東京電力株式会社
労働環境改善
2014/8/28現在

労働環境改善スケジュール

分野	括り	作業内容	これまで一ヶ月の動きと今後一ヶ月の予定		備　考
労働環境改善	被ばく・安全管理	1　防護装備の適正化検討	（実　績） ・「敷地内線量低減にかかる実施方針」を踏まえた敷地南側エリアの全面マスク着用省略化の検討 ・全面マスク着用省略エリア拡大に向けた連続ダストモニタの設置検討 （予　定） ・「敷地内線量低減にかかる実施方針」を踏まえた敷地南側エリアの全面マスク着用省略化の検討（平成25～27年度） ・全面マスク着用省略エリア拡大に向けた連続ダストモニタの設置検討（平成26年度末設置予定） ※ダストフィルタ化：空気中よう素131濃度が全面マスク着用基準を下回ることを確認した上で、ダストフィルタを装着した全面マスクで作業できるエリアを設定し、作業員の負荷軽減、作業性向上を図る。 ※全面マスク着用省略化：空気中放射性物質濃度が全面マスク着用基準を下回ることを確認した上で、全面マスクを着用省略できるエリアを設定し、作業員の負荷軽減、作業性向上を図る。 ※一般作業服化：シート養生を行い、定期的な汚染確認を行う車両に乗車する場合は、一般作業服で移動できるエリアを設定し、作業員の負荷軽減を図る。	検討・設計：「敷地内線量低減にかかる実施方針」を踏まえたタンク群を含む敷地南側エリアの全面マスク着用省略化の検討 検討・設計：全面マスク着用省略エリア拡大に向けた連続ダストモニタの設置検討 現場作業：ダストフィルタ化 （実施済みエリア）H24.3.1：1～4号機及びその周辺建屋内を除く全域、H24.12.19：1～4号機及びその周辺建屋内 現場作業：全面マスク着用省略化 （実施済みエリア）H23.11.8：正門・免震重要棟前・5,6号サービス建屋前、H24.6.1：企業センター厚生棟前、H24.8.9：車両汚染検査場・降車しない見学者、H24.11.19：入退域管理施設建設地、H25.1.28：構内企業棟の一部エリア（東電環境企業棟周辺）、H25.4.8：多核種除去設備、キャスク仮保管設備、H25.4.15：構内企業棟の一部エリア（登録センター周辺）、H25.5.30：1～4号機周辺・タンクエリア・瓦礫保管エリアを除くエリア、H25.10.7：5，6号機建屋内、H25.11.11：がれき保管エリア、H26.3.10：共用プール建屋内の一部エリア、H26.5.30：Jタンクエリア 現場作業：一般作業服化 （実施済みエリア）H24.3.1：正門・免震重要棟前・5,6号サービス建屋前、H24.8.9：降車しない見学者、H25.6.30：入退域管理施設周辺、企業センター厚生棟周辺、運転手用汚染測定小屋周辺、H25.8.5：研修棟休憩所周辺、H26.3.17:構内駐車場及び構内企業棟一部エリア（関電工企業棟周辺）	【汐見坂】 １号カバー解体工事開始後、連続ダストモニタで原子炉建屋上部の飛散防止剤の抑制効果を確認次第、全面マスク着用省略エリアを設定する。
		2　車両Q撤去	（実　績） ・仮設工事 （予　定） ・仮設工事（継続）	検討・設計 現場作業：仮設工事 撤去工事	【車両Q】 重油・軽油を抜き取らない工程で車両撤去を実施する。撤去完了予定は11月上旬。
		3　重傷災害撲滅、全災害発生件数低減対策の実施	（実　績） ・協力企業との情報共有 8/21安全推進協議会開催：災害事例等の再発防止対策の周知等 ・作業毎の安全施策の実施（ＴＢＭ－ＫＹ等） ・熱中症予防対策：ＷＢＧＴ値の活用、クールベストの着用促進等 ・熱中症対策の強化策として統一ルールの追加（H26.8月運用開始） （予　定） ・8/28安全推進協議会の開催 ・作業毎の安全施策の実施（継続実施） ・熱中症予防対策実施：ＷＢＧＴ値の活用、クールベストの着用促進、7月、8月の14時から17時迄の屋外作業の原則禁止（９月まで延長予定）等	検討・設計 現場作業：【熱中症予防対策の実施】 情報共有、安全施策の検討・評価	
	健康管理	4　長期健康管理の実施	（実　績） ・Ｈ２６年度対象者（協力企業作業員）への「がん検査」「甲状腺超音波検査」案内実施へ向けた準備（対象者の確定、案内状の見直し等）及び案内状送付 ・Ｈ２６年度対象者（社員）への「白内障検査」実施（福島：７／２２～８／８） （予　定） ・Ｈ２６年度対象者（協力企業作業員）への「がん検査」「甲状腺超音波検査」案内に対する、対象者・医療機関等からの問い合わせ対応、及び検査費用の精算手続き ・Ｈ２６年度対象者（社員）への「白内障検査」案内準備（ＫＫ・本店：11月以降予定） ※Ｈ２６年度対象者（社員）への「甲状腺超音波検査」については別途案内予定	検討・設計 現場作業：健康相談受付 案内状送付 対象者・医療機関等からの問い合わせ対応、及び検査費用の精算手続き 社員・「白内障検査」（福島）	
		5　継続的な医療職の確保と患者搬送の迅速化	（実　績） ・１Ｆ救急医療室のH26年9月末までの医師確保完了（固定医師１名＋ﾛｰﾃｰｼｮﾝ支援医師） （予　定） ・１Ｆ救急医療室の恒常的な医師の確保に向けた調整 ・１Ｆ救急医療室の勤務医師についてH26年10月以降調整中	検討・設計：各医療拠点の体制検討 常勤医師の雇用に向けた関係者との調整 現場作業	

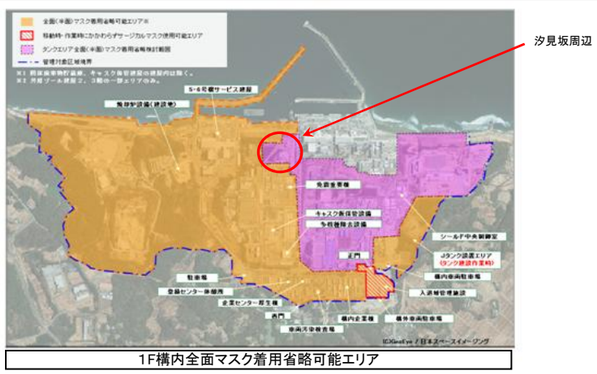

1F構内全面マスク着用省略可能エリア

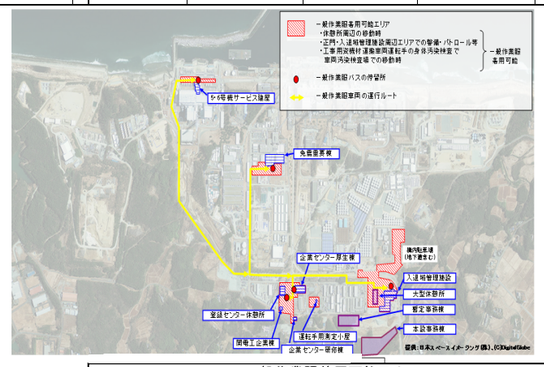

一般作業服着用可能エリア

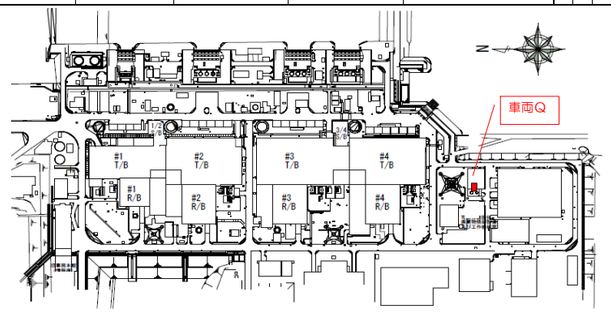

搬去車両Qの位置

東京電力株式会社
労働環境改善
2014/8/28現在

労働環境改善スケジュール
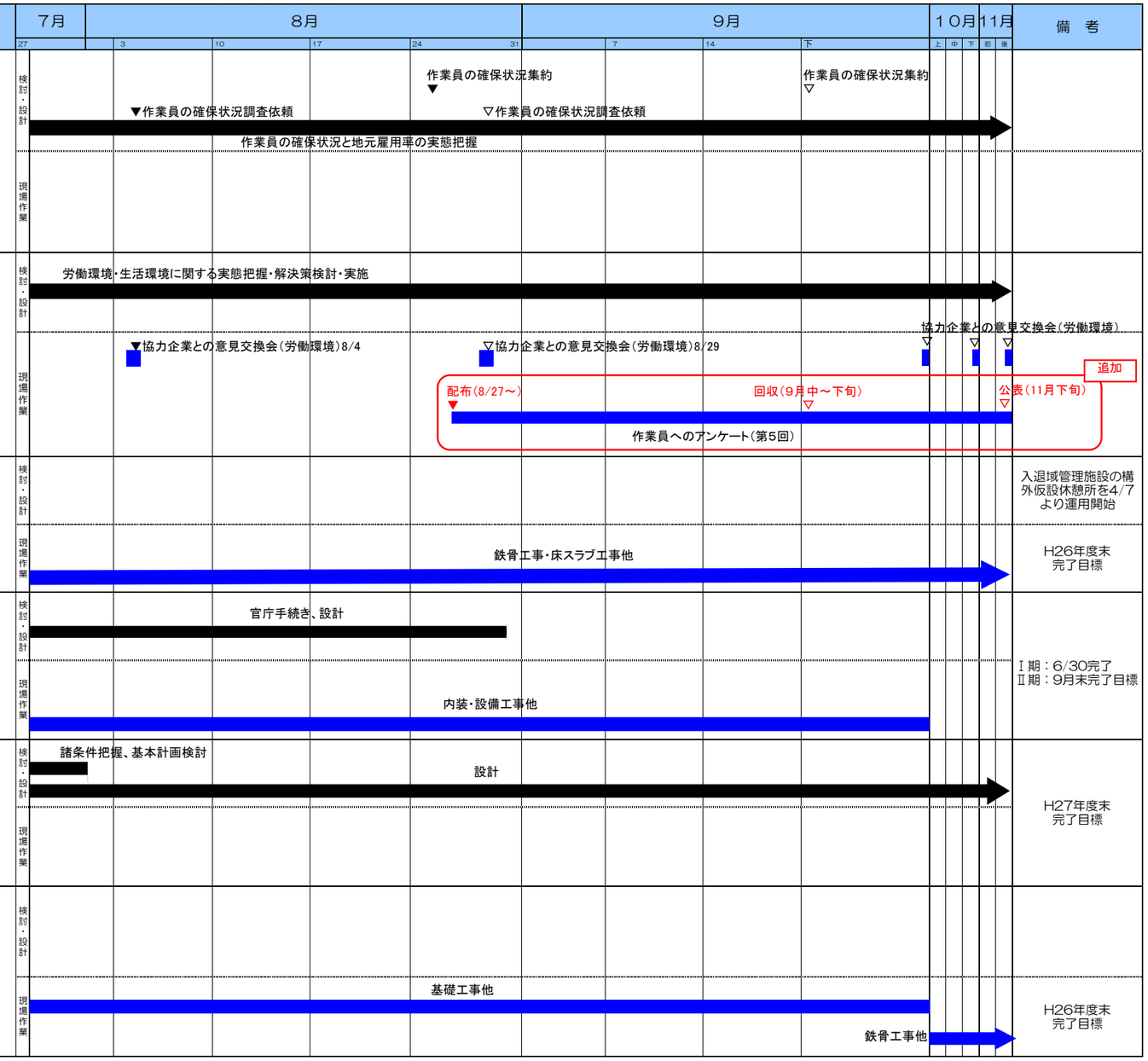
分野	括り	作業内容	これまで一ヶ月の動きと今後一ヶ月の予定		備　考
労働環境改善	要員管理、労務環境改善	6　作業員の確保状況と地元雇用率の実態把握	（実　績） ・作業員の確保状況と地元雇用率の実態把握（継続的に実施） ・作業員の確保状況（6月実績／8月の予定）と地元雇用率（6月実績）についての調査・集計 （予　定） ・作業員の確保状況（7月実績／9月の予定）と地元雇用率（7月実績）についての調査・集計	検討・設計：▼作業員の確保状況調査依頼　▽作業員の確保状況調査依頼　作業員の確保状況集約▼　作業員の確保状況集約▽ 作業員の確保状況と地元雇用率の実態把握 現場作業：	
		7　労働環境・生活環境・就労実態に関する企業との取り組み	（実　績） ・労働環境・生活環境・就労実態に関する意見交換及び実態把握 ・意見交換及び実態把握に基づく解決策の検討・実施・結果のフィードバック ・相談窓口への連絡（処遇・労働条件等）への対応 （予　定） ・労働環境・生活環境・就労実態に関する意見交換及び実態把握（継続的に実施） ・意見交換及び実態把握に基づく解決策の検討・実施・結果のフィードバック（継続的に実施） ・作業員へのアンケートによる実態把握（定期的に実施） ・相談窓口への連絡（処遇・労働条件等）への対応（継続的に実施）	検討・設計：労働環境・生活環境に関する実態把握・解決策検討・実施 現場作業：▼協力企業との意見交換会（労働環境）8/4　▽協力企業との意見交換会（労働環境）8/29　協力企業との意見交換会（労働環境）▽　▽　▽ 追加 配布（8/27～）▼　回収（9月中～下旬）▽　公表（11月下旬）▽ 作業員へのアンケート（第5回）	
		8　大型休憩所の設置	（実　績） ・鉄骨建方 （予　定） ・鉄骨建方（継続） ・床スラブ工事	検討・設計： 現場作業：鉄骨工事・床スラブ工事他	入退域管理施設の構外仮設休憩所を4/7より運用開始 H26年度末完了目標
		9　事務棟の建設	①新事務棟 （実　績） ・内装工事 ・設備工事 （予　定） ・内装工事（継続） ・設備工事（継続）	検討・設計：官庁手続き、設計 現場作業：内装・設備工事他	Ⅰ期：6/30完了 Ⅱ期：9月末完了目標
			②本設事務棟 （実　績） ・諸条件の検討 （予　定） ・諸条件の検討（継続）	検討・設計：諸条件把握、基本計画検討　設計 現場作業：	H27年度末完了目標
		10　福島給食センターの設置	（実　績） ・基礎工事 （予　定） ・基礎工事（継続）	検討・設計： 現場作業：基礎工事他　鉄骨工事他	H26年度末完了目標