

生産・出荷・在庫指数速報

Indices of Industrial Production (Preliminary Report)

平成23年5月分
May, 2011

平成23年6月29日
June 29, 2011

経済産業省経済産業政策局調査統計部
Research and Statistics Department
Economic and Industrial Policy Bureau
Ministry of Economy, Trade and Industry

利用上の注意

1. 鉱工業指数は、統計法第二条第四項第三号の規定により指定された基幹統計です。
2. 本書は以下の指数等を公表するものです。
 - (1) 鉱工業生産・出荷・在庫指数速報
 - (2) 製造工業生産予測調査結果(製造工業生産予測指数)
 - (3) 統計法に基づく「経済産業省生産動態統計調査規則」により実施された生産動態統計調査の結果
3. 平成23年2月分確報公表(平成23年4月15日公表)において、平成22年1月分以降の数値について年間補正を行いました。
4. 新日本標準産業分類(第12回改定)に対応し、変更のあった以下の業種について参考分類として掲載しています。

業種分類	参考分類	変更内容
一般機械工業	はん用機械工業(新産業分類) 生産用機械工業(新産業分類) 業務用機械工業(新産業分類)	一般機械工業から分割 精密機械工業より一部繰り入れ
精密機械工業	—	業務用機械工業、その他工業へ分割
窯業・土石製品工業	窯業・土石製品工業(新産業分類)	繊維工業へ一部分割
繊維工業	繊維工業(新産業分類)	窯業・土石製品工業より一部繰り入れ
その他工業	その他工業(新産業分類)	精密機械工業より一部繰り入れ

5. 季節調整方法については、センサス局法の X-12-ARIMA により季節調整を行っています。使用している X-12-ARIMA のスペックファイル等については、「鉱工業指数における X-12-ARIMA のスペックファイル等について」(70頁)を参照してください。
6. 平成23年2月分から以下の品目については、調査廃止に伴い推計値により指数を作成しています。
「水産缶・瓶詰、加工海苔、魚肉ハム・ソーセージ、水産佃煮、鰹・削り節、野菜缶・瓶詰、果実缶・瓶詰、調理缶・レトルトパウチ、冷凍調理食品」
7. 本書に記載された数値を他に転載するときは、「経済産業省・鉱工業指数」による旨を必ず明記してください。
8. 本書の内容についてのお問い合わせ：経済産業省経済産業政策局調査統計部経済解析室 東京都千代田区霞が関一丁目3番1号(〒100-8902)
Tel:03-3501-1644(ダイヤルイン) FAX:03-3501-7775
9. 統計情報アクセス用URLは、<http://www.meti.go.jp/statistics/index.html>

REMARKS

1. Indices of Industrial Production are the fundamental statistics designated under Article 2, paragraph (4), item (iii) of the Statistics Act.
2. This monthly survey contains the following data.
 - (1) Indices of Industrial Production, Producer's Shipments, Producer's Inventories and Inventory Ratio (Preliminary Report)
 - (2) Survey of Production forecast (Indices of Production forecast)
3. Annual data revision was implemented for the data for January 2010 and thereafter in the revised report for February 2011, which was published on April 15, 2011.
4. Industries that corresponded to the Japan Standard of Industry Classification (Rev.12) are reported as follows.

Classification by Industry (2005 base year)	Japan Standard of Industry Classification (Rev. 12)	Points changed from Japan Standard of Industry Classification (Rev. 11)
General machinery	General purpose machinery Production machinery Business oriented machinery	General machinery was divided into these three groups. Part of Precision instruments was transferred to Business oriented machinery.
Precision instruments	—	Precision instruments was divided into Business oriented machinery and Other manufacturing.
Ceramics, stone and clay products	Ceramics, stone and clay products	Part of Ceramics, stone and clay products was transferred to Textiles.
Textiles	Textiles	Part of Ceramics, stone and clay products was transferred to Textiles.
Other manufacturing	Other manufacturing	Part of Precision instruments was transferred to Other manufacturing.

5. As for the Indices of Industrial Production, the Census Bureau's X-12-ARIMA method is adopted as the seasonal effect adjustment. Please refer to 'The Spec files, etc. adopted in the seasonal adjustment of the Indices of Industrial Production using the X-12-ARIMA method' for details.
6. The following items are estimated from February 2011, due to the discontinued survey.
'Canned seafood and seaweed, Processed lavers, Fish ham and sausage, "Tsukudani" preserved seafood boiled in soy sauce, Shaving of dried bonito, Vegetables cans and jars, Fruits cans and jars, Canned food and retort pouch, and Precooked frozen foods.'
7. 'METI': Indices of Industrial Production "should be indicated as the reference source.
8. Please contact the following for additional information.
Economic Analysis Office, Research and Statistics Department, Economic and Industrial Policy Bureau, Ministry of Economy, Trade and Industry
1-3-1, Kasumigaseki, Chiyoda-ku, Tokyo 100-8902, Japan Tel:81-3-3501-1644 Fax:81-3-3501-7775
9. The URL is <http://www.meti.go.jp/english/statistics/index.html>

目次 CONTENTS

平成23年5月の鉱工業生産動向(速報) Changes in Industrial Production for May, 2011 (Preliminary Report)	1
指数表 Tables of Indices	
時系列表 Historical Data	6
業種・財別生産・出荷・在庫・在庫率指数 Indices of Industrial Production, Producer's Shipments, Producer's Inventories and Inventory Ratio	30
ウェイト表 Tables of weights	32
実数表 Actual figures values	33
平成23年6月の製造工業生産予測調査結果 Results of Survey of production Forecast in Manufacturing, June 2011	64
鉱工業指数における X-12-ARIMA のスペックファイル等について	70
The spec files, etc. adopted in the seasonal adjustment of the Indices of Industrial Production using the X-12-ARIMA method	

今後の公表予定 Date of release from now on

公表時間 Time of Release	平成23年5月分 May 2011	平成23年6月分 June 2011	平成23年7月分 July 2011	平成23年8月分 August 2011
速報(8:50 a.m.) Preliminary Report		平成23年7月29日 July 29, 2011	平成23年8月31日 August 31, 2011	平成23年9月30日 September 30, 2011
確報(1:30 p.m.) Revised Report	平成23年7月13日 July 13, 2011	平成23年8月12日 August 12, 2011	平成23年9月14日 September 14, 2011	平成23年10月17日 October 17, 2011

平成23年5月の鉱工業生産動向（速報）

Indices of Industrial Production for May, 2011 (Preliminary Report)

概況

— 回復しつつある鉱工業生産 —

今月は、生産、出荷、在庫が上昇、在庫率は低下であった。
製造工業生産予測調査によると、6月、7月とも上昇を予測している。
総じてみれば、生産は東日本大震災の影響から回復しつつある。

平成17年=100.0

Index,2005=100.0

項目	季節調整済指数 Seasonal Adjustment Index		原指数 Original Index			
	88.8	Percent Change		Percent Change		
		前月比(%) From Previous Month	(前月における前月比(%))	前月比(%) From Previous Month	前年同月比(%) From Previous Year	
生産 Production	88.8	5.7	(1.6)	82.4	4.4	▲ 5.9
出荷 Shipments	87.2	5.3	(▲ 2.6)	79.6	3.6	▲ 8.0
在庫 Inventories	103.2	5.1	(0.5)	102.1	8.4	7.1
在庫率 Inventory Ratio	118.7	▲ 4.9	(14.9)	126.6	2.2	10.4

注：▲は低下を示す

Note：▲ indicates a negative figure.

- (1) 生産は、前月比5.7%の上昇であった。
業種別にみると、輸送機械工業、一般機械工業、化学工業(除.医薬品)等が上昇し、鉄鋼業、電子部品・デバイス工業、窯業・土石製品工業等が低下した。
- (2) 出荷は、前月比5.3%の上昇であった。
業種別にみると、輸送機械工業、一般機械工業、情報通信機械工業等が上昇し、鉄鋼業、パルプ・紙・紙加工品工業、電気機械工業等が低下した。
- (3) 在庫は、前月比5.1%の上昇であった。
業種別にみると、輸送機械工業、電子部品・デバイス工業、化学工業(除.医薬品)等が上昇し、石油・石炭製品工業、その他工業、繊維工業が低下した。
- (4) 製造工業生産予測調査によると、6月は前月比5.3%の上昇、7月は同0.5%の上昇であった。
6月の上昇は、輸送機械工業、情報通信機械工業、電気機械工業等により、7月の上昇は、輸送機械工業、情報通信機械工業、一般機械工業等による。

鉍工業生産・出荷・在庫・在庫率指数の推移

(平成17年基準・季節調整済指数)
(2005 average=100・Seasonal Adjustment Index)

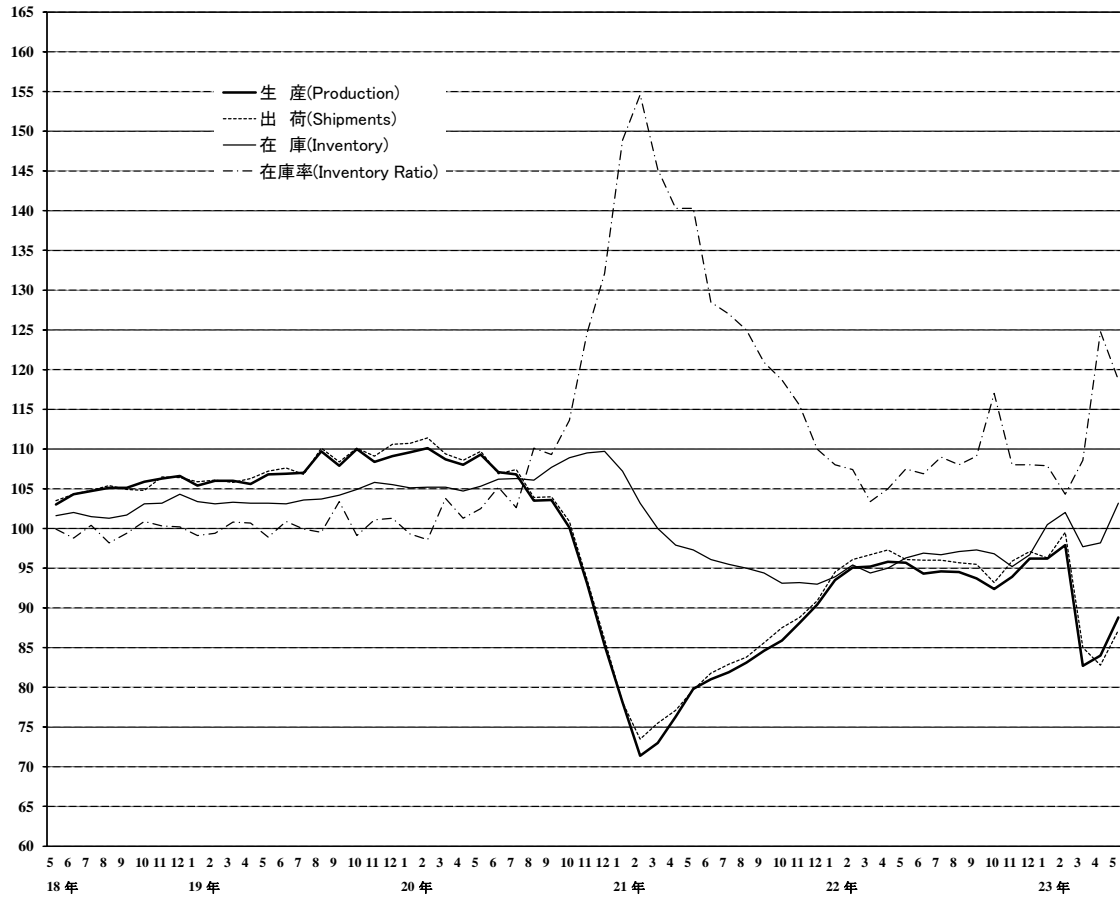

上記グラフのうち、
平成18年5月分～20年10月分までの拡大図

(平成17年基準・季節調整済指数)
(2005 average=100・Seasonal Adjustment Index)

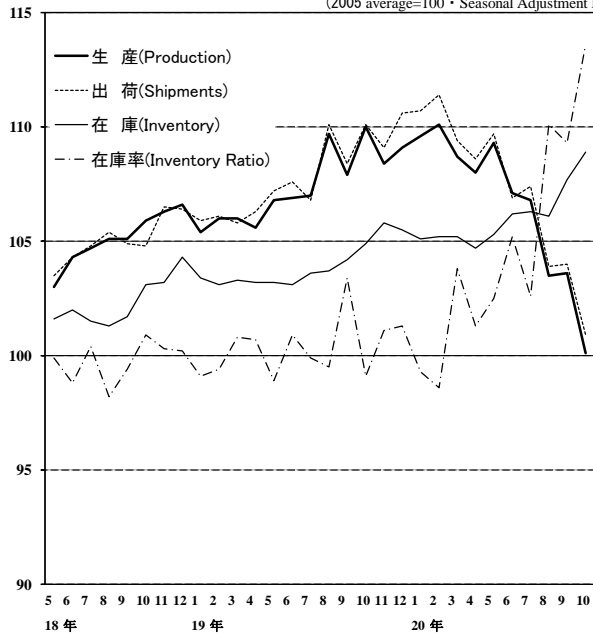

《 生 産 》

上昇した業種

業 種	寄 与 し た 主 な 品 目
輸送機械工業 前 月 比 36.4 %増 前 年 同 月 比 ▲ 26.5 %減	普通乗用車、小型乗用車、普通トラック等
一般機械工業 前 月 比 5.3 %増 前 年 同 月 比 17.3 %増	半導体製造装置、シヨベル系掘削機械、フラットパネル・ディスプレイ製造装置等
化学工業(除. 医薬品) 前 月 比 8.7 %増 前 年 同 月 比 0.3 %増	化粧水・美容液、ファンデーション、モイスチャークリーム・乳液等
情報通信機械工業 前 月 比 14.0 %増 前 年 同 月 比 ▲ 26.5 %減	液晶テレビ、ノート型パソコン、携帯電話等
金属製品工業 前 月 比 3.8 %増 前 年 同 月 比 ▲ 0.9 %減	飲料用アルミニウム缶、ガス風呂がま、超硬チップ等
プラスチック製品工業 前 月 比 5.0 %増 前 年 同 月 比 0.6 %増	プラスチック製機械器具部品、プラスチック製容器(中空成形)、プラスチック製容器(中空成形以外)等
電気機械工業 前 月 比 2.4 %増 前 年 同 月 比 3.2 %増	プログラマブルコントローラ、低圧開閉スイッチ、太陽電池モジュール等
その他工業 前 月 比 0.9 %増 前 年 同 月 比 ▲ 0.2 %減	自動車用タイヤ、おう版印刷(グラビア印刷)等
非鉄金属工業 前 月 比 2.1 %増 前 年 同 月 比 ▲ 9.3 %減	輸送機器用絶縁電線、電力用電線・ケーブル、電気銅等
精密機械工業 前 月 比 1.8 %増 前 年 同 月 比 3.0 %増	分析機器、電池式時計ムーブメント、カメラ用交換レンズ等
石油・石炭製品工業 前 月 比 1.0 %増 前 年 同 月 比 ▲ 9.7 %減	ガソリン、軽油等

低下した業種

鉄鋼業 前 月 比 ▲ 2.2 %減 前 年 同 月 比 ▲ 9.2 %減	特殊鋼熱間圧延鋼材、H形鋼、鋳鉄鑄物等
電子部品・デバイス工業 前 月 比 ▲ 0.6 %減 前 年 同 月 比 ▲ 15.0 %減	アクティブ型液晶素子(大型)、モス型半導体集積回路(マイコン)、電子回路基板等
窯業・土石製品工業 前 月 比 ▲ 1.6 %減 前 年 同 月 比 ▲ 2.4 %減	ファインセラミックス(機能材)、セメント等
パルプ・紙・紙加工品工業 前 月 比 ▲ 1.4 %減 前 年 同 月 比 ▲ 6.5 %減	衛生用紙等
繊維工業 前 月 比 ▲ 0.4 %減 前 年 同 月 比 2.2 %増	下着等

《 出 荷 》

上昇した業種

業 種	寄 与 し た 主 な 品 目
輸送機械工業 前 月 比 36.5 %増 前 年 同 月 比 ▲ 31.0 %減	普通乗用車、小型乗用車、普通トラック等
一般機械工業 前 月 比 8.1 %増 前 年 同 月 比 16.1 %増	半導体製造装置、はん用内燃機関、ショベル系掘削機械等
情報通信機械工業 前 月 比 7.8 %増 前 年 同 月 比 ▲ 7.6 %減	デジタルカメラ、液晶テレビ、携帯電話等
石油・石炭製品工業 前 月 比 5.5 %増 前 年 同 月 比 ▲ 7.0 %減	ガソリン、軽油、B・C重油等
プラスチック製品工業 前 月 比 3.8 %増 前 年 同 月 比 ▲ 2.2 %減	プラスチック製機械器具部品、プラスチック製容器(中空成形)、プラスチック製容器(中空成形以外)等
精密機械工業 前 月 比 11.1 %増 前 年 同 月 比 3.5 %増	カメラ用交換レンズ、電池式時計ムーブメント、分析機器等
その他工業 前 月 比 2.6 %増 前 年 同 月 比 1.9 %増	自動車用タイヤ、システムキッチン等
金属製品工業 前 月 比 1.4 %増 前 年 同 月 比 ▲ 1.5 %減	飲料用アルミニウム缶、食缶、ガス風呂がま等
化学工業(除. 医薬品) 前 月 比 0.8 %増 前 年 同 月 比 ▲ 5.3 %減	ファンデーション、合成洗剤、パラキシレン等
非鉄金属工業 前 月 比 1.4 %増 前 年 同 月 比 ▲ 9.6 %減	輸送機器用絶縁電線、電気金、通信用ケーブル光ファイバ製品等

低下した業種

鉄鋼業 前 月 比 ▲ 5.8 %減 前 年 同 月 比 ▲ 12.9 %減	普通鋼鋼帯、特殊鋼冷間仕上鋼材、H形鋼等
パルプ・紙・紙加工品工業 前 月 比 ▲ 3.6 %減 前 年 同 月 比 ▲ 3.9 %減	衛生用紙、段ボールシート、段ボール原紙等
電気機械工業 前 月 比 ▲ 1.0 %減 前 年 同 月 比 1.8 %増	セパレート形エアコン、リチウムイオン蓄電池、太陽電池モジュール等
窯業・土石製品工業 前 月 比 ▲ 2.1 %減 前 年 同 月 比 ▲ 3.7 %減	ファインセラミックス(機能材)、セメント等
電子部品・デバイス工業 前 月 比 ▲ 0.2 %減 前 年 同 月 比 ▲ 12.1 %減	アクティブ型液晶素子(大型)、モス型半導体集積回路(ロジック)、トランジスタ等
繊維工業 前 月 比 ▲ 0.3 %減 前 年 同 月 比 1.8 %増	合成繊維(短繊維)等

《 在 庫 》

上昇した業種

業 種	寄 与 し た 主 な 品 目
輸送機械工業 前 月 比 42.3 %増 前 年 同 月 比 ▲ 23.2 %減	普通乗用車、普通トラック、大型バス等
電子部品・デバイス工業 前 月 比 9.5 %増 前 年 同 月 比 56.3 %増	モス型半導体集積回路(CCD)、モス型半導体集積回路(マイコン)、線形半導体集積回路等
化学工業(除. 医薬品) 前 月 比 5.7 %増 前 年 同 月 比 4.6 %増	合成ゴム、ポリエチレン、化粧品・美容液等
一般機械工業 前 月 比 5.2 %増 前 年 同 月 比 10.2 %増	シヨベル系掘削機械、マシニングセンタ、軸受等
情報通信機械工業 前 月 比 4.1 %増 前 年 同 月 比 77.5 %増	デスクトップ型パソコン、カーナビゲーション、ノート型パソコン等
鉄鋼業 前 月 比 2.5 %増 前 年 同 月 比 10.4 %増	普通鋼鋼帯、特殊鋼冷間仕上鋼材、特殊鋼熱間圧延鋼材等
電気機械工業 前 月 比 4.3 %増 前 年 同 月 比 8.0 %増	太陽電池モジュール、電気洗濯機、蛍光ランプ等
金属製品工業 前 月 比 2.3 %増 前 年 同 月 比 1.9 %増	石油ストーブ、ガス湯沸器、ガス風呂がま等
非鉄金属工業 前 月 比 4.5 %増 前 年 同 月 比 11.4 %増	電力用電線・ケーブル、アルミニウム板製品、亜鉛等
プラスチック製品工業 前 月 比 1.9 %増 前 年 同 月 比 3.3 %増	プラスチック製フィルム・シート、発泡プラスチック製品、プラスチック製パイプ等
精密機械工業 前 月 比 5.0 %増 前 年 同 月 比 5.7 %増	分析機器、カメラ用交換レンズ等
窯業・土石製品工業 前 月 比 0.6 %増 前 年 同 月 比 6.6 %増	ガラス長繊維製品、ガラス短繊維製品、ファインセラミックス(機能材)等
パルプ・紙・紙加工品工業 前 月 比 0.2 %増 前 年 同 月 比 ▲ 8.1 %減	衛生用紙、段ボール原紙等

低下した業種

石油・石炭製品工業 前 月 比 ▲ 9.0 %減 前 年 同 月 比 ▲ 7.0 %減	ナフサ、B・C重油、ガソリン等
その他工業 前 月 比 ▲ 0.6 %減 前 年 同 月 比 ▲ 1.1 %減	自動車用タイヤ、金属製机、流し・ガス・調理台等
繊維工業 前 月 比 ▲ 0.5 %減 前 年 同 月 比 ▲ 3.7 %減	靴下等

〈 1. 鉱工業 ; Mining and manufacturing 〉

	生産 Production				生産者出荷 Shipments				
	季節調整済指数 Seasonal Adjustment Index		原指数 Original Index		季節調整済指数 Seasonal Adjustment Index		原指数 Original Index		
	前月(期)比 %Change From Previous Month(Quarter)		前年 (同月期)比 %Change From Previous Year		前月(期)比 %Change From Previous Month(Quarter)		前年 (同月期)比 %Change From Previous Year		
平成 20 年			103.8	▲ 3.4			104.3	▲ 3.2	C.Y. 2008
21 年			81.1	▲ 21.9			82.1	▲ 21.3	2009
22 年			94.4	16.4			95.8	16.7	2010
平成 20 年度			94.4	▲ 12.7			95.0	▲ 12.6	F.Y. 2008
21 年度			86.1	▲ 8.8			87.1	▲ 8.3	2009
22 年度			93.8	8.9			95.2	9.3	2010
平成22 年 I 期	94.6	7.4	91.4	28.0	95.8	7.5	93.9	26.9	Q1 2010
II 期	95.3	0.7	92.4	21.3	96.5	0.7	92.5	21.7	Q2
III 期	94.3	▲ 1.0	96.8	14.0	95.7	▲ 0.8	98.4	14.4	Q3
IV 期	94.2	▲ 0.1	97.1	5.9	95.4	▲ 0.3	98.3	6.4	Q4
平成23 年 I 期	92.3	▲ 2.0	89.1	▲ 2.5	93.6	▲ 1.9	91.5	▲ 2.6	Q1 2011
平成22 年 3 月	95.2	0.1	102.1	32.4	96.7	0.6	108.1	30.4	Mar. 2010
4 月	95.8	0.6	91.3	27.0	97.3	0.6	91.5	27.3	Apr.
5 月	95.7	▲ 0.1	87.6	20.7	96.1	▲ 1.2	86.5	21.0	May
6 月	94.3	▲ 1.5	98.2	16.6	96.0	▲ 0.1	99.6	17.6	Jun.
7 月	94.6	0.3	98.4	14.6	96.0	0.0	99.2	14.7	Jul.
8 月	94.5	▲ 0.1	90.1	15.5	95.7	▲ 0.3	90.7	15.8	Aug.
9 月	93.7	▲ 0.8	101.8	12.1	95.5	▲ 0.2	105.3	12.9	Sep.
10 月	92.4	▲ 1.4	95.2	5.0	93.2	▲ 2.4	94.8	4.4	Oct.
11 月	93.9	1.6	98.1	7.0	95.9	2.9	99.2	8.7	Nov.
12 月	96.2	2.4	98.1	5.9	97.1	1.3	100.8	5.9	Dec.
平成23 年 1 月	96.2	0.0	86.8	4.6	96.3	▲ 0.8	86.2	3.2	Jan. 2011
2 月	97.9	1.8	91.8	2.9	99.5	3.3	93.3	3.6	Feb.
3 月	82.7	▲ 15.5	88.7	▲ 13.1	85.0	▲ 14.6	95.0	▲ 12.1	Mar.
4 月	84.0	1.6	78.9	▲ 13.6	82.8	▲ 2.6	76.8	▲ 16.1	Apr.
5 月	88.8	5.7	82.4	▲ 5.9	87.2	5.3	79.6	▲ 8.0	May

	生産者在庫 Inventory				生産者在庫率 Inventory Ratio				
	季節調整済指数 Seasonal Adjustment Index		原指数 Original Index		季節調整済指数 Seasonal Adjustment Index		原指数 Original Index		
	前月(期)比 %Change From Previous Month(Quarter)		前年 (同月期)比 %Change From Previous Year		前月(期)比 %Change From Previous Month(Quarter)		前年 (同月期)比 %Change From Previous Year		
平成 20 年			109.0	4.8			108.6	8.3	C.Y. 2008
21 年			93.1	▲ 14.6			131.6	21.2	2009
22 年			96.6	3.8			108.1	▲ 17.9	2010
平成 20 年度			95.3	▲ 5.2			121.9	21.2	F.Y. 2008
21 年度			89.5	▲ 6.1			120.4	▲ 1.2	2009
22 年度			92.6	3.5			108.2	▲ 10.1	2010
平成22 年 I 期	94.4	1.5	89.5	▲ 6.1	106.3	▲ 7.3	110.1	▲ 28.9	Q1 2010
II 期	96.9	2.6	96.3	1.2	106.5	0.2	107.8	▲ 22.1	Q2
III 期	97.3	0.4	95.3	3.5	108.7	2.1	105.1	▲ 12.9	Q3
IV 期	96.7	▲ 0.6	96.6	3.8	111.0	2.1	109.3	▲ 2.8	Q4
平成23 年 I 期	97.7	1.0	92.6	3.5	106.9	▲ 3.7	110.5	0.4	Q1 2011
平成22 年 3 月	94.4	▲ 1.0	89.5	▲ 6.1	103.4	▲ 3.7	91.0	▲ 29.7	Mar. 2010
4 月	95.0	0.6	91.2	▲ 3.5	105.0	1.5	104.2	▲ 25.7	Apr.
5 月	96.3	1.4	95.3	▲ 0.9	107.5	2.4	114.7	▲ 22.8	May
6 月	96.9	0.6	96.3	1.2	106.9	▲ 0.6	104.6	▲ 17.1	Jun.
7 月	96.7	▲ 0.2	96.9	1.3	109.0	2.0	105.2	▲ 14.5	Jul.
8 月	97.1	0.4	97.9	2.5	108.0	▲ 0.9	111.9	▲ 13.9	Aug.
9 月	97.3	0.2	95.3	3.5	109.1	1.0	98.1	▲ 10.0	Sep.
10 月	96.8	▲ 0.5	98.1	3.9	117.0	7.2	114.4	▲ 0.7	Oct.
11 月	95.2	▲ 1.7	98.9	2.0	108.0	▲ 7.7	107.9	▲ 6.3	Nov.
12 月	96.7	1.6	96.6	3.8	108.0	0.0	105.5	▲ 1.6	Dec.
平成23 年 1 月	100.5	3.9	103.9	7.0	107.9	▲ 0.1	122.9	▲ 0.1	Jan. 2011
2 月	102.0	1.5	105.5	6.9	104.3	▲ 3.3	113.1	▲ 2.8	Feb.
3 月	97.7	▲ 4.2	92.6	3.5	108.6	4.1	95.6	5.1	Mar.
4 月	98.2	0.5	94.2	3.3	124.8	14.9	123.9	18.9	Apr.
5 月	103.2	5.1	102.1	7.1	118.7	▲ 4.9	126.6	10.4	May

(注) 生産者製品在庫の年、年度及び四半期の数値は期末値である。
各比率は、伸び率(%)である。以下、28頁まで同様。

〈 2. 鉄鋼業 ; Iron and steel 〉

平成17年 =100
index.2005= 100

	生産 Production				生産者出荷 Shipments				
	季節調整済指数 Seasonal Adjustment Index		原指数 Original Index		季節調整済指数 Seasonal Adjustment Index		原指数 Original Index		
	前月(期)比 %Change From Previous Month(Quarter)		前年 (同月期)比 %Change From Previous Year		前月(期)比 %Change From Previous Month(Quarter)		前年 (同月期)比 %Change From Previous Year		
平成 20 年			103.7	▲ 2.1			104.9	▲ 1.0	C.Y. 2008
21 年			72.5	▲ 30.1			72.2	▲ 31.2	2009
22 年			93.8	29.4			93.0	28.8	2010
平成 20 年度			91.1	▲ 14.6			92.4	▲ 13.9	F.Y. 2008
21 年度			80.9	▲ 11.2			79.5	▲ 14.0	2009
22 年度			94.2	16.4			94.0	18.2	2010
平成22 年 I 期	96.4	13.0	92.0	57.8	94.2	12.0	91.8	47.1	Q1 2010
II 期	96.5	0.1	94.9	51.4	97.3	3.3	93.4	53.6	Q2
III 期	90.8	▲ 5.9	93.9	16.9	90.5	▲ 7.0	93.9	19.3	Q3
IV 期	92.3	1.7	94.4	6.3	90.5	0.0	93.1	7.4	Q4
平成23 年 I 期	98.2	6.4	93.7	1.8	98.5	8.8	95.6	4.1	Q1 2011
平成22 年 3 月	99.2	2.3	99.9	73.7	98.0	6.2	104.9	62.4	Mar. 2010
4 月	97.7	▲ 1.5	92.3	67.8	97.0	▲ 1.0	87.9	59.8	Apr.
5 月	97.0	▲ 0.7	95.6	52.2	100.0	3.1	94.6	63.1	May
6 月	94.7	▲ 2.4	96.7	37.7	95.0	▲ 5.0	97.6	40.6	Jun.
7 月	91.3	▲ 3.6	95.0	24.0	91.7	▲ 3.5	94.5	26.3	Jul.
8 月	90.3	▲ 1.1	90.9	13.3	91.2	▲ 0.5	90.6	19.7	Aug.
9 月	90.7	0.4	95.9	14.2	88.6	▲ 2.9	96.6	13.0	Sep.
10 月	90.2	▲ 0.6	95.7	8.8	88.3	▲ 0.3	91.2	6.9	Oct.
11 月	91.2	1.1	93.3	4.8	91.8	4.0	95.8	11.3	Nov.
12 月	95.5	4.7	94.3	5.5	91.5	▲ 0.3	92.3	3.9	Dec.
平成23 年 1 月	100.5	5.2	96.4	8.7	101.2	10.6	95.2	10.2	Jan. 2011
2 月	102.3	1.8	92.2	5.5	101.4	0.2	92.3	9.9	Feb.
3 月	91.9	▲ 10.2	92.6	▲ 7.3	92.8	▲ 8.5	99.4	▲ 5.2	Mar.
4 月	89.9	▲ 2.2	84.8	▲ 8.1	91.4	▲ 1.5	81.8	▲ 6.9	Apr.
5 月	87.9	▲ 2.2	86.8	▲ 9.2	86.1	▲ 5.8	82.4	▲ 12.9	May

	生産者在庫 Inventory				生産者在庫率 Inventory Ratio				
	季節調整済指数 Seasonal Adjustment Index		原指数 Original Index		季節調整済指数 Seasonal Adjustment Index		原指数 Original Index		
	前月(期)比 %Change From Previous Month(Quarter)		前年 (同月期)比 %Change From Previous Year		前月(期)比 %Change From Previous Month(Quarter)		前年 (同月期)比 %Change From Previous Year		
平成 20 年			102.0	▲ 3.0			96.8	0.9	C.Y. 2008
21 年			94.0	▲ 7.8			130.3	34.6	2009
22 年			100.4	6.8			102.6	▲ 21.3	2010
平成 20 年度			91.3	▲ 1.8			112.8	18.6	F.Y. 2008
21 年度			88.8	▲ 2.7			117.3	4.0	2009
22 年度			94.8	6.8			102.9	▲ 12.3	2010
平成22 年 I 期	94.2	3.0	88.8	▲ 2.7	99.5	▲ 8.3	103.1	▲ 33.6	Q1 2010
II 期	94.9	0.7	94.3	0.7	97.9	▲ 1.6	101.2	▲ 30.6	Q2
III 期	95.5	0.6	92.9	3.6	105.4	7.7	100.0	▲ 13.0	Q3
IV 期	97.8	2.4	100.4	6.8	108.5	2.9	106.2	1.0	Q4
平成23 年 I 期	100.6	2.9	94.8	6.8	101.1	▲ 6.8	104.1	1.0	Q1 2011
平成22 年 3 月	94.2	▲ 1.6	88.8	▲ 2.7	95.5	▲ 8.5	85.8	▲ 39.1	Mar. 2010
4 月	96.4	2.3	94.5	2.5	98.8	3.5	106.7	▲ 31.7	Apr.
5 月	94.9	▲ 1.6	96.3	0.4	95.0	▲ 3.8	100.2	▲ 34.5	May
6 月	94.9	0.0	94.3	0.7	99.9	5.2	96.8	▲ 24.6	Jun.
7 月	95.6	0.7	94.5	3.1	105.1	5.2	100.1	▲ 16.2	Jul.
8 月	92.8	▲ 2.9	93.9	0.1	104.5	▲ 0.6	103.5	▲ 13.0	Aug.
9 月	95.5	2.9	92.9	3.6	106.6	2.0	96.4	▲ 9.2	Sep.
10 月	99.9	4.6	99.3	10.8	114.7	7.6	108.2	4.0	Oct.
11 月	95.8	▲ 4.1	96.9	4.2	104.6	▲ 8.8	102.2	▲ 3.9	Nov.
12 月	97.8	2.1	100.4	6.8	106.1	1.4	108.2	2.7	Dec.
平成23 年 1 月	97.7	▲ 0.1	101.6	7.4	95.6	▲ 9.9	104.9	▲ 3.0	Jan. 2011
2 月	99.6	1.9	102.0	4.1	99.7	4.3	110.2	▲ 4.5	Feb.
3 月	100.6	1.0	94.8	6.8	108.0	8.3	97.1	13.2	Mar.
4 月	102.1	1.5	100.1	5.9	112.7	4.4	121.7	14.1	Apr.
5 月	104.7	2.5	106.3	10.4	120.6	7.0	127.2	26.9	May

〈 3. 非鉄金属工業 ; Non-ferrous metals 〉

平成17年 =100
index.2005= 100

	生産 Production				生産者出荷 Shipments				
	季節調整済指数 Seasonal Adjustment Index		原指数 Original Index		季節調整済指数 Seasonal Adjustment Index		原指数 Original Index		
	前月(期)比 %Change From Previous Month(Quarter)		前年 (同月期)比 %Change From Previous Year		前月(期)比 %Change From Previous Month(Quarter)		前年 (同月期)比 %Change From Previous Year		
平成 20 年			99.0	▲ 5.2			98.4	▲ 5.3	C.Y. 2008
21 年			77.4	▲ 21.8			76.3	▲ 22.5	2009
22 年			90.5	16.9			89.6	17.4	2010
平成 20 年度			88.6	▲ 15.6			87.7	▲ 16.2	F.Y. 2008
21 年度			84.0	▲ 5.2			82.9	▲ 5.5	2009
22 年度			89.3	6.3			88.5	6.8	2010
平成22 年 I 期	93.2		90.0	40.8	92.2	8.7	90.0	41.5	Q1 2010
II 期	91.5	▲ 1.8	90.0	21.0	90.6	▲ 1.7	89.0	22.3	Q2
III 期	88.3	▲ 3.5	89.8	8.7	87.7	▲ 3.2	89.1	9.9	Q3
IV 期	89.7	1.6	92.3	3.9	88.5	0.9	90.5	3.2	Q4
平成23 年 I 期	88.3	▲ 1.6	85.2	▲ 5.3	87.4	▲ 1.2	85.3	▲ 5.2	Q1 2011
平成22 年 3 月	93.6	0.4	97.2	48.9	92.3	0.1	96.9	50.9	Mar. 2010
4 月	92.3	▲ 1.4	90.1	29.8	90.7	▲ 1.7	89.2	28.2	Apr.
5 月	92.0	▲ 0.3	86.0	18.8	91.2	0.6	84.1	21.9	May
6 月	90.1	▲ 2.1	94.0	15.5	89.9	▲ 1.4	93.6	17.3	Jun.
7 月	88.5	▲ 1.8	93.9	9.7	88.4	▲ 1.7	93.5	11.0	Jul.
8 月	88.7	0.2	82.1	9.9	88.0	▲ 0.5	81.5	11.5	Aug.
9 月	87.6	▲ 1.2	93.3	6.6	86.8	▲ 1.4	92.3	7.2	Sep.
10 月	88.0	0.5	92.4	3.0	86.8	0.0	91.2	1.3	Oct.
11 月	90.0	2.3	94.6	5.6	88.9	2.4	93.5	5.6	Nov.
12 月	91.2	1.3	89.8	3.0	89.7	0.9	86.9	2.7	Dec.
平成23 年 1 月	92.8	1.8	86.1	0.9	90.3	0.7	84.4	▲ 0.8	Jan. 2011
2 月	93.8	1.1	88.1	0.6	92.5	2.4	88.2	0.3	Feb.
3 月	78.3	▲ 16.5	81.3	▲ 16.4	79.3	▲ 14.3	83.3	▲ 14.0	Mar.
4 月	80.8	3.2	77.9	▲ 13.5	79.9	0.8	77.2	▲ 13.5	Apr.
5 月	82.5	2.1	78.0	▲ 9.3	81.0	1.4	76.0	▲ 9.6	May

	生産者在庫 Inventory				生産者在庫率 Inventory Ratio				
	季節調整済指数 Seasonal Adjustment Index		原指数 Original Index		季節調整済指数 Seasonal Adjustment Index		原指数 Original Index		
	前月(期)比 %Change From Previous Month(Quarter)		前年 (同月期)比 %Change From Previous Year		前月(期)比 %Change From Previous Month(Quarter)		前年 (同月期)比 %Change From Previous Year		
平成 20 年			104.4	1.5			102.7	5.7	C.Y. 2008
21 年			95.6	▲ 8.4			121.7	18.5	2009
22 年			100.7	5.3			105.0	▲ 13.7	2010
平成 20 年度			94.1	▲ 4.9			115.9	19.9	F.Y. 2008
21 年度			90.5	▲ 3.8			110.1	▲ 5.0	2009
22 年度			99.5	9.9			109.3	▲ 0.7	2010
平成22 年 I 期	90.2	0.0	90.5	▲ 3.8	98.4	▲ 8.8	102.4	▲ 31.3	Q1 2010
II 期	93.5	3.7	92.7	1.6	104.8	6.5	104.9	▲ 13.9	Q2
III 期	93.4	▲ 0.1	93.5	1.5	107.1	2.2	104.5	▲ 6.4	Q3
IV 期	95.3	2.0	100.7	5.3	110.1	2.8	108.0	3.5	Q4
平成23 年 I 期	99.2	4.1	99.5	9.9	115.3	4.7	119.8	17.0	Q1 2011
平成22 年 3 月	90.2	▲ 1.2	90.5	▲ 3.8	96.1	▲ 2.9	93.6	▲ 34.5	Mar. 2010
4 月	93.3	3.4	91.0	4.2	102.9	7.1	102.7	▲ 16.8	Apr.
5 月	95.9	2.8	94.6	3.7	106.6	3.6	111.3	▲ 14.3	May
6 月	93.5	▲ 2.5	92.7	1.6	104.9	▲ 1.6	100.6	▲ 10.5	Jun.
7 月	93.1	▲ 0.4	91.7	2.1	107.8	2.8	100.1	▲ 5.3	Jul.
8 月	92.7	▲ 0.4	91.3	0.2	105.7	▲ 1.9	110.9	▲ 8.6	Aug.
9 月	93.4	0.8	93.5	1.5	107.8	2.0	102.6	▲ 5.2	Sep.
10 月	96.8	3.6	94.9	7.7	114.0	5.8	104.8	6.9	Oct.
11 月	95.2	▲ 1.7	94.6	6.1	108.0	▲ 5.3	102.2	0.2	Nov.
12 月	95.3	0.1	100.7	5.3	108.2	0.2	117.0	3.6	Dec.
平成23 年 1 月	100.7	5.7	104.9	10.1	112.7	4.2	123.5	12.6	Jan. 2011
2 月	103.7	3.0	103.9	13.7	114.1	1.2	119.8	15.3	Feb.
3 月	99.2	▲ 4.3	99.5	9.9	119.1	4.4	116.0	23.9	Mar.
4 月	102.2	3.0	99.7	9.6	126.0	5.8	125.7	22.4	Apr.
5 月	106.8	4.5	105.4	11.4	124.7	▲ 1.0	130.2	17.0	May

〈 4. 金属製品工業 ; Fabricated metals 〉

	生産 Production				生産者出荷 Shipments				
	季節調整済指数 Seasonal Adjustment Index		原指数 Original Index		季節調整済指数 Seasonal Adjustment Index		原指数 Original Index		
	前月(期)比 %Change From Previous Month(Quarter)		前年 (同月期)比 %Change From Previous Year		前月(期)比 %Change From Previous Month(Quarter)		前年 (同月期)比 %Change From Previous Year		
平成 20 年			94.8	▲ 2.1			93.9	▲ 3.1	C.Y. 2008
21 年			77.9	▲ 17.8			79.3	▲ 15.5	2009
22 年			83.1	6.7			83.9	5.8	2010
平成 20 年度			89.1	▲ 7.9			88.8	▲ 8.2	F.Y. 2008
21 年度			79.7	▲ 10.5			80.7	▲ 9.1	2009
22 年度			83.0	4.1			83.8	3.8	2010
平成22 年 I 期	83.5	5.6	80.7	9.6	83.6	3.0	80.4	7.5	Q1 2010
II 期	83.7	0.2	81.1	7.6	84.0	0.5	79.4	7.0	Q2
III 期	83.2	▲ 0.6	84.6	6.1	85.0	1.2	86.4	6.8	Q3
IV 期	82.5	▲ 0.8	86.0	3.6	83.4	▲ 1.9	89.2	2.2	Q4
平成23 年 I 期	82.7	0.2	80.1	▲ 0.7	83.1	▲ 0.4	80.2	▲ 0.2	Q1 2011
平成22 年 3 月	83.3	▲ 1.1	89.8	14.0	82.7	▲ 1.8	91.3	10.7	Mar. 2010
4 月	83.6	0.4	81.1	9.2	83.9	1.5	80.2	8.2	Apr.
5 月	84.3	0.8	77.2	6.9	84.1	0.2	74.4	6.6	May
6 月	83.2	▲ 1.3	85.1	6.9	83.9	▲ 0.2	83.7	6.5	Jun.
7 月	83.2	0.0	86.2	3.5	84.0	0.1	86.1	1.5	Jul.
8 月	84.0	1.0	79.8	9.6	84.1	0.1	79.1	8.5	Aug.
9 月	82.5	▲ 1.8	87.8	5.9	87.0	3.4	94.1	10.8	Sep.
10 月	82.0	▲ 0.6	86.0	▲ 0.6	82.9	▲ 4.7	86.0	▲ 0.2	Oct.
11 月	83.0	1.2	88.4	7.3	84.0	1.3	92.9	5.7	Nov.
12 月	82.5	▲ 0.6	83.5	4.1	83.2	▲ 1.0	88.7	0.9	Dec.
平成23 年 1 月	83.8	1.6	75.2	2.9	84.6	1.7	74.9	3.2	Jan. 2011
2 月	86.8	3.6	81.5	3.0	87.0	2.8	80.0	3.4	Feb.
3 月	77.5	▲ 10.7	83.6	▲ 6.9	77.7	▲ 10.7	85.8	▲ 6.0	Mar.
4 月	79.1	2.1	75.4	▲ 7.0	80.2	3.2	75.2	▲ 6.2	Apr.
5 月	82.1	3.8	76.5	▲ 0.9	81.3	1.4	73.3	▲ 1.5	May

	生産者在庫 Inventory				生産者在庫率 Inventory Ratio				
	季節調整済指数 Seasonal Adjustment Index		原指数 Original Index		季節調整済指数 Seasonal Adjustment Index		原指数 Original Index		
	前月(期)比 %Change From Previous Month(Quarter)		前年 (同月期)比 %Change From Previous Year		前月(期)比 %Change From Previous Month(Quarter)		前年 (同月期)比 %Change From Previous Year		
平成 20 年			86.8	2.1			101.6	6.6	C.Y. 2008
21 年			75.7	▲ 12.8			119.0	17.1	2009
22 年			73.6	▲ 2.8			99.0	▲ 16.8	2010
平成 20 年度			87.0	▲ 2.6			110.5	16.4	F.Y. 2008
21 年度			79.0	▲ 9.2			112.6	1.9	2009
22 年度			77.5	▲ 1.9			99.0	▲ 12.1	2010
平成22 年 I 期	84.0	▲ 0.8	79.0	▲ 9.2	100.9	▲ 8.2	106.1	▲ 19.3	Q1 2010
II 期	80.8	▲ 3.8	85.6	▲ 10.7	98.6	▲ 2.3	100.4	▲ 20.3	Q2
III 期	81.6	1.0	86.4	▲ 7.1	96.8	▲ 1.8	96.6	▲ 17.2	Q3
IV 期	81.7	0.1	73.6	▲ 2.8	99.5	2.8	93.0	▲ 8.6	Q4
平成23 年 I 期	82.4	0.9	77.5	▲ 1.9	101.1	1.6	105.8	▲ 0.3	Q1 2011
平成22 年 3 月	84.0	1.4	79.0	▲ 9.2	99.3	▲ 1.8	93.4	▲ 23.4	Mar. 2010
4 月	81.5	▲ 3.0	79.0	▲ 10.4	97.2	▲ 2.1	94.3	▲ 22.1	Apr.
5 月	81.6	0.1	83.6	▲ 10.3	101.4	4.3	109.3	▲ 19.2	May
6 月	80.8	▲ 1.0	85.6	▲ 10.7	97.3	▲ 4.0	97.5	▲ 20.0	Jun.
7 月	79.3	▲ 1.9	84.8	▲ 11.7	95.8	▲ 1.5	92.0	▲ 19.2	Jul.
8 月	80.8	1.9	86.6	▲ 9.2	96.3	0.5	102.3	▲ 18.6	Aug.
9 月	81.6	1.0	86.4	▲ 7.1	98.3	2.1	95.5	▲ 13.7	Sep.
10 月	81.9	0.4	86.5	▲ 6.0	103.1	4.9	99.6	▲ 7.1	Oct.
11 月	81.8	▲ 0.1	81.0	▲ 6.4	97.6	▲ 5.3	92.2	▲ 11.0	Nov.
12 月	81.7	▲ 0.1	73.6	▲ 2.8	97.7	0.1	87.3	▲ 7.6	Dec.
平成23 年 1 月	81.1	▲ 0.7	74.4	▲ 1.3	99.0	1.3	111.4	▲ 3.3	Jan. 2011
2 月	83.4	2.8	78.7	0.8	97.4	▲ 1.6	105.6	▲ 3.6	Feb.
3 月	82.4	▲ 1.2	77.5	▲ 1.9	106.8	9.7	100.4	7.5	Mar.
4 月	81.3	▲ 1.3	78.8	▲ 0.3	103.8	▲ 2.8	100.7	6.8	Apr.
5 月	83.2	2.3	85.2	1.9	98.2	▲ 5.4	105.9	▲ 3.1	May

〈 5. 一般機械工業 ; General machinery 〉

平成17年 =100
index.2005= 100

	生産 Production				生産者出荷 Shipments				
	季節調整済指数 Seasonal Adjustment Index		原指数 Original Index		季節調整済指数 Seasonal Adjustment Index		原指数 Original Index		
	前月(期)比 %Change From Previous Month(Quarter)		前年 (同月期)比 %Change From Previous Year		前月(期)比 %Change From Previous Month(Quarter)		前年 (同月期)比 %Change From Previous Year		
平成 20 年			100.4	▲ 8.1			100.1	▲ 8.9	C.Y. 2008
21 年			60.3	▲ 39.9			60.6	▲ 39.5	2009
22 年			82.8	37.3			82.0	35.3	2010
平成 20 年度			88.6	▲ 18.8			88.4	▲ 19.6	F.Y. 2008
21 年度			63.0	▲ 28.9			63.0	▲ 28.7	2009
22 年度			86.3	37.0			85.1	35.1	2010
平成22 年 I 期	74.3	16.5	75.4	16.7	74.4	17.7	76.2	14.2	Q1 2010
II 期	82.4	10.9	78.3	48.3	81.7	9.8	76.8	48.8	Q2
III 期	86.3	4.7	87.5	49.8	84.5	3.4	86.8	45.6	Q3
IV 期	88.4	2.4	89.8	37.1	87.7	3.8	88.0	36.2	Q4
平成23 年 I 期	88.3	▲ 0.1	89.4	18.6	86.8	▲ 1.0	88.6	16.3	Q1 2011
平成22 年 3 月	75.2	▲ 0.7	90.1	21.9	75.4	▲ 2.2	93.7	17.0	Mar. 2010
4 月	81.3	8.1	75.5	51.0	81.1	7.6	74.6	51.3	Apr.
5 月	82.3	1.2	71.8	46.8	80.6	▲ 0.6	69.4	45.2	May
6 月	83.5	1.5	87.6	47.5	83.5	3.6	86.3	49.3	Jun.
7 月	86.6	3.7	86.5	51.8	85.8	2.8	84.5	52.3	Jul.
8 月	86.5	▲ 0.1	80.2	52.8	83.3	▲ 2.9	77.8	43.8	Aug.
9 月	85.9	▲ 0.7	95.9	45.7	84.4	1.3	98.1	42.0	Sep.
10 月	88.2	2.7	85.6	40.3	86.5	2.5	83.1	37.6	Oct.
11 月	88.2	0.0	90.2	40.1	87.2	0.8	87.4	36.8	Nov.
12 月	88.9	0.8	93.6	31.6	89.4	2.5	93.6	34.5	Dec.
平成23 年 1 月	90.8	2.1	81.7	29.3	87.5	▲ 2.1	77.8	26.9	Jan. 2011
2 月	93.9	3.4	90.3	24.0	94.1	7.5	90.0	22.1	Feb.
3 月	80.3	▲ 14.5	96.3	6.9	78.9	▲ 16.2	98.1	4.7	Mar.
4 月	89.9	12.0	81.9	8.5	85.4	8.2	77.4	3.8	Apr.
5 月	94.7	5.3	84.2	17.3	92.3	8.1	80.6	16.1	May

	生産者在庫 Inventory				生産者在庫率 Inventory Ratio				
	季節調整済指数 Seasonal Adjustment Index		原指数 Original Index		季節調整済指数 Seasonal Adjustment Index		原指数 Original Index		
	前月(期)比 %Change From Previous Month(Quarter)		前年 (同月期)比 %Change From Previous Year		前月(期)比 %Change From Previous Month(Quarter)		前年 (同月期)比 %Change From Previous Year		
平成 20 年			118.8	5.7			112.3	11.2	C.Y. 2008
21 年			89.1	▲ 25.0			214.3	90.8	2009
22 年			84.2	▲ 5.5			112.6	▲ 47.5	2010
平成 20 年度			107.9	4.2			142.6	40.5	F.Y. 2008
21 年度			76.4	▲ 29.2			190.5	33.6	2009
22 年度			76.9	0.7			106.5	▲ 44.1	2010
平成22 年 I 期	81.4	▲ 7.4	76.4	▲ 29.2	124.3	▲ 30.2	126.6	▲ 42.9	Q1 2010
II 期	80.7	▲ 0.9	80.6	▲ 24.5	108.8	▲ 12.5	114.1	▲ 56.4	Q2
III 期	81.9	1.5	76.1	▲ 15.8	107.0	▲ 1.7	102.2	▲ 48.9	Q3
IV 期	82.7	1.0	84.2	▲ 5.5	108.8	1.7	107.6	▲ 38.1	Q4
平成23 年 I 期	82.0	▲ 0.8	76.9	0.7	101.6	▲ 6.6	102.1	▲ 19.4	Q1 2011
平成22 年 3 月	81.4	▲ 3.2	76.4	▲ 29.2	110.3	▲ 12.7	84.6	▲ 53.4	Mar. 2010
4 月	81.4	0.0	78.5	▲ 26.2	112.8	2.3	118.7	▲ 54.1	Apr.
5 月	80.8	▲ 0.7	79.5	▲ 25.8	109.2	▲ 3.2	121.5	▲ 58.5	May
6 月	80.7	▲ 0.1	80.6	▲ 24.5	104.4	▲ 4.4	102.2	▲ 56.3	Jun.
7 月	78.6	▲ 2.6	80.7	▲ 24.9	103.5	▲ 0.9	103.4	▲ 55.1	Jul.
8 月	83.6	6.4	83.4	▲ 16.7	108.2	4.5	116.1	▲ 46.5	Aug.
9 月	81.9	▲ 2.0	76.1	▲ 15.8	109.4	1.1	87.1	▲ 42.9	Sep.
10 月	82.6	0.9	81.1	▲ 11.6	110.0	0.5	111.5	▲ 46.6	Oct.
11 月	84.0	1.7	85.9	▲ 6.5	109.0	▲ 0.9	106.9	▲ 36.2	Nov.
12 月	82.7	▲ 1.5	84.2	▲ 5.5	107.5	▲ 1.4	104.4	▲ 28.0	Dec.
平成23 年 1 月	86.5	4.6	91.7	0.7	106.1	▲ 1.3	124.4	▲ 22.1	Jan. 2011
2 月	85.8	▲ 0.8	92.5	2.1	97.2	▲ 8.4	104.2	▲ 23.0	Feb.
3 月	82.0	▲ 4.4	76.9	0.7	101.4	4.3	77.8	▲ 8.0	Mar.
4 月	84.6	3.2	81.6	3.9	108.1	6.6	113.8	▲ 4.1	Apr.
5 月	89.0	5.2	87.6	10.2	105.5	▲ 2.4	117.3	▲ 3.5	May

< 6. 電氣機械工業 ; Electrical machinery >

平成17年 =100
index,2005= 100

	生産 Production				生産者出荷 Shipments				
	季節調整済指数 Seasonal Adjustment Index		原指数 Original Index		季節調整済指数 Seasonal Adjustment Index		原指数 Original Index		
	前月(期)比 %Change From Previous Month(Quarter)		前年 (同月期)比 %Change From Previous Year		前月(期)比 %Change From Previous Month(Quarter)		前年 (同月期)比 %Change From Previous Year		
平成 20 年			100.4	▲ 2.7			102.5	▲ 1.6	C.Y. 2008
21 年			78.9	▲ 21.4			82.3	▲ 19.7	2009
22 年			94.4	19.6			98.1	19.2	2010
平成 20 年度			92.4	▲ 10.5			95.3	▲ 8.9	F.Y. 2008
21 年度			83.4	▲ 9.7			86.8	▲ 8.9	2009
22 年度			95.2	14.1			98.2	13.1	2010
平成22 年 I 期	92.1	10.7	94.3	23.8	96.4	10.2	99.1	21.9	Q1 2010
II 期	93.8	1.8	91.0	21.5	97.2	0.8	91.4	22.4	Q2
III 期	95.6	1.9	97.3	19.7	99.5	2.4	104.0	19.7	Q3
IV 期	96.4	0.8	94.9	14.1	99.8	0.3	98.0	13.3	Q4
平成23 年 I 期	95.4	▲ 1.0	97.4	3.3	97.0	▲ 2.8	99.3	0.2	Q1 2011
平成22 年 3 月	94.6	3.3	117.6	29.7	96.8	1.1	125.0	24.1	Mar. 2010
4 月	92.9	▲ 1.8	86.5	23.0	96.7	▲ 0.1	84.4	26.0	Apr.
5 月	94.1	1.3	84.6	22.6	97.0	0.3	83.9	22.1	May
6 月	94.5	0.4	102.0	19.6	97.8	0.8	105.8	19.5	Jun.
7 月	94.1	▲ 0.4	97.5	16.6	99.1	1.3	105.8	19.7	Jul.
8 月	97.5	3.6	87.9	24.2	101.0	1.9	94.7	23.8	Aug.
9 月	95.3	▲ 2.3	106.5	19.1	98.3	▲ 2.7	111.4	16.3	Sep.
10 月	95.6	0.3	90.4	13.3	99.6	1.3	91.6	14.5	Oct.
11 月	96.0	0.4	95.0	15.9	99.5	▲ 0.1	98.4	15.1	Nov.
12 月	97.5	1.6	99.3	13.2	100.2	0.7	104.0	10.8	Dec.
平成23 年 1 月	97.3	▲ 0.2	86.4	10.6	100.0	▲ 0.2	86.8	5.2	Jan. 2011
2 月	99.6	2.4	94.8	8.7	101.1	1.1	94.9	5.7	Feb.
3 月	89.4	▲ 10.2	111.1	▲ 5.5	90.0	▲ 11.0	116.2	▲ 7.0	Mar.
4 月	93.3	4.4	85.6	▲ 1.0	98.4	9.3	84.7	0.4	Apr.
5 月	95.5	2.4	87.3	3.2	97.4	▲ 1.0	85.4	1.8	May

	生産者在庫 Inventory				生産者在庫率 Inventory Ratio				
	季節調整済指数 Seasonal Adjustment Index		原指数 Original Index		季節調整済指数 Seasonal Adjustment Index		原指数 Original Index		
	前月(期)比 %Change From Previous Month(Quarter)		前年 (同月期)比 %Change From Previous Year		前月(期)比 %Change From Previous Month(Quarter)		前年 (同月期)比 %Change From Previous Year		
平成 20 年			93.0	13.1			99.7	1.7	C.Y. 2008
21 年			106.1	14.1			107.3	7.6	2009
22 年			95.6	▲ 9.9			91.5	▲ 14.7	2010
平成 20 年度			85.8	6.8			104.2	7.3	F.Y. 2008
21 年度			100.6	17.2			102.1	▲ 2.0	2009
22 年度			108.5	7.9			93.7	▲ 8.2	2010
平成22 年 I 期	113.4	0.7	100.6	17.2	92.8	▲ 10.0	93.6	▲ 18.4	Q1 2010
II 期	112.7	▲ 0.6	125.8	9.1	93.2	0.4	97.1	▲ 13.9	Q2
III 期	104.0	▲ 7.7	95.0	▲ 10.5	92.3	▲ 1.0	92.6	▲ 11.6	Q3
IV 期	101.7	▲ 2.2	95.6	▲ 9.9	87.3	▲ 5.4	82.7	▲ 14.7	Q4
平成23 年 I 期	122.3	20.3	108.5	7.9	102.2	17.1	102.3	9.3	Q1 2011
平成22 年 3 月	113.4	3.5	100.6	17.2	92.6	▲ 1.8	72.7	▲ 21.0	Mar. 2010
4 月	112.3	▲ 1.0	117.5	15.2	90.5	▲ 2.3	88.3	▲ 19.2	Apr.
5 月	110.9	▲ 1.2	125.5	14.3	93.8	3.6	104.1	▲ 14.3	May
6 月	112.7	1.6	125.8	9.1	95.2	1.5	98.9	▲ 8.3	Jun.
7 月	106.8	▲ 5.2	111.0	▲ 4.1	92.4	▲ 2.9	91.9	▲ 11.5	Jul.
8 月	103.9	▲ 2.7	100.0	▲ 12.7	92.7	0.3	99.2	▲ 11.3	Aug.
9 月	104.0	0.1	95.0	▲ 10.5	91.9	▲ 0.9	86.6	▲ 12.2	Sep.
10 月	100.5	▲ 3.4	98.0	▲ 13.0	88.8	▲ 3.4	89.5	▲ 15.0	Oct.
11 月	100.0	▲ 0.5	99.6	▲ 11.6	84.7	▲ 4.6	82.4	▲ 18.6	Nov.
12 月	101.7	1.7	95.6	▲ 9.9	88.3	4.3	76.3	▲ 9.7	Dec.
平成23 年 1 月	106.5	4.7	105.0	▲ 2.9	97.5	10.4	115.6	6.4	Jan. 2011
2 月	111.0	4.2	111.9	1.3	100.7	3.3	106.2	6.7	Feb.
3 月	122.3	10.2	108.5	7.9	108.5	7.7	85.2	17.2	Mar.
4 月	114.8	▲ 6.1	120.1	2.2	107.7	▲ 0.7	105.1	19.0	Apr.
5 月	119.7	4.3	135.5	8.0	117.0	8.6	129.9	24.8	May

〈 7. 情報通信機械工業 ; Information and communication electronics equipment 〉

平成17年 =100
index.2005= 100

	生産 Production				生産者出荷 Shipments				
	季節調整済指数 Seasonal Adjustment Index		原指数 Original Index		季節調整済指数 Seasonal Adjustment Index		原指数 Original Index		
	前月(期)比 %Change From Previous Month(Quarter)		前年 (同月期)比 %Change From Previous Year		前月(期)比 %Change From Previous Month(Quarter)		前年 (同月期)比 %Change From Previous Year		
平成 20 年			103.2	▲ 4.8			109.6	▲ 0.5	C.Y. 2008
21 年			83.4	▲ 19.2			93.8	▲ 14.4	2009
22 年			91.6	9.8			118.9	26.8	2010
平成 20 年度			93.4	▲ 14.8			101.4	▲ 9.6	F.Y. 2008
21 年度			88.1	▲ 5.7			100.7	▲ 0.7	2009
22 年度			87.3	▲ 0.9			117.1	16.3	2010
平成22 年 I 期	93.3	1.2	94.3	24.4	110.6	4.8	111.2	33.2	Q1 2010
II 期	90.0	▲ 3.5	85.5	9.1	109.1	▲ 1.4	102.7	18.9	Q2
III 期	91.4	1.6	89.0	8.9	117.3	7.5	113.2	22.9	Q3
IV 期	91.4	0.0	97.6	▲ 0.2	135.3	15.3	148.4	31.1	Q4
平成23 年 I 期	76.5	▲ 16.3	77.2	▲ 18.1	103.6	▲ 23.4	104.0	▲ 6.5	Q1 2011
平成22 年 3 月	92.1	▲ 1.2	108.0	23.3	112.6	3.9	138.9	35.4	Mar. 2010
4 月	88.8	▲ 3.6	80.1	10.8	108.5	▲ 3.6	98.9	22.1	Apr.
5 月	91.0	2.5	79.5	11.3	108.2	▲ 0.3	92.9	16.9	May
6 月	90.2	▲ 0.9	96.9	6.0	110.7	2.3	116.3	17.7	Jun.
7 月	89.7	▲ 0.6	85.7	7.5	111.7	0.9	104.8	14.7	Jul.
8 月	90.6	1.0	79.9	8.7	117.6	5.3	101.8	24.3	Aug.
9 月	94.0	3.8	101.3	10.2	122.6	4.3	132.9	29.0	Sep.
10 月	92.1	▲ 2.0	93.1	2.4	136.8	11.6	133.3	34.6	Oct.
11 月	89.0	▲ 3.4	99.7	▲ 2.4	139.0	1.6	157.7	40.8	Nov.
12 月	93.2	4.7	100.0	▲ 0.5	130.1	▲ 6.4	154.3	19.9	Dec.
平成23 年 1 月	84.9	▲ 8.9	74.2	▲ 8.4	108.6	▲ 16.5	89.2	0.1	Jan. 2011
2 月	75.3	▲ 11.3	76.0	▲ 19.1	102.2	▲ 5.9	99.5	▲ 5.7	Feb.
3 月	69.3	▲ 8.0	81.3	▲ 24.7	99.9	▲ 2.3	123.2	▲ 11.3	Mar.
4 月	57.7	▲ 16.7	51.2	▲ 36.1	91.2	▲ 8.7	81.8	▲ 17.3	Apr.
5 月	65.8	14.0	58.4	▲ 26.5	98.3	7.8	85.8	▲ 7.6	May

	生産者在庫 Inventory				生産者在庫率 Inventory Ratio				
	季節調整済指数 Seasonal Adjustment Index		原指数 Original Index		季節調整済指数 Seasonal Adjustment Index		原指数 Original Index		
	前月(期)比 %Change From Previous Month(Quarter)		前年 (同月期)比 %Change From Previous Year		前月(期)比 %Change From Previous Month(Quarter)		前年 (同月期)比 %Change From Previous Year		
平成 20 年			129.3	35.0			116.1	27.0	C.Y. 2008
21 年			103.5	▲ 20.0			97.6	▲ 15.9	2009
22 年			125.2	21.0			93.4	▲ 4.3	2010
平成 20 年度			81.2	▲ 21.5			123.8	32.8	F.Y. 2008
21 年度			91.3	12.4			88.3	▲ 28.7	2009
22 年度			210.3	130.3			100.7	14.0	2010
平成22 年 I 期	120.0	6.4	91.3	12.4	89.1	7.9	96.7	▲ 27.8	Q1 2010
II 期	151.4	26.2	143.3	67.0	90.6	1.7	85.6	▲ 9.1	Q2
III 期	181.3	19.7	162.0	109.8	100.4	10.8	101.2	24.3	Q3
IV 期	138.4	▲ 23.7	125.2	21.0	92.5	▲ 7.9	90.0	11.2	Q4
平成23 年 I 期	276.3	99.6	210.3	130.3	123.2	33.2	126.2	30.5	Q1 2011
平成22 年 3 月	120.0	▲ 18.9	91.3	12.4	80.1	▲ 19.9	54.1	▲ 31.6	Mar. 2010
4 月	110.8	▲ 7.7	98.2	9.8	82.2	2.6	75.2	▲ 24.3	Apr.
5 月	120.3	8.6	109.6	28.9	86.3	5.0	89.5	▲ 14.2	May
6 月	151.4	25.9	143.3	67.0	103.4	19.8	92.2	16.7	Jun.
7 月	161.6	6.7	166.8	91.1	102.7	▲ 0.7	104.0	28.9	Jul.
8 月	168.0	4.0	186.9	101.0	99.0	▲ 3.6	119.5	18.9	Aug.
9 月	181.3	7.9	162.0	109.8	99.5	0.5	80.0	27.2	Sep.
10 月	146.0	▲ 19.5	163.0	46.5	91.1	▲ 8.4	92.7	11.3	Oct.
11 月	125.7	▲ 13.9	156.1	16.7	93.2	2.3	98.1	9.6	Nov.
12 月	138.4	10.1	125.2	21.0	93.3	0.1	79.1	13.2	Dec.
平成23 年 1 月	190.5	37.6	208.2	53.1	110.5	18.4	150.8	26.9	Jan. 2011
2 月	214.4	12.5	236.6	44.9	106.4	▲ 3.7	124.6	6.4	Feb.
3 月	276.3	28.9	210.3	130.3	152.7	43.5	103.1	90.6	Mar.
4 月	205.1	▲ 25.8	181.7	85.0	146.0	▲ 4.4	133.5	77.5	Apr.
5 月	213.6	4.1	194.5	77.5	141.5	▲ 3.1	146.8	64.0	May

〈 8. 電子部品・デバイス工業 ; Electronic parts and devices 〉

平成17年 =100
index,2005= 100

	生産 Production				生産者出荷 Shipments				
	季節調整済指数 Seasonal Adjustment Index		原指数 Original Index		季節調整済指数 Seasonal Adjustment Index		原指数 Original Index		
	前月(期)比 %Change From Previous Month(Quarter)		前年 (同月期)比 %Change From Previous Year		前月(期)比 %Change From Previous Month(Quarter)		前年 (同月期)比 %Change From Previous Year		
平成 20 年			126.3	▲ 3.6			122.6	▲ 5.6	C.Y. 2008
21 年			100.0	▲ 20.8			96.8	▲ 21.0	2009
22 年			126.3	26.3			125.0	29.1	2010
平成 20 年度			110.2	▲ 17.3			106.9	▲ 19.0	F.Y. 2008
21 年度			112.0	1.6			108.9	1.9	2009
22 年度			126.9	13.3			125.8	15.5	2010
平成22 年 I 期	128.5	8.7	116.5	70.1	126.9	11.4	115.0	73.2	Q1 2010
II 期	129.1	0.5	126.7	35.8	128.8	1.5	126.8	40.6	Q2
III 期	124.3	▲ 3.7	135.8	16.1	122.6	▲ 4.8	134.8	18.9	Q3
IV 期	123.8	▲ 0.4	126.0	3.8	122.8	0.2	123.5	5.4	Q4
平成23 年 I 期	131.4	6.1	119.0	2.1	130.0	5.9	118.1	2.7	Q1 2011
平成22 年 3 月	129.3	0.7	128.4	67.0	129.1	2.1	130.4	70.9	Mar. 2010
4 月	130.0	0.5	120.7	49.8	130.0	0.7	122.0	55.2	Apr.
5 月	129.8	▲ 0.2	124.4	39.6	129.1	▲ 0.7	122.4	43.5	May
6 月	127.5	▲ 1.8	135.1	22.7	127.2	▲ 1.5	135.9	27.4	Jun.
7 月	125.7	▲ 1.4	133.8	20.3	123.3	▲ 3.1	130.6	21.3	Jul.
8 月	125.4	▲ 0.2	133.8	19.6	124.9	1.3	133.0	24.4	Aug.
9 月	121.7	▲ 3.0	139.8	9.3	119.6	▲ 4.2	140.8	12.2	Sep.
10 月	119.0	▲ 2.2	126.6	2.1	117.0	▲ 2.2	124.4	2.5	Oct.
11 月	122.8	3.2	126.2	5.8	121.3	3.7	121.6	6.9	Nov.
12 月	129.5	5.5	125.2	3.6	130.1	7.3	124.4	6.9	Dec.
平成23 年 1 月	134.0	3.5	117.2	5.2	129.2	▲ 0.7	111.6	4.3	Jan. 2011
2 月	134.6	0.4	114.9	4.8	129.8	0.5	110.5	2.6	Feb.
3 月	125.7	▲ 6.6	124.9	▲ 2.7	131.0	0.9	132.3	1.5	Mar.
4 月	109.8	▲ 12.6	100.8	▲ 16.5	112.2	▲ 14.4	103.8	▲ 14.9	Apr.
5 月	109.1	▲ 0.6	105.8	▲ 15.0	112.0	▲ 0.2	107.6	▲ 12.1	May

	生産者在庫 Inventory				生産者在庫率 Inventory Ratio				
	季節調整済指数 Seasonal Adjustment Index		原指数 Original Index		季節調整済指数 Seasonal Adjustment Index		原指数 Original Index		
	前月(期)比 %Change From Previous Month(Quarter)		前年 (同月期)比 %Change From Previous Year		前月(期)比 %Change From Previous Month(Quarter)		前年 (同月期)比 %Change From Previous Year		
平成 20 年			213.6	46.3			152.9	30.9	C.Y. 2008
21 年			154.8	▲ 27.5			188.3	23.2	2009
22 年			236.5	52.8			153.3	▲ 18.6	2010
平成 20 年度			160.0	▲ 1.3			199.3	70.1	F.Y. 2008
21 年度			156.6	▲ 2.1			147.8	▲ 25.8	2009
22 年度			239.7	53.1			171.4	16.0	2010
平成22 年 I 期	160.5	3.8	156.6	▲ 2.1	126.9	▲ 10.3	148.9	▲ 52.1	Q1 2010
II 期	172.1	7.2	169.6	15.0	138.6	9.2	132.1	▲ 23.6	Q2
III 期	205.5	19.4	202.2	40.6	167.1	20.6	143.6	8.0	Q3
IV 期	226.3	10.1	236.5	52.8	187.1	12.0	188.5	38.2	Q4
平成23 年 I 期	245.7	8.6	239.7	53.1	188.1	0.5	221.2	48.6	Q1 2011
平成22 年 3 月	160.5	5.3	156.6	▲ 2.1	127.9	2.1	128.3	▲ 45.7	Mar. 2010
4 月	161.0	0.3	147.2	3.3	130.1	1.7	128.1	▲ 34.1	Apr.
5 月	167.2	3.9	161.7	9.7	140.2	7.8	138.5	▲ 23.2	May
6 月	172.1	2.9	169.6	15.0	145.5	3.8	129.8	▲ 9.8	Jun.
7 月	171.4	▲ 0.4	169.8	23.5	154.3	6.0	139.2	2.9	Jul.
8 月	189.6	10.6	190.3	29.5	166.4	7.8	147.8	2.9	Aug.
9 月	205.5	8.4	202.2	40.6	180.5	8.5	143.9	20.0	Sep.
10 月	210.9	2.6	209.5	42.2	194.9	8.0	173.5	38.2	Oct.
11 月	216.9	2.8	228.8	47.5	188.0	▲ 3.5	194.7	37.6	Nov.
12 月	226.3	4.3	236.5	52.8	178.3	▲ 5.2	197.2	38.6	Dec.
平成23 年 1 月	238.4	5.3	253.4	59.0	184.3	3.4	231.8	44.4	Jan. 2011
2 月	270.7	13.5	279.4	77.6	197.3	7.1	248.5	57.5	Feb.
3 月	245.7	▲ 9.2	239.7	53.1	182.7	▲ 7.4	183.2	42.8	Mar.
4 月	238.8	▲ 2.8	218.4	48.4	230.8	26.3	227.2	77.4	Apr.
5 月	261.4	9.5	252.8	56.3	246.0	6.6	243.0	75.5	May

〈 9. 輸送機械工業 ; Transport equipment 〉

平成17年 =100
index.2005= 100

	生産 Production				生産者出荷 Shipments				
	季節調整済指数 Seasonal Adjustment Index		原指数 Original Index		季節調整済指数 Seasonal Adjustment Index		原指数 Original Index		
	前月(期)比 %Change From Previous Month(Quarter)		前年 (同月期)比 %Change From Previous Year		前月(期)比 %Change From Previous Month(Quarter)		前年 (同月期)比 %Change From Previous Year		
平成 20 年			110.5	▲ 1.3			113.6	▲ 0.5	C.Y. 2008
21 年			74.6	▲ 32.5			76.8	▲ 32.4	2009
22 年			94.5	26.7			95.7	24.6	2010
平成 20 年度			94.7	▲ 17.1			97.5	▲ 16.5	F.Y. 2008
21 年度			84.3	▲ 11.0			86.0	▲ 11.8	2009
22 年度			90.0	6.8			91.5	6.4	2010
平成22 年 I 期	99.7	14.9	97.2	66.4	100.1	14.1	101.5	57.4	Q1 2010
II 期	97.8	▲ 1.9	91.1	40.2	99.4	▲ 0.7	92.0	40.2	Q2
III 期	93.3	▲ 4.6	96.8	18.8	95.4	▲ 4.0	98.2	18.6	Q3
IV 期	88.7	▲ 4.9	92.7	▲ 1.0	88.3	▲ 7.4	91.2	▲ 3.1	Q4
平成23 年 I 期	82.2	▲ 7.3	79.4	▲ 18.3	84.9	▲ 3.9	84.7	▲ 16.6	Q1 2011
平成22 年 3 月	101.0	1.5	108.0	81.5	101.8	1.2	117.1	68.0	Mar. 2010
4 月	99.7	▲ 1.3	88.3	59.7	101.4	▲ 0.4	89.0	57.2	Apr.
5 月	98.3	▲ 1.4	84.1	35.0	98.1	▲ 3.3	82.6	37.4	May
6 月	95.3	▲ 3.1	101.0	30.5	98.7	0.6	104.3	30.2	Jun.
7 月	94.2	▲ 1.2	102.2	20.9	97.0	▲ 1.7	104.2	21.0	Jul.
8 月	94.0	▲ 0.2	82.3	23.4	94.5	▲ 2.6	80.9	22.6	Aug.
9 月	91.6	▲ 2.6	106.0	13.7	94.6	0.1	109.6	13.7	Sep.
10 月	85.6	▲ 6.6	90.6	▲ 3.2	84.8	▲ 10.4	89.3	▲ 5.7	Oct.
11 月	88.3	3.2	96.3	▲ 0.7	88.1	3.9	92.8	▲ 3.0	Nov.
12 月	92.2	4.4	91.1	0.9	92.0	4.4	91.5	▲ 0.5	Dec.
平成23 年 1 月	94.5	2.5	86.1	▲ 1.8	92.3	0.3	84.6	▲ 4.9	Jan. 2011
2 月	99.3	5.1	95.7	▲ 0.2	100.2	8.6	97.9	▲ 0.4	Feb.
3 月	52.9	▲ 46.7	56.5	▲ 47.7	62.2	▲ 37.9	71.5	▲ 38.9	Mar.
4 月	51.9	▲ 1.9	45.0	▲ 49.0	48.8	▲ 21.5	42.2	▲ 52.6	Apr.
5 月	70.8	36.4	61.8	▲ 26.5	66.6	36.5	57.0	▲ 31.0	May

	生産者在庫 Inventory				生産者在庫率 Inventory Ratio				
	季節調整済指数 Seasonal Adjustment Index		原指数 Original Index		季節調整済指数 Seasonal Adjustment Index		原指数 Original Index		
	前月(期)比 %Change From Previous Month(Quarter)		前年 (同月期)比 %Change From Previous Year		前月(期)比 %Change From Previous Month(Quarter)		前年 (同月期)比 %Change From Previous Year		
平成 20 年			110.8	▲ 17.3			101.3	▲ 2.3	C.Y. 2008
21 年			76.4	▲ 31.0			108.3	6.9	2009
22 年			86.3	13.0			90.9	▲ 16.1	2010
平成 20 年度			57.7	▲ 44.3			114.7	11.1	F.Y. 2008
21 年度			66.4	15.1			92.5	▲ 19.4	2009
22 年度			32.0	▲ 51.8			93.0	0.5	2010
平成22 年 I 期	79.7	18.6	66.4	15.1	83.3	▲ 1.5	88.5	▲ 41.5	Q1 2010
II 期	82.4	3.4	74.5	28.7	92.5	11.0	90.2	▲ 12.3	Q2
III 期	77.6	▲ 5.8	72.0	13.4	89.3	▲ 3.5	80.2	▲ 9.7	Q3
IV 期	78.3	0.9	86.3	13.0	98.9	10.8	104.6	16.5	Q4
平成23 年 I 期	38.4	▲ 51.0	32.0	▲ 51.8	88.0	▲ 11.0	97.1	9.7	Q1 2011
平成22 年 3 月	79.7	5.4	66.4	15.1	84.0	3.3	60.7	▲ 31.6	Mar. 2010
4 月	82.1	3.0	70.0	23.7	89.4	6.4	88.2	▲ 22.4	Apr.
5 月	86.2	5.0	79.0	28.0	100.0	11.9	104.8	▲ 8.5	May
6 月	82.4	▲ 4.4	74.5	28.7	88.0	▲ 12.0	77.7	▲ 3.6	Jun.
7 月	78.3	▲ 5.0	76.1	15.1	88.9	1.0	80.0	▲ 9.0	Jul.
8 月	75.9	▲ 3.1	69.8	7.9	86.4	▲ 2.8	88.6	▲ 16.0	Aug.
9 月	77.6	2.2	72.0	13.4	92.5	7.1	72.0	▲ 1.5	Sep.
10 月	72.4	▲ 6.7	78.3	3.8	97.8	5.7	97.3	12.2	Oct.
11 月	77.2	6.6	91.2	9.7	99.1	1.3	108.1	16.6	Nov.
12 月	78.3	1.4	86.3	13.0	99.8	0.7	108.4	20.3	Dec.
平成23 年 1 月	89.1	13.8	104.5	18.6	105.3	5.5	141.4	24.6	Jan. 2011
2 月	81.5	▲ 8.5	92.2	7.8	87.9	▲ 16.5	98.7	8.1	Feb.
3 月	38.4	▲ 52.9	32.0	▲ 51.8	70.8	▲ 19.5	51.2	▲ 15.7	Mar.
4 月	46.6	21.4	39.7	▲ 43.3	128.7	81.8	127.0	44.0	Apr.
5 月	66.3	42.3	60.7	▲ 23.2	111.2	▲ 13.6	116.5	11.2	May

< 10. 精密機械工業 ; Precision instruments >

平成17年 =100
index,2005= 100

	生産 Production				生産者出荷 Shipments				
	季節調整済指数 Seasonal Adjustment Index		原指数 Original Index		季節調整済指数 Seasonal Adjustment Index		原指数 Original Index		
	前月(期)比 %Change From Previous Month(Quarter)		前年 (同月期)比 %Change From Previous Year		前月(期)比 %Change From Previous Month(Quarter)		前年 (同月期)比 %Change From Previous Year		
平成 20 年			117.6	2.3			117.6	6.1	C.Y. 2008
21 年			84.6	▲ 28.1			87.5	▲ 25.6	2009
22 年			105.1	24.2			104.3	19.2	2010
平成 20 年度			108.1	▲ 7.4			107.5	▲ 5.3	F.Y. 2008
21 年度			89.0	▲ 17.7			91.5	▲ 14.9	2009
22 年度			105.4	18.4			104.2	13.9	2010
平成22 年 I 期	102.2	13.8	104.4	20.4	101.2	5.2	106.2	17.9	Q1 2010
II 期	106.8	4.5	100.7	33.2	105.0	3.8	99.3	26.3	Q2
III 期	104.0	▲ 2.6	106.4	26.1	102.5	▲ 2.4	104.7	18.3	Q3
IV 期	108.2	4.0	108.9	19.0	109.9	7.2	106.9	15.2	Q4
平成23 年 I 期	103.9	▲ 4.0	105.7	1.2	100.8	▲ 8.3	105.8	▲ 0.4	Q1 2011
平成22 年 3 月	106.5	5.2	127.2	39.3	105.9	8.0	134.8	29.9	Mar. 2010
4 月	106.2	▲ 0.3	97.8	38.5	107.8	1.8	98.7	35.6	Apr.
5 月	107.8	1.5	95.3	32.5	103.9	▲ 3.6	92.1	22.8	May
6 月	106.5	▲ 1.2	108.9	29.2	103.4	▲ 0.5	107.1	21.6	Jun.
7 月	104.6	▲ 1.8	103.4	21.9	103.8	0.4	98.6	22.0	Jul.
8 月	106.7	2.0	100.2	37.1	106.6	2.7	98.6	23.1	Aug.
9 月	100.6	▲ 5.7	115.5	21.2	97.1	▲ 8.9	116.9	11.9	Sep.
10 月	108.9	8.3	108.2	23.2	107.4	10.6	102.1	13.7	Oct.
11 月	108.0	▲ 0.8	107.0	21.9	110.8	3.2	105.8	19.5	Nov.
12 月	107.6	▲ 0.4	111.5	12.6	111.6	0.7	112.7	12.6	Dec.
平成23 年 1 月	107.9	0.3	96.8	11.9	101.5	▲ 9.1	90.3	5.0	Jan. 2011
2 月	108.9	0.9	107.0	7.6	104.1	2.6	103.9	6.1	Feb.
3 月	94.9	▲ 12.9	113.4	▲ 10.8	96.8	▲ 7.0	123.3	▲ 8.5	Mar.
4 月	107.8	13.6	97.9	0.1	95.9	▲ 0.9	87.0	▲ 11.9	Apr.
5 月	109.7	1.8	98.2	3.0	106.5	11.1	95.3	3.5	May

	生産者在庫 Inventory				生産者在庫率 Inventory Ratio				
	季節調整済指数 Seasonal Adjustment Index		原指数 Original Index		季節調整済指数 Seasonal Adjustment Index		原指数 Original Index		
	前月(期)比 %Change From Previous Month(Quarter)		前年 (同月期)比 %Change From Previous Year		前月(期)比 %Change From Previous Month(Quarter)		前年 (同月期)比 %Change From Previous Year		
平成 20 年			119.7	▲ 13.5			100.8	▲ 10.0	C.Y. 2008
21 年			108.1	▲ 9.7			150.7	49.5	2009
22 年			103.1	▲ 4.6			101.1	▲ 32.9	2010
平成 20 年度			116.3	▲ 13.7			111.8	0.4	F.Y. 2008
21 年度			105.3	▲ 9.5			142.3	27.3	2009
22 年度			99.6	▲ 5.4			98.5	▲ 30.8	2010
平成22 年 I 期	98.9	▲ 0.2	105.3	▲ 9.5	110.5	▲ 14.1	106.8	▲ 24.0	Q1 2010
II 期	99.5	0.6	95.1	▲ 11.1	102.1	▲ 7.6	103.1	▲ 40.8	Q2
III 期	103.2	3.7	103.7	2.9	98.1	▲ 3.9	97.9	▲ 37.5	Q3
IV 期	95.6	▲ 7.4	103.1	▲ 4.6	93.8	▲ 4.4	96.4	▲ 26.7	Q4
平成23 年 I 期	93.5	▲ 2.2	99.6	▲ 5.4	100.1	6.7	96.5	▲ 9.6	Q1 2011
平成22 年 3 月	98.9	1.6	105.3	▲ 9.5	103.5	▲ 8.1	81.3	▲ 32.9	Mar. 2010
4 月	100.6	1.7	93.1	▲ 8.5	98.4	▲ 4.9	100.7	▲ 43.2	Apr.
5 月	103.3	2.7	98.8	▲ 4.7	109.0	10.8	117.5	▲ 38.1	May
6 月	99.5	▲ 3.7	95.1	▲ 11.1	99.0	▲ 9.2	91.2	▲ 41.5	Jun.
7 月	99.4	▲ 0.1	94.6	▲ 13.8	96.9	▲ 2.1	99.1	▲ 42.1	Jul.
8 月	104.2	4.8	101.6	▲ 1.0	96.8	▲ 0.1	104.8	▲ 36.6	Aug.
9 月	103.2	▲ 1.0	103.7	2.9	100.5	3.8	89.8	▲ 32.6	Sep.
10 月	106.2	2.9	103.5	4.9	99.5	▲ 1.0	104.0	▲ 26.1	Oct.
11 月	102.3	▲ 3.7	102.2	6.2	93.8	▲ 5.7	96.4	▲ 26.0	Nov.
12 月	95.6	▲ 6.5	103.1	▲ 4.6	88.0	▲ 6.2	88.9	▲ 28.1	Dec.
平成23 年 1 月	102.3	7.0	109.2	6.2	104.6	18.9	117.1	▲ 9.2	Jan. 2011
2 月	97.9	▲ 4.3	102.6	0.6	96.8	▲ 7.5	94.7	▲ 14.1	Feb.
3 月	93.5	▲ 4.5	99.6	▲ 5.4	98.8	2.1	77.6	▲ 4.6	Mar.
4 月	104.0	11.2	96.2	3.3	107.8	9.1	110.3	9.5	Apr.
5 月	109.2	5.0	104.4	5.7	105.2	▲ 2.4	113.4	▲ 3.5	May

< 11. 窯業・土石製品工業 ; Ceramics, stone and clay products >

平成17年 =100
index.2005= 100

	生産 Production				生産者出荷 Shipments				
	季節調整済指数 Seasonal Adjustment Index		原指数 Original Index		季節調整済指数 Seasonal Adjustment Index		原指数 Original Index		
	前月(期)比 %Change From Previous Month(Quarter)		前年 (同月期)比 %Change From Previous Year		前月(期)比 %Change From Previous Month(Quarter)		前年 (同月期)比 %Change From Previous Year		
平成 20 年			97.2	▲ 4.7			95.9	▲ 4.8	C.Y. 2008
21 年			76.8	▲ 21.0			77.6	▲ 19.1	2009
22 年			85.2	10.9			84.3	8.6	2010
平成 20 年度			90.3	▲ 10.7			89.4	▲ 10.5	F.Y. 2008
21 年度			80.1	▲ 11.3			80.3	▲ 10.2	2009
22 年度			85.6	6.9			83.8	4.4	2010
平成22 年 I 期	85.9	5.8	82.3	18.6	85.7	6.1	83.8	14.8	Q1 2010
II 期	85.1	▲ 0.9	82.6	13.2	84.4	▲ 1.5	80.4	10.1	Q2
III 期	84.9	▲ 0.2	85.9	9.3	83.7	▲ 0.8	84.2	7.1	Q3
IV 期	85.3	0.5	90.1	4.3	83.7	0.0	88.7	3.6	Q4
平成23 年 I 期	87.1	2.1	83.6	1.6	83.6	▲ 0.1	81.9	▲ 2.3	Q1 2011
平成22 年 3 月	85.9	▲ 0.3	86.8	23.1	84.4	▲ 1.6	87.8	18.0	Mar. 2010
4 月	84.9	▲ 1.2	82.1	13.6	84.9	0.6	80.8	11.3	Apr.
5 月	85.1	0.2	78.2	13.8	84.5	▲ 0.5	76.0	10.6	May
6 月	85.4	0.4	87.6	12.5	83.8	▲ 0.8	84.4	8.8	Jun.
7 月	85.0	▲ 0.5	87.9	9.5	83.8	0.0	85.4	6.4	Jul.
8 月	85.4	0.5	81.7	10.7	84.2	0.5	80.8	9.3	Aug.
9 月	84.4	▲ 1.2	88.2	7.8	83.0	▲ 1.4	86.4	5.8	Sep.
10 月	83.4	▲ 1.2	89.2	2.3	83.1	0.1	87.2	2.6	Oct.
11 月	85.9	3.0	91.7	6.1	84.2	1.3	90.4	6.4	Nov.
12 月	86.7	0.9	89.4	4.6	83.9	▲ 0.4	88.4	1.7	Dec.
平成23 年 1 月	89.8	3.6	83.0	6.0	86.3	2.9	80.4	0.5	Jan. 2011
2 月	88.0	▲ 2.0	83.5	2.1	86.7	0.5	84.3	1.0	Feb.
3 月	83.5	▲ 5.1	84.3	▲ 2.9	77.9	▲ 10.1	81.0	▲ 7.7	Mar.
4 月	83.7	0.2	80.3	▲ 2.2	81.9	5.1	76.8	▲ 5.0	Apr.
5 月	82.4	▲ 1.6	76.3	▲ 2.4	80.2	▲ 2.1	73.2	▲ 3.7	May

	生産者在庫 Inventory				生産者在庫率 Inventory Ratio				
	季節調整済指数 Seasonal Adjustment Index		原指数 Original Index		季節調整済指数 Seasonal Adjustment Index		原指数 Original Index		
	前月(期)比 %Change From Previous Month(Quarter)		前年 (同月期)比 %Change From Previous Year		前月(期)比 %Change From Previous Month(Quarter)		前年 (同月期)比 %Change From Previous Year		
平成 20 年			109.0	6.0			117.1	11.0	C.Y. 2008
21 年			93.0	▲ 14.7			135.4	15.6	2009
22 年			88.5	▲ 4.8			118.9	▲ 12.2	2010
平成 20 年度			100.8	1.7			127.0	18.1	F.Y. 2008
21 年度			88.1	▲ 12.6			128.7	1.3	2009
22 年度			90.1	2.3			119.6	▲ 7.1	2010
平成22 年 I 期	90.2	▲ 1.5	88.1	▲ 12.6	119.6	▲ 6.3	116.6	▲ 18.7	Q1 2010
II 期	88.5	▲ 1.9	88.1	▲ 9.1	119.7	0.1	126.4	▲ 12.5	Q2
III 期	88.1	▲ 0.5	88.5	▲ 6.2	119.3	▲ 0.3	122.7	▲ 8.5	Q3
IV 期	86.9	▲ 1.4	88.5	▲ 4.8	116.9	▲ 2.0	109.9	▲ 8.1	Q4
平成23 年 I 期	92.2	6.1	90.1	2.3	122.6	4.9	119.3	2.3	Q1 2011
平成22 年 3 月	90.2	▲ 0.1	88.1	▲ 12.6	119.1	▲ 0.3	110.1	▲ 19.6	Mar. 2010
4 月	88.5	▲ 1.9	86.6	▲ 12.4	118.8	▲ 0.3	124.1	▲ 13.7	Apr.
5 月	88.5	0.0	87.3	▲ 10.9	120.9	1.8	134.5	▲ 12.9	May
6 月	88.5	0.0	88.1	▲ 9.1	119.5	▲ 1.2	120.6	▲ 10.9	Jun.
7 月	88.4	▲ 0.1	88.3	▲ 7.7	119.8	0.3	121.6	▲ 7.6	Jul.
8 月	88.1	▲ 0.3	88.4	▲ 7.3	118.0	▲ 1.5	129.4	▲ 10.8	Aug.
9 月	88.1	0.0	88.5	▲ 6.2	120.2	1.9	117.0	▲ 6.8	Sep.
10 月	87.1	▲ 1.1	88.5	▲ 6.4	118.9	▲ 1.1	114.0	▲ 7.2	Oct.
11 月	86.7	▲ 0.5	88.5	▲ 6.5	115.0	▲ 3.3	106.7	▲ 11.3	Nov.
12 月	86.9	0.2	88.5	▲ 4.8	116.7	1.5	109.1	▲ 5.7	Dec.
平成23 年 1 月	89.5	3.0	90.1	▲ 1.6	118.6	1.6	121.9	▲ 1.2	Jan. 2011
2 月	89.3	▲ 0.2	88.8	▲ 1.1	117.7	▲ 0.8	114.5	▲ 1.5	Feb.
3 月	92.2	3.2	90.1	2.3	131.4	11.6	121.4	10.3	Mar.
4 月	93.8	1.7	91.8	6.0	132.8	1.1	138.7	11.8	Apr.
5 月	94.4	0.6	93.1	6.6	130.2	▲ 2.0	144.8	7.7	May

< 12. 化学工業(除. 医薬品) ; Chemicals (excl. Drugs) >

平成17年 =100
index.2005= 100

	生産 Production				生産者出荷 Shipments				
	季節調整済指数 Seasonal Adjustment Index		原指数 Original Index		季節調整済指数 Seasonal Adjustment Index		原指数 Original Index		
	前月(期)比 %Change From Previous Month(Quarter)		前年 (同月期)比 %Change From Previous Year		前月(期)比 %Change From Previous Month(Quarter)		前年 (同月期)比 %Change From Previous Year		
平成 20 年			94.9	▲ 6.6			94.6	▲ 7.3	C.Y. 2008
21 年			85.3	▲ 10.1			86.0	▲ 9.1	2009
22 年			93.0	9.0			92.2	7.2	2010
平成 20 年度			88.6	▲ 12.1			88.4	▲ 13.1	F.Y. 2008
21 年度			89.7	1.2			90.1	1.9	2009
22 年度			92.5	3.1			91.9	2.0	2010
平成22 年 I 期	94.4	3.4	91.0	24.1	94.6	3.3	91.3	22.4	Q1 2010
II 期	92.3	▲ 2.2	89.2	8.4	90.4	▲ 4.4	88.5	5.5	Q2
III 期	92.0	▲ 0.3	94.6	4.1	91.1	0.8	92.9	1.8	Q3
IV 期	93.9	2.1	97.1	2.6	93.3	2.4	96.2	2.3	Q4
平成23 年 I 期	92.3	▲ 1.7	89.3	▲ 1.9	92.9	▲ 0.4	89.9	▲ 1.5	Q1 2011
平成22 年 3 月	93.3	▲ 1.5	89.9	22.6	92.9	▲ 1.4	96.9	17.2	Mar. 2010
4 月	93.0	▲ 0.3	90.7	10.9	91.3	▲ 1.7	89.8	9.1	Apr.
5 月	92.8	▲ 0.2	88.1	9.9	91.2	▲ 0.1	85.7	6.3	May
6 月	91.0	▲ 1.9	88.8	4.5	88.8	▲ 2.6	89.9	1.2	Jun.
7 月	91.9	1.0	96.6	4.8	90.3	1.7	93.3	1.4	Jul.
8 月	92.7	0.9	94.0	5.3	92.0	1.9	90.9	4.6	Aug.
9 月	91.4	▲ 1.4	93.1	2.2	91.0	▲ 1.1	94.4	▲ 0.7	Sep.
10 月	92.4	1.1	95.5	2.1	92.3	1.4	94.2	0.7	Oct.
11 月	93.6	1.3	97.0	2.5	94.0	1.8	96.6	5.6	Nov.
12 月	95.7	2.2	98.7	3.0	93.7	▲ 0.3	97.7	0.8	Dec.
平成23 年 1 月	93.2	▲ 2.6	92.8	▲ 0.9	94.3	0.6	87.7	▲ 1.1	Jan. 2011
2 月	97.3	4.4	92.0	2.7	97.3	3.2	91.1	3.3	Feb.
3 月	86.4	▲ 11.2	83.2	▲ 7.5	87.2	▲ 10.4	90.9	▲ 6.2	Mar.
4 月	85.1	▲ 1.5	82.5	▲ 9.0	84.6	▲ 3.0	82.2	▲ 8.5	Apr.
5 月	92.5	8.7	88.4	0.3	85.3	0.8	81.2	▲ 5.3	May

	生産者在庫 Inventory				生産者在庫率 Inventory Ratio				
	季節調整済指数 Seasonal Adjustment Index		原指数 Original Index		季節調整済指数 Seasonal Adjustment Index		原指数 Original Index		
	前月(期)比 %Change From Previous Month(Quarter)		前年 (同月期)比 %Change From Previous Year		前月(期)比 %Change From Previous Month(Quarter)		前年 (同月期)比 %Change From Previous Year		
平成 20 年			109.5	10.5			111.0	12.9	C.Y. 2008
21 年			92.6	▲ 15.4			119.7	7.8	2009
22 年			93.3	0.8			100.8	▲ 15.8	2010
平成 20 年度			101.4	▲ 0.7			123.5	24.9	F.Y. 2008
21 年度			91.5	▲ 9.8			107.1	▲ 13.3	2009
22 年度			92.1	0.7			101.2	▲ 5.5	2010
平成22 年 I 期	92.0	▲ 0.6	91.5	▲ 9.8	96.9	▲ 4.4	105.2	▲ 32.3	Q1 2010
II 期	94.8	3.0	91.6	▲ 2.4	102.9	6.2	102.3	▲ 15.1	Q2
III 期	94.6	▲ 0.2	92.4	0.7	104.0	1.1	98.7	▲ 4.9	Q3
IV 期	93.4	▲ 1.3	93.3	0.8	100.0	▲ 3.8	96.8	▲ 2.2	Q4
平成23 年 I 期	92.6	▲ 0.9	92.1	0.7	98.5	▲ 1.5	106.8	1.5	Q1 2011
平成22 年 3 月	92.0	▲ 1.6	91.5	▲ 9.8	95.9	▲ 2.7	90.8	▲ 28.6	Mar. 2010
4 月	91.9	▲ 0.1	90.4	▲ 8.2	98.6	2.8	96.4	▲ 21.1	Apr.
5 月	94.0	2.3	93.7	▲ 4.2	103.8	5.3	110.2	▲ 14.8	May
6 月	94.8	0.9	91.6	▲ 2.4	106.4	2.5	100.4	▲ 8.6	Jun.
7 月	94.9	0.1	92.3	▲ 1.7	105.7	▲ 0.7	97.6	▲ 4.5	Jul.
8 月	94.7	▲ 0.2	94.5	▲ 1.5	102.1	▲ 3.4	103.4	▲ 8.7	Aug.
9 月	94.6	▲ 0.1	92.4	0.7	104.1	2.0	95.0	▲ 0.9	Sep.
10 月	96.0	1.5	94.1	3.5	104.1	0.0	99.5	2.6	Oct.
11 月	92.6	▲ 3.5	92.8	▲ 1.2	97.9	▲ 6.0	95.3	▲ 8.1	Nov.
12 月	93.4	0.9	93.3	0.8	97.9	0.0	95.7	▲ 0.6	Dec.
平成23 年 1 月	93.6	0.2	99.1	1.3	98.8	0.9	116.1	2.8	Jan. 2011
2 月	93.2	▲ 0.4	99.9	▲ 0.3	95.0	▲ 3.8	107.9	▲ 3.7	Feb.
3 月	92.6	▲ 0.6	92.1	0.7	101.7	7.1	96.3	6.1	Mar.
4 月	93.0	0.4	91.5	1.2	111.3	9.4	108.8	12.9	Apr.
5 月	98.3	5.7	98.0	4.6	114.3	2.7	121.3	10.1	May

< 13. 石油・石炭製品工業 ; Petroleum and coal products >

平成17年 =100
index,2005= 100

	生産 Production				生産者出荷 Shipments				
	季節調整済指数 Seasonal Adjustment Index		原指数 Original Index		季節調整済指数 Seasonal Adjustment Index		原指数 Original Index		
	前月(期)比 %Change From Previous Month(Quarter)		前年 (同月期)比 %Change From Previous Year		前月(期)比 %Change From Previous Month(Quarter)		前年 (同月期)比 %Change From Previous Year		
平成 20 年			96.0	▲ 1.6			94.9	▲ 2.0	C.Y. 2008
21 年			90.2	▲ 6.0			89.5	▲ 5.7	2009
22 年			91.1	1.0			89.3	▲ 0.2	2010
平成 20 年度			94.2	▲ 4.0			93.0	▲ 4.0	F.Y. 2008
21 年度			90.3	▲ 4.1			89.6	▲ 3.7	2009
22 年度			90.4	0.1			89.0	▲ 0.7	2010
平成22 年 I 期	92.0	1.9	95.1	0.7	89.9	0.6	92.9	0.3	Q1 2010
II 期	90.9	▲ 1.2	84.7	1.4	89.0	▲ 1.0	83.1	▲ 1.7	Q2
III 期	91.4	0.6	91.9	2.3	90.3	1.5	89.8	1.2	Q3
IV 期	90.4	▲ 1.1	92.7	▲ 0.2	88.7	▲ 1.8	91.5	▲ 0.8	Q4
平成23 年 I 期	89.3	▲ 1.2	92.2	▲ 3.0	88.4	▲ 0.3	91.7	▲ 1.3	Q1 2011
平成22 年 3 月	90.9	▲ 1.1	96.7	0.1	89.6	▲ 0.7	95.9	0.3	Mar. 2010
4 月	93.6	3.0	91.4	6.5	90.6	1.1	88.0	2.6	Apr.
5 月	91.3	▲ 2.5	84.6	1.0	88.8	▲ 2.0	81.5	▲ 0.6	May
6 月	87.7	▲ 3.9	78.2	▲ 3.5	87.7	▲ 1.2	79.7	▲ 7.0	Jun.
7 月	90.5	3.2	89.3	2.2	88.4	0.8	87.8	0.6	Jul.
8 月	91.5	1.1	96.7	2.2	92.4	4.5	94.3	2.1	Aug.
9 月	92.2	0.8	89.6	2.5	90.0	▲ 2.6	87.3	1.2	Sep.
10 月	89.9	▲ 2.5	87.5	▲ 0.7	87.7	▲ 2.6	85.6	▲ 3.6	Oct.
11 月	91.2	1.4	91.7	0.5	89.8	2.4	90.2	1.5	Nov.
12 月	90.0	▲ 1.3	99.0	▲ 0.3	88.7	▲ 1.2	98.7	▲ 0.3	Dec.
平成23 年 1 月	92.8	3.1	98.3	▲ 0.3	90.3	1.8	96.4	1.8	Jan. 2011
2 月	93.3	0.5	91.4	1.6	93.4	3.4	91.3	3.5	Feb.
3 月	81.8	▲ 12.3	87.0	▲ 10.0	81.6	▲ 12.6	87.3	▲ 9.0	Mar.
4 月	81.5	▲ 0.4	79.5	▲ 13.0	78.2	▲ 4.2	75.9	▲ 13.7	Apr.
5 月	82.3	1.0	76.4	▲ 9.7	82.5	5.5	75.8	▲ 7.0	May

	生産者在庫 Inventory				生産者在庫率 Inventory Ratio				
	季節調整済指数 Seasonal Adjustment Index		原指数 Original Index		季節調整済指数 Seasonal Adjustment Index		原指数 Original Index		
	前月(期)比 %Change From Previous Month(Quarter)		前年 (同月期)比 %Change From Previous Year		前月(期)比 %Change From Previous Month(Quarter)		前年 (同月期)比 %Change From Previous Year		
平成 20 年			105.0	2.5			113.9	10.0	C.Y. 2008
21 年			91.2	▲ 13.1			117.8	3.4	2009
22 年			95.6	4.8			112.2	▲ 4.8	2010
平成 20 年度			106.6	8.7			118.7	16.1	F.Y. 2008
21 年度			87.9	▲ 17.5			114.7	▲ 3.4	2009
22 年度			83.9	▲ 4.6			111.9	▲ 2.4	2010
平成22 年 I 期	93.9	1.7	87.9	▲ 17.5	111.4	0.0	100.7	▲ 11.3	Q1 2010
II 期	98.5	4.9	92.9	1.4	116.5	4.6	119.8	▲ 3.7	Q2
III 期	88.4	▲ 10.3	93.7	▲ 8.3	107.5	▲ 7.7	117.4	▲ 5.9	Q3
IV 期	97.1	9.8	95.6	4.8	114.0	6.0	110.7	1.8	Q4
平成23 年 I 期	89.6	▲ 7.7	83.9	▲ 4.6	110.3	▲ 3.2	99.6	▲ 1.1	Q1 2011
平成22 年 3 月	93.9	▲ 2.2	87.9	▲ 17.5	109.6	▲ 3.5	94.2	▲ 17.7	Mar. 2010
4 月	96.8	3.1	91.8	▲ 8.5	112.4	2.6	105.2	▲ 14.2	Apr.
5 月	99.4	2.7	100.7	▲ 3.5	119.5	6.3	129.2	▲ 5.4	May
6 月	98.5	▲ 0.9	92.9	1.4	117.7	▲ 1.5	125.0	9.6	Jun.
7 月	96.7	▲ 1.8	94.0	▲ 0.2	117.4	▲ 0.3	119.7	0.0	Jul.
8 月	91.1	▲ 5.8	95.8	▲ 4.9	103.1	▲ 12.2	114.6	▲ 7.0	Aug.
9 月	88.4	▲ 3.0	93.7	▲ 8.3	101.9	▲ 1.2	118.0	▲ 10.3	Sep.
10 月	93.5	5.8	98.7	▲ 0.3	111.7	9.6	119.7	1.9	Oct.
11 月	95.7	2.4	100.3	2.0	114.4	2.4	114.1	0.8	Nov.
12 月	97.1	1.5	95.6	4.8	116.0	1.4	98.3	3.1	Dec.
平成23 年 1 月	94.2	▲ 3.0	95.3	0.3	108.0	▲ 6.9	99.0	▲ 2.7	Jan. 2011
2 月	94.5	0.3	91.8	▲ 1.6	109.0	0.9	102.0	▲ 4.0	Feb.
3 月	89.6	▲ 5.2	83.9	▲ 4.6	113.8	4.4	97.8	3.8	Mar.
4 月	101.7	13.5	96.4	5.0	137.7	21.0	128.9	22.5	Apr.
5 月	92.5	▲ 9.0	93.7	▲ 7.0	124.4	▲ 9.7	134.5	4.1	May

〈 14. プラスチック製品工業 ; Plastic products 〉

平成17年 =100
index.2005= 100

	生産 Production				生産者出荷 Shipments				
	季節調整済指数 Seasonal Adjustment Index		原指数 Original Index		季節調整済指数 Seasonal Adjustment Index		原指数 Original Index		
	前月(期)比 %Change From Previous Month(Quarter)		前年 (同月期)比 %Change From Previous Year		前月(期)比 %Change From Previous Month(Quarter)		前年 (同月期)比 %Change From Previous Year		
平成 20 年			97.5	▲ 3.8			98.3	▲ 4.2	C.Y. 2008
21 年			82.1	▲ 15.8			82.1	▲ 16.5	2009
22 年			89.8	9.4			89.8	9.4	2010
平成 20 年度			90.5	▲ 11.0			91.1	▲ 11.5	F.Y. 2008
21 年度			85.9	▲ 5.1			85.9	▲ 5.7	2009
22 年度			89.3	4.0			89.0	3.6	2010
平成22 年 I 期	91.2	6.2	86.1	21.3	91.4	6.2	86.6	20.9	Q1 2010
II 期	90.1	▲ 1.2	89.9	9.5	90.0	▲ 1.5	89.1	9.6	Q2
III 期	89.4	▲ 0.8	91.8	6.5	89.2	▲ 0.9	92.0	6.5	Q3
IV 期	89.1	▲ 0.3	91.3	2.6	89.0	▲ 0.2	91.3	2.5	Q4
平成23 年 I 期	89.3	0.2	84.5	▲ 1.9	88.3	▲ 0.8	83.6	▲ 3.5	Q1 2011
平成22 年 3 月	90.8	▲ 0.8	92.1	23.8	91.2	▲ 0.1	94.9	23.9	Mar. 2010
4 月	90.4	▲ 0.4	90.2	12.3	90.7	▲ 0.5	91.0	13.3	Apr.
5 月	90.2	▲ 0.2	85.2	8.4	89.7	▲ 1.1	83.6	8.6	May
6 月	89.6	▲ 0.7	94.2	7.7	89.5	▲ 0.2	92.6	6.9	Jun.
7 月	88.9	▲ 0.8	94.9	4.2	89.6	0.1	95.4	6.1	Jul.
8 月	89.8	1.0	85.3	8.7	89.7	0.1	86.6	9.2	Aug.
9 月	89.4	▲ 0.4	95.1	6.7	88.4	▲ 1.4	94.1	4.6	Sep.
10 月	87.3	▲ 2.3	91.7	1.0	86.9	▲ 1.7	90.1	0.2	Oct.
11 月	89.2	2.2	93.4	3.1	89.4	2.9	93.6	3.9	Nov.
12 月	90.7	1.7	88.7	3.7	90.7	1.5	90.3	3.3	Dec.
平成23 年 1 月	92.9	2.4	83.5	3.1	92.2	1.7	82.0	1.9	Jan. 2011
2 月	93.1	0.2	86.7	1.8	92.2	0.0	85.1	0.9	Feb.
3 月	82.0	▲ 11.9	83.2	▲ 9.7	80.5	▲ 12.7	83.8	▲ 11.7	Mar.
4 月	85.8	4.6	84.9	▲ 5.9	83.5	3.7	82.8	▲ 9.0	Apr.
5 月	90.1	5.0	85.7	0.6	86.7	3.8	81.8	▲ 2.2	May

	生産者在庫 Inventory				生産者在庫率 Inventory Ratio				
	季節調整済指数 Seasonal Adjustment Index		原指数 Original Index		季節調整済指数 Seasonal Adjustment Index		原指数 Original Index		
	前月(期)比 %Change From Previous Month(Quarter)		前年 (同月期)比 %Change From Previous Year		前月(期)比 %Change From Previous Month(Quarter)		前年 (同月期)比 %Change From Previous Year		
平成 20 年			99.1	▲ 0.2			106.4	4.7	C.Y. 2008
21 年			91.6	▲ 7.6			114.5	7.6	2009
22 年			90.3	▲ 1.4			103.3	▲ 9.8	2010
平成 20 年度			92.7	▲ 9.2			112.8	10.9	F.Y. 2008
21 年度			90.6	▲ 2.3			108.6	▲ 3.7	2009
22 年度			91.8	1.3			103.0	▲ 5.2	2010
平成22 年 I 期	91.9	0.0	90.6	▲ 2.3	102.1	▲ 5.7	109.8	▲ 17.5	Q1 2010
II 期	92.4	0.5	93.3	0.0	103.6	1.5	103.1	▲ 9.2	Q2
III 期	92.1	▲ 0.3	91.6	0.2	104.4	0.8	100.6	▲ 6.2	Q3
IV 期	90.7	▲ 1.5	90.3	▲ 1.4	103.2	▲ 1.1	99.8	▲ 3.9	Q4
平成23 年 I 期	93.1	2.6	91.8	1.3	101.4	▲ 1.7	108.6	▲ 1.1	Q1 2011
平成22 年 3 月	91.9	▲ 1.1	90.6	▲ 2.3	99.7	▲ 3.9	96.1	▲ 18.5	Mar. 2010
4 月	91.1	▲ 0.9	89.1	▲ 2.3	100.9	1.2	97.8	▲ 12.1	Apr.
5 月	91.9	0.9	90.8	▲ 1.7	105.3	4.4	109.1	▲ 9.3	May
6 月	92.4	0.5	93.3	0.0	104.5	▲ 0.8	102.3	▲ 6.2	Jun.
7 月	91.3	▲ 1.2	92.4	▲ 1.8	104.2	▲ 0.3	99.6	▲ 5.9	Jul.
8 月	91.5	0.2	89.8	▲ 2.2	103.5	▲ 0.7	103.9	▲ 8.9	Aug.
9 月	92.1	0.7	91.6	0.2	105.4	1.8	98.2	▲ 3.4	Sep.
10 月	92.6	0.5	93.1	1.0	108.7	3.1	102.7	0.6	Oct.
11 月	91.3	▲ 1.4	92.8	▲ 1.2	101.2	▲ 6.9	98.5	▲ 6.3	Nov.
12 月	90.7	▲ 0.7	90.3	▲ 1.4	99.7	▲ 1.5	98.2	▲ 6.1	Dec.
平成23 年 1 月	91.3	0.7	92.2	▲ 1.0	97.6	▲ 2.1	111.7	▲ 5.2	Jan. 2011
2 月	92.1	0.9	94.2	▲ 0.8	99.2	1.6	110.5	▲ 4.4	Feb.
3 月	93.1	1.1	91.8	1.3	107.4	8.3	103.5	7.7	Mar.
4 月	93.2	0.1	91.2	2.4	107.0	▲ 0.4	103.7	6.0	Apr.
5 月	95.0	1.9	93.8	3.3	106.0	▲ 0.9	109.8	0.6	May

〈 15. パルプ・紙・紙加工品工業 ; Pulp, paper and paper products 〉

平成17年 =100
index.2005= 100

	生産 Production				生産者出荷 Shipments				
	季節調整済指数 Seasonal Adjustment Index		原指数 Original Index		季節調整済指数 Seasonal Adjustment Index		原指数 Original Index		
	前月(期)比 %Change From Previous Month(Quarter)		前年 (同月期)比 %Change From Previous Year		前月(期)比 %Change From Previous Month(Quarter)		前年 (同月期)比 %Change From Previous Year		
平成 20 年			99.6	▲ 1.4			99.2	▲ 2.4	C.Y. 2008
21 年			85.8	▲ 13.9			87.4	▲ 11.9	2009
22 年			89.1	3.8			90.4	3.4	2010
平成 20 年度			94.1	▲ 7.5			94.6	▲ 7.2	F.Y. 2008
21 年度			87.7	▲ 6.8			88.9	▲ 6.0	2009
22 年度			88.9	1.4			90.1	1.3	2010
平成22 年 I 期	90.0	2.5	87.0	9.3	91.5	2.2	87.7	7.6	Q1 2010
II 期	89.4	▲ 0.7	89.4	2.8	90.8	▲ 0.8	90.5	4.4	Q2
III 期	88.4	▲ 1.1	89.4	2.9	89.2	▲ 1.8	89.7	1.6	Q3
IV 期	88.8	0.5	90.7	1.0	90.4	1.3	93.6	0.8	Q4
平成23 年 I 期	89.5	0.8	86.2	▲ 0.9	90.0	▲ 0.4	86.4	▲ 1.5	Q1 2011
平成22 年 3 月	90.3	▲ 0.7	93.8	12.5	91.2	▲ 0.5	97.1	10.2	Mar. 2010
4 月	90.7	0.4	91.4	3.9	92.5	1.4	94.3	5.8	Apr.
5 月	89.4	▲ 1.4	89.3	3.0	89.9	▲ 2.8	85.5	3.5	May
6 月	88.1	▲ 1.5	87.6	1.5	90.1	0.2	91.6	3.5	Jun.
7 月	89.0	1.0	90.5	4.0	90.3	0.2	92.4	2.2	Jul.
8 月	88.2	▲ 0.9	88.3	2.8	88.8	▲ 1.7	85.9	2.5	Aug.
9 月	88.1	▲ 0.1	89.4	1.9	88.5	▲ 0.3	90.9	0.2	Sep.
10 月	88.6	0.6	93.2	1.1	89.3	0.9	92.5	▲ 2.1	Oct.
11 月	88.7	0.1	89.3	1.7	91.0	1.9	94.2	3.3	Nov.
12 月	89.2	0.6	89.6	0.1	91.0	0.0	94.0	1.1	Dec.
平成23 年 1 月	91.1	2.1	85.4	2.5	91.6	0.7	82.1	1.4	Jan. 2011
2 月	92.5	1.5	85.3	1.8	92.6	1.1	86.0	1.1	Feb.
3 月	84.8	▲ 8.3	88.0	▲ 6.2	85.7	▲ 7.5	91.2	▲ 6.1	Mar.
4 月	84.5	▲ 0.4	84.8	▲ 7.2	88.6	3.4	89.2	▲ 5.4	Apr.
5 月	83.3	▲ 1.4	83.5	▲ 6.5	85.4	▲ 3.6	82.2	▲ 3.9	May

	生産者在庫 Inventory				生産者在庫率 Inventory Ratio				
	季節調整済指数 Seasonal Adjustment Index		原指数 Original Index		季節調整済指数 Seasonal Adjustment Index		原指数 Original Index		
	前月(期)比 %Change From Previous Month(Quarter)		前年 (同月期)比 %Change From Previous Year		前月(期)比 %Change From Previous Month(Quarter)		前年 (同月期)比 %Change From Previous Year		
平成 20 年			103.3	11.1			101.0	5.5	C.Y. 2008
21 年			93.6	▲ 9.4			117.3	16.1	2009
22 年			90.4	▲ 3.4			106.5	▲ 9.2	2010
平成 20 年度			97.5	▲ 0.3			108.2	13.9	F.Y. 2008
21 年度			91.7	▲ 5.9			112.9	4.3	2009
22 年度			86.3	▲ 5.9			106.5	▲ 5.7	2010
平成22 年 I 期	94.0	▲ 2.3	91.7	▲ 5.9	105.8	▲ 3.9	107.9	▲ 13.9	Q1 2010
II 期	93.0	▲ 1.1	92.7	▲ 9.5	105.0	▲ 0.8	105.1	▲ 12.1	Q2
III 期	94.3	1.4	95.4	▲ 4.6	108.2	3.0	108.0	▲ 7.5	Q3
IV 期	92.7	▲ 1.7	90.4	▲ 3.4	107.1	▲ 1.0	105.1	▲ 2.2	Q4
平成23 年 I 期	88.5	▲ 4.5	86.3	▲ 5.9	105.7	▲ 1.3	107.6	▲ 0.3	Q1 2011
平成22 年 3 月	94.0	▲ 0.8	91.7	▲ 5.9	105.3	▲ 0.8	94.4	▲ 14.2	Mar. 2010
4 月	93.1	▲ 1.0	89.8	▲ 8.0	102.4	▲ 2.8	98.2	▲ 12.9	Apr.
5 月	94.0	1.0	95.6	▲ 7.7	107.8	5.3	113.6	▲ 10.6	May
6 月	93.0	▲ 1.1	92.7	▲ 9.5	104.9	▲ 2.7	103.4	▲ 12.9	Jun.
7 月	93.0	0.0	91.7	▲ 8.1	105.8	0.9	101.6	▲ 10.5	Jul.
8 月	93.8	0.9	95.8	▲ 6.8	108.9	2.9	114.7	▲ 7.4	Aug.
9 月	94.3	0.5	95.4	▲ 4.6	109.9	0.9	107.8	▲ 4.3	Sep.
10 月	96.5	2.3	98.2	▲ 0.8	112.4	2.3	109.3	1.7	Oct.
11 月	93.8	▲ 2.8	94.2	▲ 2.4	104.6	▲ 6.9	104.0	▲ 5.5	Nov.
12 月	92.7	▲ 1.2	90.4	▲ 3.4	104.3	▲ 0.3	102.0	▲ 2.9	Dec.
平成23 年 1 月	92.5	▲ 0.2	94.8	▲ 1.7	103.1	▲ 1.2	114.5	▲ 2.6	Jan. 2011
2 月	94.0	1.6	94.5	▲ 0.8	105.2	2.0	110.8	▲ 1.0	Feb.
3 月	88.5	▲ 5.9	86.3	▲ 5.9	108.8	3.4	97.6	3.4	Mar.
4 月	86.3	▲ 2.5	83.3	▲ 7.2	103.0	▲ 5.3	98.8	0.6	Apr.
5 月	86.5	0.2	87.9	▲ 8.1	105.5	2.4	111.2	▲ 2.1	May

< 16. 纖維工業 ; Textiles >

	生産 Production				生産者出荷 Shipments				
	季節調整済指数 Seasonal Adjustment Index		原指数 Original Index		季節調整済指数 Seasonal Adjustment Index		原指数 Original Index		
	前月(期)比 %Change From Previous Month(Quarter)		前年 (同月期)比 %Change From Previous Year		前月(期)比 %Change From Previous Month(Quarter)		前年 (同月期)比 %Change From Previous Year		
平成 20 年			82.5	▲ 8.9			86.2	▲ 8.8	C.Y. 2008
21 年			67.1	▲ 18.7			73.4	▲ 14.8	2009
22 年			67.9	1.2			75.2	2.5	2010
平成 20 年度			77.9	▲ 12.8			82.2	▲ 11.8	F.Y. 2008
21 年度			66.8	▲ 14.2			73.9	▲ 10.1	2009
22 年度			68.4	2.4			75.1	1.6	2010
平成22 年 I 期	67.8	2.1	66.7	▲ 2.1	76.6	5.4	79.1	2.2	Q1 2010
II 期	68.1	0.4	68.0	1.9	76.0	▲ 0.8	77.3	3.9	Q2
III 期	68.5	0.6	68.0	3.8	74.6	▲ 1.8	71.2	3.0	Q3
IV 期	67.5	▲ 1.5	69.1	1.2	74.0	▲ 0.8	73.3	0.7	Q4
平成23 年 I 期	69.7	3.3	68.7	3.0	76.0	2.7	78.7	▲ 0.5	Q1 2011
平成22 年 3 月	67.6	0.3	70.2	2.8	77.1	0.9	89.0	6.1	Mar. 2010
4 月	68.2	0.9	70.2	1.3	76.9	▲ 0.3	84.8	3.8	Apr.
5 月	67.3	▲ 1.3	65.0	1.2	75.3	▲ 2.1	73.8	3.5	May
6 月	68.7	2.1	68.7	3.2	75.7	0.5	73.4	4.7	Jun.
7 月	68.6	▲ 0.1	68.7	2.7	74.7	▲ 1.3	69.6	2.5	Jul.
8 月	68.5	▲ 0.1	65.6	4.5	76.0	1.7	69.3	6.5	Aug.
9 月	68.3	▲ 0.3	69.6	4.3	73.0	▲ 3.9	74.7	0.4	Sep.
10 月	66.8	▲ 2.2	69.2	▲ 0.9	73.5	0.7	74.2	▲ 1.7	Oct.
11 月	67.7	1.3	69.4	2.1	73.9	0.5	72.7	2.1	Nov.
12 月	68.1	0.6	68.6	2.4	74.7	1.1	73.0	1.7	Dec.
平成23 年 1 月	69.5	2.1	65.9	2.5	75.9	1.6	71.3	0.4	Jan. 2011
2 月	70.5	1.4	68.5	4.6	76.7	1.1	77.7	0.4	Feb.
3 月	69.2	▲ 1.8	71.8	2.3	75.4	▲ 1.7	87.1	▲ 2.1	Mar.
4 月	68.6	▲ 0.9	70.1	▲ 0.1	76.0	0.8	83.0	▲ 2.1	Apr.
5 月	68.3	▲ 0.4	66.4	2.2	75.8	▲ 0.3	75.1	1.8	May

	生産者在庫 Inventory				生産者在庫率 Inventory Ratio				
	季節調整済指数 Seasonal Adjustment Index		原指数 Original Index		季節調整済指数 Seasonal Adjustment Index		原指数 Original Index		
	前月(期)比 %Change From Previous Month(Quarter)		前年 (同月期)比 %Change From Previous Year		前月(期)比 %Change From Previous Month(Quarter)		前年 (同月期)比 %Change From Previous Year		
平成 20 年			97.7	3.2			110.1	11.2	C.Y. 2008
21 年			84.8	▲ 13.2			125.9	14.4	2009
22 年			77.5	▲ 8.6			104.5	▲ 17.0	2010
平成 20 年度			88.0	▲ 1.5			117.2	17.2	F.Y. 2008
21 年度			75.1	▲ 14.7			120.4	2.7	2009
22 年度			71.2	▲ 5.2			102.4	▲ 15.0	2010
平成22 年 I 期	77.2	▲ 5.3	75.1	▲ 14.7	107.2	▲ 10.5	106.7	▲ 17.1	Q1 2010
II 期	74.6	▲ 3.4	71.1	▲ 15.2	102.3	▲ 4.6	93.7	▲ 21.6	Q2
III 期	74.8	0.3	75.4	▲ 10.3	104.1	1.8	108.0	▲ 17.5	Q3
IV 期	73.5	▲ 1.7	77.5	▲ 8.6	104.0	▲ 0.1	109.6	▲ 12.0	Q4
平成23 年 I 期	73.2	▲ 0.4	71.2	▲ 5.2	99.1	▲ 4.7	98.4	▲ 7.8	Q1 2011
平成22 年 3 月	77.2	▲ 2.5	75.1	▲ 14.7	101.1	▲ 7.1	87.9	▲ 24.2	Mar. 2010
4 月	75.0	▲ 2.8	71.6	▲ 15.7	101.6	0.5	87.4	▲ 22.4	Apr.
5 月	75.1	0.1	71.0	▲ 15.6	103.3	1.7	95.7	▲ 21.2	May
6 月	74.6	▲ 0.7	71.1	▲ 15.2	101.9	▲ 1.4	97.9	▲ 21.2	Jun.
7 月	74.4	▲ 0.3	72.5	▲ 14.0	104.5	2.6	108.1	▲ 17.6	Jul.
8 月	74.4	0.0	74.6	▲ 12.5	102.1	▲ 2.3	112.0	▲ 20.8	Aug.
9 月	74.8	0.5	75.4	▲ 10.3	105.6	3.4	104.0	▲ 13.3	Sep.
10 月	74.1	▲ 0.9	74.7	▲ 10.2	107.1	1.4	106.4	▲ 10.4	Oct.
11 月	73.6	▲ 0.7	76.1	▲ 9.9	103.2	▲ 3.6	111.1	▲ 13.6	Nov.
12 月	73.5	▲ 0.1	77.5	▲ 8.6	101.8	▲ 1.4	111.4	▲ 11.7	Dec.
平成23 年 1 月	73.4	▲ 0.1	77.8	▲ 8.5	100.9	▲ 0.9	111.2	▲ 9.5	Jan. 2011
2 月	73.1	▲ 0.4	75.6	▲ 7.7	98.9	▲ 2.0	99.3	▲ 9.1	Feb.
3 月	73.2	0.1	71.2	▲ 5.2	97.5	▲ 1.4	84.8	▲ 3.5	Mar.
4 月	72.8	▲ 0.5	69.5	▲ 2.9	100.2	2.8	86.2	▲ 1.4	Apr.
5 月	72.4	▲ 0.5	68.4	▲ 3.7	98.9	▲ 1.3	91.6	▲ 4.3	May

〈 17. その他工業 ; Other manufacturing 〉

平成17年 =100
index.2005= 100

	生産 Production				生産者出荷 Shipments				
	季節調整済指数 Seasonal Adjustment Index		原指数 Original Index		季節調整済指数 Seasonal Adjustment Index		原指数 Original Index		
	前月(期)比 %Change From Previous Month(Quarter)		前年 (同月期)比 %Change From Previous Year		前月(期)比 %Change From Previous Month(Quarter)		前年 (同月期)比 %Change From Previous Year		
平成 20 年			103.0	▲ 3.3			99.5	▲ 5.6	C.Y. 2008
21 年			80.8	▲ 21.6			78.8	▲ 20.8	2009
22 年			86.9	7.5			85.0	7.9	2010
平成 20 年度			96.2	▲ 9.3			92.9	▲ 11.0	F.Y. 2008
21 年度			82.9	▲ 13.8			80.9	▲ 12.9	2009
22 年度			86.7	4.6			84.8	4.8	2010
平成22 年 I 期	88.3	9.1	86.6	10.7	86.5	7.7	85.1	10.7	Q1 2010
II 期	88.7	0.5	85.8	11.4	86.1	▲ 0.5	83.2	12.0	Q2
III 期	85.9	▲ 3.2	85.9	4.8	83.8	▲ 2.7	84.0	5.1	Q3
IV 期	85.4	▲ 0.6	89.3	3.8	84.1	0.4	87.6	3.9	Q4
平成23 年 I 期	87.7	2.7	86.0	▲ 0.7	85.7	1.9	84.3	▲ 0.9	Q1 2011
平成22 年 3 月	88.5	1.3	95.6	17.0	86.8	1.4	97.1	17.4	Mar. 2010
4 月	88.9	0.5	87.4	12.8	86.0	▲ 0.9	84.8	13.4	Apr.
5 月	89.0	0.1	81.2	12.3	86.2	0.2	77.9	12.4	May
6 月	88.1	▲ 1.0	88.8	9.2	86.0	▲ 0.2	86.9	10.4	Jun.
7 月	87.4	▲ 0.8	89.0	6.2	85.6	▲ 0.5	87.2	7.4	Jul.
8 月	86.6	▲ 0.9	80.1	4.7	84.2	▲ 1.6	78.1	5.4	Aug.
9 月	83.6	▲ 3.5	88.5	3.3	81.5	▲ 3.2	86.7	2.8	Sep.
10 月	82.8	▲ 1.0	88.8	2.0	82.8	1.6	87.2	3.2	Oct.
11 月	85.9	3.7	90.8	5.7	84.6	2.2	89.1	6.2	Nov.
12 月	87.4	1.7	88.3	3.8	84.8	0.2	86.5	2.5	Dec.
平成23 年 1 月	90.7	3.8	81.1	2.8	88.3	4.1	77.9	2.6	Jan. 2011
2 月	90.5	▲ 0.2	88.2	3.5	89.8	1.7	86.5	5.0	Feb.
3 月	82.0	▲ 9.4	88.6	▲ 7.3	79.0	▲ 12.0	88.4	▲ 9.0	Mar.
4 月	87.0	6.1	84.6	▲ 3.2	84.4	6.8	82.0	▲ 3.3	Apr.
5 月	87.8	0.9	81.0	▲ 0.2	86.6	2.6	79.4	1.9	May

	生産者在庫 Inventory				生産者在庫率 Inventory Ratio				
	季節調整済指数 Seasonal Adjustment Index		原指数 Original Index		季節調整済指数 Seasonal Adjustment Index		原指数 Original Index		
	前月(期)比 %Change From Previous Month(Quarter)		前年 (同月期)比 %Change From Previous Year		前月(期)比 %Change From Previous Month(Quarter)		前年 (同月期)比 %Change From Previous Year		
平成 20 年			101.7	▲ 1.9			111.8	6.8	C.Y. 2008
21 年			88.7	▲ 12.8			134.4	20.2	2009
22 年			85.6	▲ 3.5			120.5	▲ 10.3	2010
平成 20 年度			95.3	▲ 6.1			121.1	13.1	F.Y. 2008
21 年度			85.2	▲ 10.6			128.9	6.4	2009
22 年度			84.4	▲ 0.9			118.9	▲ 7.8	2010
平成22 年 I 期	86.4	▲ 1.6	85.2	▲ 10.6	119.7	▲ 6.1	124.4	▲ 15.1	Q1 2010
II 期	88.4	2.3	87.8	▲ 5.0	120.4	0.6	121.4	▲ 13.4	Q2
III 期	87.8	▲ 0.7	87.6	▲ 2.6	123.4	2.5	121.1	▲ 4.9	Q3
IV 期	85.3	▲ 2.8	85.6	▲ 3.5	118.3	▲ 4.1	115.1	▲ 7.0	Q4
平成23 年 I 期	85.6	0.4	84.4	▲ 0.9	114.0	▲ 3.6	118.0	▲ 5.1	Q1 2011
平成22 年 3 月	86.4	▲ 2.4	85.2	▲ 10.6	114.8	▲ 5.5	104.4	▲ 21.8	Mar. 2010
4 月	88.2	2.1	86.2	▲ 7.1	119.7	4.3	116.5	▲ 14.9	Apr.
5 月	88.6	0.5	87.2	▲ 5.4	121.1	1.2	128.9	▲ 14.4	May
6 月	88.4	▲ 0.2	87.8	▲ 5.0	120.4	▲ 0.6	118.7	▲ 10.8	Jun.
7 月	88.4	0.0	88.6	▲ 3.9	122.7	1.9	118.5	▲ 5.9	Jul.
8 月	88.9	0.6	88.2	▲ 2.9	123.3	0.5	128.1	▲ 5.3	Aug.
9 月	87.8	▲ 1.2	87.6	▲ 2.6	124.2	0.7	116.8	▲ 3.3	Sep.
10 月	86.2	▲ 1.8	86.3	▲ 4.6	121.6	▲ 2.1	115.9	▲ 5.6	Oct.
11 月	85.6	▲ 0.7	86.5	▲ 4.4	115.0	▲ 5.4	113.3	▲ 10.9	Nov.
12 月	85.3	▲ 0.4	85.6	▲ 3.5	118.2	2.8	116.0	▲ 4.3	Dec.
平成23 年 1 月	85.3	0.0	87.1	▲ 3.4	116.7	▲ 1.3	131.7	▲ 5.0	Jan. 2011
2 月	84.6	▲ 0.8	87.3	▲ 4.4	107.9	▲ 7.5	115.4	▲ 11.2	Feb.
3 月	85.6	1.2	84.4	▲ 0.9	117.5	8.9	106.8	2.3	Mar.
4 月	88.1	2.9	86.1	▲ 0.1	119.5	1.7	116.3	▲ 0.2	Apr.
5 月	87.6	▲ 0.6	86.2	▲ 1.1	115.3	▲ 3.5	122.7	▲ 4.8	May

< 18. 資本財 ; Capital goods >

平成17年 =100
index,2005= 100

	生産 Production				生産者出荷 Shipments				
	季節調整済指数 Seasonal Adjustment Index		原指数 Original Index		季節調整済指数 Seasonal Adjustment Index		原指数 Original Index		
	前月(期)比 %Change From Previous Month(Quarter)		前年 (同月期)比 %Change From Previous Year		前月(期)比 %Change From Previous Month(Quarter)		前年 (同月期)比 %Change From Previous Year		
平成 20 年			99.9	▲ 6.8			103.1	▲ 5.5	C.Y. 2008
21 年			66.0	▲ 33.9			69.2	▲ 32.9	2009
22 年			81.7	23.8			84.7	22.4	2010
平成 20 年度			89.3	▲ 16.9			92.1	▲ 16.4	F.Y. 2008
21 年度			68.6	▲ 23.2			72.3	▲ 21.5	2009
22 年度			82.7	20.6			84.8	17.3	2010
平成22 年 I 期	77.8	12.9	82.0	14.5	81.8	15.2	88.7	15.9	Q1 2010
II 期	81.8	5.1	75.6	32.4	86.3	5.5	77.9	33.6	Q2
III 期	84.0	2.7	85.6	30.9	85.8	▲ 0.6	88.2	26.5	Q3
IV 期	83.7	▲ 0.4	83.6	19.9	85.4	▲ 0.5	83.9	15.9	Q4
平成23 年 I 期	82.2	▲ 1.8	85.9	4.8	82.9	▲ 2.9	89.0	0.3	Q1 2011
平成22 年 3 月	80.4	3.3	103.0	23.8	84.0	1.7	114.0	23.4	Mar. 2010
4 月	81.9	1.9	73.4	36.9	86.6	3.1	75.8	34.6	Apr.
5 月	80.7	▲ 1.5	68.3	27.2	85.1	▲ 1.7	68.3	31.9	May
6 月	82.9	2.7	85.1	32.8	87.2	2.5	89.6	34.1	Jun.
7 月	83.9	1.2	82.4	32.3	86.9	▲ 0.3	85.7	28.7	Jul.
8 月	84.4	0.6	78.0	34.9	84.1	▲ 3.2	74.8	26.4	Aug.
9 月	83.6	▲ 0.9	96.5	27.0	86.5	2.9	104.2	25.1	Sep.
10 月	83.7	0.1	79.6	22.3	84.4	▲ 2.4	79.7	12.6	Oct.
11 月	83.2	▲ 0.6	83.4	21.0	85.2	0.9	82.6	17.3	Nov.
12 月	84.1	1.1	87.9	16.9	86.5	1.5	89.5	17.6	Dec.
平成23 年 1 月	85.6	1.8	77.7	16.5	84.4	▲ 2.4	78.2	9.2	Jan. 2011
2 月	88.0	2.8	86.4	13.1	89.7	6.3	87.4	8.6	Feb.
3 月	73.0	▲ 17.0	93.5	▲ 9.2	74.7	▲ 16.7	101.3	▲ 11.1	Mar.
4 月	76.7	5.1	67.6	▲ 7.9	74.7	0.0	64.6	▲ 14.8	Apr.
5 月	86.5	12.8	74.5	9.1	86.3	15.5	70.1	2.6	May

	生産者在庫 Inventory				生産者在庫率 Inventory Ratio				
	季節調整済指数 Seasonal Adjustment Index		原指数 Original Index		季節調整済指数 Seasonal Adjustment Index		原指数 Original Index		
	前月(期)比 %Change From Previous Month(Quarter)		前年 (同月期)比 %Change From Previous Year		前月(期)比 %Change From Previous Month(Quarter)		前年 (同月期)比 %Change From Previous Year		
平成 20 年			116.4	▲ 1.3			114.4	12.2	C.Y. 2008
21 年			90.5	▲ 22.3			193.8	69.4	2009
22 年			81.8	▲ 9.6			112.5	▲ 42.0	2010
平成 20 年度			100.2	▲ 7.2			137.4	33.7	F.Y. 2008
21 年度			76.7	▲ 23.5			175.8	27.9	2009
22 年度			67.9	▲ 11.5			107.7	▲ 38.7	2010
平成22 年 I 期	83.5	▲ 6.3	76.7	▲ 23.5	121.2	▲ 26.9	122.1	▲ 37.2	Q1 2010
II 期	83.9	0.5	83.1	▲ 17.1	111.1	▲ 8.3	117.3	▲ 50.5	Q2
III 期	81.9	▲ 2.4	77.0	▲ 12.7	107.2	▲ 3.5	101.3	▲ 43.8	Q3
IV 期	80.7	▲ 1.5	81.8	▲ 9.6	108.4	1.1	109.1	▲ 33.4	Q4
平成23 年 I 期	73.9	▲ 8.4	67.9	▲ 11.5	102.5	▲ 5.4	102.9	▲ 15.7	Q1 2011
平成22 年 3 月	83.5	▲ 4.0	76.7	▲ 23.5	108.0	▲ 12.1	76.4	▲ 48.4	Mar. 2010
4 月	85.0	1.8	78.5	▲ 19.4	113.3	4.9	117.5	▲ 48.8	Apr.
5 月	84.1	▲ 1.1	82.1	▲ 19.3	112.1	▲ 1.1	128.7	▲ 52.7	May
6 月	83.9	▲ 0.2	83.1	▲ 17.1	107.8	▲ 3.8	105.8	▲ 49.4	Jun.
7 月	81.7	▲ 2.6	83.2	▲ 19.4	105.4	▲ 2.2	105.9	▲ 49.0	Jul.
8 月	83.2	1.8	83.5	▲ 14.5	108.3	2.8	112.1	▲ 43.0	Aug.
9 月	81.9	▲ 1.6	77.0	▲ 12.7	108.0	▲ 0.3	85.8	▲ 37.2	Sep.
10 月	82.0	0.1	82.6	▲ 11.0	110.2	2.0	113.9	▲ 40.9	Oct.
11 月	82.6	0.7	86.6	▲ 7.0	110.0	▲ 0.2	111.1	▲ 29.5	Nov.
12 月	80.7	▲ 2.3	81.8	▲ 9.6	105.0	▲ 4.5	102.4	▲ 27.3	Dec.
平成23 年 1 月	89.4	10.8	96.0	1.9	113.4	8.0	135.2	▲ 14.6	Jan. 2011
2 月	85.9	▲ 3.9	93.3	▲ 1.3	99.3	▲ 12.4	106.5	▲ 19.1	Feb.
3 月	73.9	▲ 14.0	67.9	▲ 11.5	94.7	▲ 4.6	67.0	▲ 12.3	Mar.
4 月	76.3	3.2	70.4	▲ 10.3	114.8	21.2	119.0	1.3	Apr.
5 月	86.0	12.7	84.0	2.3	110.9	▲ 3.4	127.3	▲ 1.1	May

< 19. 資本財(除. 輸送機械) ; Capital goods (excl.Transport equipment) >

平成17年 =100
index,2005= 100

	生産 Production				生産者出荷 Shipments				
	季節調整済指数 Seasonal Adjustment Index		原指数 Original Index		季節調整済指数 Seasonal Adjustment Index		原指数 Original Index		
	前月(期)比 %Change From Previous Month(Quarter)		前年 (同月期)比 %Change From Previous Year		前月(期)比 %Change From Previous Month(Quarter)		前年 (同月期)比 %Change From Previous Year		
平成 20 年			98.0	▲ 9.3			98.9	▲ 8.9	C.Y. 2008
21 年			64.6	▲ 34.1			66.4	▲ 32.9	2009
22 年			79.6	23.2			80.7	21.5	2010
平成 20 年度			88.2	▲ 18.0			89.3	▲ 17.6	F.Y. 2008
21 年度			66.0	▲ 25.2			67.7	▲ 24.2	2009
22 年度			81.5	23.5			82.1	21.3	2010
平成22 年 I 期	74.5	13.4	80.7	7.5	76.2	14.4	83.7	6.4	Q1 2010
II 期	78.8	5.8	72.0	30.0	79.8	4.7	71.9	29.1	Q2
III 期	82.8	5.1	84.0	35.0	83.1	4.1	85.3	30.8	Q3
IV 期	82.7	▲ 0.1	81.9	24.8	84.1	1.2	82.0	23.9	Q4
平成23 年 I 期	82.0	▲ 0.8	88.0	9.0	82.1	▲ 2.4	89.2	6.6	Q1 2011
平成22 年 3 月	77.7	3.9	105.5	16.6	78.6	0.4	112.4	12.3	Mar. 2010
4 月	78.9	1.5	70.1	31.0	79.7	1.4	69.7	29.1	Apr.
5 月	77.1	▲ 2.3	64.5	26.0	77.3	▲ 3.0	63.3	23.6	May
6 月	80.5	4.4	81.4	32.1	82.4	6.6	82.6	33.7	Jun.
7 月	82.5	2.5	78.3	36.2	83.2	1.0	77.7	34.7	Jul.
8 月	83.3	1.0	77.2	39.4	82.4	▲ 1.0	76.8	30.4	Aug.
9 月	82.7	▲ 0.7	96.4	30.8	83.7	1.6	101.3	28.1	Sep.
10 月	83.9	1.5	77.8	31.0	84.6	1.1	77.2	28.0	Oct.
11 月	82.4	▲ 1.8	80.8	26.8	83.5	▲ 1.3	80.2	24.0	Nov.
12 月	81.9	▲ 0.6	87.2	18.5	84.2	0.8	88.7	20.7	Dec.
平成23 年 1 月	83.5	2.0	75.4	20.3	81.7	▲ 3.0	73.0	16.4	Jan. 2011
2 月	85.9	2.9	84.7	14.8	88.4	8.2	85.8	12.9	Feb.
3 月	76.6	▲ 10.8	104.0	▲ 1.4	76.1	▲ 13.9	108.9	▲ 3.1	Mar.
4 月	83.4	8.9	72.8	3.9	82.2	8.0	71.0	1.9	Apr.
5 月	89.0	6.7	75.8	17.5	88.9	8.2	73.8	16.6	May

	生産者在庫 Inventory				生産者在庫率 Inventory Ratio				
	季節調整済指数 Seasonal Adjustment Index		原指数 Original Index		季節調整済指数 Seasonal Adjustment Index		原指数 Original Index		
	前月(期)比 %Change From Previous Month(Quarter)		前年 (同月期)比 %Change From Previous Year		前月(期)比 %Change From Previous Month(Quarter)		前年 (同月期)比 %Change From Previous Year		
平成 20 年			123.3	3.6			118.4	14.0	C.Y. 2008
21 年			96.0	▲ 22.1			221.4	87.0	2009
22 年			86.7	▲ 9.7			121.3	▲ 45.2	2010
平成 20 年度			114.7	4.4			145.6	38.3	F.Y. 2008
21 年度			81.3	▲ 29.1			201.3	38.3	2009
22 年度			81.3	0.0			115.5	▲ 42.6	2010
平成22 年 I 期	86.8	▲ 8.5	81.3	▲ 29.1	132.8	▲ 29.8	133.2	▲ 37.7	Q1 2010
II 期	85.6	▲ 1.4	86.0	▲ 24.6	118.7	▲ 10.6	126.8	▲ 54.4	Q2
III 期	86.1	0.6	79.6	▲ 15.9	114.2	▲ 3.8	108.1	▲ 47.7	Q3
IV 期	85.1	▲ 1.2	86.7	▲ 9.7	117.3	2.7	117.1	▲ 37.4	Q4
平成23 年 I 期	86.8	2.0	81.3	0.0	110.9	▲ 5.5	109.9	▲ 17.5	Q1 2011
平成22 年 3 月	86.8	▲ 4.5	81.3	▲ 29.1	115.2	▲ 15.7	81.7	▲ 51.1	Mar. 2010
4 月	86.8	0.0	82.8	▲ 26.6	122.8	6.6	130.0	▲ 51.5	Apr.
5 月	84.9	▲ 2.2	83.3	▲ 27.4	118.7	▲ 3.3	135.6	▲ 57.2	May
6 月	85.6	0.8	86.0	▲ 24.6	114.7	▲ 3.4	114.8	▲ 53.9	Jun.
7 月	83.5	▲ 2.5	85.9	▲ 25.2	112.2	▲ 2.2	115.1	▲ 52.9	Jul.
8 月	88.6	6.1	88.5	▲ 17.1	114.7	2.2	119.6	▲ 45.9	Aug.
9 月	86.1	▲ 2.8	79.6	▲ 15.9	115.7	0.9	89.7	▲ 42.2	Sep.
10 月	87.1	1.2	85.5	▲ 12.8	118.4	2.3	121.0	▲ 46.6	Oct.
11 月	88.1	1.1	88.9	▲ 7.9	119.1	0.6	118.4	▲ 33.3	Nov.
12 月	85.1	▲ 3.4	86.7	▲ 9.7	114.5	▲ 3.9	111.9	▲ 29.0	Dec.
平成23 年 1 月	92.3	8.5	98.9	1.2	119.7	4.5	141.0	▲ 18.3	Jan. 2011
2 月	89.1	▲ 3.5	97.3	▲ 1.9	105.9	▲ 11.5	112.6	▲ 22.5	Feb.
3 月	86.8	▲ 2.6	81.3	0.0	107.1	1.1	76.0	▲ 7.0	Mar.
4 月	85.7	▲ 1.3	81.7	▲ 1.3	110.4	3.1	116.9	▲ 10.1	Apr.
5 月	93.1	8.6	91.4	9.7	112.8	2.2	128.8	▲ 5.0	May

〈 20. 建設財 ; Construction goods 〉

	生産 Production				生産者出荷 Shipments				
	季節調整済指数 Seasonal Adjustment Index		原指数 Original Index		季節調整済指数 Seasonal Adjustment Index		原指数 Original Index		
	前月(期)比 %Change From Previous Month(Quarter)		前年 (同月期)比 %Change From Previous Year		前月(期)比 %Change From Previous Month(Quarter)		前年 (同月期)比 %Change From Previous Year		
平成 20 年			90.6	▲ 5.0			91.1	▲ 4.7	C.Y. 2008
21 年			77.3	▲ 14.7			78.0	▲ 14.4	2009
22 年			78.8	1.9			80.4	3.1	2010
平成 20 年度			87.3	▲ 7.0			87.5	▲ 7.3	F.Y. 2008
21 年度			77.1	▲ 11.7			77.8	▲ 11.1	2009
22 年度			79.5	3.1			81.1	4.2	2010
平成22 年 I 期	78.7	3.8	77.5	▲ 0.8	79.2	3.0	79.4	▲ 1.1	Q1 2010
II 期	78.8	0.1	75.3	2.3	80.1	1.1	74.8	3.5	Q2
III 期	78.2	▲ 0.8	78.2	1.4	80.4	0.4	81.1	3.8	Q3
IV 期	79.8	2.0	84.1	4.7	82.1	2.1	86.3	6.3	Q4
平成23 年 I 期	81.3	1.9	80.2	3.5	81.7	▲ 0.5	82.1	3.4	Q1 2011
平成22 年 3 月	78.4	▲ 1.6	84.6	5.1	78.6	▲ 1.4	87.7	2.7	Mar. 2010
4 月	78.4	0.0	73.8	1.2	79.5	1.1	73.5	2.4	Apr.
5 月	79.5	1.4	72.9	4.0	81.6	2.6	72.2	6.2	May
6 月	78.4	▲ 1.4	79.3	1.9	79.3	▲ 2.8	78.6	1.9	Jun.
7 月	77.8	▲ 0.8	78.4	▲ 1.1	78.5	▲ 1.0	79.1	▲ 1.6	Jul.
8 月	78.6	1.0	73.8	2.8	80.4	2.4	75.5	5.2	Aug.
9 月	78.3	▲ 0.4	82.4	2.6	82.3	2.4	88.8	8.0	Sep.
10 月	78.7	0.5	82.8	0.5	81.0	▲ 1.6	83.1	2.6	Oct.
11 月	80.2	1.9	86.3	8.3	83.0	2.5	89.4	10.1	Nov.
12 月	80.5	0.4	83.2	5.7	82.3	▲ 0.8	86.5	6.3	Dec.
平成23 年 1 月	82.2	2.1	76.2	6.9	83.0	0.9	77.7	6.0	Jan. 2011
2 月	84.3	2.6	81.0	5.7	84.0	1.2	81.5	5.4	Feb.
3 月	77.4	▲ 8.2	83.5	▲ 1.3	78.0	▲ 7.1	87.0	▲ 0.8	Mar.
4 月	81.7	5.6	75.8	2.7	82.1	5.3	74.5	1.4	Apr.
5 月	81.4	▲ 0.4	75.6	3.7	81.5	▲ 0.7	73.5	1.8	May

	生産者在庫 Inventory				生産者在庫率 Inventory Ratio				
	季節調整済指数 Seasonal Adjustment Index		原指数 Original Index		季節調整済指数 Seasonal Adjustment Index		原指数 Original Index		
	前月(期)比 %Change From Previous Month(Quarter)		前年 (同月期)比 %Change From Previous Year		前月(期)比 %Change From Previous Month(Quarter)		前年 (同月期)比 %Change From Previous Year		
平成 20 年			99.8	▲ 1.5			112.2	6.6	C.Y. 2008
21 年			96.9	▲ 2.9			123.9	10.4	2009
22 年			93.9	▲ 3.1			116.0	▲ 6.4	2010
平成 20 年度			92.6	▲ 0.6			117.1	8.8	F.Y. 2008
21 年度			94.9	2.5			121.7	3.9	2009
22 年度			95.1	0.2			114.6	▲ 5.8	2010
平成22 年 I 期	99.2	4.3	94.9	2.5	117.5	▲ 3.6	115.5	▲ 7.3	Q1 2010
II 期	98.2	▲ 1.0	99.1	3.1	117.2	▲ 0.3	123.4	▲ 6.7	Q2
III 期	96.3	▲ 1.9	96.6	0.9	117.1	▲ 0.1	119.5	▲ 3.1	Q3
IV 期	93.1	▲ 3.3	93.9	▲ 3.1	111.8	▲ 4.5	105.5	▲ 8.7	Q4
平成23 年 I 期	99.4	6.8	95.1	0.2	111.8	0.0	109.8	▲ 4.9	Q1 2011
平成22 年 3 月	99.2	2.2	94.9	2.5	116.3	▲ 1.2	106.7	▲ 10.7	Mar. 2010
4 月	98.1	▲ 1.1	95.6	3.2	116.8	0.4	120.6	▲ 6.4	Apr.
5 月	98.3	0.2	97.6	3.0	118.0	1.0	130.4	▲ 8.0	May
6 月	98.2	▲ 0.1	99.1	3.1	116.8	▲ 1.0	119.2	▲ 5.5	Jun.
7 月	97.6	▲ 0.6	98.8	2.3	119.1	2.0	119.7	▲ 0.7	Jul.
8 月	96.8	▲ 0.8	98.2	0.9	115.6	▲ 2.9	125.9	▲ 5.2	Aug.
9 月	96.3	▲ 0.5	96.6	0.9	116.6	0.9	112.9	▲ 3.3	Sep.
10 月	95.8	▲ 0.5	97.5	0.7	116.4	▲ 0.2	111.3	▲ 4.1	Oct.
11 月	94.3	▲ 1.6	95.9	▲ 1.9	108.9	▲ 6.4	101.0	▲ 13.3	Nov.
12 月	93.1	▲ 1.3	93.9	▲ 3.1	110.1	1.1	104.3	▲ 8.6	Dec.
平成23 年 1 月	94.7	1.7	94.9	▲ 0.9	110.4	0.3	113.9	▲ 6.8	Jan. 2011
2 月	98.4	3.9	97.5	1.4	110.8	0.4	110.7	▲ 5.9	Feb.
3 月	99.4	1.0	95.1	0.2	114.1	3.0	104.7	▲ 1.9	Mar.
4 月	102.5	3.1	99.9	4.5	116.7	2.3	120.4	▲ 0.2	Apr.
5 月	106.4	3.8	105.6	8.2	118.7	1.7	131.1	0.5	May

〈 21. 耐久消費財 ; Durable consumer goods 〉

	生産 Production				生産者出荷 Shipments				
	季節調整済指数 Seasonal Adjustment Index		原指数 Original Index		季節調整済指数 Seasonal Adjustment Index		原指数 Original Index		
	前月(期)比 %Change From Previous Month(Quarter)		前年 (同月期)比 %Change From Previous Year		前月(期)比 %Change From Previous Month(Quarter)		前年 (同月期)比 %Change From Previous Year		
平成 20 年			109.0	▲ 2.9			112.7	▲ 1.2	C.Y. 2008
21 年			77.6	▲ 28.8			81.9	▲ 27.3	2009
22 年			92.6	19.3			101.3	23.7	2010
平成 20 年度			94.9	▲ 16.7			99.0	▲ 14.7	F.Y. 2008
21 年度			85.2	▲ 10.2			89.9	▲ 9.2	2009
22 年度			88.2	3.5			98.0	9.0	2010
平成22 年 I 期	95.6	9.3	92.6	48.9	101.1	8.7	100.8	46.3	Q1 2010
II 期	93.9	▲ 1.8	90.0	24.5	100.8	▲ 0.3	93.9	28.5	Q2
III 期	92.8	▲ 1.2	93.7	15.3	101.5	0.7	103.0	19.6	Q3
IV 期	89.1	▲ 4.0	94.0	▲ 0.4	100.9	▲ 0.6	107.4	7.9	Q4
平成23 年 I 期	78.2	▲ 12.2	75.0	▲ 19.0	89.1	▲ 11.7	87.7	▲ 13.0	Q1 2011
平成22 年 3 月	95.5	▲ 0.4	102.5	57.7	103.4	1.9	119.5	51.3	Mar. 2010
4 月	94.2	▲ 1.4	85.3	36.3	100.8	▲ 2.5	88.8	44.2	Apr.
5 月	95.4	1.3	84.2	22.7	100.0	▲ 0.8	85.1	23.5	May
6 月	92.0	▲ 3.6	100.6	17.4	101.6	1.6	107.8	21.4	Jun.
7 月	92.5	0.5	98.5	14.5	100.8	▲ 0.8	106.4	19.3	Jul.
8 月	93.5	1.1	80.0	18.9	103.2	2.4	89.7	24.8	Aug.
9 月	92.3	▲ 1.3	102.5	13.1	100.5	▲ 2.6	112.8	16.0	Sep.
10 月	86.7	▲ 6.1	90.4	▲ 3.1	99.0	▲ 1.5	100.2	7.3	Oct.
11 月	88.1	1.6	98.5	0.2	101.7	2.7	112.4	10.6	Nov.
12 月	92.4	4.9	93.1	1.6	102.0	0.3	109.5	5.8	Dec.
平成23 年 1 月	91.3	▲ 1.2	80.5	▲ 1.9	94.7	▲ 7.2	81.5	▲ 2.9	Jan. 2011
2 月	90.1	▲ 1.3	87.6	▲ 6.1	100.6	6.2	98.2	▲ 0.9	Feb.
3 月	53.1	▲ 41.1	57.0	▲ 44.4	72.1	▲ 28.3	83.3	▲ 30.3	Mar.
4 月	49.9	▲ 6.0	44.2	▲ 48.2	57.1	▲ 20.8	49.5	▲ 44.3	Apr.
5 月	67.6	35.5	61.0	▲ 27.6	74.5	30.5	64.4	▲ 24.3	May

	生産者在庫 Inventory				生産者在庫率 Inventory Ratio				
	季節調整済指数 Seasonal Adjustment Index		原指数 Original Index		季節調整済指数 Seasonal Adjustment Index		原指数 Original Index		
	前月(期)比 %Change From Previous Month(Quarter)		前年 (同月期)比 %Change From Previous Year		前月(期)比 %Change From Previous Month(Quarter)		前年 (同月期)比 %Change From Previous Year		
平成 20 年			102.7	▲ 2.8			101.0	2.7	C.Y. 2008
21 年			81.1	▲ 21.0			100.9	▲ 0.1	2009
22 年			88.0	8.5			90.4	▲ 10.4	2010
平成 20 年度			68.6	▲ 26.9			111.4	13.7	F.Y. 2008
21 年度			71.0	3.5			89.4	▲ 19.7	2009
22 年度			83.9	18.2			93.9	5.0	2010
平成22 年 I 期	87.5	10.1	71.0	3.5	84.7	0.7	90.9	▲ 33.6	Q1 2010
II 期	94.7	8.2	93.9	20.8	90.6	7.0	88.2	▲ 7.5	Q2
III 期	98.1	3.6	91.3	23.7	91.6	1.1	85.9	1.2	Q3
IV 期	88.8	▲ 9.5	88.0	8.5	95.6	4.4	96.6	11.8	Q4
平成23 年 I 期	103.4	16.4	83.9	18.2	97.1	1.6	105.0	15.5	Q1 2011
平成22 年 3 月	87.5	▲ 4.1	71.0	3.5	83.7	▲ 1.6	60.3	▲ 27.4	Mar. 2010
4 月	88.8	1.5	79.3	5.7	87.7	4.8	83.1	▲ 18.5	Apr.
5 月	91.4	2.9	88.1	13.8	93.7	6.8	97.7	▲ 4.9	May
6 月	94.7	3.6	93.9	20.8	90.4	▲ 3.5	83.8	3.2	Jun.
7 月	94.0	▲ 0.7	96.3	19.6	91.8	1.5	86.7	2.7	Jul.
8 月	94.8	0.9	95.7	20.2	88.8	▲ 3.3	94.9	▲ 1.9	Aug.
9 月	98.1	3.5	91.3	23.7	94.1	6.0	76.1	3.4	Sep.
10 月	86.9	▲ 11.4	93.8	6.3	93.4	▲ 0.7	92.7	6.8	Oct.
11 月	85.3	▲ 1.8	97.0	2.0	94.5	1.2	99.5	9.0	Nov.
12 月	88.8	4.1	88.0	8.5	99.0	4.8	97.6	20.5	Dec.
平成23 年 1 月	107.6	21.2	116.0	23.1	105.1	6.2	140.7	23.3	Jan. 2011
2 月	109.6	1.9	119.2	20.2	92.8	▲ 11.7	107.1	9.0	Feb.
3 月	103.4	▲ 5.7	83.9	18.2	93.3	0.5	67.2	11.4	Mar.
4 月	92.2	▲ 10.8	82.3	3.8	118.0	26.5	111.8	34.5	Apr.
5 月	99.8	8.2	96.1	9.1	107.0	▲ 9.3	111.6	14.2	May

〈 22. 非耐久消費財 ; Non-durable consumer goods 〉

平成17年 =100
index,2005= 100

	生産 Production				生産者出荷 Shipments				
	季節調整済指数 Seasonal Adjustment Index		原指数 Original Index		季節調整済指数 Seasonal Adjustment Index		原指数 Original Index		
	前月(期)比 %Change From Previous Month(Quarter)		前年 (同月期)比 %Change From Previous Year		前月(期)比 %Change From Previous Month(Quarter)		前年 (同月期)比 %Change From Previous Year		
平成 20 年			103.9	0.6			101.4	▲ 0.3	C.Y. 2008
21 年			102.9	▲ 1.0			101.8	0.4	2009
22 年			103.6	0.7			102.6	0.8	2010
平成 20 年度			103.0	▲ 0.5			101.0	▲ 0.8	F.Y. 2008
21 年度			103.1	0.1			102.0	1.0	2009
22 年度			102.3	▲ 0.8			102.3	0.3	2010
平成22 年 I 期	101.7	▲ 2.0	94.5	0.9	101.3	▲ 1.4	94.3	0.7	Q1 2010
II 期	104.2	2.5	103.7	▲ 0.7	102.3	1.0	102.2	▲ 0.6	Q2
III 期	104.2	0.0	106.3	1.9	104.8	2.4	107.0	3.6	Q3
IV 期	104.4	0.2	110.0	0.8	101.6	▲ 3.1	106.7	▲ 0.9	Q4
平成23 年 I 期	95.9	▲ 8.1	89.3	▲ 5.5	100.0	▲ 1.6	93.1	▲ 1.3	Q1 2011
平成22 年 3 月	103.3	▲ 0.8	106.6	2.7	102.3	▲ 0.7	107.8	2.2	Mar. 2010
4 月	106.2	2.8	108.3	4.0	103.4	1.1	106.9	3.4	Apr.
5 月	103.8	▲ 2.3	95.8	▲ 1.9	102.1	▲ 1.3	95.7	▲ 2.1	May
6 月	102.6	▲ 1.2	106.9	▲ 4.0	101.5	▲ 0.6	104.0	▲ 2.9	Jun.
7 月	103.9	1.3	109.1	▲ 0.4	103.7	2.2	107.0	1.0	Jul.
8 月	103.9	0.0	100.9	2.3	102.6	▲ 1.1	102.6	2.3	Aug.
9 月	104.7	0.8	108.9	3.8	108.1	5.4	111.5	7.4	Sep.
10 月	103.8	▲ 0.9	107.8	▲ 0.6	101.0	▲ 6.6	102.1	▲ 3.1	Oct.
11 月	104.1	0.3	109.9	1.9	102.4	1.4	105.1	1.7	Nov.
12 月	105.3	1.2	112.3	1.4	101.5	▲ 0.9	112.9	▲ 1.2	Dec.
平成23 年 1 月	94.8	▲ 10.0	79.6	▲ 1.4	100.3	▲ 1.2	83.2	2.7	Jan. 2011
2 月	98.0	3.4	90.5	▲ 5.8	102.6	2.3	93.6	▲ 0.4	Feb.
3 月	94.8	▲ 3.3	97.9	▲ 8.2	97.2	▲ 5.3	102.4	▲ 5.0	Mar.
4 月	102.3	7.9	102.2	▲ 5.6	97.8	0.6	99.2	▲ 7.2	Apr.
5 月	105.7	3.3	99.6	4.0	100.5	2.8	96.0	0.3	May

	生産者在庫 Inventory				生産者在庫率 Inventory Ratio				
	季節調整済指数 Seasonal Adjustment Index		原指数 Original Index		季節調整済指数 Seasonal Adjustment Index		原指数 Original Index		
	前月(期)比 %Change From Previous Month(Quarter)		前年 (同月期)比 %Change From Previous Year		前月(期)比 %Change From Previous Month(Quarter)		前年 (同月期)比 %Change From Previous Year		
平成 20 年			92.4	▲ 1.0			102.2	5.6	C.Y. 2008
21 年			91.4	▲ 1.1			108.0	5.7	2009
22 年			87.6	▲ 4.2			115.9	7.3	2010
平成 20 年度			95.0	0.1			103.8	5.9	F.Y. 2008
21 年度			96.1	1.2			109.3	5.3	2009
22 年度			74.4	▲ 22.6			110.9	1.5	2010
平成22 年 I 期	98.1	2.7	96.1	1.2	112.4	2.6	114.5	4.5	Q1 2010
II 期	102.5	4.5	102.6	7.8	116.1	3.3	114.2	7.9	Q2
III 期	94.5	▲ 7.8	94.2	▲ 0.6	109.8	▲ 5.4	111.1	1.3	Q3
IV 期	92.9	▲ 1.7	87.6	▲ 4.2	124.5	13.4	123.9	15.8	Q4
平成23 年 I 期	76.0	▲ 18.2	74.4	▲ 22.6	92.4	▲ 25.8	94.6	▲ 17.4	Q1 2011
平成22 年 3 月	98.1	▲ 0.7	96.1	1.2	110.6	▲ 4.0	99.4	1.8	Mar. 2010
4 月	99.2	1.1	98.3	2.4	112.2	1.4	105.2	3.8	Apr.
5 月	101.6	2.4	99.9	7.2	118.4	5.5	119.3	8.0	May
6 月	102.5	0.9	102.6	7.8	117.8	▲ 0.5	118.1	11.7	Jun.
7 月	100.6	▲ 1.9	105.1	6.1	115.9	▲ 1.6	120.1	8.6	Jul.
8 月	102.4	1.8	103.4	8.8	115.4	▲ 0.4	118.5	5.2	Aug.
9 月	94.5	▲ 7.7	94.2	▲ 0.6	98.0	▲ 15.1	94.6	▲ 10.8	Sep.
10 月	95.3	0.8	96.9	1.1	150.0	53.1	155.2	48.8	Oct.
11 月	91.0	▲ 4.5	94.4	▲ 5.6	113.3	▲ 24.5	118.2	0.0	Nov.
12 月	92.9	2.1	87.6	▲ 4.2	110.3	▲ 2.6	98.3	▲ 0.3	Dec.
平成23 年 1 月	85.9	▲ 7.5	84.8	▲ 12.2	97.4	▲ 11.7	109.5	▲ 12.6	Jan. 2011
2 月	84.5	▲ 1.6	85.1	▲ 14.5	94.3	▲ 3.2	97.3	▲ 18.2	Feb.
3 月	76.0	▲ 10.1	74.4	▲ 22.6	85.6	▲ 9.2	76.9	▲ 22.6	Mar.
4 月	82.9	9.1	82.1	▲ 16.5	145.0	69.4	135.9	29.2	Apr.
5 月	89.7	8.2	88.2	▲ 11.7	110.5	▲ 23.8	111.4	▲ 6.6	May

〈 23. 生産財 ; Producer goods 〉

	生産 Production				生産者出荷 Shipments				
	季節調整済指数 Seasonal Adjustment Index		原指数 Original Index		季節調整済指数 Seasonal Adjustment Index		原指数 Original Index		
	前月(期)比 %Change From Previous Month(Quarter)		前年 (同月期)比 %Change From Previous Year		前月(期)比 %Change From Previous Month(Quarter)		前年 (同月期)比 %Change From Previous Year		
平成 20 年			105.6	▲ 3.1			104.3	▲ 3.7	C.Y. 2008
21 年			81.8	▲ 22.5			82.2	▲ 21.2	2009
22 年			98.8	20.8			98.0	19.2	2010
平成 20 年度			94.7	▲ 13.8			94.2	▲ 13.7	F.Y. 2008
21 年度			88.9	▲ 6.1			88.7	▲ 5.8	2009
22 年度			98.7	11.0			97.8	10.3	2010
平成22 年 I 期	100.1	9.3	95.3	42.2	99.4	8.9	95.1	37.2	Q1 2010
II 期	99.8	▲ 0.3	97.9	27.8	99.3	▲ 0.1	96.8	25.9	Q2
III 期	97.8	▲ 2.0	101.3	14.7	97.0	▲ 2.3	100.5	13.9	Q3
IV 期	98.2	0.4	100.8	5.9	97.0	0.0	99.6	5.4	Q4
平成23 年 I 期	99.6	1.4	94.8	▲ 0.5	98.6	1.6	94.4	▲ 0.7	Q1 2011
平成22 年 3 月	100.3	▲ 0.3	102.9	45.5	99.8	0.5	105.0	39.6	Mar. 2010
4 月	100.4	0.1	96.7	34.7	99.9	0.1	96.2	32.1	Apr.
5 月	100.3	▲ 0.1	94.6	28.4	99.7	▲ 0.2	92.6	26.8	May
6 月	98.7	▲ 1.6	102.3	21.4	98.3	▲ 1.4	101.7	19.6	Jun.
7 月	98.4	▲ 0.3	103.6	17.1	97.6	▲ 0.7	102.1	15.8	Jul.
8 月	97.8	▲ 0.6	96.0	15.9	97.5	▲ 0.1	95.4	16.1	Aug.
9 月	97.1	▲ 0.7	104.3	11.6	95.9	▲ 1.6	103.9	10.3	Sep.
10 月	95.9	▲ 1.2	100.0	5.4	94.5	▲ 1.5	97.9	3.8	Oct.
11 月	98.0	2.2	101.3	6.6	97.2	2.9	100.2	7.3	Nov.
12 月	100.7	2.8	101.0	5.5	99.3	2.2	100.6	4.9	Dec.
平成23 年 1 月	102.5	1.8	94.7	4.3	100.9	1.6	92.3	3.4	Jan. 2011
2 月	105.1	2.5	96.4	4.4	103.6	2.7	95.0	4.3	Feb.
3 月	91.1	▲ 13.3	93.4	▲ 9.2	91.2	▲ 12.0	95.9	▲ 8.7	Mar.
4 月	89.9	▲ 1.3	85.7	▲ 11.4	89.1	▲ 2.3	84.7	▲ 12.0	Apr.
5 月	91.2	1.4	86.9	▲ 8.1	89.8	0.8	84.5	▲ 8.7	May

	生産者在庫 Inventory				生産者在庫率 Inventory Ratio				
	季節調整済指数 Seasonal Adjustment Index		原指数 Original Index		季節調整済指数 Seasonal Adjustment Index		原指数 Original Index		
	前月(期)比 %Change From Previous Month(Quarter)		前年 (同月期)比 %Change From Previous Year		前月(期)比 %Change From Previous Month(Quarter)		前年 (同月期)比 %Change From Previous Year		
平成 20 年			114.7	10.5			109.9	9.6	C.Y. 2008
21 年			96.4	▲ 16.0			133.5	21.5	2009
22 年			104.2	8.1			107.8	▲ 19.3	2010
平成 20 年度			101.8	▲ 1.6			126.3	26.2	F.Y. 2008
21 年度			94.3	▲ 7.4			119.2	▲ 5.6	2009
22 年度			103.2	9.4			109.6	▲ 8.1	2010
平成22 年 I 期	96.5	1.0	94.3	▲ 7.4	103.7	▲ 7.7	110.1	▲ 34.2	Q1 2010
II 期	98.7	2.3	97.5	▲ 1.1	105.9	2.1	106.0	▲ 23.1	Q2
III 期	100.9	2.2	99.8	3.5	110.4	4.2	105.9	▲ 11.3	Q3
IV 期	102.9	2.0	104.2	8.1	111.8	1.3	109.4	0.1	Q4
平成23 年 I 期	105.6	2.6	103.2	9.4	110.6	▲ 1.1	116.9	6.2	Q1 2011
平成22 年 3 月	96.5	▲ 0.2	94.3	▲ 7.4	101.0	▲ 3.9	95.5	▲ 34.2	Mar. 2010
4 月	96.8	0.3	94.3	▲ 4.7	103.4	2.4	103.0	▲ 27.9	Apr.
5 月	98.5	1.8	98.3	▲ 2.7	106.9	3.4	111.8	▲ 23.2	May
6 月	98.7	0.2	97.5	▲ 1.1	107.4	0.5	103.2	▲ 17.6	Jun.
7 月	99.2	0.5	97.6	0.2	110.0	2.4	103.0	▲ 13.5	Jul.
8 月	99.8	0.6	100.0	0.9	109.4	▲ 0.5	111.5	▲ 13.0	Aug.
9 月	100.9	1.1	99.8	3.5	111.9	2.3	103.2	▲ 6.9	Sep.
10 月	103.0	2.1	102.5	7.2	116.3	3.9	110.4	1.1	Oct.
11 月	102.1	▲ 0.9	103.4	6.3	109.8	▲ 5.6	108.1	▲ 2.9	Nov.
12 月	102.9	0.8	104.2	8.1	109.3	▲ 0.5	109.6	2.0	Dec.
平成23 年 1 月	104.3	1.4	108.2	9.5	108.2	▲ 1.0	121.6	3.1	Jan. 2011
2 月	107.0	2.6	110.3	10.7	107.7	▲ 0.5	119.6	2.5	Feb.
3 月	105.6	▲ 1.3	103.2	9.4	116.0	7.7	109.6	14.8	Mar.
4 月	106.2	0.6	103.5	9.8	125.9	8.5	125.4	21.7	Apr.
5 月	109.8	3.4	109.6	11.5	126.6	0.6	132.4	18.4	May

業種・財別 生産・出荷・在庫・在庫率 指数

分類	生産 Production						生産者出荷 Shipments						
	季節調整指数 Seasonal Adjustment Index			原指数 Original Index			季節調整指数 Seasonal Adjustment Index			原指数 Original Index			
	4月 Apr.	5月 May	前月比 %Change From Previous Month	4月 Apr.	5月 May	前年同月比 %Change From Previous Year	4月 Apr.	5月 May	前月比 %Change From Previous Month	4月 Apr.	5月 May	前年同月比 %Change From Previous Year	
業種	鉱工業	84.0	88.8	5.7	78.9	82.4	▲ 5.9	82.8	87.2	5.3	76.8	79.6	▲ 8.0
	製造工業	84.0	88.8	5.7	78.9	82.4	▲ 5.9	82.8	87.2	5.3	76.8	79.6	▲ 8.0
	鉄鋼業	89.9	87.9	▲ 2.2	84.8	86.8	▲ 9.2	91.4	86.1	▲ 5.8	81.8	82.4	▲ 12.9
	非鉄金属工業	80.8	82.5	2.1	77.9	78.0	▲ 9.3	79.9	81.0	1.4	77.2	76.0	▲ 9.6
	金属製品工業	79.1	82.1	3.8	75.4	76.5	▲ 0.9	80.2	81.3	1.4	75.2	73.3	▲ 1.5
	一般機械工業	89.9	94.7	5.3	81.9	84.2	17.3	85.4	92.3	8.1	77.4	80.6	16.1
	電気機械工業	93.3	95.5	2.4	85.6	87.3	3.2	98.4	97.4	▲ 1.0	84.7	85.4	1.8
	情報通信機械工業	57.7	65.8	14.0	51.2	58.4	▲ 26.5	91.2	98.3	7.8	81.8	85.8	▲ 7.6
	電子部品・デバイス工業	109.8	109.1	▲ 0.6	100.8	105.8	▲ 15.0	112.2	112.0	▲ 0.2	103.8	107.6	▲ 12.1
	輸送機械工業	51.9	70.8	36.4	45.0	61.8	▲ 26.5	48.8	66.6	36.5	42.2	57.0	▲ 31.0
	輸送機械工業(除. 船舶・鉄道車両)	47.4	67.8	43.0	40.7	58.8	▲ 29.3	43.1	63.8	48.0	37.4	54.5	▲ 32.9
	精密機械工業	107.8	109.7	1.8	97.9	98.2	3.0	95.9	106.5	11.1	87.0	95.3	3.5
	窯業・土石製品工業	83.7	82.4	▲ 1.6	80.3	76.3	▲ 2.4	81.9	80.2	▲ 2.1	76.8	73.2	▲ 3.7
	化学工業	93.8	-	-	90.9	-	-	91.5	-	-	88.4	-	-
	化学工業(除. 医薬品)	85.1	92.5	8.7	82.5	88.4	0.3	84.6	85.3	0.8	82.2	81.2	▲ 5.3
	石油・石炭製品工業	81.5	82.3	1.0	79.5	76.4	▲ 9.7	78.2	82.5	5.5	75.9	75.8	▲ 7.0
	プラスチック製品工業	85.8	90.1	5.0	84.9	85.7	0.6	83.5	86.7	3.8	82.8	81.8	▲ 2.2
	パルプ・紙・紙加工工業	84.5	83.3	▲ 1.4	84.8	83.5	▲ 6.5	88.6	85.4	▲ 3.6	89.2	82.2	▲ 3.9
	繊維工業	68.6	68.3	▲ 0.4	70.1	66.4	2.2	76.0	75.8	▲ 0.3	83.0	75.1	1.8
	食料品・たばこ工業	101.6	-	-	107.6	-	-	98.8	-	-	102.1	-	-
	その他工業	87.0	87.8	0.9	84.6	81.0	▲ 0.2	84.4	86.6	2.6	82.0	79.4	1.9
	ゴム製品工業	84.1	90.0	7.0	80.2	81.6	▲ 1.6	84.6	92.8	9.7	79.5	84.0	0.7
	皮革製品工業	56.9	57.5	1.1	58.8	53.4	▲ 3.8	57.2	57.2	0.0	58.8	50.4	▲ 6.7
	家具工業	74.2	74.2	0.0	73.1	63.7	8.5	71.9	72.6	1.0	71.2	61.8	11.6
	印刷業	107.4	107.1	▲ 0.3	108.8	102.7	▲ 2.7	107.3	107.0	▲ 0.3	108.7	102.6	▲ 2.7
	木材・木製品工業	74.9	-	-	73.9	-	-	77.8	-	-	76.8	-	-
	その他製品工業	53.6	48.8	▲ 9.0	44.5	43.4	▲ 0.9	80.1	76.1	▲ 5.0	76.0	72.2	▲ 1.9
鉱業	89.2	91.5	2.6	86.2	83.7	▲ 1.8	105.1	103.9	▲ 1.1	99.3	93.2	1.1	
《参考》													
産業総合(鉱工業、電力・ガス事業)	84.5	89.2	5.6	79.3	82.6	▲ 5.8	83.6	87.8	5.0	77.5	80.0	▲ 7.7	
電力・ガス事業	97.1	97.3	0.2	88.7	87.0	▲ 4.1	97.4	97.6	0.2	89.1	87.2	▲ 3.9	
新日本標準産業分類(第12回改定)対応品目組替後(注)													
はん用機械工業(新産業分類)	102.6	100.8	▲ 1.8	93.7	89.6	6.5	95.4	99.0	3.8	88.0	85.9	7.8	
生産用機械工業(新産業分類)	82.6	92.1	11.5	73.5	81.9	31.3	80.4	91.6	13.9	71.1	79.2	27.3	
業務用機械工業(新産業分類)	92.2	92.0	▲ 0.2	84.5	83.1	2.0	81.1	87.9	8.4	71.8	78.7	1.8	
窯業・土石製品工業(新産業分類)	82.8	81.6	▲ 1.4	79.5	75.5	▲ 2.6	81.2	79.6	▲ 2.0	76.1	72.6	▲ 3.7	
繊維工業(新産業分類)	69.9	69.7	▲ 0.3	71.4	67.7	2.1	76.9	76.6	▲ 0.4	83.7	75.9	1.7	
その他工業(新産業分類)	86.5	87.7	1.4	84.1	80.8	▲ 0.1	83.1	86.1	3.6	80.9	78.8	2.3	
財別	鉱工業	84.0	88.8	5.7	78.9	82.4	▲ 5.9	82.8	87.2	5.3	76.8	79.6	▲ 8.0
	最終需要財	77.9	86.3	10.8	72.0	77.9	▲ 3.0	76.3	84.5	10.7	69.2	74.8	▲ 7.1
	投資財	78.1	85.4	9.3	70.0	74.8	7.5	76.7	84.6	10.3	67.3	71.0	2.3
	資本財	76.7	86.5	12.8	67.6	74.5	9.1	74.7	86.3	15.5	64.6	70.1	2.6
	資本財(除. 輸送機械)	83.4	89.0	6.7	72.8	75.8	17.5	82.2	88.9	8.2	71.0	73.8	16.6
	建設財	81.7	81.4	▲ 0.4	75.8	75.6	3.7	82.1	81.5	▲ 0.7	74.5	73.5	1.8
	消費財	77.4	87.5	13.0	73.7	80.7	▲ 10.4	76.2	86.3	13.3	70.7	77.9	▲ 13.1
	耐久消費財	49.9	67.6	35.5	44.2	61.0	▲ 27.6	57.1	74.5	30.5	49.5	64.4	▲ 24.3
	非耐久消費財	102.3	105.7	3.3	102.2	99.6	4.0	97.8	100.5	2.8	99.2	96.0	0.3
	生産財	89.9	91.2	1.4	85.7	86.9	▲ 8.1	89.1	89.8	0.8	84.7	84.5	▲ 8.7
	鉱工業用生産財	89.5	90.8	1.5	84.9	86.6	▲ 8.9	89.5	90.1	0.7	84.8	85.0	▲ 9.4
	その他用生産財	92.8	94.7	2.0	93.5	89.6	▲ 0.1	85.1	87.7	3.1	83.8	80.9	▲ 2.8

(注)「利用上の注意」参照。 Please refer to the REMARKS.

Indices of Industrial Production, Producer's Shipments, Producer's Inventory of Finished Goods and Producer's Inventory Ratio of Finished Goods (Classification by Industry, Classification by Use of Goods)

生産者在庫 Inventory			生産者在庫率 Inventory Ratio			生産者在庫 Inventory			生産者在庫率 Inventory Ratio			Classification
季節調整済指数 Seasonal Adjustment Index			原 指 数 Original Index			季節調整済指数 Seasonal Adjustment Index			原 指 数 Original Index			
4月 Apr.	5月 May	前月比 %Change From Previous Month	4月 Apr.	5月 May	前年同月比 %Change From Previous Year	4月 Apr.	5月 May	前月比 %Change From Previous Month	4月 Apr.	5月 May	前年同月比 %Change From Previous Year	
98.2	103.2	5.1	94.2	102.1	7.1	124.8	118.7	▲ 4.9	123.9	126.6	10.4	Mining and manufacturing
98.2	103.1	5.0	94.2	102.1	7.1	124.8	118.7	▲ 4.9	123.9	126.6	10.5	Manufacturing
102.1	104.7	2.5	100.1	106.3	10.4	112.7	120.6	7.0	121.7	127.2	26.9	Iron and steel
102.2	106.8	4.5	99.7	105.4	11.4	126.0	124.7	▲ 1.0	125.7	130.2	17.0	Non-ferrous metals
81.3	83.2	2.3	78.8	85.2	1.9	103.8	98.2	▲ 5.4	100.7	105.9	▲ 3.1	Fabricated metals
84.6	89.0	5.2	81.6	87.6	10.2	108.1	105.5	▲ 2.4	113.8	117.3	▲ 3.5	General machinery
114.8	119.7	4.3	120.1	135.5	8.0	107.7	117.0	8.6	105.1	129.9	24.8	Electrical machinery
205.1	213.6	4.1	181.7	194.5	77.5	146.0	141.5	▲ 3.1	133.5	146.8	64.0	Information and communication electronics equipment
238.8	261.4	9.5	218.4	252.8	56.3	230.8	246.0	6.6	227.2	243.0	75.5	Electronic parts and devices
46.6	66.3	42.3	39.7	60.7	▲ 23.2	128.7	111.2	▲ 13.6	127.0	116.5	11.2	Transport equipment
46.6	66.3	42.3	39.7	60.7	▲ 23.2	128.7	111.2	▲ 13.6	127.0	116.5	11.2	Transport equipment (excl. Ships and rolling stocks)
104.0	109.2	5.0	96.2	104.4	5.7	107.8	105.2	▲ 2.4	110.3	113.4	▲ 3.5	Precision instruments
93.8	94.4	0.6	91.8	93.1	6.6	132.8	130.2	▲ 2.0	138.7	144.8	7.7	Ceramics, stone and clay products
93.0	-	-	91.5	-	-	111.3	-	-	108.8	-	-	Chemicals
93.0	98.3	5.7	91.5	98.0	4.6	111.3	114.3	2.7	108.8	121.3	10.1	Chemicals (excl. Drugs)
101.7	92.5	▲ 9.0	96.4	93.7	▲ 7.0	137.7	124.4	▲ 9.7	128.9	134.5	4.1	Petroleum and coal products
93.2	95.0	1.9	91.2	93.8	3.3	107.0	106.0	▲ 0.9	103.7	109.8	0.6	Plastic products
86.3	86.5	0.2	83.3	87.9	▲ 8.1	103.0	105.5	2.4	98.8	111.2	▲ 2.1	Pulp, paper and paper products
72.8	72.4	▲ 0.5	69.5	68.4	▲ 3.7	100.2	98.9	▲ 1.3	86.2	91.6	▲ 4.3	Textiles
74.1	-	-	78.2	-	-	209.3	-	-	210.1	-	-	Foods and tobacco
88.1	87.6	▲ 0.6	86.1	86.2	▲ 1.1	119.5	115.3	▲ 3.5	116.3	122.7	▲ 4.8	Other manufacturing
111.4	108.9	▲ 2.2	111.4	108.1	4.1	132.7	118.2	▲ 10.9	138.5	130.6	5.2	Rubber products
82.0	80.7	▲ 1.6	77.5	77.7	▲ 11.8	170.8	159.8	▲ 6.4	162.5	170.5	▲ 2.1	Leather products
82.7	84.2	1.8	75.6	79.1	14.5	122.3	122.5	0.2	104.0	131.3	▲ 3.9	Furniture
-	-	-	-	-	-	-	-	-	-	-	-	Printing
82.1	-	-	83.0	-	-	106.8	-	-	107.3	-	-	Wood and wood products
70.1	69.7	▲ 0.6	68.5	68.4	▲ 6.3	95.9	97.8	2.0	94.0	93.4	9.2	Other products
108.9	113.9	4.6	103.2	109.0	▲ 9.1	123.4	132.5	7.4	126.9	138.3	▲ 12.0	Mining
98.2	103.2	5.1	94.2	102.1	7.1	124.8	118.7	▲ 4.9	123.9	126.6	10.4	Industries (Mining, Manufacturing, Electricity and Gas)
-	-	-	-	-	-	-	-	-	-	-	-	Electricity and gas
86.4	90.4	4.6	82.6	87.8	14.9	101.9	105.0	3.0	100.4	110.3	12.7	General-purpose machinery
90.6	96.9	7.0	86.5	95.1	5.2	121.4	115.9	▲ 4.5	131.9	132.1	▲ 16.5	Production machinery
78.8	79.9	1.4	76.3	79.5	10.0	94.4	85.4	▲ 9.5	99.4	94.1	5.0	Business oriented machinery
94.3	94.7	0.4	92.2	93.3	7.1	134.4	131.4	▲ 2.2	140.3	146.4	7.9	Ceramics, clay and stone products (2008 version)
72.9	72.7	▲ 0.3	69.6	68.8	▲ 3.9	98.3	97.8	▲ 0.5	85.3	90.8	▲ 4.4	Textiles (2008 version)
88.9	88.4	▲ 0.6	86.6	86.9	▲ 0.8	121.2	117.0	▲ 3.5	117.4	124.5	▲ 4.4	Other manufacturing (2008 version)
98.2	103.2	5.1	94.2	102.1	7.1	124.8	118.7	▲ 4.9	123.9	126.6	10.4	Mining and manufacturing
88.6	95.4	7.7	83.4	93.4	1.6	123.3	110.5	▲ 10.4	122.1	119.6	1.1	Final demand goods
89.4	96.1	7.5	85.0	94.6	5.3	115.5	115.6	0.1	119.7	129.2	▲ 0.3	Investment goods
76.3	86.0	12.7	70.4	84.0	2.3	114.8	110.9	▲ 3.4	119.0	127.3	▲ 1.1	Capital goods
85.7	93.1	8.6	81.7	91.4	9.7	110.4	112.8	2.2	116.9	128.8	▲ 5.0	Capital goods (excl. Transport equipment)
102.5	106.4	3.8	99.9	105.6	8.2	116.7	118.7	1.7	120.4	131.1	0.5	Construction goods
87.7	95.1	8.4	82.2	92.5	▲ 1.2	132.9	108.2	▲ 18.6	124.1	111.5	2.6	Consumer goods
92.2	99.8	8.2	82.3	96.1	9.1	118.0	107.0	▲ 9.3	111.8	111.6	14.2	Durable consumer goods
82.9	89.7	8.2	82.1	88.2	▲ 11.7	145.0	110.5	▲ 23.8	135.9	111.4	▲ 6.6	Non-durable consumer goods
106.2	109.8	3.4	103.5	109.6	11.5	125.9	126.6	0.6	125.4	132.4	18.4	Producer goods
107.8	111.8	3.7	105.2	111.6	12.8	127.0	128.9	1.5	127.3	134.1	21.0	For mining and manufacturing
91.6	90.3	▲ 1.4	87.4	89.7	▲ 2.2	115.3	108.0	▲ 6.3	107.6	117.1	▲ 3.7	For others

実 数 表

Actual figures

- (注) 1. 実数表には、生産動態調査結果にもとづいた指数作成用の実数を掲載しています。
2. ●印を付してある品目は、生産動態統計調査の改正及び調査対象の見直し等により、それ以前の実績との間で不連続を生じたため、前月比、前年同月比及び季調済前月比について連続性を確保して計算しているものである。
3. ★印を付してある品目は、在庫を生産で除して在庫率を求めている品目である。
4. ○印を付してある品目は、1又は2事業所による数値の為、秘密保護により数値を秘匿している。
5. 格付は、指数採用品目の特殊分類の格付けである。

資本財 a. 資・製：製造設備用 b. 資・電：電力用 c. 資・通：通信・放送用 d. 資・農：農業用 e. 資・建：建設用 f. 資・輸：輸送用 g. 資・事：事務用 h. 資・他：その他の資本財	耐久消費財 k. 耐・家：家事用 l. 耐・冷：冷暖房用 m. 耐・装：家具・装備品用 n. 耐・教：教養・娯楽用 o. 耐・乗：乗用車・二輪車 (含む二輪車)
建設財 i. 建・建：建築用 j. 建・土：土木用	非耐久消費財 p. 非・家：家事用 q. 非・教：教養・娯楽用 r. 非・被：被服及び履き物 s. 非・食：食料品
	生産財 t. 生・鉱：鉱工業用生産財 u. 生・他：その他用生産財

Notes

1. Figures in the following list are the actual figures in the Current Survey of Production, with which indices of Industrial Production are compiled.
2. We revised the "Current Survey of Production", so in some categories of goods the items surveyed were changed and thus the figures are not compared with the before. In order to compare the data, we calculate month-to-month and year-to-year percent changes. These goods are designated by the ● mark.
3. We mark "★" on the goods whose inventory ratio is calculated as Inventories divided by Production.
4. The individual data for the item with "○" mark are kept secret, because these data are collected from only one or two firms.
5. We define indices as follows.

Capital Goods a. for manufacturing equipment b. for electricity c. for communication and broadcasting d. for agriculture e. for construction f. for transportation g. for office work h. miscellaneous capital goods	Durable Consumer Goods k. for household use l. for heating and cooling equipment m. for furniture and furnishings n. for education and amusement o. Passenger cars and motorcycles
Construction Goods i. for construction j. for engineering	Non-durable Consumer Goods p. for household use q. for education and amusement r. Clothing and Footwear s. Food
	Producer Goods t. for Manufacturing u. for Other Uses

(前月比・前年同月比・在庫率＝%)

分類 Classification	品目 Goods	単位 Unit 格付 *1	項目 Item	4月 2011 Apr.	5月 May	原指数 Original Index		季調済指数 前月比 %Change From Previous Month (Seasonal adjust- ment index)
						前月比 %Change From Previous Month	前年同月比 %Change From Previous Year	
鉄鋼業 Iron and steel	銑鉄 Pig iron	t 生・鋳	生産 P	6,134,608	6,775,927	10.5	▲ 5.5	3.7
			出荷 S	255,972	241,776	▲ 5.5	▲ 20.3	▲ 15.2
			在庫 I	648,357	708,370	9.2	1.7	5.4
			在庫率 IR	-	-	-	-	-
鉄素製品(含. 鋼半製品) Crude steel (incl. Semi- finished steel)	フェロアロイ Ferro-alloys	t 生・鋳	生産 P	63,040	65,563	4.1	▲ 16.1	▲ 1.3
			出荷 S	60,588	52,791	▲ 12.8	▲ 27.3	▲ 5.9
			在庫 I	142,719	159,403	11.7	20.5	5.1
			在庫率 IR	235.6	302.0	28.2	65.8	10.8
	粗鋼 Crude steel	t 生・鋳	生産 P	8,433,043	9,048,950	7.2	▲ 6.9	▲ 0.1
			出荷 S	4,904	3,411	▲ 30.4	▲ 68.2	▲ 27.1
			在庫 I	93,276	97,613	4.6	38.2	▲ 0.8
			在庫率 IR	-	-	-	-	-
	★ 鋼半製品 Semi-finished steel	t 生・鋳	生産 P	8,159,663	8,750,182	7.3	▲ 7.5	▲ 0.2
			出荷 S	614,930	697,988	13.5	▲ 5.4	6.6
			在庫 I	3,431,847	3,516,191	2.5	7.9	▲ 2.5
			在庫率 IR	42.1	40.2	▲ 4.5	16.8	▲ 1.7
熱間圧延鋼材 Hot rolled steel	鋼矢板 Steel pilings	t 建・土	生産 P	49,603	30,970	▲ 37.5	▲ 37.9	▲ 51.9
			出荷 S	41,069	39,919	▲ 2.8	▲ 24.8	▲ 29.5
			在庫 I	28,852	19,828	▲ 31.3	▲ 38.6	▲ 35.6
			在庫率 IR	70.3	49.7	▲ 29.3	▲ 18.2	▲ 13.2
	H形鋼 Wide flange beams	t 建・建	生産 P	321,900	326,597	1.4	2.1	▲ 17.4
			出荷 S	304,165	309,040	1.6	2.9	▲ 18.5
			在庫 I	186,001	202,922	9.1	3.8	▲ 2.4
			在庫率 IR	61.2	65.7	7.3	1.0	20.9
	大中小形鋼 Heavy, medium and light shapes	t 建・建 生・鋳	生産 P	208,627	206,952	▲ 0.8	8.6	▲ 7.4
			出荷 S	184,051	187,128	1.6	6.1	▲ 6.1
			在庫 I	149,637	169,124	13.0	37.8	5.0
			在庫率 IR	81.3	90.4	11.2	29.8	10.3
小形棒鋼 Light bars	t 建・建	生産 P	751,348	745,283	▲ 0.9	▲ 3.5	▲ 6.0	
		出荷 S	716,782	671,864	▲ 6.2	▲ 5.5	▲ 7.4	
		在庫 I	564,780	634,435	12.3	15.4	2.3	
		在庫率 IR	78.8	94.4	19.8	22.0	11.0	
普通鋼線材 Ordinary wire rods	t 生・鋳	生産 P	119,378	116,016	▲ 2.8	▲ 2.4	▲ 5.6	
		出荷 S	94,099	99,192	5.4	▲ 12.4	2.4	
		在庫 I	79,063	85,471	8.1	18.7	1.8	
		在庫率 IR	84.0	86.2	2.6	35.6	▲ 6.5	
普通鋼鋼板 Ordinary steel sheets and plates	t 生・鋳	生産 P	1,054,166	1,121,724	6.4	4.7	7.6	
		出荷 S	1,020,382	1,051,303	3.1	1.7	1.4	
		在庫 I	552,731	592,305	7.2	9.0	4.1	
		在庫率 IR	54.2	56.3	3.9	7.0	3.4	
普通鋼鋼帯 Ordinary steel strips	t 生・鋳	生産 P	3,239,079	3,499,888	8.0	▲ 13.5	0.0	
		出荷 S	1,451,669	1,393,326	▲ 4.0	▲ 21.2	▲ 17.9	
		在庫 I	1,014,963	1,164,786	14.7	9.6	10.1	
		在庫率 IR	69.9	83.6	19.6	39.2	34.2	
特殊鋼熱間圧延鋼材 Special hot-rolled steel	t 生・鋳	生産 P	1,504,183	1,499,213	▲ 0.3	▲ 12.6	▲ 5.7	
		出荷 S	1,089,246	1,139,719	4.6	▲ 8.9	▲ 2.3	
		在庫 I	746,430	764,232	2.4	20.1	3.1	
		在庫率 IR	68.5	67.1	▲ 2.1	31.8	8.4	
鋼管 Steel pipes and tubes	普通鋼熱間鋼管 Ordinary hot-steel pipes and tubes	t 建・土 生・鋳	生産 P	385,647	371,944	▲ 3.7	6.3	▲ 5.8
			出荷 S	316,192	313,195	▲ 0.9	▲ 1.9	▲ 3.0
			在庫 I	337,042	346,155	2.7	19.6	▲ 0.5
			在庫率 IR	106.6	110.5	3.7	21.8	▲ 3.3
	特殊鋼熱間鋼管 Special hot-steel pipes and tubes	t 生・鋳	生産 P	136,045	150,586	10.7	▲ 28.0	10.7
			出荷 S	109,520	121,793	11.3	▲ 36.2	▲ 4.4
			在庫 I	142,510	153,732	7.8	▲ 36.9	▲ 6.7
			在庫率 IR	130.1	126.2	▲ 3.0	▲ 1.1	▲ 7.0
冷間仕上鋼材 Cold finished steel	普通鋼冷延広幅帯鋼 Ordinary cold-rolled wide strips	t 生・鋳	生産 P	1,531,394	1,680,903	9.8	▲ 12.9	3.8
			出荷 S	490,966	510,325	4.0	▲ 21.3	▲ 4.7
			在庫 I	461,249	497,052	7.7	6.5	3.6
			在庫率 IR	93.9	97.4	3.8	35.5	7.7

* 1. Classification by Use of Goods

P: Production, S: Shipments, I: Inventories, IR: Inventory Ratio

(前月比・前年同月比・在庫率＝%)

分類 Classification	品目 Goods	単位 Unit 格付 *1	項目 Item	4月 2011 Apr.	5月 May	原指数 Original Index		季調済指数 前月比 %Change From Previous Month (Seasonal adjust- ment index)	
						前月比 %Change From Previous Month	前年同月比 %Change From Previous Year		
						生産 出荷 在庫 在庫率	P S I IR		
	普通鋼冷延電気鋼帯 Ordinary cold-rolled electrical sheets and strips	t 生・鋳	生産	P	162,135	182,262	12.4	8.5	3.3
			出荷	S	151,994	161,348	6.1	▲ 8.3	▲ 5.5
			在庫	I	91,991	112,879	22.8	48.7	19.3
			在庫率	IR	60.5	70.0	15.8	62.1	28.8
	冷間ロール成型軽量形鋼 Cold formed steel shapes	t 建・建	生産	P	48,474	35,059	▲ 27.8	0.6	▲ 21.9
			出荷	S	44,501	34,217	▲ 23.2	▲ 2.3	▲ 17.4
在庫			I	26,483	26,393	▲ 0.4	34.2	▲ 1.1	
在庫率			IR	59.5	77.1	29.5	37.5	19.9	
	特殊鋼冷間仕上鋼材 Special cold-finished steel	t 生・鋳	生産	P	213,215	213,306	0.1	▲ 17.7	▲ 5.5
			出荷	S	199,049	197,685	▲ 0.7	▲ 23.9	▲ 11.3
			在庫	I	156,512	166,997	6.7	17.4	6.9
			在庫率	IR	78.6	84.5	7.5	54.1	19.9
	特殊鋼磨棒鋼 Special cold-finished bars	t 生・鋳	生産	P	55,961	49,260	▲ 12.0	▲ 15.0	▲ 6.4
			出荷	S	54,661	49,534	▲ 9.4	▲ 12.8	▲ 3.8
在庫			I	38,563	38,291	▲ 0.8	3.7	▲ 0.9	
在庫率			IR	70.5	77.3	9.6	18.9	3.6	
特殊鋼冷間圧造用炭素鋼線 Special carbon steel wires for cold heading and cold forging	t 生・鋳	生産	P	47,078	39,519	▲ 16.1	▲ 27.9	▲ 11.6	
		出荷	S	45,040	38,358	▲ 14.9	▲ 27.7	▲ 9.6	
		在庫	I	11,162	10,796	▲ 3.3	9.9	▲ 5.9	
		在庫率	IR	24.8	28.1	13.3	51.9	7.5	
めっき鋼材 Metallic coated steel	ブリキ Tin plates	t 生・鋳	生産	P	91,045	95,288	4.6	1.5	▲ 5.2
			出荷	S	86,369	76,985	▲ 10.9	▲ 11.4	▲ 15.2
			在庫	I	63,206	81,400	28.8	24.6	18.5
			在庫率	IR	73.2	105.7	44.5	40.6	32.5
	ティンフリースチール Tin-free steel	t 生・鋳	生産	P	71,252	75,271	5.6	▲ 1.5	▲ 2.7
			出荷	S	66,591	74,000	11.2	9.0	8.0
在庫			I	49,749	50,810	2.1	0.8	▲ 4.0	
在庫率			IR	74.7	68.7	▲ 8.0	▲ 7.5	▲ 13.3	
亜鉛めっき鋼板 Galvanized sheets	t 生・鋳	生産	P	916,229	925,689	1.0	▲ 16.9	▲ 3.2	
		出荷	S	827,508	879,122	6.2	▲ 20.9	▲ 0.6	
		在庫	I	680,479	708,761	4.1	16.6	3.9	
		在庫率	IR	82.2	80.6	▲ 2.0	47.4	4.7	
鋳鍛造品 Steel castings and forgings	鍛鋼品 Steel forgings	t 生・鋳	生産	P	49,495	45,071	▲ 8.9	▲ 3.1	▲ 1.1
			出荷	S	29,449	29,114	▲ 1.2	▲ 4.6	▲ 2.3
			在庫	I	21,463	22,228	3.6	32.5	4.0
			在庫率	IR	72.9	76.3	4.6	38.7	4.6
	● 鉄鉄鑄物 Iron castings	t 生・鋳	生産	P	250,918	220,576	▲ 12.2	▲ 14.6	▲ 9.4
			出荷	S	169,045	169,915	0.4	▲ 4.8	2.8
			在庫	I	96,007	91,730	▲ 4.4	4.0	▲ 4.0
			在庫率	IR	56.8	54.0	▲ 5.0	9.2	▲ 8.0
鉄系鍛工品 Ferrous forgings	t 生・鋳	生産	P	144,681	135,744	▲ 6.1	▲ 13.0	▲ 3.1	
		出荷	S	-	-	-	-	-	
		在庫	I	-	-	-	-	-	
		在庫率	IR	-	-	-	-	-	
非鉄金属工業 Non-ferrous metals	アルミニウム合金地金 Aluminum alloy ingots	t 生・鋳	生産	P	213,198	208,297	▲ 2.4	▲ 1.8	▲ 0.5
			出荷	S	21,882	18,557	▲ 15.3	▲ 19.2	▲ 8.6
			在庫	I	12,200	11,864	▲ 2.7	▲ 3.1	1.5
			在庫率	IR	55.8	63.9	14.5	19.6	14.2
非鉄金属地金 Refining of non-ferrous metals	アルミニウム二次合金地金 Secondary aluminum alloy ingots	t 生・鋳	生産	P	63,721	55,621	▲ 12.8	▲ 26.2	▲ 8.6
			出荷	S	59,524	54,093	▲ 9.1	▲ 24.9	▲ 4.7
			在庫	I	35,290	35,228	▲ 0.1	▲ 5.2	▲ 1.5
			在庫率	IR	59.3	65.1	9.8	26.4	7.1
	電気金 Electrolytic gold	kg 生・鋳	生産	P	10,570	10,673	0.9	▲ 13.8	▲ 6.3
			出荷	S	10,472	11,549	10.3	▲ 0.1	9.8
			在庫	I	7,962	7,086	▲ 11.0	4.9	▲ 20.9
			在庫率	IR	76.0	61.4	▲ 19.2	5.2	▲ 26.4

* 1. Classification by Use of Goods

P: Production, S: Shipments, I: Inventories, IR: Inventory Ratio

(前月比・前年同月比・在庫率＝%)

分類 Classification	品目 Goods	単位 Unit 格付 *1	項目 Item	4月 2011 Apr.	5月 May	原指数 Original Index		季調済指数 前月比 %Change From Previous Month (Seasonal adjust- ment index)
						前月比 %Change From Previous Month	前年同月比 %Change From Previous Year	
電気銅 Electrolytic copper	電気銅 Electrolytic copper	t 生・鋳	生産 P	93,198	104,624	12.2	▲ 21.3	7.1
			出荷 S	94,431	91,547	▲ 3.1	▲ 23.5	2.5
			在庫 I	55,660	61,676	10.7	53.6	2.4
			在庫率 IR	58.9	67.4	14.5	101.2	▲ 1.0
			生産 P	27,716	43,866	58.3	▲ 15.0	36.2
			出荷 S	31,015	33,975	9.6	▲ 29.3	7.3
亜鉛 Zinc	亜鉛 Zinc	t 生・鋳	在庫 I	11,520	21,473	86.3	▲ 0.3	51.6
			在庫率 IR	37.1	63.2	70.4	41.1	44.6
			生産 P	73,918	72,586	▲ 1.8	▲ 0.1	▲ 2.8
			出荷 S	71,502	70,049	▲ 1.9	▲ 1.5	▲ 5.1
			在庫 I	34,168	35,524	3.9	20.4	4.9
			在庫率 IR	47.8	50.7	6.1	22.4	8.8
伸銅・アルミニウム圧延製品 Copper and copper- base alloys and aluminum rolling products	伸銅製品 Elongated copper products	t 生・鋳	生産 P	104,058	110,390	6.1	▲ 0.7	3.9
			出荷 S	98,602	103,445	4.9	▲ 0.1	3.2
			在庫 I	40,016	43,073	7.6	3.0	4.5
			在庫率 IR	40.6	41.6	2.4	3.0	0.7
	アルミニウム板製品 Aluminum mill products (Flat rolled products)	t 生・鋳	生産 P	61,423	57,449	▲ 6.3	0.6	▲ 2.5
			出荷 S	29,426	27,486	▲ 6.5	▲ 8.0	▲ 4.0
			在庫 I	12,170	12,163	0.0	11.1	2.2
			在庫率 IR	41.4	44.3	7.0	21.0	4.2
	アルミニウム押出製品 Aluminum mill products (Extruded products)	t 生・鋳	生産 P	10,235	10,093	▲ 1.4	5.3	3.2
			出荷 S	9,718	10,419	7.2	10.1	11.7
			在庫 I	6,081	5,681	▲ 6.6	12.0	▲ 5.6
			在庫率 IR	62.6	54.5	▲ 13.0	1.7	▲ 17.6
電線・ケーブル Electric wires and cables	● 機器用絶縁電線(輸送機器用を除く) Appliance wires (Excluding wires and cables for transport equipment)	導体t 生・鋳	生産 P	4,123	4,064	▲ 1.4	19.2	6.1
			出荷 S	4,200	3,881	▲ 7.6	14.0	▲ 2.2
			在庫 I	3,425	3,671	7.2	▲ 8.4	6.8
			在庫率 IR	81.5	94.6	16.1	▲ 19.6	7.4
	輸送機器用絶縁電線 Wires and cables for transport equipment	導体t 生・鋳	生産 P	2,262	2,833	25.2	▲ 22.4	29.8
			出荷 S	2,105	2,848	35.5	▲ 22.8	39.6
			在庫 I	1,066	1,116	4.8	12.5	8.4
			在庫率 IR	50.6	39.2	▲ 22.5	45.7	▲ 19.4
	● 通信用電線・ケーブル Telecommunication wires / cables	導体t 資・通	生産 P	2,505	2,361	▲ 5.8	18.3	2.9
			出荷 S	2,461	2,340	▲ 4.9	9.0	▲ 2.8
			在庫 I	5,399	5,547	2.8	1.0	4.3
			在庫率 IR	219.4	237.1	8.1	▲ 7.4	5.3
● 電力用電線・ケーブル Power wires / cables	導体t 資・電	生産 P	16,890	18,048	6.8	51.9	17.9	
		出荷 S	20,883	18,681	▲ 10.6	18.1	▲ 3.7	
		在庫 I	10,973	14,066	28.3	19.2	29.4	
		在庫率 IR	52.5	75.3	43.4	0.9	32.4	
通信用ケーブル光ファイバ製品 Optical fiber products for telecommunication cables	Kmc 資・通	生産 P	995,930	996,785	0.1	50.0	9.9	
		出荷 S	971,174	995,424	2.5	45.8	8.8	
		在庫 I	455,631	444,419	▲ 2.5	▲ 2.5	▲ 0.2	
		在庫率 IR	46.9	44.6	▲ 4.9	▲ 33.2	▲ 6.0	
非鉄金属鋳物 Non-ferrous metal castings	銅・銅合金鋳物 Copper / copper alloy castings	t 生・鋳	生産 P	7,154	6,826	▲ 4.6	7.4	▲ 2.9
			出荷 S	-	-	-	-	-
			在庫 I	-	-	-	-	-
	アルミニウム鋳物 Aluminum alloy castings	t 生・鋳	生産 P	24,004	19,050	▲ 20.7	▲ 33.3	▲ 19.1
			出荷 S	-	-	-	-	-
			在庫 I	-	-	-	-	-
● アルミニウムダイカスト Aluminum alloy die castings	t 生・鋳	生産 P	54,771	49,908	▲ 8.9	▲ 31.5	▲ 5.9	
		出荷 S	-	-	-	-	-	
		在庫 I	-	-	-	-	-	
金属製品工業 Fabricated metals 建設用金属製品 Fabricated structural metal products	鉄骨 Structural steel frames	t 建・建	生産 P	78,056	74,753	▲ 4.1	▲ 16.1	▲ 4.8
			出荷 S	-	-	-	-	-
			在庫 I	-	-	-	-	-
			在庫率 IR	-	-	-	-	-

* 1. Classification by Use of Goods

P: Production, S: Shipments, I: Inventories, IR: Inventory Ratio

(前月比・前年同月比・在庫率＝%)

分類 Classification	品目 Goods	単位 Unit 格付 *1	項目 Item	4月 2011 Apr.	5月 May	原指数 Original Index		季調済指数 前月比 %Change From Previous Month (Seasonal adjustment index)		
						前月比 %Change From Previous Month	前年同月比 %Change From Previous Year			
						P	S	I	IR	
建築用金属製品 Metal products of building	● 軽量鉄骨 Light structural steel frames	t 建・建	生産	P	13,664	14,869	8.8	9.3	2.9	
			出荷	S	-	-	-	-	-	
			在庫	I	-	-	-	-	-	
			在庫率	IR	-	-	-	-	-	
	木造住宅用アルミニウムサッシ Aluminum sashes for wooden houses	t 建・建	生産	P	7,621	7,789	2.2	8.7	▲ 3.5	
			出荷	S	9,621	9,924	3.2	3.0	▲ 2.1	
			在庫	I	8,317	8,801	5.8	29.3	6.5	
			在庫率	IR	86.4	88.7	2.6	25.7	5.7	
		ビル用アルミニウムサッシ Aluminum sashes for building	t 建・建	生産	P	5,464	5,392	▲ 1.3	5.8	2.9
				出荷	S	6,163	6,068	▲ 1.5	2.8	▲ 2.4
				在庫	I	1,691	1,672	▲ 1.1	▲ 0.8	▲ 2.1
				在庫率	IR	27.4	27.6	0.7	▲ 3.5	▲ 1.8
		アルミニウムドア Aluminum doors	t 建・建	生産	P	1,655	1,851	11.9	14.9	10.0
				出荷	S	1,991	2,163	8.7	8.4	7.2
在庫	I			1,076	1,118	3.9	6.4	6.5		
在庫率	IR			54.0	51.7	▲ 4.3	▲ 1.8	▲ 1.2		
アルミニウムエクステリア Aluminum exterior	t 建・建	生産	P	5,873	5,863	▲ 0.1	4.5	1.5		
		出荷	S	6,422	6,590	2.6	5.8	3.4		
		在庫	I	5,495	5,257	▲ 4.3	2.4	▲ 2.9		
		在庫率	IR	85.6	79.8	▲ 6.8	▲ 3.3	▲ 7.0		
スチール・ステンレスドア Steel and stainless doors	t 建・建	生産	P	4,154	4,137	▲ 0.4	5.8	4.7		
		出荷	S	5,030	4,907	▲ 2.4	▲ 0.8	▲ 1.0		
		在庫	I	2,139	2,425	13.4	35.1	10.6		
		在庫率	IR	42.5	49.4	16.3	36.4	10.6		
スチール・ステンレスシャッター Steel and stainless shutters	t 建・建	生産	P	6,109	6,788	11.2	6.4	14.3		
		出荷	S	6,124	6,774	10.6	6.0	14.1		
		在庫	I	758	772	1.9	1.5	▲ 1.5		
		在庫率	IR	12.4	11.4	▲ 8.1	▲ 4.2	▲ 12.7		
暖ちゅう房熱機器 Equipment for heating and kitchen	● ガスこんろ Gas cooking appliances	台 耐・家	生産	P	355,282	364,651	2.7	20.5	9.6	
			出荷	S	393,780	291,968	▲ 25.9	12.9	▲ 0.3	
			在庫	I	260,705	327,887	25.9	▲ 23.7	8.1	
			在庫率	IR	66.2	112.3	69.5	▲ 32.4	5.3	
	ガス湯沸器 Gas-fired water heaters	台 耐・家	生産	P	189,858	211,562	11.4	36.5	13.2	
			出荷	S	203,422	184,424	▲ 9.3	25.9	4.6	
			在庫	I	66,216	99,639	50.5	▲ 21.0	31.3	
			在庫率	IR	32.6	54.0	65.6	▲ 37.4	25.5	
	ガス風呂がま Gas bath boilers	台 建・建	生産	P	96,024	110,246	14.7	30.9	25.9	
			出荷	S	98,605	98,593	0.0	19.9	9.3	
			在庫	I	26,205	38,317	46.0	▲ 18.5	37.2	
			在庫率	IR	26.6	38.9	46.2	▲ 31.8	23.9	
	石油ストーブ Oil-fired space heaters	台 耐・冷	生産	P	286,962	307,866	7.3	17.5	4.6	
			出荷	S	77,414	6,144	▲ 91.9	▲ 45.0	▲ 91.5	
在庫			I	714,283	1,016,375	42.2	▲ 0.2	16.6		
在庫率			IR	-	-	-	-	-		
石油温水給湯暖房機 Oil-fired water heaters and space heaters	台 建・建	生産	P	33,459	39,201	17.1	48.9	27.6		
		出荷	S	34,244	36,306	5.9	40.8	21.9		
		在庫	I	17,692	21,572	21.9	▲ 10.5	16.5		
		在庫率	IR	51.7	59.4	14.9	▲ 36.6	▲ 4.7		
その他の金属製品 Other metal products	鋼索 Wire ropes	t 生・鋳	生産	P	31,582	32,615	3.3	5.7	14.6	
			出荷	S	20,189	19,756	▲ 2.1	▲ 5.9	7.8	
			在庫	I	27,126	27,568	1.7	2.8	4.7	
			在庫率	IR	134.4	139.5	3.7	9.2	▲ 4.2	
	電気溶接棒 Electrical welding rods	t 生・鋳	生産	P	21,129	19,894	▲ 5.8	▲ 2.5	▲ 4.0	
			出荷	S	22,217	20,574	▲ 7.4	▲ 3.5	▲ 5.7	
			在庫	I	14,591	13,736	▲ 5.8	29.2	▲ 1.7	
			在庫率	IR	65.7	66.8	1.7	33.9	3.5	
	ドラム缶 Steel drums	t 生・鋳	生産	P	32,918	27,037	▲ 17.9	4.4	▲ 5.3	
			出荷	S	33,007	27,186	▲ 17.6	5.1	▲ 5.6	
			在庫	I	3,252	3,101	▲ 4.6	▲ 0.2	3.3	
			在庫率	IR	9.9	11.4	15.1	▲ 5.0	8.7	

* 1. Classification by Use of Goods

P: Production, S: Shipments, I: Inventories, IR: Inventory Ratio

(前月比・前年同月比・在庫率＝%)

分類 Classification	品目 Goods	単位 Unit 格付 *1	項目 Item	4月 2011 Apr.	5月 May	原指数 Original Index		季調済指数 前月比 %Change From Previous Month (Seasonal adjust- ment index)
						前月比 %Change From Previous Month	前年同月比 %Change From Previous Year	
	18リットル缶 18 l cans	t 生・鋳	生産 P	17,310	15,382	▲ 11.1	0.1	▲ 3.2
			出荷 S	16,844	14,860	▲ 11.7	▲ 1.5	▲ 3.4
			在庫 I	4,585	4,853	5.9	15.0	4.5
			在庫率 IR	27.2	32.7	20.2	16.8	5.6
	食缶 Food cans	t 生・鋳	生産 P	46,446	47,136	1.6	19.3	8.7
			出荷 S	42,394	42,746	0.9	13.8	5.7
			在庫 I	31,023	29,339	▲ 5.4	17.9	▲ 6.0
			在庫率 IR	73.2	68.6	▲ 6.3	3.6	▲ 11.2
●	一般缶 General cans	t 生・鋳	生産 P	6,942	7,379	6.3	8.4	9.7
			出荷 S	6,959	7,089	1.9	8.0	4.8
			在庫 I	7,263	7,366	1.5	▲ 4.2	▲ 2.7
			在庫率 IR	104.4	103.9	▲ 0.5	▲ 11.4	▲ 8.2
	架線金物 Transmission line hardware	千個 生・他	生産 P	15,306	14,997	▲ 2.0	▲ 1.2	1.6
			出荷 S	-	-	-	-	-
			在庫 I	-	-	-	-	-
			在庫率 IR	-	-	-	-	-
	かさね板ばね Leaf springs	t 生・鋳	生産 P	4,207	3,528	▲ 16.2	▲ 36.9	▲ 18.7
			出荷 S	4,725	5,663	19.9	▲ 15.6	25.5
			在庫 I	9,397	8,637	▲ 8.1	2.4	▲ 10.6
			在庫率 IR	198.9	152.5	▲ 23.3	21.4	▲ 28.4
●	線ばね Wire springs	t 生・鋳	生産 P	5,202	5,049	▲ 3.0	▲ 31.1	▲ 2.0
			出荷 S	5,640	5,494	▲ 2.5	▲ 27.5	▲ 2.6
			在庫 I	3,128	3,011	▲ 6.1	3.1	▲ 5.2
			在庫率 IR	55.5	54.8	▲ 3.7	42.2	▲ 1.7
●	うす板ばね Flat springs	t 生・鋳	生産 P	5,203	4,686	▲ 10.0	▲ 27.4	▲ 6.3
			出荷 S	5,832	5,225	▲ 10.5	▲ 22.4	▲ 6.2
			在庫 I	2,232	2,172	▲ 5.4	12.3	▲ 7.1
			在庫率 IR	38.3	41.6	5.6	44.9	0.1
●	超硬チップ Cemented carbide tips	kg 生・鋳	生産 P	316,073	364,328	15.3	16.5	14.5
			出荷 S	289,892	322,126	11.2	11.5	8.3
			在庫 I	-	-	-	-	-
			在庫率 IR	75.2	67.6	▲ 10.1	▲ 5.2	▲ 10.9
	可鍛鋳鉄製管継手 Pipe fittings (Made of malleable iron castings)	kg 建・土	生産 P	3,840,136	3,429,606	▲ 10.7	23.1	▲ 3.1
			出荷 S	-	-	-	-	-
			在庫 I	-	-	-	-	-
			在庫率 IR	-	-	-	-	-
	鋼管製管継手 Pipe fittings (Made of steel pipes and tubes)	kg 建・土	生産 P	5,491,739	5,040,649	▲ 8.2	7.7	2.1
			出荷 S	-	-	-	-	-
			在庫 I	-	-	-	-	-
			在庫率 IR	-	-	-	-	-
●	作業工具 Machinist hand tools	千個 生・鋳 生・他	生産 P	7,659	7,574	▲ 1.2	▲ 2.1	10.6
			出荷 S	8,185	7,846	▲ 4.1	▲ 3.8	7.8
			在庫 I	10,543	10,675	1.2	▲ 13.8	0.4
			在庫率 IR	128.8	136.1	5.6	▲ 10.5	▲ 5.5
	粉末や金製機械材料 Sintered products (Machine materials)	t 生・鋳	生産 P	6,644	6,062	▲ 8.8	▲ 21.5	▲ 6.0
			出荷 S	-	-	-	-	-
			在庫 I	-	-	-	-	-
			在庫率 IR	-	-	-	-	-
	粉末や金製磁性材料 Sintered products (Magnetic materials)	t 生・鋳	生産 P	3,222	2,981	▲ 7.5	▲ 17.7	▲ 5.1
			出荷 S	-	-	-	-	-
			在庫 I	-	-	-	-	-
			在庫率 IR	-	-	-	-	-
	産業用アルミニウム製品 Industrial aluminum products	t 生・鋳	生産 P	1,104	1,163	5.4	▲ 43.4	15.0
			出荷 S	1,067	1,172	9.8	▲ 43.3	17.9
			在庫 I	391	363	▲ 7.2	▲ 8.0	5.3
			在庫率 IR	36.6	31.0	▲ 15.3	62.2	▲ 10.2
	飲料用アルミニウム缶 Aluminum cans for beverage	t 生・鋳	生産 P	33,141	36,397	9.8	18.4	10.3
			出荷 S	28,269	28,936	2.4	14.3	7.0
			在庫 I	32,764	37,231	13.6	0.2	1.5
			在庫率 IR	115.9	128.7	11.0	▲ 12.2	▲ 5.9

* 1. Classification by Use of Goods

P: Production, S: Shipments, I: Inventories, IR: Inventory Ratio

(前月比・前年同月比・在庫率＝%)

分類 Classification	品目 Goods	単位 Unit 格付 *1	項目 Item	4月 2011 Apr.	5月 May	原指数 Original Index		季調済指数 前月比 %Change From Previous Month (Seasonal adjust- ment index)
						前月比 %Change From Previous Month	前年同月比 %Change From Previous Year	
一般機械工業 General machinery Boilers and power units	はん用内燃機関 Internal combustion engines for industry	千PS 生・鋳	生産 P	9,070	9,989	10.2	16.2	15.3
			出荷 S	6,134	7,485	22.0	17.7	30.4
			在庫 I	2,576	2,833	10.1	15.0	6.8
			在庫率 IR	42.0	37.8	▲ 10.0	▲ 2.3	▲ 19.9
	ボイラ部品 Parts and accessories of boilers	百万円 生・鋳	生産 P	2,520	2,392	▲ 5.2	▲ 19.3	▲ 28.6
			出荷 S	-	-	-	-	-
			在庫 I	-	-	-	-	-
	在庫率 IR	-	-	-	-	-	-	
	蒸気タービン部品 Parts and accessories of steam turbines	百万円 生・鋳	生産 P	13,001	6,954	▲ 46.5	▲ 14.0	▲ 58.2
出荷 S			-	-	-	-	-	
在庫 I			-	-	-	-	-	
在庫率 IR			-	-	-	-	-	
土木建設機械 Engineering and construction machinery	ブルドーザ Bulldozers	台 資・建	生産 P	525	586	11.6	97.6	13.9
			出荷 S	496	590	19.0	79.1	12.5
			在庫 I	150	146	▲ 2.6	▲ 38.1	▲ 1.9
			在庫率 IR	30.2	24.7	▲ 18.2	▲ 65.5	▲ 16.7
	建設用クレーン Construction cranes	台 資・建	生産 P	84	137	63.4	17.3	66.4
			出荷 S	89	115	28.9	▲ 20.2	14.9
			在庫 I	297	319	7.3	▲ 29.3	2.4
			在庫率 IR	333.7	277.4	▲ 16.9	▲ 11.4	▲ 9.0
	ショベル系掘削機械 Shovel type excavators	台 資・建	生産 P	7,622	9,373	22.9	47.6	25.1
出荷 S			7,159	8,300	15.9	32.1	23.1	
在庫 I			4,113	5,059	22.9	29.6	19.1	
在庫率 IR			57.5	61.0	6.1	▲ 1.7	▲ 4.4	
化学機械 Chemical machinery	● 熱交換器 Heat exchangers	t 資・製	生産 P	1,028	1,434	39.5	▲ 8.3	30.7
			出荷 S	-	-	-	-	-
			在庫 I	-	-	-	-	-
			在庫率 IR	-	-	-	-	-
	混合機・かくはん機・粉碎機 Blenders, Mixers and Crushers	t 資・製	生産 P	831	512	▲ 38.4	▲ 47.1	▲ 66.0
			在庫 I	-	-	-	-	-
反応用機器 Reaction vessels	t 資・製	生産 P	1,401	4,429	215.8	1,336.6	297.1	
		在庫 I	-	-	-	-	-	
生活関連産業用機械 Daily lives industry machinery	印刷機械 Printing machinery	t 資・製	生産 P	3,327	4,362	31.2	4.4	10.8
			出荷 S	-	-	-	-	-
			在庫 I	-	-	-	-	-
			在庫率 IR	-	-	-	-	-
	製版機械 Plate making machinery	台 資・製	生産 P	183	168	▲ 7.9	▲ 35.1	▲ 11.7
			在庫 I	-	-	-	-	-
● 食料品加工機械 Food products machinery	百万円 資・製	生産 P	5,125	4,752	▲ 6.0	22.9	▲ 14.5	
		在庫 I	-	-	-	-	-	
個装・内装機械 Consumer packaging machinery	百万円 資・製	生産 P	8,789	10,651	21.2	46.8	17.6	
		出荷 S	-	-	-	-	-	
		在庫 I	-	-	-	-	-	
		在庫率 IR	-	-	-	-	-	
半導体・フラットパネル製造装置 Semiconductor and flat- panel display manufacturing equipment	半導体製造装置 Semiconductor products machinery	百万円 資・製	生産 P	79,918	94,254	18.0	49.2	23.7
			出荷 S	-	-	-	-	-
			在庫 I	-	-	-	-	-
			在庫率 IR	-	-	-	-	-
フラットパネル・ディスプレイ製造装置 Flat-panel display products machinery	百万円 資・製	生産 P	18,240	24,270	32.9	▲ 0.2	65.2	
		出荷 S	-	-	-	-	-	
		在庫 I	-	-	-	-	-	
		在庫率 IR	-	-	-	-	-	

* 1. Classification by Use of Goods

P: Production, S: Shipments, I: Inventories, IR: Inventory Ratio

(前月比・前年同月比・在庫率＝%)

分類 Classification	品目 Goods	単位 Unit 格付 *1	項目 Item	4月 2011 Apr.	5月 May	原指数 Original Index		季調済指数 前月比 %Change From Previous Month (Seasonal adjust- ment index)
						前月比 %Change From Previous Month	前年同月比 %Change From Previous Year	
風水力機械・油圧機器 Fans, pumps and oil hydraulic equipment	● ポンプ Pumps	t 資・他	生産 P	8,321	7,250	▲ 12.3	▲ 2.2	▲ 6.1
			出荷 S	8,407	7,274	▲ 11.9	▲ 2.7	▲ 3.2
			在庫 I	4,756	4,655	4.4	11.8	1.0
			在庫率 IR	56.6	64.0	18.3	14.7	3.5
	圧縮機 Compressors	t 資・製 生・鋳	生産 P	3,951	3,468	▲ 12.2	17.6	▲ 8.6
			出荷 S	3,982	3,166	▲ 20.5	13.4	▲ 17.2
			在庫 I	2,217	2,518	13.6	▲ 1.3	9.8
			在庫率 IR	55.7	79.5	42.7	▲ 13.0	33.0
	送風機 Fans and blowers	t 資・他	生産 P	1,761	1,727	▲ 2.0	▲ 15.3	0.3
			出荷 S	1,819	1,752	▲ 3.7	▲ 17.1	▲ 1.7
在庫 I			703	742	5.6	▲ 20.9	▲ 0.4	
在庫率 IR			38.6	42.4	9.9	▲ 4.5	1.1	
油圧ポンプ Oil-hydraulic pumps	百万円 生・鋳	生産 P	8,400	7,966	▲ 5.2	22.0	3.0	
		出荷 S	-	-	-	-	-	
		在庫 I	-	-	-	-	-	
		在庫率 IR	-	-	-	-	-	
油圧モータ Oil-hydraulic motors	百万円 生・鋳	生産 P	7,903	7,696	▲ 2.6	54.0	3.8	
		出荷 S	-	-	-	-	-	
		在庫 I	-	-	-	-	-	
		在庫率 IR	-	-	-	-	-	
油圧シリンダ Oil-hydraulic cylinders	百万円 生・鋳	生産 P	8,491	7,311	▲ 13.9	20.1	▲ 7.4	
		出荷 S	-	-	-	-	-	
		在庫 I	-	-	-	-	-	
		在庫率 IR	-	-	-	-	-	
油圧バルブ Oil-hydraulic valves	百万円 生・鋳	生産 P	6,965	6,150	▲ 11.7	3.0	▲ 5.2	
		出荷 S	-	-	-	-	-	
		在庫 I	-	-	-	-	-	
		在庫率 IR	-	-	-	-	-	
空気圧シリンダ Pneumatic cylinders	百万円 生・鋳	生産 P	9,300	9,494	2.7	15.6	2.8	
		出荷 S	-	-	-	-	-	
		在庫 I	-	-	-	-	-	
		在庫率 IR	-	-	-	-	-	
空気圧バルブ Pneumatic valves	百万円 生・鋳	生産 P	9,421	9,289	▲ 1.4	▲ 11.6	▲ 3.9	
		出荷 S	-	-	-	-	-	
		在庫 I	-	-	-	-	-	
		在庫率 IR	-	-	-	-	-	
運搬機械 Conveying machinery	クレーン Cranes	t 資・製 資・他	生産 P	5,928	6,189	4.5	▲ 4.1	▲ 5.4
			出荷 S	-	-	-	-	-
			在庫 I	-	-	-	-	-
コンベヤ Conveyors	t 資・製 資・他	生産 P	6,316	6,277	▲ 0.6	8.5	11.8	
		出荷 S	-	-	-	-	-	
		在庫 I	-	-	-	-	-	
エレベータ Elevators	t 建・建	生産 P	9,177	16,673	81.7	15.9	59.6	
		出荷 S	-	-	-	-	-	
		在庫 I	-	-	-	-	-	
産業用ロボット Industrial robots	プレイバックロボット Playback robots	台 資・製	生産 P	5,491	5,423	▲ 1.3	33.0	7.3
			出荷 S	-	-	-	-	-
			在庫 I	-	-	-	-	-
			在庫率 IR	-	-	-	-	-
数値制御ロボット Numerically controlled robots	台 資・製	生産 P	1,853	1,920	3.7	0.3	▲ 1.4	
		出荷 S	-	-	-	-	-	
		在庫 I	-	-	-	-	-	
		在庫率 IR	-	-	-	-	-	
農業用機械 Agricultural machinery	装輪式トラクタ Wheel tractors	台 資・農	生産 P	11,164	13,524	21.2	10.3	33.4
			出荷 S	11,382	13,399	17.8	8.7	35.8
			在庫 I	6,868	6,943	1.1	▲ 16.3	▲ 3.2
			在庫率 IR	60.3	51.8	▲ 14.1	▲ 23.0	▲ 28.9

* 1. Classification by Use of Goods

P: Production, S: Shipments, I: Inventories, IR: Inventory Ratio

(前月比・前年同月比・在庫率＝%)

分類 Classification	品目 Goods	単位 Unit 格付 *1	項目 Item	4月 2011 Apr.	5月 May	原指数 Original Index		季調済指数 前月比 %Change From Previous Month (Seasonal adjust- ment index)
						前月比 %Change From Previous Month	前年同月比 %Change From Previous Year	
	コンバイン Combines	台 資・農	生産 P	718	1,887			71.8
			出荷 S	535	1,172	163.0	12.4	38.5
			在庫 I	2,157	2,868	118.8	▲ 17.3	13.6
			在庫率 IR	-	-	33.0	15.3	-
金属工作機械 Metal cutting machinery	数値制御旋盤 Numerically controlled lathes	t 資・製	生産 P	6,431	6,415	▲ 0.3	53.8	0.8
			出荷 S	5,890	6,425	9.0	51.4	2.9
			在庫 I	6,895	7,114	3.1	19.0	2.0
			在庫率 IR	117.1	110.7	▲ 5.5	▲ 21.3	▲ 0.2
	● 研削盤 Grinding machines	t 資・製	生産 P	1,921	1,922	0.2	92.4	▲ 4.3
			出荷 S	1,868	1,939	3.8	90.4	5.4
			在庫 I	1,036	1,031	▲ 0.5	32.5	▲ 3.9
			在庫率 IR	55.5	53.2	▲ 4.2	▲ 30.3	▲ 11.1
	専用機 Special purpose machines	t 資・製	生産 P	840	2,373	183.0	26.5	117.1
			出荷 S	924	2,380	157.5	26.8	102.8
			在庫 I	174	159	▲ 8.7	▲ 48.4	▲ 12.6
			在庫率 IR	18.8	6.7	▲ 64.4	▲ 59.2	▲ 60.9
	マシニングセンタ Machining centers	t 資・製	生産 P	14,088	13,158	▲ 6.5	59.1	10.6
			出荷 S	14,028	11,946	▲ 14.8	40.0	▲ 0.9
在庫 I			9,567	10,772	12.6	6.8	13.3	
在庫率 IR			68.2	90.2	32.2	▲ 23.8	10.3	
数値制御ボール盤 Numerically controlled drilling machines	t 資・製	生産 P	2,545	2,286	▲ 10.2	29.2	▲ 18.1	
		出荷 S	1,103	1,172	6.3	23.1	3.4	
		在庫 I	726	710	▲ 2.1	157.5	▲ 2.8	
		在庫率 IR	65.8	60.6	▲ 7.9	109.0	▲ 14.9	
数値制御放電加工機 Numerically controlled electric discharge machines	t 資・製	生産 P	527	453	▲ 14.0	17.6	0.9	
		出荷 S	530	418	▲ 21.2	22.4	0.3	
		在庫 I	116	153	31.9	68.3	13.0	
		在庫率 IR	21.9	36.6	67.1	37.1	13.7	
金属加工機械 Metal forming machinery	鉄鋼用ロール Rolls for steel industry	本 資・製	生産 P	2,875	2,523	▲ 12.3	2.9	▲ 4.1
			出荷 S	2,823	2,516	▲ 10.9	4.8	▲ 1.5
			在庫 I	297	382	28.7	29.1	27.5
			在庫率 IR	10.5	15.2	44.8	23.5	27.9
	機械プレス Mechanical presses	t 資・製	生産 P	5,699	5,551	▲ 2.6	1.0	▲ 33.6
			出荷 S	5,816	5,240	▲ 9.9	▲ 3.7	▲ 39.2
			在庫 I	1,675	1,986	18.6	21.1	13.8
			在庫率 IR	-	-	-	-	-
	鋳造装置 Foundry equipment	t 資・製	生産 P	2,040	2,280	11.8	35.1	▲ 9.0
			出荷 S	-	-	-	-	-
			在庫 I	-	-	-	-	-
			在庫率 IR	-	-	-	-	-
繊維機械 Textile machinery	紡績・準備機械 Yarn spinning and preparatory machinery	台 資・製	生産 P	397	406	2.3	65.8	12.3
			出荷 S	-	-	-	-	-
			在庫 I	-	-	-	-	-
			在庫率 IR	-	-	-	-	-
	織機・編組機械 Looms and knitting machinery	台 資・製	生産 P	2,981	2,948	▲ 1.1	53.5	▲ 0.5
			出荷 S	-	-	-	-	-
工業用ミシン Industrial sewing machines	台 資・製	生産 P	15,284	14,614	▲ 4.4	5.5	9.8	
		出荷 S	15,897	15,547	▲ 2.2	0.2	12.3	
		在庫 I	12,107	12,236	0.9	▲ 11.0	3.7	
		在庫率 IR	76.2	78.7	3.2	▲ 11.1	▲ 0.5	
冷凍機・同応用製品 Refrigerating machines and appliances	一般冷凍空調用冷凍機 Refrigerating machines for general refrigeration and air conditioning	台 生・鋳	生産 P	455,567	454,641	▲ 0.2	▲ 15.5	9.3
			出荷 S	331,357	339,737	2.4	7.9	3.2
			在庫 I	896,063	911,295	1.7	▲ 24.2	2.5
			在庫率 IR	270.4	268.2	▲ 0.7	▲ 29.7	▲ 5.3
	乗用車エアコン用冷凍機 Refrigerating machines for automobile air conditioners	台 生・鋳	生産 P	1,555,056	1,508,611	▲ 3.1	▲ 6.9	0.1
			出荷 S	1,408,311	1,378,775	▲ 2.1	▲ 6.3	4.3
			在庫 I	552,076	606,638	9.9	73.7	10.9
			在庫率 IR	39.2	44.0	12.2	85.6	2.8

* 1. Classification by Use of Goods

P: Production, S: Shipments, I: Inventories, IR: Inventory Ratio

(前月比・前年同月比・在庫率＝%)

分類 Classification	品目 Goods	単位 Unit 格付 *1	項目 Item	4月 2011 Apr.	5月 May	原指数 Original Index		季調済指数 前月比 %Change From Previous Month (Seasonal adjust- ment index)	
						前月比 %Change From Previous Month	前年同月比 %Change From Previous Year		
						生産 出荷 在庫 在庫率	P S I IR		
	エンジン駆動式エアコン Air conditioner which drives a compressor by engine	台 資・他	生産 出荷 在庫 在庫率	P S I IR	1,586 1,597 848 -	1,909 1,623 1,159 -	20.5 1.5 36.6 -	35.0 21.9 ▲ 3.1 -	27.3 2.4 32.0 -
	冷凍・冷蔵ショーケース Refrigerating display cabinets	台 資・他	生産 出荷 在庫 在庫率	P S I IR	16,324 17,369 26,380 151.9	18,027 14,808 30,807 208.0	10.5 ▲ 14.8 16.8 36.9	18.3 ▲ 8.3 7.4 17.0	12.9 ▲ 9.1 14.7 23.2
金型 Molds and dies	● プレス用金型 Stamping dies	kg 資・製	生産 出荷 在庫 在庫率	P S I IR	6,342,778 - - -	6,330,387 - - -	▲ 0.1 - - -	8.8 - - -	▲ 14.8 - - -
	プラスチック用金型 Molds for plastic	kg 資・製	生産 出荷 在庫 在庫率	P S I IR	2,084,851 - - -	2,256,769 - - -	8.3 - - -	9.7 - - -	12.2 - - -
機械工具 Tools for machines	特殊鋼切削工具 High speed steel cutting tools	千個 生・鋳	生産 出荷 在庫 在庫率	P S I IR	6,798 6,262 11,844 189.1	6,796 6,552 12,091 184.5	0.0 4.6 2.1 ▲ 2.5	43.5 31.6 18.6 ▲ 10.0	▲ 0.6 10.6 4.4 ▲ 7.2
	ダイヤモンド工具 Diamond tools	百万円 生・鋳	生産 出荷 在庫 在庫率	P S I IR	6,347 6,607 - 93.7	6,139 6,388 - 91.5	▲ 3.2 ▲ 3.3 - ▲ 2.3	16.4 13.5 - ▲ 5.4	0.5 ▲ 0.6 - ▲ 2.0
	電動工具 Electric tools	台 資・建	生産 出荷 在庫 在庫率	P S I IR	333,591 324,562 448,040 138.0	326,738 276,605 500,978 181.1	▲ 2.1 ▲ 14.7 11.8 31.2	25.1 14.8 ▲ 23.7 ▲ 33.6	4.6 ▲ 10.7 8.5 18.8
その他の一般機械 Other industry machinery	射出成形機 Injection molding machinery	t 資・製	生産 出荷 在庫 在庫率	P S I IR	7,141 - - -	7,613 - - -	6.5 - - -	31.8 - - -	12.7 - - -
	デジタル・フルカラー複写機 Digital and full color copying machines	台 資・事	生産 出荷 在庫 在庫率	P S I IR	8,334 19,616 21,562 109.9	10,332 22,027 21,954 99.7	24.3 12.2 1.8 ▲ 9.3	▲ 11.2 ▲ 1.1 40.3 41.6	33.9 12.6 ▲ 3.0 ▲ 14.2
	飲料用自動販売機 Beverage vending machines	台 資・他	生産 出荷 在庫 在庫率	P S I IR	23,228 21,165 35,211 166.4	19,089 21,976 32,318 147.1	▲ 17.9 3.8 ▲ 8.2 ▲ 11.6	▲ 0.5 1.2 14.9 13.3	▲ 11.9 7.7 ▲ 13.4 ▲ 22.2
一般機械器具部品 Parts of industrial machinery	固定比減速機 Fixed ratio speed changers	t 生・鋳	生産 出荷 在庫 在庫率	P S I IR	13,186 - - -	14,678 - - -	11.3 - - -	25.2 - - -	17.4 - - -
	● 歯車 Gears	t 生・鋳	生産 出荷 在庫 在庫率	P S I IR	5,741 - - -	4,786 - - -	▲ 16.6 - - -	▲ 19.7 - - -	▲ 13.8 - - -
	スチールチェーン Steel chains	t 生・鋳	生産 出荷 在庫 在庫率	P S I IR	5,371 - - -	4,514 - - -	▲ 15.9 - - -	8.6 - - -	▲ 8.2 - - -
	● 軸受 Bearings	千個 生・鋳	生産 出荷 在庫 在庫率	P S I IR	227,458 226,960 200,864 88.5	209,697 210,992 207,440 98.3	▲ 7.8 ▲ 7.0 3.2 11.0	▲ 8.9 ▲ 4.3 23.7 29.2	▲ 5.1 ▲ 3.7 2.4 9.2
	● 一般用バルブ・コック General valves and cocks	kg 生・鋳	生産 出荷 在庫 在庫率	P S I IR	6,021,731 - - -	5,695,575 - - -	▲ 5.5 - - -	13.1 - - -	▲ 6.0 - - -
				生産 出荷 在庫 在庫率	P S I IR	- - - -	- - - -	- - - -	- - - -

* 1. Classification by Use of Goods

P: Production, S: Shipments, I: Inventories, IR: Inventory Ratio

(前月比・前年同月比・在庫率＝%)

分類 Classification	品目 Goods	単位 Unit 格付 *1	項目 Item	4月 2011 Apr.	5月 May	原指数 Original Index		季調済指数 前月比 %Change From Previous Month (Seasonal adjust- ment index)	
						前月比 %Change From Previous Month	前年同月比 %Change From Previous Year		
						生産 出荷 在庫 在庫率	P S I IR		
●	自動調整弁 Control valves and cocks	kg 生・鋳	生産 出荷 在庫 在庫率	P S I IR	4,715,306 - - -	5,005,782 - - -	6.2 - - -	24.5 - - -	8.6 - - -
	給水栓 Faucets	kg 生・鋳	生産 出荷 在庫 在庫率	P S I IR	1,411,366 - - -	1,604,644 - - -	13.7 - - -	43.8 - - -	19.5 - - -
電気機械工業 Electrical machinery	一般用タービン発電機 Turbine generators for general use	kVA 資・電	生産 出荷 在庫 在庫率	P S I IR	2,019,883 - - -	1,174,901 - - -	▲ 41.8 - - -	62.6 - - -	▲ 52.3 - - -
回転電気機械 Electrical rotating machinery	一般用エンジン発電機 Engine generators for general use	kVA 資・電	生産 出荷 在庫 在庫率	P S I IR	425,158 - - -	473,341 - - -	11.4 - - -	52.8 - - -	27.8 - - -
	単相誘導電動機 Single phase induction motors	kW 生・鋳	生産 出荷 在庫 在庫率	P S I IR	164,305 - - -	173,297 - - -	5.5 - - -	4.9 - - -	16.0 - - -
	非標準三相誘導電動機 Three phase induction motors for individual purpose	kW 生・鋳	生産 出荷 在庫 在庫率	P S I IR	1,104,545 - - -	1,038,616 - - -	▲ 5.9 - - -	15.3 - - -	▲ 3.3 - - -
	サーボモータ Servo motors	台 生・鋳	生産 出荷 在庫 在庫率	P S I IR	379,215 - - -	368,929 - - -	▲ 2.7 - - -	21.9 - - -	▲ 1.0 - - -
	小形電動機 Small capacity motors	台 生・鋳	生産 出荷 在庫 在庫率	P S I IR	13,418,052 - - -	13,198,830 - - -	▲ 1.8 - - -	▲ 29.0 - - -	0.0 - - -
静止電気機械 Electrical stationary machinery	標準変圧器 Power distribution transformers	台 資・電	生産 出荷 在庫 在庫率	P S I IR	33,291 43,834 45,848 104.6	31,712 32,208 48,336 150.1	▲ 4.7 ▲ 26.5 5.4 43.4	▲ 13.4 ▲ 12.8 21.5 39.2	2.9 ▲ 19.9 10.2 36.1
	● 電力変換装置 Power conversion equipment	百万円 資・電	生産 出荷 在庫 在庫率	P S I IR	17,377 - - -	18,236 - - -	4.9 - - -	17.7 - - -	1.6 - - -
	アーク溶接機 Arc type electric welders	台 資・製	生産 出荷 在庫 在庫率	P S I IR	6,201 - - -	6,985 - - -	12.7 - - -	49.2 - - -	14.4 - - -
	● 開閉制御装置 Switchgears and controlling equipment	百万円 資・電	生産 出荷 在庫 在庫率	P S I IR	37,938 - - -	37,519 - - -	1.2 - - -	12.4 - - -	1.1 - - -
開閉制御装置・機器 Switching devices	保護継電器 Protective relays	台 資・電	生産 出荷 在庫 在庫率	P S I IR	189,593 - - -	161,619 - - -	▲ 14.7 - - -	▲ 0.3 - - -	▲ 11.7 - - -
	電磁開閉器 Electromagnetic starters	台 生・鋳	生産 出荷 在庫 在庫率	P S I IR	1,450,281 - - -	1,508,606 - - -	4.1 - - -	19.2 - - -	5.7 - - -
	● 電磁リレー Electromagnetic relays	千台 生・鋳	生産 出荷 在庫 在庫率	P S I IR	80,064 - - -	77,929 - - -	▲ 2.7 - - -	▲ 4.1 - - -	▲ 4.3 - - -

* 1. Classification by Use of Goods

P: Production, S: Shipments, I: Inventories, IR: Inventory Ratio

(前月比・前年同月比・在庫率＝%)

分類 Classification	品目 Goods	単位 Unit 格付 *1	項目 Item	4月 2011 Apr.	5月 May	原指数 Original Index		季調済指数 前月比 %Change From Previous Month (Seasonal adjustment index)	
						前月比 %Change From Previous Month	前年同月比 %Change From Previous Year		
						生産 出荷 在庫 在庫率	P S I IR		
	プログラマブルコントローラ Programmable controllers	百万円 生・鋳	生産 出荷 在庫 在庫率	P S I IR	6,794 - - -	9,010 - - -	32.5 - - -	11.3 - - -	37.1 - - -
	低圧開閉スイッチ Low voltage switches	千個 生・鋳	生産 出荷 在庫 在庫率	P S I IR	76,926 - - -	94,175 - - -	22.4 - - -	▲ 3.0 - - -	25.3 - - -
	高圧開閉器 High voltage switches	台 資・電	生産 出荷 在庫 在庫率	P S I IR	142,212 - - -	117,129 - - -	▲ 17.6 - - -	16.4 - - -	▲ 6.7 - - -
	低圧遮断器 Low voltage circuit breakers	台 建・建	生産 出荷 在庫 在庫率	P S I IR	4,891,187 - - -	4,096,683 - - -	▲ 16.2 - - -	4.6 - - -	▲ 17.3 - - -
	高圧遮断器 High voltage circuit breakers	百万円 資・電	生産 出荷 在庫 在庫率	P S I IR	3,075 - - -	3,466 - - -	12.6 - - -	23.9 - - -	17.7 - - -
	電磁クラッチ Electromagnetic clutches	台 生・鋳	生産 出荷 在庫 在庫率	P S I IR	1,632,660 - - -	1,553,700 - - -	▲ 4.8 - - -	▲ 7.7 - - -	▲ 2.0 - - -
	民生用電気機械 Household electrical machinery	セパレート形エアコン Separate type air conditioners	台 耐・冷	生産 出荷 在庫 在庫率	P S I IR	475,573 479,697 593,576 -	489,669 655,298 693,675 -	2.9 36.5 16.7 -	2.5 24.2 ▲ 27.5 -
電気がま Electric rice cookers		台 耐・家	生産	P	346,338	322,504	▲ 6.8	▲ 5.9	12.7
			出荷	S	649,264	449,220	▲ 30.8	▲ 8.1	▲ 12.8
			在庫	I	564,614	604,779	7.1	18.0	10.4
			在庫率	IR	87.0	134.6	54.6	28.5	30.0
食器洗い乾燥機 Automatic dish washers and driers		台 耐・家	生産	P	43,268	35,042	▲ 18.9	12.0	▲ 0.5
			出荷	S	52,858	48,342	▲ 8.4	9.0	1.7
			在庫	I	29,013	29,527	1.6	8.7	▲ 4.2
			在庫率	IR	54.9	61.1	11.2	0.0	▲ 6.4
電気冷蔵庫 Electric refrigerators		台 耐・家	生産	P	180,364	179,527	▲ 0.5	▲ 7.5	2.0
			出荷	S	310,487	296,278	▲ 4.6	9.4	▲ 11.3
			在庫	I	295,204	333,186	12.9	4.0	6.5
			在庫率	IR	95.1	112.5	18.3	▲ 4.8	14.3
クッキングヒーター Electric cooktops		台 生・鋳	生産	P	80,510	79,944	▲ 0.7	35.8	7.1
	出荷		S	68,035	76,208	12.0	26.9	22.9	
	在庫		I	64,122	72,491	13.1	12.2	9.8	
	在庫率		IR	-	-	-	-	-	
換気扇 Ventilating fans	台 建・建	生産	P	465,078	440,527	▲ 5.4	15.5	▲ 2.8	
		出荷	S	460,246	419,355	▲ 8.9	1.7	▲ 8.0	
		在庫	I	419,152	484,313	15.6	42.3	7.9	
		在庫率	IR	91.1	115.5	26.8	39.9	19.4	
● 電気温水器 Electric storage tank water heaters	台 耐・家	生産	P	9,944	11,305	13.7	38.9	27.4	
		出荷	S	8,059	7,577	▲ 6.0	2.3	2.7	
		在庫	I	7,901	10,678	35.3	5.6	28.8	
		在庫率	IR	98.0	140.9	43.8	3.2	22.2	
● 自然冷媒ヒートポンプ式給湯器 Natural coolant heat pump formula hot-water supply machine	台 建・建	生産	P	38,936	43,220	11.0	14.0	15.6	
		出荷	S	25,862	41,601	60.8	23.1	44.3	
		在庫	I	41,122	42,416	3.1	21.2	6.7	
		在庫率	IR	-	-	-	-	-	
電気洗濯機 Electric washing machines	台 耐・家	生産	P	233,778	211,827	▲ 9.3	18.6	1.9	
		出荷	S	474,513	379,011	▲ 20.2	4.0	▲ 10.7	
		在庫	I	262,263	324,286	23.7	29.6	22.4	
		在庫率	IR	55.3	85.6	54.8	24.5	38.9	

* 1. Classification by Use of Goods

P: Production, S: Shipments, I: Inventories, IR: Inventory Ratio

(前月比・前年同月比・在庫率＝%)

分類 Classification	品目 Goods	単位 Unit 格付 *1	項目 Item	4月 2011 Apr.	5月 May	原指数 Original Index		季調済指数 前月比 %Change From Previous Month (Seasonal adjust- ment index)
						前月比 %Change From Previous Month	前年同月比 %Change From Previous Year	
	電気掃除機 Electric vacuum machines	台 耐・家	生産 P	189,418	165,490	▲ 12.7	6.4	2.6
			出荷 S	440,275	358,934	▲ 18.4	1.4	▲ 8.8
			在庫 I	250,354	271,189	8.3	▲ 3.9	8.1
			在庫率 IR	56.9	75.6	32.7	▲ 4.9	21.0
	温水洗浄便座 Toilet stools with washer / seat heater	台 耐・装	生産 P	192,839	188,642	▲ 2.1	8.2	▲ 0.1
			出荷 S	214,519	210,267	▲ 2.0	8.8	3.8
			在庫 I	154,341	159,412	3.3	120.3	▲ 5.2
			在庫率 IR	-	-	-	-	-
配線・照明用器具 Wiring devices and luminaries	● ハロゲン電球 Tungsten halogen lamps	千個 生・他	生産 P	2,266	2,355	3.9	▲ 9.9	11.1
			出荷 S	1,437	1,365	▲ 5.0	▲ 21.6	1.5
			在庫 I	2,456	2,651	8.0	4.1	7.2
			在庫率 IR	170.9	194.2	13.6	32.6	5.1
	蛍光ランプ Fluorescent lamps	千個 非・家 生・他	生産 P	23,033	20,144	▲ 12.5	6.9	▲ 8.3
			出荷 S	22,099	18,870	▲ 14.6	▲ 15.7	▲ 10.0
			在庫 I	36,633	42,738	16.6	35.7	7.8
			在庫率 IR	165.8	226.5	36.7	61.0	17.9
	● HIDランプ High intensity discharge lamps	個 生・鉍	生産 P	760,000	749,000	▲ 1.4	▲ 19.7	3.1
			出荷 S	829,000	709,000	▲ 14.4	▲ 20.1	▲ 9.4
			在庫 I	1,368,000	1,527,000	11.6	6.5	8.1
			在庫率 IR	165.0	215.4	30.6	33.4	16.2
● 配線器具 Wiring devices	千個 建・建	生産 P	15,127	15,686	3.8	20.1	11.9	
		出荷 S	12,897	12,553	▲ 2.7	16.2	3.6	
		在庫 I	10,981	13,283	21.0	10.1	13.5	
		在庫率 IR	85.1	105.8	24.4	▲ 5.3	6.9	
● 一般用白熱灯器具 Incandescent luminaries for general use	千個 耐・装	生産 P	685	670	▲ 2.2	15.0	5.4	
		出荷 S	962	898	▲ 6.7	8.2	2.9	
		在庫 I	1,344	1,479	10.0	5.8	3.8	
		在庫率 IR	139.7	164.7	17.9	▲ 2.2	▲ 0.7	
自動車用電気照明器具 Electric luminaries for motor vehicles	千個 生・鉍	生産 P	9,578	9,241	▲ 3.4	▲ 33.7	3.3	
		出荷 S	9,474	8,895	▲ 6.1	▲ 37.2	0.6	
		在庫 I	7,719	8,386	8.7	10.3	8.6	
		在庫率 IR	81.5	94.3	15.7	76.0	11.5	
蛍光灯器具 Fluorescent luminaries	千個 建・建 耐・装	生産 P	2,561	2,506	▲ 2.1	27.7	12.3	
		出荷 S	2,640	2,529	▲ 4.2	19.7	8.3	
		在庫 I	2,816	3,091	9.7	23.1	4.6	
		在庫率 IR	106.7	122.2	14.5	2.8	▲ 5.7	
電子応用装置 Associated electronic equipment	医用X線装置 Medical X-ray systems	百万円 資・他	生産 P	9,718	11,595	19.3	13.3	▲ 0.5
			出荷 S	-	-	-	-	-
			在庫 I	-	-	-	-	-
			在庫率 IR	-	-	-	-	-
医療用超音波応用装置 Ultrasonic Instruments for medicine	百万円 資・他	生産 P	3,751	3,748	0.0	8.4	▲ 2.5	
		出荷 S	-	-	-	-	-	
		在庫 I	-	-	-	-	-	
		在庫率 IR	-	-	-	-	-	
医用電子応用測定器 Medical use measuring instruments	百万円 資・他	生産 P	6,553	4,775	▲ 27.1	▲ 18.2	▲ 17.0	
		出荷 S	-	-	-	-	-	
		在庫 I	-	-	-	-	-	
		在庫率 IR	-	-	-	-	-	
電子顕微鏡 Electron microscopes	百万円 資・他	生産 P	3,030	2,763	▲ 8.7	44.6	▲ 17.6	
		出荷 S	-	-	-	-	-	
		在庫 I	-	-	-	-	-	
		在庫率 IR	-	-	-	-	-	
電気計測器 Electrical measuring instruments	電気計器 Electric meters	個 資・電	生産 P	397,323	389,718	▲ 1.9	20.5	9.3
			出荷 S	397,313	336,479	▲ 15.3	9.9	▲ 12.1
			在庫 I	217,495	269,927	24.2	7.5	21.2
			在庫率 IR	-	-	-	-	-
● 電気測定器 Electric test and measuring equipment	百万円 資・他	生産 P	7,225	8,113	12.5	7.5	1.2	
		出荷 S	-	-	-	-	-	
		在庫 I	-	-	-	-	-	
		在庫率 IR	-	-	-	-	-	

* 1. Classification by Use of Goods

P: Production, S: Shipments, I: Inventories, IR: Inventory Ratio

(前月比・前年同月比・在庫率＝%)

分類 Classification	品目 Goods	単位 Unit 格付 *1	項目 Item	4月 2011 Apr.	5月 May	原指数 Original Index		季調済指数 前月比 %Change From Previous Month (Seasonal adjust- ment index)	
						前月比 %Change From Previous Month	前年同月比 %Change From Previous Year		
	半導体・IC測定器 Semiconductor characteristic measuring	百万円 資・製	生産 出荷 在庫 在庫率	P S I IR	10,507 - - -	9,394 - - -	▲ 9.0 - - -	24.7 - - -	▲ 16.4 - - -
	● 工業用計測制御機器 Industrial for measuring equipment instruments	百万円 資・製	生産 出荷 在庫 在庫率	P S I IR	7,903 - - -	8,414 - - -	8.1 - - -	8.5 - - -	▲ 1.3 - - -
電池 Batteries	アルカリマンガン乾電池 Alkaline manganese dioxide batteries	千個 非・家	生産 出荷 在庫 在庫率	P S I IR	107,345 152,076 54,838 36.1	110,293 111,532 97,403 87.3	2.7 ▲ 26.7 77.6 142.1	30.0 30.8 32.1 1.1	12.2 ▲ 14.4 62.2 91.9
	● リチウム電池 Lithium batteries	千個 非・家	生産 出荷 在庫 在庫率	P S I IR	59,537 67,388 40,467 60.1	69,372 77,795 48,168 61.9	16.5 15.5 19.0 3.0	▲ 13.2 ▲ 17.9 43.4 74.8	17.1 17.0 12.0 ▲ 3.3
	鉛蓄電池 Lead acid (storage) batteries	鉛量t 生・鋳	生産 出荷 在庫 在庫率	P S I IR	18,578 15,712 23,509 149.6	17,543 15,201 27,323 179.7	▲ 5.6 ▲ 3.2 16.3 20.1	▲ 0.5 ▲ 5.1 41.9 49.4	▲ 2.1 2.1 4.5 2.1
	アルカリ蓄電池 Alkaline storage batteries	千Ah 生・鋳	生産 出荷 在庫 在庫率	P S I IR	84,502 86,628 69,047 79.7	80,326 90,821 67,937 74.8	▲ 5.0 4.8 ▲ 1.6 ▲ 6.2	▲ 42.9 ▲ 36.5 27.2 100.0	▲ 12.4 1.4 ▲ 7.4 ▲ 6.9
	リチウムイオン蓄電池 Small sized sealed lithium ion rechargeable batteries	千Ah 生・鋳	生産 出荷 在庫 在庫率	P S I IR	148,539 170,493 64,162 37.6	152,920 156,458 69,783 44.6	3.0 ▲ 8.2 8.7 18.6	▲ 14.4 ▲ 16.7 ▲ 1.7 18.0	3.5 ▲ 9.2 11.6 18.0
	その他の電気機械 Other electrical machinery	液晶パネル用バックライト Backlight for LCD panels	千個 生・鋳	生産 出荷 在庫 在庫率	P S I IR	7,012 4,603 4,730 102.8	4,589 4,930 4,578 92.9	▲ 34.6 7.4 ▲ 3.1 ▲ 9.6	▲ 79.5 ▲ 79.4 ▲ 76.5 14.4
	太陽電池モジュール Photovoltaic modules	枚 建・建	生産 出荷 在庫 在庫率	P S I IR	944,687 1,021,689 1,669,535 -	1,058,494 1,019,387 1,843,677 -	12.1 ▲ 0.2 10.4 -	19.1 7.6 30.9 -	5.3 ▲ 8.2 6.4 -
情報通信機械工業 Information and communication electronics equipment	ボタン電話装置 Key system telephone equipment	台 資・事	生産 出荷 在庫 在庫率	P S I IR	41,503 109,514 140,978 128.7	45,354 95,129 134,195 141.1	9.4 ▲ 13.1 ▲ 4.8 9.7	▲ 10.5 1.2 91.4 88.8	9.2 ▲ 14.8 ▲ 12.1 2.1
	通信機械 Communication equipment	電子交換機 Electronic switching systems	百万円 資・通	生産 出荷 在庫 在庫率	P S I IR	7,071 - - -	8,657 - - -	19.7 - - -	▲ 17.1 - - -
	デジタル伝送装置 Digital transmission equipment	台 資・通	生産 出荷 在庫 在庫率	P S I IR	620 - - -	673 - - -	8.5 - - -	▲ 7.1 - - -	12.2 - - -
	固定通信装置 Fixed communication equipment	台 資・通	生産 出荷 在庫 在庫率	P S I IR	25,509 - - -	20,804 - - -	▲ 18.4 - - -	27.3 - - -	23.5 - - -
	携帯電話 Cellular telephone	台 耐・教	生産 出荷 在庫 在庫率	P S I IR	616,918 - - -	1,078,945 - - -	74.4 - - -	▲ 46.3 - - -	30.4 - - -
	基地局通信装置 Basic exchange for mobile customer premises equipment	台 資・通	生産 出荷 在庫 在庫率	P S I IR	1,522 - - -	2,602 - - -	70.4 - - -	▲ 27.6 - - -	69.5 - - -

* 1. Classification by Use of Goods

P: Production, S: Shipments, I: Inventories, IR: Inventory Ratio

(前月比・前年同月比・在庫率＝%)

分類 Classification	品目 Goods	単位 Unit 格付 *1	項目 Item	4月 2011 Apr.	5月 May	原指数 Original Index		季調済指数 前月比 %Change From Previous Month (Seasonal adjust- ment index)
						前月比 %Change From Previous Month	前年同月比 %Change From Previous Year	
民生用電子機械 Household electronic machinery	○ プラズマテレビ Plasma television	台 耐・教	生産 P	-	-	-	-	-
			出荷 S	-	-	-	-	-
			在庫率 IR	-	-	-	-	-
	○ 液晶テレビ Liquid crystal television	台 耐・教	生産 P	-	-	46.4	▲ 14.8	53.8
			出荷 S	-	-	7.2	24.6	4.8
			在庫率 IR	-	-	▲ 0.9	160.7	▲ 2.8
	DVD-ビデオ DVD-Video	台 耐・教	生産 P	79,892	80,197	0.5	▲ 57.2	8.1
出荷 S			648,781	638,788	▲ 1.6	23.5	0.0	
在庫率 IR			345,357	386,678	12.0	24.2	▲ 3.5	
ビデオカメラ Video camera	台 耐・教	生産 P	117,514	137,357	16.8	▲ 54.5	33.3	
		出荷 S	111,245	144,236	29.8	▲ 66.5	30.6	
		在庫率 IR	67,743	64,169	▲ 4.9	▲ 44.1	▲ 1.7	
デジタルカメラ Digital still camera	台 耐・教	生産 P	1,151,393	1,433,510	24.5	▲ 32.1	30.7	
		出荷 S	1,246,261	1,660,110	33.3	▲ 22.5	39.4	
		在庫率 IR	294,294	260,035	▲ 11.7	▲ 17.6	▲ 7.1	
カーナビゲーション Car navigation system	台 耐・乗	生産 P	266,306	331,911	24.7	▲ 36.4	17.1	
		出荷 S	318,244	344,229	8.1	▲ 34.4	8.2	
		在庫率 IR	220,671	276,756	25.5	▲ 1.2	12.0	
カーオーディオ Car stereo	台 生・鉱	生産 P	135,095	134,779	▲ 0.3	▲ 33.5	▲ 0.9	
		出荷 S	327,435	357,370	9.2	▲ 37.8	1.8	
		在庫率 IR	521,186	494,787	▲ 5.0	24.7	▲ 6.8	
電子計算機 Electronic computers	はん用コンピュータ General purpose computers	百万円 資・事	生産 P	3,295	801	▲ 75.8	▲ 20.9	▲ 63.3
			出荷 S	-	-	-	-	-
			在庫率 IR	-	-	-	-	-
	ミッドレンジコンピュータ Mid range computers	百万円 資・事	生産 P	7,163	7,850	9.6	12.0	0.3
			出荷 S	-	-	-	-	-
			在庫率 IR	-	-	-	-	-
	● デスクトップ型パソコン Desktop computers	台 資・事 耐・教	生産 P	222,176	183,136	▲ 17.6	▲ 6.4	12.3
			出荷 S	287,755	237,755	▲ 17.3	15.0	12.9
			在庫率 IR	19,020	33,443	75.8	126.9	74.7
	● ノート型パソコン Notebook computers	台 資・事 耐・教	生産 P	224,265	250,111	11.5	▲ 17.5	36.3
出荷 S			535,237	472,841	▲ 11.7	10.3	11.2	
在庫率 IR			41,671	68,306	64.0	46.1	59.1	
外部記憶装置 External storages	百万円 資・事	生産 P	15,722	12,631	▲ 17.4	37.3	1.3	
		出荷 S	-	-	-	-	-	
		在庫率 IR	-	-	-	-	-	
入出力装置 Input-output units	百万円 資・事	生産 P	10,916	11,060	4.2	▲ 20.0	11.9	
		出荷 S	-	-	-	-	-	
		在庫率 IR	-	-	-	-	-	
その他の情報通信機械 Other information and communication electronics equipment	端末装置 Terminal equipments	百万円 資・他	生産 P	7,784	7,918	1.7	▲ 23.1	1.1
			出荷 S	-	-	-	-	-
○ システム式金銭登録機 System use cash registers	台 資・事	生産 P	-	-	-	-	-	
		出荷 S	-	-	-	-	-	
		在庫率 IR	-	-	-	-	-	

* 1. Classification by Use of Goods

P: Production, S: Shipments, I: Inventories, IR: Inventory Ratio

(前月比・前年同月比・在庫率＝%)

分類 Classification	品目 Goods	単位 Unit 格付 *1	項目 Item	4月 2011 Apr.	5月 May	原指数 Original Index		季調済指数 前月比 %Change From Previous Month (Seasonal adjust- ment index)
						前月比 %Change From Previous Month	前年同月比 %Change From Previous Year	
						生産 出荷 在庫 在庫率	生産 出荷 在庫 在庫率	
	プロジェクタ Projector	台 資・事	P S I IR	21,368 - - -	22,148 - - -	3.7 - - -	▲ 51.6 - - -	▲ 1.0 - - -
	産業用テレビ装置 Industrial use television equipment	百万円 資・通	P S I IR	2,374 - - -	2,053 - - -	▲ 13.7 - - -	▲ 20.3 - - -	4.2 - - -
電子部品・デバイス工業 Electronic parts and devices	抵抗器 Resistors	百万個 生・鋳	P S I IR	15,324 - - -	12,438 - - -	▲ 18.8 - - -	▲ 23.5 - - -	▲ 16.1 - - -
電子部品 Electronic parts	固定コンデンサ Fixed capacitors	百万個 生・鋳	P S I IR	68,049 - - -	65,111 - - -	▲ 4.3 - - -	1.1 - - -	▲ 2.0 - - -
	● トランス Transformers	百万円 生・鋳	P S I IR	4,762 - - -	4,644 - - -	▲ 2.5 - - -	0.8 - - -	▲ 4.3 - - -
	水晶振動子・複合部品 Quartz crystal units and multiple components	千個 生・鋳	P S I IR	1,369,021 - - -	1,229,655 - - -	▲ 10.2 - - -	14.2 - - -	▲ 2.5 - - -
	超小形電動機 Micro motors	台 生・鋳	P S I IR	1,523,986 - - -	1,255,487 - - -	▲ 17.6 - - -	▲ 8.3 - - -	▲ 15.8 - - -
	● 通信・電子装置用スイッチ Switches for communication equipments and electronic equipments	千個 生・鋳	P S I IR	632,599 - - -	593,680 - - -	▲ 6.2 - - -	▲ 9.0 - - -	▲ 6.7 - - -
	コネクタ Connectors	千個 生・鋳	P S I IR	2,450,425 - - -	2,388,703 - - -	▲ 2.6 - - -	▲ 17.4 - - -	0.6 - - -
	● 電子回路基板 Electronic circuit boards	百万円 生・鋳	P S I IR	49,633 - - -	47,198 - - -	▲ 4.1 - - -	▲ 17.9 - - -	▲ 4.2 - - -
	磁気テープ Magnetic tapes	千m 非・教 生・他	P S I IR	20,735 - - -	24,405 - - -	17.7 - - -	▲ 22.1 - - -	14.9 - - -
	光ディスク Optical disks	千枚 非・教 生・他	P S I IR	34,972 - - -	52,655 - - -	50.8 - - -	▲ 19.6 - - -	45.9 - - -
	スイッチング電源 Switching power supply units	千台 生・鋳	P S I IR	3,050 - - -	3,166 - - -	3.8 - - -	▲ 12.9 - - -	0.7 - - -
	○ PDPモジュール PDP modules	百万円 生・鋳	P S I IR	- - - -	- - - -	- - - -	- - - -	- - - -
	● アクティブ型液晶素子(大型) Active matrix LCDs(Liquid Crystal Devices) Large	百万円 生・鋳	P S I IR	41,310 36,705 - 95.5	36,459 35,028 - 101.0	▲ 7.9 ▲ 4.6 - 5.8	▲ 38.3 ▲ 28.6 - 302.7	▲ 15.3 ▲ 12.3 - 7.4

* 1.Classification by Use of Goods

P:Production, S: Shipments, I: Inventories, IR:Inventory Ratio

(前月比・前年同月比・在庫率＝%)

分類 Classification	品目 Goods	単位 Unit 格付 *1	項目 Item	4月 2011 Apr.	5月 May	原指数 Original Index		季調済指数 前月比 %Change From Previous Month (Seasonal adjustment index)	
						前月比 %Change From Previous Month	前年同月比 %Change From Previous Year		
						生産 出荷 在庫 在庫率	P S I IR		
	アクティブ型液晶素子(中・小型) Active matrix LCDs(Liquid Crystal Devices) Middle and small	百万円 生・鉱	生産	P	46,400	56,897	22.6	14.0	7.7
			出荷	S	52,429	59,144	12.8	11.5	1.7
			在庫	I	-	-	-	-	-
			在庫率	IR	48.9	47.2	▲ 3.5	24.5	▲ 2.3
	パッシブ型液晶素子 Passive matrix LCDs(Liquid Crystal Devices)	千個 生・鉱	生産	P	897	800	▲ 10.8	▲ 47.7	▲ 20.4
			出荷	S	568	508	▲ 11.1	▲ 66.3	▲ 12.0
			在庫	I	357	360	0.9	▲ 11.4	▲ 6.9
			在庫率	IR	62.9	70.9	12.7	162.6	11.1
半導体素子 Semiconductor devices	シリコンダイオード Silicon diodes	千個 生・鉱	生産	P	726,001	704,788	▲ 2.8	▲ 25.6	▲ 7.1
			出荷	S	1,072,480	1,034,412	▲ 3.5	▲ 17.0	▲ 1.6
			在庫	I	1,973,300	1,972,878	0.0	7.6	▲ 4.2
			在庫率	IR	184.0	190.7	3.6	29.5	▲ 3.5
	整流素子 Rectifiers devices	千個 生・鉱	生産	P	720,179	866,019	20.2	▲ 14.6	21.7
			出荷	S	495,892	555,504	12.0	▲ 17.2	13.8
			在庫	I	3,008,297	3,188,448	6.0	70.8	6.1
			在庫率	IR	606.6	574.0	▲ 5.4	106.3	▲ 8.2
	トランジスタ Transistors	千個 生・鉱	生産	P	1,515,630	1,525,903	0.6	▲ 26.9	▲ 9.0
			出荷	S	2,087,797	2,034,667	▲ 2.5	▲ 14.4	▲ 10.8
			在庫	I	2,666,737	2,712,067	1.7	▲ 4.0	0.0
			在庫率	IR	127.7	133.3	4.4	12.2	10.9
	● 発光ダイオード Light emitting diodes	千個 生・鉱	生産	P	2,044,186	2,040,978	▲ 0.1	8.5	1.1
			出荷	S	2,101,100	1,969,776	▲ 6.3	▲ 0.5	▲ 4.5
			在庫	I	269,267	282,947	5.0	37.5	4.5
			在庫率	IR	12.8	14.4	12.5	38.8	13.2
	レーザダイオード Laser diodes	千個 生・鉱	生産	P	19,121	22,154	16.0	▲ 59.4	3.5
			出荷	S	14,980	22,897	52.5	▲ 46.2	40.6
			在庫	I	18,128	16,662	▲ 8.1	131.3	5.9
			在庫率	IR	121.0	72.8	▲ 39.8	330.8	▲ 26.0
	カプラ・インタラプタ Photo couplers and photo interrupters	千個 生・鉱	生産	P	316,277	340,104	7.6	18.7	▲ 2.9
			出荷	S	331,206	343,808	3.8	21.4	1.0
			在庫	I	174,849	188,886	8.1	97.7	▲ 6.3
			在庫率	IR	52.8	54.9	4.0	62.8	▲ 5.7
集積回路 Integrated circuits	● 線形半導体集積回路 Linear integrated circuits	百万円 生・鉱	生産	P	20,395	21,406	5.8	▲ 20.7	▲ 1.3
			出荷	S	25,941	27,117	5.5	▲ 20.4	2.2
			在庫	I	-	-	-	-	-
			在庫率	IR	96.2	104.3	8.5	29.0	6.9
	バイポーラ型半導体集積回路 Bipolar ICs	百万円 生・鉱	生産	P	1,507	1,478	▲ 2.0	▲ 20.1	▲ 2.4
			出荷	S	1,833	1,750	▲ 4.5	▲ 37.2	▲ 8.9
			在庫	I	-	-	-	-	-
			在庫率	IR	41.4	49.0	18.3	26.6	19.2
	モス型半導体集積回路(マイコン) Metal oxide semiconductor ICs (Micro computer)	百万円 生・鉱	生産	P	21,012	20,213	▲ 2.8	▲ 30.3	▲ 12.0
			出荷	S	25,559	25,945	2.6	▲ 24.5	▲ 3.4
			在庫	I	-	-	-	-	-
			在庫率	IR	87.0	93.3	7.2	118.0	10.9
● モス型半導体集積回路(ロジック) Metal oxide semiconductor ICs (Logic)	百万円 生・鉱	生産	P	42,613	46,982	9.9	▲ 30.0	0.4	
		出荷	S	47,313	43,089	1.5	▲ 26.5	▲ 5.6	
		在庫	I	-	-	-	-	-	
		在庫率	IR	116.4	124.6	7.5	84.3	5.1	
● モス型半導体集積回路(メモリ) Metal oxide semiconductor ICs (Memory)	百万円 生・鉱	生産	P	40,501	45,351	13.0	▲ 13.4	0.3	
		出荷	S	38,148	45,045	19.1	▲ 5.5	3.1	
		在庫	I	-	-	-	-	-	
		在庫率	IR	103.0	103.9	0.9	75.8	▲ 2.4	
● モス型半導体集積回路(CCD) Metal oxide semiconductor ICs (CCD)	百万円 生・鉱	生産	P	14,290	19,088	7.9	▲ 18.0	10.0	
		出荷	S	15,066	20,670	2.2	▲ 20.5	0.9	
		在庫	I	-	-	-	-	-	
		在庫率	IR	77.7	148.3	106.9	319.7	147.8	
混成集積回路 Hybrid ICs	百万円 生・鉱	生産	P	15,607	16,031	2.8	▲ 10.7	2.3	
		出荷	S	13,807	14,123	2.3	▲ 9.2	4.2	
		在庫	I	-	-	-	-	-	
		在庫率	IR	57.7	58.4	1.2	75.9	▲ 4.0	

* 1. Classification by Use of Goods

P: Production, S: Shipments, I: Inventories, IR: Inventory Ratio

(前月比・前年同月比・在庫率＝%)

分類 Classification	品目 Goods	単位 Unit 格付 *1	項目 Item	4月 2011 Apr.	5月 May	原指数 Original Index		季調済指数 前月比 %Change From Previous Month (Seasonal adjust- ment index)		
						前月比 %Change From Previous Month	前年同月比 %Change From Previous Year			
						生	産	出	荷	在
半導体部品 Semiconductor parts	シリコンウエハ Silicon wafers	m ² 生・鋳	生	産	P	183,480	243,466	32.7	▲ 6.3	27.2
			出	荷	S	-	-	-	-	-
			在	庫	I	-	-	-	-	-
			在	庫	IR	-	-	-	-	-
輸送機械工業 Transport equipment	軽乗用車 Midget passenger cars	台 耐・乗	生	産	P	49,399	69,293	40.1	▲ 27.3	48.0
			出	荷	S	49,339	67,080	35.8	▲ 30.1	42.6
			在	庫	I	6,402	8,615	34.6	▲ 38.1	36.5
			在	庫	IR	13.0	12.8	▲ 1.5	▲ 11.8	▲ 4.8
乗用車 Passenger cars	小型乗用車 Small passenger cars	台 耐・乗	生	産	P	52,276	106,808	103.7	▲ 30.2	95.4
			出	荷	S	58,987	104,418	77.2	▲ 28.9	68.5
			在	庫	I	27,172	29,562	8.7	▲ 47.7	7.7
			在	庫	IR	46.1	28.3	▲ 38.6	▲ 26.3	▲ 36.6
	普通乗用車 Large passenger cars	台 資・輸 耐・乗	生	産	P	148,097	234,870	58.9	▲ 34.8	54.8
			出	荷	S	130,362	209,589	60.6	▲ 39.5	61.4
			在	庫	I	49,429	82,972	67.9	▲ 13.3	52.2
			在	庫	IR	37.9	39.6	4.5	43.5	0.2
バス Busses	小型バス Small busses	台 資・輸	生	産	P	1,634	3,413	108.6	▲ 54.1	120.3
			出	荷	S	1,351	2,686	98.8	▲ 62.5	132.8
			在	庫	I	547	1,290	135.6	▲ 39.6	81.3
			在	庫	IR	40.5	48.0	18.5	61.0	▲ 22.7
	大型バス Large busses	台 資・輸	生	産	P	290	535	84.5	▲ 36.9	75.1
			出	荷	S	333	383	14.8	▲ 45.7	36.9
			在	庫	I	135	287	112.7	▲ 51.9	89.2
			在	庫	IR	40.5	74.9	84.9	▲ 11.6	39.8
トラック Trucks	軽トラック Midget trucks	台 資・輸 耐・乗	生	産	P	17,103	27,162	58.8	▲ 22.4	55.7
			出	荷	S	18,480	27,010	46.1	▲ 20.5	43.1
			在	庫	I	2,124	2,276	7.3	▲ 75.5	▲ 10.7
			在	庫	IR	11.5	8.4	▲ 27.0	▲ 69.3	▲ 35.0
	小型トラック Small trucks	台 資・輸	生	産	P	7,762	14,656	89.0	▲ 11.2	93.6
			出	荷	S	8,274	13,747	66.1	▲ 15.7	61.6
			在	庫	I	1,892	2,800	48.2	▲ 25.6	53.6
			在	庫	IR	22.9	20.4	▲ 10.9	▲ 12.1	▲ 5.4
	普通トラック Large trucks	台 資・輸	生	産	P	15,092	32,237	113.6	▲ 18.8	108.3
			出	荷	S	12,251	25,876	110.8	▲ 27.8	124.8
			在	庫	I	8,020	14,407	79.4	▲ 8.0	40.2
			在	庫	IR	65.5	55.7	▲ 15.0	27.7	▲ 38.3
自動車部品 Motor vehicle parts	機関部品 Engine parts	百万円 生・鋳	生	産	P	50,959	50,846	▲ 0.3	▲ 24.1	3.2
			出	荷	S	-	-	-	-	-
			在	庫	I	-	-	-	-	-
			在	庫	IR	-	-	-	-	-
	駆動伝導・操縦装置部品 Drive, transmission and Control parts	百万円 生・鋳	生	産	P	140,625	147,777	5.1	▲ 22.4	9.6
			出	荷	S	-	-	-	-	-
			在	庫	I	-	-	-	-	-
			在	庫	IR	-	-	-	-	-
	懸架制動装置部品 Suspension and Brake parts	百万円 生・鋳	生	産	P	24,211	27,048	11.6	▲ 23.1	11.8
			出	荷	S	-	-	-	-	-
			在	庫	I	-	-	-	-	-
			在	庫	IR	-	-	-	-	-
	シャシー・車体部品 Chassis and Body parts	百万円 生・鋳	生	産	P	48,997	74,978	53.3	▲ 37.7	51.8
			出	荷	S	-	-	-	-	-
			在	庫	I	-	-	-	-	-
			在	庫	IR	-	-	-	-	-
	乗用車用エアコン Automobile air conditioners	台 生・鋳	生	産	P	281,232	459,741	63.5	▲ 33.2	61.6
			出	荷	S	264,612	468,851	77.5	▲ 32.2	76.8
			在	庫	I	61,220	51,602	▲ 15.7	▲ 19.3	▲ 16.1
			在	庫	IR	23.1	11.0	▲ 52.4	19.6	▲ 51.4
二輪自動車 Motorcycles	二輪自動車(125ml以下) Motorcycles (125ml or less)	台 耐・乗	生	産	P	10,012	21,186	111.6	50.7	75.9
			出	荷	S	32,281	34,109	5.7	15.4	12.4
			在	庫	I	14,574	21,030	44.4	▲ 37.3	28.9
			在	庫	IR	45.1	61.7	36.7	▲ 45.6	16.6

* 1. Classification by Use of Goods

P: Production, S: Shipments, I: Inventories, IR: Inventory Ratio

(前月比・前年同月比・在庫率＝%)

分類 Classification	品目 Goods	単位 Unit 格付 *1	項目 Item	4月 2011 Apr.	5月 May	原指数 Original Index		季調済指数 前月比 %Change From Previous Month (Seasonal adjust- ment index)
						前月比 %Change From Previous Month	前年同月比 %Change From Previous Year	
	二輪自動車(125ml超) Motorcycles (More than 125ml)	台 耐・乗	生産 P	33,729	31,919	▲ 5.2	▲ 6.3	17.1
			出荷 S	33,380	34,426	3.1	▲ 9.2	46.8
			在庫 I	24,304	23,062	▲ 5.1	▲ 14.2	5.1
			在庫率 IR	72.8	67.0	▲ 8.0	▲ 5.6	▲ 29.1
産業車両 Industrial vehicles	フォークリフトトラック Fork lift trucks	台 資・輸	生産 P	6,931	8,499	22.7	8.5	20.7
			出荷 S	6,107	7,858	28.7	0.3	27.3
			在庫 I	2,957	3,335	12.7	▲ 18.1	8.4
			在庫率 IR	48.4	42.4	▲ 12.4	▲ 18.5	▲ 19.5
	ショベルトラック Shovel trucks	台 資・建	生産 P	780	922	18.2	63.3	18.2
			出荷 S	749	814	8.6	45.2	3.0
			在庫 I	340	433	27.5	▲ 29.8	18.8
			在庫率 IR	45.4	53.2	17.2	▲ 51.7	16.0
船舶・同機関 Ships and ships engines	船用ディーゼル機関 Diesel engines for marine	千PS 生・鉦	生産 P	1,293	1,027	▲ 20.6	▲ 21.7	▲ 13.3
			出荷 S	-	-	-	-	-
			在庫 I	-	-	-	-	-
			在庫率 IR	-	-	-	-	-
精密機械工業 Precision instruments	● 工業用長さ計 industrial measures	個 生・鉦	生産 P	536,029	461,524	▲ 13.9	29.9	▲ 9.3
			出荷 S	416,913	468,334	12.3	45.1	22.2
			在庫 I	650,720	643,113	▲ 1.2	4.8	▲ 3.9
			在庫率 IR	156.1	137.3	▲ 12.0	▲ 27.7	▲ 23.2
計測機器 Measuring machine and instruments	ガスメータ Gas-meters	個 資・他	生産 P	327,191	296,191	▲ 9.5	▲ 26.5	▲ 11.8
			出荷 S	329,402	301,039	▲ 8.6	▲ 25.6	▲ 11.6
			在庫 I	51,961	47,113	▲ 9.2	▲ 52.9	▲ 11.6
			在庫率 IR	15.8	15.7	▲ 0.7	▲ 36.8	▲ 3.3
	● 工業用計重機 Measuring instruments and controllers for industry	台 資・他	生産 P	1,453	1,273	▲ 12.5	3.5	▲ 8.5
			出荷 S	1,344	1,160	▲ 13.6	▲ 3.9	▲ 22.8
			在庫 I	914	1,027	12.3	28.5	5.8
			在庫率 IR	68.0	88.5	30.1	33.7	34.5
	● 精密測定機 Precision measuring machines and instruments	台 資・他	生産 P	31,194	29,236	▲ 6.3	43.5	▲ 1.4
			出荷 S	25,000	26,952	7.7	60.8	7.8
			在庫 I	39,350	41,632	5.8	20.8	1.9
			在庫率 IR	157.4	154.5	▲ 1.9	▲ 24.9	▲ 7.5
分析機器 Analytical instruments	百万円 資・他	生産 P	11,251	11,521	2.4	▲ 12.4	5.3	
		出荷 S	10,486	11,735	11.9	▲ 12.6	9.1	
		在庫 I	-	-	-	-	-	
		在庫率 IR	128.5	139.8	8.7	8.2	6.0	
試験機 Testing machines	台 資・他	生産 P	461	442	▲ 4.1	27.0	8.8	
		出荷 S	333	403	21.0	27.9	37.0	
		在庫 I	563	602	6.9	33.5	9.9	
		在庫率 IR	169.1	149.4	▲ 11.6	4.4	▲ 25.7	
光学部品 Optical parts	カメラ用交換レンズ Interchangeable lenses for cameras	個 耐・教	生産 P	331,635	391,554	18.0	2.4	8.3
			出荷 S	394,178	472,356	19.9	1.6	19.8
			在庫 I	493,684	496,610	0.6	7.4	6.1
			在庫率 IR	125.2	105.1	▲ 16.1	5.7	▲ 7.0
時計 Watches and clocks	電池式時計 Battery-operated clocks and watches	千個 耐・教	生産 P	476	432	▲ 9.4	▲ 13.4	▲ 11.3
			出荷 S	1,122	993	▲ 11.5	1.7	▲ 5.7
			在庫 I	2,416	2,607	8.0	13.2	4.3
			在庫率 IR	215.3	262.5	21.9	11.2	6.0
	電池式時計ムーブメント Movements of battery - operated clocks and watches	千個 生・鉦	生産 P	23,346	31,889	36.6	23.7	42.3
			出荷 S	22,595	32,014	41.6	15.6	49.6
			在庫 I	5,491	5,570	1.4	▲ 36.9	7.8
			在庫率 IR	24.3	17.4	▲ 28.4	▲ 45.4	▲ 30.5
窯業・土石製品工業 Ceramics, stone and clay products	板ガラス Sheet glass	換算箱 建・建 生・鉦	生産 P	1,732,542	1,744,083	0.7	▲ 9.7	▲ 2.6
			出荷 S	1,722,335	1,506,571	▲ 12.6	▲ 21.1	▲ 6.3
			在庫 I	5,826,473	6,210,036	6.6	19.2	2.7
			在庫率 IR	338.3	412.2	21.8	50.9	9.6
ガラス・同製品 Glass and glass	安全ガラス Safety glass	㎡ 生・鉦	生産 P	1,466,383	1,827,081	24.7	▲ 45.1	31.7
			出荷 S	1,632,206	2,375,992	45.6	▲ 26.6	44.9
			在庫 I	3,793,721	3,189,477	▲ 15.9	6.0	▲ 14.9
			在庫率 IR	232.4	134.2	▲ 42.3	44.4	▲ 40.2

* 1. Classification by Use of Goods

P: Production, S: Shipments, I: Inventories, IR: Inventory Ratio

(前月比・前年同月比・在庫率＝%)

分類 Classification	品目 Goods	単位 Unit 格付 *1	項目 Item	4月 2011 Apr.	5月 May	原指数 Original Index		季調済指数 前月比 %Change From Previous Month (Seasonal adjust- ment index)	
						前月比 %Change From Previous Month	前年同月比 %Change From Previous Year		
						P	S	I	IR
セメント・同製品 Cement and cement products	ガラス短繊維製品 Glass fiber wool products	t 建・建	生産	P	16,106	18,864	17.2	23.3	12.3
			出荷	S	15,964	18,306	14.7	21.5	11.0
			在庫	I	14,034	16,475	17.5	1.0	16.9
			在庫率	IR	87.9	90.0	2.4	▲ 16.8	2.5
	ガラス長繊維製品 Glass fiber continuous textiles	t 生・鋳	生産	P	22,020	24,899	13.1	2.7	8.7
			出荷	S	25,879	24,216	▲ 6.4	▲ 9.7	▲ 7.0
			在庫	I	48,977	53,801	9.8	43.6	10.8
			在庫率	IR	189.3	222.2	17.3	59.1	18.5
	ガラス製容器類 Glass containers	t 生・鋳	生産	P	112,011	117,598	4.9	7.1	5.8
			出荷	S	115,900	116,820	0.9	4.5	1.5
			在庫	I	222,862	224,981	0.9	▲ 1.4	1.2
			在庫率	IR	192.3	192.6	0.1	▲ 5.7	▲ 1.3
	台所・食卓用ガラス製品 Glass products for tableware and kitchenware	t 非・家	生産	P	4,949	5,110	3.3	19.3	9.2
			出荷	S	4,719	4,642	▲ 1.7	▲ 0.7	▲ 4.6
			在庫	I	18,534	18,910	2.0	▲ 7.7	0.4
			在庫率	IR	392.8	407.4	3.7	▲ 7.1	4.4
セメント・同製品 Cement and cement products	セメント Cement	t 建・建 建・土	生産	P	4,025,773	3,712,795	▲ 7.8	▲ 6.4	▲ 9.4
			出荷	S	3,891,540	3,726,179	▲ 4.3	▲ 5.8	▲ 5.5
			在庫	I	3,587,243	3,497,017	▲ 2.6	▲ 4.8	▲ 4.5
			在庫率	IR	92.2	93.8	1.7	1.0	2.1
	遠心力鉄筋コンクリート管 Centrifugal reinforced- concrete pipes	t 建・土	生産	P	26,360	25,053	▲ 5.0	▲ 8.4	1.3
			出荷	S	21,947	19,809	▲ 9.9	▲ 8.3	1.2
			在庫	I	145,500	150,908	3.6	▲ 6.6	▲ 0.8
			在庫率	IR	663.0	761.8	14.9	2.0	▲ 2.4
	遠心力鉄筋コンクリートポール Centrifugal reinforced- concrete poles	t 資・電	生産	P	60,825	55,882	▲ 8.1	▲ 0.2	▲ 0.8
			出荷	S	57,608	57,423	▲ 0.3	4.8	5.2
			在庫	I	124,229	122,878	▲ 1.1	▲ 3.5	▲ 0.6
			在庫率	IR	215.6	214.0	▲ 0.7	▲ 7.9	▲ 5.8
遠心力鉄筋コンクリートパイプ Centrifugal reinforced- concrete piles	t 建・建	生産	P	190,457	171,125	▲ 10.1	9.0	▲ 4.2	
		出荷	S	194,955	172,634	▲ 11.4	▲ 1.4	▲ 11.0	
		在庫	I	361,090	359,183	▲ 0.4	▲ 1.0	0.8	
		在庫率	IR	185.2	208.1	12.3	0.4	12.1	
● 護岸用コンクリートブロック Concrete blocks for bank protection	t 建・土	生産	P	95,827	93,057	▲ 2.9	10.2	3.8	
		出荷	S	91,278	80,306	▲ 12.0	▲ 0.9	▲ 11.0	
		在庫	I	360,024	371,861	3.3	▲ 3.3	0.9	
		在庫率	IR	394.4	463.1	17.4	▲ 2.3	14.6	
● 道路用コンクリート製品 Concrete products for road	t 建・土	生産	P	284,326	260,889	▲ 8.2	▲ 2.8	0.0	
		出荷	S	255,465	222,952	▲ 12.7	▲ 7.4	▲ 3.4	
		在庫	I	1,262,891	1,307,871	3.5	▲ 3.1	0.0	
		在庫率	IR	494.3	586.6	18.6	4.6	2.9	
● プレストレストコンクリート製品 Pre-stressed concrete	t 建・土	生産	P	46,685	49,109	5.1	2.1	8.3	
		出荷	S	38,343	42,993	12.1	▲ 11.7	9.4	
		在庫	I	118,464	124,239	4.9	▲ 5.9	3.9	
		在庫率	IR	309.0	289.0	▲ 6.5	6.6	▲ 6.1	
気泡コンクリート製品 Autoclaved light weight Concrete products	m3 建・建	生産	P	123,602	104,787	▲ 15.2	1.0	▲ 12.6	
		出荷	S	111,859	107,585	▲ 3.8	▲ 0.9	▲ 6.0	
		在庫	I	68,543	61,918	▲ 9.7	8.5	▲ 5.0	
		在庫率	IR	61.3	57.6	▲ 6.0	9.8	▲ 0.2	
陶磁器 Ceramics wares	● タイル Tiles	m ² 建・建	生産	P	1,966,127	1,789,353	▲ 9.1	29.5	7.9
			出荷	S	1,592,200	1,508,594	▲ 5.3	12.1	3.4
			在庫	I	8,520,073	8,506,159	▲ 0.3	▲ 5.2	0.3
			在庫率	IR	535.1	563.8	5.3	▲ 15.6	▲ 4.4
	水洗式便器 Water closet	個 建・建	生産	P	184,604	159,528	▲ 13.5	25.2	▲ 3.6
			出荷	S	209,994	191,892	▲ 8.5	20.5	▲ 1.9
			在庫	I	253,484	267,294	5.4	16.6	5.0
			在庫率	IR	120.7	139.3	15.4	▲ 3.0	3.5
	電気用陶磁器 Electrical porcelain insulators	t 資・電 生・鋳	生産	P	4,016	3,589	▲ 10.6	8.4	2.5
			出荷	S	4,275	3,880	▲ 9.3	10.6	9.2
			在庫	I	8,820	8,565	▲ 3.0	▲ 3.2	▲ 0.2
			在庫率	IR	206.3	220.7	7.0	▲ 12.5	▲ 10.2

* 1. Classification by Use of Goods

P: Production, S: Shipments, I: Inventories, IR: Inventory Ratio

(前月比・前年同月比・在庫率＝%)

分類 Classification	品目 Goods	単位 Unit 格付 *1	項目 Item	4月 2011 Apr.	5月 May	原指数 Original Index		季調済指数 前月比 %Change From Previous Month (Seasonal adjust- ment index)	
						前月比 %Change From Previous Month	前年同月比 %Change From Previous Year		
●	台所・食卓用陶磁器 Ceramic wares for tableware and kitchenware	t 非・家	生産 P	5,857	5,670	▲ 3.3	2.6	3.2	
			出荷 S	5,962	5,888	▲ 1.3	3.6	5.9	
			在庫 I	19,499	19,467	▲ 0.1	▲ 0.1	0.1	
			在庫率 IR	327.1	330.6	1.1	▲ 3.7	▲ 6.9	
●	●	千個 生・鉍	生産 P	2,142,543	1,827,224	▲ 14.7	▲ 4.1	▲ 12.4	
			出荷 S	2,108,306	1,868,560	▲ 11.4	▲ 3.9	▲ 8.3	
			在庫 I	1,391,036	1,350,191	▲ 2.9	110.3	3.8	
			在庫率 IR	66.0	72.3	9.5	118.8	13.1	
	●	触媒担体・セラミックフィルタ Ceramic catalyst supports and ceramic filter	kg 生・鉍	生産 P	1,210,309	1,136,084	▲ 6.1	▲ 3.0	1.2
				出荷 S	1,196,373	1,007,848	▲ 15.7	12.3	▲ 2.7
				在庫 I	1,790,589	1,883,959	5.2	5.7	4.6
				在庫率 IR	-	-	-	-	-
	●	●	千個 生・鉍	生産 P	110,920	108,307	▲ 2.4	6.0	7.0
				出荷 S	109,589	103,858	▲ 5.2	6.5	3.4
				在庫 I	49,523	51,456	3.9	11.5	5.3
				在庫率 IR	-	-	-	-	-
●	●	t 建・建	生産 P	3,560	3,388	▲ 4.8	12.6	▲ 1.9	
			出荷 S	1,237	1,291	4.3	▲ 3.0	4.0	
			在庫 I	2,887	2,817	▲ 2.4	▲ 2.9	▲ 1.0	
			在庫率 IR	233.4	218.2	▲ 6.6	0.1	▲ 7.0	
	●	●	t 生・鉍	生産 P	32,927	31,899	▲ 3.0	8.3	5.1
				出荷 S	36,929	32,614	▲ 11.7	▲ 6.7	▲ 3.7
				在庫 I	63,577	65,816	3.5	18.4	3.8
				在庫率 IR	172.2	201.8	17.2	26.8	6.7
	●	●	t 生・鉍	生産 P	64,448	54,563	▲ 15.3	▲ 5.9	▲ 6.0
				出荷 S	67,282	55,596	▲ 17.3	▲ 5.1	▲ 7.4
				在庫 I	25,975	26,954	3.8	9.8	3.7
				在庫率 IR	38.6	48.5	25.6	15.8	10.8
●	●	t 生・鉍	生産 P	19,364	16,105	▲ 16.8	0.9	▲ 10.5	
			出荷 S	18,631	14,753	▲ 20.8	▲ 5.0	▲ 20.8	
			在庫 I	17,736	18,395	3.6	15.3	1.0	
			在庫率 IR	95.2	124.7	31.0	21.3	26.5	
●	●	kg 生・鉍	生産 P	1,368,665	1,385,328	1.2	6.6	▲ 8.4	
			出荷 S	986,394	960,126	▲ 2.7	▲ 0.4	▲ 7.1	
			在庫 I	1,158,151	1,357,012	17.1	▲ 9.5	3.9	
			在庫率 IR	117.4	141.3	20.3	▲ 9.0	15.2	
●	●	t 生・他	生産 P	3,490	3,215	▲ 7.9	6.0	▲ 5.7	
			出荷 S	3,576	3,225	▲ 9.9	1.6	▲ 7.8	
			在庫 I	3,977	4,164	4.6	27.5	3.2	
			在庫率 IR	111.2	129.1	16.1	25.5	9.1	
●	●	千㎡ 建・建	生産 P	32,709	31,377	▲ 4.0	3.7	▲ 4.0	
			出荷 S	31,634	31,569	▲ 0.1	7.0	▲ 0.9	
			在庫 I	27,478	27,249	▲ 0.8	▲ 0.4	▲ 3.3	
			在庫率 IR	86.9	86.3	▲ 0.7	▲ 7.0	▲ 5.9	
●	●	t 生・鉍	生産 P	640,667	648,409	1.1	▲ 9.4	▲ 0.1	
			出荷 S	572,522	585,194	2.2	▲ 11.9	▲ 0.1	
			在庫 I	106,495	107,034	0.5	▲ 0.7	▲ 1.7	
			在庫率 IR	18.6	18.3	▲ 1.6	12.2	▲ 1.3	
●	●	t 生・鉍	生産 P	105,503	99,474	▲ 5.7	17.7	▲ 2.7	
			出荷 S	54,766	54,390	▲ 0.7	22.0	13.3	
			在庫 I	41,206	40,705	▲ 1.3	13.9	▲ 2.2	
			在庫率 IR	75.2	74.8	▲ 0.6	▲ 6.8	▲ 4.2	
●	●	t 生・他	生産 P	87,508	88,018	0.7	44.6	16.3	
			出荷 S	93,241	81,573	▲ 12.5	56.5	22.8	
			在庫 I	362,746	361,077	▲ 0.5	▲ 12.7	▲ 2.8	
			在庫率 IR	389.0	442.6	13.8	▲ 44.2	▲ 22.2	
●	●	t 生・鉍	生産 P	296,361	328,591	10.9	1.8	18.5	
			出荷 S	256,896	217,918	▲ 15.2	▲ 20.7	▲ 14.6	
			在庫 I	95,720	131,887	37.9	23.9	44.9	
			在庫率 IR	37.3	60.5	62.1	56.3	69.9	

* 1. Classification by Use of Goods

P: Production, S: Shipments, I: Inventories, IR: Inventory Ratio

(前月比・前年同月比・在庫率＝%)

分類 Classification	品目 Goods	単位 Unit 格付 *1	項目 Item	4月 2011 Apr.	5月 May	原指数 Original Index		季調済指数 前月比 %Change From Previous Month (Seasonal adjust- ment index)	
						前月比 %Change From Previous Month	前年同月比 %Change From Previous Year		
						生産 出荷 在庫 在庫率	P S I IR		
無機薬品・顔料・触媒 Industrial inorganic chemicals, pigment and catalyst	液体塩素 Liquid chlorine	t 生・鉍	生産	P	38,413	35,327	▲ 8.0	▲ 4.2	0.4
			出荷	S	15,584	16,659	6.9	▲ 15.3	7.5
			在庫	I	4,091	4,365	6.7	2.9	7.6
			在庫率	IR	26.3	26.2	▲ 0.4	21.8	▲ 2.6
	酸化第二鉄 Ferric oxide	t 生・鉍	生産	P	11,466	11,767	2.6	▲ 4.8	2.1
			出荷	S	13,025	11,670	▲ 10.4	▲ 1.6	▲ 1.0
			在庫	I	15,405	15,338	▲ 0.4	▲ 22.6	▲ 2.3
			在庫率	IR	118.3	131.4	11.1	▲ 21.4	▲ 4.0
	酸化チタン Titanium dioxide	t 生・鉍	生産	P	14,720	19,890	35.1	▲ 4.4	21.9
			出荷	S	17,122	16,337	▲ 4.5	2.1	▲ 6.8
			在庫	I	37,689	41,392	9.9	2.3	5.9
			在庫率	IR	220.1	253.4	15.1	0.3	11.2
	カーボンブラック Carbon black	t 生・鉍	生産	P	52,928	55,137	4.2	▲ 9.4	▲ 1.0
			出荷	S	56,862	56,097	▲ 1.4	▲ 0.6	5.8
在庫			I	56,757	56,375	▲ 0.7	0.5	▲ 5.2	
在庫率			IR	99.8	100.5	0.7	1.1	▲ 12.2	
活性炭 Activated carbons	t 生・鉍	生産	P	5,345	4,861	▲ 9.0	0.0	▲ 8.2	
		出荷	S	4,975	4,405	▲ 11.5	0.5	▲ 10.0	
		在庫	I	11,241	11,282	0.4	20.8	▲ 2.0	
		在庫率	IR	225.9	256.1	13.4	20.1	7.0	
硫酸 Sulfuric acid	t 生・鉍	生産	P	436,992	568,729	30.2	▲ 8.5	14.8	
		出荷	S	371,533	445,570	19.9	▲ 12.1	19.3	
		在庫	I	190,004	242,392	27.7	▲ 4.5	14.8	
		在庫率	IR	51.1	54.4	6.5	8.5	3.3	
自動車排気ガス浄化用触媒 Catalyst for auto emissions control	t 生・鉍	生産	P	487	453	▲ 6.8	▲ 49.2	▲ 7.2	
		出荷	S	481	533	10.7	▲ 43.6	9.8	
		在庫	I	257	196	▲ 23.7	14.0	▲ 25.5	
		在庫率	IR	53.4	36.8	▲ 31.1	102.2	▲ 33.2	
高圧ガス High compressed gas	酸素 Oxygen	千m3 生・鉍	生産	P	505,904	548,391	8.3	▲ 8.5	1.4
			出荷	S	492,395	533,681	8.4	▲ 8.9	1.2
			在庫	I	-	-	-	-	-
			在庫率	IR	-	-	-	-	-
	窒素 Nitrogen	千m3 生・鉍	生産	P	1,068,728	1,133,929	6.1	0.0	3.3
			出荷	S	775,353	825,756	6.6	1.9	4.6
			在庫	I	29,781	28,938	▲ 2.8	▲ 10.1	▲ 8.4
			在庫率	IR	3.8	3.5	▲ 7.9	▲ 12.5	▲ 11.2
	フルオロカーボン Fluorocarbon	t 生・鉍	生産	P	5,567	5,183	▲ 6.8	▲ 1.7	3.8
			出荷	S	4,153	3,774	▲ 9.0	8.4	▲ 1.1
			在庫	I	6,921	8,287	19.8	52.9	17.8
			在庫率	IR	166.7	219.6	31.7	41.3	13.8
石油系芳香族 Aromatic hydrocarbons (Petroleum, origin)	純ベンゼン Benzene, pure	t 生・鉍	生産	P	329,823	335,215	1.6	▲ 13.5	▲ 3.0
			出荷	S	198,356	240,676	21.4	▲ 11.6	8.5
			在庫	I	154,801	146,053	▲ 5.7	▲ 17.6	▲ 8.7
			在庫率	IR	78.0	60.7	▲ 22.2	▲ 6.8	▲ 17.7
	純トルエン Toluene, pure	t 生・鉍	生産	P	117,137	119,189	1.7	▲ 5.0	▲ 6.4
			出荷	S	58,244	48,381	▲ 16.9	▲ 28.7	▲ 24.3
			在庫	I	45,307	65,081	43.7	7.6	32.5
			在庫率	IR	77.8	134.5	72.9	50.8	70.3
	キシレン Xylene	t 生・鉍	生産	P	435,609	414,125	▲ 4.9	▲ 14.2	▲ 1.1
			出荷	S	194,174	205,043	5.6	▲ 7.9	8.4
			在庫	I	102,300	91,211	▲ 10.8	▲ 28.3	▲ 4.9
			在庫率	IR	52.7	44.5	▲ 15.6	▲ 22.2	▲ 10.4
	パラキシレン Para-xylene	t 生・鉍	生産	P	238,898	221,112	▲ 7.5	▲ 7.9	▲ 0.6
			出荷	S	245,112	242,870	▲ 0.9	▲ 4.8	12.7
			在庫	I	115,098	100,961	▲ 12.2	▲ 3.8	▲ 7.3
			在庫率	IR	47.0	41.6	▲ 11.5	1.2	▲ 11.9
環式中間物 Cyclic chemicals and synthetic dyes	t 生・鉍	生産	P	204,548	223,415	9.1	▲ 13.9	▲ 5.3	
		出荷	S	201,660	223,568	10.9	▲ 6.6	0.6	
		在庫	I	68,044	62,893	▲ 7.5	▲ 22.0	▲ 15.4	
		在庫率	IR	33.7	28.1	▲ 16.6	▲ 16.6	▲ 12.8	

* 1. Classification by Use of Goods

P: Production, S: Shipments, I: Inventories, IR: Inventory Ratio

(前月比・前年同月比・在庫率＝%)

分類 Classification	品目 Goods	単位 Unit 格付 *1	項目 Item	4月 2011 Apr.	5月 May	原指数 Original Index		季調済指数 前月比 %Change From Previous Month (Seasonal adjust- ment index)
						前月比 %Change From Previous Month	前年同月比 %Change From Previous Year	
	フェノール Phenol	t 生・鋺	生産 P	46,874	60,097	28.2	▲ 3.8	8.6
			出荷 S	33,215	46,378	39.6	15.3	5.7
			在庫 I	22,981	25,136	9.5	36.0	▲ 3.4
			在庫率 IR	69.2	54.2	▲ 21.7	17.8	▲ 11.9
	高純度テレフタル酸 Terephthalic acid, pure	t 生・鋺	生産 P	82,576	82,947	0.4	▲ 20.2	2.9
			出荷 S	53,200	58,952	10.8	▲ 24.5	20.6
			在庫 I	46,226	50,057	8.3	26.9	4.3
			在庫率 IR	86.9	84.9	▲ 2.3	67.8	▲ 17.8
	○ トルイレンジイソシアネート Tolulene diisocyanate	t 生・鋺	生産 P	-	-	-	-	-
			出荷 S	-	-	-	-	-
			在庫 I	-	-	-	-	-
			在庫率 IR	-	-	-	-	-
	シクロヘキサン Cyclohexane	t 生・鋺	生産 P	26,605	39,435	48.2	▲ 12.6	17.5
			出荷 S	22,361	26,949	20.7	▲ 17.4	13.8
			在庫 I	15,772	18,556	17.6	11.9	5.4
			在庫率 IR	70.5	68.9	▲ 2.2	35.7	▲ 7.5
	カプロラクタム Caprolactam	t 生・鋺	生産 P	26,081	31,761	21.8	▲ 3.6	15.0
			出荷 S	17,707	19,203	8.5	▲ 6.9	5.3
在庫 I			16,177	16,203	0.3	▲ 7.5	14.1	
在庫率 IR			91.4	84.4	▲ 7.7	▲ 0.7	10.0	
ジフェニルメタンジイソシアネート Diphenyl methane diisocyanate	t 生・鋺	生産 P	38,438	26,768	▲ 30.4	9.6	1.9	
		出荷 S	28,066	27,255	▲ 2.8	11.1	▲ 7.8	
		在庫 I	41,073	36,940	▲ 10.0	▲ 17.9	5.6	
		在庫率 IR	146.3	135.5	▲ 7.4	▲ 26.1	3.7	
有機薬品 Industrial organic chemicals	エチレン Ethylene	t 生・鋺	生産 P	503,036	553,137	10.0	▲ 1.5	1.7
			出荷 S	395,025	433,667	9.8	0.7	3.9
			在庫 I	60,787	55,299	▲ 9.0	▲ 11.1	▲ 11.6
			在庫率 IR	15.4	12.8	▲ 16.9	▲ 11.7	▲ 12.2
	エチレングリコール Ethylene glycol	t 生・鋺	生産 P	19,891	30,194	51.8	▲ 17.6	63.0
			出荷 S	17,170	23,290	35.9	▲ 32.0	52.9
			在庫 I	30,285	35,810	18.3	2.0	9.6
			在庫率 IR	176.4	153.8	▲ 12.8	50.2	▲ 28.7
	★ 二塩化エチレン Ethylene dichloride	t 生・鋺	生産 P	205,111	247,705	20.8	▲ 3.9	29.1
			出荷 S	12,984	15,092	16.2	13.5	20.5
			在庫 I	35,413	41,484	17.2	▲ 1.0	5.6
			在庫率 IR	17.3	16.7	▲ 3.5	2.5	▲ 15.7
	プロピレン Propylene	t 生・鋺	生産 P	420,900	453,477	7.6	▲ 4.8	2.0
			出荷 S	427,851	467,500	9.2	▲ 4.9	3.0
			在庫 I	64,387	68,133	5.9	1.4	▲ 4.3
			在庫率 IR	15.0	14.6	▲ 2.7	6.5	▲ 1.3
	ポリプロピレングリコール Polypropylene glycol	t 生・鋺	生産 P	22,156	24,600	11.1	17.4	31.4
			出荷 S	20,183	19,027	▲ 5.7	▲ 9.0	▲ 4.7
在庫 I			34,409	38,731	12.5	3.8	16.0	
在庫率 IR			170.5	203.6	19.4	14.2	23.7	
合成アセトン Acetone, synthetic	t 生・鋺	生産 P	30,737	32,827	6.8	▲ 17.0	▲ 3.0	
		出荷 S	24,835	26,361	6.2	▲ 9.1	▲ 6.7	
		在庫 I	13,871	15,165	9.3	▲ 14.3	▲ 1.4	
		在庫率 IR	55.9	57.5	2.9	▲ 5.6	11.0	
アクリロニトリル Acrylonitrile	t 生・鋺	生産 P	66,501	66,434	▲ 0.1	▲ 0.8	▲ 25.0	
		出荷 S	59,249	54,734	▲ 7.6	0.5	▲ 18.0	
		在庫 I	19,447	22,232	14.4	0.5	▲ 17.2	
		在庫率 IR	32.8	40.6	23.8	0.0	4.7	
合成ブタノール Butanol, synthetic	t 生・鋺	生産 P	21,635	22,886	5.7	▲ 38.4	▲ 0.7	
		出荷 S	12,693	10,629	▲ 16.3	▲ 42.4	▲ 23.0	
		在庫 I	6,603	7,555	14.3	▲ 15.3	11.6	
		在庫率 IR	52.0	71.1	36.7	47.2	35.1	
ブタジエン Butadiene	t 生・鋺	生産 P	79,044	72,396	▲ 8.4	▲ 1.4	▲ 2.8	
		出荷 S	50,305	59,387	18.0	3.0	10.3	
		在庫 I	23,835	18,981	▲ 20.4	0.0	▲ 2.4	
		在庫率 IR	47.4	32.0	▲ 32.5	▲ 2.7	▲ 6.8	

* 1. Classification by Use of Goods

P: Production, S: Shipments, I: Inventories, IR: Inventory Ratio

(前月比・前年同月比・在庫率＝%)

分類 Classification	品目 Goods	単位 Unit 格付 *1	項目 Item	4月 2011 Apr.	5月 May	原指数 Original Index		季調済指数 前月比 %Change From Previous Month (Seasonal adjustment index)
						前月比 %Change From Previous Month	前年同月比 %Change From Previous Year	
プラスチック Plastic (materials)	ポリエチレン Polyethylene	t 生・鋳	生産 P	228,987	256,720	12.1	1.9	▲ 3.8
			出荷 S	252,945	212,614	▲ 15.9	▲ 8.2	▲ 9.6
			在庫 I	407,034	453,467	11.4	4.2	9.3
			在庫率 IR	160.9	213.3	32.6	13.5	21.8
	ポリスチレン Polystyrene	t 生・鋳	生産 P	125,743	115,903	▲ 7.8	0.8	▲ 5.6
			出荷 S	115,052	102,224	▲ 11.1	1.9	▲ 4.4
			在庫 I	136,415	153,573	12.6	6.2	8.7
			在庫率 IR	118.6	150.2	26.7	4.3	12.3
	ポリプロピレン Polypropylene	t 生・鋳	生産 P	177,939	188,296	5.9	▲ 7.5	8.7
			出荷 S	165,933	159,326	▲ 3.9	▲ 17.3	0.0
			在庫 I	401,248	428,400	6.8	11.1	6.3
			在庫率 IR	241.8	268.9	11.2	34.3	2.9
	フェノール樹脂 Phenol-formaldehyde resin	t 生・鋳	生産 P	22,736	20,270	▲ 10.9	▲ 6.1	▲ 4.9
			出荷 S	21,533	19,878	▲ 7.7	▲ 8.2	▲ 5.3
			在庫 I	12,832	12,481	▲ 2.8	11.1	1.2
在庫率 IR			59.6	62.8	5.4	21.0	5.8	
エポキシ樹脂 Epoxy resin	t 生・鋳	生産 P	13,618	17,148	25.9	3.5	26.7	
		出荷 S	15,268	16,023	4.9	▲ 3.5	2.7	
		在庫 I	13,540	15,277	12.9	1.8	12.3	
		在庫率 IR	88.7	95.3	7.5	5.6	10.0	
ウレタンフォーム Polyurethane foam	t 生・鋳	生産 P	11,316	11,206	▲ 0.9	▲ 14.6	2.2	
		出荷 S	11,184	11,350	1.5	▲ 14.9	3.5	
		在庫 I	4,047	3,980	▲ 1.6	10.8	0.2	
		在庫率 IR	36.2	35.1	▲ 3.0	30.0	▲ 3.0	
★メタクリル樹脂 Methacrylic resin	t 生・鋳	生産 P	19,881	18,645	▲ 6.3	4.5	▲ 5.8	
		出荷 S	16,645	14,319	▲ 13.9	▲ 8.2	▲ 13.5	
		在庫 I	22,632	25,186	11.3	74.5	11.3	
		在庫率 IR	113.8	135.1	18.8	66.7	12.3	
ポリビニルアルコール Polyvinyl alcohol	t 生・鋳	生産 P	17,597	20,616	17.1	4.5	7.4	
		出荷 S	17,423	13,674	▲ 21.5	▲ 14.7	▲ 19.9	
		在庫 I	34,228	37,329	9.1	5.6	5.9	
		在庫率 IR	196.5	273.0	38.9	23.7	32.5	
塩化ビニル樹脂 Polyvinyl chloride	t 生・鋳	生産 P	108,890	126,297	16.0	▲ 12.1	13.8	
		出荷 S	119,779	112,160	▲ 6.4	▲ 14.3	▲ 5.1	
		在庫 I	83,637	97,243	16.3	▲ 17.3	11.3	
		在庫率 IR	69.8	86.7	24.2	▲ 3.5	13.2	
ポリアミド系樹脂成形材料 Polyamides resin(Molding materials)	t 生・鋳	生産 P	17,830	17,603	▲ 1.2	▲ 10.3	▲ 2.0	
		出荷 S	17,178	15,923	▲ 7.2	▲ 30.3	▲ 5.5	
		在庫 I	33,296	34,492	3.6	15.4	8.9	
		在庫率 IR	193.8	216.6	11.7	65.4	21.9	
ふっ素樹脂 Fluoroplastics	t 生・鋳	生産 P	1,665	1,907	14.6	▲ 5.5	34.2	
		出荷 S	2,040	1,785	▲ 12.5	▲ 17.8	▲ 7.6	
		在庫 I	4,038	4,037	0.0	▲ 4.1	3.4	
		在庫率 IR	197.9	226.2	14.4	16.7	11.4	
ポリカーボネート Polycarbonate	t 生・鋳	生産 P	20,947	23,795	13.5	▲ 34.1	▲ 23.4	
		出荷 S	22,871	19,334	▲ 15.5	▲ 28.2	▲ 13.8	
		在庫 I	52,148	54,466	4.4	7.2	▲ 2.8	
		在庫率 IR	228.0	281.7	23.5	49.1	14.4	
ポリエチレンテレフタレート Polyethylene terephthalate	t 生・鋳	生産 P	65,860	75,101	14.0	▲ 12.9	6.6	
		出荷 S	49,987	39,678	▲ 20.7	▲ 13.4	▲ 29.0	
		在庫 I	68,899	72,038	4.5	▲ 21.2	▲ 1.6	
		在庫率 IR	137.8	181.6	31.8	▲ 8.8	40.6	
合成ゴム Synthetic rubbers	t 生・鋳	生産 P	122,021	144,744	18.6	3.0	11.6	
		出荷 S	116,424	106,252	▲ 8.7	▲ 5.7	▲ 5.7	
		在庫 I	238,281	266,849	12.0	22.3	7.2	
		在庫率 IR	204.7	251.1	22.7	29.8	11.7	
写真感光材料 Sensitive materials for photography	千㎡ 生・他	生産 P	15,378	17,793	15.8	5.2	20.1	
		出荷 S	15,869	15,531	▲ 2.1	▲ 6.2	▲ 1.3	
		在庫 I	13,644	15,868	16.3	15.2	2.8	
		在庫率 IR	86.0	102.2	18.9	23.0	4.3	

* 1.Classification by Use of Goods

P:Production, S: Shipments, I: Inventories, IR:Inventory Ratio

(前月比・前年同月比・在庫率＝%)

分類 Classification	品目 Goods	単位 Unit 格付 *1	項目 Item	4月 2011 Apr.	5月 May	原指数 Original Index		季調済指数 前月比 %Change From Previous Month (Seasonal adjustment index)	
						前月比 %Change From Previous Month	前年同月比 %Change From Previous Year		
						生産 出荷 在庫 在庫率	P S I IR		
石けん・合成洗剤・界面活性剤 Soap, synthetic detergent and surface- active agents	○ 印画紙 Sensitized paper	千m ² 生・他	生産	P	-	-	-	-	-
			出荷	S	-	-	-	-	-
			在庫	I	-	-	-	-	-
			在庫率	IR	-	-	-	-	-
化粧品 Cosmetics	シャンプー類 Shampoo, hair rinse and hair treatment	t 非・家	生産	P	14,585	15,594	7.0	14.0	16.9
			出荷	S	19,046	20,001	5.1	▲ 7.3	6.6
			在庫	I	29,558	33,300	12.7	0.9	16.0
			在庫率	IR	155.2	166.5	7.3	8.7	4.9
	整髪料 Hair dressings	kg 非・家	生産	P	2,304,527	2,417,438	4.8	2.0	16.7
			出荷	S	2,174,115	1,959,567	▲ 9.8	▲ 4.3	▲ 0.1
			在庫	I	3,202,914	3,572,143	11.6	6.5	8.7
			在庫率	IR	147.3	182.3	23.7	11.2	6.6
	● 洗顔クリーム類 Facial washing cream and foam, Cleansing cream, Massage and cold cream	kg 非・家	生産	P	2,444,206	2,904,794	18.9	▲ 1.6	28.8
			出荷	S	2,727,586	2,690,677	▲ 1.4	▲ 8.0	8.1
			在庫	I	3,161,662	3,376,445	6.8	▲ 5.2	8.3
			在庫率	IR	115.9	125.5	8.3	3.0	▲ 0.2
	● モイスチャークリーム・乳液 Moisture cream and milky lotion	kg 非・家	生産	P	616,481	626,279	1.6	14.1	24.6
			出荷	S	622,195	553,536	▲ 11.0	13.4	8.6
在庫			I	904,522	941,968	4.1	4.8	6.9	
在庫率			IR	145.4	170.2	17.0	▲ 7.7	▲ 3.5	
● 化粧水・美容液 Skin lotion and beauty essence	kg 非・家	生産	P	2,090,398	2,515,152	20.4	15.3	28.0	
		出荷	S	2,108,397	2,201,372	4.4	5.2	6.5	
		在庫	I	2,688,478	2,971,723	10.5	13.0	11.9	
		在庫率	IR	127.5	135.0	5.8	7.3	4.1	
● ファンデーション Makeup foundation	kg 非・家	生産	P	190,560	223,659	17.4	33.5	45.0	
		出荷	S	154,591	202,566	31.0	19.8	46.6	
		在庫	I	403,387	421,076	4.4	20.8	7.8	
		在庫率	IR	260.9	207.9	▲ 20.4	0.7	▲ 28.8	
● 口紅 Lipstick	kg 非・家	生産	P	18,545	16,350	▲ 11.9	11.3	▲ 12.6	
		出荷	S	14,994	14,807	▲ 1.3	12.7	17.5	
		在庫	I	46,627	51,201	9.8	▲ 9.2	0.6	
		在庫率	IR	311.0	345.8	11.3	▲ 19.4	▲ 14.7	
塗料・印刷インキ Paint and printing ink	溶剤系合成樹脂塗料 Organic solvent type of Synthetic resin paints	t 建・建 生・鉦	生産	P	47,950	44,470	▲ 7.3	▲ 2.7	▲ 2.3
			出荷	S	49,611	44,794	▲ 9.7	▲ 7.8	▲ 5.1
			在庫	I	46,749	48,772	4.3	4.9	4.5
			在庫率	IR	94.2	108.9	15.6	13.8	8.2
	水系合成樹脂塗料 Water soluble type of Synthetic resin paints	t 建・建 生・鉦	生産	P	24,510	25,397	3.6	▲ 4.1	7.0
			出荷	S	24,218	23,382	▲ 3.4	▲ 14.8	▲ 2.4
			在庫	I	20,540	21,835	6.3	12.8	5.7
			在庫率	IR	84.8	93.4	10.1	32.3	8.8
	シンナー Thinners	t 生・鉦	生産	P	31,103	30,445	▲ 2.2	▲ 2.5	2.2
出荷			S	33,985	33,209	▲ 2.2	▲ 5.4	1.6	
在庫			I	8,019	7,736	▲ 3.6	1.7	▲ 4.6	
在庫率			IR	23.6	23.3	▲ 1.2	7.4	▲ 7.4	

* 1. Classification by Use of Goods

P: Production, S: Shipments, I: Inventories, IR: Inventory Ratio

(前月比・前年同月比・在庫率＝%)

分類 Classification	品目 Goods	単位 Unit 格付 *1	項目 Item	4月 2011 Apr.	5月 May	原指数 Original Index		季調済指数 前月比 %Change From Previous Month (Seasonal adjust- ment index)
						前月比 %Change From Previous Month	前年同月比 %Change From Previous Year	
	印刷インキ Printing ink	t 生・鋳	生産 P	34,851	30,012	▲ 13.8	5.1	▲ 0.1
			出荷 S	37,844	32,953	▲ 12.9	1.1	1.1
			在庫 I	15,415	16,980	10.2	5.5	9.7
			在庫率 IR	40.7	51.5	26.6	4.1	7.4
石油・石炭製品工業 Petroleum and coal products	● ガソリン Gasoline	kl 非・教 生・他	生産 P	4,311,155	4,314,385	0.1	▲ 7.2	4.3
			出荷 S	4,390,149	4,543,713	3.4	▲ 4.3	7.0
			在庫 I	1,297,264	1,192,742	▲ 8.1	▲ 20.0	▲ 10.2
			在庫率 IR	29.5	26.3	▲ 10.8	▲ 16.2	▲ 16.5
石油製品 Petroleum products	ナフサ Naphtha	kl 生・鋳	生産 P	1,331,355	1,130,863	▲ 15.0	▲ 28.2	▲ 7.3
			出荷 S	3,019,094	2,994,971	▲ 0.8	▲ 12.8	▲ 1.8
			在庫 I	1,439,908	1,168,465	▲ 18.8	▲ 15.5	▲ 20.2
			在庫率 IR	47.7	39.0	▲ 18.2	▲ 3.0	▲ 15.9
	ジェット燃料油 Jet fuel	kl 生・他	生産 P	841,731	1,026,036	21.9	▲ 13.3	13.7
			出荷 S	814,357	990,815	21.6	▲ 17.5	6.6
			在庫 I	548,632	630,487	15.0	6.8	11.0
			在庫率 IR	67.4	63.6	▲ 5.6	29.3	3.7
● 灯油 Kerosene	kl 非・家 生・他	生産 P	1,689,708	1,037,171	▲ 38.6	▲ 10.3	▲ 23.2	
		出荷 S	1,496,377	917,712	▲ 38.7	▲ 7.6	▲ 9.5	
		在庫 I	1,029,916	1,137,810	10.6	28.1	▲ 5.9	
		在庫率 IR	68.8	124.0	80.2	38.6	4.9	
● 軽油 Gas oil	kl 生・他	生産 P	2,840,434	3,015,843	6.1	▲ 6.6	10.0	
		出荷 S	2,779,529	2,941,775	5.8	▲ 6.8	12.8	
		在庫 I	1,144,967	1,258,428	9.9	10.7	▲ 2.6	
		在庫率 IR	41.2	42.8	3.9	18.7	▲ 12.9	
● A重油 Heavy fuel oil A	kl 生・鋳 生・他	生産 P	1,317,544	1,056,174	▲ 19.7	▲ 10.9	▲ 6.8	
		出荷 S	1,253,973	1,028,231	▲ 18.0	▲ 9.0	▲ 2.5	
		在庫 I	442,794	500,766	13.0	1.1	6.5	
		在庫率 IR	35.3	48.7	38.0	11.0	10.5	
● B・C重油 Heavy fuel oil B・C	kl 生・鋳 生・他	生産 P	1,806,158	1,720,763	▲ 4.7	▲ 8.0	3.6	
		出荷 S	1,897,751	2,109,679	11.2	4.1	13.3	
		在庫 I	1,558,970	1,312,871	▲ 15.8	▲ 7.7	▲ 21.4	
		在庫率 IR	82.1	62.2	▲ 24.3	▲ 11.4	▲ 29.9	
● 液化石油ガス Liquefied petroleum gas	t 非・家 生・鋳	生産 P	371,350	375,859	1.2	▲ 7.0	4.1	
		出荷 S	463,757	462,030	▲ 0.3	▲ 16.0	6.1	
		在庫 I	231,326	230,280	▲ 0.3	▲ 42.9	▲ 2.4	
		在庫率 IR	49.9	49.8	▲ 0.3	▲ 32.0	▲ 6.2	
石炭製品 Coal products	コークス Coke	t 生・鋳	生産 P	2,887,943	3,073,853	6.4	▲ 5.3	2.9
			出荷 S	722,043	691,998	▲ 4.2	▲ 20.9	▲ 9.3
			在庫 I	1,439,308	1,511,115	5.0	▲ 3.2	5.7
			在庫率 IR	199.3	218.4	9.6	22.4	14.2
プラスチック製品工業 Plastic products	プラスチック製フィルム・シート Plastic film and plastic sheets	t 生・鋳	生産 P	214,406	209,208	▲ 2.5	5.9	1.4
			出荷 S	230,241	211,423	▲ 8.2	7.0	▲ 0.7
			在庫 I	204,150	212,012	3.8	3.2	1.5
			在庫率 IR	88.7	100.3	13.0	▲ 3.6	1.8
	● プラスチック製板 Plastic plates	t 建・建	生産 P	11,727	11,237	▲ 4.2	10.3	▲ 2.6
			出荷 S	11,461	10,973	▲ 4.2	4.3	▲ 3.1
			在庫 I	12,695	13,116	3.3	8.6	3.6
			在庫率 IR	110.8	119.5	7.9	4.0	5.4
	合成皮革 Plastic synthetic leathers	t 生・鋳	生産 P	3,987	4,041	1.4	▲ 4.8	5.0
			出荷 S	3,788	4,113	8.6	▲ 4.1	11.1
			在庫 I	2,391	2,362	▲ 1.1	14.0	0.2
			在庫率 IR	63.1	57.4	▲ 9.0	18.6	▲ 10.7
プラスチック製パイプ Plastic pipes	t 建・建	生産 P	33,866	32,606	▲ 3.7	20.0	▲ 11.6	
		出荷 S	34,281	30,087	▲ 12.3	19.1	▲ 14.9	
		在庫 I	34,155	37,243	9.0	2.3	6.6	
		在庫率 IR	99.6	123.8	24.3	▲ 14.3	23.3	
プラスチック製継手 Plastic pipe fittings	t 建・建	生産 P	5,322	5,377	1.1	35.7	11.8	
		出荷 S	5,217	5,289	1.4	31.1	9.0	
		在庫 I	5,122	5,199	1.6	▲ 4.1	0.8	
		在庫率 IR	98.2	98.3	0.1	▲ 26.7	▲ 8.6	
● プラスチック製機械器具部品 Plastic products for machine tools and parts	t 生・鋳	生産 P	37,460	39,201	4.5	▲ 22.5	8.2	
		出荷 S	42,138	44,409	5.3	▲ 25.2	7.7	
		在庫 I	14,178	13,984	▲ 1.4	7.9	0.7	
		在庫率 IR	33.6	31.5	▲ 6.3	44.0	▲ 7.9	

* 1. Classification by Use of Goods

P: Production, S: Shipments, I: Inventories, IR: Inventory Ratio

(前月比・前年同月比・在庫率＝%)

分類 Classification	品目 Goods	単位 Unit 格付 *1	項目 Item	4月 2011 Apr.	5月 May	原指数 Original Index		季調済指数 前月比
						前月比 %Change From Previous Month	前年同月比 %Change From Previous Year	%Change From Previous Month (Seasonal adjust- ment index)
	プラスチック製日用品・雑貨 Plastic products for daily necessaries and miscellaneous goods	t 非・家	生産 P	26,157	24,342	▲ 6.9	18.4	4.3
			出荷 S	27,462	26,178	▲ 4.7	20.3	10.4
			在庫 I	19,740	19,415	▲ 1.7	4.4	▲ 1.9
			在庫率 IR	71.9	74.2	3.2	▲ 13.2	▲ 11.6
	プラスチック製容器(中空成形) Plastic containers blow- molding	t 生・鋳	生産 P	55,174	60,380	9.4	11.8	6.0
			出荷 S	55,058	60,046	9.0	15.2	7.2
			在庫 I	30,208	32,185	6.5	0.5	2.5
在庫率 IR			54.9	53.6	▲ 2.3	▲ 12.8	▲ 3.9	
プラスチック製容器(中空成形以外) Plastic containers(excl. blow-molding)	t 生・他	生産 P	24,412	25,031	2.6	37.4	11.2	
		出荷 S	25,875	26,155	1.1	35.3	15.6	
		在庫 I	8,289	8,163	▲ 1.5	▲ 18.4	0.3	
		在庫率 IR	32.0	31.2	▲ 2.5	▲ 39.8	▲ 14.0	
プラスチック製建材 Plastic material for building	t 建・建	生産 P	23,642	22,347	▲ 5.5	14.0	6.3	
		出荷 S	23,862	22,118	▲ 7.3	7.3	3.2	
		在庫 I	24,621	25,871	5.0	2.4	4.9	
		在庫率 IR	103.2	117.0	13.4	▲ 4.4	1.2	
発泡プラスチック製品 Plastic foam products	t 建・建 生・他	生産 P	25,403	24,927	▲ 1.9	9.2	1.9	
		出荷 S	25,296	23,750	▲ 6.1	4.5	▲ 1.8	
		在庫 I	23,964	25,362	5.8	2.6	5.6	
		在庫率 IR	94.7	106.8	12.7	▲ 1.9	8.0	
● 強化プラスチック製品 Plastic reinforced products	t 建・建	生産 P	4,923	5,488	11.5	12.4	15.3	
		出荷 S	4,380	5,127	17.0	6.7	18.5	
		在庫 I	3,608	3,675	1.8	15.1	3.3	
		在庫率 IR	82.4	71.7	▲ 13.0	7.8	▲ 15.2	
パルプ・紙・紙加工品工業 Pulp, paper and paper products	製紙パルプ Paper pulp	t 生・鋳	生産 P	695,835	696,995	0.3	▲ 10.4	▲ 4.8
			出荷 S	96,406	93,915	▲ 2.6	3.0	▲ 1.6
パルプ Paper	新聞巻取紙 Newsprint paper in rolls	t 生・鋳	在庫 I	178,705	161,576	▲ 9.6	▲ 0.5	▲ 7.6
			在庫率 IR	-	-	-	-	-
			生産 P	258,381	260,162	0.7	▲ 10.3	▲ 3.5
			出荷 S	254,971	249,842	▲ 2.1	▲ 5.9	▲ 2.1
	印刷用紙(非塗工類) Uncoated printing paper	t 生・鋳 生・他	在庫 I	246,267	256,533	4.1	▲ 1.2	▲ 3.1
			在庫率 IR	96.6	102.7	6.3	5.0	▲ 1.4
			生産 P	192,141	185,979	▲ 3.2	▲ 6.0	▲ 3.4
			出荷 S	190,247	176,328	▲ 7.3	▲ 8.1	▲ 4.7
	印刷用紙(塗工) Coated printing paper	t 生・鋳	在庫 I	234,871	246,040	4.8	▲ 4.9	1.3
			在庫率 IR	123.5	139.5	13.0	3.5	4.8
			生産 P	356,771	392,830	10.2	▲ 20.2	5.0
			出荷 S	390,615	380,416	▲ 2.6	▲ 17.2	▲ 0.6
	情報用紙 Communication paper	t 生・他	在庫 I	335,009	353,073	5.4	▲ 19.4	▲ 2.9
			在庫率 IR	85.8	92.8	8.2	▲ 2.6	▲ 2.6
			生産 P	115,091	114,590	▲ 0.4	▲ 12.4	▲ 1.6
出荷 S			105,306	99,974	▲ 5.0	1.6	1.7	
包装用紙 Wrapping paper	t 生・鋳	在庫 I	132,745	134,208	1.1	▲ 12.5	▲ 4.2	
		在庫率 IR	126.1	134.2	6.4	▲ 13.9	▲ 6.0	
		生産 P	77,252	73,123	▲ 5.4	1.5	▲ 4.7	
		出荷 S	78,156	74,122	▲ 5.2	▲ 1.0	▲ 6.0	
衛生用紙 Sanitary paper	t 非・家	在庫 I	91,409	89,449	▲ 2.1	▲ 1.4	▲ 0.5	
		在庫率 IR	117.0	120.7	3.2	▲ 0.4	5.4	
		生産 P	160,338	153,373	▲ 4.4	2.9	▲ 4.0	
		出荷 S	155,557	135,636	▲ 12.8	▲ 2.9	▲ 10.1	
板紙 Paperboard	段ボール原紙 Container board	t 生・鋳	在庫 I	60,161	77,892	29.4	▲ 9.1	20.2
			在庫率 IR	38.7	57.4	48.3	▲ 6.5	31.8
			生産 P	744,713	724,405	▲ 2.7	1.2	2.2
			出荷 S	718,148	642,706	▲ 10.5	1.5	▲ 4.0
	紙器用板紙 Paperboard for paper container	t 生・鋳	在庫 I	339,479	375,107	10.5	▲ 1.5	4.6
			在庫率 IR	47.3	58.4	23.4	▲ 2.8	6.0
			生産 P	145,246	140,729	▲ 3.1	3.0	▲ 1.8
			出荷 S	139,709	129,338	▲ 7.4	2.7	▲ 2.8
● 紙加工品 Converted and processed paper	● 段ボールシート Corrugated cardboard sheets	千㎡ 生・鋳	在庫 I	126,526	136,369	7.8	▲ 4.1	4.6
			在庫率 IR	90.6	105.4	16.4	▲ 6.5	6.7
			生産 P	1,187,306	1,044,341	▲ 12.0	4.1	▲ 2.8
			出荷 S	1,178,327	1,040,548	▲ 11.7	4.0	▲ 3.0
			在庫 I	55,070	53,786	▲ 2.3	▲ 3.1	▲ 1.6
			在庫率 IR	4.7	5.2	10.7	▲ 7.0	2.7

* 1.Classification by Use of Goods

P:Production, S:Shipments, I:Inventories, IR:Inventory Ratio

(前月比・前年同月比・在庫率＝%)

分類 Classification	品目 Goods	単位 Unit 格付 *1	項目 Item	4月 2011 Apr.	5月 May	原指数 Original Index		季調済指数 前月比 %Change From Previous Month (Seasonal adjustment index)	
						前月比 %Change From Previous Month	前年同月比 %Change From Previous Year		
繊維工業 Textiles 化学繊維 Chemical fiber	★ 合成繊維(長繊維) Synthetic fibers (Filament)	t 生・鋺	生産 P	37,267	37,671		1.0	2.0	▲ 1.9
			出荷 S	25,140	22,616	▲ 10.0		7.2	▲ 9.4
			在庫 I	32,809	34,049		3.8	0.5	▲ 0.8
		在庫率 IR	88.0	90.4		2.8	▲ 1.5	2.2	
	合成繊維(短繊維) Synthetic fibers (Staple)	t 生・鋺	生産 P	33,827	36,739		8.6	5.8	4.7
			出荷 S	38,709	33,627	▲ 13.2		5.9	▲ 16.0
在庫 I			32,373	34,450		6.4	▲ 16.8	0.2	
	在庫率 IR	83.6	102.4		22.4	▲ 21.5	16.7		
紡績 Spun yarn	綿糸 Cotton yarn	t 生・鋺	生産 P	4,021	3,548	▲ 11.8		0.2	▲ 8.4
			出荷 S	2,518	2,224	▲ 11.6		▲ 12.6	▲ 7.9
			在庫 I	3,274	3,379		3.3	▲ 29.2	5.3
			在庫率 IR	130.0	151.9		16.8	▲ 19.1	12.4
	毛糸 Woolen yarn	t 生・鋺	生産 P	891	894		0.4	13.7	0.8
			出荷 S	564	588		4.3	▲ 29.5	▲ 1.2
			在庫 I	1,154	1,133	▲ 1.8		▲ 41.0	1.6
			在庫率 IR	204.6	192.7	▲ 5.7		▲ 16.3	2.2
	合成繊維紡績糸 Synthetic fiber yarn	t 生・鋺	生産 P	3,130	2,932	▲ 6.4		7.5	▲ 1.2
			出荷 S	1,986	1,881	▲ 5.3		▲ 8.9	▲ 6.0
			在庫 I	2,559	2,615		2.2	▲ 33.1	4.6
			在庫率 IR	128.9	139.0		7.8	▲ 26.5	10.8
織物 Woven fabrics	● ★ 綿織物 Cotton fabrics	千㎡ 生・鋺	生産 P	11,696	10,410	▲ 10.9		2.1	▲ 10.6
			出荷 S	9,777	8,215	▲ 16.0		3.4	▲ 15.7
			在庫 I	15,686	16,355		4.4	2.2	4.4
			在庫率 IR	134.1	157.1		17.2	▲ 0.2	13.7
	● 毛織物 Woolen fabrics	千㎡ 生・鋺	生産 P	2,533	2,447	▲ 3.4		2.1	▲ 4.7
			出荷 S	1,728	1,696	▲ 1.9		▲ 5.1	1.0
			在庫 I	1,667	1,581	▲ 5.2		5.8	▲ 14.0
			在庫率 IR	96.5	93.2	▲ 3.4		11.4	▲ 15.3
	● 絹・絹紡織物 Silk and spun silk fabrics	千㎡ 生・鋺	生産 P	306	262	▲ 14.3		▲ 13.6	▲ 11.0
			出荷 S	256	242	▲ 5.5		▲ 16.0	▲ 1.3
			在庫 I	1,436	1,440		0.2	▲ 0.9	0.2
			在庫率 IR	560.9	595.0		6.0	17.8	2.0
	● 合成繊維織物(長繊維) Synthetic fiber fabrics (Filament)	千㎡ 生・鋺	生産 P	59,778	56,730	▲ 5.1		15.1	▲ 0.3
			出荷 S	30,142	30,966		2.7	14.8	6.4
			在庫 I	32,497	31,182	▲ 4.1		8.0	▲ 2.4
			在庫率 IR	107.8	100.7	▲ 6.6		▲ 6.0	▲ 8.6
	● ★ 合成繊維織物(短繊維) Synthetic fiber fabrics (Staple)	千㎡ 生・鋺	生産 P	15,641	14,680	▲ 6.2		21.0	▲ 0.2
			出荷 S	7,184	7,045	▲ 1.9		14.9	▲ 2.0
在庫 I			15,328	15,429		0.7	▲ 3.6	▲ 0.1	
在庫率 IR			98.0	105.1		7.3	▲ 20.5	2.2	
● タオル地 Towel cloth	t 生・鋺	生産 P	1,007	981	▲ 2.5		2.9	0.9	
		出荷 S	1,099	1,055	▲ 4.0		▲ 1.2	▲ 2.3	
		在庫 I	4,248	4,230	▲ 0.4		2.0	▲ 0.2	
		在庫率 IR	386.5	400.9		3.8	3.3	1.8	
染色整理 Dyeing and finishing processes	綿織物染色整理 Cotton fabrics, dyeing and finishing processes	千㎡ 生・鋺	生産 P	36,182	30,093	▲ 16.8		▲ 4.2	▲ 11.4
			出荷 S	35,635	30,869	▲ 13.4		▲ 2.7	▲ 8.1
			在庫 I	8,094	7,318	▲ 9.6		7.2	▲ 10.2
			在庫率 IR	22.7	23.7		4.5	10.3	▲ 0.8
	● 合成繊維織物染色整理 Synthetic fiber fabrics, dyeing and finishing processes	千㎡ 生・鋺	生産 P	83,737	81,546	▲ 2.6		6.0	▲ 0.5
			出荷 S	82,153	80,785	▲ 1.6		5.5	0.8
			在庫 I	48,482	49,243		1.5	4.3	0.9
			在庫率 IR	59.0	61.0		3.3	▲ 1.1	▲ 0.7
	● ニット生地染色整理 Knit fabrics, dyeing and finishing processes	千㎡ 生・鋺	生産 P	35,499	32,875	▲ 7.4		1.6	▲ 5.0
出荷 S			34,064	32,056	▲ 5.9		0.7	▲ 9.8	
在庫 I			31,034	31,853		2.6	9.1	2.1	
在庫率 IR			91.1	99.4		9.1	8.3	12.5	
衣類 Clothes	● ニット製外衣 Knitted fabrics outer wears	千点 非・被	生産 P	3,664	3,234	▲ 11.8		0.5	4.0
			出荷 S	3,837	2,775	▲ 27.7		10.0	9.1
			在庫 I	4,781	4,776		0.0	4.2	▲ 1.8
			在庫率 IR	124.6	172.1		38.0	▲ 5.3	▲ 10.6
	● 織物製外衣 Woven fabrics outer wears	千点 非・被	生産 P	3,673	3,458	▲ 5.7		5.9	4.4
			出荷 S	5,290	4,772	▲ 9.8		3.8	4.3
	在庫 I	11,275	10,333	▲ 8.3		▲ 1.3	▲ 1.0		
	在庫率 IR	213.1	216.5		1.6	▲ 4.9	▲ 8.8		

* 1. Classification by Use of Goods

P: Production, S: Shipments, I: Inventories, IR: Inventory Ratio

(前月比・前年同月比・在庫率＝%)

分類 Classification	品目 Goods	単位 Unit 格付 *1	項目 Item	4月 2011 Apr.	5月 May	原指数 Original Index		季調済指数 前月比 %Change From Previous Month (Seasonal adjust- ment index)	
						前月比 %Change From Previous Month	前年同月比 %Change From Previous Year		
●	下着 Under wears	千点 非・被	生産 P	6,475	5,897	▲ 8.9	▲ 4.7	▲ 7.3	
			出荷 S	11,390	10,212	▲ 10.4	7.4	▲ 3.7	
			在庫 I	5,573	5,608	0.7	▲ 23.4	▲ 2.4	
			在庫率 IR	48.9	54.9	12.4	▲ 28.7	2.3	
	●	靴下 Hosiery	千点 非・被	生産 P	20,044	18,898	▲ 5.7	▲ 7.7	▲ 3.2
				出荷 S	38,320	36,238	▲ 5.4	▲ 1.3	4.6
その他の繊維製品 Other textile products	ふとん Futon	枚 耐・装	生産 P	329,975	295,396	▲ 10.5	▲ 2.1	▲ 1.0	
			出荷 S	335,409	310,148	▲ 7.6	1.7	0.8	
			在庫 I	231,162	224,959	▲ 2.7	4.3	▲ 0.6	
			在庫率 IR	68.9	72.5	5.2	2.5	▲ 1.0	
	タフテッドカーペット Tufted pile carpets	㎡ 建・建 耐・装	生産 P	4,732,868	4,266,439	▲ 9.8	▲ 5.0	▲ 2.6	
			出荷 S	5,116,887	4,490,670	▲ 12.3	4.3	9.3	
			在庫 I	4,850,516	4,992,588	2.9	4.5	▲ 3.1	
			在庫率 IR	94.8	111.2	17.3	0.1	▲ 13.6	
	●	不織布 Nonwovens fabrics	t 生・鋳	生産 P	25,174	25,267	0.3	▲ 3.4	3.4
				出荷 S	23,359	23,317	▲ 0.2	▲ 6.5	3.2
				在庫 I	20,596	21,221	3.0	0.9	2.4
				在庫率 IR	88.2	91.0	3.1	7.8	▲ 0.5
●	ニット生地 Knit fabrics	t 生・鋳	生産 P	5,476	4,808	▲ 12.3	▲ 9.1	▲ 9.9	
			出荷 S	5,424	4,952	▲ 8.8	▲ 5.1	▲ 8.3	
			在庫 I	3,168	3,071	▲ 3.1	▲ 0.9	▲ 1.4	
			在庫率 IR	58.4	62.0	6.2	4.3	7.7	
ゴム製品工業 Rubber products	●	自動車用タイヤ Rubber tires for automobiles	新ゴム量t 生産 P	95,289	100,899	5.9	11.1	16.4	
			生・鋳 出荷 S	-	-	-	-	-	
			生・他 在庫 I	-	-	-	-	-	
			在庫率 IR	54.5	45.0	▲ 17.5	▲ 14.7	▲ 23.7	
	ゴムベルト Rubber beltings	新ゴム量t 生・鋳	生産 P	2,349	2,173	▲ 7.6	15.1	0.8	
			出荷 S	-	-	-	-	-	
			在庫 I	-	-	-	-	-	
			在庫率 IR	109.0	120.0	10.1	▲ 10.6	▲ 2.0	
	ゴムホース Rubber hoses	新ゴム量t 生・鋳	生産 P	2,303	2,345	1.8	▲ 10.3	4.1	
			出荷 S	-	-	-	-	-	
			在庫 I	-	-	-	-	-	
			在庫率 IR	48.0	45.3	▲ 5.6	1.4	▲ 9.3	
工業用ゴム製品 Industrial rubber products	新ゴム量t 生・鋳	生産 P	11,569	11,247	▲ 2.9	▲ 18.3	▲ 2.2		
		出荷 S	12,186	11,882	▲ 2.4	▲ 16.8	▲ 1.7		
		在庫 I	7,281	7,321	0.6	13.7	0.2		
		在庫率 IR	59.7	61.6	3.2	36.6	1.4		
皮革製品工業 Leather products	●	製革 Leather	生産 P	2,105	2,114	0.5	▲ 12.9	3.8	
			出荷 S	2,037	2,091	2.7	▲ 14.4	5.2	
			在庫 I	2,468	2,433	▲ 1.4	▲ 15.3	▲ 1.4	
			在庫率 IR	121.2	116.4	▲ 4.0	▲ 1.1	▲ 6.0	
	●	革靴 Leather boots and shoes	千足 非・被	生産 P	1,502	1,312	▲ 12.6	0.3	0.2
				出荷 S	1,779	1,432	▲ 19.5	▲ 3.2	▲ 0.6
家具工業 Furniture 金属製家具 Metal furniture	●	金属製机 Metal furniture desks	生産 P	196,720	149,982	▲ 23.7	3.6	7.4	
			出荷 S	241,290	163,139	▲ 32.3	23.9	16.7	
			在庫 I	378,844	377,243	▲ 0.4	23.1	▲ 6.1	
			在庫率 IR	157.0	231.2	47.3	▲ 0.6	▲ 19.5	
	●	金属製いす Metal furniture chairs	個 資・事	生産 P	413,553	288,117	▲ 30.4	▲ 1.8	▲ 4.8
				出荷 S	453,906	300,460	▲ 33.8	7.4	1.2
				在庫 I	336,497	345,704	2.8	22.1	▲ 4.5
				在庫率 IR	74.1	115.1	55.2	13.9	▲ 5.2
	●	金属製棚・保管庫類 Metal furniture racks and cabinets	個 資・事	生産 P	296,007	233,771	▲ 20.9	28.9	▲ 6.3
				出荷 S	310,545	234,298	▲ 24.5	36.9	▲ 1.4
				在庫 I	276,081	284,238	2.9	8.5	▲ 1.5
				在庫率 IR	88.9	121.3	36.4	▲ 20.7	1.8
●	流し・ガス・調理台 Metal furniture sink cabinets, range tables and cooking tables	個 建・建	生産 P	45,155	39,218	▲ 13.2	20.7	▲ 11.4	
			出荷 S	40,195	41,150	2.3	35.7	9.7	
			在庫 I	32,635	30,703	▲ 5.9	7.3	▲ 7.5	
			在庫率 IR	81.2	74.6	▲ 8.1	▲ 21.1	▲ 14.9	

* 1. Classification by Use of Goods

P: Production, S: Shipments, I: Inventories, IR: Inventory Ratio

(前月比・前年同月比・在庫率＝%)

分類 Classification	品目 Goods	単位 Unit 格付 *1	項目 Item	4月 2011 Apr.	5月 May	原指数 Original Index		季調済指数 前月比 %Change From Previous Month (Seasonal adjust- ment index)
						前月比 %Change From Previous Month	前年同月比 %Change From Previous Year	
	システムキッチン Metal furniture kitchen units	セット 建・建	生産 P	57,023	55,532	▲ 2.7	7.4	0.0
			出荷 S	57,338	58,888	2.7	9.5	9.6
			在庫 I	22,196	27,476	23.8	64.5	19.1
			在庫率 IR	38.7	46.7	20.7	50.5	6.8
	金属製間仕切り Metal furniture partition	㎡ 資・事	生産 P	348,620	290,866	▲ 16.5	0.3	0.6
			出荷 S	316,126	263,867	▲ 16.6	▲ 6.4	▲ 16.9
			在庫 I	205,714	232,882	13.2	▲ 1.6	29.0
			在庫率 IR	65.1	88.3	35.6	5.1	46.9
印刷業 Printing	とつ版印刷(活版印刷) Relief printing(Typographic printing)	百万円 生・他	生産 P	2,021	2,033	0.5	▲ 2.8	5.0
			出荷 S	-	-	-	-	-
			在庫 I	-	-	-	-	-
	平版印刷(オフセット印刷) Planography printing(Offset printing)	百万円 生・他	生産 P	23,236	21,723	▲ 6.9	▲ 5.1	▲ 1.1
			出荷 S	-	-	-	-	-
			在庫 I	-	-	-	-	-
	おう版印刷(グラビア印刷) Intaglio printing(Gravure printing)	百万円 生・他	生産 P	4,952	4,851	▲ 2.0	8.4	4.5
			出荷 S	-	-	-	-	-
			在庫 I	-	-	-	-	-
木材・木製品工業 Wood and wood products	繊維板・パーティクルボード Fiber board and particle board	千㎡ 建・建 生・鋳	生産 P	14,364	13,184	▲ 8.2	10.8	▲ 1.7
			出荷 S	12,976	12,192	▲ 6.0	12.7	▲ 7.5
			在庫 I	14,605	14,431	▲ 1.2	▲ 18.7	▲ 1.7
			在庫率 IR	112.6	118.4	5.1	▲ 27.9	6.0
その他製品工業 Other products	ピアノ Pianos	台 耐・教	生産 P	3,279	2,924	▲ 10.8	▲ 12.7	▲ 7.6
			出荷 S	3,627	3,402	▲ 6.1	11.9	3.4
楽器 Musical instruments	管楽器 Wind instruments	本 資・他 耐・教	生産 P	12,070	11,864	▲ 1.7	14.2	▲ 4.4
			出荷 S	15,584	19,992	28.4	▲ 17.4	17.2
			在庫 I	30,940	25,983	▲ 16.0	▲ 39.7	▲ 9.0
	シャープペンシル Mechanical pencils	千本 非・教 生・他	生産 P	16,207	15,421	▲ 4.8	12.0	1.5
			出荷 S	15,622	14,811	▲ 5.1	20.9	4.1
			在庫 I	10,434	10,513	0.6	▲ 20.2	▲ 0.2
	ボールペン Ball-point pens	千本 非・教 生・他	生産 P	118,198	122,818	3.9	3.3	2.7
			出荷 S	123,778	118,593	▲ 4.2	▲ 0.1	▲ 3.9
			在庫 I	103,463	111,666	8.0	22.3	8.1
	マーキングペン Marking point pens	千本 非・教 生・他	生産 P	48,654	45,694	▲ 6.1	4.0	2.0
			出荷 S	62,493	54,402	▲ 13.0	3.4	▲ 0.4
			在庫 I	63,730	65,104	2.3	▲ 0.4	1.5
	電子・電動玩具 Electronic and electric toys	ダース 耐・教 非・教	生産 P	39,993	43,762	9.5	▲ 19.8	▲ 15.9
			出荷 S	40,620	44,816	9.4	▲ 31.1	▲ 27.6
			在庫 I	17,394	16,299	▲ 6.5	45.0	▲ 0.5
	プラスチックモデル Plastic models	ダース 非・教	生産 P	306,447	236,496	▲ 22.8	▲ 15.3	▲ 27.9
			出荷 S	311,633	237,985	▲ 23.6	▲ 19.8	▲ 33.2
			在庫 I	522,457	520,836	▲ 0.4	▲ 9.0	1.1
	石灰石 Lime stone	千t 生・鋳	生産 P	10,747	10,113	▲ 5.9	▲ 1.3	▲ 2.2
			出荷 S	11,137	10,673	▲ 4.2	▲ 2.3	▲ 3.3
			在庫 I	8,710	8,683	▲ 0.3	▲ 3.9	0.5
	原油 Crude petroleum	kl 生・鋳	生産 P	65,603	63,002	▲ 4.0	▲ 12.3	0.4
			出荷 S	68,317	61,657	▲ 9.8	▲ 9.8	▲ 3.7
			在庫 I	36,934	38,047	2.9	▲ 10.3	7.5
	天然ガス Natural gas	千m3 生・他	生産 P	264,819	244,526	▲ 7.7	▲ 1.3	3.5
			出荷 S	342,579	315,192	▲ 8.0	2.8	0.9
			在庫 I	-	-	-	-	-
			在庫率 IR	-	-	-	-	-

* 1. Classification by Use of Goods

P: Production, S: Shipments, I: Inventories, IR: Inventory Ratio

平成23年6月の製造工業生産予測調査結果

Survey of Production Forecast, June 2011

(1) 前月比(季節調整済)

Month to Month Percent Change (Seasonal Adjustment)

(%)

業 種	5月 May Last Month	6月 Jun. 見込み This Month	7月 Jul. 見込み Next Month
製 造 工 業 Manufacturing	(8.0)	5.3 (7.7)	0.5
鉄 鋼 業 Iron and steel	(0.5)	0.5 (3.2)	0.2
非 鉄 金 属 工 業 Non-ferrous metals	(1.9)	▲ 4.4 (▲ 3.5)	0.2
金 属 製 品 工 業 Fabricated metals	(5.1)	0.2 (▲ 0.1)	▲ 3.9
一 般 機 械 工 業 General machinery	(17.0)	▲ 1.2 (1.8)	0.3
電 気 機 械 工 業 Electrical machinery	(2.5)	10.1 (6.8)	▲ 0.7
情 報 通 信 機 械 工 業 Information and communication electronics equipment	(7.8)	12.7 (14.3)	7.1
電 子 部 品 ・ デ バ イ ス 工 業 Electronic parts and devices	(5.5)	2.6 (7.1)	▲ 1.2
輸 送 機 械 工 業 Transport equipment	(35.7)	19.9 (36.7)	4.0
化 学 工 業 Chemicals	(1.7)	2.8 (4.5)	▲ 0.1
紙 ・ パ ル プ 工 業 Pulp and paper	(▲ 2.0)	3.8 (6.7)	1.0
そ の 他 Others	(2.6)	2.8 (1.1)	▲ 1.9

(2) 実現率及び予測修正率

Realization Ratio and

Amendment Ratio

(%)

5 月 の 実 現 率 Realization Ratio	6 月 の 予 測 修 正 率 Amendment Ratio
0.6	▲ 1.7
▲ 0.9	▲ 3.5
2.1	1.2
1.7	2.1
▲ 2.3	▲ 5.1
▲ 4.9	▲ 2.0
2.2	0.9
▲ 3.8	▲ 7.9
18.9	4.3
0.6	▲ 1.0
0.9	▲ 1.9
▲ 1.1	0.5

(参考)

製 造 工 業 (原系列) Manufacturing (Original)		16.4	0.3
(前月調査による前月比)	(9.7)	(17.6)	

※ ()内は前月調査による前月比を示す。

Parentheses indicate the month-to-month percent change in the previous survey.

※ 調査票の提出期日は毎月10日となっている。

The deadline of submission from principal entrepreneurs is the 10th of month.

製造工業生産予測指数(季節調整済) Indices of Production Forecast (Seasonal Adjustment Index)

平成17年=100
Index2005=100

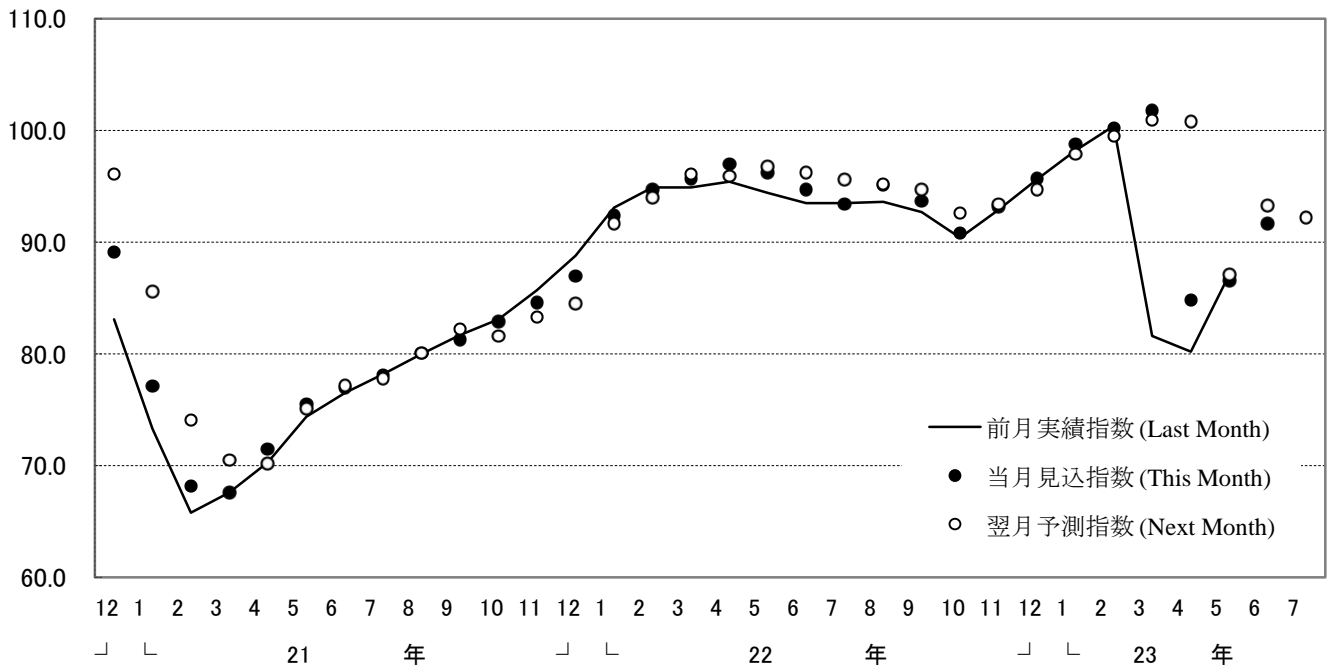

製造工業の実現率・予測修正率(増減率) Realization Ratio and Amendment Ratio(Percent Change From Previous Month)

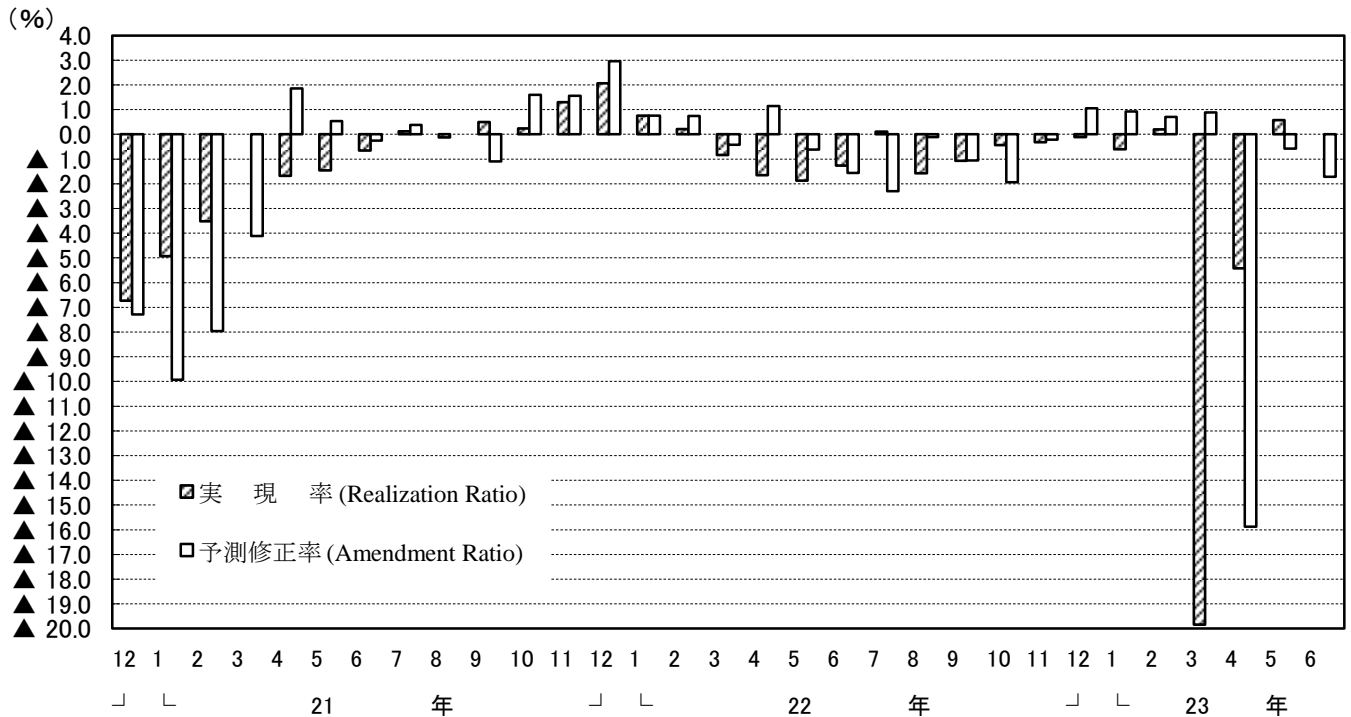

(注) このグラフは、製造工業生産予測指数の動きを表現したもので、鉱工業生産指数ではない。
Note: This graph shows the changes in indices of Production Forecast and doesn't show the very changes in indices of Production.

(注)

1. 本調査は、毎月10日現在で製造工業の主要195品目につき、それぞれの主要企業から、生産数量の前月実績、当月見込み及び翌月見込みについて報告された結果を平成17年=100.0として指数化し、その指数をもとに、前月伸び率並びに実現率及び予測修正率を公表するものである。

2.

実現率……………今回予測調査による前月実績／前回予測調査による当月見込み

予測修正率……………今回予測調査による当月見込み／前回予測調査による翌月見込み

(例)

今回予測調査による前月実績100.0、今回予測調査による当月見込み105.0

前回予測調査による当月見込み90.0、前回予測調査による翌月見込み110.0とすると、

実現率は、 $100.0 / 90.0 \times 100 = 111.1\%$

予測修正率は、 $105.0 / 110.0 \times 100 = \blacktriangle 4.5\%$

3. その他……………精密機械工業、窯業、石油製品工業、ゴム製品工業、繊維工業及びその他工業の合計である。

1.The Survey of Production Forecast in Manufacturing shows the figures as of the 10th of month.

For this survey production is collected for the previous month, the current month, and the following month from principal entrepreneurs and is calculated for approximately 195 manufacturing goods. (Index.2005=100). The results indicate Production for the current and the next 2 months. Indices are made showing the Realization Ratio, and Amended Ratio and the ratio for the previous month.

2.

Realization Ratio

=Real amount of the previous month in the current time's survey divided by estimated amount of the current month in the previous time's survey

Amendment Ratio

=Estimated amount of the current month in the current time's survey divided by the estimated amount of the following month in the previous time's survey

3. "Others" includes "Precision Instruments", "Ceramics,Clay and Stone Products", "Petroleum Products", "Rubber Products", "Textiles",and "Other Products".

【業種別ウェイト表】 Weight of Survey of Production Forecast

製造工業	10000.0	Manufacturing
鉄鋼業	869.1	Iron and Steel
非鉄金属工業	189.6	Non-Ferrous Metals
金属製品工業	583.5	Fabricated Metals
一般機械工業	1618.4	General Machinery
電気機械工業	752.4	Electrical Machinery
情報通信機械工業	703.5	Information and Communication Electronics Equipment
電子部品・デバイス工業	1172.3	Electronic Parts and Devices
輸送機械工業	1978.2	Transport Equipment
化学工業	925.3	Chemicals
紙・パルプ工業	387.2	Pulp and Paper
その他	820.5	Others

鉱工業指数における X-12-ARIMA のスペックファイル等について

The Spec files, etc. adopted in the seasonal adjustment of the Indices of Industrial Production using the X-12-ARIMA method

(1)手法(Method)

鉱工業指数における季節調整済指数系列は、季節要因に加え、曜日・祝祭日要因、うるう年要因によっても調整されている(在庫・在庫率指数については、季節要因のみ)。

具体的には以下のとおり。

$$\text{季節調整済指数} = \text{原指数} \div (\text{季節} \cdot \text{曜日} \cdot \text{祝祭日} \cdot \text{うるう年指数})$$

Not only seasonal but also ‘trading-day and holiday’ and ‘leap-year’ effects are adjusted as follows.

Seasonal adjustment index = Original Index / (Seasonal, ‘Trading-day and holiday’ and ‘Leap-year’ indices)
(Indices of Producers’ Inventories and Inventory Ratio were adjusted by only seasonal effects.)

(2)スペックファイル(Spec File)

使用しているスペックファイルの見本は以下のとおり。

The spec files of X-12-ARIMA for seasonal adjustment are as follows.

```
series { start = 2004.1
         span = (2004.1,2010.12)
         decimals = 1 }
transform { function = log }
arima { model = (2 1 0)(0 1 1) }
regression { variables = (td1 nolpyear lpyear) → 在庫・在庫率指数の場合は regression の { }内を削除
             save = (td hol)
             user = (jap-hol)
             usertype = holiday
             start = 2004.1
             file = "xxxxxxxxxxxxxxxxxxxxxxx" }
forecast { maxlead = 12 }
estimate { save = ( mdl )
           maxiter = 500 }
x11 { print = (none + d10 +d11 +d16)
      save = (d10 d11 d16)
      seasonalma=x11default }
```

(3) 季節指数等の運用 (Employment of seasonal index, ‘trading-day and holiday’ and ‘leap-year’ indices)

平成23年1月以降の季節指数は、暫定季節調整方式を採用している。具体的には、平成22年の季節指数を適用している。

これに対し、曜日・祝祭日・うるう年指数は、暫定方式を採らず、上記(2)で推計されたパラメータとカレンダーから計算して利用している。

The method of temporary seasonal adjustment is adopted for the seasonal index after January 2011. Concretely to say, the monthly seasonal index in 2010 is adopted as those in 2011. As for ‘trading-day and holiday’ and ‘leap-year’, indices, this method is not adopted, and ‘trading-day and holiday’ and ‘leap-year’ indices are calculated from estimated parameters in (2) and calendar.