

生産・出荷・在庫指数速報

Indices of Industrial Production (Preliminary Report)

平成23年6月分
June, 2011

平成23年7月29日
July 29, 2011

経済産業省大臣官房調査統計グループ
Research and Statistics Department
Minister's Secretariat
Ministry of Economy, Trade and Industry

利用上の注意

1. 鉱工業指数は、統計法第二条第四項第三号の規定により指定された基幹統計です。
2. 本書は以下の指数等を公表するものです。
 - (1) 鉱工業生産・出荷・在庫指数速報
 - (2) 製造工業生産予測調査結果(製造工業生産予測指数)
 - (3) 統計法に基づく「経済産業省生産動態統計調査規則」により実施された生産動態統計調査の結果
3. 平成23年2月分確報公表(平成23年4月15日公表)において、平成22年1月分以降の数値について年間補正を行いました。
4. 新日本標準産業分類(第12回改定)に対応し、変更のあった以下の業種について参考分類として掲載しています。

業種分類	参考分類	変更内容
一般機械工業	はん用機械工業(新産業分類) 生産用機械工業(新産業分類) 業務用機械工業(新産業分類)	一般機械工業から分割 精密機械工業より一部繰り入れ
精密機械工業	—	業務用機械工業、その他工業へ分割
窯業・土石製品工業	窯業・土石製品工業(新産業分類)	繊維工業へ一部分割
繊維工業	繊維工業(新産業分類)	窯業・土石製品工業より一部繰り入れ
その他工業	その他工業(新産業分類)	精密機械工業より一部繰り入れ

5. 季節調整方法については、センサス局法の X-12-ARIMA により季節調整を行っています。使用している X-12-ARIMA のスペックファイル等については、「鉱工業指数における X-12-ARIMA のスペックファイル等について」(70頁)を参照してください。
6. 平成23年2月分から以下の品目については、調査廃止に伴い推計値により指数を作成しています。
「水産缶・瓶詰、加工海苔、魚肉ハム・ソーセージ、水産佃煮、鰹・削り節、野菜缶・瓶詰、果実缶・瓶詰、調理缶・レトルトパウチ、冷凍調理食品」
7. 本書に記載された数値を他に転載するときは、「経済産業省・鉱工業指数」による旨を必ず明記してください。
8. 本書の内容についてのお問い合わせ: 経済産業省大臣官房調査統計グループ経済解析室 東京都千代田区霞が関一丁目3番1号(〒100-8902)
Tel:03-3501-1644(ダイヤルイン) FAX:03-3501-7775
9. 統計情報アクセス用URLは、<http://www.meti.go.jp/statistics/index.html>

REMARKS

1. Indices of Industrial Production are the fundamental statistics designated under Article 2, paragraph (4), item (iii) of the Statistics Act.
2. This monthly survey contains the following data.
 - (1) Indices of Industrial Production, Producer's Shipments, Producer's Inventories and Inventory Ratio (Preliminary Report)
 - (2) Survey of Production forecast (Indices of Production forecast)
3. Annual data revision was implemented for the data for January 2010 and thereafter in the revised report for February 2011, which was published on April 15, 2011.
4. Industries that corresponded to the Japan Standard of Industry Classification (Rev.12) are reported as follows.

Classification by Industry (2005 base year)	Japan Standard of Industry Classification (Rev. 12)	Points changed from Japan Standard of Industry Classification (Rev. 11)
General machinery	General purpose machinery Production machinery Business oriented machinery	General machinery was divided into these three groups. Part of Precision instruments was transferred to Business oriented machinery.
Precision instruments	—	Precision instruments was divided into Business oriented machinery and Other manufacturing.
Ceramics, stone and clay products	Ceramics, stone and clay products	Part of Ceramics, stone and clay products was transferred to Textiles.
Textiles	Textiles	Part of Ceramics, stone and clay products was transferred to Textiles.
Other manufacturing	Other manufacturing	Part of Precision instruments was transferred to Other manufacturing.

5. As for the Indices of Industrial Production, the Census Bureau's X-12-ARIMA method is adopted as the seasonal effect adjustment. Please refer to 'The Spec files, etc. adopted in the seasonal adjustment of the Indices of Industrial Production using the X-12-ARIMA method' for details.
6. The following items are estimated from February 2011, due to the discontinued survey.
'Canned seafood and seaweed, Processed lavers, Fish ham and sausage, "Tsukudani" preserved seafood boiled in soy sauce, Shaving of dried bonito, Vegetables cans and jars, Fruits cans and jars, Canned food and retort pouch, and Precooked frozen foods.'
7. 'METI': Indices of Industrial Production "should be indicated as the reference source.
8. Please contact the following for additional information.
Economic Analysis Office, Research and Statistics Department, Minister's Secretariat, Ministry of Economy, Trade and Industry
1-3-1, Kasumigaseki, Chiyoda-ku, Tokyo 100-8902, Japan Tel:81-3-3501-1644 Fax:81-3-3501-7775
9. The URL is <http://www.meti.go.jp/english/statistics/index.html>

目次 CONTENTS

平成23年6月の鉱工業生産動向(速報) Changes in Industrial Production for June, 2011 (Preliminary Report)	1
指数表 Tables of Indices	
時系列表 Historical Data	6
業種・財別生産・出荷・在庫・在庫率指数 Indices of Industrial Production, Producer's Shipments, Producer's Inventories and Inventory Ratio	30
ウェイト表 Tables of weights	32
実数表 Actual figures values	33
平成23年7月の製造工業生産予測調査結果 Results of Survey of production Forecast in Manufacturing, July 2011	64
鉱工業指数における X-12-ARIMA のスペックファイル等について	70
The spec files, etc. adopted in the seasonal adjustment of the Indices of Industrial Production using the X-12-ARIMA method	

今後の公表予定 Date of release from now on

公表時間 Time of Release	平成23年6月分 June 2011	平成23年7月分 July 2011	平成23年8月分 August 2011	平成23年9月分 September 2011
速報(8:50 a.m.) Preliminary Report		平成23年8月31日 August 31, 2011	平成23年9月30日 September 30, 2011	平成23年10月28日 October 28, 2011
確報(1:30 p.m.) Revised Report	平成23年8月12日 August 12, 2011	平成23年9月14日 September 14, 2011	平成23年10月17日 October 17, 2011	平成23年11月14日 November 14, 2011

平成23年6月の鉱工業生産動向（速報）

Indices of Industrial Production for June, 2011 (Preliminary Report)

概況

— 回復しつつある鉱工業生産 —

今月は、生産、出荷が上昇、在庫、在庫率は低下であった。
製造工業生産予測調査によると、7月、8月とも上昇を予測している。
総じてみれば、生産は東日本大震災の影響から回復しつつある。

平成17年=100.0

Index,2005=100.0

項目	季節調整済指数 Seasonal Adjustment Index		原指数 Original Index			
	92.7	Percent Change		Percent Change		
		前月比(%) From Previous Month	(前月における前月比(%))	前月比(%) From Previous Month	前年同月比(%) From Previous Year	
生産 Production	92.7	3.9	(6.2)	96.6	16.7	▲ 1.6
出荷 Shipments	94.6	8.5	(5.3)	98.1	23.2	▲ 1.5
在庫 Inventories	100.8	▲ 2.8	(5.6)	100.2	▲ 2.3	4.0
在庫率 Inventory Ratio	111.9	▲ 7.3	(▲ 3.3)	109.5	▲ 14.9	4.7

注：▲は低下を示す

Note：▲ indicates a negative figure.

- (1) 生産は、前月比3.9%の上昇であった。
業種別にみると、輸送機械工業、電子部品・デバイス工業、情報通信機械工業等が上昇し、プラスチック製品工業、一般機械工業、その他工業が低下した。
- (2) 出荷は、前月比8.5%の上昇であった。
業種別にみると、輸送機械工業、情報通信機械工業、鉄鋼業等が上昇し、その他工業、プラスチック製品工業が低下した。
- (3) 在庫は、前月比▲2.8%の低下であった。
業種別にみると、情報通信機械工業、電子部品・デバイス工業、輸送機械工業等が低下し、化学工業(除.医薬品)、電気機械工業、金属製品工業等が上昇した。
- (4) 製造工業生産予測調査によると、7月は前月比2.2%の上昇、8月は同2.0%の上昇であった。
7月の上昇は、情報通信機械工業、輸送機械工業、電気機械工業等により、8月の上昇は、一般機械工業、輸送機械工業、電気機械工業等による。

鉍工業生産・出荷・在庫・在庫率指数の推移

(平成17年基準・季節調整済指数)
(2005 average=100・Seasonal Adjustment Index)

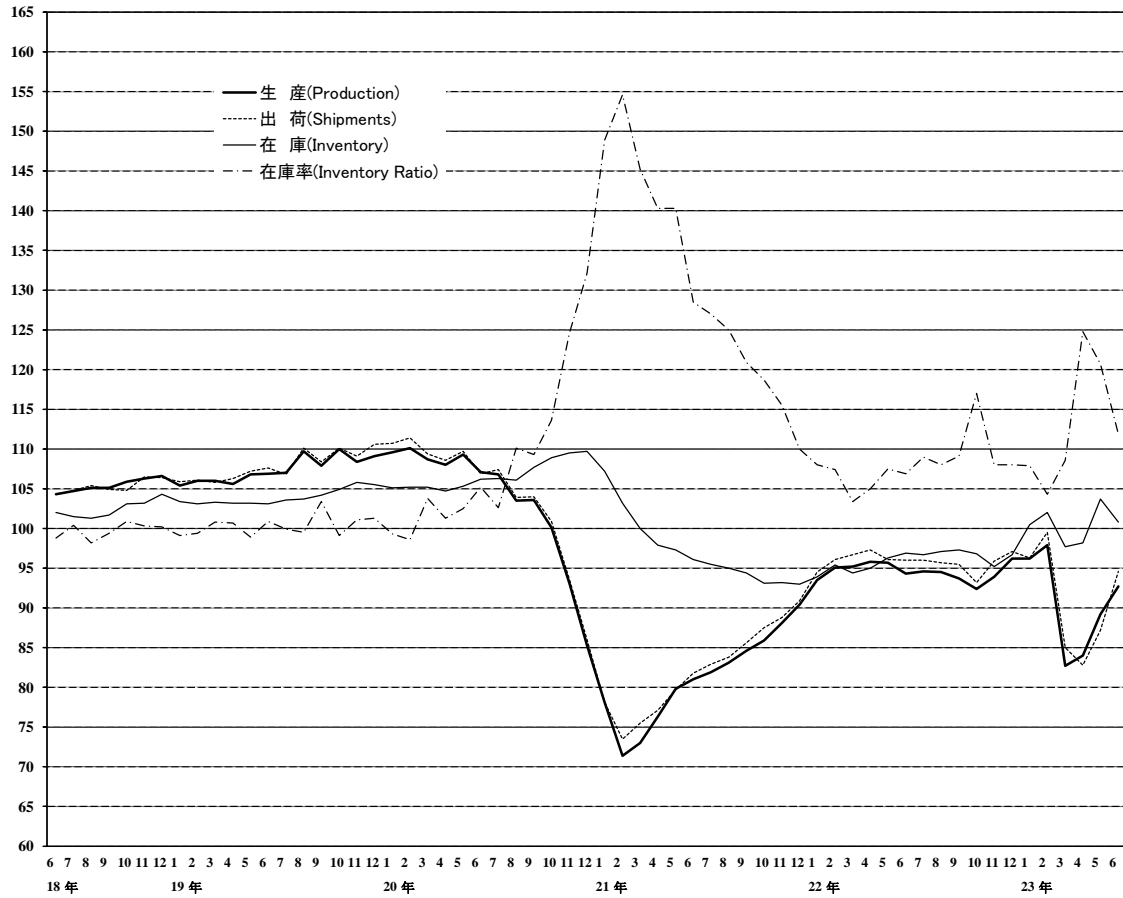

上記グラフのうち、
平成18年6月分～20年10月分までの拡大図

(平成17年基準・季節調整済指数)
(2005 average=100・Seasonal Adjustment Index)

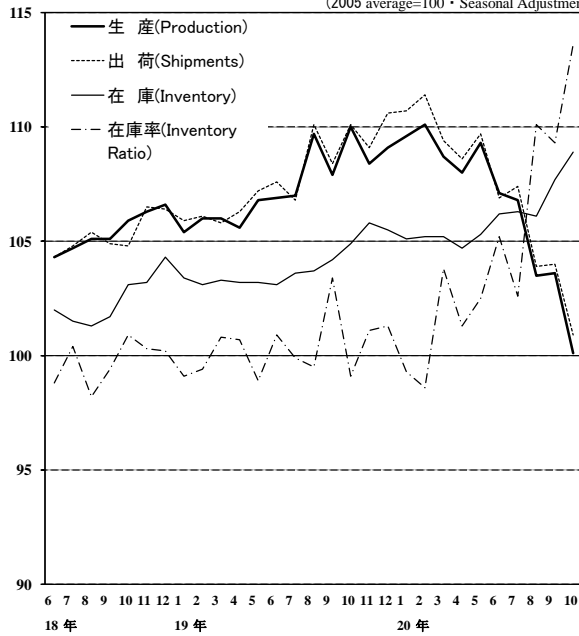

《 生 産 》

上昇した業種

業 種	寄 与 し た 主 な 品 目
輸送機械工業 前 月 比 18.5 %増 前 年 同 月 比 ▲ 11.8 %減	普通乗用車、普通トラック、駆動伝導・操縦装置部品等
電子部品・デバイス工業 前 月 比 5.3 %増 前 年 同 月 比 ▲ 9.8 %減	アクティブ型液晶素子(大型)、モス型半導体集積回路(ロジック)、 アクティブ型液晶素子(中・小型)等
情報通信機械工業 前 月 比 11.5 %増 前 年 同 月 比 ▲ 19.1 %減	携帯電話、デジタルカメラ、カーナビゲーション等
電気機械工業 前 月 比 4.4 %増 前 年 同 月 比 5.5 %増	太陽電池モジュール、セパレート形エアコン、電力変換装置等
金属製品工業 前 月 比 2.6 %増 前 年 同 月 比 0.8 %増	橋りょう、うす板ばね、粉末や金製機械材料等
化学工業(除. 医薬品) 前 月 比 1.5 %増 前 年 同 月 比 3.0 %増	洗顔クリーム類、塩化ビニル樹脂、自動車排気ガス浄化用触媒等
精密機械工業 前 月 比 9.9 %増 前 年 同 月 比 13.2 %増	分析機器、カメラ用交換レンズ等
鉄鋼業 前 月 比 1.0 %増 前 年 同 月 比 ▲ 6.2 %減	鋳鉄铸件、特殊鋼熱間圧延鋼材、鉄系鍛工品等
石油・石炭製品工業 前 月 比 5.7 %増 前 年 同 月 比 ▲ 0.8 %減	ナフサ、軽油、ガソリン等
非鉄金属工業 前 月 比 2.4 %増 前 年 同 月 比 ▲ 6.4 %減	アルミニウムダイカスト、アルミニウム铸件、輸送機器用絶縁電線等
パルプ・紙・紙加工品工業 前 月 比 1.9 %増 前 年 同 月 比 ▲ 3.8 %減	情報用紙、新聞巻取紙等
窯業・土石製品工業 前 月 比 0.1 %増 前 年 同 月 比 ▲ 3.7 %減	安全ガラス等
繊維工業 前 月 比 0.1 %増 前 年 同 月 比 ▲ 0.9 %減	タフテッドカーペット等

低下した業種

プラスチック製品工業 前 月 比 ▲ 3.3 %減 前 年 同 月 比 ▲ 2.7 %減	プラスチック製フィルム・シート、プラスチック製容器(中空成形)、 プラスチック製容器(中空成形以外)等
一般機械工業 前 月 比 ▲ 0.7 %減 前 年 同 月 比 12.8 %増	半導体製造装置、反応用機器、プレス用金型等
その他工業 前 月 比 ▲ 1.1 %減 前 年 同 月 比 ▲ 1.9 %減	自動車用タイヤ、おう版印刷(グラビア印刷)、システムキッチン等

《 出 荷 》

上昇した業種

業 種	寄 与 し た 主 な 品 目
輸送機械工業 前 月 比 37.4 %増 前年同月比 ▲ 10.4 %減	普通乗用車、普通トラック、小型乗用車等
情報通信機械工業 前 月 比 26.7 %増 前年同月比 12.4 %増	液晶テレビ、デジタルカメラ、携帯電話等
鉄鋼業 前 月 比 6.0 %増 前年同月比 ▲ 3.8 %減	普通鋼鋼帯、亜鉛めつき鋼板、特殊鋼熱間圧延鋼材等
石油・石炭製品工業 前 月 比 6.3 %増 前年同月比 0.0 %	軽油、ガソリン、灯油等
電気機械工業 前 月 比 3.8 %増 前年同月比 3.3 %増	リチウムイオン蓄電池、電力変換装置、自動車用電気照明器具等
一般機械工業 前 月 比 1.2 %増 前年同月比 12.2 %増	一般用蒸気タービン、ショベル系掘削機械、はん用内燃機関等
化学工業(除. 医薬品) 前 月 比 1.8 %増 前年同月比 ▲ 2.3 %減	ポリプロピレン、自動車排気ガス浄化用触媒、ポリエチレン等
金属製品工業 前 月 比 2.2 %増 前年同月比 ▲ 1.4 %減	石油ストーブ、橋りょう、うす板ばね等
非鉄金属工業 前 月 比 3.9 %増 前年同月比 ▲ 6.2 %減	アルミニウムダイカスト、アルミニウム鋳物、アルミニウム二次合金地金等
電子部品・デバイス工業 前 月 比 1.0 %増 前年同月比 ▲ 11.1 %減	アクティブ型液晶素子(大型)、アクティブ型液晶素子(中・小型)、シリコンウエハ等
精密機械工業 前 月 比 6.1 %増 前年同月比 9.2 %増	分析機器、カメラ用交換レンズ等
繊維工業 前 月 比 2.1 %増 前年同月比 1.9 %増	織物製外衣等
窯業・土石製品工業 前 月 比 1.1 %増 前年同月比 ▲ 3.6 %減	安全ガラス、板ガラス等

低下した業種

その他工業 前 月 比 ▲ 1.2 %減 前年同月比 ▲ 0.7 %減	自動車用タイヤ、システムキッチン等
プラスチック製品工業 前 月 比 ▲ 1.0 %減 前年同月比 ▲ 4.8 %減	プラスチック製フィルム・シート、プラスチック製容器(中空成形)、プラスチック製容器(中空成形以外)等

その他の業種

パルプ・紙・紙加工品工業 前 月 比 0.0 % 前年同月比 ▲ 5.3 %減	段ボール原紙等が増加 衛生用紙等が減少
---	------------------------

《 在 庫 》

低下した業種

業 種	寄 与 し た 主 な 品 目
情報通信機械工業 前 月 比 ▲ 33.9 %減 前 年 同 月 比 ▲ 7.2 %減	液晶テレビ、デスクトップ型パソコン、ノート型パソコン等
電子部品・デバイス工業 前 月 比 ▲ 9.1 %減 前 年 同 月 比 38.1 %増	モス型半導体集積回路(CCD)、モス型半導体集積回路(メモリ)、アクティブ型液晶素子(大型)等
輸送機械工業 前 月 比 ▲ 3.2 %減 前 年 同 月 比 ▲ 12.6 %減	普通乗用車、小型乗用車、軽乗用車等
鉄鋼業 前 月 比 ▲ 1.4 %減 前 年 同 月 比 8.7 %増	亜鉛めっき鋼板、特殊鋼熱間圧延鋼材、普通鋼冷延電気鋼帯等
非鉄金属工業 前 月 比 ▲ 3.2 %減 前 年 同 月 比 10.2 %増	電気金、アルミニウム板製品、アルミニウムはく等
石油・石炭製品工業 前 月 比 ▲ 2.4 %減 前 年 同 月 比 ▲ 8.3 %減	灯油、ガソリン等
その他工業 前 月 比 ▲ 1.4 %減 前 年 同 月 比 ▲ 2.3 %減	システムキッチン、金属製機、自動車用タイヤ等
繊維工業 前 月 比 ▲ 1.7 %減 前 年 同 月 比 ▲ 4.6 %減	織物製外衣、ニット製外衣、靴下等
一般機械工業 前 月 比 ▲ 0.6 %減 前 年 同 月 比 9.4 %増	飲料用自動販売機、ダイヤモンド工具、機械プレス等
プラスチック製品工業 前 月 比 ▲ 0.1 %減 前 年 同 月 比 3.0 %増	プラスチック製機械器具部品等

上昇した業種

化学工業(除. 医薬品) 前 月 比 4.3 %増 前 年 同 月 比 8.1 %増	シャンプー類、塩化ビニル樹脂、化粧水・美容液等
電気機械工業 前 月 比 6.3 %増 前 年 同 月 比 13.0 %増	太陽電池モジュール、セパレート形エアコン、クッキングヒーター等
金属製品工業 前 月 比 3.4 %増 前 年 同 月 比 6.8 %増	石油ストーブ、ガス風呂がま、ガスこんろ等
精密機械工業 前 月 比 4.4 %増 前 年 同 月 比 14.6 %増	分析機器、電池式時計等
パルプ・紙・紙加工品工業 前 月 比 1.3 %増 前 年 同 月 比 ▲ 5.8 %減	衛生用紙、新聞巻取紙、印刷用紙(非塗工類)等
窯業・土石製品工業 前 月 比 0.3 %増 前 年 同 月 比 7.2 %増	ガラス短繊維製品、ガラス長繊維製品、炭素繊維等

〈 1. 鉱工業 ; Mining and manufacturing 〉

	生産 Production				生産者出荷 Shipments				
	季節調整済指数 Seasonal Adjustment Index		原指数 Original Index		季節調整済指数 Seasonal Adjustment Index		原指数 Original Index		
	前月(期)比 %Change From Previous Month(Quarter)		前年 (同月期)比 %Change From Previous Year		前月(期)比 %Change From Previous Month(Quarter)		前年 (同月期)比 %Change From Previous Year		
平成 20 年			103.8	▲ 3.4			104.3	▲ 3.2	C.Y. 2008
21 年			81.1	▲ 21.9			82.1	▲ 21.3	2009
22 年			94.4	16.4			95.8	16.7	2010
平成 20 年度			94.4	▲ 12.7			95.0	▲ 12.6	F.Y. 2008
21 年度			86.1	▲ 8.8			87.1	▲ 8.3	2009
22 年度			93.8	8.9			95.2	9.3	2010
平成22 年 II 期	95.3	0.7	92.4	21.3	96.5	0.7	92.5	21.7	Q2 2010
III 期	94.3	▲ 1.0	96.8	14.0	95.7	▲ 0.8	98.4	14.4	Q3
IV 期	94.2	▲ 0.1	97.1	5.9	95.4	▲ 0.3	98.3	6.4	Q4
平成23 年 I 期	92.3	▲ 2.0	89.1	▲ 2.5	93.6	▲ 1.9	91.5	▲ 2.6	Q1 2011
II 期	88.6	▲ 4.0	86.1	▲ 6.8	88.2	▲ 5.8	84.8	▲ 8.3	Q2
平成22 年 4 月	95.8	0.6	91.3	27.0	97.3	0.6	91.5	27.3	Apr. 2010
5 月	95.7	▲ 0.1	87.6	20.7	96.1	▲ 1.2	86.5	21.0	May
6 月	94.3	▲ 1.5	98.2	16.6	96.0	▲ 0.1	99.6	17.6	Jun.
7 月	94.6	0.3	98.4	14.6	96.0	0.0	99.2	14.7	Jul.
8 月	94.5	▲ 0.1	90.1	15.5	95.7	▲ 0.3	90.7	15.8	Aug.
9 月	93.7	▲ 0.8	101.8	12.1	95.5	▲ 0.2	105.3	12.9	Sep.
10 月	92.4	▲ 1.4	95.2	5.0	93.2	▲ 2.4	94.8	4.4	Oct.
11 月	93.9	1.6	98.1	7.0	95.9	2.9	99.2	8.7	Nov.
12 月	96.2	2.4	98.1	5.9	97.1	1.3	100.8	5.9	Dec.
平成23 年 1 月	96.2	0.0	86.8	4.6	96.3	▲ 0.8	86.2	3.2	Jan. 2011
2 月	97.9	1.8	91.8	2.9	99.5	3.3	93.3	3.6	Feb.
3 月	82.7	▲ 15.5	88.7	▲ 13.1	85.0	▲ 14.6	95.0	▲ 12.1	Mar.
4 月	84.0	1.6	78.9	▲ 13.6	82.8	▲ 2.6	76.8	▲ 16.1	Apr.
5 月	89.2	6.2	82.8	▲ 5.5	87.2	5.3	79.6	▲ 8.0	May
6 月	92.7	3.9	96.6	▲ 1.6	94.6	8.5	98.1	▲ 1.5	Jun.

	生産者在庫 Inventory				生産者在庫率 Inventory Ratio				
	季節調整済指数 Seasonal Adjustment Index		原指数 Original Index		季節調整済指数 Seasonal Adjustment Index		原指数 Original Index		
	前月(期)比 %Change From Previous Month(Quarter)		前年 (同月期)比 %Change From Previous Year		前月(期)比 %Change From Previous Month(Quarter)		前年 (同月期)比 %Change From Previous Year		
平成 20 年			109.0	4.8			108.6	8.3	C.Y. 2008
21 年			93.1	▲ 14.6			131.6	21.2	2009
22 年			96.6	3.8			108.1	▲ 17.9	2010
平成 20 年度			95.3	▲ 5.2			121.9	21.2	F.Y. 2008
21 年度			89.5	▲ 6.1			120.4	▲ 1.2	2009
22 年度			92.6	3.5			108.2	▲ 10.1	2010
平成22 年 II 期	96.9	2.6	96.3	1.2	106.5	0.2	107.8	▲ 22.1	Q2 2010
III 期	97.3	0.4	95.3	3.5	108.7	2.1	105.1	▲ 12.9	Q3
IV 期	96.7	▲ 0.6	96.6	3.8	111.0	2.1	109.3	▲ 2.8	Q4
平成23 年 I 期	97.7	1.0	92.6	3.5	106.9	▲ 3.7	110.5	0.4	Q1 2011
II 期	100.8	3.2	100.2	4.0	119.1	11.4	120.7	12.0	Q2
平成22 年 4 月	95.0	0.6	91.2	▲ 3.5	105.0	1.5	104.2	▲ 25.7	Apr. 2010
5 月	96.3	1.4	95.3	▲ 0.9	107.5	2.4	114.7	▲ 22.8	May
6 月	96.9	0.6	96.3	1.2	106.9	▲ 0.6	104.6	▲ 17.1	Jun.
7 月	96.7	▲ 0.2	96.9	1.3	109.0	2.0	105.2	▲ 14.5	Jul.
8 月	97.1	0.4	97.9	2.5	108.0	▲ 0.9	111.9	▲ 13.9	Aug.
9 月	97.3	0.2	95.3	3.5	109.1	1.0	98.1	▲ 10.0	Sep.
10 月	96.8	▲ 0.5	98.1	3.9	117.0	7.2	114.4	▲ 0.7	Oct.
11 月	95.2	▲ 1.7	98.9	2.0	108.0	▲ 7.7	107.9	▲ 6.3	Nov.
12 月	96.7	1.6	96.6	3.8	108.0	0.0	105.5	▲ 1.6	Dec.
平成23 年 1 月	100.5	3.9	103.9	7.0	107.9	▲ 0.1	122.9	▲ 0.1	Jan. 2011
2 月	102.0	1.5	105.5	6.9	104.3	▲ 3.3	113.1	▲ 2.8	Feb.
3 月	97.7	▲ 4.2	92.6	3.5	108.6	4.1	95.6	5.1	Mar.
4 月	98.2	0.5	94.2	3.3	124.8	14.9	123.9	18.9	Apr.
5 月	103.7	5.6	102.6	7.7	120.7	▲ 3.3	128.7	12.2	May
6 月	100.8	▲ 2.8	100.2	4.0	111.9	▲ 7.3	109.5	4.7	Jun.

(注) 生産者製品在庫の年、年度及び四半期の数値は期末値である。
各比率は、伸び率(%)である。以下、28頁まで同様。

〈 2. 鉄鋼業 ; Iron and steel 〉

平成17年 =100
index.2005= 100

	生産 Production				生産者出荷 Shipments				
	季節調整済指数 Seasonal Adjustment Index		原指数 Original Index		季節調整済指数 Seasonal Adjustment Index		原指数 Original Index		
	前月(期)比 %Change From Previous Month(Quarter)		前年 (同月期)比 %Change From Previous Year		前月(期)比 %Change From Previous Month(Quarter)		前年 (同月期)比 %Change From Previous Year		
平成 20 年			103.7	▲ 2.1			104.9	▲ 1.0	C.Y. 2008
21 年			72.5	▲ 30.1			72.2	▲ 31.2	2009
22 年			93.8	29.4			93.0	28.8	2010
平成 20 年度			91.1	▲ 14.6			92.4	▲ 13.9	F.Y. 2008
21 年度			80.9	▲ 11.2			79.5	▲ 14.0	2009
22 年度			94.2	16.4			94.0	18.2	2010
平成22 年 II 期	96.5	0.1	94.9	51.4	97.3	3.3	93.4	53.6	Q2 2010
III 期	90.8	▲ 5.9	93.9	16.9	90.5	▲ 7.0	93.9	19.3	Q3
IV 期	92.3	1.7	94.4	6.3	90.5	0.0	93.1	7.4	Q4
平成23 年 I 期	98.2	6.4	93.7	1.8	98.5	8.8	95.6	4.1	Q1 2011
II 期	88.9	▲ 9.5	87.5	▲ 7.8	89.7	▲ 8.9	86.1	▲ 7.8	Q2
平成22 年 4 月	97.7	▲ 1.5	92.3	67.8	97.0	▲ 1.0	87.9	59.8	Apr. 2010
5 月	97.0	▲ 0.7	95.6	52.2	100.0	3.1	94.6	63.1	May
6 月	94.7	▲ 2.4	96.7	37.7	95.0	▲ 5.0	97.6	40.6	Jun.
7 月	91.3	▲ 3.6	95.0	24.0	91.7	▲ 3.5	94.5	26.3	Jul.
8 月	90.3	▲ 1.1	90.9	13.3	91.2	▲ 0.5	90.6	19.7	Aug.
9 月	90.7	0.4	95.9	14.2	88.6	▲ 2.9	96.6	13.0	Sep.
10 月	90.2	▲ 0.6	95.7	8.8	88.3	▲ 0.3	91.2	6.9	Oct.
11 月	91.2	1.1	93.3	4.8	91.8	4.0	95.8	11.3	Nov.
12 月	95.5	4.7	94.3	5.5	91.5	▲ 0.3	92.3	3.9	Dec.
平成23 年 1 月	100.5	5.2	96.4	8.7	101.2	10.6	95.2	10.2	Jan. 2011
2 月	102.3	1.8	92.2	5.5	101.4	0.2	92.3	9.9	Feb.
3 月	91.9	▲ 10.2	92.6	▲ 7.3	92.8	▲ 8.5	99.4	▲ 5.2	Mar.
4 月	89.9	▲ 2.2	84.8	▲ 8.1	91.4	▲ 1.5	81.8	▲ 6.9	Apr.
5 月	88.0	▲ 2.1	86.9	▲ 9.1	86.2	▲ 5.7	82.5	▲ 12.8	May
6 月	88.9	1.0	90.7	▲ 6.2	91.4	6.0	93.9	▲ 3.8	Jun.

	生産者在庫 Inventory				生産者在庫率 Inventory Ratio				
	季節調整済指数 Seasonal Adjustment Index		原指数 Original Index		季節調整済指数 Seasonal Adjustment Index		原指数 Original Index		
	前月(期)比 %Change From Previous Month(Quarter)		前年 (同月期)比 %Change From Previous Year		前月(期)比 %Change From Previous Month(Quarter)		前年 (同月期)比 %Change From Previous Year		
平成 20 年			102.0	▲ 3.0			96.8	0.9	C.Y. 2008
21 年			94.0	▲ 7.8			130.3	34.6	2009
22 年			100.4	6.8			102.6	▲ 21.3	2010
平成 20 年度			91.3	▲ 1.8			112.8	18.6	F.Y. 2008
21 年度			88.8	▲ 2.7			117.3	4.0	2009
22 年度			94.8	6.8			102.9	▲ 12.3	2010
平成22 年 II 期	94.9	0.7	94.3	0.7	97.9	▲ 1.6	101.2	▲ 30.6	Q2 2010
III 期	95.5	0.6	92.9	3.6	105.4	7.7	100.0	▲ 13.0	Q3
IV 期	97.8	2.4	100.4	6.8	108.5	2.9	106.2	1.0	Q4
平成23 年 I 期	100.6	2.9	94.8	6.8	101.1	▲ 6.8	104.1	1.0	Q1 2011
II 期	103.2	2.6	102.5	8.7	115.9	14.6	119.9	18.5	Q2
平成22 年 4 月	96.4	2.3	94.5	2.5	98.8	3.5	106.7	▲ 31.7	Apr. 2010
5 月	94.9	▲ 1.6	96.3	0.4	95.0	▲ 3.8	100.2	▲ 34.5	May
6 月	94.9	0.0	94.3	0.7	99.9	5.2	96.8	▲ 24.6	Jun.
7 月	95.6	0.7	94.5	3.1	105.1	5.2	100.1	▲ 16.2	Jul.
8 月	92.8	▲ 2.9	93.9	0.1	104.5	▲ 0.6	103.5	▲ 13.0	Aug.
9 月	95.5	2.9	92.9	3.6	106.6	2.0	96.4	▲ 9.2	Sep.
10 月	99.9	4.6	99.3	10.8	114.7	7.6	108.2	4.0	Oct.
11 月	95.8	▲ 4.1	96.9	4.2	104.6	▲ 8.8	102.2	▲ 3.9	Nov.
12 月	97.8	2.1	100.4	6.8	106.1	1.4	108.2	2.7	Dec.
平成23 年 1 月	97.7	▲ 0.1	101.6	7.4	95.6	▲ 9.9	104.9	▲ 3.0	Jan. 2011
2 月	99.6	1.9	102.0	4.1	99.7	4.3	110.2	▲ 4.5	Feb.
3 月	100.6	1.0	94.8	6.8	108.0	8.3	97.1	13.2	Mar.
4 月	102.1	1.5	100.1	5.9	112.7	4.4	121.7	14.1	Apr.
5 月	104.7	2.5	106.3	10.4	120.6	7.0	127.2	26.9	May
6 月	103.2	▲ 1.4	102.5	8.7	114.3	▲ 5.2	110.7	14.4	Jun.

〈 3. 非鉄金属工業 ; Non-ferrous metals 〉

平成17年 =100
index,2005= 100

	生産 Production				生産者出荷 Shipments				
	季節調整済指数 Seasonal Adjustment Index		原指数 Original Index		季節調整済指数 Seasonal Adjustment Index		原指数 Original Index		
	前月(期)比 %Change From Previous Month(Quarter)		前年 (同月期)比 %Change From Previous Year		前月(期)比 %Change From Previous Month(Quarter)		前年 (同月期)比 %Change From Previous Year		
平成 20 年			99.0	▲ 5.2			98.4	▲ 5.3	C.Y. 2008
21 年			77.4	▲ 21.8			76.3	▲ 22.5	2009
22 年			90.5	16.9			89.6	17.4	2010
平成 20 年度			88.6	▲ 15.6			87.7	▲ 16.2	F.Y. 2008
21 年度			84.0	▲ 5.2			82.9	▲ 5.5	2009
22 年度			89.3	6.3			88.5	6.8	2010
平成22 年 II 期	91.5	▲ 1.8	90.0	21.0	90.6	▲ 1.7	89.0	22.3	Q2 2010
III 期	88.3	▲ 3.5	89.8	8.7	87.7	▲ 3.2	89.1	9.9	Q3
IV 期	89.7	1.6	92.3	3.9	88.5	0.9	90.5	3.2	Q4
平成23 年 I 期	88.3	▲ 1.6	85.2	▲ 5.3	87.4	▲ 1.2	85.3	▲ 5.2	Q1 2011
II 期	82.5	▲ 6.6	81.2	▲ 9.8	81.8	▲ 6.4	80.4	▲ 9.7	Q2
平成22 年 4 月	92.3	▲ 1.4	90.1	29.8	90.7	▲ 1.7	89.2	28.2	Apr. 2010
5 月	92.0	▲ 0.3	86.0	18.8	91.2	0.6	84.1	21.9	May
6 月	90.1	▲ 2.1	94.0	15.5	89.9	▲ 1.4	93.6	17.3	Jun.
7 月	88.5	▲ 1.8	93.9	9.7	88.4	▲ 1.7	93.5	11.0	Jul.
8 月	88.7	0.2	82.1	9.9	88.0	▲ 0.5	81.5	11.5	Aug.
9 月	87.6	▲ 1.2	93.3	6.6	86.8	▲ 1.4	92.3	7.2	Sep.
10 月	88.0	0.5	92.4	3.0	86.8	0.0	91.2	1.3	Oct.
11 月	90.0	2.3	94.6	5.6	88.9	2.4	93.5	5.6	Nov.
12 月	91.2	1.3	89.8	3.0	89.7	0.9	86.9	2.7	Dec.
平成23 年 1 月	92.8	1.8	86.1	0.9	90.3	0.7	84.4	▲ 0.8	Jan. 2011
2 月	93.8	1.1	88.1	0.6	92.5	2.4	88.2	0.3	Feb.
3 月	78.3	▲ 16.5	81.3	▲ 16.4	79.3	▲ 14.3	83.3	▲ 14.0	Mar.
4 月	80.8	3.2	77.9	▲ 13.5	79.9	0.8	77.2	▲ 13.5	Apr.
5 月	82.3	1.9	77.8	▲ 9.5	81.1	1.5	76.1	▲ 9.5	May
6 月	84.3	2.4	88.0	▲ 6.4	84.3	3.9	87.8	▲ 6.2	Jun.

	生産者在庫 Inventory				生産者在庫率 Inventory Ratio				
	季節調整済指数 Seasonal Adjustment Index		原指数 Original Index		季節調整済指数 Seasonal Adjustment Index		原指数 Original Index		
	前月(期)比 %Change From Previous Month(Quarter)		前年 (同月期)比 %Change From Previous Year		前月(期)比 %Change From Previous Month(Quarter)		前年 (同月期)比 %Change From Previous Year		
平成 20 年			104.4	1.5			102.7	5.7	C.Y. 2008
21 年			95.6	▲ 8.4			121.7	18.5	2009
22 年			100.7	5.3			105.0	▲ 13.7	2010
平成 20 年度			94.1	▲ 4.9			115.9	19.9	F.Y. 2008
21 年度			90.5	▲ 3.8			110.1	▲ 5.0	2009
22 年度			99.5	9.9			109.3	▲ 0.7	2010
平成22 年 II 期	93.5	3.7	92.7	1.6	104.8	6.5	104.9	▲ 13.9	Q2 2010
III 期	93.4	▲ 0.1	93.5	1.5	107.1	2.2	104.5	▲ 6.4	Q3
IV 期	95.3	2.0	100.7	5.3	110.1	2.8	108.0	3.5	Q4
平成23 年 I 期	99.2	4.1	99.5	9.9	115.3	4.7	119.8	17.0	Q1 2011
II 期	103.0	3.8	102.2	10.2	123.7	7.3	123.7	17.9	Q2
平成22 年 4 月	93.3	3.4	91.0	4.2	102.9	7.1	102.7	▲ 16.8	Apr. 2010
5 月	95.9	2.8	94.6	3.7	106.6	3.6	111.3	▲ 14.3	May
6 月	93.5	▲ 2.5	92.7	1.6	104.9	▲ 1.6	100.6	▲ 10.5	Jun.
7 月	93.1	▲ 0.4	91.7	2.1	107.8	2.8	100.1	▲ 5.3	Jul.
8 月	92.7	▲ 0.4	91.3	0.2	105.7	▲ 1.9	110.9	▲ 8.6	Aug.
9 月	93.4	0.8	93.5	1.5	107.8	2.0	102.6	▲ 5.2	Sep.
10 月	96.8	3.6	94.9	7.7	114.0	5.8	104.8	6.9	Oct.
11 月	95.2	▲ 1.7	94.6	6.1	108.0	▲ 5.3	102.2	0.2	Nov.
12 月	95.3	0.1	100.7	5.3	108.2	0.2	117.0	3.6	Dec.
平成23 年 1 月	100.7	5.7	104.9	10.1	112.7	4.2	123.5	12.6	Jan. 2011
2 月	103.7	3.0	103.9	13.7	114.1	1.2	119.8	15.3	Feb.
3 月	99.2	▲ 4.3	99.5	9.9	119.1	4.4	116.0	23.9	Mar.
4 月	102.2	3.0	99.7	9.6	126.0	5.8	125.7	22.4	Apr.
5 月	106.4	4.1	105.0	11.0	124.4	▲ 1.3	129.8	16.6	May
6 月	103.0	▲ 3.2	102.2	10.2	120.7	▲ 3.0	115.7	15.0	Jun.

〈 4. 金属製品工業 ; Fabricated metals 〉

	生産 Production				生産者出荷 Shipments				
	季節調整済指数 Seasonal Adjustment Index		原指数 Original Index		季節調整済指数 Seasonal Adjustment Index		原指数 Original Index		
	前月(期)比 %Change From Previous Month(Quarter)		前年 (同月期)比 %Change From Previous Year		前月(期)比 %Change From Previous Month(Quarter)		前年 (同月期)比 %Change From Previous Year		
平成 20 年			94.8	▲ 2.1			93.9	▲ 3.1	C.Y. 2008
21 年			77.9	▲ 17.8			79.3	▲ 15.5	2009
22 年			83.1	6.7			83.9	5.8	2010
平成 20 年度			89.1	▲ 7.9			88.8	▲ 8.2	F.Y. 2008
21 年度			79.7	▲ 10.5			80.7	▲ 9.1	2009
22 年度			83.0	4.1			83.8	3.8	2010
平成22 年 II 期	83.7	0.2	81.1	7.6	84.0	0.5	79.4	7.0	Q2 2010
III 期	83.2	▲ 0.6	84.6	6.1	85.0	1.2	86.4	6.8	Q3
IV 期	82.5	▲ 0.8	86.0	3.6	83.4	▲ 1.9	89.2	2.2	Q4
平成23 年 I 期	82.7	0.2	80.1	▲ 0.7	83.1	▲ 0.4	80.2	▲ 0.2	Q1 2011
II 期	81.6	▲ 1.3	79.2	▲ 2.3	81.3	▲ 2.2	76.9	▲ 3.1	Q2
平成22 年 4 月	83.6	0.4	81.1	9.2	83.9	1.5	80.2	8.2	Apr. 2010
5 月	84.3	0.8	77.2	6.9	84.1	0.2	74.4	6.6	May
6 月	83.2	▲ 1.3	85.1	6.9	83.9	▲ 0.2	83.7	6.5	Jun.
7 月	83.2	0.0	86.2	3.5	84.0	0.1	86.1	1.5	Jul.
8 月	84.0	1.0	79.8	9.6	84.1	0.1	79.1	8.5	Aug.
9 月	82.5	▲ 1.8	87.8	5.9	87.0	3.4	94.1	10.8	Sep.
10 月	82.0	▲ 0.6	86.0	▲ 0.6	82.9	▲ 4.7	86.0	▲ 0.2	Oct.
11 月	83.0	1.2	88.4	7.3	84.0	1.3	92.9	5.7	Nov.
12 月	82.5	▲ 0.6	83.5	4.1	83.2	▲ 1.0	88.7	0.9	Dec.
平成23 年 1 月	83.8	1.6	75.2	2.9	84.6	1.7	74.9	3.2	Jan. 2011
2 月	86.8	3.6	81.5	3.0	87.0	2.8	80.0	3.4	Feb.
3 月	77.5	▲ 10.7	83.6	▲ 6.9	77.7	▲ 10.7	85.8	▲ 6.0	Mar.
4 月	79.1	2.1	75.4	▲ 7.0	80.2	3.2	75.2	▲ 6.2	Apr.
5 月	81.8	3.4	76.3	▲ 1.2	80.9	0.9	72.9	▲ 2.0	May
6 月	83.9	2.6	85.8	0.8	82.7	2.2	82.5	▲ 1.4	Jun.

	生産者在庫 Inventory				生産者在庫率 Inventory Ratio				
	季節調整済指数 Seasonal Adjustment Index		原指数 Original Index		季節調整済指数 Seasonal Adjustment Index		原指数 Original Index		
	前月(期)比 %Change From Previous Month(Quarter)		前年 (同月期)比 %Change From Previous Year		前月(期)比 %Change From Previous Month(Quarter)		前年 (同月期)比 %Change From Previous Year		
平成 20 年			86.8	2.1			101.6	6.6	C.Y. 2008
21 年			75.7	▲ 12.8			119.0	17.1	2009
22 年			73.6	▲ 2.8			99.0	▲ 16.8	2010
平成 20 年度			87.0	▲ 2.6			110.5	16.4	F.Y. 2008
21 年度			79.0	▲ 9.2			112.6	1.9	2009
22 年度			77.5	▲ 1.9			99.0	▲ 12.1	2010
平成22 年 II 期	80.8	▲ 3.8	85.6	▲ 10.7	98.6	▲ 2.3	100.4	▲ 20.3	Q2 2010
III 期	81.6	1.0	86.4	▲ 7.1	96.8	▲ 1.8	96.6	▲ 17.2	Q3
IV 期	81.7	0.1	73.6	▲ 2.8	99.5	2.8	93.0	▲ 8.6	Q4
平成23 年 I 期	82.4	0.9	77.5	▲ 1.9	101.1	1.6	105.8	▲ 0.3	Q1 2011
II 期	86.3	4.7	91.4	6.8	101.8	0.7	103.4	3.0	Q2
平成22 年 4 月	81.5	▲ 3.0	79.0	▲ 10.4	97.2	▲ 2.1	94.3	▲ 22.1	Apr. 2010
5 月	81.6	0.1	83.6	▲ 10.3	101.4	4.3	109.3	▲ 19.2	May
6 月	80.8	▲ 1.0	85.6	▲ 10.7	97.3	▲ 4.0	97.5	▲ 20.0	Jun.
7 月	79.3	▲ 1.9	84.8	▲ 11.7	95.8	▲ 1.5	92.0	▲ 19.2	Jul.
8 月	80.8	1.9	86.6	▲ 9.2	96.3	0.5	102.3	▲ 18.6	Aug.
9 月	81.6	1.0	86.4	▲ 7.1	98.3	2.1	95.5	▲ 13.7	Sep.
10 月	81.9	0.4	86.5	▲ 6.0	103.1	4.9	99.6	▲ 7.1	Oct.
11 月	81.8	▲ 0.1	81.0	▲ 6.4	97.6	▲ 5.3	92.2	▲ 11.0	Nov.
12 月	81.7	▲ 0.1	73.6	▲ 2.8	97.7	0.1	87.3	▲ 7.6	Dec.
平成23 年 1 月	81.1	▲ 0.7	74.4	▲ 1.3	99.0	1.3	111.4	▲ 3.3	Jan. 2011
2 月	83.4	2.8	78.7	0.8	97.4	▲ 1.6	105.6	▲ 3.6	Feb.
3 月	82.4	▲ 1.2	77.5	▲ 1.9	106.8	9.7	100.4	7.5	Mar.
4 月	81.3	▲ 1.3	78.8	▲ 0.3	103.8	▲ 2.8	100.7	6.8	Apr.
5 月	83.5	2.7	85.5	2.3	99.3	▲ 4.3	107.0	▲ 2.1	May
6 月	86.3	3.4	91.4	6.8	102.4	3.1	102.6	5.2	Jun.

〈 5. 一般機械工業 ; General machinery 〉

平成17年 =100
index,2005= 100

	生産 Production				生産者出荷 Shipments				
	季節調整済指数 Seasonal Adjustment Index		原指数 Original Index		季節調整済指数 Seasonal Adjustment Index		原指数 Original Index		
	前月(期)比 %Change From Previous Month(Quarter)		前年 (同月期)比 %Change From Previous Year		前月(期)比 %Change From Previous Month(Quarter)		前年 (同月期)比 %Change From Previous Year		
平成 20 年			100.4	▲ 8.1			100.1	▲ 8.9	C.Y. 2008
21 年			60.3	▲ 39.9			60.6	▲ 39.5	2009
22 年			82.8	37.3			82.0	35.3	2010
平成 20 年度			88.6	▲ 18.8			88.4	▲ 19.6	F.Y. 2008
21 年度			63.0	▲ 28.9			63.0	▲ 28.7	2009
22 年度			86.3	37.0			85.1	35.1	2010
平成22 年 II 期	82.4	10.9	78.3	48.3	81.7	9.8	76.8	48.8	Q2 2010
III 期	86.3	4.7	87.5	49.8	84.5	3.4	86.8	45.6	Q3
IV 期	88.4	2.4	89.8	37.1	87.7	3.8	88.0	36.2	Q4
平成23 年 I 期	88.3	▲ 0.1	89.4	18.6	86.8	▲ 1.0	88.6	16.3	Q1 2011
II 期	93.0	5.3	88.4	12.9	90.6	4.4	85.0	10.7	Q2
平成22 年 4 月	81.3	8.1	75.5	51.0	81.1	7.6	74.6	51.3	Apr. 2010
5 月	82.3	1.2	71.8	46.8	80.6	▲ 0.6	69.4	45.2	May
6 月	83.5	1.5	87.6	47.5	83.5	3.6	86.3	49.3	Jun.
7 月	86.6	3.7	86.5	51.8	85.8	2.8	84.5	52.3	Jul.
8 月	86.5	▲ 0.1	80.2	52.8	83.3	▲ 2.9	77.8	43.8	Aug.
9 月	85.9	▲ 0.7	95.9	45.7	84.4	1.3	98.1	42.0	Sep.
10 月	88.2	2.7	85.6	40.3	86.5	2.5	83.1	37.6	Oct.
11 月	88.2	0.0	90.2	40.1	87.2	0.8	87.4	36.8	Nov.
12 月	88.9	0.8	93.6	31.6	89.4	2.5	93.6	34.5	Dec.
平成23 年 1 月	90.8	2.1	81.7	29.3	87.5	▲ 2.1	77.8	26.9	Jan. 2011
2 月	93.9	3.4	90.3	24.0	94.1	7.5	90.0	22.1	Feb.
3 月	80.3	▲ 14.5	96.3	6.9	78.9	▲ 16.2	98.1	4.7	Mar.
4 月	89.9	12.0	81.9	8.5	85.4	8.2	77.4	3.8	Apr.
5 月	94.9	5.6	84.4	17.5	92.6	8.4	80.9	16.6	May
6 月	94.2	▲ 0.7	98.8	12.8	93.7	1.2	96.8	12.2	Jun.

	生産者在庫 Inventory				生産者在庫率 Inventory Ratio				
	季節調整済指数 Seasonal Adjustment Index		原指数 Original Index		季節調整済指数 Seasonal Adjustment Index		原指数 Original Index		
	前月(期)比 %Change From Previous Month(Quarter)		前年 (同月期)比 %Change From Previous Year		前月(期)比 %Change From Previous Month(Quarter)		前年 (同月期)比 %Change From Previous Year		
平成 20 年			118.8	5.7			112.3	11.2	C.Y. 2008
21 年			89.1	▲ 25.0			214.3	90.8	2009
22 年			84.2	▲ 5.5			112.6	▲ 47.5	2010
平成 20 年度			107.9	4.2			142.6	40.5	F.Y. 2008
21 年度			76.4	▲ 29.2			190.5	33.6	2009
22 年度			76.9	0.7			106.5	▲ 44.1	2010
平成22 年 II 期	80.7	▲ 0.9	80.6	▲ 24.5	108.8	▲ 12.5	114.1	▲ 56.4	Q2 2010
III 期	81.9	1.5	76.1	▲ 15.8	107.0	▲ 1.7	102.2	▲ 48.9	Q3
IV 期	82.7	1.0	84.2	▲ 5.5	108.8	1.7	107.6	▲ 38.1	Q4
平成23 年 I 期	82.0	▲ 0.8	76.9	0.7	101.6	▲ 6.6	102.1	▲ 19.4	Q1 2011
II 期	88.3	7.7	88.2	9.4	103.0	1.4	108.2	▲ 5.2	Q2
平成22 年 4 月	81.4	0.0	78.5	▲ 26.2	112.8	2.3	118.7	▲ 54.1	Apr. 2010
5 月	80.8	▲ 0.7	79.5	▲ 25.8	109.2	▲ 3.2	121.5	▲ 58.5	May
6 月	80.7	▲ 0.1	80.6	▲ 24.5	104.4	▲ 4.4	102.2	▲ 56.3	Jun.
7 月	78.6	▲ 2.6	80.7	▲ 24.9	103.5	▲ 0.9	103.4	▲ 55.1	Jul.
8 月	83.6	6.4	83.4	▲ 16.7	108.2	4.5	116.1	▲ 46.5	Aug.
9 月	81.9	▲ 2.0	76.1	▲ 15.8	109.4	1.1	87.1	▲ 42.9	Sep.
10 月	82.6	0.9	81.1	▲ 11.6	110.0	0.5	111.5	▲ 46.6	Oct.
11 月	84.0	1.7	85.9	▲ 6.5	109.0	▲ 0.9	106.9	▲ 36.2	Nov.
12 月	82.7	▲ 1.5	84.2	▲ 5.5	107.5	▲ 1.4	104.4	▲ 28.0	Dec.
平成23 年 1 月	86.5	4.6	91.7	0.7	106.1	▲ 1.3	124.4	▲ 22.1	Jan. 2011
2 月	85.8	▲ 0.8	92.5	2.1	97.2	▲ 8.4	104.2	▲ 23.0	Feb.
3 月	82.0	▲ 4.4	76.9	0.7	101.4	4.3	77.8	▲ 8.0	Mar.
4 月	84.6	3.2	81.6	3.9	108.1	6.6	113.8	▲ 4.1	Apr.
5 月	88.8	5.0	87.4	9.9	104.9	▲ 3.0	116.7	▲ 4.0	May
6 月	88.3	▲ 0.6	88.2	9.4	96.1	▲ 8.4	94.1	▲ 7.9	Jun.

〈 6. 電氣機械工業 ; Electrical machinery 〉

平成17年 =100
index.2005= 100

	生産 Production				生産者出荷 Shipments				
	季節調整済指数 Seasonal Adjustment Index		原指数 Original Index		季節調整済指数 Seasonal Adjustment Index		原指数 Original Index		
	前月(期)比 %Change From Previous Month(Quarter)		前年 (同月期)比 %Change From Previous Year		前月(期)比 %Change From Previous Month(Quarter)		前年 (同月期)比 %Change From Previous Year		
平成 20 年			100.4	▲ 2.7			102.5	▲ 1.6	C.Y. 2008
21 年			78.9	▲ 21.4			82.3	▲ 19.7	2009
22 年			94.4	19.6			98.1	19.2	2010
平成 20 年度			92.4	▲ 10.5			95.3	▲ 8.9	F.Y. 2008
21 年度			83.4	▲ 9.7			86.8	▲ 8.9	2009
22 年度			95.2	14.1			98.2	13.1	2010
平成22 年 II 期	93.8	1.8	91.0	21.5	97.2	0.8	91.4	22.4	Q2 2010
III 期	95.6	1.9	97.3	19.7	99.5	2.4	104.0	19.7	Q3
IV 期	96.4	0.8	94.9	14.1	99.8	0.3	98.0	13.3	Q4
平成23 年 I 期	95.4	▲ 1.0	97.4	3.3	97.0	▲ 2.8	99.3	0.2	Q1 2011
II 期	96.2	0.8	93.5	2.7	98.9	2.0	93.1	1.9	Q2
平成22 年 4 月	92.9	▲ 1.8	86.5	23.0	96.7	▲ 0.1	84.4	26.0	Apr. 2010
5 月	94.1	1.3	84.6	22.6	97.0	0.3	83.9	22.1	May
6 月	94.5	0.4	102.0	19.6	97.8	0.8	105.8	19.5	Jun.
7 月	94.1	▲ 0.4	97.5	16.6	99.1	1.3	105.8	19.7	Jul.
8 月	97.5	3.6	87.9	24.2	101.0	1.9	94.7	23.8	Aug.
9 月	95.3	▲ 2.3	106.5	19.1	98.3	▲ 2.7	111.4	16.3	Sep.
10 月	95.6	0.3	90.4	13.3	99.6	1.3	91.6	14.5	Oct.
11 月	96.0	0.4	95.0	15.9	99.5	▲ 0.1	98.4	15.1	Nov.
12 月	97.5	1.6	99.3	13.2	100.2	0.7	104.0	10.8	Dec.
平成23 年 1 月	97.3	▲ 0.2	86.4	10.6	100.0	▲ 0.2	86.8	5.2	Jan. 2011
2 月	99.6	2.4	94.8	8.7	101.1	1.1	94.9	5.7	Feb.
3 月	89.4	▲ 10.2	111.1	▲ 5.5	90.0	▲ 11.0	116.2	▲ 7.0	Mar.
4 月	93.3	4.4	85.6	▲ 1.0	98.4	9.3	84.7	0.4	Apr.
5 月	95.5	2.4	87.3	3.2	97.3	▲ 1.1	85.3	1.7	May
6 月	99.7	4.4	107.6	5.5	101.0	3.8	109.3	3.3	Jun.

	生産者在庫 Inventory				生産者在庫率 Inventory Ratio				
	季節調整済指数 Seasonal Adjustment Index		原指数 Original Index		季節調整済指数 Seasonal Adjustment Index		原指数 Original Index		
	前月(期)比 %Change From Previous Month(Quarter)		前年 (同月期)比 %Change From Previous Year		前月(期)比 %Change From Previous Month(Quarter)		前年 (同月期)比 %Change From Previous Year		
平成 20 年			93.0	13.1			99.7	1.7	C.Y. 2008
21 年			106.1	14.1			107.3	7.6	2009
22 年			95.6	▲ 9.9			91.5	▲ 14.7	2010
平成 20 年度			85.8	6.8			104.2	7.3	F.Y. 2008
21 年度			100.6	17.2			102.1	▲ 2.0	2009
22 年度			108.5	7.9			93.7	▲ 8.2	2010
平成22 年 II 期	112.7	▲ 0.6	125.8	9.1	93.2	0.4	97.1	▲ 13.9	Q2 2010
III 期	104.0	▲ 7.7	95.0	▲ 10.5	92.3	▲ 1.0	92.6	▲ 11.6	Q3
IV 期	101.7	▲ 2.2	95.6	▲ 9.9	87.3	▲ 5.4	82.7	▲ 14.7	Q4
平成23 年 I 期	122.3	20.3	108.5	7.9	102.2	17.1	102.3	9.3	Q1 2011
II 期	127.4	4.2	142.2	13.0	113.9	11.4	118.9	22.5	Q2
平成22 年 4 月	112.3	▲ 1.0	117.5	15.2	90.5	▲ 2.3	88.3	▲ 19.2	Apr. 2010
5 月	110.9	▲ 1.2	125.5	14.3	93.8	3.6	104.1	▲ 14.3	May
6 月	112.7	1.6	125.8	9.1	95.2	1.5	98.9	▲ 8.3	Jun.
7 月	106.8	▲ 5.2	111.0	▲ 4.1	92.4	▲ 2.9	91.9	▲ 11.5	Jul.
8 月	103.9	▲ 2.7	100.0	▲ 12.7	92.7	0.3	99.2	▲ 11.3	Aug.
9 月	104.0	0.1	95.0	▲ 10.5	91.9	▲ 0.9	86.6	▲ 12.2	Sep.
10 月	100.5	▲ 3.4	98.0	▲ 13.0	88.8	▲ 3.4	89.5	▲ 15.0	Oct.
11 月	100.0	▲ 0.5	99.6	▲ 11.6	84.7	▲ 4.6	82.4	▲ 18.6	Nov.
12 月	101.7	1.7	95.6	▲ 9.9	88.3	4.3	76.3	▲ 9.7	Dec.
平成23 年 1 月	106.5	4.7	105.0	▲ 2.9	97.5	10.4	115.6	6.4	Jan. 2011
2 月	111.0	4.2	111.9	1.3	100.7	3.3	106.2	6.7	Feb.
3 月	122.3	10.2	108.5	7.9	108.5	7.7	85.2	17.2	Mar.
4 月	114.8	▲ 6.1	120.1	2.2	107.7	▲ 0.7	105.1	19.0	Apr.
5 月	119.8	4.4	135.6	8.0	117.8	9.4	130.8	25.6	May
6 月	127.4	6.3	142.2	13.0	116.1	▲ 1.4	120.7	22.0	Jun.

< 7. 情報通信機械工業 ; Information and communication electronics equipment >

平成17年 =100
index.2005= 100

	生産 Production				生産者出荷 Shipments				
	季節調整済指数 Seasonal Adjustment Index		原指数 Original Index		季節調整済指数 Seasonal Adjustment Index		原指数 Original Index		
	前月(期)比 %Change From Previous Month(Quarter)		前年 (同月期)比 %Change From Previous Year		前月(期)比 %Change From Previous Month(Quarter)		前年 (同月期)比 %Change From Previous Year		
平成 20 年			103.2	▲ 4.8			109.6	▲ 0.5	C.Y. 2008
21 年			83.4	▲ 19.2			93.8	▲ 14.4	2009
22 年			91.6	9.8			118.9	26.8	2010
平成 20 年度			93.4	▲ 14.8			101.4	▲ 9.6	F.Y. 2008
21 年度			88.1	▲ 5.7			100.7	▲ 0.7	2009
22 年度			87.3	▲ 0.9			117.1	16.3	2010
平成22 年 II 期	90.0	▲ 3.5	85.5	9.1	109.1	▲ 1.4	102.7	18.9	Q2 2010
III 期	91.4	1.6	89.0	8.9	117.3	7.5	113.2	22.9	Q3
IV 期	91.4	0.0	97.6	▲ 0.2	135.3	15.3	148.4	31.1	Q4
平成23 年 I 期	76.5	▲ 16.3	77.2	▲ 18.1	103.6	▲ 23.4	104.0	▲ 6.5	Q1 2011
II 期	65.4	▲ 14.5	62.6	▲ 26.8	104.6	1.0	99.4	▲ 3.2	Q2
平成22 年 4 月	88.8	▲ 3.6	80.1	10.8	108.5	▲ 3.6	98.9	22.1	Apr. 2010
5 月	91.0	2.5	79.5	11.3	108.2	▲ 0.3	92.9	16.9	May
6 月	90.2	▲ 0.9	96.9	6.0	110.7	2.3	116.3	17.7	Jun.
7 月	89.7	▲ 0.6	85.7	7.5	111.7	0.9	104.8	14.7	Jul.
8 月	90.6	1.0	79.9	8.7	117.6	5.3	101.8	24.3	Aug.
9 月	94.0	3.8	101.3	10.2	122.6	4.3	132.9	29.0	Sep.
10 月	92.1	▲ 2.0	93.1	2.4	136.8	11.6	133.3	34.6	Oct.
11 月	89.0	▲ 3.4	99.7	▲ 2.4	139.0	1.6	157.7	40.8	Nov.
12 月	93.2	4.7	100.0	▲ 0.5	130.1	▲ 6.4	154.3	19.9	Dec.
平成23 年 1 月	84.9	▲ 8.9	74.2	▲ 8.4	108.6	▲ 16.5	89.2	0.1	Jan. 2011
2 月	75.3	▲ 11.3	76.0	▲ 19.1	102.2	▲ 5.9	99.5	▲ 5.7	Feb.
3 月	69.3	▲ 8.0	81.3	▲ 24.7	99.9	▲ 2.3	123.2	▲ 11.3	Mar.
4 月	57.7	▲ 16.7	51.2	▲ 36.1	91.2	▲ 8.7	81.8	▲ 17.3	Apr.
5 月	65.5	13.5	58.2	▲ 26.8	98.2	7.7	85.7	▲ 7.8	May
6 月	73.0	11.5	78.4	▲ 19.1	124.4	26.7	130.7	12.4	Jun.

	生産者在庫 Inventory				生産者在庫率 Inventory Ratio				
	季節調整済指数 Seasonal Adjustment Index		原指数 Original Index		季節調整済指数 Seasonal Adjustment Index		原指数 Original Index		
	前月(期)比 %Change From Previous Month(Quarter)		前年 (同月期)比 %Change From Previous Year		前月(期)比 %Change From Previous Month(Quarter)		前年 (同月期)比 %Change From Previous Year		
平成 20 年			129.3	35.0			116.1	27.0	C.Y. 2008
21 年			103.5	▲ 20.0			97.6	▲ 15.9	2009
22 年			125.2	21.0			93.4	▲ 4.3	2010
平成 20 年度			81.2	▲ 21.5			123.8	32.8	F.Y. 2008
21 年度			91.3	12.4			88.3	▲ 28.7	2009
22 年度			210.3	130.3			100.7	14.0	2010
平成22 年 II 期	151.4	26.2	143.3	67.0	90.6	1.7	85.6	▲ 9.1	Q2 2010
III 期	181.3	19.7	162.0	109.8	100.4	10.8	101.2	24.3	Q3
IV 期	138.4	▲ 23.7	125.2	21.0	92.5	▲ 7.9	90.0	11.2	Q4
平成23 年 I 期	276.3	99.6	210.3	130.3	123.2	33.2	126.2	30.5	Q1 2011
II 期	140.5	▲ 49.1	133.0	▲ 7.2	127.6	3.6	121.7	42.2	Q2
平成22 年 4 月	110.8	▲ 7.7	98.2	9.8	82.2	2.6	75.2	▲ 24.3	Apr. 2010
5 月	120.3	8.6	109.6	28.9	86.3	5.0	89.5	▲ 14.2	May
6 月	151.4	25.9	143.3	67.0	103.4	19.8	92.2	16.7	Jun.
7 月	161.6	6.7	166.8	91.1	102.7	▲ 0.7	104.0	28.9	Jul.
8 月	168.0	4.0	186.9	101.0	99.0	▲ 3.6	119.5	18.9	Aug.
9 月	181.3	7.9	162.0	109.8	99.5	0.5	80.0	27.2	Sep.
10 月	146.0	▲ 19.5	163.0	46.5	91.1	▲ 8.4	92.7	11.3	Oct.
11 月	125.7	▲ 13.9	156.1	16.7	93.2	2.3	98.1	9.6	Nov.
12 月	138.4	10.1	125.2	21.0	93.3	0.1	79.1	13.2	Dec.
平成23 年 1 月	190.5	37.6	208.2	53.1	110.5	18.4	150.8	26.9	Jan. 2011
2 月	214.4	12.5	236.6	44.9	106.4	▲ 3.7	124.6	6.4	Feb.
3 月	276.3	28.9	210.3	130.3	152.7	43.5	103.1	90.6	Mar.
4 月	205.1	▲ 25.8	181.7	85.0	146.0	▲ 4.4	133.5	77.5	Apr.
5 月	212.4	3.6	193.4	76.5	140.9	▲ 3.5	146.2	63.4	May
6 月	140.5	▲ 33.9	133.0	▲ 7.2	95.8	▲ 32.0	85.4	▲ 7.4	Jun.

〈 8. 電子部品・デバイス工業 ; Electronic parts and devices 〉

平成17年 =100
index.2005= 100

	生産 Production				生産者出荷 Shipments				
	季節調整済指数 Seasonal Adjustment Index		原指数 Original Index		季節調整済指数 Seasonal Adjustment Index		原指数 Original Index		
	前月(期)比 %Change From Previous Month(Quarter)		前年 (同月期)比 %Change From Previous Year		前月(期)比 %Change From Previous Month(Quarter)		前年 (同月期)比 %Change From Previous Year		
平成 20 年			126.3	▲ 3.6			122.6	▲ 5.6	C.Y. 2008
21 年			100.0	▲ 20.8			96.8	▲ 21.0	2009
22 年			126.3	26.3			125.0	29.1	2010
平成 20 年度			110.2	▲ 17.3			106.9	▲ 19.0	F.Y. 2008
21 年度			112.0	1.6			108.9	1.9	2009
22 年度			126.9	13.3			125.8	15.5	2010
平成22 年 Ⅱ期	129.1	0.5	126.7	35.8	128.8	1.5	126.8	40.6	Q2 2010
Ⅲ期	124.3	▲ 3.7	135.8	16.1	122.6	▲ 4.8	134.8	18.9	Q3
Ⅳ期	123.8	▲ 0.4	126.0	3.8	122.8	0.2	123.5	5.4	Q4
平成23 年 Ⅰ期	131.4	6.1	119.0	2.1	130.0	5.9	118.1	2.7	Q1 2011
Ⅱ期	111.3	▲ 15.3	109.5	▲ 13.6	112.4	▲ 13.5	110.7	▲ 12.7	Q2
平成22 年 4月	130.0	0.5	120.7	49.8	130.0	0.7	122.0	55.2	Apr. 2010
5月	129.8	▲ 0.2	124.4	39.6	129.1	▲ 0.7	122.4	43.5	May
6月	127.5	▲ 1.8	135.1	22.7	127.2	▲ 1.5	135.9	27.4	Jun.
7月	125.7	▲ 1.4	133.8	20.3	123.3	▲ 3.1	130.6	21.3	Jul.
8月	125.4	▲ 0.2	133.8	19.6	124.9	1.3	133.0	24.4	Aug.
9月	121.7	▲ 3.0	139.8	9.3	119.6	▲ 4.2	140.8	12.2	Sep.
10月	119.0	▲ 2.2	126.6	2.1	117.0	▲ 2.2	124.4	2.5	Oct.
11月	122.8	3.2	126.2	5.8	121.3	3.7	121.6	6.9	Nov.
12月	129.5	5.5	125.2	3.6	130.1	7.3	124.4	6.9	Dec.
平成23 年 1月	134.0	3.5	117.2	5.2	129.2	▲ 0.7	111.6	4.3	Jan. 2011
2月	134.6	0.4	114.9	4.8	129.8	0.5	110.5	2.6	Feb.
3月	125.7	▲ 6.6	124.9	▲ 2.7	131.0	0.9	132.3	1.5	Mar.
4月	109.8	▲ 12.6	100.8	▲ 16.5	112.2	▲ 14.4	103.8	▲ 14.9	Apr.
5月	109.1	▲ 0.6	105.8	▲ 15.0	112.0	▲ 0.2	107.6	▲ 12.1	May
6月	114.9	5.3	121.8	▲ 9.8	113.1	1.0	120.8	▲ 11.1	Jun.

	生産者在庫 Inventory				生産者在庫率 Inventory Ratio				
	季節調整済指数 Seasonal Adjustment Index		原指数 Original Index		季節調整済指数 Seasonal Adjustment Index		原指数 Original Index		
	前月(期)比 %Change From Previous Month(Quarter)		前年 (同月期)比 %Change From Previous Year		前月(期)比 %Change From Previous Month(Quarter)		前年 (同月期)比 %Change From Previous Year		
平成 20 年			213.6	46.3			152.9	30.9	C.Y. 2008
21 年			154.8	▲ 27.5			188.3	23.2	2009
22 年			236.5	52.8			153.3	▲ 18.6	2010
平成 20 年度			160.0	▲ 1.3			199.3	70.1	F.Y. 2008
21 年度			156.6	▲ 2.1			147.8	▲ 25.8	2009
22 年度			239.7	53.1			171.4	16.0	2010
平成22 年 Ⅱ期	172.1	7.2	169.6	15.0	138.6	9.2	132.1	▲ 23.6	Q2 2010
Ⅲ期	205.5	19.4	202.2	40.6	167.1	20.6	143.6	8.0	Q3
Ⅳ期	226.3	10.1	236.5	52.8	187.1	12.0	188.5	38.2	Q4
平成23 年 Ⅰ期	245.7	8.6	239.7	53.1	188.1	0.5	221.2	48.6	Q1 2011
Ⅱ期	237.7	▲ 3.3	234.3	38.1	236.2	25.6	225.7	70.9	Q2
平成22 年 4月	161.0	0.3	147.2	3.3	130.1	1.7	128.1	▲ 34.1	Apr. 2010
5月	167.2	3.9	161.7	9.7	140.2	7.8	138.5	▲ 23.2	May
6月	172.1	2.9	169.6	15.0	145.5	3.8	129.8	▲ 9.8	Jun.
7月	171.4	▲ 0.4	169.8	23.5	154.3	6.0	139.2	2.9	Jul.
8月	189.6	10.6	190.3	29.5	166.4	7.8	147.8	2.9	Aug.
9月	205.5	8.4	202.2	40.6	180.5	8.5	143.9	20.0	Sep.
10月	210.9	2.6	209.5	42.2	194.9	8.0	173.5	38.2	Oct.
11月	216.9	2.8	228.8	47.5	188.0	▲ 3.5	194.7	37.6	Nov.
12月	226.3	4.3	236.5	52.8	178.3	▲ 5.2	197.2	38.6	Dec.
平成23 年 1月	238.4	5.3	253.4	59.0	184.3	3.4	231.8	44.4	Jan. 2011
2月	270.7	13.5	279.4	77.6	197.3	7.1	248.5	57.5	Feb.
3月	245.7	▲ 9.2	239.7	53.1	182.7	▲ 7.4	183.2	42.8	Mar.
4月	238.8	▲ 2.8	218.4	48.4	230.8	26.3	227.2	77.4	Apr.
5月	261.4	9.5	252.8	56.3	246.0	6.6	243.0	75.5	May
6月	237.7	▲ 9.1	234.3	38.1	231.9	▲ 5.7	206.8	59.3	Jun.

〈 9. 輸送機械工業 ; Transport equipment 〉

平成17年 =100
index.2005= 100

	生産 Production				生産者出荷 Shipments				
	季節調整済指数 Seasonal Adjustment Index		原指数 Original Index		季節調整済指数 Seasonal Adjustment Index		原指数 Original Index		
	前月(期)比 %Change From Previous Month(Quarter)		前年 (同月期)比 %Change From Previous Year		前月(期)比 %Change From Previous Month(Quarter)		前年 (同月期)比 %Change From Previous Year		
平成 20 年			110.5	▲ 1.3			113.6	▲ 0.5	C.Y. 2008
21 年			74.6	▲ 32.5			76.8	▲ 32.4	2009
22 年			94.5	26.7			95.7	24.6	2010
平成 20 年度			94.7	▲ 17.1			97.5	▲ 16.5	F.Y. 2008
21 年度			84.3	▲ 11.0			86.0	▲ 11.8	2009
22 年度			90.0	6.8			91.5	6.4	2010
平成22 年 Ⅱ期	97.8	▲ 1.9	91.1	40.2	99.4	▲ 0.7	92.0	40.2	Q2 2010
Ⅲ期	93.3	▲ 4.6	96.8	18.8	95.4	▲ 4.0	98.2	18.6	Q3
Ⅳ期	88.7	▲ 4.9	92.7	▲ 1.0	88.3	▲ 7.4	91.2	▲ 3.1	Q4
平成23 年 Ⅰ期	82.2	▲ 7.3	79.4	▲ 18.3	84.9	▲ 3.9	84.7	▲ 16.6	Q1 2011
Ⅱ期	68.9	▲ 16.2	65.3	▲ 28.3	67.2	▲ 20.8	63.6	▲ 30.9	Q2
平成22 年 4月	99.7	▲ 1.3	88.3	59.7	101.4	▲ 0.4	89.0	57.2	Apr. 2010
5月	98.3	▲ 1.4	84.1	35.0	98.1	▲ 3.3	82.6	37.4	May
6月	95.3	▲ 3.1	101.0	30.5	98.7	0.6	104.3	30.2	Jun.
7月	94.2	▲ 1.2	102.2	20.9	97.0	▲ 1.7	104.2	21.0	Jul.
8月	94.0	▲ 0.2	82.3	23.4	94.5	▲ 2.6	80.9	22.6	Aug.
9月	91.6	▲ 2.6	106.0	13.7	94.6	0.1	109.6	13.7	Sep.
10月	85.6	▲ 6.6	90.6	▲ 3.2	84.8	▲ 10.4	89.3	▲ 5.7	Oct.
11月	88.3	3.2	96.3	▲ 0.7	88.1	3.9	92.8	▲ 3.0	Nov.
12月	92.2	4.4	91.1	0.9	92.0	4.4	91.5	▲ 0.5	Dec.
平成23 年 1月	94.5	2.5	86.1	▲ 1.8	92.3	0.3	84.6	▲ 4.9	Jan. 2011
2月	99.3	5.1	95.7	▲ 0.2	100.2	8.6	97.9	▲ 0.4	Feb.
3月	52.9	▲ 46.7	56.5	▲ 47.7	62.2	▲ 37.9	71.5	▲ 38.9	Mar.
4月	51.9	▲ 1.9	45.0	▲ 49.0	48.8	▲ 21.5	42.2	▲ 52.6	Apr.
5月	70.9	36.6	61.9	▲ 26.4	64.4	32.0	55.1	▲ 33.3	May
6月	84.0	18.5	89.1	▲ 11.8	88.5	37.4	93.5	▲ 10.4	Jun.

	生産者在庫 Inventory				生産者在庫率 Inventory Ratio				
	季節調整済指数 Seasonal Adjustment Index		原指数 Original Index		季節調整済指数 Seasonal Adjustment Index		原指数 Original Index		
	前月(期)比 %Change From Previous Month(Quarter)		前年 (同月期)比 %Change From Previous Year		前月(期)比 %Change From Previous Month(Quarter)		前年 (同月期)比 %Change From Previous Year		
平成 20 年			110.8	▲ 17.3			101.3	▲ 2.3	C.Y. 2008
21 年			76.4	▲ 31.0			108.3	6.9	2009
22 年			86.3	13.0			90.9	▲ 16.1	2010
平成 20 年度			57.7	▲ 44.3			114.7	11.1	F.Y. 2008
21 年度			66.4	15.1			92.5	▲ 19.4	2009
22 年度			32.0	▲ 51.8			93.0	0.5	2010
平成22 年 Ⅱ期	82.4	3.4	74.5	28.7	92.5	11.0	90.2	▲ 12.3	Q2 2010
Ⅲ期	77.6	▲ 5.8	72.0	13.4	89.3	▲ 3.5	80.2	▲ 9.7	Q3
Ⅳ期	78.3	0.9	86.3	13.0	98.9	10.8	104.6	16.5	Q4
平成23 年 Ⅰ期	38.4	▲ 51.0	32.0	▲ 51.8	88.0	▲ 11.0	97.1	9.7	Q1 2011
Ⅱ期	72.0	87.5	65.1	▲ 12.6	114.4	30.0	112.8	25.1	Q2
平成22 年 4月	82.1	3.0	70.0	23.7	89.4	6.4	88.2	▲ 22.4	Apr. 2010
5月	86.2	5.0	79.0	28.0	100.0	11.9	104.8	▲ 8.5	May
6月	82.4	▲ 4.4	74.5	28.7	88.0	▲ 12.0	77.7	▲ 3.6	Jun.
7月	78.3	▲ 5.0	76.1	15.1	88.9	1.0	80.0	▲ 9.0	Jul.
8月	75.9	▲ 3.1	69.8	7.9	86.4	▲ 2.8	88.6	▲ 16.0	Aug.
9月	77.6	2.2	72.0	13.4	92.5	7.1	72.0	▲ 1.5	Sep.
10月	72.4	▲ 6.7	78.3	3.8	97.8	5.7	97.3	12.2	Oct.
11月	77.2	6.6	91.2	9.7	99.1	1.3	108.1	16.6	Nov.
12月	78.3	1.4	86.3	13.0	99.8	0.7	108.4	20.3	Dec.
平成23 年 1月	89.1	13.8	104.5	18.6	105.3	5.5	141.4	24.6	Jan. 2011
2月	81.5	▲ 8.5	92.2	7.8	87.9	▲ 16.5	98.7	8.1	Feb.
3月	38.4	▲ 52.9	32.0	▲ 51.8	70.8	▲ 19.5	51.2	▲ 15.7	Mar.
4月	46.6	21.4	39.7	▲ 43.3	128.7	81.8	127.0	44.0	Apr.
5月	74.4	59.7	68.2	▲ 13.7	133.3	3.6	139.6	33.2	May
6月	72.0	▲ 3.2	65.1	▲ 12.6	81.3	▲ 39.0	71.8	▲ 7.6	Jun.

< 10. 精密機械工業 ; Precision instruments >

平成17年 =100
index.2005= 100

	生産 Production				生産者出荷 Shipments				
	季節調整済指数 Seasonal Adjustment Index		原指数 Original Index		季節調整済指数 Seasonal Adjustment Index		原指数 Original Index		
	前月(期)比 %Change From Previous Month(Quarter)		前年 (同月期)比 %Change From Previous Year		前月(期)比 %Change From Previous Month(Quarter)		前年 (同月期)比 %Change From Previous Year		
平成 20 年			117.6	2.3			117.6	6.1	C.Y. 2008
21 年			84.6	▲ 28.1			87.5	▲ 25.6	2009
22 年			105.1	24.2			104.3	19.2	2010
平成 20 年度			108.1	▲ 7.4			107.5	▲ 5.3	F.Y. 2008
21 年度			89.0	▲ 17.7			91.5	▲ 14.9	2009
22 年度			105.4	18.4			104.2	13.9	2010
平成22 年 II 期	106.8	4.5	100.7	33.2	105.0	3.8	99.3	26.3	Q2 2010
III 期	104.0	▲ 2.6	106.4	26.1	102.5	▲ 2.4	104.7	18.3	Q3
IV 期	108.2	4.0	108.9	19.0	109.9	7.2	106.9	15.2	Q4
平成23 年 I 期	103.9	▲ 4.0	105.7	1.2	100.8	▲ 8.3	105.8	▲ 0.4	Q1 2011
II 期	112.7	8.5	106.5	5.8	105.1	4.3	99.8	0.5	Q2
平成22 年 4 月	106.2	▲ 0.3	97.8	38.5	107.8	1.8	98.7	35.6	Apr. 2010
5 月	107.8	1.5	95.3	32.5	103.9	▲ 3.6	92.1	22.8	May
6 月	106.5	▲ 1.2	108.9	29.2	103.4	▲ 0.5	107.1	21.6	Jun.
7 月	104.6	▲ 1.8	103.4	21.9	103.8	0.4	98.6	22.0	Jul.
8 月	106.7	2.0	100.2	37.1	106.6	2.7	98.6	23.1	Aug.
9 月	100.6	▲ 5.7	115.5	21.2	97.1	▲ 8.9	116.9	11.9	Sep.
10 月	108.9	8.3	108.2	23.2	107.4	10.6	102.1	13.7	Oct.
11 月	108.0	▲ 0.8	107.0	21.9	110.8	3.2	105.8	19.5	Nov.
12 月	107.6	▲ 0.4	111.5	12.6	111.6	0.7	112.7	12.6	Dec.
平成23 年 1 月	107.9	0.3	96.8	11.9	101.5	▲ 9.1	90.3	5.0	Jan. 2011
2 月	108.9	0.9	107.0	7.6	104.1	2.6	103.9	6.1	Feb.
3 月	94.9	▲ 12.9	113.4	▲ 10.8	96.8	▲ 7.0	123.3	▲ 8.5	Mar.
4 月	107.8	13.6	97.9	0.1	95.9	▲ 0.9	87.0	▲ 11.9	Apr.
5 月	109.7	1.8	98.2	3.0	106.5	11.1	95.3	3.5	May
6 月	120.6	9.9	123.3	13.2	113.0	6.1	117.0	9.2	Jun.

	生産者在庫 Inventory				生産者在庫率 Inventory Ratio				
	季節調整済指数 Seasonal Adjustment Index		原指数 Original Index		季節調整済指数 Seasonal Adjustment Index		原指数 Original Index		
	前月(期)比 %Change From Previous Month(Quarter)		前年 (同月期)比 %Change From Previous Year		前月(期)比 %Change From Previous Month(Quarter)		前年 (同月期)比 %Change From Previous Year		
平成 20 年			119.7	▲ 13.5			100.8	▲ 10.0	C.Y. 2008
21 年			108.1	▲ 9.7			150.7	49.5	2009
22 年			103.1	▲ 4.6			101.1	▲ 32.9	2010
平成 20 年度			116.3	▲ 13.7			111.8	0.4	F.Y. 2008
21 年度			105.3	▲ 9.5			142.3	27.3	2009
22 年度			99.6	▲ 5.4			98.5	▲ 30.8	2010
平成22 年 II 期	99.5	0.6	95.1	▲ 11.1	102.1	▲ 7.6	103.1	▲ 40.8	Q2 2010
III 期	103.2	3.7	103.7	2.9	98.1	▲ 3.9	97.9	▲ 37.5	Q3
IV 期	95.6	▲ 7.4	103.1	▲ 4.6	93.8	▲ 4.4	96.4	▲ 26.7	Q4
平成23 年 I 期	93.5	▲ 2.2	99.6	▲ 5.4	100.1	6.7	96.5	▲ 9.6	Q1 2011
II 期	114.0	21.9	109.0	14.6	107.0	6.9	107.7	4.5	Q2
平成22 年 4 月	100.6	1.7	93.1	▲ 8.5	98.4	▲ 4.9	100.7	▲ 43.2	Apr. 2010
5 月	103.3	2.7	98.8	▲ 4.7	109.0	10.8	117.5	▲ 38.1	May
6 月	99.5	▲ 3.7	95.1	▲ 11.1	99.0	▲ 9.2	91.2	▲ 41.5	Jun.
7 月	99.4	▲ 0.1	94.6	▲ 13.8	96.9	▲ 2.1	99.1	▲ 42.1	Jul.
8 月	104.2	4.8	101.6	▲ 1.0	96.8	▲ 0.1	104.8	▲ 36.6	Aug.
9 月	103.2	▲ 1.0	103.7	2.9	100.5	3.8	89.8	▲ 32.6	Sep.
10 月	106.2	2.9	103.5	4.9	99.5	▲ 1.0	104.0	▲ 26.1	Oct.
11 月	102.3	▲ 3.7	102.2	6.2	93.8	▲ 5.7	96.4	▲ 26.0	Nov.
12 月	95.6	▲ 6.5	103.1	▲ 4.6	88.0	▲ 6.2	88.9	▲ 28.1	Dec.
平成23 年 1 月	102.3	7.0	109.2	6.2	104.6	18.9	117.1	▲ 9.2	Jan. 2011
2 月	97.9	▲ 4.3	102.6	0.6	96.8	▲ 7.5	94.7	▲ 14.1	Feb.
3 月	93.5	▲ 4.5	99.6	▲ 5.4	98.8	2.1	77.6	▲ 4.6	Mar.
4 月	104.0	11.2	96.2	3.3	107.8	9.1	110.3	9.5	Apr.
5 月	109.2	5.0	104.4	5.7	105.3	▲ 2.3	113.5	▲ 3.4	May
6 月	114.0	4.4	109.0	14.6	107.9	2.5	99.4	9.0	Jun.

< 11. 窯業・土石製品工業 ; Ceramics, stone and clay products >

平成17年 =100
index.2005= 100

	生産 Production				生産者出荷 Shipments				
	季節調整済指数 Seasonal Adjustment Index		原指数 Original Index		季節調整済指数 Seasonal Adjustment Index		原指数 Original Index		
	前月(期)比 %Change From Previous Month(Quarter)		前年 (同月期)比 %Change From Previous Year		前月(期)比 %Change From Previous Month(Quarter)		前年 (同月期)比 %Change From Previous Year		
平成 20 年			97.2	▲ 4.7			95.9	▲ 4.8	C.Y. 2008
21 年			76.8	▲ 21.0			77.6	▲ 19.1	2009
22 年			85.2	10.9			84.3	8.6	2010
平成 20 年度			90.3	▲ 10.7			89.4	▲ 10.5	F.Y. 2008
21 年度			80.1	▲ 11.3			80.3	▲ 10.2	2009
22 年度			85.6	6.9			83.8	4.4	2010
平成22 年 II 期	85.1	▲ 0.9	82.6	13.2	84.4	▲ 1.5	80.4	10.1	Q2 2010
III 期	84.9	▲ 0.2	85.9	9.3	83.7	▲ 0.8	84.2	7.1	Q3
IV 期	85.3	0.5	90.1	4.3	83.7	0.0	88.7	3.6	Q4
平成23 年 I 期	87.1	2.1	83.6	1.6	83.6	▲ 0.1	81.9	▲ 2.3	Q1 2011
II 期	82.7	▲ 5.1	80.3	▲ 2.8	80.9	▲ 3.2	77.1	▲ 4.1	Q2
平成22 年 4 月	84.9	▲ 1.2	82.1	13.6	84.9	0.6	80.8	11.3	Apr. 2010
5 月	85.1	0.2	78.2	13.8	84.5	▲ 0.5	76.0	10.6	May
6 月	85.4	0.4	87.6	12.5	83.8	▲ 0.8	84.4	8.8	Jun.
7 月	85.0	▲ 0.5	87.9	9.5	83.8	0.0	85.4	6.4	Jul.
8 月	85.4	0.5	81.7	10.7	84.2	0.5	80.8	9.3	Aug.
9 月	84.4	▲ 1.2	88.2	7.8	83.0	▲ 1.4	86.4	5.8	Sep.
10 月	83.4	▲ 1.2	89.2	2.3	83.1	0.1	87.2	2.6	Oct.
11 月	85.9	3.0	91.7	6.1	84.2	1.3	90.4	6.4	Nov.
12 月	86.7	0.9	89.4	4.6	83.9	▲ 0.4	88.4	1.7	Dec.
平成23 年 1 月	89.8	3.6	83.0	6.0	86.3	2.9	80.4	0.5	Jan. 2011
2 月	88.0	▲ 2.0	83.5	2.1	86.7	0.5	84.3	1.0	Feb.
3 月	83.5	▲ 5.1	84.3	▲ 2.9	77.9	▲ 10.1	81.0	▲ 7.7	Mar.
4 月	83.7	0.2	80.3	▲ 2.2	81.9	5.1	76.8	▲ 5.0	Apr.
5 月	82.2	▲ 1.8	76.2	▲ 2.6	80.0	▲ 2.3	73.0	▲ 3.9	May
6 月	82.3	0.1	84.4	▲ 3.7	80.9	1.1	81.4	▲ 3.6	Jun.

	生産者在庫 Inventory				生産者在庫率 Inventory Ratio				
	季節調整済指数 Seasonal Adjustment Index		原指数 Original Index		季節調整済指数 Seasonal Adjustment Index		原指数 Original Index		
	前月(期)比 %Change From Previous Month(Quarter)		前年 (同月期)比 %Change From Previous Year		前月(期)比 %Change From Previous Month(Quarter)		前年 (同月期)比 %Change From Previous Year		
平成 20 年			109.0	6.0			117.1	11.0	C.Y. 2008
21 年			93.0	▲ 14.7			135.4	15.6	2009
22 年			88.5	▲ 4.8			118.9	▲ 12.2	2010
平成 20 年度			100.8	1.7			127.0	18.1	F.Y. 2008
21 年度			88.1	▲ 12.6			128.7	1.3	2009
22 年度			90.1	2.3			119.6	▲ 7.1	2010
平成22 年 II 期	88.5	▲ 1.9	88.1	▲ 9.1	119.7	0.1	126.4	▲ 12.5	Q2 2010
III 期	88.1	▲ 0.5	88.5	▲ 6.2	119.3	▲ 0.3	122.7	▲ 8.5	Q3
IV 期	86.9	▲ 1.4	88.5	▲ 4.8	116.9	▲ 2.0	109.9	▲ 8.1	Q4
平成23 年 I 期	92.2	6.1	90.1	2.3	122.6	4.9	119.3	2.3	Q1 2011
II 期	94.8	2.8	94.4	7.2	130.5	6.4	137.8	9.0	Q2
平成22 年 4 月	88.5	▲ 1.9	86.6	▲ 12.4	118.8	▲ 0.3	124.1	▲ 13.7	Apr. 2010
5 月	88.5	0.0	87.3	▲ 10.9	120.9	1.8	134.5	▲ 12.9	May
6 月	88.5	0.0	88.1	▲ 9.1	119.5	▲ 1.2	120.6	▲ 10.9	Jun.
7 月	88.4	▲ 0.1	88.3	▲ 7.7	119.8	0.3	121.6	▲ 7.6	Jul.
8 月	88.1	▲ 0.3	88.4	▲ 7.3	118.0	▲ 1.5	129.4	▲ 10.8	Aug.
9 月	88.1	0.0	88.5	▲ 6.2	120.2	1.9	117.0	▲ 6.8	Sep.
10 月	87.1	▲ 1.1	88.5	▲ 6.4	118.9	▲ 1.1	114.0	▲ 7.2	Oct.
11 月	86.7	▲ 0.5	88.5	▲ 6.5	115.0	▲ 3.3	106.7	▲ 11.3	Nov.
12 月	86.9	0.2	88.5	▲ 4.8	116.7	1.5	109.1	▲ 5.7	Dec.
平成23 年 1 月	89.5	3.0	90.1	▲ 1.6	118.6	1.6	121.9	▲ 1.2	Jan. 2011
2 月	89.3	▲ 0.2	88.8	▲ 1.1	117.7	▲ 0.8	114.5	▲ 1.5	Feb.
3 月	92.2	3.2	90.1	2.3	131.4	11.6	121.4	10.3	Mar.
4 月	93.8	1.7	91.8	6.0	132.8	1.1	138.7	11.8	Apr.
5 月	94.5	0.7	93.2	6.8	131.5	▲ 1.0	146.3	8.8	May
6 月	94.8	0.3	94.4	7.2	127.3	▲ 3.2	128.5	6.6	Jun.

< 12. 化学工業(除. 医薬品) ; Chemicals (excl. Drugs) >

平成17年 =100
index.2005= 100

	生産 Production				生産者出荷 Shipments				
	季節調整済指数 Seasonal Adjustment Index		原指数 Original Index		季節調整済指数 Seasonal Adjustment Index		原指数 Original Index		
	前月(期)比 %Change From Previous Month(Quarter)		前年 (同月期)比 %Change From Previous Year		前月(期)比 %Change From Previous Month(Quarter)		前年 (同月期)比 %Change From Previous Year		
平成 20 年			94.9	▲ 6.6			94.6	▲ 7.3	C.Y. 2008
21 年			85.3	▲ 10.1			86.0	▲ 9.1	2009
22 年			93.0	9.0			92.2	7.2	2010
平成 20 年度			88.6	▲ 12.1			88.4	▲ 13.1	F.Y. 2008
21 年度			89.7	1.2			90.1	1.9	2009
22 年度			92.5	3.1			91.9	2.0	2010
平成22 年 Ⅱ期	92.3	▲ 2.2	89.2	8.4	90.4	▲ 4.4	88.5	5.5	Q2 2010
Ⅲ期	92.0	▲ 0.3	94.6	4.1	91.1	0.8	92.9	1.8	Q3
Ⅳ期	93.9	2.1	97.1	2.6	93.3	2.4	96.2	2.3	Q4
平成23 年 Ⅰ期	92.3	▲ 1.7	89.3	▲ 1.9	92.9	▲ 0.4	89.9	▲ 1.5	Q1 2011
Ⅱ期	90.4	▲ 2.1	87.4	▲ 2.0	85.5	▲ 8.0	83.7	▲ 5.4	Q2
平成22 年 4月	93.0	▲ 0.3	90.7	10.9	91.3	▲ 1.7	89.8	9.1	Apr. 2010
5月	92.8	▲ 0.2	88.1	9.9	91.2	▲ 0.1	85.7	6.3	May
6月	91.0	▲ 1.9	88.8	4.5	88.8	▲ 2.6	89.9	1.2	Jun.
7月	91.9	1.0	96.6	4.8	90.3	1.7	93.3	1.4	Jul.
8月	92.7	0.9	94.0	5.3	92.0	1.9	90.9	4.6	Aug.
9月	91.4	▲ 1.4	93.1	2.2	91.0	▲ 1.1	94.4	▲ 0.7	Sep.
10月	92.4	1.1	95.5	2.1	92.3	1.4	94.2	0.7	Oct.
11月	93.6	1.3	97.0	2.5	94.0	1.8	96.6	5.6	Nov.
12月	95.7	2.2	98.7	3.0	93.7	▲ 0.3	97.7	0.8	Dec.
平成23 年 1月	93.2	▲ 2.6	92.8	▲ 0.9	94.3	0.6	87.7	▲ 1.1	Jan. 2011
2月	97.3	4.4	92.0	2.7	97.3	3.2	91.1	3.3	Feb.
3月	86.4	▲ 11.2	83.2	▲ 7.5	87.2	▲ 10.4	90.9	▲ 6.2	Mar.
4月	85.1	▲ 1.5	82.5	▲ 9.0	84.6	▲ 3.0	82.2	▲ 8.5	Apr.
5月	92.4	8.6	88.3	0.2	85.2	0.7	81.1	▲ 5.4	May
6月	93.8	1.5	91.5	3.0	86.7	1.8	87.8	▲ 2.3	Jun.

	生産者在庫 Inventory				生産者在庫率 Inventory Ratio				
	季節調整済指数 Seasonal Adjustment Index		原指数 Original Index		季節調整済指数 Seasonal Adjustment Index		原指数 Original Index		
	前月(期)比 %Change From Previous Month(Quarter)		前年 (同月期)比 %Change From Previous Year		前月(期)比 %Change From Previous Month(Quarter)		前年 (同月期)比 %Change From Previous Year		
平成 20 年			109.5	10.5			111.0	12.9	C.Y. 2008
21 年			92.6	▲ 15.4			119.7	7.8	2009
22 年			93.3	0.8			100.8	▲ 15.8	2010
平成 20 年度			101.4	▲ 0.7			123.5	24.9	F.Y. 2008
21 年度			91.5	▲ 9.8			107.1	▲ 13.3	2009
22 年度			92.1	0.7			101.2	▲ 5.5	2010
平成22 年 Ⅱ期	94.8	3.0	91.6	▲ 2.4	102.9	6.2	102.3	▲ 15.1	Q2 2010
Ⅲ期	94.6	▲ 0.2	92.4	0.7	104.0	1.1	98.7	▲ 4.9	Q3
Ⅳ期	93.4	▲ 1.3	93.3	0.8	100.0	▲ 3.8	96.8	▲ 2.2	Q4
平成23 年 Ⅰ期	92.6	▲ 0.9	92.1	0.7	98.5	▲ 1.5	106.8	1.5	Q1 2011
Ⅱ期	102.5	10.7	99.0	8.1	114.3	16.0	113.7	11.1	Q2
平成22 年 4月	91.9	▲ 0.1	90.4	▲ 8.2	98.6	2.8	96.4	▲ 21.1	Apr. 2010
5月	94.0	2.3	93.7	▲ 4.2	103.8	5.3	110.2	▲ 14.8	May
6月	94.8	0.9	91.6	▲ 2.4	106.4	2.5	100.4	▲ 8.6	Jun.
7月	94.9	0.1	92.3	▲ 1.7	105.7	▲ 0.7	97.6	▲ 4.5	Jul.
8月	94.7	▲ 0.2	94.5	▲ 1.5	102.1	▲ 3.4	103.4	▲ 8.7	Aug.
9月	94.6	▲ 0.1	92.4	0.7	104.1	2.0	95.0	▲ 0.9	Sep.
10月	96.0	1.5	94.1	3.5	104.1	0.0	99.5	2.6	Oct.
11月	92.6	▲ 3.5	92.8	▲ 1.2	97.9	▲ 6.0	95.3	▲ 8.1	Nov.
12月	93.4	0.9	93.3	0.8	97.9	0.0	95.7	▲ 0.6	Dec.
平成23 年 1月	93.6	0.2	99.1	1.3	98.8	0.9	116.1	2.8	Jan. 2011
2月	93.2	▲ 0.4	99.9	▲ 0.3	95.0	▲ 3.8	107.9	▲ 3.7	Feb.
3月	92.6	▲ 0.6	92.1	0.7	101.7	7.1	96.3	6.1	Mar.
4月	93.0	0.4	91.5	1.2	111.3	9.4	108.8	12.9	Apr.
5月	98.3	5.7	98.0	4.6	114.4	2.8	121.5	10.3	May
6月	102.5	4.3	99.0	8.1	117.3	2.5	110.7	10.3	Jun.

< 13. 石油・石炭製品工業 ; Petroleum and coal products >

平成17年 =100
index.2005= 100

	生産 Production				生産者出荷 Shipments				
	季節調整済指数 Seasonal Adjustment Index		原指数 Original Index		季節調整済指数 Seasonal Adjustment Index		原指数 Original Index		
	前月(期)比 %Change From Previous Month(Quarter)		前年 (同月期)比 %Change From Previous Year		前月(期)比 %Change From Previous Month(Quarter)		前年 (同月期)比 %Change From Previous Year		
平成 20 年			96.0	▲ 1.6			94.9	▲ 2.0	C.Y. 2008
21 年			90.2	▲ 6.0			89.5	▲ 5.7	2009
22 年			91.1	1.0			89.3	▲ 0.2	2010
平成 20 年度			94.2	▲ 4.0			93.0	▲ 4.0	F.Y. 2008
21 年度			90.3	▲ 4.1			89.6	▲ 3.7	2009
22 年度			90.4	0.1			89.0	▲ 0.7	2010
平成22 年 Ⅱ期	90.9	▲ 1.2	84.7	1.4	89.0	▲ 1.0	83.1	▲ 1.7	Q2 2010
Ⅲ期	91.4	0.6	91.9	2.3	90.3	▲ 1.5	89.8	1.2	Q3
Ⅳ期	90.4	▲ 1.1	92.7	▲ 0.2	88.7	▲ 1.8	91.5	▲ 0.8	Q4
平成23 年 Ⅰ期	89.3	▲ 1.2	92.2	▲ 3.0	88.4	▲ 0.3	91.7	▲ 1.3	Q1 2011
Ⅱ期	83.6	▲ 6.4	77.8	▲ 8.1	82.8	▲ 6.3	77.1	▲ 7.2	Q2
平成22 年 4月	93.6	3.0	91.4	6.5	90.6	1.1	88.0	2.6	Apr. 2010
5月	91.3	▲ 2.5	84.6	1.0	88.8	▲ 2.0	81.5	▲ 0.6	May
6月	87.7	▲ 3.9	78.2	▲ 3.5	87.7	▲ 1.2	79.7	▲ 7.0	Jun.
7月	90.5	3.2	89.3	2.2	88.4	0.8	87.8	0.6	Jul.
8月	91.5	1.1	96.7	2.2	92.4	4.5	94.3	2.1	Aug.
9月	92.2	0.8	89.6	2.5	90.0	▲ 2.6	87.3	1.2	Sep.
10月	89.9	▲ 2.5	87.5	▲ 0.7	87.7	▲ 2.6	85.6	▲ 3.6	Oct.
11月	91.2	1.4	91.7	0.5	89.8	2.4	90.2	1.5	Nov.
12月	90.0	▲ 1.3	99.0	▲ 0.3	88.7	▲ 1.2	98.7	▲ 0.3	Dec.
平成23 年 1月	92.8	3.1	98.3	▲ 0.3	90.3	1.8	96.4	1.8	Jan. 2011
2月	93.3	0.5	91.4	1.6	93.4	3.4	91.3	3.5	Feb.
3月	81.8	▲ 12.3	87.0	▲ 10.0	81.6	▲ 12.6	87.3	▲ 9.0	Mar.
4月	81.5	▲ 0.4	79.5	▲ 13.0	78.2	▲ 4.2	75.9	▲ 13.7	Apr.
5月	82.3	1.0	76.4	▲ 9.7	82.5	5.5	75.8	▲ 7.0	May
6月	87.0	5.7	77.6	▲ 0.8	87.7	6.3	79.7	0.0	Jun.

	生産者在庫 Inventory				生産者在庫率 Inventory Ratio				
	季節調整済指数 Seasonal Adjustment Index		原指数 Original Index		季節調整済指数 Seasonal Adjustment Index		原指数 Original Index		
	前月(期)比 %Change From Previous Month(Quarter)		前年 (同月期)比 %Change From Previous Year		前月(期)比 %Change From Previous Month(Quarter)		前年 (同月期)比 %Change From Previous Year		
平成 20 年			105.0	2.5			113.9	10.0	C.Y. 2008
21 年			91.2	▲ 13.1			117.8	3.4	2009
22 年			95.6	4.8			112.2	▲ 4.8	2010
平成 20 年度			106.6	8.7			118.7	16.1	F.Y. 2008
21 年度			87.9	▲ 17.5			114.7	▲ 3.4	2009
22 年度			83.9	▲ 4.6			111.9	▲ 2.4	2010
平成22 年 Ⅱ期	98.5	4.9	92.9	1.4	116.5	4.6	119.8	▲ 3.7	Q2 2010
Ⅲ期	88.4	▲ 10.3	93.7	▲ 8.3	107.5	▲ 7.7	117.4	▲ 5.9	Q3
Ⅳ期	97.1	9.8	95.6	4.8	114.0	6.0	110.7	1.8	Q4
平成23 年 Ⅰ期	89.6	▲ 7.7	83.9	▲ 4.6	110.3	▲ 3.2	99.6	▲ 1.1	Q1 2011
Ⅱ期	90.3	0.8	85.2	▲ 8.3	123.3	11.8	126.0	5.2	Q2
平成22 年 4月	96.8	3.1	91.8	▲ 8.5	112.4	2.6	105.2	▲ 14.2	Apr. 2010
5月	99.4	2.7	100.7	▲ 3.5	119.5	6.3	129.2	▲ 5.4	May
6月	98.5	▲ 0.9	92.9	1.4	117.7	▲ 1.5	125.0	9.6	Jun.
7月	96.7	▲ 1.8	94.0	▲ 0.2	117.4	▲ 0.3	119.7	0.0	Jul.
8月	91.1	▲ 5.8	95.8	▲ 4.9	103.1	▲ 12.2	114.6	▲ 7.0	Aug.
9月	88.4	▲ 3.0	93.7	▲ 8.3	101.9	▲ 1.2	118.0	▲ 10.3	Sep.
10月	93.5	5.8	98.7	▲ 0.3	111.7	9.6	119.7	1.9	Oct.
11月	95.7	2.4	100.3	2.0	114.4	2.4	114.1	0.8	Nov.
12月	97.1	1.5	95.6	4.8	116.0	1.4	98.3	3.1	Dec.
平成23 年 1月	94.2	▲ 3.0	95.3	0.3	108.0	▲ 6.9	99.0	▲ 2.7	Jan. 2011
2月	94.5	0.3	91.8	▲ 1.6	109.0	0.9	102.0	▲ 4.0	Feb.
3月	89.6	▲ 5.2	83.9	▲ 4.6	113.8	4.4	97.8	3.8	Mar.
4月	101.7	13.5	96.4	5.0	137.7	21.0	128.9	22.5	Apr.
5月	92.5	▲ 9.0	93.7	▲ 7.0	124.4	▲ 9.7	134.5	4.1	May
6月	90.3	▲ 2.4	85.2	▲ 8.3	107.8	▲ 13.3	114.5	▲ 8.4	Jun.

〈 14. プラスチック製品工業 ; Plastic products 〉

平成17年 =100
index.2005= 100

	生産 Production				生産者出荷 Shipments				
	季節調整済指数 Seasonal Adjustment Index		原指数 Original Index		季節調整済指数 Seasonal Adjustment Index		原指数 Original Index		
	前月(期)比 %Change From Previous Month(Quarter)		前年 (同月期)比 %Change From Previous Year		前月(期)比 %Change From Previous Month(Quarter)		前年 (同月期)比 %Change From Previous Year		
平成 20 年			97.5	▲ 3.8			98.3	▲ 4.2	C.Y. 2008
21 年			82.1	▲ 15.8			82.1	▲ 16.5	2009
22 年			89.8	9.4			89.8	9.4	2010
平成 20 年度			90.5	▲ 11.0			91.1	▲ 11.5	F.Y. 2008
21 年度			85.9	▲ 5.1			85.9	▲ 5.7	2009
22 年度			89.3	4.0			89.0	3.6	2010
平成22 年 Ⅱ期	90.1	▲ 1.2	89.9	9.5	90.0	▲ 1.5	89.1	9.6	Q2 2010
Ⅲ期	89.4	▲ 0.8	91.8	6.5	89.2	▲ 0.9	92.0	6.5	Q3
Ⅳ期	89.1	▲ 0.3	91.3	2.6	89.0	▲ 0.2	91.3	2.5	Q4
平成23 年 Ⅰ期	89.3	0.2	84.5	▲ 1.9	88.3	▲ 0.8	83.6	▲ 3.5	Q1 2011
Ⅱ期	87.7	▲ 1.8	87.5	▲ 2.7	85.0	▲ 3.7	84.1	▲ 5.6	Q2
平成22 年 4月	90.4	▲ 0.4	90.2	12.3	90.7	▲ 0.5	91.0	13.3	Apr. 2010
5月	90.2	▲ 0.2	85.2	8.4	89.7	▲ 1.1	83.6	8.6	May
6月	89.6	▲ 0.7	94.2	7.7	89.5	▲ 0.2	92.6	6.9	Jun.
7月	88.9	▲ 0.8	94.9	4.2	89.6	0.1	95.4	6.1	Jul.
8月	89.8	1.0	85.3	8.7	89.7	0.1	86.6	9.2	Aug.
9月	89.4	▲ 0.4	95.1	6.7	88.4	▲ 1.4	94.1	4.6	Sep.
10月	87.3	▲ 2.3	91.7	1.0	86.9	▲ 1.7	90.1	0.2	Oct.
11月	89.2	2.2	93.4	3.1	89.4	2.9	93.6	3.9	Nov.
12月	90.7	1.7	88.7	3.7	90.7	1.5	90.3	3.3	Dec.
平成23 年 1月	92.9	2.4	83.5	3.1	92.2	1.7	82.0	1.9	Jan. 2011
2月	93.1	0.2	86.7	1.8	92.2	0.0	85.1	0.9	Feb.
3月	82.0	▲ 11.9	83.2	▲ 9.7	80.5	▲ 12.7	83.8	▲ 11.7	Mar.
4月	85.8	4.6	84.9	▲ 5.9	83.5	3.7	82.8	▲ 9.0	Apr.
5月	90.2	5.1	85.8	0.7	86.2	3.2	81.3	▲ 2.8	May
6月	87.2	▲ 3.3	91.7	▲ 2.7	85.3	▲ 1.0	88.2	▲ 4.8	Jun.

	生産者在庫 Inventory				生産者在庫率 Inventory Ratio				
	季節調整済指数 Seasonal Adjustment Index		原指数 Original Index		季節調整済指数 Seasonal Adjustment Index		原指数 Original Index		
	前月(期)比 %Change From Previous Month(Quarter)		前年 (同月期)比 %Change From Previous Year		前月(期)比 %Change From Previous Month(Quarter)		前年 (同月期)比 %Change From Previous Year		
平成 20 年			99.1	▲ 0.2			106.4	4.7	C.Y. 2008
21 年			91.6	▲ 7.6			114.5	7.6	2009
22 年			90.3	▲ 1.4			103.3	▲ 9.8	2010
平成 20 年度			92.7	▲ 9.2			112.8	10.9	F.Y. 2008
21 年度			90.6	▲ 2.3			108.6	▲ 3.7	2009
22 年度			91.8	1.3			103.0	▲ 5.2	2010
平成22 年 Ⅱ期	92.4	0.5	93.3	0.0	103.6	1.5	103.1	▲ 9.2	Q2 2010
Ⅲ期	92.1	▲ 0.3	91.6	0.2	104.4	0.8	100.6	▲ 6.2	Q3
Ⅳ期	90.7	▲ 1.5	90.3	▲ 1.4	103.2	▲ 1.1	99.8	▲ 3.9	Q4
平成23 年 Ⅰ期	93.1	2.6	91.8	1.3	101.4	▲ 1.7	108.6	▲ 1.1	Q1 2011
Ⅱ期	95.2	2.3	96.1	3.0	107.7	6.2	107.2	4.0	Q2
平成22 年 4月	91.1	▲ 0.9	89.1	▲ 2.3	100.9	1.2	97.8	▲ 12.1	Apr. 2010
5月	91.9	0.9	90.8	▲ 1.7	105.3	4.4	109.1	▲ 9.3	May
6月	92.4	0.5	93.3	0.0	104.5	▲ 0.8	102.3	▲ 6.2	Jun.
7月	91.3	▲ 1.2	92.4	▲ 1.8	104.2	▲ 0.3	99.6	▲ 5.9	Jul.
8月	91.5	0.2	89.8	▲ 2.2	103.5	▲ 0.7	103.9	▲ 8.9	Aug.
9月	92.1	0.7	91.6	0.2	105.4	1.8	98.2	▲ 3.4	Sep.
10月	92.6	0.5	93.1	1.0	108.7	3.1	102.7	0.6	Oct.
11月	91.3	▲ 1.4	92.8	▲ 1.2	101.2	▲ 6.9	98.5	▲ 6.3	Nov.
12月	90.7	▲ 0.7	90.3	▲ 1.4	99.7	▲ 1.5	98.2	▲ 6.1	Dec.
平成23 年 1月	91.3	0.7	92.2	▲ 1.0	97.6	▲ 2.1	111.7	▲ 5.2	Jan. 2011
2月	92.1	0.9	94.2	▲ 0.8	99.2	1.6	110.5	▲ 4.4	Feb.
3月	93.1	1.1	91.8	1.3	107.4	8.3	103.5	7.7	Mar.
4月	93.2	0.1	91.2	2.4	107.0	▲ 0.4	103.7	6.0	Apr.
5月	95.3	2.3	94.1	3.6	107.0	0.0	110.9	1.6	May
6月	95.2	▲ 0.1	96.1	3.0	109.2	2.1	106.9	4.5	Jun.

〈 15. パルプ・紙・紙加工品工業 ; Pulp, paper and paper products 〉

平成17年 =100
index.2005= 100

	生産 Production				生産者出荷 Shipments				
	季節調整済指数 Seasonal Adjustment Index		原指数 Original Index		季節調整済指数 Seasonal Adjustment Index		原指数 Original Index		
	前月(期)比 %Change From Previous Month(Quarter)		前年 (同月期)比 %Change From Previous Year		前月(期)比 %Change From Previous Month(Quarter)		前年 (同月期)比 %Change From Previous Year		
平成 20 年			99.6	▲ 1.4			99.2	▲ 2.4	C.Y. 2008
21 年			85.8	▲ 13.9			87.4	▲ 11.9	2009
22 年			89.1	3.8			90.4	3.4	2010
平成 20 年度			94.1	▲ 7.5			94.6	▲ 7.2	F.Y. 2008
21 年度			87.7	▲ 6.8			88.9	▲ 6.0	2009
22 年度			88.9	1.4			90.1	1.3	2010
平成22 年 Ⅱ期	89.4	▲ 0.7	89.4	2.8	90.8	▲ 0.8	90.5	4.4	Q2 2010
Ⅲ期	88.4	▲ 1.1	89.4	2.9	89.2	▲ 1.8	89.7	1.6	Q3
Ⅳ期	88.8	0.5	90.7	1.0	90.4	1.3	93.6	0.8	Q4
平成23 年 Ⅰ期	89.5	0.8	86.2	▲ 0.9	90.0	▲ 0.4	86.4	▲ 1.5	Q1 2011
Ⅱ期	84.2	▲ 5.9	84.2	▲ 5.8	86.4	▲ 4.0	86.0	▲ 5.0	Q2
平成22 年 4月	90.7	0.4	91.4	3.9	92.5	1.4	94.3	5.8	Apr. 2010
5月	89.4	▲ 1.4	89.3	3.0	89.9	▲ 2.8	85.5	3.5	May
6月	88.1	▲ 1.5	87.6	1.5	90.1	0.2	91.6	3.5	Jun.
7月	89.0	1.0	90.5	4.0	90.3	0.2	92.4	2.2	Jul.
8月	88.2	▲ 0.9	88.3	2.8	88.8	▲ 1.7	85.9	2.5	Aug.
9月	88.1	▲ 0.1	89.4	1.9	88.5	▲ 0.3	90.9	0.2	Sep.
10月	88.6	0.6	93.2	1.1	89.3	0.9	92.5	▲ 2.1	Oct.
11月	88.7	0.1	89.3	1.7	91.0	1.9	94.2	3.3	Nov.
12月	89.2	0.6	89.6	0.1	91.0	0.0	94.0	1.1	Dec.
平成23 年 1月	91.1	2.1	85.4	2.5	91.6	0.7	82.1	1.4	Jan. 2011
2月	92.5	1.5	85.3	1.8	92.6	1.1	86.0	1.1	Feb.
3月	84.8	▲ 8.3	88.0	▲ 6.2	85.7	▲ 7.5	91.2	▲ 6.1	Mar.
4月	84.5	▲ 0.4	84.8	▲ 7.2	88.6	3.4	89.2	▲ 5.4	Apr.
5月	83.2	▲ 1.5	83.4	▲ 6.6	85.3	▲ 3.7	82.1	▲ 4.0	May
6月	84.8	1.9	84.3	▲ 3.8	85.3	0.0	86.7	▲ 5.3	Jun.

	生産者在庫 Inventory				生産者在庫率 Inventory Ratio				
	季節調整済指数 Seasonal Adjustment Index		原指数 Original Index		季節調整済指数 Seasonal Adjustment Index		原指数 Original Index		
	前月(期)比 %Change From Previous Month(Quarter)		前年 (同月期)比 %Change From Previous Year		前月(期)比 %Change From Previous Month(Quarter)		前年 (同月期)比 %Change From Previous Year		
平成 20 年			103.3	11.1			101.0	5.5	C.Y. 2008
21 年			93.6	▲ 9.4			117.3	16.1	2009
22 年			90.4	▲ 3.4			106.5	▲ 9.2	2010
平成 20 年度			97.5	▲ 0.3			108.2	13.9	F.Y. 2008
21 年度			91.7	▲ 5.9			112.9	4.3	2009
22 年度			86.3	▲ 5.9			106.5	▲ 5.7	2010
平成22 年 Ⅱ期	93.0	▲ 1.1	92.7	▲ 9.5	105.0	▲ 0.8	105.1	▲ 12.1	Q2 2010
Ⅲ期	94.3	1.4	95.4	▲ 4.6	108.2	3.0	108.0	▲ 7.5	Q3
Ⅳ期	92.7	▲ 1.7	90.4	▲ 3.4	107.1	▲ 1.0	105.1	▲ 2.2	Q4
平成23 年 Ⅰ期	88.5	▲ 4.5	86.3	▲ 5.9	105.7	▲ 1.3	107.6	▲ 0.3	Q1 2011
Ⅱ期	87.6	▲ 1.0	87.3	▲ 5.8	105.4	▲ 0.3	105.4	0.3	Q2
平成22 年 4月	93.1	▲ 1.0	89.8	▲ 8.0	102.4	▲ 2.8	98.2	▲ 12.9	Apr. 2010
5月	94.0	1.0	95.6	▲ 7.7	107.8	5.3	113.6	▲ 10.6	May
6月	93.0	▲ 1.1	92.7	▲ 9.5	104.9	▲ 2.7	103.4	▲ 12.9	Jun.
7月	93.0	0.0	91.7	▲ 8.1	105.8	0.9	101.6	▲ 10.5	Jul.
8月	93.8	0.9	95.8	▲ 6.8	108.9	2.9	114.7	▲ 7.4	Aug.
9月	94.3	0.5	95.4	▲ 4.6	109.9	0.9	107.8	▲ 4.3	Sep.
10月	96.5	2.3	98.2	▲ 0.8	112.4	2.3	109.3	1.7	Oct.
11月	93.8	▲ 2.8	94.2	▲ 2.4	104.6	▲ 6.9	104.0	▲ 5.5	Nov.
12月	92.7	▲ 1.2	90.4	▲ 3.4	104.3	▲ 0.3	102.0	▲ 2.9	Dec.
平成23 年 1月	92.5	▲ 0.2	94.8	▲ 1.7	103.1	▲ 1.2	114.5	▲ 2.6	Jan. 2011
2月	94.0	1.6	94.5	▲ 0.8	105.2	2.0	110.8	▲ 1.0	Feb.
3月	88.5	▲ 5.9	86.3	▲ 5.9	108.8	3.4	97.6	3.4	Mar.
4月	86.3	▲ 2.5	83.3	▲ 7.2	103.0	▲ 5.3	98.8	0.6	Apr.
5月	86.5	0.2	87.9	▲ 8.1	105.5	2.4	111.2	▲ 2.1	May
6月	87.6	1.3	87.3	▲ 5.8	107.8	2.2	106.3	2.8	Jun.

< 16. 纖維工業 ; Textiles >

	生産 Production				生産者出荷 Shipments				
	季節調整済指数 Seasonal Adjustment Index		原指数 Original Index		季節調整済指数 Seasonal Adjustment Index		原指数 Original Index		
	前月(期)比 %Change From Previous Month(Quarter)		前年 (同月期)比 %Change From Previous Year		前月(期)比 %Change From Previous Month(Quarter)		前年 (同月期)比 %Change From Previous Year		
平成 20 年			82.5	▲ 8.9			86.2	▲ 8.8	C.Y. 2008
21 年			67.1	▲ 18.7			73.4	▲ 14.8	2009
22 年			67.9	1.2			75.2	2.5	2010
平成 20 年度			77.9	▲ 12.8			82.2	▲ 11.8	F.Y. 2008
21 年度			66.8	▲ 14.2			73.9	▲ 10.1	2009
22 年度			68.4	2.4			75.1	1.6	2010
平成22 年 II 期	68.1	0.4	68.0	1.9	76.0	▲ 0.8	77.3	3.9	Q2 2010
III 期	68.5	0.6	68.0	3.8	74.6	▲ 1.8	71.2	3.0	Q3
IV 期	67.5	▲ 1.5	69.1	1.2	74.0	▲ 0.8	73.3	0.7	Q4
平成23 年 I 期	69.7	3.3	68.7	3.0	76.0	2.7	78.7	▲ 0.5	Q1 2011
II 期	68.2	▲ 2.2	68.1	0.1	76.3	0.4	77.6	0.4	Q2
平成22 年 4 月	68.2	0.9	70.2	1.3	76.9	▲ 0.3	84.8	3.8	Apr. 2010
5 月	67.3	▲ 1.3	65.0	1.2	75.3	▲ 2.1	73.8	3.5	May
6 月	68.7	2.1	68.7	3.2	75.7	0.5	73.4	4.7	Jun.
7 月	68.6	▲ 0.1	68.7	2.7	74.7	▲ 1.3	69.6	2.5	Jul.
8 月	68.5	▲ 0.1	65.6	4.5	76.0	1.7	69.3	6.5	Aug.
9 月	68.3	▲ 0.3	69.6	4.3	73.0	▲ 3.9	74.7	0.4	Sep.
10 月	66.8	▲ 2.2	69.2	▲ 0.9	73.5	0.7	74.2	▲ 1.7	Oct.
11 月	67.7	1.3	69.4	2.1	73.9	0.5	72.7	2.1	Nov.
12 月	68.1	0.6	68.6	2.4	74.7	1.1	73.0	1.7	Dec.
平成23 年 1 月	69.5	2.1	65.9	2.5	75.9	1.6	71.3	0.4	Jan. 2011
2 月	70.5	1.4	68.5	4.6	76.7	1.1	77.7	0.4	Feb.
3 月	69.2	▲ 1.8	71.8	2.3	75.4	▲ 1.7	87.1	▲ 2.1	Mar.
4 月	68.6	▲ 0.9	70.1	▲ 0.1	76.0	0.8	83.0	▲ 2.1	Apr.
5 月	68.0	▲ 0.9	66.1	1.7	75.6	▲ 0.5	74.9	1.5	May
6 月	68.1	0.1	68.1	▲ 0.9	77.2	2.1	74.8	1.9	Jun.

	生産者在庫 Inventory				生産者在庫率 Inventory Ratio				
	季節調整済指数 Seasonal Adjustment Index		原指数 Original Index		季節調整済指数 Seasonal Adjustment Index		原指数 Original Index		
	前月(期)比 %Change From Previous Month(Quarter)		前年 (同月期)比 %Change From Previous Year		前月(期)比 %Change From Previous Month(Quarter)		前年 (同月期)比 %Change From Previous Year		
平成 20 年			97.7	3.2			110.1	11.2	C.Y. 2008
21 年			84.8	▲ 13.2			125.9	14.4	2009
22 年			77.5	▲ 8.6			104.5	▲ 17.0	2010
平成 20 年度			88.0	▲ 1.5			117.2	17.2	F.Y. 2008
21 年度			75.1	▲ 14.7			120.4	2.7	2009
22 年度			71.2	▲ 5.2			102.4	▲ 15.0	2010
平成22 年 II 期	74.6	▲ 3.4	71.1	▲ 15.2	102.3	▲ 4.6	93.7	▲ 21.6	Q2 2010
III 期	74.8	0.3	75.4	▲ 10.3	104.1	1.8	108.0	▲ 17.5	Q3
IV 期	73.5	▲ 1.7	77.5	▲ 8.6	104.0	▲ 0.1	109.6	▲ 12.0	Q4
平成23 年 I 期	73.2	▲ 0.4	71.2	▲ 5.2	99.1	▲ 4.7	98.4	▲ 7.8	Q1 2011
II 期	71.1	▲ 2.9	67.8	▲ 4.6	98.2	▲ 0.9	89.9	▲ 4.1	Q2
平成22 年 4 月	75.0	▲ 2.8	71.6	▲ 15.7	101.6	0.5	87.4	▲ 22.4	Apr. 2010
5 月	75.1	0.1	71.0	▲ 15.6	103.3	1.7	95.7	▲ 21.2	May
6 月	74.6	▲ 0.7	71.1	▲ 15.2	101.9	▲ 1.4	97.9	▲ 21.2	Jun.
7 月	74.4	▲ 0.3	72.5	▲ 14.0	104.5	2.6	108.1	▲ 17.6	Jul.
8 月	74.4	0.0	74.6	▲ 12.5	102.1	▲ 2.3	112.0	▲ 20.8	Aug.
9 月	74.8	0.5	75.4	▲ 10.3	105.6	3.4	104.0	▲ 13.3	Sep.
10 月	74.1	▲ 0.9	74.7	▲ 10.2	107.1	1.4	106.4	▲ 10.4	Oct.
11 月	73.6	▲ 0.7	76.1	▲ 9.9	103.2	▲ 3.6	111.1	▲ 13.6	Nov.
12 月	73.5	▲ 0.1	77.5	▲ 8.6	101.8	▲ 1.4	111.4	▲ 11.7	Dec.
平成23 年 1 月	73.4	▲ 0.1	77.8	▲ 8.5	100.9	▲ 0.9	111.2	▲ 9.5	Jan. 2011
2 月	73.1	▲ 0.4	75.6	▲ 7.7	98.9	▲ 2.0	99.3	▲ 9.1	Feb.
3 月	73.2	0.1	71.2	▲ 5.2	97.5	▲ 1.4	84.8	▲ 3.5	Mar.
4 月	72.8	▲ 0.5	69.5	▲ 2.9	100.2	2.8	86.2	▲ 1.4	Apr.
5 月	72.3	▲ 0.7	68.3	▲ 3.8	99.1	▲ 1.1	91.8	▲ 4.1	May
6 月	71.1	▲ 1.7	67.8	▲ 4.6	95.3	▲ 3.8	91.6	▲ 6.4	Jun.

〈 17. その他工業 ; Other manufacturing 〉

	生産 Production				生産者出荷 Shipments				
	季節調整済指数 Seasonal Adjustment Index		原指数 Original Index		季節調整済指数 Seasonal Adjustment Index		原指数 Original Index		
	前月(期)比 %Change From Previous Month(Quarter)		前年 (同月期)比 %Change From Previous Year		前月(期)比 %Change From Previous Month(Quarter)		前年 (同月期)比 %Change From Previous Year		
平成 20 年			103.0	▲ 3.3			99.5	▲ 5.6	C.Y. 2008
21 年			80.8	▲ 21.6			78.8	▲ 20.8	2009
22 年			86.9	7.5			85.0	7.9	2010
平成 20 年度			96.2	▲ 9.3			92.9	▲ 11.0	F.Y. 2008
21 年度			82.9	▲ 13.8			80.9	▲ 12.9	2009
22 年度			86.7	4.6			84.8	4.8	2010
平成22 年 II 期	88.7	0.5	85.8	11.4	86.1	▲ 0.5	83.2	12.0	Q2 2010
III 期	85.9	▲ 3.2	85.9	4.8	83.8	▲ 2.7	84.0	5.1	Q3
IV 期	85.4	▲ 0.6	89.3	3.8	84.1	0.4	87.6	3.9	Q4
平成23 年 I 期	87.7	2.7	86.0	▲ 0.7	85.7	1.9	84.3	▲ 0.9	Q1 2011
II 期	86.9	▲ 0.9	84.1	▲ 2.0	85.4	▲ 0.4	82.5	▲ 0.8	Q2
平成22 年 4 月	88.9	0.5	87.4	12.8	86.0	▲ 0.9	84.8	13.4	Apr. 2010
5 月	89.0	0.1	81.2	12.3	86.2	0.2	77.9	12.4	May
6 月	88.1	▲ 1.0	88.8	9.2	86.0	▲ 0.2	86.9	10.4	Jun.
7 月	87.4	▲ 0.8	89.0	6.2	85.6	▲ 0.5	87.2	7.4	Jul.
8 月	86.6	▲ 0.9	80.1	4.7	84.2	▲ 1.6	78.1	5.4	Aug.
9 月	83.6	▲ 3.5	88.5	3.3	81.5	▲ 3.2	86.7	2.8	Sep.
10 月	82.8	▲ 1.0	88.8	2.0	82.8	1.6	87.2	3.2	Oct.
11 月	85.9	3.7	90.8	5.7	84.6	2.2	89.1	6.2	Nov.
12 月	87.4	1.7	88.3	3.8	84.8	0.2	86.5	2.5	Dec.
平成23 年 1 月	90.7	3.8	81.1	2.8	88.3	4.1	77.9	2.6	Jan. 2011
2 月	90.5	▲ 0.2	88.2	3.5	89.8	1.7	86.5	5.0	Feb.
3 月	82.0	▲ 9.4	88.6	▲ 7.3	79.0	▲ 12.0	88.4	▲ 9.0	Mar.
4 月	87.0	6.1	84.6	▲ 3.2	84.4	6.8	82.0	▲ 3.3	Apr.
5 月	87.4	0.5	80.6	▲ 0.7	86.4	2.4	79.2	1.7	May
6 月	86.4	▲ 1.1	87.1	▲ 1.9	85.4	▲ 1.2	86.3	▲ 0.7	Jun.

	生産者在庫 Inventory				生産者在庫率 Inventory Ratio				
	季節調整済指数 Seasonal Adjustment Index		原指数 Original Index		季節調整済指数 Seasonal Adjustment Index		原指数 Original Index		
	前月(期)比 %Change From Previous Month(Quarter)		前年 (同月期)比 %Change From Previous Year		前月(期)比 %Change From Previous Month(Quarter)		前年 (同月期)比 %Change From Previous Year		
平成 20 年			101.7	▲ 1.9			111.8	6.8	C.Y. 2008
21 年			88.7	▲ 12.8			134.4	20.2	2009
22 年			85.6	▲ 3.5			120.5	▲ 10.3	2010
平成 20 年度			95.3	▲ 6.1			121.1	13.1	F.Y. 2008
21 年度			85.2	▲ 10.6			128.9	6.4	2009
22 年度			84.4	▲ 0.9			118.9	▲ 7.8	2010
平成22 年 II 期	88.4	2.3	87.8	▲ 5.0	120.4	0.6	121.4	▲ 13.4	Q2 2010
III 期	87.8	▲ 0.7	87.6	▲ 2.6	123.4	2.5	121.1	▲ 4.9	Q3
IV 期	85.3	▲ 2.8	85.6	▲ 3.5	118.3	▲ 4.1	115.1	▲ 7.0	Q4
平成23 年 I 期	85.6	0.4	84.4	▲ 0.9	114.0	▲ 3.6	118.0	▲ 5.1	Q1 2011
II 期	86.4	0.9	85.8	▲ 2.3	116.7	2.4	117.6	▲ 3.1	Q2
平成22 年 4 月	88.2	2.1	86.2	▲ 7.1	119.7	4.3	116.5	▲ 14.9	Apr. 2010
5 月	88.6	0.5	87.2	▲ 5.4	121.1	1.2	128.9	▲ 14.4	May
6 月	88.4	▲ 0.2	87.8	▲ 5.0	120.4	▲ 0.6	118.7	▲ 10.8	Jun.
7 月	88.4	0.0	88.6	▲ 3.9	122.7	1.9	118.5	▲ 5.9	Jul.
8 月	88.9	0.6	88.2	▲ 2.9	123.3	0.5	128.1	▲ 5.3	Aug.
9 月	87.8	▲ 1.2	87.6	▲ 2.6	124.2	0.7	116.8	▲ 3.3	Sep.
10 月	86.2	▲ 1.8	86.3	▲ 4.6	121.6	▲ 2.1	115.9	▲ 5.6	Oct.
11 月	85.6	▲ 0.7	86.5	▲ 4.4	115.0	▲ 5.4	113.3	▲ 10.9	Nov.
12 月	85.3	▲ 0.4	85.6	▲ 3.5	118.2	2.8	116.0	▲ 4.3	Dec.
平成23 年 1 月	85.3	0.0	87.1	▲ 3.4	116.7	▲ 1.3	131.7	▲ 5.0	Jan. 2011
2 月	84.6	▲ 0.8	87.3	▲ 4.4	107.9	▲ 7.5	115.4	▲ 11.2	Feb.
3 月	85.6	1.2	84.4	▲ 0.9	117.5	8.9	106.8	2.3	Mar.
4 月	88.1	2.9	86.1	▲ 0.1	119.5	1.7	116.3	▲ 0.2	Apr.
5 月	87.6	▲ 0.6	86.2	▲ 1.1	115.6	▲ 3.3	123.0	▲ 4.6	May
6 月	86.4	▲ 1.4	85.8	▲ 2.3	115.1	▲ 0.4	113.4	▲ 4.5	Jun.

< 18. 資本財 ; Capital goods >

平成17年 =100
index.2005= 100

	生産 Production				生産者出荷 Shipments				
	季節調整済指数 Seasonal Adjustment Index		原指数 Original Index		季節調整済指数 Seasonal Adjustment Index		原指数 Original Index		
	前月(期)比 %Change From Previous Month(Quarter)		前年 (同月期)比 %Change From Previous Year		前月(期)比 %Change From Previous Month(Quarter)		前年 (同月期)比 %Change From Previous Year		
平成 20 年			99.9	▲ 6.8			103.1	▲ 5.5	C.Y. 2008
21 年			66.0	▲ 33.9			69.2	▲ 32.9	2009
22 年			81.7	23.8			84.7	22.4	2010
平成 20 年度			89.3	▲ 16.9			92.1	▲ 16.4	F.Y. 2008
21 年度			68.6	▲ 23.2			72.3	▲ 21.5	2009
22 年度			82.7	20.6			84.8	17.3	2010
平成22 年 II 期	81.8	5.1	75.6	32.4	86.3	5.5	77.9	33.6	Q2 2010
III 期	84.0	2.7	85.6	30.9	85.8	▲ 0.6	88.2	26.5	Q3
IV 期	83.7	▲ 0.4	83.6	19.9	85.4	▲ 0.5	83.9	15.9	Q4
平成23 年 I 期	82.2	▲ 1.8	85.9	4.8	82.9	▲ 2.9	89.0	0.3	Q1 2011
II 期	84.1	2.3	77.8	2.9	84.8	2.3	76.8	▲ 1.4	Q2
平成22 年 4 月	81.9	1.9	73.4	36.9	86.6	3.1	75.8	34.6	Apr. 2010
5 月	80.7	▲ 1.5	68.3	27.2	85.1	▲ 1.7	68.3	31.9	May
6 月	82.9	2.7	85.1	32.8	87.2	2.5	89.6	34.1	Jun.
7 月	83.9	1.2	82.4	32.3	86.9	▲ 0.3	85.7	28.7	Jul.
8 月	84.4	0.6	78.0	34.9	84.1	▲ 3.2	74.8	26.4	Aug.
9 月	83.6	▲ 0.9	96.5	27.0	86.5	2.9	104.2	25.1	Sep.
10 月	83.7	0.1	79.6	22.3	84.4	▲ 2.4	79.7	12.6	Oct.
11 月	83.2	▲ 0.6	83.4	21.0	85.2	0.9	82.6	17.3	Nov.
12 月	84.1	1.1	87.9	16.9	86.5	1.5	89.5	17.6	Dec.
平成23 年 1 月	85.6	1.8	77.7	16.5	84.4	▲ 2.4	78.2	9.2	Jan. 2011
2 月	88.0	2.8	86.4	13.1	89.7	6.3	87.4	8.6	Feb.
3 月	73.0	▲ 17.0	93.5	▲ 9.2	74.7	▲ 16.7	101.3	▲ 11.1	Mar.
4 月	76.7	5.1	67.6	▲ 7.9	74.7	0.0	64.6	▲ 14.8	Apr.
5 月	86.7	13.0	74.7	9.4	86.9	16.3	70.6	3.4	May
6 月	88.8	2.4	91.1	7.1	92.7	6.7	95.3	6.4	Jun.

	生産者在庫 Inventory				生産者在庫率 Inventory Ratio				
	季節調整済指数 Seasonal Adjustment Index		原指数 Original Index		季節調整済指数 Seasonal Adjustment Index		原指数 Original Index		
	前月(期)比 %Change From Previous Month(Quarter)		前年 (同月期)比 %Change From Previous Year		前月(期)比 %Change From Previous Month(Quarter)		前年 (同月期)比 %Change From Previous Year		
平成 20 年			116.4	▲ 1.3			114.4	12.2	C.Y. 2008
21 年			90.5	▲ 22.3			193.8	69.4	2009
22 年			81.8	▲ 9.6			112.5	▲ 42.0	2010
平成 20 年度			100.2	▲ 7.2			137.4	33.7	F.Y. 2008
21 年度			76.7	▲ 23.5			175.8	27.9	2009
22 年度			67.9	▲ 11.5			107.7	▲ 38.7	2010
平成22 年 II 期	83.9	0.5	83.1	▲ 17.1	111.1	▲ 8.3	117.3	▲ 50.5	Q2 2010
III 期	81.9	▲ 2.4	77.0	▲ 12.7	107.2	▲ 3.5	101.3	▲ 43.8	Q3
IV 期	80.7	▲ 1.5	81.8	▲ 9.6	108.4	1.1	109.1	▲ 33.4	Q4
平成23 年 I 期	73.9	▲ 8.4	67.9	▲ 11.5	102.5	▲ 5.4	102.9	▲ 15.7	Q1 2011
II 期	86.6	17.2	85.8	3.2	108.4	5.8	114.8	▲ 2.1	Q2
平成22 年 4 月	85.0	1.8	78.5	▲ 19.4	113.3	4.9	117.5	▲ 48.8	Apr. 2010
5 月	84.1	▲ 1.1	82.1	▲ 19.3	112.1	▲ 1.1	128.7	▲ 52.7	May
6 月	83.9	▲ 0.2	83.1	▲ 17.1	107.8	▲ 3.8	105.8	▲ 49.4	Jun.
7 月	81.7	▲ 2.6	83.2	▲ 19.4	105.4	▲ 2.2	105.9	▲ 49.0	Jul.
8 月	83.2	1.8	83.5	▲ 14.5	108.3	2.8	112.1	▲ 43.0	Aug.
9 月	81.9	▲ 1.6	77.0	▲ 12.7	108.0	▲ 0.3	85.8	▲ 37.2	Sep.
10 月	82.0	0.1	82.6	▲ 11.0	110.2	2.0	113.9	▲ 40.9	Oct.
11 月	82.6	0.7	86.6	▲ 7.0	110.0	▲ 0.2	111.1	▲ 29.5	Nov.
12 月	80.7	▲ 2.3	81.8	▲ 9.6	105.0	▲ 4.5	102.4	▲ 27.3	Dec.
平成23 年 1 月	89.4	10.8	96.0	1.9	113.4	8.0	135.2	▲ 14.6	Jan. 2011
2 月	85.9	▲ 3.9	93.3	▲ 1.3	99.3	▲ 12.4	106.5	▲ 19.1	Feb.
3 月	73.9	▲ 14.0	67.9	▲ 11.5	94.7	▲ 4.6	67.0	▲ 12.3	Mar.
4 月	76.3	3.2	70.4	▲ 10.3	114.8	21.2	119.0	1.3	Apr.
5 月	86.8	13.8	84.8	3.3	113.2	▲ 1.4	130.0	1.0	May
6 月	86.6	▲ 0.2	85.8	3.2	97.1	▲ 14.2	95.3	▲ 9.9	Jun.

〈 19. 資本財(除. 輸送機械) ; Capital goods (excl.Transport equipment) 〉

平成17年 =100
index.2005= 100

	生産 Production				生産者出荷 Shipments				
	季節調整済指数 Seasonal Adjustment Index		原指数 Original Index		季節調整済指数 Seasonal Adjustment Index		原指数 Original Index		
	前月(期)比 %Change From Previous Month(Quarter)		前年 (同月期)比 %Change From Previous Year		前月(期)比 %Change From Previous Month(Quarter)		前年 (同月期)比 %Change From Previous Year		
平成 20 年			98.0	▲ 9.3			98.9	▲ 8.9	C.Y. 2008
21 年			64.6	▲ 34.1			66.4	▲ 32.9	2009
22 年			79.6	23.2			80.7	21.5	2010
平成 20 年度			88.2	▲ 18.0			89.3	▲ 17.6	F.Y. 2008
21 年度			66.0	▲ 25.2			67.7	▲ 24.2	2009
22 年度			81.5	23.5			82.1	21.3	2010
平成22 年 Ⅱ期	78.8	5.8	72.0	30.0	79.8	4.7	71.9	29.1	Q2 2010
Ⅲ期	82.8	5.1	84.0	35.0	83.1	4.1	85.3	30.8	Q3
Ⅳ期	82.7	▲ 0.1	81.9	24.8	84.1	1.2	82.0	23.9	Q4
平成23 年 Ⅰ期	82.0	▲ 0.8	88.0	9.0	82.1	▲ 2.4	89.2	6.6	Q1 2011
Ⅱ期	87.2	6.3	79.5	10.4	87.0	6.0	78.3	8.9	Q2
平成22 年 4月	78.9	1.5	70.1	31.0	79.7	1.4	69.7	29.1	Apr. 2010
5月	77.1	▲ 2.3	64.5	26.0	77.3	▲ 3.0	63.3	23.6	May
6月	80.5	4.4	81.4	32.1	82.4	6.6	82.6	33.7	Jun.
7月	82.5	2.5	78.3	36.2	83.2	1.0	77.7	34.7	Jul.
8月	83.3	1.0	77.2	39.4	82.4	▲ 1.0	76.8	30.4	Aug.
9月	82.7	▲ 0.7	96.4	30.8	83.7	1.6	101.3	28.1	Sep.
10月	83.9	1.5	77.8	31.0	84.6	1.1	77.2	28.0	Oct.
11月	82.4	▲ 1.8	80.8	26.8	83.5	▲ 1.3	80.2	24.0	Nov.
12月	81.9	▲ 0.6	87.2	18.5	84.2	0.8	88.7	20.7	Dec.
平成23 年 1月	83.5	2.0	75.4	20.3	81.7	▲ 3.0	73.0	16.4	Jan. 2011
2月	85.9	2.9	84.7	14.8	88.4	8.2	85.8	12.9	Feb.
3月	76.6	▲ 10.8	104.0	▲ 1.4	76.1	▲ 13.9	108.9	▲ 3.1	Mar.
4月	83.4	8.9	72.8	3.9	82.2	8.0	71.0	1.9	Apr.
5月	89.3	7.1	76.0	17.8	89.1	8.4	74.0	16.9	May
6月	88.8	▲ 0.6	89.8	10.3	89.7	0.7	89.9	8.8	Jun.

	生産者在庫 Inventory				生産者在庫率 Inventory Ratio				
	季節調整済指数 Seasonal Adjustment Index		原指数 Original Index		季節調整済指数 Seasonal Adjustment Index		原指数 Original Index		
	前月(期)比 %Change From Previous Month(Quarter)		前年 (同月期)比 %Change From Previous Year		前月(期)比 %Change From Previous Month(Quarter)		前年 (同月期)比 %Change From Previous Year		
平成 20 年			123.3	3.6			118.4	14.0	C.Y. 2008
21 年			96.0	▲ 22.1			221.4	87.0	2009
22 年			86.7	▲ 9.7			121.3	▲ 45.2	2010
平成 20 年度			114.7	4.4			145.6	38.3	F.Y. 2008
21 年度			81.3	▲ 29.1			201.3	38.3	2009
22 年度			81.3	0.0			115.5	▲ 42.6	2010
平成22 年 Ⅱ期	85.6	▲ 1.4	86.0	▲ 24.6	118.7	▲ 10.6	126.8	▲ 54.4	Q2 2010
Ⅲ期	86.1	0.6	79.6	▲ 15.9	114.2	▲ 3.8	108.1	▲ 47.7	Q3
Ⅳ期	85.1	▲ 1.2	86.7	▲ 9.7	117.3	2.7	117.1	▲ 37.4	Q4
平成23 年 Ⅰ期	86.8	2.0	81.3	0.0	110.9	▲ 5.5	109.9	▲ 17.5	Q1 2011
Ⅱ期	90.8	4.6	91.2	6.0	108.5	▲ 2.2	116.1	▲ 8.4	Q2
平成22 年 4月	86.8	0.0	82.8	▲ 26.6	122.8	6.6	130.0	▲ 51.5	Apr. 2010
5月	84.9	▲ 2.2	83.3	▲ 27.4	118.7	▲ 3.3	135.6	▲ 57.2	May
6月	85.6	0.8	86.0	▲ 24.6	114.7	▲ 3.4	114.8	▲ 53.9	Jun.
7月	83.5	▲ 2.5	85.9	▲ 25.2	112.2	▲ 2.2	115.1	▲ 52.9	Jul.
8月	88.6	6.1	88.5	▲ 17.1	114.7	2.2	119.6	▲ 45.9	Aug.
9月	86.1	▲ 2.8	79.6	▲ 15.9	115.7	0.9	89.7	▲ 42.2	Sep.
10月	87.1	1.2	85.5	▲ 12.8	118.4	2.3	121.0	▲ 46.6	Oct.
11月	88.1	1.1	88.9	▲ 7.9	119.1	0.6	118.4	▲ 33.3	Nov.
12月	85.1	▲ 3.4	86.7	▲ 9.7	114.5	▲ 3.9	111.9	▲ 29.0	Dec.
平成23 年 1月	92.3	8.5	98.9	1.2	119.7	4.5	141.0	▲ 18.3	Jan. 2011
2月	89.1	▲ 3.5	97.3	▲ 1.9	105.9	▲ 11.5	112.6	▲ 22.5	Feb.
3月	86.8	▲ 2.6	81.3	0.0	107.1	1.1	76.0	▲ 7.0	Mar.
4月	85.7	▲ 1.3	81.7	▲ 1.3	110.4	3.1	116.9	▲ 10.1	Apr.
5月	92.9	8.4	91.2	9.5	112.2	1.6	128.2	▲ 5.5	May
6月	90.8	▲ 2.3	91.2	6.0	103.0	▲ 8.2	103.1	▲ 10.2	Jun.

〈 20. 建設財 ; Construction goods 〉

	生産 Production				生産者出荷 Shipments				
	季節調整済指数 Seasonal Adjustment Index		原指数 Original Index		季節調整済指数 Seasonal Adjustment Index		原指数 Original Index		
	前月(期)比 %Change From Previous Month(Quarter)		前年 (同月期)比 %Change From Previous Year		前月(期)比 %Change From Previous Month(Quarter)		前年 (同月期)比 %Change From Previous Year		
平成 20 年			90.6	▲ 5.0			91.1	▲ 4.7	C.Y. 2008
21 年			77.3	▲ 14.7			78.0	▲ 14.4	2009
22 年			78.8	1.9			80.4	3.1	2010
平成 20 年度			87.3	▲ 7.0			87.5	▲ 7.3	F.Y. 2008
21 年度			77.1	▲ 11.7			77.8	▲ 11.1	2009
22 年度			79.5	3.1			81.1	4.2	2010
平成22 年 II 期	78.8	0.1	75.3	2.3	80.1	1.1	74.8	3.5	Q2 2010
III 期	78.2	▲ 0.8	78.2	1.4	80.4	0.4	81.1	3.8	Q3
IV 期	79.8	2.0	84.1	4.7	82.1	2.1	86.3	6.3	Q4
平成23 年 I 期	81.3	1.9	80.2	3.5	81.7	▲ 0.5	82.1	3.4	Q1 2011
II 期	81.5	0.2	78.0	3.6	81.9	0.2	76.5	2.3	Q2
平成22 年 4 月	78.4	0.0	73.8	1.2	79.5	1.1	73.5	2.4	Apr. 2010
5 月	79.5	1.4	72.9	4.0	81.6	2.6	72.2	6.2	May
6 月	78.4	▲ 1.4	79.3	1.9	79.3	▲ 2.8	78.6	1.9	Jun.
7 月	77.8	▲ 0.8	78.4	▲ 1.1	78.5	▲ 1.0	79.1	▲ 1.6	Jul.
8 月	78.6	1.0	73.8	2.8	80.4	2.4	75.5	5.2	Aug.
9 月	78.3	▲ 0.4	82.4	2.6	82.3	2.4	88.8	8.0	Sep.
10 月	78.7	0.5	82.8	0.5	81.0	▲ 1.6	83.1	2.6	Oct.
11 月	80.2	1.9	86.3	8.3	83.0	2.5	89.4	10.1	Nov.
12 月	80.5	0.4	83.2	5.7	82.3	▲ 0.8	86.5	6.3	Dec.
平成23 年 1 月	82.2	2.1	76.2	6.9	83.0	0.9	77.7	6.0	Jan. 2011
2 月	84.3	2.6	81.0	5.7	84.0	1.2	81.5	5.4	Feb.
3 月	77.4	▲ 8.2	83.5	▲ 1.3	78.0	▲ 7.1	87.0	▲ 0.8	Mar.
4 月	81.7	5.6	75.8	2.7	82.1	5.3	74.5	1.4	Apr.
5 月	81.1	▲ 0.7	75.4	3.4	81.3	▲ 1.0	73.3	1.5	May
6 月	81.8	0.9	82.7	4.3	82.3	1.2	81.6	3.8	Jun.

	生産者在庫 Inventory				生産者在庫率 Inventory Ratio				
	季節調整済指数 Seasonal Adjustment Index		原指数 Original Index		季節調整済指数 Seasonal Adjustment Index		原指数 Original Index		
	前月(期)比 %Change From Previous Month(Quarter)		前年 (同月期)比 %Change From Previous Year		前月(期)比 %Change From Previous Month(Quarter)		前年 (同月期)比 %Change From Previous Year		
平成 20 年			99.8	▲ 1.5			112.2	6.6	C.Y. 2008
21 年			96.9	▲ 2.9			123.9	10.4	2009
22 年			93.9	▲ 3.1			116.0	▲ 6.4	2010
平成 20 年度			92.6	▲ 0.6			117.1	8.8	F.Y. 2008
21 年度			94.9	2.5			121.7	3.9	2009
22 年度			95.1	0.2			114.6	▲ 5.8	2010
平成22 年 II 期	98.2	▲ 1.0	99.1	3.1	117.2	▲ 0.3	123.4	▲ 6.7	Q2 2010
III 期	96.3	▲ 1.9	96.6	0.9	117.1	▲ 0.1	119.5	▲ 3.1	Q3
IV 期	93.1	▲ 3.3	93.9	▲ 3.1	111.8	▲ 4.5	105.5	▲ 8.7	Q4
平成23 年 I 期	99.4	6.8	95.1	0.2	111.8	0.0	109.8	▲ 4.9	Q1 2011
II 期	109.1	9.8	110.1	11.1	118.6	6.1	124.8	1.1	Q2
平成22 年 4 月	98.1	▲ 1.1	95.6	3.2	116.8	0.4	120.6	▲ 6.4	Apr. 2010
5 月	98.3	0.2	97.6	3.0	118.0	1.0	130.4	▲ 8.0	May
6 月	98.2	▲ 0.1	99.1	3.1	116.8	▲ 1.0	119.2	▲ 5.5	Jun.
7 月	97.6	▲ 0.6	98.8	2.3	119.1	2.0	119.7	▲ 0.7	Jul.
8 月	96.8	▲ 0.8	98.2	0.9	115.6	▲ 2.9	125.9	▲ 5.2	Aug.
9 月	96.3	▲ 0.5	96.6	0.9	116.6	0.9	112.9	▲ 3.3	Sep.
10 月	95.8	▲ 0.5	97.5	0.7	116.4	▲ 0.2	111.3	▲ 4.1	Oct.
11 月	94.3	▲ 1.6	95.9	▲ 1.9	108.9	▲ 6.4	101.0	▲ 13.3	Nov.
12 月	93.1	▲ 1.3	93.9	▲ 3.1	110.1	1.1	104.3	▲ 8.6	Dec.
平成23 年 1 月	94.7	1.7	94.9	▲ 0.9	110.4	0.3	113.9	▲ 6.8	Jan. 2011
2 月	98.4	3.9	97.5	1.4	110.8	0.4	110.7	▲ 5.9	Feb.
3 月	99.4	1.0	95.1	0.2	114.1	3.0	104.7	▲ 1.9	Mar.
4 月	102.5	3.1	99.9	4.5	116.7	2.3	120.4	▲ 0.2	Apr.
5 月	106.4	3.8	105.6	8.2	119.5	2.4	132.0	1.2	May
6 月	109.1	2.5	110.1	11.1	119.5	0.0	121.9	2.3	Jun.

〈 21. 耐久消費財 ; Durable consumer goods 〉

	生産 Production				生産者出荷 Shipments				
	季節調整済指数 Seasonal Adjustment Index		原指数 Original Index		季節調整済指数 Seasonal Adjustment Index		原指数 Original Index		
	前月(期)比 %Change From Previous Month(Quarter)		前年 (同月期)比 %Change From Previous Year		前月(期)比 %Change From Previous Month(Quarter)		前年 (同月期)比 %Change From Previous Year		
平成 20 年			109.0	▲ 2.9			112.7	▲ 1.2	C.Y. 2008
21 年			77.6	▲ 28.8			81.9	▲ 27.3	2009
22 年			92.6	19.3			101.3	23.7	2010
平成 20 年度			94.9	▲ 16.7			99.0	▲ 14.7	F.Y. 2008
21 年度			85.2	▲ 10.2			89.9	▲ 9.2	2009
22 年度			88.2	3.5			98.0	9.0	2010
平成22 年 Ⅱ期	93.9	▲ 1.8	90.0	24.5	100.8	▲ 0.3	93.9	28.5	Q2 2010
Ⅲ期	92.8	▲ 1.2	93.7	15.3	101.5	0.7	103.0	19.6	Q3
Ⅳ期	89.1	▲ 4.0	94.0	▲ 0.4	100.9	▲ 0.6	107.4	7.9	Q4
平成23 年 Ⅰ期	78.2	▲ 12.2	75.0	▲ 19.0	89.1	▲ 11.7	87.7	▲ 13.0	Q1 2011
Ⅱ期	65.8	▲ 15.9	64.2	▲ 28.7	75.4	▲ 15.4	71.6	▲ 23.7	Q2
平成22 年 4月	94.2	▲ 1.4	85.3	36.3	100.8	▲ 2.5	88.8	44.2	Apr. 2010
5月	95.4	1.3	84.2	22.7	100.0	▲ 0.8	85.1	23.5	May
6月	92.0	▲ 3.6	100.6	17.4	101.6	1.6	107.8	21.4	Jun.
7月	92.5	0.5	98.5	14.5	100.8	▲ 0.8	106.4	19.3	Jul.
8月	93.5	1.1	80.0	18.9	103.2	2.4	89.7	24.8	Aug.
9月	92.3	▲ 1.3	102.5	13.1	100.5	▲ 2.6	112.8	16.0	Sep.
10月	86.7	▲ 6.1	90.4	▲ 3.1	99.0	▲ 1.5	100.2	7.3	Oct.
11月	88.1	1.6	98.5	0.2	101.7	2.7	112.4	10.6	Nov.
12月	92.4	4.9	93.1	1.6	102.0	0.3	109.5	5.8	Dec.
平成23 年 1月	91.3	▲ 1.2	80.5	▲ 1.9	94.7	▲ 7.2	81.5	▲ 2.9	Jan. 2011
2月	90.1	▲ 1.3	87.6	▲ 6.1	100.6	6.2	98.2	▲ 0.9	Feb.
3月	53.1	▲ 41.1	57.0	▲ 44.4	72.1	▲ 28.3	83.3	▲ 30.3	Mar.
4月	49.9	▲ 6.0	44.2	▲ 48.2	57.1	▲ 20.8	49.5	▲ 44.3	Apr.
5月	67.5	35.3	60.9	▲ 27.7	71.2	24.7	61.6	▲ 27.6	May
6月	80.1	18.7	87.6	▲ 12.9	97.8	37.4	103.7	▲ 3.8	Jun.

	生産者在庫 Inventory				生産者在庫率 Inventory Ratio				
	季節調整済指数 Seasonal Adjustment Index		原指数 Original Index		季節調整済指数 Seasonal Adjustment Index		原指数 Original Index		
	前月(期)比 %Change From Previous Month(Quarter)		前年 (同月期)比 %Change From Previous Year		前月(期)比 %Change From Previous Month(Quarter)		前年 (同月期)比 %Change From Previous Year		
平成 20 年			102.7	▲ 2.8			101.0	2.7	C.Y. 2008
21 年			81.1	▲ 21.0			100.9	▲ 0.1	2009
22 年			88.0	8.5			90.4	▲ 10.4	2010
平成 20 年度			68.6	▲ 26.9			111.4	13.7	F.Y. 2008
21 年度			71.0	3.5			89.4	▲ 19.7	2009
22 年度			83.9	18.2			93.9	5.0	2010
平成22 年 Ⅱ期	94.7	8.2	93.9	20.8	90.6	7.0	88.2	▲ 7.5	Q2 2010
Ⅲ期	98.1	3.6	91.3	23.7	91.6	1.1	85.9	1.2	Q3
Ⅳ期	88.8	▲ 9.5	88.0	8.5	95.6	4.4	96.6	11.8	Q4
平成23 年 Ⅰ期	103.4	16.4	83.9	18.2	97.1	1.6	105.0	15.5	Q1 2011
Ⅱ期	84.6	▲ 18.2	83.9	▲ 10.6	107.1	10.3	104.7	18.7	Q2
平成22 年 4月	88.8	1.5	79.3	5.7	87.7	4.8	83.1	▲ 18.5	Apr. 2010
5月	91.4	2.9	88.1	13.8	93.7	6.8	97.7	▲ 4.9	May
6月	94.7	3.6	93.9	20.8	90.4	▲ 3.5	83.8	3.2	Jun.
7月	94.0	▲ 0.7	96.3	19.6	91.8	1.5	86.7	2.7	Jul.
8月	94.8	0.9	95.7	20.2	88.8	▲ 3.3	94.9	▲ 1.9	Aug.
9月	98.1	3.5	91.3	23.7	94.1	6.0	76.1	3.4	Sep.
10月	86.9	▲ 11.4	93.8	6.3	93.4	▲ 0.7	92.7	6.8	Oct.
11月	85.3	▲ 1.8	97.0	2.0	94.5	1.2	99.5	9.0	Nov.
12月	88.8	4.1	88.0	8.5	99.0	4.8	97.6	20.5	Dec.
平成23 年 1月	107.6	21.2	116.0	23.1	105.1	6.2	140.7	23.3	Jan. 2011
2月	109.6	1.9	119.2	20.2	92.8	▲ 11.7	107.1	9.0	Feb.
3月	103.4	▲ 5.7	83.9	18.2	93.3	0.5	67.2	11.4	Mar.
4月	92.2	▲ 10.8	82.3	3.8	118.0	26.5	111.8	34.5	Apr.
5月	103.3	12.0	99.5	12.9	120.7	2.3	125.8	28.8	May
6月	84.6	▲ 18.1	83.9	▲ 10.6	82.6	▲ 31.6	76.5	▲ 8.7	Jun.

〈 22. 非耐久消費財 ; Non-durable consumer goods 〉

	生産 Production				生産者出荷 Shipments				
	季節調整済指数 Seasonal Adjustment Index		原指数 Original Index		季節調整済指数 Seasonal Adjustment Index		原指数 Original Index		
	前月(期)比 %Change From Previous Month(Quarter)		前年 (同月期)比 %Change From Previous Year		前月(期)比 %Change From Previous Month(Quarter)		前年 (同月期)比 %Change From Previous Year		
平成 20 年			103.9	0.6			101.4	▲ 0.3	C.Y. 2008
21 年			102.9	▲ 1.0			101.8	0.4	2009
22 年			103.6	0.7			102.6	0.8	2010
平成 20 年度			103.0	▲ 0.5			101.0	▲ 0.8	F.Y. 2008
21 年度			103.1	0.1			102.0	1.0	2009
22 年度			102.3	▲ 0.8			102.3	0.3	2010
平成22 年 Ⅱ期	104.2	2.5	103.7	▲ 0.7	102.3	1.0	102.2	▲ 0.6	Q2 2010
Ⅲ期	104.2	0.0	106.3	1.9	104.8	2.4	107.0	3.6	Q3
Ⅳ期	104.4	0.2	110.0	0.8	101.6	▲ 3.1	106.7	▲ 0.9	Q4
平成23 年 Ⅰ期	95.9	▲ 8.1	89.3	▲ 5.5	100.0	▲ 1.6	93.1	▲ 1.3	Q1 2011
Ⅱ期	107.4	12.0	106.8	3.0	102.8	2.8	102.6	0.4	Q2
平成22 年 4月	106.2	2.8	108.3	4.0	103.4	1.1	106.9	3.4	Apr. 2010
5月	103.8	▲ 2.3	95.8	▲ 1.9	102.1	▲ 1.3	95.7	▲ 2.1	May
6月	102.6	▲ 1.2	106.9	▲ 4.0	101.5	▲ 0.6	104.0	▲ 2.9	Jun.
7月	103.9	1.3	109.1	▲ 0.4	103.7	2.2	107.0	1.0	Jul.
8月	103.9	0.0	100.9	2.3	102.6	▲ 1.1	102.6	2.3	Aug.
9月	104.7	0.8	108.9	3.8	108.1	5.4	111.5	7.4	Sep.
10月	103.8	▲ 0.9	107.8	▲ 0.6	101.0	▲ 6.6	102.1	▲ 3.1	Oct.
11月	104.1	0.3	109.9	1.9	102.4	1.4	105.1	1.7	Nov.
12月	105.3	1.2	112.3	1.4	101.5	▲ 0.9	112.9	▲ 1.2	Dec.
平成23 年 1月	94.8	▲ 10.0	79.6	▲ 1.4	100.3	▲ 1.2	83.2	2.7	Jan. 2011
2月	98.0	3.4	90.5	▲ 5.8	102.6	2.3	93.6	▲ 0.4	Feb.
3月	94.8	▲ 3.3	97.9	▲ 8.2	97.2	▲ 5.3	102.4	▲ 5.0	Mar.
4月	102.3	7.9	102.2	▲ 5.6	97.8	0.6	99.2	▲ 7.2	Apr.
5月	109.0	6.5	102.7	7.2	103.7	6.0	99.1	3.6	May
6月	111.0	1.8	115.6	8.1	107.0	3.2	109.6	5.4	Jun.

	生産者在庫 Inventory				生産者在庫率 Inventory Ratio				
	季節調整済指数 Seasonal Adjustment Index		原指数 Original Index		季節調整済指数 Seasonal Adjustment Index		原指数 Original Index		
	前月(期)比 %Change From Previous Month(Quarter)		前年 (同月期)比 %Change From Previous Year		前月(期)比 %Change From Previous Month(Quarter)		前年 (同月期)比 %Change From Previous Year		
平成 20 年			92.4	▲ 1.0			102.2	5.6	C.Y. 2008
21 年			91.4	▲ 1.1			108.0	5.7	2009
22 年			87.6	▲ 4.2			115.9	7.3	2010
平成 20 年度			95.0	0.1			103.8	5.9	F.Y. 2008
21 年度			96.1	1.2			109.3	5.3	2009
22 年度			74.4	▲ 22.6			110.9	1.5	2010
平成22 年 Ⅱ期	102.5	4.5	102.6	7.8	116.1	3.3	114.2	7.9	Q2 2010
Ⅲ期	94.5	▲ 7.8	94.2	▲ 0.6	109.8	▲ 5.4	111.1	1.3	Q3
Ⅳ期	92.9	▲ 1.7	87.6	▲ 4.2	124.5	13.4	123.9	15.8	Q4
平成23 年 Ⅰ期	76.0	▲ 18.2	74.4	▲ 22.6	92.4	▲ 25.8	94.6	▲ 17.4	Q1 2011
Ⅱ期	91.6	20.5	91.7	▲ 10.6	120.7	30.6	118.0	3.3	Q2
平成22 年 4月	99.2	1.1	98.3	2.4	112.2	1.4	105.2	3.8	Apr. 2010
5月	101.6	2.4	99.9	7.2	118.4	5.5	119.3	8.0	May
6月	102.5	0.9	102.6	7.8	117.8	▲ 0.5	118.1	11.7	Jun.
7月	100.6	▲ 1.9	105.1	6.1	115.9	▲ 1.6	120.1	8.6	Jul.
8月	102.4	1.8	103.4	8.8	115.4	▲ 0.4	118.5	5.2	Aug.
9月	94.5	▲ 7.7	94.2	▲ 0.6	98.0	▲ 15.1	94.6	▲ 10.8	Sep.
10月	95.3	0.8	96.9	1.1	150.0	53.1	155.2	48.8	Oct.
11月	91.0	▲ 4.5	94.4	▲ 5.6	113.3	▲ 24.5	118.2	0.0	Nov.
12月	92.9	2.1	87.6	▲ 4.2	110.3	▲ 2.6	98.3	▲ 0.3	Dec.
平成23 年 1月	85.9	▲ 7.5	84.8	▲ 12.2	97.4	▲ 11.7	109.5	▲ 12.6	Jan. 2011
2月	84.5	▲ 1.6	85.1	▲ 14.5	94.3	▲ 3.2	97.3	▲ 18.2	Feb.
3月	76.0	▲ 10.1	74.4	▲ 22.6	85.6	▲ 9.2	76.9	▲ 22.6	Mar.
4月	82.9	9.1	82.1	▲ 16.5	145.0	69.4	135.9	29.2	Apr.
5月	89.0	7.4	87.5	▲ 12.4	109.8	▲ 24.3	110.6	▲ 7.3	May
6月	91.6	2.9	91.7	▲ 10.6	107.3	▲ 2.3	107.5	▲ 9.0	Jun.

〈 23. 生産財 ; Producer goods 〉

	生産 Production				生産者出荷 Shipments				
	季節調整済指数 Seasonal Adjustment Index		原指数 Original Index		季節調整済指数 Seasonal Adjustment Index		原指数 Original Index		
	前月(期)比 %Change From Previous Month(Quarter)		前年 (同月期)比 %Change From Previous Year		前月(期)比 %Change From Previous Month(Quarter)		前年 (同月期)比 %Change From Previous Year		
平成 20 年			105.6	▲ 3.1			104.3	▲ 3.7	C.Y. 2008
21 年			81.8	▲ 22.5			82.2	▲ 21.2	2009
22 年			98.8	20.8			98.0	19.2	2010
平成 20 年度			94.7	▲ 13.8			94.2	▲ 13.7	F.Y. 2008
21 年度			88.9	▲ 6.1			88.7	▲ 5.8	2009
22 年度			98.7	11.0			97.8	10.3	2010
平成22 年 Ⅱ期	99.8	▲ 0.3	97.9	27.8	99.3	▲ 0.1	96.8	25.9	Q2 2010
Ⅲ期	97.8	▲ 2.0	101.3	14.7	97.0	▲ 2.3	100.5	13.9	Q3
Ⅳ期	98.2	0.4	100.8	5.9	97.0	0.0	99.6	5.4	Q4
平成23 年 Ⅰ期	99.6	1.4	94.8	▲ 0.5	98.6	1.6	94.4	▲ 0.7	Q1 2011
Ⅱ期	91.8	▲ 7.8	90.1	▲ 8.0	90.7	▲ 8.0	88.5	▲ 8.6	Q2
平成22 年 4月	100.4	0.1	96.7	34.7	99.9	0.1	96.2	32.1	Apr. 2010
5月	100.3	▲ 0.1	94.6	28.4	99.7	▲ 0.2	92.6	26.8	May
6月	98.7	▲ 1.6	102.3	21.4	98.3	▲ 1.4	101.7	19.6	Jun.
7月	98.4	▲ 0.3	103.6	17.1	97.6	▲ 0.7	102.1	15.8	Jul.
8月	97.8	▲ 0.6	96.0	15.9	97.5	▲ 0.1	95.4	16.1	Aug.
9月	97.1	▲ 0.7	104.3	11.6	95.9	▲ 1.6	103.9	10.3	Sep.
10月	95.9	▲ 1.2	100.0	5.4	94.5	▲ 1.5	97.9	3.8	Oct.
11月	98.0	2.2	101.3	6.6	97.2	2.9	100.2	7.3	Nov.
12月	100.7	2.8	101.0	5.5	99.3	2.2	100.6	4.9	Dec.
平成23 年 1月	102.5	1.8	94.7	4.3	100.9	1.6	92.3	3.4	Jan. 2011
2月	105.1	2.5	96.4	4.4	103.6	2.7	95.0	4.3	Feb.
3月	91.1	▲ 13.3	93.4	▲ 9.2	91.2	▲ 12.0	95.9	▲ 8.7	Mar.
4月	89.9	▲ 1.3	85.7	▲ 11.4	89.1	▲ 2.3	84.7	▲ 12.0	Apr.
5月	91.2	1.4	86.9	▲ 8.1	89.8	0.8	84.5	▲ 8.7	May
6月	94.2	3.3	97.6	▲ 4.6	93.1	3.7	96.4	▲ 5.2	Jun.

	生産者在庫 Inventory				生産者在庫率 Inventory Ratio				
	季節調整済指数 Seasonal Adjustment Index		原指数 Original Index		季節調整済指数 Seasonal Adjustment Index		原指数 Original Index		
	前月(期)比 %Change From Previous Month(Quarter)		前年 (同月期)比 %Change From Previous Year		前月(期)比 %Change From Previous Month(Quarter)		前年 (同月期)比 %Change From Previous Year		
平成 20 年			114.7	10.5			109.9	9.6	C.Y. 2008
21 年			96.4	▲ 16.0			133.5	21.5	2009
22 年			104.2	8.1			107.8	▲ 19.3	2010
平成 20 年度			101.8	▲ 1.6			126.3	26.2	F.Y. 2008
21 年度			94.3	▲ 7.4			119.2	▲ 5.6	2009
22 年度			103.2	9.4			109.6	▲ 8.1	2010
平成22 年 Ⅱ期	98.7	2.3	97.5	▲ 1.1	105.9	2.1	106.0	▲ 23.1	Q2 2010
Ⅲ期	100.9	2.2	99.8	3.5	110.4	4.2	105.9	▲ 11.3	Q3
Ⅳ期	102.9	2.0	104.2	8.1	111.8	1.3	109.4	0.1	Q4
平成23 年 Ⅰ期	105.6	2.6	103.2	9.4	110.6	▲ 1.1	116.9	6.2	Q1 2011
Ⅱ期	108.5	2.7	107.2	9.9	125.0	13.0	125.2	18.1	Q2
平成22 年 4月	96.8	0.3	94.3	▲ 4.7	103.4	2.4	103.0	▲ 27.9	Apr. 2010
5月	98.5	1.8	98.3	▲ 2.7	106.9	3.4	111.8	▲ 23.2	May
6月	98.7	0.2	97.5	▲ 1.1	107.4	0.5	103.2	▲ 17.6	Jun.
7月	99.2	0.5	97.6	0.2	110.0	2.4	103.0	▲ 13.5	Jul.
8月	99.8	0.6	100.0	0.9	109.4	▲ 0.5	111.5	▲ 13.0	Aug.
9月	100.9	1.1	99.8	3.5	111.9	2.3	103.2	▲ 6.9	Sep.
10月	103.0	2.1	102.5	7.2	116.3	3.9	110.4	1.1	Oct.
11月	102.1	▲ 0.9	103.4	6.3	109.8	▲ 5.6	108.1	▲ 2.9	Nov.
12月	102.9	0.8	104.2	8.1	109.3	▲ 0.5	109.6	2.0	Dec.
平成23 年 1月	104.3	1.4	108.2	9.5	108.2	▲ 1.0	121.6	3.1	Jan. 2011
2月	107.0	2.6	110.3	10.7	107.7	▲ 0.5	119.6	2.5	Feb.
3月	105.6	▲ 1.3	103.2	9.4	116.0	7.7	109.6	14.8	Mar.
4月	106.2	0.6	103.5	9.8	125.9	8.5	125.4	21.7	Apr.
5月	109.8	3.4	109.6	11.5	126.8	0.7	132.6	18.6	May
6月	108.5	▲ 1.2	107.2	9.9	122.3	▲ 3.5	117.5	13.9	Jun.

業種・財別 生産・出荷・在庫・在庫率 指数

分類	生産 Production						生産者出荷 Shipments						
	季節調整指数 Seasonal Adjustment Index			原指数 Original Index			季節調整指数 Seasonal Adjustment Index			原指数 Original Index			
	5月 May	6月 Jun.	前月比 %Change From Previous Month	5月 May	6月 Jun.	前年同月比 %Change From Previous Year	5月 May	6月 Jun.	前月比 %Change From Previous Month	5月 May	6月 Jun.	前年同月比 %Change From Previous Year	
業種	鉱工業	89.2	92.7	3.9	82.8	96.6	▲ 1.6	87.2	94.6	8.5	79.6	98.1	▲ 1.5
	製造工業	89.3	92.7	3.8	82.8	96.6	▲ 1.7	87.1	94.5	8.5	79.5	98.1	▲ 1.5
	鉄鋼業	88.0	88.9	1.0	86.9	90.7	▲ 6.2	86.2	91.4	6.0	82.5	93.9	▲ 3.8
	非鉄金属工業	82.3	84.3	2.4	77.8	88.0	▲ 6.4	81.1	84.3	3.9	76.1	87.8	▲ 6.2
	金属製品工業	81.8	83.9	2.6	76.3	85.8	0.8	80.9	82.7	2.2	72.9	82.5	▲ 1.4
	一般機械工業	94.9	94.2	▲ 0.7	84.4	98.8	12.8	92.6	93.7	1.2	80.9	96.8	12.2
	電気機械工業	95.5	99.7	4.4	87.3	107.6	5.5	97.3	101.0	3.8	85.3	109.3	3.3
	情報通信機械工業	65.5	73.0	11.5	58.2	78.4	▲ 19.1	98.2	124.4	26.7	85.7	130.7	12.4
	電子部品・デバイス工業	109.1	114.9	5.3	105.8	121.8	▲ 9.8	112.0	113.1	1.0	107.6	120.8	▲ 11.1
	輸送機械工業	70.9	84.0	18.5	61.9	89.1	▲ 11.8	64.4	88.5	37.4	55.1	93.5	▲ 10.4
	輸送機械工業(除. 船舶・鉄道車両)	67.8	82.7	22.0	58.8	87.7	▲ 12.5	60.6	85.2	40.6	51.7	89.3	▲ 12.5
	精密機械工業	109.7	120.6	9.9	98.2	123.3	13.2	106.5	113.0	6.1	95.3	117.0	9.2
	窯業・土石製品工業	82.2	82.3	0.1	76.2	84.4	▲ 3.7	80.0	80.9	1.1	73.0	81.4	▲ 3.6
	化学工業	104.1	-	-	96.5	-	-	95.2	-	-	88.6	-	-
	化学工業(除. 医薬品)	92.4	93.8	1.5	88.3	91.5	3.0	85.2	86.7	1.8	81.1	87.8	▲ 2.3
	石油・石炭製品工業	82.3	87.0	5.7	76.4	77.6	▲ 0.8	82.5	87.7	6.3	75.8	79.7	0.0
	プラスチック製品工業	90.2	87.2	▲ 3.3	85.8	91.7	▲ 2.7	86.2	85.3	▲ 1.0	81.3	88.2	▲ 4.8
	パルプ・紙・紙加工品工業	83.2	84.8	1.9	83.4	84.3	▲ 3.8	85.3	85.3	0.0	82.1	86.7	▲ 5.3
	繊維工業	68.0	68.1	0.1	66.1	68.1	▲ 0.9	75.6	77.2	2.1	74.9	74.8	1.9
	食料品・たばこ工業	102.6	-	-	101.3	-	-	99.1	-	-	98.7	-	-
	その他工業	87.4	86.4	▲ 1.1	80.6	87.1	▲ 1.9	86.4	85.4	▲ 1.2	79.2	86.3	▲ 0.7
	ゴム製品工業	90.2	88.3	▲ 2.1	81.8	92.7	▲ 2.8	92.9	89.8	▲ 3.3	84.1	93.6	▲ 3.3
	皮革製品工業	57.3	56.9	▲ 0.7	53.2	56.9	▲ 5.8	57.1	58.7	2.8	50.3	54.3	▲ 3.9
	家具工業	72.7	68.9	▲ 5.2	62.4	65.0	▲ 2.8	71.7	71.2	▲ 0.7	61.0	65.6	▲ 0.3
	印刷業	106.3	106.0	▲ 0.3	101.9	107.7	▲ 2.0	106.3	105.9	▲ 0.4	101.9	107.6	▲ 2.1
	木材・木製品工業	75.0	-	-	72.0	-	-	77.6	-	-	74.1	-	-
	その他製品工業	49.3	49.7	0.8	43.8	46.3	▲ 4.9	76.3	80.8	5.9	72.4	80.9	0.5
鉱業	91.5	86.7	▲ 5.2	83.7	80.8	▲ 3.0	103.9	103.5	▲ 0.4	93.2	95.5	▲ 0.1	
《参考》													
産業総合(鉱工業、電力・ガス事業)	89.6	92.9	3.7	83.0	96.4	▲ 1.8	87.8	94.7	7.9	80.0	97.7	▲ 1.7	
電力・ガス事業	97.3	97.7	0.4	87.0	92.3	▲ 4.7	97.6	97.9	0.3	87.2	92.4	▲ 4.6	
新日本標準産業分類(第12回改定)対応品目組替後(注)													
はん用機械工業(新産業分類)	100.9	102.5	1.6	89.7	108.7	8.1	99.1	103.6	4.5	86.0	106.1	6.6	
生産用機械工業(新産業分類)	92.4	89.8	▲ 2.8	82.2	93.0	19.1	92.0	90.5	▲ 1.6	79.5	92.6	20.7	
業務用機械工業(新産業分類)	92.0	100.9	9.7	83.1	103.3	11.2	88.9	92.9	4.5	79.6	97.2	6.1	
窯業・土石製品工業(新産業分類)	81.4	81.3	▲ 0.1	75.3	83.4	▲ 4.2	79.4	80.2	1.0	72.4	80.6	▲ 3.5	
繊維工業(新産業分類)	69.5	69.6	0.1	67.5	69.7	▲ 0.1	76.4	77.9	2.0	75.7	75.8	1.6	
その他工業(新産業分類)	87.2	86.3	▲ 1.0	80.4	87.0	▲ 1.8	85.7	84.6	▲ 1.3	78.5	85.3	▲ 1.3	
財分	鉱工業	89.2	92.7	3.9	82.8	96.6	▲ 1.6	87.2	94.6	8.5	79.6	98.1	▲ 1.5
	最終需要財	87.2	91.1	4.5	78.7	95.6	1.6	84.5	96.0	13.6	74.8	99.7	2.4
	投資財	85.5	86.7	1.4	74.9	88.7	6.4	85.0	89.8	5.6	71.3	91.6	5.8
	資本財	86.7	88.8	2.4	74.7	91.1	7.1	86.9	92.7	6.7	70.6	95.3	6.4
	資本財(除. 輸送機械)	89.3	88.8	▲ 0.6	76.0	89.8	10.3	89.1	89.7	0.7	74.0	89.9	8.8
	建設財	81.1	81.8	0.9	75.4	82.7	4.3	81.3	82.3	1.2	73.3	81.6	3.8
	消費財	89.1	96.0	7.7	82.2	101.9	▲ 1.8	86.0	101.1	17.6	77.6	106.2	0.0
	耐久消費財	67.5	80.1	18.7	60.9	87.6	▲ 12.9	71.2	97.8	37.4	61.6	103.7	▲ 3.8
	非耐久消費財	109.0	111.0	1.8	102.7	115.6	8.1	103.7	107.0	3.2	99.1	109.6	5.4
	生産財	91.2	94.2	3.3	86.9	97.6	▲ 4.6	89.8	93.1	3.7	84.5	96.4	▲ 5.2
	鉱工業用生産財	90.8	94.2	3.7	86.6	97.9	▲ 5.0	90.0	93.4	3.8	84.9	97.4	▲ 5.7
	その他用生産財	94.1	93.0	▲ 1.2	89.0	94.3	▲ 1.7	87.4	89.3	2.2	80.6	87.8	▲ 1.2

(注)「利用上の注意」参照。 Please refer to the REMARKS.

Indices of Industrial Production, Producer's Shipments, Producer's Inventory of Finished Goods and Producer's Inventory Ratio of Finished Goods (Classification by Industry, Classification by Use of Goods)

生産者在庫			Inventory			生産者在庫率			Inventory Ratio			Classification
季節調整済指数			原 指 数			季節調整済指数			原 指 数			
Seasonal Adjustment Index			Original Index			Seasonal Adjustment Index			Original Index			
5月 May	6月 Jun.	前月比 %Change From Previous Month	5月 May	6月 Jun.	前年同月比 %Change From Previous Year	5月 May	6月 Jun.	前月比 %Change From Previous Month	5月 May	6月 Jun.	前年同月比 %Change From Previous Year	
103.7	100.8	▲ 2.8	102.6	100.2	4.0	120.7	111.9	▲ 7.3	128.7	109.5	4.7	Mining and manufacturing
103.6	100.8	▲ 2.7	102.6	100.2	4.0	120.7	112.0	▲ 7.2	128.7	109.5	4.7	Manufacturing
104.7	103.2	▲ 1.4	106.3	102.5	8.7	120.6	114.3	▲ 5.2	127.2	110.7	14.4	Iron and steel
106.4	103.0	▲ 3.2	105.0	102.2	10.2	124.4	120.7	▲ 3.0	129.8	115.7	15.0	Non-ferrous metals
83.5	86.3	3.4	85.5	91.4	6.8	99.3	102.4	3.1	107.0	102.6	5.2	Fabricated metals
88.8	88.3	▲ 0.6	87.4	88.2	9.4	104.9	96.1	▲ 8.4	116.7	94.1	▲ 7.9	General machinery
119.8	127.4	6.3	135.6	142.2	13.0	117.8	116.1	▲ 1.4	130.8	120.7	22.0	Electrical machinery
212.4	140.5	▲ 33.9	193.4	133.0	▲ 7.2	140.9	95.8	▲ 32.0	146.2	85.4	▲ 7.4	Information and communication electronics equipment
261.4	237.7	▲ 9.1	252.8	234.3	38.1	246.0	231.9	▲ 5.7	243.0	206.8	59.3	Electronic parts and devices
74.4	72.0	▲ 3.2	68.2	65.1	▲ 12.6	133.3	81.3	▲ 39.0	139.6	71.8	▲ 7.6	Transport equipment
74.4	72.0	▲ 3.2	68.2	65.1	▲ 12.6	133.3	81.3	▲ 39.0	139.6	71.8	▲ 7.6	Transport equipment (excl. Ships and rolling stocks)
109.2	114.0	4.4	104.4	109.0	14.6	105.3	107.9	2.5	113.5	99.4	9.0	Precision instruments
94.5	94.8	0.3	93.2	94.4	7.2	131.5	127.3	▲ 3.2	146.3	128.5	6.6	Ceramics, stone and clay products
98.3	-	-	98.0	-	-	114.4	-	-	121.5	-	-	Chemicals
98.3	102.5	4.3	98.0	99.0	8.1	114.4	117.3	2.5	121.5	110.7	10.3	Chemicals (excl. Drugs)
92.5	90.3	▲ 2.4	93.7	85.2	▲ 8.3	124.4	107.8	▲ 13.3	134.5	114.5	▲ 8.4	Petroleum and coal products
95.3	95.2	▲ 0.1	94.1	96.1	3.0	107.0	109.2	2.1	110.9	106.9	4.5	Plastic products
86.5	87.6	1.3	87.9	87.3	▲ 5.8	105.5	107.8	2.2	111.2	106.3	2.8	Pulp, paper and paper products
72.3	71.1	▲ 1.7	68.3	67.8	▲ 4.6	99.1	95.3	▲ 3.8	91.8	91.6	▲ 6.4	Textiles
85.8	-	-	87.2	-	-	127.8	-	-	126.6	-	-	Foods and tobacco
87.6	86.4	▲ 1.4	86.2	85.8	▲ 2.3	115.6	115.1	▲ 0.4	123.0	113.4	▲ 4.5	Other manufacturing
108.8	109.3	0.5	108.0	109.6	5.2	117.9	121.7	3.2	130.3	116.1	8.8	Rubber products
80.7	76.1	▲ 5.7	77.7	75.2	▲ 16.8	158.2	136.3	▲ 13.8	168.8	140.4	▲ 16.3	Leather products
84.2	81.7	▲ 3.0	79.1	78.0	11.9	125.2	124.7	▲ 0.4	134.2	132.6	3.4	Furniture
-	-	-	-	-	-	-	-	-	-	-	-	Printing
82.1	-	-	83.1	-	-	105.2	-	-	111.4	-	-	Wood and wood products
69.7	68.1	▲ 2.3	68.4	65.6	▲ 12.3	96.0	90.6	▲ 5.6	91.7	82.4	▲ 6.2	Other products
113.8	105.2	▲ 7.6	108.9	99.6	▲ 11.2	132.5	117.5	▲ 11.3	138.3	118.7	▲ 9.5	Mining
103.7	100.8	▲ 2.8	102.6	100.2	4.0	120.7	111.9	▲ 7.3	128.7	109.5	4.7	Industries (Mining, Manufacturing, Electricity and Gas)
-	-	-	-	-	-	-	-	-	-	-	-	Electricity and gas
												Industries that corresponded to the Japan Standard of Industry Classification (Rev.12) are reported as follows
90.5	91.7	1.3	87.9	89.9	17.5	105.2	101.5	▲ 3.5	110.5	93.3	11.7	General-purpose machinery
96.9	96.0	▲ 0.9	95.1	97.1	3.2	115.9	102.2	▲ 11.8	132.1	103.8	▲ 22.5	Production machinery
78.9	78.4	▲ 0.6	78.5	75.5	12.2	82.5	77.2	▲ 6.4	90.9	68.8	1.9	Business oriented machinery
94.8	94.7	▲ 0.1	93.4	94.4	7.2	132.7	128.2	▲ 3.4	147.9	129.8	6.5	Ceramics, clay and stone products (2008 version)
72.7	71.8	▲ 1.2	68.8	68.5	▲ 4.2	98.0	94.4	▲ 3.7	91.0	90.7	▲ 6.2	Textiles (2008 version)
88.4	87.7	▲ 0.8	86.9	87.0	▲ 1.2	117.3	118.1	0.7	124.8	116.5	▲ 2.0	Other manufacturing (2008 version)
103.7	100.8	▲ 2.8	102.6	100.2	4.0	120.7	111.9	▲ 7.3	128.7	109.5	4.7	Mining and manufacturing
96.6	92.0	▲ 4.8	94.5	92.0	▲ 3.1	114.5	101.2	▲ 11.6	123.9	99.8	▲ 6.3	Final demand goods
96.6	97.7	1.1	95.1	97.8	7.5	117.2	108.0	▲ 7.8	131.0	108.7	▲ 3.4	Investment goods
86.8	86.6	▲ 0.2	84.8	85.8	3.2	113.2	97.1	▲ 14.2	130.0	95.3	▲ 9.9	Capital goods
92.9	90.8	▲ 2.3	91.2	91.2	6.0	112.2	103.0	▲ 8.2	128.2	103.1	▲ 10.2	Capital goods (excl. Transport equipment)
106.4	109.1	2.5	105.6	110.1	11.1	119.5	119.5	0.0	132.0	121.9	2.3	Construction goods
96.6	87.6	▲ 9.3	94.0	87.5	▲ 10.6	114.5	95.3	▲ 16.8	118.0	92.4	▲ 8.9	Consumer goods
103.3	84.6	▲ 18.1	99.5	83.9	▲ 10.6	120.7	82.6	▲ 31.6	125.8	76.5	▲ 8.7	Durable consumer goods
89.0	91.6	2.9	87.5	91.7	▲ 10.6	109.8	107.3	▲ 2.3	110.6	107.5	▲ 9.0	Non-durable consumer goods
109.8	108.5	▲ 1.2	109.6	107.2	9.9	126.8	122.3	▲ 3.5	132.6	117.5	13.9	Producer goods
111.9	110.7	▲ 1.1	111.7	109.3	11.2	129.1	123.5	▲ 4.3	134.3	118.2	15.2	For mining and manufacturing
90.3	89.3	▲ 1.1	89.7	87.3	▲ 2.3	108.4	109.8	1.3	117.5	110.8	2.0	For others

平成17年基準 生産・出荷・在庫・在庫率指数 ウェイト表

分類	生産(付)	出荷	在庫	在庫率
鉱工業	10000.0	10000.0	10000.0	9617.5
製造工業	9979.1	9990.1	9984.4	9601.9
鉄鋼業	599.7	547.4	1062.1	1024.9
鉄素製品(含、鋼半製品)	99.9	30.5	313.0	275.8
熱間圧延鋼材	225.7	242.9	325.2	325.2
鋼管	34.7	55.1	117.7	117.7
冷間仕上鋼材	132.7	88.3	138.4	138.4
めっき鋼材	40.4	66.3	107.6	107.6
鍛造品	66.3	64.3	60.2	60.2
(特掲:普通鋼鋼材)	313.5	300.3	456.8	456.8
(特掲:特殊鋼鋼材)	120.0	152.3	232.1	232.1
非鉄金属工業	211.7	262.8	276.5	276.5
非鉄金属地金	55.5	56.5	73.0	73.0
伸銅・アルミニウム圧延製品	59.3	86.6	113.7	113.7
電線・ケーブル	42.3	63.3	89.8	89.8
非鉄金属鑄物	54.6	56.4	0.0	0.0
金属製品工業	566.8	479.9	715.5	640.0
建設用金属製品	87.1	74.2	0.0	0.0
建築用金属製品	114.1	105.6	132.9	132.9
暖ちゅう房熱機器	56.6	55.5	208.8	133.3
その他の金属製品	309.0	244.6	373.8	373.8
一般機械工業	1318.2	1159.9	922.2	879.3
ボイラ・原動機	136.1	116.7	78.1	78.1
土木建設機械	104.2	108.9	152.8	152.8
化学機械	11.8	9.6	0.0	0.0
生活関連産業用機械	56.3	43.2	0.0	0.0
半導体・フラットパネル製造装置	146.6	141.5	0.0	0.0
風水力機械・油圧機器	130.4	106.6	47.9	47.9
運搬機械	25.7	22.7	0.0	0.0
産業用ロボット	41.2	33.2	0.0	0.0
農業用機械	31.0	30.6	60.4	33.4
金属工作機械	99.2	84.5	105.9	105.9
金属加工機械	26.0	19.6	12.3	2.2
繊維機械	22.1	17.9	8.2	8.2
冷凍機・同応用装置	56.5	68.1	114.3	108.5
金型	50.6	30.0	0.0	0.0
機械工具	60.9	35.7	87.6	87.6
その他の一般機械	54.9	79.2	91.7	91.7
一般機械器具部品	264.7	211.9	163.0	163.0
電気機械工業	607.3	641.3	467.7	289.2
回転電気機械	74.3	76.2	0.0	0.0
静止電気機械	33.1	37.9	6.1	6.1
開閉制御装置・機器	115.8	127.5	0.0	0.0
民生用電気機械	118.4	117.8	265.4	98.3
配線・照明用器具	74.6	89.0	129.9	129.9
電子応用装置	36.4	40.7	0.0	0.0
電気計測器	75.0	57.7	3.7	0.0
電池	47.0	65.3	52.0	52.0
その他の電気機械	32.7	29.2	10.6	2.9
情報通信機械工業	433.4	461.2	350.5	332.3
通信機械	150.0	135.4	5.5	5.5
民生用電子機械	129.0	173.9	292.2	274.0
電子計算機	124.2	129.8	42.8	42.8
その他の情報通信機械	30.2	22.1	10.0	10.0
電子部品・デバイス工業	799.3	763.7	391.3	391.3
電子部品	382.1	381.7	79.9	79.9
半導体素子	57.7	61.5	56.5	56.5
集積回路	315.7	280.3	254.9	254.9
半導体部品	43.8	40.2	0.0	0.0
輸送機械工業	1685.8	2014.7	831.9	831.9
輸送機械工業(除、船舶・鉄道車両)	1568.2	1888.0	831.9	831.9
乗用車	852.8	1146.1	563.8	563.8
バス	16.9	21.8	21.9	21.9
トラック	172.2	220.8	173.4	173.4
自動車部品	456.1	419.9	4.4	4.4
二輪自動車	39.2	51.0	50.8	50.8
産業車両	31.0	28.4	17.6	17.6
船舶・同機関	104.2	111.3	0.0	0.0
鉄道車両	13.4	15.4	0.0	0.0
(特掲:乗用車・バス・トラック)	1041.9	1388.7	759.1	759.1
精密機械工業	102.0	98.1	125.4	125.4
計測機器	80.7	63.0	73.3	73.3
光学部品	11.2	14.3	32.0	32.0
時計	10.1	20.8	20.1	20.1
窯業・土石製品工業	293.0	205.6	632.8	617.9
ガラス・同製品	76.1	51.2	172.5	172.5
セメント・同製品	94.1	68.0	232.7	232.7
陶磁器	32.4	22.7	128.2	128.2
ファインセラミックス	47.6	29.2	31.5	16.6
その他の窯業・土石製品	42.8	34.5	67.9	67.9
化学工業	1181.3	953.8	1534.2	1534.2
化学工業(除、医薬品)	823.0	744.9	1534.2	1534.2
化学肥料	9.6	8.3	61.3	61.3
ソーダ工業製品	11.3	11.7	10.1	10.1
無機薬品・顔料・触媒	32.7	35.1	63.1	63.1
高压ガス	15.0	11.9	11.6	11.6
石油系芳香族	63.2	58.0	63.4	63.4

分類	生産(付)	出荷	在庫	在庫率
環式中間物	76.3	66.9	89.8	89.8
有機薬品	92.0	98.0	71.3	71.3
プラスチック	172.5	191.7	514.1	514.1
合成ゴム	46.9	35.7	147.0	147.0
写真感光材料	22.7	22.2	28.3	28.3
石けん・合成洗剤・界面活性剤	58.1	42.2	56.0	56.0
化粧品	164.1	93.6	316.1	316.1
塗料・印刷インキ	58.6	69.6	102.1	102.1
医薬品	358.3	208.9	0.0	0.0
(特掲:石油化学製品)	327.0	329.0	608.8	608.8
石油・石炭製品工業	99.9	520.8	413.4	413.4
石油製品	93.8	511.7	392.2	392.2
石炭製品	6.1	9.1	21.2	21.2
プラスチック製品工業	383.7	337.9	538.6	538.6
バルブ・紙・紙加工工業	241.0	238.8	330.7	315.4
バルブ	21.8	4.1	15.3	0.0
紙	149.6	142.2	260.0	260.0
板紙	42.8	42.9	49.6	49.6
紙加工品	26.8	49.6	5.8	5.8
繊維工業	200.9	159.6	422.3	422.3
化学繊維	27.3	20.9	71.4	71.4
紡績	5.7	5.3	27.9	27.9
織物	36.1	21.6	82.9	82.9
染色整理	16.8	16.3	23.9	23.9
衣類	84.4	63.5	174.3	174.3
その他の繊維製品	30.6	32.0	41.9	41.9
食料品・たばこ工業	721.2	779.4	430.8	430.8
肉製品	21.6	33.7	0.0	0.0
乳製品	85.6	98.6	1.8	1.8
水産製品	78.0	66.6	12.9	12.9
野菜・果実製品	27.6	22.1	0.0	0.0
油脂・調味料	75.6	83.0	32.1	32.1
その他の食料品	69.7	89.0	78.6	78.6
清涼飲料	137.2	120.8	132.0	132.0
酒類	180.2	188.9	28.3	28.3
たばこ	45.7	76.7	145.1	145.1
その他工業	533.9	365.2	538.5	538.5
ゴム製品工業	153.6	121.2	136.3	136.3
皮革製品工業	12.3	12.6	35.5	35.5
家具工業	85.3	70.1	131.2	131.2
金属製家具	68.7	57.0	93.0	93.0
木製家具	16.6	13.1	38.2	38.2
印刷業	180.7	69.2	0.0	0.0
木材・木製品工業	57.3	54.3	165.8	165.8
その他製品工業	44.7	37.8	69.7	69.7
楽器	3.3	8.8	16.8	16.8
文具	13.1	16.0	33.6	33.6
玩具	28.3	13.0	19.3	19.3
鉱業	20.9	9.9	15.6	15.6
産業総合(鉱工業、電力・ガス事業)	10424.2	10612.9	10000.0	9617.5
電力・ガス事業	424.2	612.9	0.0	0.0
新日本標準産業分類(第12回改定) 対応品目組替後(注)				
はん用機械工業(新産業分類)	613.4	526.0	403.3	397.5
生産用機械工業(新産業分類)	672.3	571.6	427.2	390.1
業務用機械工業(新産業分類)	124.4	139.6	197.0	197.0
窯業・土石製品工業(新産業分類)	289.6	203.7	621.7	606.8
繊維工業(新産業分類)	204.3	161.5	433.4	433.4
その他工業(新産業分類)	544.0	386.0	558.6	558.6
最終需要財	4935.4	5067.8	4636.4	4327.7
投資財	2352.5	2268.0	2037.2	1980.1
資本財	1662.1	1654.8	1030.9	984.3
製造設備用	530.7	451.8	134.0	123.9
電力用	148.1	163.3	49.1	45.4
通信・放送用	48.8	49.3	22.4	22.4
農業用	31.0	30.6	60.4	33.4
建設用	129.6	126.3	183.7	183.7
輸送用	381.3	470.8	247.8	247.8
事務用	175.4	185.4	145.5	145.5
その他	217.2	177.3	188.0	182.2
建設財	690.4	613.2	1006.3	995.8
建築用	568.1	510.1	789.6	779.1
土木用	122.3	103.1	216.7	216.7
消費財	2582.9	2799.8	2599.2	2347.6
耐久消費財	1267.9	1605.1	1397.9	1146.3
家事用	62.3	66.4	169.4	169.4
冷暖房用	62.5	59.1	230.2	0.0
家具・装備品用	43.4	42.0	80.5	77.3
教養・娯楽用	246.5	305.7	276.9	258.7
乗用車・二輪車	853.2	1131.9	640.9	640.9
非耐久消費財	1315.0	1194.7	1201.3	1201.3
家事用	649.7	423.8	555.6	555.6
教養・娯楽用	105.2	236.6	250.1	250.1
被服・履き物	92.2	71.4	196.0	196.0
飲食料品	467.9	462.9	199.6	199.6
生産財	5064.6	4932.2	5363.6	5289.8
鉱工業用生産財	4601.7	4403.6	4854.0	4780.2
その他用生産財	462.9	528.6	509.6	509.6

(注) 「利用上の注意」参照

実 数 表

Actual figures

- (注) 1. 実数表には、生産動態調査結果にもとづいた指数作成用の実数を掲載しています。
2. ●印を付してある品目は、生産動態統計調査の改正及び調査対象の見直し等により、それ以前の実績との間で不連続を生じたため、前月比、前年同月比及び季調済前月比について連続性を確保して計算しているものである。
3. ★印を付してある品目は、在庫を生産で除して在庫率を求めている品目である。
4. ○印を付してある品目は、1又は2事業所による数値の為、秘密保護により数値を秘匿している。
5. 格付は、指数採用品目の特殊分類の格付けである。

資本財 a. 資・製：製造設備用 b. 資・電：電力用 c. 資・通：通信・放送用 d. 資・農：農業用 e. 資・建：建設用 f. 資・輸：輸送用 g. 資・事：事務用 h. 資・他：その他の資本財	耐久消費財 k. 耐・家：家事用 l. 耐・冷：冷暖房用 m. 耐・装：家具・装備品用 n. 耐・教：教養・娯楽用 o. 耐・乗：乗用車・二輪車 (含む二輪車)
建設財 i. 建・建：建築用 j. 建・土：土木用	非耐久消費財 p. 非・家：家事用 q. 非・教：教養・娯楽用 r. 非・被：被服及び履き物 s. 非・食：食料品
	生産財 t. 生・鉱：鉱工業用生産財 u. 生・他：その他用生産財

Notes

1. Figures in the following list are the actual figures in the Current Survey of Production, with which indices of Industrial Production are compiled.
2. We revised the "Current Survey of Production", so in some categories of goods the items surveyed were changed and thus the figures are not compared with the before. In order to compare the data, we calculate month-to-month and year-to-year percent changes. These goods are designated by the ● mark.
3. We mark "★" on the goods whose inventory ratio is calculated as Inventories divided by Production.
4. The individual data for the item with "○"mark are kept secret, because these data are collected from only one or two firms.
5. We define indices as follows.

Capital Goods a. for manufacturing equipment b. for electricity c. for communication and broadcasting d. for agriculture e. for construction f. for transportation g. for office work h. miscellaneous capital goods	Durable Consumer Goods k. for household use l. for heating and cooling equipment m. for furniture and furnishings n. for education and amusement o. Passenger cars and motorcycles
Construction Goods i. for construction j. for engineering	Non-durable Consumer Goods p. for household use q. for education and amusement r. Clothing and Footwear s. Food
	Producer Goods t. for Manufacturing u. for Other Uses

(前月比・前年同月比・在庫率＝%)

分類 Classification	品目 Goods	単位 Unit 格付 *1	項目 Item	5月 2011 May	6月 Jun.	原指数 Original Index		季調済指数 前月比 %Change From Previous Month (Seasonal adjust- ment index)	
						前月比 %Change From Previous Month	前年同月比 %Change From Previous Year		
						生産 出荷 在庫 在庫率	P S I IR		
鉄鋼業 Iron and steel	銑鉄 Pig iron	t 生・鋳	生産	P	6,775,927	6,663,933	▲ 1.6	▲ 2.5	▲ 0.1
			出荷	S	241,776	270,054	11.6	2.4	10.9
			在庫	I	708,370	748,525	5.7	19.7	10.4
			在庫率	IR	-	-	-	-	-
鉄素製品(含. 鋼半製品) Crude steel (incl. Semi- finished steel)	フェロアロイ Ferro-alloys	t 生・鋳	生産	P	65,563	71,428	8.8	▲ 4.2	18.1
			出荷	S	52,791	61,219	15.9	▲ 24.5	5.4
			在庫	I	159,403	172,481	8.2	31.5	8.5
			在庫率	IR	302.0	281.7	▲ 6.7	74.3	3.3
	粗鋼 Crude steel	t 生・鋳	生産	P	9,049,079	8,885,728	▲ 1.8	▲ 5.0	▲ 1.1
			出荷	S	3,411	3,921	14.8	▲ 64.7	10.6
			在庫	I	97,763	111,627	14.2	49.5	12.8
			在庫率	IR	-	-	-	-	-
★ 鋼半製品 Semi-finished steel	t 生・鋳	生産	P	8,750,182	8,628,949	▲ 1.4	▲ 5.8	▲ 1.1	
		出荷	S	697,988	731,753	4.8	▲ 6.8	▲ 3.6	
		在庫	I	3,516,191	3,479,558	▲ 1.1	9.9	3.1	
		在庫率	IR	40.2	40.3	0.3	16.5	5.0	
熱間圧延鋼材 Hot rolled steel	鋼矢板 Steel pilings	t 建・土	生産	P	30,970	30,944	▲ 0.2	▲ 31.3	4.4
			出荷	S	39,919	29,066	▲ 27.1	▲ 40.1	▲ 31.9
			在庫	I	19,828	21,149	6.7	▲ 26.1	17.1
			在庫率	IR	49.7	72.8	46.5	23.6	76.2
	H形鋼 Wide flange beams	t 建・建	生産	P	326,597	279,712	▲ 14.3	▲ 8.5	▲ 13.7
			出荷	S	309,040	312,110	1.0	0.6	▲ 5.0
			在庫	I	202,922	169,309	▲ 16.6	▲ 10.9	▲ 13.2
			在庫率	IR	65.7	54.2	▲ 17.4	▲ 11.4	▲ 8.3
	大中小形鋼 Heavy, medium and light shapes	t 建・建 生・鋳	生産	P	206,952	175,377	▲ 15.2	▲ 0.5	▲ 15.5
			出荷	S	187,128	184,951	▲ 1.1	7.6	▲ 5.2
			在庫	I	169,124	158,910	▲ 6.1	24.8	▲ 7.5
			在庫率	IR	90.4	85.9	▲ 5.0	15.9	▲ 3.3
	小形棒鋼 Light bars	t 建・建	生産	P	745,283	702,089	▲ 5.7	▲ 5.1	▲ 3.7
			出荷	S	671,863	707,769	5.3	2.3	4.1
			在庫	I	634,435	626,130	▲ 1.3	5.5	▲ 6.2
			在庫率	IR	94.4	88.5	▲ 6.2	3.2	▲ 10.7
普通鋼線材 Ordinary wire rods	t 生・鋳	生産	P	116,016	105,974	▲ 8.7	▲ 15.5	▲ 13.1	
		出荷	S	99,192	108,455	9.3	▲ 11.2	▲ 3.8	
		在庫	I	85,471	74,283	▲ 13.1	9.4	▲ 5.8	
		在庫率	IR	86.2	68.5	▲ 20.6	23.1	▲ 1.4	
普通鋼鋼板 Ordinary steel sheets and plates	t 生・鋳	生産	P	1,121,724	1,037,047	▲ 7.6	1.9	▲ 6.9	
		出荷	S	1,051,303	1,099,478	4.6	3.8	▲ 0.4	
		在庫	I	592,305	517,801	▲ 12.6	5.6	▲ 3.9	
		在庫率	IR	56.3	47.1	▲ 16.4	1.7	▲ 4.8	
普通鋼鋼帯 Ordinary steel strips	t 生・鋳	生産	P	3,499,888	3,719,159	6.3	▲ 8.8	3.4	
		出荷	S	1,393,326	1,672,175	20.0	▲ 5.7	13.4	
		在庫	I	1,164,786	1,115,645	▲ 4.3	6.7	▲ 2.9	
		在庫率	IR	83.6	66.7	▲ 20.2	13.1	▲ 14.4	
特殊鋼熱間圧延鋼材 Special hot-rolled steel	t 生・鋳	生産	P	1,499,389	1,659,967	10.6	▲ 6.0	5.5	
		出荷	S	1,139,895	1,275,726	12.0	▲ 0.6	7.0	
		在庫	I	764,232	725,610	▲ 5.1	13.1	▲ 5.2	
		在庫率	IR	67.0	56.9	▲ 15.1	14.0	▲ 12.1	
鋼管 Steel pipes and tubes	普通鋼熱間鋼管 Ordinary hot-steel pipes and tubes	t 建・土 生・鋳	生産	P	371,240	366,175	▲ 1.4	0.9	▲ 3.3
			出荷	S	312,716	333,289	6.6	3.7	▲ 2.3
			在庫	I	345,988	338,299	▲ 2.2	17.2	2.8
			在庫率	IR	110.6	101.5	▲ 8.2	13.0	8.2
	特殊鋼熱間鋼管 Special hot-steel pipes and tubes	t 生・鋳	生産	P	150,587	157,941	5.0	▲ 14.2	20.1
			出荷	S	121,733	157,556	29.3	▲ 31.5	10.9
			在庫	I	153,797	139,041	▲ 9.7	▲ 24.4	7.6
			在庫率	IR	126.3	88.2	▲ 30.2	10.3	▲ 1.4
冷間仕上鋼材 Cold finished steel	普通鋼冷延広幅帯鋼 Ordinary cold-rolled wide strips	t 生・鋳	生産	P	1,680,903	1,791,212	6.5	▲ 8.1	2.1
			出荷	S	510,325	624,246	22.3	▲ 2.5	16.1
			在庫	I	497,052	498,036	0.3	11.2	3.4
			在庫率	IR	97.4	79.8	▲ 18.1	14.0	▲ 10.9

* 1. Classification by Use of Goods

P: Production, S: Shipments, I: Inventories, IR: Inventory Ratio

(前月比・前年同月比・在庫率＝%)

分類 Classification	品目 Goods	単位 Unit 格付 *1	項目 Item	5月 2011 May	6月 Jun.	原指数 Original Index		季調済指数 前月比 %Change From Previous Month (Seasonal adjustment index)	
						前月比 %Change From Previous Month	前年同月比 %Change From Previous Year		
						P	S	I	IR
	普通鋼冷延電気鋼帯 Ordinary cold-rolled electrical sheets and strips	t 生・鋳	生産	P	182,262	166,820	▲ 8.4	▲ 4.3	▲ 5.3
			出荷	S	161,348	198,106	22.8	17.0	23.5
			在庫	I	112,879	79,419	▲ 29.7	▲ 2.2	▲ 29.2
			在庫率	IR	70.0	40.1	▲ 42.8	▲ 16.5	▲ 39.3
	冷間ロール成型軽量形鋼 Cold formed steel shapes	t 建・建	生産	P	35,059	35,152	0.4	▲ 9.1	▲ 7.9
			出荷	S	34,210	35,440	3.6	▲ 0.6	▲ 3.0
			在庫	I	26,402	25,879	▲ 2.0	18.7	▲ 4.4
			在庫率	IR	77.2	73.0	▲ 5.5	19.2	▲ 0.8
	特殊鋼冷間仕上鋼材 Special cold-finished steel	t 生・鋳	生産	P	213,263	226,931	6.4	▲ 13.8	2.9
			出荷	S	197,741	217,102	9.8	▲ 13.7	8.8
			在庫	I	166,847	165,014	▲ 1.1	11.5	▲ 2.9
			在庫率	IR	84.4	76.0	▲ 10.0	29.2	▲ 10.2
	特殊鋼磨棒鋼 Special cold-finished bars	t 生・鋳	生産	P	49,260	62,966	27.9	▲ 6.4	8.4
			出荷	S	49,534	60,532	22.2	▲ 8.3	3.2
			在庫	I	38,291	39,488	3.2	7.3	3.2
在庫率			IR	77.3	65.2	▲ 15.7	17.0	0.8	
特殊鋼冷間圧造用炭素鋼線 Special carbon steel wires for cold heading and cold forging	t 生・鋳	生産	P	39,519	56,772	43.7	▲ 14.5	19.0	
		出荷	S	38,358	54,164	41.3	▲ 14.4	17.0	
		在庫	I	10,796	10,767	▲ 0.2	0.9	▲ 3.6	
		在庫率	IR	28.1	19.9	▲ 29.2	17.7	▲ 19.8	
めっき鋼材 Metallic coated steel	ブリキ Tin plates	t 生・鋳	生産	P	95,288	72,131	▲ 24.3	▲ 12.9	▲ 18.3
			出荷	S	76,985	89,813	16.6	5.3	13.6
			在庫	I	81,400	63,130	▲ 22.4	1.3	▲ 17.7
ティンフリースチール Tin-free steel	t 生・鋳	生産	P	75,271	69,907	▲ 7.2	▲ 0.6	▲ 0.5	
		出荷	S	74,000	70,966	▲ 4.2	▲ 1.6	▲ 4.5	
		在庫	I	50,810	49,593	▲ 2.4	2.2	0.6	
亜鉛めっき鋼板 Galvanized sheets	t 生・鋳	生産	P	927,191	1,018,354	9.7	▲ 12.5	2.6	
		出荷	S	880,655	1,052,646	19.5	▲ 6.0	11.7	
		在庫	I	708,761	658,355	▲ 7.1	4.6	▲ 9.1	
鋳鍛造品 Steel castings and forgings	鍛鋼品 Steel forgings	t 生・鋳	生産	P	45,160	53,309	18.1	▲ 2.1	3.6
			出荷	S	29,180	34,738	19.1	5.3	11.0
			在庫	I	22,236	23,345	5.0	27.8	0.7
鋳鋼品 Steel castings	t 生・鋳	生産	P	18,759	20,135	7.4	1.2	▲ 1.6	
		出荷	S	10,963	11,946	8.9	8.0	3.2	
		在庫	I	19,291	19,619	1.8	1.0	0.0	
● 鉄鉄鑄物 Iron castings	t 生・鋳	生産	P	223,076	307,084	37.7	0.9	18.6	
		出荷	S	171,107	212,242	24.1	2.7	8.2	
		在庫	I	91,651	84,875	0.0	1.8	▲ 1.2	
鉄系鍛工品 Ferrous forgings	t 生・鋳	生産	P	137,567	183,865	33.7	▲ 0.5	15.1	
		出荷	S	-	-	-	-	-	
		在庫	I	-	-	-	-	-	
非鉄金属工業 Non-ferrous metals	アルミニウム合金地金 Aluminum alloy ingots	t 生・鋳	生産	P	209,737	215,725	2.8	▲ 4.2	▲ 6.2
			出荷	S	18,557	26,300	41.9	▲ 3.6	20.0
			在庫	I	11,864	10,983	▲ 7.4	▲ 7.7	▲ 8.8
非鉄金属地金 Refining of non-ferrous metals	アルミニウム二次合金地金 Secondary aluminum alloy ingots	t 生・鋳	生産	P	54,437	76,179	40.0	▲ 9.7	22.1
			出荷	S	53,308	75,594	41.9	▲ 8.8	23.9
			在庫	I	35,245	33,080	▲ 6.2	▲ 9.0	▲ 4.1
電気金 Electrolytic gold	kg 生・鋳	生産	P	10,673	10,693	0.2	▲ 14.5	▲ 8.4	
		出荷	S	11,549	12,387	7.3	▲ 5.4	▲ 4.4	
		在庫	I	7,086	5,392	▲ 23.9	▲ 12.8	▲ 20.9	
			在庫率	IR	61.4	43.5	▲ 29.1	▲ 7.8	▲ 15.1

* 1. Classification by Use of Goods

P: Production, S: Shipments, I: Inventories, IR: Inventory Ratio

(前月比・前年同月比・在庫率＝%)

分類 Classification	品目 Goods	単位 Unit 格付 *1	項目 Item	5月 2011 May	6月 Jun.	原指数 Original Index		季調済指数 前月比 %Change From Previous Month (Seasonal adjust- ment index)
						前月比 %Change From Previous Month	前年同月比 %Change From Previous Year	
伸銅・アルミニウム圧延製品 Copper and copper- base alloys and aluminum rolling products	電気銅 Electrolytic copper	t 生・鋳	生産 P	104,624	99,970	▲ 4.4	▲ 23.6	▲ 2.5
			出荷 S	91,547	93,698	2.3	▲ 22.9	3.6
			在庫 I	60,841	59,602	▲ 2.0	55.7	3.8
			在庫率 IR	66.5	63.6	▲ 4.4	102.0	1.9
	亜鉛 Zinc	t 生・鋳	生産 P	43,866	41,276	▲ 5.9	▲ 19.1	▲ 2.9
			出荷 S	33,975	39,754	16.9	▲ 19.1	15.4
伸銅・アルミニウム圧延製品 Copper and copper- base alloys and aluminum rolling products	伸銅製品 Elongated copper products	t 生・鋳	生産 P	72,711	73,071	0.6	▲ 4.3	▲ 6.3
			出荷 S	70,081	72,187	3.0	▲ 4.8	▲ 4.7
			在庫 I	35,482	35,245	▲ 0.7	25.1	▲ 2.0
			在庫率 IR	50.6	48.8	▲ 3.6	31.4	5.9
	アルミニウム板製品 Aluminum mill products (Flat rolled products)	t 生・鋳	生産 P	109,603	108,543	▲ 1.0	▲ 3.2	▲ 3.5
			出荷 S	105,214	107,956	2.6	▲ 0.9	▲ 1.8
			在庫 I	42,719	39,535	▲ 7.4	▲ 3.5	▲ 8.1
			在庫率 IR	40.6	36.6	▲ 9.9	▲ 2.6	▲ 7.0
	アルミニウム押出製品 Aluminum mill products (Extruded products)	t 生・鋳	生産 P	57,137	65,225	14.1	0.0	0.8
			出荷 S	27,486	31,234	13.6	▲ 5.9	1.5
			在庫 I	12,131	12,025	▲ 0.8	15.4	▲ 1.3
			在庫率 IR	44.1	38.5	▲ 12.7	22.6	▲ 2.8
アルミニウムはく Aluminum foils	t 生・鋳	生産 P	10,093	11,344	12.5	4.8	▲ 2.1	
		出荷 S	10,419	11,092	6.4	5.5	▲ 4.4	
		在庫 I	5,681	5,024	▲ 11.5	▲ 5.5	▲ 13.3	
		在庫率 IR	54.5	45.3	▲ 16.9	▲ 10.5	▲ 9.2	
電線・ケーブル Electric wires and cables	● 機器用絶縁電線(輸送機器用を除く) Appliance wires (Excluding wires and cables for transport equipment)	導体t 生・鋳	生産 P	4,028	4,125	2.4	7.7	▲ 7.5
			出荷 S	3,834	3,904	1.8	3.6	▲ 6.4
			在庫 I	3,671	3,920	6.8	▲ 5.2	5.2
			在庫率 IR	95.7	100.4	4.9	▲ 8.6	12.4
	輸送機器用絶縁電線 Wires and cables for transport equipment	導体t 生・鋳	生産 P	2,830	3,795	34.1	▲ 12.3	12.7
			出荷 S	2,847	3,742	31.4	▲ 13.3	10.5
			在庫 I	1,111	1,128	1.6	14.1	1.2
			在庫率 IR	39.0	30.1	▲ 22.9	31.4	▲ 10.5
	● 通信用電線・ケーブル Telecommunication wires / cables	導体t 資・通	生産 P	2,316	2,341	1.1	12.3	▲ 3.3
			出荷 S	2,283	2,316	1.5	12.3	5.2
			在庫 I	5,545	5,718	3.2	3.8	2.8
			在庫率 IR	242.9	246.9	1.6	▲ 7.5	▲ 2.2
● 電力用電線・ケーブル Power wires / cables	導体t 資・電	生産 P	18,050	18,473	2.4	30.7	▲ 9.5	
		出荷 S	18,693	21,500	14.9	20.2	2.4	
		在庫 I	14,068	14,696	4.5	19.0	1.4	
		在庫率 IR	75.3	68.4	▲ 9.2	▲ 1.0	▲ 1.2	
通信用ケーブル光ファイバ製品 Optical fiber products for telecommunication cables	Kmc 資・通	生産 P	996,779	881,396	▲ 11.5	13.6	▲ 18.2	
		出荷 S	995,418	829,641	▲ 16.7	▲ 1.8	▲ 21.8	
		在庫 I	444,419	498,726	12.2	28.4	8.9	
		在庫率 IR	44.6	60.1	34.8	30.7	35.7	
非鉄金属鋳物 Non-ferrous metal castings	銅・銅合金鋳物 Copper / copper alloy castings	t 生・鋳	生産 P	6,795	7,342	8.0	7.5	1.4
			出荷 S	-	-	-	-	-
			在庫 I	-	-	-	-	-
			在庫率 IR	-	-	-	-	-
	アルミニウム鋳物 Aluminum alloy castings	t 生・鋳	生産 P	19,057	31,367	64.6	▲ 7.7	38.0
			出荷 S	-	-	-	-	-
● アルミニウムダイカスト Aluminum alloy die castings	t 生・鋳	生産 P	49,958	75,730	51.6	▲ 11.7	28.3	
		出荷 S	-	-	-	-	-	
		在庫 I	-	-	-	-	-	
		在庫率 IR	-	-	-	-	-	
金属製品工業 Fabricated metals 建設用金属製品 Fabricated structural metal products	鉄骨 Structural steel frames	t 建・建	生産 P	73,469	80,043	8.9	▲ 18.8	3.1
			出荷 S	-	-	-	-	-
			在庫 I	-	-	-	-	-
			在庫率 IR	-	-	-	-	-

* 1. Classification by Use of Goods

P: Production, S: Shipments, I: Inventories, IR: Inventory Ratio

(前月比・前年同月比・在庫率＝%)

分類 Classification	品目 Goods	単位 Unit 格付 *1	項目 Item	5月 2011 May	6月 Jun.	原指数 Original Index		季調済指数 前月比 %Change From Previous Month (Seasonal adjust- ment index)
						前月比 %Change From Previous Month	前年同月比 %Change From Previous Year	
建築用金属製品 Metal products of building	● 軽量鉄骨 Light structural steel frames	t 建・建	生産 P	14,909	15,802	6.0	13.0	9.6
			出荷 S	-	-	-	-	-
			在庫 I	-	-	-	-	-
			在庫率 IR	-	-	-	-	-
	木造住宅用アルミニウムサッシ Aluminum sashes for wooden houses	t 建・建	生産 P	7,789	8,900	14.3	5.7	5.6
			出荷 S	9,924	11,503	15.9	2.6	8.6
			在庫 I	8,801	8,884	0.9	29.4	▲ 0.4
			在庫率 IR	88.7	77.2	▲ 13.0	26.3	▲ 7.9
			生産 P	5,392	6,532	21.1	10.0	8.5
			出荷 S	6,068	7,232	19.0	8.9	9.1
			在庫 I	1,672	1,627	▲ 2.7	▲ 1.5	▲ 1.1
	ビル用アルミニウムサッシ Aluminum sashes for building	t 建・建	在庫率 IR	27.6	22.5	▲ 18.5	▲ 9.6	▲ 8.7
			生産 P	1,851	2,013	8.8	5.8	▲ 0.9
			出荷 S	2,163	2,380	9.9	3.0	1.5
アルミニウムドア Aluminum doors	t 建・建	在庫 I	1,118	1,160	3.7	10.4	2.1	
		在庫率 IR	51.7	48.7	▲ 5.8	7.2	▲ 1.0	
		生産 P	5,863	7,010	19.6	5.5	7.5	
アルミニウムエクステリア Aluminum exterior	t 建・建	出荷 S	6,590	7,233	9.8	1.3	0.8	
		在庫 I	5,257	5,518	4.9	7.4	0.6	
		在庫率 IR	79.8	76.3	▲ 4.4	5.9	▲ 0.3	
スチール・ステンレスドア Steel and stainless doors	t 建・建	生産 P	4,114	4,449	8.1	▲ 1.9	▲ 5.1	
		出荷 S	4,891	5,560	13.7	▲ 2.1	0.5	
		在庫 I	2,423	2,500	3.2	43.2	3.8	
スチール・ステンレスシャッター Steel and stainless shutters	t 建・建	在庫率 IR	49.5	45.0	▲ 9.1	46.2	1.5	
		生産 P	6,788	7,418	9.3	9.6	▲ 4.4	
		出荷 S	6,774	7,330	8.2	9.0	▲ 6.3	
暖ちゅう房熱機器 Equipment for heating and kitchen	● ガスこんろ Gas cooking appliances	台 耐・家	在庫 I	327,887	420,946	28.3	▲ 10.9	12.4
			在庫率 IR	112.3	138.9	23.7	▲ 12.5	24.8
			生産 P	364,651	403,358	10.6	13.9	▲ 3.5
			出荷 S	291,968	303,054	3.8	1.8	▲ 9.5
	ガス湯沸器 Gas-fired water heaters	台 耐・家	在庫 I	99,639	134,570	35.1	▲ 17.1	12.3
			在庫率 IR	54.0	65.2	20.8	▲ 38.1	6.0
			生産 P	211,562	237,629	12.3	33.5	2.6
	ガス風呂がま Gas bath boilers	台 建・建	出荷 S	184,424	206,540	12.0	33.8	3.9
			在庫 I	38,317	55,973	46.3	6.6	36.1
			在庫率 IR	38.9	51.5	32.2	▲ 8.6	41.4
	石油ストーブ Oil-fired space heaters	台 耐・冷	生産 P	307,866	453,733	47.3	45.5	21.0
			出荷 S	6,144	95,494	1,427.3	76.8	246.6
			在庫 I	1,016,375	1,374,791	35.2	7.6	14.4
	石油温水給湯暖房機 Oil-fired water heaters and space heaters	台 建・建	在庫率 IR	-	-	-	-	-
生産 P			39,201	40,654	3.8	43.5	▲ 4.6	
出荷 S			36,306	34,761	▲ 4.2	29.5	▲ 8.9	
その他の金属製品 Other metal products	鋼索 Wire ropes	t 生・鋳	在庫 I	21,572	27,790	28.7	5.2	23.1
			在庫率 IR	59.4	79.9	34.5	▲ 18.8	35.1
			生産 P	32,389	34,644	6.9	▲ 5.3	▲ 9.0
			出荷 S	19,439	21,155	8.7	▲ 10.5	▲ 2.8
	電気溶接棒 Electrical welding rods	t 生・鋳	在庫 I	27,569	28,716	4.1	4.7	2.3
			在庫率 IR	141.8	135.7	▲ 4.3	16.8	5.6
			生産 P	19,894	22,347	12.4	0.4	▲ 2.4
	ドラム缶 Steel drums	t 生・鋳	出荷 S	20,574	21,823	6.1	▲ 1.7	▲ 2.9
			在庫 I	13,736	14,131	2.9	34.2	▲ 1.3
			在庫率 IR	66.8	64.8	▲ 3.0	36.7	0.5
	t 生・鋳	生産 P	27,037	28,003	3.5	2.4	▲ 7.7	
		出荷 S	27,186	27,977	2.9	2.2	▲ 7.4	
		在庫 I	3,101	3,119	0.6	0.8	▲ 0.3	
			在庫率 IR	11.4	11.1	▲ 2.6	▲ 1.8	4.8

* 1. Classification by Use of Goods

P: Production, S: Shipments, I: Inventories, IR: Inventory Ratio

(前月比・前年同月比・在庫率＝%)

分類 Classification	品目 Goods	単位 Unit 格付 *1	項目 Item	5月 2011 May	6月 Jun.	原指数 Original Index		季調済指数 前月比 %Change From Previous Month (Seasonal adjust- ment index)		
						前月比 %Change From Previous Month	前年同月比 %Change From Previous Year			
						生	産	出	荷	在
18リットル缶 18 l cans		t 生・鋳	生	産	P	15,382	16,139	4.9	▲ 3.9	▲ 2.6
			出	荷	S	14,860	16,070	8.1	▲ 1.7	0.4
			在	庫	I	4,853	4,659	▲ 4.0	5.7	▲ 4.1
			在	庫	率	IR	32.7	29.0	▲ 11.3	7.4
食缶 Food cans		t 生・鋳	生	産	P	47,136	43,715	▲ 7.3	6.8	▲ 8.2
			出	荷	S	42,746	37,501	▲ 12.3	0.1	▲ 11.4
			在	庫	I	29,339	29,026	▲ 1.1	15.4	▲ 0.5
			在	庫	率	IR	68.6	77.4	12.9	15.2
● 一般缶 General cans		t 生・鋳	生	産	P	7,370	7,062	▲ 4.2	3.0	▲ 2.7
			出	荷	S	7,079	6,936	▲ 2.0	0.6	▲ 5.8
			在	庫	I	7,366	7,278	▲ 1.2	▲ 3.7	0.6
			在	庫	率	IR	104.1	104.9	0.8	▲ 4.3
架線金物 Transmission line hardware		千個 生・他	生	産	P	14,997	15,920	6.1	▲ 0.5	▲ 0.2
			出	荷	S	-	-	-	-	-
			在	庫	I	-	-	-	-	-
			在	庫	率	IR	-	-	-	-
かさね板ばね Leaf springs		t 生・鋳	生	産	P	3,528	6,409	81.6	3.3	61.0
			出	荷	S	5,663	7,857	38.7	▲ 0.4	19.3
			在	庫	I	8,637	8,774	1.6	2.9	▲ 1.7
			在	庫	率	IR	152.5	111.7	▲ 26.8	3.3
● 線ばね Wire springs		t 生・鋳	生	産	P	5,049	6,847	35.7	▲ 21.4	15.2
			出	荷	S	5,470	7,222	32.1	▲ 20.5	12.8
			在	庫	I	3,003	3,075	2.5	4.1	0.3
			在	庫	率	IR	54.9	42.6	▲ 22.4	30.8
● うす板ばね Flat springs		t 生・鋳	生	産	P	4,626	6,294	36.1	▲ 13.4	19.2
			出	荷	S	4,882	6,735	37.9	▲ 13.5	18.8
			在	庫	I	2,337	2,467	5.6	26.9	9.7
			在	庫	率	IR	47.9	36.6	▲ 23.6	46.6
● 超硬チップ Cemented carbide tips		kg 生・鋳	生	産	P	363,770	409,562	12.6	12.2	1.5
			出	荷	S	321,471	369,868	15.0	10.6	3.5
			在	庫	I	-	-	-	-	-
			在	庫	率	IR	69.1	63.1	▲ 8.7	0.1
可鍛鑄鉄製管継手 Pipe fittings (Made of malleable iron castings)		kg 建・土	生	産	P	3,429,606	3,179,880	▲ 7.3	19.6	▲ 7.7
			出	荷	S	-	-	-	-	-
			在	庫	I	-	-	-	-	-
			在	庫	率	IR	-	-	-	-
鋼管製管継手 Pipe fittings (Made of steel pipes and tubes)		kg 建・土	生	産	P	5,111,883	5,881,501	15.1	16.3	10.2
			出	荷	S	-	-	-	-	-
			在	庫	I	-	-	-	-	-
			在	庫	率	IR	-	-	-	-
● 作業工具 Machinist hand tools		千個 生・鋳 生・他	生	産	P	7,516	8,976	19.4	2.2	6.1
			出	荷	S	7,690	9,371	21.8	4.0	11.6
			在	庫	I	10,741	10,616	▲ 1.1	▲ 14.0	▲ 2.3
			在	庫	率	IR	139.7	113.3	▲ 18.9	▲ 17.4
粉末や金製機械材料 Sintered products (Machine materials)		t 生・鋳	生	産	P	6,085	8,314	36.5	▲ 10.3	17.1
			出	荷	S	-	-	-	-	-
			在	庫	I	-	-	-	-	-
			在	庫	率	IR	-	-	-	-
粉末や金製磁性材料 Sintered products (Magnetic materials)		t 生・鋳	生	産	P	2,981	3,344	12.2	▲ 16.5	▲ 0.3
			出	荷	S	-	-	-	-	-
			在	庫	I	-	-	-	-	-
			在	庫	率	IR	-	-	-	-
産業用アルミニウム製品 Industrial aluminum products		t 生・鋳	生	産	P	1,163	1,582	36.2	▲ 31.9	14.2
			出	荷	S	1,172	1,567	33.8	▲ 31.0	19.1
			在	庫	I	363	369	1.6	▲ 16.3	▲ 6.5
			在	庫	率	IR	31.0	23.5	▲ 24.2	21.1
飲料用アルミニウム缶 Aluminum cans for beverage		t 生・鋳	生	産	P	36,397	34,196	▲ 6.0	11.2	▲ 9.2
			出	荷	S	28,936	31,152	7.6	▲ 2.3	▲ 5.3
			在	庫	I	37,231	36,942	▲ 0.7	7.0	2.1
			在	庫	率	IR	128.7	118.6	▲ 7.9	9.3

* 1. Classification by Use of Goods

P: Production, S: Shipments, I: Inventories, IR: Inventory Ratio

(前月比・前年同月比・在庫率＝%)

分類 Classification	品目 Goods	単位 Unit 格付 *1	項目 Item	5月 2011 May	6月 Jun.	原指数 Original Index		季調済指数 前月比 %Change From Previous Month (Seasonal adjust- ment index)
						前月比 %Change From Previous Month	前年同月比 %Change From Previous Year	
一般機械工業 General machinery Boilers and power units	はん用内燃機関 Internal combustion engines for industry	千PS 生・鋳	生産 P	9,967	11,939			4.6
			出荷 S	7,448	9,251	19.7	19.0	9.5
			在庫 I	2,841	3,140	24.2	26.7	5.8
			在庫率 IR	38.1	33.9	10.6	19.7	▲ 3.1
	ボイラ部品 Parts and accessories of boilers	百万円 生・鋳	生産 P	2,392	5,692	138.2	16.2	▲ 24.9
			出荷 S	-	-	-	-	-
			在庫 I	-	-	-	-	-
	在庫率 IR	-	-	-	-	-	-	
	蒸気タービン部品 Parts and accessories of steam turbines	百万円 生・鋳	生産 P	6,954	13,410	93.0	▲ 11.7	0.0
出荷 S			-	-	-	-	-	
在庫 I			-	-	-	-	-	
在庫率 IR	-	-	-	-	-	-		
土木建設機械 Engineering and construction machinery	ブルドーザ Bulldozers	台 資・建	生産 P	586	663	13.0	45.1	▲ 4.8
			出荷 S	590	661	12.1	46.9	▲ 8.3
			在庫 I	146	148	1.3	▲ 39.1	5.4
			在庫率 IR	24.7	22.4	▲ 9.3	▲ 58.5	15.0
	建設用クレーン Construction cranes	台 資・建	生産 P	137	237	72.9	59.0	48.5
			出荷 S	115	186	61.9	17.7	33.0
			在庫 I	319	370	16.1	▲ 16.3	13.8
	在庫率 IR	277.4	198.9	▲ 28.3	▲ 28.9	▲ 15.9		
	ショベル系掘削機械 Shovel type excavators	台 資・建	生産 P	9,380	12,247	30.6	38.5	8.2
			出荷 S	8,307	12,128	45.9	42.8	21.6
			在庫 I	5,056	5,163	2.0	22.4	▲ 3.5
			在庫率 IR	60.9	42.6	▲ 30.1	▲ 14.3	▲ 18.9
化学機械 Chemical machinery	● 熱交換器 Heat exchangers	t 資・製	生産 P	1,434	1,433	▲ 0.1	▲ 30.0	▲ 14.6
			出荷 S	-	-	-	-	-
			在庫 I	-	-	-	-	-
			在庫率 IR	-	-	-	-	-
	混合機・かくはん機・粉碎機 Blenders, Mixers and Crushers	t 資・製	生産 P	512	511	▲ 0.2	▲ 74.2	▲ 29.1
			出荷 S	-	-	-	-	-
反応用機器 Reaction vessels	t 資・製	生産 P	4,429	2,095	▲ 52.7	33.9	▲ 76.9	
在庫 I	-	-	-	-	-	-		
在庫率 IR	-	-	-	-	-	-		
生活関連産業用機械 Daily lives industry machinery	印刷機械 Printing machinery	t 資・製	生産 P	4,358	4,702	7.9	57.9	16.2
			出荷 S	-	-	-	-	-
	製版機械 Plate making machinery	台 資・製	生産 P	168	205	22.1	▲ 19.8	2.2
			出荷 S	-	-	-	-	-
	● 食料品加工機械 Food products machinery	百万円 資・製	生産 P	4,752	7,370	55.8	70.0	45.5
			出荷 S	-	-	-	-	-
	個装・内装機械 Consumer packaging machinery	百万円 資・製	生産 P	10,778	16,506	53.1	24.2	9.1
			出荷 S	-	-	-	-	-
半導体・フラットパネル製造装置 Semiconductor and flat- panel display manufacturing equipment	半導体製造装置 Semiconductor products machinery	百万円 資・製	生産 P	95,229	90,739	▲ 5.7	5.9	▲ 30.6
			出荷 S	-	-	-	-	-
	フラットパネル・ディスプレイ製造装置 Flat-panel display products machinery	百万円 資・製	生産 P	24,359	31,647	30.0	24.3	▲ 4.9
			出荷 S	-	-	-	-	-
在庫 I	-	-	-	-	-			
在庫率 IR	-	-	-	-	-			

* 1. Classification by Use of Goods

P: Production, S: Shipments, I: Inventories, IR: Inventory Ratio

(前月比・前年同月比・在庫率＝%)

分類 Classification	品目 Goods	単位 Unit 格付 *1	項目 Item	5月 2011 May	6月 Jun.	原指数 Original Index		季調済指数 前月比 %Change From Previous Month (Seasonal adjust- ment index)
						前月比 %Change From Previous Month	前年同月比 %Change From Previous Year	
風水力機械・油圧機器 Fans, pumps and oil hydraulic equipment	● ポンプ Pumps	t 資・他	生産 P	7,253	9,238	27.3	0.0	4.8
			出荷 S	7,272	9,097	25.2	▲ 3.6	0.9
			在庫 I	4,657	5,101	9.5	24.6	8.6
			在庫率 IR	64.0	56.1	▲ 12.4	29.6	7.5
	圧縮機 Compressors	t 資・製 生・鋳	生産 P	3,468	4,097	18.2	8.8	▲ 6.5
			出荷 S	3,166	3,960	25.1	6.5	▲ 5.7
			在庫 I	2,518	2,656	5.4	2.3	6.3
	在庫率 IR	79.5	67.1	▲ 15.6	▲ 3.8	8.5		
	送風機 Fans and blowers	t 資・他	生産 P	1,727	1,765	2.3	5.3	4.1
			出荷 S	1,752	1,867	6.6	2.9	6.3
在庫 I			742	723	▲ 2.5	▲ 15.2	▲ 1.6	
在庫率 IR	42.4	38.7	▲ 8.8	▲ 17.7	▲ 2.4			
油圧ポンプ Oil-hydraulic pumps	百万円 生・鋳	生産 P	8,033	9,076	13.0	16.3	▲ 3.1	
		出荷 S	-	-	-	-	-	
		在庫 I	-	-	-	-	-	
在庫率 IR	-	-	-	-	-			
油圧モータ Oil-hydraulic motors	百万円 生・鋳	生産 P	7,690	9,382	22.0	47.8	4.8	
		出荷 S	-	-	-	-	-	
		在庫 I	-	-	-	-	-	
在庫率 IR	-	-	-	-	-			
油圧シリンダ Oil-hydraulic cylinders	百万円 生・鋳	生産 P	7,311	8,509	16.5	9.5	▲ 0.4	
		出荷 S	-	-	-	-	-	
		在庫 I	-	-	-	-	-	
在庫率 IR	-	-	-	-	-			
油圧バルブ Oil-hydraulic valves	百万円 生・鋳	生産 P	6,157	9,184	49.2	27.4	30.1	
		出荷 S	-	-	-	-	-	
		在庫 I	-	-	-	-	-	
在庫率 IR	-	-	-	-	-			
空気圧シリンダ Pneumatic cylinders	百万円 生・鋳	生産 P	9,399	9,653	2.3	9.6	▲ 7.0	
		出荷 S	-	-	-	-	-	
		在庫 I	-	-	-	-	-	
在庫率 IR	-	-	-	-	-			
空気圧バルブ Pneumatic valves	百万円 生・鋳	生産 P	9,274	10,403	12.2	▲ 10.3	1.6	
		出荷 S	-	-	-	-	-	
		在庫 I	-	-	-	-	-	
在庫率 IR	-	-	-	-	-			
運搬機械 Conveying machinery	クレーン Cranes	t 資・製 資・他	生産 P	6,604	6,293	▲ 4.7	25.4	4.5
			出荷 S	-	-	-	-	-
			在庫 I	-	-	-	-	-
在庫率 IR	-	-	-	-	-			
コンベヤ Conveyors	t 資・製 資・他	生産 P	6,260	9,028	44.1	▲ 15.0	▲ 14.1	
		出荷 S	-	-	-	-	-	
		在庫 I	-	-	-	-	-	
在庫率 IR	-	-	-	-	-			
エレベータ Elevators	t 建・建	生産 P	16,673	17,788	6.8	13.4	▲ 0.5	
		出荷 S	-	-	-	-	-	
		在庫 I	-	-	-	-	-	
在庫率 IR	-	-	-	-	-			
産業用ロボット Industrial robots	プレイバックロボット Playback robots	台 資・製	生産 P	5,423	6,878	26.8	38.3	10.3
			出荷 S	-	-	-	-	-
			在庫 I	-	-	-	-	-
在庫率 IR	-	-	-	-	-			
数値制御ロボット Numerically controlled robots	台 資・製	生産 P	1,920	2,023	5.3	▲ 9.3	▲ 5.6	
		出荷 S	-	-	-	-	-	
		在庫 I	-	-	-	-	-	
在庫率 IR	-	-	-	-	-			
農業用機械 Agricultural machinery	装輪式トラクタ Wheel tractors	台 資・農	生産 P	13,524	14,007	3.5	1.2	▲ 6.5
			出荷 S	13,399	14,544	8.5	4.0	▲ 4.3
			在庫 I	6,943	6,373	▲ 8.2	▲ 21.4	▲ 12.4
			在庫率 IR	51.8	43.8	▲ 15.5	▲ 24.5	▲ 6.1

* 1. Classification by Use of Goods

P: Production, S: Shipments, I: Inventories, IR: Inventory Ratio

(前月比・前年同月比・在庫率＝%)

分類 Classification	品目 Goods	単位 Unit 格付 *1	項目 Item	5月 2011 May	6月 Jun.	原指数 Original Index		季調済指数 前月比 %Change From Previous Month (Seasonal adjust- ment index)
						前月比 %Change From Previous Month	前年同月比 %Change From Previous Year	
	コンバイン Combines	台 資・農	生産 P	1,887	3,222	70.7	▲ 2.9	▲ 4.5
			出荷 S	1,172	2,606	122.3	▲ 1.1	3.2
			在庫 I	2,868	3,466	20.9	10.1	10.6
			在庫率 IR	-	-	-	-	-
金属工作機械 Metal cutting machinery	数値制御旋盤 Numerically controlled lathes	t 資・製	生産 P	6,415	8,071	25.9	67.9	14.0
			出荷 S	6,425	8,269	28.8	56.7	13.6
			在庫 I	7,114	7,152	0.5	26.7	2.4
			在庫率 IR	110.7	86.5	▲ 21.8	▲ 19.0	▲ 10.7
	● 研削盤 Grinding machines	t 資・製	生産 P	1,932	2,598	34.5	34.3	13.8
			出荷 S	1,945	2,558	31.5	52.7	7.7
			在庫 I	1,035	1,139	10.1	9.3	▲ 3.5
			在庫率 IR	53.2	44.5	▲ 16.3	▲ 28.5	▲ 6.5
	専用機 Special purpose machines	t 資・製	生産 P	2,405	2,635	9.5	151.8	51.3
			出荷 S	2,412	2,629	9.0	144.5	53.9
			在庫 I	163	163	0.0	▲ 42.0	0.1
			在庫率 IR	6.8	6.2	▲ 8.8	▲ 76.2	▲ 37.5
	マシニングセンタ Machining centers	t 資・製	生産 P	13,158	15,924	21.0	41.9	1.6
			出荷 S	11,946	15,732	31.7	53.9	16.6
在庫 I			10,772	10,936	1.5	▲ 1.2	▲ 3.0	
在庫率 IR			90.2	69.5	▲ 22.9	▲ 35.8	▲ 15.6	
数値制御ボール盤 Numerically controlled drilling machines	t 資・製	生産 P	2,286	2,380	4.1	24.3	▲ 3.3	
		出荷 S	1,172	1,107	▲ 5.6	32.6	▲ 16.0	
		在庫 I	710	820	15.4	96.5	19.5	
		在庫率 IR	60.6	74.1	22.3	48.3	50.1	
数値制御放電加工機 Numerically controlled electric discharge machines	t 資・製	生産 P	453	469	3.6	▲ 18.5	▲ 15.8	
		出荷 S	418	495	18.6	▲ 17.3	▲ 12.9	
		在庫 I	153	128	▲ 16.4	88.5	▲ 6.9	
		在庫率 IR	36.6	25.9	▲ 29.3	127.1	7.8	
金属加工機械 Metal forming machinery	鉄鋼用ロール Rolls for steel industry	本 資・製	生産 P	2,540	2,811	10.7	1.1	3.1
			出荷 S	2,534	2,741	8.1	▲ 1.2	1.7
			在庫 I	383	453	18.3	51.1	24.2
			在庫率 IR	15.1	16.5	9.3	52.8	20.9
	機械プレス Mechanical presses	t 資・製	生産 P	5,569	5,128	▲ 8.0	49.4	32.1
			出荷 S	5,258	5,599	6.4	59.5	9.8
			在庫 I	1,986	1,515	▲ 23.8	▲ 5.5	▲ 19.9
			在庫率 IR	-	-	-	-	-
	鋳造装置 Foundry equipment	t 資・製	生産 P	2,194	2,079	▲ 5.3	▲ 29.9	▲ 3.3
			出荷 S	-	-	-	-	-
			在庫 I	-	-	-	-	-
			在庫率 IR	-	-	-	-	-
繊維機械 Textile machinery	紡績・準備機械 Yarn spinning and preparatory machinery	台 資・製	生産 P	406	428	5.4	47.5	▲ 8.3
			出荷 S	-	-	-	-	-
			在庫 I	-	-	-	-	-
			在庫率 IR	-	-	-	-	-
	織機・編組機械 Looms and knitting machinery	台 資・製	生産 P	2,948	3,107	5.4	33.2	▲ 6.7
			出荷 S	-	-	-	-	-
工業用ミシン Industrial sewing machines	台 資・製	生産 P	14,614	16,932	15.9	0.8	▲ 1.7	
		出荷 S	15,547	16,731	7.6	▲ 8.4	▲ 3.5	
		在庫 I	12,236	13,570	10.9	3.6	10.5	
		在庫率 IR	78.7	81.1	3.1	13.1	11.2	
冷凍機・同応用製品 Refrigerating machines and appliances	一般冷凍空調用冷凍機 Refrigerating machines for general refrigeration and air conditioning	台 生・鋳	生産 P	454,641	526,600	15.9	▲ 10.8	4.4
			出荷 S	339,737	305,964	▲ 9.9	▲ 2.2	▲ 6.3
			在庫 I	912,542	920,598	1.0	▲ 20.8	2.9
			在庫率 IR	268.6	300.9	12.1	▲ 19.0	11.3
	乗用車エアコン用冷凍機 Refrigerating machines for automobile air conditioners	台 生・鋳	生産 P	1,508,611	1,856,158	23.1	▲ 2.2	1.8
			出荷 S	1,378,775	1,766,968	28.2	2.8	7.8
			在庫 I	606,638	585,375	▲ 3.5	42.2	▲ 8.8
			在庫率 IR	44.0	33.1	▲ 24.7	38.5	▲ 13.9

* 1. Classification by Use of Goods

P: Production, S: Shipments, I: Inventories, IR: Inventory Ratio

(前月比・前年同月比・在庫率＝%)

分類 Classification	品目 Goods	単位 Unit 格付 *1	項目 Item	5月 2011 May	6月 Jun.	原指数 Original Index		季調済指数 前月比 %Change From Previous Month (Seasonal adjust- ment index)	
						前月比 %Change From Previous Month	前年同月比 %Change From Previous Year		
	エンジン駆動式エアコン Air conditioner which drives a compressor by engine	台 資・他	生産 出荷 在庫 在庫率	P S I IR	1,909 1,623 1,159 -	2,216 2,242 1,191 -	16.0 38.3 2.8 -	33.4 42.1 ▲ 8.4 -	▲ 2.4 19.5 ▲ 2.8 -
	冷凍・冷蔵ショーケース Refrigerating display cabinets	台 資・他	生産 出荷 在庫 在庫率	P S I IR	18,027 14,808 30,807 208.0	21,019 22,457 31,273 139.3	16.6 51.7 1.6 ▲ 33.0	14.8 5.2 13.8 8.4	▲ 0.3 17.5 3.4 ▲ 12.4
金型 Molds and dies	● プレス用金型 Stamping dies	kg 資・製	生産 出荷 在庫 在庫率	P S I IR	6,411,890 - - -	6,077,467 - - -	▲ 5.3 - - -	▲ 1.4 - - -	▲ 17.8 - - -
	プラスチック用金型 Molds for plastic	kg 資・製	生産 出荷 在庫 在庫率	P S I IR	2,283,496 - - -	2,504,802 - - -	9.6 - - -	3.9 - - -	▲ 0.5 - - -
機械工具 Tools for machines	特殊鋼切削工具 High speed steel cutting tools	千個 生・鋳	生産 出荷 在庫 在庫率	P S I IR	6,785 6,540 12,091 184.9	7,353 6,984 12,460 178.4	8.4 6.7 3.0 ▲ 3.5	15.3 21.1 14.7 ▲ 5.3	0.3 3.9 0.5 ▲ 4.9
	ダイヤモンド工具 Diamond tools	百万円 生・鋳	生産 出荷 在庫 在庫率	P S I IR	6,188 6,434 - 91.4	6,529 7,047 - 76.6	5.5 9.6 - ▲ 16.3	6.5 10.5 - ▲ 10.6	▲ 7.2 ▲ 3.1 - ▲ 11.1
	電動工具 Electric tools	台 資・建	生産 出荷 在庫 在庫率	P S I IR	326,738 276,605 500,978 181.1	346,114 363,767 486,713 133.8	5.9 31.5 ▲ 2.8 ▲ 26.1	13.6 14.0 ▲ 24.5 ▲ 33.8	▲ 7.5 5.7 ▲ 1.1 ▲ 7.9
その他の一般機械 Other industry machinery	射出成形機 Injection molding machinery	t 資・製	生産 出荷 在庫 在庫率	P S I IR	7,613 - - -	8,613 - - -	13.1 - - -	8.2 - - -	▲ 8.9 - - -
	デジタル・フルカラー複写機 Digital and full color copying machines	台 資・事	生産 出荷 在庫 在庫率	P S I IR	10,272 23,263 19,474 83.7	10,105 23,442 19,007 81.1	▲ 1.4 0.7 ▲ 2.3 ▲ 3.1	▲ 32.7 ▲ 21.0 42.5 80.1	▲ 19.5 ▲ 16.1 11.5 27.1
	飲料用自動販売機 Beverage vending machines	台 資・他	生産 出荷 在庫 在庫率	P S I IR	19,089 21,976 32,318 147.1	21,310 30,764 22,862 74.3	11.7 40.0 ▲ 29.2 ▲ 49.5	4.2 25.3 ▲ 5.0 ▲ 24.4	15.3 22.4 ▲ 25.1 ▲ 39.0
一般機械器具部品 Parts of industrial machinery	固定比減速機 Fixed ratio speed changers	t 生・鋳	生産 出荷 在庫 在庫率	P S I IR	14,620 - - -	16,361 - - -	11.8 - - -	18.0 - - -	▲ 1.2 - - -
	● 歯車 Gears	t 生・鋳	生産 出荷 在庫 在庫率	P S I IR	4,797 - - -	7,200 - - -	50.0 - - -	5.8 - - -	34.6 - - -
	スチールチェーン Steel chains	t 生・鋳	生産 出荷 在庫 在庫率	P S I IR	4,514 - - -	5,091 - - -	12.7 - - -	4.5 - - -	▲ 2.7 - - -
	● 軸受 Bearings	千個 生・鋳	生産 出荷 在庫 在庫率	P S I IR	209,697 210,992 207,440 98.3	264,027 259,797 206,923 79.6	25.9 23.2 ▲ 0.2 ▲ 19.0	▲ 0.8 ▲ 2.7 27.1 30.6	8.0 5.0 0.6 ▲ 7.7
	● 一般用バルブ・コック General valves and cocks	kg 生・鋳	生産 出荷 在庫 在庫率	P S I IR	5,768,204 - - -	6,161,739 - - -	6.8 - - -	▲ 3.8 - - -	▲ 4.1 - - -

* 1. Classification by Use of Goods

P: Production, S: Shipments, I: Inventories, IR: Inventory Ratio

(前月比・前年同月比・在庫率＝%)

分類 Classification	品目 Goods	単位 Unit 格付 *1	項目 Item	5月 2011 May	6月 Jun.	原指数 Original Index		季調済指数 前月比 %Change From Previous Month (Seasonal adjust- ment index)	
						前月比 %Change From Previous Month	前年同月比 %Change From Previous Year		
						生産 出荷 在庫 在庫率	P S I IR		
	● 自動調整弁 Control valves and cocks	kg 生・鋳	生産 出荷 在庫 在庫率	P S I IR	4,932,305 - - -	4,926,527 - - -	▲ 0.1 - - -	8.9 - - -	▲ 6.1 - - -
	給水栓 Faucets	kg 生・鋳	生産 出荷 在庫 在庫率	P S I IR	1,601,844 - - -	1,683,699 - - -	5.1 - - -	28.8 - - -	▲ 7.7 - - -
電気機械工業 Electrical machinery	一般用タービン発電機 Turbine generators for general use	kVA 資・電	生産 出荷 在庫 在庫率	P S I IR	1,174,901 - - -	1,880,168 - - -	59.9 - - -	▲ 7.8 - - -	21.9 - - -
回転電気機械 Electrical rotating machinery	一般用エンジン発電機 Engine generators for general use	kVA 資・電	生産 出荷 在庫 在庫率	P S I IR	473,341 - - -	663,515 - - -	40.2 - - -	46.9 - - -	9.7 - - -
	単相誘導電動機 Single phase induction motors	kW 生・鋳	生産 出荷 在庫 在庫率	P S I IR	173,297 - - -	233,672 - - -	35.0 - - -	15.6 - - -	21.2 - - -
	非標準三相誘導電動機 Three phase induction motors for individual purpose	kW 生・鋳	生産 出荷 在庫 在庫率	P S I IR	1,038,616 - - -	1,212,882 - - -	16.8 - - -	4.6 - - -	3.0 - - -
	サーボモータ Servo motors	台 生・鋳	生産 出荷 在庫 在庫率	P S I IR	368,929 - - -	449,063 - - -	21.7 - - -	20.7 - - -	0.6 - - -
	小形電動機 Small capacity motors	台 生・鋳	生産 出荷 在庫 在庫率	P S I IR	13,197,869 - - -	18,510,579 - - -	40.4 - - -	▲ 12.4 - - -	19.5 - - -
静止電気機械 Electrical stationary machinery	標準変圧器 Power distribution transformers	台 資・電	生産 出荷 在庫 在庫率	P S I IR	31,712 32,208 48,336 150.1	36,167 38,607 48,458 125.5	14.0 19.9 0.2 ▲ 16.3	▲ 7.3 ▲ 3.2 18.0 21.9	5.5 13.4 ▲ 0.4 ▲ 9.7
	● 電力変換装置 Power conversion equipment	百万円 資・電	生産 出荷 在庫 在庫率	P S I IR	18,182 - - -	30,864 - - -	69.8 - - -	20.2 - - -	21.3 - - -
	アーク溶接機 Arc type electric welders	台 資・製	生産 出荷 在庫 在庫率	P S I IR	6,985 - - -	8,805 - - -	26.0 - - -	54.6 - - -	10.6 - - -
開閉制御装置・機器 Switching devices	● 開閉制御装置 Switchgears and controlling equipment	百万円 資・電	生産 出荷 在庫 在庫率	P S I IR	37,362 - - -	53,687 - - -	44.7 - - -	▲ 3.8 - - -	1.7 - - -
	保護継電器 Protective relays	台 資・電	生産 出荷 在庫 在庫率	P S I IR	161,619 - - -	181,456 - - -	12.2 - - -	4.9 - - -	3.0 - - -
	電磁開閉器 Electromagnetic starters	台 生・鋳	生産 出荷 在庫 在庫率	P S I IR	1,508,606 - - -	1,730,106 - - -	14.7 - - -	16.9 - - -	▲ 2.4 - - -
	● 電磁リレー Electromagnetic relays	千台 生・鋳	生産 出荷 在庫 在庫率	P S I IR	77,929 - - -	92,656 - - -	18.9 - - -	1.9 - - -	6.0 - - -

* 1. Classification by Use of Goods

P: Production, S: Shipments, I: Inventories, IR: Inventory Ratio

(前月比・前年同月比・在庫率＝%)

分類 Classification	品目 Goods	単位 Unit 格付 *1	項目 Item	5月 2011 May	6月 Jun.	原指数 Original Index		季調済指数 前月比 %Change From Previous Month (Seasonal adjust- ment index)
						前月比 %Change From Previous Month	前年同月比 %Change From Previous Year	
						生産 出荷 在庫 在庫率	P S I IR	
	プログラマブルコントローラ Programmable controllers	百万円 生・鋳	生産 出荷 在庫 在庫率	9,010 - - -	11,112 - - -	23.3 - - -	15.0 - - -	4.4 - - -
	低圧開閉スイッチ Low voltage switches	千個 生・鋳	生産 出荷 在庫 在庫率	94,175 - - -	84,808 - - -	▲ 10.0 - - -	▲ 28.2 - - -	▲ 26.6 - - -
	高圧開閉器 High voltage switches	台 資・電	生産 出荷 在庫 在庫率	117,129 - - -	124,670 - - -	6.5 - - -	4.6 - - -	▲ 6.0 - - -
	低圧遮断器 Low voltage circuit breakers	台 建・建	生産 出荷 在庫 在庫率	4,096,683 - - -	4,470,740 - - -	9.1 - - -	1.7 - - -	▲ 0.1 - - -
	高圧遮断器 High voltage circuit breakers	百万円 資・電	生産 出荷 在庫 在庫率	3,466 - - -	3,749 - - -	8.2 - - -	34.0 - - -	▲ 0.7 - - -
	電磁クラッチ Electromagnetic clutches	台 生・鋳	生産 出荷 在庫 在庫率	1,553,700 - - -	2,016,487 - - -	29.8 - - -	▲ 0.9 - - -	9.6 - - -
民生用電気機械 Household electrical machinery	セパレート形エアコン Separate type air conditioners	台 耐・冷	生産	491,369	669,943	36.3	14.3	15.2
			出荷	654,859	1,161,222	77.2	8.1	8.3
			在庫	695,128	609,826	▲ 12.3	▲ 27.5	3.8
	電気がま Electric rice cookers	台 耐・家	生産	322,504	384,546	19.2	▲ 2.0	1.6
			出荷	449,220	504,434	12.2	2.8	14.7
			在庫	604,779	681,027	12.6	24.0	3.7
			在庫率	134.6	135.0	0.3	20.5	▲ 9.6
	食器洗い乾燥機 Automatic dish washers and driers	台 耐・家	生産	35,042	41,823	19.3	16.0	▲ 0.9
			出荷	48,342	56,209	16.2	9.3	▲ 4.1
			在庫	29,527	28,727	▲ 2.7	17.7	4.1
			在庫率	61.1	51.1	▲ 16.2	7.7	7.9
	電気冷蔵庫 Electric refrigerators	台 耐・家	生産	179,527	243,390	35.7	0.3	7.0
			出荷	296,278	421,603	42.2	14.5	7.5
在庫			333,186	333,841	0.1	▲ 6.0	▲ 0.1	
在庫率			112.5	79.2	▲ 29.6	▲ 17.8	▲ 8.6	
クッキングヒーター Electric cooktops	台 生・鋳	生産	79,944	74,222	▲ 7.1	4.8	▲ 20.9	
		出荷	76,208	65,602	▲ 13.9	▲ 16.3	▲ 30.1	
		在庫	72,491	84,858	17.0	38.7	20.0	
		在庫率	-	-	-	-	-	
換気扇 Ventilating fans	台 建・建	生産	443,981	488,303	10.0	8.2	▲ 4.5	
		出荷	419,355	500,553	19.5	4.7	1.4	
		在庫	483,619	501,669	3.8	35.6	▲ 1.6	
		在庫率	115.3	100.2	▲ 13.1	29.5	▲ 4.7	
● 電気温水器 Electric storage tank water heaters	台 耐・家	生産	11,305	11,167	▲ 1.2	17.3	▲ 13.2	
		出荷	7,577	11,300	49.0	27.2	29.1	
		在庫	10,678	9,440	▲ 11.6	▲ 6.9	▲ 14.8	
		在庫率	140.9	83.5	▲ 40.7	▲ 26.9	▲ 33.9	
● 自然冷媒ヒートポンプ式給湯器 Natural coolant heat pump formula hot-water supply machine	台 建・建	生産	43,220	51,933	20.1	22.7	▲ 3.7	
		出荷	41,601	54,629	31.3	23.6	5.3	
		在庫	42,416	39,588	▲ 6.7	20.4	▲ 12.6	
		在庫率	-	-	-	-	-	
電気洗濯機 Electric washing machines	台 耐・家	生産	211,827	213,788	0.9	18.0	▲ 7.8	
		出荷	379,011	391,028	3.2	▲ 2.1	▲ 6.5	
		在庫	324,286	350,840	8.2	22.9	1.6	
		在庫率	85.6	89.7	4.8	25.4	11.5	

* 1. Classification by Use of Goods

P: Production, S: Shipments, I: Inventories, IR: Inventory Ratio

(前月比・前年同月比・在庫率＝%)

分類 Classification	品目 Goods	単位 Unit 格付 *1	項目 Item	5月 2011 May	6月 Jun.	原指数 Original Index		季調済指数 前月比 %Change From Previous Month (Seasonal adjust- ment index)
						前月比 %Change From Previous Month	前年同月比 %Change From Previous Year	
	電気掃除機 Electric vacuum machines	台 耐・家	生産 P	146,912	164,714	12.3	▲ 8.0	▲ 3.9
			出荷 S	315,729	388,951	23.2	1.3	7.7
			在庫 I	282,571	270,605	▲ 4.2	▲ 4.1	▲ 3.5
			在庫率 IR	89.5	69.6	▲ 22.2	▲ 5.3	▲ 13.0
	温水洗浄便座 Toilet stools with washer / seat heater	台 耐・装	生産 P	188,642	196,874	4.4	▲ 4.6	▲ 4.8
			出荷 S	210,267	226,696	7.8	3.5	▲ 3.4
配線・照明用器具 Wiring devices and luminaries	● ハロゲン電球 Tungsten halogen lamps	千個 生・他	生産 P	2,358	2,250	▲ 4.6	▲ 17.2	▲ 10.6
			出荷 S	1,338	1,344	0.5	▲ 28.3	▲ 6.4
			在庫 I	2,679	2,749	2.7	5.6	0.9
			在庫率 IR	200.2	204.5	2.1	47.1	6.9
	蛍光ランプ Fluorescent lamps	千個 非・家 生・他	生産 P	20,144	21,382	6.1	▲ 5.2	▲ 10.2
			出荷 S	18,870	18,745	▲ 0.7	▲ 20.3	▲ 5.6
			在庫 I	42,738	49,537	15.9	43.0	3.0
			在庫率 IR	226.5	264.3	16.7	79.5	9.5
	● HIDランプ High intensity discharge lamps	個 生・鉍	生産 P	763,000	887,000	16.2	▲ 6.6	1.8
			出荷 S	699,000	782,000	11.8	▲ 18.3	2.2
			在庫 I	1,540,000	1,718,000	11.5	14.2	9.8
			在庫率 IR	220.3	219.7	▲ 0.3	39.7	7.1
	● 配線器具 Wiring devices	千個 建・建	生産 P	15,686	14,626	▲ 6.9	6.4	▲ 15.2
			出荷 S	12,553	13,007	3.7	5.1	▲ 10.6
			在庫 I	13,283	13,528	1.8	6.0	▲ 0.4
			在庫率 IR	105.8	104.0	▲ 1.7	0.9	12.3
	● 一般用白熱灯器具 Incandescent luminaries for general use	千個 耐・装	生産 P	664	616	▲ 7.1	▲ 4.2	▲ 15.9
			出荷 S	887	913	3.0	▲ 4.8	▲ 11.0
在庫 I			1,475	1,520	3.0	6.0	1.2	
在庫率 IR			166.3	166.5	0.1	11.6	12.2	
自動車用電気照明器具 Electric luminaries for motor vehicles	千個 生・鉍	生産 P	9,241	10,945	18.4	▲ 24.8	9.2	
		出荷 S	8,895	11,940	34.1	▲ 20.6	24.6	
		在庫 I	8,386	7,577	▲ 9.7	1.8	▲ 10.0	
		在庫率 IR	94.3	63.5	▲ 32.7	28.5	▲ 29.2	
蛍光灯器具 Fluorescent luminaries	千個 建・建 耐・装	生産 P	2,471	2,090	▲ 15.4	▲ 5.8	▲ 22.8	
		出荷 S	2,513	2,322	▲ 7.6	▲ 2.3	▲ 16.7	
		在庫 I	3,078	3,223	4.7	24.5	1.8	
		在庫率 IR	122.5	138.8	13.3	27.4	22.5	
電子応用装置 Associated electronic equipment	医用X線装置 Medical X-ray systems	百万円 資・他	生産 P	11,628	11,482	2.1	14.9	▲ 5.3
			出荷 S	-	-	-	-	-
			在庫 I	-	-	-	-	-
			在庫率 IR	-	-	-	-	-
	医療用超音波応用装置 Ultrasonic Instruments for medicine	百万円 資・他	生産 P	3,748	4,118	9.8	▲ 3.6	▲ 5.2
			出荷 S	-	-	-	-	-
			在庫 I	-	-	-	-	-
			在庫率 IR	-	-	-	-	-
医用電子応用測定器 Medical use measuring instruments	百万円 資・他	生産 P	4,775	6,113	28.0	▲ 4.3	10.0	
		出荷 S	-	-	-	-	-	
		在庫 I	-	-	-	-	-	
		在庫率 IR	-	-	-	-	-	
電子顕微鏡 Electron microscopes	百万円 資・他	生産 P	2,763	3,646	31.9	▲ 9.9	▲ 19.2	
		出荷 S	-	-	-	-	-	
		在庫 I	-	-	-	-	-	
		在庫率 IR	-	-	-	-	-	
電気計測器 Electrical measuring instruments	電気計器 Electric meters	個 資・電	生産 P	389,719	451,181	15.8	21.0	1.9
			出荷 S	336,480	424,785	26.2	15.9	16.1
			在庫 I	269,927	295,971	9.6	14.0	5.5
			在庫率 IR	-	-	-	-	-
	● 電気測定器 Electric test and measuring equipment	百万円 資・他	生産 P	8,169	10,386	27.0	10.7	3.0
			出荷 S	-	-	-	-	-
			在庫 I	-	-	-	-	-
			在庫率 IR	-	-	-	-	-

* 1. Classification by Use of Goods

P: Production, S: Shipments, I: Inventories, IR: Inventory Ratio

(前月比・前年同月比・在庫率＝%)

分類 Classification	品目 Goods	単位 Unit 格付 *1	項目 Item	5月 2011 May	6月 Jun.	原指数 Original Index		季調済指数 前月比 %Change From Previous Month (Seasonal adjust- ment index)	
						前月比 %Change From Previous Month	前年同月比 %Change From Previous Year		
						生産 出荷 在庫 在庫率	P S I IR		
	半導体・IC測定器 Semiconductor characteristic measuring	百万円 資・製	生産 出荷 在庫 在庫率	P S I IR	9,435 - - -	12,778 - - -	35.4 - - -	9.4 - - -	▲ 7.9 - - -
	● 工業用計測制御機器 Industrial for measuring equipment instruments	百万円 資・製	生産 出荷 在庫 在庫率	P S I IR	8,414 - - -	10,291 - - -	20.0 - - -	0.2 - - -	3.5 - - -
電池 Batteries	アルカリマンガン乾電池 Alkaline manganese dioxide batteries	千個 非・家	生産	P	110,293	111,815	1.4	6.6	▲ 15.7
			出荷	S	111,532	121,574	9.1	20.0	▲ 6.1
			在庫	I	97,403	120,960	24.2	35.5	11.3
			在庫率	IR	87.3	99.5	13.9	13.1	19.4
	● リチウム電池 Lithium batteries	千個 非・家	生産	P	69,552	76,412	10.0	▲ 11.4	▲ 1.7
			出荷	S	77,795	94,081	20.8	▲ 3.6	12.6
			在庫	I	48,168	46,873	▲ 2.7	4.7	▲ 14.9
			在庫率	IR	61.9	49.8	▲ 19.6	8.5	▲ 27.0
	鉛蓄電池 Lead acid (storage) batteries	鉛量t 生・鋳	生産	P	17,543	22,215	26.7	7.5	4.2
			出荷	S	15,201	20,581	35.4	6.0	10.2
在庫			I	27,323	29,636	8.4	40.2	▲ 0.1	
在庫率			IR	179.7	144.0	▲ 19.8	32.4	▲ 11.6	
アルカリ蓄電池 Alkaline storage batteries	千Ah 生・鋳	生産	P	80,326	128,145	59.6	▲ 19.6	37.6	
		出荷	S	90,821	136,148	50.1	▲ 16.8	33.6	
		在庫	I	67,937	70,347	3.5	24.3	▲ 4.4	
		在庫率	IR	74.8	51.7	▲ 30.9	49.3	▲ 26.7	
リチウムイオン蓄電池 Small sized sealed lithium ion rechargeable batteries	千Ah 生・鋳	生産	P	152,920	183,914	20.3	▲ 5.7	6.0	
		出荷	S	156,458	191,402	22.3	2.5	14.4	
		在庫	I	69,783	76,289	9.3	▲ 17.1	4.3	
		在庫率	IR	44.6	39.9	▲ 10.5	▲ 19.1	▲ 16.0	
その他の電気機械 Other electrical machinery	液晶パネル用バックライト Backlight for LCD panels	千個 生・鋳	生産	P	4,589	6,045	31.8	▲ 74.2	10.1
			出荷	S	4,930	6,485	31.0	▲ 73.5	14.4
			在庫	I	4,578	4,380	▲ 4.5	▲ 76.8	▲ 13.5
			在庫率	IR	92.9	67.5	▲ 27.3	▲ 12.4	▲ 24.9
太陽電池モジュール Photovoltaic modules	枚 建・建	生産	P	1,057,303	1,282,302	21.3	51.5	16.3	
		出荷	S	1,019,736	1,198,227	17.5	26.2	8.2	
		在庫	I	1,842,867	2,093,804	13.6	48.5	11.1	
		在庫率	IR	-	-	-	-	-	
情報通信機械工業 Information and communication electronics equipment	ボタン電話装置 Key system telephone equipment	台 資・事	生産	P	45,354	62,453	37.7	2.9	19.7
			出荷	S	95,129	103,432	8.8	4.3	▲ 5.4
			在庫	I	134,195	133,651	▲ 0.4	120.4	8.6
通信機械 Communication equipment	電子交換機 Electronic switching systems	百万円 資・通	生産	P	8,657	9,452	6.8	▲ 13.2	▲ 10.9
			出荷	S	-	-	-	-	-
			在庫	I	-	-	-	-	-
	デジタル伝送装置 Digital transmission equipment	台 資・通	生産	P	673	895	33.2	0.2	0.6
			出荷	S	-	-	-	-	-
			在庫	I	-	-	-	-	-
固定通信装置 Fixed communication equipment	台 資・通	生産	P	20,804	34,904	67.8	37.7	19.5	
		出荷	S	-	-	-	-	-	
		在庫	I	-	-	-	-	-	
携帯電話 Cellular telephone	台 耐・教	生産	P	1,078,945	1,985,603	84.3	▲ 19.3	38.9	
		出荷	S	-	-	-	-	-	
		在庫	I	-	-	-	-	-	
基地局通信装置 Basic exchange for mobile customer premises equipment	台 資・通	生産	P	2,602	4,091	57.6	▲ 13.3	34.8	
		出荷	S	-	-	-	-	-	
		在庫	I	-	-	-	-	-	
			在庫率	IR	-	-	-	-	

* 1. Classification by Use of Goods

P: Production, S: Shipments, I: Inventories, IR: Inventory Ratio

(前月比・前年同月比・在庫率＝%)

分類 Classification	品目 Goods	単位 Unit 格付 *1	項目 Item	5月 2011 May	6月 Jun.	原指数 Original Index		季調済指数 前月比 %Change From Previous Month (Seasonal adjust- ment index)	
						前月比 %Change From Previous Month	前年同月比 %Change From Previous Year		
						P	S	I	IR
民生用電子機械 Household electronic machinery	○ プラズマテレビ Plasma television	台 耐・教	生産	P	-	-	-	-	
			出荷	S	-	-	-	-	
			在庫率	IR	-	-	-	-	
	○ 液晶テレビ Liquid crystal television	台 耐・教	生産	P	-	-	20.9	▲ 17.3	0.7
			出荷	S	-	-	80.1	80.0	51.6
			在庫率	IR	-	-	▲ 45.6	▲ 2.7	▲ 47.3
	DVD-ビデオ DVD-Video	台 耐・教	生産	P	80,197	96,787	20.6	▲ 52.0	1.5
出荷			S	638,288	885,067	38.6	71.4	32.5	
在庫率			IR	386,878 60.6	310,801 35.1	▲ 19.7	▲ 18.1	▲ 29.8	
ビデオカメラ Video camera	台 耐・教	生産	P	137,357	190,335	38.1	▲ 49.8	25.6	
		出荷	S	144,236	235,544	63.5	▲ 50.8	59.9	
		在庫率	IR	64,169 44.5	52,253 22.2	▲ 19.0	▲ 47.6	▲ 11.4	
デジタルカメラ Digital still camera	台 耐・教	生産	P	1,433,510	2,146,642	49.7	3.5	59.8	
		出荷	S	1,660,110	2,349,395	41.5	1.8	45.7	
		在庫率	IR	260,035 15.7	324,326 13.8	24.8	▲ 4.1	15.6	
カーナビゲーション Car navigation system	台 耐・乗	生産	P	321,198	445,554	38.6	▲ 25.2	17.1	
		出荷	S	340,600	599,148	75.9	▲ 8.1	38.5	
		在庫率	IR	262,821 77.2	247,604 41.3	▲ 5.8	▲ 16.9	▲ 5.7	
カーオーディオ Car stereo	台 生・鉱	生産	P	134,779	155,543	15.3	▲ 30.5	1.2	
		出荷	S	353,361	477,361	35.2	▲ 21.3	25.2	
		在庫率	IR	494,784 140.0	435,057 91.1	▲ 12.0	9.3	▲ 12.7	
電子計算機 Electronic computers	はん用コンピュータ General purpose computers	百万円 資・事	生産	P	801	1,198	50.0	▲ 54.2	▲ 4.3
			出荷	S	-	-	-	-	-
			在庫率	IR	-	-	-	-	-
	ミッドレンジコンピュータ Mid range computers	百万円 資・事	生産	P	7,850	9,550	21.6	▲ 11.6	▲ 19.6
			出荷	S	-	-	-	-	-
			在庫率	IR	-	-	-	-	-
	● デスクトップ型パソコン Desktop computers	台 資・事 耐・教	生産	P	183,136	202,270	10.5	▲ 24.8	▲ 18.0
出荷			S	237,755	260,254	9.3	▲ 17.7	▲ 21.0	
在庫率			IR	33,443 14.1	28,011 10.8	▲ 16.2	▲ 5.5	▲ 17.5	
● ノート型パソコン Notebook computers	台 資・事 耐・教	生産	P	250,111	273,467	9.2	▲ 27.3	▲ 7.0	
		出荷	S	472,841	521,037	10.2	▲ 16.6	▲ 16.4	
		在庫率	IR	68,306 14.4	50,115 9.6	▲ 26.6	▲ 39.2	▲ 41.3	
外部記憶装置 External storages	百万円 資・事	生産	P	12,631	15,879	25.1	0.3	▲ 12.6	
		出荷	S	-	-	-	-	-	
		在庫率	IR	-	-	-	-	-	
入出力装置 Input-output units	百万円 資・事	生産	P	11,078	14,601	31.7	▲ 10.5	12.9	
		出荷	S	-	-	-	-	-	
		在庫率	IR	-	-	-	-	-	
その他の情報通信機械 Other information and communication electronics equipment	端末装置 Terminal equipments	百万円 資・他	生産	P	7,728	8,517	8.6	▲ 31.5	▲ 14.0
			出荷	S	-	-	-	-	-
在庫率			IR	-	-	-	-	-	
○ システム式金銭登録機 System use cash registers	台 資・事	生産	P	-	-	-	-	-	
		出荷	S	-	-	-	-	-	
		在庫率	IR	-	-	-	-	-	

* 1. Classification by Use of Goods

P: Production, S: Shipments, I: Inventories, IR: Inventory Ratio

(前月比・前年同月比・在庫率＝%)

分類 Classification	品目 Goods	単位 Unit 格付 *1	項目 Item	5月 2011 May	6月 Jun.	原指数 Original Index		季調済指数 前月比 %Change From Previous Month (Seasonal adjust- ment index)	
						前月比 %Change From Previous Month	前年同月比 %Change From Previous Year		
						P	S		I
○	プロジェクタ Projector	台 資・事	生産出荷 在庫率	-	-	37.8	▲ 40.7	7.2	
	産業用テレビ装置 Industrial use television equipment	百万円 資・通	生産出荷 在庫率	2,053	3,549	73.2	0.8	0.6	
電子部品・デバイス工業 Electronic parts and devices	抵抗器 Resistors	百万個 生・鉱	生産出荷 在庫率	12,438	15,125	21.6	▲ 17.0	8.3	
	固定コンデンサ Fixed capacitors	百万個 生・鉱	生産出荷 在庫率	65,111	63,419	▲ 2.6	▲ 7.5	▲ 10.2	
電子部品 Electronic parts	● トランス Transformers	百万円 生・鉱	生産出荷 在庫率	4,644	4,819	3.7	▲ 3.8	▲ 5.0	
	水晶振動子・複合部品 Quartz crystal units and multiple components	千個 生・鉱	生産出荷 在庫率	1,229,655	1,151,268	▲ 6.4	▲ 5.6	▲ 16.3	
	超小形電動機 Micro motors	台 生・鉱	生産出荷 在庫率	1,255,487	1,411,710	12.3	▲ 9.7	2.8	
	● 通信・電子装置用スイッチ Switches for communication equipments and electronic equipments	千個 生・鉱	生産出荷 在庫率	593,680	626,286	5.5	▲ 9.5	▲ 5.0	
	コネクタ Connectors	千個 生・鉱	生産出荷 在庫率	2,390,427	2,543,547	6.4	▲ 19.9	▲ 4.5	
	● 電子回路基板 Electronic circuit boards	百万円 生・鉱	生産出荷 在庫率	47,362	51,508	8.5	▲ 15.7	0.1	
	磁気テープ Magnetic tapes	千m 非・教 生・他	生産出荷 在庫率	24,405	26,438	8.5	▲ 15.4	1.7	
	光ディスク Optical disks	千枚 非・教 生・他	生産出荷 在庫率	52,655	61,508	16.8	▲ 6.0	12.4	
	スイッチング電源 Switching power supply units	千台 生・鉱	生産出荷 在庫率	3,166	3,577	13.0	▲ 12.7	3.8	
	○ PDPモジュール PDP modules	百万円 生・鉱	生産出荷 在庫率	-	-	-	-	-	
	● アクティブ型液晶素子(大型) Active matrix LCDs(Liquid Crystal Devices) Large	百万円 生・鉱	生産出荷 在庫率	P	36,459	65,817	80.5	▲ 7.6	64.7
				S	35,028	50,549	44.4	▲ 17.0	23.8
			在庫率	IR	101.0	66.1	▲ 34.5	191.3	▲ 25.1

* 1.Classification by Use of Goods

P:Production, S: Shipments, I: Inventories, IR:Inventory Ratio

(前月比・前年同月比・在庫率＝%)

分類 Classification	品目 Goods	単位 Unit 格付 *1	項目 Item	5月 2011 May	6月 Jun.	原指数 Original Index		季調済指数 前月比 %Change From Previous Month (Seasonal adjust- ment index)				
						前月比 %Change From Previous Month	前年同月比 %Change From Previous Year					
						生	産	出	荷	在	在	在
	アクティブ型液晶素子(中・小型) Active matrix LCDs(Liquid Crystal Devices) Middle and small	百万円 生・鉱	P	56,897	68,392		20.3	27.8	9.5			
			S	59,144	70,306		18.9	29.0	11.1			
			I	-	-		-	-	-			
			IR	47.2	40.2	▲	14.8	▲	2.2	▲	15.0	
	パッシブ型液晶素子 Passive matrix LCDs(Liquid Crystal Devices)	千個 生・鉱	P	800	749		▲	6.3	▲	45.7	▲	15.1
			S	508	562		10.9	▲	60.3	9.1		
			I	360	339		▲	6.4	▲	8.9	▲	2.8
			IR	70.9	60.3	▲	14.9	131.0	▲	6.2		
半導体素子 Semiconductor devices	● シリコンダイオード Silicon diodes	千個 生・鉱	P	704,788	791,197		13.5	▲	23.1	3.0		
			S	1,034,412	1,081,380		5.8	▲	19.4	▲	3.4	
			I	1,972,878	1,997,570		2.6	7.1	0.4			
			IR	190.7	184.7	▲	3.0	32.9	4.8			
	整流素子 Rectifiers devices	千個 生・鉱	P	866,019	935,857		8.1	▲	0.2	▲	5.5	
			S	555,504	568,161		2.3	▲	21.8	▲	7.4	
			I	3,188,448	3,401,820		6.7	78.4	6.5			
			IR	574.0	598.7	4.3	128.2	16.1				
	トランジスタ Transistors	千個 生・鉱	P	1,525,903	1,899,494		24.5	▲	2.5	21.8		
			S	2,034,667	2,340,712		15.0	▲	8.5	6.2		
			I	2,712,067	2,746,294		1.3	1.6	1.8			
			IR	133.3	117.3	▲	12.0	11.1	▲	2.6		
● 発光ダイオード Light emitting diodes	千個 生・鉱	P	2,040,978	2,058,601		0.8	▲	2.4	▲	10.5		
		S	1,969,776	2,055,182		4.4	▲	6.3	▲	8.0		
		I	282,947	273,469		▲	3.3	22.8	▲	4.8		
		IR	14.4	13.3	▲	7.7	30.6	2.6				
レーザダイオード Laser diodes	千個 生・鉱	P	22,154	28,849		30.2	▲	51.8	11.5			
		S	22,897	27,665		20.9	▲	41.8	8.4			
		I	16,662	14,617		▲	12.3	74.8	▲	9.7		
		IR	72.8	52.8	▲	27.5	200.0	▲	7.4			
カプラ・インタラプタ Photo couplers and photo interrupters	千個 生・鉱	P	340,104	381,125		12.0	25.5	4.2				
		S	343,808	413,810		20.4	30.8	8.1				
		I	188,886	175,913		▲	6.9	76.5	▲	2.0		
		IR	54.9	42.5	▲	22.5	35.0	▲	11.3			
集積回路 Integrated circuits	● 線形半導体集積回路 Linear integrated circuits	百万円 生・鉱	P	21,406	23,667		10.9	▲	16.8	1.3		
			S	27,117	29,863		10.2	▲	19.3	▲	1.4	
			I	-	-		-	-	-			
			IR	104.3	89.7	▲	13.2	26.4	▲	1.0		
	バイポーラ型半導体集積回路 Bipolar ICs	百万円 生・鉱	P	1,478	1,687		14.3	▲	20.8	▲	0.4	
			S	1,750	1,860		6.3	▲	35.0	▲	4.4	
			I	-	-		-	-	-			
			IR	49.0	46.8	▲	4.5	25.1	16.2			
	モス型半導体集積回路(マイコン) Metal oxide semiconductor ICs (Micro computer)	百万円 生・鉱	P	20,213	23,665		19.8	▲	22.5	9.2		
			S	25,945	29,324		15.6	▲	18.1	3.9		
			I	-	-		-	-	-			
			IR	93.3	81.9	▲	12.2	85.7	▲	3.6		
● モス型半導体集積回路(ロジック) Metal oxide semiconductor ICs (Logic)	百万円 生・鉱	P	46,982	58,793		28.5	▲	13.5	18.7			
		S	43,089	49,013		16.7	▲	26.4	1.6			
		I	-	-		-	-	-				
		IR	124.6	114.7	▲	7.3	77.4	2.7				
● モス型半導体集積回路(メモリ) Metal oxide semiconductor ICs (Memory)	百万円 生・鉱	P	45,351	42,408		▲	5.3	▲	30.8	▲	20.8	
		S	45,045	46,245		4.0	▲	23.3	▲	18.1		
		I	-	-		-	-	-				
		IR	103.9	89.5	▲	13.8	70.3	4.0				
● モス型半導体集積回路(CCD) Metal oxide semiconductor ICs (CCD)	百万円 生・鉱	P	19,088	18,410		▲	3.6	▲	23.4	▲	8.7	
		S	20,670	22,292		7.8	▲	18.9	2.4			
		I	-	-		-	-	-				
		IR	148.3	56.9	▲	61.6	170.5	▲	47.5			
混成集積回路 Hybrid ICs	百万円 生・鉱	P	16,031	18,682		16.1	▲	3.7	6.4			
		S	14,123	15,801		11.5	▲	8.5	2.2			
		I	-	-		-	-	-				
		IR	58.4	64.8	10.9	127.3	20.0					

* 1. Classification by Use of Goods

P: Production, S: Shipments, I: Inventories, IR: Inventory Ratio

(前月比・前年同月比・在庫率＝%)

分類 Classification	品目 Goods	単位 Unit 格付 *1	項目 Item	5月 2011 May	6月 Jun.	原指数 Original Index		季調済指数 前月比 %Change From Previous Month (Seasonal adjust- ment index)	
						前月比 %Change From Previous Month	前年同月比 %Change From Previous Year		
						P	S	I	IR
半導体部品 Semiconductor parts	シリコンウエハ Silicon wafers	m ² 生・鋳	生産	243,466	273,851	12.5	2.5	5.5	
			出荷	-	-	-	-	-	
			在庫	-	-	-	-	-	
			在庫率	-	-	-	-	-	
輸送機械工業 Transport equipment	軽乗用車 Midget passenger cars	台 耐・乗	生産	69,293	95,962	38.5	▲ 16.0	16.9	
			出荷	67,080	96,526	44.0	▲ 15.7	22.5	
			在庫	8,615	8,051	▲ 6.7	▲ 41.0	▲ 15.3	
			在庫率	12.8	8.3	▲ 35.1	▲ 30.2	▲ 31.5	
	乗用車 Passenger cars	小型乗用車 Small passenger cars	台 耐・乗	生産	106,808	156,600	46.7	▲ 19.3	17.9
				出荷	98,132	165,274	68.7	▲ 18.6	31.4
				在庫	35,848	27,174	▲ 24.2	▲ 41.9	▲ 18.5
				在庫率	36.5	16.4	▲ 55.1	▲ 28.7	▲ 39.3
		普通乗用車 Large passenger cars	台 資・輸 耐・乗	生産	234,870	368,155	56.6	▲ 15.0	28.5
				出荷	188,812	375,441	98.9	▲ 13.7	63.5
				在庫	95,487	88,201	▲ 7.7	▲ 5.7	▲ 7.1
				在庫率	50.6	23.5	▲ 53.5	9.4	▲ 45.3
バス Busses	小型バス Small busses	台 資・輸	生産	3,413	9,493	178.4	4.3	127.8	
			出荷	2,626	8,734	232.7	▲ 4.5	163.6	
			在庫	1,350	2,175	61.1	1.7	50.2	
			在庫率	51.4	24.9	▲ 51.6	6.4	▲ 43.9	
	大型バス Large busses	台 資・輸	生産	535	992	85.3	17.8	63.0	
			出荷	383	929	142.8	1.7	77.2	
トラック Trucks	軽トラック Midget trucks	台 資・輸 耐・乗	生産	27,162	34,310	26.3	▲ 14.5	9.1	
			出荷	27,010	34,150	26.4	▲ 18.4	▲ 2.2	
			在庫	2,276	2,436	6.8	▲ 67.9	44.0	
			在庫率	8.4	7.1	▲ 15.5	▲ 61.0	46.8	
	小型トラック Small trucks	台 資・輸	生産	14,656	23,925	63.5	3.7	28.4	
			出荷	13,553	23,638	74.2	0.2	43.4	
			在庫	2,994	3,283	9.9	▲ 0.4	15.1	
			在庫率	22.1	13.9	▲ 37.1	▲ 0.5	▲ 21.3	
	普通トラック Large trucks	台 資・輸	生産	32,273	52,006	61.1	10.9	36.3	
			出荷	25,371	50,723	100.0	5.5	54.8	
			在庫	14,958	16,362	9.4	12.9	11.2	
			在庫率	59.0	32.3	▲ 45.2	7.0	▲ 28.0	
自動車部品 Motor vehicle parts	機関部品 Engine parts	百万円 生・鋳	生産	50,808	70,684	39.1	▲ 11.1	17.1	
			出荷	-	-	-	-	-	
			在庫	-	-	-	-	-	
			在庫率	-	-	-	-	-	
	駆動伝導・操縦装置部品 Drive, transmission and Control parts	百万円 生・鋳	生産	148,035	199,099	34.5	▲ 12.2	13.7	
			出荷	-	-	-	-	-	
			在庫	-	-	-	-	-	
			在庫率	-	-	-	-	-	
	懸架制動装置部品 Suspension and Brake parts	百万円 生・鋳	生産	27,014	37,653	39.5	▲ 9.0	17.8	
			出荷	-	-	-	-	-	
在庫			-	-	-	-	-		
在庫率			-	-	-	-	-		
シャシー・車体部品 Chassis and Body parts	百万円 生・鋳	生産	74,673	111,749	50.6	▲ 22.1	24.3		
		出荷	-	-	-	-	-		
		在庫	-	-	-	-	-		
		在庫率	-	-	-	-	-		
乗用車用エアコン Automobile air conditioners	台 生・鋳	生産	461,990	700,117	51.6	▲ 18.2	23.5		
		出荷	471,732	689,294	46.1	▲ 19.5	19.3		
		在庫	51,470	61,767	20.1	▲ 3.5	11.8		
		在庫率	10.9	9.0	▲ 17.4	20.0	▲ 6.8		
二輪自動車 Motorcycles	二輪自動車(125ml以下) Motorcycles(125ml or less)	台 耐・乗	生産	21,186	16,009	▲ 24.4	▲ 7.8	▲ 40.1	
			出荷	34,109	35,536	4.2	10.8	▲ 6.9	
			在庫	21,030	30,500	44.8	▲ 14.9	35.7	
			在庫率	61.7	85.8	39.0	▲ 23.2	44.6	

* 1. Classification by Use of Goods

P: Production, S: Shipments, I: Inventories, IR: Inventory Ratio

(前月比・前年同月比・在庫率＝%)

分類 Classification	品目 Goods	単位 Unit 格付 *1	項目 Item	5月 2011 May	6月 Jun.	原指数 Original Index		季調済指数 前月比 %Change From Previous Month (Seasonal adjust- ment index)				
						前月比 %Change From Previous Month	前年同月比 %Change From Previous Year					
						生産 出荷 在庫 在庫率	P S I IR					
産業車両 Industrial vehicles	二輪自動車(125ml超) Motorcycles (More than 125ml)	台 耐・乗	生産	P	31,919	39,313	23.2	11.0	11.4			
			出荷	S	34,426	40,047	16.3	11.7	13.4			
			在庫	I	23,062	24,603	6.7	▲ 6.3	10.7			
			在庫率	IR	67.0	61.4	▲ 8.4	▲ 16.4	▲ 2.8			
	フォークリフトトラック Fork lift trucks	台 資・輸	生産	P	8,791	11,480	30.7	20.5	7.6			
			出荷	S	8,226	11,203	36.2	16.9	8.9			
ショベルトラック Shovel trucks	台 資・建	生産	P	921	980	6.4	28.2	▲ 12.1				
		出荷	S	824	938	13.8	51.6	▲ 2.3				
船舶・同機関 Ships and ships engines	船用ディーゼル機関 Diesel engines for marine	千PS 生・鉦	生産	P	1,027	1,494	45.4	17.9	22.3			
			出荷	S	-	-	-	-	-			
			在庫	I	-	-	-	-	-			
			在庫率	IR	-	-	-	-	-			
			精密機械工業 Precision instruments	工業用長さ計 industrial measures	個 生・鉦	生産	P	461,524	529,046	14.6	25.9	2.4
						出荷	S	468,334	567,391	21.2	24.2	▲ 5.9
在庫	I	643,113				605,172	▲ 5.9	4.1	▲ 1.8			
在庫率	IR	137.3				106.7	▲ 22.4	▲ 16.2	6.4			
計測機器 Measuring machine and instruments	ガスメータ Gas-meters	個 資・他		生産	P	296,191	311,588	5.2	▲ 26.6	▲ 3.3		
				出荷	S	301,039	293,532	▲ 2.5	▲ 33.7	▲ 10.7		
工業用計重機 Measuring instruments and controllers for industry	工業用計重機 Measuring instruments and controllers for industry	台 資・他	生産	P	1,273	1,526	20.0	0.1	▲ 0.1			
			出荷	S	1,160	1,534	32.1	▲ 2.1	8.3			
			在庫	I	1,027	1,016	▲ 1.0	33.2	0.8			
			在庫率	IR	88.5	66.2	▲ 25.2	36.0	▲ 8.8			
			精密測定機 Precision measuring machines and instruments	精密測定機 Precision measuring machines and instruments	台 資・他	生産	P	29,236	29,386	0.6	37.2	▲ 13.6
						出荷	S	26,955	34,273	27.1	46.8	▲ 0.5
分析機器 Analytical instruments	分析機器 Analytical instruments	百万円 資・他	生産	P	11,521	16,436	42.7	5.0	20.1			
			出荷	S	11,735	16,685	42.2	9.2	15.5			
			在庫	I	-	-	-	-	-			
			在庫率	IR	139.8	116.0	▲ 17.0	9.5	4.7			
			試験機 Testing machines	試験機 Testing machines	台 資・他	生産	P	442	435	▲ 1.5	1.1	▲ 17.0
						出荷	S	403	530	31.7	24.2	3.8
光学部品 Optical parts	カメラ用交換レンズ Interchangeable lenses for cameras	個 耐・教	生産	P	391,554	582,752	48.8	40.4	40.4			
			出荷	S	472,356	555,381	17.6	20.9	14.6			
			在庫	I	496,610	506,845	2.1	6.6	0.5			
			在庫率	IR	105.1	91.3	▲ 13.1	▲ 11.9	▲ 15.5			
			時計 Watches and clocks	電池式時計 Battery-operated clocks and watches	千個 耐・教	生産	P	432	557	29.1	2.8	16.1
						出荷	S	991	945	▲ 4.6	▲ 24.7	▲ 8.9
在庫	I	2,611				2,887	10.5	28.5	6.3			
在庫率	IR	263.5				305.5	16.0	70.8	17.2			
電池式時計ムーブメント Movements of battery - operated clocks and watches	電池式時計ムーブメント Movements of battery - operated clocks and watches	千個 生・鉦		生産	P	32,022	35,908	12.2	8.8	▲ 5.7		
				出荷	S	32,110	34,487	7.5	3.6	3.4		
窯業・土石製品工業 Ceramics, stone and clay products	板ガラス Sheet glass	換算箱 建・建 生・鉦	生産	P	1,744,083	1,660,800	▲ 4.7	▲ 16.5	▲ 5.2			
			出荷	S	1,506,571	2,179,542	44.7	0.6	23.1			
			在庫	I	6,210,036	5,783,702	▲ 6.8	11.7	▲ 5.4			
			在庫率	IR	412.2	265.4	▲ 35.6	11.0	▲ 23.4			
			ガラス・同製品 Glass and glass	安全ガラス Safety glass	㎡ 生・鉦	生産	P	1,827,081	3,549,865	94.2	▲ 13.5	57.7
						出荷	S	2,375,992	3,479,433	46.4	▲ 13.1	20.2
在庫	在庫	在庫率	I	3,189,477	3,178,742	▲ 0.3	5.6	▲ 1.8				
			IR	134.2	91.4	▲ 31.9	21.5	▲ 19.8				

* 1. Classification by Use of Goods

P: Production, S: Shipments, I: Inventories, IR: Inventory Ratio

(前月比・前年同月比・在庫率＝%)

分類 Classification	品目 Goods	単位 Unit 格付 *1	項目 Item	5月 2011 May	6月 Jun.	原指数 Original Index		季調済指数 前月比 %Change From Previous Month (Seasonal adjust- ment index)
						前月比 %Change From Previous Month	前年同月比 %Change From Previous Year	
セメント・同製品 Cement and cement products	ガラス短繊維製品 Glass fiber wool products	t 建・建	生産 P	18,864	18,186	▲ 3.7	4.3	▲ 14.5
			出荷 S	18,306	18,420	0.6	2.2	▲ 14.2
			在庫 I	16,475	18,632	13.0	22.1	16.7
			在庫率 IR	90.0	101.2	12.5	19.5	38.9
	ガラス長繊維製品 Glass fiber continuous textiles	t 生・鋳	生産 P	24,899	24,474	▲ 1.8	1.4	▲ 4.9
			出荷 S	24,216	25,577	5.6	▲ 11.9	▲ 5.1
			在庫 I	53,801	56,229	4.5	51.6	10.6
			在庫率 IR	222.2	219.8	▲ 1.1	71.9	14.9
	ガラス製容器類 Glass containers	t 生・鋳	生産 P	117,678	119,423	1.5	0.7	▲ 5.8
			出荷 S	116,408	120,593	3.6	3.9	1.0
			在庫 I	225,665	225,436	▲ 0.1	▲ 3.2	▲ 0.8
			在庫率 IR	193.9	186.9	▲ 3.6	▲ 6.9	▲ 2.0
	台所・食卓用ガラス製品 Glass products for tableware and kitchenware	t 非・家	生産 P	5,100	5,117	0.4	8.0	▲ 2.1
			出荷 S	4,635	6,995	51.0	6.1	29.8
			在庫 I	18,908	17,013	▲ 10.0	▲ 8.5	▲ 5.8
			在庫率 IR	407.9	243.2	▲ 40.3	▲ 13.7	▲ 28.5
セメント・同製品 Cement and cement products	セメント Cement	t 建・建 建・土	生産 P	3,712,795	4,059,971	9.4	▲ 5.3	1.4
			出荷 S	3,726,179	4,049,646	8.8	▲ 6.4	2.0
			在庫 I	3,497,017	3,300,986	▲ 5.6	▲ 6.9	▲ 6.4
			在庫率 IR	93.8	81.5	▲ 13.1	▲ 0.5	▲ 11.0
	遠心力鉄筋コンクリート管 Centrifugal reinforced- concrete pipes	t 建・土	生産 P	25,053	26,912	7.4	▲ 16.6	▲ 7.0
			出荷 S	19,808	22,859	15.5	▲ 17.1	1.1
			在庫 I	150,917	153,355	1.8	▲ 6.9	▲ 2.4
			在庫率 IR	761.9	670.9	▲ 11.9	12.3	▲ 4.7
	遠心力鉄筋コンクリートポール Centrifugal reinforced- concrete poles	t 資・電	生産 P	55,833	63,395	13.6	▲ 6.6	▲ 2.0
			出荷 S	57,981	66,131	14.0	5.6	▲ 0.9
			在庫 I	122,821	122,082	▲ 0.7	▲ 7.7	▲ 2.1
			在庫率 IR	211.8	184.6	▲ 12.8	▲ 12.6	▲ 2.8
	遠心力鉄筋コンクリートパイプ Centrifugal reinforced- concrete piles	t 建・建	生産 P	172,039	193,726	12.7	6.0	▲ 3.2
			出荷 S	174,505	177,174	1.4	10.2	▲ 4.0
			在庫 I	359,608	378,275	5.1	▲ 0.9	2.5
			在庫率 IR	206.1	213.5	3.7	▲ 10.0	6.0
● 護岸用コンクリートブロック Concrete blocks for bank protection	t 建・土	生産 P	92,650	101,900	9.9	6.9	3.5	
		出荷 S	81,609	89,111	9.2	5.1	13.4	
		在庫 I	371,286	385,401	3.8	▲ 2.9	▲ 0.9	
		在庫率 IR	455.0	432.5	▲ 4.9	▲ 7.4	▲ 12.6	
● 道路用コンクリート製品 Concrete products for road	t 建・土	生産 P	257,957	284,774	10.5	▲ 5.6	▲ 0.9	
		出荷 S	220,894	263,404	19.2	▲ 2.5	11.7	
		在庫 I	1,309,941	1,343,867	2.5	▲ 3.3	▲ 1.1	
		在庫率 IR	593.0	510.2	▲ 14.0	▲ 0.6	▲ 11.4	
● プレストレストコンクリート製品 Pre-stressed concrete	t 建・土	生産 P	50,672	62,085	22.5	17.7	12.0	
		出荷 S	43,822	51,640	17.9	4.5	12.0	
		在庫 I	125,211	131,805	5.3	▲ 2.0	4.4	
		在庫率 IR	285.7	255.2	▲ 10.7	▲ 6.3	▲ 8.6	
気泡コンクリート製品 Autoclaved light weight Concrete products	m3 建・建	生産 P	104,787	127,876	21.9	2.9	2.7	
		出荷 S	107,585	116,556	8.4	1.7	▲ 2.1	
		在庫 I	61,918	66,907	8.2	2.7	0.5	
		在庫率 IR	57.6	57.4	▲ 0.4	1.1	2.8	
陶磁器 Ceramics wares	● タイル Tiles	m ² 建・建	生産 P	1,692,361	1,863,961	10.1	4.4	▲ 12.6
			出荷 S	1,413,352	1,591,701	12.6	▲ 6.5	▲ 4.6
			在庫 I	8,495,699	8,635,431	1.7	▲ 4.2	0.3
			在庫率 IR	601.1	542.5	▲ 9.7	2.5	4.7
	水洗式便器 Water closet	個 建・建	生産 P	156,786	191,365	21.9	7.1	▲ 6.1
			出荷 S	191,710	222,966	16.3	13.2	▲ 3.2
			在庫 I	266,802	300,170	12.7	19.2	3.8
			在庫率 IR	139.2	134.6	▲ 3.3	5.4	7.7
	電気用陶磁器 Electrical porcelain insulators	t 資・電 生・鋳	生産 P	3,588	4,006	11.7	▲ 2.7	▲ 4.6
			出荷 S	3,880	3,149	▲ 18.9	▲ 19.9	▲ 24.6
			在庫 I	8,563	9,502	11.0	4.2	8.1
			在庫率 IR	220.7	301.7	36.6	29.9	36.2

* 1. Classification by Use of Goods

P: Production, S: Shipments, I: Inventories, IR: Inventory Ratio

(前月比・前年同月比・在庫率＝%)

分類 Classification	品目 Goods	単位 Unit 格付 *1	項目 Item	5月 2011 May	6月 Jun.	原指数 Original Index		季調済指数 前月比 %Change From Previous Month (Seasonal adjust- ment index)
						前月比 %Change From Previous Month	前年同月比 %Change From Previous Year	
無機薬品・顔料・触媒 Industrial inorganic chemicals, pigment and catalyst	液体塩素 Liquid chlorine	t 生・鋳	生産 P	35,327	38,466	8.8	▲ 1.8	2.6
			出荷 S	16,659	17,754	6.4	▲ 11.4	0.4
			在庫 I	4,365	4,417	1.2	0.9	▲ 2.2
			在庫率 IR	26.2	24.9	▲ 4.9	13.8	▲ 0.6
	酸化第二鉄 Ferric oxide	t 生・鋳	生産 P	11,767	12,321	4.7	▲ 8.6	▲ 3.2
			出荷 S	11,670	12,509	7.2	▲ 4.8	▲ 4.0
			在庫 I	15,338	14,805	▲ 3.5	▲ 25.1	▲ 3.2
酸化チタン Titanium dioxide	t 生・鋳	在庫率 IR	131.4	118.4	▲ 9.8	▲ 21.3	3.2	
		生産 P	19,890	19,512	▲ 2.0	1.8	3.7	
		出荷 S	16,337	18,201	11.4	7.0	1.0	
		在庫 I	41,392	42,890	3.6	0.4	3.2	
カーボンブラック Carbon black	t 生・鋳	在庫率 IR	253.4	235.6	▲ 7.1	▲ 6.1	2.7	
		生産 P	55,137	58,173	5.5	▲ 8.2	▲ 1.3	
		出荷 S	56,097	60,283	7.5	▲ 5.6	▲ 6.2	
		在庫 I	56,375	54,921	▲ 2.6	▲ 3.1	▲ 0.3	
活性炭 Activated carbons	t 生・鋳	在庫率 IR	100.5	91.1	▲ 9.4	2.7	6.9	
		生産 P	4,890	6,147	25.7	4.1	5.2	
		出荷 S	4,421	5,053	14.2	▲ 4.1	▲ 1.7	
		在庫 I	11,309	12,015	6.2	21.4	0.9	
硫酸 Sulfuric acid	t 生・鋳	在庫率 IR	255.8	237.8	▲ 7.1	26.5	3.1	
		生産 P	568,729	554,745	▲ 2.5	▲ 7.1	3.0	
		出荷 S	445,570	486,783	9.2	▲ 9.4	4.0	
		在庫 I	242,392	236,432	▲ 2.5	▲ 1.0	2.4	
自動車排気ガス浄化用触媒 Catalyst for auto emissions control	t 生・鋳	在庫率 IR	54.4	48.6	▲ 10.6	9.2	1.2	
		生産 P	453	827	82.4	▲ 10.5	56.7	
		出荷 S	533	886	66.4	▲ 14.7	41.1	
		在庫 I	196	180	▲ 8.2	25.0	▲ 8.6	
高圧ガス High compressed gas	千m3 生・鋳	在庫率 IR	36.8	20.3	▲ 44.8	46.0	▲ 33.4	
		生産 P	548,391	564,516	3.0	▲ 5.5	3.8	
		出荷 S	533,681	549,329	3.0	▲ 5.9	3.9	
		在庫 I	-	-	-	-	-	
窒素 Nitrogen	千m3 生・鋳	在庫率 IR	-	-	-	-	-	
		生産 P	1,134,342	1,132,201	▲ 0.2	0.1	▲ 1.1	
		出荷 S	826,216	825,510	▲ 0.1	0.9	▲ 1.7	
		在庫 I	29,053	33,016	13.6	▲ 0.3	12.5	
フルオロカーボン Fluorocarbon	t 生・鋳	在庫率 IR	3.5	4.0	14.2	0.0	15.7	
		生産 P	5,183	6,579	26.8	9.8	▲ 2.3	
		出荷 S	3,774	4,192	11.0	10.6	▲ 6.0	
		在庫 I	8,287	8,635	4.2	45.8	▲ 1.5	
石油系芳香族 Aromatic hydrocarbons (Petroleum, origin)	t 生・鋳	在庫率 IR	219.6	206.0	▲ 6.2	31.8	5.4	
		生産 P	335,215	308,515	▲ 8.0	▲ 6.1	▲ 2.9	
		出荷 S	240,676	240,511	0.0	▲ 3.1	4.3	
		在庫 I	146,053	120,360	▲ 17.6	▲ 27.1	▲ 2.9	
純トルエン Toluene, pure	t 生・鋳	在庫率 IR	60.7	50.0	▲ 17.7	▲ 24.8	2.7	
		生産 P	119,189	91,282	▲ 23.3	▲ 24.8	▲ 16.7	
		出荷 S	48,381	58,234	20.4	▲ 7.1	33.9	
		在庫 I	65,081	48,366	▲ 25.7	▲ 30.4	▲ 19.6	
キシレン Xylene	t 生・鋳	在庫率 IR	134.5	83.1	▲ 38.2	▲ 24.8	▲ 38.7	
		生産 P	414,125	403,965	▲ 2.5	7.5	10.0	
		出荷 S	205,043	178,278	▲ 13.1	▲ 3.0	▲ 5.8	
		在庫 I	91,211	93,812	2.8	▲ 12.6	12.1	
パラキシレン Para-xylene	t 生・鋳	在庫率 IR	44.5	52.6	18.3	▲ 9.9	16.9	
		生産 P	221,112	199,893	▲ 9.6	▲ 16.9	▲ 6.5	
		出荷 S	242,870	208,198	▲ 14.3	▲ 22.4	▲ 16.2	
		在庫 I	100,961	102,093	1.1	21.8	14.2	
環式中間物 Cyclic chemicals and synthetic dyes	t 生・鋳	在庫率 IR	41.6	49.0	17.8	56.7	20.2	
		生産 P	223,415	213,014	▲ 4.6	▲ 7.1	▲ 1.9	
		出荷 S	223,568	201,907	▲ 9.7	▲ 11.3	▲ 7.5	
		在庫 I	62,893	67,205	6.9	▲ 22.7	0.3	
			在庫率 IR	28.1	33.3	18.4	▲ 12.6	13.6

* 1. Classification by Use of Goods

P: Production, S: Shipments, I: Inventories, IR: Inventory Ratio

(前月比・前年同月比・在庫率＝%)

分類 Classification	品目 Goods	単位 Unit 格付 *1	項目 Item	5月 2011 May	6月 Jun.	原指数 Original Index		季調済指数 前月比 %Change From Previous Month (Seasonal adjustment index)
						前月比 %Change From Previous Month	前年同月比 %Change From Previous Year	
	フェノール Phenol	t 生・鋳	生産 P	60,097	59,338	▲ 1.3	15.0	20.3
			出荷 S	46,378	45,578	▲ 1.7	9.6	▲ 1.2
			在庫 I	25,136	22,602	▲ 10.2	36.7	10.3
			在庫率 IR	54.2	49.6	▲ 8.5	24.6	7.7
	高純度テレフタル酸 Terephthalic acid, pure	t 生・鋳	生産 P	82,947	75,510	▲ 9.0	▲ 20.0	1.1
			出荷 S	58,952	60,658	2.9	▲ 19.8	7.5
			在庫 I	50,057	45,038	▲ 10.1	9.3	▲ 7.1
			在庫率 IR	84.9	74.2	▲ 12.6	36.2	▲ 14.1
	○ トルイレンジイソシアネート Tolulene diisocyanate	t 生・鋳	生産 P	-	-	-	-	-
			出荷 S	-	-	-	-	-
			在庫 I	-	-	-	-	-
			在庫率 IR	-	-	-	-	-
	シクロヘキサン Cyclohexane	t 生・鋳	生産 P	39,435	32,902	▲ 16.5	▲ 19.6	▲ 10.2
			出荷 S	26,949	26,869	▲ 0.3	▲ 16.6	▲ 4.2
			在庫 I	18,556	15,035	▲ 19.0	▲ 0.6	▲ 4.4
			在庫率 IR	68.9	56.0	▲ 18.7	19.2	0.7
	カプロラクタム Caprolactam	t 生・鋳	生産 P	31,761	34,231	7.8	1.4	▲ 8.1
			出荷 S	19,203	20,901	8.8	0.8	2.6
在庫 I			16,203	17,442	7.5	▲ 9.0	▲ 5.5	
在庫率 IR			84.4	83.5	▲ 1.1	▲ 9.8	▲ 8.8	
ジフェニルメタンジイソシアネート Diphenyl methane diisocyanate	t 生・鋳	生産 P	26,768	28,594	6.8	47.2	▲ 4.2	
		出荷 S	27,255	22,469	▲ 17.6	16.3	▲ 7.0	
		在庫 I	36,940	39,002	5.5	▲ 7.6	13.6	
		在庫率 IR	135.5	173.6	28.1	▲ 20.5	20.2	
有機薬品 Industrial organic chemicals	エチレン Ethylene	t 生・鋳	生産 P	553,137	524,381	▲ 5.2	3.1	0.8
			出荷 S	433,667	420,251	▲ 3.1	▲ 2.7	▲ 1.6
			在庫 I	55,299	53,404	▲ 3.5	▲ 7.5	1.3
			在庫率 IR	12.8	12.7	▲ 0.8	▲ 5.3	0.5
	エチレングリコール Ethylene glycol	t 生・鋳	生産 P	30,194	19,293	▲ 36.2	12.2	22.9
			出荷 S	23,290	26,680	14.5	▲ 18.3	32.8
			在庫 I	35,810	30,565	▲ 14.7	55.1	10.8
			在庫率 IR	153.8	114.6	▲ 25.5	89.8	▲ 18.3
	★ 二塩化エチレン Ethylene dichloride	t 生・鋳	生産 P	247,705	246,511	▲ 0.5	7.7	7.2
			出荷 S	15,092	13,530	▲ 10.2	▲ 36.6	▲ 30.1
			在庫 I	41,484	31,199	▲ 24.9	▲ 11.8	▲ 19.9
			在庫率 IR	16.7	12.7	▲ 24.0	▲ 17.6	▲ 26.5
	プロピレン Propylene	t 生・鋳	生産 P	453,477	425,907	▲ 6.0	1.4	2.6
			出荷 S	467,500	424,271	▲ 9.2	▲ 6.7	▲ 5.3
			在庫 I	68,133	73,193	7.4	7.3	13.5
			在庫率 IR	14.6	17.3	18.5	15.3	21.6
	ポリプロピレングリコール Polypropylene glycol	t 生・鋳	生産 P	24,600	23,070	▲ 6.2	10.0	▲ 9.5
			出荷 S	19,027	20,239	6.3	▲ 6.5	▲ 1.8
在庫 I			38,731	39,872	3.0	17.2	11.1	
在庫率 IR			203.6	197.0	▲ 3.3	25.2	11.4	
合成アセトン Acetone, synthetic	t 生・鋳	生産 P	32,827	30,572	▲ 6.8	7.5	30.6	
		出荷 S	26,361	25,720	▲ 2.5	14.0	10.1	
		在庫 I	15,165	13,510	▲ 10.9	▲ 5.5	11.3	
		在庫率 IR	57.5	52.5	▲ 8.7	▲ 17.0	▲ 7.4	
アクリロニトリル Acrylonitrile	t 生・鋳	生産 P	66,434	67,500	1.6	5.4	▲ 4.7	
		出荷 S	54,734	52,072	▲ 4.8	▲ 9.4	▲ 17.0	
		在庫 I	22,232	28,410	27.8	49.9	31.1	
		在庫率 IR	40.6	54.6	34.5	65.4	67.3	
合成ブタノール Butanol, synthetic	t 生・鋳	生産 P	22,886	18,421	▲ 19.4	▲ 49.6	▲ 14.6	
		出荷 S	10,629	9,472	▲ 10.9	▲ 53.3	5.3	
		在庫 I	7,555	6,395	▲ 15.3	▲ 9.3	▲ 11.9	
		在庫率 IR	71.1	67.5	▲ 5.1	93.9	3.7	
ブタジエン Butadiene	t 生・鋳	生産 P	72,396	66,516	▲ 8.0	▲ 9.8	▲ 4.1	
		出荷 S	59,387	60,060	1.2	19.6	8.1	
		在庫 I	18,981	15,310	▲ 19.3	▲ 7.5	▲ 9.4	
		在庫率 IR	32.0	25.5	▲ 20.4	▲ 22.7	▲ 17.9	

* 1. Classification by Use of Goods

P: Production, S: Shipments, I: Inventories, IR: Inventory Ratio

(前月比・前年同月比・在庫率＝%)

分類 Classification	品目 Goods	単位 Unit 格付 *1	項目 Item	5月 2011 May	6月 Jun.	原指数 Original Index		季調済指数 前月比 %Change From Previous Month (Seasonal adjust- ment index)	
						前月比 %Change From Previous Month	前年同月比 %Change From Previous Year		
プラスチック Plastic (materials)	ポリエチレン Polyethylene	t 生・鋳	生産	P	256,720	245,025	▲ 4.6	0.0	▲ 1.7
			出荷	S	212,614	246,858	16.1	0.8	8.4
			在庫	I	453,467	455,595	0.4	4.2	4.0
			在庫率	IR	213.3	184.6	▲ 13.5	3.5	▲ 6.7
	ポリスチレン Polystyrene	t 生・鋳	生産	P	115,903	108,830	▲ 6.1	3.0	▲ 3.0
			出荷	S	102,224	100,009	▲ 2.1	▲ 4.7	▲ 11.5
			在庫	I	153,573	156,891	2.1	12.5	8.4
			在庫率	IR	150.2	156.9	4.5	18.2	21.9
	ポリプロピレン Polypropylene	t 生・鋳	生産	P	188,296	186,466	▲ 0.9	15.1	7.5
			出荷	S	159,326	205,710	29.0	6.0	17.4
			在庫	I	428,400	409,580	▲ 4.4	15.7	5.2
			在庫率	IR	268.9	199.1	▲ 26.0	9.1	▲ 15.1
	フェノール樹脂 Phenol-formaldehyde resin	t 生・鋳	生産	P	20,294	23,957	18.0	▲ 7.3	0.7
			出荷	S	19,878	22,589	13.7	▲ 7.4	1.2
在庫			I	12,481	12,932	3.6	8.3	▲ 1.3	
在庫率			IR	62.8	57.2	▲ 9.0	17.0	▲ 3.2	
エポキシ樹脂 Epoxy resin	t 生・鋳	生産	P	17,148	16,876	▲ 1.5	10.5	▲ 2.2	
		出荷	S	16,023	15,954	▲ 0.5	▲ 0.1	0.9	
		在庫	I	15,277	16,389	7.3	15.4	9.1	
		在庫率	IR	95.3	102.7	7.7	15.3	9.2	
ウレタンフォーム Polyurethane foam	t 生・鋳	生産	P	11,303	14,927	32.0	▲ 7.0	10.9	
		出荷	S	11,443	15,135	32.4	▲ 4.8	11.7	
		在庫	I	3,993	3,952	▲ 1.1	4.4	▲ 2.8	
		在庫率	IR	34.9	26.1	▲ 25.2	9.6	▲ 15.3	
★メタクリル樹脂 Methacrylic resin	t 生・鋳	生産	P	18,645	16,251	▲ 12.8	▲ 4.5	▲ 8.0	
		出荷	S	14,319	15,959	11.4	1.7	5.7	
		在庫	I	25,186	24,094	▲ 4.3	75.2	2.3	
		在庫率	IR	135.1	148.3	9.7	83.5	12.2	
ポリビニルアルコール Polyvinyl alcohol	t 生・鋳	生産	P	20,616	18,969	▲ 8.0	2.7	▲ 6.3	
		出荷	S	13,674	17,305	26.5	10.0	11.7	
		在庫	I	37,329	35,130	▲ 5.9	2.7	▲ 3.7	
		在庫率	IR	273.0	203.0	▲ 25.6	▲ 6.6	▲ 14.0	
塩化ビニル樹脂 Polyvinyl chloride	t 生・鋳	生産	P	126,297	144,136	14.2	20.0	21.1	
		出荷	S	112,160	125,579	11.9	▲ 8.5	7.4	
		在庫	I	97,243	115,799	19.0	15.4	27.9	
		在庫率	IR	86.7	92.2	6.4	26.1	22.9	
ポリアミド系樹脂成形材料 Polyamides resin(Molding materials)	t 生・鋳	生産	P	17,599	18,232	3.5	▲ 9.5	▲ 3.8	
		出荷	S	15,902	16,625	4.5	▲ 15.5	▲ 3.6	
		在庫	I	34,529	35,387	2.5	19.5	8.7	
		在庫率	IR	217.1	212.9	▲ 1.9	41.5	13.5	
ふっ素樹脂 Fluoroplastics	t 生・鋳	生産	P	1,907	2,122	11.3	6.7	8.0	
		出荷	S	1,785	2,072	16.0	▲ 3.9	8.8	
		在庫	I	4,037	4,095	1.4	4.7	8.9	
		在庫率	IR	226.2	197.6	▲ 12.7	8.9	▲ 4.0	
ポリカーボネート Polycarbonate	t 生・鋳	生産	P	23,795	23,582	▲ 0.9	▲ 30.4	▲ 2.6	
		出荷	S	19,334	22,887	18.5	▲ 23.7	2.6	
		在庫	I	54,466	54,490	0.0	2.4	▲ 2.3	
		在庫率	IR	281.7	238.1	▲ 15.5	34.3	▲ 7.0	
ポリエチレンテレフタレート Polyethylene terephthalate	t 生・鋳	生産	P	75,101	79,704	6.1	▲ 0.6	9.1	
		出荷	S	39,678	53,425	34.7	14.3	29.0	
		在庫	I	72,038	74,722	3.8	▲ 20.0	3.1	
		在庫率	IR	181.6	139.9	▲ 23.0	▲ 30.0	▲ 21.2	
合成ゴム Synthetic rubbers	t 生・鋳	生産	P	144,744	118,394	▲ 18.1	▲ 10.1	▲ 5.8	
		出荷	S	106,252	122,513	15.3	1.7	6.6	
		在庫	I	266,849	253,538	▲ 5.0	13.4	▲ 1.2	
		在庫率	IR	251.1	206.9	▲ 17.6	11.5	▲ 6.2	
写真感光材料 Sensitive materials for photography	写真フィルム Photo film	千㎡ 生・他	生産	P	17,793	19,294	8.4	▲ 4.2	▲ 3.1
			出荷	S	15,531	18,837	21.3	▲ 4.3	1.5
			在庫	I	15,868	15,589	▲ 1.8	9.5	▲ 6.7
			在庫率	IR	102.2	82.8	▲ 19.0	14.5	▲ 7.0

* 1. Classification by Use of Goods

P: Production, S: Shipments, I: Inventories, IR: Inventory Ratio

(前月比・前年同月比・在庫率＝%)

分類 Classification	品目 Goods	単位 Unit 格付 *1	項目 Item	5月 2011 May	6月 Jun.	原指数 Original Index		季調済指数 前月比 %Change From Previous Month (Seasonal adjust- ment index)	
						前月比 %Change From Previous Month	前年同月比 %Change From Previous Year		
○	印画紙 Sensitized paper	千m ² 生・他	生産	P	-	-	-	-	-
			出荷	S	-	-	-	-	-
			在庫	I	-	-	-	-	-
			在庫率	IR	-	-	-	-	-
石けん・合成洗剤・界面活性剤 Soap, synthetic detergent and surface- active agents	浴用・手洗用石けん Toilet soap and hand soap	t 非・家	生産	P	6,120	6,828	11.5	11.2	▲ 7.6
			出荷	S	8,754	9,347	6.7	16.1	▲ 12.5
			在庫	I	5,940	5,997	1.0	▲ 4.0	▲ 1.0
			在庫率	IR	67.9	64.2	▲ 5.5	▲ 17.4	10.8
	合成洗剤 Synthetic detergent	t 非・家	生産	P	91,168	103,101	13.0	4.6	▲ 6.3
			出荷	S	88,111	103,548	17.6	4.5	▲ 4.1
			在庫	I	31,605	33,660	6.5	29.3	10.7
			在庫率	IR	35.9	32.5	▲ 9.5	23.6	14.9
	柔軟仕上げ剤 Fabric softener	t 非・家	生産	P	24,734	26,615	7.6	16.2	▲ 8.1
			出荷	S	20,388	22,933	12.5	7.9	▲ 3.4
			在庫	I	8,348	10,034	20.1	32.1	11.9
			在庫率	IR	40.9	43.8	7.1	22.7	19.1
	非イオン界面活性剤 Non-ionic surface-active agents	t 生・鉱	生産	P	43,035	45,398	5.5	9.9	▲ 2.1
			出荷	S	37,248	40,203	8.0	7.9	2.1
			在庫	I	42,468	44,769	5.3	▲ 5.7	5.1
			在庫率	IR	114.0	111.4	▲ 2.3	▲ 12.4	4.0
化粧品 Cosmetics	シャンプー類 Shampoo, hair rinse and hair treatment	t 非・家	生産	P	15,565	19,495	25.3	20.6	6.8
			出荷	S	19,987	23,062	15.4	1.8	1.1
			在庫	I	33,292	36,607	10.0	19.7	14.0
			在庫率	IR	166.6	158.7	▲ 4.8	17.5	12.4
	整髪料 Hair dressings	kg 非・家	生産	P	2,418,001	2,728,931	12.8	▲ 1.3	▲ 0.9
			出荷	S	1,959,620	2,379,690	21.4	▲ 3.7	8.0
			在庫	I	3,571,951	3,743,650	4.8	6.2	4.8
			在庫率	IR	182.3	157.3	▲ 13.7	10.0	▲ 4.4
	● 洗顔クリーム類 Facial washing cream and foam, Cleansing cream, Massage and cold cream	kg 非・家	生産	P	2,902,815	3,913,434	34.8	16.9	20.9
			出荷	S	2,687,291	3,369,911	25.4	1.3	9.7
			在庫	I	3,375,920	3,731,902	10.6	5.5	11.7
			在庫率	IR	125.6	110.7	▲ 11.9	4.0	0.0
	● モイスチャークリーム・乳液 Moisture cream and milky lotion	kg 非・家	生産	P	623,686	625,548	0.3	3.5	▲ 13.0
			出荷	S	548,914	533,195	▲ 2.9	▲ 6.8	▲ 9.9
			在庫	I	942,425	1,003,376	6.5	9.6	6.1
			在庫率	IR	171.7	188.2	9.6	17.6	15.7
● 化粧水・美容液 Skin lotion and beauty essence	kg 非・家	生産	P	2,499,897	2,585,740	3.4	6.7	▲ 5.3	
		出荷	S	2,181,672	2,344,920	7.5	3.3	1.1	
		在庫	I	2,968,296	3,170,373	6.8	17.9	6.4	
		在庫率	IR	136.1	135.2	▲ 0.7	14.1	4.7	
● ファンデーション Makeup foundation	kg 非・家	生産	P	222,022	264,692	19.2	41.8	3.5	
		出荷	S	200,277	217,862	8.8	16.0	2.8	
		在庫	I	420,734	449,306	6.8	31.8	6.6	
		在庫率	IR	210.1	206.2	▲ 1.8	13.8	6.2	
● 口紅 Lipstick	kg 非・家	生産	P	16,339	19,898	21.7	14.6	3.3	
		出荷	S	14,794	20,758	40.3	14.1	▲ 16.9	
		在庫	I	51,203	49,950	▲ 2.4	▲ 9.3	▲ 2.9	
		在庫率	IR	346.1	240.6	▲ 30.5	▲ 20.7	16.9	
塗料・印刷インキ Paint and printing ink	溶剤系合成樹脂塗料 Organic solvent type of Synthetic resin paints	t 建・建 生・鉱	生産	P	44,451	51,774	16.5	▲ 2.1	0.4
			出荷	S	44,769	52,964	18.2	▲ 3.6	6.2
			在庫	I	48,769	49,632	1.8	5.0	▲ 0.3
			在庫率	IR	108.9	93.7	▲ 13.9	8.7	▲ 7.2
	水系合成樹脂塗料 Water soluble type of Synthetic resin paints	t 建・建 生・鉱	生産	P	25,416	28,943	13.8	▲ 5.7	1.9
			出荷	S	23,396	27,550	17.6	▲ 7.0	10.3
			在庫	I	21,830	22,507	3.1	11.3	▲ 1.2
			在庫率	IR	93.3	81.7	▲ 12.5	19.4	▲ 12.2
	シンナー Thinners	t 生・鉱	生産	P	29,580	34,888	17.9	▲ 5.6	0.0
			出荷	S	32,330	38,532	19.2	▲ 4.2	3.9
			在庫	I	7,628	7,406	▲ 2.8	▲ 3.6	▲ 4.7
			在庫率	IR	23.6	19.2	▲ 18.6	0.5	▲ 10.0

* 1. Classification by Use of Goods

P: Production, S: Shipments, I: Inventories, IR: Inventory Ratio

(前月比・前年同月比・在庫率＝%)

分類 Classification	品目 Goods	単位 Unit 格付 *1	項目 Item	5月 2011 May	6月 Jun.	原指数 Original Index		季調済指数 前月比 %Change From Previous Month (Seasonal adjust- ment index)
						前月比 %Change From Previous Month	前年同月比 %Change From Previous Year	
	印刷インキ Printing ink	t 生・鋳	生産 P	30,026	31,650	5.4	▲ 3.8	▲ 6.3
			出荷 S	32,967	36,369	10.3	▲ 2.4	▲ 2.1
			在庫 I	16,980	17,481	3.0	6.4	0.5
			在庫率 IR	51.5	48.1	▲ 6.6	9.2	3.5
石油・石炭製品工業 Petroleum and coal products	● ガソリン Gasoline	kl 非・教 生・他	生産 P	4,314,385	4,235,348	▲ 1.9	▲ 2.9	3.0
			出荷 S	4,543,713	4,557,485	0.3	▲ 1.1	3.1
			在庫 I	1,192,742	1,059,080	▲ 11.2	▲ 20.7	▲ 3.1
			在庫率 IR	26.3	23.2	▲ 11.8	▲ 20.0	▲ 5.8
石油製品 Petroleum products	ナフサ Naphtha	kl 生・鋳	生産 P	1,130,863	1,331,361	17.6	▲ 0.3	35.1
			出荷 S	2,994,971	3,024,120	0.9	▲ 4.1	5.3
			在庫 I	1,168,465	1,121,629	▲ 4.0	▲ 7.2	3.6
			在庫率 IR	39.0	37.1	▲ 4.9	▲ 3.1	▲ 2.6
	ジェット燃料油 Jet fuel	kl 生・他	生産 P	1,026,036	1,230,233	20.0	2.5	17.8
			出荷 S	990,815	1,196,656	20.8	▲ 0.6	18.3
			在庫 I	630,487	657,730	4.3	5.6	▲ 0.9
			在庫率 IR	63.6	55.0	▲ 13.5	6.4	▲ 15.6
	● 灯油 Kerosene	kl 非・家 生・他	生産 P	1,037,171	730,033	▲ 29.6	▲ 9.3	▲ 8.7
			出荷 S	917,712	957,234	4.4	10.2	15.8
			在庫 I	1,137,810	901,652	▲ 20.7	6.8	▲ 19.1
			在庫率 IR	124.0	94.2	▲ 24.0	▲ 3.0	▲ 27.1
● 軽油 Gas oil	kl 生・他	生産 P	3,015,843	3,432,955	13.8	9.1	12.1	
		出荷 S	2,941,775	3,666,152	24.6	7.4	17.4	
		在庫 I	1,258,428	1,138,048	▲ 9.6	17.2	0.3	
		在庫率 IR	42.8	31.0	▲ 27.6	8.9	▲ 14.5	
● A重油 Heavy fuel oil A	kl 生・鋳 生・他	生産 P	1,056,174	1,029,220	▲ 2.7	▲ 9.5	▲ 0.4	
		出荷 S	1,028,231	1,084,739	5.6	▲ 7.6	2.7	
		在庫 I	500,766	451,424	▲ 9.8	▲ 7.7	▲ 3.0	
		在庫率 IR	48.7	41.6	▲ 14.6	▲ 0.1	▲ 5.6	
● B・C重油 Heavy fuel oil B・C	kl 生・鋳 生・他	生産 P	1,720,763	1,786,732	3.9	2.5	8.8	
		出荷 S	2,109,679	2,001,054	▲ 5.1	2.4	▲ 3.7	
		在庫 I	1,312,871	1,189,279	▲ 9.4	▲ 8.9	▲ 2.1	
		在庫率 IR	62.2	59.4	▲ 4.4	▲ 11.0	0.2	
● 液化石油ガス Liquefied petroleum gas	t 非・家 生・鋳	生産 P	375,859	334,043	▲ 11.1	5.5	▲ 5.1	
		出荷 S	462,030	439,099	▲ 5.0	▲ 10.6	▲ 5.5	
		在庫 I	230,280	218,084	▲ 5.3	▲ 46.3	▲ 5.9	
		在庫率 IR	49.8	49.7	▲ 0.3	▲ 40.0	▲ 4.9	
石炭製品 Coal products	コークス Coke	t 生・鋳	生産 P	3,073,853	2,939,181	▲ 4.3	▲ 5.4	▲ 2.1
			出荷 S	691,998	791,357	14.4	▲ 5.5	16.2
			在庫 I	1,511,115	1,489,723	▲ 1.4	▲ 5.1	2.6
			在庫率 IR	218.4	188.2	▲ 13.8	0.4	▲ 11.1
プラスチック製品工業 Plastic products	プラスチック製フィルム・シート Plastic film and plastic sheets	t 生・鋳	生産 P	208,088	213,367	2.5	2.4	▲ 5.0
			出荷 S	209,937	218,366	4.0	3.4	▲ 3.0
			在庫 I	211,706	217,400	2.7	2.7	▲ 0.2
			在庫率 IR	100.8	99.6	▲ 1.2	▲ 0.7	3.1
	● プラスチック製板 Plastic plates	t 建・建	生産 P	11,148	11,712	5.0	▲ 5.0	▲ 11.8
			出荷 S	10,965	10,903	▲ 0.6	▲ 10.8	▲ 13.2
			在庫 I	13,176	14,329	8.7	15.6	3.8
			在庫率 IR	120.2	131.4	9.3	29.5	19.4
	合成皮革 Plastic synthetic leathers	t 生・鋳	生産 P	4,021	4,444	10.6	▲ 4.4	▲ 0.4
			出荷 S	4,073	4,401	8.1	▲ 2.5	0.0
			在庫 I	2,369	2,453	3.6	8.0	0.3
			在庫率 IR	58.2	55.7	▲ 4.3	10.5	▲ 0.8
プラスチック製パイプ Plastic pipes	t 建・建	生産 P	32,530	34,797	7.0	7.3	▲ 11.3	
		出荷 S	29,651	30,827	4.0	2.4	▲ 12.8	
		在庫 I	37,480	43,581	16.2	15.5	6.8	
		在庫率 IR	126.4	141.4	11.9	13.0	19.8	
プラスチック製継手 Plastic pipe fittings	t 建・建	生産 P	5,377	5,578	3.8	18.5	▲ 11.6	
		出荷 S	5,289	5,033	▲ 4.8	5.5	▲ 15.6	
		在庫 I	5,199	5,717	9.9	8.4	8.3	
		在庫率 IR	98.3	113.6	15.6	2.8	24.7	
● プラスチック製機械器具部品 Plastic products for machine tools and parts	t 生・鋳	生産 P	39,880	48,933	22.7	▲ 15.9	7.1	
		出荷 S	44,387	54,712	23.1	▲ 18.8	9.6	
		在庫 I	14,112	13,854	▲ 1.8	0.5	▲ 3.7	
		在庫率 IR	31.8	25.3	▲ 20.4	23.8	▲ 13.7	

* 1. Classification by Use of Goods

P: Production, S: Shipments, I: Inventories, IR: Inventory Ratio

(前月比・前年同月比・在庫率＝%)

分類 Classification	品目 Goods	単位 Unit 格付 *1	項目 Item	5月 2011 May	6月 Jun.	原指数 Original Index		季調済指数 前月比 %Change From Previous Month (Seasonal adjust- ment index)
						前月比 %Change From Previous Month	前年同月比 %Change From Previous Year	
プラスチック製日用品・雑貨 Plastic products for daily necessaries and miscellaneous goods	t 非・家	生 産 P 出 荷 S 在 庫 I 在 庫 率 IR	23,998	23,898	▲ 0.4	7.2	▲ 2.9	
			25,284	24,779	▲ 2.0	9.3	▲ 3.7	
			19,565	19,335	▲ 1.2	1.7	▲ 1.9	
			77.4	78.0	0.8	▲ 6.9	2.4	
	t 生・鋳	生 産 P 出 荷 S 在 庫 I 在 庫 率 IR	60,731	60,404	▲ 0.5	5.1	▲ 5.9	
			60,319	59,937	▲ 0.6	5.5	▲ 7.4	
32,342			33,946	5.0	3.6	5.5		
53.6			56.6	5.6	▲ 1.9	16.3		
t 生・他	生 産 P 出 荷 S 在 庫 I 在 庫 率 IR	25,043	24,696	▲ 1.4	12.3	▲ 12.0		
		26,162	26,835	2.5	14.2	▲ 11.5		
		8,183	7,092	▲ 13.3	▲ 25.4	▲ 4.4		
		31.3	26.4	▲ 15.6	▲ 34.8	7.6		
t 建・建	生 産 P 出 荷 S 在 庫 I 在 庫 率 IR	22,284	23,064	3.5	7.0	▲ 4.8		
		21,566	23,020	6.8	0.8	▲ 2.1		
		26,187	26,782	2.4	5.8	1.3		
		121.4	116.3	▲ 4.3	5.0	2.8		
t 建・建 生・他	生 産 P 出 荷 S 在 庫 I 在 庫 率 IR	24,751	23,264	▲ 6.0	▲ 3.5	▲ 10.4		
		23,580	23,599	0.1	▲ 2.7	▲ 4.6		
		25,385	25,375	0.0	2.6	0.0		
		107.7	107.5	▲ 0.2	5.4	4.2		
● t 建・建	生 産 P 出 荷 S 在 庫 I 在 庫 率 IR	5,408	6,083	12.4	7.5	▲ 2.1		
		5,225	5,997	14.7	7.4	0.1		
		3,618	3,593	▲ 0.7	14.3	0.1		
		69.2	59.9	▲ 13.4	6.4	0.3		
パルプ・紙・紙加工品工業 Pulp, paper and paper products	t 生・鋳	生 産 P 出 荷 S 在 庫 I 在 庫 率 IR	696,995	704,823	1.0	▲ 6.5	3.1	
			93,915	100,544	7.0	0.2	1.4	
パルプ Pulp			161,576	149,924	▲ 7.2	▲ 16.6	▲ 11.5	
紙 Paper			-	-	-	-	-	
新聞巻取紙 Newsprint paper in rolls	t 生・鋳	生 産 P 出 荷 S 在 庫 I 在 庫 率 IR	260,162	261,854	0.7	▲ 3.2	5.7	
			249,842	260,663	4.3	▲ 9.8	▲ 0.7	
			256,533	256,711	0.1	6.3	5.7	
			102.7	98.5	▲ 4.1	17.7	5.8	
	t 生・鋳 生・他	生 産 P 出 荷 S 在 庫 I 在 庫 率 IR	185,979	191,310	2.8	▲ 5.6	2.2	
			176,328	182,337	3.3	▲ 11.1	▲ 1.7	
			246,040	253,981	3.2	▲ 0.5	4.0	
			139.5	139.3	▲ 0.2	12.0	5.7	
	t 生・鋳	生 産 P 出 荷 S 在 庫 I 在 庫 率 IR	392,830	361,396	▲ 8.0	▲ 16.5	▲ 0.9	
			380,416	390,423	2.6	▲ 15.9	▲ 0.1	
			353,073	321,623	▲ 8.9	▲ 20.8	▲ 4.9	
			92.8	82.4	▲ 11.2	▲ 5.7	▲ 3.9	
	t 生・他	生 産 P 出 荷 S 在 庫 I 在 庫 率 IR	114,622	119,112	3.9	2.4	14.5	
			99,928	100,756	0.9	▲ 4.2	▲ 4.0	
134,181			132,047	▲ 1.6	▲ 8.6	1.3		
134.3			131.1	▲ 2.4	▲ 4.6	4.9		
t 生・鋳	生 産 P 出 荷 S 在 庫 I 在 庫 率 IR	73,206	73,794	0.8	1.8	▲ 0.1		
		74,158	74,413	0.4	▲ 0.7	▲ 1.8		
		89,471	86,561	▲ 3.3	▲ 0.3	▲ 4.4		
		120.6	116.3	▲ 3.6	0.5	▲ 1.4		
t 非・家	生 産 P 出 荷 S 在 庫 I 在 庫 率 IR	153,675	151,436	▲ 1.4	0.4	▲ 2.3		
		135,597	141,566	4.4	▲ 4.6	▲ 2.8		
		78,165	87,374	11.8	▲ 0.7	13.4		
		57.6	61.7	7.1	4.1	15.3		
板紙 Paperboard	t 生・鋳	生 産 P 出 荷 S 在 庫 I 在 庫 率 IR	724,405	752,819	3.9	0.8	▲ 0.2	
			642,706	698,518	8.7	1.3	1.5	
375,107			380,526	1.4	▲ 1.1	1.3		
58.4			54.5	▲ 6.7	▲ 2.3	▲ 0.6		
t 生・鋳	生 産 P 出 荷 S 在 庫 I 在 庫 率 IR	140,729	147,510	4.8	5.9	2.4		
		129,338	137,170	6.0	▲ 0.4	▲ 0.2		
		136,369	141,211	3.5	1.7	3.9		
		105.4	102.9	▲ 2.4	2.0	3.7		
紙加工品 Converted and processed paper	● t 生・鋳	生 産 P 出 荷 S 在 庫 I 在 庫 率 IR	1,040,050	1,138,390	9.5	1.5	0.6	
			1,036,416	1,132,780	9.2	1.5	0.8	
			53,654	52,492	▲ 2.2	▲ 5.8	▲ 3.8	
			5.2	4.6	▲ 11.6	▲ 7.9	▲ 7.4	

* 1. Classification by Use of Goods

P: Production, S: Shipments, I: Inventories, IR: Inventory Ratio

(前月比・前年同月比・在庫率＝%)

分類 Classification	品目 Goods	単位 Unit 格付 *1	項目 Item	5月 2011 May	6月 Jun.	原指数 Original Index		季調済指数 前月比 %Change From Previous Month (Seasonal adjust- ment index)
						前月比 %Change From Previous Month	前年同月比 %Change From Previous Year	
繊維工業 Textiles 化学繊維 Chemical fiber	★ 合成繊維(長繊維) Synthetic fibers (Filament)	t 生・鋺	生産 P	37,657	36,978	▲ 1.8	▲ 0.4	▲ 1.6
			出荷 S	22,613	23,233	2.7	1.3	▲ 6.3
			在庫 I	34,047	32,848	▲ 3.5	▲ 0.2	▲ 2.0
	合成繊維(短繊維) Synthetic fibers (Staple)	t 生・鋺	在庫率 IR	90.4	88.8	▲ 1.7	0.3	0.5
			生産 P	36,739	35,374	▲ 3.8	7.1	2.4
			出荷 S	33,627	33,129	▲ 1.5	▲ 2.5	▲ 4.0
紡績 Spun yarn	綿糸 Cotton yarn	t 生・鋺	在庫 I	34,450	35,640	3.4	▲ 10.3	2.5
			在庫率 IR	102.4	107.6	5.1	▲ 7.9	6.3
			生産 P	3,547	3,720	5.0	▲ 9.2	▲ 4.6
			出荷 S	2,228	2,379	6.8	▲ 18.7	▲ 3.1
	毛糸 Woolen yarn	t 生・鋺	在庫 I	3,374	3,495	3.6	▲ 22.9	5.1
			在庫率 IR	151.4	146.9	▲ 2.9	▲ 4.7	8.7
			生産 P	894	953	6.6	9.6	▲ 3.0
			出荷 S	588	621	5.7	▲ 23.7	8.2
	合成繊維紡績糸 Synthetic fiber yarn	t 生・鋺	在庫 I	1,133	1,119	▲ 1.1	▲ 38.4	0.5
			在庫率 IR	192.7	180.2	▲ 6.6	▲ 19.2	▲ 9.2
			生産 P	2,922	3,272	11.8	2.5	▲ 0.5
			出荷 S	1,871	2,174	16.2	▲ 3.0	7.7
織物 Woven fabrics	● ★ 綿織物 Cotton fabrics	千㎡ 生・鋺	在庫 I	2,619	2,609	▲ 0.2	▲ 29.7	2.4
			在庫率 IR	140.0	120.0	▲ 14.3	▲ 27.6	▲ 4.7
			生産 P	10,361	11,366	9.9	3.1	8.5
			出荷 S	8,159	9,208	12.8	0.5	9.1
	● 毛織物 Woolen fabrics	千㎡ 生・鋺	在庫 I	16,363	16,902	3.3	3.3	2.8
			在庫率 IR	157.9	148.7	▲ 5.9	0.1	▲ 3.6
			生産 P	2,447	2,759	12.7	4.7	3.6
			出荷 S	1,698	2,148	26.6	11.1	11.7
	● 絹・絹紡織物 Silk and spun silk fabrics	千㎡ 生・鋺	在庫 I	1,581	1,450	▲ 8.4	▲ 5.8	▲ 7.1
			在庫率 IR	93.1	67.5	▲ 27.5	▲ 15.3	▲ 17.8
			生産 P	260	284	9.1	▲ 16.5	0.8
			出荷 S	241	266	10.4	▲ 19.2	3.2
● 合成繊維織物(長繊維) Synthetic fiber fabrics (Filament)	千㎡ 生・鋺	在庫 I	1,441	1,447	0.4	0.1	▲ 0.7	
		在庫率 IR	597.9	544.0	▲ 9.0	23.9	▲ 5.6	
		生産 P	56,471	57,232	3.0	7.3	▲ 2.6	
		出荷 S	30,629	28,763	▲ 3.0	2.9	▲ 7.2	
● ★ 合成繊維織物(短繊維) Synthetic fiber fabrics (Staple)	千㎡ 生・鋺	在庫 I	31,224	29,795	0.8	9.0	0.8	
		在庫率 IR	101.9	103.6	4.1	5.9	8.7	
		生産 P	14,667	15,811	7.9	18.9	3.6	
		出荷 S	7,045	6,862	▲ 2.6	10.8	▲ 4.4	
● タオル地 Towel cloth	t 生・鋺	在庫 I	15,429	16,692	8.2	2.9	6.4	
		在庫率 IR	105.2	105.6	0.4	▲ 13.6	1.6	
		生産 P	979	1,023	4.5	3.0	0.9	
		出荷 S	1,065	1,134	6.4	▲ 5.5	▲ 1.7	
染色整理 Dyeing and finishing processes	● 綿織物染色整理 Cotton fabrics, dyeing and finishing processes	千㎡ 生・鋺	在庫 I	4,266	4,270	0.1	3.7	1.4
			在庫率 IR	400.6	376.5	▲ 6.1	9.5	2.6
			生産 P	29,896	33,488	12.1	▲ 1.7	5.2
			出荷 S	30,705	34,815	13.3	2.0	6.4
	● 合成繊維織物染色整理 Synthetic fiber fabrics, dyeing and finishing processes	千㎡ 生・鋺	在庫 I	7,285	5,958	▲ 18.2	▲ 12.3	▲ 19.8
			在庫率 IR	23.7	17.1	▲ 27.9	▲ 14.1	▲ 26.2
			生産 P	81,228	88,440	8.9	6.3	3.4
			出荷 S	80,054	88,559	10.6	5.8	2.9
	● ニット生地染色整理 Knit fabrics, dyeing and finishing processes	千㎡ 生・鋺	在庫 I	49,656	49,537	▲ 0.2	6.2	1.1
			在庫率 IR	62.0	55.9	▲ 9.9	0.2	▲ 2.7
			生産 P	32,605	36,831	13.0	1.2	1.1
			出荷 S	32,122	36,931	14.9	5.0	8.0
衣類 Clothes	● ニット製外衣 Knitted fabrics outer wears	千点 非・被	在庫 I	31,517	31,417	▲ 0.3	3.5	▲ 3.6
			在庫率 IR	98.1	85.1	▲ 13.3	▲ 1.4	▲ 9.6
			生産 P	3,196	3,131	▲ 2.0	▲ 3.3	▲ 3.3
			出荷 S	2,757	2,383	▲ 13.6	1.9	▲ 4.3
	● 織物製外衣 Woven fabrics outer wears	千点 非・被	在庫 I	4,683	4,716	0.8	▲ 2.7	▲ 6.8
			在庫率 IR	169.9	197.9	16.5	▲ 4.4	▲ 3.3
			生産 P	3,423	3,471	1.4	▲ 0.7	▲ 1.6
			出荷 S	4,765	4,371	▲ 8.3	21.7	16.6
			在庫 I	10,324	9,907	▲ 3.9	▲ 5.9	▲ 3.7
			在庫率 IR	216.7	226.7	4.6	▲ 22.7	▲ 17.8

* 1. Classification by Use of Goods

P: Production, S: Shipments, I: Inventories, IR: Inventory Ratio

(前月比・前年同月比・在庫率＝%)

分類 Classification	品目 Goods	単位 Unit 格付 *1	項目 Item	5月 2011 May	6月 Jun.	原指数 Original Index		季調済指数 前月比 %Change From Previous Month (Seasonal adjustment index)
						前月比 %Change From Previous Month	前年同月比 %Change From Previous Year	
	● 下着 Under wears	千点 非・被	生産 P	5,869	6,250	6.5	▲ 8.0	▲ 0.2
			出荷 S	10,193	10,680	4.7	▲ 2.7	▲ 1.8
			在庫 I	5,612	5,965	6.3	▲ 22.5	1.4
			在庫率 IR	55.1	55.9	1.5	▲ 20.3	1.2
	● 靴下 Hosiery	千点 非・被	生産 P	18,875	19,070	1.1	▲ 11.1	▲ 1.6
			出荷 S	36,133	32,538	▲ 9.9	▲ 6.3	▲ 4.3
			在庫 I	95,903	92,782	▲ 3.3	▲ 11.3	▲ 4.5
			在庫率 IR	265.4	285.1	7.4	▲ 5.3	▲ 0.3
その他の繊維製品 Other textile products	ふとん Futon	枚 耐・装	生産 P	300,669	291,987	▲ 2.9	▲ 8.8	▲ 7.0
			出荷 S	318,494	305,327	▲ 4.0	▲ 9.7	▲ 7.7
			在庫 I	221,352	218,285	▲ 1.5	5.5	▲ 3.5
			在庫率 IR	69.5	71.5	2.9	16.9	3.3
	タフテッドカーペット Tufted pile carpets	㎡ 建・建 耐・装	生産 P	4,319,710	4,818,002	11.4	▲ 3.2	6.3
			出荷 S	4,322,363	4,807,818	11.2	1.9	1.6
			在庫 I	5,001,119	5,565,675	11.3	▲ 5.8	▲ 0.6
			在庫率 IR	115.7	115.8	0.1	▲ 7.5	▲ 0.3
	● 不織布 Nonwovens fabrics	t 生・鋳	生産 P	25,433	26,166	2.9	▲ 3.3	▲ 0.8
			出荷 S	23,444	24,594	5.0	▲ 5.9	▲ 0.9
			在庫 I	21,381	21,619	1.1	3.6	2.1
			在庫率 IR	91.2	87.9	▲ 3.6	10.1	3.4
● ニット生地 Knit fabrics	t 生・鋳	生産 P	4,744	5,178	9.2	▲ 8.3	0.7	
		出荷 S	4,887	5,261	7.6	▲ 9.4	▲ 1.7	
		在庫 I	3,108	3,054	▲ 1.7	3.7	▲ 1.5	
		在庫率 IR	63.6	58.0	▲ 8.8	14.4	▲ 1.5	
ゴム製品工業 Rubber products	● 自動車用タイヤ Rubber tires for automobiles	新ゴム量t 生・鋳 生・他	生産 P	100,895	105,344	4.4	3.9	▲ 8.7
			出荷 S	-	-	-	-	-
			在庫 I	-	-	-	-	-
			在庫率 IR	44.9	44.5	▲ 0.8	▲ 7.1	11.4
	ゴムベルト Rubber beltings	新ゴム量t 生・鋳	生産 P	2,173	2,505	15.3	14.4	▲ 1.5
			出荷 S	-	-	-	-	-
			在庫 I	-	-	-	-	-
			在庫率 IR	120.0	117.1	▲ 2.4	39.2	28.9
	ゴムホース Rubber hoses	新ゴム量t 生・鋳	生産 P	2,345	2,873	22.6	▲ 9.1	5.1
			出荷 S	-	-	-	-	-
			在庫 I	-	-	-	-	-
			在庫率 IR	45.3	38.2	▲ 15.7	▲ 4.0	▲ 6.7
● 工業用ゴム製品 Industrial rubber products	新ゴム量t 生・鋳	生産 P	11,304	14,411	26.8	▲ 11.7	8.9	
		出荷 S	11,933	15,223	26.9	▲ 10.1	8.2	
		在庫 I	7,322	7,433	1.5	14.1	1.7	
		在庫率 IR	61.4	48.8	▲ 20.1	26.6	▲ 8.5	
皮革製品工業 Leather products	● 製革 Leather	t 生・鋳	生産 P	2,162	2,533	17.1	▲ 6.2	5.7
			出荷 S	2,138	2,704	26.4	2.7	14.3
			在庫 I	2,433	2,212	▲ 9.1	▲ 23.0	▲ 8.5
			在庫率 IR	113.8	81.8	▲ 28.1	▲ 25.1	▲ 19.9
	● 革靴 Leather boots and shoes	千足 非・被	生産 P	1,294	1,330	2.9	▲ 5.6	▲ 3.5
			出荷 S	1,414	1,417	0.2	▲ 7.2	▲ 2.2
			在庫 I	1,281	1,333	4.1	▲ 8.7	▲ 2.4
			在庫率 IR	90.6	94.1	3.9	▲ 1.6	▲ 0.4
家具工業 Furniture 金属製家具 Metal furniture	● 金属製机 Metal furniture desks	個 資・事	生産 P	149,982	142,304	▲ 5.1	▲ 7.2	▲ 5.1
			出荷 S	163,139	156,896	▲ 3.8	19.1	0.1
			在庫 I	377,243	368,323	▲ 2.4	10.1	▲ 8.0
			在庫率 IR	231.2	234.8	1.5	▲ 7.5	▲ 8.5
	● 金属製いす Metal furniture chairs	個 資・事	生産 P	288,117	243,272	▲ 15.6	▲ 23.9	▲ 18.1
			出荷 S	300,460	241,338	▲ 19.6	▲ 19.2	▲ 20.3
			在庫 I	345,704	372,382	7.8	20.5	▲ 0.8
			在庫率 IR	115.1	154.3	34.0	48.8	24.2
	● 金属製棚・保管庫類 Metal furniture racks and cabinets	個 資・事	生産 P	233,771	238,196	1.7	24.0	▲ 2.0
			出荷 S	234,298	246,722	5.4	42.4	▲ 3.4
			在庫 I	284,238	283,137	▲ 0.4	1.2	▲ 4.1
			在庫率 IR	121.3	114.8	▲ 5.3	▲ 28.8	▲ 3.9
● 流し・ガス・調理台 Metal furniture sink cabinets, range tables and cooking tables	個 建・建	生産 P	39,218	44,119	12.5	18.6	0.4	
		出荷 S	41,150	37,230	▲ 9.4	3.3	▲ 21.9	
		在庫 I	30,703	37,589	22.5	24.9	21.4	
		在庫率 IR	74.6	101.0	35.4	21.0	50.6	

* 1. Classification by Use of Goods

P: Production, S: Shipments, I: Inventories, IR: Inventory Ratio

(前月比・前年同月比・在庫率＝%)

分類 Classification	品目 Goods	単位 Unit 格付 *1	項目 Item	5月 2011 May	6月 Jun.	原指数 Original Index		季調済指数 前月比 %Change From Previous Month (Seasonal adjust- ment index)	
						前月比 %Change From Previous Month	前年同月比 %Change From Previous Year		
	システムキッチン Metal furniture kitchen units	セット 建・建	生産 出荷 在庫 在庫率	P S I IR	55,896 59,023 27,476 46.6	59,423 66,641 20,013 30.0	6.3 12.9 ▲ 27.2 ▲ 35.6	▲ 8.2 ▲ 0.9 9.3 10.3	▲ 11.1 ▲ 7.6 ▲ 29.8 ▲ 25.5
	金属製間仕切り Metal furniture partition	m ² 資・事	生産 出荷 在庫 在庫率	P S I IR	290,866 263,867 232,882 88.3	327,139 336,730 223,254 66.3	12.4 27.6 ▲ 4.1 ▲ 24.9	0.4 ▲ 15.4 35.7 60.5	2.0 29.4 ▲ 1.8 ▲ 22.4
印刷業 Printing	とっ版印刷(活版印刷) Relief printing(Typographic printing)	百万円 生・他	生産 出荷 在庫 在庫率	P S I IR	2,033 - - -	2,085 - - -	2.6 - - -	▲ 6.5 - - -	▲ 2.1 - - -
	平版印刷(オフセット印刷) Planography printing(Offset printing)	百万円 生・他	生産 出荷 在庫 在庫率	P S I IR	21,470 - - -	22,934 - - -	6.9 - - -	▲ 4.3 - - -	0.8 - - -
	おう版印刷(グラビア印刷) Intaglio printing(Gravure printing)	百万円 生・他	生産 出荷 在庫 在庫率	P S I IR	4,900 - - -	4,976 - - -	1.5 - - -	10.0 - - -	▲ 6.8 - - -
木材・木製品工業 Wood and wood products	繊維板・パーティクルボード Fiber board and particle board	千m ² 建・建 生・鋳	生産 出荷 在庫 在庫率	P S I IR	13,184 12,192 14,431 118.4	16,082 14,203 15,178 106.9	22.0 16.4 5.2 ▲ 9.8	20.7 5.2 ▲ 8.9 ▲ 13.5	9.5 ▲ 2.0 9.9 13.7
	ピアノ Pianos	台 耐・教	生産 出荷 在庫 在庫率	P S I IR	2,924 3,402 3,455 101.6	3,472 4,256 3,190 75.0	18.6 25.0 ▲ 7.6 ▲ 26.1	▲ 15.1 12.2 ▲ 28.4 ▲ 36.2	3.1 1.9 ▲ 10.5 ▲ 13.6
	管楽器 Wind instruments	本 資・他 耐・教	生産 出荷 在庫 在庫率	P S I IR	11,864 19,992 25,983 130.0	12,670 19,699 20,756 105.4	6.8 ▲ 1.5 ▲ 20.2 ▲ 19.0	5.1 ▲ 17.9 ▲ 42.1 ▲ 29.4	3.4 ▲ 0.3 ▲ 12.5 ▲ 12.7
文具 Stationery	シャープペンシル Mechanical pencils	千本 非・教 生・他	生産 出荷 在庫 在庫率	P S I IR	15,421 14,811 10,513 71.0	15,547 15,839 10,257 64.8	0.8 6.9 ▲ 2.4 ▲ 8.8	▲ 3.0 1.3 ▲ 22.4 ▲ 23.5	▲ 1.9 9.3 ▲ 3.0 ▲ 13.1
	ボールペン Ball-point pens	千本 非・教 生・他	生産 出荷 在庫 在庫率	P S I IR	122,818 118,593 111,666 94.2	124,950 133,053 106,630 80.1	1.8 12.2 ▲ 4.5 ▲ 15.0	▲ 4.3 1.8 12.8 10.6	▲ 1.6 7.7 ▲ 3.5 ▲ 7.8
	マーキングペン Marking point pens	千本 非・教 生・他	生産 出荷 在庫 在庫率	P S I IR	45,694 54,402 65,104 119.7	51,241 60,647 67,066 110.6	12.2 11.5 3.0 ▲ 7.5	0.6 ▲ 0.5 ▲ 0.9 ▲ 0.4	3.3 1.3 2.8 1.0
玩具 Toys	● 電子・電動玩具 Electronic and electric toys	ダース 耐・教 非・教	生産 出荷 在庫 在庫率	P S I IR	47,133 48,187 16,299 33.8	45,836 46,180 15,928 34.5	▲ 2.7 ▲ 4.0 ▲ 2.3 2.1	▲ 7.6 ▲ 3.0 18.9 23.0	▲ 12.6 0.0 6.5 18.7
	プラスチックモデル Plastic models	ダース 非・教	生産 出荷 在庫 在庫率	P S I IR	236,496 237,985 520,836 218.9	288,533 261,901 547,196 208.9	21.9 9.9 5.0 ▲ 4.6	▲ 11.9 ▲ 2.4 ▲ 13.2 ▲ 11.1	13.7 14.8 0.4 ▲ 16.2
鉱業 Mining	石灰石 Lime stone	千t 生・鋳	生産 出荷 在庫 在庫率	P S I IR	10,102 10,669 8,680 81.4	10,750 11,427 8,509 74.5	6.4 7.2 ▲ 1.9 ▲ 8.4	▲ 2.7 ▲ 2.2 ▲ 5.0 ▲ 2.7	0.7 1.5 ▲ 1.5 ▲ 4.6
	原油 Crude petroleum	kl 生・鋳	生産 出荷 在庫 在庫率	P S I IR	62,882 61,657 38,047 61.7	58,442 63,411 33,283 52.5	▲ 7.1 2.8 ▲ 12.5 ▲ 14.9	▲ 7.6 ▲ 8.9 ▲ 6.0 3.1	▲ 3.4 5.1 ▲ 9.2 ▲ 9.1
	天然ガス Natural gas	千m ³ 生・他	生産 出荷 在庫 在庫率	P S I IR	244,526 315,192 - -	234,930 305,014 - -	▲ 3.9 ▲ 3.3 - -	▲ 5.3 0.8 - -	▲ 5.3 ▲ 1.6 - -

* 1. Classification by Use of Goods

P: Production, S: Shipments, I: Inventories, IR: Inventory Ratio

平成23年7月の製造工業生産予測調査結果

Survey of Production Forecast, July 2011

(1) 前月比(季節調整済)

Month to Month Percent Change (Seasonal Adjustment)

業 種	6月 Jun. 7月 Jul. 8月 Aug.		
	Last Month	This Month	Next Month
製 造 工 業 Manufacturing	(5.3)	2.2 (0.5)	2.0
鉄 鋼 業 Iron and steel	(0.5)	▲ 0.4 (0.2)	1.2
非 鉄 金 属 工 業 Non-ferrous metals	(▲ 4.4)	▲ 6.3 (0.2)	2.7
金 属 製 品 工 業 Fabricated metals	(0.2)	▲ 0.3 (▲ 3.9)	1.2
一 般 機 械 工 業 General machinery	(▲ 1.2)	▲ 0.3 (0.3)	8.0
電 気 機 械 工 業 Electrical machinery	(10.1)	3.8 (▲ 0.7)	6.3
情 報 通 信 機 械 工 業 Information and communication electronics equipment	(12.7)	18.5 (7.1)	▲ 13.3
電 子 部 品 ・ デ バ イ ス 工 業 Electronic parts and devices	(2.6)	▲ 0.9 (▲ 1.2)	0.0
輸 送 機 械 工 業 Transport equipment	(19.9)	4.6 (4.0)	5.6
化 学 工 業 Chemicals	(2.8)	1.5 (▲ 0.1)	1.8
紙 ・ パ ル プ 工 業 Pulp and paper	(3.8)	▲ 0.7 (1.0)	4.0
そ の 他 Others	(2.8)	▲ 0.2 (▲ 1.9)	▲ 0.7

(2) 実現率及び予測修正率

Realization Ratio and

Amendment Ratio

6 月 の 実 現 率 Realization Ratio	7 月 の 予 測 修 正 率 Amendment Ratio
▲ 1.0	0.7
1.2	0.6
0.5	▲ 6.1
▲ 1.9	1.8
▲ 1.2	▲ 1.8
▲ 2.0	2.5
▲ 6.4	3.5
▲ 0.4	▲ 0.2
2.3	2.9
▲ 2.0	▲ 0.5
▲ 1.5	▲ 3.1
0.1	1.8

(参考)

製 造 工 業 (原系列) Manufacturing (Original)		0.4	▲ 3.9
(前月調査による前月比)	(16.4)	(0.3)	

※ ()内は前月調査による前月比を示す。

Parentheses indicate the month-to-month percent change in the previous survey.

※ 調査票の提出期日は毎月10日となっている。

The deadline of submission from principal entrepreneurs is the 10th of month.

製造工業生産予測指数(季節調整済) Indices of Production Forecast (Seasonal Adjustment Index)

平成17年=100
Index2005=100

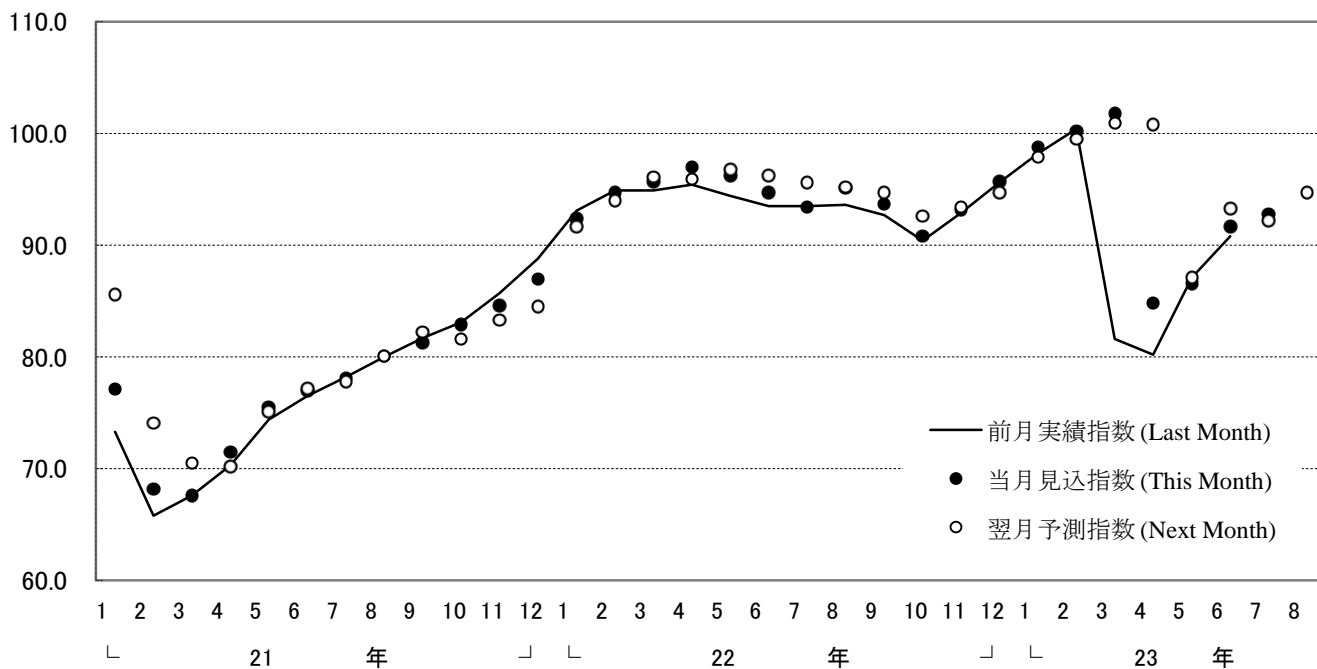

製造工業の実現率・予測修正率(増減率) Realization Ratio and Amendment Ratio(Percent Change From Previous Month)

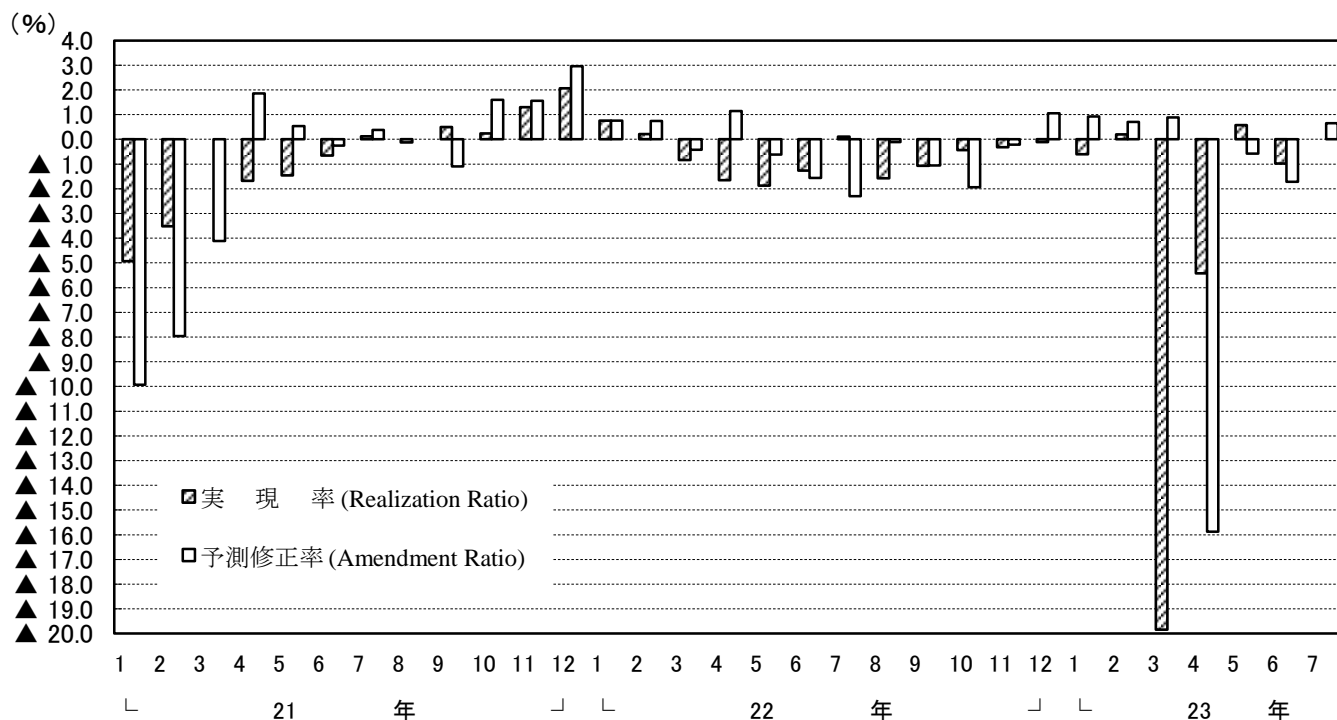

(注) このグラフは、製造工業生産予測指数の動きを表現したもので、鉱工業生産指数ではない。
Note: This graph shows the changes in indices of Production Forecast and doesn't show the very changes in indices of Production.

<1. 製造工業：Manufacturing>

Table with 17 columns: Seasonal Adjustment Index, %Change From Previous Month, Realization Ratio, Amendment Ratio, Original Index, %Change From Previous Year, and (Reference) Original Index. Rows include survey data from May 2010 to July 2011.

<2. 鉄鋼業：Iron and Steel>

Table with 17 columns: Seasonal Adjustment Index, %Change From Previous Month, Realization Ratio, Amendment Ratio, Original Index, %Change From Previous Year, and (Reference) Original Index. Rows include survey data from May 2010 to July 2011.

<3. 非鉄金属工業：Non-Ferrous Metals>

Table with 17 columns: Seasonal Adjustment Index, %Change From Previous Month, Realization Ratio, Amendment Ratio, Original Index, %Change From Previous Year, and (Reference) Original Index. Rows include survey data from May 2010 to July 2011.

<4. 金属製品工業：Fabricated Metals>

Table with 17 columns: Seasonal Adjustment Index, %Change From Previous Month, Realization Ratio, Amendment Ratio, Original Index, %Change From Previous Year, and (Reference) Original Index. Rows include survey data from May 2010 to July 2011.

注：各比率は、伸び率（％）である。

<7. 一般機械工業：General Machinery>

Table with 17 columns: Seasonal Adjustment Index, %Change From Previous Month, Realization Ratio, Amendment Ratio, Original Index, %Change From Previous Year, and (Reference) Original Index. Rows include monthly surveys from May 2010 to July 2011.

<6. 電気機械工業：Electrical Machinery>

Table with 17 columns: Seasonal Adjustment Index, %Change From Previous Month, Realization Ratio, Amendment Ratio, Original Index, %Change From Previous Year, and (Reference) Original Index. Rows include monthly surveys from May 2010 to July 2011.

<7. 情報通信機械工業：Information and Communication Electronics Equipment>

Table with 17 columns: Seasonal Adjustment Index, %Change From Previous Month, Realization Ratio, Amendment Ratio, Original Index, %Change From Previous Year, and (Reference) Original Index. Rows include monthly surveys from May 2010 to July 2011.

<8. 電子部品・デバイス工業：Electronic Parts and Devices>

Table with 17 columns: Seasonal Adjustment Index, %Change From Previous Month, Realization Ratio, Amendment Ratio, Original Index, %Change From Previous Year, and (Reference) Original Index. Rows include monthly surveys from May 2010 to July 2011.

注：各比率は、伸び率（%）である。

(注)

1. 本調査は、毎月10日現在で製造工業の主要195品目につき、それぞれの主要企業から、生産数量の前月実績、当月見込み及び翌月見込みについて報告された結果を平成17年=100.0として指数化し、その指数をもとに、前月伸び率並びに実現率及び予測修正率を公表するものである。

2.

実現率……………今回予測調査による前月実績／前回予測調査による当月見込み

予測修正率……………今回予測調査による当月見込み／前回予測調査による翌月見込み

(例)

今回予測調査による前月実績100.0、今回予測調査による当月見込み105.0

前回予測調査による当月見込み90.0、前回予測調査による翌月見込み110.0とすると、

実現率は、 $100.0 / 90.0 \times 100 = 111.1\%$

予測修正率は、 $105.0 / 110.0 \times 100 = \blacktriangle 4.5\%$

3. その他……………精密機械工業、窯業、石油製品工業、ゴム製品工業、繊維工業及びその他工業の合計である。

1.The Survey of Production Forecast in Manufacturing shows the figures as of the 10th of month.

For this survey production is collected for the previous month, the current month, and the following month from principal entrepreneurs and is calculated for approximately 195 manufacturing goods. (Index.2005=100). The results indicate Production for the current and the next 2 months. Indices are made showing the Realization Ratio, and Amended Ratio and the ratio for the previous month.

2.

Realization Ratio

=Real amount of the previous month in the current time's survey divided by estimated amount of the current month in the previous time's survey

Amendment Ratio

=Estimated amount of the current month in the current time's survey divided by the estimated amount of the following month in the previous time's survey

3. "Others" includes "Precision Instruments", "Ceramics,Clay and Stone Products", "Petroleum Products", "Rubber Products", "Textiles",and "Other Products".

【業種別ウェイト表】 Weight of Survey of Production Forecast

製造工業	10000.0	Manufacturing
鉄鋼業	869.1	Iron and Steel
非鉄金属工業	189.6	Non-Ferrous Metals
金属製品工業	583.5	Fabricated Metals
一般機械工業	1618.4	General Machinery
電気機械工業	752.4	Electrical Machinery
情報通信機械工業	703.5	Information and Communication Electronics Equipment
電子部品・デバイス工業	1172.3	Electronic Parts and Devices
輸送機械工業	1978.2	Transport Equipment
化学工業	925.3	Chemicals
紙・パルプ工業	387.2	Pulp and Paper
その他	820.5	Others

鉱工業指数における X-12-ARIMA のスペックファイル等について

The Spec files, etc. adopted in the seasonal adjustment of the Indices of Industrial Production using the X-12-ARIMA method

(1)手法(Method)

鉱工業指数における季節調整済指数系列は、季節要因に加え、曜日・祝祭日要因、うるう年要因によっても調整されている(在庫・在庫率指数については、季節要因のみ)。

具体的には以下のとおり。

$$\text{季節調整済指数} = \text{原指数} \div (\text{季節} \cdot \text{曜日} \cdot \text{祝祭日} \cdot \text{うるう年指数})$$

Not only seasonal but also ‘trading-day and holiday’ and ‘leap-year’ effects are adjusted as follows.

Seasonal adjustment index = Original Index / (Seasonal, ‘Trading-day and holiday’ and ‘Leap-year’ indices)
(Indices of Producers’ Inventories and Inventory Ratio were adjusted by only seasonal effects.)

(2)スペックファイル(Spec File)

使用しているスペックファイルの見本は以下のとおり。

The spec files of X-12-ARIMA for seasonal adjustment are as follows.

```
series { start = 2004.1
        span = (2004.1,2010.12)
        decimals = 1 }
transform { function = log }
arma { model = (2 1 0)(0 1 1) }
regression { variables = (td1 nolpyear lpyear) → 在庫・在庫率指数の場合は regression の { }内を削除
            save = (td hol)
            user = (jap-hol)
            usertype = holiday
            start = 2004.1
            file = "xxxxxxxxxxxxxxxxxxxxxxx" }
forecast { maxlead = 12 }
estimate { save = ( mdl )
          maxiter = 500 }
x11 { print = (none + d10 +d11 +d16)
      save = (d10 d11 d16)
      seasonalma=x11default }
```

(3) 季節指数等の運用 (Employment of seasonal index, ‘trading-day and holiday’ and ‘leap-year’ indices)

平成23年1月以降の季節指数は、暫定季節調整方式を採用している。具体的には、平成22年の季節指数を適用している。

これに対し、曜日・祝祭日・うるう年指数は、暫定方式を採らず、上記(2)で推計されたパラメータとカレンダーから計算して利用している。

The method of temporary seasonal adjustment is adopted for the seasonal index after January 2011. Concretely to say, the monthly seasonal index in 2010 is adopted as those in 2011. As for ‘trading-day and holiday’ and ‘leap-year’, indices, this method is not adopted, and ‘trading-day and holiday’ and ‘leap-year’ indices are calculated from estimated parameters in (2) and calendar.