

生産・出荷・在庫指数速報

Indices of Industrial Production (Preliminary Report)

平成23年11月分

November, 2011

平成23年12月28日

December 28, 2011

経済産業省大臣官房調査統計グループ

Research and Statistics Department

Minister's Secretariat

Ministry of Economy, Trade and Industry

利用上の注意

1. 鉱工業指数は、統計法第二条第四項第三号の規定により指定された基幹統計です。
2. 本書は以下の指数等を公表するものです。
 - (1) 鉱工業生産・出荷・在庫指数速報
 - (2) 製造工業生産予測調査結果(製造工業生産予測指数)
 - (3) 統計法に基づく「経済産業省生産動態統計調査規則」により実施された生産動態統計調査の結果
3. 平成23年2月分確報公表(平成23年4月15日公表)において、平成22年1月分以降の数値について年間補正を行いました。
4. 新日本標準産業分類(第12回改定)に対応し、変更のあった以下の業種について参考分類として掲載しています。

業種分類	参考分類	変更内容
一般機械工業	はん用機械工業(新産業分類) 生産用機械工業(新産業分類) 業務用機械工業(新産業分類)	一般機械工業から分割 精密機械工業より一部繰り入れ
精密機械工業	—	業務用機械工業、その他工業へ分割
窯業・土石製品工業	窯業・土石製品工業(新産業分類)	繊維工業へ一部分割
繊維工業	繊維工業(新産業分類)	窯業・土石製品工業より一部繰り入れ
その他工業	その他工業(新産業分類)	精密機械工業より一部繰り入れ

5. 季節調整方法については、センサス局法の X-12-ARIMA により季節調整を行っています。使用している X-12-ARIMA のスペックファイル等については、「鉱工業指数における X-12-ARIMA のスペックファイル等について」(70頁)を参照してください。
6. 平成23年2月分以下の品目については、調査廃止に伴い推計値により指数を作成しています。「水産缶・瓶詰、加工海苔、魚肉ハム・ソーセージ、水産佃煮、鯉・削り節、野菜缶・瓶詰、果実缶・瓶詰、調理缶・レトルトパウチ、冷凍調理食品」
7. 本書に記載された数値を他に転載するときは、「経済産業省・鉱工業指数」による旨を必ず明記してください。
8. 本書の内容についてのお問い合わせ：経済産業省大臣官房調査統計グループ経済解析室 東京都千代田区霞が関一丁目3番1号(〒100-8902)
Tel:03-3501-1644(ダイヤルイン) FAX:03-3501-7775
9. 統計情報アクセス用URLは、<http://www.meti.go.jp/statistics/index.html>

REMARKS

1. Indices of Industrial Production are the fundamental statistics designated under Article 2, paragraph (4), item (iii) of the Statistics Act.
2. This monthly survey contains the following data.
 - (1) Indices of Industrial Production, Producer's Shipments, Producer's Inventories and Inventory Ratio (Preliminary Report)
 - (2) Survey of Production forecast (Indices of Production forecast)
3. Annual data revision was implemented for the data for January 2010 and thereafter in the revised report for February 2011, which was published on April 15, 2011.
4. Industries that corresponded to the Japan Standard of Industry Classification (Rev.12) are reported as follows.

Classification by Industry (2005 base year)	Japan Standard of Industry Classification (Rev. 12)	Points changed from Japan Standard of Industry Classification (Rev. 11)
General machinery	General purpose machinery Production machinery Business oriented machinery	General machinery was divided into these three groups. Part of Precision instruments was transferred to Business oriented machinery.
Precision instruments	—	Precision instruments was divided into Business oriented machinery and Other manufacturing.
Ceramics, stone and clay products	Ceramics, stone and clay products	Part of Ceramics, stone and clay products was transferred to Textiles.
Textiles	Textiles	Part of Ceramics, stone and clay products was transferred to Textiles.
Other manufacturing	Other manufacturing	Part of Precision instruments was transferred to Other manufacturing.

5. As for the Indices of Industrial Production, the Census Bureau's X-12-ARIMA method is adopted as the seasonal effect adjustment. Please refer to 'The Spec files, etc. adopted in the seasonal adjustment of the Indices of Industrial Production using the X-12-ARIMA method' for details.
6. The following items are estimated from February 2011, due to the discontinued survey.
'Canned seafood and seaweed, Processed lavers, Fish ham and sausage, "Tsukudani" preserved seafood boiled in soy sauce, Shaving of dried bonito, Vegetables cans and jars, Fruits cans and jars, Canned food and retort pouch, and Precooked frozen foods.'
7. 'METI': Indices of Industrial Production "should be indicated as the reference source.
8. Please contact the following for additional information.
Economic Analysis Office, Research and Statistics Department, Minister's Secretariat, Ministry of Economy, Trade and Industry
1-3-1, Kasumigaseki, Chiyoda-ku, Tokyo 100-8902, Japan Tel:81-3-3501-1644 Fax:81-3-3501-7775
9. The URL is <http://www.meti.go.jp/english/statistics/index.html>

目次 CONTENTS

平成23年11月の鉱工業生産動向(速報) Changes in Industrial Production for November, 2011 (Preliminary Report) 1

指数表 Tables of Indices

時系列表 Historical Data 6

業種・財別生産・出荷・在庫・在庫率指数 Indices of Industrial Production, Producer's Shipments, Producer's Inventories and Inventory Ratio 30

ウェイト表 Tables of weights 32

実数表 Actual figures values 33

平成23年12月の製造工業生産予測調査結果 Results of Survey of production Forecast in Manufacturing, December 2011 64

鉱工業指数における X-12-ARIMA のスペックファイル等について 70

The spec files, etc. adopted in the seasonal adjustment of the Indices of Industrial Production using the X-12-ARIMA method

今後の公表予定 Date of release from now on

公表時間 Time of Release	平成23年11月分 November 2011	平成23年12月分 December 2011	平成24年1月分 January 2012	平成24年2月分 February 2012
速報(8:50 a.m.) Preliminary Report		平成24年1月31日 January 31, 2012	平成24年2月29日 February 29, 2012	平成24年3月30日 March 30, 2012
確報(1:30 p.m.) Revised Report	平成24年1月18日 January 18, 2012	平成24年2月14日 February 14, 2012	平成24年3月14日 March 14, 2012	平成24年4月17日 April 17, 2012

平成23年11月の鉱工業生産動向（速報）

Indices of Industrial Production for November, 2011 (Preliminary Report)

概況

— 生産は横ばい傾向 —

今月は、生産、出荷、在庫、在庫率とも低下であった。
製造工業生産予測調査によると、12月、1月とも上昇を予測している。
総じてみれば、生産は横ばい傾向にある。

平成17年=100.0

Index,2005=100.0

項目	季節調整済指数 Seasonal Adjustment Index		原指数 Original Index		
	90.1	Percent Change	94.2	Percent Change	
		前月比(%) (前月における前月比(%)) From Previous Month		前月比(%) From Previous Month	前年同月比(%) From Previous Year
生産 Production	90.1	▲ 2.6 (2.2)	94.2	▲ 1.2	▲ 4.0
出荷 Shipments	91.5	▲ 1.5 (0.2)	94.7	0.2	▲ 4.5
在庫 Inventories	102.8	▲ 0.8 (0.9)	106.8	1.7	8.0
在庫率 Inventory Ratio	116.1	▲ 1.7 (▲ 0.9)	116.0	0.4	7.5

注：▲は低下を示す

Note：▲ indicates a negative figure.

- 生産は、前月比▲2.6%の低下であった。
業種別にみると、輸送機械工業、情報通信機械工業、鉄鋼業等が低下し、電子部品・デバイス工業、プラスチック製品工業、繊維工業等が上昇した。
- 出荷は、前月比▲1.5%の低下であった。
業種別にみると、情報通信機械工業、輸送機械工業、鉄鋼業等が低下し、電子部品・デバイス工業、電気機械工業、繊維工業等が上昇した。
- 在庫は、前月比▲0.8%の低下であった。
業種別にみると、輸送機械工業、電気機械工業、情報通信機械工業等が低下し、一般機械工業、石油・石炭製品工業、精密機械工業等が上昇した。
- 製造工業生産予測調査によると、12月は前月比4.8%の上昇、1月は同3.4%の上昇であった。
12月の上昇は、輸送機械工業、情報通信機械工業、一般機械工業等により、1月の上昇は、輸送機械工業、鉄鋼業、一般機械工業等による。

鉍工業生産・出荷・在庫・在庫率指数の推移

(平成17年基準・季節調整指数)
(2005 average=100・Seasonal Adjustment Index)

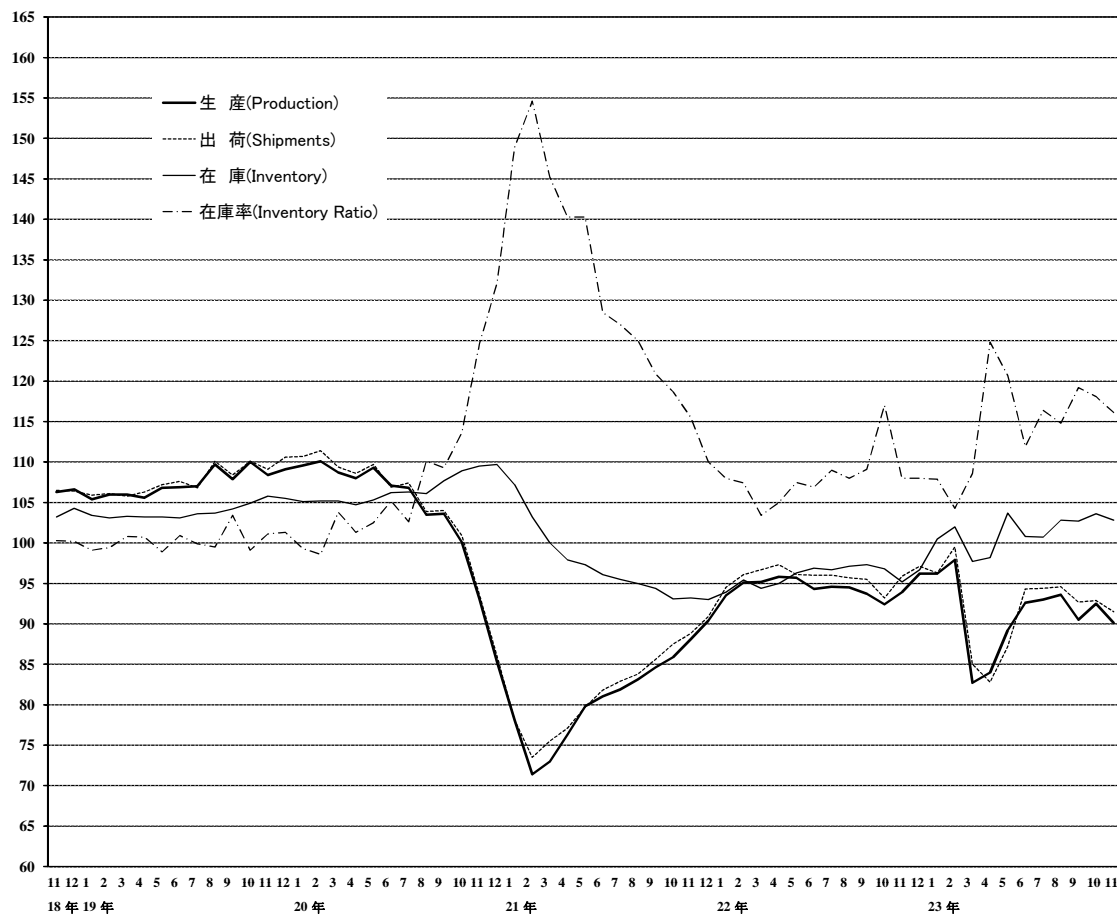

上記グラフのうち、
平成18年11月分～20年10月分までの拡大図

(平成17年基準・季節調整指数)
(2005 average=100・Seasonal Adjustment Index)

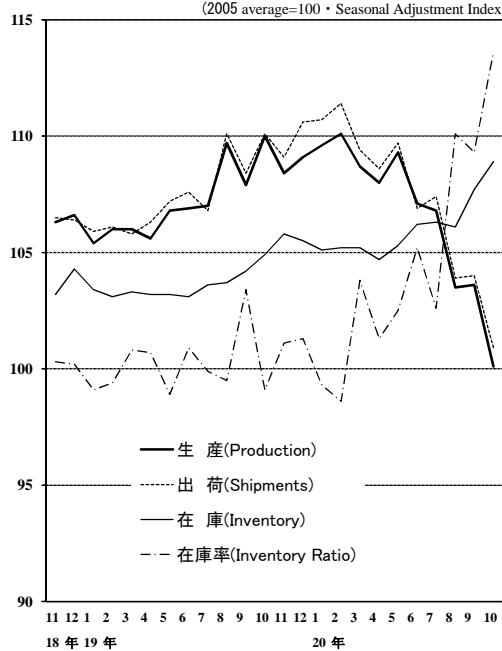

《 生 産 》

低下した業種

業 種	寄 与 し た 主 な 品 目
輸送機械工業 前 月 比 ▲ 9.5 %減 前 年 同 月 比 2.6 %増	普通乗用車、小型乗用車、駆動伝導・操縦装置部品等
情報通信機械工業 前 月 比 ▲ 23.7 %減 前 年 同 月 比 ▲ 42.6 %減	携帯電話、デジタルカメラ、液晶テレビ等
鉄鋼業 前 月 比 ▲ 1.2 %減 前 年 同 月 比 ▲ 2.4 %減	普通鋼冷延広幅帯鋼、鋼半製品、粗鋼等
精密機械工業 前 月 比 ▲ 3.7 %減 前 年 同 月 比 12.0 %増	分析機器、カメラ用交換レンズ等
非鉄金属工業 前 月 比 ▲ 2.4 %減 前 年 同 月 比 ▲ 2.2 %減	アルミニウムダイカスト等
一般機械工業 前 月 比 ▲ 0.2 %減 前 年 同 月 比 4.5 %増	蒸気タービン部品、半導体製造装置、プレス用金型等
窯業・土石製品工業 前 月 比 ▲ 0.6 %減 前 年 同 月 比 ▲ 3.7 %減	安全ガラス等
石油・石炭製品工業 前 月 比 ▲ 0.9 %減 前 年 同 月 比 ▲ 7.6 %減	ジェット燃料油、軽油等

上昇した業種

電子部品・デバイス工業 前 月 比 0.6 %増 前 年 同 月 比 ▲ 15.3 %減	モス型半導体集積回路(メモリ)、モス型半導体集積回路(マイコン)、発光ダイオード等
プラスチック製品工業 前 月 比 1.2 %増 前 年 同 月 比 ▲ 2.7 %減	プラスチック製容器(中空成形)、プラスチック製フィルム・シート等
繊維工業 前 月 比 2.7 %増 前 年 同 月 比 0.7 %増	織物製外衣、ニット製外衣等
化学工業(除. 医薬品) 前 月 比 0.5 %増 前 年 同 月 比 ▲ 4.7 %減	ファンデーション、化粧水・美容液、ステレンモノマー等
金属製品工業 前 月 比 0.6 %増 前 年 同 月 比 ▲ 2.0 %減	飲料用アルミニウム缶、橋りょう、木造住宅用アルミニウムサッシ等
その他工業 前 月 比 0.6 %増 前 年 同 月 比 ▲ 1.5 %減	おう版印刷(グラビア印刷)等
パルプ・紙・紙加工品工業 前 月 比 0.7 %増 前 年 同 月 比 ▲ 0.2 %減	新聞巻取紙等
電気機械工業 前 月 比 0.1 %増 前 年 同 月 比 ▲ 2.6 %減	太陽電池モジュール、半導体・IC測定器、非標準変圧器等

《 出 荷 》

低下した業種

業 種	寄 与 し た 主 な 品 目
情報通信機械工業 前 月 比 ▲ 17.4 %減 前 年 同 月 比 ▲ 47.9 %減	デジタルカメラ、携帯電話、液晶テレビ等
輸送機械工業 前 月 比 ▲ 2.4 %減 前 年 同 月 比 8.3 %増	普通乗用車、小型乗用車、駆動伝導・操縦装置部品等
鉄鋼業 前 月 比 ▲ 6.0 %減 前 年 同 月 比 ▲ 4.3 %減	亜鉛めっき鋼板、普通鋼鋼帯、普通鋼鋼板等
石油・石炭製品工業 前 月 比 ▲ 4.2 %減 前 年 同 月 比 ▲ 6.1 %減	灯油、ガソリン、軽油等
精密機械工業 前 月 比 ▲ 6.9 %減 前 年 同 月 比 1.7 %増	カメラ用交換レンズ、分析機器、電池式時計等
非鉄金属工業 前 月 比 ▲ 2.5 %減 前 年 同 月 比 ▲ 3.2 %減	電気銅、アルミニウムダイカスト、通信用ケーブル光ファイバ製品等
化学工業(除. 医薬品) 前 月 比 ▲ 0.8 %減 前 年 同 月 比 ▲ 9.1 %減	カプロラクタム、プロピレン、フェノール等
金属製品工業 前 月 比 ▲ 1.1 %減 前 年 同 月 比 ▲ 3.3 %減	石油ストーブ、鉄骨、粉末や金製機械材料等
プラスチック製品工業 前 月 比 ▲ 0.8 %減 前 年 同 月 比 ▲ 4.5 %減	プラスチック製機械器具部品等
窯業・土石製品工業 前 月 比 ▲ 1.4 %減 前 年 同 月 比 ▲ 5.1 %減	安全ガラス等
その他工業 前 月 比 ▲ 0.1 %減 前 年 同 月 比 ▲ 0.4 %減	自動車用タイヤ、工業用ゴム製品等

上昇した業種

電子部品・デバイス工業 前 月 比 3.7 %増 前 年 同 月 比 ▲ 9.3 %減	モス型半導体集積回路(メモリ)、モス型半導体集積回路(マイコン)、トランジスタ等
電気機械工業 前 月 比 1.7 %増 前 年 同 月 比 ▲ 2.6 %減	太陽電池モジュール、半導体・IC測定器、非標準変圧器等
繊維工業 前 月 比 3.8 %増 前 年 同 月 比 0.4 %増	織物製外衣等
パルプ・紙・紙加工品工業 前 月 比 0.9 %増 前 年 同 月 比 ▲ 3.2 %減	段ボール原紙等
一般機械工業 前 月 比 0.1 %増 前 年 同 月 比 3.1 %増	シヨベル系掘削機械、個装・内装機械、一般用蒸気タービン等

《 在 庫 》

低下した業種

業 種	寄 与 し た 主 な 品 目
輸送機械工業 前 月 比 ▲ 11.0 %減 前 年 同 月 比 ▲ 15.5 %減	小型乗用車、普通乗用車、大型バス等
電気機械工業 前 月 比 ▲ 3.2 %減 前 年 同 月 比 51.4 %増	太陽電池モジュール、セパレート形エアコン、電気洗濯機等
情報通信機械工業 前 月 比 ▲ 4.0 %減 前 年 同 月 比 14.9 %増	DVD-ビデオ、カーナビゲーション、デスクトップ型パソコン等
化学工業(除. 医薬品) 前 月 比 ▲ 1.1 %減 前 年 同 月 比 11.0 %増	ポリプロピレン、ポリエチレン、ジフェニルメタンジイソシアネート等
鉄鋼業 前 月 比 ▲ 0.7 %減 前 年 同 月 比 9.1 %増	鋼半製品、特殊鋼熱間鋼管、特殊鋼冷間仕上鋼材等
非鉄金属工業 前 月 比 ▲ 2.4 %減 前 年 同 月 比 11.1 %増	電気銅、アルミニウム板製品等
その他工業 前 月 比 ▲ 0.8 %減 前 年 同 月 比 1.6 %増	ゴムベルト等
プラスチック製品工業 前 月 比 ▲ 0.4 %減 前 年 同 月 比 5.9 %増	プラスチック製フィルム・シート等
繊維工業 前 月 比 ▲ 0.7 %減 前 年 同 月 比 1.1 %増	合成繊維(長繊維)等
窯業・土石製品工業 前 月 比 ▲ 0.2 %減 前 年 同 月 比 8.8 %増	ガラス短繊維製品、セメント、ファインセラミックス(機能材)等

上昇した業種

一般機械工業 前 月 比 4.2 %増 前 年 同 月 比 17.5 %増	建設用クレーン、ショベル系掘削機械、はん用内燃機関等
石油・石炭製品工業 前 月 比 3.7 %増 前 年 同 月 比 ▲ 8.8 %減	灯油、コークス、ガソリン等
精密機械工業 前 月 比 3.3 %増 前 年 同 月 比 31.4 %増	分析機器等
金属製品工業 前 月 比 0.4 %増 前 年 同 月 比 11.9 %増	石油ストーブ、食缶、超硬チップ等
電子部品・デバイス工業 前 月 比 0.3 %増 前 年 同 月 比 12.7 %増	モス型半導体集積回路(メモリ)、アクティブ型液晶素子(大型)、モス型半導体集積回路(マイコン)等
パルプ・紙・紙加工品工業 前 月 比 0.9 %増 前 年 同 月 比 ▲ 6.7 %減	印刷用紙(塗工)、印刷用紙(非塗工類)等

〈 1. 鉱工業 ; Mining and manufacturing 〉

	生産 Production				生産者出荷 Shipments				
	季節調整済指数 Seasonal Adjustment Index		原指数 Original Index		季節調整済指数 Seasonal Adjustment Index		原指数 Original Index		
	前月(期)比 %Change From Previous Month(Quarter)		前年 (同月期)比 %Change From Previous Year		前月(期)比 %Change From Previous Month(Quarter)		前年 (同月期)比 %Change From Previous Year		
平成 20 年			103.8	▲ 3.4			104.3	▲ 3.2	C.Y. 2008
21 年			81.1	▲ 21.9			82.1	▲ 21.3	2009
22 年			94.4	16.4			95.8	16.7	2010
平成 20 年度			94.4	▲ 12.7			95.0	▲ 12.6	F.Y. 2008
21 年度			86.1	▲ 8.8			87.1	▲ 8.3	2009
22 年度			93.8	8.9			95.2	9.3	2010
平成22 年 Ⅲ期	94.3	▲ 1.0	96.8	14.0	95.7	▲ 0.8	98.4	14.4	Q3 2010
Ⅳ期	94.2	▲ 0.1	97.1	5.9	95.4	▲ 0.3	98.3	6.4	Q4
平成23 年 Ⅰ期	92.3	▲ 2.0	89.1	▲ 2.5	93.6	▲ 1.9	91.5	▲ 2.6	Q1 2011
Ⅱ期	88.6	▲ 4.0	86.1	▲ 6.8	88.1	▲ 5.9	84.7	▲ 8.4	Q2
Ⅲ期	92.4	4.3	94.8	▲ 2.1	93.9	6.6	96.4	▲ 2.0	Q3
平成22 年 9月	93.7	▲ 0.8	101.8	12.1	95.5	▲ 0.2	105.3	12.9	Sep. 2010
10月	92.4	▲ 1.4	95.2	5.0	93.2	▲ 2.4	94.8	4.4	Oct.
11月	93.9	1.6	98.1	7.0	95.9	2.9	99.2	8.7	Nov.
12月	96.2	2.4	98.1	5.9	97.1	1.3	100.8	5.9	Dec.
平成23 年 1月	96.2	0.0	86.8	4.6	96.3	▲ 0.8	86.2	3.2	Jan. 2011
2月	97.9	1.8	91.8	2.9	99.5	3.3	93.3	3.6	Feb.
3月	82.7	▲ 15.5	88.7	▲ 13.1	85.0	▲ 14.6	95.0	▲ 12.1	Mar.
4月	84.0	1.6	78.9	▲ 13.6	82.8	▲ 2.6	76.8	▲ 16.1	Apr.
5月	89.2	6.2	82.8	▲ 5.5	87.2	5.3	79.6	▲ 8.0	May
6月	92.6	3.8	96.5	▲ 1.7	94.3	8.1	97.8	▲ 1.8	Jun.
7月	93.0	0.4	95.4	▲ 3.0	94.4	0.1	96.2	▲ 3.0	Jul.
8月	93.6	0.6	90.5	0.4	94.6	0.2	90.9	0.2	Aug.
9月	90.5	▲ 3.3	98.4	▲ 3.3	92.7	▲ 2.0	102.2	▲ 2.9	Sep.
10月	92.5	2.2	95.3	0.1	92.9	0.2	94.5	▲ 0.3	Oct.
11月	90.1	▲ 2.6	94.2	▲ 4.0	91.5	▲ 1.5	94.7	▲ 4.5	Nov.

	生産者在庫 Inventory				生産者在庫率 Inventory Ratio				
	季節調整済指数 Seasonal Adjustment Index		原指数 Original Index		季節調整済指数 Seasonal Adjustment Index		原指数 Original Index		
	前月(期)比 %Change From Previous Month(Quarter)		前年 (同月期)比 %Change From Previous Year		前月(期)比 %Change From Previous Month(Quarter)		前年 (同月期)比 %Change From Previous Year		
平成 20 年			109.0	4.8			108.6	8.3	C.Y. 2008
21 年			93.1	▲ 14.6			131.6	21.2	2009
22 年			96.6	3.8			108.1	▲ 17.9	2010
平成 20 年度			95.3	▲ 5.2			121.9	21.2	F.Y. 2008
21 年度			89.5	▲ 6.1			120.4	▲ 1.2	2009
22 年度			92.6	3.5			108.2	▲ 10.1	2010
平成22 年 Ⅲ期	97.3	0.4	95.3	3.5	108.7	2.1	105.1	▲ 12.9	Q3 2010
Ⅳ期	96.7	▲ 0.6	96.6	3.8	111.0	2.1	109.3	▲ 2.8	Q4
平成23 年 Ⅰ期	97.7	1.0	92.6	3.5	106.9	▲ 3.7	110.5	0.4	Q1 2011
Ⅱ期	100.8	3.2	100.2	4.0	119.1	11.4	120.7	12.0	Q2
Ⅲ期	102.7	1.9	100.5	5.5	116.8	▲ 1.9	112.8	7.3	Q3
平成22 年 9月	97.3	0.2	95.3	3.5	109.1	1.0	98.1	▲ 10.0	Sep. 2010
10月	96.8	▲ 0.5	98.1	3.9	117.0	7.2	114.4	▲ 0.7	Oct.
11月	95.2	▲ 1.7	98.9	2.0	108.0	▲ 7.7	107.9	▲ 6.3	Nov.
12月	96.7	1.6	96.6	3.8	108.0	0.0	105.5	▲ 1.6	Dec.
平成23 年 1月	100.5	3.9	103.9	7.0	107.9	▲ 0.1	122.9	▲ 0.1	Jan. 2011
2月	102.0	1.5	105.5	6.9	104.3	▲ 3.3	113.1	▲ 2.8	Feb.
3月	97.7	▲ 4.2	92.6	3.5	108.6	4.1	95.6	5.1	Mar.
4月	98.2	0.5	94.2	3.3	124.8	14.9	123.9	18.9	Apr.
5月	103.7	5.6	102.6	7.7	120.7	▲ 3.3	128.7	12.2	May
6月	100.8	▲ 2.8	100.2	4.0	111.9	▲ 7.3	109.5	4.7	Jun.
7月	100.7	▲ 0.1	100.9	4.1	116.4	4.0	112.3	6.7	Jul.
8月	102.8	2.1	103.6	5.8	114.8	▲ 1.4	118.9	6.3	Aug.
9月	102.7	▲ 0.1	100.5	5.5	119.2	3.8	107.2	9.3	Sep.
10月	103.6	0.9	105.0	7.0	118.1	▲ 0.9	115.5	1.0	Oct.
11月	102.8	▲ 0.8	106.8	8.0	116.1	▲ 1.7	116.0	7.5	Nov.

(注) 生産者製品在庫の年、年度及び四半期の数値は期末値である。
各比率は、伸び率(%)である。以下、28頁まで同様。

〈 2. 鉄鋼業 ; Iron and steel 〉

平成17年 =100
index,2005= 100

	生産 Production				生産者出荷 Shipments				
	季節調整済指数 Seasonal Adjustment Index		原指数 Original Index		季節調整済指数 Seasonal Adjustment Index		原指数 Original Index		
	前月(期)比 %Change From Previous Month(Quarter)		前年 (同月期)比 %Change From Previous Year		前月(期)比 %Change From Previous Month(Quarter)		前年 (同月期)比 %Change From Previous Year		
平成 20 年			103.7	▲ 2.1			104.9	▲ 1.0	C.Y. 2008
21 年			72.5	▲ 30.1			72.2	▲ 31.2	2009
22 年			93.8	29.4			93.0	28.8	2010
平成 20 年度			91.1	▲ 14.6			92.4	▲ 13.9	F.Y. 2008
21 年度			80.9	▲ 11.2			79.5	▲ 14.0	2009
22 年度			94.2	16.4			94.0	18.2	2010
平成22 年 Ⅲ期	90.8	▲ 5.9	93.9	16.9	90.5	▲ 7.0	93.9	19.3	Q3 2010
Ⅳ期	92.3	1.7	94.4	6.3	90.5	0.0	93.1	7.4	Q4
平成23 年 Ⅰ期	98.2	6.4	93.7	1.8	98.5	8.8	95.6	4.1	Q1 2011
Ⅱ期	88.9	▲ 9.5	87.5	▲ 7.8	89.7	▲ 8.9	86.1	▲ 7.8	Q2
Ⅲ期	88.8	▲ 0.1	91.9	▲ 2.1	88.1	▲ 1.8	91.5	▲ 2.6	Q3
平成22 年 9月	90.7	0.4	95.9	14.2	88.6	▲ 2.9	96.6	13.0	Sep. 2010
10月	90.2	▲ 0.6	95.7	8.8	88.3	▲ 0.3	91.2	6.9	Oct.
11月	91.2	1.1	93.3	4.8	91.8	4.0	95.8	11.3	Nov.
12月	95.5	4.7	94.3	5.5	91.5	▲ 0.3	92.3	3.9	Dec.
平成23 年 1月	100.5	5.2	96.4	8.7	101.2	10.6	95.2	10.2	Jan. 2011
2月	102.3	1.8	92.2	5.5	101.4	0.2	92.3	9.9	Feb.
3月	91.9	▲ 10.2	92.6	▲ 7.3	92.8	▲ 8.5	99.4	▲ 5.2	Mar.
4月	89.9	▲ 2.2	84.8	▲ 8.1	91.4	▲ 1.5	81.8	▲ 6.9	Apr.
5月	88.0	▲ 2.1	86.9	▲ 9.1	86.2	▲ 5.7	82.5	▲ 12.8	May
6月	88.9	1.0	90.7	▲ 6.2	91.4	6.0	93.9	▲ 3.8	Jun.
7月	88.3	▲ 0.7	91.7	▲ 3.5	88.9	▲ 2.7	90.6	▲ 4.1	Jul.
8月	90.4	2.4	91.2	0.3	88.5	▲ 0.4	88.9	▲ 1.9	Aug.
9月	87.8	▲ 2.9	92.9	▲ 3.1	87.0	▲ 1.7	94.9	▲ 1.8	Sep.
10月	90.1	2.6	95.6	▲ 0.1	93.4	7.4	96.5	5.8	Oct.
11月	89.0	▲ 1.2	91.1	▲ 2.4	87.8	▲ 6.0	91.7	▲ 4.3	Nov.

	生産者在庫 Inventory				生産者在庫率 Inventory Ratio				
	季節調整済指数 Seasonal Adjustment Index		原指数 Original Index		季節調整済指数 Seasonal Adjustment Index		原指数 Original Index		
	前月(期)比 %Change From Previous Month(Quarter)		前年 (同月期)比 %Change From Previous Year		前月(期)比 %Change From Previous Month(Quarter)		前年 (同月期)比 %Change From Previous Year		
平成 20 年			102.0	▲ 3.0			96.8	0.9	C.Y. 2008
21 年			94.0	▲ 7.8			130.3	34.6	2009
22 年			100.4	6.8			102.6	▲ 21.3	2010
平成 20 年度			91.3	▲ 1.8			112.8	18.6	F.Y. 2008
21 年度			88.8	▲ 2.7			117.3	4.0	2009
22 年度			94.8	6.8			102.9	▲ 12.3	2010
平成22 年 Ⅲ期	95.5	0.6	92.9	3.6	105.4	7.7	100.0	▲ 13.0	Q3 2010
Ⅳ期	97.8	2.4	100.4	6.8	108.5	2.9	106.2	1.0	Q4
平成23 年 Ⅰ期	100.6	2.9	94.8	6.8	101.1	▲ 6.8	104.1	1.0	Q1 2011
Ⅱ期	103.3	2.7	102.6	8.8	115.8	14.5	119.8	18.4	Q2
Ⅲ期	106.3	2.9	103.4	11.3	118.9	2.7	112.8	12.8	Q3
平成22 年 9月	95.5	2.9	92.9	3.6	106.6	2.0	96.4	▲ 9.2	Sep. 2010
10月	99.9	4.6	99.3	10.8	114.7	7.6	108.2	4.0	Oct.
11月	95.8	▲ 4.1	96.9	4.2	104.6	▲ 8.8	102.2	▲ 3.9	Nov.
12月	97.8	2.1	100.4	6.8	106.1	1.4	108.2	2.7	Dec.
平成23 年 1月	97.7	▲ 0.1	101.6	7.4	95.6	▲ 9.9	104.9	▲ 3.0	Jan. 2011
2月	99.6	1.9	102.0	4.1	99.7	4.3	110.2	▲ 4.5	Feb.
3月	100.6	1.0	94.8	6.8	108.0	8.3	97.1	13.2	Mar.
4月	102.1	1.5	100.1	5.9	112.7	4.4	121.7	14.1	Apr.
5月	104.7	2.5	106.3	10.4	120.6	7.0	127.2	26.9	May
6月	103.3	▲ 1.3	102.6	8.8	114.2	▲ 5.3	110.6	14.3	Jun.
7月	105.0	1.6	103.8	9.8	119.2	4.4	113.5	13.4	Jul.
8月	104.2	▲ 0.8	105.4	12.2	117.4	▲ 1.5	116.3	12.4	Aug.
9月	106.3	2.0	103.4	11.3	120.1	2.3	108.6	12.7	Sep.
10月	105.2	▲ 1.0	104.5	5.2	114.4	▲ 4.7	108.0	▲ 0.2	Oct.
11月	104.5	▲ 0.7	105.7	9.1	116.8	2.1	114.1	11.6	Nov.

〈 3. 非鉄金属工業 ; Non-ferrous metals 〉

	生産 Production				生産者出荷 Shipments				
	季節調整済指数 Seasonal Adjustment Index		原指数 Original Index		季節調整済指数 Seasonal Adjustment Index		原指数 Original Index		
	前月(期)比 %Change From Previous Month(Quarter)		前年 (同月期)比 %Change From Previous Year		前月(期)比 %Change From Previous Month(Quarter)		前年 (同月期)比 %Change From Previous Year		
平成 20 年			99.0	▲ 5.2			98.4	▲ 5.3	C.Y. 2008
21 年			77.4	▲ 21.8			76.3	▲ 22.5	2009
22 年			90.5	16.9			89.6	17.4	2010
平成 20 年度			88.6	▲ 15.6			87.7	▲ 16.2	F.Y. 2008
21 年度			84.0	▲ 5.2			82.9	▲ 5.5	2009
22 年度			89.3	6.3			88.5	6.8	2010
平成22 年 Ⅲ期	88.3	▲ 3.5	89.8	8.7	87.7	▲ 3.2	89.1	9.9	Q3 2010
Ⅳ期	89.7	1.6	92.3	3.9	88.5	0.9	90.5	3.2	Q4
平成23 年 Ⅰ期	88.3	▲ 1.6	85.2	▲ 5.3	87.4	▲ 1.2	85.3	▲ 5.2	Q1 2011
Ⅱ期	82.5	▲ 6.6	81.3	▲ 9.7	81.8	▲ 6.4	80.4	▲ 9.7	Q2
Ⅲ期	86.2	4.5	87.7	▲ 2.3	85.3	4.3	86.5	▲ 2.9	Q3
平成22 年 9月	87.6	▲ 1.2	93.3	6.6	86.8	▲ 1.4	92.3	7.2	Sep. 2010
10月	88.0	0.5	92.4	3.0	86.8	0.0	91.2	1.3	Oct.
11月	90.0	2.3	94.6	5.6	88.9	2.4	93.5	5.6	Nov.
12月	91.2	1.3	89.8	3.0	89.7	0.9	86.9	2.7	Dec.
平成23 年 1月	92.8	1.8	86.1	0.9	90.3	0.7	84.4	▲ 0.8	Jan. 2011
2月	93.8	1.1	88.1	0.6	92.5	2.4	88.2	0.3	Feb.
3月	78.3	▲ 16.5	81.3	▲ 16.4	79.3	▲ 14.3	83.3	▲ 14.0	Mar.
4月	80.8	3.2	77.9	▲ 13.5	79.9	0.8	77.2	▲ 13.5	Apr.
5月	82.3	1.9	77.8	▲ 9.5	81.1	1.5	76.1	▲ 9.5	May
6月	84.5	2.7	88.2	▲ 6.2	84.4	4.1	87.9	▲ 6.1	Jun.
7月	85.5	1.2	89.7	▲ 4.5	83.8	▲ 0.7	87.0	▲ 7.0	Jul.
8月	87.6	2.5	82.1	0.0	86.8	3.6	81.8	0.4	Aug.
9月	85.6	▲ 2.3	91.2	▲ 2.3	85.2	▲ 1.8	90.6	▲ 1.8	Sep.
10月	90.2	5.4	94.7	2.5	88.2	3.5	92.6	1.5	Oct.
11月	88.0	▲ 2.4	92.5	▲ 2.2	86.0	▲ 2.5	90.5	▲ 3.2	Nov.

	生産者在庫 Inventory				生産者在庫率 Inventory Ratio				
	季節調整済指数 Seasonal Adjustment Index		原指数 Original Index		季節調整済指数 Seasonal Adjustment Index		原指数 Original Index		
	前月(期)比 %Change From Previous Month(Quarter)		前年 (同月期)比 %Change From Previous Year		前月(期)比 %Change From Previous Month(Quarter)		前年 (同月期)比 %Change From Previous Year		
平成 20 年			104.4	1.5			102.7	5.7	C.Y. 2008
21 年			95.6	▲ 8.4			121.7	18.5	2009
22 年			100.7	5.3			105.0	▲ 13.7	2010
平成 20 年度			94.1	▲ 4.9			115.9	19.9	F.Y. 2008
21 年度			90.5	▲ 3.8			110.1	▲ 5.0	2009
22 年度			99.5	9.9			109.3	▲ 0.7	2010
平成22 年 Ⅲ期	93.4	▲ 0.1	93.5	1.5	107.1	2.2	104.5	▲ 6.4	Q3 2010
Ⅳ期	95.3	2.0	100.7	5.3	110.1	2.8	108.0	3.5	Q4
平成23 年 Ⅰ期	99.2	4.1	99.5	9.9	115.3	4.7	119.8	17.0	Q1 2011
Ⅱ期	103.0	3.8	102.2	10.2	123.7	7.3	123.8	18.0	Q2
Ⅲ期	105.8	2.7	105.9	13.3	129.4	4.6	126.2	20.8	Q3
平成22 年 9月	93.4	0.8	93.5	1.5	107.8	2.0	102.6	▲ 5.2	Sep. 2010
10月	96.8	3.6	94.9	7.7	114.0	5.8	104.8	6.9	Oct.
11月	95.2	▲ 1.7	94.6	6.1	108.0	▲ 5.3	102.2	0.2	Nov.
12月	95.3	0.1	100.7	5.3	108.2	0.2	117.0	3.6	Dec.
平成23 年 1月	100.7	5.7	104.9	10.1	112.7	4.2	123.5	12.6	Jan. 2011
2月	103.7	3.0	103.9	13.7	114.1	1.2	119.8	15.3	Feb.
3月	99.2	▲ 4.3	99.5	9.9	119.1	4.4	116.0	23.9	Mar.
4月	102.2	3.0	99.7	9.6	126.0	5.8	125.7	22.4	Apr.
5月	106.4	4.1	105.0	11.0	124.4	▲ 1.3	129.8	16.6	May
6月	103.0	▲ 3.2	102.2	10.2	120.8	▲ 2.9	115.8	15.1	Jun.
7月	109.6	6.4	107.9	17.7	136.3	12.8	126.6	26.5	Jul.
8月	108.4	▲ 1.1	106.7	16.9	125.2	▲ 8.1	131.3	18.4	Aug.
9月	105.8	▲ 2.4	105.9	13.3	126.7	1.2	120.6	17.5	Sep.
10月	108.4	2.5	106.3	12.0	130.6	3.1	120.0	14.5	Oct.
11月	105.8	▲ 2.4	105.1	11.1	126.3	▲ 3.3	119.6	17.0	Nov.

〈 4. 金属製品工業 ; Fabricated metals 〉

	生産 Production				生産者出荷 Shipments				
	季節調整済指数 Seasonal Adjustment Index		原指数 Original Index		季節調整済指数 Seasonal Adjustment Index		原指数 Original Index		
	前月(期)比 %Change From Previous Month(Quarter)		前年 (同月期)比 %Change From Previous Year		前月(期)比 %Change From Previous Month(Quarter)		前年 (同月期)比 %Change From Previous Year		
平成 20 年			94.8	▲ 2.1			93.9	▲ 3.1	C.Y. 2008
21 年			77.9	▲ 17.8			79.3	▲ 15.5	2009
22 年			83.1	6.7			83.9	5.8	2010
平成 20 年度			89.1	▲ 7.9			88.8	▲ 8.2	F.Y. 2008
21 年度			79.7	▲ 10.5			80.7	▲ 9.1	2009
22 年度			83.0	4.1			83.8	3.8	2010
平成22 年 Ⅲ期	83.2	▲ 0.6	84.6	6.1	85.0	1.2	86.4	6.8	Q3 2010
Ⅳ期	82.5	▲ 0.8	86.0	3.6	83.4	▲ 1.9	89.2	2.2	Q4
平成23 年 Ⅰ期	82.7	0.2	80.1	▲ 0.7	83.1	▲ 0.4	80.2	▲ 0.2	Q1 2011
Ⅱ期	81.7	▲ 1.2	79.3	▲ 2.2	81.4	▲ 2.0	77.0	▲ 3.0	Q2
Ⅲ期	81.1	▲ 0.7	82.4	▲ 2.6	80.8	▲ 0.7	81.9	▲ 5.2	Q3
平成22 年 9月	82.5	▲ 1.8	87.8	5.9	87.0	3.4	94.1	10.8	Sep. 2010
10月	82.0	▲ 0.6	86.0	▲ 0.6	82.9	▲ 4.7	86.0	▲ 0.2	Oct.
11月	83.0	1.2	88.4	7.3	84.0	1.3	92.9	5.7	Nov.
12月	82.5	▲ 0.6	83.5	4.1	83.2	▲ 1.0	88.7	0.9	Dec.
平成23 年 1月	83.8	1.6	75.2	2.9	84.6	1.7	74.9	3.2	Jan. 2011
2月	86.8	3.6	81.5	3.0	87.0	2.8	80.0	3.4	Feb.
3月	77.5	▲ 10.7	83.6	▲ 6.9	77.7	▲ 10.7	85.8	▲ 6.0	Mar.
4月	79.1	2.1	75.4	▲ 7.0	80.2	3.2	75.2	▲ 6.2	Apr.
5月	81.8	3.4	76.3	▲ 1.2	80.9	0.9	72.9	▲ 2.0	May
6月	84.2	2.9	86.1	1.2	83.2	2.8	83.0	▲ 0.8	Jun.
7月	82.2	▲ 2.4	83.7	▲ 2.9	81.1	▲ 2.5	81.6	▲ 5.2	Jul.
8月	82.4	0.2	79.6	▲ 0.3	83.0	2.3	79.5	0.5	Aug.
9月	78.8	▲ 4.4	83.9	▲ 4.4	78.3	▲ 5.7	84.7	▲ 10.0	Sep.
10月	80.8	2.5	84.7	▲ 1.5	82.1	4.9	85.2	▲ 0.9	Oct.
11月	81.3	0.6	86.6	▲ 2.0	81.2	▲ 1.1	89.8	▲ 3.3	Nov.

	生産者在庫 Inventory				生産者在庫率 Inventory Ratio				
	季節調整済指数 Seasonal Adjustment Index		原指数 Original Index		季節調整済指数 Seasonal Adjustment Index		原指数 Original Index		
	前月(期)比 %Change From Previous Month(Quarter)		前年 (同月期)比 %Change From Previous Year		前月(期)比 %Change From Previous Month(Quarter)		前年 (同月期)比 %Change From Previous Year		
平成 20 年			86.8	2.1			101.6	6.6	C.Y. 2008
21 年			75.7	▲ 12.8			119.0	17.1	2009
22 年			73.6	▲ 2.8			99.0	▲ 16.8	2010
平成 20 年度			87.0	▲ 2.6			110.5	16.4	F.Y. 2008
21 年度			79.0	▲ 9.2			112.6	1.9	2009
22 年度			77.5	▲ 1.9			99.0	▲ 12.1	2010
平成22 年 Ⅲ期	81.6	1.0	86.4	▲ 7.1	96.8	▲ 1.8	96.6	▲ 17.2	Q3 2010
Ⅳ期	81.7	0.1	73.6	▲ 2.8	99.5	2.8	93.0	▲ 8.6	Q4
平成23 年 Ⅰ期	82.4	0.9	77.5	▲ 1.9	101.1	1.6	105.8	▲ 0.3	Q1 2011
Ⅱ期	85.8	4.1	90.9	6.2	101.4	0.3	103.0	2.6	Q2
Ⅲ期	91.0	6.1	96.3	11.5	111.7	10.2	111.4	15.3	Q3
平成22 年 9月	81.6	1.0	86.4	▲ 7.1	98.3	2.1	95.5	▲ 13.7	Sep. 2010
10月	81.9	0.4	86.5	▲ 6.0	103.1	4.9	99.6	▲ 7.1	Oct.
11月	81.8	▲ 0.1	81.0	▲ 6.4	97.6	▲ 5.3	92.2	▲ 11.0	Nov.
12月	81.7	▲ 0.1	73.6	▲ 2.8	97.7	0.1	87.3	▲ 7.6	Dec.
平成23 年 1月	81.1	▲ 0.7	74.4	▲ 1.3	99.0	1.3	111.4	▲ 3.3	Jan. 2011
2月	83.4	2.8	78.7	0.8	97.4	▲ 1.6	105.6	▲ 3.6	Feb.
3月	82.4	▲ 1.2	77.5	▲ 1.9	106.8	9.7	100.4	7.5	Mar.
4月	81.3	▲ 1.3	78.8	▲ 0.3	103.8	▲ 2.8	100.7	6.8	Apr.
5月	83.5	2.7	85.5	2.3	99.3	▲ 4.3	107.0	▲ 2.1	May
6月	85.8	2.8	90.9	6.2	101.2	1.9	101.4	4.0	Jun.
7月	88.7	3.4	94.8	11.8	111.2	9.9	106.8	16.1	Jul.
8月	90.7	2.3	97.2	12.2	108.9	▲ 2.1	115.7	13.1	Aug.
9月	91.0	0.3	96.3	11.5	114.9	5.5	111.6	16.9	Sep.
10月	91.1	0.1	96.3	11.3	116.0	1.0	112.1	12.6	Oct.
11月	91.5	0.4	90.6	11.9	105.6	▲ 9.0	99.7	8.1	Nov.

〈 5. 一般機械工業 ; General machinery 〉

平成17年 =100
index,2005= 100

	生産 Production				生産者出荷 Shipments				
	季節調整済指数 Seasonal Adjustment Index		原指数 Original Index		季節調整済指数 Seasonal Adjustment Index		原指数 Original Index		
	前月(期)比 %Change From Previous Month(Quarter)		前年 (同月期)比 %Change From Previous Year		前月(期)比 %Change From Previous Month(Quarter)		前年 (同月期)比 %Change From Previous Year		
平成 20 年			100.4	▲ 8.1			100.1	▲ 8.9	C.Y. 2008
21 年			60.3	▲ 39.9			60.6	▲ 39.5	2009
22 年			82.8	37.3			82.0	35.3	2010
平成 20 年度			88.6	▲ 18.8			88.4	▲ 19.6	F.Y. 2008
21 年度			63.0	▲ 28.9			63.0	▲ 28.7	2009
22 年度			86.3	37.0			85.1	35.1	2010
平成22 年 Ⅲ期	86.3	4.7	87.5	49.8	84.5	3.4	86.8	45.6	Q3 2010
Ⅳ期	88.4	2.4	89.8	37.1	87.7	3.8	88.0	36.2	Q4
平成23 年 Ⅰ期	88.3	▲ 0.1	89.4	18.6	86.8	▲ 1.0	88.6	16.3	Q1 2011
Ⅱ期	93.0	5.3	88.3	12.8	90.7	4.5	85.2	10.9	Q2
Ⅲ期	93.3	0.3	94.4	7.9	90.8	0.1	92.8	6.9	Q3
平成22 年 9月	85.9	▲ 0.7	95.9	45.7	84.4	1.3	98.1	42.0	Sep. 2010
10月	88.2	2.7	85.6	40.3	86.5	2.5	83.1	37.6	Oct.
11月	88.2	0.0	90.2	40.1	87.2	0.8	87.4	36.8	Nov.
12月	88.9	0.8	93.6	31.6	89.4	2.5	93.6	34.5	Dec.
平成23 年 1月	90.8	2.1	81.7	29.3	87.5	▲ 2.1	77.8	26.9	Jan. 2011
2月	93.9	3.4	90.3	24.0	94.1	7.5	90.0	22.1	Feb.
3月	80.3	▲ 14.5	96.3	6.9	78.9	▲ 16.2	98.1	4.7	Mar.
4月	89.9	12.0	81.9	8.5	85.4	8.2	77.4	3.8	Apr.
5月	94.9	5.6	84.4	17.5	92.6	8.4	80.9	16.6	May
6月	94.1	▲ 0.8	98.7	12.7	94.1	1.6	97.2	12.6	Jun.
7月	94.6	0.5	92.7	7.2	93.5	▲ 0.6	90.7	7.3	Jul.
8月	95.5	1.0	90.3	12.6	93.2	▲ 0.3	88.3	13.5	Aug.
9月	89.7	▲ 6.1	100.1	4.4	85.6	▲ 8.2	99.5	1.4	Sep.
10月	92.5	3.1	89.8	4.9	89.8	4.9	86.3	3.9	Oct.
11月	92.3	▲ 0.2	94.3	4.5	89.9	0.1	90.1	3.1	Nov.

	生産者在庫 Inventory				生産者在庫率 Inventory Ratio				
	季節調整済指数 Seasonal Adjustment Index		原指数 Original Index		季節調整済指数 Seasonal Adjustment Index		原指数 Original Index		
	前月(期)比 %Change From Previous Month(Quarter)		前年 (同月期)比 %Change From Previous Year		前月(期)比 %Change From Previous Month(Quarter)		前年 (同月期)比 %Change From Previous Year		
平成 20 年			118.8	5.7			112.3	11.2	C.Y. 2008
21 年			89.1	▲ 25.0			214.3	90.8	2009
22 年			84.2	▲ 5.5			112.6	▲ 47.5	2010
平成 20 年度			107.9	4.2			142.6	40.5	F.Y. 2008
21 年度			76.4	▲ 29.2			190.5	33.6	2009
22 年度			76.9	0.7			106.5	▲ 44.1	2010
平成22 年 Ⅲ期	81.9	1.5	76.1	▲ 15.8	107.0	▲ 1.7	102.2	▲ 48.9	Q3 2010
Ⅳ期	82.7	1.0	84.2	▲ 5.5	108.8	1.7	107.6	▲ 38.1	Q4
平成23 年 Ⅰ期	82.0	▲ 0.8	76.9	0.7	101.6	▲ 6.6	102.1	▲ 19.4	Q1 2011
Ⅱ期	88.2	7.6	88.1	9.3	102.8	1.2	108.0	▲ 5.3	Q2
Ⅲ期	93.7	6.2	87.0	14.3	104.9	2.0	99.8	▲ 2.3	Q3
平成22 年 9月	81.9	▲ 2.0	76.1	▲ 15.8	109.4	1.1	87.1	▲ 42.9	Sep. 2010
10月	82.6	0.9	81.1	▲ 11.6	110.0	0.5	111.5	▲ 46.6	Oct.
11月	84.0	1.7	85.9	▲ 6.5	109.0	▲ 0.9	106.9	▲ 36.2	Nov.
12月	82.7	▲ 1.5	84.2	▲ 5.5	107.5	▲ 1.4	104.4	▲ 28.0	Dec.
平成23 年 1月	86.5	4.6	91.7	0.7	106.1	▲ 1.3	124.4	▲ 22.1	Jan. 2011
2月	85.8	▲ 0.8	92.5	2.1	97.2	▲ 8.4	104.2	▲ 23.0	Feb.
3月	82.0	▲ 4.4	76.9	0.7	101.4	4.3	77.8	▲ 8.0	Mar.
4月	84.6	3.2	81.6	3.9	108.1	6.6	113.8	▲ 4.1	Apr.
5月	88.8	5.0	87.4	9.9	104.9	▲ 3.0	116.7	▲ 4.0	May
6月	88.2	▲ 0.7	88.1	9.3	95.5	▲ 9.0	93.5	▲ 8.5	Jun.
7月	87.0	▲ 1.4	89.3	10.7	100.5	5.2	100.4	▲ 2.9	Jul.
8月	92.6	6.4	92.4	10.8	103.5	3.0	111.0	▲ 4.4	Aug.
9月	93.7	1.2	87.0	14.3	110.7	7.0	88.1	1.1	Sep.
10月	94.7	1.1	93.0	14.7	110.0	▲ 0.6	111.5	0.0	Oct.
11月	98.7	4.2	100.9	17.5	121.6	10.5	119.3	11.6	Nov.

< 6. 電氣機械工業 ; Electrical machinery >

平成17年 =100
index,2005= 100

	生産 Production				生産者出荷 Shipments				
	季節調整済指数 Seasonal Adjustment Index		原指数 Original Index		季節調整済指数 Seasonal Adjustment Index		原指数 Original Index		
	前月(期)比 %Change From Previous Month(Quarter)		前年 (同月期)比 %Change From Previous Year		前月(期)比 %Change From Previous Month(Quarter)		前年 (同月期)比 %Change From Previous Year		
平成 20 年			100.4	▲ 2.7			102.5	▲ 1.6	C.Y. 2008
21 年			78.9	▲ 21.4			82.3	▲ 19.7	2009
22 年			94.4	19.6			98.1	19.2	2010
平成 20 年度			92.4	▲ 10.5			95.3	▲ 8.9	F.Y. 2008
21 年度			83.4	▲ 9.7			86.8	▲ 8.9	2009
22 年度			95.2	14.1			98.2	13.1	2010
平成22 年 Ⅲ期	95.6	1.9	97.3	19.7	99.5	2.4	104.0	19.7	Q3 2010
Ⅳ期	96.4	0.8	94.9	14.1	99.8	0.3	98.0	13.3	Q4
平成23 年 Ⅰ期	95.4	▲ 1.0	97.4	3.3	97.0	▲ 2.8	99.3	0.2	Q1 2011
Ⅱ期	96.2	0.8	93.6	2.9	99.0	2.1	93.2	2.0	Q2
Ⅲ期	97.8	1.7	99.3	2.1	98.4	▲ 0.6	102.9	▲ 1.1	Q3
平成22 年 9月	95.3	▲ 2.3	106.5	19.1	98.3	▲ 2.7	111.4	16.3	Sep. 2010
10月	95.6	0.3	90.4	13.3	99.6	1.3	91.6	14.5	Oct.
11月	96.0	0.4	95.0	15.9	99.5	▲ 0.1	98.4	15.1	Nov.
12月	97.5	1.6	99.3	13.2	100.2	0.7	104.0	10.8	Dec.
平成23 年 1月	97.3	▲ 0.2	86.4	10.6	100.0	▲ 0.2	86.8	5.2	Jan. 2011
2月	99.6	2.4	94.8	8.7	101.1	1.1	94.9	5.7	Feb.
3月	89.4	▲ 10.2	111.1	▲ 5.5	90.0	▲ 11.0	116.2	▲ 7.0	Mar.
4月	93.3	4.4	85.6	▲ 1.0	98.4	9.3	84.7	0.4	Apr.
5月	95.5	2.4	87.3	3.2	97.3	▲ 1.1	85.3	1.7	May
6月	99.9	4.6	107.8	5.7	101.3	4.1	109.6	3.6	Jun.
7月	99.7	▲ 0.2	101.7	4.3	100.3	▲ 1.0	105.6	▲ 0.2	Jul.
8月	100.5	0.8	92.0	4.7	98.1	▲ 2.2	93.3	▲ 1.5	Aug.
9月	93.1	▲ 7.4	104.1	▲ 2.3	96.8	▲ 1.3	109.7	▲ 1.5	Sep.
10月	93.3	0.2	88.3	▲ 2.3	95.3	▲ 1.5	87.6	▲ 4.4	Oct.
11月	93.4	0.1	92.5	▲ 2.6	96.9	1.7	95.8	▲ 2.6	Nov.

	生産者在庫 Inventory				生産者在庫率 Inventory Ratio				
	季節調整済指数 Seasonal Adjustment Index		原指数 Original Index		季節調整済指数 Seasonal Adjustment Index		原指数 Original Index		
	前月(期)比 %Change From Previous Month(Quarter)		前年 (同月期)比 %Change From Previous Year		前月(期)比 %Change From Previous Month(Quarter)		前年 (同月期)比 %Change From Previous Year		
平成 20 年			93.0	13.1			99.7	1.7	C.Y. 2008
21 年			106.1	14.1			107.3	7.6	2009
22 年			95.6	▲ 9.9			91.5	▲ 14.7	2010
平成 20 年度			85.8	6.8			104.2	7.3	F.Y. 2008
21 年度			100.6	17.2			102.1	▲ 2.0	2009
22 年度			108.5	7.9			93.7	▲ 8.2	2010
平成22 年 Ⅲ期	104.0	▲ 7.7	95.0	▲ 10.5	92.3	▲ 1.0	92.6	▲ 11.6	Q3 2010
Ⅳ期	101.7	▲ 2.2	95.6	▲ 9.9	87.3	▲ 5.4	82.7	▲ 14.7	Q4
平成23 年 Ⅰ期	122.3	20.3	108.5	7.9	102.2	17.1	102.3	9.3	Q1 2011
Ⅱ期	127.5	4.3	142.3	13.1	113.9	11.4	118.9	22.5	Q2
Ⅲ期	154.6	21.3	141.2	48.6	120.2	5.5	120.5	30.1	Q3
平成22 年 9月	104.0	0.1	95.0	▲ 10.5	91.9	▲ 0.9	86.6	▲ 12.2	Sep. 2010
10月	100.5	▲ 3.4	98.0	▲ 13.0	88.8	▲ 3.4	89.5	▲ 15.0	Oct.
11月	100.0	▲ 0.5	99.6	▲ 11.6	84.7	▲ 4.6	82.4	▲ 18.6	Nov.
12月	101.7	1.7	95.6	▲ 9.9	88.3	4.3	76.3	▲ 9.7	Dec.
平成23 年 1月	106.5	4.7	105.0	▲ 2.9	97.5	10.4	115.6	6.4	Jan. 2011
2月	111.0	4.2	111.9	1.3	100.7	3.3	106.2	6.7	Feb.
3月	122.3	10.2	108.5	7.9	108.5	7.7	85.2	17.2	Mar.
4月	114.8	▲ 6.1	120.1	2.2	107.7	▲ 0.7	105.1	19.0	Apr.
5月	119.8	4.4	135.6	8.0	117.8	9.4	130.8	25.6	May
6月	127.5	6.4	142.3	13.1	116.1	▲ 1.4	120.7	22.0	Jun.
7月	136.3	6.9	141.7	27.7	121.3	4.5	120.6	31.2	Jul.
8月	154.5	13.4	148.8	48.8	118.8	▲ 2.1	127.2	28.2	Aug.
9月	154.6	0.1	141.2	48.6	120.6	1.5	113.6	31.2	Sep.
10月	156.4	1.2	152.5	55.6	112.9	▲ 6.4	113.8	27.2	Oct.
11月	151.4	▲ 3.2	150.8	51.4	105.4	▲ 6.6	102.5	24.4	Nov.

< 7. 情報通信機械工業 ; Information and communication electronics equipment >

平成17年 =100
index,2005= 100

	生産 Production				生産者出荷 Shipments				
	季節調整済指数 Seasonal Adjustment Index		原指数 Original Index		季節調整済指数 Seasonal Adjustment Index		原指数 Original Index		
	前月(期)比 %Change From Previous Month(Quarter)		前年 (同月期)比 %Change From Previous Year		前月(期)比 %Change From Previous Month(Quarter)		前年 (同月期)比 %Change From Previous Year		
平成 20 年			103.2	▲ 4.8			109.6	▲ 0.5	C.Y. 2008
21 年			83.4	▲ 19.2			93.8	▲ 14.4	2009
22 年			91.6	9.8			118.9	26.8	2010
平成 20 年度			93.4	▲ 14.8			101.4	▲ 9.6	F.Y. 2008
21 年度			88.1	▲ 5.7			100.7	▲ 0.7	2009
22 年度			87.3	▲ 0.9			117.1	16.3	2010
平成22 年 Ⅲ期	91.4	1.6	89.0	8.9	117.3	7.5	113.2	22.9	Q3 2010
Ⅳ期	91.4	0.0	97.6	▲ 0.2	135.3	15.3	148.4	31.1	Q4
平成23 年 Ⅰ期	76.5	▲ 16.3	77.2	▲ 18.1	103.6	▲ 23.4	104.0	▲ 6.5	Q1 2011
Ⅱ期	66.2	▲ 13.5	63.4	▲ 25.8	104.6	1.0	99.4	▲ 3.2	Q2
Ⅲ期	79.0	19.3	76.5	▲ 14.0	116.0	10.9	110.7	▲ 2.2	Q3
平成22 年 9月	94.0	3.8	101.3	10.2	122.6	4.3	132.9	29.0	Sep. 2010
10月	92.1	▲ 2.0	93.1	2.4	136.8	11.6	133.3	34.6	Oct.
11月	89.0	▲ 3.4	99.7	▲ 2.4	139.0	1.6	157.7	40.8	Nov.
12月	93.2	4.7	100.0	▲ 0.5	130.1	▲ 6.4	154.3	19.9	Dec.
平成23 年 1月	84.9	▲ 8.9	74.2	▲ 8.4	108.6	▲ 16.5	89.2	0.1	Jan. 2011
2月	75.3	▲ 11.3	76.0	▲ 19.1	102.2	▲ 5.9	99.5	▲ 5.7	Feb.
3月	69.3	▲ 8.0	81.3	▲ 24.7	99.9	▲ 2.3	123.2	▲ 11.3	Mar.
4月	57.7	▲ 16.7	51.2	▲ 36.1	91.2	▲ 8.7	81.8	▲ 17.3	Apr.
5月	65.5	13.5	58.2	▲ 26.8	98.2	7.7	85.7	▲ 7.8	May
6月	75.3	15.0	80.9	▲ 16.5	124.4	26.7	130.7	12.4	Jun.
7月	87.2	15.8	82.0	▲ 4.3	141.4	13.7	130.5	24.5	Jul.
8月	78.0	▲ 10.6	69.9	▲ 12.5	109.2	▲ 22.8	96.0	▲ 5.7	Aug.
9月	71.9	▲ 7.8	77.5	▲ 23.5	97.4	▲ 10.8	105.6	▲ 20.5	Sep.
10月	67.0	▲ 6.8	67.7	▲ 27.3	87.6	▲ 10.1	85.3	▲ 36.0	Oct.
11月	51.1	▲ 23.7	57.2	▲ 42.6	72.4	▲ 17.4	82.1	▲ 47.9	Nov.

	生産者在庫 Inventory				生産者在庫率 Inventory Ratio				
	季節調整済指数 Seasonal Adjustment Index		原指数 Original Index		季節調整済指数 Seasonal Adjustment Index		原指数 Original Index		
	前月(期)比 %Change From Previous Month(Quarter)		前年 (同月期)比 %Change From Previous Year		前月(期)比 %Change From Previous Month(Quarter)		前年 (同月期)比 %Change From Previous Year		
平成 20 年			129.3	35.0			116.1	27.0	C.Y. 2008
21 年			103.5	▲ 20.0			97.6	▲ 15.9	2009
22 年			125.2	21.0			93.4	▲ 4.3	2010
平成 20 年度			81.2	▲ 21.5			123.8	32.8	F.Y. 2008
21 年度			91.3	12.4			88.3	▲ 28.7	2009
22 年度			210.3	130.3			100.7	14.0	2010
平成22 年 Ⅲ期	181.3	19.7	162.0	109.8	100.4	10.8	101.2	24.3	Q3 2010
Ⅳ期	138.4	▲ 23.7	125.2	21.0	92.5	▲ 7.9	90.0	11.2	Q4
平成23 年 Ⅰ期	276.3	99.6	210.3	130.3	123.2	33.2	126.2	30.5	Q1 2011
Ⅱ期	141.0	▲ 49.0	133.4	▲ 6.9	127.3	3.3	121.5	41.9	Q2
Ⅲ期	138.2	▲ 2.0	123.5	▲ 23.8	92.2	▲ 27.6	91.6	▲ 9.5	Q3
平成22 年 9月	181.3	7.9	162.0	109.8	99.5	0.5	80.0	27.2	Sep. 2010
10月	146.0	▲ 19.5	163.0	46.5	91.1	▲ 8.4	92.7	11.3	Oct.
11月	125.7	▲ 13.9	156.1	16.7	93.2	2.3	98.1	9.6	Nov.
12月	138.4	10.1	125.2	21.0	93.3	0.1	79.1	13.2	Dec.
平成23 年 1月	190.5	37.6	208.2	53.1	110.5	18.4	150.8	26.9	Jan. 2011
2月	214.4	12.5	236.6	44.9	106.4	▲ 3.7	124.6	6.4	Feb.
3月	276.3	28.9	210.3	130.3	152.7	43.5	103.1	90.6	Mar.
4月	205.1	▲ 25.8	181.7	85.0	146.0	▲ 4.4	133.5	77.5	Apr.
5月	212.4	3.6	193.4	76.5	140.9	▲ 3.5	146.2	63.4	May
6月	141.0	▲ 33.6	133.4	▲ 6.9	95.1	▲ 32.5	84.8	▲ 8.0	Jun.
7月	94.5	▲ 33.0	97.6	▲ 41.5	71.3	▲ 25.0	72.2	▲ 30.6	Jul.
8月	120.7	27.7	134.3	▲ 28.1	93.6	31.3	112.9	▲ 5.5	Aug.
9月	138.2	14.5	123.5	▲ 23.8	111.6	19.2	89.7	12.1	Sep.
10月	150.4	8.8	167.9	3.0	130.6	17.0	132.8	43.3	Oct.
11月	144.4	▲ 4.0	179.3	14.9	122.5	▲ 6.2	128.9	31.4	Nov.

〈 8. 電子部品・デバイス工業 ; Electronic parts and devices 〉

平成17年 =100
index,2005= 100

	生産 Production				生産者出荷 Shipments				
	季節調整済指数 Seasonal Adjustment Index		原指数 Original Index		季節調整済指数 Seasonal Adjustment Index		原指数 Original Index		
	前月(期)比 %Change From Previous Month(Quarter)		前年 (同月期)比 %Change From Previous Year		前月(期)比 %Change From Previous Month(Quarter)		前年 (同月期)比 %Change From Previous Year		
平成 20 年			126.3	▲ 3.6			122.6	▲ 5.6	C.Y. 2008
21 年			100.0	▲ 20.8			96.8	▲ 21.0	2009
22 年			126.3	26.3			125.0	29.1	2010
平成 20 年度			110.2	▲ 17.3			106.9	▲ 19.0	F.Y. 2008
21 年度			112.0	1.6			108.9	1.9	2009
22 年度			126.9	13.3			125.8	15.5	2010
平成22 年 Ⅲ期	124.3	▲ 3.7	135.8	16.1	122.6	▲ 4.8	134.8	18.9	Q3 2010
Ⅳ期	123.8	▲ 0.4	126.0	3.8	122.8	0.2	123.5	5.4	Q4
平成23 年 Ⅰ期	131.4	6.1	119.0	2.1	130.0	5.9	118.1	2.7	Q1 2011
Ⅱ期	111.2	▲ 15.4	109.4	▲ 13.7	112.5	▲ 13.5	110.8	▲ 12.6	Q2
Ⅲ期	110.9	▲ 0.3	121.2	▲ 10.8	113.7	1.1	125.2	▲ 7.1	Q3
平成22 年 9月	121.7	▲ 3.0	139.8	9.3	119.6	▲ 4.2	140.8	12.2	Sep. 2010
10月	119.0	▲ 2.2	126.6	2.1	117.0	▲ 2.2	124.4	2.5	Oct.
11月	122.8	3.2	126.2	5.8	121.3	3.7	121.6	6.9	Nov.
12月	129.5	5.5	125.2	3.6	130.1	7.3	124.4	6.9	Dec.
平成23 年 1月	134.0	3.5	117.2	5.2	129.2	▲ 0.7	111.6	4.3	Jan. 2011
2月	134.6	0.4	114.9	4.8	129.8	0.5	110.5	2.6	Feb.
3月	125.7	▲ 6.6	124.9	▲ 2.7	131.0	0.9	132.3	1.5	Mar.
4月	109.8	▲ 12.6	100.8	▲ 16.5	112.2	▲ 14.4	103.8	▲ 14.9	Apr.
5月	109.1	▲ 0.6	105.8	▲ 15.0	112.0	▲ 0.2	107.6	▲ 12.1	May
6月	114.8	5.2	121.7	▲ 9.9	113.2	1.1	120.9	▲ 11.0	Jun.
7月	110.9	▲ 3.4	116.7	▲ 12.8	111.1	▲ 1.9	116.0	▲ 11.2	Jul.
8月	112.2	1.2	121.0	▲ 9.6	113.3	2.0	122.3	▲ 8.0	Aug.
9月	109.6	▲ 2.3	125.9	▲ 9.9	116.8	3.1	137.4	▲ 2.4	Sep.
10月	103.5	▲ 5.6	110.1	▲ 13.0	106.1	▲ 9.2	112.8	▲ 9.3	Oct.
11月	104.1	0.6	106.9	▲ 15.3	110.0	3.7	110.3	▲ 9.3	Nov.

	生産者在庫 Inventory				生産者在庫率 Inventory Ratio				
	季節調整済指数 Seasonal Adjustment Index		原指数 Original Index		季節調整済指数 Seasonal Adjustment Index		原指数 Original Index		
	前月(期)比 %Change From Previous Month(Quarter)		前年 (同月期)比 %Change From Previous Year		前月(期)比 %Change From Previous Month(Quarter)		前年 (同月期)比 %Change From Previous Year		
平成 20 年			213.6	46.3			152.9	30.9	C.Y. 2008
21 年			154.8	▲ 27.5			188.3	23.2	2009
22 年			236.5	52.8			153.3	▲ 18.6	2010
平成 20 年度			160.0	▲ 1.3			199.3	70.1	F.Y. 2008
21 年度			156.6	▲ 2.1			147.8	▲ 25.8	2009
22 年度			239.7	53.1			171.4	16.0	2010
平成22 年 Ⅲ期	205.5	19.4	202.2	40.6	167.1	20.6	143.6	8.0	Q3 2010
Ⅳ期	226.3	10.1	236.5	52.8	187.1	12.0	188.5	38.2	Q4
平成23 年 Ⅰ期	245.7	8.6	239.7	53.1	188.1	0.5	221.2	48.6	Q1 2011
Ⅱ期	237.7	▲ 3.3	234.3	38.1	236.2	25.6	225.7	70.9	Q2
Ⅲ期	232.3	▲ 2.3	228.6	13.1	238.8	1.1	206.2	43.6	Q3
平成22 年 9月	205.5	8.4	202.2	40.6	180.5	8.5	143.9	20.0	Sep. 2010
10月	210.9	2.6	209.5	42.2	194.9	8.0	173.5	38.2	Oct.
11月	216.9	2.8	228.8	47.5	188.0	▲ 3.5	194.7	37.6	Nov.
12月	226.3	4.3	236.5	52.8	178.3	▲ 5.2	197.2	38.6	Dec.
平成23 年 1月	238.4	5.3	253.4	59.0	184.3	3.4	231.8	44.4	Jan. 2011
2月	270.7	13.5	279.4	77.6	197.3	7.1	248.5	57.5	Feb.
3月	245.7	▲ 9.2	239.7	53.1	182.7	▲ 7.4	183.2	42.8	Mar.
4月	238.8	▲ 2.8	218.4	48.4	230.8	26.3	227.2	77.4	Apr.
5月	261.4	9.5	252.8	56.3	246.0	6.6	243.0	75.5	May
6月	237.7	▲ 9.1	234.3	38.1	231.9	▲ 5.7	206.8	59.3	Jun.
7月	239.1	0.6	236.9	39.5	244.0	5.2	220.1	58.1	Jul.
8月	238.0	▲ 0.5	238.9	25.5	241.1	▲ 1.2	214.1	44.9	Aug.
9月	232.3	▲ 2.4	228.6	13.1	231.4	▲ 4.0	184.5	28.2	Sep.
10月	243.6	4.9	241.9	15.5	275.1	18.9	244.9	41.2	Oct.
11月	244.3	0.3	257.8	12.7	248.1	▲ 9.8	257.0	32.0	Nov.

〈 9. 輸送機械工業 ; Transport equipment 〉

	生産 Production				生産者出荷 Shipments				
	季節調整済指数 Seasonal Adjustment Index		原指数 Original Index		季節調整済指数 Seasonal Adjustment Index		原指数 Original Index		
	前月(期)比 %Change From Previous Month(Quarter)		前年 (同月期)比 %Change From Previous Year		前月(期)比 %Change From Previous Month(Quarter)		前年 (同月期)比 %Change From Previous Year		
平成 20 年			110.5	▲ 1.3			113.6	▲ 0.5	C.Y. 2008
21 年			74.6	▲ 32.5			76.8	▲ 32.4	2009
22 年			94.5	26.7			95.7	24.6	2010
平成 20 年度			94.7	▲ 17.1			97.5	▲ 16.5	F.Y. 2008
21 年度			84.3	▲ 11.0			86.0	▲ 11.8	2009
22 年度			90.0	6.8			91.5	6.4	2010
平成22 年 Ⅲ期	93.3	▲ 4.6	96.8	18.8	95.4	▲ 4.0	98.2	18.6	Q3 2010
Ⅳ期	88.7	▲ 4.9	92.7	▲ 1.0	88.3	▲ 7.4	91.2	▲ 3.1	Q4
平成23 年 Ⅰ期	82.2	▲ 7.3	79.4	▲ 18.3	84.9	▲ 3.9	84.7	▲ 16.6	Q1 2011
Ⅱ期	69.2	▲ 15.8	65.6	▲ 28.0	67.2	▲ 20.8	63.5	▲ 31.0	Q2
Ⅲ期	91.5	32.2	94.7	▲ 2.2	93.0	38.4	95.5	▲ 2.7	Q3
平成22 年 9月	91.6	▲ 2.6	106.0	13.7	94.6	0.1	109.6	13.7	Sep. 2010
10月	85.6	▲ 6.6	90.6	▲ 3.2	84.8	▲ 10.4	89.3	▲ 5.7	Oct.
11月	88.3	3.2	96.3	▲ 0.7	88.1	3.9	92.8	▲ 3.0	Nov.
12月	92.2	4.4	91.1	0.9	92.0	4.4	91.5	▲ 0.5	Dec.
平成23 年 1月	94.5	2.5	86.1	▲ 1.8	92.3	0.3	84.6	▲ 4.9	Jan. 2011
2月	99.3	5.1	95.7	▲ 0.2	100.2	8.6	97.9	▲ 0.4	Feb.
3月	52.9	▲ 46.7	56.5	▲ 47.7	62.2	▲ 37.9	71.5	▲ 38.9	Mar.
4月	51.9	▲ 1.9	45.0	▲ 49.0	48.8	▲ 21.5	42.2	▲ 52.6	Apr.
5月	70.9	36.6	61.9	▲ 26.4	64.4	32.0	55.1	▲ 33.3	May
6月	84.7	19.5	89.8	▲ 11.1	88.3	37.1	93.3	▲ 10.5	Jun.
7月	89.4	5.5	95.0	▲ 7.0	87.5	▲ 0.9	92.6	▲ 11.1	Jul.
8月	95.4	6.7	85.2	3.5	96.3	10.1	83.7	3.5	Aug.
9月	89.8	▲ 5.9	104.0	▲ 1.9	95.2	▲ 1.1	110.3	0.6	Sep.
10月	100.1	11.5	106.0	17.0	97.7	2.6	102.8	15.1	Oct.
11月	90.6	▲ 9.5	98.8	2.6	95.4	▲ 2.4	100.5	8.3	Nov.

	生産者在庫 Inventory				生産者在庫率 Inventory Ratio				
	季節調整済指数 Seasonal Adjustment Index		原指数 Original Index		季節調整済指数 Seasonal Adjustment Index		原指数 Original Index		
	前月(期)比 %Change From Previous Month(Quarter)		前年 (同月期)比 %Change From Previous Year		前月(期)比 %Change From Previous Month(Quarter)		前年 (同月期)比 %Change From Previous Year		
平成 20 年			110.8	▲ 17.3			101.3	▲ 2.3	C.Y. 2008
21 年			76.4	▲ 31.0			108.3	6.9	2009
22 年			86.3	13.0			90.9	▲ 16.1	2010
平成 20 年度			57.7	▲ 44.3			114.7	11.1	F.Y. 2008
21 年度			66.4	15.1			92.5	▲ 19.4	2009
22 年度			32.0	▲ 51.8			93.0	0.5	2010
平成22 年 Ⅲ期	77.6	▲ 5.8	72.0	13.4	89.3	▲ 3.5	80.2	▲ 9.7	Q3 2010
Ⅳ期	78.3	0.9	86.3	13.0	98.9	10.8	104.6	16.5	Q4
平成23 年 Ⅰ期	38.4	▲ 51.0	32.0	▲ 51.8	88.0	▲ 11.0	97.1	9.7	Q1 2011
Ⅱ期	72.0	87.5	65.1	▲ 12.6	114.4	30.0	112.8	25.1	Q2
Ⅲ期	73.2	1.7	67.9	▲ 5.7	87.4	▲ 23.6	78.9	▲ 1.6	Q3
平成22 年 9月	77.6	2.2	72.0	13.4	92.5	7.1	72.0	▲ 1.5	Sep. 2010
10月	72.4	▲ 6.7	78.3	3.8	97.8	5.7	97.3	12.2	Oct.
11月	77.2	6.6	91.2	9.7	99.1	1.3	108.1	16.6	Nov.
12月	78.3	1.4	86.3	13.0	99.8	0.7	108.4	20.3	Dec.
平成23 年 1月	89.1	13.8	104.5	18.6	105.3	5.5	141.4	24.6	Jan. 2011
2月	81.5	▲ 8.5	92.2	7.8	87.9	▲ 16.5	98.7	8.1	Feb.
3月	38.4	▲ 52.9	32.0	▲ 51.8	70.8	▲ 19.5	51.2	▲ 15.7	Mar.
4月	46.6	21.4	39.7	▲ 43.3	128.7	81.8	127.0	44.0	Apr.
5月	74.4	59.7	68.2	▲ 13.7	133.3	3.6	139.6	33.2	May
6月	72.0	▲ 3.2	65.1	▲ 12.6	81.3	▲ 39.0	71.8	▲ 7.6	Jun.
7月	72.5	0.7	70.5	▲ 7.4	85.7	5.4	77.1	▲ 3.6	Jul.
8月	80.8	11.4	74.3	6.4	89.8	4.8	92.1	4.0	Aug.
9月	73.2	▲ 9.4	67.9	▲ 5.7	86.6	▲ 3.6	67.4	▲ 6.4	Sep.
10月	73.4	0.3	79.4	1.4	82.9	▲ 4.3	82.5	▲ 15.2	Oct.
11月	65.3	▲ 11.0	77.1	▲ 15.5	72.5	▲ 12.5	79.1	▲ 26.8	Nov.

< 10. 精密機械工業 ; Precision instruments >

平成17年 =100
index,2005= 100

	生産 Production				生産者出荷 Shipments				
	季節調整済指数 Seasonal Adjustment Index		原指数 Original Index		季節調整済指数 Seasonal Adjustment Index		原指数 Original Index		
	前月(期)比 %Change From Previous Month(Quarter)		前年 (同月期)比 %Change From Previous Year		前月(期)比 %Change From Previous Month(Quarter)		前年 (同月期)比 %Change From Previous Year		
平成 20 年			117.6	2.3			117.6	6.1	C.Y. 2008
21 年			84.6	▲ 28.1			87.5	▲ 25.6	2009
22 年			105.1	24.2			104.3	19.2	2010
平成 20 年度			108.1	▲ 7.4			107.5	▲ 5.3	F.Y. 2008
21 年度			89.0	▲ 17.7			91.5	▲ 14.9	2009
22 年度			105.4	18.4			104.2	13.9	2010
平成22 年 Ⅲ期	104.0	▲ 2.6	106.4	26.1	102.5	▲ 2.4	104.7	18.3	Q3 2010
Ⅳ期	108.2	4.0	108.9	19.0	109.9	7.2	106.9	15.2	Q4
平成23 年 Ⅰ期	103.9	▲ 4.0	105.7	1.2	100.8	▲ 8.3	105.8	▲ 0.4	Q1 2011
Ⅱ期	112.7	8.5	106.5	5.8	105.1	4.3	99.8	0.5	Q2
Ⅲ期	125.1	11.0	128.2	20.5	118.9	13.1	121.8	16.3	Q3
平成22 年 9月	100.6	▲ 5.7	115.5	21.2	97.1	▲ 8.9	116.9	11.9	Sep. 2010
10月	108.9	8.3	108.2	23.2	107.4	10.6	102.1	13.7	Oct.
11月	108.0	▲ 0.8	107.0	21.9	110.8	3.2	105.8	19.5	Nov.
12月	107.6	▲ 0.4	111.5	12.6	111.6	0.7	112.7	12.6	Dec.
平成23 年 1月	107.9	0.3	96.8	11.9	101.5	▲ 9.1	90.3	5.0	Jan. 2011
2月	108.9	0.9	107.0	7.6	104.1	2.6	103.9	6.1	Feb.
3月	94.9	▲ 12.9	113.4	▲ 10.8	96.8	▲ 7.0	123.3	▲ 8.5	Mar.
4月	107.8	13.6	97.9	0.1	95.9	▲ 0.9	87.0	▲ 11.9	Apr.
5月	109.7	1.8	98.2	3.0	106.5	11.1	95.3	3.5	May
6月	120.6	9.9	123.3	13.2	113.0	6.1	117.0	9.2	Jun.
7月	127.5	5.7	124.4	20.3	124.2	9.9	116.9	18.6	Jul.
8月	124.7	▲ 2.2	118.7	18.5	116.2	▲ 6.4	108.5	10.0	Aug.
9月	123.1	▲ 1.3	141.4	22.4	116.3	0.1	140.0	19.8	Sep.
10月	125.6	2.0	124.8	15.3	121.0	4.0	115.0	12.6	Oct.
11月	120.9	▲ 3.7	119.8	12.0	112.7	▲ 6.9	107.6	1.7	Nov.

	生産者在庫 Inventory				生産者在庫率 Inventory Ratio				
	季節調整済指数 Seasonal Adjustment Index		原指数 Original Index		季節調整済指数 Seasonal Adjustment Index		原指数 Original Index		
	前月(期)比 %Change From Previous Month(Quarter)		前年 (同月期)比 %Change From Previous Year		前月(期)比 %Change From Previous Month(Quarter)		前年 (同月期)比 %Change From Previous Year		
平成 20 年			119.7	▲ 13.5			100.8	▲ 10.0	C.Y. 2008
21 年			108.1	▲ 9.7			150.7	49.5	2009
22 年			103.1	▲ 4.6			101.1	▲ 32.9	2010
平成 20 年度			116.3	▲ 13.7			111.8	0.4	F.Y. 2008
21 年度			105.3	▲ 9.5			142.3	27.3	2009
22 年度			99.6	▲ 5.4			98.5	▲ 30.8	2010
平成22 年 Ⅲ期	103.2	3.7	103.7	2.9	98.1	▲ 3.9	97.9	▲ 37.5	Q3 2010
Ⅳ期	95.6	▲ 7.4	103.1	▲ 4.6	93.8	▲ 4.4	96.4	▲ 26.7	Q4
平成23 年 Ⅰ期	93.5	▲ 2.2	99.6	▲ 5.4	100.1	6.7	96.5	▲ 9.6	Q1 2011
Ⅱ期	114.0	21.9	109.0	14.6	107.0	6.9	107.7	4.5	Q2
Ⅲ期	126.8	11.2	127.5	23.0	101.8	▲ 4.9	101.8	4.0	Q3
平成22 年 9月	103.2	▲ 1.0	103.7	2.9	100.5	3.8	89.8	▲ 32.6	Sep. 2010
10月	106.2	2.9	103.5	4.9	99.5	▲ 1.0	104.0	▲ 26.1	Oct.
11月	102.3	▲ 3.7	102.2	6.2	93.8	▲ 5.7	96.4	▲ 26.0	Nov.
12月	95.6	▲ 6.5	103.1	▲ 4.6	88.0	▲ 6.2	88.9	▲ 28.1	Dec.
平成23 年 1月	102.3	7.0	109.2	6.2	104.6	18.9	117.1	▲ 9.2	Jan. 2011
2月	97.9	▲ 4.3	102.6	0.6	96.8	▲ 7.5	94.7	▲ 14.1	Feb.
3月	93.5	▲ 4.5	99.6	▲ 5.4	98.8	2.1	77.6	▲ 4.6	Mar.
4月	104.0	11.2	96.2	3.3	107.8	9.1	110.3	9.5	Apr.
5月	109.2	5.0	104.4	5.7	105.3	▲ 2.3	113.5	▲ 3.4	May
6月	114.0	4.4	109.0	14.6	107.8	2.4	99.3	8.9	Jun.
7月	122.7	7.6	116.8	23.5	101.1	▲ 6.2	103.4	4.3	Jul.
8月	124.3	1.3	121.2	19.3	103.0	1.9	111.5	6.4	Aug.
9月	126.8	2.0	127.5	23.0	101.2	▲ 1.7	90.4	0.7	Sep.
10月	130.1	2.6	126.8	22.5	105.1	3.9	109.8	5.6	Oct.
11月	134.4	3.3	134.3	31.4	117.2	11.5	120.5	25.0	Nov.

< 11. 窯業・土石製品工業 ; Ceramics, stone and clay products >

平成17年 =100
index,2005= 100

	生産 Production				生産者出荷 Shipments				
	季節調整済指数 Seasonal Adjustment Index		原指数 Original Index		季節調整済指数 Seasonal Adjustment Index		原指数 Original Index		
	前月(期)比 %Change From Previous Month(Quarter)		前年 (同月期)比 %Change From Previous Year		前月(期)比 %Change From Previous Month(Quarter)		前年 (同月期)比 %Change From Previous Year		
平成 20 年			97.2	▲ 4.7			95.9	▲ 4.8	C.Y. 2008
21 年			76.8	▲ 21.0			77.6	▲ 19.1	2009
22 年			85.2	10.9			84.3	8.6	2010
平成 20 年度			90.3	▲ 10.7			89.4	▲ 10.5	F.Y. 2008
21 年度			80.1	▲ 11.3			80.3	▲ 10.2	2009
22 年度			85.6	6.9			83.8	4.4	2010
平成22 年 Ⅲ期	84.9	▲ 0.2	85.9	9.3	83.7	▲ 0.8	84.2	7.1	Q3 2010
Ⅳ期	85.3	0.5	90.1	4.3	83.7	0.0	88.7	3.6	Q4
平成23 年 Ⅰ期	87.1	2.1	83.6	1.6	83.6	▲ 0.1	81.9	▲ 2.3	Q1 2011
Ⅱ期	82.8	▲ 4.9	80.4	▲ 2.7	81.0	▲ 3.1	77.1	▲ 4.1	Q2
Ⅲ期	83.2	0.5	84.2	▲ 2.0	82.6	2.0	83.1	▲ 1.3	Q3
平成22 年 9月	84.4	▲ 1.2	88.2	7.8	83.0	▲ 1.4	86.4	5.8	Sep. 2010
10月	83.4	▲ 1.2	89.2	2.3	83.1	0.1	87.2	2.6	Oct.
11月	85.9	3.0	91.7	6.1	84.2	1.3	90.4	6.4	Nov.
12月	86.7	0.9	89.4	4.6	83.9	▲ 0.4	88.4	1.7	Dec.
平成23 年 1月	89.8	3.6	83.0	6.0	86.3	2.9	80.4	0.5	Jan. 2011
2月	88.0	▲ 2.0	83.5	2.1	86.7	0.5	84.3	1.0	Feb.
3月	83.5	▲ 5.1	84.3	▲ 2.9	77.9	▲ 10.1	81.0	▲ 7.7	Mar.
4月	83.7	0.2	80.3	▲ 2.2	81.9	5.1	76.8	▲ 5.0	Apr.
5月	82.2	▲ 1.8	76.2	▲ 2.6	80.0	▲ 2.3	73.0	▲ 3.9	May
6月	82.6	0.5	84.7	▲ 3.3	81.0	1.3	81.5	▲ 3.4	Jun.
7月	83.4	1.0	85.5	▲ 2.7	82.5	1.9	82.9	▲ 2.9	Jul.
8月	84.3	1.1	81.3	▲ 0.5	83.3	1.0	81.2	0.5	Aug.
9月	82.0	▲ 2.7	85.7	▲ 2.8	82.0	▲ 1.6	85.3	▲ 1.3	Sep.
10月	83.2	1.5	89.0	▲ 0.2	81.0	▲ 1.2	85.0	▲ 2.5	Oct.
11月	82.7	▲ 0.6	88.3	▲ 3.7	79.9	▲ 1.4	85.8	▲ 5.1	Nov.

	生産者在庫 Inventory				生産者在庫率 Inventory Ratio				
	季節調整済指数 Seasonal Adjustment Index		原指数 Original Index		季節調整済指数 Seasonal Adjustment Index		原指数 Original Index		
	前月(期)比 %Change From Previous Month(Quarter)		前年 (同月期)比 %Change From Previous Year		前月(期)比 %Change From Previous Month(Quarter)		前年 (同月期)比 %Change From Previous Year		
平成 20 年			109.0	6.0			117.1	11.0	C.Y. 2008
21 年			93.0	▲ 14.7			135.4	15.6	2009
22 年			88.5	▲ 4.8			118.9	▲ 12.2	2010
平成 20 年度			100.8	1.7			127.0	18.1	F.Y. 2008
21 年度			88.1	▲ 12.6			128.7	1.3	2009
22 年度			90.1	2.3			119.6	▲ 7.1	2010
平成22 年 Ⅲ期	88.1	▲ 0.5	88.5	▲ 6.2	119.3	▲ 0.3	122.7	▲ 8.5	Q3 2010
Ⅳ期	86.9	▲ 1.4	88.5	▲ 4.8	116.9	▲ 2.0	109.9	▲ 8.1	Q4
平成23 年 Ⅰ期	92.2	6.1	90.1	2.3	122.6	4.9	119.3	2.3	Q1 2011
Ⅱ期	95.0	3.0	94.6	7.4	130.3	6.3	137.6	8.9	Q2
Ⅲ期	93.4	▲ 1.7	93.9	6.1	125.5	▲ 3.7	128.9	5.1	Q3
平成22 年 9月	88.1	0.0	88.5	▲ 6.2	120.2	1.9	117.0	▲ 6.8	Sep. 2010
10月	87.1	▲ 1.1	88.5	▲ 6.4	118.9	▲ 1.1	114.0	▲ 7.2	Oct.
11月	86.7	▲ 0.5	88.5	▲ 6.5	115.0	▲ 3.3	106.7	▲ 11.3	Nov.
12月	86.9	0.2	88.5	▲ 4.8	116.7	1.5	109.1	▲ 5.7	Dec.
平成23 年 1月	89.5	3.0	90.1	▲ 1.6	118.6	1.6	121.9	▲ 1.2	Jan. 2011
2月	89.3	▲ 0.2	88.8	▲ 1.1	117.7	▲ 0.8	114.5	▲ 1.5	Feb.
3月	92.2	3.2	90.1	2.3	131.4	11.6	121.4	10.3	Mar.
4月	93.8	1.7	91.8	6.0	132.8	1.1	138.7	11.8	Apr.
5月	94.5	0.7	93.2	6.8	131.5	▲ 1.0	146.3	8.8	May
6月	95.0	0.5	94.6	7.4	126.7	▲ 3.7	127.9	6.1	Jun.
7月	95.1	0.1	95.0	7.6	127.5	0.6	129.5	6.5	Jul.
8月	94.5	▲ 0.6	94.9	7.4	121.4	▲ 4.8	133.1	2.9	Aug.
9月	93.4	▲ 1.2	93.9	6.1	127.6	5.1	124.2	6.2	Sep.
10月	94.6	1.3	96.1	8.6	129.4	1.4	124.1	8.9	Oct.
11月	94.4	▲ 0.2	96.3	8.8	129.9	0.4	120.6	13.0	Nov.

< 12. 化学工業(除. 医薬品) ; Chemicals (excl. Drugs) >

	生産 Production				生産者出荷 Shipments				
	季節調整済指数 Seasonal Adjustment Index		原指数 Original Index		季節調整済指数 Seasonal Adjustment Index		原指数 Original Index		
	前月(期)比 %Change From Previous Month(Quarter)		前年 (同月期)比 %Change From Previous Year		前月(期)比 %Change From Previous Month(Quarter)		前年 (同月期)比 %Change From Previous Year		
平成 20 年			94.9	▲ 6.6			94.6	▲ 7.3	C.Y. 2008
21 年			85.3	▲ 10.1			86.0	▲ 9.1	2009
22 年			93.0	9.0			92.2	7.2	2010
平成 20 年度			88.6	▲ 12.1			88.4	▲ 13.1	F.Y. 2008
21 年度			89.7	1.2			90.1	1.9	2009
22 年度			92.5	3.1			91.9	2.0	2010
平成22 年 Ⅲ期	92.0	▲ 0.3	94.6	4.1	91.1	0.8	92.9	1.8	Q3 2010
Ⅳ期	93.9	2.1	97.1	2.6	93.3	2.4	96.2	2.3	Q4
平成23 年 Ⅰ期	92.3	▲ 1.7	89.3	▲ 1.9	92.9	▲ 0.4	89.9	▲ 1.5	Q1 2011
Ⅱ期	90.4	▲ 2.1	87.4	▲ 2.0	85.5	▲ 8.0	83.7	▲ 5.4	Q2
Ⅲ期	88.1	▲ 2.5	90.6	▲ 4.2	86.3	0.9	88.0	▲ 5.3	Q3
平成22 年 9月	91.4	▲ 1.4	93.1	2.2	91.0	▲ 1.1	94.4	▲ 0.7	Sep. 2010
10月	92.4	1.1	95.5	2.1	92.3	1.4	94.2	0.7	Oct.
11月	93.6	1.3	97.0	2.5	94.0	1.8	96.6	5.6	Nov.
12月	95.7	2.2	98.7	3.0	93.7	▲ 0.3	97.7	0.8	Dec.
平成23 年 1月	93.2	▲ 2.6	92.8	▲ 0.9	94.3	0.6	87.7	▲ 1.1	Jan. 2011
2月	97.3	4.4	92.0	2.7	97.3	3.2	91.1	3.3	Feb.
3月	86.4	▲ 11.2	83.2	▲ 7.5	87.2	▲ 10.4	90.9	▲ 6.2	Mar.
4月	85.1	▲ 1.5	82.5	▲ 9.0	84.6	▲ 3.0	82.2	▲ 8.5	Apr.
5月	92.4	8.6	88.3	0.2	85.2	0.7	81.1	▲ 5.4	May
6月	93.8	1.5	91.5	3.0	86.7	1.8	87.8	▲ 2.3	Jun.
7月	89.4	▲ 4.7	93.4	▲ 3.3	86.6	▲ 0.1	88.4	▲ 5.3	Jul.
8月	88.9	▲ 0.6	90.7	▲ 3.5	86.3	▲ 0.3	86.4	▲ 5.0	Aug.
9月	86.1	▲ 3.1	87.7	▲ 5.8	85.9	▲ 0.5	89.1	▲ 5.6	Sep.
10月	88.8	3.1	91.8	▲ 3.9	86.1	0.2	87.8	▲ 6.8	Oct.
11月	89.2	0.5	92.4	▲ 4.7	85.4	▲ 0.8	87.8	▲ 9.1	Nov.

	生産者在庫 Inventory				生産者在庫率 Inventory Ratio				
	季節調整済指数 Seasonal Adjustment Index		原指数 Original Index		季節調整済指数 Seasonal Adjustment Index		原指数 Original Index		
	前月(期)比 %Change From Previous Month(Quarter)		前年 (同月期)比 %Change From Previous Year		前月(期)比 %Change From Previous Month(Quarter)		前年 (同月期)比 %Change From Previous Year		
平成 20 年			109.5	10.5			111.0	12.9	C.Y. 2008
21 年			92.6	▲ 15.4			119.7	7.8	2009
22 年			93.3	0.8			100.8	▲ 15.8	2010
平成 20 年度			101.4	▲ 0.7			123.5	24.9	F.Y. 2008
21 年度			91.5	▲ 9.8			107.1	▲ 13.3	2009
22 年度			92.1	0.7			101.2	▲ 5.5	2010
平成22 年 Ⅲ期	94.6	▲ 0.2	92.4	0.7	104.0	1.1	98.7	▲ 4.9	Q3 2010
Ⅳ期	93.4	▲ 1.3	93.3	0.8	100.0	▲ 3.8	96.8	▲ 2.2	Q4
平成23 年 Ⅰ期	92.6	▲ 0.9	92.1	0.7	98.5	▲ 1.5	106.8	1.5	Q1 2011
Ⅱ期	102.5	10.7	99.0	8.1	114.4	16.1	113.7	11.1	Q2
Ⅲ期	103.5	1.0	101.1	9.4	122.4	7.0	116.1	17.6	Q3
平成22 年 9月	94.6	▲ 0.1	92.4	0.7	104.1	2.0	95.0	▲ 0.9	Sep. 2010
10月	96.0	1.5	94.1	3.5	104.1	0.0	99.5	2.6	Oct.
11月	92.6	▲ 3.5	92.8	▲ 1.2	97.9	▲ 6.0	95.3	▲ 8.1	Nov.
12月	93.4	0.9	93.3	0.8	97.9	0.0	95.7	▲ 0.6	Dec.
平成23 年 1月	93.6	0.2	99.1	1.3	98.8	0.9	116.1	2.8	Jan. 2011
2月	93.2	▲ 0.4	99.9	▲ 0.3	95.0	▲ 3.8	107.9	▲ 3.7	Feb.
3月	92.6	▲ 0.6	92.1	0.7	101.7	7.1	96.3	6.1	Mar.
4月	93.0	0.4	91.5	1.2	111.3	9.4	108.8	12.9	Apr.
5月	98.3	5.7	98.0	4.6	114.4	2.8	121.5	10.3	May
6月	102.5	4.3	99.0	8.1	117.4	2.6	110.8	10.4	Jun.
7月	104.3	1.8	101.5	10.0	124.5	6.0	114.9	17.7	Jul.
8月	104.5	0.2	104.2	10.3	120.6	▲ 3.1	122.2	18.2	Aug.
9月	103.5	▲ 1.0	101.1	9.4	122.0	1.2	111.3	17.2	Sep.
10月	103.9	0.4	101.9	8.3	123.0	0.8	117.6	18.2	Oct.
11月	102.8	▲ 1.1	103.0	11.0	119.1	▲ 3.2	115.9	21.6	Nov.

< 13. 石油・石炭製品工業 ; Petroleum and coal products >

平成17年 =100
index,2005= 100

	生産 Production				生産者出荷 Shipments				
	季節調整済指数 Seasonal Adjustment Index		原指数 Original Index		季節調整済指数 Seasonal Adjustment Index		原指数 Original Index		
	前月(期)比 %Change From Previous Month(Quarter)		前年 (同月期)比 %Change From Previous Year		前月(期)比 %Change From Previous Month(Quarter)		前年 (同月期)比 %Change From Previous Year		
平成 20 年			96.0	▲ 1.6			94.9	▲ 2.0	C.Y. 2008
21 年			90.2	▲ 6.0			89.5	▲ 5.7	2009
22 年			91.1	1.0			89.3	▲ 0.2	2010
平成 20 年度			94.2	▲ 4.0			93.0	▲ 4.0	F.Y. 2008
21 年度			90.3	▲ 4.1			89.6	▲ 3.7	2009
22 年度			90.4	0.1			89.0	▲ 0.7	2010
平成22 年 Ⅲ期	91.4	0.6	91.9	2.3	90.3	1.5	89.8	1.2	Q3 2010
Ⅳ期	90.4	▲ 1.1	92.7	▲ 0.2	88.7	▲ 1.8	91.5	▲ 0.8	Q4
平成23 年 Ⅰ期	89.3	▲ 1.2	92.2	▲ 3.0	88.4	▲ 0.3	91.7	▲ 1.3	Q1 2011
Ⅱ期	83.6	▲ 6.4	77.8	▲ 8.1	82.8	▲ 6.3	77.1	▲ 7.2	Q2
Ⅲ期	86.6	3.6	87.1	▲ 5.2	87.3	5.4	86.9	▲ 3.2	Q3
平成22 年 9月	92.2	0.8	89.6	2.5	90.0	▲ 2.6	87.3	1.2	Sep. 2010
10月	89.9	▲ 2.5	87.5	▲ 0.7	87.7	▲ 2.6	85.6	▲ 3.6	Oct.
11月	91.2	1.4	91.7	0.5	89.8	2.4	90.2	1.5	Nov.
12月	90.0	▲ 1.3	99.0	▲ 0.3	88.7	▲ 1.2	98.7	▲ 0.3	Dec.
平成23 年 1月	92.8	3.1	98.3	▲ 0.3	90.3	1.8	96.4	1.8	Jan. 2011
2月	93.3	0.5	91.4	1.6	93.4	3.4	91.3	3.5	Feb.
3月	81.8	▲ 12.3	87.0	▲ 10.0	81.6	▲ 12.6	87.3	▲ 9.0	Mar.
4月	81.5	▲ 0.4	79.5	▲ 13.0	78.2	▲ 4.2	75.9	▲ 13.7	Apr.
5月	82.3	1.0	76.4	▲ 9.7	82.5	5.5	75.8	▲ 7.0	May
6月	87.0	5.7	77.6	▲ 0.8	87.7	6.3	79.7	0.0	Jun.
7月	88.1	1.3	86.9	▲ 2.7	87.2	▲ 0.6	86.5	▲ 1.5	Jul.
8月	87.7	▲ 0.5	92.8	▲ 4.0	89.8	3.0	91.7	▲ 2.8	Aug.
9月	83.9	▲ 4.3	81.5	▲ 9.0	85.0	▲ 5.3	82.4	▲ 5.6	Sep.
10月	85.0	1.3	82.7	▲ 5.5	88.0	3.5	85.9	0.4	Oct.
11月	84.2	▲ 0.9	84.7	▲ 7.6	84.3	▲ 4.2	84.7	▲ 6.1	Nov.

	生産者在庫 Inventory				生産者在庫率 Inventory Ratio				
	季節調整済指数 Seasonal Adjustment Index		原指数 Original Index		季節調整済指数 Seasonal Adjustment Index		原指数 Original Index		
	前月(期)比 %Change From Previous Month(Quarter)		前年 (同月期)比 %Change From Previous Year		前月(期)比 %Change From Previous Month(Quarter)		前年 (同月期)比 %Change From Previous Year		
平成 20 年			105.0	2.5			113.9	10.0	C.Y. 2008
21 年			91.2	▲ 13.1			117.8	3.4	2009
22 年			95.6	4.8			112.2	▲ 4.8	2010
平成 20 年度			106.6	8.7			118.7	16.1	F.Y. 2008
21 年度			87.9	▲ 17.5			114.7	▲ 3.4	2009
22 年度			83.9	▲ 4.6			111.9	▲ 2.4	2010
平成22 年 Ⅲ期	88.4	▲ 10.3	93.7	▲ 8.3	107.5	▲ 7.7	117.4	▲ 5.9	Q3 2010
Ⅳ期	97.1	9.8	95.6	4.8	114.0	6.0	110.7	1.8	Q4
平成23 年 Ⅰ期	89.6	▲ 7.7	83.9	▲ 4.6	110.3	▲ 3.2	99.6	▲ 1.1	Q1 2011
Ⅱ期	90.3	0.8	85.2	▲ 8.3	123.3	11.8	126.0	5.2	Q2
Ⅲ期	89.7	▲ 0.7	95.1	1.5	106.5	▲ 13.6	116.7	▲ 0.6	Q3
平成22 年 9月	88.4	▲ 3.0	93.7	▲ 8.3	101.9	▲ 1.2	118.0	▲ 10.3	Sep. 2010
10月	93.5	5.8	98.7	▲ 0.3	111.7	9.6	119.7	1.9	Oct.
11月	95.7	2.4	100.3	2.0	114.4	2.4	114.1	0.8	Nov.
12月	97.1	1.5	95.6	4.8	116.0	1.4	98.3	3.1	Dec.
平成23 年 1月	94.2	▲ 3.0	95.3	0.3	108.0	▲ 6.9	99.0	▲ 2.7	Jan. 2011
2月	94.5	0.3	91.8	▲ 1.6	109.0	0.9	102.0	▲ 4.0	Feb.
3月	89.6	▲ 5.2	83.9	▲ 4.6	113.8	4.4	97.8	3.8	Mar.
4月	101.7	13.5	96.4	5.0	137.7	21.0	128.9	22.5	Apr.
5月	92.5	▲ 9.0	93.7	▲ 7.0	124.4	▲ 9.7	134.5	4.1	May
6月	90.3	▲ 2.4	85.2	▲ 8.3	107.8	▲ 13.3	114.5	▲ 8.4	Jun.
7月	89.2	▲ 1.2	86.7	▲ 7.8	108.6	0.7	110.7	▲ 7.5	Jul.
8月	87.5	▲ 1.9	92.0	▲ 4.0	101.5	▲ 6.5	112.8	▲ 1.6	Aug.
9月	89.7	2.5	95.1	1.5	109.5	7.9	126.7	7.4	Sep.
10月	84.2	▲ 6.1	88.9	▲ 9.9	99.8	▲ 8.9	107.0	▲ 10.6	Oct.
11月	87.3	3.7	91.5	▲ 8.8	112.0	12.2	111.7	▲ 2.1	Nov.

〈 14. プラスチック製品工業 ; Plastic products 〉

平成17年 =100
index,2005= 100

	生産 Production				生産者出荷 Shipments				
	季節調整済指数 Seasonal Adjustment Index		原指数 Original Index		季節調整済指数 Seasonal Adjustment Index		原指数 Original Index		
	前月(期)比 %Change From Previous Month(Quarter)		前年 (同月期)比 %Change From Previous Year		前月(期)比 %Change From Previous Month(Quarter)		前年 (同月期)比 %Change From Previous Year		
平成 20 年			97.5	▲ 3.8			98.3	▲ 4.2	C.Y. 2008
21 年			82.1	▲ 15.8			82.1	▲ 16.5	2009
22 年			89.8	9.4			89.8	9.4	2010
平成 20 年度			90.5	▲ 11.0			91.1	▲ 11.5	F.Y. 2008
21 年度			85.9	▲ 5.1			85.9	▲ 5.7	2009
22 年度			89.3	4.0			89.0	3.6	2010
平成22 年 Ⅲ期	89.4	▲ 0.8	91.8	6.5	89.2	▲ 0.9	92.0	6.5	Q3 2010
Ⅳ期	89.1	▲ 0.3	91.3	2.6	89.0	▲ 0.2	91.3	2.5	Q4
平成23 年 Ⅰ期	89.3	0.2	84.5	▲ 1.9	88.3	▲ 0.8	83.6	▲ 3.5	Q1 2011
Ⅱ期	88.1	▲ 1.3	87.9	▲ 2.2	85.7	▲ 2.9	84.8	▲ 4.8	Q2
Ⅲ期	86.5	▲ 1.8	88.7	▲ 3.4	85.6	▲ 0.1	88.3	▲ 4.0	Q3
平成22 年 9月	89.4	▲ 0.4	95.1	6.7	88.4	▲ 1.4	94.1	4.6	Sep. 2010
10月	87.3	▲ 2.3	91.7	1.0	86.9	▲ 1.7	90.1	0.2	Oct.
11月	89.2	2.2	93.4	3.1	89.4	2.9	93.6	3.9	Nov.
12月	90.7	1.7	88.7	3.7	90.7	1.5	90.3	3.3	Dec.
平成23 年 1月	92.9	2.4	83.5	3.1	92.2	1.7	82.0	1.9	Jan. 2011
2月	93.1	0.2	86.7	1.8	92.2	0.0	85.1	0.9	Feb.
3月	82.0	▲ 11.9	83.2	▲ 9.7	80.5	▲ 12.7	83.8	▲ 11.7	Mar.
4月	85.8	4.6	84.9	▲ 5.9	83.5	3.7	82.8	▲ 9.0	Apr.
5月	90.2	5.1	85.8	0.7	86.2	3.2	81.3	▲ 2.8	May
6月	88.3	▲ 2.1	92.9	▲ 1.4	87.3	1.3	90.3	▲ 2.5	Jun.
7月	87.9	▲ 0.5	93.1	▲ 1.9	86.0	▲ 1.5	90.5	▲ 5.1	Jul.
8月	87.9	0.0	84.1	▲ 1.4	87.1	1.3	85.1	▲ 1.7	Aug.
9月	83.6	▲ 4.9	88.9	▲ 6.5	83.8	▲ 3.8	89.2	▲ 5.2	Sep.
10月	85.9	2.8	90.3	▲ 1.5	86.1	2.7	89.2	▲ 1.0	Oct.
11月	86.9	1.2	90.9	▲ 2.7	85.4	▲ 0.8	89.4	▲ 4.5	Nov.

	生産者在庫 Inventory				生産者在庫率 Inventory Ratio				
	季節調整済指数 Seasonal Adjustment Index		原指数 Original Index		季節調整済指数 Seasonal Adjustment Index		原指数 Original Index		
	前月(期)比 %Change From Previous Month(Quarter)		前年 (同月期)比 %Change From Previous Year		前月(期)比 %Change From Previous Month(Quarter)		前年 (同月期)比 %Change From Previous Year		
平成 20 年			99.1	▲ 0.2			106.4	4.7	C.Y. 2008
21 年			91.6	▲ 7.6			114.5	7.6	2009
22 年			90.3	▲ 1.4			103.3	▲ 9.8	2010
平成 20 年度			92.7	▲ 9.2			112.8	10.9	F.Y. 2008
21 年度			90.6	▲ 2.3			108.6	▲ 3.7	2009
22 年度			91.8	1.3			103.0	▲ 5.2	2010
平成22 年 Ⅲ期	92.1	▲ 0.3	91.6	0.2	104.4	0.8	100.6	▲ 6.2	Q3 2010
Ⅳ期	90.7	▲ 1.5	90.3	▲ 1.4	103.2	▲ 1.1	99.8	▲ 3.9	Q4
平成23 年 Ⅰ期	93.1	2.6	91.8	1.3	101.4	▲ 1.7	108.6	▲ 1.1	Q1 2011
Ⅱ期	95.2	2.3	96.1	3.0	107.3	5.8	106.7	3.5	Q2
Ⅲ期	96.8	1.7	96.2	5.0	115.6	7.7	111.4	10.7	Q3
平成22 年 9月	92.1	0.7	91.6	0.2	105.4	1.8	98.2	▲ 3.4	Sep. 2010
10月	92.6	0.5	93.1	1.0	108.7	3.1	102.7	0.6	Oct.
11月	91.3	▲ 1.4	92.8	▲ 1.2	101.2	▲ 6.9	98.5	▲ 6.3	Nov.
12月	90.7	▲ 0.7	90.3	▲ 1.4	99.7	▲ 1.5	98.2	▲ 6.1	Dec.
平成23 年 1月	91.3	0.7	92.2	▲ 1.0	97.6	▲ 2.1	111.7	▲ 5.2	Jan. 2011
2月	92.1	0.9	94.2	▲ 0.8	99.2	1.6	110.5	▲ 4.4	Feb.
3月	93.1	1.1	91.8	1.3	107.4	8.3	103.5	7.7	Mar.
4月	93.2	0.1	91.2	2.4	107.0	▲ 0.4	103.7	6.0	Apr.
5月	95.3	2.3	94.1	3.6	107.0	0.0	110.9	1.6	May
6月	95.2	▲ 0.1	96.1	3.0	107.9	0.8	105.6	3.2	Jun.
7月	97.2	2.1	98.4	6.5	116.3	7.8	111.2	11.6	Jul.
8月	97.7	0.5	95.9	6.8	113.4	▲ 2.5	113.9	9.6	Aug.
9月	96.8	▲ 0.9	96.2	5.0	117.2	3.4	109.2	11.2	Sep.
10月	97.1	0.3	97.7	4.9	117.6	0.3	111.1	8.2	Oct.
11月	96.7	▲ 0.4	98.3	5.9	112.4	▲ 4.4	109.4	11.1	Nov.

〈 15. パルプ・紙・紙加工品工業 ; Pulp, paper and paper products 〉

	生産 Production				生産者出荷 Shipments				
	季節調整済指数 Seasonal Adjustment Index		原指数 Original Index		季節調整済指数 Seasonal Adjustment Index		原指数 Original Index		
	前月(期)比 %Change From Previous Month(Quarter)		前年 (同月期)比 %Change From Previous Year		前月(期)比 %Change From Previous Month(Quarter)		前年 (同月期)比 %Change From Previous Year		
平成 20 年			99.6	▲ 1.4			99.2	▲ 2.4	C.Y. 2008
21 年			85.8	▲ 13.9			87.4	▲ 11.9	2009
22 年			89.1	3.8			90.4	3.4	2010
平成 20 年度			94.1	▲ 7.5			94.6	▲ 7.2	F.Y. 2008
21 年度			87.7	▲ 6.8			88.9	▲ 6.0	2009
22 年度			88.9	1.4			90.1	1.3	2010
平成22 年 Ⅲ期	88.4	▲ 1.1	89.4	2.9	89.2	▲ 1.8	89.7	1.6	Q3 2010
Ⅳ期	88.8	0.5	90.7	1.0	90.4	1.3	93.6	0.8	Q4
平成23 年 Ⅰ期	89.5	0.8	86.2	▲ 0.9	90.0	▲ 0.4	86.4	▲ 1.5	Q1 2011
Ⅱ期	84.2	▲ 5.9	84.2	▲ 5.8	86.4	▲ 4.0	86.0	▲ 5.0	Q2
Ⅲ期	83.5	▲ 0.8	84.4	▲ 5.6	86.2	▲ 0.2	86.7	▲ 3.3	Q3
平成22 年 9月	88.1	▲ 0.1	89.4	1.9	88.5	▲ 0.3	90.9	0.2	Sep. 2010
10月	88.6	0.6	93.2	1.1	89.3	0.9	92.5	▲ 2.1	Oct.
11月	88.7	0.1	89.3	1.7	91.0	1.9	94.2	3.3	Nov.
12月	89.2	0.6	89.6	0.1	91.0	0.0	94.0	1.1	Dec.
平成23 年 1月	91.1	2.1	85.4	2.5	91.6	0.7	82.1	1.4	Jan. 2011
2月	92.5	1.5	85.3	1.8	92.6	1.1	86.0	1.1	Feb.
3月	84.8	▲ 8.3	88.0	▲ 6.2	85.7	▲ 7.5	91.2	▲ 6.1	Mar.
4月	84.5	▲ 0.4	84.8	▲ 7.2	88.6	3.4	89.2	▲ 5.4	Apr.
5月	83.2	▲ 1.5	83.4	▲ 6.6	85.3	▲ 3.7	82.1	▲ 4.0	May
6月	84.8	1.9	84.3	▲ 3.8	85.3	0.0	86.7	▲ 5.3	Jun.
7月	82.9	▲ 2.2	84.0	▲ 7.2	84.5	▲ 0.9	85.4	▲ 7.6	Jul.
8月	84.4	1.8	84.8	▲ 4.0	87.7	3.8	85.9	0.0	Aug.
9月	83.1	▲ 1.5	84.3	▲ 5.7	86.5	▲ 1.4	88.8	▲ 2.3	Sep.
10月	87.9	5.8	92.5	▲ 0.8	87.3	0.9	90.4	▲ 2.3	Oct.
11月	88.5	0.7	89.1	▲ 0.2	88.1	0.9	91.2	▲ 3.2	Nov.

	生産者在庫 Inventory				生産者在庫率 Inventory Ratio				
	季節調整済指数 Seasonal Adjustment Index		原指数 Original Index		季節調整済指数 Seasonal Adjustment Index		原指数 Original Index		
	前月(期)比 %Change From Previous Month(Quarter)		前年 (同月期)比 %Change From Previous Year		前月(期)比 %Change From Previous Month(Quarter)		前年 (同月期)比 %Change From Previous Year		
平成 20 年			103.3	11.1			101.0	5.5	C.Y. 2008
21 年			93.6	▲ 9.4			117.3	16.1	2009
22 年			90.4	▲ 3.4			106.5	▲ 9.2	2010
平成 20 年度			97.5	▲ 0.3			108.2	13.9	F.Y. 2008
21 年度			91.7	▲ 5.9			112.9	4.3	2009
22 年度			86.3	▲ 5.9			106.5	▲ 5.7	2010
平成22 年 Ⅲ期	94.3	1.4	95.4	▲ 4.6	108.2	3.0	108.0	▲ 7.5	Q3 2010
Ⅳ期	92.7	▲ 1.7	90.4	▲ 3.4	107.1	▲ 1.0	105.1	▲ 2.2	Q4
平成23 年 Ⅰ期	88.5	▲ 4.5	86.3	▲ 5.9	105.7	▲ 1.3	107.6	▲ 0.3	Q1 2011
Ⅱ期	87.6	▲ 1.0	87.3	▲ 5.8	105.5	▲ 0.2	105.5	0.4	Q2
Ⅲ期	82.7	▲ 5.6	83.7	▲ 12.3	103.6	▲ 1.8	103.3	▲ 4.4	Q3
平成22 年 9月	94.3	0.5	95.4	▲ 4.6	109.9	0.9	107.8	▲ 4.3	Sep. 2010
10月	96.5	2.3	98.2	▲ 0.8	112.4	2.3	109.3	1.7	Oct.
11月	93.8	▲ 2.8	94.2	▲ 2.4	104.6	▲ 6.9	104.0	▲ 5.5	Nov.
12月	92.7	▲ 1.2	90.4	▲ 3.4	104.3	▲ 0.3	102.0	▲ 2.9	Dec.
平成23 年 1月	92.5	▲ 0.2	94.8	▲ 1.7	103.1	▲ 1.2	114.5	▲ 2.6	Jan. 2011
2月	94.0	1.6	94.5	▲ 0.8	105.2	2.0	110.8	▲ 1.0	Feb.
3月	88.5	▲ 5.9	86.3	▲ 5.9	108.8	3.4	97.6	3.4	Mar.
4月	86.3	▲ 2.5	83.3	▲ 7.2	103.0	▲ 5.3	98.8	0.6	Apr.
5月	86.5	0.2	87.9	▲ 8.1	105.5	2.4	111.2	▲ 2.1	May
6月	87.6	1.3	87.3	▲ 5.8	107.9	2.3	106.4	2.9	Jun.
7月	89.3	1.9	88.0	▲ 4.0	111.5	3.3	107.0	5.3	Jul.
8月	86.1	▲ 3.6	88.0	▲ 8.1	100.2	▲ 10.1	105.6	▲ 7.9	Aug.
9月	82.7	▲ 3.9	83.7	▲ 12.3	99.2	▲ 1.0	97.3	▲ 9.7	Sep.
10月	86.7	4.8	88.3	▲ 10.1	104.3	5.1	101.4	▲ 7.2	Oct.
11月	87.5	0.9	87.9	▲ 6.7	102.8	▲ 1.4	102.2	▲ 1.7	Nov.

< 16. 纖維工業 ; Textiles >

平成17年 = 100
index,2005= 100

	生産 Production				生産者出荷 Shipments				
	季節調整済指数 Seasonal Adjustment Index		原指数 Original Index		季節調整済指数 Seasonal Adjustment Index		原指数 Original Index		
	前月(期)比 %Change From Previous Month(Quarter)		前年 (同月期)比 %Change From Previous Year		前月(期)比 %Change From Previous Month(Quarter)		前年 (同月期)比 %Change From Previous Year		
平成 20 年			82.5	▲ 8.9			86.2	▲ 8.8	C.Y. 2008
21 年			67.1	▲ 18.7			73.4	▲ 14.8	2009
22 年			67.9	1.2			75.2	2.5	2010
平成 20 年度			77.9	▲ 12.8			82.2	▲ 11.8	F.Y. 2008
21 年度			66.8	▲ 14.2			73.9	▲ 10.1	2009
22 年度			68.4	2.4			75.1	1.6	2010
平成22 年 Ⅲ期	68.5	0.6	68.0	3.8	74.6	▲ 1.8	71.2	3.0	Q3 2010
Ⅳ期	67.5	▲ 1.5	69.1	1.2	74.0	▲ 0.8	73.3	0.7	Q4
平成23 年 Ⅰ期	69.7	3.3	68.7	3.0	76.0	2.7	78.7	▲ 0.5	Q1 2011
Ⅱ期	68.3	▲ 2.0	68.2	0.3	75.4	▲ 0.8	76.8	▲ 0.6	Q2
Ⅲ期	68.4	0.1	67.9	▲ 0.1	72.5	▲ 3.8	69.3	▲ 2.7	Q3
平成22 年 9月	68.3	▲ 0.3	69.6	4.3	73.0	▲ 3.9	74.7	0.4	Sep. 2010
10月	66.8	▲ 2.2	69.2	▲ 0.9	73.5	0.7	74.2	▲ 1.7	Oct.
11月	67.7	1.3	69.4	2.1	73.9	0.5	72.7	2.1	Nov.
12月	68.1	0.6	68.6	2.4	74.7	1.1	73.0	1.7	Dec.
平成23 年 1月	69.5	2.1	65.9	2.5	75.9	1.6	71.3	0.4	Jan. 2011
2月	70.5	1.4	68.5	4.6	76.7	1.1	77.7	0.4	Feb.
3月	69.2	▲ 1.8	71.8	2.3	75.4	▲ 1.7	87.1	▲ 2.1	Mar.
4月	68.6	▲ 0.9	70.1	▲ 0.1	76.0	0.8	83.0	▲ 2.1	Apr.
5月	68.0	▲ 0.9	66.1	1.7	75.6	▲ 0.5	74.9	1.5	May
6月	68.3	0.4	68.3	▲ 0.6	74.7	▲ 1.2	72.4	▲ 1.4	Jun.
7月	68.5	0.3	68.1	▲ 0.9	72.7	▲ 2.7	67.0	▲ 3.7	Jul.
8月	69.7	1.8	67.2	2.4	73.9	1.7	68.1	▲ 1.7	Aug.
9月	67.1	▲ 3.7	68.4	▲ 1.7	71.0	▲ 3.9	72.7	▲ 2.7	Sep.
10月	66.4	▲ 1.0	68.8	▲ 0.6	71.5	0.7	72.2	▲ 2.7	Oct.
11月	68.2	2.7	69.9	0.7	74.2	3.8	73.0	0.4	Nov.

	生産者在庫 Inventory				生産者在庫率 Inventory Ratio				
	季節調整済指数 Seasonal Adjustment Index		原指数 Original Index		季節調整済指数 Seasonal Adjustment Index		原指数 Original Index		
	前月(期)比 %Change From Previous Month(Quarter)		前年 (同月期)比 %Change From Previous Year		前月(期)比 %Change From Previous Month(Quarter)		前年 (同月期)比 %Change From Previous Year		
平成 20 年			97.7	3.2			110.1	11.2	C.Y. 2008
21 年			84.8	▲ 13.2			125.9	14.4	2009
22 年			77.5	▲ 8.6			104.5	▲ 17.0	2010
平成 20 年度			88.0	▲ 1.5			117.2	17.2	F.Y. 2008
21 年度			75.1	▲ 14.7			120.4	2.7	2009
22 年度			71.2	▲ 5.2			102.4	▲ 15.0	2010
平成22 年 Ⅲ期	74.8	0.3	75.4	▲ 10.3	104.1	1.8	108.0	▲ 17.5	Q3 2010
Ⅳ期	73.5	▲ 1.7	77.5	▲ 8.6	104.0	▲ 0.1	109.6	▲ 12.0	Q4
平成23 年 Ⅰ期	73.2	▲ 0.4	71.2	▲ 5.2	99.1	▲ 4.7	98.4	▲ 7.8	Q1 2011
Ⅱ期	71.8	▲ 1.9	68.4	▲ 3.8	99.7	0.6	91.3	▲ 2.6	Q2
Ⅲ期	73.5	2.4	74.1	▲ 1.7	106.0	6.3	110.0	1.9	Q3
平成22 年 9月	74.8	0.5	75.4	▲ 10.3	105.6	3.4	104.0	▲ 13.3	Sep. 2010
10月	74.1	▲ 0.9	74.7	▲ 10.2	107.1	1.4	106.4	▲ 10.4	Oct.
11月	73.6	▲ 0.7	76.1	▲ 9.9	103.2	▲ 3.6	111.1	▲ 13.6	Nov.
12月	73.5	▲ 0.1	77.5	▲ 8.6	101.8	▲ 1.4	111.4	▲ 11.7	Dec.
平成23 年 1月	73.4	▲ 0.1	77.8	▲ 8.5	100.9	▲ 0.9	111.2	▲ 9.5	Jan. 2011
2月	73.1	▲ 0.4	75.6	▲ 7.7	98.9	▲ 2.0	99.3	▲ 9.1	Feb.
3月	73.2	0.1	71.2	▲ 5.2	97.5	▲ 1.4	84.8	▲ 3.5	Mar.
4月	72.8	▲ 0.5	69.5	▲ 2.9	100.2	2.8	86.2	▲ 1.4	Apr.
5月	72.3	▲ 0.7	68.3	▲ 3.8	99.1	▲ 1.1	91.8	▲ 4.1	May
6月	71.8	▲ 0.7	68.4	▲ 3.8	99.7	0.6	95.8	▲ 2.1	Jun.
7月	73.1	1.8	71.2	▲ 1.8	106.4	6.7	110.0	1.8	Jul.
8月	73.4	0.4	73.6	▲ 1.3	103.3	▲ 2.9	113.3	1.2	Aug.
9月	73.5	0.1	74.1	▲ 1.7	108.4	4.9	106.8	2.7	Sep.
10月	74.9	1.9	75.5	1.1	112.2	3.5	111.4	4.7	Oct.
11月	74.4	▲ 0.7	76.9	1.1	105.0	▲ 6.4	113.0	1.7	Nov.

〈 17. その他工業 ; Other manufacturing 〉

	生産 Production				生産者出荷 Shipments				
	季節調整済指数 Seasonal Adjustment Index		原指数 Original Index		季節調整済指数 Seasonal Adjustment Index		原指数 Original Index		
	前月(期)比 %Change From Previous Month(Quarter)		前年 (同月期)比 %Change From Previous Year		前月(期)比 %Change From Previous Month(Quarter)		前年 (同月期)比 %Change From Previous Year		
平成 20 年			103.0	▲ 3.3			99.5	▲ 5.6	C.Y. 2008
21 年			80.8	▲ 21.6			78.8	▲ 20.8	2009
22 年			86.9	7.5			85.0	7.9	2010
平成 20 年度			96.2	▲ 9.3			92.9	▲ 11.0	F.Y. 2008
21 年度			82.9	▲ 13.8			80.9	▲ 12.9	2009
22 年度			86.7	4.6			84.8	4.8	2010
平成22 年 Ⅲ期	85.9	▲ 3.2	85.9	4.8	83.8	▲ 2.7	84.0	5.1	Q3 2010
Ⅳ期	85.4	▲ 0.6	89.3	3.8	84.1	0.4	87.6	3.9	Q4
平成23 年 Ⅰ期	87.7	2.7	86.0	▲ 0.7	85.7	1.9	84.3	▲ 0.9	Q1 2011
Ⅱ期	87.1	▲ 0.7	84.2	▲ 1.9	85.5	▲ 0.2	82.6	▲ 0.7	Q2
Ⅲ期	85.6	▲ 1.7	85.7	▲ 0.2	84.2	▲ 1.5	84.5	0.6	Q3
平成22 年 9月	83.6	▲ 3.5	88.5	3.3	81.5	▲ 3.2	86.7	2.8	Sep. 2010
10月	82.8	▲ 1.0	88.8	2.0	82.8	1.6	87.2	3.2	Oct.
11月	85.9	3.7	90.8	5.7	84.6	2.2	89.1	6.2	Nov.
12月	87.4	1.7	88.3	3.8	84.8	0.2	86.5	2.5	Dec.
平成23 年 1月	90.7	3.8	81.1	2.8	88.3	4.1	77.9	2.6	Jan. 2011
2月	90.5	▲ 0.2	88.2	3.5	89.8	1.7	86.5	5.0	Feb.
3月	82.0	▲ 9.4	88.6	▲ 7.3	79.0	▲ 12.0	88.4	▲ 9.0	Mar.
4月	87.0	6.1	84.6	▲ 3.2	84.4	6.8	82.0	▲ 3.3	Apr.
5月	87.4	0.5	80.6	▲ 0.7	86.4	2.4	79.2	1.7	May
6月	86.8	▲ 0.7	87.5	▲ 1.5	85.8	▲ 0.7	86.7	▲ 0.2	Jun.
7月	86.2	▲ 0.7	86.9	▲ 2.4	84.9	▲ 1.0	85.3	▲ 2.2	Jul.
8月	85.9	▲ 0.3	80.3	0.2	84.2	▲ 0.8	79.3	1.5	Aug.
9月	84.8	▲ 1.3	89.8	1.5	83.5	▲ 0.8	88.8	2.4	Sep.
10月	84.0	▲ 0.9	90.1	1.5	84.3	1.0	88.7	1.7	Oct.
11月	84.5	0.6	89.4	▲ 1.5	84.2	▲ 0.1	88.7	▲ 0.4	Nov.

	生産者在庫 Inventory				生産者在庫率 Inventory Ratio				
	季節調整済指数 Seasonal Adjustment Index		原指数 Original Index		季節調整済指数 Seasonal Adjustment Index		原指数 Original Index		
	前月(期)比 %Change From Previous Month(Quarter)		前年 (同月期)比 %Change From Previous Year		前月(期)比 %Change From Previous Month(Quarter)		前年 (同月期)比 %Change From Previous Year		
平成 20 年			101.7	▲ 1.9			111.8	6.8	C.Y. 2008
21 年			88.7	▲ 12.8			134.4	20.2	2009
22 年			85.6	▲ 3.5			120.5	▲ 10.3	2010
平成 20 年度			95.3	▲ 6.1			121.1	13.1	F.Y. 2008
21 年度			85.2	▲ 10.6			128.9	6.4	2009
22 年度			84.4	▲ 0.9			118.9	▲ 7.8	2010
平成22 年 Ⅲ期	87.8	▲ 0.7	87.6	▲ 2.6	123.4	2.5	121.1	▲ 4.9	Q3 2010
Ⅳ期	85.3	▲ 2.8	85.6	▲ 3.5	118.3	▲ 4.1	115.1	▲ 7.0	Q4
平成23 年 Ⅰ期	85.6	0.4	84.4	▲ 0.9	114.0	▲ 3.6	118.0	▲ 5.1	Q1 2011
Ⅱ期	86.5	1.1	85.9	▲ 2.2	116.6	2.3	117.4	▲ 3.3	Q2
Ⅲ期	87.0	0.6	86.8	▲ 0.9	120.2	3.1	118.0	▲ 2.6	Q3
平成22 年 9月	87.8	▲ 1.2	87.6	▲ 2.6	124.2	0.7	116.8	▲ 3.3	Sep. 2010
10月	86.2	▲ 1.8	86.3	▲ 4.6	121.6	▲ 2.1	115.9	▲ 5.6	Oct.
11月	85.6	▲ 0.7	86.5	▲ 4.4	115.0	▲ 5.4	113.3	▲ 10.9	Nov.
12月	85.3	▲ 0.4	85.6	▲ 3.5	118.2	2.8	116.0	▲ 4.3	Dec.
平成23 年 1月	85.3	0.0	87.1	▲ 3.4	116.7	▲ 1.3	131.7	▲ 5.0	Jan. 2011
2月	84.6	▲ 0.8	87.3	▲ 4.4	107.9	▲ 7.5	115.4	▲ 11.2	Feb.
3月	85.6	1.2	84.4	▲ 0.9	117.5	8.9	106.8	2.3	Mar.
4月	88.1	2.9	86.1	▲ 0.1	119.5	1.7	116.3	▲ 0.2	Apr.
5月	87.6	▲ 0.6	86.2	▲ 1.1	115.6	▲ 3.3	123.0	▲ 4.6	May
6月	86.5	▲ 1.3	85.9	▲ 2.2	114.7	▲ 0.8	113.0	▲ 4.8	Jun.
7月	87.7	1.4	87.9	▲ 0.8	122.8	7.1	118.6	0.1	Jul.
8月	87.6	▲ 0.1	86.9	▲ 1.5	118.9	▲ 3.2	123.5	▲ 3.6	Aug.
9月	87.0	▲ 0.7	86.8	▲ 0.9	118.9	0.0	111.8	▲ 4.3	Sep.
10月	87.7	0.8	87.8	1.7	119.5	0.5	113.9	▲ 1.7	Oct.
11月	87.0	▲ 0.8	87.9	1.6	117.0	▲ 2.1	115.3	1.8	Nov.

〈 18. 資本財 ; Capital goods 〉

平成17年 =100
index,2005= 100

	生産 Production				生産者出荷 Shipments				
	季節調整済指数 Seasonal Adjustment Index		原指数 Original Index		季節調整済指数 Seasonal Adjustment Index		原指数 Original Index		
	前月(期)比 %Change From Previous Month(Quarter)		前年 (同月期)比 %Change From Previous Year		前月(期)比 %Change From Previous Month(Quarter)		前年 (同月期)比 %Change From Previous Year		
平成 20 年			99.9	▲ 6.8			103.1	▲ 5.5	C.Y. 2008
21 年			66.0	▲ 33.9			69.2	▲ 32.9	2009
22 年			81.7	23.8			84.7	22.4	2010
平成 20 年度			89.3	▲ 16.9			92.1	▲ 16.4	F.Y. 2008
21 年度			68.6	▲ 23.2			72.3	▲ 21.5	2009
22 年度			82.7	20.6			84.8	17.3	2010
平成22 年 III期	84.0	2.7	85.6	30.9	85.8	▲ 0.6	88.2	26.5	Q3 2010
IV期	83.7	▲ 0.4	83.6	19.9	85.4	▲ 0.5	83.9	15.9	Q4
平成23 年 I 期	82.2	▲ 1.8	85.9	4.8	82.9	▲ 2.9	89.0	0.3	Q1 2011
II 期	84.1	2.3	77.8	2.9	84.6	2.1	76.7	▲ 1.5	Q2
III 期	88.2	4.9	89.7	4.8	89.0	5.2	91.2	3.4	Q3
平成22 年 9月	83.6	▲ 0.9	96.5	27.0	86.5	2.9	104.2	25.1	Sep. 2010
10月	83.7	0.1	79.6	22.3	84.4	▲ 2.4	79.7	12.6	Oct.
11月	83.2	▲ 0.6	83.4	21.0	85.2	0.9	82.6	17.3	Nov.
12月	84.1	1.1	87.9	16.9	86.5	1.5	89.5	17.6	Dec.
平成23 年 1月	85.6	1.8	77.7	16.5	84.4	▲ 2.4	78.2	9.2	Jan. 2011
2月	88.0	2.8	86.4	13.1	89.7	6.3	87.4	8.6	Feb.
3月	73.0	▲ 17.0	93.5	▲ 9.2	74.7	▲ 16.7	101.3	▲ 11.1	Mar.
4月	76.7	5.1	67.6	▲ 7.9	74.7	0.0	64.6	▲ 14.8	Apr.
5月	86.7	13.0	74.7	9.4	86.9	16.3	70.6	3.4	May
6月	88.9	2.5	91.2	7.2	92.2	6.1	94.8	5.8	Jun.
7月	90.4	1.7	87.2	5.8	87.9	▲ 4.7	85.7	0.0	Jul.
8月	89.0	▲ 1.5	83.7	7.3	91.5	4.1	82.3	10.0	Aug.
9月	85.1	▲ 4.4	98.3	1.9	87.6	▲ 4.3	105.5	1.2	Sep.
10月	88.5	4.0	84.2	5.8	87.5	▲ 0.1	82.6	3.6	Oct.
11月	86.9	▲ 1.8	87.1	4.4	91.5	4.6	88.8	7.5	Nov.

	生産者在庫 Inventory				生産者在庫率 Inventory Ratio				
	季節調整済指数 Seasonal Adjustment Index		原指数 Original Index		季節調整済指数 Seasonal Adjustment Index		原指数 Original Index		
	前月(期)比 %Change From Previous Month(Quarter)		前年 (同月期)比 %Change From Previous Year		前月(期)比 %Change From Previous Month(Quarter)		前年 (同月期)比 %Change From Previous Year		
平成 20 年			116.4	▲ 1.3			114.4	12.2	C.Y. 2008
21 年			90.5	▲ 22.3			193.8	69.4	2009
22 年			81.8	▲ 9.6			112.5	▲ 42.0	2010
平成 20 年度			100.2	▲ 7.2			137.4	33.7	F.Y. 2008
21 年度			76.7	▲ 23.5			175.8	27.9	2009
22 年度			67.9	▲ 11.5			107.7	▲ 38.7	2010
平成22 年 III期	81.9	▲ 2.4	77.0	▲ 12.7	107.2	▲ 3.5	101.3	▲ 43.8	Q3 2010
IV期	80.7	▲ 1.5	81.8	▲ 9.6	108.4	1.1	109.1	▲ 33.4	Q4
平成23 年 I 期	73.9	▲ 8.4	67.9	▲ 11.5	102.5	▲ 5.4	102.9	▲ 15.7	Q1 2011
II 期	86.6	17.2	85.8	3.2	108.1	5.5	114.5	▲ 2.4	Q2
III 期	96.4	11.3	90.7	17.8	107.8	▲ 0.3	101.5	0.2	Q3
平成22 年 9月	81.9	▲ 1.6	77.0	▲ 12.7	108.0	▲ 0.3	85.8	▲ 37.2	Sep. 2010
10月	82.0	0.1	82.6	▲ 11.0	110.2	2.0	113.9	▲ 40.9	Oct.
11月	82.6	0.7	86.6	▲ 7.0	110.0	▲ 0.2	111.1	▲ 29.5	Nov.
12月	80.7	▲ 2.3	81.8	▲ 9.6	105.0	▲ 4.5	102.4	▲ 27.3	Dec.
平成23 年 1月	89.4	10.8	96.0	1.9	113.4	8.0	135.2	▲ 14.6	Jan. 2011
2月	85.9	▲ 3.9	93.3	▲ 1.3	99.3	▲ 12.4	106.5	▲ 19.1	Feb.
3月	73.9	▲ 14.0	67.9	▲ 11.5	94.7	▲ 4.6	67.0	▲ 12.3	Mar.
4月	76.3	3.2	70.4	▲ 10.3	114.8	21.2	119.0	1.3	Apr.
5月	86.8	13.8	84.8	3.3	113.2	▲ 1.4	130.0	1.0	May
6月	86.6	▲ 0.2	85.8	3.2	96.3	▲ 14.9	94.5	▲ 10.7	Jun.
7月	86.6	0.0	88.2	6.0	100.5	4.4	101.0	▲ 4.6	Jul.
8月	93.7	8.2	94.1	12.7	110.1	9.6	113.9	1.6	Aug.
9月	96.4	2.9	90.7	17.8	112.9	2.5	89.7	4.5	Sep.
10月	94.5	▲ 2.0	95.2	15.3	107.8	▲ 4.5	111.4	▲ 2.2	Oct.
11月	94.2	▲ 0.3	98.7	14.0	110.2	2.2	111.3	0.2	Nov.

< 19. 資本財(除. 輸送機械) ; Capital goods (excl.Transport equipment) >

	生産 Production				生産者出荷 Shipments				
	季節調整済指数 Seasonal Adjustment Index		原指数 Original Index		季節調整済指数 Seasonal Adjustment Index		原指数 Original Index		
	前月(期)比 %Change From Previous Month(Quarter)		前年 (同月期)比 %Change From Previous Year		前月(期)比 %Change From Previous Month(Quarter)		前年 (同月期)比 %Change From Previous Year		
平成 20 年			98.0	▲ 9.3			98.9	▲ 8.9	C.Y. 2008
21 年			64.6	▲ 34.1			66.4	▲ 32.9	2009
22 年			79.6	23.2			80.7	21.5	2010
平成 20 年度			88.2	▲ 18.0			89.3	▲ 17.6	F.Y. 2008
21 年度			66.0	▲ 25.2			67.7	▲ 24.2	2009
22 年度			81.5	23.5			82.1	21.3	2010
平成22 年 Ⅲ期	82.8	5.1	84.0	35.0	83.1	4.1	85.3	30.8	Q3 2010
Ⅳ期	82.7	▲ 0.1	81.9	24.8	84.1	1.2	82.0	23.9	Q4
平成23 年 Ⅰ期	82.0	▲ 0.8	88.0	9.0	82.1	▲ 2.4	89.2	6.6	Q1 2011
Ⅱ期	87.1	6.2	79.5	10.4	87.1	6.1	78.4	9.0	Q2
Ⅲ期	87.7	0.7	88.6	5.5	87.0	▲ 0.1	88.8	4.1	Q3
平成22 年 9月	82.7	▲ 0.7	96.4	30.8	83.7	1.6	101.3	28.1	Sep. 2010
10月	83.9	1.5	77.8	31.0	84.6	1.1	77.2	28.0	Oct.
11月	82.4	▲ 1.8	80.8	26.8	83.5	▲ 1.3	80.2	24.0	Nov.
12月	81.9	▲ 0.6	87.2	18.5	84.2	0.8	88.7	20.7	Dec.
平成23 年 1月	83.5	2.0	75.4	20.3	81.7	▲ 3.0	73.0	16.4	Jan. 2011
2月	85.9	2.9	84.7	14.8	88.4	8.2	85.8	12.9	Feb.
3月	76.6	▲ 10.8	104.0	▲ 1.4	76.1	▲ 13.9	108.9	▲ 3.1	Mar.
4月	83.4	8.9	72.8	3.9	82.2	8.0	71.0	1.9	Apr.
5月	89.3	7.1	76.0	17.8	89.1	8.4	74.0	16.9	May
6月	88.6	▲ 0.8	89.6	10.1	90.1	1.1	90.3	9.3	Jun.
7月	90.6	2.3	84.5	7.9	90.6	0.6	83.5	7.5	Jul.
8月	88.7	▲ 2.1	83.7	8.4	87.9	▲ 3.0	83.0	8.1	Aug.
9月	83.8	▲ 5.5	97.7	1.3	82.6	▲ 6.0	100.0	▲ 1.3	Sep.
10月	85.7	2.3	79.5	2.2	85.5	3.5	78.0	1.0	Oct.
11月	85.8	0.1	84.2	4.2	86.3	0.9	82.9	3.4	Nov.

	生産者在庫 Inventory				生産者在庫率 Inventory Ratio				
	季節調整済指数 Seasonal Adjustment Index		原指数 Original Index		季節調整済指数 Seasonal Adjustment Index		原指数 Original Index		
	前月(期)比 %Change From Previous Month(Quarter)		前年 (同月期)比 %Change From Previous Year		前月(期)比 %Change From Previous Month(Quarter)		前年 (同月期)比 %Change From Previous Year		
平成 20 年			123.3	3.6			118.4	14.0	C.Y. 2008
21 年			96.0	▲ 22.1			221.4	87.0	2009
22 年			86.7	▲ 9.7			121.3	▲ 45.2	2010
平成 20 年度			114.7	4.4			145.6	38.3	F.Y. 2008
21 年度			81.3	▲ 29.1			201.3	38.3	2009
22 年度			81.3	0.0			115.5	▲ 42.6	2010
平成22 年 Ⅲ期	86.1	0.6	79.6	▲ 15.9	114.2	▲ 3.8	108.1	▲ 47.7	Q3 2010
Ⅳ期	85.1	▲ 1.2	86.7	▲ 9.7	117.3	2.7	117.1	▲ 37.4	Q4
平成23 年 Ⅰ期	86.8	2.0	81.3	0.0	110.9	▲ 5.5	109.9	▲ 17.5	Q1 2011
Ⅱ期	90.7	4.5	91.1	5.9	108.2	▲ 2.4	115.7	▲ 8.8	Q2
Ⅲ期	104.0	14.7	96.1	20.7	115.7	6.9	109.0	0.8	Q3
平成22 年 9月	86.1	▲ 2.8	79.6	▲ 15.9	115.7	0.9	89.7	▲ 42.2	Sep. 2010
10月	87.1	1.2	85.5	▲ 12.8	118.4	2.3	121.0	▲ 46.6	Oct.
11月	88.1	1.1	88.9	▲ 7.9	119.1	0.6	118.4	▲ 33.3	Nov.
12月	85.1	▲ 3.4	86.7	▲ 9.7	114.5	▲ 3.9	111.9	▲ 29.0	Dec.
平成23 年 1月	92.3	8.5	98.9	1.2	119.7	4.5	141.0	▲ 18.3	Jan. 2011
2月	89.1	▲ 3.5	97.3	▲ 1.9	105.9	▲ 11.5	112.6	▲ 22.5	Feb.
3月	86.8	▲ 2.6	81.3	0.0	107.1	1.1	76.0	▲ 7.0	Mar.
4月	85.7	▲ 1.3	81.7	▲ 1.3	110.4	3.1	116.9	▲ 10.1	Apr.
5月	92.9	8.4	91.2	9.5	112.2	1.6	128.2	▲ 5.5	May
6月	90.7	▲ 2.4	91.1	5.9	102.0	▲ 9.1	102.1	▲ 11.1	Jun.
7月	91.2	0.6	93.8	9.2	107.3	5.2	110.1	▲ 4.3	Jul.
8月	100.7	10.4	100.6	13.7	116.7	8.8	121.6	1.7	Aug.
9月	104.0	3.3	96.1	20.7	123.0	5.4	95.4	6.4	Sep.
10月	100.7	▲ 3.2	98.9	15.7	117.4	▲ 4.6	119.9	▲ 0.9	Oct.
11月	104.0	3.3	105.0	18.1	123.6	5.3	122.9	3.8	Nov.

〈 20. 建設財 ; Construction goods 〉

	生産 Production				生産者出荷 Shipments				
	季節調整済指数 Seasonal Adjustment Index		原指数 Original Index		季節調整済指数 Seasonal Adjustment Index		原指数 Original Index		
	前月(期)比 %Change From Previous Month(Quarter)		前年 (同月期)比 %Change From Previous Year		前月(期)比 %Change From Previous Month(Quarter)		前年 (同月期)比 %Change From Previous Year		
平成 20 年			90.6	▲ 5.0			91.1	▲ 4.7	C.Y. 2008
21 年			77.3	▲ 14.7			78.0	▲ 14.4	2009
22 年			78.8	1.9			80.4	3.1	2010
平成 20 年度			87.3	▲ 7.0			87.5	▲ 7.3	F.Y. 2008
21 年度			77.1	▲ 11.7			77.8	▲ 11.1	2009
22 年度			79.5	3.1			81.1	4.2	2010
平成22 年 Ⅲ期	78.2	▲ 0.8	78.2	1.4	80.4	0.4	81.1	3.8	Q3 2010
Ⅳ期	79.8	2.0	84.1	4.7	82.1	2.1	86.3	6.3	Q4
平成23 年 Ⅰ期	81.3	1.9	80.2	3.5	81.7	▲ 0.5	82.1	3.4	Q1 2011
Ⅱ期	81.6	0.4	78.0	3.6	81.9	0.2	76.5	2.3	Q2
Ⅲ期	79.8	▲ 2.2	79.7	1.9	79.9	▲ 2.4	80.6	▲ 0.6	Q3
平成22 年 9月	78.3	▲ 0.4	82.4	2.6	82.3	2.4	88.8	8.0	Sep. 2010
10月	78.7	0.5	82.8	0.5	81.0	▲ 1.6	83.1	2.6	Oct.
11月	80.2	1.9	86.3	8.3	83.0	2.5	89.4	10.1	Nov.
12月	80.5	0.4	83.2	5.7	82.3	▲ 0.8	86.5	6.3	Dec.
平成23 年 1月	82.2	2.1	76.2	6.9	83.0	0.9	77.7	6.0	Jan. 2011
2月	84.3	2.6	81.0	5.7	84.0	1.2	81.5	5.4	Feb.
3月	77.4	▲ 8.2	83.5	▲ 1.3	78.0	▲ 7.1	87.0	▲ 0.8	Mar.
4月	81.7	5.6	75.8	2.7	82.1	5.3	74.5	1.4	Apr.
5月	81.1	▲ 0.7	75.4	3.4	81.3	▲ 1.0	73.3	1.5	May
6月	82.0	1.1	82.9	4.5	82.4	1.4	81.7	3.9	Jun.
7月	79.7	▲ 2.8	79.2	1.0	79.3	▲ 3.8	78.5	▲ 0.8	Jul.
8月	81.5	2.3	77.6	5.1	81.3	2.5	77.8	3.0	Aug.
9月	78.1	▲ 4.2	82.2	▲ 0.2	79.1	▲ 2.7	85.4	▲ 3.8	Sep.
10月	79.3	1.5	83.5	0.8	79.9	1.0	81.9	▲ 1.4	Oct.
11月	81.2	2.4	87.3	1.2	82.3	3.0	88.6	▲ 0.9	Nov.

	生産者在庫 Inventory				生産者在庫率 Inventory Ratio				
	季節調整済指数 Seasonal Adjustment Index		原指数 Original Index		季節調整済指数 Seasonal Adjustment Index		原指数 Original Index		
	前月(期)比 %Change From Previous Month(Quarter)		前年 (同月期)比 %Change From Previous Year		前月(期)比 %Change From Previous Month(Quarter)		前年 (同月期)比 %Change From Previous Year		
平成 20 年			99.8	▲ 1.5			112.2	6.6	C.Y. 2008
21 年			96.9	▲ 2.9			123.9	10.4	2009
22 年			93.9	▲ 3.1			116.0	▲ 6.4	2010
平成 20 年度			92.6	▲ 0.6			117.1	8.8	F.Y. 2008
21 年度			94.9	2.5			121.7	3.9	2009
22 年度			95.1	0.2			114.6	▲ 5.8	2010
平成22 年 Ⅲ期	96.3	▲ 1.9	96.6	0.9	117.1	▲ 0.1	119.5	▲ 3.1	Q3 2010
Ⅳ期	93.1	▲ 3.3	93.9	▲ 3.1	111.8	▲ 4.5	105.5	▲ 8.7	Q4
平成23 年 Ⅰ期	99.4	6.8	95.1	0.2	111.8	0.0	109.8	▲ 4.9	Q1 2011
Ⅱ期	109.2	9.9	110.2	11.2	118.5	6.0	124.7	1.1	Q2
Ⅲ期	112.4	2.9	112.7	16.7	121.1	2.2	123.6	3.4	Q3
平成22 年 9月	96.3	▲ 0.5	96.6	0.9	116.6	0.9	112.9	▲ 3.3	Sep. 2010
10月	95.8	▲ 0.5	97.5	0.7	116.4	▲ 0.2	111.3	▲ 4.1	Oct.
11月	94.3	▲ 1.6	95.9	▲ 1.9	108.9	▲ 6.4	101.0	▲ 13.3	Nov.
12月	93.1	▲ 1.3	93.9	▲ 3.1	110.1	1.1	104.3	▲ 8.6	Dec.
平成23 年 1月	94.7	1.7	94.9	▲ 0.9	110.4	0.3	113.9	▲ 6.8	Jan. 2011
2月	98.4	3.9	97.5	1.4	110.8	0.4	110.7	▲ 5.9	Feb.
3月	99.4	1.0	95.1	0.2	114.1	3.0	104.7	▲ 1.9	Mar.
4月	102.5	3.1	99.9	4.5	116.7	2.3	120.4	▲ 0.2	Apr.
5月	106.4	3.8	105.6	8.2	119.5	2.4	132.0	1.2	May
6月	109.2	2.6	110.2	11.2	119.2	▲ 0.3	121.6	2.0	Jun.
7月	111.6	2.2	113.0	14.4	125.0	4.9	125.6	4.9	Jul.
8月	114.1	2.2	115.8	17.9	118.5	▲ 5.2	129.1	2.5	Aug.
9月	112.4	▲ 1.5	112.7	16.7	119.8	1.1	116.0	2.7	Sep.
10月	115.4	2.7	117.4	20.4	121.2	1.2	115.9	4.1	Oct.
11月	113.7	▲ 1.5	115.6	20.5	116.7	▲ 3.7	108.2	7.1	Nov.

< 21. 耐久消費財 ; Durable consumer goods >

	生産 Production				生産者出荷 Shipments				
	季節調整済指数 Seasonal Adjustment Index		原指数 Original Index		季節調整済指数 Seasonal Adjustment Index		原指数 Original Index		
	前月(期)比 %Change From Previous Month(Quarter)		前年 (同月期)比 %Change From Previous Year		前月(期)比 %Change From Previous Month(Quarter)		前年 (同月期)比 %Change From Previous Year		
平成 20 年			109.0	▲ 2.9			112.7	▲ 1.2	C.Y. 2008
21 年			77.6	▲ 28.8			81.9	▲ 27.3	2009
22 年			92.6	19.3			101.3	23.7	2010
平成 20 年度			94.9	▲ 16.7			99.0	▲ 14.7	F.Y. 2008
21 年度			85.2	▲ 10.2			89.9	▲ 9.2	2009
22 年度			88.2	3.5			98.0	9.0	2010
平成22 年 Ⅲ期	92.8	▲ 1.2	93.7	15.3	101.5	0.7	103.0	19.6	Q3 2010
Ⅳ期	89.1	▲ 4.0	94.0	▲ 0.4	100.9	▲ 0.6	107.4	7.9	Q4
平成23 年 Ⅰ期	78.2	▲ 12.2	75.0	▲ 19.0	89.1	▲ 11.7	87.7	▲ 13.0	Q1 2011
Ⅱ期	66.1	▲ 15.5	64.5	▲ 28.3	75.4	▲ 15.4	71.6	▲ 23.7	Q2
Ⅲ期	87.7	32.7	88.2	▲ 5.9	97.7	29.6	99.0	▲ 3.9	Q3
平成22 年 9月	92.3	▲ 1.3	102.5	13.1	100.5	▲ 2.6	112.8	16.0	Sep. 2010
10月	86.7	▲ 6.1	90.4	▲ 3.1	99.0	▲ 1.5	100.2	7.3	Oct.
11月	88.1	1.6	98.5	0.2	101.7	2.7	112.4	10.6	Nov.
12月	92.4	4.9	93.1	1.6	102.0	0.3	109.5	5.8	Dec.
平成23 年 1月	91.3	▲ 1.2	80.5	▲ 1.9	94.7	▲ 7.2	81.5	▲ 2.9	Jan. 2011
2月	90.1	▲ 1.3	87.6	▲ 6.1	100.6	6.2	98.2	▲ 0.9	Feb.
3月	53.1	▲ 41.1	57.0	▲ 44.4	72.1	▲ 28.3	83.3	▲ 30.3	Mar.
4月	49.9	▲ 6.0	44.2	▲ 48.2	57.1	▲ 20.8	49.5	▲ 44.3	Apr.
5月	67.5	35.3	60.9	▲ 27.7	71.2	24.7	61.6	▲ 27.6	May
6月	80.9	19.9	88.5	▲ 12.0	97.8	37.4	103.7	▲ 3.8	Jun.
7月	88.1	8.9	91.8	▲ 6.8	101.3	3.6	105.2	▲ 1.1	Jul.
8月	91.4	3.7	80.0	0.0	98.6	▲ 2.7	87.1	▲ 2.9	Aug.
9月	83.6	▲ 8.5	92.8	▲ 9.5	93.3	▲ 5.4	104.8	▲ 7.1	Sep.
10月	90.6	8.4	94.5	4.5	97.0	4.0	98.2	▲ 2.0	Oct.
11月	76.5	▲ 15.6	85.5	▲ 13.2	85.7	▲ 11.6	94.7	▲ 15.7	Nov.

	生産者在庫 Inventory				生産者在庫率 Inventory Ratio				
	季節調整済指数 Seasonal Adjustment Index		原指数 Original Index		季節調整済指数 Seasonal Adjustment Index		原指数 Original Index		
	前月(期)比 %Change From Previous Month(Quarter)		前年 (同月期)比 %Change From Previous Year		前月(期)比 %Change From Previous Month(Quarter)		前年 (同月期)比 %Change From Previous Year		
平成 20 年			102.7	▲ 2.8			101.0	2.7	C.Y. 2008
21 年			81.1	▲ 21.0			100.9	▲ 0.1	2009
22 年			88.0	8.5			90.4	▲ 10.4	2010
平成 20 年度			68.6	▲ 26.9			111.4	13.7	F.Y. 2008
21 年度			71.0	3.5			89.4	▲ 19.7	2009
22 年度			83.9	18.2			93.9	5.0	2010
平成22 年 Ⅲ期	98.1	3.6	91.3	23.7	91.6	1.1	85.9	1.2	Q3 2010
Ⅳ期	88.8	▲ 9.5	88.0	8.5	95.6	4.4	96.6	11.8	Q4
平成23 年 Ⅰ期	103.4	16.4	83.9	18.2	97.1	1.6	105.0	15.5	Q1 2011
Ⅱ期	84.8	▲ 18.0	84.1	▲ 10.4	107.1	10.3	104.7	18.7	Q2
Ⅲ期	86.8	2.4	80.8	▲ 11.5	87.6	▲ 18.2	82.2	▲ 4.3	Q3
平成22 年 9月	98.1	3.5	91.3	23.7	94.1	6.0	76.1	3.4	Sep. 2010
10月	86.9	▲ 11.4	93.8	6.3	93.4	▲ 0.7	92.7	6.8	Oct.
11月	85.3	▲ 1.8	97.0	2.0	94.5	1.2	99.5	9.0	Nov.
12月	88.8	4.1	88.0	8.5	99.0	4.8	97.6	20.5	Dec.
平成23 年 1月	107.6	21.2	116.0	23.1	105.1	6.2	140.7	23.3	Jan. 2011
2月	109.6	1.9	119.2	20.2	92.8	▲ 11.7	107.1	9.0	Feb.
3月	103.4	▲ 5.7	83.9	18.2	93.3	0.5	67.2	11.4	Mar.
4月	92.2	▲ 10.8	82.3	3.8	118.0	26.5	111.8	34.5	Apr.
5月	103.3	12.0	99.5	12.9	120.7	2.3	125.8	28.8	May
6月	84.8	▲ 17.9	84.1	▲ 10.4	82.7	▲ 31.5	76.6	▲ 8.6	Jun.
7月	76.2	▲ 10.1	78.0	▲ 19.0	81.6	▲ 1.3	77.1	▲ 11.1	Jul.
8月	87.5	14.8	88.3	▲ 7.7	88.0	7.8	94.1	▲ 0.8	Aug.
9月	86.8	▲ 0.8	80.8	▲ 11.5	93.2	5.9	75.4	▲ 0.9	Sep.
10月	91.5	5.4	98.7	5.2	95.9	2.9	95.2	2.7	Oct.
11月	87.8	▲ 4.0	99.8	2.9	86.6	▲ 9.7	91.1	▲ 8.4	Nov.

< 22. 非耐久消費財 ; Non-durable consumer goods >

	生産 Production				生産者出荷 Shipments				
	季節調整済指数 Seasonal Adjustment Index		原指数 Original Index		季節調整済指数 Seasonal Adjustment Index		原指数 Original Index		
	前月(期)比 %Change From Previous Month(Quarter)		前年 (同月期)比 %Change From Previous Year		前月(期)比 %Change From Previous Month(Quarter)		前年 (同月期)比 %Change From Previous Year		
平成 20 年			103.9	0.6			101.4	▲ 0.3	C.Y. 2008
21 年			102.9	▲ 1.0			101.8	0.4	2009
22 年			103.6	0.7			102.6	0.8	2010
平成 20 年度			103.0	▲ 0.5			101.0	▲ 0.8	F.Y. 2008
21 年度			103.1	0.1			102.0	1.0	2009
22 年度			102.3	▲ 0.8			102.3	0.3	2010
平成22 年 Ⅲ期	104.2	0.0	106.3	1.9	104.8	2.4	107.0	3.6	Q3 2010
Ⅳ期	104.4	0.2	110.0	0.8	101.6	▲ 3.1	106.7	▲ 0.9	Q4
平成23 年 Ⅰ期	95.9	▲ 8.1	89.3	▲ 5.5	100.0	▲ 1.6	93.1	▲ 1.3	Q1 2011
Ⅱ期	106.4	10.9	105.7	1.9	101.7	1.7	101.4	▲ 0.8	Q2
Ⅲ期	101.8	▲ 4.3	103.9	▲ 2.3	102.1	0.4	104.3	▲ 2.5	Q3
平成22 年 9月	104.7	0.8	108.9	3.8	108.1	5.4	111.5	7.4	Sep. 2010
10月	103.8	▲ 0.9	107.8	▲ 0.6	101.0	▲ 6.6	102.1	▲ 3.1	Oct.
11月	104.1	0.3	109.9	1.9	102.4	1.4	105.1	1.7	Nov.
12月	105.3	1.2	112.3	1.4	101.5	▲ 0.9	112.9	▲ 1.2	Dec.
平成23 年 1月	94.8	▲ 10.0	79.6	▲ 1.4	100.3	▲ 1.2	83.2	2.7	Jan. 2011
2月	98.0	3.4	90.5	▲ 5.8	102.6	2.3	93.6	▲ 0.4	Feb.
3月	94.8	▲ 3.3	97.9	▲ 8.2	97.2	▲ 5.3	102.4	▲ 5.0	Mar.
4月	102.3	7.9	102.2	▲ 5.6	97.8	0.6	99.2	▲ 7.2	Apr.
5月	109.0	6.5	102.7	7.2	103.7	6.0	99.1	3.6	May
6月	107.8	▲ 1.1	112.3	5.1	103.5	▲ 0.2	106.0	1.9	Jun.
7月	103.2	▲ 4.3	106.2	▲ 2.7	104.7	1.2	106.1	▲ 0.8	Jul.
8月	100.3	▲ 2.8	99.3	▲ 1.6	99.5	▲ 5.0	101.4	▲ 1.2	Aug.
9月	102.0	1.7	106.1	▲ 2.6	102.2	2.7	105.4	▲ 5.5	Sep.
10月	100.5	▲ 1.5	104.4	▲ 3.2	100.6	▲ 1.6	101.7	▲ 0.4	Oct.
11月	101.1	0.6	106.7	▲ 2.9	100.7	0.1	103.3	▲ 1.7	Nov.

	生産者在庫 Inventory				生産者在庫率 Inventory Ratio				
	季節調整済指数 Seasonal Adjustment Index		原指数 Original Index		季節調整済指数 Seasonal Adjustment Index		原指数 Original Index		
	前月(期)比 %Change From Previous Month(Quarter)		前年 (同月期)比 %Change From Previous Year		前月(期)比 %Change From Previous Month(Quarter)		前年 (同月期)比 %Change From Previous Year		
平成 20 年			92.4	▲ 1.0			102.2	5.6	C.Y. 2008
21 年			91.4	▲ 1.1			108.0	5.7	2009
22 年			87.6	▲ 4.2			115.9	7.3	2010
平成 20 年度			95.0	0.1			103.8	5.9	F.Y. 2008
21 年度			96.1	1.2			109.3	5.3	2009
22 年度			74.4	▲ 22.6			110.9	1.5	2010
平成22 年 Ⅲ期	94.5	▲ 7.8	94.2	▲ 0.6	109.8	▲ 5.4	111.1	1.3	Q3 2010
Ⅳ期	92.9	▲ 1.7	87.6	▲ 4.2	124.5	13.4	123.9	15.8	Q4
平成23 年 Ⅰ期	76.0	▲ 18.2	74.4	▲ 22.6	92.4	▲ 25.8	94.6	▲ 17.4	Q1 2011
Ⅱ期	92.1	21.2	92.2	▲ 10.1	121.3	31.3	118.7	3.9	Q2
Ⅲ期	88.0	▲ 4.5	87.7	▲ 6.9	104.8	▲ 13.6	105.7	▲ 4.9	Q3
平成22 年 9月	94.5	▲ 7.7	94.2	▲ 0.6	98.0	▲ 15.1	94.6	▲ 10.8	Sep. 2010
10月	95.3	0.8	96.9	1.1	150.0	53.1	155.2	48.8	Oct.
11月	91.0	▲ 4.5	94.4	▲ 5.6	113.3	▲ 24.5	118.2	0.0	Nov.
12月	92.9	2.1	87.6	▲ 4.2	110.3	▲ 2.6	98.3	▲ 0.3	Dec.
平成23 年 1月	85.9	▲ 7.5	84.8	▲ 12.2	97.4	▲ 11.7	109.5	▲ 12.6	Jan. 2011
2月	84.5	▲ 1.6	85.1	▲ 14.5	94.3	▲ 3.2	97.3	▲ 18.2	Feb.
3月	76.0	▲ 10.1	74.4	▲ 22.6	85.6	▲ 9.2	76.9	▲ 22.6	Mar.
4月	82.9	9.1	82.1	▲ 16.5	145.0	69.4	135.9	29.2	Apr.
5月	89.0	7.4	87.5	▲ 12.4	109.8	▲ 24.3	110.6	▲ 7.3	May
6月	92.1	3.5	92.2	▲ 10.1	109.2	▲ 0.5	109.5	▲ 7.3	Jun.
7月	87.9	▲ 4.6	91.8	▲ 12.7	101.9	▲ 6.7	105.6	▲ 12.1	Jul.
8月	88.1	0.2	89.0	▲ 13.9	105.9	3.9	108.8	▲ 8.2	Aug.
9月	88.0	▲ 0.1	87.7	▲ 6.9	106.5	0.6	102.8	8.7	Sep.
10月	86.6	▲ 1.6	88.0	▲ 9.2	99.7	▲ 6.4	103.1	▲ 33.6	Oct.
11月	87.7	1.3	90.9	▲ 3.7	100.2	0.5	104.6	▲ 11.5	Nov.

〈 23. 生産財 ; Producer goods 〉

	生産 Production				生産者出荷 Shipments				
	季節調整済指数 Seasonal Adjustment Index		原指数 Original Index		季節調整済指数 Seasonal Adjustment Index		原指数 Original Index		
	前月(期)比 %Change From Previous Month(Quarter)		前年 (同月期)比 %Change From Previous Year		前月(期)比 %Change From Previous Month(Quarter)		前年 (同月期)比 %Change From Previous Year		
平成 20 年			105.6	▲ 3.1			104.3	▲ 3.7	C.Y. 2008
21 年			81.8	▲ 22.5			82.2	▲ 21.2	2009
22 年			98.8	20.8			98.0	19.2	2010
平成 20 年度			94.7	▲ 13.8			94.2	▲ 13.7	F.Y. 2008
21 年度			88.9	▲ 6.1			88.7	▲ 5.8	2009
22 年度			98.7	11.0			97.8	10.3	2010
平成22 年 Ⅲ期	97.8	▲ 2.0	101.3	14.7	97.0	▲ 2.3	100.5	13.9	Q3 2010
Ⅳ期	98.2	0.4	100.8	5.9	97.0	0.0	99.6	5.4	Q4
平成23 年 Ⅰ期	99.6	1.4	94.8	▲ 0.5	98.6	1.6	94.4	▲ 0.7	Q1 2011
Ⅱ期	91.9	▲ 7.7	90.2	▲ 7.9	90.8	▲ 7.9	88.7	▲ 8.4	Q2
Ⅲ期	94.4	2.7	97.8	▲ 3.5	94.1	3.6	97.4	▲ 3.1	Q3
平成22 年 9月	97.1	▲ 0.7	104.3	11.6	95.9	▲ 1.6	103.9	10.3	Sep. 2010
10月	95.9	▲ 1.2	100.0	5.4	94.5	▲ 1.5	97.9	3.8	Oct.
11月	98.0	2.2	101.3	6.6	97.2	2.9	100.2	7.3	Nov.
12月	100.7	2.8	101.0	5.5	99.3	2.2	100.6	4.9	Dec.
平成23 年 1月	102.5	1.8	94.7	4.3	100.9	1.6	92.3	3.4	Jan. 2011
2月	105.1	2.5	96.4	4.4	103.6	2.7	95.0	4.3	Feb.
3月	91.1	▲ 13.3	93.4	▲ 9.2	91.2	▲ 12.0	95.9	▲ 8.7	Mar.
4月	89.9	▲ 1.3	85.7	▲ 11.4	89.1	▲ 2.3	84.7	▲ 12.0	Apr.
5月	91.2	1.4	86.9	▲ 8.1	89.8	0.8	84.5	▲ 8.7	May
6月	94.6	3.7	98.0	▲ 4.2	93.6	4.2	96.9	▲ 4.7	Jun.
7月	94.4	▲ 0.2	98.4	▲ 5.0	93.5	▲ 0.1	96.6	▲ 5.4	Jul.
8月	95.7	1.4	94.8	▲ 1.2	94.9	1.5	94.1	▲ 1.4	Aug.
9月	93.2	▲ 2.6	100.1	▲ 4.0	93.8	▲ 1.2	101.6	▲ 2.2	Sep.
10月	94.3	1.2	98.3	▲ 1.7	93.9	0.1	97.2	▲ 0.7	Oct.
11月	93.2	▲ 1.2	96.3	▲ 4.9	92.5	▲ 1.5	95.3	▲ 4.9	Nov.

	生産者在庫 Inventory				生産者在庫率 Inventory Ratio				
	季節調整済指数 Seasonal Adjustment Index		原指数 Original Index		季節調整済指数 Seasonal Adjustment Index		原指数 Original Index		
	前月(期)比 %Change From Previous Month(Quarter)		前年 (同月期)比 %Change From Previous Year		前月(期)比 %Change From Previous Month(Quarter)		前年 (同月期)比 %Change From Previous Year		
平成 20 年			114.7	10.5			109.9	9.6	C.Y. 2008
21 年			96.4	▲ 16.0			133.5	21.5	2009
22 年			104.2	8.1			107.8	▲ 19.3	2010
平成 20 年度			101.8	▲ 1.6			126.3	26.2	F.Y. 2008
21 年度			94.3	▲ 7.4			119.2	▲ 5.6	2009
22 年度			103.2	9.4			109.6	▲ 8.1	2010
平成22 年 Ⅲ期	100.9	2.2	99.8	3.5	110.4	4.2	105.9	▲ 11.3	Q3 2010
Ⅳ期	102.9	2.0	104.2	8.1	111.8	1.3	109.4	0.1	Q4
平成23 年 Ⅰ期	105.6	2.6	103.2	9.4	110.6	▲ 1.1	116.9	6.2	Q1 2011
Ⅱ期	108.4	2.7	107.1	9.8	124.9	12.9	125.1	18.0	Q2
Ⅲ期	109.3	0.8	108.1	8.3	126.3	1.1	121.1	14.4	Q3
平成22 年 9月	100.9	1.1	99.8	3.5	111.9	2.3	103.2	▲ 6.9	Sep. 2010
10月	103.0	2.1	102.5	7.2	116.3	3.9	110.4	1.1	Oct.
11月	102.1	▲ 0.9	103.4	6.3	109.8	▲ 5.6	108.1	▲ 2.9	Nov.
12月	102.9	0.8	104.2	8.1	109.3	▲ 0.5	109.6	2.0	Dec.
平成23 年 1月	104.3	1.4	108.2	9.5	108.2	▲ 1.0	121.6	3.1	Jan. 2011
2月	107.0	2.6	110.3	10.7	107.7	▲ 0.5	119.6	2.5	Feb.
3月	105.6	▲ 1.3	103.2	9.4	116.0	7.7	109.6	14.8	Mar.
4月	106.2	0.6	103.5	9.8	125.9	8.5	125.4	21.7	Apr.
5月	109.8	3.4	109.6	11.5	126.8	0.7	132.6	18.6	May
6月	108.4	▲ 1.3	107.1	9.8	121.9	▲ 3.9	117.2	13.6	Jun.
7月	110.8	2.2	109.0	11.7	129.2	6.0	121.0	17.5	Jul.
8月	110.2	▲ 0.5	110.4	10.4	123.3	▲ 4.6	125.6	12.6	Aug.
9月	109.3	▲ 0.8	108.1	8.3	126.4	2.5	116.6	13.0	Sep.
10月	110.7	1.3	110.1	7.4	130.0	2.8	123.4	11.8	Oct.
11月	110.7	0.0	112.2	8.5	128.3	▲ 1.3	126.3	16.8	Nov.

業種・財別 生産・出荷・在庫・在庫率 指数

分類	生産 Production						生産者出荷 Shipments						
	季節調整済指数 Seasonal Adjustment Index			原指数 Original Index			季節調整済指数 Seasonal Adjustment Index			原指数 Original Index			
	10月 Oct.	11月 Nov.	前月比 %Change From Previous Month	10月 Oct.	11月 Nov.	前年同月比 %Change From Previous Year	10月 Oct.	11月 Nov.	前月比 %Change From Previous Month	10月 Oct.	11月 Nov.	前年同月比 %Change From Previous Year	
業種	鉱工業	92.5	90.1	▲ 2.6	95.3	94.2	▲ 4.0	92.9	91.5	▲ 1.5	94.5	94.7	▲ 4.5
	製造工業	92.5	90.2	▲ 2.5	95.3	94.2	▲ 4.0	92.9	91.6	▲ 1.4	94.5	94.7	▲ 4.4
	鉄鋼業	90.1	89.0	▲ 1.2	95.6	91.1	▲ 2.4	93.4	87.8	▲ 6.0	96.5	91.7	▲ 4.3
	非鉄金属工業	90.2	88.0	▲ 2.4	94.7	92.5	▲ 2.2	88.2	86.0	▲ 2.5	92.6	90.5	▲ 3.2
	金属製品工業	80.8	81.3	0.6	84.7	86.6	▲ 2.0	82.1	81.2	▲ 1.1	85.2	89.8	▲ 3.3
	一般機械工業	92.5	92.3	▲ 0.2	89.8	94.3	4.5	89.8	89.9	0.1	86.3	90.1	3.1
	電気機械工業	93.3	93.4	0.1	88.3	92.5	▲ 2.6	95.3	96.9	1.7	87.6	95.8	▲ 2.6
	情報通信機械工業	67.0	51.1	▲ 23.7	67.7	57.2	▲ 42.6	87.6	72.4	▲ 17.4	85.3	82.1	▲ 47.9
	電子部品・デバイス工業	103.5	104.1	0.6	110.1	106.9	▲ 15.3	106.1	110.0	3.7	112.8	110.3	▲ 9.3
	輸送機械工業	100.1	90.6	▲ 9.5	106.0	98.8	2.6	97.7	95.4	▲ 2.4	102.8	100.5	8.3
	輸送機械工業(除. 船舶・鉄道車両)	99.9	90.1	▲ 9.8	106.6	99.0	3.1	100.5	92.8	▲ 7.7	104.3	99.7	7.2
	精密機械工業	125.6	120.9	▲ 3.7	124.8	119.8	12.0	121.0	112.7	▲ 6.9	115.0	107.6	1.7
	窯業・土石製品工業	83.2	82.7	▲ 0.6	89.0	88.3	▲ 3.7	81.0	79.9	▲ 1.4	85.0	85.8	▲ 5.1
	化学工業	97.5	-	-	101.7	-	-	92.8	-	-	95.8	-	-
	化学工業(除. 医薬品)	88.8	89.2	0.5	91.8	92.4	▲ 4.7	86.1	85.4	▲ 0.8	87.8	87.8	▲ 9.1
	石油・石炭製品工業	85.0	84.2	▲ 0.9	82.7	84.7	▲ 7.6	88.0	84.3	▲ 4.2	85.9	84.7	▲ 6.1
	プラスチック製品工業	85.9	86.9	1.2	90.3	90.9	▲ 2.7	86.1	85.4	▲ 0.8	89.2	89.4	▲ 4.5
	パルプ・紙・紙加工品工業	87.9	88.5	0.7	92.5	89.1	▲ 0.2	87.3	88.1	0.9	90.4	91.2	▲ 3.2
	繊維工業	66.4	68.2	2.7	68.8	69.9	0.7	71.5	74.2	3.8	72.2	73.0	0.4
	食料品・たばこ工業	99.8	-	-	98.6	-	-	100.0	-	-	98.6	-	-
	その他工業	84.0	84.5	0.6	90.1	89.4	▲ 1.5	84.3	84.2	▲ 0.1	88.7	88.7	▲ 0.4
	ゴム製品工業	89.9	87.9	▲ 2.2	97.8	94.6	▲ 1.9	92.5	89.7	▲ 3.0	100.6	98.3	▲ 0.8
	皮革製品工業	62.6	61.6	▲ 1.6	63.8	62.2	5.2	63.6	62.9	▲ 1.1	64.5	60.7	7.6
	家具工業	72.4	70.9	▲ 2.1	71.3	72.8	▲ 1.9	71.8	72.2	0.6	68.1	72.0	0.8
	印刷業	106.7	107.7	0.9	109.1	109.5	▲ 1.6	106.6	107.5	0.8	109.1	109.4	▲ 1.7
	木材・木製品工業	74.7	-	-	78.8	-	-	76.4	-	-	80.4	-	-
	その他製品工業	33.2	34.3	3.3	44.4	42.7	▲ 5.5	57.1	65.8	15.2	71.0	72.2	3.4
鉱業	92.8	87.6	▲ 5.6	93.7	92.4	1.3	106.7	105.6	▲ 1.0	104.1	108.8	2.0	
《参考》													
産業総合(鉱工業、電力・ガス事業)	92.6	90.3	▲ 2.5	95.0	94.0	▲ 4.1	93.1	91.8	▲ 1.4	94.2	94.5	▲ 4.5	
電力・ガス事業	96.5	95.8	▲ 0.7	89.3	91.0	▲ 5.6	96.6	96.1	▲ 0.5	89.3	91.2	▲ 5.5	
新日本標準産業分類(第12回改定)対応品目組替後(注)													
はん用機械工業(新産業分類)	103.2	101.2	▲ 1.9	102.4	104.0	2.7	98.8	98.7	▲ 0.1	98.5	99.5	2.4	
生産用機械工業(新産業分類)	84.5	86.6	2.5	80.9	88.4	6.8	84.8	86.1	1.5	78.8	85.8	4.5	
業務用機械工業(新産業分類)	109.0	102.7	▲ 5.8	104.1	100.2	11.1	101.8	91.5	▲ 10.1	92.2	86.8	1.0	
窯業・土石製品工業(新産業分類)	82.7	82.2	▲ 0.6	88.5	87.7	▲ 3.5	80.3	79.5	▲ 1.0	84.4	85.5	▲ 4.8	
繊維工業(新産業分類)	68.0	69.1	1.6	69.8	71.1	0.3	72.4	74.8	3.3	73.1	73.6	0.0	
その他工業(新産業分類)	83.9	84.3	0.5	90.1	89.2	▲ 1.7	83.9	83.6	▲ 0.4	88.1	87.9	▲ 0.8	
財分	鉱工業	92.5	90.1	▲ 2.6	95.3	94.2	▲ 4.0	92.9	91.5	▲ 1.5	94.5	94.7	▲ 4.5
種類	最終需要財	90.9	87.2	▲ 4.1	92.1	92.0	▲ 2.9	92.8	90.6	▲ 2.4	92.0	94.1	▲ 4.2
	投資財	85.5	85.5	0.0	84.0	87.2	3.6	85.9	89.0	3.6	82.4	88.8	5.2
	資本財	88.5	86.9	▲ 1.8	84.2	87.1	4.4	87.5	91.5	4.6	82.6	88.8	7.5
	資本財(除. 輸送機械)	85.7	85.8	0.1	79.5	84.2	4.2	85.5	86.3	0.9	78.0	82.9	3.4
	建設財	79.3	81.2	2.4	83.5	87.3	1.2	79.9	82.3	3.0	81.9	88.6	▲ 0.9
	消費財	95.9	88.9	▲ 7.3	99.5	96.3	▲ 7.7	98.9	91.8	▲ 7.2	99.7	98.3	▲ 10.1
	耐久消費財	90.6	76.5	▲ 15.6	94.5	85.5	▲ 13.2	97.0	85.7	▲ 11.6	98.2	94.7	▲ 15.7
	非耐久消費財	100.5	101.1	0.6	104.4	106.7	▲ 2.9	100.6	100.7	0.1	101.7	103.3	▲ 1.7
	生産財	94.3	93.2	▲ 1.2	98.3	96.3	▲ 4.9	93.9	92.5	▲ 1.5	97.2	95.3	▲ 4.9
	鉱工業用生産財	94.6	93.2	▲ 1.5	98.6	96.3	▲ 5.1	94.5	93.1	▲ 1.5	98.0	95.9	▲ 5.0
	その他用生産財	92.8	92.4	▲ 0.4	95.2	96.5	▲ 2.6	89.9	87.3	▲ 2.9	90.1	90.0	▲ 4.7

(注)「利用上の注意」参照。 Please refer to the REMARKS.

Indices of Industrial Production, Producer's Shipments, Producer's Inventory of Finished Goods and Producer's Inventory Ratio of Finished Goods (Classification by Industry, Classification by Use of Goods)

生産者在庫			Inventory			生産者在庫率			Inventory Ratio			Classification
季節調整指数			原指数			季節調整指数			原指数			
Seasonal Adjustment Index			Original Index			Seasonal Adjustment Index			Original Index			
10月 Oct.	11月 Nov.	前月比 %Change From Previous Month	10月 Oct.	11月 Nov.	前年同月比 %Change From Previous Year	10月 Oct.	11月 Nov.	前月比 %Change From Previous Month	10月 Oct.	11月 Nov.	前年同月比 %Change From Previous Year	
103.6	102.8	▲ 0.8	105.0	106.8	8.0	118.1	116.1	▲ 1.7	115.5	116.0	7.5	Mining and manufacturing
103.6	102.8	▲ 0.8	105.0	106.8	8.0	118.1	116.1	▲ 1.7	115.5	116.0	7.5	Manufacturing
105.2	104.5	▲ 0.7	104.5	105.7	9.1	114.4	116.8	2.1	108.0	114.1	11.6	Iron and steel
108.4	105.8	▲ 2.4	106.3	105.1	11.1	130.6	126.3	▲ 3.3	120.0	119.6	17.0	Non-ferrous metals
91.1	91.5	0.4	96.3	90.6	11.9	116.0	105.6	▲ 9.0	112.1	99.7	8.1	Fabricated metals
94.7	98.7	4.2	93.0	100.9	17.5	110.0	121.6	10.5	111.5	119.3	11.6	General machinery
156.4	151.4	▲ 3.2	152.5	150.8	51.4	112.9	105.4	▲ 6.6	113.8	102.5	24.4	Electrical machinery
150.4	144.4	▲ 4.0	167.9	179.3	14.9	130.6	122.5	▲ 6.2	132.8	128.9	31.4	Information and communication electronics equipment
243.6	244.3	0.3	241.9	257.8	12.7	275.1	248.1	▲ 9.8	244.9	257.0	32.0	Electronic parts and devices
73.4	65.3	▲ 11.0	79.4	77.1	▲ 15.5	82.9	72.5	▲ 12.5	82.5	79.1	▲ 26.8	Transport equipment
73.4	65.3	▲ 11.0	79.4	77.1	▲ 15.5	82.9	72.5	▲ 12.5	82.5	79.1	▲ 26.8	Transport equipment (excl. Ships and rolling stocks)
130.1	134.4	3.3	126.8	134.3	31.4	105.1	117.2	11.5	109.8	120.5	25.0	Precision instruments
94.6	94.4	▲ 0.2	96.1	96.3	8.8	129.4	129.9	0.4	124.1	120.6	13.0	Ceramics, stone and clay products
103.9	-	-	101.9	-	-	123.0	-	-	117.6	-	-	Chemicals
103.9	102.8	▲ 1.1	101.9	103.0	11.0	123.0	119.1	▲ 3.2	117.6	115.9	21.6	Chemicals (excl. Drugs)
84.2	87.3	3.7	88.9	91.5	▲ 8.8	99.8	112.0	12.2	107.0	111.7	▲ 2.1	Petroleum and coal products
97.1	96.7	▲ 0.4	97.7	98.3	5.9	117.6	112.4	▲ 4.4	111.1	109.4	11.1	Plastic products
86.7	87.5	0.9	88.3	87.9	▲ 6.7	104.3	102.8	▲ 1.4	101.4	102.2	▲ 1.7	Pulp, paper and paper products
74.9	74.4	▲ 0.7	75.5	76.9	1.1	112.2	105.0	▲ 6.4	111.4	113.0	1.7	Textiles
77.1	-	-	74.2	-	-	91.8	-	-	90.5	-	-	Foods and tobacco
87.7	87.0	▲ 0.8	87.8	87.9	1.6	119.5	117.0	▲ 2.1	113.9	115.3	1.8	Other manufacturing
108.4	108.6	0.2	108.7	106.6	5.0	117.3	116.8	▲ 0.4	106.8	106.2	3.8	Rubber products
80.4	79.9	▲ 0.6	80.3	81.0	▲ 3.9	128.5	133.2	3.7	125.0	132.1	▲ 14.9	Leather products
80.9	79.2	▲ 2.1	81.1	83.0	12.8	127.2	118.8	▲ 6.6	130.1	129.0	5.9	Furniture
-	-	-	-	-	-	-	-	-	-	-	-	Printing
85.5	-	-	84.8	-	-	114.8	-	-	106.5	-	-	Wood and wood products
69.1	68.5	▲ 0.9	70.5	72.3	▲ 8.1	112.5	118.9	5.7	109.0	119.0	4.7	Other products
100.4	96.9	▲ 3.5	107.6	103.5	▲ 11.9	112.8	112.2	▲ 0.5	112.9	110.8	▲ 10.4	Mining
103.6	102.8	▲ 0.8	105.0	106.8	8.0	118.1	116.1	▲ 1.7	115.5	116.0	7.5	Industries (Mining, Manufacturing, Electricity and Gas)
-	-	-	-	-	-	-	-	-	-	-	-	Electricity and gas
												Industries that corresponded to the Japan Standard of Industry Classification (Rev.12) are reported as follows
92.8	95.9	3.3	92.6	101.3	22.0	109.2	117.8	7.9	106.8	121.4	33.4	General-purpose machinery
107.4	112.1	4.4	105.6	114.7	15.2	123.5	137.5	11.3	128.7	131.5	▲ 2.6	Production machinery
89.3	92.6	3.7	85.3	88.8	27.0	77.0	84.2	9.4	81.8	87.0	18.7	Business oriented machinery
94.5	94.2	▲ 0.3	96.0	96.2	8.7	130.6	131.5	0.7	125.2	121.3	12.7	Ceramics, clay and stone products (2008 version)
75.5	74.9	▲ 0.8	76.1	77.6	1.4	110.4	104.4	▲ 5.4	110.2	112.3	2.4	Textiles (2008 version)
88.8	88.2	▲ 0.7	88.9	89.3	2.2	121.0	119.6	▲ 1.2	115.3	117.1	2.5	Other manufacturing (2008 version)
103.6	102.8	▲ 0.8	105.0	106.8	8.0	118.1	116.1	▲ 1.7	115.5	116.0	7.5	Mining and manufacturing
96.5	94.4	▲ 2.2	99.2	100.7	7.4	104.5	101.9	▲ 2.5	105.9	103.4	▲ 4.0	Final demand goods
104.7	103.4	▲ 1.2	106.2	107.0	17.3	114.0	112.5	▲ 1.3	113.7	109.8	3.6	Investment goods
94.5	94.2	▲ 0.3	95.2	98.7	14.0	107.8	110.2	2.2	111.4	111.3	0.2	Capital goods
100.7	104.0	3.3	98.9	105.0	18.1	117.4	123.6	5.3	119.9	122.9	3.8	Capital goods (excl. Transport equipment)
115.4	113.7	▲ 1.5	117.4	115.6	20.5	121.2	116.7	▲ 3.7	115.9	108.2	7.1	Construction goods
89.3	87.4	▲ 2.1	93.8	95.6	▲ 0.2	98.2	93.2	▲ 5.1	99.3	98.0	▲ 10.2	Consumer goods
91.5	87.8	▲ 4.0	98.7	99.8	2.9	95.9	86.6	▲ 9.7	95.2	91.1	▲ 8.4	Durable consumer goods
86.6	87.7	1.3	88.0	90.9	▲ 3.7	99.7	100.2	0.5	103.1	104.6	▲ 11.5	Non-durable consumer goods
110.7	110.7	0.0	110.1	112.2	8.5	130.0	128.3	▲ 1.3	123.4	126.3	16.8	Producer goods
113.5	113.3	▲ 0.2	112.5	114.7	9.6	133.6	130.5	▲ 2.3	125.9	128.5	17.9	For mining and manufacturing
83.9	85.2	1.5	87.0	88.5	▲ 2.6	98.3	107.0	8.9	100.2	104.8	5.2	For others

平成17年基準 生産・出荷・在庫・在庫率指数 ウェイト表

分類	生産(付)	出荷	在庫	在庫率
鉱工業	10000.0	10000.0	10000.0	9617.5
製造工業	9979.1	9990.1	9984.4	9601.9
鉄鋼業	599.7	547.4	1062.1	1024.9
鉄素製品(含.鋼半製品)	99.9	30.5	313.0	275.8
熱間圧延鋼材	225.7	242.9	325.2	325.2
鋼管	34.7	55.1	117.7	117.7
冷間仕上鋼材	132.7	88.3	138.4	138.4
めっき鋼材	40.4	66.3	107.6	107.6
鍛造品	66.3	64.3	60.2	60.2
(特掲:普通鋼鋼材)	313.5	300.3	456.8	456.8
(特掲:特殊鋼鋼材)	120.0	152.3	232.1	232.1
非鉄金属工業	211.7	262.8	276.5	276.5
非鉄金属地金	55.5	56.5	73.0	73.0
伸銅・アルミニウム圧延製品	59.3	86.6	113.7	113.7
電線・ケーブル	42.3	63.3	89.8	89.8
非鉄金属鑄物	54.6	56.4	0.0	0.0
金属製品工業	566.8	479.9	715.5	640.0
建設用金属製品	87.1	74.2	0.0	0.0
建築用金属製品	114.1	105.6	132.9	132.9
暖ちゅう房熱機器	56.6	55.5	208.8	133.3
その他の金属製品	309.0	244.6	373.8	373.8
一般機械工業	1318.2	1159.9	922.2	879.3
ボイラ・原動機	136.1	116.7	78.1	78.1
土木建設機械	104.2	108.9	152.8	152.8
化学機械	11.8	9.6	0.0	0.0
生活関連産業用機械	56.3	43.2	0.0	0.0
半導体・フラットパネル製造装置	146.6	141.5	0.0	0.0
風水力機械・油圧機器	130.4	106.6	47.9	47.9
運搬機械	25.7	22.7	0.0	0.0
産業用ロボット	41.2	33.2	0.0	0.0
農業用機械	31.0	30.6	60.4	33.4
金属工作機械	99.2	84.5	105.9	105.9
金属加工機械	26.0	19.6	12.3	2.2
繊維機械	22.1	17.9	8.2	8.2
冷凍機・同応用装置	56.5	68.1	114.3	108.5
金型	50.6	30.0	0.0	0.0
機械工具	60.9	35.7	87.6	87.6
その他の一般機械	54.9	79.2	91.7	91.7
一般機械器具部品	264.7	211.9	163.0	163.0
電気機械工業	607.3	641.3	467.7	289.2
回転電気機械	74.3	76.2	0.0	0.0
静止電気機械	33.1	37.9	6.1	6.1
開閉制御装置・機器	115.8	127.5	0.0	0.0
民生用電気機械	118.4	117.8	265.4	98.3
配線・照明用器具	74.6	89.0	129.9	129.9
電子応用装置	36.4	40.7	0.0	0.0
電気計測器	75.0	57.7	3.7	0.0
電池	47.0	65.3	52.0	52.0
その他の電気機械	32.7	29.2	10.6	2.9
情報通信機械工業	433.4	461.2	350.5	332.3
通信機械	150.0	135.4	5.5	5.5
民生用電子機械	129.0	173.9	292.2	274.0
電子計算機	124.2	129.8	42.8	42.8
その他の情報通信機械	30.2	22.1	10.0	10.0
電子部品・デバイス工業	799.3	763.7	391.3	391.3
電子部品	382.1	381.7	79.9	79.9
半導体素子	57.7	61.5	56.5	56.5
集積回路	315.7	280.3	254.9	254.9
半導体部品	43.8	40.2	0.0	0.0
輸送機械工業	1685.8	2014.7	831.9	831.9
輸送機械工業(除.船舶・鉄道車両)	1568.2	1888.0	831.9	831.9
乗用車	852.8	1146.1	563.8	563.8
バス	16.9	21.8	21.9	21.9
トラック	172.2	220.8	173.4	173.4
自動車部品	456.1	419.9	4.4	4.4
二輪自動車	39.2	51.0	50.8	50.8
産業車両	31.0	28.4	17.6	17.6
船舶・同機関	104.2	111.3	0.0	0.0
鉄道車両	13.4	15.4	0.0	0.0
(特掲:乗用車・バス・トラック)	1041.9	1388.7	759.1	759.1
精密機械工業	102.0	98.1	125.4	125.4
計測機器	80.7	63.0	73.3	73.3
光学部品	11.2	14.3	32.0	32.0
時計	10.1	20.8	20.1	20.1
窯業・土石製品工業	293.0	205.6	632.8	617.9
ガラス・同製品	76.1	51.2	172.5	172.5
セメント・同製品	94.1	68.0	232.7	232.7
陶磁器	32.4	22.7	128.2	128.2
ファインセラミックス	47.6	29.2	31.5	16.6
その他の窯業・土石製品	42.8	34.5	67.9	67.9
化学工業	1181.3	953.8	1534.2	1534.2
化学工業(除.医薬品)	823.0	744.9	1534.2	1534.2
化学肥料	9.6	8.3	61.3	61.3
ソーダ工業製品	11.3	11.7	10.1	10.1
無機薬品・顔料・触媒	32.7	35.1	63.1	63.1
高压ガス	15.0	11.9	11.6	11.6
石油系芳香族	63.2	58.0	63.4	63.4

分類	生産(付)	出荷	在庫	在庫率
環式中間物	76.3	66.9	89.8	89.8
有機薬品	92.0	98.0	71.3	71.3
プラスチック	172.5	191.7	514.1	514.1
合成ゴム	46.9	35.7	147.0	147.0
写真感光材料	22.7	22.2	28.3	28.3
石けん・合成洗剤・界面活性剤	58.1	42.2	56.0	56.0
化粧品	164.1	93.6	316.1	316.1
塗料・印刷インキ	58.6	69.6	102.1	102.1
医薬品	358.3	208.9	0.0	0.0
(特掲:石油化学製品)	327.0	329.0	608.8	608.8
石油・石炭製品工業	99.9	520.8	413.4	413.4
石油製品	93.8	511.7	392.2	392.2
石炭製品	6.1	9.1	21.2	21.2
プラスチック製品工業	383.7	337.9	538.6	538.6
パルプ・紙・紙加工工業	241.0	238.8	330.7	315.4
パルプ	21.8	4.1	15.3	0.0
紙	149.6	142.2	260.0	260.0
板紙	42.8	42.9	49.6	49.6
紙加工品	26.8	49.6	5.8	5.8
繊維工業	200.9	159.6	422.3	422.3
化学繊維	27.3	20.9	71.4	71.4
紡績	5.7	5.3	27.9	27.9
織物	36.1	21.6	82.9	82.9
染色整理	16.8	16.3	23.9	23.9
衣類	84.4	63.5	174.3	174.3
その他の繊維製品	30.6	32.0	41.9	41.9
食料品・たばこ工業	721.2	779.4	430.8	430.8
肉製品	21.6	33.7	0.0	0.0
乳製品	85.6	98.6	1.8	1.8
水産製品	78.0	66.6	12.9	12.9
野菜・果実製品	27.6	22.1	0.0	0.0
油脂・調味料	75.6	83.0	32.1	32.1
その他の食料品	69.7	89.0	78.6	78.6
清涼飲料	137.2	120.8	132.0	132.0
酒類	180.2	188.9	28.3	28.3
たばこ	45.7	76.7	145.1	145.1
その他工業	533.9	365.2	538.5	538.5
ゴム製品工業	153.6	121.2	136.3	136.3
皮革製品工業	12.3	12.6	35.5	35.5
家具工業	85.3	70.1	131.2	131.2
金属製家具	68.7	57.0	93.0	93.0
木製家具	16.6	13.1	38.2	38.2
印刷業	180.7	69.2	0.0	0.0
木材・木製品工業	57.3	54.3	165.8	165.8
その他の製品工業	44.7	37.8	69.7	69.7
楽器	3.3	8.8	16.8	16.8
文具	13.1	16.0	33.6	33.6
玩具	28.3	13.0	19.3	19.3
鉱業	20.9	9.9	15.6	15.6
産業総合(鉱工業・電力・ガス事業)	10424.2	10612.9	10000.0	9617.5
電力・ガス事業	424.2	612.9	0.0	0.0
新日本標準産業分類(第12回改定)対応品目組替後(注)				
はん用機械工業(新産業分類)	613.4	526.0	403.3	397.5
生産用機械工業(新産業分類)	672.3	571.6	427.2	390.1
業務用機械工業(新産業分類)	124.4	139.6	197.0	197.0
窯業・土石製品工業(新産業分類)	289.6	203.7	621.7	606.8
繊維工業(新産業分類)	204.3	161.5	433.4	433.4
その他工業(新産業分類)	544.0	386.0	558.6	558.6
最終需要財	4935.4	5067.8	4636.4	4327.7
投資財	2352.5	2268.0	2037.2	1980.1
資本財	1662.1	1654.8	1030.9	984.3
製造設備用	530.7	451.8	134.0	123.9
電力用	148.1	163.3	49.1	45.4
通信・放送用	48.8	49.3	22.4	22.4
農業用	31.0	30.6	60.4	33.4
建設用	129.6	126.3	183.7	183.7
輸送用	381.3	470.8	247.8	247.8
事務用	175.4	185.4	145.5	145.5
その他	217.2	177.3	188.0	182.2
建設財	690.4	613.2	1006.3	995.8
建築用	568.1	510.1	789.6	779.1
土木用	122.3	103.1	216.7	216.7
消費財	2582.9	2799.8	2599.2	2347.6
耐久消費財	1267.9	1605.1	1397.9	1146.3
家事用	62.3	66.4	169.4	169.4
冷暖房用	62.5	59.1	230.2	0.0
家具・装備品用	43.4	42.0	80.5	77.3
教養・娯楽用	246.5	305.7	276.9	258.7
乗用車・二輪車	853.2	1131.9	640.9	640.9
非耐久消費財	1315.0	1194.7	1201.3	1201.3
家事用	649.7	423.8	555.6	555.6
教養・娯楽用	105.2	236.6	250.1	250.1
被服・履き物	92.2	71.4	196.0	196.0
飲食料品	467.9	462.9	199.6	199.6
生産財	5064.6	4932.2	5363.6	5289.8
鉱工業用生産財	4601.7	4403.6	4854.0	4780.2
その他用生産財	462.9	528.6	509.6	509.6

(注)「利用上の注意」参照

実 数 表

Actual figures

- (注) 1. 実数表には、生産動態調査結果にもとづいた指数作成用の実数を掲載しています。
2. ●印を付してある品目は、生産動態統計調査の改正及び調査対象の見直し等により、それ以前の実績との間で不連続を生じたため、前月比、前年同月比及び季調済前月比について連続性を確保して計算しているものである。
3. ★印を付してある品目は、在庫を生産で除して在庫率を求めている品目である。
4. ○印を付してある品目は、1又は2事業所による数値の為、秘密保護により数値を秘匿している。
5. 格付は、指数採用品目の特殊分類の格付けである。

<p>資本財</p> <p>a. 資・製：製造設備用</p> <p>b. 資・電：電力用</p> <p>c. 資・通：通信・放送用</p> <p>d. 資・農：農業用</p> <p>e. 資・建：建設用</p> <p>f. 資・輸：輸送用</p> <p>g. 資・事：事務用</p> <p>h. 資・他：その他の資本財</p> <hr/> <p>建設財</p> <p>i. 建・建：建築用</p> <p>j. 建・土：土木用</p>	<p>耐久消費財</p> <p>k. 耐・家：家事用</p> <p>l. 耐・冷：冷暖房用</p> <p>m. 耐・装：家具・装備品用</p> <p>n. 耐・教：教養・娯楽用</p> <p>o. 耐・乗：乗用車・二輪車 (含む二輪車)</p> <hr/> <p>非耐久消費財</p> <p>p. 非・家：家事用</p> <p>q. 非・教：教養・娯楽用</p> <p>r. 非・被：被服及び履き物</p> <p>s. 非・食：食料品</p> <hr/> <p>生産財</p> <p>t. 生・鉱：鉱工業用生産財</p> <p>u. 生・他：その他用生産財</p>
--------------------------------------------------------------------------------------------------------------------------------------------------------------------------------------------------------------------------	------------------------------------------------------------------------------------------------------------------------------------------------------------------------------------------------------------------------------------------------------------------------------------------------

Notes

1. Figures in the following list are the actual figures in the Current Survey of Production, with which indices of Industrial Production are compiled.
2. We revised the "Current Survey of Production", so in some categories of goods the items surveyed were changed and thus the figures are not compared with the before. In order to compare the data, we calculate month-to-month and year-to-year percent changes. These goods are designated by the ● mark.
3. We mark "★" on the goods whose inventory ratio is calculated as Inventories divided by Production.
4. The individual data for the item with "○"mark are kept secret, because these data are collected from only one or two firms.
5. We define indices as follows.

<p>Capital Goods</p> <p>a. for manufacturing equipment</p> <p>b. for electricity</p> <p>c. for communication and broadcasting</p> <p>d. for agriculture</p> <p>e. for construction</p> <p>f. for transportation</p> <p>g. for office work</p> <p>h. miscellaneous capital goods</p> <hr/> <p>Construction Goods</p> <p>i. for construction</p> <p>j. for engineering</p>	<p>Durable Consumer Goods</p> <p>k. for household use</p> <p>l. for heating and cooling equipment</p> <p>m. for furniture and furnishings</p> <p>n. for education and amusement</p> <p>o. Passenger cars and motorcycles</p> <hr/> <p>Non-durable Consumer Goods</p> <p>p. for household use</p> <p>q. for education and amusement</p> <p>r. Clothing and Footwear</p> <p>s. Food</p> <hr/> <p>Producer Goods</p> <p>t. for Manufacturing</p> <p>u. for Other Uses</p>
--------------------------------------------------------------------------------------------------------------------------------------------------------------------------------------------------------------------------------------------------------------------------------------------------------------------------------------------------------------------------	------------------------------------------------------------------------------------------------------------------------------------------------------------------------------------------------------------------------------------------------------------------------------------------------------------------------------------------------------------------------------------------------------------------------------------------------------------------------

(前月比・前年同月比・在庫率＝%)

分類 Classification	品目 Goods	単位 Unit 格付 *1	項目 Item	10月 2011 Oct.	11月 Nov.	原指数 Original Index		季調済指数 前月比 %Change From Previous Month (Seasonal adjust- ment index)	
						前月比 %Change From Previous Month	前年同月比 %Change From Previous Year		
鉄鋼業 Iron and steel	銑鉄 Pig iron	t 生・鋳	生産	P	7,103,765	6,542,561	▲ 7.9	▲ 2.6	▲ 2.8
			出荷	S	320,215	267,130	▲ 16.6	▲ 7.8	▲ 13.2
			在庫	I	939,187	997,252	6.2	39.5	3.3
			在庫率	IR	-	-	-	-	-
鉄素製品(含. 鋼半製品) Crude steel (incl. Semi- finished steel)	フェロアロイ Ferro-alloys	t 生・鋳	生産	P	73,036	73,985	1.3	▲ 3.5	▲ 2.4
			出荷	S	80,841	72,422	▲ 10.4	▲ 8.2	▲ 8.1
			在庫	I	146,936	153,706	4.6	22.2	3.0
			在庫率	IR	181.8	212.2	16.8	33.2	11.0
	粗鋼 Crude steel	t 生・鋳	生産	P	9,478,490	8,697,158	▲ 8.2	▲ 3.2	▲ 4.0
			出荷	S	5,153	3,962	▲ 23.2	▲ 63.9	▲ 20.4
			在庫	I	98,413	94,773	▲ 3.6	14.7	▲ 7.3
			在庫率	IR	-	-	-	-	-
★ 鋼半製品 Semi-finished steel	生・鋳	t	生産	P	9,211,879	8,437,421	▲ 8.4	▲ 3.6	▲ 4.1
			出荷	S	725,864	643,034	▲ 11.4	▲ 21.5	▲ 9.9
			在庫	I	3,821,490	3,750,799	▲ 1.8	13.6	▲ 5.4
			在庫率	IR	41.5	44.5	7.2	18.0	▲ 0.4
熱間圧延鋼材 Hot rolled steel	鋼矢板 Steel pilings	t 建・土	生産	P	51,180	67,803	32.6	13.9	23.0
			出荷	S	49,442	67,611	36.8	▲ 10.1	▲ 8.4
			在庫	I	40,050	39,970	▲ 0.2	20.8	18.0
			在庫率	IR	81.0	59.1	▲ 27.1	34.1	23.1
	H形鋼 Wide flange beams	t 建・建	生産	P	285,597	273,563	▲ 4.2	6.7	3.1
			出荷	S	280,305	264,204	▲ 5.7	▲ 4.0	▲ 8.1
			在庫	I	159,629	167,784	5.1	5.1	8.2
			在庫率	IR	56.9	63.5	11.5	9.5	11.3
	大中小形鋼 Heavy, medium and light shapes	t 建・建 生・鋳	生産	P	172,285	159,980	▲ 7.3	▲ 4.0	▲ 1.7
			出荷	S	171,732	165,999	▲ 3.3	▲ 9.0	▲ 4.1
			在庫	I	139,725	133,409	▲ 4.6	9.3	▲ 6.8
			在庫率	IR	81.4	80.4	▲ 1.2	20.4	▲ 8.2
小形棒鋼 Light bars	t 建・建	生産	P	815,248	788,011	▲ 3.4	7.3	4.8	
		出荷	S	784,950	772,722	▲ 1.5	4.9	2.1	
		在庫	I	547,694	570,063	4.1	3.4	2.8	
		在庫率	IR	69.8	73.8	5.8	▲ 1.4	0.3	
普通鋼線材 Ordinary wire rods	t 生・鋳	生産	P	112,756	108,206	▲ 4.0	▲ 3.0	▲ 5.4	
		出荷	S	106,324	100,535	▲ 5.4	▲ 0.5	▲ 6.0	
		在庫	I	64,512	63,470	▲ 1.6	▲ 14.1	▲ 2.0	
		在庫率	IR	60.7	63.1	3.9	▲ 13.8	▲ 1.7	
普通鋼鋼板 Ordinary steel sheets and plates	t 生・鋳	生産	P	1,050,003	1,053,106	0.3	▲ 2.7	1.8	
		出荷	S	1,092,850	984,658	▲ 9.8	▲ 9.9	▲ 12.0	
		在庫	I	545,298	597,010	9.5	9.5	11.0	
		在庫率	IR	49.9	60.6	21.5	21.7	22.0	
普通鋼鋼帯 Ordinary steel strips	t 生・鋳	生産	P	3,595,530	3,285,296	▲ 8.7	▲ 6.8	▲ 1.8	
		出荷	S	1,535,842	1,356,406	▲ 11.7	▲ 12.5	▲ 11.7	
		在庫	I	1,042,536	1,082,798	3.9	7.9	5.9	
		在庫率	IR	67.9	79.8	17.5	23.4	13.4	
特殊鋼熱間圧延鋼材 Special hot-rolled steel	t 生・鋳	生産	P	1,857,228	1,822,067	▲ 1.9	3.8	0.4	
		出荷	S	1,366,936	1,342,764	▲ 1.8	5.3	▲ 1.3	
		在庫	I	738,745	747,477	1.2	5.9	▲ 1.8	
		在庫率	IR	54.0	55.7	3.2	0.8	▲ 0.8	
鋼管 Steel pipes and tubes	普通鋼熱間鋼管 Ordinary hot-steel pipes and tubes	t 建・土 生・鋳	生産	P	367,316	359,738	▲ 2.2	1.6	▲ 4.9
			出荷	S	319,583	326,289	2.1	0.1	0.5
			在庫	I	311,362	311,288	0.0	▲ 1.6	▲ 1.1
			在庫率	IR	97.4	95.4	▲ 2.0	▲ 1.5	▲ 4.1
	特殊鋼熱間鋼管 Special hot-steel pipes and tubes	t 生・鋳	生産	P	241,244	219,770	▲ 8.9	11.2	▲ 15.0
			出荷	S	155,046	214,703	38.6	24.5	22.1
			在庫	I	235,555	221,997	▲ 5.7	9.4	▲ 9.7
			在庫率	IR	151.9	103.4	▲ 32.0	▲ 12.2	▲ 24.9
冷間仕上鋼材 Cold finished steel	普通鋼冷延広幅帯鋼 Ordinary cold-rolled wide strips	t 生・鋳	生産	P	1,760,628	1,619,898	▲ 8.0	▲ 11.3	▲ 3.5
			出荷	S	633,961	541,161	▲ 14.7	▲ 17.2	▲ 12.5
			在庫	I	467,698	435,258	▲ 6.9	▲ 1.0	▲ 3.8
			在庫率	IR	73.8	80.4	8.9	19.6	9.3

* 1. Classification by Use of Goods

P: Production, S: Shipments, I: Inventories, IR: Inventory Ratio

(前月比・前年同月比・在庫率＝%)

分類 Classification	品目 Goods	単位 Unit 格付 *1	項目 Item	10月 2011 Oct.	11月 Nov.	原指数 Original Index		季調済指数 前月比 %Change From Previous Month (Seasonal adjust- ment index)
						前月比 %Change From Previous Month	前年同月比 %Change From Previous Year	
	普通鋼冷延電気鋼帯 Ordinary cold-rolled electrical sheets and strips	t 生・鋳	生産 P	136,740	144,440			
			出荷 S	152,011	135,744	▲ 5.6	▲ 12.8	▲ 5.4
			在庫 I	71,809	80,463	▲ 10.7	▲ 20.0	▲ 18.8
			在庫率 IR	47.2	59.3	12.0	15.2	12.8
						25.7	44.0	34.0
	冷間ロール成型軽量形鋼 Cold formed steel shapes	t 建・建	生産 P	46,548	43,885	▲ 5.8	▲ 5.2	▲ 7.6
			出荷 S	43,913	43,112	▲ 1.7	▲ 9.1	▲ 1.1
			在庫 I	22,570	22,540	▲ 0.2	4.4	1.8
			在庫率 IR	51.4	52.3	1.8	15.3	0.1
	特殊鋼冷間仕上鋼材 Special cold-finished steel	t 生・鋳	生産 P	244,404	233,784	▲ 4.4	▲ 9.6	▲ 3.4
			出荷 S	242,780	227,087	▲ 6.5	▲ 7.6	▲ 6.2
			在庫 I	168,073	167,458	▲ 0.4	9.3	▲ 3.4
			在庫率 IR	69.2	73.7	6.5	18.1	1.1
	特殊鋼磨棒鋼 Special cold-finished bars	t 生・鋳	生産 P	65,927	65,654	▲ 0.4	0.8	2.9
			出荷 S	63,740	62,455	▲ 2.1	▲ 2.2	▲ 3.0
			在庫 I	41,608	44,355	6.5	12.5	6.3
			在庫率 IR	65.3	71.0	8.7	14.9	8.5
	特殊鋼冷間圧造用炭素鋼線 Special carbon steel wires for cold heading and cold forging	t 生・鋳	生産 P	72,069	68,864	▲ 4.5	3.8	▲ 3.5
			出荷 S	68,895	65,655	▲ 4.6	3.3	▲ 5.0
			在庫 I	10,977	11,349	3.4	2.7	4.1
			在庫率 IR	15.9	17.3	8.7	▲ 0.7	8.5
めっき鋼材 Metallic coated steel	ブリキ Tin plates	t 生・鋳	生産 P	65,702	66,629	1.4	▲ 16.7	▲ 6.7
			出荷 S	71,588	62,640	▲ 12.5	▲ 18.4	▲ 11.5
			在庫 I	63,470	66,728	5.1	0.6	▲ 3.3
	ティンフリースチール Tin-free steel	t 生・鋳	生産 P	66,868	63,036	▲ 5.7	▲ 5.0	▲ 2.3
			出荷 S	66,844	64,624	▲ 3.3	▲ 15.0	▲ 7.7
			在庫 I	56,830	54,988	▲ 3.2	21.9	▲ 0.4
	亜鉛めっき鋼板 Galvanized sheets	t 生・鋳	生産 P	1,065,721	1,023,764	▲ 4.0	▲ 2.6	1.0
			出荷 S	1,095,234	972,663	▲ 11.2	▲ 11.8	▲ 12.7
			在庫 I	630,639	661,507	4.9	6.6	6.9
鋳鍛造品 Steel castings and forgings	鍛鋼品 Steel forgings	t 生・鋳	生産 P	57,661	54,273	▲ 5.9	▲ 0.6	▲ 2.8
			出荷 S	38,912	37,448	▲ 3.7	12.5	▲ 2.9
			在庫 I	23,536	22,456	▲ 4.5	14.5	▲ 3.4
			在庫率 IR	60.5	60.0	▲ 0.9	1.8	▲ 0.1
	鋳鋼品 Steel castings	t 生・鋳	生産 P	19,990	20,637	3.3	2.8	1.5
			出荷 S	12,614	13,186	4.6	11.7	10.9
			在庫 I	19,180	19,007	▲ 0.9	▲ 2.7	▲ 2.9
			在庫率 IR	152.1	144.1	▲ 5.2	▲ 12.9	▲ 11.5
●	鉄鉄铸件 Iron castings	t 生・鋳	生産 P	334,436	323,108	▲ 3.4	4.1	▲ 3.0
			出荷 S	226,918	222,110	▲ 2.1	6.3	▲ 1.6
			在庫 I	86,929	90,261	3.9	3.3	3.3
			在庫率 IR	38.3	40.6	6.0	▲ 2.9	3.9
	鉄系鍛工品 Ferrous forgings	t 生・鋳	生産 P	206,545	199,413	▲ 3.4	4.4	▲ 3.4
			出荷 S	-	-	-	-	-
			在庫 I	-	-	-	-	-
			在庫率 IR	-	-	-	-	-
非鉄金属工業 Non-ferrous metals	アルミニウム合金地金 Aluminum alloy ingots	t 生・鋳	生産 P	212,120	213,219	0.5	▲ 8.1	▲ 0.3
			出荷 S	28,101	27,082	▲ 3.6	1.2	▲ 3.5
			在庫 I	10,673	11,126	4.3	5.0	▲ 1.8
			在庫率 IR	38.0	41.1	8.2	3.7	▲ 1.5
非鉄金属地金 Refining of non-ferrous metals	アルミニウム二次合金地金 Secondary aluminum alloy ingots	t 生・鋳	生産 P	87,975	84,055	▲ 4.4	▲ 1.0	▲ 6.3
			出荷 S	84,884	81,162	▲ 4.4	▲ 1.3	▲ 5.2
			在庫 I	33,127	34,163	3.1	▲ 4.2	0.3
			在庫率 IR	39.0	42.1	7.9	▲ 3.0	5.8
	電気金 Electrolytic gold	kg 生・鋳	生産 P	12,630	11,706	▲ 7.3	11.4	▲ 0.1
			出荷 S	10,491	11,300	7.7	▲ 5.6	7.0
			在庫 I	7,484	7,889	5.4	50.1	15.4
			在庫率 IR	71.3	69.8	▲ 2.1	59.0	9.4

* 1. Classification by Use of Goods

P: Production, S: Shipments, I: Inventories, IR: Inventory Ratio

(前月比・前年同月比・在庫率＝%)

分類 Classification	品目 Goods	単位 Unit 格付 *1	項目 Item	10月 2011 Oct.	11月 Nov.	原指数 Original Index		季調済指数 前月比 %Change From Previous Month (Seasonal adjust- ment index)		
						前月比 %Change From Previous Month	前年同月比 %Change From Previous Year			
伸銅・アルミニウム圧延製品 Copper and copper-base alloys and aluminum rolling products	電気銅 Electrolytic copper	t 生・鋳	生産	P	118,777	112,763	▲ 5.1	▲ 6.8	▲ 2.4	
			出荷	S	124,352	114,469	▲ 8.0	0.1	▲ 5.2	
			在庫	I	59,870	51,618	▲ 13.8	15.1	▲ 13.4	
			在庫率	IR	48.1	45.1	▲ 6.3	15.1	▲ 10.5	
	亜鉛 Zinc	t 生・鋳	生産	P	54,776	53,482	▲ 2.4	3.5	▲ 2.3	
			出荷	S	49,410	52,991	7.3	6.6	8.3	
			在庫	I	29,069	29,560	1.6	56.0	0.7	
			在庫率	IR	58.8	55.8	▲ 5.1	46.4	▲ 11.8	
	伸銅製品 Elongated copper products	伸銅製品 Aluminum mill products (Flat rolled products)	t 生・鋳	生産	P	65,520	65,735	0.4	▲ 10.6	2.0
				出荷	S	63,721	63,746	0.1	▲ 10.4	1.4
				在庫	I	35,022	35,868	2.3	9.5	▲ 0.9
				在庫率	IR	55.0	56.3	2.3	22.4	▲ 3.1
アルミニウム板製品 Aluminum mill products (Flat rolled products)		t 生・鋳	生産	P	98,472	97,019	▲ 1.5	▲ 12.4	▲ 0.7	
			出荷	S	93,914	93,635	▲ 0.3	▲ 12.5	▲ 1.2	
			在庫	I	42,272	41,443	▲ 2.0	3.2	▲ 3.5	
			在庫率	IR	45.0	44.3	▲ 1.6	18.1	▲ 5.3	
アルミニウム押出製品 Aluminum mill products (Extruded products)		t 生・鋳	生産	P	70,194	71,845	2.4	2.0	1.2	
			出荷	S	32,218	32,380	0.5	▲ 4.6	0.0	
			在庫	I	12,309	12,259	▲ 0.3	12.3	▲ 1.4	
			在庫率	IR	38.2	37.9	▲ 0.7	17.7	▲ 4.6	
アルミニウムはく Aluminum foils	t 生・鋳	生産	P	10,093	8,962	▲ 11.2	▲ 15.5	▲ 7.5		
		出荷	S	9,541	8,880	▲ 6.9	▲ 14.8	▲ 2.2		
		在庫	I	5,623	5,543	▲ 1.4	▲ 4.5	▲ 3.2		
		在庫率	IR	58.9	62.4	6.0	12.1	▲ 2.8		
電線・ケーブル Electric wires and cables	● 機器用絶縁電線(輸送機器用を除く) Appliance wires (Excluding wires and cables for transport equipment)	導体t 生・鋳	生産	P	3,509	3,777	7.7	▲ 2.7	7.2	
			出荷	S	3,535	3,874	9.5	0.3	8.4	
			在庫	I	4,039	3,911	▲ 3.1	▲ 2.7	▲ 3.0	
			在庫率	IR	114.3	101.0	▲ 11.6	▲ 3.1	▲ 13.7	
	輸送機器用絶縁電線 Wires and cables for transport equipment	導体t 生・鋳	生産	P	4,690	4,460	▲ 4.9	7.4	▲ 3.8	
			出荷	S	4,652	4,401	▲ 5.4	9.9	▲ 4.0	
			在庫	I	1,212	1,270	4.8	16.5	3.7	
			在庫率	IR	26.1	28.9	10.7	6.2	5.4	
	● 通信用電線・ケーブル Telecommunication wires / cables	導体t 資・通	生産	P	1,886	1,935	2.6	▲ 21.2	▲ 2.9	
			出荷	S	1,953	1,991	1.9	▲ 18.1	▲ 0.4	
			在庫	I	5,601	5,548	▲ 0.9	5.1	▲ 1.3	
			在庫率	IR	286.8	278.7	▲ 2.8	28.4	▲ 4.2	
● 電力用電線・ケーブル Power wires / cables	導体t 資・電	生産	P	17,507	17,715	1.2	10.2	1.1		
		出荷	S	21,342	21,308	▲ 0.2	0.8	▲ 2.5		
		在庫	I	11,994	12,390	3.3	12.7	3.9		
		在庫率	IR	56.2	58.1	3.4	11.8	5.6		
通信用ケーブル光ファイバ製品 Optical fiber products for telecommunication cables	Kmc core 資・通	生産	P	1,039,090	1,063,938	2.4	▲ 10.9	▲ 10.1		
		出荷	S	1,066,747	1,007,557	▲ 5.5	▲ 12.1	▲ 8.8		
		在庫	I	485,376	518,185	6.7	18.9	10.2		
		在庫率	IR	45.5	51.4	13.0	35.3	13.9		
非鉄金属鋳物 Non-ferrous metal castings	銅・銅合金鋳物 Copper / copper alloy castings	t 生・鋳	生産	P	6,983	6,986	0.0	▲ 4.7	▲ 2.1	
			出荷	S	-	-	-	-	-	
			在庫	I	-	-	-	-	-	
	● アルミニウム鋳物 Aluminum alloy castings	t 生・鋳	生産	P	37,918	36,338	▲ 4.1	4.7	▲ 3.2	
			出荷	S	-	-	-	-	-	
			在庫	I	-	-	-	-	-	
● アルミニウムダイカスト Aluminum alloy die castings	t 生・鋳	生産	P	89,869	85,728	▲ 4.6	1.3	▲ 3.1		
		出荷	S	-	-	-	-	-		
		在庫	I	-	-	-	-	-		
金属製品工業 Fabricated metals 建設用金属製品 Fabricated structural metal products	鉄骨 Structural steel frames	t 建・建	生産	P	96,195	87,190	▲ 9.3	▲ 18.0	▲ 9.4	
			出荷	S	-	-	-	-	-	
			在庫	I	-	-	-	-	-	
			在庫率	IR	-	-	-	-	-	

* 1.Classification by Use of Goods

P:Production, S: Shipments, I: Inventories, IR:Inventory Ratio

(前月比・前年同月比・在庫率＝%)

分類 Classification	品目 Goods	単位 Unit 格付 *1	項目 Item	10月 2011 Oct.	11月 Nov.	原指数 Original Index		季調済指数 前月比 %Change From Previous Month (Seasonal adjust- ment index)	
						前月比 %Change From Previous Month	前年同月比 %Change From Previous Year		
建築用金属製品 Metal products of building	● 軽量鉄骨 Light structural steel frames	t 建・建	生産 P	15,649	16,127	3.1	▲ 11.3	▲ 2.2	
			出荷 S	-	-	-	-	-	
			在庫 I	-	-	-	-	-	
			在庫率 IR	-	-	-	-	-	
	木造住宅用アルミニウムサッシ Aluminum sashes for wooden houses	t 建・建	生産 P	9,016	9,499	5.5	4.7	5.0	
			出荷 S	11,496	12,043	4.8	0.1	4.2	
			在庫 I	9,338	7,498	▲ 19.7	13.4	▲ 19.7	
			在庫率 IR	81.2	62.3	▲ 23.3	13.2	▲ 25.7	
		ビル用アルミニウムサッシ Aluminum sashes for building	t 建・建	生産 P	7,999	8,455	5.7	9.2	3.4
				出荷 S	8,518	8,832	3.6	3.9	2.4
在庫 I				1,649	1,498	▲ 9.2	4.9	▲ 9.6	
在庫率 IR				19.4	17.0	▲ 12.4	1.2	▲ 14.0	
アルミニウムドア Aluminum doors	t 建・建	生産 P	1,999	2,185	9.3	8.8	8.1		
		出荷 S	2,472	2,536	2.6	4.6	3.1		
		在庫 I	1,174	972	▲ 17.3	3.0	▲ 15.4		
		在庫率 IR	47.5	38.3	▲ 19.4	▲ 1.6	▲ 20.6		
アルミニウムエクステリア Aluminum exterior	t 建・建	生産 P	6,830	7,552	10.6	9.7	6.8		
		出荷 S	7,413	8,659	16.8	11.5	5.5		
		在庫 I	6,252	5,155	▲ 17.5	▲ 0.7	▲ 10.4		
		在庫率 IR	84.3	59.5	▲ 29.5	▲ 11.0	▲ 19.3		
スチール・ステンレスドア Steel and stainless doors	t 建・建	生産 P	5,281	5,434	2.9	10.1	▲ 4.6		
		出荷 S	6,541	7,112	8.7	9.7	0.1		
		在庫 I	2,459	2,355	▲ 4.2	25.8	▲ 5.9		
		在庫率 IR	37.6	33.1	▲ 11.9	14.6	▲ 10.3		
スチール・ステンレスシャッター Steel and stainless shutters	t 建・建	生産 P	8,161	8,033	▲ 1.6	17.5	0.7		
		出荷 S	7,961	7,955	▲ 0.1	16.9	2.8		
		在庫 I	886	964	8.9	24.9	12.6		
		在庫率 IR	11.1	12.1	9.0	7.1	3.1		
暖ちゅう房熱機器 Equipment for heating and kitchen	● ガスこんろ Gas cooking appliances	台 耐・家	生産 P	446,903	428,678	▲ 4.1	3.4	▲ 3.7	
			出荷 S	374,489	450,691	20.3	4.2	3.9	
			在庫 I	542,841	505,214	▲ 6.9	0.5	▲ 4.4	
			在庫率 IR	145.0	112.1	▲ 22.7	▲ 3.5	▲ 10.0	
	ガス湯沸器 Gas-fired water heaters	台 耐・家	生産 P	188,884	186,016	▲ 1.6	▲ 2.0	▲ 5.4	
			出荷 S	189,721	212,315	11.9	▲ 4.0	▲ 1.3	
			在庫 I	206,094	195,434	▲ 5.2	13.0	2.1	
			在庫率 IR	108.6	92.0	▲ 15.3	17.6	2.3	
	ガス風呂がま Gas bath boilers	台 建・建	生産 P	104,002	114,416	10.0	▲ 0.5	6.3	
			出荷 S	101,446	117,329	15.6	▲ 0.9	▲ 0.8	
在庫 I			79,517	76,424	▲ 3.9	31.3	▲ 3.6		
在庫率 IR			78.4	65.1	▲ 17.0	32.2	▲ 5.3		
石油ストーブ Oil-fired space heaters	台 耐・冷	生産 P	750,504	777,979	3.6	22.4	▲ 10.2		
		出荷 S	1,056,418	1,140,351	8.0	▲ 8.8	▲ 33.7		
		在庫 I	1,429,747	1,078,346	▲ 24.6	44.0	38.5		
		在庫率 IR	-	-	-	-	-		
石油温水給湯暖房機 Oil-fired water heaters and space heaters	台 建・建	生産 P	33,868	35,469	4.7	▲ 1.5	▲ 3.5		
		出荷 S	33,510	37,609	12.1	▲ 3.6	▲ 3.9		
		在庫 I	39,337	37,201	▲ 5.4	79.3	2.0		
		在庫率 IR	117.4	98.9	▲ 15.7	85.7	3.3		
その他の金属製品 Other metal products	鋼索 Wire ropes	t 生・鋳	生産 P	34,093	32,207	▲ 5.5	▲ 11.4	▲ 2.8	
			出荷 S	20,868	20,615	▲ 1.1	▲ 11.6	0.4	
			在庫 I	31,448	31,624	0.5	10.2	▲ 3.2	
			在庫率 IR	150.7	153.4	1.8	24.7	▲ 5.5	
	電気溶接棒 Electrical welding rods	t 生・鋳	生産 P	21,826	21,242	▲ 2.7	▲ 8.7	▲ 6.2	
			出荷 S	21,150	21,519	1.7	▲ 4.8	0.0	
			在庫 I	14,982	14,538	▲ 3.0	12.8	▲ 5.9	
			在庫率 IR	70.8	67.6	▲ 4.6	18.6	▲ 7.5	
	ドラム缶 Steel drums	t 生・鋳	生産 P	27,399	26,765	▲ 2.2	▲ 15.0	0.5	
出荷 S			27,581	26,680	▲ 3.2	▲ 15.0	▲ 0.8		
在庫 I			3,033	3,097	2.1	▲ 2.5	3.7		
			在庫率 IR	11.0	11.6	5.4	14.8	3.4	

* 1. Classification by Use of Goods

P: Production, S: Shipments, I: Inventories, IR: Inventory Ratio

(前月比・前年同月比・在庫率＝%)

分類 Classification	品目 Goods	単位 Unit 格付 *1	項目 Item	10月 2011 Oct.	11月 Nov.	原指数 Original Index		季調済指数 前月比 %Change From Previous Month (Seasonal adjustment index)	
						前月比 %Change From Previous Month	前年同月比 %Change From Previous Year		
	18リットル缶 18 l cans	t 生・鋳	生産	P	16,902	17,424	3.0	▲ 2.8	1.3
			出荷	S	16,471	17,191	4.4	▲ 2.3	2.9
			在庫	I	4,703	4,648	▲ 1.2	4.1	▲ 1.6
			在庫率	IR	28.6	27.0	▲ 5.6	6.3	▲ 4.9
	食缶 Food cans	t 生・鋳	生産	P	47,205	49,202	4.3	5.3	1.2
			出荷	S	40,931	45,398	10.9	1.4	4.6
			在庫	I	32,133	33,132	3.2	15.3	3.5
			在庫率	IR	78.5	73.0	▲ 7.0	13.6	0.5
●	一般缶 General cans	t 生・鋳	生産	P	7,153	7,681	7.4	7.1	0.9
			出荷	S	6,877	7,569	10.1	4.1	▲ 0.9
			在庫	I	7,364	7,309	▲ 0.7	5.7	0.9
			在庫率	IR	107.1	96.6	▲ 9.8	1.7	▲ 1.1
	架線金物 Transmission line hardware	千個 生・他	生産	P	15,021	15,078	0.4	▲ 17.6	2.7
			出荷	S	-	-	-	-	-
			在庫	I	-	-	-	-	-
			在庫率	IR	-	-	-	-	-
	かさね板ばね Leaf springs	t 生・鋳	生産	P	6,318	6,740	6.6	12.5	10.5
			出荷	S	8,796	8,107	▲ 7.9	5.8	▲ 1.7
			在庫	I	7,961	8,730	9.6	4.7	9.4
			在庫率	IR	90.5	107.7	19.0	▲ 1.1	13.5
●	線ばね Wire springs	t 生・鋳	生産	P	8,321	8,135	▲ 2.6	▲ 3.4	▲ 6.5
			出荷	S	8,606	8,483	▲ 2.3	▲ 3.7	▲ 5.3
			在庫	I	3,187	3,294	2.4	4.3	1.5
			在庫率	IR	37.0	38.8	4.8	8.3	2.8
●	うす板ばね Flat springs	t 生・鋳	生産	P	7,669	7,425	▲ 3.2	▲ 1.9	▲ 5.1
			出荷	S	8,153	7,884	▲ 3.2	0.1	▲ 4.0
			在庫	I	2,198	2,253	2.5	7.0	▲ 0.4
			在庫率	IR	27.0	28.6	6.0	6.9	0.9
●	超硬チップ Cemented carbide tips	kg 生・鋳	生産	P	382,490	367,847	▲ 3.8	3.4	▲ 2.5
			出荷	S	337,262	337,332	0.0	4.7	0.6
			在庫	I	-	-	-	-	-
			在庫率	IR	68.9	72.7	5.5	0.2	4.1
	可鍛鉄製管継手 Pipe fittings (Made of malleable iron castings)	kg 建・土	生産	P	3,043,713	3,229,478	6.1	0.8	6.3
			出荷	S	-	-	-	-	-
			在庫	I	-	-	-	-	-
			在庫率	IR	-	-	-	-	-
	鋼管製管継手 Pipe fittings (Made of steel pipes and tubes)	kg 建・土	生産	P	5,583,286	5,860,671	5.0	12.7	1.5
			出荷	S	-	-	-	-	-
			在庫	I	-	-	-	-	-
			在庫率	IR	-	-	-	-	-
	作業工具 Machinist hand tools	千個 生・鋳 生・他	生産	P	8,223	8,801	7.1	11.1	7.7
			出荷	S	8,541	9,091	6.4	10.6	7.4
			在庫	I	10,948	11,045	0.9	▲ 6.8	0.7
			在庫率	IR	128.2	121.5	▲ 5.2	▲ 15.6	▲ 6.5
	粉末や金製機械材料 Sintered products (Machine materials)	t 生・鋳	生産	P	9,394	8,799	▲ 6.3	▲ 2.0	▲ 5.7
			出荷	S	-	-	-	-	-
			在庫	I	-	-	-	-	-
			在庫率	IR	-	-	-	-	-
●	粉末や金製磁性材料 Sintered products (Magnetic materials)	t 生・鋳	生産	P	3,743	3,571	▲ 4.5	▲ 7.4	0.0
			出荷	S	-	-	-	-	-
			在庫	I	-	-	-	-	-
			在庫率	IR	-	-	-	-	-
	産業用アルミニウム製品 Industrial aluminum products	t 生・鋳	生産	P	1,640	1,536	▲ 6.3	▲ 27.0	▲ 6.7
			出荷	S	1,659	1,495	▲ 9.8	▲ 26.4	▲ 7.6
			在庫	I	355	427	20.2	▲ 4.0	9.8
			在庫率	IR	21.4	28.6	33.6	30.6	18.8
	飲料用アルミニウム缶 Aluminum cans for beverage	t 生・鋳	生産	P	24,633	26,749	8.5	2.9	16.5
			出荷	S	23,008	25,562	11.1	4.8	10.7
			在庫	I	33,178	32,009	▲ 3.5	9.8	▲ 2.0
			在庫率	IR	144.2	125.2	▲ 13.2	4.6	▲ 13.9

* 1. Classification by Use of Goods

P: Production, S: Shipments, I: Inventories, IR: Inventory Ratio

(前月比・前年同月比・在庫率＝%)

分類 Classification	品目 Goods	単位 Unit 格付 *1	項目 Item	10月 2011 Oct.	11月 Nov.	原指数 Original Index		季調済指数 前月比 %Change From Previous Month (Seasonal adjust- ment index)	
						前月比 %Change From Previous Month	前年同月比 %Change From Previous Year		
一般機械工業 General machinery ボイラ・原動機 Boilers and power units	はん用内燃機関 Internal combustion engines for industry	千PS 生・鋳	生産	P	11,125	11,368	2.2	7.7	1.8
			出荷	S	8,216	8,159	▲ 0.7	9.4	▲ 0.3
			在庫	I	3,594	4,394	22.3	35.3	6.1
			在庫率	IR	43.7	53.9	23.4	23.5	5.6
	ボイラ部品 Parts and accessories of boilers	百万円 生・鋳	生産	P	2,745	4,959	80.9	199.3	5.4
			出荷	S	-	-	-	-	-
			在庫	I	-	-	-	-	-
	蒸気タービン部品 Parts and accessories of steam turbines	百万円 生・鋳	生産	P	8,277	6,537	▲ 19.7	1.9	▲ 21.8
			出荷	S	-	-	-	-	-
在庫			I	-	-	-	-	-	
土木建設機械 Engineering and construction machinery	ブルドーザ Bulldozers	台 資・建	生産	P	664	724	9.0	84.8	11.2
			出荷	S	624	688	10.2	80.1	▲ 4.9
			在庫	I	176	202	14.8	▲ 9.0	16.5
			在庫率	IR	28.2	29.4	4.3	▲ 49.4	21.9
	建設用クレーン Construction cranes	台 資・建	生産	P	298	265	▲ 11.1	47.2	▲ 19.4
			出荷	S	199	165	▲ 17.1	28.0	▲ 43.9
			在庫	I	461	561	21.6	24.7	12.8
	● ショベル系掘削機械 Shovel type excavators	台 資・建	生産	P	13,110	14,529	10.8	28.8	12.1
			出荷	S	12,367	13,745	11.1	25.3	16.8
在庫			I	5,530	5,998	8.4	25.8	5.7	
化学機械 Chemical machinery	● 熱交換器 Heat exchangers	t 資・製	生産	P	1,441	1,502	4.3	24.8	▲ 11.2
			出荷	S	-	-	-	-	-
			在庫	I	-	-	-	-	-
			在庫率	IR	-	-	-	-	-
	混合機・かくはん機・粉碎機 Blenders, Mixers and Crushers	t 資・製	生産	P	1,018	1,189	16.7	72.5	▲ 31.1
			出荷	S	-	-	-	-	-
			在庫	I	-	-	-	-	-
	反应用機器 Reaction vessels	t 資・製	生産	P	6,193	7,402	19.5	357.6	21.2
			出荷	S	-	-	-	-	-
在庫			I	-	-	-	-	-	
生活関連産業用機械 Daily lives industry machinery	印刷機械 Printing machinery	t 資・製	生産	P	2,677	3,458	29.3	▲ 30.5	4.0
			出荷	S	-	-	-	-	-
			在庫	I	-	-	-	-	-
			在庫率	IR	-	-	-	-	-
	製版機械 Plate making machinery	台 資・製	生産	P	120	125	4.3	▲ 49.6	▲ 5.5
			出荷	S	-	-	-	-	-
			在庫	I	-	-	-	-	-
	● 食料品加工機械 Food products machinery	百万円 資・製	生産	P	5,265	8,060	56.7	33.9	41.5
			出荷	S	-	-	-	-	-
在庫			I	-	-	-	-	-	
在庫率			IR	-	-	-	-	-	
個装・内装機械 Consumer packaging machinery	百万円 資・製	生産	P	8,153	14,841	82.0	62.6	59.2	
		出荷	S	-	-	-	-	-	
		在庫	I	-	-	-	-	-	
半導体・フラットパネル製造装置 Semiconductor and flat- panel display manufacturing equipment	半導体製造装置 Semiconductor products machinery	百万円 資・製	生産	P	51,733	56,161	8.6	▲ 43.6	▲ 8.3
			出荷	S	-	-	-	-	-
			在庫	I	-	-	-	-	-
			在庫率	IR	-	-	-	-	-
	フラットパネル・ディスプレイ製造装置 Flat-panel display products machinery	百万円 資・製	生産	P	33,560	32,240	▲ 3.9	36.4	▲ 2.9
			出荷	S	-	-	-	-	-
			在庫	I	-	-	-	-	-
			在庫率	IR	-	-	-	-	-
			在庫率	IR	-	-	-	-	-

* 1.Classification by Use of Goods

P:Production, S: Shipments, I: Inventories, IR:Inventory Ratio

(前月比・前年同月比・在庫率＝%)

分類 Classification	品目 Goods	単位 Unit 格付 *1	項目 Item	10月 2011 Oct.	11月 Nov.	原指数 Original Index		季調済指数 前月比 %Change From Previous Month (Seasonal adjust- ment index)
						前月比 %Change From Previous Month	前年同月比 %Change From Previous Year	
風水力機械・油圧機器 Fans, pumps and oil hydraulic equipment	● ポンプ Pumps	t 資・他	生産 P	8,605	8,552	▲ 0.6	2.1	▲ 3.9
			出荷 S	8,972	8,610	▲ 4.0	4.7	▲ 7.2
			在庫 I	5,346	5,569	4.1	20.9	▲ 3.6
			在庫率 IR	59.6	64.7	8.6	15.7	1.0
	圧縮機 Compressors	t 資・製 生・鋳	生産 P	3,870	3,740	▲ 3.4	7.0	▲ 1.9
			出荷 S	3,553	3,377	▲ 5.0	▲ 1.8	▲ 5.1
			在庫 I	2,831	3,192	12.8	20.4	9.3
			在庫率 IR	79.7	94.5	18.6	22.6	18.8
	送風機 Fans and blowers	t 資・他	生産 P	2,429	2,526	4.0	14.6	0.8
			出荷 S	2,330	2,441	4.8	9.3	2.8
在庫 I			721	847	17.5	▲ 0.5	10.9	
在庫率 IR			30.9	34.7	12.3	▲ 8.9	6.4	
油圧ポンプ Oil-hydraulic pumps	百万円 生・鋳	生産 P	8,039	7,773	▲ 3.3	▲ 9.2	▲ 2.1	
		出荷 S	-	-	-	-	-	
		在庫 I	-	-	-	-	-	
		在庫率 IR	-	-	-	-	-	
油圧モータ Oil-hydraulic motors	百万円 生・鋳	生産 P	7,970	9,278	16.4	25.5	15.7	
		出荷 S	-	-	-	-	-	
		在庫 I	-	-	-	-	-	
		在庫率 IR	-	-	-	-	-	
油圧シリンダ Oil-hydraulic cylinders	百万円 生・鋳	生産 P	9,220	8,738	▲ 5.2	1.8	▲ 7.7	
		出荷 S	-	-	-	-	-	
		在庫 I	-	-	-	-	-	
		在庫率 IR	-	-	-	-	-	
油圧バルブ Oil-hydraulic valves	百万円 生・鋳	生産 P	9,033	9,179	1.6	9.3	▲ 0.6	
		出荷 S	-	-	-	-	-	
		在庫 I	-	-	-	-	-	
		在庫率 IR	-	-	-	-	-	
空気圧シリンダ Pneumatic cylinders	百万円 生・鋳	生産 P	7,923	8,486	8.3	5.8	9.6	
		出荷 S	-	-	-	-	-	
		在庫 I	-	-	-	-	-	
		在庫率 IR	-	-	-	-	-	
空気圧バルブ Pneumatic valves	百万円 生・鋳	生産 P	8,012	8,265	3.1	▲ 29.2	2.3	
		出荷 S	-	-	-	-	-	
		在庫 I	-	-	-	-	-	
		在庫率 IR	-	-	-	-	-	
運搬機械 Conveying machinery	クレーン Cranes	t 資・製 資・他	生産 P	5,488	8,095	47.5	48.1	52.8
			出荷 S	-	-	-	-	-
			在庫率 IR	-	-	-	-	-
コンベヤ Conveyors	t 資・製 資・他	生産 P	8,704	8,278	▲ 5.0	▲ 44.9	▲ 37.0	
		出荷 S	-	-	-	-	-	
		在庫率 IR	-	-	-	-	-	
エレベータ Elevators	t 建・建	生産 P	20,474	23,190	13.2	▲ 2.9	0.5	
		出荷 S	-	-	-	-	-	
		在庫率 IR	-	-	-	-	-	
産業用ロボット Industrial robots	プレイバックロボット Playback robots	台 資・製	生産 P	7,082	6,696	▲ 5.5	19.8	▲ 6.8
			出荷 S	-	-	-	-	-
			在庫 I	-	-	-	-	-
			在庫率 IR	-	-	-	-	-
数値制御ロボット Numerically controlled robots	台 資・製	生産 P	1,514	1,517	0.2	▲ 13.1	6.1	
		出荷 S	-	-	-	-	-	
		在庫 I	-	-	-	-	-	
		在庫率 IR	-	-	-	-	-	
農業用機械 Agricultural machinery	装輪式トラクタ Wheel tractors	台 資・農	生産 P	12,808	14,274	11.5	▲ 3.6	5.5
			出荷 S	11,572	12,562	8.5	▲ 13.3	2.6
			在庫 I	7,016	8,708	24.3	17.1	10.5
			在庫率 IR	60.6	69.3	14.3	35.0	9.9

* 1. Classification by Use of Goods

P: Production, S: Shipments, I: Inventories, IR: Inventory Ratio

(前月比・前年同月比・在庫率＝%)

分類 Classification	品目 Goods	単位 Unit 格付 *1	項目 Item	10月 2011 Oct.	11月 Nov.	原指数 Original Index		季調済指数 前月比 %Change From Previous Month (Seasonal adjustment index)	
						前月比 %Change From Previous Month	前年同月比 %Change From Previous Year		
金属工作機械 Metal cutting machinery	コンバイン Combines	台 資・農	生産 P	1,338	865	▲ 35.2	▲ 11.9	▲ 5.6	
			出荷 S	1,367	933	▲ 31.8	▲ 6.6	▲ 27.9	
			在庫 I	2,447	2,188	▲ 10.5	▲ 21.6	▲ 7.7	
			在庫率 IR	-	-	-	-	-	
	● 数値制御旋盤 Numerically controlled lathes	t 資・製	生産 P	7,047	8,873	25.9	45.3	17.7	
			出荷 S	6,952	8,732	25.5	45.5	10.6	
			在庫 I	8,047	8,447	5.0	18.2	1.0	
			在庫率 IR	115.8	96.7	▲ 16.5	▲ 18.8	▲ 11.1	
		研削盤 Grinding machines	t 資・製	生産 P	1,834	2,250	22.6	36.3	2.5
				出荷 S	1,742	2,058	18.1	26.8	▲ 6.4
				在庫 I	1,229	1,428	16.2	45.1	7.2
				在庫率 IR	70.6	69.4	▲ 1.7	14.5	12.7
専用機 Special purpose machines	t 資・製	生産 P	1,015	2,439	140.6	111.7	106.8		
		出荷 S	1,015	2,451	141.5	113.2	110.0		
		在庫 I	182	170	▲ 6.6	▲ 41.0	▲ 12.5		
		在庫率 IR	17.9	6.9	▲ 61.4	▲ 72.4	▲ 58.5		
マシニングセンタ Machining centers	t 資・製	生産 P	17,087	17,400	1.9	34.8	3.0		
		出荷 S	17,203	16,352	▲ 4.9	35.1	▲ 2.1		
		在庫 I	11,256	12,431	10.4	6.1	5.8		
		在庫率 IR	65.4	76.0	16.2	▲ 21.4	10.9		
数値制御ボール盤 Numerically controlled drilling machines	t 資・製	生産 P	1,475	1,654	12.1	▲ 8.2	4.6		
		出荷 S	457	879	92.2	23.2	112.5		
		在庫 I	1,190	1,162	▲ 2.4	58.0	▲ 21.2		
		在庫率 IR	260.4	132.2	▲ 49.2	28.1	▲ 59.6		
数値制御放電加工機 Numerically controlled electric discharge machines	t 資・製	生産 P	583	553	▲ 5.0	▲ 10.6	2.4		
		出荷 S	614	601	▲ 2.1	▲ 1.3	6.3		
		在庫 I	105	57	▲ 45.8	▲ 55.2	▲ 54.8		
		在庫率 IR	17.1	9.5	▲ 44.4	▲ 54.5	▲ 56.8		
金属加工機械 Metal forming machinery	鉄鋼用ロール Rolls for steel industry	本 資・製	生産 P	3,128	2,774	▲ 11.4	5.1	▲ 4.2	
			出荷 S	3,034	2,801	▲ 7.7	4.8	▲ 1.7	
			在庫 I	446	411	▲ 7.8	24.5	1.5	
			在庫率 IR	14.7	14.7	0.0	19.5	0.6	
	機械プレス Mechanical presses	t 資・製	生産 P	8,454	9,860	16.7	29.5	▲ 10.8	
			出荷 S	8,298	9,365	12.8	32.2	▲ 17.0	
			在庫 I	1,040	1,536	47.8	▲ 25.5	24.7	
			在庫率 IR	-	-	-	-	-	
	鋳造装置 Foundry equipment	t 資・製	生産 P	2,384	2,952	23.9	37.3	8.6	
繊維機械 Textile machinery	紡績・準備機械 Yarn spinning and preparatory machinery	台 資・製	生産 P	341	347	1.7	▲ 2.5	▲ 1.8	
			出荷 S	-	-	-	-	-	
			在庫 I	-	-	-	-	-	
織機・編組機械 Looms and knitting machinery	台 資・製	生産 P	1,943	1,690	▲ 13.0	▲ 34.7	▲ 12.8		
		出荷 S	-	-	-	-	-		
		在庫 I	-	-	-	-	-		
工業用ミシン Industrial sewing machines	台 資・製	生産 P	17,106	16,182	▲ 5.5	▲ 2.0	▲ 3.7		
		出荷 S	17,952	16,629	▲ 7.3	▲ 2.9	0.2		
		在庫 I	16,253	16,930	4.2	32.7	0.3		
		在庫率 IR	90.5	101.8	12.5	36.9	4.5		
冷凍機・同応用製品 Refrigerating machines and appliances	一般冷凍空調用冷凍機 Refrigerating machines for general refrigeration and air conditioning	台 生・鋳	生産 P	295,053	263,220	▲ 10.8	▲ 42.9	▲ 23.2	
			出荷 S	192,557	160,029	▲ 16.9	▲ 46.9	▲ 26.6	
			在庫 I	989,805	1,004,867	1.5	6.8	▲ 1.3	
			在庫率 IR	514.0	627.9	22.1	101.2	20.4	
	乗用車エアコン用冷凍機 Refrigerating machines for automobile air conditioners	台 生・鋳	生産 P	1,986,468	1,997,507	0.6	6.5	▲ 4.1	
			出荷 S	1,824,128	1,803,084	▲ 1.1	7.5	▲ 0.3	
			在庫 I	557,212	657,978	18.0	38.7	11.0	
			在庫率 IR	30.5	36.5	19.7	29.0	4.3	

* 1. Classification by Use of Goods

P: Production, S: Shipments, I: Inventories, IR: Inventory Ratio

(前月比・前年同月比・在庫率＝%)

分類 Classification	品目 Goods	単位 Unit 格付 *1	項目 Item	10月 2011 Oct.	11月 Nov.	原指数 Original Index		季調済指数 前月比 %Change From Previous Month (Seasonal adjust- ment index)	
						前月比 %Change From Previous Month	前年同月比 %Change From Previous Year		
	エンジン駆動式エアコン Air conditioner which drives a compressor by engine	台 資・他	生産	P	2,661	2,243	▲ 15.6	10.1	▲ 24.1
			出荷	S	2,587	2,229	▲ 13.9	3.7	▲ 30.6
			在庫	I	1,121	1,145	2.1	8.4	4.5
			在庫率	IR	-	-	-	-	-
	冷凍・冷蔵ショーケース Refrigerating display cabinets	台 資・他	生産	P	21,216	20,401	▲ 3.9	19.2	0.3
			出荷	S	20,768	23,715	14.2	20.2	13.9
			在庫	I	31,773	31,663	▲ 0.4	30.2	3.1
			在庫率	IR	153.0	133.5	▲ 12.7	8.5	▲ 7.5
金型 Molds and dies	● プレス用金型 Stamping dies	kg 資・製	生産	P	8,130,628	7,626,987	▲ 6.2	9.2	▲ 16.0
			出荷	S	-	-	-	-	-
			在庫	I	-	-	-	-	-
			在庫率	IR	-	-	-	-	-
	プラスチック用金型 Molds for plastic	kg 資・製	生産	P	2,107,812	2,206,879	4.7	▲ 5.4	▲ 4.7
			出荷	S	-	-	-	-	-
			在庫	I	-	-	-	-	-
			在庫率	IR	-	-	-	-	-
機械工具 Tools for machines	● 特殊鋼切削工具 High speed steel cutting tools	千個 生・鋳	生産	P	7,078	7,000	▲ 1.1	14.0	▲ 7.2
			出荷	S	6,626	6,614	▲ 0.2	8.0	▲ 6.1
			在庫	I	14,045	14,421	2.7	33.2	2.7
			在庫率	IR	212.0	218.0	2.8	23.4	7.6
	ダイヤモンド工具 Diamond tools	百万円 生・鋳	生産	P	5,397	5,312	▲ 1.6	▲ 10.4	▲ 2.1
			出荷	S	5,715	5,785	1.2	▲ 10.2	0.3
			在庫	I	-	-	-	-	-
			在庫率	IR	95.5	82.2	▲ 13.9	1.3	▲ 10.1
	電動工具 Electric tools	台 資・建	生産	P	329,176	388,425	18.1	32.1	17.3
			出荷	S	315,592	350,704	11.2	11.7	8.5
			在庫	I	580,189	618,501	6.6	9.7	4.7
			在庫率	IR	183.8	176.4	▲ 4.0	▲ 1.7	▲ 6.1
その他の一般機械 Other industry machinery	射出成形機 Injection molding machinery	t 資・製	生産	P	6,334	8,551	35.0	2.2	37.5
			出荷	S	-	-	-	-	-
			在庫率	IR	-	-	-	-	-
	デジタル・フルカラー複写機 Digital and full color copying machines	台 資・事	生産	P	12,391	9,534	▲ 23.3	▲ 19.5	▲ 25.1
			出荷	S	24,406	23,322	▲ 4.4	▲ 6.2	▲ 16.1
			在庫率	IR	16,575	16,167	▲ 2.3	▲ 2.0	▲ 8.2
	飲料用自動販売機 Beverage vending machines	台 資・他	生産	P	20,046	20,475	2.2	▲ 4.1	▲ 6.0
			出荷	S	20,509	21,022	2.5	▲ 0.4	▲ 2.2
			在庫率	IR	21,350	20,799	▲ 2.7	3.1	▲ 1.1
一般機械器具部品 Parts of industrial machinery	固定比減速機 Fixed ratio speed changers	t 生・鋳	生産	P	15,255	15,533	1.9	▲ 0.9	▲ 3.1
			出荷	S	-	-	-	-	-
			在庫率	IR	-	-	-	-	-
	● 歯車 Gears	t 生・鋳	生産	P	8,720	8,139	▲ 6.6	4.4	▲ 6.9
			出荷	S	-	-	-	-	-
			在庫率	IR	-	-	-	-	-
	スチールチェーン Steel chains	t 生・鋳	生産	P	4,962	5,132	3.5	6.7	3.7
			出荷	S	-	-	-	-	-
			在庫率	IR	-	-	-	-	-
	● 軸受 Bearings	千個 生・鋳	生産	P	274,079	275,992	0.7	1.1	▲ 1.7
			出荷	S	261,451	254,593	▲ 2.6	▲ 4.8	▲ 4.3
			在庫率	IR	206,040	217,726	5.7	17.3	2.1
● 一般用バルブ・コック General valves and cocks	kg 生・鋳	生産	P	6,781,501	6,602,058	▲ 2.7	▲ 3.2	▲ 5.8	
		出荷	S	-	-	-	-	-	
		在庫率	IR	-	-	-	-	-	

* 1. Classification by Use of Goods

P: Production, S: Shipments, I: Inventories, IR: Inventory Ratio

(前月比・前年同月比・在庫率＝%)

分類 Classification	品目 Goods	単位 Unit 格付 *1	項目 Item	10月 2011 Oct.	11月 Nov.	原指数 Original Index		季調済指数 前月比 %Change From Previous Month (Seasonal adjust- ment index)
						前月比 %Change From Previous Month	前年同月比 %Change From Previous Year	
●	自動調整弁 Control valves and cocks	kg 生・鋳	生産出荷 在庫率 IR	4,378,384	4,524,283	3.4	▲ 6.8	2.2
	給水栓 Faucets	kg 生・鋳	生産出荷 在庫率 IR	1,454,037	1,613,451	11.0	1.0	8.0
電気機械工業 Electrical machinery	一般用タービン発電機 Turbine generators for general use	kVA 資・電	生産出荷 在庫率 IR	1,983,943	1,147,504	▲ 42.1	▲ 51.1	▲ 49.5
回転電気機械 Electrical rotating machinery	一般用エンジン発電機 Engine generators for general use	kVA 資・電	生産出荷 在庫率 IR	522,817	653,314	25.0	57.8	19.3
	単相誘導電動機 Single phase induction motors	kW 生・鋳	生産出荷 在庫率 IR	136,506	131,558	▲ 3.7	▲ 26.0	▲ 14.4
	非標準三相誘導電動機 Three phase induction motors for individual purpose	kW 生・鋳	生産出荷 在庫率 IR	1,152,118	1,175,159	1.9	13.0	▲ 2.4
	サーボモータ Servo motors	台 生・鋳	生産出荷 在庫率 IR	314,510	308,943	▲ 1.8	▲ 20.9	▲ 4.5
	小形電動機 Small capacity motors	台 生・鋳	生産出荷 在庫率 IR	21,948,380	20,640,148	▲ 6.0	▲ 1.7	▲ 6.9
静止電気機械 Electrical stationary machinery	標準変圧器 Power distribution transformers	台 資・電	生産出荷 在庫率 IR	32,921 35,475 49,626 139.9	33,063 37,167 47,462 127.7	0.4 4.8 ▲ 4.3 ▲ 8.7	▲ 11.1 ▲ 8.6 ▲ 9.9 ▲ 1.5	1.3 1.3 ▲ 2.7 ▲ 6.4
	● 電力変換装置 Power conversion equipment	百万円 資・電	生産出荷 在庫率 IR	18,777	19,146	2.0	▲ 12.4	▲ 9.1
	アーク溶接機 Arc type electric welders	台 資・製	生産出荷 在庫率 IR	6,979	8,383	20.1	59.0	25.7
	● 開閉制御装置 Switchgears and controlling equipment	百万円 資・電	生産出荷 在庫率 IR	43,964	48,152	10.2	8.9	0.9
開閉制御装置・機器 Switching devices	保護継電器 Protective relays	台 資・電	生産出荷 在庫率 IR	136,283	144,635	6.0	▲ 24.2	7.9
	電磁開閉器 Electromagnetic starters	台 生・鋳	生産出荷 在庫率 IR	1,385,160	1,296,351	▲ 6.4	▲ 5.9	▲ 3.3
	● 電磁リレー Electromagnetic relays	千台 生・鋳	生産出荷 在庫率 IR	88,489	83,091	▲ 6.1	▲ 10.8	▲ 8.5

* 1.Classification by Use of Goods

P:Production, S: Shipments, I: Inventories, IR:Inventory Ratio

(前月比・前年同月比・在庫率＝%)

分類 Classification	品目 Goods	単位 Unit 格付 *1	項目 Item	10月 2011 Oct.	11月 Nov.	原指数 Original Index		季調済指数 前月比 %Change From Previous Month (Seasonal adjustment index)
						前月比 %Change From Previous Month	前年同月比 %Change From Previous Year	
						生産 出荷 在庫 在庫率	生産 出荷 在庫 在庫率	
	プログラマブルコントローラ Programmable controllers	百万円 生・鋳	P S I IR	10,233 - - -	9,960 - - -	▲ 2.8 - - -	0.1 - - -	▲ 4.7 - - -
	低圧開閉スイッチ Low voltage switches	千個 生・鋳	P S I IR	71,351 - - -	74,028 - - -	3.8 - - -	▲ 24.7 - - -	13.7 - - -
	高圧開閉器 High voltage switches	台 資・電	P S I IR	132,542 - - -	144,754 - - -	9.2 - - -	6.1 - - -	8.0 - - -
	低圧遮断器 Low voltage circuit breakers	台 建・建	P S I IR	4,138,372 - - -	4,230,347 - - -	2.2 - - -	▲ 13.0 - - -	▲ 1.3 - - -
	高圧遮断器 High voltage circuit breakers	百万円 資・電	P S I IR	3,493 - - -	3,461 - - -	▲ 0.9 - - -	▲ 2.2 - - -	▲ 4.4 - - -
	電磁クラッチ Electromagnetic clutches	台 生・鋳	P S I IR	1,805,921 - - -	1,802,409 - - -	▲ 0.2 - - -	▲ 10.6 - - -	▲ 0.4 - - -
民生用電気機械 Household electrical machinery	セパレート形エアコン Separate type air conditioners	台 耐・冷	P S I IR	324,167 307,320 621,477 -	330,011 381,051 617,934 -	1.8 23.9 ▲ 0.7 -	▲ 15.4 ▲ 29.0 111.6 -	▲ 8.1 ▲ 11.5 ▲ 3.9 -
	電気がま Electric rice cookers	台 耐・家	P	409,476	365,789	▲ 10.6	▲ 23.8	▲ 10.1
			S	561,822	571,333	1.6	▲ 5.2	▲ 4.2
			I	773,037	686,977	▲ 11.1	▲ 0.9	▲ 14.2
	食器洗い乾燥機 Automatic dish washers and driers	台 耐・家	IR	137.6	120.2	▲ 12.7	4.4	▲ 11.5
			P	47,626	49,411	3.9	16.6	7.0
			S	57,766	64,873	12.4	11.9	2.0
	電気冷蔵庫 Electric refrigerators	台 耐・家	I	27,303	20,896	▲ 23.6	13.2	▲ 19.2
			IR	47.3	32.2	▲ 31.8	1.3	▲ 21.7
			P	160,357	164,937	2.7	▲ 23.3	2.8
	クッキングヒーター Electric cooktops	台 生・鋳	S	274,206	281,326	2.5	▲ 23.9	2.2
			I	275,356	283,615	3.0	62.6	▲ 10.5
			IR	100.4	100.8	0.4	113.5	▲ 17.5
換気扇 Ventilating fans	台 建・建	P	57,901	59,522	2.8	▲ 27.2	3.9	
		S	60,251	66,276	10.0	▲ 23.0	4.2	
		I	63,050	60,163	▲ 4.6	▲ 4.1	▲ 4.6	
● 電気温水器 Electric storage tank water heaters	台 耐・家	IR	-	-	-	-	-	
		P	511,537	537,028	5.0	10.5	2.3	
		S	493,159	568,885	15.3	1.7	1.9	
● 自然冷媒ヒートポンプ式給湯器 Natural coolant heat pump formula hot-water supply machine	台 建・建	I	421,084	439,381	4.3	20.6	3.3	
		IR	85.4	77.2	▲ 9.6	18.4	▲ 2.2	
		P	8,653	11,894	37.5	6.2	29.7	
● 電気洗濯機 Electric washing machines	台 耐・家	S	8,482	8,912	5.3	▲ 15.1	▲ 8.4	
		I	10,961	13,143	19.9	28.2	19.6	
		IR	129.2	147.5	14.2	51.3	20.3	
			P	32,306	35,094	8.6	▲ 27.0	6.5
			S	31,010	35,116	13.2	▲ 26.3	1.2
			I	43,835	39,127	▲ 10.7	30.2	▲ 7.9
			IR	-	-	-	-	-
			P	196,888	213,568	8.5	▲ 0.5	4.5
			S	382,542	403,670	5.5	0.7	2.0
			I	284,656	251,365	▲ 11.7	▲ 4.2	▲ 23.4
			IR	74.4	62.3	▲ 16.3	▲ 4.8	▲ 25.7

* 1. Classification by Use of Goods

P: Production, S: Shipments, I: Inventories, IR: Inventory Ratio

(前月比・前年同月比・在庫率＝%)

分類 Classification	品目 Goods	単位 Unit 格付 *1	項目 Item	10月 2011 Oct.	11月 Nov.	原指数 Original Index		季調済指数 前月比 %Change From Previous Month (Seasonal adjust- ment index)
						前月比 %Change From Previous Month	前年同月比 %Change From Previous Year	
	電気掃除機 Electric vacuum machines	台 耐・家	生産 P	217,180	240,043	10.6	21.3	12.7
			出荷 S	474,825	511,508	7.7	10.0	▲ 3.2
	温水洗浄便座 Toilet stools with washer / seat heater	台 耐・装	在庫 I	211,198	256,661	21.5	▲ 17.3	3.2
			在庫率 IR	44.5	50.2	12.8	▲ 24.7	3.9
	温水洗浄便座 Toilet stools with washer / seat heater	台 耐・装	生産 P	213,203	215,618	1.1	▲ 12.1	▲ 0.4
			出荷 S	247,984	263,475	6.2	▲ 2.4	▲ 1.8
	温水洗浄便座 Toilet stools with washer / seat heater	台 耐・装	在庫 I	119,391	122,452	2.6	9.5	▲ 1.9
			在庫率 IR	-	-	-	-	-
配線・照明用器具 Wiring devices and luminaries	● ハロゲン電球 Tungsten halogen lamps	千個 生・他	生産 P	2,273	2,303	1.2	▲ 3.5	2.2
			出荷 S	1,330	1,400	5.2	▲ 24.5	1.1
			在庫 I	2,429	2,302	▲ 5.2	▲ 7.9	▲ 4.7
			在庫率 IR	182.6	164.4	▲ 10.0	21.9	▲ 7.8
	蛍光ランプ Fluorescent lamps	千個 非・家 生・他	生産 P	16,070	17,664	9.9	▲ 35.3	3.0
			出荷 S	24,194	29,223	20.7	▲ 13.3	3.7
			在庫 I	44,229	38,909	▲ 12.0	▲ 0.6	▲ 5.1
			在庫率 IR	182.8	133.1	▲ 27.2	14.4	▲ 12.9
	● HIDランプ High intensity discharge lamps	個 生・鉦	生産 P	686,000	661,000	▲ 3.6	▲ 21.2	▲ 5.2
			出荷 S	785,000	824,000	4.9	▲ 6.7	▲ 0.4
			在庫 I	1,659,000	1,520,000	▲ 8.4	0.5	▲ 9.2
			在庫率 IR	211.3	184.5	▲ 12.7	7.6	▲ 10.3
	● 配線器具 Wiring devices	千個 建・建	生産 P	14,653	15,715	7.2	5.2	1.6
			出荷 S	12,544	13,777	9.7	▲ 4.6	0.3
在庫 I			11,921	11,344	▲ 4.8	0.9	▲ 4.1	
在庫率 IR			95.0	82.3	▲ 13.4	5.7	▲ 5.5	
● 一般用白熱灯器具 Incandescent luminaries for general use	千個 耐・装	生産 P	576	627	8.8	▲ 15.5	3.1	
		出荷 S	967	1,092	12.9	▲ 5.8	2.5	
		在庫 I	1,416	1,353	▲ 4.6	▲ 2.2	▲ 2.2	
		在庫率 IR	146.4	123.9	▲ 15.4	4.0	▲ 7.5	
自動車用電気照明器具 Electric luminaries for motor vehicles	千個 生・鉦	生産 P	15,446	14,928	▲ 3.4	6.1	▲ 1.4	
		出荷 S	15,753	15,186	▲ 3.6	4.6	▲ 1.7	
		在庫 I	7,553	7,670	1.5	9.9	2.6	
		在庫率 IR	47.9	50.5	5.5	5.0	3.3	
蛍光灯器具 Fluorescent luminaries	千個 建・建 耐・装	生産 P	2,229	2,342	5.1	▲ 17.1	2.5	
		出荷 S	2,428	2,704	11.4	▲ 12.3	2.5	
		在庫 I	2,836	2,721	▲ 3.9	▲ 0.7	▲ 6.3	
		在庫率 IR	116.8	100.6	▲ 13.9	13.1	▲ 7.2	
電子応用装置 Associated electronic equipment	医用X線装置 Medical X-ray systems	百万円 資・他	生産 P	9,075	10,394	14.5	▲ 10.5	▲ 16.3
			出荷 S	-	-	-	-	-
			在庫 I	-	-	-	-	-
			在庫率 IR	-	-	-	-	-
	医療用超音波応用装置 Ultrasonic Instruments for medicine	百万円 資・他	生産 P	3,857	4,725	22.5	16.5	11.4
			出荷 S	-	-	-	-	-
			在庫 I	-	-	-	-	-
			在庫率 IR	-	-	-	-	-
● 医用電子応用測定器 Medical use measuring instruments	百万円 資・他	生産 P	6,654	7,757	16.6	19.8	9.2	
		出荷 S	-	-	-	-	-	
		在庫 I	-	-	-	-	-	
		在庫率 IR	-	-	-	-	-	
● 電子顕微鏡 Electron microscopes	百万円 資・他	生産 P	2,914	3,904	34.0	70.7	10.3	
		出荷 S	-	-	-	-	-	
		在庫 I	-	-	-	-	-	
		在庫率 IR	-	-	-	-	-	
電気計測器 Electrical measuring instruments	電気計器 Electric meters	個 資・電	生産 P	394,572	407,746	3.4	12.9	4.2
			出荷 S	424,149	418,694	▲ 1.3	9.5	▲ 4.2
			在庫 I	224,985	213,987	▲ 4.9	11.5	▲ 0.3
			在庫率 IR	-	-	-	-	-
	● 電気測定器 Electric test and measuring equipment	百万円 資・他	生産 P	8,134	8,237	1.0	2.0	▲ 5.5
			出荷 S	-	-	-	-	-
			在庫 I	-	-	-	-	-
			在庫率 IR	-	-	-	-	-

* 1. Classification by Use of Goods

P: Production, S: Shipments, I: Inventories, IR: Inventory Ratio

(前月比・前年同月比・在庫率＝%)

分類 Classification	品目 Goods	単位 Unit 格付 *1	項目 Item	10月 2011 Oct.	11月 Nov.	原指数 Original Index		季調済指数 前月比 %Change From Previous Month (Seasonal adjust- ment index)	
						前月比 %Change From Previous Month	前年同月比 %Change From Previous Year		
	半導体・IC測定器 Semiconductor characteristic measuring	百万円 資・製	生産 出荷 在庫 在庫率	P S I IR	7,461 - - -	10,119 - - -	35.8 - - -	23.8 - - -	53.1 - - -
	● 工業用計測制御機器 Industrial for measuring equipment instruments	百万円 資・製	生産 出荷 在庫 在庫率	P S I IR	9,552 - - -	9,527 - - -	▲ 2.0 - - -	▲ 5.1 - - -	▲ 1.9 - - -
電池 Batteries	アルカリマンガン乾電池 Alkaline manganese dioxide batteries	千個 非・家	生産 出荷 在庫 在庫率	P S I IR	96,236 106,882 119,816 112.1	97,572 129,414 107,352 83.0	1.5 21.1 ▲ 10.5 ▲ 26.0	▲ 21.0 ▲ 9.0 17.1 28.8	▲ 4.3 1.4 ▲ 9.2 ▲ 10.7
	● リチウム電池 Lithium batteries	千個 非・家	生産 出荷 在庫 在庫率	P S I IR	67,588 91,186 43,685 47.9	63,796 77,565 48,039 61.9	▲ 5.6 ▲ 15.0 10.0 29.2	▲ 17.6 ▲ 18.2 5.3 28.8	▲ 3.6 ▲ 11.1 1.8 10.2
	鉛蓄電池 Lead acid (storage) batteries	鉛量t 生・鋳	生産 出荷 在庫 在庫率	P S I IR	25,027 23,802 31,589 132.7	24,742 25,745 31,129 120.9	▲ 1.1 8.1 ▲ 1.5 ▲ 8.8	▲ 1.2 1.3 41.1 39.5	▲ 7.2 ▲ 5.7 ▲ 1.6 1.3
	アルカリ蓄電池 Alkaline storage batteries	千Ah 生・鋳	生産 出荷 在庫 在庫率	P S I IR	155,125 153,793 70,021 45.5	144,797 152,655 72,079 47.2	▲ 6.7 ▲ 0.7 3.0 3.7	8.6 19.9 ▲ 2.3 ▲ 18.5	▲ 10.5 2.0 ▲ 6.3 ▲ 8.9
	リチウムイオン蓄電池 Small sized sealed lithium ion rechargeable batteries	千Ah 生・鋳	生産 出荷 在庫 在庫率	P S I IR	156,746 160,651 87,090 54.2	148,491 160,453 91,704 57.2	▲ 5.2 ▲ 0.1 5.3 5.5	▲ 8.1 ▲ 14.4 17.6 37.5	▲ 7.0 ▲ 3.8 4.4 16.4
	その他の電気機械 Other electrical machinery	液晶パネル用バックライト Backlight for LCD panels	千個 生・鋳	生産 出荷 在庫 在庫率	P S I IR	3,994 5,603 10,817 193.1	4,316 5,735 9,920 173.0	8.1 2.0 ▲ 8.2 ▲ 10.4	▲ 72.3 ▲ 49.5 72.9 242.6
	太陽電池モジュール Photovoltaic modules	枚 建・建	生産 出荷 在庫 在庫率	P S I IR	1,057,777 1,007,800 2,677,650 -	1,247,227 1,425,350 2,692,629 -	17.9 41.4 0.6 -	27.5 33.5 99.8 -	18.6 48.1 ▲ 4.3 -
	情報通信機械工業 Information and communication electronics equipment	ボタン電話装置 Key system telephone equipment	台 資・事	生産 出荷 在庫 在庫率	P S I IR	45,179 95,890 110,999 115.8	41,612 98,681 92,260 93.5	▲ 7.9 3.0 ▲ 16.9 ▲ 19.2	▲ 7.2 ▲ 1.2 22.0 23.4
通信機械 Communication equipment	電子交換機 Electronic switching systems	百万円 資・通	生産 出荷 在庫 在庫率	P S I IR	8,276 - - -	8,211 - - -	0.7 - - -	4.5 - - -	11.8 - - -
	デジタル伝送装置 Digital transmission equipment	台 資・通	生産 出荷 在庫 在庫率	P S I IR	689 - - -	675 - - -	▲ 1.9 - - -	▲ 22.7 - - -	1.4 - - -
	固定通信装置 Fixed system communication equipment	台 資・通	生産 出荷 在庫 在庫率	P S I IR	27,355 - - -	26,023 - - -	▲ 4.9 - - -	▲ 27.3 - - -	▲ 20.0 - - -
	携帯電話 Cellular telephone	台 耐・教	生産 出荷 在庫 在庫率	P S I IR	985,207 - - -	1,119,683 - - -	13.9 - - -	▲ 48.9 - - -	▲ 39.0 - - -
	基地局通信装置 Basic exchange for mobile customer premises equipment	台 資・通	生産 出荷 在庫 在庫率	P S I IR	4,598 - - -	3,854 - - -	▲ 16.2 - - -	64.9 - - -	▲ 24.7 - - -

* 1. Classification by Use of Goods

P: Production, S: Shipments, I: Inventories, IR: Inventory Ratio

(前月比・前年同月比・在庫率＝%)

分類 Classification	品目 Goods	単位 Unit 格付 *1	項目 Item	10月 2011 Oct.	11月 Nov.	原指数 Original Index		季調済指数 前月比 %Change From Previous Month (Seasonal adjust- ment index)
						前月比 %Change From Previous Month	前年同月比 %Change From Previous Year	
民生用電子機械 Household electronic machinery	○ プラズマテレビ Plasma television	台 耐・教	生産 P	-	-	-	-	-
			出荷 S	-	-	-	-	-
			在庫率 IR	-	-	-	-	-
	● ○ 液晶テレビ Liquid crystal television	台 耐・教	生産 P	-	-	▲ 19.0	▲ 75.1	▲ 28.8
			出荷 S	-	-	30.4	▲ 72.7	▲ 9.5
			在庫率 IR	-	-	25.4	45.3	5.7
	DVD-ビデオ DVD-Video	台 耐・教	生産 P	143,975	142,135	▲ 1.3	▲ 2.6	4.9
			出荷 S	509,673	883,353	73.3	▲ 11.8	37.1
在庫率 IR			578,179	487,348	▲ 15.7	45.4	▲ 36.1	
● ビデオカメラ Video camera	台 耐・教	生産 P	141,251	82,249	▲ 41.5	▲ 74.3	▲ 38.6	
		出荷 S	171,190	115,332	▲ 32.7	▲ 67.1	▲ 29.5	
		在庫率 IR	70,619	46,950	▲ 33.3	▲ 62.9	▲ 24.5	
● デジタルカメラ Digital still camera	台 耐・教	生産 P	2,168,637	760,703	▲ 64.9	▲ 70.4	▲ 62.9	
		出荷 S	2,253,280	980,268	▲ 56.5	▲ 58.7	▲ 54.3	
		在庫率 IR	550,887	361,477	▲ 34.4	▲ 44.6	▲ 33.1	
カーナビゲーション Car navigation system	台 耐・乗	生産 P	593,814	488,921	▲ 17.7	▲ 2.8	▲ 19.6	
		出荷 S	699,426	652,756	▲ 6.7	25.1	▲ 12.6	
		在庫率 IR	331,575	295,687	▲ 10.8	▲ 34.3	▲ 18.2	
カーオーディオ Car stereo	台 生・鉱	生産 P	213,223	143,088	▲ 32.9	▲ 23.8	▲ 33.7	
		出荷 S	588,135	453,267	▲ 22.9	▲ 15.2	▲ 25.9	
		在庫率 IR	390,039	415,732	6.6	1.2	3.1	
電子計算機 Electronic computers	はん用コンピュータ General purpose computers	百万円 資・事	生産 P	691	1,203	97.4	▲ 8.8	102.0
			出荷 S	-	-	-	-	-
			在庫率 IR	-	-	-	-	-
	ミッドレンジコンピュータ Mid range computers	百万円 資・事	生産 P	5,404	7,367	54.8	7.1	42.4
			出荷 S	-	-	-	-	-
			在庫率 IR	-	-	-	-	-
	● デスクトップ型パソコン Desktop computers	台 資・事 耐・教	生産 P	184,629	165,009	▲ 10.8	▲ 13.2	9.5
			出荷 S	242,715	218,423	▲ 10.0	▲ 9.2	10.6
在庫率 IR			28,624	26,545	▲ 7.3	0.6	▲ 14.0	
● ノート型パソコン Notebook computers	台 資・事 耐・教	生産 P	301,873	257,968	▲ 14.6	1.5	▲ 14.7	
		出荷 S	590,307	516,984	▲ 12.4	12.6	▲ 6.7	
		在庫率 IR	134,586	135,679	0.8	124.7	10.7	
外部記憶装置 External storages	百万円 資・事	生産 P	15,005	11,844	▲ 21.0	▲ 8.5	▲ 16.2	
		出荷 S	-	-	-	-	-	
		在庫率 IR	-	-	-	-	-	
入出力装置 Input-output units	百万円 資・事	生産 P	13,010	12,188	▲ 6.2	▲ 8.3	▲ 4.1	
		出荷 S	-	-	-	-	-	
		在庫率 IR	-	-	-	-	-	
その他の情報通信機械 Other information and communication electronics equipment	端末装置 Terminal equipments	百万円 資・他	生産 P	8,996	9,525	6.1	▲ 38.6	▲ 9.8
			出荷 S	-	-	-	-	-
			在庫率 IR	-	-	-	-	-
	システム式金銭登録機 System use cash registers	台 資・事	生産 P	12,598	9,905	▲ 21.4	-	▲ 8.7
出荷 S			9,351	10,792	15.4	-	6.1	
在庫率 IR			19,872	20,048	0.9	-	0.8	
			212.5	185.8	▲ 12.6	-	▲ 10.7	

* 1. Classification by Use of Goods

P: Production, S: Shipments, I: Inventories, IR: Inventory Ratio

(前月比・前年同月比・在庫率＝%)

分類 Classification	品目 Goods	単位 Unit 格付 *1	項目 Item	10月 2011 Oct.	11月 Nov.	原指数 Original Index		季調済指数 前月比 %Change From Previous Month (Seasonal adjust- ment index)		
						前月比 %Change From Previous Month	前年同月比 %Change From Previous Year			
						生 出 在 在	産 荷 庫 率		P S I IR	
○	プロジェクタ Projector	台 資・事	生 出 在 在	産 荷 庫 率	P S I IR	- - - -	- - - -	4.6 ▲ 22.4 - -	3.3 - - -	
	産業用テレビ装置 Industrial use television equipment	百万円 資・通	生 出 在 在	産 荷 庫 率	P S I IR	3,236 - - -	3,718 - - -	14.8 - - -	18.6 - - -	0.8 - - -
電子部品・デバイス工業 Electronic parts and devices	抵抗器 Resistors	百万個 生・鉱	生 出 在 在	産 荷 庫 率	P S I IR	14,279 - - -	14,150 - - -	▲ 0.9 - - -	▲ 18.2 - - -	4.6 - - -
電子部品 Electronic parts	固定コンデンサ Fixed capacitors	百万個 生・鉱	生 出 在 在	産 荷 庫 率	P S I IR	62,671 - - -	56,224 - - -	▲ 10.3 - - -	▲ 3.0 - - -	▲ 4.4 - - -
	● トランス Transformers	百万円 生・鉱	生 出 在 在	産 荷 庫 率	P S I IR	4,613 - - -	4,098 - - -	▲ 11.1 - - -	▲ 8.8 - - -	▲ 6.5 - - -
	水晶振動子・複合部品 Quartz crystal units and multiple components	千個 生・鉱	生 出 在 在	産 荷 庫 率	P S I IR	1,373,248 - - -	1,222,096 - - -	▲ 11.0 - - -	▲ 4.6 - - -	▲ 5.9 - - -
	超小形電動機 Micro motors	台 生・鉱	生 出 在 在	産 荷 庫 率	P S I IR	1,752,174 - - -	1,698,587 - - -	▲ 3.0 - - -	10.6 - - -	▲ 1.8 - - -
	● 通信・電子装置用スイッチ Switches for communication equipments and electronic equipments	千個 生・鉱	生 出 在 在	産 荷 庫 率	P S I IR	678,576 - - -	634,416 - - -	▲ 6.5 - - -	0.7 - - -	▲ 0.1 - - -
	コネクタ Connectors	千個 生・鉱	生 出 在 在	産 荷 庫 率	P S I IR	2,762,169 - - -	2,567,846 - - -	▲ 7.0 - - -	▲ 8.8 - - -	▲ 0.3 - - -
	● 電子回路基板 Electronic circuit boards	百万円 生・鉱	生 出 在 在	産 荷 庫 率	P S I IR	50,479 - - -	50,858 - - -	0.7 - - -	▲ 15.3 - - -	3.1 - - -
	磁気テープ Magnetic tapes	千m 非・教 生・他	生 出 在 在	産 荷 庫 率	P S I IR	31,379 - - -	34,353 - - -	9.5 - - -	13.6 - - -	11.1 - - -
	光ディスク Optical disks	千枚 非・教 生・他	生 出 在 在	産 荷 庫 率	P S I IR	64,323 - - -	67,300 - - -	4.7 - - -	8.1 - - -	3.7 - - -
	スイッチング電源 Switching power supply units	千台 生・鉱	生 出 在 在	産 荷 庫 率	P S I IR	3,085 - - -	3,264 - - -	5.8 - - -	▲ 7.0 - - -	11.4 - - -
	○ PDPモジュール PDP modules	百万円 生・鉱	生 出 在 在	産 荷 庫 率	P S I IR	- - - -	- - - -	- - - -	- - - -	- - - -
	● アクティブ型液晶素子(大型) Active matrix LCDs(Liquid Crystal Devices) Large	百万円 生・鉱	生 出 在 在	産 荷 庫 率	P S I IR	58,761	57,579	▲ 2.0	▲ 20.4	▲ 5.8
						54,754	48,473	▲ 11.5	▲ 1.9	▲ 7.2
						37.4	46.9	25.4	4.5	10.7

* 1.Classification by Use of Goods

P:Production, S: Shipments, I: Inventories, IR:Inventory Ratio

(前月比・前年同月比・在庫率＝%)

分類 Classification	品目 Goods	単位 Unit 格付 *1	項目 Item	10月 2011 Oct.	11月 Nov.	原指数 Original Index		季調済指数 前月比 %Change From Previous Month (Seasonal adjust- ment index)
						前月比 %Change From Previous Month	前年同月比 %Change From Previous Year	
	アクティブ型液晶素子(中・小型) Active matrix LCDs(Liquid Crystal Devices) Middle and small	百万円 生・鋳	生産 P	56,113	54,887	▲ 2.2	▲ 11.4	▲ 6.3
			出荷 S	56,516	56,966	0.8	▲ 11.8	0.4
			在庫 I	-	-	-	-	-
			在庫率 IR	48.3	52.0	7.7	48.1	▲ 5.7
	パッシブ型液晶素子 Passive matrix LCDs(Liquid Crystal Devices)	千個 生・鋳	生産 P	961	867	▲ 10.0	24.5	▲ 15.7
			出荷 S	563	456	▲ 18.3	▲ 31.8	▲ 21.7
			在庫 I	312	377	21.3	▲ 6.6	8.4
			在庫率 IR	55.4	82.7	49.2	36.9	36.3
半導体素子 Semiconductor devices	● シリコンダイオード [◇] Silicon diodes	千個 生・鋳	生産 P	457,966	408,039	▲ 11.0	▲ 48.0	▲ 2.9
			出荷 S	815,734	837,792	2.7	▲ 24.9	11.8
			在庫 I	1,733,782	1,633,455	▲ 5.8	▲ 13.8	▲ 9.0
			在庫率 IR	212.5	195.0	▲ 8.3	14.8	▲ 18.6
	● 整流素子 Rectifiers devices	千個 生・鋳	生産 P	493,465	476,640	▲ 3.4	▲ 29.1	▲ 3.9
			出荷 S	429,733	420,500	▲ 2.1	▲ 24.4	▲ 1.8
			在庫 I	608,394	614,468	1.0	81.3	▲ 1.4
			在庫率 IR	141.6	146.1	3.2	139.9	0.6
	トランジスタ Transistors	千個 生・鋳	生産 P	1,343,618	1,228,859	▲ 8.5	▲ 27.9	▲ 5.0
			出荷 S	1,348,243	1,583,673	17.5	▲ 31.3	26.0
			在庫 I	2,594,418	2,454,090	▲ 5.4	▲ 10.1	▲ 8.3
			在庫率 IR	192.4	155.0	▲ 19.4	30.9	▲ 28.4
● 発光ダイオード [◇] Light emitting diodes	千個 生・鋳	生産 P	1,923,574	1,991,688	3.6	9.0	8.1	
		出荷 S	1,783,223	1,829,750	2.6	0.9	7.4	
		在庫 I	192,336	199,654	3.8	▲ 21.2	1.8	
		在庫率 IR	10.8	10.9	0.9	▲ 22.2	▲ 10.5	
レーザダイオード [◇] Laser diodes	千個 生・鋳	生産 P	27,693	21,937	▲ 20.9	▲ 52.7	▲ 14.7	
		出荷 S	24,196	22,296	▲ 7.8	▲ 19.5	▲ 3.8	
		在庫 I	18,288	19,342	5.8	▲ 29.0	▲ 14.2	
		在庫率 IR	75.6	86.8	14.8	▲ 11.7	▲ 20.7	
カプラ・インタラプタ Photo couplers and photo interrupters	千個 生・鋳	生産 P	270,649	250,582	▲ 7.4	▲ 25.6	▲ 7.7	
		出荷 S	222,279	239,078	7.7	▲ 28.7	3.7	
		在庫 I	238,937	267,758	12.0	115.8	1.3	
		在庫率 IR	107.5	112.0	4.2	202.8	▲ 4.4	
集積回路 Integrated circuits	● 線形半導体集積回路 Linear integrated circuits	百万円 生・鋳	生産 P	21,974	21,284	▲ 3.2	▲ 16.7	1.8
			出荷 S	26,272	23,998	▲ 8.7	▲ 20.3	▲ 1.1
			在庫 I	-	-	-	-	-
			在庫率 IR	128.0	153.4	19.8	51.2	3.1
	バイポーラ型半導体集積回路 Bipolar ICs	百万円 生・鋳	生産 P	1,476	1,336	▲ 9.5	▲ 6.1	▲ 10.1
			出荷 S	1,680	1,523	▲ 9.4	▲ 12.9	▲ 9.0
			在庫 I	-	-	-	-	-
			在庫率 IR	49.6	55.8	12.5	9.6	6.1
	モス型半導体集積回路(マイコン) Metal oxide semiconductor ICs (Micro computer)	百万円 生・鋳	生産 P	32,648	35,560	9.6	17.7	10.9
			出荷 S	38,319	40,955	7.6	14.4	8.7
			在庫 I	-	-	-	-	-
			在庫率 IR	90.0	97.8	8.6	37.4	▲ 1.2
● モス型半導体集積回路(ロジック) Metal oxide semiconductor ICs (Logic)	百万円 生・鋳	生産 P	53,445	41,690	▲ 21.5	▲ 39.0	▲ 15.1	
		出荷 S	49,966	45,551	▲ 8.3	▲ 26.1	0.6	
		在庫 I	-	-	-	-	-	
		在庫率 IR	125.8	130.6	3.8	11.0	▲ 11.9	
● モス型半導体集積回路(メモリ) Metal oxide semiconductor ICs (Memory)	百万円 生・鋳	生産 P	31,460	41,996	34.2	▲ 16.0	36.2	
		出荷 S	32,899	43,162	31.9	▲ 1.4	32.6	
		在庫 I	-	-	-	-	-	
		在庫率 IR	99.1	102.7	3.6	3.4	▲ 12.8	
● モス型半導体集積回路(CCD) Metal oxide semiconductor ICs (CCD)	百万円 生・鋳	生産 P	18,624	15,070	▲ 19.1	▲ 34.8	▲ 18.1	
		出荷 S	28,730	25,693	▲ 10.6	2.6	▲ 4.6	
		在庫 I	-	-	-	-	-	
		在庫率 IR	124.5	107.7	▲ 13.5	64.9	▲ 47.4	
混成集積回路 Hybrid ICs	百万円 生・鋳	生産 P	17,413	16,762	▲ 3.7	▲ 15.4	▲ 1.9	
		出荷 S	13,807	13,489	▲ 2.3	▲ 21.2	▲ 4.7	
		在庫 I	-	-	-	-	-	
		在庫率 IR	68.8	88.3	28.4	82.4	13.9	

* 1. Classification by Use of Goods

P: Production, S: Shipments, I: Inventories, IR: Inventory Ratio

(前月比・前年同月比・在庫率＝%)

分類 Classification	品目 Goods	単位 Unit 格付 *1	項目 Item	10月 2011 Oct.	11月 Nov.	原指数 Original Index		季調済指数 前月比 %Change From Previous Month (Seasonal adjust- ment index)	
						前月比 %Change From Previous Month	前年同月比 %Change From Previous Year		
半導体部品 Semiconductor parts	シリコンウエハ Silicon wafers	m ² 生・鋳	生産	P	247,807	220,441	▲ 11.0	▲ 13.1	▲ 5.0
			出荷	S	-	-	-	-	-
			在庫	I	-	-	-	-	-
輸送機械工業 Transport equipment	軽乗用車 Midget passenger cars	台 耐・乗	生産	P	112,545	112,633	0.0	3.9	▲ 5.7
			出荷	S	111,071	106,265	▲ 4.4	6.7	▲ 7.2
			在庫	I	7,802	14,170	81.7	▲ 47.4	35.0
乗用車 Passenger cars	小型乗用車 Small passenger cars	台 耐・乗	在庫率	IR	7.0	13.3	89.6	▲ 50.9	44.4
			生産	P	210,166	180,033	▲ 14.3	8.6	▲ 17.0
			出荷	S	196,179	186,725	▲ 4.9	27.0	▲ 8.3
普通乗用車 Large passenger cars	台 資・輸 耐・乗	在庫	I	46,748	40,056	▲ 14.3	▲ 38.2	▲ 30.3	
		在庫率	IR	23.8	21.5	▲ 9.7	▲ 51.3	▲ 24.6	
		生産	P	450,983	412,256	▲ 8.6	▲ 0.8	▲ 12.0	
バス Busses	小型バス Small busses	台 資・輸	出荷	S	9,537	10,513	10.2	7.6	▲ 2.7
			在庫	I	2,516	2,027	▲ 19.4	▲ 13.9	▲ 14.2
			在庫率	IR	26.4	19.3	▲ 26.8	▲ 19.8	▲ 16.1
大型バス Large busses	台 資・輸	生産	P	857	816	▲ 4.8	▲ 0.5	▲ 11.2	
		出荷	S	723	919	27.1	22.0	30.9	
		在庫	I	534	431	▲ 19.3	32.6	▲ 29.7	
トラック Trucks	軽トラック Midget trucks	台 資・輸 耐・乗	在庫率	IR	73.9	46.9	▲ 36.5	8.9	▲ 46.1
			生産	P	40,169	43,957	9.4	24.0	9.6
			出荷	S	38,873	45,358	16.7	27.2	3.3
小型トラック Small trucks	台 資・輸	在庫	I	4,308	2,907	▲ 32.6	▲ 74.1	▲ 19.0	
		在庫率	IR	11.1	6.4	▲ 42.5	▲ 79.7	▲ 23.0	
		生産	P	24,144	24,282	0.5	19.9	1.6	
普通トラック Large trucks	台 資・輸	出荷	S	24,420	24,193	▲ 0.9	21.6	1.1	
		在庫	I	3,953	4,313	9.2	▲ 14.9	▲ 1.4	
		在庫率	IR	16.2	17.8	9.8	▲ 29.9	▲ 8.7	
自動車部品 Motor vehicle parts	機関部品 Engine parts	百万円 生・鋳	生産	P	54,596	53,258	▲ 2.5	17.0	▲ 1.0
			出荷	S	52,394	54,040	3.2	21.3	4.7
			在庫	I	19,871	19,085	▲ 4.0	16.4	▲ 11.9
駆動伝導・操縦装置部品 Drive, transmission and Control parts	百万円 生・鋳	在庫率	IR	37.9	35.3	▲ 6.9	▲ 4.2	▲ 11.5	
		生産	P	82,445	80,194	▲ 0.8	5.4	▲ 1.6	
		出荷	S	-	-	-	-	-	
懸架制動装置部品 Suspension and Brake parts	百万円 生・鋳	在庫	I	-	-	-	-	-	
		在庫率	IR	-	-	-	-	-	
		生産	P	41,778	38,753	▲ 7.7	▲ 2.4	▲ 9.3	
シャシー・車体部品 Chassis and Body parts	百万円 生・鋳	出荷	S	-	-	-	-	-	
		在庫	I	-	-	-	-	-	
		在庫率	IR	-	-	-	-	-	
乗用車用エアコン Automobile air conditioners	台 生・鋳	生産	P	152,216	135,550	▲ 10.9	0.8	▲ 13.7	
		出荷	S	-	-	-	-	-	
		在庫	I	-	-	-	-	-	
二輪自動車 Motorcycles	二輪自動車(125ml以下) Motorcycles (125ml or less)	台 耐・乗	生産	P	775,292	756,715	▲ 2.4	▲ 4.4	▲ 2.8
			出荷	S	774,762	751,109	▲ 3.0	▲ 5.5	▲ 5.8
			在庫	I	54,707	61,556	12.5	3.9	20.0
在庫率	IR	在庫率	IR	7.1	8.2	15.5	10.8	17.5	
		生産	P	13,576	11,143	▲ 17.9	▲ 18.2	▲ 12.4	
		出荷	S	32,617	34,633	6.3	▲ 0.2	22.4	
在庫率	IR	在庫	I	38,532	31,627	▲ 17.9	16.8	▲ 11.0	
		在庫率	IR	118.1	91.3	▲ 22.7	16.9	▲ 24.7	

* 1.Classification by Use of Goods

P:Production, S: Shipments, I: Inventories, IR:Inventory Ratio

(前月比・前年同月比・在庫率＝%)

分類 Classification	品目 Goods	単位 Unit 格付 *1	項目 Item	10月 2011 Oct.	11月 Nov.	原指数 Original Index		季調済指数 前月比 %Change From Previous Month (Seasonal adjustment index)
						前月比 %Change From Previous Month	前年同月比 %Change From Previous Year	
産業車両 Industrial vehicles	二輪自動車(125ml超) Motorcycles (More than 125ml)	台 耐・乗	生産 P	42,644	46,912			4.7
			出荷 S	39,453	48,837			28.1
			在庫 I	35,981	34,495	▲ 4.1	▲ 20.8	▲ 18.5
			在庫率 IR	91.2	70.6	▲ 22.6	▲ 35.1	▲ 30.5
産業車両 Industrial vehicles	フォークリフトトラック Fork lift trucks	台 資・輸	生産 P	10,450	10,544			1.3
			出荷 S	9,947	10,460			▲ 0.5
			在庫 I	3,252	3,155	▲ 2.9	▲ 5.8	▲ 2.4
			在庫率 IR	32.7	30.2	▲ 7.6	▲ 9.2	▲ 9.2
産業車両 Industrial vehicles	ショベルトラック Shovel trucks	台 資・建	生産 P	1,258	1,363			0.9
			出荷 S	1,374	1,404			▲ 18.2
			在庫 I	566	525	▲ 7.3	▲ 47.1	15.0
			在庫率 IR	41.2	37.4	▲ 9.3	▲ 60.0	30.9
船舶・同機関 Ships and ships engines	船用ディーゼル機関 Diesel engines for marine	千PS 生・鋳	生産 P	1,403	1,332			▲ 1.3
			出荷 S	-	-			-
			在庫 I	-	-			-
			在庫率 IR	-	-			-
精密機械工業 Precision instruments	工業用長さ計 industrial measures	個 生・鋳	生産 P	537,977	562,833			4.5
			出荷 S	490,958	497,703			▲ 13.5
			在庫 I	650,160	714,909			7.2
			在庫率 IR	132.4	143.6			23.7
計測機器 Measuring machine and instruments	ガスメータ Gas-meters	個 資・他	生産 P	231,905	215,855	▲ 7.0	▲ 19.7	4.0
			出荷 S	227,910	214,245	▲ 6.0	▲ 18.3	3.4
			在庫 I	57,870	59,482			▲ 5.0
			在庫率 IR	25.4	27.8			▲ 9.2
計測機器 Measuring machine and instruments	工業用計重機 Measuring instruments and controllers for industry	台 資・他	生産 P	1,609	1,761			6.2
			出荷 S	1,547	1,665			▲ 3.2
			在庫 I	950	1,046			6.3
			在庫率 IR	61.4	62.8			8.5
計測機器 Measuring machine and instruments	精密測定機 Precision measuring machines and instruments	台 資・他	生産 P	26,485	28,457			1.9
			出荷 S	25,975	26,378			▲ 3.9
			在庫 I	38,175	40,261			2.0
			在庫率 IR	147.0	152.6			9.1
計測機器 Measuring machine and instruments	分析機器 Analytical instruments	百万円 資・他	生産 P	17,648	16,964	▲ 3.9	30.1	▲ 8.5
			出荷 S	17,290	16,396	▲ 5.1	32.7	▲ 8.4
			在庫 I	-	-			-
			在庫率 IR	150.9	170.8			20.5
計測機器 Measuring machine and instruments	試験機 Testing machines	台 資・他	生産 P	457	457			▲ 7.4
			出荷 S	411	464			8.0
			在庫 I	680	671	▲ 1.3	45.8	▲ 4.6
			在庫率 IR	165.5	144.6	▲ 12.6	59.6	▲ 10.8
光学部品 Optical parts	カメラ用交換レンズ Interchangeable lenses for cameras	個 耐・教	生産 P	563,312	468,337	▲ 16.9	12.4	▲ 14.4
			出荷 S	715,846	562,391	▲ 21.4	▲ 13.0	▲ 17.2
			在庫 I	540,804	554,966			2.5
			在庫率 IR	75.5	98.7			23.9
時計 Watches and clocks	電池式時計 Battery-operated clocks and watches	千個 耐・教	生産 P	708	593	▲ 16.2	▲ 3.6	▲ 18.5
			出荷 S	1,258	1,248	▲ 0.8	▲ 3.1	▲ 12.9
			在庫 I	2,800	2,914			▲ 4.1
			在庫率 IR	222.6	233.5			2.8
時計 Watches and clocks	電池式時計ムーブメント Movements of battery - operated clocks and watches	千個 生・鋳	生産 P	35,464	34,005	▲ 4.2	▲ 4.5	0.7
			出荷 S	33,753	31,531	▲ 6.6	▲ 10.2	0.3
			在庫 I	9,158	11,833			10.2
			在庫率 IR	27.1	37.5			12.3
窯業・土石製品工業 Ceramics, stone and clay products	板ガラス Sheet glass	換算箱 建・建 生・鋳	生産 P	2,275,426	2,316,635			6.3
			出荷 S	2,282,152	2,165,029	▲ 5.2	▲ 2.1	▲ 3.3
			在庫 I	4,733,332	5,134,303			8.7
			在庫率 IR	207.4	237.1			11.2
ガラス・同製品 Glass and glass	安全ガラス Safety glass	㎡ 生・鋳	生産 P	4,429,427	3,935,676	▲ 11.2	1.2	▲ 9.0
			出荷 S	4,220,558	3,851,326	▲ 8.8	3.9	▲ 10.7
			在庫 I	3,611,033	3,624,478			0.3
			在庫率 IR	85.6	94.1			6.4

* 1. Classification by Use of Goods

P: Production, S: Shipments, I: Inventories, IR: Inventory Ratio

(前月比・前年同月比・在庫率＝%)

分類 Classification	品目 Goods	単位 Unit 格付 *1	項目 Item	10月 2011 Oct.	11月 Nov.	原指数 Original Index		季調済指数 前月比 %Change From Previous Month (Seasonal adjust- ment index)
						前月比 %Change From Previous Month	前年同月比 %Change From Previous Year	
セメント・同製品 Cement and cement products	ガラス短繊維製品 Glass fiber wool products	t 建・建	生産 P	17,144	15,936	▲ 7.0	▲ 14.1	▲ 3.8
			出荷 S	16,743	17,199	2.7	▲ 7.1	3.6
			在庫 I	17,098	15,556	▲ 9.0	18.2	▲ 11.4
			在庫率 IR	102.1	90.4	▲ 11.4	27.0	▲ 14.9
	ガラス長繊維製品 Glass fiber continuous textiles	t 生・鋳	生産 P	22,943	21,807	▲ 4.9	▲ 15.4	▲ 4.3
			出荷 S	25,432	24,937	▲ 2.0	▲ 8.2	▲ 1.0
			在庫 I	65,193	66,048	1.3	59.7	▲ 1.6
			在庫率 IR	256.3	264.9	3.4	73.7	▲ 1.0
	ガラス製容器類 Glass containers	t 生・鋳	生産 P	117,350	117,002	▲ 0.3	0.5	0.0
			出荷 S	108,985	115,658	6.0	▲ 5.0	▲ 2.2
			在庫 I	234,045	235,091	0.5	5.4	1.0
			在庫率 IR	214.7	203.3	▲ 5.3	10.9	3.9
	台所・食卓用ガラス製品 Glass products for tableware and kitchenware	t 非・家	生産 P	4,382	4,091	▲ 6.7	▲ 8.6	▲ 6.2
			出荷 S	3,752	3,617	▲ 3.5	▲ 13.2	▲ 3.0
			在庫 I	18,194	18,630	2.5	5.8	1.0
			在庫率 IR	484.9	515.1	6.2	21.6	2.0
セメント・同製品 Cement and cement products	セメント Cement	t 建・建 建・土	生産 P	4,755,070	4,743,957	▲ 0.1	▲ 1.0	▲ 1.3
			出荷 S	4,611,518	4,735,071	2.6	▲ 2.4	0.4
			在庫 I	3,225,889	3,051,707	▲ 5.4	▲ 6.8	▲ 5.8
			在庫率 IR	70.0	64.4	▲ 8.0	▲ 4.8	▲ 9.2
	遠心力鉄筋コンクリート管 Centrifugal reinforced- concrete pipes	t 建・土	生産 P	30,708	30,615	▲ 0.3	0.5	▲ 2.1
			出荷 S	30,357	36,438	19.9	7.3	2.3
			在庫 I	155,489	149,762	▲ 3.8	▲ 8.3	▲ 1.6
			在庫率 IR	512.2	411.0	▲ 19.8	▲ 14.7	▲ 5.9
	遠心力鉄筋コンクリートポール Centrifugal reinforced- concrete poles	t 資・電	生産 P	62,502	65,340	4.5	▲ 3.5	1.4
			出荷 S	63,854	65,574	2.7	▲ 10.2	▲ 0.7
			在庫 I	122,891	123,391	0.4	0.1	4.0
			在庫率 IR	192.5	188.2	▲ 2.2	11.5	1.6
遠心力鉄筋コンクリートパイプ Centrifugal reinforced- concrete piles	t 建・建	生産 P	192,595	193,407	0.4	15.1	2.5	
		出荷 S	203,114	185,657	▲ 8.6	8.8	▲ 4.5	
		在庫 I	378,984	384,198	1.3	10.1	▲ 1.7	
		在庫率 IR	186.6	206.9	10.8	1.3	0.9	
● 護岸用コンクリートブロック Concrete blocks for bank protection	t 建・土	生産 P	95,555	104,419	9.4	▲ 9.0	▲ 0.4	
		出荷 S	77,060	90,413	17.1	▲ 19.6	▲ 6.6	
		在庫 I	453,882	465,866	2.5	2.2	0.9	
		在庫率 IR	589.0	515.3	▲ 12.5	27.0	3.1	
● 道路用コンクリート製品 Concrete products for road	t 建・土	生産 P	313,794	334,083	6.5	▲ 5.1	1.9	
		出荷 S	311,667	355,526	14.0	▲ 10.8	▲ 1.6	
		在庫 I	1,460,184	1,451,653	▲ 0.7	0.8	0.5	
		在庫率 IR	468.5	408.3	▲ 12.9	13.1	▲ 0.2	
● プレストレストコンクリート製品 Pre-stressed concrete	t 建・土	生産 P	53,773	57,312	6.6	▲ 1.2	5.1	
		出荷 S	48,490	50,948	5.1	▲ 1.1	▲ 0.3	
		在庫 I	131,725	134,832	2.4	3.2	0.5	
		在庫率 IR	271.7	264.6	▲ 2.6	4.3	▲ 6.4	
気泡コンクリート製品 Autoclaved light weight Concrete products	m3 建・建	生産 P	136,404	148,350	8.8	4.6	4.9	
		出荷 S	134,014	144,507	7.8	▲ 0.3	4.6	
		在庫 I	62,611	65,615	4.9	26.3	3.4	
		在庫率 IR	46.7	45.4	▲ 2.8	26.5	▲ 5.3	
陶磁器 Ceramics wares	● タイル Tiles	m ² 建・建	生産 P	2,086,652	2,142,947	2.7	5.3	▲ 1.8
			出荷 S	1,994,785	2,071,383	3.7	1.5	▲ 2.8
			在庫 I	8,876,920	8,894,777	0.1	3.3	0.4
			在庫率 IR	445.0	429.4	▲ 3.5	1.9	1.4
	水洗式便器 Water closet	個 建・建	生産 P	196,729	200,447	1.8	▲ 0.9	▲ 4.2
			出荷 S	247,652	260,965	5.4	7.2	▲ 2.7
			在庫 I	300,697	302,135	0.4	37.7	▲ 3.6
			在庫率 IR	121.4	115.8	▲ 4.7	28.5	▲ 5.0
	電気用陶磁器 Electrical porcelain insulators	t 資・電 生・鋳	生産 P	3,748	3,811	1.8	▲ 2.5	▲ 1.6
			出荷 S	3,671	3,639	▲ 0.9	▲ 17.9	▲ 9.2
			在庫 I	10,013	10,070	0.5	6.7	▲ 0.2
			在庫率 IR	272.8	276.7	1.4	30.0	11.3

* 1. Classification by Use of Goods

P: Production, S: Shipments, I: Inventories, IR: Inventory Ratio

(前月比・前年同月比・在庫率＝%)

分類 Classification	品目 Goods	単位 Unit 格付 *1	項目 Item	10月 2011 Oct.	11月 Nov.	原指数 Original Index		季調済指数 前月比 %Change From Previous Month (Seasonal adjust- ment index)
						前月比 %Change From Previous Month	前年同月比 %Change From Previous Year	
	● 台所・食卓用陶磁器 Ceramic wares for tableware and kitchenware	t 非・家	生産 P	5,836	5,820	▲ 0.2	▲ 4.8	▲ 2.9
			出荷 S	6,127	6,130	▲ 0.1	▲ 4.5	▲ 2.4
			在庫 I	18,729	18,669	▲ 0.2	▲ 5.7	0.1
			在庫率 IR	305.7	304.6	▲ 0.3	▲ 1.2	0.5
ファインセラミックス Fine ceramics	● ファインセラミックス(機能材) Fine ceramics for functional use	千個 生・鋳	生産 P	1,793,542	1,762,704	▲ 1.7	▲ 17.8	1.0
			出荷 S	1,710,500	1,745,734	2.1	▲ 15.3	5.9
			在庫 I	1,519,203	1,526,493	0.5	62.1	▲ 3.8
			在庫率 IR	88.8	87.4	▲ 1.6	91.3	▲ 12.9
	触媒担体・セラミックフィルタ Ceramic catalyst supports and ceramic filter	kg 生・鋳	生産 P	1,535,355	1,524,845	▲ 0.7	7.6	▲ 0.6
			出荷 S	1,551,486	1,540,989	▲ 0.7	9.1	3.1
			在庫 I	1,864,087	1,864,080	0.0	▲ 4.3	▲ 0.4
			在庫率 IR	-	-	-	-	-
	● ファインセラミックス(一般構造材) Fine ceramics for structural use	千個 生・鋳	生産 P	113,230	114,158	0.9	▲ 6.9	▲ 2.0
			出荷 S	111,363	108,590	▲ 2.5	▲ 8.7	0.8
			在庫 I	53,388	56,256	5.4	26.6	5.1
			在庫率 IR	-	-	-	-	-
その他の窯業・土石製品 Other ceramics, stone and clay products	ほうろう鉄器製品 Enameled iron products	t 建・建	生産 P	3,696	3,576	▲ 3.3	4.8	▲ 4.6
			出荷 S	1,383	1,459	5.5	▲ 8.0	▲ 3.7
			在庫 I	2,857	2,833	▲ 0.8	▲ 4.4	▲ 1.6
			在庫率 IR	206.6	194.2	▲ 6.0	4.0	▲ 1.0
	耐火れんが Refractory brick	t 生・鋳	生産 P	32,061	31,285	▲ 2.4	▲ 9.8	▲ 5.6
			出荷 S	35,966	35,595	▲ 1.0	▲ 1.9	1.9
			在庫 I	65,476	63,857	▲ 2.4	▲ 1.4	▲ 5.1
			在庫率 IR	182.0	179.4	▲ 1.4	0.6	▲ 7.7
	不定形耐火物 Monolithic refractories	t 生・鋳	生産 P	61,674	64,711	5.0	▲ 1.3	3.5
			出荷 S	62,621	65,138	4.0	▲ 1.8	3.7
			在庫 I	25,480	26,554	4.2	5.4	▲ 0.6
			在庫率 IR	40.7	40.8	0.2	7.3	▲ 4.8
電極 Carbonaceous electrodes	t 生・鋳	生産 P	18,072	17,639	▲ 2.3	0.0	▲ 3.4	
		出荷 S	16,896	18,596	10.1	0.2	4.9	
		在庫 I	17,789	16,214	▲ 8.8	3.6	▲ 10.5	
		在庫率 IR	105.3	87.2	▲ 17.2	3.5	▲ 15.9	
炭素繊維 Carbon fiber	kg 生・鋳	生産 P	1,255,144	1,323,747	5.4	▲ 10.2	▲ 12.1	
		出荷 S	1,028,033	833,089	▲ 18.9	▲ 21.2	▲ 13.6	
		在庫 I	1,547,294	1,637,117	5.7	15.7	▲ 0.4	
		在庫率 IR	150.5	196.5	30.6	46.8	16.5	
研削砥石 Abrasive products	t 生・他	生産 P	3,499	3,556	1.6	▲ 0.6	1.1	
		出荷 S	3,805	3,837	0.9	▲ 1.6	▲ 0.5	
		在庫 I	3,976	3,952	▲ 0.7	18.2	▲ 2.8	
		在庫率 IR	104.5	103.0	▲ 1.4	20.4	▲ 8.3	
せっこうボード Gypsum board	千㎡ 建・建	生産 P	44,720	43,667	▲ 2.3	4.0	▲ 2.1	
		出荷 S	42,425	44,069	3.9	4.9	0.7	
		在庫 I	25,957	25,514	▲ 1.7	4.5	1.3	
		在庫率 IR	61.2	57.9	▲ 5.4	▲ 0.5	▲ 3.1	
生石灰 Quick lime	t 生・鋳	生産 P	697,292	665,388	▲ 4.6	▲ 6.6	0.2	
		出荷 S	623,900	588,701	▲ 5.6	▲ 12.3	▲ 1.8	
		在庫 I	104,974	113,936	8.6	14.7	3.5	
		在庫率 IR	16.8	19.4	15.5	31.1	6.7	
化学工業(除. 医薬品) Chemicals (excl. Drugs)	アンモニア Ammonia	t 生・鋳	生産 P	78,674	75,335	▲ 4.2	▲ 12.6	20.2
			出荷 S	36,530	39,690	8.8	▲ 31.4	7.9
			在庫 I	30,462	30,243	▲ 0.8	▲ 26.1	13.7
			在庫率 IR	83.4	76.2	▲ 8.6	7.8	7.9
化学肥料 Fertilizers	複合肥料 Compound fertilizers	t 生・他	生産 P	85,319	86,190	1.1	▲ 11.2	1.9
			出荷 S	94,997	74,542	▲ 21.5	▲ 12.7	▲ 29.3
			在庫 I	376,871	382,166	1.5	▲ 3.2	▲ 0.2
			在庫率 IR	396.7	512.7	29.2	11.0	47.7
ソーダ工業製品 Industrial sodium chemicals	か性ソーダ Sodium hydroxide	t 生・鋳	生産 P	341,482	297,256	▲ 12.9	▲ 19.8	▲ 13.9
			出荷 S	276,119	234,382	▲ 15.1	▲ 14.9	▲ 13.2
			在庫 I	126,543	109,545	▲ 13.4	▲ 18.2	▲ 16.2
			在庫率 IR	45.8	46.7	2.0	▲ 4.0	▲ 0.4

* 1.Classification by Use of Goods

P:Production, S: Shipments, I: Inventories, IR:Inventory Ratio

(前月比・前年同月比・在庫率＝%)

分類 Classification	品目 Goods	単位 Unit 格付 *1	項目 Item	10月 2011 Oct.	11月 Nov.	原指数 Original Index		季調済指数 前月比 %Change From Previous Month (Seasonal adjust- ment index)	
						前月比 %Change From Previous Month	前年同月比 %Change From Previous Year		
無機薬品・顔料・触媒 Industrial inorganic chemicals, pigment and catalyst	液体塩素 Liquid chlorine	t 生・鋳	生産	P	38,627	37,054	▲ 4.2	▲ 6.7	▲ 14.0
			出荷	S	17,388	18,017	▲ 3.7	▲ 10.6	3.1
			在庫	I	4,845	4,483	▲ 7.6	▲ 3.8	▲ 8.6
			在庫率	IR	27.9	24.9	▲ 10.7	7.8	▲ 11.8
	酸化第二鉄 Ferric oxide	t 生・鋳	生産	P	12,122	11,339	▲ 6.5	▲ 7.2	1.1
			出荷	S	11,567	12,018	3.9	▲ 4.5	13.0
			在庫	I	13,946	12,852	▲ 7.8	▲ 23.7	▲ 10.2
			在庫率	IR	120.6	106.9	▲ 11.4	▲ 20.1	▲ 21.1
	酸化チタン Titanium dioxide	t 生・鋳	生産	P	7,503	17,781	136.9	9.9	21.8
			出荷	S	15,798	15,914	0.8	▲ 6.7	0.1
			在庫	I	41,215	43,545	5.7	23.3	4.8
			在庫率	IR	260.9	273.6	4.9	32.1	4.6
カーボンブラック Carbon black	t 生・鋳	生産	P	57,568	54,044	▲ 6.2	▲ 9.2	▲ 2.2	
		出荷	S	60,080	57,079	▲ 5.0	▲ 12.3	▲ 1.3	
		在庫	I	55,212	52,865	▲ 4.3	▲ 6.2	0.5	
		在庫率	IR	91.9	92.6	0.8	6.8	1.0	
活性炭 Activated carbons	t 生・鋳	生産	P	4,856	4,809	▲ 1.0	▲ 15.9	▲ 4.1	
		出荷	S	5,095	5,003	▲ 1.9	▲ 4.3	▲ 5.5	
		在庫	I	12,996	13,013	0.1	18.4	▲ 0.4	
		在庫率	IR	255.1	260.1	2.0	23.8	2.8	
硫酸 Sulfuric acid	t 生・鋳	生産	P	454,168	475,832	4.7	▲ 13.7	18.0	
		出荷	S	350,703	457,508	30.3	▲ 11.7	39.0	
		在庫	I	246,318	197,756	▲ 19.7	▲ 20.2	▲ 14.0	
		在庫率	IR	70.2	43.2	▲ 38.5	▲ 9.6	▲ 35.9	
自動車排気ガス浄化用触媒 Catalyst for auto emissions control	t 生・鋳	生産	P	1,120	1,018	▲ 9.1	▲ 0.3	▲ 9.9	
		出荷	S	1,149	1,046	▲ 8.9	▲ 5.7	▲ 10.4	
		在庫	I	223	267	19.8	83.0	28.2	
		在庫率	IR	19.4	25.5	31.4	93.3	44.9	
高圧ガス High compressed gas	酸素 Oxygen	千m3 生・鋳	生産	P	654,686	565,743	▲ 13.6	▲ 4.8	▲ 8.5
			出荷	S	643,072	555,226	▲ 13.7	▲ 4.3	▲ 7.2
			在庫	I	-	-	-	-	-
	窒素 Nitrogen	千m3 生・鋳	生産	P	1,170,668	1,130,269	▲ 3.5	▲ 0.7	▲ 0.6
			出荷	S	856,768	828,087	▲ 3.3	3.3	▲ 0.5
			在庫	I	34,100	33,852	▲ 0.8	▲ 9.2	▲ 11.5
フルオロカーボン Fluorocarbon	t 生・鋳	生産	P	4,116	5,510	34.1	39.4	12.6	
		出荷	S	1,659	2,903	74.9	3.7	34.0	
		在庫	I	7,087	7,420	4.6	30.6	▲ 8.0	
石油系芳香族 Aromatic hydrocarbons (Petroleum, origin)	純ベンゼン Benzene, pure	t 生・鋳	生産	P	349,367	373,278	6.8	▲ 12.8	5.8
			出荷	S	230,777	225,879	▲ 2.1	▲ 15.7	▲ 1.3
			在庫	I	103,041	115,023	11.7	▲ 17.8	3.3
			在庫率	IR	44.6	50.9	14.2	▲ 2.4	3.5
	純トルエン Toluene, pure	t 生・鋳	生産	P	100,032	113,161	13.1	▲ 1.2	11.0
			出荷	S	56,239	47,467	▲ 15.6	▲ 26.3	▲ 29.2
			在庫	I	44,111	42,229	▲ 4.3	▲ 0.9	4.5
			在庫率	IR	78.4	89.0	13.5	34.6	41.6
	キシレン Xylene	t 生・鋳	生産	P	467,285	514,754	10.1	▲ 1.2	5.8
			出荷	S	197,585	188,493	▲ 4.6	▲ 15.0	▲ 1.3
			在庫	I	90,999	84,616	▲ 7.0	▲ 27.7	▲ 9.9
			在庫率	IR	46.1	44.9	▲ 2.6	▲ 15.0	▲ 6.7
パラキシレン Para-xylene	t 生・鋳	生産	P	294,337	279,917	▲ 4.9	3.0	▲ 10.2	
		出荷	S	345,092	333,747	▲ 3.3	5.8	▲ 2.2	
		在庫	I	98,690	90,697	▲ 8.1	18.2	▲ 14.3	
		在庫率	IR	28.6	27.2	▲ 4.9	11.9	▲ 12.4	
環式中間物 Cyclic chemicals and synthetic dyes	スチレンモノマー Styrene monomer	t 生・鋳	生産	P	206,306	241,511	17.0	2.5	18.5
			出荷	S	178,382	234,191	31.4	▲ 4.5	28.8
			在庫	I	66,590	64,919	▲ 2.6	▲ 1.4	2.5
			在庫率	IR	37.3	27.7	▲ 25.7	3.4	▲ 19.0

* 1.Classification by Use of Goods

P:Production, S: Shipments, I: Inventories, IR:Inventory Ratio

(前月比・前年同月比・在庫率＝%)

分類 Classification	品目 Goods	単位 Unit 格付 *1	項目 Item	10月 2011 Oct.	11月 Nov.	原指数 Original Index		季調済指数 前月比 %Change From Previous Month (Seasonal adjust- ment index)	
						前月比 %Change From Previous Month	前年同月比 %Change From Previous Year		
有機薬品 Industrial organic chemicals	フェノール Phenol	t 生・鋳	生産	P	81,809	56,770	▲ 30.7	▲ 13.6	▲ 21.0
			出荷	S	45,538	30,513	▲ 33.0	▲ 34.9	▲ 22.3
			在庫	I	27,637	25,582	▲ 7.5	14.2	▲ 2.7
			在庫率	IR	60.7	83.8	38.0	75.2	4.6
	高純度テレフタル酸 Terephthalic acid, pure	t 生・鋳	生産	P	76,090	78,393	3.1	▲ 23.6	▲ 4.6
			出荷	S	55,990	54,969	▲ 1.8	▲ 29.5	▲ 5.5
			在庫	I	41,227	49,936	21.2	0.9	11.4
			在庫率	IR	73.6	90.8	23.4	43.3	15.6
	○ トルイレンジイソシアネート Toluylene diisocyanate	t 生・鋳	生産	P	-	-	-	-	-
			出荷	S	-	-	-	-	-
			在庫	I	-	-	-	-	-
			在庫率	IR	-	-	-	-	-
	シクロヘキサン Cyclohexane	t 生・鋳	生産	P	32,832	31,602	▲ 3.8	▲ 12.8	▲ 3.1
			出荷	S	23,683	21,963	▲ 7.2	▲ 17.5	▲ 14.8
			在庫	I	17,683	18,487	4.6	17.5	4.9
			在庫率	IR	74.7	84.2	12.8	42.7	13.6
	カプロラクタム Caprolactam	t 生・鋳	生産	P	27,270	21,787	▲ 20.1	0.0	10.9
			出荷	S	22,858	11,650	▲ 49.1	▲ 44.3	▲ 55.1
在庫			I	15,289	14,881	▲ 2.7	▲ 2.4	28.0	
在庫率			IR	66.9	127.7	90.8	75.0	183.7	
ジフェニルメタンジイソシアネート Diphenyl methane diisocyanate	t 生・鋳	生産	P	31,859	20,377	▲ 36.0	▲ 52.5	▲ 32.1	
		出荷	S	26,723	26,212	▲ 1.9	▲ 41.5	▲ 1.7	
		在庫	I	44,694	34,415	▲ 23.0	20.0	▲ 19.5	
		在庫率	IR	167.2	131.3	▲ 21.5	105.2	▲ 24.9	
エチレン Ethylene	t 生・鋳	生産	P	557,155	556,500	▲ 0.1	▲ 11.0	1.3	
		出荷	S	422,604	378,200	▲ 10.5	▲ 19.1	▲ 6.6	
		在庫	I	59,967	54,576	▲ 9.0	0.5	▲ 7.0	
		在庫率	IR	14.2	14.4	1.4	24.2	1.5	
	エチレングリコール Ethylene glycol	t 生・鋳	生産	P	68,545	63,799	▲ 6.9	8.6	▲ 0.7
			出荷	S	69,512	54,451	▲ 21.6	7.6	▲ 17.2
			在庫	I	30,395	36,084	18.6	18.5	33.1
			在庫率	IR	43.7	66.3	51.7	10.4	64.5
	★ 二塩化エチレン Ethylene dichloride	t 生・鋳	生産	P	243,598	210,816	▲ 13.4	▲ 21.1	▲ 14.1
			出荷	S	23,044	19,660	▲ 14.6	36.8	23.9
在庫			I	38,056	35,608	▲ 6.5	▲ 5.4	▲ 5.3	
在庫率			IR	15.6	16.9	8.3	19.8	9.4	
プロピレン Propylene	t 生・鋳	生産	P	462,636	462,791	0.0	▲ 14.6	▲ 0.8	
		出荷	S	461,371	416,069	▲ 9.9	▲ 21.5	▲ 9.4	
		在庫	I	59,438	59,834	0.7	▲ 15.3	▲ 3.9	
		在庫率	IR	12.9	14.4	11.6	8.3	7.5	
ポリプロピレングリコール Polypropylene glycol	t 生・鋳	生産	P	24,417	21,557	▲ 11.7	▲ 17.8	▲ 13.3	
		出荷	S	20,631	19,815	▲ 4.0	▲ 14.6	▲ 3.4	
		在庫	I	35,387	34,967	▲ 1.1	15.3	▲ 2.5	
		在庫率	IR	171.5	176.5	2.9	35.0	▲ 2.6	
合成アセトン Acetone, synthetic	t 生・鋳	生産	P	46,970	40,142	▲ 14.5	1.4	▲ 6.2	
		出荷	S	32,600	22,795	▲ 30.1	▲ 16.3	▲ 20.3	
		在庫	I	16,248	19,706	21.3	36.7	25.7	
		在庫率	IR	49.8	86.4	73.6	63.4	53.4	
アクリロニトリル Acrylonitrile	t 生・鋳	生産	P	63,173	47,685	▲ 24.5	▲ 11.1	▲ 24.5	
		出荷	S	45,705	43,121	▲ 5.7	5.1	▲ 3.0	
		在庫	I	30,774	26,603	▲ 13.6	5.6	▲ 10.9	
		在庫率	IR	67.3	61.7	▲ 8.3	0.3	▲ 5.0	
合成ブタノール Butanol, synthetic	t 生・鋳	生産	P	24,851	21,123	▲ 15.0	▲ 57.8	▲ 6.4	
		出荷	S	14,566	12,242	▲ 16.0	▲ 33.1	▲ 17.2	
		在庫	I	7,817	6,083	▲ 22.1	▲ 38.1	▲ 16.6	
		在庫率	IR	53.7	49.7	▲ 7.5	▲ 7.5	1.7	
ブタジエン Butadiene	t 生・鋳	生産	P	77,809	79,280	1.9	▲ 13.5	1.3	
		出荷	S	53,949	59,622	10.5	▲ 12.7	1.9	
		在庫	I	18,411	16,909	▲ 8.2	▲ 26.4	0.7	
		在庫率	IR	34.1	28.4	▲ 16.7	▲ 15.8	1.9	

* 1. Classification by Use of Goods

P: Production, S: Shipments, I: Inventories, IR: Inventory Ratio

(前月比・前年同月比・在庫率＝%)

分類 Classification	品目 Goods	単位 Unit 格付 *1	項目 Item	10月 2011 Oct.	11月 Nov.	原指数 Original Index		季調済指数 前月比 %Change From Previous Month (Seasonal adjustment index)	
						前月比 %Change From Previous Month	前年同月比 %Change From Previous Year		
プラスチック Plastic (materials)	ポリエチレン Polyethylene	t 生・鋳	生産	P	210,897	235,120	11.5	▲ 7.3	11.7
			出荷	S	196,372	241,527	22.9	▲ 9.2	24.0
			在庫	I	486,687	483,560	▲ 0.7	13.1	▲ 3.6
			在庫率	IR	247.8	200.2	▲ 19.2	24.5	▲ 25.5
	ポリスチレン Polystyrene	t 生・鋳	生産	P	102,960	97,261	▲ 5.5	▲ 14.9	▲ 4.7
			出荷	S	94,512	94,686	0.1	▲ 16.0	1.2
			在庫	I	149,249	145,922	▲ 2.2	0.9	▲ 1.3
			在庫率	IR	157.9	154.1	▲ 2.4	20.2	▲ 6.3
	ポリプロピレン Polypropylene	t 生・鋳	生産	P	213,539	203,176	▲ 4.9	▲ 17.9	▲ 8.4
			出荷	S	186,885	211,384	13.1	▲ 10.9	8.5
			在庫	I	428,917	421,806	▲ 1.6	6.6	▲ 6.0
			在庫率	IR	229.5	199.5	▲ 13.1	19.7	▲ 18.0
	フェノール樹脂 Phenol-formaldehyde resin	t 生・鋳	生産	P	24,258	24,383	0.6	▲ 2.2	2.7
			出荷	S	22,981	23,125	0.7	▲ 3.3	3.3
			在庫	I	13,181	13,506	2.5	9.2	0.2
在庫率			IR	57.4	58.4	1.7	12.9	▲ 4.5	
● エポキシ樹脂 Epoxy resin	t 生・鋳	生産	P	10,439	12,110	16.1	▲ 6.1	34.3	
		出荷	S	13,014	12,761	▲ 1.9	▲ 21.6	▲ 0.7	
		在庫	I	15,958	16,361	2.5	9.6	9.3	
		在庫率	IR	122.6	128.2	4.5	39.8	3.8	
ウレタンフォーム Polyurethane foam	t 生・鋳	生産	P	16,770	16,157	▲ 3.7	▲ 2.2	▲ 6.1	
		出荷	S	17,773	16,715	▲ 5.9	▲ 1.4	▲ 8.8	
		在庫	I	3,818	3,852	1.0	1.6	0.6	
		在庫率	IR	21.5	23.0	6.9	2.7	5.1	
★ メタクリル樹脂 Methacrylic resin	t 生・鋳	生産	P	15,037	14,938	▲ 0.6	▲ 19.3	8.0	
		出荷	S	13,385	11,878	▲ 11.3	▲ 14.1	▲ 0.1	
		在庫	I	25,744	26,774	4.0	35.7	▲ 5.6	
		在庫率	IR	171.2	179.2	4.7	68.1	▲ 13.4	
ポリビニルアルコール Polyvinyl alcohol	t 生・鋳	生産	P	18,946	18,128	▲ 4.4	▲ 14.9	▲ 23.0	
		出荷	S	14,958	13,979	▲ 6.5	▲ 10.7	▲ 2.3	
		在庫	I	41,755	43,747	4.7	19.9	1.9	
		在庫率	IR	279.1	312.9	12.1	34.1	5.1	
塩化ビニル樹脂 Polyvinyl chloride	t 生・鋳	生産	P	126,155	113,130	▲ 10.4	▲ 21.1	▲ 5.2	
		出荷	S	132,703	128,678	▲ 3.0	▲ 15.5	▲ 4.2	
		在庫	I	112,316	96,768	▲ 13.9	5.6	▲ 11.9	
		在庫率	IR	84.6	75.2	▲ 11.1	24.9	▲ 9.7	
ポリアミド系樹脂成形材料 Polyamides resin(Molding materials)	t 生・鋳	生産	P	19,707	19,626	▲ 0.4	▲ 5.0	▲ 12.2	
		出荷	S	18,493	18,439	▲ 0.2	▲ 1.8	5.2	
		在庫	I	41,556	42,030	1.2	31.3	▲ 4.0	
		在庫率	IR	224.7	227.9	1.4	33.7	▲ 6.5	
ふっ素樹脂 Fluoroplastics	t 生・鋳	生産	P	2,655	2,710	2.0	42.3	13.7	
		出荷	S	2,673	2,653	▲ 0.8	11.0	3.9	
		在庫	I	5,385	5,483	1.8	25.7	3.5	
		在庫率	IR	201.5	206.7	2.5	13.2	▲ 7.7	
ポリカーボネート Polycarbonate	t 生・鋳	生産	P	21,530	26,183	21.7	▲ 8.4	20.4	
		出荷	S	25,484	23,561	▲ 7.5	▲ 20.4	▲ 4.7	
		在庫	I	51,226	53,007	3.5	▲ 7.5	1.1	
		在庫率	IR	201.0	225.0	11.9	16.2	2.5	
ポリエチレンテレフタレート Polyethylene terephthalate	t 生・鋳	生産	P	60,233	61,231	1.7	▲ 15.4	▲ 2.5	
		出荷	S	28,928	34,631	19.8	▲ 12.2	28.1	
		在庫	I	95,592	92,702	▲ 3.0	18.7	▲ 1.6	
		在庫率	IR	330.4	267.7	▲ 19.0	35.2	▲ 25.2	
合成ゴム Synthetic rubbers	t 生・鋳	生産	P	133,210	144,527	8.5	1.3	▲ 6.2	
		出荷	S	121,431	117,615	▲ 3.1	▲ 10.1	▲ 5.3	
		在庫	I	265,831	282,186	6.1	25.4	2.6	
		在庫率	IR	218.9	239.9	9.6	39.4	6.6	
写真感光材料 Sensitive materials for photography	写真フィルム Photo film	千㎡ 生・他	生産	P	16,876	17,567	4.1	▲ 11.3	▲ 0.3
			出荷	S	13,157	13,417	2.0	▲ 26.0	▲ 0.2
			在庫	I	16,730	20,863	24.7	29.4	24.0
			在庫率	IR	127.2	155.5	22.2	74.7	14.6

* 1. Classification by Use of Goods

P: Production, S: Shipments, I: Inventories, IR: Inventory Ratio

(前月比・前年同月比・在庫率＝%)

分類 Classification	品目 Goods	単位 Unit 格付 *1	項目 Item	10月 2011 Oct.	11月 Nov.	原指数 Original Index		季調済指数 前月比 %Change From Previous Month (Seasonal adjustment index)
						前月比 %Change From Previous Month	前年同月比 %Change From Previous Year	
石けん・合成洗剤・界面活性剤 Soap, synthetic detergent and surface-active agents	○ 印画紙 Sensitized paper	千m ² 生・他	生産	-	-	-	-	-
			出荷	-	-	-	-	-
			在庫	-	-	-	-	-
			在庫率	-	-	-	-	-
			IR	-	-	-	-	-
化粧品 Cosmetics	シャンプー類 Shampoo, hair rinse and hair treatment	t 非・家	生産	7,636	7,512	▲ 1.6	▲ 5.1	▲ 9.3
			出荷	10,183	10,963	7.7	▲ 0.4	▲ 2.2
			在庫	5,746	5,963	3.8	6.3	2.5
			在庫率	56.4	54.4	▲ 3.6	6.7	3.8
			IR					
	合成洗剤 Synthetic detergent	t 非・家	生産	102,012	107,773	5.6	0.6	2.0
			出荷	92,706	107,448	15.9	▲ 3.3	2.0
			在庫	36,970	36,590	▲ 1.1	15.1	▲ 0.5
			在庫率	39.9	34.1	▲ 14.5	19.3	▲ 10.4
			IR					
	柔軟仕上げ剤 Fabric softener	t 非・家	生産	26,431	25,318	▲ 4.2	▲ 7.1	▲ 11.7
			出荷	21,723	21,164	▲ 2.6	▲ 13.6	▲ 8.7
			在庫	11,363	12,540	10.3	35.7	▲ 0.1
			在庫率	52.3	59.3	13.4	57.4	2.2
			IR					
非イオン界面活性剤 Non-ionic surface-active agents	t 生・鉱	生産	42,739	43,735	2.3	▲ 5.1	▲ 1.3	
		出荷	37,755	39,830	5.4	▲ 8.4	1.8	
		在庫	48,671	49,600	1.9	12.9	0.3	
		在庫率	128.9	124.5	▲ 3.4	23.3	▲ 2.4	
		IR						
化粧品 Cosmetics	シャンプー類 Shampoo, hair rinse and hair treatment	t 非・家	生産	16,039	16,678	4.1	▲ 3.7	5.0
			出荷	23,602	22,476	▲ 4.7	▲ 5.1	▲ 8.6
			在庫	36,648	38,686	5.5	28.9	3.6
			在庫率	155.3	172.1	10.8	35.8	7.5
			IR					
	整髪料 Hair dressings	kg 非・家	生産	2,269,483	2,354,373	3.7	▲ 14.9	4.8
			出荷	2,091,938	2,290,756	9.5	▲ 7.4	0.0
			在庫	3,837,590	3,731,393	▲ 2.8	▲ 5.8	▲ 4.6
			在庫率	183.4	162.9	▲ 11.1	1.7	▲ 9.5
			IR					
	● 洗顔クリーム類 Facial washing cream and foam, Cleansing cream, Massage and cold cream	kg 非・家	生産	3,436,255	3,167,539	▲ 7.8	4.3	▲ 2.2
			出荷	3,018,342	2,970,001	▲ 1.6	5.7	3.4
			在庫	3,717,772	3,639,264	▲ 2.2	1.6	▲ 4.5
			在庫率	123.2	122.5	▲ 0.6	▲ 4.0	▲ 10.3
			IR					
● モイスタークリーム・乳液 Moisture cream and milky lotion	kg 非・家	生産	797,417	745,707	▲ 6.5	▲ 0.4	▲ 9.2	
		出荷	666,638	687,213	3.1	▲ 7.6	0.9	
		在庫	1,169,434	1,248,093	6.8	21.2	5.8	
		在庫率	175.4	181.6	3.6	31.1	2.3	
		IR						
● 化粧水・美容液 Skin lotion and beauty essence	kg 非・家	生産	2,112,568	2,310,710	9.3	1.3	13.8	
		出荷	1,977,314	2,259,564	14.2	7.5	14.5	
		在庫	3,147,540	3,163,104	0.4	8.9	▲ 3.6	
		在庫率	159.2	140.0	▲ 12.1	1.3	▲ 19.5	
		IR						
● ファンデーション Makeup foundation	kg 非・家	生産	218,804	246,213	12.6	42.4	26.8	
		出荷	208,493	228,603	9.6	27.5	26.8	
		在庫	445,500	443,211	▲ 0.5	19.8	1.8	
		在庫率	213.7	193.9	▲ 9.2	▲ 6.0	▲ 18.1	
		IR						
● 口紅 Lipstick	kg 非・家	生産	17,969	18,421	2.6	▲ 7.9	6.8	
		出荷	15,756	20,696	31.3	4.5	31.8	
		在庫	49,413	47,331	▲ 4.2	▲ 7.9	▲ 8.4	
		在庫率	313.6	228.7	▲ 27.1	▲ 11.9	▲ 26.5	
		IR						
塗料・印刷インキ Paint and printing ink	溶剤系合成樹脂塗料 Organic solvent type of Synthetic resin paints	t 建・建 生・鉱	生産	53,468	56,107	5.0	6.1	4.8
			出荷	56,015	58,291	4.1	4.6	5.9
			在庫	46,945	47,653	1.5	1.2	▲ 2.0
			在庫率	83.8	81.8	▲ 2.4	▲ 3.1	▲ 11.5
			IR					
	水系合成樹脂塗料 Water soluble type of Synthetic resin paints	t 建・建 生・鉱	生産	32,961	33,231	0.9	0.8	▲ 2.5
			出荷	33,868	33,284	▲ 1.8	▲ 1.0	▲ 5.7
			在庫	21,655	21,931	1.3	14.0	2.8
			在庫率	63.9	65.9	3.2	15.2	5.9
シンナー Thinners	t 生・鉱	生産	35,600	35,909	0.8	▲ 3.7	3.2	
		出荷	38,294	39,012	2.0	▲ 4.2	3.8	
		在庫	7,530	7,321	▲ 2.7	▲ 0.7	▲ 1.1	
		在庫率	19.7	18.8	▲ 4.5	3.9	▲ 7.6	

* 1. Classification by Use of Goods

P: Production, S: Shipments, I: Inventories, IR: Inventory Ratio

(前月比・前年同月比・在庫率＝%)

分類 Classification	品目 Goods	単位 Unit 格付 *1	項目 Item	10月 2011 Oct.	11月 Nov.	原指数 Original Index		季調済指数 前月比 %Change From Previous Month (Seasonal adjust- ment index)	
						前月比 %Change From Previous Month	前年同月比 %Change From Previous Year		
	印刷インキ Printing ink	t 生・鋳	生産	P	32,792	33,015	0.7	▲ 4.4	1.1
			出荷	S	37,016	38,063	2.8	▲ 3.5	1.2
			在庫	I	16,023	16,363	2.1	▲ 1.6	▲ 0.3
			在庫率	IR	43.3	43.0	▲ 0.7	2.1	▲ 3.1
石油・石炭製品工業 Petroleum and coal products	● ガソリン Gasoline	kl 非・教 生・他	生産	P	4,488,772	4,612,968	2.8	▲ 6.1	2.4
			出荷	S	4,795,506	4,736,268	▲ 1.3	▲ 4.4	▲ 2.7
			在庫	I	1,084,573	1,125,793	3.8	▲ 12.2	2.1
			在庫率	IR	22.6	23.8	5.4	▲ 8.1	3.6
石油製品 Petroleum products	● ナフサ Naphtha	kl 生・鋳	生産	P	1,486,863	1,549,808	4.2	▲ 11.7	▲ 0.2
			出荷	S	3,202,003	3,316,995	3.7	▲ 8.0	1.7
			在庫	I	1,235,153	1,097,065	▲ 11.2	▲ 21.5	1.0
			在庫率	IR	38.6	33.1	▲ 14.2	▲ 14.7	1.1
	ジェット燃料油 Jet fuel	kl 生・他	生産	P	1,255,518	920,514	▲ 26.7	▲ 15.2	▲ 22.6
			出荷	S	1,253,527	989,454	▲ 21.1	▲ 11.6	▲ 10.8
			在庫	I	516,810	463,633	▲ 10.3	▲ 20.9	▲ 7.9
			在庫率	IR	41.2	46.9	13.8	▲ 10.3	5.6
	● 灯油 Kerosene	kl 非・家 生・他	生産	P	1,293,117	1,718,417	32.8	▲ 10.6	▲ 5.2
			出荷	S	1,472,068	1,655,317	12.5	▲ 18.0	▲ 17.4
			在庫	I	1,237,338	1,574,915	27.2	31.4	29.1
			在庫率	IR	84.1	95.1	13.1	60.3	63.7
	● 軽油 Gas oil	kl 生・他	生産	P	3,288,487	3,149,131	▲ 4.3	▲ 15.8	▲ 8.4
			出荷	S	3,538,759	3,312,839	▲ 6.4	▲ 11.8	▲ 4.5
			在庫	I	1,035,347	1,019,766	▲ 1.5	▲ 11.9	▲ 3.1
			在庫率	IR	29.3	30.8	5.1	0.0	2.5
● A重油 Heavy fuel oil A	kl 生・鋳 生・他	生産	P	1,174,445	1,273,181	8.5	▲ 5.5	1.5	
		出荷	S	1,231,758	1,357,522	10.2	▲ 2.6	0.9	
		在庫	I	441,886	414,104	▲ 6.2	▲ 9.8	▲ 0.7	
		在庫率	IR	35.9	30.5	▲ 15.1	▲ 7.6	▲ 1.2	
● B・C重油 Heavy fuel oil B・C	kl 生・鋳 生・他	生産	P	1,893,960	2,065,360	9.1	13.1	6.0	
		出荷	S	2,468,012	2,426,033	▲ 1.7	30.4	▲ 1.6	
		在庫	I	1,301,055	1,252,437	▲ 3.7	▲ 3.1	▲ 7.4	
		在庫率	IR	52.7	51.6	▲ 2.1	▲ 25.8	▲ 6.9	
● 液化石油ガス Liquefied petroleum gas	t 非・家 生・鋳	生産	P	256,799	269,207	4.9	▲ 22.0	0.9	
		出荷	S	429,564	427,533	▲ 0.5	▲ 27.7	4.3	
		在庫	I	205,201	211,151	2.8	▲ 57.0	▲ 2.3	
		在庫率	IR	47.8	49.4	3.4	▲ 40.5	▲ 4.6	
石炭製品 Coal products	コークス Coke	t 生・鋳	生産	P	2,985,749	2,894,011	▲ 3.1	▲ 4.2	1.0
			出荷	S	802,401	664,491	▲ 17.1	▲ 12.7	▲ 16.9
			在庫	I	1,447,604	1,603,109	10.8	0.6	10.8
			在庫率	IR	180.4	241.3	33.8	15.4	33.1
プラスチック製品工業 Plastic products	プラスチック製フィルム・シート Plastic film and plastic sheets	t 生・鋳	生産	P	199,077	201,588	1.3	▲ 6.3	2.9
			出荷	S	203,022	206,483	1.7	▲ 5.8	2.5
			在庫	I	232,159	233,940	0.8	4.7	▲ 1.1
			在庫率	IR	114.4	113.3	▲ 1.0	11.1	▲ 7.8
	● プラスチック製板 Plastic plates	t 建・建	生産	P	11,536	11,096	▲ 3.8	2.3	3.7
			出荷	S	11,213	11,181	▲ 0.3	0.2	6.1
			在庫	I	14,682	14,242	▲ 3.0	9.1	▲ 3.1
			在庫率	IR	130.9	127.4	▲ 2.7	8.9	▲ 7.0
	合成皮革 Plastic synthetic leathers	t 生・鋳	生産	P	4,406	4,587	4.1	▲ 1.6	3.5
			出荷	S	4,488	4,477	▲ 0.2	▲ 2.9	▲ 1.6
			在庫	I	2,149	2,289	6.5	2.2	4.3
			在庫率	IR	47.9	51.1	6.7	5.1	6.8
プラスチック製パイプ Plastic pipes	t 建・建	生産	P	35,742	37,690	5.4	2.5	▲ 0.6	
		出荷	S	33,727	36,322	7.7	▲ 4.5	▲ 3.7	
		在庫	I	39,738	40,222	1.2	7.8	1.4	
		在庫率	IR	117.8	110.7	▲ 6.0	12.8	2.6	
プラスチック製継手 Plastic pipe fittings	t 建・建	生産	P	4,627	4,617	▲ 0.1	▲ 7.4	▲ 0.6	
		出荷	S	4,421	4,632	4.7	▲ 7.9	3.8	
		在庫	I	5,696	5,750	1.0	14.3	▲ 0.2	
		在庫率	IR	128.8	124.1	▲ 3.7	24.0	▲ 5.2	
● プラスチック製機械器具部品 Plastic products for machine tools and parts	t 生・鋳	生産	P	57,451	55,406	▲ 3.6	▲ 2.8	▲ 3.7	
		出荷	S	65,572	62,679	▲ 4.4	▲ 6.4	▲ 5.7	
		在庫	I	14,276	14,484	1.5	13.3	1.6	
		在庫率	IR	21.8	23.1	6.0	21.3	5.6	

* 1. Classification by Use of Goods

P: Production, S: Shipments, I: Inventories, IR: Inventory Ratio

(前月比・前年同月比・在庫率＝%)

分類 Classification	品目 Goods	単位 Unit 格付 *1	項目 Item	10月 2011 Oct.	11月 Nov.	原指数 Original Index		季調済指数 前月比 %Change From Previous Month (Seasonal adjust- ment index)
						前月比 %Change From Previous Month	前年同月比 %Change From Previous Year	
プラスチック製日用品・雑貨 Plastic products for daily necessaries and miscellaneous goods	● プラスチック製容器(中空成形) Plastic containers blow- molding	t 非・家	生産 P	22,746	24,090	5.9	2.2	5.1
			出荷 S	23,813	24,617	3.3	2.4	1.7
			在庫 I	19,661	19,951	1.5	2.1	0.4
			在庫率 IR	82.6	81.0	▲ 1.9	▲ 0.3	▲ 3.6
	● プラスチック製容器(中空成形以外) Plastic containers(excl. blow-molding)	t 生・他	生産 P	24,479	25,374	3.6	13.2	2.4
			出荷 S	26,535	27,011	1.8	9.7	▲ 5.3
			在庫 I	6,333	6,547	3.4	▲ 12.0	2.2
			在庫率 IR	23.9	24.2	1.2	▲ 19.9	2.3
	プラスチック製建材 Plastic material for building	t 建・建	生産 P	23,165	24,061	3.8	▲ 2.6	▲ 0.8
			出荷 S	23,084	25,385	10.0	▲ 1.1	4.2
			在庫 I	27,957	27,795	▲ 0.6	11.3	▲ 1.4
			在庫率 IR	121.1	109.5	▲ 9.6	12.6	▲ 6.1
発泡プラスチック製品 Plastic foam products	t 建・建 生・他	生産 P	24,149	25,678	6.3	▲ 8.1	4.7	
		出荷 S	24,625	25,743	4.5	▲ 8.7	2.6	
		在庫 I	24,689	24,897	0.8	6.8	0.5	
		在庫率 IR	100.3	96.7	▲ 3.6	16.8	▲ 3.3	
● 強化プラスチック製品 Plastic reinforced products	t 建・建	生産 P	5,868	6,162	5.0	1.3	5.3	
		出荷 S	5,888	6,038	2.5	▲ 2.0	▲ 2.0	
		在庫 I	3,167	3,329	5.1	5.4	6.2	
		在庫率 IR	53.8	55.1	2.3	7.3	7.8	
パルプ・紙・紙加工品工業 Pulp, paper and paper products パルプ Pulp	● 製紙パルプ Paper pulp	t 生・鉦	生産 P	825,988	738,184	▲ 10.6	▲ 3.3	▲ 3.2
			出荷 S	94,031	82,857	▲ 11.9	▲ 24.6	▲ 10.4
			在庫 I	156,008	140,139	▲ 10.2	▲ 26.4	▲ 5.7
			在庫率 IR	-	-	-	-	-
紙 Paper	新聞巻取紙 Newsprint paper in rolls	t 生・鉦	生産 P	274,513	268,008	▲ 2.4	4.7	4.8
			出荷 S	276,450	272,689	▲ 1.3	▲ 1.7	0.8
			在庫 I	253,726	248,946	▲ 1.8	1.0	0.9
			在庫率 IR	91.8	91.3	▲ 0.5	2.7	▲ 2.1
	印刷用紙(非塗工類) Uncoated printing paper	t 生・鉦 生・他	生産 P	213,376	203,033	▲ 4.7	6.7	2.7
			出荷 S	198,744	198,135	▲ 0.3	▲ 0.5	1.2
			在庫 I	250,564	254,326	1.4	▲ 2.5	2.3
			在庫率 IR	126.1	128.4	1.8	▲ 2.0	0.4
	印刷用紙(塗工) Coated printing paper	t 生・鉦	生産 P	460,841	434,738	▲ 5.7	▲ 8.2	▲ 2.1
			出荷 S	425,138	417,675	▲ 1.7	▲ 13.8	▲ 1.1
			在庫 I	331,081	347,756	5.0	▲ 19.5	7.8
			在庫率 IR	77.9	83.3	6.9	▲ 6.5	6.2
情報用紙 Communication paper	t 生・他	生産 P	123,523	114,423	▲ 7.4	▲ 3.8	▲ 1.9	
		出荷 S	100,794	95,930	▲ 4.8	▲ 4.3	▲ 1.8	
		在庫 I	136,027	134,855	▲ 0.9	▲ 8.1	1.3	
		在庫率 IR	135.0	140.6	4.2	▲ 3.9	▲ 0.3	
包装用紙 Wrapping paper	t 生・鉦	生産 P	80,655	75,450	▲ 6.5	4.9	0.8	
		出荷 S	71,322	72,823	2.1	▲ 3.0	4.6	
		在庫 I	89,794	91,523	1.9	4.6	3.8	
		在庫率 IR	125.9	125.7	▲ 0.1	7.8	▲ 0.8	
衛生用紙 Sanitary paper	t 非・家	生産 P	153,416	152,539	▲ 0.6	▲ 2.5	0.0	
		出荷 S	147,991	153,366	3.7	▲ 3.2	0.2	
		在庫 I	91,128	90,059	▲ 1.2	2.2	▲ 0.6	
		在庫率 IR	61.6	58.7	▲ 4.7	5.6	▲ 2.7	
板紙 Paperboard	● 段ボール原紙 Container board	t 生・鉦	生産 P	808,937	785,020	▲ 3.0	5.5	▲ 0.3
			出荷 S	740,582	774,691	4.7	7.4	4.5
			在庫 I	398,282	362,493	▲ 9.0	▲ 0.4	▲ 7.6
			在庫率 IR	53.8	46.8	▲ 13.0	▲ 7.1	▲ 15.3
● 紙器用板紙 Paperboard for paper container	t 生・鉦	生産 P	155,553	147,874	▲ 4.9	2.5	▲ 1.9	
		出荷 S	146,666	142,648	▲ 2.7	▲ 2.6	▲ 2.0	
		在庫 I	130,123	132,182	1.6	1.8	2.8	
		在庫率 IR	88.7	92.7	4.5	4.5	6.3	
紙加工品 Converted and processed paper	● 段ボールシート Corrugated cardboard sheets	千㎡ 生・鉦	生産 P	1,137,900	1,183,395	3.9	0.1	1.5
			出荷 S	1,130,734	1,176,714	4.1	0.2	1.6
			在庫 I	54,171	55,827	3.1	▲ 3.5	3.6
			在庫率 IR	4.8	4.7	▲ 2.0	▲ 4.9	▲ 3.0

* 1.Classification by Use of Goods

P:Production, S: Shipments, I: Inventories, IR:Inventory Ratio

(前月比・前年同月比・在庫率＝%)

分類 Classification	品目 Goods	単位 Unit 格付 *1	項目 Item	10月 2011 Oct.	11月 Nov.	原指数 Original Index		季調済指数 前月比 %Change From Previous Month (Seasonal adjust- ment index)	
						前月比 %Change From Previous Month	前年同月比 %Change From Previous Year		
繊維工業 Textiles 化学繊維 Chemical fiber	★ 合成繊維(長繊維) Synthetic fibers (Filament)	t 生・鋺	生産 P	36,805	37,668		2.3	0.4	▲ 0.6
			出荷 S	22,046	23,423		6.3	0.5	▲ 2.9
			在庫 I	34,029	33,559	▲ 1.4	0.8	▲ 2.4	
	● 合成繊維(短繊維) Synthetic fibers (Staple)	t 生・鋺	在庫率 IR	92.5	89.1	▲ 3.7	0.3	▲ 1.3	
			生産 P	32,965	28,699	▲ 13.0	▲ 8.9	▲ 14.5	
			出荷 S	29,076	28,611	▲ 1.6	▲ 5.3	▲ 1.8	
紡績 Spun yarn	綿糸 Cotton yarn	t 生・鋺	在庫 I	48,733	47,920	▲ 1.7	▲ 5.7	▲ 2.9	
			在庫率 IR	167.6	167.5	0.0	▲ 0.4	▲ 3.6	
			生産 P	3,317	3,557	7.2	▲ 4.7	3.8	
	毛糸 Woolen yarn	t 生・鋺	出荷 S	2,467	2,420	▲ 1.8	▲ 15.2	▲ 1.3	
			在庫 I	3,615	3,708	2.7	10.8	3.6	
			在庫率 IR	146.5	153.2	4.6	31.1	4.7	
	合成繊維紡績糸 Synthetic fiber yarn	t 生・鋺	生産 P	828	853	3.0	14.3	5.6	
			出荷 S	544	470	▲ 13.7	▲ 2.1	▲ 13.8	
			在庫 I	1,082	1,110	2.8	1.9	0.3	
	織物 Woven fabrics	● ★ 綿織物 Cotton fabrics	千㎡ 生・鋺	在庫率 IR	198.9	236.2	18.7	4.0	14.8
				生産 P	2,961	2,918	▲ 1.5	▲ 2.5	0.0
				出荷 S	1,797	1,861	3.5	▲ 4.4	7.2
● 毛織物 Woolen fabrics		千㎡ 生・鋺	在庫 I	2,771	2,801	1.0	▲ 14.5	▲ 0.8	
			在庫率 IR	154.2	150.5	▲ 2.4	▲ 10.6	▲ 8.4	
			生産 P	9,711	10,617	9.4	▲ 6.5	6.6	
● ★ 綿織物 Cotton fabrics		千㎡ 生・鋺	出荷 S	8,690	9,514	9.4	▲ 6.6	9.9	
			在庫 I	15,505	14,973	▲ 3.5	▲ 6.1	▲ 2.3	
			在庫率 IR	159.7	141.0	▲ 11.7	0.3	▲ 9.3	
● 毛織物 Woolen fabrics		千㎡ 生・鋺	生産 P	2,368	2,513	6.1	▲ 1.0	6.4	
			出荷 S	1,415	1,542	9.0	▲ 6.4	11.1	
			在庫 I	1,328	1,251	▲ 5.7	▲ 31.4	▲ 2.0	
● 絹・絹紡織物 Silk and spun silk fabrics	千㎡ 生・鋺	在庫率 IR	93.9	81.1	▲ 13.7	▲ 26.9	▲ 13.7		
		生産 P	254	266	4.8	▲ 13.7	3.4		
		出荷 S	230	233	1.4	▲ 19.8	▲ 3.4		
● 合成繊維織物(長繊維) Synthetic fiber fabrics (Filament)	千㎡ 生・鋺	在庫 I	1,483	1,503	1.4	2.8	1.6		
		在庫率 IR	644.8	645.1	0.0	28.1	3.4		
		生産 P	59,141	61,035	3.1	7.4	1.7		
● ★ 合成繊維織物(短繊維) Synthetic fiber fabrics (Staple)	千㎡ 生・鋺	出荷 S	29,729	30,140	1.4	3.4	0.8		
		在庫 I	32,528	33,641	3.3	17.3	4.9		
		在庫率 IR	109.4	111.6	2.0	13.5	4.0		
● ★ 合成繊維織物(短繊維) Synthetic fiber fabrics (Staple)	千㎡ 生・鋺	生産 P	14,842	14,649	▲ 1.3	0.3	▲ 1.3		
		出荷 S	6,939	7,166	3.3	4.2	1.3		
		在庫 I	17,396	17,340	▲ 0.3	9.5	0.0		
● タオル地 Towel cloth	t 生・鋺	在庫率 IR	117.2	118.4	1.0	9.4	0.4		
		生産 P	1,047	1,065	1.7	▲ 1.7	▲ 0.5		
		出荷 S	1,056	1,118	5.8	▲ 6.0	▲ 5.0		
染色整理 Dyeing and finishing processes	綿織物染色整理 Cotton fabrics, dyeing and finishing processes	千㎡ 生・鋺	在庫 I	4,319	4,348	0.6	6.4	3.7	
			在庫率 IR	409.0	388.9	▲ 4.9	13.2	6.8	
			生産 P	35,748	38,201	6.9	▲ 2.6	1.2	
	● 合成繊維織物染色整理 Synthetic fiber fabrics, dyeing and finishing processes	千㎡ 生・鋺	出荷 S	35,384	38,198	7.8	▲ 3.5	2.6	
			在庫 I	7,075	7,078	0.0	1.8	▲ 1.8	
			在庫率 IR	20.0	18.5	▲ 7.6	5.0	▲ 6.4	
	● ニット生地染色整理 Knit fabrics, dyeing and finishing processes	千㎡ 生・鋺	生産 P	84,042	85,407	1.7	5.7	▲ 0.8	
			出荷 S	84,352	85,475	1.3	8.2	1.0	
			在庫 I	49,442	49,374	0.0	8.2	▲ 3.3	
	● ニット生地染色整理 Knit fabrics, dyeing and finishing processes	千㎡ 生・鋺	在庫率 IR	58.6	57.8	▲ 1.4	▲ 0.1	▲ 6.5	
			生産 P	38,394	38,587	0.5	7.5	0.7	
			出荷 S	38,947	38,881	▲ 0.1	11.1	3.3	
衣類 Clothes	● ニット製外衣 Knitted fabrics outer wears	千点 非・被	在庫 I	28,571	28,277	▲ 1.1	▲ 1.9	▲ 1.9	
			在庫率 IR	73.4	72.7	▲ 1.0	▲ 11.8	▲ 5.3	
			生産 P	3,291	3,462	5.2	1.5	8.1	
	● 織物製外衣 Woven fabrics outer wears	千点 非・被	出荷 S	2,692	2,539	▲ 5.7	6.3	9.3	
			在庫 I	6,228	6,887	10.5	2.9	2.2	
			在庫率 IR	231.4	271.2	17.1	▲ 3.1	▲ 4.7	
● 織物製外衣 Woven fabrics outer wears	千点 非・被	生産 P	3,556	3,604	1.5	3.5	4.9		
		出荷 S	3,238	3,235	0.0	1.9	8.0		
			在庫 I	13,312	13,929	4.6	3.6	▲ 0.2	
			在庫率 IR	411.1	430.6	4.8	1.6	▲ 9.9	

* 1. Classification by Use of Goods

P: Production, S: Shipments, I: Inventories, IR: Inventory Ratio

(前月比・前年同月比・在庫率＝%)

分類 Classification	品目 Goods	単位 Unit 格付 *1	項目 Item	10月 2011 Oct.	11月 Nov.	原指数 Original Index		季調済指数 前月比 %Change From Previous Month (Seasonal adjustment index)		
						前月比 %Change From Previous Month	前年同月比 %Change From Previous Year			
●	下着 Under wears	千点 非・被	生産	P	5,684	5,857	3.0	▲ 7.0	5.3	
			出荷	S	6,703	7,343	9.5	▲ 7.0	10.7	
			在庫	I	5,200	4,683	▲ 9.9	▲ 15.8	▲ 1.2	
			在庫率	IR	77.6	63.8	▲ 17.8	▲ 9.6	▲ 13.3	
	●	靴下 Hosiery	千点 非・被	生産	P	19,208	19,258	0.3	▲ 8.4	1.6
				出荷	S	35,996	37,370	3.8	▲ 3.3	3.6
				在庫	I	96,210	96,230	0.0	▲ 9.8	▲ 1.3
				在庫率	IR	267.3	257.5	▲ 3.6	▲ 6.7	▲ 6.7
その他の繊維製品 Other textile products	ふとん Futon	枚 耐・装	生産	P	444,936	437,821	▲ 1.6	▲ 6.4	▲ 0.9	
			出荷	S	470,119	458,290	▲ 2.5	▲ 5.8	▲ 2.7	
			在庫	I	239,577	235,788	▲ 1.6	10.9	▲ 0.8	
			在庫率	IR	51.0	51.4	0.7	17.5	▲ 1.7	
	タフテッドカーペット Tufted pile carpets	㎡ 建・建 耐・装	生産	P	4,579,224	4,648,127	1.4	1.0	1.5	
			出荷	S	5,488,114	5,380,096	▲ 2.0	6.4	4.6	
			在庫	I	5,145,117	5,010,687	▲ 2.6	6.6	3.3	
			在庫率	IR	93.8	93.1	▲ 0.7	0.2	▲ 1.5	
	●	不織布 Nonwovens fabrics	t 生・鋳	生産	P	27,338	27,620	1.1	6.4	3.8
				出荷	S	25,992	25,998	0.0	4.6	3.0
				在庫	I	22,120	22,647	2.4	10.5	2.5
				在庫率	IR	85.1	87.1	2.4	5.5	▲ 1.0
●	ニット生地 Knit fabrics	t 生・鋳	生産	P	5,565	5,871	5.5	2.1	4.6	
			出荷	S	5,409	5,635	4.3	3.8	2.3	
			在庫	I	2,998	3,044	1.6	0.4	3.9	
			在庫率	IR	55.4	54.0	▲ 2.6	▲ 3.1	0.8	
ゴム製品工業 Rubber products	●	自動車用タイヤ Rubber tires for automobiles	新ゴム量 生・鋳 生・他	生産	P	107,187	102,209	▲ 4.6	▲ 1.5	▲ 0.1
				出荷	S	-	-	-	-	-
				在庫	I	-	-	-	-	-
				在庫率	IR	40.7	41.7	2.4	6.7	7.1
	●	ゴムベルト Rubber beltings	新ゴム量 生・鋳	生産	P	2,425	2,429	0.1	2.2	▲ 2.9
				出荷	S	-	-	-	-	-
				在庫	I	-	-	-	-	-
				在庫率	IR	130.3	98.4	▲ 24.5	▲ 10.7	▲ 33.0
	●	ゴムホース Rubber hoses	新ゴム量 生・鋳	生産	P	3,396	3,245	▲ 4.4	▲ 1.5	▲ 5.0
				出荷	S	-	-	-	-	-
				在庫	I	-	-	-	-	-
				在庫率	IR	34.9	39.1	12.0	4.0	9.5
●	工業用ゴム製品 Industrial rubber products	新ゴム量 生・鋳	生産	P	15,735	15,494	▲ 1.6	▲ 2.9	▲ 4.4	
			出荷	S	16,655	16,451	▲ 1.2	1.1	▲ 3.9	
			在庫	I	7,145	7,196	0.7	6.1	▲ 1.0	
			在庫率	IR	42.9	43.7	1.8	4.8	▲ 0.5	
皮革製品工業 Leather products	●	製革 Leather	t 生・鋳	生産	P	3,204	3,186	▲ 0.5	22.9	▲ 7.2
				出荷	S	3,250	3,226	▲ 0.8	23.8	▲ 8.0
				在庫	I	2,244	2,205	▲ 1.8	▲ 9.6	▲ 0.9
				在庫率	IR	69.0	68.4	▲ 0.8	▲ 27.0	7.3
	●	革靴 Leather boots and shoes	千足 非・被	生産	P	1,401	1,351	▲ 3.6	▲ 2.8	0.6
				出荷	S	1,674	1,532	▲ 8.5	0.2	1.3
				在庫	I	1,498	1,549	3.5	1.9	▲ 0.9
				在庫率	IR	89.5	101.1	13.0	1.9	▲ 3.5
家具工業 Furniture 金属製家具 Metal furniture	●	金属製机 Metal furniture desks	個 資・事	生産	P	158,975	172,269	8.5	11.8	1.7
				出荷	S	155,444	155,827	0.4	8.9	3.9
				在庫	I	378,656	403,192	6.5	15.4	0.2
				在庫率	IR	243.6	258.7	6.2	6.0	▲ 6.6
	●	金属製いす Metal furniture chairs	個 資・事	生産	P	363,173	319,263	▲ 12.1	▲ 7.9	▲ 15.4
				出荷	S	363,797	317,853	▲ 12.7	▲ 5.0	▲ 13.2
				在庫	I	407,870	425,344	4.3	20.6	▲ 4.9
				在庫率	IR	112.1	133.8	19.4	27.1	12.9
	●	金属製棚・保管庫類 Metal furniture racks and cabinets	個 資・事	生産	P	272,413	289,883	6.5	21.1	1.6
				出荷	S	281,250	296,570	5.4	53.2	4.9
				在庫	I	301,934	306,000	1.3	4.2	▲ 2.8
				在庫率	IR	107.4	103.2	▲ 3.9	▲ 32.0	▲ 10.4
	●	流し・ガス・調理台 Metal furniture sink cabinets, range tables and cooking tables	個 建・建	生産	P	39,671	40,376	1.7	0.6	▲ 3.3
				出荷	S	37,846	40,608	7.4	▲ 1.2	1.3
				在庫	I	31,098	30,866	▲ 0.8	1.9	▲ 2.5
				在庫率	IR	82.2	76.0	▲ 7.5	3.2	▲ 6.3

* 1. Classification by Use of Goods

P: Production, S: Shipments, I: Inventories, IR: Inventory Ratio

(前月比・前年同月比・在庫率＝%)

分類 Classification	品目 Goods	単位 Unit 格付 *1	項目 Item	10月 2011 Oct.	11月 Nov.	原指数 Original Index		季調済指数 前月比 %Change From Previous Month (Seasonal adjust- ment index)		
						前月比 %Change From Previous Month	前年同月比 %Change From Previous Year			
	システムキッチン Metal furniture kitchen units	セット 建・建	生産	P	67,349	72,539	7.8	▲ 3.1	▲ 2.0	
			出荷	S	69,977	77,018	10.0	▲ 3.3	▲ 1.9	
			在庫	I	24,484	25,317	3.4	21.0	▲ 4.2	
		金属製間仕切り Metal furniture partition	㎡ 資・事	生産	P	305,138	285,837	▲ 6.2	▲ 11.6	▲ 5.8
				出荷	S	258,400	291,299	12.6	▲ 2.5	6.7
				在庫	I	266,120	260,738	▲ 2.1	34.2	▲ 4.7
印刷業 Printing	とっ版印刷(活版印刷) Relief printing(Typographic printing)	百万円 生・他	在庫率	IR	103.0	89.5	▲ 13.1	37.4	▲ 9.2	
			生産	P	1,830	1,881	2.8	▲ 17.5	0.4	
			出荷	S	-	-	-	-	-	
	平版印刷(オフセット印刷) Planography printing(Offset printing)	百万円 生・他	在庫	I	-	-	-	-	-	
			在庫率	IR	-	-	-	-	-	
			生産	P	22,844	22,862	0.0	▲ 3.8	0.6	
印刷業 Printing	おう版印刷(グラビア印刷) Intaglio printing(Gravure printing)	百万円 生・他	在庫	I	-	-	-	-	-	
			在庫率	IR	-	-	-	-	-	
			生産	P	5,465	5,519	1.0	12.9	2.9	
木材・木製品工業 Wood and wood products	繊維板・パーティクルボード Fiber board and particle board	千㎡ 建・建 生・鋳	生産	P	15,621	16,083	3.0	4.0	1.1	
			出荷	S	13,326	14,545	9.1	3.3	4.5	
			在庫	I	15,001	15,184	1.1	▲ 9.8	0.1	
			在庫率	IR	112.6	104.4	▲ 7.3	▲ 12.6	▲ 5.0	
その他製品工業 Other products	ピアノ Pianos	台 耐・教	生産	P	3,193	3,322	4.0	▲ 9.9	10.7	
			出荷	S	3,613	3,869	7.0	7.4	8.0	
			在庫	I	3,012	3,183	5.7	▲ 20.6	12.0	
			在庫率	IR	83.4	82.3	▲ 1.4	▲ 26.1	0.3	
楽器 Musical instruments	管楽器 Wind instruments	本 資・他 耐・教	生産	P	10,905	11,316	3.7	11.0	3.6	
			出荷	S	12,395	12,412	0.2	0.3	5.3	
文具 Stationery	シャープペンシル Mechanical pencils	千本 非・教 生・他	在庫	I	20,178	21,289	5.4	▲ 22.7	▲ 5.8	
			在庫率	IR	162.8	171.5	5.2	▲ 22.9	▲ 12.7	
			生産	P	11,763	10,642	▲ 9.4	▲ 12.7	▲ 7.7	
			出荷	S	11,146	11,310	1.4	▲ 3.6	4.7	
		ボールペン Ball-point pens	千本 非・教 生・他	在庫	I	12,663	12,226	▲ 3.6	▲ 22.9	▲ 4.6
				在庫率	IR	113.6	108.1	▲ 4.9	▲ 20.0	▲ 13.2
				生産	P	112,241	114,181	1.7	▲ 9.7	▲ 8.2
				出荷	S	105,831	114,971	8.6	▲ 0.3	7.6
		マーキングペン Marking point pens	千本 非・教 生・他	在庫	I	117,952	119,831	1.7	1.0	▲ 4.2
				在庫率	IR	111.5	104.2	▲ 6.5	1.1	▲ 12.9
				生産	P	57,893	48,728	▲ 15.9	▲ 1.4	▲ 8.8
				出荷	S	68,214	57,128	▲ 16.2	1.9	▲ 6.9
玩具 Toys	● 電子・電動玩具 Electronic and electric toys	ダース 耐・教 非・教	在庫	I	71,487	72,804	1.9	2.2	▲ 2.1	
			在庫率	IR	104.8	127.4	21.6	0.1	3.3	
			生産	P	45,582	45,636	0.0	▲ 20.0	6.7	
		プラスチックモデル Plastic models	ダース 非・教	出荷	S	42,168	40,556	▲ 4.5	▲ 30.6	▲ 19.4
				在庫	I	24,877	29,904	20.3	13.1	15.4
				在庫率	IR	59.0	73.7	24.9	61.2	56.3
鉱業 Mining	石灰石 Lime stone	千t 生・鋳	生産	P	363,969	338,495	▲ 7.0	40.4	▲ 8.8	
			出荷	S	330,371	363,824	10.2	42.2	8.6	
			在庫	I	582,903	556,901	▲ 4.5	▲ 12.6	▲ 5.5	
			在庫率	IR	176.4	153.1	▲ 13.3	▲ 38.5	▲ 15.3	
		原油 Crude petroleum	kl 生・鋳	生産	P	11,927	11,992	0.5	▲ 0.2	0.4
				出荷	S	12,633	12,498	▲ 1.0	▲ 2.5	▲ 2.3
				在庫	I	8,196	8,176	▲ 0.2	▲ 8.6	▲ 0.1
				在庫率	IR	64.9	65.4	0.8	▲ 6.3	2.2
		天然ガス Natural gas	千m3 生・他	生産	P	63,829	68,370	7.1	▲ 2.7	▲ 3.7
				出荷	S	74,273	69,244	▲ 6.7	▲ 2.0	▲ 11.1
				在庫	I	36,303	37,157	2.3	▲ 13.6	▲ 4.3
				在庫率	IR	48.9	53.7	9.8	▲ 11.7	12.3
			生産	P	243,804	271,665	11.4	▲ 1.8	▲ 3.5	
			出荷	S	326,378	363,809	11.5	5.5	▲ 2.6	
			在庫	I	-	-	-	-	-	
			在庫率	IR	-	-	-	-	-	

* 1. Classification by Use of Goods

P: Production, S: Shipments, I: Inventories, IR: Inventory Ratio

平成23年 12 月の製造工業生産予測調査結果

Survey of Production Forecast, December 2011

(1) 前月比(季節調整済)

Month to Month Percent Change (Seasonal Adjustment)

(%)

業 種	11月 Nov. Last Month	12月 Dec. 見込み This Month	1月 Jan. 見込み Next Month
製 造 工 業 Manufacturing		4.8 (▲ 0.1)	3.4 (2.7)
鉄 鋼 業 Iron and steel		▲ 7.7 (▲ 3.7)	9.7 (▲ 2.5)
非 鉄 金 属 工 業 Non-ferrous metals		▲ 0.7 (0.1)	3.5 (▲ 3.7)
金 属 製 品 工 業 Fabricated metals		4.3 (2.3)	1.4 (1.6)
一 般 機 械 工 業 General machinery		4.8 (3.2)	5.0 (1.0)
電 気 機 械 工 業 Electrical machinery		3.2 (2.7)	▲ 5.4 (4.2)
情 報 通 信 機 械 工 業 Information and communication electronics equipment		42.5 (▲ 14.1)	7.9 (29.3)
電 子 部 品 ・ デ バ イ ス 工 業 Electronic parts and devices		▲ 0.5 (0.3)	▲ 2.5 (3.4)
輸 送 機 械 工 業 Transport equipment		12.7 (0.1)	6.0 (▲ 0.1)
化 学 工 業 Chemicals		▲ 1.1 (0.6)	6.8 (1.2)
紙 ・ パ ル プ 工 業 Pulp and paper		▲ 1.5 (0.0)	1.3 (0.0)
そ の 他 Others		1.2 (0.7)	2.0 (3.8)

(2) 実現率及び予測修正率

Realization Ratio and

Amendment Ratio

(%)

1 1 月 の 実 現 率 Realization Ratio	1 2 月 の 予 測 修 正 率 Amendment Ratio
▲ 3.4	▲ 1.4
1.4	▲ 4.0
▲ 1.1	1.9
2.1	4.8
▲ 5.2	▲ 1.6
▲ 2.1	▲ 3.1
▲ 10.4	▲ 1.3
▲ 0.9	▲ 4.5
▲ 11.0	0.4
▲ 2.0	▲ 4.2
0.8	▲ 0.7
0.8	▲ 1.8

(参考)

製 造 工 業 (原系列) Manufacturing (Original)		0.9	▲ 2.8
(前月調査による前月比)	(1.8)	(▲ 0.4)	

※ ()内は前月調査による前月比を示す。

Parentheses indicate the month-to-month percent change in the previous survey.

※ 調査票の提出期日は毎月10日となっている。

The deadline of submission from principal entrepreneurs is the 10th of month.

製造工業生産予測指数(季節調整済) Indices of Production Forecast (Seasonal Adjustment Index)

平成17年=100
Index2005=100

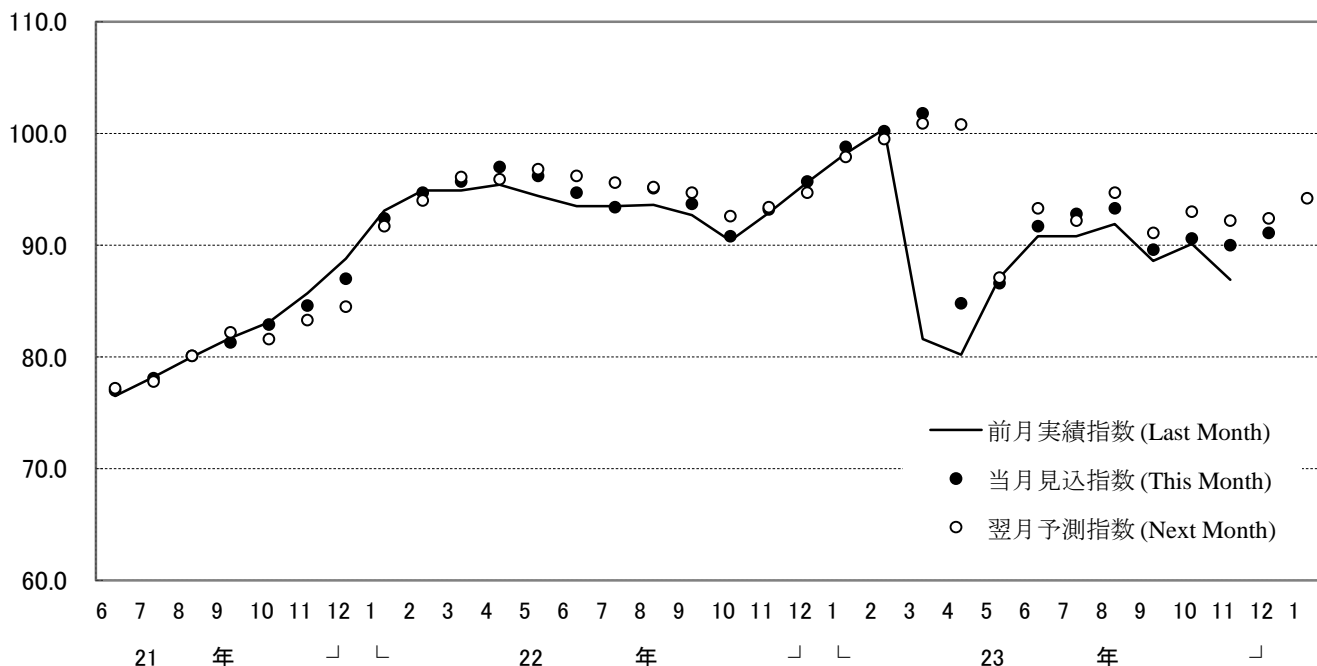

製造工業の実現率・予測修正率(増減率) Realization Ratio and Amendment Ratio(Percent Change From Previous Month)

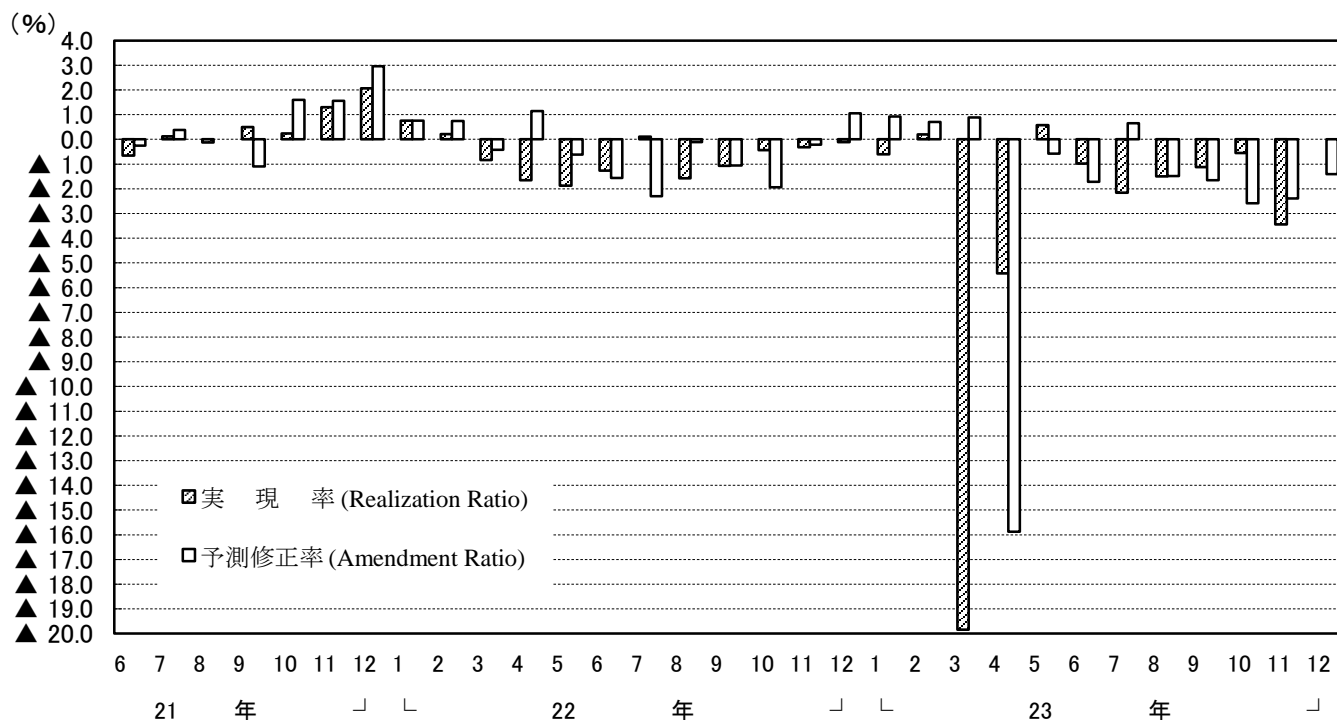

(注) このグラフは、製造工業生産予測指数の動きを表現したもので、鉱工業生産指数ではない。
Note: This graph shows the changes in indices of Production Forecast and doesn't show the very changes in indices of Production.

(注)

1. 本調査は、毎月10日現在で製造工業の主要195品目につき、それぞれの主要企業から、生産数量の前月実績、当月見込み及び翌月見込みについて報告された結果を平成17年=100.0として指数化し、その指数をもとに、前月伸び率並びに実現率及び予測修正率を公表するものである。

2.

実現率……………今回予測調査による前月実績／前回予測調査による当月見込み

予測修正率……………今回予測調査による当月見込み／前回予測調査による翌月見込み

(例)

今回予測調査による前月実績100.0、今回予測調査による当月見込み105.0

前回予測調査による当月見込み90.0、前回予測調査による翌月見込み110.0とすると、

実現率は、 $100.0 / 90.0 \times 100 = 111.1\%$

予測修正率は、 $105.0 / 110.0 \times 100 = \blacktriangle 4.5\%$

3. その他……………精密機械工業、窯業、石油製品工業、ゴム製品工業、繊維工業及びその他工業の合計である。

1.The Survey of Production Forecast in Manufacturing shows the figures as of the 10th of month.

For this survey production is collected for the previous month, the current month, and the following month from principal entrepreneurs and is calculated for approximately 195 manufacturing goods. (Index.2005=100). The results indicate Production for the current and the next 2 months. Indices are made showing the Realization Ratio, and Amended Ratio and the ratio for the previous month.

2.

Realization Ratio

=Real amount of the previous month in the current time's survey divided by estimated amount of the current month in the previous time's survey

Amendment Ratio

=Estimated amount of the current month in the current time's survey divided by the estimated amount of the following month in the previous time's survey

3. "Others" includes "Precision Instruments", "Ceramics,Clay and Stone Products", "Petroleum Products", "Rubber Products", "Textiles",and "Other Products".

【業種別ウェイト表】 Weight of Survey of Production Forecast

製造工業	10000.0	Manufacturing
鉄鋼業	869.1	Iron and Steel
非鉄金属工業	189.6	Non-Ferrous Metals
金属製品工業	583.5	Fabricated Metals
一般機械工業	1618.4	General Machinery
電気機械工業	752.4	Electrical Machinery
情報通信機械工業	703.5	Information and Communication Electronics Equipment
電子部品・デバイス工業	1172.3	Electronic Parts and Devices
輸送機械工業	1978.2	Transport Equipment
化学工業	925.3	Chemicals
紙・パルプ工業	387.2	Pulp and Paper
その他	820.5	Others

鉱工業指数における X-12-ARIMA のスペックファイル等について

The Spec files, etc. adopted in the seasonal adjustment of the Indices of Industrial Production using the X-12-ARIMA method

(1)手法(Method)

鉱工業指数における季節調整済指数系列は、季節要因に加え、曜日・祝祭日要因、うるう年要因によっても調整されている(在庫・在庫率指数については、季節要因のみ)。

具体的には以下のとおり。

$$\text{季節調整済指数} = \text{原指数} \div (\text{季節} \cdot \text{曜日} \cdot \text{祝祭日} \cdot \text{うるう年指数})$$

Not only seasonal but also ‘trading-day and holiday’ and ‘leap-year’ effects are adjusted as follows.

Seasonal adjustment index = Original Index / (Seasonal, ‘Trading-day and holiday’ and ‘Leap-year’ indices)
(Indices of Producers’ Inventories and Inventory Ratio were adjusted by only seasonal effects.)

(2)スペックファイル(Spec File)

使用しているスペックファイルの見本は以下のとおり。

The spec files of X-12-ARIMA for seasonal adjustment are as follows.

```
series { start = 2004.1
        span = (2004.1,2010.12)
        decimals = 1 }
transform { function = log }
arma { model = (2 1 0)(0 1 1) }
regression { variables = (td1 nolpyear lpyear) → 在庫・在庫率指数の場合は regression の { }内を削除
            save = (td hol)
            user = (jap-hol)
            usertype = holiday
            start = 2004.1
            file = "xxxxxxxxxxxxxxxxxxxxxxx" }
forecast { maxlead = 12 }
estimate { save = ( mdl )
          maxiter = 500 }
x11 { print = (none + d10 +d11 +d16)
      save = (d10 d11 d16)
      seasonalma=x11default }
```

(3) 季節指数等の運用 (Employment of seasonal index, ‘trading-day and holiday’ and ‘leap-year’ indices)

平成23年1月以降の季節指数は、暫定季節調整方式を採用している。具体的には、平成22年の季節指数を適用している。

これに対し、曜日・祝祭日・うるう年指数は、暫定方式を採らず、上記(2)で推計されたパラメータとカレンダーから計算して利用している。

The method of temporary seasonal adjustment is adopted for the seasonal index after January 2011. Concretely to say, the monthly seasonal index in 2010 is adopted as those in 2011. As for ‘trading-day and holiday’ and ‘leap-year’, indices, this method is not adopted, and ‘trading-day and holiday’ and ‘leap-year’ indices are calculated from estimated parameters in (2) and calendar.