

生産・出荷・在庫指数速報

Indices of Industrial Production (Preliminary Report)

平成23年12月分

December, 2011

平成24年1月31日

January 31, 2012

経済産業省大臣官房調査統計グループ
Research and Statistics Department
Minister's Secretariat
Ministry of Economy, Trade and Industry

利用上の注意

1. 鉱工業指数は、統計法第二条第四項第三号の規定により指定された基幹統計です。
2. 本書は以下の指数等を公表するものです。
 - (1) 鉱工業生産・出荷・在庫指数速報
 - (2) 製造工業生産予測調査結果(製造工業生産予測指数)
 - (3) 統計法に基づく「経済産業省生産動態統計調査規則」により実施された生産動態統計調査の結果
3. 平成23年2月分確報公表(平成23年4月15日公表)において、平成22年1月分以降の数値について年間補正を行いました。
4. 新日本標準産業分類(第12回改定)に対応し、変更のあった以下の業種について参考分類として掲載しています。

業種分類	参考分類	変更内容
一般機械工業	はん用機械工業(新産業分類) 生産用機械工業(新産業分類) 業務用機械工業(新産業分類)	一般機械工業から分割 精密機械工業より一部繰り入れ
精密機械工業	—	業務用機械工業、その他工業へ分割
窯業・土石製品工業	窯業・土石製品工業(新産業分類)	繊維工業へ一部分割
繊維工業	繊維工業(新産業分類)	窯業・土石製品工業より一部繰り入れ
その他工業	その他工業(新産業分類)	精密機械工業より一部繰り入れ

5. 季節調整方法については、センサス局法の X-12-ARIMA により季節調整を行っています。使用している X-12-ARIMA のスペックファイル等については、「鉱工業指数における X-12-ARIMA のスペックファイル等について」(70頁)を参照してください。
6. 平成23年2月分以下の品目については、調査廃止に伴い推計値により指数を作成しています。「水産缶・瓶詰、加工海苔、魚肉ハム・ソーセージ、水産佃煮、鯉・削り節、野菜缶・瓶詰、果実缶・瓶詰、調理缶・レトルトパウチ、冷凍調理食品」
7. 本書に記載された数値を他に転載するときは、「経済産業省・鉱工業指数」による旨を必ず明記してください。
8. 本書の内容についてのお問い合わせ：経済産業省大臣官房調査統計グループ経済解析室 東京都千代田区霞が関一丁目3番1号(〒100-8902)
Tel:03-3501-1644(ダイヤルイン) FAX:03-3501-7775
9. 統計情報アクセス用URLは、<http://www.meti.go.jp/statistics/index.html>

REMARKS

1. Indices of Industrial Production are the fundamental statistics designated under Article 2, paragraph (4), item (iii) of the Statistics Act.
2. This monthly survey contains the following data.
 - (1) Indices of Industrial Production, Producer's Shipments, Producer's Inventories and Inventory Ratio (Preliminary Report)
 - (2) Survey of Production forecast (Indices of Production forecast)
3. Annual data revision was implemented for the data for January 2010 and thereafter in the revised report for February 2011, which was published on April 15, 2011.
4. Industries that corresponded to the Japan Standard of Industry Classification (Rev.12) are reported as follows.

Classification by Industry (2005 base year)	Japan Standard of Industry Classification (Rev. 12)	Points changed from Japan Standard of Industry Classification (Rev. 11)
General machinery	General purpose machinery Production machinery Business oriented machinery	General machinery was divided into these three groups. Part of Precision instruments was transferred to Business oriented machinery.
Precision instruments	—	Precision instruments was divided into Business oriented machinery and Other manufacturing.
Ceramics, stone and clay products	Ceramics, stone and clay products	Part of Ceramics, stone and clay products was transferred to Textiles.
Textiles	Textiles	Part of Ceramics, stone and clay products was transferred to Textiles.
Other manufacturing	Other manufacturing	Part of Precision instruments was transferred to Other manufacturing.

5. As for the Indices of Industrial Production, the Census Bureau's X-12-ARIMA method is adopted as the seasonal effect adjustment. Please refer to 'The Spec files, etc. adopted in the seasonal adjustment of the Indices of Industrial Production using the X-12-ARIMA method' for details.
6. The following items are estimated from February 2011, due to the discontinued survey.
'Canned seafood and seaweed, Processed lavers, Fish ham and sausage, "Tsukudani" preserved seafood boiled in soy sauce, Shaving of dried bonito, Vegetables cans and jars, Fruits cans and jars, Canned food and retort pouch, and Precooked frozen foods.'
7. 'METI': Indices of Industrial Production "should be indicated as the reference source.
8. Please contact the following for additional information.
Economic Analysis Office, Research and Statistics Department, Minister's Secretariat, Ministry of Economy, Trade and Industry
1-3-1, Kasumigaseki, Chiyoda-ku, Tokyo 100-8902, Japan Tel:81-3-3501-1644 Fax:81-3-3501-7775
9. The URL is <http://www.meti.go.jp/english/statistics/index.html>

目次 CONTENTS

平成23年12月の鉱工業生産動向(速報) Changes in Industrial Production for December, 2011 (Preliminary Report)	1
指数表 Tables of Indices	
時系列表 Historical Data	6
業種・財別生産・出荷・在庫・在庫率指数 Indices of Industrial Production, Producer's Shipments, Producer's Inventories and Inventory Ratio	30
ウェイト表 Tables of weights	32
実数表 Actual figures values	33
平成24年1月の製造工業生産予測調査結果 Results of Survey of production Forecast in Manufacturing, January 2012	64
鉱工業指数における X-12-ARIMA のスペックファイル等について	70
The spec files, etc. adopted in the seasonal adjustment of the Indices of Industrial Production using the X-12-ARIMA method	

今後の公表予定 Date of release from now on

公表時間 Time of Release	平成23年12月分 December 2011	平成24年1月分 January 2012	平成24年2月分 February 2012	平成24年3月分 March 2012
速報(8:50 a.m.) Preliminary Report		平成24年2月29日 February 29, 2012	平成24年3月30日 March 30, 2012	平成24年4月27日 April 27, 2012
確報(1:30 p.m.) Revised Report	平成24年2月14日 February 14, 2012	平成24年3月14日 March 14, 2012	平成24年4月17日 April 17, 2012	平成24年5月17日 May 17, 2012

平成23年12月の鉱工業生産動向（速報）

Indices of Industrial Production for December, 2011 (Preliminary Report)

概況

— 生産は横ばい傾向 —

今月は、生産、出荷が上昇、在庫、在庫率は低下であった。
製造工業生産予測調査によると、1月、2月とも上昇を予測している。
総じてみれば、生産は横ばい傾向にある。

平成17年=100.0

Index,2005=100.0

項目	季節調整済指数 Seasonal Adjustment Index		原指数 Original Index		
	93.6	Percent Change		Percent Change	
		前月比(%) From Previous Month	(前月における前月比(%))	前月比(%) From Previous Month	前年同月比(%) From Previous Year
生産 Production	93.6	4.0	(▲ 2.7)	94.1	0.1 ▲ 4.1
出荷 Shipments	95.5	4.5	(▲ 1.6)	97.7	3.3 ▲ 3.1
在庫 Inventories	100.0	▲ 2.9	(▲ 0.6)	99.9	▲ 6.6 3.4
在庫率 Inventory Ratio	112.0	▲ 3.6	(▲ 1.6)	109.5	▲ 5.7 3.8

注：▲は低下を示す

Note：▲ indicates a negative figure.

- 生産は、前月比4.0%の上昇であった。
業種別にみると、輸送機械工業、情報通信機械工業、電子部品・デバイス工業等が上昇し、化学工業(除.医薬品)、電気機械工業、鉄鋼業等が低下した。
- 出荷は、前月比4.5%の上昇であった。
業種別にみると、輸送機械工業、情報通信機械工業、電子部品・デバイス工業等が上昇し、化学工業(除.医薬品)、パルプ・紙・紙加工品工業が低下した。
- 在庫は、前月比▲2.9%の低下であった。
業種別にみると、電子部品・デバイス工業、電気機械工業、情報通信機械工業等が低下し、パルプ・紙・紙加工品工業、石油・石炭製品工業が上昇した。
- 製造工業生産予測調査によると、1月は前月比2.5%の上昇、2月は同1.2%の上昇であった。
1月の上昇は、情報通信機械工業、輸送機械工業、一般機械工業等により、2月の上昇は、電子部品・デバイス工業、鉄鋼業、紙・パルプ工業等による。

鉨工業生産・出荷・在庫・在庫率指数の推移

(平成17年基準・季節調整済指数)
(2005 average=100・Seasonal Adjustment Index)

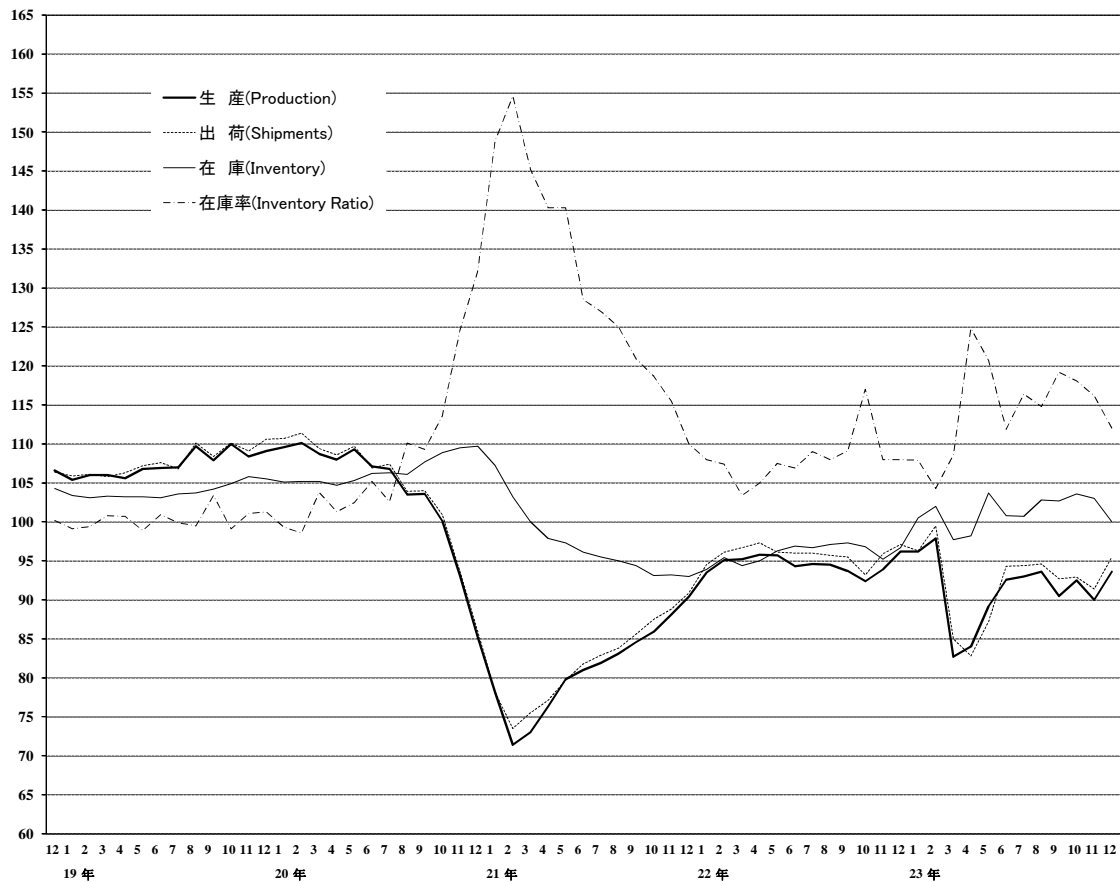

上記グラフのうち、
平成18年12月分～20年10月分までの拡大図
(平成17年基準・季節調整済指数)
(2005 average=100・Seasonal Adjustment Index)

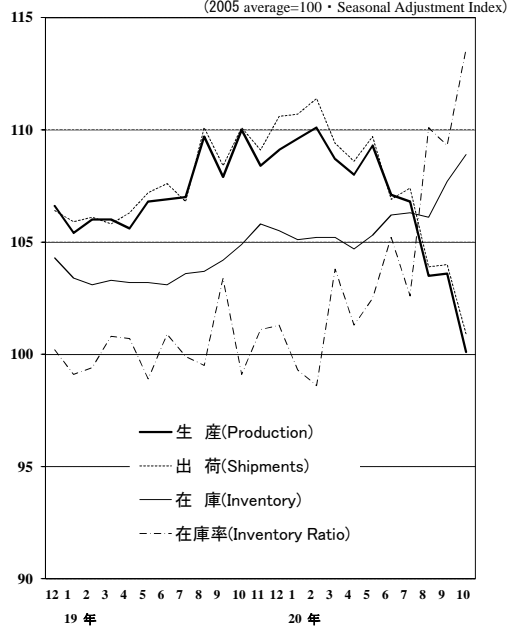

《 生 産 》

上昇した業種

業 種	寄 与 し た 主 な 品 目
輸送機械工業 前 月 比 12.3 %増 前 年 同 月 比 7.6 %増	普通乗用車、小型乗用車、駆動伝導・操縦装置部品等
情報通信機械工業 前 月 比 34.8 %増 前 年 同 月 比 ▲ 27.3 %減	携帯電話、デジタルカメラ、カーナビゲーション等
電子部品・デバイス工業 前 月 比 7.1 %増 前 年 同 月 比 ▲ 14.9 %減	モス型半導体集積回路(メモリ)、固定コンデンサ、モス型半導体集積回路(ロジック)等
プラスチック製品工業 前 月 比 3.5 %増 前 年 同 月 比 ▲ 1.8 %減	プラスチック製機械器具部品等
一般機械工業 前 月 比 0.9 %増 前 年 同 月 比 2.6 %増	半導体製造装置、機械プレス、蒸気タービン部品等
その他工業 前 月 比 2.0 %増 前 年 同 月 比 ▲ 2.3 %減	工業用ゴム製品、ゴムホース等
非鉄金属工業 前 月 比 2.4 %増 前 年 同 月 比 ▲ 2.4 %減	アルミニウムダイカスト、輸送機器用絶縁電線、アルミニウム鋳物等
精密機械工業 前 月 比 2.8 %増 前 年 同 月 比 14.1 %増	カメラ用交換レンズ等
繊維工業 前 月 比 0.6 %増 前 年 同 月 比 ▲ 0.1 %減	合成繊維(短繊維)等
石油・石炭製品工業 前 月 比 0.2 %増 前 年 同 月 比 ▲ 6.3 %減	B・C重油等

低下した業種

化学工業(除. 医薬品) 前 月 比 ▲ 3.4 %減 前 年 同 月 比 ▲ 10.5 %減	ファンデーション、化粧水・美容液、フェノール等
電気機械工業 前 月 比 ▲ 1.1 %減 前 年 同 月 比 ▲ 6.6 %減	セパレート形エアコン、太陽電池モジュール、半導体・IC測定器等
鉄鋼業 前 月 比 ▲ 0.8 %減 前 年 同 月 比 ▲ 7.7 %減	普通鋼鋼板、特殊鋼熱間圧延鋼材、普通鋼冷延広幅帯鋼等
窯業・土石製品工業 前 月 比 ▲ 0.2 %減 前 年 同 月 比 ▲ 5.4 %減	板ガラス等
金属製品工業 前 月 比 ▲ 0.1 %減 前 年 同 月 比 ▲ 3.1 %減	橋りょう、食缶、飲料用アルミニウム缶等
パルプ・紙・紙加工品工業 前 月 比 ▲ 0.2 %減 前 年 同 月 比 ▲ 1.6 %減	新聞巻取紙等

《 出 荷 》

上昇した業種

業 種	寄 与 し た 主 な 品 目
輸送機械工業 前 月 比 6.4 %増 前 年 同 月 比 8.5 %増	普通乗用車、駆動伝導・操縦装置部品、小型乗用車等
情報通信機械工業 前 月 比 26.0 %増 前 年 同 月 比 ▲ 31.0 %減	携帯電話、デジタルカメラ、液晶テレビ等
電子部品・デバイス工業 前 月 比 9.7 %増 前 年 同 月 比 ▲ 8.4 %減	モス型半導体集積回路(メモリ)、アクティブ型液晶素子(中・小型)、モス型半導体集積回路(CCD)等
一般機械工業 前 月 比 3.4 %増 前 年 同 月 比 2.0 %増	半導体製造装置、一般用蒸気タービン、蒸気タービン部品等
鉄鋼業 前 月 比 4.1 %増 前 年 同 月 比 ▲ 1.3 %減	普通鋼鋼帯、亜鉛めつき鋼板、特殊鋼冷間仕上鋼材等
電気機械工業 前 月 比 2.5 %増 前 年 同 月 比 ▲ 2.0 %減	太陽電池モジュール、セパレート形エアコン、小形電動機等
プラスチック製品工業 前 月 比 4.6 %増 前 年 同 月 比 ▲ 2.8 %減	プラスチック製機械器具部品、プラスチック製フィルム・シート等
金属製品工業 前 月 比 2.6 %増 前 年 同 月 比 ▲ 1.9 %減	石油ストーブ、粉末や金製機械材料、ガス風呂がま等
非鉄金属工業 前 月 比 3.5 %増 前 年 同 月 比 ▲ 2.6 %減	アルミニウムダイカスト、輸送機器用絶縁電線、アルミニウム鋳物等
精密機械工業 前 月 比 6.0 %増 前 年 同 月 比 5.9 %増	精密測定機、電池式時計等
石油・石炭製品工業 前 月 比 1.4 %増 前 年 同 月 比 ▲ 3.7 %減	B・C重油、灯油、ガソリン等
窯業・土石製品工業 前 月 比 3.5 %増 前 年 同 月 比 ▲ 2.5 %減	ファインセラミックス(機能材)、安全ガラス等
その他工業 前 月 比 1.4 %増 前 年 同 月 比 ▲ 0.6 %減	工業用ゴム製品、自動車用タイヤ、金属製間仕切り等
繊維工業 前 月 比 1.4 %増 前 年 同 月 比 ▲ 1.8 %減	織物製外衣等

低下した業種

化学工業(除. 医薬品) 前 月 比 ▲ 0.5 %減 前 年 同 月 比 ▲ 10.4 %減	ファンデーション、ポリエチレン、エチレン等
パルプ・紙・紙加工品工業 前 月 比 ▲ 0.3 %減 前 年 同 月 比 ▲ 4.9 %減	段ボール原紙等

《 在 庫 》

低下した業種

業 種	寄 与 し た 主 な 品 目
電子部品・デバイス工業 前 月 比 ▲ 9.6 %減 前年同月比 ▲ 2.4 %減	モス型半導体集積回路(CCD)、モス型半導体集積回路(メモリ)、 モス型半導体集積回路(ロジック)等
電気機械工業 前 月 比 ▲ 7.8 %減 前年同月比 39.1 %増	太陽電池モジュール、セパレート形エアコン、電気冷蔵庫等
情報通信機械工業 前 月 比 ▲ 8.8 %減 前年同月比 ▲ 4.9 %減	液晶テレビ、デスクトップ型パソコン、カーオーディオ等
鉄鋼業 前 月 比 ▲ 3.0 %減 前年同月比 3.7 %増	亜鉛めっき鋼板、普通鋼鋼板、特殊鋼冷間仕上鋼材等
化学工業(除. 医薬品) 前 月 比 ▲ 1.7 %減 前年同月比 8.1 %増	合成ゴム、化粧水・美容液、ポリエチレンテレフタレート等
金属製品工業 前 月 比 ▲ 3.7 %減 前年同月比 7.9 %増	石油ストーブ、ガスこんろ、木造住宅用アルミニウムサッシ等
一般機械工業 前 月 比 ▲ 2.5 %減 前年同月比 16.7 %増	シヨベル系掘削機械、軸受、はん用内燃機関等
精密機械工業 前 月 比 ▲ 11.5 %減 前年同月比 25.3 %増	分析機器、カメラ用交換レンズ等
輸送機械工業 前 月 比 ▲ 2.8 %減 前年同月比 ▲ 19.9 %減	大型バス、二輪自動車(125ml以下)、普通トラック等
窯業・土石製品工業 前 月 比 ▲ 1.7 %減 前年同月比 7.0 %増	ファインセラミックス(機能材)、板ガラス、ガラス長繊維製品等
非鉄金属工業 前 月 比 ▲ 2.7 %減 前年同月比 7.8 %増	電気銅、電気金、輸送機器用絶縁電線等
その他工業 前 月 比 ▲ 1.6 %減 前年同月比 0.0 %	自動車用タイヤ、金属製間仕切り等
プラスチック製品工業 前 月 比 ▲ 0.2 %減 前年同月比 6.9 %増	プラスチック製フィルム・シート、プラスチック製パイプ等

上昇した業種

パルプ・紙・紙加工品工業 前 月 比 3.9 %増 前年同月比 ▲ 1.8 %減	印刷用紙(塗工)、段ボール原紙、印刷用紙(非塗工類)等
石油・石炭製品工業 前 月 比 0.5 %増 前年同月比 ▲ 9.6 %減	軽油、ナフサ、ジェット燃料油等

その他の業種

繊維工業 前 月 比 0.0 % 前年同月比 1.7 %増	不織布等が増加 織物製外衣等が減少
-------------------------------------	----------------------

〈 1. 鉱工業 ; Mining and manufacturing 〉

	生産 Production				生産者出荷 Shipments				
	季節調整済指数 Seasonal Adjustment Index		原指数 Original Index		季節調整済指数 Seasonal Adjustment Index		原指数 Original Index		
	前月(期)比 %Change From Previous Month(Quarter)		前年 (同月期)比 %Change From Previous Year		前月(期)比 %Change From Previous Month(Quarter)		前年 (同月期)比 %Change From Previous Year		
平成 21 年			81.1	▲ 21.9			82.1	▲ 21.3	C.Y. 2009
22 年			94.4	16.4			95.8	16.7	2010
23 年			91.1	▲ 3.5			92.1	▲ 3.9	2011
平成 20 年度			94.4	▲ 12.7			95.0	▲ 12.6	F.Y. 2008
21 年度			86.1	▲ 8.8			87.1	▲ 8.3	2009
22 年度			93.8	8.9			95.2	9.3	2010
平成22 年 IV期	94.2	▲ 0.1	97.1	5.9	95.4	▲ 0.3	98.3	6.4	Q4 2010
平成23 年 I期	92.3	▲ 2.0	89.1	▲ 2.5	93.6	▲ 1.9	91.5	▲ 2.6	Q1 2011
II期	88.6	▲ 4.0	86.1	▲ 6.8	88.1	▲ 5.9	84.7	▲ 8.4	Q2
III期	92.4	4.3	94.8	▲ 2.1	93.9	6.6	96.4	▲ 2.0	Q3
IV期	92.0	▲ 0.4	94.5	▲ 2.7	93.3	▲ 0.6	95.6	▲ 2.7	Q4
平成22 年 10月	92.4	▲ 1.4	95.2	5.0	93.2	▲ 2.4	94.8	4.4	Oct. 2010
11月	93.9	1.6	98.1	7.0	95.9	2.9	99.2	8.7	Nov.
12月	96.2	2.4	98.1	5.9	97.1	1.3	100.8	5.9	Dec.
平成23 年 1月	96.2	0.0	86.8	4.6	96.3	▲ 0.8	86.2	3.2	Jan. 2011
2月	97.9	1.8	91.8	2.9	99.5	3.3	93.3	3.6	Feb.
3月	82.7	▲ 15.5	88.7	▲ 13.1	85.0	▲ 14.6	95.0	▲ 12.1	Mar.
4月	84.0	1.6	78.9	▲ 13.6	82.8	▲ 2.6	76.8	▲ 16.1	Apr.
5月	89.2	6.2	82.8	▲ 5.5	87.2	5.3	79.6	▲ 8.0	May
6月	92.6	3.8	96.5	▲ 1.7	94.3	8.1	97.8	▲ 1.8	Jun.
7月	93.0	0.4	95.4	▲ 3.0	94.4	0.1	96.2	▲ 3.0	Jul.
8月	93.6	0.6	90.5	0.4	94.6	0.2	90.9	0.2	Aug.
9月	90.5	▲ 3.3	98.4	▲ 3.3	92.7	▲ 2.0	102.2	▲ 2.9	Sep.
10月	92.5	2.2	95.3	0.1	92.9	0.2	94.5	▲ 0.3	Oct.
11月	90.0	▲ 2.7	94.0	▲ 4.2	91.4	▲ 1.6	94.6	▲ 4.6	Nov.
12月	93.6	4.0	94.1	▲ 4.1	95.5	4.5	97.7	▲ 3.1	Dec.

	生産者在庫 Inventory				生産者在庫率 Inventory Ratio				
	季節調整済指数 Seasonal Adjustment Index		原指数 Original Index		季節調整済指数 Seasonal Adjustment Index		原指数 Original Index		
	前月(期)比 %Change From Previous Month(Quarter)		前年 (同月期)比 %Change From Previous Year		前月(期)比 %Change From Previous Month(Quarter)		前年 (同月期)比 %Change From Previous Year		
平成 21 年			93.1	▲ 14.6			131.6	21.2	C.Y. 2009
22 年			96.6	3.8			108.1	▲ 17.9	2010
23 年			99.9	3.4			114.4	5.8	2011
平成 20 年度			95.3	▲ 5.2			121.9	21.2	F.Y. 2008
21 年度			89.5	▲ 6.1			120.4	▲ 1.2	2009
22 年度			92.6	3.5			108.2	▲ 10.1	2010
平成22 年 IV期	96.7	▲ 0.6	96.6	3.8	111.0	2.1	109.3	▲ 2.8	Q4 2010
平成23 年 I期	97.7	1.0	92.6	3.5	106.9	▲ 3.7	110.5	0.4	Q1 2011
II期	100.8	3.2	100.2	4.0	119.1	11.4	120.7	12.0	Q2
III期	102.7	1.9	100.5	5.5	116.8	▲ 1.9	112.8	7.3	Q3
IV期	100.0	▲ 2.6	99.9	3.4	115.4	▲ 1.2	113.7	4.0	Q4
平成22 年 10月	96.8	▲ 0.5	98.1	3.9	117.0	7.2	114.4	▲ 0.7	Oct. 2010
11月	95.2	▲ 1.7	98.9	2.0	108.0	▲ 7.7	107.9	▲ 6.3	Nov.
12月	96.7	1.6	96.6	3.8	108.0	0.0	105.5	▲ 1.6	Dec.
平成23 年 1月	100.5	3.9	103.9	7.0	107.9	▲ 0.1	122.9	▲ 0.1	Jan. 2011
2月	102.0	1.5	105.5	6.9	104.3	▲ 3.3	113.1	▲ 2.8	Feb.
3月	97.7	▲ 4.2	92.6	3.5	108.6	4.1	95.6	5.1	Mar.
4月	98.2	0.5	94.2	3.3	124.8	14.9	123.9	18.9	Apr.
5月	103.7	5.6	102.6	7.7	120.7	▲ 3.3	128.7	12.2	May
6月	100.8	▲ 2.8	100.2	4.0	111.9	▲ 7.3	109.5	4.7	Jun.
7月	100.7	▲ 0.1	100.9	4.1	116.4	4.0	112.3	6.7	Jul.
8月	102.8	2.1	103.6	5.8	114.8	▲ 1.4	118.9	6.3	Aug.
9月	102.7	▲ 0.1	100.5	5.5	119.2	3.8	107.2	9.3	Sep.
10月	103.6	0.9	105.0	7.0	118.1	▲ 0.9	115.5	1.0	Oct.
11月	103.0	▲ 0.6	107.0	8.2	116.2	▲ 1.6	116.1	7.6	Nov.
12月	100.0	▲ 2.9	99.9	3.4	112.0	▲ 3.6	109.5	3.8	Dec.

(注) 生産者製品在庫の年、年度及び四半期の数値は期末値である。
各比率は、伸び率(%)である。以下、28頁まで同様。

〈 2. 鉄鋼業 ; Iron and steel 〉

平成17年 = 100
index,2005= 100

	生産 Production				生産者出荷 Shipments				
	季節調整済指数 Seasonal Adjustment Index		原指数 Original Index		季節調整済指数 Seasonal Adjustment Index		原指数 Original Index		
	前月(期)比 %Change From Previous Month(Quarter)		前年 (同月期)比 %Change From Previous Year		前月(期)比 %Change From Previous Month(Quarter)		前年 (同月期)比 %Change From Previous Year		
平成 21 年			72.5	▲ 30.1			72.2	▲ 31.2	C.Y. 2009
22 年			93.8	29.4			93.0	28.8	2010
23 年			91.1	▲ 2.9			91.6	▲ 1.5	2011
平成 20 年度			91.1	▲ 14.6			92.4	▲ 13.9	F.Y. 2008
21 年度			80.9	▲ 11.2			79.5	▲ 14.0	2009
22 年度			94.2	16.4			94.0	18.2	2010
平成22 年 IV期	92.3	1.7	94.4	6.3	90.5	0.0	93.1	7.4	Q4 2010
平成23 年 I期	98.2	6.4	93.7	1.8	98.5	8.8	95.6	4.1	Q1 2011
II期	88.9	▲ 9.5	87.5	▲ 7.8	89.7	▲ 8.9	86.1	▲ 7.8	Q2
III期	88.8	▲ 0.1	91.9	▲ 2.1	88.1	▲ 1.8	91.5	▲ 2.6	Q3
IV期	89.1	0.3	91.2	▲ 3.4	90.9	3.2	93.1	0.0	Q4
平成22 年 10月	90.2	▲ 0.6	95.7	8.8	88.3	▲ 0.3	91.2	6.9	Oct. 2010
11月	91.2	1.1	93.3	4.8	91.8	4.0	95.8	11.3	Nov.
12月	95.5	4.7	94.3	5.5	91.5	▲ 0.3	92.3	3.9	Dec.
平成23 年 1月	100.5	5.2	96.4	8.7	101.2	10.6	95.2	10.2	Jan. 2011
2月	102.3	1.8	92.2	5.5	101.4	0.2	92.3	9.9	Feb.
3月	91.9	▲ 10.2	92.6	▲ 7.3	92.8	▲ 8.5	99.4	▲ 5.2	Mar.
4月	89.9	▲ 2.2	84.8	▲ 8.1	91.4	▲ 1.5	81.8	▲ 6.9	Apr.
5月	88.0	▲ 2.1	86.9	▲ 9.1	86.2	▲ 5.7	82.5	▲ 12.8	May
6月	88.9	1.0	90.7	▲ 6.2	91.4	6.0	93.9	▲ 3.8	Jun.
7月	88.3	▲ 0.7	91.7	▲ 3.5	88.9	▲ 2.7	90.6	▲ 4.1	Jul.
8月	90.4	2.4	91.2	0.3	88.5	▲ 0.4	88.9	▲ 1.9	Aug.
9月	87.8	▲ 2.9	92.9	▲ 3.1	87.0	▲ 1.7	94.9	▲ 1.8	Sep.
10月	90.1	2.6	95.6	▲ 0.1	93.4	7.4	96.5	5.8	Oct.
11月	89.0	▲ 1.2	91.1	▲ 2.4	87.8	▲ 6.0	91.7	▲ 4.3	Nov.
12月	88.3	▲ 0.8	87.0	▲ 7.7	91.4	4.1	91.1	▲ 1.3	Dec.

	生産者在庫 Inventory				生産者在庫率 Inventory Ratio				
	季節調整済指数 Seasonal Adjustment Index		原指数 Original Index		季節調整済指数 Seasonal Adjustment Index		原指数 Original Index		
	前月(期)比 %Change From Previous Month(Quarter)		前年 (同月期)比 %Change From Previous Year		前月(期)比 %Change From Previous Month(Quarter)		前年 (同月期)比 %Change From Previous Year		
平成 21 年			94.0	▲ 7.8			130.3	34.6	C.Y. 2009
22 年			100.4	6.8			102.6	▲ 21.3	2010
23 年			104.1	3.7			112.1	9.3	2011
平成 20 年度			91.3	▲ 1.8			112.8	18.6	F.Y. 2008
21 年度			88.8	▲ 2.7			117.3	4.0	2009
22 年度			94.8	6.8			102.9	▲ 12.3	2010
平成22 年 IV期	97.8	2.4	100.4	6.8	108.5	2.9	106.2	1.0	Q4 2010
平成23 年 I期	100.6	2.9	94.8	6.8	101.1	▲ 6.8	104.1	1.0	Q1 2011
II期	103.3	2.7	102.6	8.8	115.8	14.5	119.8	18.4	Q2
III期	106.3	2.9	103.4	11.3	118.9	2.7	112.8	12.8	Q3
IV期	101.4	▲ 4.6	104.1	3.7	114.0	▲ 4.1	111.7	5.2	Q4
平成22 年 10月	99.9	4.6	99.3	10.8	114.7	7.6	108.2	4.0	Oct. 2010
11月	95.8	▲ 4.1	96.9	4.2	104.6	▲ 8.8	102.2	▲ 3.9	Nov.
12月	97.8	2.1	100.4	6.8	106.1	1.4	108.2	2.7	Dec.
平成23 年 1月	97.7	▲ 0.1	101.6	7.4	95.6	▲ 9.9	104.9	▲ 3.0	Jan. 2011
2月	99.6	1.9	102.0	4.1	99.7	4.3	110.2	▲ 4.5	Feb.
3月	100.6	1.0	94.8	6.8	108.0	8.3	97.1	13.2	Mar.
4月	102.1	1.5	100.1	5.9	112.7	4.4	121.7	14.1	Apr.
5月	104.7	2.5	106.3	10.4	120.6	7.0	127.2	26.9	May
6月	103.3	▲ 1.3	102.6	8.8	114.2	▲ 5.3	110.6	14.3	Jun.
7月	105.0	1.6	103.8	9.8	119.2	4.4	113.5	13.4	Jul.
8月	104.2	▲ 0.8	105.4	12.2	117.4	▲ 1.5	116.3	12.4	Aug.
9月	106.3	2.0	103.4	11.3	120.1	2.3	108.6	12.7	Sep.
10月	105.2	▲ 1.0	104.5	5.2	114.4	▲ 4.7	108.0	▲ 0.2	Oct.
11月	104.5	▲ 0.7	105.7	9.1	116.9	2.2	114.2	11.7	Nov.
12月	101.4	▲ 3.0	104.1	3.7	110.8	▲ 5.2	113.0	4.4	Dec.

〈 3. 非鉄金属工業 ; Non-ferrous metals 〉

平成17年 =100
index,2005= 100

	生産 Production				生産者出荷 Shipments				
	季節調整済指数 Seasonal Adjustment Index		原指数 Original Index		季節調整済指数 Seasonal Adjustment Index		原指数 Original Index		
	前月(期)比 %Change From Previous Month(Quarter)		前年 (同月期)比 %Change From Previous Year		前月(期)比 %Change From Previous Month(Quarter)		前年 (同月期)比 %Change From Previous Year		
平成 21 年			77.4	▲ 21.8			76.3	▲ 22.5	C.Y. 2009
22 年			90.5	16.9			89.6	17.4	2010
23 年			86.4	▲ 4.5			85.3	▲ 4.8	2011
平成 20 年度			88.6	▲ 15.6			87.7	▲ 16.2	F.Y. 2008
21 年度			84.0	▲ 5.2			82.9	▲ 5.5	2009
22 年度			89.3	6.3			88.5	6.8	2010
平成22 年 IV期	89.7	1.6	92.3	3.9	88.5	0.9	90.5	3.2	Q4 2010
平成23 年 I 期	88.3	▲ 1.6	85.2	▲ 5.3	87.4	▲ 1.2	85.3	▲ 5.2	Q1 2011
II 期	82.5	▲ 6.6	81.3	▲ 9.7	81.8	▲ 6.4	80.4	▲ 9.7	Q2
III 期	86.2	4.5	87.7	▲ 2.3	85.3	4.3	86.5	▲ 2.9	Q3
IV 期	89.4	3.7	91.6	▲ 0.8	87.7	2.8	89.2	▲ 1.4	Q4
平成22 年 10月	88.0	0.5	92.4	3.0	86.8	0.0	91.2	1.3	Oct. 2010
11月	90.0	2.3	94.6	5.6	88.9	2.4	93.5	5.6	Nov.
12月	91.2	1.3	89.8	3.0	89.7	0.9	86.9	2.7	Dec.
平成23 年 1月	92.8	1.8	86.1	0.9	90.3	0.7	84.4	▲ 0.8	Jan. 2011
2月	93.8	1.1	88.1	0.6	92.5	2.4	88.2	0.3	Feb.
3月	78.3	▲ 16.5	81.3	▲ 16.4	79.3	▲ 14.3	83.3	▲ 14.0	Mar.
4月	80.8	3.2	77.9	▲ 13.5	79.9	0.8	77.2	▲ 13.5	Apr.
5月	82.3	1.9	77.8	▲ 9.5	81.1	1.5	76.1	▲ 9.5	May
6月	84.5	2.7	88.2	▲ 6.2	84.4	4.1	87.9	▲ 6.1	Jun.
7月	85.5	1.2	89.7	▲ 4.5	83.8	▲ 0.7	87.0	▲ 7.0	Jul.
8月	87.6	2.5	82.1	0.0	86.8	3.6	81.8	0.4	Aug.
9月	85.6	▲ 2.3	91.2	▲ 2.3	85.2	▲ 1.8	90.6	▲ 1.8	Sep.
10月	90.2	5.4	94.7	2.5	88.2	3.5	92.6	1.5	Oct.
11月	87.9	▲ 2.5	92.4	▲ 2.3	85.9	▲ 2.6	90.4	▲ 3.3	Nov.
12月	90.0	2.4	87.6	▲ 2.4	88.9	3.5	84.6	▲ 2.6	Dec.

	生産者在庫 Inventory				生産者在庫率 Inventory Ratio				
	季節調整済指数 Seasonal Adjustment Index		原指数 Original Index		季節調整済指数 Seasonal Adjustment Index		原指数 Original Index		
	前月(期)比 %Change From Previous Month(Quarter)		前年 (同月期)比 %Change From Previous Year		前月(期)比 %Change From Previous Month(Quarter)		前年 (同月期)比 %Change From Previous Year		
平成 21 年			95.6	▲ 8.4			121.7	18.5	C.Y. 2009
22 年			100.7	5.3			105.0	▲ 13.7	2010
23 年			108.6	7.8			123.4	17.5	2011
平成 20 年度			94.1	▲ 4.9			115.9	19.9	F.Y. 2008
21 年度			90.5	▲ 3.8			110.1	▲ 5.0	2009
22 年度			99.5	9.9			109.3	▲ 0.7	2010
平成22 年 IV期	95.3	2.0	100.7	5.3	110.1	2.8	108.0	3.5	Q4 2010
平成23 年 I 期	99.2	4.1	99.5	9.9	115.3	4.7	119.8	17.0	Q1 2011
II 期	103.0	3.8	102.2	10.2	123.7	7.3	123.8	18.0	Q2
III 期	105.8	2.7	105.9	13.3	129.4	4.6	126.2	20.8	Q3
IV 期	102.8	▲ 2.8	108.6	7.8	126.4	▲ 2.3	124.0	14.8	Q4
平成22 年 10月	96.8	3.6	94.9	7.7	114.0	5.8	104.8	6.9	Oct. 2010
11月	95.2	▲ 1.7	94.6	6.1	108.0	▲ 5.3	102.2	0.2	Nov.
12月	95.3	0.1	100.7	5.3	108.2	0.2	117.0	3.6	Dec.
平成23 年 1月	100.7	5.7	104.9	10.1	112.7	4.2	123.5	12.6	Jan. 2011
2月	103.7	3.0	103.9	13.7	114.1	1.2	119.8	15.3	Feb.
3月	99.2	▲ 4.3	99.5	9.9	119.1	4.4	116.0	23.9	Mar.
4月	102.2	3.0	99.7	9.6	126.0	5.8	125.7	22.4	Apr.
5月	106.4	4.1	105.0	11.0	124.4	▲ 1.3	129.8	16.6	May
6月	103.0	▲ 3.2	102.2	10.2	120.8	▲ 2.9	115.8	15.1	Jun.
7月	109.6	6.4	107.9	17.7	136.3	12.8	126.6	26.5	Jul.
8月	108.4	▲ 1.1	106.7	16.9	125.2	▲ 8.1	131.3	18.4	Aug.
9月	105.8	▲ 2.4	105.9	13.3	126.7	1.2	120.6	17.5	Sep.
10月	108.4	2.5	106.3	12.0	130.6	3.1	120.0	14.5	Oct.
11月	105.7	▲ 2.5	105.0	11.0	125.9	▲ 3.6	119.2	16.6	Nov.
12月	102.8	▲ 2.7	108.6	7.8	122.7	▲ 2.5	132.7	13.4	Dec.

〈 4. 金属製品工業 ; Fabricated metals 〉

平成17年 =100
index,2005= 100

	生産 Production				生産者出荷 Shipments				
	季節調整済指数 Seasonal Adjustment Index		原指数 Original Index		季節調整済指数 Seasonal Adjustment Index		原指数 Original Index		
	前月(期)比 %Change From Previous Month(Quarter)		前年 (同月期)比 %Change From Previous Year		前月(期)比 %Change From Previous Month(Quarter)		前年 (同月期)比 %Change From Previous Year		
平成 21 年			77.9	▲ 17.8			79.3	▲ 15.5	C.Y. 2009
22 年			83.1	6.7			83.9	5.8	2010
23 年			81.5	▲ 1.9			81.6	▲ 2.7	2011
平成 20 年度			89.1	▲ 7.9			88.8	▲ 8.2	F.Y. 2008
21 年度			79.7	▲ 10.5			80.7	▲ 9.1	2009
22 年度			83.0	4.1			83.8	3.8	2010
平成22 年 IV期	82.5	▲ 0.8	86.0	3.6	83.4	▲ 1.9	89.2	2.2	Q4 2010
平成23 年 I 期	82.7	0.2	80.1	▲ 0.7	83.1	▲ 0.4	80.2	▲ 0.2	Q1 2011
II 期	81.7	▲ 1.2	79.3	▲ 2.2	81.4	▲ 2.0	77.0	▲ 3.0	Q2
III 期	81.1	▲ 0.7	82.4	▲ 2.6	80.8	▲ 0.7	81.9	▲ 5.2	Q3
IV 期	81.2	0.1	84.1	▲ 2.2	82.1	1.6	87.3	▲ 2.1	Q4
平成22 年 10月	82.0	▲ 0.6	86.0	▲ 0.6	82.9	▲ 4.7	86.0	▲ 0.2	Oct. 2010
11月	83.0	1.2	88.4	7.3	84.0	1.3	92.9	5.7	Nov.
12月	82.5	▲ 0.6	83.5	4.1	83.2	▲ 1.0	88.7	0.9	Dec.
平成23 年 1月	83.8	1.6	75.2	2.9	84.6	1.7	74.9	3.2	Jan. 2011
2月	86.8	3.6	81.5	3.0	87.0	2.8	80.0	3.4	Feb.
3月	77.5	▲ 10.7	83.6	▲ 6.9	77.7	▲ 10.7	85.8	▲ 6.0	Mar.
4月	79.1	2.1	75.4	▲ 7.0	80.2	3.2	75.2	▲ 6.2	Apr.
5月	81.8	3.4	76.3	▲ 1.2	80.9	0.9	72.9	▲ 2.0	May
6月	84.2	2.9	86.1	1.2	83.2	2.8	83.0	▲ 0.8	Jun.
7月	82.2	▲ 2.4	83.7	▲ 2.9	81.1	▲ 2.5	81.6	▲ 5.2	Jul.
8月	82.4	0.2	79.6	▲ 0.3	83.0	2.3	79.5	0.5	Aug.
9月	78.8	▲ 4.4	83.9	▲ 4.4	78.3	▲ 5.7	84.7	▲ 10.0	Sep.
10月	80.8	2.5	84.7	▲ 1.5	82.1	4.9	85.2	▲ 0.9	Oct.
11月	81.4	0.7	86.7	▲ 1.9	81.1	▲ 1.2	89.7	▲ 3.4	Nov.
12月	81.3	▲ 0.1	80.9	▲ 3.1	83.2	2.6	87.0	▲ 1.9	Dec.

	生産者在庫 Inventory				生産者在庫率 Inventory Ratio				
	季節調整済指数 Seasonal Adjustment Index		原指数 Original Index		季節調整済指数 Seasonal Adjustment Index		原指数 Original Index		
	前月(期)比 %Change From Previous Month(Quarter)		前年 (同月期)比 %Change From Previous Year		前月(期)比 %Change From Previous Month(Quarter)		前年 (同月期)比 %Change From Previous Year		
平成 21 年			75.7	▲ 12.8			119.0	17.1	C.Y. 2009
22 年			73.6	▲ 2.8			99.0	▲ 16.8	2010
23 年			79.4	7.9			105.6	6.7	2011
平成 20 年度			87.0	▲ 2.6			110.5	16.4	F.Y. 2008
21 年度			79.0	▲ 9.2			112.6	1.9	2009
22 年度			77.5	▲ 1.9			99.0	▲ 12.1	2010
平成22 年 IV期	81.7	0.1	73.6	▲ 2.8	99.5	2.8	93.0	▲ 8.6	Q4 2010
平成23 年 I 期	82.4	0.9	77.5	▲ 1.9	101.1	1.6	105.8	▲ 0.3	Q1 2011
II 期	85.8	4.1	90.9	6.2	101.4	0.3	103.0	2.6	Q2
III 期	91.0	6.1	96.3	11.5	111.7	10.2	111.4	15.3	Q3
IV 期	88.1	▲ 3.2	79.4	7.9	109.3	▲ 2.1	102.2	9.9	Q4
平成22 年 10月	81.9	0.4	86.5	▲ 6.0	103.1	4.9	99.6	▲ 7.1	Oct. 2010
11月	81.8	▲ 0.1	81.0	▲ 6.4	97.6	▲ 5.3	92.2	▲ 11.0	Nov.
12月	81.7	▲ 0.1	73.6	▲ 2.8	97.7	0.1	87.3	▲ 7.6	Dec.
平成23 年 1月	81.1	▲ 0.7	74.4	▲ 1.3	99.0	1.3	111.4	▲ 3.3	Jan. 2011
2月	83.4	2.8	78.7	0.8	97.4	▲ 1.6	105.6	▲ 3.6	Feb.
3月	82.4	▲ 1.2	77.5	▲ 1.9	106.8	9.7	100.4	7.5	Mar.
4月	81.3	▲ 1.3	78.8	▲ 0.3	103.8	▲ 2.8	100.7	6.8	Apr.
5月	83.5	2.7	85.5	2.3	99.3	▲ 4.3	107.0	▲ 2.1	May
6月	85.8	2.8	90.9	6.2	101.2	1.9	101.4	4.0	Jun.
7月	88.7	3.4	94.8	11.8	111.2	9.9	106.8	16.1	Jul.
8月	90.7	2.3	97.2	12.2	108.9	▲ 2.1	115.7	13.1	Aug.
9月	91.0	0.3	96.3	11.5	114.9	5.5	111.6	16.9	Sep.
10月	91.1	0.1	96.3	11.3	116.0	1.0	112.1	12.6	Oct.
11月	91.5	0.4	90.6	11.9	105.7	▲ 8.9	99.8	8.2	Nov.
12月	88.1	▲ 3.7	79.4	7.9	106.1	0.4	94.8	8.6	Dec.

〈 5. 一般機械工業 ; General machinery 〉

平成17年 =100
index,2005= 100

	生産 Production				生産者出荷 Shipments				
	季節調整済指数 Seasonal Adjustment Index		原指数 Original Index		季節調整済指数 Seasonal Adjustment Index		原指数 Original Index		
	前月(期)比 %Change From Previous Month(Quarter)		前年 (同月期)比 %Change From Previous Year		前月(期)比 %Change From Previous Month(Quarter)		前年 (同月期)比 %Change From Previous Year		
平成 21 年			60.3	▲ 39.9			60.6	▲ 39.5	C.Y. 2009
22 年			82.8	▲ 37.3			82.0	▲ 35.3	2010
23 年			91.4	10.4			89.3	8.9	2011
平成 20 年度			88.6	▲ 18.8			88.4	▲ 19.6	F.Y. 2008
21 年度			63.0	▲ 28.9			63.0	▲ 28.7	2009
22 年度			86.3	37.0			85.1	35.1	2010
平成22 年 IV期	88.4	2.4	89.8	37.1	87.7	3.8	88.0	36.2	Q4 2010
平成23 年 I 期	88.3	▲ 0.1	89.4	18.6	86.8	▲ 1.0	88.6	16.3	Q1 2011
II 期	93.0	5.3	88.3	12.8	90.7	4.5	85.2	10.9	Q2
III 期	93.3	0.3	94.4	7.9	90.8	0.1	92.8	6.9	Q3
IV 期	92.6	▲ 0.8	93.3	3.9	90.6	▲ 0.2	90.5	2.8	Q4
平成22 年 10月	88.2	2.7	85.6	40.3	86.5	2.5	83.1	37.6	Oct. 2010
11月	88.2	0.0	90.2	40.1	87.2	0.8	87.4	36.8	Nov.
12月	88.9	0.8	93.6	31.6	89.4	2.5	93.6	34.5	Dec.
平成23 年 1月	90.8	2.1	81.7	29.3	87.5	▲ 2.1	77.8	26.9	Jan. 2011
2月	93.9	3.4	90.3	24.0	94.1	7.5	90.0	22.1	Feb.
3月	80.3	▲ 14.5	96.3	6.9	78.9	▲ 16.2	98.1	4.7	Mar.
4月	89.9	12.0	81.9	8.5	85.4	8.2	77.4	3.8	Apr.
5月	94.9	5.6	84.4	17.5	92.6	8.4	80.9	16.6	May
6月	94.1	▲ 0.8	98.7	12.7	94.1	1.6	97.2	12.6	Jun.
7月	94.6	0.5	92.7	7.2	93.5	▲ 0.6	90.7	7.3	Jul.
8月	95.5	1.0	90.3	12.6	93.2	▲ 0.3	88.3	13.5	Aug.
9月	89.7	▲ 6.1	100.1	4.4	85.6	▲ 8.2	99.5	1.4	Sep.
10月	92.5	3.1	89.8	4.9	89.8	4.9	86.3	3.9	Oct.
11月	92.2	▲ 0.3	94.2	4.4	89.5	▲ 0.3	89.7	2.6	Nov.
12月	93.0	0.9	96.0	2.6	92.5	3.4	95.5	2.0	Dec.

	生産者在庫 Inventory				生産者在庫率 Inventory Ratio				
	季節調整済指数 Seasonal Adjustment Index		原指数 Original Index		季節調整済指数 Seasonal Adjustment Index		原指数 Original Index		
	前月(期)比 %Change From Previous Month(Quarter)		前年 (同月期)比 %Change From Previous Year		前月(期)比 %Change From Previous Month(Quarter)		前年 (同月期)比 %Change From Previous Year		
平成 21 年			89.1	▲ 25.0			214.3	90.8	C.Y. 2009
22 年			84.2	▲ 5.5			112.6	▲ 47.5	2010
23 年			98.3	16.7			106.1	▲ 5.8	2011
平成 20 年度			107.9	4.2			142.6	40.5	F.Y. 2008
21 年度			76.4	▲ 29.2			190.5	33.6	2009
22 年度			76.9	0.7			106.5	▲ 44.1	2010
平成22 年 IV期	82.7	1.0	84.2	▲ 5.5	108.8	1.7	107.6	▲ 38.1	Q4 2010
平成23 年 I 期	82.0	▲ 0.8	76.9	0.7	101.6	▲ 6.6	102.1	▲ 19.4	Q1 2011
II 期	88.2	7.6	88.1	9.3	102.8	1.2	108.0	▲ 5.3	Q2
III 期	93.7	6.2	87.0	14.3	104.9	2.0	99.8	▲ 2.3	Q3
IV 期	96.5	3.0	98.3	16.7	116.0	10.6	114.6	6.5	Q4
平成22 年 10月	82.6	0.9	81.1	▲ 11.6	110.0	0.5	111.5	▲ 46.6	Oct. 2010
11月	84.0	1.7	85.9	▲ 6.5	109.0	▲ 0.9	106.9	▲ 36.2	Nov.
12月	82.7	▲ 1.5	84.2	▲ 5.5	107.5	▲ 1.4	104.4	▲ 28.0	Dec.
平成23 年 1月	86.5	4.6	91.7	0.7	106.1	▲ 1.3	124.4	▲ 22.1	Jan. 2011
2月	85.8	▲ 0.8	92.5	2.1	97.2	▲ 8.4	104.2	▲ 23.0	Feb.
3月	82.0	▲ 4.4	76.9	0.7	101.4	4.3	77.8	▲ 8.0	Mar.
4月	84.6	3.2	81.6	3.9	108.1	6.6	113.8	▲ 4.1	Apr.
5月	88.8	5.0	87.4	9.9	104.9	▲ 3.0	116.7	▲ 4.0	May
6月	88.2	▲ 0.7	88.1	9.3	95.5	▲ 9.0	93.5	▲ 8.5	Jun.
7月	87.0	▲ 1.4	89.3	10.7	100.5	5.2	100.4	▲ 2.9	Jul.
8月	92.6	6.4	92.4	10.8	103.5	3.0	111.0	▲ 4.4	Aug.
9月	93.7	1.2	87.0	14.3	110.7	7.0	88.1	1.1	Sep.
10月	94.7	1.1	93.0	14.7	110.0	▲ 0.6	111.5	0.0	Oct.
11月	99.0	4.5	101.2	17.8	122.4	11.3	120.1	12.3	Nov.
12月	96.5	▲ 2.5	98.3	16.7	115.5	▲ 5.6	112.2	7.5	Dec.

〈 6. 電氣機械工業 ; Electrical machinery 〉

	生産 Production				生産者出荷 Shipments				
	季節調整済指数 Seasonal Adjustment Index		原指数 Original Index		季節調整済指数 Seasonal Adjustment Index		原指数 Original Index		
	前月(期)比 %Change From Previous Month(Quarter)		前年 (同月期)比 %Change From Previous Year		前月(期)比 %Change From Previous Month(Quarter)		前年 (同月期)比 %Change From Previous Year		
平成 21 年			78.9	▲ 21.4			82.3	▲ 19.7	C.Y. 2009
22 年			94.4	▲ 19.6			98.1	▲ 19.2	2010
23 年			95.4	▲ 1.1			97.6	▲ 0.5	2011
平成 20 年度			92.4	▲ 10.5			95.3	▲ 8.9	F.Y. 2008
21 年度			83.4	▲ 9.7			86.8	▲ 8.9	2009
22 年度			95.2	▲ 14.1			98.2	▲ 13.1	2010
平成22 年 IV期	96.4	0.8	94.9	▲ 14.1	99.8	0.3	98.0	▲ 13.3	Q4 2010
平成23 年 I期	95.4	▲ 1.0	97.4	▲ 3.3	97.0	▲ 2.8	99.3	▲ 0.2	Q1 2011
II期	96.2	0.8	93.6	▲ 2.9	99.0	▲ 2.1	93.2	▲ 2.0	Q2
III期	97.8	▲ 1.7	99.3	▲ 2.1	98.4	▲ 0.6	102.9	▲ 1.1	Q3
IV期	93.1	▲ 4.8	91.2	▲ 3.9	97.4	▲ 1.0	95.2	▲ 2.9	Q4
平成22 年 10月	95.6	0.3	90.4	▲ 13.3	99.6	▲ 1.3	91.6	▲ 14.5	Oct. 2010
11月	96.0	0.4	95.0	▲ 15.9	99.5	▲ 0.1	98.4	▲ 15.1	Nov.
12月	97.5	▲ 1.6	99.3	▲ 13.2	100.2	▲ 0.7	104.0	▲ 10.8	Dec.
平成23 年 1月	97.3	▲ 0.2	86.4	▲ 10.6	100.0	▲ 0.2	86.8	▲ 5.2	Jan. 2011
2月	99.6	▲ 2.4	94.8	▲ 8.7	101.1	▲ 1.1	94.9	▲ 5.7	Feb.
3月	89.4	▲ 10.2	111.1	▲ 5.5	90.0	▲ 11.0	116.2	▲ 7.0	Mar.
4月	93.3	▲ 4.4	85.6	▲ 1.0	98.4	▲ 9.3	84.7	▲ 0.4	Apr.
5月	95.5	▲ 2.4	87.3	▲ 3.2	97.3	▲ 1.1	85.3	▲ 1.7	May
6月	99.9	▲ 4.6	107.8	▲ 5.7	101.3	▲ 4.1	109.6	▲ 3.6	Jun.
7月	99.7	▲ 0.2	101.7	▲ 4.3	100.3	▲ 1.0	105.6	▲ 0.2	Jul.
8月	100.5	▲ 0.8	92.0	▲ 4.7	98.1	▲ 2.2	93.3	▲ 1.5	Aug.
9月	93.1	▲ 7.4	104.1	▲ 2.3	96.8	▲ 1.3	109.7	▲ 1.5	Sep.
10月	93.3	0.2	88.3	▲ 2.3	95.3	▲ 1.5	87.6	▲ 4.4	Oct.
11月	93.5	0.2	92.6	▲ 2.5	97.2	▲ 2.0	96.1	▲ 2.3	Nov.
12月	92.5	▲ 1.1	92.7	▲ 6.6	99.6	▲ 2.5	101.9	▲ 2.0	Dec.

	生産者在庫 Inventory				生産者在庫率 Inventory Ratio				
	季節調整済指数 Seasonal Adjustment Index		原指数 Original Index		季節調整済指数 Seasonal Adjustment Index		原指数 Original Index		
	前月(期)比 %Change From Previous Month(Quarter)		前年 (同月期)比 %Change From Previous Year		前月(期)比 %Change From Previous Month(Quarter)		前年 (同月期)比 %Change From Previous Year		
平成 21 年			106.1	▲ 14.1			107.3	▲ 7.6	C.Y. 2009
22 年			95.6	▲ 9.9			91.5	▲ 14.7	2010
23 年			133.0	▲ 39.1			111.3	▲ 21.6	2011
平成 20 年度			85.8	▲ 6.8			104.2	▲ 7.3	F.Y. 2008
21 年度			100.6	▲ 17.2			102.1	▲ 2.0	2009
22 年度			108.5	▲ 7.9			93.7	▲ 8.2	2010
平成22 年 IV期	101.7	▲ 2.2	95.6	▲ 9.9	87.3	▲ 5.4	82.7	▲ 14.7	Q4 2010
平成23 年 I期	122.3	▲ 20.3	108.5	▲ 7.9	102.2	▲ 17.1	102.3	▲ 9.3	Q1 2011
II期	127.5	▲ 4.3	142.3	▲ 13.1	113.9	▲ 11.4	118.9	▲ 22.5	Q2
III期	154.6	▲ 21.3	141.2	▲ 48.6	120.2	▲ 5.5	120.5	▲ 30.1	Q3
IV期	141.5	▲ 8.5	133.0	▲ 39.1	109.2	▲ 9.2	103.6	▲ 25.3	Q4
平成22 年 10月	100.5	▲ 3.4	98.0	▲ 13.0	88.8	▲ 3.4	89.5	▲ 15.0	Oct. 2010
11月	100.0	▲ 0.5	99.6	▲ 11.6	84.7	▲ 4.6	82.4	▲ 18.6	Nov.
12月	101.7	▲ 1.7	95.6	▲ 9.9	88.3	▲ 4.3	76.3	▲ 9.7	Dec.
平成23 年 1月	106.5	▲ 4.7	105.0	▲ 2.9	97.5	▲ 10.4	115.6	▲ 6.4	Jan. 2011
2月	111.0	▲ 4.2	111.9	▲ 1.3	100.7	▲ 3.3	106.2	▲ 6.7	Feb.
3月	122.3	▲ 10.2	108.5	▲ 7.9	108.5	▲ 7.7	85.2	▲ 17.2	Mar.
4月	114.8	▲ 6.1	120.1	▲ 2.2	107.7	▲ 0.7	105.1	▲ 19.0	Apr.
5月	119.8	▲ 4.4	135.6	▲ 8.0	117.8	▲ 9.4	130.8	▲ 25.6	May
6月	127.5	▲ 6.4	142.3	▲ 13.1	116.1	▲ 1.4	120.7	▲ 22.0	Jun.
7月	136.3	▲ 6.9	141.7	▲ 27.7	121.3	▲ 4.5	120.6	▲ 31.2	Jul.
8月	154.5	▲ 13.4	148.8	▲ 48.8	118.8	▲ 2.1	127.2	▲ 28.2	Aug.
9月	154.6	▲ 0.1	141.2	▲ 48.6	120.6	▲ 1.5	113.6	▲ 31.2	Sep.
10月	156.4	▲ 1.2	152.5	▲ 55.6	112.9	▲ 6.4	113.8	▲ 27.2	Oct.
11月	153.4	▲ 1.9	152.8	▲ 53.4	105.6	▲ 6.5	102.7	▲ 24.6	Nov.
12月	141.5	▲ 7.8	133.0	▲ 39.1	109.2	▲ 3.4	94.4	▲ 23.7	Dec.

〈 7. 情報通信機械工業 ; Information and communication electronics equipment 〉

平成17年 =100
index,2005= 100

	生産 Production				生産者出荷 Shipments				
	季節調整済指数 Seasonal Adjustment Index		原指数 Original Index		季節調整済指数 Seasonal Adjustment Index		原指数 Original Index		
	前月(期)比 %Change From Previous Month(Quarter)		前年 (同月期)比 %Change From Previous Year		前月(期)比 %Change From Previous Month(Quarter)		前年 (同月期)比 %Change From Previous Year		
平成 21 年			83.4	▲ 19.2			93.8	▲ 14.4	C.Y. 2009
22 年			91.6	9.8			118.9	26.8	2010
23 年			70.7	▲ 22.8			101.3	▲ 14.8	2011
平成 20 年度			93.4	▲ 14.8			101.4	▲ 9.6	F.Y. 2008
21 年度			88.1	▲ 5.7			100.7	▲ 0.7	2009
22 年度			87.3	▲ 0.9			117.1	16.3	2010
平成22 年 IV期	91.4	0.0	97.6	▲ 0.2	135.3	15.3	148.4	31.1	Q4 2010
平成23 年 I期	76.5	▲ 16.3	77.2	▲ 18.1	103.6	▲ 23.4	104.0	▲ 6.5	Q1 2011
II期	66.2	▲ 13.5	63.4	▲ 25.8	104.6	1.0	99.4	▲ 3.2	Q2
III期	79.0	19.3	76.5	▲ 14.0	116.0	10.9	110.7	▲ 2.2	Q3
IV期	62.3	▲ 21.1	65.9	▲ 32.5	83.7	▲ 27.8	91.3	▲ 38.5	Q4
平成22 年 10月	92.1	▲ 2.0	93.1	2.4	136.8	11.6	133.3	34.6	Oct. 2010
11月	89.0	▲ 3.4	99.7	▲ 2.4	139.0	1.6	157.7	40.8	Nov.
12月	93.2	4.7	100.0	▲ 0.5	130.1	▲ 6.4	154.3	19.9	Dec.
平成23 年 1月	84.9	▲ 8.9	74.2	▲ 8.4	108.6	▲ 16.5	89.2	0.1	Jan. 2011
2月	75.3	▲ 11.3	76.0	▲ 19.1	102.2	▲ 5.9	99.5	▲ 5.7	Feb.
3月	69.3	▲ 8.0	81.3	▲ 24.7	99.9	▲ 2.3	123.2	▲ 11.3	Mar.
4月	57.7	▲ 16.7	51.2	▲ 36.1	91.2	▲ 8.7	81.8	▲ 17.3	Apr.
5月	65.5	13.5	58.2	▲ 26.8	98.2	7.7	85.7	▲ 7.8	May
6月	75.3	15.0	80.9	▲ 16.5	124.4	26.7	130.7	12.4	Jun.
7月	87.2	15.8	82.0	▲ 4.3	141.4	13.7	130.5	24.5	Jul.
8月	78.0	▲ 10.6	69.9	▲ 12.5	109.2	▲ 22.8	96.0	▲ 5.7	Aug.
9月	71.9	▲ 7.8	77.5	▲ 23.5	97.4	▲ 10.8	105.6	▲ 20.5	Sep.
10月	67.0	▲ 6.8	67.7	▲ 27.3	87.6	▲ 10.1	85.3	▲ 36.0	Oct.
11月	51.1	▲ 23.7	57.2	▲ 42.6	72.4	▲ 17.4	82.1	▲ 47.9	Nov.
12月	68.9	34.8	72.7	▲ 27.3	91.2	26.0	106.5	▲ 31.0	Dec.

	生産者在庫 Inventory				生産者在庫率 Inventory Ratio				
	季節調整済指数 Seasonal Adjustment Index		原指数 Original Index		季節調整済指数 Seasonal Adjustment Index		原指数 Original Index		
	前月(期)比 %Change From Previous Month(Quarter)		前年 (同月期)比 %Change From Previous Year		前月(期)比 %Change From Previous Month(Quarter)		前年 (同月期)比 %Change From Previous Year		
平成 21 年			103.5	▲ 20.0			97.6	▲ 15.9	C.Y. 2009
22 年			125.2	21.0			93.4	▲ 4.3	2010
23 年			119.1	▲ 4.9			113.2	21.2	2011
平成 20 年度			81.2	▲ 21.5			123.8	32.8	F.Y. 2008
21 年度			91.3	12.4			88.3	▲ 28.7	2009
22 年度			210.3	130.3			100.7	14.0	2010
平成22 年 IV期	138.4	▲ 23.7	125.2	21.0	92.5	▲ 7.9	90.0	11.2	Q4 2010
平成23 年 I期	276.3	99.6	210.3	130.3	123.2	33.2	126.2	30.5	Q1 2011
II期	141.0	▲ 49.0	133.4	▲ 6.9	127.3	3.3	121.5	41.9	Q2
III期	138.2	▲ 2.0	123.5	▲ 23.8	92.2	▲ 27.6	91.6	▲ 9.5	Q3
IV期	131.7	▲ 4.7	119.1	▲ 4.9	115.5	25.3	113.6	26.2	Q4
平成22 年 10月	146.0	▲ 19.5	163.0	46.5	91.1	▲ 8.4	92.7	11.3	Oct. 2010
11月	125.7	▲ 13.9	156.1	16.7	93.2	2.3	98.1	9.6	Nov.
12月	138.4	10.1	125.2	21.0	93.3	0.1	79.1	13.2	Dec.
平成23 年 1月	190.5	37.6	208.2	53.1	110.5	18.4	150.8	26.9	Jan. 2011
2月	214.4	12.5	236.6	44.9	106.4	▲ 3.7	124.6	6.4	Feb.
3月	276.3	28.9	210.3	130.3	152.7	43.5	103.1	90.6	Mar.
4月	205.1	▲ 25.8	181.7	85.0	146.0	▲ 4.4	133.5	77.5	Apr.
5月	212.4	3.6	193.4	76.5	140.9	▲ 3.5	146.2	63.4	May
6月	141.0	▲ 33.6	133.4	▲ 6.9	95.1	▲ 32.5	84.8	▲ 8.0	Jun.
7月	94.5	▲ 33.0	97.6	▲ 41.5	71.3	▲ 25.0	72.2	▲ 30.6	Jul.
8月	120.7	27.7	134.3	▲ 28.1	93.6	31.3	112.9	▲ 5.5	Aug.
9月	138.2	14.5	123.5	▲ 23.8	111.6	19.2	89.7	12.1	Sep.
10月	150.4	8.8	167.9	3.0	130.6	17.0	132.8	43.3	Oct.
11月	144.4	▲ 4.0	179.3	14.9	122.4	▲ 6.3	128.8	31.3	Nov.
12月	131.7	▲ 8.8	119.1	▲ 4.9	93.6	▲ 23.5	79.3	0.3	Dec.

〈 8. 電子部品・デバイス工業 ; Electronic parts and devices 〉

平成17年 =100
index,2005= 100

	生産 Production				生産者出荷 Shipments				
	季節調整済指数 Seasonal Adjustment Index		原指数 Original Index		季節調整済指数 Seasonal Adjustment Index		原指数 Original Index		
	前月(期)比 %Change From Previous Month(Quarter)		前年 (同月期)比 %Change From Previous Year		前月(期)比 %Change From Previous Month(Quarter)		前年 (同月期)比 %Change From Previous Year		
平成 21 年			100.0	▲ 20.8			96.8	▲ 21.0	C.Y. 2009
22 年			126.3	26.3			125.0	29.1	2010
23 年			114.4	▲ 9.4			116.6	▲ 6.7	2011
平成 20 年度			110.2	▲ 17.3			106.9	▲ 19.0	F.Y. 2008
21 年度			112.0	1.6			108.9	1.9	2009
22 年度			126.9	13.3			125.8	15.5	2010
平成22 年 IV期	123.8	▲ 0.4	126.0	3.8	122.8	0.2	123.5	5.4	Q4 2010
平成23 年 I 期	131.4	6.1	119.0	2.1	130.0	5.9	118.1	2.7	Q1 2011
II 期	111.2	▲ 15.4	109.4	▲ 13.7	112.5	▲ 13.5	110.8	▲ 12.6	Q2
III 期	110.9	▲ 0.3	121.2	▲ 10.8	113.7	1.1	125.2	▲ 7.1	Q3
IV 期	106.3	▲ 4.1	107.8	▲ 14.4	112.3	▲ 1.2	112.3	▲ 9.1	Q4
平成22 年 10月	119.0	▲ 2.2	126.6	2.1	117.0	▲ 2.2	124.4	2.5	Oct. 2010
11月	122.8	3.2	126.2	5.8	121.3	3.7	121.6	6.9	Nov.
12月	129.5	5.5	125.2	3.6	130.1	7.3	124.4	6.9	Dec.
平成23 年 1月	134.0	3.5	117.2	5.2	129.2	▲ 0.7	111.6	4.3	Jan. 2011
2月	134.6	0.4	114.9	4.8	129.8	0.5	110.5	2.6	Feb.
3月	125.7	▲ 6.6	124.9	▲ 2.7	131.0	0.9	132.3	1.5	Mar.
4月	109.8	▲ 12.6	100.8	▲ 16.5	112.2	▲ 14.4	103.8	▲ 14.9	Apr.
5月	109.1	▲ 0.6	105.8	▲ 15.0	112.0	▲ 0.2	107.6	▲ 12.1	May
6月	114.8	5.2	121.7	▲ 9.9	113.2	1.1	120.9	▲ 11.0	Jun.
7月	110.9	▲ 3.4	116.7	▲ 12.8	111.1	▲ 1.9	116.0	▲ 11.2	Jul.
8月	112.2	1.2	121.0	▲ 9.6	113.3	2.0	122.3	▲ 8.0	Aug.
9月	109.6	▲ 2.3	125.9	▲ 9.9	116.8	3.1	137.4	▲ 2.4	Sep.
10月	103.5	▲ 5.6	110.1	▲ 13.0	106.1	▲ 9.2	112.8	▲ 9.3	Oct.
11月	104.0	0.5	106.8	▲ 15.4	110.0	3.7	110.3	▲ 9.3	Nov.
12月	111.4	7.1	106.5	▲ 14.9	120.7	9.7	113.9	▲ 8.4	Dec.

	生産者在庫 Inventory				生産者在庫率 Inventory Ratio				
	季節調整済指数 Seasonal Adjustment Index		原指数 Original Index		季節調整済指数 Seasonal Adjustment Index		原指数 Original Index		
	前月(期)比 %Change From Previous Month(Quarter)		前年 (同月期)比 %Change From Previous Year		前月(期)比 %Change From Previous Month(Quarter)		前年 (同月期)比 %Change From Previous Year		
平成 21 年			154.8	▲ 27.5			188.3	23.2	C.Y. 2009
22 年			236.5	52.8			153.3	▲ 18.6	2010
23 年			230.8	▲ 2.4			224.0	46.1	2011
平成 20 年度			160.0	▲ 1.3			199.3	70.1	F.Y. 2008
21 年度			156.6	▲ 2.1			147.8	▲ 25.8	2009
22 年度			239.7	53.1			171.4	16.0	2010
平成22 年 IV期	226.3	10.1	236.5	52.8	187.1	12.0	188.5	38.2	Q4 2010
平成23 年 I 期	245.7	8.6	239.7	53.1	188.1	0.5	221.2	48.6	Q1 2011
II 期	237.7	▲ 3.3	234.3	38.1	236.2	25.6	225.7	70.9	Q2
III 期	232.3	▲ 2.3	228.6	13.1	238.8	1.1	206.2	43.6	Q3
IV 期	220.8	▲ 5.0	230.8	▲ 2.4	242.6	1.6	242.7	28.8	Q4
平成22 年 10月	210.9	2.6	209.5	42.2	194.9	8.0	173.5	38.2	Oct. 2010
11月	216.9	2.8	228.8	47.5	188.0	▲ 3.5	194.7	37.6	Nov.
12月	226.3	4.3	236.5	52.8	178.3	▲ 5.2	197.2	38.6	Dec.
平成23 年 1月	238.4	5.3	253.4	59.0	184.3	3.4	231.8	44.4	Jan. 2011
2月	270.7	13.5	279.4	77.6	197.3	7.1	248.5	57.5	Feb.
3月	245.7	▲ 9.2	239.7	53.1	182.7	▲ 7.4	183.2	42.8	Mar.
4月	238.8	▲ 2.8	218.4	48.4	230.8	26.3	227.2	77.4	Apr.
5月	261.4	9.5	252.8	56.3	246.0	6.6	243.0	75.5	May
6月	237.7	▲ 9.1	234.3	38.1	231.9	▲ 5.7	206.8	59.3	Jun.
7月	239.1	0.6	236.9	39.5	244.0	5.2	220.1	58.1	Jul.
8月	238.0	▲ 0.5	238.9	25.5	241.1	▲ 1.2	214.1	44.9	Aug.
9月	232.3	▲ 2.4	228.6	13.1	231.4	▲ 4.0	184.5	28.2	Sep.
10月	243.6	4.9	241.9	15.5	275.1	18.9	244.9	41.2	Oct.
11月	244.3	0.3	257.8	12.7	247.9	▲ 9.9	256.8	31.9	Nov.
12月	220.8	▲ 9.6	230.8	▲ 2.4	204.8	▲ 17.4	226.5	14.9	Dec.

< 9. 輸送機械工業 ; Transport equipment >

	生産 Production				生産者出荷 Shipments				
	季節調整済指数 Seasonal Adjustment Index		原指数 Original Index		季節調整済指数 Seasonal Adjustment Index		原指数 Original Index		
	前月(期)比 %Change From Previous Month(Quarter)		前年 (同月期)比 %Change From Previous Year		前月(期)比 %Change From Previous Month(Quarter)		前年 (同月期)比 %Change From Previous Year		
平成 21 年			74.6	▲ 32.5			76.8	▲ 32.4	C.Y. 2009
22 年			94.5	26.7			95.7	24.6	2010
23 年			85.1	▲ 9.9			86.1	▲ 10.0	2011
平成 20 年度			94.7	▲ 17.1			97.5	▲ 16.5	F.Y. 2008
21 年度			84.3	▲ 11.0			86.0	▲ 11.8	2009
22 年度			90.0	6.8			91.5	6.4	2010
平成22 年 IV期	88.7	▲ 4.9	92.7	▲ 1.0	88.3	▲ 7.4	91.2	▲ 3.1	Q4 2010
平成23 年 I期	82.2	▲ 7.3	79.4	▲ 18.3	84.9	▲ 3.9	84.7	▲ 16.6	Q1 2011
II期	69.2	▲ 15.8	65.6	▲ 28.0	67.2	▲ 20.8	63.5	▲ 31.0	Q2
III期	91.5	32.2	94.7	▲ 2.2	93.0	38.4	95.5	▲ 2.7	Q3
IV期	97.1	6.1	100.7	8.6	98.1	5.5	100.8	10.5	Q4
平成22 年 10月	85.6	▲ 6.6	90.6	▲ 3.2	84.8	▲ 10.4	89.3	▲ 5.7	Oct. 2010
11月	88.3	3.2	96.3	▲ 0.7	88.1	3.9	92.8	▲ 3.0	Nov.
12月	92.2	4.4	91.1	0.9	92.0	4.4	91.5	▲ 0.5	Dec.
平成23 年 1月	94.5	2.5	86.1	▲ 1.8	92.3	0.3	84.6	▲ 4.9	Jan. 2011
2月	99.3	5.1	95.7	▲ 0.2	100.2	8.6	97.9	▲ 0.4	Feb.
3月	52.9	▲ 46.7	56.5	▲ 47.7	62.2	▲ 37.9	71.5	▲ 38.9	Mar.
4月	51.9	▲ 1.9	45.0	▲ 49.0	48.8	▲ 21.5	42.2	▲ 52.6	Apr.
5月	70.9	36.6	61.9	▲ 26.4	64.4	32.0	55.1	▲ 33.3	May
6月	84.7	19.5	89.8	▲ 11.1	88.3	37.1	93.3	▲ 10.5	Jun.
7月	89.4	5.5	95.0	▲ 7.0	87.5	▲ 0.9	92.6	▲ 11.1	Jul.
8月	95.4	6.7	85.2	3.5	96.3	10.1	83.7	3.5	Aug.
9月	89.8	▲ 5.9	104.0	▲ 1.9	95.2	▲ 1.1	110.3	0.6	Sep.
10月	100.1	11.5	106.0	17.0	97.7	2.6	102.8	15.1	Oct.
11月	90.1	▲ 10.0	98.2	2.0	95.3	▲ 2.5	100.4	8.2	Nov.
12月	101.2	12.3	98.0	7.6	101.4	6.4	99.3	8.5	Dec.

	生産者在庫 Inventory				生産者在庫率 Inventory Ratio				
	季節調整済指数 Seasonal Adjustment Index		原指数 Original Index		季節調整済指数 Seasonal Adjustment Index		原指数 Original Index		
	前月(期)比 %Change From Previous Month(Quarter)		前年 (同月期)比 %Change From Previous Year		前月(期)比 %Change From Previous Month(Quarter)		前年 (同月期)比 %Change From Previous Year		
平成 21 年			76.4	▲ 31.0			108.3	6.9	C.Y. 2009
22 年			86.3	13.0			90.9	▲ 16.1	2010
23 年			69.1	▲ 19.9			91.7	0.9	2011
平成 20 年度			57.7	▲ 44.3			114.7	11.1	F.Y. 2008
21 年度			66.4	15.1			92.5	▲ 19.4	2009
22 年度			32.0	▲ 51.8			93.0	0.5	2010
平成22 年 IV期	78.3	0.9	86.3	13.0	98.9	10.8	104.6	16.5	Q4 2010
平成23 年 I期	38.4	▲ 51.0	32.0	▲ 51.8	88.0	▲ 11.0	97.1	9.7	Q1 2011
II期	72.0	87.5	65.1	▲ 12.6	114.4	30.0	112.8	25.1	Q2
III期	73.2	1.7	67.9	▲ 5.7	87.4	▲ 23.6	78.9	▲ 1.6	Q3
IV期	62.7	▲ 14.3	69.1	▲ 19.9	74.0	▲ 15.3	77.9	▲ 25.5	Q4
平成22 年 10月	72.4	▲ 6.7	78.3	3.8	97.8	5.7	97.3	12.2	Oct. 2010
11月	77.2	6.6	91.2	9.7	99.1	1.3	108.1	16.6	Nov.
12月	78.3	1.4	86.3	13.0	99.8	0.7	108.4	20.3	Dec.
平成23 年 1月	89.1	13.8	104.5	18.6	105.3	5.5	141.4	24.6	Jan. 2011
2月	81.5	▲ 8.5	92.2	7.8	87.9	▲ 16.5	98.7	8.1	Feb.
3月	38.4	▲ 52.9	32.0	▲ 51.8	70.8	▲ 19.5	51.2	▲ 15.7	Mar.
4月	46.6	21.4	39.7	▲ 43.3	128.7	81.8	127.0	44.0	Apr.
5月	74.4	59.7	68.2	▲ 13.7	133.3	3.6	139.6	33.2	May
6月	72.0	▲ 3.2	65.1	▲ 12.6	81.3	▲ 39.0	71.8	▲ 7.6	Jun.
7月	72.5	0.7	70.5	▲ 7.4	85.7	5.4	77.1	▲ 3.6	Jul.
8月	80.8	11.4	74.3	6.4	89.8	4.8	92.1	4.0	Aug.
9月	73.2	▲ 9.4	67.9	▲ 5.7	86.6	▲ 3.6	67.4	▲ 6.4	Sep.
10月	73.4	0.3	79.4	1.4	82.9	▲ 4.3	82.5	▲ 15.2	Oct.
11月	64.5	▲ 12.1	76.2	▲ 16.4	71.8	▲ 13.4	78.3	▲ 27.6	Nov.
12月	62.7	▲ 2.8	69.1	▲ 19.9	67.2	▲ 6.4	73.0	▲ 32.7	Dec.

< 10. 精密機械工業 ; Precision instruments >

平成17年 =100
index,2005= 100

	生産 Production				生産者出荷 Shipments				
	季節調整済指数 Seasonal Adjustment Index		原指数 Original Index		季節調整済指数 Seasonal Adjustment Index		原指数 Original Index		
	前月(期)比 %Change From Previous Month(Quarter)		前年 (同月期)比 %Change From Previous Year		前月(期)比 %Change From Previous Month(Quarter)		前年 (同月期)比 %Change From Previous Year		
平成 21 年			84.6	▲ 28.1			87.5	▲ 25.6	C.Y. 2009
22 年			105.1	▲ 24.2			104.3	19.2	2010
23 年			116.1	10.5			110.3	5.8	2011
平成 20 年度			108.1	▲ 7.4			107.5	▲ 5.3	F.Y. 2008
21 年度			89.0	▲ 17.7			91.5	▲ 14.9	2009
22 年度			105.4	18.4			104.2	13.9	2010
平成22 年 IV期	108.2	4.0	108.9	19.0	109.9	7.2	106.9	15.2	Q4 2010
平成23 年 I期	103.9	▲ 4.0	105.7	1.2	100.8	▲ 8.3	105.8	▲ 0.4	Q1 2011
II期	112.7	8.5	106.5	5.8	105.1	4.3	99.8	0.5	Q2
III期	125.1	11.0	128.2	20.5	118.9	13.1	121.8	16.3	Q3
IV期	123.7	▲ 1.1	124.0	13.9	117.7	▲ 1.0	114.0	6.6	Q4
平成22 年 10月	108.9	8.3	108.2	23.2	107.4	10.6	102.1	13.7	Oct. 2010
11月	108.0	▲ 0.8	107.0	21.9	110.8	3.2	105.8	19.5	Nov.
12月	107.6	▲ 0.4	111.5	12.6	111.6	0.7	112.7	12.6	Dec.
平成23 年 1月	107.9	0.3	96.8	11.9	101.5	▲ 9.1	90.3	5.0	Jan. 2011
2月	108.9	0.9	107.0	7.6	104.1	2.6	103.9	6.1	Feb.
3月	94.9	▲ 12.9	113.4	▲ 10.8	96.8	▲ 7.0	123.3	▲ 8.5	Mar.
4月	107.8	13.6	97.9	0.1	95.9	▲ 0.9	87.0	▲ 11.9	Apr.
5月	109.7	1.8	98.2	3.0	106.5	11.1	95.3	3.5	May
6月	120.6	9.9	123.3	13.2	113.0	6.1	117.0	9.2	Jun.
7月	127.5	5.7	124.4	20.3	124.2	9.9	116.9	18.6	Jul.
8月	124.7	▲ 2.2	118.7	18.5	116.2	▲ 6.4	108.5	10.0	Aug.
9月	123.1	▲ 1.3	141.4	22.4	116.3	0.1	140.0	19.8	Sep.
10月	125.6	2.0	124.8	15.3	121.0	4.0	115.0	12.6	Oct.
11月	121.0	▲ 3.7	119.9	12.1	112.6	▲ 6.9	107.5	1.6	Nov.
12月	124.4	2.8	127.2	14.1	119.4	6.0	119.4	5.9	Dec.

	生産者在庫 Inventory				生産者在庫率 Inventory Ratio				
	季節調整済指数 Seasonal Adjustment Index		原指数 Original Index		季節調整済指数 Seasonal Adjustment Index		原指数 Original Index		
	前月(期)比 %Change From Previous Month(Quarter)		前年 (同月期)比 %Change From Previous Year		前月(期)比 %Change From Previous Month(Quarter)		前年 (同月期)比 %Change From Previous Year		
平成 21 年			108.1	▲ 9.7			150.7	49.5	C.Y. 2009
22 年			103.1	▲ 4.6			101.1	▲ 32.9	2010
23 年			129.2	25.3			104.2	3.1	2011
平成 20 年度			116.3	▲ 13.7			111.8	0.4	F.Y. 2008
21 年度			105.3	▲ 9.5			142.3	27.3	2009
22 年度			99.6	▲ 5.4			98.5	▲ 30.8	2010
平成22 年 IV期	95.6	▲ 7.4	103.1	▲ 4.6	93.8	▲ 4.4	96.4	▲ 26.7	Q4 2010
平成23 年 I期	93.5	▲ 2.2	99.6	▲ 5.4	100.1	6.7	96.5	▲ 9.6	Q1 2011
II期	114.0	21.9	109.0	14.6	107.0	6.9	107.7	4.5	Q2
III期	126.8	11.2	127.5	23.0	101.8	▲ 4.9	101.8	4.0	Q3
IV期	119.8	▲ 5.5	129.2	25.3	108.0	6.1	111.0	15.1	Q4
平成22 年 10月	106.2	2.9	103.5	4.9	99.5	▲ 1.0	104.0	▲ 26.1	Oct. 2010
11月	102.3	▲ 3.7	102.2	6.2	93.8	▲ 5.7	96.4	▲ 26.0	Nov.
12月	95.6	▲ 6.5	103.1	▲ 4.6	88.0	▲ 6.2	88.9	▲ 28.1	Dec.
平成23 年 1月	102.3	7.0	109.2	6.2	104.6	18.9	117.1	▲ 9.2	Jan. 2011
2月	97.9	▲ 4.3	102.6	0.6	96.8	▲ 7.5	94.7	▲ 14.1	Feb.
3月	93.5	▲ 4.5	99.6	▲ 5.4	98.8	2.1	77.6	▲ 4.6	Mar.
4月	104.0	11.2	96.2	3.3	107.8	9.1	110.3	9.5	Apr.
5月	109.2	5.0	104.4	5.7	105.3	▲ 2.3	113.5	▲ 3.4	May
6月	114.0	4.4	109.0	14.6	107.8	2.4	99.3	8.9	Jun.
7月	122.7	7.6	116.8	23.5	101.1	▲ 6.2	103.4	4.3	Jul.
8月	124.3	1.3	121.2	19.3	103.0	1.9	111.5	6.4	Aug.
9月	126.8	2.0	127.5	23.0	101.2	▲ 1.7	90.4	0.7	Sep.
10月	130.1	2.6	126.8	22.5	105.1	3.9	109.8	5.6	Oct.
11月	135.4	4.1	135.3	32.4	118.0	12.3	121.3	25.8	Nov.
12月	119.8	▲ 11.5	129.2	25.3	100.8	▲ 14.6	101.9	14.6	Dec.

< 11. 窯業・土石製品工業 ; Ceramics, stone and clay products >

平成17年 = 100
index,2005= 100

	生産 Production				生産者出荷 Shipments				
	季節調整済指数 Seasonal Adjustment Index		原指数 Original Index		季節調整済指数 Seasonal Adjustment Index		原指数 Original Index		
	前月(期)比 %Change From Previous Month(Quarter)		前年 (同月期)比 %Change From Previous Year		前月(期)比 %Change From Previous Month(Quarter)		前年 (同月期)比 %Change From Previous Year		
平成 21 年			76.8	▲ 21.0			77.6	▲ 19.1	C.Y. 2009
22 年			85.2	▲ 10.9			84.3	▲ 8.6	2010
23 年			83.9	▲ 1.5			82.0	▲ 2.7	2011
平成 20 年度			90.3	▲ 10.7			89.4	▲ 10.5	F.Y. 2008
21 年度			80.1	▲ 11.3			80.3	▲ 10.2	2009
22 年度			85.6	▲ 6.9			83.8	▲ 4.4	2010
平成22 年 IV期	85.3	0.5	90.1	▲ 4.3	83.7	0.0	88.7	▲ 3.6	Q4 2010
平成23 年 I期	87.1	2.1	83.6	▲ 1.6	83.6	▲ 0.1	81.9	▲ 2.3	Q1 2011
II期	82.8	▲ 4.9	80.4	▲ 2.7	81.0	▲ 3.1	77.1	▲ 4.1	Q2
III期	83.2	0.5	84.2	▲ 2.0	82.6	▲ 2.0	83.1	▲ 1.3	Q3
IV期	82.9	▲ 0.4	87.4	▲ 3.0	81.4	▲ 1.5	85.8	▲ 3.3	Q4
平成22 年 10月	83.4	▲ 1.2	89.2	▲ 2.3	83.1	0.1	87.2	▲ 2.6	Oct. 2010
11月	85.9	3.0	91.7	▲ 6.1	84.2	1.3	90.4	▲ 6.4	Nov.
12月	86.7	0.9	89.4	▲ 4.6	83.9	▲ 0.4	88.4	▲ 1.7	Dec.
平成23 年 1月	89.8	3.6	83.0	▲ 6.0	86.3	2.9	80.4	▲ 0.5	Jan. 2011
2月	88.0	▲ 2.0	83.5	▲ 2.1	86.7	0.5	84.3	▲ 1.0	Feb.
3月	83.5	▲ 5.1	84.3	▲ 2.9	77.9	▲ 10.1	81.0	▲ 7.7	Mar.
4月	83.7	0.2	80.3	▲ 2.2	81.9	5.1	76.8	▲ 5.0	Apr.
5月	82.2	▲ 1.8	76.2	▲ 2.6	80.0	▲ 2.3	73.0	▲ 3.9	May
6月	82.6	0.5	84.7	▲ 3.3	81.0	1.3	81.5	▲ 3.4	Jun.
7月	83.4	1.0	85.5	▲ 2.7	82.5	1.9	82.9	▲ 2.9	Jul.
8月	84.3	1.1	81.3	▲ 0.5	83.3	1.0	81.2	▲ 0.5	Aug.
9月	82.0	▲ 2.7	85.7	▲ 2.8	82.0	▲ 1.6	85.3	▲ 1.3	Sep.
10月	83.2	1.5	89.0	▲ 0.2	81.0	▲ 1.2	85.0	▲ 2.5	Oct.
11月	82.9	▲ 0.4	88.5	▲ 3.5	80.2	▲ 1.0	86.1	▲ 4.8	Nov.
12月	82.7	▲ 0.2	84.6	▲ 5.4	83.0	3.5	86.2	▲ 2.5	Dec.

	生産者在庫 Inventory				生産者在庫率 Inventory Ratio				
	季節調整済指数 Seasonal Adjustment Index		原指数 Original Index		季節調整済指数 Seasonal Adjustment Index		原指数 Original Index		
	前月(期)比 %Change From Previous Month(Quarter)		前年 (同月期)比 %Change From Previous Year		前月(期)比 %Change From Previous Month(Quarter)		前年 (同月期)比 %Change From Previous Year		
平成 21 年			93.0	▲ 14.7			135.4	15.6	C.Y. 2009
22 年			88.5	▲ 4.8			118.9	▲ 12.2	2010
23 年			94.7	▲ 7.0			126.5	▲ 6.4	2011
平成 20 年度			100.8	▲ 1.7			127.0	▲ 18.1	F.Y. 2008
21 年度			88.1	▲ 12.6			128.7	▲ 1.3	2009
22 年度			90.1	▲ 2.3			119.6	▲ 7.1	2010
平成22 年 IV期	86.9	▲ 1.4	88.5	▲ 4.8	116.9	▲ 2.0	109.9	▲ 8.1	Q4 2010
平成23 年 I期	92.2	6.1	90.1	▲ 2.3	122.6	▲ 4.9	119.3	▲ 2.3	Q1 2011
II期	95.0	3.0	94.6	▲ 7.4	130.3	▲ 6.3	137.6	▲ 8.9	Q2
III期	93.4	▲ 1.7	93.9	▲ 6.1	125.5	▲ 3.7	128.9	▲ 5.1	Q3
IV期	93.0	▲ 0.4	94.7	▲ 7.0	127.9	▲ 1.9	120.3	▲ 9.5	Q4
平成22 年 10月	87.1	▲ 1.1	88.5	▲ 6.4	118.9	▲ 1.1	114.0	▲ 7.2	Oct. 2010
11月	86.7	▲ 0.5	88.5	▲ 6.5	115.0	▲ 3.3	106.7	▲ 11.3	Nov.
12月	86.9	0.2	88.5	▲ 4.8	116.7	1.5	109.1	▲ 5.7	Dec.
平成23 年 1月	89.5	3.0	90.1	▲ 1.6	118.6	1.6	121.9	▲ 1.2	Jan. 2011
2月	89.3	▲ 0.2	88.8	▲ 1.1	117.7	▲ 0.8	114.5	▲ 1.5	Feb.
3月	92.2	3.2	90.1	▲ 2.3	131.4	11.6	121.4	▲ 10.3	Mar.
4月	93.8	1.7	91.8	▲ 6.0	132.8	1.1	138.7	▲ 11.8	Apr.
5月	94.5	0.7	93.2	▲ 6.8	131.5	▲ 1.0	146.3	▲ 8.8	May
6月	95.0	0.5	94.6	▲ 7.4	126.7	▲ 3.7	127.9	▲ 6.1	Jun.
7月	95.1	0.1	95.0	▲ 7.6	127.5	0.6	129.5	▲ 6.5	Jul.
8月	94.5	▲ 0.6	94.9	▲ 7.4	121.4	▲ 4.8	133.1	▲ 2.9	Aug.
9月	93.4	▲ 1.2	93.9	▲ 6.1	127.6	5.1	124.2	▲ 6.2	Sep.
10月	94.6	1.3	96.1	▲ 8.6	129.4	1.4	124.1	▲ 8.9	Oct.
11月	94.6	0.0	96.5	▲ 9.0	129.0	▲ 0.3	119.7	▲ 12.2	Nov.
12月	93.0	▲ 1.7	94.7	▲ 7.0	125.4	▲ 2.8	117.2	▲ 7.4	Dec.

< 12. 化学工業(除. 医薬品) ; Chemicals (excl. Drugs) >

	生産 Production				生産者出荷 Shipments				
	季節調整済指数 Seasonal Adjustment Index		原指数 Original Index		季節調整済指数 Seasonal Adjustment Index		原指数 Original Index		
	前月(期)比 %Change From Previous Month(Quarter)		前年 (同月期)比 %Change From Previous Year		前月(期)比 %Change From Previous Month(Quarter)		前年 (同月期)比 %Change From Previous Year		
平成 21 年			85.3	▲ 10.1			86.0	▲ 9.1	C.Y. 2009
22 年			93.0	9.0			92.2	7.2	2010
23 年			89.5	▲ 3.8			87.3	▲ 5.3	2011
平成 20 年度			88.6	▲ 12.1			88.4	▲ 13.1	F.Y. 2008
21 年度			89.7	1.2			90.1	1.9	2009
22 年度			92.5	3.1			91.9	2.0	2010
平成22 年 IV期	93.9	2.1	97.1	2.6	93.3	2.4	96.2	2.3	Q4 2010
平成23 年 I期	92.3	▲ 1.7	89.3	▲ 1.9	92.9	▲ 0.4	89.9	▲ 1.5	Q1 2011
II期	90.4	▲ 2.1	87.4	▲ 2.0	85.5	▲ 8.0	83.7	▲ 5.4	Q2
III期	88.1	▲ 2.5	90.6	▲ 4.2	86.3	0.9	88.0	▲ 5.3	Q3
IV期	88.0	▲ 0.1	90.8	▲ 6.5	85.5	▲ 0.9	87.7	▲ 8.8	Q4
平成22 年 10月	92.4	1.1	95.5	2.1	92.3	1.4	94.2	0.7	Oct. 2010
11月	93.6	1.3	97.0	2.5	94.0	1.8	96.6	5.6	Nov.
12月	95.7	2.2	98.7	3.0	93.7	▲ 0.3	97.7	0.8	Dec.
平成23 年 1月	93.2	▲ 2.6	92.8	▲ 0.9	94.3	0.6	87.7	▲ 1.1	Jan. 2011
2月	97.3	4.4	92.0	2.7	97.3	3.2	91.1	3.3	Feb.
3月	86.4	▲ 11.2	83.2	▲ 7.5	87.2	▲ 10.4	90.9	▲ 6.2	Mar.
4月	85.1	▲ 1.5	82.5	▲ 9.0	84.6	▲ 3.0	82.2	▲ 8.5	Apr.
5月	92.4	8.6	88.3	0.2	85.2	0.7	81.1	▲ 5.4	May
6月	93.8	1.5	91.5	3.0	86.7	1.8	87.8	▲ 2.3	Jun.
7月	89.4	▲ 4.7	93.4	▲ 3.3	86.6	▲ 0.1	88.4	▲ 5.3	Jul.
8月	88.9	▲ 0.6	90.7	▲ 3.5	86.3	▲ 0.3	86.4	▲ 5.0	Aug.
9月	86.1	▲ 3.1	87.7	▲ 5.8	85.9	▲ 0.5	89.1	▲ 5.6	Sep.
10月	88.8	3.1	91.8	▲ 3.9	86.1	0.2	87.8	▲ 6.8	Oct.
11月	89.1	0.3	92.3	▲ 4.8	85.4	▲ 0.8	87.8	▲ 9.1	Nov.
12月	86.1	▲ 3.4	88.3	▲ 10.5	85.0	▲ 0.5	87.5	▲ 10.4	Dec.

	生産者在庫 Inventory				生産者在庫率 Inventory Ratio				
	季節調整済指数 Seasonal Adjustment Index		原指数 Original Index		季節調整済指数 Seasonal Adjustment Index		原指数 Original Index		
	前月(期)比 %Change From Previous Month(Quarter)		前年 (同月期)比 %Change From Previous Year		前月(期)比 %Change From Previous Month(Quarter)		前年 (同月期)比 %Change From Previous Year		
平成 21 年			92.6	▲ 15.4			119.7	7.8	C.Y. 2009
22 年			93.3	0.8			100.8	▲ 15.8	2010
23 年			100.9	8.1			113.2	12.3	2011
平成 20 年度			101.4	▲ 0.7			123.5	24.9	F.Y. 2008
21 年度			91.5	▲ 9.8			107.1	▲ 13.3	2009
22 年度			92.1	0.7			101.2	▲ 5.5	2010
平成22 年 IV期	93.4	▲ 1.3	93.3	0.8	100.0	▲ 3.8	96.8	▲ 2.2	Q4 2010
平成23 年 I期	92.6	▲ 0.9	92.1	0.7	98.5	▲ 1.5	106.8	1.5	Q1 2011
II期	102.5	10.7	99.0	8.1	114.4	16.1	113.7	11.1	Q2
III期	103.5	1.0	101.1	9.4	122.4	7.0	116.1	17.6	Q3
IV期	101.0	▲ 2.4	100.9	8.1	120.1	▲ 1.9	116.3	20.1	Q4
平成22 年 10月	96.0	1.5	94.1	3.5	104.1	0.0	99.5	2.6	Oct. 2010
11月	92.6	▲ 3.5	92.8	▲ 1.2	97.9	▲ 6.0	95.3	▲ 8.1	Nov.
12月	93.4	0.9	93.3	0.8	97.9	0.0	95.7	▲ 0.6	Dec.
平成23 年 1月	93.6	0.2	99.1	1.3	98.8	0.9	116.1	2.8	Jan. 2011
2月	93.2	▲ 0.4	99.9	▲ 0.3	95.0	▲ 3.8	107.9	▲ 3.7	Feb.
3月	92.6	▲ 0.6	92.1	0.7	101.7	7.1	96.3	6.1	Mar.
4月	93.0	0.4	91.5	1.2	111.3	9.4	108.8	12.9	Apr.
5月	98.3	5.7	98.0	4.6	114.4	2.8	121.5	10.3	May
6月	102.5	4.3	99.0	8.1	117.4	2.6	110.8	10.4	Jun.
7月	104.3	1.8	101.5	10.0	124.5	6.0	114.9	17.7	Jul.
8月	104.5	0.2	104.2	10.3	120.6	▲ 3.1	122.2	18.2	Aug.
9月	103.5	▲ 1.0	101.1	9.4	122.0	1.2	111.3	17.2	Sep.
10月	103.9	0.4	101.9	8.3	123.0	0.8	117.6	18.2	Oct.
11月	102.7	▲ 1.2	102.9	10.9	119.1	▲ 3.2	115.9	21.6	Nov.
12月	101.0	▲ 1.7	100.9	8.1	118.1	▲ 0.8	115.4	20.6	Dec.

< 13. 石油・石炭製品工業 ; Petroleum and coal products >

平成17年 =100
index,2005= 100

	生産 Production				生産者出荷 Shipments				
	季節調整済指数 Seasonal Adjustment Index		原指数 Original Index		季節調整済指数 Seasonal Adjustment Index		原指数 Original Index		
	前月(期)比 %Change From Previous Month(Quarter)		前年 (同月期)比 %Change From Previous Year		前月(期)比 %Change From Previous Month(Quarter)		前年 (同月期)比 %Change From Previous Year		
平成 21 年			90.2	▲ 6.0			89.5	▲ 5.7	C.Y. 2009
22 年			91.1	1.0			89.3	▲ 0.2	2010
23 年			86.0	▲ 5.6			86.1	▲ 3.6	2011
平成 20 年度			94.2	▲ 4.0			93.0	▲ 4.0	F.Y. 2008
21 年度			90.3	▲ 4.1			89.6	▲ 3.7	2009
22 年度			90.4	0.1			89.0	▲ 0.7	2010
平成22 年 IV期	90.4	▲ 1.1	92.7	▲ 0.2	88.7	▲ 1.8	91.5	▲ 0.8	Q4 2010
平成23 年 I 期	89.3	▲ 1.2	92.2	▲ 3.0	88.4	▲ 0.3	91.7	▲ 1.3	Q1 2011
II 期	83.6	▲ 6.4	77.8	▲ 8.1	82.8	▲ 6.3	77.1	▲ 7.2	Q2
III 期	86.6	3.6	87.1	▲ 5.2	87.3	5.4	86.9	▲ 3.2	Q3
IV 期	84.5	▲ 2.4	86.7	▲ 6.5	85.9	▲ 1.6	88.5	▲ 3.3	Q4
平成22 年 10月	89.9	▲ 2.5	87.5	▲ 0.7	87.7	▲ 2.6	85.6	▲ 3.6	Oct. 2010
11月	91.2	1.4	91.7	0.5	89.8	2.4	90.2	1.5	Nov.
12月	90.0	▲ 1.3	99.0	▲ 0.3	88.7	▲ 1.2	98.7	▲ 0.3	Dec.
平成23 年 1月	92.8	3.1	98.3	▲ 0.3	90.3	1.8	96.4	1.8	Jan. 2011
2月	93.3	0.5	91.4	1.6	93.4	3.4	91.3	3.5	Feb.
3月	81.8	▲ 12.3	87.0	▲ 10.0	81.6	▲ 12.6	87.3	▲ 9.0	Mar.
4月	81.5	▲ 0.4	79.5	▲ 13.0	78.2	▲ 4.2	75.9	▲ 13.7	Apr.
5月	82.3	1.0	76.4	▲ 9.7	82.5	5.5	75.8	▲ 7.0	May
6月	87.0	5.7	77.6	▲ 0.8	87.7	6.3	79.7	0.0	Jun.
7月	88.1	1.3	86.9	▲ 2.7	87.2	▲ 0.6	86.5	▲ 1.5	Jul.
8月	87.7	▲ 0.5	92.8	▲ 4.0	89.8	3.0	91.7	▲ 2.8	Aug.
9月	83.9	▲ 4.3	81.5	▲ 9.0	85.0	▲ 5.3	82.4	▲ 5.6	Sep.
10月	85.0	1.3	82.7	▲ 5.5	88.0	3.5	85.9	0.4	Oct.
11月	84.2	▲ 0.9	84.7	▲ 7.6	84.3	▲ 4.2	84.7	▲ 6.1	Nov.
12月	84.4	0.2	92.8	▲ 6.3	85.5	1.4	95.0	▲ 3.7	Dec.

	生産者在庫 Inventory				生産者在庫率 Inventory Ratio				
	季節調整済指数 Seasonal Adjustment Index		原指数 Original Index		季節調整済指数 Seasonal Adjustment Index		原指数 Original Index		
	前月(期)比 %Change From Previous Month(Quarter)		前年 (同月期)比 %Change From Previous Year		前月(期)比 %Change From Previous Month(Quarter)		前年 (同月期)比 %Change From Previous Year		
平成 21 年			91.2	▲ 13.1			117.8	3.4	C.Y. 2009
22 年			95.6	4.8			112.2	▲ 4.8	2010
23 年			86.4	▲ 9.6			111.5	▲ 0.6	2011
平成 20 年度			106.6	8.7			118.7	16.1	F.Y. 2008
21 年度			87.9	▲ 17.5			114.7	▲ 3.4	2009
22 年度			83.9	▲ 4.6			111.9	▲ 2.4	2010
平成22 年 IV期	97.1	9.8	95.6	4.8	114.0	6.0	110.7	1.8	Q4 2010
平成23 年 I 期	89.6	▲ 7.7	83.9	▲ 4.6	110.3	▲ 3.2	99.6	▲ 1.1	Q1 2011
II 期	90.3	0.8	85.2	▲ 8.3	123.3	11.8	126.0	5.2	Q2
III 期	89.7	▲ 0.7	95.1	1.5	106.5	▲ 13.6	116.7	▲ 0.6	Q3
IV 期	87.7	▲ 2.2	86.4	▲ 9.6	106.8	0.3	103.6	▲ 6.4	Q4
平成22 年 10月	93.5	5.8	98.7	▲ 0.3	111.7	9.6	119.7	1.9	Oct. 2010
11月	95.7	2.4	100.3	2.0	114.4	2.4	114.1	0.8	Nov.
12月	97.1	1.5	95.6	4.8	116.0	1.4	98.3	3.1	Dec.
平成23 年 1月	94.2	▲ 3.0	95.3	0.3	108.0	▲ 6.9	99.0	▲ 2.7	Jan. 2011
2月	94.5	0.3	91.8	▲ 1.6	109.0	0.9	102.0	▲ 4.0	Feb.
3月	89.6	▲ 5.2	83.9	▲ 4.6	113.8	4.4	97.8	3.8	Mar.
4月	101.7	13.5	96.4	5.0	137.7	21.0	128.9	22.5	Apr.
5月	92.5	▲ 9.0	93.7	▲ 7.0	124.4	▲ 9.7	134.5	4.1	May
6月	90.3	▲ 2.4	85.2	▲ 8.3	107.8	▲ 13.3	114.5	▲ 8.4	Jun.
7月	89.2	▲ 1.2	86.7	▲ 7.8	108.6	0.7	110.7	▲ 7.5	Jul.
8月	87.5	▲ 1.9	92.0	▲ 4.0	101.5	▲ 6.5	112.8	▲ 1.6	Aug.
9月	89.7	2.5	95.1	1.5	109.5	7.9	126.7	7.4	Sep.
10月	84.2	▲ 6.1	88.9	▲ 9.9	99.8	▲ 8.9	107.0	▲ 10.6	Oct.
11月	87.3	3.7	91.5	▲ 8.8	112.0	12.2	111.7	▲ 2.1	Nov.
12月	87.7	0.5	86.4	▲ 9.6	108.7	▲ 2.9	92.1	▲ 6.3	Dec.

〈 14. プラスチック製品工業 ; Plastic products 〉

平成17年 =100
index,2005= 100

	生産 Production				生産者出荷 Shipments				
	季節調整済指数 Seasonal Adjustment Index		原指数 Original Index		季節調整済指数 Seasonal Adjustment Index		原指数 Original Index		
	前月(期)比 %Change From Previous Month(Quarter)		前年 (同月期)比 %Change From Previous Year		前月(期)比 %Change From Previous Month(Quarter)		前年 (同月期)比 %Change From Previous Year		
平成 21 年			82.1	▲ 15.8			82.1	▲ 16.5	C.Y. 2009
22 年			89.8	9.4			89.8	9.4	2010
23 年			87.6	▲ 2.4			86.4	▲ 3.8	2011
平成 20 年度			90.5	▲ 11.0			91.1	▲ 11.5	F.Y. 2008
21 年度			85.9	▲ 5.1			85.9	▲ 5.7	2009
22 年度			89.3	4.0			89.0	3.6	2010
平成22 年 IV期	89.1	▲ 0.3	91.3	2.6	89.0	▲ 0.2	91.3	2.5	Q4 2010
平成23 年 I 期	89.3	0.2	84.5	▲ 1.9	88.3	▲ 0.8	83.6	▲ 3.5	Q1 2011
II 期	88.1	▲ 1.3	87.9	▲ 2.2	85.7	▲ 2.9	84.8	▲ 4.8	Q2
III 期	86.5	▲ 1.8	88.7	▲ 3.4	85.6	▲ 0.1	88.3	▲ 4.0	Q3
IV 期	87.4	1.0	89.4	▲ 2.1	86.9	1.5	88.8	▲ 2.7	Q4
平成22 年 10月	87.3	▲ 2.3	91.7	1.0	86.9	▲ 1.7	90.1	0.2	Oct. 2010
11月	89.2	2.2	93.4	3.1	89.4	2.9	93.6	3.9	Nov.
12月	90.7	1.7	88.7	3.7	90.7	1.5	90.3	3.3	Dec.
平成23 年 1月	92.9	2.4	83.5	3.1	92.2	1.7	82.0	1.9	Jan. 2011
2月	93.1	0.2	86.7	1.8	92.2	0.0	85.1	0.9	Feb.
3月	82.0	▲ 11.9	83.2	▲ 9.7	80.5	▲ 12.7	83.8	▲ 11.7	Mar.
4月	85.8	4.6	84.9	▲ 5.9	83.5	3.7	82.8	▲ 9.0	Apr.
5月	90.2	5.1	85.8	0.7	86.2	3.2	81.3	▲ 2.8	May
6月	88.3	▲ 2.1	92.9	▲ 1.4	87.3	1.3	90.3	▲ 2.5	Jun.
7月	87.9	▲ 0.5	93.1	▲ 1.9	86.0	▲ 1.5	90.5	▲ 5.1	Jul.
8月	87.9	0.0	84.1	▲ 1.4	87.1	1.3	85.1	▲ 1.7	Aug.
9月	83.6	▲ 4.9	88.9	▲ 6.5	83.8	▲ 3.8	89.2	▲ 5.2	Sep.
10月	85.9	2.8	90.3	▲ 1.5	86.1	2.7	89.2	▲ 1.0	Oct.
11月	86.7	0.9	90.7	▲ 2.9	85.3	▲ 0.9	89.3	▲ 4.6	Nov.
12月	89.7	3.5	87.1	▲ 1.8	89.2	4.6	87.8	▲ 2.8	Dec.

	生産者在庫 Inventory				生産者在庫率 Inventory Ratio				
	季節調整済指数 Seasonal Adjustment Index		原指数 Original Index		季節調整済指数 Seasonal Adjustment Index		原指数 Original Index		
	前月(期)比 %Change From Previous Month(Quarter)		前年 (同月期)比 %Change From Previous Year		前月(期)比 %Change From Previous Month(Quarter)		前年 (同月期)比 %Change From Previous Year		
平成 21 年			91.6	▲ 7.6			114.5	7.6	C.Y. 2009
22 年			90.3	▲ 1.4			103.3	▲ 9.8	2010
23 年			96.5	6.9			109.3	5.8	2011
平成 20 年度			92.7	▲ 9.2			112.8	10.9	F.Y. 2008
21 年度			90.6	▲ 2.3			108.6	▲ 3.7	2009
22 年度			91.8	1.3			103.0	▲ 5.2	2010
平成22 年 IV期	90.7	▲ 1.5	90.3	▲ 1.4	103.2	▲ 1.1	99.8	▲ 3.9	Q4 2010
平成23 年 I 期	93.1	2.6	91.8	1.3	101.4	▲ 1.7	108.6	▲ 1.1	Q1 2011
II 期	95.2	2.3	96.1	3.0	107.3	5.8	106.7	3.5	Q2
III 期	96.8	1.7	96.2	5.0	115.6	7.7	111.4	10.7	Q3
IV 期	97.0	0.2	96.5	6.9	114.0	▲ 1.4	110.3	10.5	Q4
平成22 年 10月	92.6	0.5	93.1	1.0	108.7	3.1	102.7	0.6	Oct. 2010
11月	91.3	▲ 1.4	92.8	▲ 1.2	101.2	▲ 6.9	98.5	▲ 6.3	Nov.
12月	90.7	▲ 0.7	90.3	▲ 1.4	99.7	▲ 1.5	98.2	▲ 6.1	Dec.
平成23 年 1月	91.3	0.7	92.2	▲ 1.0	97.6	▲ 2.1	111.7	▲ 5.2	Jan. 2011
2月	92.1	0.9	94.2	▲ 0.8	99.2	1.6	110.5	▲ 4.4	Feb.
3月	93.1	1.1	91.8	1.3	107.4	8.3	103.5	7.7	Mar.
4月	93.2	0.1	91.2	2.4	107.0	▲ 0.4	103.7	6.0	Apr.
5月	95.3	2.3	94.1	3.6	107.0	0.0	110.9	1.6	May
6月	95.2	▲ 0.1	96.1	3.0	107.9	0.8	105.6	3.2	Jun.
7月	97.2	2.1	98.4	6.5	116.3	7.8	111.2	11.6	Jul.
8月	97.7	0.5	95.9	6.8	113.4	▲ 2.5	113.9	9.6	Aug.
9月	96.8	▲ 0.9	96.2	5.0	117.2	3.4	109.2	11.2	Sep.
10月	97.1	0.3	97.7	4.9	117.6	0.3	111.1	8.2	Oct.
11月	97.2	0.1	98.8	6.5	112.9	▲ 4.0	109.9	11.6	Nov.
12月	97.0	▲ 0.2	96.5	6.9	111.5	▲ 1.2	109.8	11.8	Dec.

〈 15. パルプ・紙・紙加工品工業 ; Pulp, paper and paper products 〉

平成17年 =100
index,2005= 100

	生産 Production				生産者出荷 Shipments				
	季節調整済指数 Seasonal Adjustment Index		原指数 Original Index		季節調整済指数 Seasonal Adjustment Index		原指数 Original Index		
	前月(期)比 %Change From Previous Month(Quarter)		前年 (同月期)比 %Change From Previous Year		前月(期)比 %Change From Previous Month(Quarter)		前年 (同月期)比 %Change From Previous Year		
平成 21 年			85.8	▲ 13.9			87.4	▲ 11.9	C.Y. 2009
22 年			89.1	▲ 3.8			90.4	▲ 3.4	2010
23 年			86.2	▲ 3.3			87.4	▲ 3.3	2011
平成 20 年度			94.1	▲ 7.5			94.6	▲ 7.2	F.Y. 2008
21 年度			87.7	▲ 6.8			88.9	▲ 6.0	2009
22 年度			88.9	▲ 1.4			90.1	▲ 1.3	2010
平成22 年 IV期	88.8	0.5	90.7	▲ 1.0	90.4	1.3	93.6	0.8	Q4 2010
平成23 年 I期	89.5	0.8	86.2	▲ 0.9	90.0	▲ 0.4	86.4	▲ 1.5	Q1 2011
II期	84.2	▲ 5.9	84.2	▲ 5.8	86.4	▲ 4.0	86.0	▲ 5.0	Q2
III期	83.5	▲ 0.8	84.4	▲ 5.6	86.2	▲ 0.2	86.7	▲ 3.3	Q3
IV期	88.1	5.5	89.9	▲ 0.9	87.7	1.7	90.3	▲ 3.5	Q4
平成22 年 10月	88.6	0.6	93.2	▲ 1.1	89.3	0.9	92.5	▲ 2.1	Oct. 2010
11月	88.7	0.1	89.3	▲ 1.7	91.0	1.9	94.2	▲ 3.3	Nov.
12月	89.2	0.6	89.6	0.1	91.0	0.0	94.0	▲ 1.1	Dec.
平成23 年 1月	91.1	2.1	85.4	▲ 2.5	91.6	0.7	82.1	▲ 1.4	Jan. 2011
2月	92.5	1.5	85.3	▲ 1.8	92.6	1.1	86.0	▲ 1.1	Feb.
3月	84.8	▲ 8.3	88.0	▲ 6.2	85.7	▲ 7.5	91.2	▲ 6.1	Mar.
4月	84.5	▲ 0.4	84.8	▲ 7.2	88.6	3.4	89.2	▲ 5.4	Apr.
5月	83.2	▲ 1.5	83.4	▲ 6.6	85.3	▲ 3.7	82.1	▲ 4.0	May
6月	84.8	1.9	84.3	▲ 3.8	85.3	0.0	86.7	▲ 5.3	Jun.
7月	82.9	▲ 2.2	84.0	▲ 7.2	84.5	▲ 0.9	85.4	▲ 7.6	Jul.
8月	84.4	1.8	84.8	▲ 4.0	87.7	3.8	85.9	0.0	Aug.
9月	83.1	▲ 1.5	84.3	▲ 5.7	86.5	▲ 1.4	88.8	▲ 2.3	Sep.
10月	87.9	5.8	92.5	▲ 0.8	87.3	0.9	90.4	▲ 2.3	Oct.
11月	88.3	0.5	88.9	▲ 0.4	88.0	0.8	91.1	▲ 3.3	Nov.
12月	88.1	▲ 0.2	88.2	▲ 1.6	87.7	▲ 0.3	89.4	▲ 4.9	Dec.

	生産者在庫 Inventory				生産者在庫率 Inventory Ratio				
	季節調整済指数 Seasonal Adjustment Index		原指数 Original Index		季節調整済指数 Seasonal Adjustment Index		原指数 Original Index		
	前月(期)比 %Change From Previous Month(Quarter)		前年 (同月期)比 %Change From Previous Year		前月(期)比 %Change From Previous Month(Quarter)		前年 (同月期)比 %Change From Previous Year		
平成 21 年			93.6	▲ 9.4			117.3	16.1	C.Y. 2009
22 年			90.4	▲ 3.4			106.5	▲ 9.2	2010
23 年			88.8	▲ 1.8			105.0	▲ 1.4	2011
平成 20 年度			97.5	▲ 0.3			108.2	13.9	F.Y. 2008
21 年度			91.7	▲ 5.9			112.9	4.3	2009
22 年度			86.3	▲ 5.9			106.5	▲ 5.7	2010
平成22 年 IV期	92.7	▲ 1.7	90.4	▲ 3.4	107.1	▲ 1.0	105.1	▲ 2.2	Q4 2010
平成23 年 I期	88.5	▲ 4.5	86.3	▲ 5.9	105.7	▲ 1.3	107.6	▲ 0.3	Q1 2011
II期	87.6	▲ 1.0	87.3	▲ 5.8	105.5	▲ 0.2	105.5	0.4	Q2
III期	82.7	▲ 5.6	83.7	▲ 12.3	103.6	▲ 1.8	103.3	▲ 4.4	Q3
IV期	91.0	10.0	88.8	▲ 1.8	105.5	1.8	103.6	▲ 1.4	Q4
平成22 年 10月	96.5	2.3	98.2	▲ 0.8	112.4	2.3	109.3	1.7	Oct. 2010
11月	93.8	▲ 2.8	94.2	▲ 2.4	104.6	▲ 6.9	104.0	▲ 5.5	Nov.
12月	92.7	▲ 1.2	90.4	▲ 3.4	104.3	▲ 0.3	102.0	▲ 2.9	Dec.
平成23 年 1月	92.5	▲ 0.2	94.8	▲ 1.7	103.1	▲ 1.2	114.5	▲ 2.6	Jan. 2011
2月	94.0	1.6	94.5	▲ 0.8	105.2	2.0	110.8	▲ 1.0	Feb.
3月	88.5	▲ 5.9	86.3	▲ 5.9	108.8	3.4	97.6	3.4	Mar.
4月	86.3	▲ 2.5	83.3	▲ 7.2	103.0	▲ 5.3	98.8	0.6	Apr.
5月	86.5	0.2	87.9	▲ 8.1	105.5	2.4	111.2	▲ 2.1	May
6月	87.6	1.3	87.3	▲ 5.8	107.9	2.3	106.4	2.9	Jun.
7月	89.3	1.9	88.0	▲ 4.0	111.5	3.3	107.0	5.3	Jul.
8月	86.1	▲ 3.6	88.0	▲ 8.1	100.2	▲ 10.1	105.6	▲ 7.9	Aug.
9月	82.7	▲ 3.9	83.7	▲ 12.3	99.2	▲ 1.0	97.3	▲ 9.7	Sep.
10月	86.7	4.8	88.3	▲ 10.1	104.3	5.1	101.4	▲ 7.2	Oct.
11月	87.6	1.0	88.0	▲ 6.6	103.0	▲ 1.2	102.4	▲ 1.5	Nov.
12月	91.0	3.9	88.8	▲ 1.8	109.3	6.1	106.9	4.8	Dec.

< 16. 纖維工業 ; Textiles >

平成17年 = 100
index,2005= 100

	生産 Production				生産者出荷 Shipments				
	季節調整済指数 Seasonal Adjustment Index		原指数 Original Index		季節調整済指数 Seasonal Adjustment Index		原指数 Original Index		
	前月(期)比 %Change From Previous Month(Quarter)		前年 (同月期)比 %Change From Previous Year		前月(期)比 %Change From Previous Month(Quarter)		前年 (同月期)比 %Change From Previous Year		
平成 21 年			67.1	▲ 18.7			73.4	▲ 14.8	C.Y. 2009
22 年			67.9	▲ 1.2			75.2	▲ 2.5	2010
23 年			68.5	0.9			74.2	▲ 1.3	2011
平成 20 年度			77.9	▲ 12.8			82.2	▲ 11.8	F.Y. 2008
21 年度			66.8	▲ 14.2			73.9	▲ 10.1	2009
22 年度			68.4	2.4			75.1	1.6	2010
平成22 年 IV期	67.5	▲ 1.5	69.1	1.2	74.0	▲ 0.8	73.3	0.7	Q4 2010
平成23 年 I 期	69.7	3.3	68.7	3.0	76.0	2.7	78.7	▲ 0.5	Q1 2011
II 期	68.3	▲ 2.0	68.2	0.3	75.4	▲ 0.8	76.8	▲ 0.6	Q2
III 期	68.4	0.1	67.9	▲ 0.1	72.5	▲ 3.8	69.3	▲ 2.7	Q3
IV 期	67.6	▲ 1.2	69.0	▲ 0.1	73.0	0.7	72.0	▲ 1.8	Q4
平成22 年 10月	66.8	▲ 2.2	69.2	▲ 0.9	73.5	0.7	74.2	▲ 1.7	Oct. 2010
11月	67.7	1.3	69.4	2.1	73.9	0.5	72.7	2.1	Nov.
12月	68.1	0.6	68.6	2.4	74.7	1.1	73.0	1.7	Dec.
平成23 年 1月	69.5	2.1	65.9	2.5	75.9	1.6	71.3	0.4	Jan. 2011
2月	70.5	1.4	68.5	4.6	76.7	1.1	77.7	0.4	Feb.
3月	69.2	▲ 1.8	71.8	2.3	75.4	▲ 1.7	87.1	▲ 2.1	Mar.
4月	68.6	▲ 0.9	70.1	▲ 0.1	76.0	0.8	83.0	▲ 2.1	Apr.
5月	68.0	▲ 0.9	66.1	1.7	75.6	▲ 0.5	74.9	1.5	May
6月	68.3	0.4	68.3	▲ 0.6	74.7	▲ 1.2	72.4	▲ 1.4	Jun.
7月	68.5	0.3	68.1	▲ 0.9	72.7	▲ 2.7	67.0	▲ 3.7	Jul.
8月	69.7	1.8	67.2	2.4	73.9	1.7	68.1	▲ 1.7	Aug.
9月	67.1	▲ 3.7	68.4	▲ 1.7	71.0	▲ 3.9	72.7	▲ 2.7	Sep.
10月	66.4	▲ 1.0	68.8	▲ 0.6	71.5	0.7	72.2	▲ 2.7	Oct.
11月	68.0	2.4	69.7	0.4	73.2	2.4	72.0	▲ 1.0	Nov.
12月	68.4	0.6	68.5	▲ 0.1	74.2	1.4	71.7	▲ 1.8	Dec.

	生産者在庫 Inventory				生産者在庫率 Inventory Ratio				
	季節調整済指数 Seasonal Adjustment Index		原指数 Original Index		季節調整済指数 Seasonal Adjustment Index		原指数 Original Index		
	前月(期)比 %Change From Previous Month(Quarter)		前年 (同月期)比 %Change From Previous Year		前月(期)比 %Change From Previous Month(Quarter)		前年 (同月期)比 %Change From Previous Year		
平成 21 年			84.8	▲ 13.2			125.9	14.4	C.Y. 2009
22 年			77.5	▲ 8.6			104.5	▲ 17.0	2010
23 年			78.8	1.7			103.3	▲ 1.1	2011
平成 20 年度			88.0	▲ 1.5			117.2	17.2	F.Y. 2008
21 年度			75.1	▲ 14.7			120.4	2.7	2009
22 年度			71.2	▲ 5.2			102.4	▲ 15.0	2010
平成22 年 IV期	73.5	▲ 1.7	77.5	▲ 8.6	104.0	▲ 0.1	109.6	▲ 12.0	Q4 2010
平成23 年 I 期	73.2	▲ 0.4	71.2	▲ 5.2	99.1	▲ 4.7	98.4	▲ 7.8	Q1 2011
II 期	71.8	▲ 1.9	68.4	▲ 3.8	99.7	0.6	91.3	▲ 2.6	Q2
III 期	73.5	2.4	74.1	▲ 1.7	106.0	6.3	110.0	1.9	Q3
IV 期	74.7	1.6	78.8	1.7	107.9	1.8	113.6	3.6	Q4
平成22 年 10月	74.1	▲ 0.9	74.7	▲ 10.2	107.1	1.4	106.4	▲ 10.4	Oct. 2010
11月	73.6	▲ 0.7	76.1	▲ 9.9	103.2	▲ 3.6	111.1	▲ 13.6	Nov.
12月	73.5	▲ 0.1	77.5	▲ 8.6	101.8	▲ 1.4	111.4	▲ 11.7	Dec.
平成23 年 1月	73.4	▲ 0.1	77.8	▲ 8.5	100.9	▲ 0.9	111.2	▲ 9.5	Jan. 2011
2月	73.1	▲ 0.4	75.6	▲ 7.7	98.9	▲ 2.0	99.3	▲ 9.1	Feb.
3月	73.2	0.1	71.2	▲ 5.2	97.5	▲ 1.4	84.8	▲ 3.5	Mar.
4月	72.8	▲ 0.5	69.5	▲ 2.9	100.2	2.8	86.2	▲ 1.4	Apr.
5月	72.3	▲ 0.7	68.3	▲ 3.8	99.1	▲ 1.1	91.8	▲ 4.1	May
6月	71.8	▲ 0.7	68.4	▲ 3.8	99.7	0.6	95.8	▲ 2.1	Jun.
7月	73.1	1.8	71.2	▲ 1.8	106.4	6.7	110.0	1.8	Jul.
8月	73.4	0.4	73.6	▲ 1.3	103.3	▲ 2.9	113.3	1.2	Aug.
9月	73.5	0.1	74.1	▲ 1.7	108.4	4.9	106.8	2.7	Sep.
10月	74.9	1.9	75.5	1.1	112.2	3.5	111.4	4.7	Oct.
11月	74.7	▲ 0.3	77.2	1.4	107.2	▲ 4.5	115.4	3.9	Nov.
12月	74.7	0.0	78.8	1.7	104.2	▲ 2.8	114.0	2.3	Dec.

〈 17. その他工業 ; Other manufacturing 〉

平成17年 =100
index,2005= 100

	生産 Production				生産者出荷 Shipments				
	季節調整済指数 Seasonal Adjustment Index		原指数 Original Index		季節調整済指数 Seasonal Adjustment Index		原指数 Original Index		
	前月(期)比 %Change From Previous Month(Quarter)		前年 (同月期)比 %Change From Previous Year		前月(期)比 %Change From Previous Month(Quarter)		前年 (同月期)比 %Change From Previous Year		
平成 21 年			80.8	▲ 21.6			78.8	▲ 20.8	C.Y. 2009
22 年			86.9	7.5			85.0	7.9	2010
23 年			86.1	▲ 0.9			84.8	▲ 0.2	2011
平成 20 年度			96.2	▲ 9.3			92.9	▲ 11.0	F.Y. 2008
21 年度			82.9	▲ 13.8			80.9	▲ 12.9	2009
22 年度			86.7	4.6			84.8	4.8	2010
平成22 年 IV期	85.4	▲ 0.6	89.3	3.8	84.1	0.4	87.6	3.9	Q4 2010
平成23 年 I期	87.7	2.7	86.0	▲ 0.7	85.7	1.9	84.3	▲ 0.9	Q1 2011
II期	87.1	▲ 0.7	84.2	▲ 1.9	85.5	▲ 0.2	82.6	▲ 0.7	Q2
III期	85.6	▲ 1.7	85.7	▲ 0.2	84.2	▲ 1.5	84.5	0.6	Q3
IV期	85.0	▲ 0.7	88.6	▲ 0.8	84.8	0.7	87.9	0.3	Q4
平成22 年 10月	82.8	▲ 1.0	88.8	2.0	82.8	1.6	87.2	3.2	Oct. 2010
11月	85.9	3.7	90.8	5.7	84.6	2.2	89.1	6.2	Nov.
12月	87.4	1.7	88.3	3.8	84.8	0.2	86.5	2.5	Dec.
平成23 年 1月	90.7	3.8	81.1	2.8	88.3	4.1	77.9	2.6	Jan. 2011
2月	90.5	▲ 0.2	88.2	3.5	89.8	1.7	86.5	5.0	Feb.
3月	82.0	▲ 9.4	88.6	▲ 7.3	79.0	▲ 12.0	88.4	▲ 9.0	Mar.
4月	87.0	6.1	84.6	▲ 3.2	84.4	6.8	82.0	▲ 3.3	Apr.
5月	87.4	0.5	80.6	▲ 0.7	86.4	2.4	79.2	1.7	May
6月	86.8	▲ 0.7	87.5	▲ 1.5	85.8	▲ 0.7	86.7	▲ 0.2	Jun.
7月	86.2	▲ 0.7	86.9	▲ 2.4	84.9	▲ 1.0	85.3	▲ 2.2	Jul.
8月	85.9	▲ 0.3	80.3	0.2	84.2	▲ 0.8	79.3	1.5	Aug.
9月	84.8	▲ 1.3	89.8	1.5	83.5	▲ 0.8	88.8	2.4	Sep.
10月	84.0	▲ 0.9	90.1	1.5	84.3	1.0	88.7	1.7	Oct.
11月	84.6	0.7	89.5	▲ 1.4	84.4	0.1	88.9	▲ 0.2	Nov.
12月	86.3	2.0	86.3	▲ 2.3	85.6	1.4	86.0	▲ 0.6	Dec.

	生産者在庫 Inventory				生産者在庫率 Inventory Ratio				
	季節調整済指数 Seasonal Adjustment Index		原指数 Original Index		季節調整済指数 Seasonal Adjustment Index		原指数 Original Index		
	前月(期)比 %Change From Previous Month(Quarter)		前年 (同月期)比 %Change From Previous Year		前月(期)比 %Change From Previous Month(Quarter)		前年 (同月期)比 %Change From Previous Year		
平成 21 年			88.7	▲ 12.8			134.4	20.2	C.Y. 2009
22 年			85.6	▲ 3.5			120.5	▲ 10.3	2010
23 年			85.6	0.0			116.9	▲ 3.0	2011
平成 20 年度			95.3	▲ 6.1			121.1	13.1	F.Y. 2008
21 年度			85.2	▲ 10.6			128.9	6.4	2009
22 年度			84.4	▲ 0.9			118.9	▲ 7.8	2010
平成22 年 IV期	85.3	▲ 2.8	85.6	▲ 3.5	118.3	▲ 4.1	115.1	▲ 7.0	Q4 2010
平成23 年 I期	85.6	0.4	84.4	▲ 0.9	114.0	▲ 3.6	118.0	▲ 5.1	Q1 2011
II期	86.5	1.1	85.9	▲ 2.2	116.6	2.3	117.4	▲ 3.3	Q2
III期	87.0	0.6	86.8	▲ 0.9	120.2	3.1	118.0	▲ 2.6	Q3
IV期	85.3	▲ 2.0	85.6	0.0	117.2	▲ 2.5	114.0	▲ 1.0	Q4
平成22 年 10月	86.2	▲ 1.8	86.3	▲ 4.6	121.6	▲ 2.1	115.9	▲ 5.6	Oct. 2010
11月	85.6	▲ 0.7	86.5	▲ 4.4	115.0	▲ 5.4	113.3	▲ 10.9	Nov.
12月	85.3	▲ 0.4	85.6	▲ 3.5	118.2	2.8	116.0	▲ 4.3	Dec.
平成23 年 1月	85.3	0.0	87.1	▲ 3.4	116.7	▲ 1.3	131.7	▲ 5.0	Jan. 2011
2月	84.6	▲ 0.8	87.3	▲ 4.4	107.9	▲ 7.5	115.4	▲ 11.2	Feb.
3月	85.6	1.2	84.4	▲ 0.9	117.5	8.9	106.8	2.3	Mar.
4月	88.1	2.9	86.1	▲ 0.1	119.5	1.7	116.3	▲ 0.2	Apr.
5月	87.6	▲ 0.6	86.2	▲ 1.1	115.6	▲ 3.3	123.0	▲ 4.6	May
6月	86.5	▲ 1.3	85.9	▲ 2.2	114.7	▲ 0.8	113.0	▲ 4.8	Jun.
7月	87.7	1.4	87.9	▲ 0.8	122.8	7.1	118.6	0.1	Jul.
8月	87.6	▲ 0.1	86.9	▲ 1.5	118.9	▲ 3.2	123.5	▲ 3.6	Aug.
9月	87.0	▲ 0.7	86.8	▲ 0.9	118.9	0.0	111.8	▲ 4.3	Sep.
10月	87.7	0.8	87.8	1.7	119.5	0.5	113.9	▲ 1.7	Oct.
11月	86.7	▲ 1.1	87.6	1.3	116.5	▲ 2.5	114.8	1.3	Nov.
12月	85.3	▲ 1.6	85.6	0.0	115.5	▲ 0.9	113.4	▲ 2.2	Dec.

〈 18. 資本財 ; Capital goods 〉

平成17年 = 100
index,2005= 100

	生産 Production				生産者出荷 Shipments				
	季節調整済指数 Seasonal Adjustment Index		原指数 Original Index		季節調整済指数 Seasonal Adjustment Index		原指数 Original Index		
	前月(期)比 %Change From Previous Month(Quarter)		前年 (同月期)比 %Change From Previous Year		前月(期)比 %Change From Previous Month(Quarter)		前年 (同月期)比 %Change From Previous Year		
平成 21 年			66.0	▲ 33.9			69.2	▲ 32.9	C.Y. 2009
22 年			81.7	23.8			84.7	22.4	2010
23 年			85.2	4.3			86.2	1.8	2011
平成 20 年度			89.3	▲ 16.9			92.1	▲ 16.4	F.Y. 2008
21 年度			68.6	▲ 23.2			72.3	▲ 21.5	2009
22 年度			82.7	20.6			84.8	17.3	2010
平成22 年 IV期	83.7	▲ 0.4	83.6	19.9	85.4	▲ 0.5	83.9	15.9	Q4 2010
平成23 年 I期	82.2	▲ 1.8	85.9	4.8	82.9	▲ 2.9	89.0	0.3	Q1 2011
II期	84.1	2.3	77.8	2.9	84.6	2.1	76.7	▲ 1.5	Q2
III期	88.2	4.9	89.7	4.8	89.0	5.2	91.2	3.4	Q3
IV期	87.9	▲ 0.3	87.4	4.5	89.7	0.8	87.8	4.6	Q4
平成22 年 10月	83.7	0.1	79.6	22.3	84.4	▲ 2.4	79.7	12.6	Oct. 2010
11月	83.2	▲ 0.6	83.4	21.0	85.2	0.9	82.6	17.3	Nov.
12月	84.1	1.1	87.9	16.9	86.5	1.5	89.5	17.6	Dec.
平成23 年 1月	85.6	1.8	77.7	16.5	84.4	▲ 2.4	78.2	9.2	Jan. 2011
2月	88.0	2.8	86.4	13.1	89.7	6.3	87.4	8.6	Feb.
3月	73.0	▲ 17.0	93.5	▲ 9.2	74.7	▲ 16.7	101.3	▲ 11.1	Mar.
4月	76.7	5.1	67.6	▲ 7.9	74.7	0.0	64.6	▲ 14.8	Apr.
5月	86.7	13.0	74.7	9.4	86.9	16.3	70.6	3.4	May
6月	88.9	2.5	91.2	7.2	92.2	6.1	94.8	5.8	Jun.
7月	90.4	1.7	87.2	5.8	87.9	▲ 4.7	85.7	0.0	Jul.
8月	89.0	▲ 1.5	83.7	7.3	91.5	4.1	82.3	10.0	Aug.
9月	85.1	▲ 4.4	98.3	1.9	87.6	▲ 4.3	105.5	1.2	Sep.
10月	88.5	4.0	84.2	5.8	87.5	▲ 0.1	82.6	3.6	Oct.
11月	86.8	▲ 1.9	87.0	4.3	91.8	4.9	89.0	7.7	Nov.
12月	88.5	2.0	90.9	3.4	89.9	▲ 2.1	91.9	2.7	Dec.

	生産者在庫 Inventory				生産者在庫率 Inventory Ratio				
	季節調整済指数 Seasonal Adjustment Index		原指数 Original Index		季節調整済指数 Seasonal Adjustment Index		原指数 Original Index		
	前月(期)比 %Change From Previous Month(Quarter)		前年 (同月期)比 %Change From Previous Year		前月(期)比 %Change From Previous Month(Quarter)		前年 (同月期)比 %Change From Previous Year		
平成 21 年			90.5	▲ 22.3			193.8	69.4	C.Y. 2009
22 年			81.8	▲ 9.6			112.5	▲ 42.0	2010
23 年			92.7	13.3			106.7	▲ 5.2	2011
平成 20 年度			100.2	▲ 7.2			137.4	33.7	F.Y. 2008
21 年度			76.7	▲ 23.5			175.8	27.9	2009
22 年度			67.9	▲ 11.5			107.7	▲ 38.7	2010
平成22 年 IV期	80.7	▲ 1.5	81.8	▲ 9.6	108.4	1.1	109.1	▲ 33.4	Q4 2010
平成23 年 I期	73.9	▲ 8.4	67.9	▲ 11.5	102.5	▲ 5.4	102.9	▲ 15.7	Q1 2011
II期	86.6	17.2	85.8	3.2	108.1	5.5	114.5	▲ 2.4	Q2
III期	96.4	11.3	90.7	17.8	107.8	▲ 0.3	101.5	0.2	Q3
IV期	91.4	▲ 5.2	92.7	13.3	107.1	▲ 0.6	107.8	▲ 1.2	Q4
平成22 年 10月	82.0	0.1	82.6	▲ 11.0	110.2	2.0	113.9	▲ 40.9	Oct. 2010
11月	82.6	0.7	86.6	▲ 7.0	110.0	▲ 0.2	111.1	▲ 29.5	Nov.
12月	80.7	▲ 2.3	81.8	▲ 9.6	105.0	▲ 4.5	102.4	▲ 27.3	Dec.
平成23 年 1月	89.4	10.8	96.0	1.9	113.4	8.0	135.2	▲ 14.6	Jan. 2011
2月	85.9	▲ 3.9	93.3	▲ 1.3	99.3	▲ 12.4	106.5	▲ 19.1	Feb.
3月	73.9	▲ 14.0	67.9	▲ 11.5	94.7	▲ 4.6	67.0	▲ 12.3	Mar.
4月	76.3	3.2	70.4	▲ 10.3	114.8	21.2	119.0	1.3	Apr.
5月	86.8	13.8	84.8	3.3	113.2	▲ 1.4	130.0	1.0	May
6月	86.6	▲ 0.2	85.8	3.2	96.3	▲ 14.9	94.5	▲ 10.7	Jun.
7月	86.6	0.0	88.2	6.0	100.5	4.4	101.0	▲ 4.6	Jul.
8月	93.7	8.2	94.1	12.7	110.1	9.6	113.9	1.6	Aug.
9月	96.4	2.9	90.7	17.8	112.9	2.5	89.7	4.5	Sep.
10月	94.5	▲ 2.0	95.2	15.3	107.8	▲ 4.5	111.4	▲ 2.2	Oct.
11月	94.0	▲ 0.5	98.5	13.7	110.1	2.1	111.2	0.1	Nov.
12月	91.4	▲ 2.8	92.7	13.3	103.3	▲ 6.2	100.7	▲ 1.7	Dec.

< 19. 資本財(除. 輸送機械) ; Capital goods (excl.Transport equipment) >

	生産 Production				生産者出荷 Shipments				
	季節調整済指数 Seasonal Adjustment Index		原指数 Original Index		季節調整済指数 Seasonal Adjustment Index		原指数 Original Index		
	前月(期)比 %Change From Previous Month(Quarter)		前年 (同月期)比 %Change From Previous Year		前月(期)比 %Change From Previous Month(Quarter)		前年 (同月期)比 %Change From Previous Year		
平成 21 年			64.6	▲ 34.1			66.4	▲ 32.9	C.Y. 2009
22 年			79.6	23.2			80.7	21.5	2010
23 年			85.2	7.0			85.1	5.5	2011
平成 20 年度			88.2	▲ 18.0			89.3	▲ 17.6	F.Y. 2008
21 年度			66.0	▲ 25.2			67.7	▲ 24.2	2009
22 年度			81.5	23.5			82.1	21.3	2010
平成22 年 IV期	82.7	▲ 0.1	81.9	24.8	84.1	1.2	82.0	23.9	Q4 2010
平成23 年 I 期	82.0	▲ 0.8	88.0	9.0	82.1	▲ 2.4	89.2	6.6	Q1 2011
II 期	87.1	6.2	79.5	10.4	87.1	6.1	78.4	9.0	Q2
III 期	87.7	0.7	88.6	5.5	87.0	▲ 0.1	88.8	4.1	Q3
IV 期	86.0	▲ 1.9	84.8	3.5	86.4	▲ 0.7	83.9	2.3	Q4
平成22 年 10月	83.9	1.5	77.8	31.0	84.6	1.1	77.2	28.0	Oct. 2010
11月	82.4	▲ 1.8	80.8	26.8	83.5	▲ 1.3	80.2	24.0	Nov.
12月	81.9	▲ 0.6	87.2	18.5	84.2	0.8	88.7	20.7	Dec.
平成23 年 1月	83.5	2.0	75.4	20.3	81.7	▲ 3.0	73.0	16.4	Jan. 2011
2月	85.9	2.9	84.7	14.8	88.4	8.2	85.8	12.9	Feb.
3月	76.6	▲ 10.8	104.0	▲ 1.4	76.1	▲ 13.9	108.9	▲ 3.1	Mar.
4月	83.4	8.9	72.8	3.9	82.2	8.0	71.0	1.9	Apr.
5月	89.3	7.1	76.0	17.8	89.1	8.4	74.0	16.9	May
6月	88.6	▲ 0.8	89.6	10.1	90.1	1.1	90.3	9.3	Jun.
7月	90.6	2.3	84.5	7.9	90.6	0.6	83.5	7.5	Jul.
8月	88.7	▲ 2.1	83.7	8.4	87.9	▲ 3.0	83.0	8.1	Aug.
9月	83.8	▲ 5.5	97.7	1.3	82.6	▲ 6.0	100.0	▲ 1.3	Sep.
10月	85.7	2.3	79.5	2.2	85.5	3.5	78.0	1.0	Oct.
11月	85.7	0.0	84.1	4.1	86.1	0.7	82.7	3.1	Nov.
12月	86.7	1.2	90.7	4.0	87.6	1.7	91.1	2.7	Dec.

	生産者在庫 Inventory				生産者在庫率 Inventory Ratio				
	季節調整済指数 Seasonal Adjustment Index		原指数 Original Index		季節調整済指数 Seasonal Adjustment Index		原指数 Original Index		
	前月(期)比 %Change From Previous Month(Quarter)		前年 (同月期)比 %Change From Previous Year		前月(期)比 %Change From Previous Month(Quarter)		前年 (同月期)比 %Change From Previous Year		
平成 21 年			96.0	▲ 22.1			221.4	87.0	C.Y. 2009
22 年			86.7	▲ 9.7			121.3	▲ 45.2	2010
23 年			101.6	17.2			113.3	▲ 6.6	2011
平成 20 年度			114.7	4.4			145.6	38.3	F.Y. 2008
21 年度			81.3	▲ 29.1			201.3	38.3	2009
22 年度			81.3	0.0			115.5	▲ 42.6	2010
平成22 年 IV期	85.1	▲ 1.2	86.7	▲ 9.7	117.3	2.7	117.1	▲ 37.4	Q4 2010
平成23 年 I 期	86.8	2.0	81.3	0.0	110.9	▲ 5.5	109.9	▲ 17.5	Q1 2011
II 期	90.7	4.5	91.1	5.9	108.2	▲ 2.4	115.7	▲ 8.8	Q2
III 期	104.0	14.7	96.1	20.7	115.7	6.9	109.0	0.8	Q3
IV 期	99.7	▲ 4.1	101.6	17.2	118.9	2.8	118.6	1.3	Q4
平成22 年 10月	87.1	1.2	85.5	▲ 12.8	118.4	2.3	121.0	▲ 46.6	Oct. 2010
11月	88.1	1.1	88.9	▲ 7.9	119.1	0.6	118.4	▲ 33.3	Nov.
12月	85.1	▲ 3.4	86.7	▲ 9.7	114.5	▲ 3.9	111.9	▲ 29.0	Dec.
平成23 年 1月	92.3	8.5	98.9	1.2	119.7	4.5	141.0	▲ 18.3	Jan. 2011
2月	89.1	▲ 3.5	97.3	▲ 1.9	105.9	▲ 11.5	112.6	▲ 22.5	Feb.
3月	86.8	▲ 2.6	81.3	0.0	107.1	1.1	76.0	▲ 7.0	Mar.
4月	85.7	▲ 1.3	81.7	▲ 1.3	110.4	3.1	116.9	▲ 10.1	Apr.
5月	92.9	8.4	91.2	9.5	112.2	1.6	128.2	▲ 5.5	May
6月	90.7	▲ 2.4	91.1	5.9	102.0	▲ 9.1	102.1	▲ 11.1	Jun.
7月	91.2	0.6	93.8	9.2	107.3	5.2	110.1	▲ 4.3	Jul.
8月	100.7	10.4	100.6	13.7	116.7	8.8	121.6	1.7	Aug.
9月	104.0	3.3	96.1	20.7	123.0	5.4	95.4	6.4	Sep.
10月	100.7	▲ 3.2	98.9	15.7	117.4	▲ 4.6	119.9	▲ 0.9	Oct.
11月	104.4	3.7	105.4	18.6	124.2	5.8	123.5	4.3	Nov.
12月	99.7	▲ 4.5	101.6	17.2	115.1	▲ 7.3	112.5	0.5	Dec.

< 20. 建設財 ; Construction goods >

平成17年 = 100
index,2005= 100

	生産 Production				生産者出荷 Shipments				
	季節調整済指数 Seasonal Adjustment Index		原指数 Original Index		季節調整済指数 Seasonal Adjustment Index		原指数 Original Index		
	前月(期)比 %Change From Previous Month(Quarter)		前年 (同月期)比 %Change From Previous Year		前月(期)比 %Change From Previous Month(Quarter)		前年 (同月期)比 %Change From Previous Year		
平成 21 年			77.3	▲ 14.7			78.0	▲ 14.4	C.Y. 2009
22 年			78.8	▲ 1.9			80.4	▲ 3.1	2010
23 年			80.6	▲ 2.3			81.3	▲ 1.1	2011
平成 20 年度			87.3	▲ 7.0			87.5	▲ 7.3	F.Y. 2008
21 年度			77.1	▲ 11.7			77.8	▲ 11.1	2009
22 年度			79.5	▲ 3.1			81.1	▲ 4.2	2010
平成22 年 IV期	79.8	2.0	84.1	4.7	82.1	2.1	86.3	6.3	Q4 2010
平成23 年 I期	81.3	1.9	80.2	3.5	81.7	▲ 0.5	82.1	3.4	Q1 2011
II期	81.6	0.4	78.0	3.6	81.9	▲ 0.2	76.5	2.3	Q2
III期	79.8	▲ 2.2	79.7	1.9	79.9	▲ 2.4	80.6	▲ 0.6	Q3
IV期	80.6	1.0	84.6	0.6	82.4	3.1	86.1	▲ 0.2	Q4
平成22 年 10月	78.7	0.5	82.8	0.5	81.0	▲ 1.6	83.1	2.6	Oct. 2010
11月	80.2	1.9	86.3	8.3	83.0	2.5	89.4	10.1	Nov.
12月	80.5	0.4	83.2	5.7	82.3	▲ 0.8	86.5	6.3	Dec.
平成23 年 1月	82.2	2.1	76.2	6.9	83.0	0.9	77.7	6.0	Jan. 2011
2月	84.3	2.6	81.0	5.7	84.0	1.2	81.5	5.4	Feb.
3月	77.4	▲ 8.2	83.5	▲ 1.3	78.0	▲ 7.1	87.0	▲ 0.8	Mar.
4月	81.7	5.6	75.8	2.7	82.1	5.3	74.5	1.4	Apr.
5月	81.1	▲ 0.7	75.4	3.4	81.3	▲ 1.0	73.3	1.5	May
6月	82.0	1.1	82.9	4.5	82.4	1.4	81.7	3.9	Jun.
7月	79.7	▲ 2.8	79.2	1.0	79.3	▲ 3.8	78.5	▲ 0.8	Jul.
8月	81.5	2.3	77.6	5.1	81.3	2.5	77.8	3.0	Aug.
9月	78.1	▲ 4.2	82.2	▲ 0.2	79.1	▲ 2.7	85.4	▲ 3.8	Sep.
10月	79.3	1.5	83.5	0.8	79.9	1.0	81.9	▲ 1.4	Oct.
11月	81.4	2.6	87.5	1.4	82.5	3.3	88.8	▲ 0.7	Nov.
12月	81.2	▲ 0.2	82.8	▲ 0.5	84.8	2.8	87.5	1.2	Dec.

	生産者在庫 Inventory				生産者在庫率 Inventory Ratio				
	季節調整済指数 Seasonal Adjustment Index		原指数 Original Index		季節調整済指数 Seasonal Adjustment Index		原指数 Original Index		
	前月(期)比 %Change From Previous Month(Quarter)		前年 (同月期)比 %Change From Previous Year		前月(期)比 %Change From Previous Month(Quarter)		前年 (同月期)比 %Change From Previous Year		
平成 21 年			96.9	▲ 2.9			123.9	10.4	C.Y. 2009
22 年			93.9	▲ 3.1			116.0	▲ 6.4	2010
23 年			108.4	15.4			117.1	0.9	2011
平成 20 年度			92.6	▲ 0.6			117.1	8.8	F.Y. 2008
21 年度			94.9	2.5			121.7	3.9	2009
22 年度			95.1	0.2			114.6	▲ 5.8	2010
平成22 年 IV期	93.1	▲ 3.3	93.9	▲ 3.1	111.8	▲ 4.5	105.5	▲ 8.7	Q4 2010
平成23 年 I期	99.4	6.8	95.1	0.2	111.8	0.0	109.8	▲ 4.9	Q1 2011
II期	109.2	9.9	110.2	11.2	118.5	6.0	124.7	1.1	Q2
III期	112.4	2.9	112.7	16.7	121.1	2.2	123.6	3.4	Q3
IV期	107.5	▲ 4.4	108.4	15.4	117.1	▲ 3.3	110.5	4.7	Q4
平成22 年 10月	95.8	▲ 0.5	97.5	0.7	116.4	▲ 0.2	111.3	▲ 4.1	Oct. 2010
11月	94.3	▲ 1.6	95.9	▲ 1.9	108.9	▲ 6.4	101.0	▲ 13.3	Nov.
12月	93.1	▲ 1.3	93.9	▲ 3.1	110.1	1.1	104.3	▲ 8.6	Dec.
平成23 年 1月	94.7	1.7	94.9	▲ 0.9	110.4	0.3	113.9	▲ 6.8	Jan. 2011
2月	98.4	3.9	97.5	1.4	110.8	0.4	110.7	▲ 5.9	Feb.
3月	99.4	1.0	95.1	0.2	114.1	3.0	104.7	▲ 1.9	Mar.
4月	102.5	3.1	99.9	4.5	116.7	2.3	120.4	▲ 0.2	Apr.
5月	106.4	3.8	105.6	8.2	119.5	2.4	132.0	1.2	May
6月	109.2	2.6	110.2	11.2	119.2	▲ 0.3	121.6	2.0	Jun.
7月	111.6	2.2	113.0	14.4	125.0	4.9	125.6	4.9	Jul.
8月	114.1	2.2	115.8	17.9	118.5	▲ 5.2	129.1	2.5	Aug.
9月	112.4	▲ 1.5	112.7	16.7	119.8	1.1	116.0	2.7	Sep.
10月	115.4	2.7	117.4	20.4	121.2	1.2	115.9	4.1	Oct.
11月	113.8	▲ 1.4	115.7	20.6	116.0	▲ 4.3	107.6	6.5	Nov.
12月	107.5	▲ 5.5	108.4	15.4	114.0	▲ 1.7	108.0	3.5	Dec.

< 21. 耐久消費財 ; Durable consumer goods >

平成17年 = 100
index,2005 = 100

	生産 Production				生産者出荷 Shipments				
	季節調整済指数 Seasonal Adjustment Index		原指数 Original Index		季節調整済指数 Seasonal Adjustment Index		原指数 Original Index		
	前月(期)比 %Change From Previous Month(Quarter)		前年 (同月期)比 %Change From Previous Year		前月(期)比 %Change From Previous Month(Quarter)		前年 (同月期)比 %Change From Previous Year		
平成 21 年			77.6	▲ 28.8			81.9	▲ 27.3	C.Y. 2009
22 年			92.6	19.3			101.3	23.7	2010
23 年			79.4	▲ 14.3			89.3	▲ 11.8	2011
平成 20 年度			94.9	▲ 16.7			99.0	▲ 14.7	F.Y. 2008
21 年度			85.2	▲ 10.2			89.9	▲ 9.2	2009
22 年度			88.2	3.5			98.0	9.0	2010
平成22 年 IV期	89.1	▲ 4.0	94.0	▲ 0.4	100.9	▲ 0.6	107.4	7.9	Q4 2010
平成23 年 I期	78.2	▲ 12.2	75.0	▲ 19.0	89.1	▲ 11.7	87.7	▲ 13.0	Q1 2011
II期	66.1	▲ 15.5	64.5	▲ 28.3	75.4	▲ 15.4	71.6	▲ 23.7	Q2
III期	87.7	32.7	88.2	▲ 5.9	97.7	29.6	99.0	▲ 3.9	Q3
IV期	86.1	▲ 1.8	89.9	▲ 4.4	93.6	▲ 4.2	98.9	▲ 7.9	Q4
平成22 年 10月	86.7	▲ 6.1	90.4	▲ 3.1	99.0	▲ 1.5	100.2	7.3	Oct. 2010
11月	88.1	1.6	98.5	0.2	101.7	2.7	112.4	10.6	Nov.
12月	92.4	4.9	93.1	1.6	102.0	0.3	109.5	5.8	Dec.
平成23 年 1月	91.3	▲ 1.2	80.5	▲ 1.9	94.7	▲ 7.2	81.5	▲ 2.9	Jan. 2011
2月	90.1	▲ 1.3	87.6	▲ 6.1	100.6	6.2	98.2	▲ 0.9	Feb.
3月	53.1	▲ 41.1	57.0	▲ 44.4	72.1	▲ 28.3	83.3	▲ 30.3	Mar.
4月	49.9	▲ 6.0	44.2	▲ 48.2	57.1	▲ 20.8	49.5	▲ 44.3	Apr.
5月	67.5	35.3	60.9	▲ 27.7	71.2	24.7	61.6	▲ 27.6	May
6月	80.9	19.9	88.5	▲ 12.0	97.8	37.4	103.7	▲ 3.8	Jun.
7月	88.1	8.9	91.8	▲ 6.8	101.3	3.6	105.2	▲ 1.1	Jul.
8月	91.4	3.7	80.0	0.0	98.6	▲ 2.7	87.1	▲ 2.9	Aug.
9月	83.6	▲ 8.5	92.8	▲ 9.5	93.3	▲ 5.4	104.8	▲ 7.1	Sep.
10月	90.6	8.4	94.5	4.5	97.0	4.0	98.2	▲ 2.0	Oct.
11月	76.5	▲ 15.6	85.5	▲ 13.2	85.9	▲ 11.4	94.9	▲ 15.6	Nov.
12月	91.1	19.1	89.8	▲ 3.5	98.0	14.1	103.5	▲ 5.5	Dec.

	生産者在庫 Inventory				生産者在庫率 Inventory Ratio				
	季節調整済指数 Seasonal Adjustment Index		原指数 Original Index		季節調整済指数 Seasonal Adjustment Index		原指数 Original Index		
	前月(期)比 %Change From Previous Month(Quarter)		前年 (同月期)比 %Change From Previous Year		前月(期)比 %Change From Previous Month(Quarter)		前年 (同月期)比 %Change From Previous Year		
平成 21 年			81.1	▲ 21.0			100.9	▲ 0.1	C.Y. 2009
22 年			88.0	8.5			90.4	▲ 10.4	2010
23 年			79.0	▲ 10.2			94.7	4.8	2011
平成 20 年度			68.6	▲ 26.9			111.4	13.7	F.Y. 2008
21 年度			71.0	3.5			89.4	▲ 19.7	2009
22 年度			83.9	18.2			93.9	5.0	2010
平成22 年 IV期	88.8	▲ 9.5	88.0	8.5	95.6	4.4	96.6	11.8	Q4 2010
平成23 年 I期	103.4	16.4	83.9	18.2	97.1	1.6	105.0	15.5	Q1 2011
II期	84.8	▲ 18.0	84.1	▲ 10.4	107.1	10.3	104.7	18.7	Q2
III期	86.8	2.4	80.8	▲ 11.5	87.6	▲ 18.2	82.2	▲ 4.3	Q3
IV期	79.7	▲ 8.2	79.0	▲ 10.2	85.8	▲ 2.1	86.7	▲ 10.2	Q4
平成22 年 10月	86.9	▲ 11.4	93.8	6.3	93.4	▲ 0.7	92.7	6.8	Oct. 2010
11月	85.3	▲ 1.8	97.0	2.0	94.5	1.2	99.5	9.0	Nov.
12月	88.8	4.1	88.0	8.5	99.0	4.8	97.6	20.5	Dec.
平成23 年 1月	107.6	21.2	116.0	23.1	105.1	6.2	140.7	23.3	Jan. 2011
2月	109.6	1.9	119.2	20.2	92.8	▲ 11.7	107.1	9.0	Feb.
3月	103.4	▲ 5.7	83.9	18.2	93.3	0.5	67.2	11.4	Mar.
4月	92.2	▲ 10.8	82.3	3.8	118.0	26.5	111.8	34.5	Apr.
5月	103.3	12.0	99.5	12.9	120.7	2.3	125.8	28.8	May
6月	84.8	▲ 17.9	84.1	▲ 10.4	82.7	▲ 31.5	76.6	▲ 8.6	Jun.
7月	76.2	▲ 10.1	78.0	▲ 19.0	81.6	▲ 1.3	77.1	▲ 11.1	Jul.
8月	87.5	14.8	88.3	▲ 7.7	88.0	7.8	94.1	▲ 0.8	Aug.
9月	86.8	▲ 0.8	80.8	▲ 11.5	93.2	5.9	75.4	▲ 0.9	Sep.
10月	91.5	5.4	98.7	5.2	95.9	2.9	95.2	2.7	Oct.
11月	88.1	▲ 3.7	100.2	3.3	86.5	▲ 9.8	91.0	▲ 8.5	Nov.
12月	79.7	▲ 9.5	79.0	▲ 10.2	74.9	▲ 13.4	73.8	▲ 24.4	Dec.

〈 22. 非耐久消費財 ; Non-durable consumer goods 〉

	生産 Production				生産者出荷 Shipments				
	季節調整済指数 Seasonal Adjustment Index		原指数 Original Index		季節調整済指数 Seasonal Adjustment Index		原指数 Original Index		
	前月(期)比 %Change From Previous Month(Quarter)		前年 (同月期)比 %Change From Previous Year		前月(期)比 %Change From Previous Month(Quarter)		前年 (同月期)比 %Change From Previous Year		
平成 21 年			102.9	▲ 1.0			101.8	0.4	C.Y. 2009
22 年			103.6	0.7			102.6	0.8	2010
23 年			101.1	▲ 2.4			100.9	▲ 1.7	2011
平成 20 年度			103.0	▲ 0.5			101.0	▲ 0.8	F.Y. 2008
21 年度			103.1	0.1			102.0	1.0	2009
22 年度			102.3	▲ 0.8			102.3	0.3	2010
平成22 年 IV期	104.4	0.2	110.0	0.8	101.6	▲ 3.1	106.7	▲ 0.9	Q4 2010
平成23 年 I 期	95.9	▲ 8.1	89.3	▲ 5.5	100.0	▲ 1.6	93.1	▲ 1.3	Q1 2011
II 期	106.4	10.9	105.7	1.9	101.7	1.7	101.4	▲ 0.8	Q2
III 期	101.8	▲ 4.3	103.9	▲ 2.3	102.1	0.4	104.3	▲ 2.5	Q3
IV 期	100.8	▲ 1.0	105.5	▲ 4.1	100.3	▲ 1.8	104.6	▲ 2.0	Q4
平成22 年 10月	103.8	▲ 0.9	107.8	▲ 0.6	101.0	▲ 6.6	102.1	▲ 3.1	Oct. 2010
11月	104.1	0.3	109.9	1.9	102.4	1.4	105.1	1.7	Nov.
12月	105.3	1.2	112.3	1.4	101.5	▲ 0.9	112.9	▲ 1.2	Dec.
平成23 年 1月	94.8	▲ 10.0	79.6	▲ 1.4	100.3	▲ 1.2	83.2	2.7	Jan. 2011
2月	98.0	3.4	90.5	▲ 5.8	102.6	2.3	93.6	▲ 0.4	Feb.
3月	94.8	▲ 3.3	97.9	▲ 8.2	97.2	▲ 5.3	102.4	▲ 5.0	Mar.
4月	102.3	7.9	102.2	▲ 5.6	97.8	0.6	99.2	▲ 7.2	Apr.
5月	109.0	6.5	102.7	7.2	103.7	6.0	99.1	3.6	May
6月	107.8	▲ 1.1	112.3	5.1	103.5	▲ 0.2	106.0	1.9	Jun.
7月	103.2	▲ 4.3	106.2	▲ 2.7	104.7	1.2	106.1	▲ 0.8	Jul.
8月	100.3	▲ 2.8	99.3	▲ 1.6	99.5	▲ 5.0	101.4	▲ 1.2	Aug.
9月	102.0	1.7	106.1	▲ 2.6	102.2	2.7	105.4	▲ 5.5	Sep.
10月	100.5	▲ 1.5	104.4	▲ 3.2	100.6	▲ 1.6	101.7	▲ 0.4	Oct.
11月	100.9	0.4	106.5	▲ 3.1	100.4	▲ 0.2	103.0	▲ 2.0	Nov.
12月	101.1	0.2	105.7	▲ 5.9	100.0	▲ 0.4	109.2	▲ 3.3	Dec.

	生産者在庫 Inventory				生産者在庫率 Inventory Ratio				
	季節調整済指数 Seasonal Adjustment Index		原指数 Original Index		季節調整済指数 Seasonal Adjustment Index		原指数 Original Index		
	前月(期)比 %Change From Previous Month(Quarter)		前年 (同月期)比 %Change From Previous Year		前月(期)比 %Change From Previous Month(Quarter)		前年 (同月期)比 %Change From Previous Year		
平成 21 年			91.4	▲ 1.1			108.0	5.7	C.Y. 2009
22 年			87.6	▲ 4.2			115.9	7.3	2010
23 年			82.7	▲ 5.6			104.7	▲ 9.7	2011
平成 20 年度			95.0	0.1			103.8	5.9	F.Y. 2008
21 年度			96.1	1.2			109.3	5.3	2009
22 年度			74.4	▲ 22.6			110.9	1.5	2010
平成22 年 IV期	92.9	▲ 1.7	87.6	▲ 4.2	124.5	13.4	123.9	15.8	Q4 2010
平成23 年 I 期	76.0	▲ 18.2	74.4	▲ 22.6	92.4	▲ 25.8	94.6	▲ 17.4	Q1 2011
II 期	92.1	21.2	92.2	▲ 10.1	121.3	31.3	118.7	3.9	Q2
III 期	88.0	▲ 4.5	87.7	▲ 6.9	104.8	▲ 13.6	105.7	▲ 4.9	Q3
IV 期	87.7	▲ 0.3	82.7	▲ 5.6	101.1	▲ 3.5	100.0	▲ 19.3	Q4
平成22 年 10月	95.3	0.8	96.9	1.1	150.0	53.1	155.2	48.8	Oct. 2010
11月	91.0	▲ 4.5	94.4	▲ 5.6	113.3	▲ 24.5	118.2	0.0	Nov.
12月	92.9	2.1	87.6	▲ 4.2	110.3	▲ 2.6	98.3	▲ 0.3	Dec.
平成23 年 1月	85.9	▲ 7.5	84.8	▲ 12.2	97.4	▲ 11.7	109.5	▲ 12.6	Jan. 2011
2月	84.5	▲ 1.6	85.1	▲ 14.5	94.3	▲ 3.2	97.3	▲ 18.2	Feb.
3月	76.0	▲ 10.1	74.4	▲ 22.6	85.6	▲ 9.2	76.9	▲ 22.6	Mar.
4月	82.9	9.1	82.1	▲ 16.5	145.0	69.4	135.9	29.2	Apr.
5月	89.0	7.4	87.5	▲ 12.4	109.8	▲ 24.3	110.6	▲ 7.3	May
6月	92.1	3.5	92.2	▲ 10.1	109.2	▲ 0.5	109.5	▲ 7.3	Jun.
7月	87.9	▲ 4.6	91.8	▲ 12.7	101.9	▲ 6.7	105.6	▲ 12.1	Jul.
8月	88.1	0.2	89.0	▲ 13.9	105.9	3.9	108.8	▲ 8.2	Aug.
9月	88.0	▲ 0.1	87.7	▲ 6.9	106.5	0.6	102.8	8.7	Sep.
10月	86.6	▲ 1.6	88.0	▲ 9.2	99.7	▲ 6.4	103.1	▲ 33.6	Oct.
11月	88.3	2.0	91.5	▲ 3.1	101.7	2.0	106.1	▲ 10.2	Nov.
12月	87.7	▲ 0.7	82.7	▲ 5.6	101.8	0.1	90.7	▲ 7.7	Dec.

〈 23. 生産財 ; Producer goods 〉

	生産 Production				生産者出荷 Shipments				
	季節調整済指数 Seasonal Adjustment Index		原指数 Original Index		季節調整済指数 Seasonal Adjustment Index		原指数 Original Index		
	前月(期)比 %Change From Previous Month(Quarter)		前年 (同月期)比 %Change From Previous Year		前月(期)比 %Change From Previous Month(Quarter)		前年 (同月期)比 %Change From Previous Year		
平成 21 年			81.8	▲ 22.5			82.2	▲ 21.2	C.Y. 2009
22 年			98.8	20.8			98.0	19.2	2010
23 年			94.8	▲ 4.0			94.2	▲ 3.9	2011
平成 20 年度			94.7	▲ 13.8			94.2	▲ 13.7	F.Y. 2008
21 年度			88.9	▲ 6.1			88.7	▲ 5.8	2009
22 年度			98.7	11.0			97.8	10.3	2010
平成22 年 IV期	98.2	0.4	100.8	5.9	97.0	0.0	99.6	5.4	Q4 2010
平成23 年 I期	99.6	1.4	94.8	▲ 0.5	98.6	1.6	94.4	▲ 0.7	Q1 2011
II期	91.9	▲ 7.7	90.2	▲ 7.9	90.8	▲ 7.9	88.7	▲ 8.4	Q2
III期	94.4	2.7	97.8	▲ 3.5	94.1	3.6	97.4	▲ 3.1	Q3
IV期	94.2	▲ 0.2	96.4	▲ 4.4	94.2	0.1	96.2	▲ 3.4	Q4
平成22 年 10月	95.9	▲ 1.2	100.0	5.4	94.5	▲ 1.5	97.9	3.8	Oct. 2010
11月	98.0	2.2	101.3	6.6	97.2	2.9	100.2	7.3	Nov.
12月	100.7	2.8	101.0	5.5	99.3	2.2	100.6	4.9	Dec.
平成23 年 1月	102.5	1.8	94.7	4.3	100.9	1.6	92.3	3.4	Jan. 2011
2月	105.1	2.5	96.4	4.4	103.6	2.7	95.0	4.3	Feb.
3月	91.1	▲ 13.3	93.4	▲ 9.2	91.2	▲ 12.0	95.9	▲ 8.7	Mar.
4月	89.9	▲ 1.3	85.7	▲ 11.4	89.1	▲ 2.3	84.7	▲ 12.0	Apr.
5月	91.2	1.4	86.9	▲ 8.1	89.8	0.8	84.5	▲ 8.7	May
6月	94.6	3.7	98.0	▲ 4.2	93.6	4.2	96.9	▲ 4.7	Jun.
7月	94.4	▲ 0.2	98.4	▲ 5.0	93.5	▲ 0.1	96.6	▲ 5.4	Jul.
8月	95.7	1.4	94.8	▲ 1.2	94.9	1.5	94.1	▲ 1.4	Aug.
9月	93.2	▲ 2.6	100.1	▲ 4.0	93.8	▲ 1.2	101.6	▲ 2.2	Sep.
10月	94.3	1.2	98.3	▲ 1.7	93.9	0.1	97.2	▲ 0.7	Oct.
11月	93.0	▲ 1.4	96.1	▲ 5.1	92.3	▲ 1.7	95.1	▲ 5.1	Nov.
12月	95.3	2.5	94.7	▲ 6.2	96.3	4.3	96.3	▲ 4.3	Dec.

	生産者在庫 Inventory				生産者在庫率 Inventory Ratio				
	季節調整済指数 Seasonal Adjustment Index		原指数 Original Index		季節調整済指数 Seasonal Adjustment Index		原指数 Original Index		
	前月(期)比 %Change From Previous Month(Quarter)		前年 (同月期)比 %Change From Previous Year		前月(期)比 %Change From Previous Month(Quarter)		前年 (同月期)比 %Change From Previous Year		
平成 21 年			96.4	▲ 16.0			133.5	21.5	C.Y. 2009
22 年			104.2	8.1			107.8	▲ 19.3	2010
23 年			109.1	4.7			121.9	13.1	2011
平成 20 年度			101.8	▲ 1.6			126.3	26.2	F.Y. 2008
21 年度			94.3	▲ 7.4			119.2	▲ 5.6	2009
22 年度			103.2	9.4			109.6	▲ 8.1	2010
平成22 年 IV期	102.9	2.0	104.2	8.1	111.8	1.3	109.4	0.1	Q4 2010
平成23 年 I期	105.6	2.6	103.2	9.4	110.6	▲ 1.1	116.9	6.2	Q1 2011
II期	108.4	2.7	107.1	9.8	124.9	12.9	125.1	18.0	Q2
III期	109.3	0.8	108.1	8.3	126.3	1.1	121.1	14.4	Q3
IV期	107.8	▲ 1.4	109.1	4.7	127.2	0.7	124.4	13.7	Q4
平成22 年 10月	103.0	2.1	102.5	7.2	116.3	3.9	110.4	1.1	Oct. 2010
11月	102.1	▲ 0.9	103.4	6.3	109.8	▲ 5.6	108.1	▲ 2.9	Nov.
12月	102.9	0.8	104.2	8.1	109.3	▲ 0.5	109.6	2.0	Dec.
平成23 年 1月	104.3	1.4	108.2	9.5	108.2	▲ 1.0	121.6	3.1	Jan. 2011
2月	107.0	2.6	110.3	10.7	107.7	▲ 0.5	119.6	2.5	Feb.
3月	105.6	▲ 1.3	103.2	9.4	116.0	7.7	109.6	14.8	Mar.
4月	106.2	0.6	103.5	9.8	125.9	8.5	125.4	21.7	Apr.
5月	109.8	3.4	109.6	11.5	126.8	0.7	132.6	18.6	May
6月	108.4	▲ 1.3	107.1	9.8	121.9	▲ 3.9	117.2	13.6	Jun.
7月	110.8	2.2	109.0	11.7	129.2	6.0	121.0	17.5	Jul.
8月	110.2	▲ 0.5	110.4	10.4	123.3	▲ 4.6	125.6	12.6	Aug.
9月	109.3	▲ 0.8	108.1	8.3	126.4	2.5	116.6	13.0	Sep.
10月	110.7	1.3	110.1	7.4	130.0	2.8	123.4	11.8	Oct.
11月	110.7	0.0	112.2	8.5	128.4	▲ 1.2	126.4	16.9	Nov.
12月	107.8	▲ 2.6	109.1	4.7	123.2	▲ 4.0	123.5	12.7	Dec.

業種・財別 生産・出荷・在庫・在庫率 指数

分類	生産 Production						生産者出荷 Shipments						
	季節調整済指数 Seasonal Adjustment Index			原指数 Original Index			季節調整済指数 Seasonal Adjustment Index			原指数 Original Index			
	11月 Nov.	12月 Dec.	前月比 %Change From Previous Month	11月 Nov.	12月 Dec.	前年同月比 %Change From Previous Year	11月 Nov.	12月 Dec.	前月比 %Change From Previous Month	11月 Nov.	12月 Dec.	前年同月比 %Change From Previous Year	
業種	鉱工業	90.0	93.6	4.0	94.0	94.1	▲ 4.1	91.4	95.5	4.5	94.6	97.7	▲ 3.1
	製造工業	90.0	93.5	3.9	94.0	94.0	▲ 4.2	91.5	95.5	4.4	94.6	97.7	▲ 3.1
	鉄鋼業	89.0	88.3	▲ 0.8	91.1	87.0	▲ 7.7	87.8	91.4	4.1	91.7	91.1	▲ 1.3
	非鉄金属工業	87.9	90.0	2.4	92.4	87.6	▲ 2.4	85.9	88.9	3.5	90.4	84.6	▲ 2.6
	金属製品工業	81.4	81.3	▲ 0.1	86.7	80.9	▲ 3.1	81.1	83.2	2.6	89.7	87.0	▲ 1.9
	一般機械工業	92.2	93.0	0.9	94.2	96.0	2.6	89.5	92.5	3.4	89.7	95.5	2.0
	電気機械工業	93.5	92.5	▲ 1.1	92.6	92.7	▲ 6.6	97.2	99.6	2.5	96.1	101.9	▲ 2.0
	情報通信機械工業	51.1	68.9	34.8	57.2	72.7	▲ 27.3	72.4	91.2	26.0	82.1	106.5	▲ 31.0
	電子部品・デバイス工業	104.0	111.4	7.1	106.8	106.5	▲ 14.9	110.0	120.7	9.7	110.3	113.9	▲ 8.4
	輸送機械工業	90.1	101.2	12.3	98.2	98.0	7.6	95.3	101.4	6.4	100.4	99.3	8.5
	輸送機械工業(除. 船舶・鉄道車両)	89.6	102.1	14.0	98.4	98.4	9.9	92.7	101.2	9.2	99.5	100.4	10.6
	精密機械工業	121.0	124.4	2.8	119.9	127.2	14.1	112.6	119.4	6.0	107.5	119.4	5.9
	窯業・土石製品工業	82.9	82.7	▲ 0.2	88.5	84.6	▲ 5.4	80.2	83.0	3.5	86.1	86.2	▲ 2.5
	化学工業	96.0	-	-	102.5	-	-	91.5	-	-	96.1	-	-
	化学工業(除. 医薬品)	89.1	86.1	▲ 3.4	92.3	88.3	▲ 10.5	85.4	85.0	▲ 0.5	87.8	87.5	▲ 10.4
	石油・石炭製品工業	84.2	84.4	0.2	84.7	92.8	▲ 6.3	84.3	85.5	1.4	84.7	95.0	▲ 3.7
	プラスチック製品工業	86.7	89.7	3.5	90.7	87.1	▲ 1.8	85.3	89.2	4.6	89.3	87.8	▲ 2.8
	パルプ・紙・紙加工品工業	88.3	88.1	▲ 0.2	88.9	88.2	▲ 1.6	88.0	87.7	▲ 0.3	91.1	89.4	▲ 4.9
	繊維工業	68.0	68.4	0.6	69.7	68.5	▲ 0.1	73.2	74.2	1.4	72.0	71.7	▲ 1.8
	食料品・たばこ工業	102.2	-	-	101.8	-	-	100.8	-	-	99.8	-	-
その他工業	84.6	86.3	2.0	89.5	86.3	▲ 2.3	84.4	85.6	1.4	88.9	86.0	▲ 0.6	
ゴム製品工業	87.8	88.3	0.6	94.5	85.8	▲ 4.5	89.7	91.8	2.3	98.2	89.8	▲ 1.6	
皮革製品工業	61.4	62.2	1.3	62.0	61.7	7.5	62.4	63.0	1.0	60.2	61.5	7.5	
家具工業	71.6	71.5	▲ 0.1	73.5	71.7	▲ 1.9	72.8	73.9	1.5	72.6	74.6	1.9	
印刷業	108.0	108.6	0.6	109.8	110.3	▲ 1.8	107.9	108.6	0.6	109.8	110.3	▲ 1.7	
木材・木製品工業	74.6	-	-	78.6	-	-	77.4	-	-	81.0	-	-	
その他製品工業	34.0	38.6	13.5	42.4	42.0	2.4	65.6	64.8	▲ 1.2	72.0	71.2	▲ 2.3	
業類	鉱業	87.6	92.7	5.8	92.4	102.1	6.5	105.3	106.8	1.4	108.5	120.6	5.5
	《参考》												
	産業総合(鉱工業、電力・ガス事業)	90.2	93.9	4.1	93.9	94.6	▲ 4.0	91.7	95.9	4.6	94.4	98.3	▲ 2.9
	電力・ガス事業	95.9	101.6	5.9	91.1	107.5	▲ 0.2	96.2	101.9	5.9	91.3	108.0	0.0
	新日本標準産業分類(第12回改定)対応品目組替後(注)												
	はん用機械工業(新産業分類)	101.4	101.2	▲ 0.2	104.2	102.8	▲ 1.2	98.4	100.0	1.6	99.2	102.2	▲ 2.4
	生産用機械工業(新産業分類)	86.2	88.1	2.2	88.0	93.0	7.1	85.6	88.6	3.5	85.3	93.9	6.9
	業務用機械工業(新産業分類)	102.7	105.9	3.1	100.2	107.0	13.2	91.4	99.4	8.8	86.7	94.6	6.2
	窯業・土石製品工業(新産業分類)	82.3	82.1	▲ 0.2	87.9	84.1	▲ 5.2	79.8	82.5	3.4	85.8	85.8	▲ 2.1
	繊維工業(新産業分類)	68.9	69.4	0.7	70.9	69.5	▲ 0.6	73.8	75.3	2.0	72.6	72.5	▲ 2.3
その他工業(新産業分類)	84.5	86.2	2.0	89.4	86.1	▲ 2.4	83.8	85.5	2.0	88.2	86.1	▲ 0.9	
業分	鉱工業	90.0	93.6	4.0	94.0	94.1	▲ 4.1	91.4	95.5	4.5	94.6	97.7	▲ 3.1
	最終需要財	87.1	91.7	5.3	91.9	93.4	▲ 1.8	90.6	94.6	4.4	94.1	99.1	▲ 1.9
	投資財	85.5	86.5	1.2	87.2	88.5	2.3	89.1	88.4	▲ 0.8	88.9	90.7	2.3
	資本財	86.8	88.5	2.0	87.0	90.9	3.4	91.8	89.9	▲ 2.1	89.0	91.9	2.7
	資本財(除. 輸送機械)	85.7	86.7	1.2	84.1	90.7	4.0	86.1	87.6	1.7	82.7	91.1	2.7
	建設財	81.4	81.2	▲ 0.2	87.5	82.8	▲ 0.5	82.5	84.8	2.8	88.8	87.5	1.2
	消費財	88.8	96.2	8.3	96.2	97.9	▲ 4.9	91.8	99.0	7.8	98.3	106.0	▲ 4.4
	耐久消費財	76.5	91.1	19.1	85.5	89.8	▲ 3.5	85.9	98.0	14.1	94.9	103.5	▲ 5.5
	非耐久消費財	100.9	101.1	0.2	106.5	105.7	▲ 5.9	100.4	100.0	▲ 0.4	103.0	109.2	▲ 3.3
	生産財	93.0	95.3	2.5	96.1	94.7	▲ 6.2	92.3	96.3	4.3	95.1	96.3	▲ 4.3
鉱工業用生産財	93.0	95.5	2.7	96.1	94.2	▲ 6.6	92.9	97.5	5.0	95.7	96.2	▲ 4.4	
その他用生産財	92.7	93.3	0.6	96.8	98.8	▲ 2.9	87.4	88.1	0.8	90.1	97.3	▲ 3.9	

(注)「利用上の注意」参照。 Please refer to the REMARKS.

Indices of Industrial Production, Producer's Shipments, Producer's Inventory of Finished Goods and Producer's Inventory Ratio of Finished Goods (Classification by Industry, Classification by Use of Goods)

生産者在庫			Inventory			生産者在庫率			Inventory Ratio			Classification
季節調整指数			原指数			季節調整指数			原指数			
Seasonal Adjustment Index			Original Index			Seasonal Adjustment Index			Original Index			
11月 Nov.	12月 Dec.	前月比 %Change From Previous Month	11月 Nov.	12月 Dec.	前年同月比 %Change From Previous Year	11月 Nov.	12月 Dec.	前月比 %Change From Previous Month	11月 Nov.	12月 Dec.	前年同月比 %Change From Previous Year	
103.0	100.0	▲ 2.9	107.0	99.9	3.4	116.2	112.0	▲ 3.6	116.1	109.5	3.8	Mining and manufacturing
103.0	100.1	▲ 2.8	107.0	99.9	3.4	116.2	112.0	▲ 3.6	116.1	109.5	3.9	Manufacturing
104.5	101.4	▲ 3.0	105.7	104.1	3.7	116.9	110.8	▲ 5.2	114.2	113.0	4.4	Iron and steel
105.7	102.8	▲ 2.7	105.0	108.6	7.8	125.9	122.7	▲ 2.5	119.2	132.7	13.4	Non-ferrous metals
91.5	88.1	▲ 3.7	90.6	79.4	7.9	105.7	106.1	0.4	99.8	94.8	8.6	Fabricated metals
99.0	96.5	▲ 2.5	101.2	98.3	16.7	122.4	115.5	▲ 5.6	120.1	112.2	7.5	General machinery
153.4	141.5	▲ 7.8	152.8	133.0	39.1	105.6	109.2	3.4	102.7	94.4	23.7	Electrical machinery
144.4	131.7	▲ 8.8	179.3	119.1	▲ 4.9	122.4	93.6	▲ 23.5	128.8	79.3	0.3	Information and communication electronics equipment
244.3	220.8	▲ 9.6	257.8	230.8	▲ 2.4	247.9	204.8	▲ 17.4	256.8	226.5	14.9	Electronic parts and devices
64.5	62.7	▲ 2.8	76.2	69.1	▲ 19.9	71.8	67.2	▲ 6.4	78.3	73.0	▲ 32.7	Transport equipment
64.5	62.7	▲ 2.8	76.2	69.1	▲ 19.9	71.8	67.2	▲ 6.4	78.3	73.0	▲ 32.7	Transport equipment (excl. Ships and rolling stocks)
135.4	119.8	▲ 11.5	135.3	129.2	25.3	118.0	100.8	▲ 14.6	121.3	101.9	14.6	Precision instruments
94.6	93.0	▲ 1.7	96.5	94.7	7.0	129.0	125.4	▲ 2.8	119.7	117.2	7.4	Ceramics, stone and clay products
102.7	-	-	102.9	-	-	119.1	-	-	115.9	-	-	Chemicals
102.7	101.0	▲ 1.7	102.9	100.9	8.1	119.1	118.1	▲ 0.8	115.9	115.4	20.6	Chemicals (excl. Drugs)
87.3	87.7	0.5	91.5	86.4	▲ 9.6	112.0	108.7	▲ 2.9	111.7	92.1	▲ 6.3	Petroleum and coal products
97.2	97.0	▲ 0.2	98.8	96.5	6.9	112.9	111.5	▲ 1.2	109.9	109.8	11.8	Plastic products
87.6	91.0	3.9	88.0	88.8	▲ 1.8	103.0	109.3	6.1	102.4	106.9	4.8	Pulp, paper and paper products
74.7	74.7	0.0	77.2	78.8	1.7	107.2	104.2	▲ 2.8	115.4	114.0	2.3	Textiles
79.2	-	-	79.8	-	-	95.5	-	-	98.3	-	-	Foods and tobacco
86.7	85.3	▲ 1.6	87.6	85.6	0.0	116.5	115.5	▲ 0.9	114.8	113.4	▲ 2.2	Other manufacturing
107.7	103.6	▲ 3.8	105.7	101.7	▲ 0.3	115.9	113.0	▲ 2.5	105.3	110.9	0.5	Rubber products
80.0	78.6	▲ 1.7	81.1	80.5	▲ 4.2	134.5	129.2	▲ 3.9	133.4	129.9	▲ 16.9	Leather products
79.0	75.7	▲ 4.2	82.8	80.0	8.5	117.3	111.9	▲ 4.6	127.4	115.6	▲ 0.8	Furniture
-	-	-	-	-	-	-	-	-	-	-	-	Printing
85.4	-	-	84.5	-	-	112.8	-	-	105.1	-	-	Wood and wood products
68.5	71.3	4.1	72.3	71.5	▲ 3.6	123.3	119.0	▲ 3.5	123.4	113.4	▲ 2.0	Other products
96.9	99.4	2.6	103.5	103.3	▲ 8.7	112.4	115.6	2.8	111.0	107.0	▲ 10.8	Mining
103.0	100.0	▲ 2.9	107.0	99.9	3.4	116.2	112.0	▲ 3.6	116.1	109.5	3.8	Industries (Mining, Manufacturing, Electricity and Gas)
-	-	-	-	-	-	-	-	-	-	-	-	Electricity and gas
96.2	92.3	▲ 4.1	101.6	95.1	19.2	118.8	107.4	▲ 9.6	122.4	110.0	20.5	General-purpose machinery
112.5	111.3	▲ 1.1	115.1	114.4	16.7	138.3	135.1	▲ 2.3	132.3	126.6	▲ 0.6	Production machinery
93.4	84.8	▲ 9.2	89.5	87.4	19.6	84.7	77.8	▲ 8.1	87.5	80.2	6.4	Business oriented machinery
94.4	93.0	▲ 1.5	96.4	94.7	7.0	130.4	126.5	▲ 3.0	120.3	118.0	7.2	Ceramics, clay and stone products (2008 version)
75.2	74.9	▲ 0.4	77.9	79.2	1.8	106.5	103.2	▲ 3.1	114.6	112.9	2.7	Textiles (2008 version)
87.9	86.3	▲ 1.8	89.0	86.8	0.7	119.1	116.4	▲ 2.3	116.6	113.9	▲ 1.5	Other manufacturing (2008 version)
103.0	100.0	▲ 2.9	107.0	99.9	3.4	116.2	112.0	▲ 3.6	116.1	109.5	3.8	Mining and manufacturing
94.6	90.7	▲ 4.1	100.9	89.4	1.8	102.1	98.3	▲ 3.7	103.6	92.5	▲ 7.9	Final demand goods
103.4	99.3	▲ 4.0	107.0	100.5	14.5	112.1	107.9	▲ 3.7	109.4	104.4	1.0	Investment goods
94.0	91.4	▲ 2.8	98.5	92.7	13.3	110.1	103.3	▲ 6.2	111.2	100.7	▲ 1.7	Capital goods
104.4	99.7	▲ 4.5	105.4	101.6	17.2	124.2	115.1	▲ 7.3	123.5	112.5	0.5	Capital goods (excl. Transport equipment)
113.8	107.5	▲ 5.5	115.7	108.4	15.4	116.0	114.0	▲ 1.7	107.6	108.0	3.5	Construction goods
87.9	83.6	▲ 4.9	96.1	80.7	▲ 8.1	93.9	89.0	▲ 5.2	98.7	82.5	▲ 15.7	Consumer goods
88.1	79.7	▲ 9.5	100.2	79.0	▲ 10.2	86.5	74.9	▲ 13.4	91.0	73.8	▲ 24.4	Durable consumer goods
88.3	87.7	▲ 0.7	91.5	82.7	▲ 5.6	101.7	101.8	0.1	106.1	90.7	▲ 7.7	Non-durable consumer goods
110.7	107.8	▲ 2.6	112.2	109.1	4.7	128.4	123.2	▲ 4.0	126.4	123.5	12.7	Producer goods
113.3	109.8	▲ 3.1	114.7	111.6	5.3	130.7	124.9	▲ 4.4	128.7	126.6	13.6	For mining and manufacturing
85.0	84.9	▲ 0.1	88.3	84.4	▲ 3.2	106.7	105.0	▲ 1.6	104.5	93.9	1.4	For others

平成17年基準 生産・出荷・在庫・在庫率指数 ウェイト表

分類	生産(付)	出荷	在庫	在庫率	分類	生産(付)	出荷	在庫	在庫率
鉱工業	10000.0	10000.0	10000.0	9617.5	環式中間物	76.3	66.9	89.8	89.8
製造工業	9979.1	9990.1	9984.4	9601.9	有機薬品	92.0	98.0	71.3	71.3
鉄鋼業	599.7	547.4	1062.1	1024.9	プラスチック	172.5	191.7	514.1	514.1
鉄素製品(含.鋼半製品)	99.9	30.5	313.0	275.8	合成ゴム	46.9	35.7	147.0	147.0
熱間圧延鋼材	225.7	242.9	325.2	325.2	写真感光材料	22.7	22.2	28.3	28.3
鋼管	34.7	55.1	117.7	117.7	石けん・合成洗剤・界面活性剤	58.1	42.2	56.0	56.0
冷間仕上鋼材	132.7	88.3	138.4	138.4	化粧品	164.1	93.6	316.1	316.1
めっき鋼材	40.4	66.3	107.6	107.6	塗料・印刷インキ	58.6	69.6	102.1	102.1
鍛造品	66.3	64.3	60.2	60.2	医薬品	358.3	208.9	0.0	0.0
(特掲:普通鋼鋼材)	313.5	300.3	456.8	456.8	(特掲:石油化学製品)	327.0	329.0	608.8	608.8
(特掲:特殊鋼鋼材)	120.0	152.3	232.1	232.1	石油・石炭製品工業	99.9	520.8	413.4	413.4
非鉄金属工業	211.7	262.8	276.5	276.5	石油製品	93.8	511.7	392.2	392.2
非鉄金属地金	55.5	56.5	73.0	73.0	石炭製品	6.1	9.1	21.2	21.2
伸銅・アルミニウム圧延製品	59.3	86.6	113.7	113.7	プラスチック製品工業	383.7	337.9	538.6	538.6
電線・ケーブル	42.3	63.3	89.8	89.8	バルブ・紙・紙加工品工業	241.0	238.8	330.7	315.4
非鉄金属鋳物	54.6	56.4	0.0	0.0	バルブ	21.8	4.1	15.3	0.0
金属製品工業	566.8	479.9	715.5	640.0	紙	149.6	142.2	260.0	260.0
建設用金属製品	87.1	74.2	0.0	0.0	板紙	42.8	42.9	49.6	49.6
建築用金属製品	114.1	105.6	132.9	132.9	紙加工品	26.8	49.6	5.8	5.8
暖ちゅう房熱機器	56.6	55.5	208.8	133.3	繊維工業	200.9	159.6	422.3	422.3
その他の金属製品	309.0	244.6	373.8	373.8	化学繊維	27.3	20.9	71.4	71.4
一般機械工業	1318.2	1159.9	922.2	879.3	紡績	5.7	5.3	27.9	27.9
ボイラ・原動機	136.1	116.7	78.1	78.1	織物	36.1	21.6	82.9	82.9
土木建設機械	104.2	108.9	152.8	152.8	染色整理	16.8	16.3	23.9	23.9
化学機械	11.8	9.6	0.0	0.0	衣類	84.4	63.5	174.3	174.3
生活関連産業用機械	56.3	43.2	0.0	0.0	その他の繊維製品	30.6	32.0	41.9	41.9
半導体・フラットパネル製造装置	146.6	141.5	0.0	0.0	食料品・たばこ工業	721.2	779.4	430.8	430.8
風水力機械・油圧機器	130.4	106.6	47.9	47.9	肉製品	21.6	33.7	0.0	0.0
運搬機械	25.7	22.7	0.0	0.0	乳製品	85.6	98.6	1.8	1.8
産業用ロボット	41.2	33.2	0.0	0.0	水産製品	78.0	66.6	12.9	12.9
農業用機械	31.0	30.6	60.4	33.4	野菜・果実製品	27.6	22.1	0.0	0.0
金属工作機械	99.2	84.5	105.9	105.9	油脂・調味料	75.6	83.0	32.1	32.1
金属加工機械	26.0	19.6	12.3	2.2	その他の食料品	69.7	89.0	78.6	78.6
繊維機械	22.1	17.9	8.2	8.2	清涼飲料	137.2	120.8	132.0	132.0
冷凍機・同応用装置	56.5	68.1	114.3	108.5	酒類	180.2	188.9	28.3	28.3
金型	50.6	30.0	0.0	0.0	たばこ	45.7	76.7	145.1	145.1
機械工具	60.9	35.7	87.6	87.6	その他工業	533.9	365.2	538.5	538.5
その他の一般機械	54.9	79.2	91.7	91.7	ゴム製品工業	153.6	121.2	136.3	136.3
一般機械器具部品	264.7	211.9	163.0	163.0	皮革製品工業	12.3	12.6	35.5	35.5
電気機械工業	607.3	641.3	467.7	289.2	家具工業	85.3	70.1	131.2	131.2
回転電気機械	74.3	76.2	0.0	0.0	金属製家具	68.7	57.0	93.0	93.0
静止電気機械	33.1	37.9	6.1	6.1	木製家具	16.6	13.1	38.2	38.2
開閉制御装置・機器	115.8	127.5	0.0	0.0	印刷業	180.7	69.2	0.0	0.0
民生用電気機械	118.4	117.8	265.4	98.3	木材・木製品工業	57.3	54.3	165.8	165.8
配線・照明用器具	74.6	89.0	129.9	129.9	その他製品工業	44.7	37.8	69.7	69.7
電子応用装置	36.4	40.7	0.0	0.0	楽器	3.3	8.8	16.8	16.8
電気計測器	75.0	57.7	3.7	0.0	文具	13.1	16.0	33.6	33.6
電池	47.0	65.3	52.0	52.0	玩具	28.3	13.0	19.3	19.3
その他の電気機械	32.7	29.2	10.6	2.9	鉱業	20.9	9.9	15.6	15.6
情報通信機械工業	433.4	461.2	350.5	332.3	産業総合(鉱工業・電力・ガス事業)	10424.2	10612.9	10000.0	9617.5
通信機械	150.0	135.4	5.5	5.5	電力・ガス事業	424.2	612.9	0.0	0.0
民生用電子機械	129.0	173.9	292.2	274.0	新日本標準産業分類(第12回改定)対応品目組替後(注)				
電子計算機	124.2	129.8	42.8	42.8	はん用機械工業(新産業分類)	613.4	526.0	403.3	397.5
その他の情報通信機械	30.2	22.1	10.0	10.0	生産用機械工業(新産業分類)	672.3	571.6	427.2	390.1
電子部品・デバイス工業	799.3	763.7	391.3	391.3	業務用機械工業(新産業分類)	124.4	139.6	197.0	197.0
電子部品	382.1	381.7	79.9	79.9	窯業・土石製品工業(新産業分類)	289.6	203.7	621.7	606.8
半導体素子	57.7	61.5	56.5	56.5	繊維工業(新産業分類)	204.3	161.5	433.4	433.4
集積回路	315.7	280.3	254.9	254.9	その他工業(新産業分類)	544.0	386.0	558.6	558.6
半導体部品	43.8	40.2	0.0	0.0	最終需要財	4935.4	5067.8	4636.4	4327.7
輸送機械工業	1685.8	2014.7	831.9	831.9	投資財	2352.5	2268.0	2037.2	1980.1
輸送機械工業(除.船舶・鉄道車両)	1568.2	1888.0	831.9	831.9	資本財	1662.1	1654.8	1030.9	984.3
乗用車	852.8	1146.1	563.8	563.8	製造設備用	530.7	451.8	134.0	123.9
バス	16.9	21.8	21.9	21.9	電力用	148.1	163.3	49.1	45.4
トラック	172.2	220.8	173.4	173.4	通信・放送用	48.8	49.3	22.4	22.4
自動車部品	456.1	419.9	4.4	4.4	農業用	31.0	30.6	60.4	33.4
二輪自動車	39.2	51.0	50.8	50.8	建設用	129.6	126.3	183.7	183.7
産業車両	31.0	28.4	17.6	17.6	輸送用	381.3	470.8	247.8	247.8
船舶・同機関	104.2	111.3	0.0	0.0	事務用	175.4	185.4	145.5	145.5
鉄道車両	13.4	15.4	0.0	0.0	その他	217.2	177.3	188.0	182.2
(特掲:乗用車・バス・トラック)	1041.9	1388.7	759.1	759.1	建設財	690.4	613.2	1006.3	995.8
精密機械工業	102.0	98.1	125.4	125.4	建築用	568.1	510.1	789.6	779.1
計測機器	80.7	63.0	73.3	73.3	土木用	122.3	103.1	216.7	216.7
光学部品	11.2	14.3	32.0	32.0	消費財	2582.9	2799.8	2599.2	2347.6
時計	10.1	20.8	20.1	20.1	耐久消費財	1267.9	1605.1	1397.9	1146.3
窯業・土石製品工業	293.0	205.6	632.8	617.9	家事用	62.3	66.4	169.4	169.4
ガラス・同製品	76.1	51.2	172.5	172.5	冷暖房用	62.5	59.1	230.2	0.0
セメント・同製品	94.1	68.0	232.7	232.7	家具・装備品用	43.4	42.0	80.5	77.3
陶磁器	32.4	22.7	128.2	128.2	教養・娯楽用	246.5	305.7	276.9	258.7
ファインセラミックス	47.6	29.2	31.5	16.6	乗用車・二輪車	853.2	1131.9	640.9	640.9
その他の窯業・土石製品	42.8	34.5	67.9	67.9	非耐久消費財	1315.0	1194.7	1201.3	1201.3
化学工業	1181.3	953.8	1534.2	1534.2	家事用	649.7	423.8	555.6	555.6
化学工業(除.医薬品)	823.0	744.9	1534.2	1534.2	教養・娯楽用	105.2	236.6	250.1	250.1
化学肥料	9.6	8.3	61.3	61.3	被服・履き物	92.2	71.4	196.0	196.0
ソーダ工業製品	11.3	11.7	10.1	10.1	飲食料品	467.9	462.9	199.6	199.6
無機薬品・顔料・触媒	32.7	35.1	63.1	63.1	生産財	5064.6	4932.2	5363.6	5289.8
高压ガス	15.0	11.9	11.6	11.6	鉱工業用生産財	4601.7	4403.6	4854.0	4780.2
石油系芳香族	63.2	58.0	63.4	63.4	その他用生産財	462.9	528.6	509.6	509.6

(注)「利用上の注意」参照

実 数 表 Actual figures

- (注) 1. 実数表には、生産動態調査結果にもとづいた指数作成用の実数を掲載しています。
 2. ●印を付してある品目は、生産動態統計調査の改正及び調査対象の見直し等により、それ以前の実績との間で不連続を生じたため、前月比、前年同月比及び季調済前月比について連続性を確保して計算しているものである。
 3. ★印を付してある品目は、在庫を生産で除して在庫率を求めている品目である。
 4. ○印を付してある品目は、1又は2事業所による数値の為、秘密保護により数値を秘匿している。
 5. 格付は、指数採用品目の特殊分類の格付けである。

資本財 a. 資・製：製造設備用 b. 資・電：電力用 c. 資・通：通信・放送用 d. 資・農：農業用 e. 資・建：建設用 f. 資・輸：輸送用 g. 資・事：事務用 h. 資・他：その他の資本財	耐久消費財 k. 耐・家：家事用 l. 耐・冷：冷暖房用 m. 耐・装：家具・装備品用 n. 耐・教：教養・娯楽用 o. 耐・乗：乗用車・二輪車 (含む二輪車)
建設財 i. 建・建：建築用 j. 建・土：土木用	非耐久消費財 p. 非・家：家事用 q. 非・教：教養・娯楽用 r. 非・被：被服及び履き物 s. 非・食：食料品
	生産財 t. 生・鉱：鉱工業用生産財 u. 生・他：その他用生産財

Notes

1. Figures in the following list are the actual figures in the Current Survey of Production, with which indices of Industrial Production are compiled.
2. We revised the "Current Survey of Production", so in some categories of goods the items surveyed were changed and thus the figures are not compared with the before. In order to compare the data, we calculate month-to-month and year-to-year percent changes. These goods are designated by the ● mark.
3. We mark "★" on the goods whose inventory ratio is calculated as Inventories divided by Production.
4. The individual data for the item with "○" mark are kept secret, because these data are collected from only one or two firms.
5. We define indices as follows.

Capital Goods a. for manufacturing equipment b. for electricity c. for communication and broadcasting d. for agriculture e. for construction f. for transportation g. for office work h. miscellaneous capital goods	Durable Consumer Goods k. for household use l. for heating and cooling equipment m. for furniture and furnishings n. for education and amusement o. Passenger cars and motorcycles
Construction Goods i. for construction j. for engineering	Non-durable Consumer Goods p. for household use q. for education and amusement r. Clothing and Footwear s. Food
	Producer Goods t. for Manufacturing u. for Other Uses

(前月比・前年同月比・在庫率＝%)

分類 Classification	品目 Goods	単位 Unit 格付 *1	項目 Item	11月 2011 Nov.	12月 Dec.	原指数 Original Index		季調済指数 前月比 %Change From Previous Month (Seasonal adjustment index)	
						前月比 %Change From Previous Month	前年同月比 %Change From Previous Year		
鉄鋼業 Iron and steel	銑鉄 Pig iron	t 生・鋳	生産	P	6,542,561	6,417,397	▲ 1.9	▲ 6.7	▲ 3.3
			出荷	S	267,130	270,808	1.5	▲ 10.2	2.4
			在庫	I	997,252	1,068,013	7.1	50.3	5.2
			在庫率	IR	-	-	-	-	-
鉄素製品(含. 鋼半製品) Crude steel (incl. Semi-finished steel)	フェロアロイ Ferro-alloys	t 生・鋳	生産	P	73,985	74,367	0.5	▲ 16.9	▲ 3.5
			出荷	S	72,422	70,203	▲ 3.1	▲ 8.7	▲ 2.9
			在庫	I	153,706	157,150	2.2	10.9	▲ 4.9
			在庫率	IR	212.2	223.9	5.5	21.5	▲ 2.0
	粗鋼 Crude steel	t 生・鋳	生産	P	8,697,228	8,402,981	▲ 3.3	▲ 8.4	▲ 1.0
			出荷	S	3,962	2,903	▲ 26.6	▲ 72.7	▲ 27.9
			在庫	I	94,770	89,512	▲ 5.5	7.2	▲ 0.9
			在庫率	IR	-	-	-	-	-
★ 鋼半製品 Semi-finished steel	t 生・鋳	生産	P	8,437,869	8,175,534	▲ 3.1	▲ 8.6	▲ 0.8	
		出荷	S	643,034	589,608	▲ 8.3	▲ 25.1	▲ 16.3	
		在庫	I	3,750,799	3,915,665	4.4	20.8	1.4	
		在庫率	IR	44.5	47.9	7.7	32.0	1.1	
熱間圧延鋼材 Hot rolled steel	鋼矢板 Steel pilings	t 建・土	生産	P	67,803	70,340	3.7	28.0	2.2
			出荷	S	67,611	70,176	3.7	34.8	18.3
			在庫	I	39,970	39,765	▲ 0.5	13.6	▲ 3.8
			在庫率	IR	59.1	56.7	▲ 4.0	▲ 15.7	▲ 16.8
	H形鋼 Wide flange beams	t 建・建	生産	P	273,563	287,108	4.9	3.3	8.7
			出荷	S	264,204	287,024	8.6	7.3	13.1
			在庫	I	167,784	166,886	▲ 0.5	▲ 1.6	▲ 2.3
			在庫率	IR	63.5	58.1	▲ 8.5	▲ 8.3	▲ 11.4
	大中小形鋼 Heavy, medium and light shapes	t 建・建 生・鋳	生産	P	159,980	162,551	1.7	▲ 6.0	4.2
			出荷	S	165,999	161,531	▲ 2.7	▲ 4.3	1.8
			在庫	I	133,409	134,029	0.5	6.3	0.4
			在庫率	IR	80.4	83.0	3.3	11.1	4.6
	小形棒鋼 Light bars	t 建・建	生産	P	786,594	733,118	▲ 6.8	3.5	▲ 0.1
			出荷	S	770,782	714,256	▲ 7.4	2.0	2.1
			在庫	I	570,793	595,352	4.3	6.3	4.5
			在庫率	IR	74.1	83.4	12.6	4.2	2.2
普通鋼線材 Ordinary wire rods	t 生・鋳	生産	P	108,206	108,073	▲ 0.2	▲ 13.6	1.4	
		出荷	S	100,535	90,396	▲ 10.2	▲ 18.8	▲ 10.4	
		在庫	I	63,470	71,379	12.4	▲ 11.1	10.3	
		在庫率	IR	63.1	79.0	25.2	9.6	26.7	
普通鋼鋼板 Ordinary steel sheets and plates	t 生・鋳	生産	P	1,053,106	855,615	▲ 18.8	▲ 18.5	▲ 16.0	
		出荷	S	984,658	957,779	▲ 2.8	▲ 8.8	▲ 1.0	
		在庫	I	597,010	486,738	▲ 18.5	▲ 7.6	▲ 12.7	
		在庫率	IR	60.6	50.8	▲ 16.2	1.4	▲ 10.2	
普通鋼鋼帯 Ordinary steel strips	t 生・鋳	生産	P	3,285,296	3,276,191	▲ 0.2	▲ 12.7	0.9	
		出荷	S	1,356,406	1,541,256	13.7	2.9	19.0	
		在庫	I	1,082,798	1,053,198	▲ 2.7	▲ 4.4	▲ 1.0	
		在庫率	IR	79.8	68.3	▲ 14.4	▲ 7.2	▲ 14.5	
特殊鋼熱間圧延鋼材 Special hot-rolled steel	t 生・鋳	生産	P	1,819,801	1,682,659	▲ 7.5	▲ 7.3	▲ 4.8	
		出荷	S	1,341,932	1,236,206	▲ 7.9	▲ 4.4	▲ 3.7	
		在庫	I	746,104	761,783	2.1	3.3	0.1	
		在庫率	IR	55.6	61.6	10.8	8.1	5.5	
鋼管 Steel pipes and tubes	普通鋼熱間鋼管 Ordinary hot-steel pipes and tubes	t 建・土 生・鋳	生産	P	360,148	348,049	▲ 3.3	▲ 3.1	4.0
			出荷	S	326,218	313,444	▲ 3.9	▲ 0.5	1.1
			在庫	I	312,711	313,275	0.2	▲ 4.5	▲ 1.9
			在庫率	IR	95.9	99.9	4.1	▲ 4.0	▲ 0.3
	特殊鋼熱間鋼管 Special hot-steel pipes and tubes	t 生・鋳	生産	P	219,629	262,227	19.4	39.2	19.0
			出荷	S	214,704	250,682	16.7	32.5	3.6
			在庫	I	221,865	212,202	▲ 4.4	14.0	▲ 0.7
			在庫率	IR	103.3	84.6	▲ 18.0	▲ 14.0	▲ 5.0
冷間仕上鋼材 Cold finished steel	普通鋼冷延広幅帯鋼 Ordinary cold-rolled wide strips	t 生・鋳	生産	P	1,619,898	1,541,258	▲ 4.9	▲ 15.4	▲ 2.5
			出荷	S	541,161	540,288	▲ 0.1	▲ 12.4	3.7
			在庫	I	435,258	386,671	▲ 11.2	▲ 14.1	▲ 10.6
			在庫率	IR	80.4	71.6	▲ 11.0	▲ 1.8	▲ 13.6

* 1. Classification by Use of Goods

P: Production, S: Shipments, I: Inventories, IR: Inventory Ratio

(前月比・前年同月比・在庫率＝%)

分類 Classification	品目 Goods	単位 Unit 格付 *1	項目 Item	11月 2011 Nov.	12月 Dec.	原指数 Original Index		季調済指数 前月比 %Change From Previous Month (Seasonal adjust- ment index)	
						前月比 %Change From Previous Month	前年同月比 %Change From Previous Year		
	普通鋼冷延電気鋼帯 Ordinary cold-rolled electrical sheets and strips	t 生・鋳	生産	P	144,440	127,906	▲ 11.4	▲ 32.8	▲ 14.7
			出荷	S	135,744	140,519	▲ 3.5	▲ 20.3	5.7
			在庫	I	80,463	67,794	▲ 15.7	▲ 19.2	▲ 21.5
			在庫率	IR	59.3	48.2	▲ 18.7	1.3	▲ 21.1
			建	P	43,863	41,878	▲ 4.4	▲ 0.7	7.0
	冷間ロール成型軽量形鋼 Cold formed steel shapes	t 建・建	出荷	S	43,105	42,794	▲ 0.8	0.5	4.9
			在庫	I	22,528	21,557	▲ 4.2	9.3	1.1
			在庫率	IR	52.3	50.4	▲ 3.7	8.9	▲ 4.0
			生産	P	233,784	230,498	▲ 1.3	▲ 12.9	0.2
			出荷	S	227,087	229,380	1.0	▲ 2.8	6.5
	特殊鋼冷間仕上鋼材 Special cold-finished steel	t 生・鋳	在庫	I	167,458	162,239	▲ 3.2	▲ 7.2	▲ 7.8
			在庫率	IR	73.7	70.7	▲ 4.1	▲ 4.6	▲ 13.6
			生産	P	65,663	59,979	▲ 8.7	▲ 2.6	▲ 2.4
			出荷	S	62,459	58,352	▲ 6.5	▲ 3.3	0.5
			在庫	I	44,434	43,579	▲ 1.9	12.0	▲ 0.5
	特殊鋼磨棒鋼 Special cold-finished bars	t 生・鋳	在庫率	IR	71.1	74.7	5.0	15.8	▲ 3.2
			生産	P	68,940	65,025	▲ 5.7	4.2	4.8
			出荷	S	65,660	62,850	▲ 4.3	5.2	6.5
			在庫	I	11,414	11,876	4.0	13.5	9.0
			在庫率	IR	17.4	18.9	8.5	7.9	2.5
特殊鋼冷間圧造用炭素鋼線 Special carbon steel wires for cold heading and cold forging	t 生・鋳	生産	P	66,629	71,421	7.2	▲ 22.2	17.6	
		出荷	S	62,640	76,923	22.8	▲ 11.0	19.2	
		在庫	I	66,728	60,988	▲ 8.6	▲ 14.4	▲ 10.4	
		在庫率	IR	106.5	79.3	▲ 25.6	▲ 3.8	▲ 22.9	
		生産	P	63,036	66,129	4.9	▲ 10.6	1.3	
めっき鋼材 Metallic coated steel	t 生・鋳	出荷	S	64,624	66,809	3.4	9.0	12.3	
		在庫	I	54,988	53,963	▲ 1.8	▲ 6.2	▲ 8.8	
		在庫率	IR	85.1	80.8	▲ 5.1	▲ 13.9	▲ 13.8	
		生産	P	1,023,669	949,786	▲ 7.2	▲ 8.1	▲ 3.4	
		出荷	S	972,642	1,001,094	2.9	2.2	12.7	
ブリキ Tin plates	t 生・鋳	在庫	I	661,447	590,536	▲ 10.7	▲ 10.3	▲ 13.2	
		在庫率	IR	68.0	59.0	▲ 13.2	▲ 12.2	▲ 19.3	
		生産	P	54,273	56,335	3.8	5.1	9.8	
		出荷	S	37,448	35,752	▲ 4.5	17.2	5.7	
		在庫	I	22,456	22,698	1.1	5.0	▲ 3.3	
ティンフリースチール Tin-free steel	t 生・鋳	在庫率	IR	60.0	63.5	5.9	▲ 10.4	▲ 8.1	
		生産	P	20,695	19,589	▲ 5.3	7.7	2.7	
		出荷	S	13,161	12,356	▲ 6.1	13.6	▲ 4.6	
		在庫	I	19,119	19,349	1.3	▲ 1.7	0.8	
		在庫率	IR	145.3	156.6	7.7	▲ 13.4	5.6	
亜鉛めっき鋼板 Galvanized sheets	t 生・鋳	生産	P	324,076	306,470	▲ 5.4	3.9	5.4	
		出荷	S	221,810	213,160	▲ 4.0	7.4	6.2	
		在庫	I	90,573	88,762	▲ 2.0	0.8	▲ 2.2	
		在庫率	IR	40.8	41.6	2.0	▲ 6.3	▲ 6.6	
		生産	P	198,141	186,411	▲ 5.9	5.1	6.3	
鉄系鍛工品 Ferrous forgings	t 生・鋳	出荷	S	-	-	-	-	-	
		在庫	I	-	-	-	-	-	
		在庫率	IR	-	-	-	-	-	
		生産	P	213,858	182,696	▲ 14.6	▲ 8.3	0.8	
		出荷	S	27,082	26,480	▲ 2.2	▲ 0.2	6.1	
非鉄金属工業 Non-ferrous metals	t 生・鋳	在庫	I	11,126	8,855	▲ 20.5	8.8	▲ 13.2	
		在庫率	IR	41.1	33.4	▲ 18.7	9.2	▲ 20.0	
		生産	P	83,958	75,007	▲ 10.7	▲ 5.4	0.1	
		出荷	S	80,961	75,271	▲ 7.0	▲ 4.1	3.0	
		在庫	I	34,301	33,407	▲ 2.6	▲ 3.0	0.4	
非鉄金属地金 Refining of non-ferrous metals	t 生・鋳	在庫率	IR	42.4	44.4	4.7	1.2	▲ 3.7	
		生産	P	11,706	11,366	▲ 2.9	3.7	▲ 6.5	
		出荷	S	11,300	11,053	▲ 2.2	15.0	8.7	
		在庫	I	7,889	8,195	3.9	23.9	▲ 11.8	
		在庫率	IR	69.8	74.1	6.2	7.7	▲ 20.8	
電気金 Electrolytic gold	kg 生・鋳	生産	P	11,706	11,366	▲ 2.9	3.7	▲ 6.5	
		出荷	S	11,300	11,053	▲ 2.2	15.0	8.7	
		在庫	I	7,889	8,195	3.9	23.9	▲ 11.8	
		在庫率	IR	69.8	74.1	6.2	7.7	▲ 20.8	
		生産	P	213,858	182,696	▲ 14.6	▲ 8.3	0.8	

* 1. Classification by Use of Goods

P: Production, S: Shipments, I: Inventories, IR: Inventory Ratio

(前月比・前年同月比・在庫率＝%)

分類 Classification	品目 Goods	単位 Unit 格付 *1	項目 Item	11月 2011 Nov.	12月 Dec.	原指数 Original Index		季調済指数 前月比 %Change From Previous Month (Seasonal adjustment index)		
						前月比 %Change From Previous Month	前年同月比 %Change From Previous Year			
伸銅・アルミニウム圧延製品 Copper and copper-base alloys and aluminum rolling products	電気銅 Electrolytic copper	t 生・鋳	生産	P	112,763	119,406	5.9	▲ 7.5	▲ 0.8	
			出荷	S	114,469	107,841	▲ 5.8	▲ 4.7	▲ 1.6	
			在庫	I	51,618	56,409	9.3	1.3	▲ 15.3	
			在庫率	IR	45.1	52.3	16.0	6.3	▲ 11.3	
	亜鉛 Zinc	t 生・鋳	生産	P	53,482	57,145	6.9	14.7	1.3	
			出荷	S	52,991	49,548	▲ 6.5	1.1	▲ 5.3	
			在庫	I	29,560	37,157	25.8	88.4	10.2	
			在庫率	IR	55.8	75.0	34.4	86.7	19.7	
	伸銅製品 Elongated copper products	伸銅製品 Aluminum mill products (Flat rolled products)	t 生・鋳	生産	P	65,996	60,584	▲ 8.2	▲ 12.1	▲ 2.0
				出荷	S	63,983	59,874	▲ 6.4	▲ 10.2	1.1
				在庫	I	35,898	35,632	▲ 0.7	5.8	▲ 3.2
				在庫率	IR	56.1	59.5	6.0	17.5	▲ 5.1
アルミニウム板製品 Aluminum mill products (Flat rolled products)		t 生・鋳	生産	P	97,019	88,413	▲ 8.9	▲ 13.2	0.2	
			出荷	S	93,635	82,841	▲ 11.6	▲ 13.4	0.6	
			在庫	I	41,443	45,653	10.2	6.3	3.3	
			在庫率	IR	44.3	55.1	24.4	22.8	6.5	
アルミニウム押出製品 Aluminum mill products (Extruded products)		t 生・鋳	生産	P	72,617	70,028	▲ 3.6	4.7	3.8	
			出荷	S	32,383	29,814	▲ 8.0	▲ 4.7	2.2	
			在庫	I	12,213	12,360	1.2	10.9	0.2	
			在庫率	IR	37.7	41.5	10.1	16.6	1.0	
アルミニウムはく Aluminum foils	t 生・鋳	生産	P	8,962	7,389	▲ 17.5	▲ 25.5	▲ 8.3		
		出荷	S	8,880	7,004	▲ 21.2	▲ 27.2	▲ 10.0		
		在庫	I	5,543	5,782	4.3	▲ 4.8	1.4		
		在庫率	IR	62.4	82.6	32.3	30.9	15.1		
電線・ケーブル Electric wires and cables	● 機器用絶縁電線(輸送機器用を除く) Appliance wires (Excluding wires and cables for transport equipment)	導体t 生・鋳	生産	P	3,731	3,425	▲ 8.3	▲ 6.6	▲ 1.3	
			出荷	S	3,884	3,510	▲ 9.7	▲ 2.8	▲ 2.9	
			在庫	I	3,857	3,842	▲ 0.3	▲ 6.6	▲ 1.6	
			在庫率	IR	99.3	109.5	10.3	▲ 3.9	2.4	
	輸送機器用絶縁電線 Wires and cables for transport equipment	導体t 生・鋳	生産	P	4,440	4,439	0.0	12.5	10.8	
			出荷	S	4,381	4,411	0.7	15.3	11.0	
			在庫	I	1,267	1,237	▲ 2.3	13.8	▲ 5.6	
			在庫率	IR	28.9	28.0	▲ 3.0	▲ 1.4	▲ 13.1	
	● 通信用電線・ケーブル Telecommunication wires / cables	導体t 資・通	生産	P	1,926	1,989	3.3	▲ 11.5	12.5	
			出荷	S	2,021	1,875	▲ 7.3	▲ 11.5	6.2	
			在庫	I	5,538	5,666	2.3	4.6	0.6	
			在庫率	IR	274.0	302.2	10.3	18.1	▲ 3.2	
● 電力用電線・ケーブル Power wires / cables	導体t 資・電	生産	P	17,808	15,850	▲ 11.0	▲ 4.0	▲ 7.0		
		出荷	S	21,357	19,798	▲ 7.3	▲ 5.7	2.9		
		在庫	I	12,341	12,373	0.3	6.1	▲ 5.4		
		在庫率	IR	57.8	62.5	8.1	12.4	▲ 4.9		
通信用ケーブル光ファイバ製品 Optical fiber products for telecommunication cables	Kmc 資・通	生産	P	1,063,939	911,163	▲ 14.3	▲ 4.8	0.7		
		出荷	S	1,007,460	928,628	▲ 7.7	▲ 6.1	8.6		
		在庫	I	517,931	482,685	▲ 6.8	22.8	▲ 7.6		
		在庫率	IR	51.4	52.0	1.1	30.9	▲ 10.5		
非鉄金属鋳物 Non-ferrous metal castings	銅・銅合金鋳物 Copper / copper alloy castings	t 生・鋳	生産	P	6,961	6,624	▲ 4.8	3.0	2.0	
			出荷	S	-	-	-	-	-	
			在庫	I	-	-	-	-	-	
	● アルミニウム鋳物 Aluminum alloy castings	t 生・鋳	生産	P	36,378	34,423	▲ 5.5	4.2	7.5	
			出荷	S	-	-	-	-	-	
			在庫	I	-	-	-	-	-	
● アルミニウムダイカスト Aluminum alloy die castings	t 生・鋳	生産	P	85,623	81,213	▲ 5.2	2.2	7.4		
		出荷	S	-	-	-	-	-		
		在庫	I	-	-	-	-	-		
金属製品工業 Fabricated metals 建設用金属製品 Fabricated structural metal products	鉄骨 Structural steel frames	t 建・建	生産	P	86,654	85,746	▲ 1.0	▲ 14.8	3.2	
			出荷	S	-	-	-	-	-	
			在庫	I	-	-	-	-	-	
			在庫率	IR	-	-	-	-	-	

* 1. Classification by Use of Goods

P: Production, S: Shipments, I: Inventories, IR: Inventory Ratio

(前月比・前年同月比・在庫率＝%)

分類 Classification	品目 Goods	単位 Unit 格付 *1	項目 Item	11月 2011 Nov.	12月 Dec.	原指数 Original Index		季調済指数 前月比 %Change From Previous Month (Seasonal adjust- ment index)		
						前月比 %Change From Previous Month	前年同月比 %Change From Previous Year			
建築用金属製品 Metal products of building	● 軽量鉄骨 Light structural steel frames	t 建・建	生産	P	16,127	15,890	▲ 1.6	▲ 6.3	20.4	
			出荷	S	-	-	-	-	-	
			在庫	I	-	-	-	-	-	
			在庫率	IR	-	-	-	-	-	
	木造住宅用アルミニウムサッシ Aluminum sashes for wooden houses	t 建・建	生産	P	9,498	9,974	5.1	20.5	14.9	
			出荷	S	12,042	10,844	▲ 9.8	▲ 3.0	▲ 2.2	
			在庫	I	7,498	6,796	▲ 9.4	4.7	▲ 9.5	
			在庫率	IR	62.3	62.7	0.6	8.3	▲ 3.9	
		ビル用アルミニウムサッシ Aluminum sashes for building	t 建・建	生産	P	8,411	7,824	▲ 7.0	3.3	1.7
				出荷	S	8,788	8,118	▲ 7.6	▲ 3.4	▲ 1.7
在庫				I	1,498	1,387	▲ 7.5	▲ 1.4	▲ 5.7	
在庫率				IR	17.0	17.1	0.6	2.5	▲ 4.1	
アルミニウムドア Aluminum doors	t 建・建	生産	P	2,185	2,005	▲ 8.2	9.0	2.6		
		出荷	S	2,536	2,240	▲ 11.6	▲ 1.1	▲ 3.3		
		在庫	I	972	805	▲ 17.2	▲ 7.0	▲ 15.3		
		在庫率	IR	38.3	35.9	▲ 6.3	▲ 5.9	▲ 8.4		
アルミニウムエクステリア Aluminum exterior	t 建・建	生産	P	7,552	7,019	▲ 7.0	10.5	▲ 1.8		
		出荷	S	8,659	7,602	▲ 12.2	4.6	▲ 4.4		
		在庫	I	5,155	4,368	▲ 15.4	▲ 9.8	▲ 9.6		
		在庫率	IR	59.5	57.5	▲ 3.4	▲ 13.7	▲ 1.5		
スチール・ステンレスドア Steel and stainless doors	t 建・建	生産	P	5,465	5,653	3.4	16.2	6.8		
		出荷	S	7,131	7,584	6.4	14.9	6.2		
		在庫	I	2,366	2,277	▲ 3.8	37.9	2.4		
		在庫率	IR	33.2	30.0	▲ 9.6	20.1	▲ 1.7		
スチール・ステンレスシャッター Steel and stainless shutters	t 建・建	生産	P	8,032	7,865	▲ 2.0	12.3	3.5		
		出荷	S	7,952	7,927	▲ 0.4	10.7	4.1		
		在庫	I	964	903	▲ 6.3	45.3	▲ 1.1		
		在庫率	IR	12.1	11.4	▲ 5.8	30.9	▲ 5.3		
暖ちゅう房熱機器 Equipment for heating and kitchen	● ガスこんろ Gas cooking appliances	台 耐・家	生産	P	429,205	363,931	▲ 15.2	▲ 3.1	▲ 4.5	
			出荷	S	451,215	546,554	21.1	4.7	2.1	
			在庫	I	505,213	313,083	▲ 38.0	▲ 8.5	▲ 15.9	
			在庫率	IR	112.0	57.3	▲ 48.9	▲ 12.8	▲ 15.3	
	ガス湯沸器 Gas-fired water heaters	台 耐・家	生産	P	186,016	168,830	▲ 9.2	▲ 6.6	▲ 1.8	
			出荷	S	212,315	235,938	11.2	3.2	1.7	
			在庫	I	195,434	145,760	▲ 25.4	7.6	▲ 5.9	
			在庫率	IR	92.0	61.8	▲ 32.8	4.3	▲ 6.2	
	ガス風呂がま Gas bath boilers	台 建・建	生産	P	114,416	115,554	1.0	▲ 3.2	▲ 0.5	
			出荷	S	117,329	130,491	11.2	5.0	7.8	
在庫			I	76,424	61,216	▲ 19.9	15.4	▲ 14.8		
在庫率			IR	65.1	46.9	▲ 27.9	10.1	▲ 18.6		
石油ストーブ Oil-fired space heaters	台 耐・冷	生産	P	777,979	725,991	▲ 6.7	23.4	8.7		
		出荷	S	1,140,351	1,341,209	17.6	44.5	54.8		
		在庫	I	1,078,346	477,503	▲ 55.7	13.4	▲ 17.6		
		在庫率	IR	-	-	-	-	-		
石油温水給湯暖房機 Oil-fired water heaters and space heaters	台 建・建	生産	P	35,469	35,631	0.5	▲ 11.2	▲ 6.3		
		出荷	S	37,609	44,761	19.0	7.6	9.2		
		在庫	I	37,201	29,118	▲ 21.8	43.5	▲ 17.2		
		在庫率	IR	98.9	65.1	▲ 34.3	33.3	▲ 20.7		
その他の金属製品 Other metal products	鋼索 Wire ropes	t 生・鋳	生産	P	32,207	28,002	▲ 13.1	▲ 15.8	▲ 4.4	
			出荷	S	20,615	19,342	▲ 6.2	▲ 9.8	3.0	
			在庫	I	31,624	30,884	▲ 2.4	6.7	▲ 4.9	
			在庫率	IR	153.4	159.7	4.1	18.3	▲ 5.9	
	電気溶接棒 Electrical welding rods	t 生・鋳	生産	P	21,242	19,900	▲ 6.4	▲ 10.2	1.0	
			出荷	S	21,519	21,193	▲ 1.6	1.6	1.5	
			在庫	I	14,538	13,111	▲ 9.8	▲ 6.4	▲ 11.5	
			在庫率	IR	67.6	61.9	▲ 8.4	▲ 7.9	▲ 9.7	
	ドラム缶 Steel drums	t 生・鋳	生産	P	26,728	26,330	▲ 1.5	▲ 16.3	3.5	
出荷			S	26,650	26,444	▲ 0.8	▲ 15.5	4.6		
在庫			I	3,096	2,982	▲ 3.7	▲ 10.5	▲ 5.0		
在庫率			IR	11.6	11.3	▲ 2.6	5.6	▲ 5.5		

* 1. Classification by Use of Goods

P: Production, S: Shipments, I: Inventories, IR: Inventory Ratio

(前月比・前年同月比・在庫率＝%)

分類 Classification	品目 Goods	単位 Unit 格付 *1	項目 Item	11月 2011 Nov.	12月 Dec.	原指数 Original Index		季調済指数 前月比 %Change From Previous Month (Seasonal adjust- ment index)	
						前月比 %Change From Previous Month	前年同月比 %Change From Previous Year		
	18リットル缶 18 l cans	t 生・鋳	生産	P	17,424	16,823	▲ 3.5	▲ 2.8	2.4
			出荷	S	17,191	16,494	▲ 4.1	▲ 4.0	1.0
			在庫	I	4,648	4,726	1.7	7.0	3.2
			在庫率	IR	27.0	28.7	6.3	11.6	3.8
	食缶 Food cans	t 生・鋳	生産	P	49,202	41,349	▲ 15.9	▲ 3.7	▲ 9.1
			出荷	S	45,398	38,430	▲ 15.3	▲ 5.5	▲ 9.5
			在庫	I	33,132	32,830	▲ 1.0	19.0	1.1
			在庫率	IR	73.0	85.4	16.9	26.2	9.9
●	一般缶 General cans	t 生・鋳	生産	P	7,681	7,016	▲ 8.6	▲ 4.0	2.9
			出荷	S	7,569	7,146	▲ 5.6	▲ 1.0	1.1
			在庫	I	7,309	7,027	▲ 3.8	4.5	0.8
			在庫率	IR	96.6	98.3	1.8	5.5	2.6
	架線金物 Transmission line hardware	千個 生・他	生産	P	15,074	12,561	▲ 16.8	▲ 28.9	▲ 9.5
			出荷	S	-	-	-	-	-
			在庫	I	-	-	-	-	-
			在庫率	IR	-	-	-	-	-
	かさね板ばね Leaf springs	t 生・鋳	生産	P	6,740	7,109	5.4	11.3	9.7
			出荷	S	8,107	8,677	7.1	19.3	17.3
			在庫	I	8,730	8,449	▲ 3.2	▲ 2.1	▲ 4.7
			在庫率	IR	107.7	97.4	▲ 9.5	▲ 18.0	▲ 19.1
●	線ばね Wire springs	t 生・鋳	生産	P	8,121	7,783	▲ 4.2	0.3	5.6
			出荷	S	8,473	8,173	▲ 3.5	▲ 0.4	5.9
			在庫	I	3,289	3,287	▲ 0.1	3.8	1.7
			在庫率	IR	38.8	40.2	3.6	4.1	▲ 4.6
●	うす板ばね Flat springs	t 生・鋳	生産	P	7,392	7,174	▲ 2.9	▲ 1.7	7.1
			出荷	S	7,828	7,438	▲ 5.0	▲ 4.1	3.7
			在庫	I	2,262	2,336	3.2	9.1	5.6
			在庫率	IR	28.9	31.4	8.7	14.0	2.3
●	超硬チップ Cemented carbide tips	kg 生・鋳	生産	P	368,147	353,367	▲ 4.1	1.8	6.8
			出荷	S	337,272	322,901	▲ 4.3	2.2	6.8
			在庫	I	-	-	-	-	-
			在庫率	IR	72.7	90.2	24.1	23.2	19.6
	可鍛鉄製管継手 Pipe fittings (Made of malleable iron castings)	kg 建・土	生産	P	3,229,478	3,016,823	▲ 6.6	▲ 4.0	▲ 2.8
			出荷	S	-	-	-	-	-
			在庫	I	-	-	-	-	-
			在庫率	IR	-	-	-	-	-
	鋼管製管継手 Pipe fittings (Made of steel pipes and tubes)	kg 建・土	生産	P	5,962,316	5,725,985	▲ 3.9	5.4	▲ 2.5
			出荷	S	-	-	-	-	-
			在庫	I	-	-	-	-	-
			在庫率	IR	-	-	-	-	-
	作業工具 Machinist hand tools	千個 生・鋳 生・他	生産	P	9,114	8,773	▲ 3.7	6.4	▲ 3.2
			出荷	S	9,385	9,128	▲ 2.8	5.5	▲ 0.8
			在庫	I	11,079	10,942	▲ 1.2	▲ 6.4	▲ 1.5
			在庫率	IR	118.1	119.9	1.4	▲ 11.3	▲ 0.6
	粉末や金製機械材料 Sintered products (Machine materials)	t 生・鋳	生産	P	8,800	8,441	▲ 4.0	0.0	8.5
			出荷	S	-	-	-	-	-
			在庫	I	-	-	-	-	-
			在庫率	IR	-	-	-	-	-
●	粉末や金製磁性材料 Sintered products (Magnetic materials)	t 生・鋳	生産	P	3,571	3,410	▲ 4.6	▲ 10.2	1.8
			出荷	S	-	-	-	-	-
			在庫	I	-	-	-	-	-
			在庫率	IR	-	-	-	-	-
	産業用アルミニウム製品 Industrial aluminum products	t 生・鋳	生産	P	1,528	1,323	▲ 13.4	▲ 28.0	▲ 5.8
			出荷	S	1,484	1,347	▲ 9.4	▲ 29.0	▲ 5.1
			在庫	I	425	398	▲ 6.3	7.9	3.2
			在庫率	IR	28.6	29.5	3.1	51.2	7.1
	飲料用アルミニウム缶 Aluminum cans for beverage	t 生・鋳	生産	P	26,651	24,683	▲ 7.4	0.0	▲ 2.9
			出荷	S	25,307	25,463	0.6	▲ 0.2	▲ 2.7
			在庫	I	31,968	29,066	▲ 9.1	9.3	1.9
			在庫率	IR	126.3	114.1	▲ 9.7	9.5	7.5

* 1. Classification by Use of Goods

P: Production, S: Shipments, I: Inventories, IR: Inventory Ratio

(前月比・前年同月比・在庫率＝%)

分類 Classification	品目 Goods	単位 Unit 格付 *1	項目 Item	11月 2011 Nov.	12月 Dec.	原指数 Original Index		季調済指数 前月比 %Change From Previous Month (Seasonal adjust- ment index)		
						前月比 %Change From Previous Month	前年同月比 %Change From Previous Year			
一般機械工業 General machinery ボイラ・原動機 Boilers and power units	はん用内燃機関 Internal combustion engines for industry	千PS 生・鋳	生産	P	11,362	10,404	▲ 8.5	0.3	▲ 6.1	
			出荷	S	8,091	8,510	5.2	6.9	▲ 2.5	
			在庫	I	4,436	4,065	▲ 8.3	40.3	▲ 3.7	
			在庫率	IR	54.8	47.8	▲ 12.7	31.4	▲ 0.1	
	ボイラ部品 Parts and accessories of boilers	百万円 生・鋳	生産	P	4,963	5,714	15.2	35.5	▲ 31.9	
			出荷	S	-	-	-	-	-	
			在庫	I	-	-	-	-	-	
	蒸気タービン部品 Parts and accessories of steam turbines	百万円 生・鋳	生産	P	6,531	16,394	151.0	2.3	31.0	
			出荷	S	-	-	-	-	-	
在庫			I	-	-	-	-	-		
土木建設機械 Engineering and construction machinery	ブルドーザ Bulldozers	台 資・建	生産	P	724	635	▲ 12.2	75.2	3.6	
			出荷	S	688	599	▲ 13.0	55.4	12.5	
			在庫	I	202	201	▲ 0.5	0.4	▲ 4.8	
			在庫率	IR	29.4	33.6	14.2	▲ 35.3	▲ 15.2	
	建設用クレーン Construction cranes	台 資・建	生産	P	265	290	9.5	57.7	8.0	
			出荷	S	165	218	32.2	42.6	10.9	
			在庫	I	561	633	12.8	31.6	7.2	
	● ショベル系掘削機械 Shovel type excavators	台 資・建	生産	P	14,314	13,098	▲ 8.4	26.4	0.6	
			出荷	S	13,555	13,116	▲ 3.2	26.3	3.4	
在庫			I	6,003	5,667	▲ 5.6	20.9	▲ 6.5		
化学機械 Chemical machinery	● 熱交換器 Heat exchangers	t 資・製	生産	P	1,548	1,101	▲ 28.9	▲ 12.1	▲ 15.2	
			出荷	S	-	-	-	-	-	
			在庫	I	-	-	-	-	-	
			在庫率	IR	-	-	-	-	-	
	混合機・かくはん機・粉碎機 Blenders, Mixers and Crushers	t 資・製	生産	P	1,189	1,444	21.5	12.7	▲ 19.8	
			出荷	S	-	-	-	-	-	
			在庫	I	-	-	-	-	-	
	反作用機器 Reaction vessels	t 資・製	生産	P	7,395	3,256	▲ 56.0	▲ 3.4	▲ 73.9	
			出荷	S	-	-	-	-	-	
在庫			I	-	-	-	-	-		
生活関連産業用機械 Daily lives industry machinery	印刷機械 Printing machinery	t 資・製	生産	P	3,469	2,609	▲ 24.6	▲ 24.0	▲ 19.0	
			出荷	S	-	-	-	-	-	
			在庫	I	-	-	-	-	-	
			在庫率	IR	-	-	-	-	-	
	製版機械 Plate making machinery	台 資・製	生産	P	126	213	69.7	▲ 1.4	52.5	
			出荷	S	-	-	-	-	-	
			在庫	I	-	-	-	-	-	
	● 食料品加工機械 Food products machinery	百万円 資・製	生産	P	7,587	10,207	33.5	7.8	6.1	
			出荷	S	-	-	-	-	-	
在庫			I	-	-	-	-	-		
個装・内装機械 Consumer packaging machinery	百万円 資・製	生産	P	14,924	11,472	▲ 23.2	5.0	▲ 22.7		
		出荷	S	-	-	-	-	-		
		在庫	I	-	-	-	-	-		
半導体・フラットパネル製造装置 Semiconductor and flat- panel display manufacturing equipment	半導体製造装置 Semiconductor products machinery	百万円 資・製	生産	P	57,545	88,831	56.1	▲ 19.0	41.7	
			出荷	S	-	-	-	-	-	
			在庫	I	-	-	-	-	-	
			在庫率	IR	-	-	-	-	-	
	フラットパネル・ディスプレイ製造装置 Flat-panel display products machinery	百万円 資・製	生産	P	32,056	39,242	22.5	18.4	▲ 8.3	
			出荷	S	-	-	-	-	-	
			在庫	I	-	-	-	-	-	
				在庫率	IR	-	-	-	-	-

* 1. Classification by Use of Goods

P: Production, S: Shipments, I: Inventories, IR: Inventory Ratio

(前月比・前年同月比・在庫率＝%)

分類 Classification	品目 Goods	単位 Unit 格付 *1	項目 Item	11月 2011 Nov.	12月 Dec.	原指数 Original Index		季調済指数 前月比 %Change From Previous Month (Seasonal adjust- ment index)	
						前月比 %Change From Previous Month	前年同月比 %Change From Previous Year		
風水力機械・油圧機器 Fans, pumps and oil hydraulic equipment	● ポンプ Pumps	t 資・他	生産 P	8,554	10,291			9.6	
			出荷 S	8,601	10,981			12.3	
			在庫 I	5,599	5,197	▲ 7.2	12.1	▲ 6.3	
			在庫率 IR	65.1	47.3	▲ 27.4	▲ 9.2	▲ 15.3	
	圧縮機 Compressors	t 資・製 生・鋳	生産 P	3,740	3,842		▲ 3.4	▲ 12.3	
			出荷 S	3,377	3,806		▲ 8.5	▲ 7.1	
			在庫 I	3,192	3,230		1.2	30.9	4.2
			在庫率 IR	94.5	84.9	▲ 10.1	42.9	12.6	
	送風機 Fans and blowers	t 資・他	生産 P	2,522	2,325	▲ 7.9	13.9	▲ 4.4	
			出荷 S	2,452	2,337	▲ 4.7	12.6	▲ 2.5	
在庫 I			846	797	▲ 5.8	▲ 11.5	▲ 7.6		
在庫率 IR			34.5	34.1	▲ 1.1	▲ 21.4	▲ 2.4		
油圧ポンプ Oil-hydraulic pumps	百万円 生・鋳	生産 P	7,785	7,710		▲ 8.0	5.8		
		出荷 S	-	-		-	-		
		在庫 I	-	-		-	-		
		在庫率 IR	-	-		-	-		
油圧モータ Oil-hydraulic motors	百万円 生・鋳	生産 P	9,295	8,673	▲ 6.7	13.8	0.2		
		出荷 S	-	-		-	-		
		在庫 I	-	-		-	-		
		在庫率 IR	-	-		-	-		
油圧シリンダ Oil-hydraulic cylinders	百万円 生・鋳	生産 P	8,760	8,613	▲ 1.7	3.2	5.6		
		出荷 S	-	-		-	-		
		在庫 I	-	-		-	-		
		在庫率 IR	-	-		-	-		
油圧バルブ Oil-hydraulic valves	百万円 生・鋳	生産 P	9,195	8,422	▲ 8.5	▲ 0.7	▲ 1.2		
		出荷 S	-	-		-	-		
		在庫 I	-	-		-	-		
		在庫率 IR	-	-		-	-		
空気圧シリンダ Pneumatic cylinders	百万円 生・鋳	生産 P	8,481	7,951	▲ 7.7	▲ 1.8	0.7		
		出荷 S	-	-		-	-		
		在庫 I	-	-		-	-		
		在庫率 IR	-	-		-	-		
空気圧バルブ Pneumatic valves	百万円 生・鋳	生産 P	8,265	7,934	▲ 4.0	▲ 32.0	10.6		
		出荷 S	-	-		-	-		
		在庫 I	-	-		-	-		
		在庫率 IR	-	-		-	-		
運搬機械 Conveying machinery	クレーン Cranes	t 資・製 資・他	生産 P	8,095	9,133		12.9	▲ 17.6	
			出荷 S	-	-		-	-	
			在庫率 IR	-	-		-	-	
コンベヤ Conveyors	t 資・製 資・他	生産 P	8,265	8,843		7.0	▲ 19.9	17.6	
		出荷 S	-	-		-	-		
		在庫率 IR	-	-		-	-		
エレベータ Elevators	t 建・建	生産 P	23,190	24,722		6.7	7.1	0.9	
		出荷 S	-	-		-	-		
		在庫率 IR	-	-		-	-		
産業用ロボット Industrial robots	プレイバックロボット Playback robots	台 資・製	生産 P	6,696	6,870		2.6	17.7	0.3
			出荷 S	-	-		-	-	
			在庫 I	-	-		-	-	
			在庫率 IR	-	-		-	-	
数値制御ロボット Numerically controlled robots	台 資・製	生産 P	1,532	1,573		2.7	▲ 3.2	▲ 0.1	
		出荷 S	-	-		-	-		
		在庫 I	-	-		-	-		
		在庫率 IR	-	-		-	-		
農業用機械 Agricultural machinery	装輪式トラクタ Wheel tractors	台 資・農	生産 P	14,274	12,840	▲ 10.1	▲ 10.7	▲ 8.0	
			出荷 S	12,562	12,352	▲ 1.7	▲ 7.2	▲ 3.0	
			在庫 I	8,708	9,194		5.5	8.5	▲ 0.5
			在庫率 IR	69.3	74.4		7.4	16.8	2.7

* 1. Classification by Use of Goods

P: Production, S: Shipments, I: Inventories, IR: Inventory Ratio

(前月比・前年同月比・在庫率＝%)

分類 Classification	品目 Goods	単位 Unit 格付 *1	項目 Item	11月 2011 Nov.	12月 Dec.	原指数 Original Index		季調済指数 前月比 %Change From Previous Month (Seasonal adjust- ment index)
						前月比 %Change From Previous Month	前年同月比 %Change From Previous Year	
金属工作機械 Metal cutting machinery	コンバイン Combines	台 資・農	生産 P	865	1,020			
			出荷 S	933	1,471			
			在庫 I	2,188	1,970	▲ 10.0	▲ 26.8	▲ 6.6
			在庫率 IR	-	-			
	● 数値制御旋盤 Numerically controlled lathes	t 資・製	生産 P	8,873	8,132	▲ 8.3	28.2	▲ 13.2
			出荷 S	8,732	8,358	▲ 4.2	21.8	▲ 14.4
			在庫 I	8,447	8,541	1.1	24.5	2.1
			在庫率 IR	96.7	102.2	5.7	2.3	21.4
			生産 P	2,266	2,679	18.3	19.8	2.0
			出荷 S	2,076	3,004	44.8	44.8	32.1
			在庫 I	1,422	1,174	▲ 17.5	0.8	▲ 19.2
			在庫率 IR	68.5	39.1	▲ 42.9	▲ 30.3	▲ 37.6
	専用機 Special purpose machines	t 資・製	生産 P	2,196	3,242	▲ 47.7	260.2	43.7
			出荷 S	2,208	3,230	46.1	261.9	41.5
			在庫 I	170	178	4.7	▲ 38.6	7.0
			在庫率 IR	7.7	5.5	▲ 28.5	▲ 83.1	▲ 31.2
	マシニングセンタ Machining centers	t 資・製	生産 P	17,734	19,035	7.3	33.3	0.7
			出荷 S	16,378	18,693	14.1	24.4	0.5
			在庫 I	12,609	12,828	1.7	17.6	4.6
在庫率 IR			77.0	68.6	▲ 10.9	▲ 5.5	9.4	
数値制御ボール盤 Numerically controlled drilling machines	t 資・製	生産 P	1,654	1,814	9.6	4.7	19.4	
		出荷 S	879	967	10.0	16.2	11.0	
		在庫 I	1,162	1,117	▲ 3.9	44.6	▲ 9.8	
		在庫率 IR	132.2	115.5	▲ 12.6	24.5	▲ 13.3	
数値制御放電加工機 Numerically controlled electric discharge machines	t 資・製	生産 P	553	502	▲ 9.3	▲ 32.1	▲ 14.1	
		出荷 S	548	502	▲ 8.3	▲ 33.5	▲ 17.1	
		在庫 I	110	110	0.0	0.0	0.7	
		在庫率 IR	20.1	21.9	9.0	50.1	20.7	
金属加工機械 Metal forming machinery	鉄鋼用ロール Rolls for steel industry	本 資・製	生産 P	2,774	2,650	▲ 4.4	▲ 1.3	▲ 4.5
			出荷 S	2,801	2,540	▲ 9.4	▲ 2.5	▲ 6.3
			在庫 I	411	519	26.3	26.6	14.1
			在庫率 IR	14.7	20.4	38.8	30.0	19.2
	機械プレス Mechanical presses	t 資・製	生産 P	9,496	11,845	24.6	209.7	94.4
			出荷 S	9,001	12,251	36.1	156.7	44.1
			在庫 I	1,536	1,130	▲ 26.4	2.9	▲ 10.0
	铸造装置 Foundry equipment	t 資・製	生産 P	2,952	3,436	16.3	15.1	▲ 5.2
			出荷 S	-	-	-	-	-
繊維機械 Textile machinery	紡績・準備機械 Yarn spinning and preparatory machinery	台 資・製	生産 P	347	309	▲ 10.9	▲ 14.8	▲ 7.5
			出荷 S	-	-	-	-	-
			在庫 I	-	-	-	-	-
			在庫率 IR	-	-	-	-	-
	織機・編組機械 Looms and knitting machinery	台 資・製	生産 P	1,691	1,572	▲ 7.1	▲ 37.1	0.3
			出荷 S	-	-	-	-	-
			在庫 I	-	-	-	-	-
	工業用ミシン Industrial sewing machines	台 資・製	生産 P	16,182	14,491	▲ 10.4	▲ 7.6	▲ 6.6
			出荷 S	16,629	14,796	▲ 10.9	▲ 8.0	▲ 18.7
冷凍機・同応用製品 Refrigerating machines and appliances	一般冷凍空調用冷凍機 Refrigerating machines for general refrigeration and air conditioning	台 生・鋳	生産 P	260,896	215,617	▲ 17.3	▲ 51.6	▲ 11.5
			出荷 S	159,699	215,915	35.1	▲ 21.6	36.5
			在庫 I	1,004,968	968,114	▲ 3.7	2.4	▲ 6.0
			在庫率 IR	629.3	448.4	▲ 28.7	30.7	▲ 24.0
	乗用車エアコン用冷凍機 Refrigerating machines for automobile air conditioners	台 生・鋳	生産 P	1,997,510	1,814,612	▲ 9.2	3.2	2.8
			出荷 S	1,737,048	1,885,496	8.6	8.2	11.8
			668,172	500,465	▲ 25.1	42.7	▲ 7.6	
			38.5	26.5	▲ 31.2	31.9	▲ 13.4	

* 1. Classification by Use of Goods

P: Production, S: Shipments, I: Inventories, IR: Inventory Ratio

(前月比・前年同月比・在庫率＝%)

分類 Classification	品目 Goods	単位 Unit 格付 *1	項目 Item	11月 2011 Nov.	12月 Dec.	原指数 Original Index		季調済指数 前月比 %Change From Previous Month (Seasonal adjustment index)	
						前月比 %Change From Previous Month	前年同月比 %Change From Previous Year		
	エンジン駆動式エアコン Air conditioner which drives a compressor by engine	台 資・他	生産	P	2,241	1,925	▲ 14.0	4.5	▲ 5.4
			出荷	S	2,226	2,142	▲ 3.7	14.0	4.9
			在庫	I	1,145	944	▲ 17.5	▲ 11.6	▲ 16.2
			在庫率	IR	-	-	-	-	-
	冷凍・冷蔵ショーケース Refrigerating display cabinets	台 資・他	生産	P	20,401	14,054	▲ 31.1	11.6	▲ 3.9
			出荷	S	23,715	13,098	▲ 44.7	9.6	▲ 7.8
			在庫	I	31,663	33,474	5.8	30.3	0.2
			在庫率	IR	133.5	255.6	91.4	18.7	6.5
金型 Molds and dies	● プレス用金型 Stamping dies	kg 資・製	生産	P	7,043,973	7,973,350	13.3	18.2	19.2
			出荷	S	-	-	-	-	-
機械工具 Tools for machines	● 特殊鋼切削工具 High speed steel cutting tools	千個 生・鋳	生産	P	7,009	6,594	▲ 5.9	18.0	5.2
			出荷	S	6,624	6,115	▲ 7.7	5.5	2.5
			在庫	I	14,421	14,517	0.7	36.0	0.1
			在庫率	IR	217.7	237.4	9.0	29.0	▲ 0.9
	ダイヤモンド工具 Diamond tools	百万円 生・鋳	生産	P	5,314	5,082	▲ 4.3	▲ 15.7	0.6
			出荷	S	5,787	5,489	▲ 5.1	▲ 15.9	▲ 1.5
			在庫	I	-	-	-	-	-
			在庫率	IR	82.1	89.5	9.1	▲ 3.2	0.8
	電動工具 Electric tools	台 資・建	生産	P	388,425	314,703	▲ 19.0	▲ 2.8	▲ 19.4
			出荷	S	350,704	383,001	9.2	4.8	▲ 1.4
			在庫	I	618,501	553,422	▲ 10.6	5.4	▲ 6.6
			在庫率	IR	176.4	144.5	▲ 18.1	0.6	▲ 2.3
その他の一般機械 Other industry machinery	射出成形機 Injection molding machinery	t 資・製	生産	P	8,551	7,662	▲ 10.5	▲ 3.2	▲ 16.1
			出荷	S	-	-	-	-	-
			在庫	I	-	-	-	-	-
			在庫率	IR	-	-	-	-	-
	デジタル・フルカラー複写機 Digital and full color copying machines	台 資・事	生産	P	9,534	9,907	3.8	▲ 11.6	3.9
			出荷	S	23,322	25,564	9.6	0.0	12.9
			在庫	I	16,167	18,741	15.9	10.2	9.8
			在庫率	IR	69.3	73.3	5.7	10.2	3.5
	飲料用自動販売機 Beverage vending machines	台 資・他	生産	P	20,475	20,355	▲ 0.6	▲ 13.6	▲ 15.6
			出荷	S	21,022	20,317	▲ 3.3	2.9	▲ 8.8
			在庫	I	20,799	20,826	0.2	▲ 13.2	▲ 5.9
			在庫率	IR	98.9	102.5	3.5	▲ 15.7	10.6
一般機械器具部品 Parts of industrial machinery	固定比減速機 Fixed ratio speed changers	t 生・鋳	生産	P	15,660	14,984	▲ 4.4	▲ 2.6	▲ 3.8
			出荷	S	-	-	-	-	-
			在庫	I	-	-	-	-	-
	● 歯車 Gears	t 生・鋳	生産	P	8,145	7,921	▲ 2.8	14.8	9.2
			出荷	S	-	-	-	-	-
			在庫	I	-	-	-	-	-
スチールチェーン Steel chains	t 生・鋳	生産	P	5,132	5,378	4.8	6.0	4.5	
		出荷	S	-	-	-	-	-	
		在庫	I	-	-	-	-	-	
● 軸受 Bearings	千個 生・鋳	生産	P	275,992	250,838	▲ 9.1	▲ 4.1	▲ 0.9	
		出荷	S	254,593	248,457	▲ 2.4	▲ 2.9	3.9	
		在庫	I	217,726	208,010	▲ 4.5	12.0	▲ 3.1	
● 一般用バルブ・コック General valves and cocks	kg 生・鋳	生産	P	6,672,556	6,759,055	1.3	2.6	8.7	
		出荷	S	-	-	-	-	-	
		在庫	I	-	-	-	-	-	
			在庫率	IR	-	-	-	-	

* 1. Classification by Use of Goods

P: Production, S: Shipments, I: Inventories, IR: Inventory Ratio

(前月比・前年同月比・在庫率＝%)

分類 Classification	品目 Goods	単位 Unit 格付 *1	項目 Item	11月 2011 Nov.	12月 Dec.	原指数 Original Index		季調済指数 前月比 %Change From Previous Month (Seasonal adjust- ment index)		
						前月比 %Change From Previous Month	前年同月比 %Change From Previous Year			
●	自動調整弁 Control valves and cocks	kg 生・鋳	生産 出荷 在庫 在庫率	P S I IR	4,534,837 - - -	4,278,513 - - -	▲ 5.6 - - -	▲ 9.2 - - -	▲ 0.1 - - -	
	給水栓 Faucets	kg 生・鋳	生産 出荷 在庫 在庫率	P S I IR	1,625,799 - - -	1,546,243 - - -	▲ 4.9 - - -	▲ 5.6 - - -	▲ 0.7 - - -	
電気機械工業 Electrical machinery	一般用タービン発電機 Turbine generators for general use	kVA 資・電	生産 出荷 在庫 在庫率	P S I IR	1,147,504 - - -	1,491,781 - - -	30.0 - - -	▲ 24.5 - - -	48.9 - - -	
回転電気機械 Electrical rotating machinery	一般用エンジン発電機 Engine generators for general use	kVA 資・電	生産 出荷 在庫 在庫率	P S I IR	653,314 - - -	648,080 - - -	▲ 0.8 - - -	49.0 - - -	▲ 2.6 - - -	
	単相誘導電動機 Single phase induction motors	kW 生・鋳	生産 出荷 在庫 在庫率	P S I IR	131,558 - - -	117,813 - - -	▲ 10.5 - - -	▲ 29.6 - - -	▲ 7.2 - - -	
	非標準三相誘導電動機 Three phase induction motors for individual purpose	kW 生・鋳	生産 出荷 在庫 在庫率	P S I IR	1,175,159 - - -	1,190,421 - - -	1.3 - - -	15.6 - - -	3.6 - - -	
	サーボモータ Servo motors	台 生・鋳	生産 出荷 在庫 在庫率	P S I IR	308,996 - - -	273,650 - - -	▲ 11.4 - - -	▲ 28.6 - - -	▲ 6.6 - - -	
	小形電動機 Small capacity motors	台 生・鋳	生産 出荷 在庫 在庫率	P S I IR	20,626,258 - - -	21,284,607 - - -	3.2 - - -	7.4 - - -	12.8 - - -	
静止電気機械 Electrical stationary machinery	標準変圧器 Power distribution transformers	台 資・電	生産 出荷 在庫 在庫率	P S I IR	33,063 37,167 47,462 127.7	31,056 32,019 50,723 158.4	▲ 6.0 ▲ 13.8 6.8 24.0	▲ 11.2 ▲ 8.3 ▲ 7.4 1.1	0.6 3.0 1.3 2.0	
	● 電力変換装置 Power conversion equipment	百万円 資・電	生産 出荷 在庫 在庫率	P S I IR	19,187 - - -	26,253 - - -	36.9 - - -	▲ 10.9 - - -	9.7 - - -	
	アーク溶接機 Arc type electric welders	台 資・製	生産 出荷 在庫 在庫率	P S I IR	8,383 - - -	7,138 - - -	▲ 14.9 - - -	31.2 - - -	▲ 10.0 - - -	
	●	開閉制御装置 Switchgears and controlling equipment	百万円 資・電	生産 出荷 在庫 在庫率	P S I IR	48,161 - - -	57,053 - - -	18.4 - - -	0.7 - - -	▲ 2.7 - - -
開閉制御装置・機器 Switching devices	保護継電器 Protective relays	台 資・電	生産 出荷 在庫 在庫率	P S I IR	152,910 - - -	139,614 - - -	▲ 8.8 - - -	▲ 11.8 - - -	▲ 4.9 - - -	
	電磁開閉器 Electromagnetic starters	台 生・鋳	生産 出荷 在庫 在庫率	P S I IR	1,296,351 - - -	1,288,963 - - -	▲ 0.6 - - -	▲ 9.1 - - -	1.7 - - -	
	●	電磁リレー Electromagnetic relays	千台 生・鋳	生産 出荷 在庫 在庫率	P S I IR	83,068 - - -	79,322 - - -	▲ 4.4 - - -	▲ 9.4 - - -	4.0 - - -

* 1.Classification by Use of Goods

P:Production, S: Shipments, I: Inventories, IR:Inventory Ratio

(前月比・前年同月比・在庫率＝%)

分類 Classification	品目 Goods	単位 Unit 格付 *1	項目 Item	11月 2011 Nov.	12月 Dec.	原指数 Original Index		季調済指数 前月比 %Change From Previous Month (Seasonal adjustment index)
						前月比 %Change From Previous Month	前年同月比 %Change From Previous Year	
						P	S	I
	プログラマブルコントローラ Programmable controllers	百万円 生・鋳	生産出荷 在庫率	10,066	8,869	▲ 11.7	▲ 9.3	▲ 9.3
	低圧開閉スイッチ Low voltage switches	千個 生・鋳	生産出荷 在庫率	74,192	66,749	▲ 10.1	▲ 29.1	▲ 7.4
	高圧開閉器 High voltage switches	台 資・電	生産出荷 在庫率	144,754	135,160	▲ 6.6	▲ 2.1	▲ 1.9
	低圧遮断器 Low voltage circuit breakers	台 建・建	生産出荷 在庫率	4,257,393	4,478,240	5.2	▲ 7.6	11.1
	高圧遮断器 High voltage circuit breakers	百万円 資・電	生産出荷 在庫率	3,461	3,294	▲ 4.8	13.0	1.8
	電磁クラッチ Electromagnetic clutches	台 生・鋳	生産出荷 在庫率	1,803,236	2,139,585	18.7	6.4	21.2
民生用電気機械 Household electrical machinery	セパレート形エアコン Separate type air conditioners	台 耐・冷	生産出荷 在庫率	330,141 408,285 666,968	313,024 512,699 596,624	▲ 5.2 25.5 ▲ 10.6	▲ 30.9 ▲ 11.9 82.2	▲ 13.6 14.2 ▲ 10.5
	電気がま Electric rice cookers	台 耐・家	生産出荷 在庫率	365,538 571,333 685,727 120.0	380,911 663,524 659,827 99.4	4.3 16.2 ▲ 3.7 ▲ 17.2	▲ 26.8 ▲ 8.6 0.4 9.7	▲ 2.6 ▲ 3.2 2.2 4.7
	食器洗い乾燥機 Automatic dish washers and driers	台 耐・家	生産出荷 在庫率	49,411 64,873 20,896 32.2	47,874 57,639 21,493 37.3	▲ 3.2 ▲ 11.1 3.0 15.5	5.8 ▲ 1.6 29.2 31.3	▲ 2.8 ▲ 8.6 10.2 19.6
	電気冷蔵庫 Electric refrigerators	台 耐・家	生産出荷 在庫率	164,937 281,326 283,615 100.8	159,862 306,352 238,654 77.9	▲ 3.0 8.9 ▲ 15.9 ▲ 22.8	▲ 18.5 ▲ 10.3 22.5 36.5	7.9 ▲ 2.3 ▲ 11.2 1.5
	クッキングヒーター Electric cooktops	台 生・鋳	生産出荷 在庫率	59,522 66,276 60,163	61,251 65,686 59,150	2.9 ▲ 0.8 ▲ 1.7	▲ 24.3 ▲ 21.3 ▲ 7.3	4.6 3.4 ▲ 1.8
	換気扇 Ventilating fans	台 建・建	生産出荷 在庫率	537,105 568,584 439,499 77.3	514,090 571,982 446,425 78.0	▲ 4.3 0.6 1.5 0.9	▲ 1.2 ▲ 0.4 25.6 26.2	▲ 3.1 0.8 7.1 8.6
	● 電気温水器 Electric storage tank water heaters	台 耐・家	生産出荷 在庫率	11,894 8,912 13,143 147.5	11,880 9,130 14,455 158.3	▲ 0.2 2.4 9.9 7.3	8.9 ▲ 12.4 45.9 66.9	▲ 0.6 5.0 9.5 6.0
	● 自然冷媒ヒートポンプ式給湯器 Natural coolant heat pump formula hot-water supply machine	台 建・建	生産出荷 在庫率	35,116 36,307 39,824	34,204 36,869 33,224	▲ 2.5 1.6 ▲ 16.5	▲ 24.8 ▲ 21.2 16.9	2.6 3.8 ▲ 8.9
	電気洗濯機 Electric washing machines	台 耐・家	生産出荷 在庫率	213,568 403,670 251,365 62.3	180,046 433,512 182,394 42.1	▲ 15.7 7.4 ▲ 27.4 ▲ 32.4	▲ 14.9 6.9 ▲ 38.9 ▲ 42.8	▲ 13.4 ▲ 9.7 ▲ 21.4 ▲ 11.6

* 1. Classification by Use of Goods

P: Production, S: Shipments, I: Inventories, IR: Inventory Ratio

(前月比・前年同月比・在庫率＝%)

分類 Classification	品目 Goods	単位 Unit 格付 *1	項目 Item	11月 2011 Nov.	12月 Dec.	原指数 Original Index		季調済指数 前月比 %Change From Previous Month (Seasonal adjust- ment index)
						前月比 %Change From Previous Month	前年同月比 %Change From Previous Year	
	電気掃除機 Electric vacuum machines	台 耐・家	生産 P	240,043	248,485		40.6	9.9
			出荷 S	511,508	672,102	31.4	15.2	2.9
	温水洗浄便座 Toilet stools with washer / seat heater	台 耐・装	在庫 I	256,661	170,837	▲ 33.4	▲ 34.1	▲ 22.1
			在庫率 IR	50.2	25.4	▲ 49.4	▲ 42.9	▲ 23.7
	温水洗浄便座 Toilet stools with washer / seat heater	台 耐・装	生産 P	215,618	219,257	1.7	▲ 3.8	10.7
			出荷 S	263,475	267,832	1.7	1.0	5.1
	温水洗浄便座 Toilet stools with washer / seat heater	台 耐・装	在庫 I	122,452	124,080	1.3	20.7	12.3
			在庫率 IR	-	-	-	-	-
配線・照明用器具 Wiring devices and luminaries	● ハロゲン電球 Tungsten halogen lamps	千個 生・他	生産 P	2,309	2,195	▲ 4.9	▲ 10.4	▲ 3.0
			出荷 S	1,399	1,440	2.9	▲ 22.5	5.2
			在庫 I	2,283	2,137	▲ 6.5	▲ 11.7	▲ 5.6
			在庫率 IR	163.2	148.4	▲ 9.1	14.1	▲ 9.0
	蛍光ランプ Fluorescent lamps	千個 非・家 生・他	生産 P	17,664	17,653	▲ 0.2	▲ 31.1	12.6
			出荷 S	29,223	34,014	16.5	▲ 14.7	0.0
			在庫 I	38,909	29,139	▲ 25.1	▲ 6.8	▲ 1.2
			在庫率 IR	133.1	85.7	▲ 35.7	9.2	▲ 1.6
	● HIDランプ High intensity discharge lamps	個 生・鉍	生産 P	625,000	660,000	5.7	▲ 20.0	8.2
			出荷 S	797,000	793,000	▲ 0.5	▲ 12.8	3.8
			在庫 I	1,535,000	1,443,000	▲ 6.0	▲ 5.8	▲ 6.9
			在庫率 IR	192.6	182.0	▲ 5.5	7.9	▲ 8.3
	● 配線器具 Wiring devices	千個 建・建	生産 P	15,713	13,744	▲ 12.6	▲ 4.1	1.7
			出荷 S	13,773	13,050	▲ 5.2	▲ 7.5	▲ 0.6
在庫 I			11,342	10,335	▲ 9.0	0.0	5.4	
在庫率 IR			82.3	79.2	▲ 3.8	8.2	7.6	
● 一般用白熱灯器具 Incandescent luminaries for general use	千個 耐・装	生産 P	627	591	▲ 5.7	▲ 20.5	▲ 3.2	
		出荷 S	1,092	981	▲ 10.1	▲ 9.4	▲ 2.6	
		在庫 I	1,353	1,353	0.0	▲ 1.2	▲ 0.8	
		在庫率 IR	123.9	137.9	11.3	9.2	3.3	
自動車用電気照明器具 Electric luminaries for motor vehicles	千個 生・鉍	生産 P	15,030	14,330	▲ 4.7	3.0	0.6	
		出荷 S	15,283	14,647	▲ 4.1	2.0	1.4	
		在庫 I	7,698	7,716	0.3	11.3	1.2	
		在庫率 IR	50.4	52.7	4.6	9.2	0.1	
蛍光灯器具 Fluorescent luminaries	千個 建・建 耐・装	生産 P	2,342	2,307	▲ 1.5	▲ 18.5	0.2	
		出荷 S	2,704	2,735	1.2	▲ 13.3	▲ 1.3	
		在庫 I	2,721	2,524	▲ 7.3	▲ 7.0	▲ 5.1	
		在庫率 IR	100.6	92.3	▲ 8.3	7.3	▲ 4.3	
電子応用装置 Associated electronic equipment	医用X線装置 Medical X-ray systems	百万円 資・他	生産 P	10,394	11,191	7.6	▲ 14.6	▲ 4.4
			出荷 S	-	-	-	-	-
			在庫 I	-	-	-	-	-
			在庫率 IR	-	-	-	-	-
	医療用超音波応用装置 Ultrasonic Instruments for medicine	百万円 資・他	生産 P	4,726	3,912	▲ 17.2	▲ 16.2	▲ 24.9
			出荷 S	-	-	-	-	-
			在庫 I	-	-	-	-	-
			在庫率 IR	-	-	-	-	-
● 医用電子応用測定器 Medical use measuring instruments	百万円 資・他	生産 P	7,757	8,446	8.8	14.7	3.8	
		出荷 S	-	-	-	-	-	
		在庫 I	-	-	-	-	-	
		在庫率 IR	-	-	-	-	-	
● 電子顕微鏡 Electron microscopes	百万円 資・他	生産 P	3,904	4,581	17.3	54.3	▲ 8.1	
		出荷 S	-	-	-	-	-	
		在庫 I	-	-	-	-	-	
		在庫率 IR	-	-	-	-	-	
電気計測器 Electrical measuring instruments	電気計器 Electric meters	個 資・電	生産 P	407,625	388,806	▲ 4.6	10.8	▲ 1.3
			出荷 S	418,935	400,089	▲ 4.5	10.4	▲ 1.2
			在庫 I	213,730	202,382	▲ 5.3	11.7	▲ 4.4
			在庫率 IR	-	-	-	-	-
● 電気測定器 Electric test and measuring equipment	百万円 資・他	生産 P	8,237	9,501	15.6	1.7	1.4	
		出荷 S	-	-	-	-	-	
		在庫 I	-	-	-	-	-	
		在庫率 IR	-	-	-	-	-	

* 1.Classification by Use of Goods

P:Production, S: Shipments, I: Inventories, IR:Inventory Ratio

(前月比・前年同月比・在庫率＝%)

分類 Classification	品目 Goods	単位 Unit 格付 *1	項目 Item	11月 2011 Nov.	12月 Dec.	原指数 Original Index		季調済指数 前月比 %Change From Previous Month (Seasonal adjust- ment index)	
						前月比 %Change From Previous Month	前年同月比 %Change From Previous Year		
	半導体・IC測定器 Semiconductor characteristic measuring	百万円 資・製	生産 出荷 在庫 在庫率	P S I IR	10,119 - - -	9,126 - - -	▲ 9.8 - - -	46.5 - - -	▲ 15.1 - - -
	● 工業用計測制御機器 Industrial for measuring equipment instruments	百万円 資・製	生産 出荷 在庫 在庫率	P S I IR	9,527 - - -	10,371 - - -	11.0 - - -	▲ 2.9 - - -	1.2 - - -
電池 Batteries	アルカリマンガン乾電池 Alkaline manganese dioxide batteries	千個 非・家	生産 出荷 在庫 在庫率	P S I IR	97,572 129,414 107,352 83.0	91,485 147,288 78,108 53.0	▲ 6.3 13.8 ▲ 27.2 ▲ 36.1	▲ 17.9 ▲ 5.4 23.4 30.6	3.3 3.8 2.0 ▲ 1.3
	● リチウム電池 Lithium batteries	千個 非・家	生産 出荷 在庫 在庫率	P S I IR	63,796 77,565 48,039 61.9	58,466 83,250 42,047 50.5	▲ 8.5 7.3 ▲ 12.5 ▲ 18.4	▲ 18.1 ▲ 9.9 ▲ 2.4 8.4	0.4 10.6 ▲ 4.4 ▲ 14.3
	鉛蓄電池 Lead acid (storage) batteries	鉛量t 生・鋳	生産 出荷 在庫 在庫率	P S I IR	24,742 25,745 31,129 120.9	22,783 27,580 26,224 95.1	▲ 7.9 7.1 ▲ 15.7 ▲ 21.3	▲ 1.1 12.4 23.4 9.9	1.2 6.1 ▲ 7.3 ▲ 10.1
	アルカリ蓄電池 Alkaline storage batteries	千Ah 生・鋳	生産 出荷 在庫 在庫率	P S I IR	144,797 152,655 72,079 47.2	137,680 159,854 57,560 36.0	▲ 4.9 4.7 ▲ 20.2 ▲ 23.7	15.3 15.4 ▲ 7.8 ▲ 20.1	8.3 7.7 ▲ 9.8 ▲ 13.6
	リチウムイオン蓄電池 Small sized sealed lithium ion rechargeable batteries	千Ah 生・鋳	生産 出荷 在庫 在庫率	P S I IR	148,491 160,453 91,704 57.2	139,909 153,986 90,067 58.5	▲ 5.8 ▲ 4.0 ▲ 1.8 2.3	▲ 17.7 ▲ 20.7 37.5 73.5	▲ 0.3 0.7 6.0 1.8
	その他の電気機械 Other electrical machinery	液晶パネル用バックライト Backlight for LCD panels	千個 生・鋳	生産 出荷 在庫 在庫率	P S I IR	4,316 5,735 9,920 173.0	2,841 3,360 9,967 296.6	▲ 33.8 ▲ 41.6 0.4 71.4	▲ 83.7 ▲ 76.0 121.0 818.3
	太陽電池モジュール Photovoltaic modules	枚 建・建	生産 出荷 在庫 在庫率	P S I IR	1,247,337 1,425,460 2,692,629 -	1,115,619 1,689,520 2,271,567 -	▲ 10.6 18.5 ▲ 15.6 -	14.2 37.2 81.8 -	▲ 11.5 12.0 ▲ 14.8 -
情報通信機械工業 Information and communication electronics equipment	ボタン電話装置 Key system telephone equipment	台 資・事	生産 出荷 在庫 在庫率	P S I IR	41,612 98,681 92,260 93.5	48,843 89,653 78,872 88.0	17.4 ▲ 9.2 ▲ 14.5 ▲ 5.9	▲ 4.2 ▲ 13.8 ▲ 14.6 ▲ 0.9	15.2 ▲ 8.1 ▲ 21.3 ▲ 17.4
通信機械 Communication equipment	電子交換機 Electronic switching systems	百万円 資・通	生産 出荷 在庫 在庫率	P S I IR	8,211 - - -	8,174 - - -	▲ 2.9 - - -	▲ 15.5 - - -	▲ 13.3 - - -
	デジタル伝送装置 Digital transmission equipment	台 資・通	生産 出荷 在庫 在庫率	P S I IR	675 - - -	777 - - -	14.9 - - -	▲ 20.1 - - -	3.2 - - -
	固定通信装置 Fixed system communication equipment	台 資・通	生産 出荷 在庫 在庫率	P S I IR	26,023 - - -	26,565 - - -	2.0 - - -	▲ 51.6 - - -	▲ 16.7 - - -
	携帯電話 Cellular telephone	台 耐・教	生産 出荷 在庫 在庫率	P S I IR	1,119,683 - - -	1,877,058 - - -	67.3 - - -	▲ 7.6 - - -	99.2 - - -
	基地局通信装置 Basic exchange for mobile customer premises equipment	台 資・通	生産 出荷 在庫 在庫率	P S I IR	3,854 - - -	4,385 - - -	13.9 - - -	84.9 - - -	8.6 - - -

* 1. Classification by Use of Goods

P: Production, S: Shipments, I: Inventories, IR: Inventory Ratio

(前月比・前年同月比・在庫率＝%)

分類 Classification	品目 Goods	単位 Unit 格付 *1	項目 Item	11月 2011 Nov.	12月 Dec.	原指数 Original Index		季調済指数 前月比 %Change From Previous Month (Seasonal adjust- ment index)
						前月比 %Change From Previous Month	前年同月比 %Change From Previous Year	
						P	S	
民生用電子機械 Household electronic machinery	○ プラズマテレビ Plasma television	台 耐・教	生産 出荷 在庫 在庫率	- - - -	- - - -	- - - -	- - - -	- - - -
	● ○ 液晶テレビ Liquid crystal television	台 耐・教	生産 出荷 在庫 在庫率	- - - -	- - - -	5.0 58.0 ▲ 48.4 ▲ 67.4	▲ 75.1 ▲ 54.7 ▲ 2.8 114.0	7.2 24.3 ▲ 13.7 ▲ 20.3
	DVD-ビデオ DVD-Video	台 耐・教	生産 出荷 在庫 在庫率	142,135 883,407 487,468 55.2	80,985 792,543 291,764 36.8	▲ 43.1 ▲ 10.3 ▲ 40.2 ▲ 33.3	▲ 40.2 ▲ 36.4 2.3 60.6	▲ 46.0 ▲ 35.7 2.2 61.9
	● ビデオカメラ Video camera	台 耐・教	生産 出荷 在庫 在庫率	82,249 115,332 46,950 40.7	38,773 64,936 27,351 42.1	▲ 53.1 ▲ 43.4 ▲ 42.3 3.5	▲ 77.4 ▲ 71.8 ▲ 49.4 81.4	▲ 10.5 ▲ 5.6 ▲ 8.8 9.0
	● デジタルカメラ Digital still camera	台 耐・教	生産 出荷 在庫 在庫率	760,703 980,268 361,477 36.9	1,294,945 1,204,340 477,118 39.6	70.3 22.8 32.0 7.3	▲ 26.2 ▲ 29.2 ▲ 13.1 22.4	166.4 86.1 78.6 ▲ 7.5
	カーナビゲーション Car navigation system	台 耐・乗	生産 出荷 在庫 在庫率	488,921 652,756 295,687 45.3	592,085 706,284 317,477 45.0	21.1 8.2 7.4 ▲ 0.7	33.1 42.1 ▲ 27.8 ▲ 49.1	42.4 23.2 8.6 ▲ 10.8
	カーオーディオ Car stereo	台 生・鉱	生産 出荷 在庫 在庫率	143,088 453,267 415,732 91.7	173,382 509,454 375,070 73.6	21.3 12.3 ▲ 9.9 ▲ 19.8	0.2 4.9 ▲ 7.9 ▲ 12.2	39.5 27.2 ▲ 8.3 ▲ 26.7
	電子計算機 Electronic computers	はん用コンピュータ General purpose computers	百万円 資・事	生産 出荷 在庫 在庫率	1,169 - - -	4,917 - - -	321.8 - - -	32.6 - - -
ミッドレンジコンピュータ Mid range computers		百万円 資・事	生産 出荷 在庫 在庫率	7,367 - - -	8,794 - - -	19.8 - - -	▲ 15.7 - - -	▲ 6.0 - - -
● デスクトップ型パソコン Desktop computers		台 資・事 耐・教	生産 出荷 在庫 在庫率	165,146 218,560 26,545 12.1	201,992 271,112 14,264 5.3	22.2 24.1 ▲ 46.3 ▲ 56.2	▲ 9.8 ▲ 6.6 3.9 12.1	0.2 ▲ 0.7 ▲ 24.4 ▲ 29.3
● ノート型パソコン Notebook computers		台 資・事 耐・教	生産 出荷 在庫 在庫率	257,968 516,984 135,679 26.2	379,336 725,106 106,773 14.7	47.0 40.2 ▲ 21.3 ▲ 43.9	30.4 24.7 323.3 241.4	30.7 8.3 42.9 22.5
外部記憶装置 External storages		百万円 資・事	生産 出荷 在庫 在庫率	11,844 - - -	16,110 - - -	37.1 - - -	7.7 - - -	25.0 - - -
入出力装置 Input-output units		百万円 資・事	生産 出荷 在庫 在庫率	12,188 - - -	11,457 - - -	▲ 6.1 - - -	▲ 10.1 - - -	▲ 2.9 - - -
その他の情報通信機械 Other information and communication electronics equipment		端末装置 Terminal equipments	百万円 資・他	生産 出荷 在庫 在庫率	9,543 - - -	8,325 - - -	▲ 12.8 - - -	▲ 47.5 - - -
	システム式金銭登録機 System use cash registers	台 資・事	生産 出荷 在庫 在庫率	9,905 10,792 20,048 185.8	6,553 9,179 17,178 187.1	▲ 33.9 ▲ 15.0 ▲ 14.3 0.7	- - - -	▲ 25.1 ▲ 17.3 ▲ 9.1 12.9

* 1. Classification by Use of Goods

P: Production, S: Shipments, I: Inventories, IR: Inventory Ratio

(前月比・前年同月比・在庫率＝%)

分類 Classification	品目 Goods	単位 Unit 格付 *1	項目 Item	11月 2011 Nov.	12月 Dec.	原指数 Original Index		季調済指数 前月比 %Change From Previous Month (Seasonal adjust- ment index)		
						前月比 %Change From Previous Month	前年同月比 %Change From Previous Year			
						P	S		I	IR
○	プロジェクタ Projector	台 資・事	生 出 在 在 庫	産 荷 庫 率	-	-	▲ 6.2	6.8	16.8	
	産業用テレビ装置 Industrial use television equipment	百万円 資・通	生 出 在 在 庫	産 荷 庫 率	3,718	3,644	▲ 2.1	0.4	▲ 8.0	
電子部品・デバイス工業 Electronic parts and devices	抵抗器 Resistors	百万個 生・鉱	生 出 在 在 庫	産 荷 庫 率	14,150	14,901	5.4	▲ 13.8	11.7	
電子部品 Electronic parts	固定コンデンサ Fixed capacitors	百万個 生・鉱	生 出 在 在 庫	産 荷 庫 率	56,224	59,100	5.1	▲ 9.3	16.6	
	● トランス Transformers	百万円 生・鉱	生 出 在 在 庫	産 荷 庫 率	4,098	3,786	▲ 7.7	▲ 15.3	1.7	
	水晶振動子・複合部品 Quartz crystal units and multiple components	千個 生・鉱	生 出 在 在 庫	産 荷 庫 率	1,223,628	1,147,106	▲ 6.3	▲ 9.6	5.1	
	超小形電動機 Micro motors	台 生・鉱	生 出 在 在 庫	産 荷 庫 率	1,699,587	1,533,309	▲ 9.8	11.7	▲ 0.3	
	● 通信・電子装置用スイッチ Switches for communication equipments and electronic equipments	千個 生・鉱	生 出 在 在 庫	産 荷 庫 率	634,386	614,470	▲ 3.2	1.1	7.0	
	コネクタ Connectors	千個 生・鉱	生 出 在 在 庫	産 荷 庫 率	2,563,596	2,443,816	▲ 4.7	▲ 15.5	4.0	
	● 電子回路基板 Electronic circuit boards	百万円 生・鉱	生 出 在 在 庫	産 荷 庫 率	50,545	53,139	5.2	▲ 10.9	14.1	
	磁気テープ Magnetic tapes	千m 非・教 生・他	生 出 在 在 庫	産 荷 庫 率	34,353	34,166	▲ 0.5	12.9	8.0	
	光ディスク Optical disks	千枚 非・教 生・他	生 出 在 在 庫	産 荷 庫 率	67,300	66,641	▲ 1.0	▲ 4.4	▲ 2.1	
	スイッチング電源 Switching power supply units	千台 生・鉱	生 出 在 在 庫	産 荷 庫 率	3,188	3,047	▲ 4.5	▲ 8.7	0.4	
	○ PDPモジュール PDP modules	百万円 生・鉱	生 出 在 在 庫	産 荷 庫 率	-	-	-	-	-	
	● アクティブ型液晶素子(大型) Active matrix LCDs(Liquid Crystal Devices) Large	百万円 生・鉱	生 出 在 在 庫	産 荷 庫 率	P	57,615	51,926	▲ 9.9	▲ 26.0	▲ 7.8
					S	48,473	48,586	0.3	▲ 9.1	▲ 3.3
					IR	46.9	41.0	▲ 12.6	▲ 9.9	▲ 2.6

* 1.Classification by Use of Goods

P:Production, S: Shipments, I: Inventories, IR:Inventory Ratio

(前月比・前年同月比・在庫率＝%)

分類 Classification	品目 Goods	単位 Unit 格付 *1	項目 Item	11月 2011 Nov.	12月 Dec.	原指数 Original Index		季調済指数 前月比 %Change From Previous Month (Seasonal adjust- ment index)
						前月比 %Change From Previous Month	前年同月比 %Change From Previous Year	
	アクティブ型液晶素子(中・小型) Active matrix LCDs(Liquid Crystal Devices) Middle and small	百万円 生・鋳	生産 P	54,867	53,441	▲ 2.6	▲ 11.0	5.1
			出荷 S	56,966	58,927	3.5	▲ 5.1	13.0
			在庫 I	-	-	-	-	-
			在庫率 IR	52.0	49.3	▲ 5.2	19.9	▲ 17.8
	パッシブ型液晶素子 Passive matrix LCDs(Liquid Crystal Devices)	千個 生・鋳	生産 P	867	627	▲ 27.7	▲ 6.8	▲ 26.6
			出荷 S	456	465	1.7	▲ 33.0	3.7
			在庫 I	377	331	▲ 12.3	▲ 12.3	▲ 9.7
			在庫率 IR	82.7	71.2	▲ 13.9	31.4	▲ 15.8
半導体素子 Semiconductor devices	● シリコンダイオード [◇] Silicon diodes	千個 生・鋳	生産 P	408,039	450,842	10.4	▲ 48.9	10.8
			出荷 S	837,792	815,257	▲ 2.6	▲ 28.2	5.7
			在庫 I	1,633,455	1,562,942	▲ 4.3	▲ 18.7	▲ 3.2
			在庫率 IR	195.0	191.7	▲ 1.7	13.2	▲ 8.0
	● 整流素子 Rectifiers devices	千個 生・鋳	生産 P	475,937	461,250	▲ 3.1	▲ 26.8	3.6
			出荷 S	420,503	401,690	▲ 4.4	▲ 24.2	▲ 2.3
			在庫 I	614,473	604,432	▲ 1.6	67.5	▲ 3.4
			在庫率 IR	146.1	150.5	3.0	121.0	▲ 3.4
	トランジスタ Transistors	千個 生・鋳	生産 P	1,228,735	1,232,150	0.3	▲ 36.0	2.3
			出荷 S	1,583,728	1,572,144	▲ 0.8	▲ 32.5	6.8
			在庫 I	2,454,008	2,338,900	▲ 4.7	▲ 16.9	▲ 6.0
			在庫率 IR	155.0	148.8	▲ 4.0	23.1	▲ 12.2
● 発光ダイオード [◇] Light emitting diodes	千個 生・鋳	生産 P	1,991,594	1,932,086	▲ 3.0	7.1	5.5	
		出荷 S	1,829,656	1,831,354	0.1	1.1	7.5	
		在庫 I	199,654	191,996	▲ 3.9	▲ 25.9	▲ 2.2	
		在庫率 IR	10.9	10.5	▲ 3.6	▲ 26.6	▲ 12.0	
レーザダイオード [◇] Laser diodes	千個 生・鋳	生産 P	21,937	15,232	▲ 30.5	▲ 64.0	▲ 17.2	
		出荷 S	22,296	18,974	▲ 14.9	▲ 44.4	▲ 13.5	
		在庫 I	19,342	15,608	▲ 19.3	▲ 47.5	▲ 13.1	
		在庫率 IR	86.8	82.3	▲ 5.2	▲ 5.4	▲ 2.6	
カプラ・インタラプタ Photo couplers and photo interrupters	千個 生・鋳	生産 P	250,582	238,287	▲ 4.8	▲ 26.5	2.4	
		出荷 S	239,078	264,581	10.6	▲ 21.6	10.4	
		在庫 I	267,758	260,131	▲ 2.9	104.0	4.7	
		在庫率 IR	112.0	98.3	▲ 12.2	160.0	▲ 12.0	
集積回路 Integrated circuits	● 線形半導体集積回路 Linear integrated circuits	百万円 生・鋳	生産 P	21,303	19,089	▲ 10.2	▲ 22.7	▲ 4.2
			出荷 S	24,007	25,746	7.4	▲ 16.1	13.0
			在庫 I	-	-	-	-	-
			在庫率 IR	153.3	135.4	▲ 11.7	34.2	▲ 18.6
	バイポーラ型半導体集積回路 Bipolar ICs	百万円 生・鋳	生産 P	1,336	1,241	▲ 7.3	▲ 27.4	▲ 14.6
			出荷 S	1,523	1,520	▲ 0.3	▲ 26.2	2.3
			在庫 I	-	-	-	-	-
			在庫率 IR	55.8	51.8	▲ 7.2	27.0	▲ 2.7
	モス型半導体集積回路(マイコン) Metal oxide semiconductor ICs (Micro computer)	百万円 生・鋳	生産 P	35,560	31,270	▲ 10.5	0.6	▲ 6.6
			出荷 S	40,955	39,565	▲ 1.7	10.8	4.9
			在庫 I	-	-	-	-	-
			在庫率 IR	97.8	102.3	4.6	29.1	▲ 4.5
● モス型半導体集積回路(ロジック) Metal oxide semiconductor ICs (Logic)	百万円 生・鋳	生産 P	41,690	43,671	6.5	▲ 31.3	14.2	
		出荷 S	45,551	45,922	2.7	▲ 18.8	12.0	
		在庫 I	-	-	-	-	-	
		在庫率 IR	130.6	107.6	▲ 17.6	▲ 11.7	▲ 23.8	
● モス型半導体集積回路(メモリ) Metal oxide semiconductor ICs (Memory)	百万円 生・鋳	生産 P	41,996	51,051	23.2	6.6	30.5	
		出荷 S	43,162	54,169	27.2	1.4	30.9	
		在庫 I	-	-	-	-	-	
		在庫率 IR	102.7	76.9	▲ 25.1	▲ 14.9	▲ 28.7	
● モス型半導体集積回路(CCD) Metal oxide semiconductor ICs (CCD)	百万円 生・鋳	生産 P	15,070	17,274	14.7	▲ 25.7	30.4	
		出荷 S	25,693	30,149	17.3	26.8	26.7	
		在庫 I	-	-	-	-	-	
		在庫率 IR	107.7	41.6	▲ 61.4	▲ 6.5	▲ 48.4	
混成集積回路 Hybrid ICs	百万円 生・鋳	生産 P	16,871	15,512	▲ 8.1	▲ 19.3	▲ 1.7	
		出荷 S	13,730	12,958	▲ 5.6	▲ 21.6	2.0	
		在庫 I	-	-	-	-	-	
		在庫率 IR	87.0	92.1	5.8	81.3	1.2	

* 1.Classification by Use of Goods

P:Production, S: Shipments, I: Inventories, IR:Inventory Ratio

(前月比・前年同月比・在庫率＝%)

分類 Classification	品目 Goods	単位 Unit 格付 *1	項目 Item	11月 2011 Nov.	12月 Dec.	原指数 Original Index		季調済指数 前月比 %Change From Previous Month (Seasonal adjust- ment index)	
						前月比 %Change From Previous Month	前年同月比 %Change From Previous Year		
半導体部品 Semiconductor parts	シリコンウエハ Silicon wafers	m ² 生・鋳	生産	P	220,441	198,611	▲ 9.9	▲ 16.3	▲ 3.4
			出荷	S	-	-	-	-	-
			在庫	I	-	-	-	-	-
輸送機械工業 Transport equipment	軽乗用車 Midget passenger cars	台 耐・乗	生産	P	112,633	120,972	7.4	21.3	14.5
			出荷	S	106,265	116,314	9.5	34.0	20.7
			在庫	I	14,170	18,828	32.8	▲ 52.7	▲ 7.1
乗用車 Passenger cars	小型乗用車 Small passenger cars	台 耐・乗	在庫率	IR	13.3	16.2	21.8	▲ 64.7	▲ 23.1
			生産	P	180,033	190,783	5.9	17.1	17.1
			出荷	S	185,394	184,114	▲ 0.6	24.2	9.3
普通乗用車 Large passenger cars	台 資・輸 耐・乗	在庫	I	41,398	48,067	16.2	▲ 39.4	2.2	
		在庫率	IR	22.3	26.1	17.0	▲ 51.3	▲ 4.5	
		生産	P	412,256	412,704	0.1	7.9	16.5	
バス Busses	小型バス Small busses	台 資・輸	出荷	S	10,641	9,807	▲ 7.8	▲ 2.2	▲ 1.9
			在庫	I	1,899	1,613	▲ 15.1	4.2	20.1
			在庫率	IR	17.8	16.4	▲ 8.0	6.4	36.3
大型バス Large busses	台 資・輸	生産	P	816	838	2.8	▲ 16.8	▲ 7.2	
		出荷	S	919	858	▲ 6.7	▲ 11.5	▲ 8.7	
		在庫	I	431	408	▲ 5.4	9.1	▲ 16.2	
在庫率	IR	46.9	47.6	1.5	23.3	2.1			
トラック Trucks	軽トラック Midget trucks	台 資・輸 耐・乗	生産	P	43,957	42,996	▲ 2.2	35.6	7.2
			出荷	S	45,358	39,280	▲ 13.5	46.6	3.0
			在庫	I	2,907	6,623	127.5	▲ 59.1	94.5
在庫率	IR	6.4	16.9	164.8	▲ 72.0	86.3			
小型トラック Small trucks	台 資・輸	生産	P	24,282	21,484	▲ 11.4	14.8	7.9	
		出荷	S	24,332	22,378	▲ 7.9	14.1	5.2	
		在庫	I	4,174	3,278	▲ 21.5	▲ 21.8	▲ 14.1	
在庫率	IR	17.2	14.6	▲ 15.2	▲ 31.4	▲ 16.8			
普通トラック Large trucks	台 資・輸	生産	P	53,258	48,331	▲ 9.3	16.2	5.2	
		出荷	S	54,806	52,191	▲ 4.7	15.1	▲ 2.6	
		在庫	I	18,319	14,491	▲ 20.9	14.8	▲ 1.9	
在庫率	IR	33.4	27.8	▲ 16.7	▲ 0.3	3.3			
自動車部品 Motor vehicle parts	機関部品 Engine parts	百万円 生・鋳	生産	P	77,560	76,761	▲ 1.0	9.2	8.8
			出荷	S	-	-	-	-	-
			在庫	I	-	-	-	-	-
在庫率	IR	-	-	-	-	-			
駆動伝導・操縦装置部品 Drive, transmission and Control parts	百万円 生・鋳	生産	P	235,228	231,769	▲ 1.3	7.8	11.9	
		出荷	S	-	-	-	-	-	
		在庫	I	-	-	-	-	-	
在庫率	IR	-	-	-	-	-			
懸架制動装置部品 Suspension and Brake parts	百万円 生・鋳	生産	P	38,143	37,850	▲ 0.8	▲ 1.4	8.9	
		出荷	S	-	-	-	-	-	
		在庫	I	-	-	-	-	-	
在庫率	IR	-	-	-	-	-			
シャシー・車体部品 Chassis and Body parts	百万円 生・鋳	生産	P	132,487	137,832	3.3	9.1	18.1	
		出荷	S	-	-	-	-	-	
		在庫	I	-	-	-	-	-	
在庫率	IR	-	-	-	-	-			
乗用車用エアコン Automobile air conditioners	台 生・鋳	生産	P	695,551	713,006	2.5	▲ 6.2	13.6	
		出荷	S	691,727	708,128	2.4	▲ 7.3	13.4	
		在庫	I	58,499	56,880	▲ 2.7	3.4	7.8	
在庫率	IR	8.5	8.0	▲ 5.8	11.1	▲ 3.0			
二輪自動車 Motorcycles	二輪自動車(125ml以下) Motorcycles (125ml or less)	台 耐・乗	生産	P	11,143	11,646	4.6	▲ 18.8	10.1
			出荷	S	34,633	29,396	▲ 15.1	12.2	▲ 13.3
			在庫	I	31,627	25,535	▲ 19.3	▲ 18.0	▲ 23.6
在庫率	IR	91.3	86.9	▲ 4.8	▲ 27.0	▲ 16.2			

* 1.Classification by Use of Goods

P:Production, S: Shipments, I: Inventories, IR:Inventory Ratio

(前月比・前年同月比・在庫率＝%)

分類 Classification	品目 Goods	単位 Unit 格付 *1	項目 Item	11月 2011 Nov.	12月 Dec.	原指数 Original Index		季調済指数 前月比 %Change From Previous Month (Seasonal adjustment index)	
						前月比 %Change From Previous Month	前年同月比 %Change From Previous Year		
						生産 出荷 在庫 在庫率	P S I IR		
産業車両 Industrial vehicles	二輪自動車(125ml超) Motorcycles (More than 125ml)	台 耐・乗	生産	46,912	47,839	2.0	18.0	6.8	
			出荷	48,837	47,568	▲ 2.7	17.7	▲ 10.7	
			在庫	34,495	34,174	▲ 1.0	▲ 22.6	▲ 3.0	
	フォークリフトトラック Fork lift trucks	台 資・輸	在庫率	70.6	71.8	▲ 1.7	▲ 34.3	5.1	
			生産	10,540	9,596	▲ 8.9	4.2	0.1	
			出荷	10,456	9,723	▲ 7.0	2.8	▲ 0.8	
ショベルトラック Shovel trucks	台 資・建	在庫	3,155	2,932	▲ 7.1	▲ 3.4	0.9		
		在庫率	30.2	30.2	0.0	▲ 5.9	6.4		
		生産	1,363	1,302	▲ 4.5	50.0	18.1		
船舶・同機関 Ships and ships engines	船用ディーゼル機関 Diesel engines for marine	千PS 生・鋳	出荷	1,299	1,412	8.7	2.8	8.2	
			在庫	-	-	-	-	-	
			在庫率	-	-	-	-	-	
精密機械工業 Precision instruments	工業用長さ計 industrial measures	個 生・鋳	生産	562,833	563,990	0.2	14.3	2.6	
			出荷	497,703	546,721	9.9	12.9	15.9	
			在庫	714,909	731,961	2.4	28.5	▲ 2.5	
	計測機器 Measuring machine and instruments	ガスメータ Gas-meters	個 資・他	在庫率	143.6	133.9	▲ 6.7	13.9	▲ 13.4
				生産	215,855	201,920	▲ 6.4	▲ 6.4	8.8
				出荷	214,245	196,387	▲ 8.3	▲ 9.1	6.4
	工業用計重機 Measuring instruments and controllers for industry	台 資・他	在庫	59,482	65,015	9.3	▲ 17.8	3.7	
			在庫率	27.8	33.1	19.0	▲ 9.9	▲ 2.7	
			生産	1,761	1,560	▲ 11.4	2.4	▲ 7.3	
	精密測定機 Precision measuring machines and instruments	台 資・他	出荷	1,665	1,534	▲ 7.9	5.5	▲ 5.4	
			在庫	1,046	1,085	3.7	15.9	3.8	
			在庫率	62.8	70.7	12.5	9.8	10.8	
分析機器 Analytical instruments	百万円 資・他	生産	28,457	30,673	7.8	6.7	5.4		
		出荷	26,378	31,098	18.0	13.9	17.6		
		在庫	40,261	39,836	▲ 1.0	6.7	▲ 4.1		
試験機 Testing machines	台 資・他	在庫率	152.6	128.1	▲ 16.1	▲ 6.3	▲ 16.3		
		生産	17,012	18,842	10.8	29.5	▲ 4.3		
		出荷	16,403	19,769	20.5	29.7	▲ 4.9		
光学部品 Optical parts	カメラ用交換レンズ Interchangeable lenses for cameras	個 耐・教	在庫	-	-	-	-	-	
			在庫率	174.2	133.4	▲ 23.4	18.4	▲ 18.0	
			生産	449	470	4.6	▲ 11.7	▲ 1.4	
時計 Watches and clocks	電池式時計 Battery-operated clocks and watches	千個 耐・教	出荷	456	505	10.7	6.9	4.3	
			在庫	671	636	▲ 5.2	22.3	▲ 10.2	
			在庫率	147.1	125.9	▲ 14.4	14.3	▲ 12.8	
	電池式時計ムーブメント Movements of battery - operated clocks and watches	千個 生・鋳	生産	593	488	▲ 17.7	▲ 26.2	▲ 19.4	
			出荷	1,250	1,548	23.8	▲ 4.4	16.8	
			在庫	2,910	2,775	▲ 4.6	8.8	▲ 4.1	
窯業・土石製品工業 Ceramics, stone and clay products	板ガラス Sheet glass	換算箱 建・建 生・鋳	在庫率	232.8	179.3	▲ 23.0	13.8	▲ 16.6	
			生産	2,316,635	1,797,823	▲ 22.4	▲ 12.3	▲ 17.6	
			出荷	2,165,029	2,164,170	0.0	2.4	6.8	
ガラス・同製品 Glass and glass	安全ガラス Safety glass	㎡ 生・鋳	在庫	5,134,303	4,989,617	▲ 2.8	▲ 1.7	▲ 3.9	
			在庫率	237.1	230.6	▲ 2.7	▲ 4.0	▲ 9.1	
			生産	3,935,676	4,004,077	1.7	11.0	10.2	
ガラス・同製品 Glass and glass	安全ガラス Safety glass	㎡ 生・鋳	出荷	3,851,326	3,981,898	3.4	12.9	15.7	
			在庫	3,624,478	3,608,457	▲ 0.4	16.4	▲ 2.7	
			在庫率	94.1	90.6	▲ 3.7	3.2	▲ 12.0	

* 1. Classification by Use of Goods

P: Production, S: Shipments, I: Inventories, IR: Inventory Ratio

(前月比・前年同月比・在庫率＝%)

分類 Classification	品目 Goods	単位 Unit 格付 *1	項目 Item	11月 2011 Nov.	12月 Dec.	原指数 Original Index		季調済指数 前月比 %Change From Previous Month (Seasonal adjust- ment index)
						前月比 %Change From Previous Month	前年同月比 %Change From Previous Year	
セメント・同製品 Cement and cement products	ガラス短繊維製品 Glass fiber wool products	t 建・建	生産 P	15,940	16,486	3.5	▲ 10.8	8.5
			出荷 S	17,201	16,698	▲ 3.0	▲ 10.4	0.1
			在庫 I	15,560	14,932	▲ 4.1	13.5	▲ 2.8
			在庫率 IR	90.5	89.4	▲ 1.2	26.6	▲ 1.6
	ガラス長繊維製品 Glass fiber continuous textiles	t 生・鋳	生産 P	21,783	22,361	2.7	▲ 11.7	7.5
			出荷 S	24,960	23,074	▲ 7.5	▲ 3.2	1.0
			在庫 I	66,038	67,768	2.6	43.9	▲ 3.2
			在庫率 IR	264.6	293.7	11.0	48.8	▲ 6.8
	ガラス製容器類 Glass containers	t 生・鋳	生産 P	117,116	107,642	▲ 8.0	▲ 6.0	▲ 2.4
			出荷 S	115,684	118,023	2.0	▲ 3.3	0.8
			在庫 I	235,229	224,995	▲ 4.3	4.0	0.5
			在庫率 IR	203.3	190.6	▲ 6.3	7.5	▲ 0.9
	台所・食卓用ガラス製品 Glass products for tableware and kitchenware	t 非・家	生産 P	4,090	3,653	▲ 10.8	▲ 18.6	▲ 9.3
			出荷 S	3,619	4,603	27.2	▲ 12.0	15.3
			在庫 I	18,623	17,650	▲ 5.2	5.1	▲ 4.0
			在庫率 IR	514.6	383.4	▲ 25.5	19.3	▲ 17.8
セメント・同製品 Cement and cement products	セメント Cement	t 建・建 建・土	生産 P	4,743,957	4,978,768	4.9	0.7	1.1
			出荷 S	4,735,071	4,754,353	0.5	0.4	0.0
			在庫 I	3,051,707	3,132,715	2.6	▲ 7.9	2.9
			在庫率 IR	64.4	65.9	2.4	▲ 8.2	5.4
	遠心力鉄筋コンクリート管 Centrifugal reinforced- concrete pipes	t 建・土	生産 P	30,686	28,909	▲ 5.7	0.5	2.5
			出荷 S	35,985	35,090	▲ 2.5	12.0	5.1
			在庫 I	150,057	143,682	▲ 4.2	▲ 9.8	▲ 1.7
			在庫率 IR	417.0	409.5	▲ 1.9	▲ 19.7	▲ 5.2
	遠心力鉄筋コンクリートポール Centrifugal reinforced- concrete poles	t 資・電	生産 P	66,379	62,240	▲ 6.2	▲ 1.6	▲ 0.2
			出荷 S	66,462	60,921	▲ 8.3	▲ 6.1	4.1
			在庫 I	123,208	125,282	1.6	3.2	2.2
			在庫率 IR	185.4	205.6	10.9	10.0	0.1
	遠心力鉄筋コンクリートパイプ Centrifugal reinforced- concrete piles	t 建・建	生産 P	196,231	177,291	▲ 9.7	18.0	▲ 0.1
			出荷 S	188,985	181,516	▲ 4.0	13.4	▲ 4.2
			在庫 I	383,411	380,086	▲ 0.8	12.5	1.2
			在庫率 IR	202.9	209.4	3.2	▲ 0.9	8.1
● 護岸用コンクリートブロック Concrete blocks for bank protection	t 建・土	生産 P	105,397	111,419	5.8	▲ 6.2	1.2	
		出荷 S	93,212	108,279	16.2	▲ 11.7	1.5	
		在庫 I	466,197	465,272	▲ 0.2	2.3	1.2	
		在庫率 IR	500.1	429.7	▲ 14.1	15.9	2.9	
● 道路用コンクリート製品 Concrete products for road	t 建・土	生産 P	334,360	330,145	▲ 1.1	▲ 2.1	3.2	
		出荷 S	359,278	357,892	▲ 0.4	▲ 7.5	0.0	
		在庫 I	1,453,530	1,437,110	▲ 1.1	1.9	0.6	
		在庫率 IR	404.6	401.5	▲ 0.7	10.0	3.1	
● プレストレストコンクリート製品 Pre-stressed concrete	t 建・土	生産 P	56,904	54,044	▲ 5.0	7.9	1.6	
		出荷 S	52,407	51,815	▲ 1.1	▲ 4.6	▲ 2.4	
		在庫 I	133,140	133,242	0.1	6.9	0.9	
		在庫率 IR	254.1	257.1	1.2	12.0	12.1	
気泡コンクリート製品 Autoclaved light weight Concrete products	m3 建・建	生産 P	148,350	143,520	▲ 3.2	0.1	▲ 1.5	
		出荷 S	144,507	138,663	▲ 4.0	▲ 1.4	▲ 1.6	
		在庫 I	65,615	68,838	4.9	28.8	6.1	
		在庫率 IR	45.4	49.6	9.3	30.5	9.4	
陶磁器 Ceramics wares	● タイル Tiles	m ² 建・建	生産 P	2,195,076	2,079,619	▲ 5.4	9.0	2.2
			出荷 S	2,078,383	2,038,057	▲ 2.0	6.8	3.9
			在庫 I	8,912,466	8,870,140	▲ 0.5	5.0	▲ 0.3
			在庫率 IR	428.8	435.2	1.5	▲ 1.7	▲ 2.1
	水洗式便器 Water closet	個 建・建	生産 P	200,447	187,463	▲ 6.5	▲ 0.9	5.3
			出荷 S	260,965	250,979	▲ 3.9	7.4	2.3
			在庫 I	302,135	310,675	2.9	40.6	0.4
			在庫率 IR	115.8	123.8	6.9	30.7	2.6
	電気用陶磁器 Electrical porcelain insulators	t 資・電 生・鋳	生産 P	3,770	3,561	▲ 5.5	1.1	3.2
			出荷 S	3,532	4,273	21.0	8.5	34.8
			在庫 I	10,325	9,727	▲ 5.8	6.3	▲ 6.7
			在庫率 IR	292.3	227.6	▲ 22.2	▲ 2.1	▲ 31.3

* 1. Classification by Use of Goods

P: Production, S: Shipments, I: Inventories, IR: Inventory Ratio

(前月比・前年同月比・在庫率＝%)

分類 Classification	品目 Goods	単位 Unit 格付 *1	項目 Item	11月 2011 Nov.	12月 Dec.	原指数 Original Index		季調済指数 前月比 %Change From Previous Month (Seasonal adjust- ment index)	
						前月比 %Change From Previous Month	前年同月比 %Change From Previous Year		
	● 台所・食卓用陶磁器 Ceramic wares for tableware and kitchenware	t 非・家	生産 P	6,017	5,862	▲ 2.6	▲ 0.3	0.8	
			出荷 S	6,399	6,387	▲ 0.1	3.9	3.1	
			在庫 I	18,460	18,325	▲ 0.6	▲ 6.7	▲ 0.1	
			在庫率 IR	288.5	286.9	▲ 0.5	▲ 10.3	▲ 2.2	
ファインセラミックス Fine ceramics	● ファインセラミックス(機能材) Fine ceramics for functional use	千個 生・鉍	生産 P	1,725,952	1,615,914	▲ 6.4	▲ 25.3	1.9	
			出荷 S	1,752,800	1,824,425	4.1	▲ 13.0	10.5	
			在庫 I	1,531,455	1,356,859	▲ 11.4	33.9	▲ 13.0	
			在庫率 IR	87.4	74.4	▲ 14.9	53.9	▲ 19.8	
	触媒担体・セラミックフィルタ Ceramic catalyst supports and ceramic filter	kg 生・鉍	生産 P	1,677,162	1,434,924	▲ 14.4	14.7	▲ 4.1	
			出荷 S	1,526,496	1,391,174	▲ 8.8	17.0	3.4	
			在庫 I	2,008,089	2,035,792	1.4	1.9	▲ 1.5	
			在庫率 IR	-	-	-	-	-	
	● ファインセラミックス(一般構造材) Fine ceramics for structural use	千個 生・鉍	生産 P	113,978	108,781	▲ 4.5	▲ 7.1	4.2	
			出荷 S	108,474	112,147	3.4	▲ 3.4	11.8	
			在庫 I	56,133	49,399	▲ 12.0	19.2	▲ 10.1	
			在庫率 IR	-	-	-	-	-	
その他の窯業・土石製品 Other ceramics, stone and clay products	ほうろう鉄器製品 Enameled iron products	t 建・建	生産 P	3,625	3,549	▲ 2.2	28.4	17.9	
			出荷 S	1,442	1,776	23.2	26.9	33.7	
			在庫 I	2,878	2,867	▲ 0.4	▲ 0.7	0.0	
			在庫率 IR	199.6	161.4	▲ 19.1	▲ 21.8	▲ 22.9	
	耐火れんが Refractory brick	t 生・鉍	生産 P	31,280	32,524	3.9	▲ 5.4	8.3	
			出荷 S	35,602	32,020	▲ 10.0	▲ 13.8	▲ 13.4	
			在庫 I	63,865	69,168	8.3	6.6	10.0	
			在庫率 IR	179.4	216.0	20.4	23.8	29.6	
	不定形耐火物 Monolithic refractories	t 生・鉍	生産 P	64,711	63,549	▲ 1.8	▲ 3.0	▲ 3.6	
			出荷 S	65,138	65,640	0.8	▲ 3.7	▲ 3.4	
			在庫 I	26,554	26,238	▲ 1.2	7.0	0.1	
			在庫率 IR	40.8	40.0	▲ 1.9	11.1	3.6	
	電極 Carbonaceous electrodes	t 生・鉍	生産 P	17,639	17,905	1.4	0.1	1.9	
			出荷 S	18,596	18,740	0.8	1.7	▲ 11.7	
			在庫 I	16,214	14,801	▲ 8.8	1.8	2.5	
			在庫率 IR	87.2	79.0	▲ 9.4	0.1	16.4	
炭素繊維 Carbon fiber	kg 生・鉍	生産 P	1,327,380	1,224,601	▲ 7.8	▲ 11.7	12.3		
		出荷 S	833,284	931,645	11.8	▲ 21.0	1.1		
		在庫 I	1,640,052	1,540,421	▲ 6.1	8.7	▲ 7.4		
		在庫率 IR	196.8	165.3	▲ 15.9	37.7	▲ 13.6		
研削砥石 Abrasive products	t 生・他	生産 P	3,543	3,304	▲ 6.8	▲ 1.6	▲ 0.1		
		出荷 S	3,858	3,598	▲ 6.8	▲ 2.9	0.9		
		在庫 I	3,937	3,959	0.5	20.5	1.4		
		在庫率 IR	102.0	110.0	7.9	24.1	5.1		
せっこうボード Gypsum board	千㎡ 建・建	生産 P	43,667	40,481	▲ 7.3	0.8	▲ 2.2		
		出荷 S	44,069	41,494	▲ 5.9	4.5	1.9		
		在庫 I	25,514	24,480	▲ 4.1	▲ 1.5	▲ 2.8		
		在庫率 IR	57.9	59.0	1.9	▲ 5.8	▲ 0.2		
生石灰 Quick lime	t 生・鉍	生産 P	666,691	635,189	▲ 4.8	▲ 12.2	▲ 3.3		
		出荷 S	591,667	563,400	▲ 4.8	▲ 16.7	▲ 2.3		
		在庫 I	112,320	111,683	▲ 0.6	15.1	▲ 2.0		
		在庫率 IR	19.0	19.8	4.2	38.5	▲ 1.0		
化学工業(除. 医薬品) Chemicals (excl. Drugs)	アンモニア Ammonia	t 生・鉍	生産 P	75,335	108,505	44.0	▲ 8.6	10.7	
			出荷 S	39,690	63,997	61.1	▲ 13.2	32.8	
			在庫 I	30,243	37,596	24.4	▲ 10.2	23.8	
			在庫率 IR	76.2	58.7	▲ 23.0	3.1	▲ 3.7	
	化学肥料 Fertilizers	複合肥料 Compound fertilizers	t 生・他	生産 P	87,119	89,122	2.2	▲ 8.1	4.2
				出荷 S	75,344	73,746	▲ 2.0	▲ 8.3	▲ 7.0
				在庫 I	381,653	388,856	1.9	▲ 2.8	1.8
				在庫率 IR	506.5	527.3	4.2	6.1	7.8
ソーダ工業製品 Industrial sodium chemicals	か性ソーダ Sodium hydroxide	t 生・鉍	生産 P	297,256	299,207	0.6	▲ 22.0	▲ 4.0	
			出荷 S	234,382	219,302	▲ 6.5	▲ 25.8	▲ 10.3	
			在庫 I	109,545	105,756	▲ 3.5	▲ 21.8	▲ 4.9	
			在庫率 IR	46.7	48.2	3.2	5.3	4.6	

* 1. Classification by Use of Goods

P: Production, S: Shipments, I: Inventories, IR: Inventory Ratio

(前月比・前年同月比・在庫率＝%)

分類 Classification	品目 Goods	単位 Unit 格付 *1	項目 Item	11月 2011 Nov.	12月 Dec.	原指数 Original Index		季調済指数 前月比 %Change From Previous Month (Seasonal adjust- ment index)	
						前月比 %Change From Previous Month	前年同月比 %Change From Previous Year		
無機薬品・顔料・触媒 Industrial inorganic chemicals, pigment and catalyst	液体塩素 Liquid chlorine	t 生・鋺	生産	P	37,054	39,177	5.8	▲ 7.0	5.3
			出荷	S	18,017	17,400	▲ 3.4	▲ 12.8	0.2
			在庫	I	4,483	4,389	▲ 2.0	2.5	6.2
			在庫率	IR	24.9	25.2	1.1	17.1	7.7
	酸化第二鉄 Ferric oxide	t 生・鋺	生産	P	11,339	11,917	5.1	▲ 1.7	12.5
			出荷	S	12,018	11,837	▲ 1.5	▲ 0.2	10.6
			在庫	I	12,852	12,364	▲ 3.8	▲ 26.8	▲ 4.8
			在庫率	IR	106.9	104.5	▲ 2.2	▲ 26.6	▲ 13.8
酸化チタン Titanium dioxide	t 生・鋺	生産	P	17,781	19,716	10.9	3.2	▲ 7.6	
		出荷	S	15,914	15,647	▲ 1.7	▲ 9.4	0.4	
		在庫	I	43,545	47,590	9.3	27.6	▲ 1.3	
		在庫率	IR	273.6	304.1	11.1	40.8	▲ 2.8	
カーボンブラック Carbon black	t 生・鋺	生産	P	54,044	50,394	▲ 6.7	▲ 16.9	▲ 3.6	
		出荷	S	57,079	48,093	▲ 15.7	▲ 18.1	▲ 4.3	
		在庫	I	52,865	55,861	5.7	▲ 4.6	▲ 0.2	
		在庫率	IR	92.6	116.2	25.5	16.4	3.3	
活性炭 Activated carbons	t 生・鋺	生産	P	4,715	4,685	▲ 0.7	▲ 12.7	4.8	
		出荷	S	5,049	5,042	▲ 0.1	▲ 2.0	3.8	
		在庫	I	12,919	13,386	3.6	19.6	1.8	
		在庫率	IR	255.9	265.5	3.8	22.0	0.8	
硫酸 Sulfuric acid	t 生・鋺	生産	P	475,832	591,150	24.3	▲ 7.2	▲ 0.3	
		出荷	S	457,508	493,575	7.9	▲ 13.5	▲ 6.7	
		在庫	I	197,756	224,975	13.8	▲ 0.3	10.3	
		在庫率	IR	43.2	45.6	5.6	15.5	15.1	
自動車排気ガス浄化用触媒 Catalyst for auto emissions control	t 生・鋺	生産	P	1,018	915	▲ 10.1	▲ 1.9	4.2	
		出荷	S	1,046	996	▲ 4.8	▲ 1.7	11.0	
		在庫	I	267	254	▲ 4.9	63.8	▲ 8.1	
		在庫率	IR	25.5	25.5	0.0	66.7	▲ 15.2	
高圧ガス High compressed gas	酸素 Oxygen	千m3 生・鋺	生産	P	565,743	552,378	▲ 2.4	▲ 11.1	▲ 2.3
			出荷	S	555,226	543,824	▲ 2.0	▲ 10.5	▲ 2.6
			在庫	I	-	-	-	-	-
	窒素 Nitrogen	千m3 生・鋺	生産	P	1,130,269	1,140,475	0.9	▲ 1.3	▲ 0.9
			出荷	S	828,087	840,521	1.5	0.7	1.0
			在庫	I	33,852	36,536	8.0	1.2	5.7
	フルオロカーボン Fluorocarbon	t 生・鋺	生産	P	4,723	6,039	28.0	▲ 9.8	8.8
			出荷	S	2,878	3,026	5.0	▲ 14.0	6.7
			在庫	I	7,794	8,659	11.1	36.0	7.1
フルオロカーボン Fluorocarbon	t 生・鋺	在庫率	IR	270.8	286.2	5.7	58.2	4.3	
		生産	P	373,278	376,465	0.9	▲ 15.2	▲ 3.9	
		出荷	S	225,879	224,041	▲ 0.9	▲ 24.8	▲ 7.2	
石油系芳香族 Aromatic hydrocarbons (Petroleum, origin)	純ベンゼン Benzene, pure	t 生・鋺	在庫	I	115,023	145,802	26.7	9.1	25.5
			在庫率	IR	50.9	65.1	27.9	45.1	39.4
			生産	P	113,161	120,893	6.9	▲ 2.8	3.0
			出荷	S	47,467	49,745	4.7	▲ 33.4	2.7
	純トルエン Toluene, pure	t 生・鋺	在庫	I	42,229	37,000	▲ 12.4	▲ 12.3	▲ 12.1
			在庫率	IR	89.0	74.4	▲ 16.4	31.7	▲ 10.2
			生産	P	514,754	525,385	2.1	▲ 2.9	▲ 1.8
			出荷	S	188,493	187,986	▲ 0.4	▲ 20.1	▲ 8.8
	キシレン Xylene	t 生・鋺	在庫	I	84,616	92,459	9.3	▲ 20.2	8.9
			在庫率	IR	44.9	49.2	9.6	▲ 0.2	16.4
			生産	P	279,917	316,201	13.0	10.0	5.6
			出荷	S	333,747	366,850	9.9	23.6	4.8
	パラキシレン Para-xylene	t 生・鋺	在庫	I	90,697	92,379	1.8	▲ 11.0	3.1
			在庫率	IR	27.2	25.2	▲ 7.4	▲ 28.0	2.1
			生産	P	241,511	223,141	▲ 7.6	▲ 23.4	▲ 17.7
			出荷	S	234,191	229,595	▲ 2.0	▲ 18.2	▲ 8.5
環式中間物 Cyclic chemicals and synthetic dyes	スチレンモノマー Styrene monomer	t 生・鋺	在庫	I	64,919	56,276	▲ 13.3	▲ 20.5	▲ 21.2
			在庫率	IR	27.7	24.5	▲ 11.6	▲ 2.8	▲ 18.4
			生産	P	241,511	223,141	▲ 7.6	▲ 23.4	▲ 17.7
			出荷	S	234,191	229,595	▲ 2.0	▲ 18.2	▲ 8.5

* 1.Classification by Use of Goods

P:Production, S: Shipments, I: Inventories, IR:Inventory Ratio

(前月比・前年同月比・在庫率＝%)

分類 Classification	品目 Goods	単位 Unit 格付 *1	項目 Item	11月 2011 Nov.	12月 Dec.	原指数 Original Index		季調済指数 前月比 %Change From Previous Month (Seasonal adjust- ment index)	
						前月比 %Change From Previous Month	前年同月比 %Change From Previous Year		
	フェノール Phenol	t 生・鋳	生産	P	56,770	44,740	▲ 21.2	▲ 45.3	▲ 31.8
			出荷	S	30,513	23,441	▲ 23.2	▲ 54.1	▲ 30.1
			在庫	I	25,582	22,998	▲ 10.1	14.2	▲ 14.8
			在庫率	IR	83.8	98.1	17.1	149.1	32.9
	高純度テレフタル酸 Terephthalic acid, pure	t 生・鋳	生産	P	78,393	79,959	2.0	▲ 12.2	1.8
			出荷	S	54,969	68,620	24.8	▲ 9.8	28.5
在庫			I	49,936	44,541	▲ 10.9	▲ 2.9	▲ 9.3	
在庫率			IR	90.8	64.9	▲ 28.5	7.7	▲ 24.7	
○ トルイレンジイソシアネート Toluylene diisocyanate	t 生・鋳	生産	P	-	-	-	-	-	
		出荷	S	-	-	-	-	-	
		在庫	I	-	-	-	-	-	
		在庫率	IR	-	-	-	-	-	
シクロヘキサン Cyclohexane	t 生・鋳	生産	P	31,602	36,047	14.1	▲ 10.5	3.6	
		出荷	S	21,963	27,922	26.9	▲ 6.5	12.7	
		在庫	I	18,487	16,818	▲ 9.1	6.6	▲ 8.1	
		在庫率	IR	84.2	60.2	▲ 28.5	13.9	▲ 15.4	
カプロラクタム Caprolactam	t 生・鋳	生産	P	21,787	34,820	59.7	▲ 5.3	8.3	
		出荷	S	11,650	20,929	79.6	▲ 2.0	74.1	
		在庫	I	14,881	16,171	8.7	▲ 12.6	▲ 2.6	
		在庫率	IR	127.7	77.3	▲ 39.4	▲ 10.8	▲ 44.3	
ジフェニルメタンジイソシアネート Diphenyl methane diisocyanate	t 生・鋳	生産	P	20,377	29,564	45.0	▲ 38.1	35.6	
		出荷	S	26,212	23,603	▲ 9.9	▲ 32.3	▲ 9.5	
		在庫	I	34,415	34,394	▲ 0.1	▲ 2.9	▲ 4.5	
		在庫率	IR	131.3	145.7	11.0	43.5	9.9	
有機薬品 Industrial organic chemicals	エチレン Ethylene	t 生・鋳	生産	P	556,500	524,295	▲ 5.8	▲ 18.8	▲ 8.5
			出荷	S	378,200	351,405	▲ 7.2	▲ 25.4	▲ 10.8
			在庫	I	54,576	56,813	4.1	12.3	9.1
			在庫率	IR	14.4	16.2	12.4	51.3	20.9
	エチレングリコール Ethylene glycol	t 生・鋳	生産	P	63,799	63,458	▲ 0.5	6.0	▲ 7.1
			出荷	S	54,451	63,318	16.3	19.8	14.8
			在庫	I	36,084	28,022	▲ 22.3	▲ 10.9	▲ 32.5
			在庫率	IR	66.3	44.3	▲ 33.2	▲ 25.5	▲ 41.8
	★ 二塩化エチレン Ethylene dichloride	t 生・鋳	生産	P	210,816	222,420	5.5	▲ 24.3	▲ 5.7
			出荷	S	19,660	7,046	▲ 64.1	▲ 55.5	▲ 63.6
			在庫	I	35,608	42,164	18.4	32.4	16.1
			在庫率	IR	16.9	19.0	12.4	76.0	17.8
プロピレン Propylene	t 生・鋳	生産	P	462,791	451,052	▲ 2.5	▲ 18.8	▲ 5.7	
		出荷	S	416,069	411,601	▲ 1.1	▲ 24.8	▲ 2.1	
		在庫	I	59,834	66,475	11.1	▲ 2.4	7.2	
		在庫率	IR	14.4	16.2	12.4	29.6	8.1	
ポリプロピレングリコール Polypropylene glycol	t 生・鋳	生産	P	21,557	20,133	▲ 6.6	▲ 20.3	1.7	
		出荷	S	19,815	18,853	▲ 4.9	▲ 9.3	8.9	
		在庫	I	34,967	34,207	▲ 2.2	5.2	▲ 8.2	
		在庫率	IR	176.5	181.4	2.8	15.9	▲ 13.2	
合成アセトン Acetone, synthetic	t 生・鋳	生産	P	40,142	32,367	▲ 19.4	▲ 32.3	▲ 28.8	
		出荷	S	22,795	23,627	3.7	▲ 23.9	▲ 9.7	
		在庫	I	19,706	17,251	▲ 12.5	7.2	▲ 11.0	
		在庫率	IR	86.4	73.0	▲ 15.5	40.9	▲ 1.6	
アクリロニトリル Acrylonitrile	t 生・鋳	生産	P	47,685	43,582	▲ 8.7	▲ 32.7	▲ 17.8	
		出荷	S	43,121	43,444	0.8	▲ 18.1	▲ 13.1	
		在庫	I	26,603	18,931	▲ 28.8	▲ 20.8	▲ 31.8	
		在庫率	IR	61.7	43.6	▲ 29.4	▲ 3.2	▲ 24.0	
合成ブタノール Butanol, synthetic	t 生・鋳	生産	P	21,123	26,259	24.3	▲ 43.1	17.5	
		出荷	S	12,242	14,460	18.2	▲ 37.8	14.8	
		在庫	I	6,083	9,747	60.2	59.3	90.6	
		在庫率	IR	49.7	67.4	35.6	156.3	52.8	
ブタジエン Butadiene	t 生・鋳	生産	P	79,280	75,685	▲ 4.6	▲ 14.9	▲ 6.3	
		出荷	S	59,622	54,941	▲ 7.8	▲ 17.0	▲ 8.0	
		在庫	I	16,909	14,643	▲ 13.4	▲ 33.1	▲ 15.2	
		在庫率	IR	28.4	26.7	▲ 6.0	▲ 19.4	▲ 7.4	

* 1. Classification by Use of Goods

P: Production, S: Shipments, I: Inventories, IR: Inventory Ratio

(前月比・前年同月比・在庫率＝%)

分類 Classification	品目 Goods	単位 Unit 格付 *1	項目 Item	11月 2011 Nov.	12月 Dec.	原指数 Original Index		季調済指数 前月比 %Change From Previous Month (Seasonal adjust- ment index)	
						前月比 %Change From Previous Month	前年同月比 %Change From Previous Year		
プラスチック Plastic (materials)	ポリエチレン Polyethylene	t 生・鋳	生産	P	235,120	212,810	▲ 9.5	▲ 23.8	▲ 11.6
			出荷	S	241,527	213,588	▲ 11.5	▲ 24.1	▲ 10.9
			在庫	I	483,560	484,194	0.2	12.9	▲ 2.8
			在庫率	IR	200.2	226.7	13.3	48.8	11.2
	ポリスチレン Polystyrene	t 生・鋳	生産	P	97,261	90,901	▲ 6.5	▲ 23.8	▲ 8.4
			出荷	S	94,686	89,927	▲ 5.1	▲ 19.4	▲ 2.7
			在庫	I	145,922	141,231	▲ 3.3	▲ 3.6	▲ 6.7
			在庫率	IR	154.1	157.1	1.9	19.6	▲ 5.1
	ポリプロピレン Polypropylene	t 生・鋳	生産	P	203,176	206,415	1.6	▲ 14.6	4.2
			出荷	S	211,384	213,474	1.0	▲ 8.3	2.7
			在庫	I	421,806	414,704	▲ 1.7	2.8	▲ 3.2
			在庫率	IR	199.5	194.3	▲ 2.6	12.0	▲ 3.9
	フェノール樹脂 Phenol-formaldehyde resin	t 生・鋳	生産	P	24,363	22,663	▲ 7.0	▲ 5.7	3.1
			出荷	S	23,127	21,976	▲ 5.0	▲ 4.9	4.6
			在庫	I	13,501	13,455	▲ 0.3	7.6	▲ 1.6
在庫率			IR	58.4	61.2	4.8	13.0	▲ 6.0	
● エポキシ樹脂 Epoxy resin	t 生・鋳	生産	P	12,110	10,654	▲ 12.0	▲ 22.4	▲ 7.6	
		出荷	S	12,761	11,891	▲ 6.9	▲ 18.0	10.0	
		在庫	I	16,361	15,648	▲ 4.4	1.7	▲ 6.6	
		在庫率	IR	128.2	131.6	2.7	24.1	▲ 12.8	
ウレタンフォーム Polyurethane foam	t 生・鋳	生産	P	16,171	15,976	▲ 1.2	▲ 0.1	8.6	
		出荷	S	16,729	16,840	0.6	3.0	10.7	
		在庫	I	3,845	3,908	1.7	▲ 3.1	▲ 2.9	
		在庫率	IR	23.0	23.2	0.9	▲ 6.1	▲ 9.2	
★ メタクリル樹脂 Methacrylic resin	t 生・鋳	生産	P	14,938	13,057	▲ 12.6	▲ 30.5	▲ 12.7	
		出荷	S	11,878	11,199	▲ 5.6	▲ 27.8	▲ 4.4	
		在庫	I	26,774	26,849	0.3	27.6	▲ 5.0	
		在庫率	IR	179.2	205.6	14.8	83.3	7.2	
ポリビニルアルコール Polyvinyl alcohol	t 生・鋳	生産	P	18,128	19,931	10.0	▲ 9.2	3.1	
		出荷	S	13,979	15,228	8.9	▲ 7.6	5.0	
		在庫	I	43,747	45,028	2.9	18.0	▲ 0.3	
		在庫率	IR	312.9	295.7	▲ 5.4	27.8	▲ 5.1	
塩化ビニル樹脂 Polyvinyl chloride	t 生・鋳	生産	P	113,130	113,401	0.3	▲ 22.9	▲ 0.6	
		出荷	S	128,678	108,360	▲ 15.8	▲ 22.1	▲ 8.4	
		在庫	I	96,768	101,809	5.3	2.2	▲ 0.2	
		在庫率	IR	75.2	94.0	25.0	31.5	13.7	
ポリアミド系樹脂成形材料 Polyamides resin(Molding materials)	t 生・鋳	生産	P	19,644	21,298	8.4	▲ 0.9	4.3	
		出荷	S	18,347	17,544	▲ 4.4	▲ 3.0	4.0	
		在庫	I	42,069	45,291	7.7	29.8	▲ 3.6	
		在庫率	IR	229.3	258.2	12.6	33.8	▲ 5.9	
ふっ素樹脂 Fluoroplastics	t 生・鋳	生産	P	2,272	2,512	10.5	2.9	▲ 0.4	
		出荷	S	2,506	2,344	▲ 6.4	▲ 4.3	▲ 10.2	
		在庫	I	5,187	5,542	6.9	30.3	7.4	
		在庫率	IR	207.0	236.4	14.2	36.3	23.0	
ポリカーボネート Polycarbonate	t 生・鋳	生産	P	26,183	27,741	5.9	▲ 18.6	8.8	
		出荷	S	23,561	23,269	▲ 1.3	▲ 16.9	9.0	
		在庫	I	53,007	56,163	5.9	▲ 10.0	0.8	
		在庫率	IR	225.0	241.4	7.3	8.2	▲ 6.0	
ポリエチレンテレフタレート Polyethylene terephthalate	t 生・鋳	生産	P	61,231	66,989	9.3	▲ 19.7	0.7	
		出荷	S	34,631	33,245	▲ 4.0	▲ 10.2	4.0	
		在庫	I	92,702	94,784	2.3	2.6	▲ 10.0	
		在庫率	IR	267.7	285.1	6.5	14.2	▲ 9.3	
合成ゴム Synthetic rubbers	t 生・鋳	生産	P	144,534	145,986	1.0	▲ 2.2	▲ 0.5	
		出荷	S	117,622	129,145	9.8	2.7	12.0	
		在庫	I	282,186	289,189	2.5	20.5	▲ 2.9	
		在庫率	IR	239.9	223.9	▲ 6.7	17.2	▲ 13.6	
写真感光材料 Sensitive materials for photography	写真フィルム Photo film	千㎡ 生・他	生産	P	17,567	16,497	▲ 6.1	6.1	▲ 4.7
			出荷	S	13,417	17,770	32.3	4.4	35.3
			在庫	I	20,863	19,540	▲ 6.4	33.4	▲ 9.1
			在庫率	IR	155.5	110.0	▲ 29.3	27.7	▲ 29.0

* 1.Classification by Use of Goods

P:Production, S: Shipments, I: Inventories, IR:Inventory Ratio

(前月比・前年同月比・在庫率＝%)

分類 Classification	品目 Goods	単位 Unit 格付 *1	項目 Item	11月 2011 Nov.	12月 Dec.	原指数 Original Index		季調済指数 前月比 %Change From Previous Month (Seasonal adjust- ment index)
						前月比 %Change From Previous Month	前年同月比 %Change From Previous Year	
石けん・合成洗剤・界面活性剤 Soap, synthetic detergent and surface- active agents	○ 印画紙 Sensitized paper	千m ² 生・他	生産	-	-	-	-	-
			出荷	-	-	-	-	-
			在庫	-	-	-	-	-
			在庫率	-	-	-	-	-
			IR	-	-	-	-	-
化粧品 Cosmetics	シャンプー類 Shampoo, hair rinse and hair treatment	t 非・家	生産	7,512	6,357	▲ 15.4	▲ 6.1	5.4
			出荷	10,963	10,198	▲ 7.0	8.1	1.0
			在庫	5,963	4,766	▲ 20.1	▲ 0.6	▲ 8.9
			在庫率	54.4	46.7	▲ 14.2	▲ 8.1	▲ 11.5
			IR					
	合成洗剤 Synthetic detergent	t 非・家	生産	107,973	90,919	▲ 15.8	▲ 9.5	▲ 6.4
			出荷	107,448	101,030	▲ 5.9	▲ 7.2	▲ 3.3
			在庫	36,590	29,463	▲ 19.5	21.5	15.6
			在庫率	34.1	29.2	▲ 14.4	31.0	24.7
			IR					
	柔軟仕上げ剤 Fabric softener	t 非・家	生産	25,318	23,125	▲ 8.7	▲ 8.6	4.2
			出荷	21,164	23,929	13.0	1.2	16.1
			在庫	12,540	9,644	▲ 23.1	5.1	3.7
			在庫率	59.3	40.3	▲ 32.1	3.9	▲ 7.9
			IR					
非イオン界面活性剤 Non-ionic surface-active agents	t 生・鉱	生産	43,790	38,131	▲ 12.9	▲ 16.2	▲ 7.5	
		出荷	39,794	36,733	▲ 7.6	▲ 15.1	▲ 1.8	
		在庫	49,645	48,611	▲ 2.0	12.0	▲ 2.8	
		在庫率	124.8	132.3	6.1	31.8	0.2	
		IR						
化粧品 Cosmetics	シャンプー類 Shampoo, hair rinse and hair treatment	t 非・家	生産	16,678	16,343	▲ 2.0	2.7	11.7
			出荷	22,476	26,645	18.5	8.6	13.1
			在庫	38,686	32,490	▲ 16.0	14.8	▲ 0.7
			在庫率	172.1	121.9	▲ 29.2	5.6	▲ 10.8
			IR					
	整髪料 Hair dressings	kg 非・家	生産	2,354,373	2,149,272	▲ 8.8	▲ 11.1	▲ 1.8
			出荷	2,290,756	2,500,490	9.2	▲ 2.4	3.2
			在庫	3,731,393	3,222,145	▲ 13.7	▲ 11.1	▲ 3.6
			在庫率	162.9	128.9	▲ 20.9	▲ 8.9	▲ 1.6
			IR					
	● 洗顔クリーム類 Facial washing cream and foam, Cleansing cream, Massage and cold cream	kg 非・家	生産	3,167,539	3,108,476	▲ 1.9	19.9	10.7
			出荷	2,970,001	3,008,621	1.3	▲ 0.6	▲ 1.5
			在庫	3,639,264	3,393,670	▲ 6.7	4.4	1.0
			在庫率	122.5	112.8	▲ 7.8	5.0	3.2
			IR					
● モイスタークリーム・乳液 Moisture cream and milky lotion	kg 非・家	生産	745,707	660,554	▲ 11.5	▲ 5.0	▲ 2.1	
		出荷	687,213	765,014	11.4	0.2	4.2	
		在庫	1,248,093	1,080,112	▲ 13.5	16.0	▲ 4.3	
		在庫率	181.6	141.2	▲ 22.2	15.9	▲ 5.1	
		IR						
● 化粧品・美容液 Skin lotion and beauty essence	kg 非・家	生産	2,310,710	1,933,924	▲ 16.3	▲ 11.4	▲ 9.7	
		出荷	2,259,564	2,255,013	▲ 0.2	▲ 6.9	▲ 3.9	
		在庫	3,163,104	2,782,807	▲ 12.0	6.5	▲ 4.7	
		在庫率	140.0	123.4	▲ 11.9	14.4	4.9	
		IR						
● ファンデーション Makeup foundation	kg 非・家	生産	246,213	214,017	▲ 13.1	8.6	▲ 17.0	
		出荷	228,798	201,413	▲ 12.0	0.3	▲ 20.0	
		在庫	442,746	438,019	▲ 1.1	20.6	2.2	
		在庫率	193.5	217.5	12.4	20.2	26.7	
		IR						
● 口紅 Lipstick	kg 非・家	生産	18,421	15,373	▲ 16.6	▲ 12.7	▲ 8.9	
		出荷	20,752	21,157	2.0	▲ 20.6	▲ 22.9	
		在庫	47,430	40,938	▲ 13.8	4.7	▲ 3.1	
		在庫率	228.6	193.5	▲ 15.3	32.0	34.5	
		IR						
塗料・印刷インキ Paint and printing ink	溶剤系合成樹脂塗料 Organic solvent type of Synthetic resin paints	t 建・建 生・鉱	生産	56,079	53,158	▲ 5.3	8.8	6.4
			出荷	58,267	53,372	▲ 8.4	6.8	4.0
			在庫	47,652	50,830	6.7	3.1	2.7
			在庫率	81.8	95.2	16.5	▲ 3.4	0.2
			IR					
	水系合成樹脂塗料 Water soluble type of Synthetic resin paints	t 建・建 生・鉱	生産	33,243	30,119	▲ 9.3	1.4	3.9
			出荷	33,275	29,579	▲ 11.1	6.1	8.3
			在庫	21,947	22,263	1.4	6.0	▲ 4.5
			在庫率	66.0	75.3	14.0	▲ 0.1	▲ 9.6
シンナー Thinners	t 生・鉱	生産	35,808	33,021	▲ 7.8	▲ 6.9	1.7	
		出荷	38,931	36,111	▲ 7.2	▲ 4.5	3.5	
		在庫	7,310	7,536	3.1	▲ 6.5	▲ 3.2	
		在庫率	18.8	20.9	11.1	▲ 2.0	▲ 4.2	

* 1. Classification by Use of Goods

P: Production, S: Shipments, I: Inventories, IR: Inventory Ratio

(前月比・前年同月比・在庫率＝%)

分類 Classification	品目 Goods	単位 Unit 格付 *1	項目 Item	11月 2011 Nov.	12月 Dec.	原指数 Original Index		季調済指数 前月比 %Change From Previous Month (Seasonal adjust- ment index)	
						前月比 %Change From Previous Month	前年同月比 %Change From Previous Year		
	印刷インキ Printing ink	t 生・鋳	生産	P	33,015	32,200	▲ 2.5	▲ 6.6	0.7
			出荷	S	38,063	38,954	2.4	▲ 4.4	1.4
			在庫	I	16,363	14,895	▲ 9.0	▲ 3.9	▲ 2.9
			在庫率	IR	43.0	38.2	▲ 11.1	0.6	▲ 2.4
石油・石炭製品工業 Petroleum and coal products	● ガソリン Gasoline	kl 非・教 生・他	生産	P	4,612,968	4,802,323	4.1	▲ 8.4	▲ 2.2
			出荷	S	4,736,268	5,150,698	8.7	▲ 3.0	0.9
			在庫	I	1,125,793	978,899	▲ 13.0	▲ 21.6	▲ 6.6
			在庫率	IR	23.8	19.0	▲ 20.2	▲ 19.2	▲ 6.7
石油製品 Petroleum products	● ナフサ Naphtha	kl 生・鋳	生産	P	1,549,808	1,812,690	17.1	1.6	1.7
			出荷	S	3,316,995	3,478,613	4.8	▲ 9.2	▲ 2.1
			在庫	I	1,097,065	1,187,815	8.3	▲ 2.4	9.2
			在庫率	IR	33.1	34.1	3.0	7.4	12.7
	ジェット燃料油 Jet fuel	kl 生・他	生産	P	920,514	888,854	▲ 3.4	▲ 17.3	8.3
			出荷	S	989,454	920,759	▲ 7.0	▲ 16.4	0.0
			在庫	I	463,633	421,924	▲ 9.0	▲ 24.4	5.3
			在庫率	IR	46.9	45.8	▲ 2.4	▲ 9.7	6.2
	● 灯油 Kerosene	kl 非・家 生・他	生産	P	1,718,417	2,156,092	25.5	▲ 9.1	▲ 1.1
			出荷	S	1,655,317	2,648,945	60.0	3.1	14.4
			在庫	I	1,574,915	1,223,650	▲ 22.3	14.4	▲ 9.3
			在庫率	IR	95.1	46.2	▲ 51.4	10.9	▲ 21.3
● 軽油 Gas oil	kl 生・他	生産	P	3,149,131	3,313,789	5.3	▲ 14.8	1.3	
		出荷	S	3,312,839	3,371,976	1.8	▲ 15.1	▲ 3.5	
		在庫	I	1,019,766	1,139,812	11.8	▲ 2.7	9.7	
		在庫率	IR	30.8	33.8	9.7	14.2	13.3	
● A重油 Heavy fuel oil A	kl 生・鋳 生・他	生産	P	1,273,181	1,524,311	19.7	▲ 4.5	▲ 2.6	
		出荷	S	1,357,522	1,605,863	18.4	▲ 0.6	▲ 0.7	
		在庫	I	414,104	394,351	▲ 4.8	▲ 12.4	▲ 3.3	
		在庫率	IR	30.5	24.6	▲ 19.4	▲ 11.6	▲ 2.5	
● B・C重油 Heavy fuel oil B・C	kl 生・鋳 生・他	生産	P	2,065,360	2,638,053	27.8	26.2	18.1	
		出荷	S	2,426,033	2,955,875	21.9	32.5	11.6	
		在庫	I	1,252,437	1,284,732	2.6	▲ 0.8	1.8	
		在庫率	IR	51.6	43.5	▲ 15.7	▲ 25.0	▲ 7.7	
● 液化石油ガス Liquefied petroleum gas	t 非・家 生・鋳	生産	P	269,207	323,850	20.3	▲ 13.7	8.1	
		出荷	S	427,533	500,287	17.0	▲ 22.9	2.7	
		在庫	I	211,151	202,984	▲ 3.8	▲ 54.4	6.2	
		在庫率	IR	49.4	40.6	▲ 17.8	▲ 40.9	2.0	
石炭製品 Coal products	コークス Coke	t 生・鋳	生産	P	2,894,011	2,833,225	▲ 2.2	▲ 9.5	▲ 4.6
			出荷	S	664,491	704,137	5.8	▲ 13.5	3.3
			在庫	I	1,603,109	1,670,389	4.2	6.0	3.4
			在庫率	IR	241.3	237.2	▲ 1.7	22.5	0.9
プラスチック製品工業 Plastic products	プラスチック製フィルム・シート Plastic film and plastic sheets	t 生・鋳	生産	P	201,503	185,626	▲ 7.8	▲ 8.2	0.7
			出荷	S	206,714	202,235	▲ 2.1	▲ 6.9	1.6
			在庫	I	234,064	224,845	▲ 4.0	3.6	▲ 0.8
			在庫率	IR	113.2	111.2	▲ 1.8	11.4	▲ 0.8
	● プラスチック製板 Plastic plates	t 建・建	生産	P	11,066	10,785	▲ 2.5	7.1	6.7
			出荷	S	11,151	10,717	▲ 3.9	2.8	0.9
			在庫	I	14,242	14,058	▲ 1.3	11.9	0.5
			在庫率	IR	127.7	131.2	2.8	8.8	▲ 1.5
	合成皮革 Plastic synthetic leathers	t 生・鋳	生産	P	4,584	4,530	▲ 1.2	2.3	6.7
			出荷	S	4,432	4,311	▲ 2.8	▲ 3.1	4.5
			在庫	I	2,313	2,412	4.3	8.8	3.6
			在庫率	IR	52.2	55.9	7.0	12.2	2.6
プラスチック製パイプ Plastic pipes	t 建・建	生産	P	37,896	32,721	▲ 13.7	▲ 6.1	▲ 5.3	
		出荷	S	36,515	34,224	▲ 6.2	0.4	5.4	
		在庫	I	40,228	38,823	▲ 3.6	3.1	▲ 5.8	
		在庫率	IR	110.2	113.4	2.9	2.7	▲ 9.1	
プラスチック製継手 Plastic pipe fittings	t 建・建	生産	P	4,797	4,747	▲ 1.1	▲ 0.7	2.8	
		出荷	S	4,878	4,828	▲ 1.0	▲ 3.1	1.5	
		在庫	I	5,820	5,751	▲ 1.2	16.5	0.4	
		在庫率	IR	119.3	119.1	▲ 0.2	20.1	0.0	
● プラスチック製機械器具部品 Plastic products for machine tools and parts	t 生・鋳	生産	P	54,742	54,921	0.3	1.6	8.4	
		出荷	S	62,030	62,678	1.0	▲ 1.3	9.8	
		在庫	I	14,994	15,068	0.5	19.7	1.3	
		在庫率	IR	24.2	24.0	▲ 0.8	20.8	▲ 7.3	

* 1. Classification by Use of Goods

P: Production, S: Shipments, I: Inventories, IR: Inventory Ratio

(前月比・前年同月比・在庫率＝%)

分類 Classification	品目 Goods	単位 Unit 格付 *1	項目 Item	11月 2011 Nov.	12月 Dec.	原指数 Original Index		季調済指数 前月比 %Change From Previous Month (Seasonal adjustment index)
						前月比 %Change From Previous Month	前年同月比 %Change From Previous Year	
プラスチック製日用品・雑貨 Plastic products for daily necessaries and miscellaneous goods	● プラスチック製容器(中空成形) Plastic containers blow- molding	t 非・家	生産 P	24,257	23,820	▲ 1.8	2.6	0.2
			出荷 S	24,723	24,751	0.1	▲ 2.6	▲ 3.3
			在庫 I	19,941	19,381	▲ 2.7	5.2	1.5
			在庫率 IR	80.7	78.3	▲ 3.0	7.9	5.7
	● プラスチック製容器(中空成形以外) Plastic containers(excl. blow-molding)	t 生・他	生産 P	25,427	24,230	▲ 4.7	15.0	1.7
			出荷 S	27,091	25,966	▲ 4.2	14.7	3.0
			在庫 I	6,531	6,550	0.4	▲ 5.2	6.9
			在庫率 IR	24.1	25.2	4.5	▲ 17.4	11.7
	プラスチック製建材 Plastic material for building	t 建・建	生産 P	24,345	24,200	▲ 0.6	▲ 0.7	3.6
			出荷 S	25,672	24,931	▲ 2.9	▲ 0.1	1.8
			在庫 I	27,760	28,248	1.7	10.7	▲ 0.4
			在庫率 IR	108.1	113.3	4.8	10.9	▲ 1.6
	発泡プラスチック製品 Plastic foam products	t 建・建 生・他	生産 P	25,736	24,640	▲ 4.2	▲ 7.8	0.3
			出荷 S	25,780	25,216	▲ 2.2	▲ 8.7	0.3
			在庫 I	24,897	24,262	▲ 2.5	6.7	▲ 2.2
			在庫率 IR	96.6	96.2	▲ 0.4	16.9	▲ 1.5
	● 強化プラスチック製品 Plastic reinforced products	t 建・建	生産 P	6,326	5,835	▲ 7.8	▲ 1.4	▲ 1.5
			出荷 S	6,085	5,673	▲ 6.8	▲ 2.5	2.4
在庫 I			3,378	3,392	0.3	5.8	2.1	
在庫率 IR			55.5	59.8	7.7	8.6	0.3	
パルプ・紙・紙加工品工業 Pulp, paper and paper products パルプ Pulp	● 製紙パルプ Paper pulp	t 生・鉦	生産 P	734,142	748,163	2.0	▲ 2.7	2.1
			出荷 S	82,424	78,253	▲ 5.1	▲ 25.3	1.2
			在庫 I	141,493	142,075	0.5	▲ 17.7	7.0
			在庫率 IR	-	-	-	-	-
紙 Paper	新聞巻取紙 Newsprint paper in rolls	t 生・鉦	生産 P	268,008	283,380	5.7	4.2	▲ 2.9
			出荷 S	272,689	286,822	5.2	▲ 0.7	0.8
			在庫 I	248,946	245,423	▲ 1.5	6.9	0.2
			在庫率 IR	91.3	85.6	▲ 6.2	7.8	0.1
	印刷用紙(非塗工類) Uncoated printing paper	t 生・鉦 生・他	生産 P	202,607	203,761	0.5	5.8	0.6
			出荷 S	197,231	182,860	▲ 7.3	▲ 3.8	▲ 3.7
			在庫 I	255,050	274,992	7.9	4.9	6.6
			在庫率 IR	129.3	150.4	16.3	8.9	12.3
	印刷用紙(塗工) Coated printing paper	t 生・鉦	生産 P	432,926	429,673	▲ 0.8	▲ 9.8	▲ 0.6
			出荷 S	417,061	413,323	▲ 0.9	▲ 13.6	0.8
			在庫 I	346,554	362,700	4.7	▲ 15.4	6.0
			在庫率 IR	83.1	87.8	5.6	▲ 2.1	5.8
	情報用紙 Communication paper	t 生・他	生産 P	114,433	117,083	2.4	▲ 3.6	0.7
			出荷 S	95,944	95,243	▲ 0.7	▲ 5.0	▲ 0.7
			在庫 I	134,851	134,790	▲ 0.1	▲ 7.5	▲ 0.9
			在庫率 IR	140.6	141.5	0.6	▲ 2.7	1.0
	包装用紙 Wrapping paper	t 生・鉦	生産 P	74,905	70,149	▲ 6.3	▲ 1.9	▲ 7.3
			出荷 S	72,029	68,681	▲ 4.6	▲ 2.6	2.0
在庫 I			91,614	92,345	0.9	5.4	▲ 2.5	
在庫率 IR			127.2	134.5	5.7	8.3	▲ 3.8	
衛生用紙 Sanitary paper	t 非・家	生産 P	152,529	151,648	▲ 0.6	▲ 1.2	1.9	
		出荷 S	153,031	169,003	10.3	▲ 2.5	1.6	
		在庫 I	90,605	73,249	▲ 19.2	7.4	5.0	
		在庫率 IR	59.2	43.3	▲ 26.8	10.0	5.7	
板紙 Paperboard	● 段ボール原紙 Container board	t 生・鉦	生産 P	785,020	733,918	▲ 6.5	0.3	▲ 1.9
			出荷 S	774,721	684,397	▲ 11.7	▲ 4.4	▲ 8.3
			在庫 I	362,493	374,072	3.2	10.6	11.4
			在庫率 IR	46.8	54.7	16.8	15.8	22.3
● 紙器用板紙 Paperboard for paper container	t 生・鉦	生産 P	147,874	141,480	▲ 4.4	0.4	0.7	
		出荷 S	142,648	129,592	▲ 9.2	▲ 1.7	▲ 0.7	
		在庫 I	132,182	141,410	7.0	4.6	3.9	
		在庫率 IR	92.7	109.1	17.8	6.4	3.9	
紙加工品 Converted and processed paper	● 段ボールシート Corrugated cardboard sheets	千㎡ 生・鉦	生産 P	1,184,932	1,165,557	▲ 1.6	▲ 0.3	2.2
			出荷 S	1,178,730	1,164,851	▲ 1.2	▲ 0.5	1.4
			在庫 I	55,678	50,228	▲ 9.7	▲ 2.3	0.5
			在庫率 IR	4.7	4.3	▲ 8.6	▲ 1.5	1.4

* 1. Classification by Use of Goods

P: Production, S: Shipments, I: Inventories, IR: Inventory Ratio

(前月比・前年同月比・在庫率＝%)

分類 Classification	品目 Goods	単位 Unit 格付 *1	項目 Item	11月 2011 Nov.	12月 Dec.	原指数 Original Index		季調済指数 前月比 %Change From Previous Month (Seasonal adjust- ment index)
						前月比 %Change From Previous Month	前年同月比 %Change From Previous Year	
繊維工業 Textiles 化学繊維 Chemical fiber	★ 合成繊維(長繊維) Synthetic fibers (Filament)	t 生・鋺	生産 P	37,668	37,650	0.0	▲ 3.0	▲ 0.9
			出荷 S	23,423	22,484	▲ 4.0	▲ 2.9	▲ 0.3
			在庫 I	33,559	34,204	1.9	2.2	▲ 1.8
			在庫率 IR	89.1	90.8	1.9	5.4	▲ 0.8
	● 合成繊維(短繊維) Synthetic fibers (Staple)	t 生・鋺	生産 P	28,699	32,538	13.5	▲ 1.4	11.6
			出荷 S	28,611	31,139	8.9	▲ 0.7	9.9
紡績 Spun yarn	綿糸 Cotton yarn	t 生・鋺	在庫 I	47,920	48,655	1.4	▲ 5.9	▲ 1.7
			在庫率 IR	167.5	156.3	▲ 6.7	▲ 5.1	▲ 7.6
			生産 P	3,559	3,544	▲ 0.4	▲ 1.3	1.6
			出荷 S	2,427	2,278	▲ 6.2	▲ 14.7	▲ 3.1
			在庫 I	3,726	3,872	3.9	24.3	5.3
			在庫率 IR	153.5	170.0	10.7	45.6	9.0
	毛糸 Woolen yarn	t 生・鋺	生産 P	855	871	1.8	13.9	3.4
			出荷 S	459	475	3.7	▲ 2.7	17.3
			在庫 I	1,124	1,187	5.6	8.8	0.8
			在庫率 IR	244.9	249.9	2.1	11.9	▲ 9.0
			生産 P	2,920	2,804	▲ 3.9	2.4	1.3
			出荷 S	1,861	1,747	▲ 6.0	▲ 5.3	▲ 1.4
合成繊維紡績糸 Synthetic fiber yarn	t 生・鋺	在庫 I	2,813	3,104	10.4	2.3	10.8	
		在庫率 IR	151.2	177.7	17.5	7.9	14.3	
		生産 P	10,611	9,946	▲ 6.3	▲ 2.3	▲ 6.6	
		出荷 S	9,508	8,520	▲ 10.4	▲ 4.1	▲ 6.1	
		在庫 I	14,988	15,332	2.3	▲ 1.5	2.1	
		在庫率 IR	141.2	154.2	9.2	0.8	8.9	
織物 Woven fabrics	● ★ 綿織物 Cotton fabrics	千m ² 生・鋺	生産 P	2,515	2,352	▲ 6.6	▲ 2.1	1.8
			出荷 S	1,542	1,486	▲ 3.6	▲ 1.6	7.6
			在庫 I	1,248	1,204	▲ 3.4	▲ 36.1	▲ 3.5
			在庫率 IR	80.9	81.0	0.2	▲ 35.1	▲ 9.7
			生産 P	272	263	▲ 3.5	▲ 11.5	▲ 1.0
			出荷 S	240	301	25.5	▲ 1.4	24.5
	● 毛織物 Woolen fabrics	千m ² 生・鋺	在庫 I	1,500	1,447	▲ 3.6	0.7	▲ 2.4
			在庫率 IR	625.0	480.7	▲ 23.1	2.2	▲ 19.9
			生産 P	61,046	58,527	▲ 4.2	5.7	▲ 0.8
			出荷 S	30,138	28,357	▲ 5.9	2.2	▲ 1.3
			在庫 I	33,642	35,167	4.6	18.3	4.0
			在庫率 IR	111.6	124.0	11.1	15.8	4.1
	● ★ 合成繊維織物(短繊維) Synthetic fiber fabrics (Staple)	千m ² 生・鋺	生産 P	14,661	14,145	▲ 3.5	0.8	▲ 2.0
			出荷 S	7,153	6,973	▲ 2.5	2.0	▲ 3.4
			在庫 I	17,339	17,238	▲ 0.6	8.6	▲ 1.4
			在庫率 IR	118.3	121.9	3.1	7.8	1.0
			生産 P	1,076	1,074	▲ 0.2	▲ 2.1	▲ 0.5
			出荷 S	1,123	1,169	4.1	▲ 3.6	3.7
● タオル地 Towel cloth	t 生・鋺	在庫 I	4,361	4,374	0.3	7.9	1.3	
		在庫率 IR	388.3	374.2	▲ 3.6	12.1	▲ 0.8	
		生産 P	38,215	35,974	▲ 5.9	▲ 5.3	▲ 3.2	
		出荷 S	38,232	34,806	▲ 8.9	▲ 8.6	▲ 6.7	
		在庫 I	7,058	8,226	16.5	20.8	15.3	
		在庫率 IR	18.5	23.6	27.7	32.0	24.4	
染色整理 Dyeing and finishing processes	● 合成繊維織物染色整理 Synthetic fiber fabrics, dyeing and finishing processes	千m ² 生・鋺	生産 P	86,006	84,922	▲ 1.3	4.6	▲ 1.0
			出荷 S	84,918	84,250	▲ 0.8	4.7	▲ 1.4
			在庫 I	50,530	51,202	1.3	10.6	0.1
	● ニット生地染色整理 Knit fabrics, dyeing and finishing processes	千m ² 生・鋺	在庫率 IR	59.5	60.8	2.1	5.8	3.0
			生産 P	38,774	36,697	▲ 5.3	1.6	▲ 4.3
			出荷 S	39,143	36,780	▲ 6.0	0.5	▲ 6.7
	● ニット製外衣 Knitted fabrics outer wears	千点 非・被	在庫 I	28,202	28,119	▲ 0.2	▲ 1.0	1.4
			在庫率 IR	72.0	76.5	6.3	▲ 1.3	7.6
			生産 P	3,409	3,355	▲ 1.6	▲ 1.3	1.7
衣類 Clothes	● 織物製外衣 Woven fabrics outer wears	千点 非・被	出荷 S	2,527	2,428	▲ 4.0	2.2	▲ 5.9
			在庫 I	6,877	7,364	7.1	▲ 0.5	▲ 1.2
			在庫率 IR	272.1	303.3	11.4	▲ 2.7	4.3
	● 織物製外衣 Woven fabrics outer wears	千点 非・被	生産 P	3,558	3,492	▲ 2.0	2.2	1.0
			出荷 S	3,058	3,428	12.2	1.8	11.5
			在庫 I	14,060	14,550	3.5	3.3	▲ 0.7
在庫率 IR	459.8	424.4	▲ 7.7	1.4	▲ 9.0			

* 1. Classification by Use of Goods

P: Production, S: Shipments, I: Inventories, IR: Inventory Ratio

(前月比・前年同月比・在庫率＝%)

分類 Classification	品目 Goods	単位 Unit 格付 *1	項目 Item	11月 2011 Nov.	12月 Dec.	原指数 Original Index		季調済指数 前月比 %Change From Previous Month (Seasonal adjustment index)		
						前月比 %Change From Previous Month	前年同月比 %Change From Previous Year			
●	下着 Under wears	千点 非・被	生産	P	5,805	5,752	▲ 0.9	▲ 6.5	1.1	
			出荷	S	7,274	6,701	▲ 7.9	▲ 9.5	▲ 0.8	
			在庫	I	4,691	4,599	▲ 2.0	▲ 9.7	1.2	
			在庫率	IR	64.5	68.6	6.5	0.0	1.3	
	●	靴下 Hosiery	千点 非・被	生産	P	19,496	18,547	▲ 5.0	▲ 4.6	1.4
				出荷	S	37,616	34,868	▲ 7.3	▲ 8.4	▲ 4.4
				在庫	I	96,245	94,537	▲ 1.7	▲ 9.4	▲ 1.5
				在庫率	IR	255.9	271.1	6.0	▲ 1.1	3.9
	その他の繊維製品 Other textile products	ふとん Futon	枚 耐・装	生産	P	444,816	453,028	1.8	▲ 1.0	4.2
				出荷	S	461,508	466,906	1.1	▲ 2.7	2.8
				在庫	I	236,058	232,399	▲ 1.6	8.2	3.0
				在庫率	IR	51.1	49.8	▲ 2.5	11.2	3.2
タフテッドカーペット Tufted pile carpets		㎡ 建・建 耐・装	生産	P	4,622,626	4,627,437	0.1	2.9	4.5	
			出荷	S	4,924,155	4,961,584	0.7	▲ 3.3	2.3	
			在庫	I	4,986,881	4,862,825	▲ 2.6	9.4	2.5	
			在庫率	IR	101.3	98.0	▲ 3.3	13.3	1.4	
●		不織布 Nonwovens fabrics	t 生・鉋	生産	P	27,438	26,509	▲ 3.4	▲ 0.4	▲ 2.0
				出荷	S	25,848	25,354	▲ 1.9	▲ 1.0	▲ 2.2
				在庫	I	22,642	22,824	0.8	12.4	2.0
				在庫率	IR	87.6	90.0	2.8	13.5	5.6
●	ニット生地 Knit fabrics	t 生・鉋	生産	P	5,881	5,563	▲ 5.3	▲ 1.3	▲ 2.7	
			出荷	S	5,691	5,320	▲ 6.5	▲ 0.8	▲ 3.6	
			在庫	I	3,022	3,073	1.7	0.2	1.8	
			在庫率	IR	53.1	57.8	8.8	1.2	5.0	
ゴム製品工業 Rubber products	●	自動車用タイヤ Rubber tires for automobiles	新ゴム量 生・鉋 生・他	生産	P	102,173	89,137	▲ 12.7	▲ 7.8	▲ 4.2
				出荷	S	-	-	-	-	-
				在庫	I	-	-	-	-	-
				在庫率	IR	40.9	42.1	2.9	▲ 7.8	▲ 9.6
	●	ゴムベルト Rubber beltings	新ゴム量 生・鉋	生産	P	2,429	2,356	▲ 3.0	2.4	4.5
				出荷	S	-	-	-	-	-
				在庫	I	-	-	-	-	-
				在庫率	IR	98.4	100.2	1.9	▲ 0.2	11.7
	●	ゴムホース Rubber hoses	新ゴム量 生・鉋	生産	P	3,229	3,201	▲ 0.9	5.8	11.4
				出荷	S	-	-	-	-	-
				在庫	I	-	-	-	-	-
				在庫率	IR	39.3	44.6	13.5	24.2	8.0
●	工業用ゴム製品 Industrial rubber products	新ゴム量 生・鉋	生産	P	15,479	14,346	▲ 7.3	▲ 3.4	3.8	
			出荷	S	16,458	15,253	▲ 7.4	▲ 1.4	2.9	
			在庫	I	7,181	7,117	▲ 0.9	4.8	0.3	
			在庫率	IR	43.6	46.7	7.1	6.4	0.8	
皮革製品工業 Leather products	●	製革 Leather	t 生・鉋	生産	P	3,181	3,150	▲ 1.0	25.7	1.0
				出荷	S	3,208	3,212	0.2	29.3	4.8
				在庫	I	2,207	2,120	▲ 4.0	▲ 12.7	▲ 5.4
				在庫率	IR	68.8	66.0	▲ 4.1	▲ 32.5	▲ 10.1
	●	革靴 Leather boots and shoes	千足 非・被	生産	P	1,345	1,341	▲ 0.3	▲ 0.8	0.5
				出荷	S	1,516	1,567	3.3	▲ 1.7	0.1
				在庫	I	1,554	1,587	2.2	4.9	0.9
				在庫率	IR	102.5	101.3	▲ 1.2	6.7	2.0
家具工業 Furniture 金属製家具 Metal furniture	●	金属製机 Metal furniture desks	個 資・事	生産	P	171,826	193,171	12.4	18.6	4.4
				出荷	S	154,339	179,187	16.0	14.9	6.3
				在庫	I	404,640	429,577	6.1	15.8	▲ 0.1
				在庫率	IR	262.2	239.7	▲ 8.6	0.8	▲ 2.7
	●	金属製いす Metal furniture chairs	個 資・事	生産	P	325,402	406,831	25.0	13.4	14.4
				出荷	S	322,785	414,969	28.5	18.8	14.1
				在庫	I	429,809	452,520	5.3	19.6	▲ 2.2
				在庫率	IR	133.2	109.0	▲ 18.1	0.8	▲ 15.0
	●	金属製棚・保管庫類 Metal furniture racks and cabinets	個 資・事	生産	P	290,127	283,151	▲ 2.3	24.9	▲ 2.8
				出荷	S	295,836	305,333	3.3	37.8	2.5
				在庫	I	307,452	294,806	▲ 4.1	1.2	▲ 6.2
				在庫率	IR	103.9	96.6	▲ 7.0	▲ 26.4	▲ 4.9
	●	流し・ガス・調理台 Metal furniture sink cabinets, range tables and cooking tables	個 建・建	生産	P	40,376	34,504	▲ 14.6	▲ 3.8	▲ 3.9
				出荷	S	40,608	36,140	▲ 11.1	▲ 7.1	▲ 5.4
				在庫	I	30,866	29,230	▲ 5.3	5.7	▲ 1.9
				在庫率	IR	76.0	80.9	6.4	13.7	6.3

* 1. Classification by Use of Goods

P: Production, S: Shipments, I: Inventories, IR: Inventory Ratio

(前月比・前年同月比・在庫率＝%)

分類 Classification	品目 Goods	単位 Unit 格付 *1	項目 Item	11月 2011 Nov.	12月 Dec.	原指数 Original Index		季調済指数 前月比 %Change From Previous Month (Seasonal adjustment index)	
						前月比 %Change From Previous Month	前年同月比 %Change From Previous Year		
	システムキッチン Metal furniture kitchen units	セット 建・建	生産	P	72,539	62,829	▲ 13.4	▲ 11.3	▲ 4.9
			出荷	S	77,018	70,334	▲ 8.7	▲ 11.4	▲ 5.1
			在庫	I	25,317	22,678	▲ 10.4	24.4	▲ 2.5
			在庫率	IR	32.9	32.2	▲ 2.0	40.8	5.6
	金属製間仕切り Metal furniture partition	㎡ 資・事	生産	P	284,697	316,005	11.1	▲ 7.8	7.9
			出荷	S	288,396	361,064	25.3	14.7	15.5
			在庫	I	262,470	217,548	▲ 17.1	▲ 2.3	▲ 17.8
			在庫率	IR	91.0	60.3	▲ 33.7	▲ 14.7	▲ 30.9
印刷業 Printing	とっ版印刷(活版印刷) Relief printing(Typographic printing)	百万円 生・他	生産	P	1,907	2,023	6.0	▲ 12.0	5.5
			出荷	S	-	-	-	-	-
			在庫	I	-	-	-	-	-
	平版印刷(オフセット印刷) Planography printing(Offset printing)	百万円 生・他	生産	P	22,959	23,159	1.0	▲ 4.1	0.4
			出荷	S	-	-	-	-	-
			在庫	I	-	-	-	-	-
	おう版印刷(グラビア印刷) Intaglio printing(Gravure printing)	百万円 生・他	生産	P	5,498	5,332	▲ 3.0	12.5	0.3
			出荷	S	-	-	-	-	-
			在庫	I	-	-	-	-	-
木材・木製品工業 Wood and wood products	繊維板・パーティクルボード Fiber board and particle board	千㎡ 建・建 生・鋳	生産	P	16,083	15,038	▲ 6.6	▲ 1.8	▲ 1.0
			出荷	S	14,545	14,505	▲ 0.3	▲ 1.2	2.9
			在庫	I	15,184	14,525	▲ 4.3	▲ 11.5	▲ 2.2
			在庫率	IR	104.4	100.1	▲ 4.1	▲ 10.5	▲ 2.7
その他製品工業 Other products	ピアノ Pianos	台 耐・教	生産	P	3,322	2,949	▲ 11.1	▲ 2.3	▲ 12.8
			出荷	S	3,869	3,643	▲ 5.9	2.2	▲ 3.8
			在庫	I	3,183	3,062	▲ 3.8	▲ 18.8	▲ 3.9
			在庫率	IR	82.3	84.1	2.2	▲ 20.5	4.9
楽器 Musical instruments	管楽器 Wind instruments	本 資・他 耐・教	生産	P	11,316	9,969	▲ 11.9	0.9	▲ 7.8
			出荷	S	12,412	12,307	▲ 0.8	8.5	▲ 5.1
文具 Stationery	シャープペンシル Mechanical pencils	千本 非・教 生・他	生産	P	10,642	11,521	8.2	▲ 9.5	4.5
			出荷	S	11,313	10,427	▲ 7.9	▲ 21.9	▲ 17.4
			在庫	I	12,226	12,433	1.7	▲ 13.6	3.4
			在庫率	IR	108.1	119.2	10.2	10.5	28.0
	ボールペン Ball-point pens	千本 非・教 生・他	生産	P	114,181	101,535	▲ 11.1	▲ 6.1	8.6
			出荷	S	115,045	105,139	▲ 8.7	▲ 14.8	▲ 8.9
			在庫	I	119,831	118,227	▲ 1.4	11.5	11.5
			在庫率	IR	104.2	112.4	7.8	30.8	24.1
	マーキングペン Marking point pens	千本 非・教 生・他	生産	P	48,306	59,512	23.2	18.5	24.0
			出荷	S	56,804	69,676	22.7	6.4	7.1
			在庫	I	72,804	70,261	▲ 3.5	5.2	0.8
			在庫率	IR	128.2	100.8	▲ 21.4	▲ 1.2	▲ 2.8
玩具 Toys	● 電子・電動玩具 Electronic and electric toys	ダース 耐・教 非・教	生産	P	42,450	43,354	3.0	▲ 14.8	0.0
			出荷	S	37,370	44,709	19.2	▲ 8.8	30.4
			在庫	I	29,904	28,525	▲ 4.7	0.0	▲ 12.5
			在庫率	IR	80.0	63.8	▲ 20.2	9.6	▲ 24.8
	プラスチックモデル Plastic models	ダース 非・教	生産	P	338,495	337,051	▲ 0.4	63.7	26.8
			出荷	S	363,824	329,131	▲ 9.6	35.7	▲ 4.5
			在庫	I	556,901	564,101	1.3	▲ 6.0	7.1
			在庫率	IR	153.1	171.4	12.1	▲ 30.7	14.2
鉱業 Mining	石灰石 Lime stone	千t 生・鋳	生産	P	11,989	12,151	1.4	▲ 0.1	0.0
			出荷	S	12,497	12,825	2.6	0.1	1.7
			在庫	I	8,182	8,030	▲ 1.9	▲ 10.2	▲ 1.5
			在庫率	IR	65.5	62.6	▲ 4.4	▲ 10.2	▲ 2.7
	原油 Crude petroleum	kl 生・鋳	生産	P	68,370	80,882	18.3	2.7	2.6
			出荷	S	69,244	76,330	10.2	3.3	▲ 9.5
			在庫	I	37,157	42,153	13.5	▲ 15.3	5.1
			在庫率	IR	53.7	55.2	2.8	▲ 18.0	12.3
	天然ガス Natural gas	千m3 生・他	生産	P	271,959	332,372	22.2	7.7	6.3
			出荷	S	361,706	429,788	18.9	8.7	3.5
			在庫	I	-	-	-	-	-
			在庫率	IR	-	-	-	-	-

* 1. Classification by Use of Goods

P: Production, S: Shipments, I: Inventories, IR: Inventory Ratio

平成24年1月の製造工業生産予測調査結果

Survey of Production Forecast, January 2012

(1) 前月比(季節調整済)

Month to Month Percent Change (Seasonal Adjustment)

(%)

業 種	12月 Dec. Last Month	1月 Jan. 見込み This Month	2月 Feb. 見込み Next Month
製 造 工 業 Manufacturing	(4.8)	(3.4)	2.5
鉄 鋼 業 Iron and steel	(▲ 7.7)	(9.7)	4.8
非 鉄 金 属 工 業 Non-ferrous metals	(▲ 0.7)	(3.5)	▲ 2.1
金 属 製 品 工 業 Fabricated metals	(4.3)	(1.4)	2.4
一 般 機 械 工 業 General machinery	(4.8)	(5.0)	4.7
電 気 機 械 工 業 Electrical machinery	(3.2)	(▲ 5.4)	▲ 1.0
情 報 通 信 機 械 工 業 Information and communication electronics equipment	(42.5)	(7.9)	16.8
電 子 部 品 ・ デ バ イ ス 工 業 Electronic parts and devices	(▲ 0.5)	(▲ 2.5)	▲ 6.9
輸 送 機 械 工 業 Transport equipment	(12.7)	(6.0)	3.5
化 学 工 業 Chemicals	(▲ 1.1)	(6.8)	6.1
紙 ・ パ ル プ 工 業 Pulp and paper	(▲ 1.5)	(1.3)	▲ 0.2
そ の 他 Others	(1.2)	(2.0)	1.7

(2) 実現率及び予測修正率

Realization Ratio and

Amendment Ratio

(%)

1 2 月 の 実 現 率 Realization Ratio	1 月 の 予 測 修 正 率 Amendment Ratio
0.4	▲ 0.4
7.3	2.5
0.8	▲ 4.6
▲ 1.1	▲ 0.1
▲ 3.4	▲ 3.6
▲ 4.8	▲ 0.3
▲ 4.3	3.6
4.7	0.0
2.3	▲ 0.1
▲ 2.1	▲ 2.8
0.2	▲ 1.3
2.7	2.4

(参考)

製 造 工 業 (原系列) Manufacturing (Original)		▲ 4.8	7.6
(前月調査による前月比)	(0.9)	(▲ 2.8)	

※ ()内は前月調査による前月比を示す。

Parentheses indicate the month-to-month percent change in the previous survey.

※ 調査票の提出期日は毎月10日となっている。

The deadline of submission from principal entrepreneurs is the 10th of month.

製造工業生産予測指数(季節調整済) Indices of Production Forecast (Seasonal Adjustment Index)

平成17年=100
Index2005=100

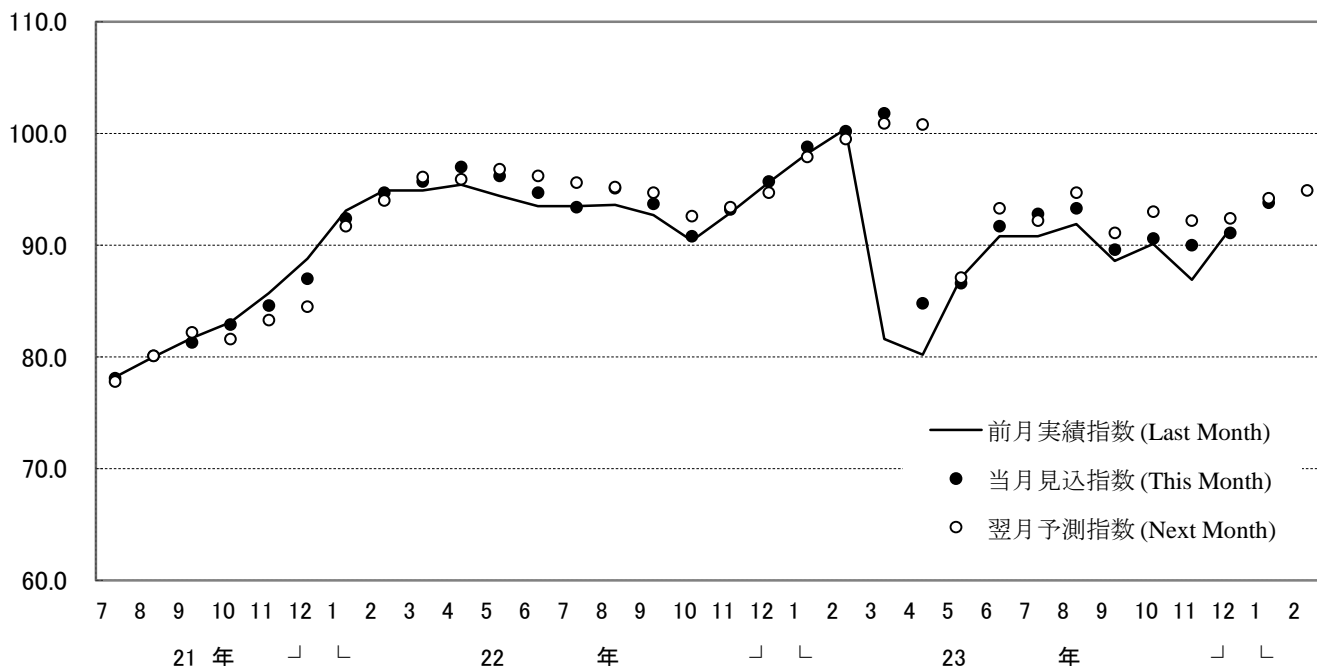

製造工業の実現率・予測修正率(増減率) Realization Ratio and Amendment Ratio(Percent Change From Previous Month)

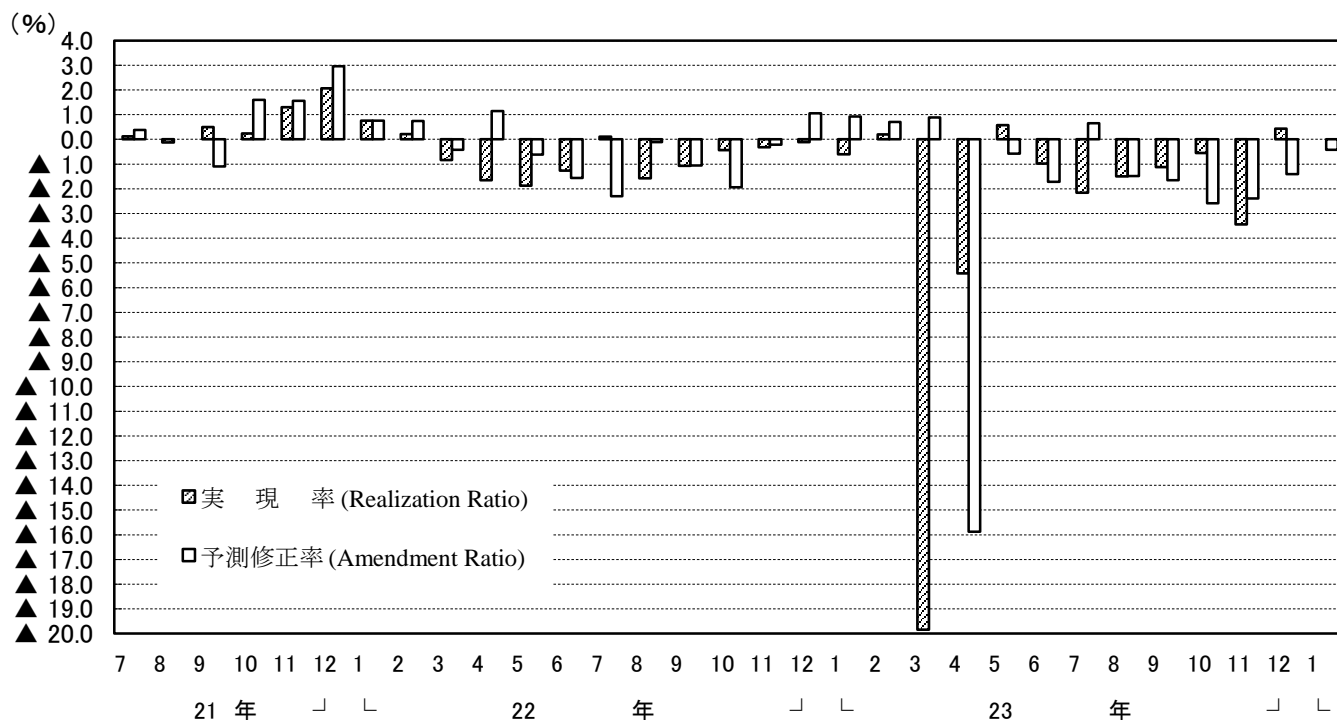

(注) このグラフは、製造工業生産予測指数の動きを表現したもので、鉱工業生産指数ではない。
Note: This graph shows the changes in indices of Production Forecast and doesn't show the very changes in indices of Production.

<7. 一般機械工業 : General Machinery>

Table with columns: 季節調整済指数, 前月比 %Change From Previous Month, 実現率, 予測修正率, 原指数, 前年同月比 %Change From Previous Year, (参考)原指数による. Rows include monthly surveys from Nov. 2010 to Jan. 2012.

<6. 電気機械工業 : Electrical Machinery>

Table with columns: 季節調整済指数, 前月比 %Change From Previous Month, 実現率, 予測修正率, 原指数, 前年同月比 %Change From Previous Year, (参考)原指数による. Rows include monthly surveys from Nov. 2010 to Jan. 2012.

<7. 情報通信機械工業 : Information and Communication Electronics Equipment>

Table with columns: 季節調整済指数, 前月比 %Change From Previous Month, 実現率, 予測修正率, 原指数, 前年同月比 %Change From Previous Year, (参考)原指数による. Rows include monthly surveys from Nov. 2010 to Jan. 2012.

<8. 電子部品・デバイス工業 : Electronic Parts and Devices>

Table with columns: 季節調整済指数, 前月比 %Change From Previous Month, 実現率, 予測修正率, 原指数, 前年同月比 %Change From Previous Year, (参考)原指数による. Rows include monthly surveys from Nov. 2010 to Jan. 2012.

注：各比率は、伸び率（％）である。

(注)

1. 本調査は、毎月10日現在で製造工業の主要195品目につき、それぞれの主要企業から、生産数量の前月実績、当月見込み及び翌月見込みについて報告された結果を平成17年=100.0として指数化し、その指数をもとに、前月伸び率並びに実現率及び予測修正率を公表するものである。

2.

実現率……………今回予測調査による前月実績／前回予測調査による当月見込み

予測修正率……………今回予測調査による当月見込み／前回予測調査による翌月見込み

(例)

今回予測調査による前月実績100.0、今回予測調査による当月見込み105.0

前回予測調査による当月見込み90.0、前回予測調査による翌月見込み110.0とすると、

実現率は、 $100.0 / 90.0 \times 100 = 111.1\%$

予測修正率は、 $105.0 / 110.0 \times 100 = \blacktriangle 4.5\%$

3. その他……………精密機械工業、窯業、石油製品工業、ゴム製品工業、繊維工業及びその他工業の合計である。

1.The Survey of Production Forecast in Manufacturing shows the figures as of the 10th of month.

For this survey production is collected for the previous month, the current month, and the following month from principal entrepreneurs and is calculated for approximately 195 manufacturing goods. (Index.2005=100). The results indicate Production for the current and the next 2 months. Indices are made showing the Realization Ratio, and Amended Ratio and the ratio for the previous month.

2.

Realization Ratio

=Real amount of the previous month in the current time's survey divided by estimated amount of the current month in the previous time's survey

Amendment Ratio

=Estimated amount of the current month in the current time's survey divided by the estimated amount of the following month in the previous time's survey

3. "Others" includes "Precision Instruments", "Ceramics,Clay and Stone Products", "Petroleum Products", "Rubber Products", "Textiles",and "Other Products".

【業種別ウェイト表】 Weight of Survey of Production Forecast

製造工業	10000.0	Manufacturing
鉄鋼業	869.1	Iron and Steel
非鉄金属工業	189.6	Non-Ferrous Metals
金属製品工業	583.5	Fabricated Metals
一般機械工業	1618.4	General Machinery
電気機械工業	752.4	Electrical Machinery
情報通信機械工業	703.5	Information and Communication Electronics Equipment
電子部品・デバイス工業	1172.3	Electronic Parts and Devices
輸送機械工業	1978.2	Transport Equipment
化学工業	925.3	Chemicals
紙・パルプ工業	387.2	Pulp and Paper
その他	820.5	Others

鉱工業指数における X-12-ARIMA のスペックファイル等について

The Spec files, etc. adopted in the seasonal adjustment of the Indices of Industrial Production using the X-12-ARIMA method

(1)手法(Method)

鉱工業指数における季節調整済指数系列は、季節要因に加え、曜日・祝祭日要因、うるう年要因によっても調整されている(在庫・在庫率指数については、季節要因のみ)。

具体的には以下のとおり。

$$\text{季節調整済指数} = \text{原指数} \div (\text{季節} \cdot \text{曜日} \cdot \text{祝祭日} \cdot \text{うるう年指数})$$

Not only seasonal but also ‘trading-day and holiday’ and ‘leap-year’ effects are adjusted as follows.

Seasonal adjustment index = Original Index / (Seasonal, ‘Trading-day and holiday’ and ‘Leap-year’ indices)
(Indices of Producers’ Inventories and Inventory Ratio were adjusted by only seasonal effects.)

(2)スペックファイル(Spec File)

使用しているスペックファイルの見本は以下のとおり。

The spec files of X-12-ARIMA for seasonal adjustment are as follows.

```
series { start = 2004.1
        span = (2004.1,2010.12)
        decimals = 1 }
transform { function = log }
arima { model = (2 1 0)(0 1 1) }
regression { variables = (td1 nolpyear lpyear) → 在庫・在庫率指数の場合は regression の { }内を削除
            save = (td hol)
            user = (jap-hol)
            usertype = holiday
            start = 2004.1
            file = "xxxxxxxxxxxxxxxxxxxxxxx" }
forecast { maxlead = 12 }
estimate { save = ( mdl )
          maxiter = 500 }
x11 { print = (none + d10 +d11 +d16)
      save = (d10 d11 d16)
      seasonalma=x11default }
```

(3) 季節指数等の運用 (Employment of seasonal index, ‘trading-day and holiday’ and ‘leap-year’ indices)

平成23年1月以降の季節指数は、暫定季節調整方式を採用している。具体的には、平成22年の季節指数を適用している。

これに対し、曜日・祝祭日・うるう年指数は、暫定方式を採らず、上記(2)で推計されたパラメータとカレンダーから計算して利用している。

The method of temporary seasonal adjustment is adopted for the seasonal index after January 2011. Concretely to say, the monthly seasonal index in 2010 is adopted as those in 2011. As for ‘trading-day and holiday’ and ‘leap-year’, indices, this method is not adopted, and ‘trading-day and holiday’ and ‘leap-year’ indices are calculated from estimated parameters in (2) and calendar.