

生産・出荷・在庫指数速報

Indices of Industrial Production (Preliminary Report)

平成24年1月分

January, 2012

平成24年2月29日

February 29, 2012

経済産業省大臣官房調査統計グループ

Research and Statistics Department

Minister's Secretariat

Ministry of Economy, Trade and Industry

利用上の注意

1. 鉱工業指数は、統計法第二条第四項第三号の規定により指定された基幹統計です。
2. 本書は以下の指数等を公表するものです。
 - (1) 鉱工業生産・出荷・在庫指数速報
 - (2) 製造工業生産予測調査結果(製造工業生産予測指数)
 - (3) 統計法に基づく「経済産業省生産動態統計調査規則」により実施された生産動態統計調査の結果
3. 平成23年2月分確報公表(平成23年4月15日公表)において、平成22年1月分以降の数値について年間補正を行いました。
4. 新日本標準産業分類(第12回改定)に対応し、変更のあった以下の業種について参考分類として掲載しています。

業種分類	参考分類	変更内容
一般機械工業	はん用機械工業(新産業分類) 生産用機械工業(新産業分類) 業務用機械工業(新産業分類)	一般機械工業から分割 精密機械工業より一部繰り入れ
精密機械工業	—	
窯業・土石製品工業	窯業・土石製品工業(新産業分類)	繊維工業へ一部分割
繊維工業	繊維工業(新産業分類)	窯業・土石製品工業より一部繰り入れ
その他工業	その他工業(新産業分類)	精密機械工業より一部繰り入れ

5. 季節調整方法については、センサス局法のX-12-ARIMAにより季節調整を行っています。使用しているX-12-ARIMAのスペックファイル等については、「鉱工業指数におけるX-12-ARIMAのスペックファイル等について」(70頁)を参照してください。
6. 平成23年2月分から以下の品目については、調査廃止に伴い推計値により指数を作成しています。
「水産缶・瓶詰、加工海苔、魚肉ハム・ソーセージ、水産佃煮、鯉・削り節、野菜缶・瓶詰、果実缶・瓶詰、調理缶・レトルトパウチ、冷凍調理食品」
7. 本書に記載された数値を他に転載するときは、「経済産業省：鉱工業指数」による旨を必ず明記してください。
8. 本書の内容についてのお問い合わせ：経済産業省大臣官房調査統計グループ経済解析室 東京都千代田区霞が関一丁目3番1号(〒100-8902)
Tel:03-3501-1644(ダイヤルイン) FAX:03-3501-7775
9. 統計情報アクセス用URLは、<http://www.meti.go.jp/statistics/index.html>

REMARKS

1. Indices of Industrial Production are the fundamental statistics designated under Article 2, paragraph (4), item (iii) of the Statistics Act.
2. This monthly survey contains the following data.
 - (1) Indices of Industrial Production, Producer's Shipments, Producer's Inventories and Inventory Ratio (Preliminary Report)
 - (2) Survey of Production Forecast in Manufacturing (Indices of Production Forecast)
 - (3) Actual Figures in METI Current Survey of Production
3. Annual data revision was implemented for the data for January 2010 and thereafter in the revised report for February 2011, which was published on April 15, 2011.
4. Industries that corresponded to the Japan Standard of Industry Classification (Rev.12) are reported as follows.

Classification by Industry(2005 base year)	Japan Standard Industrial Classification (Rev. 12)	Points changed from Japan Standard Industrial Classification (Rev.11)
General machinery	General purpose machinery	General machinery was divided into these three groups. Part of Precision instruments was transferred to Business oriented machinery.
	Production machinery	
	Business oriented machinery	
Precision instruments	—	Precision instruments was divided into Business oriented machinery and Other manufacturing.
Ceramics, stone and clay products	Ceramics, stone and clay products	Part of Ceramics, stone and clay products was partly transferred to Textiles.
Textiles	Textiles	Part of Ceramics, stone and clay products was partly transferred to Textiles.
Other manufacturing	Other manufacturing	Part of Precision instruments was transferred to Other manufacturing.

5. As for the Indices of Industrial Production, the Census Bureau's X-12-ARIMA method is adopted as the seasonal effect adjustment. Please refer to 'The Spec files, etc. adopted in the seasonal adjustment of the Indices of Industrial Production using the X-12-ARIMA method' for details.
6. The following items are estimated from February 2011, due to the discontinued survey.
'Canned seafood and seaweed, Processed lavers, Fish ham and sausage, "Tsukudani" preserved seafood boiled in soy sauce, Shaving of dried bonito, Vegetables cans and jars, Fruits cans and jars, Canned food and retort pouch, and Precooked frozen foods.'
7. "METI: Indices of Industrial Production" should be indicated as the reference source.
8. Please contact the following for additional information.
Economic Analysis Office, Research and Statistics Department, Minister's Secretariat, Ministry of Economy, Trade and Industry
1-3-1, Kasumigaseki, Chiyoda-ku, Tokyo 100-8902, Japan Tel:81-3-3501-1644 Fax:81-3-3501-7775
9. The URL is <http://www.meti.go.jp/english/statistics/index.html>

目次 CONTENTS

平成24年1月の鉱工業生産動向(速報) Changes in Industrial Production for January, 2012 (Preliminary Report)	1
指数表 Tables of Indices	
時系列表 Historical Data	6
業種・財別 生産・出荷・在庫・在庫率指数 Indices of Industrial Production, Producer's Shipments, Producer's Inventories and Inventory Ratio	30
ウェイト表 Tables of weights	32
実数表 Actual figures values	33
平成24年2月の製造工業生産予測調査結果 Results of Survey of production Forecast in Manufacturing for February, 2012	64
鉱工業指数におけるX-12-ARIMAのスペックファイル等について	70
The spec files, etc. adopted in the seasonal adjustment of the Indices of Industrial Production using the X-12-ARIMA method	

今後の公表予定 Date of release from now on

公表時間 Time of Release	平成24年1月分 January, 2012	平成24年2月分 February, 2012	平成24年3月分 March, 2012	平成24年4月分 April, 2012
速報 (8:50 a.m.) Preliminary Report		平成24年3月30日 March 30, 2012	平成24年4月27日 April 27, 2012	平成24年5月31日 May 31, 2012
確報 (1:30 p.m.) Revised Report	平成24年3月14日 March 14, 2012	平成24年4月17日 April 17, 2012	平成24年5月17日 May 17, 2012	平成24年6月14日 June 14, 2012

平成24年1月の鉱工業生産動向（速報）

Indices of Industrial Production for January, 2012 (Preliminary Report)

概況

— 持ち直しの動きがみられる鉱工業生産 —

今月は、生産が上昇、出荷は低下、在庫、在庫率は上昇であった。
製造工業生産予測調査によると、2月、3月とも上昇を予測している。
総じてみれば、生産には持ち直しの動きがみられる。

平成17年=100.0

Index,2005=100.0

項目	季節調整済指数 Seasonal Adjustment Index		原指数 Original Index			
		Percent Change		Percent Change		
		前月比(%) From Previous Month	(前月における前月比(%))	前月比(%) From Previous Month	前年同月比(%) From Previous Year	
生産 Production	95.3	2.0	(3.8)	85.8	▲ 8.6	▲ 1.2
出荷 Shipments	94.9	▲ 0.7	(4.6)	85.0	▲ 13.1	▲ 1.4
在庫 Inventories	103.1	3.1	(▲ 2.9)	106.6	6.7	2.6
在庫率 Inventory Ratio	113.2	1.2	(▲ 3.7)	129.0	17.9	5.0

注：▲は低下を示す

Note：▲ indicates a negative figure.

- (1) 生産は、前月比2.0%の上昇であった。
業種別にみると、輸送機械工業、情報通信機械工業、鉄鋼業等が上昇し、電子部品・デバイス工業、精密機械工業、一般機械工業等が低下した。
- (2) 出荷は、前月比▲0.7%の低下であった。
業種別にみると、電子部品・デバイス工業、電気機械工業、一般機械工業等が低下し、輸送機械工業、その他工業、化学工業(除. 医薬品)等が上昇した。
- (3) 在庫は、前月比3.1%の上昇であった。
業種別にみると、電気機械工業、輸送機械工業、情報通信機械工業等が上昇し、化学工業(除. 医薬品)、プラスチック製品工業、石油・石炭製品工業が低下した。
- (4) 製造工業生産予測調査によると、2月は前月比1.7%の上昇、3月は同1.7%の上昇であった。
2月の上昇は、電子部品・デバイス工業、鉄鋼業、電気機械工業等により、3月の上昇は、情報通信機械工業、輸送機械工業、一般機械工業等による。

鉍工業生産・出荷・在庫・在庫率指数の推移

(平成17年基準・季節調整指数)
(2005 average=100・Seasonal Adjustment Index)

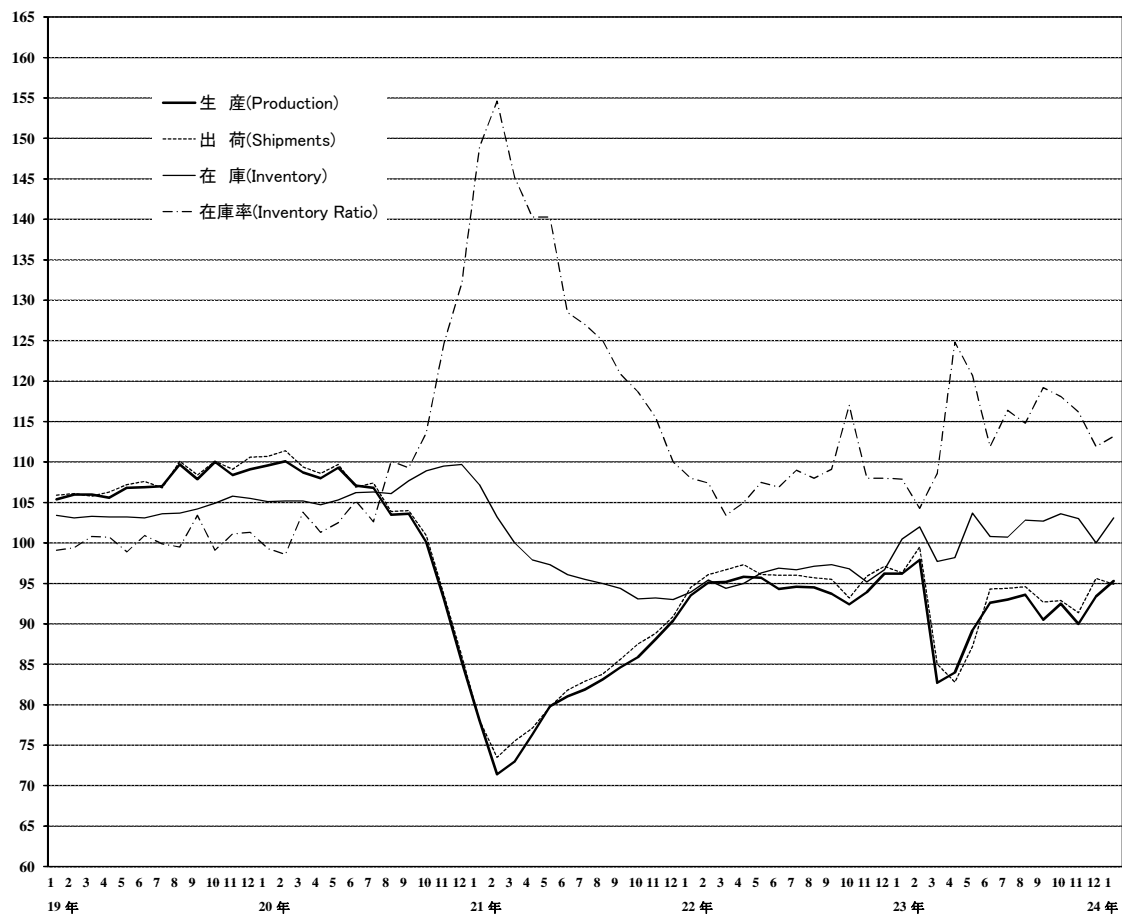

上記グラフのうち、
平成19年1月分～20年10月分までの拡大図

(平成17年基準・季節調整指数)
(2005 average=100・Seasonal Adjustment Index)

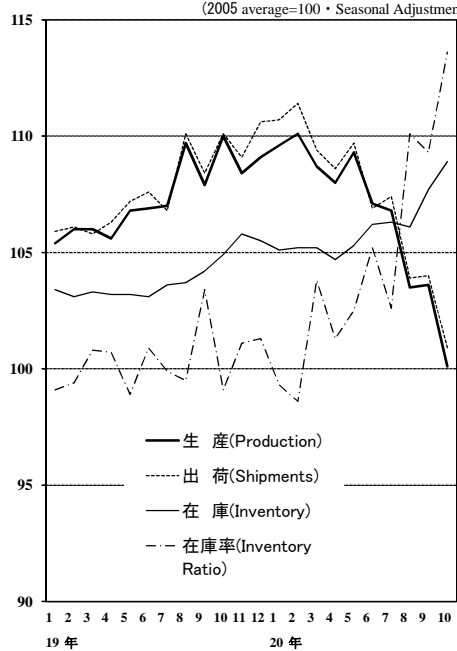

《 生 産 》

上昇した業種

業 種	寄 与 し た 主 な 品 目
輸送機械工業 前 月 比 3.3 %増 前 年 同 月 比 11.0 %増	普通乗用車、小型乗用車、シャシー・車体部品等
情報通信機械工業 前 月 比 12.0 %増 前 年 同 月 比 ▲ 9.4 %減	デジタルカメラ、カーナビゲーション、携帯電話等
鉄鋼業 前 月 比 5.9 %増 前 年 同 月 比 ▲ 7.3 %減	普通鋼冷延広幅帯鋼、普通鋼鋼帯、特殊鋼熱間圧延鋼材等
金属製品工業 前 月 比 6.3 %増 前 年 同 月 比 2.8 %増	木造住宅用アルミニウムサッシ、飲料用アルミニウム缶、食缶等
その他工業 前 月 比 4.3 %増 前 年 同 月 比 ▲ 0.6 %減	自動車用タイヤ、電子・電動玩具、工業用ゴム製品等
化学工業(除. 医薬品) 前 月 比 2.1 %増 前 年 同 月 比 ▲ 6.2 %減	モイスチャークリーム・乳液、ポリプロピレン、合成ゴム等
電気機械工業 前 月 比 2.4 %増 前 年 同 月 比 ▲ 3.4 %減	太陽電池モジュール、開閉制御装置、低圧開閉スイッチ等
プラスチック製品工業 前 月 比 2.2 %増 前 年 同 月 比 ▲ 1.8 %減	プラスチック製機械器具部品、プラスチック製フィルム・シート等
窯業・土石製品工業 前 月 比 2.4 %増 前 年 同 月 比 ▲ 5.8 %減	板ガラス、セメント、安全ガラス等
非鉄金属工業 前 月 比 1.4 %増 前 年 同 月 比 ▲ 1.6 %減	伸銅製品、アルミニウム押出製品、アルミニウム合金地金等
石油・石炭製品工業 前 月 比 2.6 %増 前 年 同 月 比 ▲ 6.9 %減	ガソリン等
繊維工業 前 月 比 1.0 %増 前 年 同 月 比 ▲ 0.9 %減	合成繊維(長繊維)等

低下した業種

電子部品・デバイス工業 前 月 比 ▲ 1.3 %減 前 年 同 月 比 ▲ 17.3 %減	アクティブ型液晶素子(大型)、水晶振動子・複合部品、アクティブ型液晶素子(中・小型)等
精密機械工業 前 月 比 ▲ 6.5 %減 前 年 同 月 比 7.1 %増	カメラ用交換レンズ、精密測定機等
一般機械工業 前 月 比 ▲ 0.3 %減 前 年 同 月 比 1.5 %増	蒸気タービン部品、機械プレス、フラットパネル・ディスプレイ製造装置等
パルプ・紙・紙加工品工業 前 月 比 ▲ 0.2 %減 前 年 同 月 比 ▲ 3.0 %減	段ボール原紙等

《 出 荷 》

低下した業種

業 種	寄 与 し た 主 な 品 目
電子部品・デバイス工業 前 月 比 ▲ 7.4 %減 前 年 同 月 比 ▲ 13.1 %減	アクティブ型液晶素子(大型)、モス型半導体集積回路(ロジック)、モス型半導体集積回路(マイコン)等
電気機械工業 前 月 比 ▲ 7.6 %減 前 年 同 月 比 ▲ 8.2 %減	太陽電池モジュール、リチウムイオン蓄電池、セパレート形エアコン等
一般機械工業 前 月 比 ▲ 2.6 %減 前 年 同 月 比 2.1 %増	一般用蒸気タービン、蒸気タービン部品、機械プレス等
情報通信機械工業 前 月 比 ▲ 5.5 %減 前 年 同 月 比 ▲ 20.9 %減	液晶テレビ、ノート型パソコン、デスクトップ型パソコン等
精密機械工業 前 月 比 ▲ 3.7 %減 前 年 同 月 比 10.9 %増	精密測定機、電池式時計等
パルプ・紙・紙加工品工業 前 月 比 ▲ 1.6 %減 前 年 同 月 比 ▲ 5.6 %減	印刷用紙(塗工)等
非鉄金属工業 前 月 比 ▲ 0.7 %減 前 年 同 月 比 ▲ 1.7 %減	電気金、電気銅等

上昇した業種

輸送機械工業 前 月 比 2.2 %増 前 年 同 月 比 13.5 %増	小型乗用車、鋼船、シャシー・車体部品等
その他工業 前 月 比 4.8 %増 前 年 同 月 比 1.8 %増	ボールペン、工業用ゴム製品、自動車用タイヤ等
化学工業(除. 医薬品) 前 月 比 2.0 %増 前 年 同 月 比 ▲ 8.2 %減	モイスチャークリーム・乳液、ポリプロピレン、フェノール等
プラスチック製品工業 前 月 比 2.9 %増 前 年 同 月 比 ▲ 0.5 %減	プラスチック製機械器具部品、プラスチック製フィルム・シート、プラスチック製日用品・雑貨等
鉄鋼業 前 月 比 0.8 %増 前 年 同 月 比 ▲ 8.4 %減	特殊鋼熱間圧延鋼材、鋼半製品、大中小形鋼等
繊維工業 前 月 比 3.1 %増 前 年 同 月 比 1.1 %増	不織布等
金属製品工業 前 月 比 0.5 %増 前 年 同 月 比 ▲ 1.5 %減	石油ストーブ、橋りょう、食缶等
石油・石炭製品工業 前 月 比 0.2 %増 前 年 同 月 比 ▲ 6.2 %減	ナフサ、軽油等
窯業・土石製品工業 前 月 比 0.6 %増 前 年 同 月 比 ▲ 3.2 %減	セメント等

《 在 庫 》

上昇した業種

業 種	寄 与 し た 主 な 品 目
電気機械工業 前 月 比 11.4 %増 前 年 同 月 比 47.9 %増	太陽電池モジュール、電気冷蔵庫、電気掃除機等
輸送機械工業 前 月 比 13.2 %増 前 年 同 月 比 ▲ 19.2 %減	普通乗用車、普通トラック、大型バス等
情報通信機械工業 前 月 比 12.0 %増 前 年 同 月 比 ▲ 22.6 %減	カーナビゲーション、液晶テレビ、デジタルカメラ等
電子部品・デバイス工業 前 月 比 3.9 %増 前 年 同 月 比 ▲ 3.7 %減	モス型半導体集積回路(メモリ)、モス型半導体集積回路(マイコン)、 モス型半導体集積回路(CCD)等
一般機械工業 前 月 比 3.4 %増 前 年 同 月 比 15.6 %増	機械プレス、ショベル系掘削機械、建設用クレーン等
鉄鋼業 前 月 比 1.6 %増 前 年 同 月 比 5.4 %増	亜鉛めっき鋼板、普通鋼熱間鋼管、H形鋼等
パルプ・紙・紙加工品工業 前 月 比 3.2 %増 前 年 同 月 比 1.5 %増	印刷用紙(塗工)、印刷用紙(非塗工類)、情報用紙等
精密機械工業 前 月 比 4.2 %増 前 年 同 月 比 26.8 %増	分析機器等
非鉄金属工業 前 月 比 2.0 %増 前 年 同 月 比 4.2 %増	電気銅、伸銅製品等
金属製品工業 前 月 比 0.8 %増 前 年 同 月 比 9.5 %増	木造住宅用アルミニウムサッシ、石油ストーブ、 ガスこんろ等
その他工業 前 月 比 0.6 %増 前 年 同 月 比 0.7 %増	自動車用タイヤ等
繊維工業 前 月 比 0.4 %増 前 年 同 月 比 2.2 %増	織物製外衣等
窯業・土石製品工業 前 月 比 0.1 %増 前 年 同 月 比 4.2 %増	板ガラス、護岸用コンクリートブロック等

低下した業種

化学工業(除. 医薬品) 前 月 比 ▲ 1.2 %減 前 年 同 月 比 6.7 %増	シャンプー類、合成洗剤、フェノール等
プラスチック製品工業 前 月 比 ▲ 1.5 %減 前 年 同 月 比 5.0 %増	プラスチック製容器(中空成形)、プラスチック製フィルム・シート、 プラスチック製容器(中空成形以外)等
石油・石炭製品工業 前 月 比 ▲ 1.1 %減 前 年 同 月 比 ▲ 8.0 %減	灯油、ナフサ、コークス等

< 1. 鉱工業 ; Mining and manufacturing >

	生産 Production				生産者出荷 Shipments				
	季節調整済指数 Seasonal Adjustment Index		原指数 Original Index		季節調整済指数 Seasonal Adjustment Index		原指数 Original Index		
	前月(期)比 %Change From Previous Month(Quarter)		前年 (同月期)比 %Change From Previous Year		前月(期)比 %Change From Previous Month(Quarter)		前年 (同月期)比 %Change From Previous Year		
平成 21 年			81.1	▲ 21.9			82.1	▲ 21.3	C.Y. 2009
22 年			94.4	16.4			95.8	16.7	2010
23 年			91.1	▲ 3.5			92.1	▲ 3.9	2011
平成 20 年度			94.4	▲ 12.7			95.0	▲ 12.6	F.Y. 2008
21 年度			86.1	▲ 8.8			87.1	▲ 8.3	2009
22 年度			93.8	8.9			95.2	9.3	2010
平成22 年 IV期	94.2	▲ 0.1	97.1	5.9	95.4	▲ 0.3	98.3	6.4	Q4 2010
平成23 年 I 期	92.3	▲ 2.0	89.1	▲ 2.5	93.6	▲ 1.9	91.5	▲ 2.6	Q1 2011
II 期	88.6	▲ 4.0	86.1	▲ 6.8	88.1	▲ 5.9	84.7	▲ 8.4	Q2
III 期	92.4	4.3	94.8	▲ 2.1	93.9	6.6	96.4	▲ 2.0	Q3
IV 期	92.0	▲ 0.4	94.4	▲ 2.8	93.3	▲ 0.6	95.6	▲ 2.7	Q4
平成22 年 11月	93.9	1.6	98.1	7.0	95.9	2.9	99.2	8.7	Nov. 2010
12月	96.2	2.4	98.1	5.9	97.1	1.3	100.8	5.9	Dec.
平成23 年 1月	96.2	0.0	86.8	4.6	96.3	▲ 0.8	86.2	3.2	Jan. 2011
2月	97.9	1.8	91.8	2.9	99.5	3.3	93.3	3.6	Feb.
3月	82.7	▲ 15.5	88.7	▲ 13.1	85.0	▲ 14.6	95.0	▲ 12.1	Mar.
4月	84.0	1.6	78.9	▲ 13.6	82.8	▲ 2.6	76.8	▲ 16.1	Apr.
5月	89.2	6.2	82.8	▲ 5.5	87.2	5.3	79.6	▲ 8.0	May
6月	92.6	3.8	96.5	▲ 1.7	94.3	8.1	97.8	▲ 1.8	Jun.
7月	93.0	0.4	95.4	▲ 3.0	94.4	0.1	96.2	▲ 3.0	Jul.
8月	93.6	0.6	90.5	0.4	94.6	0.2	90.9	0.2	Aug.
9月	90.5	▲ 3.3	98.4	▲ 3.3	92.7	▲ 2.0	102.2	▲ 2.9	Sep.
10月	92.5	2.2	95.3	0.1	92.9	0.2	94.5	▲ 0.3	Oct.
11月	90.0	▲ 2.7	94.0	▲ 4.2	91.4	▲ 1.6	94.6	▲ 4.6	Nov.
12月	93.4	3.8	93.9	▲ 4.3	95.6	4.6	97.8	▲ 3.0	Dec.
平成24 年 1月	95.3	2.0	85.8	▲ 1.2	94.9	▲ 0.7	85.0	▲ 1.4	Jan. 2012

	生産者在庫 Inventory				生産者在庫率 Inventory Ratio				
	季節調整済指数 Seasonal Adjustment Index		原指数 Original Index		季節調整済指数 Seasonal Adjustment Index		原指数 Original Index		
	前月(期)比 %Change From Previous Month(Quarter)		前年 (同月期)比 %Change From Previous Year		前月(期)比 %Change From Previous Month(Quarter)		前年 (同月期)比 %Change From Previous Year		
平成 21 年			93.1	▲ 14.6			131.6	21.2	C.Y. 2009
22 年			96.6	3.8			108.1	▲ 17.9	2010
23 年			99.9	3.4			114.4	5.8	2011
平成 20 年度			95.3	▲ 5.2			121.9	21.2	F.Y. 2008
21 年度			89.5	▲ 6.1			120.4	▲ 1.2	2009
22 年度			92.6	3.5			108.2	▲ 10.1	2010
平成22 年 IV期	96.7	▲ 0.6	96.6	3.8	111.0	2.1	109.3	▲ 2.8	Q4 2010
平成23 年 I 期	97.7	1.0	92.6	3.5	106.9	▲ 3.7	110.5	0.4	Q1 2011
II 期	100.8	3.2	100.2	4.0	119.1	11.4	120.7	12.0	Q2
III 期	102.7	1.9	100.5	5.5	116.8	▲ 1.9	112.8	7.3	Q3
IV 期	100.0	▲ 2.6	99.9	3.4	115.4	▲ 1.2	113.7	4.0	Q4
平成22 年 11月	95.2	▲ 1.7	98.9	2.0	108.0	▲ 7.7	107.9	▲ 6.3	Nov. 2010
12月	96.7	1.6	96.6	3.8	108.0	0.0	105.5	▲ 1.6	Dec.
平成23 年 1月	100.5	3.9	103.9	7.0	107.9	▲ 0.1	122.9	▲ 0.1	Jan. 2011
2月	102.0	1.5	105.5	6.9	104.3	▲ 3.3	113.1	▲ 2.8	Feb.
3月	97.7	▲ 4.2	92.6	3.5	108.6	4.1	95.6	5.1	Mar.
4月	98.2	0.5	94.2	3.3	124.8	14.9	123.9	18.9	Apr.
5月	103.7	5.6	102.6	7.7	120.7	▲ 3.3	128.7	12.2	May
6月	100.8	▲ 2.8	100.2	4.0	111.9	▲ 7.3	109.5	4.7	Jun.
7月	100.7	▲ 0.1	100.9	4.1	116.4	4.0	112.3	6.7	Jul.
8月	102.8	2.1	103.6	5.8	114.8	▲ 1.4	118.9	6.3	Aug.
9月	102.7	▲ 0.1	100.5	5.5	119.2	3.8	107.2	9.3	Sep.
10月	103.6	0.9	105.0	7.0	118.1	▲ 0.9	115.5	1.0	Oct.
11月	103.0	▲ 0.6	107.0	8.2	116.2	▲ 1.6	116.1	7.6	Nov.
12月	100.0	▲ 2.9	99.9	3.4	111.9	▲ 3.7	109.4	3.7	Dec.
平成24 年 1月	103.1	3.1	106.6	2.6	113.2	1.2	129.0	5.0	Jan. 2012

(注) 生産者製品在庫の年、年度及び四半期の数値は期末値である。
各比率は、伸び率(%)である。以下、28頁まで同様。

〈 2. 鉄鋼業 ; Iron and steel 〉

平成17年 =100
index,2005= 100

	生産 Production				生産者出荷 Shipments				
	季節調整済指数 Seasonal Adjustment Index		原指数 Original Index		季節調整済指数 Seasonal Adjustment Index		原指数 Original Index		
	前月(期)比 %Change From Previous Month(Quarter)		前年 (同月期)比 %Change From Previous Year		前月(期)比 %Change From Previous Month(Quarter)		前年 (同月期)比 %Change From Previous Year		
平成 21 年			72.5	▲ 30.1			72.2	▲ 31.2	C.Y. 2009
22 年			93.8	29.4			93.0	28.8	2010
23 年			91.1	▲ 2.9			91.6	▲ 1.5	2011
平成 20 年度			91.1	▲ 14.6			92.4	▲ 13.9	F.Y. 2008
21 年度			80.9	▲ 11.2			79.5	▲ 14.0	2009
22 年度			94.2	16.4			94.0	18.2	2010
平成22 年 IV期	92.3	1.7	94.4	6.3	90.5	0.0	93.1	7.4	Q4 2010
平成23 年 I期	98.2	6.4	93.7	1.8	98.5	8.8	95.6	4.1	Q1 2011
II期	88.9	▲ 9.5	87.5	▲ 7.8	89.7	▲ 8.9	86.1	▲ 7.8	Q2
III期	88.8	▲ 0.1	91.9	▲ 2.1	88.1	▲ 1.8	91.5	▲ 2.6	Q3
IV期	89.1	0.3	91.2	▲ 3.4	90.9	3.2	93.1	0.0	Q4
平成22 年 11月	91.2	1.1	93.3	4.8	91.8	4.0	95.8	11.3	Nov. 2010
12月	95.5	4.7	94.3	5.5	91.5	▲ 0.3	92.3	3.9	Dec.
平成23 年 1月	100.5	5.2	96.4	8.7	101.2	10.6	95.2	10.2	Jan. 2011
2月	102.3	1.8	92.2	5.5	101.4	0.2	92.3	9.9	Feb.
3月	91.9	▲ 10.2	92.6	▲ 7.3	92.8	▲ 8.5	99.4	▲ 5.2	Mar.
4月	89.9	▲ 2.2	84.8	▲ 8.1	91.4	▲ 1.5	81.8	▲ 6.9	Apr.
5月	88.0	▲ 2.1	86.9	▲ 9.1	86.2	▲ 5.7	82.5	▲ 12.8	May
6月	88.9	1.0	90.7	▲ 6.2	91.4	6.0	93.9	▲ 3.8	Jun.
7月	88.3	▲ 0.7	91.7	▲ 3.5	88.9	▲ 2.7	90.6	▲ 4.1	Jul.
8月	90.4	2.4	91.2	0.3	88.5	▲ 0.4	88.9	▲ 1.9	Aug.
9月	87.8	▲ 2.9	92.9	▲ 3.1	87.0	▲ 1.7	94.9	▲ 1.8	Sep.
10月	90.1	2.6	95.6	▲ 0.1	93.4	7.4	96.5	5.8	Oct.
11月	89.0	▲ 1.2	91.1	▲ 2.4	87.8	▲ 6.0	91.7	▲ 4.3	Nov.
12月	88.3	▲ 0.8	87.0	▲ 7.7	91.4	4.1	91.1	▲ 1.3	Dec.
平成24 年 1月	93.5	5.9	89.4	▲ 7.3	92.1	0.8	87.2	▲ 8.4	Jan. 2012

	生産者在庫 Inventory				生産者在庫率 Inventory Ratio				
	季節調整済指数 Seasonal Adjustment Index		原指数 Original Index		季節調整済指数 Seasonal Adjustment Index		原指数 Original Index		
	前月(期)比 %Change From Previous Month(Quarter)		前年 (同月期)比 %Change From Previous Year		前月(期)比 %Change From Previous Month(Quarter)		前年 (同月期)比 %Change From Previous Year		
平成 21 年			94.0	▲ 7.8			130.3	34.6	C.Y. 2009
22 年			100.4	6.8			102.6	▲ 21.3	2010
23 年			104.1	3.7			112.1	9.3	2011
平成 20 年度			91.3	▲ 1.8			112.8	18.6	F.Y. 2008
21 年度			88.8	▲ 2.7			117.3	4.0	2009
22 年度			94.8	6.8			102.9	▲ 12.3	2010
平成22 年 IV期	97.8	2.4	100.4	6.8	108.5	2.9	106.2	1.0	Q4 2010
平成23 年 I期	100.6	2.9	94.8	6.8	101.1	▲ 6.8	104.1	1.0	Q1 2011
II期	103.3	2.7	102.6	8.8	115.8	14.5	119.8	18.4	Q2
III期	106.3	2.9	103.4	11.3	118.9	2.7	112.8	12.8	Q3
IV期	101.4	▲ 4.6	104.1	3.7	114.0	▲ 4.1	111.7	5.2	Q4
平成22 年 11月	95.8	▲ 4.1	96.9	4.2	104.6	▲ 8.8	102.2	▲ 3.9	Nov. 2010
12月	97.8	2.1	100.4	6.8	106.1	1.4	108.2	2.7	Dec.
平成23 年 1月	97.7	▲ 0.1	101.6	7.4	95.6	▲ 9.9	104.9	▲ 3.0	Jan. 2011
2月	99.6	1.9	102.0	4.1	99.7	4.3	110.2	▲ 4.5	Feb.
3月	100.6	1.0	94.8	6.8	108.0	8.3	97.1	13.2	Mar.
4月	102.1	1.5	100.1	5.9	112.7	4.4	121.7	14.1	Apr.
5月	104.7	2.5	106.3	10.4	120.6	7.0	127.2	26.9	May
6月	103.3	▲ 1.3	102.6	8.8	114.2	▲ 5.3	110.6	14.3	Jun.
7月	105.0	1.6	103.8	9.8	119.2	4.4	113.5	13.4	Jul.
8月	104.2	▲ 0.8	105.4	12.2	117.4	▲ 1.5	116.3	12.4	Aug.
9月	106.3	2.0	103.4	11.3	120.1	2.3	108.6	12.7	Sep.
10月	105.2	▲ 1.0	104.5	5.2	114.4	▲ 4.7	108.0	▲ 0.2	Oct.
11月	104.5	▲ 0.7	105.7	9.1	116.9	2.2	114.2	11.7	Nov.
12月	101.4	▲ 3.0	104.1	3.7	110.8	▲ 5.2	113.0	4.4	Dec.
平成24 年 1月	103.0	1.6	107.1	5.4	109.5	▲ 1.2	120.2	14.6	Jan. 2012

〈 3. 非鉄金属工業 ; Non-ferrous metals 〉

平成17年 =100
index,2005= 100

	生産 Production				生産者出荷 Shipments				
	季節調整済指数 Seasonal Adjustment Index		原指数 Original Index		季節調整済指数 Seasonal Adjustment Index		原指数 Original Index		
	前月(期)比 %Change From Previous Month(Quarter)		前年 (同月期)比 %Change From Previous Year		前月(期)比 %Change From Previous Month(Quarter)		前年 (同月期)比 %Change From Previous Year		
平成 21 年			77.4	▲ 21.8			76.3	▲ 22.5	C.Y. 2009
22 年			90.5	16.9			89.6	17.4	2010
23 年			86.4	▲ 4.5			85.3	▲ 4.8	2011
平成 20 年度			88.6	▲ 15.6			87.7	▲ 16.2	F.Y. 2008
21 年度			84.0	▲ 5.2			82.9	▲ 5.5	2009
22 年度			89.3	6.3			88.5	6.8	2010
平成22 年 IV期	89.7	1.6	92.3	3.9	88.5	0.9	90.5	3.2	Q4 2010
平成23 年 I 期	88.3	▲ 1.6	85.2	▲ 5.3	87.4	▲ 1.2	85.3	▲ 5.2	Q1 2011
II 期	82.5	▲ 6.6	81.3	▲ 9.7	81.8	▲ 6.4	80.4	▲ 9.7	Q2
III 期	86.2	4.5	87.7	▲ 2.3	85.3	4.3	86.5	▲ 2.9	Q3
IV 期	89.3	3.6	91.5	▲ 0.9	87.7	2.8	89.2	▲ 1.4	Q4
平成22 年 11月	90.0	2.3	94.6	5.6	88.9	2.4	93.5	5.6	Nov. 2010
12月	91.2	1.3	89.8	3.0	89.7	0.9	86.9	2.7	Dec.
平成23 年 1月	92.8	1.8	86.1	0.9	90.3	0.7	84.4	▲ 0.8	Jan. 2011
2月	93.8	1.1	88.1	0.6	92.5	2.4	88.2	0.3	Feb.
3月	78.3	▲ 16.5	81.3	▲ 16.4	79.3	▲ 14.3	83.3	▲ 14.0	Mar.
4月	80.8	3.2	77.9	▲ 13.5	79.9	0.8	77.2	▲ 13.5	Apr.
5月	82.3	1.9	77.8	▲ 9.5	81.1	1.5	76.1	▲ 9.5	May
6月	84.5	2.7	88.2	▲ 6.2	84.4	4.1	87.9	▲ 6.1	Jun.
7月	85.5	1.2	89.7	▲ 4.5	83.8	▲ 0.7	87.0	▲ 7.0	Jul.
8月	87.6	2.5	82.1	0.0	86.8	3.6	81.8	0.4	Aug.
9月	85.6	▲ 2.3	91.2	▲ 2.3	85.2	▲ 1.8	90.6	▲ 1.8	Sep.
10月	90.2	5.4	94.7	2.5	88.2	3.5	92.6	1.5	Oct.
11月	87.9	▲ 2.5	92.4	▲ 2.3	85.9	▲ 2.6	90.4	▲ 3.3	Nov.
12月	89.9	2.3	87.5	▲ 2.6	88.9	3.5	84.6	▲ 2.6	Dec.
平成24 年 1月	91.2	1.4	84.7	▲ 1.6	88.3	▲ 0.7	83.0	▲ 1.7	Jan. 2012

	生産者在庫 Inventory				生産者在庫率 Inventory Ratio				
	季節調整済指数 Seasonal Adjustment Index		原指数 Original Index		季節調整済指数 Seasonal Adjustment Index		原指数 Original Index		
	前月(期)比 %Change From Previous Month(Quarter)		前年 (同月期)比 %Change From Previous Year		前月(期)比 %Change From Previous Month(Quarter)		前年 (同月期)比 %Change From Previous Year		
平成 21 年			95.6	▲ 8.4			121.7	18.5	C.Y. 2009
22 年			100.7	5.3			105.0	▲ 13.7	2010
23 年			108.6	7.8			123.4	17.5	2011
平成 20 年度			94.1	▲ 4.9			115.9	19.9	F.Y. 2008
21 年度			90.5	▲ 3.8			110.1	▲ 5.0	2009
22 年度			99.5	9.9			109.3	▲ 0.7	2010
平成22 年 IV期	95.3	2.0	100.7	5.3	110.1	2.8	108.0	3.5	Q4 2010
平成23 年 I 期	99.2	4.1	99.5	9.9	115.3	4.7	119.8	17.0	Q1 2011
II 期	103.0	3.8	102.2	10.2	123.7	7.3	123.8	18.0	Q2
III 期	105.8	2.7	105.9	13.3	129.4	4.6	126.2	20.8	Q3
IV 期	102.8	▲ 2.8	108.6	7.8	126.5	▲ 2.2	124.0	14.8	Q4
平成22 年 11月	95.2	▲ 1.7	94.6	6.1	108.0	▲ 5.3	102.2	0.2	Nov. 2010
12月	95.3	0.1	100.7	5.3	108.2	0.2	117.0	3.6	Dec.
平成23 年 1月	100.7	5.7	104.9	10.1	112.7	4.2	123.5	12.6	Jan. 2011
2月	103.7	3.0	103.9	13.7	114.1	1.2	119.8	15.3	Feb.
3月	99.2	▲ 4.3	99.5	9.9	119.1	4.4	116.0	23.9	Mar.
4月	102.2	3.0	99.7	9.6	126.0	5.8	125.7	22.4	Apr.
5月	106.4	4.1	105.0	11.0	124.4	▲ 1.3	129.8	16.6	May
6月	103.0	▲ 3.2	102.2	10.2	120.8	▲ 2.9	115.8	15.1	Jun.
7月	109.6	6.4	107.9	17.7	136.3	12.8	126.6	26.5	Jul.
8月	108.4	▲ 1.1	106.7	16.9	125.2	▲ 8.1	131.3	18.4	Aug.
9月	105.8	▲ 2.4	105.9	13.3	126.7	1.2	120.6	17.5	Sep.
10月	108.4	2.5	106.3	12.0	130.6	3.1	120.0	14.5	Oct.
11月	105.7	▲ 2.5	105.0	11.0	125.9	▲ 3.6	119.2	16.6	Nov.
12月	102.8	▲ 2.7	108.6	7.8	122.9	▲ 2.4	132.9	13.6	Dec.
平成24 年 1月	104.9	2.0	109.3	4.2	122.3	▲ 0.5	134.0	8.5	Jan. 2012

〈 4. 金属製品工業 ; Fabricated metals 〉

平成17年 =100
index,2005= 100

	生産 Production				生産者出荷 Shipments				
	季節調整済指数 Seasonal Adjustment Index		原指数 Original Index		季節調整済指数 Seasonal Adjustment Index		原指数 Original Index		
	前月(期)比 %Change From Previous Month(Quarter)		前年 (同月期)比 %Change From Previous Year		前月(期)比 %Change From Previous Month(Quarter)		前年 (同月期)比 %Change From Previous Year		
平成 21 年			77.9	▲ 17.8			79.3	▲ 15.5	C.Y. 2009
22 年			83.1	6.7			83.9	5.8	2010
23 年			81.5	▲ 1.9			81.6	▲ 2.7	2011
平成 20 年度			89.1	▲ 7.9			88.8	▲ 8.2	F.Y. 2008
21 年度			79.7	▲ 10.5			80.7	▲ 9.1	2009
22 年度			83.0	4.1			83.8	3.8	2010
平成22 年 IV期	82.5	▲ 0.8	86.0	3.6	83.4	▲ 1.9	89.2	2.2	Q4 2010
平成23 年 I期	82.7	0.2	80.1	▲ 0.7	83.1	▲ 0.4	80.2	▲ 0.2	Q1 2011
II期	81.7	▲ 1.2	79.3	▲ 2.2	81.4	▲ 2.0	77.0	▲ 3.0	Q2
III期	81.1	▲ 0.7	82.4	▲ 2.6	80.8	▲ 0.7	81.9	▲ 5.2	Q3
IV期	81.2	0.1	84.1	▲ 2.2	82.1	1.6	87.3	▲ 2.1	Q4
平成22 年 11月	83.0	1.2	88.4	7.3	84.0	1.3	92.9	5.7	Nov. 2010
12月	82.5	▲ 0.6	83.5	4.1	83.2	▲ 1.0	88.7	0.9	Dec.
平成23 年 1月	83.8	1.6	75.2	2.9	84.6	1.7	74.9	3.2	Jan. 2011
2月	86.8	3.6	81.5	3.0	87.0	2.8	80.0	3.4	Feb.
3月	77.5	▲ 10.7	83.6	▲ 6.9	77.7	▲ 10.7	85.8	▲ 6.0	Mar.
4月	79.1	2.1	75.4	▲ 7.0	80.2	3.2	75.2	▲ 6.2	Apr.
5月	81.8	3.4	76.3	▲ 1.2	80.9	0.9	72.9	▲ 2.0	May
6月	84.2	2.9	86.1	1.2	83.2	2.8	83.0	▲ 0.8	Jun.
7月	82.2	▲ 2.4	83.7	▲ 2.9	81.1	▲ 2.5	81.6	▲ 5.2	Jul.
8月	82.4	0.2	79.6	▲ 0.3	83.0	2.3	79.5	0.5	Aug.
9月	78.8	▲ 4.4	83.9	▲ 4.4	78.3	▲ 5.7	84.7	▲ 10.0	Sep.
10月	80.8	2.5	84.7	▲ 1.5	82.1	4.9	85.2	▲ 0.9	Oct.
11月	81.4	0.7	86.7	▲ 1.9	81.1	▲ 1.2	89.7	▲ 3.4	Nov.
12月	81.3	▲ 0.1	80.9	▲ 3.1	83.2	2.6	87.0	▲ 1.9	Dec.
平成24 年 1月	86.4	6.3	77.3	2.8	83.6	0.5	73.8	▲ 1.5	Jan. 2012

	生産者在庫 Inventory				生産者在庫率 Inventory Ratio				
	季節調整済指数 Seasonal Adjustment Index		原指数 Original Index		季節調整済指数 Seasonal Adjustment Index		原指数 Original Index		
	前月(期)比 %Change From Previous Month(Quarter)		前年 (同月期)比 %Change From Previous Year		前月(期)比 %Change From Previous Month(Quarter)		前年 (同月期)比 %Change From Previous Year		
平成 21 年			75.7	▲ 12.8			119.0	17.1	C.Y. 2009
22 年			73.6	▲ 2.8			99.0	▲ 16.8	2010
23 年			79.4	7.9			105.6	6.7	2011
平成 20 年度			87.0	▲ 2.6			110.5	16.4	F.Y. 2008
21 年度			79.0	▲ 9.2			112.6	1.9	2009
22 年度			77.5	▲ 1.9			99.0	▲ 12.1	2010
平成22 年 IV期	81.7	0.1	73.6	▲ 2.8	99.5	2.8	93.0	▲ 8.6	Q4 2010
平成23 年 I期	82.4	0.9	77.5	▲ 1.9	101.1	1.6	105.8	▲ 0.3	Q1 2011
II期	85.8	4.1	90.9	6.2	101.4	0.3	103.0	2.6	Q2
III期	91.0	6.1	96.3	11.5	111.7	10.2	111.4	15.3	Q3
IV期	88.1	▲ 3.2	79.4	7.9	109.3	▲ 2.1	102.2	9.9	Q4
平成22 年 11月	81.8	▲ 0.1	81.0	▲ 6.4	97.6	▲ 5.3	92.2	▲ 11.0	Nov. 2010
12月	81.7	▲ 0.1	73.6	▲ 2.8	97.7	0.1	87.3	▲ 7.6	Dec.
平成23 年 1月	81.1	▲ 0.7	74.4	▲ 1.3	99.0	1.3	111.4	▲ 3.3	Jan. 2011
2月	83.4	2.8	78.7	0.8	97.4	▲ 1.6	105.6	▲ 3.6	Feb.
3月	82.4	▲ 1.2	77.5	▲ 1.9	106.8	9.7	100.4	7.5	Mar.
4月	81.3	▲ 1.3	78.8	▲ 0.3	103.8	▲ 2.8	100.7	6.8	Apr.
5月	83.5	2.7	85.5	2.3	99.3	▲ 4.3	107.0	▲ 2.1	May
6月	85.8	2.8	90.9	6.2	101.2	1.9	101.4	4.0	Jun.
7月	88.7	3.4	94.8	11.8	111.2	9.9	106.8	16.1	Jul.
8月	90.7	2.3	97.2	12.2	108.9	▲ 2.1	115.7	13.1	Aug.
9月	91.0	0.3	96.3	11.5	114.9	5.5	111.6	16.9	Sep.
10月	91.1	0.1	96.3	11.3	116.0	1.0	112.1	12.6	Oct.
11月	91.5	0.4	90.6	11.9	105.7	▲ 8.9	99.8	8.2	Nov.
12月	88.1	▲ 3.7	79.4	7.9	106.1	0.4	94.8	8.6	Dec.
平成24 年 1月	88.8	0.8	81.5	9.5	103.3	▲ 2.6	116.3	4.4	Jan. 2012

〈 5. 一般機械工業 ; General machinery 〉

平成17年 =100
index,2005= 100

	生産 Production				生産者出荷 Shipments				
	季節調整済指数 Seasonal Adjustment Index		原指数 Original Index		季節調整済指数 Seasonal Adjustment Index		原指数 Original Index		
	前月(期)比 %Change From Previous Month(Quarter)		前年 (同月期)比 %Change From Previous Year		前月(期)比 %Change From Previous Month(Quarter)		前年 (同月期)比 %Change From Previous Year		
平成 21 年			60.3	▲ 39.9			60.6	▲ 39.5	C.Y. 2009
22 年			82.8	▲ 37.3			82.0	▲ 35.3	2010
23 年			91.4	10.4			89.3	8.9	2011
平成 20 年度			88.6	▲ 18.8			88.4	▲ 19.6	F.Y. 2008
21 年度			63.0	▲ 28.9			63.0	▲ 28.7	2009
22 年度			86.3	37.0			85.1	35.1	2010
平成22 年 IV期	88.4	2.4	89.8	37.1	87.7	3.8	88.0	36.2	Q4 2010
平成23 年 I 期	88.3	▲ 0.1	89.4	18.6	86.8	▲ 1.0	88.6	16.3	Q1 2011
II 期	93.0	5.3	88.3	12.8	90.7	4.5	85.2	10.9	Q2
III 期	93.3	0.3	94.4	7.9	90.8	0.1	92.8	6.9	Q3
IV 期	92.6	▲ 0.8	93.3	3.9	90.6	▲ 0.2	90.5	2.8	Q4
平成22 年 11月	88.2	0.0	90.2	40.1	87.2	0.8	87.4	36.8	Nov. 2010
12月	88.9	0.8	93.6	31.6	89.4	2.5	93.6	34.5	Dec.
平成23 年 1月	90.8	2.1	81.7	29.3	87.5	▲ 2.1	77.8	26.9	Jan. 2011
2月	93.9	3.4	90.3	24.0	94.1	7.5	90.0	22.1	Feb.
3月	80.3	▲ 14.5	96.3	6.9	78.9	▲ 16.2	98.1	4.7	Mar.
4月	89.9	12.0	81.9	8.5	85.4	8.2	77.4	3.8	Apr.
5月	94.9	5.6	84.4	17.5	92.6	8.4	80.9	16.6	May
6月	94.1	▲ 0.8	98.7	12.7	94.1	1.6	97.2	12.6	Jun.
7月	94.6	0.5	92.7	7.2	93.5	▲ 0.6	90.7	7.3	Jul.
8月	95.5	1.0	90.3	12.6	93.2	▲ 0.3	88.3	13.5	Aug.
9月	89.7	▲ 6.1	100.1	4.4	85.6	▲ 8.2	99.5	1.4	Sep.
10月	92.5	3.1	89.8	4.9	89.8	4.9	86.3	3.9	Oct.
11月	92.2	▲ 0.3	94.2	4.4	89.5	▲ 0.3	89.7	2.6	Nov.
12月	93.0	0.9	96.0	2.6	92.5	3.4	95.5	2.0	Dec.
平成24 年 1月	92.7	▲ 0.3	82.9	1.5	90.1	▲ 2.6	79.4	2.1	Jan. 2012

	生産者在庫 Inventory				生産者在庫率 Inventory Ratio				
	季節調整済指数 Seasonal Adjustment Index		原指数 Original Index		季節調整済指数 Seasonal Adjustment Index		原指数 Original Index		
	前月(期)比 %Change From Previous Month(Quarter)		前年 (同月期)比 %Change From Previous Year		前月(期)比 %Change From Previous Month(Quarter)		前年 (同月期)比 %Change From Previous Year		
平成 21 年			89.1	▲ 25.0			214.3	90.8	C.Y. 2009
22 年			84.2	▲ 5.5			112.6	▲ 47.5	2010
23 年			98.4	16.9			106.2	▲ 5.7	2011
平成 20 年度			107.9	4.2			142.6	40.5	F.Y. 2008
21 年度			76.4	▲ 29.2			190.5	33.6	2009
22 年度			76.9	0.7			106.5	▲ 44.1	2010
平成22 年 IV期	82.7	1.0	84.2	▲ 5.5	108.8	1.7	107.6	▲ 38.1	Q4 2010
平成23 年 I 期	82.0	▲ 0.8	76.9	0.7	101.6	▲ 6.6	102.1	▲ 19.4	Q1 2011
II 期	88.2	7.6	88.1	9.3	102.8	1.2	108.0	▲ 5.3	Q2
III 期	93.7	6.2	87.0	14.3	104.9	2.0	99.8	▲ 2.3	Q3
IV 期	96.6	3.1	98.4	16.9	116.0	10.6	114.7	6.6	Q4
平成22 年 11月	84.0	1.7	85.9	▲ 6.5	109.0	▲ 0.9	106.9	▲ 36.2	Nov. 2010
12月	82.7	▲ 1.5	84.2	▲ 5.5	107.5	▲ 1.4	104.4	▲ 28.0	Dec.
平成23 年 1月	86.5	4.6	91.7	0.7	106.1	▲ 1.3	124.4	▲ 22.1	Jan. 2011
2月	85.8	▲ 0.8	92.5	2.1	97.2	▲ 8.4	104.2	▲ 23.0	Feb.
3月	82.0	▲ 4.4	76.9	0.7	101.4	4.3	77.8	▲ 8.0	Mar.
4月	84.6	3.2	81.6	3.9	108.1	6.6	113.8	▲ 4.1	Apr.
5月	88.8	5.0	87.4	9.9	104.9	▲ 3.0	116.7	▲ 4.0	May
6月	88.2	▲ 0.7	88.1	9.3	95.5	▲ 9.0	93.5	▲ 8.5	Jun.
7月	87.0	▲ 1.4	89.3	10.7	100.5	5.2	100.4	▲ 2.9	Jul.
8月	92.6	6.4	92.4	10.8	103.5	3.0	111.0	▲ 4.4	Aug.
9月	93.7	1.2	87.0	14.3	110.7	7.0	88.1	1.1	Sep.
10月	94.7	1.1	93.0	14.7	110.0	▲ 0.6	111.5	0.0	Oct.
11月	99.0	4.5	101.2	17.8	122.4	11.3	120.1	12.3	Nov.
12月	96.6	▲ 2.4	98.4	16.9	115.7	▲ 5.5	112.4	7.7	Dec.
平成24 年 1月	99.9	3.4	106.0	15.6	114.2	▲ 1.3	133.9	7.6	Jan. 2012

< 6. 電氣機械工業 ; Electrical machinery >

平成17年 =100
index,2005= 100

	生産 Production				生産者出荷 Shipments				
	季節調整済指数 Seasonal Adjustment Index		原指数 Original Index		季節調整済指数 Seasonal Adjustment Index		原指数 Original Index		
	前月(期)比 %Change From Previous Month(Quarter)		前年 (同月期)比 %Change From Previous Year		前月(期)比 %Change From Previous Month(Quarter)		前年 (同月期)比 %Change From Previous Year		
平成 21 年			78.9	▲ 21.4			82.3	▲ 19.7	C.Y. 2009
22 年			94.4	▲ 19.6			98.1	▲ 19.2	2010
23 年			95.4	▲ 1.1			97.7	▲ 0.4	2011
平成 20 年度			92.4	▲ 10.5			95.3	▲ 8.9	F.Y. 2008
21 年度			83.4	▲ 9.7			86.8	▲ 8.9	2009
22 年度			95.2	▲ 14.1			98.2	▲ 13.1	2010
平成22 年 IV期	96.4	0.8	94.9	▲ 14.1	99.8	0.3	98.0	▲ 13.3	Q4 2010
平成23 年 I 期	95.4	▲ 1.0	97.4	▲ 3.3	97.0	▲ 2.8	99.3	▲ 0.2	Q1 2011
II 期	96.2	0.8	93.6	▲ 2.9	99.0	▲ 2.1	93.2	▲ 2.0	Q2
III 期	97.8	▲ 1.7	99.3	▲ 2.1	98.4	▲ 0.6	102.9	▲ 1.1	Q3
IV 期	93.1	▲ 4.8	91.2	▲ 3.9	97.4	▲ 1.0	95.2	▲ 2.9	Q4
平成22 年 11月	96.0	0.4	95.0	▲ 15.9	99.5	▲ 0.1	98.4	▲ 15.1	Nov. 2010
12月	97.5	▲ 1.6	99.3	▲ 13.2	100.2	▲ 0.7	104.0	▲ 10.8	Dec.
平成23 年 1月	97.3	▲ 0.2	86.4	▲ 10.6	100.0	▲ 0.2	86.8	▲ 5.2	Jan. 2011
2月	99.6	▲ 2.4	94.8	▲ 8.7	101.1	▲ 1.1	94.9	▲ 5.7	Feb.
3月	89.4	▲ 10.2	111.1	▲ 5.5	90.0	▲ 11.0	116.2	▲ 7.0	Mar.
4月	93.3	▲ 4.4	85.6	▲ 1.0	98.4	▲ 9.3	84.7	▲ 0.4	Apr.
5月	95.5	▲ 2.4	87.3	▲ 3.2	97.3	▲ 1.1	85.3	▲ 1.7	May
6月	99.9	▲ 4.6	107.8	▲ 5.7	101.3	▲ 4.1	109.6	▲ 3.6	Jun.
7月	99.7	▲ 0.2	101.7	▲ 4.3	100.3	▲ 1.0	105.6	▲ 0.2	Jul.
8月	100.5	▲ 0.8	92.0	▲ 4.7	98.1	▲ 2.2	93.3	▲ 1.5	Aug.
9月	93.1	▲ 7.4	104.1	▲ 2.3	96.8	▲ 1.3	109.7	▲ 1.5	Sep.
10月	93.3	▲ 0.2	88.3	▲ 2.3	95.3	▲ 1.5	87.6	▲ 4.4	Oct.
11月	93.5	▲ 0.2	92.6	▲ 2.5	97.2	▲ 2.0	96.1	▲ 2.3	Nov.
12月	92.5	▲ 1.1	92.7	▲ 6.6	99.7	▲ 2.6	102.0	▲ 1.9	Dec.
平成24 年 1月	94.7	▲ 2.4	83.5	▲ 3.4	92.1	▲ 7.6	79.7	▲ 8.2	Jan. 2012

	生産者在庫 Inventory				生産者在庫率 Inventory Ratio				
	季節調整済指数 Seasonal Adjustment Index		原指数 Original Index		季節調整済指数 Seasonal Adjustment Index		原指数 Original Index		
	前月(期)比 %Change From Previous Month(Quarter)		前年 (同月期)比 %Change From Previous Year		前月(期)比 %Change From Previous Month(Quarter)		前年 (同月期)比 %Change From Previous Year		
平成 21 年			106.1	▲ 14.1			107.3	▲ 7.6	C.Y. 2009
22 年			95.6	▲ 9.9			91.5	▲ 14.7	2010
23 年			132.9	▲ 39.0			111.3	▲ 21.6	2011
平成 20 年度			85.8	▲ 6.8			104.2	▲ 7.3	F.Y. 2008
21 年度			100.6	▲ 17.2			102.1	▲ 2.0	2009
22 年度			108.5	▲ 7.9			93.7	▲ 8.2	2010
平成22 年 IV期	101.7	▲ 2.2	95.6	▲ 9.9	87.3	▲ 5.4	82.7	▲ 14.7	Q4 2010
平成23 年 I 期	122.3	▲ 20.3	108.5	▲ 7.9	102.2	▲ 17.1	102.3	▲ 9.3	Q1 2011
II 期	127.5	▲ 4.3	142.3	▲ 13.1	113.9	▲ 11.4	118.9	▲ 22.5	Q2
III 期	154.6	▲ 21.3	141.2	▲ 48.6	120.2	▲ 5.5	120.5	▲ 30.1	Q3
IV 期	141.4	▲ 8.5	132.9	▲ 39.0	109.1	▲ 9.2	103.5	▲ 25.2	Q4
平成22 年 11月	100.0	▲ 0.5	99.6	▲ 11.6	84.7	▲ 4.6	82.4	▲ 18.6	Nov. 2010
12月	101.7	▲ 1.7	95.6	▲ 9.9	88.3	▲ 4.3	76.3	▲ 9.7	Dec.
平成23 年 1月	106.5	▲ 4.7	105.0	▲ 2.9	97.5	▲ 10.4	115.6	▲ 6.4	Jan. 2011
2月	111.0	▲ 4.2	111.9	▲ 1.3	100.7	▲ 3.3	106.2	▲ 6.7	Feb.
3月	122.3	▲ 10.2	108.5	▲ 7.9	108.5	▲ 7.7	85.2	▲ 17.2	Mar.
4月	114.8	▲ 6.1	120.1	▲ 2.2	107.7	▲ 0.7	105.1	▲ 19.0	Apr.
5月	119.8	▲ 4.4	135.6	▲ 8.0	117.8	▲ 9.4	130.8	▲ 25.6	May
6月	127.5	▲ 6.4	142.3	▲ 13.1	116.1	▲ 1.4	120.7	▲ 22.0	Jun.
7月	136.3	▲ 6.9	141.7	▲ 27.7	121.3	▲ 4.5	120.6	▲ 31.2	Jul.
8月	154.5	▲ 13.4	148.8	▲ 48.8	118.8	▲ 2.1	127.2	▲ 28.2	Aug.
9月	154.6	▲ 0.1	141.2	▲ 48.6	120.6	▲ 1.5	113.6	▲ 31.2	Sep.
10月	156.4	▲ 1.2	152.5	▲ 55.6	112.9	▲ 6.4	113.8	▲ 27.2	Oct.
11月	153.4	▲ 1.9	152.8	▲ 53.4	105.6	▲ 6.5	102.7	▲ 24.6	Nov.
12月	141.4	▲ 7.8	132.9	▲ 39.0	108.8	▲ 3.0	94.0	▲ 23.2	Dec.
平成24 年 1月	157.5	▲ 11.4	155.3	▲ 47.9	113.8	▲ 4.6	135.0	▲ 16.8	Jan. 2012

〈 7. 情報通信機械工業 ; Information and communication electronics equipment 〉

平成17年 =100
index,2005= 100

	生産 Production				生産者出荷 Shipments				
	季節調整済指数 Seasonal Adjustment Index		原指数 Original Index		季節調整済指数 Seasonal Adjustment Index		原指数 Original Index		
	前月(期)比 %Change From Previous Month(Quarter)		前年 (同月期)比 %Change From Previous Year		前月(期)比 %Change From Previous Month(Quarter)		前年 (同月期)比 %Change From Previous Year		
平成 21 年			83.4	▲ 19.2			93.8	▲ 14.4	C.Y. 2009
22 年			91.6	9.8			118.9	26.8	2010
23 年			70.7	▲ 22.8			101.4	▲ 14.7	2011
平成 20 年度			93.4	▲ 14.8			101.4	▲ 9.6	F.Y. 2008
21 年度			88.1	▲ 5.7			100.7	▲ 0.7	2009
22 年度			87.3	▲ 0.9			117.1	16.3	2010
平成22 年 IV期	91.4	0.0	97.6	▲ 0.2	135.3	15.3	148.4	31.1	Q4 2010
平成23 年 I期	76.5	▲ 16.3	77.2	▲ 18.1	103.6	▲ 23.4	104.0	▲ 6.5	Q1 2011
II期	66.2	▲ 13.5	63.4	▲ 25.8	104.6	1.0	99.4	▲ 3.2	Q2
III期	79.0	19.3	76.5	▲ 14.0	116.0	10.9	110.7	▲ 2.2	Q3
IV期	62.3	▲ 21.1	65.9	▲ 32.5	83.8	▲ 27.8	91.4	▲ 38.4	Q4
平成22 年 11月	89.0	▲ 3.4	99.7	▲ 2.4	139.0	1.6	157.7	40.8	Nov. 2010
12月	93.2	4.7	100.0	▲ 0.5	130.1	▲ 6.4	154.3	19.9	Dec.
平成23 年 1月	84.9	▲ 8.9	74.2	▲ 8.4	108.6	▲ 16.5	89.2	0.1	Jan. 2011
2月	75.3	▲ 11.3	76.0	▲ 19.1	102.2	▲ 5.9	99.5	▲ 5.7	Feb.
3月	69.3	▲ 8.0	81.3	▲ 24.7	99.9	▲ 2.3	123.2	▲ 11.3	Mar.
4月	57.7	▲ 16.7	51.2	▲ 36.1	91.2	▲ 8.7	81.8	▲ 17.3	Apr.
5月	65.5	13.5	58.2	▲ 26.8	98.2	7.7	85.7	▲ 7.8	May
6月	75.3	15.0	80.9	▲ 16.5	124.4	26.7	130.7	12.4	Jun.
7月	87.2	15.8	82.0	▲ 4.3	141.4	13.7	130.5	24.5	Jul.
8月	78.0	▲ 10.6	69.9	▲ 12.5	109.2	▲ 22.8	96.0	▲ 5.7	Aug.
9月	71.9	▲ 7.8	77.5	▲ 23.5	97.4	▲ 10.8	105.6	▲ 20.5	Sep.
10月	67.0	▲ 6.8	67.7	▲ 27.3	87.6	▲ 10.1	85.3	▲ 36.0	Oct.
11月	51.1	▲ 23.7	57.2	▲ 42.6	72.4	▲ 17.4	82.1	▲ 47.9	Nov.
12月	68.9	34.8	72.7	▲ 27.3	91.4	26.2	106.7	▲ 30.8	Dec.
平成24 年 1月	77.2	12.0	67.2	▲ 9.4	86.4	▲ 5.5	70.6	▲ 20.9	Jan. 2012

	生産者在庫 Inventory				生産者在庫率 Inventory Ratio				
	季節調整済指数 Seasonal Adjustment Index		原指数 Original Index		季節調整済指数 Seasonal Adjustment Index		原指数 Original Index		
	前月(期)比 %Change From Previous Month(Quarter)		前年 (同月期)比 %Change From Previous Year		前月(期)比 %Change From Previous Month(Quarter)		前年 (同月期)比 %Change From Previous Year		
平成 21 年			103.5	▲ 20.0			97.6	▲ 15.9	C.Y. 2009
22 年			125.2	21.0			93.4	▲ 4.3	2010
23 年			119.1	▲ 4.9			113.2	21.2	2011
平成 20 年度			81.2	▲ 21.5			123.8	32.8	F.Y. 2008
21 年度			91.3	12.4			88.3	▲ 28.7	2009
22 年度			210.3	130.3			100.7	14.0	2010
平成22 年 IV期	138.4	▲ 23.7	125.2	21.0	92.5	▲ 7.9	90.0	11.2	Q4 2010
平成23 年 I期	276.3	99.6	210.3	130.3	123.2	33.2	126.2	30.5	Q1 2011
II期	141.0	▲ 49.0	133.4	▲ 6.9	127.3	3.3	121.5	41.9	Q2
III期	138.2	▲ 2.0	123.5	▲ 23.8	92.2	▲ 27.6	91.6	▲ 9.5	Q3
IV期	131.7	▲ 4.7	119.1	▲ 4.9	115.3	25.1	113.4	26.0	Q4
平成22 年 11月	125.7	▲ 13.9	156.1	16.7	93.2	2.3	98.1	9.6	Nov. 2010
12月	138.4	10.1	125.2	21.0	93.3	0.1	79.1	13.2	Dec.
平成23 年 1月	190.5	37.6	208.2	53.1	110.5	18.4	150.8	26.9	Jan. 2011
2月	214.4	12.5	236.6	44.9	106.4	▲ 3.7	124.6	6.4	Feb.
3月	276.3	28.9	210.3	130.3	152.7	43.5	103.1	90.6	Mar.
4月	205.1	▲ 25.8	181.7	85.0	146.0	▲ 4.4	133.5	77.5	Apr.
5月	212.4	3.6	193.4	76.5	140.9	▲ 3.5	146.2	63.4	May
6月	141.0	▲ 33.6	133.4	▲ 6.9	95.1	▲ 32.5	84.8	▲ 8.0	Jun.
7月	94.5	▲ 33.0	97.6	▲ 41.5	71.3	▲ 25.0	72.2	▲ 30.6	Jul.
8月	120.7	27.7	134.3	▲ 28.1	93.6	31.3	112.9	▲ 5.5	Aug.
9月	138.2	14.5	123.5	▲ 23.8	111.6	19.2	89.7	12.1	Sep.
10月	150.4	8.8	167.9	3.0	130.6	17.0	132.8	43.3	Oct.
11月	144.4	▲ 4.0	179.3	14.9	122.4	▲ 6.3	128.8	31.3	Nov.
12月	131.7	▲ 8.8	119.1	▲ 4.9	92.9	▲ 24.1	78.7	▲ 0.5	Dec.
平成24 年 1月	147.5	12.0	161.2	▲ 22.6	114.8	23.6	156.7	3.9	Jan. 2012

〈 8. 電子部品・デバイス工業 ; Electronic parts and devices 〉

平成17年 =100
index,2005= 100

	生産 Production				生産者出荷 Shipments				
	季節調整済指数 Seasonal Adjustment Index		原指数 Original Index		季節調整済指数 Seasonal Adjustment Index		原指数 Original Index		
	前月(期)比 %Change From Previous Month(Quarter)		前年 (同月期)比 %Change From Previous Year		前月(期)比 %Change From Previous Month(Quarter)		前年 (同月期)比 %Change From Previous Year		
平成 21 年			100.0	▲ 20.8			96.8	▲ 21.0	C.Y. 2009
22 年			126.3	26.3			125.0	29.1	2010
23 年			114.4	▲ 9.4			116.6	▲ 6.7	2011
平成 20 年度			110.2	▲ 17.3			106.9	▲ 19.0	F.Y. 2008
21 年度			112.0	1.6			108.9	1.9	2009
22 年度			126.9	13.3			125.8	15.5	2010
平成22 年 IV期	123.8	▲ 0.4	126.0	3.8	122.8	0.2	123.5	5.4	Q4 2010
平成23 年 I 期	131.4	6.1	119.0	2.1	130.0	5.9	118.1	2.7	Q1 2011
II 期	111.2	▲ 15.4	109.4	▲ 13.7	112.5	▲ 13.5	110.8	▲ 12.6	Q2
III 期	110.9	▲ 0.3	121.2	▲ 10.8	113.7	1.1	125.2	▲ 7.1	Q3
IV 期	106.3	▲ 4.1	107.8	▲ 14.4	112.2	▲ 1.3	112.3	▲ 9.1	Q4
平成22 年 11月	122.8	3.2	126.2	5.8	121.3	3.7	121.6	6.9	Nov. 2010
12月	129.5	5.5	125.2	3.6	130.1	7.3	124.4	6.9	Dec.
平成23 年 1月	134.0	3.5	117.2	5.2	129.2	▲ 0.7	111.6	4.3	Jan. 2011
2月	134.6	0.4	114.9	4.8	129.8	0.5	110.5	2.6	Feb.
3月	125.7	▲ 6.6	124.9	▲ 2.7	131.0	0.9	132.3	1.5	Mar.
4月	109.8	▲ 12.6	100.8	▲ 16.5	112.2	▲ 14.4	103.8	▲ 14.9	Apr.
5月	109.1	▲ 0.6	105.8	▲ 15.0	112.0	▲ 0.2	107.6	▲ 12.1	May
6月	114.8	5.2	121.7	▲ 9.9	113.2	1.1	120.9	▲ 11.0	Jun.
7月	110.9	▲ 3.4	116.7	▲ 12.8	111.1	▲ 1.9	116.0	▲ 11.2	Jul.
8月	112.2	1.2	121.0	▲ 9.6	113.3	2.0	122.3	▲ 8.0	Aug.
9月	109.6	▲ 2.3	125.9	▲ 9.9	116.8	3.1	137.4	▲ 2.4	Sep.
10月	103.5	▲ 5.6	110.1	▲ 13.0	106.1	▲ 9.2	112.8	▲ 9.3	Oct.
11月	104.0	0.5	106.8	▲ 15.4	110.0	3.7	110.3	▲ 9.3	Nov.
12月	111.3	7.0	106.4	▲ 15.0	120.6	9.6	113.8	▲ 8.5	Dec.
平成24 年 1月	109.9	▲ 1.3	96.9	▲ 17.3	111.7	▲ 7.4	97.0	▲ 13.1	Jan. 2012

	生産者在庫 Inventory				生産者在庫率 Inventory Ratio				
	季節調整済指数 Seasonal Adjustment Index		原指数 Original Index		季節調整済指数 Seasonal Adjustment Index		原指数 Original Index		
	前月(期)比 %Change From Previous Month(Quarter)		前年 (同月期)比 %Change From Previous Year		前月(期)比 %Change From Previous Month(Quarter)		前年 (同月期)比 %Change From Previous Year		
平成 21 年			154.8	▲ 27.5			188.3	23.2	C.Y. 2009
22 年			236.5	52.8			153.3	▲ 18.6	2010
23 年			230.8	▲ 2.4			224.0	46.1	2011
平成 20 年度			160.0	▲ 1.3			199.3	70.1	F.Y. 2008
21 年度			156.6	▲ 2.1			147.8	▲ 25.8	2009
22 年度			239.7	53.1			171.4	16.0	2010
平成22 年 IV期	226.3	10.1	236.5	52.8	187.1	12.0	188.5	38.2	Q4 2010
平成23 年 I 期	245.7	8.6	239.7	53.1	188.1	0.5	221.2	48.6	Q1 2011
II 期	237.7	▲ 3.3	234.3	38.1	236.2	25.6	225.7	70.9	Q2
III 期	232.3	▲ 2.3	228.6	13.1	238.8	1.1	206.2	43.6	Q3
IV 期	220.8	▲ 5.0	230.8	▲ 2.4	242.6	1.6	242.7	28.8	Q4
平成22 年 11月	216.9	2.8	228.8	47.5	188.0	▲ 3.5	194.7	37.6	Nov. 2010
12月	226.3	4.3	236.5	52.8	178.3	▲ 5.2	197.2	38.6	Dec.
平成23 年 1月	238.4	5.3	253.4	59.0	184.3	3.4	231.8	44.4	Jan. 2011
2月	270.7	13.5	279.4	77.6	197.3	7.1	248.5	57.5	Feb.
3月	245.7	▲ 9.2	239.7	53.1	182.7	▲ 7.4	183.2	42.8	Mar.
4月	238.8	▲ 2.8	218.4	48.4	230.8	26.3	227.2	77.4	Apr.
5月	261.4	9.5	252.8	56.3	246.0	6.6	243.0	75.5	May
6月	237.7	▲ 9.1	234.3	38.1	231.9	▲ 5.7	206.8	59.3	Jun.
7月	239.1	0.6	236.9	39.5	244.0	5.2	220.1	58.1	Jul.
8月	238.0	▲ 0.5	238.9	25.5	241.1	▲ 1.2	214.1	44.9	Aug.
9月	232.3	▲ 2.4	228.6	13.1	231.4	▲ 4.0	184.5	28.2	Sep.
10月	243.6	4.9	241.9	15.5	275.1	18.9	244.9	41.2	Oct.
11月	244.3	0.3	257.8	12.7	247.9	▲ 9.9	256.8	31.9	Nov.
12月	220.8	▲ 9.6	230.8	▲ 2.4	204.8	▲ 17.4	226.5	14.9	Dec.
平成24 年 1月	229.5	3.9	244.0	▲ 3.7	227.7	11.2	286.4	23.6	Jan. 2012

< 9. 輸送機械工業 ; Transport equipment >

平成17年 = 100
index,2005= 100

	生産 Production				生産者出荷 Shipments				
	季節調整済指数 Seasonal Adjustment Index		原指数 Original Index		季節調整済指数 Seasonal Adjustment Index		原指数 Original Index		
	前月(期)比 %Change From Previous Month(Quarter)		前年 (同月期)比 %Change From Previous Year		前月(期)比 %Change From Previous Month(Quarter)		前年 (同月期)比 %Change From Previous Year		
平成 21 年			74.6	▲ 32.5			76.8	▲ 32.4	C.Y. 2009
22 年			94.5	26.7			95.7	24.6	2010
23 年			85.2	▲ 9.8			86.2	▲ 9.9	2011
平成 20 年度			94.7	▲ 17.1			97.5	▲ 16.5	F.Y. 2008
21 年度			84.3	▲ 11.0			86.0	▲ 11.8	2009
22 年度			90.0	6.8			91.5	6.4	2010
平成22 年 IV期	88.7	▲ 4.9	92.7	▲ 1.0	88.3	▲ 7.4	91.2	▲ 3.1	Q4 2010
平成23 年 I 期	82.2	▲ 7.3	79.4	▲ 18.3	84.9	▲ 3.9	84.7	▲ 16.6	Q1 2011
II 期	69.2	▲ 15.8	65.6	▲ 28.0	67.2	▲ 20.8	63.5	▲ 31.0	Q2
III 期	91.5	32.2	94.7	▲ 2.2	93.0	38.4	95.5	▲ 2.7	Q3
IV 期	97.4	6.4	101.0	9.0	98.3	5.7	101.0	10.7	Q4
平成22 年 11月	88.3	3.2	96.3	▲ 0.7	88.1	3.9	92.8	▲ 3.0	Nov. 2010
12月	92.2	4.4	91.1	0.9	92.0	4.4	91.5	▲ 0.5	Dec.
平成23 年 1月	94.5	2.5	86.1	▲ 1.8	92.3	0.3	84.6	▲ 4.9	Jan. 2011
2月	99.3	5.1	95.7	▲ 0.2	100.2	8.6	97.9	▲ 0.4	Feb.
3月	52.9	▲ 46.7	56.5	▲ 47.7	62.2	▲ 37.9	71.5	▲ 38.9	Mar.
4月	51.9	▲ 1.9	45.0	▲ 49.0	48.8	▲ 21.5	42.2	▲ 52.6	Apr.
5月	70.9	36.6	61.9	▲ 26.4	64.4	32.0	55.1	▲ 33.3	May
6月	84.7	19.5	89.8	▲ 11.1	88.3	37.1	93.3	▲ 10.5	Jun.
7月	89.4	5.5	95.0	▲ 7.0	87.5	▲ 0.9	92.6	▲ 11.1	Jul.
8月	95.4	6.7	85.2	3.5	96.3	10.1	83.7	3.5	Aug.
9月	89.8	▲ 5.9	104.0	▲ 1.9	95.2	▲ 1.1	110.3	0.6	Sep.
10月	100.1	11.5	106.0	17.0	97.7	2.6	102.8	15.1	Oct.
11月	90.1	▲ 10.0	98.2	2.0	95.3	▲ 2.5	100.4	8.2	Nov.
12月	102.0	13.2	98.7	8.3	101.9	6.9	99.8	9.1	Dec.
平成24 年 1月	105.4	3.3	95.6	11.0	104.1	2.2	96.0	13.5	Jan. 2012

	生産者在庫 Inventory				生産者在庫率 Inventory Ratio				
	季節調整済指数 Seasonal Adjustment Index		原指数 Original Index		季節調整済指数 Seasonal Adjustment Index		原指数 Original Index		
	前月(期)比 %Change From Previous Month(Quarter)		前年 (同月期)比 %Change From Previous Year		前月(期)比 %Change From Previous Month(Quarter)		前年 (同月期)比 %Change From Previous Year		
平成 21 年			76.4	▲ 31.0			108.3	6.9	C.Y. 2009
22 年			86.3	13.0			90.9	▲ 16.1	2010
23 年			70.1	▲ 18.8			91.8	1.0	2011
平成 20 年度			57.7	▲ 44.3			114.7	11.1	F.Y. 2008
21 年度			66.4	15.1			92.5	▲ 19.4	2009
22 年度			32.0	▲ 51.8			93.0	0.5	2010
平成22 年 IV期	78.3	0.9	86.3	13.0	98.9	10.8	104.6	16.5	Q4 2010
平成23 年 I 期	38.4	▲ 51.0	32.0	▲ 51.8	88.0	▲ 11.0	97.1	9.7	Q1 2011
II 期	72.0	87.5	65.1	▲ 12.6	114.4	30.0	112.8	25.1	Q2
III 期	73.2	1.7	67.9	▲ 5.7	87.4	▲ 23.6	78.9	▲ 1.6	Q3
IV 期	63.6	▲ 13.1	70.1	▲ 18.8	74.3	▲ 15.0	78.3	▲ 25.1	Q4
平成22 年 11月	77.2	6.6	91.2	9.7	99.1	1.3	108.1	16.6	Nov. 2010
12月	78.3	1.4	86.3	13.0	99.8	0.7	108.4	20.3	Dec.
平成23 年 1月	89.1	13.8	104.5	18.6	105.3	5.5	141.4	24.6	Jan. 2011
2月	81.5	▲ 8.5	92.2	7.8	87.9	▲ 16.5	98.7	8.1	Feb.
3月	38.4	▲ 52.9	32.0	▲ 51.8	70.8	▲ 19.5	51.2	▲ 15.7	Mar.
4月	46.6	21.4	39.7	▲ 43.3	128.7	81.8	127.0	44.0	Apr.
5月	74.4	59.7	68.2	▲ 13.7	133.3	3.6	139.6	33.2	May
6月	72.0	▲ 3.2	65.1	▲ 12.6	81.3	▲ 39.0	71.8	▲ 7.6	Jun.
7月	72.5	0.7	70.5	▲ 7.4	85.7	5.4	77.1	▲ 3.6	Jul.
8月	80.8	11.4	74.3	6.4	89.8	4.8	92.1	4.0	Aug.
9月	73.2	▲ 9.4	67.9	▲ 5.7	86.6	▲ 3.6	67.4	▲ 6.4	Sep.
10月	73.4	0.3	79.4	1.4	82.9	▲ 4.3	82.5	▲ 15.2	Oct.
11月	64.5	▲ 12.1	76.2	▲ 16.4	71.8	▲ 13.4	78.3	▲ 27.6	Nov.
12月	63.6	▲ 1.4	70.1	▲ 18.8	68.2	▲ 5.0	74.1	▲ 31.6	Dec.
平成24 年 1月	72.0	13.2	84.4	▲ 19.2	71.8	5.3	96.5	▲ 31.8	Jan. 2012

< 10. 精密機械工業 ; Precision instruments >

平成17年 =100
index,2005= 100

	生産 Production				生産者出荷 Shipments				
	季節調整済指数 Seasonal Adjustment Index		原指数 Original Index		季節調整済指数 Seasonal Adjustment Index		原指数 Original Index		
	前月(期)比 %Change From Previous Month(Quarter)		前年 (同月期)比 %Change From Previous Year		前月(期)比 %Change From Previous Month(Quarter)		前年 (同月期)比 %Change From Previous Year		
平成 21 年			84.6	▲ 28.1			87.5	▲ 25.6	C.Y. 2009
22 年			105.1	▲ 24.2			104.3	▲ 19.2	2010
23 年			116.2	10.6			110.3	5.8	2011
平成 20 年度			108.1	▲ 7.4			107.5	▲ 5.3	F.Y. 2008
21 年度			89.0	▲ 17.7			91.5	▲ 14.9	2009
22 年度			105.4	18.4			104.2	13.9	2010
平成22 年 IV期	108.2	4.0	108.9	19.0	109.9	7.2	106.9	15.2	Q4 2010
平成23 年 I 期	103.9	▲ 4.0	105.7	1.2	100.8	▲ 8.3	105.8	▲ 0.4	Q1 2011
II 期	112.7	8.5	106.5	5.8	105.1	4.3	99.8	0.5	Q2
III 期	125.1	11.0	128.2	20.5	118.9	13.1	121.8	16.3	Q3
IV 期	124.0	▲ 0.9	124.3	14.1	117.6	▲ 1.1	113.9	6.5	Q4
平成22 年 11月	108.0	▲ 0.8	107.0	21.9	110.8	3.2	105.8	19.5	Nov. 2010
12月	107.6	▲ 0.4	111.5	12.6	111.6	0.7	112.7	12.6	Dec.
平成23 年 1月	107.9	0.3	96.8	11.9	101.5	▲ 9.1	90.3	5.0	Jan. 2011
2月	108.9	0.9	107.0	7.6	104.1	2.6	103.9	6.1	Feb.
3月	94.9	▲ 12.9	113.4	▲ 10.8	96.8	▲ 7.0	123.3	▲ 8.5	Mar.
4月	107.8	13.6	97.9	0.1	95.9	▲ 0.9	87.0	▲ 11.9	Apr.
5月	109.7	1.8	98.2	3.0	106.5	11.1	95.3	3.5	May
6月	120.6	9.9	123.3	13.2	113.0	6.1	117.0	9.2	Jun.
7月	127.5	5.7	124.4	20.3	124.2	9.9	116.9	18.6	Jul.
8月	124.7	▲ 2.2	118.7	18.5	116.2	▲ 6.4	108.5	10.0	Aug.
9月	123.1	▲ 1.3	141.4	22.4	116.3	0.1	140.0	19.8	Sep.
10月	125.6	2.0	124.8	15.3	121.0	4.0	115.0	12.6	Oct.
11月	121.0	▲ 3.7	119.9	12.1	112.6	▲ 6.9	107.5	1.6	Nov.
12月	125.3	3.6	128.2	15.0	119.2	5.9	119.2	5.8	Dec.
平成24 年 1月	117.1	▲ 6.5	103.7	7.1	114.8	▲ 3.7	100.1	10.9	Jan. 2012

	生産者在庫 Inventory				生産者在庫率 Inventory Ratio				
	季節調整済指数 Seasonal Adjustment Index		原指数 Original Index		季節調整済指数 Seasonal Adjustment Index		原指数 Original Index		
	前月(期)比 %Change From Previous Month(Quarter)		前年 (同月期)比 %Change From Previous Year		前月(期)比 %Change From Previous Month(Quarter)		前年 (同月期)比 %Change From Previous Year		
平成 21 年			108.1	▲ 9.7			150.7	49.5	C.Y. 2009
22 年			103.1	▲ 4.6			101.1	▲ 32.9	2010
23 年			134.3	30.3			104.5	3.4	2011
平成 20 年度			116.3	▲ 13.7			111.8	0.4	F.Y. 2008
21 年度			105.3	▲ 9.5			142.3	27.3	2009
22 年度			99.6	▲ 5.4			98.5	▲ 30.8	2010
平成22 年 IV期	95.6	▲ 7.4	103.1	▲ 4.6	93.8	▲ 4.4	96.4	▲ 26.7	Q4 2010
平成23 年 I 期	93.5	▲ 2.2	99.6	▲ 5.4	100.1	6.7	96.5	▲ 9.6	Q1 2011
II 期	114.0	21.9	109.0	14.6	107.0	6.9	107.7	4.5	Q2
III 期	126.8	11.2	127.5	23.0	101.8	▲ 4.9	101.8	4.0	Q3
IV 期	124.5	▲ 1.8	134.3	30.3	109.1	7.2	112.1	16.3	Q4
平成22 年 11月	102.3	▲ 3.7	102.2	6.2	93.8	▲ 5.7	96.4	▲ 26.0	Nov. 2010
12月	95.6	▲ 6.5	103.1	▲ 4.6	88.0	▲ 6.2	88.9	▲ 28.1	Dec.
平成23 年 1月	102.3	7.0	109.2	6.2	104.6	18.9	117.1	▲ 9.2	Jan. 2011
2月	97.9	▲ 4.3	102.6	0.6	96.8	▲ 7.5	94.7	▲ 14.1	Feb.
3月	93.5	▲ 4.5	99.6	▲ 5.4	98.8	2.1	77.6	▲ 4.6	Mar.
4月	104.0	11.2	96.2	3.3	107.8	9.1	110.3	9.5	Apr.
5月	109.2	5.0	104.4	5.7	105.3	▲ 2.3	113.5	▲ 3.4	May
6月	114.0	4.4	109.0	14.6	107.8	2.4	99.3	8.9	Jun.
7月	122.7	7.6	116.8	23.5	101.1	▲ 6.2	103.4	4.3	Jul.
8月	124.3	1.3	121.2	19.3	103.0	1.9	111.5	6.4	Aug.
9月	126.8	2.0	127.5	23.0	101.2	▲ 1.7	90.4	0.7	Sep.
10月	130.1	2.6	126.8	22.5	105.1	3.9	109.8	5.6	Oct.
11月	135.4	4.1	135.3	32.4	118.0	12.3	121.3	25.8	Nov.
12月	124.5	▲ 8.1	134.3	30.3	104.2	▲ 11.7	105.3	18.4	Dec.
平成24 年 1月	129.7	4.2	138.5	26.8	117.4	12.7	131.4	12.2	Jan. 2012

< 11. 窯業・土石製品工業 ; Ceramics, stone and clay products >

平成17年 = 100
index,2005= 100

	生産 Production				生産者出荷 Shipments				
	季節調整済指数 Seasonal Adjustment Index		原指数 Original Index		季節調整済指数 Seasonal Adjustment Index		原指数 Original Index		
	前月(期)比 %Change From Previous Month(Quarter)		前年 (同月期)比 %Change From Previous Year		前月(期)比 %Change From Previous Month(Quarter)		前年 (同月期)比 %Change From Previous Year		
平成 21 年			76.8	▲ 21.0			77.6	▲ 19.1	C.Y. 2009
22 年			85.2	10.9			84.3	8.6	2010
23 年			83.9	▲ 1.5			82.0	▲ 2.7	2011
平成 20 年度			90.3	▲ 10.7			89.4	▲ 10.5	F.Y. 2008
21 年度			80.1	▲ 11.3			80.3	▲ 10.2	2009
22 年度			85.6	6.9			83.8	4.4	2010
平成22 年 IV期	85.3	0.5	90.1	4.3	83.7	0.0	88.7	3.6	Q4 2010
平成23 年 I 期	87.1	2.1	83.6	1.6	83.6	▲ 0.1	81.9	▲ 2.3	Q1 2011
II 期	82.8	▲ 4.9	80.4	▲ 2.7	81.0	▲ 3.1	77.1	▲ 4.1	Q2
III 期	83.2	0.5	84.2	▲ 2.0	82.6	2.0	83.1	▲ 1.3	Q3
IV 期	83.0	▲ 0.2	87.4	▲ 3.0	81.3	▲ 1.6	85.7	▲ 3.4	Q4
平成22 年 11月	85.9	3.0	91.7	6.1	84.2	1.3	90.4	6.4	Nov. 2010
12月	86.7	0.9	89.4	4.6	83.9	▲ 0.4	88.4	1.7	Dec.
平成23 年 1月	89.8	3.6	83.0	6.0	86.3	2.9	80.4	0.5	Jan. 2011
2月	88.0	▲ 2.0	83.5	2.1	86.7	0.5	84.3	1.0	Feb.
3月	83.5	▲ 5.1	84.3	▲ 2.9	77.9	▲ 10.1	81.0	▲ 7.7	Mar.
4月	83.7	0.2	80.3	▲ 2.2	81.9	5.1	76.8	▲ 5.0	Apr.
5月	82.2	▲ 1.8	76.2	▲ 2.6	80.0	▲ 2.3	73.0	▲ 3.9	May
6月	82.6	0.5	84.7	▲ 3.3	81.0	1.3	81.5	▲ 3.4	Jun.
7月	83.4	1.0	85.5	▲ 2.7	82.5	1.9	82.9	▲ 2.9	Jul.
8月	84.3	1.1	81.3	▲ 0.5	83.3	1.0	81.2	0.5	Aug.
9月	82.0	▲ 2.7	85.7	▲ 2.8	82.0	▲ 1.6	85.3	▲ 1.3	Sep.
10月	83.2	1.5	89.0	▲ 0.2	81.0	▲ 1.2	85.0	▲ 2.5	Oct.
11月	82.9	▲ 0.4	88.5	▲ 3.5	80.2	▲ 1.0	86.1	▲ 4.8	Nov.
12月	82.8	▲ 0.1	84.7	▲ 5.3	82.8	3.2	86.0	▲ 2.7	Dec.
平成24 年 1月	84.8	2.4	78.2	▲ 5.8	83.3	0.6	77.8	▲ 3.2	Jan. 2012

	生産者在庫 Inventory				生産者在庫率 Inventory Ratio				
	季節調整済指数 Seasonal Adjustment Index		原指数 Original Index		季節調整済指数 Seasonal Adjustment Index		原指数 Original Index		
	前月(期)比 %Change From Previous Month(Quarter)		前年 (同月期)比 %Change From Previous Year		前月(期)比 %Change From Previous Month(Quarter)		前年 (同月期)比 %Change From Previous Year		
平成 21 年			93.0	▲ 14.7			135.4	15.6	C.Y. 2009
22 年			88.5	▲ 4.8			118.9	▲ 12.2	2010
23 年			94.8	7.1			126.5	6.4	2011
平成 20 年度			100.8	1.7			127.0	18.1	F.Y. 2008
21 年度			88.1	▲ 12.6			128.7	1.3	2009
22 年度			90.1	2.3			119.6	▲ 7.1	2010
平成22 年 IV期	86.9	▲ 1.4	88.5	▲ 4.8	116.9	▲ 2.0	109.9	▲ 8.1	Q4 2010
平成23 年 I 期	92.2	6.1	90.1	2.3	122.6	4.9	119.3	2.3	Q1 2011
II 期	95.0	3.0	94.6	7.4	130.3	6.3	137.6	8.9	Q2
III 期	93.4	▲ 1.7	93.9	6.1	125.5	▲ 3.7	128.9	5.1	Q3
IV 期	93.1	▲ 0.3	94.8	7.1	127.9	1.9	120.3	9.5	Q4
平成22 年 11月	86.7	▲ 0.5	88.5	▲ 6.5	115.0	▲ 3.3	106.7	▲ 11.3	Nov. 2010
12月	86.9	0.2	88.5	▲ 4.8	116.7	1.5	109.1	▲ 5.7	Dec.
平成23 年 1月	89.5	3.0	90.1	▲ 1.6	118.6	1.6	121.9	▲ 1.2	Jan. 2011
2月	89.3	▲ 0.2	88.8	▲ 1.1	117.7	▲ 0.8	114.5	▲ 1.5	Feb.
3月	92.2	3.2	90.1	2.3	131.4	11.6	121.4	10.3	Mar.
4月	93.8	1.7	91.8	6.0	132.8	1.1	138.7	11.8	Apr.
5月	94.5	0.7	93.2	6.8	131.5	▲ 1.0	146.3	8.8	May
6月	95.0	0.5	94.6	7.4	126.7	▲ 3.7	127.9	6.1	Jun.
7月	95.1	0.1	95.0	7.6	127.5	0.6	129.5	6.5	Jul.
8月	94.5	▲ 0.6	94.9	7.4	121.4	▲ 4.8	133.1	2.9	Aug.
9月	93.4	▲ 1.2	93.9	6.1	127.6	5.1	124.2	6.2	Sep.
10月	94.6	1.3	96.1	8.6	129.4	1.4	124.1	8.9	Oct.
11月	94.6	0.0	96.5	9.0	129.0	▲ 0.3	119.7	12.2	Nov.
12月	93.1	▲ 1.6	94.8	7.1	125.2	▲ 2.9	117.0	7.2	Dec.
平成24 年 1月	93.2	0.1	93.9	4.2	125.4	0.2	128.9	5.7	Jan. 2012

< 12. 化学工業(除. 医薬品) ; Chemicals (excl. Drugs) >

平成17年 =100
index,2005= 100

	生産 Production				生産者出荷 Shipments				
	季節調整済指数 Seasonal Adjustment Index		原指数 Original Index		季節調整済指数 Seasonal Adjustment Index		原指数 Original Index		
	前月(期)比 %Change From Previous Month(Quarter)		前年 (同月期)比 %Change From Previous Year		前月(期)比 %Change From Previous Month(Quarter)		前年 (同月期)比 %Change From Previous Year		
平成 21 年			85.3	▲ 10.1			86.0	▲ 9.1	C.Y. 2009
22 年			93.0	9.0			92.2	7.2	2010
23 年			89.5	▲ 3.8			87.3	▲ 5.3	2011
平成 20 年度			88.6	▲ 12.1			88.4	▲ 13.1	F.Y. 2008
21 年度			89.7	1.2			90.1	1.9	2009
22 年度			92.5	3.1			91.9	2.0	2010
平成22 年 IV期	93.9	2.1	97.1	2.6	93.3	2.4	96.2	2.3	Q4 2010
平成23 年 I 期	92.3	▲ 1.7	89.3	▲ 1.9	92.9	▲ 0.4	89.9	▲ 1.5	Q1 2011
II 期	90.4	▲ 2.1	87.4	▲ 2.0	85.5	▲ 8.0	83.7	▲ 5.4	Q2
III 期	88.1	▲ 2.5	90.6	▲ 4.2	86.3	0.9	88.0	▲ 5.3	Q3
IV 期	88.0	▲ 0.1	90.8	▲ 6.5	85.5	▲ 0.9	87.7	▲ 8.8	Q4
平成22 年 11月	93.6	1.3	97.0	2.5	94.0	1.8	96.6	5.6	Nov. 2010
12月	95.7	2.2	98.7	3.0	93.7	▲ 0.3	97.7	0.8	Dec.
平成23 年 1月	93.2	▲ 2.6	92.8	▲ 0.9	94.3	0.6	87.7	▲ 1.1	Jan. 2011
2月	97.3	4.4	92.0	2.7	97.3	3.2	91.1	3.3	Feb.
3月	86.4	▲ 11.2	83.2	▲ 7.5	87.2	▲ 10.4	90.9	▲ 6.2	Mar.
4月	85.1	▲ 1.5	82.5	▲ 9.0	84.6	▲ 3.0	82.2	▲ 8.5	Apr.
5月	92.4	8.6	88.3	0.2	85.2	0.7	81.1	▲ 5.4	May
6月	93.8	1.5	91.5	3.0	86.7	1.8	87.8	▲ 2.3	Jun.
7月	89.4	▲ 4.7	93.4	▲ 3.3	86.6	▲ 0.1	88.4	▲ 5.3	Jul.
8月	88.9	▲ 0.6	90.7	▲ 3.5	86.3	▲ 0.3	86.4	▲ 5.0	Aug.
9月	86.1	▲ 3.1	87.7	▲ 5.8	85.9	▲ 0.5	89.1	▲ 5.6	Sep.
10月	88.8	3.1	91.8	▲ 3.9	86.1	0.2	87.8	▲ 6.8	Oct.
11月	89.1	0.3	92.3	▲ 4.8	85.4	▲ 0.8	87.8	▲ 9.1	Nov.
12月	86.1	▲ 3.4	88.3	▲ 10.5	85.0	▲ 0.5	87.5	▲ 10.4	Dec.
平成24 年 1月	87.9	2.1	87.0	▲ 6.2	86.7	2.0	80.5	▲ 8.2	Jan. 2012

	生産者在庫 Inventory				生産者在庫率 Inventory Ratio				
	季節調整済指数 Seasonal Adjustment Index		原指数 Original Index		季節調整済指数 Seasonal Adjustment Index		原指数 Original Index		
	前月(期)比 %Change From Previous Month(Quarter)		前年 (同月期)比 %Change From Previous Year		前月(期)比 %Change From Previous Month(Quarter)		前年 (同月期)比 %Change From Previous Year		
平成 21 年			92.6	▲ 15.4			119.7	7.8	C.Y. 2009
22 年			93.3	0.8			100.8	▲ 15.8	2010
23 年			100.9	8.1			113.2	12.3	2011
平成 20 年度			101.4	▲ 0.7			123.5	24.9	F.Y. 2008
21 年度			91.5	▲ 9.8			107.1	▲ 13.3	2009
22 年度			92.1	0.7			101.2	▲ 5.5	2010
平成22 年 IV期	93.4	▲ 1.3	93.3	0.8	100.0	▲ 3.8	96.8	▲ 2.2	Q4 2010
平成23 年 I 期	92.6	▲ 0.9	92.1	0.7	98.5	▲ 1.5	106.8	1.5	Q1 2011
II 期	102.5	10.7	99.0	8.1	114.4	16.1	113.7	11.1	Q2
III 期	103.5	1.0	101.1	9.4	122.4	7.0	116.1	17.6	Q3
IV 期	101.0	▲ 2.4	100.9	8.1	120.0	▲ 2.0	116.3	20.1	Q4
平成22 年 11月	92.6	▲ 3.5	92.8	▲ 1.2	97.9	▲ 6.0	95.3	▲ 8.1	Nov. 2010
12月	93.4	0.9	93.3	0.8	97.9	0.0	95.7	▲ 0.6	Dec.
平成23 年 1月	93.6	0.2	99.1	1.3	98.8	0.9	116.1	2.8	Jan. 2011
2月	93.2	▲ 0.4	99.9	▲ 0.3	95.0	▲ 3.8	107.9	▲ 3.7	Feb.
3月	92.6	▲ 0.6	92.1	0.7	101.7	7.1	96.3	6.1	Mar.
4月	93.0	0.4	91.5	1.2	111.3	9.4	108.8	12.9	Apr.
5月	98.3	5.7	98.0	4.6	114.4	2.8	121.5	10.3	May
6月	102.5	4.3	99.0	8.1	117.4	2.6	110.8	10.4	Jun.
7月	104.3	1.8	101.5	10.0	124.5	6.0	114.9	17.7	Jul.
8月	104.5	0.2	104.2	10.3	120.6	▲ 3.1	122.2	18.2	Aug.
9月	103.5	▲ 1.0	101.1	9.4	122.0	1.2	111.3	17.2	Sep.
10月	103.9	0.4	101.9	8.3	123.0	0.8	117.6	18.2	Oct.
11月	102.7	▲ 1.2	102.9	10.9	119.1	▲ 3.2	115.9	21.6	Nov.
12月	101.0	▲ 1.7	100.9	8.1	118.0	▲ 0.9	115.3	20.5	Dec.
平成24 年 1月	99.8	▲ 1.2	105.7	6.7	113.2	▲ 4.1	133.0	14.6	Jan. 2012

< 13. 石油・石炭製品工業 ; Petroleum and coal products >

平成17年 =100
index,2005= 100

	生産 Production				生産者出荷 Shipments				
	季節調整済指数 Seasonal Adjustment Index		原指数 Original Index		季節調整済指数 Seasonal Adjustment Index		原指数 Original Index		
	前月(期)比 %Change From Previous Month(Quarter)		前年 (同月期)比 %Change From Previous Year		前月(期)比 %Change From Previous Month(Quarter)		前年 (同月期)比 %Change From Previous Year		
平成 21 年			90.2	▲ 6.0			89.5	▲ 5.7	C.Y. 2009
22 年			91.1	1.0			89.3	▲ 0.2	2010
23 年			86.0	▲ 5.6			86.1	▲ 3.6	2011
平成 20 年度			94.2	▲ 4.0			93.0	▲ 4.0	F.Y. 2008
21 年度			90.3	▲ 4.1			89.6	▲ 3.7	2009
22 年度			90.4	0.1			89.0	▲ 0.7	2010
平成22 年 IV期	90.4	▲ 1.1	92.7	▲ 0.2	88.7	▲ 1.8	91.5	▲ 0.8	Q4 2010
平成23 年 I 期	89.3	▲ 1.2	92.2	▲ 3.0	88.4	▲ 0.3	91.7	▲ 1.3	Q1 2011
II 期	83.6	▲ 6.4	77.8	▲ 8.1	82.8	▲ 6.3	77.1	▲ 7.2	Q2
III 期	86.6	3.6	87.1	▲ 5.2	87.3	5.4	86.9	▲ 3.2	Q3
IV 期	84.5	▲ 2.4	86.7	▲ 6.5	85.9	▲ 1.6	88.5	▲ 3.3	Q4
平成22 年 11月	91.2	1.4	91.7	0.5	89.8	2.4	90.2	1.5	Nov. 2010
12月	90.0	▲ 1.3	99.0	▲ 0.3	88.7	▲ 1.2	98.7	▲ 0.3	Dec.
平成23 年 1月	92.8	3.1	98.3	▲ 0.3	90.3	1.8	96.4	1.8	Jan. 2011
2月	93.3	0.5	91.4	1.6	93.4	3.4	91.3	3.5	Feb.
3月	81.8	▲ 12.3	87.0	▲ 10.0	81.6	▲ 12.6	87.3	▲ 9.0	Mar.
4月	81.5	▲ 0.4	79.5	▲ 13.0	78.2	▲ 4.2	75.9	▲ 13.7	Apr.
5月	82.3	1.0	76.4	▲ 9.7	82.5	5.5	75.8	▲ 7.0	May
6月	87.0	5.7	77.6	▲ 0.8	87.7	6.3	79.7	0.0	Jun.
7月	88.1	1.3	86.9	▲ 2.7	87.2	▲ 0.6	86.5	▲ 1.5	Jul.
8月	87.7	▲ 0.5	92.8	▲ 4.0	89.8	3.0	91.7	▲ 2.8	Aug.
9月	83.9	▲ 4.3	81.5	▲ 9.0	85.0	▲ 5.3	82.4	▲ 5.6	Sep.
10月	85.0	1.3	82.7	▲ 5.5	88.0	3.5	85.9	0.4	Oct.
11月	84.2	▲ 0.9	84.7	▲ 7.6	84.3	▲ 4.2	84.7	▲ 6.1	Nov.
12月	84.2	0.0	92.6	▲ 6.5	85.5	1.4	95.0	▲ 3.7	Dec.
平成24 年 1月	86.4	2.6	91.5	▲ 6.9	85.7	0.2	90.4	▲ 6.2	Jan. 2012

	生産者在庫 Inventory				生産者在庫率 Inventory Ratio				
	季節調整済指数 Seasonal Adjustment Index		原指数 Original Index		季節調整済指数 Seasonal Adjustment Index		原指数 Original Index		
	前月(期)比 %Change From Previous Month(Quarter)		前年 (同月期)比 %Change From Previous Year		前月(期)比 %Change From Previous Month(Quarter)		前年 (同月期)比 %Change From Previous Year		
平成 21 年			91.2	▲ 13.1			117.8	3.4	C.Y. 2009
22 年			95.6	4.8			112.2	▲ 4.8	2010
23 年			86.4	▲ 9.6			111.5	▲ 0.6	2011
平成 20 年度			106.6	8.7			118.7	16.1	F.Y. 2008
21 年度			87.9	▲ 17.5			114.7	▲ 3.4	2009
22 年度			83.9	▲ 4.6			111.9	▲ 2.4	2010
平成22 年 IV期	97.1	9.8	95.6	4.8	114.0	6.0	110.7	1.8	Q4 2010
平成23 年 I 期	89.6	▲ 7.7	83.9	▲ 4.6	110.3	▲ 3.2	99.6	▲ 1.1	Q1 2011
II 期	90.3	0.8	85.2	▲ 8.3	123.3	11.8	126.0	5.2	Q2
III 期	89.7	▲ 0.7	95.1	1.5	106.5	▲ 13.6	116.7	▲ 0.6	Q3
IV 期	87.7	▲ 2.2	86.4	▲ 9.6	106.8	0.3	103.6	▲ 6.4	Q4
平成22 年 11月	95.7	2.4	100.3	2.0	114.4	2.4	114.1	0.8	Nov. 2010
12月	97.1	1.5	95.6	4.8	116.0	1.4	98.3	3.1	Dec.
平成23 年 1月	94.2	▲ 3.0	95.3	0.3	108.0	▲ 6.9	99.0	▲ 2.7	Jan. 2011
2月	94.5	0.3	91.8	▲ 1.6	109.0	0.9	102.0	▲ 4.0	Feb.
3月	89.6	▲ 5.2	83.9	▲ 4.6	113.8	4.4	97.8	3.8	Mar.
4月	101.7	13.5	96.4	5.0	137.7	21.0	128.9	22.5	Apr.
5月	92.5	▲ 9.0	93.7	▲ 7.0	124.4	▲ 9.7	134.5	4.1	May
6月	90.3	▲ 2.4	85.2	▲ 8.3	107.8	▲ 13.3	114.5	▲ 8.4	Jun.
7月	89.2	▲ 1.2	86.7	▲ 7.8	108.6	0.7	110.7	▲ 7.5	Jul.
8月	87.5	▲ 1.9	92.0	▲ 4.0	101.5	▲ 6.5	112.8	▲ 1.6	Aug.
9月	89.7	2.5	95.1	1.5	109.5	7.9	126.7	7.4	Sep.
10月	84.2	▲ 6.1	88.9	▲ 9.9	99.8	▲ 8.9	107.0	▲ 10.6	Oct.
11月	87.3	3.7	91.5	▲ 8.8	112.0	12.2	111.7	▲ 2.1	Nov.
12月	87.7	0.5	86.4	▲ 9.6	108.7	▲ 2.9	92.1	▲ 6.3	Dec.
平成24 年 1月	86.7	▲ 1.1	87.7	▲ 8.0	105.8	▲ 2.7	97.0	▲ 2.0	Jan. 2012

〈 14. プラスチック製品工業 ; Plastic products 〉

平成17年 =100
index,2005= 100

	生産 Production				生産者出荷 Shipments				
	季節調整済指数 Seasonal Adjustment Index		原指数 Original Index		季節調整済指数 Seasonal Adjustment Index		原指数 Original Index		
	前月(期)比 %Change From Previous Month(Quarter)		前年 (同月期)比 %Change From Previous Year		前月(期)比 %Change From Previous Month(Quarter)		前年 (同月期)比 %Change From Previous Year		
平成 21 年			82.1	▲ 15.8			82.1	▲ 16.5	C.Y. 2009
22 年			89.8	9.4			89.8	9.4	2010
23 年			87.6	▲ 2.4			86.4	▲ 3.8	2011
平成 20 年度			90.5	▲ 11.0			91.1	▲ 11.5	F.Y. 2008
21 年度			85.9	▲ 5.1			85.9	▲ 5.7	2009
22 年度			89.3	4.0			89.0	3.6	2010
平成22 年 IV期	89.1	▲ 0.3	91.3	2.6	89.0	▲ 0.2	91.3	2.5	Q4 2010
平成23 年 I 期	89.3	0.2	84.5	▲ 1.9	88.3	▲ 0.8	83.6	▲ 3.5	Q1 2011
II 期	88.1	▲ 1.3	87.9	▲ 2.2	85.7	▲ 2.9	84.8	▲ 4.8	Q2
III 期	86.5	▲ 1.8	88.7	▲ 3.4	85.6	▲ 0.1	88.3	▲ 4.0	Q3
IV 期	87.4	1.0	89.3	▲ 2.2	86.9	1.5	88.8	▲ 2.7	Q4
平成22 年 11月	89.2	2.2	93.4	3.1	89.4	2.9	93.6	3.9	Nov. 2010
12月	90.7	1.7	88.7	3.7	90.7	1.5	90.3	3.3	Dec.
平成23 年 1月	92.9	2.4	83.5	3.1	92.2	1.7	82.0	1.9	Jan. 2011
2月	93.1	0.2	86.7	1.8	92.2	0.0	85.1	0.9	Feb.
3月	82.0	▲ 11.9	83.2	▲ 9.7	80.5	▲ 12.7	83.8	▲ 11.7	Mar.
4月	85.8	4.6	84.9	▲ 5.9	83.5	3.7	82.8	▲ 9.0	Apr.
5月	90.2	5.1	85.8	0.7	86.2	3.2	81.3	▲ 2.8	May
6月	88.3	▲ 2.1	92.9	▲ 1.4	87.3	1.3	90.3	▲ 2.5	Jun.
7月	87.9	▲ 0.5	93.1	▲ 1.9	86.0	▲ 1.5	90.5	▲ 5.1	Jul.
8月	87.9	0.0	84.1	▲ 1.4	87.1	1.3	85.1	▲ 1.7	Aug.
9月	83.6	▲ 4.9	88.9	▲ 6.5	83.8	▲ 3.8	89.2	▲ 5.2	Sep.
10月	85.9	2.8	90.3	▲ 1.5	86.1	2.7	89.2	▲ 1.0	Oct.
11月	86.7	0.9	90.7	▲ 2.9	85.3	▲ 0.9	89.3	▲ 4.6	Nov.
12月	89.6	3.3	87.0	▲ 1.9	89.3	4.7	87.9	▲ 2.7	Dec.
平成24 年 1月	91.6	2.2	82.0	▲ 1.8	91.9	2.9	81.6	▲ 0.5	Jan. 2012

	生産者在庫 Inventory				生産者在庫率 Inventory Ratio				
	季節調整済指数 Seasonal Adjustment Index		原指数 Original Index		季節調整済指数 Seasonal Adjustment Index		原指数 Original Index		
	前月(期)比 %Change From Previous Month(Quarter)		前年 (同月期)比 %Change From Previous Year		前月(期)比 %Change From Previous Month(Quarter)		前年 (同月期)比 %Change From Previous Year		
平成 21 年			91.6	▲ 7.6			114.5	7.6	C.Y. 2009
22 年			90.3	▲ 1.4			103.3	▲ 9.8	2010
23 年			96.8	7.2			109.3	5.8	2011
平成 20 年度			92.7	▲ 9.2			112.8	10.9	F.Y. 2008
21 年度			90.6	▲ 2.3			108.6	▲ 3.7	2009
22 年度			91.8	1.3			103.0	▲ 5.2	2010
平成22 年 IV期	90.7	▲ 1.5	90.3	▲ 1.4	103.2	▲ 1.1	99.8	▲ 3.9	Q4 2010
平成23 年 I 期	93.1	2.6	91.8	1.3	101.4	▲ 1.7	108.6	▲ 1.1	Q1 2011
II 期	95.2	2.3	96.1	3.0	107.3	5.8	106.7	3.5	Q2
III 期	96.8	1.7	96.2	5.0	115.6	7.7	111.4	10.7	Q3
IV 期	97.3	0.5	96.8	7.2	114.1	▲ 1.3	110.3	10.5	Q4
平成22 年 11月	91.3	▲ 1.4	92.8	▲ 1.2	101.2	▲ 6.9	98.5	▲ 6.3	Nov. 2010
12月	90.7	▲ 0.7	90.3	▲ 1.4	99.7	▲ 1.5	98.2	▲ 6.1	Dec.
平成23 年 1月	91.3	0.7	92.2	▲ 1.0	97.6	▲ 2.1	111.7	▲ 5.2	Jan. 2011
2月	92.1	0.9	94.2	▲ 0.8	99.2	1.6	110.5	▲ 4.4	Feb.
3月	93.1	1.1	91.8	1.3	107.4	8.3	103.5	7.7	Mar.
4月	93.2	0.1	91.2	2.4	107.0	▲ 0.4	103.7	6.0	Apr.
5月	95.3	2.3	94.1	3.6	107.0	0.0	110.9	1.6	May
6月	95.2	▲ 0.1	96.1	3.0	107.9	0.8	105.6	3.2	Jun.
7月	97.2	2.1	98.4	6.5	116.3	7.8	111.2	11.6	Jul.
8月	97.7	0.5	95.9	6.8	113.4	▲ 2.5	113.9	9.6	Aug.
9月	96.8	▲ 0.9	96.2	5.0	117.2	3.4	109.2	11.2	Sep.
10月	97.1	0.3	97.7	4.9	117.6	0.3	111.1	8.2	Oct.
11月	97.2	0.1	98.8	6.5	112.9	▲ 4.0	109.9	11.6	Nov.
12月	97.3	0.1	96.8	7.2	111.7	▲ 1.1	110.0	12.0	Dec.
平成24 年 1月	95.8	▲ 1.5	96.8	5.0	105.8	▲ 5.3	121.1	8.4	Jan. 2012

〈 15. パルプ・紙・紙加工品工業 ; Pulp, paper and paper products 〉

平成17年 =100
index,2005= 100

	生産 Production				生産者出荷 Shipments				
	季節調整済指数 Seasonal Adjustment Index		原指数 Original Index		季節調整済指数 Seasonal Adjustment Index		原指数 Original Index		
	前月(期)比 %Change From Previous Month(Quarter)		前年 (同月期)比 %Change From Previous Year		前月(期)比 %Change From Previous Month(Quarter)		前年 (同月期)比 %Change From Previous Year		
平成 21 年			85.8	▲ 13.9			87.4	▲ 11.9	C.Y. 2009
22 年			89.1	▲ 3.8			90.4	▲ 3.4	2010
23 年			86.2	▲ 3.3			87.4	▲ 3.3	2011
平成 20 年度			94.1	▲ 7.5			94.6	▲ 7.2	F.Y. 2008
21 年度			87.7	▲ 6.8			88.9	▲ 6.0	2009
22 年度			88.9	▲ 1.4			90.1	▲ 1.3	2010
平成22 年 IV期	88.8	0.5	90.7	▲ 1.0	90.4	1.3	93.6	0.8	Q4 2010
平成23 年 I期	89.5	0.8	86.2	▲ 0.9	90.0	▲ 0.4	86.4	▲ 1.5	Q1 2011
II期	84.2	▲ 5.9	84.2	▲ 5.8	86.4	▲ 4.0	86.0	▲ 5.0	Q2
III期	83.5	▲ 0.8	84.4	▲ 5.6	86.2	▲ 0.2	86.7	▲ 3.3	Q3
IV期	88.1	5.5	89.9	▲ 0.9	87.7	1.7	90.3	▲ 3.5	Q4
平成22 年 11月	88.7	0.1	89.3	▲ 1.7	91.0	1.9	94.2	▲ 3.3	Nov. 2010
12月	89.2	0.6	89.6	▲ 0.1	91.0	0.0	94.0	▲ 1.1	Dec.
平成23 年 1月	91.1	2.1	85.4	▲ 2.5	91.6	0.7	82.1	▲ 1.4	Jan. 2011
2月	92.5	1.5	85.3	▲ 1.8	92.6	1.1	86.0	▲ 1.1	Feb.
3月	84.8	▲ 8.3	88.0	▲ 6.2	85.7	▲ 7.5	91.2	▲ 6.1	Mar.
4月	84.5	▲ 0.4	84.8	▲ 7.2	88.6	▲ 3.4	89.2	▲ 5.4	Apr.
5月	83.2	▲ 1.5	83.4	▲ 6.6	85.3	▲ 3.7	82.1	▲ 4.0	May
6月	84.8	▲ 1.9	84.3	▲ 3.8	85.3	0.0	86.7	▲ 5.3	Jun.
7月	82.9	▲ 2.2	84.0	▲ 7.2	84.5	▲ 0.9	85.4	▲ 7.6	Jul.
8月	84.4	▲ 1.8	84.8	▲ 4.0	87.7	▲ 3.8	85.9	▲ 0.0	Aug.
9月	83.1	▲ 1.5	84.3	▲ 5.7	86.5	▲ 1.4	88.8	▲ 2.3	Sep.
10月	87.9	▲ 5.8	92.5	▲ 0.8	87.3	0.9	90.4	▲ 2.3	Oct.
11月	88.3	0.5	88.9	▲ 0.4	88.0	0.8	91.1	▲ 3.3	Nov.
12月	88.1	▲ 0.2	88.2	▲ 1.6	87.8	▲ 0.2	89.5	▲ 4.8	Dec.
平成24 年 1月	87.9	▲ 0.2	82.8	▲ 3.0	86.4	▲ 1.6	77.5	▲ 5.6	Jan. 2012

	生産者在庫 Inventory				生産者在庫率 Inventory Ratio				
	季節調整済指数 Seasonal Adjustment Index		原指数 Original Index		季節調整済指数 Seasonal Adjustment Index		原指数 Original Index		
	前月(期)比 %Change From Previous Month(Quarter)		前年 (同月期)比 %Change From Previous Year		前月(期)比 %Change From Previous Month(Quarter)		前年 (同月期)比 %Change From Previous Year		
平成 21 年			93.6	▲ 9.4			117.3	▲ 16.1	C.Y. 2009
22 年			90.4	▲ 3.4			106.5	▲ 9.2	2010
23 年			88.8	▲ 1.8			105.0	▲ 1.4	2011
平成 20 年度			97.5	▲ 0.3			108.2	▲ 13.9	F.Y. 2008
21 年度			91.7	▲ 5.9			112.9	▲ 4.3	2009
22 年度			86.3	▲ 5.9			106.5	▲ 5.7	2010
平成22 年 IV期	92.7	▲ 1.7	90.4	▲ 3.4	107.1	▲ 1.0	105.1	▲ 2.2	Q4 2010
平成23 年 I期	88.5	▲ 4.5	86.3	▲ 5.9	105.7	▲ 1.3	107.6	▲ 0.3	Q1 2011
II期	87.6	▲ 1.0	87.3	▲ 5.8	105.5	▲ 0.2	105.5	0.4	Q2
III期	82.7	▲ 5.6	83.7	▲ 12.3	103.6	▲ 1.8	103.3	▲ 4.4	Q3
IV期	91.0	10.0	88.8	▲ 1.8	105.5	1.8	103.6	▲ 1.4	Q4
平成22 年 11月	93.8	▲ 2.8	94.2	▲ 2.4	104.6	▲ 6.9	104.0	▲ 5.5	Nov. 2010
12月	92.7	▲ 1.2	90.4	▲ 3.4	104.3	▲ 0.3	102.0	▲ 2.9	Dec.
平成23 年 1月	92.5	▲ 0.2	94.8	▲ 1.7	103.1	▲ 1.2	114.5	▲ 2.6	Jan. 2011
2月	94.0	▲ 1.6	94.5	▲ 0.8	105.2	2.0	110.8	▲ 1.0	Feb.
3月	88.5	▲ 5.9	86.3	▲ 5.9	108.8	▲ 3.4	97.6	▲ 3.4	Mar.
4月	86.3	▲ 2.5	83.3	▲ 7.2	103.0	▲ 5.3	98.8	0.6	Apr.
5月	86.5	0.2	87.9	▲ 8.1	105.5	2.4	111.2	▲ 2.1	May
6月	87.6	▲ 1.3	87.3	▲ 5.8	107.9	2.3	106.4	▲ 2.9	Jun.
7月	89.3	▲ 1.9	88.0	▲ 4.0	111.5	▲ 3.3	107.0	▲ 5.3	Jul.
8月	86.1	▲ 3.6	88.0	▲ 8.1	100.2	▲ 10.1	105.6	▲ 7.9	Aug.
9月	82.7	▲ 3.9	83.7	▲ 12.3	99.2	▲ 1.0	97.3	▲ 9.7	Sep.
10月	86.7	▲ 4.8	88.3	▲ 10.1	104.3	▲ 5.1	101.4	▲ 7.2	Oct.
11月	87.6	▲ 1.0	88.0	▲ 6.6	103.0	▲ 1.2	102.4	▲ 1.5	Nov.
12月	91.0	▲ 3.9	88.8	▲ 1.8	109.3	▲ 6.1	106.9	▲ 4.8	Dec.
平成24 年 1月	93.9	▲ 3.2	96.2	▲ 1.5	113.8	▲ 4.1	126.4	▲ 10.4	Jan. 2012

< 16. 纖維工業 ; Textiles >

平成17年 = 100
index,2005= 100

	生産 Production				生産者出荷 Shipments				
	季節調整済指数 Seasonal Adjustment Index		原指数 Original Index		季節調整済指数 Seasonal Adjustment Index		原指数 Original Index		
	前月(期)比 %Change From Previous Month(Quarter)		前年 (同月期)比 %Change From Previous Year		前月(期)比 %Change From Previous Month(Quarter)		前年 (同月期)比 %Change From Previous Year		
平成 21 年			67.1	▲ 18.7			73.4	▲ 14.8	C.Y. 2009
22 年			67.9	▲ 1.2			75.2	▲ 2.5	2010
23 年			68.4	0.7			74.2	▲ 1.3	2011
平成 20 年度			77.9	▲ 12.8			82.2	▲ 11.8	F.Y. 2008
21 年度			66.8	▲ 14.2			73.9	▲ 10.1	2009
22 年度			68.4	2.4			75.1	1.6	2010
平成22 年 IV期	67.5	▲ 1.5	69.1	1.2	74.0	▲ 0.8	73.3	0.7	Q4 2010
平成23 年 I 期	69.7	3.3	68.7	3.0	76.0	2.7	78.7	▲ 0.5	Q1 2011
II 期	68.3	▲ 2.0	68.2	0.3	75.4	▲ 0.8	76.8	▲ 0.6	Q2
III 期	68.4	0.1	67.9	▲ 0.1	72.5	▲ 3.8	69.3	▲ 2.7	Q3
IV 期	67.6	▲ 1.2	69.0	▲ 0.1	73.0	0.7	72.0	▲ 1.8	Q4
平成22 年 11月	67.7	1.3	69.4	2.1	73.9	0.5	72.7	2.1	Nov. 2010
12月	68.1	0.6	68.6	2.4	74.7	1.1	73.0	1.7	Dec.
平成23 年 1月	69.5	2.1	65.9	2.5	75.9	1.6	71.3	0.4	Jan. 2011
2月	70.5	1.4	68.5	4.6	76.7	1.1	77.7	0.4	Feb.
3月	69.2	▲ 1.8	71.8	2.3	75.4	▲ 1.7	87.1	▲ 2.1	Mar.
4月	68.6	▲ 0.9	70.1	▲ 0.1	76.0	0.8	83.0	▲ 2.1	Apr.
5月	68.0	▲ 0.9	66.1	1.7	75.6	▲ 0.5	74.9	▲ 1.5	May
6月	68.3	0.4	68.3	▲ 0.6	74.7	▲ 1.2	72.4	▲ 1.4	Jun.
7月	68.5	0.3	68.1	▲ 0.9	72.7	▲ 2.7	67.0	▲ 3.7	Jul.
8月	69.7	1.8	67.2	2.4	73.9	1.7	68.1	▲ 1.7	Aug.
9月	67.1	▲ 3.7	68.4	▲ 1.7	71.0	▲ 3.9	72.7	▲ 2.7	Sep.
10月	66.4	▲ 1.0	68.8	▲ 0.6	71.5	0.7	72.2	▲ 2.7	Oct.
11月	68.0	2.4	69.7	0.4	73.2	2.4	72.0	▲ 1.0	Nov.
12月	68.3	0.4	68.4	▲ 0.3	74.2	1.4	71.7	▲ 1.8	Dec.
平成24 年 1月	69.0	1.0	65.3	▲ 0.9	76.5	3.1	72.1	1.1	Jan. 2012

	生産者在庫 Inventory				生産者在庫率 Inventory Ratio				
	季節調整済指数 Seasonal Adjustment Index		原指数 Original Index		季節調整済指数 Seasonal Adjustment Index		原指数 Original Index		
	前月(期)比 %Change From Previous Month(Quarter)		前年 (同月期)比 %Change From Previous Year		前月(期)比 %Change From Previous Month(Quarter)		前年 (同月期)比 %Change From Previous Year		
平成 21 年			84.8	▲ 13.2			125.9	14.4	C.Y. 2009
22 年			77.5	▲ 8.6			104.5	▲ 17.0	2010
23 年			78.8	1.7			103.4	▲ 1.1	2011
平成 20 年度			88.0	▲ 1.5			117.2	17.2	F.Y. 2008
21 年度			75.1	▲ 14.7			120.4	2.7	2009
22 年度			71.2	▲ 5.2			102.4	▲ 15.0	2010
平成22 年 IV期	73.5	▲ 1.7	77.5	▲ 8.6	104.0	▲ 0.1	109.6	▲ 12.0	Q4 2010
平成23 年 I 期	73.2	▲ 0.4	71.2	▲ 5.2	99.1	▲ 4.7	98.4	▲ 7.8	Q1 2011
II 期	71.8	▲ 1.9	68.4	▲ 3.8	99.7	0.6	91.3	▲ 2.6	Q2
III 期	73.5	2.4	74.1	▲ 1.7	106.0	6.3	110.0	1.9	Q3
IV 期	74.7	1.6	78.8	1.7	108.1	2.0	113.8	3.8	Q4
平成22 年 11月	73.6	▲ 0.7	76.1	▲ 9.9	103.2	▲ 3.6	111.1	▲ 13.6	Nov. 2010
12月	73.5	▲ 0.1	77.5	▲ 8.6	101.8	▲ 1.4	111.4	▲ 11.7	Dec.
平成23 年 1月	73.4	▲ 0.1	77.8	▲ 8.5	100.9	▲ 0.9	111.2	▲ 9.5	Jan. 2011
2月	73.1	▲ 0.4	75.6	▲ 7.7	98.9	▲ 2.0	99.3	▲ 9.1	Feb.
3月	73.2	0.1	71.2	▲ 5.2	97.5	▲ 1.4	84.8	▲ 3.5	Mar.
4月	72.8	▲ 0.5	69.5	▲ 2.9	100.2	2.8	86.2	▲ 1.4	Apr.
5月	72.3	▲ 0.7	68.3	▲ 3.8	99.1	▲ 1.1	91.8	▲ 4.1	May
6月	71.8	▲ 0.7	68.4	▲ 3.8	99.7	0.6	95.8	▲ 2.1	Jun.
7月	73.1	1.8	71.2	▲ 1.8	106.4	6.7	110.0	1.8	Jul.
8月	73.4	0.4	73.6	▲ 1.3	103.3	▲ 2.9	113.3	1.2	Aug.
9月	73.5	0.1	74.1	▲ 1.7	108.4	4.9	106.8	2.7	Sep.
10月	74.9	1.9	75.5	1.1	112.2	3.5	111.4	4.7	Oct.
11月	74.7	▲ 0.3	77.2	1.4	107.2	▲ 4.5	115.4	3.9	Nov.
12月	74.7	0.0	78.8	1.7	104.8	▲ 2.2	114.7	3.0	Dec.
平成24 年 1月	75.0	0.4	79.5	2.2	102.0	▲ 2.7	112.4	1.1	Jan. 2012

〈 17. その他工業 ; Other manufacturing 〉

	生産 Production				生産者出荷 Shipments				
	季節調整済指数 Seasonal Adjustment Index		原指数 Original Index		季節調整済指数 Seasonal Adjustment Index		原指数 Original Index		
	前月(期)比 %Change From Previous Month(Quarter)		前年 (同月期)比 %Change From Previous Year		前月(期)比 %Change From Previous Month(Quarter)		前年 (同月期)比 %Change From Previous Year		
平成 21 年			80.8	▲ 21.6			78.8	▲ 20.8	C.Y. 2009
22 年			86.9	7.5			85.0	7.9	2010
23 年			86.1	▲ 0.9			84.8	▲ 0.2	2011
平成 20 年度			96.2	▲ 9.3			92.9	▲ 11.0	F.Y. 2008
21 年度			82.9	▲ 13.8			80.9	▲ 12.9	2009
22 年度			86.7	4.6			84.8	4.8	2010
平成22 年 IV期	85.4	▲ 0.6	89.3	3.8	84.1	0.4	87.6	3.9	Q4 2010
平成23 年 I期	87.7	2.7	86.0	▲ 0.7	85.7	1.9	84.3	▲ 0.9	Q1 2011
II期	87.1	▲ 0.7	84.2	▲ 1.9	85.5	▲ 0.2	82.6	▲ 0.7	Q2
III期	85.6	▲ 1.7	85.7	▲ 0.2	84.2	▲ 1.5	84.5	0.6	Q3
IV期	84.9	▲ 0.8	88.6	▲ 0.8	84.7	0.6	87.8	0.2	Q4
平成22 年 11月	85.9	3.7	90.8	5.7	84.6	2.2	89.1	6.2	Nov. 2010
12月	87.4	1.7	88.3	3.8	84.8	0.2	86.5	2.5	Dec.
平成23 年 1月	90.7	3.8	81.1	2.8	88.3	4.1	77.9	2.6	Jan. 2011
2月	90.5	▲ 0.2	88.2	3.5	89.8	1.7	86.5	5.0	Feb.
3月	82.0	▲ 9.4	88.6	▲ 7.3	79.0	▲ 12.0	88.4	▲ 9.0	Mar.
4月	87.0	6.1	84.6	▲ 3.2	84.4	6.8	82.0	▲ 3.3	Apr.
5月	87.4	0.5	80.6	▲ 0.7	86.4	2.4	79.2	1.7	May
6月	86.8	▲ 0.7	87.5	▲ 1.5	85.8	▲ 0.7	86.7	▲ 0.2	Jun.
7月	86.2	▲ 0.7	86.9	▲ 2.4	84.9	▲ 1.0	85.3	▲ 2.2	Jul.
8月	85.9	▲ 0.3	80.3	0.2	84.2	▲ 0.8	79.3	1.5	Aug.
9月	84.8	▲ 1.3	89.8	1.5	83.5	▲ 0.8	88.8	2.4	Sep.
10月	84.0	▲ 0.9	90.1	1.5	84.3	1.0	88.7	1.7	Oct.
11月	84.6	0.7	89.5	▲ 1.4	84.4	0.1	88.9	▲ 0.2	Nov.
12月	86.2	1.9	86.2	▲ 2.4	85.5	1.3	85.9	▲ 0.7	Dec.
平成24 年 1月	89.9	4.3	80.6	▲ 0.6	89.6	4.8	79.3	1.8	Jan. 2012

	生産者在庫 Inventory				生産者在庫率 Inventory Ratio				
	季節調整済指数 Seasonal Adjustment Index		原指数 Original Index		季節調整済指数 Seasonal Adjustment Index		原指数 Original Index		
	前月(期)比 %Change From Previous Month(Quarter)		前年 (同月期)比 %Change From Previous Year		前月(期)比 %Change From Previous Month(Quarter)		前年 (同月期)比 %Change From Previous Year		
平成 21 年			88.7	▲ 12.8			134.4	20.2	C.Y. 2009
22 年			85.6	▲ 3.5			120.5	▲ 10.3	2010
23 年			85.6	0.0			116.9	▲ 3.0	2011
平成 20 年度			95.3	▲ 6.1			121.1	13.1	F.Y. 2008
21 年度			85.2	▲ 10.6			128.9	6.4	2009
22 年度			84.4	▲ 0.9			118.9	▲ 7.8	2010
平成22 年 IV期	85.3	▲ 2.8	85.6	▲ 3.5	118.3	▲ 4.1	115.1	▲ 7.0	Q4 2010
平成23 年 I期	85.6	0.4	84.4	▲ 0.9	114.0	▲ 3.6	118.0	▲ 5.1	Q1 2011
II期	86.5	1.1	85.9	▲ 2.2	116.6	2.3	117.4	▲ 3.3	Q2
III期	87.0	0.6	86.8	▲ 0.9	120.2	3.1	118.0	▲ 2.6	Q3
IV期	85.3	▲ 2.0	85.6	0.0	117.3	▲ 2.4	114.1	▲ 0.9	Q4
平成22 年 11月	85.6	▲ 0.7	86.5	▲ 4.4	115.0	▲ 5.4	113.3	▲ 10.9	Nov. 2010
12月	85.3	▲ 0.4	85.6	▲ 3.5	118.2	2.8	116.0	▲ 4.3	Dec.
平成23 年 1月	85.3	0.0	87.1	▲ 3.4	116.7	▲ 1.3	131.7	▲ 5.0	Jan. 2011
2月	84.6	▲ 0.8	87.3	▲ 4.4	107.9	▲ 7.5	115.4	▲ 11.2	Feb.
3月	85.6	1.2	84.4	▲ 0.9	117.5	8.9	106.8	2.3	Mar.
4月	88.1	2.9	86.1	▲ 0.1	119.5	1.7	116.3	▲ 0.2	Apr.
5月	87.6	▲ 0.6	86.2	▲ 1.1	115.6	▲ 3.3	123.0	▲ 4.6	May
6月	86.5	▲ 1.3	85.9	▲ 2.2	114.7	▲ 0.8	113.0	▲ 4.8	Jun.
7月	87.7	1.4	87.9	▲ 0.8	122.8	7.1	118.6	0.1	Jul.
8月	87.6	▲ 0.1	86.9	▲ 1.5	118.9	▲ 3.2	123.5	▲ 3.6	Aug.
9月	87.0	▲ 0.7	86.8	▲ 0.9	118.9	0.0	111.8	▲ 4.3	Sep.
10月	87.7	0.8	87.8	1.7	119.5	0.5	113.9	▲ 1.7	Oct.
11月	86.7	▲ 1.1	87.6	1.3	116.5	▲ 2.5	114.8	1.3	Nov.
12月	85.3	▲ 1.6	85.6	0.0	115.8	▲ 0.6	113.7	▲ 2.0	Dec.
平成24 年 1月	85.8	0.6	87.7	0.7	111.0	▲ 4.1	125.3	▲ 4.9	Jan. 2012

〈 18. 資本財 ; Capital goods 〉

平成17年 = 100
index,2005= 100

	生産 Production				生産者出荷 Shipments				
	季節調整済指数 Seasonal Adjustment Index		原指数 Original Index		季節調整済指数 Seasonal Adjustment Index		原指数 Original Index		
	前月(期)比 %Change From Previous Month(Quarter)		前年 (同月期)比 %Change From Previous Year		前月(期)比 %Change From Previous Month(Quarter)		前年 (同月期)比 %Change From Previous Year		
平成 21 年			66.0	▲ 33.9			69.2	▲ 32.9	C.Y. 2009
22 年			81.7	23.8			84.7	22.4	2010
23 年			85.2	4.3			86.2	1.8	2011
平成 20 年度			89.3	▲ 16.9			92.1	▲ 16.4	F.Y. 2008
21 年度			68.6	▲ 23.2			72.3	▲ 21.5	2009
22 年度			82.7	20.6			84.8	17.3	2010
平成22 年 IV期	83.7	▲ 0.4	83.6	19.9	85.4	▲ 0.5	83.9	15.9	Q4 2010
平成23 年 I期	82.2	▲ 1.8	85.9	4.8	82.9	▲ 2.9	89.0	0.3	Q1 2011
II期	84.1	2.3	77.8	2.9	84.6	2.1	76.7	▲ 1.5	Q2
III期	88.2	4.9	89.7	4.8	89.0	5.2	91.2	3.4	Q3
IV期	88.0	▲ 0.2	87.4	4.5	89.9	1.0	88.0	4.9	Q4
平成22 年 11月	83.2	▲ 0.6	83.4	21.0	85.2	0.9	82.6	17.3	Nov. 2010
12月	84.1	1.1	87.9	16.9	86.5	1.5	89.5	17.6	Dec.
平成23 年 1月	85.6	1.8	77.7	16.5	84.4	▲ 2.4	78.2	9.2	Jan. 2011
2月	88.0	2.8	86.4	13.1	89.7	6.3	87.4	8.6	Feb.
3月	73.0	▲ 17.0	93.5	▲ 9.2	74.7	▲ 16.7	101.3	▲ 11.1	Mar.
4月	76.7	5.1	67.6	▲ 7.9	74.7	0.0	64.6	▲ 14.8	Apr.
5月	86.7	13.0	74.7	9.4	86.9	16.3	70.6	3.4	May
6月	88.9	2.5	91.2	7.2	92.2	6.1	94.8	5.8	Jun.
7月	90.4	1.7	87.2	5.8	87.9	▲ 4.7	85.7	0.0	Jul.
8月	89.0	▲ 1.5	83.7	7.3	91.5	4.1	82.3	10.0	Aug.
9月	85.1	▲ 4.4	98.3	1.9	87.6	▲ 4.3	105.5	1.2	Sep.
10月	88.5	4.0	84.2	5.8	87.5	▲ 0.1	82.6	3.6	Oct.
11月	86.8	▲ 1.9	87.0	4.3	91.8	4.9	89.0	7.7	Nov.
12月	88.6	2.1	91.0	3.5	90.3	▲ 1.6	92.3	3.1	Dec.
平成24 年 1月	88.8	0.2	80.2	3.2	88.8	▲ 1.7	81.7	4.5	Jan. 2012

	生産者在庫 Inventory				生産者在庫率 Inventory Ratio				
	季節調整済指数 Seasonal Adjustment Index		原指数 Original Index		季節調整済指数 Seasonal Adjustment Index		原指数 Original Index		
	前月(期)比 %Change From Previous Month(Quarter)		前年 (同月期)比 %Change From Previous Year		前月(期)比 %Change From Previous Month(Quarter)		前年 (同月期)比 %Change From Previous Year		
平成 21 年			90.5	▲ 22.3			193.8	69.4	C.Y. 2009
22 年			81.8	▲ 9.6			112.5	▲ 42.0	2010
23 年			92.7	13.3			106.7	▲ 5.2	2011
平成 20 年度			100.2	▲ 7.2			137.4	33.7	F.Y. 2008
21 年度			76.7	▲ 23.5			175.8	27.9	2009
22 年度			67.9	▲ 11.5			107.7	▲ 38.7	2010
平成22 年 IV期	80.7	▲ 1.5	81.8	▲ 9.6	108.4	1.1	109.1	▲ 33.4	Q4 2010
平成23 年 I期	73.9	▲ 8.4	67.9	▲ 11.5	102.5	▲ 5.4	102.9	▲ 15.7	Q1 2011
II期	86.6	17.2	85.8	3.2	108.1	5.5	114.5	▲ 2.4	Q2
III期	96.4	11.3	90.7	17.8	107.8	▲ 0.3	101.5	0.2	Q3
IV期	91.4	▲ 5.2	92.7	13.3	107.0	▲ 0.7	107.7	▲ 1.3	Q4
平成22 年 11月	82.6	0.7	86.6	▲ 7.0	110.0	▲ 0.2	111.1	▲ 29.5	Nov. 2010
12月	80.7	▲ 2.3	81.8	▲ 9.6	105.0	▲ 4.5	102.4	▲ 27.3	Dec.
平成23 年 1月	89.4	10.8	96.0	1.9	113.4	8.0	135.2	▲ 14.6	Jan. 2011
2月	85.9	▲ 3.9	93.3	▲ 1.3	99.3	▲ 12.4	106.5	▲ 19.1	Feb.
3月	73.9	▲ 14.0	67.9	▲ 11.5	94.7	▲ 4.6	67.0	▲ 12.3	Mar.
4月	76.3	3.2	70.4	▲ 10.3	114.8	21.2	119.0	1.3	Apr.
5月	86.8	13.8	84.8	3.3	113.2	▲ 1.4	130.0	1.0	May
6月	86.6	▲ 0.2	85.8	3.2	96.3	▲ 14.9	94.5	▲ 10.7	Jun.
7月	86.6	0.0	88.2	6.0	100.5	4.4	101.0	▲ 4.6	Jul.
8月	93.7	8.2	94.1	12.7	110.1	9.6	113.9	1.6	Aug.
9月	96.4	2.9	90.7	17.8	112.9	2.5	89.7	4.5	Sep.
10月	94.5	▲ 2.0	95.2	15.3	107.8	▲ 4.5	111.4	▲ 2.2	Oct.
11月	94.0	▲ 0.5	98.5	13.7	110.1	2.1	111.2	0.1	Nov.
12月	91.4	▲ 2.8	92.7	13.3	103.2	▲ 6.3	100.6	▲ 1.8	Dec.
平成24 年 1月	97.0	6.1	104.1	8.4	106.6	3.3	127.1	▲ 6.0	Jan. 2012

< 19. 資本財(除. 輸送機械) ; Capital goods (excl.Transport equipment) >

平成17年 =100
index,2005= 100

	生産 Production				生産者出荷 Shipments				
	季節調整済指数 Seasonal Adjustment Index		原指数 Original Index		季節調整済指数 Seasonal Adjustment Index		原指数 Original Index		
	前月(期)比 %Change From Previous Month(Quarter)		前年 (同月期)比 %Change From Previous Year		前月(期)比 %Change From Previous Month(Quarter)		前年 (同月期)比 %Change From Previous Year		
平成 21 年			64.6	▲ 34.1			66.4	▲ 32.9	C.Y. 2009
22 年			79.6	23.2			80.7	21.5	2010
23 年			85.2	7.0			85.1	5.5	2011
平成 20 年度			88.2	▲ 18.0			89.3	▲ 17.6	F.Y. 2008
21 年度			66.0	▲ 25.2			67.7	▲ 24.2	2009
22 年度			81.5	23.5			82.1	21.3	2010
平成22 年 IV期	82.7	▲ 0.1	81.9	24.8	84.1	1.2	82.0	23.9	Q4 2010
平成23 年 I 期	82.0	▲ 0.8	88.0	9.0	82.1	▲ 2.4	89.2	6.6	Q1 2011
II 期	87.1	6.2	79.5	10.4	87.1	6.1	78.4	9.0	Q2
III 期	87.7	0.7	88.6	5.5	87.0	▲ 0.1	88.8	4.1	Q3
IV 期	86.0	▲ 1.9	84.7	3.4	86.4	▲ 0.7	83.9	2.3	Q4
平成22 年 11月	82.4	▲ 1.8	80.8	26.8	83.5	▲ 1.3	80.2	24.0	Nov. 2010
12月	81.9	▲ 0.6	87.2	18.5	84.2	0.8	88.7	20.7	Dec.
平成23 年 1月	83.5	2.0	75.4	20.3	81.7	▲ 3.0	73.0	16.4	Jan. 2011
2月	85.9	2.9	84.7	14.8	88.4	8.2	85.8	12.9	Feb.
3月	76.6	▲ 10.8	104.0	▲ 1.4	76.1	▲ 13.9	108.9	▲ 3.1	Mar.
4月	83.4	8.9	72.8	3.9	82.2	8.0	71.0	1.9	Apr.
5月	89.3	7.1	76.0	17.8	89.1	8.4	74.0	16.9	May
6月	88.6	▲ 0.8	89.6	10.1	90.1	1.1	90.3	9.3	Jun.
7月	90.6	2.3	84.5	7.9	90.6	0.6	83.5	7.5	Jul.
8月	88.7	▲ 2.1	83.7	8.4	87.9	▲ 3.0	83.0	8.1	Aug.
9月	83.8	▲ 5.5	97.7	1.3	82.6	▲ 6.0	100.0	▲ 1.3	Sep.
10月	85.7	2.3	79.5	2.2	85.5	3.5	78.0	1.0	Oct.
11月	85.7	0.0	84.1	4.1	86.1	0.7	82.7	3.1	Nov.
12月	86.6	1.1	90.6	3.9	87.6	1.7	91.1	2.7	Dec.
平成24 年 1月	86.3	▲ 0.3	77.6	2.9	84.7	▲ 3.3	75.0	2.7	Jan. 2012

	生産者在庫 Inventory				生産者在庫率 Inventory Ratio				
	季節調整済指数 Seasonal Adjustment Index		原指数 Original Index		季節調整済指数 Seasonal Adjustment Index		原指数 Original Index		
	前月(期)比 %Change From Previous Month(Quarter)		前年 (同月期)比 %Change From Previous Year		前月(期)比 %Change From Previous Month(Quarter)		前年 (同月期)比 %Change From Previous Year		
平成 21 年			96.0	▲ 22.1			221.4	87.0	C.Y. 2009
22 年			86.7	▲ 9.7			121.3	▲ 45.2	2010
23 年			101.6	17.2			113.3	▲ 6.6	2011
平成 20 年度			114.7	4.4			145.6	38.3	F.Y. 2008
21 年度			81.3	▲ 29.1			201.3	38.3	2009
22 年度			81.3	0.0			115.5	▲ 42.6	2010
平成22 年 IV期	85.1	▲ 1.2	86.7	▲ 9.7	117.3	2.7	117.1	▲ 37.4	Q4 2010
平成23 年 I 期	86.8	2.0	81.3	0.0	110.9	▲ 5.5	109.9	▲ 17.5	Q1 2011
II 期	90.7	4.5	91.1	5.9	108.2	▲ 2.4	115.7	▲ 8.8	Q2
III 期	104.0	14.7	96.1	20.7	115.7	6.9	109.0	0.8	Q3
IV 期	99.7	▲ 4.1	101.6	17.2	118.9	2.8	118.6	1.3	Q4
平成22 年 11月	88.1	1.1	88.9	▲ 7.9	119.1	0.6	118.4	▲ 33.3	Nov. 2010
12月	85.1	▲ 3.4	86.7	▲ 9.7	114.5	▲ 3.9	111.9	▲ 29.0	Dec.
平成23 年 1月	92.3	8.5	98.9	1.2	119.7	4.5	141.0	▲ 18.3	Jan. 2011
2月	89.1	▲ 3.5	97.3	▲ 1.9	105.9	▲ 11.5	112.6	▲ 22.5	Feb.
3月	86.8	▲ 2.6	81.3	0.0	107.1	1.1	76.0	▲ 7.0	Mar.
4月	85.7	▲ 1.3	81.7	▲ 1.3	110.4	3.1	116.9	▲ 10.1	Apr.
5月	92.9	8.4	91.2	9.5	112.2	1.6	128.2	▲ 5.5	May
6月	90.7	▲ 2.4	91.1	5.9	102.0	▲ 9.1	102.1	▲ 11.1	Jun.
7月	91.2	0.6	93.8	9.2	107.3	5.2	110.1	▲ 4.3	Jul.
8月	100.7	10.4	100.6	13.7	116.7	8.8	121.6	1.7	Aug.
9月	104.0	3.3	96.1	20.7	123.0	5.4	95.4	6.4	Sep.
10月	100.7	▲ 3.2	98.9	15.7	117.4	▲ 4.6	119.9	▲ 0.9	Oct.
11月	104.4	3.7	105.4	18.6	124.2	5.8	123.5	4.3	Nov.
12月	99.7	▲ 4.5	101.6	17.2	115.0	▲ 7.4	112.4	0.4	Dec.
平成24 年 1月	103.7	4.0	111.1	12.3	115.6	0.5	136.2	▲ 3.4	Jan. 2012

< 20. 建設財 ; Construction goods >

平成17年 = 100
index,2005= 100

	生産 Production				生産者出荷 Shipments				
	季節調整済指数 Seasonal Adjustment Index		原指数 Original Index		季節調整済指数 Seasonal Adjustment Index		原指数 Original Index		
	前月(期)比 %Change From Previous Month(Quarter)		前年 (同月期)比 %Change From Previous Year		前月(期)比 %Change From Previous Month(Quarter)		前年 (同月期)比 %Change From Previous Year		
平成 21 年			77.3	▲ 14.7			78.0	▲ 14.4	C.Y. 2009
22 年			78.8	▲ 1.9			80.4	▲ 3.1	2010
23 年			80.6	▲ 2.3			81.3	▲ 1.1	2011
平成 20 年度			87.3	▲ 7.0			87.5	▲ 7.3	F.Y. 2008
21 年度			77.1	▲ 11.7			77.8	▲ 11.1	2009
22 年度			79.5	▲ 3.1			81.1	▲ 4.2	2010
平成22 年 IV期	79.8	2.0	84.1	4.7	82.1	2.1	86.3	6.3	Q4 2010
平成23 年 I期	81.3	1.9	80.2	3.5	81.7	▲ 0.5	82.1	3.4	Q1 2011
II期	81.6	0.4	78.0	3.6	81.9	▲ 0.2	76.5	2.3	Q2
III期	79.8	▲ 2.2	79.7	1.9	79.9	▲ 2.4	80.6	▲ 0.6	Q3
IV期	80.6	1.0	84.6	0.6	82.4	3.1	86.1	▲ 0.2	Q4
平成22 年 11月	80.2	1.9	86.3	8.3	83.0	2.5	89.4	10.1	Nov. 2010
12月	80.5	0.4	83.2	5.7	82.3	▲ 0.8	86.5	6.3	Dec.
平成23 年 1月	82.2	2.1	76.2	6.9	83.0	0.9	77.7	6.0	Jan. 2011
2月	84.3	2.6	81.0	5.7	84.0	1.2	81.5	5.4	Feb.
3月	77.4	▲ 8.2	83.5	▲ 1.3	78.0	▲ 7.1	87.0	▲ 0.8	Mar.
4月	81.7	5.6	75.8	2.7	82.1	5.3	74.5	1.4	Apr.
5月	81.1	▲ 0.7	75.4	3.4	81.3	▲ 1.0	73.3	1.5	May
6月	82.0	1.1	82.9	4.5	82.4	1.4	81.7	3.9	Jun.
7月	79.7	▲ 2.8	79.2	1.0	79.3	▲ 3.8	78.5	▲ 0.8	Jul.
8月	81.5	2.3	77.6	5.1	81.3	2.5	77.8	3.0	Aug.
9月	78.1	▲ 4.2	82.2	▲ 0.2	79.1	▲ 2.7	85.4	▲ 3.8	Sep.
10月	79.3	1.5	83.5	0.8	79.9	1.0	81.9	▲ 1.4	Oct.
11月	81.4	2.6	87.5	1.4	82.5	3.3	88.8	▲ 0.7	Nov.
12月	81.1	▲ 0.4	82.7	▲ 0.6	84.8	2.8	87.5	1.2	Dec.
平成24 年 1月	85.1	4.9	78.9	3.5	78.7	▲ 7.2	74.0	▲ 4.8	Jan. 2012

	生産者在庫 Inventory				生産者在庫率 Inventory Ratio				
	季節調整済指数 Seasonal Adjustment Index		原指数 Original Index		季節調整済指数 Seasonal Adjustment Index		原指数 Original Index		
	前月(期)比 %Change From Previous Month(Quarter)		前年 (同月期)比 %Change From Previous Year		前月(期)比 %Change From Previous Month(Quarter)		前年 (同月期)比 %Change From Previous Year		
平成 21 年			96.9	▲ 2.9			123.9	10.4	C.Y. 2009
22 年			93.9	▲ 3.1			116.0	▲ 6.4	2010
23 年			108.4	15.4			117.1	0.9	2011
平成 20 年度			92.6	▲ 0.6			117.1	8.8	F.Y. 2008
21 年度			94.9	2.5			121.7	3.9	2009
22 年度			95.1	0.2			114.6	▲ 5.8	2010
平成22 年 IV期	93.1	▲ 3.3	93.9	▲ 3.1	111.8	▲ 4.5	105.5	▲ 8.7	Q4 2010
平成23 年 I期	99.4	6.8	95.1	0.2	111.8	0.0	109.8	▲ 4.9	Q1 2011
II期	109.2	9.9	110.2	11.2	118.5	6.0	124.7	1.1	Q2
III期	112.4	2.9	112.7	16.7	121.1	2.2	123.6	3.4	Q3
IV期	107.5	▲ 4.4	108.4	15.4	117.0	▲ 3.4	110.5	4.7	Q4
平成22 年 11月	94.3	▲ 1.6	95.9	▲ 1.9	108.9	▲ 6.4	101.0	▲ 13.3	Nov. 2010
12月	93.1	▲ 1.3	93.9	▲ 3.1	110.1	1.1	104.3	▲ 8.6	Dec.
平成23 年 1月	94.7	1.7	94.9	▲ 0.9	110.4	0.3	113.9	▲ 6.8	Jan. 2011
2月	98.4	3.9	97.5	1.4	110.8	0.4	110.7	▲ 5.9	Feb.
3月	99.4	1.0	95.1	0.2	114.1	3.0	104.7	▲ 1.9	Mar.
4月	102.5	3.1	99.9	4.5	116.7	2.3	120.4	▲ 0.2	Apr.
5月	106.4	3.8	105.6	8.2	119.5	2.4	132.0	1.2	May
6月	109.2	2.6	110.2	11.2	119.2	▲ 0.3	121.6	2.0	Jun.
7月	111.6	2.2	113.0	14.4	125.0	4.9	125.6	4.9	Jul.
8月	114.1	2.2	115.8	17.9	118.5	▲ 5.2	129.1	2.5	Aug.
9月	112.4	▲ 1.5	112.7	16.7	119.8	1.1	116.0	2.7	Sep.
10月	115.4	2.7	117.4	20.4	121.2	1.2	115.9	4.1	Oct.
11月	113.8	▲ 1.4	115.7	20.6	116.0	▲ 4.3	107.6	6.5	Nov.
12月	107.5	▲ 5.5	108.4	15.4	113.9	▲ 1.8	107.9	3.5	Dec.
平成24 年 1月	116.3	8.2	116.5	22.8	115.1	1.1	118.8	4.3	Jan. 2012

〈 21. 耐久消費財 ; Durable consumer goods 〉

	生産 Production				生産者出荷 Shipments				
	季節調整済指数 Seasonal Adjustment Index		原指数 Original Index		季節調整済指数 Seasonal Adjustment Index		原指数 Original Index		
	前月(期)比 %Change From Previous Month(Quarter)		前年 (同月期)比 %Change From Previous Year		前月(期)比 %Change From Previous Month(Quarter)		前年 (同月期)比 %Change From Previous Year		
平成 21 年			77.6	▲ 28.8			81.9	▲ 27.3	C.Y. 2009
22 年			92.6	▲ 19.3			101.3	▲ 23.7	2010
23 年			79.4	▲ 14.3			89.3	▲ 11.8	2011
平成 20 年度			94.9	▲ 16.7			99.0	▲ 14.7	F.Y. 2008
21 年度			85.2	▲ 10.2			89.9	▲ 9.2	2009
22 年度			88.2	▲ 3.5			98.0	▲ 9.0	2010
平成22 年 IV期	89.1	▲ 4.0	94.0	▲ 0.4	100.9	▲ 0.6	107.4	▲ 7.9	Q4 2010
平成23 年 I期	78.2	▲ 12.2	75.0	▲ 19.0	89.1	▲ 11.7	87.7	▲ 13.0	Q1 2011
II期	66.1	▲ 15.5	64.5	▲ 28.3	75.4	▲ 15.4	71.6	▲ 23.7	Q2
III期	87.7	▲ 32.7	88.2	▲ 5.9	97.7	▲ 29.6	99.0	▲ 3.9	Q3
IV期	86.1	▲ 1.8	90.0	▲ 4.3	93.7	▲ 4.1	98.9	▲ 7.9	Q4
平成22 年 11月	88.1	▲ 1.6	98.5	▲ 0.2	101.7	▲ 2.7	112.4	▲ 10.6	Nov. 2010
12月	92.4	▲ 4.9	93.1	▲ 1.6	102.0	▲ 0.3	109.5	▲ 5.8	Dec.
平成23 年 1月	91.3	▲ 1.2	80.5	▲ 1.9	94.7	▲ 7.2	81.5	▲ 2.9	Jan. 2011
2月	90.1	▲ 1.3	87.6	▲ 6.1	100.6	▲ 6.2	98.2	▲ 0.9	Feb.
3月	53.1	▲ 41.1	57.0	▲ 44.4	72.1	▲ 28.3	83.3	▲ 30.3	Mar.
4月	49.9	▲ 6.0	44.2	▲ 48.2	57.1	▲ 20.8	49.5	▲ 44.3	Apr.
5月	67.5	▲ 35.3	60.9	▲ 27.7	71.2	▲ 24.7	61.6	▲ 27.6	May
6月	80.9	▲ 19.9	88.5	▲ 12.0	97.8	▲ 37.4	103.7	▲ 3.8	Jun.
7月	88.1	▲ 8.9	91.8	▲ 6.8	101.3	▲ 3.6	105.2	▲ 1.1	Jul.
8月	91.4	▲ 3.7	80.0	▲ 0.0	98.6	▲ 2.7	87.1	▲ 2.9	Aug.
9月	83.6	▲ 8.5	92.8	▲ 9.5	93.3	▲ 5.4	104.8	▲ 7.1	Sep.
10月	90.6	▲ 8.4	94.5	▲ 4.5	97.0	▲ 4.0	98.2	▲ 2.0	Oct.
11月	76.5	▲ 15.6	85.5	▲ 13.2	85.9	▲ 11.4	94.9	▲ 15.6	Nov.
12月	91.2	▲ 19.2	89.9	▲ 3.4	98.1	▲ 14.2	103.6	▲ 5.4	Dec.
平成24 年 1月	98.5	▲ 8.0	86.7	▲ 7.7	100.0	▲ 1.9	86.5	▲ 6.1	Jan. 2012

	生産者在庫 Inventory				生産者在庫率 Inventory Ratio				
	季節調整済指数 Seasonal Adjustment Index		原指数 Original Index		季節調整済指数 Seasonal Adjustment Index		原指数 Original Index		
	前月(期)比 %Change From Previous Month(Quarter)		前年 (同月期)比 %Change From Previous Year		前月(期)比 %Change From Previous Month(Quarter)		前年 (同月期)比 %Change From Previous Year		
平成 21 年			81.1	▲ 21.0			100.9	▲ 0.1	C.Y. 2009
22 年			88.0	▲ 8.5			90.4	▲ 10.4	2010
23 年			79.4	▲ 9.8			94.7	▲ 4.8	2011
平成 20 年度			68.6	▲ 26.9			111.4	▲ 13.7	F.Y. 2008
21 年度			71.0	▲ 3.5			89.4	▲ 19.7	2009
22 年度			83.9	▲ 18.2			93.9	▲ 5.0	2010
平成22 年 IV期	88.8	▲ 9.5	88.0	▲ 8.5	95.6	▲ 4.4	96.6	▲ 11.8	Q4 2010
平成23 年 I期	103.4	▲ 16.4	83.9	▲ 18.2	97.1	▲ 1.6	105.0	▲ 15.5	Q1 2011
II期	84.8	▲ 18.0	84.1	▲ 10.4	107.1	▲ 10.3	104.7	▲ 18.7	Q2
III期	86.8	▲ 2.4	80.8	▲ 11.5	87.6	▲ 18.2	82.2	▲ 4.3	Q3
IV期	80.1	▲ 7.7	79.4	▲ 9.8	85.9	▲ 1.9	86.8	▲ 10.1	Q4
平成22 年 11月	85.3	▲ 1.8	97.0	▲ 2.0	94.5	▲ 1.2	99.5	▲ 9.0	Nov. 2010
12月	88.8	▲ 4.1	88.0	▲ 8.5	99.0	▲ 4.8	97.6	▲ 20.5	Dec.
平成23 年 1月	107.6	▲ 21.2	116.0	▲ 23.1	105.1	▲ 6.2	140.7	▲ 23.3	Jan. 2011
2月	109.6	▲ 1.9	119.2	▲ 20.2	92.8	▲ 11.7	107.1	▲ 9.0	Feb.
3月	103.4	▲ 5.7	83.9	▲ 18.2	93.3	▲ 0.5	67.2	▲ 11.4	Mar.
4月	92.2	▲ 10.8	82.3	▲ 3.8	118.0	▲ 26.5	111.8	▲ 34.5	Apr.
5月	103.3	▲ 12.0	99.5	▲ 12.9	120.7	▲ 2.3	125.8	▲ 28.8	May
6月	84.8	▲ 17.9	84.1	▲ 10.4	82.7	▲ 31.5	76.6	▲ 8.6	Jun.
7月	76.2	▲ 10.1	78.0	▲ 19.0	81.6	▲ 1.3	77.1	▲ 11.1	Jul.
8月	87.5	▲ 14.8	88.3	▲ 7.7	88.0	▲ 7.8	94.1	▲ 0.8	Aug.
9月	86.8	▲ 0.8	80.8	▲ 11.5	93.2	▲ 5.9	75.4	▲ 0.9	Sep.
10月	91.5	▲ 5.4	98.7	▲ 5.2	95.9	▲ 2.9	95.2	▲ 2.7	Oct.
11月	88.1	▲ 3.7	100.2	▲ 3.3	86.5	▲ 9.8	91.0	▲ 8.5	Nov.
12月	80.1	▲ 9.1	79.4	▲ 9.8	75.3	▲ 12.9	74.2	▲ 24.0	Dec.
平成24 年 1月	90.0	▲ 12.4	97.0	▲ 16.4	84.7	▲ 12.5	113.4	▲ 19.4	Jan. 2012

〈 22. 非耐久消費財 ; Non-durable consumer goods 〉

	生産 Production				生産者出荷 Shipments				
	季節調整済指数 Seasonal Adjustment Index		原指数 Original Index		季節調整済指数 Seasonal Adjustment Index		原指数 Original Index		
	前月(期)比 %Change From Previous Month(Quarter)		前年 (同月期)比 %Change From Previous Year		前月(期)比 %Change From Previous Month(Quarter)		前年 (同月期)比 %Change From Previous Year		
平成 21 年			102.9	▲ 1.0			101.8	0.4	C.Y. 2009
22 年			103.6	0.7			102.6	0.8	2010
23 年			100.9	▲ 2.6			100.8	▲ 1.8	2011
平成 20 年度			103.0	▲ 0.5			101.0	▲ 0.8	F.Y. 2008
21 年度			103.1	0.1			102.0	1.0	2009
22 年度			102.3	▲ 0.8			102.3	0.3	2010
平成22 年 IV期	104.4	0.2	110.0	0.8	101.6	▲ 3.1	106.7	▲ 0.9	Q4 2010
平成23 年 I期	95.9	▲ 8.1	89.3	▲ 5.5	100.0	▲ 1.6	93.1	▲ 1.3	Q1 2011
II期	106.4	10.9	105.7	1.9	101.7	1.7	101.4	▲ 0.8	Q2
III期	101.8	▲ 4.3	103.9	▲ 2.3	102.1	0.4	104.3	▲ 2.5	Q3
IV期	100.2	▲ 1.6	104.8	▲ 4.7	100.3	▲ 1.8	104.5	▲ 2.1	Q4
平成22 年 11月	104.1	0.3	109.9	1.9	102.4	1.4	105.1	1.7	Nov. 2010
12月	105.3	1.2	112.3	1.4	101.5	▲ 0.9	112.9	▲ 1.2	Dec.
平成23 年 1月	94.8	▲ 10.0	79.6	▲ 1.4	100.3	▲ 1.2	83.2	2.7	Jan. 2011
2月	98.0	3.4	90.5	▲ 5.8	102.6	2.3	93.6	▲ 0.4	Feb.
3月	94.8	▲ 3.3	97.9	▲ 8.2	97.2	▲ 5.3	102.4	▲ 5.0	Mar.
4月	102.3	7.9	102.2	▲ 5.6	97.8	0.6	99.2	▲ 7.2	Apr.
5月	109.0	6.5	102.7	7.2	103.7	6.0	99.1	3.6	May
6月	107.8	▲ 1.1	112.3	5.1	103.5	▲ 0.2	106.0	1.9	Jun.
7月	103.2	▲ 4.3	106.2	▲ 2.7	104.7	1.2	106.1	▲ 0.8	Jul.
8月	100.3	▲ 2.8	99.3	▲ 1.6	99.5	▲ 5.0	101.4	▲ 1.2	Aug.
9月	102.0	1.7	106.1	▲ 2.6	102.2	2.7	105.4	▲ 5.5	Sep.
10月	100.5	▲ 1.5	104.4	▲ 3.2	100.6	▲ 1.6	101.7	▲ 0.4	Oct.
11月	100.9	0.4	106.5	▲ 3.1	100.4	▲ 0.2	103.0	▲ 2.0	Nov.
12月	99.1	▲ 1.8	103.6	▲ 7.7	99.8	▲ 0.6	108.9	▲ 3.5	Dec.
平成24 年 1月	99.3	0.2	83.6	5.0	100.5	0.7	84.0	1.0	Jan. 2012

	生産者在庫 Inventory				生産者在庫率 Inventory Ratio				
	季節調整済指数 Seasonal Adjustment Index		原指数 Original Index		季節調整済指数 Seasonal Adjustment Index		原指数 Original Index		
	前月(期)比 %Change From Previous Month(Quarter)		前年 (同月期)比 %Change From Previous Year		前月(期)比 %Change From Previous Month(Quarter)		前年 (同月期)比 %Change From Previous Year		
平成 21 年			91.4	▲ 1.1			108.0	5.7	C.Y. 2009
22 年			87.6	▲ 4.2			115.9	7.3	2010
23 年			81.3	▲ 7.2			104.6	▲ 9.7	2011
平成 20 年度			95.0	0.1			103.8	5.9	F.Y. 2008
21 年度			96.1	1.2			109.3	5.3	2009
22 年度			74.4	▲ 22.6			110.9	1.5	2010
平成22 年 IV期	92.9	▲ 1.7	87.6	▲ 4.2	124.5	13.4	123.9	15.8	Q4 2010
平成23 年 I期	76.0	▲ 18.2	74.4	▲ 22.6	92.4	▲ 25.8	94.6	▲ 17.4	Q1 2011
II期	92.1	21.2	92.2	▲ 10.1	121.3	31.3	118.7	3.9	Q2
III期	88.0	▲ 4.5	87.7	▲ 6.9	104.8	▲ 13.6	105.7	▲ 4.9	Q3
IV期	86.2	▲ 2.0	81.3	▲ 7.2	100.2	▲ 4.4	99.2	▲ 19.9	Q4
平成22 年 11月	91.0	▲ 4.5	94.4	▲ 5.6	113.3	▲ 24.5	118.2	0.0	Nov. 2010
12月	92.9	2.1	87.6	▲ 4.2	110.3	▲ 2.6	98.3	▲ 0.3	Dec.
平成23 年 1月	85.9	▲ 7.5	84.8	▲ 12.2	97.4	▲ 11.7	109.5	▲ 12.6	Jan. 2011
2月	84.5	▲ 1.6	85.1	▲ 14.5	94.3	▲ 3.2	97.3	▲ 18.2	Feb.
3月	76.0	▲ 10.1	74.4	▲ 22.6	85.6	▲ 9.2	76.9	▲ 22.6	Mar.
4月	82.9	9.1	82.1	▲ 16.5	145.0	69.4	135.9	29.2	Apr.
5月	89.0	7.4	87.5	▲ 12.4	109.8	▲ 24.3	110.6	▲ 7.3	May
6月	92.1	3.5	92.2	▲ 10.1	109.2	▲ 0.5	109.5	▲ 7.3	Jun.
7月	87.9	▲ 4.6	91.8	▲ 12.7	101.9	▲ 6.7	105.6	▲ 12.1	Jul.
8月	88.1	0.2	89.0	▲ 13.9	105.9	3.9	108.8	▲ 8.2	Aug.
9月	88.0	▲ 0.1	87.7	▲ 6.9	106.5	0.6	102.8	8.7	Sep.
10月	86.6	▲ 1.6	88.0	▲ 9.2	99.7	▲ 6.4	103.1	▲ 33.6	Oct.
11月	88.3	2.0	91.5	▲ 3.1	101.7	2.0	106.1	▲ 10.2	Nov.
12月	86.2	▲ 2.4	81.3	▲ 7.2	99.3	▲ 2.4	88.5	▲ 10.0	Dec.
平成24 年 1月	84.8	▲ 1.6	83.7	▲ 1.3	95.9	▲ 3.4	107.9	▲ 1.5	Jan. 2012

< 23. 生産財 ; Producer goods >

平成17年 = 100
index,2005= 100

	生産 Production				生産者出荷 Shipments				
	季節調整済指数 Seasonal Adjustment Index		原指数 Original Index		季節調整済指数 Seasonal Adjustment Index		原指数 Original Index		
	前月(期)比 %Change From Previous Month(Quarter)		前年 (同月期)比 %Change From Previous Year		前月(期)比 %Change From Previous Month(Quarter)		前年 (同月期)比 %Change From Previous Year		
平成 21 年			81.8	▲ 22.5			82.2	▲ 21.2	C.Y. 2009
22 年			98.8	20.8			98.0	19.2	2010
23 年			94.8	▲ 4.0			94.2	▲ 3.9	2011
平成 20 年度			94.7	▲ 13.8			94.2	▲ 13.7	F.Y. 2008
21 年度			88.9	▲ 6.1			88.7	▲ 5.8	2009
22 年度			98.7	11.0			97.8	10.3	2010
平成22 年 IV期	98.2	0.4	100.8	5.9	97.0	0.0	99.6	5.4	Q4 2010
平成23 年 I 期	99.6	1.4	94.8	▲ 0.5	98.6	1.6	94.4	▲ 0.7	Q1 2011
II 期	91.9	▲ 7.7	90.2	▲ 7.9	90.8	▲ 7.9	88.7	▲ 8.4	Q2
III 期	94.4	2.7	97.8	▲ 3.5	94.1	3.6	97.4	▲ 3.1	Q3
IV 期	94.2	▲ 0.2	96.4	▲ 4.4	94.2	0.1	96.2	▲ 3.4	Q4
平成22 年 11月	98.0	2.2	101.3	6.6	97.2	2.9	100.2	7.3	Nov. 2010
12月	100.7	2.8	101.0	5.5	99.3	2.2	100.6	4.9	Dec.
平成23 年 1月	102.5	1.8	94.7	4.3	100.9	1.6	92.3	3.4	Jan. 2011
2月	105.1	2.5	96.4	4.4	103.6	2.7	95.0	4.3	Feb.
3月	91.1	▲ 13.3	93.4	▲ 9.2	91.2	▲ 12.0	95.9	▲ 8.7	Mar.
4月	89.9	▲ 1.3	85.7	▲ 11.4	89.1	▲ 2.3	84.7	▲ 12.0	Apr.
5月	91.2	1.4	86.9	▲ 8.1	89.8	0.8	84.5	▲ 8.7	May
6月	94.6	3.7	98.0	▲ 4.2	93.6	4.2	96.9	▲ 4.7	Jun.
7月	94.4	▲ 0.2	98.4	▲ 5.0	93.5	▲ 0.1	96.6	▲ 5.4	Jul.
8月	95.7	1.4	94.8	▲ 1.2	94.9	1.5	94.1	▲ 1.4	Aug.
9月	93.2	▲ 2.6	100.1	▲ 4.0	93.8	▲ 1.2	101.6	▲ 2.2	Sep.
10月	94.3	1.2	98.3	▲ 1.7	93.9	0.1	97.2	▲ 0.7	Oct.
11月	93.0	▲ 1.4	96.1	▲ 5.1	92.3	▲ 1.7	95.1	▲ 5.1	Nov.
12月	95.4	2.6	94.8	▲ 6.1	96.3	4.3	96.3	▲ 4.3	Dec.
平成24 年 1月	96.4	1.0	89.0	▲ 6.0	95.5	▲ 0.8	87.3	▲ 5.4	Jan. 2012

	生産者在庫 Inventory				生産者在庫率 Inventory Ratio				
	季節調整済指数 Seasonal Adjustment Index		原指数 Original Index		季節調整済指数 Seasonal Adjustment Index		原指数 Original Index		
	前月(期)比 %Change From Previous Month(Quarter)		前年 (同月期)比 %Change From Previous Year		前月(期)比 %Change From Previous Month(Quarter)		前年 (同月期)比 %Change From Previous Year		
平成 21 年			96.4	▲ 16.0			133.5	21.5	C.Y. 2009
22 年			104.2	8.1			107.8	▲ 19.3	2010
23 年			109.3	4.9			121.9	13.1	2011
平成 20 年度			101.8	▲ 1.6			126.3	26.2	F.Y. 2008
21 年度			94.3	▲ 7.4			119.2	▲ 5.6	2009
22 年度			103.2	9.4			109.6	▲ 8.1	2010
平成22 年 IV期	102.9	2.0	104.2	8.1	111.8	1.3	109.4	0.1	Q4 2010
平成23 年 I 期	105.6	2.6	103.2	9.4	110.6	▲ 1.1	116.9	6.2	Q1 2011
II 期	108.4	2.7	107.1	9.8	124.9	12.9	125.1	18.0	Q2
III 期	109.3	0.8	108.1	8.3	126.3	1.1	121.1	14.4	Q3
IV 期	108.0	▲ 1.2	109.3	4.9	127.3	0.8	124.5	13.8	Q4
平成22 年 11月	102.1	▲ 0.9	103.4	6.3	109.8	▲ 5.6	108.1	▲ 2.9	Nov. 2010
12月	102.9	0.8	104.2	8.1	109.3	▲ 0.5	109.6	2.0	Dec.
平成23 年 1月	104.3	1.4	108.2	9.5	108.2	▲ 1.0	121.6	3.1	Jan. 2011
2月	107.0	2.6	110.3	10.7	107.7	▲ 0.5	119.6	2.5	Feb.
3月	105.6	▲ 1.3	103.2	9.4	116.0	7.7	109.6	14.8	Mar.
4月	106.2	0.6	103.5	9.8	125.9	8.5	125.4	21.7	Apr.
5月	109.8	3.4	109.6	11.5	126.8	0.7	132.6	18.6	May
6月	108.4	▲ 1.3	107.1	9.8	121.9	▲ 3.9	117.2	13.6	Jun.
7月	110.8	2.2	109.0	11.7	129.2	6.0	121.0	17.5	Jul.
8月	110.2	▲ 0.5	110.4	10.4	123.3	▲ 4.6	125.6	12.6	Aug.
9月	109.3	▲ 0.8	108.1	8.3	126.4	2.5	116.6	13.0	Sep.
10月	110.7	1.3	110.1	7.4	130.0	2.8	123.4	11.8	Oct.
11月	110.7	0.0	112.2	8.5	128.4	▲ 1.2	126.4	16.9	Nov.
12月	108.0	▲ 2.4	109.3	4.9	123.4	▲ 3.9	123.7	12.9	Dec.
平成24 年 1月	108.7	0.6	112.8	4.3	124.1	0.6	139.4	14.6	Jan. 2012

業種・財別 生産・出荷・在庫・在庫率 指数

分類	生産 Production						生産者出荷 Shipments						
	季節調整済指数 Seasonal Adjustment Index			原指数 Original Index			季節調整済指数 Seasonal Adjustment Index			原指数 Original Index			
	12月 Dec.	1月 Jan.	前月比 %Change From Previous Month	12月 Dec.	1月 Jan.	前年同月比 %Change From Previous Year	12月 Dec.	1月 Jan.	前月比 %Change From Previous Month	12月 Dec.	1月 Jan.	前年同月比 %Change From Previous Year	
業 種 分 類	鉄工業	93.4	95.3	2.0	93.9	85.8	▲ 1.2	95.6	94.9	▲ 0.7	97.8	85.0	▲ 1.4
	製造工業	93.3	95.3	2.1	93.8	85.8	▲ 1.2	95.6	94.8	▲ 0.8	97.8	85.0	▲ 1.4
	鉄鋼業	88.3	93.5	5.9	87.0	89.4	▲ 7.3	91.4	92.1	0.8	91.1	87.2	▲ 8.4
	非鉄金属工業	89.9	91.2	1.4	87.5	84.7	▲ 1.6	88.9	88.3	▲ 0.7	84.6	83.0	▲ 1.7
	金属製品工業	81.3	86.4	6.3	80.9	77.3	2.8	83.2	83.6	0.5	87.0	73.8	▲ 1.5
	一般機械工業	93.0	92.7	▲ 0.3	96.0	82.9	1.5	92.5	90.1	▲ 2.6	95.5	79.4	2.1
	電気機械工業	92.5	94.7	2.4	92.7	83.5	▲ 3.4	99.7	92.1	▲ 7.6	102.0	79.7	▲ 8.2
	情報通信機械工業	68.9	77.2	12.0	72.7	67.2	▲ 9.4	91.4	86.4	▲ 5.5	106.7	70.6	▲ 20.9
	電子部品・デバイス工業	111.3	109.9	▲ 1.3	106.4	96.9	▲ 17.3	120.6	111.7	▲ 7.4	113.8	97.0	▲ 13.1
	輸送機械工業	102.0	105.4	3.3	98.7	95.6	11.0	101.9	104.1	2.2	99.8	96.0	13.5
	輸送機械工業(除. 船舶・鉄道車両)	102.7	106.4	3.6	98.9	95.7	13.1	101.4	103.4	2.0	100.6	92.9	15.4
	精密機械工業	125.3	117.1	▲ 6.5	128.2	103.7	7.1	119.2	114.8	▲ 3.7	119.2	100.1	10.9
	窯業・土石製品工業	82.8	84.8	2.4	84.7	78.2	▲ 5.8	82.8	83.3	0.6	86.0	77.8	▲ 3.2
	化学工業	93.3	-	-	96.0	-	-	90.1	-	-	93.3	-	-
	化学工業(除. 医薬品)	86.1	87.9	2.1	88.3	87.0	▲ 6.2	85.0	86.7	2.0	87.5	80.5	▲ 8.2
	石油・石炭製品工業	84.2	86.4	2.6	92.6	91.5	▲ 6.9	85.5	85.7	0.2	95.0	90.4	▲ 6.2
	プラスチック製品工業	89.6	91.6	2.2	87.0	82.0	▲ 1.8	89.3	91.9	2.9	87.9	81.6	▲ 0.5
	パルプ・紙・紙加工品工業	88.1	87.9	▲ 0.2	88.2	82.8	▲ 3.0	87.8	86.4	▲ 1.6	89.5	77.5	▲ 5.6
	繊維工業	68.3	69.0	1.0	68.4	65.3	▲ 0.9	74.2	76.5	3.1	71.7	72.1	1.1
	食料品・たばこ工業	99.2	-	-	109.6	-	-	99.9	-	-	112.9	-	-
	その他工業	86.2	89.9	4.3	86.2	80.6	▲ 0.6	85.5	89.6	4.8	85.9	79.3	1.8
	ゴム製品工業	88.4	91.6	3.6	85.9	82.7	▲ 0.6	91.8	94.7	3.2	89.8	84.7	1.8
	皮革製品工業	62.3	62.1	▲ 0.3	61.8	59.0	4.2	63.8	62.4	▲ 2.2	62.3	58.0	1.9
	家具工業	71.1	72.5	2.0	71.3	66.9	0.0	73.5	74.9	1.9	74.2	66.4	5.7
	印刷業	108.4	110.3	1.8	110.1	100.7	▲ 1.6	108.4	110.3	1.8	110.1	100.7	▲ 1.5
	木材・木製品工業	74.0	-	-	73.8	-	-	76.3	-	-	77.1	-	-
	その他製品工業	38.1	53.8	41.2	41.4	40.5	4.9	64.8	81.4	25.6	71.2	65.1	5.5
鉱業	92.7	95.5	3.0	102.1	97.9	▲ 2.4	106.8	106.9	0.1	120.6	116.2	▲ 2.7	
《参考》													
産業総合(鉱工業、電力・ガス事業)	93.7	95.8	2.2	94.4	87.0	▲ 1.2	96.0	95.5	▲ 0.5	98.4	86.7	▲ 1.6	
電力・ガス事業	101.6	103.3	1.7	107.5	113.3	▲ 4.1	101.9	103.7	1.8	108.0	114.0	▲ 3.9	
新日本標準産業分類(第12回改定)対応品目組替後(注)													
はん用機械工業(新産業分類)	101.1	99.8	▲ 1.3	102.7	89.4	▲ 1.3	100.0	95.0	▲ 5.0	102.2	84.3	▲ 1.3	
生産用機械工業(新産業分類)	88.1	87.6	▲ 0.6	93.0	79.1	4.5	88.6	89.4	0.9	93.9	77.5	4.0	
業務用機械工業(新産業分類)	106.7	99.8	▲ 6.5	107.8	90.3	7.5	99.3	94.3	▲ 5.0	94.5	84.4	15.6	
窯業・土石製品工業(新産業分類)	82.2	84.5	2.8	84.2	78.1	▲ 5.1	82.2	83.2	1.2	85.5	77.6	▲ 2.5	
繊維工業(新産業分類)	69.4	69.1	▲ 0.4	69.5	65.7	▲ 2.1	75.2	77.0	2.4	72.4	72.5	0.1	
その他工業(新産業分類)	86.0	89.7	4.3	85.9	80.3	▲ 0.7	85.4	88.7	3.9	86.0	78.7	1.7	
財 分 類	鉄工業	93.4	95.3	2.0	93.9	85.8	▲ 1.2	95.6	94.9	▲ 0.7	97.8	85.0	▲ 1.4
	最終需要財	91.2	94.0	3.1	92.9	82.6	5.0	94.7	94.1	▲ 0.6	99.2	82.8	3.1
	投資財	86.6	87.7	1.3	88.6	79.8	3.2	88.7	86.6	▲ 2.4	91.0	79.7	2.0
	資本財	88.6	88.8	0.2	91.0	80.2	3.2	90.3	88.8	▲ 1.7	92.3	81.7	4.5
	資本財(除. 輸送機械)	86.6	86.3	▲ 0.3	90.6	77.6	2.9	87.6	84.7	▲ 3.3	91.1	75.0	2.7
	建設財	81.1	85.1	4.9	82.7	78.9	3.5	84.8	78.7	▲ 7.2	87.5	74.0	▲ 4.8
	消費財	95.2	99.5	4.5	96.9	85.1	6.2	98.8	100.5	1.7	105.8	85.4	3.9
	耐久消費財	91.2	98.5	8.0	89.9	86.7	7.7	98.1	100.0	1.9	103.6	86.5	6.1
	非耐久消費財	99.1	99.3	0.2	103.6	83.6	5.0	99.8	100.5	0.7	108.9	84.0	1.0
	生産財	95.4	96.4	1.0	94.8	89.0	▲ 6.0	96.3	95.5	▲ 0.8	96.3	87.3	▲ 5.4
	鉄工業用生産財	95.7	96.7	1.0	94.4	89.4	▲ 6.3	97.5	96.3	▲ 1.2	96.2	87.8	▲ 5.4
	その他用生産財	93.3	94.4	1.2	98.8	85.1	▲ 2.9	88.2	88.5	0.3	97.4	82.8	▲ 5.3

(注)「利用上の注意」参照。 Please refer to the REMARKS.

Indices of Industrial Production, Producer's Shipments, Producer's Inventory of Finished Goods and Producer's Inventory Ratio of Finished Goods (Classification by Industry, Classification by Use of Goods)

生産者在庫			Inventory			生産者在庫率			Inventory Ratio			Classification
季節調整指数			原指数			季節調整指数			原指数			
Seasonal Adjustment Index			Original Index			Seasonal Adjustment Index			Original Index			
12月 Dec.	1月 Jan.	前月比 %Change From Previous Month	12月 Dec.	1月 Jan.	前年同月比 %Change From Previous Year	12月 Dec.	1月 Jan.	前月比 %Change From Previous Month	12月 Dec.	1月 Jan.	前年同月比 %Change From Previous Year	
100.0	103.1	3.1	99.9	106.6	2.6	111.9	113.2	1.2	109.4	129.0	5.0	Mining and manufacturing
100.1	103.0	2.9	99.9	106.6	2.6	111.9	113.2	1.2	109.4	129.0	5.0	Manufacturing
101.4	103.0	1.6	104.1	107.1	5.4	110.8	109.5	▲ 1.2	113.0	120.2	14.6	Iron and steel
102.8	104.9	2.0	108.6	109.3	4.2	122.9	122.3	▲ 0.5	132.9	134.0	8.5	Non-ferrous metals
88.1	88.8	0.8	79.4	81.5	9.5	106.1	103.3	▲ 2.6	94.8	116.3	4.4	Fabricated metals
96.6	99.9	3.4	98.4	106.0	15.6	115.7	114.2	▲ 1.3	112.4	133.9	7.6	General machinery
141.4	157.5	11.4	132.9	155.3	47.9	108.8	113.8	4.6	94.0	135.0	16.8	Electrical machinery
131.7	147.5	12.0	119.1	161.2	▲ 22.6	92.9	114.8	23.6	78.7	156.7	3.9	Information and communication electronics equipment
220.8	229.5	3.9	230.8	244.0	▲ 3.7	204.8	227.7	11.2	226.5	286.4	23.6	Electronic parts and devices
63.6	72.0	13.2	70.1	84.4	▲ 19.2	68.2	71.8	5.3	74.1	96.5	▲ 31.8	Transport equipment
63.6	72.0	13.2	70.1	84.4	▲ 19.2	68.2	71.8	5.3	74.1	96.5	▲ 31.8	Transport equipment (excl. Ships and rolling stocks)
124.5	129.7	4.2	134.3	138.5	26.8	104.2	117.4	12.7	105.3	131.4	12.2	Precision instruments
93.1	93.2	0.1	94.8	93.9	4.2	125.2	125.4	0.2	117.0	128.9	5.7	Ceramics, stone and clay products
101.0	-	-	100.9	-	-	118.0	-	-	115.3	-	-	Chemicals
101.0	99.8	▲ 1.2	100.9	105.7	6.7	118.0	113.2	▲ 4.1	115.3	133.0	14.6	Chemicals (excl. Drugs)
87.7	86.7	▲ 1.1	86.4	87.7	▲ 8.0	108.7	105.8	▲ 2.7	92.1	97.0	▲ 2.0	Petroleum and coal products
97.3	95.8	▲ 1.5	96.8	96.8	5.0	111.7	105.8	▲ 5.3	110.0	121.1	8.4	Plastic products
91.0	93.9	3.2	88.8	96.2	1.5	109.3	113.8	4.1	106.9	126.4	10.4	Pulp, paper and paper products
74.7	75.0	0.4	78.8	79.5	2.2	104.8	102.0	▲ 2.7	114.7	112.4	1.1	Textiles
77.0	-	-	66.9	-	-	89.5	-	-	73.6	-	-	Foods and tobacco
85.3	85.8	0.6	85.6	87.7	0.7	115.8	111.0	▲ 4.1	113.7	125.3	▲ 4.9	Other manufacturing
103.7	104.3	0.6	101.8	104.6	2.2	113.3	108.7	▲ 4.1	111.2	121.8	▲ 0.8	Rubber products
78.8	76.7	▲ 2.7	80.7	80.4	▲ 8.9	128.3	126.8	▲ 1.2	129.0	139.3	▲ 16.9	Leather products
75.6	75.2	▲ 0.5	79.9	84.1	5.0	113.0	109.2	▲ 3.4	116.7	133.3	▲ 7.7	Furniture
-	-	-	-	-	-	-	-	-	-	-	-	Printing
85.4	-	-	83.9	-	-	114.4	-	-	110.4	-	-	Wood and wood products
71.3	73.7	3.4	71.5	73.2	▲ 3.2	119.0	95.6	▲ 19.7	113.4	117.7	▲ 8.3	Other products
99.4	100.6	1.2	103.3	102.3	▲ 6.9	115.6	111.2	▲ 3.8	107.0	117.9	▲ 2.8	Mining
100.0	103.1	3.1	99.9	106.6	2.6	111.9	113.2	1.2	109.4	129.0	5.0	Industries (Mining, Manufacturing, Electricity and Gas)
-	-	-	-	-	-	-	-	-	-	-	-	Electricity and gas
												Industries that corresponded to the Japan Standard of Industry Classification (Rev.12) are reported as follows
92.3	93.3	1.1	95.1	99.1	17.3	107.5	107.9	0.4	110.1	127.5	23.8	General-purpose machinery
111.6	119.1	6.7	114.7	125.3	17.5	135.4	132.5	▲ 2.1	126.9	153.1	2.1	Production machinery
87.9	90.4	2.8	90.6	97.5	17.9	79.9	86.9	8.8	82.4	103.3	▲ 4.8	Business oriented machinery
93.1	93.3	0.2	94.8	93.9	4.2	126.4	126.4	0.0	117.9	129.7	5.3	Ceramics, clay and stone products (2008 version)
75.0	75.3	0.4	79.3	79.8	2.2	103.9	101.3	▲ 2.5	113.6	111.7	1.7	Textiles (2008 version)
86.3	86.8	0.6	86.8	88.9	0.8	116.7	112.7	▲ 3.4	114.2	127.0	▲ 4.3	Other manufacturing (2008 version)
100.0	103.1	3.1	99.9	106.6	2.6	111.9	113.2	1.2	109.4	129.0	5.0	Mining and manufacturing
90.3	96.1	6.4	89.1	99.4	0.5	97.6	100.2	2.7	91.9	116.3	▲ 6.7	Final demand goods
99.2	106.3	7.2	100.4	110.2	15.5	107.8	110.3	2.3	104.3	122.9	▲ 1.3	Investment goods
91.4	97.0	6.1	92.7	104.1	8.4	103.2	106.6	3.3	100.6	127.1	▲ 6.0	Capital goods
99.7	103.7	4.0	101.6	111.1	12.3	115.0	115.6	0.5	112.4	136.2	▲ 3.4	Capital goods (excl. Transport equipment)
107.5	116.3	8.2	108.4	116.5	22.8	113.9	115.1	1.1	107.9	118.8	4.3	Construction goods
83.1	87.8	5.7	80.3	90.8	▲ 10.6	87.9	90.9	3.4	81.5	110.6	▲ 11.3	Consumer goods
80.1	90.0	12.4	79.4	97.0	▲ 16.4	75.3	84.7	12.5	74.2	113.4	▲ 19.4	Durable consumer goods
86.2	84.8	▲ 1.6	81.3	83.7	▲ 1.3	99.3	95.9	▲ 3.4	88.5	107.9	▲ 1.5	Non-durable consumer goods
108.0	108.7	0.6	109.3	112.8	4.3	123.4	124.1	0.6	123.7	139.4	14.6	Producer goods
110.1	111.0	0.8	111.9	115.6	4.7	125.2	125.9	0.6	126.9	142.0	15.5	For mining and manufacturing
84.9	86.6	2.0	84.4	86.9	▲ 0.3	104.8	106.7	1.8	93.7	114.9	5.7	For others

実 数 表 Actual figures

- (注) 1. 実数表には、生産動態調査結果にもとづいた指数作成用の実数を掲載しています。
 2. ●印を付してある品目は、生産動態統計調査の改正及び調査対象の見直し等により、それ以前の実績との間で不連続を生じたため、前月比、前年同月比及び季調済前月比について連続性を確保して計算しているものである。
 3. ★印を付してある品目は、在庫を生産で除して在庫率を求めている品目である。
 4. ○印を付してある品目は、1又は2事業所による数値の為、秘密保護により数値を秘匿している。
 5. 格付は、指数採用品目の特殊分類の格付けである。

資本財 a. 資・製：製造設備用 b. 資・電：電力用 c. 資・通：通信・放送用 d. 資・農：農業用 e. 資・建：建設用 f. 資・輸：輸送用 g. 資・事：事務用 h. 資・他：その他の資本財	耐久消費財 k. 耐・家：家事用 l. 耐・冷：冷暖房用 m. 耐・装：家具・装備品用 n. 耐・教：教養・娯楽用 o. 耐・乗：乗用車・二輪車 (含む二輪車)
建設財 i. 建・建：建築用 j. 建・土：土木用	非耐久消費財 p. 非・家：家事用 q. 非・教：教養・娯楽用 r. 非・被：被服及び履き物 s. 非・食：食料品
	生産財 t. 生・鉱：鉱工業用生産財 u. 生・他：その他用生産財

Notes

1. Figures in the following list are the actual figures in the Current Survey of Production, with which indices of Industrial Production are compiled.
2. We revised the "Current Survey of Production", so in some categories of goods the items surveyed were changed and thus the figures are not compared with the before. In order to compare the data, we calculate month-to-month and year-to-year percent changes. These goods are designated by the ● mark.
3. We mark "★" on the goods whose inventory ratio is calculated as Inventories divided by Production.
4. The individual data for the item with "○" mark are kept secret, because these data are collected from only one or two firms.
5. We define indices as follows.

Capital Goods a. for manufacturing equipment b. for electricity c. for communication and broadcasting d. for agriculture e. for construction f. for transportation g. for office work h. miscellaneous capital goods	Durable Consumer Goods k. for household use l. for heating and cooling equipment m. for furniture and furnishings n. for education and amusement o. Passenger cars and motorcycles
Construction Goods i. for construction j. for engineering	Non-durable Consumer Goods p. for household use q. for education and amusement r. Clothing and Footwear s. Food
	Producer Goods t. for Manufacturing u. for Other Uses

(前月比・前年同月比・在庫率＝%)

分類 Classification	品目 Goods	単位 Unit 格付 *1	項目 Item	12月 2011 Dec.	1月 2012 Jan.	原指数 Original Index		季調済指数 前月比 %Change From Previous Month (Seasonal adjust- ment index)
						前月比 %Change From Previous Month	前年同月比 %Change From Previous Year	
鉄鋼業 Iron and steel	銑鉄 Pig iron	t 生・鋳	生産 P	6,417,397	6,574,179			4.1
			出荷 S	270,808	258,503	▲ 4.6	▲ 9.2	▲ 1.8
			在庫 I	1,068,013	1,052,308	▲ 1.5	55.9	▲ 6.5
			在庫率 IR	-	-	-	-	-
鉄素製品(含. 鋼半製品) Crude steel (incl. Semi- finished steel)	フェロアロイ Ferro-alloys	t 生・鋳	生産 P	74,367	82,247	10.6	▲ 1.2	12.9
			出荷 S	70,203	69,182	▲ 1.5	▲ 14.4	9.8
			在庫 I	157,150	169,835	8.1	17.3	2.3
			在庫率 IR	223.9	245.5	9.7	36.9	▲ 6.1
	粗鋼 Crude steel	t 生・鋳	生産 P	8,402,973	8,630,060	2.7	▲ 10.6	5.1
			出荷 S	2,903	3,311	14.0	▲ 60.3	12.0
			在庫 I	89,512	96,773	8.1	8.8	7.9
			在庫率 IR	-	-	-	-	-
★ 鋼半製品 Semi-finished steel	t 生・鋳	生産 P	8,175,534	8,388,935	2.7	▲ 10.9	5.3	
		出荷 S	589,608	614,699	4.2	▲ 15.0	21.6	
		在庫 I	3,915,665	3,728,506	▲ 4.8	11.7	▲ 6.0	
		在庫率 IR	47.9	44.4	▲ 7.3	25.4	▲ 12.7	
熱間圧延鋼材 Hot rolled steel	鋼矢板 Steel pilings	t 建・土	生産 P	70,340	59,813	▲ 15.0	18.7	10.2
			出荷 S	70,176	60,520	▲ 13.8	28.3	0.2
			在庫 I	39,765	38,349	▲ 3.5	3.0	0.8
			在庫率 IR	56.7	63.4	11.8	▲ 19.9	▲ 0.3
	H形鋼 Wide flange beams	t 建・建	生産 P	287,108	284,055	▲ 1.0	1.3	6.8
			出荷 S	287,024	260,281	▲ 9.3	4.4	2.3
			在庫 I	166,886	190,079	13.9	▲ 5.2	21.6
			在庫率 IR	58.1	73.0	25.6	▲ 9.2	19.5
	大中小形鋼 Heavy, medium and light shapes	t 建・建 生・鋳	生産 P	162,551	168,379	3.6	▲ 1.5	8.5
			出荷 S	161,531	179,338	11.0	2.4	20.3
			在庫 I	134,029	122,891	▲ 8.2	1.0	▲ 11.5
			在庫率 IR	83.0	68.5	▲ 17.5	▲ 1.4	▲ 27.2
	小形棒鋼 Light bars	t 建・建	生産 P	733,343	709,383	▲ 3.3	4.2	6.3
			出荷 S	714,256	694,154	▲ 2.7	0.4	▲ 1.8
			在庫 I	595,352	612,337	2.9	12.0	6.4
			在庫率 IR	83.4	88.2	5.7	11.6	6.6
普通鋼線材 Ordinary wire rods	t 生・鋳	生産 P	108,073	96,257	▲ 10.9	▲ 28.8	▲ 6.6	
		出荷 S	90,396	92,719	2.7	▲ 26.8	10.2	
		在庫 I	71,379	67,299	▲ 5.6	▲ 17.9	▲ 8.3	
		在庫率 IR	79.0	72.6	▲ 8.1	12.3	▲ 20.7	
普通鋼鋼板 Ordinary steel sheets and plates	t 生・鋳	生産 P	855,615	963,107	12.5	▲ 12.5	6.6	
		出荷 S	957,779	908,073	▲ 5.2	▲ 14.0	▲ 4.3	
		在庫 I	486,738	535,453	10.0	▲ 3.0	0.7	
		在庫率 IR	50.8	59.0	16.2	12.8	4.7	
普通鋼鋼帯 Ordinary steel strips	t 生・鋳	生産 P	3,276,191	3,604,140	10.0	▲ 10.0	12.1	
		出荷 S	1,541,256	1,502,875	▲ 2.5	▲ 8.5	0.8	
		在庫 I	1,053,198	1,100,509	4.4	▲ 0.6	1.1	
		在庫率 IR	68.3	73.2	7.2	8.6	▲ 2.4	
特殊鋼熱間圧延鋼材 Special hot-rolled steel	t 生・鋳	生産 P	1,682,589	1,709,044	1.5	▲ 6.8	6.3	
		出荷 S	1,236,136	1,257,407	1.7	▲ 5.2	9.9	
		在庫 I	761,783	767,733	0.7	0.9	1.9	
		在庫率 IR	61.6	61.1	▲ 0.8	6.7	▲ 10.0	
鋼管 Steel pipes and tubes	普通鋼熱間鋼管 Ordinary hot-steel pipes and tubes	t 建・土 生・鋳	生産 P	347,933	351,047	0.9	▲ 5.0	4.7
			出荷 S	313,526	296,968	▲ 5.3	▲ 15.2	▲ 3.0
			在庫 I	313,129	333,497	6.6	6.1	6.4
			在庫率 IR	99.9	112.3	12.4	25.1	9.0
	特殊鋼熱間鋼管 Special hot-steel pipes and tubes	t 生・鋳	生産 P	262,291	235,906	▲ 10.1	21.2	▲ 8.4
			出荷 S	250,700	197,112	▲ 21.4	6.3	▲ 7.6
			在庫 I	212,155	229,517	8.2	27.4	5.5
			在庫率 IR	84.6	116.4	37.5	19.8	11.4
冷間仕上鋼材 Cold finished steel	普通鋼冷延広幅帯鋼 Ordinary cold-rolled wide strips	t 生・鋳	生産 P	1,541,258	1,707,059	10.7	▲ 14.0	13.5
			出荷 S	540,288	511,090	▲ 5.4	▲ 21.5	▲ 2.1
			在庫 I	386,671	424,605	9.9	▲ 13.8	5.3
			在庫率 IR	71.6	83.1	16.1	9.9	9.5

* 1. Classification by Use of Goods

P: Production, S: Shipments, I: Inventories, IR: Inventory Ratio

(前月比・前年同月比・在庫率＝%)

分類 Classification	品目 Goods	単位 Unit 格付 *1	項目 Item	12月 2011 Dec.	1月 2012 Jan.	原指数 Original Index		季調済指数 前月比 %Change From Previous Month (Seasonal adjust- ment index)	
						前月比 %Change From Previous Month	前年同月比 %Change From Previous Year		
	普通鋼冷延電気鋼帯 Ordinary cold-rolled electrical sheets and strips	t 生・鋳	生産	P	127,906	139,016	8.6	▲ 21.8	12.5
			出荷	S	140,519	122,318	▲ 12.9	▲ 30.3	▲ 7.5
			在庫	I	67,794	84,324	24.3	▲ 2.0	26.5
			在庫率	IR	48.2	68.9	42.9	40.6	36.2
	冷間ロール成型軽量形鋼 Cold formed steel shapes	t 建・建	生産	P	41,959	41,188	▲ 1.8	▲ 6.0	▲ 0.8
			出荷	S	42,826	39,971	▲ 6.7	▲ 5.3	▲ 2.3
			在庫	I	21,594	22,384	3.5	10.6	2.8
			在庫率	IR	50.4	56.0	11.1	16.5	3.1
	特殊鋼冷間仕上鋼材 Special cold-finished steel	t 生・鋳	生産	P	230,498	232,917	1.0	▲ 11.0	10.7
			出荷	S	229,380	226,072	▲ 1.4	▲ 10.8	1.4
			在庫	I	162,239	161,840	▲ 0.2	▲ 6.3	2.6
			在庫率	IR	70.7	71.6	1.3	5.1	2.4
	特殊鋼磨棒鋼 Special cold-finished bars	t 生・鋳	生産	P	59,895	53,325	▲ 10.9	▲ 7.2	2.7
			出荷	S	58,457	53,381	▲ 8.8	▲ 4.9	5.2
			在庫	I	43,464	42,717	▲ 1.7	10.1	▲ 0.6
			在庫率	IR	74.4	80.0	7.5	15.7	▲ 5.9
	特殊鋼冷間圧造用炭素鋼線 Special carbon steel wires for cold heading and cold forging	t 生・鋳	生産	P	64,494	60,434	▲ 6.3	4.2	7.3
			出荷	S	62,821	59,159	▲ 5.8	7.2	5.7
			在庫	I	11,997	12,237	2.1	12.3	2.7
			在庫率	IR	19.1	20.7	8.4	4.5	▲ 5.5
めっき鋼材 Metallic coated steel	ブリキ Tin plates	t 生・鋳	生産	P	71,421	86,140	20.7	▲ 10.1	21.3
			出荷	S	76,923	67,185	▲ 12.6	▲ 20.1	▲ 4.9
			在庫	I	60,988	79,473	30.2	▲ 4.0	33.0
			在庫率	IR	79.3	118.3	49.3	20.3	32.6
	ティンフリースチール Tin-free steel	t 生・鋳	生産	P	66,129	62,472	▲ 5.6	▲ 15.2	1.9
			出荷	S	66,809	58,238	▲ 12.9	▲ 22.4	▲ 8.0
亜鉛めっき鋼板 Galvanized sheets	t 生・鋳	生産	P	949,786	1,020,392	7.4	▲ 5.9	8.8	
		出荷	S	1,001,094	938,232	▲ 6.3	▲ 13.7	▲ 5.0	
		在庫	I	590,536	656,787	11.2	3.2	9.1	
		在庫率	IR	59.0	70.0	18.7	19.6	13.8	
鑄鍛造品 Steel castings and forgings	鍛鋼品 Steel forgings	t 生・鋳	生産	P	56,335	49,352	▲ 12.4	13.4	▲ 4.1
			出荷	S	35,752	33,831	▲ 5.4	7.2	0.2
			在庫	I	22,698	22,142	▲ 2.4	1.3	▲ 0.9
			在庫率	IR	63.5	65.4	3.0	▲ 5.6	▲ 2.3
	鑄鋼品 Steel castings	t 生・鋳	生産	P	19,582	17,901	▲ 8.6	2.8	▲ 4.3
			出荷	S	12,362	11,385	▲ 7.9	7.7	▲ 4.3
			在庫	I	19,347	19,384	0.1	0.6	1.9
			在庫率	IR	156.5	170.3	8.8	▲ 6.4	6.3
	● 鉄鉄鑄物 Iron castings	t 生・鋳	生産	P	306,148	294,204	▲ 4.6	5.0	3.1
			出荷	S	212,766	203,985	▲ 5.2	6.5	1.8
			在庫	I	88,737	87,436	▲ 2.4	▲ 2.3	▲ 0.8
			在庫率	IR	41.7	42.9	3.0	▲ 8.2	▲ 4.0
● 鉄系鍛工品 Ferrous forgings	t 生・鋳	生産	P	185,760	176,157	▲ 5.1	4.4	3.4	
		出荷	S	-	-	-	-	-	
		在庫	I	-	-	-	-	-	
		在庫率	IR	-	-	-	-	-	
非鉄金属工業 Non-ferrous metals	アルミニウム合金地金 Aluminum alloy ingots	t 生・鋳	生産	P	182,696	184,625	1.0	▲ 2.9	9.3
			出荷	S	26,480	25,546	▲ 3.5	3.2	1.7
			在庫	I	8,855	9,476	7.1	▲ 5.2	9.1
			在庫率	IR	33.4	37.1	11.1	▲ 7.9	8.0
非鉄金属地金 Refining of non-ferrous metals	アルミニウム二次合金地金 Secondary aluminum alloy ingots	t 生・鋳	生産	P	75,013	75,166	0.3	▲ 2.5	8.3
			出荷	S	75,214	72,870	▲ 3.1	▲ 4.8	3.9
			在庫	I	33,300	34,051	2.2	2.6	4.3
			在庫率	IR	44.3	46.7	5.4	7.9	▲ 0.8
電気金 Electrolytic gold	kg 生・鋳	生産	P	11,366	9,164	▲ 19.4	▲ 17.0	▲ 23.5	
		出荷	S	11,053	10,405	▲ 5.8	▲ 9.9	▲ 24.8	
		在庫	I	8,195	6,953	▲ 15.1	13.9	▲ 5.1	
		在庫率	IR	74.1	66.8	▲ 9.9	26.3	25.2	

* 1. Classification by Use of Goods

P: Production, S: Shipments, I: Inventories, IR: Inventory Ratio

(前月比・前年同月比・在庫率＝%)

分類 Classification	品目 Goods	単位 Unit 格付 *1	項目 Item	12月 2011 Dec.	1月 2012 Jan.	原指数 Original Index		季調済指数 前月比 %Change From Previous Month (Seasonal adjustment index)	
						前月比 %Change From Previous Month	前年同月比 %Change From Previous Year		
	電気銅 Electrolytic copper	t 生・鋳	生産	P	119,406	117,607	▲ 1.6	▲ 7.9	▲ 3.2
			出荷	S	107,841	100,663	▲ 6.7	3.3	▲ 12.3
	亜鉛 Zinc	t 生・鋳	在庫	I	56,694	70,215	23.8	▲ 9.5	10.5
			在庫率	IR	52.6	69.8	32.7	▲ 12.3	24.0
伸銅・アルミニウム圧延製品 Copper and copper-base alloys and aluminum rolling products	伸銅製品 Elongated copper products	t 生・鋳	生産	P	60,461	59,840	▲ 1.1	▲ 9.8	9.1
			出荷	S	59,779	59,212	▲ 1.0	▲ 12.1	5.1
	在庫	I	35,809	35,432	▲ 1.1	13.4	4.0		
	在庫率	IR	59.9	59.8	▲ 0.2	28.9	▲ 0.5		
	アルミニウム板製品 Aluminum mill products (Flat rolled products)	t 生・鋳	生産	P	88,413	81,082	▲ 8.2	▲ 11.5	2.3
			出荷	S	82,841	82,541	▲ 0.3	▲ 7.0	5.1
アルミニウム押出製品 Aluminum mill products (Extruded products)	t 生・鋳	在庫	I	45,653	41,946	▲ 8.1	▲ 0.6	▲ 4.3	
		在庫率	IR	55.1	50.8	▲ 7.8	6.9	▲ 10.5	
アルミニウムはく Aluminum foils	t 生・鋳	生産	P	7,389	6,524	▲ 11.7	▲ 28.9	▲ 1.3	
		出荷	S	7,004	6,680	▲ 4.6	▲ 27.5	4.4	
			在庫	I	5,782	5,504	▲ 4.8	▲ 5.7	▲ 3.1
			在庫率	IR	82.6	82.4	▲ 0.2	30.2	▲ 7.9
電線・ケーブル Electric wires and cables	機器用絶縁電線(輸送機器用を除く) Appliance wires (Excluding wires and cables for transport equipment)	導体 生・鋳	生産	P	3,428	3,409	▲ 0.6	▲ 1.4	6.6
			出荷	S	3,512	3,638	3.5	▲ 1.2	8.3
			在庫	I	3,833	3,631	▲ 5.2	▲ 7.8	▲ 2.8
			在庫率	IR	109.1	99.8	▲ 8.5	▲ 6.7	▲ 7.5
	● 輸送機器用絶縁電線 Wires and cables for transport equipment	導体 生・鋳	生産	P	4,443	5,800	▲ 4.0	11.8	▲ 0.9
			出荷	S	4,415	5,855	▲ 3.4	13.3	0.4
			在庫	I	1,237	2,806	▲ 0.3	13.2	1.6
			在庫率	IR	28.0	47.9	3.1	▲ 0.3	1.0
	通信用電線・ケーブル Telecommunication wires / cables	導体 資・通	生産	P	1,981	2,028	2.3	▲ 9.9	7.3
			出荷	S	1,875	2,036	8.5	▲ 10.9	0.2
			在庫	I	5,667	5,569	▲ 1.8	1.9	1.6
			在庫率	IR	302.2	273.5	▲ 9.5	14.5	▲ 0.1
電力用電線・ケーブル Power wires / cables	導体 資・電	生産	P	15,853	15,743	▲ 0.6	9.9	11.4	
		出荷	S	19,801	19,662	▲ 0.7	0.0	▲ 1.9	
		在庫	I	12,364	12,034	▲ 2.7	11.0	0.5	
		在庫率	IR	62.4	61.2	▲ 1.9	11.1	0.1	
通信用ケーブル光ファイバ製品 Optical fiber products for telecommunication cables	Kmc 資・通	生産	P	911,150	957,051	5.0	▲ 11.9	▲ 0.5	
		出荷	S	928,713	949,954	2.3	▲ 7.7	▲ 4.7	
		在庫	I	482,752	468,790	▲ 2.8	3.1	▲ 5.0	
		在庫率	IR	52.0	49.3	▲ 5.2	11.5	▲ 1.9	
非鉄金属鋳物 Non-ferrous metal castings	● 銅・銅合金鋳物 Copper / copper alloy castings	t 生・鋳	生産	P	6,611	6,576	▲ 1.4	2.4	1.0
			出荷	S	-	-	-	-	-
			在庫	I	-	-	-	-	-
	● アルミニウム鋳物 Aluminum alloy castings	t 生・鋳	生産	P	34,354	32,871	▲ 3.6	5.8	0.4
			出荷	S	-	-	-	-	-
			在庫	I	-	-	-	-	-
	● アルミニウムダイカスト Aluminum alloy die castings	t 生・鋳	生産	P	81,056	78,818	▲ 3.1	5.1	2.0
			出荷	S	-	-	-	-	-
			在庫	I	-	-	-	-	-
金属製品工業 Fabricated metals 建設用金属製品 Fabricated structural metal products	● 鉄骨 Structural steel frames	t 建・建	生産	P	85,829	79,902	▲ 4.9	▲ 9.6	3.9
			出荷	S	-	-	-	-	-
			在庫	I	-	-	-	-	-
			在庫率	IR	-	-	-	-	

* 1. Classification by Use of Goods

P: Production, S: Shipments, I: Inventories, IR: Inventory Ratio

(前月比・前年同月比・在庫率＝%)

分類 Classification	品目 Goods	単位 Unit 格付 *1	項目 Item	12月 2011 Dec.	1月 2012 Jan.	原指数 Original Index		季調済指数 前月比 %Change From Previous Month (Seasonal adjust- ment index)	
						前月比 %Change From Previous Month	前年同月比 %Change From Previous Year		
建築用金属製品 Metal products of building	● 軽量鉄骨 Light structural steel frames	t 建・建	生産 P	15,890	13,976	▲ 11.4	3.7	4.3	
			出荷 S	-	-	-	-	-	
			在庫率 IR	-	-	-	-	-	
	木造住宅用アルミニウムサッシ Aluminum sashes for wooden houses	t 建・建	生産 P	9,974	11,291	13.2	47.7	25.1	
			出荷 S	10,844	9,955	▲ 8.3	0.0	3.9	
			在庫率 IR	6,796	8,307	22.3	27.4	23.9	
		ビル用アルミニウムサッシ Aluminum sashes for building	t 建・建	生産 P	7,820	7,245	▲ 7.3	0.8	3.0
				出荷 S	8,116	7,565	▲ 6.7	▲ 4.6	8.5
				在庫率 IR	1,386	1,279	▲ 7.7	▲ 13.9	▲ 7.8
	アルミニウムドア Aluminum doors	t 建・建	生産 P	2,005	1,996	▲ 0.5	20.7	2.6	
			出荷 S	2,240	1,960	▲ 12.6	1.1	▲ 2.4	
			在庫率 IR	805	885	10.0	▲ 2.4	2.7	
アルミニウムエクステリア Aluminum exterior	t 建・建	生産 P	7,019	6,267	▲ 10.7	11.2	3.8		
		出荷 S	7,602	5,977	▲ 21.5	4.1	1.1		
		在庫率 IR	4,368	4,702	7.6	▲ 9.9	▲ 1.2		
● スチール・ステンレスドア Steel and stainless doors	t 建・建	生産 P	5,650	5,368	▲ 6.8	15.1	3.1		
		出荷 S	7,597	6,890	▲ 10.4	16.6	▲ 0.9		
		在庫率 IR	2,258	2,365	2.4	31.1	10.8		
スチール・ステンレスシャッター Steel and stainless shutters	t 建・建	生産 P	7,865	6,484	▲ 17.6	13.0	2.0		
		出荷 S	7,927	6,515	▲ 17.8	14.6	3.4		
		在庫率 IR	903	871	▲ 3.6	27.8	▲ 7.8		
暖ちゅう房熱機器 Equipment for heating and kitchen	● ガスこんろ Gas cooking appliances	台 耐・家	生産 P	363,726	307,272	▲ 15.5	2.4	▲ 4.1	
			出荷 S	546,343	243,814	▲ 55.4	3.4	▲ 17.7	
			在庫率 IR	313,088	367,046	17.2	▲ 7.6	5.2	
	ガス湯沸器 Gas-fired water heaters	台 耐・家	生産 P	168,830	164,928	▲ 2.4	▲ 7.3	2.0	
			出荷 S	235,938	197,897	▲ 16.2	▲ 11.1	▲ 1.3	
			在庫率 IR	145,760	130,786	▲ 10.3	28.6	▲ 2.3	
	ガス風呂がま Gas bath boilers	台 建・建	生産 P	115,554	118,597	2.7	▲ 2.8	6.6	
			出荷 S	130,491	119,540	▲ 8.3	▲ 3.2	▲ 9.7	
			在庫率 IR	61,216	59,322	▲ 3.1	14.6	5.6	
	石油ストーブ Oil-fired space heaters	台 耐・冷	生産 P	725,991	482,235	▲ 33.6	40.3	34.2	
			出荷 S	1,341,209	423,422	▲ 68.4	▲ 10.0	53.1	
			在庫率 IR	477,503	548,268	14.6	77.3	10.2	
石油温水給湯暖房機 Oil-fired water heaters and space heaters	台 建・建	生産 P	35,631	37,409	5.1	▲ 7.4	8.0		
		出荷 S	44,761	39,134	▲ 12.5	▲ 7.2	▲ 5.3		
		在庫率 IR	29,118	28,099	▲ 3.6	46.2	▲ 5.2		
その他の金属製品 Other metal products	鋼索 Wire ropes	t 生・鋳	生産 P	28,018	27,929	▲ 0.3	▲ 7.8	9.9	
			出荷 S	19,341	17,609	▲ 8.9	▲ 12.2	▲ 2.0	
			在庫率 IR	30,879	30,743	▲ 0.4	9.3	▲ 0.3	
	電気溶接棒 Electrical welding rods	t 生・鋳	生産 P	19,900	19,552	▲ 1.7	▲ 7.1	9.5	
			出荷 S	21,193	20,243	▲ 4.4	▲ 2.0	1.8	
			在庫率 IR	13,111	12,242	▲ 6.6	▲ 14.2	▲ 1.8	
	ドラム缶 Steel drums	t 生・鋳	生産 P	26,336	25,622	▲ 2.7	▲ 13.9	1.4	
			出荷 S	26,450	25,589	▲ 3.3	▲ 14.7	1.2	
			在庫率 IR	2,982	3,009	0.9	▲ 3.7	3.2	
			11.3	11.8	4.4	13.4	▲ 5.7		

* 1. Classification by Use of Goods

P: Production, S: Shipments, I: Inventories, IR: Inventory Ratio

(前月比・前年同月比・在庫率＝%)

分類 Classification	品目 Goods	単位 Unit 格付 *1	項目 Item	12月 2011 Dec.	1月 2012 Jan.	原指数 Original Index		季調済指数 前月比 %Change From Previous Month (Seasonal adjust- ment index)
						前月比 %Change From Previous Month	前年同月比 %Change From Previous Year	
	18リットル缶 18 l cans	t 生・鋳	生産 P	16,823	14,506	▲ 13.8	▲ 7.0	▲ 1.8
			出荷 S	16,494	14,395	▲ 12.7	▲ 5.5	1.3
			在庫 I	4,726	4,664	▲ 1.3	3.2	▲ 3.7
			在庫率 IR	28.7	32.4	12.9	9.1	▲ 3.8
	食缶 Food cans	t 生・鋳	生産 P	41,349	39,913	▲ 3.5	13.5	14.1
			出荷 S	38,430	38,379	▲ 0.3	19.3	17.7
			在庫 I	32,830	30,938	▲ 5.7	14.0	▲ 2.0
			在庫率 IR	85.4	80.6	▲ 5.6	▲ 4.5	▲ 15.7
	一般缶 General cans	t 生・鋳	生産 P	7,016	5,696	▲ 18.9	▲ 8.6	▲ 11.7
			出荷 S	7,146	5,981	▲ 16.4	3.2	1.9
			在庫 I	7,027	6,472	▲ 8.0	▲ 7.5	▲ 10.1
			在庫率 IR	98.3	108.2	10.1	▲ 10.2	▲ 11.6
	架線金物 Transmission line hardware	千個 生・他	生産 P	12,252	12,964	5.8	▲ 28.0	3.1
			出荷 S	-	-	-	-	-
			在庫 I	-	-	-	-	-
			在庫率 IR	-	-	-	-	-
	かさね板ばね Leaf springs	t 生・鋳	生産 P	7,109	6,933	▲ 2.4	24.3	6.2
			出荷 S	8,677	8,732	0.6	26.4	9.6
			在庫 I	8,449	8,500	0.6	▲ 3.6	▲ 0.5
			在庫率 IR	97.4	97.3	▲ 0.1	▲ 23.9	▲ 10.5
●	線ばね Wire springs	t 生・鋳	生産 P	7,766	7,452	▲ 3.0	5.1	7.0
			出荷 S	8,170	7,859	▲ 2.9	2.8	6.3
			在庫 I	3,266	3,216	▲ 0.1	4.2	▲ 0.2
			在庫率 IR	40.0	40.9	2.8	1.3	▲ 4.4
●	うす板ばね Flat springs	t 生・鋳	生産 P	7,199	6,654	▲ 5.8	1.8	0.3
			出荷 S	7,453	6,988	▲ 4.7	0.1	3.7
			在庫 I	2,348	2,237	▲ 2.9	4.6	▲ 5.4
			在庫率 IR	31.5	32.0	1.8	4.6	▲ 10.4
	超硬チップ Cemented carbide tips	kg 生・鋳	生産 P	352,267	323,427	▲ 8.2	▲ 1.7	2.5
			出荷 S	322,001	287,395	▲ 10.7	▲ 3.6	▲ 1.4
			在庫 I	-	-	-	-	-
			在庫率 IR	90.4	92.5	2.4	18.6	▲ 11.1
●	可鍛鉄製管継手 Pipe fittings (Made of malleable iron castings)	kg 建・土	生産 P	3,020,477	2,961,896	▲ 3.1	0.4	4.8
			出荷 S	-	-	-	-	-
			在庫 I	-	-	-	-	-
			在庫率 IR	-	-	-	-	-
●	鋼管製管継手 Pipe fittings (Made of steel pipes and tubes)	kg 建・土	生産 P	5,657,407	4,951,384	▲ 12.8	▲ 5.1	▲ 9.7
			出荷 S	-	-	-	-	-
			在庫 I	-	-	-	-	-
			在庫率 IR	-	-	-	-	-
●	作業工具 Machinist hand tools	千個 生・鋳 生・他	生産 P	8,845	7,631	▲ 10.7	1.6	2.6
			出荷 S	9,177	8,169	▲ 7.8	5.2	2.8
			在庫 I	10,945	10,384	▲ 0.9	▲ 3.1	▲ 0.7
			在庫率 IR	119.3	127.1	7.4	▲ 7.9	▲ 2.9
	粉末や金製機械材料 Sintered products (Machine materials)	t 生・鋳	生産 P	8,424	8,035	▲ 4.6	1.9	3.2
			出荷 S	-	-	-	-	-
			在庫 I	-	-	-	-	-
			在庫率 IR	-	-	-	-	-
●	粉末や金製磁性材料 Sintered products (Magnetic materials)	t 生・鋳	生産 P	3,410	3,156	▲ 7.4	▲ 7.5	2.4
			出荷 S	-	-	-	-	-
			在庫 I	-	-	-	-	-
			在庫率 IR	-	-	-	-	-
●	産業用アルミニウム製品 Industrial aluminum products	t 生・鋳	生産 P	1,323	2,374	16.5	▲ 8.4	25.6
			出荷 S	1,347	2,260	9.3	▲ 10.6	25.2
			在庫 I	398	714	30.3	31.3	25.6
			在庫率 IR	29.5	31.6	19.5	46.9	0.6
	飲料用アルミニウム缶 Aluminum cans for beverage	t 生・鋳	生産 P	24,683	23,208	▲ 5.9	8.5	7.2
			出荷 S	25,463	18,122	▲ 28.8	4.1	0.3
			在庫 I	29,066	31,833	9.6	10.3	0.3
			在庫率 IR	114.1	175.7	54.0	6.0	▲ 2.8

* 1. Classification by Use of Goods

P: Production, S: Shipments, I: Inventories, IR: Inventory Ratio

(前月比・前年同月比・在庫率＝%)

分類 Classification	品目 Goods	単位 Unit 格付 *1	項目 Item	12月 2011 Dec.	1月 2012 Jan.	原指数 Original Index		季調済指数 前月比 %Change From Previous Month (Seasonal adjust- ment index)		
						前月比 %Change From Previous Month	前年同月比 %Change From Previous Year			
一般機械工業 General machinery ボイラ・原動機 Boilers and power units	● はん用内燃機関 Internal combustion engines for industry	千PS 生・鋳	生産	P	10,405	9,988	▲ 3.9	0.2	8.4	
			出荷	S	8,511	7,810	▲ 9.3	0.6	2.0	
			在庫	I	4,065	4,080	1.8	30.8	▲ 1.1	
				在庫率	IR	47.8	52.2	12.0	30.1	▲ 4.1
	ボイラ部品 Parts and accessories of boilers	百万円 生・鋳	生産	P	5,714	2,118	▲ 62.9	25.0	2.1	
			出荷	S	-	-	-	-	-	
在庫			I	-	-	-	-	-		
			在庫率	IR	-	-	-	-	-	
● 蒸気タービン部品 Parts and accessories of steam turbines	百万円 生・鋳	生産	P	16,394	3,118	▲ 81.2	▲ 53.8	▲ 68.6		
		出荷	S	-	-	-	-	-		
		在庫	I	-	-	-	-	-		
			在庫率	IR	-	-	-	-		
土木建設機械 Engineering and construction machinery	ブルドーザ Bulldozers	台 資・建	生産	P	635	542	▲ 14.7	15.8	▲ 10.1	
			出荷	S	599	525	▲ 12.3	18.0	▲ 10.2	
			在庫	I	201	212	5.4	▲ 5.0	11.4	
				在庫率	IR	33.6	40.4	20.3	▲ 19.4	34.7
	建設用クレーン Construction cranes	台 資・建	生産	P	290	286	▲ 1.4	39.4	11.0	
			出荷	S	218	211	▲ 3.2	33.6	11.8	
			在庫	I	633	708	11.9	34.1	10.1	
				在庫率	IR	290.4	335.5	15.5	0.4	▲ 3.1
	● ショベル系掘削機械 Shovel type excavators	台 資・建	生産	P	13,098	12,120	▲ 7.5	28.2	5.7	
出荷			S	13,116	11,345	▲ 13.5	22.3	▲ 4.6		
在庫			I	5,667	6,260	10.5	29.5	10.0		
			在庫率	IR	43.2	55.2	27.7	6.0	15.8	
化学機械 Chemical machinery	熱交換器 Heat exchangers	t 資・製	生産	P	1,101	1,556	41.3	53.3	41.8	
			出荷	S	-	-	-	-	-	
			在庫	I	-	-	-	-	-	
				在庫率	IR	-	-	-	-	
	混合機・かくはん機・粉碎機 Blenders, Mixers and Crushers	t 資・製	生産	P	1,444	540	▲ 62.6	43.5	▲ 48.6	
			出荷	S	-	-	-	-	-	
在庫			I	-	-	-	-	-		
			在庫率	IR	-	-	-	-		
反応用機器 Reaction vessels	t 資・製	生産	P	3,256	362	▲ 88.9	▲ 10.7	▲ 88.3		
		出荷	S	-	-	-	-	-		
		在庫	I	-	-	-	-	-		
			在庫率	IR	-	-	-	-		
生活関連産業用機械 Daily lives industry machinery	● 印刷機械 Printing machinery	t 資・製	生産	P	3,017	2,413	▲ 21.6	▲ 15.9	▲ 7.5	
			出荷	S	-	-	-	-	-	
			在庫	I	-	-	-	-	-	
				在庫率	IR	-	-	-	-	
	製版機械 Plate making machinery	台 資・製	生産	P	223	155	▲ 30.6	▲ 31.8	▲ 5.7	
			出荷	S	-	-	-	-	-	
			在庫	I	-	-	-	-	-	
				在庫率	IR	-	-	-	-	
	● 食料品加工機械 Food products machinery	百万円 資・製	生産	P	10,567	5,159	▲ 42.6	▲ 0.3	▲ 13.7	
出荷			S	-	-	-	-	-		
在庫			I	-	-	-	-	-		
			在庫率	IR	-	-	-	-		
● 個装・内装機械 Consumer packaging machinery	百万円 資・製	生産	P	11,484	9,932	▲ 13.8	4.1	▲ 8.5		
		出荷	S	-	-	-	-	-		
		在庫	I	-	-	-	-	-		
			在庫率	IR	-	-	-	-		
半導体・フラットパネル製造装置 Semiconductor and flat- panel display manufacturing equipment	● 半導体製造装置 Semiconductor products machinery	百万円 資・製	生産	P	89,799	78,726	▲ 11.2	▲ 11.7	14.2	
			出荷	S	-	-	-	-	-	
	フラットパネル・ディスプレイ製造装置 Flat-panel display products machinery	百万円 資・製	生産	P	36,946	22,013	▲ 40.4	▲ 20.5	▲ 13.9	
			出荷	S	-	-	-	-	-	
			在庫	I	-	-	-	-		
			在庫率	IR	-	-	-	-		

* 1. Classification by Use of Goods

P: Production, S: Shipments, I: Inventories, IR: Inventory Ratio

(前月比・前年同月比・在庫率＝%)

分類 Classification	品目 Goods	単位 Unit 格付 *1	項目 Item	12月 2011 Dec.	1月 2012 Jan.	原指数 Original Index		季調済指数 前月比 %Change From Previous Month (Seasonal adjust- ment index)
						前月比 %Change From Previous Month	前年同月比 %Change From Previous Year	
風水力機械・油圧機器 Fans, pumps and oil hydraulic equipment	● ポンプ Pumps	t 資・他	生産 P	10,295	8,355	▲ 16.1	▲ 2.1	▲ 12.1
			出荷 S	10,984	9,000	▲ 18.0	4.6	▲ 7.2
			在庫 I	5,195	5,147	▲ 0.9	0.9	▲ 9.1
			在庫率 IR	47.3	57.2	21.0	▲ 3.5	▲ 2.1
	圧縮機 Compressors	t 資・製 生・鋳	生産 P	3,842	3,157	▲ 17.8	5.2	11.2
			出荷 S	3,806	3,165	▲ 16.8	6.5	15.8
			在庫 I	3,230	3,222	▲ 0.3	29.1	▲ 1.8
			在庫率 IR	84.9	101.8	19.9	21.2	▲ 16.3
	送風機 Fans and blowers	t 資・他	生産 P	2,325	1,864	▲ 19.9	3.7	▲ 14.0
			出荷 S	2,337	1,789	▲ 23.5	▲ 7.6	▲ 18.9
			在庫 I	797	791	▲ 0.8	▲ 3.6	▲ 0.5
			在庫率 IR	34.1	44.2	29.6	4.2	17.3
	油圧ポンプ Oil-hydraulic pumps	百万円 生・鋳	生産 P	7,721	7,147	▲ 7.4	▲ 3.0	4.1
			出荷 S	-	-	-	-	-
在庫 I			-	-	-	-	-	
在庫率 IR			-	-	-	-	-	
油圧モータ Oil-hydraulic motors	百万円 生・鋳	生産 P	8,692	7,688	▲ 11.5	3.2	▲ 5.9	
		出荷 S	-	-	-	-	-	
		在庫 I	-	-	-	-	-	
		在庫率 IR	-	-	-	-	-	
● 油圧シリンダ Oil-hydraulic cylinders	百万円 生・鋳	生産 P	8,573	8,146	▲ 9.6	▲ 4.0	4.0	
		出荷 S	-	-	-	-	-	
		在庫 I	-	-	-	-	-	
		在庫率 IR	-	-	-	-	-	
油圧バルブ Oil-hydraulic valves	百万円 生・鋳	生産 P	8,397	7,824	▲ 6.8	4.5	4.2	
		出荷 S	-	-	-	-	-	
		在庫 I	-	-	-	-	-	
		在庫率 IR	-	-	-	-	-	
空気圧シリンダ Pneumatic cylinders	百万円 生・鋳	生産 P	7,955	7,106	▲ 12.0	▲ 8.9	▲ 7.2	
		出荷 S	-	-	-	-	-	
		在庫 I	-	-	-	-	-	
		在庫率 IR	-	-	-	-	-	
空気圧バルブ Pneumatic valves	百万円 生・鋳	生産 P	7,934	6,743	▲ 15.1	▲ 9.7	▲ 10.9	
		出荷 S	-	-	-	-	-	
		在庫 I	-	-	-	-	-	
		在庫率 IR	-	-	-	-	-	
運搬機械 Conveying machinery	クレーン Cranes	t 資・製 資・他	生産 P	8,664	5,583	▲ 35.5	▲ 8.2	▲ 1.8
			出荷 S	-	-	-	-	-
			在庫率 IR	-	-	-	-	-
● コンベヤ Conveyors	t 資・製 資・他	生産 P	8,842	7,806	▲ 11.9	43.5	17.7	
		出荷 S	-	-	-	-	-	
		在庫率 IR	-	-	-	-	-	
エレベータ Elevators	t 建・建	生産 P	24,722	23,638	▲ 4.5	4.7	4.8	
		出荷 S	-	-	-	-	-	
		在庫率 IR	-	-	-	-	-	
産業用ロボット Industrial robots	プレイバックロボット Playback robots	台 資・製	生産 P	6,885	5,836	▲ 15.2	13.0	2.7
			出荷 S	-	-	-	-	-
			在庫 I	-	-	-	-	-
			在庫率 IR	-	-	-	-	-
数値制御ロボット Numerically controlled robots	台 資・製	生産 P	1,598	1,547	▲ 3.2	▲ 12.6	13.2	
		出荷 S	-	-	-	-	-	
		在庫 I	-	-	-	-	-	
		在庫率 IR	-	-	-	-	-	
農業用機械 Agricultural machinery	装輪式トラクタ Wheel tractors	台 資・農	生産 P	12,840	11,832	▲ 7.9	▲ 9.6	▲ 2.3
			出荷 S	12,352	12,576	1.8	1.1	6.2
			在庫 I	9,194	8,434	▲ 8.2	▲ 7.6	▲ 11.7
			在庫率 IR	74.4	67.1	▲ 9.9	▲ 8.7	▲ 15.1

* 1. Classification by Use of Goods

P: Production, S: Shipments, I: Inventories, IR: Inventory Ratio

(前月比・前年同月比・在庫率＝%)

分類 Classification	品目 Goods	単位 Unit 格付 *1	項目 Item	12月 2011 Dec.	1月 2012 Jan.	原指数 Original Index		季調済指数 前月比 %Change From Previous Month (Seasonal adjust- ment index)
						前月比 %Change From Previous Month	前年同月比 %Change From Previous Year	
	コンバイン Combines	台 資・農	生産 P	1,020	928	▲ 9.3	▲ 0.3	▲ 1.5
			出荷 S	1,471	781	▲ 46.9	10.7	▲ 5.6
			在庫 I	1,970	2,127	8.0	▲ 27.0	▲ 1.9
			在庫率 IR	-	-	-	-	-
金属工作機械 Metal cutting machinery	● 数値制御旋盤 Numerically controlled lathes	t 資・製	生産 P	8,125	7,145	▲ 12.1	26.1	7.7
			出荷 S	8,351	6,478	▲ 22.5	24.4	▲ 1.2
			在庫 I	8,541	9,489	11.1	24.5	7.9
			在庫率 IR	102.3	146.5	43.4	0.1	5.8
	● 研削盤 Grinding machines	t 資・製	生産 P	2,744	2,319	▲ 15.5	40.0	17.0
			出荷 S	3,069	2,164	▲ 29.5	38.2	▲ 2.6
			在庫 I	1,174	1,388	18.2	11.0	17.5
			在庫率 IR	38.3	64.1	67.3	▲ 19.7	23.3
	専用機 Special purpose machines	t 資・製	生産 P	3,126	2,228	▲ 28.8	187.9	▲ 11.2
			出荷 S	3,114	2,278	▲ 26.8	196.3	▲ 9.2
			在庫 I	178	128	▲ 28.1	▲ 56.8	▲ 31.0
			在庫率 IR	5.7	5.6	▲ 1.7	▲ 85.4	▲ 25.9
	マシニングセンタ Machining centers	t 資・製	生産 P	18,991	17,553	▲ 7.6	45.0	2.8
			出荷 S	18,769	16,088	▲ 14.3	45.9	7.1
在庫 I			12,824	14,261	11.3	18.7	2.3	
在庫率 IR			68.3	88.6	29.7	▲ 18.8	▲ 3.5	
数値制御ボール盤 Numerically controlled drilling machines	t 資・製	生産 P	1,814	1,494	▲ 17.6	▲ 8.2	▲ 7.3	
		出荷 S	967	748	▲ 22.6	▲ 22.2	▲ 1.2	
		在庫 I	1,117	1,141	2.2	77.8	7.3	
		在庫率 IR	115.5	152.5	32.0	128.7	▲ 24.6	
数値制御放電加工機 Numerically controlled electric discharge machines	t 資・製	生産 P	502	423	▲ 15.7	▲ 40.5	▲ 13.6	
		出荷 S	502	421	▲ 16.2	▲ 37.8	▲ 14.9	
		在庫 I	110	112	1.8	▲ 20.6	2.7	
		在庫率 IR	21.9	26.6	21.4	27.2	14.3	
金属加工機械 Metal forming machinery	鉄鋼用ロール Rolls for steel industry	本 資・製	生産 P	2,650	2,668	0.6	9.9	4.1
			出荷 S	2,540	2,783	9.7	12.0	9.8
			在庫 I	519	407	▲ 21.6	15.4	▲ 12.9
			在庫率 IR	20.4	14.6	▲ 28.4	2.8	▲ 18.2
	機械プレス Mechanical presses	t 資・製	生産 P	11,845	7,411	▲ 37.4	28.9	▲ 43.2
			出荷 S	12,251	6,258	▲ 49.0	58.2	▲ 44.3
			在庫 I	1,130	2,283	102.0	▲ 21.2	88.3
			在庫率 IR	-	-	-	-	-
	● 鑄造装置 Foundry equipment	t 資・製	生産 P	3,436	2,475	▲ 28.2	7.3	▲ 4.3
			出荷 S	-	-	-	-	-
繊維機械 Textile machinery	紡績・準備機械 Yarn spinning and preparatory machinery	台 資・製	生産 P	305	262	▲ 14.0	▲ 30.5	▲ 3.5
			出荷 S	-	-	-	-	-
			在庫 I	-	-	-	-	-
			在庫率 IR	-	-	-	-	-
	織機・編組機械 Looms and knitting machinery	台 資・製	生産 P	1,572	2,064	31.4	▲ 11.3	35.7
			出荷 S	-	-	-	-	-
● 工業用ミシン Industrial sewing machines	台 資・製	生産 P	14,491	11,822	▲ 19.7	▲ 25.7	▲ 16.0	
		出荷 S	14,796	13,057	▲ 13.2	▲ 23.0	3.6	
		在庫 I	17,695	17,594	▲ 0.6	28.4	▲ 4.2	
		在庫率 IR	119.6	134.7	14.3	66.5	▲ 6.5	
冷凍機・同応用製品 Refrigerating machines and appliances	一般冷凍空調用冷凍機 Refrigerating machines for general refrigeration and air conditioning	台 生・鋳	生産 P	215,268	250,704	16.6	▲ 39.5	21.0
			出荷 S	215,598	192,598	▲ 10.8	▲ 29.7	▲ 11.2
			在庫 I	968,406	989,082	2.1	4.2	▲ 2.1
			在庫率 IR	449.2	513.5	14.3	47.7	9.8
	乗用車エアコン用冷凍機 Refrigerating machines for automobile air conditioners	台 生・鋳	生産 P	1,814,612	1,655,041	▲ 8.8	1.2	▲ 2.3
			出荷 S	1,885,496	1,453,248	▲ 22.9	5.3	▲ 9.6
			在庫 I	500,465	711,147	42.0	48.2	14.7
			在庫率 IR	26.5	48.9	84.5	40.5	21.5

* 1. Classification by Use of Goods

P: Production, S: Shipments, I: Inventories, IR: Inventory Ratio

(前月比・前年同月比・在庫率＝%)

分類 Classification	品目 Goods	単位 Unit 格付 *1	項目 Item	12月 2011 Dec.	1月 2012 Jan.	原指数 Original Index		季調済指数 前月比 %Change From Previous Month (Seasonal adjustment index)	
						前月比 %Change From Previous Month	前年同月比 %Change From Previous Year		
	● エンジン駆動式エアコン Air conditioner which drives a compressor by engine	台 資・他	生産	P	1,928	1,898	▲ 1.4	24.7	15.1
			出荷	S	2,150	2,019	▲ 13.7	17.5	11.8
			在庫	I	939	1,461	15.7	5.7	7.5
			在庫率	IR	-	-	-	-	-
	冷凍・冷蔵ショーケース Refrigerating display cabinets	台 資・他	生産	P	14,054	14,855	5.7	1.6	0.4
			出荷	S	13,098	14,611	11.5	11.7	15.5
			在庫	I	33,474	35,090	4.8	27.4	0.5
			在庫率	IR	255.6	240.2	▲ 6.1	14.0	▲ 13.5
金型 Molds and dies	● プレス用金型 Stamping dies	kg 資・製	生産	P	7,718,214	5,935,241	▲ 25.5	16.9	▲ 15.3
			出荷	S	-	-	-	-	-
			在庫	I	-	-	-	-	-
			在庫率	IR	-	-	-	-	-
	● プラスチック用金型 Molds for plastic	kg 資・製	生産	P	2,574,917	2,225,298	▲ 19.7	▲ 5.3	▲ 1.7
			出荷	S	-	-	-	-	-
			在庫	I	-	-	-	-	-
			在庫率	IR	-	-	-	-	-
機械工具 Tools for machines	● 特殊鋼切削工具 High speed steel cutting tools	千個 生・鋳	生産	P	6,552	6,183	▲ 5.6	▲ 2.4	▲ 8.2
			出荷	S	6,132	5,986	▲ 2.4	1.7	▲ 0.1
			在庫	I	14,847	15,059	1.4	36.3	▲ 0.8
			在庫率	IR	242.1	251.6	4.0	34.0	1.5
	ダイヤモンド工具 Diamond tools	百万円 生・鋳	生産	P	5,082	4,666	▲ 8.2	▲ 17.3	3.0
			出荷	S	5,489	4,994	▲ 9.0	▲ 19.4	1.3
			在庫	I	-	-	-	-	-
			在庫率	IR	89.5	97.9	9.3	17.9	▲ 2.6
	電動工具 Electric tools	台 資・建	生産	P	313,337	320,497	2.3	14.3	11.5
			出荷	S	381,886	294,676	▲ 22.8	1.1	▲ 4.7
			在庫	I	553,171	581,799	5.2	12.7	3.0
			在庫率	IR	144.9	197.4	36.2	11.4	4.4
その他の一般機械 Other industry machinery	射出成形機 Injection molding machinery	t 資・製	生産	P	7,662	6,665	▲ 12.9	▲ 4.3	11.3
			出荷	S	-	-	-	-	-
			在庫	I	-	-	-	-	-
			在庫率	IR	-	-	-	-	-
	デジタル・フルカラー複写機 Digital and full color copying machines	台 資・事	生産	P	9,907	13,061	32.1	29.3	54.9
			出荷	S	25,564	27,213	6.4	24.3	8.5
飲料用自動販売機 Beverage vending machines	台 資・他	生産	P	20,355	24,727	21.4	▲ 5.4	▲ 3.6	
		出荷	S	20,317	17,511	▲ 13.8	13.8	▲ 4.8	
		在庫	I	20,826	28,042	34.7	▲ 19.2	5.3	
		在庫率	IR	102.5	160.1	56.4	▲ 29.0	4.9	
一般機械器具部品 Parts of industrial machinery	固定比減速機 Fixed ratio speed changers	t 生・鋳	生産	P	15,052	14,250	▲ 5.3	7.5	2.4
			出荷	S	-	-	-	-	-
			在庫	I	-	-	-	-	-
			在庫率	IR	-	-	-	-	-
	歯車 Gears	t 生・鋳	生産	P	7,896	7,674	▲ 2.8	17.3	4.5
			出荷	S	-	-	-	-	-
			在庫	I	-	-	-	-	-
			在庫率	IR	-	-	-	-	-
	スチールチェーン Steel chains	t 生・鋳	生産	P	5,378	4,763	▲ 11.4	0.0	▲ 0.9
			出荷	S	-	-	-	-	-
在庫			I	-	-	-	-	-	
在庫率			IR	-	-	-	-	-	
● 軸受 Bearings	千個 生・鋳	生産	P	250,838	236,362	▲ 5.8	▲ 2.2	6.0	
		出荷	S	248,457	224,330	▲ 9.7	▲ 6.1	0.5	
		在庫	I	208,010	209,994	1.0	10.3	0.7	
		在庫率	IR	83.7	93.6	11.8	17.4	▲ 1.2	
一般用バルブ・コック General valves and cocks	kg 生・鋳	生産	P	6,756,860	6,774,699	0.2	9.0	1.8	
		出荷	S	-	-	-	-	-	
		在庫	I	-	-	-	-	-	
		在庫率	IR	-	-	-	-	-	

* 1. Classification by Use of Goods

P: Production, S: Shipments, I: Inventories, IR: Inventory Ratio

(前月比・前年同月比・在庫率＝%)

分類 Classification	品目 Goods	単位 Unit 格付 *1	項目 Item	12月 2011 Dec.	1月 2012 Jan.	原指数 Original Index		季調済指数 前月比 %Change From Previous Month (Seasonal adjust- ment index)
						前月比 %Change From Previous Month	前年同月比 %Change From Previous Year	
	自動調整弁 Control valves and cocks	kg 生・鋳	生産出荷 在庫率 IR	4,257,819	4,349,792	2.2	▲ 3.1	7.4
	● 給水栓 Faucets	kg 生・鋳	生産出荷 在庫率 IR	1,533,550	1,401,370	▲ 8.1	▲ 4.2	0.3
電気機械工業 Electrical machinery	一般用タービン発電機 Turbine generators for general use	kVA 資・電	生産出荷 在庫率 IR	1,491,781	586,675	▲ 60.7	53.7	▲ 71.3
回転電気機械 Electrical rotating machinery	一般用エンジン発電機 Engine generators for general use	kVA 資・電	生産出荷 在庫率 IR	648,080	545,070	▲ 15.9	30.5	▲ 7.6
	単相誘導電動機 Single phase induction motors	kW 生・鋳	生産出荷 在庫率 IR	117,813	119,935	1.9	▲ 21.8	11.8
	● 非標準三相誘導電動機 Three phase induction motors for individual purpose	kW 生・鋳	生産出荷 在庫率 IR	1,190,421	1,014,388	▲ 14.4	3.9	▲ 11.5
	● サーボモータ Servo motors	台 生・鋳	生産出荷 在庫率 IR	273,650	143,413	▲ 3.6	▲ 23.9	12.5
	● 小形電動機 Small capacity motors	台 生・鋳	生産出荷 在庫率 IR	21,295,824	19,737,829	▲ 7.0	10.1	1.6
静止電気機械 Electrical stationary machinery	標準変圧器 Power distribution transformers	台 資・電	生産出荷 在庫率 IR	31,056 32,019 50,723 158.4	31,331 34,485 49,212 142.7	0.9 7.7 ▲ 3.0 ▲ 9.9	▲ 11.5 ▲ 1.8 ▲ 13.9 ▲ 12.3	4.9 1.5 ▲ 0.7 ▲ 5.9
	● 電力変換装置 Power conversion equipment	百万円 資・電	生産出荷 在庫率 IR	26,253	27,463	▲ 30.3	▲ 11.4	▲ 6.8
	アーク溶接機 Arc type electric welders	台 資・製	生産出荷 在庫率 IR	7,138	6,397	▲ 10.3	18.4	9.6
	● 開閉制御装置 Switchgears and controlling equipment	百万円 資・電	生産出荷 在庫率 IR	57,201	45,121	▲ 19.7	3.2	4.7
開閉制御装置・機器 Switching devices	保護継電器 Protective relays	台 資・電	生産出荷 在庫率 IR	139,619	127,725	▲ 8.5	▲ 18.8	▲ 13.4
	電磁開閉器 Electromagnetic starters	台 生・鋳	生産出荷 在庫率 IR	1,288,963	1,299,569	0.8	0.1	15.2
	電磁リレー Electromagnetic relays	千台 生・鋳	生産出荷 在庫率 IR	79,079	74,974	▲ 5.2	▲ 12.7	3.3

* 1.Classification by Use of Goods

P:Production, S: Shipments, I: Inventories, IR:Inventory Ratio

(前月比・前年同月比・在庫率＝%)

分類 Classification	品目 Goods	単位 Unit 格付 *1	項目 Item	12月 2011 Dec.	1月 2012 Jan.	原指数 Original Index		季調済指数 前月比 %Change From Previous Month (Seasonal adjustment index)	
						前月比 %Change From Previous Month	前年同月比 %Change From Previous Year		
						生産 出荷 在庫 在庫率	生産 出荷 在庫 在庫率		
	プログラマブルコントローラ Programmable controllers	百万円 生・鋳	生産 出荷 在庫 在庫率	P S I IR	8,907 - - -	7,510 - - -	▲ 16.1 - - -	▲ 18.4 - - -	▲ 8.6 - - -
	低圧開閉スイッチ Low voltage switches	千個 生・鋳	生産 出荷 在庫 在庫率	P S I IR	66,554 - - -	72,003 - - -	8.2 - - -	▲ 19.9 - - -	27.2 - - -
	高圧開閉器 High voltage switches	台 資・電	生産 出荷 在庫 在庫率	P S I IR	135,160 - - -	126,248 - - -	▲ 6.6 - - -	4.1 - - -	5.6 - - -
	低圧遮断器 Low voltage circuit breakers	台 建・建	生産 出荷 在庫 在庫率	P S I IR	4,425,009 - - -	4,646,721 - - -	5.0 - - -	8.7 - - -	12.6 - - -
	高圧遮断器 High voltage circuit breakers	百万円 資・電	生産 出荷 在庫 在庫率	P S I IR	3,294 - - -	2,644 - - -	▲ 19.7 - - -	▲ 13.5 - - -	▲ 17.2 - - -
	電磁クラッチ Electromagnetic clutches	台 生・鋳	生産 出荷 在庫 在庫率	P S I IR	2,138,493 - - -	1,858,438 - - -	▲ 13.1 - - -	2.0 - - -	▲ 2.2 - - -
民生用電気機械 Household electrical machinery	セパレート形エアコン Separate type air conditioners	台 耐・冷	生産 出荷 在庫 在庫率	P S I IR	312,871	316,710	1.2	▲ 21.6	3.4
					512,492	413,460	▲ 19.3	▲ 14.9	▲ 7.0
					595,796	634,814	6.6	60.6	▲ 5.1
	電気がま Electric rice cookers	台 耐・家	生産 出荷 在庫 在庫率	P S I IR	381,364	334,946	▲ 12.2	▲ 15.5	10.3
					663,524	556,082	▲ 16.2	2.9	2.7
					654,277	663,087	1.4	▲ 6.4	1.3
	食器洗い乾燥機 Automatic dish washers and driers	台 耐・家	生産 出荷 在庫 在庫率	P S I IR	98.6	119.2	20.9	▲ 9.0	▲ 0.6
					47,874	38,010	▲ 20.7	▲ 4.6	0.0
					57,639	47,747	▲ 17.2	▲ 0.5	5.5
	電気冷蔵庫 Electric refrigerators	台 耐・家	生産 出荷 在庫 在庫率	P S I IR	21,493	41,485	92.7	99.2	88.4
					37.3	86.9	133.3	100.7	81.7
					159,862	114,081	▲ 28.7	▲ 2.8	▲ 7.8
	● クッキングヒーター Electric cooktops	台 生・鋳	生産 出荷 在庫 在庫率	P S I IR	306,352	166,759	▲ 45.5	8.7	▲ 18.2
238,654					325,661	36.6	11.7	13.4	
77.9					195.3	150.8	2.8	31.7	
● 換気扇 Ventilating fans	台 建・建	生産 出荷 在庫 在庫率	P S I IR	61,251	54,459	▲ 11.8	▲ 20.2	12.8	
				65,686	55,662	▲ 15.3	▲ 19.0	2.6	
				59,150	61,384	3.8	▲ 10.9	1.8	
● 電気温水器 Electric storage tank water heaters	台 耐・家	生産 出荷 在庫 在庫率	P S I IR	514,090	427,901	▲ 16.7	▲ 6.1	▲ 4.5	
				571,982	472,536	▲ 17.4	0.3	▲ 2.0	
				446,425	402,564	▲ 2.6	15.7	▲ 1.4	
● 自然冷媒ヒートポンプ式給湯器 Natural coolant heat pump formula hot-water supply machine	台 建・建	生産 出荷 在庫 在庫率	P S I IR	78.0	85.2	17.7	15.4	0.0	
				11,880	11,743	▲ 17.0	▲ 11.9	▲ 10.4	
				9,130	10,366	▲ 2.5	▲ 14.7	0.0	
● 電気洗濯機 Electric washing machines	台 耐・家	生産 出荷 在庫 在庫率	P S I IR	14,455	15,619	▲ 1.8	43.0	▲ 1.3	
				158.3	150.7	0.8	67.7	▲ 4.4	
				34,204	32,609	▲ 10.8	▲ 26.3	2.9	
				36,869	30,619	▲ 18.2	▲ 22.0	▲ 3.3	
				33,224	33,742	0.6	8.6	3.5	
				-	-	-	-	-	
				180,046	175,845	▲ 2.3	0.8	▲ 0.6	
				433,512	290,685	▲ 33.0	▲ 14.0	▲ 19.4	
				182,394	246,278	35.0	▲ 32.6	17.9	
				42.1	84.7	101.3	▲ 21.7	42.1	

* 1. Classification by Use of Goods

P: Production, S: Shipments, I: Inventories, IR: Inventory Ratio

(前月比・前年同月比・在庫率＝%)

分類 Classification	品目 Goods	単位 Unit 格付 *1	項目 Item	12月 2011 Dec.	1月 2012 Jan.	原指数 Original Index		季調済指数 前月比 %Change From Previous Month (Seasonal adjust- ment index)
						前月比 %Change From Previous Month	前年同月比 %Change From Previous Year	
	電気掃除機 Electric vacuum machines	台 耐・家	生産 P	248,485	206,040	▲ 17.1	72.9	14.7
			出荷 S	672,102	381,249	▲ 43.2	30.1	0.8
	温水洗浄便座 Toilet stools with washer / seat heater	台 耐・装	在庫 I	170,837	283,543	65.9	▲ 20.1	39.4
			在庫率 IR	25.4	74.4	192.6	▲ 38.5	32.7
	蛍光灯 Fluorescent lamps	千個 非・家 生・他	生産 P	219,257	202,578	▲ 7.6	4.0	4.1
			出荷 S	267,832	233,236	▲ 12.9	2.3	6.0
配線・照明用器具 Wiring devices and luminaries	ハロゲン電球 Tungsten halogen lamps	千個 生・他	在庫 I	125,372	138,174	10.2	7.8	▲ 6.3
			在庫率 IR	-	-	-	-	-
	蛍光灯 Fluorescent lamps	千個 非・家 生・他	生産 P	17,653	13,081	▲ 25.8	▲ 29.8	▲ 1.5
			出荷 S	34,014	19,216	▲ 43.5	▲ 12.1	7.5
	HIDランプ High intensity discharge lamps	個 生・鉍	在庫 I	29,139	28,625	▲ 1.9	▲ 10.6	▲ 2.9
			在庫率 IR	85.7	149.0	73.9	1.8	▲ 6.8
	配線器具 Wiring devices	千個 建・建	生産 P	650,000	621,000	▲ 4.4	▲ 11.5	10.7
			出荷 S	826,000	704,000	▲ 14.7	▲ 15.8	▲ 4.2
	一般用白熱灯器具 Incandescent luminaries for general use	千個 耐・装	在庫 I	1,417,000	1,467,000	3.5	0.7	3.0
			在庫率 IR	171.5	208.4	21.4	19.7	8.4
	自動車用電気照明器具 Electric luminaries for motor vehicles	千個 生・鉍	生産 P	13,744	12,991	▲ 5.1	1.7	2.3
			出荷 S	13,050	10,978	▲ 15.3	▲ 7.2	3.1
	蛍光灯器具 Fluorescent luminaries	千個 建・建 耐・装	在庫 I	10,335	11,265	10.3	4.5	5.8
			在庫率 IR	79.2	102.6	30.4	12.9	1.2
電子応用装置 Associated electronic equipment	医用X線装置 Medical X-ray systems	百万円 資・他	生産 P	591	585	▲ 1.0	▲ 8.8	10.7
			出荷 S	981	906	▲ 7.6	▲ 3.6	5.8
	医療用超音波応用装置 Ultrasonic Instruments for medicine	百万円 資・他	在庫 I	1,353	1,379	1.9	0.7	0.2
			在庫率 IR	137.9	152.2	10.4	4.5	▲ 5.0
	医用電子応用測定器 Medical use measuring instruments	百万円 資・他	生産 P	14,330	14,504	1.3	4.5	9.0
			出荷 S	14,647	14,752	0.7	4.4	8.0
	電子顕微鏡 Electron microscopes	百万円 資・他	在庫 I	7,716	7,829	1.5	11.3	1.8
			在庫率 IR	52.7	53.1	0.8	6.6	▲ 6.1
電気計測器 Electrical measuring instruments	電気計器 Electric meters	個 資・電	生産 P	2,307	2,071	▲ 10.4	▲ 16.5	2.6
			出荷 S	2,735	2,286	▲ 16.5	▲ 15.1	0.3
	電気測定器 Electric test and measuring equipment	百万円 資・他	在庫 I	2,524	2,596	2.9	▲ 7.1	5.3
			在庫率 IR	92.3	113.6	23.1	9.4	5.9
	医用X線装置 Medical X-ray systems	百万円 資・他	生産 P	11,183	10,172	▲ 12.2	▲ 2.5	10.5
			出荷 S	-	-	-	-	-
	医療用超音波応用装置 Ultrasonic Instruments for medicine	百万円 資・他	在庫 I	-	-	-	-	-
			在庫率 IR	-	-	-	-	-
	医用電子応用測定器 Medical use measuring instruments	百万円 資・他	生産 P	3,912	3,791	▲ 3.1	▲ 3.2	16.4
			出荷 S	-	-	-	-	-
	電子顕微鏡 Electron microscopes	百万円 資・他	在庫 I	-	-	-	-	-
			在庫率 IR	-	-	-	-	-
	電気計器 Electric meters	個 資・電	生産 P	8,419	7,853	▲ 6.7	23.7	▲ 0.6
			出荷 S	-	-	-	-	-
	電気測定器 Electric test and measuring equipment	百万円 資・他	在庫 I	-	-	-	-	-
			在庫率 IR	-	-	-	-	-
	電気計器 Electric meters	個 資・電	生産 P	388,794	361,288	▲ 7.1	▲ 3.7	▲ 4.4
			出荷 S	400,077	357,835	▲ 10.6	▲ 7.5	▲ 6.3
	電気測定器 Electric test and measuring equipment	百万円 資・他	在庫 I	202,382	173,793	2.7	22.2	2.2
			在庫率 IR	-	-	-	-	-
	電気計器 Electric meters	個 資・電	生産 P	9,504	8,303	▲ 13.0	▲ 2.4	▲ 0.6
			出荷 S	-	-	-	-	-
	電気測定器 Electric test and measuring equipment	百万円 資・他	在庫 I	-	-	-	-	-
			在庫率 IR	-	-	-	-	-

* 1. Classification by Use of Goods

P: Production, S: Shipments, I: Inventories, IR: Inventory Ratio

(前月比・前年同月比・在庫率＝%)

分類 Classification	品目 Goods	単位 Unit 格付 *1	項目 Item	12月 2011 Dec.	1月 2012 Jan.	原指数 Original Index		季調済指数 前月比 %Change From Previous Month (Seasonal adjust- ment index)		
						前月比 %Change From Previous Month	前年同月比 %Change From Previous Year			
						生産 出荷 在庫 在庫率	P S I IR			
●	半導体・IC測定器 Semiconductor characteristic measuring	百万円 資・製	生産 出荷 在庫 在庫率	P S I IR	9,126 - - -	7,501 - - -	▲ 17.9 - - -	5.5 - - -	3.6 - - -	
	工業用計測制御機器 Industrial for measuring equipment instruments	百万円 資・製	生産 出荷 在庫 在庫率	P S I IR	10,288 - - -	8,852 - - -	▲ 12.7 - - -	▲ 3.2 - - -	▲ 2.6 - - -	
電池 Batteries	アルカリマンガン乾電池 Alkaline manganese dioxide batteries	千個 非・家	生産 出荷 在庫 在庫率	P S I IR	91,485 147,288 78,108 53.0	44,877 64,912 82,843 127.6	▲ 50.9 ▲ 56.0 6.0 140.5	▲ 40.9 ▲ 8.2 0.9 9.9	▲ 19.5 ▲ 0.8 ▲ 7.4 ▲ 7.0	
	リチウム電池 Lithium batteries	千個 非・家	生産 出荷 在庫 在庫率	P S I IR	58,466 83,250 42,047 50.5	52,734 62,047 44,312 71.4	▲ 9.7 ▲ 25.5 5.4 41.3	▲ 25.4 ▲ 28.2 ▲ 4.3 33.2	▲ 0.9 ▲ 15.4 4.4 26.9	
	鉛蓄電池 Lead acid (storage) batteries	鉛量t 生・鋳	生産 出荷 在庫 在庫率	P S I IR	22,783 27,580 26,224 95.1	22,142 23,410 25,516 109.0	▲ 2.9 ▲ 15.1 ▲ 2.6 14.5	8.3 8.2 26.1 16.6	9.4 2.7 0.1 ▲ 4.0	
	アルカリ蓄電池 Alkaline storage batteries	千Ah 生・鋳	生産 出荷 在庫 在庫率	P S I IR	137,680 159,854 57,560 36.0	148,895 159,360 56,386 35.4	8.1 ▲ 0.3 ▲ 2.0 ▲ 1.7	40.8 39.6 ▲ 11.9 ▲ 36.9	14.1 9.9 5.9 ▲ 9.4	
	●	リチウムイオン蓄電池 Small sized sealed lithium ion rechargeable batteries	千Ah 生・鋳	生産 出荷 在庫 在庫率	P S I IR	139,909 153,986 90,067 58.5	149,917 137,365 171,006 124.5	▲ 16.5 ▲ 25.6 13.2 52.1	▲ 22.0 ▲ 27.7 39.0 92.3	▲ 4.4 ▲ 14.5 4.2 31.0
	●	液晶パネル用バックライト Backlight for LCD panels	千個 生・鋳	生産 出荷 在庫 在庫率	P S I IR	2,841 3,360 9,967 296.6	2,846 3,103 10,945 352.7	0.0 ▲ 6.8 9.8 18.9	▲ 75.3 ▲ 67.6 153.4 687.1	4.8 8.2 3.9 2.0
●	太陽電池モジュール Photovoltaic modules	枚 建・建	生産 出荷 在庫 在庫率	P S I IR	1,112,653 1,687,116 2,270,913 -	1,152,947 632,927 2,914,496 -	3.6 ▲ 62.5 28.3 -	29.6 ▲ 35.7 123.3 -	14.0 ▲ 59.9 22.8 -	
	●	ボタン電話装置 Key system telephone equipment	台 資・事	生産 出荷 在庫 在庫率	P S I IR	48,843 89,653 78,872 88.0	70,284 93,788 87,972 93.8	43.9 4.6 11.6 6.6	29.5 ▲ 0.9 ▲ 5.2 ▲ 4.4	53.2 16.2 6.7 ▲ 8.4
通信機械 Communication equipment	●	電子交換機 Electronic switching systems	百万円 資・通	生産 出荷 在庫 在庫率	P S I IR	8,174 - - -	8,209 - - -	8.8 - - -	17.2 - - -	26.9 - - -
		デジタル伝送装置 Digital transmission equipment	台 資・通	生産 出荷 在庫 在庫率	P S I IR	777 - - -	815 - - -	4.9 - - -	▲ 14.7 - - -	20.1 - - -
		固定通信装置 Fixed system communication equipment	台 資・通	生産 出荷 在庫 在庫率	P S I IR	26,565 - - -	24,217 - - -	▲ 8.8 - - -	▲ 36.0 - - -	18.4 - - -
	●	携帯電話 Cellular telephone	台 耐・教	生産 出荷 在庫 在庫率	P S I IR	1,877,058 - - -	2,208,515 - - -	▲ 6.1 - - -	28.3 - - -	12.5 - - -
		基地局通信装置 Basic exchange for mobile customer premises equipment	台 資・通	生産 出荷 在庫 在庫率	P S I IR	4,385 - - -	3,335 - - -	▲ 24.0 - - -	218.9 - - -	▲ 21.5 - - -

* 1.Classification by Use of Goods

P:Production, S: Shipments, I: Inventories, IR:Inventory Ratio

(前月比・前年同月比・在庫率＝%)

分類 Classification	品目 Goods	単位 Unit 格付 *1	項目 Item	12月 2011 Dec.	1月 2012 Jan.	原指数 Original Index		季調済指数 前月比 %Change From Previous Month (Seasonal adjust- ment index)
						前月比 %Change From Previous Month	前年同月比 %Change From Previous Year	
民生用電子機械 Household electronic machinery	○ プラズマテレビ Plasma television	台 耐・教	生産 P	-	-	-	-	-
			出荷 S	-	-	-	-	-
	● 液晶テレビ ○ Liquid crystal television	台 耐・教	生産 P	-	-	▲ 47.3	▲ 78.4	▲ 17.2
			出荷 S	-	-	▲ 68.2	▲ 64.4	▲ 29.0
	DVD-ビデオ DVD-Video	台 耐・教	生産 P	80,985	38,667	▲ 52.2	▲ 48.3	▲ 3.4
			出荷 S	792,543	326,636	▲ 58.8	▲ 35.6	▲ 15.9
	● ビデオカメラ Video camera	台 耐・教	生産 P	38,773	101,947	164.4	0.8	198.7
			出荷 S	64,936	98,274	50.6	▲ 0.9	97.4
● デジタルカメラ Digital still camera	台 耐・教	生産 P	1,294,945	1,802,212	39.1	54.9	62.2	
		出荷 S	1,204,340	1,296,051	7.6	11.5	37.0	
カーナビゲーション Car navigation system	台 耐・乗	生産 P	592,085	676,200	14.2	67.7	31.3	
		出荷 S	706,284	582,423	▲ 17.5	34.3	2.2	
カーオーディオ Car stereo	台 生・鉱	生産 P	173,382	201,339	16.1	21.2	21.4	
		出荷 S	509,454	515,905	1.3	▲ 1.2	3.9	
電子計算機 Electronic computers	はん用コンピュータ General purpose computers	百万円 資・事	生産 P	4,917	1,173	▲ 75.6	5.2	▲ 59.0
			出荷 S	-	-	-	-	-
	ミッドレンジコンピュータ Mid range computers	百万円 資・事	生産 P	8,873	5,668	▲ 34.8	▲ 27.7	▲ 22.0
			出荷 S	-	-	-	-	-
	● デスクトップ型パソコン Desktop computers	台 資・事 耐・教	生産 P	214,908	229,342	6.8	2.8	1.6
			出荷 S	284,028	245,464	▲ 13.7	▲ 7.1	▲ 16.5
	● ノート型パソコン Notebook computers	台 資・事 耐・教	生産 P	379,336	323,674	▲ 17.0	41.9	▲ 8.6
			出荷 S	725,106	478,371	▲ 35.0	5.5	▲ 21.1
外部記憶装置 External storages	百万円 資・事	生産 P	16,134	12,424	▲ 19.6	▲ 18.1	▲ 15.5	
		出荷 S	-	-	-	-	-	
入出力装置 Input-output units	百万円 資・事	生産 P	11,449	11,413	0.8	▲ 6.8	1.4	
		出荷 S	-	-	-	-	-	
その他の情報通信機械 Other information and communication electronics equipment	端末装置 Terminal equipments	百万円 資・他	生産 P	8,325	9,982	19.2	▲ 30.2	27.2
			出荷 S	-	-	-	-	-
	システム式金銭登録機 System use cash registers	台 資・事	生産 P	6,553	9,930	51.7	-	22.5
			出荷 S	9,179	7,731	▲ 15.7	-	▲ 16.8
在庫率 IR	在庫率 IR	在庫率 IR	17,178	18,178	5.9	-	▲ 10.7	
		在庫率 IR	187.1	235.1	25.6	-	6.8	

* 1. Classification by Use of Goods

P: Production, S: Shipments, I: Inventories, IR: Inventory Ratio

(前月比・前年同月比・在庫率＝%)

分類 Classification	品目 Goods	単位 Unit 格付 *1	項目 Item	12月 2011 Dec.	1月 2012 Jan.	原指数 Original Index		季調済指数 前月比 %Change From Previous Month (Seasonal adjust- ment index)	
						前月比 %Change From Previous Month	前年同月比 %Change From Previous Year		
○	プロジェクタ Projector	台 資・事	生産出荷 在庫率	P S I IR	- - - -	- - - -	▲ 15.4 ▲ 2.6	▲ 5.9 -	
	産業用テレビ装置 Industrial use television equipment	百万円 資・通	生産出荷 在庫率	P S I IR	3,644 - - -	3,538 - - -	▲ 2.9 - - -	7.8 - - -	▲ 2.4 - - -
電子部品・デバイス工業 Electronic parts and devices	抵抗器 Resistors	百万個 生・鉱	生産出荷 在庫率	P S I IR	14,901 - - -	13,537 - - -	▲ 9.2 - - -	▲ 10.7 - - -	▲ 0.7 - - -
電子部品 Electronic parts	● 固定コンデンサ Fixed capacitors	百万個 生・鉱	生産出荷 在庫率	P S I IR	59,100 - - -	62,955 - - -	▲ 4.2 - - -	▲ 3.6 - - -	▲ 0.3 - - -
	● トランス Transformers	百万円 生・鉱	生産出荷 在庫率	P S I IR	3,778 - - -	3,821 - - -	1.3 - - -	▲ 11.9 - - -	2.1 - - -
	水晶振動子・複合部品 Quartz crystal units and multiple components	千個 生・鉱	生産出荷 在庫率	P S I IR	1,147,106 - - -	989,016 - - -	▲ 13.7 - - -	▲ 16.4 - - -	▲ 6.1 - - -
	超小形電動機 Micro motors	台 生・鉱	生産出荷 在庫率	P S I IR	1,528,309 - - -	1,619,100 - - -	6.0 - - -	36.9 - - -	12.5 - - -
	通信・電子装置用スイッチ Switches for communication equipments and electronic equipments	千個 生・鉱	生産出荷 在庫率	P S I IR	614,489 - - -	607,505 - - -	▲ 1.1 - - -	▲ 0.7 - - -	3.8 - - -
	コネクタ Connectors	千個 生・鉱	生産出荷 在庫率	P S I IR	2,438,856 - - -	2,326,578 - - -	▲ 4.6 - - -	0.9 - - -	3.5 - - -
	● 電子回路基板 Electronic circuit boards	百万円 生・鉱	生産出荷 在庫率	P S I IR	53,042 - - -	52,067 - - -	▲ 2.9 - - -	▲ 8.0 - - -	0.1 - - -
	磁気テープ Magnetic tapes	千m 非・教 生・他	生産出荷 在庫率	P S I IR	34,166 - - -	34,831 - - -	2.0 - - -	26.1 - - -	12.0 - - -
	光ディスク Optical disks	千枚 非・教 生・他	生産出荷 在庫率	P S I IR	66,641 - - -	47,015 - - -	▲ 29.5 - - -	▲ 27.4 - - -	▲ 12.0 - - -
	● スイッチング電源 Switching power supply units	千台 生・鉱	生産出荷 在庫率	P S I IR	3,061 - - -	2,923 - - -	▲ 5.3 - - -	▲ 10.7 - - -	▲ 0.5 - - -
	○ PDPモジュール PDP modules	百万円 生・鉱	生産出荷 在庫率	P S I IR	- - - -	- - - -	- - - -	- - - -	- - - -
	● アクティブ型液晶素子(大型) Active matrix LCDs(Liquid Crystal Devices) Large	百万円 生・鉱	生産出荷 在庫率	P S I IR	51,970 48,586 - 41.0	41,079 28,679 - 65.1	▲ 20.9 ▲ 41.0 - 58.8	▲ 36.1 ▲ 22.1 - ▲ 21.0	▲ 13.0 ▲ 31.4 - 29.8

* 1.Classification by Use of Goods

P:Production, S: Shipments, I: Inventories, IR:Inventory Ratio

(前月比・前年同月比・在庫率＝%)

分類 Classification	品目 Goods	単位 Unit 格付 *1	項目 Item	12月 2011 Dec.	1月 2012 Jan.	原指数 Original Index		季調済指数 前月比 %Change From Previous Month (Seasonal adjust- ment index)
						前月比 %Change From Previous Month	前年同月比 %Change From Previous Year	
	アクティブ型液晶素子(中・小型) Active matrix LCDs(Liquid Crystal Devices) Middle and small	百万円 生・鋳	生産 P	53,336	44,889	▲ 15.8	▲ 21.2	▲ 1.8
			出荷 S	58,927	50,414	▲ 14.5	▲ 14.7	▲ 0.8
			在庫 I	-	-	-	-	-
			在庫率 IR	49.3	51.2	3.8	10.8	▲ 13.0
	パッシブ型液晶素子 Passive matrix LCDs(Liquid Crystal Devices)	千個 生・鋳	生産 P	627	608	▲ 2.9	▲ 9.6	16.2
			出荷 S	465	336	▲ 27.1	▲ 50.6	▲ 14.3
			在庫 I	331	313	▲ 5.0	▲ 12.0	▲ 1.1
			在庫率 IR	71.2	93.2	31.0	79.3	20.5
半導体素子 Semiconductor devices	● シリコンダイオード [◇] Silicon diodes	千個 生・鋳	生産 P	450,842	491,982	9.1	▲ 28.9	21.5
			出荷 S	815,257	758,262	▲ 7.0	▲ 32.1	▲ 2.3
			在庫 I	1,562,942	1,039,188	4.0	▲ 13.6	1.9
			在庫率 IR	191.7	137.0	11.7	26.9	▲ 0.4
	● 整流素子 Rectifiers devices	千個 生・鋳	生産 P	461,250	445,137	▲ 3.6	▲ 28.3	4.6
			出荷 S	401,690	377,397	▲ 6.0	▲ 28.5	2.9
			在庫 I	604,432	613,721	1.5	58.6	0.9
			在庫率 IR	150.5	162.6	8.0	122.0	▲ 1.9
	● トランジスタ Transistors	千個 生・鋳	生産 P	1,232,150	1,356,673	10.1	▲ 16.6	18.5
			出荷 S	1,572,144	1,474,995	▲ 6.2	▲ 32.1	▲ 1.8
			在庫 I	2,338,900	1,656,074	5.2	▲ 13.3	0.6
			在庫率 IR	148.8	112.3	12.2	27.8	3.7
	● 発光ダイオード [◇] Light emitting diodes	千個 生・鋳	生産 P	1,932,086	1,696,277	▲ 12.2	▲ 4.4	▲ 5.4
			出荷 S	1,831,354	1,610,828	▲ 12.0	▲ 8.5	▲ 4.4
			在庫 I	191,996	220,577	14.9	▲ 15.2	16.7
			在庫率 IR	10.5	13.7	30.6	▲ 7.4	24.7
	レーザダイオード [◇] Laser diodes	千個 生・鋳	生産 P	15,232	11,343	▲ 25.5	▲ 71.2	▲ 16.8
			出荷 S	18,974	11,420	▲ 39.7	▲ 62.8	▲ 32.4
			在庫 I	15,608	18,787	20.4	▲ 47.8	8.5
			在庫率 IR	82.3	164.5	99.9	40.6	56.2
	カプラ・インタラプタ Photo couplers and photo interrupters	千個 生・鋳	生産 P	238,287	205,964	▲ 13.6	▲ 35.7	▲ 9.3
			出荷 S	264,581	193,755	▲ 26.7	▲ 40.3	▲ 19.0
			在庫 I	260,131	290,896	11.9	108.2	14.2
			在庫率 IR	98.3	150.1	52.7	248.4	55.2
集積回路 Integrated circuits	● 線形半導体集積回路 Linear integrated circuits	百万円 生・鋳	生産 P	19,089	17,727	▲ 6.8	▲ 25.3	0.9
			出荷 S	25,746	20,260	▲ 21.0	▲ 30.4	▲ 15.8
			在庫 I	-	-	-	-	-
			在庫率 IR	135.4	161.0	18.9	51.4	10.6
	バイポーラ型半導体集積回路 Bipolar ICs	百万円 生・鋳	生産 P	1,241	1,022	▲ 17.5	▲ 30.0	▲ 13.2
			出荷 S	1,520	1,127	▲ 25.8	▲ 36.6	▲ 20.2
			在庫 I	-	-	-	-	-
			在庫率 IR	51.8	73.2	41.3	79.4	24.0
	モス型半導体集積回路(マイコン) Metal oxide semiconductor ICs (Micro computer)	百万円 生・鋳	生産 P	31,270	29,906	▲ 4.6	4.9	8.2
			出荷 S	39,565	31,000	▲ 21.9	▲ 5.3	▲ 16.2
			在庫 I	-	-	-	-	-
			在庫率 IR	102.3	149.7	46.4	83.0	35.2
	● モス型半導体集積回路(ロジック) Metal oxide semiconductor ICs (Logic)	百万円 生・鋳	生産 P	43,671	39,619	▲ 9.5	▲ 24.0	0.0
			出荷 S	45,922	35,917	▲ 22.1	▲ 28.0	▲ 13.0
			在庫 I	-	-	-	-	-
			在庫率 IR	107.6	141.0	32.6	4.0	22.3
	モス型半導体集積回路(メモリ) Metal oxide semiconductor ICs (Memory)	百万円 生・鋳	生産 P	51,051	47,210	▲ 7.7	3.8	6.2
			出荷 S	54,169	45,784	▲ 15.7	4.4	4.0
			在庫 I	-	-	-	-	-
			在庫率 IR	76.9	99.1	28.9	1.2	16.6
	● モス型半導体集積回路(CCD) Metal oxide semiconductor ICs (CCD)	百万円 生・鋳	生産 P	17,274	19,786	▲ 1.3	▲ 17.2	4.9
			出荷 S	30,149	30,556	▲ 7.0	46.5	5.5
			在庫 I	-	-	-	-	-
			在庫率 IR	41.6	74.1	77.5	▲ 49.8	17.0
混成集積回路 Hybrid ICs	百万円 生・鋳	生産 P	15,512	15,414	▲ 0.3	▲ 18.4	7.2	
		出荷 S	12,958	12,470	▲ 3.6	▲ 20.6	6.2	
		在庫 I	-	-	-	-	-	
		在庫率 IR	92.1	91.7	▲ 0.4	34.2	▲ 13.1	

* 1.Classification by Use of Goods

P:Production, S: Shipments, I: Inventories, IR:Inventory Ratio

(前月比・前年同月比・在庫率＝%)

分類 Classification	品目 Goods	単位 Unit 格付 *1	項目 Item	12月 2011 Dec.	1月 2012 Jan.	原指数 Original Index		季調済指数 前月比 %Change From Previous Month (Seasonal adjustment index)	
						前月比 %Change From Previous Month	前年同月比 %Change From Previous Year		
半導体部品 Semiconductor parts	シリコンウエハ Silicon wafers	m ² 生・鋳	生産	P	198,611	189,768	▲ 4.5	▲ 21.6	0.9
			出荷	S	-	-	-	-	-
			在庫	I	-	-	-	-	-
輸送機械工業 Transport equipment	軽乗用車 Midget passenger cars	台 耐・乗	生産	P	120,972	126,193	4.4	33.4	6.1
			出荷	S	116,314	126,032	8.3	31.2	5.1
			在庫	I	18,828	18,989	0.8	▲ 50.5	▲ 10.3
乗用車 Passenger cars	小型乗用車 Small passenger cars	台 耐・乗	在庫率	IR	16.2	15.1	▲ 6.7	▲ 62.1	▲ 17.9
			生産	P	190,783	191,013	0.1	25.5	7.7
			出荷	S	184,114	192,652	4.6	35.1	13.9
	普通乗用車 Large passenger cars	台 資・輸 耐・乗	在庫	I	48,067	46,428	▲ 3.5	▲ 47.8	▲ 8.9
			在庫率	IR	26.1	24.1	▲ 7.7	▲ 61.3	▲ 18.8
			生産	P	412,704	402,673	▲ 2.4	11.0	4.8
バス Busses	小型バス Small busses	台 資・輸	出荷	S	427,362	378,740	▲ 11.4	12.7	0.5
			在庫	I	82,318	106,246	29.1	▲ 12.7	22.6
			在庫率	IR	19.3	28.1	45.6	▲ 22.4	16.9
	大型バス Large busses	台 資・輸	生産	P	9,453	8,951	▲ 5.3	16.4	0.4
			出荷	S	9,807	8,200	▲ 16.4	14.3	12.2
			在庫	I	1,613	2,453	52.0	16.2	26.5
在庫率	IR	16.4	29.9	82.4	1.6	▲ 3.0			
トラック Trucks	軽トラック Midget trucks	台 資・輸 耐・乗	生産	P	838	835	▲ 0.4	▲ 16.0	9.0
			出荷	S	858	691	▲ 19.4	▲ 17.8	▲ 19.6
			在庫	I	408	552	35.3	3.6	30.0
在庫率	IR	47.6	79.9	67.8	26.0	52.0			
自動車部品 Motor vehicle parts	機関部品 Engine parts	百万円 生・鋳	生産	P	42,996	41,556	▲ 3.4	42.4	▲ 0.3
			出荷	S	39,280	37,132	▲ 5.4	30.6	2.1
			在庫	I	6,623	11,047	67.0	▲ 34.6	50.4
	駆動伝導・操縦装置部品 Drive, transmission and Control parts	百万円 生・鋳	在庫率	IR	16.9	29.8	76.3	▲ 49.8	49.7
			生産	P	21,484	19,932	▲ 7.2	6.5	▲ 12.1
			出荷	S	22,378	19,112	▲ 14.7	12.2	▲ 13.4
普通トラック Large trucks	台 資・輸	在庫	I	3,278	4,098	25.0	▲ 30.4	14.3	
		在庫率	IR	14.6	21.4	46.6	▲ 38.0	26.5	
		生産	P	48,331	45,409	▲ 6.1	15.5	1.5	
自動車の部品	懸架制動装置部品 Suspension and Brake parts	百万円 生・鋳	出荷	S	52,191	42,033	▲ 19.5	19.7	0.1
			在庫	I	14,491	17,856	23.2	6.3	15.9
			在庫率	IR	27.8	42.5	52.7	▲ 11.3	11.1
	シャシー・車体部品 Chassis and Body parts	百万円 生・鋳	生産	P	76,759	74,719	▲ 2.7	12.4	5.5
			出荷	S	-	-	-	-	-
			在庫	I	-	-	-	-	-
在庫率	IR	-	-	-	-	-			
乗用車用エアコン Automobile air conditioners	台 生・鋳	生産	P	232,091	219,526	▲ 5.2	7.5	0.7	
		出荷	S	-	-	-	-	-	
		在庫	I	-	-	-	-	-	
在庫率	IR	-	-	-	-	-			
二輪自動車 Motorcycles	二輪自動車(125ml以下) Motorcycles (125ml or less)	台 耐・乗	生産	P	37,850	36,800	▲ 2.9	8.1	5.7
			出荷	S	-	-	-	-	-
			在庫	I	-	-	-	-	-
	乗用車用エアコン	台 生・鋳	生産	P	137,967	136,765	▲ 0.8	12.9	4.6
			出荷	S	-	-	-	-	-
			在庫	I	-	-	-	-	-
在庫率	IR	-	-	-	-	-			
乗用車用エアコン	台 生・鋳	生産	P	975,301	627,569	▲ 35.6	▲ 12.3	▲ 30.7	
		出荷	S	805,283	676,434	▲ 16.0	▲ 5.2	▲ 8.6	
		在庫	I	228,471	179,210	▲ 21.6	215.9	▲ 27.8	
在庫率	IR	28.4	26.5	▲ 6.7	235.6	▲ 24.4			
二輪自動車	二輪自動車(125ml以下)	台 耐・乗	生産	P	11,646	8,893	▲ 23.6	▲ 33.2	▲ 10.7
			出荷	S	29,396	26,147	▲ 11.1	▲ 13.3	▲ 3.2
			在庫	I	25,535	26,712	4.6	▲ 13.8	▲ 2.1
在庫率	IR	86.9	102.2	17.6	▲ 0.6	2.9			

* 1. Classification by Use of Goods

P: Production, S: Shipments, I: Inventories, IR: Inventory Ratio

(前月比・前年同月比・在庫率＝%)

分類 Classification	品目 Goods	単位 Unit 格付 *1	項目 Item	12月 2011 Dec.	1月 2012 Jan.	原指数 Original Index		季調済指数 前月比 %Change From Previous Month (Seasonal adjust- ment index)	
						前月比 %Change From Previous Month	前年同月比 %Change From Previous Year		
	二輪自動車(125ml超) Motorcycles (More than 125ml)	台 耐・乗	生産	P	47,839	52,063	8.8	26.1	10.0
			出荷	S	47,568	44,199	▲ 7.1	4.3	▲ 4.5
			在庫	I	34,174	38,867	13.8	▲ 10.4	9.0
			在庫率	IR	71.8	87.9	22.4	▲ 14.2	18.3
産業車両 Industrial vehicles	フォークリフトトラック Fork lift trucks	台 資・輸	生産	P	9,638	8,513	▲ 11.7	2.5	1.8
			出荷	S	9,718	8,489	▲ 12.6	10.7	11.5
			在庫	I	2,900	2,844	▲ 2.0	▲ 21.2	▲ 11.2
			在庫率	IR	29.8	33.5	12.3	▲ 28.9	▲ 22.0
	ショベルトラック Shovel trucks	台 資・建	生産	P	1,299	974	▲ 25.1	21.5	▲ 4.3
			出荷	S	1,337	987	▲ 26.2	26.8	6.2
			在庫	I	481	464	▲ 3.6	▲ 19.3	▲ 3.8
			在庫率	IR	36.0	47.0	30.6	▲ 36.4	▲ 22.6
船舶・同機関 Ships and ships engines	船用ディーゼル機関 Diesel engines for marine	千PS 生・鋳	生産	P	1,401	1,190	▲ 15.1	1.4	▲ 6.6
			出荷	S	-	-	-	-	-
			在庫	I	-	-	-	-	-
			在庫率	IR	-	-	-	-	-
精密機械工業 Precision instruments	工業用長さ計 industrial measures	個 生・鋳	生産	P	563,990	465,277	▲ 17.5	▲ 10.8	▲ 12.0
			出荷	S	546,721	488,445	▲ 10.6	14.0	▲ 14.8
			在庫	I	731,961	708,483	▲ 3.2	8.8	▲ 5.0
			在庫率	IR	133.9	145.0	8.2	▲ 4.6	9.4
計測機器 Measuring machine and instruments	ガスメータ Gas-meters	個 資・他	生産	P	201,920	192,750	▲ 4.5	▲ 10.7	▲ 10.4
			出荷	S	196,387	208,131	6.0	▲ 6.2	▲ 6.6
			在庫	I	65,015	49,640	▲ 23.7	▲ 32.3	▲ 18.4
			在庫率	IR	33.1	23.9	▲ 27.7	▲ 27.5	▲ 12.1
	工業用計重機 Measuring instruments and controllers for industry	台 資・他	生産	P	1,503	1,388	▲ 7.7	▲ 2.2	7.4
			出荷	S	1,477	1,440	▲ 2.6	4.8	17.0
			在庫	I	1,085	1,033	▲ 4.8	4.9	▲ 6.7
			在庫率	IR	73.5	71.7	▲ 2.4	0.2	▲ 20.4
	精密測定機 Precision measuring machines and instruments	台 資・他	生産	P	30,673	23,415	▲ 23.7	0.8	▲ 10.0
			出荷	S	31,098	24,005	▲ 22.9	1.1	▲ 23.2
			在庫	I	39,836	39,238	▲ 1.5	6.4	▲ 1.6
			在庫率	IR	128.1	163.5	27.7	5.1	27.7
	分析機器 Analytical instruments	百万円 資・他	生産	P	18,842	16,616	▲ 11.8	29.0	0.5
			出荷	S	19,769	16,414	▲ 17.0	32.0	0.0
			在庫	I	-	-	-	-	-
			在庫率	IR	133.4	181.8	36.2	26.1	13.7
	試験機 Testing machines	台 資・他	生産	P	470	375	▲ 20.3	▲ 9.4	▲ 13.3
			出荷	S	505	366	▲ 27.5	▲ 7.8	▲ 20.3
			在庫	I	636	645	1.4	20.1	▲ 9.7
			在庫率	IR	125.9	176.2	39.9	30.2	21.9
光学部品 Optical parts	カメラ用交換レンズ Interchangeable lenses for cameras	個 耐・教	生産	P	555,345	336,064	▲ 39.5	▲ 6.0	▲ 26.5
			出荷	S	548,264	490,993	▲ 10.4	5.7	14.3
			在庫	I	655,738	615,135	▲ 6.2	17.2	▲ 7.5
			在庫率	IR	119.6	125.3	4.9	10.9	▲ 21.3
時計 Watches and clocks	電池式時計 Battery-operated clocks and watches	千個 耐・教	生産	P	488	376	▲ 15.8	▲ 28.1	▲ 2.6
			出荷	S	1,548	1,131	▲ 24.8	▲ 2.8	▲ 15.6
			在庫	I	2,775	2,751	▲ 0.9	▲ 4.5	▲ 2.7
			在庫率	IR	179.3	243.2	31.9	▲ 1.7	11.5
	電池式時計ムーブメント Movements of battery - operated clocks and watches	千個 生・鋳	生産	P	31,924	29,924	▲ 6.3	6.6	13.1
			出荷	S	33,872	27,277	▲ 19.5	▲ 0.3	▲ 6.2
			在庫	I	10,197	12,911	26.7	134.7	25.7
			在庫率	IR	30.1	47.3	57.1	135.3	43.8
窯業・土石製品工業 Ceramics, stone and clay products	板ガラス Sheet glass	換算箱 建・建 生・鋳	生産	P	1,797,823	2,114,659	17.6	▲ 4.8	25.6
			出荷	S	2,164,170	2,008,713	▲ 7.2	0.8	2.2
			在庫	I	4,989,617	5,265,182	5.5	▲ 4.6	5.4
			在庫率	IR	230.6	262.1	13.6	▲ 5.5	2.9
ガラス・同製品 Glass and glass	安全ガラス Safety glass	㎡ 生・鋳	生産	P	4,004,077	3,935,767	▲ 1.7	12.5	8.3
			出荷	S	3,981,898	3,850,634	▲ 3.3	12.9	2.1
			在庫	I	3,608,457	3,635,386	0.8	14.6	1.6
			在庫率	IR	90.6	94.4	4.2	1.5	▲ 2.1

* 1.Classification by Use of Goods

P:Production, S: Shipments, I: Inventories, IR:Inventory Ratio

(前月比・前年同月比・在庫率＝%)

分類 Classification	品目 Goods	単位 Unit 格付 *1	項目 Item	12月 2011 Dec.	1月 2012 Jan.	原指数 Original Index		季調済指数 前月比 %Change From Previous Month (Seasonal adjust- ment index)
						前月比 %Change From Previous Month	前年同月比 %Change From Previous Year	
セメント・同製品 Cement and cement products	ガラス短繊維製品 Glass fiber wool products	t 建・建	生産 P	16,604	16,519	▲ 0.4	▲ 10.2	3.7
			出荷 S	16,746	16,579	▲ 0.9	▲ 5.7	6.4
			在庫 I	15,240	15,221	▲ 0.2	4.7	▲ 1.9
			在庫率 IR	91.0	91.8	0.9	11.2	▲ 7.9
	ガラス長繊維製品 Glass fiber continuous textiles	t 生・鋳	生産 P	22,361	23,365	4.5	▲ 7.7	7.7
			出荷 S	23,074	23,565	2.2	▲ 9.4	10.1
			在庫 I	67,768	71,472	5.5	40.6	▲ 2.1
			在庫率 IR	293.7	303.3	3.2	55.2	▲ 13.3
	ガラス製容器類 Glass containers	t 生・鋳	生産 P	107,145	96,509	▲ 9.9	▲ 1.8	▲ 2.5
			出荷 S	117,988	93,492	▲ 20.8	▲ 4.4	▲ 1.3
			在庫 I	224,824	228,634	1.8	9.5	0.7
			在庫率 IR	190.5	244.5	28.3	14.5	2.3
	台所・食卓用ガラス製品 Glass products for tableware and kitchenware	t 非・家	生産 P	3,652	3,692	1.2	▲ 10.7	14.4
			出荷 S	4,602	2,791	▲ 39.3	▲ 9.2	▲ 21.4
			在庫 I	17,650	18,523	5.0	4.1	1.3
			在庫率 IR	383.5	663.7	73.0	14.5	31.8
セメント・同製品 Cement and cement products	● セメント Cement	t 建・建 建・土	生産 P	4,978,768	4,182,208	▲ 16.0	7.3	9.2
			出荷 S	4,754,353	4,265,612	▲ 10.4	6.1	9.9
			在庫 I	3,132,715	1,074,469	▲ 1.4	▲ 10.7	1.5
			在庫率 IR	65.9	25.2	9.9	▲ 15.9	▲ 7.9
	● 遠心力鉄筋コンクリート管 Centrifugal reinforced- concrete pipes	t 建・土	生産 P	28,943	27,151	▲ 5.6	4.9	2.9
			出荷 S	34,943	30,119	▲ 12.0	▲ 6.0	▲ 6.3
			在庫 I	143,624	135,114	▲ 2.4	▲ 7.7	2.6
			在庫率 IR	411.0	448.6	10.9	▲ 1.9	10.7
	遠心力鉄筋コンクリートポール Centrifugal reinforced- concrete poles	t 資・電	生産 P	61,704	56,516	▲ 8.4	▲ 4.9	▲ 4.7
			出荷 S	59,093	53,251	▲ 10.0	▲ 15.2	▲ 11.6
			在庫 I	124,562	128,151	2.9	6.7	3.8
			在庫率 IR	210.8	240.7	14.3	25.7	14.4
	● 遠心力鉄筋コンクリートパイプ Centrifugal reinforced- concrete piles	t 建・建	生産 P	177,114	161,150	▲ 6.7	9.9	2.5
			出荷 S	181,099	149,749	▲ 15.2	19.5	▲ 4.2
			在庫 I	379,949	377,016	▲ 1.3	5.7	▲ 0.5
			在庫率 IR	209.8	251.8	16.1	▲ 11.5	0.8
● 護岸用コンクリートブロック Concrete blocks for bank protection	t 建・土	生産 P	112,175	113,882	▲ 6.7	▲ 5.5	2.1	
		出荷 S	109,202	129,727	13.0	▲ 9.9	2.9	
		在庫 I	466,891	480,807	▲ 1.2	7.6	7.1	
		在庫率 IR	427.5	370.6	▲ 12.5	19.4	3.5	
● 道路用コンクリート製品 Concrete products for road	t 建・土	生産 P	329,247	334,070	▲ 8.2	▲ 0.8	▲ 1.3	
		出荷 S	362,142	401,633	▲ 4.0	▲ 12.2	▲ 5.4	
		在庫 I	1,435,540	1,518,142	▲ 4.1	2.0	0.0	
		在庫率 IR	396.4	378.0	▲ 0.1	16.1	2.5	
● プレストレストコンクリート製品 Pre-stressed concrete	t 建・土	生産 P	53,689	50,509	▲ 13.3	3.7	▲ 11.1	
		出荷 S	52,314	54,522	▲ 7.1	10.8	▲ 7.3	
		在庫 I	132,870	132,597	▲ 12.2	▲ 5.7	▲ 13.1	
		在庫率 IR	254.0	243.2	▲ 5.5	▲ 14.9	▲ 10.1	
気泡コンクリート製品 Autoclaved light weight Concrete products	m3 建・建	生産 P	143,520	122,804	▲ 14.5	▲ 7.7	0.6	
		出荷 S	138,663	127,373	▲ 8.1	0.0	6.3	
		在庫 I	68,838	60,124	▲ 12.6	▲ 1.6	▲ 13.0	
		在庫率 IR	49.6	47.2	▲ 4.9	▲ 1.6	▲ 18.6	
陶磁器 Ceramics wares	● タイル Tiles	m ² 建・建	生産 P	2,063,725	1,757,646	▲ 14.7	6.7	0.7
			出荷 S	2,039,230	1,826,982	▲ 10.3	6.5	2.0
			在庫 I	8,855,171	8,476,107	▲ 4.3	2.8	▲ 2.3
			在庫率 IR	434.2	463.9	6.6	▲ 3.6	▲ 3.8
	水洗式便器 Water closet	個 建・建	生産 P	183,726	161,524	▲ 12.0	▲ 4.9	2.2
			出荷 S	250,979	224,821	▲ 10.4	8.5	▲ 1.7
			在庫 I	305,402	306,659	0.5	23.4	1.9
			在庫率 IR	121.7	136.4	12.2	13.8	0.0
● 電気用陶磁器 Electrical porcelain insulators	t 資・電 生・鋳	生産 P	3,561	2,806	▲ 21.1	▲ 11.5	▲ 11.3	
		出荷 S	4,277	3,096	▲ 27.4	▲ 16.8	▲ 28.2	
		在庫 I	9,730	9,529	▲ 2.1	10.4	3.5	
		在庫率 IR	227.5	307.8	35.0	32.9	39.7	

* 1. Classification by Use of Goods

P: Production, S: Shipments, I: Inventories, IR: Inventory Ratio

(前月比・前年同月比・在庫率＝%)

分類 Classification	品目 Goods	単位 Unit 格付 *1	項目 Item	12月 2011 Dec.	1月 2012 Jan.	原指数 Original Index		季調済指数 前月比 %Change From Previous Month (Seasonal adjust- ment index)	
						前月比 %Change From Previous Month	前年同月比 %Change From Previous Year		
	● 台所・食卓用陶磁器 Ceramic wares for tableware and kitchenware	t 非・家	生産 P	5,831	5,059	▲ 14.5	▲ 2.1	▲ 0.8	
			出荷 S	6,359	-	-	-	-	
			在庫 I	18,113	-	-	-	-	
			在庫率 IR	284.8	-	-	-	-	
ファインセラミックス Fine ceramics	● ファインセラミックス(機能材) Fine ceramics for functional use	千個 生・鋳	生産 P	1,652,838	1,435,623	▲ 13.2	▲ 28.1	▲ 4.5	
			出荷 S	1,817,546	1,512,923	▲ 16.8	▲ 14.9	▲ 9.3	
			在庫 I	1,367,721	1,256,957	▲ 6.9	4.0	▲ 2.1	
			在庫率 IR	75.3	83.1	11.9	22.2	5.4	
	● 触媒担体・セラミックフィルタ Ceramic catalyst supports and ceramic filter	kg 生・鋳	生産 P	1,431,585	1,546,165	7.0	19.0	17.3	
			出荷 S	1,321,772	1,432,304	7.4	11.6	14.2	
			在庫 I	2,117,227	2,220,366	4.7	11.5	4.8	
			在庫率 IR	-	-	-	-	-	
	● ファインセラミックス(一般構造材) Fine ceramics for structural use	千個 生・鋳	生産 P	105,741	108,678	2.7	▲ 13.9	6.4	
			出荷 S	109,146	108,443	▲ 0.7	▲ 8.6	3.4	
			在庫 I	49,396	50,379	1.8	8.5	▲ 0.5	
			在庫率 IR	-	-	-	-	-	
その他の窯業・土石製品 Other ceramics, stone and clay products	● ほうろう鉄器製品 Enameled iron products	t 建・建	生産 P	3,488	2,659	▲ 23.6	6.1	▲ 17.3	
			出荷 S	1,753	1,184	▲ 32.2	4.9	▲ 24.4	
			在庫 I	2,856	2,865	0.6	▲ 0.5	▲ 1.9	
			在庫率 IR	162.9	242.0	48.5	▲ 5.1	21.6	
	耐火れんが Refractory brick	t 生・鋳	生産 P	32,532	28,526	▲ 12.3	0.8	▲ 5.1	
			出荷 S	32,005	33,536	4.8	▲ 1.0	17.2	
			在庫 I	69,186	68,291	▲ 1.2	10.6	▲ 3.0	
			在庫率 IR	216.2	203.6	▲ 5.8	11.6	▲ 17.6	
	不定形耐火物 Monolithic refractories	t 生・鋳	生産 P	63,549	57,295	▲ 9.8	▲ 2.3	4.0	
			出荷 S	65,640	57,574	▲ 12.3	▲ 2.5	5.0	
			在庫 I	26,238	27,669	5.4	7.4	1.8	
			在庫率 IR	40.0	48.1	20.2	10.3	▲ 2.0	
	電極 Carbonaceous electrodes	t 生・鋳	生産 P	17,905	16,654	▲ 7.0	12.1	8.0	
			出荷 S	18,740	13,613	▲ 27.4	4.7	2.3	
			在庫 I	14,801	17,475	18.1	10.1	8.1	
			在庫率 IR	79.0	128.4	62.5	5.2	7.6	
炭素繊維 Carbon fiber	kg 生・鋳	生産 P	1,224,782	807,862	▲ 34.0	▲ 39.5	▲ 20.7		
		出荷 S	931,645	727,064	▲ 22.0	▲ 34.8	▲ 11.1		
		在庫 I	1,540,421	1,458,150	▲ 5.3	0.7	▲ 3.6		
		在庫率 IR	165.3	200.6	21.3	54.5	14.7		
研削砥石 Abrasive products	t 生・他	生産 P	3,304	3,001	▲ 9.1	▲ 6.7	1.3		
		出荷 S	3,598	3,257	▲ 9.5	▲ 5.3	▲ 0.5		
		在庫 I	3,959	3,929	▲ 0.7	15.4	▲ 1.2		
		在庫率 IR	110.0	120.6	9.6	21.7	▲ 2.8		
せっこうボード Gypsum board	千㎡ 建・建	生産 P	40,481	39,653	▲ 2.1	2.7	1.4		
		出荷 S	41,494	40,778	▲ 1.7	4.0	▲ 0.9		
		在庫 I	24,480	23,320	▲ 4.7	▲ 3.6	0.4		
		在庫率 IR	59.0	57.2	▲ 3.0	▲ 7.2	▲ 3.0		
生石灰 Quick lime	t 生・鋳	生産 P	630,697	620,995	▲ 1.5	▲ 16.6	3.2		
		出荷 S	558,904	562,875	0.7	▲ 19.8	4.5		
		在庫 I	111,689	109,364	▲ 2.1	6.3	▲ 4.1		
		在庫率 IR	20.0	19.4	▲ 3.0	32.0	▲ 10.2		
化学工業(除. 医薬品) Chemicals (excl. Drugs)	アンモニア Ammonia	t 生・鋳	生産 P	108,505	115,101	6.1	▲ 2.1	2.5	
			出荷 S	63,997	64,521	0.8	▲ 8.3	9.5	
			在庫 I	37,596	46,711	24.2	6.1	5.6	
			在庫率 IR	58.7	72.4	23.3	15.6	▲ 1.4	
	化学肥料 Fertilizers	複合肥料 Compound fertilizers	t 生・他	生産 P	87,831	77,778	▲ 11.4	▲ 8.3	▲ 4.5
				出荷 S	74,738	52,989	▲ 29.1	1.4	3.3
				在庫 I	386,005	404,557	4.8	▲ 4.2	▲ 0.1
				在庫率 IR	516.5	763.5	47.8	▲ 5.4	▲ 1.7
ソーダ工業製品 Industrial sodium chemicals	か性ソーダ Sodium hydroxide	t 生・鋳	生産 P	299,207	302,221	1.0	▲ 20.9	1.6	
			出荷 S	219,302	189,926	▲ 13.3	▲ 29.2	▲ 8.0	
			在庫 I	105,756	131,284	24.2	▲ 15.8	4.7	
			在庫率 IR	48.2	69.1	43.3	18.9	13.2	

* 1. Classification by Use of Goods

P: Production, S: Shipments, I: Inventories, IR: Inventory Ratio

(前月比・前年同月比・在庫率＝%)

分類 Classification	品目 Goods	単位 Unit 格付 *1	項目 Item	12月 2011 Dec.	1月 2012 Jan.	原指数 Original Index		季調済指数 前月比 %Change From Previous Month (Seasonal adjustment index)		
						前月比 %Change From Previous Month	前年同月比 %Change From Previous Year			
無機薬品・顔料・触媒 Industrial inorganic chemicals, pigment and catalyst	液体塩素 Liquid chlorine	t 生・鋳	生産	P	39,177	40,583	3.6	▲ 4.1	6.9	
			出荷	S	17,400	18,236	4.8	▲ 8.7	6.6	
			在庫	I	4,389	4,557	3.7	2.0	▲ 4.5	
			在庫率	IR	25.2	25.0	▲ 0.8	12.1	▲ 11.1	
	酸化第二鉄 Ferric oxide	t 生・鋳	生産	P	11,917	12,421	4.3	3.7	8.7	
			出荷	S	11,837	11,457	▲ 3.1	0.1	3.9	
			在庫	I	12,364	12,389	0.3	▲ 27.9	▲ 2.3	
			在庫率	IR	104.5	108.1	3.5	▲ 27.9	▲ 11.0	
		酸化チタン Titanium dioxide	t 生・鋳	生産	P	19,716	19,313	▲ 2.1	▲ 10.0	4.7
				出荷	S	15,647	13,972	▲ 10.7	▲ 16.8	▲ 4.2
				在庫	I	47,590	53,200	11.8	26.3	▲ 0.3
				在庫率	IR	304.1	380.8	25.2	51.6	4.1
	カーボンブラック Carbon black	t 生・鋳	生産	P	50,394	52,183	3.6	▲ 15.8	9.4	
			出荷	S	48,093	50,424	4.9	▲ 12.3	8.6	
在庫			I	55,861	57,982	3.8	▲ 8.6	▲ 1.0		
在庫率			IR	116.2	115.0	▲ 1.0	4.2	▲ 10.1		
活性炭 Activated carbons	t 生・鋳	生産	P	4,749	4,614	▲ 2.8	▲ 10.7	1.9		
		出荷	S	4,988	4,497	▲ 9.8	▲ 6.2	▲ 5.4		
		在庫	I	13,410	13,554	1.0	21.2	0.2		
		在庫率	IR	268.8	301.4	12.1	29.2	2.9		
硫酸 Sulfuric acid	t 生・鋳	生産	P	591,150	522,537	▲ 11.6	▲ 17.6	▲ 13.2		
		出荷	S	493,575	462,737	▲ 6.2	▲ 10.2	▲ 4.2		
		在庫	I	224,975	209,191	▲ 7.0	▲ 20.0	▲ 17.1		
		在庫率	IR	45.6	45.2	▲ 0.9	▲ 11.1	▲ 13.1		
自動車排気ガス浄化用触媒 Catalyst for auto emissions control	t 生・鋳	生産	P	915	899	▲ 1.7	2.3	1.5		
		出荷	S	996	988	▲ 0.7	6.5	3.0		
		在庫	I	254	239	▲ 6.0	43.1	▲ 10.0		
		在庫率	IR	25.5	24.2	▲ 5.1	34.4	▲ 18.0		
高圧ガス High compressed gas	酸素 Oxygen	千m3 生・鋳	生産	P	552,378	592,093	7.2	▲ 13.1	7.5	
			出荷	S	543,824	582,624	7.2	▲ 12.7	7.5	
			在庫	I	-	-	-	-	-	
			在庫率	IR	-	-	-	-	-	
	窒素 Nitrogen	千m3 生・鋳	生産	P	1,141,213	1,154,522	0.6	▲ 2.1	3.3	
			出荷	S	840,713	846,958	0.1	▲ 1.0	2.1	
			在庫	I	37,082	35,020	▲ 5.6	11.0	▲ 0.6	
			在庫率	IR	4.4	4.1	▲ 6.2	11.4	▲ 3.3	
	フルオロカーボン Fluorocarbon	t 生・鋳	生産	P	6,039	6,170	1.0	▲ 6.5	▲ 5.7	
			出荷	S	3,026	2,644	▲ 15.1	▲ 20.5	▲ 17.3	
			在庫	I	8,659	8,257	▲ 5.9	32.7	▲ 9.7	
			在庫率	IR	286.2	312.3	10.7	66.6	8.8	
石油系芳香族 Aromatic hydrocarbons (Petroleum, origin)	● 純ベンゼン Benzene, pure	t 生・鋳	生産	P	376,465	405,702	5.7	▲ 12.3	4.5	
			出荷	S	224,041	256,198	10.9	▲ 20.6	10.3	
			在庫	I	145,802	160,404	9.9	19.9	6.6	
			在庫率	IR	65.1	62.6	▲ 1.0	50.9	▲ 6.0	
	純トルエン Toluene, pure	t 生・鋳	生産	P	120,893	131,518	8.8	3.3	6.9	
			出荷	S	49,745	47,322	▲ 4.8	▲ 35.0	4.0	
			在庫	I	37,000	46,465	25.6	▲ 11.6	6.6	
			在庫率	IR	74.4	98.2	31.9	36.0	5.3	
	キシレン Xylene	t 生・鋳	生産	P	525,385	547,328	4.2	▲ 0.4	▲ 0.3	
			出荷	S	187,986	210,262	11.9	▲ 9.2	8.8	
			在庫	I	92,459	104,346	12.9	▲ 17.7	7.2	
			在庫率	IR	49.2	49.6	0.8	▲ 9.5	▲ 1.2	
	パラキシレン Para-xylene	t 生・鋳	生産	P	316,201	336,933	6.5	15.1	4.3	
			出荷	S	366,850	377,746	2.9	10.3	▲ 2.5	
			在庫	I	92,379	103,155	11.6	17.7	3.1	
			在庫率	IR	25.2	27.3	8.3	6.5	8.8	
環式中間物 Cyclic chemicals and synthetic dyes	● スチレンモノマー Styrene monomer	t 生・鋳	生産	P	223,141	237,900	6.7	▲ 13.6	9.4	
			出荷	S	229,595	230,881	0.5	▲ 13.0	6.1	
			在庫	I	56,276	53,167	▲ 5.6	▲ 31.5	▲ 13.2	
			在庫率	IR	24.5	23.0	▲ 6.1	▲ 21.2	▲ 17.2	

* 1. Classification by Use of Goods

P: Production, S: Shipments, I: Inventories, IR: Inventory Ratio

(前月比・前年同月比・在庫率＝%)

分類 Classification	品目 Goods	単位 Unit 格付 *1	項目 Item	12月 2011 Dec.	1月 2012 Jan.	原指数 Original Index		季調済指数 前月比 %Change From Previous Month (Seasonal adjust- ment index)	
						前月比 %Change From Previous Month	前年同月比 %Change From Previous Year		
	フェノール Phenol	t 生・鋳	生産	P	44,740	56,778	26.9	▲ 34.0	27.9
			出荷	S	23,441	34,275	46.2	▲ 34.3	48.3
			在庫	I	22,998	18,567	▲ 19.3	▲ 1.0	▲ 21.2
			在庫率	IR	98.1	54.2	▲ 44.7	50.7	▲ 45.5
	高純度テレフタル酸 Terephthalic acid, pure	t 生・鋳	生産	P	79,959	81,158	1.4	▲ 1.8	1.6
			出荷	S	68,620	62,153	▲ 9.5	5.6	▲ 12.6
			在庫	I	44,541	48,183	8.3	▲ 10.6	▲ 1.1
			在庫率	IR	64.9	77.5	19.4	▲ 15.5	3.2
○ トルイレンジイソシアネート Toluylene diisocyanate	t 生・鋳	生産	P	-	-	-	-	-	
		出荷	S	-	-	-	-	-	
		在庫	I	-	-	-	-	-	
		在庫率	IR	-	-	-	-	-	
シクロヘキサン Cyclohexane	t 生・鋳	生産	P	36,047	38,262	6.2	▲ 12.2	3.8	
		出荷	S	27,922	28,631	2.6	▲ 12.8	9.8	
		在庫	I	16,818	15,156	▲ 9.8	▲ 9.0	▲ 8.2	
		在庫率	IR	60.2	52.9	▲ 12.2	4.5	▲ 21.3	
カプロラクタム Caprolactam	t 生・鋳	生産	P	34,820	38,211	9.8	▲ 5.5	1.9	
		出荷	S	20,929	23,550	12.6	9.0	▲ 9.1	
		在庫	I	16,171	19,308	19.4	▲ 23.1	17.5	
		在庫率	IR	77.3	82.0	6.0	▲ 29.4	30.1	
ジフェニルメタンジイソシアネート Diphenyl methane diisocyanate	t 生・鋳	生産	P	29,564	33,407	13.0	▲ 21.0	▲ 5.9	
		出荷	S	23,603	25,286	7.1	▲ 23.0	▲ 11.7	
		在庫	I	34,394	36,528	6.2	▲ 3.9	1.0	
		在庫率	IR	145.7	144.5	▲ 0.9	24.9	18.7	
有機薬品 Industrial organic chemicals	エチレン Ethylene	t 生・鋳	生産	P	524,295	547,334	4.4	▲ 15.4	4.4
			出荷	S	351,405	390,426	11.2	▲ 15.4	10.8
			在庫	I	56,813	49,362	▲ 13.1	▲ 14.9	▲ 18.9
			在庫率	IR	16.2	12.6	▲ 22.2	0.0	▲ 28.4
	エチレングリコール Ethylene glycol	t 生・鋳	生産	P	63,458	64,766	2.0	5.8	2.1
			出荷	S	63,318	58,363	▲ 7.8	11.8	▲ 12.8
			在庫	I	28,022	33,345	19.1	▲ 10.4	13.0
			在庫率	IR	44.3	57.1	28.9	▲ 19.9	24.3
	★ 二塩化エチレン Ethylene dichloride	t 生・鋳	生産	P	222,420	226,487	1.8	▲ 21.0	▲ 0.3
			出荷	S	7,046	14,953	111.8	▲ 5.1	119.9
在庫			I	42,164	37,803	▲ 10.4	3.8	▲ 10.9	
在庫率			IR	19.0	16.7	▲ 12.1	31.5	▲ 7.0	
プロピレン Propylene	t 生・鋳	生産	P	451,052	474,736	5.2	▲ 15.0	6.1	
		出荷	S	411,601	446,147	8.5	▲ 17.8	7.5	
		在庫	I	66,475	61,178	▲ 7.9	1.2	▲ 9.4	
		在庫率	IR	16.2	13.7	▲ 15.4	23.4	▲ 17.8	
ポリプロピレングリコール Polypropylene glycol	t 生・鋳	生産	P	20,133	20,996	4.2	▲ 16.0	9.2	
		出荷	S	18,853	18,138	▲ 3.8	▲ 14.8	▲ 3.9	
		在庫	I	34,207	34,878	1.9	3.4	4.0	
		在庫率	IR	181.4	192.3	5.9	21.4	7.1	
合成アセトン Acetone, synthetic	t 生・鋳	生産	P	32,367	40,477	25.0	▲ 19.9	24.2	
		出荷	S	23,627	26,214	10.9	▲ 18.9	17.0	
		在庫	I	17,251	18,115	5.1	▲ 3.2	▲ 3.7	
		在庫率	IR	73.0	69.1	▲ 5.3	19.4	▲ 15.7	
アクリロニトリル Acrylonitrile	t 生・鋳	生産	P	43,582	48,626	11.6	▲ 30.5	19.3	
		出荷	S	43,444	36,058	▲ 17.1	▲ 36.8	▲ 5.2	
		在庫	I	18,931	21,749	14.9	▲ 11.4	10.9	
		在庫率	IR	43.6	60.3	38.4	39.8	22.0	
合成ブタノール Butanol, synthetic	t 生・鋳	生産	P	26,259	22,340	▲ 14.8	▲ 55.5	▲ 16.5	
		出荷	S	14,460	12,398	▲ 14.2	▲ 28.5	▲ 8.9	
		在庫	I	9,747	9,310	▲ 4.5	1.7	▲ 35.0	
		在庫率	IR	67.4	75.1	11.5	42.6	▲ 27.6	
ブタジエン Butadiene	t 生・鋳	生産	P	75,685	77,246	2.1	▲ 17.0	2.7	
		出荷	S	54,941	56,739	3.2	▲ 13.4	4.6	
		在庫	I	14,643	13,969	▲ 4.7	▲ 43.0	▲ 11.6	
		在庫率	IR	26.7	24.6	▲ 7.8	▲ 34.3	▲ 17.1	

* 1. Classification by Use of Goods

P: Production, S: Shipments, I: Inventories, IR: Inventory Ratio

(前月比・前年同月比・在庫率＝%)

分類 Classification	品目 Goods	単位 Unit 格付 *1	項目 Item	12月 2011 Dec.	1月 2012 Jan.	原指数 Original Index		季調済指数 前月比 %Change From Previous Month (Seasonal adjust- ment index)	
						前月比 %Change From Previous Month	前年同月比 %Change From Previous Year		
プラスチック Plastic (materials)	ポリエチレン Polyethylene	t 生・鋳	生産	P	212,810	230,601	8.4	▲ 14.5	10.5
			出荷	S	213,588	206,416	▲ 3.4	▲ 21.2	4.6
			在庫	I	484,194	509,443	5.2	15.8	▲ 1.1
			在庫率	IR	226.7	246.8	8.8	47.1	▲ 4.6
	ポリスチレン Polystyrene	t 生・鋳	生産	P	90,901	100,474	10.5	▲ 16.1	12.8
			出荷	S	89,927	91,565	1.8	▲ 15.2	9.9
			在庫	I	141,231	145,189	2.9	▲ 5.5	▲ 3.3
			在庫率	IR	157.1	158.6	0.9	11.5	▲ 8.8
	ポリプロピレン Polypropylene	t 生・鋳	生産	P	206,415	247,068	19.7	1.5	23.5
			出荷	S	213,474	212,033	▲ 0.6	▲ 6.3	10.9
			在庫	I	414,704	449,724	8.5	7.1	▲ 0.7
			在庫率	IR	194.3	212.1	9.1	14.1	▲ 10.8
	フェノール樹脂 Phenol-formaldehyde resin	t 生・鋳	生産	P	22,663	20,892	▲ 7.8	▲ 9.6	▲ 0.6
			出荷	S	21,976	20,822	▲ 5.2	▲ 6.6	0.9
在庫			I	13,455	12,741	▲ 5.3	1.6	▲ 1.0	
在庫率			IR	61.2	61.2	0.0	8.8	▲ 1.3	
● エポキシ樹脂 Epoxy resin	t 生・鋳	生産	P	10,654	11,368	4.9	▲ 22.2	5.2	
		出荷	S	11,891	12,279	2.0	▲ 18.9	▲ 0.4	
		在庫	I	15,648	15,005	▲ 4.5	▲ 7.4	▲ 3.6	
		在庫率	IR	131.6	122.2	▲ 6.3	14.2	▲ 4.7	
ウレタンフォーム Polyurethane foam	t 生・鋳	生産	P	16,020	15,133	▲ 5.6	11.3	3.0	
		出荷	S	16,797	16,214	▲ 3.5	10.0	4.4	
		在庫	I	3,976	3,811	▲ 4.1	▲ 1.3	▲ 0.2	
		在庫率	IR	23.7	23.5	▲ 0.8	▲ 10.3	▲ 7.2	
★ メタクリル樹脂 Methacrylic resin	t 生・鋳	生産	P	13,048	11,710	▲ 10.3	▲ 38.5	▲ 3.5	
		出荷	S	11,200	10,908	▲ 2.7	▲ 28.6	▲ 6.5	
		在庫	I	26,846	25,708	▲ 4.3	11.8	▲ 2.3	
		在庫率	IR	205.7	219.5	6.7	81.7	▲ 0.7	
ポリビニルアルコール Polyvinyl alcohol	t 生・鋳	生産	P	19,931	19,273	▲ 3.3	▲ 10.7	▲ 2.4	
		出荷	S	15,228	12,783	▲ 16.0	▲ 7.8	▲ 8.2	
		在庫	I	45,028	48,637	8.0	15.5	1.5	
		在庫率	IR	295.7	380.5	28.6	25.1	11.8	
塩化ビニル樹脂 Polyvinyl chloride	t 生・鋳	生産	P	113,401	115,890	2.1	▲ 21.7	▲ 0.6	
		出荷	S	108,360	108,650	0.2	▲ 23.1	0.5	
		在庫	I	101,809	109,217	7.2	2.7	▲ 0.5	
		在庫率	IR	94.0	100.5	6.9	33.4	▲ 1.7	
● ポリアミド系樹脂成形材料 Polyamides resin(Molding materials)	t 生・鋳	生産	P	21,344	19,878	▲ 9.3	▲ 8.1	▲ 0.2	
		出荷	S	17,594	18,250	3.6	2.8	3.5	
		在庫	I	45,325	47,308	1.3	22.3	▲ 4.4	
		在庫率	IR	257.6	259.2	▲ 2.2	18.9	▲ 12.4	
ふっ素樹脂 Fluoroplastics	t 生・鋳	生産	P	2,512	3,005	19.7	0.6	15.4	
		出荷	S	2,344	2,297	▲ 2.0	▲ 5.9	10.9	
		在庫	I	5,542	6,131	10.6	32.0	4.8	
		在庫率	IR	236.4	266.9	12.9	40.4	▲ 9.5	
ポリカーボネート Polycarbonate	t 生・鋳	生産	P	27,741	27,640	▲ 0.4	▲ 16.5	1.1	
		出荷	S	23,269	23,793	2.3	▲ 14.4	2.2	
		在庫	I	56,163	59,174	5.4	▲ 11.1	2.4	
		在庫率	IR	241.4	248.7	3.0	3.9	▲ 1.4	
ポリエチレンテレフタレート Polyethylene terephthalate	t 生・鋳	生産	P	66,989	61,096	▲ 8.8	▲ 17.6	▲ 2.2	
		出荷	S	33,245	34,536	3.9	▲ 6.0	7.7	
		在庫	I	94,784	92,778	▲ 2.1	▲ 3.8	▲ 4.0	
		在庫率	IR	285.1	268.6	▲ 5.8	2.3	▲ 16.7	
合成ゴム Synthetic rubbers	● t 生・鋳	生産	P	145,986	154,105	5.2	1.2	7.6	
		出荷	S	129,145	118,000	▲ 8.8	▲ 1.3	▲ 1.6	
		在庫	I	289,189	315,310	8.7	20.1	1.0	
		在庫率	IR	223.9	267.2	19.2	21.8	3.9	
写真感光材料 Sensitive materials for photography	写真フィルム Photo film	千㎡ 生・他	生産	P	16,497	12,865	▲ 22.0	▲ 1.9	2.8
			出荷	S	17,770	12,275	▲ 30.9	▲ 9.5	▲ 19.4
			在庫	I	19,540	20,109	2.9	41.4	14.5
			在庫率	IR	110.0	163.8	48.9	56.1	42.8

* 1.Classification by Use of Goods

P:Production, S: Shipments, I: Inventories, IR:Inventory Ratio

(前月比・前年同月比・在庫率＝%)

分類 Classification	品目 Goods	単位 Unit 格付 *1	項目 Item	12月 2011 Dec.	1月 2012 Jan.	原指数 Original Index		季調済指数 前月比 %Change From Previous Month (Seasonal adjustment index)
						前月比 %Change From Previous Month	前年同月比 %Change From Previous Year	
石けん・合成洗剤・界面活性剤 Soap, synthetic detergent and surface- active agents	○ 印画紙 Sensitized paper	千m ² 生・他	生産	-	-	-	-	-
			出荷	-	-	-	-	-
			在庫率	-	-	-	-	-
	● 浴用・手洗用石けん Toilet soap and hand soap	t 非・家	生産	6,357	4,706	▲ 26.0	▲ 16.1	▲ 9.3
			出荷	10,198	5,763	▲ 43.5	▲ 11.4	▲ 9.6
			在庫率	4,766 46.7	4,995 86.7	4.8 85.8	▲ 6.9 5.1	▲ 5.9 8.6
	● 合成洗剤 Synthetic detergent	t 非・家	生産	90,919	59,263	▲ 34.9	▲ 10.6	5.3
			出荷	101,024	58,186	▲ 42.5	▲ 4.2	5.8
			在庫率	29,463 29.2	29,918 51.4	1.5 76.1	▲ 0.5 3.9	▲ 15.0 20.7
	● 柔軟仕上げ剤 Fabric softener	t 非・家	生産	23,125	14,347	▲ 37.9	▲ 13.0	▲ 15.1
			出荷	23,929	13,626	▲ 43.1	▲ 10.2	▲ 4.5
			在庫率	9,644 40.3	10,308 75.6	6.9 87.5	8.8 21.2	▲ 14.8 10.1
● 非イオン界面活性剤 Non-ionic surface-active agents	t 生・鉱	生産	38,140	31,193	▲ 18.2	▲ 14.6	1.7	
		出荷	36,708	31,663	▲ 13.8	▲ 10.3	▲ 0.9	
		在庫率	48,601 132.4	45,841 144.8	▲ 5.6 9.4	6.3 18.5	▲ 1.4 0.7	
化粧品 Cosmetics	● シャンプー類 Shampoo, hair rinse and hair treatment	t 非・家	生産	16,321	14,453	▲ 11.0	2.1	▲ 13.9
			出荷	26,728	14,146	▲ 46.9	▲ 4.5	▲ 22.0
			在庫率	32,358 121.1	35,174 248.6	9.2 105.9	12.9 18.3	▲ 7.6 23.0
	● 整髪料 Hair dressings	kg 非・家	生産	2,150,853	1,868,388	▲ 13.0	▲ 3.6	▲ 7.0
			出荷	2,507,740	1,556,927	▲ 37.8	▲ 7.4	▲ 12.7
			在庫率	3,225,699 128.6	3,379,515 217.1	5.6 69.8	▲ 10.8 3.5	▲ 0.7 8.3
	● 洗顔クリーム類 Facial washing cream and foam, Cleansing cream, Massage and cold cream	kg 非・家	生産	3,108,476	2,826,156	▲ 9.0	18.3	▲ 12.3
			出荷	3,008,621	2,450,715	▲ 18.4	9.5	▲ 0.1
			在庫率	3,393,670 112.8	3,529,123 144.0	4.6 28.2	▲ 0.4 8.9	▲ 2.4 2.3
	● モイスタークリーム・乳液 Moisture cream and milky lotion	kg 非・家	生産	660,554	781,007	18.7	29.7	27.9
			出荷	765,014	795,947	4.3	38.2	38.5
			在庫率	1,080,112 141.2	1,081,664 135.9	0.2 ▲ 4.0	13.4 ▲ 17.9	▲ 2.4 ▲ 30.9
● 化粧水・美容液 Skin lotion and beauty essence	kg 非・家	生産	1,933,924	1,881,807	▲ 2.6	15.4	0.7	
		出荷	2,255,013	1,795,157	▲ 20.4	19.4	1.0	
		在庫率	2,782,807 123.4	2,879,323 160.4	3.5 30.1	6.9 ▲ 10.5	▲ 2.8 ▲ 3.3	
● ファンデーション Makeup foundation	kg 非・家	生産	214,115	220,650	3.0	▲ 2.2	▲ 14.8	
		出荷	201,413	199,577	▲ 0.9	▲ 1.1	8.9	
		在庫率	438,117 217.5	465,233 233.1	6.3 7.2	17.4 18.7	▲ 3.5 ▲ 10.9	
● 口紅 Lipstick	kg 非・家	生産	15,373	13,282	▲ 13.5	▲ 11.2	▲ 1.5	
		出荷	21,157	15,343	▲ 27.5	12.5	▲ 13.5	
		在庫率	40,938 193.5	39,408 256.8	▲ 3.7 32.6	▲ 2.1 ▲ 12.9	2.9 10.7	
塗料・印刷インキ Paint and printing ink	● 溶剤系合成樹脂塗料 Organic solvent type of Synthetic resin paints	t 建・建 生・鉱	生産	53,099	44,650	▲ 17.4	0.3	▲ 7.1
			出荷	53,383	45,753	▲ 15.3	▲ 0.3	▲ 7.8
			在庫率	50,750 95.1	51,956 113.6	1.0 19.2	3.0 3.3	▲ 0.2 5.0
	● 水系合成樹脂塗料 Water soluble type of Synthetic resin paints	t 建・建 生・鉱	生産	30,102	27,678	▲ 8.0	4.4	7.1
			出荷	29,488	28,180	▲ 4.4	5.6	4.0
			在庫率	22,289 75.6	21,666 76.9	▲ 2.8 1.7	5.4 0.0	▲ 0.4 ▲ 5.2
	● シンナー Thinners	t 生・鉱	生産	33,032	30,667	▲ 12.4	▲ 8.3	▲ 4.7
			出荷	36,115	34,531	▲ 9.4	▲ 5.5	▲ 2.4
			在庫率	7,525 20.8	7,415 21.5	▲ 3.4 7.0	▲ 8.8 ▲ 3.3	▲ 0.1 0.6

* 1. Classification by Use of Goods

P: Production, S: Shipments, I: Inventories, IR: Inventory Ratio

(前月比・前年同月比・在庫率＝%)

分類 Classification	品目 Goods	単位 Unit 格付 *1	項目 Item	12月 2011 Dec.	1月 2012 Jan.	原指数 Original Index		季調済指数 前月比 %Change From Previous Month (Seasonal adjust- ment index)
						前月比 %Change From Previous Month	前年同月比 %Change From Previous Year	
	● 印刷インキ Printing ink	t 生・鋳	生産 P	32,152	27,040	▲ 17.2	▲ 8.8	▲ 2.3
			出荷 S	38,906	29,989	▲ 22.9	▲ 6.5	▲ 2.7
			在庫 I	14,895	16,038	6.8	▲ 3.8	6.3
			在庫率 IR	38.3	53.5	38.4	3.0	7.1
石油・石炭製品工業 Petroleum and coal products	● ガソリン Gasoline	kl 非・教 生・他	生産 P	4,777,498	4,612,977	▲ 3.5	▲ 5.9	2.7
			出荷 S	5,150,698	4,631,538	▲ 10.0	▲ 4.4	▲ 0.6
			在庫 I	978,899	1,154,994	18.0	▲ 15.1	4.8
			在庫率 IR	19.0	24.9	31.0	▲ 11.6	5.2
石油製品 Petroleum products	● ナフサ Naphtha	kl 生・鋳	生産 P	1,812,690	2,023,557	11.6	2.7	7.2
			出荷 S	3,478,613	3,743,109	7.6	▲ 4.4	6.0
			在庫 I	1,187,815	1,065,112	▲ 10.3	▲ 21.5	▲ 6.9
			在庫率 IR	34.1	28.5	▲ 16.4	▲ 17.7	▲ 13.7
	ジェット燃料油 Jet fuel	kl 生・他	生産 P	888,854	803,648	▲ 9.6	▲ 18.1	0.2
			出荷 S	920,759	810,307	▲ 12.0	▲ 21.6	▲ 1.6
			在庫 I	421,924	424,363	0.6	▲ 18.0	4.8
			在庫率 IR	45.8	52.4	14.4	4.8	3.8
	● 灯油 Kerosene	kl 非・家 生・他	生産 P	2,156,092	2,408,892	11.8	▲ 14.2	3.2
			出荷 S	2,648,945	2,812,467	6.1	▲ 10.6	0.8
			在庫 I	1,223,650	952,737	▲ 22.2	8.3	▲ 12.8
			在庫率 IR	46.2	33.9	▲ 26.7	21.3	▲ 18.4
	● 軽油 Gas oil	kl 生・他	生産 P	3,313,789	2,974,805	▲ 10.3	▲ 18.6	1.6
			出荷 S	3,371,976	3,022,144	▲ 10.3	▲ 16.5	3.5
在庫 I			1,139,812	1,232,331	8.1	▲ 3.2	▲ 2.5	
在庫率 IR			33.8	40.8	20.7	16.1	▲ 7.5	
● A重油 Heavy fuel oil A	kl 生・鋳 生・他	生産 P	1,524,311	1,644,187	7.8	▲ 0.4	8.5	
		出荷 S	1,605,863	1,670,501	3.9	▲ 0.3	3.6	
		在庫 I	394,351	409,777	3.8	▲ 7.0	3.6	
		在庫率 IR	24.6	24.5	▲ 0.4	▲ 7.1	▲ 3.4	
● B・C重油 Heavy fuel oil B・C	kl 生・鋳 生・他	生産 P	2,638,053	2,387,379	▲ 9.5	13.0	▲ 9.6	
		出荷 S	2,955,875	2,738,714	▲ 7.4	19.1	▲ 9.6	
		在庫 I	1,284,732	1,384,214	7.8	30.6	14.0	
		在庫率 IR	43.5	50.5	16.1	9.7	23.7	
液化石油ガス Liquefied petroleum gas	t 非・家 生・鋳	生産 P	323,350	350,710	8.4	▲ 19.4	4.3	
		出荷 S	500,287	516,396	3.3	▲ 20.4	4.5	
		在庫 I	202,984	207,351	2.2	▲ 52.4	7.4	
		在庫率 IR	40.6	40.2	▲ 1.1	▲ 40.1	2.1	
石炭製品 Coal products	● コークス Coke	t 生・鋳	生産 P	2,833,225	2,808,176	▲ 0.8	▲ 9.7	▲ 0.6
			出荷 S	704,137	767,622	9.2	▲ 5.6	7.8
			在庫 I	1,670,389	1,598,409	▲ 4.3	10.5	▲ 8.3
			在庫率 IR	237.2	208.2	▲ 12.2	17.1	▲ 15.9
プラスチック製品工業 Plastic products	● プラスチック製フィルム・シート Plastic film and plastic sheets	t 生・鋳	生産 P	183,964	179,979	▲ 5.8	▲ 9.1	2.0
			出荷 S	201,292	186,655	▲ 10.7	▲ 7.6	4.1
			在庫 I	224,384	231,089	1.0	2.9	▲ 0.8
			在庫率 IR	111.5	123.8	13.0	11.4	▲ 4.0
	● プラスチック製板 Plastic plates	t 建・建	生産 P	10,804	10,129	▲ 10.0	▲ 3.2	▲ 4.8
			出荷 S	10,690	9,846	▲ 11.5	▲ 2.3	▲ 2.7
			在庫 I	14,066	14,542	2.2	10.5	3.7
			在庫率 IR	131.6	147.7	15.5	13.2	7.3
	合成皮革 Plastic synthetic leathers	t 生・鋳	生産 P	4,398	4,143	▲ 5.8	2.2	3.4
			出荷 S	4,180	4,068	▲ 2.7	1.8	7.8
			在庫 I	2,440	2,452	0.4	8.6	▲ 0.9
			在庫率 IR	58.4	60.3	3.3	6.8	▲ 10.2
● プラスチック製パイプ Plastic pipes	t 建・建	生産 P	32,839	32,170	▲ 0.4	▲ 1.5	10.8	
		出荷 S	34,153	34,074	1.9	0.7	1.6	
		在庫 I	38,886	36,435	▲ 5.9	0.8	0.2	
		在庫率 IR	113.9	106.9	▲ 7.7	0.1	▲ 1.6	
● プラスチック製継手 Plastic pipe fittings	t 建・建	生産 P	4,730	4,589	▲ 2.9	1.4	8.6	
		出荷 S	4,813	4,529	▲ 5.7	▲ 0.3	6.2	
		在庫 I	5,750	5,635	▲ 2.0	14.9	▲ 1.3	
		在庫率 IR	119.5	124.4	4.0	15.2	▲ 8.7	
● プラスチック製機械器具部品 Plastic products for machine tools and parts	t 生・鋳	生産 P	55,065	56,470	▲ 0.6	4.8	5.8	
		出荷 S	62,622	64,037	▲ 0.5	4.5	6.0	
		在庫 I	15,545	15,952	▲ 0.2	20.4	0.4	
		在庫率 IR	24.8	24.9	0.1	15.0	▲ 7.1	

* 1. Classification by Use of Goods

P: Production, S: Shipments, I: Inventories, IR: Inventory Ratio

(前月比・前年同月比・在庫率＝%)

分類 Classification	品目 Goods	単位 Unit 格付 *1	項目 Item	12月 2011 Dec.	1月 2012 Jan.	原指数 Original Index		季調済指数 前月比 %Change From Previous Month (Seasonal adjust- ment index)
						前月比 %Change From Previous Month	前年同月比 %Change From Previous Year	
●	プラスチック製日用品・雑貨 Plastic products for daily necessaries and miscellaneous goods	t 非・家	生産 P	24,518	23,066	▲ 9.7	4.0	1.8
			出荷 S	26,190	23,604	▲ 13.3	8.5	7.1
			在庫 I	19,087	19,971	2.7	0.7	▲ 2.4
			在庫率 IR	72.9	84.6	18.4	▲ 7.2	▲ 10.7
	プラスチック製容器(中空成形) Plastic containers blow- molding	t 生・鋳	生産 P	40,022	35,063	▲ 12.4	▲ 7.1	▲ 4.3
			出荷 S	40,951	34,976	▲ 14.6	▲ 6.6	▲ 1.8
			在庫 I	28,764	27,636	▲ 3.9	0.4	▲ 7.7
			在庫率 IR	70.2	79.0	12.5	7.1	▲ 5.1
	プラスチック製容器(中空成形以外) Plastic containers(excl. blow-molding)	t 生・他	生産 P	24,226	23,767	▲ 14.0	5.9	▲ 6.5
			出荷 S	25,964	24,641	▲ 18.0	9.7	▲ 3.7
			在庫 I	6,527	10,071	1.8	▲ 19.2	▲ 12.1
			在庫率 IR	25.1	40.9	24.5	▲ 26.3	▲ 11.6
	プラスチック製建材 Plastic material for building	t 建・建	生産 P	24,191	20,475	▲ 15.0	▲ 2.9	▲ 1.6
			出荷 S	24,835	21,878	▲ 11.5	▲ 0.1	1.9
			在庫 I	28,356	27,892	▲ 1.7	8.4	▲ 3.3
			在庫率 IR	114.2	127.5	11.4	8.6	▲ 4.7
	発泡プラスチック製品 Plastic foam products	t 建・建 生・他	生産 P	24,687	22,226	▲ 11.3	▲ 9.3	3.6
			出荷 S	25,412	22,678	▲ 12.7	▲ 7.0	1.2
在庫 I			24,218	24,282	▲ 1.7	0.4	▲ 1.5	
在庫率 IR			95.3	107.1	12.6	8.0	▲ 2.8	
強化プラスチック製品 Plastic reinforced products	t 建・建	生産 P	5,757	5,254	▲ 9.1	▲ 0.3	▲ 3.8	
		出荷 S	5,594	5,165	▲ 8.4	▲ 0.5	0.1	
		在庫 I	3,449	3,623	3.4	10.2	▲ 1.0	
		在庫率 IR	61.7	70.1	13.0	10.7	▲ 2.4	
パルプ・紙・紙加工品工業 Pulp, paper and paper products パルプ Pulp	● 製紙パルプ Paper pulp	t 生・鋳	生産 P	748,163	756,134	1.1	▲ 5.4	▲ 0.1
			出荷 S	78,253	69,812	▲ 10.8	▲ 24.1	▲ 7.0
			在庫 I	142,075	158,688	11.6	▲ 16.4	3.7
			在庫率 IR	-	-	-	-	-
紙 Paper	新聞巻取紙 Newsprint paper in rolls	t 生・鋳	生産 P	283,380	278,163	▲ 1.9	1.2	0.9
			出荷 S	286,822	266,310	▲ 7.1	▲ 1.5	▲ 0.3
			在庫 I	245,423	257,173	4.8	10.1	▲ 0.6
			在庫率 IR	85.6	96.6	12.9	11.9	▲ 1.2
	印刷用紙(非塗工類) Uncoated printing paper	t 生・鋳 生・他	生産 P	203,761	193,083	▲ 5.2	0.1	▲ 1.8
			出荷 S	182,860	181,014	▲ 1.0	▲ 4.3	1.4
			在庫 I	274,992	286,202	4.0	7.8	3.3
			在庫率 IR	150.4	158.1	5.2	12.8	0.6
	印刷用紙(塗工) Coated printing paper	t 生・鋳	生産 P	429,673	438,277	2.1	▲ 8.9	2.7
			出荷 S	413,323	378,625	▲ 8.4	▲ 15.0	▲ 3.4
			在庫 I	362,700	419,349	15.6	▲ 9.7	10.5
			在庫率 IR	87.8	110.8	26.3	6.3	16.1
	情報用紙 Communication paper	t 生・他	生産 P	117,083	117,943	0.7	▲ 3.5	2.5
			出荷 S	95,243	90,338	▲ 5.2	▲ 8.4	▲ 0.7
			在庫 I	134,790	144,936	7.5	▲ 3.5	5.3
			在庫率 IR	141.5	160.4	13.4	5.4	4.7
	包装用紙 Wrapping paper	t 生・鋳	生産 P	70,149	69,381	▲ 1.2	▲ 2.5	2.0
			出荷 S	68,681	63,151	▲ 8.1	▲ 9.4	▲ 5.7
在庫 I			92,345	98,560	6.7	11.6	3.9	
在庫率 IR			134.5	156.1	16.0	23.2	8.2	
衛生用紙 Sanitary paper	t 非・家	生産 P	151,686	137,354	▲ 9.4	▲ 1.1	▲ 2.3	
		出荷 S	169,156	127,899	▲ 24.4	▲ 1.4	▲ 0.9	
		在庫 I	73,123	82,670	13.1	6.9	▲ 3.1	
		在庫率 IR	43.2	64.6	49.7	8.5	▲ 3.4	
板紙 Paperboard	段ボール原紙 Container board	t 生・鋳	生産 P	733,918	639,273	▲ 12.9	▲ 2.9	▲ 2.3
			出荷 S	684,397	570,191	▲ 16.7	▲ 5.3	0.1
			在庫 I	374,072	404,572	8.1	13.3	▲ 0.7
			在庫率 IR	54.7	71.0	29.8	19.5	▲ 2.4
紙器用板紙 Paperboard for paper container	t 生・鋳	生産 P	141,471	130,783	▲ 7.6	▲ 3.0	▲ 2.8	
		出荷 S	129,479	124,880	▲ 3.6	▲ 2.0	0.5	
		在庫 I	141,383	144,158	2.0	3.9	1.4	
		在庫率 IR	109.2	115.4	5.7	6.0	0.5	
紙加工品 Converted and processed paper	● 段ボールシート Corrugated cardboard sheets	千㎡ 生・鋳	生産 P	1,164,933	921,613	▲ 20.9	0.6	1.7
			出荷 S	1,164,283	918,323	▲ 21.3	0.9	2.9
			在庫 I	50,155	50,628	0.8	3.0	▲ 0.8
			在庫率 IR	4.3	5.5	28.0	1.2	▲ 4.2

* 1. Classification by Use of Goods

P: Production, S: Shipments, I: Inventories, IR: Inventory Ratio

(前月比・前年同月比・在庫率＝%)

分類 Classification	品目 Goods	単位 Unit 格付 *1	項目 Item	12月 2011 Dec.	1月 2012 Jan.	原指数 Original Index		季調済指数 前月比 %Change From Previous Month (Seasonal adjust- ment index)	
						前月比 %Change From Previous Month	前年同月比 %Change From Previous Year		
繊維工業 Textiles 化学繊維 Chemical fiber	★ 合成繊維(長繊維) Synthetic fibers (Filament)	t 生・鋺	生産 P	37,636	37,443	▲ 0.5	▲ 1.0	5.5	
			出荷 S	22,490	22,172	▲ 1.4	▲ 4.0	2.5	
			在庫 I	34,198	35,851	4.9	5.5	0.2	
	● 合成繊維(短繊維) Synthetic fibers (Staple)	t 生・鋺	在庫率 IR	90.9	95.7	5.3	6.5	▲ 4.9	
			生産 P	32,538	31,319	▲ 4.1	▲ 3.1	0.0	
			出荷 S	31,139	30,251	▲ 3.2	0.3	▲ 1.0	
紡績 Spun yarn	綿糸 Cotton yarn	t 生・鋺	在庫 I	48,655	48,858	0.0	▲ 8.5	▲ 1.5	
			在庫率 IR	156.3	161.5	3.2	▲ 8.7	▲ 2.1	
			生産 P	3,544	2,998	▲ 15.6	▲ 14.3	▲ 3.1	
	毛糸 Woolen yarn	t 生・鋺	出荷 S	2,278	1,988	▲ 12.6	▲ 17.2	2.7	
			在庫 I	3,872	3,860	▲ 0.3	26.4	▲ 4.5	
			在庫率 IR	170.0	194.2	14.2	52.5	▲ 8.3	
	合成繊維紡績糸 Synthetic fiber yarn	t 生・鋺	生産 P	868	823	▲ 5.2	12.1	▲ 0.1	
			出荷 S	472	464	▲ 1.6	▲ 5.5	2.1	
			在庫 I	1,187	1,240	4.5	11.9	▲ 1.0	
	織物 Woven fabrics	● ★ 綿織物 Cotton fabrics	千m ² 生・鋺	在庫率 IR	251.5	267.2	6.3	18.4	▲ 6.0
				生産 P	2,803	2,622	▲ 6.6	▲ 3.2	1.1
				出荷 S	1,746	1,746	0.0	▲ 1.7	11.1
毛織物 Woolen fabrics		千m ² 生・鋺	在庫 I	3,104	3,174	2.2	4.9	1.6	
			在庫率 IR	177.8	181.8	2.2	7.0	▲ 9.9	
			生産 P	9,979	9,402	▲ 5.4	▲ 5.2	6.6	
● 絹・絹紡織物 Silk and spun silk fabrics		千m ² 生・鋺	出荷 S	8,173	7,876	▲ 3.3	▲ 11.6	5.6	
			在庫 I	15,570	15,749	0.7	1.0	1.2	
			在庫率 IR	156.0	167.5	6.7	6.7	▲ 1.7	
● 合成繊維織物(長繊維) Synthetic fiber fabrics (Filament)		千m ² 生・鋺	生産 P	2,329	2,328	▲ 0.2	4.0	7.7	
			出荷 S	1,444	1,490	3.3	12.2	13.0	
			在庫 I	1,244	1,276	2.6	▲ 26.3	6.4	
● ★ 合成繊維織物(短繊維) Synthetic fiber fabrics (Staple)	千m ² 生・鋺	在庫率 IR	86.1	85.6	▲ 0.6	▲ 34.4	▲ 3.4		
		生産 P	275	238	▲ 8.4	▲ 0.2	5.8		
		出荷 S	304	249	▲ 12.2	17.5	6.9		
染色整理 Dyeing and finishing processes	● 綿織物染色整理 Cotton fabrics, dyeing and finishing processes	千m ² 生・鋺	在庫 I	1,456	1,277	▲ 2.5	1.6	▲ 1.0	
			在庫率 IR	478.9	512.9	11.2	▲ 13.6	▲ 7.9	
			生産 P	58,435	56,996	▲ 4.2	6.8	0.1	
	● 合成繊維織物染色整理 Synthetic fiber fabrics, dyeing and finishing processes	千m ² 生・鋺	出荷 S	28,448	28,308	▲ 3.3	1.7	0.2	
			在庫 I	35,404	37,331	1.6	23.3	2.1	
			在庫率 IR	124.5	131.9	5.0	21.4	1.0	
● ★ 合成繊維織物(短繊維) Synthetic fiber fabrics (Staple)	千m ² 生・鋺	生産 P	14,416	13,258	▲ 8.0	▲ 3.6	▲ 1.9		
		出荷 S	6,805	6,308	▲ 7.1	▲ 2.5	▲ 1.9		
		在庫 I	17,355	17,237	▲ 0.7	12.8	▲ 0.1		
● タオル地 Towel cloth	t 生・鋺	在庫率 IR	120.4	130.0	8.0	17.0	1.3		
		生産 P	1,074	888	▲ 11.1	▲ 1.1	8.7		
		出荷 S	1,170	927	▲ 15.0	▲ 3.2	12.4		
衣類 Clothes	● ニット製外衣 Knitted fabrics outer wears	千点 非・被	在庫 I	4,372	4,444	1.6	7.2	▲ 1.4	
			在庫率 IR	373.7	479.4	19.6	10.6	▲ 13.1	
			生産 P	35,999	31,703	▲ 10.7	▲ 5.3	▲ 1.7	
	● 織物製外衣 Woven fabrics outer wears	千点 非・被	出荷 S	35,105	32,637	▲ 5.7	▲ 1.5	4.3	
			在庫 I	7,952	7,018	▲ 11.6	▲ 1.5	▲ 13.0	
			在庫率 IR	22.7	21.5	▲ 6.5	0.0	▲ 17.5	
	● ニット製外衣 Knitted fabrics outer wears	千点 非・被	生産 P	84,815	79,695	▲ 5.8	3.3	1.4	
			出荷 S	84,027	76,941	▲ 8.3	2.7	▲ 0.4	
			在庫 I	51,318	54,072	5.4	13.1	4.4	
● 織物製外衣 Woven fabrics outer wears	千点 非・被	在庫率 IR	61.1	70.3	14.8	9.9	3.1		
		生産 P	36,710	33,681	▲ 8.2	0.9	3.8		
		出荷 S	36,790	33,581	▲ 8.7	5.2	3.0		
● ニット製外衣 Knitted fabrics outer wears	千点 非・被	在庫 I	28,122	28,222	0.4	▲ 5.4	0.6		
		在庫率 IR	76.4	84.0	9.9	▲ 10.1	▲ 0.3		
		生産 P	3,321	3,065	▲ 6.8	▲ 11.6	▲ 3.4		
● 織物製外衣 Woven fabrics outer wears	千点 非・被	出荷 S	2,378	3,189	31.2	3.2	▲ 2.9		
		在庫 I	7,438	7,193	▲ 4.7	▲ 3.6	1.5		
		在庫率 IR	312.8	225.6	▲ 27.4	▲ 6.6	3.0		
● 織物製外衣 Woven fabrics outer wears	千点 非・被	生産 P	3,465	3,189	▲ 3.7	▲ 0.9	▲ 0.5		
		出荷 S	3,387	3,643	14.3	▲ 0.9	▲ 3.0		
		在庫 I	14,577	14,572	2.1	5.0	1.4		
● 織物製外衣 Woven fabrics outer wears	千点 非・被	在庫率 IR	430.4	400.0	▲ 10.7	5.8	4.4		

* 1. Classification by Use of Goods

P: Production, S: Shipments, I: Inventories, IR: Inventory Ratio

(前月比・前年同月比・在庫率＝%)

分類 Classification	品目 Goods	単位 Unit 格付 *1	項目 Item	12月 2011 Dec.	1月 2012 Jan.	原指数 Original Index		季調済指数 前月比 %Change From Previous Month (Seasonal adjustment index)		
						前月比 %Change From Previous Month	前年同月比 %Change From Previous Year			
●	下着 Under wears	千点 非・被	生産	P	5,747	5,415	▲ 5.7	▲ 4.3	6.8	
			出荷	S	6,734	5,713	▲ 17.6	▲ 12.0	4.7	
			在庫	I	4,587	5,367	15.9	▲ 9.9	6.8	
			在庫率	IR	68.1	93.9	40.5	2.3	6.5	
	●	靴下 Hosiery	千点 非・被	生産	P	18,334	17,456	▲ 4.7	▲ 3.2	▲ 0.9
				出荷	S	34,974	34,595	▲ 1.9	2.9	7.3
				在庫	I	94,616	91,576	▲ 3.2	▲ 10.2	▲ 3.8
				在庫率	IR	270.5	264.7	▲ 1.4	▲ 12.7	▲ 10.5
その他の繊維製品 Other textile products	●	ふとん Futon	生産	P	456,881	377,424	▲ 14.1	11.8	9.9	
			出荷	S	470,226	388,862	▲ 14.0	10.9	14.6	
			在庫	I	225,448	220,437	▲ 1.2	0.7	0.3	
			在庫率	IR	47.9	56.7	15.4	▲ 8.9	▲ 12.5	
		タフテッドカーペット Tufted pile carpets	㎡ 建・建 耐・装	生産	P	4,740,066	4,851,985	2.4	4.5	5.3
				出荷	S	5,267,979	4,920,793	▲ 6.6	8.5	6.3
				在庫	I	4,645,415	4,672,228	0.6	▲ 2.4	▲ 1.3
				在庫率	IR	88.2	94.9	7.6	▲ 10.0	▲ 8.2
		不織布 Nonwovens fabrics	t 生・鋳	生産	P	26,372	26,125	▲ 0.9	2.3	4.3
				出荷	S	25,265	24,773	▲ 1.9	2.0	6.4
				在庫	I	22,734	23,064	1.5	13.1	▲ 0.4
				在庫率	IR	90.0	93.1	3.4	10.9	▲ 7.0
●	ニット生地 Knit fabrics	t 生・鋳	生産	P	5,549	4,985	▲ 6.1	▲ 2.3	2.6	
			出荷	S	5,296	4,939	▲ 1.9	1.6	6.3	
			在庫	I	3,067	3,043	▲ 2.5	▲ 2.0	▲ 2.9	
			在庫率	IR	57.9	61.6	▲ 0.7	▲ 3.6	▲ 8.5	
ゴム製品工業 Rubber products	自動車用タイヤ Rubber tires for automobiles	新ゴム量 生・鋳 生・他	生産	P	89,165	85,838	▲ 3.7	▲ 2.3	6.5	
			出荷	S	-	-	-	-	-	
			在庫	I	-	-	-	-	-	
			在庫率	IR	43.0	50.4	17.1	4.4	0.8	
	●	ゴムベルト Rubber beltings	新ゴム量 生・鋳	生産	P	2,356	2,006	▲ 14.9	▲ 1.1	▲ 6.0
				出荷	S	-	-	-	-	-
				在庫	I	-	-	-	-	-
				在庫率	IR	100.2	124.1	23.7	▲ 18.6	▲ 5.0
	●	ゴムホース Rubber hoses	新ゴム量 生・鋳	生産	P	3,201	3,017	▲ 5.8	5.0	0.1
				出荷	S	-	-	-	-	-
				在庫	I	-	-	-	-	-
				在庫率	IR	44.6	44.4	▲ 0.4	4.4	▲ 6.5
●	工業用ゴム製品 Industrial rubber products	新ゴム量 生・鋳	生産	P	14,353	14,343	▲ 1.5	0.2	2.6	
			出荷	S	15,258	15,231	▲ 1.3	3.9	4.1	
			在庫	I	7,119	7,116	▲ 0.7	2.2	▲ 1.6	
			在庫率	IR	46.7	46.7	0.4	▲ 1.6	▲ 7.9	
皮革製品工業 Leather products	●	製革 Leather	生産	P	3,151	2,819	▲ 8.2	19.7	4.4	
			出荷	S	3,210	2,775	▲ 11.1	18.5	▲ 2.3	
			在庫	I	2,120	1,918	▲ 3.6	▲ 21.5	▲ 2.0	
			在庫率	IR	66.0	69.1	8.6	▲ 33.7	▲ 0.7	
	●	革靴 Leather boots and shoes	千足 非・被	生産	P	1,345	1,330	▲ 2.4	▲ 2.6	0.0
				出荷	S	1,597	1,543	▲ 4.5	▲ 4.8	▲ 3.4
				在庫	I	1,594	1,648	2.4	4.6	▲ 0.9
				在庫率	IR	99.8	106.8	7.5	10.1	3.7
家具工業 Furniture 金属製家具 Metal furniture	●	金属製机 Metal furniture desks	生産	P	193,171	207,944	7.7	21.2	▲ 6.1	
			出荷	S	179,187	185,398	3.5	19.6	▲ 1.8	
			在庫	I	429,577	462,787	7.8	14.4	▲ 2.3	
			在庫率	IR	239.7	249.6	4.1	▲ 4.4	▲ 3.1	
	●	金属製いす Metal furniture chairs	個 資・事	生産	P	406,831	432,221	6.3	▲ 2.2	▲ 1.1
				出荷	S	414,969	435,450	4.9	13.8	1.3
				在庫	I	452,520	488,297	7.9	9.3	▲ 1.3
				在庫率	IR	109.0	112.1	2.9	▲ 4.1	▲ 2.7
	●	金属製棚・保管庫類 Metal furniture racks and cabinets	個 資・事	生産	P	283,151	305,990	9.3	16.5	14.4
				出荷	S	305,333	309,997	2.2	66.7	▲ 3.2
				在庫	I	294,806	299,652	2.2	▲ 13.3	2.5
				在庫率	IR	96.6	96.7	▲ 0.2	▲ 48.1	2.8
	流し・ガス・調理台 Metal furniture sink cabinets, range tables and cooking tables	個 建・建	生産	P	34,504	33,086	▲ 4.0	▲ 2.0	▲ 1.4	
			出荷	S	36,140	32,185	▲ 10.9	4.3	1.4	
			在庫	I	29,230	31,279	7.0	2.2	▲ 1.6	
			在庫率	IR	80.9	97.2	20.2	▲ 2.1	▲ 5.1	

* 1.Classification by Use of Goods

P:Production, S: Shipments, I: Inventories, IR:Inventory Ratio

(前月比・前年同月比・在庫率＝%)

分類 Classification	品目 Goods	単位 Unit 格付 *1	項目 Item	12月 2011 Dec.	1月 2012 Jan.	原指数 Original Index		季調済指数 前月比 %Change From Previous Month (Seasonal adjust- ment index)	
						前月比 %Change From Previous Month	前年同月比 %Change From Previous Year		
	システムキッチン Metal furniture kitchen units	セット 建・建	生産 出荷 在庫 在庫率	P S I IR	62,829 70,334 22,678 32.2	53,431 62,005 21,894 35.3	▲ 15.0 ▲ 11.9 ▲ 3.4 9.5	▲ 8.4 ▲ 4.1 23.5 28.7	▲ 2.5 1.3 ▲ 4.0 ▲ 4.2
	金属製間仕切り Metal furniture partition	m ² 資・事	生産 出荷 在庫 在庫率	P S I IR	316,005 361,064 217,548 60.3	297,394 270,943 246,030 90.8	▲ 5.9 ▲ 24.9 13.1 50.6	4.7 ▲ 0.5 5.0 5.7	10.6 6.5 ▲ 2.6 ▲ 6.0
印刷業 Printing	とっ版印刷(活版印刷) Relief printing(Typographic printing)	百万円 生・他	生産 出荷 在庫 在庫率	P S I IR	2,104 - - -	1,811 - - -	▲ 13.9 - - -	▲ 8.7 - - -	1.4 - - -
	平版印刷(オフセット印刷) Planography printing(Offset printing)	百万円 生・他	生産 出荷 在庫 在庫率	P S I IR	23,063 - - -	21,053 - - -	▲ 8.6 - - -	▲ 2.4 - - -	▲ 0.2 - - -
	おう版印刷(グラビア印刷) Intaglio printing(Gravure printing)	百万円 生・他	生産 出荷 在庫 在庫率	P S I IR	5,325 - - -	4,949 - - -	▲ 6.8 - - -	4.1 - - -	0.8 - - -
木材・木製品工業 Wood and wood products	繊維板・パーティクルボード Fiber board and particle board	千m ² 建・建 生・鋳	生産	P	15,038	14,374	▲ 4.4	0.1	2.7
			出荷	S	14,505	12,579	▲ 13.3	▲ 6.3	▲ 4.1
			在庫	I	14,525	15,083	3.8	▲ 8.3	6.0
			在庫率	IR	100.1	119.9	19.8	▲ 2.2	14.0
その他製品工業 Other products	ピアノ Pianos	台 耐・教	生産	P	2,949	2,760	▲ 6.5	5.9	▲ 4.2
			出荷	S	3,643	2,889	▲ 20.6	▲ 4.8	▲ 6.9
楽器 Musical instruments	管楽器 Wind instruments	本 資・他 耐・教	在庫	I	3,062	3,289	7.3	▲ 13.2	▲ 3.3
			在庫率	IR	84.1	113.8	35.3	▲ 8.8	1.6
			生産	P	9,969	9,767	▲ 1.9	12.4	6.6
			出荷	S	12,307	11,092	▲ 9.9	▲ 9.2	▲ 0.7
			在庫	I	22,853	27,377	19.8	▲ 3.9	14.8
			在庫率	IR	185.7	246.8	32.8	5.9	3.0
文具 Stationery	シャープペンシル Mechanical pencils	千本 非・教 生・他	生産	P	11,337	12,283	8.4	1.1	13.4
			出荷	S	10,427	11,753	12.9	▲ 0.7	23.4
			在庫	I	12,433	12,508	0.7	▲ 7.5	0.0
			在庫率	IR	119.2	106.4	▲ 10.7	▲ 6.9	▲ 17.7
			生産	P	100,996	108,715	7.7	▲ 1.8	10.4
			出荷	S	105,139	111,581	6.2	10.8	26.1
			在庫	I	118,227	117,186	▲ 0.9	▲ 1.3	▲ 0.9
			在庫率	IR	112.4	105.0	▲ 6.6	▲ 10.9	▲ 19.4
			生産	P	56,896	47,383	▲ 16.7	1.5	▲ 9.1
			出荷	S	69,676	52,761	▲ 24.3	▲ 2.9	▲ 8.0
			在庫	I	70,261	72,349	2.9	8.0	1.7
			在庫率	IR	100.8	137.1	35.9	11.0	8.8
玩具 Toys	● 電子・電動玩具 Electronic and electric toys	ダース 耐・教 非・教	生産	P	43,352	42,911	▲ 1.4	3.0	168.9
			出荷	S	44,707	46,546	4.3	3.2	206.7
			在庫	I	28,525	24,900	▲ 12.8	▲ 0.4	30.0
			在庫率	IR	63.8	53.5	▲ 16.1	▲ 3.8	▲ 63.9
			生産	P	337,051	283,459	▲ 15.9	63.9	▲ 8.7
			出荷	S	329,131	291,156	▲ 11.5	58.2	20.6
			在庫	I	564,101	555,834	▲ 1.5	▲ 5.7	▲ 5.3
			在庫率	IR	171.4	190.9	11.3	▲ 40.4	▲ 22.4
鉱業 Mining	石灰石 Lime stone	千t 生・鋳	生産	P	12,151	10,683	▲ 12.0	2.9	5.6
			出荷	S	12,825	11,136	▲ 13.2	▲ 1.8	4.1
			在庫	I	8,030	8,002	▲ 0.3	▲ 4.2	0.2
			在庫率	IR	62.6	71.9	14.9	▲ 2.4	▲ 3.4
	原油 Crude petroleum	kl 生・鋳	生産	P	80,882	81,566	0.9	▲ 7.8	▲ 2.6
			出荷	S	76,330	80,952	6.0	▲ 6.8	▲ 2.7
			在庫	I	42,153	39,658	▲ 5.9	▲ 20.2	▲ 3.9
			在庫率	IR	55.2	49.0	▲ 11.2	▲ 14.3	▲ 1.4
	天然ガス Natural gas	千m ³ 生・他	生産	P	332,373	353,014	6.3	▲ 0.7	2.1
			出荷	S	429,789	434,485	1.1	▲ 1.1	▲ 2.1
			在庫	I	-	-	-	-	-
			在庫率	IR	-	-	-	-	-

* 1. Classification by Use of Goods

P: Production, S: Shipments, I: Inventories, IR: Inventory Ratio

平成24年2月の製造工業生産予測調査結果

Survey of Production Forecast, February 2012

(1) 前月比(季節調整済)

Month to Month Percent Change (Seasonal Adjustment)

業 種	(%)		
	1月 Jan. Last Month	2月 Feb. 見込み This Month	3月 Mar. 見込み Next Month
製 造 工 業 Manufacturing		1.7 (2.5)	1.7 (1.2)
鉄 鋼 業 Iron and steel		4.9 (4.8)	1.5 (3.6)
非 鉄 金 属 工 業 Non-ferrous metals		▲ 0.7 (▲ 2.1)	2.4 (5.0)
金 属 製 品 工 業 Fabricated metals		1.1 (2.4)	▲ 4.8 (0.4)
一 般 機 械 工 業 General machinery		▲ 2.2 (4.7)	2.0 (0.4)
電 気 機 械 工 業 Electrical machinery		4.3 (▲ 1.0)	▲ 0.3 (▲ 2.4)
情 報 通 信 機 械 工 業 Information and communication electronics equipment		▲ 9.2 (16.8)	13.9 (▲ 14.4)
電 子 部 品 ・ デ バ イ ス 工 業 Electronic parts and devices		12.9 (▲ 6.9)	1.9 (11.3)
輸 送 機 械 工 業 Transport equipment		▲ 1.5 (▲ 0.3)	2.3 (▲ 0.3)
化 学 工 業 Chemicals		3.0 (6.1)	▲ 1.1 (0.9)
紙 ・ パ ル プ 工 業 Pulp and paper		0.8 (▲ 0.2)	2.2 (6.7)
そ の 他 Others		3.0 (1.7)	▲ 1.5 (2.8)

(2) 実現率及び予測修正率

Realization Ratio and

Amendment Ratio

(%)

1 月 の 実 現 率 Realization Ratio	2 月 の 予 測 修 正 率 Amendment Ratio
0.2	0.7
0.4	1.6
4.5	▲ 1.1
0.0	0.6
▲ 1.5	▲ 4.1
▲ 1.2	5.5
▲ 4.9	0.9
2.6	4.1
1.1	▲ 0.2
▲ 1.0	1.1
0.5	▲ 5.1
1.6	1.8

(参考)

製 造 工 業 (原系列) Manufacturing (Original)		8.2	8.4
(前月調査による前月比)	(▲ 4.8)	(7.6)	

※ ()内は前月調査による前月比を示す。

Parentheses indicate the month-to-month percent change in the previous survey.

※ 調査票の提出期日は毎月10日となっている。

The deadline of submission from principal entrepreneurs is the 10th of month.

製造工業生産予測指数(季節調整済) Indices of Production Forecast (Seasonal Adjustment Index)

平成17年=100
Index2005=100

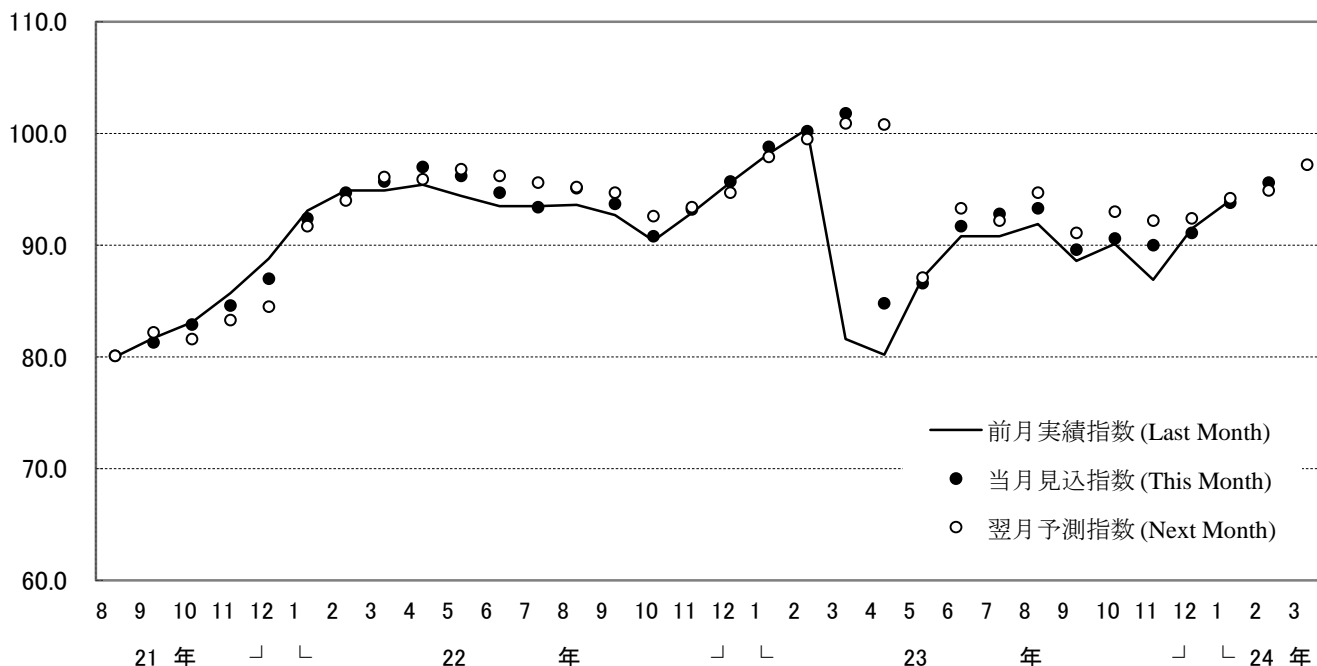

製造工業の実現率・予測修正率(増減率) Realization Ratio and Amendment Ratio(Percent Change From Previous Month)

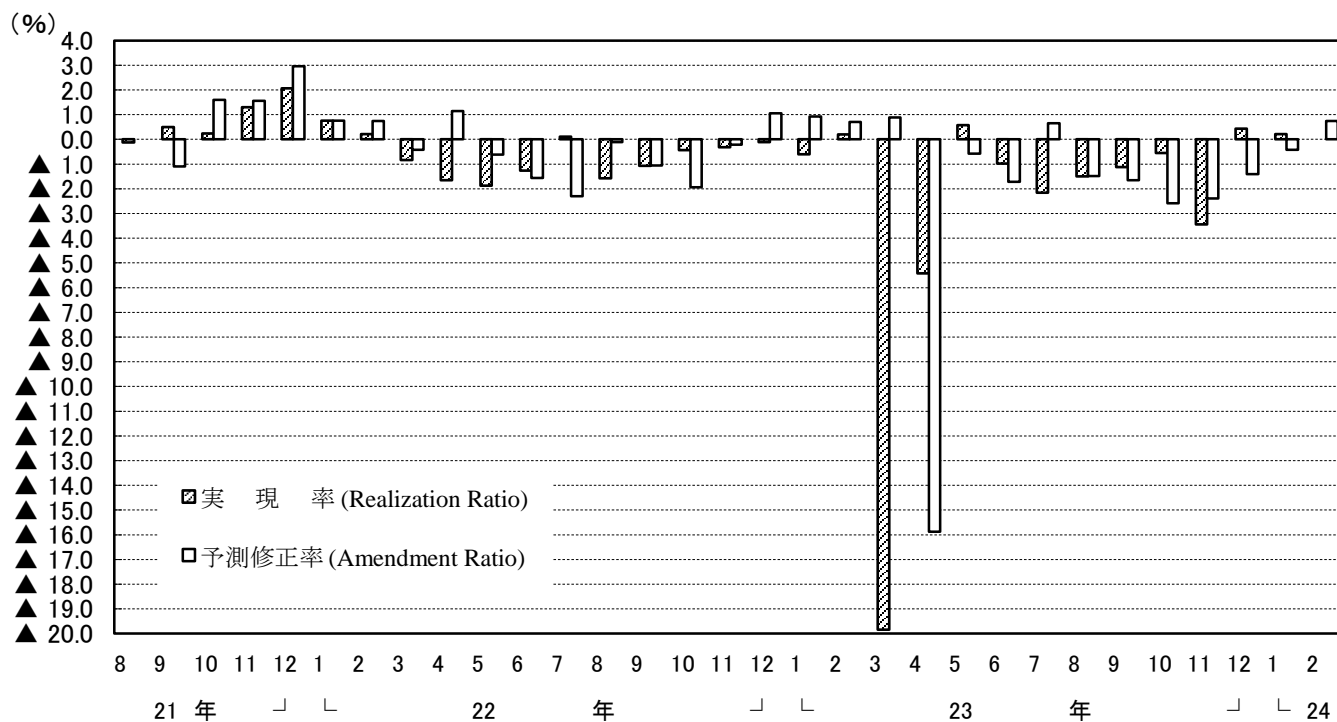

(注) このグラフは、製造工業生産予測指数の動きを表現したもので、鉱工業生産指数ではない。
Note: This graph shows the changes in indices of Production Forecast and doesn't show the very changes in indices of Production.

(注)

1. 本調査は、毎月10日現在で製造工業の主要195品目につき、それぞれの主要企業から、生産数量の前月実績、当月見込み及び翌月見込みについて報告された結果を平成17年=100.0として指数化し、その指数をもとに、前月伸び率並びに実現率及び予測修正率を公表するものである。

2.

実現率……………今回予測調査による前月実績／前回予測調査による当月見込み

予測修正率……………今回予測調査による当月見込み／前回予測調査による翌月見込み

(例)

今回予測調査による前月実績100.0、今回予測調査による当月見込み105.0

前回予測調査による当月見込み90.0、前回予測調査による翌月見込み110.0とすると、

実現率は、 $100.0 / 90.0 \times 100 = 111.1\%$

予測修正率は、 $105.0 / 110.0 \times 100 = \blacktriangle 4.5\%$

3. その他……………精密機械工業、窯業、石油製品工業、ゴム製品工業、繊維工業及びその他工業の合計である。

1.The Survey of Production Forecast in Manufacturing shows the figures as of the 10th of month.

For this survey production is collected for the previous month, the current month, and the following month from principal entrepreneurs and is calculated for approximately 195 manufacturing goods. (Index.2005=100). The results indicate Production for the current and the next 2 months. Indices are made showing the Realization Ratio, and Amended Ratio and the ratio for the previous month.

2.

Realization Ratio

=Real amount of the previous month in the current time's survey divided by estimated amount of the current month in the previous time's survey

Amendment Ratio

=Estimated amount of the current month in the current time's survey divided by the estimated amount of the following month in the previous time's survey

3. "Others" includes "Precision Instruments", "Ceramics,Clay and Stone Products", "Petroleum Products", "Rubber Products", "Textiles",and "Other Products".

【業種別ウェイト表】 Weight of Survey of Production Forecast

製造工業	10000.0	Manufacturing
鉄鋼業	869.1	Iron and Steel
非鉄金属工業	189.6	Non-Ferrous Metals
金属製品工業	583.5	Fabricated Metals
一般機械工業	1618.4	General Machinery
電気機械工業	752.4	Electrical Machinery
情報通信機械工業	703.5	Information and Communication Electronics Equipment
電子部品・デバイス工業	1172.3	Electronic Parts and Devices
輸送機械工業	1978.2	Transport Equipment
化学工業	925.3	Chemicals
紙・パルプ工業	387.2	Pulp and Paper
その他	820.5	Others

鉱工業指数における X-12-ARIMA のスペックファイル等について

The Spec files, etc. adopted in the seasonal adjustment of the Indices of Industrial Production using the X-12-ARIMA method

(1)手法(Method)

鉱工業指数における季節調整済指数系列は、季節要因に加え、曜日・祝祭日要因、うるう年要因によっても調整されている(在庫・在庫率指数については、季節要因のみ)。

具体的には以下のとおり。

$$\text{季節調整済指数} = \text{原指数} \div (\text{季節} \cdot \text{曜日} \cdot \text{祝祭日} \cdot \text{うるう年指数})$$

Not only seasonal but also ‘trading-day and holiday’ and ‘leap-year’ effects are adjusted as follows.

Seasonal adjustment index = Original Index / (Seasonal, ‘Trading-day and holiday’ and ‘Leap-year’ indices)
(Indices of Producers’ Inventories and Inventory Ratio were adjusted by only seasonal effects.)

(2)スペックファイル(Spec File)

使用しているスペックファイルの見本は以下のとおり。

The spec files of X-12-ARIMA for seasonal adjustment are as follows.

```
series { start = 2004.1
         span = (2004.1,2010.12)
         decimals = 1 }
transform { function = log }
arima { model = (2 1 0)(0 1 1) }
regression { variables = (td1 nolpyear lpyear) → 在庫・在庫率指数の場合は regression の { }内を削除
             save = (td hol)
             user = (jap-hol)
             usertype = holiday
             start = 2004.1
             file = "xxxxxxxxxxxxxxxxxxxxxxx" }
forecast { maxlead = 12 }
estimate { save = ( mdl )
           maxiter = 500 }
x11 { print = (none + d10 +d11 +d16)
      save = (d10 d11 d16)
      seasonalma=x11default }
```

(3) 季節指数等の運用 (Employment of seasonal index, ‘trading-day and holiday’ and ‘leap-year’ indices)

平成23年1月以降の季節指数は、暫定季節調整方式を採用している。具体的には、平成22年の季節指数を適用している。

これに対し、曜日・祝祭日・うるう年指数は、暫定方式を採らず、上記(2)で推計されたパラメータとカレンダーから計算して利用している。

The method of temporary seasonal adjustment is adopted for the seasonal index after January 2011. Concretely to say, the monthly seasonal index in 2010 is adopted as those in 2011. As for ‘trading-day and holiday’ and ‘leap-year’, indices, this method is not adopted, and ‘trading-day and holiday’ and ‘leap-year’ indices are calculated from estimated parameters in (2) and calendar.