

生産・出荷・在庫指数速報

Indices of Industrial Production (Preliminary Report)

平成24年3月分

March, 2012

平成24年4月27日

April 27, 2012

経済産業省大臣官房調査統計グループ

Research and Statistics Department

Minister's Secretariat

Ministry of Economy, Trade and Industry

利用上の注意

1. 鉱工業指数は、統計法第二条第四項第三号の規定により指定された基幹統計です。
2. 本書は以下の指数等を公表するものです。
 - (1) 鉱工業生産・出荷・在庫指数速報
 - (2) 製造工業生産予測調査結果(製造工業生産予測指数)
 - (3) 統計法に基づく「経済産業省生産動態統計調査規則」により実施された生産動態統計調査の結果
3. 平成24年2月分確報公表(平成24年4月17日公表)において、平成23年1月分以降の数値について年間補正を行いました。
4. 新日本標準産業分類(第12回改定)に対応し、変更のあった以下の業種について参考分類として掲載しています。

業種分類	参考分類	変更内容
一般機械工業	はん用機械工業(新産業分類) 生産用機械工業(新産業分類) 業務用機械工業(新産業分類)	一般機械工業から分割 精密機械工業より一部繰り入れ
精密機械工業	—	業務用機械工業、その他工業へ分割
窯業・土石製品工業	窯業・土石製品工業(新産業分類)	繊維工業へ一部分割
繊維工業	繊維工業(新産業分類)	窯業・土石製品工業より一部繰り入れ
その他工業	その他工業(新産業分類)	精密機械工業より一部繰り入れ

5. 季節調整方法については、センサス局法のX-12-ARIMAにより季節調整を行っています。使用しているX-12-ARIMAのスペックファイル等については、「鉱工業指数におけるX-12-ARIMAのスペックファイル等について」(70頁)を参照してください。
6. 平成23年2月分から以下の品目については、調査廃止に伴い推計値により指数を作成しています。
「水産缶・瓶詰、加工海苔、魚肉ハム・ソーセージ、水産佃煮、鯉・削り節、野菜缶・瓶詰、果実缶・瓶詰、調理缶・レトルトパウチ、冷凍調理食品」
7. 本書に記載された数値を他に転載するときは、「経済産業省：鉱工業指数」による旨を必ず明記してください。
8. 本書の内容についてのお問い合わせ：経済産業省大臣官房調査統計グループ経済解析室 東京都千代田区霞が関一丁目3番1号(〒100-8902)
Tel: 03-3501-1644(ダイヤルイン) FAX: 03-3501-7775
9. 統計情報アクセス用URLは、<http://www.meti.go.jp/statistics/index.html>

REMARKS

1. Indices of Industrial Production are the fundamental statistics designated under Article 2, paragraph (4), item (iii) of the Statistics Act.
2. This monthly survey contains the following data.
 - (1) Indices of Industrial Production, Producer's Shipments, Producer's Inventories and Inventory Ratio (Preliminary Report)
 - (2) Survey of Production Forecast in Manufacturing (Indices of Production Forecast)
 - (3) Actual Figures in METI Current Survey of Production
3. Annual data revision was implemented for the data for January 2011 and thereafter in the revised report for February 2012, which was published on April 17, 2012.
4. Industries that corresponded to the Japan Standard of Industry Classification (Rev.12) are reported as follows.

Classification by Industry(2005 base year)	Japan Standard Industrial Classification (Rev. 12)	Points changed from Japan Standard Industrial Classification (Rev.11)
General machinery	General purpose machinery Production machinery Business oriented machinery	General machinery was divided into these three groups. Part of Precision instruments was transferred to Business oriented machinery.
Precision instruments	—	Precision instruments was divided into Business oriented machinery and Other manufacturing.
Ceramics, stone and clay products	Ceramics, stone and clay products	Part of Ceramics, stone and clay products was partly transferred to Textiles.
Textiles	Textiles	Part of Ceramics, stone and clay products was partly transferred to Textiles.
Other manufacturing	Other manufacturing	Part of Precision instruments was transferred to Other manufacturing.

5. As for the Indices of Industrial Production, the Census Bureau's X-12-ARIMA method is adopted as the seasonal effect adjustment. Please refer to 'The Spec files, etc. adopted in the seasonal adjustment of the Indices of Industrial Production using the X-12-ARIMA method' for details.
6. The following items are estimated from February 2011, due to the discontinued survey.
'Canned seafood and seaweed, Processed lavers, Fish ham and sausage, "Tsukudani" preserved seafood boiled in soy sauce, Shaving of dried bonito, Vegetables cans and jars, Fruits cans and jars, Canned food and retort pouch, and Precooked frozen foods.'
7. "METI: Indices of Industrial Production" should be indicated as the reference source.
8. Please contact the following for additional information.
Economic Analysis Office, Research and Statistics Department, Minister's Secretariat, Ministry of Economy, Trade and Industry
1-3-1, Kasumigaseki, Chiyoda-ku, Tokyo 100-8902, Japan Tel:81-3-3501-1644 Fax:81-3-3501-7775
9. The URL is <http://www.meti.go.jp/english/statistics/index.html>

目次 CONTENTS

平成24年3月の鉱工業生産動向(速報) Changes in Industrial Production for March, 2012 (Preliminary Report)	1
指数表 Tables of Indices	
時系列表 Historical Data	6
業種・財別 生産・出荷・在庫・在庫率指数 Indices of Industrial Production, Producer's Shipments, Producer's Inventories and Inventory Ratio	30
ウェイト表 Tables of weights	32
実数表 Actual figures values	33
平成24年4月の製造工業生産予測調査結果 Results of Survey of production Forecast in Manufacturing for April, 2012	64
鉱工業指数におけるX-12-ARIMAのスペックファイル等について	70
The spec files, etc. adopted in the seasonal adjustment of the Indices of Industrial Production using the X-12-ARIMA method	

今後の公表予定 Date of release from now on

公表時間 Time of Release	平成24年3月分 March, 2012	平成24年4月分 April, 2012	平成24年5月分 May, 2012	平成24年6月分 June, 2012
速報 (8:50 a.m.) Preliminary Report		平成24年5月31日 May 31, 2012	平成24年6月29日 June 29, 2012	平成24年7月30日 July 30, 2012
確報 (1:30 p.m.) Revised Report	平成24年5月17日 May 17, 2012	平成24年6月14日 June 14, 2012	平成24年7月13日 July 13, 2012	平成24年8月10日 August 10, 2012

平成24年3月の鉱工業生産動向（速報）

Indices of Industrial Production for March, 2012 (Preliminary Report)

概況

— 生産は持ち直しの動きで推移 —

今月は、生産が上昇、出荷は低下、在庫、在庫率は上昇であった。
製造工業生産予測調査によると、4月上昇の後、5月は低下を予測している。
総じてみれば、生産は持ち直しの動きで推移している。

平成17年=100.0
Index,2005=100.0

項目	季節調整済指数 Seasonal Adjustment Index		原指数 Original Index			
		Percent Change		Percent Change		
		前月比(%) From Previous Month	(前月における前月比(%))	前月比(%) From Previous Month	前年同月比(%) From Previous Year	
生産 Production	95.3	1.0	(▲ 1.6)	101.8	7.6	13.9
出荷 Shipments	95.2	▲ 0.1	(0.3)	105.8	11.1	11.1
在庫 Inventories	107.5	4.3	(▲ 0.5)	101.9	▲ 4.9	9.6
在庫率 Inventory Ratio	115.5	4.6	(▲ 2.7)	102.0	▲ 14.0	6.1

注：▲は低下を示す
Note：▲ indicates a negative figure.

- (1) 生産は、前月比1.0%の上昇であった。
業種別にみると、輸送機械工業、情報通信機械工業、窯業・土石製品工業等が上昇し、電子部品・デバイス工業、化学工業(除. 医薬品)、パルプ・紙・紙加工品工業等が低下した。
- (2) 出荷は、前月比▲0.1%の低下であった。
業種別にみると、輸送機械工業、金属製品工業、電気機械工業が低下し、電子部品・デバイス工業、鉄鋼業、化学工業(除. 医薬品)等が上昇した。
- (3) 在庫は、前月比4.3%の上昇であった。
業種別にみると、情報通信機械工業、輸送機械工業、電気機械工業等が上昇し、一般機械工業、非鉄金属工業、化学工業(除. 医薬品)が低下した。
- (4) 製造工業生産予測調査によると、4月は前月比1.0%の上昇、5月は同▲4.1%の低下であった。
4月の上昇は、一般機械工業、化学工業、輸送機械工業等により、5月の低下は、輸送機械工業、電子部品・デバイス工業、一般機械工業等による。

鉬工業生産・出荷・在庫・在庫率指数の推移

(平成17年基準・季節調整済指数)
(2005 average=100・Seasonal Adjustment Index)

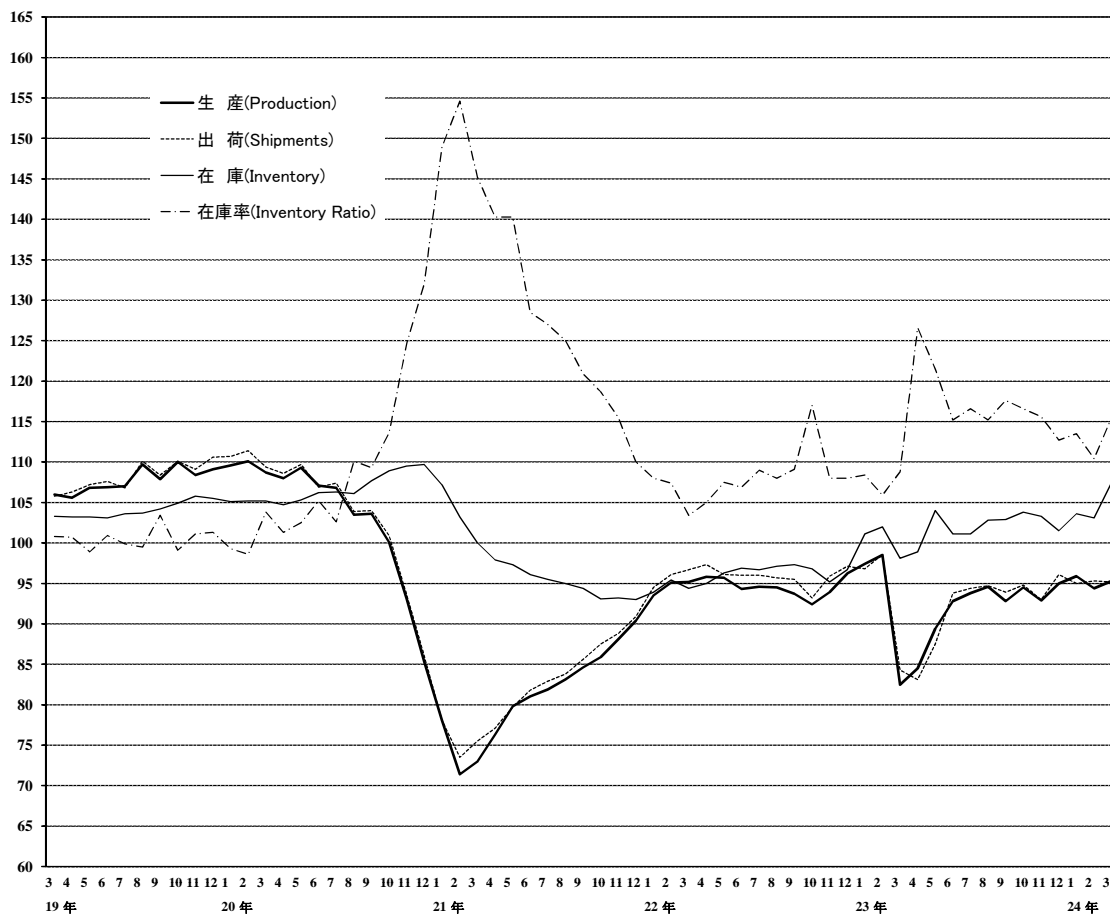

上記グラフのうち、
平成19年3月分～20年10月分までの拡大図

(平成17年基準・季節調整済指数)
(2005 average=100・Seasonal Adjustment Index)

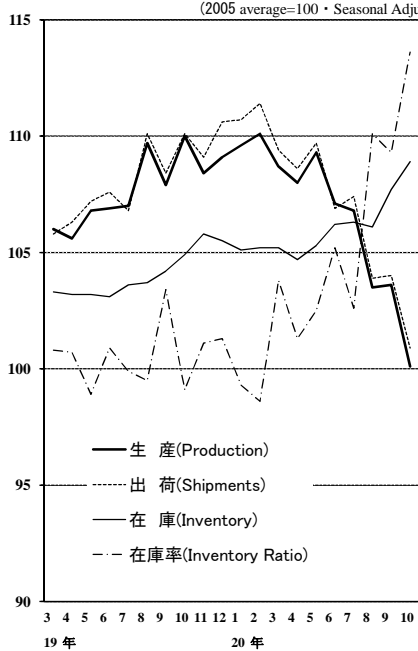

《 生 産 》

上昇した業種

業 種	寄 与 し た 主 な 品 目
輸送機械工業 前 月 比 2.7 %増 前 年 同 月 比 97.2 %増	普通乗用車、小型乗用車、駆動伝導・操縦装置部品等
情報通信機械工業 前 月 比 7.3 %増 前 年 同 月 比 7.2 %増	固定通信装置、外部記憶装置、ノート型パソコン等
窯業・土石製品工業 前 月 比 5.7 %増 前 年 同 月 比 3.9 %増	ファインセラミックス(機能材)、安全ガラス、道路用コンクリート製品等
鉄鋼業 前 月 比 1.7 %増 前 年 同 月 比 5.9 %増	普通鋼鋼帯、特殊鋼冷間仕上鋼材、鋼矢板等
精密機械工業 前 月 比 7.7 %増 前 年 同 月 比 21.3 %増	分析機器、精密測定機等
一般機械工業 前 月 比 0.7 %増 前 年 同 月 比 7.9 %増	軸受、固定比減速機、コンベヤ等
プラスチック製品工業 前 月 比 2.0 %増 前 年 同 月 比 11.6 %増	プラスチック製機械器具部品、プラスチック製容器(中空成形)、プラスチック製フィルム・シート等
非鉄金属工業 前 月 比 1.5 %増 前 年 同 月 比 18.1 %増	電気銅、アルミニウムダイカスト、通信用ケーブル光ファイバ製品等
石油・石炭製品工業 前 月 比 2.9 %増 前 年 同 月 比 6.4 %増	ガソリン等
電気機械工業 前 月 比 0.3 %増 前 年 同 月 比 0.8 %増	セパレート形エアコン、開閉制御装置、医用X線装置等
金属製品工業 前 月 比 0.4 %増 前 年 同 月 比 5.1 %増	橋りょう、石油ストーブ、鉄骨等

低下した業種

電子部品・デバイス工業 前 月 比 ▲ 2.4 %減 前 年 同 月 比 ▲ 11.1 %減	アクティブ型液晶素子(中・小型)、アクティブ型液晶素子(大型)、モス型半導体集積回路(メモリ)等
化学工業(除. 医薬品) 前 月 比 ▲ 0.9 %減 前 年 同 月 比 0.8 %増	スチレンモノマー、高純度テレフタル酸、洗顔クリーム類等
パルプ・紙・紙加工品工業 前 月 比 ▲ 0.3 %減 前 年 同 月 比 3.0 %増	印刷用紙(塗工)等
繊維工業 前 月 比 ▲ 0.4 %減 前 年 同 月 比 ▲ 2.8 %減	合成繊維織物(長繊維)等
その他工業 前 月 比 ▲ 0.1 %減 前 年 同 月 比 4.9 %増	平版印刷(オフセット印刷)、金属製間仕切り等

《 出 荷 》

低下した業種

業 種	寄 与 し た 主 な 品 目
輸送機械工業 前 月 比 ▲ 6.9 %減 前 年 同 月 比 59.0 %増	普通乗用車、小型乗用車、船用ディーゼル機関等
金属製品工業 前 月 比 ▲ 1.6 %減 前 年 同 月 比 ▲ 1.0 %減	ビル用アルミニウムサッシ等
電気機械工業 前 月 比 ▲ 0.1 %減 前 年 同 月 比 2.5 %増	一般用タービン発電機、非標準変圧器、セパレート形エアコン等

上昇した業種

電子部品・デバイス工業 前 月 比 3.0 %増 前 年 同 月 比 ▲ 7.4 %減	アクティブ型液晶素子(大型)、モス型半導体集積回路(ロジック)、モス型半導体集積回路(マイコン)等
鉄鋼業 前 月 比 4.5 %増 前 年 同 月 比 4.6 %増	特殊鋼熱間圧延鋼材、普通鋼鋼帯、普通鋼冷延電気鋼帯等
化学工業(除. 医薬品) 前 月 比 3.2 %増 前 年 同 月 比 0.0 %	パラキシレン、合成洗剤、化粧品・美容液等
精密機械工業 前 月 比 15.2 %増 前 年 同 月 比 13.3 %増	分析機器、精密測定機、電池式時計等
情報通信機械工業 前 月 比 3.0 %増 前 年 同 月 比 ▲ 13.0 %減	固定通信装置、液晶テレビ、外部記憶装置等
窯業・土石製品工業 前 月 比 4.9 %増 前 年 同 月 比 8.3 %増	道路用コンクリート製品等
パルプ・紙・紙加工品工業 前 月 比 2.8 %増 前 年 同 月 比 ▲ 0.2 %減	段ボールシート等
非鉄金属工業 前 月 比 1.5 %増 前 年 同 月 比 14.9 %増	通信用ケーブル光ファイバ製品、アルミニウムダイカスト、伸銅製品等
石油・石炭製品工業 前 月 比 0.7 %増 前 年 同 月 比 2.6 %増	灯油、軽油等
一般機械工業 前 月 比 0.2 %増 前 年 同 月 比 10.8 %増	水管ボイラ、シヨベル系掘削機械、乗用車エアコン用冷凍機等
繊維工業 前 月 比 0.9 %増 前 年 同 月 比 ▲ 1.1 %減	合成繊維(短繊維)等
その他工業 前 月 比 0.2 %増 前 年 同 月 比 7.4 %増	工業用ゴム製品、ゴムベルト、おう版印刷(グラビア印刷)等

その他の業種

プラスチック製品工業 前 月 比 0.0 % 前 年 同 月 比 11.0 %増	プラスチック製機械器具部品等が増加 プラスチック製容器(中空成形)、プラスチック製容器(中空成形以外)等が減少
--	--

《 在 庫 》

上昇した業種

業 種	寄 与 し た 主 な 品 目
情報通信機械工業 前 月 比 27.0 %増 前 年 同 月 比 ▲ 22.1 %減	液晶テレビ、カーナビゲーション、DVD-ビデオ等
輸送機械工業 前 月 比 22.1 %増 前 年 同 月 比 125.0 %増	普通乗用車、小型乗用車、普通トラック等
電気機械工業 前 月 比 10.2 %増 前 年 同 月 比 39.9 %増	太陽電池モジュール、セパレート形エアコン、蛍光灯等
電子部品・デバイス工業 前 月 比 3.0 %増 前 年 同 月 比 ▲ 7.1 %減	アクティブ型液晶素子(大型)、モス型半導体集積回路(ロジック)、 アクティブ型液晶素子(中・小型)等
石油・石炭製品工業 前 月 比 6.8 %増 前 年 同 月 比 ▲ 0.2 %減	ガソリン(20.8)、灯油(24.7)、ジェット燃料油(24.8)等
鉄鋼業 前 月 比 2.1 %増 前 年 同 月 比 6.3 %増	特殊鋼熱間鋼管、鋁鉄、フェロアロイ等
金属製品工業 前 月 比 3.3 %増 前 年 同 月 比 14.5 %増	石油ストーブ、超硬チップ、ガス湯沸器等
プラスチック製品工業 前 月 比 2.9 %増 前 年 同 月 比 6.6 %増	プラスチック製フィルム・シート、プラスチック製機械器具部品、 プラスチック製日用品・雑貨等
精密機械工業 前 月 比 8.4 %増 前 年 同 月 比 46.7 %増	分析機器、電池式時計、工業用計重機等
パルプ・紙・紙加工品工業 前 月 比 3.1 %増 前 年 同 月 比 12.2 %増	印刷用紙(塗工)、印刷用紙(非塗工類)、情報用紙等
窯業・土石製品工業 前 月 比 1.5 %増 前 年 同 月 比 3.8 %増	ファインセラミックス(機能材)、セメント、プレストレストコンクリート製品等
その他工業 前 月 比 0.7 %増 前 年 同 月 比 0.8 %増	自動車用タイヤ、金属製机等
繊維工業 前 月 比 0.7 %増 前 年 同 月 比 4.4 %増	織物製外衣、ニット製外衣等

低下した業種

一般機械工業 前 月 比 ▲ 2.6 %減 前 年 同 月 比 17.1 %増	ショベル系掘削機械、建設用クレーン、はん用内燃機関等
非鉄金属工業 前 月 比 ▲ 2.1 %減 前 年 同 月 比 ▲ 1.3 %減	電気銅、電気金、輸送機器用絶縁電線等
化学工業(除. 医薬品) 前 月 比 ▲ 0.1 %減 前 年 同 月 比 6.5 %増	ポリエチレン、ポリプロピレン、パラキシレン等

〈 1. 鉱工業 ; Mining and manufacturing 〉

	生産 Production				生産者出荷 Shipments				
	季節調整済指数 Seasonal Adjustment Index		原指数 Original Index		季節調整済指数 Seasonal Adjustment Index		原指数 Original Index		
	前月(期)比 %Change From Previous Month(Quarter)		前年 (同月期)比 %Change From Previous Year		前月(期)比 %Change From Previous Month(Quarter)		前年 (同月期)比 %Change From Previous Year		
平成 21 年			81.1	▲ 21.9			82.1	▲ 21.3	C.Y. 2009
22 年			94.4	16.4			95.8	16.7	2010
23 年			92.2	▲ 2.3			92.4	▲ 3.5	2011
平成 21 年度			86.1	▲ 8.8			87.1	▲ 8.3	F.Y. 2009
22 年度			94.1	9.3			95.3	9.4	2010
23 年度			93.2	▲ 1.0			93.3	▲ 2.1	2011
平成23 年 I 期	92.8	▲ 1.5	90.2	▲ 1.3	93.2	▲ 2.3	91.9	▲ 2.1	Q1 2011
II 期	88.9	▲ 4.2	87.0	▲ 5.8	88.1	▲ 5.5	84.8	▲ 8.3	Q2
III 期	93.7	5.4	95.9	▲ 0.9	94.3	7.0	96.8	▲ 1.6	Q3
IV 期	94.1	0.4	95.5	▲ 1.6	94.6	0.3	96.1	▲ 2.2	Q4
平成24 年 I 期	95.2	1.2	94.4	4.7	95.2	0.6	95.5	3.9	Q1 2012
平成23 年 1 月	97.4	1.2	88.1	6.1	96.8	▲ 0.3	86.8	4.0	Jan. 2011
2 月	98.5	1.1	93.2	4.5	98.6	1.9	93.8	4.1	Feb.
3 月	82.5	▲ 16.2	89.4	▲ 12.4	84.3	▲ 14.5	95.2	▲ 11.9	Mar.
4 月	84.5	2.4	79.7	▲ 12.7	83.1	▲ 1.4	76.9	▲ 16.0	Apr.
5 月	89.4	5.8	83.6	▲ 4.6	87.5	5.3	79.6	▲ 8.0	May
6 月	92.8	3.8	97.6	▲ 0.6	93.8	7.2	97.9	▲ 1.7	Jun.
7 月	93.8	1.1	96.7	▲ 1.7	94.4	0.6	96.6	▲ 2.6	Jul.
8 月	94.6	0.9	91.5	1.6	94.7	0.3	91.2	0.6	Aug.
9 月	92.8	▲ 1.9	99.4	▲ 2.4	93.9	▲ 0.8	102.6	▲ 2.6	Sep.
10 月	94.5	1.8	96.1	0.9	94.8	1.0	94.8	0.0	Oct.
11 月	92.9	▲ 1.7	95.3	▲ 2.9	93.0	▲ 1.9	95.1	▲ 4.1	Nov.
12 月	95.0	2.3	95.2	▲ 3.0	96.1	3.3	98.4	▲ 2.4	Dec.
平成24 年 1 月	95.9	0.9	86.7	▲ 1.6	95.0	▲ 1.1	85.5	▲ 1.5	Jan. 2012
2 月	94.4	▲ 1.6	94.6	1.5	95.3	0.3	95.2	1.5	Feb.
3 月	95.3	1.0	101.8	13.9	95.2	▲ 0.1	105.8	11.1	Mar.

	生産者在庫 Inventory				生産者在庫率 Inventory Ratio				
	季節調整済指数 Seasonal Adjustment Index		原指数 Original Index		季節調整済指数 Seasonal Adjustment Index		原指数 Original Index		
	前月(期)比 %Change From Previous Month(Quarter)		前年 (同月期)比 %Change From Previous Year		前月(期)比 %Change From Previous Month(Quarter)		前年 (同月期)比 %Change From Previous Year		
平成 21 年			93.1	▲ 14.6			131.6	21.2	C.Y. 2009
22 年			96.6	3.8			108.1	▲ 17.9	2010
23 年			100.3	3.8			115.0	6.4	2011
平成 21 年度			89.5	▲ 6.1			120.4	▲ 1.2	F.Y. 2009
22 年度			93.0	3.9			108.4	▲ 10.0	2010
23 年度			101.9	9.6			116.4	7.4	2011
平成23 年 I 期	98.1	1.4	93.0	3.9	107.7	▲ 3.0	111.2	1.0	Q1 2011
II 期	101.1	3.1	100.7	4.6	121.1	12.4	121.4	12.6	Q2
III 期	102.9	1.8	101.0	6.0	116.5	▲ 3.8	113.3	7.8	Q3
IV 期	101.5	▲ 1.4	100.3	3.8	115.0	▲ 1.3	114.2	4.5	Q4
平成24 年 I 期	107.5	5.9	101.9	9.6	113.1	▲ 1.7	116.8	5.0	Q1 2012
平成23 年 1 月	101.1	4.6	104.3	7.4	108.4	0.4	123.8	0.7	Jan. 2011
2 月	102.0	0.9	106.0	7.4	105.9	▲ 2.3	113.8	▲ 2.2	Feb.
3 月	98.1	▲ 3.8	93.0	3.9	108.8	2.7	96.1	5.6	Mar.
4 月	98.9	0.8	94.5	3.6	126.6	16.4	124.5	19.5	Apr.
5 月	104.0	5.2	102.9	8.0	121.5	▲ 4.0	129.4	12.8	May
6 月	101.1	▲ 2.8	100.7	4.6	115.2	▲ 5.2	110.2	5.4	Jun.
7 月	101.1	0.0	101.2	4.4	116.6	1.2	112.8	7.2	Jul.
8 月	102.8	1.7	104.1	6.3	115.2	▲ 1.2	119.4	6.7	Aug.
9 月	102.9	0.1	101.0	6.0	117.6	2.1	107.6	9.7	Sep.
10 月	103.8	0.9	105.5	7.5	116.6	▲ 0.9	115.9	1.3	Oct.
11 月	103.3	▲ 0.5	107.4	8.6	115.6	▲ 0.9	116.7	8.2	Nov.
12 月	101.5	▲ 1.7	100.3	3.8	112.7	▲ 2.5	109.9	4.2	Dec.
平成24 年 1 月	103.6	2.1	106.9	2.5	113.5	0.7	129.7	4.8	Jan. 2012
2 月	103.1	▲ 0.5	107.1	1.0	110.4	▲ 2.7	118.6	4.2	Feb.
3 月	107.5	4.3	101.9	9.6	115.5	4.6	102.0	6.1	Mar.

(注) 生産者製品在庫の年、年度及び四半期の数値は期末値である。
各比率は、伸び率(%)である。以下、28頁まで同様。

〈 2. 鉄鋼業 ; Iron and steel 〉

平成17年 =100
index,2005= 100

	生産 Production				生産者出荷 Shipments				
	季節調整済指数 Seasonal Adjustment Index		原指数 Original Index		季節調整済指数 Seasonal Adjustment Index		原指数 Original Index		
	前月(期)比 %Change From Previous Month(Quarter)		前年 (同月期)比 %Change From Previous Year		前月(期)比 %Change From Previous Month(Quarter)		前年 (同月期)比 %Change From Previous Year		
平成 21 年			72.5	▲ 30.1			72.2	▲ 31.2	C.Y. 2009
22 年			93.8	▲ 29.4			93.0	▲ 28.8	2010
23 年			91.1	▲ 2.9			91.6	▲ 1.5	2011
平成 21 年度			80.9	▲ 11.2			79.5	▲ 14.0	F.Y. 2009
22 年度			94.3	▲ 16.6			94.0	▲ 18.2	2010
23 年度			90.9	▲ 3.6			91.2	▲ 3.0	2011
平成23 年 I 期	96.6	4.7	93.8	2.0	96.2	6.3	95.7	4.2	Q1 2011
II 期	89.4	▲ 7.5	87.5	▲ 7.8	89.7	▲ 6.8	86.0	▲ 7.9	Q2
III 期	90.0	0.7	91.9	▲ 2.1	89.5	▲ 0.2	91.5	▲ 2.6	Q3
IV 期	89.2	▲ 0.9	91.2	▲ 3.4	91.8	2.6	93.1	0.0	Q4
平成24 年 I 期	94.5	5.9	92.8	▲ 1.1	92.8	1.1	94.1	▲ 1.7	Q1 2012
平成23 年 1 月	98.9	3.6	96.5	8.8	98.2	7.3	95.2	10.2	Jan. 2011
2 月	100.2	1.3	92.2	5.5	99.4	1.2	92.4	10.0	Feb.
3 月	90.8	▲ 9.4	92.7	▲ 7.2	90.9	▲ 8.6	99.5	▲ 5.1	Mar.
4 月	90.0	▲ 0.9	84.8	▲ 8.1	90.1	▲ 0.9	81.7	▲ 7.1	Apr.
5 月	88.7	▲ 1.4	86.9	▲ 9.1	88.0	▲ 2.3	82.5	▲ 12.8	May
6 月	89.5	0.9	90.7	▲ 6.2	91.0	3.4	93.9	▲ 3.8	Jun.
7 月	89.6	0.1	91.7	▲ 3.5	89.7	▲ 1.4	90.6	▲ 4.1	Jul.
8 月	91.2	1.8	91.2	0.3	89.7	0.0	88.9	▲ 1.9	Aug.
9 月	89.2	▲ 2.2	92.9	▲ 3.1	89.2	▲ 0.6	94.9	▲ 1.8	Sep.
10 月	90.6	1.6	95.6	▲ 0.1	93.9	5.3	96.5	5.8	Oct.
11 月	89.3	▲ 1.4	91.1	▲ 2.4	89.7	▲ 4.5	91.7	▲ 4.3	Nov.
12 月	87.8	▲ 1.7	87.0	▲ 7.7	91.9	2.5	91.1	▲ 1.3	Dec.
平成24 年 1 月	92.0	4.8	89.4	▲ 7.4	90.3	▲ 1.7	87.3	▲ 8.3	Jan. 2012
2 月	94.9	3.2	90.7	▲ 1.6	92.0	1.9	90.8	▲ 1.7	Feb.
3 月	96.5	1.7	98.2	5.9	96.1	4.5	104.1	4.6	Mar.

	生産者在庫 Inventory				生産者在庫率 Inventory Ratio				
	季節調整済指数 Seasonal Adjustment Index		原指数 Original Index		季節調整済指数 Seasonal Adjustment Index		原指数 Original Index		
	前月(期)比 %Change From Previous Month(Quarter)		前年 (同月期)比 %Change From Previous Year		前月(期)比 %Change From Previous Month(Quarter)		前年 (同月期)比 %Change From Previous Year		
平成 21 年			94.0	▲ 7.8			130.3	34.6	C.Y. 2009
22 年			100.4	6.8			102.6	▲ 21.3	2010
23 年			104.1	3.7			112.1	9.3	2011
平成 21 年度			88.8	▲ 2.7			117.3	4.0	F.Y. 2009
22 年度			94.9	6.9			102.9	▲ 12.3	2010
23 年度			100.9	6.3			113.8	10.6	2011
平成23 年 I 期	100.9	3.2	94.9	6.9	102.6	▲ 5.4	104.0	0.9	Q1 2011
II 期	103.1	2.2	102.5	8.7	116.0	13.1	119.8	18.4	Q2
III 期	105.7	2.5	103.4	11.3	116.4	0.3	112.7	12.7	Q3
IV 期	102.4	▲ 3.1	104.1	3.7	113.6	▲ 2.4	111.7	5.2	Q4
平成24 年 I 期	107.3	4.8	100.9	6.3	109.0	▲ 4.0	111.1	6.8	Q1 2012
平成23 年 1 月	98.3	0.5	101.7	7.5	96.9	▲ 8.7	105.0	▲ 3.0	Jan. 2011
2 月	99.7	1.4	101.9	4.0	102.8	6.1	110.0	▲ 4.7	Feb.
3 月	100.9	1.2	94.9	6.9	108.0	5.1	97.1	13.2	Mar.
4 月	102.0	1.1	100.0	5.8	114.2	5.7	121.7	14.1	Apr.
5 月	104.3	2.3	106.2	10.3	119.3	4.5	127.1	26.8	May
6 月	103.1	▲ 1.2	102.5	8.7	114.5	▲ 4.0	110.6	14.3	Jun.
7 月	104.4	1.3	103.7	9.7	116.6	1.8	113.4	13.3	Jul.
8 月	104.0	▲ 0.4	105.3	12.1	115.6	▲ 0.9	116.2	12.3	Aug.
9 月	105.7	1.6	103.4	11.3	117.0	1.2	108.5	12.6	Sep.
10 月	105.1	▲ 0.6	104.5	5.2	113.9	▲ 2.6	107.9	▲ 0.3	Oct.
11 月	104.2	▲ 0.9	105.7	9.1	115.4	1.3	114.1	11.6	Nov.
12 月	102.4	▲ 1.7	104.1	3.7	111.5	▲ 3.4	113.0	4.4	Dec.
平成24 年 1 月	103.6	1.2	107.1	5.3	111.0	▲ 0.4	120.2	14.5	Jan. 2012
2 月	105.1	1.4	107.4	5.4	109.1	▲ 1.7	116.8	6.2	Feb.
3 月	107.3	2.1	100.9	6.3	107.0	▲ 1.9	96.2	▲ 0.9	Mar.

〈 3. 非鉄金属工業 ; Non-ferrous metals 〉

平成17年 =100
index,2005= 100

	生産 Production				生産者出荷 Shipments				
	季節調整済指数 Seasonal Adjustment Index		原指数 Original Index		季節調整済指数 Seasonal Adjustment Index		原指数 Original Index		
	前月(期)比 %Change From Previous Month(Quarter)		前年 (同月期)比 %Change From Previous Year		前月(期)比 %Change From Previous Month(Quarter)		前年 (同月期)比 %Change From Previous Year		
平成 21 年			77.4	▲ 21.8			76.3	▲ 22.5	C.Y. 2009
22 年			90.5	16.9			89.6	17.4	2010
23 年			86.4	▲ 4.5			85.4	▲ 4.7	2011
平成 21 年度			84.0	▲ 5.2			82.9	▲ 5.5	F.Y. 2009
22 年度			89.3	6.3			88.5	6.8	2010
23 年度			87.7	▲ 1.8			86.5	▲ 2.3	2011
平成23 年 I 期	87.3	▲ 2.7	85.1	▲ 5.4	86.6	▲ 2.1	85.4	▲ 5.1	Q1 2011
II 期	82.6	▲ 5.4	81.4	▲ 9.6	81.9	▲ 5.4	80.5	▲ 9.6	Q2
III 期	87.1	5.4	87.7	▲ 2.3	86.0	5.0	86.6	▲ 2.8	Q3
IV 期	89.4	2.6	91.5	▲ 0.9	87.9	2.2	89.2	▲ 1.4	Q4
平成24 年 I 期	91.2	2.0	90.3	6.1	89.9	2.3	89.9	5.3	Q1 2012
平成23 年 1 月	91.9	0.8	86.1	0.9	89.7	0.0	84.4	▲ 0.8	Jan. 2011
2 月	92.7	0.9	88.1	0.6	91.5	2.0	88.4	0.6	Feb.
3 月	77.4	▲ 16.5	81.1	▲ 16.6	78.5	▲ 14.2	83.4	▲ 13.9	Mar.
4 月	80.6	4.1	77.9	▲ 13.5	80.1	2.0	77.2	▲ 13.5	Apr.
5 月	82.4	2.2	77.9	▲ 9.4	81.4	1.6	76.2	▲ 9.4	May
6 月	84.7	2.8	88.3	▲ 6.1	84.3	3.6	88.0	▲ 6.0	Jun.
7 月	86.2	1.8	89.8	▲ 4.4	84.6	0.4	87.2	▲ 6.7	Jul.
8 月	88.0	2.1	82.1	0.0	87.0	2.8	81.8	0.4	Aug.
9 月	87.1	▲ 1.0	91.3	▲ 2.1	86.4	▲ 0.7	90.7	▲ 1.7	Sep.
10 月	90.2	3.6	94.6	2.4	88.5	2.4	92.6	1.5	Oct.
11 月	88.4	▲ 2.0	92.3	▲ 2.4	86.6	▲ 2.1	90.4	▲ 3.3	Nov.
12 月	89.7	1.5	87.5	▲ 2.6	88.6	2.3	84.6	▲ 2.6	Dec.
平成24 年 1 月	90.3	0.7	84.7	▲ 1.6	87.5	▲ 1.2	82.9	▲ 1.8	Jan. 2012
2 月	91.0	0.8	90.5	2.7	90.4	3.3	91.1	3.1	Feb.
3 月	92.4	1.5	95.8	18.1	91.8	1.5	95.8	14.9	Mar.

	生産者在庫 Inventory				生産者在庫率 Inventory Ratio				
	季節調整済指数 Seasonal Adjustment Index		原指数 Original Index		季節調整済指数 Seasonal Adjustment Index		原指数 Original Index		
	前月(期)比 %Change From Previous Month(Quarter)		前年 (同月期)比 %Change From Previous Year		前月(期)比 %Change From Previous Month(Quarter)		前年 (同月期)比 %Change From Previous Year		
平成 21 年			95.6	▲ 8.4			121.7	18.5	C.Y. 2009
22 年			100.7	5.3			105.0	▲ 13.7	2010
23 年			108.7	7.9			123.2	17.3	2011
平成 21 年度			90.5	▲ 3.8			110.1	▲ 5.0	F.Y. 2009
22 年度			99.4	9.8			109.2	▲ 0.8	2010
23 年度			98.1	▲ 1.3			122.9	12.5	2011
平成23 年 I 期	99.3	4.2	99.4	9.8	114.8	4.3	119.6	16.8	Q1 2011
II 期	103.2	3.9	102.2	10.2	124.2	8.2	123.8	18.0	Q2
III 期	106.1	2.8	105.7	13.0	128.5	3.5	125.9	20.5	Q3
IV 期	105.1	▲ 0.9	108.7	7.9	126.2	▲ 1.8	123.7	14.5	Q4
平成24 年 I 期	98.0	▲ 6.8	98.1	▲ 1.3	113.3	▲ 10.2	118.3	▲ 1.1	Q1 2012
平成23 年 1 月	100.6	5.6	104.9	10.1	113.1	4.5	123.7	12.8	Jan. 2011
2 月	103.1	2.5	104.0	13.8	114.4	1.1	119.3	14.8	Feb.
3 月	99.3	▲ 3.7	99.4	9.8	116.8	2.1	115.7	23.6	Mar.
4 月	101.5	2.2	99.8	9.7	126.0	7.9	126.1	22.8	Apr.
5 月	106.0	4.4	104.9	10.9	124.1	▲ 1.5	129.6	16.4	May
6 月	103.2	▲ 2.6	102.2	10.2	122.4	▲ 1.4	115.7	15.0	Jun.
7 月	108.9	5.5	107.9	17.7	134.9	10.2	126.5	26.4	Jul.
8 月	107.6	▲ 1.2	106.6	16.8	125.0	▲ 7.3	131.0	18.1	Aug.
9 月	106.1	▲ 1.4	105.7	13.0	125.7	0.6	120.1	17.1	Sep.
10 月	107.7	1.5	106.2	11.9	127.9	1.8	119.6	14.1	Oct.
11 月	106.7	▲ 0.9	104.9	10.9	126.1	▲ 1.4	118.8	16.2	Nov.
12 月	105.1	▲ 1.5	108.7	7.9	124.7	▲ 1.1	132.6	13.3	Dec.
平成24 年 1 月	104.9	▲ 0.2	109.4	4.3	122.4	▲ 1.8	133.9	8.2	Jan. 2012
2 月	100.1	▲ 4.6	101.0	▲ 2.9	110.3	▲ 9.9	115.0	▲ 3.6	Feb.
3 月	98.0	▲ 2.1	98.1	▲ 1.3	107.1	▲ 2.9	106.1	▲ 8.3	Mar.

〈 4. 金屬製品工業 ; Fabricated metals 〉

平成17年 =100
index,2005= 100

	生産 Production				生産者出荷 Shipments				
	季節調整済指数 Seasonal Adjustment Index		原指数 Original Index		季節調整済指数 Seasonal Adjustment Index		原指数 Original Index		
	前月(期)比 %Change From Previous Month(Quarter)		前年 (同月期)比 %Change From Previous Year		前月(期)比 %Change From Previous Month(Quarter)		前年 (同月期)比 %Change From Previous Year		
平成 21 年			77.9	▲ 17.8			79.3	▲ 15.5	C.Y. 2009
22 年			83.1	6.7			83.9	5.8	2010
23 年			81.5	▲ 1.9			81.5	▲ 2.9	2011
平成 21 年度			79.7	▲ 10.5			80.7	▲ 9.1	F.Y. 2009
22 年度			83.0	4.1			83.8	3.8	2010
23 年度			82.0	▲ 1.2			81.2	▲ 3.1	2011
平成23 年 I 期	82.5	0.0	80.2	▲ 0.6	82.9	▲ 0.6	80.3	▲ 0.1	Q1 2011
II 期	80.9	▲ 1.9	79.3	▲ 2.2	80.8	▲ 2.5	77.0	▲ 3.0	Q2
III 期	81.3	0.5	82.4	▲ 2.6	81.2	0.5	81.9	▲ 5.2	Q3
IV 期	82.2	1.1	83.8	▲ 2.6	82.4	1.5	87.0	▲ 2.5	Q4
平成24 年 I 期	83.3	1.3	82.5	2.9	79.8	▲ 3.2	79.0	▲ 1.6	Q1 2012
平成23 年 1 月	84.3	2.2	75.2	2.9	85.3	2.5	74.9	3.2	Jan. 2011
2 月	86.1	2.1	81.6	3.2	86.5	1.4	79.9	3.2	Feb.
3 月	77.0	▲ 10.6	83.9	▲ 6.6	76.9	▲ 11.1	86.0	▲ 5.8	Mar.
4 月	78.7	2.2	75.4	▲ 7.0	79.4	3.3	75.1	▲ 6.4	Apr.
5 月	80.7	2.5	76.3	▲ 1.2	80.4	1.3	72.9	▲ 2.0	May
6 月	83.2	3.1	86.2	1.3	82.5	2.6	83.1	▲ 0.7	Jun.
7 月	82.0	▲ 1.4	83.9	▲ 2.7	81.6	▲ 1.1	81.8	▲ 5.0	Jul.
8 月	82.1	0.1	79.5	▲ 0.4	82.8	1.5	79.3	0.3	Aug.
9 月	79.7	▲ 2.9	83.9	▲ 4.4	79.3	▲ 4.2	84.5	▲ 10.2	Sep.
10 月	81.7	2.5	84.0	▲ 2.3	82.2	3.7	84.5	▲ 1.7	Oct.
11 月	82.5	1.0	86.8	▲ 1.8	82.0	▲ 0.2	89.7	▲ 3.4	Nov.
12 月	82.4	▲ 0.1	80.7	▲ 3.4	83.0	1.2	86.8	▲ 2.1	Dec.
平成24 年 1 月	85.5	3.8	76.5	1.7	83.1	0.1	73.3	▲ 2.1	Jan. 2012
2 月	82.1	▲ 4.0	82.9	1.6	78.8	▲ 5.2	78.6	▲ 1.6	Feb.
3 月	82.4	0.4	88.2	5.1	77.5	▲ 1.6	85.1	▲ 1.0	Mar.

	生産者在庫 Inventory				生産者在庫率 Inventory Ratio				
	季節調整済指数 Seasonal Adjustment Index		原指数 Original Index		季節調整済指数 Seasonal Adjustment Index		原指数 Original Index		
	前月(期)比 %Change From Previous Month(Quarter)		前年 (同月期)比 %Change From Previous Year		前月(期)比 %Change From Previous Month(Quarter)		前年 (同月期)比 %Change From Previous Year		
平成 21 年			75.7	▲ 12.8			119.0	17.1	C.Y. 2009
22 年			73.6	▲ 2.8			99.0	▲ 16.8	2010
23 年			79.2	7.6			105.7	6.8	2011
平成 21 年度			79.0	▲ 9.2			112.6	1.9	F.Y. 2009
22 年度			77.5	▲ 1.9			99.0	▲ 12.1	2010
23 年度			88.7	14.5			107.1	8.2	2011
平成23 年 I 期	82.3	0.7	77.5	▲ 1.9	101.7	2.2	106.0	▲ 0.1	Q1 2011
II 期	86.0	4.5	90.8	6.1	101.7	0.0	103.0	2.6	Q2
III 期	90.0	4.7	96.2	11.3	110.8	8.9	111.5	15.4	Q3
IV 期	88.5	▲ 1.7	79.2	7.6	109.1	▲ 1.5	102.4	10.1	Q4
平成24 年 I 期	94.2	6.4	88.7	14.5	107.2	▲ 1.7	111.6	5.3	Q1 2012
平成23 年 1 月	82.4	0.9	74.5	▲ 1.2	100.2	2.6	111.6	▲ 3.1	Jan. 2011
2 月	83.9	1.8	78.9	1.0	99.6	▲ 0.6	106.2	▲ 3.1	Feb.
3 月	82.3	▲ 1.9	77.5	▲ 1.9	105.4	5.8	100.2	7.3	Mar.
4 月	82.0	▲ 0.4	78.8	▲ 0.3	103.7	▲ 1.6	100.6	6.7	Apr.
5 月	84.0	2.4	85.5	2.3	100.4	▲ 3.2	107.0	▲ 2.1	May
6 月	86.0	2.4	90.8	6.1	101.0	0.6	101.3	3.9	Jun.
7 月	88.2	2.6	94.7	11.7	110.1	9.0	106.7	16.0	Jul.
8 月	89.7	1.7	97.0	12.0	108.9	▲ 1.1	115.9	13.3	Aug.
9 月	90.0	0.3	96.2	11.3	113.4	4.1	112.0	17.3	Sep.
10 月	90.2	0.2	96.2	11.2	112.8	▲ 0.5	112.0	12.4	Oct.
11 月	90.6	0.4	90.5	11.7	106.9	▲ 5.2	100.0	8.5	Nov.
12 月	88.5	▲ 2.3	79.2	7.6	107.7	0.7	95.2	9.0	Dec.
平成24 年 1 月	89.2	0.8	80.6	8.2	104.3	▲ 3.2	116.1	4.0	Jan. 2012
2 月	91.2	2.2	85.7	8.6	105.2	0.9	112.2	5.6	Feb.
3 月	94.2	3.3	88.7	14.5	112.0	6.5	106.5	6.3	Mar.

〈 5. 一般機械工業 ; General machinery 〉

平成17年 =100
index,2005= 100

	生産 Production				生産者出荷 Shipments				
	季節調整済指数 Seasonal Adjustment Index		原指数 Original Index		季節調整済指数 Seasonal Adjustment Index		原指数 Original Index		
	前月(期)比 %Change From Previous Month(Quarter)		前年 (同月期)比 %Change From Previous Year		前月(期)比 %Change From Previous Month(Quarter)		前年 (同月期)比 %Change From Previous Year		
平成 21 年			60.3	▲ 39.9			60.6	▲ 39.5	C.Y. 2009
22 年			82.8	37.3			82.0	35.3	2010
23 年			92.1	11.2			90.1	9.9	2011
平成 21 年度			63.0	▲ 28.9			63.0	▲ 28.7	F.Y. 2009
22 年度			86.4	37.1			85.2	35.2	2010
23 年度			93.1	7.8			91.5	7.4	2011
平成23 年 I 期	89.4	1.1	90.0	19.4	87.8	0.1	89.1	16.9	Q1 2011
II 期	92.0	2.9	89.3	14.0	89.9	2.4	86.2	12.2	Q2
III 期	94.2	2.4	95.5	9.1	91.8	2.1	94.1	8.4	Q3
IV 期	94.7	0.5	93.8	4.5	92.8	1.1	91.0	3.4	Q4
平成24 年 I 期	90.4	▲ 4.5	93.9	4.3	90.2	▲ 2.8	94.7	6.3	Q1 2012
平成23 年 1 月	92.3	3.8	81.7	29.3	89.8	0.4	77.7	26.8	Jan. 2011
2 月	95.1	3.0	90.8	24.7	94.2	4.9	90.5	22.8	Feb.
3 月	80.9	▲ 14.9	97.4	8.1	79.4	▲ 15.7	99.2	5.9	Mar.
4 月	88.6	9.5	82.5	9.3	84.7	6.7	78.0	4.6	Apr.
5 月	93.4	5.4	85.1	18.5	91.4	7.9	81.6	17.6	May
6 月	94.1	0.7	100.3	14.5	93.5	2.3	98.9	14.6	Jun.
7 月	94.6	0.5	93.7	8.3	93.5	0.0	91.9	8.8	Jul.
8 月	95.8	1.3	90.9	13.3	93.8	0.3	89.1	14.5	Aug.
9 月	92.1	▲ 3.9	101.8	6.2	88.2	▲ 6.0	101.3	3.3	Sep.
10 月	94.2	2.3	90.3	5.5	92.2	4.5	86.9	4.6	Oct.
11 月	94.5	0.3	94.5	4.8	91.9	▲ 0.3	90.1	3.1	Nov.
12 月	95.4	1.0	96.5	3.1	94.4	2.7	96.1	2.7	Dec.
平成24 年 1 月	93.9	▲ 1.6	83.0	1.6	92.2	▲ 2.3	79.6	2.4	Jan. 2012
2 月	88.4	▲ 5.9	93.5	3.0	89.1	▲ 3.4	94.6	4.5	Feb.
3 月	89.0	0.7	105.1	7.9	89.3	0.2	109.9	10.8	Mar.

	生産者在庫 Inventory				生産者在庫率 Inventory Ratio				
	季節調整済指数 Seasonal Adjustment Index		原指数 Original Index		季節調整済指数 Seasonal Adjustment Index		原指数 Original Index		
	前月(期)比 %Change From Previous Month(Quarter)		前年 (同月期)比 %Change From Previous Year		前月(期)比 %Change From Previous Month(Quarter)		前年 (同月期)比 %Change From Previous Year		
平成 21 年			89.1	▲ 25.0			214.3	90.8	C.Y. 2009
22 年			84.2	▲ 5.5			112.6	▲ 47.5	2010
23 年			98.5	17.0			106.3	▲ 5.6	2011
平成 21 年度			76.4	▲ 29.2			190.5	33.6	F.Y. 2009
22 年度			77.2	1.0			106.6	▲ 44.0	2010
23 年度			90.4	17.1			108.3	1.6	2011
平成23 年 I 期	82.3	▲ 0.5	77.2	1.0	101.1	▲ 7.1	102.3	▲ 19.2	Q1 2011
II 期	88.7	7.8	88.6	9.9	105.5	4.4	108.3	▲ 5.1	Q2
III 期	93.9	5.9	87.2	14.6	105.6	0.1	100.0	▲ 2.2	Q3
IV 期	97.6	3.9	98.5	17.0	112.5	6.5	114.6	6.5	Q4
平成24 年 I 期	96.4	▲ 1.2	90.4	17.1	108.8	▲ 3.3	110.2	7.7	Q1 2012
平成23 年 1 月	85.9	3.9	91.9	0.9	104.2	▲ 3.1	124.7	▲ 21.9	Jan. 2011
2 月	86.1	0.2	93.0	2.6	98.5	▲ 5.5	104.3	▲ 23.0	Feb.
3 月	82.3	▲ 4.4	77.2	1.0	100.7	2.2	77.9	▲ 7.9	Mar.
4 月	84.9	3.2	82.0	4.5	109.8	9.0	114.1	▲ 3.9	Apr.
5 月	89.5	5.4	88.0	10.7	106.8	▲ 2.7	117.0	▲ 3.7	May
6 月	88.7	▲ 0.9	88.6	9.9	100.0	▲ 6.4	93.8	▲ 8.2	Jun.
7 月	88.5	▲ 0.2	89.7	11.2	103.0	3.0	100.7	▲ 2.6	Jul.
8 月	92.5	4.5	92.8	11.3	105.0	1.9	111.3	▲ 4.1	Aug.
9 月	93.9	1.5	87.2	14.6	108.7	3.5	88.1	1.1	Sep.
10 月	95.1	1.3	93.3	15.0	108.2	▲ 0.5	111.6	0.1	Oct.
11 月	98.5	3.6	101.4	18.0	117.2	8.3	120.0	12.3	Nov.
12 月	97.6	▲ 0.9	98.5	17.0	112.1	▲ 4.4	112.2	7.5	Dec.
平成24 年 1 月	98.7	1.1	105.6	14.9	111.0	▲ 1.0	132.9	6.6	Jan. 2012
2 月	99.0	0.3	106.9	14.9	108.6	▲ 2.2	115.0	10.3	Feb.
3 月	96.4	▲ 2.6	90.4	17.1	106.7	▲ 1.7	82.6	6.0	Mar.

< 6. 電氣機械工業 ; Electrical machinery >

平成17年 =100
index,2005= 100

	生産 Production				生産者出荷 Shipments				
	季節調整済指数 Seasonal Adjustment Index		原指数 Original Index		季節調整済指数 Seasonal Adjustment Index		原指数 Original Index		
	前月(期)比 %Change From Previous Month(Quarter)		前年 (同月期)比 %Change From Previous Year		前月(期)比 %Change From Previous Month(Quarter)		前年 (同月期)比 %Change From Previous Year		
平成 21 年			78.9	▲ 21.4			82.3	▲ 19.7	C.Y. 2009
22 年			94.4	▲ 19.6			98.1	▲ 19.2	2010
23 年			94.9	0.5			97.2	▲ 0.9	2011
平成 21 年度			83.4	▲ 9.7			86.8	▲ 8.9	F.Y. 2009
22 年度			95.1	▲ 14.0			98.1	▲ 13.0	2010
23 年度			94.3	▲ 0.8			96.5	▲ 1.6	2011
平成23 年 I 期	96.0	▲ 0.4	97.3	3.2	97.2	▲ 2.6	99.2	0.1	Q1 2011
II 期	95.0	▲ 1.0	93.2	2.4	97.6	0.4	92.8	1.5	Q2
III 期	96.4	1.5	98.7	1.4	97.8	0.2	102.2	▲ 1.7	Q3
IV 期	93.7	▲ 2.8	90.4	▲ 4.7	97.6	▲ 0.2	94.4	▲ 3.7	Q4
平成24 年 I 期	91.8	▲ 2.0	95.0	▲ 2.4	92.1	▲ 5.6	96.7	▲ 2.5	Q1 2012
平成23 年 1 月	99.0	1.5	86.3	10.5	100.6	0.4	86.6	5.0	Jan. 2011
2 月	100.5	1.5	94.9	8.8	101.6	1.0	95.2	6.0	Feb.
3 月	88.5	▲ 11.9	110.7	▲ 5.9	89.3	▲ 12.1	115.7	▲ 7.4	Mar.
4 月	92.8	4.9	85.4	▲ 1.3	97.4	9.1	84.5	0.1	Apr.
5 月	94.5	1.8	86.9	2.7	96.2	▲ 1.2	85.0	1.3	May
6 月	97.6	3.3	107.4	5.3	99.1	3.0	109.0	3.0	Jun.
7 月	98.3	0.7	101.4	4.0	99.1	0.0	105.2	▲ 0.6	Jul.
8 月	97.8	▲ 0.5	91.5	4.1	97.5	▲ 1.6	92.7	▲ 2.1	Aug.
9 月	93.0	▲ 4.9	103.1	▲ 3.2	96.7	▲ 0.8	108.6	▲ 2.5	Sep.
10 月	94.1	1.2	87.8	▲ 2.9	96.0	▲ 0.7	87.0	▲ 5.0	Oct.
11 月	94.0	▲ 0.1	91.7	▲ 3.5	97.6	1.7	95.3	▲ 3.2	Nov.
12 月	93.1	▲ 1.0	91.8	▲ 7.6	99.3	1.7	101.0	▲ 2.9	Dec.
平成24 年 1 月	94.2	1.2	82.0	▲ 5.0	90.5	▲ 8.9	77.7	▲ 10.3	Jan. 2012
2 月	90.4	▲ 4.0	91.4	▲ 3.7	92.9	2.7	93.7	▲ 1.6	Feb.
3 月	90.7	0.3	111.6	0.8	92.8	▲ 0.1	118.6	2.5	Mar.

	生産者在庫 Inventory				生産者在庫率 Inventory Ratio				
	季節調整済指数 Seasonal Adjustment Index		原指数 Original Index		季節調整済指数 Seasonal Adjustment Index		原指数 Original Index		
	前月(期)比 %Change From Previous Month(Quarter)		前年 (同月期)比 %Change From Previous Year		前月(期)比 %Change From Previous Month(Quarter)		前年 (同月期)比 %Change From Previous Year		
平成 21 年			106.1	14.1			107.3	7.6	C.Y. 2009
22 年			95.6	▲ 9.9			91.5	▲ 14.7	2010
23 年			132.7	38.8			111.3	21.6	2011
平成 21 年度			100.6	17.2			102.1	▲ 2.0	F.Y. 2009
22 年度			108.7	8.1			93.7	▲ 8.2	2010
23 年度			152.1	39.9			114.1	21.8	2011
平成23 年 I 期	123.9	21.8	108.7	8.1	102.3	17.2	102.2	9.2	Q1 2011
II 期	128.1	3.4	142.3	13.1	112.0	9.5	119.1	22.7	Q2
III 期	148.9	16.2	141.1	48.5	117.8	5.2	120.4	30.0	Q3
IV 期	143.1	▲ 3.9	132.7	38.8	113.5	▲ 3.7	103.3	24.9	Q4
平成24 年 I 期	173.4	21.2	152.1	39.9	113.3	▲ 0.2	113.5	11.1	Q1 2012
平成23 年 1 月	107.6	5.8	105.1	▲ 2.8	98.7	11.8	115.5	6.4	Jan. 2011
2 月	112.1	4.2	112.1	1.4	101.3	2.6	105.7	6.2	Feb.
3 月	123.9	10.5	108.7	8.1	107.0	5.6	85.4	17.5	Mar.
4 月	117.2	▲ 5.4	120.1	2.2	108.0	0.9	105.2	19.1	Apr.
5 月	124.0	5.8	135.7	8.1	114.1	5.6	131.1	25.9	May
6 月	128.1	3.3	142.3	13.1	114.0	▲ 0.1	121.1	22.4	Jun.
7 月	135.1	5.5	141.8	27.7	118.0	3.5	120.5	31.1	Jul.
8 月	151.4	12.1	148.8	48.8	116.9	▲ 0.9	127.2	28.2	Aug.
9 月	148.9	▲ 1.7	141.1	48.5	118.5	1.4	113.6	31.2	Sep.
10 月	152.0	2.1	152.5	55.6	115.4	▲ 2.6	113.8	27.2	Oct.
11 月	151.2	▲ 0.5	152.7	53.3	110.4	▲ 4.3	102.6	24.5	Nov.
12 月	143.1	▲ 5.4	132.7	38.8	114.7	3.9	93.6	22.7	Dec.
平成24 年 1 月	158.6	10.8	155.0	47.5	116.3	1.4	136.1	17.8	Jan. 2012
2 月	157.3	▲ 0.8	157.3	40.3	105.9	▲ 8.9	110.5	4.5	Feb.
3 月	173.4	10.2	152.1	39.9	117.7	11.1	94.0	10.1	Mar.

< 7. 情報通信機械工業 ; Information and communication electronics equipment >

平成17年 =100
index,2005= 100

	生産 Production				生産者出荷 Shipments				
	季節調整済指数 Seasonal Adjustment Index		原指数 Original Index		季節調整済指数 Seasonal Adjustment Index		原指数 Original Index		
	前月(期)比 %Change From Previous Month(Quarter)		前年 (同月期)比 %Change From Previous Year		前月(期)比 %Change From Previous Month(Quarter)		前年 (同月期)比 %Change From Previous Year		
平成 21 年			83.4	▲ 19.2			93.8	▲ 14.4	C.Y. 2009
22 年			91.6	9.8			118.9	26.8	2010
23 年			71.0	▲ 22.5			99.1	▲ 16.7	2011
平成 21 年度			88.1	▲ 5.7			100.7	▲ 0.7	F.Y. 2009
22 年度			87.3	▲ 0.9			116.9	16.1	2010
23 年度			70.5	▲ 19.2			95.0	▲ 18.7	2011
平成23 年 I 期	78.7	▲ 13.9	77.2	▲ 18.1	106.9	▲ 21.0	103.4	▲ 7.0	Q1 2011
II 期	67.9	▲ 13.7	63.7	▲ 25.5	101.2	▲ 5.3	95.6	▲ 6.9	Q2
III 期	77.1	13.5	76.5	▲ 14.0	108.7	7.4	107.4	▲ 5.1	Q3
IV 期	61.5	▲ 20.2	66.7	▲ 31.7	81.3	▲ 25.2	90.0	▲ 39.4	Q4
平成24 年 I 期	76.1	23.7	75.3	▲ 2.5	90.6	11.4	87.1	▲ 15.8	Q1 2012
平成23 年 1 月	84.5	▲ 9.3	73.9	▲ 8.8	111.7	▲ 14.1	89.1	0.0	Jan. 2011
2 月	79.6	▲ 5.8	76.7	▲ 18.4	104.2	▲ 6.7	97.8	▲ 7.3	Feb.
3 月	72.0	▲ 9.5	81.0	▲ 25.0	104.9	0.7	123.4	▲ 11.2	Mar.
4 月	59.7	▲ 17.1	51.6	▲ 35.6	91.7	▲ 12.6	78.5	▲ 20.6	Apr.
5 月	69.4	16.2	58.8	▲ 26.0	97.2	6.0	82.6	▲ 11.1	May
6 月	74.5	7.3	80.6	▲ 16.8	114.6	17.9	125.6	8.0	Jun.
7 月	85.4	14.6	82.1	▲ 4.2	128.2	11.9	125.4	19.7	Jul.
8 月	75.6	▲ 11.5	69.9	▲ 12.5	103.6	▲ 19.2	93.6	▲ 8.1	Aug.
9 月	70.4	▲ 6.9	77.6	▲ 23.4	94.2	▲ 9.1	103.3	▲ 22.3	Sep.
10 月	67.1	▲ 4.7	68.7	▲ 26.2	86.2	▲ 8.5	84.0	▲ 37.0	Oct.
11 月	51.7	▲ 23.0	57.5	▲ 42.3	72.7	▲ 15.7	80.5	▲ 49.0	Nov.
12 月	65.6	26.9	73.8	▲ 26.2	85.0	16.9	105.5	▲ 31.6	Dec.
平成24 年 1 月	77.5	18.1	67.8	▲ 8.3	89.7	5.5	71.6	▲ 19.6	Jan. 2012
2 月	72.8	▲ 6.1	71.3	▲ 7.0	89.7	0.0	82.2	▲ 16.0	Feb.
3 月	78.1	7.3	86.8	7.2	92.4	3.0	107.4	▲ 13.0	Mar.

	生産者在庫 Inventory				生産者在庫率 Inventory Ratio				
	季節調整済指数 Seasonal Adjustment Index		原指数 Original Index		季節調整済指数 Seasonal Adjustment Index		原指数 Original Index		
	前月(期)比 %Change From Previous Month(Quarter)		前年 (同月期)比 %Change From Previous Year		前月(期)比 %Change From Previous Month(Quarter)		前年 (同月期)比 %Change From Previous Year		
平成 21 年			103.5	▲ 20.0			97.6	▲ 15.9	C.Y. 2009
22 年			125.2	21.0			93.4	▲ 4.3	2010
23 年			119.9	▲ 4.2			112.9	20.9	2011
平成 21 年度			91.3	12.4			88.3	▲ 28.7	F.Y. 2009
22 年度			208.6	128.5			101.0	14.4	2010
23 年度			162.5	▲ 22.1			116.9	15.7	2011
平成23 年 I 期	260.0	87.9	208.6	128.5	121.6	31.5	127.0	31.3	Q1 2011
II 期	146.3	▲ 43.7	132.3	▲ 7.7	117.9	▲ 3.0	118.4	38.3	Q2
III 期	137.2	▲ 6.2	124.6	▲ 23.1	94.2	▲ 20.1	91.3	▲ 9.8	Q3
IV 期	138.7	1.1	119.9	▲ 4.2	119.8	27.2	115.0	27.8	Q4
平成24 年 I 期	202.5	46.0	162.5	▲ 22.1	136.8	14.2	143.2	12.8	Q1 2012
平成23 年 1 月	180.7	30.6	209.0	53.7	113.0	21.1	154.8	30.3	Jan. 2011
2 月	201.0	11.2	238.2	45.9	110.3	▲ 2.4	126.2	7.8	Feb.
3 月	260.0	29.4	208.6	128.5	141.6	28.4	100.1	85.0	Mar.
4 月	203.3	▲ 21.8	179.3	82.6	129.5	▲ 8.5	128.4	70.7	Apr.
5 月	212.4	4.5	191.1	74.4	133.2	2.9	143.4	60.2	May
6 月	146.3	▲ 31.1	132.3	▲ 7.7	91.0	▲ 31.7	83.3	▲ 9.7	Jun.
7 月	102.9	▲ 29.7	97.8	▲ 41.4	72.6	▲ 20.2	71.5	▲ 31.2	Jul.
8 月	128.2	24.6	133.3	▲ 28.7	97.3	34.0	111.9	▲ 6.4	Aug.
9 月	137.2	7.0	124.6	▲ 23.1	112.8	15.9	90.4	13.0	Sep.
10 月	148.5	8.2	168.8	3.6	133.8	18.6	134.0	44.6	Oct.
11 月	143.4	▲ 3.4	179.8	15.2	122.7	▲ 8.3	130.5	33.0	Nov.
12 月	138.7	▲ 3.3	119.9	▲ 4.2	102.8	▲ 16.2	80.4	1.6	Dec.
平成24 年 1 月	140.2	1.1	162.2	▲ 22.4	115.7	12.5	158.5	2.4	Jan. 2012
2 月	159.4	13.7	188.9	▲ 20.7	143.5	24.0	164.2	30.1	Feb.
3 月	202.5	27.0	162.5	▲ 22.1	151.1	5.3	106.8	6.7	Mar.

〈 8. 電子部品・デバイス工業 ; Electronic parts and devices 〉

平成17年 =100
index,2005= 100

	生産 Production				生産者出荷 Shipments				
	季節調整済指数 Seasonal Adjustment Index		原指数 Original Index		季節調整済指数 Seasonal Adjustment Index		原指数 Original Index		
	前月(期)比 %Change From Previous Month(Quarter)		前年 (同月期)比 %Change From Previous Year		前月(期)比 %Change From Previous Month(Quarter)		前年 (同月期)比 %Change From Previous Year		
平成 21 年			100.0	▲ 20.8			96.8	▲ 21.0	C.Y. 2009
22 年			126.3	26.3			125.0	29.1	2010
23 年			114.4	▲ 9.4			116.8	▲ 6.6	2011
平成 21 年度			112.0	1.6			108.9	1.9	F.Y. 2009
22 年度			126.8	13.2			125.7	15.4	2010
23 年度			110.9	▲ 12.5			114.4	▲ 9.0	2011
平成23 年 I 期	127.9	3.3	118.8	2.0	127.1	3.5	117.9	2.5	Q1 2011
II 期	111.8	▲ 12.6	109.1	▲ 13.9	113.3	▲ 10.9	110.3	▲ 13.0	Q2
III 期	111.8	0.0	121.3	▲ 10.7	114.8	1.3	125.7	▲ 6.8	Q3
IV 期	108.1	▲ 3.3	108.6	▲ 13.8	113.1	▲ 1.5	113.2	▲ 8.3	Q4
平成24 年 I 期	111.9	3.5	104.6	▲ 12.0	116.5	3.0	108.5	▲ 8.0	Q1 2012
平成23 年 1 月	129.2	▲ 0.2	116.7	4.8	125.2	▲ 3.8	111.3	4.0	Jan. 2011
2 月	129.4	0.2	114.3	4.3	126.8	1.3	110.7	2.8	Feb.
3 月	125.1	▲ 3.3	125.3	▲ 2.4	129.3	2.0	131.7	1.0	Mar.
4 月	110.5	▲ 11.7	100.5	▲ 16.7	113.1	▲ 12.5	103.2	▲ 15.4	Apr.
5 月	110.7	0.2	105.4	▲ 15.3	113.2	0.1	106.9	▲ 12.7	May
6 月	114.3	3.3	121.4	▲ 10.1	113.7	0.4	120.7	▲ 11.2	Jun.
7 月	112.1	▲ 1.9	116.9	▲ 12.6	113.0	▲ 0.6	116.1	▲ 11.1	Jul.
8 月	112.3	0.2	120.9	▲ 9.6	114.0	0.9	122.7	▲ 7.7	Aug.
9 月	111.0	▲ 1.2	126.2	▲ 9.7	117.5	3.1	138.3	▲ 1.8	Sep.
10 月	107.4	▲ 3.2	110.8	▲ 12.5	110.0	▲ 6.4	113.7	▲ 8.6	Oct.
11 月	106.8	▲ 0.6	107.7	▲ 14.7	112.0	1.8	111.0	▲ 8.7	Nov.
12 月	110.0	3.0	107.2	▲ 14.4	117.4	4.8	114.9	▲ 7.6	Dec.
平成24 年 1 月	107.4	▲ 2.4	97.8	▲ 16.2	109.7	▲ 6.6	98.2	▲ 11.8	Jan. 2012
2 月	115.5	7.5	104.5	▲ 8.6	118.1	7.7	105.4	▲ 4.8	Feb.
3 月	112.7	▲ 2.4	111.4	▲ 11.1	121.6	3.0	122.0	▲ 7.4	Mar.

	生産者在庫 Inventory				生産者在庫率 Inventory Ratio				
	季節調整済指数 Seasonal Adjustment Index		原指数 Original Index		季節調整済指数 Seasonal Adjustment Index		原指数 Original Index		
	前月(期)比 %Change From Previous Month(Quarter)		前年 (同月期)比 %Change From Previous Year		前月(期)比 %Change From Previous Month(Quarter)		前年 (同月期)比 %Change From Previous Year		
平成 21 年			154.8	▲ 27.5			188.3	23.2	C.Y. 2009
22 年			236.5	52.8			153.3	▲ 18.6	2010
23 年			231.1	▲ 2.3			222.2	44.9	2011
平成 21 年度			156.6	▲ 2.1			147.8	▲ 25.8	F.Y. 2009
22 年度			239.0	52.6			171.5	16.0	2010
23 年度			222.1	▲ 7.1			228.3	33.1	2011
平成23 年 I 期	237.8	5.1	239.0	52.6	192.1	2.7	221.6	48.8	Q1 2011
II 期	237.7	0.0	233.5	37.7	241.1	25.5	225.8	70.9	Q2
III 期	233.8	▲ 1.6	228.0	12.8	229.9	▲ 4.6	203.5	41.7	Q3
IV 期	225.3	▲ 3.6	231.1	▲ 2.3	230.9	0.4	237.9	26.2	Q4
平成24 年 I 期	221.0	▲ 1.9	222.1	▲ 7.1	213.7	▲ 7.4	245.9	11.0	Q1 2012
平成23 年 1 月	239.5	5.8	252.9	58.7	188.1	5.5	232.8	45.0	Jan. 2011
2 月	268.2	12.0	280.8	78.5	198.4	5.5	248.8	57.7	Feb.
3 月	237.8	▲ 11.3	239.0	52.6	189.8	▲ 4.3	183.3	42.9	Mar.
4 月	235.3	▲ 1.1	216.1	46.8	241.4	27.2	226.8	77.0	Apr.
5 月	259.6	10.3	250.3	54.8	246.4	2.1	244.0	76.2	May
6 月	237.7	▲ 8.4	233.5	37.7	235.6	▲ 4.4	206.5	59.1	Jun.
7 月	239.2	0.6	235.9	38.9	238.2	1.1	219.4	57.6	Jul.
8 月	239.6	0.2	238.3	25.2	230.5	▲ 3.2	210.5	42.4	Aug.
9 月	233.8	▲ 2.4	228.0	12.8	221.0	▲ 4.1	180.6	25.5	Sep.
10 月	242.4	3.7	242.4	15.7	251.2	13.7	239.9	38.3	Oct.
11 月	245.6	1.3	257.3	12.5	235.5	▲ 6.2	252.1	29.5	Nov.
12 月	225.3	▲ 8.3	231.1	▲ 2.3	206.0	▲ 12.5	221.6	12.4	Dec.
平成24 年 1 月	232.1	3.0	245.0	▲ 3.1	227.3	10.3	281.3	20.8	Jan. 2012
2 月	214.6	▲ 7.5	224.7	▲ 20.0	197.9	▲ 12.9	248.1	▲ 0.3	Feb.
3 月	221.0	3.0	222.1	▲ 7.1	215.8	9.0	208.4	13.7	Mar.

< 9. 輸送機械工業 ; Transport equipment >

平成17年 = 100
index,2005= 100

	生産 Production				生産者出荷 Shipments				
	季節調整済指数 Seasonal Adjustment Index		原指数 Original Index		季節調整済指数 Seasonal Adjustment Index		原指数 Original Index		
	前月(期)比 %Change From Previous Month(Quarter)		前年 (同月期)比 %Change From Previous Year		前月(期)比 %Change From Previous Month(Quarter)		前年 (同月期)比 %Change From Previous Year		
平成 21 年			74.6	▲ 32.5			76.8	▲ 32.4	C.Y. 2009
22 年			94.5	26.7			95.7	24.6	2010
23 年			85.3	▲ 9.7			86.2	▲ 9.9	2011
平成 21 年度			84.3	▲ 11.0			86.0	▲ 11.8	F.Y. 2009
22 年度			90.0	6.8			91.5	6.4	2010
23 年度			91.6	1.8			91.6	0.1	2011
平成23 年 I 期	82.2	▲ 7.3	79.4	▲ 18.3	84.0	▲ 4.9	84.6	▲ 16.7	Q1 2011
II 期	69.0	▲ 16.1	65.6	▲ 28.0	68.3	▲ 18.7	63.3	▲ 31.2	Q2
III 期	91.5	32.6	94.9	▲ 2.0	91.7	34.3	95.6	▲ 2.6	Q3
IV 期	98.3	7.4	101.2	9.2	98.6	7.5	101.1	10.9	Q4
平成24 年 I 期	104.1	5.9	104.9	32.1	104.1	5.6	106.4	25.8	Q1 2012
平成23 年 1 月	95.9	4.0	86.1	▲ 1.8	91.3	▲ 0.8	84.6	▲ 4.9	Jan. 2011
2 月	98.8	3.0	95.8	▲ 0.1	98.4	7.8	98.0	▲ 0.3	Feb.
3 月	51.8	▲ 47.6	56.3	▲ 47.9	62.3	▲ 36.7	71.3	▲ 39.1	Mar.
4 月	53.2	2.7	44.8	▲ 49.3	51.7	▲ 17.0	42.1	▲ 52.7	Apr.
5 月	70.9	33.3	62.0	▲ 26.3	66.8	29.2	55.2	▲ 33.2	May
6 月	83.0	17.1	90.0	▲ 10.9	86.5	29.5	92.5	▲ 11.3	Jun.
7 月	88.8	7.0	95.2	▲ 6.8	87.4	1.0	92.8	▲ 10.9	Jul.
8 月	93.8	5.6	85.2	3.5	93.6	7.1	83.7	3.5	Aug.
9 月	91.9	▲ 2.0	104.2	▲ 1.7	94.1	0.5	110.4	0.7	Sep.
10 月	99.8	8.6	106.2	17.2	98.9	5.1	102.9	15.2	Oct.
11 月	92.3	▲ 7.5	98.4	2.2	96.0	▲ 2.9	100.5	8.3	Nov.
12 月	102.8	11.4	99.0	8.7	100.9	5.1	100.0	9.3	Dec.
平成24 年 1 月	105.8	2.9	95.7	11.1	101.9	1.0	96.2	13.7	Jan. 2012
2 月	101.9	▲ 3.7	108.0	12.7	109.0	7.0	109.7	11.9	Feb.
3 月	104.7	2.7	111.0	97.2	101.5	▲ 6.9	113.4	59.0	Mar.

	生産者在庫 Inventory				生産者在庫率 Inventory Ratio				
	季節調整済指数 Seasonal Adjustment Index		原指数 Original Index		季節調整済指数 Seasonal Adjustment Index		原指数 Original Index		
	前月(期)比 %Change From Previous Month(Quarter)		前年 (同月期)比 %Change From Previous Year		前月(期)比 %Change From Previous Month(Quarter)		前年 (同月期)比 %Change From Previous Year		
平成 21 年			76.4	▲ 31.0			108.3	6.9	C.Y. 2009
22 年			86.3	13.0			90.9	▲ 16.1	2010
23 年			70.1	▲ 18.8			91.8	1.0	2011
平成 21 年度			66.4	15.1			92.5	▲ 19.4	F.Y. 2009
22 年度			32.0	▲ 51.8			93.0	0.5	2010
23 年度			72.0	125.0			87.4	▲ 6.0	2011
平成23 年 I 期	38.8	▲ 50.4	32.0	▲ 51.8	87.3	▲ 11.7	97.1	9.7	Q1 2011
II 期	68.9	77.6	65.1	▲ 12.6	116.4	33.3	112.8	25.1	Q2
III 期	72.9	5.8	67.9	▲ 5.7	87.6	▲ 24.7	78.9	▲ 1.6	Q3
IV 期	66.8	▲ 8.4	70.1	▲ 18.8	73.4	▲ 16.2	78.3	▲ 25.1	Q4
平成24 年 I 期	87.3	30.7	72.0	125.0	77.1	5.0	79.6	▲ 18.0	Q1 2012
平成23 年 1 月	87.4	11.6	104.5	18.6	98.9	▲ 0.9	141.4	24.6	Jan. 2011
2 月	82.8	▲ 5.3	92.2	7.8	88.8	▲ 10.2	98.7	8.1	Feb.
3 月	38.8	▲ 53.1	32.0	▲ 51.8	74.1	▲ 16.6	51.2	▲ 15.7	Mar.
4 月	48.2	24.2	39.7	▲ 43.3	132.9	79.4	127.0	44.0	Apr.
5 月	73.0	51.5	68.2	▲ 13.7	127.6	▲ 4.0	139.7	33.3	May
6 月	68.9	▲ 5.6	65.1	▲ 12.6	88.7	▲ 30.5	71.8	▲ 7.6	Jun.
7 月	70.9	2.9	70.5	▲ 7.4	89.6	1.0	77.1	▲ 3.6	Jul.
8 月	77.3	9.0	74.3	6.4	88.4	▲ 1.3	92.1	4.0	Aug.
9 月	72.9	▲ 5.7	67.9	▲ 5.7	84.7	▲ 4.2	67.4	▲ 6.4	Sep.
10 月	73.2	0.4	79.4	1.4	80.3	▲ 5.2	82.5	▲ 15.2	Oct.
11 月	67.3	▲ 8.1	76.2	▲ 16.4	71.7	▲ 10.7	78.3	▲ 27.6	Nov.
12 月	66.8	▲ 0.7	70.1	▲ 18.8	68.1	▲ 5.0	74.1	▲ 31.6	Dec.
平成24 年 1 月	70.8	6.0	84.7	▲ 18.9	67.8	▲ 0.4	97.0	▲ 31.4	Jan. 2012
2 月	71.5	1.0	79.6	▲ 13.7	68.3	0.7	75.9	▲ 23.1	Feb.
3 月	87.3	22.1	72.0	125.0	95.2	39.4	65.8	28.5	Mar.

< 10. 精密機械工業 ; Precision instruments >

平成17年 =100
index,2005= 100

	生産 Production				生産者出荷 Shipments				
	季節調整済指数 Seasonal Adjustment Index		原指数 Original Index		季節調整済指数 Seasonal Adjustment Index		原指数 Original Index		
	前月(期)比 %Change From Previous Month(Quarter)		前年 (同月期)比 %Change From Previous Year		前月(期)比 %Change From Previous Month(Quarter)		前年 (同月期)比 %Change From Previous Year		
平成 21 年			84.6	▲ 28.1			87.5	▲ 25.6	C.Y. 2009
22 年			105.1	24.2			104.3	19.2	2010
23 年			115.1	9.5			110.2	5.7	2011
平成 21 年度			89.0	▲ 17.7			91.5	▲ 14.9	F.Y. 2009
22 年度			105.9	19.0			104.5	14.2	2010
23 年度			118.3	11.7			112.5	7.7	2011
平成23 年 I 期	106.2	▲ 1.8	107.5	3.0	103.6	▲ 5.7	107.2	0.9	Q1 2011
II 期	110.0	3.6	104.2	3.5	103.5	▲ 0.1	98.3	▲ 1.0	Q2
III 期	122.3	11.2	126.2	18.6	118.3	14.3	121.5	16.0	Q3
IV 期	123.0	0.6	122.5	12.5	116.6	▲ 1.4	113.8	6.5	Q4
平成24 年 I 期	116.1	▲ 5.6	120.3	11.9	108.7	▲ 6.8	116.4	8.6	Q1 2012
平成23 年 1 月	108.8	1.1	96.8	11.9	104.1	▲ 6.7	90.7	5.5	Jan. 2011
2 月	113.1	4.0	110.4	11.1	109.2	4.9	107.1	9.4	Feb.
3 月	96.8	▲ 14.4	115.3	▲ 9.4	97.4	▲ 10.8	123.9	▲ 8.1	Mar.
4 月	104.9	8.4	95.3	▲ 2.6	93.2	▲ 4.3	83.8	▲ 15.1	Apr.
5 月	108.0	3.0	95.8	0.5	105.3	13.0	93.9	2.0	May
6 月	117.1	8.4	121.6	11.7	112.0	6.4	117.1	9.3	Jun.
7 月	122.9	5.0	123.0	19.0	123.6	10.4	117.2	18.9	Jul.
8 月	122.0	▲ 0.7	117.0	16.8	115.0	▲ 7.0	108.1	9.6	Aug.
9 月	122.1	0.1	138.6	20.0	116.4	1.2	139.2	19.1	Sep.
10 月	123.7	1.3	122.9	13.6	119.6	2.7	115.2	12.8	Oct.
11 月	120.3	▲ 2.7	117.8	10.1	112.7	▲ 5.8	107.0	1.1	Nov.
12 月	124.9	3.8	126.8	13.7	117.6	4.3	119.2	5.8	Dec.
平成24 年 1 月	119.1	▲ 4.6	104.1	7.5	118.1	0.4	101.3	11.7	Jan. 2012
2 月	110.3	▲ 7.4	116.9	5.9	96.7	▲ 18.1	107.6	0.5	Feb.
3 月	118.8	7.7	139.9	21.3	111.4	15.2	140.4	13.3	Mar.

	生産者在庫 Inventory				生産者在庫率 Inventory Ratio				
	季節調整済指数 Seasonal Adjustment Index		原指数 Original Index		季節調整済指数 Seasonal Adjustment Index		原指数 Original Index		
	前月(期)比 %Change From Previous Month(Quarter)		前年 (同月期)比 %Change From Previous Year		前月(期)比 %Change From Previous Month(Quarter)		前年 (同月期)比 %Change From Previous Year		
平成 21 年			108.1	▲ 9.7			150.7	49.5	C.Y. 2009
22 年			103.1	▲ 4.6			101.1	▲ 32.9	2010
23 年			132.1	28.1			104.0	2.9	2011
平成 21 年度			105.3	▲ 9.5			142.3	27.3	F.Y. 2009
22 年度			100.4	▲ 4.7			98.4	▲ 30.9	2010
23 年度			147.3	46.7			108.7	10.5	2011
平成23 年 I 期	95.5	▲ 0.1	100.4	▲ 4.7	99.1	5.7	96.3	▲ 9.8	Q1 2011
II 期	111.8	17.1	106.9	12.4	106.6	7.6	107.4	4.2	Q2
III 期	123.2	10.2	124.8	20.3	101.9	▲ 4.4	101.0	3.2	Q3
IV 期	122.9	▲ 0.2	132.1	28.1	107.8	5.8	111.3	15.5	Q4
平成24 年 I 期	140.1	14.0	147.3	46.7	119.2	10.6	115.0	19.4	Q1 2012
平成23 年 1 月	103.1	7.8	109.3	6.3	102.6	16.6	117.0	▲ 9.3	Jan. 2011
2 月	102.0	▲ 1.1	104.9	2.8	96.5	▲ 5.9	94.0	▲ 14.7	Feb.
3 月	95.5	▲ 6.4	100.4	▲ 4.7	98.3	1.9	77.9	▲ 4.2	Mar.
4 月	101.6	6.4	93.7	0.6	109.2	11.1	111.2	10.4	Apr.
5 月	107.9	6.2	101.8	3.0	104.0	▲ 4.8	112.5	▲ 4.3	May
6 月	111.8	3.6	106.9	12.4	106.7	2.6	98.6	8.1	Jun.
7 月	118.2	5.7	114.4	20.9	101.4	▲ 5.0	102.4	3.3	Jul.
8 月	119.5	1.1	118.2	16.3	103.1	1.7	110.7	5.6	Aug.
9 月	123.2	3.1	124.8	20.3	101.3	▲ 1.7	89.9	0.1	Sep.
10 月	125.0	1.5	124.3	20.1	104.0	2.7	109.4	5.2	Oct.
11 月	131.8	5.4	132.6	29.7	118.0	13.5	120.6	25.1	Nov.
12 月	122.9	▲ 6.8	132.1	28.1	101.4	▲ 14.1	103.8	16.8	Dec.
平成24 年 1 月	130.2	5.9	138.1	26.3	113.8	12.2	129.8	10.9	Jan. 2012
2 月	129.3	▲ 0.7	132.9	26.7	120.7	6.1	117.6	25.1	Feb.
3 月	140.1	8.4	147.3	46.7	123.2	2.1	97.6	25.3	Mar.

< 11. 窯業・土石製品工業 ; Ceramics, stone and clay products >

平成17年 = 100
index,2005= 100

	生産 Production				生産者出荷 Shipments				
	季節調整済指数 Seasonal Adjustment Index		原指数 Original Index		季節調整済指数 Seasonal Adjustment Index		原指数 Original Index		
	前月(期)比 %Change From Previous Month(Quarter)		前年 (同月期)比 %Change From Previous Year		前月(期)比 %Change From Previous Month(Quarter)		前年 (同月期)比 %Change From Previous Year		
平成 21 年			76.8	▲ 21.0			77.6	▲ 19.1	C.Y. 2009
22 年			85.2	▲ 10.9			84.3	▲ 8.6	2010
23 年			84.0	▲ 1.4			82.0	▲ 2.7	2011
平成 21 年度			80.1	▲ 11.3			80.3	▲ 10.2	F.Y. 2009
22 年度			85.5	▲ 6.7			83.8	▲ 4.4	2010
23 年度			83.7	▲ 2.1			82.3	▲ 1.8	2011
平成23 年 I 期	86.4	1.3	83.5	▲ 1.5	83.0	▲ 0.8	81.9	▲ 2.3	Q1 2011
II 期	83.2	▲ 3.7	80.6	▲ 2.4	80.5	▲ 3.0	77.1	▲ 4.1	Q2
III 期	83.7	0.6	84.3	▲ 1.9	82.8	▲ 2.9	83.2	▲ 1.2	Q3
IV 期	83.3	▲ 0.5	87.6	▲ 2.8	82.4	▲ 0.5	85.8	▲ 3.3	Q4
平成24 年 I 期	84.4	1.3	82.5	▲ 1.2	83.1	0.8	83.0	1.3	Q1 2012
平成23 年 1 月	88.3	1.8	82.6	▲ 5.5	85.7	2.1	80.2	0.3	Jan. 2011
2 月	87.6	▲ 0.8	83.5	▲ 2.1	85.8	0.1	84.4	1.1	Feb.
3 月	83.2	▲ 5.0	84.3	▲ 2.9	77.4	▲ 9.8	81.0	▲ 7.7	Mar.
4 月	83.8	0.7	80.5	▲ 1.9	80.5	4.0	76.7	▲ 5.1	Apr.
5 月	82.8	▲ 1.2	76.3	▲ 2.4	80.0	▲ 0.6	73.1	▲ 3.8	May
6 月	83.1	0.4	84.9	▲ 3.1	81.1	1.4	81.6	▲ 3.3	Jun.
7 月	83.8	0.8	85.6	▲ 2.6	82.5	1.7	83.0	▲ 2.8	Jul.
8 月	84.3	0.6	81.3	▲ 0.5	83.4	1.1	81.4	0.7	Aug.
9 月	83.0	▲ 1.5	85.9	▲ 2.6	82.6	▲ 1.0	85.3	▲ 1.3	Sep.
10 月	83.6	0.7	89.2	0.0	82.0	▲ 0.7	85.1	▲ 2.4	Oct.
11 月	83.3	▲ 0.4	88.9	▲ 3.1	81.6	▲ 0.5	86.2	▲ 4.6	Nov.
12 月	82.9	▲ 0.5	84.8	▲ 5.1	83.5	2.3	86.1	▲ 2.6	Dec.
平成24 年 1 月	83.6	0.8	78.0	▲ 5.6	83.3	▲ 0.2	78.1	▲ 2.6	Jan. 2012
2 月	82.5	▲ 1.3	81.9	▲ 1.9	81.0	▲ 2.8	83.2	▲ 1.4	Feb.
3 月	87.2	5.7	87.6	3.9	85.0	4.9	87.7	8.3	Mar.

	生産者在庫 Inventory				生産者在庫率 Inventory Ratio				
	季節調整済指数 Seasonal Adjustment Index		原指数 Original Index		季節調整済指数 Seasonal Adjustment Index		原指数 Original Index		
	前月(期)比 %Change From Previous Month(Quarter)		前年 (同月期)比 %Change From Previous Year		前月(期)比 %Change From Previous Month(Quarter)		前年 (同月期)比 %Change From Previous Year		
平成 21 年			93.0	▲ 14.7			135.4	15.6	C.Y. 2009
22 年			88.5	▲ 4.8			118.9	▲ 12.2	2010
23 年			95.0	7.3			126.6	6.5	2011
平成 21 年度			88.1	▲ 12.6			128.7	1.3	F.Y. 2009
22 年度			90.2	2.4			119.6	▲ 7.1	2010
23 年度			93.6	3.8			127.1	6.3	2011
平成23 年 I 期	92.6	6.6	90.2	2.4	122.8	5.0	119.4	2.4	Q1 2011
II 期	94.7	2.3	94.9	7.7	129.8	5.7	137.9	9.1	Q2
III 期	93.5	▲ 1.3	94.1	6.3	125.9	▲ 3.0	129.1	5.2	Q3
IV 期	94.4	1.0	95.0	7.3	128.0	1.7	120.0	9.2	Q4
平成24 年 I 期	96.1	1.8	93.6	3.8	124.8	▲ 2.5	121.5	1.8	Q1 2012
平成23 年 1 月	89.8	3.3	90.1	▲ 1.6	119.7	2.6	122.3	▲ 0.9	Jan. 2011
2 月	89.8	0.0	88.8	▲ 1.1	119.3	▲ 0.3	114.4	▲ 1.5	Feb.
3 月	92.6	3.1	90.2	2.4	129.3	8.4	121.5	10.4	Mar.
4 月	93.8	1.3	92.0	6.2	132.1	2.2	139.1	12.1	Apr.
5 月	94.1	0.3	93.4	7.0	130.2	▲ 1.4	146.6	9.0	May
6 月	94.7	0.6	94.9	7.7	127.0	▲ 2.5	127.9	6.1	Jun.
7 月	94.9	0.2	95.4	8.0	127.6	0.5	129.8	6.7	Jul.
8 月	94.5	▲ 0.4	95.1	7.6	122.8	▲ 3.8	133.1	2.9	Aug.
9 月	93.5	▲ 1.1	94.1	6.3	127.2	3.6	124.3	6.2	Sep.
10 月	94.9	1.5	96.2	8.7	128.5	1.0	123.6	8.4	Oct.
11 月	95.0	0.1	96.7	9.3	128.6	0.1	119.6	12.1	Nov.
12 月	94.4	▲ 0.6	95.0	7.3	126.9	▲ 1.3	116.9	7.1	Dec.
平成24 年 1 月	94.5	0.1	94.8	5.2	126.3	▲ 0.5	129.1	5.6	Jan. 2012
2 月	94.7	0.2	93.7	5.5	125.7	▲ 0.5	120.5	5.3	Feb.
3 月	96.1	1.5	93.6	3.8	122.4	▲ 2.6	115.0	▲ 5.3	Mar.

< 12. 化学工業(除. 医薬品) ; Chemicals (excl. Drugs) >

	生産 Production				生産者出荷 Shipments				
	季節調整済指数 Seasonal Adjustment Index		原指数 Original Index		季節調整済指数 Seasonal Adjustment Index		原指数 Original Index		
	前月(期)比 %Change From Previous Month(Quarter)		前年 (同月期)比 %Change From Previous Year		前月(期)比 %Change From Previous Month(Quarter)		前年 (同月期)比 %Change From Previous Year		
平成 21 年			85.3	▲ 10.1			86.0	▲ 9.1	C.Y. 2009
22 年			93.0	9.0			92.2	7.2	2010
23 年			89.6	▲ 3.7			87.5	▲ 5.1	2011
平成 21 年度			89.7	1.2			90.1	1.9	F.Y. 2009
22 年度			92.5	3.1			91.9	2.0	2010
23 年度			88.7	▲ 4.1			86.4	▲ 6.0	2011
平成23 年 I 期	92.5	▲ 1.5	89.3	▲ 1.9	92.3	▲ 1.1	89.9	▲ 1.5	Q1 2011
II 期	89.8	▲ 2.9	87.5	▲ 1.9	86.1	▲ 6.7	83.9	▲ 5.2	Q2
III 期	88.5	▲ 1.4	90.6	▲ 4.2	86.7	0.7	88.1	▲ 5.2	Q3
IV 期	88.1	▲ 0.5	90.8	▲ 6.5	85.7	▲ 1.2	87.9	▲ 8.6	Q4
平成24 年 I 期	87.8	▲ 0.3	86.0	▲ 3.7	86.0	0.4	85.8	▲ 4.6	Q1 2012
平成23 年 1 月	95.2	▲ 0.5	92.8	▲ 0.9	94.2	0.5	87.6	▲ 1.2	Jan. 2011
2 月	96.7	1.6	91.9	2.6	96.3	2.2	91.0	3.2	Feb.
3 月	85.7	▲ 11.4	83.2	▲ 7.5	86.4	▲ 10.3	91.1	▲ 6.0	Mar.
4 月	84.9	▲ 0.9	82.6	▲ 8.9	85.0	▲ 1.6	82.4	▲ 8.2	Apr.
5 月	91.3	7.5	88.4	0.3	85.8	0.9	81.3	▲ 5.1	May
6 月	93.2	2.1	91.5	3.0	87.5	2.0	88.1	▲ 2.0	Jun.
7 月	89.7	▲ 3.8	93.4	▲ 3.3	87.2	▲ 0.3	88.6	▲ 5.0	Jul.
8 月	89.2	▲ 0.6	90.8	▲ 3.4	86.8	▲ 0.5	86.5	▲ 4.8	Aug.
9 月	86.5	▲ 3.0	87.7	▲ 5.8	86.2	▲ 0.7	89.3	▲ 5.4	Sep.
10 月	89.1	3.0	91.8	▲ 3.9	86.4	0.2	88.0	▲ 6.6	Oct.
11 月	88.9	▲ 0.2	92.4	▲ 4.7	85.8	▲ 0.7	88.0	▲ 8.9	Nov.
12 月	86.3	▲ 2.9	88.3	▲ 10.5	85.0	▲ 0.9	87.7	▲ 10.2	Dec.
平成24 年 1 月	88.6	2.7	86.2	▲ 7.1	86.0	1.2	80.1	▲ 8.6	Jan. 2012
2 月	87.8	▲ 0.9	87.9	▲ 4.4	84.7	▲ 1.5	86.1	▲ 5.4	Feb.
3 月	87.0	▲ 0.9	83.9	0.8	87.4	3.2	91.1	0.0	Mar.

	生産者在庫 Inventory				生産者在庫率 Inventory Ratio				
	季節調整済指数 Seasonal Adjustment Index		原指数 Original Index		季節調整済指数 Seasonal Adjustment Index		原指数 Original Index		
	前月(期)比 %Change From Previous Month(Quarter)		前年 (同月期)比 %Change From Previous Year		前月(期)比 %Change From Previous Month(Quarter)		前年 (同月期)比 %Change From Previous Year		
平成 21 年			92.6	▲ 15.4			119.7	7.8	C.Y. 2009
22 年			93.3	0.8			100.8	▲ 15.8	2010
23 年			100.8	8.0			113.0	12.1	2011
平成 21 年度			91.5	▲ 9.8			107.1	▲ 13.3	F.Y. 2009
22 年度			92.1	0.7			101.1	▲ 5.6	2010
23 年度			98.1	6.5			116.2	14.9	2011
平成23 年 I 期	94.0	0.6	92.1	0.7	100.2	0.2	106.7	1.4	Q1 2011
II 期	101.1	7.6	98.9	8.0	113.9	13.7	113.4	10.9	Q2
III 期	102.6	1.5	101.1	9.4	119.4	4.8	115.8	17.3	Q3
IV 期	101.6	▲ 1.0	100.8	8.0	119.9	0.4	116.0	19.8	Q4
平成24 年 I 期	100.1	▲ 1.5	98.1	6.5	112.2	▲ 6.4	119.8	12.3	Q1 2012
平成23 年 1 月	94.3	1.0	99.1	1.3	100.3	2.5	116.2	2.9	Jan. 2011
2 月	94.3	0.0	99.9	▲ 0.3	97.2	▲ 3.1	107.9	▲ 3.7	Feb.
3 月	94.0	▲ 0.3	92.1	0.7	103.1	6.1	96.1	5.8	Mar.
4 月	94.3	0.3	91.5	1.2	112.8	9.4	108.5	12.6	Apr.
5 月	98.6	4.6	98.1	4.7	113.7	0.8	121.2	10.0	May
6 月	101.1	2.5	98.9	8.0	115.2	1.3	110.4	10.0	Jun.
7 月	102.7	1.6	101.4	9.9	121.1	5.1	114.7	17.5	Jul.
8 月	102.7	0.0	104.1	10.2	118.2	▲ 2.4	121.8	17.8	Aug.
9 月	102.6	▲ 0.1	101.1	9.4	118.9	0.6	111.0	16.8	Sep.
10 月	103.1	0.5	101.8	8.2	120.7	1.5	117.3	17.9	Oct.
11 月	102.5	▲ 0.6	102.9	10.9	119.3	▲ 1.2	115.6	21.3	Nov.
12 月	101.6	▲ 0.9	100.8	8.0	119.6	0.3	115.1	20.3	Dec.
平成24 年 1 月	100.6	▲ 1.0	105.7	6.7	116.1	▲ 2.9	134.5	15.7	Jan. 2012
2 月	100.2	▲ 0.4	106.2	6.3	108.9	▲ 6.2	120.9	12.0	Feb.
3 月	100.1	▲ 0.1	98.1	6.5	111.5	2.4	103.9	8.1	Mar.

< 13. 石油・石炭製品工業 ; Petroleum and coal products >

平成17年 =100
index,2005= 100

	生産 Production				生産者出荷 Shipments				
	季節調整済指数 Seasonal Adjustment Index		原指数 Original Index		季節調整済指数 Seasonal Adjustment Index		原指数 Original Index		
	前月(期)比 %Change From Previous Month(Quarter)		前年 (同月期)比 %Change From Previous Year		前月(期)比 %Change From Previous Month(Quarter)		前年 (同月期)比 %Change From Previous Year		
平成 21 年			90.2	▲ 6.0			89.5	▲ 5.7	C.Y. 2009
22 年			91.1	1.0			89.3	▲ 0.2	2010
23 年			85.9	▲ 5.7			86.1	▲ 3.6	2011
平成 21 年度			90.3	▲ 4.1			89.6	▲ 3.7	F.Y. 2009
22 年度			90.5	0.2			89.1	▲ 0.6	2010
23 年度			85.4	▲ 5.6			85.6	▲ 3.9	2011
平成23 年 I 期	88.7	▲ 1.9	92.5	▲ 2.7	88.7	0.0	92.0	▲ 1.0	Q1 2011
II 期	83.6	▲ 5.7	77.7	▲ 8.3	82.8	▲ 6.7	77.1	▲ 7.2	Q2
III 期	86.5	3.5	87.0	▲ 5.3	87.0	5.1	86.9	▲ 3.2	Q3
IV 期	84.9	▲ 1.8	86.6	▲ 6.6	86.5	▲ 0.6	88.5	▲ 3.3	Q4
平成24 年 I 期	86.3	1.6	90.5	▲ 2.2	84.9	▲ 1.8	90.0	▲ 2.2	Q1 2012
平成23 年 1 月	91.7	1.9	98.2	▲ 0.4	89.8	1.2	96.3	1.7	Jan. 2011
2 月	91.8	0.1	91.3	1.4	93.8	4.5	91.3	3.5	Feb.
3 月	82.5	▲ 10.1	88.1	▲ 8.9	82.5	▲ 12.0	88.5	▲ 7.7	Mar.
4 月	82.4	▲ 0.1	79.3	▲ 13.2	78.2	▲ 5.2	75.8	▲ 13.9	Apr.
5 月	82.2	▲ 0.2	76.3	▲ 9.8	83.3	6.5	75.8	▲ 7.0	May
6 月	86.3	5.0	77.4	▲ 1.0	86.8	4.2	79.7	0.0	Jun.
7 月	87.6	1.5	86.7	▲ 2.9	87.6	0.9	86.5	▲ 1.5	Jul.
8 月	87.1	▲ 0.6	92.5	▲ 4.3	87.9	0.3	91.7	▲ 2.8	Aug.
9 月	84.8	▲ 2.6	81.7	▲ 8.8	85.5	▲ 2.7	82.4	▲ 5.6	Sep.
10 月	85.4	0.7	82.6	▲ 5.6	88.1	3.0	85.9	0.4	Oct.
11 月	84.6	▲ 0.9	84.6	▲ 7.7	85.2	▲ 3.3	84.7	▲ 6.1	Nov.
12 月	84.8	0.2	92.5	▲ 6.6	86.3	1.3	95.0	▲ 3.7	Dec.
平成24 年 1 月	85.6	0.9	91.5	▲ 6.8	85.6	▲ 0.8	90.5	▲ 6.0	Jan. 2012
2 月	85.4	▲ 0.2	86.3	▲ 5.5	84.3	▲ 1.5	88.7	▲ 2.8	Feb.
3 月	87.9	2.9	93.7	6.4	84.9	0.7	90.8	2.6	Mar.

	生産者在庫 Inventory				生産者在庫率 Inventory Ratio				
	季節調整済指数 Seasonal Adjustment Index		原指数 Original Index		季節調整済指数 Seasonal Adjustment Index		原指数 Original Index		
	前月(期)比 %Change From Previous Month(Quarter)		前年 (同月期)比 %Change From Previous Year		前月(期)比 %Change From Previous Month(Quarter)		前年 (同月期)比 %Change From Previous Year		
平成 21 年			91.2	▲ 13.1			117.8	3.4	C.Y. 2009
22 年			95.6	4.8			112.2	▲ 4.8	2010
23 年			89.4	▲ 6.5			114.9	2.4	2011
平成 21 年度			87.9	▲ 17.5			114.7	▲ 3.4	F.Y. 2009
22 年度			87.7	▲ 0.2			112.3	▲ 2.1	2010
23 年度			87.5	▲ 0.2			114.1	1.6	2011
平成23 年 I 期	93.9	▲ 3.3	87.7	▲ 0.2	111.1	▲ 2.5	101.3	0.6	Q1 2011
II 期	93.4	▲ 0.5	88.4	▲ 4.8	127.7	14.9	130.6	9.0	Q2
III 期	92.7	▲ 0.7	98.6	5.2	111.4	▲ 12.8	120.6	2.7	Q3
IV 期	91.0	▲ 1.8	89.4	▲ 6.5	109.8	▲ 1.4	107.2	▲ 3.2	Q4
平成24 年 I 期	93.7	3.0	87.5	▲ 0.2	107.4	▲ 2.2	97.9	▲ 3.4	Q1 2012
平成23 年 1 月	96.3	▲ 0.8	96.5	1.6	110.5	▲ 4.7	100.2	▲ 1.5	Jan. 2011
2 月	95.5	▲ 0.8	92.9	▲ 0.4	109.4	▲ 1.0	103.1	▲ 3.0	Feb.
3 月	93.9	▲ 1.7	87.7	▲ 0.2	113.5	3.7	100.7	6.9	Mar.
4 月	103.0	9.7	100.1	9.0	141.0	24.2	133.8	27.2	Apr.
5 月	93.5	▲ 9.2	97.4	▲ 3.3	126.6	▲ 10.2	139.1	7.7	May
6 月	93.4	▲ 0.1	88.4	▲ 4.8	115.4	▲ 8.8	118.8	▲ 5.0	Jun.
7 月	92.7	▲ 0.7	90.0	▲ 4.3	113.1	▲ 2.0	114.5	▲ 4.3	Jul.
8 月	91.9	▲ 0.9	95.4	▲ 0.4	108.8	▲ 3.8	116.5	1.7	Aug.
9 月	92.7	0.9	98.6	5.2	112.2	3.1	130.9	10.9	Sep.
10 月	89.3	▲ 3.7	92.1	▲ 6.7	105.4	▲ 6.1	110.8	▲ 7.4	Oct.
11 月	91.1	2.0	94.9	▲ 5.4	113.5	7.7	115.6	1.3	Nov.
12 月	91.0	▲ 0.1	89.4	▲ 6.5	110.5	▲ 2.6	95.3	▲ 3.1	Dec.
平成24 年 1 月	90.9	▲ 0.1	91.1	▲ 5.6	111.1	0.5	100.8	0.6	Jan. 2012
2 月	87.7	▲ 3.5	85.3	▲ 8.2	103.1	▲ 7.2	97.2	▲ 5.7	Feb.
3 月	93.7	6.8	87.5	▲ 0.2	108.0	4.8	95.8	▲ 4.9	Mar.

〈 14. プラスチック製品工業 ; Plastic products 〉

平成17年 =100
index,2005= 100

	生産 Production				生産者出荷 Shipments				
	季節調整済指数 Seasonal Adjustment Index		原指数 Original Index		季節調整済指数 Seasonal Adjustment Index		原指数 Original Index		
	前月(期)比 %Change From Previous Month(Quarter)		前年 (同月期)比 %Change From Previous Year		前月(期)比 %Change From Previous Month(Quarter)		前年 (同月期)比 %Change From Previous Year		
平成 21 年			82.1	▲ 15.8			82.1	▲ 16.5	C.Y. 2009
22 年			89.8	9.4			89.8	9.4	2010
23 年			87.6	▲ 2.4			86.1	▲ 4.1	2011
平成 21 年度			85.9	▲ 5.1			85.9	▲ 5.7	F.Y. 2009
22 年度			89.3	4.0			88.9	3.5	2010
23 年度			88.3	▲ 1.1			87.0	▲ 2.1	2011
平成23 年 I 期	88.9	▲ 0.2	84.4	▲ 2.0	87.7	▲ 1.5	83.3	▲ 3.8	Q1 2011
II 期	86.8	▲ 2.4	87.8	▲ 2.3	84.5	▲ 3.6	84.5	▲ 5.2	Q2
III 期	87.0	0.2	88.8	▲ 3.3	85.9	1.7	88.0	▲ 4.3	Q3
IV 期	88.8	2.1	89.4	▲ 2.1	87.5	1.9	88.6	▲ 3.0	Q4
平成24 年 I 期	90.1	1.5	87.2	3.3	89.7	2.5	86.8	4.2	Q1 2012
平成23 年 1 月	92.5	2.0	83.2	2.7	91.6	1.0	81.4	1.1	Jan. 2011
2 月	93.2	0.8	87.1	2.2	91.9	0.3	85.1	0.9	Feb.
3 月	80.9	▲ 13.2	82.9	▲ 10.0	79.5	▲ 13.5	83.4	▲ 12.1	Mar.
4 月	84.3	4.2	84.5	▲ 6.3	82.3	3.5	82.2	▲ 9.7	Apr.
5 月	88.2	4.6	85.8	0.7	84.9	3.2	81.0	▲ 3.1	May
6 月	87.9	▲ 0.3	93.1	▲ 1.2	86.4	1.8	90.3	▲ 2.5	Jun.
7 月	88.0	0.1	93.2	▲ 1.8	85.9	▲ 0.6	90.1	▲ 5.6	Jul.
8 月	88.4	0.5	84.1	▲ 1.4	87.2	1.5	84.9	▲ 2.0	Aug.
9 月	84.6	▲ 4.3	89.0	▲ 6.4	84.5	▲ 3.1	89.0	▲ 5.4	Sep.
10 月	88.0	4.0	90.5	▲ 1.3	87.3	3.3	89.2	▲ 1.0	Oct.
11 月	88.3	0.3	90.8	▲ 2.8	86.4	▲ 1.0	89.2	▲ 4.7	Nov.
12 月	90.0	1.9	86.8	▲ 2.1	88.8	2.8	87.4	▲ 3.2	Dec.
平成24 年 1 月	90.3	0.3	81.0	▲ 2.6	90.4	1.8	80.4	▲ 1.2	Jan. 2012
2 月	89.1	▲ 1.3	88.1	1.1	89.3	▲ 1.2	87.4	2.7	Feb.
3 月	90.9	2.0	92.5	11.6	89.3	0.0	92.6	11.0	Mar.

	生産者在庫 Inventory				生産者在庫率 Inventory Ratio				
	季節調整済指数 Seasonal Adjustment Index		原指数 Original Index		季節調整済指数 Seasonal Adjustment Index		原指数 Original Index		
	前月(期)比 %Change From Previous Month(Quarter)		前年 (同月期)比 %Change From Previous Year		前月(期)比 %Change From Previous Month(Quarter)		前年 (同月期)比 %Change From Previous Year		
平成 21 年			91.6	▲ 7.6			114.5	7.6	C.Y. 2009
22 年			90.3	▲ 1.4			103.3	▲ 9.8	2010
23 年			97.1	7.5			109.6	6.1	2011
平成 21 年度			90.6	▲ 2.3			108.6	▲ 3.7	F.Y. 2009
22 年度			91.5	1.0			103.1	▲ 5.1	2010
23 年度			97.5	6.6			111.3	8.0	2011
平成23 年 I 期	92.9	2.4	91.5	1.0	102.7	▲ 0.5	108.9	▲ 0.8	Q1 2011
II 期	95.2	2.5	96.3	3.2	108.2	5.4	107.4	4.2	Q2
III 期	96.9	1.8	96.5	5.3	114.0	5.4	111.6	10.9	Q3
IV 期	98.0	1.1	97.1	7.5	114.2	0.2	110.4	10.6	Q4
平成24 年 I 期	99.0	1.0	97.5	6.6	108.9	▲ 4.6	115.6	6.2	Q1 2012
平成23 年 1 月	91.5	0.9	92.2	▲ 1.0	99.8	0.1	112.4	▲ 4.6	Jan. 2011
2 月	92.3	0.9	94.3	▲ 0.7	100.9	1.1	110.8	▲ 4.2	Feb.
3 月	92.9	0.7	91.5	1.0	107.3	6.3	103.5	7.7	Mar.
4 月	93.5	0.6	91.1	2.2	108.4	1.0	104.4	6.7	Apr.
5 月	95.6	2.2	94.3	3.9	107.8	▲ 0.6	111.9	2.6	May
6 月	95.2	▲ 0.4	96.3	3.2	108.5	0.6	105.9	3.5	Jun.
7 月	96.9	1.8	98.6	6.7	114.9	5.9	111.7	12.1	Jul.
8 月	97.2	0.3	96.1	7.0	112.2	▲ 2.3	113.9	9.6	Aug.
9 月	96.9	▲ 0.3	96.5	5.3	115.0	2.5	109.2	11.2	Sep.
10 月	97.5	0.6	98.1	5.4	115.8	0.7	110.8	7.9	Oct.
11 月	97.6	0.1	99.1	6.8	113.3	▲ 2.2	109.8	11.5	Nov.
12 月	98.0	0.4	97.1	7.5	113.6	0.3	110.7	12.7	Dec.
平成24 年 1 月	96.4	▲ 1.6	97.1	5.3	109.7	▲ 3.4	123.5	9.9	Jan. 2012
2 月	96.2	▲ 0.2	98.3	4.2	105.5	▲ 3.8	115.8	4.5	Feb.
3 月	99.0	2.9	97.5	6.6	111.5	5.7	107.6	4.0	Mar.

〈 15. パルプ・紙・紙加工品工業 ; Pulp, paper and paper products 〉

	生産 Production				生産者出荷 Shipments				
	季節調整済指数 Seasonal Adjustment Index		原指数 Original Index		季節調整済指数 Seasonal Adjustment Index		原指数 Original Index		
	前月(期)比 %Change From Previous Month(Quarter)		前年 (同月期)比 %Change From Previous Year		前月(期)比 %Change From Previous Month(Quarter)		前年 (同月期)比 %Change From Previous Year		
平成 21 年			85.8	▲ 13.9			87.4	▲ 11.9	C.Y. 2009
22 年			89.1	3.8			90.4	3.4	2010
23 年			86.1	▲ 3.4			87.5	▲ 3.2	2011
平成 21 年度			87.7	▲ 6.8			88.9	▲ 6.0	F.Y. 2009
22 年度			88.9	1.4			90.1	1.3	2010
23 年度			86.0	▲ 3.3			86.9	▲ 3.6	2011
平成23 年 I 期	88.4	▲ 0.5	86.2	▲ 0.9	89.7	▲ 0.8	86.8	▲ 1.0	Q1 2011
II 期	84.2	▲ 4.8	84.1	▲ 5.9	86.6	▲ 3.5	86.3	▲ 4.6	Q2
III 期	84.4	0.2	84.3	▲ 5.7	86.9	0.3	86.7	▲ 3.3	Q3
IV 期	87.9	4.1	89.8	▲ 1.0	87.6	0.8	90.3	▲ 3.5	Q4
平成24 年 I 期	87.0	▲ 1.0	85.6	▲ 0.7	85.9	▲ 1.9	84.2	▲ 3.0	Q1 2012
平成23 年 1 月	90.5	1.5	85.4	2.5	91.2	0.2	82.1	1.4	Jan. 2011
2 月	91.0	0.6	85.3	1.8	91.8	0.7	86.1	1.2	Feb.
3 月	83.8	▲ 7.9	87.9	▲ 6.3	86.1	▲ 6.2	92.1	▲ 5.1	Mar.
4 月	84.0	0.2	84.7	▲ 7.3	87.6	1.7	89.7	▲ 4.9	Apr.
5 月	83.7	▲ 0.4	83.4	▲ 6.6	86.1	▲ 1.7	82.3	▲ 3.7	May
6 月	85.0	1.6	84.3	▲ 3.8	86.1	0.0	86.8	▲ 5.2	Jun.
7 月	84.0	▲ 1.2	84.0	▲ 7.2	85.5	▲ 0.7	85.5	▲ 7.5	Jul.
8 月	85.4	1.7	84.8	▲ 4.0	88.1	3.0	85.9	0.0	Aug.
9 月	83.7	▲ 2.0	84.2	▲ 5.8	87.2	▲ 1.0	88.8	▲ 2.3	Sep.
10 月	87.8	4.9	92.4	▲ 0.9	87.6	0.5	90.4	▲ 2.3	Oct.
11 月	88.1	0.3	88.9	▲ 0.4	87.8	0.2	91.1	▲ 3.3	Nov.
12 月	87.8	▲ 0.3	88.2	▲ 1.6	87.5	▲ 0.3	89.4	▲ 4.9	Dec.
平成24 年 1 月	87.5	▲ 0.3	83.0	▲ 2.8	86.0	▲ 1.7	77.5	▲ 5.6	Jan. 2012
2 月	86.9	▲ 0.7	83.4	▲ 2.2	84.6	▲ 1.6	83.3	▲ 3.3	Feb.
3 月	86.6	▲ 0.3	90.5	3.0	87.0	2.8	91.9	▲ 0.2	Mar.

	生産者在庫 Inventory				生産者在庫率 Inventory Ratio				
	季節調整済指数 Seasonal Adjustment Index		原指数 Original Index		季節調整済指数 Seasonal Adjustment Index		原指数 Original Index		
	前月(期)比 %Change From Previous Month(Quarter)		前年 (同月期)比 %Change From Previous Year		前月(期)比 %Change From Previous Month(Quarter)		前年 (同月期)比 %Change From Previous Year		
平成 21 年			93.6	▲ 9.4			117.3	16.1	C.Y. 2009
22 年			90.4	▲ 3.4			106.5	▲ 9.2	2010
23 年			88.8	▲ 1.8			105.3	▲ 1.1	2011
平成 21 年度			91.7	▲ 5.9			112.9	4.3	F.Y. 2009
22 年度			87.4	▲ 4.7			106.6	▲ 5.6	2010
23 年度			98.1	12.2			108.3	1.6	2011
平成23 年 I 期	88.8	▲ 4.2	87.4	▲ 4.7	106.1	▲ 0.9	108.1	0.2	Q1 2011
II 期	88.1	▲ 0.8	87.7	▲ 5.4	104.9	▲ 1.1	105.8	0.7	Q2
III 期	83.3	▲ 5.4	83.7	▲ 12.3	104.0	▲ 0.9	103.7	▲ 4.0	Q3
IV 期	90.6	8.8	88.8	▲ 1.8	106.4	2.3	103.6	▲ 1.4	Q4
平成24 年 I 期	99.7	10.0	98.1	12.2	117.9	10.8	120.0	11.0	Q1 2012
平成23 年 1 月	91.9	▲ 0.9	94.8	▲ 1.7	103.9	▲ 0.4	114.6	▲ 2.5	Jan. 2011
2 月	93.3	1.5	94.9	▲ 0.4	105.8	1.8	111.3	▲ 0.5	Feb.
3 月	88.8	▲ 4.8	87.4	▲ 4.7	108.6	2.6	98.3	4.1	Mar.
4 月	87.6	▲ 1.4	84.1	▲ 6.3	103.3	▲ 4.9	98.9	0.7	Apr.
5 月	87.6	0.0	88.5	▲ 7.4	104.5	1.2	111.6	▲ 1.8	May
6 月	88.1	0.6	87.7	▲ 5.4	106.9	2.3	106.8	3.3	Jun.
7 月	90.1	2.3	88.6	▲ 3.4	111.4	4.2	107.7	6.0	Jul.
8 月	86.9	▲ 3.6	88.3	▲ 7.8	101.4	▲ 9.0	106.1	▲ 7.5	Aug.
9 月	83.3	▲ 4.1	83.7	▲ 12.3	99.2	▲ 2.2	97.3	▲ 9.7	Sep.
10 月	87.1	4.6	88.3	▲ 10.1	104.8	5.6	101.4	▲ 7.2	Oct.
11 月	87.8	0.8	88.0	▲ 6.6	104.6	▲ 0.2	102.4	▲ 1.5	Nov.
12 月	90.6	3.2	88.8	▲ 1.8	109.7	4.9	106.9	4.8	Dec.
平成24 年 1 月	93.4	3.1	96.4	1.7	114.6	4.5	126.4	10.3	Jan. 2012
2 月	96.7	3.5	98.3	3.6	116.4	1.6	122.4	10.0	Feb.
3 月	99.7	3.1	98.1	12.2	122.8	5.5	111.2	13.1	Mar.

< 16. 纖維工業 ; Textiles >

平成17年 = 100
index,2005= 100

	生産 Production				生産者出荷 Shipments				
	季節調整済指数 Seasonal Adjustment Index		原指数 Original Index		季節調整済指数 Seasonal Adjustment Index		原指数 Original Index		
	前月(期)比 %Change From Previous Month(Quarter)		前年 (同月期)比 %Change From Previous Year		前月(期)比 %Change From Previous Month(Quarter)		前年 (同月期)比 %Change From Previous Year		
平成 21 年			67.1	▲ 18.7			73.4	▲ 14.8	C.Y. 2009
22 年			67.9	▲ 1.2			75.2	▲ 2.5	2010
23 年			68.3	0.6			73.8	▲ 1.9	2011
平成 21 年度			66.8	▲ 14.2			73.9	▲ 10.1	F.Y. 2009
22 年度			68.4	▲ 2.4			75.1	▲ 1.6	2010
23 年度			68.0	▲ 0.6			73.9	▲ 1.6	2011
平成23 年 I 期	69.3	2.7	68.7	3.0	75.3	1.8	78.7	▲ 0.5	Q1 2011
II 期	68.0	▲ 1.9	67.9	▲ 0.1	74.1	▲ 1.6	75.7	▲ 2.1	Q2
III 期	68.3	0.4	67.8	▲ 0.3	72.9	▲ 1.6	69.0	▲ 3.1	Q3
IV 期	67.7	▲ 0.9	68.7	▲ 0.6	73.3	0.5	71.7	▲ 2.2	Q4
平成24 年 I 期	67.6	▲ 0.1	67.5	▲ 1.7	74.9	2.2	78.9	0.3	Q1 2012
平成23 年 1 月	68.8	1.0	65.6	2.0	75.0	0.4	70.8	▲ 0.3	Jan. 2011
2 月	70.4	2.3	68.6	4.7	76.2	1.6	77.9	0.6	Feb.
3 月	68.7	▲ 2.4	71.8	2.3	74.8	▲ 1.8	87.5	▲ 1.7	Mar.
4 月	68.1	▲ 0.9	69.8	▲ 0.6	73.6	▲ 1.6	80.8	▲ 4.7	Apr.
5 月	68.0	▲ 0.1	65.8	1.2	74.6	1.4	74.3	0.7	May
6 月	68.0	0.0	68.2	▲ 0.7	74.1	▲ 0.7	72.1	▲ 1.8	Jun.
7 月	68.1	0.1	67.9	▲ 1.2	73.1	▲ 1.3	66.7	▲ 4.2	Jul.
8 月	69.4	1.9	67.0	2.1	73.3	0.3	67.7	▲ 2.3	Aug.
9 月	67.5	▲ 2.7	68.4	▲ 1.7	72.3	▲ 1.4	72.6	▲ 2.8	Sep.
10 月	67.2	▲ 0.4	68.7	▲ 0.7	72.5	0.3	72.1	▲ 2.8	Oct.
11 月	68.1	1.3	69.5	0.1	73.6	1.5	71.9	▲ 1.1	Nov.
12 月	67.9	▲ 0.3	67.8	▲ 1.2	73.7	0.1	71.2	▲ 2.5	Dec.
平成24 年 1 月	68.1	0.3	64.9	▲ 1.1	75.8	2.8	72.0	1.7	Jan. 2012
2 月	67.5	▲ 0.9	67.8	▲ 1.2	74.1	▲ 2.2	78.3	0.5	Feb.
3 月	67.2	▲ 0.4	69.8	▲ 2.8	74.8	0.9	86.5	▲ 1.1	Mar.

	生産者在庫 Inventory				生産者在庫率 Inventory Ratio				
	季節調整済指数 Seasonal Adjustment Index		原指数 Original Index		季節調整済指数 Seasonal Adjustment Index		原指数 Original Index		
	前月(期)比 %Change From Previous Month(Quarter)		前年 (同月期)比 %Change From Previous Year		前月(期)比 %Change From Previous Month(Quarter)		前年 (同月期)比 %Change From Previous Year		
平成 21 年			84.8	▲ 13.2			125.9	14.4	C.Y. 2009
22 年			77.5	▲ 8.6			104.5	▲ 17.0	2010
23 年			80.1	3.4			105.3	0.8	2011
平成 21 年度			75.1	▲ 14.7			120.4	2.7	F.Y. 2009
22 年度			70.8	▲ 5.7			102.5	▲ 14.9	2010
23 年度			73.9	4.4			106.3	3.7	2011
平成23 年 I 期	72.9	▲ 0.8	70.8	▲ 5.7	100.0	▲ 3.8	98.5	▲ 7.7	Q1 2011
II 期	72.5	▲ 0.5	69.1	▲ 2.8	103.3	3.3	93.1	▲ 0.6	Q2
III 期	74.7	3.0	75.0	▲ 0.5	107.6	4.2	112.7	4.4	Q3
IV 期	75.7	1.3	80.1	3.4	109.2	1.5	116.8	6.6	Q4
平成24 年 I 期	76.1	0.5	73.9	4.4	104.6	▲ 4.2	102.8	4.4	Q1 2012
平成23 年 1 月	72.9	▲ 0.8	77.6	▲ 8.7	101.8	0.0	112.2	▲ 8.7	Jan. 2011
2 月	72.9	0.0	75.3	▲ 8.1	99.5	▲ 2.3	99.1	▲ 9.3	Feb.
3 月	72.9	0.0	70.8	▲ 5.7	98.8	▲ 0.7	84.3	▲ 4.1	Mar.
4 月	73.5	0.8	70.0	▲ 2.2	104.6	5.9	88.7	1.5	Apr.
5 月	73.1	▲ 0.5	68.9	▲ 3.0	102.3	▲ 2.2	93.3	▲ 2.5	May
6 月	72.5	▲ 0.8	69.1	▲ 2.8	103.0	0.7	97.3	▲ 0.6	Jun.
7 月	74.1	2.2	72.1	▲ 0.6	108.5	5.3	112.9	4.4	Jul.
8 月	74.5	0.5	74.7	0.1	106.0	▲ 2.3	116.4	3.9	Aug.
9 月	74.7	0.3	75.0	▲ 0.5	108.4	2.3	108.7	4.5	Sep.
10 月	75.6	1.2	76.5	2.4	111.8	3.1	113.9	7.0	Oct.
11 月	75.5	▲ 0.1	78.2	2.8	108.4	▲ 3.0	118.2	6.4	Nov.
12 月	75.7	0.3	80.1	3.4	107.5	▲ 0.8	118.3	6.2	Dec.
平成24 年 1 月	75.3	▲ 0.5	80.1	3.2	103.5	▲ 3.7	114.1	1.7	Jan. 2012
2 月	75.6	0.4	78.0	3.6	104.4	0.9	103.9	4.8	Feb.
3 月	76.1	0.7	73.9	4.4	105.9	1.4	90.3	7.1	Mar.

〈 17. その他工業 ; Other manufacturing 〉

	生産 Production				生産者出荷 Shipments				
	季節調整済指数 Seasonal Adjustment Index		原指数 Original Index		季節調整済指数 Seasonal Adjustment Index		原指数 Original Index		
	前月(期)比 %Change From Previous Month(Quarter)		前年 (同月期)比 %Change From Previous Year		前月(期)比 %Change From Previous Month(Quarter)		前年 (同月期)比 %Change From Previous Year		
平成 21 年			80.8	▲ 21.6			78.8	▲ 20.8	C.Y. 2009
22 年			86.9	7.5			85.0	7.9	2010
23 年			85.9	▲ 1.2			84.3	▲ 0.8	2011
平成 21 年度			82.9	▲ 13.8			80.9	▲ 12.9	F.Y. 2009
22 年度			86.7	4.6			84.7	4.7	2010
23 年度			86.1	▲ 0.7			84.9	0.2	2011
平成23 年 I 期	87.0	1.9	85.8	▲ 0.9	84.9	1.0	84.0	▲ 1.3	Q1 2011
II 期	85.2	▲ 2.1	83.8	▲ 2.3	83.7	▲ 1.4	82.1	▲ 1.3	Q2
III 期	85.9	0.8	85.4	▲ 0.6	84.3	0.7	83.8	▲ 0.2	Q3
IV 期	86.3	0.5	88.5	▲ 0.9	85.3	1.2	87.2	▲ 0.5	Q4
平成24 年 I 期	86.9	0.7	86.9	1.3	85.8	0.6	86.5	3.0	Q1 2012
平成23 年 1 月	89.6	2.5	80.4	1.9	87.8	3.5	77.6	2.2	Jan. 2011
2 月	90.0	0.4	88.2	3.5	89.1	1.5	86.1	4.5	Feb.
3 月	81.4	▲ 9.6	88.9	▲ 7.0	77.9	▲ 12.6	88.2	▲ 9.2	Mar.
4 月	84.6	3.9	83.9	▲ 4.0	82.5	5.9	81.7	▲ 3.7	Apr.
5 月	85.5	1.1	80.2	▲ 1.2	84.4	2.3	78.7	1.0	May
6 月	85.6	0.1	87.2	▲ 1.8	84.3	▲ 0.1	86.0	▲ 1.0	Jun.
7 月	85.7	0.1	86.7	▲ 2.6	84.4	0.1	85.0	▲ 2.5	Jul.
8 月	85.8	0.1	80.1	0.0	84.2	▲ 0.2	78.5	0.5	Aug.
9 月	86.1	0.3	89.5	1.1	84.3	0.1	87.9	1.4	Sep.
10 月	86.4	0.3	90.0	1.4	85.2	1.1	87.9	0.8	Oct.
11 月	86.0	▲ 0.5	89.5	▲ 1.4	85.2	0.0	88.5	▲ 0.7	Nov.
12 月	86.6	0.7	86.0	▲ 2.6	85.6	0.5	85.1	▲ 1.6	Dec.
平成24 年 1 月	88.1	1.7	79.5	▲ 1.1	88.0	2.8	78.2	0.8	Jan. 2012
2 月	86.4	▲ 1.9	87.8	▲ 0.5	84.6	▲ 3.9	86.6	0.6	Feb.
3 月	86.3	▲ 0.1	93.3	4.9	84.8	0.2	94.7	7.4	Mar.

	生産者在庫 Inventory				生産者在庫率 Inventory Ratio				
	季節調整済指数 Seasonal Adjustment Index		原指数 Original Index		季節調整済指数 Seasonal Adjustment Index		原指数 Original Index		
	前月(期)比 %Change From Previous Month(Quarter)		前年 (同月期)比 %Change From Previous Year		前月(期)比 %Change From Previous Month(Quarter)		前年 (同月期)比 %Change From Previous Year		
平成 21 年			88.7	▲ 12.8			134.4	20.2	C.Y. 2009
22 年			85.6	▲ 3.5			120.5	▲ 10.3	2010
23 年			86.3	0.8			119.3	▲ 1.0	2011
平成 21 年度			85.2	▲ 10.6			128.9	6.4	F.Y. 2009
22 年度			86.1	1.1			119.5	▲ 7.3	2010
23 年度			86.8	0.8			118.3	▲ 1.0	2011
平成23 年 I 期	87.7	2.8	86.1	1.1	117.0	▲ 1.1	120.5	▲ 3.1	Q1 2011
II 期	87.8	0.1	87.4	▲ 0.5	120.0	2.6	120.6	▲ 0.7	Q2
III 期	87.5	▲ 0.3	87.6	0.0	120.8	0.7	119.6	▲ 1.2	Q3
IV 期	86.8	▲ 0.8	86.3	0.8	119.5	▲ 1.1	116.4	1.1	Q4
平成24 年 I 期	88.4	1.8	86.8	0.8	113.2	▲ 5.3	116.7	▲ 3.2	Q1 2012
平成23 年 1 月	85.8	0.6	87.1	▲ 3.4	117.0	▲ 1.0	131.1	▲ 5.5	Jan. 2011
2 月	86.3	0.6	88.7	▲ 2.8	114.4	▲ 2.2	119.4	▲ 8.2	Feb.
3 月	87.7	1.6	86.1	1.1	119.6	4.5	110.9	6.2	Mar.
4 月	89.2	1.7	87.4	1.4	121.7	1.8	118.5	1.7	Apr.
5 月	88.0	▲ 1.3	87.0	▲ 0.2	118.8	▲ 2.4	126.1	▲ 2.2	May
6 月	87.8	▲ 0.2	87.4	▲ 0.5	119.4	0.5	117.1	▲ 1.3	Jun.
7 月	87.4	▲ 0.5	87.8	▲ 0.9	121.8	2.0	118.9	0.3	Jul.
8 月	87.5	0.1	87.4	▲ 0.9	120.4	▲ 1.1	125.8	▲ 1.8	Aug.
9 月	87.5	0.0	87.6	0.0	120.2	▲ 0.2	114.2	▲ 2.2	Sep.
10 月	88.0	0.6	88.4	2.4	121.0	0.7	116.4	0.4	Oct.
11 月	87.5	▲ 0.6	88.2	2.0	118.7	▲ 1.9	116.6	2.9	Nov.
12 月	86.8	▲ 0.8	86.3	0.8	118.8	0.1	116.2	0.2	Dec.
平成24 年 1 月	86.8	0.0	88.1	1.1	113.8	▲ 4.2	127.5	▲ 2.7	Jan. 2012
2 月	87.8	1.2	90.2	1.7	113.0	▲ 0.7	118.0	▲ 1.2	Feb.
3 月	88.4	0.7	86.8	0.8	112.9	▲ 0.1	104.7	▲ 5.6	Mar.

< 18. 資本財 ; Capital goods >

平成17年 = 100
index,2005= 100

	生産 Production				生産者出荷 Shipments				
	季節調整済指数 Seasonal Adjustment Index		原指数 Original Index		季節調整済指数 Seasonal Adjustment Index		原指数 Original Index		
	前月(期)比 %Change From Previous Month(Quarter)		前年 (同月期)比 %Change From Previous Year		前月(期)比 %Change From Previous Month(Quarter)		前年 (同月期)比 %Change From Previous Year		
平成 21 年			66.0	▲ 33.9			69.2	▲ 32.9	C.Y. 2009
22 年			81.7	23.8			84.7	22.4	2010
23 年			85.2	4.3			86.1	1.7	2011
平成 21 年度			68.6	▲ 23.2			72.3	▲ 21.5	F.Y. 2009
22 年度			82.7	20.6			84.8	17.3	2010
23 年度			87.1	5.3			88.1	3.9	2011
平成23 年 I 期	82.8	▲ 1.1	86.1	5.0	83.6	▲ 2.1	89.1	0.5	Q1 2011
II 期	82.9	0.1	77.8	2.9	83.1	▲ 0.6	76.3	▲ 2.1	Q2
III 期	87.7	5.8	89.7	4.8	88.7	6.7	91.1	3.3	Q3
IV 期	89.4	1.9	87.3	4.4	90.6	2.1	87.8	4.6	Q4
平成24 年 I 期	86.9	▲ 2.8	93.4	8.5	88.8	▲ 2.0	97.4	9.3	Q1 2012
平成23 年 1 月	87.1	3.6	77.6	16.3	86.8	0.3	78.1	9.1	Jan. 2011
2 月	89.1	2.3	87.0	13.9	90.0	3.7	87.8	9.1	Feb.
3 月	72.3	▲ 18.9	93.7	▲ 9.0	74.0	▲ 17.8	101.4	▲ 11.1	Mar.
4 月	77.3	6.9	67.4	▲ 8.2	75.2	1.6	64.5	▲ 14.9	Apr.
5 月	84.0	8.7	74.8	9.5	85.0	13.0	70.6	3.4	May
6 月	87.3	3.9	91.3	7.3	89.0	4.7	93.7	4.6	Jun.
7 月	89.2	2.2	87.3	5.9	87.7	▲ 1.5	85.8	0.1	Jul.
8 月	88.7	▲ 0.6	83.8	7.4	90.3	3.0	82.3	10.0	Aug.
9 月	85.3	▲ 3.8	98.0	1.6	88.0	▲ 2.5	105.1	0.9	Sep.
10 月	89.4	4.8	84.1	5.7	88.8	0.9	82.5	3.5	Oct.
11 月	88.5	▲ 1.0	86.8	4.1	91.7	3.3	88.7	7.4	Nov.
12 月	90.3	2.0	90.9	3.4	91.2	▲ 0.5	92.1	2.9	Dec.
平成24 年 1 月	89.5	▲ 0.9	79.8	2.8	90.5	▲ 0.8	81.5	4.4	Jan. 2012
2 月	85.2	▲ 4.8	91.1	4.7	89.2	▲ 1.4	93.9	6.9	Feb.
3 月	86.0	0.9	109.4	16.8	86.7	▲ 2.8	116.7	15.1	Mar.

	生産者在庫 Inventory				生産者在庫率 Inventory Ratio				
	季節調整済指数 Seasonal Adjustment Index		原指数 Original Index		季節調整済指数 Seasonal Adjustment Index		原指数 Original Index		
	前月(期)比 %Change From Previous Month(Quarter)		前年 (同月期)比 %Change From Previous Year		前月(期)比 %Change From Previous Month(Quarter)		前年 (同月期)比 %Change From Previous Year		
平成 21 年			90.5	▲ 22.3			193.8	69.4	C.Y. 2009
22 年			81.8	▲ 9.6			112.5	▲ 42.0	2010
23 年			92.2	12.7			106.7	▲ 5.2	2011
平成 21 年度			76.7	▲ 23.5			175.8	27.9	F.Y. 2009
22 年度			68.0	▲ 11.3			107.6	▲ 38.8	2010
23 年度			89.8	32.1			106.8	▲ 0.7	2011
平成23 年 I 期	73.3	▲ 9.2	68.0	▲ 11.3	102.5	▲ 5.4	102.6	▲ 16.0	Q1 2011
II 期	85.9	17.2	85.6	3.0	111.0	8.3	114.8	▲ 2.1	Q2
III 期	95.0	10.6	90.1	17.0	107.2	▲ 3.4	101.8	0.5	Q3
IV 期	92.7	▲ 2.4	92.2	12.7	104.5	▲ 2.5	107.6	▲ 1.4	Q4
平成24 年 I 期	96.8	4.4	89.8	32.1	104.4	▲ 0.1	103.0	0.4	Q1 2012
平成23 年 1 月	88.6	9.8	96.0	1.9	109.7	4.5	134.9	▲ 14.8	Jan. 2011
2 月	86.3	▲ 2.6	93.6	▲ 1.0	99.7	▲ 9.1	106.2	▲ 19.4	Feb.
3 月	73.3	▲ 15.1	68.0	▲ 11.3	98.2	▲ 1.5	66.8	▲ 12.6	Mar.
4 月	76.8	4.8	70.2	▲ 10.6	118.3	20.5	119.3	1.5	Apr.
5 月	86.6	12.8	84.6	3.0	114.3	▲ 3.4	130.3	1.2	May
6 月	85.9	▲ 0.8	85.6	3.0	100.3	▲ 12.2	94.8	▲ 10.4	Jun.
7 月	87.4	1.7	88.0	5.8	103.9	3.6	101.5	▲ 4.2	Jul.
8 月	92.0	5.3	93.8	12.3	108.5	4.4	114.1	1.8	Aug.
9 月	95.0	3.3	90.1	17.0	109.2	0.6	89.7	4.5	Sep.
10 月	94.0	▲ 1.1	94.7	14.6	105.2	▲ 3.7	111.3	▲ 2.3	Oct.
11 月	94.2	0.2	97.9	13.0	106.1	0.9	111.0	▲ 0.1	Nov.
12 月	92.7	▲ 1.6	92.2	12.7	102.2	▲ 3.7	100.5	▲ 1.9	Dec.
平成24 年 1 月	95.9	3.5	103.9	8.2	103.4	1.2	127.1	▲ 5.8	Jan. 2012
2 月	97.3	1.5	105.6	12.8	101.5	▲ 1.8	108.2	1.9	Feb.
3 月	96.8	▲ 0.5	89.8	32.1	108.3	6.7	73.7	10.3	Mar.

< 19. 資本財(除. 輸送機械) ; Capital goods (excl.Transport equipment) >

	生産 Production				生産者出荷 Shipments				
	季節調整済指数 Seasonal Adjustment Index		原指数 Original Index		季節調整済指数 Seasonal Adjustment Index		原指数 Original Index		
	前月(期)比 %Change From Previous Month(Quarter)		前年 (同月期)比 %Change From Previous Year		前月(期)比 %Change From Previous Month(Quarter)		前年 (同月期)比 %Change From Previous Year		
平成 21 年			64.6	▲ 34.1			66.4	▲ 32.9	C.Y. 2009
22 年			79.6	23.2			80.7	21.5	2010
23 年			85.2	7.0			85.1	5.5	2011
平成 21 年度			66.0	▲ 25.2			67.7	▲ 24.2	F.Y. 2009
22 年度			81.5	23.5			82.2	21.4	2010
23 年度			86.5	6.1			86.7	5.5	2011
平成23 年 I 期	82.6	▲ 0.1	88.3	9.4	82.7	▲ 1.7	89.4	6.8	Q1 2011
II 期	85.6	3.6	79.5	10.4	85.5	3.4	78.4	9.0	Q2
III 期	87.3	2.0	88.7	5.6	86.7	1.4	88.7	4.0	Q3
IV 期	87.5	0.2	84.5	3.2	87.7	1.2	83.7	2.1	Q4
平成24 年 I 期	84.6	▲ 3.3	93.1	5.4	85.5	▲ 2.5	95.8	7.2	Q1 2012
平成23 年 1 月	84.8	3.5	75.2	19.9	84.0	▲ 0.2	72.8	16.1	Jan. 2011
2 月	87.0	2.6	85.3	15.6	88.0	4.8	86.4	13.7	Feb.
3 月	76.0	▲ 12.6	104.3	▲ 1.1	76.0	▲ 13.6	109.1	▲ 2.9	Mar.
4 月	81.7	7.5	72.6	3.6	81.2	6.8	70.8	1.6	Apr.
5 月	87.7	7.3	76.1	18.0	86.8	6.9	74.1	17.1	May
6 月	87.4	▲ 0.3	89.8	10.3	88.4	1.8	90.4	9.4	Jun.
7 月	89.3	2.2	84.7	8.2	89.3	1.0	83.6	7.6	Jul.
8 月	88.4	▲ 1.0	83.9	8.7	87.8	▲ 1.7	83.1	8.2	Aug.
9 月	84.1	▲ 4.9	97.4	1.0	82.9	▲ 5.6	99.5	▲ 1.8	Sep.
10 月	87.0	3.4	79.4	2.1	86.8	4.7	77.9	0.9	Oct.
11 月	87.2	0.2	83.7	3.6	87.3	0.6	82.3	2.6	Nov.
12 月	88.4	1.4	90.4	3.7	89.0	1.9	90.8	2.4	Dec.
平成24 年 1 月	86.8	▲ 1.8	77.0	2.4	85.9	▲ 3.5	74.4	2.2	Jan. 2012
2 月	83.0	▲ 4.4	89.2	4.6	85.2	▲ 0.8	91.9	6.4	Feb.
3 月	83.9	1.1	113.2	8.5	85.5	0.4	121.1	11.0	Mar.

	生産者在庫 Inventory				生産者在庫率 Inventory Ratio				
	季節調整済指数 Seasonal Adjustment Index		原指数 Original Index		季節調整済指数 Seasonal Adjustment Index		原指数 Original Index		
	前月(期)比 %Change From Previous Month(Quarter)		前年 (同月期)比 %Change From Previous Year		前月(期)比 %Change From Previous Month(Quarter)		前年 (同月期)比 %Change From Previous Year		
平成 21 年			96.0	▲ 22.1			221.4	87.0	C.Y. 2009
22 年			86.7	▲ 9.7			121.3	▲ 45.2	2010
23 年			100.9	16.4			113.3	▲ 6.6	2011
平成 21 年度			81.3	▲ 29.1			201.3	38.3	F.Y. 2009
22 年度			81.4	0.1			115.4	▲ 42.7	2010
23 年度			96.5	18.6			113.6	▲ 1.6	2011
平成23 年 I 期	85.6	0.6	81.4	0.1	110.4	▲ 5.9	109.5	▲ 17.8	Q1 2011
II 期	91.5	6.9	90.9	5.7	111.2	0.7	116.1	▲ 8.4	Q2
III 期	102.7	12.2	95.4	19.8	115.4	3.8	109.3	1.1	Q3
IV 期	100.3	▲ 2.3	100.9	16.4	115.7	0.3	118.5	1.2	Q4
平成24 年 I 期	101.4	1.1	96.5	18.6	111.9	▲ 3.3	110.6	1.0	Q1 2012
平成23 年 1 月	91.3	7.3	98.8	1.1	116.1	1.4	140.6	▲ 18.5	Jan. 2011
2 月	89.3	▲ 2.2	97.8	▲ 1.4	106.9	▲ 7.9	112.1	▲ 22.8	Feb.
3 月	85.6	▲ 4.1	81.4	0.1	108.3	1.3	75.7	▲ 7.3	Mar.
4 月	86.4	0.9	81.4	▲ 1.7	113.0	4.3	117.3	▲ 9.8	Apr.
5 月	93.8	8.6	91.0	9.2	113.9	0.8	128.5	▲ 5.2	May
6 月	91.5	▲ 2.5	90.9	5.7	106.7	▲ 6.3	102.5	▲ 10.7	Jun.
7 月	93.0	1.6	93.5	8.8	110.4	3.5	110.6	▲ 3.9	Jul.
8 月	98.2	5.6	100.2	13.2	115.9	5.0	121.9	1.9	Aug.
9 月	102.7	4.6	95.4	19.8	119.8	3.4	95.4	6.4	Sep.
10 月	99.9	▲ 2.7	98.2	14.9	114.8	▲ 4.2	119.8	▲ 1.0	Oct.
11 月	102.4	2.5	104.7	17.8	118.7	3.4	123.3	4.1	Nov.
12 月	100.3	▲ 2.1	100.9	16.4	113.5	▲ 4.4	112.3	0.4	Dec.
平成24 年 1 月	102.4	2.1	110.8	12.1	112.5	▲ 0.9	136.2	▲ 3.1	Jan. 2012
2 月	104.3	1.9	114.2	16.8	112.8	0.3	118.3	5.5	Feb.
3 月	101.4	▲ 2.8	96.5	18.6	110.4	▲ 2.1	77.2	2.0	Mar.

< 20. 建設財 ; Construction goods >

平成17年 = 100
index,2005= 100

	生産 Production				生産者出荷 Shipments				
	季節調整済指数 Seasonal Adjustment Index		原指数 Original Index		季節調整済指数 Seasonal Adjustment Index		原指数 Original Index		
	前月(期)比 %Change From Previous Month(Quarter)		前年 (同月期)比 %Change From Previous Year		前月(期)比 %Change From Previous Month(Quarter)		前年 (同月期)比 %Change From Previous Year		
平成 21 年			77.3	▲ 14.7			78.0	▲ 14.4	C.Y. 2009
22 年			78.8	1.9			80.4	3.1	2010
23 年			80.6	2.3			81.2	1.0	2011
平成 21 年度			77.1	▲ 11.7			77.8	▲ 11.1	F.Y. 2009
22 年度			79.5	3.1			81.1	4.2	2010
23 年度			81.2	2.1			80.7	▲ 0.5	2011
平成23 年 I 期	80.8	1.3	80.2	3.5	81.2	▲ 1.1	82.0	3.3	Q1 2011
II 期	80.8	0.0	78.1	3.7	81.1	▲ 0.1	76.4	2.1	Q2
III 期	80.4	▲ 0.5	79.8	2.0	80.8	▲ 0.4	80.5	▲ 0.7	Q3
IV 期	81.2	1.0	84.4	0.4	82.4	2.0	85.8	▲ 0.6	Q4
平成24 年 I 期	82.0	1.0	82.5	2.9	78.2	▲ 5.1	80.1	▲ 2.3	Q1 2012
平成23 年 1 月	82.0	1.9	76.1	6.7	82.5	0.2	77.7	6.0	Jan. 2011
2 月	83.2	1.5	80.9	5.6	83.1	0.7	81.2	5.0	Feb.
3 月	77.2	▲ 7.2	83.5	▲ 1.3	78.0	▲ 6.1	87.0	▲ 0.8	Mar.
4 月	80.7	4.5	75.9	2.8	80.9	3.7	74.6	1.5	Apr.
5 月	80.3	▲ 0.5	75.4	3.4	80.7	▲ 0.2	73.1	1.2	May
6 月	81.5	1.5	83.1	4.8	81.7	1.2	81.6	3.8	Jun.
7 月	80.5	▲ 1.2	79.5	1.4	80.5	▲ 1.5	78.7	▲ 0.5	Jul.
8 月	81.4	1.1	77.6	5.1	81.4	1.1	77.7	2.9	Aug.
9 月	79.2	▲ 2.7	82.3	▲ 0.1	80.4	▲ 1.2	85.2	▲ 4.1	Sep.
10 月	79.9	0.9	82.9	0.1	80.3	▲ 0.1	81.1	▲ 2.4	Oct.
11 月	81.8	2.4	87.6	1.5	82.6	2.9	88.9	▲ 0.6	Nov.
12 月	82.0	0.2	82.6	▲ 0.7	84.2	1.9	87.3	0.9	Dec.
平成24 年 1 月	84.9	3.5	78.9	3.7	78.1	▲ 7.2	74.0	▲ 4.8	Jan. 2012
2 月	80.3	▲ 5.4	82.3	1.7	77.8	▲ 0.4	79.9	▲ 1.6	Feb.
3 月	80.9	0.7	86.3	3.4	78.7	1.2	86.3	▲ 0.8	Mar.

	生産者在庫 Inventory				生産者在庫率 Inventory Ratio				
	季節調整済指数 Seasonal Adjustment Index		原指数 Original Index		季節調整済指数 Seasonal Adjustment Index		原指数 Original Index		
	前月(期)比 %Change From Previous Month(Quarter)		前年 (同月期)比 %Change From Previous Year		前月(期)比 %Change From Previous Month(Quarter)		前年 (同月期)比 %Change From Previous Year		
平成 21 年			96.9	▲ 2.9			123.9	10.4	C.Y. 2009
22 年			93.9	▲ 3.1			116.0	▲ 6.4	2010
23 年			108.5	15.5			118.0	1.7	2011
平成 21 年度			94.9	2.5			121.7	3.9	F.Y. 2009
22 年度			96.1	1.3			115.0	▲ 5.5	2010
23 年度			120.7	25.6			118.6	3.1	2011
平成23 年 I 期	100.3	7.7	96.1	1.3	114.2	2.1	111.4	▲ 3.5	Q1 2011
II 期	108.6	8.3	111.0	12.0	119.7	4.8	126.4	2.4	Q2
III 期	112.3	3.4	112.9	16.9	119.7	0.0	123.7	3.5	Q3
IV 期	110.3	▲ 1.8	108.5	15.5	118.3	▲ 1.2	110.7	4.9	Q4
平成24 年 I 期	125.9	14.1	120.7	25.6	116.4	▲ 1.6	113.5	1.9	Q1 2012
平成23 年 1 月	96.1	3.2	94.8	▲ 1.0	112.3	2.0	114.1	▲ 6.6	Jan. 2011
2 月	100.4	4.5	98.3	2.2	114.0	1.5	113.0	▲ 3.9	Feb.
3 月	100.3	▲ 0.1	96.1	1.3	116.3	2.0	107.0	0.3	Mar.
4 月	103.5	3.2	100.6	5.2	118.8	2.1	121.7	0.9	Apr.
5 月	106.3	2.7	106.2	8.8	120.2	1.2	134.0	2.8	May
6 月	108.6	2.2	111.0	12.0	120.1	▲ 0.1	123.4	3.5	Jun.
7 月	110.3	1.6	113.0	14.4	121.1	0.8	125.6	4.9	Jul.
8 月	112.6	2.1	115.9	18.0	118.6	▲ 2.1	129.3	2.7	Aug.
9 月	112.3	▲ 0.3	112.9	16.9	119.5	0.8	116.3	3.0	Sep.
10 月	114.7	2.1	117.4	20.4	120.2	0.6	116.1	4.3	Oct.
11 月	114.1	▲ 0.5	115.7	20.6	118.2	▲ 1.7	107.7	6.6	Nov.
12 月	110.3	▲ 3.3	108.5	15.5	116.6	▲ 1.4	108.2	3.7	Dec.
平成24 年 1 月	118.4	7.3	116.8	23.2	116.4	▲ 0.2	118.3	3.7	Jan. 2012
2 月	122.9	3.8	120.4	22.5	113.6	▲ 2.4	112.6	▲ 0.4	Feb.
3 月	125.9	2.4	120.7	25.6	119.3	5.0	109.7	2.5	Mar.

〈 21. 耐久消費財 ; Durable consumer goods 〉

	生産 Production				生産者出荷 Shipments				
	季節調整済指数 Seasonal Adjustment Index		原指数 Original Index		季節調整済指数 Seasonal Adjustment Index		原指数 Original Index		
	前月(期)比 %Change From Previous Month(Quarter)		前年 (同月期)比 %Change From Previous Year		前月(期)比 %Change From Previous Month(Quarter)		前年 (同月期)比 %Change From Previous Year		
平成 21 年			77.6	▲ 28.8			81.9	▲ 27.3	C.Y. 2009
22 年			92.6	19.3			101.3	23.7	2010
23 年			79.6	▲ 14.0			88.7	▲ 12.4	2011
平成 21 年度			85.2	▲ 10.2			89.9	▲ 9.2	F.Y. 2009
22 年度			88.2	3.5			97.9	8.9	2010
23 年度			84.3	▲ 4.4			91.6	▲ 6.4	2011
平成23 年 I 期	79.0	▲ 11.3	75.1	▲ 18.9	89.2	▲ 11.6	87.5	▲ 13.2	Q1 2011
II 期	66.7	▲ 15.6	64.6	▲ 28.2	75.5	▲ 15.4	70.5	▲ 24.9	Q2
III 期	86.5	29.7	88.3	▲ 5.8	95.7	26.8	98.1	▲ 4.8	Q3
IV 期	86.2	▲ 0.3	90.3	▲ 3.9	92.1	▲ 3.8	98.6	▲ 8.2	Q4
平成24 年 I 期	95.4	10.7	94.0	25.2	100.5	9.1	99.3	13.5	Q1 2012
平成23 年 1 月	92.7	0.3	80.4	▲ 2.1	95.8	▲ 6.1	81.5	▲ 2.9	Jan. 2011
2 月	91.2	▲ 1.6	87.8	▲ 5.9	98.5	2.8	97.7	▲ 1.4	Feb.
3 月	53.2	▲ 41.7	57.0	▲ 44.4	73.4	▲ 25.5	83.3	▲ 30.3	Mar.
4 月	52.5	▲ 1.3	44.4	▲ 47.9	59.5	▲ 18.9	48.4	▲ 45.5	Apr.
5 月	68.5	30.5	61.0	▲ 27.6	72.5	21.8	60.6	▲ 28.8	May
6 月	79.2	15.6	88.5	▲ 12.0	94.5	30.3	102.4	▲ 5.0	Jun.
7 月	86.1	8.7	91.9	▲ 6.7	99.2	5.0	103.9	▲ 2.3	Jul.
8 月	88.5	2.8	80.1	0.1	95.0	▲ 4.2	86.4	▲ 3.7	Aug.
9 月	84.9	▲ 4.1	92.8	▲ 9.5	92.9	▲ 2.2	104.1	▲ 7.7	Sep.
10 月	90.1	6.1	94.9	5.0	95.2	2.5	97.9	▲ 2.3	Oct.
11 月	78.5	▲ 12.9	85.6	▲ 13.1	86.0	▲ 9.7	94.5	▲ 15.9	Nov.
12 月	90.1	14.8	90.3	▲ 3.0	95.2	10.7	103.3	▲ 5.7	Dec.
平成24 年 1 月	98.8	9.7	86.7	7.8	99.9	4.9	86.7	6.4	Jan. 2012
2 月	92.6	▲ 6.3	96.2	9.6	103.6	3.7	102.3	4.7	Feb.
3 月	94.7	2.3	99.2	74.0	97.9	▲ 5.5	108.8	30.6	Mar.

	生産者在庫 Inventory				生産者在庫率 Inventory Ratio				
	季節調整済指数 Seasonal Adjustment Index		原指数 Original Index		季節調整済指数 Seasonal Adjustment Index		原指数 Original Index		
	前月(期)比 %Change From Previous Month(Quarter)		前年 (同月期)比 %Change From Previous Year		前月(期)比 %Change From Previous Month(Quarter)		前年 (同月期)比 %Change From Previous Year		
平成 21 年			81.1	▲ 21.0			100.9	▲ 0.1	C.Y. 2009
22 年			88.0	8.5			90.4	▲ 10.4	2010
23 年			79.6	▲ 9.5			94.7	4.8	2011
平成 21 年度			71.0	3.5			89.4	▲ 19.7	F.Y. 2009
22 年度			83.6	17.7			94.0	5.1	2010
23 年度			92.4	10.5			92.7	▲ 1.4	2011
平成23 年 I 期	100.3	13.0	83.6	17.7	96.6	1.0	105.2	15.7	Q1 2011
II 期	86.4	▲ 13.9	83.8	▲ 10.8	106.1	9.8	104.0	17.9	Q2
III 期	87.8	1.6	81.1	▲ 11.2	88.3	▲ 16.8	82.2	▲ 4.3	Q3
IV 期	84.0	▲ 4.3	79.6	▲ 9.5	85.9	▲ 2.7	87.3	▲ 9.6	Q4
平成24 年 I 期	110.8	31.9	92.4	10.5	93.1	8.4	97.5	▲ 7.3	Q1 2012
平成23 年 1 月	105.3	18.6	116.3	23.5	102.9	3.9	141.7	24.2	Jan. 2011
2 月	105.2	▲ 0.1	119.6	20.6	93.5	▲ 9.1	107.5	9.4	Feb.
3 月	100.3	▲ 4.7	83.6	17.7	93.3	▲ 0.2	66.5	10.3	Mar.
4 月	92.4	▲ 7.9	81.7	3.0	115.1	23.4	110.5	33.0	Apr.
5 月	104.4	13.0	99.0	12.4	116.7	1.4	125.1	28.0	May
6 月	86.4	▲ 17.2	83.8	▲ 10.8	86.5	▲ 25.9	76.3	▲ 8.9	Jun.
7 月	78.6	▲ 9.0	78.1	▲ 18.9	83.7	▲ 3.2	76.8	▲ 11.4	Jul.
8 月	87.8	11.7	88.1	▲ 7.9	90.0	7.5	94.0	▲ 0.9	Aug.
9 月	87.8	0.0	81.1	▲ 11.2	91.2	1.3	75.8	▲ 0.4	Sep.
10 月	90.0	2.5	99.0	5.5	94.6	3.7	95.7	3.2	Oct.
11 月	87.6	▲ 2.7	100.3	3.4	85.5	▲ 9.6	91.6	▲ 7.9	Nov.
12 月	84.0	▲ 4.1	79.6	▲ 9.5	77.5	▲ 9.4	74.6	▲ 23.6	Dec.
平成24 年 1 月	88.2	5.0	97.4	▲ 16.3	83.3	7.5	114.7	▲ 19.1	Jan. 2012
2 月	88.6	0.5	100.7	▲ 15.8	86.9	4.3	100.0	▲ 7.0	Feb.
3 月	110.8	25.1	92.4	10.5	109.1	25.5	77.8	17.0	Mar.

< 22. 非耐久消費財 ; Non-durable consumer goods >

	生産 Production				生産者出荷 Shipments				
	季節調整済指数 Seasonal Adjustment Index		原指数 Original Index		季節調整済指数 Seasonal Adjustment Index		原指数 Original Index		
	前月(期)比 %Change From Previous Month(Quarter)		前年 (同月期)比 %Change From Previous Year		前月(期)比 %Change From Previous Month(Quarter)		前年 (同月期)比 %Change From Previous Year		
平成 21 年			102.9	▲ 1.0			101.8	0.4	C.Y. 2009
22 年			103.6	0.7			102.6	0.8	2010
23 年			108.5	4.7			104.4	1.8	2011
平成 21 年度			103.1	0.1			102.0	1.0	F.Y. 2009
22 年度			104.4	1.3			103.2	1.2	2010
23 年度			109.5	4.9			105.1	1.8	2011
平成23 年 I 期	105.7	1.2	97.8	3.5	103.8	2.2	96.8	2.7	Q1 2011
II 期	110.4	4.4	111.9	7.9	103.2	▲ 0.6	104.1	1.9	Q2
III 期	109.4	▲ 0.9	111.3	4.7	105.9	2.6	107.8	0.7	Q3
IV 期	109.3	▲ 0.1	112.8	2.5	105.6	▲ 0.3	108.8	2.0	Q4
平成24 年 I 期	108.6	▲ 0.6	102.0	4.3	105.3	▲ 0.3	99.7	3.0	Q1 2012
平成23 年 1 月	108.6	3.1	90.7	12.4	106.2	4.6	89.0	9.9	Jan. 2011
2 月	109.8	1.1	100.8	4.9	107.2	0.9	97.8	4.0	Feb.
3 月	98.7	▲ 10.1	101.9	▲ 4.4	98.1	▲ 8.5	103.7	▲ 3.8	Mar.
4 月	106.6	8.0	108.2	▲ 0.1	100.1	2.0	101.8	▲ 4.8	Apr.
5 月	112.7	5.7	108.2	12.9	104.4	4.3	101.2	5.7	May
6 月	112.0	▲ 0.6	119.4	11.7	105.0	0.6	109.2	5.0	Jun.
7 月	110.7	▲ 1.2	114.8	5.2	108.0	2.9	110.3	3.1	Jul.
8 月	108.7	▲ 1.8	107.0	6.0	104.3	▲ 3.4	105.1	2.4	Aug.
9 月	108.8	0.1	112.1	2.9	105.4	1.1	108.0	▲ 3.1	Sep.
10 月	107.8	▲ 0.9	110.1	2.1	104.8	▲ 0.6	104.4	2.3	Oct.
11 月	110.5	2.5	115.4	5.0	106.3	1.4	107.9	2.7	Nov.
12 月	109.6	▲ 0.8	113.0	0.6	105.8	▲ 0.5	114.2	1.2	Dec.
平成24 年 1 月	108.4	▲ 1.1	90.9	0.2	104.9	▲ 0.9	88.2	▲ 0.9	Jan. 2012
2 月	108.2	▲ 0.2	104.5	3.7	104.8	▲ 0.1	100.5	2.8	Feb.
3 月	109.3	1.0	110.7	8.6	106.1	1.2	110.3	6.4	Mar.

	生産者在庫 Inventory				生産者在庫率 Inventory Ratio				
	季節調整済指数 Seasonal Adjustment Index		原指数 Original Index		季節調整済指数 Seasonal Adjustment Index		原指数 Original Index		
	前月(期)比 %Change From Previous Month(Quarter)		前年 (同月期)比 %Change From Previous Year		前月(期)比 %Change From Previous Month(Quarter)		前年 (同月期)比 %Change From Previous Year		
平成 21 年			91.4	▲ 1.1			108.0	5.7	C.Y. 2009
22 年			87.6	▲ 4.2			115.9	7.3	2010
23 年			83.2	▲ 5.0			107.4	▲ 7.3	2011
平成 21 年度			96.1	1.2			109.3	5.3	F.Y. 2009
22 年度			76.3	▲ 20.6			111.8	2.3	2010
23 年度			86.0	12.7			108.4	▲ 3.0	2011
平成23 年 I 期	79.5	▲ 14.4	76.3	▲ 20.6	97.2	▲ 21.9	97.9	▲ 14.5	Q1 2011
II 期	92.2	16.0	94.4	▲ 8.0	126.5	30.1	121.4	6.3	Q2
III 期	89.9	▲ 2.5	90.1	▲ 4.4	105.9	▲ 16.3	108.4	▲ 2.4	Q3
IV 期	88.7	▲ 1.3	83.2	▲ 5.0	100.8	▲ 4.8	102.0	▲ 17.7	Q4
平成24 年 I 期	89.6	1.0	86.0	12.7	102.0	1.2	101.8	4.0	Q1 2012
平成23 年 1 月	90.0	▲ 3.1	87.4	▲ 9.5	102.2	▲ 7.3	113.8	▲ 9.2	Jan. 2011
2 月	88.0	▲ 2.2	87.2	▲ 12.4	97.5	▲ 4.6	100.9	▲ 15.1	Feb.
3 月	79.5	▲ 9.7	76.3	▲ 20.6	92.0	▲ 5.6	79.1	▲ 20.4	Mar.
4 月	85.0	6.9	84.3	▲ 14.2	152.4	65.7	138.7	31.8	Apr.
5 月	90.2	6.1	89.7	▲ 10.2	113.6	▲ 25.5	113.2	▲ 5.1	May
6 月	92.2	2.2	94.4	▲ 8.0	113.6	0.0	112.3	▲ 4.9	Jun.
7 月	89.0	▲ 3.5	93.9	▲ 10.7	106.2	▲ 6.5	108.4	▲ 9.7	Jul.
8 月	89.9	1.0	91.9	▲ 11.1	106.9	0.7	111.7	▲ 5.7	Aug.
9 月	89.9	0.0	90.1	▲ 4.4	104.7	▲ 2.1	105.0	11.0	Sep.
10 月	89.4	▲ 0.6	90.4	▲ 6.7	101.3	▲ 3.2	105.6	▲ 32.0	Oct.
11 月	90.4	1.1	94.1	▲ 0.3	101.1	▲ 0.2	109.4	▲ 7.4	Nov.
12 月	88.7	▲ 1.9	83.2	▲ 5.0	100.0	▲ 1.1	91.1	▲ 7.3	Dec.
平成24 年 1 月	87.1	▲ 1.8	84.6	▲ 3.2	99.1	▲ 0.9	110.3	▲ 3.1	Jan. 2012
2 月	86.3	▲ 0.9	85.6	▲ 1.8	97.7	▲ 1.4	101.1	0.2	Feb.
3 月	89.6	3.8	86.0	12.7	109.2	11.8	93.9	18.7	Mar.

〈 23. 生産財 ; Producer goods 〉

	生産 Production				生産者出荷 Shipments				
	季節調整済指数 Seasonal Adjustment Index		原指数 Original Index		季節調整済指数 Seasonal Adjustment Index		原指数 Original Index		
	前月(期)比 %Change From Previous Month(Quarter)		前年 (同月期)比 %Change From Previous Year		前月(期)比 %Change From Previous Month(Quarter)		前年 (同月期)比 %Change From Previous Year		
平成 21 年			81.8	▲ 22.5			82.2	▲ 21.2	C.Y. 2009
22 年			98.8	20.8			98.0	19.2	2010
23 年			94.9	▲ 3.9			94.3	▲ 3.8	2011
平成 21 年度			88.9	▲ 6.1			88.7	▲ 5.8	F.Y. 2009
22 年度			98.7	11.0			97.8	10.3	2010
23 年度			94.8	▲ 4.0			94.3	▲ 3.6	2011
平成23 年 I 期	98.4	0.2	94.8	▲ 0.5	97.5	0.5	94.4	▲ 0.7	Q1 2011
II 期	91.8	▲ 6.7	90.2	▲ 7.9	90.8	▲ 6.9	88.7	▲ 8.4	Q2
III 期	95.1	3.6	98.0	▲ 3.3	94.8	4.4	97.6	▲ 2.9	Q3
IV 期	95.2	0.1	96.6	▲ 4.2	95.1	0.3	96.4	▲ 3.2	Q4
平成24 年 I 期	96.3	1.2	94.3	▲ 0.5	95.8	0.7	94.5	0.1	Q1 2012
平成23 年 1 月	101.6	0.9	94.5	4.1	99.9	0.6	92.1	3.1	Jan. 2011
2 月	103.3	1.7	96.4	4.4	102.5	2.6	95.2	4.5	Feb.
3 月	90.3	▲ 12.6	93.6	▲ 9.0	90.1	▲ 12.1	96.0	▲ 8.6	Mar.
4 月	89.8	▲ 0.6	85.6	▲ 11.5	89.0	▲ 1.2	84.6	▲ 12.1	Apr.
5 月	91.3	1.7	86.8	▲ 8.2	90.0	1.1	84.4	▲ 8.9	May
6 月	94.4	3.4	98.2	▲ 4.0	93.5	3.9	97.2	▲ 4.4	Jun.
7 月	94.7	0.3	98.6	▲ 4.8	94.1	0.6	96.8	▲ 5.2	Jul.
8 月	95.9	1.3	94.8	▲ 1.2	95.2	1.2	94.1	▲ 1.4	Aug.
9 月	94.7	▲ 1.3	100.5	▲ 3.6	95.1	▲ 0.1	102.0	▲ 1.8	Sep.
10 月	95.7	1.1	98.5	▲ 1.5	95.6	0.5	97.3	▲ 0.6	Oct.
11 月	94.3	▲ 1.5	96.3	▲ 4.9	93.2	▲ 2.5	95.2	▲ 5.0	Nov.
12 月	95.7	1.5	95.0	▲ 5.9	96.5	3.5	96.6	▲ 4.0	Dec.
平成24 年 1 月	95.5	▲ 0.2	88.9	▲ 5.9	94.6	▲ 2.0	87.2	▲ 5.3	Jan. 2012
2 月	96.2	0.7	94.4	▲ 2.1	95.2	0.6	93.9	▲ 1.4	Feb.
3 月	97.2	1.0	99.7	6.5	97.5	2.4	102.5	6.8	Mar.

	生産者在庫 Inventory				生産者在庫率 Inventory Ratio				
	季節調整済指数 Seasonal Adjustment Index		原指数 Original Index		季節調整済指数 Seasonal Adjustment Index		原指数 Original Index		
	前月(期)比 %Change From Previous Month(Quarter)		前年 (同月期)比 %Change From Previous Year		前月(期)比 %Change From Previous Month(Quarter)		前年 (同月期)比 %Change From Previous Year		
平成 21 年			96.4	▲ 16.0			133.5	21.5	C.Y. 2009
22 年			104.2	8.1			107.8	▲ 19.3	2010
23 年			109.6	5.2			122.1	13.3	2011
平成 21 年度			94.3	▲ 7.4			119.2	▲ 5.6	F.Y. 2009
22 年度			103.4	9.7			109.6	▲ 8.1	2010
23 年度			106.7	3.2			124.7	13.8	2011
平成23 年 I 期	105.8	2.8	103.4	9.7	112.0	0.2	117.2	6.4	Q1 2011
II 期	108.6	2.6	107.4	10.2	125.3	11.9	125.5	18.4	Q2
III 期	109.6	0.9	108.4	8.6	125.2	▲ 0.1	121.3	14.5	Q3
IV 期	109.1	▲ 0.5	109.6	5.2	126.9	1.4	124.6	13.9	Q4
平成24 年 I 期	109.1	0.0	106.7	3.2	121.6	▲ 4.2	127.5	8.8	Q1 2012
平成23 年 1 月	104.9	1.9	108.3	9.6	110.0	0.6	121.9	3.3	Jan. 2011
2 月	107.1	2.1	110.5	10.9	109.7	▲ 0.3	119.8	2.7	Feb.
3 月	105.8	▲ 1.2	103.4	9.7	116.4	6.1	109.8	15.0	Mar.
4 月	106.7	0.9	103.7	10.0	126.5	8.7	125.8	22.1	Apr.
5 月	109.8	2.9	109.8	11.7	126.2	▲ 0.2	133.1	19.1	May
6 月	108.6	▲ 1.1	107.4	10.2	123.1	▲ 2.5	117.5	13.9	Jun.
7 月	110.5	1.7	109.2	11.9	127.5	3.6	121.3	17.8	Jul.
8 月	110.1	▲ 0.4	110.7	10.7	123.1	▲ 3.5	125.8	12.8	Aug.
9 月	109.6	▲ 0.5	108.4	8.6	124.9	1.5	116.8	13.2	Sep.
10 月	110.8	1.1	110.5	7.8	128.0	2.5	123.5	11.9	Oct.
11 月	111.3	0.5	112.6	8.9	127.7	▲ 0.2	126.5	17.0	Nov.
12 月	109.1	▲ 2.0	109.6	5.2	125.0	▲ 2.1	123.8	13.0	Dec.
平成24 年 1 月	109.5	0.4	113.1	4.4	126.3	1.0	140.0	14.8	Jan. 2012
2 月	107.9	▲ 1.5	111.4	0.8	118.8	▲ 5.9	129.7	8.3	Feb.
3 月	109.1	1.1	106.7	3.2	119.7	0.8	112.9	2.8	Mar.

業種・財別 生産・出荷・在庫・在庫率 指数

分類	生産 Production						生産者出荷 Shipments							
	季節調整済指数 Seasonal Adjustment Index			原指数 Original Index			季節調整済指数 Seasonal Adjustment Index			原指数 Original Index				
	2月 Feb.	3月 Mar.	前月比 %Change From Previous Month	2月 Feb.	3月 Mar.	前年同月比 %Change From Previous Year	2月 Feb.	3月 Mar.	前月比 %Change From Previous Month	2月 Feb.	3月 Mar.	前年同月比 %Change From Previous Year		
業	鉱工業	94.4	95.3	1.0	94.6	101.8	13.9	95.3	95.2	▲ 0.1	95.2	105.8	11.1	
	製造工業	94.5	95.3	0.8	94.6	101.8	14.0	95.2	95.2	0.0	95.1	105.8	11.1	
	種	鉄鋼業	94.9	96.5	1.7	90.7	98.2	5.9	92.0	96.1	4.5	90.8	104.1	4.6
		非鉄金属工業	91.0	92.4	1.5	90.5	95.8	18.1	90.4	91.8	1.5	91.1	95.8	14.9
		金属製品工業	82.1	82.4	0.4	82.9	88.2	5.1	78.8	77.5	▲ 1.6	78.6	85.1	▲ 1.0
		一般機械工業	88.4	89.0	0.7	93.5	105.1	7.9	89.1	89.3	0.2	94.6	109.9	10.8
		電気機械工業	90.4	90.7	0.3	91.4	111.6	0.8	92.9	92.8	▲ 0.1	93.7	118.6	2.5
		情報通信機械工業	72.8	78.1	7.3	71.3	86.8	7.2	89.7	92.4	3.0	82.2	107.4	▲ 13.0
		電子部品・デバイス工業	115.5	112.7	▲ 2.4	104.5	111.4	▲ 11.1	118.1	121.6	3.0	105.4	122.0	▲ 7.4
		輸送機械工業	101.9	104.7	2.7	108.0	111.0	97.2	109.0	101.5	▲ 6.9	109.7	113.4	59.0
		輸送機械工業(除. 船舶・鉄道車両)	102.5	106.1	3.5	108.8	112.6	114.1	109.4	104.3	▲ 4.7	110.8	114.0	70.9
		精密機械工業	110.3	118.8	7.7	116.9	139.9	21.3	96.7	111.4	15.2	107.6	140.4	13.3
		窯業・土石製品工業	82.5	87.2	5.7	81.9	87.6	3.9	81.0	85.0	4.9	83.2	87.7	8.3
		化学工業	101.4	-	-	103.7	-	-	95.8	-	-	97.9	-	-
		化学工業(除. 医薬品)	87.8	87.0	▲ 0.9	87.9	83.9	0.8	84.7	87.4	3.2	86.1	91.1	0.0
		石油・石炭製品工業	85.4	87.9	2.9	86.3	93.7	6.4	84.3	84.9	0.7	88.7	90.8	2.6
		プラスチック製品工業	89.1	90.9	2.0	88.1	92.5	11.6	89.3	89.3	0.0	87.4	92.6	11.0
		パルプ・紙・紙加工品工業	86.9	86.6	▲ 0.3	83.4	90.5	3.0	84.6	87.0	2.8	83.3	91.9	▲ 0.2
		繊維工業	67.5	67.2	▲ 0.4	67.8	69.8	▲ 2.8	74.1	74.8	0.9	78.3	86.5	▲ 1.1
		食料品・たばこ工業	104.2	-	-	92.0	-	-	100.2	-	-	88.6	-	-
その他工業	86.4	86.3	▲ 0.1	87.8	93.3	4.9	84.6	84.8	0.2	86.6	94.7	7.4		
ゴム製品工業	93.5	94.7	1.3	93.2	97.5	16.6	92.6	95.4	3.0	93.5	99.6	18.1		
皮革製品工業	60.9	58.7	▲ 3.6	63.2	61.7	6.7	57.1	57.6	0.9	65.4	71.1	3.6		
家具工業	69.0	66.9	▲ 3.0	78.5	86.0	3.6	70.5	67.8	▲ 3.8	77.8	96.6	8.9		
印刷業	104.1	104.7	0.6	105.2	113.8	0.0	104.2	104.6	0.4	105.1	113.7	0.0		
木材・木製品工業	73.9	-	-	71.7	-	-	75.8	-	-	73.7	-	-		
その他製品工業	48.9	49.8	1.8	43.8	45.1	▲ 1.1	74.8	76.8	2.7	72.2	78.4	▲ 2.0		
類	鉱業	91.2	95.9	5.2	97.1	101.9	1.1	103.1	106.3	3.1	115.8	119.3	4.2	
	《参考》													
	産業総合(鉱工業、電力・ガス事業)	94.6	95.4	0.8	95.2	101.9	13.2	95.5	95.5	0.0	96.1	105.8	10.6	
	電力・ガス事業	99.4	101.4	2.0	109.9	105.6	1.8	99.8	101.6	1.8	110.7	106.1	1.8	
	新日本標準産業分類(第12回改定)対応品目組替後(注)													
	はん用機械工業(新産業分類)	92.4	95.1	2.9	99.8	110.3	7.3	92.0	94.9	3.2	102.1	109.9	11.1	
	生産用機械工業(新産業分類)	86.9	84.5	▲ 2.8	90.0	103.0	8.4	88.3	86.7	▲ 1.8	90.5	111.5	9.6	
	業務用機械工業(新産業分類)	93.2	100.6	7.9	102.6	121.7	20.0	83.0	94.6	14.0	95.4	128.2	15.8	
	窯業・土石製品工業(新産業分類)	81.9	87.0	6.2	81.6	87.5	4.8	80.5	84.6	5.1	82.7	86.9	9.0	
	繊維工業(新産業分類)	68.2	67.9	▲ 0.4	68.4	70.3	▲ 4.0	74.9	75.3	0.5	78.9	87.4	▲ 1.8	
その他工業(新産業分類)	86.2	86.2	0.0	87.5	93.0	5.2	84.0	84.6	0.7	85.8	94.3	7.8		
財	鉱工業	94.4	95.3	1.0	94.6	101.8	13.9	95.3	95.2	▲ 0.1	95.2	105.8	11.1	
	最終需要財	92.9	93.6	0.8	94.8	103.9	22.2	95.5	93.2	▲ 2.4	96.4	109.0	15.3	
	投資財	83.8	84.7	1.1	88.5	102.6	13.1	86.1	84.6	▲ 1.7	90.1	108.5	11.3	
	資本財	85.2	86.0	0.9	91.1	109.4	16.8	89.2	86.7	▲ 2.8	93.9	116.7	15.1	
	資本財(除. 輸送機械)	83.0	83.9	1.1	89.2	113.2	8.5	85.2	85.5	0.4	91.9	121.1	11.0	
	建設財	80.3	80.9	0.7	82.3	86.3	3.4	77.8	78.7	1.2	79.9	86.3	▲ 0.8	
	消費財	100.8	101.8	1.0	100.4	105.1	31.7	103.4	100.2	▲ 3.1	101.5	109.4	18.9	
	耐久消費財	92.6	94.7	2.3	96.2	99.2	74.0	103.6	97.9	▲ 5.5	102.3	108.8	30.6	
	非耐久消費財	108.2	109.3	1.0	104.5	110.7	8.6	104.8	106.1	1.2	100.5	110.3	6.4	
	生産財	96.2	97.2	1.0	94.4	99.7	6.5	95.2	97.5	2.4	93.9	102.5	6.8	
鉱工業用生産財	96.9	97.6	0.7	94.9	99.9	7.0	96.4	98.6	2.3	94.8	103.6	7.1		
その他用生産財	90.0	93.0	3.3	89.7	97.3	1.9	84.6	88.9	5.1	86.2	93.7	3.7		

(注)「利用上の注意」参照。 Please refer to the REMARKS.

Indices of Industrial Production, Producer's Shipments, Producer's Inventory of Finished Goods and Producer's Inventory Ratio of Finished Goods (Classification by Industry, Classification by Use of Goods)

生産者在庫			Inventory			生産者在庫率			Inventory Ratio			Classification
季節調整指数			原指数			季節調整指数			原指数			
Seasonal Adjustment Index			Original Index			Seasonal Adjustment Index			Original Index			
2月 Feb.	3月 Mar.	前月比 %Change From Previous Month	2月 Feb.	3月 Mar.	前年同月比 %Change From Previous Year	2月 Feb.	3月 Mar.	前月比 %Change From Previous Month	2月 Feb.	3月 Mar.	前年同月比 %Change From Previous Year	
103.1	107.5	4.3	107.1	101.9	9.6	110.4	115.5	4.6	118.6	102.0	6.1	Mining and manufacturing
103.1	107.5	4.3	107.1	101.9	9.6	110.4	115.5	4.6	118.6	102.0	6.1	Manufacturing
105.1	107.3	2.1	107.4	100.9	6.3	109.1	107.0	▲ 1.9	116.8	96.2	▲ 0.9	Iron and steel
100.1	98.0	▲ 2.1	101.0	98.1	▲ 1.3	110.3	107.1	▲ 2.9	115.0	106.1	▲ 8.3	Non-ferrous metals
91.2	94.2	3.3	85.7	88.7	14.5	105.2	112.0	6.5	112.2	106.5	6.3	Fabricated metals
99.0	96.4	▲ 2.6	106.9	90.4	17.1	108.6	106.7	▲ 1.7	115.0	82.6	6.0	General machinery
157.3	173.4	10.2	157.3	152.1	39.9	105.9	117.7	11.1	110.5	94.0	10.1	Electrical machinery
159.4	202.5	27.0	188.9	162.5	▲ 22.1	143.5	151.1	5.3	164.2	106.8	6.7	Information and communication electronics equipment
214.6	221.0	3.0	224.7	222.1	▲ 7.1	197.9	215.8	9.0	248.1	208.4	13.7	Electronic parts and devices
71.5	87.3	22.1	79.6	72.0	125.0	68.3	95.2	39.4	75.9	65.8	28.5	Transport equipment
71.5	87.3	22.1	79.6	72.0	125.0	68.3	95.2	39.4	75.9	65.8	28.5	Transport equipment (excl. Ships and rolling stocks)
129.3	140.1	8.4	132.9	147.3	46.7	120.7	123.2	2.1	117.6	97.6	25.3	Precision instruments
94.7	96.1	1.5	93.7	93.6	3.8	125.7	122.4	▲ 2.6	120.5	115.0	▲ 5.3	Ceramics, stone and clay products
100.2	-	-	106.2	-	-	108.9	-	-	120.9	-	-	Chemicals
100.2	100.1	▲ 0.1	106.2	98.1	6.5	108.9	111.5	2.4	120.9	103.9	8.1	Chemicals (excl. Drugs)
87.7	93.7	6.8	85.3	87.5	▲ 0.2	103.1	108.0	4.8	97.2	95.8	▲ 4.9	Petroleum and coal products
96.2	99.0	2.9	98.3	97.5	6.6	105.5	111.5	5.7	115.8	107.6	4.0	Plastic products
96.7	99.7	3.1	98.3	98.1	12.2	116.4	122.8	5.5	122.4	111.2	13.1	Pulp, paper and paper products
75.6	76.1	0.7	78.0	73.9	4.4	104.4	105.9	1.4	103.9	90.3	7.1	Textiles
81.0	-	-	75.5	-	-	97.2	-	-	103.7	-	-	Foods and tobacco
87.8	88.4	0.7	90.2	86.8	0.8	113.0	112.9	▲ 0.1	118.0	104.7	▲ 5.6	Other manufacturing
112.3	115.8	3.1	111.9	112.8	6.3	114.3	113.5	▲ 0.7	119.4	111.2	▲ 10.4	Rubber products
79.6	79.5	▲ 0.1	80.6	74.6	▲ 2.5	138.6	132.3	▲ 4.5	128.0	117.6	▲ 16.3	Leather products
75.5	78.8	4.4	85.4	72.6	▲ 0.8	120.3	121.1	0.7	116.0	81.5	▲ 4.5	Furniture
-	-	-	-	-	-	-	-	-	-	-	-	Printing
84.8	-	-	85.5	-	-	109.8	-	-	121.1	-	-	Wood and wood products
71.4	71.2	▲ 0.3	72.9	70.9	2.6	97.9	95.5	▲ 2.5	106.8	95.1	4.3	Other products
102.8	106.3	3.4	99.1	93.5	▲ 8.4	117.2	113.9	▲ 2.8	110.5	98.3	▲ 12.5	Mining
103.1	107.5	4.3	107.1	101.9	9.6	110.4	115.5	4.6	118.6	102.0	6.1	Industries (Mining, Manufacturing, Electricity and Gas)
-	-	-	-	-	-	-	-	-	-	-	-	Electricity and gas
												Industries that corresponded to the Japan Standard of Industry Classification (Rev.12) are reported as follows
92.1	91.1	▲ 1.1	96.5	85.3	8.2	102.9	101.7	▲ 1.2	107.0	83.4	0.7	General-purpose machinery
119.1	113.6	▲ 4.6	128.4	105.4	29.6	123.5	126.0	2.0	134.9	91.8	15.9	Production machinery
87.7	98.1	11.9	97.1	102.3	31.0	85.7	93.3	8.9	89.0	68.3	10.3	Business oriented machinery
94.7	96.0	1.4	93.5	93.6	3.3	126.8	122.9	▲ 3.1	121.3	116.1	▲ 5.8	Ceramics, clay and stone products (2008 version)
76.1	76.9	1.1	78.6	74.3	5.2	103.4	105.8	2.3	103.2	89.4	7.8	Textiles (2008 version)
88.8	89.5	0.8	91.2	87.7	1.5	114.1	114.0	▲ 0.1	119.4	105.3	▲ 5.0	Other manufacturing (2008 version)
103.1	107.5	4.3	107.1	101.9	9.6	110.4	115.5	4.6	118.6	102.0	6.1	Mining and manufacturing
97.1	105.5	8.7	102.2	96.3	19.0	99.3	111.8	12.6	105.1	88.7	11.7	Final demand goods
109.4	112.0	2.4	112.9	105.0	28.4	108.6	115.8	6.6	110.4	91.8	5.5	Investment goods
97.3	96.8	▲ 0.5	105.6	89.8	32.1	101.5	108.3	6.7	108.2	73.7	10.3	Capital goods
104.3	101.4	▲ 2.8	114.2	96.5	18.6	112.8	110.4	▲ 2.1	118.3	77.2	2.0	Capital goods (excl. Transport equipment)
122.9	125.9	2.4	120.4	120.7	25.6	113.6	119.3	5.0	112.6	109.7	2.5	Construction goods
88.0	99.8	13.4	93.7	89.5	11.6	91.8	108.5	18.2	100.6	86.0	18.0	Consumer goods
88.6	110.8	25.1	100.7	92.4	10.5	86.9	109.1	25.5	100.0	77.8	17.0	Durable consumer goods
86.3	89.6	3.8	85.6	86.0	12.7	97.7	109.2	11.8	101.1	93.9	18.7	Non-durable consumer goods
107.9	109.1	1.1	111.4	106.7	3.2	118.8	119.7	0.8	129.7	112.9	2.8	Producer goods
109.9	110.9	0.9	113.9	108.8	3.0	120.2	120.8	0.5	131.9	114.9	2.9	For mining and manufacturing
88.7	92.9	4.7	87.2	86.6	4.3	108.9	110.3	1.3	109.2	93.9	2.3	For others

実 数 表

Actual figures

- (注) 1. 実数表には、生産動態調査結果にもとづいた指数作成用の実数を掲載している。
2. ●印を付してある品目は、生産動態統計調査の改正及び調査対象の見直し等により、それ以前の実績との間で不連続を生じたため、前月比、前年同月比及び季調済前月比について連続性を確保して計算しているものである。
3. ★印を付してある品目は、在庫を生産で除して在庫率を求めている品目である。
4. ○印を付してある品目は、1又は2事業所による数値の為、秘密保護により数値を秘匿している。
5. 格付は、指数採用品目の特殊分類の格付けである。

資本財 a. 資・製：製造設備用 b. 資・電：電力用 c. 資・通：通信・放送用 d. 資・農：農業用 e. 資・建：建設用 f. 資・輸：輸送用 g. 資・事：事務用 h. 資・他：その他の資本財	耐久消費財 k. 耐・家：家事用 l. 耐・冷：冷暖房用 m. 耐・装：家具・装備品用 n. 耐・教：教養・娯楽用 o. 耐・乗：乗用車・二輪車 (含む二輪車)
建設財 i. 建・建：建築用 j. 建・土：土木用	非耐久消費財 p. 非・家：家事用 q. 非・教：教養・娯楽用 r. 非・被：被服及び履き物 s. 非・食：食料品
	生産財 t. 生・鉱：鉱工業用生産財 u. 生・他：その他用生産財

Notes

1. Figures in the following list are the actual figures in the Current Survey of Production, with which indices of Industrial Production are compiled.
2. We revised the "Current Survey of Production", so in some categories of goods the items surveyed were changed and thus the figures are not compared with the before. In order to compare the data, we calculate month-to-month and year-to-year percent changes. These goods are designated by the ● mark.
3. We mark "★" on the goods whose inventory ratio is calculated as Inventories divided by Production.
4. The individual data for the item with "○" mark are kept secret, because these data are collected from only one or two firms.
5. We define indices as follows.

Capital Goods a. for manufacturing equipment b. for electricity c. for communication and broadcasting d. for agriculture e. for construction f. for transportation g. for office work h. miscellaneous capital goods	Durable Consumer Goods k. for household use l. for heating and cooling equipment m. for furniture and furnishings n. for education and amusement o. Passenger cars and motorcycles
Construction Goods i. for construction j. for engineering	Non-durable Consumer Goods p. for household use q. for education and amusement r. Clothing and Footwear s. Food
	Producer Goods t. for Manufacturing u. for Other Uses

(前月比・前年同月比・在庫率＝%)

分類 Classification	品目 Goods	単位 Unit 格付 *1	項目 Item	2月 2012 Feb.	3月 Mar.	原指数 Original Index		季調済指数 前月比 %Change From Previous Month (Seasonal adjust- ment index)
						前月比 %Change From Previous Month	前年同月比 %Change From Previous Year	
鉄鋼業 Iron and steel	銑鉄 Pig iron	t 生・銑	生産 P	6,388,180	7,016,274			2.6
			出荷 S	254,813	277,939	9.9	3.5	1.4
			在庫 I	1,027,393	1,064,880	9.2	▲ 16.7	14.8
			在庫率 IR	-	-	3.6	86.1	-
鉄素製品(含. 鋼半製品) Crude steel (incl. Semi- finished steel)	フェロアロイ Ferro-alloys	t 生・銑	生産 P	73,861	83,282	12.8	25.1	▲ 3.4
			出荷 S	72,805	79,850	9.7	26.2	6.2
			在庫 I	174,034	179,653	3.2	30.9	9.3
			在庫率 IR	239.0	225.0	▲ 5.9	3.8	10.7
	粗鋼 Crude steel	t 生・銑	生産 P	8,612,114	9,323,448	8.3	2.3	0.6
			出荷 S	4,513	3,546	▲ 21.5	▲ 68.3	▲ 7.7
			在庫 I	97,620	94,217	▲ 3.5	2.8	▲ 1.1
			在庫率 IR	-	-	-	-	-
★ 鋼半製品 Semi-finished steel	t 生・銑	生産 P	8,379,391	9,074,393	8.4	2.3	0.9	
		出荷 S	584,932	663,378	13.5	▲ 14.8	8.8	
		在庫 I	3,593,938	3,375,629	▲ 6.1	3.1	▲ 1.1	
		在庫率 IR	42.9	37.2	▲ 13.3	0.8	▲ 1.7	
熱間圧延鋼材 Hot rolled steel	鋼矢板 Steel pilings	t 建・土	生産 P	66,633	70,829	6.2	78.1	71.1
			出荷 S	58,505	83,222	42.3	57.0	46.8
			在庫 I	45,390	32,301	▲ 28.8	54.1	6.9
			在庫率 IR	77.6	38.8	▲ 50.0	▲ 2.0	7.4
	H形鋼 Wide flange beams	t 建・建	生産 P	296,488	331,682	11.9	7.2	8.1
			出荷 S	290,103	358,065	23.5	6.9	6.6
			在庫 I	195,952	168,184	▲ 14.2	▲ 1.4	5.4
			在庫率 IR	67.5	47.0	▲ 30.4	▲ 7.7	▲ 2.6
	大中小形鋼 Heavy, medium and light shapes	t 建・建 生・銑	生産 P	198,740	190,637	▲ 4.1	3.0	▲ 14.4
			出荷 S	180,750	199,270	10.2	3.6	3.9
			在庫 I	140,797	132,049	▲ 6.2	5.6	9.4
			在庫率 IR	77.9	66.3	▲ 15.0	1.7	10.2
	小形棒鋼 Light bars	t 建・建	生産 P	766,164	807,053	5.3	15.4	▲ 8.5
			出荷 S	729,934	801,599	9.8	9.8	▲ 1.3
			在庫 I	653,195	664,286	1.7	20.7	7.0
			在庫率 IR	89.5	82.9	▲ 7.4	9.9	7.7
普通鋼線材 Ordinary wire rods	t 生・銑	生産 P	102,945	123,615	20.1	7.8	9.5	
		出荷 S	88,099	111,761	26.9	▲ 0.6	22.9	
		在庫 I	74,141	76,760	3.6	12.0	7.5	
		在庫率 IR	84.2	68.7	▲ 18.4	12.6	▲ 8.5	
● 普通鋼鋼板 Ordinary steel sheets and plates	t 生・銑	生産 P	953,159	1,107,368	16.2	▲ 2.2	2.8	
		出荷 S	885,800	1,131,457	27.8	▲ 1.9	3.5	
		在庫 I	576,319	532,480	▲ 7.6	1.4	▲ 1.8	
		在庫率 IR	65.1	47.1	▲ 27.6	3.6	▲ 6.1	
普通鋼鋼帯 Ordinary steel strips	t 生・銑	生産 P	3,482,804	3,899,311	12.0	3.6	5.3	
		出荷 S	1,557,264	1,860,845	19.4	3.7	8.3	
		在庫 I	1,050,182	979,279	▲ 6.7	▲ 3.5	3.7	
		在庫率 IR	67.4	52.6	▲ 21.9	▲ 6.8	9.4	
● 特殊鋼熱間圧延鋼材 Special hot-rolled steel	t 生・銑	生産 P	1,706,730	1,786,301	4.7	5.5	0.5	
		出荷 S	1,237,319	1,380,059	11.4	3.1	6.0	
		在庫 I	798,222	724,416	▲ 9.3	3.9	▲ 1.5	
		在庫率 IR	64.5	52.5	▲ 18.6	0.8	▲ 1.2	
鋼管 Steel pipes and tubes	普通鋼熱間鋼管 Ordinary hot-steel pipes and tubes	t 建・土 生・銑	生産 P	360,684	386,786	7.3	▲ 7.0	3.1
			出荷 S	323,775	379,286	17.1	3.0	6.6
			在庫 I	334,078	304,524	▲ 8.8	▲ 4.6	▲ 2.3
			在庫率 IR	103.2	80.3	▲ 22.2	▲ 7.5	▲ 6.0
	特殊鋼熱間鋼管 Special hot-steel pipes and tubes	t 生・銑	生産 P	221,849	251,829	13.5	27.7	▲ 1.2
			出荷 S	196,416	251,987	28.3	9.3	▲ 7.6
			在庫 I	236,578	217,262	▲ 8.2	64.9	16.5
			在庫率 IR	120.4	86.2	▲ 28.4	50.8	12.6
冷間仕上鋼材 Cold finished steel	普通鋼冷延広幅帯鋼 Ordinary cold-rolled wide strips	t 生・銑	生産 P	1,706,175	1,853,878	8.7	5.0	▲ 0.9
			出荷 S	563,423	653,982	16.0	▲ 0.9	▲ 2.7
			在庫 I	465,473	415,951	▲ 10.6	▲ 11.4	▲ 1.9
			在庫率 IR	82.6	63.6	▲ 22.9	▲ 10.5	1.8

* 1. Classification by Use of Goods

P: Production, S: Shipments, I: Inventories, IR: Inventory Ratio

(前月比・前年同月比・在庫率＝%)

分類 Classification	品目 Goods	単位 Unit 格付 *1	項目 Item	2月 2012 Feb.	3月 Mar.	原指数 Original Index		季調済指数 前月比 %Change From Previous Month (Seasonal adjust- ment index)		
						前月比 %Change From Previous Month	前年同月比 %Change From Previous Year			
	普通鋼冷延電気鋼帯 Ordinary cold-rolled electrical sheets and strips	t 生・鋳	生産	P	130,472	155,223	19.0	▲ 21.4	14.6	
			出荷	S	131,084	172,384	31.5	▲ 17.4	30.3	
			在庫	I	83,693	66,538	▲ 20.4	▲ 18.6	▲ 12.3	
			在庫率	IR	63.8	38.6	▲ 39.5	▲ 1.8	▲ 18.4	
	冷間ロール成型軽量形鋼 Cold formed steel shapes	t 建・建	生産	P	42,268	39,181	▲ 7.2	▲ 16.9	▲ 7.9	
			出荷	S	40,522	38,008	▲ 6.2	▲ 13.8	▲ 8.3	
			在庫	I	23,043	23,690	2.8	4.9	▲ 0.5	
			在庫率	IR	56.9	62.3	9.5	21.4	6.3	
	特殊鋼冷間仕上鋼材 Special cold-finished steel	t 生・鋳	生産	P	245,638	272,060	10.7	11.3	7.1	
			出荷	S	242,988	270,443	11.2	4.1	2.5	
			在庫	I	157,121	150,807	▲ 4.0	▲ 1.3	8.1	
			在庫率	IR	64.7	55.8	▲ 13.8	▲ 5.3	6.4	
	特殊鋼磨棒鋼 Special cold-finished bars	t 生・鋳	生産	P	61,836	62,728	1.4	1.3	9.1	
			出荷	S	61,046	61,460	0.7	0.8	5.0	
			在庫	I	42,221	41,990	▲ 0.5	10.9	▲ 0.2	
			在庫率	IR	69.2	68.3	▲ 1.2	10.1	▲ 0.1	
	特殊鋼冷間圧造用炭素鋼線 Special carbon steel wires for cold heading and cold forging	t 生・鋳	生産	P	69,498	69,687	0.3	15.9	1.7	
			出荷	S	68,215	68,850	1.0	19.7	4.7	
			在庫	I	12,391	13,343	7.7	15.2	6.1	
			在庫率	IR	18.2	19.4	6.7	▲ 3.4	3.7	
めっき鋼材 Metallic coated steel	ブリキ Tin plates	t 生・鋳	生産	P	70,403	77,605	10.2	▲ 18.9	10.3	
			出荷	S	71,822	101,956	42.0	▲ 0.9	30.7	
			在庫	I	77,418	52,190	▲ 32.6	▲ 11.6	▲ 19.2	
			在庫率	IR	107.8	51.2	▲ 52.5	▲ 10.8	▲ 32.3	
	ティンフリースチール Tin-free steel	t 生・鋳	生産	P	50,848	67,378	32.6	▲ 2.3	19.7	
			出荷	S	56,523	74,404	31.7	▲ 7.6	11.9	
亜鉛めっき鋼板 Galvanized sheets	t 生・鋳	生産	P	998,027	1,112,379	11.4	8.3	4.8		
		出荷	S	1,003,849	1,141,568	13.7	9.0	2.1		
鑄鍛造品 Steel castings and forgings	鍛鋼品 Steel forgings	t 生・鋳	生産	P	53,548	58,914	9.9	12.0	8.5	
			出荷	S	36,068	39,709	10.1	15.2	6.2	
			在庫	I	21,555	21,113	▲ 2.1	▲ 7.7	1.0	
			在庫率	IR	59.8	53.2	▲ 11.0	▲ 19.8	▲ 0.3	
	鑄鋼品 Steel castings	t 生・鋳	生産	P	19,423	19,322	▲ 0.5	4.3	0.0	
			出荷	S	12,353	12,116	▲ 1.9	9.5	0.8	
			在庫	I	19,177	19,015	▲ 0.9	3.0	0.6	
			在庫率	IR	155.2	156.9	1.1	▲ 6.0	2.3	
	● 鉄鉄鑄物 Iron castings	t 生・鋳	生産	P	326,140	330,604	1.3	28.2	2.8	
			出荷	S	221,559	219,083	▲ 1.0	21.4	▲ 1.4	
			在庫	I	86,649	87,231	0.6	1.9	3.0	
			在庫率	IR	39.1	39.8	1.8	▲ 15.9	8.3	
	● 鉄系鍛工品 Ferrous forgings	t 生・鋳	生産	P	194,831	200,288	2.8	21.2	2.0	
			出荷	S	-	-	-	-	-	
			在庫	I	-	-	-	-	-	
			在庫率	IR	-	-	-	-	-	
	非鉄金属工業 Non-ferrous metals	アルミニウム合金地金 Aluminum alloy ingots	t 生・鋳	生産	P	203,364	223,271	9.8	13.7	7.8
				出荷	S	26,058	26,663	2.4	0.1	3.7
				在庫	I	9,951	10,269	3.2	▲ 16.6	2.8
				在庫率	IR	38.2	38.5	0.7	▲ 16.7	▲ 6.4
非鉄金属地金 Refining of non-ferrous metals	アルミニウム二次合金地金 Secondary aluminum alloy ingots	t 生・鋳	生産	P	80,186	84,155	4.9	7.8	1.5	
			出荷	S	79,352	80,797	1.8	8.5	▲ 1.8	
			在庫	I	33,794	35,560	5.2	4.9	4.9	
			在庫率	IR	42.6	44.0	3.2	▲ 3.3	6.6	
電気金 Electrolytic gold	kg 生・鋳	生産	P	9,105	9,673	6.3	▲ 13.1	▲ 20.1		
		出荷	S	10,080	10,335	2.5	▲ 0.6	▲ 11.3		
		在庫	I	5,978	5,316	▲ 11.1	▲ 32.4	▲ 9.0		
		在庫率	IR	59.3	51.4	▲ 13.3	▲ 32.0	▲ 5.1		

* 1. Classification by Use of Goods

P: Production, S: Shipments, I: Inventories, IR: Inventory Ratio

(前月比・前年同月比・在庫率＝%)

分類 Classification	品目 Goods	単位 Unit 格付 *1	項目 Item	2月 2012 Feb.	3月 Mar.	原指数 Original Index		季調済指数 前月比 %Change From Previous Month (Seasonal adjust- ment index)	
						前月比 %Change From Previous Month	前年同月比 %Change From Previous Year		
伸銅・アルミニウム圧延製品 Copper and copper-base alloys and aluminum rolling products	電気銅 Electrolytic copper	t 生・鋳	生産 P	107,081	128,444		20.0	16.0	
			出荷 S	116,774	127,737		9.3	3.3	
			在庫 I	55,974	50,252	▲ 10.3	▲ 18.8	▲ 11.9	
	亜鉛 Zinc	t 生・鋳	在庫率 IR	47.9	39.3	▲ 18.0	▲ 27.7	▲ 11.1	
			生産 P	48,453	48,687		0.4	53.3	0.9
			出荷 S	53,716	51,809	▲ 3.5	41.1	▲ 7.5	
伸銅製品 Elongated copper products	t 生・鋳	在庫 I	38,288	35,166	▲ 8.2	137.5	6.0		
		在庫率 IR	71.3	67.9	▲ 4.7	68.2	4.4		
		生産 P	64,110	67,006		4.5	▲ 8.2	2.6	
	アルミニウム板製品 Aluminum mill products (Flat rolled products)	t 生・鋳	出荷 S	63,704	67,017		5.3	▲ 4.3	5.4
			在庫 I	34,800	33,609	▲ 3.4	1.2	▲ 0.1	
			在庫率 IR	54.6	50.1	▲ 8.2	5.7	▲ 2.9	
アルミニウム押出製品 Aluminum mill products (Extruded products)	t 生・鋳	生産 P	92,558	104,077		12.5	2.9	4.6	
		出荷 S	93,015	100,765		8.3	0.3	▲ 2.5	
		在庫 I	39,226	39,544		0.8	3.9	4.1	
アルミニウムはく Aluminum foils	t 生・鋳	在庫率 IR	42.2	39.2	▲ 7.1	3.5	4.0		
		生産 P	7,361	8,335		13.2	▲ 15.7	9.4	
		出荷 S	7,332	8,197		11.7	▲ 17.8	6.1	
電線・ケーブル Electric wires and cables	● 機器用絶縁電線(輸送機器用を除く) Appliance wires (Excluding wires and cables for transport equipment)	t 生・鋳	在庫 I	5,425	5,428		0.1	▲ 4.7	2.3
			在庫率 IR	74.0	66.2	▲ 10.6	15.9	0.5	
			生産 P	3,636	3,700		1.7	2.8	▲ 0.8
	● 輸送機器用絶縁電線 Wires and cables for transport equipment	t 生・鋳	出荷 S	3,589	3,797		5.9	▲ 2.1	8.1
			在庫 I	3,749	3,858		2.8	11.0	1.2
			在庫率 IR	104.5	101.6	▲ 2.8	13.6	0.5	
通信用電線・ケーブル Telecommunication wires / cables	t 資・通	生産 P	6,717	6,690		▲ 0.5	77.3	▲ 1.6	
		出荷 S	6,709	6,732		0.4	78.1	▲ 1.1	
		在庫 I	2,311	2,257	▲ 2.3	▲ 5.2	▲ 4.9		
電力用電線・ケーブル Power wires / cables	t 資・電	在庫率 IR	34.4	33.5	▲ 2.5	▲ 46.8	▲ 7.7		
		生産 P	2,190	2,140		▲ 2.3	▲ 3.7	1.0	
		出荷 S	2,202	2,310		4.8	▲ 0.7	▲ 1.2	
通信用ケーブル光ファイバ製品 Optical fiber products for telecommunication cables	t 資・通	在庫 I	5,593	5,483	▲ 1.9	3.3	▲ 2.1		
		在庫率 IR	254.0	237.4	▲ 6.5	4.0	0.5		
		生産 P	15,943	16,687		4.8	15.7	1.9	
非鉄金属鋳物 Non-ferrous metal castings	● 銅・銅合金鋳物 Copper / copper alloy castings	t 生・鋳	出荷 S	20,253	21,611		6.7	10.6	7.3
			在庫 I	11,791	11,354	▲ 3.7	4.5	▲ 6.0	
			在庫率 IR	58.2	52.5	▲ 9.8	▲ 5.5	▲ 6.7	
	● アルミニウム鋳物 Aluminum alloy castings	t 生・鋳	生産 P	1,206,057	1,402,936		16.3	18.3	22.1
			出荷 S	1,114,416	1,367,567		22.8	15.1	35.5
			在庫 I	525,978	548,715		4.3	26.4	▲ 6.4
● アルミニウムダイカスト Aluminum alloy die castings	t 生・鋳	在庫率 IR	47.2	40.1	▲ 15.0	9.9	▲ 4.7		
		生産 P	6,842	7,271		6.3	▲ 0.6	8.5	
		出荷 S	-	-		-	-	-	
金属製品工業 Fabricated metals 建設用金属製品 Fabricated structural metal products	● 鉄骨 Structural steel frames	t 建・建	在庫 I	-	-		-	-	-
			在庫率 IR	-	-		-	-	-
			生産 P	37,016	37,814		2.2	50.4	1.7
	● アルミニウムダイカスト Aluminum alloy die castings	t 生・鋳	出荷 S	-	-		-	-	-
			在庫 I	-	-		-	-	-
			在庫率 IR	-	-		-	-	-
● アルミニウムダイカスト Aluminum alloy die castings	t 生・鋳	生産 P	87,220	89,762		2.9	40.5	5.6	
		出荷 S	-	-		-	-	-	
		在庫 I	-	-		-	-	-	
● 鉄骨 Structural steel frames	t 建・建	在庫率 IR	-	-		-	-	-	
		生産 P	84,141	86,421		2.6	2.1	7.3	
		出荷 S	-	-		-	-	-	
在庫 I	-	-		-	-	-			
在庫率 IR	-	-		-	-	-			

* 1. Classification by Use of Goods

P: Production, S: Shipments, I: Inventories, IR: Inventory Ratio

(前月比・前年同月比・在庫率＝%)

分類 Classification	品目 Goods	単位 Unit 格付 *1	項目 Item	2月 2012 Feb.	3月 Mar.	原指数 Original Index		季調済指数 前月比 %Change From Previous Month (Seasonal adjust- ment index)
						前月比 %Change From Previous Month	前年同月比 %Change From Previous Year	
建築用金属製品 Metal products of building	● 軽量鉄骨 Light structural steel frames	t 建・建	生産 P	12,272	12,596	2.7	7.1	3.4
			出荷 S	-	-	-	-	-
			在庫 I	-	-	-	-	-
		t 建・建	在庫率 IR	-	-	-	-	-
			生産 P	11,790	10,287	▲ 12.8	37.3	▲ 7.1
			出荷 S	10,085	9,901	▲ 2.0	▲ 0.6	1.0
		t 建・建	在庫 I	10,136	10,560	4.2	42.9	2.2
			在庫率 IR	100.5	106.7	6.2	43.8	10.5
			生産 P	7,040	6,631	▲ 5.9	▲ 5.8	▲ 13.8
	● ビル用アルミニウムサッシ Aluminum sashes for building	t 建・建	出荷 S	7,187	6,791	▲ 5.6	▲ 10.1	▲ 14.1
			在庫 I	1,261	1,344	6.5	▲ 18.1	7.4
			在庫率 IR	17.5	19.8	13.2	▲ 9.1	29.8
● アルミニウムドア Aluminum doors	t 建・建	生産 P	2,142	1,952	▲ 8.9	20.0	▲ 8.0	
		出荷 S	2,039	1,973	▲ 3.2	0.0	▲ 3.0	
		在庫 I	1,030	1,045	1.5	2.6	0.0	
	t 建・建	在庫率 IR	50.5	53.0	5.0	3.0	12.0	
		生産 P	7,058	7,427	5.3	12.7	2.9	
		出荷 S	6,656	7,353	10.4	1.7	▲ 1.5	
	t 建・建	在庫 I	5,193	5,171	▲ 0.4	▲ 5.7	5.7	
		在庫率 IR	78.0	70.3	▲ 9.9	▲ 7.4	10.7	
		生産 P	5,990	5,388	▲ 10.0	24.4	11.1	
● スチール・ステンレスドア Steel and stainless doors	t 建・建	出荷 S	7,981	7,238	▲ 9.4	29.4	10.4	
		在庫 I	2,171	2,055	▲ 5.4	5.8	▲ 5.2	
		在庫率 IR	27.2	28.4	4.4	▲ 18.1	▲ 7.4	
	t 建・建	生産 P	7,282	7,324	0.6	10.1	▲ 3.1	
		出荷 S	7,227	7,493	3.7	12.3	▲ 3.1	
		在庫 I	926	756	▲ 18.4	▲ 2.4	▲ 11.1	
	t 建・建	在庫率 IR	12.8	10.1	▲ 21.1	▲ 12.9	▲ 3.1	
		生産 P	365,993	347,247	▲ 5.2	▲ 6.1	3.2	
		出荷 S	318,307	425,865	33.8	▲ 8.2	▲ 2.5	
暖ちゅう房熱機器 Equipment for heating and kitchen	ガスこんろ Gas cooking appliances	台 耐・家	在庫 I	400,873	311,180	▲ 22.3	2.6	▲ 3.9
			在庫率 IR	125.9	73.1	▲ 42.0	11.5	9.9
			生産 P	202,153	198,524	▲ 1.9	5.8	6.1
	ガス湯沸器 Gas-fired water heaters	台 耐・家	出荷 S	231,222	201,426	▲ 12.8	▲ 6.2	3.0
			在庫 I	111,164	117,321	5.7	68.9	13.1
			在庫率 IR	48.1	58.2	21.2	80.0	32.5
	ガス風呂がま Gas bath boilers	台 建・建	生産 P	133,643	125,093	▲ 6.4	12.7	4.0
			出荷 S	132,143	124,675	▲ 5.6	▲ 5.6	7.8
			在庫 I	59,240	57,621	▲ 2.6	98.8	11.1
		t 建・建	在庫率 IR	44.8	46.2	3.3	110.1	22.0
			生産 P	382,389	347,470	▲ 9.1	64.3	36.4
			出荷 S	231,310	94,735	▲ 59.0	▲ 34.3	30.5
	台 耐・冷	在庫 I	711,864	1,052,331	48.0	109.2	13.2	
		在庫率 IR	-	-	-	-	-	
		生産 P	36,918	33,524	▲ 9.2	8.4	2.1	
石油温水給湯暖房機 Oil-fired water heaters and space heaters	台 建・建	出荷 S	38,341	34,824	▲ 9.2	▲ 8.4	▲ 2.0	
		在庫 I	27,557	27,245	▲ 1.3	45.3	▲ 2.9	
		在庫率 IR	71.9	78.2	8.9	58.6	20.3	
その他の金属製品 Other metal products	鋼索 Wire ropes	t 生・鋳	生産 P	31,194	32,779	5.0	13.0	1.1
			出荷 S	19,626	21,138	7.7	9.8	4.9
			在庫 I	30,805	29,966	▲ 2.7	12.0	▲ 2.5
		t 生・鋳	在庫率 IR	157.0	141.8	▲ 9.7	2.0	▲ 5.9
			生産 P	21,635	21,644	0.1	▲ 5.7	3.7
			出荷 S	21,800	21,344	▲ 2.1	▲ 4.9	▲ 3.2
	電気溶接棒 Electrical welding rods	t 生・鋳	在庫 I	11,931	12,116	1.6	▲ 22.8	0.7
			在庫率 IR	54.7	56.8	3.8	▲ 18.8	6.0
			生産 P	26,583	28,389	6.8	▲ 13.4	3.4
	ドラム缶 Steel drums	t 生・鋳	出荷 S	26,604	28,344	6.6	▲ 12.7	3.3
			在庫 I	2,998	3,042	1.5	▲ 10.0	▲ 2.4
			在庫率 IR	11.3	10.7	▲ 5.3	2.9	▲ 2.0

* 1. Classification by Use of Goods

P: Production, S: Shipments, I: Inventories, IR: Inventory Ratio

(前月比・前年同月比・在庫率＝%)

分類 Classification	品目 Goods	単位 Unit 格付 *1	項目 Item	2月 2012 Feb.	3月 Mar.	原指数 Original Index		季調済指数 前月比 %Change From Previous Month (Seasonal adjust- ment index)	
						前月比 %Change From Previous Month	前年同月比 %Change From Previous Year		
	18リットル缶 18 l cans	t 生・鋳	生産	P	15,382	16,353	6.3	▲ 5.0	0.7
			出荷	S	15,140	16,096	6.3	▲ 5.8	1.2
			在庫	I	4,592	4,550	▲ 0.9	3.6	0.2
			在庫率	IR	30.3	28.3	▲ 6.7	10.0	5.6
	食缶 Food cans	t 生・鋳	生産	P	37,650	46,767	24.3	14.0	0.5
			出荷	S	36,076	40,338	11.8	17.8	▲ 3.4
			在庫	I	27,664	28,787	4.1	▲ 12.4	1.7
			在庫率	IR	76.7	71.4	▲ 7.0	▲ 25.6	▲ 0.9
	一般缶 General cans	t 生・鋳	生産	P	7,439	6,303	▲ 15.3	▲ 9.1	▲ 15.6
			出荷	S	6,002	6,502	8.4	▲ 5.7	8.0
			在庫	I	8,775	8,557	▲ 2.5	15.0	▲ 1.9
			在庫率	IR	146.2	131.6	▲ 10.0	21.9	▲ 3.8
	架線金物 Transmission line hardware	千個 生・他	生産	P	14,344	14,010	▲ 2.3	▲ 19.3	▲ 1.7
			出荷	S	-	-	-	-	-
			在庫	I	-	-	-	-	-
			在庫率	IR	-	-	-	-	-
	かさね板ばね Leaf springs	t 生・鋳	生産	P	7,308	7,451	2.0	41.8	▲ 3.5
			出荷	S	8,561	9,376	9.6	54.2	14.7
			在庫	I	8,721	9,096	4.3	5.6	4.6
			在庫率	IR	101.9	97.0	▲ 4.8	▲ 31.5	▲ 7.8
●	線ばね Wire springs	t 生・鋳	生産	P	8,334	8,392	0.7	28.6	1.8
			出荷	S	8,697	8,858	1.8	27.3	2.5
			在庫	I	3,280	3,221	▲ 1.8	▲ 3.0	▲ 0.2
			在庫率	IR	37.7	36.4	▲ 3.5	▲ 23.7	▲ 3.2
●	うす板ばね Flat springs	t 生・鋳	生産	P	7,391	7,685	3.9	16.5	4.3
			出荷	S	7,601	8,065	6.1	12.5	6.3
			在庫	I	2,493	2,576	3.3	▲ 0.6	3.5
			在庫率	IR	32.8	31.9	▲ 2.7	▲ 11.7	▲ 1.8
	超硬チップ Cemented carbide tips	kg 生・鋳	生産	P	339,219	356,770	5.2	9.6	3.0
			出荷	S	304,702	318,421	4.5	2.3	1.0
			在庫	I	-	-	-	-	-
			在庫率	IR	87.6	94.4	7.8	36.6	15.4
●	可鍛鉄製管継手 Pipe fittings (Made of malleable iron castings)	kg 建・土	生産	P	3,201,744	3,360,661	4.9	▲ 7.4	8.6
			出荷	S	-	-	-	-	-
			在庫	I	-	-	-	-	-
			在庫率	IR	-	-	-	-	-
●	鋼管製管継手 Pipe fittings (Made of steel pipes and tubes)	kg 建・土	生産	P	5,597,430	5,885,720	5.1	▲ 2.5	0.5
			出荷	S	-	-	-	-	-
			在庫	I	-	-	-	-	-
			在庫率	IR	-	-	-	-	-
●	作業工具 Machinist hand tools	千個 生・鋳 生・他	生産	P	9,090	8,910	▲ 2.0	7.1	7.3
			出荷	S	9,561	9,577	0.1	11.8	4.8
			在庫	I	10,009	9,676	▲ 3.2	▲ 6.2	▲ 1.7
			在庫率	IR	104.7	101.0	▲ 3.6	▲ 16.2	3.4
	粉末や金製機械材料 Sintered products (Machine materials)	t 生・鋳	生産	P	9,124	9,515	4.3	25.4	4.7
			出荷	S	-	-	-	-	-
			在庫	I	-	-	-	-	-
			在庫率	IR	-	-	-	-	-
	粉末や金製磁性材料 Sintered products (Magnetic materials)	t 生・鋳	生産	P	3,414	3,444	0.9	▲ 3.9	▲ 5.2
			出荷	S	-	-	-	-	-
			在庫	I	-	-	-	-	-
			在庫率	IR	-	-	-	-	-
●	産業用アルミニウム製品 Industrial aluminum products	t 生・鋳	生産	P	1,593	1,406	▲ 11.7	▲ 7.0	▲ 27.2
			出荷	S	1,527	1,413	▲ 7.4	▲ 3.7	▲ 23.3
			在庫	I	531	491	▲ 7.5	29.4	▲ 14.4
			在庫率	IR	34.8	34.7	▲ 0.3	34.1	9.9
	飲料用アルミニウム缶 Aluminum cans for beverage	t 生・鋳	生産	P	25,542	28,743	12.5	11.1	▲ 15.3
			出荷	S	21,485	24,433	13.8	0.5	1.4
			在庫	I	32,938	34,512	4.8	11.0	0.3
			在庫率	IR	153.3	141.3	▲ 7.9	10.4	6.7

* 1. Classification by Use of Goods

P: Production, S: Shipments, I: Inventories, IR: Inventory Ratio

(前月比・前年同月比・在庫率＝%)

分類 Classification	品目 Goods	単位 Unit 格付 *1	項目 Item	2月 2012 Feb.	3月 Mar.	原指数 Original Index		季調済指数 前月比 %Change From Previous Month (Seasonal adjust- ment index)	
						前月比 %Change From Previous Month	前年同月比 %Change From Previous Year		
一般機械工業 General machinery ボイラ・原動機 Boilers and power units	はん用内燃機関 Internal combustion engines for industry	千PS 生・鋳	生産	P	10,913	11,019	0.9	17.3	2.3
			出荷	S	8,563	9,431	10.2	16.5	2.1
			在庫	I	4,044	3,048	▲ 24.6	40.1	▲ 9.0
			在庫率	IR	47.2	32.3	▲ 31.5	20.2	▲ 7.2
	ボイラ部品 Parts and accessories of boilers	百万円 生・鋳	生産	P	5,041	10,718	112.7	71.2	22.8
			出荷	S	-	-	-	-	-
			在庫	I	-	-	-	-	-
	● 蒸気タービン部品 Parts and accessories of steam turbines	百万円 生・鋳	生産	P	8,903	18,087	103.3	45.4	14.4
			出荷	S	-	-	-	-	-
在庫			I	-	-	-	-	-	
土木建設機械 Engineering and construction machinery	ブルドーザ Bulldozers	台 資・建	生産	P	609	757	24.3	96.5	24.1
			出荷	S	635	681	7.3	50.3	4.4
			在庫	I	168	211	25.7	74.5	33.8
			在庫率	IR	26.5	31.0	16.9	16.1	31.4
	建設用クレーン Construction cranes	台 資・建	生産	P	307	312	1.7	29.5	13.3
			出荷	S	306	532	73.9	15.4	▲ 2.8
			在庫	I	709	489	▲ 31.0	62.0	▲ 9.5
	ショベル系掘削機械 Shovel type excavators	台 資・建	生産	P	13,474	14,064	4.4	49.6	1.4
			出荷	S	12,944	15,569	20.3	47.0	7.5
在庫			I	6,772	5,240	▲ 22.6	42.9	▲ 14.4	
化学機械 Chemical machinery	熱交換器 Heat exchangers	t 資・製	生産	P	1,235	1,939	57.1	18.3	▲ 10.4
			出荷	S	-	-	-	-	-
			在庫	I	-	-	-	-	-
			在庫率	IR	-	-	-	-	-
	混合機・かくはん機・粉碎機 Blenders, Mixers and Crushers	t 資・製	生産	P	1,132	1,772	56.5	▲ 31.3	▲ 33.7
			出荷	S	-	-	-	-	-
			在庫	I	-	-	-	-	-
	反作用機器 Reaction vessels	t 資・製	生産	P	2,953	4,720	59.8	▲ 34.2	82.6
			出荷	S	-	-	-	-	-
在庫			I	-	-	-	-	-	
生活関連産業用機械 Daily lives industry machinery	● 印刷機械 Printing machinery	t 資・製	生産	P	3,386	4,943	46.0	▲ 11.3	1.0
			出荷	S	-	-	-	-	-
			在庫	I	-	-	-	-	-
			在庫率	IR	-	-	-	-	-
	製版機械 Plate making machinery	台 資・製	生産	P	198	291	46.9	▲ 8.1	23.9
			出荷	S	-	-	-	-	-
			在庫	I	-	-	-	-	-
	● 食料品加工機械 Food products machinery	百万円 資・製	生産	P	4,148	4,694	11.0	▲ 15.8	27.5
			出荷	S	-	-	-	-	-
在庫			I	-	-	-	-	-	
● 個装・内装機械 Consumer packaging machinery	百万円 資・製	生産	P	13,160	19,198	45.9	6.2	▲ 8.8	
		出荷	S	-	-	-	-	-	
		在庫	I	-	-	-	-	-	
半導体・フラットパネル製造装置 Semiconductor and flat- panel display manufacturing equipment	● 半導体製造装置 Semiconductor products machinery	百万円 資・製	生産	P	90,738	102,681	14.3	6.1	▲ 8.8
			出荷	S	-	-	-	-	-
			在庫	I	-	-	-	-	-
			在庫率	IR	-	-	-	-	-
	フラットパネル・ディスプレイ製造装置 Flat-panel display products machinery	百万円 資・製	生産	P	26,728	28,553	6.9	▲ 5.0	▲ 12.3
			出荷	S	-	-	-	-	
			在庫	I	-	-	-	-	
			在庫率	IR	-	-	-	-	

* 1. Classification by Use of Goods

P: Production, S: Shipments, I: Inventories, IR: Inventory Ratio

(前月比・前年同月比・在庫率＝%)

分類 Classification	品目 Goods	単位 Unit 格付 *1	項目 Item	2月 2012 Feb.	3月 Mar.	原指数 Original Index		季調済指数 前月比 %Change From Previous Month (Seasonal adjust- ment index)
						前月比 %Change From Previous Month	前年同月比 %Change From Previous Year	
風水力機械・油圧機器 Fans, pumps and oil hydraulic equipment	● ポンプ Pumps	t 資・他	生産 P	9,369	11,000	17.4	▲ 4.5	0.1
			出荷 S	9,507	12,761	34.2	▲ 5.5	▲ 14.3
			在庫 I	5,659	4,815	▲ 15.8	12.8	11.1
			在庫率 IR	59.5	37.7	▲ 37.2	19.3	28.0
	圧縮機 Compressors	t 資・製 生・鋳	生産 P	3,763	5,311	41.3	12.1	▲ 8.7
			出荷 S	3,916	5,684	45.2	7.1	▲ 6.4
			在庫 I	3,069	2,695	▲ 12.2	19.7	▲ 2.5
			在庫率 IR	78.4	47.4	▲ 39.6	11.8	6.4
	送風機 Fans and blowers	t 資・他	生産 P	1,867	2,968	58.9	45.1	13.5
			出荷 S	1,915	3,038	58.7	41.8	12.3
			在庫 I	798	813	1.9	16.2	5.9
			在庫率 IR	41.7	26.8	▲ 35.7	▲ 18.1	▲ 10.1
	油圧ポンプ Oil-hydraulic pumps	百万円 生・鋳	生産 P	7,488	7,177	▲ 4.2	▲ 17.9	▲ 5.0
			出荷 S	-	-	-	-	-
在庫 I			-	-	-	-	-	
在庫率 IR			-	-	-	-	-	
油圧モータ Oil-hydraulic motors	百万円 生・鋳	生産 P	8,379	8,446	0.8	4.9	▲ 4.3	
		出荷 S	-	-	-	-	-	
		在庫 I	-	-	-	-	-	
		在庫率 IR	-	-	-	-	-	
● 油圧シリンダ Oil-hydraulic cylinders	百万円 生・鋳	生産 P	9,008	9,191	2.0	8.3	▲ 1.2	
		出荷 S	-	-	-	-	-	
		在庫 I	-	-	-	-	-	
		在庫率 IR	-	-	-	-	-	
油圧バルブ Oil-hydraulic valves	百万円 生・鋳	生産 P	8,254	7,250	▲ 12.2	▲ 14.9	▲ 8.2	
		出荷 S	-	-	-	-	-	
		在庫 I	-	-	-	-	-	
		在庫率 IR	-	-	-	-	-	
空気圧シリンダ Pneumatic cylinders	百万円 生・鋳	生産 P	8,027	8,413	5.1	2.7	5.1	
		出荷 S	-	-	-	-	-	
		在庫 I	-	-	-	-	-	
		在庫率 IR	-	-	-	-	-	
空気圧バルブ Pneumatic valves	百万円 生・鋳	生産 P	7,453	7,623	3.0	▲ 14.3	10.4	
		出荷 S	-	-	-	-	-	
		在庫 I	-	-	-	-	-	
		在庫率 IR	-	-	-	-	-	
運搬機械 Conveying machinery	クレーン Cranes	t 資・製 資・他	生産 P	5,748	9,100	58.3	▲ 6.1	▲ 4.0
			出荷 S	-	-	-	-	-
	● コンベヤ Conveyors	t 資・製 資・他	生産 P	7,100	18,073	154.9	14.1	132.7
出荷 S	-		-	-	-	-		
エレベータ Elevators	t 建・建	生産 P	26,629	23,585	▲ 11.5	25.6	▲ 25.0	
		出荷 S	-	-	-	-	-	
		在庫 I	-	-	-	-	-	
産業用ロボット Industrial robots	プレイバックロボット Playback robots	台 資・製	生産 P	6,375	6,468	1.5	1.1	▲ 1.6
			出荷 S	-	-	-	-	-
			在庫 I	-	-	-	-	-
			在庫率 IR	-	-	-	-	-
数値制御ロボット Numerically controlled robots	台 資・製	生産 P	1,598	2,159	35.1	0.5	11.2	
		出荷 S	-	-	-	-	-	
		在庫 I	-	-	-	-	-	
		在庫率 IR	-	-	-	-	-	
農業用機械 Agricultural machinery	装輪式トラクタ Wheel tractors	台 資・農	生産 P	14,941	15,010	0.5	21.9	4.5
			出荷 S	14,815	17,236	16.4	27.7	▲ 3.4
			在庫 I	8,543	6,291	▲ 26.3	▲ 12.8	▲ 5.3
			在庫率 IR	57.7	36.5	▲ 36.7	▲ 31.6	▲ 2.8

* 1. Classification by Use of Goods

P: Production, S: Shipments, I: Inventories, IR: Inventory Ratio

(前月比・前年同月比・在庫率＝%)

分類 Classification	品目 Goods	単位 Unit 格付 *1	項目 Item	2月 2012 Feb.	3月 Mar.	原指数 Original Index		季調済指数 前月比 %Change From Previous Month (Seasonal adjust- ment index)	
						前月比 %Change From Previous Month	前年同月比 %Change From Previous Year		
	コンバイン Combines	台 資・農	生産 出荷 在庫 在庫率	P S I IR	1,199 937 2,387 -	1,408 2,544 1,250 -	17.4 171.7 ▲ 47.7 -	66.0 34.9 ▲ 37.6 -	▲ 6.5 5.3 ▲ 25.5 -
金属工作機械 Metal cutting machinery	● 数値制御旋盤 Numerically controlled lathes	t 資・製	生産	P	8,213	9,085	10.7	6.4	3.0
			出荷	S	8,368	10,850	29.6	3.2	▲ 0.2
			在庫	I	9,486	7,972	▲ 16.0	29.6	▲ 1.3
			在庫率	IR	113.4	73.5	▲ 35.2	25.8	8.2
	研削盤 Grinding machines	t 資・製	生産	P	2,572	3,693	43.6	28.5	▲ 2.9
			出荷	S	2,637	4,187	58.8	29.0	▲ 2.9
			在庫	I	1,369	1,031	▲ 24.7	7.5	▲ 4.7
			在庫率	IR	51.9	24.6	▲ 52.6	▲ 16.9	1.0
	専用機 Special purpose machines	t 資・製	生産	P	2,049	3,992	94.6	67.8	2.8
			出荷	S	2,046	3,872	89.3	62.7	4.8
在庫			I	131	425	224.5	64.8	214.2	
在庫率			IR	6.4	11.0	71.9	1.9	200.3	
マシニングセンタ Machining centers	t 資・製	生産	P	17,840	21,201	18.8	25.7	3.2	
		出荷	S	16,475	23,210	40.9	15.4	4.2	
		在庫	I	15,569	13,577	▲ 12.8	41.7	2.4	
		在庫率	IR	94.5	58.5	▲ 38.1	22.9	5.8	
● 数値制御ボール盤 Numerically controlled drilling machines	t 資・製	生産	P	1,738	990	7.1	▲ 7.8	23.0	
		出荷	S	662	1,153	74.4	5.1	70.1	
		在庫	I	1,389	1,222	▲ 12.0	118.9	▲ 1.3	
		在庫率	IR	209.8	106.0	▲ 49.5	108.8	▲ 43.2	
数値制御放電加工機 Numerically controlled electric discharge machines	t 資・製	生産	P	568	832	46.4	▲ 15.1	4.1	
		出荷	S	545	852	56.2	▲ 13.6	1.5	
		在庫	I	135	114	▲ 15.6	▲ 9.5	▲ 8.3	
		在庫率	IR	24.8	13.4	▲ 46.0	4.7	▲ 14.2	
金属加工機械 Metal forming machinery	鉄鋼用ロール Rolls for steel industry	本 資・製	生産	P	2,784	2,981	7.2	21.5	0.4
			出荷	S	2,790	3,055	9.5	18.0	6.0
			在庫	I	401	327	▲ 18.4	33.6	▲ 27.1
			在庫率	IR	14.4	10.7	▲ 25.7	12.6	▲ 22.1
	機械プレス Mechanical presses	t 資・製	生産	P	8,067	7,772	▲ 3.7	3.4	▲ 14.9
			出荷	S	8,621	8,476	▲ 1.8	▲ 1.6	▲ 18.0
			在庫	I	1,729	1,024	▲ 40.8	▲ 42.8	▲ 28.0
			在庫率	IR	-	-	-	-	-
	● 鋳造装置 Foundry equipment	t 資・製	生産	P	2,484	3,775	52.0	75.6	▲ 18.5
			出荷	S	-	-	-	-	-
在庫			I	-	-	-	-	-	
在庫率			IR	-	-	-	-	-	
繊維機械 Textile machinery	紡績・準備機械 Yarn spinning and preparatory machinery	台 資・製	生産	P	242	225	▲ 7.0	▲ 48.6	▲ 12.2
			出荷	S	-	-	-	-	-
			在庫	I	-	-	-	-	-
			在庫率	IR	-	-	-	-	-
	織機・編組機械 Looms and knitting machinery	台 資・製	生産	P	2,092	1,921	▲ 8.2	▲ 45.1	▲ 11.8
			出荷	S	-	-	-	-	-
● 工業用ミシン Industrial sewing machines	台 資・製	生産	P	12,196	11,394	▲ 6.6	▲ 30.9	▲ 6.9	
		出荷	S	13,265	14,612	10.1	▲ 20.8	7.5	
		在庫	I	17,658	15,505	▲ 12.2	36.0	▲ 9.5	
		在庫率	IR	133.1	106.1	▲ 20.2	72.3	▲ 0.3	
冷凍機・同応用製品 Refrigerating machines and appliances	一般冷凍空調用冷凍機 Refrigerating machines for general refrigeration and air conditioning	台 生・鋳	生産	P	307,577	311,491	1.2	▲ 28.4	8.4
			出荷	S	232,554	307,615	32.4	▲ 11.4	▲ 2.3
			在庫	I	990,527	950,857	▲ 4.0	6.8	7.0
			在庫率	IR	425.9	309.1	▲ 27.4	20.4	▲ 4.6
	乗用車エアコン用冷凍機 Refrigerating machines for automobile air conditioners	台 生・鋳	生産	P	1,817,813	1,926,089	5.9	20.7	3.9
			出荷	S	1,740,474	1,898,395	9.1	32.6	11.5
			在庫	I	602,054	513,181	▲ 14.7	7.4	▲ 9.8
			在庫率	IR	34.6	27.0	▲ 22.0	▲ 19.2	▲ 23.4

* 1. Classification by Use of Goods

P: Production, S: Shipments, I: Inventories, IR: Inventory Ratio

(前月比・前年同月比・在庫率＝%)

分類 Classification	品目 Goods	単位 Unit 格付 *1	項目 Item	2月 2012 Feb.	3月 Mar.	原指数 Original Index		季調済指数 前月比 %Change From Previous Month (Seasonal adjust- ment index)	
						前月比 %Change From Previous Month	前年同月比 %Change From Previous Year		
●	エンジン駆動式エアコン Air conditioner which drives a compressor by engine	台 資・他	生産	P	1,864	1,854	▲ 0.4	29.3	23.4
			出荷	S	2,312	2,406	4.1	34.4	14.8
			在庫	I	1,201	822	▲ 31.5	▲ 28.2	▲ 20.9
			在庫率	IR	-	-	-	-	-
●	冷凍・冷蔵ショーケース Refrigerating display cabinets	台 資・他	生産	P	16,918	19,268	13.9	10.7	8.9
			出荷	S	21,354	24,957	16.9	36.7	5.0
			在庫	I	33,087	30,444	▲ 8.0	20.4	2.4
			在庫率	IR	154.9	122.0	▲ 21.2	▲ 11.9	▲ 11.1
金型 Molds and dies	● プレス用金型 Stamping dies	kg 資・製	生産	P	7,782,050	7,989,778	2.6	▲ 13.1	▲ 9.0
			出荷	S	-	-	-	-	-
			在庫	I	-	-	-	-	-
			在庫率	IR	-	-	-	-	-
●	プラスチック用金型 Molds for plastic	kg 資・製	生産	P	2,386,302	2,866,497	20.1	16.3	1.1
			出荷	S	-	-	-	-	-
			在庫	I	-	-	-	-	-
			在庫率	IR	-	-	-	-	-
機械工具 Tools for machines	● 特殊鋼切削工具 High speed steel cutting tools	千個 生・鋳	生産	P	6,433	6,747	4.8	4.2	7.3
			出荷	S	6,562	7,063	7.6	5.8	5.2
			在庫	I	15,350	15,032	▲ 2.1	35.8	▲ 0.5
			在庫率	IR	233.9	212.8	▲ 9.0	28.4	▲ 3.4
	ダイヤモンド工具 Diamond tools	百万円 生・鋳	生産	P	5,186	5,202	0.2	▲ 11.5	1.1
			出荷	S	5,616	5,959	6.2	▲ 7.4	4.4
			在庫	I	-	-	-	-	-
			在庫率	IR	94.7	86.8	▲ 8.3	37.5	14.8
	電動工具 Electric tools	台 資・建	生産	P	308,895	348,523	12.8	5.4	7.1
			出荷	S	346,363	382,134	10.3	▲ 3.6	▲ 17.9
			在庫	I	547,470	517,952	▲ 5.4	18.7	5.9
			在庫率	IR	158.1	135.5	▲ 14.3	23.1	32.2
その他の一般機械 Other industry machinery	射出成形機 Injection molding machinery	t 資・製	生産	P	10,179	11,352	11.5	9.4	▲ 2.2
			出荷	S	-	-	-	-	-
			在庫	I	-	-	-	-	-
			在庫率	IR	-	-	-	-	-
	デジタル・フルカラー複写機 Digital and full color copying machines	台 資・事	生産	P	13,920	11,923	▲ 14.5	27.9	▲ 9.4
			出荷	S	31,304	42,851	36.9	26.2	9.5
			在庫	I	26,846	26,986	0.5	29.7	35.0
	飲料用自動販売機 Beverage vending machines	台 資・他	在庫率	IR	85.8	63.0	▲ 26.7	2.7	24.8
			生産	P	31,193	33,571	7.7	7.3	0.4
一般機械器具部品 Parts of industrial machinery	固定比減速機 Fixed ratio speed changers	t 生・鋳	出荷	S	30,124	43,065	43.0	9.7	▲ 13.8
			在庫	I	29,107	19,612	▲ 32.6	▲ 40.9	▲ 11.7
			在庫率	IR	96.6	45.5	▲ 52.9	▲ 46.2	▲ 3.1
			生産	P	14,405	15,800	9.8	13.3	10.2
			出荷	S	-	-	-	-	-
歯車 Gears	t 生・鋳	生産	P	7,913	8,387	6.0	35.9	8.3	
		出荷	S	-	-	-	-	-	
		在庫	I	-	-	-	-	-	
		在庫率	IR	-	-	-	-	-	
		生産	P	5,188	5,528	6.5	▲ 4.9	6.6	
スチールチェーン Steel chains	t 生・鋳	出荷	S	-	-	-	-	-	
		在庫	I	-	-	-	-	-	
		在庫率	IR	-	-	-	-	-	
		生産	P	255,430	262,861	2.9	1.0	4.5	
		出荷	S	249,812	262,137	4.9	4.6	3.2	
軸受 Bearings	千個 生・鋳	在庫	I	204,839	192,242	▲ 6.2	▲ 1.9	▲ 2.6	
		在庫率	IR	82.0	73.3	▲ 10.6	▲ 6.3	▲ 2.6	
		生産	P	7,029,138	7,012,206	▲ 0.2	5.1	▲ 2.1	
		出荷	S	-	-	-	-	-	
		在庫	I	-	-	-	-	-	
一般用バルブ・コック General valves and cocks	kg 生・鋳	在庫率	IR	-	-	-	-	-	
		生産	P	-	-	-	-	-	
		出荷	S	-	-	-	-	-	
		在庫	I	-	-	-	-	-	
		在庫率	IR	-	-	-	-	-	

* 1.Classification by Use of Goods

P:Production, S: Shipments, I: Inventories, IR:Inventory Ratio

(前月比・前年同月比・在庫率＝%)

分類 Classification	品目 Goods	単位 Unit 格付 *1	項目 Item	2月 2012 Feb.	3月 Mar.	原指数 Original Index		季調済指数 前月比 %Change From Previous Month (Seasonal adjust- ment index)	
						前月比 %Change From Previous Month	前年同月比 %Change From Previous Year		
	自動調整弁 Control valves and cocks	kg 生・鋳	生産出荷 在庫率	P S I IR	4,597,759 - - -	5,024,273 - - -	9.3 - - -	4.9 - - -	4.5 - - -
	● 給水栓 Faucets	kg 生・鋳	生産出荷 在庫率	P S I IR	1,571,719 - - -	1,473,138 - - -	▲ 6.3 - - -	▲ 3.0 - - -	3.5 - - -
電気機械工業 Electrical machinery	一般用タービン発電機 Turbine generators for general use	kVA 資・電	生産出荷 在庫率	P S I IR	5,884,169 - - -	960,147 - - -	▲ 83.7 - - -	▲ 60.7 - - -	▲ 89.9 - - -
回転電気機械 Electrical rotating machinery	一般用エンジン発電機 Engine generators for general use	kVA 資・電	生産出荷 在庫率	P S I IR	659,245 - - -	769,106 - - -	16.6 - - -	92.3 - - -	14.5 - - -
	単相誘導電動機 Single phase induction motors	kW 生・鋳	生産出荷 在庫率	P S I IR	145,916 - - -	162,042 - - -	11.0 - - -	▲ 9.6 - - -	12.1 - - -
	● 非標準三相誘導電動機 Three phase induction motors for individual purpose	kW 生・鋳	生産出荷 在庫率	P S I IR	1,155,939 - - -	1,198,652 - - -	3.7 - - -	2.1 - - -	▲ 2.0 - - -
	● サーボモータ Servo motors	台 生・鋳	生産出荷 在庫率	P S I IR	172,894 - - -	164,838 - - -	▲ 4.7 - - -	▲ 22.1 - - -	▲ 3.9 - - -
	● 小形電動機 Small capacity motors	台 生・鋳	生産出荷 在庫率	P S I IR	22,549,131 - - -	23,287,889 - - -	3.2 - - -	38.8 - - -	2.9 - - -
静止電気機械 Electrical stationary machinery	標準変圧器 Power distribution transformers	台 資・電	生産出荷 在庫率	P S I IR	36,258 39,198 48,208 123.0	41,007 49,364 40,086 81.2	13.1 25.9 ▲ 16.8 ▲ 34.0	15.6 38.6 ▲ 27.9 ▲ 47.9	17.7 27.1 ▲ 11.3 ▲ 32.4
	● 電力変換装置 Power conversion equipment	百万円 資・電	生産出荷 在庫率	P S I IR	28,869 - - -	38,870 - - -	34.7 - - -	▲ 24.0 - - -	▲ 13.1 - - -
	アーク溶接機 Arc type electric welders	台 資・製	生産出荷 在庫率	P S I IR	7,039 - - -	8,114 - - -	15.3 - - -	19.3 - - -	10.5 - - -
開閉制御装置・機器 Switching devices	● 開閉制御装置 Switchgears and controlling equipment	百万円 資・電	生産出荷 在庫率	P S I IR	55,519 - - -	120,527 - - -	116.5 - - -	10.8 - - -	7.2 - - -
	保護継電器 Protective relays	台 資・電	生産出荷 在庫率	P S I IR	142,743 - - -	134,205 - - -	▲ 5.9 - - -	▲ 8.9 - - -	27.1 - - -
	電磁開閉器 Electromagnetic starters	台 生・鋳	生産出荷 在庫率	P S I IR	1,299,138 - - -	1,378,298 - - -	6.2 - - -	▲ 3.8 - - -	1.2 - - -
	電磁リレー Electromagnetic relays	千台 生・鋳	生産出荷 在庫率	P S I IR	80,265 - - -	80,979 - - -	0.9 - - -	▲ 8.7 - - -	2.9 - - -

* 1. Classification by Use of Goods

P: Production, S: Shipments, I: Inventories, IR: Inventory Ratio

(前月比・前年同月比・在庫率＝%)

分類 Classification	品目 Goods	単位 Unit 格付 *1	項目 Item	2月 2012 Feb.	3月 Mar.	原指数 Original Index		季調済指数 前月比 %Change From Previous Month (Seasonal adjust- ment index)	
						前月比 %Change From Previous Month	前年同月比 %Change From Previous Year		
	プログラマブルコントローラ Programmable controllers	百万円 生・鋳	生産 出荷 在庫 在庫率	P S I IR	6,919 - - -	7,857 - - -	13.6 - - -	▲ 19.7 - - -	14.9 - - -
	低圧開閉スイッチ Low voltage switches	千個 生・鋳	生産 出荷 在庫 在庫率	P S I IR	64,448 - - -	69,895 - - -	8.6 - - -	▲ 27.0 - - -	13.3 - - -
	高圧開閉器 High voltage switches	台 資・電	生産 出荷 在庫 在庫率	P S I IR	141,760 - - -	134,252 - - -	▲ 5.3 - - -	▲ 6.3 - - -	1.3 - - -
	低圧遮断器 Low voltage circuit breakers	台 建・建	生産 出荷 在庫 在庫率	P S I IR	4,817,994 - - -	4,748,316 - - -	▲ 1.5 - - -	0.7 - - -	1.4 - - -
	高圧遮断器 High voltage circuit breakers	百万円 資・電	生産 出荷 在庫 在庫率	P S I IR	3,610 - - -	4,580 - - -	26.9 - - -	7.9 - - -	▲ 11.4 - - -
	電磁クラッチ Electromagnetic clutches	台 生・鋳	生産 出荷 在庫 在庫率	P S I IR	1,860,110 - - -	2,101,974 - - -	12.9 - - -	▲ 0.6 - - -	6.4 - - -
民生用電気機械 Household electrical machinery	セパレート形エアコン Separate type air conditioners	台 耐・冷	生産 出荷 在庫 在庫率	P S I IR	391,484 491,290 638,750 -	461,450 632,694 608,542 -	17.9 28.9 ▲ 4.6 -	4.6 10.8 35.5 -	15.0 ▲ 9.4 7.7 -
	電気がま Electric rice cookers	台 耐・家	生産 出荷 在庫 在庫率	P S I IR	340,716 540,454 643,788 119.1	331,563 680,301 587,477 86.4	▲ 2.7 25.9 ▲ 8.7 ▲ 27.5	▲ 14.3 3.3 ▲ 15.3 ▲ 18.1	0.7 11.5 8.8 ▲ 1.1
	食器洗い乾燥機 Automatic dish washers and driers	台 耐・家	生産 出荷 在庫 在庫率	P S I IR	41,910 75,033 27,322 36.4	43,801 64,005 24,585 38.4	4.6 ▲ 14.6 ▲ 10.1 5.4	▲ 1.8 14.1 8.7 ▲ 4.4	▲ 4.1 ▲ 15.3 ▲ 11.7 2.4
	電気冷蔵庫 Electric refrigerators	台 耐・家	生産 出荷 在庫 在庫率	P S I IR	116,571 264,311 317,765 120.2	98,066 372,366 222,546 59.8	▲ 15.9 40.9 ▲ 29.9 ▲ 50.3	5.0 12.6 ▲ 18.6 ▲ 28.0	▲ 10.9 ▲ 13.2 ▲ 1.7 4.9
	● クッキングヒーター Electric cooktops	台 生・鋳	生産 出荷 在庫 在庫率	P S I IR	61,792 67,736 57,347 -	62,421 69,438 50,271 -	1.1 2.5 ▲ 12.3 -	10.1 ▲ 8.0 8.0 -	8.4 0.8 ▲ 4.9 -
	換気扇 Ventilating fans	台 建・建	生産 出荷 在庫 在庫率	P S I IR	469,663 520,554 382,233 73.4	454,341 541,921 320,342 59.1	▲ 3.2 4.1 ▲ 16.2 ▲ 19.5	3.0 5.9 ▲ 6.9 ▲ 12.1	0.0 4.1 ▲ 1.4 ▲ 7.5
	● 電気温水器 Electric storage tank water heaters	台 耐・家	生産 出荷 在庫 在庫率	P S I IR	11,047 11,305 13,222 117.0	9,169 11,177 10,292 92.1	▲ 17.0 ▲ 1.2 ▲ 22.1 ▲ 21.2	▲ 20.7 ▲ 14.7 43.2 67.7	▲ 0.7 4.0 ▲ 8.9 ▲ 8.7
	● 自然冷媒ヒートポンプ式給湯器 Natural coolant heat pump formula hot-water supply machine	台 建・建	生産 出荷 在庫 在庫率	P S I IR	37,336 33,509 35,259 -	38,598 45,805 25,690 -	3.4 36.7 ▲ 27.1 -	▲ 19.2 ▲ 2.6 ▲ 9.2 -	9.4 4.0 ▲ 13.0 -
	電気洗濯機 Electric washing machines	台 耐・家	生産 出荷 在庫 在庫率	P S I IR	146,853 374,323 199,899 53.4	168,335 405,638 178,115 43.9	14.7 8.3 ▲ 10.9 ▲ 17.9	11.6 ▲ 15.8 ▲ 36.7 ▲ 24.8	5.1 ▲ 13.1 25.3 42.0

* 1. Classification by Use of Goods

P: Production, S: Shipments, I: Inventories, IR: Inventory Ratio

(前月比・前年同月比・在庫率＝%)

分類 Classification	品目 Goods	単位 Unit 格付 *1	項目 Item	2月 2012 Feb.	3月 Mar.	原指数 Original Index		季調済指数 前月比 %Change From Previous Month (Seasonal adjust- ment index)
						前月比 %Change From Previous Month	前年同月比 %Change From Previous Year	
	電気掃除機 Electric vacuum machines	台 耐・家	生産 P	186,051	169,710	▲ 8.8	59.1	1.4
			出荷 S	424,841	459,216	8.1	21.6	▲ 4.9
			在庫 I	323,217	251,696	▲ 22.1	▲ 18.4	▲ 1.7
			在庫率 IR	76.1	54.8	▲ 28.0	▲ 32.9	▲ 3.2
	温水洗浄便座 Toilet stools with washer / seat heater	台 耐・装	生産 P	231,997	219,261	▲ 5.5	22.6	▲ 7.1
			出荷 S	268,475	270,985	0.9	19.1	▲ 7.3
配線・照明用器具 Wiring devices and luminaries	ハロゲン電球 Tungsten halogen lamps	千個 生・他	生産 P	2,242	2,169	▲ 3.3	▲ 16.7	▲ 5.2
			出荷 S	1,350	1,481	9.8	▲ 15.9	▲ 0.5
			在庫 I	2,009	1,912	▲ 4.9	▲ 19.4	▲ 2.8
			在庫率 IR	148.8	129.1	▲ 13.3	▲ 4.1	▲ 5.0
	蛍光灯 Fluorescent lamps	千個 非・家 生・他	生産 P	15,751	15,049	▲ 4.4	▲ 26.4	2.7
			出荷 S	19,829	22,559	13.7	▲ 9.4	1.1
			在庫 I	30,121	30,553	1.3	▲ 3.5	10.5
			在庫率 IR	151.9	135.4	▲ 10.9	6.3	16.2
	HIDランプ High intensity discharge lamps	個 生・鉍	生産 P	614,000	677,000	10.2	▲ 4.8	6.5
			出荷 S	796,000	877,000	10.3	▲ 1.2	▲ 0.8
			在庫 I	1,413,000	1,351,000	▲ 4.4	2.8	1.8
			在庫率 IR	177.5	154.0	▲ 13.3	4.1	5.3
● 配線器具 Wiring devices	千個 建・建	生産 P	13,974	13,544	▲ 3.1	▲ 4.9	▲ 0.7	
		出荷 S	12,566	13,019	3.6	▲ 7.0	0.0	
		在庫 I	11,128	10,371	▲ 6.8	3.9	▲ 0.6	
		在庫率 IR	88.6	79.7	▲ 10.1	12.0	10.1	
一般用白熱灯器具 Incandescent luminaries for general use	千個 耐・装	生産 P	633	598	▲ 5.6	▲ 14.0	7.2	
		出荷 S	1,075	1,054	▲ 2.0	▲ 9.2	▲ 0.4	
		在庫 I	1,220	1,161	▲ 4.8	▲ 3.8	7.6	
		在庫率 IR	113.5	110.2	▲ 2.9	6.1	9.2	
自動車用電気照明器具 Electric luminaries for motor vehicles	千個 生・鉍	生産 P	15,031	16,031	6.6	25.2	3.1	
		出荷 S	15,469	16,568	7.1	30.6	4.5	
		在庫 I	7,571	7,417	▲ 2.1	2.6	▲ 1.4	
		在庫率 IR	48.9	44.8	▲ 8.4	▲ 21.3	▲ 6.4	
蛍光灯器具 Fluorescent luminaries	千個 建・建 耐・装	生産 P	2,279	2,158	▲ 5.4	▲ 20.0	1.9	
		出荷 S	2,564	2,598	1.4	▲ 18.5	0.1	
		在庫 I	2,430	2,253	▲ 7.3	▲ 12.8	2.7	
		在庫率 IR	94.8	86.7	▲ 8.5	7.0	6.7	
電子応用装置 Associated electronic equipment	● 医用X線装置 Medical X-ray systems	百万円 資・他	生産 P	12,835	27,492	114.1	39.3	24.5
			出荷 S	-	-	-	-	-
			在庫 I	-	-	-	-	-
			在庫率 IR	-	-	-	-	-
医療用超音波応用装置 Ultrasonic Instruments for medicine	百万円 資・他	生産 P	3,867	6,388	65.0	▲ 6.6	15.8	
		出荷 S	-	-	-	-	-	
		在庫 I	-	-	-	-	-	
		在庫率 IR	-	-	-	-	-	
医用電子応用測定器 Medical use measuring instruments	百万円 資・他	生産 P	9,433	12,267	30.1	32.7	8.8	
		出荷 S	-	-	-	-	-	
		在庫 I	-	-	-	-	-	
		在庫率 IR	-	-	-	-	-	
電子顕微鏡 Electron microscopes	百万円 資・他	生産 P	5,229	9,273	77.4	8.6	35.9	
		出荷 S	-	-	-	-	-	
		在庫 I	-	-	-	-	-	
		在庫率 IR	-	-	-	-	-	
電気計測器 Electrical measuring instruments	● 電気計器 Electric meters	個 資・電	生産 P	406,615	420,086	3.3	0.5	7.8
			出荷 S	411,328	431,503	4.9	9.6	5.0
			在庫 I	168,557	156,339	▲ 7.3	▲ 9.9	▲ 7.0
			在庫率 IR	-	-	-	-	-
電気測定器 Electric test and measuring equipment	百万円 資・他	生産 P	8,849	10,379	17.2	▲ 17.9	▲ 7.9	
		出荷 S	-	-	-	-	-	
		在庫 I	-	-	-	-	-	
		在庫率 IR	-	-	-	-	-	

* 1. Classification by Use of Goods

P: Production, S: Shipments, I: Inventories, IR: Inventory Ratio

(前月比・前年同月比・在庫率＝%)

分類 Classification	品目 Goods	単位 Unit 格付 *1	項目 Item	2月 2012 Feb.	3月 Mar.	原指数 Original Index		季調済指数 前月比 %Change From Previous Month (Seasonal adjust- ment index)		
						前月比 %Change From Previous Month	前年同月比 %Change From Previous Year			
●	半導体・IC測定器 Semiconductor characteristic measuring	百万円 資・製	生産 出荷 在庫 在庫率	P S I IR	8,947 - - -	10,605 - - -	18.5 - - -	▲ 15.1 - - -	▲ 21.2 - - -	
	工業用計測制御機器 Industrial for measuring equipment instruments	百万円 資・製	生産 出荷 在庫 在庫率	P S I IR	12,193 - - -	14,760 - - -	21.0 - - -	▲ 19.6 - - -	▲ 29.9 - - -	
電池 Batteries	アルカリマンガン乾電池 Alkaline manganese dioxide batteries	千個 非・家	生産 出荷 在庫 在庫率	P S I IR	66,951 96,434 74,274 77.0	87,485 108,125 70,132 64.9	30.8 12.1 ▲ 5.6 ▲ 15.8	▲ 13.8 ▲ 28.1 25.6 74.6	17.0 ▲ 6.4 24.8 45.3	
	リチウム電池 Lithium batteries	千個 非・家	生産 出荷 在庫 在庫率	P S I IR	56,213 71,581 42,408 59.2	59,974 80,472 38,206 47.5	6.7 12.4 ▲ 10.0 ▲ 19.8	1.2 ▲ 11.3 16.0 30.8	0.1 4.2 ▲ 7.6 1.0	
	鉛蓄電池 Lead acid (storage) batteries	鉛量t 生・鋳	生産 出荷 在庫 在庫率	P S I IR	23,319 23,931 25,462 106.4	23,443 24,321 24,807 102.0	0.5 1.6 ▲ 2.6 ▲ 4.0	21.3 23.9 23.9 0.0	13.1 7.4 10.5 15.4	
	アルカリ蓄電池 Alkaline storage batteries	千Ah 生・鋳	生産 出荷 在庫 在庫率	P S I IR	166,976 174,593 55,084 31.5	176,550 188,112 53,860 28.6	5.7 7.7 ▲ 2.2 ▲ 9.2	82.9 74.1 ▲ 15.2 ▲ 51.3	7.2 ▲ 11.0 7.6 3.1	
	● ○	リチウムイオン蓄電池 Small sized sealed lithium ion rechargeable batteries	千Ah 生・鋳	生産 出荷 在庫 在庫率	P S I IR	- - - -	- - - -	11.9 13.0 ▲ 20.4 ▲ 29.7	▲ 18.5 ▲ 13.9 ▲ 4.2 11.3	6.7 ▲ 0.1 ▲ 8.9 ▲ 4.1
	その他の電気機械 Other electrical machinery	液晶パネル用バックライト Backlight for LCD panels	千個 生・鋳	生産 出荷 在庫 在庫率	P S I IR	3,862 3,141 11,465 365.0	4,576 3,080 13,604 441.7	18.1 ▲ 1.8 18.7 21.0	▲ 48.8 ▲ 64.7 367.0 1,218.7	0.0 ▲ 14.5 25.9 63.2
太陽電池モジュール Photovoltaic modules		枚 建・建	生産 出荷 在庫 在庫率	P S I IR	947,909 815,668 3,119,530 -	1,002,288 964,961 3,216,668 -	5.7 18.3 3.1 -	▲ 0.7 ▲ 9.1 108.1 -	▲ 2.0 19.4 11.9 -	
情報通信機械工業 Information and communication electronics equipment	ボタン電話装置 Key system telephone equipment	台 資・事	生産 出荷 在庫 在庫率	P S I IR	85,948 119,249 93,664 78.5	112,993 132,333 110,717 83.7	31.5 11.0 18.2 6.6	52.6 ▲ 5.2 ▲ 1.7 3.8	15.5 ▲ 5.8 56.9 86.8	
	通信機械 Communication equipment	電子交換機 Electronic switching systems	百万円 資・通	生産 出荷 在庫 在庫率	P S I IR	9,733 - - -	17,225 - - -	74.3 - - -	21.2 - - -	28.3 - - -
デジタル伝送装置 Digital transmission equipment		台 資・通	生産 出荷 在庫 在庫率	P S I IR	931 - - -	1,049 - - -	12.6 - - -	38.3 - - -	13.8 - - -	
固定通信装置 Fixed system communication equipment		台 資・通	生産 出荷 在庫 在庫率	P S I IR	21,017 - - -	62,994 - - -	199.7 - - -	60.2 - - -	81.9 - - -	
携帯電話 Cellular telephone		台 耐・教	生産 出荷 在庫 在庫率	P S I IR	1,779,823 - - -	1,818,881 - - -	2.3 - - -	7.3 - - -	3.7 - - -	
基地局通信装置 Basic exchange for mobile customer premises equipment		台 資・通	生産 出荷 在庫 在庫率	P S I IR	5,846 - - -	10,901 - - -	86.5 - - -	672.0 - - -	86.9 - - -	

* 1. Classification by Use of Goods

P: Production, S: Shipments, I: Inventories, IR: Inventory Ratio

(前月比・前年同月比・在庫率＝%)

分類 Classification	品目 Goods	単位 Unit 格付 *1	項目 Item	2月 2012 Feb.	3月 Mar.	原指数 Original Index		季調済指数 前月比 %Change From Previous Month (Seasonal adjust- ment index)
						前月比 %Change From Previous Month	前年同月比 %Change From Previous Year	
民生用電子機械 Household electronic machinery	○ プラズマテレビ Plasma television	台 耐・教	生産 P	-	-	-	-	-
			出荷 S	-	-	-	-	-
			在庫率 IR	-	-	-	-	-
	○ 液晶テレビ Liquid crystal television	台 耐・教	生産 P	-	-	▲ 26.1	▲ 79.7	▲ 26.1
			出荷 S	-	-	53.9	▲ 63.9	13.7
			在庫率 IR	-	-	▲ 7.7	▲ 42.2	54.8
	DVD-ビデオ DVD-Video	台 耐・教	生産 P	39,541	27,858	▲ 29.6	▲ 51.6	▲ 43.5
			出荷 S	309,409	423,808	36.9	▲ 46.3	1.9
在庫率 IR			357,068	263,462	▲ 26.2	▲ 39.2	30.4	
ビデオカメラ Video camera	台 耐・教	生産 P	152,088	176,759	16.4	▲ 18.3	9.5	
		出荷 S	138,627	157,656	13.1	▲ 41.0	4.4	
		在庫率 IR	51,762	72,825	41.0	▲ 14.7	78.5	
デジタルカメラ Digital still camera	台 耐・教	生産 P	1,505,352	1,888,236	25.4	46.3	▲ 24.6	
		出荷 S	1,557,540	2,026,239	30.1	22.0	▲ 30.8	
		在庫率 IR	680,463	606,250	▲ 10.9	86.1	12.2	
カーナビゲーション Car navigation system	台 耐・乗	生産 P	779,300	718,188	▲ 7.9	109.1	▲ 11.8	
		出荷 S	790,985	884,464	11.8	66.0	▲ 5.1	
		在庫率 IR	531,445	498,256	▲ 6.2	91.7	27.9	
カーオーディオ Car stereo	台 生・鉦	生産 P	235,259	218,093	▲ 7.3	13.9	▲ 14.5	
		出荷 S	541,550	592,492	9.5	49.7	6.2	
		在庫率 IR	418,125	389,407	▲ 6.7	▲ 17.1	4.2	
電子計算機 Electronic computers	はん用コンピュータ General purpose computers	百万円 資・事	生産 P	1,762	4,683	153.4	85.0	▲ 29.7
			出荷 S	-	-	-	-	-
			在庫率 IR	-	-	-	-	-
	ミッドレンジコンピュータ Mid range computers	百万円 資・事	生産 P	8,779	15,250	65.7	▲ 19.9	25.7
			出荷 S	-	-	-	-	-
			在庫率 IR	-	-	-	-	-
	デスクトップ型パソコン Desktop computers	台 資・事 耐・教	生産 P	253,142	291,919	15.3	19.2	▲ 18.7
			出荷 S	320,929	353,015	10.0	19.7	▲ 24.7
在庫率 IR			28,608	17,355	▲ 39.3	▲ 31.3	▲ 17.5	
ノート型パソコン Notebook computers	台 資・事 耐・教	生産 P	369,915	457,257	23.6	32.7	7.1	
		出荷 S	680,353	874,727	28.5	32.3	4.0	
		在庫率 IR	155,564	80,054	▲ 48.6	26.0	▲ 22.5	
外部記憶装置 External storages	百万円 資・事	生産 P	13,658	20,043	51.8	18.7	41.4	
		出荷 S	-	-	-	-	-	
		在庫率 IR	-	-	-	-	-	
入出力装置 Input-output units	百万円 資・事	生産 P	13,557	14,275	5.3	▲ 2.7	▲ 3.0	
		出荷 S	-	-	-	-	-	
		在庫率 IR	-	-	-	-	-	
その他の情報通信機械 Other information and communication electronics equipment	端末装置 Terminal equipments	百万円 資・他	生産 P	12,326	15,580	27.4	▲ 15.9	▲ 13.0
			出荷 S	-	-	-	-	-
システム式金銭登録機 System use cash registers	台 資・事	生産 P	11,602	14,587	25.7	-	27.6	
		出荷 S	7,913	17,919	126.5	-	27.6	
		在庫率 IR	20,188	15,551	▲ 23.0	-	6.7	
		在庫率 IR	255.1	86.8	▲ 65.9	-	▲ 26.8	

* 1. Classification by Use of Goods

P: Production, S: Shipments, I: Inventories, IR: Inventory Ratio

(前月比・前年同月比・在庫率＝%)

分類 Classification	品目 Goods	単位 Unit 格付 *1	項目 Item	2月 2012 Feb.	3月 Mar.	原指数 Original Index		季調済指数 前月比 %Change From Previous Month (Seasonal adjust- ment index)		
						前月比 %Change From Previous Month	前年同月比 %Change From Previous Year			
						生 出 在 在	産 荷 庫 率 IR		P S I IR	
○	プロジェクタ Projector	台 資・事	生 出 在 在	産 荷 庫 率 IR	- - - -	- - - -	▲ 15.7 - - -	▲ 6.0 - - -	2.1 - - -	
	産業用テレビ装置 Industrial use television equipment	百万円 資・通	生 出 在 在	産 荷 庫 率 IR	3,802 - - -	8,163 - - -	114.6 - - -	35.1 - - -	43.5 - - -	
電子部品・デバイス工業 Electronic parts and devices	抵抗器 Resistors	百万個 生・鉱	生 出 在 在	産 荷 庫 率 IR	14,862 - - -	14,660 - - -	▲ 1.4 - - -	▲ 3.0 - - -	▲ 3.3 - - -	
電子部品 Electronic parts	● 固定コンデンサ Fixed capacitors	百万個 生・鉱	生 出 在 在	産 荷 庫 率 IR	64,219 - - -	65,454 - - -	1.9 - - -	▲ 8.6 - - -	▲ 4.1 - - -	
	トランス Transformers	百万円 生・鉱	生 出 在 在	産 荷 庫 率 IR	4,150 - - -	4,749 - - -	14.5 - - -	21.4 - - -	3.9 - - -	
	水晶振動子・複合部品 Quartz crystal units and multiple components	千個 生・鉱	生 出 在 在	産 荷 庫 率 IR	1,130,579 - - -	1,257,120 - - -	11.1 - - -	8.9 - - -	2.0 - - -	
	超小形電動機 Micro motors	台 生・鉱	生 出 在 在	産 荷 庫 率 IR	1,570,904 - - -	1,853,427 - - -	17.9 - - -	40.1 - - -	▲ 14.7 - - -	
	通信・電子装置用スイッチ Switches for communication equipments and electronic equipments	千個 生・鉱	生 出 在 在	産 荷 庫 率 IR	616,157 - - -	676,621 - - -	9.8 - - -	20.7 - - -	▲ 0.5 - - -	
	コネクタ Connectors	千個 生・鉱	生 出 在 在	産 荷 庫 率 IR	2,531,565 - - -	2,502,043 - - -	▲ 1.2 - - -	1.7 - - -	▲ 5.6 - - -	
	● 電子回路基板 Electronic circuit boards	百万円 生・鉱	生 出 在 在	産 荷 庫 率 IR	54,324 - - -	54,159 - - -	0.0 - - -	▲ 3.3 - - -	▲ 3.3 - - -	
	磁気テープ Magnetic tapes	千m 非・教 生・他	生 出 在 在	産 荷 庫 率 IR	32,522 - - -	34,081 - - -	4.8 - - -	46.6 - - -	0.3 - - -	
	光ディスク Optical disks	千枚 非・教 生・他	生 出 在 在	産 荷 庫 率 IR	47,735 - - -	57,772 - - -	21.0 - - -	131.2 - - -	23.5 - - -	
	● スイッチング電源 Switching power supply units	千台 生・鉱	生 出 在 在	産 荷 庫 率 IR	3,323 - - -	3,569 - - -	7.4 - - -	▲ 6.0 - - -	4.7 - - -	
	○ PDPモジュール PDP modules	百万円 生・鉱	生 出 在 在	産 荷 庫 率 IR	- - - -	- - - -	- - - -	- - - -	- - - -	
	アクティブ型液晶素子(大型) Active matrix LCDs(Liquid Crystal Devices) Large	百万円 生・鉱	生 出 在 在	産 荷 庫 率 IR	P	33,635	31,995	▲ 4.9	▲ 51.7	▲ 25.5
					S	19,845	42,200	112.7	▲ 12.3	61.6
					IR	57.5	42.7	▲ 25.8	▲ 30.3	34.0

* 1.Classification by Use of Goods

P:Production, S: Shipments, I: Inventories, IR:Inventory Ratio

(前月比・前年同月比・在庫率＝%)

分類 Classification	品目 Goods	単位 Unit 格付 *1	項目 Item	2月 2012 Feb.	3月 Mar.	原指数 Original Index		季調済指数 前月比 %Change From Previous Month (Seasonal adjust- ment index)
						前月比 %Change From Previous Month	前年同月比 %Change From Previous Year	
	アクティブ型液晶素子(中・小型) Active matrix LCDs(Liquid Crystal Devices) Middle and small	百万円 生・鋳	生産 P	56,466	58,058	2.9	▲ 16.2	▲ 14.8
			出荷 S	56,042	58,128	3.7	▲ 23.5	▲ 15.0
			在庫率 IR	52.6	51.5	▲ 2.1	56.5	63.4
	パッシブ型液晶素子 Passive matrix LCDs(Liquid Crystal Devices)	千個 生・鋳	生産 P	736	719	▲ 2.5	▲ 16.1	▲ 9.0
			出荷 S	316	315	0.0	▲ 48.1	▲ 16.3
			在庫率 IR	99.1	97.5	▲ 1.6	69.8	30.9
半導体素子 Semiconductor devices	● シリコンダイオード [◇] Silicon diodes	千個 生・鋳	生産 P	458,844	503,107	9.6	▲ 47.3	0.3
			出荷 S	757,619	807,923	6.6	▲ 37.2	2.2
			在庫率 IR	1,071,573	1,084,351	1.2	▲ 13.5	2.8
	整流素子 Rectifiers devices	千個 生・鋳	生産 P	498,011	510,859	2.5	21.3	▲ 6.1
			出荷 S	415,664	428,383	3.0	▲ 6.6	▲ 0.2
			在庫率 IR	615,913	626,164	1.7	23.7	4.4
	● トランジスタ Transistors	千個 生・鋳	生産 P	1,362,236	1,578,581	15.8	▲ 14.0	8.0
			出荷 S	1,505,658	1,871,148	24.3	▲ 10.0	14.9
			在庫率 IR	1,746,470	1,681,647	▲ 3.7	▲ 5.7	▲ 0.6
	発光ダイオード [◇] Light emitting diodes	千個 生・鋳	生産 P	2,186,374	2,133,976	▲ 2.4	6.0	▲ 6.8
			出荷 S	2,044,486	1,993,329	▲ 2.5	▲ 3.5	▲ 9.4
			在庫率 IR	213,170	198,877	▲ 6.7	▲ 24.3	▲ 0.5
レーザダイオード [◇] Laser diodes	千個 生・鋳	生産 P	25,212	20,669	▲ 17.9	▲ 50.2	▲ 18.3	
		出荷 S	12,822	25,843	101.8	▲ 56.5	89.8	
		在庫率 IR	27,395	35,632	30.1	81.2	40.0	
カプラ・インタラプタ Photo couplers and photo interrupters	千個 生・鋳	生産 P	244,765	243,779	▲ 0.3	▲ 33.2	▲ 9.9	
		出荷 S	233,420	288,956	23.8	▲ 23.0	5.1	
		在庫率 IR	319,176	294,191	▲ 7.8	69.1	2.3	
集積回路 Integrated circuits	● 線形半導体集積回路 Linear integrated circuits	百万円 生・鋳	生産 P	18,473	21,462	18.0	▲ 11.4	16.2
			出荷 S	20,214	25,438	27.9	▲ 22.4	23.4
			在庫率 IR	143.2	130.7	▲ 8.7	40.6	8.9
	バイポーラ型半導体集積回路 Bipolar ICs	百万円 生・鋳	生産 P	1,368	1,573	15.2	7.8	▲ 0.9
			出荷 S	1,762	1,736	▲ 1.4	2.1	▲ 12.1
			在庫率 IR	76.3	63.2	▲ 17.2	31.4	▲ 16.4
	モス型半導体集積回路(マイコン) Metal oxide semiconductor ICs (Micro computer)	百万円 生・鋳	生産 P	29,937	34,883	17.5	27.0	9.9
			出荷 S	34,194	44,204	30.5	18.2	25.4
			在庫率 IR	111.2	78.9	▲ 29.1	19.5	▲ 12.7
	● モス型半導体集積回路(ロジック) Metal oxide semiconductor ICs (Logic)	百万円 生・鋳	生産 P	40,514	46,345	15.2	▲ 19.0	1.3
			出荷 S	39,062	54,712	41.4	▲ 15.4	25.1
			在庫率 IR	130.3	117.7	▲ 9.7	▲ 4.3	▲ 1.1
モス型半導体集積回路(メモリ) Metal oxide semiconductor ICs (Memory)	百万円 生・鋳	生産 P	51,758	54,578	6.0	6.2	▲ 7.9	
		出荷 S	55,204	58,305	6.2	▲ 4.3	▲ 17.9	
		在庫率 IR	72.7	58.5	▲ 19.5	▲ 24.0	2.3	
モス型半導体集積回路(CCD) Metal oxide semiconductor ICs (CCD)	百万円 生・鋳	生産 P	22,619	27,216	20.3	17.1	25.4	
		出荷 S	35,283	40,455	14.7	44.2	1.2	
		在庫率 IR	54.1	12.2	▲ 77.5	▲ 16.5	▲ 60.3	
混成集積回路 Hybrid ICs	百万円 生・鋳	生産 P	14,710	16,444	11.9	▲ 11.0	6.7	
		出荷 S	12,652	14,494	14.5	▲ 21.2	8.4	
		在庫率 IR	63.2	58.0	▲ 8.2	70.7	33.5	

* 1. Classification by Use of Goods

P: Production, S: Shipments, I: Inventories, IR: Inventory Ratio

(前月比・前年同月比・在庫率＝%)

分類 Classification	品目 Goods	単位 Unit 格付 *1	項目 Item	2月 2012 Feb.	3月 Mar.	原指数 Original Index		季調済指数 前月比 %Change From Previous Month (Seasonal adjust- ment index)	
						前月比 %Change From Previous Month	前年同月比 %Change From Previous Year		
半導体部品 Semiconductor parts	シリコンウエハ Silicon wafers	m ² 生・鋳	生産	P	185,794	209,527	12.7	9.4	8.5
			出荷	S	-	-	-	-	-
			在庫	I	-	-	-	-	-
			在庫率	IR	-	-	-	-	
輸送機械工業 Transport equipment	軽乗用車 Midget passenger cars	台 耐・乗	生産	P	140,088	152,999	9.2	198.2	3.8
			出荷	S	142,707	158,380	11.0	117.5	▲ 1.7
			在庫	I	16,370	10,989	▲ 32.8	67.6	73.4
			在庫率	IR	11.5	6.9	▲ 40.0	▲ 23.2	75.1
乗用車 Passenger cars	小型乗用車 Small passenger cars	台 耐・乗	生産	P	226,501	244,621	8.0	171.0	9.8
			出荷	S	227,924	245,518	7.7	91.3	▲ 6.4
			在庫	I	45,005	44,563	▲ 1.0	31.5	78.1
			在庫率	IR	19.7	18.2	▲ 7.7	▲ 31.2	70.8
	普通乗用車 Large passenger cars	台 資・輸 耐・乗	生産	P	452,228	459,959	1.7	122.2	4.4
			出荷	S	462,012	455,387	▲ 1.4	59.9	▲ 9.1
			在庫	I	96,461	90,159	▲ 6.5	183.2	18.6
			在庫率	IR	20.9	19.8	▲ 5.2	76.9	51.8
バス Busses	小型バス Small busses	台 資・輸	生産	P	9,250	9,858	6.6	141.5	12.3
			出荷	S	9,935	10,100	1.7	60.0	5.5
			在庫	I	1,879	1,837	▲ 2.3	621.9	11.1
			在庫率	IR	18.9	18.2	▲ 3.7	353.6	51.0
	大型バス Large busses	台 資・輸	生産	P	898	1,081	20.4	80.5	27.0
			出荷	S	950	1,292	36.0	54.5	6.7
			在庫	I	500	289	▲ 42.2	67.1	▲ 18.8
			在庫率	IR	52.6	22.4	▲ 57.4	8.1	▲ 27.4
トラック Trucks	軽トラック Midget trucks	台 資・輸 耐・乗	生産	P	44,535	35,004	▲ 21.4	78.4	▲ 25.7
			出荷	S	38,227	44,934	17.5	49.0	▲ 4.5
			在庫	I	17,355	7,425	▲ 57.3	112.3	▲ 17.8
			在庫率	IR	45.4	16.5	▲ 63.7	42.2	▲ 12.3
	小型トラック Small trucks	台 資・輸	生産	P	25,762	26,033	1.0	144.3	▲ 3.3
			出荷	S	25,162	27,241	8.3	99.2	▲ 6.0
			在庫	I	4,699	3,156	▲ 32.9	32.8	▲ 12.0
			在庫率	IR	18.7	11.6	▲ 38.0	▲ 33.3	▲ 8.7
	普通トラック Large trucks	台 資・輸	生産	P	52,035	53,862	3.5	170.5	7.6
			出荷	S	52,548	55,348	5.3	75.8	0.3
			在庫	I	17,375	17,660	1.6	240.8	33.9
			在庫率	IR	33.1	31.9	▲ 3.6	93.3	58.3
自動車部品 Motor vehicle parts	機関部品 Engine parts	百万円 生・鋳	生産	P	84,878	90,064	6.1	62.7	2.4
			出荷	S	-	-	-	-	-
			在庫	I	-	-	-	-	-
			在庫率	IR	-	-	-	-	
	駆動伝導・操縦装置部品 Drive, transmission and Control parts	百万円 生・鋳	生産	P	245,376	261,660	6.6	80.6	5.3
			出荷	S	-	-	-	-	-
			在庫	I	-	-	-	-	-
			在庫率	IR	-	-	-	-	
	懸架制動装置部品 Suspension and Brake parts	百万円 生・鋳	生産	P	41,430	43,385	5.0	58.2	1.9
			出荷	S	-	-	-	-	-
			在庫	I	-	-	-	-	-
			在庫率	IR	-	-	-	-	
	シャシー・車体部品 Chassis and Body parts	百万円 生・鋳	生産	P	157,322	157,665	▲ 0.1	111.5	0.9
			出荷	S	-	-	-	-	-
			在庫	I	-	-	-	-	-
			在庫率	IR	-	-	-	-	
	乗用車用エアコン Automobile air conditioners	台 生・鋳	生産	P	803,382	835,942	4.0	79.5	2.9
			出荷	S	822,567	848,078	3.2	80.9	2.2
			在庫	I	160,570	163,738	2.0	266.7	▲ 13.4
			在庫率	IR	19.5	19.3	▲ 1.0	103.1	▲ 17.3
二輪自動車 Motorcycles	二輪自動車(125ml以下) Motorcycles (125ml or less)	台 耐・乗	生産	P	12,085	16,018	32.8	87.0	33.9
			出荷	S	29,178	46,562	59.7	26.6	17.1
			在庫	I	42,289	39,678	▲ 6.2	88.4	▲ 0.2
			在庫率	IR	144.9	85.2	▲ 41.2	48.8	▲ 15.9

* 1.Classification by Use of Goods

P:Production, S: Shipments, I: Inventories, IR:Inventory Ratio

(前月比・前年同月比・在庫率＝%)

分類 Classification	品目 Goods	単位 Unit 格付 *1	項目 Item	2月 2012 Feb.	3月 Mar.	原指数 Original Index		季調済指数 前月比 %Change From Previous Month (Seasonal adjust- ment index)	
						前月比 %Change From Previous Month	前年同月比 %Change From Previous Year		
	二輪自動車(125ml超) Motorcycles (More than 125ml)	台 耐・乗	生産 P	54,315	47,015	▲ 13.4	60.7	▲ 4.8	
			出荷 S	58,058	53,548	▲ 7.7	16.2	5.3	
			在庫 I	37,937	32,159	▲ 15.1	42.9	▲ 10.2	
			在庫率 IR	65.3	60.1	▲ 7.9	23.2	1.2	
産業車両 Industrial vehicles	フォークリフトトラック Fork lift trucks	台 資・輸	生産 P	9,719	10,303	6.0	32.6	▲ 2.2	
			出荷 S	9,587	10,862	13.3	20.3	▲ 8.3	
			在庫 I	2,829	2,103	▲ 25.7	▲ 2.3	▲ 18.1	
			在庫率 IR	29.5	19.4	▲ 34.3	▲ 18.5	▲ 3.4	
	ショベルトラック Shovel trucks	台 資・建	生産 P	947	927	▲ 2.0	27.2	▲ 3.8	
			出荷 S	907	1,018	12.2	9.4	▲ 6.5	
船舶・同機関 Ships and ships engines	船用ディーゼル機関 Diesel engines for marine	千PS 生・鋳	生産 P	1,549	1,290	▲ 16.7	▲ 17.9	▲ 27.1	
			出荷 S	-	-	-	-	-	
			在庫 I	-	-	-	-	-	
			在庫率 IR	-	-	-	-	-	
精密機械工業 Precision instruments	工業用長さ計 industrial measures	個 生・鋳	生産 P	532,505	488,210	▲ 8.3	▲ 6.7	▲ 1.9	
			出荷 S	551,474	564,741	2.5	▲ 9.1	8.0	
			在庫 I	689,035	612,235	▲ 11.1	15.1	▲ 3.5	
			在庫率 IR	124.9	108.4	▲ 13.3	26.6	7.5	
	計測機器 Measuring machine and instruments	ガスメータ Gas-meters	個 資・他	生産 P	236,490	265,354	12.2	▲ 1.4	4.9
				出荷 S	234,222	265,297	13.2	▲ 4.9	5.7
				在庫 I	51,968	52,028	0.2	▲ 3.8	6.8
				在庫率 IR	22.2	19.6	▲ 11.8	1.1	3.6
工業用計重機 Measuring instruments and controllers for industry	台 資・他	生産 P	1,675	1,856	10.8	▲ 5.9	▲ 18.1		
		出荷 S	1,725	1,991	15.4	▲ 11.5	▲ 21.3		
		在庫 I	983	894	▲ 9.1	11.1	43.9		
		在庫率 IR	57.0	44.9	▲ 21.2	25.5	81.5		
精密測定機 Precision measuring machines and instruments	台 資・他	生産 P	29,565	29,242	▲ 1.1	7.0	8.5		
		出荷 S	27,715	33,042	19.3	8.3	30.1		
		在庫 I	41,630	37,822	▲ 9.2	14.0	▲ 4.4		
		在庫率 IR	150.2	114.5	▲ 23.7	5.4	▲ 10.0		
分析機器 Analytical instruments	百万円 資・他	生産 P	16,295	24,446	49.8	42.6	31.5		
		出荷 S	16,389	27,397	67.0	36.7	16.0		
		在庫 I	-	-	-	-	-		
		在庫率 IR	156.6	128.0	▲ 18.3	36.7	▲ 1.8		
試験機 Testing machines	台 資・他	生産 P	505	584	15.7	▲ 6.4	1.4		
		出荷 S	578	637	10.3	▲ 13.0	22.5		
		在庫 I	569	515	▲ 9.5	18.3	▲ 6.2		
		在庫率 IR	98.4	80.8	▲ 17.9	36.1	20.9		
光学部品 Optical parts	カメラ用交換レンズ Interchangeable lenses for cameras	個 耐・教	生産 P	433,316	419,879	▲ 3.1	23.9	▲ 18.0	
			出荷 S	472,586	509,542	7.9	1.8	4.2	
			在庫 I	695,556	720,802	3.6	48.0	0.4	
			在庫率 IR	147.2	141.5	▲ 3.9	45.5	▲ 0.1	
時計 Watches and clocks	電池式時計 Battery-operated clocks and watches	千個 耐・教	生産 P	469	492	5.0	12.9	20.5	
			出荷 S	1,169	1,455	24.4	4.2	17.1	
			在庫 I	2,543	2,457	▲ 3.4	4.6	8.2	
			在庫率 IR	217.5	168.9	▲ 22.4	0.3	▲ 3.2	
	電池式時計ムーブメント Movements of battery - operated clocks and watches	千個 生・鋳	生産 P	32,322	31,707	▲ 1.9	31.1	▲ 17.0	
			出荷 S	30,104	33,102	9.9	27.3	▲ 5.8	
窯業・土石製品工業 Ceramics, stone and clay products	● 板ガラス Sheet glass	換算箱 建・建 生・鋳	生産 P	1,835,859	2,026,389	10.4	17.4	1.1	
			出荷 S	2,176,511	2,133,040	3.3	12.0	1.3	
			在庫 I	5,081,923	5,161,145	▲ 0.5	▲ 7.8	▲ 2.8	
			在庫率 IR	233.5	242.0	▲ 3.7	▲ 17.5	▲ 1.6	
ガラス・同製品 Glass and glass	安全ガラス Safety glass	㎡ 生・鋳	生産 P	4,041,280	4,174,476	3.3	35.0	14.4	
			出荷 S	4,347,773	4,488,825	3.2	105.4	6.2	
			在庫 I	3,286,748	2,910,105	▲ 11.5	▲ 27.6	▲ 2.4	
			在庫率 IR	75.6	64.8	▲ 14.3	▲ 64.8	▲ 12.5	

* 1.Classification by Use of Goods

P:Production, S: Shipments, I: Inventories, IR:Inventory Ratio

(前月比・前年同月比・在庫率＝%)

分類 Classification	品目 Goods	単位 Unit 格付 *1	項目 Item	2月 2012 Feb.	3月 Mar.	原指数 Original Index		季調済指数 前月比 %Change From Previous Month (Seasonal adjust- ment index)
						前月比 %Change From Previous Month	前年同月比 %Change From Previous Year	
セメント・同製品 Cement and cement products	ガラス短繊維製品 Glass fiber wool products	t 建・建	生産 P	17,487	18,027	3.0	35.0	0.9
			出荷 S	17,382	16,496	▲ 5.1	9.9	4.7
			在庫 I	15,297	16,800	9.8	26.1	3.7
			在庫率 IR	88.0	101.8	15.7	14.6	7.2
	ガラス長繊維製品 Glass fiber continuous textiles	t 生・鋳	生産 P	21,587	22,678	5.1	11.0	▲ 4.9
			出荷 S	24,317	25,836	6.2	0.1	10.5
			在庫 I	73,351	73,764	0.6	51.5	▲ 0.4
			在庫率 IR	301.6	285.5	▲ 5.3	51.2	▲ 0.9
	ガラス製容器類 Glass containers	t 生・鋳	生産 P	101,484	106,620	5.1	▲ 0.2	0.8
			出荷 S	91,265	103,024	12.9	▲ 1.2	▲ 6.3
			在庫 I	241,519	243,044	0.7	7.4	0.6
			在庫率 IR	264.6	235.9	▲ 10.9	8.8	4.3
	台所・食卓用ガラス製品 Glass products for tableware and kitchenware	t 非・家	生産 P	3,515	4,166	18.6	▲ 0.7	10.4
			出荷 S	2,359	3,563	51.1	▲ 21.3	12.3
			在庫 I	19,637	20,171	2.7	9.6	2.6
			在庫率 IR	832.4	566.1	▲ 32.0	39.1	▲ 12.7
セメント・同製品 Cement and cement products	● セメント Cement	t 建・建 建・土	生産 P	4,389,349	4,870,772	11.0	17.3	2.4
			出荷 S	4,297,871	4,629,244	7.7	12.7	0.0
			在庫 I	1,092,069	1,260,758	15.4	2.8	12.6
			在庫率 IR	25.4	27.2	7.0	▲ 9.0	11.1
	● 遠心力鉄筋コンクリート管 Centrifugal reinforced- concrete pipes	t 建・土	生産 P	29,261	29,060	▲ 0.7	11.1	4.8
			出荷 S	33,964	30,198	▲ 11.1	10.9	15.7
			在庫 I	128,088	126,481	▲ 1.2	▲ 7.1	0.6
			在庫率 IR	377.1	418.8	11.0	▲ 16.2	▲ 0.2
	遠心力鉄筋コンクリートポール Centrifugal reinforced- concrete poles	t 資・電	生産 P	60,998	58,009	▲ 4.9	▲ 4.4	▲ 1.4
			出荷 S	56,933	56,006	▲ 1.6	1.5	9.8
			在庫 I	131,410	133,836	1.8	11.1	▲ 2.2
			在庫率 IR	230.8	239.0	3.6	9.5	▲ 11.2
	● 遠心力鉄筋コンクリートパイプ Centrifugal reinforced- concrete piles	t 建・建	生産 P	159,490	175,178	9.8	▲ 1.2	7.7
			出荷 S	164,177	180,196	9.7	▲ 0.4	4.0
			在庫 I	373,012	359,992	▲ 3.4	▲ 0.1	▲ 2.8
			在庫率 IR	227.2	199.8	▲ 12.1	0.1	▲ 3.4
● 護岸用コンクリートブロック Concrete blocks for bank protection	t 建・土	生産 P	129,888	118,478	▲ 8.8	13.4	16.8	
		出荷 S	175,367	147,393	▲ 16.0	20.2	27.7	
		在庫 I	433,668	410,661	▲ 5.3	10.9	1.5	
		在庫率 IR	247.3	278.6	12.6	▲ 8.0	▲ 20.2	
● 道路用コンクリート製品 Concrete products for road	t 建・土	生産 P	364,123	354,369	▲ 2.6	9.8	9.7	
		出荷 S	458,421	415,686	▲ 9.3	11.0	14.6	
		在庫 I	1,447,894	1,418,028	▲ 2.1	8.9	1.5	
		在庫率 IR	315.8	341.1	8.0	▲ 1.8	▲ 7.8	
● プレストレストコンクリート製品 Pre-stressed concrete	t 建・土	生産 P	58,095	66,550	14.5	38.0	19.6	
		出荷 S	61,122	59,208	▲ 3.1	8.2	▲ 14.5	
		在庫 I	137,951	147,055	6.6	17.0	15.4	
		在庫率 IR	225.7	248.4	10.1	8.1	38.7	
気泡コンクリート製品 Autoclaved light weight Concrete products	m3 建・建	生産 P	120,196	122,078	1.5	23.7	2.8	
		出荷 S	121,402	118,565	▲ 2.3	30.0	2.5	
		在庫 I	57,736	59,308	2.7	2.6	▲ 0.6	
		在庫率 IR	47.6	50.0	5.1	▲ 21.0	▲ 3.1	
陶磁器 Ceramics wares	● タイル Tiles	m ² 建・建	生産 P	2,075,677	2,081,374	0.3	0.7	0.9
			出荷 S	1,929,635	1,902,021	▲ 1.3	8.4	▲ 2.3
			在庫 I	8,431,234	8,462,176	0.3	1.8	▲ 0.5
			在庫率 IR	436.9	444.9	1.8	▲ 6.0	1.9
	水洗式便器 Water closet	個 建・建	生産 P	191,863	201,837	5.1	▲ 1.8	▲ 0.6
			出荷 S	272,670	260,042	▲ 4.6	▲ 1.4	1.3
			在庫 I	291,580	301,971	3.5	30.9	7.9
			在庫率 IR	106.9	116.1	8.5	32.8	20.5
	● 電気用陶磁器 Electrical porcelain insulators	t 資・電 生・鋳	生産 P	3,464	3,550	2.5	▲ 11.2	▲ 1.7
			出荷 S	3,474	4,582	31.9	7.4	13.9
			在庫 I	9,603	8,566	▲ 10.8	▲ 4.8	▲ 11.4
			在庫率 IR	276.4	186.9	▲ 32.3	▲ 11.4	▲ 18.6

* 1. Classification by Use of Goods

P: Production, S: Shipments, I: Inventories, IR: Inventory Ratio

(前月比・前年同月比・在庫率＝%)

分類 Classification	品目 Goods	単位 Unit 格付 *1	項目 Item	2月 2012 Feb.	3月 Mar.	原指数 Original Index		季調済指数 前月比 %Change From Previous Month (Seasonal adjust- ment index)				
						前月比 %Change From Previous Month	前年同月比 %Change From Previous Year					
	● 台所・食卓用陶磁器 Ceramic wares for tableware and kitchenware	t 非・家	生産	P	5,402	5,554	2.8	▲ 11.8	▲ 0.9			
			出荷	S	-	-	-	-	-			
			在庫	I	-	-	-	-	-			
			在庫率	IR	-	-	-	-	-			
ファインセラミックス Fine ceramics	● ファインセラミックス(機能材) Fine ceramics for functional use	千個 生・鋳	生産	P	1,529,663	1,857,690	21.4	▲ 12.9	14.8			
			出荷	S	1,596,602	1,826,372	14.3	▲ 1.9	3.5			
			在庫	I	1,191,771	1,212,425	1.7	▲ 9.3	11.3			
			在庫率	IR	74.6	66.4	▲ 11.0	▲ 7.6	▲ 4.5			
	● 触媒担体・セラミックフィルタ Ceramic catalyst supports and ceramic filter	kg 生・鋳	生産	P	1,592,529	1,553,873	▲ 2.4	12.2	▲ 13.5			
			出荷	S	1,540,049	1,568,004	1.8	3.5	▲ 3.3			
			在庫	I	2,279,890	2,224,676	▲ 2.4	30.2	▲ 0.7			
			在庫率	IR	-	-	-	-	-			
	● ファインセラミックス(一般構造材) Fine ceramics for structural use	千個 生・鋳	生産	P	107,840	115,152	6.9	▲ 10.0	13.4			
			出荷	S	100,618	113,123	12.3	▲ 8.0	19.6			
			在庫	I	53,529	53,119	▲ 0.8	3.9	1.0			
			在庫率	IR	-	-	-	-	-			
その他の窯業・土石製品 Other ceramics, stone and clay products	● ほうろう鉄器製品 Enameled iron products	t 建・建	生産	P	3,035	3,769	24.3	15.2	16.8			
			出荷	S	1,244	1,778	42.9	17.8	28.4			
			在庫	I	2,896	2,901	0.1	1.2	0.4			
			在庫率	IR	232.8	163.2	▲ 29.9	▲ 14.0	▲ 16.4			
	耐火れんが Refractory brick	t 生・鋳	生産	P	29,757	30,319	1.9	▲ 8.9	1.0			
			出荷	S	30,892	34,062	10.2	0.8	12.5			
			在庫	I	69,119	67,179	▲ 2.8	5.2	▲ 3.1			
			在庫率	IR	223.7	197.2	▲ 11.9	4.3	▲ 10.7			
	不定形耐火物 Monolithic refractories	t 生・鋳	生産	P	58,371	59,905	2.6	▲ 0.4	5.2			
			出荷	S	59,787	64,412	7.8	4.4	9.8			
			在庫	I	28,133	25,635	▲ 8.9	▲ 0.9	▲ 7.1			
			在庫率	IR	47.1	39.8	▲ 15.5	▲ 5.0	▲ 10.1			
	電極 Carbonaceous electrodes	t 生・鋳	生産	P	17,872	23,485	31.4	17.7	28.4			
			出荷	S	16,042	24,586	53.3	37.6	18.6			
			在庫	I	18,806	17,142	▲ 8.8	▲ 2.6	4.2			
			在庫率	IR	117.2	69.7	▲ 40.5	▲ 29.4	▲ 16.6			
	炭素繊維 Carbon fiber	kg 生・鋳	生産	P	1,005,298	927,286	▲ 7.7	▲ 36.2	▲ 16.3			
			出荷	S	882,810	1,139,704	29.1	▲ 23.6	▲ 7.1			
在庫			I	1,589,028	1,429,503	▲ 10.1	38.3	6.8				
在庫率			IR	180.0	125.4	▲ 30.4	81.4	24.3				
研削砥石 Abrasive products	t 生・他	生産	P	3,252	3,306	1.6	▲ 12.6	3.1				
		出荷	S	3,546	3,639	2.5	▲ 6.6	1.0				
		在庫	I	3,879	3,813	▲ 1.7	0.9	▲ 2.0				
		在庫率	IR	109.4	104.8	▲ 4.2	8.1	0.0				
せっこうボード Gypsum board	千㎡ 建・建	生産	P	43,635	41,134	▲ 5.7	0.5	7.9				
		出荷	S	43,587	39,215	▲ 10.1	▲ 1.0	8.2				
		在庫	I	23,321	25,193	8.1	▲ 4.7	0.4				
		在庫率	IR	53.5	64.2	20.0	▲ 3.9	6.6				
生石灰 Quick lime	t 生・鋳	生産	P	624,174	674,782	8.2	▲ 3.9	3.4				
		出荷	S	574,646	612,560	6.6	▲ 7.0	2.2				
		在庫	I	107,550	110,247	2.5	8.3	3.9				
		在庫率	IR	18.7	18.0	▲ 3.7	16.9	0.8				
化学工業(除. 医薬品) Chemicals (excl. Drugs)	アンモニア Ammonia	t 生・鋳	生産	P	96,378	90,887	▲ 5.7	▲ 10.8	3.0			
			出荷	S	63,240	68,069	7.7	▲ 2.3	8.8			
			在庫	I	48,901	48,702	▲ 0.4	51.1	18.1			
			在庫率	IR	77.3	71.5	▲ 7.5	54.4	17.7			
			化学肥料 Fertilizers	● 複合肥料 Compound fertilizers	t 生・他	生産	P	95,888	94,714	▲ 1.3	9.4	▲ 1.0
						出荷	S	61,520	100,982	64.0	▲ 13.1	▲ 4.1
在庫	I	432,173				417,284	▲ 3.5	7.9	5.2			
在庫率	IR	702.5				413.2	▲ 41.2	24.2	0.3			
ソーダ工業製品 Industrial sodium chemicals	か性ソーダ Sodium hydroxide	t 生・鋳	生産	P	289,578	300,698	3.9	▲ 1.7	1.9			
			出荷	S	197,916	232,988	17.8	▲ 11.7	13.1			
			在庫	I	141,255	115,333	▲ 18.3	▲ 4.5	▲ 3.0			
			在庫率	IR	71.4	49.5	▲ 30.7	8.3	▲ 11.3			

* 1.Classification by Use of Goods

P:Production, S: Shipments, I: Inventories, IR:Inventory Ratio

(前月比・前年同月比・在庫率＝%)

分類 Classification	品目 Goods	単位 Unit 格付 *1	項目 Item	2月 2012 Feb.	3月 Mar.	原指数 Original Index		季調済指数 前月比 %Change From Previous Month (Seasonal adjustment index)	
						前月比 %Change From Previous Month	前年同月比 %Change From Previous Year		
無機薬品・顔料・触媒 Industrial inorganic chemicals, pigment and catalyst	液体塩素 Liquid chlorine	t 生・鋳	生産	P	35,942	38,544	7.3	0.1	6.5
			出荷	S	17,529	17,644	0.6	11.7	2.3
			在庫	I	4,268	4,529	6.1	▲ 3.1	6.4
			在庫率	IR	24.3	25.7	5.8	▲ 12.8	0.0
	酸化第二鉄 Ferric oxide	t 生・鋳	生産	P	12,431	12,966	4.3	▲ 2.9	▲ 0.2
			出荷	S	12,124	12,312	1.6	▲ 7.1	▲ 1.7
			在庫	I	11,778	11,868	0.7	▲ 31.7	2.4
			在庫率	IR	97.1	96.4	▲ 0.8	▲ 26.4	9.2
酸化チタン Titanium dioxide	t 生・鋳	生産	P	18,294	17,085	▲ 6.6	▲ 2.5	▲ 14.6	
		出荷	S	15,403	17,959	16.6	▲ 16.5	7.3	
		在庫	I	56,385	55,706	▲ 1.2	39.7	5.6	
		在庫率	IR	366.1	310.2	▲ 15.3	67.3	17.1	
カーボンブラック Carbon black	t 生・鋳	生産	P	56,329	59,074	4.8	6.3	▲ 2.7	
		出荷	S	55,010	58,039	5.5	5.2	3.5	
		在庫	I	59,864	61,030	2.0	1.4	3.0	
		在庫率	IR	108.8	105.2	▲ 3.4	▲ 3.6	▲ 0.1	
活性炭 Activated carbons	t 生・鋳	生産	P	5,642	5,042	▲ 10.6	▲ 26.7	▲ 4.4	
		出荷	S	6,237	6,094	▲ 2.3	▲ 6.6	▲ 5.5	
		在庫	I	13,127	12,367	▲ 5.8	8.2	5.7	
		在庫率	IR	210.5	202.9	▲ 3.6	15.7	13.8	
硫酸 Sulfuric acid	t 生・鋳	生産	P	496,457	603,105	21.5	12.3	25.4	
		出荷	S	388,032	521,227	34.4	4.9	26.1	
		在庫	I	248,077	253,682	2.3	34.1	22.7	
		在庫率	IR	63.9	48.7	▲ 23.8	28.2	▲ 6.1	
自動車排気ガス浄化用触媒 Catalyst for auto emissions control	t 生・鋳	生産	P	1,049	1,029	▲ 1.9	26.9	2.7	
		出荷	S	1,124	1,104	▲ 1.7	29.8	1.2	
		在庫	I	239	238	▲ 0.4	19.6	13.9	
		在庫率	IR	21.3	21.6	1.4	▲ 7.7	13.1	
高圧ガス High compressed gas	酸素 Oxygen	千m3 生・鋳	生産	P	574,839	631,335	9.8	3.5	4.0
			出荷	S	564,915	622,124	10.1	4.4	4.0
			在庫	I	-	-	-	-	-
			在庫率	IR	-	-	-	-	-
	窒素 Nitrogen	千m3 生・鋳	生産	P	1,107,109	1,189,368	7.4	3.7	1.4
			出荷	S	815,047	871,973	7.0	4.1	1.5
フルオロカーボン Fluorocarbon	t 生・鋳	生産	P	32,609	32,929	1.0	▲ 1.0	9.0	
		出荷	S	4.0	3.8	▲ 4.9	▲ 4.4	10.7	
		在庫	I	6,116	6,161	0.7	7.4	10.4	
		在庫率	IR	3,239	3,564	10.0	▲ 4.0	12.2	
石油系芳香族 Aromatic hydrocarbons (Petroleum, origin)	純ベンゼン Benzene, pure	t 生・鋳	生産	P	8,240	7,098	▲ 13.8	0.1	▲ 5.1
			出荷	S	254.4	199.2	▲ 21.7	4.1	▲ 12.4
			在庫	I	376,259	339,193	▲ 9.9	▲ 9.7	▲ 8.8
			在庫率	IR	265,832	252,197	▲ 5.1	▲ 8.6	▲ 1.3
純トルエン Toluene, pure	t 生・鋳	生産	P	140,710	153,369	9.0	23.5	5.3	
		出荷	S	52.9	60.8	14.9	35.1	14.4	
		在庫	I	108,808	104,186	▲ 4.2	▲ 6.8	▲ 1.2	
		在庫率	IR	46,867	47,207	0.8	▲ 15.2	▲ 11.1	
キシレン Xylene	t 生・鋳	生産	P	48,093	47,762	▲ 0.8	10.8	▲ 3.9	
		出荷	S	102.6	101.2	▲ 1.4	30.6	▲ 1.0	
		在庫	I	494,251	529,380	7.0	11.0	3.1	
		在庫率	IR	200,074	207,184	3.6	0.3	2.5	
パラキシレン Para-xylene	t 生・鋳	生産	P	111,236	114,095	2.6	▲ 0.6	15.4	
		出荷	S	55.6	55.1	▲ 0.9	▲ 0.9	12.9	
		在庫	I	285,989	325,256	13.7	29.0	11.6	
		在庫率	IR	321,081	402,100	25.2	58.5	40.6	
環式中間物 Cyclic chemicals and synthetic dyes	スチレンモノマー Styrene monomer	t 生・鋳	生産	P	106,212	84,372	▲ 20.5	▲ 22.0	▲ 23.4
			出荷	S	33.1	21.0	▲ 36.6	▲ 50.8	▲ 29.9
			在庫	I	218,306	158,726	▲ 27.2	▲ 32.0	▲ 23.5
			在庫率	IR	183,338	165,822	▲ 9.5	▲ 31.7	▲ 10.9
環式中間物 Cyclic chemicals and synthetic dyes	スチレンモノマー Styrene monomer	t 生・鋳	生産	P	79,578	57,706	▲ 27.5	▲ 23.0	▲ 11.9
			出荷	S	43.4	34.8	▲ 19.8	13.0	0.2
			在庫	I	218,306	158,726	▲ 27.2	▲ 32.0	▲ 23.5
			在庫率	IR	183,338	165,822	▲ 9.5	▲ 31.7	▲ 10.9

* 1. Classification by Use of Goods

P: Production, S: Shipments, I: Inventories, IR: Inventory Ratio

(前月比・前年同月比・在庫率＝%)

分類 Classification	品目 Goods	単位 Unit 格付 *1	項目 Item	2月 2012 Feb.	3月 Mar.	原指数 Original Index		季調済指数 前月比 %Change From Previous Month (Seasonal adjust- ment index)	
						前月比 %Change From Previous Month	前年同月比 %Change From Previous Year		
	フェノール Phenol	t 生・鋳	生産	P	75,106	68,159	▲ 9.3	6.1	3.7
			出荷	S	40,850	44,314	8.5	▲ 14.6	10.8
			在庫	I	27,389	22,913	▲ 16.3	13.5	▲ 10.0
			在庫率	IR	67.0	51.7	▲ 22.8	32.8	▲ 5.0
	高純度テレフタル酸 Terephthalic acid, pure	t 生・鋳	生産	P	59,470	60,185	1.2	1.9	▲ 37.0
			出荷	S	49,156	45,482	▲ 7.6	▲ 15.3	▲ 19.0
			在庫	I	44,144	45,257	2.4	37.3	8.4
在庫率			IR	89.8	99.5	10.8	62.0	41.1	
○ トルイレンジイソシアネート Toluylene diisocyanate	t 生・鋳	生産	P	-	-	-	-	-	
		出荷	S	-	-	-	-	-	
		在庫	I	-	-	-	-	-	
		在庫率	IR	-	-	-	-	-	
シクロヘキサン Cyclohexane	t 生・鋳	生産	P	38,495	25,917	▲ 32.7	▲ 23.0	▲ 31.5	
		出荷	S	32,045	22,287	▲ 30.4	▲ 29.2	▲ 39.7	
		在庫	I	14,123	14,454	2.4	▲ 9.8	6.1	
		在庫率	IR	44.1	64.9	47.2	27.5	68.8	
カプロラクタム Caprolactam	t 生・鋳	生産	P	32,109	33,545	4.5	5.1	11.2	
		出荷	S	27,551	24,301	▲ 11.8	▲ 8.2	▲ 7.6	
		在庫	I	13,372	13,559	1.4	▲ 34.2	9.8	
		在庫率	IR	48.5	55.8	14.9	▲ 28.4	26.0	
ジフェニルメタンジイソシアネート Diphenyl methane diisocyanate	t 生・鋳	生産	P	33,243	35,190	5.8	▲ 10.2	10.3	
		出荷	S	28,682	30,790	7.3	▲ 13.1	▲ 6.8	
		在庫	I	36,278	35,833	▲ 1.3	▲ 0.3	10.8	
		在庫率	IR	126.5	116.4	▲ 8.0	14.8	6.4	
有機薬品 Industrial organic chemicals	エチレン Ethylene	t 生・鋳	生産	P	525,537	470,258	▲ 10.5	▲ 8.6	▲ 7.5
			出荷	S	366,365	367,045	0.1	▲ 10.0	▲ 1.7
			在庫	I	60,053	59,620	▲ 0.7	1.4	4.6
			在庫率	IR	16.4	16.2	▲ 1.2	12.4	2.8
	エチレングリコール Ethylene glycol	t 生・鋳	生産	P	64,303	62,216	▲ 3.3	82.7	▲ 1.1
			出荷	S	58,169	59,988	3.1	50.7	▲ 28.3
			在庫	I	36,716	37,483	2.1	30.6	4.1
			在庫率	IR	63.1	62.5	▲ 0.9	▲ 13.4	0.0
	★ 二塩化エチレン Ethylene dichloride	t 生・鋳	生産	P	220,746	238,877	8.2	4.6	8.1
			出荷	S	23,053	28,547	23.8	2,423.5	▲ 9.8
在庫			I	36,197	40,658	12.5	▲ 0.8	12.3	
在庫率			IR	16.4	17.0	3.7	▲ 5.0	9.2	
プロピレン Propylene	t 生・鋳	生産	P	448,796	414,017	▲ 7.7	▲ 6.3	▲ 8.2	
		出荷	S	420,997	399,733	▲ 5.1	▲ 8.1	▲ 5.1	
		在庫	I	62,343	68,987	10.7	▲ 6.6	4.8	
		在庫率	IR	14.8	17.3	16.9	1.7	2.6	
ポリプロピレングリコール Polypropylene glycol	t 生・鋳	生産	P	24,042	25,314	5.3	19.9	4.7	
		出荷	S	20,843	21,191	1.7	2.1	4.6	
		在庫	I	35,485	37,207	4.9	10.7	5.5	
		在庫率	IR	170.2	175.6	3.2	8.5	9.7	
合成アセトン Acetone, synthetic	t 生・鋳	生産	P	46,697	46,163	▲ 1.2	20.9	3.2	
		出荷	S	30,730	32,667	6.4	17.0	5.6	
		在庫	I	19,211	17,235	▲ 10.3	22.3	▲ 8.8	
		在庫率	IR	62.5	52.8	▲ 15.5	4.5	6.8	
アクリロニトリル Acrylonitrile	t 生・鋳	生産	P	47,803	29,849	▲ 37.6	▲ 52.6	▲ 23.5	
		出荷	S	44,031	26,301	▲ 40.3	▲ 56.1	▲ 36.8	
		在庫	I	18,430	13,981	▲ 24.1	▲ 36.1	▲ 4.3	
		在庫率	IR	41.9	53.2	27.0	45.8	76.6	
合成ブタノール Butanol, synthetic	t 生・鋳	生産	P	24,766	19,993	▲ 19.2	▲ 33.0	▲ 18.4	
		出荷	S	11,273	9,456	▲ 16.1	▲ 43.0	▲ 13.8	
		在庫	I	10,415	8,276	▲ 20.6	2.7	0.9	
		在庫率	IR	92.4	87.5	▲ 5.3	80.0	20.6	
ブタジエン Butadiene	t 生・鋳	生産	P	73,586	63,832	▲ 13.2	▲ 4.4	▲ 1.6	
		出荷	S	50,596	42,745	▲ 15.6	▲ 19.2	▲ 21.2	
		在庫	I	19,677	24,482	24.4	16.0	23.6	
		在庫率	IR	38.9	57.3	47.2	43.6	31.6	

* 1. Classification by Use of Goods

P: Production, S: Shipments, I: Inventories, IR: Inventory Ratio

(前月比・前年同月比・在庫率＝%)

分類 Classification	品目 Goods	単位 Unit 格付 *1	項目 Item	2月 2012 Feb.	3月 Mar.	原指数 Original Index		季調済指数 前月比 %Change From Previous Month (Seasonal adjust- ment index)	
						前月比 %Change From Previous Month	前年同月比 %Change From Previous Year		
プラスチック Plastic (materials)	ポリエチレン Polyethylene	t 生・鋳	生産	P	212,874	184,679	▲ 13.2	▲ 24.8	▲ 6.9
			出荷	S	227,748	258,749	▲ 13.6	▲ 4.2	6.2
			在庫	I	496,611	424,841	▲ 14.5	▲ 1.0	▲ 8.1
			在庫率	IR	218.1	164.2	▲ 24.8	3.3	▲ 7.2
	ポリスチレン Polystyrene	t 生・鋳	生産	P	95,826	99,187	3.5	0.6	6.7
			出荷	S	94,565	113,032	19.6	▲ 3.1	17.4
			在庫	I	139,672	124,315	▲ 11.0	▲ 5.2	▲ 1.2
			在庫率	IR	147.7	110.0	▲ 25.5	▲ 2.0	▲ 5.5
	ポリプロピレン Polypropylene	t 生・鋳	生産	P	206,935	193,537	▲ 6.5	4.8	▲ 2.6
			出荷	S	215,242	247,998	15.3	13.7	7.5
			在庫	I	441,447	386,418	▲ 12.5	▲ 1.1	▲ 7.7
			在庫率	IR	205.1	155.8	▲ 24.0	▲ 12.9	▲ 13.0
	フェノール樹脂 Phenol-formaldehyde resin	t 生・鋳	生産	P	23,009	24,284	5.5	8.6	5.7
			出荷	S	22,101	22,813	3.2	6.1	1.7
			在庫	I	12,599	13,022	3.3	5.2	6.6
			在庫率	IR	57.0	57.1	0.2	▲ 0.9	8.0
● エポキシ樹脂 Epoxy resin	t 生・鋳	生産	P	12,465	12,786	2.7	▲ 8.5	▲ 0.7	
		出荷	S	13,112	14,084	7.4	▲ 9.3	4.1	
		在庫	I	14,608	13,969	▲ 4.3	▲ 7.4	1.5	
		在庫率	IR	111.4	99.2	▲ 11.0	2.1	3.2	
ウレタンフォーム Polyurethane foam	t 生・鋳	生産	P	16,441	15,849	▲ 3.5	32.3	0.1	
		出荷	S	17,580	17,311	▲ 1.5	35.3	0.4	
		在庫	I	3,869	3,537	▲ 8.6	▲ 11.5	▲ 6.7	
		在庫率	IR	22.0	20.4	▲ 7.2	▲ 34.6	▲ 2.2	
★ メタクリル樹脂 Methacrylic resin	t 生・鋳	生産	P	14,978	17,958	19.9	▲ 13.4	16.5	
		出荷	S	13,749	16,005	16.4	▲ 16.0	▲ 0.4	
		在庫	I	25,643	26,029	1.5	15.6	11.6	
		在庫率	IR	171.2	144.9	▲ 15.3	33.4	1.7	
ポリビニルアルコール Polyvinyl alcohol	t 生・鋳	生産	P	16,488	13,749	▲ 16.6	▲ 23.3	▲ 15.7	
		出荷	S	14,440	14,046	▲ 2.7	▲ 19.7	▲ 3.3	
		在庫	I	47,671	44,035	▲ 7.7	16.7	▲ 2.8	
		在庫率	IR	330.1	313.5	▲ 5.1	45.5	9.0	
塩化ビニル樹脂 Polyvinyl chloride	t 生・鋳	生産	P	119,460	114,951	▲ 3.8	▲ 7.9	9.1	
		出荷	S	111,897	122,486	9.4	▲ 8.2	9.2	
		在庫	I	116,780	109,245	▲ 6.5	15.8	6.7	
		在庫率	IR	104.4	89.2	▲ 14.5	26.2	2.9	
● ポリアミド系樹脂成形材料 Polyamides resin(Molding materials)	t 生・鋳	生産	P	15,688	14,998	▲ 4.4	▲ 26.4	▲ 2.7	
		出荷	S	18,780	19,953	6.4	▲ 4.7	1.0	
		在庫	I	43,177	37,063	▲ 14.2	7.9	▲ 12.1	
		在庫率	IR	229.9	185.8	▲ 19.1	13.2	▲ 5.6	
ふっ素樹脂 Fluoroplastics	t 生・鋳	生産	P	2,590	2,484	▲ 4.1	50.1	▲ 2.0	
		出荷	S	2,193	2,669	21.7	35.5	17.2	
		在庫	I	6,488	6,292	▲ 3.0	43.9	1.1	
		在庫率	IR	295.9	235.7	▲ 20.3	6.1	▲ 18.8	
ポリカーボネート Polycarbonate	t 生・鋳	生産	P	27,259	26,282	▲ 3.7	23.2	2.3	
		出荷	S	29,935	28,910	▲ 3.4	▲ 0.8	21.9	
		在庫	I	55,643	52,254	▲ 6.1	▲ 5.5	▲ 0.5	
		在庫率	IR	185.9	180.7	▲ 2.8	▲ 4.8	8.3	
ポリエチレンテレフタレート Polyethylene terephthalate	t 生・鋳	生産	P	56,411	51,139	▲ 9.3	▲ 14.8	3.8	
		出荷	S	38,965	33,861	▲ 13.1	▲ 4.6	▲ 8.0	
		在庫	I	87,221	78,983	▲ 9.5	▲ 8.6	3.2	
		在庫率	IR	223.8	233.3	4.2	▲ 4.1	29.8	
合成ゴム Synthetic rubbers	● t 生・鋳	生産	P	137,073	107,762	▲ 21.4	▲ 0.6	▲ 1.7	
		出荷	S	134,637	144,406	7.3	10.1	▲ 1.6	
		在庫	I	305,566	262,212	▲ 14.2	8.7	▲ 0.1	
		在庫率	IR	227.0	181.6	▲ 20.0	▲ 1.3	4.4	
写真感光材料 Sensitive materials for photography	写真フィルム Photo film	千㎡ 生・他	生産	P	12,382	13,787	11.2	▲ 21.8	7.2
			出荷	S	12,740	16,997	33.3	▲ 10.3	26.0
			在庫	I	19,737	16,507	▲ 16.3	16.6	▲ 6.6
			在庫率	IR	154.9	97.1	▲ 37.3	29.8	▲ 21.5

* 1.Classification by Use of Goods

P:Production, S: Shipments, I: Inventories, IR:Inventory Ratio

(前月比・前年同月比・在庫率＝%)

分類 Classification	品目 Goods	単位 Unit 格付 *1	項目 Item	2月 2012 Feb.	3月 Mar.	原指数 Original Index		季調済指数 前月比 %Change From Previous Month (Seasonal adjust- ment index)
						前月比 %Change From Previous Month	前年同月比 %Change From Previous Year	
石けん・合成洗剤・界面活性剤 Soap, synthetic detergent and surface- active agents	○ 印画紙 Sensitized paper	千m ² 生・他	生産	-	-	-	-	-
			出荷	-	-	-	-	-
			在庫	-	-	-	-	-
			在庫率	-	-	-	-	-
			IR	-	-	-	-	-
化粧品 Cosmetics	● シャンプー類 Shampoo, hair rinse and hair treatment	t 非・家	生産	5,730	6,064	5.9	7.4	8.9
			出荷	7,808	8,589	10.0	9.3	0.8
			在庫	5,508	5,362	▲ 2.7	1.9	▲ 2.3
			在庫率	70.5	62.4	▲ 11.5	▲ 6.8	0.7
			IR					
	● 合成洗剤 Synthetic detergent	t 非・家	生産	84,099	90,696	7.9	22.3	4.2
			出荷	84,886	100,000	17.7	29.4	11.4
			在庫	31,062	24,563	▲ 20.9	▲ 7.1	▲ 19.5
			在庫率	36.6	24.6	▲ 32.8	▲ 28.0	▲ 21.4
			IR					
	柔軟仕上げ剤 Fabric softener	t 非・家	生産	23,420	25,971	10.9	67.9	▲ 4.6
			出荷	23,464	25,671	9.4	52.5	▲ 6.9
			在庫	9,743	9,158	▲ 6.0	22.5	13.4
			在庫率	41.5	35.7	▲ 14.0	▲ 19.6	18.5
			IR					
非イオン界面活性剤 Non-ionic surface-active agents	t 生・鉱	生産	39,879	37,976	▲ 4.8	▲ 1.9	▲ 7.4	
		出荷	34,304	37,442	9.1	▲ 6.7	4.4	
		在庫	48,866	47,427	▲ 2.9	17.1	▲ 0.7	
		在庫率	142.4	126.7	▲ 11.0	25.5	5.9	
		IR						
化粧品 Cosmetics	● シャンプー類 Shampoo, hair rinse and hair treatment	t 非・家	生産	13,689	14,289	4.5	14.7	18.5
			出荷	19,108	19,648	2.9	▲ 1.1	▲ 13.1
			在庫	38,180	36,870	▲ 3.4	31.1	4.9
			在庫率	199.8	187.7	▲ 6.0	32.6	27.8
			IR					
	● 整髪料 Hair dressings	kg 非・家	生産	2,389,399	2,264,890	▲ 5.2	41.6	3.4
			出荷	2,180,604	2,420,792	10.9	6.6	2.4
			在庫	3,501,565	3,218,051	▲ 8.2	4.4	1.6
			在庫率	160.6	132.9	▲ 17.3	▲ 2.2	1.2
			IR					
	● 洗顔クリーム類 Facial washing cream and foam, Cleansing cream, Massage and cold cream	kg 非・家	生産	2,783,989	2,477,347	▲ 11.0	▲ 4.0	▲ 13.0
			出荷	2,612,569	2,726,732	4.4	▲ 1.6	0.7
			在庫	3,726,585	3,465,299	▲ 7.0	0.3	▲ 6.7
			在庫率	142.6	127.1	▲ 10.9	1.9	▲ 4.5
			IR					
● モイスタークリーム・乳液 Moisture cream and milky lotion	kg 非・家	生産	726,737	627,975	▲ 13.5	11.9	▲ 4.1	
		出荷	659,017	666,765	1.2	8.7	9.8	
		在庫	1,125,613	1,051,114	▲ 6.6	15.3	▲ 5.4	
		在庫率	170.8	157.6	▲ 7.7	6.1	▲ 6.8	
		IR						
化粧品水・美容液 Skin lotion and beauty essence	kg 非・家	生産	2,169,543	2,004,860	▲ 7.6	▲ 11.1	▲ 2.3	
		出荷	2,094,818	2,133,334	1.8	▲ 7.7	10.0	
		在庫	2,948,762	2,765,528	▲ 6.2	0.1	▲ 4.0	
		在庫率	140.8	129.6	▲ 8.0	8.4	4.5	
		IR						
ファンデーション Makeup foundation	kg 非・家	生産	219,519	195,663	▲ 10.9	12.0	1.3	
		出荷	241,129	207,985	▲ 13.7	5.4	▲ 8.5	
		在庫	451,640	434,187	▲ 3.9	15.6	1.8	
		在庫率	187.3	208.8	11.5	9.8	17.4	
		IR						
口紅 Lipstick	kg 非・家	生産	16,933	16,994	0.4	4.8	0.8	
		出荷	16,418	14,284	▲ 13.0	▲ 15.1	▲ 12.6	
		在庫	39,576	42,336	6.9	▲ 0.5	9.4	
		在庫率	241.1	296.4	23.0	17.3	24.0	
		IR						
塗料・印刷インキ Paint and printing ink	● 溶剤系合成樹脂塗料 Organic solvent type of Synthetic resin paints	t 建・建 生・鉱	生産	51,123	49,541	▲ 3.1	2.2	▲ 3.3
			出荷	50,905	54,177	6.5	▲ 0.8	0.9
			在庫	53,396	50,020	▲ 6.3	7.8	▲ 1.6
			在庫率	104.9	92.3	▲ 12.0	8.7	6.9
			IR					
	● 水系合成樹脂塗料 Water soluble type of Synthetic resin paints	t 建・建 生・鉱	生産	31,484	33,200	5.5	21.4	2.3
			出荷	30,883	32,708	6.0	18.5	4.2
			在庫	21,894	22,198	1.4	9.9	2.8
			在庫率	70.9	67.9	▲ 4.2	▲ 7.1	7.8
● シンナー Thinners	t 生・鉱	生産	34,656	36,836	6.4	▲ 4.8	8.5	
		出荷	37,784	40,129	6.3	▲ 4.3	5.4	
		在庫	7,471	7,637	2.2	▲ 7.6	1.8	
		在庫率	19.8	19.0	▲ 4.1	▲ 3.6	7.0	

* 1. Classification by Use of Goods

P: Production, S: Shipments, I: Inventories, IR: Inventory Ratio

(前月比・前年同月比・在庫率＝%)

分類 Classification	品目 Goods	単位 Unit 格付 *1	項目 Item	2月 2012 Feb.	3月 Mar.	原指数 Original Index		季調済指数 前月比 %Change From Previous Month (Seasonal adjust- ment index)
						前月比 %Change From Previous Month	前年同月比 %Change From Previous Year	
	● 印刷インキ Printing ink	t 生・鋳	生産 P	29,250	32,163	9.9	3.8	5.9
			出荷 S	33,608	37,589	11.9	▲ 2.3	3.9
			在庫 I	15,916	16,745	▲ 6.0	11.5	▲ 1.4
			在庫率 IR	47.4	44.5	▲ 16.1	14.3	7.3
石油・石炭製品工業 Petroleum and coal products	ガソリン Gasoline	kl 非・教 生・他	生産 P	4,301,389	4,850,959	12.8	5.4	11.4
			出荷 S	4,511,290	4,798,578	6.5	1.0	▲ 11.4
			在庫 I	1,040,551	1,259,542	21.0	9.7	20.8
			在庫率 IR	23.1	26.2	13.4	8.7	23.5
石油製品 Petroleum products	ナフサ Naphtha	kl 生・鋳	生産 P	1,649,681	1,677,958	1.7	6.4	▲ 6.4
			出荷 S	3,419,731	3,267,996	▲ 4.4	▲ 7.5	▲ 6.8
			在庫 I	1,162,070	915,722	▲ 21.2	▲ 33.6	▲ 27.7
			在庫率 IR	34.0	28.0	▲ 17.6	▲ 28.1	▲ 22.8
	ジェット燃料油 Jet fuel	kl 生・他	生産 P	739,487	1,089,292	47.2	12.5	14.0
			出荷 S	810,005	1,028,275	27.0	7.5	3.8
			在庫 I	364,864	426,112	16.8	▲ 10.1	24.8
			在庫率 IR	45.0	41.4	▲ 8.0	▲ 16.4	21.4
	灯油 Kerosene	kl 非・家 生・他	生産 P	2,430,022	2,285,684	▲ 6.0	15.0	11.5
			出荷 S	2,792,440	2,297,866	▲ 17.7	5.0	16.4
			在庫 I	820,363	874,856	6.7	14.8	24.7
			在庫率 IR	29.4	38.1	29.6	9.3	30.2
軽油 Gas oil	kl 生・他	生産 P	2,904,579	3,347,219	15.3	▲ 1.4	6.7	
		出荷 S	3,120,346	3,577,906	14.7	1.8	7.7	
		在庫 I	1,120,011	1,030,379	▲ 8.0	3.5	3.1	
		在庫率 IR	35.9	28.8	▲ 19.8	1.8	▲ 9.3	
A重油 Heavy fuel oil A	kl 生・鋳 生・他	生産 P	1,646,530	1,582,615	▲ 3.9	3.6	▲ 2.7	
		出荷 S	1,702,261	1,581,614	▲ 7.2	2.3	▲ 5.6	
		在庫 I	380,507	393,915	3.5	4.0	10.1	
		在庫率 IR	22.4	24.9	11.2	1.6	21.0	
B・C重油 Heavy fuel oil B・C	kl 生・鋳 生・他	生産 P	2,374,383	2,449,030	3.2	22.7	▲ 3.7	
		出荷 S	2,716,636	2,719,561	0.1	38.4	▲ 2.5	
		在庫 I	1,346,635	1,273,572	▲ 5.4	0.4	▲ 12.6	
		在庫率 IR	49.6	46.8	▲ 5.6	▲ 27.5	▲ 12.1	
液化石油ガス Liquefied petroleum gas	t 非・家 生・鋳	生産 P	315,751	345,960	9.6	5.6	▲ 7.0	
		出荷 S	513,943	504,041	▲ 1.9	▲ 17.3	▲ 9.4	
		在庫 I	198,399	202,085	1.8	▲ 8.8	6.1	
		在庫率 IR	38.6	40.1	3.8	10.1	23.6	
石炭製品 Coal products	コークス Coke	t 生・鋳	生産 P	2,647,989	2,888,830	9.1	▲ 1.7	5.1
			出荷 S	705,775	793,435	12.4	4.6	1.8
			在庫 I	1,600,426	1,485,187	▲ 7.2	9.3	▲ 12.6
			在庫率 IR	226.8	187.2	▲ 17.5	4.4	▲ 15.3
プラスチック製品工業 Plastic products	● プラスチック製フィルム・シート Plastic film and plastic sheets	t 生・鋳	生産 P	193,313	204,790	5.9	0.5	1.2
			出荷 S	199,029	213,655	7.4	▲ 5.2	▲ 0.1
			在庫 I	232,890	230,184	▲ 1.1	7.2	3.1
			在庫率 IR	117.0	107.7	▲ 8.0	13.1	8.9
	● プラスチック製板 Plastic plates	t 建・建	生産 P	10,304	10,757	4.3	▲ 3.8	▲ 0.2
			出荷 S	9,989	10,679	6.9	▲ 16.1	3.4
			在庫 I	14,632	14,503	▲ 0.9	20.5	1.9
			在庫率 IR	146.5	135.8	▲ 7.3	43.5	10.7
	合成皮革 Plastic synthetic leathers	t 生・鋳	生産 P	4,358	4,607	5.7	7.8	4.9
			出荷 S	4,344	4,808	10.7	7.8	5.5
			在庫 I	2,485	2,319	▲ 6.6	8.3	▲ 0.8
			在庫率 IR	57.2	48.2	▲ 15.8	0.4	▲ 4.0
● プラスチック製パイプ Plastic pipes	t 建・建	生産 P	31,943	30,940	▲ 3.3	▲ 0.6	9.2	
		出荷 S	33,136	33,533	1.3	▲ 8.2	▲ 3.8	
		在庫 I	35,440	33,092	▲ 6.6	▲ 0.3	2.1	
		在庫率 IR	107.0	98.7	▲ 7.7	8.6	9.4	
● プラスチック製継手 Plastic pipe fittings	t 建・建	生産 P	4,631	4,941	6.7	▲ 9.4	3.3	
		出荷 S	4,610	4,996	8.4	▲ 8.6	0.8	
		在庫 I	5,650	5,570	▲ 1.4	11.6	0.4	
		在庫率 IR	122.6	111.5	▲ 9.1	22.3	6.1	
● プラスチック製機械器具部品 Plastic products for machine tools and parts	t 生・鋳	生産 P	60,801	62,366	2.6	37.4	6.0	
		出荷 S	69,830	72,026	3.2	41.4	5.5	
		在庫 I	16,015	15,974	▲ 0.2	12.3	3.1	
		在庫率 IR	22.9	22.2	▲ 3.1	▲ 20.6	▲ 1.9	

* 1. Classification by Use of Goods

P: Production, S: Shipments, I: Inventories, IR: Inventory Ratio

(前月比・前年同月比・在庫率＝%)

分類 Classification	品目 Goods	単位 Unit 格付 *1	項目 Item	2月 2012 Feb.	3月 Mar.	原指数 Original Index		季調済指数 前月比 %Change From Previous Month (Seasonal adjust- ment index)
						前月比 %Change From Previous Month	前年同月比 %Change From Previous Year	
●	プラスチック製日用品・雑貨 Plastic products for daily necessaries and miscellaneous goods	t 非・家	生産 P	24,077	26,443	9.8	5.1	1.5
			出荷 S	23,696	26,558	12.1	▲ 0.8	▲ 5.1
			在庫 I	21,432	21,590	0.7	4.9	4.7
			在庫率 IR	90.4	81.3	▲ 10.1	5.7	11.1
	プラスチック製容器(中空成形) Plastic containers blow- molding	t 生・鋳	生産 P	41,102	47,481	15.5	3.2	4.3
			出荷 S	40,904	47,386	15.8	8.3	▲ 5.9
			在庫 I	27,997	29,578	5.6	▲ 7.8	6.1
			在庫率 IR	68.4	62.4	▲ 8.7	▲ 15.0	6.7
	プラスチック製容器(中空成形以外) Plastic containers(excl. blow-molding)	t 生・他	生産 P	24,866	27,031	8.6	1.5	▲ 5.9
			出荷 S	25,210	27,535	9.3	▲ 4.5	▲ 8.7
			在庫 I	14,817	14,484	▲ 2.3	9.0	0.6
			在庫率 IR	58.8	52.6	▲ 10.6	14.3	8.6
	プラスチック製建材 Plastic material for building	t 建・建	生産 P	25,296	24,905	▲ 1.5	3.3	▲ 0.9
			出荷 S	26,205	28,227	7.7	3.1	2.6
			在庫 I	29,001	26,675	▲ 8.0	8.2	▲ 0.9
			在庫率 IR	110.7	94.5	▲ 14.6	5.0	▲ 0.4
	発泡プラスチック製品 Plastic foam products	t 建・建 生・他	生産 P	23,043	23,430	1.6	▲ 4.2	▲ 1.7
			出荷 S	23,371	23,800	1.8	▲ 6.3	▲ 3.4
			在庫 I	24,426	24,791	1.4	1.3	1.5
			在庫率 IR	104.5	104.2	▲ 0.3	8.2	7.7
	強化プラスチック製品 Plastic reinforced products	t 建・建	生産 P	5,635	5,356	▲ 5.0	8.7	▲ 2.7
出荷 S			5,585	5,232	▲ 6.3	6.8	▲ 9.2	
在庫 I			3,568	3,583	0.4	8.6	2.8	
在庫率 IR			63.9	68.5	7.1	1.5	8.5	
パルプ・紙・紙加工品工業 Pulp, paper and paper products	製紙パルプ Paper pulp	t 生・鋳	生産 P	731,164	782,824	7.0	1.3	0.9
			出荷 S	73,160	78,314	6.9	▲ 21.2	0.5
			在庫 I	174,057	178,998	2.8	▲ 6.1	▲ 4.3
パルプ	Pulp							
紙 Paper	新聞巻取紙 Newsprint paper in rolls	t 生・鋳	生産 P	263,390	284,945	8.1	5.0	▲ 1.3
			出荷 S	258,505	300,618	16.3	12.0	2.1
			在庫 I	261,991	245,578	▲ 6.3	0.6	▲ 0.6
			在庫率 IR	101.3	81.7	▲ 19.3	▲ 10.1	▲ 2.6
	印刷用紙(非塗工類) Uncoated printing paper	t 生・鋳 生・他	生産 P	186,470	200,696	7.5	3.2	1.6
			出荷 S	183,922	202,480	10.2	3.8	4.8
			在庫 I	290,052	287,832	▲ 0.8	17.9	3.5
			在庫率 IR	157.7	142.2	▲ 9.8	13.6	1.9
	印刷用紙(塗工) Coated printing paper	t 生・鋳	生産 P	422,764	451,836	6.9	4.4	▲ 2.2
			出荷 S	406,275	427,318	5.1	▲ 3.8	1.1
			在庫 I	435,554	459,636	5.5	16.0	6.9
			在庫率 IR	107.2	107.6	0.4	20.7	10.4
	情報用紙 Communication paper	t 生・他	生産 P	118,679	127,122	7.1	6.7	▲ 4.0
			出荷 S	98,445	109,174	10.8	▲ 3.0	2.8
			在庫 I	144,804	143,371	▲ 1.0	5.5	4.9
			在庫率 IR	147.1	131.3	▲ 10.7	8.7	9.1
	包装用紙 Wrapping paper	t 生・鋳	生産 P	72,989	74,422	2.0	▲ 12.1	▲ 5.5
			出荷 S	66,098	76,063	15.1	▲ 5.3	1.1
			在庫 I	106,746	103,985	▲ 2.6	11.5	▲ 0.1
			在庫率 IR	161.5	136.7	▲ 15.4	17.7	▲ 1.6
	衛生用紙 Sanitary paper	t 非・家	生産 P	148,117	159,456	7.7	3.7	0.0
出荷 S			146,122	161,439	10.4	▲ 9.4	▲ 2.8	
在庫 I			84,571	82,430	▲ 2.5	48.6	3.7	
在庫率 IR			57.9	51.1	▲ 11.7	64.2	15.5	
板紙 Paperboard	段ボール原紙 Container board	t 生・鋳	生産 P	652,424	758,532	16.3	1.6	4.9
			出荷 S	640,121	722,582	12.8	1.8	3.0
			在庫 I	380,206	376,769	▲ 1.0	4.9	3.8
			在庫率 IR	59.4	52.1	▲ 12.3	3.0	4.1
	紙器用板紙 Paperboard for paper container	t 生・鋳	生産 P	133,474	140,552	5.3	5.3	▲ 1.5
出荷 S	124,425	137,093	10.1	▲ 0.9	3.9			
在庫 I	150,357	150,022	▲ 0.2	21.3	▲ 0.9			
在庫率 IR	120.8	109.4	▲ 9.5	22.1	2.6			
紙加工品 Converted and processed paper	● 段ボールシート Corrugated cardboard sheets	千㎡ 生・鋳	生産 P	1,037,410	1,143,516	9.7	3.0	4.5
			出荷 S	1,032,613	1,138,449	9.6	3.2	4.3
			在庫 I	51,341	49,876	▲ 2.9	▲ 3.6	▲ 2.7
			在庫率 IR	5.0	4.4	▲ 11.6	▲ 6.0	▲ 4.3

* 1. Classification by Use of Goods

P: Production, S: Shipments, I: Inventories, IR: Inventory Ratio

(前月比・前年同月比・在庫率＝%)

分類 Classification	品目 Goods	単位 Unit 格付 *1	項目 Item	2月 2012 Feb.	3月 Mar.	原指数 Original Index		季調済指数 前月比 %Change From Previous Month (Seasonal adjust- ment index)	
						前月比 %Change From Previous Month	前年同月比 %Change From Previous Year		
繊維工業 Textiles 化学繊維 Chemical fiber	★ 合成繊維(長繊維) Synthetic fibers (Filament)	t 生・鋺	生産 P	35,517	35,105	▲ 1.2	▲ 11.0	▲ 1.7	
			出荷 S	22,844	24,449	7.0	▲ 4.2	3.9	
			在庫 I	34,528	30,017	▲ 13.1	▲ 7.4	▲ 5.6	
	● 合成繊維(短繊維) Synthetic fibers (Staple)	t 生・鋺	在庫率 IR	97.2	85.5	▲ 12.1	4.0	▲ 0.1	
			生産 P	30,271	33,338	10.1	▲ 4.8	▲ 5.0	
			出荷 S	29,896	37,025	23.8	▲ 2.3	7.8	
紡績 Spun yarn	綿糸 Cotton yarn	t 生・鋺	在庫 I	48,327	43,708	▲ 9.5	14.1	1.5	
			在庫率 IR	161.7	118.0	▲ 27.0	16.8	▲ 2.1	
			生産 P	3,307	3,243	▲ 2.1	▲ 24.7	▲ 6.3	
	毛糸 Woolen yarn	t 生・鋺	出荷 S	2,113	2,240	6.0	▲ 17.0	▲ 4.1	
			在庫 I	3,948	3,847	▲ 2.4	23.1	▲ 3.4	
			在庫率 IR	186.8	171.7	▲ 8.0	48.0	2.7	
	合成繊維紡績糸 Synthetic fiber yarn	t 生・鋺	生産 P	878	916	4.4	1.7	3.1	
			出荷 S	543	550	1.2	0.3	▲ 15.8	
			在庫 I	1,257	1,283	1.9	11.2	3.1	
	織物 Woven fabrics	● ★ 綿織物 Cotton fabrics	千㎡ 生・鋺	在庫率 IR	231.5	233.3	0.9	11.0	23.8
				生産 P	2,770	2,893	4.5	▲ 3.1	▲ 3.2
				出荷 S	1,733	2,042	17.9	▲ 1.4	6.9
毛織物 Woolen fabrics		千㎡ 生・鋺	在庫 I	3,400	3,315	▲ 2.5	28.7	▲ 1.7	
			在庫率 IR	196.2	162.3	▲ 17.3	30.4	▲ 7.4	
			生産 P	10,776	10,341	▲ 4.0	▲ 10.0	▲ 3.9	
● 絹・絹紡織物 Silk and spun silk fabrics		千㎡ 生・鋺	出荷 S	8,880	8,922	0.5	▲ 9.0	▲ 4.5	
			在庫 I	15,806	15,044	▲ 4.9	▲ 1.3	▲ 2.2	
			在庫率 IR	146.7	145.5	▲ 0.9	9.6	5.2	
● 合成繊維織物(長繊維) Synthetic fiber fabrics (Filament)		千㎡ 生・鋺	生産 P	2,448	2,574	5.0	▲ 6.0	2.3	
			出荷 S	1,558	1,568	0.6	▲ 13.6	▲ 8.0	
			在庫 I	1,272	1,277	0.3	▲ 27.2	1.6	
● ★ 合成繊維織物(短繊維) Synthetic fiber fabrics (Staple)	千㎡ 生・鋺	在庫率 IR	81.6	81.4	▲ 0.1	▲ 15.7	9.1		
		生産 P	239	243	1.7	▲ 8.0	5.7		
		出荷 S	216	227	5.2	▲ 2.1	8.7		
染色整理 Dyeing and finishing processes	● 綿織物染色整理 Cotton fabrics, dyeing and finishing processes	千㎡ 生・鋺	在庫 I	1,270	1,259	▲ 0.8	0.7	▲ 1.5	
			在庫率 IR	588.0	554.6	▲ 5.7	3.1	▲ 6.3	
			生産 P	60,596	59,319	▲ 0.9	0.1	▲ 3.5	
	● 合成繊維織物染色整理 Synthetic fiber fabrics, dyeing and finishing processes	千㎡ 生・鋺	出荷 S	29,434	29,755	1.0	▲ 3.2	▲ 1.0	
			在庫 I	37,603	38,613	4.6	30.1	3.4	
			在庫率 IR	127.8	129.8	3.5	34.3	8.2	
● ★ 合成繊維織物(短繊維) Synthetic fiber fabrics (Staple)	千㎡ 生・鋺	生産 P	13,392	13,786	3.0	▲ 10.0	0.8		
		出荷 S	6,116	6,587	7.7	▲ 5.9	10.5		
		在庫 I	16,859	16,581	▲ 1.7	9.6	▲ 0.6		
● タオル地 Towel cloth	t 生・鋺	在庫率 IR	125.9	120.3	▲ 4.4	21.9	1.7		
		生産 P	963	970	0.7	2.0	▲ 0.2		
		出荷 S	991	1,016	2.5	▲ 1.5	1.1		
衣類 Clothes	● ニット製外衣 Knitted fabrics outer wears	千点 非・被	在庫 I	4,494	4,507	0.3	7.1	0.9	
			在庫率 IR	453.5	443.6	▲ 2.2	8.7	3.0	
			生産 P	32,212	32,663	1.4	▲ 14.2	▲ 3.1	
	● 綿織物染色整理 Cotton fabrics, dyeing and finishing processes	千㎡ 生・鋺	出荷 S	32,590	31,214	▲ 4.2	▲ 17.8	▲ 8.3	
			在庫 I	6,305	7,754	23.1	10.1	36.5	
			在庫率 IR	19.3	24.8	28.5	33.9	44.1	
	● 合成繊維織物染色整理 Synthetic fiber fabrics, dyeing and finishing processes	千㎡ 生・鋺	生産 P	84,270	86,342	2.4	1.5	▲ 3.6	
			出荷 S	82,764	89,951	8.6	3.3	0.9	
			在庫 I	55,266	51,657	▲ 6.6	10.0	▲ 3.7	
● ニット生地染色整理 Knit fabrics, dyeing and finishing processes	千㎡ 生・鋺	在庫率 IR	66.8	57.4	▲ 14.1	6.5	▲ 2.6		
		生産 P	33,747	35,451	5.0	▲ 1.3	3.5		
		出荷 S	33,248	37,467	12.8	0.8	5.5		
● 織物製外衣 Woven fabrics outer wears	千点 非・被	在庫 I	28,366	26,350	▲ 7.1	▲ 10.1	▲ 1.7		
		在庫率 IR	85.3	70.3	▲ 17.6	▲ 10.8	▲ 6.9		
		生産 P	3,390	3,468	2.2	▲ 5.0	3.2		
	● 織物製外衣 Woven fabrics outer wears	千点 非・被	出荷 S	4,192	4,463	6.5	▲ 1.1	4.8	
			在庫 I	5,956	4,915	▲ 17.4	▲ 9.5	4.7	
			在庫率 IR	142.1	110.1	▲ 22.5	▲ 8.7	4.1	
● 織物製外衣 Woven fabrics outer wears	千点 非・被	生産 P	3,743	4,009	7.2	▲ 0.9	1.8		
		出荷 S	4,808	6,128	27.4	0.8	0.0		
		在庫 I	13,708	12,787	▲ 6.7	10.4	3.5		
			在庫率 IR	285.1	208.7	▲ 26.8	9.5	2.9	

* 1. Classification by Use of Goods

P: Production, S: Shipments, I: Inventories, IR: Inventory Ratio

(前月比・前年同月比・在庫率＝%)

分類 Classification	品目 Goods	単位 Unit 格付 *1	項目 Item	2月 2012 Feb.	3月 Mar.	原指数 Original Index		季調済指数 前月比 %Change From Previous Month (Seasonal adjustment index)	
						前月比 %Change From Previous Month	前年同月比 %Change From Previous Year		
●	下着 Under wears	千点 非・被	生産 P	5,723	6,116	7.0	4.8	1.0	
			出荷 S	6,888	6,881	▲ 0.1	▲ 9.4	▲ 6.2	
			在庫 I	5,920	6,650	12.4	21.2	8.6	
			在庫率 IR	85.9	96.6	12.5	33.8	26.6	
	●	靴下 Hosiery	千点 非・被	生産 P	19,168	19,598	2.3	▲ 3.5	2.9
				出荷 S	34,910	35,895	2.8	0.1	▲ 7.3
				在庫 I	94,555	101,668	▲ 1.2	▲ 8.4	▲ 1.6
				在庫率 IR	270.9	283.2	▲ 4.0	▲ 8.6	3.8
	●	ふとん Futon	枚 耐・装	生産 P	352,297	331,051	▲ 6.0	▲ 5.0	▲ 4.9
				出荷 S	359,540	348,597	▲ 3.1	▲ 3.4	3.3
				在庫 I	223,417	219,412	▲ 1.7	5.6	0.2
				在庫率 IR	62.1	62.9	1.3	9.2	4.6
タフテッドカーペット Tufted pile carpets		㎡ 建・建 耐・装	生産 P	5,248,914	5,355,468	2.0	▲ 1.3	1.9	
			出荷 S	4,957,973	5,441,191	9.8	▲ 2.5	5.7	
			在庫 I	4,968,199	5,056,805	1.8	▲ 0.9	2.9	
			在庫率 IR	100.2	92.9	▲ 7.3	1.7	2.0	
不織布 Nonwovens fabrics		t 生・鉋	生産 P	26,148	27,711	5.9	8.4	3.4	
			出荷 S	25,454	26,942	5.8	6.8	3.4	
			在庫 I	23,133	22,964	▲ 0.7	14.8	▲ 0.9	
			在庫率 IR	90.9	85.2	▲ 6.2	7.5	0.6	
●	ニット生地 Knit fabrics	t 生・鉋	生産 P	5,247	5,377	2.5	0.1	4.7	
			出荷 S	5,134	5,259	2.5	1.9	4.7	
			在庫 I	3,021	2,738	▲ 9.4	▲ 12.5	▲ 10.0	
			在庫率 IR	58.8	52.1	▲ 11.5	▲ 14.1	▲ 9.3	
●	自動車用タイヤ Rubber tires for automobiles	新ゴム量 生・鉋 生・他	生産 P	97,772	104,750	7.2	16.2	0.5	
			出荷 S	-	-	-	-	-	
			在庫 I	-	-	-	-	-	
			在庫率 IR	48.4	45.9	▲ 5.2	▲ 10.0	7.2	
	●	ゴムベルト Rubber beltings	新ゴム量 生・鉋	生産 P	2,338	2,418	3.5	11.8	▲ 4.8
				出荷 S	-	-	-	-	-
				在庫 I	-	-	-	-	-
				在庫率 IR	152.5	114.7	▲ 24.8	3.8	▲ 12.7
	●	ゴムホース Rubber hoses	新ゴム量 生・鉋	生産 P	3,452	3,485	1.0	24.5	0.1
				出荷 S	-	-	-	-	-
				在庫 I	-	-	-	-	-
				在庫率 IR	39.7	39.9	0.5	▲ 5.2	5.4
●	工業用ゴム製品 Industrial rubber products	新ゴム量 生・鉋	生産 P	15,840	16,218	2.4	16.2	2.9	
			出荷 S	16,532	17,149	3.8	19.2	3.9	
			在庫 I	7,256	7,244	▲ 0.2	1.3	▲ 1.1	
			在庫率 IR	43.9	42.2	▲ 3.9	▲ 15.0	▲ 2.0	
●	製革 Leather	t 生・鉋	生産 P	3,007	2,828	▲ 5.9	27.1	▲ 15.8	
			出荷 S	2,869	2,739	▲ 4.4	23.9	▲ 12.7	
			在庫 I	2,051	2,092	2.0	▲ 7.0	2.8	
			在庫率 IR	71.5	76.4	6.9	▲ 24.9	8.1	
	●	革靴 Leather boots and shoes	千足 非・被	生産 P	1,431	1,426	▲ 0.5	▲ 1.2	2.0
				出荷 S	1,820	2,084	14.6	▲ 2.4	7.4
				在庫 I	1,570	1,316	▲ 16.2	3.4	▲ 3.6
				在庫率 IR	86.3	63.1	▲ 26.8	6.1	▲ 6.7
●	家具工業 Furniture 金属製家具 Metal furniture	金属製机 Metal furniture desks	個 資・事	生産 P	256,903	279,677	8.9	▲ 17.2	▲ 3.9
				出荷 S	235,120	398,485	69.5	▲ 1.6	▲ 11.8
				在庫 I	498,746	401,947	▲ 19.4	▲ 2.0	12.8
				在庫率 IR	212.1	100.9	▲ 52.4	▲ 0.2	18.0
	●	金属製いす Metal furniture chairs	個 資・事	生産 P	540,118	629,959	16.7	▲ 6.4	▲ 4.8
				出荷 S	611,440	780,695	27.6	▲ 1.1	▲ 18.3
				在庫 I	443,686	320,555	▲ 27.7	▲ 7.9	11.9
				在庫率 IR	72.6	41.1	▲ 43.3	▲ 6.9	28.3
	●	金属製棚・保管庫類 Metal furniture racks and cabinets	個 資・事	生産 P	337,781	374,239	10.9	21.5	7.5
				出荷 S	341,024	432,838	26.8	2.3	1.4
				在庫 I	304,574	260,764	▲ 14.5	▲ 7.9	▲ 1.6
				在庫率 IR	89.3	60.2	▲ 32.5	▲ 10.0	14.6
●	流し・ガス・調理台 Metal furniture sink cabinets, range tables and cooking tables	個 建・建	生産 P	38,650	38,534	▲ 0.3	32.0	5.2	
			出荷 S	36,982	39,710	7.4	20.5	6.1	
			在庫 I	33,476	31,202	▲ 6.8	12.4	2.6	
			在庫率 IR	90.5	78.6	▲ 13.2	▲ 6.7	▲ 2.5	

* 1.Classification by Use of Goods

P:Production, S: Shipments, I: Inventories, IR:Inventory Ratio

(前月比・前年同月比・在庫率＝%)

分類 Classification	品目 Goods	単位 Unit 格付 *1	項目 Item	2月 2012 Feb.	3月 Mar.	原指数 Original Index		季調済指数 前月比 %Change From Previous Month (Seasonal adjust- ment index)	
						前月比 %Change From Previous Month	前年同月比 %Change From Previous Year		
	システムキッチン Metal furniture kitchen units	セット 建・建	生産	P	63,613	67,221	5.6	22.1	▲ 0.1
			出荷	S	69,783	74,998	7.5	28.2	▲ 3.3
			在庫	I	21,000	20,615	▲ 1.8	9.6	▲ 0.5
			在庫率	IR	30.1	27.5	▲ 8.6	▲ 14.7	▲ 7.3
	金属製間仕切り Metal furniture partition	㎡ 資・事	生産	P	356,720	426,909	19.6	1.9	▲ 9.8
			出荷	S	355,451	508,578	43.0	9.7	▲ 16.3
印刷業 Printing	とっ版印刷(活版印刷) Relief printing(Typographic printing)	百万円 生・他	生産	P	1,906	1,995	4.8	▲ 5.2	▲ 4.5
			出荷	S	-	-	-	-	-
			在庫	I	-	-	-	-	-
			在庫率	IR	-	-	-	-	-
	● 平版印刷(オフセット印刷) Planography printing(Offset printing)	百万円 生・他	生産	P	22,511	24,345	8.5	▲ 2.7	▲ 2.2
			出荷	S	-	-	-	-	-
● おう版印刷(グラビア印刷) Intaglio printing(Gravure printing)	百万円 生・他	生産	P	6,190	6,682	7.9	13.1	11.9	
		出荷	S	-	-	-	-	-	
木材・木製品工業 Wood and wood products	繊維板・パーティクルボード Fiber board and particle board	千㎡ 建・建 生・鋳	生産	P	14,977	15,070	0.5	11.1	▲ 2.9
			出荷	S	13,332	14,701	10.3	8.2	8.0
			在庫	I	15,390	14,634	▲ 4.9	1.9	▲ 4.0
			在庫率	IR	115.4	99.5	▲ 13.8	▲ 5.8	▲ 3.9
その他製品工業 Other products	ピアノ Pianos	台 耐・教	生産	P	2,887	3,435	18.9	15.9	▲ 4.7
			出荷	S	3,371	3,751	11.2	▲ 7.1	18.6
			在庫	I	3,306	3,563	7.9	7.7	4.0
			在庫率	IR	98.1	95.0	▲ 3.1	15.9	10.4
楽器 Musical instruments	管楽器 Wind instruments	本 資・他 耐・教	生産	P	11,476	11,698	1.8	▲ 6.9	8.1
			出荷	S	12,775	13,331	4.4	26.6	▲ 13.1
			在庫	I	28,022	29,329	4.7	▲ 6.5	▲ 0.2
			在庫率	IR	219.4	220.0	0.3	▲ 26.1	1.2
文具 Stationery	シャープペンシル Mechanical pencils	千本 非・教 生・他	生産	P	14,168	14,064	▲ 0.7	▲ 5.1	1.5
			出荷	S	14,672	15,204	3.6	▲ 4.0	▲ 7.5
			在庫	I	11,770	10,252	▲ 13.0	▲ 10.8	▲ 8.1
			在庫率	IR	80.2	67.4	▲ 15.9	▲ 7.0	▲ 1.1
	ボールペン Ball-point pens	千本 非・教 生・他	生産	P	120,441	123,633	2.6	▲ 0.2	6.1
			出荷	S	121,967	132,937	9.0	▲ 0.8	2.0
			在庫	I	117,118	108,504	▲ 7.4	2.2	▲ 6.8
	マーキングペン Marking point pens	千本 非・教 生・他	生産	P	50,323	51,405	2.1	▲ 4.9	3.0
			出荷	S	58,633	65,184	11.2	▲ 5.1	▲ 0.1
玩具 Toys	電子・電動玩具 Electronic and electric toys	ダース 耐・教 非・教	生産	P	41,216	42,215	3.1	▲ 14.1	9.5
			出荷	S	44,130	45,232	2.2	▲ 12.1	9.2
			在庫	I	21,975	18,935	▲ 14.0	4.7	▲ 15.7
			在庫率	IR	49.8	41.9	▲ 15.9	19.4	▲ 7.2
	プラスチックモデル Plastic models	ダース 非・教	生産	P	301,124	292,397	▲ 2.8	12.7	30.9
			出荷	S	295,306	310,169	5.0	0.1	27.6
鉱業 Mining	石灰石 Lime stone	千t 生・鋳	生産	P	11,134	12,233	9.8	7.6	4.2
			出荷	S	11,657	12,737	9.3	9.3	2.8
			在庫	I	7,887	7,862	▲ 0.3	▲ 9.1	2.1
			在庫率	IR	67.7	61.7	▲ 8.9	▲ 16.8	▲ 1.0
	原油 Crude petroleum	kl 生・鋳	生産	P	76,911	80,131	4.2	0.2	12.4
			出荷	S	77,405	80,429	3.9	▲ 9.9	▲ 5.9
			在庫	I	42,341	39,853	▲ 5.8	0.4	▲ 0.4
	天然ガス Natural gas	千m3 生・他	生産	P	340,365	343,551	0.9	3.9	2.0
			出荷	S	417,762	416,419	▲ 0.3	8.4	6.5
			在庫	I	-	-	-	-	
			在庫率	IR	-	-	-	-	

* 1. Classification by Use of Goods

P: Production, S: Shipments, I: Inventories, IR: Inventory Ratio

平成24年4月の製造工業生産予測調査結果

Survey of Production Forecast, April 2012

(1) 前月比(季節調整済)

Month to Month Percent Change (Seasonal Adjustment)

(%)

業 種	3月 Mar. Last Month	4月 Apr. 見込み This Month	5月 May 見込み Next Month
製 造 工 業 Manufacturing	(3.4)	(▲ 0.3)	▲ 4.1
鉄 鋼 業 Iron and steel	(2.6)	(1.6)	▲ 2.5
非 鉄 金 属 工 業 Non-ferrous metals	(4.3)	(▲ 0.1)	▲ 3.6
金 属 製 品 工 業 Fabricated metals	(▲ 1.5)	(0.8)	▲ 4.4
一 般 機 械 工 業 General machinery	(0.3)	(2.9)	▲ 2.4
電 気 機 械 工 業 Electrical machinery	(6.5)	(2.6)	▲ 0.6
情 報 通 信 機 械 工 業 Information and communication electronics equipment	(14.2)	(▲ 19.3)	▲ 15.4
電 子 部 品 ・ デ バ イ ス 工 業 Electronic parts and devices	(0.3)	(▲ 3.4)	▲ 8.5
輸 送 機 械 工 業 Transport equipment	(5.4)	(▲ 0.5)	▲ 5.5
化 学 工 業 Chemicals	(▲ 0.3)	(6.8)	▲ 0.7
紙 ・ パ ル プ 工 業 Pulp and paper	(0.6)	(0.5)	1.3
そ の 他 Others	(0.5)	(0.0)	▲ 3.2

(2) 実現率及び予測修正率

Realization Ratio and

Amendment Ratio

(%)

3 月 の 実 現 率 Realization Ratio	4 月 の 予 測 修 正 率 Amendment Ratio
▲ 3.2	▲ 1.9
▲ 0.9	▲ 1.6
▲ 0.8	▲ 0.1
▲ 2.5	▲ 3.4
▲ 5.7	▲ 3.0
▲ 1.2	▲ 3.2
▲ 3.4	1.3
▲ 8.5	▲ 3.3
▲ 2.0	▲ 0.2
▲ 1.4	▲ 1.7
▲ 1.1	▲ 1.3
▲ 0.6	▲ 1.9

(参考)

製 造 工 業 (原系列) Manufacturing (Original)		▲ 12.7	▲ 0.7
(前月調査による前月比)	(8.5)	(▲ 11.9)	

※ ()内は前月調査による前月比を示す。

Parentheses indicate the month-to-month percent change in the previous survey.

※ 調査票の提出期日は毎月10日となっている。

The deadline of submission from principal entrepreneurs is the 10th of month.

製造工業生産予測指数(季節調整済) Indices of Production Forecast (Seasonal Adjustment Index)

平成17年=100
Index2005=100

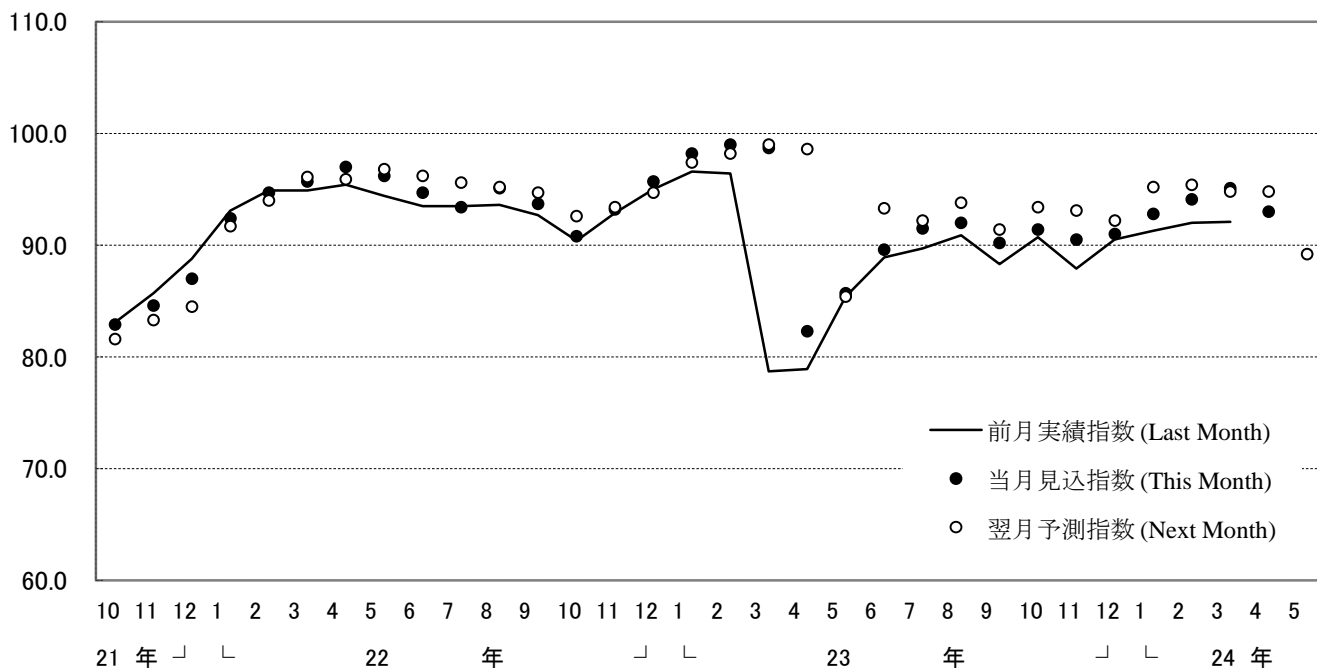

製造工業の実現率・予測修正率(増減率) Realization Ratio and Amendment Ratio(Percent Change From Previous Month)

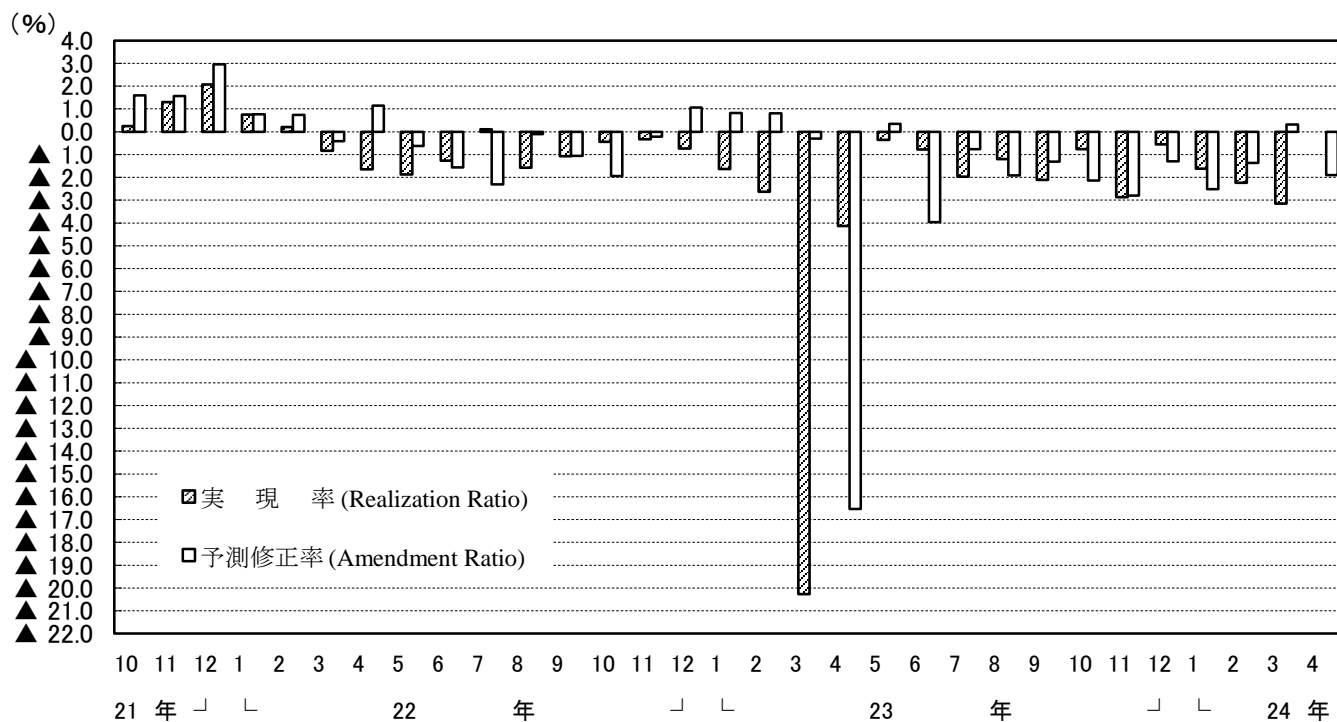

(注) このグラフは、製造工業生産予測指数の動きを表現したもので、鉱工業生産指数ではない。
 Note: This graph shows the changes in indices of Production Forecast and doesn't show the very changes in indices of Production.

(注)

1. 本調査は、毎月10日現在で製造工業の主要195品目につき、それぞれの主要企業から、生産数量の前月実績、当月見込み及び翌月見込みについて報告された結果を平成17年=100.0として指数化し、その指数をもとに、前月伸び率並びに実現率及び予測修正率を公表するものである。

2.

実現率……………今回予測調査による前月実績／前回予測調査による当月見込み

予測修正率……………今回予測調査による当月見込み／前回予測調査による翌月見込み

(例)

今回予測調査による前月実績100.0、今回予測調査による当月見込み105.0

前回予測調査による当月見込み90.0、前回予測調査による翌月見込み110.0とすると、

実現率は、 $100.0 / 90.0 \times 100 = 111.1\%$

予測修正率は、 $105.0 / 110.0 \times 100 = \blacktriangle 4.5\%$

3. その他……………精密機械工業、窯業、石油製品工業、ゴム製品工業、繊維工業及びその他工業の合計である。

1.The Survey of Production Forecast in Manufacturing shows the figures as of the 10th of month.

For this survey production is collected for the previous month, the current month, and the following month from principal entrepreneurs and is calculated for approximately 195 manufacturing goods. (Index.2005=100). The results indicate Production for the current and the next 2 months. Indices are made showing the Realization Ratio, and Amended Ratio and the ratio for the previous month.

2.

Realization Ratio

=Real amount of the previous month in the current time's survey divided by estimated amount of the current month in the previous time's survey

Amendment Ratio

=Estimated amount of the current month in the current time's survey divided by the estimated amount of the following month in the previous time's survey

3. "Others" includes "Precision Instruments", "Ceramics,Clay and Stone Products", "Petroleum Products", "Rubber Products", "Textiles",and "Other Products".

【業種別ウェイト表】 Weight of Survey of Production Forecast

製造工業	10000.0	Manufacturing
鉄鋼業	869.1	Iron and Steel
非鉄金属工業	189.6	Non-Ferrous Metals
金属製品工業	583.5	Fabricated Metals
一般機械工業	1618.4	General Machinery
電気機械工業	752.4	Electrical Machinery
情報通信機械工業	703.5	Information and Communication Electronics Equipment
電子部品・デバイス工業	1172.3	Electronic Parts and Devices
輸送機械工業	1978.2	Transport Equipment
化学工業	925.3	Chemicals
紙・パルプ工業	387.2	Pulp and Paper
その他	820.5	Others

鉱工業指数における X-12-ARIMA のスペックファイル等について

The Spec files, etc. adopted in the seasonal adjustment of the Indices of Industrial Production using the X-12-ARIMA method

(1) 手法 (Method)

鉱工業指数における季節調整済指数系列は、季節要因に加え、曜日・祝祭日要因、うるう年要因によっても調整されている(在庫・在庫率指数については、季節要因のみ)。

具体的には以下のとおり。

$$\text{季節調整済指数} = \text{原指数} \div (\text{季節} \cdot \text{曜日} \cdot \text{祝祭日} \cdot \text{うるう年指数})$$

Not only seasonal but also ‘trading-day and holiday’ and ‘leap-year’ effects are adjusted as follows:

Seasonal adjustment index = Original Index / (Seasonal, ‘Trading-day and holiday’ and ‘Leap-year’ indices)
(Indices of Producers’ Inventories and Inventory Ratio were adjusted by only seasonal effects.)

(2) スペックファイル (Spec File)

使用しているスペックファイルの見本は以下のとおり。

The spec files of X-12-ARIMA for seasonal adjustment are as follows:

```
series { start = 2005.1
        span = (2005.1,2011.12)
        decimals = 1 }
transform { function = log }
arma { model = (2 1 0)(0 1 1) }
regression { variables = (td1 nolpyear lpyear) → 在庫・在庫率指数の場合は regression の { }内を削除
            save = (td hol) * The case of indices of Producers’ Inventories
            user = (jap-hol) and Inventory Ratio, delete the word
            usertype = holiday "regression" within the brackets { }
            start = 2005.1
            file = "xxxxxxxxxxxxxxxxxxxxxxx" }
forecast { maxlead = 12 }
estimate { save = ( mdl )
          maxiter = 500 }
x11 { print = (none + d10 + d11 + d16)
      save = (d10 d11 d16)
      seasonalma=x11default }
```

(3) 季節指数等の運用 (Employment of seasonal index, ‘trading-day and holiday’ and ‘leap-year’ indices)

平成24年1月以降の季節指数は、暫定季節調整方式を採用している。具体的には、平成23年の季節指数を適用している。

これに対し、曜日・祝祭日・うるう年指数は、暫定方式を採らず、上記(2)で推計されたパラメータとカレンダーから計算して利用している。

The method of temporary seasonal adjustment is adopted for the seasonal index after January 2012. Concretely to say, the monthly seasonal index in 2011 is adopted as those in 2012. As for ‘trading-day and holiday’ and ‘leap-year’, indices, this method is not adopted, and ‘trading-day and holiday’ and ‘leap-year’ indices are calculated from estimated parameters in (2) and calendar.

(4) 異常値処理 (Outlier detection)

平成23年年間補正において、異常値が検出された系列と異常値処理を行った種別、年月は以下のとおり。

In the 2011 Annual Revision, outlier-detected indices, type of outliers and period of outliers are as follows:

系列名称 Type of index		異常値種別 Type of Outliers	処理年月 Period of Outliers
鉱工業指数 Production index	生産 Production	TC	2011 03 March, 2011
	出荷 Shipments	TC	2011 03 March, 2011
	在庫 Inventories	TC	2011 03 March, 2011
		AO	2011 05 May, 2011
	在庫率 Inventory ratio	TC	2011 04 April, 2011
製造工業稼働率 ・生産能力指数 Operating ratio index, Production capacity index	稼働率 Operating ratio	TC	2011 03 March, 2011
		AO	2011 04 April, 2011
製造工業生産予測指数 Production forecast index	前月実績 actual production in the previous month	TC	2011 03 March, 2011
	当月見込 production forecasted for the current month	TC	2011 04 April, 2011
	翌月見込 production plan for the following month	AO	2011 05 May, 2011

TC: temporary change
AO: additive outlier

これにより平成23年の年間補正で修正した(2) のスペックファイルは以下のとおり。

<鉱工業指数生産の場合>

That is, the spec file modified for the 2011 Annual Revision is as follows:

<In the case of Production index>

```
regression { variables = (td1 nolpyear lpyear tc2011.3)
```



政府統計

リサイクル適性 **(A)**

この印刷物は、印刷用の紙へ
リサイクルできます。