

# 生産・出荷・在庫指数速報

Indices of Industrial Production (Preliminary Report)

平成24年4月分

April, 2012

平成24年5月31日

May 31, 2012

経済産業省大臣官房調査統計グループ

Research and Statistics Department

Minister's Secretariat

Ministry of Economy, Trade and Industry

## 利用上の注意

1. 鉱工業指数は、統計法第二条第四項第三号の規定により指定された基幹統計です。
2. 本書は以下の指数等を公表するものです。
  - (1) 鉱工業生産・出荷・在庫指数速報
  - (2) 製造工業生産予測調査結果(製造工業生産予測指数)
  - (3) 統計法に基づく「経済産業省生産動態統計調査規則」により実施された生産動態統計調査の結果
3. 平成24年2月分確報公表(平成24年4月17日公表)において、平成23年1月分以降の数値について年間補正を行いました。
4. 新日本標準産業分類(第12回改定)に対応し、変更のあった以下の業種について参考分類として掲載しています。

業種分類	参考分類	変更内容
一般機械工業	はん用機械工業(新産業分類) 生産用機械工業(新産業分類) 業務用機械工業(新産業分類)	} 一般機械工業から分割 精密機械工業より一部繰り入れ
精密機械工業	—	
窯業・土石製品工業	窯業・土石製品工業(新産業分類)	繊維工業へ一部分割
繊維工業	繊維工業(新産業分類)	窯業・土石製品工業より一部繰り入れ
その他工業	その他工業(新産業分類)	精密機械工業より一部繰り入れ

5. 季節調整方法については、センサス局法のX-12-ARIMAにより季節調整を行っています。使用しているX-12-ARIMAのスペックファイル等については、「鉱工業指数におけるX-12-ARIMAのスペックファイル等について」(70頁)を参照してください。
6. 平成23年2月分から以下の品目については、調査廃止に伴い推計値により指数を作成しています。  
「水産缶・瓶詰、加工海苔、魚肉ハム・ソーセージ、水産佃煮、鯉・削り節、野菜缶・瓶詰、果実缶・瓶詰、調理缶・レトルトパウチ、冷凍調理食品」
7. 本書に記載された数値を他に転載するときは、「経済産業省：鉱工業指数」による旨を必ず明記してください。
8. 本書の内容についてのお問い合わせ：経済産業省大臣官房調査統計グループ経済解析室 東京都千代田区霞が関一丁目3番1号(〒100-8902)  
Tel: 03-3501-1644(ダイヤルイン) FAX: 03-3501-7775
9. 統計情報アクセス用URLは、<http://www.meti.go.jp/statistics/index.html>

## REMARKS

1. Indices of Industrial Production are the fundamental statistics designated under Article 2, paragraph (4), item (iii) of the Statistics Act.
2. This monthly survey contains the following data.
  - (1) Indices of Industrial Production, Producer's Shipments, Producer's Inventories and Inventory Ratio (Preliminary Report)
  - (2) Survey of Production Forecast in Manufacturing (Indices of Production Forecast)
  - (3) Actual Figures in METI Current Survey of Production
3. Annual data revision was implemented for the data for January 2011 and thereafter in the revised report for February 2012, which was published on April 17, 2012.
4. Industries that corresponded to the Japan Standard of Industry Classification (Rev.12) are reported as follows.

Classification by Industry(2005 base year)	Japan Standard Industrial Classification (Rev. 12)	Points changed from Japan Standard Industrial Classification (Rev.11)
General machinery	General purpose machinery	} General machinery was divided into these three groups. Part of Precision instruments was transferred to Business oriented machinery.
	Production machinery	
	Business oriented machinery	
Precision instruments	—	Precision instruments was divided into Business oriented machinery and Other manufacturing.
Ceramics, stone and clay products	Ceramics, stone and clay products	Part of Ceramics, stone and clay products was partly transferred to Textiles.
Textiles	Textiles	Part of Ceramics, stone and clay products was partly transferred to Textiles.
Other manufacturing	Other manufacturing	Part of Precision instruments was transferred to Other manufacturing.

5. As for the Indices of Industrial Production, the Census Bureau's X-12-ARIMA method is adopted as the seasonal effect adjustment. Please refer to 'The Spec files, etc. adopted in the seasonal adjustment of the Indices of Industrial Production using the X-12-ARIMA method' for details.
6. The following items are estimated from February 2011, due to the discontinued survey.  
'Canned seafood and seaweed, Processed lavers, Fish ham and sausage, "Tsukudani" preserved seafood boiled in soy sauce, Shaving of dried bonito, Vegetables cans and jars, Fruits cans and jars, Canned food and retort pouch, and Precooked frozen foods.'
7. "METI: Indices of Industrial Production" should be indicated as the reference source.
8. Please contact the following for additional information.  
Economic Analysis Office, Research and Statistics Department, Minister's Secretariat, Ministry of Economy, Trade and Industry  
1-3-1, Kasumigaseki, Chiyoda-ku, Tokyo 100-8902, Japan Tel:81-3-3501-1644 Fax:81-3-3501-7775
9. The URL is <http://www.meti.go.jp/english/statistics/index.html>

## 目次 CONTENTS

平成24年4月の鉱工業生産動向(速報) Changes in Industrial Production for April, 2012 (Preliminary Report) .....	1
指数表 Tables of Indices	
時系列表 Historical Data .....	6
業種・財別 生産・出荷・在庫・在庫率指数 Indices of Industrial Production, Producer's Shipments, Producer's Inventories and Inventory Ratio .....	30
ウェイト表 Tables of weights .....	32
実数表 Actual figures values .....	33
平成24年5月の製造工業生産予測調査結果 Results of Survey of production Forecast in Manufacturing for May, 2012 .....	64
鉱工業指数におけるX-12-ARIMAのスペックファイル等について .....	70
The spec files, etc. adopted in the seasonal adjustment of the Indices of Industrial Production using the X-12-ARIMA method	

## 今後の公表予定 Date of release from now on

公表時間 Time of Release	平成24年4月分 April, 2012	平成24年5月分 May, 2012	平成24年6月分 June, 2012	平成24年7月分 July, 2012
速報 ( 8:50 a.m.) Preliminary Report		平成24年6月29日 June 29, 2012	平成24年7月30日 July 30, 2012	平成24年8月31日 August 31, 2012
確報 ( 1:30 p.m.) Revised Report	平成24年6月14日 June 14, 2012	平成24年7月13日 July 13, 2012	平成24年8月10日 August 10, 2012	平成24年9月14日 September 14, 2012

# 平成24年4月の鉱工業生産動向（速報）

## Indices of Industrial Production for April, 2012 (Preliminary Report)

### 概況

#### — 生産は持ち直しの動きで推移 —

今月は、生産、出荷、在庫、在庫率とも上昇であった。  
製造工業生産予測調査によると、5月低下の後、6月は上昇を予測している。  
総じてみれば、生産は持ち直しの動きで推移している。

平成17年 = 100.0  
Index, 2005 = 100.0

項目	季節調整済指数 Seasonal Adjustment Index		原指数 Original Index			
		Percent Change		Percent Change		
		前月比(%) From Previous Month	(前月における前月比(%))	前月比(%) From Previous Month	前年同月比(%) From Previous Year	
生産 Production	95.8	0.2	( 1.3 )	90.4	▲ 11.5	13.4
出荷 Shipments	96.7	0.9	( 0.5 )	89.4	▲ 16.1	16.3
在庫 Inventories	109.6	2.0	( 4.3 )	104.7	2.7	10.8
在庫率 Inventory Ratio	122.9	6.6	( 4.4 )	120.8	18.7	▲ 3.0

注：▲は低下を示す  
Note：▲ indicates a negative figure.

- 生産は、前月比0.2%の上昇であった。  
業種別にみると、輸送機械工業、化学工業(除.医薬品)、電気機械工業等が上昇し、電子部品・デバイス工業、情報通信機械工業、鉄鋼業等が低下した。
- 出荷は、前月比0.9%の上昇であった。  
業種別にみると、輸送機械工業、金属製品工業、電気機械工業等が上昇し、電子部品・デバイス工業、情報通信機械工業、一般機械工業等が低下した。
- 在庫は、前月比2.0%の上昇であった。  
業種別にみると、輸送機械工業、電子部品・デバイス工業、化学工業(除.医薬品)等が上昇し、電気機械工業、鉄鋼業、窯業・土石製品工業等が低下した。
- 製造工業生産予測調査によると、5月は前月比▲3.2%の低下、6月は同2.4%の上昇であった。  
5月の低下は、輸送機械工業、情報通信機械工業、化学工業等により、6月の上昇は、電子部品・デバイス工業、電気機械工業、化学工業等による。

## 鉍工業生産・出荷・在庫・在庫率指数の推移

(平成17年基準・季節調整指数)  
(2005 average=100・Seasonal Adjustment Index)

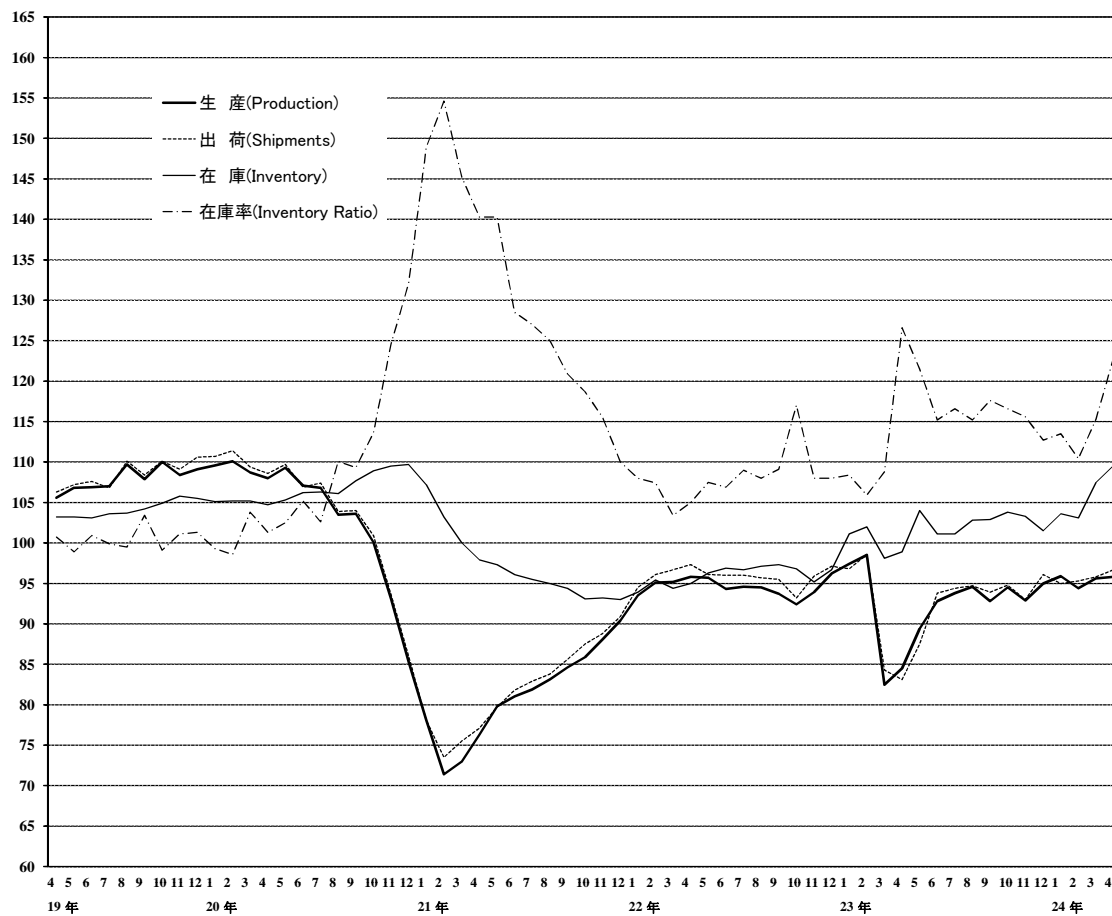

上記グラフのうち、  
平成19年4月分～20年10月分までの拡大図

(平成17年基準・季節調整指数)  
(2005 average=100・Seasonal Adjustment Index)

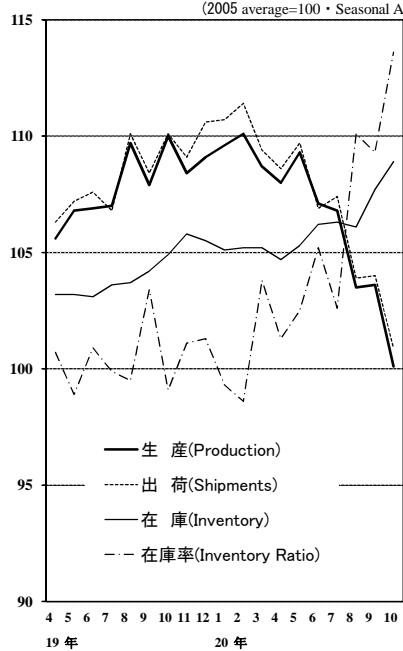

# 《 生 産 》

## 上昇した業種

業 種	寄 与 し た 主 な 品 目
輸送機械工業 前 月 比 6.5 %増 前 年 同 月 比 110.3 %増	普通乗用車、シャシー・車体部品、駆動伝導・操縦装置部品等
化学工業(除. 医薬品) 前 月 比 4.4 %増 前 年 同 月 比 6.5 %増	ファンデーション、化粧水・美容液、ポリプロピレン等
電気機械工業 前 月 比 3.9 %増 前 年 同 月 比 1.3 %増	電気測定器、電力変換装置、工業用計測制御機器等
金属製品工業 前 月 比 3.8 %増 前 年 同 月 比 8.6 %増	鉄骨、ビル用アルミニウムサッシ、線ばね等
その他工業 前 月 比 2.2 %増 前 年 同 月 比 4.6 %増	工業用ゴム製品、システムキッチン、平版印刷(オフセット印刷)等
精密機械工業 前 月 比 6.5 %増 前 年 同 月 比 21.1 %増	分析機器、精密測定機、カメラ用交換レンズ等
非鉄金属工業 前 月 比 3.2 %増 前 年 同 月 比 18.5 %増	電気銅、輸送機器用絶縁電線、電気金等
一般機械工業 前 月 比 0.2 %増 前 年 同 月 比 0.7 %増	半導体製造装置、混合機・かくはん機・粉碎機、ショベル系掘削機械等
プラスチック製品工業 前 月 比 0.3 %増 前 年 同 月 比 9.0 %増	プラスチック製機械器具部品、プラスチック製パイプ等

## 低下した業種

電子部品・デバイス工業 前 月 比 ▲ 7.8 %減 前 年 同 月 比 ▲ 5.9 %減	モス型半導体集積回路(メモリ)、モス型半導体集積回路(マイコン)、アクティブ型液晶素子(中・小型)等
情報通信機械工業 前 月 比 ▲ 19.5 %減 前 年 同 月 比 5.4 %増	固定通信装置、カーナビゲーション、液晶テレビ等
鉄鋼業 前 月 比 ▲ 1.7 %減 前 年 同 月 比 5.5 %増	特殊鋼冷間仕上鋼材、普通鋼冷延広幅帯鋼、小形棒鋼等
窯業・土石製品工業 前 月 比 ▲ 1.5 %減 前 年 同 月 比 2.6 %増	ファインセラミックス(機能材)、電極、セメント等
石油・石炭製品工業 前 月 比 ▲ 2.8 %減 前 年 同 月 比 3.7 %増	ガソリン、灯油等
パルプ・紙・紙加工品工業 前 月 比 ▲ 0.7 %減 前 年 同 月 比 2.4 %増	段ボールシート等
繊維工業 前 月 比 ▲ 1.0 %減 前 年 同 月 比 ▲ 2.0 %減	織物製外衣等

# 《 出 荷 》

## 上昇した業種

業 種	寄 与 し た 主 な 品 目
輸送機械工業 前 月 比 10.8 %増 前 年 同 月 比 122.8 %増	普通乗用車、軽乗用車、小型乗用車等
金属製品工業 前 月 比 7.2 %増 前 年 同 月 比 4.9 %増	橋りょう、鉄骨、ビル用アルミニウムサッシ等
電気機械工業 前 月 比 2.8 %増 前 年 同 月 比 ▲ 2.2 %減	電力変換装置、工業用計測制御機器、電気測定器等
鉄鋼業 前 月 比 2.2 %増 前 年 同 月 比 8.9 %増	特殊鋼熱間鋼管、特殊鋼熱間圧延鋼材、フェロアロイ等
その他工業 前 月 比 2.2 %増 前 年 同 月 比 5.1 %増	工業用ゴム製品等
非鉄金属工業 前 月 比 1.3 %増 前 年 同 月 比 16.1 %増	輸送機器用絶縁電線、アルミニウムダイカスト等
プラスチック製品工業 前 月 比 1.0 %増 前 年 同 月 比 10.6 %増	プラスチック製機械器具部品等
精密機械工業 前 月 比 1.4 %増 前 年 同 月 比 22.3 %増	分析機器、カメラ用交換レンズ、精密測定機等
化学工業(除. 医薬品) 前 月 比 0.1 %増 前 年 同 月 比 3.2 %増	ファンデーション、純ベンゼン、プロピレン等

## 低下した業種

電子部品・デバイス工業 前 月 比 ▲ 9.0 %減 前 年 同 月 比 ▲ 2.1 %減	モス型半導体集積回路(マイコン)、モス型半導体集積回路(ロジック)、モス型半導体集積回路(メモリ)等
情報通信機械工業 前 月 比 ▲ 13.7 %減 前 年 同 月 比 ▲ 13.1 %減	液晶テレビ、固定通信装置、デジタルカメラ等
一般機械工業 前 月 比 ▲ 2.2 %減 前 年 同 月 比 2.9 %増	フラットパネル・ディスプレイ製造装置、水管ボイラ、専用機等
石油・石炭製品工業 前 月 比 ▲ 1.6 %減 前 年 同 月 比 6.7 %増	灯油、A重油等
パルプ・紙・紙加工品工業 前 月 比 ▲ 3.3 %減 前 年 同 月 比 ▲ 3.7 %減	段ボールシート、段ボール原紙、印刷用紙(非塗工類)等
繊維工業 前 月 比 ▲ 0.8 %減 前 年 同 月 比 0.7 %増	不織布等
窯業・土石製品工業 前 月 比 ▲ 0.4 %減 前 年 同 月 比 5.6 %増	電極等

# 《 在 庫 》

## 上昇した業種

業 種	寄 与 し た 主 な 品 目
輸送機械工業 前 月 比 11.7 %増 前 年 同 月 比 102.3 %増	普通乗用車、小型乗用車、小型トラック等
電子部品・デバイス工業 前 月 比 4.6 %増 前 年 同 月 比 ▲ 1.8 %減	アクティブ型液晶素子(中・小型)、モス型半導体集積回路(CCD)、モス型半導体集積回路(メモリ)等
化学工業(除. 医薬品) 前 月 比 2.0 %増 前 年 同 月 比 8.0 %増	化粧水・美容液、パラキシレン、合成洗剤等
パルプ・紙・紙加工品工業 前 月 比 5.6 %増 前 年 同 月 比 20.2 %増	印刷用紙(塗工)、印刷用紙(非塗工類)、段ボール原紙等
一般機械工業 前 月 比 1.8 %増 前 年 同 月 比 15.2 %増	ショベル系掘削機械、建設用クレーン、マシニングセンタ等
非鉄金属工業 前 月 比 3.5 %増 前 年 同 月 比 ▲ 0.2 %減	電気銅、アルミニウム板製品、伸銅製品等
金属製品工業 前 月 比 1.4 %増 前 年 同 月 比 16.4 %増	超硬チップ、ガス風呂がま、ガス湯沸器等
精密機械工業 前 月 比 2.4 %増 前 年 同 月 比 40.1 %増	カメラ用交換レンズ、精密測定機、分析機器等
繊維工業 前 月 比 1.2 %増 前 年 同 月 比 3.9 %増	織物製外衣、合成繊維(長繊維)等
プラスチック製品工業 前 月 比 0.7 %増 前 年 同 月 比 6.8 %増	プラスチック製フィルム・シート、プラスチック製パイプ、プラスチック製容器(中空成形)等
その他工業 前 月 比 0.8 %増 前 年 同 月 比 ▲ 0.1 %減	製材、システムキッチン等
石油・石炭製品工業 前 月 比 0.1 %増 前 年 同 月 比 ▲ 8.9 %減	ナフサ、ジェット燃料油、灯油等

## 低下した業種

電気機械工業 前 月 比 ▲ 5.7 %減 前 年 同 月 比 39.6 %増	セパレート形エアコン、リチウムイオン蓄電池等
鉄鋼業 前 月 比 ▲ 2.4 %減 前 年 同 月 比 2.7 %増	特殊鋼熱間鋼管、フェロアロイ、特殊鋼冷間仕上鋼材等
窯業・土石製品工業 前 月 比 ▲ 1.3 %減 前 年 同 月 比 0.9 %増	ファインセラミックス(機能材)、セメント、道路用コンクリート製品等
情報通信機械工業 前 月 比 ▲ 0.9 %減 前 年 同 月 比 ▲ 1.3 %減	液晶テレビ、デジタルカメラ等

< 1. 鉱工業 ; Mining and manufacturing >

	生産 Production				生産者出荷 Shipments				
	季節調整済指数 Seasonal Adjustment Index		原指数 Original Index		季節調整済指数 Seasonal Adjustment Index		原指数 Original Index		
	前月(期)比 %Change From Previous Month(Quarter)		前年 (同月期)比 %Change From Previous Year		前月(期)比 %Change From Previous Month(Quarter)		前年 (同月期)比 %Change From Previous Year		
平成 21 年			81.1	▲ 21.9			82.1	▲ 21.3	C.Y. 2009
22 年			94.4	16.4			95.8	16.7	2010
23 年			92.2	▲ 2.3			92.4	▲ 3.5	2011
平成 21 年度			86.1	▲ 8.8			87.1	▲ 8.3	F.Y. 2009
22 年度			94.1	9.3			95.3	9.4	2010
23 年度			93.2	▲ 1.0			93.4	▲ 2.0	2011
平成23 年 I 期	92.8	▲ 1.5	90.2	▲ 1.3	93.2	▲ 2.3	91.9	▲ 2.1	Q1 2011
II 期	88.9	▲ 4.2	87.0	▲ 5.8	88.1	▲ 5.5	84.8	▲ 8.3	Q2
III 期	93.7	5.4	95.9	▲ 0.9	94.3	7.0	96.8	▲ 1.6	Q3
IV 期	94.1	0.4	95.5	▲ 1.6	94.6	0.3	96.1	▲ 2.2	Q4
平成24 年 I 期	95.3	1.3	94.5	4.8	95.4	0.8	95.7	4.1	Q1 2012
平成23 年 2月	98.5	1.1	93.2	4.5	98.6	1.9	93.8	4.1	Feb. 2011
3月	82.5	▲ 16.2	89.4	▲ 12.4	84.3	▲ 14.5	95.2	▲ 11.9	Mar.
4月	84.5	2.4	79.7	▲ 12.7	83.1	▲ 1.4	76.9	▲ 16.0	Apr.
5月	89.4	5.8	83.6	▲ 4.6	87.5	5.3	79.6	▲ 8.0	May
6月	92.8	3.8	97.6	▲ 0.6	93.8	7.2	97.9	▲ 1.7	Jun.
7月	93.8	1.1	96.7	▲ 1.7	94.4	0.6	96.6	▲ 2.6	Jul.
8月	94.6	0.9	91.5	1.6	94.7	0.3	91.2	0.6	Aug.
9月	92.8	▲ 1.9	99.4	▲ 2.4	93.9	▲ 0.8	102.6	▲ 2.6	Sep.
10月	94.5	1.8	96.1	0.9	94.8	1.0	94.8	0.0	Oct.
11月	92.9	▲ 1.7	95.3	▲ 2.9	93.0	▲ 1.9	95.1	▲ 4.1	Nov.
12月	95.0	2.3	95.2	▲ 3.0	96.1	3.3	98.4	▲ 2.4	Dec.
平成24 年 1月	95.9	0.9	86.7	▲ 1.6	95.0	▲ 1.1	85.5	▲ 1.5	Jan. 2012
2月	94.4	▲ 1.6	94.6	1.5	95.3	0.3	95.2	1.5	Feb.
3月	95.6	1.3	102.1	14.2	95.8	0.5	106.5	11.9	Mar.
4月	95.8	0.2	90.4	13.4	96.7	0.9	89.4	16.3	Apr.

	生産者在庫 Inventory				生産者在庫率 Inventory Ratio				
	季節調整済指数 Seasonal Adjustment Index		原指数 Original Index		季節調整済指数 Seasonal Adjustment Index		原指数 Original Index		
	前月(期)比 %Change From Previous Month(Quarter)		前年 (同月期)比 %Change From Previous Year		前月(期)比 %Change From Previous Month(Quarter)		前年 (同月期)比 %Change From Previous Year		
平成 21 年			93.1	▲ 14.6			131.6	21.2	C.Y. 2009
22 年			96.6	3.8			108.1	▲ 17.9	2010
23 年			100.3	3.8			115.0	6.4	2011
平成 21 年度			89.5	▲ 6.1			120.4	▲ 1.2	F.Y. 2009
22 年度			93.0	3.9			108.4	▲ 10.0	2010
23 年度			101.9	9.6			116.4	7.4	2011
平成23 年 I 期	98.1	1.4	93.0	3.9	107.7	▲ 3.0	111.2	1.0	Q1 2011
II 期	101.1	3.1	100.7	4.6	121.1	12.4	121.4	12.6	Q2
III 期	102.9	1.8	101.0	6.0	116.5	▲ 3.8	113.3	7.8	Q3
IV 期	101.5	▲ 1.4	100.3	3.8	115.0	▲ 1.3	114.2	4.5	Q4
平成24 年 I 期	107.5	5.9	101.9	9.6	113.1	▲ 1.7	116.7	4.9	Q1 2012
平成23 年 2月	102.0	0.9	106.0	7.4	105.9	▲ 2.3	113.8	▲ 2.2	Feb. 2011
3月	98.1	▲ 3.8	93.0	3.9	108.8	2.7	96.1	5.6	Mar.
4月	98.9	0.8	94.5	3.6	126.6	16.4	124.5	19.5	Apr.
5月	104.0	5.2	102.9	8.0	121.5	▲ 4.0	129.4	12.8	May
6月	101.1	▲ 2.8	100.7	4.6	115.2	▲ 5.2	110.2	5.4	Jun.
7月	101.1	0.0	101.2	4.4	116.6	1.2	112.8	7.2	Jul.
8月	102.8	1.7	104.1	6.3	115.2	▲ 1.2	119.4	6.7	Aug.
9月	102.9	0.1	101.0	6.0	117.6	2.1	107.6	9.7	Sep.
10月	103.8	0.9	105.5	7.5	116.6	▲ 0.9	115.9	1.3	Oct.
11月	103.3	▲ 0.5	107.4	8.6	115.6	▲ 0.9	116.7	8.2	Nov.
12月	101.5	▲ 1.7	100.3	3.8	112.7	▲ 2.5	109.9	4.2	Dec.
平成24 年 1月	103.6	2.1	106.9	2.5	113.5	0.7	129.7	4.8	Jan. 2012
2月	103.1	▲ 0.5	107.1	1.0	110.4	▲ 2.7	118.6	4.2	Feb.
3月	107.5	4.3	101.9	9.6	115.3	4.4	101.8	5.9	Mar.
4月	109.6	2.0	104.7	10.8	122.9	6.6	120.8	▲ 3.0	Apr.

(注) 生産者製品在庫の年、年度及び四半期の数値は期末値である。  
各比率は、伸び率(%)である。以下、28頁まで同様。



〈 2. 鉄鋼業 ; Iron and steel 〉

平成17年 = 100  
index,2005= 100

	生産 Production				生産者出荷 Shipments				
	季節調整済指数 Seasonal Adjustment Index		原指数 Original Index		季節調整済指数 Seasonal Adjustment Index		原指数 Original Index		
	前月(期)比 %Change From Previous Month(Quarter)		前年 (同月期)比 %Change From Previous Year		前月(期)比 %Change From Previous Month(Quarter)		前年 (同月期)比 %Change From Previous Year		
平成 21 年			72.5	▲ 30.1			72.2	▲ 31.2	C.Y. 2009
22 年			93.8	29.4			93.0	28.8	2010
23 年			91.1	▲ 2.9			91.6	▲ 1.5	2011
平成 21 年度			80.9	▲ 11.2			79.5	▲ 14.0	F.Y. 2009
22 年度			94.3	16.6			94.0	18.2	2010
23 年度			90.9	▲ 3.6			91.2	▲ 3.0	2011
平成23 年 I 期	96.6	4.7	93.8	2.0	96.2	6.3	95.7	4.2	Q1 2011
II 期	89.4	▲ 7.5	87.5	▲ 7.8	89.7	▲ 6.8	86.0	▲ 7.9	Q2
III 期	90.0	0.7	91.9	▲ 2.1	89.5	▲ 0.2	91.5	▲ 2.6	Q3
IV 期	89.2	▲ 0.9	91.2	▲ 3.4	91.8	2.6	93.1	0.0	Q4
平成24 年 I 期	94.5	5.9	92.8	▲ 1.1	92.8	1.1	94.1	▲ 1.7	Q1 2012
平成23 年 2 月	100.2	1.3	92.2	5.5	99.4	1.2	92.4	10.0	Feb. 2011
3 月	90.8	▲ 9.4	92.7	▲ 7.2	90.9	▲ 8.6	99.5	▲ 5.1	Mar.
4 月	90.0	▲ 0.9	84.8	▲ 8.1	90.1	▲ 0.9	81.7	▲ 7.1	Apr.
5 月	88.7	▲ 1.4	86.9	▲ 9.1	88.0	▲ 2.3	82.5	▲ 12.8	May
6 月	89.5	0.9	90.7	▲ 6.2	91.0	3.4	93.9	▲ 3.8	Jun.
7 月	89.6	0.1	91.7	▲ 3.5	89.7	▲ 1.4	90.6	▲ 4.1	Jul.
8 月	91.2	1.8	91.2	0.3	89.7	0.0	88.9	▲ 1.9	Aug.
9 月	89.2	▲ 2.2	92.9	▲ 3.1	89.2	▲ 0.6	94.9	▲ 1.8	Sep.
10 月	90.6	1.6	95.6	▲ 0.1	93.9	5.3	96.5	5.8	Oct.
11 月	89.3	▲ 1.4	91.1	▲ 2.4	89.7	▲ 4.5	91.7	▲ 4.3	Nov.
12 月	87.8	▲ 1.7	87.0	▲ 7.7	91.9	2.5	91.1	▲ 1.3	Dec.
平成24 年 1 月	92.0	4.8	89.4	▲ 7.4	90.3	▲ 1.7	87.3	▲ 8.3	Jan. 2012
2 月	94.9	3.2	90.7	▲ 1.6	92.0	1.9	90.8	▲ 1.7	Feb.
3 月	96.6	1.8	98.3	6.0	96.1	4.5	104.1	4.6	Mar.
4 月	95.0	▲ 1.7	89.5	5.5	98.2	2.2	89.0	8.9	Apr.

	生産者在庫 Inventory				生産者在庫率 Inventory Ratio				
	季節調整済指数 Seasonal Adjustment Index		原指数 Original Index		季節調整済指数 Seasonal Adjustment Index		原指数 Original Index		
	前月(期)比 %Change From Previous Month(Quarter)		前年 (同月期)比 %Change From Previous Year		前月(期)比 %Change From Previous Month(Quarter)		前年 (同月期)比 %Change From Previous Year		
平成 21 年			94.0	▲ 7.8			130.3	34.6	C.Y. 2009
22 年			100.4	6.8			102.6	▲ 21.3	2010
23 年			104.1	3.7			112.1	9.3	2011
平成 21 年度			88.8	▲ 2.7			117.3	4.0	F.Y. 2009
22 年度			94.9	6.9			102.9	▲ 12.3	2010
23 年度			100.9	6.3			113.8	10.6	2011
平成23 年 I 期	100.9	3.2	94.9	6.9	102.6	▲ 5.4	104.0	0.9	Q1 2011
II 期	103.1	2.2	102.5	8.7	116.0	13.1	119.8	18.4	Q2
III 期	105.7	2.5	103.4	11.3	116.4	0.3	112.7	12.7	Q3
IV 期	102.4	▲ 3.1	104.1	3.7	113.6	▲ 2.4	111.7	5.2	Q4
平成24 年 I 期	107.3	4.8	100.9	6.3	109.0	▲ 4.0	111.1	6.8	Q1 2012
平成23 年 2 月	99.7	1.4	101.9	4.0	102.8	6.1	110.0	▲ 4.7	Feb. 2011
3 月	100.9	1.2	94.9	6.9	108.0	5.1	97.1	13.2	Mar.
4 月	102.0	1.1	100.0	5.8	114.2	5.7	121.7	14.1	Apr.
5 月	104.3	2.3	106.2	10.3	119.3	4.5	127.1	26.8	May
6 月	103.1	▲ 1.2	102.5	8.7	114.5	▲ 4.0	110.6	14.3	Jun.
7 月	104.4	1.3	103.7	9.7	116.6	1.8	113.4	13.3	Jul.
8 月	104.0	▲ 0.4	105.3	12.1	115.6	▲ 0.9	116.2	12.3	Aug.
9 月	105.7	1.6	103.4	11.3	117.0	1.2	108.5	12.6	Sep.
10 月	105.1	▲ 0.6	104.5	5.2	113.9	▲ 2.6	107.9	▲ 0.3	Oct.
11 月	104.2	▲ 0.9	105.7	9.1	115.4	1.3	114.1	11.6	Nov.
12 月	102.4	▲ 1.7	104.1	3.7	111.5	▲ 3.4	113.0	4.4	Dec.
平成24 年 1 月	103.6	1.2	107.1	5.3	111.0	▲ 0.4	120.2	14.5	Jan. 2012
2 月	105.1	1.4	107.4	5.4	109.1	▲ 1.7	116.8	6.2	Feb.
3 月	107.3	2.1	100.9	6.3	107.0	▲ 1.9	96.2	▲ 0.9	Mar.
4 月	104.7	▲ 2.4	102.7	2.7	105.1	▲ 1.8	112.0	▲ 8.0	Apr.

〈 3. 非鉄金属工業 ; Non-ferrous metals 〉

平成17年 =100  
index,2005= 100

	生産 Production				生産者出荷 Shipments				
	季節調整済指数 Seasonal Adjustment Index		原指数 Original Index		季節調整済指数 Seasonal Adjustment Index		原指数 Original Index		
	前月(期)比 %Change From Previous Month(Quarter)		前年 (同月期)比 %Change From Previous Year		前月(期)比 %Change From Previous Month(Quarter)		前年 (同月期)比 %Change From Previous Year		
平成 21 年			77.4	▲ 21.8			76.3	▲ 22.5	C.Y. 2009
22 年			90.5	16.9			89.6	17.4	2010
23 年			86.4	▲ 4.5			85.4	▲ 4.7	2011
平成 21 年度			84.0	▲ 5.2			82.9	▲ 5.5	F.Y. 2009
22 年度			89.3	6.3			88.5	6.8	2010
23 年度			87.7	▲ 1.8			86.5	▲ 2.3	2011
平成23 年 I 期	87.3	▲ 2.7	85.1	▲ 5.4	86.6	▲ 2.1	85.4	▲ 5.1	Q1 2011
II 期	82.6	▲ 5.4	81.4	▲ 9.6	81.9	▲ 5.4	80.5	▲ 9.6	Q2
III 期	87.1	5.4	87.7	▲ 2.3	86.0	5.0	86.6	▲ 2.8	Q3
IV 期	89.4	2.6	91.5	▲ 0.9	87.9	2.2	89.2	▲ 1.4	Q4
平成24 年 I 期	91.2	2.0	90.3	6.1	89.9	2.3	89.9	5.3	Q1 2012
平成23 年 2月	92.7	0.9	88.1	0.6	91.5	2.0	88.4	0.6	Feb. 2011
3月	77.4	▲ 16.5	81.1	▲ 16.6	78.5	▲ 14.2	83.4	▲ 13.9	Mar.
4月	80.6	4.1	77.9	▲ 13.5	80.1	2.0	77.2	▲ 13.5	Apr.
5月	82.4	2.2	77.9	▲ 9.4	81.4	1.6	76.2	▲ 9.4	May
6月	84.7	2.8	88.3	▲ 6.1	84.3	3.6	88.0	▲ 6.0	Jun.
7月	86.2	1.8	89.8	▲ 4.4	84.6	0.4	87.2	▲ 6.7	Jul.
8月	88.0	2.1	82.1	0.0	87.0	2.8	81.8	0.4	Aug.
9月	87.1	▲ 1.0	91.3	▲ 2.1	86.4	▲ 0.7	90.7	▲ 1.7	Sep.
10月	90.2	3.6	94.6	2.4	88.5	2.4	92.6	1.5	Oct.
11月	88.4	▲ 2.0	92.3	▲ 2.4	86.6	▲ 2.1	90.4	▲ 3.3	Nov.
12月	89.7	1.5	87.5	▲ 2.6	88.6	2.3	84.6	▲ 2.6	Dec.
平成24 年 1月	90.3	0.7	84.7	▲ 1.6	87.5	▲ 1.2	82.9	▲ 1.8	Jan. 2012
2月	91.0	0.8	90.5	2.7	90.4	3.3	91.1	3.1	Feb.
3月	92.4	1.5	95.8	18.1	91.8	1.5	95.8	14.9	Mar.
4月	95.4	3.2	92.3	18.5	93.0	1.3	89.6	16.1	Apr.

	生産者在庫 Inventory				生産者在庫率 Inventory Ratio				
	季節調整済指数 Seasonal Adjustment Index		原指数 Original Index		季節調整済指数 Seasonal Adjustment Index		原指数 Original Index		
	前月(期)比 %Change From Previous Month(Quarter)		前年 (同月期)比 %Change From Previous Year		前月(期)比 %Change From Previous Month(Quarter)		前年 (同月期)比 %Change From Previous Year		
平成 21 年			95.6	▲ 8.4			121.7	18.5	C.Y. 2009
22 年			100.7	5.3			105.0	▲ 13.7	2010
23 年			108.7	7.9			123.2	17.3	2011
平成 21 年度			90.5	▲ 3.8			110.1	▲ 5.0	F.Y. 2009
22 年度			99.4	9.8			109.2	▲ 0.8	2010
23 年度			98.0	▲ 1.4			122.9	12.5	2011
平成23 年 I 期	99.3	4.2	99.4	9.8	114.8	4.3	119.6	16.8	Q1 2011
II 期	103.2	3.9	102.2	10.2	124.2	8.2	123.8	18.0	Q2
III 期	106.1	2.8	105.7	13.0	128.5	3.5	125.9	20.5	Q3
IV 期	105.1	▲ 0.9	108.7	7.9	126.2	▲ 1.8	123.7	14.5	Q4
平成24 年 I 期	97.9	▲ 6.9	98.0	▲ 1.4	113.3	▲ 10.2	118.4	▲ 1.0	Q1 2012
平成23 年 2月	103.1	2.5	104.0	13.8	114.4	1.1	119.3	14.8	Feb. 2011
3月	99.3	▲ 3.7	99.4	9.8	116.8	2.1	115.7	23.6	Mar.
4月	101.5	2.2	99.8	9.7	126.0	7.9	126.1	22.8	Apr.
5月	106.0	4.4	104.9	10.9	124.1	▲ 1.5	129.6	16.4	May
6月	103.2	▲ 2.6	102.2	10.2	122.4	▲ 1.4	115.7	15.0	Jun.
7月	108.9	5.5	107.9	17.7	134.9	10.2	126.5	26.4	Jul.
8月	107.6	▲ 1.2	106.6	16.8	125.0	▲ 7.3	131.0	18.1	Aug.
9月	106.1	▲ 1.4	105.7	13.0	125.7	0.6	120.1	17.1	Sep.
10月	107.7	1.5	106.2	11.9	127.9	1.8	119.6	14.1	Oct.
11月	106.7	▲ 0.9	104.9	10.9	126.1	▲ 1.4	118.8	16.2	Nov.
12月	105.1	▲ 1.5	108.7	7.9	124.7	▲ 1.1	132.6	13.3	Dec.
平成24 年 1月	104.9	▲ 0.2	109.4	4.3	122.4	▲ 1.8	133.9	8.2	Jan. 2012
2月	100.1	▲ 4.6	101.0	▲ 2.9	110.3	▲ 9.9	115.0	▲ 3.6	Feb.
3月	97.9	▲ 2.2	98.0	▲ 1.4	107.2	▲ 2.8	106.2	▲ 8.2	Mar.
4月	101.3	3.5	99.6	▲ 0.2	114.4	6.7	114.5	▲ 9.2	Apr.

〈 4. 金属製品工業 ; Fabricated metals 〉

	生産 Production				生産者出荷 Shipments				
	季節調整済指数 Seasonal Adjustment Index		原指数 Original Index		季節調整済指数 Seasonal Adjustment Index		原指数 Original Index		
	前月(期)比 %Change From Previous Month(Quarter)		前年 (同月期)比 %Change From Previous Year		前月(期)比 %Change From Previous Month(Quarter)		前年 (同月期)比 %Change From Previous Year		
平成 21 年			77.9	▲ 17.8			79.3	▲ 15.5	C.Y. 2009
22 年			83.1	6.7			83.9	5.8	2010
23 年			81.5	▲ 1.9			81.5	▲ 2.9	2011
平成 21 年度			79.7	▲ 10.5			80.7	▲ 9.1	F.Y. 2009
22 年度			83.0	4.1			83.8	3.8	2010
23 年度			82.0	▲ 1.2			81.2	▲ 3.1	2011
平成23 年 I 期	82.5	0.0	80.2	▲ 0.6	82.9	▲ 0.6	80.3	▲ 0.1	Q1 2011
II 期	80.9	▲ 1.9	79.3	▲ 2.2	80.8	▲ 2.5	77.0	▲ 3.0	Q2
III 期	81.3	0.5	82.4	▲ 2.6	81.2	0.5	81.9	▲ 5.2	Q3
IV 期	82.2	1.1	83.8	▲ 2.6	82.4	1.5	87.0	▲ 2.5	Q4
平成24 年 I 期	83.3	1.3	82.5	2.9	79.9	▲ 3.0	79.1	▲ 1.5	Q1 2012
平成23 年 2月	86.1	2.1	81.6	3.2	86.5	1.4	79.9	3.2	Feb. 2011
3月	77.0	▲ 10.6	83.9	▲ 6.6	76.9	▲ 11.1	86.0	▲ 5.8	Mar.
4月	78.7	2.2	75.4	▲ 7.0	79.4	3.3	75.1	▲ 6.4	Apr.
5月	80.7	2.5	76.3	▲ 1.2	80.4	1.3	72.9	▲ 2.0	May
6月	83.2	3.1	86.2	1.3	82.5	2.6	83.1	▲ 0.7	Jun.
7月	82.0	▲ 1.4	83.9	▲ 2.7	81.6	▲ 1.1	81.8	▲ 5.0	Jul.
8月	82.1	0.1	79.5	▲ 0.4	82.8	1.5	79.3	0.3	Aug.
9月	79.7	▲ 2.9	83.9	▲ 4.4	79.3	▲ 4.2	84.5	▲ 10.2	Sep.
10月	81.7	2.5	84.0	▲ 2.3	82.2	3.7	84.5	▲ 1.7	Oct.
11月	82.5	1.0	86.8	▲ 1.8	82.0	▲ 0.2	89.7	▲ 3.4	Nov.
12月	82.4	▲ 0.1	80.7	▲ 3.4	83.0	1.2	86.8	▲ 2.1	Dec.
平成24 年 1月	85.5	3.8	76.5	1.7	83.1	0.1	73.3	▲ 2.1	Jan. 2012
2月	82.1	▲ 4.0	82.9	1.6	78.8	▲ 5.2	78.6	▲ 1.6	Feb.
3月	82.4	0.4	88.2	5.1	77.7	▲ 1.4	85.3	▲ 0.8	Mar.
4月	85.5	3.8	81.9	8.6	83.3	7.2	78.8	4.9	Apr.

	生産者在庫 Inventory				生産者在庫率 Inventory Ratio				
	季節調整済指数 Seasonal Adjustment Index		原指数 Original Index		季節調整済指数 Seasonal Adjustment Index		原指数 Original Index		
	前月(期)比 %Change From Previous Month(Quarter)		前年 (同月期)比 %Change From Previous Year		前月(期)比 %Change From Previous Month(Quarter)		前年 (同月期)比 %Change From Previous Year		
平成 21 年			75.7	▲ 12.8			119.0	17.1	C.Y. 2009
22 年			73.6	▲ 2.8			99.0	▲ 16.8	2010
23 年			79.2	7.6			105.7	6.8	2011
平成 21 年度			79.0	▲ 9.2			112.6	1.9	F.Y. 2009
22 年度			77.5	▲ 1.9			99.0	▲ 12.1	2010
23 年度			88.7	14.5			107.1	8.2	2011
平成23 年 I 期	82.3	0.7	77.5	▲ 1.9	101.7	2.2	106.0	▲ 0.1	Q1 2011
II 期	86.0	4.5	90.8	6.1	101.7	0.0	103.0	2.6	Q2
III 期	90.0	4.7	96.2	11.3	110.8	8.9	111.5	15.4	Q3
IV 期	88.5	▲ 1.7	79.2	7.6	109.1	▲ 1.5	102.4	10.1	Q4
平成24 年 I 期	94.2	6.4	88.7	14.5	107.1	▲ 1.8	111.5	5.2	Q1 2012
平成23 年 2月	83.9	1.8	78.9	1.0	99.6	▲ 0.6	106.2	▲ 3.1	Feb. 2011
3月	82.3	▲ 1.9	77.5	▲ 1.9	105.4	5.8	100.2	7.3	Mar.
4月	82.0	▲ 0.4	78.8	▲ 0.3	103.7	▲ 1.6	100.6	6.7	Apr.
5月	84.0	2.4	85.5	2.3	100.4	▲ 3.2	107.0	▲ 2.1	May
6月	86.0	2.4	90.8	6.1	101.0	0.6	101.3	3.9	Jun.
7月	88.2	2.6	94.7	11.7	110.1	9.0	106.7	16.0	Jul.
8月	89.7	1.7	97.0	12.0	108.9	▲ 1.1	115.9	13.3	Aug.
9月	90.0	0.3	96.2	11.3	113.4	4.1	112.0	17.3	Sep.
10月	90.2	0.2	96.2	11.2	112.8	▲ 0.5	112.0	12.4	Oct.
11月	90.6	0.4	90.5	11.7	106.9	▲ 5.2	100.0	8.5	Nov.
12月	88.5	▲ 2.3	79.2	7.6	107.7	0.7	95.2	9.0	Dec.
平成24 年 1月	89.2	0.8	80.6	8.2	104.3	▲ 3.2	116.1	4.0	Jan. 2012
2月	91.2	2.2	85.7	8.6	105.2	0.9	112.2	5.6	Feb.
3月	94.2	3.3	88.7	14.5	111.8	6.3	106.3	6.1	Mar.
4月	95.5	1.4	91.7	16.4	111.7	▲ 0.1	108.4	7.8	Apr.

〈 5. 一般機械工業 ; General machinery 〉

平成17年 =100  
index,2005= 100

	生産 Production				生産者出荷 Shipments				
	季節調整済指数 Seasonal Adjustment Index		原指数 Original Index		季節調整済指数 Seasonal Adjustment Index		原指数 Original Index		
	前月(期)比 %Change From Previous Month(Quarter)		前年 (同月期)比 %Change From Previous Year		前月(期)比 %Change From Previous Month(Quarter)		前年 (同月期)比 %Change From Previous Year		
平成 21 年			60.3	▲ 39.9			60.6	▲ 39.5	C.Y. 2009
22 年			82.8	37.3			82.0	35.3	2010
23 年			92.1	11.2			90.1	9.9	2011
平成 21 年度			63.0	▲ 28.9			63.0	▲ 28.7	F.Y. 2009
22 年度			86.4	37.1			85.2	35.2	2010
23 年度			93.1	7.8			91.5	7.4	2011
平成23 年 I 期	89.4	1.1	90.0	19.4	87.8	0.1	89.1	16.9	Q1 2011
II 期	92.0	2.9	89.3	14.0	89.9	2.4	86.2	12.2	Q2
III 期	94.2	2.4	95.5	9.1	91.8	2.1	94.1	8.4	Q3
IV 期	94.7	0.5	93.8	4.5	92.8	1.1	91.0	3.4	Q4
平成24 年 I 期	90.4	▲ 4.5	93.9	4.3	90.2	▲ 2.8	94.7	6.3	Q1 2012
平成23 年 2 月	95.1	3.0	90.8	24.7	94.2	4.9	90.5	22.8	Feb. 2011
3 月	80.9	▲ 14.9	97.4	8.1	79.4	▲ 15.7	99.2	5.9	Mar.
4 月	88.6	9.5	82.5	9.3	84.7	6.7	78.0	4.6	Apr.
5 月	93.4	5.4	85.1	18.5	91.4	7.9	81.6	17.6	May
6 月	94.1	0.7	100.3	14.5	93.5	2.3	98.9	14.6	Jun.
7 月	94.6	0.5	93.7	8.3	93.5	0.0	91.9	8.8	Jul.
8 月	95.8	1.3	90.9	13.3	93.8	0.3	89.1	14.5	Aug.
9 月	92.1	▲ 3.9	101.8	6.2	88.2	▲ 6.0	101.3	3.3	Sep.
10 月	94.2	2.3	90.3	5.5	92.2	4.5	86.9	4.6	Oct.
11 月	94.5	0.3	94.5	4.8	91.9	▲ 0.3	90.1	3.1	Nov.
12 月	95.4	1.0	96.5	3.1	94.4	2.7	96.1	2.7	Dec.
平成24 年 1 月	93.9	▲ 1.6	83.0	1.6	92.2	▲ 2.3	79.6	2.4	Jan. 2012
2 月	88.4	▲ 5.9	93.5	3.0	89.1	▲ 3.4	94.6	4.5	Feb.
3 月	89.0	0.7	105.1	7.9	89.2	0.1	109.8	10.7	Mar.
4 月	89.2	0.2	83.1	0.7	87.2	▲ 2.2	80.3	2.9	Apr.

	生産者在庫 Inventory				生産者在庫率 Inventory Ratio				
	季節調整済指数 Seasonal Adjustment Index		原指数 Original Index		季節調整済指数 Seasonal Adjustment Index		原指数 Original Index		
	前月(期)比 %Change From Previous Month(Quarter)		前年 (同月期)比 %Change From Previous Year		前月(期)比 %Change From Previous Month(Quarter)		前年 (同月期)比 %Change From Previous Year		
平成 21 年			89.1	▲ 25.0			214.3	90.8	C.Y. 2009
22 年			84.2	▲ 5.5			112.6	▲ 47.5	2010
23 年			98.5	17.0			106.3	▲ 5.6	2011
平成 21 年度			76.4	▲ 29.2			190.5	33.6	F.Y. 2009
22 年度			77.2	1.0			106.6	▲ 44.0	2010
23 年度			90.2	16.8			108.2	1.5	2011
平成23 年 I 期	82.3	▲ 0.5	77.2	1.0	101.1	▲ 7.1	102.3	▲ 19.2	Q1 2011
II 期	88.7	7.8	88.6	9.9	105.5	4.4	108.3	▲ 5.1	Q2
III 期	93.9	5.9	87.2	14.6	105.6	0.1	100.0	▲ 2.2	Q3
IV 期	97.6	3.9	98.5	17.0	112.5	6.5	114.6	6.5	Q4
平成24 年 I 期	96.2	▲ 1.4	90.2	16.8	108.6	▲ 3.5	110.0	7.5	Q1 2012
平成23 年 2 月	86.1	0.2	93.0	2.6	98.5	▲ 5.5	104.3	▲ 23.0	Feb. 2011
3 月	82.3	▲ 4.4	77.2	1.0	100.7	2.2	77.9	▲ 7.9	Mar.
4 月	84.9	3.2	82.0	4.5	109.8	9.0	114.1	▲ 3.9	Apr.
5 月	89.5	5.4	88.0	10.7	106.8	▲ 2.7	117.0	▲ 3.7	May
6 月	88.7	▲ 0.9	88.6	9.9	100.0	▲ 6.4	93.8	▲ 8.2	Jun.
7 月	88.5	▲ 0.2	89.7	11.2	103.0	3.0	100.7	▲ 2.6	Jul.
8 月	92.5	4.5	92.8	11.3	105.0	1.9	111.3	▲ 4.1	Aug.
9 月	93.9	1.5	87.2	14.6	108.7	3.5	88.1	1.1	Sep.
10 月	95.1	1.3	93.3	15.0	108.2	▲ 0.5	111.6	0.1	Oct.
11 月	98.5	3.6	101.4	18.0	117.2	8.3	120.0	12.3	Nov.
12 月	97.6	▲ 0.9	98.5	17.0	112.1	▲ 4.4	112.2	7.5	Dec.
平成24 年 1 月	98.7	1.1	105.6	14.9	111.0	▲ 1.0	132.9	6.6	Jan. 2012
2 月	99.0	0.3	106.9	14.9	108.6	▲ 2.2	115.0	10.3	Feb.
3 月	96.2	▲ 2.8	90.2	16.8	106.2	▲ 2.2	82.2	5.5	Mar.
4 月	97.9	1.8	94.5	15.2	111.6	5.1	116.0	1.7	Apr.

< 6. 電氣機械工業 ; Electrical machinery >

平成17年 =100  
index,2005= 100

	生産 Production				生産者出荷 Shipments				
	季節調整済指数 Seasonal Adjustment Index		原指数 Original Index		季節調整済指数 Seasonal Adjustment Index		原指数 Original Index		
	前月(期)比 %Change From Previous Month(Quarter)		前年 (同月期)比 %Change From Previous Year		前月(期)比 %Change From Previous Month(Quarter)		前年 (同月期)比 %Change From Previous Year		
平成 21 年			78.9	▲ 21.4			82.3	▲ 19.7	C.Y. 2009
22 年			94.4	▲ 19.6			98.1	▲ 19.2	2010
23 年			94.9	0.5			97.2	▲ 0.9	2011
平成 21 年度			83.4	▲ 9.7			86.8	▲ 8.9	F.Y. 2009
22 年度			95.1	▲ 14.0			98.1	▲ 13.0	2010
23 年度			94.3	▲ 0.8			96.5	▲ 1.6	2011
平成23 年 I 期	96.0	▲ 0.4	97.3	3.2	97.2	▲ 2.6	99.2	0.1	Q1 2011
II 期	95.0	▲ 1.0	93.2	2.4	97.6	0.4	92.8	1.5	Q2
III 期	96.4	1.5	98.7	1.4	97.8	0.2	102.2	▲ 1.7	Q3
IV 期	93.7	▲ 2.8	90.4	▲ 4.7	97.6	▲ 0.2	94.4	▲ 3.7	Q4
平成24 年 I 期	91.7	▲ 2.1	94.9	▲ 2.5	92.0	▲ 5.7	96.6	▲ 2.6	Q1 2012
平成23 年 2 月	100.5	1.5	94.9	8.8	101.6	1.0	95.2	6.0	Feb. 2011
3 月	88.5	▲ 11.9	110.7	▲ 5.9	89.3	▲ 12.1	115.7	▲ 7.4	Mar.
4 月	92.8	4.9	85.4	▲ 1.3	97.4	9.1	84.5	0.1	Apr.
5 月	94.5	1.8	86.9	2.7	96.2	▲ 1.2	85.0	1.3	May
6 月	97.6	3.3	107.4	5.3	99.1	3.0	109.0	3.0	Jun.
7 月	98.3	0.7	101.4	4.0	99.1	0.0	105.2	▲ 0.6	Jul.
8 月	97.8	▲ 0.5	91.5	4.1	97.5	▲ 1.6	92.7	▲ 2.1	Aug.
9 月	93.0	▲ 4.9	103.1	▲ 3.2	96.7	▲ 0.8	108.6	▲ 2.5	Sep.
10 月	94.1	1.2	87.8	▲ 2.9	96.0	▲ 0.7	87.0	▲ 5.0	Oct.
11 月	94.0	▲ 0.1	91.7	▲ 3.5	97.6	1.7	95.3	▲ 3.2	Nov.
12 月	93.1	▲ 1.0	91.8	▲ 7.6	99.3	1.7	101.0	▲ 2.9	Dec.
平成24 年 1 月	94.2	1.2	82.0	▲ 5.0	90.5	▲ 8.9	77.7	▲ 10.3	Jan. 2012
2 月	90.4	▲ 4.0	91.4	▲ 3.7	92.9	2.7	93.7	▲ 1.6	Feb.
3 月	90.5	0.1	111.3	0.5	92.6	▲ 0.3	118.3	2.2	Mar.
4 月	94.0	3.9	86.5	1.3	95.2	2.8	82.6	▲ 2.2	Apr.

	生産者在庫 Inventory				生産者在庫率 Inventory Ratio				
	季節調整済指数 Seasonal Adjustment Index		原指数 Original Index		季節調整済指数 Seasonal Adjustment Index		原指数 Original Index		
	前月(期)比 %Change From Previous Month(Quarter)		前年 (同月期)比 %Change From Previous Year		前月(期)比 %Change From Previous Month(Quarter)		前年 (同月期)比 %Change From Previous Year		
平成 21 年			106.1	14.1			107.3	7.6	C.Y. 2009
22 年			95.6	▲ 9.9			91.5	▲ 14.7	2010
23 年			132.7	38.8			111.3	21.6	2011
平成 21 年度			100.6	17.2			102.1	▲ 2.0	F.Y. 2009
22 年度			108.7	8.1			93.7	▲ 8.2	2010
23 年度			152.1	39.9			114.1	21.8	2011
平成23 年 I 期	123.9	21.8	108.7	8.1	102.3	17.2	102.2	9.2	Q1 2011
II 期	128.1	3.4	142.3	13.1	112.0	9.5	119.1	22.7	Q2
III 期	148.9	16.2	141.1	48.5	117.8	5.2	120.4	30.0	Q3
IV 期	143.1	▲ 3.9	132.7	38.8	113.5	▲ 3.7	103.3	24.9	Q4
平成24 年 I 期	173.4	21.2	152.1	39.9	113.2	▲ 0.3	113.5	11.1	Q1 2012
平成23 年 2 月	112.1	4.2	112.1	1.4	101.3	2.6	105.7	6.2	Feb. 2011
3 月	123.9	10.5	108.7	8.1	107.0	5.6	85.4	17.5	Mar.
4 月	117.2	▲ 5.4	120.1	2.2	108.0	0.9	105.2	19.1	Apr.
5 月	124.0	5.8	135.7	8.1	114.1	5.6	131.1	25.9	May
6 月	128.1	3.3	142.3	13.1	114.0	▲ 0.1	121.1	22.4	Jun.
7 月	135.1	5.5	141.8	27.7	118.0	3.5	120.5	31.1	Jul.
8 月	151.4	12.1	148.8	48.8	116.9	▲ 0.9	127.2	28.2	Aug.
9 月	148.9	▲ 1.7	141.1	48.5	118.5	1.4	113.6	31.2	Sep.
10 月	152.0	2.1	152.5	55.6	115.4	▲ 2.6	113.8	27.2	Oct.
11 月	151.2	▲ 0.5	152.7	53.3	110.4	▲ 4.3	102.6	24.5	Nov.
12 月	143.1	▲ 5.4	132.7	38.8	114.7	3.9	93.6	22.7	Dec.
平成24 年 1 月	158.6	10.8	155.0	47.5	116.3	1.4	136.1	17.8	Jan. 2012
2 月	157.3	▲ 0.8	157.3	40.3	105.9	▲ 8.9	110.5	4.5	Feb.
3 月	173.4	10.2	152.1	39.9	117.5	11.0	93.8	9.8	Mar.
4 月	163.5	▲ 5.7	167.6	39.6	132.3	12.6	128.9	22.5	Apr.

< 7. 情報通信機械工業 ; Information and communication electronics equipment >

平成17年 =100  
index,2005= 100

	生産 Production				生産者出荷 Shipments				
	季節調整済指数 Seasonal Adjustment Index		原指数 Original Index		季節調整済指数 Seasonal Adjustment Index		原指数 Original Index		
	前月(期)比 %Change From Previous Month(Quarter)		前年 (同月期)比 %Change From Previous Year		前月(期)比 %Change From Previous Month(Quarter)		前年 (同月期)比 %Change From Previous Year		
平成 21 年			83.4	▲ 19.2			93.8	▲ 14.4	C.Y. 2009
22 年			91.6	9.8			118.9	26.8	2010
23 年			71.0	▲ 22.5			99.1	▲ 16.7	2011
平成 21 年度			88.1	▲ 5.7			100.7	▲ 0.7	F.Y. 2009
22 年度			87.3	▲ 0.9			116.9	16.1	2010
23 年度			70.5	▲ 19.2			95.0	▲ 18.7	2011
平成23 年 I 期	78.7	▲ 13.9	77.2	▲ 18.1	106.9	▲ 21.0	103.4	▲ 7.0	Q1 2011
II 期	67.9	▲ 13.7	63.7	▲ 25.5	101.2	▲ 5.3	95.6	▲ 6.9	Q2
III 期	77.1	13.5	76.5	▲ 14.0	108.7	7.4	107.4	▲ 5.1	Q3
IV 期	61.5	▲ 20.2	66.7	▲ 31.7	81.3	▲ 25.2	90.0	▲ 39.4	Q4
平成24 年 I 期	76.1	23.7	75.3	▲ 2.5	90.6	11.4	87.0	▲ 15.9	Q1 2012
平成23 年 2月	79.6	▲ 5.8	76.7	▲ 18.4	104.2	▲ 6.7	97.8	▲ 7.3	Feb. 2011
3月	72.0	▲ 9.5	81.0	▲ 25.0	104.9	0.7	123.4	▲ 11.2	Mar.
4月	59.7	▲ 17.1	51.6	▲ 35.6	91.7	▲ 12.6	78.5	▲ 20.6	Apr.
5月	69.4	16.2	58.8	▲ 26.0	97.2	6.0	82.6	▲ 11.1	May
6月	74.5	7.3	80.6	▲ 16.8	114.6	17.9	125.6	8.0	Jun.
7月	85.4	14.6	82.1	▲ 4.2	128.2	11.9	125.4	19.7	Jul.
8月	75.6	▲ 11.5	69.9	▲ 12.5	103.6	▲ 19.2	93.6	▲ 8.1	Aug.
9月	70.4	▲ 6.9	77.6	▲ 23.4	94.2	▲ 9.1	103.3	▲ 22.3	Sep.
10月	67.1	▲ 4.7	68.7	▲ 26.2	86.2	▲ 8.5	84.0	▲ 37.0	Oct.
11月	51.7	▲ 23.0	57.5	▲ 42.3	72.7	▲ 15.7	80.5	▲ 49.0	Nov.
12月	65.6	26.9	73.8	▲ 26.2	85.0	16.9	105.5	▲ 31.6	Dec.
平成24 年 1月	77.5	18.1	67.8	▲ 8.3	89.7	5.5	71.6	▲ 19.6	Jan. 2012
2月	72.8	▲ 6.1	71.3	▲ 7.0	89.7	0.0	82.2	▲ 16.0	Feb.
3月	78.1	7.3	86.8	7.2	92.3	2.9	107.3	▲ 13.0	Mar.
4月	62.9	▲ 19.5	54.4	5.4	79.7	▲ 13.7	68.2	▲ 13.1	Apr.

	生産者在庫 Inventory				生産者在庫率 Inventory Ratio				
	季節調整済指数 Seasonal Adjustment Index		原指数 Original Index		季節調整済指数 Seasonal Adjustment Index		原指数 Original Index		
	前月(期)比 %Change From Previous Month(Quarter)		前年 (同月期)比 %Change From Previous Year		前月(期)比 %Change From Previous Month(Quarter)		前年 (同月期)比 %Change From Previous Year		
平成 21 年			103.5	▲ 20.0			97.6	▲ 15.9	C.Y. 2009
22 年			125.2	21.0			93.4	▲ 4.3	2010
23 年			119.9	▲ 4.2			112.9	20.9	2011
平成 21 年度			91.3	12.4			88.3	▲ 28.7	F.Y. 2009
22 年度			208.6	128.5			101.0	14.4	2010
23 年度			162.5	▲ 22.1			116.9	15.7	2011
平成23 年 I 期	260.0	87.9	208.6	128.5	121.6	31.5	127.0	31.3	Q1 2011
II 期	146.3	▲ 43.7	132.3	▲ 7.7	117.9	▲ 3.0	118.4	38.3	Q2
III 期	137.2	▲ 6.2	124.6	▲ 23.1	94.2	▲ 20.1	91.3	▲ 9.8	Q3
IV 期	138.7	1.1	119.9	▲ 4.2	119.8	27.2	115.0	27.8	Q4
平成24 年 I 期	202.5	46.0	162.5	▲ 22.1	136.8	14.2	143.2	12.8	Q1 2012
平成23 年 2月	201.0	11.2	238.2	45.9	110.3	▲ 2.4	126.2	7.8	Feb. 2011
3月	260.0	29.4	208.6	128.5	141.6	28.4	100.1	85.0	Mar.
4月	203.3	▲ 21.8	179.3	82.6	129.5	▲ 8.5	128.4	70.7	Apr.
5月	212.4	4.5	191.1	74.4	133.2	2.9	143.4	60.2	May
6月	146.3	▲ 31.1	132.3	▲ 7.7	91.0	▲ 31.7	83.3	▲ 9.7	Jun.
7月	102.9	▲ 29.7	97.8	▲ 41.4	72.6	▲ 20.2	71.5	▲ 31.2	Jul.
8月	128.2	24.6	133.3	▲ 28.7	97.3	34.0	111.9	▲ 6.4	Aug.
9月	137.2	7.0	124.6	▲ 23.1	112.8	15.9	90.4	13.0	Sep.
10月	148.5	8.2	168.8	3.6	133.8	18.6	134.0	44.6	Oct.
11月	143.4	▲ 3.4	179.8	15.2	122.7	▲ 8.3	130.5	33.0	Nov.
12月	138.7	▲ 3.3	119.9	▲ 4.2	102.8	▲ 16.2	80.4	1.6	Dec.
平成24 年 1月	140.2	1.1	162.2	▲ 22.4	115.7	12.5	158.5	2.4	Jan. 2012
2月	159.4	13.7	188.9	▲ 20.7	143.5	24.0	164.2	30.1	Feb.
3月	202.5	27.0	162.5	▲ 22.1	151.1	5.3	106.8	6.7	Mar.
4月	200.7	▲ 0.9	177.0	▲ 1.3	195.5	29.4	193.8	50.9	Apr.

〈 8. 電子部品・デバイス工業 ; Electronic parts and devices 〉

	生産 Production				生産者出荷 Shipments				
	季節調整済指数 Seasonal Adjustment Index		原指数 Original Index		季節調整済指数 Seasonal Adjustment Index		原指数 Original Index		
	前月(期)比 %Change From Previous Month(Quarter)		前年 (同月期)比 %Change From Previous Year		前月(期)比 %Change From Previous Month(Quarter)		前年 (同月期)比 %Change From Previous Year		
平成 21 年			100.0	▲ 20.8			96.8	▲ 21.0	C.Y. 2009
22 年			126.3	26.3			125.0	29.1	2010
23 年			114.4	▲ 9.4			116.8	▲ 6.6	2011
平成 21 年度			112.0	1.6			108.9	1.9	F.Y. 2009
22 年度			126.8	13.2			125.7	15.4	2010
23 年度			110.9	▲ 12.5			114.4	▲ 9.0	2011
平成23 年 I 期	127.9	3.3	118.8	2.0	127.1	3.5	117.9	2.5	Q1 2011
II 期	111.8	▲ 12.6	109.1	▲ 13.9	113.3	▲ 10.9	110.3	▲ 13.0	Q2
III 期	111.8	0.0	121.3	▲ 10.7	114.8	1.3	125.7	▲ 6.8	Q3
IV 期	108.1	▲ 3.3	108.6	▲ 13.8	113.1	▲ 1.5	113.2	▲ 8.3	Q4
平成24 年 I 期	111.9	3.5	104.6	▲ 12.0	116.5	3.0	108.6	▲ 7.9	Q1 2012
平成23 年 2月	129.4	0.2	114.3	4.3	126.8	1.3	110.7	2.8	Feb. 2011
3月	125.1	▲ 3.3	125.3	▲ 2.4	129.3	2.0	131.7	1.0	Mar.
4月	110.5	▲ 11.7	100.5	▲ 16.7	113.1	▲ 12.5	103.2	▲ 15.4	Apr.
5月	110.7	0.2	105.4	▲ 15.3	113.2	0.1	106.9	▲ 12.7	May
6月	114.3	3.3	121.4	▲ 10.1	113.7	0.4	120.7	▲ 11.2	Jun.
7月	112.1	▲ 1.9	116.9	▲ 12.6	113.0	▲ 0.6	116.1	▲ 11.1	Jul.
8月	112.3	0.2	120.9	▲ 9.6	114.0	0.9	122.7	▲ 7.7	Aug.
9月	111.0	▲ 1.2	126.2	▲ 9.7	117.5	3.1	138.3	▲ 1.8	Sep.
10月	107.4	▲ 3.2	110.8	▲ 12.5	110.0	▲ 6.4	113.7	▲ 8.6	Oct.
11月	106.8	▲ 0.6	107.7	▲ 14.7	112.0	1.8	111.0	▲ 8.7	Nov.
12月	110.0	3.0	107.2	▲ 14.4	117.4	4.8	114.9	▲ 7.6	Dec.
平成24 年 1月	107.4	▲ 2.4	97.8	▲ 16.2	109.7	▲ 6.6	98.2	▲ 11.8	Jan. 2012
2月	115.5	7.5	104.5	▲ 8.6	118.1	7.7	105.4	▲ 4.8	Feb.
3月	112.8	▲ 2.3	111.5	▲ 11.0	121.7	3.0	122.1	▲ 7.3	Mar.
4月	104.0	▲ 7.8	94.6	▲ 5.9	110.7	▲ 9.0	101.0	▲ 2.1	Apr.

	生産者在庫 Inventory				生産者在庫率 Inventory Ratio				
	季節調整済指数 Seasonal Adjustment Index		原指数 Original Index		季節調整済指数 Seasonal Adjustment Index		原指数 Original Index		
	前月(期)比 %Change From Previous Month(Quarter)		前年 (同月期)比 %Change From Previous Year		前月(期)比 %Change From Previous Month(Quarter)		前年 (同月期)比 %Change From Previous Year		
平成 21 年			154.8	▲ 27.5			188.3	23.2	C.Y. 2009
22 年			236.5	52.8			153.3	▲ 18.6	2010
23 年			231.1	▲ 2.3			222.2	44.9	2011
平成 21 年度			156.6	▲ 2.1			147.8	▲ 25.8	F.Y. 2009
22 年度			239.0	52.6			171.5	16.0	2010
23 年度			222.1	▲ 7.1			228.3	33.1	2011
平成23 年 I 期	237.8	5.1	239.0	52.6	192.1	2.7	221.6	48.8	Q1 2011
II 期	237.7	0.0	233.5	37.7	241.1	25.5	225.8	70.9	Q2
III 期	233.8	▲ 1.6	228.0	12.8	229.9	▲ 4.6	203.5	41.7	Q3
IV 期	225.3	▲ 3.6	231.1	▲ 2.3	230.9	0.4	237.9	26.2	Q4
平成24 年 I 期	221.0	▲ 1.9	222.1	▲ 7.1	213.7	▲ 7.4	245.9	11.0	Q1 2012
平成23 年 2月	268.2	12.0	280.8	78.5	198.4	5.5	248.8	57.7	Feb. 2011
3月	237.8	▲ 11.3	239.0	52.6	189.8	▲ 4.3	183.3	42.9	Mar.
4月	235.3	▲ 1.1	216.1	46.8	241.4	27.2	226.8	77.0	Apr.
5月	259.6	10.3	250.3	54.8	246.4	2.1	244.0	76.2	May
6月	237.7	▲ 8.4	233.5	37.7	235.6	▲ 4.4	206.5	59.1	Jun.
7月	239.2	0.6	235.9	38.9	238.2	1.1	219.4	57.6	Jul.
8月	239.6	0.2	238.3	25.2	230.5	▲ 3.2	210.5	42.4	Aug.
9月	233.8	▲ 2.4	228.0	12.8	221.0	▲ 4.1	180.6	25.5	Sep.
10月	242.4	3.7	242.4	15.7	251.2	13.7	239.9	38.3	Oct.
11月	245.6	1.3	257.3	12.5	235.5	▲ 6.2	252.1	29.5	Nov.
12月	225.3	▲ 8.3	231.1	▲ 2.3	206.0	▲ 12.5	221.6	12.4	Dec.
平成24 年 1月	232.1	3.0	245.0	▲ 3.1	227.3	10.3	281.3	20.8	Jan. 2012
2月	214.6	▲ 7.5	224.7	▲ 20.0	197.9	▲ 12.9	248.1	▲ 0.3	Feb.
3月	221.0	3.0	222.1	▲ 7.1	215.8	9.0	208.4	13.7	Mar.
4月	231.1	4.6	212.3	▲ 1.8	272.6	26.3	256.2	13.0	Apr.

< 9. 輸送機械工業 ; Transport equipment >

平成17年 =100  
index,2005= 100

	生産 Production				生産者出荷 Shipments				
	季節調整済指数 Seasonal Adjustment Index		原指数 Original Index		季節調整済指数 Seasonal Adjustment Index		原指数 Original Index		
	前月(期)比 %Change From Previous Month(Quarter)		前年 (同月期)比 %Change From Previous Year		前月(期)比 %Change From Previous Month(Quarter)		前年 (同月期)比 %Change From Previous Year		
平成 21 年			74.6	▲ 32.5			76.8	▲ 32.4	C.Y. 2009
22 年			94.5	26.7			95.7	24.6	2010
23 年			85.3	▲ 9.7			86.2	▲ 9.9	2011
平成 21 年度			84.3	▲ 11.0			86.0	▲ 11.8	F.Y. 2009
22 年度			90.0	6.8			91.5	6.4	2010
23 年度			91.7	1.9			91.8	0.3	2011
平成23 年 I 期	82.2	▲ 7.3	79.4	▲ 18.3	84.0	▲ 4.9	84.6	▲ 16.7	Q1 2011
II 期	69.0	▲ 16.1	65.6	▲ 28.0	68.3	▲ 18.7	63.3	▲ 31.2	Q2
III 期	91.5	32.6	94.9	▲ 2.0	91.7	34.3	95.6	▲ 2.6	Q3
IV 期	98.3	7.4	101.2	9.2	98.6	7.5	101.1	10.9	Q4
平成24 年 I 期	104.2	6.0	105.0	32.2	104.9	6.4	107.3	26.8	Q1 2012
平成23 年 2月	98.8	3.0	95.8	▲ 0.1	98.4	7.8	98.0	▲ 0.3	Feb. 2011
3月	51.8	▲ 47.6	56.3	▲ 47.9	62.3	▲ 36.7	71.3	▲ 39.1	Mar.
4月	53.2	2.7	44.8	▲ 49.3	51.7	▲ 17.0	42.1	▲ 52.7	Apr.
5月	70.9	33.3	62.0	▲ 26.3	66.8	29.2	55.2	▲ 33.2	May
6月	83.0	17.1	90.0	▲ 10.9	86.5	29.5	92.5	▲ 11.3	Jun.
7月	88.8	7.0	95.2	▲ 6.8	87.4	1.0	92.8	▲ 10.9	Jul.
8月	93.8	5.6	85.2	3.5	93.6	7.1	83.7	3.5	Aug.
9月	91.9	▲ 2.0	104.2	▲ 1.7	94.1	0.5	110.4	0.7	Sep.
10月	99.8	8.6	106.2	17.2	98.9	5.1	102.9	15.2	Oct.
11月	92.3	▲ 7.5	98.4	2.2	96.0	▲ 2.9	100.5	8.3	Nov.
12月	102.8	11.4	99.0	8.7	100.9	5.1	100.0	9.3	Dec.
平成24 年 1月	105.8	2.9	95.7	11.1	101.9	1.0	96.2	13.7	Jan. 2012
2月	101.9	▲ 3.7	108.0	12.7	109.0	7.0	109.7	11.9	Feb.
3月	105.0	3.0	111.4	97.9	103.9	▲ 4.7	116.1	62.8	Mar.
4月	111.8	6.5	94.2	110.3	115.1	10.8	93.8	122.8	Apr.

	生産者在庫 Inventory				生産者在庫率 Inventory Ratio				
	季節調整済指数 Seasonal Adjustment Index		原指数 Original Index		季節調整済指数 Seasonal Adjustment Index		原指数 Original Index		
	前月(期)比 %Change From Previous Month(Quarter)		前年 (同月期)比 %Change From Previous Year		前月(期)比 %Change From Previous Month(Quarter)		前年 (同月期)比 %Change From Previous Year		
平成 21 年			76.4	▲ 31.0			108.3	6.9	C.Y. 2009
22 年			86.3	13.0			90.9	▲ 16.1	2010
23 年			70.1	▲ 18.8			91.8	1.0	2011
平成 21 年度			66.4	15.1			92.5	▲ 19.4	F.Y. 2009
22 年度			32.0	▲ 51.8			93.0	0.5	2010
23 年度			72.0	125.0			87.4	▲ 6.0	2011
平成23 年 I 期	38.8	▲ 50.4	32.0	▲ 51.8	87.3	▲ 11.7	97.1	9.7	Q1 2011
II 期	68.9	77.6	65.1	▲ 12.6	116.4	33.3	112.8	25.1	Q2
III 期	72.9	5.8	67.9	▲ 5.7	87.6	▲ 24.7	78.9	▲ 1.6	Q3
IV 期	66.8	▲ 8.4	70.1	▲ 18.8	73.4	▲ 16.2	78.3	▲ 25.1	Q4
平成24 年 I 期	87.3	30.7	72.0	125.0	77.0	4.9	79.5	▲ 18.1	Q1 2012
平成23 年 2月	82.8	▲ 5.3	92.2	7.8	88.8	▲ 10.2	98.7	8.1	Feb. 2011
3月	38.8	▲ 53.1	32.0	▲ 51.8	74.1	▲ 16.6	51.2	▲ 15.7	Mar.
4月	48.2	24.2	39.7	▲ 43.3	132.9	79.4	127.0	44.0	Apr.
5月	73.0	51.5	68.2	▲ 13.7	127.6	▲ 4.0	139.7	33.3	May
6月	68.9	▲ 5.6	65.1	▲ 12.6	88.7	▲ 30.5	71.8	▲ 7.6	Jun.
7月	70.9	2.9	70.5	▲ 7.4	89.6	1.0	77.1	▲ 3.6	Jul.
8月	77.3	9.0	74.3	6.4	88.4	▲ 1.3	92.1	4.0	Aug.
9月	72.9	▲ 5.7	67.9	▲ 5.7	84.7	▲ 4.2	67.4	▲ 6.4	Sep.
10月	73.2	0.4	79.4	1.4	80.3	▲ 5.2	82.5	▲ 15.2	Oct.
11月	67.3	▲ 8.1	76.2	▲ 16.4	71.7	▲ 10.7	78.3	▲ 27.6	Nov.
12月	66.8	▲ 0.7	70.1	▲ 18.8	68.1	▲ 5.0	74.1	▲ 31.6	Dec.
平成24 年 1月	70.8	6.0	84.7	▲ 18.9	67.8	▲ 0.4	97.0	▲ 31.4	Jan. 2012
2月	71.5	1.0	79.6	▲ 13.7	68.3	0.7	75.9	▲ 23.1	Feb.
3月	87.3	22.1	72.0	125.0	94.9	38.9	65.6	28.1	Mar.
4月	97.5	11.7	80.3	102.3	99.2	4.5	94.8	▲ 25.4	Apr.



< 10. 精密機械工業 ; Precision instruments >

平成17年 =100  
index,2005= 100

	生産 Production				生産者出荷 Shipments				
	季節調整済指数 Seasonal Adjustment Index		原指数 Original Index		季節調整済指数 Seasonal Adjustment Index		原指数 Original Index		
	前月(期)比 %Change From Previous Month(Quarter)		前年 (同月期)比 %Change From Previous Year		前月(期)比 %Change From Previous Month(Quarter)		前年 (同月期)比 %Change From Previous Year		
平成 21 年			84.6	▲ 28.1			87.5	▲ 25.6	C.Y. 2009
22 年			105.1	24.2			104.3	19.2	2010
23 年			115.1	9.5			110.2	5.7	2011
平成 21 年度			89.0	▲ 17.7			91.5	▲ 14.9	F.Y. 2009
22 年度			105.9	19.0			104.5	14.2	2010
23 年度			118.3	11.7			112.6	7.8	2011
平成23 年 I 期	106.2	▲ 1.8	107.5	3.0	103.6	▲ 5.7	107.2	0.9	Q1 2011
II 期	110.0	3.6	104.2	3.5	103.5	▲ 0.1	98.3	▲ 1.0	Q2
III 期	122.3	11.2	126.2	18.6	118.3	14.3	121.5	16.0	Q3
IV 期	123.0	0.6	122.5	12.5	116.6	▲ 1.4	113.8	6.5	Q4
平成24 年 I 期	116.2	▲ 5.5	120.4	12.0	109.1	▲ 6.4	116.9	9.0	Q1 2012
平成23 年 2月	113.1	4.0	110.4	11.1	109.2	4.9	107.1	9.4	Feb. 2011
3月	96.8	▲ 14.4	115.3	▲ 9.4	97.4	▲ 10.8	123.9	▲ 8.1	Mar.
4月	104.9	8.4	95.3	▲ 2.6	93.2	▲ 4.3	83.8	▲ 15.1	Apr.
5月	108.0	3.0	95.8	0.5	105.3	13.0	93.9	2.0	May
6月	117.1	8.4	121.6	11.7	112.0	6.4	117.1	9.3	Jun.
7月	122.9	5.0	123.0	19.0	123.6	10.4	117.2	18.9	Jul.
8月	122.0	▲ 0.7	117.0	16.8	115.0	▲ 7.0	108.1	9.6	Aug.
9月	122.1	0.1	138.6	20.0	116.4	1.2	139.2	19.1	Sep.
10月	123.7	1.3	122.9	13.6	119.6	2.7	115.2	12.8	Oct.
11月	120.3	▲ 2.7	117.8	10.1	112.7	▲ 5.8	107.0	1.1	Nov.
12月	124.9	3.8	126.8	13.7	117.6	4.3	119.2	5.8	Dec.
平成24 年 1月	119.1	▲ 4.6	104.1	7.5	118.1	0.4	101.3	11.7	Jan. 2012
2月	110.3	▲ 7.4	116.9	5.9	96.7	▲ 18.1	107.6	0.5	Feb.
3月	119.2	8.1	140.3	21.7	112.4	16.2	141.7	14.4	Mar.
4月	127.0	6.5	115.4	21.1	114.0	1.4	102.5	22.3	Apr.

	生産者在庫 Inventory				生産者在庫率 Inventory Ratio				
	季節調整済指数 Seasonal Adjustment Index		原指数 Original Index		季節調整済指数 Seasonal Adjustment Index		原指数 Original Index		
	前月(期)比 %Change From Previous Month(Quarter)		前年 (同月期)比 %Change From Previous Year		前月(期)比 %Change From Previous Month(Quarter)		前年 (同月期)比 %Change From Previous Year		
平成 21 年			108.1	▲ 9.7			150.7	49.5	C.Y. 2009
22 年			103.1	▲ 4.6			101.1	▲ 32.9	2010
23 年			132.1	28.1			104.0	2.9	2011
平成 21 年度			105.3	▲ 9.5			142.3	27.3	F.Y. 2009
22 年度			100.4	▲ 4.7			98.4	▲ 30.9	2010
23 年度			146.3	45.7			108.6	10.4	2011
平成23 年 I 期	95.5	▲ 0.1	100.4	▲ 4.7	99.1	5.7	96.3	▲ 9.8	Q1 2011
II 期	111.8	17.1	106.9	12.4	106.6	7.6	107.4	4.2	Q2
III 期	123.2	10.2	124.8	20.3	101.9	▲ 4.4	101.0	3.2	Q3
IV 期	122.9	▲ 0.2	132.1	28.1	107.8	5.8	111.3	15.5	Q4
平成24 年 I 期	139.1	13.2	146.3	45.7	118.8	10.2	114.7	19.1	Q1 2012
平成23 年 2月	102.0	▲ 1.1	104.9	2.8	96.5	▲ 5.9	94.0	▲ 14.7	Feb. 2011
3月	95.5	▲ 6.4	100.4	▲ 4.7	98.3	1.9	77.9	▲ 4.2	Mar.
4月	101.6	6.4	93.7	0.6	109.2	11.1	111.2	10.4	Apr.
5月	107.9	6.2	101.8	3.0	104.0	▲ 4.8	112.5	▲ 4.3	May
6月	111.8	3.6	106.9	12.4	106.7	2.6	98.6	8.1	Jun.
7月	118.2	5.7	114.4	20.9	101.4	▲ 5.0	102.4	3.3	Jul.
8月	119.5	1.1	118.2	16.3	103.1	1.7	110.7	5.6	Aug.
9月	123.2	3.1	124.8	20.3	101.3	▲ 1.7	89.9	0.1	Sep.
10月	125.0	1.5	124.3	20.1	104.0	2.7	109.4	5.2	Oct.
11月	131.8	5.4	132.6	29.7	118.0	13.5	120.6	25.1	Nov.
12月	122.9	▲ 6.8	132.1	28.1	101.4	▲ 14.1	103.8	16.8	Dec.
平成24 年 1月	130.2	5.9	138.1	26.3	113.8	12.2	129.8	10.9	Jan. 2012
2月	129.3	▲ 0.7	132.9	26.7	120.7	6.1	117.6	25.1	Feb.
3月	139.1	7.6	146.3	45.7	121.9	1.0	96.6	24.0	Mar.
4月	142.4	2.4	131.3	40.1	120.9	▲ 0.8	123.1	10.7	Apr.

< 11. 窯業・土石製品工業 ; Ceramics, stone and clay products >

平成17年 =100  
index,2005= 100

	生産 Production				生産者出荷 Shipments				
	季節調整済指数 Seasonal Adjustment Index		原指数 Original Index		季節調整済指数 Seasonal Adjustment Index		原指数 Original Index		
	前月(期)比 %Change From Previous Month(Quarter)		前年 (同月期)比 %Change From Previous Year		前月(期)比 %Change From Previous Month(Quarter)		前年 (同月期)比 %Change From Previous Year		
平成 21 年			76.8	▲ 21.0			77.6	▲ 19.1	C.Y. 2009
22 年			85.2	▲ 10.9			84.3	▲ 8.6	2010
23 年			84.0	▲ 1.4			82.0	▲ 2.7	2011
平成 21 年度			80.1	▲ 11.3			80.3	▲ 10.2	F.Y. 2009
22 年度			85.5	▲ 6.7			83.8	▲ 4.4	2010
23 年度			83.8	▲ 2.0			82.3	▲ 1.8	2011
平成23 年 I 期	86.4	1.3	83.5	▲ 1.5	83.0	▲ 0.8	81.9	▲ 2.3	Q1 2011
II 期	83.2	▲ 3.7	80.6	▲ 2.4	80.5	▲ 3.0	77.1	▲ 4.1	Q2
III 期	83.7	0.6	84.3	▲ 1.9	82.8	▲ 2.9	83.2	▲ 1.2	Q3
IV 期	83.3	▲ 0.5	87.6	▲ 2.8	82.4	▲ 0.5	85.8	▲ 3.3	Q4
平成24 年 I 期	84.5	1.4	82.5	▲ 1.2	83.2	1.0	83.1	1.5	Q1 2012
平成23 年 2 月	87.6	▲ 0.8	83.5	▲ 2.1	85.8	0.1	84.4	▲ 1.1	Feb. 2011
3 月	83.2	▲ 5.0	84.3	▲ 2.9	77.4	▲ 9.8	81.0	▲ 7.7	Mar.
4 月	83.8	0.7	80.5	▲ 1.9	80.5	4.0	76.7	▲ 5.1	Apr.
5 月	82.8	▲ 1.2	76.3	▲ 2.4	80.0	▲ 0.6	73.1	▲ 3.8	May
6 月	83.1	0.4	84.9	▲ 3.1	81.1	1.4	81.6	▲ 3.3	Jun.
7 月	83.8	0.8	85.6	▲ 2.6	82.5	1.7	83.0	▲ 2.8	Jul.
8 月	84.3	0.6	81.3	▲ 0.5	83.4	1.1	81.4	0.7	Aug.
9 月	83.0	▲ 1.5	85.9	▲ 2.6	82.6	▲ 1.0	85.3	▲ 1.3	Sep.
10 月	83.6	0.7	89.2	0.0	82.0	▲ 0.7	85.1	▲ 2.4	Oct.
11 月	83.3	▲ 0.4	88.9	▲ 3.1	81.6	▲ 0.5	86.2	▲ 4.6	Nov.
12 月	82.9	▲ 0.5	84.8	▲ 5.1	83.5	2.3	86.1	▲ 2.6	Dec.
平成24 年 1 月	83.6	0.8	78.0	▲ 5.6	83.3	▲ 0.2	78.1	▲ 2.6	Jan. 2012
2 月	82.5	▲ 1.3	81.9	▲ 1.9	81.0	▲ 2.8	83.2	▲ 1.4	Feb.
3 月	87.3	5.8	87.7	4.0	85.3	5.3	88.0	8.6	Mar.
4 月	86.0	▲ 1.5	82.6	2.6	85.0	▲ 0.4	81.0	5.6	Apr.

	生産者在庫 Inventory				生産者在庫率 Inventory Ratio				
	季節調整済指数 Seasonal Adjustment Index		原指数 Original Index		季節調整済指数 Seasonal Adjustment Index		原指数 Original Index		
	前月(期)比 %Change From Previous Month(Quarter)		前年 (同月期)比 %Change From Previous Year		前月(期)比 %Change From Previous Month(Quarter)		前年 (同月期)比 %Change From Previous Year		
平成 21 年			93.0	▲ 14.7			135.4	15.6	C.Y. 2009
22 年			88.5	▲ 4.8			118.9	▲ 12.2	2010
23 年			95.0	7.3			126.6	6.5	2011
平成 21 年度			88.1	▲ 12.6			128.7	1.3	F.Y. 2009
22 年度			90.2	2.4			119.6	▲ 7.1	2010
23 年度			93.3	3.4			127.1	6.3	2011
平成23 年 I 期	92.6	6.6	90.2	2.4	122.8	5.0	119.4	2.4	Q1 2011
II 期	94.7	2.3	94.9	7.7	129.8	5.7	137.9	9.1	Q2
III 期	93.5	▲ 1.3	94.1	6.3	125.9	▲ 3.0	129.1	5.2	Q3
IV 期	94.4	1.0	95.0	7.3	128.0	1.7	120.0	9.2	Q4
平成24 年 I 期	95.8	1.5	93.3	3.4	124.5	▲ 2.7	121.3	1.6	Q1 2012
平成23 年 2 月	89.8	0.0	88.8	▲ 1.1	119.3	▲ 0.3	114.4	▲ 1.5	Feb. 2011
3 月	92.6	3.1	90.2	2.4	129.3	8.4	121.5	10.4	Mar.
4 月	93.8	1.3	92.0	6.2	132.1	2.2	139.1	12.1	Apr.
5 月	94.1	0.3	93.4	7.0	130.2	▲ 1.4	146.6	9.0	May
6 月	94.7	0.6	94.9	7.7	127.0	▲ 2.5	127.9	6.1	Jun.
7 月	94.9	0.2	95.4	8.0	127.6	0.5	129.8	6.7	Jul.
8 月	94.5	▲ 0.4	95.1	7.6	122.8	▲ 3.8	133.1	2.9	Aug.
9 月	93.5	▲ 1.1	94.1	6.3	127.2	3.6	124.3	6.2	Sep.
10 月	94.9	1.5	96.2	8.7	128.5	1.0	123.6	8.4	Oct.
11 月	95.0	0.1	96.7	9.3	128.6	0.1	119.6	12.1	Nov.
12 月	94.4	▲ 0.6	95.0	7.3	126.9	▲ 1.3	116.9	7.1	Dec.
平成24 年 1 月	94.5	0.1	94.8	5.2	126.3	▲ 0.5	129.1	5.6	Jan. 2012
2 月	94.7	0.2	93.7	5.5	125.7	▲ 0.5	120.5	5.3	Feb.
3 月	95.8	1.2	93.3	3.4	121.6	▲ 3.3	114.3	▲ 5.9	Mar.
4 月	94.6	▲ 1.3	92.8	0.9	119.0	▲ 2.1	125.3	▲ 9.9	Apr.

< 12. 化学工業(除. 医薬品) ; Chemicals (excl. Drugs) >

	生産 Production				生産者出荷 Shipments				
	季節調整済指数 Seasonal Adjustment Index		原指数 Original Index		季節調整済指数 Seasonal Adjustment Index		原指数 Original Index		
	前月(期)比 %Change From Previous Month(Quarter)		前年 (同月期)比 %Change From Previous Year		前月(期)比 %Change From Previous Month(Quarter)		前年 (同月期)比 %Change From Previous Year		
平成 21 年			85.3	▲ 10.1			86.0	▲ 9.1	C.Y. 2009
22 年			93.0	9.0			92.2	7.2	2010
23 年			89.6	▲ 3.7			87.5	▲ 5.1	2011
平成 21 年度			89.7	1.2			90.1	1.9	F.Y. 2009
22 年度			92.5	3.1			91.9	2.0	2010
23 年度			88.7	▲ 4.1			86.5	▲ 5.9	2011
平成23 年 I 期	92.5	▲ 1.5	89.3	▲ 1.9	92.3	▲ 1.1	89.9	▲ 1.5	Q1 2011
II 期	89.8	▲ 2.9	87.5	▲ 1.9	86.1	▲ 6.7	83.9	▲ 5.2	Q2
III 期	88.5	▲ 1.4	90.6	▲ 4.2	86.7	0.7	88.1	▲ 5.2	Q3
IV 期	88.1	▲ 0.5	90.8	▲ 6.5	85.7	▲ 1.2	87.9	▲ 8.6	Q4
平成24 年 I 期	87.7	▲ 0.5	85.9	▲ 3.8	86.1	0.5	85.8	▲ 4.6	Q1 2012
平成23 年 2月	96.7	1.6	91.9	2.6	96.3	2.2	91.0	3.2	Feb. 2011
3月	85.7	▲ 11.4	83.2	▲ 7.5	86.4	▲ 10.3	91.1	▲ 6.0	Mar.
4月	84.9	▲ 0.9	82.6	▲ 8.9	85.0	▲ 1.6	82.4	▲ 8.2	Apr.
5月	91.3	7.5	88.4	0.3	85.8	0.9	81.3	▲ 5.1	May
6月	93.2	2.1	91.5	3.0	87.5	2.0	88.1	▲ 2.0	Jun.
7月	89.7	▲ 3.8	93.4	▲ 3.3	87.2	▲ 0.3	88.6	▲ 5.0	Jul.
8月	89.2	▲ 0.6	90.8	▲ 3.4	86.8	▲ 0.5	86.5	▲ 4.8	Aug.
9月	86.5	▲ 3.0	87.7	▲ 5.8	86.2	▲ 0.7	89.3	▲ 5.4	Sep.
10月	89.1	3.0	91.8	▲ 3.9	86.4	0.2	88.0	▲ 6.6	Oct.
11月	88.9	▲ 0.2	92.4	▲ 4.7	85.8	▲ 0.7	88.0	▲ 8.9	Nov.
12月	86.3	▲ 2.9	88.3	▲ 10.5	85.0	▲ 0.9	87.7	▲ 10.2	Dec.
平成24 年 1月	88.6	2.7	86.2	▲ 7.1	86.0	1.2	80.1	▲ 8.6	Jan. 2012
2月	87.8	▲ 0.9	87.9	▲ 4.4	84.7	▲ 1.5	86.1	▲ 5.4	Feb.
3月	86.7	▲ 1.3	83.6	0.5	87.6	3.4	91.3	0.2	Mar.
4月	90.5	4.4	88.0	6.5	87.7	0.1	85.0	3.2	Apr.

	生産者在庫 Inventory				生産者在庫率 Inventory Ratio				
	季節調整済指数 Seasonal Adjustment Index		原指数 Original Index		季節調整済指数 Seasonal Adjustment Index		原指数 Original Index		
	前月(期)比 %Change From Previous Month(Quarter)		前年 (同月期)比 %Change From Previous Year		前月(期)比 %Change From Previous Month(Quarter)		前年 (同月期)比 %Change From Previous Year		
平成 21 年			92.6	▲ 15.4			119.7	7.8	C.Y. 2009
22 年			93.3	0.8			100.8	▲ 15.8	2010
23 年			100.8	8.0			113.0	12.1	2011
平成 21 年度			91.5	▲ 9.8			107.1	▲ 13.3	F.Y. 2009
22 年度			92.1	0.7			101.1	▲ 5.6	2010
23 年度			97.9	6.3			116.2	14.9	2011
平成23 年 I 期	94.0	0.6	92.1	0.7	100.2	0.2	106.7	1.4	Q1 2011
II 期	101.1	7.6	98.9	8.0	113.9	13.7	113.4	10.9	Q2
III 期	102.6	1.5	101.1	9.4	119.4	4.8	115.8	17.3	Q3
IV 期	101.6	▲ 1.0	100.8	8.0	119.9	0.4	116.0	19.8	Q4
平成24 年 I 期	99.9	▲ 1.7	97.9	6.3	111.9	▲ 6.7	119.6	12.1	Q1 2012
平成23 年 2月	94.3	0.0	99.9	▲ 0.3	97.2	▲ 3.1	107.9	▲ 3.7	Feb. 2011
3月	94.0	▲ 0.3	92.1	0.7	103.1	6.1	96.1	5.8	Mar.
4月	94.3	0.3	91.5	1.2	112.8	9.4	108.5	12.6	Apr.
5月	98.6	4.6	98.1	4.7	113.7	0.8	121.2	10.0	May
6月	101.1	2.5	98.9	8.0	115.2	1.3	110.4	10.0	Jun.
7月	102.7	1.6	101.4	9.9	121.1	5.1	114.7	17.5	Jul.
8月	102.7	0.0	104.1	10.2	118.2	▲ 2.4	121.8	17.8	Aug.
9月	102.6	▲ 0.1	101.1	9.4	118.9	0.6	111.0	16.8	Sep.
10月	103.1	0.5	101.8	8.2	120.7	1.5	117.3	17.9	Oct.
11月	102.5	▲ 0.6	102.9	10.9	119.3	▲ 1.2	115.6	21.3	Nov.
12月	101.6	▲ 0.9	100.8	8.0	119.6	0.3	115.1	20.3	Dec.
平成24 年 1月	100.6	▲ 1.0	105.7	6.7	116.1	▲ 2.9	134.5	15.7	Jan. 2012
2月	100.2	▲ 0.4	106.2	6.3	108.9	▲ 6.2	120.9	12.0	Feb.
3月	99.9	▲ 0.3	97.9	6.3	110.8	1.7	103.3	7.5	Mar.
4月	101.9	2.0	98.8	8.0	117.7	6.2	113.2	4.3	Apr.

< 13. 石油・石炭製品工業 ; Petroleum and coal products >

平成17年 =100  
index,2005= 100

	生産 Production				生産者出荷 Shipments				
	季節調整済指数 Seasonal Adjustment Index		原指数 Original Index		季節調整済指数 Seasonal Adjustment Index		原指数 Original Index		
	前月(期)比 %Change From Previous Month(Quarter)		前年 (同月期)比 %Change From Previous Year		前月(期)比 %Change From Previous Month(Quarter)		前年 (同月期)比 %Change From Previous Year		
平成 21 年			90.2	▲ 6.0			89.5	▲ 5.7	C.Y. 2009
22 年			91.1	1.0			89.3	▲ 0.2	2010
23 年			85.9	▲ 5.7			86.1	▲ 3.6	2011
平成 21 年度			90.3	▲ 4.1			89.6	▲ 3.7	F.Y. 2009
22 年度			90.5	0.2			89.1	▲ 0.6	2010
23 年度			85.4	▲ 5.6			85.6	▲ 3.9	2011
平成23 年 I 期	88.7	▲ 1.9	92.5	▲ 2.7	88.7	0.0	92.0	▲ 1.0	Q1 2011
II 期	83.6	▲ 5.7	77.7	▲ 8.3	82.8	▲ 6.7	77.1	▲ 7.2	Q2
III 期	86.5	3.5	87.0	▲ 5.3	87.0	5.1	86.9	▲ 3.2	Q3
IV 期	84.9	▲ 1.8	86.6	▲ 6.6	86.5	▲ 0.6	88.5	▲ 3.3	Q4
平成24 年 I 期	86.3	1.6	90.5	▲ 2.2	84.9	▲ 1.8	90.0	▲ 2.2	Q1 2012
平成23 年 2月	91.8	0.1	91.3	1.4	93.8	4.5	91.3	3.5	Feb. 2011
3月	82.5	▲ 10.1	88.1	▲ 8.9	82.5	▲ 12.0	88.5	▲ 7.7	Mar.
4月	82.4	▲ 0.1	79.3	▲ 13.2	78.2	▲ 5.2	75.8	▲ 13.9	Apr.
5月	82.2	▲ 0.2	76.3	▲ 9.8	83.3	6.5	75.8	▲ 7.0	May
6月	86.3	5.0	77.4	▲ 1.0	86.8	4.2	79.7	0.0	Jun.
7月	87.6	1.5	86.7	▲ 2.9	87.6	0.9	86.5	▲ 1.5	Jul.
8月	87.1	▲ 0.6	92.5	▲ 4.3	87.9	0.3	91.7	▲ 2.8	Aug.
9月	84.8	▲ 2.6	81.7	▲ 8.8	85.5	▲ 2.7	82.4	▲ 5.6	Sep.
10月	85.4	0.7	82.6	▲ 5.6	88.1	3.0	85.9	0.4	Oct.
11月	84.6	▲ 0.9	84.6	▲ 7.7	85.2	▲ 3.3	84.7	▲ 6.1	Nov.
12月	84.8	0.2	92.5	▲ 6.6	86.3	1.3	95.0	▲ 3.7	Dec.
平成24 年 1月	85.6	0.9	91.5	▲ 6.8	85.6	▲ 0.8	90.5	▲ 6.0	Jan. 2012
2月	85.4	▲ 0.2	86.3	▲ 5.5	84.3	▲ 1.5	88.7	▲ 2.8	Feb.
3月	87.9	2.9	93.7	6.4	84.9	0.7	90.8	2.6	Mar.
4月	85.4	▲ 2.8	82.2	3.7	83.5	▲ 1.6	80.9	6.7	Apr.

	生産者在庫 Inventory				生産者在庫率 Inventory Ratio				
	季節調整済指数 Seasonal Adjustment Index		原指数 Original Index		季節調整済指数 Seasonal Adjustment Index		原指数 Original Index		
	前月(期)比 %Change From Previous Month(Quarter)		前年 (同月期)比 %Change From Previous Year		前月(期)比 %Change From Previous Month(Quarter)		前年 (同月期)比 %Change From Previous Year		
平成 21 年			91.2	▲ 13.1			117.8	3.4	C.Y. 2009
22 年			95.6	4.8			112.2	▲ 4.8	2010
23 年			89.4	▲ 6.5			114.9	2.4	2011
平成 21 年度			87.9	▲ 17.5			114.7	▲ 3.4	F.Y. 2009
22 年度			87.7	▲ 0.2			112.3	▲ 2.1	2010
23 年度			87.5	▲ 0.2			114.1	1.6	2011
平成23 年 I 期	93.9	▲ 3.3	87.7	▲ 0.2	111.1	▲ 2.5	101.3	0.6	Q1 2011
II 期	93.4	▲ 0.5	88.4	▲ 4.8	127.7	14.9	130.6	9.0	Q2
III 期	92.7	▲ 0.7	98.6	5.2	111.4	▲ 12.8	120.6	2.7	Q3
IV 期	91.0	▲ 1.8	89.4	▲ 6.5	109.8	▲ 1.4	107.2	▲ 3.2	Q4
平成24 年 I 期	93.7	3.0	87.5	▲ 0.2	107.4	▲ 2.2	97.9	▲ 3.4	Q1 2012
平成23 年 2月	95.5	▲ 0.8	92.9	▲ 0.4	109.4	▲ 1.0	103.1	▲ 3.0	Feb. 2011
3月	93.9	▲ 1.7	87.7	▲ 0.2	113.5	3.7	100.7	6.9	Mar.
4月	103.0	9.7	100.1	9.0	141.0	24.2	133.8	27.2	Apr.
5月	93.5	▲ 9.2	97.4	▲ 3.3	126.6	▲ 10.2	139.1	7.7	May
6月	93.4	▲ 0.1	88.4	▲ 4.8	115.4	▲ 8.8	118.8	▲ 5.0	Jun.
7月	92.7	▲ 0.7	90.0	▲ 4.3	113.1	▲ 2.0	114.5	▲ 4.3	Jul.
8月	91.9	▲ 0.9	95.4	▲ 0.4	108.8	▲ 3.8	116.5	1.7	Aug.
9月	92.7	0.9	98.6	5.2	112.2	3.1	130.9	10.9	Sep.
10月	89.3	▲ 3.7	92.1	▲ 6.7	105.4	▲ 6.1	110.8	▲ 7.4	Oct.
11月	91.1	2.0	94.9	▲ 5.4	113.5	7.7	115.6	1.3	Nov.
12月	91.0	▲ 0.1	89.4	▲ 6.5	110.5	▲ 2.6	95.3	▲ 3.1	Dec.
平成24 年 1月	90.9	▲ 0.1	91.1	▲ 5.6	111.1	0.5	100.8	0.6	Jan. 2012
2月	87.7	▲ 3.5	85.3	▲ 8.2	103.1	▲ 7.2	97.2	▲ 5.7	Feb.
3月	93.7	6.8	87.5	▲ 0.2	108.0	4.8	95.8	▲ 4.9	Mar.
4月	93.8	0.1	91.2	▲ 8.9	120.5	11.6	114.4	▲ 14.5	Apr.

〈 14. プラスチック製品工業 ; Plastic products 〉

	生産 Production				生産者出荷 Shipments				
	季節調整済指数 Seasonal Adjustment Index		原指数 Original Index		季節調整済指数 Seasonal Adjustment Index		原指数 Original Index		
	前月(期)比 %Change From Previous Month(Quarter)		前年 (同月期)比 %Change From Previous Year		前月(期)比 %Change From Previous Month(Quarter)		前年 (同月期)比 %Change From Previous Year		
平成 21 年			82.1	▲ 15.8			82.1	▲ 16.5	C.Y. 2009
22 年			89.8	9.4			89.8	9.4	2010
23 年			87.6	▲ 2.4			86.1	▲ 4.1	2011
平成 21 年度			85.9	▲ 5.1			85.9	▲ 5.7	F.Y. 2009
22 年度			89.3	4.0			88.9	3.5	2010
23 年度			88.3	▲ 1.1			87.0	▲ 2.1	2011
平成23 年 I 期	88.9	▲ 0.2	84.4	▲ 2.0	87.7	▲ 1.5	83.3	▲ 3.8	Q1 2011
II 期	86.8	▲ 2.4	87.8	▲ 2.3	84.5	▲ 3.6	84.5	▲ 5.2	Q2
III 期	87.0	0.2	88.8	▲ 3.3	85.9	1.7	88.0	▲ 4.3	Q3
IV 期	88.8	2.1	89.4	▲ 2.1	87.5	1.9	88.6	▲ 3.0	Q4
平成24 年 I 期	90.3	1.7	87.4	3.6	89.9	2.7	87.1	4.6	Q1 2012
平成23 年 2月	93.2	0.8	87.1	2.2	91.9	0.3	85.1	0.9	Feb. 2011
3月	80.9	▲ 13.2	82.9	▲ 10.0	79.5	▲ 13.5	83.4	▲ 12.1	Mar.
4月	84.3	4.2	84.5	▲ 6.3	82.3	3.5	82.2	▲ 9.7	Apr.
5月	88.2	4.6	85.8	0.7	84.9	3.2	81.0	▲ 3.1	May
6月	87.9	▲ 0.3	93.1	▲ 1.2	86.4	1.8	90.3	▲ 2.5	Jun.
7月	88.0	0.1	93.2	▲ 1.8	85.9	▲ 0.6	90.1	▲ 5.6	Jul.
8月	88.4	0.5	84.1	▲ 1.4	87.2	1.5	84.9	▲ 2.0	Aug.
9月	84.6	▲ 4.3	89.0	▲ 6.4	84.5	▲ 3.1	89.0	▲ 5.4	Sep.
10月	88.0	4.0	90.5	▲ 1.3	87.3	3.3	89.2	▲ 1.0	Oct.
11月	88.3	0.3	90.8	▲ 2.8	86.4	▲ 1.0	89.2	▲ 4.7	Nov.
12月	90.0	1.9	86.8	▲ 2.1	88.8	2.8	87.4	▲ 3.2	Dec.
平成24 年 1月	90.3	0.3	81.0	▲ 2.6	90.4	1.8	80.4	▲ 1.2	Jan. 2012
2月	89.1	▲ 1.3	88.1	1.1	89.3	▲ 1.2	87.4	2.7	Feb.
3月	91.5	2.7	93.1	12.3	90.1	0.9	93.4	12.0	Mar.
4月	91.8	0.3	92.1	9.0	91.0	1.0	90.9	10.6	Apr.

	生産者在庫 Inventory				生産者在庫率 Inventory Ratio				
	季節調整済指数 Seasonal Adjustment Index		原指数 Original Index		季節調整済指数 Seasonal Adjustment Index		原指数 Original Index		
	前月(期)比 %Change From Previous Month(Quarter)		前年 (同月期)比 %Change From Previous Year		前月(期)比 %Change From Previous Month(Quarter)		前年 (同月期)比 %Change From Previous Year		
平成 21 年			91.6	▲ 7.6			114.5	7.6	C.Y. 2009
22 年			90.3	▲ 1.4			103.3	▲ 9.8	2010
23 年			97.1	7.5			109.6	6.1	2011
平成 21 年度			90.6	▲ 2.3			108.6	▲ 3.7	F.Y. 2009
22 年度			91.5	1.0			103.1	▲ 5.1	2010
23 年度			97.7	6.8			111.2	7.9	2011
平成23 年 I 期	92.9	2.4	91.5	1.0	102.7	▲ 0.5	108.9	▲ 0.8	Q1 2011
II 期	95.2	2.5	96.3	3.2	108.2	5.4	107.4	4.2	Q2
III 期	96.9	1.8	96.5	5.3	114.0	5.4	111.6	10.9	Q3
IV 期	98.0	1.1	97.1	7.5	114.2	0.2	110.4	10.6	Q4
平成24 年 I 期	99.2	1.2	97.7	6.8	108.6	▲ 4.9	115.4	6.0	Q1 2012
平成23 年 2月	92.3	0.9	94.3	▲ 0.7	100.9	1.1	110.8	▲ 4.2	Feb. 2011
3月	92.9	0.7	91.5	1.0	107.3	6.3	103.5	7.7	Mar.
4月	93.5	0.6	91.1	2.2	108.4	1.0	104.4	6.7	Apr.
5月	95.6	2.2	94.3	3.9	107.8	▲ 0.6	111.9	2.6	May
6月	95.2	▲ 0.4	96.3	3.2	108.5	0.6	105.9	3.5	Jun.
7月	96.9	1.8	98.6	6.7	114.9	5.9	111.7	12.1	Jul.
8月	97.2	0.3	96.1	7.0	112.2	▲ 2.3	113.9	9.6	Aug.
9月	96.9	▲ 0.3	96.5	5.3	115.0	2.5	109.2	11.2	Sep.
10月	97.5	0.6	98.1	5.4	115.8	0.7	110.8	7.9	Oct.
11月	97.6	0.1	99.1	6.8	113.3	▲ 2.2	109.8	11.5	Nov.
12月	98.0	0.4	97.1	7.5	113.6	0.3	110.7	12.7	Dec.
平成24 年 1月	96.4	▲ 1.6	97.1	5.3	109.7	▲ 3.4	123.5	9.9	Jan. 2012
2月	96.2	▲ 0.2	98.3	4.2	105.5	▲ 3.8	115.8	4.5	Feb.
3月	99.2	3.1	97.7	6.8	110.7	4.9	106.8	3.2	Mar.
4月	99.9	0.7	97.3	6.8	112.8	1.9	108.6	4.0	Apr.

〈 15. パルプ・紙・紙加工品工業 ; Pulp, paper and paper products 〉

平成17年 =100  
index,2005= 100

	生産 Production				生産者出荷 Shipments				
	季節調整済指数 Seasonal Adjustment Index		原指数 Original Index		季節調整済指数 Seasonal Adjustment Index		原指数 Original Index		
	前月(期)比 %Change From Previous Month(Quarter)		前年 (同月期)比 %Change From Previous Year		前月(期)比 %Change From Previous Month(Quarter)		前年 (同月期)比 %Change From Previous Year		
平成 21 年			85.8	▲ 13.9			87.4	▲ 11.9	C.Y. 2009
22 年			89.1	▲ 3.8			90.4	▲ 3.4	2010
23 年			86.1	▲ 3.4			87.5	▲ 3.2	2011
平成 21 年度			87.7	▲ 6.8			88.9	▲ 6.0	F.Y. 2009
22 年度			88.9	▲ 1.4			90.1	▲ 1.3	2010
23 年度			86.0	▲ 3.3			86.9	▲ 3.6	2011
平成23 年 I 期	88.4	▲ 0.5	86.2	▲ 0.9	89.7	▲ 0.8	86.8	▲ 1.0	Q1 2011
II 期	84.2	▲ 4.8	84.1	▲ 5.9	86.6	▲ 3.5	86.3	▲ 4.6	Q2
III 期	84.4	0.2	84.3	▲ 5.7	86.9	0.3	86.7	▲ 3.3	Q3
IV 期	87.9	4.1	89.8	▲ 1.0	87.6	0.8	90.3	▲ 3.5	Q4
平成24 年 I 期	87.0	▲ 1.0	85.7	▲ 0.6	85.9	▲ 1.9	84.3	▲ 2.9	Q1 2012
平成23 年 2月	91.0	0.6	85.3	1.8	91.8	0.7	86.1	1.2	Feb. 2011
3月	83.8	▲ 7.9	87.9	▲ 6.3	86.1	▲ 6.2	92.1	▲ 5.1	Mar.
4月	84.0	0.2	84.7	▲ 7.3	87.6	1.7	89.7	▲ 4.9	Apr.
5月	83.7	▲ 0.4	83.4	▲ 6.6	86.1	▲ 1.7	82.3	▲ 3.7	May
6月	85.0	1.6	84.3	▲ 3.8	86.1	0.0	86.8	▲ 5.2	Jun.
7月	84.0	▲ 1.2	84.0	▲ 7.2	85.5	▲ 0.7	85.5	▲ 7.5	Jul.
8月	85.4	1.7	84.8	▲ 4.0	88.1	3.0	85.9	0.0	Aug.
9月	83.7	▲ 2.0	84.2	▲ 5.8	87.2	▲ 1.0	88.8	▲ 2.3	Sep.
10月	87.8	4.9	92.4	▲ 0.9	87.6	0.5	90.4	▲ 2.3	Oct.
11月	88.1	0.3	88.9	▲ 0.4	87.8	0.2	91.1	▲ 3.3	Nov.
12月	87.8	▲ 0.3	88.2	▲ 1.6	87.5	▲ 0.3	89.4	▲ 4.9	Dec.
平成24 年 1月	87.5	▲ 0.3	83.0	▲ 2.8	86.0	▲ 1.7	77.5	▲ 5.6	Jan. 2012
2月	86.9	▲ 0.7	83.4	▲ 2.2	84.6	▲ 1.6	83.3	▲ 3.3	Feb.
3月	86.6	▲ 0.3	90.6	3.1	87.2	3.1	92.1	0.0	Mar.
4月	86.0	▲ 0.7	86.7	2.4	84.3	▲ 3.3	86.4	▲ 3.7	Apr.

	生産者在庫 Inventory				生産者在庫率 Inventory Ratio				
	季節調整済指数 Seasonal Adjustment Index		原指数 Original Index		季節調整済指数 Seasonal Adjustment Index		原指数 Original Index		
	前月(期)比 %Change From Previous Month(Quarter)		前年 (同月期)比 %Change From Previous Year		前月(期)比 %Change From Previous Month(Quarter)		前年 (同月期)比 %Change From Previous Year		
平成 21 年			93.6	▲ 9.4			117.3	16.1	C.Y. 2009
22 年			90.4	▲ 3.4			106.5	▲ 9.2	2010
23 年			88.8	▲ 1.8			105.3	▲ 1.1	2011
平成 21 年度			91.7	▲ 5.9			112.9	4.3	F.Y. 2009
22 年度			87.4	▲ 4.7			106.6	▲ 5.6	2010
23 年度			98.1	12.2			108.3	1.6	2011
平成23 年 I 期	88.8	▲ 4.2	87.4	▲ 4.7	106.1	▲ 0.9	108.1	0.2	Q1 2011
II 期	88.1	▲ 0.8	87.7	▲ 5.4	104.9	▲ 1.1	105.8	0.7	Q2
III 期	83.3	▲ 5.4	83.7	▲ 12.3	104.0	▲ 0.9	103.7	▲ 4.0	Q3
IV 期	90.6	8.8	88.8	▲ 1.8	106.4	2.3	103.6	▲ 1.4	Q4
平成24 年 I 期	99.7	10.0	98.1	12.2	117.9	10.8	120.0	11.0	Q1 2012
平成23 年 2月	93.3	1.5	94.9	▲ 0.4	105.8	1.8	111.3	▲ 0.5	Feb. 2011
3月	88.8	▲ 4.8	87.4	▲ 4.7	108.6	2.6	98.3	4.1	Mar.
4月	87.6	▲ 1.4	84.1	▲ 6.3	103.3	▲ 4.9	98.9	0.7	Apr.
5月	87.6	0.0	88.5	▲ 7.4	104.5	1.2	111.6	▲ 1.8	May
6月	88.1	0.6	87.7	▲ 5.4	106.9	2.3	106.8	3.3	Jun.
7月	90.1	2.3	88.6	▲ 3.4	111.4	4.2	107.7	6.0	Jul.
8月	86.9	▲ 3.6	88.3	▲ 7.8	101.4	▲ 9.0	106.1	▲ 7.5	Aug.
9月	83.3	▲ 4.1	83.7	▲ 12.3	99.2	▲ 2.2	97.3	▲ 9.7	Sep.
10月	87.1	4.6	88.3	▲ 10.1	104.8	5.6	101.4	▲ 7.2	Oct.
11月	87.8	0.8	88.0	▲ 6.6	104.6	▲ 0.2	102.4	▲ 1.5	Nov.
12月	90.6	3.2	88.8	▲ 1.8	109.7	4.9	106.9	4.8	Dec.
平成24 年 1月	93.4	3.1	96.4	1.7	114.6	4.5	126.4	10.3	Jan. 2012
2月	96.7	3.5	98.3	3.6	116.4	1.6	122.4	10.0	Feb.
3月	99.7	3.1	98.1	12.2	122.7	5.4	111.1	13.0	Mar.
4月	105.3	5.6	101.1	20.2	131.8	7.4	126.2	27.6	Apr.

〈 16. 纖維工業 ; Textiles 〉

平成17年 =100  
index,2005= 100

	生産 Production				生産者出荷 Shipments				
	季節調整済指数 Seasonal Adjustment Index		原指数 Original Index		季節調整済指数 Seasonal Adjustment Index		原指数 Original Index		
	前月(期)比 %Change From Previous Month(Quarter)		前年 (同月期)比 %Change From Previous Year		前月(期)比 %Change From Previous Month(Quarter)		前年 (同月期)比 %Change From Previous Year		
平成 21 年			67.1	▲ 18.7			73.4	▲ 14.8	C.Y. 2009
22 年			67.9	▲ 1.2			75.2	▲ 2.5	2010
23 年			68.3	0.6			73.8	▲ 1.9	2011
平成 21 年度			66.8	▲ 14.2			73.9	▲ 10.1	F.Y. 2009
22 年度			68.4	▲ 2.4			75.1	▲ 1.6	2010
23 年度			68.0	▲ 0.6			73.9	▲ 1.6	2011
平成23 年 I 期	69.3	2.7	68.7	3.0	75.3	1.8	78.7	▲ 0.5	Q1 2011
II 期	68.0	▲ 1.9	67.9	▲ 0.1	74.1	▲ 1.6	75.7	▲ 2.1	Q2
III 期	68.3	0.4	67.8	▲ 0.3	72.9	▲ 1.6	69.0	▲ 3.1	Q3
IV 期	67.7	▲ 0.9	68.7	▲ 0.6	73.3	0.5	71.7	▲ 2.2	Q4
平成24 年 I 期	67.7	0.0	67.6	▲ 1.6	74.9	2.2	78.9	0.3	Q1 2012
平成23 年 2月	70.4	2.3	68.6	4.7	76.2	1.6	77.9	0.6	Feb. 2011
3月	68.7	▲ 2.4	71.8	2.3	74.8	▲ 1.8	87.5	▲ 1.7	Mar.
4月	68.1	▲ 0.9	69.8	▲ 0.6	73.6	▲ 1.6	80.8	▲ 4.7	Apr.
5月	68.0	▲ 0.1	65.8	1.2	74.6	1.4	74.3	0.7	May
6月	68.0	0.0	68.2	▲ 0.7	74.1	▲ 0.7	72.1	▲ 1.8	Jun.
7月	68.1	0.1	67.9	▲ 1.2	73.1	▲ 1.3	66.7	▲ 4.2	Jul.
8月	69.4	1.9	67.0	2.1	73.3	0.3	67.7	▲ 2.3	Aug.
9月	67.5	▲ 2.7	68.4	▲ 1.7	72.3	▲ 1.4	72.6	▲ 2.8	Sep.
10月	67.2	▲ 0.4	68.7	▲ 0.7	72.5	0.3	72.1	▲ 2.8	Oct.
11月	68.1	1.3	69.5	0.1	73.6	1.5	71.9	▲ 1.1	Nov.
12月	67.9	▲ 0.3	67.8	▲ 1.2	73.7	0.1	71.2	▲ 2.5	Dec.
平成24 年 1月	68.1	0.3	64.9	▲ 1.1	75.8	2.8	72.0	1.7	Jan. 2012
2月	67.5	▲ 0.9	67.8	▲ 1.2	74.1	▲ 2.2	78.3	0.5	Feb.
3月	67.4	▲ 0.1	70.0	▲ 2.5	74.8	0.9	86.5	▲ 1.1	Mar.
4月	66.7	▲ 1.0	68.4	▲ 2.0	74.2	▲ 0.8	81.4	0.7	Apr.

	生産者在庫 Inventory				生産者在庫率 Inventory Ratio				
	季節調整済指数 Seasonal Adjustment Index		原指数 Original Index		季節調整済指数 Seasonal Adjustment Index		原指数 Original Index		
	前月(期)比 %Change From Previous Month(Quarter)		前年 (同月期)比 %Change From Previous Year		前月(期)比 %Change From Previous Month(Quarter)		前年 (同月期)比 %Change From Previous Year		
平成 21 年			84.8	▲ 13.2			125.9	14.4	C.Y. 2009
22 年			77.5	▲ 8.6			104.5	▲ 17.0	2010
23 年			80.1	3.4			105.3	0.8	2011
平成 21 年度			75.1	▲ 14.7			120.4	2.7	F.Y. 2009
22 年度			70.8	▲ 5.7			102.5	▲ 14.9	2010
23 年度			73.3	3.5			106.3	3.7	2011
平成23 年 I 期	72.9	▲ 0.8	70.8	▲ 5.7	100.0	▲ 3.8	98.5	▲ 7.7	Q1 2011
II 期	72.5	▲ 0.5	69.1	▲ 2.8	103.3	3.3	93.1	▲ 0.6	Q2
III 期	74.7	3.0	75.0	▲ 0.5	107.6	4.2	112.7	4.4	Q3
IV 期	75.7	1.3	80.1	3.4	109.2	1.5	116.8	6.6	Q4
平成24 年 I 期	75.5	▲ 0.3	73.3	3.5	104.4	▲ 4.4	102.6	4.2	Q1 2012
平成23 年 2月	72.9	0.0	75.3	▲ 8.1	99.5	▲ 2.3	99.1	▲ 9.3	Feb. 2011
3月	72.9	0.0	70.8	▲ 5.7	98.8	▲ 0.7	84.3	▲ 4.1	Mar.
4月	73.5	0.8	70.0	▲ 2.2	104.6	5.9	88.7	1.5	Apr.
5月	73.1	▲ 0.5	68.9	▲ 3.0	102.3	▲ 2.2	93.3	▲ 2.5	May
6月	72.5	▲ 0.8	69.1	▲ 2.8	103.0	0.7	97.3	▲ 0.6	Jun.
7月	74.1	2.2	72.1	▲ 0.6	108.5	5.3	112.9	4.4	Jul.
8月	74.5	0.5	74.7	0.1	106.0	▲ 2.3	116.4	3.9	Aug.
9月	74.7	0.3	75.0	▲ 0.5	108.4	2.3	108.7	4.5	Sep.
10月	75.6	1.2	76.5	2.4	111.8	3.1	113.9	7.0	Oct.
11月	75.5	▲ 0.1	78.2	2.8	108.4	▲ 3.0	118.2	6.4	Nov.
12月	75.7	0.3	80.1	3.4	107.5	▲ 0.8	118.3	6.2	Dec.
平成24 年 1月	75.3	▲ 0.5	80.1	3.2	103.5	▲ 3.7	114.1	1.7	Jan. 2012
2月	75.6	0.4	78.0	3.6	104.4	0.9	103.9	4.8	Feb.
3月	75.5	▲ 0.1	73.3	3.5	105.2	0.8	89.7	6.4	Mar.
4月	76.4	1.2	72.7	3.9	110.4	4.9	93.6	5.5	Apr.

〈 17. その他工業 ; Other manufacturing 〉

	生産 Production				生産者出荷 Shipments				
	季節調整済指数 Seasonal Adjustment Index		原指数 Original Index		季節調整済指数 Seasonal Adjustment Index		原指数 Original Index		
	前月(期)比 %Change From Previous Month(Quarter)		前年 (同月期)比 %Change From Previous Year		前月(期)比 %Change From Previous Month(Quarter)		前年 (同月期)比 %Change From Previous Year		
平成 21 年			80.8	▲ 21.6			78.8	▲ 20.8	C.Y. 2009
22 年			86.9	7.5			85.0	7.9	2010
23 年			85.9	▲ 1.2			84.3	▲ 0.8	2011
平成 21 年度			82.9	▲ 13.8			80.9	▲ 12.9	F.Y. 2009
22 年度			86.7	4.6			84.7	4.7	2010
23 年度			86.2	▲ 0.6			84.9	0.2	2011
平成23 年 I 期	87.0	1.9	85.8	▲ 0.9	84.9	1.0	84.0	▲ 1.3	Q1 2011
II 期	85.2	▲ 2.1	83.8	▲ 2.3	83.7	▲ 1.4	82.1	▲ 1.3	Q2
III 期	85.9	0.8	85.4	▲ 0.6	84.3	0.7	83.8	▲ 0.2	Q3
IV 期	86.3	0.5	88.5	▲ 0.9	85.3	1.2	87.2	▲ 0.5	Q4
平成24 年 I 期	87.1	0.9	87.0	1.4	85.8	0.6	86.5	3.0	Q1 2012
平成23 年 2 月	90.0	0.4	88.2	3.5	89.1	1.5	86.1	4.5	Feb. 2011
3 月	81.4	▲ 9.6	88.9	▲ 7.0	77.9	▲ 12.6	88.2	▲ 9.2	Mar.
4 月	84.6	3.9	83.9	▲ 4.0	82.5	5.9	81.7	▲ 3.7	Apr.
5 月	85.5	1.1	80.2	▲ 1.2	84.4	2.3	78.7	1.0	May
6 月	85.6	0.1	87.2	▲ 1.8	84.3	▲ 0.1	86.0	▲ 1.0	Jun.
7 月	85.7	0.1	86.7	▲ 2.6	84.4	0.1	85.0	▲ 2.5	Jul.
8 月	85.8	0.1	80.1	0.0	84.2	▲ 0.2	78.5	0.5	Aug.
9 月	86.1	0.3	89.5	1.1	84.3	0.1	87.9	1.4	Sep.
10 月	86.4	0.3	90.0	1.4	85.2	1.1	87.9	0.8	Oct.
11 月	86.0	▲ 0.5	89.5	▲ 1.4	85.2	0.0	88.5	▲ 0.7	Nov.
12 月	86.6	0.7	86.0	▲ 2.6	85.6	0.5	85.1	▲ 1.6	Dec.
平成24 年 1 月	88.1	1.7	79.5	▲ 1.1	88.0	2.8	78.2	0.8	Jan. 2012
2 月	86.4	▲ 1.9	87.8	▲ 0.5	84.6	▲ 3.9	86.6	0.6	Feb.
3 月	86.7	0.3	93.7	5.4	84.9	0.4	94.8	7.5	Mar.
4 月	88.6	2.2	87.8	4.6	86.8	2.2	85.9	5.1	Apr.

	生産者在庫 Inventory				生産者在庫率 Inventory Ratio				
	季節調整済指数 Seasonal Adjustment Index		原指数 Original Index		季節調整済指数 Seasonal Adjustment Index		原指数 Original Index		
	前月(期)比 %Change From Previous Month(Quarter)		前年 (同月期)比 %Change From Previous Year		前月(期)比 %Change From Previous Month(Quarter)		前年 (同月期)比 %Change From Previous Year		
平成 21 年			88.7	▲ 12.8			134.4	20.2	C.Y. 2009
22 年			85.6	▲ 3.5			120.5	▲ 10.3	2010
23 年			86.3	0.8			119.3	▲ 1.0	2011
平成 21 年度			85.2	▲ 10.6			128.9	6.4	F.Y. 2009
22 年度			86.1	1.1			119.5	▲ 7.3	2010
23 年度			86.8	0.8			118.3	▲ 1.0	2011
平成23 年 I 期	87.7	2.8	86.1	1.1	117.0	▲ 1.1	120.5	▲ 3.1	Q1 2011
II 期	87.8	0.1	87.4	▲ 0.5	120.0	2.6	120.6	▲ 0.7	Q2
III 期	87.5	▲ 0.3	87.6	0.0	120.8	0.7	119.6	▲ 1.2	Q3
IV 期	86.8	▲ 0.8	86.3	0.8	119.5	▲ 1.1	116.4	1.1	Q4
平成24 年 I 期	88.4	1.8	86.8	0.8	112.9	▲ 5.5	116.4	▲ 3.4	Q1 2012
平成23 年 2 月	86.3	0.6	88.7	▲ 2.8	114.4	▲ 2.2	119.4	▲ 8.2	Feb. 2011
3 月	87.7	1.6	86.1	1.1	119.6	4.5	110.9	6.2	Mar.
4 月	89.2	1.7	87.4	1.4	121.7	1.8	118.5	1.7	Apr.
5 月	88.0	▲ 1.3	87.0	▲ 0.2	118.8	▲ 2.4	126.1	▲ 2.2	May
6 月	87.8	▲ 0.2	87.4	▲ 0.5	119.4	0.5	117.1	▲ 1.3	Jun.
7 月	87.4	▲ 0.5	87.8	▲ 0.9	121.8	2.0	118.9	0.3	Jul.
8 月	87.5	0.1	87.4	▲ 0.9	120.4	▲ 1.1	125.8	▲ 1.8	Aug.
9 月	87.5	0.0	87.6	0.0	120.2	▲ 0.2	114.2	▲ 2.2	Sep.
10 月	88.0	0.6	88.4	2.4	121.0	0.7	116.4	0.4	Oct.
11 月	87.5	▲ 0.6	88.2	2.0	118.7	▲ 1.9	116.6	2.9	Nov.
12 月	86.8	▲ 0.8	86.3	0.8	118.8	0.1	116.2	0.2	Dec.
平成24 年 1 月	86.8	0.0	88.1	1.1	113.8	▲ 4.2	127.5	▲ 2.7	Jan. 2012
2 月	87.8	1.2	90.2	1.7	113.0	▲ 0.7	118.0	▲ 1.2	Feb.
3 月	88.4	0.7	86.8	0.8	111.9	▲ 1.0	103.8	▲ 6.4	Mar.
4 月	89.1	0.8	87.3	▲ 0.1	116.2	3.8	113.2	▲ 4.5	Apr.



< 18. 資本財 ; Capital goods >

平成17年 = 100  
index,2005= 100

	生産 Production				生産者出荷 Shipments				
	季節調整済指数 Seasonal Adjustment Index		原指数 Original Index		季節調整済指数 Seasonal Adjustment Index		原指数 Original Index		
	前月(期)比 %Change From Previous Month(Quarter)		前年 (同月期)比 %Change From Previous Year		前月(期)比 %Change From Previous Month(Quarter)		前年 (同月期)比 %Change From Previous Year		
平成 21 年			66.0	▲ 33.9			69.2	▲ 32.9	C.Y. 2009
22 年			81.7	23.8			84.7	22.4	2010
23 年			85.2	4.3			86.1	1.7	2011
平成 21 年度			68.6	▲ 23.2			72.3	▲ 21.5	F.Y. 2009
22 年度			82.7	20.6			84.8	17.3	2010
23 年度			87.1	5.3			88.3	4.1	2011
平成23 年 I 期	82.8	▲ 1.1	86.1	5.0	83.6	▲ 2.1	89.1	0.5	Q1 2011
II 期	82.9	0.1	77.8	2.9	83.1	▲ 0.6	76.3	▲ 2.1	Q2
III 期	87.7	5.8	89.7	4.8	88.7	6.7	91.1	3.3	Q3
IV 期	89.4	1.9	87.3	4.4	90.6	2.1	87.8	4.6	Q4
平成24 年 I 期	86.9	▲ 2.8	93.5	8.6	89.4	▲ 1.3	98.1	10.1	Q1 2012
平成23 年 2 月	89.1	2.3	87.0	13.9	90.0	3.7	87.8	9.1	Feb. 2011
3 月	72.3	▲ 18.9	93.7	▲ 9.0	74.0	▲ 17.8	101.4	▲ 11.1	Mar.
4 月	77.3	6.9	67.4	▲ 8.2	75.2	1.6	64.5	▲ 14.9	Apr.
5 月	84.0	8.7	74.8	9.5	85.0	13.0	70.6	3.4	May
6 月	87.3	3.9	91.3	7.3	89.0	4.7	93.7	4.6	Jun.
7 月	89.2	2.2	87.3	5.9	87.7	▲ 1.5	85.8	0.1	Jul.
8 月	88.7	▲ 0.6	83.8	7.4	90.3	3.0	82.3	10.0	Aug.
9 月	85.3	▲ 3.8	98.0	1.6	88.0	▲ 2.5	105.1	0.9	Sep.
10 月	89.4	4.8	84.1	5.7	88.8	0.9	82.5	3.5	Oct.
11 月	88.5	▲ 1.0	86.8	4.1	91.7	3.3	88.7	7.4	Nov.
12 月	90.3	2.0	90.9	3.4	91.2	▲ 0.5	92.1	2.9	Dec.
平成24 年 1 月	89.5	▲ 0.9	79.8	2.8	90.5	▲ 0.8	81.5	4.4	Jan. 2012
2 月	85.2	▲ 4.8	91.1	4.7	89.2	▲ 1.4	93.9	6.9	Feb.
3 月	86.1	1.1	109.5	16.9	88.4	▲ 0.9	119.0	17.4	Mar.
4 月	89.4	3.8	78.0	15.7	93.5	5.8	80.2	24.3	Apr.

	生産者在庫 Inventory				生産者在庫率 Inventory Ratio				
	季節調整済指数 Seasonal Adjustment Index		原指数 Original Index		季節調整済指数 Seasonal Adjustment Index		原指数 Original Index		
	前月(期)比 %Change From Previous Month(Quarter)		前年 (同月期)比 %Change From Previous Year		前月(期)比 %Change From Previous Month(Quarter)		前年 (同月期)比 %Change From Previous Year		
平成 21 年			90.5	▲ 22.3			193.8	69.4	C.Y. 2009
22 年			81.8	▲ 9.6			112.5	▲ 42.0	2010
23 年			92.2	12.7			106.7	▲ 5.2	2011
平成 21 年度			76.7	▲ 23.5			175.8	27.9	F.Y. 2009
22 年度			68.0	▲ 11.3			107.6	▲ 38.8	2010
23 年度			89.5	31.6			106.8	▲ 0.7	2011
平成23 年 I 期	73.3	▲ 9.2	68.0	▲ 11.3	102.5	▲ 5.4	102.6	▲ 16.0	Q1 2011
II 期	85.9	17.2	85.6	3.0	111.0	8.3	114.8	▲ 2.1	Q2
III 期	95.0	10.6	90.1	17.0	107.2	▲ 3.4	101.8	0.5	Q3
IV 期	92.7	▲ 2.4	92.2	12.7	104.5	▲ 2.5	107.6	▲ 1.4	Q4
平成24 年 I 期	96.5	4.1	89.5	31.6	104.3	▲ 0.2	102.9	0.3	Q1 2012
平成23 年 2 月	86.3	▲ 2.6	93.6	▲ 1.0	99.7	▲ 9.1	106.2	▲ 19.4	Feb. 2011
3 月	73.3	▲ 15.1	68.0	▲ 11.3	98.2	▲ 1.5	66.8	▲ 12.6	Mar.
4 月	76.8	4.8	70.2	▲ 10.6	118.3	20.5	119.3	1.5	Apr.
5 月	86.6	12.8	84.6	3.0	114.3	▲ 3.4	130.3	1.2	May
6 月	85.9	▲ 0.8	85.6	3.0	100.3	▲ 12.2	94.8	▲ 10.4	Jun.
7 月	87.4	1.7	88.0	5.8	103.9	3.6	101.5	▲ 4.2	Jul.
8 月	92.0	5.3	93.8	12.3	108.5	4.4	114.1	1.8	Aug.
9 月	95.0	3.3	90.1	17.0	109.2	0.6	89.7	4.5	Sep.
10 月	94.0	▲ 1.1	94.7	14.6	105.2	▲ 3.7	111.3	▲ 2.3	Oct.
11 月	94.2	0.2	97.9	13.0	106.1	0.9	111.0	▲ 0.1	Nov.
12 月	92.7	▲ 1.6	92.2	12.7	102.2	▲ 3.7	100.5	▲ 1.9	Dec.
平成24 年 1 月	95.9	3.5	103.9	8.2	103.4	1.2	127.1	▲ 5.8	Jan. 2012
2 月	97.3	1.5	105.6	12.8	101.5	▲ 1.8	108.2	1.9	Feb.
3 月	96.5	▲ 0.8	89.5	31.6	107.9	6.3	73.4	9.9	Mar.
4 月	102.0	5.7	93.2	32.8	110.4	2.3	111.3	▲ 6.7	Apr.

< 19. 資本財(除. 輸送機械) ; Capital goods (excl.Transport equipment) >

平成17年 =100  
index,2005= 100

	生産 Production				生産者出荷 Shipments				
	季節調整済指数 Seasonal Adjustment Index		原指数 Original Index		季節調整済指数 Seasonal Adjustment Index		原指数 Original Index		
	前月(期)比 %Change From Previous Month(Quarter)		前年 (同月期)比 %Change From Previous Year		前月(期)比 %Change From Previous Month(Quarter)		前年 (同月期)比 %Change From Previous Year		
平成 21 年			64.6	▲ 34.1			66.4	▲ 32.9	C.Y. 2009
22 年			79.6	23.2			80.7	21.5	2010
23 年			85.2	7.0			85.1	5.5	2011
平成 21 年度			66.0	▲ 25.2			67.7	▲ 24.2	F.Y. 2009
22 年度			81.5	23.5			82.2	21.4	2010
23 年度			86.4	6.0			86.6	5.4	2011
平成23 年 I 期	82.6	▲ 0.1	88.3	9.4	82.7	▲ 1.7	89.4	6.8	Q1 2011
II 期	85.6	3.6	79.5	10.4	85.5	3.4	78.4	9.0	Q2
III 期	87.3	2.0	88.7	5.6	86.7	1.4	88.7	4.0	Q3
IV 期	87.5	0.2	84.5	3.2	87.7	1.2	83.7	2.1	Q4
平成24 年 I 期	84.5	▲ 3.4	93.1	5.4	85.5	▲ 2.5	95.7	7.0	Q1 2012
平成23 年 2 月	87.0	2.6	85.3	15.6	88.0	4.8	86.4	13.7	Feb. 2011
3 月	76.0	▲ 12.6	104.3	▲ 1.1	76.0	▲ 13.6	109.1	▲ 2.9	Mar.
4 月	81.7	7.5	72.6	3.6	81.2	6.8	70.8	1.6	Apr.
5 月	87.7	7.3	76.1	18.0	86.8	6.9	74.1	17.1	May
6 月	87.4	▲ 0.3	89.8	10.3	88.4	1.8	90.4	9.4	Jun.
7 月	89.3	2.2	84.7	8.2	89.3	1.0	83.6	7.6	Jul.
8 月	88.4	▲ 1.0	83.9	8.7	87.8	▲ 1.7	83.1	8.2	Aug.
9 月	84.1	▲ 4.9	97.4	1.0	82.9	▲ 5.6	99.5	▲ 1.8	Sep.
10 月	87.0	3.4	79.4	2.1	86.8	4.7	77.9	0.9	Oct.
11 月	87.2	0.2	83.7	3.6	87.3	0.6	82.3	2.6	Nov.
12 月	88.4	1.4	90.4	3.7	89.0	1.9	90.8	2.4	Dec.
平成24 年 1 月	86.8	▲ 1.8	77.0	2.4	85.9	▲ 3.5	74.4	2.2	Jan. 2012
2 月	83.0	▲ 4.4	89.2	4.6	85.2	▲ 0.8	91.9	6.4	Feb.
3 月	83.8	1.0	113.0	8.3	85.4	0.2	120.9	10.8	Mar.
4 月	85.1	1.6	75.6	4.1	84.4	▲ 1.2	73.6	4.0	Apr.

	生産者在庫 Inventory				生産者在庫率 Inventory Ratio				
	季節調整済指数 Seasonal Adjustment Index		原指数 Original Index		季節調整済指数 Seasonal Adjustment Index		原指数 Original Index		
	前月(期)比 %Change From Previous Month(Quarter)		前年 (同月期)比 %Change From Previous Year		前月(期)比 %Change From Previous Month(Quarter)		前年 (同月期)比 %Change From Previous Year		
平成 21 年			96.0	▲ 22.1			221.4	87.0	C.Y. 2009
22 年			86.7	▲ 9.7			121.3	▲ 45.2	2010
23 年			100.9	16.4			113.3	▲ 6.6	2011
平成 21 年度			81.3	▲ 29.1			201.3	38.3	F.Y. 2009
22 年度			81.4	0.1			115.4	▲ 42.7	2010
23 年度			96.2	18.2			113.6	▲ 1.6	2011
平成23 年 I 期	85.6	0.6	81.4	0.1	110.4	▲ 5.9	109.5	▲ 17.8	Q1 2011
II 期	91.5	6.9	90.9	5.7	111.2	0.7	116.1	▲ 8.4	Q2
III 期	102.7	12.2	95.4	19.8	115.4	3.8	109.3	1.1	Q3
IV 期	100.3	▲ 2.3	100.9	16.4	115.7	0.3	118.5	1.2	Q4
平成24 年 I 期	101.1	0.8	96.2	18.2	111.7	▲ 3.5	110.4	0.8	Q1 2012
平成23 年 2 月	89.3	▲ 2.2	97.8	▲ 1.4	106.9	▲ 7.9	112.1	▲ 22.8	Feb. 2011
3 月	85.6	▲ 4.1	81.4	0.1	108.3	1.3	75.7	▲ 7.3	Mar.
4 月	86.4	0.9	81.4	▲ 1.7	113.0	4.3	117.3	▲ 9.8	Apr.
5 月	93.8	8.6	91.0	9.2	113.9	0.8	128.5	▲ 5.2	May
6 月	91.5	▲ 2.5	90.9	5.7	106.7	▲ 6.3	102.5	▲ 10.7	Jun.
7 月	93.0	1.6	93.5	8.8	110.4	3.5	110.6	▲ 3.9	Jul.
8 月	98.2	5.6	100.2	13.2	115.9	5.0	121.9	1.9	Aug.
9 月	102.7	4.6	95.4	19.8	119.8	3.4	95.4	6.4	Sep.
10 月	99.9	▲ 2.7	98.2	14.9	114.8	▲ 4.2	119.8	▲ 1.0	Oct.
11 月	102.4	2.5	104.7	17.8	118.7	3.4	123.3	4.1	Nov.
12 月	100.3	▲ 2.1	100.9	16.4	113.5	▲ 4.4	112.3	0.4	Dec.
平成24 年 1 月	102.4	2.1	110.8	12.1	112.5	▲ 0.9	136.2	▲ 3.1	Jan. 2012
2 月	104.3	1.9	114.2	16.8	112.8	0.3	118.3	5.5	Feb.
3 月	101.1	▲ 3.1	96.2	18.2	109.8	▲ 2.7	76.8	1.5	Mar.
4 月	106.4	5.2	100.3	23.2	117.5	7.0	121.9	3.9	Apr.

< 20. 建設財 ; Construction goods >

平成17年 = 100  
index,2005= 100

	生産 Production				生産者出荷 Shipments				
	季節調整済指数 Seasonal Adjustment Index		原指数 Original Index		季節調整済指数 Seasonal Adjustment Index		原指数 Original Index		
	前月(期)比 %Change From Previous Month(Quarter)		前年 (同月期)比 %Change From Previous Year		前月(期)比 %Change From Previous Month(Quarter)		前年 (同月期)比 %Change From Previous Year		
平成 21 年			77.3	▲ 14.7			78.0	▲ 14.4	C.Y. 2009
22 年			78.8	1.9			80.4	3.1	2010
23 年			80.6	2.3			81.2	1.0	2011
平成 21 年度			77.1	▲ 11.7			77.8	▲ 11.1	F.Y. 2009
22 年度			79.5	3.1			81.1	4.2	2010
23 年度			81.2	2.1			80.7	▲ 0.5	2011
平成23 年 I 期	80.8	1.3	80.2	3.5	81.2	▲ 1.1	82.0	3.3	Q1 2011
II 期	80.8	0.0	78.1	3.7	81.1	▲ 0.1	76.4	2.1	Q2
III 期	80.4	▲ 0.5	79.8	2.0	80.8	▲ 0.4	80.5	▲ 0.7	Q3
IV 期	81.2	1.0	84.4	0.4	82.4	2.0	85.8	▲ 0.6	Q4
平成24 年 I 期	82.0	1.0	82.5	2.9	78.2	▲ 5.1	80.1	▲ 2.3	Q1 2012
平成23 年 2 月	83.2	1.5	80.9	5.6	83.1	0.7	81.2	5.0	Feb. 2011
3 月	77.2	▲ 7.2	83.5	▲ 1.3	78.0	▲ 6.1	87.0	▲ 0.8	Mar.
4 月	80.7	4.5	75.9	2.8	80.9	3.7	74.6	1.5	Apr.
5 月	80.3	▲ 0.5	75.4	3.4	80.7	▲ 0.2	73.1	1.2	May
6 月	81.5	1.5	83.1	4.8	81.7	1.2	81.6	3.8	Jun.
7 月	80.5	▲ 1.2	79.5	1.4	80.5	▲ 1.5	78.7	▲ 0.5	Jul.
8 月	81.4	1.1	77.6	5.1	81.4	1.1	77.7	2.9	Aug.
9 月	79.2	▲ 2.7	82.3	▲ 0.1	80.4	▲ 1.2	85.2	▲ 4.1	Sep.
10 月	79.9	0.9	82.9	0.1	80.3	▲ 0.1	81.1	▲ 2.4	Oct.
11 月	81.8	2.4	87.6	1.5	82.6	2.9	88.9	▲ 0.6	Nov.
12 月	82.0	0.2	82.6	▲ 0.7	84.2	1.9	87.3	0.9	Dec.
平成24 年 1 月	84.9	3.5	78.9	3.7	78.1	▲ 7.2	74.0	▲ 4.8	Jan. 2012
2 月	80.3	▲ 5.4	82.3	1.7	77.8	▲ 0.4	79.9	▲ 1.6	Feb.
3 月	80.9	0.7	86.3	3.4	78.7	1.2	86.3	▲ 0.8	Mar.
4 月	82.4	1.9	77.5	2.1	80.9	2.8	74.6	0.0	Apr.

	生産者在庫 Inventory				生産者在庫率 Inventory Ratio				
	季節調整済指数 Seasonal Adjustment Index		原指数 Original Index		季節調整済指数 Seasonal Adjustment Index		原指数 Original Index		
	前月(期)比 %Change From Previous Month(Quarter)		前年 (同月期)比 %Change From Previous Year		前月(期)比 %Change From Previous Month(Quarter)		前年 (同月期)比 %Change From Previous Year		
平成 21 年			96.9	▲ 2.9			123.9	10.4	C.Y. 2009
22 年			93.9	▲ 3.1			116.0	▲ 6.4	2010
23 年			108.5	15.5			118.0	1.7	2011
平成 21 年度			94.9	2.5			121.7	3.9	F.Y. 2009
22 年度			96.1	1.3			115.0	▲ 5.5	2010
23 年度			120.5	25.4			118.6	3.1	2011
平成23 年 I 期	100.3	7.7	96.1	1.3	114.2	2.1	111.4	▲ 3.5	Q1 2011
II 期	108.6	8.3	111.0	12.0	119.7	4.8	126.4	2.4	Q2
III 期	112.3	3.4	112.9	16.9	119.7	0.0	123.7	3.5	Q3
IV 期	110.3	▲ 1.8	108.5	15.5	118.3	▲ 1.2	110.7	4.9	Q4
平成24 年 I 期	125.7	14.0	120.5	25.4	116.3	▲ 1.7	113.4	1.8	Q1 2012
平成23 年 2 月	100.4	4.5	98.3	2.2	114.0	1.5	113.0	▲ 3.9	Feb. 2011
3 月	100.3	▲ 0.1	96.1	1.3	116.3	2.0	107.0	0.3	Mar.
4 月	103.5	3.2	100.6	5.2	118.8	2.1	121.7	0.9	Apr.
5 月	106.3	2.7	106.2	8.8	120.2	1.2	134.0	2.8	May
6 月	108.6	2.2	111.0	12.0	120.1	▲ 0.1	123.4	3.5	Jun.
7 月	110.3	1.6	113.0	14.4	121.1	0.8	125.6	4.9	Jul.
8 月	112.6	2.1	115.9	18.0	118.6	▲ 2.1	129.3	2.7	Aug.
9 月	112.3	▲ 0.3	112.9	16.9	119.5	0.8	116.3	3.0	Sep.
10 月	114.7	2.1	117.4	20.4	120.2	0.6	116.1	4.3	Oct.
11 月	114.1	▲ 0.5	115.7	20.6	118.2	▲ 1.7	107.7	6.6	Nov.
12 月	110.3	▲ 3.3	108.5	15.5	116.6	▲ 1.4	108.2	3.7	Dec.
平成24 年 1 月	118.4	7.3	116.8	23.2	116.4	▲ 0.2	118.3	3.7	Jan. 2012
2 月	122.9	3.8	120.4	22.5	113.6	▲ 2.4	112.6	▲ 0.4	Feb.
3 月	125.7	2.3	120.5	25.4	118.9	4.7	109.4	2.2	Mar.
4 月	127.4	1.4	123.9	23.2	119.9	0.8	122.9	1.0	Apr.

< 21. 耐久消費財 ; Durable consumer goods >

	生産 Production				生産者出荷 Shipments				
	季節調整済指数 Seasonal Adjustment Index		原指数 Original Index		季節調整済指数 Seasonal Adjustment Index		原指数 Original Index		
	前月(期)比 %Change From Previous Month(Quarter)		前年 (同月期)比 %Change From Previous Year		前月(期)比 %Change From Previous Month(Quarter)		前年 (同月期)比 %Change From Previous Year		
平成 21 年			77.6	▲ 28.8			81.9	▲ 27.3	C.Y. 2009
22 年			92.6	19.3			101.3	23.7	2010
23 年			79.6	▲ 14.0			88.7	▲ 12.4	2011
平成 21 年度			85.2	▲ 10.2			89.9	▲ 9.2	F.Y. 2009
22 年度			88.2	3.5			97.9	8.9	2010
23 年度			84.3	▲ 4.4			91.7	▲ 6.3	2011
平成23 年 I 期	79.0	▲ 11.3	75.1	▲ 18.9	89.2	▲ 11.6	87.5	▲ 13.2	Q1 2011
II 期	66.7	▲ 15.6	64.6	▲ 28.2	75.5	▲ 15.4	70.5	▲ 24.9	Q2
III 期	86.5	29.7	88.3	▲ 5.8	95.7	26.8	98.1	▲ 4.8	Q3
IV 期	86.2	▲ 0.3	90.3	▲ 3.9	92.1	▲ 3.8	98.6	▲ 8.2	Q4
平成24 年 I 期	95.4	10.7	94.1	25.3	100.7	9.3	99.5	13.7	Q1 2012
平成23 年 2 月	91.2	▲ 1.6	87.8	▲ 5.9	98.5	2.8	97.7	▲ 1.4	Feb. 2011
3 月	53.2	▲ 41.7	57.0	▲ 44.4	73.4	▲ 25.5	83.3	▲ 30.3	Mar.
4 月	52.5	▲ 1.3	44.4	▲ 47.9	59.5	▲ 18.9	48.4	▲ 45.5	Apr.
5 月	68.5	30.5	61.0	▲ 27.6	72.5	21.8	60.6	▲ 28.8	May
6 月	79.2	15.6	88.5	▲ 12.0	94.5	30.3	102.4	▲ 5.0	Jun.
7 月	86.1	8.7	91.9	▲ 6.7	99.2	5.0	103.9	▲ 2.3	Jul.
8 月	88.5	2.8	80.1	0.1	95.0	▲ 4.2	86.4	▲ 3.7	Aug.
9 月	84.9	▲ 4.1	92.8	▲ 9.5	92.9	▲ 2.2	104.1	▲ 7.7	Sep.
10 月	90.1	6.1	94.9	5.0	95.2	2.5	97.9	▲ 2.3	Oct.
11 月	78.5	▲ 12.9	85.6	▲ 13.1	86.0	▲ 9.7	94.5	▲ 15.9	Nov.
12 月	90.1	14.8	90.3	▲ 3.0	95.2	10.7	103.3	▲ 5.7	Dec.
平成24 年 1 月	98.8	9.7	86.7	7.8	99.9	4.9	86.7	6.4	Jan. 2012
2 月	92.6	▲ 6.3	96.2	9.6	103.6	3.7	102.3	4.7	Feb.
3 月	94.8	2.4	99.3	74.2	98.5	▲ 4.9	109.5	31.5	Mar.
4 月	97.2	2.5	82.3	85.4	101.3	2.8	82.4	70.2	Apr.

	生産者在庫 Inventory				生産者在庫率 Inventory Ratio				
	季節調整済指数 Seasonal Adjustment Index		原指数 Original Index		季節調整済指数 Seasonal Adjustment Index		原指数 Original Index		
	前月(期)比 %Change From Previous Month(Quarter)		前年 (同月期)比 %Change From Previous Year		前月(期)比 %Change From Previous Month(Quarter)		前年 (同月期)比 %Change From Previous Year		
平成 21 年			81.1	▲ 21.0			100.9	▲ 0.1	C.Y. 2009
22 年			88.0	8.5			90.4	▲ 10.4	2010
23 年			79.6	▲ 9.5			94.7	4.8	2011
平成 21 年度			71.0	3.5			89.4	▲ 19.7	F.Y. 2009
22 年度			83.6	17.7			94.0	5.1	2010
23 年度			92.4	10.5			92.7	▲ 1.4	2011
平成23 年 I 期	100.3	13.0	83.6	17.7	96.6	1.0	105.2	15.7	Q1 2011
II 期	86.4	▲ 13.9	83.8	▲ 10.8	106.1	9.8	104.0	17.9	Q2
III 期	87.8	1.6	81.1	▲ 11.2	88.3	▲ 16.8	82.2	▲ 4.3	Q3
IV 期	84.0	▲ 4.3	79.6	▲ 9.5	85.9	▲ 2.7	87.3	▲ 9.6	Q4
平成24 年 I 期	110.8	31.9	92.4	10.5	92.9	8.1	97.3	▲ 7.5	Q1 2012
平成23 年 2 月	105.2	▲ 0.1	119.6	20.6	93.5	▲ 9.1	107.5	9.4	Feb. 2011
3 月	100.3	▲ 4.7	83.6	17.7	93.3	▲ 0.2	66.5	10.3	Mar.
4 月	92.4	▲ 7.9	81.7	3.0	115.1	23.4	110.5	33.0	Apr.
5 月	104.4	13.0	99.0	12.4	116.7	1.4	125.1	28.0	May
6 月	86.4	▲ 17.2	83.8	▲ 10.8	86.5	▲ 25.9	76.3	▲ 8.9	Jun.
7 月	78.6	▲ 9.0	78.1	▲ 18.9	83.7	▲ 3.2	76.8	▲ 11.4	Jul.
8 月	87.8	11.7	88.1	▲ 7.9	90.0	7.5	94.0	▲ 0.9	Aug.
9 月	87.8	0.0	81.1	▲ 11.2	91.2	1.3	75.8	▲ 0.4	Sep.
10 月	90.0	2.5	99.0	5.5	94.6	3.7	95.7	3.2	Oct.
11 月	87.6	▲ 2.7	100.3	3.4	85.5	▲ 9.6	91.6	▲ 7.9	Nov.
12 月	84.0	▲ 4.1	79.6	▲ 9.5	77.5	▲ 9.4	74.6	▲ 23.6	Dec.
平成24 年 1 月	88.2	5.0	97.4	▲ 16.3	83.3	7.5	114.7	▲ 19.1	Jan. 2012
2 月	88.6	0.5	100.7	▲ 15.8	86.9	4.3	100.0	▲ 7.0	Feb.
3 月	110.8	25.1	92.4	10.5	108.4	24.7	77.3	16.2	Mar.
4 月	118.5	6.9	104.8	28.3	125.2	15.5	120.2	8.8	Apr.

< 22. 非耐久消費財 ; Non-durable consumer goods >

	生産 Production				生産者出荷 Shipments				
	季節調整済指数 Seasonal Adjustment Index		原指数 Original Index		季節調整済指数 Seasonal Adjustment Index		原指数 Original Index		
	前月(期)比 %Change From Previous Month(Quarter)		前年 (同月期)比 %Change From Previous Year		前月(期)比 %Change From Previous Month(Quarter)		前年 (同月期)比 %Change From Previous Year		
平成 21 年			102.9	▲ 1.0			101.8	0.4	C.Y. 2009
22 年			103.6	0.7			102.6	0.8	2010
23 年			108.5	4.7			104.4	1.8	2011
平成 21 年度			103.1	0.1			102.0	1.0	F.Y. 2009
22 年度			104.4	1.3			103.2	1.2	2010
23 年度			109.7	5.1			105.2	1.9	2011
平成23 年 I 期	105.7	1.2	97.8	3.5	103.8	2.2	96.8	2.7	Q1 2011
II 期	110.4	4.4	111.9	7.9	103.2	▲ 0.6	104.1	1.9	Q2
III 期	109.4	▲ 0.9	111.3	4.7	105.9	2.6	107.8	0.7	Q3
IV 期	109.3	▲ 0.1	112.8	2.5	105.6	▲ 0.3	108.8	2.0	Q4
平成24 年 I 期	109.3	0.0	102.7	5.0	105.5	▲ 0.1	99.9	3.2	Q1 2012
平成23 年 2月	109.8	1.1	100.8	4.9	107.2	0.9	97.8	4.0	Feb. 2011
3月	98.7	▲ 10.1	101.9	▲ 4.4	98.1	▲ 8.5	103.7	▲ 3.8	Mar.
4月	106.6	8.0	108.2	▲ 0.1	100.1	2.0	101.8	▲ 4.8	Apr.
5月	112.7	5.7	108.2	12.9	104.4	4.3	101.2	5.7	May
6月	112.0	▲ 0.6	119.4	11.7	105.0	0.6	109.2	5.0	Jun.
7月	110.7	▲ 1.2	114.8	5.2	108.0	2.9	110.3	3.1	Jul.
8月	108.7	▲ 1.8	107.0	6.0	104.3	▲ 3.4	105.1	2.4	Aug.
9月	108.8	0.1	112.1	2.9	105.4	1.1	108.0	▲ 3.1	Sep.
10月	107.8	▲ 0.9	110.1	2.1	104.8	▲ 0.6	104.4	2.3	Oct.
11月	110.5	2.5	115.4	5.0	106.3	1.4	107.9	2.7	Nov.
12月	109.6	▲ 0.8	113.0	0.6	105.8	▲ 0.5	114.2	1.2	Dec.
平成24 年 1月	108.4	▲ 1.1	90.9	0.2	104.9	▲ 0.9	88.2	▲ 0.9	Jan. 2012
2月	108.2	▲ 0.2	104.5	3.7	104.8	▲ 0.1	100.5	2.8	Feb.
3月	111.3	2.9	112.7	10.6	106.7	1.8	111.0	7.0	Mar.
4月	110.8	▲ 0.4	112.5	4.0	105.9	▲ 0.7	107.7	5.8	Apr.

	生産者在庫 Inventory				生産者在庫率 Inventory Ratio				
	季節調整済指数 Seasonal Adjustment Index		原指数 Original Index		季節調整済指数 Seasonal Adjustment Index		原指数 Original Index		
	前月(期)比 %Change From Previous Month(Quarter)		前年 (同月期)比 %Change From Previous Year		前月(期)比 %Change From Previous Month(Quarter)		前年 (同月期)比 %Change From Previous Year		
平成 21 年			91.4	▲ 1.1			108.0	5.7	C.Y. 2009
22 年			87.6	▲ 4.2			115.9	7.3	2010
23 年			83.2	▲ 5.0			107.4	▲ 7.3	2011
平成 21 年度			96.1	1.2			109.3	5.3	F.Y. 2009
22 年度			76.3	▲ 20.6			111.8	2.3	2010
23 年度			86.3	13.1			108.4	▲ 3.0	2011
平成23 年 I 期	79.5	▲ 14.4	76.3	▲ 20.6	97.2	▲ 21.9	97.9	▲ 14.5	Q1 2011
II 期	92.2	16.0	94.4	▲ 8.0	126.5	30.1	121.4	6.3	Q2
III 期	89.9	▲ 2.5	90.1	▲ 4.4	105.9	▲ 16.3	108.4	▲ 2.4	Q3
IV 期	88.7	▲ 1.3	83.2	▲ 5.0	100.8	▲ 4.8	102.0	▲ 17.7	Q4
平成24 年 I 期	89.9	1.4	86.3	13.1	102.0	1.2	101.7	3.9	Q1 2012
平成23 年 2月	88.0	▲ 2.2	87.2	▲ 12.4	97.5	▲ 4.6	100.9	▲ 15.1	Feb. 2011
3月	79.5	▲ 9.7	76.3	▲ 20.6	92.0	▲ 5.6	79.1	▲ 20.4	Mar.
4月	85.0	6.9	84.3	▲ 14.2	152.4	65.7	138.7	31.8	Apr.
5月	90.2	6.1	89.7	▲ 10.2	113.6	▲ 25.5	113.2	▲ 5.1	May
6月	92.2	2.2	94.4	▲ 8.0	113.6	0.0	112.3	▲ 4.9	Jun.
7月	89.0	▲ 3.5	93.9	▲ 10.7	106.2	▲ 6.5	108.4	▲ 9.7	Jul.
8月	89.9	1.0	91.9	▲ 11.1	106.9	0.7	111.7	▲ 5.7	Aug.
9月	89.9	0.0	90.1	▲ 4.4	104.7	▲ 2.1	105.0	11.0	Sep.
10月	89.4	▲ 0.6	90.4	▲ 6.7	101.3	▲ 3.2	105.6	▲ 32.0	Oct.
11月	90.4	1.1	94.1	▲ 0.3	101.1	▲ 0.2	109.4	▲ 7.4	Nov.
12月	88.7	▲ 1.9	83.2	▲ 5.0	100.0	▲ 1.1	91.1	▲ 7.3	Dec.
平成24 年 1月	87.1	▲ 1.8	84.6	▲ 3.2	99.1	▲ 0.9	110.3	▲ 3.1	Jan. 2012
2月	86.3	▲ 0.9	85.6	▲ 1.8	97.7	▲ 1.4	101.1	0.2	Feb.
3月	89.9	4.2	86.3	13.1	109.1	11.7	93.8	18.6	Mar.
4月	89.7	▲ 0.2	89.0	5.6	111.6	2.3	101.6	▲ 26.7	Apr.

< 23. 生産財 ; Producer goods >

平成17年 = 100  
index,2005= 100

	生産 Production				生産者出荷 Shipments				
	季節調整済指数 Seasonal Adjustment Index		原指数 Original Index		季節調整済指数 Seasonal Adjustment Index		原指数 Original Index		
	前月(期)比 %Change From Previous Month(Quarter)		前年 (同月期)比 %Change From Previous Year		前月(期)比 %Change From Previous Month(Quarter)		前年 (同月期)比 %Change From Previous Year		
平成 21 年			81.8	▲ 22.5			82.2	▲ 21.2	C.Y. 2009
22 年			98.8	20.8			98.0	19.2	2010
23 年			94.9	▲ 3.9			94.3	▲ 3.8	2011
平成 21 年度			88.9	▲ 6.1			88.7	▲ 5.8	F.Y. 2009
22 年度			98.7	11.0			97.8	10.3	2010
23 年度			94.8	▲ 4.0			94.3	▲ 3.6	2011
平成23 年 I 期	98.4	0.2	94.8	▲ 0.5	97.5	0.5	94.4	▲ 0.7	Q1 2011
II 期	91.8	▲ 6.7	90.2	▲ 7.9	90.8	▲ 6.9	88.7	▲ 8.4	Q2
III 期	95.1	3.6	98.0	▲ 3.3	94.8	4.4	97.6	▲ 2.9	Q3
IV 期	95.2	0.1	96.6	▲ 4.2	95.1	0.3	96.4	▲ 3.2	Q4
平成24 年 I 期	96.4	1.3	94.4	▲ 0.4	95.9	0.8	94.6	0.2	Q1 2012
平成23 年 2 月	103.3	1.7	96.4	4.4	102.5	2.6	95.2	4.5	Feb. 2011
3 月	90.3	▲ 12.6	93.6	▲ 9.0	90.1	▲ 12.1	96.0	▲ 8.6	Mar.
4 月	89.8	▲ 0.6	85.6	▲ 11.5	89.0	▲ 1.2	84.6	▲ 12.1	Apr.
5 月	91.3	1.7	86.8	▲ 8.2	90.0	1.1	84.4	▲ 8.9	May
6 月	94.4	3.4	98.2	▲ 4.0	93.5	3.9	97.2	▲ 4.4	Jun.
7 月	94.7	0.3	98.6	▲ 4.8	94.1	0.6	96.8	▲ 5.2	Jul.
8 月	95.9	1.3	94.8	▲ 1.2	95.2	1.2	94.1	▲ 1.4	Aug.
9 月	94.7	▲ 1.3	100.5	▲ 3.6	95.1	▲ 0.1	102.0	▲ 1.8	Sep.
10 月	95.7	1.1	98.5	▲ 1.5	95.6	0.5	97.3	▲ 0.6	Oct.
11 月	94.3	▲ 1.5	96.3	▲ 4.9	93.2	▲ 2.5	95.2	▲ 5.0	Nov.
12 月	95.7	1.5	95.0	▲ 5.9	96.5	3.5	96.6	▲ 4.0	Dec.
平成24 年 1 月	95.5	▲ 0.2	88.9	▲ 5.9	94.6	▲ 2.0	87.2	▲ 5.3	Jan. 2012
2 月	96.2	0.7	94.4	▲ 2.1	95.2	0.6	93.9	▲ 1.4	Feb.
3 月	97.4	1.2	99.9	6.7	97.8	2.7	102.8	7.1	Mar.
4 月	97.0	▲ 0.4	92.5	8.1	97.0	▲ 0.8	92.2	9.0	Apr.

	生産者在庫 Inventory				生産者在庫率 Inventory Ratio				
	季節調整済指数 Seasonal Adjustment Index		原指数 Original Index		季節調整済指数 Seasonal Adjustment Index		原指数 Original Index		
	前月(期)比 %Change From Previous Month(Quarter)		前年 (同月期)比 %Change From Previous Year		前月(期)比 %Change From Previous Month(Quarter)		前年 (同月期)比 %Change From Previous Year		
平成 21 年			96.4	▲ 16.0			133.5	21.5	C.Y. 2009
22 年			104.2	8.1			107.8	▲ 19.3	2010
23 年			109.6	5.2			122.1	13.3	2011
平成 21 年度			94.3	▲ 7.4			119.2	▲ 5.6	F.Y. 2009
22 年度			103.4	9.7			109.6	▲ 8.1	2010
23 年度			106.7	3.2			124.7	13.8	2011
平成23 年 I 期	105.8	2.8	103.4	9.7	112.0	0.2	117.2	6.4	Q1 2011
II 期	108.6	2.6	107.4	10.2	125.3	11.9	125.5	18.4	Q2
III 期	109.6	0.9	108.4	8.6	125.2	▲ 0.1	121.3	14.5	Q3
IV 期	109.1	▲ 0.5	109.6	5.2	126.9	1.4	124.6	13.9	Q4
平成24 年 I 期	109.1	0.0	106.7	3.2	121.5	▲ 4.3	127.5	8.8	Q1 2012
平成23 年 2 月	107.1	2.1	110.5	10.9	109.7	▲ 0.3	119.8	2.7	Feb. 2011
3 月	105.8	▲ 1.2	103.4	9.7	116.4	6.1	109.8	15.0	Mar.
4 月	106.7	0.9	103.7	10.0	126.5	8.7	125.8	22.1	Apr.
5 月	109.8	2.9	109.8	11.7	126.2	▲ 0.2	133.1	19.1	May
6 月	108.6	▲ 1.1	107.4	10.2	123.1	▲ 2.5	117.5	13.9	Jun.
7 月	110.5	1.7	109.2	11.9	127.5	3.6	121.3	17.8	Jul.
8 月	110.1	▲ 0.4	110.7	10.7	123.1	▲ 3.5	125.8	12.8	Aug.
9 月	109.6	▲ 0.5	108.4	8.6	124.9	1.5	116.8	13.2	Sep.
10 月	110.8	1.1	110.5	7.8	128.0	2.5	123.5	11.9	Oct.
11 月	111.3	0.5	112.6	8.9	127.7	▲ 0.2	126.5	17.0	Nov.
12 月	109.1	▲ 2.0	109.6	5.2	125.0	▲ 2.1	123.8	13.0	Dec.
平成24 年 1 月	109.5	0.4	113.1	4.4	126.3	1.0	140.0	14.8	Jan. 2012
2 月	107.9	▲ 1.5	111.4	0.8	118.8	▲ 5.9	129.7	8.3	Feb.
3 月	109.1	1.1	106.7	3.2	119.5	0.6	112.7	2.6	Mar.
4 月	110.0	0.8	106.9	3.1	127.3	6.5	126.6	0.6	Apr.



業種・財別 生産・出荷・在庫・在庫率 指数

分類	生産 Production						生産者出荷 Shipments							
	季節調整済指数 Seasonal Adjustment Index			原指数 Original Index			季節調整済指数 Seasonal Adjustment Index			原指数 Original Index				
	3月 Mar.	4月 Apr.	前月比 %Change From Previous Month	3月 Mar.	4月 Apr.	前年同月比 %Change From Previous Year	3月 Mar.	4月 Apr.	前月比 %Change From Previous Month	3月 Mar.	4月 Apr.	前年同月比 %Change From Previous Year		
業種	鉱工業	95.6	95.8	0.2	102.1	90.4	13.4	95.8	96.7	0.9	106.5	89.4	16.3	
	製造工業	95.6	95.8	0.2	102.1	90.4	13.6	95.8	96.7	0.9	106.5	89.4	16.3	
	業	鉄鋼業	96.6	95.0	▲ 1.7	98.3	89.5	5.5	96.1	98.2	2.2	104.1	89.0	8.9
		非鉄金属工業	92.4	95.4	3.2	95.8	92.3	18.5	91.8	93.0	1.3	95.8	89.6	16.1
		金属製品工業	82.4	85.5	3.8	88.2	81.9	8.6	77.7	83.3	7.2	85.3	78.8	4.9
		一般機械工業	89.0	89.2	0.2	105.1	83.1	0.7	89.2	87.2	▲ 2.2	109.8	80.3	2.9
		電気機械工業	90.5	94.0	3.9	111.3	86.5	1.3	92.6	95.2	2.8	118.3	82.6	▲ 2.2
		情報通信機械工業	78.1	62.9	▲ 19.5	86.8	54.4	5.4	92.3	79.7	▲ 13.7	107.3	68.2	▲ 13.1
		電子部品・デバイス工業	112.8	104.0	▲ 7.8	111.5	94.6	▲ 5.9	121.7	110.7	▲ 9.0	122.1	101.0	▲ 2.1
		輸送機械工業	105.0	111.8	6.5	111.4	94.2	110.3	103.9	115.1	10.8	116.1	93.8	122.8
		輸送機械工業(除. 船舶・鉄道車両)	106.3	114.4	7.6	112.8	94.7	133.3	105.1	114.2	8.7	114.8	91.8	146.1
		精密機械工業	119.2	127.0	6.5	140.3	115.4	21.1	112.4	114.0	1.4	141.7	102.5	22.3
		窯業・土石製品工業	87.3	86.0	▲ 1.5	87.7	82.6	2.6	85.3	85.0	▲ 0.4	88.0	81.0	5.6
		化学工業	105.6	-	-	103.9	-	-	100.1	-	-	104.2	-	-
		化学工業(除. 医薬品)	86.7	90.5	4.4	83.6	88.0	6.5	87.6	87.7	0.1	91.3	85.0	3.2
		石油・石炭製品工業	87.9	85.4	▲ 2.8	93.7	82.2	3.7	84.9	83.5	▲ 1.6	90.8	80.9	6.7
		プラスチック製品工業	91.5	91.8	0.3	93.1	92.1	9.0	90.1	91.0	1.0	93.4	90.9	10.6
		パルプ・紙・紙加工品工業	86.6	86.0	▲ 0.7	90.6	86.7	2.4	87.2	84.3	▲ 3.3	92.1	86.4	▲ 3.7
		繊維工業	67.4	66.7	▲ 1.0	70.0	68.4	▲ 2.0	74.8	74.2	▲ 0.8	86.5	81.4	0.7
		食料品・たばこ工業	104.5	-	-	105.0	-	-	101.7	-	-	103.4	-	-
		その他工業	86.7	88.6	2.2	93.7	87.8	4.6	84.9	86.8	2.2	94.8	85.9	5.1
		ゴム製品工業	94.9	96.0	1.2	97.7	91.7	14.5	95.5	97.7	2.3	99.7	92.5	16.4
	皮革製品工業	58.9	62.5	6.1	61.9	65.3	9.9	58.4	61.9	6.0	72.0	64.2	8.1	
	家具工業	65.9	69.6	5.6	84.8	70.1	▲ 3.4	66.8	68.5	2.5	95.1	68.8	▲ 1.7	
	印刷業	105.7	108.2	2.4	114.9	109.7	3.3	105.7	108.1	2.3	114.9	109.6	3.2	
	木材・木製品工業	73.7	-	-	73.2	-	-	77.4	-	-	74.2	-	-	
	その他製品工業	50.5	48.7	▲ 3.6	45.8	44.2	▲ 0.7	77.2	75.9	▲ 1.7	78.8	75.4	▲ 0.8	
業	鉱業	95.9	92.4	▲ 3.6	101.9	89.6	3.9	106.3	103.8	▲ 2.4	119.3	99.4	0.1	
	《参考》													
	産業総合(鉱工業、電力・ガス事業)	95.8	95.8	0.0	102.3	90.4	13.0	96.2	96.7	0.5	106.6	89.5	15.3	
	電力・ガス事業	102.1	99.5	▲ 2.5	106.3	91.0	2.6	102.5	99.8	▲ 2.6	107.0	91.5	2.7	
	新日本標準産業分類(第12回改定)対応品目組替後(注)													
	はん用機械工業(新産業分類)	95.1	98.2	3.3	110.3	91.0	▲ 3.9	95.1	93.3	▲ 1.9	110.1	88.0	▲ 1.3	
	生産用機械工業(新産業分類)	84.5	86.0	1.8	103.0	77.8	5.6	86.4	86.0	▲ 0.5	111.2	75.7	6.2	
	業務用機械工業(新産業分類)	100.9	109.9	8.9	122.0	100.4	21.8	95.2	100.2	5.3	129.1	87.2	25.5	
	窯業・土石製品工業(新産業分類)	87.0	85.4	▲ 1.8	87.5	82.1	3.0	84.9	84.6	▲ 0.4	87.2	80.6	6.1	
	繊維工業(新産業分類)	68.0	67.8	▲ 0.3	70.4	69.4	▲ 2.4	75.3	75.1	▲ 0.3	87.4	82.0	0.6	
その他工業(新産業分類)	86.5	88.6	2.4	93.3	87.6	5.0	84.6	85.8	1.4	94.3	85.0	5.3		
業	鉱工業	95.6	95.8	0.2	102.1	90.4	13.4	95.8	96.7	0.9	106.5	89.4	16.3	
	最終需要財	94.1	95.1	1.1	104.5	88.2	20.0	94.2	97.0	3.0	110.2	86.7	24.9	
	投資財	84.8	86.7	2.2	102.7	77.9	11.4	85.9	90.3	5.1	110.2	78.7	17.1	
	資本財	86.1	89.4	3.8	109.5	78.0	15.7	88.4	93.5	5.8	119.0	80.2	24.3	
	資本財(除. 輸送機械)	83.8	85.1	1.6	113.0	75.6	4.1	85.4	84.4	▲ 1.2	120.9	73.6	4.0	
	建設財	80.9	82.4	1.9	86.3	77.5	2.1	78.7	80.9	2.8	86.3	74.6	0.0	
	消費財	102.7	102.6	▲ 0.1	106.1	97.7	27.0	100.9	102.6	1.7	110.1	93.2	30.9	
	耐久消費財	94.8	97.2	2.5	99.3	82.3	85.4	98.5	101.3	2.8	109.5	82.4	70.2	
	非耐久消費財	111.3	110.8	▲ 0.4	112.7	112.5	4.0	106.7	105.9	▲ 0.7	111.0	107.7	5.8	
	生産財	97.4	97.0	▲ 0.4	99.9	92.5	8.1	97.8	97.0	▲ 0.8	102.8	92.2	9.0	
	鉱工業用生産財	97.8	97.4	▲ 0.4	100.1	92.3	8.7	98.9	98.2	▲ 0.7	103.9	92.9	9.7	
	その他用生産財	93.7	92.9	▲ 0.9	98.0	93.9	1.5	89.3	86.8	▲ 2.8	94.1	85.7	2.8	

(注)「利用上の注意」参照。 Please refer to the REMARKS.



Indices of Industrial Production, Producer's Shipments, Producer's Inventory of Finished Goods and Producer's Inventory Ratio of Finished Goods (Classification by Industry, Classification by Use of Goods)

生産者在庫			Inventory			生産者在庫率			Inventory Ratio			Classification
季節調整指数 Seasonal Adjustment Index			原指数 Original Index			季節調整指数 Seasonal Adjustment Index			原指数 Original Index			
3月 Mar.	4月 Apr.	前月比 %Change From Previous Month	3月 Mar.	4月 Apr.	前年同月比 %Change From Previous Year	3月 Mar.	4月 Apr.	前月比 %Change From Previous Month	3月 Mar.	4月 Apr.	前年同月比 %Change From Previous Year	
107.5	109.6	2.0	101.9	104.7	10.8	115.3	122.9	6.6	101.8	120.8	▲ 3.0	Mining and manufacturing
107.5	109.6	2.0	101.9	104.7	10.8	115.2	122.9	6.7	101.8	120.8	▲ 3.0	Manufacturing
107.3	104.7	▲ 2.4	100.9	102.7	2.7	107.0	105.1	▲ 1.8	96.2	112.0	▲ 8.0	Iron and steel
97.9	101.3	3.5	98.0	99.6	▲ 0.2	107.2	114.4	6.7	106.2	114.5	▲ 9.2	Non-ferrous metals
94.2	95.5	1.4	88.7	91.7	16.4	111.8	111.7	▲ 0.1	106.3	108.4	7.8	Fabricated metals
96.2	97.9	1.8	90.2	94.5	15.2	106.2	111.6	5.1	82.2	116.0	1.7	General machinery
173.4	163.5	▲ 5.7	152.1	167.6	39.6	117.5	132.3	12.6	93.8	128.9	22.5	Electrical machinery
202.5	200.7	▲ 0.9	162.5	177.0	▲ 1.3	151.1	195.5	29.4	106.8	193.8	50.9	Information and communication electronics equipment
221.0	231.1	4.6	222.1	212.3	▲ 1.8	215.8	272.6	26.3	208.4	256.2	13.0	Electronic parts and devices
87.3	97.5	11.7	72.0	80.3	102.3	94.9	99.2	4.5	65.6	94.8	▲ 25.4	Transport equipment
87.3	97.5	11.7	72.0	80.3	102.3	94.9	99.2	4.5	65.6	94.8	▲ 25.4	Transport equipment (excl. Ships and rolling stocks)
139.1	142.4	2.4	146.3	131.3	40.1	121.9	120.9	▲ 0.8	96.6	123.1	10.7	Precision instruments
95.8	94.6	▲ 1.3	93.3	92.8	0.9	121.6	119.0	▲ 2.1	114.3	125.3	▲ 9.9	Ceramics, stone and clay products
99.9	-	-	97.9	-	-	110.8	-	-	103.3	-	-	Chemicals
99.9	101.9	2.0	97.9	98.8	8.0	110.8	117.7	6.2	103.3	113.2	4.3	Chemicals (excl. Drugs)
93.7	93.8	0.1	87.5	91.2	▲ 8.9	108.0	120.5	11.6	95.8	114.4	▲ 14.5	Petroleum and coal products
99.2	99.9	0.7	97.7	97.3	6.8	110.7	112.8	1.9	106.8	108.6	4.0	Plastic products
99.7	105.3	5.6	98.1	101.1	20.2	122.7	131.8	7.4	111.1	126.2	27.6	Pulp, paper and paper products
75.5	76.4	1.2	73.3	72.7	3.9	105.2	110.4	4.9	89.7	93.6	5.5	Textiles
86.7	-	-	81.7	-	-	110.8	-	-	99.6	-	-	Foods and tobacco
88.4	89.1	0.8	86.8	87.3	▲ 0.1	111.9	116.2	3.8	103.8	113.2	▲ 4.5	Other manufacturing
115.8	114.0	▲ 1.6	112.8	114.7	3.1	113.5	116.7	2.8	111.2	122.0	▲ 11.9	Rubber products
78.7	78.7	0.0	73.8	74.5	▲ 3.5	130.4	124.4	▲ 4.6	115.9	118.8	▲ 25.6	Leather products
78.4	78.2	▲ 0.3	72.2	72.2	▲ 4.4	119.6	125.4	4.8	80.5	108.0	1.6	Furniture
-	-	-	-	-	-	-	-	-	-	-	-	Printing
85.0	-	-	86.4	-	-	115.3	-	-	119.3	-	-	Wood and wood products
71.2	69.4	▲ 2.5	70.9	68.5	0.0	90.9	94.6	4.1	90.5	90.1	▲ 4.0	Other products
106.3	104.7	▲ 1.5	93.5	98.8	▲ 4.3	113.9	116.7	2.5	98.3	120.1	▲ 5.4	Mining
107.5	109.6	2.0	101.9	104.7	10.8	115.3	122.9	6.6	101.8	120.8	▲ 3.0	Industries (Mining, Manufacturing, Electricity and Gas)
-	-	-	-	-	-	-	-	-	-	-	-	Electricity and gas
90.7	88.6	▲ 2.3	85.0	84.9	2.2	101.1	102.6	1.5	82.9	102.6	2.4	General-purpose machinery
113.4	120.2	6.0	105.2	114.8	31.8	125.3	135.6	8.2	91.3	141.7	6.7	Production machinery
97.5	94.0	▲ 3.6	101.7	91.0	21.8	92.3	83.8	▲ 9.2	67.6	91.0	▲ 9.0	Business oriented machinery
95.8	94.2	▲ 1.7	93.4	92.5	0.1	122.1	119.5	▲ 2.1	115.4	126.0	▲ 10.4	Ceramics, clay and stone products (2008 version)
76.3	77.4	1.4	73.7	73.6	5.0	105.1	109.2	3.9	88.8	93.4	6.4	Textiles (2008 version)
89.5	90.4	1.0	87.7	88.5	0.8	113.2	119.0	5.1	104.5	115.3	▲ 3.5	Other manufacturing (2008 version)
107.5	109.6	2.0	101.9	104.7	10.8	115.3	122.9	6.6	101.8	120.8	▲ 3.0	Mining and manufacturing
105.5	109.2	3.5	96.3	102.3	21.9	111.4	116.3	4.4	88.4	113.6	▲ 7.6	Final demand goods
111.8	115.0	2.9	104.8	108.4	27.2	115.4	114.1	▲ 1.1	91.5	117.1	▲ 2.8	Investment goods
96.5	102.0	5.7	89.5	93.2	32.8	107.9	110.4	2.3	73.4	111.3	▲ 6.7	Capital goods
101.1	106.4	5.2	96.2	100.3	23.2	109.8	117.5	7.0	76.8	121.9	3.9	Capital goods (excl. Transport equipment)
125.7	127.4	1.4	120.5	123.9	23.2	118.9	119.9	0.8	109.4	122.9	1.0	Construction goods
99.9	104.2	4.3	89.6	97.5	17.6	108.2	119.8	10.7	85.8	110.6	▲ 11.4	Consumer goods
110.8	118.5	6.9	92.4	104.8	28.3	108.4	125.2	15.5	77.3	120.2	8.8	Durable consumer goods
89.9	89.7	▲ 0.2	86.3	89.0	5.6	109.1	111.6	2.3	93.8	101.6	▲ 26.7	Non-durable consumer goods
109.1	110.0	0.8	106.7	106.9	3.1	119.5	127.3	6.5	112.7	126.6	0.6	Producer goods
110.9	111.9	0.9	108.8	108.6	3.1	120.7	128.0	6.0	114.8	128.0	0.3	For mining and manufacturing
92.8	94.1	1.4	86.5	90.2	1.9	109.7	120.0	9.4	93.4	113.2	3.9	For others



## 実 数 表

Actual figures

- (注) 1. 実数表には、生産動態調査結果にもとづいた指数作成用の実数を掲載しています。
2. ●印を付してある品目は、生産動態統計調査の改正及び調査対象の見直し等により、それ以前の実績との間で不連続を生じたため、前月比、前年同月比及び季調済前月比について連続性を確保して計算しているものである。
3. ★印を付してある品目は、在庫を生産で除して在庫率を求めている品目である。
4. ○印を付してある品目は、1又は2事業所による数値の為、秘密保護により数値を秘匿している。
5. 格付は、指数採用品目の特殊分類の格付けである。

<b>資本財</b> a. 資・製：製造設備用 b. 資・電：電力用 c. 資・通：通信・放送用 d. 資・農：農業用 e. 資・建：建設用 f. 資・輸：輸送用 g. 資・事：事務用 h. 資・他：その他の資本財	<b>耐久消費財</b> k. 耐・家：家事用 l. 耐・冷：冷暖房用 m. 耐・装：家具・装備品用 n. 耐・教：教養・娯楽用 o. 耐・乗：乗用車・二輪車 (含む二輪車)
<b>建設財</b> i. 建・建：建築用 j. 建・土：土木用	<b>非耐久消費財</b> p. 非・家：家事用 q. 非・教：教養・娯楽用 r. 非・被：被服及び履き物 s. 非・食：食料品
	<b>生産財</b> t. 生・鉱：鉱工業用生産財 u. 生・他：その他用生産財

### Notes

1. Figures in the following list are the actual figures in the Current Survey of Production, with which indices of Industrial Production are compiled.
2. We revised the "Current Survey of Production", so in some categories of goods the items surveyed were changed and thus the figures are not compared with the before. In order to compare the data, we calculate month-to-month and year-to-year percent changes. These goods are designated by the ● mark.
3. We mark "★" on the goods whose inventory ratio is calculated as Inventories divided by Production.
4. The individual data for the item with "○" mark are kept secret, because these data are collected from only one or two firms.
5. We define indices as follows.

<b>Capital Goods</b> a. for manufacturing equipment b. for electricity c. for communication and broadcasting d. for agriculture e. for construction f. for transportation g. for office work h. miscellaneous capital goods	<b>Durable Consumer Goods</b> k. for household use l. for heating and cooling equipment m. for furniture and furnishings n. for education and amusement o. Passenger cars and motorcycles
<b>Construction Goods</b> i. for construction j. for engineering	<b>Non-durable Consumer Goods</b> p. for household use q. for education and amusement r. Clothing and Footwear s. Food
	<b>Producer Goods</b> t. for Manufacturing u. for Other Uses

(前月比・前年同月比・在庫率＝%)

分類 Classification	品目 Goods	単位 Unit 格付 *1	項目 Item	3月 2012 Mar.	4月 Apr.	原指数 Original Index		季調済指数 前月比 %Change From Previous Month (Seasonal adjust- ment index)	
						前月比 %Change From Previous Month	前年同月比 %Change From Previous Year		
鉄鋼業 Iron and steel	銑鉄 Pig iron	t 生・鋳	生産	P	7,016,274	6,686,730	▲ 4.7	9.0	1.1
			出荷	S	277,939	283,317	▲ 1.9	10.7	18.0
			在庫	I	1,064,880	1,026,401	▲ 3.6	58.3	▲ 10.1
			在庫率	IR	-	-	-	-	-
鉄素製品(含. 鋼半製品) Crude steel (incl. Semi- finished steel)	フェロアロイ Ferro-alloys	t 生・鋳	生産	P	83,282	74,978	▲ 10.0	18.9	▲ 9.1
			出荷	S	79,850	87,244	▲ 9.3	44.1	17.1
			在庫	I	179,653	168,730	▲ 6.1	18.1	▲ 7.3
			在庫率	IR	225.0	193.4	▲ 14.0	▲ 17.9	▲ 19.1
	粗鋼 Crude steel	t 生・鋳	生産	P	9,323,642	9,076,675	▲ 2.7	7.6	2.6
			出荷	S	3,546	3,354	▲ 5.2	▲ 31.5	10.9
			在庫	I	94,217	93,054	▲ 1.3	▲ 0.3	▲ 2.0
			在庫率	IR	-	-	-	-	-
★ 鋼半製品 Semi-finished steel	t 生・鋳	生産	P	9,074,393	8,826,117	▲ 2.7	8.3	2.8	
		出荷	S	663,378	606,072	▲ 8.6	▲ 1.5	8.3	
		在庫	I	3,375,629	3,549,300	5.2	3.5	3.7	
		在庫率	IR	37.2	40.2	8.0	▲ 4.5	2.3	
熱間圧延鋼材 Hot rolled steel	鋼矢板 Steel pilings	t 建・土	生産	P	70,829	43,223	▲ 39.0	▲ 12.9	▲ 32.2
			出荷	S	83,222	45,764	▲ 45.0	11.5	▲ 12.5
			在庫	I	32,301	29,627	▲ 8.4	2.6	▲ 24.0
			在庫率	IR	38.8	64.7	66.7	▲ 8.0	▲ 31.7
	H形鋼 Wide flange beams	t 建・建	生産	P	331,682	294,651	▲ 11.1	▲ 8.5	▲ 3.7
			出荷	S	358,065	282,919	▲ 21.0	▲ 7.0	▲ 1.7
			在庫	I	168,184	179,090	6.5	▲ 3.7	▲ 2.7
			在庫率	IR	47.0	63.3	34.8	3.5	4.5
	大中小形鋼 Heavy, medium and light shapes	t 建・建 生・鋳	生産	P	190,637	196,324	2.9	▲ 5.9	4.2
			出荷	S	199,270	174,295	▲ 12.5	▲ 5.3	▲ 1.2
			在庫	I	132,049	153,666	16.4	2.7	3.2
			在庫率	IR	66.3	88.2	33.1	8.5	9.1
	小形棒鋼 Light bars	t 建・建	生産	P	807,053	769,164	▲ 4.7	2.3	▲ 6.4
			出荷	S	801,599	749,145	▲ 6.5	4.6	▲ 4.4
			在庫	I	664,286	683,787	2.9	21.1	2.9
			在庫率	IR	82.9	91.3	10.1	15.8	10.4
普通鋼線材 Ordinary wire rods	t 生・鋳	生産	P	123,615	95,873	▲ 22.4	▲ 20.1	▲ 19.6	
		出荷	S	111,761	91,833	▲ 17.9	▲ 3.3	▲ 6.4	
		在庫	I	76,760	70,678	▲ 8.0	▲ 10.8	▲ 13.3	
		在庫率	IR	68.7	77.0	12.0	▲ 7.7	7.5	
● 普通鋼鋼板 Ordinary steel sheets and plates	t 生・鋳	生産	P	1,107,368	968,742	▲ 12.4	▲ 8.1	1.2	
		出荷	S	1,131,457	964,821	▲ 14.8	▲ 5.5	4.6	
		在庫	I	532,480	526,105	▲ 1.2	▲ 1.7	0.2	
		在庫率	IR	47.1	54.5	15.7	3.9	▲ 7.3	
普通鋼鋼帯 Ordinary steel strips	t 生・鋳	生産	P	3,899,311	3,443,897	▲ 11.8	6.3	▲ 2.6	
		出荷	S	1,860,845	1,476,777	▲ 20.6	1.8	▲ 0.3	
		在庫	I	979,279	1,024,660	4.7	0.9	0.9	
		在庫率	IR	52.6	69.4	31.9	▲ 0.7	5.0	
● 特殊鋼熱間圧延鋼材 Special hot-rolled steel	t 生・鋳	生産	P	1,786,445	1,720,490	▲ 3.7	14.3	6.2	
		出荷	S	1,380,203	1,242,637	▲ 10.0	14.1	8.1	
		在庫	I	724,416	767,263	5.9	0.5	▲ 0.6	
		在庫率	IR	52.5	61.7	17.6	▲ 11.9	▲ 2.7	
鋼管 Steel pipes and tubes	普通鋼熱間鋼管 Ordinary hot-steel pipes and tubes	t 建・土 生・鋳	生産	P	386,750	340,408	▲ 12.0	▲ 11.8	▲ 4.3
			出荷	S	379,286	288,395	▲ 23.9	▲ 8.7	▲ 10.2
			在庫	I	304,524	322,234	5.7	▲ 4.5	1.5
			在庫率	IR	80.3	111.7	39.2	4.7	12.8
	特殊鋼熱間鋼管 Special hot-steel pipes and tubes	t 生・鋳	生産	P	251,969	198,042	▲ 21.4	45.7	▲ 12.6
			出荷	S	252,102	205,312	▲ 18.5	87.7	42.7
			在庫	I	217,210	191,237	▲ 12.0	34.2	▲ 21.5
			在庫率	IR	86.2	93.1	8.1	▲ 28.4	▲ 42.2
冷間仕上鋼材 Cold finished steel	普通鋼冷延広幅帯鋼 Ordinary cold-rolled wide strips	t 生・鋳	生産	P	1,853,878	1,601,350	▲ 13.7	4.5	▲ 5.1
			出荷	S	653,982	518,165	▲ 20.8	5.5	0.4
			在庫	I	415,951	421,683	1.4	▲ 8.6	▲ 1.9
			在庫率	IR	63.6	81.4	27.9	▲ 13.3	3.6

\* 1. Classification by Use of Goods

P: Production, S: Shipments, I: Inventories, IR: Inventory Ratio

(前月比・前年同月比・在庫率＝%)

分類 Classification	品目 Goods	単位 Unit 格付 *1	項目 Item	3月 2012 Mar.	4月 Apr.	原指数 Original Index		季調済指数 前月比 %Change From Previous Month (Seasonal adjust- ment index)	
						前月比 %Change From Previous Month	前年同月比 %Change From Previous Year		
	普通鋼冷延電気鋼帯 Ordinary cold-rolled electrical sheets and strips	t 生・鋳	生産	P	155,223	119,236	▲ 23.2	▲ 26.5	▲ 14.7
			出荷	S	172,384	122,664	▲ 28.8	▲ 19.3	▲ 13.1
			在庫	I	66,538	63,088	▲ 5.2	▲ 31.4	▲ 15.6
			在庫率	IR	38.6	51.4	33.2	▲ 15.1	▲ 1.8
	冷間ロール成型軽量形鋼 Cold formed steel shapes	t 建・建	生産	P	39,199	38,875	▲ 0.9	▲ 19.9	1.0
	特殊鋼冷間仕上鋼材 Special cold-finished steel	t 生・鋳	出荷	S	38,008	38,089	0.4	▲ 14.3	0.0
			在庫	I	23,718	23,759	0.2	▲ 10.4	▲ 1.1
			在庫率	IR	62.4	62.4	0.0	4.8	3.1
			生産	P	272,116	225,632	▲ 17.1	5.9	▲ 11.8
	特殊鋼磨棒鋼 Special cold-finished bars	t 生・鋳	出荷	S	270,451	223,112	▲ 17.5	12.1	▲ 0.6
	特殊鋼冷間圧造用炭素鋼線 Special carbon steel wires for cold heading and cold forging	t 生・鋳	在庫	I	150,891	145,152	▲ 3.8	▲ 7.3	▲ 7.3
			在庫率	IR	55.8	65.1	16.6	▲ 17.2	▲ 0.9
			生産	P	62,718	62,882	0.3	13.6	5.4
			出荷	S	61,403	61,072	▲ 0.6	12.8	4.7
		特殊鋼冷間圧造用炭素鋼線 Special carbon steel wires for cold heading and cold forging	t 生・鋳	在庫	I	41,947	42,259	0.7	9.3
在庫率				IR	68.3	69.2	1.2	▲ 3.1	▲ 0.5
生産				P	69,711	66,598	▲ 4.4	43.0	5.1
出荷				S	68,733	65,807	▲ 4.3	48.0	5.6
めっき鋼材 Metallic coated steel		ブリキ Tin plates	t 生・鋳	在庫	I	13,295	12,155	▲ 8.6	8.6
	在庫率			IR	19.3	18.5	▲ 4.2	▲ 26.6	▲ 2.3
	生産			P	77,605	83,835	8.0	▲ 8.0	10.5
	出荷			S	101,956	74,768	▲ 26.7	▲ 13.5	▲ 13.0
	ティンフリースチール Tin-free steel	t 生・鋳	在庫	I	52,190	60,679	16.3	▲ 4.0	6.3
在庫率			IR	51.2	81.2	58.6	11.0	26.6	
生産			P	67,378	59,656	▲ 11.5	▲ 16.3	▲ 9.3	
出荷			S	74,404	59,135	▲ 20.5	▲ 11.1	▲ 6.7	
	亜鉛めっき鋼板 Galvanized sheets	t 生・鋳	在庫	I	44,784	45,292	1.1	▲ 9.0	▲ 3.5
			在庫率	IR	60.2	76.6	27.3	2.6	▲ 1.5
			生産	P	1,112,262	953,923	▲ 14.2	4.1	▲ 6.3
			出荷	S	1,141,623	904,615	▲ 20.7	9.4	▲ 4.1
	鋳鍛造品 Steel castings and forgings	鍛鋼品 Steel forgings	t 生・鋳	在庫	I	581,865	612,449	5.3	▲ 10.0
在庫率				IR	51.0	67.7	32.7	▲ 17.7	11.8
生産				P	58,914	59,570	1.2	20.4	4.6
出荷				S	39,709	36,971	▲ 6.9	25.5	2.0
鋳鋼品 Steel castings		t 生・鋳	在庫	I	21,113	21,920	3.8	2.2	8.1
	在庫率		IR	53.2	59.3	11.4	▲ 18.6	9.2	
	生産		P	19,416	19,009	▲ 2.2	▲ 1.2	▲ 3.0	
	出荷		S	12,180	12,259	0.7	6.6	▲ 0.5	
	● 鉄鉄铸件 Iron castings	t 生・鋳	在庫	I	19,014	18,949	▲ 0.4	1.8	0.1
			在庫率	IR	156.1	154.6	▲ 1.0	▲ 4.4	0.7
			生産	P	330,768	314,697	▲ 4.9	24.6	3.0
			出荷	S	218,950	215,654	▲ 1.5	26.2	7.0
	● 鉄系鍛工品 Ferrous forgings	t 生・鋳	在庫	I	87,196	88,130	1.0	▲ 2.2	▲ 2.4
在庫率			IR	39.8	40.9	2.7	▲ 22.4	▲ 5.3	
生産			P	201,274	189,428	▲ 5.9	31.3	1.3	
出荷			S	-	-	-	-	-	
非鉄金属工業 Non-ferrous metals	アルミニウム合金地金 Aluminum alloy ingots	t 生・鋳	在庫	I	-	-	-	-	-
			在庫率	IR	-	-	-	-	-
			生産	P	223,321	236,266	5.7	10.8	3.0
			出荷	S	26,663	25,926	▲ 2.9	18.6	4.9
	非鉄金属地金 Refining of non-ferrous metals	アルミニウム二次合金地金 Secondary aluminum alloy ingots	t 生・鋳	在庫	I	10,269	10,879	5.9	▲ 11.3
在庫率				IR	38.5	42.0	9.1	▲ 25.1	16.9
生産				P	84,181	77,936	▲ 7.4	26.2	0.1
出荷				S	80,856	77,806	▲ 3.7	34.4	4.9
電気金 Electrolytic gold		kg 生・鋳	在庫	I	35,576	33,682	▲ 5.4	▲ 6.9	▲ 7.9
	在庫率		IR	44.0	43.3	▲ 1.6	▲ 30.6	▲ 3.6	
	生産		P	9,673	10,272	6.2	▲ 2.9	23.3	
	電気金 Electrolytic gold	kg 生・鋳	出荷	S	10,335	10,444	1.1	▲ 0.2	9.4
			在庫率	IR	51.4	49.3	▲ 4.1	▲ 35.1	▲ 10.6

\* 1. Classification by Use of Goods

P: Production, S: Shipments, I: Inventories, IR: Inventory Ratio

(前月比・前年同月比・在庫率＝%)

分類 Classification	品目 Goods	単位 Unit 格付 *1	項目 Item	3月 2012 Mar.	4月 Apr.	原指数 Original Index		季調済指数 前月比 %Change From Previous Month (Seasonal adjust- ment index)
						前月比 %Change From Previous Month	前年同月比 %Change From Previous Year	
伸銅・アルミニウム圧延製品 Copper and copper-base alloys and aluminum rolling products	電気銅 Electrolytic copper	t 生・鋳	生産 P	128,444	129,735	1.0	39.2	10.7
			出荷 S	127,737	123,050	▲ 3.7	30.3	▲ 3.0
			在庫 I	49,729	48,215	▲ 3.0	▲ 13.4	26.9
			在庫率 IR	38.9	39.2	0.8	▲ 33.5	28.7
	亜鉛 Zinc	t 生・鋳	生産 P	48,687	46,428	▲ 4.6	67.6	▲ 6.8
			出荷 S	51,809	49,137	▲ 5.2	58.4	0.6
			在庫 I	35,166	32,457	▲ 7.7	181.8	6.5
			在庫率 IR	67.9	66.1	▲ 2.7	78.1	4.1
	伸銅製品 Elongated copper products	t 生・鋳	生産 P	67,001	67,402	0.6	▲ 8.8	▲ 0.6
			出荷 S	67,033	64,327	▲ 4.0	▲ 10.0	▲ 3.1
			在庫 I	33,499	35,602	6.2	4.2	2.9
			在庫率 IR	50.0	55.3	10.6	15.7	5.8
アルミニウム板製品 Aluminum mill products (Flat rolled products)	t 生・鋳	生産 P	104,077	104,110	0.1	0.1	▲ 0.2	
		出荷 S	100,765	98,300	▲ 2.5	▲ 0.3	▲ 0.2	
		在庫 I	39,544	42,249	6.8	5.5	6.2	
		在庫率 IR	39.2	43.0	9.7	5.9	11.1	
アルミニウム押出製品 Aluminum mill products (Extruded products)	t 生・鋳	生産 P	67,411	62,966	▲ 6.5	2.6	▲ 3.0	
		出荷 S	33,426	31,057	▲ 7.0	5.5	0.0	
		在庫 I	11,475	12,074	5.2	▲ 0.2	0.1	
		在庫率 IR	34.3	38.9	13.3	▲ 5.2	5.6	
アルミニウムはく Aluminum foils	t 生・鋳	生産 P	8,335	9,194	10.2	▲ 10.2	7.0	
		出荷 S	8,197	8,811	7.6	▲ 9.3	7.3	
		在庫 I	5,428	5,719	5.4	▲ 5.9	9.9	
		在庫率 IR	66.2	64.9	▲ 1.9	3.7	5.9	
電線・ケーブル Electric wires and cables	機器用絶縁電線(輸送機器用を除く) Appliance wires (Excluding wires and cables for transport equipment)	導体t 生・鋳	生産 P	3,681	3,731	1.4	▲ 9.5	0.3
			出荷 S	3,780	3,559	▲ 5.9	▲ 15.3	▲ 5.9
			在庫 I	3,873	3,926	1.3	14.6	0.8
			在庫率 IR	102.5	110.3	7.6	35.2	6.1
	● 輸送機器用絶縁電線 Wires and cables for transport equipment	導体t 生・鋳	生産 P	6,687	6,317	▲ 5.6	105.0	13.3
			出荷 S	6,729	6,159	▲ 8.5	113.2	13.7
			在庫 I	2,259	2,346	3.8	▲ 2.6	3.4
			在庫率 IR	33.6	38.1	13.4	▲ 54.3	▲ 2.3
	通信用電線・ケーブル Telecommunication wires / cables	導体t 資・通	生産 P	2,102	2,061	▲ 1.9	▲ 17.7	▲ 6.3
			出荷 S	2,270	2,016	▲ 11.1	▲ 18.1	▲ 9.1
			在庫 I	5,483	5,626	2.6	4.3	▲ 0.6
			在庫率 IR	241.5	279.1	15.5	27.2	4.4
電力用電線・ケーブル Power wires / cables	導体t 資・電	生産 P	16,686	15,675	▲ 6.2	▲ 7.3	▲ 1.2	
		出荷 S	21,624	18,943	▲ 12.5	▲ 9.3	▲ 3.3	
		在庫 I	11,349	11,655	2.7	6.2	▲ 1.8	
		在庫率 IR	52.5	61.5	17.1	17.1	1.5	
通信用ケーブル光ファイバ製品 Optical fiber products for telecommunication cables	Kmc 資・通	生産 P	1,407,386	959,945	▲ 31.8	▲ 3.6	▲ 18.8	
		出荷 S	1,367,567	989,421	▲ 27.7	1.8	▲ 15.6	
		在庫 I	548,715	500,014	▲ 8.9	9.7	▲ 7.1	
		在庫率 IR	40.1	50.5	25.9	7.7	▲ 0.6	
非鉄金属鋳物 Non-ferrous metal castings	● 銅・銅合金鋳物 Copper / copper alloy castings	t 生・鋳	生産 P	7,278	6,760	▲ 7.2	▲ 6.4	▲ 5.5
			出荷 S	-	-	-	-	-
			在庫 I	-	-	-	-	-
	● アルミニウム鋳物 Aluminum alloy castings	t 生・鋳	生産 P	37,826	35,394	▲ 6.4	45.3	4.3
			出荷 S	-	-	-	-	-
			在庫 I	-	-	-	-	-
	● アルミニウムダイカスト Aluminum alloy die castings	t 生・鋳	生産 P	89,950	84,737	▲ 5.9	54.4	4.1
			出荷 S	-	-	-	-	-
			在庫 I	-	-	-	-	-
金属製品工業 Fabricated metals 建設用金属製品 Fabricated structural metal products	● 鉄骨 Structural steel frames	t 建・建	生産 P	86,591	93,472	7.8	24.2	15.0
			出荷 S	-	-	-	-	-
			在庫 I	-	-	-	-	-
在庫率 IR	-	-	-	-	-			

\* 1.Classification by Use of Goods

P:Production, S: Shipments, I: Inventories, IR:Inventory Ratio

(前月比・前年同月比・在庫率＝%)

分類 Classification	品目 Goods	単位 Unit 格付 *1	項目 Item	3月 2012 Mar.	4月 Apr.	原指数 Original Index		季調済指数 前月比 %Change From Previous Month (Seasonal adjust- ment index)
						前月比 %Change From Previous Month	前年同月比 %Change From Previous Year	
建築用金属製品 Metal products of building	● 軽量鉄骨 Light structural steel frames	t 建・建	生産 P	12,572	14,938			9.5
			出荷 S	-	-			-
			在庫 I	-	-			-
		在庫率 IR		-	-			-
			生産 P	10,286	8,506	▲ 17.3	11.6	▲ 16.9
			出荷 S	9,900	9,820	▲ 0.8	2.1	▲ 0.1
		在庫 I		10,560	10,223	▲ 3.1	22.9	▲ 7.4
			在庫率 IR	106.7	104.1	▲ 2.4	20.5	0.1
			生産 P	6,643	5,920	▲ 10.8	8.3	14.2
	● ビル用アルミニウムサッシ Aluminum sashes for building	t 建・建	出荷 S	6,803	6,355	▲ 6.5	3.0	17.2
			在庫 I	1,344	1,431	6.5	▲ 15.2	1.0
			在庫率 IR	19.8	22.5	13.6	▲ 17.8	▲ 13.3
● アルミニウムドア Aluminum doors	t 建・建	生産 P	1,952	1,968	0.9	19.1	0.9	
		出荷 S	1,973	2,061	4.5	3.7	3.0	
		在庫 I	1,045	1,003	▲ 4.0	▲ 6.7	▲ 4.2	
	在庫率 IR		53.0	48.7	▲ 8.2	▲ 9.9	▲ 0.8	
		生産 P	7,427	7,591	2.1	29.2	6.8	
		出荷 S	7,353	7,299	▲ 0.8	13.6	7.7	
	在庫 I		5,171	5,671	9.7	3.2	10.7	
		在庫率 IR	70.3	77.7	10.6	▲ 9.3	8.8	
		生産 P	5,382	4,663	▲ 13.4	10.3	▲ 10.6	
● スチール・ステンレスドア Steel and stainless doors	t 建・建	出荷 S	7,215	5,846	▲ 19.0	14.8	▲ 10.5	
		在庫 I	2,055	2,153	4.8	▲ 1.2	▲ 4.7	
		在庫率 IR	28.5	36.8	29.1	▲ 14.0	9.7	
	在庫率 IR		7,324	7,944	8.5	30.1	16.8	
		生産 P	7,493	8,025	7.1	31.2	16.7	
		出荷 S	756	676	▲ 10.5	▲ 10.7	▲ 15.4	
	在庫率 IR		10.1	8.4	▲ 16.8	▲ 32.2	▲ 29.5	
		生産 P	350,415	360,739	2.9	1.7	4.9	
		出荷 S	425,865	348,475	▲ 18.2	▲ 9.8	2.1	
暖ちゅう房熱機器 Equipment for heating and kitchen	ガスこんろ Gas cooking appliances	台 耐・家	在庫 I	311,180	311,121	▲ 0.2	19.3	4.3
			在庫率 IR	73.1	89.3	22.2	32.2	▲ 6.8
			生産 P	198,524	179,044	▲ 9.8	▲ 5.7	▲ 4.1
	ガス湯沸器 Gas-fired water heaters	台 耐・家	出荷 S	201,426	165,804	▲ 17.7	▲ 18.5	▲ 3.9
			在庫 I	117,321	136,663	16.4	106.3	10.3
			在庫率 IR	58.2	82.4	41.5	152.8	11.0
	ガス風呂がま Gas bath boilers	台 建・建	生産 P	124,750	105,739	▲ 15.2	10.1	▲ 2.8
			出荷 S	124,675	91,995	▲ 26.2	▲ 6.7	▲ 6.0
			在庫 I	57,621	70,046	21.5	167.2	13.8
		在庫率 IR		46.2	76.1	64.6	185.8	21.6
			生産 P	347,470	405,401	16.6	41.3	▲ 6.7
			出荷 S	94,735	17,123	▲ 82.0	▲ 77.9	▲ 54.9
	在庫率 IR		1,052,331	1,438,751	36.8	101.4	3.6	
		生産 P	33,524	31,927	▲ 4.8	▲ 4.6	2.3	
		出荷 S	34,824	30,885	▲ 11.3	▲ 9.7	▲ 3.4	
	在庫率 IR		27,245	28,006	2.8	58.2	10.5	
		生産 P	78.2	90.7	16.0	75.6	6.4	
		出荷 S	32,784	31,266	▲ 4.7	▲ 1.1	▲ 3.3	
その他の金属製品 Other metal products	鋼索 Wire ropes	t 生・鋳	出荷 S	21,311	19,724	▲ 7.5	▲ 2.3	▲ 6.8
			在庫 I	29,818	30,136	1.2	11.2	3.9
			在庫率 IR	139.9	152.8	9.2	13.6	10.0
		生産 P		21,641	19,492	▲ 9.8	▲ 7.7	▲ 5.5
			出荷 S	21,337	19,719	▲ 7.6	▲ 11.3	▲ 6.3
			在庫 I	12,117	11,795	▲ 2.7	▲ 19.1	3.8
		在庫率 IR		56.8	59.8	5.3	▲ 9.0	11.3
			生産 P	28,374	28,351	▲ 0.1	▲ 15.4	▲ 3.2
			出荷 S	28,322	28,516	0.7	▲ 15.1	▲ 2.7
		在庫率 IR		3,056	2,875	▲ 5.9	▲ 13.4	▲ 9.8
			生産 P	10.8	10.1	▲ 6.5	2.0	▲ 9.8
			出荷 S					

\* 1. Classification by Use of Goods

P: Production, S: Shipments, I: Inventories, IR: Inventory Ratio

(前月比・前年同月比・在庫率＝%)

分類 Classification	品目 Goods	単位 Unit 格付 *1	項目 Item	3月 2012 Mar.	4月 Apr.	原指数 Original Index		季調済指数 前月比 %Change From Previous Month (Seasonal adjust- ment index)
						前月比 %Change From Previous Month	前年同月比 %Change From Previous Year	
	18リットル缶 18 l cans	t 生・鋳	生産 P	16,353	16,933	3.5	▲ 2.2	▲ 0.1
			出荷 S	16,124	16,635	3.2	▲ 1.2	0.3
			在庫 I	4,552	4,584	0.7	0.0	0.9
			在庫率 IR	28.2	27.6	▲ 2.1	1.5	6.7
	食缶 Food cans	t 生・鋳	生産 P	47,280	42,505	▲ 10.2	▲ 8.5	▲ 8.8
			出荷 S	40,724	38,594	▲ 5.2	▲ 8.9	▲ 4.3
			在庫 I	28,811	28,048	▲ 2.6	▲ 9.6	▲ 3.7
			在庫率 IR	70.7	72.7	2.8	▲ 0.7	▲ 4.7
	一般缶 General cans	t 生・鋳	生産 P	6,303	6,980	10.7	0.4	8.4
			出荷 S	6,523	6,840	4.8	▲ 1.8	2.4
			在庫 I	8,567	8,692	1.4	19.7	2.1
			在庫率 IR	131.3	127.1	▲ 3.2	21.8	▲ 3.3
	架線金物 Transmission line hardware	千個 生・他	生産 P	13,993	13,031	▲ 6.9	▲ 15.0	0.1
			出荷 S	-	-	-	-	-
			在庫 I	-	-	-	-	-
			在庫率 IR	-	-	-	-	-
	かさね板ばね Leaf springs	t 生・鋳	生産 P	7,451	6,665	▲ 10.6	58.3	▲ 2.4
			出荷 S	9,376	8,799	▲ 6.2	86.3	4.2
			在庫 I	9,096	8,446	▲ 7.1	▲ 10.1	▲ 7.6
			在庫率 IR	97.0	96.0	▲ 1.0	▲ 51.7	▲ 5.7
●	線ばね Wire springs	t 生・鋳	生産 P	7,572	7,179	▲ 5.2	38.2	9.9
			出荷 S	8,083	7,575	▲ 6.3	34.3	9.4
			在庫 I	3,190	3,134	▲ 1.8	▲ 2.3	▲ 1.0
			在庫率 IR	39.5	41.4	4.8	▲ 27.0	▲ 4.7
●	うす板ばね Flat springs	t 生・鋳	生産 P	7,686	7,394	▲ 3.9	44.1	4.9
			出荷 S	8,074	7,710	▲ 4.5	33.5	4.9
			在庫 I	2,587	2,530	▲ 2.2	15.1	5.0
			在庫率 IR	32.0	32.8	2.5	▲ 14.0	3.9
	超硬チップ Cemented carbide tips	kg 生・鋳	生産 P	359,333	366,472	2.0	15.9	2.5
			出荷 S	318,674	319,413	0.2	10.2	6.7
			在庫 I	-	-	-	-	-
			在庫率 IR	94.4	106.3	12.6	40.7	14.8
●	可鍛鉄製管継手 Pipe fittings (Made of malleable iron castings)	kg 建・土	生産 P	3,378,155	3,270,080	▲ 3.2	▲ 15.9	▲ 5.8
			出荷 S	-	-	-	-	-
			在庫 I	-	-	-	-	-
			在庫率 IR	-	-	-	-	-
●	鋼管製管継手 Pipe fittings (Made of steel pipes and tubes)	kg 建・土	生産 P	5,885,717	5,414,956	▲ 8.0	▲ 0.8	▲ 4.7
			出荷 S	-	-	-	-	-
			在庫 I	-	-	-	-	-
			在庫率 IR	-	-	-	-	-
●	作業工具 Machinist hand tools	千個 生・鋳 生・他	生産 P	8,974	9,877	10.0	33.3	11.2
			出荷 S	9,556	9,946	4.1	25.7	6.9
			在庫 I	9,682	9,969	3.0	▲ 1.1	5.9
			在庫率 IR	101.3	100.2	▲ 1.1	▲ 21.4	1.7
	粉末や金製機械材料 Sintered products (Machine materials)	t 生・鋳	生産 P	9,504	8,696	▲ 8.5	30.8	0.4
			出荷 S	-	-	-	-	-
			在庫 I	-	-	-	-	-
			在庫率 IR	-	-	-	-	-
	粉末や金製磁性材料 Sintered products (Magnetic materials)	t 生・鋳	生産 P	3,444	3,415	▲ 0.8	3.4	0.1
			出荷 S	-	-	-	-	-
			在庫 I	-	-	-	-	-
			在庫率 IR	-	-	-	-	-
●	産業用アルミニウム製品 Industrial aluminum products	t 生・鋳	生産 P	1,401	1,148	▲ 18.1	▲ 1.2	10.8
			出荷 S	1,406	1,151	▲ 18.1	1.8	7.5
			在庫 I	494	468	▲ 5.3	15.7	▲ 8.5
			在庫率 IR	35.1	40.7	16.0	13.8	▲ 1.1
	飲料用アルミニウム缶 Aluminum cans for beverage	t 生・鋳	生産 P	28,791	30,911	7.4	▲ 6.7	▲ 3.4
			出荷 S	24,712	28,769	16.5	1.8	4.4
			在庫 I	34,569	33,081	▲ 4.3	0.9	▲ 5.9
			在庫率 IR	139.9	115.0	▲ 17.8	▲ 0.8	▲ 9.7

\* 1. Classification by Use of Goods

P: Production, S: Shipments, I: Inventories, IR: Inventory Ratio



(前月比・前年同月比・在庫率＝%)

分類 Classification	品目 Goods	単位 Unit 格付 *1	項目 Item	3月 2012 Mar.	4月 Apr.	原指数 Original Index		季調済指数 前月比 %Change From Previous Month (Seasonal adjust- ment index)		
						前月比 %Change From Previous Month	前年同月比 %Change From Previous Year			
一般機械工業 General machinery ボイラ・原動機 Boilers and power units	はん用内燃機関 Internal combustion engines for industry	千PS 生・鋳	生産	P	11,046	9,489	▲ 14.1	4.6	▲ 4.9	
			出荷	S	9,503	7,565	▲ 20.4	23.4	▲ 0.6	
			在庫	I	3,023	2,943	▲ 2.6	14.4	▲ 4.5	
			在庫率	IR	31.8	38.9	22.4	▲ 7.3	2.3	
●	ボイラ部品 Parts and accessories of boilers	百万円 生・鋳	生産	P	10,718	2,214	▲ 79.3	21.1	▲ 17.8	
			出荷	S	-	-	-	-	-	
			在庫	I	-	-	-	-	-	
			在庫率	IR	-	-	-	-	-	
●	蒸気タービン部品 Parts and accessories of steam turbines	百万円 生・鋳	生産	P	18,083	5,661	▲ 69.0	▲ 56.4	▲ 11.3	
			出荷	S	-	-	-	-	-	
			在庫	I	-	-	-	-	-	
			在庫率	IR	-	-	-	-	-	
土木建設機械 Engineering and construction machinery	ブルドーザ Bulldozers	台 資・建	生産	P	757	668	▲ 11.7	27.3	▲ 12.4	
			出荷	S	681	667	▲ 2.1	34.5	6.7	
			在庫	I	211	212	0.4	41.3	▲ 12.2	
				在庫率	IR	31.0	31.8	2.6	5.2	▲ 22.4
	建設用クレーン Construction cranes	台 資・建	生産	P	312	258	▲ 17.3	207.6	16.1	
			出荷	S	532	176	▲ 66.9	97.5	11.1	
			在庫	I	489	571	16.7	92.1	12.5	
				在庫率	IR	91.9	324.4	253.2	▲ 2.8	20.2
	ショベル系掘削機械 Shovel type excavators	台 資・建	生産	P	14,064	12,319	▲ 12.4	61.6	5.4	
出荷			S	15,569	11,262	▲ 27.6	57.4	▲ 1.2		
在庫			I	5,240	6,254	19.4	52.1	15.0		
			在庫率	IR	33.7	55.5	64.7	▲ 3.5	20.2	
化学機械 Chemical machinery	熱交換器 Heat exchangers	t 資・製	生産	P	1,978	1,441	▲ 27.2	40.1	21.5	
			出荷	S	-	-	-	-	-	
			在庫	I	-	-	-	-	-	
				在庫率	IR	-	-	-	-	-
	混合機・かくはん機・粉碎機 Blenders, Mixers and Crushers	t 資・製	生産	P	1,772	2,000	12.9	140.7	132.9	
			出荷	S	-	-	-	-	-	
在庫			I	-	-	-	-	-		
			在庫率	IR	-	-	-	-	-	
反応用機器 Reaction vessels	t 資・製	生産	P	4,720	289	▲ 93.9	▲ 79.4	▲ 89.5		
		出荷	S	-	-	-	-	-		
		在庫	I	-	-	-	-	-		
			在庫率	IR	-	-	-	-	-	
生活関連産業用機械 Daily lives industry machinery	● 印刷機械 Printing machinery	t 資・製	生産	P	4,829	2,587	▲ 46.4	▲ 23.3	▲ 10.3	
			出荷	S	-	-	-	-	-	
			在庫	I	-	-	-	-	-	
				在庫率	IR	-	-	-	-	-
	製版機械 Plate making machinery	台 資・製	生産	P	291	164	▲ 43.6	▲ 10.2	▲ 14.3	
			出荷	S	-	-	-	-	-	
			在庫	I	-	-	-	-	-	
				在庫率	IR	-	-	-	-	-
● 食料品加工機械 Food products machinery	百万円 資・製	生産	P	4,589	3,848	▲ 16.4	▲ 12.2	32.9		
		出荷	S	-	-	-	-	-		
		在庫	I	-	-	-	-	-		
			在庫率	IR	-	-	-	-	-	
● 個装・内装機械 Consumer packaging machinery	百万円 資・製	生産	P	19,658	10,358	▲ 47.0	17.3	6.3		
		出荷	S	-	-	-	-	-		
		在庫	I	-	-	-	-	-		
			在庫率	IR	-	-	-	-	-	
半導体・フラットパネル製造装置 Semiconductor and flat- panel display manufacturing equipment	● 半導体製造装置 Semiconductor products machinery	百万円 資・製	生産	P	98,098	71,886	▲ 26.5	▲ 7.1	8.8	
			出荷	S	-	-	-	-	-	
			在庫	I	-	-	-	-	-	
			在庫率	IR	-	-	-	-	-	-
	フラットパネル・ディスプレイ製造装置 Flat-panel display products machinery	百万円 資・製	生産	P	28,227	8,790	▲ 68.8	▲ 50.2	▲ 56.6	
			出荷	S	-	-	-	-	-	
			在庫	I	-	-	-	-	-	
			在庫率	IR	-	-	-	-	-	

\* 1. Classification by Use of Goods

P: Production, S: Shipments, I: Inventories, IR: Inventory Ratio

(前月比・前年同月比・在庫率＝%)

分類 Classification	品目 Goods	単位 Unit 格付 *1	項目 Item	3月 2012 Mar.	4月 Apr.	原指数 Original Index		季調済指数 前月比 %Change From Previous Month (Seasonal adjust- ment index)
						前月比 %Change From Previous Month	前年同月比 %Change From Previous Year	
風水力機械・油圧機器 Fans, pumps and oil hydraulic equipment	● ポンプ Pumps	t 資・他	生産 P	10,987	7,307	▲ 33.5	▲ 6.7	3.6
			出荷 S	12,742	7,799	▲ 38.7	▲ 5.7	7.0
			在庫 I	4,776	5,260	10.2	17.6	11.9
			在庫率 IR	37.5	67.4	79.8	24.6	1.3
	圧縮機 Compressors	t 資・製 生・鋳	生産 P	5,464	3,657	▲ 33.1	▲ 7.4	▲ 1.1
			出荷 S	5,837	3,531	▲ 39.5	▲ 11.3	▲ 2.4
			在庫 I	2,695	2,822	4.7	27.2	4.9
			在庫率 IR	46.2	79.9	73.0	43.4	1.4
	送風機 Fans and blowers	t 資・他	生産 P	2,942	1,980	▲ 32.7	12.5	▲ 5.2
			出荷 S	3,009	1,913	▲ 36.4	5.1	▲ 7.4
			在庫 I	809	940	16.1	33.7	18.5
			在庫率 IR	26.9	49.1	82.6	27.2	17.4
	油圧ポンプ Oil-hydraulic pumps	百万円 生・鋳	生産 P	7,190	7,494	4.1	▲ 12.8	8.7
			出荷 S	-	-	-	-	-
在庫 I			-	-	-	-	-	
在庫率 IR			-	-	-	-	-	
油圧モータ Oil-hydraulic motors	百万円 生・鋳	生産 P	8,446	7,332	▲ 13.2	▲ 7.2	▲ 5.3	
		出荷 S	-	-	-	-	-	
		在庫 I	-	-	-	-	-	
		在庫率 IR	-	-	-	-	-	
● 油圧シリンダ Oil-hydraulic cylinders	百万円 生・鋳	生産 P	9,142	8,757	▲ 4.2	▲ 4.5	3.0	
		出荷 S	-	-	-	-	-	
		在庫 I	-	-	-	-	-	
		在庫率 IR	-	-	-	-	-	
油圧バルブ Oil-hydraulic valves	百万円 生・鋳	生産 P	7,241	7,825	10.4	▲ 14.5	13.4	
		出荷 S	-	-	-	-	-	
		在庫 I	-	-	-	-	-	
		在庫率 IR	-	-	-	-	-	
空気圧シリンダ Pneumatic cylinders	百万円 生・鋳	生産 P	8,426	8,432	1.2	▲ 8.8	▲ 2.9	
		出荷 S	-	-	-	-	-	
		在庫 I	-	-	-	-	-	
		在庫率 IR	-	-	-	-	-	
空気圧バルブ Pneumatic valves	百万円 生・鋳	生産 P	7,634	7,827	2.5	▲ 19.1	▲ 5.2	
		出荷 S	-	-	-	-	-	
		在庫 I	-	-	-	-	-	
		在庫率 IR	-	-	-	-	-	
運搬機械 Conveying machinery	クレーン Cranes	t 資・製 資・他	生産 P	8,479	6,701	▲ 21.0	▲ 2.5	41.2
			出荷 S	-	-	-	-	-
	● コンベヤ Conveyors	t 資・製 資・他	生産 P	18,643	6,676	▲ 64.2	5.5	▲ 17.2
出荷 S	-		-	-	-	-		
エレベータ Elevators	t 建・建	生産 P	23,585	16,875	▲ 28.4	84.0	27.2	
		出荷 S	-	-	-	-	-	
		在庫 I	-	-	-	-	-	
産業用ロボット Industrial robots	プレイバックロボット Playback robots	台 資・製	生産 P	6,471	6,616	2.2	20.3	13.6
			出荷 S	-	-	-	-	-
			在庫 I	-	-	-	-	-
			在庫率 IR	-	-	-	-	-
数値制御ロボット Numerically controlled robots	台 資・製	生産 P	2,123	1,513	▲ 28.7	▲ 18.3	▲ 12.2	
		出荷 S	-	-	-	-	-	
		在庫 I	-	-	-	-	-	
		在庫率 IR	-	-	-	-	-	
農業用機械 Agricultural machinery	装輪式トラクタ Wheel tractors	台 資・農	生産 P	15,010	12,906	▲ 14.0	15.8	0.0
			出荷 S	17,236	13,123	▲ 23.8	15.4	2.7
			在庫 I	6,291	6,037	▲ 4.0	▲ 12.1	▲ 0.2
			在庫率 IR	36.5	46.0	25.9	▲ 23.8	▲ 6.1

\* 1. Classification by Use of Goods

P: Production, S: Shipments, I: Inventories, IR: Inventory Ratio

(前月比・前年同月比・在庫率＝%)

分類 Classification	品目 Goods	単位 Unit 格付 *1	項目 Item	3月 2012 Mar.	4月 Apr.	原指数 Original Index		季調済指数 前月比 %Change From Previous Month (Seasonal adjust- ment index)		
						前月比 %Change From Previous Month	前年同月比 %Change From Previous Year			
	コンバイン Combines	台 資・農	生産 出荷 在庫 在庫率	P S I IR	1,408 2,544 1,250 -	1,258 701 1,804 -	▲ 10.6 ▲ 72.5 44.4 -	75.3 30.6 ▲ 16.3 -	21.8 ▲ 17.6 26.3 -	
金属工作機械 Metal cutting machinery	● 数値制御旋盤 Numerically controlled lathes	t 資・製	生産	P	9,076	6,762	▲ 25.6	5.0	▲ 0.8	
			出荷	S	10,841	6,696	▲ 38.3	13.5	5.8	
			在庫	I	7,972	8,349	4.8	21.1	▲ 2.7	
			在庫率	IR	73.5	124.7	69.6	6.6	▲ 7.7	
	研削盤 Grinding machines	t 資・製	生産	P	3,750	2,202	▲ 41.3	15.5	8.6	
			出荷	S	4,244	2,107	▲ 50.4	13.6	0.6	
			在庫	I	1,031	1,135	10.1	9.5	8.6	
			在庫率	IR	24.3	53.9	121.7	▲ 3.6	5.2	
	専用機 Special purpose machines	t 資・製	生産	P	4,127	1,266	▲ 69.3	41.1	▲ 41.9	
			出荷	S	4,007	1,224	▲ 69.4	31.4	▲ 45.0	
			在庫	I	425	419	▲ 1.4	84.6	9.9	
			在庫率	IR	10.6	34.2	222.6	40.2	108.4	
マシニングセンタ Machining centers	t 資・製	生産	P	21,440	18,437	▲ 14.1	30.9	4.4		
		出荷	S	23,449	17,552	▲ 25.1	25.2	3.0		
		在庫	I	13,577	14,706	8.3	53.7	7.9		
		在庫率	IR	57.9	83.8	44.8	22.9	1.2		
		● 数値制御ボール盤 Numerically controlled drilling machines	t 資・製	生産	P	990	1,076	8.6	▲ 20.5	▲ 16.4
				出荷	S	1,153	1,009	▲ 12.5	▲ 8.5	▲ 8.3
在庫	I			1,222	1,288	5.4	77.5	▲ 4.7		
在庫率	IR			106.0	127.7	20.5	94.1	▲ 0.6		
数値制御放電加工機 Numerically controlled electric discharge machines	t 資・製	生産	P	832	479	▲ 42.4	▲ 9.0	8.2		
		出荷	S	852	509	▲ 40.2	▲ 3.9	9.6		
		在庫	I	114	84	▲ 26.4	▲ 27.6	▲ 14.2		
		在庫率	IR	13.4	16.5	23.2	▲ 24.6	▲ 11.9		
金属加工機械 Metal forming machinery	鉄鋼用ロール Rolls for steel industry	本 資・製	生産	P	2,981	2,730	▲ 8.5	▲ 5.1	▲ 7.4	
			出荷	S	3,055	2,666	▲ 12.7	▲ 5.6	▲ 14.3	
			在庫	I	327	391	19.5	31.7	26.1	
			在庫率	IR	10.7	14.7	37.5	40.1	46.4	
	機械プレス Mechanical presses	t 資・製	生産	P	7,702	4,020	▲ 47.7	▲ 29.4	▲ 4.0	
			出荷	S	8,406	3,898	▲ 53.6	▲ 32.9	0.3	
			在庫	I	1,024	1,146	11.9	▲ 31.6	5.1	
			在庫率	IR	-	-	-	-	-	
	● 鋳造装置 Foundry equipment	t 資・製	生産	P	3,775	2,028	▲ 46.3	1.5	2.3	
繊維機械 Textile machinery	紡績・準備機械 Yarn spinning and preparatory machinery	台 資・製	生産	P	225	236	4.8	▲ 40.6	12.5	
			出荷	S	-	-	-	-	-	
			在庫	I	-	-	-	-	-	
			在庫率	IR	-	-	-	-	-	
	織機・編組機械 Looms and knitting machinery	台 資・製	生産	P	1,921	1,207	▲ 37.2	▲ 59.5	▲ 33.9	
● 工業用ミシン Industrial sewing machines	台 資・製	生産	P	11,394	10,179	▲ 10.7	▲ 34.3	▲ 5.8		
		出荷	S	14,612	12,417	▲ 15.0	▲ 23.3	▲ 5.5		
		在庫	I	15,505	14,352	▲ 7.4	21.1	▲ 6.3		
		在庫率	IR	106.1	115.6	8.9	58.0	▲ 0.2		
		冷凍機・同応用製品 Refrigerating machines and appliances	一般冷凍空調用冷凍機 Refrigerating machines for general refrigeration and air conditioning	台 生・鋳	生産	P	311,847	356,648	14.5	▲ 21.6
出荷	S				307,489	224,120	▲ 27.1	▲ 32.3	▲ 20.7	
在庫	I				950,831	968,849	1.9	8.1	▲ 1.5	
在庫率	IR				309.2	432.3	39.9	60.0	26.5	
乗用車エアコン用冷凍機 Refrigerating machines for automobile air conditioners	台 生・鋳		生産	P	1,926,061	1,760,736	▲ 8.6	13.1	2.5	
			出荷	S	1,898,367	1,673,516	▲ 11.8	18.9	▲ 4.4	
			在庫	I	513,181	510,905	▲ 0.5	▲ 7.4	▲ 1.5	
			在庫率	IR	27.0	30.5	13.0	▲ 22.2	20.9	

\* 1. Classification by Use of Goods

P: Production, S: Shipments, I: Inventories, IR: Inventory Ratio

(前月比・前年同月比・在庫率＝%)

分類 Classification	品目 Goods	単位 Unit 格付 *1	項目 Item	3月 2012 Mar.	4月 Apr.	原指数 Original Index		季調済指数 前月比 %Change From Previous Month (Seasonal adjust- ment index)	
						前月比 %Change From Previous Month	前年同月比 %Change From Previous Year		
						生産 出荷 在庫 在庫率	生産 出荷 在庫 在庫率		
●	エンジン駆動式エアコン Air conditioner which drives a compressor by engine	台 資・他	生産 出荷 在庫 在庫率	P S I IR	1,858 2,404 819 -	2,160 2,148 1,102 -	16.2 ▲ 10.7 34.6	36.3 23.4 ▲ 3.5	5.8 ▲ 3.2 24.0
	冷凍・冷蔵ショーケース Refrigerating display cabinets	台 資・他	生産 出荷 在庫 在庫率	P S I IR	18,528 25,058 29,703 118.5	16,801 21,933 26,554 121.1	▲ 9.4 ▲ 12.5 ▲ 10.6 2.1	2.8 26.4 0.4 ▲ 20.5	▲ 7.8 1.3 ▲ 14.5 ▲ 7.1
金型 Molds and dies	● プレス用金型 Stamping dies	kg 資・製	生産 出荷 在庫 在庫率	P S I IR	9,699,174 -	6,635,204 -	▲ 31.6	1.5	7.4
	● プラスチック用金型 Molds for plastic	kg 資・製	生産 出荷 在庫 在庫率	P S I IR	2,879,479 -	2,323,378 -	▲ 19.3	2.4	0.0
機械工具 Tools for machines	● 特殊鋼切削工具 High speed steel cutting tools	千個 生・鋳	生産 出荷 在庫 在庫率	P S I IR	6,828 7,117 14,893 209.3	6,537 6,924 14,486 209.2	▲ 4.2 ▲ 2.7 ▲ 2.7 ▲ 0.1	▲ 5.0 6.3 24.8 17.5	▲ 3.6 ▲ 0.7 ▲ 0.5 3.7
	ダイヤモンド工具 Diamond tools	百万円 生・鋳	生産 出荷 在庫 在庫率	P S I IR	5,202 5,959 -	5,121 5,572 -	▲ 1.5 ▲ 6.5	▲ 16.5 ▲ 12.5	▲ 3.6 ▲ 4.0
	電動工具 Electric tools	台 資・建	生産 出荷 在庫 在庫率	P S I IR	350,222 383,186 517,893 135.2	328,812 302,119 547,799 181.3	▲ 6.2 ▲ 21.1 5.8 34.1	▲ 1.6 ▲ 6.9 22.3 31.4	▲ 5.4 4.5 3.6 ▲ 4.6
その他の一般機械 Other industry machinery	射出成形機 Injection molding machinery	t 資・製	生産 出荷 在庫 在庫率	P S I IR	11,352 -	8,914 -	▲ 21.5	24.7	7.2
	デジタル・フルカラー複写機 Digital and full color copying machines	台 資・事	生産 出荷 在庫 在庫率	P S I IR	11,918 42,845 26,986 63.0	9,896 24,105 25,229 104.7	▲ 17.0 ▲ 43.8 ▲ 6.4 66.3	19.1 22.7 17.0 ▲ 4.8	5.5 ▲ 7.0 ▲ 7.9 9.4
	飲料用自動販売機 Beverage vending machines	台 資・他	生産 出荷 在庫 在庫率	P S I IR	33,571 43,065 19,612 45.5	31,082 30,109 20,582 68.4	▲ 7.5 ▲ 30.1 5.0 50.5	33.8 42.2 ▲ 41.5 ▲ 58.9	28.3 32.6 ▲ 10.5 ▲ 33.5
一般機械器具部品 Parts of industrial machinery	固定比減速機 Fixed ratio speed changers	t 生・鋳	生産 出荷 在庫 在庫率	P S I IR	15,900 -	13,599 -	▲ 14.5	3.1	▲ 4.0
	歯車 Gears	t 生・鋳	生産 出荷 在庫 在庫率	P S I IR	8,383 -	7,780 -	▲ 7.2	35.5	1.1
	スチールチェーン Steel chains	t 生・鋳	生産 出荷 在庫 在庫率	P S I IR	5,528 -	5,324 -	▲ 3.7	▲ 0.9	3.4
	軸受 Bearings	千個 生・鋳	生産 出荷 在庫 在庫率	P S I IR	262,861 262,137 192,242 73.3	242,139 234,955 190,250 81.0	▲ 7.9 ▲ 10.3 ▲ 1.0 10.5	6.5 3.6 ▲ 5.3 ▲ 8.5	0.4 0.2 ▲ 2.0 0.6
	一般用バルブ・コック General valves and cocks	kg 生・鋳	生産 出荷 在庫 在庫率	P S I IR	7,010,409 -	5,893,264 -	▲ 15.9	0.3	12.2

\* 1. Classification by Use of Goods

P: Production, S: Shipments, I: Inventories, IR: Inventory Ratio

(前月比・前年同月比・在庫率＝%)

分類 Classification	品目 Goods	単位 Unit 格付 *1	項目 Item	3月 2012 Mar.	4月 Apr.	原指数 Original Index		季調済指数 前月比 %Change From Previous Month (Seasonal adjust- ment index)	
						前月比 %Change From Previous Month	前年同月比 %Change From Previous Year		
	自動調整弁 Control valves and cocks	kg 生・鋳	生産出荷 在庫率	P S I IR	5,047,901 - - -	4,714,178 - - -	▲ 6.6 - - -	0.3 - - -	▲ 2.8 - - -
	● 給水栓 Faucets	kg 生・鋳	生産出荷 在庫率	P S I IR	1,469,664 - - -	1,450,107 - - -	▲ 1.3 - - -	3.4 - - -	4.5 - - -
電気機械工業 Electrical machinery	一般用タービン発電機 Turbine generators for general use	kVA 資・電	生産出荷 在庫率	P S I IR	960,147 - - -	1,413,907 - - -	47.4 - - -	▲ 30.0 - - -	143.4 - - -
回転電気機械 Electrical rotating machinery	一般用エンジン発電機 Engine generators for general use	kVA 資・電	生産出荷 在庫率	P S I IR	769,106 - - -	638,477 - - -	▲ 17.0 - - -	53.3 - - -	▲ 9.0 - - -
	単相誘導電動機 Single phase induction motors	kW 生・鋳	生産出荷 在庫率	P S I IR	162,042 - - -	166,691 - - -	3.0 - - -	1.5 - - -	▲ 9.4 - - -
	● 非標準三相誘導電動機 Three phase induction motors for individual purpose	kW 生・鋳	生産出荷 在庫率	P S I IR	1,198,652 - - -	1,054,302 - - -	▲ 12.1 - - -	▲ 4.0 - - -	▲ 0.7 - - -
	● サーボモータ Servo motors	台 生・鋳	生産出荷 在庫率	P S I IR	164,838 - - -	164,264 - - -	▲ 0.3 - - -	▲ 20.3 - - -	1.3 - - -
	● 小形電動機 Small capacity motors	台 生・鋳	生産出荷 在庫率	P S I IR	23,294,121 - - -	20,938,172 - - -	▲ 10.1 - - -	56.4 - - -	3.9 - - -
静止電気機械 Electrical stationary machinery	標準変圧器 Power distribution transformers	台 資・電	生産出荷 在庫率	P S I IR	41,007 49,364 40,086 81.2	43,118 46,075 38,975 84.6	5.1 ▲ 6.7 ▲ 2.8 4.2	35.6 7.5 ▲ 15.7 ▲ 21.6	0.2 ▲ 16.3 ▲ 0.5 23.2
	● 電力変換装置 Power conversion equipment	百万円 資・電	生産出荷 在庫率	P S I IR	38,840 - - -	26,474 - - -	▲ 31.8 - - -	1.7 - - -	37.9 - - -
	アーク溶接機 Arc type electric welders	台 資・製	生産出荷 在庫率	P S I IR	8,114 - - -	7,303 - - -	▲ 10.1 - - -	17.7 - - -	▲ 7.5 - - -
開閉制御装置・機器 Switching devices	● 開閉制御装置 Switchgears and controlling equipment	百万円 資・電	生産出荷 在庫率	P S I IR	121,350 - - -	38,333 - - -	▲ 68.4 - - -	1.2 - - -	▲ 5.8 - - -
	保護継電器 Protective relays	台 資・電	生産出荷 在庫率	P S I IR	134,491 - - -	145,623 - - -	8.2 - - -	▲ 23.2 - - -	1.1 - - -
	電磁開閉器 Electromagnetic starters	台 生・鋳	生産出荷 在庫率	P S I IR	1,378,298 - - -	1,379,989 - - -	0.1 - - -	▲ 4.8 - - -	2.5 - - -
	電磁リレー Electromagnetic relays	千台 生・鋳	生産出荷 在庫率	P S I IR	80,979 - - -	80,712 - - -	▲ 0.3 - - -	0.9 - - -	7.3 - - -

\* 1.Classification by Use of Goods

P:Production, S: Shipments, I: Inventories, IR:Inventory Ratio

(前月比・前年同月比・在庫率＝%)

分類 Classification	品目 Goods	単位 Unit 格付 *1	項目 Item	3月 2012 Mar.	4月 Apr.	原指数 Original Index		季調済指数 前月比 %Change From Previous Month (Seasonal adjust- ment index)
						前月比 %Change From Previous Month	前年同月比 %Change From Previous Year	
						P	S	I
	プログラマブルコントローラ Programmable controllers	百万円 生・鋳	生産 出荷 在庫 在庫率	7,857	7,078	▲ 9.9	3.1	1.4
	低圧開閉スイッチ Low voltage switches	千個 生・鋳	生産 出荷 在庫 在庫率	69,891	67,031	▲ 4.0	▲ 12.8	3.7
	高圧開閉器 High voltage switches	台 資・電	生産 出荷 在庫 在庫率	134,252	124,115	▲ 7.6	▲ 12.7	▲ 7.7
	低圧遮断器 Low voltage circuit breakers	台 建・建	生産 出荷 在庫 在庫率	4,750,176	4,529,149	▲ 4.7	▲ 9.3	▲ 1.3
	高圧遮断器 High voltage circuit breakers	百万円 資・電	生産 出荷 在庫 在庫率	4,580	2,813	▲ 38.6	▲ 10.5	▲ 9.9
	電磁クラッチ Electromagnetic clutches	台 生・鋳	生産 出荷 在庫 在庫率	2,102,823	1,931,062	▲ 8.2	18.3	9.8
民生用電気機械 Household electrical machinery	セパレート形エアコン Separate type air conditioners	台 耐・冷	生産 出荷 在庫 在庫率	461,655	522,933	13.3	9.4	▲ 10.4
	電気がま Electric rice cookers	台 耐・家	生産	334,675	309,897	▲ 7.4	▲ 10.5	▲ 6.4
			出荷	680,658	533,550	▲ 21.6	▲ 17.8	▲ 12.3
			在庫	588,853	579,673	▲ 1.5	2.7	2.8
	食器洗い乾燥機 Automatic dish washers and driers	台 耐・家	生産	86.5	108.6	25.5	24.7	9.2
			出荷	43,801	43,684	▲ 0.3	1.0	0.8
			在庫	64,005	62,231	▲ 2.8	17.9	1.0
	電気冷蔵庫 Electric refrigerators	台 耐・家	生産	24,585	24,612	0.0	▲ 15.4	▲ 12.9
			出荷	38.4	39.5	2.7	▲ 28.1	▲ 3.1
			在庫	98,066	195,899	99.8	8.6	30.6
	● クッキングヒーター Electric cooktops	台 生・鋳	生産	372,366	295,599	▲ 20.6	▲ 4.8	15.9
			出荷	222,546	289,970	30.2	▲ 1.8	7.7
			在庫	59.8	98.1	64.3	3.2	▲ 13.8
換気扇 Ventilating fans	台 建・建	生産	62,421	64,655	3.6	▲ 20.2	▲ 3.3	
		出荷	69,438	64,009	▲ 7.8	▲ 5.9	6.5	
		在庫	50,271	54,414	8.1	▲ 15.2	▲ 2.1	
● 電気温水器 Electric storage tank water heaters	台 耐・家	生産	59.1	85.2	44.3	▲ 6.5	19.6	
		出荷	454,341	421,141	▲ 7.4	▲ 9.6	▲ 6.8	
		在庫	541,921	440,202	▲ 18.7	▲ 4.3	▲ 5.0	
● 自然冷媒ヒートポンプ式給湯器 Natural coolant heat pump formula hot-water supply machine	台 建・建	生産	320,342	374,974	16.9	▲ 10.6	0.8	
		出荷	59.1	85.2	44.3	▲ 6.5	19.6	
		在庫	9,202	9,459	2.6	▲ 20.2	0.5	
● 電気洗濯機 Electric washing machines	台 耐・家	生産	10,957	8,076	▲ 26.3	▲ 14.2	▲ 2.2	
		出荷	10,429	10,434	0.0	19.9	▲ 9.2	
		在庫	95.2	129.2	35.8	39.6	▲ 2.6	
			生産	38,598	36,307	▲ 5.9	▲ 12.0	3.0
			出荷	45,805	29,908	▲ 34.7	14.1	3.9
			在庫	25,690	30,374	18.2	▲ 25.9	▲ 11.7
			生産	168,335	178,938	6.2	▲ 23.5	2.6
			出荷	405,638	380,277	▲ 6.2	▲ 19.9	18.6
			在庫	178,115	182,636	2.7	▲ 30.3	▲ 1.9
			在庫率	43.9	48.0	9.4	▲ 13.2	▲ 20.9

\* 1. Classification by Use of Goods

P: Production, S: Shipments, I: Inventories, IR: Inventory Ratio

(前月比・前年同月比・在庫率＝%)

分類 Classification	品目 Goods	単位 Unit 格付 *1	項目 Item	3月 2012 Mar.	4月 Apr.	原指数 Original Index		季調済指数 前月比 %Change From Previous Month (Seasonal adjust- ment index)
						前月比 %Change From Previous Month	前年同月比 %Change From Previous Year	
	電気掃除機 Electric vacuum machines	台 耐・家	生産 P	169,710	218,594	28.8	15.3	▲ 8.3
			出荷 S	459,216	428,180	▲ 6.7	▲ 2.7	4.1
	温水洗浄便座 Toilet stools with washer / seat heater	台 耐・装	在庫 I	251,696	248,701	▲ 1.2	▲ 0.7	2.2
			在庫率 IR	54.8	58.1	6.0	2.1	▲ 1.9
	温水洗浄便座 Toilet stools with washer / seat heater	台 耐・装	生産 P	219,261	185,071	▲ 15.5	▲ 4.0	▲ 6.2
			出荷 S	270,985	237,775	▲ 12.2	10.8	1.7
	温水洗浄便座 Toilet stools with washer / seat heater	台 耐・装	在庫 I	129,173	119,956	▲ 7.1	▲ 22.3	▲ 7.4
			在庫率 IR	-	-	-	-	-
配線・照明用器具 Wiring devices and luminaries	ハロゲン電球 Tungsten halogen lamps	千個 生・他	生産 P	2,157	2,278	5.5	0.5	7.4
			出荷 S	1,464	1,224	▲ 16.3	▲ 14.8	▲ 9.9
			在庫 I	1,885	1,994	5.8	▲ 18.8	4.3
			在庫率 IR	128.8	162.9	26.5	▲ 4.7	19.1
	蛍光灯ランプ Fluorescent lamps	千個 非・家 生・他	生産 P	15,049	14,797	▲ 1.6	▲ 35.7	▲ 19.2
			出荷 S	22,559	18,253	▲ 19.1	▲ 17.5	▲ 11.3
			在庫 I	30,553	32,998	8.1	▲ 9.9	▲ 1.0
			在庫率 IR	135.4	180.8	33.6	9.1	13.6
	HIDランプ High intensity discharge lamps	個 生・鉞	生産 P	697,000	633,000	▲ 9.1	▲ 16.7	▲ 8.3
			出荷 S	900,000	753,000	▲ 16.4	▲ 9.2	▲ 8.8
在庫 I			1,341,000	1,335,000	▲ 0.4	▲ 2.4	▲ 0.8	
在庫率 IR			149.0	177.3	19.0	7.6	5.3	
● 配線器具 Wiring devices	千個 建・建	生産 P	13,544	14,527	7.4	▲ 3.6	▲ 0.5	
		出荷 S	13,019	12,107	▲ 7.1	▲ 5.6	▲ 1.5	
		在庫 I	10,371	10,986	5.9	1.3	▲ 0.6	
		在庫率 IR	79.7	90.7	13.8	7.3	▲ 1.1	
一般用白熱灯器具 Incandescent luminaries for general use	千個 耐・装	生産 P	597	504	▲ 15.6	▲ 26.4	▲ 18.0	
		出荷 S	1,060	846	▲ 20.2	▲ 11.7	▲ 5.9	
		在庫 I	1,158	1,216	4.9	▲ 9.6	▲ 3.4	
		在庫率 IR	109.2	143.7	31.6	2.4	8.4	
自動車用電気照明器具 Electric luminaries for motor vehicles	千個 生・鉞	生産 P	16,031	15,428	▲ 3.7	64.3	2.8	
		出荷 S	16,568	15,815	▲ 4.6	70.1	4.3	
		在庫 I	7,417	7,432	0.2	▲ 3.2	▲ 2.4	
		在庫率 IR	44.8	47.0	5.0	▲ 43.1	▲ 0.1	
蛍光灯器具 Fluorescent luminaries	千個 建・建 耐・装	生産 P	2,175	1,945	▲ 10.7	▲ 23.9	▲ 8.6	
		出荷 S	2,609	1,995	▲ 23.5	▲ 25.6	▲ 8.3	
		在庫 I	2,247	2,425	7.9	▲ 13.4	▲ 0.1	
		在庫率 IR	86.1	121.6	41.3	16.6	12.6	
電子応用装置 Associated electronic equipment	● 医用X線装置 Medical X-ray systems	百万円 資・他	生産 P	27,492	9,826	▲ 64.3	▲ 0.5	▲ 1.5
			出荷 S	-	-	-	-	-
			在庫 I	-	-	-	-	-
			在庫率 IR	-	-	-	-	-
	医療用超音波応用装置 Ultrasonic Instruments for medicine	百万円 資・他	生産 P	6,388	3,465	▲ 45.7	▲ 11.0	▲ 7.5
			出荷 S	-	-	-	-	-
			在庫 I	-	-	-	-	-
			在庫率 IR	-	-	-	-	-
	医用電子応用測定器 Medical use measuring instruments	百万円 資・他	生産 P	9,896	7,320	▲ 26.0	7.7	10.8
			出荷 S	-	-	-	-	-
			在庫 I	-	-	-	-	-
			在庫率 IR	-	-	-	-	-
	電子顕微鏡 Electron microscopes	百万円 資・他	生産 P	9,273	2,713	▲ 70.7	11.6	11.0
			出荷 S	-	-	-	-	-
			在庫 I	-	-	-	-	-
			在庫率 IR	-	-	-	-	-
電気計測器 Electrical measuring instruments	● 電気計器 Electric meters	個 資・電	生産 P	420,098	429,163	2.2	8.0	5.6
			出荷 S	431,515	400,795	▲ 7.1	0.9	2.2
			在庫 I	156,339	188,753	20.8	1.0	11.4
			在庫率 IR	-	-	-	-	-
	電気測定器 Electric test and measuring equipment	百万円 資・他	生産 P	10,379	8,160	▲ 21.4	13.9	39.8
			出荷 S	-	-	-	-	-
			在庫 I	-	-	-	-	-
			在庫率 IR	-	-	-	-	-

\* 1. Classification by Use of Goods

P: Production, S: Shipments, I: Inventories, IR: Inventory Ratio

(前月比・前年同月比・在庫率＝%)

分類 Classification	品目 Goods	単位 Unit 格付 *1	項目 Item	3月 2012 Mar.	4月 Apr.	原指数 Original Index		季調済指数 前月比 %Change From Previous Month (Seasonal adjust- ment index)		
						前月比 %Change From Previous Month	前年同月比 %Change From Previous Year			
●	半導体・IC測定器 Semiconductor characteristic measuring	百万円 資・製	生産 出荷 在庫 在庫率	P S I IR	10,605 - - -	4,796 - - -	▲ 54.8 - - -	▲ 54.6 - - -	▲ 29.3 - - -	
	工業用計測制御機器 Industrial for measuring equipment instruments	百万円 資・製	生産 出荷 在庫 在庫率	P S I IR	14,724 - - -	9,451 - - -	▲ 36.3 - - -	17.4 - - -	55.4 - - -	
電池 Batteries	アルカリマンガン乾電池 Alkaline manganese dioxide batteries	千個 非・家	生産 出荷 在庫 在庫率	P S I IR	87,485 108,125 70,132 64.9	65,177 92,787 76,498 82.4	▲ 25.5 ▲ 14.1 9.1 27.0	▲ 39.3 ▲ 39.0 39.5 128.3	▲ 31.0 ▲ 9.8 ▲ 1.0 2.4	
	リチウム電池 Lithium batteries	千個 非・家	生産 出荷 在庫 在庫率	P S I IR	59,974 80,472 38,206 47.5	60,077 78,169 39,005 49.9	0.2 ▲ 2.8 2.1 5.1	0.9 16.0 ▲ 3.6 ▲ 17.0	▲ 1.4 2.6 0.1 0.0	
	鉛蓄電池 Lead acid (storage) batteries	鉛量t 生・鋳	生産 出荷 在庫 在庫率	P S I IR	23,443 24,321 24,807 102.0	20,608 19,585 26,444 135.0	▲ 12.1 ▲ 19.5 6.6 32.4	10.9 24.7 12.5 ▲ 9.7	▲ 6.7 5.2 ▲ 4.2 ▲ 5.4	
	アルカリ蓄電池 Alkaline storage batteries	千Ah 生・鋳	生産 出荷 在庫 在庫率	P S I IR	176,550 188,112 53,860 28.6	193,025 169,459 49,481 29.2	9.4 ▲ 9.9 ▲ 8.2 2.1	128.6 95.8 ▲ 28.4 ▲ 63.4	26.2 12.2 ▲ 10.5 ▲ 0.5	
	● ○	リチウムイオン蓄電池 Small sized sealed lithium ion rechargeable batteries	千Ah 生・鋳	生産 出荷 在庫 在庫率	P S I IR	- - - -	- - - -	3.6 ▲ 8.8 ▲ 10.0 ▲ 1.3	▲ 12.1 ▲ 18.6 ▲ 5.6 15.9	7.1 ▲ 4.2 ▲ 9.8 ▲ 6.8
	その他の電気機械 Other electrical machinery	液晶パネル用バックライト Backlight for LCD panels	千個 生・鋳	生産 出荷 在庫 在庫率	P S I IR	4,576 3,080 13,604 441.7	2,066 1,769 14,214 803.5	▲ 55.3 ▲ 42.6 4.5 81.9	▲ 69.8 ▲ 59.7 200.3 639.2	▲ 48.7 ▲ 39.6 ▲ 5.8 70.9
太陽電池モジュール Photovoltaic modules		枚 建・建	生産 出荷 在庫 在庫率	P S I IR	1,002,288 964,961 3,216,668 -	899,427 791,035 3,379,598 -	▲ 10.3 ▲ 18.1 5.1 -	▲ 4.7 ▲ 22.1 102.8 -	1.0 ▲ 4.7 2.0 -	
情報通信機械工業 Information and communication electronics equipment	ボタン電話装置 Key system telephone equipment	台 資・事	生産 出荷 在庫 在庫率	P S I IR	112,993 132,333 110,717 83.7	67,970 99,271 128,296 129.2	▲ 39.8 ▲ 25.0 15.9 54.4	64.0 ▲ 9.3 ▲ 9.0 0.4	▲ 17.5 8.0 ▲ 2.3 ▲ 11.8	
	電子交換機 Electronic switching systems	百万円 資・通	生産 出荷 在庫 在庫率	P S I IR	17,225 - - -	6,976 - - -	▲ 60.1 - - -	3.0 - - -	▲ 4.4 - - -	
通信機械 Communication equipment	デジタル伝送装置 Digital transmission equipment	台 資・通	生産 出荷 在庫 在庫率	P S I IR	1,049 - - -	838 - - -	▲ 20.2 - - -	34.1 - - -	6.5 - - -	
	固定通信装置 Fixed system communication equipment	台 資・通	生産 出荷 在庫 在庫率	P S I IR	62,994 - - -	17,379 - - -	▲ 72.4 - - -	▲ 31.9 - - -	▲ 57.2 - - -	
	携帯電話 Cellular telephone	台 耐・教	生産 出荷 在庫 在庫率	P S I IR	1,818,881 - - -	1,200,506 - - -	▲ 34.0 - - -	47.7 - - -	▲ 7.8 - - -	
	基地局通信装置 Basic exchange for mobile customer premises equipment	台 資・通	生産 出荷 在庫 在庫率	P S I IR	10,901 - - -	9,647 - - -	▲ 11.5 - - -	532.7 - - -	27.0 - - -	

\* 1. Classification by Use of Goods

P: Production, S: Shipments, I: Inventories, IR: Inventory Ratio



(前月比・前年同月比・在庫率＝%)

分類 Classification	品目 Goods	単位 Unit 格付 *1	項目 Item	3月 2012 Mar.	4月 Apr.	原指数 Original Index		季調済指数 前月比 %Change From Previous Month (Seasonal adjust- ment index)
						前月比 %Change From Previous Month	前年同月比 %Change From Previous Year	
民生用電子機械 Household electronic machinery	○ プラズマテレビ Plasma television	台 耐・教	生産 P	-	-	-	-	-
			出荷 S	-	-	-	-	-
			在庫率 IR	-	-	-	-	-
	○ 液晶テレビ Liquid crystal television	台 耐・教	生産 P	-	-	▲ 60.4	▲ 86.9	▲ 55.6
			出荷 S	-	-	▲ 54.5	▲ 71.7	▲ 29.2
			在庫率 IR	-	-	2.3	▲ 30.3	▲ 11.8
	DVD-ビデオ DVD-Video	台 耐・教	生産 P	27,858	37,022	32.7	▲ 53.6	13.0
			出荷 S	423,853	307,632	▲ 27.4	▲ 52.6	▲ 16.0
在庫率 IR			263,263	326,544	24.0	▲ 5.4	12.7	
ビデオカメラ Video camera	台 耐・教	生産 P	176,759	128,615	▲ 27.2	9.5	▲ 17.8	
		出荷 S	157,656	151,538	▲ 3.5	19.3	16.8	
		在庫率 IR	72,825	70,905	▲ 2.7	▲ 10.8	▲ 6.9	
デジタルカメラ Digital still camera	台 耐・教	生産 P	1,888,236	1,575,204	▲ 16.5	36.8	▲ 21.5	
		出荷 S	2,026,239	1,619,699	▲ 20.0	52.5	▲ 15.7	
		在庫率 IR	606,250	567,296	▲ 6.5	48.1	▲ 10.8	
カーナビゲーション Car navigation system	台 耐・乗	生産 P	718,188	560,734	▲ 21.9	110.7	▲ 14.1	
		出荷 S	884,464	643,482	▲ 27.2	93.7	▲ 9.3	
		在庫率 IR	498,256	569,149	14.2	171.8	18.6	
カーオーディオ Car stereo	台 生・鉱	生産 P	218,093	172,166	▲ 21.1	27.3	▲ 7.3	
		出荷 S	592,492	460,450	▲ 22.2	40.8	▲ 8.1	
		在庫率 IR	389,407	406,381	4.3	▲ 22.8	▲ 2.0	
電子計算機 Electronic computers	はん用コンピュータ General purpose computers	百万円 資・事	生産 P	4,683	5,046	8.4	71.7	190.3
			出荷 S	-	-	-	-	-
			在庫率 IR	-	-	-	-	-
	ミッドレンジコンピュータ Mid range computers	百万円 資・事	生産 P	15,156	4,818	▲ 68.0	▲ 24.6	▲ 15.6
			出荷 S	-	-	-	-	-
			在庫率 IR	-	-	-	-	-
	デスクトップ型パソコン Desktop computers	台 資・事 耐・教	生産 P	291,919	183,832	▲ 37.0	▲ 17.5	▲ 14.7
			出荷 S	353,015	230,396	▲ 34.7	▲ 20.1	▲ 13.8
在庫率 IR			17,355	25,326	45.9	33.2	33.6	
● ノート型パソコン Notebook computers	台 資・事 耐・教	生産 P	457,257	258,486	▲ 43.0	16.3	▲ 13.9	
		出荷 S	874,727	581,860	▲ 32.7	10.1	▲ 7.5	
		在庫率 IR	80,054	40,921	11.6	114.4	21.7	
外部記憶装置 External storages	百万円 資・事	生産 P	20,013	13,278	▲ 36.2	▲ 8.4	▲ 16.5	
		出荷 S	-	-	-	-	-	
		在庫率 IR	-	-	-	-	-	
入出力装置 Input-output units	百万円 資・事	生産 P	14,306	11,673	▲ 18.3	9.8	3.8	
		出荷 S	-	-	-	-	-	
		在庫率 IR	-	-	-	-	-	
その他の情報通信機械 Other information and communication electronics equipment	● 端末装置 Terminal equipments	百万円 資・他	生産 P	15,580	6,019	▲ 61.8	▲ 21.4	▲ 18.3
			出荷 S	-	-	-	-	-
			在庫率 IR	-	-	-	-	-
	システム式金銭登録機 System use cash registers	台 資・事	生産 P	14,587	11,012	▲ 24.5	-	▲ 21.3
出荷 S			17,919	12,398	▲ 30.8	-	55.2	
在庫率 IR			15,551	16,409	5.5	-	▲ 5.0	
			在庫率 IR	86.8	132.4	52.4	-	▲ 41.6

\* 1. Classification by Use of Goods

P: Production, S: Shipments, I: Inventories, IR: Inventory Ratio

(前月比・前年同月比・在庫率＝%)

分類 Classification	品目 Goods	単位 Unit 格付 *1	項目 Item	3月 2012 Mar.	4月 Apr.	原指数 Original Index		季調済指数 前月比 %Change From Previous Month (Seasonal adjust- ment index)	
						前月比 %Change From Previous Month	前年同月比 %Change From Previous Year		
						生 出 在 在	産 荷 庫 率		P S I IR
○	プロジェクタ Projector	台 資・事	生 出 在 在	産 荷 庫 率	-	-	▲ 2.5	30.9	0.9
	産業用テレビ装置 Industrial use television equipment	百万円 資・通	生 出 在 在	産 荷 庫 率	8,163	2,641	▲ 67.6	11.1	▲ 12.4
電子部品・デバイス工業 Electronic parts and devices	抵抗器 Resistors	百万個 生・鉱	生 出 在 在	産 荷 庫 率	14,660	13,923	▲ 4.9	▲ 9.1	▲ 9.2
電子部品 Electronic parts	● 固定コンデンサ Fixed capacitors	百万個 生・鉱	生 出 在 在	産 荷 庫 率	65,454	63,665	▲ 2.7	▲ 15.8	▲ 8.8
	トランス Transformers	百万円 生・鉱	生 出 在 在	産 荷 庫 率	4,749	5,053	6.7	7.3	6.5
	水晶振動子・複合部品 Quartz crystal units and multiple components	千個 生・鉱	生 出 在 在	産 荷 庫 率	1,257,120	1,226,083	▲ 2.5	▲ 10.5	▲ 11.8
	超小形電動機 Micro motors	台 生・鉱	生 出 在 在	産 荷 庫 率	1,853,427	1,909,633	3.0	25.2	13.8
	通信・電子装置用スイッチ Switches for communication equipments and electronic equipments	千個 生・鉱	生 出 在 在	産 荷 庫 率	676,621	607,360	▲ 10.2	▲ 17.9	▲ 16.0
	コネクタ Connectors	千個 生・鉱	生 出 在 在	産 荷 庫 率	2,530,882	2,580,464	1.9	6.5	▲ 4.0
	● 電子回路基板 Electronic circuit boards	百万円 生・鉱	生 出 在 在	産 荷 庫 率	54,089	46,757	▲ 13.2	▲ 4.1	▲ 9.8
	磁気テープ Magnetic tapes	千m 非・教 生・他	生 出 在 在	産 荷 庫 率	34,081	36,173	6.2	74.6	10.8
	光ディスク Optical disks	千枚 非・教 生・他	生 出 在 在	産 荷 庫 率	57,772	53,649	▲ 7.2	53.5	▲ 13.0
	● スイッチング電源 Switching power supply units	千台 生・鉱	生 出 在 在	産 荷 庫 率	3,580	2,913	▲ 18.6	▲ 5.1	▲ 9.6
	○ PDPモジュール PDP modules	百万円 生・鉱	生 出 在 在	産 荷 庫 率	-	-	-	-	-
	アクティブ型液晶素子(大型) Active matrix LCDs(Liquid Crystal Devices) Large	百万円 生・鉱	生 出 在 在	産 荷 庫 率	31,950 42,200	28,964 42,981	▲ 9.3 1.9	▲ 23.5 22.5	22.6 36.3
				在 庫 率	42.7	35.7	▲ 16.4	▲ 62.6	▲ 44.5

\* 1.Classification by Use of Goods

P:Production, S: Shipments, I: Inventories, IR:Inventory Ratio

(前月比・前年同月比・在庫率＝%)

分類 Classification	品目 Goods	単位 Unit 格付 *1	項目 Item	3月 2012 Mar.	4月 Apr.	原指数 Original Index		季調済指数 前月比 %Change From Previous Month (Seasonal adjust- ment index)
						前月比 %Change From Previous Month	前年同月比 %Change From Previous Year	
	アクティブ型液晶素子(中・小型) Active matrix LCDs(Liquid Crystal Devices) Middle and small	百万円 生・鋳	生産 P	58,090	44,987	▲ 22.6	1.5	▲ 9.3
			出荷 S	58,128	44,992	▲ 22.6	▲ 10.2	▲ 5.2
			在庫 I	-	-	-	-	-
			在庫率 IR	51.5	87.2	69.3	77.5	36.3
	パッシブ型液晶素子 Passive matrix LCDs(Liquid Crystal Devices)	千個 生・鋳	生産 P	719	700	▲ 2.6	▲ 22.1	2.0
			出荷 S	315	381	▲ 20.0	▲ 33.3	33.3
			在庫 I	307	277	▲ 9.7	▲ 22.2	▲ 11.8
			在庫率 IR	97.5	72.7	▲ 25.4	15.6	▲ 33.0
半導体素子 Semiconductor devices	● シリコンダイオード <sup>◇</sup> Silicon diodes	千個 生・鋳	生産 P	503,107	317,122	▲ 29.1	▲ 50.4	▲ 32.0
			出荷 S	807,923	944,669	17.1	▲ 10.5	11.6
			在庫 I	1,084,351	650,486	▲ 39.7	▲ 47.5	▲ 39.2
			在庫率 IR	134.2	68.9	▲ 48.4	▲ 41.2	▲ 42.9
	整流素子 Rectifiers devices	千個 生・鋳	生産 P	510,859	457,463	▲ 10.4	4.2	▲ 6.3
			出荷 S	428,383	397,471	▲ 7.3	▲ 7.3	▲ 1.7
			在庫 I	626,164	605,354	▲ 3.3	23.7	▲ 2.0
			在庫率 IR	146.2	152.3	4.2	33.5	2.7
	● トランジスタ Transistors	千個 生・鋳	生産 P	1,578,581	1,042,812	▲ 18.6	▲ 15.2	▲ 20.7
			出荷 S	1,871,148	1,606,049	▲ 14.2	▲ 12.0	▲ 15.0
			在庫 I	1,681,647	1,439,200	▲ 14.0	▲ 15.8	▲ 13.4
			在庫率 IR	89.9	89.6	0.2	▲ 4.4	8.4
	発光ダイオード <sup>◇</sup> Light emitting diodes	千個 生・鋳	生産 P	2,133,976	2,206,798	3.4	7.9	▲ 4.2
			出荷 S	1,993,329	1,802,106	▲ 9.6	▲ 14.2	▲ 13.6
在庫 I			198,877	193,844	▲ 2.6	▲ 28.0	▲ 1.9	
在庫率 IR			10.0	10.8	8.1	▲ 15.7	17.7	
● レーザダイオード <sup>◇</sup> Laser diodes	千個 生・鋳	生産 P	20,669	20,582	40.3	52.0	41.3	
		出荷 S	25,843	16,454	▲ 36.4	9.6	▲ 30.9	
		在庫 I	35,632	37,880	6.3	109.0	19.3	
		在庫率 IR	137.9	230.2	66.9	90.3	144.4	
● カプラ・インタラプタ Photo couplers and photo interrupters	千個 生・鋳	生産 P	243,779	162,060	▲ 4.5	▲ 26.3	2.9	
		出荷 S	288,956	261,085	▲ 9.6	▲ 21.2	▲ 4.0	
		在庫 I	294,191	302,400	2.8	73.0	8.6	
		在庫率 IR	101.8	115.8	13.8	119.3	27.7	
集積回路 Integrated circuits	● 線形半導体集積回路 Linear integrated circuits	百万円 生・鋳	生産 P	21,462	14,457	▲ 15.1	▲ 7.8	▲ 9.0
			出荷 S	25,438	20,332	▲ 20.1	▲ 19.4	▲ 16.0
			在庫 I	-	-	-	-	-
			在庫率 IR	130.7	133.0	2.1	40.2	14.5
	● バイポーラ型半導体集積回路 Bipolar ICs	百万円 生・鋳	生産 P	1,573	1,420	▲ 2.3	2.0	8.4
			出荷 S	1,736	1,512	▲ 11.2	▲ 15.8	▲ 2.6
			在庫 I	-	-	-	-	-
			在庫率 IR	63.2	50.6	▲ 23.3	17.0	▲ 27.6
	● モス型半導体集積回路(マイコン) Metal oxide semiconductor ICs (Micro computer)	百万円 生・鋳	生産 P	34,883	14,255	▲ 42.2	▲ 0.3	▲ 30.4
			出荷 S	44,204	25,523	▲ 42.3	3.7	▲ 36.3
			在庫 I	-	-	-	-	-
			在庫率 IR	78.9	115.4	46.3	32.6	49.5
	● モス型半導体集積回路(ロジック) Metal oxide semiconductor ICs (Logic)	百万円 生・鋳	生産 P	46,345	31,947	▲ 18.3	▲ 9.6	▲ 0.9
			出荷 S	54,712	36,156	▲ 33.5	▲ 11.7	▲ 20.5
在庫 I			-	-	-	-	-	
在庫率 IR			117.7	157.3	9.6	▲ 0.3	38.5	
● モス型半導体集積回路(メモリ) Metal oxide semiconductor ICs (Memory)	百万円 生・鋳	生産 P	54,578	35,697	▲ 32.8	▲ 6.3	▲ 17.9	
		出荷 S	58,305	32,264	▲ 44.6	▲ 12.2	▲ 16.6	
		在庫 I	-	-	-	-	-	
		在庫率 IR	58.5	90.7	55.0	▲ 11.9	39.4	
● モス型半導体集積回路(CCD) Metal oxide semiconductor ICs (CCD)	百万円 生・鋳	生産 P	27,216	23,024	▲ 15.0	20.6	▲ 19.1	
		出荷 S	40,455	34,419	▲ 14.9	73.6	▲ 14.0	
		在庫 I	-	-	-	-	-	
		在庫率 IR	12.2	60.0	392.1	▲ 17.0	232.8	
混成集積回路 Hybrid ICs	百万円 生・鋳	生産 P	16,444	13,185	▲ 19.8	▲ 15.0	▲ 17.0	
		出荷 S	14,494	10,746	▲ 25.8	▲ 21.7	▲ 20.1	
		在庫 I	-	-	-	-	-	
		在庫率 IR	58.0	75.9	30.8	31.5	47.0	

\* 1. Classification by Use of Goods

P: Production, S: Shipments, I: Inventories, IR: Inventory Ratio

(前月比・前年同月比・在庫率＝%)

分類 Classification	品目 Goods	単位 Unit 格付 *1	項目 Item	3月 2012 Mar.	4月 Apr.	原指数 Original Index		季調済指数 前月比 %Change From Previous Month (Seasonal adjustment index)	
						前月比 %Change From Previous Month	前年同月比 %Change From Previous Year		
半導体部品 Semiconductor parts	シリコンウエハ Silicon wafers	m <sup>2</sup> 生・鋳	生産	P	209,527	232,956	11.2	27.0	9.6
			出荷	S	-	-	-	-	-
			在庫	I	-	-	-	-	-
輸送機械工業 Transport equipment	軽乗用車 Midget passenger cars	台 耐・乗	生産	P	152,999	136,494	▲ 10.7	176.2	16.2
			出荷	S	158,380	135,143	▲ 14.7	173.8	35.0
			在庫	I	10,989	12,320	12.2	92.4	4.1
乗用車 Passenger cars	小型乗用車 Small passenger cars	台 耐・乗	在庫率	IR	6.9	9.1	31.8	▲ 30.0	▲ 24.4
			生産	P	244,621	167,277	▲ 31.7	219.1	1.8
			出荷	S	243,845	157,154	▲ 35.6	167.0	12.1
普通乗用車 Large passenger cars	台 資・輸 耐・乗	在庫	I	44,992	54,968	22.2	102.4	9.7	
		在庫率	IR	18.5	35.0	89.2	▲ 24.1	▲ 3.1	
		生産	P	459,959	388,240	▲ 15.6	162.4	9.8	
バス Busses	小型バス Small busses	台 資・輸	出荷	S	462,866	366,295	▲ 20.8	180.9	7.7
			在庫	I	89,730	105,234	17.3	112.9	13.9
			在庫率	IR	19.4	28.7	47.8	▲ 24.3	17.1
大型バス Large busses	台 資・輸	生産	P	9,858	8,658	▲ 12.2	429.6	9.5	
		出荷	S	10,011	8,847	▲ 11.6	555.2	▲ 3.8	
		在庫	I	1,837	1,713	▲ 6.8	212.5	7.1	
トラック Trucks	軽トラック Midget trucks	台 資・輸 耐・乗	在庫率	IR	18.3	19.4	6.2	▲ 52.1	8.0
			生産	P	1,081	913	▲ 15.6	214.5	15.3
			出荷	S	1,292	882	▲ 31.8	164.5	11.1
小型トラック Small trucks	台 資・輸	在庫	I	289	320	10.7	137.1	5.3	
		在庫率	IR	22.4	36.3	62.1	▲ 10.4	▲ 13.4	
		生産	P	35,004	31,065	▲ 11.2	81.6	6.1	
普通トラック Large trucks	台 資・輸	出荷	S	44,934	31,318	▲ 30.3	69.4	1.7	
		在庫	I	7,425	7,172	▲ 3.4	236.7	▲ 3.4	
		在庫率	IR	16.5	22.9	39.0	99.2	▲ 29.1	
自動車部品 Motor vehicle parts	機関部品 Engine parts	百万円 生・鋳	生産	P	26,033	18,361	▲ 29.5	137.1	▲ 6.3
			出荷	S	27,566	17,644	▲ 36.0	113.2	▲ 4.7
			在庫	I	3,156	3,878	23.0	105.0	28.4
駆動伝導・操縦装置部品 Drive, transmission and Control parts	百万円 生・鋳	在庫率	IR	11.4	22.0	92.7	▲ 4.0	38.6	
		生産	P	53,862	47,547	▲ 11.7	215.2	7.9	
		出荷	S	55,079	49,159	▲ 10.8	300.5	14.7	
懸架制動装置部品 Suspension and Brake parts	百万円 生・鋳	在庫	I	17,660	16,081	▲ 8.9	100.3	▲ 12.0	
		在庫率	IR	32.1	32.7	1.9	▲ 50.1	▲ 19.4	
		生産	P	89,350	76,009	▲ 16.1	51.7	▲ 1.9	
シャシー・車体部品 Chassis and Body parts	百万円 生・鋳	出荷	S	-	-	-	-	-	
		在庫	I	-	-	-	-	-	
		在庫率	IR	-	-	-	-	-	
● 乗用車用エアコン Automobile air conditioners	台 生・鋳	生産	P	266,061	243,915	▲ 7.8	76.2	5.2	
		出荷	S	-	-	-	-	-	
		在庫	I	-	-	-	-	-	
二輪自動車 Motorcycles	二輪自動車(125ml以下) Motorcycles (125ml or less)	台 耐・乗	在庫率	IR	43,475	38,510	▲ 11.3	58.4	4.0
			生産	P	158,566	137,732	▲ 12.7	198.6	13.3
			出荷	S	-	-	-	-	-
● 乗用車用エアコン Automobile air conditioners	台 生・鋳	在庫	I	783,288	545,705	▲ 30.3	94.1	▲ 8.0	
		出荷	S	770,469	542,469	▲ 29.6	105.2	▲ 6.2	
		在庫	I	173,373	69,820	6.3	201.1	▲ 7.2	
二輪自動車 Motorcycles	二輪自動車(125ml以下) Motorcycles (125ml or less)	台 耐・乗	在庫率	IR	22.5	12.9	51.4	47.5	20.5
			生産	P	16,018	13,578	▲ 15.1	35.8	▲ 8.3
			出荷	S	46,562	34,191	▲ 26.6	5.9	▲ 5.6
二輪自動車 Motorcycles	二輪自動車(125ml以下) Motorcycles (125ml or less)	台 耐・乗	在庫	I	39,678	40,442	2.0	177.5	14.5
			在庫率	IR	85.2	118.3	38.8	162.1	7.6

\* 1. Classification by Use of Goods

P: Production, S: Shipments, I: Inventories, IR: Inventory Ratio

(前月比・前年同月比・在庫率＝%)

分類 Classification	品目 Goods	単位 Unit 格付 *1	項目 Item	3月 2012 Mar.	4月 Apr.	原指数 Original Index		季調済指数 前月比 %Change From Previous Month (Seasonal adjust- ment index)	
						前月比 %Change From Previous Month	前年同月比 %Change From Previous Year		
	二輪自動車(125ml超) Motorcycles (More than 125ml)	台 耐・乗	生産	P	47,015	30,689	▲ 34.7	▲ 8.8	▲ 22.6
			出荷	S	53,548	40,349	▲ 24.8	20.8	▲ 14.0
			在庫	I	32,159	23,743	▲ 26.1	▲ 2.3	▲ 13.0
			在庫率	IR	60.1	58.8	▲ 2.2	▲ 19.3	11.3
産業車両 Industrial vehicles	フォークリフトトラック Fork lift trucks	台 資・輸	生産	P	10,302	9,361	▲ 9.1	35.1	11.1
			出荷	S	10,859	8,952	▲ 17.5	46.7	11.6
			在庫	I	2,104	2,436	15.7	▲ 17.7	9.1
			在庫率	IR	19.4	27.2	40.3	▲ 43.9	5.4
	ショベルトラック Shovel trucks	台 資・建	生産	P	927	900	▲ 3.0	15.4	7.4
			出荷	S	1,018	767	▲ 24.6	2.5	11.5
			在庫	I	408	539	32.2	58.6	21.5
			在庫率	IR	40.1	70.3	75.4	54.9	3.5
船舶・同機関 Ships and ships engines	船用ディーゼル機関 Diesel engines for marine	千PS 生・鋳	生産	P	1,369	1,308	▲ 4.4	1.1	16.7
			出荷	S	-	-	-	-	-
			在庫	I	-	-	-	-	-
			在庫率	IR	-	-	-	-	-
精密機械工業 Precision instruments	工業用長さ計 industrial measures	個 生・鋳	生産	P	488,210	540,533	10.8	0.9	18.4
			出荷	S	564,741	434,964	▲ 23.0	4.3	8.3
			在庫	I	612,235	717,611	17.2	10.3	15.6
			在庫率	IR	108.4	165.0	52.3	5.7	15.3
計測機器 Measuring machine and instruments	ガスメータ Gas-meters	個 資・他	生産	P	265,354	259,250	▲ 2.3	▲ 20.8	▲ 15.7
			出荷	S	265,297	261,293	▲ 1.5	▲ 20.7	▲ 12.5
			在庫	I	52,028	50,010	▲ 4.0	▲ 3.8	▲ 3.7
			在庫率	IR	19.6	19.1	▲ 2.5	20.9	4.9
	工業用計重機 Measuring instruments and controllers for industry	台 資・他	生産	P	1,953	1,421	▲ 27.2	▲ 2.1	1.3
			出荷	S	2,316	1,288	▲ 44.4	▲ 4.2	4.4
			在庫	I	620	753	21.5	▲ 17.6	1.2
			在庫率	IR	26.8	58.5	118.3	▲ 14.0	▲ 0.2
	精密測定機 Precision measuring machines and instruments	台 資・他	生産	P	29,242	30,131	3.1	▲ 3.4	9.1
			出荷	S	33,042	25,893	▲ 21.6	3.6	8.9
			在庫	I	37,822	42,478	12.4	8.0	10.3
			在庫率	IR	114.5	164.1	43.3	4.3	2.6
●	分析機器 Analytical instruments	百万円 資・他	生産	P	24,446	15,879	▲ 32.1	67.7	12.8
			出荷	S	27,397	14,607	▲ 44.5	67.4	17.1
			在庫	I	-	-	-	-	-
			在庫率	IR	128.0	151.7	20.6	20.1	▲ 14.3
	試験機 Testing machines	台 資・他	生産	P	584	338	▲ 42.1	▲ 26.6	▲ 11.3
			出荷	S	637	388	▲ 39.1	16.6	2.0
			在庫	I	515	465	▲ 9.7	▲ 17.4	▲ 5.3
			在庫率	IR	80.8	119.8	48.2	▲ 29.2	▲ 1.5
光学部品 Optical parts	カメラ用交換レンズ Interchangeable lenses for cameras	個 耐・教	生産	P	419,879	424,150	1.0	27.9	8.7
			出荷	S	509,542	552,027	8.3	27.7	8.8
			在庫	I	720,802	762,776	5.8	54.5	9.0
			在庫率	IR	141.5	138.2	▲ 2.4	20.8	▲ 0.6
時計 Watches and clocks	電池式時計 Battery-operated clocks and watches	千個 耐・教	生産	P	492	561	14.0	29.9	22.1
			出荷	S	1,455	1,106	▲ 24.0	2.5	▲ 9.8
			在庫	I	2,457	2,649	7.8	9.7	7.1
			在庫率	IR	168.9	239.5	41.8	6.9	36.4
	電池式時計ムーブメント Movements of battery - operated clocks and watches	千個 生・鋳	生産	P	31,707	29,205	▲ 7.9	24.7	2.9
			出荷	S	33,102	28,472	▲ 14.0	25.7	▲ 12.7
			在庫	I	14,242	15,324	7.6	179.1	19.3
			在庫率	IR	43.0	53.8	25.2	121.4	46.1
窯業・土石製品工業 Ceramics, stone and clay products	● 板ガラス Sheet glass	換算箱 建・建 生・鋳	生産	P	2,025,948	1,893,719	▲ 6.5	9.3	1.0
			出荷	S	2,133,040	1,966,820	▲ 7.8	20.3	▲ 3.3
			在庫	I	5,161,145	5,117,133	▲ 0.9	▲ 14.0	▲ 0.8
			在庫率	IR	242.0	260.2	7.6	▲ 28.5	11.5
ガラス・同製品 Glass and glass	安全ガラス Safety glass	㎡ 生・鋳	生産	P	4,153,912	3,913,179	▲ 5.7	170.4	4.6
			出荷	S	4,469,973	3,655,798	▲ 18.3	124.5	5.6
			在庫	I	2,907,186	3,113,710	7.2	▲ 17.8	1.7
			在庫率	IR	65.0	85.2	31.1	▲ 63.5	9.4

\* 1. Classification by Use of Goods

P: Production, S: Shipments, I: Inventories, IR: Inventory Ratio

(前月比・前年同月比・在庫率＝%)

分類 Classification	品目 Goods	単位 Unit 格付 *1	項目 Item	3月 2012 Mar.	4月 Apr.	原指数 Original Index		季調済指数 前月比 %Change From Previous Month (Seasonal adjust- ment index)	
						前月比 %Change From Previous Month	前年同月比 %Change From Previous Year		
セメント・同製品 Cement and cement products	ガラス短繊維製品 Glass fiber wool products	t 建・建	生産 P	18,027	16,404	▲ 9.0	1.9	0.3	
			出荷 S	16,496	15,577	▲ 5.6	▲ 3.5	▲ 4.0	
			在庫 I	16,800	17,496	4.1	24.3	6.1	
			在庫率 IR	101.8	112.3	10.3	28.6	6.6	
	ガラス長繊維製品 Glass fiber continuous textiles	t 生・鋳	生産 P	22,892	19,720	▲ 14.0	▲ 10.5	▲ 8.5	
			出荷 S	25,599	25,691	0.4	▲ 0.7	▲ 0.5	
			在庫 I	74,208	69,220	▲ 6.7	41.3	▲ 2.0	
			在庫率 IR	289.9	269.4	▲ 7.1	42.3	0.5	
	ガラス製容器類 Glass containers	t 生・鋳	生産 P	106,845	112,329	5.2	0.3	1.5	
			出荷 S	103,040	114,234	10.8	▲ 1.3	3.1	
			在庫 I	243,173	238,554	▲ 1.8	7.1	▲ 0.9	
			在庫率 IR	236.0	208.8	▲ 11.5	8.5	▲ 5.1	
	台所・食卓用ガラス製品 Glass products for tableware and kitchenware	t 非・家	生産 P	4,166	3,776	▲ 9.4	▲ 23.5	▲ 14.8	
			出荷 S	3,564	3,874	8.8	▲ 17.7	12.9	
			在庫 I	20,172	20,059	▲ 0.5	8.2	▲ 0.7	
			在庫率 IR	566.0	517.8	▲ 8.5	31.6	▲ 17.3	
●	セメント Cement	t 建・建 建・土	生産 P	4,870,772	3,900,510	▲ 19.9	▲ 3.2	▲ 7.0	
			出荷 S	4,629,244	3,955,457	▲ 14.6	1.6	▲ 1.1	
			在庫 I	1,260,758	1,153,901	▲ 8.5	▲ 7.6	▲ 8.4	
			在庫率 IR	27.2	29.2	7.4	▲ 9.0	▲ 6.0	
	遠心力鉄筋コンクリート管 Centrifugal reinforced- concrete pipes	t 建・土	生産 P	28,918	28,219	▲ 2.3	6.8	▲ 3.3	
			出荷 S	30,405	23,610	▲ 22.4	14.3	2.1	
			在庫 I	125,245	128,587	2.7	▲ 8.7	0.6	
			在庫率 IR	411.9	544.6	32.2	▲ 20.2	▲ 0.7	
	遠心力鉄筋コンクリートポール Centrifugal reinforced- concrete poles	t 資・電	生産 P	57,591	57,499	▲ 0.1	▲ 9.0	▲ 1.7	
			出荷 S	55,040	54,902	▲ 0.2	▲ 7.9	▲ 5.9	
			在庫 I	134,022	137,654	2.7	11.1	0.0	
			在庫率 IR	243.5	250.7	3.0	20.7	4.8	
	●	遠心力鉄筋コンクリートパイプ Centrifugal reinforced- concrete piles	t 建・建	生産 P	178,055	186,450	4.7	▲ 0.9	1.7
				出荷 S	187,126	180,420	▲ 3.5	▲ 4.5	▲ 8.1
				在庫 I	359,368	358,406	▲ 0.3	1.5	0.5
				在庫率 IR	192.0	198.7	3.5	6.3	8.5
●	護岸用コンクリートブロック Concrete blocks for bank protection	t 建・土	生産 P	116,649	114,810	▲ 1.5	10.6	2.7	
			出荷 S	147,250	114,736	▲ 22.1	20.3	6.3	
			在庫 I	404,870	403,729	▲ 0.3	8.3	▲ 3.2	
			在庫率 IR	275.0	351.9	27.9	▲ 10.0	▲ 16.9	
●	道路用コンクリート製品 Concrete products for road	t 建・土	生産 P	349,830	306,070	▲ 12.5	▲ 0.1	▲ 7.8	
			出荷 S	409,730	317,140	▲ 22.6	17.0	8.3	
			在庫 I	1,406,100	1,414,689	0.6	4.8	▲ 2.7	
			在庫率 IR	343.2	446.1	30.0	▲ 10.4	▲ 11.6	
●	プレストレストコンクリート製品 Pre-stressed concrete	t 建・土	生産 P	67,179	65,557	▲ 2.4	25.3	1.8	
			出荷 S	61,858	56,286	▲ 9.0	33.5	29.5	
			在庫 I	141,439	146,710	3.7	9.4	0.3	
			在庫率 IR	228.7	260.7	14.1	▲ 18.1	▲ 21.9	
●	気泡コンクリート製品 Autoclaved light weight Concrete products	m3 建・建	生産 P	122,078	119,687	▲ 2.0	▲ 3.1	▲ 5.8	
			出荷 S	118,565	116,286	▲ 2.0	2.8	▲ 5.3	
			在庫 I	59,308	61,264	3.4	▲ 10.7	▲ 4.3	
			在庫率 IR	50.0	52.7	5.4	▲ 13.1	3.8	
陶磁器 Ceramics wares	●	m 建・建	生産 P	2,079,374	2,054,384	▲ 1.2	4.5	4.8	
			出荷 S	1,902,021	1,831,429	▲ 3.7	15.3	6.9	
			在庫 I	8,462,676	8,626,397	2.0	1.2	1.2	
			在庫率 IR	444.9	471.0	5.9	▲ 12.1	▲ 4.3	
	●	水洗式便器 Water closet	個 建・建	生産 P	201,837	167,305	▲ 17.0	▲ 9.3	▲ 2.3
				出荷 S	260,042	205,336	▲ 21.1	▲ 2.2	1.4
				在庫 I	301,971	320,938	6.3	26.6	1.8
				在庫率 IR	116.1	156.3	34.5	29.4	4.0
	●	電気用陶磁器 Electrical porcelain insulators	t 資・電 生・鋳	生産 P	3,559	3,594	1.0	▲ 10.3	1.0
出荷 S	4,586	3,168	▲ 30.9	▲ 25.5	▲ 38.0				
在庫 I	8,585	9,143	6.5	3.9	13.2				
在庫率 IR	187.2	288.6	54.1	39.7	77.6				

\* 1. Classification by Use of Goods

P: Production, S: Shipments, I: Inventories, IR: Inventory Ratio

(前月比・前年同月比・在庫率＝%)

分類 Classification	品目 Goods	単位 Unit 格付 *1	項目 Item	3月 2012 Mar.	4月 Apr.	原指数 Original Index		季調済指数 前月比 %Change From Previous Month (Seasonal adjust- ment index)		
						前月比 %Change From Previous Month	前年同月比 %Change From Previous Year			
●	台所・食卓用陶磁器 Ceramic wares for tableware and kitchenware	t 非・家	生産	P	5,675	5,624	▲ 0.8	▲ 6.4	3.2	
			出荷	S	-	-	-	-	-	
			在庫	I	-	-	-	-	-	
			在庫率	IR	-	-	-	-	-	
●	ファインセラミックス(機能材) Fine ceramics for functional use	千個 生・鋳	生産	P	1,862,935	1,871,208	0.4	▲ 12.7	▲ 5.7	
			出荷	S	1,842,843	2,041,428	10.7	▲ 3.2	0.7	
			在庫	I	1,210,598	1,031,635	▲ 14.8	▲ 24.7	▲ 19.1	
			在庫率	IR	65.7	50.5	▲ 23.1	▲ 22.3	▲ 12.5	
	●	触媒担体・セラミックフィルタ Ceramic catalyst supports and ceramic filter	kg 生・鋳	生産	P	1,567,634	1,412,902	▲ 9.8	12.9	▲ 8.6
				出荷	S	1,605,273	1,457,623	▲ 9.2	31.8	0.2
				在庫	I	2,238,912	2,177,429	▲ 2.7	20.4	▲ 3.1
				在庫率	IR	-	-	-	-	-
	●	ファインセラミックス(一般構造材) Fine ceramics for structural use	千個 生・鋳	生産	P	114,943	118,886	3.4	6.3	13.2
				出荷	S	112,872	112,614	▲ 0.3	2.0	1.7
				在庫	I	53,090	55,730	4.9	10.9	8.7
				在庫率	IR	-	-	-	-	-
●	ほうろう鉄器製品 Enameled iron products	t 建・建	生産	P	3,774	3,448	▲ 8.7	▲ 4.1	▲ 15.2	
			出荷	S	1,758	1,309	▲ 25.5	6.2	▲ 18.9	
			在庫	I	2,919	2,984	2.1	3.7	2.6	
			在庫率	IR	166.0	228.0	37.4	▲ 2.3	27.6	
	耐火れんが Refractory brick	t 生・鋳	生産	P	30,437	30,277	▲ 0.5	▲ 8.0	▲ 4.0	
			出荷	S	34,833	33,987	▲ 2.4	▲ 8.0	▲ 12.1	
			在庫	I	66,703	67,250	0.8	5.7	2.8	
			在庫率	IR	191.5	197.9	3.3	14.9	16.5	
	不定形耐火物 Monolithic refractories	t 生・鋳	生産	P	59,837	65,650	9.7	1.9	0.2	
			出荷	S	64,350	65,806	2.2	▲ 2.2	▲ 6.9	
			在庫	I	25,624	27,532	7.4	6.1	6.1	
			在庫率	IR	39.8	41.8	5.0	8.2	15.1	
	電極 Carbonaceous electrodes	t 生・鋳	生産	P	23,485	15,135	▲ 35.5	▲ 21.8	▲ 37.1	
			出荷	S	24,586	13,566	▲ 44.8	▲ 27.2	▲ 36.1	
			在庫	I	17,142	18,075	5.4	1.9	▲ 2.7	
			在庫率	IR	69.7	133.2	91.1	39.9	51.3	
炭素繊維 Carbon fiber	kg 生・鋳	生産	P	927,286	1,200,897	29.5	▲ 12.3	23.7		
		出荷	S	1,139,704	860,980	▲ 24.4	▲ 12.7	13.2		
		在庫	I	1,429,503	1,702,128	19.1	46.9	14.8		
		在庫率	IR	125.4	197.7	57.5	68.2	▲ 3.4		
研削砥石 Abrasive products	t 生・他	生産	P	3,310	3,140	▲ 5.1	▲ 10.0	▲ 1.0		
		出荷	S	3,667	3,405	▲ 7.2	▲ 4.8	▲ 1.5		
		在庫	I	3,794	3,698	▲ 2.5	▲ 7.0	▲ 5.0		
		在庫率	IR	103.5	108.6	4.9	▲ 2.3	▲ 1.8		
せっこうボード Gypsum board	千㎡ 建・建	生産	P	41,134	36,284	▲ 11.8	11.0	5.3		
		出荷	S	39,215	34,196	▲ 12.8	8.2	▲ 2.6		
		在庫	I	25,193	27,245	8.1	▲ 0.8	8.4		
		在庫率	IR	64.2	79.7	24.2	▲ 8.3	11.4		
生石灰 Quick lime	t 生・鋳	生産	P	676,922	640,639	▲ 5.4	0.0	1.4		
		出荷	S	614,689	573,243	▲ 6.7	0.1	1.5		
		在庫	I	109,273	101,022	▲ 7.5	▲ 5.1	▲ 7.6		
		在庫率	IR	17.8	17.6	▲ 1.1	▲ 5.4	▲ 4.7		
●	アンモニア Ammonia	t 生・鋳	生産	P	86,961	93,806	7.8	▲ 11.1	1.8	
			出荷	S	67,650	61,232	▲ 8.7	12.8	7.6	
			在庫	I	47,380	37,124	22.7	41.1	2.7	
			在庫率	IR	70.0	60.6	34.5	25.1	5.2	
	●	複合肥料 Compound fertilizers	t 生・他	生産	P	94,217	89,679	▲ 4.8	2.5	▲ 4.4
				出荷	S	104,610	82,518	▲ 21.2	▲ 11.6	1.5
				在庫	I	413,964	412,614	▲ 0.3	13.8	1.7
				在庫率	IR	395.7	500.0	26.4	28.6	▲ 7.6
●	か性ソーダ Sodium hydroxide	t 生・鋳	生産	P	300,698	300,476	▲ 0.1	1.4	▲ 0.5	
			出荷	S	232,988	196,657	▲ 15.6	▲ 23.5	▲ 8.2	
			在庫	I	115,333	125,353	8.7	31.1	11.7	
			在庫率	IR	49.5	63.7	28.7	70.8	17.8	

\* 1. Classification by Use of Goods

P: Production, S: Shipments, I: Inventories, IR: Inventory Ratio

(前月比・前年同月比・在庫率＝%)

分類 Classification	品目 Goods	単位 Unit 格付 *1	項目 Item	3月 2012 Mar.	4月 Apr.	原指数 Original Index		季調済指数 前月比 %Change From Previous Month (Seasonal adjust- ment index)
						前月比 %Change From Previous Month	前年同月比 %Change From Previous Year	
無機薬品・顔料・触媒 Industrial inorganic chemicals, pigment and catalyst	液体塩素 Liquid chlorine	t 生・鋳	生産 P	38,544	39,329	2.1	2.5	2.2
			出荷 S	17,644	17,339	▲ 1.7	11.2	3.2
			在庫 I	4,529	4,782	5.6	16.8	12.3
			在庫率 IR	25.7	27.6	7.4	5.0	15.7
	酸化第二鉄 Ferric oxide	t 生・鋳	生産 P	12,185	11,704	▲ 4.0	2.0	▲ 1.2
			出荷 S	11,194	11,426	2.0	▲ 12.3	▲ 3.7
			在庫 I	12,110	11,511	▲ 4.9	▲ 25.3	1.8
			在庫率 IR	108.2	100.7	▲ 6.9	▲ 14.8	9.5
	酸化チタン Titanium dioxide	t 生・鋳	生産 P	17,085	17,556	2.8	19.2	13.2
			出荷 S	17,959	15,137	▲ 15.7	▲ 11.5	▲ 0.7
			在庫 I	55,706	58,403	4.8	55.1	5.0
			在庫率 IR	310.2	385.8	24.4	75.2	2.0
カーボンブラック Carbon black	t 生・鋳	生産 P	59,074	52,061	▲ 11.8	▲ 1.4	▲ 3.1	
		出荷 S	58,039	56,000	▲ 3.5	▲ 0.7	▲ 1.7	
		在庫 I	61,030	57,748	▲ 5.4	1.7	0.3	
		在庫率 IR	105.2	103.1	▲ 1.9	2.5	5.5	
活性炭 Activated carbons	t 生・鋳	生産 P	5,042	4,470	▲ 11.4	▲ 16.3	8.5	
		出荷 S	6,094	4,858	▲ 20.2	▲ 2.3	4.5	
		在庫 I	12,367	12,596	1.9	12.1	1.2	
		在庫率 IR	202.9	259.3	27.8	14.8	▲ 7.3	
硫酸 Sulfuric acid	t 生・鋳	生産 P	603,105	552,840	▲ 8.4	26.5	▲ 2.8	
		出荷 S	521,227	524,205	0.5	41.0	13.4	
		在庫 I	253,682	217,821	▲ 14.1	14.7	▲ 14.2	
		在庫率 IR	48.7	41.6	▲ 14.6	▲ 18.5	▲ 21.4	
自動車排気ガス浄化用触媒 Catalyst for auto emissions control	t 生・鋳	生産 P	1,029	972	▲ 5.6	99.7	10.2	
		出荷 S	1,104	1,039	▲ 6.0	115.9	12.2	
		在庫 I	238	206	▲ 13.5	▲ 19.9	▲ 24.5	
		在庫率 IR	21.6	19.8	▲ 8.4	▲ 62.9	▲ 28.5	
高圧ガス High compressed gas	酸素 Oxygen	千m3 生・鋳	生産 P	631,335	608,563	▲ 3.6	20.2	5.3
			出荷 S	622,124	597,962	▲ 3.9	21.5	5.3
			在庫 I	-	-	-	-	-
			在庫率 IR	-	-	-	-	-
	窒素 Nitrogen	千m3 生・鋳	生産 P	1,192,171	1,160,986	▲ 2.6	8.0	2.4
			出荷 S	874,717	828,234	▲ 5.3	6.2	▲ 0.2
			在庫 I	33,307	35,016	5.1	17.4	15.9
			在庫率 IR	3.8	4.2	10.5	11.1	15.9
	フルオロカーボン Fluorocarbon	t 生・鋳	生産 P	6,161	5,994	▲ 2.6	6.6	7.8
			出荷 S	3,564	3,553	▲ 0.2	▲ 16.8	▲ 4.8
			在庫 I	7,098	6,847	▲ 3.5	▲ 2.4	▲ 4.4
			在庫率 IR	199.2	192.7	▲ 3.3	17.2	9.1
石油系芳香族 Aromatic hydrocarbons (Petroleum, origin)	純ベンゼン Benzene, pure	t 生・鋳	生産 P	339,193	303,565	▲ 10.5	▲ 8.1	▲ 0.5
			出荷 S	252,197	239,683	▲ 5.0	20.9	13.8
			在庫 I	153,369	158,751	3.5	2.5	▲ 1.4
			在庫率 IR	60.8	66.2	8.9	▲ 15.1	▲ 10.1
	純トルエン Toluene, pure	t 生・鋳	生産 P	104,186	110,410	5.9	▲ 5.8	9.8
			出荷 S	47,207	44,553	▲ 5.7	▲ 23.6	4.7
			在庫 I	47,762	43,232	▲ 9.5	▲ 4.6	▲ 2.6
			在庫率 IR	101.2	97.0	▲ 4.1	24.7	▲ 6.2
	キシレン Xylene	t 生・鋳	生産 P	529,380	521,180	▲ 1.5	19.7	7.8
			出荷 S	207,184	210,197	1.4	8.3	12.2
			在庫 I	114,095	127,217	11.5	24.3	15.5
			在庫率 IR	55.1	60.5	9.8	14.8	0.3
パラキシレン Para-xylene	t 生・鋳	生産 P	325,256	306,400	▲ 5.8	28.2	1.1	
		出荷 S	402,100	322,584	▲ 19.8	31.7	▲ 14.3	
		在庫 I	84,372	116,745	38.3	1.4	42.0	
		在庫率 IR	21.0	36.2	72.2	▲ 23.0	91.5	
環式中間物 Cyclic chemicals and synthetic dyes	スチレンモノマー Styrene monomer	t 生・鋳	生産 P	158,726	170,041	7.1	▲ 16.9	10.6
			出荷 S	165,822	168,277	1.4	▲ 16.6	4.0
			在庫 I	57,706	49,256	▲ 14.6	▲ 27.6	▲ 2.6
			在庫率 IR	34.8	29.3	▲ 15.8	▲ 13.0	▲ 0.9

\* 1.Classification by Use of Goods

P:Production, S: Shipments, I: Inventories, IR:Inventory Ratio



(前月比・前年同月比・在庫率＝%)

分類 Classification	品目 Goods	単位 Unit 格付 *1	項目 Item	3月 2012 Mar.	4月 Apr.	原指数 Original Index		季調済指数 前月比 %Change From Previous Month (Seasonal adjust- ment index)	
						前月比 %Change From Previous Month	前年同月比 %Change From Previous Year		
	フェノール Phenol	t 生・鋳	生産	P	68,159	64,271	▲ 5.7	37.0	13.5
			出荷	S	44,314	38,290	▲ 13.6	15.3	5.6
			在庫	I	22,913	22,301	▲ 2.7	▲ 3.0	3.0
			在庫率	IR	51.7	58.2	12.6	▲ 15.9	9.6
	高純度テレフタル酸 Terephthalic acid, pure	t 生・鋳	生産	P	60,185	68,138	13.0	▲ 17.5	▲ 7.7
			出荷	S	45,482	54,486	19.9	2.5	14.6
			在庫	I	45,257	42,968	▲ 5.0	▲ 7.1	▲ 18.9
在庫率			IR	99.5	78.9	▲ 20.7	▲ 9.2	▲ 18.9	
○ トルイレンジイソシアネート Toluylene diisocyanate	t 生・鋳	生産	P	-	-	-	-	-	
		出荷	S	-	-	-	-	-	
		在庫	I	-	-	-	-	-	
		在庫率	IR	-	-	-	-	-	
シクロヘキサン Cyclohexane	t 生・鋳	生産	P	25,917	31,512	21.6	18.6	39.0	
		出荷	S	22,287	20,505	▲ 8.0	▲ 8.2	6.9	
		在庫	I	14,454	16,584	14.6	5.1	20.3	
		在庫率	IR	64.9	80.9	24.6	14.8	18.6	
カプロラクタム Caprolactam	t 生・鋳	生産	P	33,545	36,070	7.5	38.4	22.3	
		出荷	S	24,301	20,983	▲ 13.6	18.5	3.2	
		在庫	I	13,559	15,813	16.7	▲ 2.1	38.9	
		在庫率	IR	55.8	75.4	35.2	▲ 17.5	42.1	
ジフェニルメタンジイソシアネート Diphenyl methane diisocyanate	t 生・鋳	生産	P	35,190	35,337	0.4	▲ 8.1	▲ 7.5	
		出荷	S	30,790	27,266	▲ 11.4	▲ 2.8	18.8	
		在庫	I	35,833	38,809	8.3	▲ 5.5	▲ 8.6	
		在庫率	IR	116.4	142.3	22.3	▲ 2.7	▲ 7.5	
有機薬品 Industrial organic chemicals	エチレン Ethylene	t 生・鋳	生産	P	470,258	464,161	▲ 1.3	▲ 7.7	3.4
			出荷	S	367,045	367,098	0.0	▲ 7.1	2.4
			在庫	I	59,620	59,184	▲ 0.8	▲ 2.6	▲ 3.1
			在庫率	IR	16.2	16.1	▲ 0.6	4.5	▲ 1.4
	エチレングリコール Ethylene glycol	t 生・鋳	生産	P	62,216	34,702	▲ 44.3	74.3	▲ 33.9
			出荷	S	59,988	35,729	▲ 40.4	108.5	▲ 16.5
			在庫	I	37,483	34,638	▲ 7.6	14.4	▲ 2.4
			在庫率	IR	62.5	96.9	54.9	▲ 45.1	49.4
	★ 二塩化エチレン Ethylene dichloride	t 生・鋳	生産	P	238,877	235,599	▲ 1.4	14.8	▲ 1.9
			出荷	S	28,547	28,247	▲ 1.0	117.7	▲ 24.6
			在庫	I	40,658	36,694	▲ 9.7	3.7	0.2
			在庫率	IR	17.0	15.6	▲ 8.3	▲ 9.8	▲ 4.1
プロピレン Propylene	t 生・鋳	生産	P	414,017	415,404	0.4	▲ 1.3	3.8	
		出荷	S	399,733	425,534	6.5	▲ 0.6	7.1	
		在庫	I	68,987	56,569	▲ 18.0	▲ 12.1	▲ 5.4	
		在庫率	IR	17.3	13.3	▲ 23.1	▲ 11.4	▲ 12.3	
ポリプロピレングリコール Polypropylene glycol	t 生・鋳	生産	P	25,314	25,671	1.5	15.9	▲ 2.5	
		出荷	S	21,191	21,300	0.5	5.5	3.3	
		在庫	I	37,207	39,260	5.5	14.1	▲ 1.1	
		在庫率	IR	175.6	184.3	5.0	8.1	▲ 2.5	
合成アセトン Acetone, synthetic	t 生・鋳	生産	P	46,163	43,303	▲ 6.2	40.9	4.8	
		出荷	S	32,667	26,430	▲ 19.1	6.5	▲ 12.1	
		在庫	I	17,235	18,824	9.2	35.8	11.9	
		在庫率	IR	52.8	71.2	34.9	27.4	21.9	
アクリロニトリル Acrylonitrile	t 生・鋳	生産	P	29,849	48,777	63.4	▲ 26.7	49.0	
		出荷	S	26,301	33,103	25.9	▲ 44.1	14.3	
		在庫	I	13,981	19,482	39.3	0.2	55.0	
		在庫率	IR	53.2	58.9	10.7	79.6	29.1	
合成ブタノール Butanol, synthetic	t 生・鋳	生産	P	19,993	25,960	29.7	20.0	51.0	
		出荷	S	9,456	10,214	8.0	▲ 19.5	19.3	
		在庫	I	8,276	7,138	▲ 13.7	8.1	7.7	
		在庫率	IR	87.5	69.9	▲ 20.1	34.4	▲ 7.7	
ブタジエン Butadiene	t 生・鋳	生産	P	63,832	74,391	16.4	▲ 5.9	4.1	
		出荷	S	42,745	51,682	20.9	2.7	27.6	
		在庫	I	24,482	23,483	▲ 4.1	▲ 1.5	▲ 10.1	
		在庫率	IR	57.3	45.4	▲ 20.8	▲ 4.2	▲ 18.2	

\* 1. Classification by Use of Goods

P: Production, S: Shipments, I: Inventories, IR: Inventory Ratio

(前月比・前年同月比・在庫率＝%)

分類 Classification	品目 Goods	単位 Unit 格付 *1	項目 Item	3月 2012 Mar.	4月 Apr.	原指数 Original Index		季調済指数 前月比 %Change From Previous Month (Seasonal adjust- ment index)	
						前月比 %Change From Previous Month	前年同月比 %Change From Previous Year		
プラスチック Plastic (materials)	ポリエチレン Polyethylene	t 生・鋳	生産	P	184,679	199,234	7.9	▲ 13.0	11.6
			出荷	S	258,749	239,862	▲ 7.3	▲ 5.1	▲ 4.3
			在庫	I	424,841	387,159	▲ 8.8	▲ 4.9	▲ 2.6
			在庫率	IR	164.2	161.4	▲ 1.7	0.2	3.5
	ポリスチレン Polystyrene	t 生・鋳	生産	P	99,187	110,619	11.5	▲ 12.1	▲ 2.5
			出荷	S	113,032	100,601	▲ 11.0	▲ 12.5	▲ 9.6
			在庫	I	124,315	130,690	5.2	▲ 4.7	4.9
			在庫率	IR	110.0	129.9	18.0	9.0	16.3
	ポリプロピレン Polypropylene	t 生・鋳	生産	P	193,537	221,862	14.6	24.7	18.2
			出荷	S	247,998	205,886	▲ 17.0	24.2	▲ 4.7
			在庫	I	386,418	402,048	4.1	0.2	5.4
			在庫率	IR	155.8	195.3	25.3	▲ 19.2	16.4
	フェノール樹脂 Phenol-formaldehyde resin	t 生・鋳	生産	P	24,309	23,296	▲ 4.1	2.5	▲ 4.6
			出荷	S	22,825	22,313	▲ 2.2	3.6	▲ 0.9
在庫			I	13,037	13,166	1.0	2.5	▲ 0.5	
在庫率			IR	57.1	59.0	3.3	▲ 0.9	2.3	
● エポキシ樹脂 Epoxy resin	t 生・鋳	生産	P	12,786	14,240	11.3	4.3	5.7	
		出荷	S	14,084	13,489	▲ 4.3	▲ 11.9	▲ 4.2	
		在庫	I	13,969	14,969	7.1	10.2	6.2	
		在庫率	IR	99.2	111.0	11.9	24.8	9.4	
ウレタンフォーム Polyurethane foam	t 生・鋳	生産	P	15,760	16,093	2.2	42.3	11.6	
		出荷	S	17,097	15,716	▲ 8.0	40.6	7.4	
		在庫	I	3,549	3,654	2.9	▲ 9.7	▲ 1.0	
		在庫率	IR	20.8	23.3	12.0	▲ 35.6	▲ 0.8	
★ メタクリル樹脂 Methacrylic resin	t 生・鋳	生産	P	17,958	17,937	▲ 0.1	▲ 9.8	▲ 1.9	
		出荷	S	16,005	16,675	4.2	0.2	14.9	
		在庫	I	26,034	25,844	▲ 0.7	14.3	▲ 4.1	
		在庫率	IR	145.0	144.1	▲ 0.6	26.6	1.9	
ポリビニルアルコール Polyvinyl alcohol	t 生・鋳	生産	P	13,749	14,684	6.9	▲ 16.5	12.9	
		出荷	S	14,046	15,966	13.6	▲ 8.4	22.4	
		在庫	I	44,035	39,688	▲ 9.9	15.9	▲ 5.4	
		在庫率	IR	313.5	248.6	▲ 20.7	26.5	▲ 23.9	
塩化ビニル樹脂 Polyvinyl chloride	t 生・鋳	生産	P	114,951	108,224	▲ 5.8	0.0	▲ 4.9	
		出荷	S	122,486	117,319	▲ 4.2	▲ 2.1	7.9	
		在庫	I	109,245	100,150	▲ 8.4	20.5	▲ 9.3	
		在庫率	IR	89.2	85.4	▲ 4.3	23.1	▲ 16.4	
● ポリアミド系樹脂成形材料 Polyamides resin(Molding materials)	t 生・鋳	生産	P	14,972	17,332	15.7	▲ 5.3	14.0	
		出荷	S	20,000	18,082	▲ 9.7	5.2	▲ 2.8	
		在庫	I	37,005	35,398	▲ 4.3	3.2	▲ 0.8	
		在庫率	IR	185.0	195.8	5.8	▲ 1.9	7.9	
ふっ素樹脂 Fluoroplastics	t 生・鋳	生産	P	2,484	2,481	▲ 0.1	49.0	▲ 9.2	
		出荷	S	2,669	1,797	▲ 32.6	▲ 11.9	▲ 33.1	
		在庫	I	6,292	6,863	9.1	69.9	12.0	
		在庫率	IR	235.7	381.9	62.0	93.1	71.3	
ポリカーボネート Polycarbonate	t 生・鋳	生産	P	26,282	24,592	▲ 6.4	17.3	17.1	
		出荷	S	28,910	29,352	1.5	28.4	10.7	
		在庫	I	52,254	46,894	▲ 10.2	▲ 10.1	▲ 0.6	
		在庫率	IR	180.7	159.8	▲ 11.6	▲ 29.9	▲ 7.9	
ポリエチレンテレフタレート Polyethylene terephthalate	t 生・鋳	生産	P	51,139	62,827	22.9	▲ 4.1	▲ 5.2	
		出荷	S	33,861	36,775	8.7	▲ 24.2	▲ 5.5	
		在庫	I	78,983	77,919	▲ 1.3	8.4	▲ 3.9	
		在庫率	IR	233.3	211.9	▲ 9.2	43.0	▲ 6.4	
合成ゴム Synthetic rubbers	● t 生・鋳	生産	P	107,762	133,934	24.3	9.5	7.2	
		出荷	S	144,406	121,316	▲ 16.0	4.0	▲ 3.6	
		在庫	I	262,212	263,292	0.4	10.2	1.1	
		在庫率	IR	181.6	217.0	19.5	5.9	8.3	
写真感光材料 Sensitive materials for photography	写真フィルム Photo film	千㎡ 生・他	生産	P	13,787	11,810	▲ 14.3	▲ 23.2	▲ 6.2
			出荷	S	16,997	10,251	▲ 39.6	▲ 35.3	▲ 28.0
			在庫	I	16,507	18,058	9.4	32.4	5.6
			在庫率	IR	97.1	176.2	81.4	104.9	36.4

\* 1.Classification by Use of Goods

P:Production, S: Shipments, I: Inventories, IR:Inventory Ratio

(前月比・前年同月比・在庫率＝%)

分類 Classification	品目 Goods	単位 Unit 格付 *1	項目 Item	3月 2012 Mar.	4月 Apr.	原指数 Original Index		季調済指数 前月比 %Change From Previous Month (Seasonal adjust- ment index)		
						前月比 %Change From Previous Month	前年同月比 %Change From Previous Year			
石けん・合成洗剤・界面活性剤 Soap, synthetic detergent and surface- active agents	○ 印画紙 Sensitized paper	千m <sup>2</sup> 生・他	生産	-	-	-	-	-		
			出荷	-	-	-	-	-		
			在庫	-	-	-	-	-		
			在庫率	-	-	-	-	-		
	● 浴用・手洗用石けん Toilet soap and hand soap	t 非・家	生産	6,301	6,267	▲ 0.5	▲ 8.7	▲ 9.5		
			出荷	8,630	8,384	▲ 2.9	▲ 1.7	▲ 3.1		
			在庫	5,382	5,540	3.0	▲ 7.6	▲ 1.1		
			在庫率	62.4	66.1	6.0	▲ 6.0	1.7		
			● 合成洗剤 Synthetic detergent	t 非・家	生産	90,696	94,400	4.1	7.6	▲ 4.9
			出荷	100,000	82,982	▲ 17.0	▲ 1.9	▲ 16.5		
● 柔軟仕上げ剤 Fabric softener	t 非・家	在庫	24,563	34,614	41.0	24.0	33.9			
		在庫率	24.6	41.7	69.4	26.1	55.4			
		生産	25,971	27,433	5.6	75.7	14.2			
		出荷	25,671	23,244	▲ 9.5	31.3	4.8			
		在庫	9,158	11,374	24.2	124.7	14.4			
		在庫率	35.7	48.9	37.0	71.0	12.9			
化粧品 Cosmetics	● シャンプー類 Shampoo, hair rinse and hair treatment	t 非・家	生産	37,976	40,482	6.6	▲ 3.2	3.8		
			出荷	37,442	38,431	2.6	▲ 7.3	1.1		
			在庫	47,427	46,342	▲ 2.3	16.8	▲ 0.8		
			在庫率	126.7	120.6	▲ 4.8	26.2	▲ 2.8		
	● 整髪料 Hair dressings	kg 非・家	生産	14,165	15,985	12.8	8.0	8.6		
			出荷	21,091	20,660	▲ 2.1	6.4	4.9		
			在庫	36,754	35,646	▲ 3.0	18.4	▲ 3.9		
			在庫率	174.3	172.5	▲ 1.0	11.0	▲ 6.7		
	● 洗顔クリーム類 Facial washing cream and foam, Cleansing cream, Massage and cold cream	kg 非・家	生産	2,213,476	2,882,027	30.2	24.6	5.3		
			出荷	2,386,361	2,358,835	▲ 1.1	8.6	▲ 1.4		
在庫			3,208,770	3,549,191	10.6	11.6	11.3			
在庫率			134.5	150.5	12.0	2.8	15.2			
● モイスチャークリーム・乳液 Moisture cream and milky lotion	kg 非・家	生産	2,638,649	3,085,399	16.9	26.3	11.2			
		出荷	2,880,458	2,895,551	0.4	7.6	▲ 1.5			
		在庫	3,442,922	3,692,481	7.2	17.6	9.7			
		在庫率	119.5	127.5	6.7	9.1	12.6			
● 化粧水・美容液 Skin lotion and beauty essence	kg 非・家	生産	595,821	641,892	7.7	3.5	12.1			
		出荷	656,640	596,824	▲ 9.1	▲ 2.8	▲ 8.5			
		在庫	1,027,908	1,062,442	3.4	18.6	9.5			
		在庫率	156.5	178.0	13.8	22.0	18.2			
ファンデーション Makeup foundation	kg 非・家	生産	1,951,775	2,136,933	9.5	1.3	7.5			
		出荷	2,119,459	1,982,059	▲ 6.5	▲ 6.3	▲ 4.8			
		在庫	2,716,254	2,923,207	7.7	7.7	7.8			
		在庫率	128.2	147.5	15.0	14.8	12.1			
口紅 Lipstick	kg 非・家	生産	192,353	260,664	35.5	36.8	26.8			
		出荷	208,505	246,128	18.0	59.2	30.4			
		在庫	428,023	439,698	2.8	9.0	2.8			
		在庫率	205.3	178.6	▲ 13.0	▲ 31.6	▲ 17.1			
塗料・印刷インキ Paint and printing ink	● 溶剤系合成樹脂塗料 Organic solvent type of Synthetic resin paints	t 建・建 生・鋳	生産	16,781	14,610	▲ 13.0	▲ 21.3	▲ 24.9		
			出荷	14,101	18,351	30.2	22.4	21.2		
			在庫	42,144	39,914	▲ 5.3	▲ 14.4	▲ 8.5		
			在庫率	298.9	217.5	▲ 27.2	▲ 30.0	▲ 21.6		
	● 水系合成樹脂塗料 Water soluble type of Synthetic resin paints	t 建・建 生・鋳	生産	49,584	48,835	▲ 1.5	▲ 2.3	0.0		
			出荷	54,203	52,567	▲ 3.0	2.3	1.3		
			在庫	50,028	48,301	▲ 3.5	1.8	▲ 1.6		
			在庫率	92.3	91.9	▲ 0.5	▲ 0.5	0.9		
	● シンナー Thinners	t 生・鋳	生産	33,228	29,932	▲ 9.9	22.2	2.2		
			出荷	32,760	29,963	▲ 8.5	23.8	4.4		
在庫			22,198	21,876	▲ 1.4	6.5	▲ 1.7			
在庫率			67.8	73.0	7.7	▲ 13.9	▲ 1.5			
● シンナー Thinners	t 生・鋳	生産	37,084	36,373	▲ 2.0	10.3	5.3			
		出荷	40,339	40,089	▲ 0.6	11.9	6.7			
		在庫	7,678	7,188	▲ 6.4	▲ 12.2	▲ 5.6			
		在庫率	19.0	17.9	▲ 5.9	▲ 21.5	▲ 6.5			

\* 1. Classification by Use of Goods

P: Production, S: Shipments, I: Inventories, IR: Inventory Ratio

(前月比・前年同月比・在庫率＝%)

分類 Classification	品目 Goods	単位 Unit 格付 *1	項目 Item	3月 2012 Mar.	4月 Apr.	原指数 Original Index		季調済指数 前月比 %Change From Previous Month (Seasonal adjust- ment index)	
						前月比 %Change From Previous Month	前年同月比 %Change From Previous Year		
	● 印刷インキ Printing ink	t 生・鋳	生産	P	32,160	31,799	▲ 1.1	▲ 10.2	▲ 5.8
			出荷	S	37,584	36,935	▲ 1.7	▲ 2.6	▲ 2.1
			在庫	I	16,742	16,843	0.5	▲ 2.8	▲ 4.6
			在庫率	IR	44.5	45.6	2.5	0.0	▲ 0.4
石油・石炭製品工業 Petroleum and coal products	ガソリン Gasoline	kl 非・教 生・他	生産	P	4,850,959	4,181,929	▲ 13.9	▲ 2.4	▲ 10.2
			出荷	S	4,798,578	4,512,517	▲ 6.0	3.4	▲ 0.4
			在庫	I	1,259,542	1,153,090	▲ 8.5	▲ 10.3	▲ 11.1
			在庫率	IR	26.2	25.6	▲ 2.3	▲ 12.9	▲ 3.1
石油製品 Petroleum products	ナフサ Naphtha	kl 生・鋳	生産	P	1,677,958	1,647,573	▲ 1.8	24.1	14.5
			出荷	S	3,267,996	3,130,313	▲ 4.3	3.5	4.4
			在庫	I	915,722	1,172,751	27.9	▲ 18.2	28.0
			在庫率	IR	28.0	37.5	33.9	▲ 21.0	26.6
	ジェット燃料油 Jet fuel	kl 生・他	生産	P	1,089,292	1,186,296	8.9	41.0	6.1
			出荷	S	1,028,275	1,003,293	▲ 2.4	23.3	2.4
			在庫	I	426,112	621,590	45.8	13.3	23.2
			在庫率	IR	41.4	62.0	49.6	▲ 8.1	32.7
	灯油 Kerosene	kl 非・家 生・他	生産	P	2,285,684	1,249,648	▲ 45.3	▲ 26.0	▲ 23.9
			出荷	S	2,297,866	1,252,047	▲ 45.5	▲ 15.9	▲ 18.7
			在庫	I	874,856	905,190	3.4	▲ 11.2	7.0
			在庫率	IR	38.1	72.3	89.6	5.4	41.1
軽油 Gas oil	kl 生・他	生産	P	3,347,219	3,126,764	▲ 6.6	10.1	1.5	
		出荷	S	3,577,906	3,239,760	▲ 9.4	17.3	2.0	
		在庫	I	1,030,379	1,012,207	▲ 1.8	▲ 11.0	▲ 5.7	
		在庫率	IR	28.8	31.2	8.3	▲ 24.3	5.7	
A重油 Heavy fuel oil A	kl 生・鋳 生・他	生産	P	1,582,615	1,159,497	▲ 26.7	▲ 12.0	▲ 14.4	
		出荷	S	1,581,614	1,142,489	▲ 27.7	▲ 8.8	▲ 11.2	
		在庫	I	393,915	429,384	8.9	▲ 2.4	7.2	
		在庫率	IR	24.9	37.6	50.9	7.1	32.7	
B・C重油 Heavy fuel oil B・C	kl 生・鋳 生・他	生産	P	2,449,030	2,507,837	2.4	38.9	10.8	
		出荷	S	2,719,561	2,635,628	▲ 3.2	39.1	1.3	
		在庫	I	1,273,572	1,424,529	11.9	▲ 8.6	6.9	
		在庫率	IR	46.8	54.0	15.4	▲ 34.3	13.4	
液化石油ガス Liquefied petroleum gas	t 非・家 生・鋳	生産	P	345,960	349,195	0.9	▲ 5.7	2.4	
		出荷	S	504,041	470,970	▲ 6.6	1.6	▲ 0.3	
		在庫	I	202,085	217,159	7.4	▲ 6.2	8.6	
		在庫率	IR	40.1	46.1	15.0	▲ 7.6	5.6	
石炭製品 Coal products	コークス Coke	t 生・鋳	生産	P	2,888,830	2,809,617	▲ 2.7	▲ 2.7	0.1
			出荷	S	793,435	798,194	0.6	10.5	2.5
			在庫	I	1,485,187	1,413,549	▲ 4.9	▲ 1.8	▲ 5.6
			在庫率	IR	187.2	177.1	▲ 5.4	▲ 11.2	▲ 7.3
プラスチック製品工業 Plastic products	● プラスチック製フィルム・シート Plastic film and plastic sheets	t 生・鋳	生産	P	205,336	203,520	▲ 1.0	▲ 8.5	▲ 4.2
			出荷	S	214,972	212,489	▲ 1.2	▲ 10.8	▲ 3.7
			在庫	I	230,340	228,392	▲ 0.8	9.5	2.8
			在庫率	IR	107.1	107.5	0.4	22.8	4.7
	● プラスチック製板 Plastic plates	t 建・建	生産	P	10,986	11,042	0.5	▲ 9.4	▲ 1.4
			出荷	S	10,812	12,147	12.4	2.0	14.0
			在庫	I	14,605	13,595	▲ 6.8	6.2	▲ 6.2
			在庫率	IR	135.1	111.9	▲ 17.2	4.0	▲ 16.3
	合成皮革 Plastic synthetic leathers	t 生・鋳	生産	P	4,648	4,396	▲ 5.5	10.2	1.3
			出荷	S	4,851	4,351	▲ 10.3	14.9	▲ 1.9
			在庫	I	2,320	2,363	1.9	▲ 1.1	▲ 1.9
			在庫率	IR	47.8	54.3	13.5	▲ 14.0	9.3
● プラスチック製パイプ Plastic pipes	t 建・建	生産	P	30,883	32,853	▲ 1.5	▲ 8.7	18.0	
		出荷	S	33,428	26,640	▲ 20.4	▲ 19.6	7.5	
		在庫	I	33,147	36,167	9.0	6.2	7.8	
		在庫率	IR	99.2	135.8	37.0	32.1	▲ 3.1	
● プラスチック製継手 Plastic pipe fittings	t 建・建	生産	P	4,955	4,596	▲ 9.0	▲ 14.5	▲ 0.8	
		出荷	S	5,010	4,306	▲ 14.1	▲ 16.9	▲ 2.4	
		在庫	I	5,570	5,550	▲ 0.3	9.1	▲ 1.6	
		在庫率	IR	111.2	128.9	15.9	31.4	▲ 5.8	
● プラスチック製機械器具部品 Plastic products for machine tools and parts	t 生・鋳	生産	P	62,269	60,644	▲ 2.7	60.8	8.1	
		出荷	S	72,181	68,705	▲ 4.9	63.3	6.9	
		在庫	I	16,092	16,033	▲ 0.5	10.2	▲ 4.0	
		在庫率	IR	22.3	23.3	4.3	▲ 32.7	▲ 3.6	

\* 1. Classification by Use of Goods

P: Production, S: Shipments, I: Inventories, IR: Inventory Ratio

(前月比・前年同月比・在庫率＝%)

分類 Classification	品目 Goods	単位 Unit 格付 *1	項目 Item	3月 2012 Mar.	4月 Apr.	原指数 Original Index		季調済指数 前月比 %Change From Previous Month (Seasonal adjust- ment index)		
						前月比 %Change From Previous Month	前年同月比 %Change From Previous Year			
●	プラスチック製日用品・雑貨 Plastic products for daily necessaries and miscellaneous goods	t 非・家	生産	P	26,388	26,761	1.5	▲ 5.7	▲ 6.6	
			出荷	S	27,530	28,571	3.8	▲ 4.4	▲ 3.4	
			在庫	I	21,370	21,021	▲ 1.6	3.0	1.2	
			在庫率	IR	77.6	73.6	▲ 5.2	7.7	5.8	
	プラスチック製容器(中空成形) Plastic containers blow- molding	t 生・鋳	生産	P	49,451	50,967	3.0	▲ 9.4	▲ 7.1	
			出荷	S	48,929	50,335	2.9	▲ 10.7	▲ 8.1	
			在庫	I	30,239	31,224	3.2	▲ 1.7	3.8	
			在庫率	IR	61.8	62.0	0.3	9.9	7.7	
	プラスチック製容器(中空成形以外) Plastic containers(excl. blow-molding)	t 生・他	生産	P	27,100	26,955	▲ 0.5	▲ 5.0	▲ 1.9	
			出荷	S	27,565	28,371	2.9	▲ 7.5	▲ 2.2	
			在庫	I	14,534	14,096	▲ 2.9	12.1	6.2	
			在庫率	IR	52.7	49.7	▲ 5.7	21.0	9.3	
	●	プラスチック製建材 Plastic material for building	t 建・建	生産	P	25,057	25,500	1.8	5.4	1.2
				出荷	S	28,302	26,644	▲ 5.9	8.2	3.6
				在庫	I	26,766	26,523	▲ 1.0	5.4	▲ 3.5
				在庫率	IR	94.6	99.5	5.2	▲ 2.6	▲ 4.7
	●	発泡プラスチック製品 Plastic foam products	t 建・建 生・他	生産	P	23,600	23,704	0.4	▲ 9.5	▲ 0.9
				出荷	S	23,930	24,690	3.1	▲ 5.5	2.0
				在庫	I	24,700	24,716	0.1	▲ 0.4	0.4
				在庫率	IR	103.2	100.1	▲ 3.0	5.3	▲ 1.7
	●	強化プラスチック製品 Plastic reinforced products	t 建・建	生産	P	5,414	5,258	▲ 2.9	6.3	▲ 1.9
出荷				S	5,305	5,109	▲ 3.7	15.7	0.5	
在庫				I	3,615	3,600	▲ 0.4	▲ 1.7	▲ 4.3	
在庫率				IR	68.1	70.5	3.5	▲ 14.9	▲ 0.1	
パルプ・紙・紙加工品工業 Pulp, paper and paper products	製紙パルプ Paper pulp	t 生・鋳	生産	P	782,824	737,545	▲ 5.7	6.1	5.1	
			出荷	S	78,314	86,143	10.0	▲ 10.7	14.7	
			在庫	I	178,998	176,950	▲ 1.1	▲ 1.6	11.9	
パルプ	Pulp									
紙 Paper	新聞巻取紙 Newsprint paper in rolls	t 生・鋳	生産	P	284,945	259,660	▲ 8.8	0.6	▲ 2.9	
			出荷	S	300,618	262,261	▲ 12.7	2.8	▲ 0.8	
			在庫	I	245,578	242,849	▲ 1.1	▲ 1.6	▲ 2.4	
			在庫率	IR	81.7	92.6	13.3	▲ 4.2	▲ 1.5	
	印刷用紙(非塗工類) Uncoated printing paper	t 生・鋳 生・他	生産	P	200,692	186,135	▲ 7.2	▲ 3.2	▲ 4.4	
			出荷	S	202,474	177,523	▲ 12.4	▲ 8.9	▲ 6.1	
			在庫	I	287,832	295,624	2.8	23.4	4.2	
			在庫率	IR	142.2	166.5	17.1	35.4	10.9	
	印刷用紙(塗工) Coated printing paper	t 生・鋳	生産	P	451,836	412,601	▲ 8.7	15.7	▲ 2.2	
			出荷	S	427,318	392,162	▲ 8.2	▲ 1.8	▲ 2.2	
			在庫	I	459,636	479,228	4.3	38.7	10.8	
			在庫率	IR	107.6	122.2	13.5	41.3	7.5	
	情報用紙 Communication paper	t 生・他	生産	P	127,122	123,749	▲ 2.6	7.6	▲ 0.9	
			出荷	S	109,174	95,572	▲ 12.4	▲ 9.2	▲ 6.9	
			在庫	I	143,371	150,199	4.7	13.1	6.5	
			在庫率	IR	131.3	157.2	19.6	24.5	10.5	
	包装用紙 Wrapping paper	t 生・鋳	生産	P	74,422	78,424	5.4	1.5	11.2	
			出荷	S	76,063	70,535	▲ 7.3	▲ 9.8	1.2	
			在庫	I	103,985	111,225	6.9	21.5	7.1	
			在庫率	IR	136.7	157.7	15.3	34.8	5.2	
	衛生用紙 Sanitary paper	t 非・家	生産	P	159,514	149,875	▲ 6.0	▲ 6.4	▲ 4.0	
出荷			S	161,578	146,717	▲ 9.2	▲ 5.5	▲ 2.4		
在庫			I	82,381	85,437	3.7	42.2	5.4		
在庫率			IR	51.0	58.2	14.1	50.2	10.5		
板紙 Paperboard	段ボール原紙 Container board	t 生・鋳	生産	P	758,532	769,876	1.4	3.3	▲ 1.2	
			出荷	S	722,582	700,398	▲ 3.0	▲ 2.5	▲ 5.3	
			在庫	I	376,769	396,757	5.4	16.9	7.3	
			在庫率	IR	52.1	56.6	8.7	19.6	12.6	
	紙器用板紙 Paperboard for paper container	t 生・鋳	生産	P	140,552	136,662	▲ 2.8	▲ 6.0	▲ 2.5	
紙加工品 Converted and processed paper	●	段ボールシート Corrugated cardboard sheets	千㎡ 生・鋳	生産	P	1,152,452	1,165,432	1.2	▲ 2.4	▲ 5.3
				出荷	S	1,144,738	1,152,175	0.6	▲ 2.8	▲ 5.4
				在庫	I	49,893	54,076	8.4	0.9	3.9
				在庫率	IR	4.4	4.7	6.8	5.0	10.0

\* 1. Classification by Use of Goods

P: Production, S: Shipments, I: Inventories, IR: Inventory Ratio

(前月比・前年同月比・在庫率＝%)

分類 Classification	品目 Goods	単位 Unit 格付 *1	項目 Item	3月 2012 Mar.	4月 Apr.	原指数 Original Index		季調済指数 前月比 %Change From Previous Month (Seasonal adjust- ment index)
						前月比 %Change From Previous Month	前年同月比 %Change From Previous Year	
繊維工業 Textiles 化学繊維 Chemical fiber	★ 合成繊維(長繊維) Synthetic fibers (Filament)	t 生・鋺	生産 P	35,105	37,363	6.5	0.4	6.1
			出荷 S	24,449	21,114	▲ 13.6	▲ 7.4	▲ 3.1
			在庫 I	30,017	32,295	7.6	▲ 1.4	7.3
	● 合成繊維(短繊維) Synthetic fibers (Staple)	t 生・鋺	在庫率 IR	85.5	86.4	1.1	▲ 1.9	3.2
			生産 P	33,338	32,707	▲ 1.9	▲ 3.7	▲ 3.1
			出荷 S	37,025	30,140	▲ 18.6	▲ 4.0	▲ 4.7
紡績 Spun yarn	綿糸 Cotton yarn	t 生・鋺	在庫 I	43,708	45,408	3.8	14.2	0.5
			在庫率 IR	118.0	150.7	27.6	19.0	4.1
			生産 P	3,243	3,506	8.3	▲ 12.8	15.0
	毛糸 Woolen yarn	t 生・鋺	出荷 S	2,240	2,269	1.3	▲ 9.8	4.3
			在庫 I	3,847	3,784	▲ 1.6	15.8	▲ 2.9
			在庫率 IR	171.7	166.8	▲ 2.8	28.1	▲ 4.6
	合成繊維紡績糸 Synthetic fiber yarn	t 生・鋺	生産 P	922	925	0.3	3.8	▲ 0.5
			出荷 S	556	622	11.9	10.4	4.4
			在庫 I	1,294	1,258	▲ 2.8	9.1	▲ 1.2
織物 Woven fabrics	● ★ 綿織物 Cotton fabrics	千㎡ 生・鋺	在庫率 IR	232.7	202.3	▲ 13.1	▲ 1.1	▲ 1.1
			生産 P	2,896	2,873	▲ 0.7	▲ 8.1	▲ 3.2
			出荷 S	2,047	1,796	▲ 12.2	▲ 9.6	▲ 12.3
	毛織物 Woolen fabrics	千㎡ 生・鋺	在庫 I	3,324	3,406	2.4	33.1	3.0
			在庫率 IR	162.4	189.6	16.8	47.0	19.5
			生産 P	10,366	10,375	0.2	▲ 10.9	2.3
	● 絹・絹紡織物 Silk and spun silk fabrics	千㎡ 生・鋺	出荷 S	8,906	8,517	▲ 4.4	▲ 12.6	1.9
			在庫 I	15,095	15,398	2.1	▲ 2.2	0.0
			在庫率 IR	145.6	148.4	2.0	9.8	▲ 4.9
● 合成繊維織物(長繊維) Synthetic fiber fabrics (Filament)	千㎡ 生・鋺	生産 P	2,572	2,502	▲ 2.8	▲ 1.3	▲ 3.0	
		出荷 S	1,566	1,547	▲ 1.1	▲ 10.3	▲ 5.5	
		在庫 I	1,280	1,241	▲ 3.1	▲ 25.8	0.8	
● ★ 合成繊維織物(短繊維) Synthetic fiber fabrics (Staple)	千㎡ 生・鋺	在庫率 IR	81.7	80.2	▲ 1.8	▲ 17.3	22.1	
		生産 P	242	239	▲ 1.2	▲ 18.2	▲ 5.2	
		出荷 S	225	207	▲ 8.0	▲ 13.4	▲ 9.7	
染色整理 Dyeing and finishing processes	● 綿織物染色整理 Cotton fabrics, dyeing and finishing processes	千㎡ 生・鋺	在庫 I	1,256	1,262	0.5	▲ 1.9	0.5
			在庫率 IR	558.2	609.7	9.2	13.2	12.1
			生産 P	59,485	59,487	▲ 3.1	▲ 3.1	▲ 1.8
	● 合成繊維織物染色整理 Synthetic fiber fabrics, dyeing and finishing processes	千㎡ 生・鋺	出荷 S	29,894	30,881	▲ 3.3	22.0	▲ 4.1
			在庫 I	38,533	40,756	▲ 5.8	▲ 3.1	▲ 0.7
			在庫率 IR	128.9	132.0	▲ 2.4	25.7	▲ 4.8
	● ★ タオル地 Towel cloth	t 生・鋺	生産 P	13,803	13,236	▲ 4.1	▲ 15.5	▲ 3.8
			出荷 S	6,586	6,220	▲ 5.6	▲ 13.1	0.8
			在庫 I	16,542	16,943	2.4	10.5	3.1
衣類 Clothes	● ニット製外衣 Knitted fabrics outer wears	千点 非・被	在庫率 IR	119.8	128.0	6.9	30.7	4.0
			生産 P	976	974	▲ 0.2	3.7	▲ 2.7
			出荷 S	1,016	1,017	0.1	▲ 2.1	▲ 0.8
	● 織物製外衣 Woven fabrics outer wears	千点 非・被	在庫 I	4,508	4,530	0.6	7.3	0.3
			在庫率 IR	443.7	445.4	0.4	9.6	▲ 0.7
			生産 P	32,715	32,361	▲ 1.0	▲ 9.5	2.9
	● ニット生地染色整理 Knit fabrics, dyeing and finishing processes	千㎡ 生・鋺	出荷 S	31,262	32,247	3.1	▲ 8.5	11.4
			在庫 I	7,758	7,872	1.5	4.3	▲ 2.1
			在庫率 IR	24.8	24.4	▲ 1.6	13.8	▲ 8.0
● 二つ製外衣 Knitted fabrics outer wears	千点 非・被	生産 P	86,440	84,785	▲ 2.0	1.2	0.3	
		出荷 S	89,967	83,921	▲ 6.8	2.1	▲ 2.4	
		在庫 I	51,739	52,603	1.7	8.5	1.0	
● 織物製外衣 Woven fabrics outer wears	千点 非・被	在庫率 IR	57.5	62.7	9.1	6.3	4.2	
		生産 P	35,805	34,526	▲ 3.5	▲ 2.0	▲ 3.7	
		出荷 S	37,928	34,591	▲ 8.8	2.5	0.6	
● 二つ製外衣 Knitted fabrics outer wears	千点 非・被	在庫 I	26,243	26,001	▲ 0.9	▲ 15.4	▲ 7.5	
		在庫率 IR	69.2	75.2	8.7	▲ 17.5	▲ 4.1	
		生産 P	3,461	3,474	0.3	▲ 4.3	▲ 2.7	
● 織物製外衣 Woven fabrics outer wears	千点 非・被	出荷 S	4,442	4,113	▲ 7.4	4.2	4.9	
		在庫 I	4,741	3,912	▲ 17.5	▲ 19.3	▲ 4.8	
		在庫率 IR	106.7	95.1	▲ 11.0	▲ 22.7	▲ 5.9	
● 織物製外衣 Woven fabrics outer wears	千点 非・被	生産 P	4,034	3,732	▲ 7.4	▲ 3.5	▲ 3.6	
		出荷 S	6,098	5,501	▲ 9.7	2.2	▲ 0.6	
		在庫 I	12,445	12,166	▲ 2.3	10.7	3.3	
● 織物製外衣 Woven fabrics outer wears	千点 非・被	在庫率 IR	204.1	221.2	8.4	8.5	6.4	

\* 1. Classification by Use of Goods

P: Production, S: Shipments, I: Inventories, IR: Inventory Ratio

(前月比・前年同月比・在庫率＝%)

分類 Classification	品目 Goods	単位 Unit 格付 *1	項目 Item	3月 2012 Mar.	4月 Apr.	原指数 Original Index		季調済指数 前月比 %Change From Previous Month (Seasonal adjust- ment index)		
						前月比 %Change From Previous Month	前年同月比 %Change From Previous Year			
●	下着 Under wears	千点 非・被	生産	P	6,116	5,819	▲ 4.9	▲ 10.1	▲ 8.4	
			出荷	S	6,877	7,166	4.2	▲ 6.7	▲ 2.6	
			在庫	I	6,814	6,914	1.5	23.5	0.7	
			在庫率	IR	99.1	96.5	▲ 2.7	32.2	3.2	
	●	靴下 Hosiery	千点 非・被	生産	P	20,095	20,195	0.5	3.1	0.3
				出荷	S	36,147	38,105	5.4	▲ 0.8	0.6
				在庫	I	101,457	100,545	▲ 1.0	▲ 8.3	2.0
				在庫率	IR	280.7	263.9	▲ 6.0	▲ 7.4	1.9
その他の繊維製品 Other textile products	●	ふとん Futon	枚 耐・装	P	309,140	283,887	▲ 8.2	▲ 3.7	3.3	
			生産	S	326,798	296,143	▲ 9.4	▲ 1.0	1.0	
			出荷	I	262,571	264,701	0.9	1.1	▲ 1.7	
			在庫率	IR	80.3	89.4	11.4	2.3	▲ 0.2	
	タフテッドカーペット Tufted pile carpets	m <sup>2</sup> 建・建 耐・装	生産	P	5,315,004	5,192,634	▲ 2.4	9.7	4.0	
			出荷	S	5,384,397	5,698,821	5.8	11.4	7.0	
			在庫	I	5,188,211	4,691,866	▲ 9.6	▲ 3.3	▲ 3.5	
			在庫率	IR	96.4	82.3	▲ 14.6	▲ 13.2	▲ 7.2	
	●	不織布 Nonwovens fabrics	t 生・鉋	生産	P	27,289	26,433	▲ 3.1	7.7	▲ 2.5
				出荷	S	26,914	25,602	▲ 4.8	12.2	▲ 3.2
				在庫	I	22,274	22,611	1.5	12.9	1.8
				在庫率	IR	82.8	88.3	6.6	0.5	6.4
●	ニット生地 Knit fabrics	t 生・鉋	生産	P	5,410	5,307	▲ 1.9	3.0	▲ 1.8	
			出荷	S	5,303	5,110	▲ 3.6	4.5	▲ 1.6	
			在庫	I	2,742	2,672	13.1	▲ 3.9	11.7	
			在庫率	IR	51.7	52.3	17.3	▲ 8.1	15.2	
ゴム製品工業 Rubber products	自動車用タイヤ Rubber tires for automobiles	新ゴム量 生・鉋 生・他	生産	P	104,839	100,458	▲ 4.2	5.3	▲ 2.9	
			出荷	S	-	-	-	-	-	
			在庫	I	-	-	-	-	-	
			在庫率	IR	45.9	52.1	13.5	▲ 4.5	8.7	
	●	ゴムベルト Rubber beltings	新ゴム量 生・鉋	生産	P	2,418	2,395	▲ 1.0	1.9	7.6
				出荷	S	-	-	-	-	-
				在庫	I	-	-	-	-	-
				在庫率	IR	114.7	106.8	▲ 6.9	▲ 2.2	▲ 19.4
	ゴムホース Rubber hoses	新ゴム量 生・鉋	生産	P	3,485	3,156	▲ 9.5	37.0	5.4	
			出荷	S	-	-	-	-	-	
			在庫	I	-	-	-	-	-	
			在庫率	IR	39.8	40.7	2.3	▲ 15.7	▲ 6.7	
●	工業用ゴム製品 Industrial rubber products	新ゴム量 生・鉋	生産	P	16,261	14,888	▲ 8.4	26.8	5.3	
			出荷	S	17,197	15,661	▲ 9.0	26.9	5.0	
			在庫	I	7,257	7,353	1.4	0.5	▲ 0.7	
			在庫率	IR	42.2	47.0	11.3	▲ 20.8	▲ 0.6	
皮革製品工業 Leather products	●	製革 Leather	生産	P	2,829	3,148	11.3	51.2	14.4	
			出荷	S	2,740	3,043	11.0	51.2	12.6	
			在庫	I	2,092	2,128	1.8	▲ 7.5	▲ 1.4	
			在庫率	IR	76.4	69.9	▲ 8.5	▲ 38.9	▲ 5.0	
	●	革靴 Leather boots and shoes	千足 非・被	生産	P	1,430	1,467	2.6	▲ 4.6	3.5
				出荷	S	2,124	1,721	▲ 18.9	▲ 5.4	1.7
				在庫	I	1,285	1,285	0.0	1.6	1.4
				在庫率	IR	60.5	74.7	23.5	7.6	▲ 0.9
家具工業 Furniture 金属製家具 Metal furniture	金属製机 Metal furniture desks	個 資・事	生産	P	279,677	189,317	▲ 32.3	▲ 3.8	5.5	
			出荷	S	398,485	223,090	▲ 44.0	▲ 7.5	3.3	
			在庫	I	401,947	380,416	▲ 5.3	0.4	▲ 0.3	
			在庫率	IR	100.9	170.5	68.9	8.5	7.1	
	金属製いす Metal furniture chairs	個 資・事	生産	P	631,887	406,297	▲ 35.8	▲ 1.8	8.5	
			出荷	S	790,844	440,698	▲ 44.3	▲ 2.9	6.8	
			在庫	I	313,442	315,542	0.7	▲ 6.3	6.3	
			在庫率	IR	39.6	71.6	80.9	▲ 3.4	0.1	
	●	金属製棚・保管庫類 Metal furniture racks and cabinets	個 資・事	生産	P	374,239	293,747	▲ 21.5	0.3	▲ 0.3
				出荷	S	432,838	320,981	▲ 25.8	4.1	5.5
				在庫	I	260,764	260,457	0.0	▲ 5.2	2.4
				在庫率	IR	60.2	81.1	34.7	▲ 9.0	▲ 9.2
流し・ガス・調理台 Metal furniture sink cabinets, range tables and cooking tables	個 建・建	生産	P	36,491	33,943	▲ 7.0	▲ 24.9	▲ 2.2		
		出荷	S	38,834	33,165	▲ 14.5	▲ 17.5	▲ 3.0		
		在庫	I	31,133	31,911	2.5	▲ 2.2	▲ 3.9		
		在庫率	IR	80.2	96.2	20.0	18.5	▲ 0.7		

\* 1.Classification by Use of Goods

P:Production, S: Shipments, I: Inventories, IR:Inventory Ratio

(前月比・前年同月比・在庫率＝%)

分類 Classification	品目 Goods	単位 Unit 格付 *1	項目 Item	3月 2012 Mar.	4月 Apr.	原指数 Original Index		季調済指数 前月比 %Change From Previous Month (Seasonal adjust- ment index)			
						前月比 %Change From Previous Month	前年同月比 %Change From Previous Year				
	システムキッチン Metal furniture kitchen units	セット 建・建	生産 出荷 在庫 在庫率	P S I IR	60,803 69,590 18,969 27.3	57,407 59,356 18,333 30.9	▲ 5.6 ▲ 14.7 ▲ 3.2 13.2	0.5 3.6 ▲ 17.3 ▲ 20.2	7.8 ▲ 0.3 12.9 15.1		
	金属製間仕切り Metal furniture partition	m <sup>2</sup> 資・事	生産 出荷 在庫 在庫率	P S I IR	426,909 508,578 179,369 35.3	327,551 301,508 206,063 68.3	▲ 23.3 ▲ 40.7 14.8 93.4	▲ 6.0 ▲ 4.7 0.1 4.9	▲ 1.5 ▲ 1.0 ▲ 1.1 ▲ 0.9		
印刷業 Printing	とっ版印刷(活版印刷) Relief printing(Typographic printing)	百万円 生・他	生産 出荷 在庫 在庫率	P S I IR	1,993 - - -	2,011 - - -	0.9 - - -	7.0 - - -	6.7 - - -		
	● 平版印刷(オフセット印刷) Planography printing(Offset printing)	百万円 生・他	生産 出荷 在庫 在庫率	P S I IR	24,691 - - -	23,116 - - -	▲ 6.4 - - -	0.9 - - -	1.1 - - -		
	● おう版印刷(グラビア印刷) Intaglio printing(Gravure printing)	百万円 生・他	生産 出荷 在庫 在庫率	P S I IR	6,669 - - -	6,693 - - -	0.8 - - -	11.6 - - -	3.4 - - -		
木材・木製品工業 Wood and wood products	繊維板・パーティクルボード Fiber board and particle board	千m <sup>2</sup> 建・建 生・鋳	生産 出荷 在庫 在庫率	P S I IR	15,070 14,701 14,634 99.5	13,796 11,682 15,555 133.2	▲ 8.4 ▲ 20.5 6.2 33.9	▲ 3.9 ▲ 9.9 6.5 18.3	▲ 0.4 ▲ 7.3 2.1 5.8		
			ピアノ Pianos	台 耐・教	生産 出荷 在庫 在庫率	P S I IR	3,435 3,751 3,563 95.0	2,951 3,495 3,566 102.0	▲ 14.1 ▲ 6.8 0.0 7.4	▲ 10.0 ▲ 3.6 2.2 6.2	▲ 18.0 ▲ 6.4 ▲ 5.5 3.5
その他製品工業 Other products	管楽器 Wind instruments	本 資・他 耐・教	生産 出荷 在庫 在庫率	P S I IR	11,698 13,331 29,329 220.0	11,108 14,898 28,317 190.1	▲ 5.1 11.6 ▲ 3.4 ▲ 13.6	▲ 8.0 ▲ 4.4 ▲ 8.5 ▲ 4.2	▲ 8.6 ▲ 18.3 ▲ 0.3 24.7		
			文具 Stationery	シャープペンシル Mechanical pencils	千本 非・教 生・他	生産 出荷 在庫 在庫率	P S I IR	14,064 15,204 10,252 67.4	13,682 13,746 9,589 69.8	▲ 2.7 ▲ 9.6 ▲ 6.4 3.5	▲ 15.6 ▲ 12.0 ▲ 8.2 4.6
玩具 Toys	電子・電動玩具 Electronic and electric toys	ダース 耐・教 非・教	生産 出荷 在庫 在庫率	P S I IR	51,145 54,162 18,935 35.0	47,848 49,041 17,693 36.1	▲ 6.2 ▲ 9.7 ▲ 6.4 3.2	20.6 20.0 1.6 ▲ 15.7	▲ 4.8 ▲ 5.1 ▲ 3.3 6.6		
			プラスチックモデル Plastic models	ダース 非・教	生産 出荷 在庫 在庫率	P S I IR	292,397 310,169 542,884 175.0	328,543 324,025 546,785 168.7	12.3 4.5 0.7 ▲ 3.6	7.1 4.0 4.6 0.5	7.1 24.1 ▲ 2.5 ▲ 21.2
			マーキングペン Marking point pens	千本 非・教 生・他	生産 出荷 在庫 在庫率	P S I IR	50,887 64,649 69,582 107.6	48,512 63,100 65,994 104.6	▲ 4.7 ▲ 2.4 ▲ 5.2 ▲ 2.8	▲ 0.3 1.0 3.7 2.5	1.9 8.0 ▲ 2.5 ▲ 10.5
鉱業 Mining	石灰石 Lime stone	千t 生・鋳	生産 出荷 在庫 在庫率	P S I IR	12,233 12,737 7,862 61.7	10,648 11,036 7,855 71.2	▲ 12.9 ▲ 13.4 ▲ 0.1 15.3	▲ 0.9 ▲ 0.9 ▲ 9.8 ▲ 9.0	▲ 6.4 ▲ 4.8 ▲ 3.3 0.3		
			原油 Crude petroleum	kl 生・鋳	生産 出荷 在庫 在庫率	P S I IR	80,131 80,429 39,853 49.6	66,358 70,296 37,124 52.8	▲ 17.2 ▲ 12.6 ▲ 6.8 6.4	1.2 2.9 0.5 ▲ 2.4	▲ 0.3 13.0 ▲ 2.4 ▲ 18.1
			天然ガス Natural gas	千m <sup>3</sup> 生・他	生産 出荷 在庫 在庫率	P S I IR	344,418 416,379 - -	277,873 340,940 - -	▲ 19.3 ▲ 18.1 - -	4.9 ▲ 0.6 - -	▲ 0.6 ▲ 1.9 - -

\* 1. Classification by Use of Goods

P: Production, S: Shipments, I: Inventories, IR: Inventory Ratio





# 平成24年5月の製造工業生産予測調査結果

Survey of Production Forecast, May 2012

## (1) 前月比(季節調整済)

Month to Month Percent Change (Seasonal Adjustment)

(%)

業 種	4月 Apr. Last Month	5月 May 見込み This Month	6月 Jun. 見込み Next Month
<b>製 造 工 業</b> Manufacturing	( 1.0 )	▲ 3.2 ( ▲ 4.1 )	2.4
鉄 鋼 業 Iron and steel	( 0.9 )	▲ 0.4 ( ▲ 2.5 )	1.5
非 鉄 金 属 工 業 Non-ferrous metals	( 0.5 )	▲ 2.4 ( ▲ 3.6 )	▲ 1.1
金 属 製 品 工 業 Fabricated metals	( ▲ 0.1 )	▲ 2.2 ( ▲ 4.4 )	▲ 0.2
一 般 機 械 工 業 General machinery	( 5.9 )	1.0 ( ▲ 2.4 )	0.9
電 気 機 械 工 業 Electrical machinery	( 0.6 )	▲ 1.9 ( ▲ 0.6 )	3.4
情 報 通 信 機 械 工 業 Information and communication electronics equipment	( ▲ 15.4 )	▲ 7.7 ( ▲ 4.3 )	▲ 2.8
電 子 部 品 ・ デ バ イ ス 工 業 Electronic parts and devices	( 2.1 )	2.3 ( ▲ 8.5 )	18.9
輸 送 機 械 工 業 Transport equipment	( 1.4 )	▲ 13.6 ( ▲ 5.5 )	▲ 4.6
化 学 工 業 Chemicals	( 6.6 )	▲ 3.4 ( ▲ 0.7 )	1.9
紙 ・ パ ル プ 工 業 Pulp and paper	( 0.2 )	1.2 ( 1.3 )	▲ 2.1
そ の 他 Others	( ▲ 1.3 )	▲ 3.6 ( ▲ 3.2 )	2.0

## (2) 実現率及び予測修正率

Realization Ratio and

Amendment Ratio

(%)

4 月 の 実 現 率 Realization Ratio	5 月 の 予 測 修 正 率 Amendment Ratio
▲ 2.2	▲ 1.2
▲ 2.1	0.0
2.7	4.0
▲ 1.8	0.5
▲ 1.9	1.6
▲ 2.0	▲ 3.3
▲ 2.5	▲ 6.0
▲ 13.3	▲ 3.0
7.2	▲ 2.0
0.4	▲ 2.3
▲ 0.2	▲ 0.4
0.5	0.0

## (参考)

製 造 工 業 (原系列) Manufacturing (Original)		1.0	10.4
(前月調査による前月比)	( ▲ 12.7 )	( ▲ 0.7 )	

※ ( )内は前月調査による前月比を示す。

Parentheses indicate the month-to-month percent change in the previous survey.

※ 調査票の提出期日は毎月10日となっている。

The deadline of submission from principal entrepreneurs is the 10th of month.

### 製造工業生産予測指数(季節調整済) Indices of Production Forecast ( Seasonal Adjustment Index)

平成17年=100  
Index2005=100

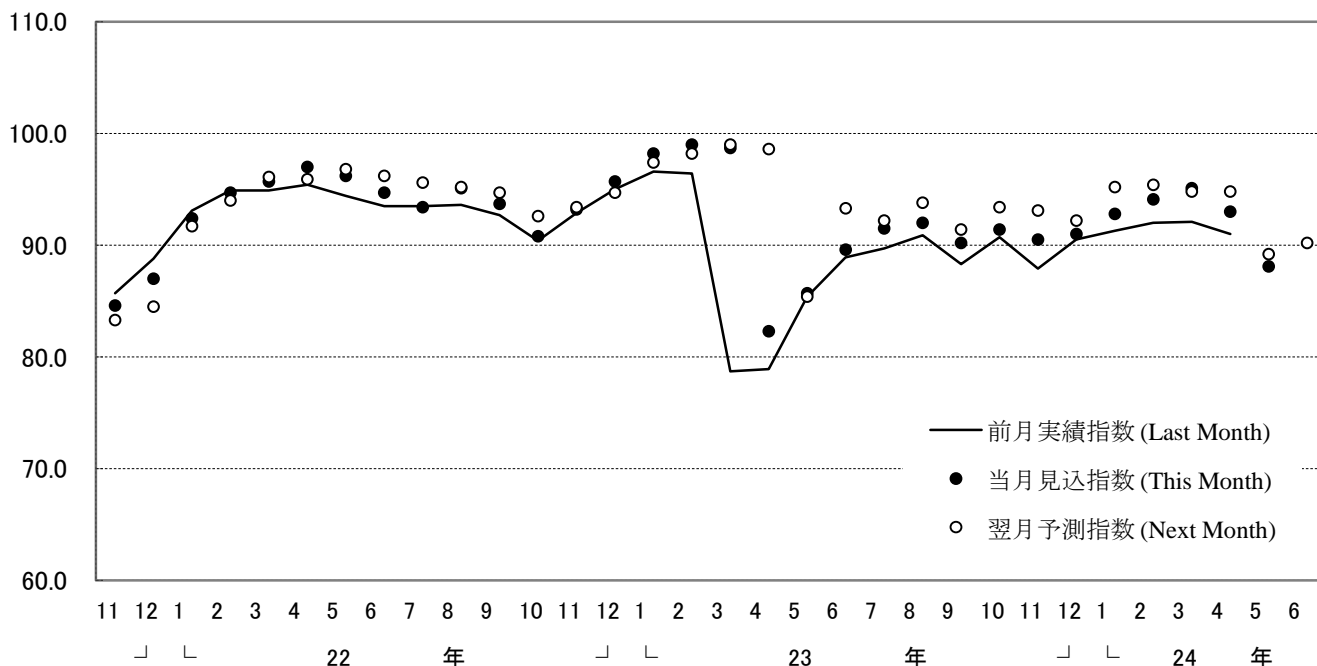

### 製造工業の実現率・予測修正率(増減率) Realization Ratio and Amendment Ratio( Percent Change From Previous Month )

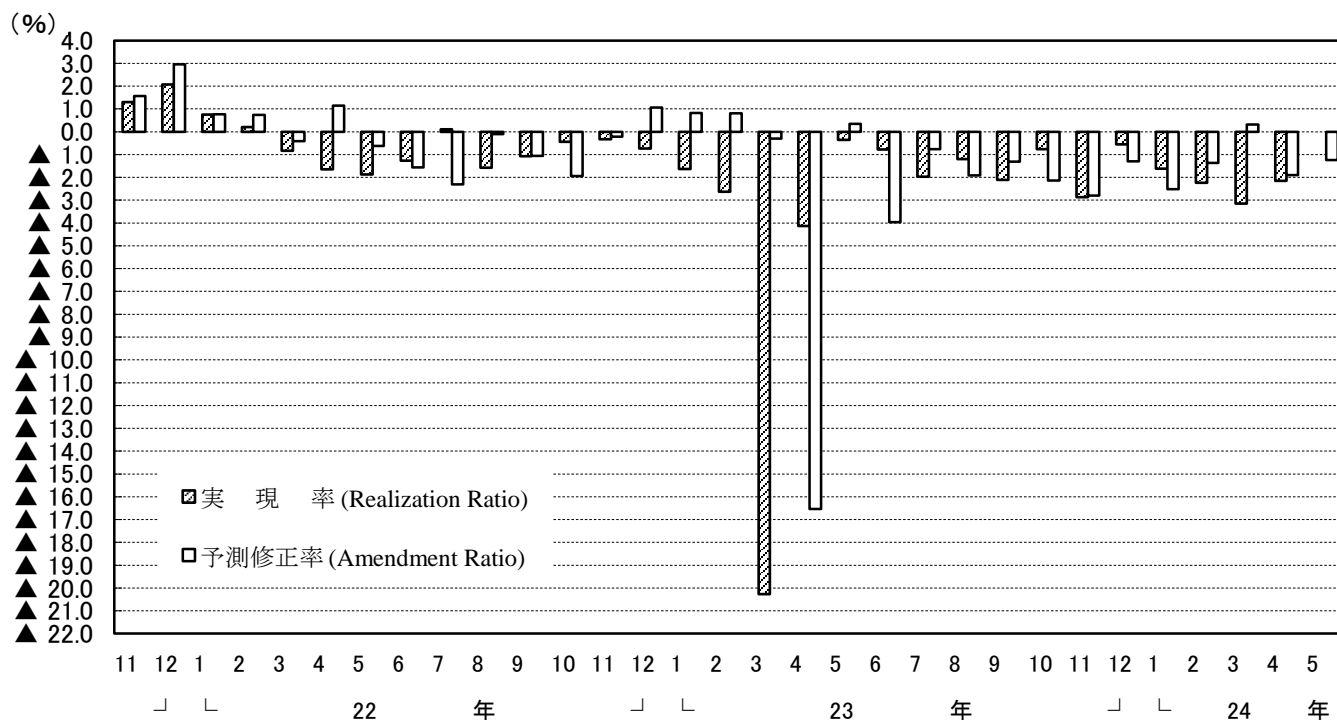

(注) このグラフは、製造工業生産予測指数の動きを表現したもので、鉱工業生産指数ではない。  
Note: This graph shows the changes in indices of Production Forecast and doesn't show the very changes in indices of Production.







(注)

1. 本調査は、毎月10日現在で製造工業の主要195品目につき、それぞれの主要企業から、生産数量の前月実績、当月見込み及び翌月見込みについて報告された結果を平成17年=100.0として指数化し、その指数をもとに、前月伸び率並びに実現率及び予測修正率を公表するものである。

2.

実現率……………今回予測調査による前月実績／前回予測調査による当月見込み

予測修正率……………今回予測調査による当月見込み／前回予測調査による翌月見込み

(例)

今回予測調査による前月実績100.0、今回予測調査による当月見込み105.0

前回予測調査による当月見込み90.0、前回予測調査による翌月見込み110.0とすると、

実現率は、 $100.0 / 90.0 \times 100 = 111.1\%$

予測修正率は、 $105.0 / 110.0 \times 100 = \blacktriangle 4.5\%$

3. その他……………精密機械工業、窯業、石油製品工業、ゴム製品工業、繊維工業及びその他工業の合計である。

1.The Survey of Production Forecast in Manufacturing shows the figures as of the 10th of month.

For this survey production is collected for the previous month, the current month, and the following month from principal entrepreneurs and is calculated for approximately 195 manufacturing goods. (Index.2005=100). The results indicate Production for the current and the next 2 months. Indices are made showing the Realization Ratio, and Amended Ratio and the ratio for the previous month.

2.

Realization Ratio

=Real amount of the previous month in the current time's survey divided by estimated amount of the current month in the previous time's survey

Amendment Ratio

=Estimated amount of the current month in the current time's survey divided by the estimated amount of the following month in the previous time's survey

3. "Others" includes "Precision Instruments", "Ceramics,Clay and Stone Products", "Petroleum Products", "Rubber Products", "Textiles",and "Other Products".

【業種別ウェイト表】 Weight of Survey of Production Forecast

製造工業	10000.0	Manufacturing
鉄鋼業	869.1	Iron and Steel
非鉄金属工業	189.6	Non-Ferrous Metals
金属製品工業	583.5	Fabricated Metals
一般機械工業	1618.4	General Machinery
電気機械工業	752.4	Electrical Machinery
情報通信機械工業	703.5	Information and Communication Electronics Equipment
電子部品・デバイス工業	1172.3	Electronic Parts and Devices
輸送機械工業	1978.2	Transport Equipment
化学工業	925.3	Chemicals
紙・パルプ工業	387.2	Pulp and Paper
その他	820.5	Others

## 鉱工業指数における X-12-ARIMA のスペックファイル等について

The Spec files, etc. adopted in the seasonal adjustment of the Indices of Industrial Production using the X-12-ARIMA method

### (1) 手法 (Method)

鉱工業指数における季節調整済指数系列は、季節要因に加え、曜日・祝祭日要因、うるう年要因によっても調整されている(在庫・在庫率指数については、季節要因のみ)。

具体的には以下のとおり。

$$\text{季節調整済指数} = \text{原指数} \div (\text{季節} \cdot \text{曜日} \cdot \text{祝祭日} \cdot \text{うるう年指数})$$

Not only seasonal but also ‘trading-day and holiday’ and ‘leap-year’ effects are adjusted as follows:

Seasonal adjustment index = Original Index / (Seasonal, ‘Trading-day and holiday’ and ‘Leap-year’ indices)  
(Indices of Producers’ Inventories and Inventory Ratio were adjusted by only seasonal effects.)

### (2) スペックファイル (Spec File)

使用しているスペックファイルの見本は以下のとおり。

The spec files of X-12-ARIMA for seasonal adjustment are as follows:

```
series { start = 2005.1
        span = (2005.1,2011.12)
        decimals = 1 }
transform { function = log }
arma { model = (2 1 0)(0 1 1) }
regression { variables = (td1 nolpyear lpyear) → 在庫・在庫率指数の場合は regression の { }内を削除
            save = (td hol) * The case of indices of Producers’ Inventories
            user = (jap-hol) and Inventory Ratio, delete the word
            usertype = holiday "regression" within the brackets { }
            start = 2005.1
            file = "xxxxxxxxxxxxxxxxxxxxxxx" }
forecast { maxlead = 12 }
estimate { save = ( mdl )
          maxiter = 500 }
x11 { print = (none + d10 + d11 + d16)
      save = (d10 d11 d16)
      seasonalma=x11default }
```

### (3) 季節指数等の運用 (Employment of seasonal index, ‘trading-day and holiday’ and ‘leap-year’ indices)

平成24年1月以降の季節指数は、暫定季節調整方式を採用している。具体的には、平成23年の季節指数を適用している。

これに対し、曜日・祝祭日・うるう年指数は、暫定方式を採らず、上記(2)で推計されたパラメータとカレンダーから計算して利用している。

The method of temporary seasonal adjustment is adopted for the seasonal index after January 2012. Concretely to say, the monthly seasonal index in 2011 is adopted as those in 2012. As for ‘trading-day and holiday’ and ‘leap-year’, indices, this method is not adopted, and ‘trading-day and holiday’ and ‘leap-year’ indices are calculated from estimated parameters in (2) and calendar.



(4) 異常値処理 (Outlier detection)

平成23年年間補正において、異常値が検出された系列と異常値処理を行った種別、年月は以下のとおり。

In the 2011 Annual Revision, outlier-detected indices, type of outliers and period of outliers are as follows:

系列名称 Type of index		異常値種別 Type of Outliers	処理年月 Period of Outliers
鉱工業指数 Production index	生産 Production	TC	2011 03 March, 2011
	出荷 Shipments	TC	2011 03 March, 2011
	在庫 Inventories	TC	2011 03 March, 2011
		AO	2011 05 May, 2011
	在庫率 Inventory ratio	TC	2011 04 April, 2011
製造工業稼働率 ・生産能力指数 Operating ratio index, Production capacity index	稼働率 Operating ratio	TC	2011 03 March, 2011
		AO	2011 04 April, 2011
製造工業生産予測指数 Production forecast index	前月実績 actual production in the previous month	TC	2011 03 March, 2011
	当月見込 production forecasted for the current month	TC	2011 04 April, 2011
	翌月見込 production plan for the following month	AO	2011 05 May, 2011

TC: temporary change  
AO: additive outlier

これにより平成23年の年間補正で修正した(2) のスペックファイルは以下のとおり。

<鉱工業指数生産の場合>

That is, the spec file modified for the 2011 Annual Revision is as follows:

<In the case of Production index>

```
regression { variables = (td1 nolpyear lpyear tc2011.3)
```



政府統計

リサイクル適性 

この印刷物は、印刷用の紙へ  
リサイクルできます。