

生産・出荷・在庫指数確報

Indices of Industrial Production (Revised Report)

(付 稼働率指数及び生産能力指数)

(Indices of Operating Ratio & Production Capacity)

平成24年5月分

May, 2012

平成24年7月13日

July 13, 2012

経済産業省大臣官房調査統計グループ

Research and Statistics Department

Minister's Secretariat

Ministry of Economy, Trade and Industry

利用上の注意

1. 鉱工業指数は、統計法第二条第四項第三号の規定により指定された基幹統計です。
2. 本書は以下の指数等を公表するものです。
 - (1) 鉱工業生産・出荷・在庫指数確報
 - (2) 製造工業稼働率指数及び生産能力指数
3. 平成24年2月分確報公表(平成24年4月17日公表)において、平成23年1月分以降の数値について年間補正を行いました。
4. 新日本標準産業分類(第12回改定)に対応し、変更のあった以下の業種について参考分類として掲載しています。

| 業種分類 | 参考分類 | 変更内容 |
|-----------|--|------------------------------|
| 一般機械工業 | はん用機械工業(新産業分類) 生産用機械工業(新産業分類) 業務用機械工業(新産業分類) | 一般機械工業から分割 精密機械工業より一部繰り入れ |
| 精密機械工業 | — | 業務用機械工業、その他工業へ分割 |
| 窯業・土石製品工業 | 窯業・土石製品工業(新産業分類) | 繊維工業へ一部分割 |
| 繊維工業 | 繊維工業(新産業分類) | 窯業・土石製品工業より一部繰り入れ |
| その他工業 | その他工業(新産業分類) | 精密機械工業より一部繰り入れ |

5. 季節調整方法については、センサス局法のX-12-ARIMAにより季節調整を行っています。使用しているX-12-ARIMAのスペックファイル等については、「鉱工業指数におけるX-12-ARIMAのスペックファイル等について」(40頁)を参照してください。
6. 平成23年2月分から以下の品目については、調査廃止に伴い推計値により指数を作成しています。
「水産缶・瓶詰、加工海苔、魚肉ハム・ソーセージ、水産佃煮、鰹・削り節、野菜缶・瓶詰、果実缶・瓶詰、調理缶・レトルトパウチ、冷凍調理食品」
7. 本書に記載された数値を他に転載するときは、「経済産業省：鉱工業指数」による旨を必ず明記してください。
8. 本書の内容についてのお問い合わせ：経済産業省大臣官房調査統計グループ経済解析室 東京都千代田区霞が関一丁目3番1号(〒100-8902)
Tel:03-3501-1644(ダイヤルイン) FAX:03-3501-7775
9. 統計情報アクセス用URLは、<http://www.meti.go.jp/statistics/index.html>

REMARKS

1. Indices of Industrial Production are the fundamental statistics designated under Article 2, paragraph (4), item (iii) of the Statistics Act.
2. This monthly survey contains the following data.
 - (1) Indices of Industrial Production, Producer's Shipments, Producer's Inventories and Inventory Ratio (Revised Report)
 - (2) Indices of Operating Ratio and Production Capacity
3. Annual data revision was implemented for the data for January 2011 and thereafter in the revised report for February 2012, which was published on April 17, 2012.
4. Industries that corresponded to the Japan Standard Industrial Classification (Rev.12) are reported as follows.

| Classification by Industry(2005 base year) | Japan Standard Industrial Classification (Rev. 12) | Points changed from Japan Standard Industrial Classification (Rev.11) |
|--|--|---|
| General machinery | General purpose machinery Production machinery Business oriented machinery | General machinery was divided into these three groups. Part of Precision instruments was transferred to Business oriented machinery. |
| Precision instruments | — | Precision instruments was divided into Business oriented machinery and Other manufacturing. |
| Ceramics, stone and clay products | Ceramics, stone and clay products | Part of Ceramics, stone and clay products was partly transferred to Textiles. |
| Textiles | Textiles | Part of Ceramics, stone and clay products was partly transferred to Textiles. |
| Other manufacturing | Other manufacturing | Part of Precision instruments was transferred to Other manufacturing. |

5. As for the Indices of Industrial Production, the Census Bureau's X-12-ARIMA method is adopted as the seasonal effect adjustment. Please refer to 'The Spec files, etc. adopted in the seasonal adjustment of the Indices of Industrial Production using the X-12-ARIMA method' for details.
6. The following items are estimated from February 2011, due to the discontinued survey.
'Canned seafood and seaweed, Processed lavers, Fish ham and sausage, "Tsukudani" preserved seafood boiled in soy sauce, Shaving of dried bonito, Vegetables cans and jars, Fruits cans and jars, Canned food and retort pouch, and Precooked frozen foods.'
7. "METI: Indices of Industrial Production" should be indicated as the reference source.
8. Please contact the following for additional information.
Economic Analysis Office, Research and Statistics Department, Minister's Secretariat, Ministry of Economy, Trade and Industry
1-3-1, Kasumigaseki, Chiyoda-ku, Tokyo 100-8902, Japan Tel:81-3-3501-1644 Fax:81-3-3501-7775
9. The URL is <http://www.meti.go.jp/english/statistics/index.html>

目次 CONTENTS

| | |
|---|----|
| 平成24年5月の鉱工業生産動向(確報) Changes in Industrial Production for May, 2012 (Revised Report) | 1 |
| 指数表 Tables of Indices | |
| 時系列表 Historical Data | 6 |
| 業種別 生産・出荷・在庫・在庫率指数 Indices of Industrial Production, Producer's Shipments, Producer's Inventories and Inventory Ratio (Classification by Industry) | 30 |
| 財分類別 生産・出荷・在庫・在庫率指数 Indices of Industrial Production, Producer's Shipments, Producer's Inventories and Inventory Ratio (Classification by Use of Goods) | 34 |
| 平成24年5月の稼働率指数・生産能力指数 Indices of Operating Ratio and Production Capacity for May, 2012 | 36 |
| 鉱工業指数におけるX-12-ARIMAのスペックファイル等について | 40 |
| The spec files, etc. adopted in the seasonal adjustment of the Indices of Industrial Production using the X-12-ARIMA method | |
| ウェイト表 Tables of weights | 42 |

今後の公表予定 Date of release from now on

| 公表時間 Time of Release | 平成24年6月分 June, 2012 | 平成24年7月分 July, 2012 | 平成24年8月分 August, 2012 | 平成24年9月分 September, 2012 |
|-------------------------------------|-------------------------------|----------------------------------|----------------------------------|----------------------------------|
| 速報(8:50 a.m.) Preliminary Report | 平成24年7月30日 July 30, 2012 | 平成24年8月31日 August 31, 2012 | 平成24年9月28日 September 28, 2012 | 平成24年10月30日 October 30, 2012 |
| 確報(1:30 p.m.) Revised Report | 平成24年8月10日 August 10, 2012 | 平成24年9月14日 September 14, 2012 | 平成24年10月15日 October 15, 2012 | 平成24年11月13日 November 13, 2012 |

平成24年5月の鉱工業生産動向(確報)
Indices of Industrial Production for May, 2012 (Revised Report)

平成 17年=100.0
Index,2005=100.0

| 項目 | 季節調整済指数 Seasonal Adjustment Index | | 原指数 Original Index | | |
|------------------------|--------------------------------------|-------------------------------|-----------------------|-------------------------------|--------------------------------|
| | | Percent Change | | Percent Change | |
| | | 前月比(%) From Previous Month | (速報時における前月比(%)) | 前月比(%) From Previous Month | 前年同月比(%) From Previous Year |
| 生産 Production | 92.2 | ▲ 3.4 (▲ 3.1) | 88.6 | ▲ 1.6 | 6.0 |
| 出荷 Shipments | 95.1 | ▲ 1.3 (▲ 1.5) | 88.9 | ▲ 0.3 | 11.7 |
| 在庫 Inventory | 108.8 | ▲ 0.7 (▲ 0.6) | 107.7 | 2.9 | 4.7 |
| 在庫率 Inventory Ratio | 118.6 | ▲ 3.7 (▲ 3.7) | 126.3 | 4.3 | ▲ 2.4 |

注: ▲は低下を示す

Note: ▲ indicates a negative figure.

概 況

- 生産は、前月比▲3.4%の低下であった。
業種別にみると、輸送機械工業、化学工業、一般機械工業等が低下し、食料品・たばこ工業、繊維工業、石油・石炭製品工業等が上昇した。
出荷は、前月比▲1.3%の低下であった。
業種別にみると、輸送機械工業、情報通信機械工業、化学工業等が低下し、一般機械工業、食料品・たばこ工業、石油・石炭製品工業等が上昇した。
在庫は、前月比▲0.7%の低下であった。
業種別にみると、輸送機械工業、鉄鋼業、電子部品・デバイス工業等が低下し、情報通信機械工業、一般機械工業、電気機械工業等が上昇した。
- 確報と速報の前月比を比べると、生産は下方修正、出荷は上方修正、在庫は下方修正、在庫率は変わらずであった。生産の下方修正は、医薬品、平版印刷(オフセット印刷)等による。
- 製造工業稼働率指数は、89.8 で前月比▲2.2%の低下であった。
製造工業生産能力指数は、107.0 で前月比▲0.1%の低下であった。

鋳工業生産・出荷・在庫・在庫率指数の推移

(平成17年基準・季節調整済指数)
(2005 average=100・Seasonal Adjustment Index)

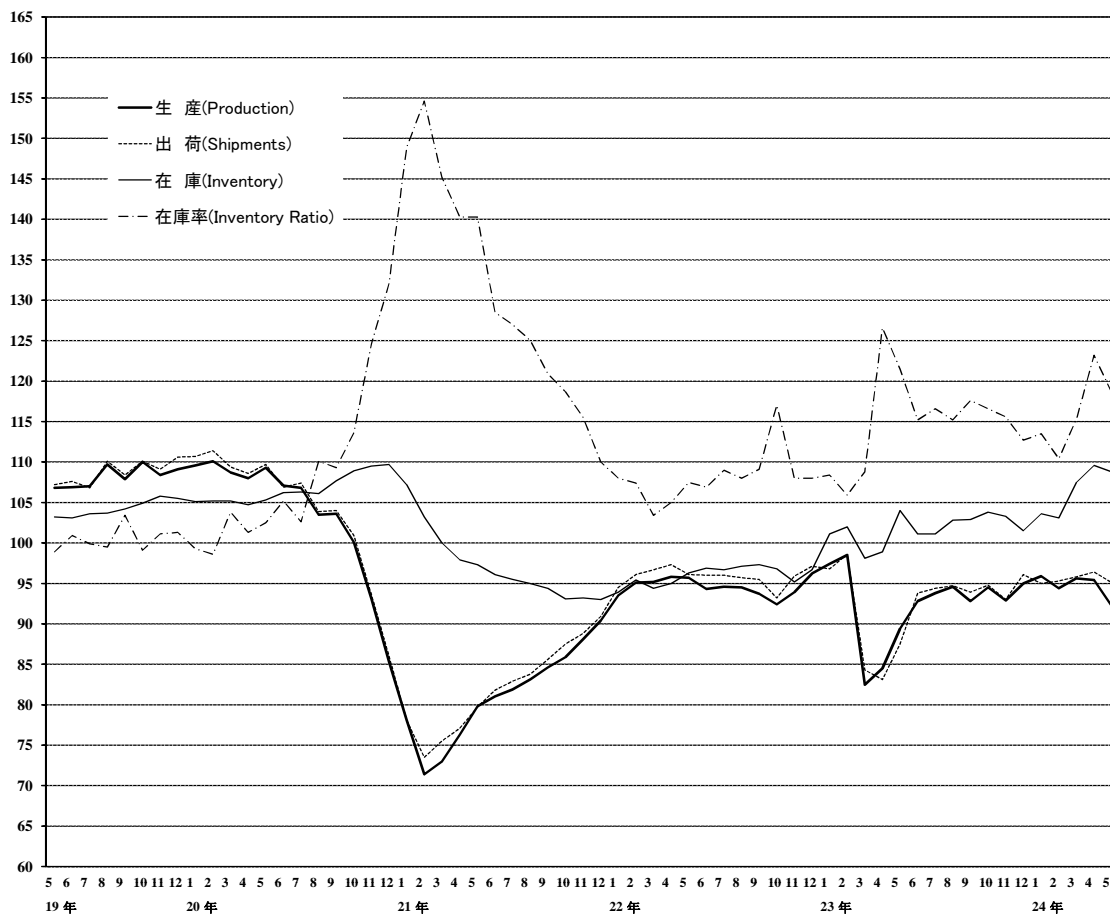

上記グラフのうち、
平成19年5月分～20年10月分までの拡大図

(平成17年基準・季節調整済指数)
(2005 average=100・Seasonal Adjustment Index)

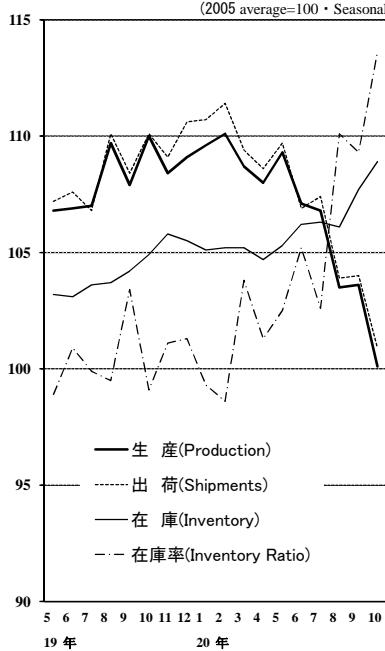

《 生 産 》

低下した業種

| 業 種 | 寄 与 し た 主 な 品 目 |
|---|--|
| 輸送機械工業 前 月 比 ▲ 11.1 %減 前年同月比 45.3 %増 | 普通乗用車、普通トラック、小型乗用車等 |
| 化学工業 前 月 比 ▲ 4.5 %減 前年同月比 ▲ 1.6 %減 | 医薬品、合成洗剤、化粧水・美容液等 |
| 一般機械工業 前 月 比 ▲ 2.7 %減 前年同月比 ▲ 3.4 %減 | シヨベル系掘削機械、混合機・かくはん機・粉碎機、はん用内燃機関等 |
| 金属製品工業 前 月 比 ▲ 4.7 %減 前年同月比 3.9 %増 | 鉄骨、超硬チップ、うす板ばね等 |
| その他工業 前 月 比 ▲ 2.8 %減 前年同月比 2.0 %増 | 自動車用タイヤ、工業用ゴム製品、平版印刷(オフセット印刷)等 |
| 精密機械工業 前 月 比 ▲ 9.6 %減 前年同月比 10.3 %増 | 分析機器、精密測定機、カメラ用交換レンズ等 |
| プラスチック製品工業 前 月 比 ▲ 2.8 %減 前年同月比 2.4 %増 | プラスチック製機械器具部品、プラスチック製パイプ等 |
| 非鉄金属工業 前 月 比 ▲ 4.6 %減 前年同月比 12.8 %増 | 輸送機器用絶縁電線、アルミニウムダイカスト、電気金等 |
| 電気機械工業 前 月 比 ▲ 1.3 %減 前年同月比 1.7 %増 | 開閉制御装置、アルカリ蓄電池、電力変換装置等 |
| 電子部品・デバイス工業 前 月 比 ▲ 0.9 %減 前年同月比 ▲ 5.3 %減 | モス型半導体集積回路(メモリ)、発光ダイオード、モス型半導体集積回路(CCD)等 |
| 情報通信機械工業 前 月 比 ▲ 2.4 %減 前年同月比 ▲ 9.2 %減 | 携帯電話、カーナビゲーション、はん用コンピュータ等 |
| パルプ・紙・紙加工品工業 前 月 比 ▲ 0.5 %減 前年同月比 2.5 %増 | 段ボール原紙等 |

上昇した業種

| | |
|---|--------------------------|
| 食料品・たばこ工業 前 月 比 3.6 %増 前年同月比 0.9 %増 | コーヒー・茶系飲料、リキュール、ビール等 |
| 繊維工業 前 月 比 1.4 %増 前年同月比 0.6 %増 | 織物製外衣等 |
| 石油・石炭製品工業 前 月 比 1.9 %増 前年同月比 6.3 %増 | ガソリン等 |
| 窯業・土石製品工業 前 月 比 0.3 %増 前年同月比 6.4 %増 | セメント等 |
| 鉄鋼業 前 月 比 0.1 %増 前年同月比 8.2 %増 | 特殊鋼冷間仕上鋼材、普通鋼鋼帯、特殊鋼熱間鋼管等 |

《 出 荷 》

低下した業種

| 業 種 | 寄 与 し た 主 な 品 目 |
|---|---------------------------------------|
| 輸送機械工業 前 月 比 ▲ 7.1 %減 前年同月比 65.4 %増 | 普通乗用車、鋼船、シャシー・車体部品等 |
| 情報通信機械工業 前 月 比 ▲ 8.5 %減 前年同月比 ▲ 23.2 %減 | 液晶テレビ、携帯電話、デジタルカメラ等 |
| 化学工業 前 月 比 ▲ 2.2 %減 前年同月比 2.1 %増 | 医薬品、塩化ビニル樹脂、ポリエチレン等 |
| 非鉄金属工業 前 月 比 ▲ 3.8 %減 前年同月比 12.9 %増 | 輸送機器用絶縁電線、アルミニウムダイカスト、通信用ケーブル光ファイバ製品等 |
| 金属製品工業 前 月 比 ▲ 2.1 %減 前年同月比 4.4 %増 | 鉄骨、超硬チップ、食缶等 |
| その他工業 前 月 比 ▲ 2.2 %減 前年同月比 2.5 %増 | 工業用ゴム製品、ゴムベルト、自動車用タイヤ等 |
| プラスチック製品工業 前 月 比 ▲ 2.0 %減 前年同月比 6.7 %増 | プラスチック製機械器具部品等 |
| 繊維工業 前 月 比 ▲ 1.6 %減 前年同月比 ▲ 0.4 %減 | 織物製外衣等 |
| 精密機械工業 前 月 比 ▲ 1.0 %減 前年同月比 10.2 %増 | 分析機器、精密測定機等 |

上昇した業種

| | |
|--|---|
| 一般機械工業 前 月 比 3.9 %増 前年同月比 2.2 %増 | 一般用蒸気タービン、水管ボイラ、フラットパネル・ディスプレイ製造装置等 |
| 食料品・たばこ工業 前 月 比 2.4 %増 前年同月比 6.2 %増 | コーヒー・茶系飲料、リキュール、小麦粉等 |
| 石油・石炭製品工業 前 月 比 3.0 %増 前年同月比 5.4 %増 | ガソリン、軽油、A重油等 |
| 電子部品・デバイス工業 前 月 比 0.9 %増 前年同月比 1.1 %増 | モス型半導体集積回路(マイコン)、アクティブ型液晶素子(中・小型)、水晶振動子・複合部品等 |
| 窯業・土石製品工業 前 月 比 0.8 %増 前年同月比 9.8 %増 | セメント等 |
| パルプ・紙・紙加工品工業 前 月 比 0.6 %増 前年同月比 1.1 %増 | 段ボールシート等 |
| 電気機械工業 前 月 比 0.1 %増 前年同月比 1.9 %増 | 太陽電池モジュール、半導体・IC測定器、一般用タービン発電機等 |
| 鉄鋼業 前 月 比 0.1 %増 前年同月比 14.1 %増 | 普通鋼鋼帯、普通鋼熱間鋼管、亜鉛めつき鋼板等 |

《 在 庫 》

低下した業種

| 業 種 | 寄 与 し た 主 な 品 目 |
|--|--|
| 輸送機械工業 前 月 比 ▲ 14.0 %減 前年同月比 14.7 %増 | 普通乗用車、普通トラック、軽トラック等 |
| 鉄鋼業 前 月 比 ▲ 2.4 %減 前年同月比 ▲ 2.1 %減 | 鋼半製品、普通鋼冷延広幅帯鋼、フェロアロイ等 |
| 電子部品・デバイス工業 前 月 比 ▲ 2.5 %減 前年同月比 ▲ 13.2 %減 | モス型半導体集積回路(メモリ)、アクティブ型液晶素子(中・小型)、モス型半導体集積回路(ロジック)等 |
| プラスチック製品工業 前 月 比 ▲ 4.0 %減 前年同月比 0.4 %増 | プラスチック製機械器具部品、プラスチック製フィルム・シート、プラスチック製容器(中空成形)等 |
| 化学工業 前 月 比 ▲ 1.4 %減 前年同月比 1.9 %増 | 純ベンゼン、ポリカーボネート、写真フィルム等 |
| 窯業・土石製品工業 前 月 比 ▲ 2.5 %減 前年同月比 ▲ 1.9 %減 | セメント、ガラス長繊維製品、ファインセラミックス(機能材)等 |
| 石油・石炭製品工業 前 月 比 ▲ 2.9 %減 前年同月比 ▲ 2.6 %減 | B・C重油、灯油、ナフサ等 |
| 金属製品工業 前 月 比 ▲ 0.9 %減 前年同月比 12.6 %増 | 飲料用アルミニウム缶、うす板ばね、ガス風呂がま等 |
| 非鉄金属工業 前 月 比 ▲ 0.9 %減 前年同月比 ▲ 5.3 %減 | 電気銅、アルミニウム板製品、伸銅製品等 |
| その他工業 前 月 比 ▲ 0.3 %減 前年同月比 0.7 %増 | 自動車用タイヤ等 |
| パルプ・紙・紙加工品工業 前 月 比 ▲ 0.3 %減 前年同月比 19.9 %増 | 衛生用紙、段ボール原紙、新聞巻取紙等 |

上昇した業種

| | |
|---|------------------------------|
| 情報通信機械工業 前 月 比 15.8 %増 前年同月比 9.5 %増 | ノート型パソコン、デスクトップ型パソコン、液晶テレビ等 |
| 一般機械工業 前 月 比 3.2 %増 前年同月比 12.8 %増 | 機械プレス、数値制御旋盤、飲料用自動販売機等 |
| 電気機械工業 前 月 比 1.4 %増 前年同月比 33.8 %増 | セパレート形エアコン、リチウムイオン蓄電池、電気掃除機等 |
| 食料品・たばこ工業 前 月 比 1.3 %増 前年同月比 ▲ 5.4 %減 | ビール等 |
| 繊維工業 前 月 比 0.9 %増 前年同月比 4.6 %増 | 織物製外衣等 |
| 精密機械工業 前 月 比 0.6 %増 前年同月比 32.9 %増 | カメラ用交換レンズ等 |

〈 1. 鉱工業 ; Mining and manufacturing 〉

平成17年 = 100
index_2005= 100

| | 生産 Production | | | | 生産者出荷 Shipments | | | | |
|------------|--|--------|---|--------|--|--------|---|--------|-----------|
| | 季節調整済指数 Seasonal Adjustment Index | | 原指数 Original Index | | 季節調整済指数 Seasonal Adjustment Index | | 原指数 Original Index | | |
| | 前月(期)比 %Change From Previous Month(Quarter) | | 前年 (同月期)比 %Change From Previous Year | | 前月(期)比 %Change From Previous Month(Quarter) | | 前年 (同月期)比 %Change From Previous Year | | |
| 平成 21 年 | | | 81.1 | ▲ 21.9 | | | 82.1 | ▲ 21.3 | C.Y. 2009 |
| 22 年 | | | 94.4 | 16.4 | | | 95.8 | 16.7 | 2010 |
| 23 年 | | | 92.2 | ▲ 2.3 | | | 92.4 | ▲ 3.5 | 2011 |
| 平成 21 年度 | | | 86.1 | ▲ 8.8 | | | 87.1 | ▲ 8.3 | F.Y. 2009 |
| 22 年度 | | | 94.1 | 9.3 | | | 95.3 | 9.4 | 2010 |
| 23 年度 | | | 93.2 | ▲ 1.0 | | | 93.4 | ▲ 2.0 | 2011 |
| 平成23 年 I 期 | 92.8 | ▲ 1.5 | 90.2 | ▲ 1.3 | 93.2 | ▲ 2.3 | 91.9 | ▲ 2.1 | Q1 2011 |
| II 期 | 88.9 | ▲ 4.2 | 87.0 | ▲ 5.8 | 88.1 | ▲ 5.5 | 84.8 | ▲ 8.3 | Q2 |
| III 期 | 93.7 | 5.4 | 95.9 | ▲ 0.9 | 94.3 | 7.0 | 96.8 | ▲ 1.6 | Q3 |
| IV 期 | 94.1 | 0.4 | 95.5 | ▲ 1.6 | 94.6 | 0.3 | 96.1 | ▲ 2.2 | Q4 |
| 平成24 年 I 期 | 95.3 | 1.3 | 94.5 | 4.8 | 95.4 | 0.8 | 95.7 | 4.1 | Q1 2012 |
| 平成23 年 3月 | 82.5 | ▲ 16.2 | 89.4 | ▲ 12.4 | 84.3 | ▲ 14.5 | 95.2 | ▲ 11.9 | Mar. 2011 |
| 4月 | 84.5 | 2.4 | 79.7 | ▲ 12.7 | 83.1 | ▲ 1.4 | 76.9 | ▲ 16.0 | Apr. |
| 5月 | 89.4 | 5.8 | 83.6 | ▲ 4.6 | 87.5 | 5.3 | 79.6 | ▲ 8.0 | May |
| 6月 | 92.8 | 3.8 | 97.6 | ▲ 0.6 | 93.8 | 7.2 | 97.9 | ▲ 1.7 | Jun. |
| 7月 | 93.8 | 1.1 | 96.7 | ▲ 1.7 | 94.4 | 0.6 | 96.6 | ▲ 2.6 | Jul. |
| 8月 | 94.6 | 0.9 | 91.5 | 1.6 | 94.7 | 0.3 | 91.2 | 0.6 | Aug. |
| 9月 | 92.8 | ▲ 1.9 | 99.4 | ▲ 2.4 | 93.9 | ▲ 0.8 | 102.6 | ▲ 2.6 | Sep. |
| 10月 | 94.5 | 1.8 | 96.1 | 0.9 | 94.8 | 1.0 | 94.8 | 0.0 | Oct. |
| 11月 | 92.9 | ▲ 1.7 | 95.3 | ▲ 2.9 | 93.0 | ▲ 1.9 | 95.1 | ▲ 4.1 | Nov. |
| 12月 | 95.0 | 2.3 | 95.2 | ▲ 3.0 | 96.1 | 3.3 | 98.4 | ▲ 2.4 | Dec. |
| 平成24 年 1月 | 95.9 | 0.9 | 86.7 | ▲ 1.6 | 95.0 | ▲ 1.1 | 85.5 | ▲ 1.5 | Jan. 2012 |
| 2月 | 94.4 | ▲ 1.6 | 94.6 | 1.5 | 95.3 | 0.3 | 95.2 | 1.5 | Feb. |
| 3月 | 95.6 | 1.3 | 102.1 | 14.2 | 95.8 | 0.5 | 106.5 | 11.9 | Mar. |
| 4月 | 95.4 | ▲ 0.2 | 90.0 | 12.9 | 96.4 | 0.6 | 89.2 | 16.0 | Apr. |
| 5月 | 92.2 | ▲ 3.4 | 88.6 | 6.0 | 95.1 | ▲ 1.3 | 88.9 | 11.7 | May |

| | 生産者在庫 Inventory | | | | 生産者在庫率 Inventory Ratio | | | | |
|------------|--|-------|---|--------|--|-------|---|--------|-----------|
| | 季節調整済指数 Seasonal Adjustment Index | | 原指数 Original Index | | 季節調整済指数 Seasonal Adjustment Index | | 原指数 Original Index | | |
| | 前月(期)比 %Change From Previous Month(Quarter) | | 前年 (同月期)比 %Change From Previous Year | | 前月(期)比 %Change From Previous Month(Quarter) | | 前年 (同月期)比 %Change From Previous Year | | |
| 平成 21 年 | | | 93.1 | ▲ 14.6 | | | 131.6 | 21.2 | C.Y. 2009 |
| 22 年 | | | 96.6 | 3.8 | | | 108.1 | ▲ 17.9 | 2010 |
| 23 年 | | | 100.3 | 3.8 | | | 115.0 | 6.4 | 2011 |
| 平成 21 年度 | | | 89.5 | ▲ 6.1 | | | 120.4 | ▲ 1.2 | F.Y. 2009 |
| 22 年度 | | | 93.0 | 3.9 | | | 108.4 | ▲ 10.0 | 2010 |
| 23 年度 | | | 101.9 | 9.6 | | | 116.4 | 7.4 | 2011 |
| 平成23 年 I 期 | 98.1 | 1.4 | 93.0 | 3.9 | 107.7 | ▲ 3.0 | 111.2 | 1.0 | Q1 2011 |
| II 期 | 101.1 | 3.1 | 100.7 | 4.6 | 121.1 | 12.4 | 121.4 | 12.6 | Q2 |
| III 期 | 102.9 | 1.8 | 101.0 | 6.0 | 116.5 | ▲ 3.8 | 113.3 | 7.8 | Q3 |
| IV 期 | 101.5 | ▲ 1.4 | 100.3 | 3.8 | 115.0 | ▲ 1.3 | 114.2 | 4.5 | Q4 |
| 平成24 年 I 期 | 107.5 | 5.9 | 101.9 | 9.6 | 113.1 | ▲ 1.7 | 116.7 | 4.9 | Q1 2012 |
| 平成23 年 3月 | 98.1 | ▲ 3.8 | 93.0 | 3.9 | 108.8 | 2.7 | 96.1 | 5.6 | Mar. 2011 |
| 4月 | 98.9 | 0.8 | 94.5 | 3.6 | 126.6 | 16.4 | 124.5 | 19.5 | Apr. |
| 5月 | 104.0 | 5.2 | 102.9 | 8.0 | 121.5 | ▲ 4.0 | 129.4 | 12.8 | May |
| 6月 | 101.1 | ▲ 2.8 | 100.7 | 4.6 | 115.2 | ▲ 5.2 | 110.2 | 5.4 | Jun. |
| 7月 | 101.1 | 0.0 | 101.2 | 4.4 | 116.6 | 1.2 | 112.8 | 7.2 | Jul. |
| 8月 | 102.8 | 1.7 | 104.1 | 6.3 | 115.2 | ▲ 1.2 | 119.4 | 6.7 | Aug. |
| 9月 | 102.9 | 0.1 | 101.0 | 6.0 | 117.6 | 2.1 | 107.6 | 9.7 | Sep. |
| 10月 | 103.8 | 0.9 | 105.5 | 7.5 | 116.6 | ▲ 0.9 | 115.9 | 1.3 | Oct. |
| 11月 | 103.3 | ▲ 0.5 | 107.4 | 8.6 | 115.6 | ▲ 0.9 | 116.7 | 8.2 | Nov. |
| 12月 | 101.5 | ▲ 1.7 | 100.3 | 3.8 | 112.7 | ▲ 2.5 | 109.9 | 4.2 | Dec. |
| 平成24 年 1月 | 103.6 | 2.1 | 106.9 | 2.5 | 113.5 | 0.7 | 129.7 | 4.8 | Jan. 2012 |
| 2月 | 103.1 | ▲ 0.5 | 107.1 | 1.0 | 110.4 | ▲ 2.7 | 118.6 | 4.2 | Feb. |
| 3月 | 107.5 | 4.3 | 101.9 | 9.6 | 115.3 | 4.4 | 101.8 | 5.9 | Mar. |
| 4月 | 109.6 | 2.0 | 104.7 | 10.8 | 123.2 | 6.9 | 121.1 | ▲ 2.7 | Apr. |
| 5月 | 108.8 | ▲ 0.7 | 107.7 | 4.7 | 118.6 | ▲ 3.7 | 126.3 | ▲ 2.4 | May |

(注) 生産者製品在庫の年、年度及び四半期の数値は期末値である。
各比率は、伸び率(%)である。以下、29頁まで同様。

〈 2. 鉄鋼業 ; Iron and steel 〉

平成17年 = 100
index_2005= 100

| | 生産 Production | | | | 生産者出荷 Shipments | | | | |
|------------|--|-------|---|--------|--|-------|---|--------|-----------|
| | 季節調整済指数 Seasonal Adjustment Index | | 原指数 Original Index | | 季節調整済指数 Seasonal Adjustment Index | | 原指数 Original Index | | |
| | 前月(期)比 %Change From Previous Month(Quarter) | | 前年 (同月期)比 %Change From Previous Year | | 前月(期)比 %Change From Previous Month(Quarter) | | 前年 (同月期)比 %Change From Previous Year | | |
| 平成 21 年 | | | 72.5 | ▲ 30.1 | | | 72.2 | ▲ 31.2 | C.Y. 2009 |
| 22 年 | | | 93.8 | 29.4 | | | 93.0 | 28.8 | 2010 |
| 23 年 | | | 91.1 | ▲ 2.9 | | | 91.6 | ▲ 1.5 | 2011 |
| 平成 21 年度 | | | 80.9 | ▲ 11.2 | | | 79.5 | ▲ 14.0 | F.Y. 2009 |
| 22 年度 | | | 94.3 | 16.6 | | | 94.0 | 18.2 | 2010 |
| 23 年度 | | | 90.9 | ▲ 3.6 | | | 91.2 | ▲ 3.0 | 2011 |
| 平成23 年 I 期 | 96.6 | 4.7 | 93.8 | 2.0 | 96.2 | 6.3 | 95.7 | 4.2 | Q1 2011 |
| II 期 | 89.4 | ▲ 7.5 | 87.5 | ▲ 7.8 | 89.7 | ▲ 6.8 | 86.0 | ▲ 7.9 | Q2 |
| III 期 | 90.0 | 0.7 | 91.9 | ▲ 2.1 | 89.5 | ▲ 0.2 | 91.5 | ▲ 2.6 | Q3 |
| IV 期 | 89.2 | ▲ 0.9 | 91.2 | ▲ 3.4 | 91.8 | 2.6 | 93.1 | 0.0 | Q4 |
| 平成24 年 I 期 | 94.5 | 5.9 | 92.8 | ▲ 1.1 | 92.8 | 1.1 | 94.1 | ▲ 1.7 | Q1 2012 |
| 平成23 年 3 月 | 90.8 | ▲ 9.4 | 92.7 | ▲ 7.2 | 90.9 | ▲ 8.6 | 99.5 | ▲ 5.1 | Mar. 2011 |
| 4 月 | 90.0 | ▲ 0.9 | 84.8 | ▲ 8.1 | 90.1 | ▲ 0.9 | 81.7 | ▲ 7.1 | Apr. |
| 5 月 | 88.7 | ▲ 1.4 | 86.9 | ▲ 9.1 | 88.0 | ▲ 2.3 | 82.5 | ▲ 12.8 | May |
| 6 月 | 89.5 | 0.9 | 90.7 | ▲ 6.2 | 91.0 | 3.4 | 93.9 | ▲ 3.8 | Jun. |
| 7 月 | 89.6 | 0.1 | 91.7 | ▲ 3.5 | 89.7 | ▲ 1.4 | 90.6 | ▲ 4.1 | Jul. |
| 8 月 | 91.2 | 1.8 | 91.2 | 0.3 | 89.7 | 0.0 | 88.9 | ▲ 1.9 | Aug. |
| 9 月 | 89.2 | ▲ 2.2 | 92.9 | ▲ 3.1 | 89.2 | ▲ 0.6 | 94.9 | ▲ 1.8 | Sep. |
| 10 月 | 90.6 | 1.6 | 95.6 | ▲ 0.1 | 93.9 | 5.3 | 96.5 | 5.8 | Oct. |
| 11 月 | 89.3 | ▲ 1.4 | 91.1 | ▲ 2.4 | 89.7 | ▲ 4.5 | 91.7 | ▲ 4.3 | Nov. |
| 12 月 | 87.8 | ▲ 1.7 | 87.0 | ▲ 7.7 | 91.9 | 2.5 | 91.1 | ▲ 1.3 | Dec. |
| 平成24 年 1 月 | 92.0 | 4.8 | 89.4 | ▲ 7.4 | 90.3 | ▲ 1.7 | 87.3 | ▲ 8.3 | Jan. 2012 |
| 2 月 | 94.9 | 3.2 | 90.7 | ▲ 1.6 | 92.0 | 1.9 | 90.8 | ▲ 1.7 | Feb. |
| 3 月 | 96.6 | 1.8 | 98.3 | 6.0 | 96.1 | 4.5 | 104.1 | 4.6 | Mar. |
| 4 月 | 95.0 | ▲ 1.7 | 89.5 | 5.5 | 98.1 | 2.1 | 88.9 | 8.8 | Apr. |
| 5 月 | 95.1 | 0.1 | 94.0 | 8.2 | 98.2 | 0.1 | 94.1 | 14.1 | May |

| | 生産者在庫 Inventory | | | | 生産者在庫率 Inventory Ratio | | | | |
|------------|--|-------|---|-------|--|-------|---|--------|-----------|
| | 季節調整済指数 Seasonal Adjustment Index | | 原指数 Original Index | | 季節調整済指数 Seasonal Adjustment Index | | 原指数 Original Index | | |
| | 前月(期)比 %Change From Previous Month(Quarter) | | 前年 (同月期)比 %Change From Previous Year | | 前月(期)比 %Change From Previous Month(Quarter) | | 前年 (同月期)比 %Change From Previous Year | | |
| 平成 21 年 | | | 94.0 | ▲ 7.8 | | | 130.3 | 34.6 | C.Y. 2009 |
| 22 年 | | | 100.4 | 6.8 | | | 102.6 | ▲ 21.3 | 2010 |
| 23 年 | | | 104.1 | 3.7 | | | 112.1 | 9.3 | 2011 |
| 平成 21 年度 | | | 88.8 | ▲ 2.7 | | | 117.3 | 4.0 | F.Y. 2009 |
| 22 年度 | | | 94.9 | 6.9 | | | 102.9 | ▲ 12.3 | 2010 |
| 23 年度 | | | 100.9 | 6.3 | | | 113.8 | 10.6 | 2011 |
| 平成23 年 I 期 | 100.9 | 3.2 | 94.9 | 6.9 | 102.6 | ▲ 5.4 | 104.0 | 0.9 | Q1 2011 |
| II 期 | 103.1 | 2.2 | 102.5 | 8.7 | 116.0 | 13.1 | 119.8 | 18.4 | Q2 |
| III 期 | 105.7 | 2.5 | 103.4 | 11.3 | 116.4 | 0.3 | 112.7 | 12.7 | Q3 |
| IV 期 | 102.4 | ▲ 3.1 | 104.1 | 3.7 | 113.6 | ▲ 2.4 | 111.7 | 5.2 | Q4 |
| 平成24 年 I 期 | 107.3 | 4.8 | 100.9 | 6.3 | 109.0 | ▲ 4.0 | 111.1 | 6.8 | Q1 2012 |
| 平成23 年 3 月 | 100.9 | 1.2 | 94.9 | 6.9 | 108.0 | 5.1 | 97.1 | 13.2 | Mar. 2011 |
| 4 月 | 102.0 | 1.1 | 100.0 | 5.8 | 114.2 | 5.7 | 121.7 | 14.1 | Apr. |
| 5 月 | 104.3 | 2.3 | 106.2 | 10.3 | 119.3 | 4.5 | 127.1 | 26.8 | May |
| 6 月 | 103.1 | ▲ 1.2 | 102.5 | 8.7 | 114.5 | ▲ 4.0 | 110.6 | 14.3 | Jun. |
| 7 月 | 104.4 | 1.3 | 103.7 | 9.7 | 116.6 | 1.8 | 113.4 | 13.3 | Jul. |
| 8 月 | 104.0 | ▲ 0.4 | 105.3 | 12.1 | 115.6 | ▲ 0.9 | 116.2 | 12.3 | Aug. |
| 9 月 | 105.7 | 1.6 | 103.4 | 11.3 | 117.0 | 1.2 | 108.5 | 12.6 | Sep. |
| 10 月 | 105.1 | ▲ 0.6 | 104.5 | 5.2 | 113.9 | ▲ 2.6 | 107.9 | ▲ 0.3 | Oct. |
| 11 月 | 104.2 | ▲ 0.9 | 105.7 | 9.1 | 115.4 | 1.3 | 114.1 | 11.6 | Nov. |
| 12 月 | 102.4 | ▲ 1.7 | 104.1 | 3.7 | 111.5 | ▲ 3.4 | 113.0 | 4.4 | Dec. |
| 平成24 年 1 月 | 103.6 | 1.2 | 107.1 | 5.3 | 111.0 | ▲ 0.4 | 120.2 | 14.5 | Jan. 2012 |
| 2 月 | 105.1 | 1.4 | 107.4 | 5.4 | 109.1 | ▲ 1.7 | 116.8 | 6.2 | Feb. |
| 3 月 | 107.3 | 2.1 | 100.9 | 6.3 | 107.0 | ▲ 1.9 | 96.2 | ▲ 0.9 | Mar. |
| 4 月 | 104.7 | ▲ 2.4 | 102.7 | 2.7 | 105.1 | ▲ 1.8 | 112.0 | ▲ 8.0 | Apr. |
| 5 月 | 102.2 | ▲ 2.4 | 104.0 | ▲ 2.1 | 102.2 | ▲ 2.8 | 108.9 | ▲ 14.3 | May |

〈 3. 非鉄金属工業 ; Non-ferrous metals 〉

平成17年 = 100
index_2005= 100

| | 生産 Production | | | | 生産者出荷 Shipments | | | | |
|------------|--|--------|---|--------|--|--------|---|--------|-----------|
| | 季節調整済指数 Seasonal Adjustment Index | | 原指数 Original Index | | 季節調整済指数 Seasonal Adjustment Index | | 原指数 Original Index | | |
| | 前月(期)比 %Change From Previous Month(Quarter) | | 前年 (同月期)比 %Change From Previous Year | | 前月(期)比 %Change From Previous Month(Quarter) | | 前年 (同月期)比 %Change From Previous Year | | |
| 平成 21 年 | | | 77.4 | ▲ 21.8 | | | 76.3 | ▲ 22.5 | C.Y. 2009 |
| 22 年 | | | 90.5 | 16.9 | | | 89.6 | 17.4 | 2010 |
| 23 年 | | | 86.4 | ▲ 4.5 | | | 85.4 | ▲ 4.7 | 2011 |
| 平成 21 年度 | | | 84.0 | ▲ 5.2 | | | 82.9 | ▲ 5.5 | F.Y. 2009 |
| 22 年度 | | | 89.3 | 6.3 | | | 88.5 | 6.8 | 2010 |
| 23 年度 | | | 87.7 | ▲ 1.8 | | | 86.5 | ▲ 2.3 | 2011 |
| 平成23 年 I 期 | 87.3 | ▲ 2.7 | 85.1 | ▲ 5.4 | 86.6 | ▲ 2.1 | 85.4 | ▲ 5.1 | Q1 2011 |
| II 期 | 82.6 | ▲ 5.4 | 81.4 | ▲ 9.6 | 81.9 | ▲ 5.4 | 80.5 | ▲ 9.6 | Q2 |
| III 期 | 87.1 | 5.4 | 87.7 | ▲ 2.3 | 86.0 | 5.0 | 86.6 | ▲ 2.8 | Q3 |
| IV 期 | 89.4 | 2.6 | 91.5 | ▲ 0.9 | 87.9 | 2.2 | 89.2 | ▲ 1.4 | Q4 |
| 平成24 年 I 期 | 91.2 | 2.0 | 90.3 | 6.1 | 89.9 | 2.3 | 89.9 | 5.3 | Q1 2012 |
| 平成23 年 3 月 | 77.4 | ▲ 16.5 | 81.1 | ▲ 16.6 | 78.5 | ▲ 14.2 | 83.4 | ▲ 13.9 | Mar. 2011 |
| 4 月 | 80.6 | 4.1 | 77.9 | ▲ 13.5 | 80.1 | 2.0 | 77.2 | ▲ 13.5 | Apr. |
| 5 月 | 82.4 | 2.2 | 77.9 | ▲ 9.4 | 81.4 | 1.6 | 76.2 | ▲ 9.4 | May |
| 6 月 | 84.7 | 2.8 | 88.3 | ▲ 6.1 | 84.3 | 3.6 | 88.0 | ▲ 6.0 | Jun. |
| 7 月 | 86.2 | 1.8 | 89.8 | ▲ 4.4 | 84.6 | 0.4 | 87.2 | ▲ 6.7 | Jul. |
| 8 月 | 88.0 | 2.1 | 82.1 | 0.0 | 87.0 | 2.8 | 81.8 | 0.4 | Aug. |
| 9 月 | 87.1 | ▲ 1.0 | 91.3 | ▲ 2.1 | 86.4 | ▲ 0.7 | 90.7 | ▲ 1.7 | Sep. |
| 10 月 | 90.2 | 3.6 | 94.6 | 2.4 | 88.5 | 2.4 | 92.6 | 1.5 | Oct. |
| 11 月 | 88.4 | ▲ 2.0 | 92.3 | ▲ 2.4 | 86.6 | ▲ 2.1 | 90.4 | ▲ 3.3 | Nov. |
| 12 月 | 89.7 | 1.5 | 87.5 | ▲ 2.6 | 88.6 | 2.3 | 84.6 | ▲ 2.6 | Dec. |
| 平成24 年 1 月 | 90.3 | 0.7 | 84.7 | ▲ 1.6 | 87.5 | ▲ 1.2 | 82.9 | ▲ 1.8 | Jan. 2012 |
| 2 月 | 91.0 | 0.8 | 90.5 | 2.7 | 90.4 | 3.3 | 91.1 | 3.1 | Feb. |
| 3 月 | 92.4 | 1.5 | 95.8 | 18.1 | 91.8 | 1.5 | 95.8 | 14.9 | Mar. |
| 4 月 | 95.4 | 3.2 | 92.3 | 18.5 | 92.8 | 1.1 | 89.4 | 15.8 | Apr. |
| 5 月 | 91.0 | ▲ 4.6 | 87.9 | 12.8 | 89.3 | ▲ 3.8 | 86.0 | 12.9 | May |

| | 生産者在庫 Inventory | | | | 生産者在庫率 Inventory Ratio | | | | |
|------------|--|-------|---|-------|--|--------|---|--------|-----------|
| | 季節調整済指数 Seasonal Adjustment Index | | 原指数 Original Index | | 季節調整済指数 Seasonal Adjustment Index | | 原指数 Original Index | | |
| | 前月(期)比 %Change From Previous Month(Quarter) | | 前年 (同月期)比 %Change From Previous Year | | 前月(期)比 %Change From Previous Month(Quarter) | | 前年 (同月期)比 %Change From Previous Year | | |
| 平成 21 年 | | | 95.6 | ▲ 8.4 | | | 121.7 | 18.5 | C.Y. 2009 |
| 22 年 | | | 100.7 | 5.3 | | | 105.0 | ▲ 13.7 | 2010 |
| 23 年 | | | 108.7 | 7.9 | | | 123.2 | 17.3 | 2011 |
| 平成 21 年度 | | | 90.5 | ▲ 3.8 | | | 110.1 | ▲ 5.0 | F.Y. 2009 |
| 22 年度 | | | 99.4 | 9.8 | | | 109.2 | ▲ 0.8 | 2010 |
| 23 年度 | | | 98.0 | ▲ 1.4 | | | 122.9 | 12.5 | 2011 |
| 平成23 年 I 期 | 99.3 | 4.2 | 99.4 | 9.8 | 114.8 | 4.3 | 119.6 | 16.8 | Q1 2011 |
| II 期 | 103.2 | 3.9 | 102.2 | 10.2 | 124.2 | 8.2 | 123.8 | 18.0 | Q2 |
| III 期 | 106.1 | 2.8 | 105.7 | 13.0 | 128.5 | 3.5 | 125.9 | 20.5 | Q3 |
| IV 期 | 105.1 | ▲ 0.9 | 108.7 | 7.9 | 126.2 | ▲ 1.8 | 123.7 | 14.5 | Q4 |
| 平成24 年 I 期 | 97.9 | ▲ 6.9 | 98.0 | ▲ 1.4 | 113.3 | ▲ 10.2 | 118.4 | ▲ 1.0 | Q1 2012 |
| 平成23 年 3 月 | 99.3 | ▲ 3.7 | 99.4 | 9.8 | 116.8 | 2.1 | 115.7 | 23.6 | Mar. 2011 |
| 4 月 | 101.5 | 2.2 | 99.8 | 9.7 | 126.0 | 7.9 | 126.1 | 22.8 | Apr. |
| 5 月 | 106.0 | 4.4 | 104.9 | 10.9 | 124.1 | ▲ 1.5 | 129.6 | 16.4 | May |
| 6 月 | 103.2 | ▲ 2.6 | 102.2 | 10.2 | 122.4 | ▲ 1.4 | 115.7 | 15.0 | Jun. |
| 7 月 | 108.9 | 5.5 | 107.9 | 17.7 | 134.9 | 10.2 | 126.5 | 26.4 | Jul. |
| 8 月 | 107.6 | ▲ 1.2 | 106.6 | 16.8 | 125.0 | ▲ 7.3 | 131.0 | 18.1 | Aug. |
| 9 月 | 106.1 | ▲ 1.4 | 105.7 | 13.0 | 125.7 | 0.6 | 120.1 | 17.1 | Sep. |
| 10 月 | 107.7 | 1.5 | 106.2 | 11.9 | 127.9 | 1.8 | 119.6 | 14.1 | Oct. |
| 11 月 | 106.7 | ▲ 0.9 | 104.9 | 10.9 | 126.1 | ▲ 1.4 | 118.8 | 16.2 | Nov. |
| 12 月 | 105.1 | ▲ 1.5 | 108.7 | 7.9 | 124.7 | ▲ 1.1 | 132.6 | 13.3 | Dec. |
| 平成24 年 1 月 | 104.9 | ▲ 0.2 | 109.4 | 4.3 | 122.4 | ▲ 1.8 | 133.9 | 8.2 | Jan. 2012 |
| 2 月 | 100.1 | ▲ 4.6 | 101.0 | ▲ 2.9 | 110.3 | ▲ 9.9 | 115.0 | ▲ 3.6 | Feb. |
| 3 月 | 97.9 | ▲ 2.2 | 98.0 | ▲ 1.4 | 107.2 | ▲ 2.8 | 106.2 | ▲ 8.2 | Mar. |
| 4 月 | 101.3 | 3.5 | 99.6 | ▲ 0.2 | 114.5 | 6.8 | 114.6 | ▲ 9.1 | Apr. |
| 5 月 | 100.4 | ▲ 0.9 | 99.3 | ▲ 5.3 | 112.8 | ▲ 1.5 | 117.8 | ▲ 9.1 | May |

〈 4. 金属製品工業 ; Fabricated metals 〉

平成17年 = 100
index_2005= 100

| | 生産 Production | | | | 生産者出荷 Shipments | | | | |
|------------|--|--------|---|--------|--|--------|---|--------|-----------|
| | 季節調整済指数 Seasonal Adjustment Index | | 原指数 Original Index | | 季節調整済指数 Seasonal Adjustment Index | | 原指数 Original Index | | |
| | 前月(期)比 %Change From Previous Month(Quarter) | | 前年 (同月期)比 %Change From Previous Year | | 前月(期)比 %Change From Previous Month(Quarter) | | 前年 (同月期)比 %Change From Previous Year | | |
| 平成 21 年 | | | 77.9 | ▲ 17.8 | | | 79.3 | ▲ 15.5 | C.Y. 2009 |
| 22 年 | | | 83.1 | 6.7 | | | 83.9 | 5.8 | 2010 |
| 23 年 | | | 81.5 | ▲ 1.9 | | | 81.5 | ▲ 2.9 | 2011 |
| 平成 21 年度 | | | 79.7 | ▲ 10.5 | | | 80.7 | ▲ 9.1 | F.Y. 2009 |
| 22 年度 | | | 83.0 | 4.1 | | | 83.8 | 3.8 | 2010 |
| 23 年度 | | | 82.0 | ▲ 1.2 | | | 81.2 | ▲ 3.1 | 2011 |
| 平成23 年 I 期 | 82.5 | 0.0 | 80.2 | ▲ 0.6 | 82.9 | ▲ 0.6 | 80.3 | ▲ 0.1 | Q1 2011 |
| II 期 | 80.9 | ▲ 1.9 | 79.3 | ▲ 2.2 | 80.8 | ▲ 2.5 | 77.0 | ▲ 3.0 | Q2 |
| III 期 | 81.3 | 0.5 | 82.4 | ▲ 2.6 | 81.2 | 0.5 | 81.9 | ▲ 5.2 | Q3 |
| IV 期 | 82.2 | 1.1 | 83.8 | ▲ 2.6 | 82.4 | 1.5 | 87.0 | ▲ 2.5 | Q4 |
| 平成24 年 I 期 | 83.3 | 1.3 | 82.5 | 2.9 | 79.9 | ▲ 3.0 | 79.1 | ▲ 1.5 | Q1 2012 |
| 平成23 年 3 月 | 77.0 | ▲ 10.6 | 83.9 | ▲ 6.6 | 76.9 | ▲ 11.1 | 86.0 | ▲ 5.8 | Mar. 2011 |
| 4 月 | 78.7 | 2.2 | 75.4 | ▲ 7.0 | 79.4 | 3.3 | 75.1 | ▲ 6.4 | Apr. |
| 5 月 | 80.7 | 2.5 | 76.3 | ▲ 1.2 | 80.4 | 1.3 | 72.9 | ▲ 2.0 | May |
| 6 月 | 83.2 | 3.1 | 86.2 | 1.3 | 82.5 | 2.6 | 83.1 | ▲ 0.7 | Jun. |
| 7 月 | 82.0 | ▲ 1.4 | 83.9 | ▲ 2.7 | 81.6 | ▲ 1.1 | 81.8 | ▲ 5.0 | Jul. |
| 8 月 | 82.1 | 0.1 | 79.5 | ▲ 0.4 | 82.8 | 1.5 | 79.3 | 0.3 | Aug. |
| 9 月 | 79.7 | ▲ 2.9 | 83.9 | ▲ 4.4 | 79.3 | ▲ 4.2 | 84.5 | ▲ 10.2 | Sep. |
| 10 月 | 81.7 | 2.5 | 84.0 | ▲ 2.3 | 82.2 | 3.7 | 84.5 | ▲ 1.7 | Oct. |
| 11 月 | 82.5 | 1.0 | 86.8 | ▲ 1.8 | 82.0 | ▲ 0.2 | 89.7 | ▲ 3.4 | Nov. |
| 12 月 | 82.4 | ▲ 0.1 | 80.7 | ▲ 3.4 | 83.0 | 1.2 | 86.8 | ▲ 2.1 | Dec. |
| 平成24 年 1 月 | 85.5 | 3.8 | 76.5 | 1.7 | 83.1 | 0.1 | 73.3 | ▲ 2.1 | Jan. 2012 |
| 2 月 | 82.1 | ▲ 4.0 | 82.9 | 1.6 | 78.8 | ▲ 5.2 | 78.6 | ▲ 1.6 | Feb. |
| 3 月 | 82.4 | 0.4 | 88.2 | 5.1 | 77.7 | ▲ 1.4 | 85.3 | ▲ 0.8 | Mar. |
| 4 月 | 85.1 | 3.3 | 81.5 | 8.1 | 82.9 | 6.7 | 78.4 | 4.4 | Apr. |
| 5 月 | 81.1 | ▲ 4.7 | 79.3 | 3.9 | 81.2 | ▲ 2.1 | 76.1 | 4.4 | May |

| | 生産者在庫 Inventory | | | | 生産者在庫率 Inventory Ratio | | | | |
|------------|--|-------|---|--------|--|-------|---|--------|-----------|
| | 季節調整済指数 Seasonal Adjustment Index | | 原指数 Original Index | | 季節調整済指数 Seasonal Adjustment Index | | 原指数 Original Index | | |
| | 前月(期)比 %Change From Previous Month(Quarter) | | 前年 (同月期)比 %Change From Previous Year | | 前月(期)比 %Change From Previous Month(Quarter) | | 前年 (同月期)比 %Change From Previous Year | | |
| 平成 21 年 | | | 75.7 | ▲ 12.8 | | | 119.0 | 17.1 | C.Y. 2009 |
| 22 年 | | | 73.6 | ▲ 2.8 | | | 99.0 | ▲ 16.8 | 2010 |
| 23 年 | | | 79.2 | 7.6 | | | 105.7 | 6.8 | 2011 |
| 平成 21 年度 | | | 79.0 | ▲ 9.2 | | | 112.6 | 1.9 | F.Y. 2009 |
| 22 年度 | | | 77.5 | ▲ 1.9 | | | 99.0 | ▲ 12.1 | 2010 |
| 23 年度 | | | 88.7 | 14.5 | | | 107.1 | 8.2 | 2011 |
| 平成23 年 I 期 | 82.3 | 0.7 | 77.5 | ▲ 1.9 | 101.7 | 2.2 | 106.0 | ▲ 0.1 | Q1 2011 |
| II 期 | 86.0 | 4.5 | 90.8 | 6.1 | 101.7 | 0.0 | 103.0 | 2.6 | Q2 |
| III 期 | 90.0 | 4.7 | 96.2 | 11.3 | 110.8 | 8.9 | 111.5 | 15.4 | Q3 |
| IV 期 | 88.5 | ▲ 1.7 | 79.2 | 7.6 | 109.1 | ▲ 1.5 | 102.4 | 10.1 | Q4 |
| 平成24 年 I 期 | 94.2 | 6.4 | 88.7 | 14.5 | 107.1 | ▲ 1.8 | 111.5 | 5.2 | Q1 2012 |
| 平成23 年 3 月 | 82.3 | ▲ 1.9 | 77.5 | ▲ 1.9 | 105.4 | 5.8 | 100.2 | 7.3 | Mar. 2011 |
| 4 月 | 82.0 | ▲ 0.4 | 78.8 | ▲ 0.3 | 103.7 | ▲ 1.6 | 100.6 | 6.7 | Apr. |
| 5 月 | 84.0 | 2.4 | 85.5 | 2.3 | 100.4 | ▲ 3.2 | 107.0 | ▲ 2.1 | May |
| 6 月 | 86.0 | 2.4 | 90.8 | 6.1 | 101.0 | 0.6 | 101.3 | 3.9 | Jun. |
| 7 月 | 88.2 | 2.6 | 94.7 | 11.7 | 110.1 | 9.0 | 106.7 | 16.0 | Jul. |
| 8 月 | 89.7 | 1.7 | 97.0 | 12.0 | 108.9 | ▲ 1.1 | 115.9 | 13.3 | Aug. |
| 9 月 | 90.0 | 0.3 | 96.2 | 11.3 | 113.4 | 4.1 | 112.0 | 17.3 | Sep. |
| 10 月 | 90.2 | 0.2 | 96.2 | 11.2 | 112.8 | ▲ 0.5 | 112.0 | 12.4 | Oct. |
| 11 月 | 90.6 | 0.4 | 90.5 | 11.7 | 106.9 | ▲ 5.2 | 100.0 | 8.5 | Nov. |
| 12 月 | 88.5 | ▲ 2.3 | 79.2 | 7.6 | 107.7 | 0.7 | 95.2 | 9.0 | Dec. |
| 平成24 年 1 月 | 89.2 | 0.8 | 80.6 | 8.2 | 104.3 | ▲ 3.2 | 116.1 | 4.0 | Jan. 2012 |
| 2 月 | 91.2 | 2.2 | 85.7 | 8.6 | 105.2 | 0.9 | 112.2 | 5.6 | Feb. |
| 3 月 | 94.2 | 3.3 | 88.7 | 14.5 | 111.8 | 6.3 | 106.3 | 6.1 | Mar. |
| 4 月 | 95.5 | 1.4 | 91.7 | 16.4 | 112.1 | 0.3 | 108.7 | 8.1 | Apr. |
| 5 月 | 94.6 | ▲ 0.9 | 96.3 | 12.6 | 108.8 | ▲ 2.9 | 116.0 | 8.4 | May |

〈 5. 一般機械工業 ; General machinery 〉

平成17年 = 100
index_2005= 100

| | 生産 Production | | | | 生産者出荷 Shipments | | | | |
|------------|--|--------|---|--------|--|--------|---|--------|-----------|
| | 季節調整済指数 Seasonal Adjustment Index | | 原指数 Original Index | | 季節調整済指数 Seasonal Adjustment Index | | 原指数 Original Index | | |
| | 前月(期)比 %Change From Previous Month(Quarter) | | 前年 (同月期)比 %Change From Previous Year | | 前月(期)比 %Change From Previous Month(Quarter) | | 前年 (同月期)比 %Change From Previous Year | | |
| 平成 21 年 | | | 60.3 | ▲ 39.9 | | | 60.6 | ▲ 39.5 | C.Y. 2009 |
| 22 年 | | | 82.8 | 37.3 | | | 82.0 | 35.3 | 2010 |
| 23 年 | | | 92.1 | 11.2 | | | 90.1 | 9.9 | 2011 |
| 平成 21 年度 | | | 63.0 | ▲ 28.9 | | | 63.0 | ▲ 28.7 | F.Y. 2009 |
| 22 年度 | | | 86.4 | 37.1 | | | 85.2 | 35.2 | 2010 |
| 23 年度 | | | 93.1 | 7.8 | | | 91.5 | 7.4 | 2011 |
| 平成23 年 I 期 | 89.4 | 1.1 | 90.0 | 19.4 | 87.8 | 0.1 | 89.1 | 16.9 | Q1 2011 |
| II 期 | 92.0 | 2.9 | 89.3 | 14.0 | 89.9 | 2.4 | 86.2 | 12.2 | Q2 |
| III 期 | 94.2 | 2.4 | 95.5 | 9.1 | 91.8 | 2.1 | 94.1 | 8.4 | Q3 |
| IV 期 | 94.7 | 0.5 | 93.8 | 4.5 | 92.8 | 1.1 | 91.0 | 3.4 | Q4 |
| 平成24 年 I 期 | 90.4 | ▲ 4.5 | 93.9 | 4.3 | 90.2 | ▲ 2.8 | 94.7 | 6.3 | Q1 2012 |
| 平成23 年 3 月 | 80.9 | ▲ 14.9 | 97.4 | 8.1 | 79.4 | ▲ 15.7 | 99.2 | 5.9 | Mar. 2011 |
| 4 月 | 88.6 | 9.5 | 82.5 | 9.3 | 84.7 | 6.7 | 78.0 | 4.6 | Apr. |
| 5 月 | 93.4 | 5.4 | 85.1 | 18.5 | 91.4 | 7.9 | 81.6 | 17.6 | May |
| 6 月 | 94.1 | 0.7 | 100.3 | 14.5 | 93.5 | 2.3 | 98.9 | 14.6 | Jun. |
| 7 月 | 94.6 | 0.5 | 93.7 | 8.3 | 93.5 | 0.0 | 91.9 | 8.8 | Jul. |
| 8 月 | 95.8 | 1.3 | 90.9 | 13.3 | 93.8 | 0.3 | 89.1 | 14.5 | Aug. |
| 9 月 | 92.1 | ▲ 3.9 | 101.8 | 6.2 | 88.2 | ▲ 6.0 | 101.3 | 3.3 | Sep. |
| 10 月 | 94.2 | 2.3 | 90.3 | 5.5 | 92.2 | 4.5 | 86.9 | 4.6 | Oct. |
| 11 月 | 94.5 | 0.3 | 94.5 | 4.8 | 91.9 | ▲ 0.3 | 90.1 | 3.1 | Nov. |
| 12 月 | 95.4 | 1.0 | 96.5 | 3.1 | 94.4 | 2.7 | 96.1 | 2.7 | Dec. |
| 平成24 年 1 月 | 93.9 | ▲ 1.6 | 83.0 | 1.6 | 92.2 | ▲ 2.3 | 79.6 | 2.4 | Jan. 2012 |
| 2 月 | 88.4 | ▲ 5.9 | 93.5 | 3.0 | 89.1 | ▲ 3.4 | 94.6 | 4.5 | Feb. |
| 3 月 | 89.0 | 0.7 | 105.1 | 7.9 | 89.2 | 0.1 | 109.8 | 10.7 | Mar. |
| 4 月 | 89.1 | 0.1 | 83.0 | 0.6 | 87.0 | ▲ 2.5 | 80.1 | 2.7 | Apr. |
| 5 月 | 86.7 | ▲ 2.7 | 82.2 | ▲ 3.4 | 90.4 | 3.9 | 83.4 | 2.2 | May |

| | 生産者在庫 Inventory | | | | 生産者在庫率 Inventory Ratio | | | | |
|------------|--|-------|---|--------|--|-------|---|--------|-----------|
| | 季節調整済指数 Seasonal Adjustment Index | | 原指数 Original Index | | 季節調整済指数 Seasonal Adjustment Index | | 原指数 Original Index | | |
| | 前月(期)比 %Change From Previous Month(Quarter) | | 前年 (同月期)比 %Change From Previous Year | | 前月(期)比 %Change From Previous Month(Quarter) | | 前年 (同月期)比 %Change From Previous Year | | |
| 平成 21 年 | | | 89.1 | ▲ 25.0 | | | 214.3 | 90.8 | C.Y. 2009 |
| 22 年 | | | 84.2 | ▲ 5.5 | | | 112.6 | ▲ 47.5 | 2010 |
| 23 年 | | | 98.5 | 17.0 | | | 106.3 | ▲ 5.6 | 2011 |
| 平成 21 年度 | | | 76.4 | ▲ 29.2 | | | 190.5 | 33.6 | F.Y. 2009 |
| 22 年度 | | | 77.2 | 1.0 | | | 106.6 | ▲ 44.0 | 2010 |
| 23 年度 | | | 90.2 | 16.8 | | | 108.2 | 1.5 | 2011 |
| 平成23 年 I 期 | 82.3 | ▲ 0.5 | 77.2 | 1.0 | 101.1 | ▲ 7.1 | 102.3 | ▲ 19.2 | Q1 2011 |
| II 期 | 88.7 | 7.8 | 88.6 | 9.9 | 105.5 | 4.4 | 108.3 | ▲ 5.1 | Q2 |
| III 期 | 93.9 | 5.9 | 87.2 | 14.6 | 105.6 | 0.1 | 100.0 | ▲ 2.2 | Q3 |
| IV 期 | 97.6 | 3.9 | 98.5 | 17.0 | 112.5 | 6.5 | 114.6 | 6.5 | Q4 |
| 平成24 年 I 期 | 96.2 | ▲ 1.4 | 90.2 | 16.8 | 108.6 | ▲ 3.5 | 110.0 | 7.5 | Q1 2012 |
| 平成23 年 3 月 | 82.3 | ▲ 4.4 | 77.2 | 1.0 | 100.7 | 2.2 | 77.9 | ▲ 7.9 | Mar. 2011 |
| 4 月 | 84.9 | 3.2 | 82.0 | 4.5 | 109.8 | 9.0 | 114.1 | ▲ 3.9 | Apr. |
| 5 月 | 89.5 | 5.4 | 88.0 | 10.7 | 106.8 | ▲ 2.7 | 117.0 | ▲ 3.7 | May |
| 6 月 | 88.7 | ▲ 0.9 | 88.6 | 9.9 | 100.0 | ▲ 6.4 | 93.8 | ▲ 8.2 | Jun. |
| 7 月 | 88.5 | ▲ 0.2 | 89.7 | 11.2 | 103.0 | 3.0 | 100.7 | ▲ 2.6 | Jul. |
| 8 月 | 92.5 | 4.5 | 92.8 | 11.3 | 105.0 | 1.9 | 111.3 | ▲ 4.1 | Aug. |
| 9 月 | 93.9 | 1.5 | 87.2 | 14.6 | 108.7 | 3.5 | 88.1 | 1.1 | Sep. |
| 10 月 | 95.1 | 1.3 | 93.3 | 15.0 | 108.2 | ▲ 0.5 | 111.6 | 0.1 | Oct. |
| 11 月 | 98.5 | 3.6 | 101.4 | 18.0 | 117.2 | 8.3 | 120.0 | 12.3 | Nov. |
| 12 月 | 97.6 | ▲ 0.9 | 98.5 | 17.0 | 112.1 | ▲ 4.4 | 112.2 | 7.5 | Dec. |
| 平成24 年 1 月 | 98.7 | 1.1 | 105.6 | 14.9 | 111.0 | ▲ 1.0 | 132.9 | 6.6 | Jan. 2012 |
| 2 月 | 99.0 | 0.3 | 106.9 | 14.9 | 108.6 | ▲ 2.2 | 115.0 | 10.3 | Feb. |
| 3 月 | 96.2 | ▲ 2.8 | 90.2 | 16.8 | 106.2 | ▲ 2.2 | 82.2 | 5.5 | Mar. |
| 4 月 | 97.9 | 1.8 | 94.5 | 15.2 | 111.9 | 5.4 | 116.3 | 1.9 | Apr. |
| 5 月 | 101.0 | 3.2 | 99.3 | 12.8 | 108.7 | ▲ 2.9 | 119.1 | 1.8 | May |

〈 6. 電氣機械工業 ; Electrical machinery 〉

平成17年 = 100
index_2005= 100

| | 生産 Production | | | | 生産者出荷 Shipments | | | | |
|------------|--|--------|---|--------|--|--------|---|--------|-----------|
| | 季節調整済指数 Seasonal Adjustment Index | | 原指数 Original Index | | 季節調整済指数 Seasonal Adjustment Index | | 原指数 Original Index | | |
| | 前月(期)比 %Change From Previous Month(Quarter) | | 前年 (同月期)比 %Change From Previous Year | | 前月(期)比 %Change From Previous Month(Quarter) | | 前年 (同月期)比 %Change From Previous Year | | |
| 平成 21 年 | | | 78.9 | ▲ 21.4 | | | 82.3 | ▲ 19.7 | C.Y. 2009 |
| 22 年 | | | 94.4 | 19.6 | | | 98.1 | 19.2 | 2010 |
| 23 年 | | | 94.9 | 0.5 | | | 97.2 | ▲ 0.9 | 2011 |
| 平成 21 年度 | | | 83.4 | ▲ 9.7 | | | 86.8 | ▲ 8.9 | F.Y. 2009 |
| 22 年度 | | | 95.1 | 14.0 | | | 98.1 | 13.0 | 2010 |
| 23 年度 | | | 94.3 | ▲ 0.8 | | | 96.5 | ▲ 1.6 | 2011 |
| 平成23 年 I 期 | 96.0 | ▲ 0.4 | 97.3 | 3.2 | 97.2 | ▲ 2.6 | 99.2 | 0.1 | Q1 2011 |
| II 期 | 95.0 | ▲ 1.0 | 93.2 | 2.4 | 97.6 | 0.4 | 92.8 | 1.5 | Q2 |
| III 期 | 96.4 | 1.5 | 98.7 | 1.4 | 97.8 | 0.2 | 102.2 | ▲ 1.7 | Q3 |
| IV 期 | 93.7 | ▲ 2.8 | 90.4 | ▲ 4.7 | 97.6 | ▲ 0.2 | 94.4 | ▲ 3.7 | Q4 |
| 平成24 年 I 期 | 91.7 | ▲ 2.1 | 94.9 | ▲ 2.5 | 92.0 | ▲ 5.7 | 96.6 | ▲ 2.6 | Q1 2012 |
| 平成23 年 3月 | 88.5 | ▲ 11.9 | 110.7 | ▲ 5.9 | 89.3 | ▲ 12.1 | 115.7 | ▲ 7.4 | Mar. 2011 |
| 4月 | 92.8 | 4.9 | 85.4 | ▲ 1.3 | 97.4 | 9.1 | 84.5 | 0.1 | Apr. |
| 5月 | 94.5 | 1.8 | 86.9 | 2.7 | 96.2 | ▲ 1.2 | 85.0 | 1.3 | May |
| 6月 | 97.6 | 3.3 | 107.4 | 5.3 | 99.1 | 3.0 | 109.0 | 3.0 | Jun. |
| 7月 | 98.3 | 0.7 | 101.4 | 4.0 | 99.1 | 0.0 | 105.2 | ▲ 0.6 | Jul. |
| 8月 | 97.8 | ▲ 0.5 | 91.5 | 4.1 | 97.5 | ▲ 1.6 | 92.7 | ▲ 2.1 | Aug. |
| 9月 | 93.0 | ▲ 4.9 | 103.1 | ▲ 3.2 | 96.7 | ▲ 0.8 | 108.6 | ▲ 2.5 | Sep. |
| 10月 | 94.1 | 1.2 | 87.8 | ▲ 2.9 | 96.0 | ▲ 0.7 | 87.0 | ▲ 5.0 | Oct. |
| 11月 | 94.0 | ▲ 0.1 | 91.7 | ▲ 3.5 | 97.6 | 1.7 | 95.3 | ▲ 3.2 | Nov. |
| 12月 | 93.1 | ▲ 1.0 | 91.8 | ▲ 7.6 | 99.3 | 1.7 | 101.0 | ▲ 2.9 | Dec. |
| 平成24 年 1月 | 94.2 | 1.2 | 82.0 | ▲ 5.0 | 90.5 | ▲ 8.9 | 77.7 | ▲ 10.3 | Jan. 2012 |
| 2月 | 90.4 | ▲ 4.0 | 91.4 | ▲ 3.7 | 92.9 | 2.7 | 93.7 | ▲ 1.6 | Feb. |
| 3月 | 90.5 | 0.1 | 111.3 | 0.5 | 92.6 | ▲ 0.3 | 118.3 | 2.2 | Mar. |
| 4月 | 94.0 | 3.9 | 86.5 | 1.3 | 95.0 | 2.6 | 82.5 | ▲ 2.4 | Apr. |
| 5月 | 92.8 | ▲ 1.3 | 88.4 | 1.7 | 95.1 | 0.1 | 86.6 | 1.9 | May |

| | 生産者在庫 Inventory | | | | 生産者在庫率 Inventory Ratio | | | | |
|------------|--|-------|---|-------|--|--------|---|--------|-----------|
| | 季節調整済指数 Seasonal Adjustment Index | | 原指数 Original Index | | 季節調整済指数 Seasonal Adjustment Index | | 原指数 Original Index | | |
| | 前月(期)比 %Change From Previous Month(Quarter) | | 前年 (同月期)比 %Change From Previous Year | | 前月(期)比 %Change From Previous Month(Quarter) | | 前年 (同月期)比 %Change From Previous Year | | |
| 平成 21 年 | | | 106.1 | 14.1 | | | 107.3 | 7.6 | C.Y. 2009 |
| 22 年 | | | 95.6 | ▲ 9.9 | | | 91.5 | ▲ 14.7 | 2010 |
| 23 年 | | | 132.7 | 38.8 | | | 111.3 | 21.6 | 2011 |
| 平成 21 年度 | | | 100.6 | 17.2 | | | 102.1 | ▲ 2.0 | F.Y. 2009 |
| 22 年度 | | | 108.7 | 8.1 | | | 93.7 | ▲ 8.2 | 2010 |
| 23 年度 | | | 152.1 | 39.9 | | | 114.1 | 21.8 | 2011 |
| 平成23 年 I 期 | 123.9 | 21.8 | 108.7 | 8.1 | 102.3 | 17.2 | 102.2 | 9.2 | Q1 2011 |
| II 期 | 128.1 | 3.4 | 142.3 | 13.1 | 112.0 | 9.5 | 119.1 | 22.7 | Q2 |
| III 期 | 148.9 | 16.2 | 141.1 | 48.5 | 117.8 | 5.2 | 120.4 | 30.0 | Q3 |
| IV 期 | 143.1 | ▲ 3.9 | 132.7 | 38.8 | 113.5 | ▲ 3.7 | 103.3 | 24.9 | Q4 |
| 平成24 年 I 期 | 173.4 | 21.2 | 152.1 | 39.9 | 113.2 | ▲ 0.3 | 113.5 | 11.1 | Q1 2012 |
| 平成23 年 3月 | 123.9 | 10.5 | 108.7 | 8.1 | 107.0 | 5.6 | 85.4 | 17.5 | Mar. 2011 |
| 4月 | 117.2 | ▲ 5.4 | 120.1 | 2.2 | 108.0 | 0.9 | 105.2 | 19.1 | Apr. |
| 5月 | 124.0 | 5.8 | 135.7 | 8.1 | 114.1 | 5.6 | 131.1 | 25.9 | May |
| 6月 | 128.1 | 3.3 | 142.3 | 13.1 | 114.0 | ▲ 0.1 | 121.1 | 22.4 | Jun. |
| 7月 | 135.1 | 5.5 | 141.8 | 27.7 | 118.0 | 3.5 | 120.5 | 31.1 | Jul. |
| 8月 | 151.4 | 12.1 | 148.8 | 48.8 | 116.9 | ▲ 0.9 | 127.2 | 28.2 | Aug. |
| 9月 | 148.9 | ▲ 1.7 | 141.1 | 48.5 | 118.5 | 1.4 | 113.6 | 31.2 | Sep. |
| 10月 | 152.0 | 2.1 | 152.5 | 55.6 | 115.4 | ▲ 2.6 | 113.8 | 27.2 | Oct. |
| 11月 | 151.2 | ▲ 0.5 | 152.7 | 53.3 | 110.4 | ▲ 4.3 | 102.6 | 24.5 | Nov. |
| 12月 | 143.1 | ▲ 5.4 | 132.7 | 38.8 | 114.7 | 3.9 | 93.6 | 22.7 | Dec. |
| 平成24 年 1月 | 158.6 | 10.8 | 155.0 | 47.5 | 116.3 | 1.4 | 136.1 | 17.8 | Jan. 2012 |
| 2月 | 157.3 | ▲ 0.8 | 157.3 | 40.3 | 105.9 | ▲ 8.9 | 110.5 | 4.5 | Feb. |
| 3月 | 173.4 | 10.2 | 152.1 | 39.9 | 117.5 | 11.0 | 93.8 | 9.8 | Mar. |
| 4月 | 163.5 | ▲ 5.7 | 167.6 | 39.6 | 132.3 | 12.6 | 128.9 | 22.5 | Apr. |
| 5月 | 165.8 | 1.4 | 181.5 | 33.8 | 116.0 | ▲ 12.3 | 133.3 | 1.7 | May |

〈 7. 情報通信機械工業 ; Information and communication electronics equipment 〉

平成17年 = 100
index_2005= 100

| | 生産 Production | | | | 生産者出荷 Shipments | | | | |
|------------|--|--------|---|--------|--|--------|---|--------|-----------|
| | 季節調整済指数 Seasonal Adjustment Index | | 原指数 Original Index | | 季節調整済指数 Seasonal Adjustment Index | | 原指数 Original Index | | |
| | 前月(期)比 %Change From Previous Month(Quarter) | | 前年 (同月期)比 %Change From Previous Year | | 前月(期)比 %Change From Previous Month(Quarter) | | 前年 (同月期)比 %Change From Previous Year | | |
| 平成 21 年 | | | 83.4 | ▲ 19.2 | | | 93.8 | ▲ 14.4 | C.Y. 2009 |
| 22 年 | | | 91.6 | 9.8 | | | 118.9 | 26.8 | 2010 |
| 23 年 | | | 71.0 | ▲ 22.5 | | | 99.1 | ▲ 16.7 | 2011 |
| 平成 21 年度 | | | 88.1 | ▲ 5.7 | | | 100.7 | ▲ 0.7 | F.Y. 2009 |
| 22 年度 | | | 87.3 | ▲ 0.9 | | | 116.9 | 16.1 | 2010 |
| 23 年度 | | | 70.5 | ▲ 19.2 | | | 95.0 | ▲ 18.7 | 2011 |
| 平成23 年 I 期 | 78.7 | ▲ 13.9 | 77.2 | ▲ 18.1 | 106.9 | ▲ 21.0 | 103.4 | ▲ 7.0 | Q1 2011 |
| II 期 | 67.9 | ▲ 13.7 | 63.7 | ▲ 25.5 | 101.2 | ▲ 5.3 | 95.6 | ▲ 6.9 | Q2 |
| III 期 | 77.1 | 13.5 | 76.5 | ▲ 14.0 | 108.7 | 7.4 | 107.4 | ▲ 5.1 | Q3 |
| IV 期 | 61.5 | ▲ 20.2 | 66.7 | ▲ 31.7 | 81.3 | ▲ 25.2 | 90.0 | ▲ 39.4 | Q4 |
| 平成24 年 I 期 | 76.1 | 23.7 | 75.3 | ▲ 2.5 | 90.6 | 11.4 | 87.0 | ▲ 15.9 | Q1 2012 |
| 平成23 年 3 月 | 72.0 | ▲ 9.5 | 81.0 | ▲ 25.0 | 104.9 | 0.7 | 123.4 | ▲ 11.2 | Mar. 2011 |
| 4 月 | 59.7 | ▲ 17.1 | 51.6 | ▲ 35.6 | 91.7 | ▲ 12.6 | 78.5 | ▲ 20.6 | Apr. |
| 5 月 | 69.4 | 16.2 | 58.8 | ▲ 26.0 | 97.2 | 6.0 | 82.6 | ▲ 11.1 | May |
| 6 月 | 74.5 | 7.3 | 80.6 | ▲ 16.8 | 114.6 | 17.9 | 125.6 | 8.0 | Jun. |
| 7 月 | 85.4 | 14.6 | 82.1 | ▲ 4.2 | 128.2 | 11.9 | 125.4 | 19.7 | Jul. |
| 8 月 | 75.6 | ▲ 11.5 | 69.9 | ▲ 12.5 | 103.6 | ▲ 19.2 | 93.6 | ▲ 8.1 | Aug. |
| 9 月 | 70.4 | ▲ 6.9 | 77.6 | ▲ 23.4 | 94.2 | ▲ 9.1 | 103.3 | ▲ 22.3 | Sep. |
| 10 月 | 67.1 | ▲ 4.7 | 68.7 | ▲ 26.2 | 86.2 | ▲ 8.5 | 84.0 | ▲ 37.0 | Oct. |
| 11 月 | 51.7 | ▲ 23.0 | 57.5 | ▲ 42.3 | 72.7 | ▲ 15.7 | 80.5 | ▲ 49.0 | Nov. |
| 12 月 | 65.6 | 26.9 | 73.8 | ▲ 26.2 | 85.0 | 16.9 | 105.5 | ▲ 31.6 | Dec. |
| 平成24 年 1 月 | 77.5 | 18.1 | 67.8 | ▲ 8.3 | 89.7 | 5.5 | 71.6 | ▲ 19.6 | Jan. 2012 |
| 2 月 | 72.8 | ▲ 6.1 | 71.3 | ▲ 7.0 | 89.7 | 0.0 | 82.2 | ▲ 16.0 | Feb. |
| 3 月 | 78.1 | 7.3 | 86.8 | 7.2 | 92.3 | 2.9 | 107.3 | ▲ 13.0 | Mar. |
| 4 月 | 63.0 | ▲ 19.3 | 54.5 | 5.6 | 79.7 | ▲ 13.7 | 68.2 | ▲ 13.1 | Apr. |
| 5 月 | 61.5 | ▲ 2.4 | 53.4 | ▲ 9.2 | 72.9 | ▲ 8.5 | 63.4 | ▲ 23.2 | May |

| | 生産者在庫 Inventory | | | | 生産者在庫率 Inventory Ratio | | | | |
|------------|--|--------|---|--------|--|--------|---|--------|-----------|
| | 季節調整済指数 Seasonal Adjustment Index | | 原指数 Original Index | | 季節調整済指数 Seasonal Adjustment Index | | 原指数 Original Index | | |
| | 前月(期)比 %Change From Previous Month(Quarter) | | 前年 (同月期)比 %Change From Previous Year | | 前月(期)比 %Change From Previous Month(Quarter) | | 前年 (同月期)比 %Change From Previous Year | | |
| 平成 21 年 | | | 103.5 | ▲ 20.0 | | | 97.6 | ▲ 15.9 | C.Y. 2009 |
| 22 年 | | | 125.2 | 21.0 | | | 93.4 | ▲ 4.3 | 2010 |
| 23 年 | | | 119.9 | ▲ 4.2 | | | 112.9 | 20.9 | 2011 |
| 平成 21 年度 | | | 91.3 | 12.4 | | | 88.3 | ▲ 28.7 | F.Y. 2009 |
| 22 年度 | | | 208.6 | 128.5 | | | 101.0 | 14.4 | 2010 |
| 23 年度 | | | 162.5 | ▲ 22.1 | | | 116.9 | 15.7 | 2011 |
| 平成23 年 I 期 | 260.0 | 87.9 | 208.6 | 128.5 | 121.6 | 31.5 | 127.0 | 31.3 | Q1 2011 |
| II 期 | 146.3 | ▲ 43.7 | 132.3 | ▲ 7.7 | 117.9 | ▲ 3.0 | 118.4 | 38.3 | Q2 |
| III 期 | 137.2 | ▲ 6.2 | 124.6 | ▲ 23.1 | 94.2 | ▲ 20.1 | 91.3 | ▲ 9.8 | Q3 |
| IV 期 | 138.7 | 1.1 | 119.9 | ▲ 4.2 | 119.8 | 27.2 | 115.0 | 27.8 | Q4 |
| 平成24 年 I 期 | 202.5 | 46.0 | 162.5 | ▲ 22.1 | 136.8 | 14.2 | 143.2 | 12.8 | Q1 2012 |
| 平成23 年 3 月 | 260.0 | 29.4 | 208.6 | 128.5 | 141.6 | 28.4 | 100.1 | 85.0 | Mar. 2011 |
| 4 月 | 203.3 | ▲ 21.8 | 179.3 | 82.6 | 129.5 | ▲ 8.5 | 128.4 | 70.7 | Apr. |
| 5 月 | 212.4 | 4.5 | 191.1 | 74.4 | 133.2 | 2.9 | 143.4 | 60.2 | May |
| 6 月 | 146.3 | ▲ 31.1 | 132.3 | ▲ 7.7 | 91.0 | ▲ 31.7 | 83.3 | ▲ 9.7 | Jun. |
| 7 月 | 102.9 | ▲ 29.7 | 97.8 | ▲ 41.4 | 72.6 | ▲ 20.2 | 71.5 | ▲ 31.2 | Jul. |
| 8 月 | 128.2 | 24.6 | 133.3 | ▲ 28.7 | 97.3 | 34.0 | 111.9 | ▲ 6.4 | Aug. |
| 9 月 | 137.2 | 7.0 | 124.6 | ▲ 23.1 | 112.8 | 15.9 | 90.4 | 13.0 | Sep. |
| 10 月 | 148.5 | 8.2 | 168.8 | 3.6 | 133.8 | 18.6 | 134.0 | 44.6 | Oct. |
| 11 月 | 143.4 | ▲ 3.4 | 179.8 | 15.2 | 122.7 | ▲ 8.3 | 130.5 | 33.0 | Nov. |
| 12 月 | 138.7 | ▲ 3.3 | 119.9 | ▲ 4.2 | 102.8 | ▲ 16.2 | 80.4 | 1.6 | Dec. |
| 平成24 年 1 月 | 140.2 | 1.1 | 162.2 | ▲ 22.4 | 115.7 | 12.5 | 158.5 | 2.4 | Jan. 2012 |
| 2 月 | 159.4 | 13.7 | 188.9 | ▲ 20.7 | 143.5 | 24.0 | 164.2 | 30.1 | Feb. |
| 3 月 | 202.5 | 27.0 | 162.5 | ▲ 22.1 | 151.1 | 5.3 | 106.8 | 6.7 | Mar. |
| 4 月 | 200.9 | ▲ 0.8 | 177.2 | ▲ 1.2 | 196.6 | 30.1 | 194.9 | 51.8 | Apr. |
| 5 月 | 232.6 | 15.8 | 209.3 | 9.5 | 250.2 | 27.3 | 269.4 | 87.9 | May |

〈 8. 電子部品・デバイス工業 ; Electronic parts and devices 〉

平成17年 = 100
index_2005= 100

| | 生産 Production | | | | 生産者出荷 Shipments | | | | |
|------------|--|--------|---|--------|--|--------|---|--------|-----------|
| | 季節調整済指数 Seasonal Adjustment Index | | 原指数 Original Index | | 季節調整済指数 Seasonal Adjustment Index | | 原指数 Original Index | | |
| | 前月(期)比 %Change From Previous Month(Quarter) | | 前年 (同月期)比 %Change From Previous Year | | 前月(期)比 %Change From Previous Month(Quarter) | | 前年 (同月期)比 %Change From Previous Year | | |
| 平成 21 年 | | | 100.0 | ▲ 20.8 | | | 96.8 | ▲ 21.0 | C.Y. 2009 |
| 22 年 | | | 126.3 | 26.3 | | | 125.0 | ▲ 29.1 | 2010 |
| 23 年 | | | 114.4 | ▲ 9.4 | | | 116.8 | ▲ 6.6 | 2011 |
| 平成 21 年度 | | | 112.0 | 1.6 | | | 108.9 | 1.9 | F.Y. 2009 |
| 22 年度 | | | 126.8 | 13.2 | | | 125.7 | 15.4 | 2010 |
| 23 年度 | | | 110.9 | ▲ 12.5 | | | 114.4 | ▲ 9.0 | 2011 |
| 平成23 年 I 期 | 127.9 | 3.3 | 118.8 | 2.0 | 127.1 | 3.5 | 117.9 | 2.5 | Q1 2011 |
| II 期 | 111.8 | ▲ 12.6 | 109.1 | ▲ 13.9 | 113.3 | ▲ 10.9 | 110.3 | ▲ 13.0 | Q2 |
| III 期 | 111.8 | 0.0 | 121.3 | ▲ 10.7 | 114.8 | 1.3 | 125.7 | ▲ 6.8 | Q3 |
| IV 期 | 108.1 | ▲ 3.3 | 108.6 | ▲ 13.8 | 113.1 | ▲ 1.5 | 113.2 | ▲ 8.3 | Q4 |
| 平成24 年 I 期 | 111.9 | 3.5 | 104.6 | ▲ 12.0 | 116.5 | 3.0 | 108.6 | ▲ 7.9 | Q1 2012 |
| 平成23 年 3月 | 125.1 | ▲ 3.3 | 125.3 | ▲ 2.4 | 129.3 | 2.0 | 131.7 | 1.0 | Mar. 2011 |
| 4月 | 110.5 | ▲ 11.7 | 100.5 | ▲ 16.7 | 113.1 | ▲ 12.5 | 103.2 | ▲ 15.4 | Apr. |
| 5月 | 110.7 | 0.2 | 105.4 | ▲ 15.3 | 113.2 | 0.1 | 106.9 | ▲ 12.7 | May |
| 6月 | 114.3 | 3.3 | 121.4 | ▲ 10.1 | 113.7 | 0.4 | 120.7 | ▲ 11.2 | Jun. |
| 7月 | 112.1 | ▲ 1.9 | 116.9 | ▲ 12.6 | 113.0 | ▲ 0.6 | 116.1 | ▲ 11.1 | Jul. |
| 8月 | 112.3 | 0.2 | 120.9 | ▲ 9.6 | 114.0 | 0.9 | 122.7 | ▲ 7.7 | Aug. |
| 9月 | 111.0 | ▲ 1.2 | 126.2 | ▲ 9.7 | 117.5 | 3.1 | 138.3 | ▲ 1.8 | Sep. |
| 10月 | 107.4 | ▲ 3.2 | 110.8 | ▲ 12.5 | 110.0 | ▲ 6.4 | 113.7 | ▲ 8.6 | Oct. |
| 11月 | 106.8 | ▲ 0.6 | 107.7 | ▲ 14.7 | 112.0 | 1.8 | 111.0 | ▲ 8.7 | Nov. |
| 12月 | 110.0 | 3.0 | 107.2 | ▲ 14.4 | 117.4 | 4.8 | 114.9 | ▲ 7.6 | Dec. |
| 平成24 年 1月 | 107.4 | ▲ 2.4 | 97.8 | ▲ 16.2 | 109.7 | ▲ 6.6 | 98.2 | ▲ 11.8 | Jan. 2012 |
| 2月 | 115.5 | 7.5 | 104.5 | ▲ 8.6 | 118.1 | 7.7 | 105.4 | ▲ 4.8 | Feb. |
| 3月 | 112.8 | ▲ 2.3 | 111.5 | ▲ 11.0 | 121.7 | 3.0 | 122.1 | ▲ 7.3 | Mar. |
| 4月 | 103.9 | ▲ 7.9 | 94.5 | ▲ 6.0 | 110.7 | ▲ 9.0 | 101.0 | ▲ 2.1 | Apr. |
| 5月 | 103.0 | ▲ 0.9 | 99.8 | ▲ 5.3 | 111.7 | 0.9 | 108.1 | 1.1 | May |

| | 生産者在庫 Inventory | | | | 生産者在庫率 Inventory Ratio | | | | |
|------------|--|--------|---|--------|--|--------|---|--------|-----------|
| | 季節調整済指数 Seasonal Adjustment Index | | 原指数 Original Index | | 季節調整済指数 Seasonal Adjustment Index | | 原指数 Original Index | | |
| | 前月(期)比 %Change From Previous Month(Quarter) | | 前年 (同月期)比 %Change From Previous Year | | 前月(期)比 %Change From Previous Month(Quarter) | | 前年 (同月期)比 %Change From Previous Year | | |
| 平成 21 年 | | | 154.8 | ▲ 27.5 | | | 188.3 | 23.2 | C.Y. 2009 |
| 22 年 | | | 236.5 | 52.8 | | | 153.3 | ▲ 18.6 | 2010 |
| 23 年 | | | 231.1 | ▲ 2.3 | | | 222.2 | 44.9 | 2011 |
| 平成 21 年度 | | | 156.6 | ▲ 2.1 | | | 147.8 | ▲ 25.8 | F.Y. 2009 |
| 22 年度 | | | 239.0 | 52.6 | | | 171.5 | 16.0 | 2010 |
| 23 年度 | | | 222.1 | ▲ 7.1 | | | 228.3 | 33.1 | 2011 |
| 平成23 年 I 期 | 237.8 | 5.1 | 239.0 | 52.6 | 192.1 | 2.7 | 221.6 | 48.8 | Q1 2011 |
| II 期 | 237.7 | 0.0 | 233.5 | 37.7 | 241.1 | 25.5 | 225.8 | 70.9 | Q2 |
| III 期 | 233.8 | ▲ 1.6 | 228.0 | 12.8 | 229.9 | ▲ 4.6 | 203.5 | 41.7 | Q3 |
| IV 期 | 225.3 | ▲ 3.6 | 231.1 | ▲ 2.3 | 230.9 | 0.4 | 237.9 | 26.2 | Q4 |
| 平成24 年 I 期 | 221.0 | ▲ 1.9 | 222.1 | ▲ 7.1 | 213.7 | ▲ 7.4 | 245.9 | 11.0 | Q1 2012 |
| 平成23 年 3月 | 237.8 | ▲ 11.3 | 239.0 | 52.6 | 189.8 | ▲ 4.3 | 183.3 | 42.9 | Mar. 2011 |
| 4月 | 235.3 | ▲ 1.1 | 216.1 | 46.8 | 241.4 | 27.2 | 226.8 | 77.0 | Apr. |
| 5月 | 259.6 | 10.3 | 250.3 | 54.8 | 246.4 | 2.1 | 244.0 | 76.2 | May |
| 6月 | 237.7 | ▲ 8.4 | 233.5 | 37.7 | 235.6 | ▲ 4.4 | 206.5 | 59.1 | Jun. |
| 7月 | 239.2 | 0.6 | 235.9 | 38.9 | 238.2 | 1.1 | 219.4 | 57.6 | Jul. |
| 8月 | 239.6 | 0.2 | 238.3 | 25.2 | 230.5 | ▲ 3.2 | 210.5 | 42.4 | Aug. |
| 9月 | 233.8 | ▲ 2.4 | 228.0 | 12.8 | 221.0 | ▲ 4.1 | 180.6 | 25.5 | Sep. |
| 10月 | 242.4 | 3.7 | 242.4 | 15.7 | 251.2 | 13.7 | 239.9 | 38.3 | Oct. |
| 11月 | 245.6 | 1.3 | 257.3 | 12.5 | 235.5 | ▲ 6.2 | 252.1 | 29.5 | Nov. |
| 12月 | 225.3 | ▲ 8.3 | 231.1 | ▲ 2.3 | 206.0 | ▲ 12.5 | 221.6 | 12.4 | Dec. |
| 平成24 年 1月 | 232.1 | 3.0 | 245.0 | ▲ 3.1 | 227.3 | 10.3 | 281.3 | 20.8 | Jan. 2012 |
| 2月 | 214.6 | ▲ 7.5 | 224.7 | ▲ 20.0 | 197.9 | ▲ 12.9 | 248.1 | ▲ 0.3 | Feb. |
| 3月 | 221.0 | 3.0 | 222.1 | ▲ 7.1 | 215.8 | 9.0 | 208.4 | 13.7 | Mar. |
| 4月 | 231.1 | 4.6 | 212.3 | ▲ 1.8 | 272.6 | 26.3 | 256.2 | 13.0 | Apr. |
| 5月 | 225.3 | ▲ 2.5 | 217.2 | ▲ 13.2 | 236.4 | ▲ 13.3 | 234.1 | ▲ 4.1 | May |

〈 9. 輸送機械工業 ; Transport equipment 〉

平成17年 = 100
index_2005= 100

| | 生産 Production | | | | 生産者出荷 Shipments | | | | |
|------------|--|--------|---|--------|--|--------|---|--------|-----------|
| | 季節調整済指数 Seasonal Adjustment Index | | 原指数 Original Index | | 季節調整済指数 Seasonal Adjustment Index | | 原指数 Original Index | | |
| | 前月(期)比 %Change From Previous Month(Quarter) | | 前年 (同月期)比 %Change From Previous Year | | 前月(期)比 %Change From Previous Month(Quarter) | | 前年 (同月期)比 %Change From Previous Year | | |
| 平成 21 年 | | | 74.6 | ▲ 32.5 | | | 76.8 | ▲ 32.4 | C.Y. 2009 |
| 22 年 | | | 94.5 | 26.7 | | | 95.7 | 24.6 | 2010 |
| 23 年 | | | 85.3 | ▲ 9.7 | | | 86.2 | ▲ 9.9 | 2011 |
| 平成 21 年度 | | | 84.3 | ▲ 11.0 | | | 86.0 | ▲ 11.8 | F.Y. 2009 |
| 22 年度 | | | 90.0 | 6.8 | | | 91.5 | 6.4 | 2010 |
| 23 年度 | | | 91.7 | 1.9 | | | 91.8 | 0.3 | 2011 |
| 平成23 年 I 期 | 82.2 | ▲ 7.3 | 79.4 | ▲ 18.3 | 84.0 | ▲ 4.9 | 84.6 | ▲ 16.7 | Q1 2011 |
| II 期 | 69.0 | ▲ 16.1 | 65.6 | ▲ 28.0 | 68.3 | ▲ 18.7 | 63.3 | ▲ 31.2 | Q2 |
| III 期 | 91.5 | 32.6 | 94.9 | ▲ 2.0 | 91.7 | 34.3 | 95.6 | ▲ 2.6 | Q3 |
| IV 期 | 98.3 | 7.4 | 101.2 | 9.2 | 98.6 | 7.5 | 101.1 | 10.9 | Q4 |
| 平成24 年 I 期 | 104.2 | 6.0 | 105.0 | 32.2 | 104.9 | 6.4 | 107.3 | 26.8 | Q1 2012 |
| 平成23 年 3 月 | 51.8 | ▲ 47.6 | 56.3 | ▲ 47.9 | 62.3 | ▲ 36.7 | 71.3 | ▲ 39.1 | Mar. 2011 |
| 4 月 | 53.2 | 2.7 | 44.8 | ▲ 49.3 | 51.7 | ▲ 17.0 | 42.1 | ▲ 52.7 | Apr. |
| 5 月 | 70.9 | 33.3 | 62.0 | ▲ 26.3 | 66.8 | 29.2 | 55.2 | ▲ 33.2 | May |
| 6 月 | 83.0 | 17.1 | 90.0 | ▲ 10.9 | 86.5 | 29.5 | 92.5 | ▲ 11.3 | Jun. |
| 7 月 | 88.8 | 7.0 | 95.2 | ▲ 6.8 | 87.4 | 1.0 | 92.8 | ▲ 10.9 | Jul. |
| 8 月 | 93.8 | 5.6 | 85.2 | 3.5 | 93.6 | 7.1 | 83.7 | 3.5 | Aug. |
| 9 月 | 91.9 | ▲ 2.0 | 104.2 | ▲ 1.7 | 94.1 | 0.5 | 110.4 | 0.7 | Sep. |
| 10 月 | 99.8 | 8.6 | 106.2 | 17.2 | 98.9 | 5.1 | 102.9 | 15.2 | Oct. |
| 11 月 | 92.3 | ▲ 7.5 | 98.4 | 2.2 | 96.0 | ▲ 2.9 | 100.5 | 8.3 | Nov. |
| 12 月 | 102.8 | 11.4 | 99.0 | 8.7 | 100.9 | 5.1 | 100.0 | 9.3 | Dec. |
| 平成24 年 1 月 | 105.8 | 2.9 | 95.7 | 11.1 | 101.9 | 1.0 | 96.2 | 13.7 | Jan. 2012 |
| 2 月 | 101.9 | ▲ 3.7 | 108.0 | 12.7 | 109.0 | 7.0 | 109.7 | 11.9 | Feb. |
| 3 月 | 105.0 | 3.0 | 111.4 | 97.9 | 103.9 | ▲ 4.7 | 116.1 | 62.8 | Mar. |
| 4 月 | 111.4 | 6.1 | 93.9 | 109.6 | 115.5 | 11.2 | 94.1 | 123.5 | Apr. |
| 5 月 | 99.0 | ▲ 11.1 | 90.1 | 45.3 | 107.3 | ▲ 7.1 | 91.3 | 65.4 | May |

| | 生産者在庫 Inventory | | | | 生産者在庫率 Inventory Ratio | | | | |
|------------|--|--------|---|--------|--|--------|---|--------|-----------|
| | 季節調整済指数 Seasonal Adjustment Index | | 原指数 Original Index | | 季節調整済指数 Seasonal Adjustment Index | | 原指数 Original Index | | |
| | 前月(期)比 %Change From Previous Month(Quarter) | | 前年 (同月期)比 %Change From Previous Year | | 前月(期)比 %Change From Previous Month(Quarter) | | 前年 (同月期)比 %Change From Previous Year | | |
| 平成 21 年 | | | 76.4 | ▲ 31.0 | | | 108.3 | 6.9 | C.Y. 2009 |
| 22 年 | | | 86.3 | 13.0 | | | 90.9 | ▲ 16.1 | 2010 |
| 23 年 | | | 70.1 | ▲ 18.8 | | | 91.8 | 1.0 | 2011 |
| 平成 21 年度 | | | 66.4 | 15.1 | | | 92.5 | ▲ 19.4 | F.Y. 2009 |
| 22 年度 | | | 32.0 | ▲ 51.8 | | | 93.0 | 0.5 | 2010 |
| 23 年度 | | | 72.0 | 125.0 | | | 87.4 | ▲ 6.0 | 2011 |
| 平成23 年 I 期 | 38.8 | ▲ 50.4 | 32.0 | ▲ 51.8 | 87.3 | ▲ 11.7 | 97.1 | 9.7 | Q1 2011 |
| II 期 | 68.9 | 77.6 | 65.1 | ▲ 12.6 | 116.4 | 33.3 | 112.8 | 25.1 | Q2 |
| III 期 | 72.9 | 5.8 | 67.9 | ▲ 5.7 | 87.6 | ▲ 24.7 | 78.9 | ▲ 1.6 | Q3 |
| IV 期 | 66.8 | ▲ 8.4 | 70.1 | ▲ 18.8 | 73.4 | ▲ 16.2 | 78.3 | ▲ 25.1 | Q4 |
| 平成24 年 I 期 | 87.3 | 30.7 | 72.0 | 125.0 | 77.0 | 4.9 | 79.5 | ▲ 18.1 | Q1 2012 |
| 平成23 年 3 月 | 38.8 | ▲ 53.1 | 32.0 | ▲ 51.8 | 74.1 | ▲ 16.6 | 51.2 | ▲ 15.7 | Mar. 2011 |
| 4 月 | 48.2 | 24.2 | 39.7 | ▲ 43.3 | 132.9 | 79.4 | 127.0 | 44.0 | Apr. |
| 5 月 | 73.0 | 51.5 | 68.2 | ▲ 13.7 | 127.6 | ▲ 4.0 | 139.7 | 33.3 | May |
| 6 月 | 68.9 | ▲ 5.6 | 65.1 | ▲ 12.6 | 88.7 | ▲ 30.5 | 71.8 | ▲ 7.6 | Jun. |
| 7 月 | 70.9 | 2.9 | 70.5 | ▲ 7.4 | 89.6 | 1.0 | 77.1 | ▲ 3.6 | Jul. |
| 8 月 | 77.3 | 9.0 | 74.3 | 6.4 | 88.4 | ▲ 1.3 | 92.1 | 4.0 | Aug. |
| 9 月 | 72.9 | ▲ 5.7 | 67.9 | ▲ 5.7 | 84.7 | ▲ 4.2 | 67.4 | ▲ 6.4 | Sep. |
| 10 月 | 73.2 | 0.4 | 79.4 | 1.4 | 80.3 | ▲ 5.2 | 82.5 | ▲ 15.2 | Oct. |
| 11 月 | 67.3 | ▲ 8.1 | 76.2 | ▲ 16.4 | 71.7 | ▲ 10.7 | 78.3 | ▲ 27.6 | Nov. |
| 12 月 | 66.8 | ▲ 0.7 | 70.1 | ▲ 18.8 | 68.1 | ▲ 5.0 | 74.1 | ▲ 31.6 | Dec. |
| 平成24 年 1 月 | 70.8 | 6.0 | 84.7 | ▲ 18.9 | 67.8 | ▲ 0.4 | 97.0 | ▲ 31.4 | Jan. 2012 |
| 2 月 | 71.5 | 1.0 | 79.6 | ▲ 13.7 | 68.3 | 0.7 | 75.9 | ▲ 23.1 | Feb. |
| 3 月 | 87.3 | 22.1 | 72.0 | 125.0 | 94.9 | 38.9 | 65.6 | 28.1 | Mar. |
| 4 月 | 97.3 | 11.5 | 80.2 | 102.0 | 99.1 | 4.4 | 94.7 | ▲ 25.4 | Apr. |
| 5 月 | 83.7 | ▲ 14.0 | 78.2 | 14.7 | 86.4 | ▲ 12.8 | 94.6 | ▲ 32.3 | May |

< 10. 精密機械工業 ; Precision instruments >

平成17年 = 100
index_2005= 100

| | 生産 Production | | | | 生産者出荷 Shipments | | | | |
|------------|--|--------|---|--------|--|--------|---|--------|-----------|
| | 季節調整済指数 Seasonal Adjustment Index | | 原指数 Original Index | | 季節調整済指数 Seasonal Adjustment Index | | 原指数 Original Index | | |
| | 前月(期)比 %Change From Previous Month(Quarter) | | 前年 (同月期)比 %Change From Previous Year | | 前月(期)比 %Change From Previous Month(Quarter) | | 前年 (同月期)比 %Change From Previous Year | | |
| 平成 21 年 | | | 84.6 | ▲ 28.1 | | | 87.5 | ▲ 25.6 | C.Y. 2009 |
| 22 年 | | | 105.1 | 24.2 | | | 104.3 | 19.2 | 2010 |
| 23 年 | | | 115.1 | 9.5 | | | 110.2 | 5.7 | 2011 |
| 平成 21 年度 | | | 89.0 | ▲ 17.7 | | | 91.5 | ▲ 14.9 | F.Y. 2009 |
| 22 年度 | | | 105.9 | 19.0 | | | 104.5 | 14.2 | 2010 |
| 23 年度 | | | 118.3 | 11.7 | | | 112.6 | 7.8 | 2011 |
| 平成23 年 I 期 | 106.2 | ▲ 1.8 | 107.5 | 3.0 | 103.6 | ▲ 5.7 | 107.2 | 0.9 | Q1 2011 |
| II 期 | 110.0 | 3.6 | 104.2 | 3.5 | 103.5 | ▲ 0.1 | 98.3 | ▲ 1.0 | Q2 |
| III 期 | 122.3 | 11.2 | 126.2 | 18.6 | 118.3 | 14.3 | 121.5 | 16.0 | Q3 |
| IV 期 | 123.0 | 0.6 | 122.5 | 12.5 | 116.6 | ▲ 1.4 | 113.8 | 6.5 | Q4 |
| 平成24 年 I 期 | 116.2 | ▲ 5.5 | 120.4 | 12.0 | 109.1 | ▲ 6.4 | 116.9 | 9.0 | Q1 2012 |
| 平成23 年 3月 | 96.8 | ▲ 14.4 | 115.3 | ▲ 9.4 | 97.4 | ▲ 10.8 | 123.9 | ▲ 8.1 | Mar. 2011 |
| 4月 | 104.9 | 8.4 | 95.3 | ▲ 2.6 | 93.2 | ▲ 4.3 | 83.8 | ▲ 15.1 | Apr. |
| 5月 | 108.0 | 3.0 | 95.8 | 0.5 | 105.3 | 13.0 | 93.9 | 2.0 | May |
| 6月 | 117.1 | 8.4 | 121.6 | 11.7 | 112.0 | 6.4 | 117.1 | 9.3 | Jun. |
| 7月 | 122.9 | 5.0 | 123.0 | 19.0 | 123.6 | 10.4 | 117.2 | 18.9 | Jul. |
| 8月 | 122.0 | ▲ 0.7 | 117.0 | 16.8 | 115.0 | ▲ 7.0 | 108.1 | 9.6 | Aug. |
| 9月 | 122.1 | 0.1 | 138.6 | 20.0 | 116.4 | 1.2 | 139.2 | 19.1 | Sep. |
| 10月 | 123.7 | 1.3 | 122.9 | 13.6 | 119.6 | 2.7 | 115.2 | 12.8 | Oct. |
| 11月 | 120.3 | ▲ 2.7 | 117.8 | 10.1 | 112.7 | ▲ 5.8 | 107.0 | 1.1 | Nov. |
| 12月 | 124.9 | 3.8 | 126.8 | 13.7 | 117.6 | 4.3 | 119.2 | 5.8 | Dec. |
| 平成24 年 1月 | 119.1 | ▲ 4.6 | 104.1 | 7.5 | 118.1 | 0.4 | 101.3 | 11.7 | Jan. 2012 |
| 2月 | 110.3 | ▲ 7.4 | 116.9 | 5.9 | 96.7 | ▲ 18.1 | 107.6 | 0.5 | Feb. |
| 3月 | 119.2 | 8.1 | 140.3 | 21.7 | 112.4 | 16.2 | 141.7 | 14.4 | Mar. |
| 4月 | 126.5 | 6.1 | 114.9 | 20.6 | 113.2 | 0.7 | 101.8 | 21.5 | Apr. |
| 5月 | 114.3 | ▲ 9.6 | 105.7 | 10.3 | 112.1 | ▲ 1.0 | 103.5 | 10.2 | May |

| | 生産者在庫 Inventory | | | | 生産者在庫率 Inventory Ratio | | | | |
|------------|--|-------|---|-------|--|--------|---|--------|-----------|
| | 季節調整済指数 Seasonal Adjustment Index | | 原指数 Original Index | | 季節調整済指数 Seasonal Adjustment Index | | 原指数 Original Index | | |
| | 前月(期)比 %Change From Previous Month(Quarter) | | 前年 (同月期)比 %Change From Previous Year | | 前月(期)比 %Change From Previous Month(Quarter) | | 前年 (同月期)比 %Change From Previous Year | | |
| 平成 21 年 | | | 108.1 | ▲ 9.7 | | | 150.7 | 49.5 | C.Y. 2009 |
| 22 年 | | | 103.1 | ▲ 4.6 | | | 101.1 | ▲ 32.9 | 2010 |
| 23 年 | | | 132.1 | 28.1 | | | 104.0 | 2.9 | 2011 |
| 平成 21 年度 | | | 105.3 | ▲ 9.5 | | | 142.3 | 27.3 | F.Y. 2009 |
| 22 年度 | | | 100.4 | ▲ 4.7 | | | 98.4 | ▲ 30.9 | 2010 |
| 23 年度 | | | 146.3 | 45.7 | | | 108.6 | 10.4 | 2011 |
| 平成23 年 I 期 | 95.5 | ▲ 0.1 | 100.4 | ▲ 4.7 | 99.1 | 5.7 | 96.3 | ▲ 9.8 | Q1 2011 |
| II 期 | 111.8 | 17.1 | 106.9 | 12.4 | 106.6 | 7.6 | 107.4 | 4.2 | Q2 |
| III 期 | 123.2 | 10.2 | 124.8 | 20.3 | 101.9 | ▲ 4.4 | 101.0 | 3.2 | Q3 |
| IV 期 | 122.9 | ▲ 0.2 | 132.1 | 28.1 | 107.8 | 5.8 | 111.3 | 15.5 | Q4 |
| 平成24 年 I 期 | 139.1 | 13.2 | 146.3 | 45.7 | 118.8 | 10.2 | 114.7 | 19.1 | Q1 2012 |
| 平成23 年 3月 | 95.5 | ▲ 6.4 | 100.4 | ▲ 4.7 | 98.3 | 1.9 | 77.9 | ▲ 4.2 | Mar. 2011 |
| 4月 | 101.6 | 6.4 | 93.7 | 0.6 | 109.2 | 11.1 | 111.2 | 10.4 | Apr. |
| 5月 | 107.9 | 6.2 | 101.8 | 3.0 | 104.0 | ▲ 4.8 | 112.5 | ▲ 4.3 | May |
| 6月 | 111.8 | 3.6 | 106.9 | 12.4 | 106.7 | 2.6 | 98.6 | 8.1 | Jun. |
| 7月 | 118.2 | 5.7 | 114.4 | 20.9 | 101.4 | ▲ 5.0 | 102.4 | 3.3 | Jul. |
| 8月 | 119.5 | 1.1 | 118.2 | 16.3 | 103.1 | 1.7 | 110.7 | 5.6 | Aug. |
| 9月 | 123.2 | 3.1 | 124.8 | 20.3 | 101.3 | ▲ 1.7 | 89.9 | 0.1 | Sep. |
| 10月 | 125.0 | 1.5 | 124.3 | 20.1 | 104.0 | 2.7 | 109.4 | 5.2 | Oct. |
| 11月 | 131.8 | 5.4 | 132.6 | 29.7 | 118.0 | 13.5 | 120.6 | 25.1 | Nov. |
| 12月 | 122.9 | ▲ 6.8 | 132.1 | 28.1 | 101.4 | ▲ 14.1 | 103.8 | 16.8 | Dec. |
| 平成24 年 1月 | 130.2 | 5.9 | 138.1 | 26.3 | 113.8 | 12.2 | 129.8 | 10.9 | Jan. 2012 |
| 2月 | 129.3 | ▲ 0.7 | 132.9 | 26.7 | 120.7 | 6.1 | 117.6 | 25.1 | Feb. |
| 3月 | 139.1 | 7.6 | 146.3 | 45.7 | 121.9 | 1.0 | 96.6 | 24.0 | Mar. |
| 4月 | 142.5 | 2.4 | 131.4 | 40.2 | 122.1 | 0.2 | 124.3 | 11.8 | Apr. |
| 5月 | 143.4 | 0.6 | 135.3 | 32.9 | 116.9 | ▲ 4.3 | 126.5 | 12.4 | May |

〈 11. 窯業・土石製品工業 ; Ceramics, stone and clay products 〉

平成17年 = 100
index_2005= 100

| | 生産 Production | | | | 生産者出荷 Shipments | | | | |
|------------|--|-------|---|--------|--|-------|---|--------|-----------|
| | 季節調整済指数 Seasonal Adjustment Index | | 原指数 Original Index | | 季節調整済指数 Seasonal Adjustment Index | | 原指数 Original Index | | |
| | 前月(期)比 %Change From Previous Month(Quarter) | | 前年 (同月期)比 %Change From Previous Year | | 前月(期)比 %Change From Previous Month(Quarter) | | 前年 (同月期)比 %Change From Previous Year | | |
| 平成 21 年 | | | 76.8 | ▲ 21.0 | | | 77.6 | ▲ 19.1 | C.Y. 2009 |
| 22 年 | | | 85.2 | 10.9 | | | 84.3 | 8.6 | 2010 |
| 23 年 | | | 84.0 | ▲ 1.4 | | | 82.0 | ▲ 2.7 | 2011 |
| 平成 21 年度 | | | 80.1 | ▲ 11.3 | | | 80.3 | ▲ 10.2 | F.Y. 2009 |
| 22 年度 | | | 85.5 | 6.7 | | | 83.8 | 4.4 | 2010 |
| 23 年度 | | | 83.8 | ▲ 2.0 | | | 82.3 | ▲ 1.8 | 2011 |
| 平成23 年 I 期 | 86.4 | 1.3 | 83.5 | 1.5 | 83.0 | ▲ 0.8 | 81.9 | ▲ 2.3 | Q1 2011 |
| II 期 | 83.2 | ▲ 3.7 | 80.6 | ▲ 2.4 | 80.5 | ▲ 3.0 | 77.1 | ▲ 4.1 | Q2 |
| III 期 | 83.7 | 0.6 | 84.3 | ▲ 1.9 | 82.8 | 2.9 | 83.2 | ▲ 1.2 | Q3 |
| IV 期 | 83.3 | ▲ 0.5 | 87.6 | ▲ 2.8 | 82.4 | ▲ 0.5 | 85.8 | ▲ 3.3 | Q4 |
| 平成24 年 I 期 | 84.5 | 1.4 | 82.5 | ▲ 1.2 | 83.2 | 1.0 | 83.1 | 1.5 | Q1 2012 |
| 平成23 年 3 月 | 83.2 | ▲ 5.0 | 84.3 | ▲ 2.9 | 77.4 | ▲ 9.8 | 81.0 | ▲ 7.7 | Mar. 2011 |
| 4 月 | 83.8 | 0.7 | 80.5 | ▲ 1.9 | 80.5 | 4.0 | 76.7 | ▲ 5.1 | Apr. |
| 5 月 | 82.8 | ▲ 1.2 | 76.3 | ▲ 2.4 | 80.0 | ▲ 0.6 | 73.1 | ▲ 3.8 | May |
| 6 月 | 83.1 | 0.4 | 84.9 | ▲ 3.1 | 81.1 | 1.4 | 81.6 | ▲ 3.3 | Jun. |
| 7 月 | 83.8 | 0.8 | 85.6 | ▲ 2.6 | 82.5 | 1.7 | 83.0 | ▲ 2.8 | Jul. |
| 8 月 | 84.3 | 0.6 | 81.3 | ▲ 0.5 | 83.4 | 1.1 | 81.4 | 0.7 | Aug. |
| 9 月 | 83.0 | ▲ 1.5 | 85.9 | ▲ 2.6 | 82.6 | ▲ 1.0 | 85.3 | ▲ 1.3 | Sep. |
| 10 月 | 83.6 | 0.7 | 89.2 | 0.0 | 82.0 | ▲ 0.7 | 85.1 | ▲ 2.4 | Oct. |
| 11 月 | 83.3 | ▲ 0.4 | 88.9 | ▲ 3.1 | 81.6 | ▲ 0.5 | 86.2 | ▲ 4.6 | Nov. |
| 12 月 | 82.9 | ▲ 0.5 | 84.8 | ▲ 5.1 | 83.5 | 2.3 | 86.1 | ▲ 2.6 | Dec. |
| 平成24 年 1 月 | 83.6 | 0.8 | 78.0 | ▲ 5.6 | 83.3 | ▲ 0.2 | 78.1 | ▲ 2.6 | Jan. 2012 |
| 2 月 | 82.5 | ▲ 1.3 | 81.9 | ▲ 1.9 | 81.0 | ▲ 2.8 | 83.2 | ▲ 1.4 | Feb. |
| 3 月 | 87.3 | 5.8 | 87.7 | 4.0 | 85.3 | 5.3 | 88.0 | 8.6 | Mar. |
| 4 月 | 86.2 | ▲ 1.3 | 82.8 | 2.9 | 84.9 | ▲ 0.5 | 80.9 | 5.5 | Apr. |
| 5 月 | 86.5 | 0.3 | 81.2 | 6.4 | 85.6 | 0.8 | 80.3 | 9.8 | May |

| | 生産者在庫 Inventory | | | | 生産者在庫率 Inventory Ratio | | | | |
|------------|--|-------|---|--------|--|-------|---|--------|-----------|
| | 季節調整済指数 Seasonal Adjustment Index | | 原指数 Original Index | | 季節調整済指数 Seasonal Adjustment Index | | 原指数 Original Index | | |
| | 前月(期)比 %Change From Previous Month(Quarter) | | 前年 (同月期)比 %Change From Previous Year | | 前月(期)比 %Change From Previous Month(Quarter) | | 前年 (同月期)比 %Change From Previous Year | | |
| 平成 21 年 | | | 93.0 | ▲ 14.7 | | | 135.4 | 15.6 | C.Y. 2009 |
| 22 年 | | | 88.5 | ▲ 4.8 | | | 118.9 | ▲ 12.2 | 2010 |
| 23 年 | | | 95.0 | 7.3 | | | 126.6 | 6.5 | 2011 |
| 平成 21 年度 | | | 88.1 | ▲ 12.6 | | | 128.7 | 1.3 | F.Y. 2009 |
| 22 年度 | | | 90.2 | 2.4 | | | 119.6 | ▲ 7.1 | 2010 |
| 23 年度 | | | 93.3 | 3.4 | | | 127.1 | 6.3 | 2011 |
| 平成23 年 I 期 | 92.6 | 6.6 | 90.2 | 2.4 | 122.8 | 5.0 | 119.4 | 2.4 | Q1 2011 |
| II 期 | 94.7 | 2.3 | 94.9 | 7.7 | 129.8 | 5.7 | 137.9 | 9.1 | Q2 |
| III 期 | 93.5 | ▲ 1.3 | 94.1 | 6.3 | 125.9 | ▲ 3.0 | 129.1 | 5.2 | Q3 |
| IV 期 | 94.4 | 1.0 | 95.0 | 7.3 | 128.0 | 1.7 | 120.0 | 9.2 | Q4 |
| 平成24 年 I 期 | 95.8 | 1.5 | 93.3 | 3.4 | 124.5 | ▲ 2.7 | 121.3 | 1.6 | Q1 2012 |
| 平成23 年 3 月 | 92.6 | 3.1 | 90.2 | 2.4 | 129.3 | 8.4 | 121.5 | 10.4 | Mar. 2011 |
| 4 月 | 93.8 | 1.3 | 92.0 | 6.2 | 132.1 | 2.2 | 139.1 | 12.1 | Apr. |
| 5 月 | 94.1 | 0.3 | 93.4 | 7.0 | 130.2 | ▲ 1.4 | 146.6 | 9.0 | May |
| 6 月 | 94.7 | 0.6 | 94.9 | 7.7 | 127.0 | ▲ 2.5 | 127.9 | 6.1 | Jun. |
| 7 月 | 94.9 | 0.2 | 95.4 | 8.0 | 127.6 | 0.5 | 129.8 | 6.7 | Jul. |
| 8 月 | 94.5 | ▲ 0.4 | 95.1 | 7.6 | 122.8 | ▲ 3.8 | 133.1 | 2.9 | Aug. |
| 9 月 | 93.5 | ▲ 1.1 | 94.1 | 6.3 | 127.2 | 3.6 | 124.3 | 6.2 | Sep. |
| 10 月 | 94.9 | 1.5 | 96.2 | 8.7 | 128.5 | 1.0 | 123.6 | 8.4 | Oct. |
| 11 月 | 95.0 | 0.1 | 96.7 | 9.3 | 128.6 | 0.1 | 119.6 | 12.1 | Nov. |
| 12 月 | 94.4 | ▲ 0.6 | 95.0 | 7.3 | 126.9 | ▲ 1.3 | 116.9 | 7.1 | Dec. |
| 平成24 年 1 月 | 94.5 | 0.1 | 94.8 | 5.2 | 126.3 | ▲ 0.5 | 129.1 | 5.6 | Jan. 2012 |
| 2 月 | 94.7 | 0.2 | 93.7 | 5.5 | 125.7 | ▲ 0.5 | 120.5 | 5.3 | Feb. |
| 3 月 | 95.8 | 1.2 | 93.3 | 3.4 | 121.6 | ▲ 3.3 | 114.3 | ▲ 5.9 | Mar. |
| 4 月 | 94.7 | ▲ 1.1 | 92.9 | 1.0 | 120.0 | ▲ 1.3 | 126.4 | ▲ 9.1 | Apr. |
| 5 月 | 92.3 | ▲ 2.5 | 91.6 | ▲ 1.9 | 113.0 | ▲ 5.8 | 127.3 | ▲ 13.2 | May |

< 12. 化学工業 ; Chemicals >

平成17年 = 100
index_2005= 100

| | 生産 Production | | | | 生産者出荷 Shipments | | | | |
|------------|--|-------|---|-------|--|-------|---|-------|-----------|
| | 季節調整済指数 Seasonal Adjustment Index | | 原指数 Original Index | | 季節調整済指数 Seasonal Adjustment Index | | 原指数 Original Index | | |
| | 前月(期)比 %Change From Previous Month(Quarter) | | 前年 (同月期)比 %Change From Previous Year | | 前月(期)比 %Change From Previous Month(Quarter) | | 前年 (同月期)比 %Change From Previous Year | | |
| 平成 21 年 | | | 95.3 | ▲ 4.8 | | | 93.1 | ▲ 5.5 | C.Y. 2009 |
| 22 年 | | | 100.8 | 5.8 | | | 98.0 | 5.3 | 2010 |
| 23 年 | | | 104.2 | 3.4 | | | 98.5 | 0.5 | 2011 |
| 平成 21 年度 | | | 98.5 | 3.1 | | | 96.4 | 3.1 | F.Y. 2009 |
| 22 年度 | | | 101.7 | 3.2 | | | 98.6 | 2.3 | 2010 |
| 23 年度 | | | 104.4 | 2.7 | | | 98.3 | ▲ 0.3 | 2011 |
| 平成23 年 I 期 | 103.8 | ▲ 0.3 | 100.5 | 3.7 | 100.6 | ▲ 0.2 | 97.9 | 2.6 | Q1 2011 |
| II 期 | 105.2 | 1.3 | 103.1 | 7.2 | 97.9 | ▲ 2.7 | 96.0 | 2.5 | Q2 |
| III 期 | 104.9 | ▲ 0.3 | 105.4 | 4.7 | 98.9 | 1.0 | 99.4 | 1.8 | Q3 |
| IV 期 | 103.6 | ▲ 1.2 | 107.7 | ▲ 1.6 | 97.6 | ▲ 1.3 | 100.7 | ▲ 4.4 | Q4 |
| 平成24 年 I 期 | 103.2 | ▲ 0.4 | 101.7 | 1.2 | 97.8 | 0.2 | 97.2 | ▲ 0.7 | Q1 2012 |
| 平成23 年 3 月 | 97.2 | ▲ 9.2 | 96.9 | ▲ 3.5 | 93.9 | ▲ 9.5 | 99.2 | ▲ 3.7 | Mar. 2011 |
| 4 月 | 99.2 | 2.1 | 96.1 | ▲ 4.2 | 95.1 | 1.3 | 92.2 | ▲ 4.9 | Apr. |
| 5 月 | 106.7 | 7.6 | 101.8 | 9.8 | 98.6 | 3.7 | 92.6 | 3.3 | May |
| 6 月 | 109.8 | 2.9 | 111.3 | 16.4 | 100.0 | 1.4 | 103.1 | 9.1 | Jun. |
| 7 月 | 105.5 | ▲ 3.9 | 107.7 | 5.3 | 99.3 | ▲ 0.7 | 100.0 | 1.8 | Jul. |
| 8 月 | 105.0 | ▲ 0.5 | 103.4 | 5.6 | 98.8 | ▲ 0.5 | 96.6 | 2.4 | Aug. |
| 9 月 | 104.2 | ▲ 0.8 | 105.0 | 3.1 | 98.7 | ▲ 0.1 | 101.5 | 1.1 | Sep. |
| 10 月 | 103.3 | ▲ 0.9 | 106.7 | ▲ 0.7 | 97.3 | ▲ 1.4 | 99.5 | ▲ 3.6 | Oct. |
| 11 月 | 104.1 | 0.8 | 110.7 | ▲ 0.3 | 97.8 | 0.5 | 102.2 | ▲ 4.4 | Nov. |
| 12 月 | 103.3 | ▲ 0.8 | 105.6 | ▲ 3.7 | 97.7 | ▲ 0.1 | 100.3 | ▲ 5.3 | Dec. |
| 平成24 年 1 月 | 102.5 | ▲ 0.8 | 97.4 | ▲ 4.5 | 97.4 | ▲ 0.3 | 89.5 | ▲ 6.2 | Jan. 2012 |
| 2 月 | 101.4 | ▲ 1.1 | 103.7 | 1.1 | 95.8 | ▲ 1.6 | 97.9 | ▲ 1.1 | Feb. |
| 3 月 | 105.6 | 4.1 | 103.9 | 7.2 | 100.1 | 4.5 | 104.2 | 5.0 | Mar. |
| 4 月 | 106.9 | 1.2 | 103.6 | 7.8 | 100.0 | ▲ 0.1 | 96.9 | 5.1 | Apr. |
| 5 月 | 102.1 | ▲ 4.5 | 100.2 | ▲ 1.6 | 97.8 | ▲ 2.2 | 94.5 | 2.1 | May |

| | 生産者在庫 Inventory | | | | 生産者在庫率 Inventory Ratio | | | | |
|------------|--|-------|---|--------|--|-------|---|--------|-----------|
| | 季節調整済指数 Seasonal Adjustment Index | | 原指数 Original Index | | 季節調整済指数 Seasonal Adjustment Index | | 原指数 Original Index | | |
| | 前月(期)比 %Change From Previous Month(Quarter) | | 前年 (同月期)比 %Change From Previous Year | | 前月(期)比 %Change From Previous Month(Quarter) | | 前年 (同月期)比 %Change From Previous Year | | |
| 平成 21 年 | | | 92.6 | ▲ 15.4 | | | 119.7 | 7.8 | C.Y. 2009 |
| 22 年 | | | 93.3 | 0.8 | | | 100.8 | ▲ 15.8 | 2010 |
| 23 年 | | | 100.8 | 8.0 | | | 113.0 | 12.1 | 2011 |
| 平成 21 年度 | | | 91.5 | ▲ 9.8 | | | 107.1 | ▲ 13.3 | F.Y. 2009 |
| 22 年度 | | | 92.1 | 0.7 | | | 101.1 | ▲ 5.6 | 2010 |
| 23 年度 | | | 97.9 | 6.3 | | | 116.2 | 14.9 | 2011 |
| 平成23 年 I 期 | 94.0 | 0.6 | 92.1 | 0.7 | 100.2 | 0.2 | 106.7 | 1.4 | Q1 2011 |
| II 期 | 101.1 | 7.6 | 98.9 | 8.0 | 113.9 | 13.7 | 113.4 | 10.9 | Q2 |
| III 期 | 102.6 | 1.5 | 101.1 | 9.4 | 119.4 | 4.8 | 115.8 | 17.3 | Q3 |
| IV 期 | 101.6 | ▲ 1.0 | 100.8 | 8.0 | 119.9 | 0.4 | 116.0 | 19.8 | Q4 |
| 平成24 年 I 期 | 99.9 | ▲ 1.7 | 97.9 | 6.3 | 111.9 | ▲ 6.7 | 119.6 | 12.1 | Q1 2012 |
| 平成23 年 3 月 | 94.0 | ▲ 0.3 | 92.1 | 0.7 | 103.1 | 6.1 | 96.1 | 5.8 | Mar. 2011 |
| 4 月 | 94.3 | 0.3 | 91.5 | 1.2 | 112.8 | 9.4 | 108.5 | 12.6 | Apr. |
| 5 月 | 98.6 | 4.6 | 98.1 | 4.7 | 113.7 | 0.8 | 121.2 | 10.0 | May |
| 6 月 | 101.1 | 2.5 | 98.9 | 8.0 | 115.2 | 1.3 | 110.4 | 10.0 | Jun. |
| 7 月 | 102.7 | 1.6 | 101.4 | 9.9 | 121.1 | 5.1 | 114.7 | 17.5 | Jul. |
| 8 月 | 102.7 | 0.0 | 104.1 | 10.2 | 118.2 | ▲ 2.4 | 121.8 | 17.8 | Aug. |
| 9 月 | 102.6 | ▲ 0.1 | 101.1 | 9.4 | 118.9 | 0.6 | 111.0 | 16.8 | Sep. |
| 10 月 | 103.1 | 0.5 | 101.8 | 8.2 | 120.7 | 1.5 | 117.3 | 17.9 | Oct. |
| 11 月 | 102.5 | ▲ 0.6 | 102.9 | 10.9 | 119.3 | ▲ 1.2 | 115.6 | 21.3 | Nov. |
| 12 月 | 101.6 | ▲ 0.9 | 100.8 | 8.0 | 119.6 | 0.3 | 115.1 | 20.3 | Dec. |
| 平成24 年 1 月 | 100.6 | ▲ 1.0 | 105.7 | 6.7 | 116.1 | ▲ 2.9 | 134.5 | 15.7 | Jan. 2012 |
| 2 月 | 100.2 | ▲ 0.4 | 106.2 | 6.3 | 108.9 | ▲ 6.2 | 120.9 | 12.0 | Feb. |
| 3 月 | 99.9 | ▲ 0.3 | 97.9 | 6.3 | 110.8 | 1.7 | 103.3 | 7.5 | Mar. |
| 4 月 | 101.9 | 2.0 | 98.8 | 8.0 | 118.9 | 7.3 | 114.3 | 5.3 | Apr. |
| 5 月 | 100.5 | ▲ 1.4 | 100.0 | 1.9 | 114.5 | ▲ 3.7 | 122.0 | 0.7 | May |

〈 13. 石油・石炭製品工業 ; Petroleum and coal products 〉

平成17年 = 100
index_2005= 100

| | 生産 Production | | | | 生産者出荷 Shipments | | | | |
|------------|--|--------|---|--------|--|--------|---|--------|-----------|
| | 季節調整済指数 Seasonal Adjustment Index | | 原指数 Original Index | | 季節調整済指数 Seasonal Adjustment Index | | 原指数 Original Index | | |
| | 前月(期)比 %Change From Previous Month(Quarter) | | 前年 (同月期)比 %Change From Previous Year | | 前月(期)比 %Change From Previous Month(Quarter) | | 前年 (同月期)比 %Change From Previous Year | | |
| 平成 21 年 | | | 90.2 | ▲ 6.0 | | | 89.5 | ▲ 5.7 | C.Y. 2009 |
| 22 年 | | | 91.1 | 1.0 | | | 89.3 | ▲ 0.2 | 2010 |
| 23 年 | | | 85.9 | ▲ 5.7 | | | 86.1 | ▲ 3.6 | 2011 |
| 平成 21 年度 | | | 90.3 | ▲ 4.1 | | | 89.6 | ▲ 3.7 | F.Y. 2009 |
| 22 年度 | | | 90.5 | 0.2 | | | 89.1 | ▲ 0.6 | 2010 |
| 23 年度 | | | 85.4 | ▲ 5.6 | | | 85.6 | ▲ 3.9 | 2011 |
| 平成23 年 I 期 | 88.7 | ▲ 1.9 | 92.5 | ▲ 2.7 | 88.7 | 0.0 | 92.0 | ▲ 1.0 | Q1 2011 |
| II 期 | 83.6 | ▲ 5.7 | 77.7 | ▲ 8.3 | 82.8 | ▲ 6.7 | 77.1 | ▲ 7.2 | Q2 |
| III 期 | 86.5 | 3.5 | 87.0 | ▲ 5.3 | 87.0 | 5.1 | 86.9 | ▲ 3.2 | Q3 |
| IV 期 | 84.9 | ▲ 1.8 | 86.6 | ▲ 6.6 | 86.5 | ▲ 0.6 | 88.5 | ▲ 3.3 | Q4 |
| 平成24 年 I 期 | 86.3 | 1.6 | 90.5 | ▲ 2.2 | 84.9 | ▲ 1.8 | 90.0 | ▲ 2.2 | Q1 2012 |
| 平成23 年 3 月 | 82.5 | ▲ 10.1 | 88.1 | ▲ 8.9 | 82.5 | ▲ 12.0 | 88.5 | ▲ 7.7 | Mar. 2011 |
| 4 月 | 82.4 | ▲ 0.1 | 79.3 | ▲ 13.2 | 78.2 | ▲ 5.2 | 75.8 | ▲ 13.9 | Apr. |
| 5 月 | 82.2 | ▲ 0.2 | 76.3 | ▲ 9.8 | 83.3 | 6.5 | 75.8 | ▲ 7.0 | May |
| 6 月 | 86.3 | 5.0 | 77.4 | ▲ 1.0 | 86.8 | 4.2 | 79.7 | 0.0 | Jun. |
| 7 月 | 87.6 | 1.5 | 86.7 | ▲ 2.9 | 87.6 | 0.9 | 86.5 | ▲ 1.5 | Jul. |
| 8 月 | 87.1 | ▲ 0.6 | 92.5 | ▲ 4.3 | 87.9 | 0.3 | 91.7 | ▲ 2.8 | Aug. |
| 9 月 | 84.8 | ▲ 2.6 | 81.7 | ▲ 8.8 | 85.5 | ▲ 2.7 | 82.4 | ▲ 5.6 | Sep. |
| 10 月 | 85.4 | 0.7 | 82.6 | ▲ 5.6 | 88.1 | 3.0 | 85.9 | 0.4 | Oct. |
| 11 月 | 84.6 | ▲ 0.9 | 84.6 | ▲ 7.7 | 85.2 | ▲ 3.3 | 84.7 | ▲ 6.1 | Nov. |
| 12 月 | 84.8 | 0.2 | 92.5 | ▲ 6.6 | 86.3 | 1.3 | 95.0 | ▲ 3.7 | Dec. |
| 平成24 年 1 月 | 85.6 | 0.9 | 91.5 | ▲ 6.8 | 85.6 | ▲ 0.8 | 90.5 | ▲ 6.0 | Jan. 2012 |
| 2 月 | 85.4 | ▲ 0.2 | 86.3 | ▲ 5.5 | 84.3 | ▲ 1.5 | 88.7 | ▲ 2.8 | Feb. |
| 3 月 | 87.9 | 2.9 | 93.7 | 6.4 | 84.9 | 0.7 | 90.8 | 2.6 | Mar. |
| 4 月 | 85.4 | ▲ 2.8 | 82.2 | 3.7 | 83.5 | ▲ 1.6 | 80.9 | 6.7 | Apr. |
| 5 月 | 87.0 | 1.9 | 81.1 | 6.3 | 86.0 | 3.0 | 79.9 | 5.4 | May |

| | 生産者在庫 Inventory | | | | 生産者在庫率 Inventory Ratio | | | | |
|------------|--|-------|---|--------|--|--------|---|--------|-----------|
| | 季節調整済指数 Seasonal Adjustment Index | | 原指数 Original Index | | 季節調整済指数 Seasonal Adjustment Index | | 原指数 Original Index | | |
| | 前月(期)比 %Change From Previous Month(Quarter) | | 前年 (同月期)比 %Change From Previous Year | | 前月(期)比 %Change From Previous Month(Quarter) | | 前年 (同月期)比 %Change From Previous Year | | |
| 平成 21 年 | | | 91.2 | ▲ 13.1 | | | 117.8 | 3.4 | C.Y. 2009 |
| 22 年 | | | 95.6 | 4.8 | | | 112.2 | ▲ 4.8 | 2010 |
| 23 年 | | | 89.4 | ▲ 6.5 | | | 114.9 | 2.4 | 2011 |
| 平成 21 年度 | | | 87.9 | ▲ 17.5 | | | 114.7 | ▲ 3.4 | F.Y. 2009 |
| 22 年度 | | | 87.7 | ▲ 0.2 | | | 112.3 | ▲ 2.1 | 2010 |
| 23 年度 | | | 87.5 | ▲ 0.2 | | | 114.1 | 1.6 | 2011 |
| 平成23 年 I 期 | 93.9 | ▲ 3.3 | 87.7 | ▲ 0.2 | 111.1 | ▲ 2.5 | 101.3 | 0.6 | Q1 2011 |
| II 期 | 93.4 | ▲ 0.5 | 88.4 | ▲ 4.8 | 127.7 | 14.9 | 130.6 | 9.0 | Q2 |
| III 期 | 92.7 | ▲ 0.7 | 98.6 | 5.2 | 111.4 | ▲ 12.8 | 120.6 | 2.7 | Q3 |
| IV 期 | 91.0 | ▲ 1.8 | 89.4 | ▲ 6.5 | 109.8 | ▲ 1.4 | 107.2 | ▲ 3.2 | Q4 |
| 平成24 年 I 期 | 93.7 | 3.0 | 87.5 | ▲ 0.2 | 107.4 | ▲ 2.2 | 97.9 | ▲ 3.4 | Q1 2012 |
| 平成23 年 3 月 | 93.9 | ▲ 1.7 | 87.7 | ▲ 0.2 | 113.5 | 3.7 | 100.7 | 6.9 | Mar. 2011 |
| 4 月 | 103.0 | 9.7 | 100.1 | 9.0 | 141.0 | 24.2 | 133.8 | 27.2 | Apr. |
| 5 月 | 93.5 | ▲ 9.2 | 97.4 | ▲ 3.3 | 126.6 | ▲ 10.2 | 139.1 | 7.7 | May |
| 6 月 | 93.4 | ▲ 0.1 | 88.4 | ▲ 4.8 | 115.4 | ▲ 8.8 | 118.8 | ▲ 5.0 | Jun. |
| 7 月 | 92.7 | ▲ 0.7 | 90.0 | ▲ 4.3 | 113.1 | ▲ 2.0 | 114.5 | ▲ 4.3 | Jul. |
| 8 月 | 91.9 | ▲ 0.9 | 95.4 | ▲ 0.4 | 108.8 | ▲ 3.8 | 116.5 | 1.7 | Aug. |
| 9 月 | 92.7 | 0.9 | 98.6 | 5.2 | 112.2 | 3.1 | 130.9 | 10.9 | Sep. |
| 10 月 | 89.3 | ▲ 3.7 | 92.1 | ▲ 6.7 | 105.4 | ▲ 6.1 | 110.8 | ▲ 7.4 | Oct. |
| 11 月 | 91.1 | 2.0 | 94.9 | ▲ 5.4 | 113.5 | 7.7 | 115.6 | 1.3 | Nov. |
| 12 月 | 91.0 | ▲ 0.1 | 89.4 | ▲ 6.5 | 110.5 | ▲ 2.6 | 95.3 | ▲ 3.1 | Dec. |
| 平成24 年 1 月 | 90.9 | ▲ 0.1 | 91.1 | ▲ 5.6 | 111.1 | 0.5 | 100.8 | 0.6 | Jan. 2012 |
| 2 月 | 87.7 | ▲ 3.5 | 85.3 | ▲ 8.2 | 103.1 | ▲ 7.2 | 97.2 | ▲ 5.7 | Feb. |
| 3 月 | 93.7 | 6.8 | 87.5 | ▲ 0.2 | 108.0 | 4.8 | 95.8 | ▲ 4.9 | Mar. |
| 4 月 | 93.8 | 0.1 | 91.2 | ▲ 8.9 | 120.5 | 11.6 | 114.4 | ▲ 14.5 | Apr. |
| 5 月 | 91.1 | ▲ 2.9 | 94.9 | ▲ 2.6 | 119.4 | ▲ 0.9 | 131.2 | ▲ 5.7 | May |

〈 14. プラスチック製品工業 ; Plastic products 〉

平成17年 = 100
index_2005= 100

| | 生産 Production | | | | 生産者出荷 Shipments | | | | |
|------------|--|--------|---|--------|--|--------|---|--------|-----------|
| | 季節調整済指数 Seasonal Adjustment Index | | 原指数 Original Index | | 季節調整済指数 Seasonal Adjustment Index | | 原指数 Original Index | | |
| | 前月(期)比 %Change From Previous Month(Quarter) | | 前年 (同月期)比 %Change From Previous Year | | 前月(期)比 %Change From Previous Month(Quarter) | | 前年 (同月期)比 %Change From Previous Year | | |
| 平成 21 年 | | | 82.1 | ▲ 15.8 | | | 82.1 | ▲ 16.5 | C.Y. 2009 |
| 22 年 | | | 89.8 | 9.4 | | | 89.8 | 9.4 | 2010 |
| 23 年 | | | 87.6 | ▲ 2.4 | | | 86.1 | ▲ 4.1 | 2011 |
| 平成 21 年度 | | | 85.9 | ▲ 5.1 | | | 85.9 | ▲ 5.7 | F.Y. 2009 |
| 22 年度 | | | 89.3 | 4.0 | | | 88.9 | 3.5 | 2010 |
| 23 年度 | | | 88.3 | ▲ 1.1 | | | 87.0 | ▲ 2.1 | 2011 |
| 平成23 年 I 期 | 88.9 | ▲ 0.2 | 84.4 | ▲ 2.0 | 87.7 | ▲ 1.5 | 83.3 | ▲ 3.8 | Q1 2011 |
| II 期 | 86.8 | ▲ 2.4 | 87.8 | ▲ 2.3 | 84.5 | ▲ 3.6 | 84.5 | ▲ 5.2 | Q2 |
| III 期 | 87.0 | 0.2 | 88.8 | ▲ 3.3 | 85.9 | 1.7 | 88.0 | ▲ 4.3 | Q3 |
| IV 期 | 88.8 | 2.1 | 89.4 | ▲ 2.1 | 87.5 | 1.9 | 88.6 | ▲ 3.0 | Q4 |
| 平成24 年 I 期 | 90.3 | 1.7 | 87.4 | 3.6 | 89.9 | 2.7 | 87.1 | 4.6 | Q1 2012 |
| 平成23 年 3 月 | 80.9 | ▲ 13.2 | 82.9 | ▲ 10.0 | 79.5 | ▲ 13.5 | 83.4 | ▲ 12.1 | Mar. 2011 |
| 4 月 | 84.3 | 4.2 | 84.5 | ▲ 6.3 | 82.3 | 3.5 | 82.2 | ▲ 9.7 | Apr. |
| 5 月 | 88.2 | 4.6 | 85.8 | 0.7 | 84.9 | 3.2 | 81.0 | ▲ 3.1 | May |
| 6 月 | 87.9 | ▲ 0.3 | 93.1 | ▲ 1.2 | 86.4 | 1.8 | 90.3 | ▲ 2.5 | Jun. |
| 7 月 | 88.0 | 0.1 | 93.2 | ▲ 1.8 | 85.9 | ▲ 0.6 | 90.1 | ▲ 5.6 | Jul. |
| 8 月 | 88.4 | 0.5 | 84.1 | ▲ 1.4 | 87.2 | 1.5 | 84.9 | ▲ 2.0 | Aug. |
| 9 月 | 84.6 | ▲ 4.3 | 89.0 | ▲ 6.4 | 84.5 | ▲ 3.1 | 89.0 | ▲ 5.4 | Sep. |
| 10 月 | 88.0 | 4.0 | 90.5 | ▲ 1.3 | 87.3 | 3.3 | 89.2 | ▲ 1.0 | Oct. |
| 11 月 | 88.3 | 0.3 | 90.8 | ▲ 2.8 | 86.4 | ▲ 1.0 | 89.2 | ▲ 4.7 | Nov. |
| 12 月 | 90.0 | 1.9 | 86.8 | ▲ 2.1 | 88.8 | 2.8 | 87.4 | ▲ 3.2 | Dec. |
| 平成24 年 1 月 | 90.3 | 0.3 | 81.0 | ▲ 2.6 | 90.4 | 1.8 | 80.4 | ▲ 1.2 | Jan. 2012 |
| 2 月 | 89.1 | ▲ 1.3 | 88.1 | 1.1 | 89.3 | ▲ 1.2 | 87.4 | 2.7 | Feb. |
| 3 月 | 91.5 | 2.7 | 93.1 | 12.3 | 90.1 | 0.9 | 93.4 | 12.0 | Mar. |
| 4 月 | 91.4 | ▲ 0.1 | 91.7 | 8.5 | 90.3 | 0.2 | 90.2 | 9.7 | Apr. |
| 5 月 | 88.8 | ▲ 2.8 | 87.9 | 2.4 | 88.5 | ▲ 2.0 | 86.4 | 6.7 | May |

| | 生産者在庫 Inventory | | | | 生産者在庫率 Inventory Ratio | | | | |
|------------|--|-------|---|-------|--|-------|---|-------|-----------|
| | 季節調整済指数 Seasonal Adjustment Index | | 原指数 Original Index | | 季節調整済指数 Seasonal Adjustment Index | | 原指数 Original Index | | |
| | 前月(期)比 %Change From Previous Month(Quarter) | | 前年 (同月期)比 %Change From Previous Year | | 前月(期)比 %Change From Previous Month(Quarter) | | 前年 (同月期)比 %Change From Previous Year | | |
| 平成 21 年 | | | 91.6 | ▲ 7.6 | | | 114.5 | 7.6 | C.Y. 2009 |
| 22 年 | | | 90.3 | ▲ 1.4 | | | 103.3 | ▲ 9.8 | 2010 |
| 23 年 | | | 97.1 | 7.5 | | | 109.6 | 6.1 | 2011 |
| 平成 21 年度 | | | 90.6 | ▲ 2.3 | | | 108.6 | ▲ 3.7 | F.Y. 2009 |
| 22 年度 | | | 91.5 | 1.0 | | | 103.1 | ▲ 5.1 | 2010 |
| 23 年度 | | | 97.7 | 6.8 | | | 111.2 | 7.9 | 2011 |
| 平成23 年 I 期 | 92.9 | 2.4 | 91.5 | 1.0 | 102.7 | ▲ 0.5 | 108.9 | ▲ 0.8 | Q1 2011 |
| II 期 | 95.2 | 2.5 | 96.3 | 3.2 | 108.2 | 5.4 | 107.4 | 4.2 | Q2 |
| III 期 | 96.9 | 1.8 | 96.5 | 5.3 | 114.0 | 5.4 | 111.6 | 10.9 | Q3 |
| IV 期 | 98.0 | 1.1 | 97.1 | 7.5 | 114.2 | 0.2 | 110.4 | 10.6 | Q4 |
| 平成24 年 I 期 | 99.2 | 1.2 | 97.7 | 6.8 | 108.6 | ▲ 4.9 | 115.4 | 6.0 | Q1 2012 |
| 平成23 年 3 月 | 92.9 | 0.7 | 91.5 | 1.0 | 107.3 | 6.3 | 103.5 | 7.7 | Mar. 2011 |
| 4 月 | 93.5 | 0.6 | 91.1 | 2.2 | 108.4 | 1.0 | 104.4 | 6.7 | Apr. |
| 5 月 | 95.6 | 2.2 | 94.3 | 3.9 | 107.8 | ▲ 0.6 | 111.9 | 2.6 | May |
| 6 月 | 95.2 | ▲ 0.4 | 96.3 | 3.2 | 108.5 | 0.6 | 105.9 | 3.5 | Jun. |
| 7 月 | 96.9 | 1.8 | 98.6 | 6.7 | 114.9 | 5.9 | 111.7 | 12.1 | Jul. |
| 8 月 | 97.2 | 0.3 | 96.1 | 7.0 | 112.2 | ▲ 2.3 | 113.9 | 9.6 | Aug. |
| 9 月 | 96.9 | ▲ 0.3 | 96.5 | 5.3 | 115.0 | 2.5 | 109.2 | 11.2 | Sep. |
| 10 月 | 97.5 | 0.6 | 98.1 | 5.4 | 115.8 | 0.7 | 110.8 | 7.9 | Oct. |
| 11 月 | 97.6 | 0.1 | 99.1 | 6.8 | 113.3 | ▲ 2.2 | 109.8 | 11.5 | Nov. |
| 12 月 | 98.0 | 0.4 | 97.1 | 7.5 | 113.6 | 0.3 | 110.7 | 12.7 | Dec. |
| 平成24 年 1 月 | 96.4 | ▲ 1.6 | 97.1 | 5.3 | 109.7 | ▲ 3.4 | 123.5 | 9.9 | Jan. 2012 |
| 2 月 | 96.2 | ▲ 0.2 | 98.3 | 4.2 | 105.5 | ▲ 3.8 | 115.8 | 4.5 | Feb. |
| 3 月 | 99.2 | 3.1 | 97.7 | 6.8 | 110.7 | 4.9 | 106.8 | 3.2 | Mar. |
| 4 月 | 100.0 | 0.8 | 97.4 | 6.9 | 113.1 | 2.2 | 108.9 | 4.3 | Apr. |
| 5 月 | 96.0 | ▲ 4.0 | 94.7 | 0.4 | 106.1 | ▲ 6.2 | 110.2 | ▲ 1.5 | May |

〈 15. パルプ・紙・紙加工品工業 ; Pulp, paper and paper products 〉

平成17年 = 100
index_2005= 100

| | 生産 Production | | | | 生産者出荷 Shipments | | | | |
|------------|--|-------|---|--------|--|-------|---|--------|-----------|
| | 季節調整済指数 Seasonal Adjustment Index | | 原指数 Original Index | | 季節調整済指数 Seasonal Adjustment Index | | 原指数 Original Index | | |
| | 前月(期)比 %Change From Previous Month(Quarter) | | 前年 (同月期)比 %Change From Previous Year | | 前月(期)比 %Change From Previous Month(Quarter) | | 前年 (同月期)比 %Change From Previous Year | | |
| 平成 21 年 | | | 85.8 | ▲ 13.9 | | | 87.4 | ▲ 11.9 | C.Y. 2009 |
| 22 年 | | | 89.1 | 3.8 | | | 90.4 | 3.4 | 2010 |
| 23 年 | | | 86.1 | ▲ 3.4 | | | 87.5 | ▲ 3.2 | 2011 |
| 平成 21 年度 | | | 87.7 | ▲ 6.8 | | | 88.9 | ▲ 6.0 | F.Y. 2009 |
| 22 年度 | | | 88.9 | 1.4 | | | 90.1 | 1.3 | 2010 |
| 23 年度 | | | 86.0 | ▲ 3.3 | | | 86.9 | ▲ 3.6 | 2011 |
| 平成23 年 I 期 | 88.4 | ▲ 0.5 | 86.2 | ▲ 0.9 | 89.7 | ▲ 0.8 | 86.8 | ▲ 1.0 | Q1 2011 |
| II 期 | 84.2 | ▲ 4.8 | 84.1 | ▲ 5.9 | 86.6 | ▲ 3.5 | 86.3 | ▲ 4.6 | Q2 |
| III 期 | 84.4 | 0.2 | 84.3 | ▲ 5.7 | 86.9 | 0.3 | 86.7 | ▲ 3.3 | Q3 |
| IV 期 | 87.9 | 4.1 | 89.8 | ▲ 1.0 | 87.6 | 0.8 | 90.3 | ▲ 3.5 | Q4 |
| 平成24 年 I 期 | 87.0 | ▲ 1.0 | 85.7 | ▲ 0.6 | 85.9 | ▲ 1.9 | 84.3 | ▲ 2.9 | Q1 2012 |
| 平成23 年 3月 | 83.8 | ▲ 7.9 | 87.9 | ▲ 6.3 | 86.1 | ▲ 6.2 | 92.1 | ▲ 5.1 | Mar. 2011 |
| 4月 | 84.0 | 0.2 | 84.7 | ▲ 7.3 | 87.6 | 1.7 | 89.7 | ▲ 4.9 | Apr. |
| 5月 | 83.7 | ▲ 0.4 | 83.4 | ▲ 6.6 | 86.1 | ▲ 1.7 | 82.3 | ▲ 3.7 | May |
| 6月 | 85.0 | 1.6 | 84.3 | ▲ 3.8 | 86.1 | 0.0 | 86.8 | ▲ 5.2 | Jun. |
| 7月 | 84.0 | ▲ 1.2 | 84.0 | ▲ 7.2 | 85.5 | ▲ 0.7 | 85.5 | ▲ 7.5 | Jul. |
| 8月 | 85.4 | 1.7 | 84.8 | ▲ 4.0 | 88.1 | 3.0 | 85.9 | 0.0 | Aug. |
| 9月 | 83.7 | ▲ 2.0 | 84.2 | ▲ 5.8 | 87.2 | ▲ 1.0 | 88.8 | ▲ 2.3 | Sep. |
| 10月 | 87.8 | 4.9 | 92.4 | ▲ 0.9 | 87.6 | 0.5 | 90.4 | ▲ 2.3 | Oct. |
| 11月 | 88.1 | 0.3 | 88.9 | ▲ 0.4 | 87.8 | 0.2 | 91.1 | ▲ 3.3 | Nov. |
| 12月 | 87.8 | ▲ 0.3 | 88.2 | ▲ 1.6 | 87.5 | ▲ 0.3 | 89.4 | ▲ 4.9 | Dec. |
| 平成24 年 1月 | 87.5 | ▲ 0.3 | 83.0 | ▲ 2.8 | 86.0 | ▲ 1.7 | 77.5 | ▲ 5.6 | Jan. 2012 |
| 2月 | 86.9 | ▲ 0.7 | 83.4 | ▲ 2.2 | 84.6 | ▲ 1.6 | 83.3 | ▲ 3.3 | Feb. |
| 3月 | 86.6 | ▲ 0.3 | 90.6 | 3.1 | 87.2 | 3.1 | 92.1 | 0.0 | Mar. |
| 4月 | 86.0 | ▲ 0.7 | 86.7 | 2.4 | 84.4 | ▲ 3.2 | 86.5 | ▲ 3.6 | Apr. |
| 5月 | 85.6 | ▲ 0.5 | 85.5 | 2.5 | 84.9 | 0.6 | 83.2 | 1.1 | May |

| | 生産者在庫 Inventory | | | | 生産者在庫率 Inventory Ratio | | | | |
|------------|--|-------|---|--------|--|-------|---|-------|-----------|
| | 季節調整済指数 Seasonal Adjustment Index | | 原指数 Original Index | | 季節調整済指数 Seasonal Adjustment Index | | 原指数 Original Index | | |
| | 前月(期)比 %Change From Previous Month(Quarter) | | 前年 (同月期)比 %Change From Previous Year | | 前月(期)比 %Change From Previous Month(Quarter) | | 前年 (同月期)比 %Change From Previous Year | | |
| 平成 21 年 | | | 93.6 | ▲ 9.4 | | | 117.3 | 16.1 | C.Y. 2009 |
| 22 年 | | | 90.4 | ▲ 3.4 | | | 106.5 | ▲ 9.2 | 2010 |
| 23 年 | | | 88.8 | ▲ 1.8 | | | 105.3 | ▲ 1.1 | 2011 |
| 平成 21 年度 | | | 91.7 | ▲ 5.9 | | | 112.9 | 4.3 | F.Y. 2009 |
| 22 年度 | | | 87.4 | ▲ 4.7 | | | 106.6 | ▲ 5.6 | 2010 |
| 23 年度 | | | 98.1 | 12.2 | | | 108.3 | 1.6 | 2011 |
| 平成23 年 I 期 | 88.8 | ▲ 4.2 | 87.4 | ▲ 4.7 | 106.1 | ▲ 0.9 | 108.1 | 0.2 | Q1 2011 |
| II 期 | 88.1 | ▲ 0.8 | 87.7 | ▲ 5.4 | 104.9 | ▲ 1.1 | 105.8 | 0.7 | Q2 |
| III 期 | 83.3 | ▲ 5.4 | 83.7 | ▲ 12.3 | 104.0 | ▲ 0.9 | 103.7 | ▲ 4.0 | Q3 |
| IV 期 | 90.6 | 8.8 | 88.8 | ▲ 1.8 | 106.4 | 2.3 | 103.6 | ▲ 1.4 | Q4 |
| 平成24 年 I 期 | 99.7 | 10.0 | 98.1 | 12.2 | 117.9 | 10.8 | 120.0 | 11.0 | Q1 2012 |
| 平成23 年 3月 | 88.8 | ▲ 4.8 | 87.4 | ▲ 4.7 | 108.6 | 2.6 | 98.3 | 4.1 | Mar. 2011 |
| 4月 | 87.6 | ▲ 1.4 | 84.1 | ▲ 6.3 | 103.3 | ▲ 4.9 | 98.9 | 0.7 | Apr. |
| 5月 | 87.6 | 0.0 | 88.5 | ▲ 7.4 | 104.5 | 1.2 | 111.6 | ▲ 1.8 | May |
| 6月 | 88.1 | 0.6 | 87.7 | ▲ 5.4 | 106.9 | 2.3 | 106.8 | 3.3 | Jun. |
| 7月 | 90.1 | 2.3 | 88.6 | ▲ 3.4 | 111.4 | 4.2 | 107.7 | 6.0 | Jul. |
| 8月 | 86.9 | ▲ 3.6 | 88.3 | ▲ 7.8 | 101.4 | ▲ 9.0 | 106.1 | ▲ 7.5 | Aug. |
| 9月 | 83.3 | ▲ 4.1 | 83.7 | ▲ 12.3 | 99.2 | ▲ 2.2 | 97.3 | ▲ 9.7 | Sep. |
| 10月 | 87.1 | 4.6 | 88.3 | ▲ 10.1 | 104.8 | 5.6 | 101.4 | ▲ 7.2 | Oct. |
| 11月 | 87.8 | 0.8 | 88.0 | ▲ 6.6 | 104.6 | ▲ 0.2 | 102.4 | ▲ 1.5 | Nov. |
| 12月 | 90.6 | 3.2 | 88.8 | ▲ 1.8 | 109.7 | 4.9 | 106.9 | 4.8 | Dec. |
| 平成24 年 1月 | 93.4 | 3.1 | 96.4 | 1.7 | 114.6 | 4.5 | 126.4 | 10.3 | Jan. 2012 |
| 2月 | 96.7 | 3.5 | 98.3 | 3.6 | 116.4 | 1.6 | 122.4 | 10.0 | Feb. |
| 3月 | 99.7 | 3.1 | 98.1 | 12.2 | 122.7 | 5.4 | 111.1 | 13.0 | Mar. |
| 4月 | 105.3 | 5.6 | 101.1 | 20.2 | 131.8 | 7.4 | 126.2 | 27.6 | Apr. |
| 5月 | 105.0 | ▲ 0.3 | 106.1 | 19.9 | 127.7 | ▲ 3.1 | 136.3 | 22.1 | May |

< 16. 纖維工業 ; Textiles >

平成17年 = 100
index_2005= 100

| | 生産 Production | | | | 生産者出荷 Shipments | | | | |
|------------|--|-------|---|--------|--|-------|---|--------|-----------|
| | 季節調整済指数 Seasonal Adjustment Index | | 原指数 Original Index | | 季節調整済指数 Seasonal Adjustment Index | | 原指数 Original Index | | |
| | 前月(期)比 %Change From Previous Month(Quarter) | | 前年 (同月期)比 %Change From Previous Year | | 前月(期)比 %Change From Previous Month(Quarter) | | 前年 (同月期)比 %Change From Previous Year | | |
| 平成 21 年 | | | 67.1 | ▲ 18.7 | | | 73.4 | ▲ 14.8 | C.Y. 2009 |
| 22 年 | | | 67.9 | 1.2 | | | 75.2 | 2.5 | 2010 |
| 23 年 | | | 68.3 | 0.6 | | | 73.8 | ▲ 1.9 | 2011 |
| 平成 21 年度 | | | 66.8 | ▲ 14.2 | | | 73.9 | ▲ 10.1 | F.Y. 2009 |
| 22 年度 | | | 68.4 | 2.4 | | | 75.1 | 1.6 | 2010 |
| 23 年度 | | | 68.0 | ▲ 0.6 | | | 73.9 | ▲ 1.6 | 2011 |
| 平成23 年 I 期 | 69.3 | 2.7 | 68.7 | 3.0 | 75.3 | 1.8 | 78.7 | ▲ 0.5 | Q1 2011 |
| II 期 | 68.0 | ▲ 1.9 | 67.9 | ▲ 0.1 | 74.1 | ▲ 1.6 | 75.7 | ▲ 2.1 | Q2 |
| III 期 | 68.3 | 0.4 | 67.8 | ▲ 0.3 | 72.9 | ▲ 1.6 | 69.0 | ▲ 3.1 | Q3 |
| IV 期 | 67.7 | ▲ 0.9 | 68.7 | ▲ 0.6 | 73.3 | 0.5 | 71.7 | ▲ 2.2 | Q4 |
| 平成24 年 I 期 | 67.7 | 0.0 | 67.6 | ▲ 1.6 | 74.9 | 2.2 | 78.9 | 0.3 | Q1 2012 |
| 平成23 年 3 月 | 68.7 | ▲ 2.4 | 71.8 | 2.3 | 74.8 | ▲ 1.8 | 87.5 | ▲ 1.7 | Mar. 2011 |
| 4 月 | 68.1 | ▲ 0.9 | 69.8 | ▲ 0.6 | 73.6 | ▲ 1.6 | 80.8 | ▲ 4.7 | Apr. |
| 5 月 | 68.0 | ▲ 0.1 | 65.8 | 1.2 | 74.6 | 1.4 | 74.3 | 0.7 | May |
| 6 月 | 68.0 | 0.0 | 68.2 | ▲ 0.7 | 74.1 | ▲ 0.7 | 72.1 | ▲ 1.8 | Jun. |
| 7 月 | 68.1 | 0.1 | 67.9 | ▲ 1.2 | 73.1 | ▲ 1.3 | 66.7 | ▲ 4.2 | Jul. |
| 8 月 | 69.4 | 1.9 | 67.0 | 2.1 | 73.3 | 0.3 | 67.7 | ▲ 2.3 | Aug. |
| 9 月 | 67.5 | ▲ 2.7 | 68.4 | ▲ 1.7 | 72.3 | ▲ 1.4 | 72.6 | ▲ 2.8 | Sep. |
| 10 月 | 67.2 | ▲ 0.4 | 68.7 | ▲ 0.7 | 72.5 | 0.3 | 72.1 | ▲ 2.8 | Oct. |
| 11 月 | 68.1 | 1.3 | 69.5 | 0.1 | 73.6 | 1.5 | 71.9 | ▲ 1.1 | Nov. |
| 12 月 | 67.9 | ▲ 0.3 | 67.8 | ▲ 1.2 | 73.7 | 0.1 | 71.2 | ▲ 2.5 | Dec. |
| 平成24 年 1 月 | 68.1 | 0.3 | 64.9 | ▲ 1.1 | 75.8 | 2.8 | 72.0 | 1.7 | Jan. 2012 |
| 2 月 | 67.5 | ▲ 0.9 | 67.8 | ▲ 1.2 | 74.1 | ▲ 2.2 | 78.3 | 0.5 | Feb. |
| 3 月 | 67.4 | ▲ 0.1 | 70.0 | ▲ 2.5 | 74.8 | 0.9 | 86.5 | ▲ 1.1 | Mar. |
| 4 月 | 66.5 | ▲ 1.3 | 68.2 | ▲ 2.3 | 74.2 | ▲ 0.8 | 81.4 | 0.7 | Apr. |
| 5 月 | 67.4 | 1.4 | 66.2 | 0.6 | 73.0 | ▲ 1.6 | 74.0 | ▲ 0.4 | May |

| | 生産者在庫 Inventory | | | | 生産者在庫率 Inventory Ratio | | | | |
|------------|--|-------|---|--------|--|-------|---|--------|-----------|
| | 季節調整済指数 Seasonal Adjustment Index | | 原指数 Original Index | | 季節調整済指数 Seasonal Adjustment Index | | 原指数 Original Index | | |
| | 前月(期)比 %Change From Previous Month(Quarter) | | 前年 (同月期)比 %Change From Previous Year | | 前月(期)比 %Change From Previous Month(Quarter) | | 前年 (同月期)比 %Change From Previous Year | | |
| 平成 21 年 | | | 84.8 | ▲ 13.2 | | | 125.9 | 14.4 | C.Y. 2009 |
| 22 年 | | | 77.5 | ▲ 8.6 | | | 104.5 | ▲ 17.0 | 2010 |
| 23 年 | | | 80.1 | 3.4 | | | 105.3 | 0.8 | 2011 |
| 平成 21 年度 | | | 75.1 | ▲ 14.7 | | | 120.4 | 2.7 | F.Y. 2009 |
| 22 年度 | | | 70.8 | ▲ 5.7 | | | 102.5 | ▲ 14.9 | 2010 |
| 23 年度 | | | 73.3 | 3.5 | | | 106.3 | 3.7 | 2011 |
| 平成23 年 I 期 | 72.9 | ▲ 0.8 | 70.8 | ▲ 5.7 | 100.0 | ▲ 3.8 | 98.5 | ▲ 7.7 | Q1 2011 |
| II 期 | 72.5 | ▲ 0.5 | 69.1 | ▲ 2.8 | 103.3 | 3.3 | 93.1 | ▲ 0.6 | Q2 |
| III 期 | 74.7 | 3.0 | 75.0 | ▲ 0.5 | 107.6 | 4.2 | 112.7 | 4.4 | Q3 |
| IV 期 | 75.7 | 1.3 | 80.1 | 3.4 | 109.2 | 1.5 | 116.8 | 6.6 | Q4 |
| 平成24 年 I 期 | 75.5 | ▲ 0.3 | 73.3 | 3.5 | 104.4 | ▲ 4.4 | 102.6 | 4.2 | Q1 2012 |
| 平成23 年 3 月 | 72.9 | 0.0 | 70.8 | ▲ 5.7 | 98.8 | ▲ 0.7 | 84.3 | ▲ 4.1 | Mar. 2011 |
| 4 月 | 73.5 | 0.8 | 70.0 | ▲ 2.2 | 104.6 | 5.9 | 88.7 | 1.5 | Apr. |
| 5 月 | 73.1 | ▲ 0.5 | 68.9 | ▲ 3.0 | 102.3 | ▲ 2.2 | 93.3 | ▲ 2.5 | May |
| 6 月 | 72.5 | ▲ 0.8 | 69.1 | ▲ 2.8 | 103.0 | 0.7 | 97.3 | ▲ 0.6 | Jun. |
| 7 月 | 74.1 | 2.2 | 72.1 | ▲ 0.6 | 108.5 | 5.3 | 112.9 | 4.4 | Jul. |
| 8 月 | 74.5 | 0.5 | 74.7 | 0.1 | 106.0 | ▲ 2.3 | 116.4 | 3.9 | Aug. |
| 9 月 | 74.7 | 0.3 | 75.0 | ▲ 0.5 | 108.4 | 2.3 | 108.7 | 4.5 | Sep. |
| 10 月 | 75.6 | 1.2 | 76.5 | 2.4 | 111.8 | 3.1 | 113.9 | 7.0 | Oct. |
| 11 月 | 75.5 | ▲ 0.1 | 78.2 | 2.8 | 108.4 | ▲ 3.0 | 118.2 | 6.4 | Nov. |
| 12 月 | 75.7 | 0.3 | 80.1 | 3.4 | 107.5 | ▲ 0.8 | 118.3 | 6.2 | Dec. |
| 平成24 年 1 月 | 75.3 | ▲ 0.5 | 80.1 | 3.2 | 103.5 | ▲ 3.7 | 114.1 | 1.7 | Jan. 2012 |
| 2 月 | 75.6 | 0.4 | 78.0 | 3.6 | 104.4 | 0.9 | 103.9 | 4.8 | Feb. |
| 3 月 | 75.5 | ▲ 0.1 | 73.3 | 3.5 | 105.2 | 0.8 | 89.7 | 6.4 | Mar. |
| 4 月 | 75.8 | 0.4 | 72.2 | 3.1 | 109.5 | 4.1 | 92.8 | 4.6 | Apr. |
| 5 月 | 76.5 | 0.9 | 72.1 | 4.6 | 108.5 | ▲ 0.9 | 98.9 | 6.0 | May |

〈 17. 食料品・たばこ工業 ; Foods and tobacco 〉

平成17年 = 100
index_2005= 100

| | 生産 Production | | | | 生産者出荷 Shipments | | | | |
|------------|--|-------|---|-------|--|-------|---|-------|-----------|
| | 季節調整済指数 Seasonal Adjustment Index | | 原指数 Original Index | | 季節調整済指数 Seasonal Adjustment Index | | 原指数 Original Index | | |
| | 前月(期)比 %Change From Previous Month(Quarter) | | 前年 (同月期)比 %Change From Previous Year | | 前月(期)比 %Change From Previous Month(Quarter) | | 前年 (同月期)比 %Change From Previous Year | | |
| 平成 21 年 | | | 102.3 | 1.8 | | | 100.8 | 1.3 | C.Y. 2009 |
| 22 年 | | | 102.4 | 0.1 | | | 100.7 | ▲ 0.1 | 2010 |
| 23 年 | | | 102.0 | ▲ 0.4 | | | 99.2 | ▲ 1.5 | 2011 |
| 平成 21 年度 | | | 102.5 | 1.8 | | | 100.8 | 1.2 | F.Y. 2009 |
| 22 年度 | | | 102.1 | ▲ 0.4 | | | 100.8 | 0.0 | 2010 |
| 23 年度 | | | 102.6 | 0.5 | | | 99.5 | ▲ 1.3 | 2011 |
| 平成23 年 I 期 | 101.6 | 1.5 | 89.8 | ▲ 1.2 | 100.1 | 2.9 | 88.9 | 0.3 | Q1 2011 |
| II 期 | 101.9 | 0.3 | 107.0 | ▲ 0.3 | 97.5 | ▲ 2.6 | 100.7 | ▲ 3.5 | Q2 |
| III 期 | 102.4 | 0.5 | 105.8 | ▲ 1.7 | 99.8 | 2.4 | 104.1 | ▲ 4.1 | Q3 |
| IV 期 | 102.9 | 0.5 | 105.3 | 1.6 | 100.2 | 0.4 | 103.2 | 1.8 | Q4 |
| 平成24 年 I 期 | 103.6 | 0.7 | 92.3 | 2.8 | 100.4 | 0.2 | 89.9 | 1.1 | Q1 2012 |
| 平成23 年 3月 | 96.9 | ▲ 8.4 | 98.5 | ▲ 6.4 | 96.1 | ▲ 6.3 | 99.0 | ▲ 4.0 | Mar. 2011 |
| 4月 | 102.1 | 5.4 | 110.0 | ▲ 0.2 | 97.3 | 1.2 | 101.5 | ▲ 4.8 | Apr. |
| 5月 | 102.7 | 0.6 | 102.6 | 3.2 | 97.8 | 0.5 | 97.2 | ▲ 0.4 | May |
| 6月 | 100.8 | ▲ 1.9 | 108.5 | ▲ 3.4 | 97.4 | ▲ 0.4 | 103.3 | ▲ 5.0 | Jun. |
| 7月 | 102.6 | 1.8 | 110.2 | ▲ 2.3 | 101.8 | 4.5 | 108.7 | ▲ 1.5 | Jul. |
| 8月 | 102.4 | ▲ 0.2 | 103.0 | 1.2 | 98.5 | ▲ 3.2 | 101.3 | ▲ 1.3 | Aug. |
| 9月 | 102.1 | ▲ 0.3 | 104.2 | ▲ 3.8 | 99.2 | 0.7 | 102.3 | ▲ 9.1 | Sep. |
| 10月 | 102.5 | 0.4 | 100.6 | 2.1 | 99.3 | 0.1 | 97.8 | 3.5 | Oct. |
| 11月 | 104.2 | 1.7 | 104.3 | 4.9 | 101.1 | 1.8 | 99.7 | 2.4 | Nov. |
| 12月 | 101.9 | ▲ 2.2 | 111.1 | ▲ 1.6 | 100.2 | ▲ 0.9 | 112.1 | ▲ 0.3 | Dec. |
| 平成24 年 1月 | 102.1 | 0.2 | 79.9 | 0.8 | 99.2 | ▲ 1.0 | 77.7 | ▲ 1.6 | Jan. 2012 |
| 2月 | 104.2 | 2.1 | 92.0 | 0.4 | 100.2 | 1.0 | 88.6 | 0.0 | Feb. |
| 3月 | 104.5 | 0.3 | 105.0 | 6.6 | 101.7 | 1.5 | 103.4 | 4.4 | Mar. |
| 4月 | 98.5 | ▲ 5.7 | 106.1 | ▲ 3.5 | 99.5 | ▲ 2.2 | 103.8 | 2.3 | Apr. |
| 5月 | 102.0 | 3.6 | 103.5 | 0.9 | 101.9 | 2.4 | 103.2 | 6.2 | May |

| | 生産者在庫 Inventory | | | | 生産者在庫率 Inventory Ratio | | | | |
|------------|--|--------|---|--------|--|--------|---|--------|-----------|
| | 季節調整済指数 Seasonal Adjustment Index | | 原指数 Original Index | | 季節調整済指数 Seasonal Adjustment Index | | 原指数 Original Index | | |
| | 前月(期)比 %Change From Previous Month(Quarter) | | 前年 (同月期)比 %Change From Previous Year | | 前月(期)比 %Change From Previous Month(Quarter) | | 前年 (同月期)比 %Change From Previous Year | | |
| 平成 21 年 | | | 92.9 | 11.9 | | | 105.2 | 9.8 | C.Y. 2009 |
| 22 年 | | | 88.0 | ▲ 5.3 | | | 144.6 | 37.5 | 2010 |
| 23 年 | | | 70.9 | ▲ 19.4 | | | 111.9 | ▲ 22.6 | 2011 |
| 平成 21 年度 | | | 113.5 | 27.8 | | | 112.5 | 16.6 | F.Y. 2009 |
| 22 年度 | | | 64.4 | ▲ 43.3 | | | 133.9 | 19.0 | 2010 |
| 23 年度 | | | 81.7 | 26.9 | | | 113.9 | ▲ 14.9 | 2011 |
| 平成23 年 I 期 | 68.3 | ▲ 32.6 | 64.4 | ▲ 43.3 | 89.8 | ▲ 48.4 | 94.1 | ▲ 31.4 | Q1 2011 |
| II 期 | 91.0 | 33.2 | 102.1 | ▲ 23.5 | 164.2 | 82.9 | 160.9 | 9.3 | Q2 |
| III 期 | 83.2 | ▲ 8.6 | 80.8 | ▲ 22.0 | 101.2 | ▲ 38.4 | 99.0 | ▲ 22.4 | Q3 |
| IV 期 | 81.8 | ▲ 1.7 | 70.9 | ▲ 19.4 | 92.9 | ▲ 8.2 | 93.7 | ▲ 43.8 | Q4 |
| 平成24 年 I 期 | 86.7 | 6.0 | 81.7 | 26.9 | 99.1 | 6.7 | 101.9 | 8.3 | Q1 2012 |
| 平成23 年 3月 | 68.3 | ▲ 19.5 | 64.4 | ▲ 43.3 | 77.5 | ▲ 19.4 | 69.7 | ▲ 44.7 | Mar. 2011 |
| 4月 | 78.0 | 14.2 | 82.9 | ▲ 32.3 | 224.2 | 189.3 | 216.4 | 56.0 | Apr. |
| 5月 | 88.3 | 13.2 | 91.8 | ▲ 25.6 | 138.9 | ▲ 38.0 | 132.7 | ▲ 11.4 | May |
| 6月 | 91.0 | 3.1 | 102.1 | ▲ 23.5 | 129.6 | ▲ 6.7 | 133.5 | ▲ 12.8 | Jun. |
| 7月 | 82.0 | ▲ 9.9 | 95.5 | ▲ 31.4 | 101.5 | ▲ 21.7 | 102.6 | ▲ 32.8 | Jul. |
| 8月 | 84.4 | 2.9 | 86.8 | ▲ 33.5 | 103.2 | 1.7 | 100.3 | ▲ 30.6 | Aug. |
| 9月 | 83.2 | ▲ 1.4 | 80.8 | ▲ 22.0 | 99.0 | ▲ 4.1 | 94.2 | 10.2 | Sep. |
| 10月 | 82.3 | ▲ 1.1 | 79.6 | ▲ 24.3 | 91.3 | ▲ 7.8 | 96.6 | ▲ 61.4 | Oct. |
| 11月 | 85.3 | 3.6 | 85.8 | ▲ 12.4 | 95.4 | 4.5 | 106.1 | ▲ 26.5 | Nov. |
| 12月 | 81.8 | ▲ 4.1 | 70.9 | ▲ 19.4 | 91.9 | ▲ 3.7 | 78.3 | ▲ 25.6 | Dec. |
| 平成24 年 1月 | 78.5 | ▲ 4.0 | 70.4 | ▲ 11.3 | 89.3 | ▲ 2.8 | 102.4 | ▲ 6.8 | Jan. 2012 |
| 2月 | 81.0 | 3.2 | 75.5 | ▲ 4.6 | 97.2 | 8.8 | 103.7 | 1.1 | Feb. |
| 3月 | 86.7 | 7.0 | 81.7 | 26.9 | 110.8 | 14.0 | 99.6 | 42.9 | Mar. |
| 4月 | 82.4 | ▲ 5.0 | 87.6 | 5.7 | 115.8 | 4.5 | 111.7 | ▲ 48.4 | Apr. |
| 5月 | 83.5 | 1.3 | 86.8 | ▲ 5.4 | 111.7 | ▲ 3.5 | 106.7 | ▲ 19.6 | May |

〈 18. その他工業 ; Other manufacturing 〉

平成17年 = 100
index_2005= 100

| | 生産 Production | | | | 生産者出荷 Shipments | | | | |
|------------|--|-------|---|--------|--|--------|---|--------|-----------|
| | 季節調整済指数 Seasonal Adjustment Index | | 原指数 Original Index | | 季節調整済指数 Seasonal Adjustment Index | | 原指数 Original Index | | |
| | 前月(期)比 %Change From Previous Month(Quarter) | | 前年 (同月期)比 %Change From Previous Year | | 前月(期)比 %Change From Previous Month(Quarter) | | 前年 (同月期)比 %Change From Previous Year | | |
| 平成 21 年 | | | 80.8 | ▲ 21.6 | | | 78.8 | ▲ 20.8 | C.Y. 2009 |
| 22 年 | | | 86.9 | 7.5 | | | 85.0 | 7.9 | 2010 |
| 23 年 | | | 85.9 | ▲ 1.2 | | | 84.3 | ▲ 0.8 | 2011 |
| 平成 21 年度 | | | 82.9 | ▲ 13.8 | | | 80.9 | ▲ 12.9 | F.Y. 2009 |
| 22 年度 | | | 86.7 | 4.6 | | | 84.7 | 4.7 | 2010 |
| 23 年度 | | | 86.2 | ▲ 0.6 | | | 84.9 | 0.2 | 2011 |
| 平成23 年 I 期 | 87.0 | 1.9 | 85.8 | ▲ 0.9 | 84.9 | 1.0 | 84.0 | ▲ 1.3 | Q1 2011 |
| II 期 | 85.2 | ▲ 2.1 | 83.8 | ▲ 2.3 | 83.7 | ▲ 1.4 | 82.1 | ▲ 1.3 | Q2 |
| III 期 | 85.9 | 0.8 | 85.4 | ▲ 0.6 | 84.3 | 0.7 | 83.8 | ▲ 0.2 | Q3 |
| IV 期 | 86.3 | 0.5 | 88.5 | ▲ 0.9 | 85.3 | 1.2 | 87.2 | ▲ 0.5 | Q4 |
| 平成24 年 I 期 | 87.1 | 0.9 | 87.0 | 1.4 | 85.8 | 0.6 | 86.5 | 3.0 | Q1 2012 |
| 平成23 年 3 月 | 81.4 | ▲ 9.6 | 88.9 | ▲ 7.0 | 77.9 | ▲ 12.6 | 88.2 | ▲ 9.2 | Mar. 2011 |
| 4 月 | 84.6 | 3.9 | 83.9 | ▲ 4.0 | 82.5 | 5.9 | 81.7 | ▲ 3.7 | Apr. |
| 5 月 | 85.5 | 1.1 | 80.2 | ▲ 1.2 | 84.4 | 2.3 | 78.7 | 1.0 | May |
| 6 月 | 85.6 | 0.1 | 87.2 | ▲ 1.8 | 84.3 | ▲ 0.1 | 86.0 | ▲ 1.0 | Jun. |
| 7 月 | 85.7 | 0.1 | 86.7 | ▲ 2.6 | 84.4 | 0.1 | 85.0 | ▲ 2.5 | Jul. |
| 8 月 | 85.8 | 0.1 | 80.1 | 0.0 | 84.2 | ▲ 0.2 | 78.5 | 0.5 | Aug. |
| 9 月 | 86.1 | 0.3 | 89.5 | 1.1 | 84.3 | 0.1 | 87.9 | 1.4 | Sep. |
| 10 月 | 86.4 | 0.3 | 90.0 | 1.4 | 85.2 | 1.1 | 87.9 | 0.8 | Oct. |
| 11 月 | 86.0 | ▲ 0.5 | 89.5 | ▲ 1.4 | 85.2 | 0.0 | 88.5 | ▲ 0.7 | Nov. |
| 12 月 | 86.6 | 0.7 | 86.0 | ▲ 2.6 | 85.6 | 0.5 | 85.1 | ▲ 1.6 | Dec. |
| 平成24 年 1 月 | 88.1 | 1.7 | 79.5 | ▲ 1.1 | 88.0 | 2.8 | 78.2 | 0.8 | Jan. 2012 |
| 2 月 | 86.4 | ▲ 1.9 | 87.8 | ▲ 0.5 | 84.6 | ▲ 3.9 | 86.6 | 0.6 | Feb. |
| 3 月 | 86.7 | 0.3 | 93.7 | 5.4 | 84.9 | 0.4 | 94.8 | 7.5 | Mar. |
| 4 月 | 88.3 | 1.8 | 87.5 | 4.3 | 86.6 | 2.0 | 85.7 | 4.9 | Apr. |
| 5 月 | 85.8 | ▲ 2.8 | 81.8 | 2.0 | 84.7 | ▲ 2.2 | 80.7 | 2.5 | May |

| | 生産者在庫 Inventory | | | | 生産者在庫率 Inventory Ratio | | | | |
|------------|--|-------|---|--------|--|-------|---|--------|-----------|
| | 季節調整済指数 Seasonal Adjustment Index | | 原指数 Original Index | | 季節調整済指数 Seasonal Adjustment Index | | 原指数 Original Index | | |
| | 前月(期)比 %Change From Previous Month(Quarter) | | 前年 (同月期)比 %Change From Previous Year | | 前月(期)比 %Change From Previous Month(Quarter) | | 前年 (同月期)比 %Change From Previous Year | | |
| 平成 21 年 | | | 88.7 | ▲ 12.8 | | | 134.4 | 20.2 | C.Y. 2009 |
| 22 年 | | | 85.6 | ▲ 3.5 | | | 120.5 | ▲ 10.3 | 2010 |
| 23 年 | | | 86.3 | 0.8 | | | 119.3 | ▲ 1.0 | 2011 |
| 平成 21 年度 | | | 85.2 | ▲ 10.6 | | | 128.9 | 6.4 | F.Y. 2009 |
| 22 年度 | | | 86.1 | 1.1 | | | 119.5 | ▲ 7.3 | 2010 |
| 23 年度 | | | 86.8 | 0.8 | | | 118.3 | ▲ 1.0 | 2011 |
| 平成23 年 I 期 | 87.7 | 2.8 | 86.1 | 1.1 | 117.0 | ▲ 1.1 | 120.5 | ▲ 3.1 | Q1 2011 |
| II 期 | 87.8 | 0.1 | 87.4 | ▲ 0.5 | 120.0 | 2.6 | 120.6 | ▲ 0.7 | Q2 |
| III 期 | 87.5 | ▲ 0.3 | 87.6 | 0.0 | 120.8 | 0.7 | 119.6 | ▲ 1.2 | Q3 |
| IV 期 | 86.8 | ▲ 0.8 | 86.3 | 0.8 | 119.5 | ▲ 1.1 | 116.4 | 1.1 | Q4 |
| 平成24 年 I 期 | 88.4 | 1.8 | 86.8 | 0.8 | 112.9 | ▲ 5.5 | 116.4 | ▲ 3.4 | Q1 2012 |
| 平成23 年 3 月 | 87.7 | 1.6 | 86.1 | 1.1 | 119.6 | 4.5 | 110.9 | 6.2 | Mar. 2011 |
| 4 月 | 89.2 | 1.7 | 87.4 | 1.4 | 121.7 | 1.8 | 118.5 | 1.7 | Apr. |
| 5 月 | 88.0 | ▲ 1.3 | 87.0 | ▲ 0.2 | 118.8 | ▲ 2.4 | 126.1 | ▲ 2.2 | May |
| 6 月 | 87.8 | ▲ 0.2 | 87.4 | ▲ 0.5 | 119.4 | 0.5 | 117.1 | ▲ 1.3 | Jun. |
| 7 月 | 87.4 | ▲ 0.5 | 87.8 | ▲ 0.9 | 121.8 | 2.0 | 118.9 | 0.3 | Jul. |
| 8 月 | 87.5 | 0.1 | 87.4 | ▲ 0.9 | 120.4 | ▲ 1.1 | 125.8 | ▲ 1.8 | Aug. |
| 9 月 | 87.5 | 0.0 | 87.6 | 0.0 | 120.2 | ▲ 0.2 | 114.2 | ▲ 2.2 | Sep. |
| 10 月 | 88.0 | 0.6 | 88.4 | 2.4 | 121.0 | 0.7 | 116.4 | 0.4 | Oct. |
| 11 月 | 87.5 | ▲ 0.6 | 88.2 | 2.0 | 118.7 | ▲ 1.9 | 116.6 | 2.9 | Nov. |
| 12 月 | 86.8 | ▲ 0.8 | 86.3 | 0.8 | 118.8 | 0.1 | 116.2 | 0.2 | Dec. |
| 平成24 年 1 月 | 86.8 | 0.0 | 88.1 | 1.1 | 113.8 | ▲ 4.2 | 127.5 | ▲ 2.7 | Jan. 2012 |
| 2 月 | 87.8 | 1.2 | 90.2 | 1.7 | 113.0 | ▲ 0.7 | 118.0 | ▲ 1.2 | Feb. |
| 3 月 | 88.4 | 0.7 | 86.8 | 0.8 | 111.9 | ▲ 1.0 | 103.8 | ▲ 6.4 | Mar. |
| 4 月 | 88.9 | 0.6 | 87.1 | ▲ 0.3 | 116.7 | 4.3 | 113.6 | ▲ 4.1 | Apr. |
| 5 月 | 88.6 | ▲ 0.3 | 87.6 | 0.7 | 113.7 | ▲ 2.6 | 120.7 | ▲ 4.3 | May |

< 19. 資本財 ; Capital goods >

平成17年 = 100
index_2005= 100

| | 生産 Production | | | | 生産者出荷 Shipments | | | | |
|------------|--|--------|---|--------|--|--------|---|--------|-----------|
| | 季節調整済指数 Seasonal Adjustment Index | | 原指数 Original Index | | 季節調整済指数 Seasonal Adjustment Index | | 原指数 Original Index | | |
| | 前月(期)比 %Change From Previous Month(Quarter) | | 前年 (同月期)比 %Change From Previous Year | | 前月(期)比 %Change From Previous Month(Quarter) | | 前年 (同月期)比 %Change From Previous Year | | |
| 平成 21 年 | | | 66.0 | ▲ 33.9 | | | 69.2 | ▲ 32.9 | C.Y. 2009 |
| 22 年 | | | 81.7 | 23.8 | | | 84.7 | 22.4 | 2010 |
| 23 年 | | | 85.2 | 4.3 | | | 86.1 | 1.7 | 2011 |
| 平成 21 年度 | | | 68.6 | ▲ 23.2 | | | 72.3 | ▲ 21.5 | F.Y. 2009 |
| 22 年度 | | | 82.7 | 20.6 | | | 84.8 | 17.3 | 2010 |
| 23 年度 | | | 87.1 | 5.3 | | | 88.3 | 4.1 | 2011 |
| 平成23 年 I 期 | 82.8 | ▲ 1.1 | 86.1 | 5.0 | 83.6 | ▲ 2.1 | 89.1 | 0.5 | Q1 2011 |
| II 期 | 82.9 | 0.1 | 77.8 | 2.9 | 83.1 | ▲ 0.6 | 76.3 | ▲ 2.1 | Q2 |
| III 期 | 87.7 | 5.8 | 89.7 | 4.8 | 88.7 | 6.7 | 91.1 | 3.3 | Q3 |
| IV 期 | 89.4 | 1.9 | 87.3 | 4.4 | 90.6 | 2.1 | 87.8 | 4.6 | Q4 |
| 平成24 年 I 期 | 86.9 | ▲ 2.8 | 93.5 | 8.6 | 89.4 | ▲ 1.3 | 98.1 | 10.1 | Q1 2012 |
| 平成23 年 3 月 | 72.3 | ▲ 18.9 | 93.7 | ▲ 9.0 | 74.0 | ▲ 17.8 | 101.4 | ▲ 11.1 | Mar. 2011 |
| 4 月 | 77.3 | 6.9 | 67.4 | ▲ 8.2 | 75.2 | 1.6 | 64.5 | ▲ 14.9 | Apr. |
| 5 月 | 84.0 | 8.7 | 74.8 | 9.5 | 85.0 | 13.0 | 70.6 | 3.4 | May |
| 6 月 | 87.3 | 3.9 | 91.3 | 7.3 | 89.0 | 4.7 | 93.7 | 4.6 | Jun. |
| 7 月 | 89.2 | 2.2 | 87.3 | 5.9 | 87.7 | ▲ 1.5 | 85.8 | 0.1 | Jul. |
| 8 月 | 88.7 | ▲ 0.6 | 83.8 | 7.4 | 90.3 | 3.0 | 82.3 | 10.0 | Aug. |
| 9 月 | 85.3 | ▲ 3.8 | 98.0 | 1.6 | 88.0 | ▲ 2.5 | 105.1 | 0.9 | Sep. |
| 10 月 | 89.4 | 4.8 | 84.1 | 5.7 | 88.8 | 0.9 | 82.5 | 3.5 | Oct. |
| 11 月 | 88.5 | ▲ 1.0 | 86.8 | 4.1 | 91.7 | 3.3 | 88.7 | 7.4 | Nov. |
| 12 月 | 90.3 | 2.0 | 90.9 | 3.4 | 91.2 | ▲ 0.5 | 92.1 | 2.9 | Dec. |
| 平成24 年 1 月 | 89.5 | ▲ 0.9 | 79.8 | 2.8 | 90.5 | ▲ 0.8 | 81.5 | 4.4 | Jan. 2012 |
| 2 月 | 85.2 | ▲ 4.8 | 91.1 | 4.7 | 89.2 | ▲ 1.4 | 93.9 | 6.9 | Feb. |
| 3 月 | 86.1 | 1.1 | 109.5 | 16.9 | 88.4 | ▲ 0.9 | 119.0 | 17.4 | Mar. |
| 4 月 | 89.3 | 3.7 | 77.9 | 15.6 | 94.0 | 6.3 | 80.6 | 25.0 | Apr. |
| 5 月 | 83.7 | ▲ 6.3 | 77.3 | 3.3 | 93.9 | ▲ 0.1 | 80.8 | 14.4 | May |

| | 生産者在庫 Inventory | | | | 生産者在庫率 Inventory Ratio | | | | |
|------------|--|--------|---|--------|--|--------|---|--------|-----------|
| | 季節調整済指数 Seasonal Adjustment Index | | 原指数 Original Index | | 季節調整済指数 Seasonal Adjustment Index | | 原指数 Original Index | | |
| | 前月(期)比 %Change From Previous Month(Quarter) | | 前年 (同月期)比 %Change From Previous Year | | 前月(期)比 %Change From Previous Month(Quarter) | | 前年 (同月期)比 %Change From Previous Year | | |
| 平成 21 年 | | | 90.5 | ▲ 22.3 | | | 193.8 | 69.4 | C.Y. 2009 |
| 22 年 | | | 81.8 | ▲ 9.6 | | | 112.5 | ▲ 42.0 | 2010 |
| 23 年 | | | 92.2 | 12.7 | | | 106.7 | ▲ 5.2 | 2011 |
| 平成 21 年度 | | | 76.7 | ▲ 23.5 | | | 175.8 | 27.9 | F.Y. 2009 |
| 22 年度 | | | 68.0 | ▲ 11.3 | | | 107.6 | ▲ 38.8 | 2010 |
| 23 年度 | | | 89.5 | 31.6 | | | 106.8 | ▲ 0.7 | 2011 |
| 平成23 年 I 期 | 73.3 | ▲ 9.2 | 68.0 | ▲ 11.3 | 102.5 | ▲ 5.4 | 102.6 | ▲ 16.0 | Q1 2011 |
| II 期 | 85.9 | 17.2 | 85.6 | 3.0 | 111.0 | 8.3 | 114.8 | ▲ 2.1 | Q2 |
| III 期 | 95.0 | 10.6 | 90.1 | 17.0 | 107.2 | ▲ 3.4 | 101.8 | 0.5 | Q3 |
| IV 期 | 92.7 | ▲ 2.4 | 92.2 | 12.7 | 104.5 | ▲ 2.5 | 107.6 | ▲ 1.4 | Q4 |
| 平成24 年 I 期 | 96.5 | 4.1 | 89.5 | 31.6 | 104.3 | ▲ 0.2 | 102.9 | 0.3 | Q1 2012 |
| 平成23 年 3 月 | 73.3 | ▲ 15.1 | 68.0 | ▲ 11.3 | 98.2 | ▲ 1.5 | 66.8 | ▲ 12.6 | Mar. 2011 |
| 4 月 | 76.8 | 4.8 | 70.2 | ▲ 10.6 | 118.3 | 20.5 | 119.3 | 1.5 | Apr. |
| 5 月 | 86.6 | 12.8 | 84.6 | 3.0 | 114.3 | ▲ 3.4 | 130.3 | 1.2 | May |
| 6 月 | 85.9 | ▲ 0.8 | 85.6 | 3.0 | 100.3 | ▲ 12.2 | 94.8 | ▲ 10.4 | Jun. |
| 7 月 | 87.4 | 1.7 | 88.0 | 5.8 | 103.9 | 3.6 | 101.5 | ▲ 4.2 | Jul. |
| 8 月 | 92.0 | 5.3 | 93.8 | 12.3 | 108.5 | 4.4 | 114.1 | 1.8 | Aug. |
| 9 月 | 95.0 | 3.3 | 90.1 | 17.0 | 109.2 | 0.6 | 89.7 | 4.5 | Sep. |
| 10 月 | 94.0 | ▲ 1.1 | 94.7 | 14.6 | 105.2 | ▲ 3.7 | 111.3 | ▲ 2.3 | Oct. |
| 11 月 | 94.2 | 0.2 | 97.9 | 13.0 | 106.1 | 0.9 | 111.0 | ▲ 0.1 | Nov. |
| 12 月 | 92.7 | ▲ 1.6 | 92.2 | 12.7 | 102.2 | ▲ 3.7 | 100.5 | ▲ 1.9 | Dec. |
| 平成24 年 1 月 | 95.9 | 3.5 | 103.9 | 8.2 | 103.4 | 1.2 | 127.1 | ▲ 5.8 | Jan. 2012 |
| 2 月 | 97.3 | 1.5 | 105.6 | 12.8 | 101.5 | ▲ 1.8 | 108.2 | 1.9 | Feb. |
| 3 月 | 96.5 | ▲ 0.8 | 89.5 | 31.6 | 107.9 | 6.3 | 73.4 | 9.9 | Mar. |
| 4 月 | 102.0 | 5.7 | 93.2 | 32.8 | 111.3 | 3.2 | 112.2 | ▲ 6.0 | Apr. |
| 5 月 | 105.4 | 3.3 | 103.0 | 21.7 | 109.2 | ▲ 1.9 | 124.5 | ▲ 4.5 | May |

〈 20. 資本財(除. 輸送機械) ; Capital goods (excl.Transport equipment) 〉

平成17年 = 100
index_2005= 100

| | 生産 Production | | | | 生産者出荷 Shipments | | | | |
|------------|--|--------|---|--------|--|--------|---|--------|-----------|
| | 季節調整済指数 Seasonal Adjustment Index | | 原指数 Original Index | | 季節調整済指数 Seasonal Adjustment Index | | 原指数 Original Index | | |
| | 前月(期)比 %Change From Previous Month(Quarter) | | 前年 (同月期)比 %Change From Previous Year | | 前月(期)比 %Change From Previous Month(Quarter) | | 前年 (同月期)比 %Change From Previous Year | | |
| 平成 21 年 | | | 64.6 | ▲ 34.1 | | | 66.4 | ▲ 32.9 | C.Y. 2009 |
| 22 年 | | | 79.6 | 23.2 | | | 80.7 | 21.5 | 2010 |
| 23 年 | | | 85.2 | 7.0 | | | 85.1 | 5.5 | 2011 |
| 平成 21 年度 | | | 66.0 | ▲ 25.2 | | | 67.7 | ▲ 24.2 | F.Y. 2009 |
| 22 年度 | | | 81.5 | 23.5 | | | 82.2 | 21.4 | 2010 |
| 23 年度 | | | 86.4 | 6.0 | | | 86.6 | 5.4 | 2011 |
| 平成23 年 I 期 | 82.6 | ▲ 0.1 | 88.3 | 9.4 | 82.7 | ▲ 1.7 | 89.4 | 6.8 | Q1 2011 |
| II 期 | 85.6 | 3.6 | 79.5 | 10.4 | 85.5 | 3.4 | 78.4 | 9.0 | Q2 |
| III 期 | 87.3 | 2.0 | 88.7 | 5.6 | 86.7 | 1.4 | 88.7 | 4.0 | Q3 |
| IV 期 | 87.5 | 0.2 | 84.5 | 3.2 | 87.7 | 1.2 | 83.7 | 2.1 | Q4 |
| 平成24 年 I 期 | 84.5 | ▲ 3.4 | 93.1 | 5.4 | 85.5 | ▲ 2.5 | 95.7 | 7.0 | Q1 2012 |
| 平成23 年 3 月 | 76.0 | ▲ 12.6 | 104.3 | ▲ 1.1 | 76.0 | ▲ 13.6 | 109.1 | ▲ 2.9 | Mar. 2011 |
| 4 月 | 81.7 | 7.5 | 72.6 | 3.6 | 81.2 | 6.8 | 70.8 | 1.6 | Apr. |
| 5 月 | 87.7 | 7.3 | 76.1 | 18.0 | 86.8 | 6.9 | 74.1 | 17.1 | May |
| 6 月 | 87.4 | ▲ 0.3 | 89.8 | 10.3 | 88.4 | 1.8 | 90.4 | 9.4 | Jun. |
| 7 月 | 89.3 | 2.2 | 84.7 | 8.2 | 89.3 | 1.0 | 83.6 | 7.6 | Jul. |
| 8 月 | 88.4 | ▲ 1.0 | 83.9 | 8.7 | 87.8 | ▲ 1.7 | 83.1 | 8.2 | Aug. |
| 9 月 | 84.1 | ▲ 4.9 | 97.4 | 1.0 | 82.9 | ▲ 5.6 | 99.5 | ▲ 1.8 | Sep. |
| 10 月 | 87.0 | 3.4 | 79.4 | 2.1 | 86.8 | 4.7 | 77.9 | 0.9 | Oct. |
| 11 月 | 87.2 | 0.2 | 83.7 | 3.6 | 87.3 | 0.6 | 82.3 | 2.6 | Nov. |
| 12 月 | 88.4 | 1.4 | 90.4 | 3.7 | 89.0 | 1.9 | 90.8 | 2.4 | Dec. |
| 平成24 年 1 月 | 86.8 | ▲ 1.8 | 77.0 | 2.4 | 85.9 | ▲ 3.5 | 74.4 | 2.2 | Jan. 2012 |
| 2 月 | 83.0 | ▲ 4.4 | 89.2 | 4.6 | 85.2 | ▲ 0.8 | 91.9 | 6.4 | Feb. |
| 3 月 | 83.8 | 1.0 | 113.0 | 8.3 | 85.4 | 0.2 | 120.9 | 10.8 | Mar. |
| 4 月 | 84.9 | 1.3 | 75.4 | 3.9 | 84.0 | ▲ 1.6 | 73.2 | 3.4 | Apr. |
| 5 月 | 84.2 | ▲ 0.8 | 75.7 | ▲ 0.5 | 88.7 | 5.6 | 77.9 | 5.1 | May |

| | 生産者在庫 Inventory | | | | 生産者在庫率 Inventory Ratio | | | | |
|------------|--|-------|---|--------|--|-------|---|--------|-----------|
| | 季節調整済指数 Seasonal Adjustment Index | | 原指数 Original Index | | 季節調整済指数 Seasonal Adjustment Index | | 原指数 Original Index | | |
| | 前月(期)比 %Change From Previous Month(Quarter) | | 前年 (同月期)比 %Change From Previous Year | | 前月(期)比 %Change From Previous Month(Quarter) | | 前年 (同月期)比 %Change From Previous Year | | |
| 平成 21 年 | | | 96.0 | ▲ 22.1 | | | 221.4 | 87.0 | C.Y. 2009 |
| 22 年 | | | 86.7 | ▲ 9.7 | | | 121.3 | ▲ 45.2 | 2010 |
| 23 年 | | | 100.9 | 16.4 | | | 113.3 | ▲ 6.6 | 2011 |
| 平成 21 年度 | | | 81.3 | ▲ 29.1 | | | 201.3 | 38.3 | F.Y. 2009 |
| 22 年度 | | | 81.4 | 0.1 | | | 115.4 | ▲ 42.7 | 2010 |
| 23 年度 | | | 96.2 | 18.2 | | | 113.6 | ▲ 1.6 | 2011 |
| 平成23 年 I 期 | 85.6 | 0.6 | 81.4 | 0.1 | 110.4 | ▲ 5.9 | 109.5 | ▲ 17.8 | Q1 2011 |
| II 期 | 91.5 | 6.9 | 90.9 | 5.7 | 111.2 | 0.7 | 116.1 | ▲ 8.4 | Q2 |
| III 期 | 102.7 | 12.2 | 95.4 | 19.8 | 115.4 | 3.8 | 109.3 | 1.1 | Q3 |
| IV 期 | 100.3 | ▲ 2.3 | 100.9 | 16.4 | 115.7 | 0.3 | 118.5 | 1.2 | Q4 |
| 平成24 年 I 期 | 101.1 | 0.8 | 96.2 | 18.2 | 111.7 | ▲ 3.5 | 110.4 | 0.8 | Q1 2012 |
| 平成23 年 3 月 | 85.6 | ▲ 4.1 | 81.4 | 0.1 | 108.3 | 1.3 | 75.7 | ▲ 7.3 | Mar. 2011 |
| 4 月 | 86.4 | 0.9 | 81.4 | ▲ 1.7 | 113.0 | 4.3 | 117.3 | ▲ 9.8 | Apr. |
| 5 月 | 93.8 | 8.6 | 91.0 | 9.2 | 113.9 | 0.8 | 128.5 | ▲ 5.2 | May |
| 6 月 | 91.5 | ▲ 2.5 | 90.9 | 5.7 | 106.7 | ▲ 6.3 | 102.5 | ▲ 10.7 | Jun. |
| 7 月 | 93.0 | 1.6 | 93.5 | 8.8 | 110.4 | 3.5 | 110.6 | ▲ 3.9 | Jul. |
| 8 月 | 98.2 | 5.6 | 100.2 | 13.2 | 115.9 | 5.0 | 121.9 | 1.9 | Aug. |
| 9 月 | 102.7 | 4.6 | 95.4 | 19.8 | 119.8 | 3.4 | 95.4 | 6.4 | Sep. |
| 10 月 | 99.9 | ▲ 2.7 | 98.2 | 14.9 | 114.8 | ▲ 4.2 | 119.8 | ▲ 1.0 | Oct. |
| 11 月 | 102.4 | 2.5 | 104.7 | 17.8 | 118.7 | 3.4 | 123.3 | 4.1 | Nov. |
| 12 月 | 100.3 | ▲ 2.1 | 100.9 | 16.4 | 113.5 | ▲ 4.4 | 112.3 | 0.4 | Dec. |
| 平成24 年 1 月 | 102.4 | 2.1 | 110.8 | 12.1 | 112.5 | ▲ 0.9 | 136.2 | ▲ 3.1 | Jan. 2012 |
| 2 月 | 104.3 | 1.9 | 114.2 | 16.8 | 112.8 | 0.3 | 118.3 | 5.5 | Feb. |
| 3 月 | 101.1 | ▲ 3.1 | 96.2 | 18.2 | 109.8 | ▲ 2.7 | 76.8 | 1.5 | Mar. |
| 4 月 | 106.5 | 5.3 | 100.4 | 23.3 | 118.8 | 8.2 | 123.3 | 5.1 | Apr. |
| 5 月 | 115.9 | 8.8 | 112.5 | 23.6 | 121.3 | 2.1 | 136.9 | 6.5 | May |

〈 21. 建設財 ; Construction goods 〉

平成17年 = 100
index_2005= 100

| | 生産 Production | | | | 生産者出荷 Shipments | | | | |
|------------|--|-------|---|--------|--|-------|---|--------|-----------|
| | 季節調整済指数 Seasonal Adjustment Index | | 原指数 Original Index | | 季節調整済指数 Seasonal Adjustment Index | | 原指数 Original Index | | |
| | 前月(期)比 %Change From Previous Month(Quarter) | | 前年 (同月期)比 %Change From Previous Year | | 前月(期)比 %Change From Previous Month(Quarter) | | 前年 (同月期)比 %Change From Previous Year | | |
| 平成 21 年 | | | 77.3 | ▲ 14.7 | | | 78.0 | ▲ 14.4 | C.Y. 2009 |
| 22 年 | | | 78.8 | 1.9 | | | 80.4 | 3.1 | 2010 |
| 23 年 | | | 80.6 | 2.3 | | | 81.2 | 1.0 | 2011 |
| 平成 21 年度 | | | 77.1 | ▲ 11.7 | | | 77.8 | ▲ 11.1 | F.Y. 2009 |
| 22 年度 | | | 79.5 | 3.1 | | | 81.1 | 4.2 | 2010 |
| 23 年度 | | | 81.2 | 2.1 | | | 80.7 | ▲ 0.5 | 2011 |
| 平成23 年 I 期 | 80.8 | 1.3 | 80.2 | 3.5 | 81.2 | ▲ 1.1 | 82.0 | 3.3 | Q1 2011 |
| II 期 | 80.8 | 0.0 | 78.1 | 3.7 | 81.1 | ▲ 0.1 | 76.4 | 2.1 | Q2 |
| III 期 | 80.4 | ▲ 0.5 | 79.8 | 2.0 | 80.8 | ▲ 0.4 | 80.5 | ▲ 0.7 | Q3 |
| IV 期 | 81.2 | 1.0 | 84.4 | 0.4 | 82.4 | 2.0 | 85.8 | ▲ 0.6 | Q4 |
| 平成24 年 I 期 | 82.0 | 1.0 | 82.5 | 2.9 | 78.2 | ▲ 5.1 | 80.1 | ▲ 2.3 | Q1 2012 |
| 平成23 年 3 月 | 77.2 | ▲ 7.2 | 83.5 | ▲ 1.3 | 78.0 | ▲ 6.1 | 87.0 | ▲ 0.8 | Mar. 2011 |
| 4 月 | 80.7 | 4.5 | 75.9 | 2.8 | 80.9 | 3.7 | 74.6 | 1.5 | Apr. |
| 5 月 | 80.3 | ▲ 0.5 | 75.4 | 3.4 | 80.7 | ▲ 0.2 | 73.1 | 1.2 | May |
| 6 月 | 81.5 | 1.5 | 83.1 | 4.8 | 81.7 | 1.2 | 81.6 | 3.8 | Jun. |
| 7 月 | 80.5 | ▲ 1.2 | 79.5 | 1.4 | 80.5 | ▲ 1.5 | 78.7 | ▲ 0.5 | Jul. |
| 8 月 | 81.4 | 1.1 | 77.6 | 5.1 | 81.4 | 1.1 | 77.7 | 2.9 | Aug. |
| 9 月 | 79.2 | ▲ 2.7 | 82.3 | ▲ 0.1 | 80.4 | ▲ 1.2 | 85.2 | ▲ 4.1 | Sep. |
| 10 月 | 79.9 | 0.9 | 82.9 | 0.1 | 80.3 | ▲ 0.1 | 81.1 | ▲ 2.4 | Oct. |
| 11 月 | 81.8 | 2.4 | 87.6 | 1.5 | 82.6 | 2.9 | 88.9 | ▲ 0.6 | Nov. |
| 12 月 | 82.0 | 0.2 | 82.6 | ▲ 0.7 | 84.2 | 1.9 | 87.3 | 0.9 | Dec. |
| 平成24 年 1 月 | 84.9 | 3.5 | 78.9 | 3.7 | 78.1 | ▲ 7.2 | 74.0 | ▲ 4.8 | Jan. 2012 |
| 2 月 | 80.3 | ▲ 5.4 | 82.3 | 1.7 | 77.8 | ▲ 0.4 | 79.9 | ▲ 1.6 | Feb. |
| 3 月 | 80.9 | 0.7 | 86.3 | 3.4 | 78.7 | 1.2 | 86.3 | ▲ 0.8 | Mar. |
| 4 月 | 82.1 | 1.5 | 77.2 | 1.7 | 80.4 | 2.2 | 74.2 | ▲ 0.5 | Apr. |
| 5 月 | 80.1 | ▲ 2.4 | 77.3 | 2.5 | 82.3 | 2.4 | 76.8 | 5.1 | May |

| | 生産者在庫 Inventory | | | | 生産者在庫率 Inventory Ratio | | | | |
|------------|--|-------|---|-------|--|-------|---|-------|-----------|
| | 季節調整済指数 Seasonal Adjustment Index | | 原指数 Original Index | | 季節調整済指数 Seasonal Adjustment Index | | 原指数 Original Index | | |
| | 前月(期)比 %Change From Previous Month(Quarter) | | 前年 (同月期)比 %Change From Previous Year | | 前月(期)比 %Change From Previous Month(Quarter) | | 前年 (同月期)比 %Change From Previous Year | | |
| 平成 21 年 | | | 96.9 | ▲ 2.9 | | | 123.9 | 10.4 | C.Y. 2009 |
| 22 年 | | | 93.9 | ▲ 3.1 | | | 116.0 | ▲ 6.4 | 2010 |
| 23 年 | | | 108.5 | 15.5 | | | 118.0 | 1.7 | 2011 |
| 平成 21 年度 | | | 94.9 | 2.5 | | | 121.7 | 3.9 | F.Y. 2009 |
| 22 年度 | | | 96.1 | 1.3 | | | 115.0 | ▲ 5.5 | 2010 |
| 23 年度 | | | 120.5 | 25.4 | | | 118.6 | 3.1 | 2011 |
| 平成23 年 I 期 | 100.3 | 7.7 | 96.1 | 1.3 | 114.2 | 2.1 | 111.4 | ▲ 3.5 | Q1 2011 |
| II 期 | 108.6 | 8.3 | 111.0 | 12.0 | 119.7 | 4.8 | 126.4 | 2.4 | Q2 |
| III 期 | 112.3 | 3.4 | 112.9 | 16.9 | 119.7 | 0.0 | 123.7 | 3.5 | Q3 |
| IV 期 | 110.3 | ▲ 1.8 | 108.5 | 15.5 | 118.3 | ▲ 1.2 | 110.7 | 4.9 | Q4 |
| 平成24 年 I 期 | 125.7 | 14.0 | 120.5 | 25.4 | 116.3 | ▲ 1.7 | 113.4 | 1.8 | Q1 2012 |
| 平成23 年 3 月 | 100.3 | ▲ 0.1 | 96.1 | 1.3 | 116.3 | 2.0 | 107.0 | 0.3 | Mar. 2011 |
| 4 月 | 103.5 | 3.2 | 100.6 | 5.2 | 118.8 | 2.1 | 121.7 | 0.9 | Apr. |
| 5 月 | 106.3 | 2.7 | 106.2 | 8.8 | 120.2 | 1.2 | 134.0 | 2.8 | May |
| 6 月 | 108.6 | 2.2 | 111.0 | 12.0 | 120.1 | ▲ 0.1 | 123.4 | 3.5 | Jun. |
| 7 月 | 110.3 | 1.6 | 113.0 | 14.4 | 121.1 | 0.8 | 125.6 | 4.9 | Jul. |
| 8 月 | 112.6 | 2.1 | 115.9 | 18.0 | 118.6 | ▲ 2.1 | 129.3 | 2.7 | Aug. |
| 9 月 | 112.3 | ▲ 0.3 | 112.9 | 16.9 | 119.5 | 0.8 | 116.3 | 3.0 | Sep. |
| 10 月 | 114.7 | 2.1 | 117.4 | 20.4 | 120.2 | 0.6 | 116.1 | 4.3 | Oct. |
| 11 月 | 114.1 | ▲ 0.5 | 115.7 | 20.6 | 118.2 | ▲ 1.7 | 107.7 | 6.6 | Nov. |
| 12 月 | 110.3 | ▲ 3.3 | 108.5 | 15.5 | 116.6 | ▲ 1.4 | 108.2 | 3.7 | Dec. |
| 平成24 年 1 月 | 118.4 | 7.3 | 116.8 | 23.2 | 116.4 | ▲ 0.2 | 118.3 | 3.7 | Jan. 2012 |
| 2 月 | 122.9 | 3.8 | 120.4 | 22.5 | 113.6 | ▲ 2.4 | 112.6 | ▲ 0.4 | Feb. |
| 3 月 | 125.7 | 2.3 | 120.5 | 25.4 | 118.9 | 4.7 | 109.4 | 2.2 | Mar. |
| 4 月 | 127.6 | 1.5 | 124.1 | 23.4 | 121.1 | 1.9 | 124.1 | 2.0 | Apr. |
| 5 月 | 125.8 | ▲ 1.4 | 125.7 | 18.4 | 111.7 | ▲ 7.8 | 124.5 | ▲ 7.1 | May |

〈 22. 耐久消費財 ; Durable consumer goods 〉

平成17年 = 100
index_2005= 100

| | 生産 Production | | | | 生産者出荷 Shipments | | | | |
|------------|--|--------|---|--------|--|--------|---|--------|-----------|
| | 季節調整済指数 Seasonal Adjustment Index | | 原指数 Original Index | | 季節調整済指数 Seasonal Adjustment Index | | 原指数 Original Index | | |
| | 前月(期)比 %Change From Previous Month(Quarter) | | 前年 (同月期)比 %Change From Previous Year | | 前月(期)比 %Change From Previous Month(Quarter) | | 前年 (同月期)比 %Change From Previous Year | | |
| 平成 21 年 | | | 77.6 | ▲ 28.8 | | | 81.9 | ▲ 27.3 | C.Y. 2009 |
| 22 年 | | | 92.6 | 19.3 | | | 101.3 | 23.7 | 2010 |
| 23 年 | | | 79.6 | ▲ 14.0 | | | 88.7 | ▲ 12.4 | 2011 |
| 平成 21 年度 | | | 85.2 | ▲ 10.2 | | | 89.9 | ▲ 9.2 | F.Y. 2009 |
| 22 年度 | | | 88.2 | 3.5 | | | 97.9 | 8.9 | 2010 |
| 23 年度 | | | 84.3 | ▲ 4.4 | | | 91.7 | ▲ 6.3 | 2011 |
| 平成23 年 I 期 | 79.0 | ▲ 11.3 | 75.1 | ▲ 18.9 | 89.2 | ▲ 11.6 | 87.5 | ▲ 13.2 | Q1 2011 |
| II 期 | 66.7 | ▲ 15.6 | 64.6 | ▲ 28.2 | 75.5 | ▲ 15.4 | 70.5 | ▲ 24.9 | Q2 |
| III 期 | 86.5 | 29.7 | 88.3 | ▲ 5.8 | 95.7 | 26.8 | 98.1 | ▲ 4.8 | Q3 |
| IV 期 | 86.2 | ▲ 0.3 | 90.3 | ▲ 3.9 | 92.1 | ▲ 3.8 | 98.6 | ▲ 8.2 | Q4 |
| 平成24 年 I 期 | 95.4 | 10.7 | 94.1 | 25.3 | 100.7 | 9.3 | 99.5 | 13.7 | Q1 2012 |
| 平成23 年 3 月 | 53.2 | ▲ 41.7 | 57.0 | ▲ 44.4 | 73.4 | ▲ 25.5 | 83.3 | ▲ 30.3 | Mar. 2011 |
| 4 月 | 52.5 | ▲ 1.3 | 44.4 | ▲ 47.9 | 59.5 | ▲ 18.9 | 48.4 | ▲ 45.5 | Apr. |
| 5 月 | 68.5 | 30.5 | 61.0 | ▲ 27.6 | 72.5 | 21.8 | 60.6 | ▲ 28.8 | May |
| 6 月 | 79.2 | 15.6 | 88.5 | ▲ 12.0 | 94.5 | 30.3 | 102.4 | ▲ 5.0 | Jun. |
| 7 月 | 86.1 | 8.7 | 91.9 | ▲ 6.7 | 99.2 | 5.0 | 103.9 | ▲ 2.3 | Jul. |
| 8 月 | 88.5 | 2.8 | 80.1 | 0.1 | 95.0 | ▲ 4.2 | 86.4 | ▲ 3.7 | Aug. |
| 9 月 | 84.9 | ▲ 4.1 | 92.8 | ▲ 9.5 | 92.9 | ▲ 2.2 | 104.1 | ▲ 7.7 | Sep. |
| 10 月 | 90.1 | 6.1 | 94.9 | 5.0 | 95.2 | 2.5 | 97.9 | ▲ 2.3 | Oct. |
| 11 月 | 78.5 | ▲ 12.9 | 85.6 | ▲ 13.1 | 86.0 | ▲ 9.7 | 94.5 | ▲ 15.9 | Nov. |
| 12 月 | 90.1 | 14.8 | 90.3 | ▲ 3.0 | 95.2 | 10.7 | 103.3 | ▲ 5.7 | Dec. |
| 平成24 年 1 月 | 98.8 | 9.7 | 86.7 | 7.8 | 99.9 | 4.9 | 86.7 | 6.4 | Jan. 2012 |
| 2 月 | 92.6 | ▲ 6.3 | 96.2 | 9.6 | 103.6 | 3.7 | 102.3 | 4.7 | Feb. |
| 3 月 | 94.8 | 2.4 | 99.3 | 74.2 | 98.5 | ▲ 4.9 | 109.5 | 31.5 | Mar. |
| 4 月 | 97.2 | 2.5 | 82.3 | 85.4 | 101.4 | 2.9 | 82.5 | 70.5 | Apr. |
| 5 月 | 86.5 | ▲ 11.0 | 79.9 | 31.0 | 97.1 | ▲ 4.2 | 83.0 | 37.0 | May |

| | 生産者在庫 Inventory | | | | 生産者在庫率 Inventory Ratio | | | | |
|------------|--|--------|---|--------|--|--------|---|--------|-----------|
| | 季節調整済指数 Seasonal Adjustment Index | | 原指数 Original Index | | 季節調整済指数 Seasonal Adjustment Index | | 原指数 Original Index | | |
| | 前月(期)比 %Change From Previous Month(Quarter) | | 前年 (同月期)比 %Change From Previous Year | | 前月(期)比 %Change From Previous Month(Quarter) | | 前年 (同月期)比 %Change From Previous Year | | |
| 平成 21 年 | | | 81.1 | ▲ 21.0 | | | 100.9 | ▲ 0.1 | C.Y. 2009 |
| 22 年 | | | 88.0 | 8.5 | | | 90.4 | ▲ 10.4 | 2010 |
| 23 年 | | | 79.6 | ▲ 9.5 | | | 94.7 | 4.8 | 2011 |
| 平成 21 年度 | | | 71.0 | 3.5 | | | 89.4 | ▲ 19.7 | F.Y. 2009 |
| 22 年度 | | | 83.6 | 17.7 | | | 94.0 | 5.1 | 2010 |
| 23 年度 | | | 92.4 | 10.5 | | | 92.7 | ▲ 1.4 | 2011 |
| 平成23 年 I 期 | 100.3 | 13.0 | 83.6 | 17.7 | 96.6 | 1.0 | 105.2 | 15.7 | Q1 2011 |
| II 期 | 86.4 | ▲ 13.9 | 83.8 | ▲ 10.8 | 106.1 | 9.8 | 104.0 | 17.9 | Q2 |
| III 期 | 87.8 | 1.6 | 81.1 | ▲ 11.2 | 88.3 | ▲ 16.8 | 82.2 | ▲ 4.3 | Q3 |
| IV 期 | 84.0 | ▲ 4.3 | 79.6 | ▲ 9.5 | 85.9 | ▲ 2.7 | 87.3 | ▲ 9.6 | Q4 |
| 平成24 年 I 期 | 110.8 | 31.9 | 92.4 | 10.5 | 92.9 | 8.1 | 97.3 | ▲ 7.5 | Q1 2012 |
| 平成23 年 3 月 | 100.3 | ▲ 4.7 | 83.6 | 17.7 | 93.3 | ▲ 0.2 | 66.5 | 10.3 | Mar. 2011 |
| 4 月 | 92.4 | ▲ 7.9 | 81.7 | 3.0 | 115.1 | 23.4 | 110.5 | 33.0 | Apr. |
| 5 月 | 104.4 | 13.0 | 99.0 | 12.4 | 116.7 | 1.4 | 125.1 | 28.0 | May |
| 6 月 | 86.4 | ▲ 17.2 | 83.8 | ▲ 10.8 | 86.5 | ▲ 25.9 | 76.3 | ▲ 8.9 | Jun. |
| 7 月 | 78.6 | ▲ 9.0 | 78.1 | ▲ 18.9 | 83.7 | ▲ 3.2 | 76.8 | ▲ 11.4 | Jul. |
| 8 月 | 87.8 | 11.7 | 88.1 | ▲ 7.9 | 90.0 | 7.5 | 94.0 | ▲ 0.9 | Aug. |
| 9 月 | 87.8 | 0.0 | 81.1 | ▲ 11.2 | 91.2 | 1.3 | 75.8 | ▲ 0.4 | Sep. |
| 10 月 | 90.0 | 2.5 | 99.0 | 5.5 | 94.6 | 3.7 | 95.7 | 3.2 | Oct. |
| 11 月 | 87.6 | ▲ 2.7 | 100.3 | 3.4 | 85.5 | ▲ 9.6 | 91.6 | ▲ 7.9 | Nov. |
| 12 月 | 84.0 | ▲ 4.1 | 79.6 | ▲ 9.5 | 77.5 | ▲ 9.4 | 74.6 | ▲ 23.6 | Dec. |
| 平成24 年 1 月 | 88.2 | 5.0 | 97.4 | ▲ 16.3 | 83.3 | 7.5 | 114.7 | ▲ 19.1 | Jan. 2012 |
| 2 月 | 88.6 | 0.5 | 100.7 | ▲ 15.8 | 86.9 | 4.3 | 100.0 | ▲ 7.0 | Feb. |
| 3 月 | 110.8 | 25.1 | 92.4 | 10.5 | 108.4 | 24.7 | 77.3 | 16.2 | Mar. |
| 4 月 | 118.4 | 6.9 | 104.7 | 28.2 | 125.1 | 15.4 | 120.1 | 8.7 | Apr. |
| 5 月 | 119.3 | 0.8 | 113.1 | 14.2 | 128.3 | 2.6 | 137.6 | 10.0 | May |

〈 23. 非耐久消費財 ; Non-durable consumer goods 〉

平成17年 = 100
index_2005= 100

| | 生産 Production | | | | 生産者出荷 Shipments | | | | |
|------------|--|--------|---|-------|--|-------|---|-------|-----------|
| | 季節調整済指数 Seasonal Adjustment Index | | 原指数 Original Index | | 季節調整済指数 Seasonal Adjustment Index | | 原指数 Original Index | | |
| | 前月(期)比 %Change From Previous Month(Quarter) | | 前年 (同月期)比 %Change From Previous Year | | 前月(期)比 %Change From Previous Month(Quarter) | | 前年 (同月期)比 %Change From Previous Year | | |
| 平成 21 年 | | | 102.9 | ▲ 1.0 | | | 101.8 | 0.4 | C.Y. 2009 |
| 22 年 | | | 103.6 | 0.7 | | | 102.6 | 0.8 | 2010 |
| 23 年 | | | 108.5 | 4.7 | | | 104.4 | 1.8 | 2011 |
| 平成 21 年度 | | | 103.1 | 0.1 | | | 102.0 | 1.0 | F.Y. 2009 |
| 22 年度 | | | 104.4 | 1.3 | | | 103.2 | 1.2 | 2010 |
| 23 年度 | | | 109.7 | 5.1 | | | 105.2 | 1.9 | 2011 |
| 平成23 年 I 期 | 105.7 | 1.2 | 97.8 | 3.5 | 103.8 | 2.2 | 96.8 | 2.7 | Q1 2011 |
| II 期 | 110.4 | 4.4 | 111.9 | 7.9 | 103.2 | ▲ 0.6 | 104.1 | 1.9 | Q2 |
| III 期 | 109.4 | ▲ 0.9 | 111.3 | 4.7 | 105.9 | 2.6 | 107.8 | 0.7 | Q3 |
| IV 期 | 109.3 | ▲ 0.1 | 112.8 | 2.5 | 105.6 | ▲ 0.3 | 108.8 | 2.0 | Q4 |
| 平成24 年 I 期 | 109.3 | 0.0 | 102.7 | 5.0 | 105.5 | ▲ 0.1 | 99.9 | 3.2 | Q1 2012 |
| 平成23 年 3月 | 98.7 | ▲ 10.1 | 101.9 | ▲ 4.4 | 98.1 | ▲ 8.5 | 103.7 | ▲ 3.8 | Mar. 2011 |
| 4月 | 106.6 | 8.0 | 108.2 | ▲ 0.1 | 100.1 | 2.0 | 101.8 | ▲ 4.8 | Apr. |
| 5月 | 112.7 | 5.7 | 108.2 | 12.9 | 104.4 | 4.3 | 101.2 | 5.7 | May |
| 6月 | 112.0 | ▲ 0.6 | 119.4 | 11.7 | 105.0 | 0.6 | 109.2 | 5.0 | Jun. |
| 7月 | 110.7 | ▲ 1.2 | 114.8 | 5.2 | 108.0 | 2.9 | 110.3 | 3.1 | Jul. |
| 8月 | 108.7 | ▲ 1.8 | 107.0 | 6.0 | 104.3 | ▲ 3.4 | 105.1 | 2.4 | Aug. |
| 9月 | 108.8 | 0.1 | 112.1 | 2.9 | 105.4 | 1.1 | 108.0 | ▲ 3.1 | Sep. |
| 10月 | 107.8 | ▲ 0.9 | 110.1 | 2.1 | 104.8 | ▲ 0.6 | 104.4 | 2.3 | Oct. |
| 11月 | 110.5 | 2.5 | 115.4 | 5.0 | 106.3 | 1.4 | 107.9 | 2.7 | Nov. |
| 12月 | 109.6 | ▲ 0.8 | 113.0 | 0.6 | 105.8 | ▲ 0.5 | 114.2 | 1.2 | Dec. |
| 平成24 年 1月 | 108.4 | ▲ 1.1 | 90.9 | 0.2 | 104.9 | ▲ 0.9 | 88.2 | ▲ 0.9 | Jan. 2012 |
| 2月 | 108.2 | ▲ 0.2 | 104.5 | 3.7 | 104.8 | ▲ 0.1 | 100.5 | 2.8 | Feb. |
| 3月 | 111.3 | 2.9 | 112.7 | 10.6 | 106.7 | 1.8 | 111.0 | 7.0 | Mar. |
| 4月 | 109.4 | ▲ 1.7 | 111.1 | 2.7 | 105.2 | ▲ 1.4 | 107.0 | 5.1 | Apr. |
| 5月 | 108.3 | ▲ 1.0 | 107.6 | ▲ 0.6 | 105.3 | 0.1 | 105.1 | 3.9 | May |

| | 生産者在庫 Inventory | | | | 生産者在庫率 Inventory Ratio | | | | |
|------------|--|--------|---|--------|--|--------|---|--------|-----------|
| | 季節調整済指数 Seasonal Adjustment Index | | 原指数 Original Index | | 季節調整済指数 Seasonal Adjustment Index | | 原指数 Original Index | | |
| | 前月(期)比 %Change From Previous Month(Quarter) | | 前年 (同月期)比 %Change From Previous Year | | 前月(期)比 %Change From Previous Month(Quarter) | | 前年 (同月期)比 %Change From Previous Year | | |
| 平成 21 年 | | | 91.4 | ▲ 1.1 | | | 108.0 | 5.7 | C.Y. 2009 |
| 22 年 | | | 87.6 | ▲ 4.2 | | | 115.9 | 7.3 | 2010 |
| 23 年 | | | 83.2 | ▲ 5.0 | | | 107.4 | ▲ 7.3 | 2011 |
| 平成 21 年度 | | | 96.1 | 1.2 | | | 109.3 | 5.3 | F.Y. 2009 |
| 22 年度 | | | 76.3 | ▲ 20.6 | | | 111.8 | 2.3 | 2010 |
| 23 年度 | | | 86.3 | 13.1 | | | 108.4 | ▲ 3.0 | 2011 |
| 平成23 年 I 期 | 79.5 | ▲ 14.4 | 76.3 | ▲ 20.6 | 97.2 | ▲ 21.9 | 97.9 | ▲ 14.5 | Q1 2011 |
| II 期 | 92.2 | 16.0 | 94.4 | ▲ 8.0 | 126.5 | 30.1 | 121.4 | 6.3 | Q2 |
| III 期 | 89.9 | ▲ 2.5 | 90.1 | ▲ 4.4 | 105.9 | ▲ 16.3 | 108.4 | ▲ 2.4 | Q3 |
| IV 期 | 88.7 | ▲ 1.3 | 83.2 | ▲ 5.0 | 100.8 | ▲ 4.8 | 102.0 | ▲ 17.7 | Q4 |
| 平成24 年 I 期 | 89.9 | 1.4 | 86.3 | 13.1 | 102.0 | 1.2 | 101.7 | 3.9 | Q1 2012 |
| 平成23 年 3月 | 79.5 | ▲ 9.7 | 76.3 | ▲ 20.6 | 92.0 | ▲ 5.6 | 79.1 | ▲ 20.4 | Mar. 2011 |
| 4月 | 85.0 | 6.9 | 84.3 | ▲ 14.2 | 152.4 | 65.7 | 138.7 | 31.8 | Apr. |
| 5月 | 90.2 | 6.1 | 89.7 | ▲ 10.2 | 113.6 | ▲ 25.5 | 113.2 | ▲ 5.1 | May |
| 6月 | 92.2 | 2.2 | 94.4 | ▲ 8.0 | 113.6 | 0.0 | 112.3 | ▲ 4.9 | Jun. |
| 7月 | 89.0 | ▲ 3.5 | 93.9 | ▲ 10.7 | 106.2 | ▲ 6.5 | 108.4 | ▲ 9.7 | Jul. |
| 8月 | 89.9 | 1.0 | 91.9 | ▲ 11.1 | 106.9 | 0.7 | 111.7 | ▲ 5.7 | Aug. |
| 9月 | 89.9 | 0.0 | 90.1 | ▲ 4.4 | 104.7 | ▲ 2.1 | 105.0 | 11.0 | Sep. |
| 10月 | 89.4 | ▲ 0.6 | 90.4 | ▲ 6.7 | 101.3 | ▲ 3.2 | 105.6 | ▲ 32.0 | Oct. |
| 11月 | 90.4 | 1.1 | 94.1 | ▲ 0.3 | 101.1 | ▲ 0.2 | 109.4 | ▲ 7.4 | Nov. |
| 12月 | 88.7 | ▲ 1.9 | 83.2 | ▲ 5.0 | 100.0 | ▲ 1.1 | 91.1 | ▲ 7.3 | Dec. |
| 平成24 年 1月 | 87.1 | ▲ 1.8 | 84.6 | ▲ 3.2 | 99.1 | ▲ 0.9 | 110.3 | ▲ 3.1 | Jan. 2012 |
| 2月 | 86.3 | ▲ 0.9 | 85.6 | ▲ 1.8 | 97.7 | ▲ 1.4 | 101.1 | 0.2 | Feb. |
| 3月 | 89.9 | 4.2 | 86.3 | 13.1 | 109.1 | 11.7 | 93.8 | 18.6 | Mar. |
| 4月 | 89.3 | ▲ 0.7 | 88.6 | 5.1 | 112.1 | 2.7 | 102.0 | ▲ 26.5 | Apr. |
| 5月 | 89.8 | 0.6 | 89.3 | ▲ 0.4 | 108.3 | ▲ 3.4 | 108.0 | ▲ 4.6 | May |

〈 24. 生産財 ; Producer goods 〉

平成17年 = 100
index_2005= 100

| | 生産 Production | | | | 生産者出荷 Shipments | | | | |
|------------|--|--------|---|--------|--|--------|---|--------|-----------|
| | 季節調整済指数 Seasonal Adjustment Index | | 原指数 Original Index | | 季節調整済指数 Seasonal Adjustment Index | | 原指数 Original Index | | |
| | 前月(期)比 %Change From Previous Month(Quarter) | | 前年 (同月期)比 %Change From Previous Year | | 前月(期)比 %Change From Previous Month(Quarter) | | 前年 (同月期)比 %Change From Previous Year | | |
| 平成 21 年 | | | 81.8 | ▲ 22.5 | | | 82.2 | ▲ 21.2 | C.Y. 2009 |
| 22 年 | | | 98.8 | 20.8 | | | 98.0 | 19.2 | 2010 |
| 23 年 | | | 94.9 | ▲ 3.9 | | | 94.3 | ▲ 3.8 | 2011 |
| 平成 21 年度 | | | 88.9 | ▲ 6.1 | | | 88.7 | ▲ 5.8 | F.Y. 2009 |
| 22 年度 | | | 98.7 | 11.0 | | | 97.8 | 10.3 | 2010 |
| 23 年度 | | | 94.8 | ▲ 4.0 | | | 94.3 | ▲ 3.6 | 2011 |
| 平成23 年 I 期 | 98.4 | 0.2 | 94.8 | ▲ 0.5 | 97.5 | 0.5 | 94.4 | ▲ 0.7 | Q1 2011 |
| II 期 | 91.8 | ▲ 6.7 | 90.2 | ▲ 7.9 | 90.8 | ▲ 6.9 | 88.7 | ▲ 8.4 | Q2 |
| III 期 | 95.1 | 3.6 | 98.0 | ▲ 3.3 | 94.8 | 4.4 | 97.6 | ▲ 2.9 | Q3 |
| IV 期 | 95.2 | 0.1 | 96.6 | ▲ 4.2 | 95.1 | 0.3 | 96.4 | ▲ 3.2 | Q4 |
| 平成24 年 I 期 | 96.4 | 1.3 | 94.4 | ▲ 0.4 | 95.9 | 0.8 | 94.6 | 0.2 | Q1 2012 |
| 平成23 年 3 月 | 90.3 | ▲ 12.6 | 93.6 | ▲ 9.0 | 90.1 | ▲ 12.1 | 96.0 | ▲ 8.6 | Mar. 2011 |
| 4 月 | 89.8 | ▲ 0.6 | 85.6 | ▲ 11.5 | 89.0 | ▲ 1.2 | 84.6 | ▲ 12.1 | Apr. |
| 5 月 | 91.3 | 1.7 | 86.8 | ▲ 8.2 | 90.0 | 1.1 | 84.4 | ▲ 8.9 | May |
| 6 月 | 94.4 | 3.4 | 98.2 | ▲ 4.0 | 93.5 | 3.9 | 97.2 | ▲ 4.4 | Jun. |
| 7 月 | 94.7 | 0.3 | 98.6 | ▲ 4.8 | 94.1 | 0.6 | 96.8 | ▲ 5.2 | Jul. |
| 8 月 | 95.9 | 1.3 | 94.8 | ▲ 1.2 | 95.2 | 1.2 | 94.1 | ▲ 1.4 | Aug. |
| 9 月 | 94.7 | ▲ 1.3 | 100.5 | ▲ 3.6 | 95.1 | ▲ 0.1 | 102.0 | ▲ 1.8 | Sep. |
| 10 月 | 95.7 | 1.1 | 98.5 | ▲ 1.5 | 95.6 | 0.5 | 97.3 | ▲ 0.6 | Oct. |
| 11 月 | 94.3 | ▲ 1.5 | 96.3 | ▲ 4.9 | 93.2 | ▲ 2.5 | 95.2 | ▲ 5.0 | Nov. |
| 12 月 | 95.7 | 1.5 | 95.0 | ▲ 5.9 | 96.5 | 3.5 | 96.6 | ▲ 4.0 | Dec. |
| 平成24 年 1 月 | 95.5 | ▲ 0.2 | 88.9 | ▲ 5.9 | 94.6 | ▲ 2.0 | 87.2 | ▲ 5.3 | Jan. 2012 |
| 2 月 | 96.2 | 0.7 | 94.4 | ▲ 2.1 | 95.2 | 0.6 | 93.9 | ▲ 1.4 | Feb. |
| 3 月 | 97.4 | 1.2 | 99.9 | 6.7 | 97.8 | 2.7 | 102.8 | 7.1 | Mar. |
| 4 月 | 96.7 | ▲ 0.7 | 92.2 | 7.7 | 96.7 | ▲ 1.1 | 91.9 | 8.6 | Apr. |
| 5 月 | 93.9 | ▲ 2.9 | 91.1 | 5.0 | 94.6 | ▲ 2.2 | 91.0 | 7.8 | May |

| | 生産者在庫 Inventory | | | | 生産者在庫率 Inventory Ratio | | | | |
|------------|--|-------|---|--------|--|-------|---|--------|-----------|
| | 季節調整済指数 Seasonal Adjustment Index | | 原指数 Original Index | | 季節調整済指数 Seasonal Adjustment Index | | 原指数 Original Index | | |
| | 前月(期)比 %Change From Previous Month(Quarter) | | 前年 (同月期)比 %Change From Previous Year | | 前月(期)比 %Change From Previous Month(Quarter) | | 前年 (同月期)比 %Change From Previous Year | | |
| 平成 21 年 | | | 96.4 | ▲ 16.0 | | | 133.5 | 21.5 | C.Y. 2009 |
| 22 年 | | | 104.2 | 8.1 | | | 107.8 | ▲ 19.3 | 2010 |
| 23 年 | | | 109.6 | 5.2 | | | 122.1 | 13.3 | 2011 |
| 平成 21 年度 | | | 94.3 | ▲ 7.4 | | | 119.2 | ▲ 5.6 | F.Y. 2009 |
| 22 年度 | | | 103.4 | 9.7 | | | 109.6 | ▲ 8.1 | 2010 |
| 23 年度 | | | 106.7 | 3.2 | | | 124.7 | 13.8 | 2011 |
| 平成23 年 I 期 | 105.8 | 2.8 | 103.4 | 9.7 | 112.0 | 0.2 | 117.2 | 6.4 | Q1 2011 |
| II 期 | 108.6 | 2.6 | 107.4 | 10.2 | 125.3 | 11.9 | 125.5 | 18.4 | Q2 |
| III 期 | 109.6 | 0.9 | 108.4 | 8.6 | 125.2 | ▲ 0.1 | 121.3 | 14.5 | Q3 |
| IV 期 | 109.1 | ▲ 0.5 | 109.6 | 5.2 | 126.9 | 1.4 | 124.6 | 13.9 | Q4 |
| 平成24 年 I 期 | 109.1 | 0.0 | 106.7 | 3.2 | 121.5 | ▲ 4.3 | 127.5 | 8.8 | Q1 2012 |
| 平成23 年 3 月 | 105.8 | ▲ 1.2 | 103.4 | 9.7 | 116.4 | 6.1 | 109.8 | 15.0 | Mar. 2011 |
| 4 月 | 106.7 | 0.9 | 103.7 | 10.0 | 126.5 | 8.7 | 125.8 | 22.1 | Apr. |
| 5 月 | 109.8 | 2.9 | 109.8 | 11.7 | 126.2 | ▲ 0.2 | 133.1 | 19.1 | May |
| 6 月 | 108.6 | ▲ 1.1 | 107.4 | 10.2 | 123.1 | ▲ 2.5 | 117.5 | 13.9 | Jun. |
| 7 月 | 110.5 | 1.7 | 109.2 | 11.9 | 127.5 | 3.6 | 121.3 | 17.8 | Jul. |
| 8 月 | 110.1 | ▲ 0.4 | 110.7 | 10.7 | 123.1 | ▲ 3.5 | 125.8 | 12.8 | Aug. |
| 9 月 | 109.6 | ▲ 0.5 | 108.4 | 8.6 | 124.9 | 1.5 | 116.8 | 13.2 | Sep. |
| 10 月 | 110.8 | 1.1 | 110.5 | 7.8 | 128.0 | 2.5 | 123.5 | 11.9 | Oct. |
| 11 月 | 111.3 | 0.5 | 112.6 | 8.9 | 127.7 | ▲ 0.2 | 126.5 | 17.0 | Nov. |
| 12 月 | 109.1 | ▲ 2.0 | 109.6 | 5.2 | 125.0 | ▲ 2.1 | 123.8 | 13.0 | Dec. |
| 平成24 年 1 月 | 109.5 | 0.4 | 113.1 | 4.4 | 126.3 | 1.0 | 140.0 | 14.8 | Jan. 2012 |
| 2 月 | 107.9 | ▲ 1.5 | 111.4 | 0.8 | 118.8 | ▲ 5.9 | 129.7 | 8.3 | Feb. |
| 3 月 | 109.1 | 1.1 | 106.7 | 3.2 | 119.5 | 0.6 | 112.7 | 2.6 | Mar. |
| 4 月 | 110.0 | 0.8 | 106.9 | 3.1 | 127.4 | 6.6 | 126.7 | 0.7 | Apr. |
| 5 月 | 108.0 | ▲ 1.8 | 108.0 | ▲ 1.6 | 121.9 | ▲ 4.3 | 128.6 | ▲ 3.4 | May |

Indices of Industrial Production, Producer's Shipments, Producer's Inventory of Finished Goods and Producer's Inventory Ratio of Finished Goods (Classification by Industry)

| 生産者在庫 | | | Inventory | | | 生産者在庫率 | | | Inventory Ratio | | | Classification |
|---------------------------|-----------|---------------------------------------|----------------|-----------|--|---------------------------|-----------|---------------------------------------|-----------------|-----------|--|--|
| 季節調整指数 | | | 原指数 | | | 季節調整指数 | | | 原指数 | | | |
| Seasonal Adjustment Index | | | Original Index | | | Seasonal Adjustment Index | | | Original Index | | | |
| 4月 Apr. | 5月 May | 前月比 %Change From Previous Month | 4月 Apr. | 5月 May | 前年同月比 %Change From Previous Year | 4月 Apr. | 5月 May | 前月比 %Change From Previous Month | 4月 Apr. | 5月 May | 前年同月比 %Change From Previous Year | |
| 109.6 | 108.8 | ▲ 0.7 | 104.7 | 107.7 | 4.7 | 123.2 | 118.6 | ▲ 3.7 | 121.1 | 126.3 | ▲ 2.4 | Mining and manufacturing |
| 109.6 | 108.8 | ▲ 0.7 | 104.7 | 107.7 | 4.7 | 123.2 | 118.7 | ▲ 3.7 | 121.1 | 126.3 | ▲ 2.4 | Manufacturing |
| 104.7 | 102.2 | ▲ 2.4 | 102.7 | 104.0 | ▲ 2.1 | 105.1 | 102.2 | ▲ 2.8 | 112.0 | 108.9 | ▲ 14.3 | Iron and steel |
| 104.8 | 96.7 | ▲ 7.7 | 102.9 | 100.0 | 3.0 | 92.4 | 92.5 | 0.1 | 97.6 | 96.9 | ▲ 10.6 | Crude steel (incl. Semi-finished steel) |
| 118.6 | 116.8 | ▲ 1.5 | 116.6 | 118.2 | ▲ 3.7 | 120.6 | 114.3 | ▲ 5.2 | 126.6 | 119.2 | ▲ 13.7 | Hot rolled steel |
| 97.1 | 101.2 | 4.2 | 93.8 | 105.9 | 18.1 | 109.9 | 116.3 | 5.8 | 118.6 | 128.9 | ▲ 2.6 | Steel pipes and tubes |
| 99.1 | 97.6 | ▲ 1.5 | 95.3 | 96.8 | ▲ 14.0 | 99.8 | 96.5 | ▲ 3.3 | 107.3 | 100.4 | ▲ 25.5 | Cold finished steel |
| 91.9 | 89.8 | ▲ 2.3 | 88.9 | 88.7 | ▲ 14.7 | 102.0 | 92.3 | ▲ 9.5 | 110.5 | 97.9 | ▲ 24.8 | Metallic coated steel |
| 87.4 | 89.0 | 1.8 | 86.3 | 87.6 | 2.1 | 98.1 | 102.6 | 4.6 | 100.4 | 108.1 | ▲ 10.2 | Steel castings and forgings |
| 104.1 | 100.7 | ▲ 3.3 | 101.9 | 102.4 | ▲ 10.1 | 118.3 | 103.6 | ▲ 12.4 | 122.9 | 112.3 | ▲ 17.4 | (Ordinary steel) |
| 110.9 | 117.0 | ▲ 5.9 | 108.3 | 116.6 | 7.4 | 101.9 | 108.2 | 6.2 | 110.8 | 116.7 | ▲ 12.8 | (Special steel) |
| 101.3 | 100.4 | ▲ 0.5 | 99.6 | 99.3 | ▲ 5.3 | 114.5 | 112.8 | ▲ 1.5 | 114.6 | 117.8 | ▲ 9.1 | Non-ferrous metals |
| 116.2 | 111.4 | ▲ 4.1 | 109.3 | 110.9 | ▲ 12.8 | 119.8 | 113.9 | ▲ 4.9 | 113.4 | 119.9 | ▲ 27.2 | Refining of non-ferrous metals |
| 99.3 | 95.7 | ▲ 3.6 | 97.4 | 94.4 | ▲ 3.3 | 119.8 | 111.5 | ▲ 6.9 | 116.0 | 110.2 | 0.5 | Copper and copper-base alloys and aluminum rolling products |
| 94.1 | 96.1 | 2.1 | 94.6 | 96.0 | 0.0 | 106.6 | 114.6 | 7.5 | 113.9 | 125.6 | ▲ 0.4 | Electric wires and cables |
| - | - | - | - | - | - | - | - | - | - | - | - | Non-ferrous metal castings |
| 95.5 | 94.6 | ▲ 0.9 | 91.7 | 96.3 | 12.6 | 112.1 | 108.8 | ▲ 2.9 | 108.7 | 116.0 | 8.4 | Fabricated metals |
| - | - | - | - | - | - | - | - | - | - | - | - | Fabricated structural metal products |
| 83.1 | 87.4 | 5.2 | 84.0 | 88.0 | 10.1 | 113.9 | 107.2 | ▲ 5.9 | 118.9 | 114.8 | 0.2 | Metal products of building |
| 87.1 | 87.7 | 0.7 | 70.5 | 83.2 | 57.3 | 91.1 | 80.2 | ▲ 12.0 | 74.4 | 91.8 | 54.5 | Equipment for heating and kitchen |
| 106.1 | 101.8 | ▲ 4.1 | 106.3 | 106.6 | 0.9 | 120.1 | 119.7 | ▲ 0.3 | 117.3 | 125.1 | 3.1 | Other metal products |
| 97.9 | 101.0 | 3.2 | 94.5 | 99.3 | 12.8 | 111.9 | 108.7 | ▲ 2.9 | 116.3 | 119.1 | 1.8 | General machinery |
| 78.6 | 81.5 | 3.7 | 71.6 | 77.3 | 11.9 | 78.5 | 88.3 | 12.5 | 72.8 | 89.2 | 24.4 | Boilers and power units |
| 127.8 | 129.1 | 1.0 | 120.6 | 124.8 | 45.8 | 131.5 | 110.8 | ▲ 15.7 | 140.4 | 127.2 | ▲ 7.6 | Engineering and construction machinery |
| - | - | - | - | - | - | - | - | - | - | - | - | Chemical machinery |
| - | - | - | - | - | - | - | - | - | - | - | - | Daily lives industry machinery |
| - | - | - | - | - | - | - | - | - | - | - | - | Semiconductor and flat-panel display manufacturing equipment |
| 111.6 | 115.0 | 3.0 | 103.1 | 110.9 | 21.5 | 128.3 | 140.3 | 9.4 | 132.5 | 162.5 | 28.7 | Fans, pumps and oil hydraulic equipment |
| - | - | - | - | - | - | - | - | - | - | - | - | Conveying machinery |
| - | - | - | - | - | - | - | - | - | - | - | - | Industrial robots |
| 58.2 | 59.6 | 2.4 | 49.9 | 55.7 | ▲ 15.6 | 75.7 | 76.1 | 0.5 | 70.9 | 78.0 | ▲ 2.4 | Agricultural machinery |
| 143.6 | 150.2 | 4.6 | 139.2 | 146.0 | 34.2 | 154.0 | 158.4 | 2.9 | 160.4 | 176.5 | 23.6 | Metal cutting machinery |
| 100.2 | 228.0 | 127.5 | 108.7 | 249.1 | 44.7 | 162.8 | 120.1 | ▲ 26.2 | 141.6 | 128.1 | ▲ 11.9 | Metal forming machinery |
| 79.2 | 79.1 | ▲ 0.1 | 76.3 | 74.9 | 18.0 | 122.7 | 122.0 | ▲ 0.6 | 115.0 | 119.6 | 58.6 | Textile machinery |
| 72.3 | 72.4 | 0.1 | 70.7 | 71.8 | ▲ 7.1 | 126.2 | 111.5 | ▲ 11.6 | 111.8 | 105.9 | ▲ 3.9 | Refrigerating machines and appliances |
| - | - | - | - | - | - | - | - | - | - | - | - | Molds and dies |
| 126.1 | 127.0 | 0.7 | 124.3 | 125.0 | 12.0 | 158.2 | 150.3 | ▲ 5.0 | 153.3 | 155.4 | 12.4 | Tools for machines |
| 38.9 | 39.4 | 1.3 | 42.4 | 42.2 | ▲ 14.6 | 53.1 | 54.0 | 1.7 | 64.4 | 61.9 | ▲ 20.7 | Other industrial machinery |
| 97.7 | 96.6 | ▲ 1.1 | 95.9 | 95.9 | ▲ 8.3 | 96.4 | 94.3 | ▲ 2.2 | 102.4 | 105.7 | ▲ 15.0 | Parts of industrial machinery |
| 163.5 | 165.8 | 1.4 | 167.6 | 181.5 | 33.8 | 132.3 | 116.0 | ▲ 12.3 | 128.9 | 133.3 | 1.7 | Electrical machinery |
| - | - | - | - | - | - | - | - | - | - | - | - | Electrical rotating machinery |
| 105.5 | 120.4 | 14.1 | 101.3 | 108.8 | ▲ 13.4 | 83.5 | 85.2 | 2.0 | 70.0 | 82.4 | ▲ 33.7 | Electrical stationary machinery |
| - | - | - | - | - | - | - | - | - | - | - | - | Switching devices |
| 77.2 | 84.6 | 9.6 | 88.7 | 106.8 | 21.1 | 80.6 | 79.5 | ▲ 1.4 | 86.1 | 95.9 | ▲ 14.1 | Household electrical machinery |
| 80.3 | 77.1 | ▲ 4.0 | 73.8 | 76.2 | ▲ 16.4 | 122.2 | 111.8 | ▲ 8.5 | 116.6 | 128.5 | ▲ 12.3 | Wiring devices and luminaries |
| - | - | - | - | - | - | - | - | - | - | - | - | Associated electronic equipment |
| 87.7 | 85.0 | ▲ 3.1 | 85.8 | 91.1 | ▲ 15.6 | - | - | - | - | - | - | Electrical measuring instruments |
| 106.3 | 118.3 | 11.3 | 94.5 | 111.1 | 2.3 | 88.8 | 105.0 | 18.2 | 90.2 | 115.6 | ▲ 1.7 | Batteries |
| 3,985.5 | 3,834.1 | ▲ 3.8 | 3,718.5 | 3,760.1 | 86.0 | 3,400.8 | 2,136.4 | ▲ 37.2 | 2,955.3 | 2,043.9 | 474.1 | Other electrical machinery |
| 200.9 | 232.6 | 15.8 | 177.2 | 209.3 | 9.5 | 196.6 | 250.2 | 27.3 | 194.9 | 269.4 | 87.9 | Information and communication electronics equipment |
| 156.8 | 143.9 | ▲ 8.2 | 157.6 | 156.4 | ▲ 5.1 | 198.9 | 205.7 | 3.4 | 221.5 | 243.8 | 0.8 | Communication equipment |
| 200.2 | 212.6 | 6.2 | 180.2 | 188.0 | ▲ 2.7 | 203.1 | 244.6 | 20.4 | 194.1 | 244.6 | 100.7 | Household electronic machinery |
| 210.2 | 399.2 | 89.9 | 175.8 | 386.5 | 97.7 | 247.0 | 347.5 | 40.7 | 214.7 | 473.2 | 85.6 | Electronic computers |
| 115.0 | 95.0 | ▲ 17.4 | 105.5 | 101.3 | ▲ 19.2 | 95.6 | 63.6 | ▲ 33.5 | 118.3 | 90.4 | ▲ 54.7 | Other information and communication electronics equipment |
| 231.1 | 225.3 | ▲ 2.5 | 212.3 | 217.2 | ▲ 13.2 | 272.6 | 236.4 | ▲ 13.3 | 256.2 | 234.1 | ▲ 4.1 | Electronic parts and devices |
| 258.5 | 226.9 | ▲ 12.2 | 239.2 | 220.0 | ▲ 16.3 | 208.8 | 158.8 | ▲ 23.9 | 214.3 | 163.7 | ▲ 11.9 | Electronic parts |
| 228.3 | 236.4 | 3.5 | 223.6 | 237.4 | 1.1 | 323.0 | 328.4 | 1.7 | 319.5 | 317.0 | 18.3 | Semiconductor devices |
| 223.3 | 221.4 | ▲ 0.9 | 201.4 | 211.8 | ▲ 15.2 | 280.5 | 240.1 | ▲ 14.4 | 255.4 | 237.8 | ▲ 7.4 | Integrated circuits |
| - | - | - | - | - | - | - | - | - | - | - | - | Semiconductor parts |
| 97.3 | 83.7 | ▲ 14.0 | 80.2 | 78.2 | 14.7 | 99.1 | 86.4 | ▲ 12.8 | 94.7 | 94.6 | ▲ 32.3 | Transport equipment |
| 97.3 | 83.7 | ▲ 14.0 | 80.2 | 78.2 | 14.7 | 99.1 | 86.4 | ▲ 12.8 | 94.7 | 94.6 | ▲ 32.3 | Transport equipment (excl. Ships and rolling stocks) |
| 107.6 | 92.0 | ▲ 14.5 | 89.7 | 84.7 | 11.4 | 98.9 | 84.7 | ▲ 14.4 | 99.2 | 91.7 | ▲ 39.2 | Passenger cars |
| 153.4 | 159.5 | 4.0 | 118.1 | 150.2 | 46.4 | 123.2 | 108.8 | ▲ 11.7 | 111.8 | 161.2 | ▲ 33.1 | Buses |
| 65.7 | 51.6 | ▲ 21.5 | 51.5 | 52.6 | 16.6 | 72.8 | 62.7 | ▲ 13.9 | 64.4 | 69.7 | ▲ 31.2 | Trucks |
| 177.7 | 152.4 | ▲ 14.2 | 201.7 | 158.5 | 184.1 | 272.7 | 272.6 | 0.0 | 358.9 | 289.4 | 152.1 | Motor vehicle parts |
| 58.2 | 66.2 | 13.7 | 49.9 | 53.3 | 28.1 | 150.8 | 174.9 | 16.0 | 114.4 | 152.3 | 35.7 | Motorcycles |
| 74.5 | 84.3 | 13.2 | 69.6 | 82.9 | 2.9 | 99.2 | 123.8 | 24.8 | 106.9 | 137.2 | 14.0 | Industrial vehicles |
| - | - | - | - | - | - | - | - | - | - | - | - | Ships and ship engines |
| 100.4 | 84.5 | ▲ 15.8 | 81.8 | 79.3 | 13.8 | 94.6 | 79.6 | ▲ 15.9 | 91.6 | 88.7 | ▲ 37.6 | (Passenger cars, buses and trucks) |
| 142.5 | 143.4 | 0.6 | 131.4 | 135.3 | 32.9 | 122.1 | 116.9 | ▲ 4.3 | 124.3 | 126.5 | 12.4 | Precision instruments |
| 152.5 | 151.8 | ▲ 0.5 | 136.5 | 141.7 | 30.1 | 126.3 | 126.5 | 0.2 | 132.3 | 141.0 | 13.3 | Measuring machine and instruments |
| 122.9 | 131.2 | 6.8 | 126.5 | 129.4 | 57.0 | 70.2 | 77.5 | 10.4 | 77.1 | 73.1 | 46.5 | Optical parts |
| 131.1 | 126.2 | ▲ 3.7 | 120.4 | 121.5 | 13.3 | 200.0 | 152.6 | ▲ 23.7 | 170.2 | 158.9 | ▲ 5.9 | Watches and clocks |

業種分類 生産・出荷・在庫・在庫率 指数

| 分類 | 生産 Production | | | | | | 生産者出荷 Shipments | | | | | | | |
|------------------|--------------------------------------|-----------------------------|---------------------------------------|-----------------------|-----------|--|--------------------------------------|-----------|---------------------------------------|-----------------------|-----------|--|--------|-------|
| | 季節調整済指数 Seasonal Adjustment Index | | | 原指数 Original Index | | | 季節調整済指数 Seasonal Adjustment Index | | | 原指数 Original Index | | | | |
| | 4月 Apr. | 5月 May | 前月比 %Change From Previous Month | 4月 Apr. | 5月 May | 前年同月比 %Change From Previous Year | 4月 Apr. | 5月 May | 前月比 %Change From Previous Month | 4月 Apr. | 5月 May | 前年同月比 %Change From Previous Year | | |
| 業種 | 窯業・土石製品工業 | 86.2 | 86.5 | 0.3 | 82.8 | 81.2 | 6.4 | 84.9 | 85.6 | 0.8 | 80.9 | 80.3 | 9.8 | |
| | ガラス・同製品 | 87.4 | 83.9 | ▲ 4.0 | 82.3 | 77.9 | 10.0 | 85.5 | 82.4 | ▲ 3.6 | 80.8 | 78.9 | 13.2 | |
| | セメント・同製品 | 70.8 | 75.1 | 6.1 | 67.7 | 69.5 | 11.0 | 72.4 | 76.2 | 5.2 | 65.4 | 67.7 | 14.6 | |
| | 陶磁器 | 64.8 | 64.9 | 0.2 | 64.8 | 59.4 | ▲ 0.2 | 63.2 | 63.1 | ▲ 0.2 | 60.9 | 57.7 | 3.4 | |
| | ファインセラミックス | 123.5 | 125.1 | 1.3 | 121.1 | 119.0 | 3.9 | 126.0 | 125.7 | ▲ 0.2 | 130.4 | 124.9 | 7.8 | |
| | その他の窯業・土石製品 | 91.6 | 90.9 | ▲ 0.8 | 87.6 | 87.2 | 1.3 | 88.3 | 89.0 | 0.8 | 83.0 | 84.4 | 4.8 | |
| | 化学工業 | 106.9 | 102.1 | ▲ 4.5 | 103.6 | 100.2 | ▲ 1.6 | 100.0 | 97.8 | ▲ 2.2 | 96.9 | 94.5 | 2.1 | |
| | 化学工業(除. 医薬品) | 89.7 | 85.4 | ▲ 4.8 | 87.2 | 83.9 | ▲ 5.1 | 87.1 | 85.2 | ▲ 2.2 | 84.4 | 82.4 | 1.4 | |
| | 化学肥料 | 82.5 | 71.2 | ▲ 13.7 | 82.1 | 68.1 | ▲ 18.8 | 79.6 | 86.4 | 8.5 | 83.6 | 67.6 | ▲ 15.0 | |
| | ソーダ工業製品 | 80.7 | 77.3 | ▲ 4.2 | 79.1 | 70.1 | ▲ 17.0 | 65.7 | 67.0 | 2.0 | 64.0 | 62.5 | ▲ 10.8 | |
| | 無機薬品・顔料・触媒 | 88.0 | 85.6 | ▲ 2.7 | 78.4 | 82.5 | 25.2 | 83.7 | 81.3 | ▲ 2.9 | 77.3 | 75.3 | 20.3 | |
| | 高圧ガス | 101.5 | 95.8 | ▲ 5.6 | 96.2 | 93.2 | 3.3 | 97.6 | 95.2 | ▲ 2.5 | 94.5 | 95.7 | 3.9 | |
| | 石油系芳香族 | 98.9 | 95.9 | ▲ 3.0 | 95.9 | 90.1 | 8.8 | 101.9 | 103.9 | 2.0 | 96.7 | 100.4 | 17.3 | |
| | 環式中間物 | 79.2 | 74.5 | ▲ 5.9 | 74.1 | 71.2 | ▲ 4.9 | 73.1 | 73.7 | 0.8 | 67.8 | 72.8 | ▲ 7.8 | |
| | 有機薬品 | 83.3 | 78.0 | ▲ 6.4 | 77.4 | 75.8 | ▲ 7.3 | 82.1 | 79.5 | ▲ 3.2 | 77.3 | 77.8 | ▲ 9.1 | |
| | プラスチック | 80.2 | 76.6 | ▲ 4.5 | 75.9 | 76.5 | ▲ 4.9 | 81.5 | 75.3 | ▲ 7.6 | 80.5 | 74.5 | 4.6 | |
| | 合成ゴム | 105.1 | 102.5 | ▲ 2.5 | 98.2 | 106.2 | ▲ 0.2 | 101.5 | 99.2 | ▲ 2.3 | 99.0 | 93.8 | 7.9 | |
| | 写真感光材料 | 47.3 | 45.7 | ▲ 3.4 | 46.0 | 47.2 | ▲ 28.9 | 45.7 | 53.3 | 16.6 | 42.6 | 49.7 | ▲ 17.4 | |
| | 石けん・合成洗剤・界面活性剤 | 112.6 | 101.4 | ▲ 9.9 | 114.1 | 98.8 | ▲ 11.2 | 104.5 | 103.5 | ▲ 1.0 | 103.3 | 100.8 | ▲ 3.4 | |
| 化粧品 | 105.3 | 97.4 | ▲ 7.5 | 104.4 | 95.9 | ▲ 11.8 | 104.9 | 103.4 | ▲ 1.4 | 104.1 | 100.2 | ▲ 2.4 | | |
| 塗料・印刷インキ | 79.8 | 81.4 | 2.0 | 80.3 | 79.3 | 7.5 | 84.3 | 84.5 | 0.2 | 84.6 | 80.4 | 10.4 | | |
| 特掲: 石油化学製品 | 88.6 | 83.9 | ▲ 5.3 | 82.6 | 82.7 | ▲ 2.6 | 85.3 | 83.8 | ▲ 1.8 | 82.0 | 81.3 | 0.6 | | |
| 種類 | 石油・石炭製品工業 | 85.4 | 87.0 | 1.9 | 82.2 | 81.1 | 6.3 | 83.5 | 86.0 | 3.0 | 80.9 | 79.9 | 5.4 | |
| | 石油製品 | 85.2 | 86.4 | 1.4 | 81.8 | 80.2 | 6.9 | 83.7 | 86.2 | 3.0 | 81.1 | 80.1 | 5.3 | |
| | 石炭製品 | 91.1 | 92.8 | 1.9 | 88.5 | 94.2 | ▲ 2.7 | 70.7 | 67.0 | ▲ 5.2 | 68.2 | 69.3 | 17.3 | |
| | プラスチック製品工業 | 91.4 | 88.8 | ▲ 2.8 | 91.7 | 87.9 | 2.4 | 90.3 | 88.5 | ▲ 2.0 | 90.2 | 86.4 | 6.7 | |
| | パルプ・紙・紙加工品工業 | 86.0 | 85.6 | ▲ 0.5 | 86.7 | 85.5 | 2.5 | 84.4 | 84.9 | 0.6 | 86.5 | 83.2 | 1.1 | |
| | パルプ | 86.3 | 81.8 | ▲ 5.2 | 82.3 | 81.3 | 4.5 | 97.3 | 85.5 | ▲ 12.1 | 96.7 | 84.3 | ▲ 20.1 | |
| | 紙 | 82.5 | 83.1 | 0.7 | 82.2 | 83.4 | 3.7 | 79.1 | 80.0 | 1.1 | 79.4 | 78.3 | 1.0 | |
| | 板紙 | 92.5 | 89.1 | ▲ 3.7 | 95.7 | 89.5 | ▲ 2.9 | 90.2 | 89.5 | ▲ 0.8 | 93.5 | 87.9 | 0.8 | |
| | 紙加工品 | 94.4 | 95.9 | 1.6 | 101.2 | 94.1 | 3.7 | 93.3 | 94.8 | 1.6 | 99.6 | 93.0 | 3.6 | |
| | 繊維工業 | 66.5 | 67.4 | 1.4 | 68.2 | 66.2 | 0.6 | 74.2 | 73.0 | ▲ 1.6 | 81.4 | 74.0 | ▲ 0.4 | |
| | 化学繊維 | 78.1 | 76.4 | ▲ 2.2 | 76.5 | 77.3 | ▲ 3.3 | 73.5 | 72.1 | ▲ 1.9 | 70.6 | 71.8 | ▲ 4.9 | |
| | 紡績 | 55.1 | 54.5 | ▲ 1.1 | 56.7 | 54.1 | ▲ 4.1 | 49.7 | 46.6 | ▲ 6.2 | 53.0 | 51.6 | ▲ 1.1 | |
| | 織物 | 63.3 | 62.6 | ▲ 1.1 | 63.5 | 60.6 | ▲ 3.5 | 57.2 | 57.6 | 0.7 | 57.6 | 56.2 | ▲ 5.2 | |
| | 染色整理 | 74.6 | 75.4 | 1.1 | 74.5 | 73.7 | 4.8 | 75.2 | 75.3 | 0.1 | 73.3 | 73.0 | 5.8 | |
| | 衣類 | 58.4 | 60.6 | 3.8 | 62.5 | 59.9 | 0.2 | 75.4 | 74.0 | ▲ 1.9 | 94.6 | 80.1 | ▲ 2.1 | |
| | その他の繊維製品 | 82.7 | 82.9 | 0.2 | 80.5 | 78.3 | 8.3 | 87.8 | 85.1 | ▲ 3.1 | 87.3 | 79.6 | 6.3 | |
| | 食料品・たばこ工業 | 98.5 | 102.0 | 3.6 | 106.1 | 103.5 | 0.9 | 99.5 | 101.9 | 2.4 | 103.8 | 103.2 | 6.2 | |
| | 肉製品 | 98.8 | 102.4 | 3.6 | 104.1 | 102.8 | 3.7 | 99.1 | 102.3 | 3.2 | 104.2 | 102.8 | 3.7 | |
| | 乳製品 | 90.9 | 89.7 | ▲ 1.3 | 95.4 | 97.1 | 0.1 | 91.7 | 90.3 | ▲ 1.5 | 95.9 | 97.6 | 0.5 | |
| 水産製品 | 91.2 | 88.8 | ▲ 2.6 | 91.3 | 85.6 | 0.9 | 91.4 | 88.0 | ▲ 3.7 | 91.9 | 85.2 | 1.7 | | |
| 野菜・果実製品 | 72.9 | 72.1 | ▲ 1.1 | 81.3 | 72.4 | ▲ 7.3 | 73.2 | 72.5 | ▲ 1.0 | 82.0 | 72.9 | ▲ 7.0 | | |
| 油脂・調味料 | 92.6 | 94.3 | 1.8 | 103.3 | 97.9 | ▲ 0.4 | 94.5 | 95.6 | 1.2 | 103.6 | 97.2 | 2.6 | | |
| その他の食料品 | 95.1 | 96.5 | 1.5 | 98.3 | 92.4 | ▲ 1.7 | 93.1 | 95.1 | 2.1 | 97.2 | 92.5 | ▲ 0.4 | | |
| 清涼飲料 | 90.9 | 96.5 | 6.2 | 101.2 | 106.2 | ▲ 2.1 | 101.4 | 113.4 | 11.8 | 111.5 | 122.0 | 10.1 | | |
| 酒類 | 130.0 | 139.6 | 7.4 | 139.3 | 133.9 | 5.5 | 126.2 | 132.1 | 4.7 | 131.5 | 127.9 | 7.1 | | |
| 特殊分類 | その他工業 | 88.3 | 85.8 | ▲ 2.8 | 87.5 | 81.8 | 2.0 | 86.6 | 84.7 | ▲ 2.2 | 85.7 | 80.7 | 2.5 | |
| | ゴム製品工業 | 95.2 | 90.0 | ▲ 5.5 | 91.0 | 83.7 | 2.3 | 97.0 | 92.5 | ▲ 4.6 | 91.8 | 86.9 | 3.3 | |
| | 皮革製品工業 | 62.5 | 62.2 | ▲ 0.5 | 65.4 | 58.8 | 10.1 | 61.8 | 62.1 | 0.5 | 64.1 | 55.7 | 9.4 | |
| | 家具工業 | 69.6 | 70.7 | 1.6 | 70.1 | 62.9 | 1.0 | 68.7 | 69.1 | 0.6 | 69.0 | 61.1 | 1.2 | |
| | 金属製家具 | 70.3 | 71.7 | 2.0 | 70.4 | 62.7 | ▲ 0.5 | 70.1 | 70.5 | 0.6 | 69.4 | 61.5 | ▲ 0.3 | |
| | 木製家具 | 67.3 | 67.8 | 0.7 | 69.1 | 63.4 | 6.4 | 63.7 | 63.5 | ▲ 0.3 | 67.0 | 59.0 | 7.3 | |
| | 印刷業 | 107.9 | 106.5 | ▲ 1.3 | 109.4 | 102.1 | 1.7 | 107.9 | 106.4 | ▲ 1.4 | 109.4 | 102.0 | 1.6 | |
| | 木材・木製品工業 | 74.5 | 75.8 | 1.7 | 74.0 | 74.1 | 2.2 | 75.9 | 77.5 | 2.1 | 75.8 | 76.1 | 3.5 | |
| | その他製品工業 | 48.3 | 43.8 | ▲ 9.3 | 43.8 | 45.3 | 3.4 | 75.8 | 71.3 | ▲ 5.9 | 75.3 | 73.5 | 1.5 | |
| | 楽器 | 62.2 | 65.4 | 5.1 | 67.9 | 70.9 | 2.6 | 76.3 | 78.9 | 3.4 | 82.2 | 85.8 | ▲ 3.6 | |
| | 文具 | 100.7 | 99.9 | ▲ 0.8 | 103.2 | 105.3 | ▲ 0.3 | 105.1 | 101.0 | ▲ 3.9 | 109.9 | 102.6 | ▲ 0.5 | |
| | 玩具 | 18.1 | 15.5 | ▲ 14.4 | 13.5 | 14.6 | 19.7 | 33.8 | 28.9 | ▲ 14.5 | 28.2 | 29.3 | 25.8 | |
| | 鉱業 | 92.4 | 96.9 | 4.9 | 89.6 | 90.9 | 8.6 | 103.8 | 105.6 | 1.7 | 99.4 | 94.9 | 1.8 | |
| | 特殊分類 | 《参考》 産業総合(鉱工業・電力・ガス事業) | 95.5 | 92.4 | ▲ 3.2 | 90.1 | 88.5 | 5.7 | 96.6 | 95.3 | ▲ 1.3 | 89.4 | 88.8 | 10.9 |
| | | 電力・ガス事業 | 99.6 | 96.5 | ▲ 3.1 | 91.1 | 87.3 | 0.3 | 99.8 | 96.7 | ▲ 3.1 | 91.5 | 87.5 | 0.3 |
| | | 新日本標準産業分類(第12回改定)対応品目組替後(注) | | | | | | | | | | | | |
| | | はん用機械工業(新産業分類) | 98.2 | 93.9 | ▲ 4.4 | 91.0 | 89.0 | ▲ 1.3 | 93.2 | 102.5 | 10.0 | 87.9 | 94.0 | 8.5 |
| | | 生産用機械工業(新産業分類) | 85.7 | 82.7 | ▲ 3.5 | 77.5 | 77.9 | ▲ 6.1 | 85.7 | 83.5 | ▲ 2.6 | 75.4 | 76.5 | ▲ 4.7 |
| | | 業務用機械工業(新産業分類) | 109.5 | 98.2 | ▲ 10.3 | 100.0 | 92.2 | 13.8 | 99.6 | 94.8 | ▲ 4.8 | 86.7 | 86.9 | 10.8 |
| 窯業・土石製品工業(新産業分類) | | 85.5 | 86.2 | 0.8 | 82.2 | 80.7 | 7.0 | 84.5 | 85.2 | 0.8 | 80.5 | 80.0 | 10.5 | |
| 繊維工業(新産業分類) | 67.6 | 68.2 | 0.9 | 69.2 | 67.2 | 0.1 | 75.0 | 73.6 | ▲ 1.9 | 81.9 | 74.5 | ▲ 0.7 | | |
| その他工業(新産業分類) | 88.3 | 85.7 | ▲ 2.9 | 87.3 | 81.7 | 2.1 | 85.6 | 84.3 | ▲ 1.5 | 84.8 | 80.4 | 2.8 | | |

(注)「利用上の注意」参照。 Please refer to the REMARKS.

Indices of Industrial Production, Producer's Shipments, Producer's Inventory of Finished Goods and Producer's Inventory Ratio of Finished Goods (Classification by Industry)

| Indices of Industrial Production, Producer's Shipments, Producer's Inventory of Finished Goods and Producer's Inventory Ratio of Finished Goods (Classification by Industry) | | | | | | | | | | | | Classification |
|--|-----------|---------------------------------------|----------------|-----------|--|---------------------------|-----------|---------------------------------------|-----------------|-----------|--|--|
| 生産者在庫 | | | Inventory | | | 生産者在庫率 | | | Inventory Ratio | | | |
| 季節調整指数 | | | 原指数 | | | 季節調整指数 | | | 原指数 | | | |
| Seasonal Adjustment Index | | | Original Index | | | Seasonal Adjustment Index | | | Original Index | | | |
| 4月 Apr. | 5月 May | 前月比 %Change From Previous Month | 4月 Apr. | 5月 May | 前年同月比 %Change From Previous Year | 4月 Apr. | 5月 May | 前月比 %Change From Previous Month | 4月 Apr. | 5月 May | 前年同月比 %Change From Previous Year | |
| 94.7 | 92.3 | ▲ 2.5 | 92.9 | 91.6 | ▲ 1.9 | 120.0 | 113.0 | ▲ 5.8 | 126.4 | 127.3 | ▲ 13.2 | Ceramics, stone and clay products |
| 100.6 | 97.7 | ▲ 2.9 | 101.8 | 99.6 | ▲ 1.7 | 120.5 | 117.4 | ▲ 2.6 | 127.6 | 128.0 | ▲ 13.7 | Glass and glass products |
| 85.2 | 82.8 | ▲ 2.8 | 81.6 | 80.7 | ▲ 0.7 | 117.2 | 104.8 | ▲ 10.6 | 126.1 | 123.6 | ▲ 17.2 | Cement and cement products |
| 74.1 | 74.4 | 0.4 | 73.3 | 73.8 | 1.5 | 122.3 | 120.6 | ▲ 1.4 | 125.5 | 136.5 | ▲ 5.9 | Ceramics wares |
| 187.0 | 179.7 | ▲ 3.9 | 180.5 | 170.8 | ▲ 16.9 | 145.2 | 137.7 | ▲ 5.2 | 138.2 | 128.1 | ▲ 34.2 | Fine ceramics |
| 106.8 | 104.2 | ▲ 2.4 | 105.4 | 105.3 | 2.9 | 120.0 | 109.7 | ▲ 8.6 | 123.4 | 120.9 | ▲ 2.6 | Other ceramics, stone and clay products |
| 101.9 | 100.5 | ▲ 1.4 | 98.8 | 100.0 | 1.9 | 118.9 | 114.5 | ▲ 3.7 | 114.3 | 122.0 | 0.7 | Chemicals |
| 101.9 | 100.5 | ▲ 1.4 | 98.8 | 100.0 | 1.9 | 118.9 | 114.5 | ▲ 3.7 | 114.3 | 122.0 | 0.7 | Chemicals (excl. Drugs) |
| 95.1 | 94.6 | ▲ 0.5 | 92.4 | 93.3 | 17.4 | 133.2 | 109.5 | ▲ 17.8 | 111.7 | 138.5 | 41.3 | Fertilizers |
| 104.9 | 105.3 | 0.4 | 100.2 | 97.2 | ▲ 7.3 | 154.5 | 154.4 | ▲ 0.1 | 154.4 | 152.6 | 4.1 | Industrial sodium chemicals |
| 122.6 | 124.5 | 1.5 | 119.4 | 126.0 | ▲ 23.0 | 158.2 | 154.2 | ▲ 2.5 | 160.2 | 166.6 | 18.3 | Industrial inorganic chemicals, pigment and catalyst |
| 74.9 | 73.9 | ▲ 1.3 | 67.4 | 71.6 | ▲ 11.5 | 156.9 | 132.4 | ▲ 15.6 | 122.6 | 127.9 | ▲ 6.4 | High compressed gas |
| 104.3 | 95.5 | ▲ 8.4 | 112.5 | 99.9 | ▲ 2.7 | 114.6 | 106.2 | ▲ 7.3 | 125.5 | 113.9 | ▲ 8.4 | Aromatic hydrocarbons (Petroleum, origin) |
| 88.5 | 80.3 | ▲ 9.3 | 88.1 | 77.7 | ▲ 8.9 | 127.4 | 119.9 | ▲ 5.9 | 123.5 | 111.9 | 4.5 | Cyclic chemicals and synthetic dyes |
| 95.2 | 92.9 | ▲ 2.4 | 93.3 | 98.3 | 5.7 | 120.0 | 133.4 | 11.2 | 122.7 | 141.6 | 10.5 | Industrial organic chemicals |
| 96.3 | 95.8 | ▲ 0.5 | 92.8 | 95.0 | ▲ 1.9 | 117.6 | 116.4 | ▲ 1.0 | 112.1 | 123.5 | ▲ 7.6 | Plastic (materials) |
| 123.3 | 126.4 | 2.5 | 115.9 | 125.1 | 6.2 | 122.6 | 121.7 | ▲ 0.7 | 116.8 | 133.1 | ▲ 1.6 | Synthetic rubbers |
| 91.0 | 83.1 | ▲ 8.7 | 86.1 | 85.0 | 11.8 | 181.2 | 136.8 | ▲ 24.5 | 195.2 | 160.7 | 38.4 | Sensitive materials for photography |
| 113.5 | 110.2 | ▲ 2.9 | 113.5 | 110.6 | 5.3 | 105.1 | 97.2 | ▲ 7.5 | 104.3 | 104.9 | 9.7 | Soap, synthetic detergent and surface-active agents |
| 106.5 | 106.3 | ▲ 0.2 | 103.9 | 105.2 | 3.0 | 102.2 | 98.8 | ▲ 3.3 | 98.6 | 106.3 | 6.4 | Cosmetics |
| 84.7 | 85.2 | 0.6 | 83.3 | 83.9 | ▲ 3.8 | 107.3 | 97.1 | ▲ 9.5 | 99.9 | 104.2 | ▲ 14.6 | Paints and printing ink |
| 98.8 | 98.5 | ▲ 0.3 | 96.0 | 99.6 | ▲ 2.1 | 115.7 | 117.6 | 1.6 | 112.6 | 125.3 | ▲ 5.4 | (Petroleum chemical products) |
| 93.8 | 91.1 | ▲ 2.9 | 91.2 | 94.9 | ▲ 2.6 | 120.5 | 119.4 | ▲ 0.9 | 114.4 | 131.2 | ▲ 5.7 | Petroleum and coal products |
| 93.0 | 90.0 | ▲ 3.2 | 89.7 | 93.6 | ▲ 2.3 | 118.6 | 117.0 | ▲ 1.3 | 111.3 | 129.1 | ▲ 4.4 | Petroleum products |
| 112.9 | 113.0 | 0.1 | 117.7 | 117.7 | ▲ 6.4 | 165.9 | 164.4 | ▲ 0.9 | 172.8 | 170.0 | ▲ 20.2 | Coal products |
| 100.0 | 96.0 | ▲ 4.0 | 97.4 | 94.7 | 0.4 | 113.1 | 106.1 | ▲ 6.2 | 108.9 | 110.2 | ▲ 1.5 | Plastic products |
| 105.3 | 105.0 | ▲ 0.3 | 101.1 | 106.1 | 19.9 | 131.8 | 127.7 | ▲ 3.1 | 126.2 | 136.3 | 22.1 | Pulp, paper and paper products |
| 106.0 | 110.4 | 4.2 | 104.1 | 105.3 | 9.7 | - | - | - | - | - | - | Pulp |
| 103.4 | 103.2 | ▲ 0.2 | 98.6 | 104.3 | 23.3 | 132.7 | 129.2 | ▲ 2.6 | 127.5 | 137.4 | 24.9 | Paper |
| 117.7 | 114.3 | ▲ 2.9 | 114.6 | 117.5 | 10.4 | 131.3 | 123.7 | ▲ 5.8 | 123.4 | 134.8 | 10.5 | Paperboard |
| 91.0 | 93.5 | 2.7 | 91.1 | 92.4 | 5.4 | 96.5 | 95.2 | ▲ 1.3 | 91.1 | 98.9 | 2.5 | Converted and processed paper |
| 75.8 | 76.5 | 0.9 | 72.2 | 72.1 | 4.6 | 109.5 | 108.5 | ▲ 0.9 | 92.8 | 98.9 | 6.0 | Textiles |
| 75.8 | 75.8 | 0.0 | 72.0 | 75.4 | 5.2 | 101.5 | 102.8 | 1.3 | 97.7 | 101.7 | 10.2 | Chemical fiber |
| 41.2 | 42.1 | 2.2 | 42.7 | 42.7 | 17.0 | 85.1 | 87.1 | 2.4 | 78.4 | 80.4 | 19.5 | Spun yarn |
| 70.9 | 70.9 | 0.0 | 69.8 | 70.5 | 5.1 | 126.8 | 123.6 | ▲ 2.5 | 123.7 | 126.4 | 8.4 | Woven fabrics |
| 68.8 | 68.6 | ▲ 0.3 | 69.1 | 68.9 | ▲ 3.2 | 88.7 | 86.8 | ▲ 2.1 | 90.9 | 90.9 | ▲ 8.4 | Dyeing and finishing processes |
| 79.4 | 81.1 | 2.1 | 72.6 | 70.7 | 3.8 | 110.8 | 109.9 | ▲ 0.8 | 75.7 | 85.1 | 5.2 | Clothes |
| 98.2 | 97.5 | ▲ 0.7 | 96.5 | 97.4 | 6.3 | 108.3 | 106.9 | ▲ 1.3 | 105.2 | 114.0 | ▲ 0.5 | Other textile products |
| 82.4 | 83.5 | 1.3 | 87.6 | 86.8 | ▲ 5.4 | 115.8 | 111.7 | ▲ 3.5 | 111.7 | 106.7 | ▲ 19.6 | Foods and tobacco |
| - | - | - | - | - | - | - | - | - | - | - | - | Meat products |
| - | - | - | - | - | - | - | - | - | - | - | - | Dairy products |
| 109.2 | 108.2 | ▲ 0.9 | 104.4 | 106.3 | 2.3 | 116.8 | 117.3 | 0.4 | 112.9 | 139.4 | 0.6 | Processed marine products |
| - | - | - | - | - | - | - | - | - | - | - | - | Processed vegetables and fruits products |
| 99.1 | 97.8 | ▲ 1.3 | 94.8 | 93.1 | ▲ 2.0 | 104.3 | 101.2 | ▲ 3.0 | 91.2 | 99.0 | ▲ 3.9 | Oils and fats, seasoning |
| 101.0 | 99.9 | ▲ 1.1 | 98.6 | 98.5 | 1.2 | 110.2 | 104.0 | ▲ 5.6 | 103.3 | 109.2 | 0.9 | Other foods |
| - | - | - | - | - | - | - | - | - | - | - | - | Beverages |
| - | - | - | - | - | - | - | - | - | - | - | - | Alcohol |
| 88.9 | 88.6 | ▲ 0.3 | 87.1 | 87.6 | 0.7 | 116.7 | 113.7 | ▲ 2.6 | 113.6 | 120.7 | ▲ 4.3 | Other manufacturing |
| 113.9 | 113.5 | ▲ 0.4 | 114.5 | 113.3 | 5.0 | 117.1 | 117.9 | 0.7 | 122.5 | 129.2 | ▲ 0.8 | Rubber products |
| 78.7 | 78.7 | 0.0 | 74.5 | 75.5 | ▲ 2.8 | 124.5 | 127.7 | 2.6 | 118.9 | 135.6 | ▲ 18.2 | Leather products |
| 77.8 | 75.9 | ▲ 2.4 | 71.8 | 72.3 | ▲ 6.8 | 124.8 | 117.0 | ▲ 6.2 | 107.5 | 125.8 | ▲ 6.3 | Furniture |
| 86.5 | 84.6 | ▲ 2.2 | 79.1 | 79.9 | ▲ 5.9 | 137.8 | 130.5 | ▲ 5.3 | 117.3 | 139.7 | ▲ 3.2 | Metal furniture |
| 56.7 | 54.9 | ▲ 3.2 | 54.0 | 53.8 | ▲ 10.2 | 93.8 | 83.0 | ▲ 11.5 | 83.6 | 92.0 | ▲ 16.1 | Wooden furniture |
| - | - | - | - | - | - | - | - | - | - | - | - | Printing |
| 86.7 | 87.7 | 1.2 | 87.3 | 88.8 | 2.1 | 118.7 | 112.8 | ▲ 5.0 | 118.7 | 120.1 | ▲ 1.9 | Wood and wood products |
| 69.4 | 70.7 | 1.9 | 68.5 | 69.4 | 1.5 | 97.3 | 94.4 | ▲ 3.0 | 92.7 | 88.2 | ▲ 3.7 | Other products |
| 85.6 | 85.5 | ▲ 0.1 | 90.0 | 90.6 | 6.2 | 120.3 | 109.8 | ▲ 8.7 | 107.8 | 102.4 | 10.3 | Musical instruments |
| 72.5 | 74.3 | 2.5 | 69.9 | 72.3 | ▲ 1.8 | 69.2 | 70.8 | 2.3 | 62.6 | 71.4 | 0.7 | Stationery |
| 51.0 | 49.5 | ▲ 2.9 | 47.3 | 46.0 | 2.9 | 121.0 | 112.5 | ▲ 7.0 | 131.9 | 105.0 | ▲ 17.1 | Toys |
| 104.7 | 114.7 | 9.6 | 98.8 | 110.5 | 1.5 | 116.7 | 116.0 | ▲ 0.6 | 120.1 | 127.6 | ▲ 7.7 | Mining |
| 109.6 | 108.8 | ▲ 0.7 | 104.7 | 107.7 | 4.7 | 123.2 | 118.6 | ▲ 3.7 | 121.1 | 126.3 | ▲ 2.4 | Industries (Mining, Manufacturing, Electricity and Gas) |
| - | - | - | - | - | - | - | - | - | - | - | - | Electricity and gas |
| - | - | - | - | - | - | - | - | - | - | - | - | Industries that corresponded to the Japan Standard of Industry Classification (Rev.12) are reported as follows |
| 88.6 | 88.8 | 0.2 | 84.9 | 87.2 | ▲ 1.4 | 102.8 | 101.7 | ▲ 1.1 | 102.8 | 109.4 | ▲ 0.8 | General-purpose machinery |
| 120.2 | 126.4 | 5.2 | 114.8 | 123.0 | 28.1 | 136.2 | 130.1 | ▲ 4.5 | 142.3 | 142.5 | 7.2 | Production machinery |
| 94.1 | 94.3 | 0.2 | 91.1 | 93.4 | 21.5 | 84.5 | 84.6 | 0.1 | 91.7 | 93.1 | 2.5 | Business oriented machinery |
| 94.3 | 92.0 | ▲ 2.4 | 92.6 | 91.2 | ▲ 2.6 | 120.7 | 113.4 | ▲ 6.0 | 127.2 | 127.9 | ▲ 13.7 | Ceramics, clay and stone products (2008 version) |
| 76.9 | 77.4 | 0.7 | 73.1 | 73.2 | 5.6 | 108.2 | 108.1 | ▲ 0.1 | 92.6 | 98.9 | 6.9 | Textiles (2008 version) |
| 90.2 | 89.9 | ▲ 0.3 | 88.3 | 88.8 | 1.3 | 119.3 | 114.9 | ▲ 3.7 | 115.6 | 122.1 | ▲ 4.4 | Other manufacturing (2008 version) |

財分類別 生産・出荷・在庫・在庫率 指数

| 分類 | 生産 Production | | | | | | 生産者出荷 Shipments | | | | | | |
|--------|--------------------------------------|-----------|---------------------------------------|-----------------------|-----------|--|--------------------------------------|-----------|---------------------------------------|-----------------------|-----------|--|--------|
| | 季節調整済指数 Seasonal Adjustment Index | | | 原指数 Original Index | | | 季節調整済指数 Seasonal Adjustment Index | | | 原指数 Original Index | | | |
| | 4月 Apr. | 5月 May | 前月比 %Change From Previous Month | 4月 Apr. | 5月 May | 前年同月比 %Change From Previous Year | 4月 Apr. | 5月 May | 前月比 %Change From Previous Month | 4月 Apr. | 5月 May | 前年同月比 %Change From Previous Year | |
| 財 | 鉱工業 | 95.4 | 92.2 | ▲ 3.4 | 90.0 | 88.6 | 6.0 | 96.4 | 95.1 | ▲ 1.3 | 89.2 | 88.9 | 11.7 |
| | 最終需要財 | 94.6 | 90.4 | ▲ 4.4 | 87.8 | 86.0 | 7.2 | 96.9 | 96.0 | ▲ 0.9 | 86.6 | 86.8 | 15.7 |
| | 投資財 | 86.5 | 82.6 | ▲ 4.5 | 77.7 | 77.3 | 3.1 | 90.4 | 90.2 | ▲ 0.2 | 78.8 | 79.7 | 11.8 |
| | 資本財 | 89.3 | 83.7 | ▲ 6.3 | 77.9 | 77.3 | 3.3 | 94.0 | 93.9 | ▲ 0.1 | 80.6 | 80.8 | 14.4 |
| | 資本財(除. 輸送機械) | 84.9 | 84.2 | ▲ 0.8 | 75.4 | 75.7 | ▲ 0.5 | 84.0 | 88.7 | 5.6 | 73.2 | 77.9 | 5.1 |
| | 製造設備用 | 78.8 | 77.6 | ▲ 1.5 | 70.4 | 72.3 | ▲ 11.6 | 78.2 | 76.2 | ▲ 2.6 | 68.5 | 70.2 | ▲ 13.2 |
| | 電力用 | 96.7 | 98.2 | 1.6 | 81.6 | 84.0 | ▲ 3.2 | 88.7 | 132.1 | 48.9 | 74.0 | 104.1 | 30.8 |
| | 通信・放送用 | 83.4 | 93.0 | 11.5 | 68.5 | 73.7 | 16.6 | 86.2 | 90.6 | 5.1 | 71.8 | 73.5 | 9.7 |
| | 農業用 | 75.7 | 70.4 | ▲ 7.0 | 63.6 | 66.4 | ▲ 7.3 | 73.5 | 77.4 | 5.3 | 60.7 | 62.7 | ▲ 5.1 |
| | 建設用 | 105.9 | 98.4 | ▲ 7.1 | 94.1 | 90.7 | 23.6 | 106.2 | 107.6 | 1.3 | 86.2 | 88.8 | 34.5 |
| | 輸送用 | 99.5 | 86.7 | ▲ 12.9 | 86.7 | 83.0 | 17.4 | 115.2 | 103.5 | ▲ 10.2 | 99.4 | 88.6 | 42.2 |
| | 事務用 | 66.6 | 71.3 | 7.1 | 61.6 | 59.4 | 8.6 | 73.7 | 76.0 | 3.1 | 67.8 | 64.0 | 7.6 |
| | その他 | 101.6 | 95.6 | ▲ 5.9 | 86.0 | 83.7 | 9.3 | 98.2 | 96.2 | ▲ 2.0 | 82.3 | 82.7 | 10.4 |
| 分 | 建設財 | 82.1 | 80.1 | ▲ 2.4 | 77.2 | 77.3 | 2.5 | 80.4 | 82.3 | 2.4 | 74.2 | 76.8 | 5.1 |
| | 建築用 | 84.8 | 82.7 | ▲ 2.5 | 80.6 | 80.3 | 1.8 | 82.3 | 83.7 | 1.7 | 76.9 | 79.6 | 4.5 |
| | 土木用 | 69.4 | 71.1 | 2.4 | 61.4 | 63.4 | 6.9 | 71.6 | 75.9 | 6.0 | 60.4 | 63.0 | 9.0 |
| | 消費財 | 101.9 | 96.8 | ▲ 5.0 | 97.0 | 94.0 | 10.6 | 102.3 | 101.3 | ▲ 1.0 | 92.9 | 92.5 | 18.6 |
| | 耐久消費財 | 97.2 | 86.5 | ▲ 11.0 | 82.3 | 79.9 | 31.0 | 101.4 | 97.1 | ▲ 4.2 | 82.5 | 83.0 | 37.0 |
| | 家事用 | 80.6 | 79.2 | ▲ 1.7 | 82.6 | 78.1 | ▲ 7.7 | 89.5 | 90.7 | 1.3 | 85.9 | 78.3 | ▲ 3.2 |
| | 冷暖房用 | 91.7 | 98.8 | 7.7 | 109.6 | 126.6 | 24.7 | 84.7 | 90.8 | 7.2 | 57.4 | 93.6 | 12.1 |
| | 家具・装備品用 | 67.1 | 66.6 | ▲ 0.7 | 65.8 | 61.1 | ▲ 3.6 | 69.8 | 70.3 | 0.7 | 68.2 | 61.9 | ▲ 1.9 |
| | 教養・娯楽用 | 48.6 | 45.0 | ▲ 7.4 | 42.4 | 40.6 | ▲ 32.4 | 71.9 | 62.7 | ▲ 12.8 | 62.5 | 56.7 | ▲ 40.6 |
| | 乗用車・二輪車 | 115.7 | 98.0 | ▲ 15.3 | 92.7 | 88.9 | 57.3 | 114.7 | 109.6 | ▲ 4.4 | 89.5 | 90.7 | 85.9 |
| | 非耐久消費財 | 109.4 | 108.3 | ▲ 1.0 | 111.1 | 107.6 | ▲ 0.6 | 105.2 | 105.3 | 0.1 | 107.0 | 105.1 | 3.9 |
| | 家事用 | 126.3 | 121.2 | ▲ 4.0 | 123.0 | 117.1 | ▲ 1.9 | 121.5 | 116.7 | ▲ 4.0 | 116.7 | 112.1 | 1.0 |
| | 教養・娯楽用 | 65.1 | 62.8 | ▲ 3.5 | 64.4 | 62.9 | ▲ 1.6 | 80.3 | 77.1 | ▲ 4.0 | 76.9 | 78.4 | 8.7 |
| 被服・履き物 | 58.7 | 61.0 | 3.9 | 62.8 | 60.0 | 0.5 | 74.2 | 73.3 | ▲ 1.2 | 91.7 | 77.5 | ▲ 2.0 | |
| 飲食料品 | 107.1 | 111.9 | 4.5 | 114.5 | 113.7 | 1.4 | 109.7 | 115.3 | 5.1 | 115.8 | 116.7 | 5.5 | |
| 類 | 生産財 | 96.7 | 93.9 | ▲ 2.9 | 92.2 | 91.1 | 5.0 | 96.7 | 94.6 | ▲ 2.2 | 91.9 | 91.0 | 7.8 |
| | 鉱工業用生産財 | 97.2 | 94.2 | ▲ 3.1 | 92.1 | 91.4 | 5.4 | 98.0 | 95.4 | ▲ 2.7 | 92.7 | 92.0 | 8.4 |
| | その他用生産財 | 92.6 | 91.3 | ▲ 1.4 | 93.6 | 87.9 | ▲ 0.6 | 86.6 | 88.2 | 1.8 | 85.5 | 82.8 | 2.9 |

Indices of Industrial Production, Producer's Shipments, Producer's Inventory of Finished Goods and Producer's Inventory Ratio of Finished Goods (Classification by Use of Goods)

| 生産者在庫 | | | Inventory | | | 生産者在庫率 | | | Inventory Ratio | | | Classification |
|---------------------------|-----------|---------------------------------------|----------------|-----------|--|---------------------------|-----------|---------------------------------------|-----------------|-----------|--|---|
| 季節調整指数 | | | 原指数 | | | 季節調整指数 | | | 原指数 | | | |
| Seasonal Adjustment Index | | | Original Index | | | Seasonal Adjustment Index | | | Original Index | | | |
| 4月 Apr. | 5月 May | 前月比 %Change From Previous Month | 4月 Apr. | 5月 May | 前年同月比 %Change From Previous Year | 4月 Apr. | 5月 May | 前月比 %Change From Previous Month | 4月 Apr. | 5月 May | 前年同月比 %Change From Previous Year | |
| 109.6 | 108.8 | ▲ 0.7 | 104.7 | 107.7 | 4.7 | 123.2 | 118.6 | ▲ 3.7 | 121.1 | 126.3 | ▲ 2.4 | Mining and manufacturing |
| 109.1 | 109.9 | 0.7 | 102.2 | 107.4 | 13.1 | 116.9 | 114.5 | ▲ 2.1 | 114.2 | 123.4 | ▲ 1.3 | Final demand goods |
| 115.2 | 115.8 | 0.5 | 108.5 | 114.2 | 19.8 | 115.2 | 110.3 | ▲ 4.3 | 118.2 | 124.5 | ▲ 5.8 | Investment goods |
| 102.0 | 105.4 | 3.3 | 93.2 | 103.0 | 21.7 | 111.3 | 109.2 | ▲ 1.9 | 112.2 | 124.5 | ▲ 4.5 | Capital goods |
| 106.5 | 115.9 | 8.8 | 100.4 | 112.5 | 23.6 | 118.8 | 121.3 | 2.1 | 123.3 | 136.9 | 6.5 | Capital goods (excl. Transport equipment) |
| 134.8 | 152.8 | 13.4 | 132.1 | 151.2 | 34.6 | 151.4 | 156.5 | 3.4 | 156.9 | 174.4 | 25.2 | For manufacturing equipment |
| 88.2 | 89.5 | 1.5 | 86.9 | 89.2 | ▲ 4.3 | 102.1 | 94.9 | ▲ 7.1 | 98.7 | 105.7 | 2.0 | For electricity |
| 109.4 | 114.1 | 4.3 | 111.9 | 115.5 | 8.3 | 134.5 | 154.0 | 14.5 | 145.1 | 164.3 | 29.7 | For communication and broadcasting |
| 58.2 | 59.6 | 2.4 | 49.9 | 55.7 | ▲ 15.6 | 75.7 | 76.1 | 0.5 | 70.9 | 78.0 | ▲ 2.4 | For agriculture |
| 124.6 | 126.3 | 1.4 | 117.0 | 122.1 | 41.6 | 135.5 | 118.2 | ▲ 12.8 | 144.0 | 135.8 | ▲ 3.1 | For construction |
| 86.4 | 71.7 | ▲ 17.0 | 71.1 | 73.3 | 12.3 | 86.8 | 71.5 | ▲ 17.6 | 78.6 | 85.7 | ▲ 36.9 | For transports |
| 101.6 | 129.9 | 27.9 | 90.1 | 121.9 | 30.0 | 139.6 | 151.3 | 8.4 | 126.6 | 175.8 | 15.5 | For offices |
| 90.9 | 93.4 | 2.8 | 87.1 | 91.6 | 10.4 | 86.9 | 88.0 | 1.3 | 90.8 | 99.1 | ▲ 5.9 | Other capital goods |
| 127.6 | 125.8 | ▲ 1.4 | 124.1 | 125.7 | 18.4 | 121.1 | 111.7 | ▲ 7.8 | 124.1 | 124.5 | ▲ 7.1 | Construction goods |
| 138.9 | 137.2 | ▲ 1.2 | 136.1 | 138.1 | 22.0 | 121.7 | 113.5 | ▲ 6.7 | 123.5 | 124.5 | ▲ 4.2 | For construction |
| 84.7 | 82.9 | ▲ 2.1 | 80.1 | 80.7 | ▲ 0.1 | 117.7 | 104.9 | ▲ 10.9 | 126.5 | 124.4 | ▲ 16.4 | For engineering |
| 104.0 | 104.8 | 0.8 | 97.3 | 102.1 | 7.8 | 120.1 | 120.6 | 0.4 | 110.9 | 122.5 | 2.9 | Consumer goods |
| 118.4 | 119.3 | 0.8 | 104.7 | 113.1 | 14.2 | 125.1 | 128.3 | 2.6 | 120.1 | 137.6 | 10.0 | Durable consumer goods |
| 75.0 | 78.3 | 4.4 | 64.9 | 74.0 | 3.8 | 79.0 | 77.7 | ▲ 1.6 | 73.4 | 92.1 | 7.5 | For house work |
| 79.0 | 89.0 | 12.7 | 92.1 | 117.2 | 59.7 | - | - | - | - | - | - | For heating and cooling equipment |
| 67.8 | 65.7 | ▲ 3.1 | 64.2 | 65.0 | ▲ 13.1 | 107.4 | 97.9 | ▲ 8.8 | 99.8 | 110.3 | ▲ 6.5 | For furniture and furnishing |
| 173.5 | 198.0 | 14.1 | 158.4 | 180.8 | ▲ 9.7 | 193.1 | 245.2 | 27.0 | 190.0 | 257.9 | 135.7 | For education and amusement |
| 124.4 | 110.3 | ▲ 11.3 | 101.7 | 98.7 | 32.0 | 111.6 | 99.6 | ▲ 10.8 | 106.7 | 104.4 | ▲ 26.8 | Passenger cars and motorcycles |
| 89.3 | 89.8 | 0.6 | 88.6 | 89.3 | ▲ 0.4 | 112.1 | 108.3 | ▲ 3.4 | 102.0 | 108.0 | ▲ 4.6 | Non-durable consumer goods |
| 100.4 | 99.6 | ▲ 0.8 | 96.5 | 98.1 | 1.6 | 110.5 | 108.6 | ▲ 1.7 | 102.2 | 115.7 | 6.3 | For house work |
| 91.4 | 94.3 | 3.2 | 97.8 | 98.7 | 6.6 | 148.2 | 148.5 | 0.2 | 147.6 | 139.1 | ▲ 15.8 | For education and amusement |
| 77.7 | 79.3 | 2.1 | 70.8 | 69.3 | 3.7 | 109.0 | 107.0 | ▲ 1.8 | 76.3 | 86.8 | 5.0 | Clothing and footwear |
| 67.9 | 67.8 | ▲ 0.1 | 72.6 | 72.3 | ▲ 18.9 | 73.4 | 64.9 | ▲ 11.6 | 69.7 | 68.7 | ▲ 23.6 | Food and beverage |
| 110.0 | 108.0 | ▲ 1.8 | 106.9 | 108.0 | ▲ 1.6 | 127.4 | 121.9 | ▲ 4.3 | 126.7 | 128.6 | ▲ 3.4 | Producer goods |
| 111.9 | 109.7 | ▲ 2.0 | 108.6 | 109.6 | ▲ 2.0 | 128.1 | 123.0 | ▲ 4.0 | 128.1 | 129.1 | ▲ 4.1 | For mining and manufacturing |
| 94.1 | 92.5 | ▲ 1.7 | 90.2 | 92.8 | 2.2 | 120.2 | 115.6 | ▲ 3.8 | 113.4 | 124.7 | 5.0 | For others |

平成24年5月の稼働率指数・生産能力指数
Indices of Operating Ratio & Production Capacity for May, 2012

平成17年=100
Index, 2005=100

| 項目 | 季節調整済指数 Seasonal Adjustment Index | | 原指数 Original Index | | |
|-----------------------------|--------------------------------------|---------------------|-----------------------|---------------------|--------------------|
| | 89.8 | Percent Change | | Percent Change | |
| | | 前月比(%) | (前月における前月比(%)) | 前月比(%) | 前年同月比(%) |
| | | From Previous Month | | From Previous Month | From Previous Year |
| 稼働率 Operating Ratio | | ▲ 2.2 (▲ 0.6) | 86.8 | ▲ 0.1 | 12.4 |
| 生産能力 Production Capacity | | | 107.0 | ▲ 0.1 | ▲ 1.3 |

注：▲は低下を示す。

Note: ▲ indicates a negative figure.

(1) 5月の製造工業稼働率指数は、89.8で前月比▲2.2%（前月調査の前月比▲0.6%）の低下であった。

業種別にみると、輸送機械工業同▲6.6%（同▲0.5%）、化学工業同▲4.3%（同3.4%）、一般機械工業同▲1.7%（同▲1.4%）等が低下し、情報通信機械工業同20.9%（同▲19.2%）、電子部品・デバイス工業同1.6%（同▲2.4%）、鉄鋼業同0.4%（同▲1.6%）等が上昇した。

(2) 5月の製造工業生産能力指数は、107.0で前月比▲0.1%（前月調査の前月比▲0.2%）の低下であった。

業種別にみると、輸送機械工業同▲0.2%（同0.4%）、電気機械工業同▲0.7%（同▲0.1%）、一般機械工業同▲0.2%（同0.1%）等が低下し、鉄鋼業同0.1%（同▲0.6%）が上昇した。

() 内は4月の前月比

製造工業稼働率・生産能力指数の時系列表
Manufacturing Historical Data

平成17年 = 100
index,2005= 100

| 年 月 | 稼働率 Operating Ratio | | | | 生産能力(未) Production Capacity | | | Year and Month |
|------------|--|--------|---|--------|--|---|-------|----------------|
| | 季節調整済指数 Seasonal Adjustment Index | | 原指数 Original Index | | 原指数 Original Index | | | |
| | 前月(期)比 %Change From Previous Month(Quarter) | | 前年 (同月期)比 %Change From Previous Year | | 前月(期)比 %Change From Previous Month(Quarter) | 前年 (同月期)比 %Change From Previous Year | | |
| 平成 21 年 | | | 74.0 | ▲ 25.6 | 106.7 | | ▲ 0.1 | C.Y. 2009 |
| 22 | | | 88.9 | 20.1 | 108.3 | | 1.5 | C.Y. 2010 |
| 23 | | | 85.4 | ▲ 3.9 | 108.3 | | 0.0 | C.Y. 2011 |
| 平成 21 年度 | | | 80.0 | ▲ 9.8 | 106.7 | | 0.6 | F.Y. 2009 |
| 22 | | | 88.0 | 10.0 | 108.3 | | 1.5 | F.Y. 2010 |
| 23 | | | 87.4 | ▲ 0.7 | 107.3 | | ▲ 0.9 | F.Y. 2011 |
| 平成23 年 I 期 | 85.9 | ▲ 2.8 | 83.8 | ▲ 3.9 | 108.3 | 0.0 | 1.5 | Q1 2011 |
| II 期 | 79.8 | ▲ 7.1 | 78.5 | ▲ 10.2 | 108.3 | 0.0 | 0.7 | Q2 |
| III 期 | 87.5 | 9.6 | 90.0 | ▲ 1.3 | 108.4 | 0.1 | 0.3 | Q3 |
| IV 期 | 89.3 | 2.1 | 89.4 | ▲ 0.2 | 108.3 | ▲ 0.1 | 0.0 | Q4 |
| 平成24 年 I 期 | 92.1 | 3.1 | 91.7 | 9.4 | 107.3 | ▲ 0.9 | ▲ 0.9 | Q1 2012 |
| 平成23 年 3月 | 73.1 | ▲ 21.7 | 77.9 | ▲ 18.3 | 108.3 | 0.0 | 1.5 | Mar. 2011 |
| 4月 | 72.1 | ▲ 1.4 | 68.2 | ▲ 20.0 | 108.3 | 0.0 | 1.8 | Apr. |
| 5月 | 81.6 | 13.2 | 77.2 | ▲ 8.1 | 108.4 | 0.1 | 1.9 | May |
| 6月 | 85.7 | 5.0 | 90.2 | ▲ 2.8 | 108.3 | ▲ 0.1 | 0.7 | Jun. |
| 7月 | 86.8 | 1.3 | 91.0 | ▲ 2.9 | 108.4 | 0.1 | 0.6 | Jul. |
| 8月 | 88.8 | 2.3 | 86.0 | 1.7 | 108.5 | 0.1 | 0.4 | Aug. |
| 9月 | 87.0 | ▲ 2.0 | 92.9 | ▲ 2.6 | 108.4 | ▲ 0.1 | 0.3 | Sep. |
| 10月 | 89.9 | 3.3 | 91.6 | 2.9 | 108.8 | 0.4 | 0.3 | Oct. |
| 11月 | 88.1 | ▲ 2.0 | 89.2 | ▲ 1.7 | 108.8 | 0.0 | 0.3 | Nov. |
| 12月 | 89.9 | 2.0 | 87.4 | ▲ 2.0 | 108.3 | ▲ 0.5 | 0.0 | Dec. |
| 平成24 年 1月 | 92.8 | 3.2 | 86.0 | 1.5 | 107.7 | ▲ 0.6 | ▲ 0.6 | Jan. 2012 |
| 2月 | 91.2 | ▲ 1.7 | 91.7 | 3.3 | 107.8 | 0.1 | ▲ 0.5 | Feb. |
| 3月 | 92.4 | 1.3 | 97.3 | 24.9 | 107.3 | ▲ 0.5 | ▲ 0.9 | Mar. |
| 4月 | 91.8 | ▲ 0.6 | 86.9 | 27.4 | 107.1 | ▲ 0.2 | ▲ 1.1 | Apr. |
| 5月 | 89.8 | ▲ 2.2 | 86.8 | 12.4 | 107.0 | ▲ 0.1 | ▲ 1.3 | May |

製造工業稼働率・生産能力指数の推移(グラフ)
Manufacturing Historical Data (Graph)

(平成17年基準)
(2005 average=100)

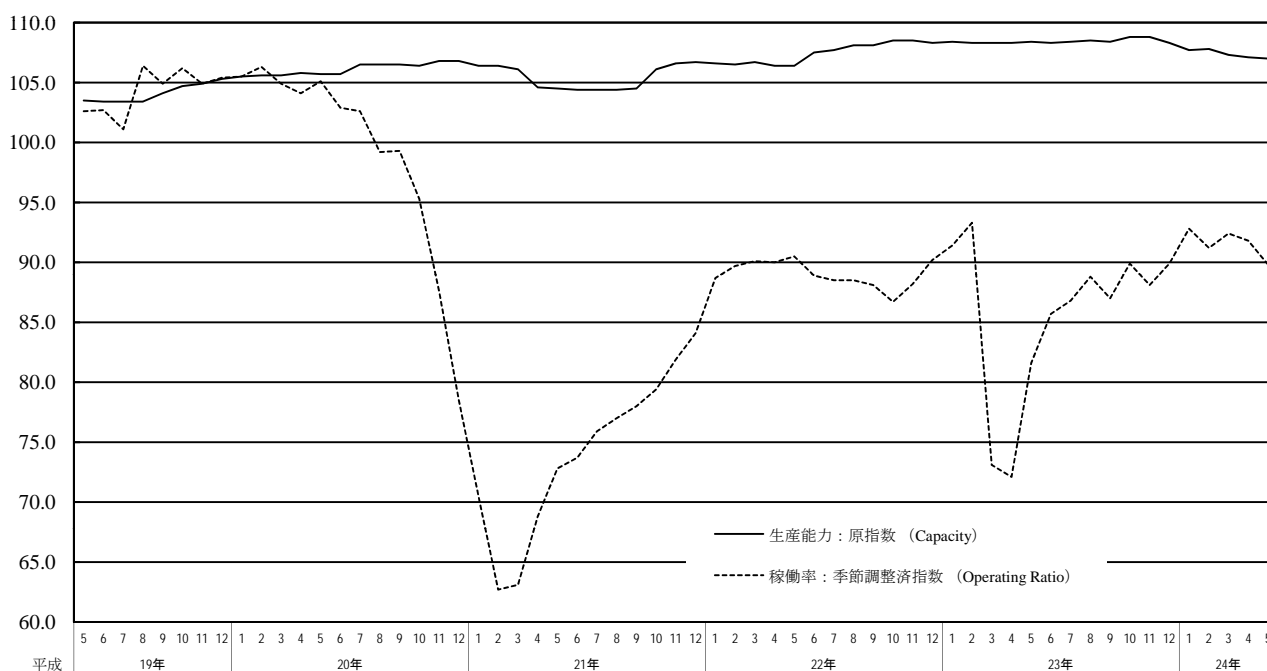

業種別稼働率指数 Indices of Operating Ratio (Classification by Industry)

| 分類 | 季節調整済指数 Seasonal Adjustment Index | | | 原指数 Original Index | | |
|--------------|--------------------------------------|-----------|---------------------------------------|-----------------------|-----------|--|
| | 4月 Apr. | 5月 May | 前月比 %Change From Previous Month | 4月 Apr. | 5月 May | 前年同月比 %Change From Previous Year |
| 製造工業 | 91.8 | 89.8 | ▲ 2.2 | 86.9 | 86.8 | 12.4 |
| 鉄鋼業 | 95.5 | 95.9 | 0.4 | 89.3 | 95.6 | 5.3 |
| 非鉄金属工業 | 92.2 | 89.3 | ▲ 3.1 | 90.3 | 87.1 | 7.3 |
| 金属製品工業 | 92.8 | 87.4 | ▲ 5.8 | 91.8 | 89.3 | 4.7 |
| 一般機械工業 | 94.2 | 92.6 | ▲ 1.7 | 89.5 | 87.3 | 2.8 |
| 電気機械工業 | 95.4 | 94.9 | ▲ 0.5 | 101.7 | 105.0 | 12.2 |
| 情報通信機械工業 | 78.9 | 95.4 | 20.9 | 76.1 | 82.2 | 42.0 |
| 電子部品・デバイス工業 | 86.2 | 87.6 | 1.6 | 81.3 | 89.0 | 0.8 |
| 輸送機械工業 | 96.5 | 90.1 | ▲ 6.6 | 83.1 | 80.9 | 53.5 |
| 精密機械工業 | 86.0 | 85.5 | ▲ 0.6 | 89.6 | 90.4 | ▲ 9.4 |
| 窯業・土石製品工業 | 94.2 | 92.7 | ▲ 1.6 | 89.8 | 87.0 | 11.1 |
| 化学工業 | 86.2 | 82.5 | ▲ 4.3 | 82.8 | 81.1 | ▲ 4.9 |
| 石油・石炭製品工業 | 91.0 | 91.2 | 0.2 | 89.5 | 83.0 | 11.1 |
| パルプ・紙・紙加工品工業 | 91.0 | 90.7 | ▲ 0.3 | 92.0 | 90.7 | 4.9 |
| 繊維工業 | 96.8 | 96.1 | ▲ 0.7 | 96.8 | 96.3 | ▲ 1.4 |
| その他工業 | 91.8 | 89.1 | ▲ 2.9 | 94.0 | 82.0 | ▲ 13.3 |
| 製造工業(除.機械工業) | 91.6 | 89.3 | ▲ 2.5 | 89.2 | 88.0 | 1.3 |
| 機械工業 | 92.2 | 90.3 | ▲ 2.1 | 85.3 | 86.0 | 22.0 |

業種別生産能力指数 Indices of Production Capacity (Classification by Industry)

| 分類 | 原指数 Original Index | | | |
|--------------|-----------------------|-----------|---------------------------------------|--|
| | 4月 Apr. | 5月 May | 前月比 %Change From Previous Month | 前年同月比 %Change From Previous Year |
| 製造工業 | 107.1 | 107.0 | ▲ 0.1 | ▲ 1.3 |
| 鉄鋼業 | 100.6 | 100.7 | 0.1 | ▲ 0.4 |
| 非鉄金属工業 | 98.9 | 98.8 | ▲ 0.1 | 0.0 |
| 金属製品工業 | 92.2 | 92.2 | 0.0 | ▲ 1.5 |
| 一般機械工業 | 100.8 | 100.6 | ▲ 0.2 | 1.5 |
| 電気機械工業 | 88.9 | 88.3 | ▲ 0.7 | ▲ 4.5 |
| 情報通信機械工業 | 78.0 | 78.0 | 0.0 | ▲ 12.1 |
| 電子部品・デバイス工業 | 202.0 | 202.0 | 0.0 | ▲ 1.7 |
| 輸送機械工業 | 101.7 | 101.5 | ▲ 0.2 | 0.2 |
| 精密機械工業 | 94.7 | 94.7 | 0.0 | ▲ 0.1 |
| 窯業・土石製品工業 | 87.3 | 87.0 | ▲ 0.3 | ▲ 1.0 |
| 化学工業 | 98.0 | 98.0 | 0.0 | ▲ 0.6 |
| 石油・石炭製品工業 | 94.4 | 94.4 | 0.0 | ▲ 2.9 |
| パルプ・紙・紙加工品工業 | 93.4 | 93.4 | 0.0 | ▲ 2.3 |
| 繊維工業 | 75.3 | 75.1 | ▲ 0.3 | ▲ 1.2 |
| その他工業 | 97.6 | 97.6 | 0.0 | 0.3 |
| 製造工業(除.機械工業) | 94.6 | 94.6 | 0.0 | ▲ 0.8 |
| 機械工業 | 116.0 | 115.8 | ▲ 0.2 | ▲ 1.4 |

| | |
|--------------|---|
| 製造工業 | Manufacturing |
| 鉄鋼業 | Iron and steel |
| 非鉄金属工業 | Non-ferrous metals |
| 金属製品工業 | Fabricated metals |
| 一般機械工業 | General machinery |
| 電気機械工業 | Electrical machinery |
| 情報通信機械工業 | Information and communication electronics equipment |
| 電子部品・デバイス工業 | Electronic parts and devices |
| 輸送機械工業 | Transport equipment |
| 精密機械工業 | Precision instruments |
| 窯業・土石製品工業 | Ceramics, clay and stone products |
| 化学工業 | Chemicals |
| 石油・石炭製品工業 | Petroleum and coal products |
| パルプ・紙・紙加工品工業 | Pulp, paper and paper products |
| 繊維工業 | Textiles |
| その他工業 | Other manufacturing |
| 製造工業(除.機械工業) | Manufacturing (excl. Machinery industry) |
| 機械工業 | Machinery industry |

鉱工業指数における X-12-ARIMA のスペックファイル等について

The Spec files, etc. adopted in the seasonal adjustment of the Indices of Industrial Production using the X-12-ARIMA method

(1) 手法 (Method)

鉱工業指数における季節調整済指数系列は、季節要因に加え、曜日・祝祭日要因、うるう年要因によっても調整されている(在庫・在庫率指数については、季節要因のみ)。

具体的には以下のとおり。

$$\text{季節調整済指数} = \text{原指数} \div (\text{季節} \cdot \text{曜日} \cdot \text{祝祭日} \cdot \text{うるう年指数})$$

Not only seasonal but also ‘trading-day and holiday’ and ‘leap-year’ effects are adjusted as follows:

Seasonal adjustment index = Original Index / (Seasonal, ‘Trading-day and holiday’ and ‘Leap-year’ indices)
(Indices of Producers’ Inventories and Inventory Ratio were adjusted by only seasonal effects.)

(2) スペックファイル (Spec File)

使用しているスペックファイルの見本は以下のとおり。

The spec files of X-12-ARIMA for seasonal adjustment are as follows:

```
series { start = 2005.1
        span = (2005.1,2011.12)
        decimals = 1 }
transform { function = log }
arma { model = (2 1 0)(0 1 1) }
regression { variables = (td1 nolpyear lpyear) → 在庫・在庫率指数の場合は regression の { }内を削除
            save = (td hol) * The case of indices of Producers’ Inventories
            user = (jap-hol) and Inventory Ratio, delete the word
            usertype = holiday "regression" within the brackets { }
            start = 2005.1
            file = "xxxxxxxxxxxxxxxxxxxxxxx" }
forecast { maxlead = 12 }
estimate { save = ( mdl )
          maxiter = 500 }
x11 { print = (none + d10 + d11 + d16)
      save = (d10 d11 d16)
      seasonalma=x11default }
```

(3) 季節指数等の運用 (Employment of seasonal index, ‘trading-day and holiday’ and ‘leap-year’ indices)

平成24年1月以降の季節指数は、暫定季節調整方式を採用している。具体的には、平成23年の季節指数を適用している。

これに対し、曜日・祝祭日・うるう年指数は、暫定方式を採らず、上記(2)で推計されたパラメータとカレンダーから計算して利用している。

The method of temporary seasonal adjustment is adopted for the seasonal index after January 2012. Concretely to say, the monthly seasonal index in 2011 is adopted as those in 2012. As for ‘trading-day and holiday’ and ‘leap-year’, indices, this method is not adopted, and ‘trading-day and holiday’ and ‘leap-year’ indices are calculated from estimated parameters in (2) and calendar.

(4) 異常値処理 (Outlier detection)

平成23年年間補正において、異常値が検出された系列と異常値処理を行った種別、年月は以下のとおり。

In the 2011 Annual Revision, outlier-detected indices, type of outliers and period of outliers are as follows:

| 系列名称 Type of index | | 異常値種別 Type of Outliers | 処理年月 Period of Outliers |
|---|--|---------------------------|----------------------------|
| 鉱工業指数 Production index | 生産 Production | TC | 2011 03 March, 2011 |
| | 出荷 Shipments | TC | 2011 03 March, 2011 |
| | 在庫 Inventories | TC | 2011 03 March, 2011 |
| | | AO | 2011 05 May, 2011 |
| | 在庫率 Inventory ratio | TC | 2011 04 April, 2011 |
| 製造工業稼働率 ・生産能力指数 Operating ratio index, Production capacity index | 稼働率 Operating ratio | TC | 2011 03 March, 2011 |
| | | AO | 2011 04 April, 2011 |
| 製造工業生産予測指数 Production forecast index | 前月実績 actual production in the previous month | TC | 2011 03 March, 2011 |
| | 当月見込 production forecasted for the current month | TC | 2011 04 April, 2011 |
| | 翌月見込 production plan for the following month | AO | 2011 05 May, 2011 |

TC: temporary change
AO: additive outlier

これにより平成23年の年間補正で修正した(2) のスペックファイルは以下のとおり。

<鉱工業指数生産の場合>

That is, the spec file modified for the 2011 Annual Revision is as follows:

<In the case of Production index>

```
regression { variables = (td1 nolpyear lpyear tc2011.3)
```

平成17年基準 生産・出荷・在庫・在庫率指数 ウェイト表

| 分類 | 生産(付) | 出荷 | 在庫 | 在庫率 |
|-------------------|---------|---------|---------|--------|
| 鉱工業 | 10000.0 | 10000.0 | 10000.0 | 9617.5 |
| 製造工業 | 9979.1 | 9990.1 | 9984.4 | 9601.9 |
| 鉄鋼業 | 599.7 | 547.4 | 1062.1 | 1024.9 |
| 鉄素製品(含、鋼半製品) | 99.9 | 30.5 | 313.0 | 275.8 |
| 熱間圧延鋼材 | 225.7 | 242.9 | 325.2 | 325.2 |
| 鋼管 | 34.7 | 55.1 | 117.7 | 117.7 |
| 冷間仕上鋼材 | 132.7 | 88.3 | 138.4 | 138.4 |
| めっき鋼材 | 40.4 | 66.3 | 107.6 | 107.6 |
| 鍛造品 | 66.3 | 64.3 | 60.2 | 60.2 |
| (特掲:普通鋼鋼材) | 313.5 | 300.3 | 456.8 | 456.8 |
| (特掲:特殊鋼鋼材) | 120.0 | 152.3 | 232.1 | 232.1 |
| 非鉄金属工業 | 211.7 | 262.8 | 276.5 | 276.5 |
| 非鉄金属地金 | 55.5 | 56.5 | 73.0 | 73.0 |
| 伸銅・アルミニウム圧延製品 | 59.3 | 86.6 | 113.7 | 113.7 |
| 電線・ケーブル | 42.3 | 63.3 | 89.8 | 89.8 |
| 非鉄金属鑄物 | 54.6 | 56.4 | 0.0 | 0.0 |
| 金属製品工業 | 566.8 | 479.9 | 715.5 | 640.0 |
| 建設用金属製品 | 87.1 | 74.2 | 0.0 | 0.0 |
| 建築用金属製品 | 114.1 | 105.6 | 132.9 | 132.9 |
| 暖ちゅう房熱機器 | 56.6 | 55.5 | 208.8 | 133.3 |
| その他の金属製品 | 309.0 | 244.6 | 373.8 | 373.8 |
| 一般機械工業 | 1318.2 | 1159.9 | 922.2 | 879.3 |
| ボイラ・原動機 | 136.1 | 116.7 | 78.1 | 78.1 |
| 土木建設機械 | 104.2 | 108.9 | 152.8 | 152.8 |
| 化学機械 | 11.8 | 9.6 | 0.0 | 0.0 |
| 生活関連産業用機械 | 56.3 | 43.2 | 0.0 | 0.0 |
| 半導体・フラットパネル製造装置 | 146.6 | 141.5 | 0.0 | 0.0 |
| 風水力機械・油圧機器 | 130.4 | 106.6 | 47.9 | 47.9 |
| 運搬機械 | 25.7 | 22.7 | 0.0 | 0.0 |
| 産業用ロボット | 41.2 | 33.2 | 0.0 | 0.0 |
| 農業用機械 | 31.0 | 30.6 | 60.4 | 33.4 |
| 金属工作機械 | 99.2 | 84.5 | 105.9 | 105.9 |
| 金属加工機械 | 26.0 | 19.6 | 12.3 | 2.2 |
| 繊維機械 | 22.1 | 17.9 | 8.2 | 8.2 |
| 冷凍機・同応用装置 | 56.5 | 68.1 | 114.3 | 108.5 |
| 金型 | 50.6 | 30.0 | 0.0 | 0.0 |
| 機械工具 | 60.9 | 35.7 | 87.6 | 87.6 |
| その他の一般機械 | 54.9 | 79.2 | 91.7 | 91.7 |
| 一般機械器具部品 | 264.7 | 211.9 | 163.0 | 163.0 |
| 電気機械工業 | 607.3 | 641.3 | 467.7 | 289.2 |
| 回転電気機械 | 74.3 | 76.2 | 0.0 | 0.0 |
| 静止電気機械 | 33.1 | 37.9 | 6.1 | 6.1 |
| 開閉制御装置・機器 | 115.8 | 127.5 | 0.0 | 0.0 |
| 民生用電気機械 | 118.4 | 117.8 | 265.4 | 98.3 |
| 配線・照明用器具 | 74.6 | 89.0 | 129.9 | 129.9 |
| 電子応用装置 | 36.4 | 40.7 | 0.0 | 0.0 |
| 電気計測器 | 75.0 | 57.7 | 3.7 | 0.0 |
| 電池 | 47.0 | 65.3 | 52.0 | 52.0 |
| その他の電気機械 | 32.7 | 29.2 | 10.6 | 2.9 |
| 情報通信機械工業 | 433.4 | 461.2 | 350.5 | 332.3 |
| 通信機械 | 150.0 | 135.4 | 5.5 | 5.5 |
| 民生用電子機械 | 129.0 | 173.9 | 292.2 | 274.0 |
| 電子計算機 | 124.2 | 129.8 | 42.8 | 42.8 |
| その他の情報通信機械 | 30.2 | 22.1 | 10.0 | 10.0 |
| 電子部品・デバイス工業 | 799.3 | 763.7 | 391.3 | 391.3 |
| 電子部品 | 382.1 | 381.7 | 79.9 | 79.9 |
| 半導体素子 | 57.7 | 61.5 | 56.5 | 56.5 |
| 集積回路 | 315.7 | 280.3 | 254.9 | 254.9 |
| 半導体部品 | 43.8 | 40.2 | 0.0 | 0.0 |
| 輸送機械工業 | 1685.8 | 2014.7 | 831.9 | 831.9 |
| 輸送機械工業(除、船舶・鉄道車両) | 1568.2 | 1888.0 | 831.9 | 831.9 |
| 乗用車 | 852.8 | 1146.1 | 563.8 | 563.8 |
| バス | 16.9 | 21.8 | 21.9 | 21.9 |
| トラック | 172.2 | 220.8 | 173.4 | 173.4 |
| 自動車部品 | 456.1 | 419.9 | 4.4 | 4.4 |
| 二輪自動車 | 39.2 | 51.0 | 50.8 | 50.8 |
| 産業車両 | 31.0 | 28.4 | 17.6 | 17.6 |
| 船舶・同機関 | 104.2 | 111.3 | 0.0 | 0.0 |
| 鉄道車両 | 13.4 | 15.4 | 0.0 | 0.0 |
| (特掲:乗用車・バス・トラック) | 1041.9 | 1388.7 | 759.1 | 759.1 |
| 精密機械工業 | 102.0 | 98.1 | 125.4 | 125.4 |
| 計測機器 | 80.7 | 63.0 | 73.3 | 73.3 |
| 光学部品 | 11.2 | 14.3 | 32.0 | 32.0 |
| 時計 | 10.1 | 20.8 | 20.1 | 20.1 |
| 窯業・土石製品工業 | 293.0 | 205.6 | 632.8 | 617.9 |
| ガラス・同製品 | 76.1 | 51.2 | 172.5 | 172.5 |
| セメント・同製品 | 94.1 | 68.0 | 232.7 | 232.7 |
| 陶磁器 | 32.4 | 22.7 | 128.2 | 128.2 |
| ファインセラミックス | 47.6 | 29.2 | 31.5 | 16.6 |
| その他の窯業・土石製品 | 42.8 | 34.5 | 67.9 | 67.9 |
| 化学工業 | 1181.3 | 953.8 | 1534.2 | 1534.2 |
| 化学工業(除、医薬品) | 823.0 | 744.9 | 1534.2 | 1534.2 |
| 化学肥料 | 9.6 | 8.3 | 61.3 | 61.3 |
| ソーダ工業製品 | 11.3 | 11.7 | 10.1 | 10.1 |
| 無機薬品・顔料・触媒 | 32.7 | 35.1 | 63.1 | 63.1 |
| 高压ガス | 15.0 | 11.9 | 11.6 | 11.6 |
| 石油系芳香族 | 63.2 | 58.0 | 63.4 | 63.4 |

| 分類 | 生産(付) | 出荷 | 在庫 | 在庫率 |
|------------------------------|---------|---------|---------|--------|
| 環式中間物 | 76.3 | 66.9 | 89.8 | 89.8 |
| 有機薬品 | 92.0 | 98.0 | 71.3 | 71.3 |
| プラスチック | 172.5 | 191.7 | 514.1 | 514.1 |
| 合成ゴム | 46.9 | 35.7 | 147.0 | 147.0 |
| 写真感光材料 | 22.7 | 22.2 | 28.3 | 28.3 |
| 石けん・合成洗剤・界面活性剤 | 58.1 | 42.2 | 56.0 | 56.0 |
| 化粧品 | 164.1 | 93.6 | 316.1 | 316.1 |
| 塗料・印刷インキ | 58.6 | 69.6 | 102.1 | 102.1 |
| 医薬品 | 358.3 | 208.9 | 0.0 | 0.0 |
| (特掲:石油化学製品) | 327.0 | 329.0 | 608.8 | 608.8 |
| 石油・石炭製品工業 | 99.9 | 520.8 | 413.4 | 413.4 |
| 石油製品 | 93.8 | 511.7 | 392.2 | 392.2 |
| 石炭製品 | 6.1 | 9.1 | 21.2 | 21.2 |
| プラスチック製品工業 | 383.7 | 337.9 | 538.6 | 538.6 |
| バルブ・紙・紙加工品工業 | 241.0 | 238.8 | 330.7 | 315.4 |
| バルブ | 21.8 | 4.1 | 15.3 | 0.0 |
| 紙 | 149.6 | 142.2 | 260.0 | 260.0 |
| 板紙 | 42.8 | 42.9 | 49.6 | 49.6 |
| 紙加工品 | 26.8 | 49.6 | 5.8 | 5.8 |
| 繊維工業 | 200.9 | 159.6 | 422.3 | 422.3 |
| 化学繊維 | 27.3 | 20.9 | 71.4 | 71.4 |
| 紡績 | 5.7 | 5.3 | 27.9 | 27.9 |
| 織物 | 36.1 | 21.6 | 82.9 | 82.9 |
| 染色整理 | 16.8 | 16.3 | 23.9 | 23.9 |
| 衣類 | 84.4 | 63.5 | 174.3 | 174.3 |
| その他の繊維製品 | 30.6 | 32.0 | 41.9 | 41.9 |
| 食料品・たばこ工業 | 721.2 | 779.4 | 430.8 | 430.8 |
| 肉製品 | 21.6 | 33.7 | 0.0 | 0.0 |
| 乳製品 | 85.6 | 98.6 | 1.8 | 1.8 |
| 水産製品 | 78.0 | 66.6 | 12.9 | 12.9 |
| 野菜・果実製品 | 27.6 | 22.1 | 0.0 | 0.0 |
| 油脂・調味料 | 75.6 | 83.0 | 32.1 | 32.1 |
| その他の食料品 | 69.7 | 89.0 | 78.6 | 78.6 |
| 清涼飲料 | 137.2 | 120.8 | 132.0 | 132.0 |
| 酒類 | 180.2 | 188.9 | 28.3 | 28.3 |
| たばこ | 45.7 | 76.7 | 145.1 | 145.1 |
| その他工業 | 533.9 | 365.2 | 538.5 | 538.5 |
| ゴム製品工業 | 153.6 | 121.2 | 136.3 | 136.3 |
| 皮革製品工業 | 12.3 | 12.6 | 35.5 | 35.5 |
| 家具工業 | 85.3 | 70.1 | 131.2 | 131.2 |
| 金属製家具 | 68.7 | 57.0 | 93.0 | 93.0 |
| 木製家具 | 16.6 | 13.1 | 38.2 | 38.2 |
| 印刷業 | 180.7 | 69.2 | 0.0 | 0.0 |
| 木材・木製品工業 | 57.3 | 54.3 | 165.8 | 165.8 |
| その他製品工業 | 44.7 | 37.8 | 69.7 | 69.7 |
| 楽器 | 3.3 | 8.8 | 16.8 | 16.8 |
| 文具 | 13.1 | 16.0 | 33.6 | 33.6 |
| 玩具 | 28.3 | 13.0 | 19.3 | 19.3 |
| 鉱業 | 20.9 | 9.9 | 15.6 | 15.6 |
| 産業総合(鉱工業、電力・ガス事業) | 10424.2 | 10612.9 | 10000.0 | 9617.5 |
| 電力・ガス事業 | 424.2 | 612.9 | 0.0 | 0.0 |
| 新日本標準産業分類(第12回改定) 対応品目組替後(注) | | | | |
| はん用機械工業(新産業分類) | 613.4 | 526.0 | 403.3 | 397.5 |
| 生産用機械工業(新産業分類) | 672.3 | 571.6 | 427.2 | 390.1 |
| 業務用機械工業(新産業分類) | 124.4 | 139.6 | 197.0 | 197.0 |
| 窯業・土石製品工業(新産業分類) | 289.6 | 203.7 | 621.7 | 606.8 |
| 繊維工業(新産業分類) | 204.3 | 161.5 | 433.4 | 433.4 |
| その他工業(新産業分類) | 544.0 | 386.0 | 558.6 | 558.6 |
| 最終需要財 | 4935.4 | 5067.8 | 4636.4 | 4327.7 |
| 投資財 | 2352.5 | 2268.0 | 2037.2 | 1980.1 |
| 資本財 | 1662.1 | 1654.8 | 1030.9 | 984.3 |
| 製造設備用 | 530.7 | 451.8 | 134.0 | 123.9 |
| 電力用 | 148.1 | 163.3 | 49.1 | 45.4 |
| 通信・放送用 | 48.8 | 49.3 | 22.4 | 22.4 |
| 農業用 | 31.0 | 30.6 | 60.4 | 33.4 |
| 建設用 | 129.6 | 126.3 | 183.7 | 183.7 |
| 輸送用 | 381.3 | 470.8 | 247.8 | 247.8 |
| 事務用 | 175.4 | 185.4 | 145.5 | 145.5 |
| その他 | 217.2 | 177.3 | 188.0 | 182.2 |
| 建設財 | 690.4 | 613.2 | 1006.3 | 995.8 |
| 建築用 | 568.1 | 510.1 | 789.6 | 779.1 |
| 土木用 | 122.3 | 103.1 | 216.7 | 216.7 |
| 消費財 | 2582.9 | 2799.8 | 2599.2 | 2347.6 |
| 耐久消費財 | 1267.9 | 1605.1 | 1397.9 | 1146.3 |
| 家事用 | 62.3 | 66.4 | 169.4 | 169.4 |
| 冷暖房用 | 62.5 | 59.1 | 230.2 | 0.0 |
| 家具・装備品用 | 43.4 | 42.0 | 80.5 | 77.3 |
| 教養・娯楽用 | 246.5 | 305.7 | 276.9 | 258.7 |
| 乗用車・二輪車 | 853.2 | 1131.9 | 640.9 | 640.9 |
| 非耐久消費財 | 1315.0 | 1194.7 | 1201.3 | 1201.3 |
| 家事用 | 649.7 | 423.8 | 555.6 | 555.6 |
| 教養・娯楽用 | 105.2 | 236.6 | 250.1 | 250.1 |
| 被服・履き物 | 92.2 | 71.4 | 196.0 | 196.0 |
| 飲食料品 | 467.9 | 462.9 | 199.6 | 199.6 |
| 生産財 | 5064.6 | 4932.2 | 5363.6 | 5289.8 |
| 鉱工業用生産財 | 4601.7 | 4403.6 | 4854.0 | 4780.2 |
| その他用生産財 | 462.9 | 528.6 | 509.6 | 509.6 |

(注) 「利用上の注意」参照

平成17年基準 稼働率・生産能力指数 ウェイト表

| 分 類 | 稼働率 | 能力 |
|------------------|---------|---------|
| 製造工業 | 10000.0 | 10000.0 |
| 鉄鋼業 | 812.9 | 881.3 |
| 非鉄金属工業 | 317.3 | 286.2 |
| 非鉄金属地金 | 65.8 | 59.6 |
| 非鉄金属加工品 | 251.5 | 226.6 |
| 金属製品工業 | 362.5 | 395.5 |
| 一般機械工業 | 1294.2 | 1270.4 |
| 電気機械工業 | 493.9 | 627.6 |
| 情報通信機械工業 | 395.7 | 551.9 |
| (特掲:家庭用電気製品) | 341.7 | 413.6 |
| 電子部品・デバイス工業 | 1139.2 | 1061.5 |
| 輸送機械工業 | 2585.4 | 2324.8 |
| (特掲:乗用車・バス・トラック) | 2354.1 | 1986.4 |
| 精密機械工業 | 26.0 | 39.9 |
| 窯業・土石製品工業 | 314.8 | 386.5 |
| 化学工業 | 1064.3 | 1061.8 |
| 化学肥料 | 9.9 | 10.8 |
| ソーダ工業製品 | 22.1 | 22.3 |
| 無機薬品・顔料 | 44.9 | 42.2 |
| 高圧ガス | 12.5 | 14.1 |
| 石油系芳香族 | 122.8 | 114.2 |
| 環式中間物 | 131.5 | 116.6 |
| 有機薬品 | 158.5 | 139.6 |
| プラスチック | 243.4 | 232.8 |
| 合成ゴム | 91.2 | 86.0 |
| 写真感光材料 | 44.4 | 40.2 |
| 石けん・合成洗剤 | 70.2 | 99.7 |
| 塗料・印刷インキ | 112.9 | 143.3 |
| (特掲:石油化学製品) | 609.3 | 548.9 |
| 石油・石炭製品工業 | 164.6 | 151.1 |
| パルプ・紙・紙加工品工業 | 397.4 | 346.3 |
| 繊維工業 | 331.3 | 348.3 |
| その他工業 | 300.5 | 266.9 |
| 製造工業(除 機械工業) | 4065.6 | 4123.9 |
| 機械工業 | 5934.4 | 5876.1 |



政府統計

リサイクル適性 **(A)**

この印刷物は、印刷用の紙へ
リサイクルできます。