

生産・出荷・在庫指数速報

Indices of Industrial Production (Preliminary Report)

平成24年5月分

May, 2012

平成24年6月29日

June 29, 2012

経済産業省大臣官房調査統計グループ

Research and Statistics Department

Minister's Secretariat

Ministry of Economy, Trade and Industry

利用上の注意

1. 鉱工業指数は、統計法第二条第四項第三号の規定により指定された基幹統計です。
2. 本書は以下の指数等を公表するものです。
 - (1) 鉱工業生産・出荷・在庫指数速報
 - (2) 製造工業生産予測調査結果(製造工業生産予測指数)
 - (3) 統計法に基づく「経済産業省生産動態統計調査規則」により実施された生産動態統計調査の結果
3. 平成24年2月分確報公表(平成24年4月17日公表)において、平成23年1月分以降の数値について年間補正を行いました。
4. 新日本標準産業分類(第12回改定)に対応し、変更のあった以下の業種について参考分類として掲載しています。

業種分類	参考分類	変更内容
一般機械工業	はん用機械工業(新産業分類) 生産用機械工業(新産業分類) 業務用機械工業(新産業分類)	} 一般機械工業から分割 精密機械工業より一部繰り入れ
精密機械工業	—	
窯業・土石製品工業	窯業・土石製品工業(新産業分類)	繊維工業へ一部分割
繊維工業	繊維工業(新産業分類)	窯業・土石製品工業より一部繰り入れ
その他工業	その他工業(新産業分類)	精密機械工業より一部繰り入れ

5. 季節調整方法については、センサス局法のX-12-ARIMAにより季節調整を行っています。使用しているX-12-ARIMAのスペックファイル等については、「鉱工業指数におけるX-12-ARIMAのスペックファイル等について」(70頁)を参照してください。
6. 平成23年2月分から以下の品目については、調査廃止に伴い推計値により指数を作成しています。
「水産缶・瓶詰、加工海苔、魚肉ハム・ソーセージ、水産佃煮、鯉・削り節、野菜缶・瓶詰、果実缶・瓶詰、調理缶・レトルトパウチ、冷凍調理食品」
7. 本書に記載された数値を他に転載するときは、「経済産業省：鉱工業指数」による旨を必ず明記してください。
8. 本書の内容についてのお問い合わせ：経済産業省大臣官房調査統計グループ経済解析室 東京都千代田区霞が関一丁目3番1号(〒100-8902)
Tel: 03-3501-1644(ダイヤルイン) FAX: 03-3501-7775
9. 統計情報アクセス用URLは、<http://www.meti.go.jp/statistics/index.html>

REMARKS

1. Indices of Industrial Production are the fundamental statistics designated under Article 2, paragraph (4), item (iii) of the Statistics Act.
2. This monthly survey contains the following data.
 - (1) Indices of Industrial Production, Producer's Shipments, Producer's Inventories and Inventory Ratio (Preliminary Report)
 - (2) Survey of Production Forecast in Manufacturing (Indices of Production Forecast)
 - (3) Actual Figures in METI Current Survey of Production
3. Annual data revision was implemented for the data for January 2011 and thereafter in the revised report for February 2012, which was published on April 17, 2012.
4. Industries that corresponded to the Japan Standard of Industry Classification (Rev.12) are reported as follows.

Classification by Industry(2005 base year)	Japan Standard Industrial Classification (Rev. 12)	Points changed from Japan Standard Industrial Classification (Rev.11)
General machinery	General purpose machinery	} General machinery was divided into these three groups. Part of Precision instruments was transferred to Business oriented machinery.
	Production machinery	
	Business oriented machinery	
Precision instruments	—	Precision instruments was divided into Business oriented machinery and Other manufacturing.
Ceramics, stone and clay products	Ceramics, stone and clay products	Part of Ceramics, stone and clay products was partly transferred to Textiles.
Textiles	Textiles	Part of Ceramics, stone and clay products was partly transferred to Textiles.
Other manufacturing	Other manufacturing	Part of Precision instruments was transferred to Other manufacturing.

5. As for the Indices of Industrial Production, the Census Bureau's X-12-ARIMA method is adopted as the seasonal effect adjustment. Please refer to 'The Spec files, etc. adopted in the seasonal adjustment of the Indices of Industrial Production using the X-12-ARIMA method' for details.
6. The following items are estimated from February 2011, due to the discontinued survey.
'Canned seafood and seaweed, Processed lavers, Fish ham and sausage, "Tsukudani" preserved seafood boiled in soy sauce, Shaving of dried bonito, Vegetables cans and jars, Fruits cans and jars, Canned food and retort pouch, and Precooked frozen foods.'
7. "METI: Indices of Industrial Production" should be indicated as the reference source.
8. Please contact the following for additional information.
Economic Analysis Office, Research and Statistics Department, Minister's Secretariat, Ministry of Economy, Trade and Industry
1-3-1, Kasumigaseki, Chiyoda-ku, Tokyo 100-8902, Japan Tel:81-3-3501-1644 Fax:81-3-3501-7775
9. The URL is <http://www.meti.go.jp/english/statistics/index.html>

目次 CONTENTS

平成24年5月の鉱工業生産動向(速報) Changes in Industrial Production for May, 2012 (Preliminary Report)	1
指数表 Tables of Indices	
時系列表 Historical Data	6
業種・財別 生産・出荷・在庫・在庫率指数 Indices of Industrial Production, Producer's Shipments, Producer's Inventories and Inventory Ratio	30
ウェイト表 Tables of weights	32
実数表 Actual figures values	33
平成24年6月の製造工業生産予測調査結果 Results of Survey of production Forecast in Manufacturing for June, 2012	64
鉱工業指数におけるX-12-ARIMAのスペックファイル等について	70
The spec files, etc. adopted in the seasonal adjustment of the Indices of Industrial Production using the X-12-ARIMA method	

今後の公表予定 Date of release from now on

公表時間 Time of Release	平成24年5月分 May, 2012	平成24年6月分 June, 2012	平成24年7月分 July, 2012	平成24年8月分 August, 2012
速報 (8:50 a.m.) Preliminary Report		平成24年7月30日 July 30, 2012	平成24年8月31日 August 31, 2012	平成24年9月28日 September 28, 2012
確報 (1:30 p.m.) Revised Report	平成24年7月13日 July 13, 2012	平成24年8月10日 August 10, 2012	平成24年9月14日 September 14, 2012	平成24年10月15日 October 15, 2012

平成24年5月の鉱工業生産動向（速報）

Indices of Industrial Production for May, 2012 (Preliminary Report)

概況

— 生産は持ち直しの動きで推移 —

今月は、生産、出荷、在庫、在庫率とも低下であった。
製造工業生産予測調査によると、6月、7月とも上昇を予測している。
総じてみれば、生産は持ち直しの動きで推移している。

平成17年 = 100.0
Index, 2005 = 100.0

項目	季節調整済指数 Seasonal Adjustment Index		原指数 Original Index			
		Percent Change		Percent Change		
		前月比(%) From Previous Month	(前月における前月比(%))	前月比(%) From Previous Month	前年同月比(%) From Previous Year	
生産 Production	92.4	▲ 3.1	(▲ 0.2)	88.8	▲ 1.3	6.2
出荷 Shipments	95.0	▲ 1.5	(0.6)	88.8	▲ 0.4	11.6
在庫 Inventories	108.9	▲ 0.6	(2.0)	107.8	3.0	4.8
在庫率 Inventory Ratio	118.7	▲ 3.7	(6.9)	126.4	4.4	▲ 2.3

注：▲は低下を示す
Note：▲ indicates a negative figure.

- (1) 生産は、前月比▲3.1%の低下であった。
業種別にみると、輸送機械工業、化学工業(除. 医薬品)、一般機械工業等が低下し、繊維工業、石油・石炭製品工業、窯業・土石製品工業等が上昇した。
- (2) 出荷は、前月比▲1.5%の低下であった。
業種別にみると、輸送機械工業、情報通信機械工業、化学工業(除. 医薬品)等が低下し、一般機械工業、石油・石炭製品工業、電子部品・デバイス工業等が上昇した。
- (3) 在庫は、前月比▲0.6%の低下であった。
業種別にみると、輸送機械工業、鉄鋼業、電子部品・デバイス工業等が低下し、情報通信機械工業、一般機械工業、電気機械工業等が上昇した。
- (4) 製造工業生産予測調査によると、6月は前月比 2.7%の上昇、7月は同 2.4%の上昇であった。
6月の上昇は、電子部品・デバイス工業、一般機械工業、電気機械工業等により、7月の上昇は、電子部品・デバイス工業、情報通信機械工業、化学工業等による。

鉍工業生産・出荷・在庫・在庫率指数の推移

(平成17年基準・季節調整済指数)
(2005 average=100・Seasonal Adjustment Index)

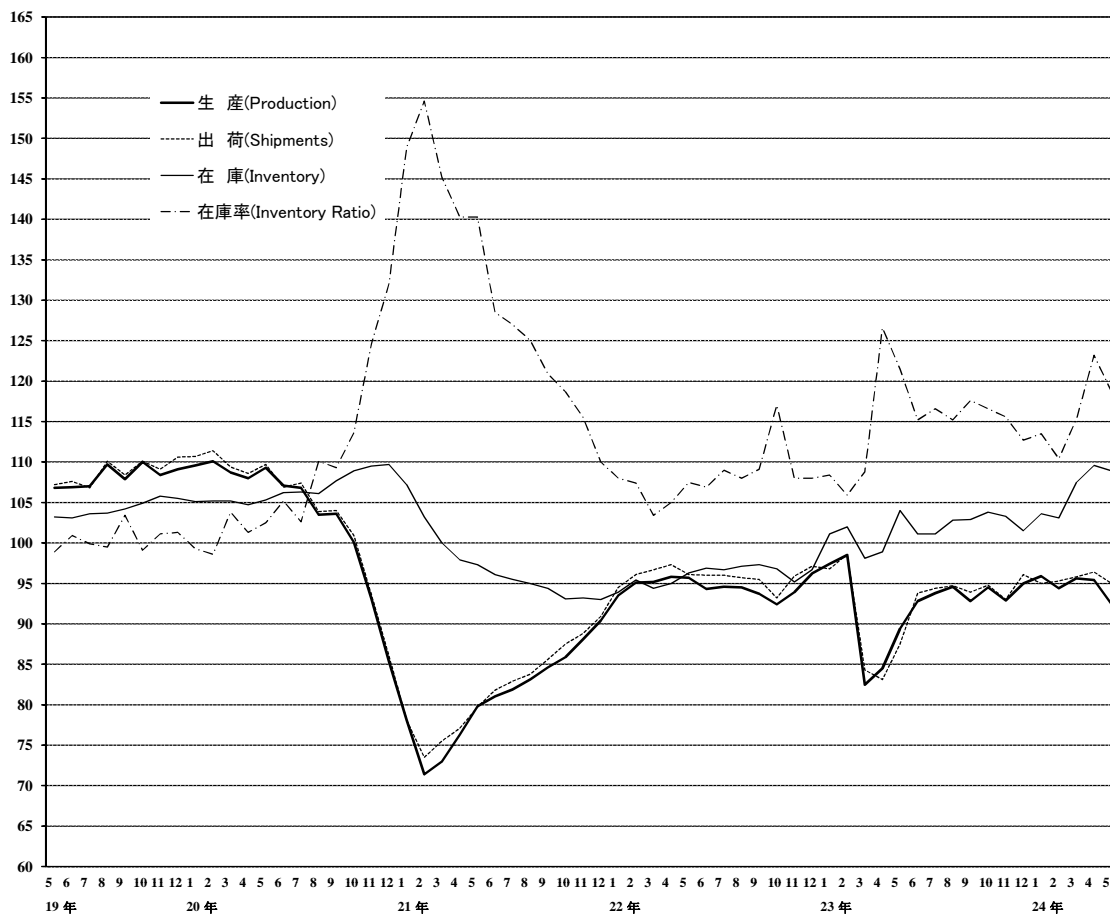

上記グラフのうち、
平成19年5月分～20年10月分までの拡大図

(平成17年基準・季節調整済指数)
(2005 average=100・Seasonal Adjustment Index)

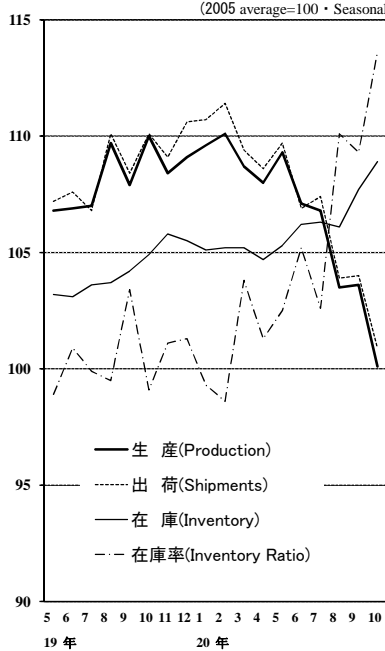

《 生 産 》

低下した業種

業 種	寄 与 し た 主 な 品 目
輸送機械工業 前 月 比 ▲ 11.1 %減 前 年 同 月 比 45.3 %増	普通乗用車、普通トラック、小型乗用車等
化学工業(除. 医薬品) 前 月 比 ▲ 4.5 %減 前 年 同 月 比 ▲ 4.8 %減	合成洗剤、化粧水・美容液、シャンプー類等
一般機械工業 前 月 比 ▲ 2.4 %減 前 年 同 月 比 ▲ 3.1 %減	シヨベル系掘削機械、混合機・かくはん機・粉碎機、はん用内燃機関等
金属製品工業 前 月 比 ▲ 4.6 %減 前 年 同 月 比 4.1 %増	鉄骨、超硬チップ、うす板ばね等
精密機械工業 前 月 比 ▲ 9.6 %減 前 年 同 月 比 10.3 %増	分析機器、精密測定機、カメラ用交換レンズ等
その他工業 前 月 比 ▲ 2.2 %減 前 年 同 月 比 2.7 %増	自動車用タイヤ、工業用ゴム製品等
プラスチック製品工業 前 月 比 ▲ 2.6 %減 前 年 同 月 比 2.7 %増	プラスチック製機械器具部品、プラスチック製パイプ等
非鉄金属工業 前 月 比 ▲ 4.4 %減 前 年 同 月 比 13.1 %増	輸送機器用絶縁電線、アルミニウムダイカスト、電気金等
電子部品・デバイス工業 前 月 比 ▲ 1.1 %減 前 年 同 月 比 ▲ 5.5 %減	モス型半導体集積回路(メモリ)、発光ダイオード、モス型半導体集積回路(CCD)等
電気機械工業 前 月 比 ▲ 1.2 %減 前 年 同 月 比 1.8 %増	開閉制御装置、アルカリ蓄電池、電力変換装置等
情報通信機械工業 前 月 比 ▲ 2.4 %減 前 年 同 月 比 ▲ 9.2 %減	携帯電話、カーナビゲーション、はん用コンピュータ等
パルプ・紙・紙加工品工業 前 月 比 ▲ 0.5 %減 前 年 同 月 比 2.5 %増	段ボール原紙等

上昇した業種

繊維工業 前 月 比 1.5 %増 前 年 同 月 比 0.8 %増	織物製外衣等
石油・石炭製品工業 前 月 比 1.9 %増 前 年 同 月 比 6.3 %増	ガソリン等
窯業・土石製品工業 前 月 比 0.6 %増 前 年 同 月 比 6.7 %増	セメント、ファインセラミックス(機能材)等
鉄鋼業 前 月 比 0.1 %増 前 年 同 月 比 8.2 %増	特殊鋼冷間仕上鋼材、普通鋼鋼帯、特殊鋼熱間鋼管等

《 出 荷 》

低下した業種

業 種	寄 与 し た 主 な 品 目
輸送機械工業 前 月 比 ▲ 7.5 %減 前 年 同 月 比 64.7 %増	普通乗用車、鋼船、シャシー・車体部品等
情報通信機械工業 前 月 比 ▲ 8.7 %減 前 年 同 月 比 ▲ 23.4 %減	液晶テレビ、携帯電話、デジタルカメラ等
化学工業(除. 医薬品) 前 月 比 ▲ 2.1 %減 前 年 同 月 比 1.5 %増	塩化ビニル樹脂、ポリエチレン、ポリエチレンテレフタレート等
非鉄金属工業 前 月 比 ▲ 3.8 %減 前 年 同 月 比 12.9 %増	輸送機器用絶縁電線、アルミニウムダイカスト、 通信用ケーブル光ファイバ製品等
金属製品工業 前 月 比 ▲ 1.9 %減 前 年 同 月 比 4.5 %増	鉄骨、食缶、超硬チップ等
プラスチック製品工業 前 月 比 ▲ 1.8 %減 前 年 同 月 比 6.9 %増	プラスチック製機械器具部品等
その他工業 前 月 比 ▲ 1.4 %減 前 年 同 月 比 3.4 %増	工業用ゴム製品、ゴムベルト、自動車用タイヤ等
精密機械工業 前 月 比 ▲ 1.0 %減 前 年 同 月 比 10.2 %増	分析機器、精密測定機等
繊維工業 前 月 比 ▲ 0.4 %減 前 年 同 月 比 0.8 %増	織物製外衣等

上昇した業種

一般機械工業 前 月 比 4.3 %増 前 年 同 月 比 2.6 %増	一般用蒸気タービン、水管ボイラ、フラットパネル・ディスプレイ製造装置等
石油・石炭製品工業 前 月 比 3.0 %増 前 年 同 月 比 5.4 %増	ガソリン、軽油、A重油等
電子部品・デバイス工業 前 月 比 0.8 %増 前 年 同 月 比 1.0 %増	モス型半導体集積回路(マイコン)、アクティブ型液晶素子(中・小型)、 水晶振動子・複合部品等
窯業・土石製品工業 前 月 比 0.8 %増 前 年 同 月 比 9.8 %増	セメント等
電気機械工業 前 月 比 0.2 %増 前 年 同 月 比 2.0 %増	太陽電池モジュール、半導体・IC測定器、一般用タービン発電機等
パルプ・紙・紙加工品工業 前 月 比 0.6 %増 前 年 同 月 比 1.1 %増	段ボールシート等
鉄鋼業 前 月 比 0.1 %増 前 年 同 月 比 14.1 %増	普通鋼鋼帯、普通鋼熱間鋼管、亜鉛めつき鋼板等

《 在 庫 》

低下した業種

業 種	寄 与 し た 主 な 品 目
輸送機械工業 前 月 比 ▲ 14.0 %減 前 年 同 月 比 14.7 %増	普通乗用車、普通トラック、軽トラック等
鉄鋼業 前 月 比 ▲ 2.5 %減 前 年 同 月 比 ▲ 2.2 %減	鋼半製品、普通鋼冷延広幅帯鋼、フェロアロイ等
電子部品・デバイス工業 前 月 比 ▲ 2.9 %減 前 年 同 月 比 ▲ 13.5 %減	モス型半導体集積回路(メモリ)、アクティブ型液晶素子(中・小型)、モス型半導体集積回路(ロジック)等
化学工業(除. 医薬品) 前 月 比 ▲ 1.3 %減 前 年 同 月 比 2.0 %増	純ベンゼン、ポリカーボネート、写真フィルム等
窯業・土石製品工業 前 月 比 ▲ 2.5 %減 前 年 同 月 比 ▲ 1.9 %減	セメント、ガラス長繊維製品、ファインセラミックス(機能材)等
石油・石炭製品工業 前 月 比 ▲ 2.9 %減 前 年 同 月 比 ▲ 2.6 %減	B・C重油、灯油、ナフサ等
プラスチック製品工業 前 月 比 ▲ 1.6 %減 前 年 同 月 比 3.0 %増	プラスチック製フィルム・シート等
金属製品工業 前 月 比 ▲ 0.9 %減 前 年 同 月 比 12.6 %増	飲料用アルミニウム缶、うす板ばね、ガス風呂がま等
非鉄金属工業 前 月 比 ▲ 1.1 %減 前 年 同 月 比 ▲ 5.5 %減	電気銅、アルミニウム板製品、伸銅製品等
その他工業 前 月 比 ▲ 0.4 %減 前 年 同 月 比 0.6 %増	自動車用タイヤ等
パルプ・紙・紙加工品工業 前 月 比 ▲ 0.3 %減 前 年 同 月 比 19.9 %増	衛生用紙、段ボール原紙、新聞巻取紙等

上昇した業種

情報通信機械工業 前 月 比 15.9 %増 前 年 同 月 比 9.6 %増	ノート型パソコン、デスクトップ型パソコン、液晶テレビ等
一般機械工業 前 月 比 3.1 %増 前 年 同 月 比 12.7 %増	機械プレス、数値制御旋盤、飲料用自動販売機等
電気機械工業 前 月 比 1.3 %増 前 年 同 月 比 33.7 %増	セパレート形エアコン、リチウムイオン蓄電池、電気掃除機等
繊維工業 前 月 比 1.1 %増 前 年 同 月 比 4.8 %増	織物製外衣等
精密機械工業 前 月 比 0.6 %増 前 年 同 月 比 32.9 %増	カメラ用交換レンズ等

< 1. 鉱工業 ; Mining and manufacturing >

	生産 Production				生産者出荷 Shipments				
	季節調整済指数 Seasonal Adjustment Index		原指数 Original Index		季節調整済指数 Seasonal Adjustment Index		原指数 Original Index		
	前月(期)比 %Change From Previous Month(Quarter)		前年 (同月期)比 %Change From Previous Year		前月(期)比 %Change From Previous Month(Quarter)		前年 (同月期)比 %Change From Previous Year		
平成 21 年			81.1	▲ 21.9			82.1	▲ 21.3	C.Y. 2009
22 年			94.4	16.4			95.8	16.7	2010
23 年			92.2	▲ 2.3			92.4	▲ 3.5	2011
平成 21 年度			86.1	▲ 8.8			87.1	▲ 8.3	F.Y. 2009
22 年度			94.1	9.3			95.3	9.4	2010
23 年度			93.2	▲ 1.0			93.4	▲ 2.0	2011
平成23 年 I 期	92.8	▲ 1.5	90.2	▲ 1.3	93.2	▲ 2.3	91.9	▲ 2.1	Q1 2011
II 期	88.9	▲ 4.2	87.0	▲ 5.8	88.1	▲ 5.5	84.8	▲ 8.3	Q2
III 期	93.7	5.4	95.9	▲ 0.9	94.3	7.0	96.8	▲ 1.6	Q3
IV 期	94.1	0.4	95.5	▲ 1.6	94.6	0.3	96.1	▲ 2.2	Q4
平成24 年 I 期	95.3	1.3	94.5	4.8	95.4	0.8	95.7	4.1	Q1 2012
平成23 年 3 月	82.5	▲ 16.2	89.4	▲ 12.4	84.3	▲ 14.5	95.2	▲ 11.9	Mar. 2011
4 月	84.5	2.4	79.7	▲ 12.7	83.1	▲ 1.4	76.9	▲ 16.0	Apr.
5 月	89.4	5.8	83.6	▲ 4.6	87.5	5.3	79.6	▲ 8.0	May
6 月	92.8	3.8	97.6	▲ 0.6	93.8	7.2	97.9	▲ 1.7	Jun.
7 月	93.8	1.1	96.7	▲ 1.7	94.4	0.6	96.6	▲ 2.6	Jul.
8 月	94.6	0.9	91.5	1.6	94.7	0.3	91.2	0.6	Aug.
9 月	92.8	▲ 1.9	99.4	▲ 2.4	93.9	▲ 0.8	102.6	▲ 2.6	Sep.
10 月	94.5	1.8	96.1	0.9	94.8	1.0	94.8	0.0	Oct.
11 月	92.9	▲ 1.7	95.3	▲ 2.9	93.0	▲ 1.9	95.1	▲ 4.1	Nov.
12 月	95.0	2.3	95.2	▲ 3.0	96.1	3.3	98.4	▲ 2.4	Dec.
平成24 年 1 月	95.9	0.9	86.7	▲ 1.6	95.0	▲ 1.1	85.5	▲ 1.5	Jan. 2012
2 月	94.4	▲ 1.6	94.6	1.5	95.3	0.3	95.2	1.5	Feb.
3 月	95.6	1.3	102.1	14.2	95.8	0.5	106.5	11.9	Mar.
4 月	95.4	▲ 0.2	90.0	12.9	96.4	0.6	89.2	16.0	Apr.
5 月	92.4	▲ 3.1	88.8	6.2	95.0	▲ 1.5	88.8	11.6	May

	生産者在庫 Inventory				生産者在庫率 Inventory Ratio				
	季節調整済指数 Seasonal Adjustment Index		原指数 Original Index		季節調整済指数 Seasonal Adjustment Index		原指数 Original Index		
	前月(期)比 %Change From Previous Month(Quarter)		前年 (同月期)比 %Change From Previous Year		前月(期)比 %Change From Previous Month(Quarter)		前年 (同月期)比 %Change From Previous Year		
平成 21 年			93.1	▲ 14.6			131.6	21.2	C.Y. 2009
22 年			96.6	3.8			108.1	▲ 17.9	2010
23 年			100.3	3.8			115.0	6.4	2011
平成 21 年度			89.5	▲ 6.1			120.4	▲ 1.2	F.Y. 2009
22 年度			93.0	3.9			108.4	▲ 10.0	2010
23 年度			101.9	9.6			116.4	7.4	2011
平成23 年 I 期	98.1	1.4	93.0	3.9	107.7	▲ 3.0	111.2	1.0	Q1 2011
II 期	101.1	3.1	100.7	4.6	121.1	12.4	121.4	12.6	Q2
III 期	102.9	1.8	101.0	6.0	116.5	▲ 3.8	113.3	7.8	Q3
IV 期	101.5	▲ 1.4	100.3	3.8	115.0	▲ 1.3	114.2	4.5	Q4
平成24 年 I 期	107.5	5.9	101.9	9.6	113.1	▲ 1.7	116.7	4.9	Q1 2012
平成23 年 3 月	98.1	▲ 3.8	93.0	3.9	108.8	2.7	96.1	5.6	Mar. 2011
4 月	98.9	0.8	94.5	3.6	126.6	16.4	124.5	19.5	Apr.
5 月	104.0	5.2	102.9	8.0	121.5	▲ 4.0	129.4	12.8	May
6 月	101.1	▲ 2.8	100.7	4.6	115.2	▲ 5.2	110.2	5.4	Jun.
7 月	101.1	0.0	101.2	4.4	116.6	1.2	112.8	7.2	Jul.
8 月	102.8	1.7	104.1	6.3	115.2	▲ 1.2	119.4	6.7	Aug.
9 月	102.9	0.1	101.0	6.0	117.6	2.1	107.6	9.7	Sep.
10 月	103.8	0.9	105.5	7.5	116.6	▲ 0.9	115.9	1.3	Oct.
11 月	103.3	▲ 0.5	107.4	8.6	115.6	▲ 0.9	116.7	8.2	Nov.
12 月	101.5	▲ 1.7	100.3	3.8	112.7	▲ 2.5	109.9	4.2	Dec.
平成24 年 1 月	103.6	2.1	106.9	2.5	113.5	0.7	129.7	4.8	Jan. 2012
2 月	103.1	▲ 0.5	107.1	1.0	110.4	▲ 2.7	118.6	4.2	Feb.
3 月	107.5	4.3	101.9	9.6	115.3	4.4	101.8	5.9	Mar.
4 月	109.6	2.0	104.7	10.8	123.2	6.9	121.1	▲ 2.7	Apr.
5 月	108.9	▲ 0.6	107.8	4.8	118.7	▲ 3.7	126.4	▲ 2.3	May

(注) 生産者製品在庫の年、年度及び四半期の数値は期末値である。
各比率は、伸び率(%)である。以下、28頁まで同様。

〈 2. 鉄鋼業 ; Iron and steel 〉

平成17年 =100
index,2005= 100

	生産 Production				生産者出荷 Shipments				
	季節調整済指数 Seasonal Adjustment Index		原指数 Original Index		季節調整済指数 Seasonal Adjustment Index		原指数 Original Index		
	前月(期)比 %Change From Previous Month(Quarter)		前年 (同月期)比 %Change From Previous Year		前月(期)比 %Change From Previous Month(Quarter)		前年 (同月期)比 %Change From Previous Year		
平成 21 年			72.5	▲ 30.1			72.2	▲ 31.2	C.Y. 2009
22 年			93.8	29.4			93.0	28.8	2010
23 年			91.1	▲ 2.9			91.6	▲ 1.5	2011
平成 21 年度			80.9	▲ 11.2			79.5	▲ 14.0	F.Y. 2009
22 年度			94.3	16.6			94.0	18.2	2010
23 年度			90.9	▲ 3.6			91.2	▲ 3.0	2011
平成23 年 I 期	96.6	4.7	93.8	2.0	96.2	6.3	95.7	4.2	Q1 2011
II 期	89.4	▲ 7.5	87.5	▲ 7.8	89.7	▲ 6.8	86.0	▲ 7.9	Q2
III 期	90.0	0.7	91.9	▲ 2.1	89.5	▲ 0.2	91.5	▲ 2.6	Q3
IV 期	89.2	▲ 0.9	91.2	▲ 3.4	91.8	2.6	93.1	0.0	Q4
平成24 年 I 期	94.5	5.9	92.8	▲ 1.1	92.8	1.1	94.1	▲ 1.7	Q1 2012
平成23 年 3 月	90.8	▲ 9.4	92.7	▲ 7.2	90.9	▲ 8.6	99.5	▲ 5.1	Mar. 2011
4 月	90.0	▲ 0.9	84.8	▲ 8.1	90.1	▲ 0.9	81.7	▲ 7.1	Apr.
5 月	88.7	▲ 1.4	86.9	▲ 9.1	88.0	▲ 2.3	82.5	▲ 12.8	May
6 月	89.5	0.9	90.7	▲ 6.2	91.0	3.4	93.9	▲ 3.8	Jun.
7 月	89.6	0.1	91.7	▲ 3.5	89.7	▲ 1.4	90.6	▲ 4.1	Jul.
8 月	91.2	1.8	91.2	0.3	89.7	0.0	88.9	▲ 1.9	Aug.
9 月	89.2	▲ 2.2	92.9	▲ 3.1	89.2	▲ 0.6	94.9	▲ 1.8	Sep.
10 月	90.6	1.6	95.6	▲ 0.1	93.9	5.3	96.5	5.8	Oct.
11 月	89.3	▲ 1.4	91.1	▲ 2.4	89.7	▲ 4.5	91.7	▲ 4.3	Nov.
12 月	87.8	▲ 1.7	87.0	▲ 7.7	91.9	2.5	91.1	▲ 1.3	Dec.
平成24 年 1 月	92.0	4.8	89.4	▲ 7.4	90.3	▲ 1.7	87.3	▲ 8.3	Jan. 2012
2 月	94.9	3.2	90.7	▲ 1.6	92.0	1.9	90.8	▲ 1.7	Feb.
3 月	96.6	1.8	98.3	6.0	96.1	4.5	104.1	4.6	Mar.
4 月	95.0	▲ 1.7	89.5	5.5	98.1	2.1	88.9	8.8	Apr.
5 月	95.1	0.1	94.0	8.2	98.2	0.1	94.1	14.1	May

	生産者在庫 Inventory				生産者在庫率 Inventory Ratio				
	季節調整済指数 Seasonal Adjustment Index		原指数 Original Index		季節調整済指数 Seasonal Adjustment Index		原指数 Original Index		
	前月(期)比 %Change From Previous Month(Quarter)		前年 (同月期)比 %Change From Previous Year		前月(期)比 %Change From Previous Month(Quarter)		前年 (同月期)比 %Change From Previous Year		
平成 21 年			94.0	▲ 7.8			130.3	34.6	C.Y. 2009
22 年			100.4	6.8			102.6	▲ 21.3	2010
23 年			104.1	3.7			112.1	9.3	2011
平成 21 年度			88.8	▲ 2.7			117.3	4.0	F.Y. 2009
22 年度			94.9	6.9			102.9	▲ 12.3	2010
23 年度			100.9	6.3			113.8	10.6	2011
平成23 年 I 期	100.9	3.2	94.9	6.9	102.6	▲ 5.4	104.0	0.9	Q1 2011
II 期	103.1	2.2	102.5	8.7	116.0	13.1	119.8	18.4	Q2
III 期	105.7	2.5	103.4	11.3	116.4	0.3	112.7	12.7	Q3
IV 期	102.4	▲ 3.1	104.1	3.7	113.6	▲ 2.4	111.7	5.2	Q4
平成24 年 I 期	107.3	4.8	100.9	6.3	109.0	▲ 4.0	111.1	6.8	Q1 2012
平成23 年 3 月	100.9	1.2	94.9	6.9	108.0	5.1	97.1	13.2	Mar. 2011
4 月	102.0	1.1	100.0	5.8	114.2	5.7	121.7	14.1	Apr.
5 月	104.3	2.3	106.2	10.3	119.3	4.5	127.1	26.8	May
6 月	103.1	▲ 1.2	102.5	8.7	114.5	▲ 4.0	110.6	14.3	Jun.
7 月	104.4	1.3	103.7	9.7	116.6	1.8	113.4	13.3	Jul.
8 月	104.0	▲ 0.4	105.3	12.1	115.6	▲ 0.9	116.2	12.3	Aug.
9 月	105.7	1.6	103.4	11.3	117.0	1.2	108.5	12.6	Sep.
10 月	105.1	▲ 0.6	104.5	5.2	113.9	▲ 2.6	107.9	▲ 0.3	Oct.
11 月	104.2	▲ 0.9	105.7	9.1	115.4	1.3	114.1	11.6	Nov.
12 月	102.4	▲ 1.7	104.1	3.7	111.5	▲ 3.4	113.0	4.4	Dec.
平成24 年 1 月	103.6	1.2	107.1	5.3	111.0	▲ 0.4	120.2	14.5	Jan. 2012
2 月	105.1	1.4	107.4	5.4	109.1	▲ 1.7	116.8	6.2	Feb.
3 月	107.3	2.1	100.9	6.3	107.0	▲ 1.9	96.2	▲ 0.9	Mar.
4 月	104.7	▲ 2.4	102.7	2.7	105.1	▲ 1.8	112.0	▲ 8.0	Apr.
5 月	102.1	▲ 2.5	103.9	▲ 2.2	102.1	▲ 2.9	108.8	▲ 14.4	May

〈 3. 非鉄金属工業 ; Non-ferrous metals 〉

	生産 Production				生産者出荷 Shipments				
	季節調整済指数 Seasonal Adjustment Index		原指数 Original Index		季節調整済指数 Seasonal Adjustment Index		原指数 Original Index		
	前月(期)比 %Change From Previous Month(Quarter)		前年 (同月期)比 %Change From Previous Year		前月(期)比 %Change From Previous Month(Quarter)		前年 (同月期)比 %Change From Previous Year		
平成 21 年			77.4	▲ 21.8			76.3	▲ 22.5	C.Y. 2009
22 年			90.5	16.9			89.6	17.4	2010
23 年			86.4	▲ 4.5			85.4	▲ 4.7	2011
平成 21 年度			84.0	▲ 5.2			82.9	▲ 5.5	F.Y. 2009
22 年度			89.3	6.3			88.5	6.8	2010
23 年度			87.7	▲ 1.8			86.5	▲ 2.3	2011
平成23 年 I 期	87.3	▲ 2.7	85.1	▲ 5.4	86.6	▲ 2.1	85.4	▲ 5.1	Q1 2011
II 期	82.6	▲ 5.4	81.4	▲ 9.6	81.9	▲ 5.4	80.5	▲ 9.6	Q2
III 期	87.1	5.4	87.7	▲ 2.3	86.0	5.0	86.6	▲ 2.8	Q3
IV 期	89.4	2.6	91.5	▲ 0.9	87.9	2.2	89.2	▲ 1.4	Q4
平成24 年 I 期	91.2	2.0	90.3	6.1	89.9	2.3	89.9	5.3	Q1 2012
平成23 年 3 月	77.4	▲ 16.5	81.1	▲ 16.6	78.5	▲ 14.2	83.4	▲ 13.9	Mar. 2011
4 月	80.6	4.1	77.9	▲ 13.5	80.1	2.0	77.2	▲ 13.5	Apr.
5 月	82.4	2.2	77.9	▲ 9.4	81.4	1.6	76.2	▲ 9.4	May
6 月	84.7	2.8	88.3	▲ 6.1	84.3	3.6	88.0	▲ 6.0	Jun.
7 月	86.2	1.8	89.8	▲ 4.4	84.6	0.4	87.2	▲ 6.7	Jul.
8 月	88.0	2.1	82.1	0.0	87.0	2.8	81.8	0.4	Aug.
9 月	87.1	▲ 1.0	91.3	▲ 2.1	86.4	▲ 0.7	90.7	▲ 1.7	Sep.
10 月	90.2	3.6	94.6	2.4	88.5	2.4	92.6	1.5	Oct.
11 月	88.4	▲ 2.0	92.3	▲ 2.4	86.6	▲ 2.1	90.4	▲ 3.3	Nov.
12 月	89.7	1.5	87.5	▲ 2.6	88.6	2.3	84.6	▲ 2.6	Dec.
平成24 年 1 月	90.3	0.7	84.7	▲ 1.6	87.5	▲ 1.2	82.9	▲ 1.8	Jan. 2012
2 月	91.0	0.8	90.5	2.7	90.4	3.3	91.1	3.1	Feb.
3 月	92.4	1.5	95.8	18.1	91.8	1.5	95.8	14.9	Mar.
4 月	95.4	3.2	92.3	18.5	92.8	1.1	89.4	15.8	Apr.
5 月	91.2	▲ 4.4	88.1	13.1	89.3	▲ 3.8	86.0	12.9	May

	生産者在庫 Inventory				生産者在庫率 Inventory Ratio				
	季節調整済指数 Seasonal Adjustment Index		原指数 Original Index		季節調整済指数 Seasonal Adjustment Index		原指数 Original Index		
	前月(期)比 %Change From Previous Month(Quarter)		前年 (同月期)比 %Change From Previous Year		前月(期)比 %Change From Previous Month(Quarter)		前年 (同月期)比 %Change From Previous Year		
平成 21 年			95.6	▲ 8.4			121.7	18.5	C.Y. 2009
22 年			100.7	5.3			105.0	▲ 13.7	2010
23 年			108.7	7.9			123.2	17.3	2011
平成 21 年度			90.5	▲ 3.8			110.1	▲ 5.0	F.Y. 2009
22 年度			99.4	9.8			109.2	▲ 0.8	2010
23 年度			98.0	▲ 1.4			122.9	12.5	2011
平成23 年 I 期	99.3	4.2	99.4	9.8	114.8	4.3	119.6	16.8	Q1 2011
II 期	103.2	3.9	102.2	10.2	124.2	8.2	123.8	18.0	Q2
III 期	106.1	2.8	105.7	13.0	128.5	3.5	125.9	20.5	Q3
IV 期	105.1	▲ 0.9	108.7	7.9	126.2	▲ 1.8	123.7	14.5	Q4
平成24 年 I 期	97.9	▲ 6.9	98.0	▲ 1.4	113.3	▲ 10.2	118.4	▲ 1.0	Q1 2012
平成23 年 3 月	99.3	▲ 3.7	99.4	9.8	116.8	2.1	115.7	23.6	Mar. 2011
4 月	101.5	2.2	99.8	9.7	126.0	7.9	126.1	22.8	Apr.
5 月	106.0	4.4	104.9	10.9	124.1	▲ 1.5	129.6	16.4	May
6 月	103.2	▲ 2.6	102.2	10.2	122.4	▲ 1.4	115.7	15.0	Jun.
7 月	108.9	5.5	107.9	17.7	134.9	10.2	126.5	26.4	Jul.
8 月	107.6	▲ 1.2	106.6	16.8	125.0	▲ 7.3	131.0	18.1	Aug.
9 月	106.1	▲ 1.4	105.7	13.0	125.7	0.6	120.1	17.1	Sep.
10 月	107.7	1.5	106.2	11.9	127.9	1.8	119.6	14.1	Oct.
11 月	106.7	▲ 0.9	104.9	10.9	126.1	▲ 1.4	118.8	16.2	Nov.
12 月	105.1	▲ 1.5	108.7	7.9	124.7	▲ 1.1	132.6	13.3	Dec.
平成24 年 1 月	104.9	▲ 0.2	109.4	4.3	122.4	▲ 1.8	133.9	8.2	Jan. 2012
2 月	100.1	▲ 4.6	101.0	▲ 2.9	110.3	▲ 9.9	115.0	▲ 3.6	Feb.
3 月	97.9	▲ 2.2	98.0	▲ 1.4	107.2	▲ 2.8	106.2	▲ 8.2	Mar.
4 月	101.3	3.5	99.6	▲ 0.2	114.5	6.8	114.6	▲ 9.1	Apr.
5 月	100.2	▲ 1.1	99.1	▲ 5.5	112.2	▲ 2.0	117.2	▲ 9.6	May

〈 4. 金属製品工業 ; Fabricated metals 〉

平成17年 =100
index,2005= 100

	生産 Production				生産者出荷 Shipments				
	季節調整済指数 Seasonal Adjustment Index		原指数 Original Index		季節調整済指数 Seasonal Adjustment Index		原指数 Original Index		
	前月(期)比 %Change From Previous Month(Quarter)		前年 (同月期)比 %Change From Previous Year		前月(期)比 %Change From Previous Month(Quarter)		前年 (同月期)比 %Change From Previous Year		
平成 21 年			77.9	▲ 17.8			79.3	▲ 15.5	C.Y. 2009
22 年			83.1	6.7			83.9	5.8	2010
23 年			81.5	▲ 1.9			81.5	▲ 2.9	2011
平成 21 年度			79.7	▲ 10.5			80.7	▲ 9.1	F.Y. 2009
22 年度			83.0	4.1			83.8	3.8	2010
23 年度			82.0	▲ 1.2			81.2	▲ 3.1	2011
平成23 年 I 期	82.5	0.0	80.2	▲ 0.6	82.9	▲ 0.6	80.3	▲ 0.1	Q1 2011
II 期	80.9	▲ 1.9	79.3	▲ 2.2	80.8	▲ 2.5	77.0	▲ 3.0	Q2
III 期	81.3	0.5	82.4	▲ 2.6	81.2	0.5	81.9	▲ 5.2	Q3
IV 期	82.2	1.1	83.8	▲ 2.6	82.4	1.5	87.0	▲ 2.5	Q4
平成24 年 I 期	83.3	1.3	82.5	2.9	79.9	▲ 3.0	79.1	▲ 1.5	Q1 2012
平成23 年 3 月	77.0	▲ 10.6	83.9	▲ 6.6	76.9	▲ 11.1	86.0	▲ 5.8	Mar. 2011
4 月	78.7	2.2	75.4	▲ 7.0	79.4	3.3	75.1	▲ 6.4	Apr.
5 月	80.7	2.5	76.3	▲ 1.2	80.4	1.3	72.9	▲ 2.0	May
6 月	83.2	3.1	86.2	1.3	82.5	2.6	83.1	▲ 0.7	Jun.
7 月	82.0	▲ 1.4	83.9	▲ 2.7	81.6	▲ 1.1	81.8	▲ 5.0	Jul.
8 月	82.1	0.1	79.5	▲ 0.4	82.8	1.5	79.3	0.3	Aug.
9 月	79.7	▲ 2.9	83.9	▲ 4.4	79.3	▲ 4.2	84.5	▲ 10.2	Sep.
10 月	81.7	2.5	84.0	▲ 2.3	82.2	3.7	84.5	▲ 1.7	Oct.
11 月	82.5	1.0	86.8	▲ 1.8	82.0	▲ 0.2	89.7	▲ 3.4	Nov.
12 月	82.4	▲ 0.1	80.7	▲ 3.4	83.0	1.2	86.8	▲ 2.1	Dec.
平成24 年 1 月	85.5	3.8	76.5	1.7	83.1	0.1	73.3	▲ 2.1	Jan. 2012
2 月	82.1	▲ 4.0	82.9	1.6	78.8	▲ 5.2	78.6	▲ 1.6	Feb.
3 月	82.4	0.4	88.2	5.1	77.7	▲ 1.4	85.3	▲ 0.8	Mar.
4 月	85.1	3.3	81.5	8.1	82.9	6.7	78.4	4.4	Apr.
5 月	81.2	▲ 4.6	79.4	4.1	81.3	▲ 1.9	76.2	4.5	May

	生産者在庫 Inventory				生産者在庫率 Inventory Ratio				
	季節調整済指数 Seasonal Adjustment Index		原指数 Original Index		季節調整済指数 Seasonal Adjustment Index		原指数 Original Index		
	前月(期)比 %Change From Previous Month(Quarter)		前年 (同月期)比 %Change From Previous Year		前月(期)比 %Change From Previous Month(Quarter)		前年 (同月期)比 %Change From Previous Year		
平成 21 年			75.7	▲ 12.8			119.0	17.1	C.Y. 2009
22 年			73.6	▲ 2.8			99.0	▲ 16.8	2010
23 年			79.2	7.6			105.7	6.8	2011
平成 21 年度			79.0	▲ 9.2			112.6	1.9	F.Y. 2009
22 年度			77.5	▲ 1.9			99.0	▲ 12.1	2010
23 年度			88.7	14.5			107.1	8.2	2011
平成23 年 I 期	82.3	0.7	77.5	▲ 1.9	101.7	2.2	106.0	▲ 0.1	Q1 2011
II 期	86.0	4.5	90.8	6.1	101.7	0.0	103.0	2.6	Q2
III 期	90.0	4.7	96.2	11.3	110.8	8.9	111.5	15.4	Q3
IV 期	88.5	▲ 1.7	79.2	7.6	109.1	▲ 1.5	102.4	10.1	Q4
平成24 年 I 期	94.2	6.4	88.7	14.5	107.1	▲ 1.8	111.5	5.2	Q1 2012
平成23 年 3 月	82.3	▲ 1.9	77.5	▲ 1.9	105.4	5.8	100.2	7.3	Mar. 2011
4 月	82.0	▲ 0.4	78.8	▲ 0.3	103.7	▲ 1.6	100.6	6.7	Apr.
5 月	84.0	2.4	85.5	2.3	100.4	▲ 3.2	107.0	▲ 2.1	May
6 月	86.0	2.4	90.8	6.1	101.0	0.6	101.3	3.9	Jun.
7 月	88.2	2.6	94.7	11.7	110.1	9.0	106.7	16.0	Jul.
8 月	89.7	1.7	97.0	12.0	108.9	▲ 1.1	115.9	13.3	Aug.
9 月	90.0	0.3	96.2	11.3	113.4	4.1	112.0	17.3	Sep.
10 月	90.2	0.2	96.2	11.2	112.8	▲ 0.5	112.0	12.4	Oct.
11 月	90.6	0.4	90.5	11.7	106.9	▲ 5.2	100.0	8.5	Nov.
12 月	88.5	▲ 2.3	79.2	7.6	107.7	0.7	95.2	9.0	Dec.
平成24 年 1 月	89.2	0.8	80.6	8.2	104.3	▲ 3.2	116.1	4.0	Jan. 2012
2 月	91.2	2.2	85.7	8.6	105.2	0.9	112.2	5.6	Feb.
3 月	94.2	3.3	88.7	14.5	111.8	6.3	106.3	6.1	Mar.
4 月	95.5	1.4	91.7	16.4	112.1	0.3	108.7	8.1	Apr.
5 月	94.6	▲ 0.9	96.3	12.6	108.8	▲ 2.9	116.0	8.4	May

〈 5. 一般機械工業 ; General machinery 〉

平成17年 =100
index,2005= 100

	生産 Production				生産者出荷 Shipments				
	季節調整済指数 Seasonal Adjustment Index		原指数 Original Index		季節調整済指数 Seasonal Adjustment Index		原指数 Original Index		
	前月(期)比 %Change From Previous Month(Quarter)		前年 (同月期)比 %Change From Previous Year		前月(期)比 %Change From Previous Month(Quarter)		前年 (同月期)比 %Change From Previous Year		
平成 21 年			60.3	▲ 39.9			60.6	▲ 39.5	C.Y. 2009
22 年			82.8	37.3			82.0	35.3	2010
23 年			92.1	11.2			90.1	9.9	2011
平成 21 年度			63.0	▲ 28.9			63.0	▲ 28.7	F.Y. 2009
22 年度			86.4	37.1			85.2	35.2	2010
23 年度			93.1	7.8			91.5	7.4	2011
平成23 年 I 期	89.4	1.1	90.0	19.4	87.8	0.1	89.1	16.9	Q1 2011
II 期	92.0	2.9	89.3	14.0	89.9	2.4	86.2	12.2	Q2
III 期	94.2	2.4	95.5	9.1	91.8	2.1	94.1	8.4	Q3
IV 期	94.7	0.5	93.8	4.5	92.8	1.1	91.0	3.4	Q4
平成24 年 I 期	90.4	▲ 4.5	93.9	4.3	90.2	▲ 2.8	94.7	6.3	Q1 2012
平成23 年 3 月	80.9	▲ 14.9	97.4	8.1	79.4	▲ 15.7	99.2	5.9	Mar. 2011
4 月	88.6	9.5	82.5	9.3	84.7	6.7	78.0	4.6	Apr.
5 月	93.4	5.4	85.1	18.5	91.4	7.9	81.6	17.6	May
6 月	94.1	0.7	100.3	14.5	93.5	2.3	98.9	14.6	Jun.
7 月	94.6	0.5	93.7	8.3	93.5	0.0	91.9	8.8	Jul.
8 月	95.8	1.3	90.9	13.3	93.8	0.3	89.1	14.5	Aug.
9 月	92.1	▲ 3.9	101.8	6.2	88.2	▲ 6.0	101.3	3.3	Sep.
10 月	94.2	2.3	90.3	5.5	92.2	4.5	86.9	4.6	Oct.
11 月	94.5	0.3	94.5	4.8	91.9	▲ 0.3	90.1	3.1	Nov.
12 月	95.4	1.0	96.5	3.1	94.4	2.7	96.1	2.7	Dec.
平成24 年 1 月	93.9	▲ 1.6	83.0	1.6	92.2	▲ 2.3	79.6	2.4	Jan. 2012
2 月	88.4	▲ 5.9	93.5	3.0	89.1	▲ 3.4	94.6	4.5	Feb.
3 月	89.0	0.7	105.1	7.9	89.2	0.1	109.8	10.7	Mar.
4 月	89.1	0.1	83.0	0.6	87.0	▲ 2.5	80.1	2.7	Apr.
5 月	87.0	▲ 2.4	82.5	▲ 3.1	90.7	4.3	83.7	2.6	May

	生産者在庫 Inventory				生産者在庫率 Inventory Ratio				
	季節調整済指数 Seasonal Adjustment Index		原指数 Original Index		季節調整済指数 Seasonal Adjustment Index		原指数 Original Index		
	前月(期)比 %Change From Previous Month(Quarter)		前年 (同月期)比 %Change From Previous Year		前月(期)比 %Change From Previous Month(Quarter)		前年 (同月期)比 %Change From Previous Year		
平成 21 年			89.1	▲ 25.0			214.3	90.8	C.Y. 2009
22 年			84.2	▲ 5.5			112.6	▲ 47.5	2010
23 年			98.5	17.0			106.3	▲ 5.6	2011
平成 21 年度			76.4	▲ 29.2			190.5	33.6	F.Y. 2009
22 年度			77.2	1.0			106.6	▲ 44.0	2010
23 年度			90.2	16.8			108.2	1.5	2011
平成23 年 I 期	82.3	▲ 0.5	77.2	1.0	101.1	▲ 7.1	102.3	▲ 19.2	Q1 2011
II 期	88.7	7.8	88.6	9.9	105.5	4.4	108.3	▲ 5.1	Q2
III 期	93.9	5.9	87.2	14.6	105.6	0.1	100.0	▲ 2.2	Q3
IV 期	97.6	3.9	98.5	17.0	112.5	6.5	114.6	6.5	Q4
平成24 年 I 期	96.2	▲ 1.4	90.2	16.8	108.6	▲ 3.5	110.0	7.5	Q1 2012
平成23 年 3 月	82.3	▲ 4.4	77.2	1.0	100.7	2.2	77.9	▲ 7.9	Mar. 2011
4 月	84.9	3.2	82.0	4.5	109.8	9.0	114.1	▲ 3.9	Apr.
5 月	89.5	5.4	88.0	10.7	106.8	▲ 2.7	117.0	▲ 3.7	May
6 月	88.7	▲ 0.9	88.6	9.9	100.0	▲ 6.4	93.8	▲ 8.2	Jun.
7 月	88.5	▲ 0.2	89.7	11.2	103.0	3.0	100.7	▲ 2.6	Jul.
8 月	92.5	4.5	92.8	11.3	105.0	1.9	111.3	▲ 4.1	Aug.
9 月	93.9	1.5	87.2	14.6	108.7	3.5	88.1	1.1	Sep.
10 月	95.1	1.3	93.3	15.0	108.2	▲ 0.5	111.6	0.1	Oct.
11 月	98.5	3.6	101.4	18.0	117.2	8.3	120.0	12.3	Nov.
12 月	97.6	▲ 0.9	98.5	17.0	112.1	▲ 4.4	112.2	7.5	Dec.
平成24 年 1 月	98.7	1.1	105.6	14.9	111.0	▲ 1.0	132.9	6.6	Jan. 2012
2 月	99.0	0.3	106.9	14.9	108.6	▲ 2.2	115.0	10.3	Feb.
3 月	96.2	▲ 2.8	90.2	16.8	106.2	▲ 2.2	82.2	5.5	Mar.
4 月	97.9	1.8	94.5	15.2	111.9	5.4	116.3	1.9	Apr.
5 月	100.9	3.1	99.2	12.7	108.3	▲ 3.2	118.7	1.5	May

< 6. 電氣機械工業 ; Electrical machinery >

平成17年 =100
index,2005= 100

	生産 Production				生産者出荷 Shipments				
	季節調整済指数 Seasonal Adjustment Index		原指数 Original Index		季節調整済指数 Seasonal Adjustment Index		原指数 Original Index		
	前月(期)比 %Change From Previous Month(Quarter)		前年 (同月期)比 %Change From Previous Year		前月(期)比 %Change From Previous Month(Quarter)		前年 (同月期)比 %Change From Previous Year		
平成 21 年			78.9	▲ 21.4			82.3	▲ 19.7	C.Y. 2009
22 年			94.4	▲ 19.6			98.1	▲ 19.2	2010
23 年			94.9	▲ 0.5			97.2	▲ 0.9	2011
平成 21 年度			83.4	▲ 9.7			86.8	▲ 8.9	F.Y. 2009
22 年度			95.1	▲ 14.0			98.1	▲ 13.0	2010
23 年度			94.3	▲ 0.8			96.5	▲ 1.6	2011
平成23 年 I 期	96.0	▲ 0.4	97.3	3.2	97.2	▲ 2.6	99.2	0.1	Q1 2011
II 期	95.0	▲ 1.0	93.2	2.4	97.6	0.4	92.8	1.5	Q2
III 期	96.4	1.5	98.7	1.4	97.8	0.2	102.2	▲ 1.7	Q3
IV 期	93.7	▲ 2.8	90.4	▲ 4.7	97.6	▲ 0.2	94.4	▲ 3.7	Q4
平成24 年 I 期	91.7	▲ 2.1	94.9	▲ 2.5	92.0	▲ 5.7	96.6	▲ 2.6	Q1 2012
平成23 年 3 月	88.5	▲ 11.9	110.7	▲ 5.9	89.3	▲ 12.1	115.7	▲ 7.4	Mar. 2011
4 月	92.8	4.9	85.4	▲ 1.3	97.4	9.1	84.5	0.1	Apr.
5 月	94.5	1.8	86.9	2.7	96.2	▲ 1.2	85.0	1.3	May
6 月	97.6	3.3	107.4	5.3	99.1	3.0	109.0	3.0	Jun.
7 月	98.3	0.7	101.4	4.0	99.1	0.0	105.2	▲ 0.6	Jul.
8 月	97.8	▲ 0.5	91.5	4.1	97.5	▲ 1.6	92.7	▲ 2.1	Aug.
9 月	93.0	▲ 4.9	103.1	▲ 3.2	96.7	▲ 0.8	108.6	▲ 2.5	Sep.
10 月	94.1	1.2	87.8	▲ 2.9	96.0	▲ 0.7	87.0	▲ 5.0	Oct.
11 月	94.0	▲ 0.1	91.7	▲ 3.5	97.6	1.7	95.3	▲ 3.2	Nov.
12 月	93.1	▲ 1.0	91.8	▲ 7.6	99.3	1.7	101.0	▲ 2.9	Dec.
平成24 年 1 月	94.2	1.2	82.0	▲ 5.0	90.5	▲ 8.9	77.7	▲ 10.3	Jan. 2012
2 月	90.4	▲ 4.0	91.4	▲ 3.7	92.9	2.7	93.7	▲ 1.6	Feb.
3 月	90.5	0.1	111.3	0.5	92.6	▲ 0.3	118.3	2.2	Mar.
4 月	94.0	3.9	86.5	1.3	95.0	2.6	82.5	▲ 2.4	Apr.
5 月	92.9	▲ 1.2	88.5	1.8	95.2	0.2	86.7	2.0	May

	生産者在庫 Inventory				生産者在庫率 Inventory Ratio				
	季節調整済指数 Seasonal Adjustment Index		原指数 Original Index		季節調整済指数 Seasonal Adjustment Index		原指数 Original Index		
	前月(期)比 %Change From Previous Month(Quarter)		前年 (同月期)比 %Change From Previous Year		前月(期)比 %Change From Previous Month(Quarter)		前年 (同月期)比 %Change From Previous Year		
平成 21 年			106.1	14.1			107.3	7.6	C.Y. 2009
22 年			95.6	▲ 9.9			91.5	▲ 14.7	2010
23 年			132.7	38.8			111.3	21.6	2011
平成 21 年度			100.6	17.2			102.1	▲ 2.0	F.Y. 2009
22 年度			108.7	8.1			93.7	▲ 8.2	2010
23 年度			152.1	39.9			114.1	21.8	2011
平成23 年 I 期	123.9	21.8	108.7	8.1	102.3	17.2	102.2	9.2	Q1 2011
II 期	128.1	3.4	142.3	13.1	112.0	9.5	119.1	22.7	Q2
III 期	148.9	16.2	141.1	48.5	117.8	5.2	120.4	30.0	Q3
IV 期	143.1	▲ 3.9	132.7	38.8	113.5	▲ 3.7	103.3	24.9	Q4
平成24 年 I 期	173.4	21.2	152.1	39.9	113.2	▲ 0.3	113.5	11.1	Q1 2012
平成23 年 3 月	123.9	10.5	108.7	8.1	107.0	5.6	85.4	17.5	Mar. 2011
4 月	117.2	▲ 5.4	120.1	2.2	108.0	0.9	105.2	19.1	Apr.
5 月	124.0	5.8	135.7	8.1	114.1	5.6	131.1	25.9	May
6 月	128.1	3.3	142.3	13.1	114.0	▲ 0.1	121.1	22.4	Jun.
7 月	135.1	5.5	141.8	27.7	118.0	3.5	120.5	31.1	Jul.
8 月	151.4	12.1	148.8	48.8	116.9	▲ 0.9	127.2	28.2	Aug.
9 月	148.9	▲ 1.7	141.1	48.5	118.5	1.4	113.6	31.2	Sep.
10 月	152.0	2.1	152.5	55.6	115.4	▲ 2.6	113.8	27.2	Oct.
11 月	151.2	▲ 0.5	152.7	53.3	110.4	▲ 4.3	102.6	24.5	Nov.
12 月	143.1	▲ 5.4	132.7	38.8	114.7	3.9	93.6	22.7	Dec.
平成24 年 1 月	158.6	10.8	155.0	47.5	116.3	1.4	136.1	17.8	Jan. 2012
2 月	157.3	▲ 0.8	157.3	40.3	105.9	▲ 8.9	110.5	4.5	Feb.
3 月	173.4	10.2	152.1	39.9	117.5	11.0	93.8	9.8	Mar.
4 月	163.5	▲ 5.7	167.6	39.6	132.3	12.6	128.9	22.5	Apr.
5 月	165.7	1.3	181.4	33.7	115.5	▲ 12.7	132.7	1.2	May

〈 7. 情報通信機械工業 ; Information and communication electronics equipment 〉

平成17年 =100
index,2005= 100

	生産 Production				生産者出荷 Shipments				
	季節調整済指数 Seasonal Adjustment Index		原指数 Original Index		季節調整済指数 Seasonal Adjustment Index		原指数 Original Index		
	前月(期)比 %Change From Previous Month(Quarter)		前年 (同月期)比 %Change From Previous Year		前月(期)比 %Change From Previous Month(Quarter)		前年 (同月期)比 %Change From Previous Year		
平成 21 年			83.4	▲ 19.2			93.8	▲ 14.4	C.Y. 2009
22 年			91.6	9.8			118.9	26.8	2010
23 年			71.0	▲ 22.5			99.1	▲ 16.7	2011
平成 21 年度			88.1	▲ 5.7			100.7	▲ 0.7	F.Y. 2009
22 年度			87.3	▲ 0.9			116.9	16.1	2010
23 年度			70.5	▲ 19.2			95.0	▲ 18.7	2011
平成23 年 I 期	78.7	▲ 13.9	77.2	▲ 18.1	106.9	▲ 21.0	103.4	▲ 7.0	Q1 2011
II 期	67.9	▲ 13.7	63.7	▲ 25.5	101.2	▲ 5.3	95.6	▲ 6.9	Q2
III 期	77.1	13.5	76.5	▲ 14.0	108.7	7.4	107.4	▲ 5.1	Q3
IV 期	61.5	▲ 20.2	66.7	▲ 31.7	81.3	▲ 25.2	90.0	▲ 39.4	Q4
平成24 年 I 期	76.1	23.7	75.3	▲ 2.5	90.6	11.4	87.0	▲ 15.9	Q1 2012
平成23 年 3 月	72.0	▲ 9.5	81.0	▲ 25.0	104.9	0.7	123.4	▲ 11.2	Mar. 2011
4 月	59.7	▲ 17.1	51.6	▲ 35.6	91.7	▲ 12.6	78.5	▲ 20.6	Apr.
5 月	69.4	16.2	58.8	▲ 26.0	97.2	6.0	82.6	▲ 11.1	May
6 月	74.5	7.3	80.6	▲ 16.8	114.6	17.9	125.6	8.0	Jun.
7 月	85.4	14.6	82.1	▲ 4.2	128.2	11.9	125.4	19.7	Jul.
8 月	75.6	▲ 11.5	69.9	▲ 12.5	103.6	▲ 19.2	93.6	▲ 8.1	Aug.
9 月	70.4	▲ 6.9	77.6	▲ 23.4	94.2	▲ 9.1	103.3	▲ 22.3	Sep.
10 月	67.1	▲ 4.7	68.7	▲ 26.2	86.2	▲ 8.5	84.0	▲ 37.0	Oct.
11 月	51.7	▲ 23.0	57.5	▲ 42.3	72.7	▲ 15.7	80.5	▲ 49.0	Nov.
12 月	65.6	26.9	73.8	▲ 26.2	85.0	16.9	105.5	▲ 31.6	Dec.
平成24 年 1 月	77.5	18.1	67.8	▲ 8.3	89.7	5.5	71.6	▲ 19.6	Jan. 2012
2 月	72.8	▲ 6.1	71.3	▲ 7.0	89.7	0.0	82.2	▲ 16.0	Feb.
3 月	78.1	7.3	86.8	7.2	92.3	2.9	107.3	▲ 13.0	Mar.
4 月	63.0	▲ 19.3	54.5	5.6	79.7	▲ 13.7	68.2	▲ 13.1	Apr.
5 月	61.5	▲ 2.4	53.4	▲ 9.2	72.8	▲ 8.7	63.3	▲ 23.4	May

	生産者在庫 Inventory				生産者在庫率 Inventory Ratio				
	季節調整済指数 Seasonal Adjustment Index		原指数 Original Index		季節調整済指数 Seasonal Adjustment Index		原指数 Original Index		
	前月(期)比 %Change From Previous Month(Quarter)		前年 (同月期)比 %Change From Previous Year		前月(期)比 %Change From Previous Month(Quarter)		前年 (同月期)比 %Change From Previous Year		
平成 21 年			103.5	▲ 20.0			97.6	▲ 15.9	C.Y. 2009
22 年			125.2	21.0			93.4	▲ 4.3	2010
23 年			119.9	▲ 4.2			112.9	20.9	2011
平成 21 年度			91.3	12.4			88.3	▲ 28.7	F.Y. 2009
22 年度			208.6	128.5			101.0	14.4	2010
23 年度			162.5	▲ 22.1			116.9	15.7	2011
平成23 年 I 期	260.0	87.9	208.6	128.5	121.6	31.5	127.0	31.3	Q1 2011
II 期	146.3	▲ 43.7	132.3	▲ 7.7	117.9	▲ 3.0	118.4	38.3	Q2
III 期	137.2	▲ 6.2	124.6	▲ 23.1	94.2	▲ 20.1	91.3	▲ 9.8	Q3
IV 期	138.7	1.1	119.9	▲ 4.2	119.8	27.2	115.0	27.8	Q4
平成24 年 I 期	202.5	46.0	162.5	▲ 22.1	136.8	14.2	143.2	12.8	Q1 2012
平成23 年 3 月	260.0	29.4	208.6	128.5	141.6	28.4	100.1	85.0	Mar. 2011
4 月	203.3	▲ 21.8	179.3	82.6	129.5	▲ 8.5	128.4	70.7	Apr.
5 月	212.4	4.5	191.1	74.4	133.2	2.9	143.4	60.2	May
6 月	146.3	▲ 31.1	132.3	▲ 7.7	91.0	▲ 31.7	83.3	▲ 9.7	Jun.
7 月	102.9	▲ 29.7	97.8	▲ 41.4	72.6	▲ 20.2	71.5	▲ 31.2	Jul.
8 月	128.2	24.6	133.3	▲ 28.7	97.3	34.0	111.9	▲ 6.4	Aug.
9 月	137.2	7.0	124.6	▲ 23.1	112.8	15.9	90.4	13.0	Sep.
10 月	148.5	8.2	168.8	3.6	133.8	18.6	134.0	44.6	Oct.
11 月	143.4	▲ 3.4	179.8	15.2	122.7	▲ 8.3	130.5	33.0	Nov.
12 月	138.7	▲ 3.3	119.9	▲ 4.2	102.8	▲ 16.2	80.4	1.6	Dec.
平成24 年 1 月	140.2	1.1	162.2	▲ 22.4	115.7	12.5	158.5	2.4	Jan. 2012
2 月	159.4	13.7	188.9	▲ 20.7	143.5	24.0	164.2	30.1	Feb.
3 月	202.5	27.0	162.5	▲ 22.1	151.1	5.3	106.8	6.7	Mar.
4 月	200.9	▲ 0.8	177.2	▲ 1.2	196.6	30.1	194.9	51.8	Apr.
5 月	232.9	15.9	209.5	9.6	251.0	27.7	270.2	88.4	May

〈 8. 電子部品・デバイス工業 ; Electronic parts and devices 〉

平成17年 =100
index,2005= 100

	生産 Production				生産者出荷 Shipments				
	季節調整済指数 Seasonal Adjustment Index		原指数 Original Index		季節調整済指数 Seasonal Adjustment Index		原指数 Original Index		
	前月(期)比 %Change From Previous Month(Quarter)		前年 (同月期)比 %Change From Previous Year		前月(期)比 %Change From Previous Month(Quarter)		前年 (同月期)比 %Change From Previous Year		
平成 21 年			100.0	▲ 20.8			96.8	▲ 21.0	C.Y. 2009
22 年			126.3	26.3			125.0	29.1	2010
23 年			114.4	▲ 9.4			116.8	▲ 6.6	2011
平成 21 年度			112.0	1.6			108.9	1.9	F.Y. 2009
22 年度			126.8	13.2			125.7	15.4	2010
23 年度			110.9	▲ 12.5			114.4	▲ 9.0	2011
平成23 年 I 期	127.9	3.3	118.8	2.0	127.1	3.5	117.9	2.5	Q1 2011
II 期	111.8	▲ 12.6	109.1	▲ 13.9	113.3	▲ 10.9	110.3	▲ 13.0	Q2
III 期	111.8	0.0	121.3	▲ 10.7	114.8	1.3	125.7	▲ 6.8	Q3
IV 期	108.1	▲ 3.3	108.6	▲ 13.8	113.1	▲ 1.5	113.2	▲ 8.3	Q4
平成24 年 I 期	111.9	3.5	104.6	▲ 12.0	116.5	3.0	108.6	▲ 7.9	Q1 2012
平成23 年 3 月	125.1	▲ 3.3	125.3	▲ 2.4	129.3	2.0	131.7	1.0	Mar. 2011
4 月	110.5	▲ 11.7	100.5	▲ 16.7	113.1	▲ 12.5	103.2	▲ 15.4	Apr.
5 月	110.7	0.2	105.4	▲ 15.3	113.2	0.1	106.9	▲ 12.7	May
6 月	114.3	3.3	121.4	▲ 10.1	113.7	0.4	120.7	▲ 11.2	Jun.
7 月	112.1	▲ 1.9	116.9	▲ 12.6	113.0	▲ 0.6	116.1	▲ 11.1	Jul.
8 月	112.3	0.2	120.9	▲ 9.6	114.0	0.9	122.7	▲ 7.7	Aug.
9 月	111.0	▲ 1.2	126.2	▲ 9.7	117.5	3.1	138.3	▲ 1.8	Sep.
10 月	107.4	▲ 3.2	110.8	▲ 12.5	110.0	▲ 6.4	113.7	▲ 8.6	Oct.
11 月	106.8	▲ 0.6	107.7	▲ 14.7	112.0	1.8	111.0	▲ 8.7	Nov.
12 月	110.0	3.0	107.2	▲ 14.4	117.4	4.8	114.9	▲ 7.6	Dec.
平成24 年 1 月	107.4	▲ 2.4	97.8	▲ 16.2	109.7	▲ 6.6	98.2	▲ 11.8	Jan. 2012
2 月	115.5	7.5	104.5	▲ 8.6	118.1	7.7	105.4	▲ 4.8	Feb.
3 月	112.8	▲ 2.3	111.5	▲ 11.0	121.7	3.0	122.1	▲ 7.3	Mar.
4 月	103.9	▲ 7.9	94.5	▲ 6.0	110.7	▲ 9.0	101.0	▲ 2.1	Apr.
5 月	102.8	▲ 1.1	99.6	▲ 5.5	111.6	0.8	108.0	1.0	May

	生産者在庫 Inventory				生産者在庫率 Inventory Ratio				
	季節調整済指数 Seasonal Adjustment Index		原指数 Original Index		季節調整済指数 Seasonal Adjustment Index		原指数 Original Index		
	前月(期)比 %Change From Previous Month(Quarter)		前年 (同月期)比 %Change From Previous Year		前月(期)比 %Change From Previous Month(Quarter)		前年 (同月期)比 %Change From Previous Year		
平成 21 年			154.8	▲ 27.5			188.3	23.2	C.Y. 2009
22 年			236.5	52.8			153.3	▲ 18.6	2010
23 年			231.1	▲ 2.3			222.2	44.9	2011
平成 21 年度			156.6	▲ 2.1			147.8	▲ 25.8	F.Y. 2009
22 年度			239.0	52.6			171.5	16.0	2010
23 年度			222.1	▲ 7.1			228.3	33.1	2011
平成23 年 I 期	237.8	5.1	239.0	52.6	192.1	2.7	221.6	48.8	Q1 2011
II 期	237.7	0.0	233.5	37.7	241.1	25.5	225.8	70.9	Q2
III 期	233.8	▲ 1.6	228.0	12.8	229.9	▲ 4.6	203.5	41.7	Q3
IV 期	225.3	▲ 3.6	231.1	▲ 2.3	230.9	0.4	237.9	26.2	Q4
平成24 年 I 期	221.0	▲ 1.9	222.1	▲ 7.1	213.7	▲ 7.4	245.9	11.0	Q1 2012
平成23 年 3 月	237.8	▲ 11.3	239.0	52.6	189.8	▲ 4.3	183.3	42.9	Mar. 2011
4 月	235.3	▲ 1.1	216.1	46.8	241.4	27.2	226.8	77.0	Apr.
5 月	259.6	10.3	250.3	54.8	246.4	2.1	244.0	76.2	May
6 月	237.7	▲ 8.4	233.5	37.7	235.6	▲ 4.4	206.5	59.1	Jun.
7 月	239.2	0.6	235.9	38.9	238.2	1.1	219.4	57.6	Jul.
8 月	239.6	0.2	238.3	25.2	230.5	▲ 3.2	210.5	42.4	Aug.
9 月	233.8	▲ 2.4	228.0	12.8	221.0	▲ 4.1	180.6	25.5	Sep.
10 月	242.4	3.7	242.4	15.7	251.2	13.7	239.9	38.3	Oct.
11 月	245.6	1.3	257.3	12.5	235.5	▲ 6.2	252.1	29.5	Nov.
12 月	225.3	▲ 8.3	231.1	▲ 2.3	206.0	▲ 12.5	221.6	12.4	Dec.
平成24 年 1 月	232.1	3.0	245.0	▲ 3.1	227.3	10.3	281.3	20.8	Jan. 2012
2 月	214.6	▲ 7.5	224.7	▲ 20.0	197.9	▲ 12.9	248.1	▲ 0.3	Feb.
3 月	221.0	3.0	222.1	▲ 7.1	215.8	9.0	208.4	13.7	Mar.
4 月	231.1	4.6	212.3	▲ 1.8	272.6	26.3	256.2	13.0	Apr.
5 月	224.4	▲ 2.9	216.4	▲ 13.5	235.0	▲ 13.8	232.7	▲ 4.6	May

< 9. 輸送機械工業 ; Transport equipment >

平成17年 = 100
index,2005= 100

	生産 Production				生産者出荷 Shipments				
	季節調整済指数 Seasonal Adjustment Index		原指数 Original Index		季節調整済指数 Seasonal Adjustment Index		原指数 Original Index		
	前月(期)比 %Change From Previous Month(Quarter)		前年 (同月期)比 %Change From Previous Year		前月(期)比 %Change From Previous Month(Quarter)		前年 (同月期)比 %Change From Previous Year		
平成 21 年			74.6	▲ 32.5			76.8	▲ 32.4	C.Y. 2009
22 年			94.5	26.7			95.7	24.6	2010
23 年			85.3	▲ 9.7			86.2	▲ 9.9	2011
平成 21 年度			84.3	▲ 11.0			86.0	▲ 11.8	F.Y. 2009
22 年度			90.0	6.8			91.5	6.4	2010
23 年度			91.7	1.9			91.8	0.3	2011
平成23 年 I 期	82.2	▲ 7.3	79.4	▲ 18.3	84.0	▲ 4.9	84.6	▲ 16.7	Q1 2011
II 期	69.0	▲ 16.1	65.6	▲ 28.0	68.3	▲ 18.7	63.3	▲ 31.2	Q2
III 期	91.5	32.6	94.9	▲ 2.0	91.7	34.3	95.6	▲ 2.6	Q3
IV 期	98.3	7.4	101.2	9.2	98.6	7.5	101.1	10.9	Q4
平成24 年 I 期	104.2	6.0	105.0	32.2	104.9	6.4	107.3	26.8	Q1 2012
平成23 年 3 月	51.8	▲ 47.6	56.3	▲ 47.9	62.3	▲ 36.7	71.3	▲ 39.1	Mar. 2011
4 月	53.2	2.7	44.8	▲ 49.3	51.7	▲ 17.0	42.1	▲ 52.7	Apr.
5 月	70.9	33.3	62.0	▲ 26.3	66.8	29.2	55.2	▲ 33.2	May
6 月	83.0	17.1	90.0	▲ 10.9	86.5	29.5	92.5	▲ 11.3	Jun.
7 月	88.8	7.0	95.2	▲ 6.8	87.4	1.0	92.8	▲ 10.9	Jul.
8 月	93.8	5.6	85.2	3.5	93.6	7.1	83.7	3.5	Aug.
9 月	91.9	▲ 2.0	104.2	▲ 1.7	94.1	0.5	110.4	0.7	Sep.
10 月	99.8	8.6	106.2	17.2	98.9	5.1	102.9	15.2	Oct.
11 月	92.3	▲ 7.5	98.4	2.2	96.0	▲ 2.9	100.5	8.3	Nov.
12 月	102.8	11.4	99.0	8.7	100.9	5.1	100.0	9.3	Dec.
平成24 年 1 月	105.8	2.9	95.7	11.1	101.9	1.0	96.2	13.7	Jan. 2012
2 月	101.9	▲ 3.7	108.0	12.7	109.0	7.0	109.7	11.9	Feb.
3 月	105.0	3.0	111.4	97.9	103.9	▲ 4.7	116.1	62.8	Mar.
4 月	111.4	6.1	93.9	109.6	115.5	11.2	94.1	123.5	Apr.
5 月	99.0	▲ 11.1	90.1	45.3	106.8	▲ 7.5	90.9	64.7	May

	生産者在庫 Inventory				生産者在庫率 Inventory Ratio				
	季節調整済指数 Seasonal Adjustment Index		原指数 Original Index		季節調整済指数 Seasonal Adjustment Index		原指数 Original Index		
	前月(期)比 %Change From Previous Month(Quarter)		前年 (同月期)比 %Change From Previous Year		前月(期)比 %Change From Previous Month(Quarter)		前年 (同月期)比 %Change From Previous Year		
平成 21 年			76.4	▲ 31.0			108.3	6.9	C.Y. 2009
22 年			86.3	13.0			90.9	▲ 16.1	2010
23 年			70.1	▲ 18.8			91.8	1.0	2011
平成 21 年度			66.4	15.1			92.5	▲ 19.4	F.Y. 2009
22 年度			32.0	▲ 51.8			93.0	0.5	2010
23 年度			72.0	125.0			87.4	▲ 6.0	2011
平成23 年 I 期	38.8	▲ 50.4	32.0	▲ 51.8	87.3	▲ 11.7	97.1	9.7	Q1 2011
II 期	68.9	77.6	65.1	▲ 12.6	116.4	33.3	112.8	25.1	Q2
III 期	72.9	5.8	67.9	▲ 5.7	87.6	▲ 24.7	78.9	▲ 1.6	Q3
IV 期	66.8	▲ 8.4	70.1	▲ 18.8	73.4	▲ 16.2	78.3	▲ 25.1	Q4
平成24 年 I 期	87.3	30.7	72.0	125.0	77.0	4.9	79.5	▲ 18.1	Q1 2012
平成23 年 3 月	38.8	▲ 53.1	32.0	▲ 51.8	74.1	▲ 16.6	51.2	▲ 15.7	Mar. 2011
4 月	48.2	24.2	39.7	▲ 43.3	132.9	79.4	127.0	44.0	Apr.
5 月	73.0	51.5	68.2	▲ 13.7	127.6	▲ 4.0	139.7	33.3	May
6 月	68.9	▲ 5.6	65.1	▲ 12.6	88.7	▲ 30.5	71.8	▲ 7.6	Jun.
7 月	70.9	2.9	70.5	▲ 7.4	89.6	1.0	77.1	▲ 3.6	Jul.
8 月	77.3	9.0	74.3	6.4	88.4	▲ 1.3	92.1	4.0	Aug.
9 月	72.9	▲ 5.7	67.9	▲ 5.7	84.7	▲ 4.2	67.4	▲ 6.4	Sep.
10 月	73.2	0.4	79.4	1.4	80.3	▲ 5.2	82.5	▲ 15.2	Oct.
11 月	67.3	▲ 8.1	76.2	▲ 16.4	71.7	▲ 10.7	78.3	▲ 27.6	Nov.
12 月	66.8	▲ 0.7	70.1	▲ 18.8	68.1	▲ 5.0	74.1	▲ 31.6	Dec.
平成24 年 1 月	70.8	6.0	84.7	▲ 18.9	67.8	▲ 0.4	97.0	▲ 31.4	Jan. 2012
2 月	71.5	1.0	79.6	▲ 13.7	68.3	0.7	75.9	▲ 23.1	Feb.
3 月	87.3	22.1	72.0	125.0	94.9	38.9	65.6	28.1	Mar.
4 月	97.3	11.5	80.2	102.0	99.1	4.4	94.7	▲ 25.4	Apr.
5 月	83.7	▲ 14.0	78.2	14.7	86.4	▲ 12.8	94.6	▲ 32.3	May

< 10. 精密機械工業 ; Precision instruments >

平成17年 =100
index,2005= 100

	生産 Production				生産者出荷 Shipments				
	季節調整済指数 Seasonal Adjustment Index		原指数 Original Index		季節調整済指数 Seasonal Adjustment Index		原指数 Original Index		
	前月(期)比 %Change From Previous Month(Quarter)		前年 (同月期)比 %Change From Previous Year		前月(期)比 %Change From Previous Month(Quarter)		前年 (同月期)比 %Change From Previous Year		
平成 21 年			84.6	▲ 28.1			87.5	▲ 25.6	C.Y. 2009
22 年			105.1	24.2			104.3	19.2	2010
23 年			115.1	9.5			110.2	5.7	2011
平成 21 年度			89.0	▲ 17.7			91.5	▲ 14.9	F.Y. 2009
22 年度			105.9	19.0			104.5	14.2	2010
23 年度			118.3	11.7			112.6	7.8	2011
平成23 年 I 期	106.2	▲ 1.8	107.5	3.0	103.6	▲ 5.7	107.2	0.9	Q1 2011
II 期	110.0	3.6	104.2	3.5	103.5	▲ 0.1	98.3	▲ 1.0	Q2
III 期	122.3	11.2	126.2	18.6	118.3	14.3	121.5	16.0	Q3
IV 期	123.0	0.6	122.5	12.5	116.6	▲ 1.4	113.8	6.5	Q4
平成24 年 I 期	116.2	▲ 5.5	120.4	12.0	109.1	▲ 6.4	116.9	9.0	Q1 2012
平成23 年 3 月	96.8	▲ 14.4	115.3	▲ 9.4	97.4	▲ 10.8	123.9	▲ 8.1	Mar. 2011
4 月	104.9	8.4	95.3	▲ 2.6	93.2	▲ 4.3	83.8	▲ 15.1	Apr.
5 月	108.0	3.0	95.8	0.5	105.3	13.0	93.9	2.0	May
6 月	117.1	8.4	121.6	11.7	112.0	6.4	117.1	9.3	Jun.
7 月	122.9	5.0	123.0	19.0	123.6	10.4	117.2	18.9	Jul.
8 月	122.0	▲ 0.7	117.0	16.8	115.0	▲ 7.0	108.1	9.6	Aug.
9 月	122.1	0.1	138.6	20.0	116.4	1.2	139.2	19.1	Sep.
10 月	123.7	1.3	122.9	13.6	119.6	2.7	115.2	12.8	Oct.
11 月	120.3	▲ 2.7	117.8	10.1	112.7	▲ 5.8	107.0	1.1	Nov.
12 月	124.9	3.8	126.8	13.7	117.6	4.3	119.2	5.8	Dec.
平成24 年 1 月	119.1	▲ 4.6	104.1	7.5	118.1	0.4	101.3	11.7	Jan. 2012
2 月	110.3	▲ 7.4	116.9	5.9	96.7	▲ 18.1	107.6	0.5	Feb.
3 月	119.2	8.1	140.3	21.7	112.4	16.2	141.7	14.4	Mar.
4 月	126.5	6.1	114.9	20.6	113.2	0.7	101.8	21.5	Apr.
5 月	114.3	▲ 9.6	105.7	10.3	112.1	▲ 1.0	103.5	10.2	May

	生産者在庫 Inventory				生産者在庫率 Inventory Ratio				
	季節調整済指数 Seasonal Adjustment Index		原指数 Original Index		季節調整済指数 Seasonal Adjustment Index		原指数 Original Index		
	前月(期)比 %Change From Previous Month(Quarter)		前年 (同月期)比 %Change From Previous Year		前月(期)比 %Change From Previous Month(Quarter)		前年 (同月期)比 %Change From Previous Year		
平成 21 年			108.1	▲ 9.7			150.7	49.5	C.Y. 2009
22 年			103.1	▲ 4.6			101.1	▲ 32.9	2010
23 年			132.1	28.1			104.0	2.9	2011
平成 21 年度			105.3	▲ 9.5			142.3	27.3	F.Y. 2009
22 年度			100.4	▲ 4.7			98.4	▲ 30.9	2010
23 年度			146.3	45.7			108.6	10.4	2011
平成23 年 I 期	95.5	▲ 0.1	100.4	▲ 4.7	99.1	5.7	96.3	▲ 9.8	Q1 2011
II 期	111.8	17.1	106.9	12.4	106.6	7.6	107.4	4.2	Q2
III 期	123.2	10.2	124.8	20.3	101.9	▲ 4.4	101.0	3.2	Q3
IV 期	122.9	▲ 0.2	132.1	28.1	107.8	5.8	111.3	15.5	Q4
平成24 年 I 期	139.1	13.2	146.3	45.7	118.8	10.2	114.7	19.1	Q1 2012
平成23 年 3 月	95.5	▲ 6.4	100.4	▲ 4.7	98.3	1.9	77.9	▲ 4.2	Mar. 2011
4 月	101.6	6.4	93.7	0.6	109.2	11.1	111.2	10.4	Apr.
5 月	107.9	6.2	101.8	3.0	104.0	▲ 4.8	112.5	▲ 4.3	May
6 月	111.8	3.6	106.9	12.4	106.7	2.6	98.6	8.1	Jun.
7 月	118.2	5.7	114.4	20.9	101.4	▲ 5.0	102.4	3.3	Jul.
8 月	119.5	1.1	118.2	16.3	103.1	1.7	110.7	5.6	Aug.
9 月	123.2	3.1	124.8	20.3	101.3	▲ 1.7	89.9	0.1	Sep.
10 月	125.0	1.5	124.3	20.1	104.0	2.7	109.4	5.2	Oct.
11 月	131.8	5.4	132.6	29.7	118.0	13.5	120.6	25.1	Nov.
12 月	122.9	▲ 6.8	132.1	28.1	101.4	▲ 14.1	103.8	16.8	Dec.
平成24 年 1 月	130.2	5.9	138.1	26.3	113.8	12.2	129.8	10.9	Jan. 2012
2 月	129.3	▲ 0.7	132.9	26.7	120.7	6.1	117.6	25.1	Feb.
3 月	139.1	7.6	146.3	45.7	121.9	1.0	96.6	24.0	Mar.
4 月	142.5	2.4	131.4	40.2	122.1	0.2	124.3	11.8	Apr.
5 月	143.4	0.6	135.3	32.9	116.9	▲ 4.3	126.5	12.4	May

< 11. 窯業・土石製品工業 ; Ceramics, stone and clay products >

平成17年 = 100
index,2005= 100

	生産 Production				生産者出荷 Shipments				
	季節調整済指数 Seasonal Adjustment Index		原指数 Original Index		季節調整済指数 Seasonal Adjustment Index		原指数 Original Index		
	前月(期)比 %Change From Previous Month(Quarter)		前年 (同月期)比 %Change From Previous Year		前月(期)比 %Change From Previous Month(Quarter)		前年 (同月期)比 %Change From Previous Year		
平成 21 年			76.8	▲ 21.0			77.6	▲ 19.1	C.Y. 2009
22 年			85.2	▲ 10.9			84.3	▲ 8.6	2010
23 年			84.0	▲ 1.4			82.0	▲ 2.7	2011
平成 21 年度			80.1	▲ 11.3			80.3	▲ 10.2	F.Y. 2009
22 年度			85.5	▲ 6.7			83.8	▲ 4.4	2010
23 年度			83.8	▲ 2.0			82.3	▲ 1.8	2011
平成23 年 I 期	86.4	1.3	83.5	▲ 1.5	83.0	▲ 0.8	81.9	▲ 2.3	Q1 2011
II 期	83.2	▲ 3.7	80.6	▲ 2.4	80.5	▲ 3.0	77.1	▲ 4.1	Q2
III 期	83.7	0.6	84.3	▲ 1.9	82.8	▲ 2.9	83.2	▲ 1.2	Q3
IV 期	83.3	▲ 0.5	87.6	▲ 2.8	82.4	▲ 0.5	85.8	▲ 3.3	Q4
平成24 年 I 期	84.5	1.4	82.5	▲ 1.2	83.2	1.0	83.1	1.5	Q1 2012
平成23 年 3 月	83.2	▲ 5.0	84.3	▲ 2.9	77.4	▲ 9.8	81.0	▲ 7.7	Mar. 2011
4 月	83.8	0.7	80.5	▲ 1.9	80.5	4.0	76.7	▲ 5.1	Apr.
5 月	82.8	▲ 1.2	76.3	▲ 2.4	80.0	▲ 0.6	73.1	▲ 3.8	May
6 月	83.1	0.4	84.9	▲ 3.1	81.1	1.4	81.6	▲ 3.3	Jun.
7 月	83.8	0.8	85.6	▲ 2.6	82.5	1.7	83.0	▲ 2.8	Jul.
8 月	84.3	0.6	81.3	▲ 0.5	83.4	1.1	81.4	0.7	Aug.
9 月	83.0	▲ 1.5	85.9	▲ 2.6	82.6	▲ 1.0	85.3	▲ 1.3	Sep.
10 月	83.6	0.7	89.2	0.0	82.0	▲ 0.7	85.1	▲ 2.4	Oct.
11 月	83.3	▲ 0.4	88.9	▲ 3.1	81.6	▲ 0.5	86.2	▲ 4.6	Nov.
12 月	82.9	▲ 0.5	84.8	▲ 5.1	83.5	2.3	86.1	▲ 2.6	Dec.
平成24 年 1 月	83.6	0.8	78.0	▲ 5.6	83.3	▲ 0.2	78.1	▲ 2.6	Jan. 2012
2 月	82.5	▲ 1.3	81.9	▲ 1.9	81.0	▲ 2.8	83.2	▲ 1.4	Feb.
3 月	87.3	5.8	87.7	4.0	85.3	5.3	88.0	▲ 8.6	Mar.
4 月	86.2	▲ 1.3	82.8	2.9	84.9	▲ 0.5	80.9	5.5	Apr.
5 月	86.7	0.6	81.4	6.7	85.6	0.8	80.3	9.8	May

	生産者在庫 Inventory				生産者在庫率 Inventory Ratio				
	季節調整済指数 Seasonal Adjustment Index		原指数 Original Index		季節調整済指数 Seasonal Adjustment Index		原指数 Original Index		
	前月(期)比 %Change From Previous Month(Quarter)		前年 (同月期)比 %Change From Previous Year		前月(期)比 %Change From Previous Month(Quarter)		前年 (同月期)比 %Change From Previous Year		
平成 21 年			93.0	▲ 14.7			135.4	15.6	C.Y. 2009
22 年			88.5	▲ 4.8			118.9	▲ 12.2	2010
23 年			95.0	7.3			126.6	6.5	2011
平成 21 年度			88.1	▲ 12.6			128.7	1.3	F.Y. 2009
22 年度			90.2	2.4			119.6	▲ 7.1	2010
23 年度			93.3	3.4			127.1	6.3	2011
平成23 年 I 期	92.6	6.6	90.2	2.4	122.8	5.0	119.4	2.4	Q1 2011
II 期	94.7	2.3	94.9	7.7	129.8	5.7	137.9	9.1	Q2
III 期	93.5	▲ 1.3	94.1	6.3	125.9	▲ 3.0	129.1	5.2	Q3
IV 期	94.4	1.0	95.0	7.3	128.0	1.7	120.0	9.2	Q4
平成24 年 I 期	95.8	1.5	93.3	3.4	124.5	▲ 2.7	121.3	1.6	Q1 2012
平成23 年 3 月	92.6	3.1	90.2	2.4	129.3	8.4	121.5	10.4	Mar. 2011
4 月	93.8	1.3	92.0	6.2	132.1	2.2	139.1	12.1	Apr.
5 月	94.1	0.3	93.4	7.0	130.2	▲ 1.4	146.6	9.0	May
6 月	94.7	0.6	94.9	7.7	127.0	▲ 2.5	127.9	6.1	Jun.
7 月	94.9	0.2	95.4	8.0	127.6	0.5	129.8	6.7	Jul.
8 月	94.5	▲ 0.4	95.1	7.6	122.8	▲ 3.8	133.1	2.9	Aug.
9 月	93.5	▲ 1.1	94.1	6.3	127.2	3.6	124.3	6.2	Sep.
10 月	94.9	1.5	96.2	8.7	128.5	1.0	123.6	8.4	Oct.
11 月	95.0	0.1	96.7	9.3	128.6	0.1	119.6	12.1	Nov.
12 月	94.4	▲ 0.6	95.0	7.3	126.9	▲ 1.3	116.9	7.1	Dec.
平成24 年 1 月	94.5	0.1	94.8	5.2	126.3	▲ 0.5	129.1	5.6	Jan. 2012
2 月	94.7	0.2	93.7	5.5	125.7	▲ 0.5	120.5	5.3	Feb.
3 月	95.8	1.2	93.3	3.4	121.6	▲ 3.3	114.3	▲ 5.9	Mar.
4 月	94.7	▲ 1.1	92.9	1.0	120.0	▲ 1.3	126.4	▲ 9.1	Apr.
5 月	92.3	▲ 2.5	91.6	▲ 1.9	113.2	▲ 5.7	127.5	▲ 13.0	May

< 12. 化学工業(除. 医薬品) ; Chemicals (excl. Drugs) >

平成17年 =100
index,2005= 100

	生産 Production				生産者出荷 Shipments				
	季節調整済指数 Seasonal Adjustment Index		原指数 Original Index		季節調整済指数 Seasonal Adjustment Index		原指数 Original Index		
	前月(期)比 %Change From Previous Month(Quarter)		前年 (同月期)比 %Change From Previous Year		前月(期)比 %Change From Previous Month(Quarter)		前年 (同月期)比 %Change From Previous Year		
平成 21 年			85.3	▲ 10.1			86.0	▲ 9.1	C.Y. 2009
22 年			93.0	9.0			92.2	7.2	2010
23 年			89.6	▲ 3.7			87.5	▲ 5.1	2011
平成 21 年度			89.7	1.2			90.1	1.9	F.Y. 2009
22 年度			92.5	3.1			91.9	2.0	2010
23 年度			88.7	▲ 4.1			86.5	▲ 5.9	2011
平成23 年 I 期	92.5	▲ 1.5	89.3	▲ 1.9	92.3	▲ 1.1	89.9	▲ 1.5	Q1 2011
II 期	89.8	▲ 2.9	87.5	▲ 1.9	86.1	▲ 6.7	83.9	▲ 5.2	Q2
III 期	88.5	▲ 1.4	90.6	▲ 4.2	86.7	0.7	88.1	▲ 5.2	Q3
IV 期	88.1	▲ 0.5	90.8	▲ 6.5	85.7	▲ 1.2	87.9	▲ 8.6	Q4
平成24 年 I 期	87.7	▲ 0.5	85.9	▲ 3.8	86.1	0.5	85.8	▲ 4.6	Q1 2012
平成23 年 3 月	85.7	▲ 11.4	83.2	▲ 7.5	86.4	▲ 10.3	91.1	▲ 6.0	Mar. 2011
4 月	84.9	▲ 0.9	82.6	▲ 8.9	85.0	▲ 1.6	82.4	▲ 8.2	Apr.
5 月	91.3	7.5	88.4	0.3	85.8	0.9	81.3	▲ 5.1	May
6 月	93.2	2.1	91.5	3.0	87.5	2.0	88.1	▲ 2.0	Jun.
7 月	89.7	▲ 3.8	93.4	▲ 3.3	87.2	▲ 0.3	88.6	▲ 5.0	Jul.
8 月	89.2	▲ 0.6	90.8	▲ 3.4	86.8	▲ 0.5	86.5	▲ 4.8	Aug.
9 月	86.5	▲ 3.0	87.7	▲ 5.8	86.2	▲ 0.7	89.3	▲ 5.4	Sep.
10 月	89.1	3.0	91.8	▲ 3.9	86.4	0.2	88.0	▲ 6.6	Oct.
11 月	88.9	▲ 0.2	92.4	▲ 4.7	85.8	▲ 0.7	88.0	▲ 8.9	Nov.
12 月	86.3	▲ 2.9	88.3	▲ 10.5	85.0	▲ 0.9	87.7	▲ 10.2	Dec.
平成24 年 1 月	88.6	2.7	86.2	▲ 7.1	86.0	1.2	80.1	▲ 8.6	Jan. 2012
2 月	87.8	▲ 0.9	87.9	▲ 4.4	84.7	▲ 1.5	86.1	▲ 5.4	Feb.
3 月	86.7	▲ 1.3	83.6	0.5	87.6	3.4	91.3	0.2	Mar.
4 月	89.7	3.5	87.2	5.6	87.1	▲ 0.6	84.4	2.4	Apr.
5 月	85.7	▲ 4.5	84.2	▲ 4.8	85.3	▲ 2.1	82.5	1.5	May

	生産者在庫 Inventory				生産者在庫率 Inventory Ratio				
	季節調整済指数 Seasonal Adjustment Index		原指数 Original Index		季節調整済指数 Seasonal Adjustment Index		原指数 Original Index		
	前月(期)比 %Change From Previous Month(Quarter)		前年 (同月期)比 %Change From Previous Year		前月(期)比 %Change From Previous Month(Quarter)		前年 (同月期)比 %Change From Previous Year		
平成 21 年			92.6	▲ 15.4			119.7	7.8	C.Y. 2009
22 年			93.3	0.8			100.8	▲ 15.8	2010
23 年			100.8	8.0			113.0	12.1	2011
平成 21 年度			91.5	▲ 9.8			107.1	▲ 13.3	F.Y. 2009
22 年度			92.1	0.7			101.1	▲ 5.6	2010
23 年度			97.9	6.3			116.2	14.9	2011
平成23 年 I 期	94.0	0.6	92.1	0.7	100.2	0.2	106.7	1.4	Q1 2011
II 期	101.1	7.6	98.9	8.0	113.9	13.7	113.4	10.9	Q2
III 期	102.6	1.5	101.1	9.4	119.4	4.8	115.8	17.3	Q3
IV 期	101.6	▲ 1.0	100.8	8.0	119.9	0.4	116.0	19.8	Q4
平成24 年 I 期	99.9	▲ 1.7	97.9	6.3	111.9	▲ 6.7	119.6	12.1	Q1 2012
平成23 年 3 月	94.0	▲ 0.3	92.1	0.7	103.1	6.1	96.1	5.8	Mar. 2011
4 月	94.3	0.3	91.5	1.2	112.8	9.4	108.5	12.6	Apr.
5 月	98.6	4.6	98.1	4.7	113.7	0.8	121.2	10.0	May
6 月	101.1	2.5	98.9	8.0	115.2	1.3	110.4	10.0	Jun.
7 月	102.7	1.6	101.4	9.9	121.1	5.1	114.7	17.5	Jul.
8 月	102.7	0.0	104.1	10.2	118.2	▲ 2.4	121.8	17.8	Aug.
9 月	102.6	▲ 0.1	101.1	9.4	118.9	0.6	111.0	16.8	Sep.
10 月	103.1	0.5	101.8	8.2	120.7	1.5	117.3	17.9	Oct.
11 月	102.5	▲ 0.6	102.9	10.9	119.3	▲ 1.2	115.6	21.3	Nov.
12 月	101.6	▲ 0.9	100.8	8.0	119.6	0.3	115.1	20.3	Dec.
平成24 年 1 月	100.6	▲ 1.0	105.7	6.7	116.1	▲ 2.9	134.5	15.7	Jan. 2012
2 月	100.2	▲ 0.4	106.2	6.3	108.9	▲ 6.2	120.9	12.0	Feb.
3 月	99.9	▲ 0.3	97.9	6.3	110.8	1.7	103.3	7.5	Mar.
4 月	101.9	2.0	98.8	8.0	118.9	7.3	114.3	5.3	Apr.
5 月	100.6	▲ 1.3	100.1	2.0	114.3	▲ 3.9	121.8	0.5	May

< 13. 石油・石炭製品工業 ; Petroleum and coal products >

平成17年 =100
index,2005= 100

	生産 Production				生産者出荷 Shipments				
	季節調整済指数 Seasonal Adjustment Index		原指数 Original Index		季節調整済指数 Seasonal Adjustment Index		原指数 Original Index		
	前月(期)比 %Change From Previous Month(Quarter)		前年 (同月期)比 %Change From Previous Year		前月(期)比 %Change From Previous Month(Quarter)		前年 (同月期)比 %Change From Previous Year		
平成 21 年			90.2	▲ 6.0			89.5	▲ 5.7	C.Y. 2009
22 年			91.1	1.0			89.3	▲ 0.2	2010
23 年			85.9	▲ 5.7			86.1	▲ 3.6	2011
平成 21 年度			90.3	▲ 4.1			89.6	▲ 3.7	F.Y. 2009
22 年度			90.5	0.2			89.1	▲ 0.6	2010
23 年度			85.4	▲ 5.6			85.6	▲ 3.9	2011
平成23 年 I 期	88.7	▲ 1.9	92.5	▲ 2.7	88.7	0.0	92.0	▲ 1.0	Q1 2011
II 期	83.6	▲ 5.7	77.7	▲ 8.3	82.8	▲ 6.7	77.1	▲ 7.2	Q2
III 期	86.5	3.5	87.0	▲ 5.3	87.0	5.1	86.9	▲ 3.2	Q3
IV 期	84.9	▲ 1.8	86.6	▲ 6.6	86.5	▲ 0.6	88.5	▲ 3.3	Q4
平成24 年 I 期	86.3	1.6	90.5	▲ 2.2	84.9	▲ 1.8	90.0	▲ 2.2	Q1 2012
平成23 年 3 月	82.5	▲ 10.1	88.1	▲ 8.9	82.5	▲ 12.0	88.5	▲ 7.7	Mar. 2011
4 月	82.4	▲ 0.1	79.3	▲ 13.2	78.2	▲ 5.2	75.8	▲ 13.9	Apr.
5 月	82.2	▲ 0.2	76.3	▲ 9.8	83.3	6.5	75.8	▲ 7.0	May
6 月	86.3	5.0	77.4	▲ 1.0	86.8	4.2	79.7	0.0	Jun.
7 月	87.6	1.5	86.7	▲ 2.9	87.6	0.9	86.5	▲ 1.5	Jul.
8 月	87.1	▲ 0.6	92.5	▲ 4.3	87.9	0.3	91.7	▲ 2.8	Aug.
9 月	84.8	▲ 2.6	81.7	▲ 8.8	85.5	▲ 2.7	82.4	▲ 5.6	Sep.
10 月	85.4	0.7	82.6	▲ 5.6	88.1	3.0	85.9	0.4	Oct.
11 月	84.6	▲ 0.9	84.6	▲ 7.7	85.2	▲ 3.3	84.7	▲ 6.1	Nov.
12 月	84.8	0.2	92.5	▲ 6.6	86.3	1.3	95.0	▲ 3.7	Dec.
平成24 年 1 月	85.6	0.9	91.5	▲ 6.8	85.6	▲ 0.8	90.5	▲ 6.0	Jan. 2012
2 月	85.4	▲ 0.2	86.3	▲ 5.5	84.3	▲ 1.5	88.7	▲ 2.8	Feb.
3 月	87.9	2.9	93.7	6.4	84.9	0.7	90.8	2.6	Mar.
4 月	85.4	▲ 2.8	82.2	3.7	83.5	▲ 1.6	80.9	6.7	Apr.
5 月	87.0	1.9	81.1	6.3	86.0	3.0	79.9	5.4	May

	生産者在庫 Inventory				生産者在庫率 Inventory Ratio				
	季節調整済指数 Seasonal Adjustment Index		原指数 Original Index		季節調整済指数 Seasonal Adjustment Index		原指数 Original Index		
	前月(期)比 %Change From Previous Month(Quarter)		前年 (同月期)比 %Change From Previous Year		前月(期)比 %Change From Previous Month(Quarter)		前年 (同月期)比 %Change From Previous Year		
平成 21 年			91.2	▲ 13.1			117.8	3.4	C.Y. 2009
22 年			95.6	4.8			112.2	▲ 4.8	2010
23 年			89.4	▲ 6.5			114.9	2.4	2011
平成 21 年度			87.9	▲ 17.5			114.7	▲ 3.4	F.Y. 2009
22 年度			87.7	▲ 0.2			112.3	▲ 2.1	2010
23 年度			87.5	▲ 0.2			114.1	1.6	2011
平成23 年 I 期	93.9	▲ 3.3	87.7	▲ 0.2	111.1	▲ 2.5	101.3	0.6	Q1 2011
II 期	93.4	▲ 0.5	88.4	▲ 4.8	127.7	14.9	130.6	9.0	Q2
III 期	92.7	▲ 0.7	98.6	5.2	111.4	▲ 12.8	120.6	2.7	Q3
IV 期	91.0	▲ 1.8	89.4	▲ 6.5	109.8	▲ 1.4	107.2	▲ 3.2	Q4
平成24 年 I 期	93.7	3.0	87.5	▲ 0.2	107.4	▲ 2.2	97.9	▲ 3.4	Q1 2012
平成23 年 3 月	93.9	▲ 1.7	87.7	▲ 0.2	113.5	3.7	100.7	6.9	Mar. 2011
4 月	103.0	9.7	100.1	9.0	141.0	24.2	133.8	27.2	Apr.
5 月	93.5	▲ 9.2	97.4	▲ 3.3	126.6	▲ 10.2	139.1	7.7	May
6 月	93.4	▲ 0.1	88.4	▲ 4.8	115.4	▲ 8.8	118.8	▲ 5.0	Jun.
7 月	92.7	▲ 0.7	90.0	▲ 4.3	113.1	▲ 2.0	114.5	▲ 4.3	Jul.
8 月	91.9	▲ 0.9	95.4	▲ 0.4	108.8	▲ 3.8	116.5	1.7	Aug.
9 月	92.7	0.9	98.6	5.2	112.2	3.1	130.9	10.9	Sep.
10 月	89.3	▲ 3.7	92.1	▲ 6.7	105.4	▲ 6.1	110.8	▲ 7.4	Oct.
11 月	91.1	2.0	94.9	▲ 5.4	113.5	7.7	115.6	1.3	Nov.
12 月	91.0	▲ 0.1	89.4	▲ 6.5	110.5	▲ 2.6	95.3	▲ 3.1	Dec.
平成24 年 1 月	90.9	▲ 0.1	91.1	▲ 5.6	111.1	0.5	100.8	0.6	Jan. 2012
2 月	87.7	▲ 3.5	85.3	▲ 8.2	103.1	▲ 7.2	97.2	▲ 5.7	Feb.
3 月	93.7	6.8	87.5	▲ 0.2	108.0	4.8	95.8	▲ 4.9	Mar.
4 月	93.8	0.1	91.2	▲ 8.9	120.5	11.6	114.4	▲ 14.5	Apr.
5 月	91.1	▲ 2.9	94.9	▲ 2.6	119.4	▲ 0.9	131.2	▲ 5.7	May

〈 14. プラスチック製品工業 ; Plastic products 〉

平成17年 =100
index,2005= 100

	生産 Production				生産者出荷 Shipments				
	季節調整済指数 Seasonal Adjustment Index		原指数 Original Index		季節調整済指数 Seasonal Adjustment Index		原指数 Original Index		
	前月(期)比 %Change From Previous Month(Quarter)		前年 (同月期)比 %Change From Previous Year		前月(期)比 %Change From Previous Month(Quarter)		前年 (同月期)比 %Change From Previous Year		
平成 21 年			82.1	▲ 15.8			82.1	▲ 16.5	C.Y. 2009
22 年			89.8	9.4			89.8	9.4	2010
23 年			87.6	▲ 2.4			86.1	▲ 4.1	2011
平成 21 年度			85.9	▲ 5.1			85.9	▲ 5.7	F.Y. 2009
22 年度			89.3	4.0			88.9	3.5	2010
23 年度			88.3	▲ 1.1			87.0	▲ 2.1	2011
平成23 年 I 期	88.9	▲ 0.2	84.4	▲ 2.0	87.7	▲ 1.5	83.3	▲ 3.8	Q1 2011
II 期	86.8	▲ 2.4	87.8	▲ 2.3	84.5	▲ 3.6	84.5	▲ 5.2	Q2
III 期	87.0	0.2	88.8	▲ 3.3	85.9	1.7	88.0	▲ 4.3	Q3
IV 期	88.8	2.1	89.4	▲ 2.1	87.5	1.9	88.6	▲ 3.0	Q4
平成24 年 I 期	90.3	1.7	87.4	3.6	89.9	2.7	87.1	4.6	Q1 2012
平成23 年 3 月	80.9	▲ 13.2	82.9	▲ 10.0	79.5	▲ 13.5	83.4	▲ 12.1	Mar. 2011
4 月	84.3	4.2	84.5	▲ 6.3	82.3	3.5	82.2	▲ 9.7	Apr.
5 月	88.2	4.6	85.8	0.7	84.9	3.2	81.0	▲ 3.1	May
6 月	87.9	▲ 0.3	93.1	▲ 1.2	86.4	1.8	90.3	▲ 2.5	Jun.
7 月	88.0	0.1	93.2	▲ 1.8	85.9	▲ 0.6	90.1	▲ 5.6	Jul.
8 月	88.4	0.5	84.1	▲ 1.4	87.2	1.5	84.9	▲ 2.0	Aug.
9 月	84.6	▲ 4.3	89.0	▲ 6.4	84.5	▲ 3.1	89.0	▲ 5.4	Sep.
10 月	88.0	4.0	90.5	▲ 1.3	87.3	3.3	89.2	▲ 1.0	Oct.
11 月	88.3	0.3	90.8	▲ 2.8	86.4	▲ 1.0	89.2	▲ 4.7	Nov.
12 月	90.0	1.9	86.8	▲ 2.1	88.8	2.8	87.4	▲ 3.2	Dec.
平成24 年 1 月	90.3	0.3	81.0	▲ 2.6	90.4	1.8	80.4	▲ 1.2	Jan. 2012
2 月	89.1	▲ 1.3	88.1	1.1	89.3	▲ 1.2	87.4	2.7	Feb.
3 月	91.5	2.7	93.1	12.3	90.1	0.9	93.4	12.0	Mar.
4 月	91.4	▲ 0.1	91.7	8.5	90.3	0.2	90.2	9.7	Apr.
5 月	89.0	▲ 2.6	88.1	2.7	88.7	▲ 1.8	86.6	6.9	May

	生産者在庫 Inventory				生産者在庫率 Inventory Ratio				
	季節調整済指数 Seasonal Adjustment Index		原指数 Original Index		季節調整済指数 Seasonal Adjustment Index		原指数 Original Index		
	前月(期)比 %Change From Previous Month(Quarter)		前年 (同月期)比 %Change From Previous Year		前月(期)比 %Change From Previous Month(Quarter)		前年 (同月期)比 %Change From Previous Year		
平成 21 年			91.6	▲ 7.6			114.5	7.6	C.Y. 2009
22 年			90.3	▲ 1.4			103.3	▲ 9.8	2010
23 年			97.1	7.5			109.6	6.1	2011
平成 21 年度			90.6	▲ 2.3			108.6	▲ 3.7	F.Y. 2009
22 年度			91.5	1.0			103.1	▲ 5.1	2010
23 年度			97.7	6.8			111.2	7.9	2011
平成23 年 I 期	92.9	2.4	91.5	1.0	102.7	▲ 0.5	108.9	▲ 0.8	Q1 2011
II 期	95.2	2.5	96.3	3.2	108.2	5.4	107.4	4.2	Q2
III 期	96.9	1.8	96.5	5.3	114.0	5.4	111.6	10.9	Q3
IV 期	98.0	1.1	97.1	7.5	114.2	0.2	110.4	10.6	Q4
平成24 年 I 期	99.2	1.2	97.7	6.8	108.6	▲ 4.9	115.4	6.0	Q1 2012
平成23 年 3 月	92.9	0.7	91.5	1.0	107.3	6.3	103.5	7.7	Mar. 2011
4 月	93.5	0.6	91.1	2.2	108.4	1.0	104.4	6.7	Apr.
5 月	95.6	2.2	94.3	3.9	107.8	▲ 0.6	111.9	2.6	May
6 月	95.2	▲ 0.4	96.3	3.2	108.5	0.6	105.9	3.5	Jun.
7 月	96.9	1.8	98.6	6.7	114.9	5.9	111.7	12.1	Jul.
8 月	97.2	0.3	96.1	7.0	112.2	▲ 2.3	113.9	9.6	Aug.
9 月	96.9	▲ 0.3	96.5	5.3	115.0	2.5	109.2	11.2	Sep.
10 月	97.5	0.6	98.1	5.4	115.8	0.7	110.8	7.9	Oct.
11 月	97.6	0.1	99.1	6.8	113.3	▲ 2.2	109.8	11.5	Nov.
12 月	98.0	0.4	97.1	7.5	113.6	0.3	110.7	12.7	Dec.
平成24 年 1 月	96.4	▲ 1.6	97.1	5.3	109.7	▲ 3.4	123.5	9.9	Jan. 2012
2 月	96.2	▲ 0.2	98.3	4.2	105.5	▲ 3.8	115.8	4.5	Feb.
3 月	99.2	3.1	97.7	6.8	110.7	4.9	106.8	3.2	Mar.
4 月	100.0	0.8	97.4	6.9	113.1	2.2	108.9	4.3	Apr.
5 月	98.4	▲ 1.6	97.1	3.0	108.5	▲ 4.1	112.7	0.7	May

〈 15. パルプ・紙・紙加工品工業 ; Pulp, paper and paper products 〉

平成17年 =100
index,2005= 100

	生産 Production				生産者出荷 Shipments				
	季節調整済指数 Seasonal Adjustment Index		原指数 Original Index		季節調整済指数 Seasonal Adjustment Index		原指数 Original Index		
	前月(期)比 %Change From Previous Month(Quarter)		前年 (同月期)比 %Change From Previous Year		前月(期)比 %Change From Previous Month(Quarter)		前年 (同月期)比 %Change From Previous Year		
平成 21 年			85.8	▲ 13.9			87.4	▲ 11.9	C.Y. 2009
22 年			89.1	3.8			90.4	3.4	2010
23 年			86.1	▲ 3.4			87.5	▲ 3.2	2011
平成 21 年度			87.7	▲ 6.8			88.9	▲ 6.0	F.Y. 2009
22 年度			88.9	1.4			90.1	1.3	2010
23 年度			86.0	▲ 3.3			86.9	▲ 3.6	2011
平成23 年 I 期	88.4	▲ 0.5	86.2	▲ 0.9	89.7	▲ 0.8	86.8	▲ 1.0	Q1 2011
II 期	84.2	▲ 4.8	84.1	▲ 5.9	86.6	▲ 3.5	86.3	▲ 4.6	Q2
III 期	84.4	0.2	84.3	▲ 5.7	86.9	0.3	86.7	▲ 3.3	Q3
IV 期	87.9	4.1	89.8	▲ 1.0	87.6	0.8	90.3	▲ 3.5	Q4
平成24 年 I 期	87.0	▲ 1.0	85.7	▲ 0.6	85.9	▲ 1.9	84.3	▲ 2.9	Q1 2012
平成23 年 3 月	83.8	▲ 7.9	87.9	▲ 6.3	86.1	▲ 6.2	92.1	▲ 5.1	Mar. 2011
4 月	84.0	0.2	84.7	▲ 7.3	87.6	1.7	89.7	▲ 4.9	Apr.
5 月	83.7	▲ 0.4	83.4	▲ 6.6	86.1	▲ 1.7	82.3	▲ 3.7	May
6 月	85.0	1.6	84.3	▲ 3.8	86.1	0.0	86.8	▲ 5.2	Jun.
7 月	84.0	▲ 1.2	84.0	▲ 7.2	85.5	▲ 0.7	85.5	▲ 7.5	Jul.
8 月	85.4	1.7	84.8	▲ 4.0	88.1	3.0	85.9	0.0	Aug.
9 月	83.7	▲ 2.0	84.2	▲ 5.8	87.2	▲ 1.0	88.8	▲ 2.3	Sep.
10 月	87.8	4.9	92.4	▲ 0.9	87.6	0.5	90.4	▲ 2.3	Oct.
11 月	88.1	0.3	88.9	▲ 0.4	87.8	0.2	91.1	▲ 3.3	Nov.
12 月	87.8	▲ 0.3	88.2	▲ 1.6	87.5	▲ 0.3	89.4	▲ 4.9	Dec.
平成24 年 1 月	87.5	▲ 0.3	83.0	▲ 2.8	86.0	▲ 1.7	77.5	▲ 5.6	Jan. 2012
2 月	86.9	▲ 0.7	83.4	▲ 2.2	84.6	▲ 1.6	83.3	▲ 3.3	Feb.
3 月	86.6	▲ 0.3	90.6	3.1	87.2	3.1	92.1	0.0	Mar.
4 月	86.0	▲ 0.7	86.7	2.4	84.4	▲ 3.2	86.5	▲ 3.6	Apr.
5 月	85.6	▲ 0.5	85.5	2.5	84.9	0.6	83.2	1.1	May

	生産者在庫 Inventory				生産者在庫率 Inventory Ratio				
	季節調整済指数 Seasonal Adjustment Index		原指数 Original Index		季節調整済指数 Seasonal Adjustment Index		原指数 Original Index		
	前月(期)比 %Change From Previous Month(Quarter)		前年 (同月期)比 %Change From Previous Year		前月(期)比 %Change From Previous Month(Quarter)		前年 (同月期)比 %Change From Previous Year		
平成 21 年			93.6	▲ 9.4			117.3	16.1	C.Y. 2009
22 年			90.4	▲ 3.4			106.5	▲ 9.2	2010
23 年			88.8	▲ 1.8			105.3	▲ 1.1	2011
平成 21 年度			91.7	▲ 5.9			112.9	4.3	F.Y. 2009
22 年度			87.4	▲ 4.7			106.6	▲ 5.6	2010
23 年度			98.1	12.2			108.3	1.6	2011
平成23 年 I 期	88.8	▲ 4.2	87.4	▲ 4.7	106.1	▲ 0.9	108.1	0.2	Q1 2011
II 期	88.1	▲ 0.8	87.7	▲ 5.4	104.9	▲ 1.1	105.8	0.7	Q2
III 期	83.3	▲ 5.4	83.7	▲ 12.3	104.0	▲ 0.9	103.7	▲ 4.0	Q3
IV 期	90.6	8.8	88.8	▲ 1.8	106.4	2.3	103.6	▲ 1.4	Q4
平成24 年 I 期	99.7	10.0	98.1	12.2	117.9	10.8	120.0	11.0	Q1 2012
平成23 年 3 月	88.8	▲ 4.8	87.4	▲ 4.7	108.6	2.6	98.3	4.1	Mar. 2011
4 月	87.6	▲ 1.4	84.1	▲ 6.3	103.3	▲ 4.9	98.9	0.7	Apr.
5 月	87.6	0.0	88.5	▲ 7.4	104.5	1.2	111.6	▲ 1.8	May
6 月	88.1	0.6	87.7	▲ 5.4	106.9	2.3	106.8	3.3	Jun.
7 月	90.1	2.3	88.6	▲ 3.4	111.4	4.2	107.7	6.0	Jul.
8 月	86.9	▲ 3.6	88.3	▲ 7.8	101.4	▲ 9.0	106.1	▲ 7.5	Aug.
9 月	83.3	▲ 4.1	83.7	▲ 12.3	99.2	▲ 2.2	97.3	▲ 9.7	Sep.
10 月	87.1	4.6	88.3	▲ 10.1	104.8	5.6	101.4	▲ 7.2	Oct.
11 月	87.8	0.8	88.0	▲ 6.6	104.6	▲ 0.2	102.4	▲ 1.5	Nov.
12 月	90.6	3.2	88.8	▲ 1.8	109.7	4.9	106.9	4.8	Dec.
平成24 年 1 月	93.4	3.1	96.4	1.7	114.6	4.5	126.4	10.3	Jan. 2012
2 月	96.7	3.5	98.3	3.6	116.4	1.6	122.4	10.0	Feb.
3 月	99.7	3.1	98.1	12.2	122.7	5.4	111.1	13.0	Mar.
4 月	105.3	5.6	101.1	20.2	131.8	7.4	126.2	27.6	Apr.
5 月	105.0	▲ 0.3	106.1	19.9	127.7	▲ 3.1	136.3	22.1	May

< 16. 纖維工業 ; Textiles >

平成17年 = 100
index,2005= 100

	生産 Production				生産者出荷 Shipments				
	季節調整済指数 Seasonal Adjustment Index		原指数 Original Index		季節調整済指数 Seasonal Adjustment Index		原指数 Original Index		
	前月(期)比 %Change From Previous Month(Quarter)		前年 (同月期)比 %Change From Previous Year		前月(期)比 %Change From Previous Month(Quarter)		前年 (同月期)比 %Change From Previous Year		
平成 21 年			67.1	▲ 18.7			73.4	▲ 14.8	C.Y. 2009
22 年			67.9	▲ 1.2			75.2	▲ 2.5	2010
23 年			68.3	0.6			73.8	▲ 1.9	2011
平成 21 年度			66.8	▲ 14.2			73.9	▲ 10.1	F.Y. 2009
22 年度			68.4	▲ 2.4			75.1	▲ 1.6	2010
23 年度			68.0	▲ 0.6			73.9	▲ 1.6	2011
平成23 年 I 期	69.3	2.7	68.7	3.0	75.3	1.8	78.7	▲ 0.5	Q1 2011
II 期	68.0	▲ 1.9	67.9	▲ 0.1	74.1	▲ 1.6	75.7	▲ 2.1	Q2
III 期	68.3	0.4	67.8	▲ 0.3	72.9	▲ 1.6	69.0	▲ 3.1	Q3
IV 期	67.7	▲ 0.9	68.7	▲ 0.6	73.3	0.5	71.7	▲ 2.2	Q4
平成24 年 I 期	67.7	0.0	67.6	▲ 1.6	74.9	2.2	78.9	0.3	Q1 2012
平成23 年 3 月	68.7	▲ 2.4	71.8	2.3	74.8	▲ 1.8	87.5	▲ 1.7	Mar. 2011
4 月	68.1	▲ 0.9	69.8	▲ 0.6	73.6	▲ 1.6	80.8	▲ 4.7	Apr.
5 月	68.0	▲ 0.1	65.8	1.2	74.6	1.4	74.3	0.7	May
6 月	68.0	0.0	68.2	▲ 0.7	74.1	▲ 0.7	72.1	▲ 1.8	Jun.
7 月	68.1	0.1	67.9	▲ 1.2	73.1	▲ 1.3	66.7	▲ 4.2	Jul.
8 月	69.4	1.9	67.0	2.1	73.3	0.3	67.7	▲ 2.3	Aug.
9 月	67.5	▲ 2.7	68.4	▲ 1.7	72.3	▲ 1.4	72.6	▲ 2.8	Sep.
10 月	67.2	▲ 0.4	68.7	▲ 0.7	72.5	0.3	72.1	▲ 2.8	Oct.
11 月	68.1	1.3	69.5	0.1	73.6	1.5	71.9	▲ 1.1	Nov.
12 月	67.9	▲ 0.3	67.8	▲ 1.2	73.7	0.1	71.2	▲ 2.5	Dec.
平成24 年 1 月	68.1	0.3	64.9	▲ 1.1	75.8	2.8	72.0	1.7	Jan. 2012
2 月	67.5	▲ 0.9	67.8	▲ 1.2	74.1	▲ 2.2	78.3	0.5	Feb.
3 月	67.4	▲ 0.1	70.0	▲ 2.5	74.8	0.9	86.5	▲ 1.1	Mar.
4 月	66.5	▲ 1.3	68.2	▲ 2.3	74.2	▲ 0.8	81.4	0.7	Apr.
5 月	67.5	1.5	66.3	0.8	73.9	▲ 0.4	74.9	0.8	May

	生産者在庫 Inventory				生産者在庫率 Inventory Ratio				
	季節調整済指数 Seasonal Adjustment Index		原指数 Original Index		季節調整済指数 Seasonal Adjustment Index		原指数 Original Index		
	前月(期)比 %Change From Previous Month(Quarter)		前年 (同月期)比 %Change From Previous Year		前月(期)比 %Change From Previous Month(Quarter)		前年 (同月期)比 %Change From Previous Year		
平成 21 年			84.8	▲ 13.2			125.9	14.4	C.Y. 2009
22 年			77.5	▲ 8.6			104.5	▲ 17.0	2010
23 年			80.1	3.4			105.3	0.8	2011
平成 21 年度			75.1	▲ 14.7			120.4	2.7	F.Y. 2009
22 年度			70.8	▲ 5.7			102.5	▲ 14.9	2010
23 年度			73.3	3.5			106.3	3.7	2011
平成23 年 I 期	72.9	▲ 0.8	70.8	▲ 5.7	100.0	▲ 3.8	98.5	▲ 7.7	Q1 2011
II 期	72.5	▲ 0.5	69.1	▲ 2.8	103.3	3.3	93.1	▲ 0.6	Q2
III 期	74.7	3.0	75.0	▲ 0.5	107.6	4.2	112.7	4.4	Q3
IV 期	75.7	1.3	80.1	3.4	109.2	1.5	116.8	6.6	Q4
平成24 年 I 期	75.5	▲ 0.3	73.3	3.5	104.4	▲ 4.4	102.6	4.2	Q1 2012
平成23 年 3 月	72.9	0.0	70.8	▲ 5.7	98.8	▲ 0.7	84.3	▲ 4.1	Mar. 2011
4 月	73.5	0.8	70.0	▲ 2.2	104.6	5.9	88.7	1.5	Apr.
5 月	73.1	▲ 0.5	68.9	▲ 3.0	102.3	▲ 2.2	93.3	▲ 2.5	May
6 月	72.5	▲ 0.8	69.1	▲ 2.8	103.0	0.7	97.3	▲ 0.6	Jun.
7 月	74.1	2.2	72.1	▲ 0.6	108.5	5.3	112.9	4.4	Jul.
8 月	74.5	0.5	74.7	0.1	106.0	▲ 2.3	116.4	3.9	Aug.
9 月	74.7	0.3	75.0	▲ 0.5	108.4	2.3	108.7	4.5	Sep.
10 月	75.6	1.2	76.5	2.4	111.8	3.1	113.9	7.0	Oct.
11 月	75.5	▲ 0.1	78.2	2.8	108.4	▲ 3.0	118.2	6.4	Nov.
12 月	75.7	0.3	80.1	3.4	107.5	▲ 0.8	118.3	6.2	Dec.
平成24 年 1 月	75.3	▲ 0.5	80.1	3.2	103.5	▲ 3.7	114.1	1.7	Jan. 2012
2 月	75.6	0.4	78.0	3.6	104.4	0.9	103.9	4.8	Feb.
3 月	75.5	▲ 0.1	73.3	3.5	105.2	0.8	89.7	6.4	Mar.
4 月	75.8	0.4	72.2	3.1	109.5	4.1	92.8	4.6	Apr.
5 月	76.6	1.1	72.2	4.8	108.2	▲ 1.2	98.6	5.7	May

〈 17. その他工業 ; Other manufacturing 〉

	生産 Production				生産者出荷 Shipments				
	季節調整済指数 Seasonal Adjustment Index		原指数 Original Index		季節調整済指数 Seasonal Adjustment Index		原指数 Original Index		
	前月(期)比 %Change From Previous Month(Quarter)		前年 (同月期)比 %Change From Previous Year		前月(期)比 %Change From Previous Month(Quarter)		前年 (同月期)比 %Change From Previous Year		
平成 21 年			80.8	▲ 21.6			78.8	▲ 20.8	C.Y. 2009
22 年			86.9	7.5			85.0	7.9	2010
23 年			85.9	▲ 1.2			84.3	▲ 0.8	2011
平成 21 年度			82.9	▲ 13.8			80.9	▲ 12.9	F.Y. 2009
22 年度			86.7	4.6			84.7	4.7	2010
23 年度			86.2	▲ 0.6			84.9	0.2	2011
平成23 年 I 期	87.0	1.9	85.8	▲ 0.9	84.9	1.0	84.0	▲ 1.3	Q1 2011
II 期	85.2	▲ 2.1	83.8	▲ 2.3	83.7	▲ 1.4	82.1	▲ 1.3	Q2
III 期	85.9	0.8	85.4	▲ 0.6	84.3	0.7	83.8	▲ 0.2	Q3
IV 期	86.3	0.5	88.5	▲ 0.9	85.3	1.2	87.2	▲ 0.5	Q4
平成24 年 I 期	87.1	0.9	87.0	1.4	85.8	0.6	86.5	3.0	Q1 2012
平成23 年 3 月	81.4	▲ 9.6	88.9	▲ 7.0	77.9	▲ 12.6	88.2	▲ 9.2	Mar. 2011
4 月	84.6	3.9	83.9	▲ 4.0	82.5	5.9	81.7	▲ 3.7	Apr.
5 月	85.5	1.1	80.2	▲ 1.2	84.4	2.3	78.7	1.0	May
6 月	85.6	0.1	87.2	▲ 1.8	84.3	▲ 0.1	86.0	▲ 1.0	Jun.
7 月	85.7	0.1	86.7	▲ 2.6	84.4	0.1	85.0	▲ 2.5	Jul.
8 月	85.8	0.1	80.1	0.0	84.2	▲ 0.2	78.5	0.5	Aug.
9 月	86.1	0.3	89.5	1.1	84.3	0.1	87.9	1.4	Sep.
10 月	86.4	0.3	90.0	1.4	85.2	1.1	87.9	0.8	Oct.
11 月	86.0	▲ 0.5	89.5	▲ 1.4	85.2	0.0	88.5	▲ 0.7	Nov.
12 月	86.6	0.7	86.0	▲ 2.6	85.6	0.5	85.1	▲ 1.6	Dec.
平成24 年 1 月	88.1	1.7	79.5	▲ 1.1	88.0	2.8	78.2	0.8	Jan. 2012
2 月	86.4	▲ 1.9	87.8	▲ 0.5	84.6	▲ 3.9	86.6	0.6	Feb.
3 月	86.7	0.3	93.7	5.4	84.9	0.4	94.8	7.5	Mar.
4 月	88.3	1.8	87.5	4.3	86.6	2.0	85.7	4.9	Apr.
5 月	86.4	▲ 2.2	82.4	2.7	85.4	▲ 1.4	81.4	3.4	May

	生産者在庫 Inventory				生産者在庫率 Inventory Ratio				
	季節調整済指数 Seasonal Adjustment Index		原指数 Original Index		季節調整済指数 Seasonal Adjustment Index		原指数 Original Index		
	前月(期)比 %Change From Previous Month(Quarter)		前年 (同月期)比 %Change From Previous Year		前月(期)比 %Change From Previous Month(Quarter)		前年 (同月期)比 %Change From Previous Year		
平成 21 年			88.7	▲ 12.8			134.4	20.2	C.Y. 2009
22 年			85.6	▲ 3.5			120.5	▲ 10.3	2010
23 年			86.3	0.8			119.3	▲ 1.0	2011
平成 21 年度			85.2	▲ 10.6			128.9	6.4	F.Y. 2009
22 年度			86.1	1.1			119.5	▲ 7.3	2010
23 年度			86.8	0.8			118.3	▲ 1.0	2011
平成23 年 I 期	87.7	2.8	86.1	1.1	117.0	▲ 1.1	120.5	▲ 3.1	Q1 2011
II 期	87.8	0.1	87.4	▲ 0.5	120.0	2.6	120.6	▲ 0.7	Q2
III 期	87.5	▲ 0.3	87.6	0.0	120.8	0.7	119.6	▲ 1.2	Q3
IV 期	86.8	▲ 0.8	86.3	0.8	119.5	▲ 1.1	116.4	1.1	Q4
平成24 年 I 期	88.4	1.8	86.8	0.8	112.9	▲ 5.5	116.4	▲ 3.4	Q1 2012
平成23 年 3 月	87.7	1.6	86.1	1.1	119.6	4.5	110.9	6.2	Mar. 2011
4 月	89.2	1.7	87.4	1.4	121.7	1.8	118.5	1.7	Apr.
5 月	88.0	▲ 1.3	87.0	▲ 0.2	118.8	▲ 2.4	126.1	▲ 2.2	May
6 月	87.8	▲ 0.2	87.4	▲ 0.5	119.4	0.5	117.1	▲ 1.3	Jun.
7 月	87.4	▲ 0.5	87.8	▲ 0.9	121.8	2.0	118.9	0.3	Jul.
8 月	87.5	0.1	87.4	▲ 0.9	120.4	▲ 1.1	125.8	▲ 1.8	Aug.
9 月	87.5	0.0	87.6	0.0	120.2	▲ 0.2	114.2	▲ 2.2	Sep.
10 月	88.0	0.6	88.4	2.4	121.0	0.7	116.4	0.4	Oct.
11 月	87.5	▲ 0.6	88.2	2.0	118.7	▲ 1.9	116.6	2.9	Nov.
12 月	86.8	▲ 0.8	86.3	0.8	118.8	0.1	116.2	0.2	Dec.
平成24 年 1 月	86.8	0.0	88.1	1.1	113.8	▲ 4.2	127.5	▲ 2.7	Jan. 2012
2 月	87.8	1.2	90.2	1.7	113.0	▲ 0.7	118.0	▲ 1.2	Feb.
3 月	88.4	0.7	86.8	0.8	111.9	▲ 1.0	103.8	▲ 6.4	Mar.
4 月	88.9	0.6	87.1	▲ 0.3	116.7	4.3	113.6	▲ 4.1	Apr.
5 月	88.5	▲ 0.4	87.5	0.6	113.4	▲ 2.8	120.3	▲ 4.6	May

< 18. 資本財 ; Capital goods >

平成17年 = 100
index,2005= 100

	生産 Production				生産者出荷 Shipments				
	季節調整済指数 Seasonal Adjustment Index		原指数 Original Index		季節調整済指数 Seasonal Adjustment Index		原指数 Original Index		
	前月(期)比 %Change From Previous Month(Quarter)		前年 (同月期)比 %Change From Previous Year		前月(期)比 %Change From Previous Month(Quarter)		前年 (同月期)比 %Change From Previous Year		
平成 21 年			66.0	▲ 33.9			69.2	▲ 32.9	C.Y. 2009
22 年			81.7	23.8			84.7	22.4	2010
23 年			85.2	4.3			86.1	1.7	2011
平成 21 年度			68.6	▲ 23.2			72.3	▲ 21.5	F.Y. 2009
22 年度			82.7	20.6			84.8	17.3	2010
23 年度			87.1	5.3			88.3	4.1	2011
平成23 年 I 期	82.8	▲ 1.1	86.1	5.0	83.6	▲ 2.1	89.1	0.5	Q1 2011
II 期	82.9	0.1	77.8	2.9	83.1	▲ 0.6	76.3	▲ 2.1	Q2
III 期	87.7	5.8	89.7	4.8	88.7	6.7	91.1	3.3	Q3
IV 期	89.4	1.9	87.3	4.4	90.6	2.1	87.8	4.6	Q4
平成24 年 I 期	86.9	▲ 2.8	93.5	8.6	89.4	▲ 1.3	98.1	10.1	Q1 2012
平成23 年 3 月	72.3	▲ 18.9	93.7	▲ 9.0	74.0	▲ 17.8	101.4	▲ 11.1	Mar. 2011
4 月	77.3	6.9	67.4	▲ 8.2	75.2	1.6	64.5	▲ 14.9	Apr.
5 月	84.0	8.7	74.8	9.5	85.0	13.0	70.6	3.4	May
6 月	87.3	3.9	91.3	7.3	89.0	4.7	93.7	4.6	Jun.
7 月	89.2	2.2	87.3	5.9	87.7	▲ 1.5	85.8	0.1	Jul.
8 月	88.7	▲ 0.6	83.8	7.4	90.3	3.0	82.3	10.0	Aug.
9 月	85.3	▲ 3.8	98.0	1.6	88.0	▲ 2.5	105.1	0.9	Sep.
10 月	89.4	4.8	84.1	5.7	88.8	0.9	82.5	3.5	Oct.
11 月	88.5	▲ 1.0	86.8	4.1	91.7	3.3	88.7	7.4	Nov.
12 月	90.3	2.0	90.9	3.4	91.2	▲ 0.5	92.1	2.9	Dec.
平成24 年 1 月	89.5	▲ 0.9	79.8	2.8	90.5	▲ 0.8	81.5	4.4	Jan. 2012
2 月	85.2	▲ 4.8	91.1	4.7	89.2	▲ 1.4	93.9	6.9	Feb.
3 月	86.1	1.1	109.5	16.9	88.4	▲ 0.9	119.0	17.4	Mar.
4 月	89.3	3.7	77.9	15.6	94.0	6.3	80.6	25.0	Apr.
5 月	83.9	▲ 6.0	77.5	3.6	93.6	▲ 0.4	80.5	14.0	May

	生産者在庫 Inventory				生産者在庫率 Inventory Ratio				
	季節調整済指数 Seasonal Adjustment Index		原指数 Original Index		季節調整済指数 Seasonal Adjustment Index		原指数 Original Index		
	前月(期)比 %Change From Previous Month(Quarter)		前年 (同月期)比 %Change From Previous Year		前月(期)比 %Change From Previous Month(Quarter)		前年 (同月期)比 %Change From Previous Year		
平成 21 年			90.5	▲ 22.3			193.8	69.4	C.Y. 2009
22 年			81.8	▲ 9.6			112.5	▲ 42.0	2010
23 年			92.2	12.7			106.7	▲ 5.2	2011
平成 21 年度			76.7	▲ 23.5			175.8	27.9	F.Y. 2009
22 年度			68.0	▲ 11.3			107.6	▲ 38.8	2010
23 年度			89.5	31.6			106.8	▲ 0.7	2011
平成23 年 I 期	73.3	▲ 9.2	68.0	▲ 11.3	102.5	▲ 5.4	102.6	▲ 16.0	Q1 2011
II 期	85.9	17.2	85.6	3.0	111.0	8.3	114.8	▲ 2.1	Q2
III 期	95.0	10.6	90.1	17.0	107.2	▲ 3.4	101.8	0.5	Q3
IV 期	92.7	▲ 2.4	92.2	12.7	104.5	▲ 2.5	107.6	▲ 1.4	Q4
平成24 年 I 期	96.5	4.1	89.5	31.6	104.3	▲ 0.2	102.9	0.3	Q1 2012
平成23 年 3 月	73.3	▲ 15.1	68.0	▲ 11.3	98.2	▲ 1.5	66.8	▲ 12.6	Mar. 2011
4 月	76.8	4.8	70.2	▲ 10.6	118.3	20.5	119.3	1.5	Apr.
5 月	86.6	12.8	84.6	3.0	114.3	▲ 3.4	130.3	1.2	May
6 月	85.9	▲ 0.8	85.6	3.0	100.3	▲ 12.2	94.8	▲ 10.4	Jun.
7 月	87.4	1.7	88.0	5.8	103.9	3.6	101.5	▲ 4.2	Jul.
8 月	92.0	5.3	93.8	12.3	108.5	4.4	114.1	1.8	Aug.
9 月	95.0	3.3	90.1	17.0	109.2	0.6	89.7	4.5	Sep.
10 月	94.0	▲ 1.1	94.7	14.6	105.2	▲ 3.7	111.3	▲ 2.3	Oct.
11 月	94.2	0.2	97.9	13.0	106.1	0.9	111.0	▲ 0.1	Nov.
12 月	92.7	▲ 1.6	92.2	12.7	102.2	▲ 3.7	100.5	▲ 1.9	Dec.
平成24 年 1 月	95.9	3.5	103.9	8.2	103.4	1.2	127.1	▲ 5.8	Jan. 2012
2 月	97.3	1.5	105.6	12.8	101.5	▲ 1.8	108.2	1.9	Feb.
3 月	96.5	▲ 0.8	89.5	31.6	107.9	6.3	73.4	9.9	Mar.
4 月	102.0	5.7	93.2	32.8	111.3	3.2	112.2	▲ 6.0	Apr.
5 月	105.4	3.3	103.0	21.7	109.1	▲ 2.0	124.3	▲ 4.6	May

< 19. 資本財(除. 輸送機械) ; Capital goods (excl.Transport equipment) >

	生産 Production				生産者出荷 Shipments				
	季節調整済指数 Seasonal Adjustment Index		原指数 Original Index		季節調整済指数 Seasonal Adjustment Index		原指数 Original Index		
	前月(期)比 %Change From Previous Month(Quarter)		前年 (同月期)比 %Change From Previous Year		前月(期)比 %Change From Previous Month(Quarter)		前年 (同月期)比 %Change From Previous Year		
平成 21 年			64.6	▲ 34.1			66.4	▲ 32.9	C.Y. 2009
22 年			79.6	23.2			80.7	21.5	2010
23 年			85.2	7.0			85.1	5.5	2011
平成 21 年度			66.0	▲ 25.2			67.7	▲ 24.2	F.Y. 2009
22 年度			81.5	23.5			82.2	21.4	2010
23 年度			86.4	6.0			86.6	5.4	2011
平成23 年 I 期	82.6	▲ 0.1	88.3	9.4	82.7	▲ 1.7	89.4	6.8	Q1 2011
II 期	85.6	3.6	79.5	10.4	85.5	3.4	78.4	9.0	Q2
III 期	87.3	2.0	88.7	5.6	86.7	1.4	88.7	4.0	Q3
IV 期	87.5	0.2	84.5	3.2	87.7	1.2	83.7	2.1	Q4
平成24 年 I 期	84.5	▲ 3.4	93.1	5.4	85.5	▲ 2.5	95.7	7.0	Q1 2012
平成23 年 3 月	76.0	▲ 12.6	104.3	▲ 1.1	76.0	▲ 13.6	109.1	▲ 2.9	Mar. 2011
4 月	81.7	7.5	72.6	3.6	81.2	6.8	70.8	1.6	Apr.
5 月	87.7	7.3	76.1	18.0	86.8	6.9	74.1	17.1	May
6 月	87.4	▲ 0.3	89.8	10.3	88.4	1.8	90.4	9.4	Jun.
7 月	89.3	2.2	84.7	8.2	89.3	1.0	83.6	7.6	Jul.
8 月	88.4	▲ 1.0	83.9	8.7	87.8	▲ 1.7	83.1	8.2	Aug.
9 月	84.1	▲ 4.9	97.4	1.0	82.9	▲ 5.6	99.5	▲ 1.8	Sep.
10 月	87.0	3.4	79.4	2.1	86.8	4.7	77.9	0.9	Oct.
11 月	87.2	0.2	83.7	3.6	87.3	0.6	82.3	2.6	Nov.
12 月	88.4	1.4	90.4	3.7	89.0	1.9	90.8	2.4	Dec.
平成24 年 1 月	86.8	▲ 1.8	77.0	2.4	85.9	▲ 3.5	74.4	2.2	Jan. 2012
2 月	83.0	▲ 4.4	89.2	4.6	85.2	▲ 0.8	91.9	6.4	Feb.
3 月	83.8	1.0	113.0	8.3	85.4	0.2	120.9	10.8	Mar.
4 月	84.9	1.3	75.4	3.9	84.0	▲ 1.6	73.2	3.4	Apr.
5 月	84.6	▲ 0.4	76.0	▲ 0.1	88.9	5.8	78.1	5.4	May

	生産者在庫 Inventory				生産者在庫率 Inventory Ratio				
	季節調整済指数 Seasonal Adjustment Index		原指数 Original Index		季節調整済指数 Seasonal Adjustment Index		原指数 Original Index		
	前月(期)比 %Change From Previous Month(Quarter)		前年 (同月期)比 %Change From Previous Year		前月(期)比 %Change From Previous Month(Quarter)		前年 (同月期)比 %Change From Previous Year		
平成 21 年			96.0	▲ 22.1			221.4	87.0	C.Y. 2009
22 年			86.7	▲ 9.7			121.3	▲ 45.2	2010
23 年			100.9	16.4			113.3	▲ 6.6	2011
平成 21 年度			81.3	▲ 29.1			201.3	38.3	F.Y. 2009
22 年度			81.4	0.1			115.4	▲ 42.7	2010
23 年度			96.2	18.2			113.6	▲ 1.6	2011
平成23 年 I 期	85.6	0.6	81.4	0.1	110.4	▲ 5.9	109.5	▲ 17.8	Q1 2011
II 期	91.5	6.9	90.9	5.7	111.2	0.7	116.1	▲ 8.4	Q2
III 期	102.7	12.2	95.4	19.8	115.4	3.8	109.3	1.1	Q3
IV 期	100.3	▲ 2.3	100.9	16.4	115.7	0.3	118.5	1.2	Q4
平成24 年 I 期	101.1	0.8	96.2	18.2	111.7	▲ 3.5	110.4	0.8	Q1 2012
平成23 年 3 月	85.6	▲ 4.1	81.4	0.1	108.3	1.3	75.7	▲ 7.3	Mar. 2011
4 月	86.4	0.9	81.4	▲ 1.7	113.0	4.3	117.3	▲ 9.8	Apr.
5 月	93.8	8.6	91.0	9.2	113.9	0.8	128.5	▲ 5.2	May
6 月	91.5	▲ 2.5	90.9	5.7	106.7	▲ 6.3	102.5	▲ 10.7	Jun.
7 月	93.0	1.6	93.5	8.8	110.4	3.5	110.6	▲ 3.9	Jul.
8 月	98.2	5.6	100.2	13.2	115.9	5.0	121.9	1.9	Aug.
9 月	102.7	4.6	95.4	19.8	119.8	3.4	95.4	6.4	Sep.
10 月	99.9	▲ 2.7	98.2	14.9	114.8	▲ 4.2	119.8	▲ 1.0	Oct.
11 月	102.4	2.5	104.7	17.8	118.7	3.4	123.3	4.1	Nov.
12 月	100.3	▲ 2.1	100.9	16.4	113.5	▲ 4.4	112.3	0.4	Dec.
平成24 年 1 月	102.4	2.1	110.8	12.1	112.5	▲ 0.9	136.2	▲ 3.1	Jan. 2012
2 月	104.3	1.9	114.2	16.8	112.8	0.3	118.3	5.5	Feb.
3 月	101.1	▲ 3.1	96.2	18.2	109.8	▲ 2.7	76.8	1.5	Mar.
4 月	106.5	5.3	100.4	23.3	118.8	8.2	123.3	5.1	Apr.
5 月	115.9	8.8	112.5	23.6	121.1	1.9	136.7	6.4	May

〈 20. 建設財 ; Construction goods 〉

	生産 Production				生産者出荷 Shipments				
	季節調整済指数 Seasonal Adjustment Index		原指数 Original Index		季節調整済指数 Seasonal Adjustment Index		原指数 Original Index		
	前月(期)比 %Change From Previous Month(Quarter)		前年 (同月期)比 %Change From Previous Year		前月(期)比 %Change From Previous Month(Quarter)		前年 (同月期)比 %Change From Previous Year		
平成 21 年			77.3	▲ 14.7			78.0	▲ 14.4	C.Y. 2009
22 年			78.8	1.9			80.4	3.1	2010
23 年			80.6	2.3			81.2	1.0	2011
平成 21 年度			77.1	▲ 11.7			77.8	▲ 11.1	F.Y. 2009
22 年度			79.5	3.1			81.1	4.2	2010
23 年度			81.2	2.1			80.7	▲ 0.5	2011
平成23 年 I 期	80.8	1.3	80.2	3.5	81.2	▲ 1.1	82.0	3.3	Q1 2011
II 期	80.8	0.0	78.1	3.7	81.1	▲ 0.1	76.4	2.1	Q2
III 期	80.4	▲ 0.5	79.8	2.0	80.8	▲ 0.4	80.5	▲ 0.7	Q3
IV 期	81.2	1.0	84.4	0.4	82.4	2.0	85.8	▲ 0.6	Q4
平成24 年 I 期	82.0	1.0	82.5	2.9	78.2	▲ 5.1	80.1	▲ 2.3	Q1 2012
平成23 年 3 月	77.2	▲ 7.2	83.5	▲ 1.3	78.0	▲ 6.1	87.0	▲ 0.8	Mar. 2011
4 月	80.7	4.5	75.9	2.8	80.9	3.7	74.6	1.5	Apr.
5 月	80.3	▲ 0.5	75.4	3.4	80.7	▲ 0.2	73.1	1.2	May
6 月	81.5	1.5	83.1	4.8	81.7	1.2	81.6	3.8	Jun.
7 月	80.5	▲ 1.2	79.5	1.4	80.5	▲ 1.5	78.7	▲ 0.5	Jul.
8 月	81.4	1.1	77.6	5.1	81.4	1.1	77.7	2.9	Aug.
9 月	79.2	▲ 2.7	82.3	▲ 0.1	80.4	▲ 1.2	85.2	▲ 4.1	Sep.
10 月	79.9	0.9	82.9	0.1	80.3	▲ 0.1	81.1	▲ 2.4	Oct.
11 月	81.8	2.4	87.6	1.5	82.6	2.9	88.9	▲ 0.6	Nov.
12 月	82.0	0.2	82.6	▲ 0.7	84.2	1.9	87.3	0.9	Dec.
平成24 年 1 月	84.9	3.5	78.9	3.7	78.1	▲ 7.2	74.0	▲ 4.8	Jan. 2012
2 月	80.3	▲ 5.4	82.3	1.7	77.8	▲ 0.4	79.9	▲ 1.6	Feb.
3 月	80.9	0.7	86.3	3.4	78.7	1.2	86.3	▲ 0.8	Mar.
4 月	82.1	1.5	77.2	1.7	80.4	2.2	74.2	▲ 0.5	Apr.
5 月	80.3	▲ 2.2	77.5	2.8	82.5	2.6	77.0	5.3	May

	生産者在庫 Inventory				生産者在庫率 Inventory Ratio				
	季節調整済指数 Seasonal Adjustment Index		原指数 Original Index		季節調整済指数 Seasonal Adjustment Index		原指数 Original Index		
	前月(期)比 %Change From Previous Month(Quarter)		前年 (同月期)比 %Change From Previous Year		前月(期)比 %Change From Previous Month(Quarter)		前年 (同月期)比 %Change From Previous Year		
平成 21 年			96.9	▲ 2.9			123.9	10.4	C.Y. 2009
22 年			93.9	▲ 3.1			116.0	▲ 6.4	2010
23 年			108.5	15.5			118.0	1.7	2011
平成 21 年度			94.9	2.5			121.7	3.9	F.Y. 2009
22 年度			96.1	1.3			115.0	▲ 5.5	2010
23 年度			120.5	25.4			118.6	3.1	2011
平成23 年 I 期	100.3	7.7	96.1	1.3	114.2	2.1	111.4	▲ 3.5	Q1 2011
II 期	108.6	8.3	111.0	12.0	119.7	4.8	126.4	2.4	Q2
III 期	112.3	3.4	112.9	16.9	119.7	0.0	123.7	3.5	Q3
IV 期	110.3	▲ 1.8	108.5	15.5	118.3	▲ 1.2	110.7	4.9	Q4
平成24 年 I 期	125.7	14.0	120.5	25.4	116.3	▲ 1.7	113.4	1.8	Q1 2012
平成23 年 3 月	100.3	▲ 0.1	96.1	1.3	116.3	2.0	107.0	0.3	Mar. 2011
4 月	103.5	3.2	100.6	5.2	118.8	2.1	121.7	0.9	Apr.
5 月	106.3	2.7	106.2	8.8	120.2	1.2	134.0	2.8	May
6 月	108.6	2.2	111.0	12.0	120.1	▲ 0.1	123.4	3.5	Jun.
7 月	110.3	1.6	113.0	14.4	121.1	0.8	125.6	4.9	Jul.
8 月	112.6	2.1	115.9	18.0	118.6	▲ 2.1	129.3	2.7	Aug.
9 月	112.3	▲ 0.3	112.9	16.9	119.5	0.8	116.3	3.0	Sep.
10 月	114.7	2.1	117.4	20.4	120.2	0.6	116.1	4.3	Oct.
11 月	114.1	▲ 0.5	115.7	20.6	118.2	▲ 1.7	107.7	6.6	Nov.
12 月	110.3	▲ 3.3	108.5	15.5	116.6	▲ 1.4	108.2	3.7	Dec.
平成24 年 1 月	118.4	7.3	116.8	23.2	116.4	▲ 0.2	118.3	3.7	Jan. 2012
2 月	122.9	3.8	120.4	22.5	113.6	▲ 2.4	112.6	▲ 0.4	Feb.
3 月	125.7	2.3	120.5	25.4	118.9	4.7	109.4	2.2	Mar.
4 月	127.6	1.5	124.1	23.4	121.1	1.9	124.1	2.0	Apr.
5 月	125.7	▲ 1.5	125.6	18.3	111.5	▲ 7.9	124.3	▲ 7.2	May

〈 21. 耐久消費財 ; Durable consumer goods 〉

	生産 Production				生産者出荷 Shipments				
	季節調整済指数 Seasonal Adjustment Index		原指数 Original Index		季節調整済指数 Seasonal Adjustment Index		原指数 Original Index		
	前月(期)比 %Change From Previous Month(Quarter)		前年 (同月期)比 %Change From Previous Year		前月(期)比 %Change From Previous Month(Quarter)		前年 (同月期)比 %Change From Previous Year		
平成 21 年			77.6	▲ 28.8			81.9	▲ 27.3	C.Y. 2009
22 年			92.6	19.3			101.3	23.7	2010
23 年			79.6	▲ 14.0			88.7	▲ 12.4	2011
平成 21 年度			85.2	▲ 10.2			89.9	▲ 9.2	F.Y. 2009
22 年度			88.2	3.5			97.9	8.9	2010
23 年度			84.3	▲ 4.4			91.7	▲ 6.3	2011
平成23 年 I 期	79.0	▲ 11.3	75.1	▲ 18.9	89.2	▲ 11.6	87.5	▲ 13.2	Q1 2011
II 期	66.7	▲ 15.6	64.6	▲ 28.2	75.5	▲ 15.4	70.5	▲ 24.9	Q2
III 期	86.5	29.7	88.3	▲ 5.8	95.7	26.8	98.1	▲ 4.8	Q3
IV 期	86.2	▲ 0.3	90.3	▲ 3.9	92.1	▲ 3.8	98.6	▲ 8.2	Q4
平成24 年 I 期	95.4	10.7	94.1	25.3	100.7	9.3	99.5	13.7	Q1 2012
平成23 年 3 月	53.2	▲ 41.7	57.0	▲ 44.4	73.4	▲ 25.5	83.3	▲ 30.3	Mar. 2011
4 月	52.5	▲ 1.3	44.4	▲ 47.9	59.5	▲ 18.9	48.4	▲ 45.5	Apr.
5 月	68.5	30.5	61.0	▲ 27.6	72.5	21.8	60.6	▲ 28.8	May
6 月	79.2	15.6	88.5	▲ 12.0	94.5	30.3	102.4	▲ 5.0	Jun.
7 月	86.1	8.7	91.9	▲ 6.7	99.2	5.0	103.9	▲ 2.3	Jul.
8 月	88.5	2.8	80.1	0.1	95.0	▲ 4.2	86.4	▲ 3.7	Aug.
9 月	84.9	▲ 4.1	92.8	▲ 9.5	92.9	▲ 2.2	104.1	▲ 7.7	Sep.
10 月	90.1	6.1	94.9	5.0	95.2	2.5	97.9	▲ 2.3	Oct.
11 月	78.5	▲ 12.9	85.6	▲ 13.1	86.0	▲ 9.7	94.5	▲ 15.9	Nov.
12 月	90.1	14.8	90.3	▲ 3.0	95.2	10.7	103.3	▲ 5.7	Dec.
平成24 年 1 月	98.8	9.7	86.7	7.8	99.9	4.9	86.7	6.4	Jan. 2012
2 月	92.6	▲ 6.3	96.2	9.6	103.6	3.7	102.3	4.7	Feb.
3 月	94.8	2.4	99.3	74.2	98.5	▲ 4.9	109.5	31.5	Mar.
4 月	97.2	2.5	82.3	85.4	101.4	2.9	82.5	70.5	Apr.
5 月	86.5	▲ 11.0	79.9	31.0	97.2	▲ 4.1	83.1	37.1	May

	生産者在庫 Inventory				生産者在庫率 Inventory Ratio				
	季節調整済指数 Seasonal Adjustment Index		原指数 Original Index		季節調整済指数 Seasonal Adjustment Index		原指数 Original Index		
	前月(期)比 %Change From Previous Month(Quarter)		前年 (同月期)比 %Change From Previous Year		前月(期)比 %Change From Previous Month(Quarter)		前年 (同月期)比 %Change From Previous Year		
平成 21 年			81.1	▲ 21.0			100.9	▲ 0.1	C.Y. 2009
22 年			88.0	8.5			90.4	▲ 10.4	2010
23 年			79.6	▲ 9.5			94.7	4.8	2011
平成 21 年度			71.0	3.5			89.4	▲ 19.7	F.Y. 2009
22 年度			83.6	17.7			94.0	5.1	2010
23 年度			92.4	10.5			92.7	▲ 1.4	2011
平成23 年 I 期	100.3	13.0	83.6	17.7	96.6	1.0	105.2	15.7	Q1 2011
II 期	86.4	▲ 13.9	83.8	▲ 10.8	106.1	9.8	104.0	17.9	Q2
III 期	87.8	1.6	81.1	▲ 11.2	88.3	▲ 16.8	82.2	▲ 4.3	Q3
IV 期	84.0	▲ 4.3	79.6	▲ 9.5	85.9	▲ 2.7	87.3	▲ 9.6	Q4
平成24 年 I 期	110.8	31.9	92.4	10.5	92.9	8.1	97.3	▲ 7.5	Q1 2012
平成23 年 3 月	100.3	▲ 4.7	83.6	17.7	93.3	▲ 0.2	66.5	10.3	Mar. 2011
4 月	92.4	▲ 7.9	81.7	3.0	115.1	23.4	110.5	33.0	Apr.
5 月	104.4	13.0	99.0	12.4	116.7	1.4	125.1	28.0	May
6 月	86.4	▲ 17.2	83.8	▲ 10.8	86.5	▲ 25.9	76.3	▲ 8.9	Jun.
7 月	78.6	▲ 9.0	78.1	▲ 18.9	83.7	▲ 3.2	76.8	▲ 11.4	Jul.
8 月	87.8	11.7	88.1	▲ 7.9	90.0	7.5	94.0	▲ 0.9	Aug.
9 月	87.8	0.0	81.1	▲ 11.2	91.2	1.3	75.8	▲ 0.4	Sep.
10 月	90.0	2.5	99.0	5.5	94.6	3.7	95.7	3.2	Oct.
11 月	87.6	▲ 2.7	100.3	3.4	85.5	▲ 9.6	91.6	▲ 7.9	Nov.
12 月	84.0	▲ 4.1	79.6	▲ 9.5	77.5	▲ 9.4	74.6	▲ 23.6	Dec.
平成24 年 1 月	88.2	5.0	97.4	▲ 16.3	83.3	7.5	114.7	▲ 19.1	Jan. 2012
2 月	88.6	0.5	100.7	▲ 15.8	86.9	4.3	100.0	▲ 7.0	Feb.
3 月	110.8	25.1	92.4	10.5	108.4	24.7	77.3	16.2	Mar.
4 月	118.4	6.9	104.7	28.2	125.1	15.4	120.1	8.7	Apr.
5 月	119.3	0.8	113.1	14.2	128.4	2.6	137.7	10.1	May

< 22. 非耐久消費財 ; Non-durable consumer goods >

	生産 Production				生産者出荷 Shipments				
	季節調整済指数 Seasonal Adjustment Index		原指数 Original Index		季節調整済指数 Seasonal Adjustment Index		原指数 Original Index		
	前月(期)比 %Change From Previous Month(Quarter)		前年 (同月期)比 %Change From Previous Year		前月(期)比 %Change From Previous Month(Quarter)		前年 (同月期)比 %Change From Previous Year		
平成 21 年			102.9	▲ 1.0			101.8	0.4	C.Y. 2009
22 年			103.6	0.7			102.6	0.8	2010
23 年			108.5	4.7			104.4	1.8	2011
平成 21 年度			103.1	0.1			102.0	1.0	F.Y. 2009
22 年度			104.4	1.3			103.2	1.2	2010
23 年度			109.7	5.1			105.2	1.9	2011
平成23 年 I 期	105.7	1.2	97.8	3.5	103.8	2.2	96.8	2.7	Q1 2011
II 期	110.4	4.4	111.9	7.9	103.2	▲ 0.6	104.1	1.9	Q2
III 期	109.4	▲ 0.9	111.3	4.7	105.9	2.6	107.8	0.7	Q3
IV 期	109.3	▲ 0.1	112.8	2.5	105.6	▲ 0.3	108.8	2.0	Q4
平成24 年 I 期	109.3	0.0	102.7	5.0	105.5	▲ 0.1	99.9	3.2	Q1 2012
平成23 年 3 月	98.7	▲ 10.1	101.9	▲ 4.4	98.1	▲ 8.5	103.7	▲ 3.8	Mar. 2011
4 月	106.6	8.0	108.2	▲ 0.1	100.1	2.0	101.8	▲ 4.8	Apr.
5 月	112.7	5.7	108.2	12.9	104.4	4.3	101.2	5.7	May
6 月	112.0	▲ 0.6	119.4	11.7	105.0	0.6	109.2	5.0	Jun.
7 月	110.7	▲ 1.2	114.8	5.2	108.0	2.9	110.3	3.1	Jul.
8 月	108.7	▲ 1.8	107.0	6.0	104.3	▲ 3.4	105.1	2.4	Aug.
9 月	108.8	0.1	112.1	2.9	105.4	1.1	108.0	▲ 3.1	Sep.
10 月	107.8	▲ 0.9	110.1	2.1	104.8	▲ 0.6	104.4	2.3	Oct.
11 月	110.5	2.5	115.4	5.0	106.3	1.4	107.9	2.7	Nov.
12 月	109.6	▲ 0.8	113.0	0.6	105.8	▲ 0.5	114.2	1.2	Dec.
平成24 年 1 月	108.4	▲ 1.1	90.9	0.2	104.9	▲ 0.9	88.2	▲ 0.9	Jan. 2012
2 月	108.2	▲ 0.2	104.5	3.7	104.8	▲ 0.1	100.5	2.8	Feb.
3 月	111.3	2.9	112.7	10.6	106.7	1.8	111.0	7.0	Mar.
4 月	109.4	▲ 1.7	111.1	2.7	105.2	▲ 1.4	107.0	5.1	Apr.
5 月	109.6	0.2	108.9	0.6	105.1	▲ 0.1	104.9	3.7	May

	生産者在庫 Inventory				生産者在庫率 Inventory Ratio				
	季節調整済指数 Seasonal Adjustment Index		原指数 Original Index		季節調整済指数 Seasonal Adjustment Index		原指数 Original Index		
	前月(期)比 %Change From Previous Month(Quarter)		前年 (同月期)比 %Change From Previous Year		前月(期)比 %Change From Previous Month(Quarter)		前年 (同月期)比 %Change From Previous Year		
平成 21 年			91.4	▲ 1.1			108.0	5.7	C.Y. 2009
22 年			87.6	▲ 4.2			115.9	7.3	2010
23 年			83.2	▲ 5.0			107.4	▲ 7.3	2011
平成 21 年度			96.1	1.2			109.3	5.3	F.Y. 2009
22 年度			76.3	▲ 20.6			111.8	2.3	2010
23 年度			86.3	13.1			108.4	▲ 3.0	2011
平成23 年 I 期	79.5	▲ 14.4	76.3	▲ 20.6	97.2	▲ 21.9	97.9	▲ 14.5	Q1 2011
II 期	92.2	16.0	94.4	▲ 8.0	126.5	30.1	121.4	6.3	Q2
III 期	89.9	▲ 2.5	90.1	▲ 4.4	105.9	▲ 16.3	108.4	▲ 2.4	Q3
IV 期	88.7	▲ 1.3	83.2	▲ 5.0	100.8	▲ 4.8	102.0	▲ 17.7	Q4
平成24 年 I 期	89.9	1.4	86.3	13.1	102.0	1.2	101.7	3.9	Q1 2012
平成23 年 3 月	79.5	▲ 9.7	76.3	▲ 20.6	92.0	▲ 5.6	79.1	▲ 20.4	Mar. 2011
4 月	85.0	6.9	84.3	▲ 14.2	152.4	65.7	138.7	31.8	Apr.
5 月	90.2	6.1	89.7	▲ 10.2	113.6	▲ 25.5	113.2	▲ 5.1	May
6 月	92.2	2.2	94.4	▲ 8.0	113.6	0.0	112.3	▲ 4.9	Jun.
7 月	89.0	▲ 3.5	93.9	▲ 10.7	106.2	▲ 6.5	108.4	▲ 9.7	Jul.
8 月	89.9	1.0	91.9	▲ 11.1	106.9	0.7	111.7	▲ 5.7	Aug.
9 月	89.9	0.0	90.1	▲ 4.4	104.7	▲ 2.1	105.0	11.0	Sep.
10 月	89.4	▲ 0.6	90.4	▲ 6.7	101.3	▲ 3.2	105.6	▲ 32.0	Oct.
11 月	90.4	1.1	94.1	▲ 0.3	101.1	▲ 0.2	109.4	▲ 7.4	Nov.
12 月	88.7	▲ 1.9	83.2	▲ 5.0	100.0	▲ 1.1	91.1	▲ 7.3	Dec.
平成24 年 1 月	87.1	▲ 1.8	84.6	▲ 3.2	99.1	▲ 0.9	110.3	▲ 3.1	Jan. 2012
2 月	86.3	▲ 0.9	85.6	▲ 1.8	97.7	▲ 1.4	101.1	0.2	Feb.
3 月	89.9	4.2	86.3	13.1	109.1	11.7	93.8	18.6	Mar.
4 月	89.3	▲ 0.7	88.6	5.1	112.1	2.7	102.0	▲ 26.5	Apr.
5 月	90.2	1.0	89.7	0.0	109.2	▲ 2.6	108.9	▲ 3.8	May

< 23. 生産財 ; Producer goods >

平成17年 = 100
index,2005= 100

	生産 Production				生産者出荷 Shipments				
	季節調整済指数 Seasonal Adjustment Index		原指数 Original Index		季節調整済指数 Seasonal Adjustment Index		原指数 Original Index		
	前月(期)比 %Change From Previous Month(Quarter)		前年 (同月期)比 %Change From Previous Year		前月(期)比 %Change From Previous Month(Quarter)		前年 (同月期)比 %Change From Previous Year		
平成 21 年			81.8	▲ 22.5			82.2	▲ 21.2	C.Y. 2009
22 年			98.8	20.8			98.0	19.2	2010
23 年			94.9	▲ 3.9			94.3	▲ 3.8	2011
平成 21 年度			88.9	▲ 6.1			88.7	▲ 5.8	F.Y. 2009
22 年度			98.7	11.0			97.8	10.3	2010
23 年度			94.8	▲ 4.0			94.3	▲ 3.6	2011
平成23 年 I 期	98.4	0.2	94.8	▲ 0.5	97.5	0.5	94.4	▲ 0.7	Q1 2011
II 期	91.8	▲ 6.7	90.2	▲ 7.9	90.8	▲ 6.9	88.7	▲ 8.4	Q2
III 期	95.1	3.6	98.0	▲ 3.3	94.8	4.4	97.6	▲ 2.9	Q3
IV 期	95.2	0.1	96.6	▲ 4.2	95.1	0.3	96.4	▲ 3.2	Q4
平成24 年 I 期	96.4	1.3	94.4	▲ 0.4	95.9	0.8	94.6	0.2	Q1 2012
平成23 年 3 月	90.3	▲ 12.6	93.6	▲ 9.0	90.1	▲ 12.1	96.0	▲ 8.6	Mar. 2011
4 月	89.8	▲ 0.6	85.6	▲ 11.5	89.0	▲ 1.2	84.6	▲ 12.1	Apr.
5 月	91.3	1.7	86.8	▲ 8.2	90.0	1.1	84.4	▲ 8.9	May
6 月	94.4	3.4	98.2	▲ 4.0	93.5	3.9	97.2	▲ 4.4	Jun.
7 月	94.7	0.3	98.6	▲ 4.8	94.1	0.6	96.8	▲ 5.2	Jul.
8 月	95.9	1.3	94.8	▲ 1.2	95.2	1.2	94.1	▲ 1.4	Aug.
9 月	94.7	▲ 1.3	100.5	▲ 3.6	95.1	▲ 0.1	102.0	▲ 1.8	Sep.
10 月	95.7	1.1	98.5	▲ 1.5	95.6	0.5	97.3	▲ 0.6	Oct.
11 月	94.3	▲ 1.5	96.3	▲ 4.9	93.2	▲ 2.5	95.2	▲ 5.0	Nov.
12 月	95.7	1.5	95.0	▲ 5.9	96.5	3.5	96.6	▲ 4.0	Dec.
平成24 年 1 月	95.5	▲ 0.2	88.9	▲ 5.9	94.6	▲ 2.0	87.2	▲ 5.3	Jan. 2012
2 月	96.2	0.7	94.4	▲ 2.1	95.2	0.6	93.9	▲ 1.4	Feb.
3 月	97.4	1.2	99.9	6.7	97.8	2.7	102.8	7.1	Mar.
4 月	96.7	▲ 0.7	92.2	7.7	96.7	▲ 1.1	91.9	8.6	Apr.
5 月	93.9	▲ 2.9	91.1	5.0	94.6	▲ 2.2	91.0	7.8	May

	生産者在庫 Inventory				生産者在庫率 Inventory Ratio				
	季節調整済指数 Seasonal Adjustment Index		原指数 Original Index		季節調整済指数 Seasonal Adjustment Index		原指数 Original Index		
	前月(期)比 %Change From Previous Month(Quarter)		前年 (同月期)比 %Change From Previous Year		前月(期)比 %Change From Previous Month(Quarter)		前年 (同月期)比 %Change From Previous Year		
平成 21 年			96.4	▲ 16.0			133.5	21.5	C.Y. 2009
22 年			104.2	8.1			107.8	▲ 19.3	2010
23 年			109.6	5.2			122.1	13.3	2011
平成 21 年度			94.3	▲ 7.4			119.2	▲ 5.6	F.Y. 2009
22 年度			103.4	9.7			109.6	▲ 8.1	2010
23 年度			106.7	3.2			124.7	13.8	2011
平成23 年 I 期	105.8	2.8	103.4	9.7	112.0	0.2	117.2	6.4	Q1 2011
II 期	108.6	2.6	107.4	10.2	125.3	11.9	125.5	18.4	Q2
III 期	109.6	0.9	108.4	8.6	125.2	▲ 0.1	121.3	14.5	Q3
IV 期	109.1	▲ 0.5	109.6	5.2	126.9	1.4	124.6	13.9	Q4
平成24 年 I 期	109.1	0.0	106.7	3.2	121.5	▲ 4.3	127.5	8.8	Q1 2012
平成23 年 3 月	105.8	▲ 1.2	103.4	9.7	116.4	6.1	109.8	15.0	Mar. 2011
4 月	106.7	0.9	103.7	10.0	126.5	8.7	125.8	22.1	Apr.
5 月	109.8	2.9	109.8	11.7	126.2	▲ 0.2	133.1	19.1	May
6 月	108.6	▲ 1.1	107.4	10.2	123.1	▲ 2.5	117.5	13.9	Jun.
7 月	110.5	1.7	109.2	11.9	127.5	3.6	121.3	17.8	Jul.
8 月	110.1	▲ 0.4	110.7	10.7	123.1	▲ 3.5	125.8	12.8	Aug.
9 月	109.6	▲ 0.5	108.4	8.6	124.9	1.5	116.8	13.2	Sep.
10 月	110.8	1.1	110.5	7.8	128.0	2.5	123.5	11.9	Oct.
11 月	111.3	0.5	112.6	8.9	127.7	▲ 0.2	126.5	17.0	Nov.
12 月	109.1	▲ 2.0	109.6	5.2	125.0	▲ 2.1	123.8	13.0	Dec.
平成24 年 1 月	109.5	0.4	113.1	4.4	126.3	1.0	140.0	14.8	Jan. 2012
2 月	107.9	▲ 1.5	111.4	0.8	118.8	▲ 5.9	129.7	8.3	Feb.
3 月	109.1	1.1	106.7	3.2	119.5	0.6	112.7	2.6	Mar.
4 月	110.0	0.8	106.9	3.1	127.4	6.6	126.7	0.7	Apr.
5 月	108.2	▲ 1.6	108.2	▲ 1.5	122.0	▲ 4.2	128.7	▲ 3.3	May

業種・財別 生産・出荷・在庫・在庫率 指数

分類	生産 Production						生産者出荷 Shipments							
	季節調整済指数 Seasonal Adjustment Index			原指数 Original Index			季節調整済指数 Seasonal Adjustment Index			原指数 Original Index				
	4月 Apr.	5月 May	前月比 %Change From Previous Month	4月 Apr.	5月 May	前年同月比 %Change From Previous Year	4月 Apr.	5月 May	前月比 %Change From Previous Month	4月 Apr.	5月 May	前年同月比 %Change From Previous Year		
業種	鉱工業	95.4	92.4	▲ 3.1	90.0	88.8	6.2	96.4	95.0	▲ 1.5	89.2	88.8	11.6	
	製造工業	95.4	92.4	▲ 3.1	90.0	88.8	6.2	96.5	95.0	▲ 1.6	89.2	88.8	11.6	
	分類	鉄鋼業	95.0	95.1	0.1	89.5	94.0	8.2	98.1	98.2	0.1	88.9	94.1	14.1
		非鉄金属工業	95.4	91.2	▲ 4.4	92.3	88.1	13.1	92.8	89.3	▲ 3.8	89.4	86.0	12.9
		金属製品工業	85.1	81.2	▲ 4.6	81.5	79.4	4.1	82.9	81.3	▲ 1.9	78.4	76.2	4.5
		一般機械工業	89.1	87.0	▲ 2.4	83.0	82.5	▲ 3.1	87.0	90.7	4.3	80.1	83.7	2.6
		電気機械工業	94.0	92.9	▲ 1.2	86.5	88.5	1.8	95.0	95.2	0.2	82.5	86.7	2.0
		情報通信機械工業	63.0	61.5	▲ 2.4	54.5	53.4	▲ 9.2	79.7	72.8	▲ 8.7	68.2	63.3	▲ 23.4
		電子部品・デバイス工業	103.9	102.8	▲ 1.1	94.5	99.6	▲ 5.5	110.7	111.6	0.8	101.0	108.0	1.0
		輸送機械工業	111.4	99.0	▲ 11.1	93.9	90.1	45.3	115.5	106.8	▲ 7.5	94.1	90.9	64.7
		輸送機械工業(除. 船舶・鉄道車両)	114.0	100.1	▲ 12.2	94.4	90.4	53.5	114.0	107.9	▲ 5.4	91.6	90.5	74.7
		精密機械工業	126.5	114.3	▲ 9.6	114.9	105.7	10.3	113.2	112.1	▲ 1.0	101.8	103.5	10.2
		窯業・土石製品工業	86.2	86.7	0.6	82.8	81.4	6.7	84.9	85.6	0.8	80.9	80.3	9.8
		化学工業	106.9	-	-	103.6	-	-	100.0	-	-	96.9	-	-
		化学工業(除. 医薬品)	89.7	85.7	▲ 4.5	87.2	84.2	▲ 4.8	87.1	85.3	▲ 2.1	84.4	82.5	1.5
		石油・石炭製品工業	85.4	87.0	1.9	82.2	81.1	6.3	83.5	86.0	3.0	80.9	79.9	5.4
		プラスチック製品工業	91.4	89.0	▲ 2.6	91.7	88.1	2.7	90.3	88.7	▲ 1.8	90.2	86.6	6.9
		パルプ・紙・紙加工品工業	86.0	85.6	▲ 0.5	86.7	85.5	2.5	84.4	84.9	0.6	86.5	83.2	1.1
		繊維工業	66.5	67.5	1.5	68.2	66.3	0.8	74.2	73.9	▲ 0.4	81.4	74.9	0.8
		食料品・たばこ工業	98.5	-	-	106.1	-	-	99.5	-	-	103.8	-	-
その他工業	88.3	86.4	▲ 2.2	87.5	82.4	2.7	86.6	85.4	▲ 1.4	85.7	81.4	3.4		
ゴム製品工業	95.2	90.0	▲ 5.5	91.0	83.7	2.3	97.0	92.6	▲ 4.5	91.8	87.0	3.4		
皮革製品工業	62.5	63.0	0.8	65.4	59.5	11.4	61.8	62.9	1.8	64.1	56.4	10.8		
家具工業	69.6	72.2	3.7	70.1	64.2	3.0	68.7	71.0	3.3	69.0	62.8	4.0		
印刷業	107.9	107.7	▲ 0.2	109.4	103.3	2.9	107.9	107.6	▲ 0.3	109.4	103.2	2.8		
木材・木製品工業	74.5	-	-	74.0	-	-	75.9	-	-	75.8	-	-		
その他製品工業	48.3	44.0	▲ 8.9	43.8	45.5	3.9	75.8	71.5	▲ 5.7	75.3	73.7	1.8		
業類	鉱業	92.4	96.9	4.9	89.6	90.9	8.6	103.8	105.6	1.7	99.4	94.9	1.8	
	《参考》													
	産業総合(鉱工業、電力・ガス事業)	95.5	92.6	▲ 3.0	90.1	88.7	6.0	96.6	95.2	▲ 1.4	89.4	88.7	10.7	
	電力・ガス事業	99.6	96.4	▲ 3.2	91.1	87.2	0.2	99.8	96.6	▲ 3.2	91.5	87.4	0.2	
	新日本標準産業分類(第12回改定)対応品目組替後(注)													
	はん用機械工業(新産業分類)	98.2	93.9	▲ 4.4	91.0	89.0	▲ 1.3	93.2	102.6	10.1	87.9	94.1	8.7	
	生産用機械工業(新産業分類)	85.7	83.2	▲ 2.9	77.5	78.3	▲ 5.7	85.7	83.9	▲ 2.1	75.4	76.9	▲ 4.2	
	業務用機械工業(新産業分類)	109.5	98.2	▲ 10.3	100.0	92.2	13.8	99.6	94.8	▲ 4.8	86.7	86.9	10.8	
	窯業・土石製品工業(新産業分類)	85.5	86.3	0.9	82.2	80.8	7.2	84.5	85.2	0.8	80.5	80.0	10.5	
	繊維工業(新産業分類)	67.6	68.3	1.0	69.2	67.3	0.3	75.0	74.5	▲ 0.7	81.9	75.4	0.5	
その他工業(新産業分類)	88.3	86.4	▲ 2.2	87.3	82.3	2.9	85.6	84.9	▲ 0.8	84.8	81.0	3.6		
業分	鉱工業	95.4	92.4	▲ 3.1	90.0	88.8	6.2	96.4	95.0	▲ 1.5	89.2	88.8	11.6	
	最終需要財	94.6	90.9	▲ 3.9	87.8	86.5	7.9	96.9	95.9	▲ 1.0	86.6	86.7	15.6	
	投資財	86.5	82.8	▲ 4.3	77.7	77.5	3.3	90.4	90.1	▲ 0.3	78.8	79.6	11.6	
	資本財	89.3	83.9	▲ 6.0	77.9	77.5	3.6	94.0	93.6	▲ 0.4	80.6	80.5	14.0	
	資本財(除. 輸送機械)	84.9	84.6	▲ 0.4	75.4	76.0	▲ 0.1	84.0	88.9	5.8	73.2	78.1	5.4	
	建設財	82.1	80.3	▲ 2.2	77.2	77.5	2.8	80.4	82.5	2.6	74.2	77.0	5.3	
	消費財	101.9	97.5	▲ 4.3	97.0	94.6	11.3	102.3	101.1	▲ 1.2	92.9	92.4	18.5	
	耐久消費財	97.2	86.5	▲ 11.0	82.3	79.9	31.0	101.4	97.2	▲ 4.1	82.5	83.1	37.1	
	非耐久消費財	109.4	109.6	0.2	111.1	108.9	0.6	105.2	105.1	▲ 0.1	107.0	104.9	3.7	
	生産財	96.7	93.9	▲ 2.9	92.2	91.1	5.0	96.7	94.6	▲ 2.2	91.9	91.0	7.8	
鉱工業用生産財	97.2	94.2	▲ 3.1	92.1	91.4	5.4	98.0	95.4	▲ 2.7	92.7	92.0	8.4		
その他用生産財	92.6	91.8	▲ 0.9	93.6	88.3	▲ 0.1	86.6	88.4	2.1	85.5	83.0	3.1		

(注)「利用上の注意」参照。 Please refer to the REMARKS.

Indices of Industrial Production, Producer's Shipments, Producer's Inventory of Finished Goods and Producer's Inventory Ratio of Finished Goods (Classification by Industry, Classification by Use of Goods)

生産者在庫			Inventory			生産者在庫率			Inventory Ratio			Classification
季節調整指数 Seasonal Adjustment Index			原指数 Original Index			季節調整指数 Seasonal Adjustment Index			原指数 Original Index			
4月 Apr.	5月 May	前月比 %Change From Previous Month	4月 Apr.	5月 May	前年同月比 %Change From Previous Year	4月 Apr.	5月 May	前月比 %Change From Previous Month	4月 Apr.	5月 May	前年同月比 %Change From Previous Year	
109.6	108.9	▲ 0.6	104.7	107.8	4.8	123.2	118.7	▲ 3.7	121.1	126.4	▲ 2.3	Mining and manufacturing
109.6	108.9	▲ 0.6	104.7	107.8	4.8	123.2	118.8	▲ 3.6	121.1	126.4	▲ 2.3	Manufacturing
104.7	102.1	▲ 2.5	102.7	103.9	▲ 2.2	105.1	102.1	▲ 2.9	112.0	108.8	▲ 14.4	Iron and steel
101.3	100.2	▲ 1.1	99.6	99.1	▲ 5.5	114.5	112.2	▲ 2.0	114.6	117.2	▲ 9.6	Non-ferrous metals
95.5	94.6	▲ 0.9	91.7	96.3	12.6	112.1	108.8	▲ 2.9	108.7	116.0	8.4	Fabricated metals
97.9	100.9	3.1	94.5	99.2	12.7	111.9	108.3	▲ 3.2	116.3	118.7	1.5	General machinery
163.5	165.7	1.3	167.6	181.4	33.7	132.3	115.5	▲ 12.7	128.9	132.7	1.2	Electrical machinery
200.9	232.9	15.9	177.2	209.5	9.6	196.6	251.0	27.7	194.9	270.2	88.4	Information and communication electronics equipment
231.1	224.4	▲ 2.9	212.3	216.4	▲ 13.5	272.6	235.0	▲ 13.8	256.2	232.7	▲ 4.6	Electronic parts and devices
97.3	83.7	▲ 14.0	80.2	78.2	14.7	99.1	86.4	▲ 12.8	94.7	94.6	▲ 32.3	Transport equipment
97.3	83.7	▲ 14.0	80.2	78.2	14.7	99.1	86.4	▲ 12.8	94.7	94.6	▲ 32.3	Transport equipment (excl. Ships and rolling stocks)
142.5	143.4	0.6	131.4	135.3	32.9	122.1	116.9	▲ 4.3	124.3	126.5	12.4	Precision instruments
94.7	92.3	▲ 2.5	92.9	91.6	▲ 1.9	120.0	113.2	▲ 5.7	126.4	127.5	▲ 13.0	Ceramics, stone and clay products
101.9	-	-	98.8	-	-	118.9	-	-	114.3	-	-	Chemicals
101.9	100.6	▲ 1.3	98.8	100.1	2.0	118.9	114.3	▲ 3.9	114.3	121.8	0.5	Chemicals (excl. Drugs)
93.8	91.1	▲ 2.9	91.2	94.9	▲ 2.6	120.5	119.4	▲ 0.9	114.4	131.2	▲ 5.7	Petroleum and coal products
100.0	98.4	▲ 1.6	97.4	97.1	3.0	113.1	108.5	▲ 4.1	108.9	112.7	0.7	Plastic products
105.3	105.0	▲ 0.3	101.1	106.1	19.9	131.8	127.7	▲ 3.1	126.2	136.3	22.1	Pulp, paper and paper products
75.8	76.6	1.1	72.2	72.2	4.8	109.5	108.2	▲ 1.2	92.8	98.6	5.7	Textiles
82.4	-	-	87.6	-	-	115.8	-	-	111.7	-	-	Foods and tobacco
88.9	88.5	▲ 0.4	87.1	87.5	0.6	116.7	113.4	▲ 2.8	113.6	120.3	▲ 4.6	Other manufacturing
113.9	113.5	▲ 0.4	114.5	113.3	5.0	117.1	117.7	0.5	122.5	129.0	▲ 0.9	Rubber products
78.7	78.8	0.1	74.5	75.6	▲ 2.7	124.5	126.6	1.7	118.9	134.5	▲ 18.9	Leather products
77.8	75.5	▲ 3.0	71.8	71.9	▲ 7.3	124.8	115.7	▲ 7.3	107.5	124.4	▲ 7.3	Furniture
-	-	-	-	-	-	-	-	-	-	-	-	Printing
86.7	-	-	87.3	-	-	118.7	-	-	118.7	-	-	Wood and wood products
69.4	70.7	1.9	68.5	69.4	1.5	97.3	94.6	▲ 2.8	92.7	88.4	▲ 3.5	Other products
104.7	114.7	9.6	98.8	110.5	1.5	116.7	116.0	▲ 0.6	120.1	127.6	▲ 7.7	Mining
109.6	108.9	▲ 0.6	104.7	107.8	4.8	123.2	118.7	▲ 3.7	121.1	126.4	▲ 2.3	Industries (Mining, Manufacturing, Electricity and Gas)
-	-	-	-	-	-	-	-	-	-	-	-	Electricity and gas
-	-	-	-	-	-	-	-	-	-	-	-	Industries that corresponded to the Japan Standard of Industry Classification (Rev.12) are reported as follows
88.6	88.7	0.1	84.9	87.1	▲ 1.5	102.8	101.3	▲ 1.5	102.8	109.0	▲ 1.2	General-purpose machinery
120.2	126.3	5.1	114.8	122.9	28.0	136.2	129.5	▲ 4.9	142.3	141.8	6.7	Production machinery
94.1	94.3	0.2	91.1	93.4	21.5	84.5	84.6	0.1	91.7	93.1	2.5	Business oriented machinery
94.3	92.0	▲ 2.4	92.6	91.2	▲ 2.6	120.7	113.6	▲ 5.9	127.2	128.1	▲ 13.6	Ceramics, clay and stone products (2008 version)
76.9	77.4	0.7	73.1	73.2	5.6	108.2	107.7	▲ 0.5	92.6	98.5	6.5	Textiles (2008 version)
90.2	89.8	▲ 0.4	88.3	88.7	1.1	119.3	114.5	▲ 4.0	115.6	121.7	▲ 4.7	Other manufacturing (2008 version)
109.6	108.9	▲ 0.6	104.7	107.8	4.8	123.2	118.7	▲ 3.7	121.1	126.4	▲ 2.3	Mining and manufacturing
109.1	110.0	0.8	102.2	107.5	13.2	116.9	114.7	▲ 1.9	114.2	123.6	▲ 1.1	Final demand goods
115.2	115.7	0.4	108.5	114.1	19.7	115.2	110.1	▲ 4.4	118.2	124.3	▲ 6.0	Investment goods
102.0	105.4	3.3	93.2	103.0	21.7	111.3	109.1	▲ 2.0	112.2	124.3	▲ 4.6	Capital goods
106.5	115.9	8.8	100.4	112.5	23.6	118.8	121.1	1.9	123.3	136.7	6.4	Capital goods (excl. Transport equipment)
127.6	125.7	▲ 1.5	124.1	125.6	18.3	121.1	111.5	▲ 7.9	124.1	124.3	▲ 7.2	Construction goods
104.0	105.0	1.0	97.3	102.3	8.0	120.1	121.1	0.8	110.9	123.0	3.4	Consumer goods
118.4	119.3	0.8	104.7	113.1	14.2	125.1	128.4	2.6	120.1	137.7	10.1	Durable consumer goods
89.3	90.2	1.0	88.6	89.7	0.0	112.1	109.2	▲ 2.6	102.0	108.9	▲ 3.8	Non-durable consumer goods
110.0	108.2	▲ 1.6	106.9	108.2	▲ 1.5	127.4	122.0	▲ 4.2	126.7	128.7	▲ 3.3	Producer goods
111.9	109.9	▲ 1.8	108.6	109.8	▲ 1.8	128.1	123.1	▲ 3.9	128.1	129.2	▲ 4.0	For mining and manufacturing
94.1	92.4	▲ 1.8	90.2	92.7	2.1	120.2	115.2	▲ 4.2	113.4	124.3	4.6	For others

平成17年基準 生産・出荷・在庫・在庫率指数 ウェイト表

分類	生産(付)	出荷	在庫	在庫率	分類	生産(付)	出荷	在庫	在庫率
鉱工業	10000.0	10000.0	10000.0	9617.5	環式中間物	76.3	66.9	89.8	89.8
製造工業	9979.1	9990.1	9984.4	9601.9	有機薬品	92.0	98.0	71.3	71.3
鉄鋼業	599.7	547.4	1062.1	1024.9	プラスチック	172.5	191.7	514.1	514.1
鉄素製品(含.鋼半製品)	99.9	30.5	313.0	275.8	合成ゴム	46.9	35.7	147.0	147.0
熱間圧延鋼材	225.7	242.9	325.2	325.2	写真感光材料	22.7	22.2	28.3	28.3
鋼管	34.7	55.1	117.7	117.7	石けん・合成洗剤・界面活性剤	58.1	42.2	56.0	56.0
冷間仕上鋼材	132.7	88.3	138.4	138.4	化粧品	164.1	93.6	316.1	316.1
めっき鋼材	40.4	66.3	107.6	107.6	塗料・印刷インキ	58.6	69.6	102.1	102.1
鍛造品	66.3	64.3	60.2	60.2	医薬品	358.3	208.9	0.0	0.0
(特掲:普通鋼鋼材)	313.5	300.3	456.8	456.8	(特掲:石油化学製品)	327.0	329.0	608.8	608.8
(特掲:特殊鋼鋼材)	120.0	152.3	232.1	232.1	石油・石炭製品工業	99.9	520.8	413.4	413.4
非鉄金属工業	211.7	262.8	276.5	276.5	石油製品	93.8	511.7	392.2	392.2
非鉄金属地金	55.5	56.5	73.0	73.0	石炭製品	6.1	9.1	21.2	21.2
伸銅・アルミニウム圧延製品	59.3	86.6	113.7	113.7	プラスチック製品工業	383.7	337.9	538.6	538.6
電線・ケーブル	42.3	63.3	89.8	89.8	バルブ・紙・紙加工品工業	241.0	238.8	330.7	315.4
非鉄金属鑄物	54.6	56.4	0.0	0.0	バルブ	21.8	4.1	15.3	0.0
金属製品工業	566.8	479.9	715.5	640.0	紙	149.6	142.2	260.0	260.0
建設用金属製品	87.1	74.2	0.0	0.0	板紙	42.8	42.9	49.6	49.6
建築用金属製品	114.1	105.6	132.9	132.9	紙加工品	26.8	49.6	5.8	5.8
暖ちゅう房熱機器	56.6	55.5	208.8	133.3	繊維工業	200.9	159.6	422.3	422.3
その他の金属製品	309.0	244.6	373.8	373.8	化学繊維	27.3	20.9	71.4	71.4
一般機械工業	1318.2	1159.9	922.2	879.3	紡績	5.7	5.3	27.9	27.9
ボイラ・原動機	136.1	116.7	78.1	78.1	織物	36.1	21.6	82.9	82.9
土木建設機械	104.2	108.9	152.8	152.8	染色整理	16.8	16.3	23.9	23.9
化学機械	11.8	9.6	0.0	0.0	衣類	84.4	63.5	174.3	174.3
生活関連産業用機械	56.3	43.2	0.0	0.0	その他の繊維製品	30.6	32.0	41.9	41.9
半導体・フラットパネル製造装置	146.6	141.5	0.0	0.0	食料品・たばこ工業	721.2	779.4	430.8	430.8
風水力機械・油圧機器	130.4	106.6	47.9	47.9	肉製品	21.6	33.7	0.0	0.0
運搬機械	25.7	22.7	0.0	0.0	乳製品	85.6	98.6	1.8	1.8
産業用ロボット	41.2	33.2	0.0	0.0	水産製品	78.0	66.6	12.9	12.9
農業用機械	31.0	30.6	60.4	33.4	野菜・果実製品	27.6	22.1	0.0	0.0
金属工作機械	99.2	84.5	105.9	105.9	油脂・調味料	75.6	83.0	32.1	32.1
金属加工機械	26.0	19.6	12.3	2.2	その他の食料品	69.7	89.0	78.6	78.6
繊維機械	22.1	17.9	8.2	8.2	清涼飲料	137.2	120.8	132.0	132.0
冷凍機・同応用装置	56.5	68.1	114.3	108.5	酒類	180.2	188.9	28.3	28.3
金型	50.6	30.0	0.0	0.0	たばこ	45.7	76.7	145.1	145.1
機械工具	60.9	35.7	87.6	87.6	その他工業	533.9	365.2	538.5	538.5
その他の一般機械	54.9	79.2	91.7	91.7	ゴム製品工業	153.6	121.2	136.3	136.3
一般機械器具部品	264.7	211.9	163.0	163.0	皮革製品工業	12.3	12.6	35.5	35.5
電気機械工業	607.3	641.3	467.7	289.2	家具工業	85.3	70.1	131.2	131.2
回転電気機械	74.3	76.2	0.0	0.0	金属製家具	68.7	57.0	93.0	93.0
静止電気機械	33.1	37.9	6.1	6.1	木製家具	16.6	13.1	38.2	38.2
開閉制御装置・機器	115.8	127.5	0.0	0.0	印刷業	180.7	69.2	0.0	0.0
民生用電気機械	118.4	117.8	265.4	98.3	木材・木製品工業	57.3	54.3	165.8	165.8
配線・照明用器具	74.6	89.0	129.9	129.9	その他製品工業	44.7	37.8	69.7	69.7
電子応用装置	36.4	40.7	0.0	0.0	楽器	3.3	8.8	16.8	16.8
電気計測器	75.0	57.7	3.7	0.0	文具	13.1	16.0	33.6	33.6
電池	47.0	65.3	52.0	52.0	玩具	28.3	13.0	19.3	19.3
その他の電気機械	32.7	29.2	10.6	2.9	鉱業	20.9	9.9	15.6	15.6
情報通信機械工業	433.4	461.2	350.5	332.3	産業総合(鉱工業・電力・ガス事業)	10424.2	10612.9	10000.0	9617.5
通信機械	150.0	135.4	5.5	5.5	電力・ガス事業	424.2	612.9	0.0	0.0
民生用電子機械	129.0	173.9	292.2	274.0	新日本標準産業分類(第12回改定)対応品目組替後(注)				
電子計算機	124.2	129.8	42.8	42.8	はん用機械工業(新産業分類)	613.4	526.0	403.3	397.5
その他の情報通信機械	30.2	22.1	10.0	10.0	生産用機械工業(新産業分類)	672.3	571.6	427.2	390.1
電子部品・デバイス工業	799.3	763.7	391.3	391.3	業務用機械工業(新産業分類)	124.4	139.6	197.0	197.0
電子部品	382.1	381.7	79.9	79.9	窯業・土石製品工業(新産業分類)	289.6	203.7	621.7	606.8
半導体素子	57.7	61.5	56.5	56.5	繊維工業(新産業分類)	204.3	161.5	433.4	433.4
集積回路	315.7	280.3	254.9	254.9	その他工業(新産業分類)	544.0	386.0	558.6	558.6
半導体部品	43.8	40.2	0.0	0.0	最終需要財	4935.4	5067.8	4636.4	4327.7
輸送機械工業	1685.8	2014.7	831.9	831.9	投資財	2352.5	2268.0	2037.2	1980.1
輸送機械工業(除.船舶・鉄道車両)	1568.2	1888.0	831.9	831.9	資本財	1662.1	1654.8	1030.9	984.3
乗用車	852.8	1146.1	563.8	563.8	製造設備用	530.7	451.8	134.0	123.9
バス	16.9	21.8	21.9	21.9	電力用	148.1	163.3	49.1	45.4
トラック	172.2	220.8	173.4	173.4	通信・放送用	48.8	49.3	22.4	22.4
自動車部品	456.1	419.9	4.4	4.4	農業用	31.0	30.6	60.4	33.4
二輪自動車	39.2	51.0	50.8	50.8	建設用	129.6	126.3	183.7	183.7
産業車両	31.0	28.4	17.6	17.6	輸送用	381.3	470.8	247.8	247.8
船舶・同機関	104.2	111.3	0.0	0.0	事務用	175.4	185.4	145.5	145.5
鉄道車両	13.4	15.4	0.0	0.0	その他	217.2	177.3	188.0	182.2
(特掲:乗用車・バス・トラック)	1041.9	1388.7	759.1	759.1	建設財	690.4	613.2	1006.3	995.8
精密機械工業	102.0	98.1	125.4	125.4	建築用	568.1	510.1	789.6	779.1
計測機器	80.7	63.0	73.3	73.3	土木用	122.3	103.1	216.7	216.7
光学部品	11.2	14.3	32.0	32.0	消費財	2582.9	2799.8	2599.2	2347.6
時計	10.1	20.8	20.1	20.1	耐久消費財	1267.9	1605.1	1397.9	1146.3
窯業・土石製品工業	293.0	205.6	632.8	617.9	家事用	62.3	66.4	169.4	169.4
ガラス・同製品	76.1	51.2	172.5	172.5	冷暖房用	62.5	59.1	230.2	0.0
セメント・同製品	94.1	68.0	232.7	232.7	家具・装備品用	43.4	42.0	80.5	77.3
陶磁器	32.4	22.7	128.2	128.2	教養・娯楽用	246.5	305.7	276.9	258.7
ファインセラミックス	47.6	29.2	31.5	16.6	乗用車・二輪車	853.2	1131.9	640.9	640.9
その他の窯業・土石製品	42.8	34.5	67.9	67.9	非耐久消費財	1315.0	1194.7	1201.3	1201.3
化学工業	1181.3	953.8	1534.2	1534.2	家事用	649.7	423.8	555.6	555.6
化学工業(除.医薬品)	823.0	744.9	1534.2	1534.2	教養・娯楽用	105.2	236.6	250.1	250.1
化学肥料	9.6	8.3	61.3	61.3	被服・履き物	92.2	71.4	196.0	196.0
ソーダ工業製品	11.3	11.7	10.1	10.1	飲食料品	467.9	462.9	199.6	199.6
無機薬品・顔料・触媒	32.7	35.1	63.1	63.1	生産財	5064.6	4932.2	5363.6	5289.8
高压ガス	15.0	11.9	11.6	11.6	鉱工業用生産財	4601.7	4403.6	4854.0	4780.2
石油系芳香族	63.2	58.0	63.4	63.4	その他用生産財	462.9	528.6	509.6	509.6

(注)「利用上の注意」参照

実 数 表

Actual figures

- (注) 1. 実数表には、生産動態調査結果にもとづいた指数作成用の実数を掲載しています。
2. ●印を付してある品目は、生産動態統計調査の改正及び調査対象の見直し等により、それ以前の実績との間で不連続を生じたため、前月比、前年同月比及び季調済前月比について連続性を確保して計算しているものである。
3. ★印を付してある品目は、在庫を生産で除して在庫率を求めている品目である。
4. ○印を付してある品目は、1又は2事業所による数値の為、秘密保護により数値を秘匿している。
5. 格付は、指数採用品目の特殊分類の格付けである。

<p>資本財</p> <p>a. 資・製：製造設備用</p> <p>b. 資・電：電力用</p> <p>c. 資・通：通信・放送用</p> <p>d. 資・農：農業用</p> <p>e. 資・建：建設用</p> <p>f. 資・輸：輸送用</p> <p>g. 資・事：事務用</p> <p>h. 資・他：その他の資本財</p> <hr/> <p>建設財</p> <p>i. 建・建：建築用</p> <p>j. 建・土：土木用</p>	<p>耐久消費財</p> <p>k. 耐・家：家事用</p> <p>l. 耐・冷：冷暖房用</p> <p>m. 耐・装：家具・装備品用</p> <p>n. 耐・教：教養・娯楽用</p> <p>o. 耐・乗：乗用車・二輪車 (含む二輪車)</p> <hr/> <p>非耐久消費財</p> <p>p. 非・家：家事用</p> <p>q. 非・教：教養・娯楽用</p> <p>r. 非・被：被服及び履き物</p> <p>s. 非・食：食料品</p> <hr/> <p>生産財</p> <p>t. 生・鉱：鉱工業用生産財</p> <p>u. 生・他：その他用生産財</p>
--	--

Notes

1. Figures in the following list are the actual figures in the Current Survey of Production, with which indices of Industrial Production are compiled.
2. We revised the "Current Survey of Production", so in some categories of goods the items surveyed were changed and thus the figures are not compared with the before. In order to compare the data, we calculate month-to-month and year-to-year percent changes. These goods are designated by the ● mark.
3. We mark "★" on the goods whose inventory ratio is calculated as Inventories divided by Production.
4. The individual data for the item with "○"mark are kept secret, because these data are collected from only one or two firms.
5. We define indices as follows.

<p>Capital Goods</p> <p>a. for manufacturing equipment</p> <p>b. for electricity</p> <p>c. for communication and broadcasting</p> <p>d. for agriculture</p> <p>e. for construction</p> <p>f. for transportation</p> <p>g. for office work</p> <p>h. miscellaneous capital goods</p> <hr/> <p>Construction Goods</p> <p>i. for construction</p> <p>j. for engineering</p>	<p>Durable Consumer Goods</p> <p>k. for household use</p> <p>l. for heating and cooling equipment</p> <p>m. for furniture and furnishings</p> <p>n. for education and amusement</p> <p>o. Passenger cars and motorcycles</p> <hr/> <p>Non-durable Consumer Goods</p> <p>p. for household use</p> <p>q. for education and amusement</p> <p>r. Clothing and Footwear</p> <p>s. Food</p> <hr/> <p>Producer Goods</p> <p>t. for Manufacturing</p> <p>u. for Other Uses</p>
--	--

(前月比・前年同月比・在庫率＝%)

分類 Classification	品目 Goods	単位 Unit 格付 *1	項目 Item	4月 2012 Apr.	5月 May	原指数 Original Index		季調済指数 前月比 %Change From Previous Month (Seasonal adjust- ment index)	
						前月比 %Change From Previous Month	前年同月比 %Change From Previous Year		
鉄鋼業 Iron and steel	銑鉄 Pig iron	t 生・鋳	生産	P	6,686,730	6,847,407	2.4	1.0	▲ 4.3
			出荷	S	283,317	298,790	5.5	23.6	▲ 7.1
			在庫	I	1,026,401	975,993	▲ 4.9	37.9	▲ 8.0
			在庫率	IR	-	-	-	-	-
鉄素製品(含. 鋼半製品) Crude steel (incl. Semi- finished steel)	フェロアロイ Ferro-alloys	t 生・鋳	生産	P	74,978	78,821	5.2	20.1	▲ 3.8
			出荷	S	87,244	74,731	▲ 14.4	41.5	▲ 10.9
			在庫	I	168,730	168,756	0.0	5.8	▲ 7.3
			在庫率	IR	193.4	225.8	16.7	▲ 25.3	▲ 2.4
	粗鋼 Crude steel	t 生・鋳	生産	P	9,076,675	9,224,254	1.7	2.0	▲ 5.0
			出荷	S	3,354	3,611	7.5	▲ 9.2	2.3
			在庫	I	93,054	92,169	▲ 1.0	▲ 5.2	▲ 7.8
			在庫率	IR	-	-	-	-	-
★ 鋼半製品 Semi-finished steel	t 生・鋳	生産	P	8,826,117	8,996,171	1.9	2.8	▲ 4.6	
		出荷	S	606,072	675,671	11.5	▲ 3.2	▲ 0.4	
		在庫	I	3,549,300	3,434,731	▲ 3.2	▲ 2.4	▲ 7.7	
		在庫率	IR	40.2	38.2	▲ 5.0	▲ 5.0	▲ 0.9	
熱間圧延鋼材 Hot rolled steel	鋼矢板 Steel pilings	t 建・土	生産	P	43,223	42,146	▲ 2.4	36.0	▲ 20.2
			出荷	S	45,764	37,366	▲ 18.4	▲ 6.3	▲ 38.8
			在庫	I	29,627	34,288	15.8	72.9	11.1
			在庫率	IR	64.7	91.8	42.0	84.7	92.8
	H形鋼 Wide flange beams	t 建・建	生産	P	294,651	321,383	9.0	▲ 1.6	▲ 9.3
			出荷	S	282,919	298,797	5.6	▲ 3.3	▲ 9.7
			在庫	I	179,090	201,064	12.4	▲ 0.9	2.4
			在庫率	IR	63.3	67.3	6.3	2.5	12.6
	大中小形鋼 Heavy, medium and light shapes	t 建・建 生・鋳	生産	P	196,324	178,758	▲ 9.0	▲ 13.7	▲ 12.4
			出荷	S	174,295	197,290	13.3	5.5	3.4
			在庫	I	153,666	135,038	▲ 12.1	▲ 20.1	▲ 17.5
			在庫率	IR	88.2	68.4	▲ 22.4	▲ 24.3	▲ 26.8
	小形棒鋼 Light bars	t 建・建	生産	P	769,184	761,492	▲ 1.0	2.2	▲ 0.6
			出荷	S	749,145	756,048	0.9	12.5	0.5
			在庫	I	683,787	691,268	1.1	9.0	▲ 7.5
			在庫率	IR	91.3	91.4	0.1	▲ 3.2	▲ 14.0
普通鋼線材 Ordinary wire rods	t 生・鋳	生産	P	95,873	111,035	15.7	▲ 4.8	10.1	
		出荷	S	91,833	103,471	12.7	3.7	2.8	
		在庫	I	70,678	68,752	▲ 2.7	▲ 19.8	▲ 7.9	
		在庫率	IR	77.0	66.4	▲ 13.8	▲ 22.7	▲ 22.4	
● 普通鋼鋼板 Ordinary steel sheets and plates	t 生・鋳	生産	P	968,742	964,030	▲ 0.5	▲ 14.1	▲ 1.7	
		出荷	S	964,821	962,926	▲ 0.2	▲ 8.5	▲ 2.7	
		在庫	I	526,105	514,531	▲ 2.2	▲ 10.3	▲ 4.3	
		在庫率	IR	54.5	53.4	▲ 2.0	▲ 2.0	▲ 2.2	
普通鋼鋼帯 Ordinary steel strips	t 生・鋳	生産	P	3,435,005	3,835,380	11.7	9.7	3.2	
		出荷	S	1,476,777	1,772,897	20.1	27.3	6.7	
		在庫	I	1,024,660	1,053,437	2.8	▲ 9.6	▲ 3.4	
		在庫率	IR	69.4	59.4	▲ 14.5	▲ 29.0	▲ 15.1	
● 特殊鋼熱間圧延鋼材 Special hot-rolled steel	t 生・鋳	生産	P	1,720,490	1,850,774	7.6	23.4	▲ 1.2	
		出荷	S	1,242,637	1,337,561	7.6	17.5	▲ 3.2	
		在庫	I	767,263	784,136	2.2	0.3	3.1	
		在庫率	IR	61.7	58.6	▲ 5.0	▲ 14.6	2.7	
鋼管 Steel pipes and tubes	普通鋼熱間鋼管 Ordinary hot-steel pipes and tubes	t 建・土 生・鋳	生産	P	339,984	369,155	8.6	▲ 0.6	7.4
			出荷	S	288,386	324,900	12.6	3.9	11.7
			在庫	I	322,234	326,787	1.4	▲ 5.6	▲ 2.7
			在庫率	IR	111.7	100.6	▲ 9.9	▲ 9.1	▲ 15.5
	特殊鋼熱間鋼管 Special hot-steel pipes and tubes	t 生・鋳	生産	P	198,008	252,126	27.2	67.4	26.9
			出荷	S	205,271	182,080	▲ 11.3	49.5	▲ 20.1
			在庫	I	191,212	243,828	27.4	58.4	10.5
			在庫率	IR	93.2	133.9	43.6	6.0	37.5
冷間仕上鋼材 Cold finished steel	普通鋼冷延広幅帯鋼 Ordinary cold-rolled wide strips	t 生・鋳	生産	P	1,610,242	1,745,236	8.4	3.8	▲ 0.3
			出荷	S	518,165	590,647	14.0	15.6	0.4
			在庫	I	421,683	399,189	▲ 5.4	▲ 19.7	▲ 11.3
			在庫率	IR	81.4	67.6	▲ 17.0	▲ 30.6	▲ 16.6

* 1. Classification by Use of Goods

P: Production, S: Shipments, I: Inventories, IR: Inventory Ratio

(前月比・前年同月比・在庫率＝%)

分類 Classification	品目 Goods	単位 Unit 格付 *1	項目 Item	4月 2012 Apr.	5月 May	原指数 Original Index		季調済指数 前月比 %Change From Previous Month (Seasonal adjust- ment index)	
						前月比 %Change From Previous Month	前年同月比 %Change From Previous Year		
	普通鋼冷延電気鋼帯 Ordinary cold-rolled electrical sheets and strips	t 生・鋳	生産	P	119,236	144,999	21.7	▲ 20.4	9.8
			出荷	S	122,664	138,525	13.0	▲ 14.1	▲ 2.2
			在庫	I	63,088	69,417	10.0	▲ 38.5	8.1
			在庫率	IR	51.4	50.1	▲ 2.5	▲ 28.5	0.0
	冷間ロール成型軽量形鋼 Cold formed steel shapes	t 建・建	生産	P	38,875	39,372	1.3	12.3	13.6
			出荷	S	38,089	37,884	▲ 0.5	10.9	9.2
			在庫	I	23,759	24,791	4.3	▲ 6.2	2.1
			在庫率	IR	62.4	65.4	4.8	▲ 15.3	▲ 6.6
	特殊鋼冷間仕上鋼材 Special cold-finished steel	t 生・鋳	生産	P	225,535	259,377	15.1	21.7	8.4
			出荷	S	223,060	244,036	9.3	23.7	▲ 4.1
			在庫	I	145,191	153,485	5.7	▲ 8.0	4.8
			在庫率	IR	65.1	62.9	▲ 3.4	▲ 25.7	5.1
	特殊鋼磨棒鋼 Special cold-finished bars	t 生・鋳	生産	P	62,761	55,651	▲ 11.3	14.0	▲ 8.0
			出荷	S	61,068	55,187	▲ 9.6	12.3	▲ 6.9
			在庫	I	42,206	41,625	▲ 1.4	8.6	▲ 1.5
			在庫率	IR	69.1	75.4	9.1	▲ 3.2	1.4
	特殊鋼冷間圧造用炭素鋼線 Special carbon steel wires for cold heading and cold forging	t 生・鋳	生産	P	66,598	61,421	▲ 7.8	57.9	▲ 4.4
			出荷	S	65,807	60,651	▲ 7.8	60.8	▲ 4.6
			在庫	I	12,155	12,258	0.8	13.9	1.2
			在庫率	IR	18.5	20.2	9.2	▲ 29.1	3.5
めっき鋼材 Metallic coated steel	ブリキ Tin plates	t 生・鋳	生産	P	83,835	85,599	2.1	▲ 10.2	▲ 10.7
			出荷	S	74,768	87,042	16.4	13.0	17.4
			在庫	I	60,679	58,899	▲ 2.9	▲ 27.6	▲ 10.9
			在庫率	IR	81.2	67.7	▲ 16.7	▲ 36.0	▲ 26.9
	ティンフリースチール Tin-free steel	t 生・鋳	生産	P	59,656	59,695	0.1	▲ 20.7	▲ 7.0
			出荷	S	59,135	57,302	▲ 3.2	▲ 22.6	▲ 11.2
			在庫	I	45,292	47,553	5.0	▲ 6.4	▲ 0.5
			在庫率	IR	76.6	83.0	8.4	20.8	9.1
	亜鉛めっき鋼板 Galvanized sheets	t 生・鋳	生産	P	953,992	1,052,567	10.3	13.4	5.0
			出荷	S	904,742	1,033,933	14.2	17.3	4.3
			在庫	I	612,346	610,761	▲ 0.3	▲ 13.8	▲ 0.3
			在庫率	IR	67.7	59.1	▲ 12.7	▲ 26.6	▲ 9.5
鋳鍛造品 Steel castings and forgings	鍛鋼品 Steel forgings	t 生・鋳	生産	P	59,570	50,794	▲ 14.7	12.6	▲ 9.8
			出荷	S	36,971	35,419	▲ 4.1	21.4	▲ 8.7
			在庫	I	21,920	22,740	3.7	2.2	4.1
			在庫率	IR	59.3	64.2	8.2	▲ 15.8	6.4
	鋳鋼品 Steel castings	t 生・鋳	生産	P	19,009	18,674	▲ 1.7	▲ 0.5	0.5
			出荷	S	12,259	11,629	▲ 5.1	6.1	0.6
			在庫	I	18,949	19,205	1.4	▲ 0.4	0.9
			在庫率	IR	154.6	165.1	6.8	▲ 6.2	▲ 2.0
	● 鉄鉄铸件 Iron castings	t 生・鋳	生産	P	314,050	299,877	▲ 4.6	33.5	▲ 3.5
			出荷	S	214,462	201,477	▲ 6.0	16.8	▲ 6.4
			在庫	I	88,379	88,809	0.4	3.4	2.0
			在庫率	IR	41.2	44.1	7.0	▲ 11.2	5.2
● 鉄系鍛工品 Ferrous forgings	t 生・鋳	生産	P	189,037	175,757	▲ 7.0	27.9	▲ 4.8	
		出荷	S	-	-	-	-	-	
		在庫	I	-	-	-	-	-	
		在庫率	IR	-	-	-	-	-	
非鉄金属工業 Non-ferrous metals	アルミニウム合金地金 Aluminum alloy ingots	t 生・鋳	生産	P	232,910	210,187	▲ 9.7	0.4	▲ 8.4
			出荷	S	23,915	21,997	▲ 8.0	19.6	▲ 7.4
			在庫	I	10,135	10,763	6.3	▲ 9.1	9.8
			在庫率	IR	42.4	48.9	15.3	▲ 24.1	3.9
非鉄金属地金 Refining of non-ferrous metals	アルミニウム二次合金地金 Secondary aluminum alloy ingots	t 生・鋳	生産	P	77,936	74,623	▲ 4.3	37.5	0.3
			出荷	S	77,806	74,750	▲ 3.9	38.4	▲ 1.3
			在庫	I	33,682	32,505	▲ 3.4	▲ 6.9	▲ 5.0
			在庫率	IR	43.3	43.5	0.5	▲ 32.7	▲ 3.9
	電気金 Electrolytic gold	kg 生・鋳	生産	P	10,272	9,049	▲ 11.9	▲ 15.2	▲ 19.5
			出荷	S	10,444	9,060	▲ 13.3	▲ 21.6	▲ 15.3
			在庫	I	5,144	5,132	▲ 0.2	▲ 27.5	▲ 3.7
			在庫率	IR	49.3	56.6	14.8	▲ 7.8	10.3

* 1. Classification by Use of Goods

P: Production, S: Shipments, I: Inventories, IR: Inventory Ratio

(前月比・前年同月比・在庫率＝%)

分類 Classification	品目 Goods	単位 Unit 格付 *1	項目 Item	4月 2012 Apr.	5月 May	原指数 Original Index		季調済指数 前月比 %Change From Previous Month (Seasonal adjust- ment index)
						前月比 %Change From Previous Month	前年同月比 %Change From Previous Year	
	電気銅 Electrolytic copper	t 生・鋳	生産 P	129,735	133,247			
			出荷 S	123,050	126,086	2.7	27.3	▲ 2.5
			在庫 I	48,215	46,937	2.5	37.8	▲ 10.3
			在庫率 IR	39.2	37.2	▲ 2.7	▲ 22.9	▲ 8.8
	亜鉛 Zinc	t 生・鋳	生産 P	46,428	53,346	▲ 5.0	▲ 44.0	▲ 18.9
			出荷 S	49,137	47,576	▲ 14.9	21.6	1.1
伸銅・アルミニウム圧延製品 Copper and copper-base alloys and aluminum rolling products	伸銅製品 Elongated copper products	t 生・鋳	生産 P	67,815	65,394	▲ 3.2	40.0	▲ 0.5
			出荷 S	64,476	65,381	▲ 3.2	78.1	▲ 3.4
			在庫 I	35,731	34,686	▲ 17.7	27.0	▲ 4.6
			在庫率 IR	55.4	53.1	21.5	27.0	▲ 4.6
	アルミニウム板製品 Aluminum mill products (Flat rolled products)	t 生・鋳	生産 P	104,110	106,087	▲ 0.3	▲ 3.3	▲ 0.7
			出荷 S	98,300	104,525	6.3	▲ 0.7	1.1
			在庫 I	42,249	40,876	▲ 3.2	▲ 4.3	▲ 5.5
			在庫率 IR	43.0	39.1	▲ 9.1	▲ 3.7	▲ 11.0
	アルミニウム押出製品 Aluminum mill products (Extruded products)	t 生・鋳	生産 P	62,967	62,794	▲ 0.3	9.9	0.8
			出荷 S	31,056	30,564	▲ 1.7	11.3	▲ 1.0
			在庫 I	12,078	10,827	▲ 10.4	▲ 10.5	▲ 8.2
			在庫率 IR	38.9	35.4	▲ 9.0	▲ 19.5	▲ 13.4
アルミニウムはく Aluminum foils	t 生・鋳	生産 P	9,194	8,637	▲ 6.0	▲ 14.4	▲ 7.9	
		出荷 S	8,811	8,156	▲ 7.4	▲ 21.7	▲ 9.5	
		在庫 I	5,719	6,162	7.8	8.5	8.5	
		在庫率 IR	64.9	75.6	16.5	38.8	15.7	
電線・ケーブル Electric wires and cables	● 機器用絶縁電線(輸送機器用を除く) Appliance wires (Excluding wires and cables for transport equipment)	導体t 生・鋳	生産 P	3,729	3,447	▲ 7.5	▲ 14.4	▲ 3.2
			出荷 S	3,566	3,356	▲ 5.9	▲ 12.5	▲ 4.8
			在庫 I	3,943	4,131	1.3	8.8	0.6
			在庫率 IR	110.6	123.1	7.6	24.3	▲ 0.3
	● 輸送機器用絶縁電線 Wires and cables for transport equipment	導体t 生・鋳	生産 P	6,316	5,425	▲ 14.1	40.8	▲ 16.8
			出荷 S	6,161	5,482	▲ 11.1	40.3	▲ 17.2
			在庫 I	2,343	2,318	▲ 1.0	▲ 7.6	1.6
			在庫率 IR	38.0	42.3	11.3	▲ 34.1	22.3
	通信用電線・ケーブル Telecommunication wires / cables	導体t 資・通	生産 P	2,048	1,886	▲ 7.9	▲ 18.6	▲ 0.9
			出荷 S	2,013	1,920	▲ 4.7	▲ 15.9	▲ 1.3
			在庫 I	5,621	5,599	▲ 0.4	1.0	1.1
			在庫率 IR	279.2	291.6	4.4	20.1	1.9
	● 電力用電線・ケーブル Power wires / cables	導体t 資・電	生産 P	15,653	14,914	▲ 5.1	▲ 17.8	2.0
			出荷 S	18,865	18,244	▲ 3.6	▲ 2.8	▲ 0.6
			在庫 I	11,714	11,904	1.5	▲ 15.4	▲ 1.4
			在庫率 IR	62.1	65.2	5.4	▲ 13.1	▲ 10.5
通信用ケーブル光ファイバ製品 Optical fiber products for telecommunication cables	Kmc 資・通	生産 P	959,874	881,082	▲ 8.2	▲ 11.6	▲ 4.5	
		出荷 S	988,926	813,550	▲ 17.7	▲ 18.3	▲ 15.3	
		在庫 I	499,879	542,054	8.4	21.9	11.1	
		在庫率 IR	50.5	66.6	31.8	49.3	37.9	
非鉄金属鋳物 Non-ferrous metal castings	● 銅・銅合金鋳物 Copper / copper alloy castings	t 生・鋳	生産 P	6,749	6,470	▲ 4.1	▲ 5.7	▲ 3.4
			出荷 S	-	-	-	-	-
			在庫 I	-	-	-	-	-
	● アルミニウム鋳物 Aluminum alloy castings	t 生・鋳	生産 P	35,389	33,606	▲ 5.1	68.8	▲ 4.2
			出荷 S	-	-	-	-	-
			在庫 I	-	-	-	-	-
● アルミニウムダイカスト Aluminum alloy die castings	t 生・鋳	生産 P	84,738	79,218	▲ 6.5	58.2	▲ 6.2	
		出荷 S	-	-	-	-	-	
		在庫 I	-	-	-	-	-	
金属製品工業 Fabricated metals 建設用金属製品 Fabricated structural metal products	● 鉄骨 Structural steel frames	t 建・建	生産 P	93,363	82,398	▲ 11.6	14.4	▲ 15.2
			出荷 S	-	-	-	-	-
			在庫 I	-	-	-	-	-
			在庫率 IR	-	-	-	-	-

* 1. Classification by Use of Goods

P: Production, S: Shipments, I: Inventories, IR: Inventory Ratio

(前月比・前年同月比・在庫率＝%)

分類 Classification	品目 Goods	単位 Unit 格付 *1	項目 Item	4月 2012 Apr.	5月 May	原指数 Original Index		季調済指数 前月比 %Change From Previous Month (Seasonal adjust- ment index)		
						前月比 %Change From Previous Month	前年同月比 %Change From Previous Year			
建築用金属製品 Metal products of building	● 軽量鉄骨 Light structural steel frames	t 建・建	生産 P	14,938	15,120	1.2	2.9	▲ 6.8		
			出荷 S	-	-	-	-	-		
			在庫 I	-	-	-	-	-		
			在庫率 IR	-	-	-	-	-		
	● 木造住宅用アルミニウムサッシ Aluminum sashes for wooden houses	t 建・建	生産 P	8,506	8,896	4.6	13.7	▲ 4.0		
			出荷 S	9,820	10,623	8.3	6.1	▲ 1.3		
			在庫 I	10,223	10,797	5.6	22.7	6.1		
			在庫率 IR	104.1	101.6	▲ 2.4	15.7	▲ 5.4		
			● ビル用アルミニウムサッシ Aluminum sashes for building	t 建・建	生産 P	5,924	6,294	6.3	16.8	3.8
			出荷 S		6,361	6,699	5.2	10.4	0.3	
在庫 I	1,430	1,486	3.9		▲ 11.1	3.8				
在庫率 IR	22.5	22.2	▲ 1.4		▲ 19.5	▲ 3.8				
アルミニウムドア Aluminum doors	t 建・建	生産 P	1,968	2,133	8.3	15.0	▲ 2.1			
		出荷 S	2,061	2,300	11.5	6.4	1.9			
		在庫 I	1,003	992	▲ 1.0	▲ 11.1	0.7			
		在庫率 IR	48.7	43.1	▲ 11.5	▲ 16.6	▲ 9.7			
● アルミニウムエクステリア Aluminum exterior	t 建・建	生産 P	7,563	7,739	2.4	29.7	▲ 4.0			
		出荷 S	7,265	7,918	8.9	15.6	1.4			
		在庫 I	5,677	6,020	6.1	14.5	8.3			
		在庫率 IR	78.1	76.0	▲ 2.7	▲ 1.0	▲ 0.8			
● スチール・ステンレスドア Steel and stainless doors	t 建・建	生産 P	4,645	4,808	3.5	14.9	5.8			
		出荷 S	5,828	6,223	6.8	26.0	7.4			
		在庫 I	2,153	2,189	1.8	▲ 11.4	▲ 2.2			
		在庫率 IR	36.9	35.2	▲ 4.6	▲ 29.7	▲ 12.2			
スチール・ステンレスシャッター Steel and stainless shutters	t 建・建	生産 P	7,949	7,620	▲ 4.0	12.3	▲ 11.3			
		出荷 S	8,028	7,534	▲ 6.1	11.3	▲ 12.2			
		在庫 I	678	762	12.4	▲ 1.3	7.9			
		在庫率 IR	8.4	10.1	20.2	▲ 11.4	22.3			
暖ちゅう房熱機器 Equipment for heating and kitchen	ガスこんろ Gas cooking appliances	台 耐・家	生産 P	360,687	352,427	▲ 2.4	▲ 3.3	▲ 1.8		
			出荷 S	348,423	272,666	▲ 21.7	▲ 4.4	5.7		
			在庫 I	311,146	380,510	22.5	16.1	7.4		
			在庫率 IR	89.3	139.6	56.4	21.5	▲ 0.3		
	ガス湯沸器 Gas-fired water heaters	台 耐・家	生産 P	179,044	166,101	▲ 7.3	▲ 21.5	▲ 13.2		
			出荷 S	165,804	156,987	▲ 5.3	▲ 14.9	1.4		
			在庫 I	136,663	156,519	14.6	57.0	▲ 1.3		
			在庫率 IR	82.4	99.7	21.0	84.8	▲ 12.0		
	ガス風呂がま Gas bath boilers	台 建・建	生産 P	105,739	95,211	▲ 9.9	▲ 13.6	▲ 8.0		
			出荷 S	91,995	94,434	2.7	▲ 4.2	7.9		
在庫 I			70,046	69,717	▲ 0.5	82.1	▲ 5.8			
在庫率 IR			76.1	73.8	▲ 3.0	89.5	▲ 19.4			
石油ストーブ Oil-fired space heaters	台 耐・冷	生産 P	405,401	394,681	▲ 2.7	28.1	▲ 12.0			
		出荷 S	17,123	19,902	16.7	218.2	71.8			
		在庫 I	1,438,751	1,814,707	26.1	78.5	0.2			
		在庫率 IR	-	-	-	-	-			
石油温水給湯暖房機 Oil-fired water heaters and space heaters	台 建・建	生産 P	31,927	31,131	▲ 2.5	▲ 20.6	2.8			
		出荷 S	30,885	29,190	▲ 5.5	▲ 19.6	2.2			
		在庫 I	28,004	30,661	9.5	42.1	4.3			
		在庫率 IR	90.7	105.0	15.8	76.9	▲ 6.0			
その他の金属製品 Other metal products	鋼索 Wire ropes	t 生・鋳	生産 P	31,266	27,884	▲ 10.8	▲ 14.0	▲ 2.5		
			出荷 S	19,724	18,560	▲ 5.8	▲ 4.6	3.6		
			在庫 I	30,136	29,891	▲ 0.9	8.4	1.7		
			在庫率 IR	152.8	161.1	5.5	13.7	▲ 1.0		
	電気溶接棒 Electrical welding rods	t 生・鋳	生産 P	19,492	19,628	0.6	▲ 1.3	1.3		
			出荷 S	19,719	19,518	▲ 1.0	▲ 5.1	1.9		
			在庫 I	11,795	11,819	0.2	▲ 14.0	6.1		
			在庫率 IR	59.8	60.6	1.3	▲ 9.3	2.0		
	ドラム缶 Steel drums	t 生・鋳	生産 P	28,390	25,249	▲ 11.1	▲ 7.2	0.6		
出荷 S			28,555	25,106	▲ 12.1	▲ 8.2	▲ 0.4			
在庫 I			2,878	3,021	5.0	▲ 3.2	12.3			
在庫率 IR			10.1	12.0	18.8	5.3	9.7			

* 1. Classification by Use of Goods

P: Production, S: Shipments, I: Inventories, IR: Inventory Ratio

(前月比・前年同月比・在庫率＝%)

分類 Classification	品目 Goods	単位 Unit 格付 *1	項目 Item	4月 2012 Apr.	5月 May	原指数 Original Index		季調済指数 前月比 %Change From Previous Month (Seasonal adjust- ment index)	
						前月比 %Change From Previous Month	前年同月比 %Change From Previous Year		
	18リットル缶 18 l cans	t 生・鋳	生産	P	16,933	15,960	▲ 5.8	3.7	0.7
			出荷	S	16,635	15,735	▲ 5.4	5.8	1.0
			在庫	I	4,584	4,537	▲ 1.0	▲ 6.5	▲ 1.8
			在庫率	IR	27.6	28.8	4.3	▲ 11.9	▲ 12.5
	食缶 Food cans	t 生・鋳	生産	P	42,505	38,846	▲ 8.6	▲ 17.6	0.6
			出荷	S	38,594	33,795	▲ 12.4	▲ 21.0	▲ 7.5
			在庫	I	28,048	28,063	0.0	▲ 4.4	0.6
			在庫率	IR	72.7	83.0	14.2	21.0	12.9
	一般缶 General cans	t 生・鋳	生産	P	6,982	6,299	▲ 9.8	▲ 14.5	▲ 10.4
			出荷	S	6,851	6,413	▲ 6.3	▲ 9.5	▲ 4.7
			在庫	I	8,713	8,553	▲ 1.8	16.1	▲ 4.6
			在庫率	IR	127.2	133.4	4.9	28.1	1.3
	架線金物 Transmission line hardware	千個 生・他	生産	P	12,992	14,187	9.2	▲ 5.5	5.2
			出荷	S	-	-	-	-	-
			在庫	I	-	-	-	-	-
			在庫率	IR	-	-	-	-	-
	かさね板ばね Leaf springs	t 生・鋳	生産	P	6,665	6,935	4.1	96.6	2.5
			出荷	S	8,799	8,682	▲ 1.2	53.4	▲ 1.6
			在庫	I	8,446	8,885	5.1	2.9	1.5
			在庫率	IR	96.0	102.3	6.5	▲ 33.0	7.1
●	線ばね Wire springs	t 生・鋳	生産	P	7,099	7,277	2.5	44.2	▲ 0.5
			出荷	S	7,507	7,654	1.9	39.9	▲ 2.1
			在庫	I	3,132	3,128	▲ 0.2	3.6	1.1
			在庫率	IR	41.7	40.9	▲ 1.9	▲ 25.8	▲ 2.7
●	うす板ばね Flat springs	t 生・鋳	生産	P	7,356	6,819	▲ 7.3	49.6	▲ 6.1
			出荷	S	7,700	7,395	▲ 4.0	53.1	▲ 3.4
			在庫	I	2,524	2,263	▲ 10.4	0.7	▲ 10.6
			在庫率	IR	32.8	30.6	▲ 6.7	▲ 34.2	▲ 13.7
	超硬チップ Cemented carbide tips	kg 生・鋳	生産	P	366,472	350,212	▲ 4.4	▲ 3.7	▲ 8.6
			出荷	S	319,481	300,442	▲ 6.0	▲ 6.5	▲ 11.5
			在庫	I	-	-	-	-	-
			在庫率	IR	106.3	113.1	6.4	62.7	8.0
●	可鍛鉄製管継手 Pipe fittings (Made of malleable iron castings)	kg 建・土	生産	P	3,284,557	2,755,670	▲ 16.2	▲ 20.7	▲ 9.4
			出荷	S	-	-	-	-	-
			在庫	I	-	-	-	-	-
			在庫率	IR	-	-	-	-	-
●	鋼管製管継手 Pipe fittings (Made of steel pipes and tubes)	kg 建・土	生産	P	5,382,197	4,914,804	▲ 8.7	▲ 4.2	▲ 1.7
			出荷	S	-	-	-	-	-
			在庫	I	-	-	-	-	-
			在庫率	IR	-	-	-	-	-
●	作業工具 Machinist hand tools	千個 生・鋳 生・他	生産	P	9,868	8,957	▲ 9.2	23.2	▲ 1.3
			出荷	S	10,003	9,288	▲ 7.2	24.9	1.2
			在庫	I	9,942	9,951	0.0	▲ 3.4	▲ 0.4
			在庫率	IR	99.4	107.1	7.7	▲ 22.8	▲ 4.4
	粉末や金製機械材料 Sintered products (Machine materials)	t 生・鋳	生産	P	8,696	8,314	▲ 4.4	36.5	▲ 5.0
			出荷	S	-	-	-	-	-
			在庫	I	-	-	-	-	-
			在庫率	IR	-	-	-	-	-
	粉末や金製磁性材料 Sintered products (Magnetic materials)	t 生・鋳	生産	P	3,415	3,271	▲ 4.1	7.0	▲ 2.5
			出荷	S	-	-	-	-	-
			在庫	I	-	-	-	-	-
			在庫率	IR	-	-	-	-	-
●	産業用アルミニウム製品 Industrial aluminum products	t 生・鋳	生産	P	1,148	1,231	7.3	1.4	12.5
			出荷	S	1,154	1,219	5.7	▲ 2.1	8.6
			在庫	I	467	468	0.2	29.3	15.8
			在庫率	IR	40.5	38.4	▲ 5.2	31.9	3.5
	飲料用アルミニウム缶 Aluminum cans for beverage	t 生・鋳	生産	P	30,911	31,494	1.8	▲ 13.5	2.4
			出荷	S	28,769	27,506	▲ 4.4	▲ 5.0	▲ 3.1
			在庫	I	33,081	34,119	3.1	▲ 8.4	▲ 8.6
			在庫率	IR	115.0	124.0	7.8	▲ 3.7	▲ 7.3

* 1. Classification by Use of Goods

P: Production, S: Shipments, I: Inventories, IR: Inventory Ratio

(前月比・前年同月比・在庫率＝%)

分類 Classification	品目 Goods	単位 Unit 格付 *1	項目 Item	4月 2012 Apr.	5月 May	原指数 Original Index		季調済指数 前月比 %Change From Previous Month (Seasonal adjust- ment index)	
						前月比 %Change From Previous Month	前年同月比 %Change From Previous Year		
一般機械工業 General machinery ボイラ・原動機 Boilers and power units	はん用内燃機関 Internal combustion engines for industry	千PS 生・鋳	生産	P	9,523	8,929	▲ 6.2	▲ 10.5	▲ 8.2
			出荷	S	7,599	6,763	▲ 11.0	▲ 9.2	▲ 11.0
			在庫	I	2,943	3,161	7.4	11.3	3.2
			在庫率	IR	38.7	46.7	20.7	22.6	11.0
	● ボイラ部品 Parts and accessories of boilers	百万円 生・鋳	生産	P	2,214	3,837	73.4	124.8	▲ 0.3
			出荷	S	-	-	-	-	-
			在庫	I	-	-	-	-	-
	● 蒸気タービン部品 Parts and accessories of steam turbines	百万円 生・鋳	生産	P	5,661	5,730	1.2	▲ 17.5	▲ 10.4
			出荷	S	-	-	-	-	-
在庫			I	-	-	-	-	-	
土木建設機械 Engineering and construction machinery	ブルドーザ Bulldozers	台 資・建	生産	P	668	646	▲ 3.4	10.2	▲ 11.7
			出荷	S	667	646	▲ 3.1	9.5	▲ 13.7
			在庫	I	212	210	▲ 0.9	43.7	1.4
			在庫率	IR	31.8	32.5	2.3	31.6	13.7
	建設用クレーン Construction cranes	台 資・建	生産	P	258	255	▲ 1.2	86.0	▲ 4.7
			出荷	S	176	248	41.0	115.9	16.0
			在庫	I	571	575	0.7	80.3	▲ 1.6
			在庫率	IR	324.4	231.9	▲ 28.5	▲ 16.4	▲ 22.5
	ショベル系掘削機械 Shovel type excavators	台 資・建	生産	P	12,319	11,736	▲ 4.8	25.1	▲ 10.2
			出荷	S	11,262	11,292	0.2	35.9	2.0
			在庫	I	6,254	6,604	5.5	30.5	1.2
			在庫率	IR	55.5	58.5	5.4	▲ 4.0	▲ 6.3
化学機械 Chemical machinery	熱交換器 Heat exchangers	t 資・製	生産	P	1,384	1,486	7.4	3.6	▲ 4.3
			出荷	S	-	-	-	-	-
			在庫	I	-	-	-	-	-
			在庫率	IR	-	-	-	-	-
	混合機・かくはん機・粉碎機 Blenders, Mixers and Crushers	t 資・製	生産	P	2,003	624	▲ 68.8	22.0	▲ 76.3
			出荷	S	-	-	-	-	-
			在庫	I	-	-	-	-	-
			在庫率	IR	-	-	-	-	-
	反応用機器 Reaction vessels	t 資・製	生産	P	289	2,192	659.8	▲ 50.5	1,031.0
出荷			S	-	-	-	-	-	
在庫			I	-	-	-	-	-	
在庫率			IR	-	-	-	-	-	
生活関連産業用機械 Daily lives industry machinery	● 印刷機械 Printing machinery	t 資・製	生産	P	2,618	2,673	1.9	▲ 39.9	▲ 18.0
			出荷	S	-	-	-	-	-
			在庫	I	-	-	-	-	-
			在庫率	IR	-	-	-	-	-
	製版機械 Plate making machinery	台 資・製	生産	P	164	194	18.2	15.3	2.6
			出荷	S	-	-	-	-	-
			在庫	I	-	-	-	-	-
			在庫率	IR	-	-	-	-	-
	● 食料品加工機械 Food products machinery	百万円 資・製	生産	P	3,842	4,174	6.9	▲ 0.9	▲ 3.0
出荷			S	-	-	-	-	-	
在庫			I	-	-	-	-	-	
在庫率			IR	-	-	-	-	-	
● 個装・内装機械 Consumer packaging machinery	百万円 資・製	生産	P	10,089	11,617	15.1	9.9	2.3	
		出荷	S	-	-	-	-	-	
		在庫	I	-	-	-	-	-	
		在庫率	IR	-	-	-	-	-	
半導体・フラットパネル製造装置 Semiconductor and flat- panel display manufacturing equipment	● 半導体製造装置 Semiconductor products machinery	百万円 資・製	生産	P	72,440	71,822	▲ 0.4	▲ 23.0	2.6
			出荷	S	-	-	-	-	-
			在庫	I	-	-	-	-	-
			在庫率	IR	-	-	-	-	-
	フラットパネル・ディスプレイ製造装置 Flat-panel display products machinery	百万円 資・製	生産	P	7,832	11,728	49.5	▲ 51.9	76.3
			出荷	S	-	-	-	-	-
			在庫	I	-	-	-	-	
			在庫率	IR	-	-	-	-	

* 1. Classification by Use of Goods

P: Production, S: Shipments, I: Inventories, IR: Inventory Ratio

(前月比・前年同月比・在庫率＝%)

分類 Classification	品目 Goods	単位 Unit 格付 *1	項目 Item	4月 2012 Apr.	5月 May	原指数 Original Index		季調済指数 前月比 %Change From Previous Month (Seasonal adjustment index)
						前月比 %Change From Previous Month	前年同月比 %Change From Previous Year	
風水力機械・油圧機器 Fans, pumps and oil hydraulic equipment	● ポンプ Pumps	t 資・他	生産 P	7,210	6,551	▲ 9.1	▲ 5.8	▲ 5.1
			出荷 S	7,655	6,956	▲ 9.2	▲ 4.3	▲ 0.3
			在庫 I	5,269	5,583	5.9	18.6	1.5
			在庫率 IR	68.8	80.3	16.7	23.9	1.4
	圧縮機 Compressors	t 資・製 生・鋳	生産 P	3,657	3,262	▲ 10.9	▲ 5.9	▲ 9.4
			出荷 S	3,531	2,900	▲ 18.0	▲ 8.5	▲ 17.2
			在庫 I	2,822	3,183	12.8	26.4	7.5
			在庫率 IR	79.9	109.8	37.4	38.1	20.2
	送風機 Fans and blowers	t 資・他	生産 P	1,976	1,586	▲ 19.7	▲ 8.1	▲ 11.2
			出荷 S	1,841	1,667	▲ 9.6	▲ 4.9	0.1
			在庫 I	939	819	▲ 12.7	10.4	▲ 15.6
			在庫率 IR	51.0	49.1	▲ 3.7	15.8	▲ 9.7
	油圧ポンプ Oil-hydraulic pumps	百万円 生・鋳	生産 P	7,495	6,755	▲ 9.9	▲ 17.8	▲ 7.8
			出荷 S	-	-	-	-	-
在庫 I			-	-	-	-	-	
在庫率 IR			-	-	-	-	-	
油圧モータ Oil-hydraulic motors	百万円 生・鋳	生産 P	7,350	7,024	▲ 4.4	▲ 8.7	▲ 2.7	
		出荷 S	-	-	-	-	-	
		在庫 I	-	-	-	-	-	
		在庫率 IR	-	-	-	-	-	
● 油圧シリンダ Oil-hydraulic cylinders	百万円 生・鋳	生産 P	8,718	8,017	▲ 8.0	1.6	▲ 2.0	
		出荷 S	-	-	-	-	-	
		在庫 I	-	-	-	-	-	
		在庫率 IR	-	-	-	-	-	
油圧バルブ Oil-hydraulic valves	百万円 生・鋳	生産 P	7,801	6,938	▲ 14.4	▲ 7.8	▲ 11.1	
		出荷 S	-	-	-	-	-	
		在庫 I	-	-	-	-	-	
		在庫率 IR	-	-	-	-	-	
空気圧シリンダ Pneumatic cylinders	百万円 生・鋳	生産 P	8,435	8,663	3.1	▲ 6.3	▲ 2.9	
		出荷 S	-	-	-	-	-	
		在庫 I	-	-	-	-	-	
		在庫率 IR	-	-	-	-	-	
空気圧バルブ Pneumatic valves	百万円 生・鋳	生産 P	7,827	8,089	3.8	▲ 14.2	▲ 4.4	
		出荷 S	-	-	-	-	-	
		在庫 I	-	-	-	-	-	
		在庫率 IR	-	-	-	-	-	
運搬機械 Conveying machinery	クレーン Cranes	t 資・製 資・他	生産 P	6,701	5,352	▲ 20.2	▲ 19.0	▲ 29.2
			出荷 S	-	-	-	-	-
	● コンベヤ Conveyors	t 資・製 資・他	生産 P	6,797	7,611	12.0	21.4	4.7
出荷 S	-		-	-	-	-		
エレベータ Elevators	t 建・建	生産 P	16,875	18,597	10.3	11.7	▲ 14.2	
		出荷 S	-	-	-	-	-	
		在庫 I	-	-	-	-	-	
産業用ロボット Industrial robots	プレイバックロボット Playback robots	台 資・製	生産 P	6,616	6,185	▲ 6.5	13.9	▲ 1.4
			出荷 S	-	-	-	-	-
			在庫 I	-	-	-	-	-
			在庫率 IR	-	-	-	-	-
数値制御ロボット Numerically controlled robots	台 資・製	生産 P	1,513	1,833	21.2	▲ 4.5	13.7	
		出荷 S	-	-	-	-	-	
		在庫 I	-	-	-	-	-	
		在庫率 IR	-	-	-	-	-	
農業用機械 Agricultural machinery	装輪式トラクタ Wheel tractors	台 資・農	生産 P	12,906	12,208	▲ 5.5	▲ 9.7	▲ 4.2
			出荷 S	13,123	12,097	▲ 7.9	▲ 9.8	3.8
			在庫 I	6,037	6,116	1.3	▲ 12.0	▲ 0.8
			在庫率 IR	46.0	50.6	10.0	▲ 2.4	0.5

* 1. Classification by Use of Goods

P: Production, S: Shipments, I: Inventories, IR: Inventory Ratio

(前月比・前年同月比・在庫率＝%)

分類 Classification	品目 Goods	単位 Unit 格付 *1	項目 Item	4月 2012 Apr.	5月 May	原指数 Original Index		季調済指数 前月比 %Change From Previous Month (Seasonal adjust- ment index)	
						前月比 %Change From Previous Month	前年同月比 %Change From Previous Year		
	コンバイン Combines	台 資・農	生産 出荷 在庫 在庫率	P S I IR	1,258 701 1,804 -	1,906 1,405 2,307 -	51.5 100.9 28.0 -	1.0 19.9 ▲ 19.5 -	▲ 16.4 22.8 4.1 -
金属工作機械 Metal cutting machinery	● 数値制御旋盤 Numerically controlled lathes	t 資・製	生産	P	6,758	7,003	3.6	9.1	2.9
			出荷	S	6,692	6,554	▲ 2.0	2.0	▲ 8.6
			在庫	I	8,349	9,270	11.0	30.4	12.1
			在庫率	IR	124.8	141.4	13.3	27.9	18.6
	研削盤 Grinding machines	t 資・製	生産	P	2,171	2,445	12.6	26.3	10.0
			出荷	S	2,059	2,403	16.7	23.3	16.2
			在庫	I	1,145	1,206	5.3	15.8	2.3
			在庫率	IR	55.6	50.2	▲ 9.7	▲ 6.1	▲ 15.3
	● 専用機 Special purpose machines	t 資・製	生産	P	1,273	1,458	14.5	▲ 41.9	▲ 27.4
			出荷	S	1,231	1,416	15.1	▲ 41.6	▲ 23.7
			在庫	I	419	254	4.9	46.1	3.5
			在庫率	IR	34.0	17.9	▲ 8.9	149.7	21.4
マシニングセンタ Machining centers	t 資・製	生産	P	17,927	15,187	▲ 15.3	15.4	▲ 3.7	
		出荷	S	16,963	14,545	▲ 14.2	21.8	▲ 1.9	
		在庫	I	14,688	14,943	1.7	38.7	1.0	
		在庫率	IR	86.6	102.7	18.5	13.9	▲ 5.5	
● 数値制御ボール盤 Numerically controlled drilling machines	t 資・製	生産	P	1,076	1,143	6.2	▲ 5.9	10.3	
		出荷	S	1,009	1,267	25.6	8.1	13.2	
		在庫	I	1,288	1,163	▲ 9.7	63.8	▲ 7.4	
		在庫率	IR	127.7	91.8	▲ 28.1	51.4	▲ 19.4	
数値制御放電加工機 Numerically controlled electric discharge machines	t 資・製	生産	P	479	418	▲ 12.9	▲ 7.8	▲ 1.7	
		出荷	S	509	411	▲ 19.3	▲ 1.7	2.7	
		在庫	I	84	89	6.0	▲ 41.9	▲ 7.4	
		在庫率	IR	16.5	21.7	31.5	▲ 40.7	▲ 15.8	
金属加工機械 Metal forming machinery	鉄鋼用ロール Rolls for steel industry	本 資・製	生産	P	2,730	2,700	▲ 1.0	6.4	6.4
			出荷	S	2,666	2,728	2.2	7.6	11.7
			在庫	I	391	363	▲ 7.2	▲ 5.3	▲ 10.6
			在庫率	IR	14.7	13.3	▲ 9.5	▲ 11.9	▲ 26.2
	機械プレス Mechanical presses	t 資・製	生産	P	4,020	5,556	38.2	▲ 0.2	14.9
			出荷	S	3,898	3,690	▲ 5.5	▲ 29.9	▲ 30.0
			在庫	I	1,146	3,012	162.7	51.6	161.3
			在庫率	IR	-	-	-	-	-
	● 鋳造装置 Foundry equipment	t 資・製	生産	P	2,028	2,784	37.2	26.5	33.8
			出荷	S	-	-	-	-	-
			在庫	I	-	-	-	-	-
			在庫率	IR	-	-	-	-	-
繊維機械 Textile machinery	紡績・準備機械 Yarn spinning and preparatory machinery	台 資・製	生産	P	236	252	6.8	▲ 37.9	12.6
			出荷	S	-	-	-	-	-
			在庫	I	-	-	-	-	-
			在庫率	IR	-	-	-	-	-
	織機・編組機械 Looms and knitting machinery	台 資・製	生産	P	1,209	1,253	3.7	▲ 57.5	▲ 6.5
			出荷	S	-	-	-	-	-
			在庫	I	-	-	-	-	-
			在庫率	IR	-	-	-	-	-
	● 工業用ミシン Industrial sewing machines	台 資・製	生産	P	10,179	10,391	2.1	▲ 30.8	3.8
出荷			S	12,417	11,717	▲ 5.8	▲ 25.8	2.0	
在庫			I	14,352	14,083	▲ 1.8	18.0	▲ 0.1	
在庫率			IR	115.6	120.2	4.0	58.6	▲ 0.6	
冷凍機・同応用製品 Refrigerating machines and appliances	一般冷凍空調用冷凍機 Refrigerating machines for general refrigeration and air conditioning	台 生・鋳	生産	P	356,648	386,146	8.2	▲ 15.1	5.2
			出荷	S	224,120	255,406	14.0	▲ 24.7	12.4
			在庫	I	968,849	962,616	▲ 0.6	5.5	▲ 0.5
			在庫率	IR	432.3	376.9	▲ 12.9	40.3	▲ 14.8
	乗用車エアコン用冷凍機 Refrigerating machines for automobile air conditioners	台 生・鋳	生産	P	1,760,736	1,676,094	▲ 4.8	11.1	▲ 5.1
			出荷	S	1,673,516	1,608,772	▲ 3.9	16.7	0.0
			在庫	I	510,905	502,199	▲ 1.7	▲ 17.2	▲ 1.5
			在庫率	IR	30.5	31.2	2.3	▲ 29.1	▲ 8.9

* 1. Classification by Use of Goods

P: Production, S: Shipments, I: Inventories, IR: Inventory Ratio

(前月比・前年同月比・在庫率＝%)

分類 Classification	品目 Goods	単位 Unit 格付 *1	項目 Item	4月 2012 Apr.	5月 May	原指数 Original Index		季調済指数 前月比 %Change From Previous Month (Seasonal adjust- ment index)	
						前月比 %Change From Previous Month	前年同月比 %Change From Previous Year		
						生産 出荷 在庫 在庫率	P S I IR		
●	エンジン駆動式エアコン Air conditioner which drives a compressor by engine	台 資・他	生産 出荷 在庫 在庫率	P S I IR	2,160 2,148 1,102 -	2,332 2,358 1,307 -	7.9 9.8 18.5 -	22.0 33.5 ▲ 16.2 -	0.0 8.8 13.2 -
	冷凍・冷蔵ショーケース Refrigerating display cabinets	台 資・他	生産 出荷 在庫 在庫率	P S I IR	16,795 21,903 26,537 121.2	19,358 21,052 28,170 133.8	15.2 ▲ 3.9 6.1 10.5	7.2 42.1 ▲ 8.5 ▲ 35.7	8.8 7.4 ▲ 2.0 ▲ 11.8
金型 Molds and dies	● プレス用金型 Stamping dies	kg 資・製	生産 出荷 在庫 在庫率	P S I IR	6,595,874 - - -	7,438,352 - - -	12.7 - - -	10.6 - - -	▲ 7.9 - - -
	● プラスチック用金型 Molds for plastic	kg 資・製	生産 出荷 在庫 在庫率	P S I IR	2,369,000 - - -	2,361,715 - - -	▲ 0.3 - - -	▲ 3.4 - - -	3.4 - - -
機械工具 Tools for machines	● 特殊鋼切削工具 High speed steel cutting tools	千個 生・鋳	生産 出荷 在庫 在庫率	P S I IR	6,548 6,926 14,476 209.0	6,450 6,800 14,137 207.9	▲ 1.5 ▲ 1.9 ▲ 2.3 ▲ 0.6	▲ 6.5 ▲ 0.7 19.2 19.9	▲ 3.9 ▲ 5.2 0.1 ▲ 2.2
	ダイヤモンド工具 Diamond tools	百万円 生・鋳	生産 出荷 在庫 在庫率	P S I IR	5,140 5,591 - 95.9	5,114 5,512 - 98.8	▲ 0.6 ▲ 1.4 - 3.0	▲ 16.0 ▲ 12.9 - 8.9	1.3 ▲ 1.0 - 2.1
	電動工具 Electric tools	台 資・建	生産 出荷 在庫 在庫率	P S I IR	326,583 300,623 547,366 182.1	338,191 308,279 580,716 188.4	3.5 2.5 6.1 3.5	3.5 11.4 16.0 4.1	7.4 10.3 2.7 ▲ 11.8
その他の一般機械 Other industry machinery	射出成形機 Injection molding machinery	t 資・製	生産 出荷 在庫 在庫率	P S I IR	8,914 - - -	8,695 - - -	▲ 2.5 - - -	14.2 - - -	▲ 5.9 - - -
	デジタル・フルカラー複写機 Digital and full color copying machines	台 資・事	生産 出荷 在庫 在庫率	P S I IR	9,891 24,100 25,229 104.7	9,257 24,404 22,256 91.2	▲ 6.6 1.3 ▲ 12.0 ▲ 12.8	▲ 9.9 4.8 14.2 9.0	▲ 9.8 ▲ 4.8 ▲ 15.4 ▲ 9.3
	飲料用自動販売機 Beverage vending machines	台 資・他	生産 出荷 在庫 在庫率	P S I IR	31,082 30,109 20,582 68.4	31,131 28,787 22,918 79.6	0.2 ▲ 4.4 11.3 16.3	63.2 31.0 ▲ 29.1 ▲ 45.9	1.6 ▲ 3.8 18.4 17.8
一般機械器具部品 Parts of industrial machinery	固定比減速機 Fixed ratio speed changers	t 生・鋳	生産 出荷 在庫 在庫率	P S I IR	13,599 - - -	12,954 - - -	▲ 4.8 - - -	▲ 11.5 - - -	▲ 3.9 - - -
	歯車 Gears	t 生・鋳	生産 出荷 在庫 在庫率	P S I IR	7,780 - - -	7,306 - - -	▲ 6.1 - - -	52.1 - - -	▲ 3.6 - - -
	スチールチェーン Steel chains	t 生・鋳	生産 出荷 在庫 在庫率	P S I IR	5,324 - - -	4,875 - - -	▲ 8.4 - - -	7.9 - - -	▲ 0.9 - - -
	軸受 Bearings	千個 生・鋳	生産 出荷 在庫 在庫率	P S I IR	242,139 234,955 190,250 81.0	233,582 227,461 190,115 83.6	▲ 3.6 ▲ 3.2 0.0 3.2	11.3 7.9 ▲ 8.3 ▲ 15.0	▲ 4.0 ▲ 1.4 ▲ 1.1 ▲ 2.2
	● 一般用バルブ・コック General valves and cocks	kg 生・鋳	生産 出荷 在庫 在庫率	P S I IR	5,893,696 - - -	5,887,987 - - -	1.2 - - -	1.7 - - -	▲ 5.6 - - -

* 1. Classification by Use of Goods

P: Production, S: Shipments, I: Inventories, IR: Inventory Ratio

(前月比・前年同月比・在庫率＝%)

分類 Classification	品目 Goods	単位 Unit 格付 *1	項目 Item	4月 2012 Apr.	5月 May	原指数 Original Index		季調済指数 前月比 %Change From Previous Month (Seasonal adjust- ment index)
						前月比 %Change From Previous Month	前年同月比 %Change From Previous Year	
	自動調整弁 Control valves and cocks	kg 生・鋳	生産出荷 在庫率	4,704,686	4,753,534	1.1	▲ 3.5	0.0
	● 給水栓 Faucets	kg 生・鋳	生産出荷 在庫率	1,449,803	1,519,905	4.8	▲ 4.6	3.8
電気機械工業 Electrical machinery	一般用タービン発電機 Turbine generators for general use	kVA 資・電	生産出荷 在庫率	1,413,907	1,827,186	29.2	55.4	85.3
回転電気機械 Electrical rotating machinery	一般用エンジン発電機 Engine generators for general use	kVA 資・電	生産出荷 在庫率	634,234	582,254	▲ 8.2	23.0	▲ 3.1
	単相誘導電動機 Single phase induction motors	kW 生・鋳	生産出荷 在庫率	166,691	195,104	17.1	12.7	15.7
	● 非標準三相誘導電動機 Three phase induction motors for individual purpose	kW 生・鋳	生産出荷 在庫率	1,054,302	1,160,344	10.0	12.2	9.6
	● サーボモータ Servo motors	台 生・鋳	生産出荷 在庫率	164,264	186,444	▲ 3.9	▲ 21.2	▲ 6.4
	● 小形電動機 Small capacity motors	台 生・鋳	生産出荷 在庫率	20,936,049	19,529,681	▲ 6.6	48.5	▲ 10.0
静止電気機械 Electrical stationary machinery	標準変圧器 Power distribution transformers	台 資・電	生産出荷 在庫率	43,118 46,075 38,975 84.6	42,534 42,031 41,874 99.6	▲ 1.3 ▲ 8.7 7.4 17.7	34.0 30.6 ▲ 13.4 ▲ 33.7	0.3 4.4 14.1 2.0
	● 電力変換装置 Power conversion equipment	百万円 資・電	生産出荷 在庫率	26,500	25,483	▲ 5.3	▲ 7.9	▲ 15.2
	アーク溶接機 Arc type electric welders	台 資・製	生産出荷 在庫率	7,303	7,890	8.1	12.9	3.0
開閉制御装置・機器 Switching devices	● 開閉制御装置 Switchgears and controlling equipment	百万円 資・電	生産出荷 在庫率	38,035	38,288	▲ 1.8	▲ 1.2	▲ 8.9
	保護継電器 Protective relays	台 資・電	生産出荷 在庫率	145,593	143,736	▲ 1.3	▲ 11.1	▲ 0.2
	電磁開閉器 Electromagnetic starters	台 生・鋳	生産出荷 在庫率	1,379,989	1,245,159	▲ 9.8	▲ 17.5	▲ 13.1
	電磁リレー Electromagnetic relays	千台 生・鋳	生産出荷 在庫率	80,712	79,813	▲ 1.1	2.5	▲ 5.0

* 1.Classification by Use of Goods

P:Production, S: Shipments, I: Inventories, IR:Inventory Ratio

(前月比・前年同月比・在庫率＝%)

分類 Classification	品目 Goods	単位 Unit 格付 *1	項目 Item	4月 2012 Apr.	5月 May	原指数 Original Index		季調済指数 前月比 %Change From Previous Month (Seasonal adjust- ment index)	
						前月比 %Change From Previous Month	前年同月比 %Change From Previous Year		
						生産 出荷 在庫 在庫率	生産 出荷 在庫 在庫率	生産 出荷 在庫 在庫率	生産 出荷 在庫 在庫率
	プログラマブルコントローラ Programmable controllers	百万円 生・鋳	生産 出荷 在庫 在庫率	P S I IR	7,078 - - -	6,852 - - -	▲ 2.9 - - -	▲ 23.9 - - -	▲ 9.2 - - -
	低圧開閉スイッチ Low voltage switches	千個 生・鋳	生産 出荷 在庫 在庫率	P S I IR	67,031 - - -	66,300 - - -	▲ 1.2 - - -	▲ 29.6 - - -	▲ 8.0 - - -
	高圧開閉器 High voltage switches	台 資・電	生産 出荷 在庫 在庫率	P S I IR	124,115 - - -	111,414 - - -	▲ 10.2 - - -	▲ 4.8 - - -	▲ 3.0 - - -
	低圧遮断器 Low voltage circuit breakers	台 建・建	生産 出荷 在庫 在庫率	P S I IR	4,529,149 - - -	4,296,344 - - -	▲ 5.1 - - -	3.7 - - -	▲ 6.2 - - -
	高圧遮断器 High voltage circuit breakers	百万円 資・電	生産 出荷 在庫 在庫率	P S I IR	2,813 - - -	2,957 - - -	5.1 - - -	▲ 16.1 - - -	5.3 - - -
	電磁クラッチ Electromagnetic clutches	台 生・鋳	生産 出荷 在庫 在庫率	P S I IR	1,931,062 - - -	2,925,645 - - -	51.6 - - -	88.4 - - -	49.3 - - -
民生用電気機械 Household electrical machinery	セパレート形エアコン Separate type air conditioners	台 耐・冷	生産	P	522,933	614,857	17.6	24.4	11.2
			出荷	S	449,173	735,386	63.6	11.7	4.5
			在庫	I	835,006	1,066,392	27.6	52.6	14.3
	電気がま Electric rice cookers	台 耐・家	生産	P	309,897	277,837	▲ 10.3	▲ 13.8	4.9
			出荷	S	533,550	458,343	▲ 14.1	2.1	15.0
			在庫	I	579,673	533,333	▲ 8.0	▲ 11.8	▲ 4.4
	食器洗い乾燥機 Automatic dish washers and driers	台 耐・家	生産	P	43,684	39,163	▲ 10.3	11.8	3.9
			出荷	S	62,231	51,624	▲ 17.1	6.7	▲ 10.4
			在庫	I	24,612	27,003	9.9	▲ 8.5	2.0
	電気冷蔵庫 Electric refrigerators	台 耐・家	生産	P	195,899	188,014	▲ 4.0	4.8	▲ 2.2
			出荷	S	295,599	312,814	5.8	5.5	0.9
			在庫	I	289,970	325,576	12.3	▲ 2.4	2.9
● クッキングヒーター Electric cooktops	台 生・鋳	生産	P	64,655	55,115	▲ 14.8	▲ 31.5	▲ 11.5	
		出荷	S	64,009	54,781	▲ 14.5	▲ 28.1	▲ 13.5	
		在庫	I	54,414	54,207	▲ 0.3	▲ 25.2	▲ 7.8	
換気扇 Ventilating fans	台 建・建	生産	P	421,141	418,749	▲ 0.4	▲ 5.6	2.9	
		出荷	S	440,202	454,820	3.3	8.5	3.3	
		在庫	I	374,974	372,908	▲ 0.5	▲ 22.8	▲ 9.2	
● 電気温水器 Electric storage tank water heaters	台 耐・家	生産	P	9,564	9,546	▲ 0.3	▲ 29.2	1.9	
		出荷	S	8,159	7,870	▲ 3.7	▲ 10.9	1.2	
		在庫	I	10,596	11,041	4.3	▲ 5.9	0.0	
● 自然冷媒ヒートポンプ式給湯器 Natural coolant heat pump formula hot-water supply machine	台 建・建	生産	P	36,307	38,568	6.2	▲ 15.7	▲ 0.6	
		出荷	S	29,908	31,092	4.0	▲ 26.4	▲ 19.2	
		在庫	I	30,374	35,668	17.5	▲ 14.9	19.7	
電気洗濯機 Electric washing machines	台 耐・家	生産	P	178,938	168,457	▲ 5.9	▲ 20.5	2.5	
		出荷	S	380,277	328,219	▲ 13.7	▲ 13.3	0.2	
		在庫	I	182,636	209,639	14.7	▲ 35.4	11.1	
			在庫率	IR	48.0	63.9	33.2	▲ 25.3	9.0

* 1. Classification by Use of Goods

P: Production, S: Shipments, I: Inventories, IR: Inventory Ratio

(前月比・前年同月比・在庫率＝%)

分類 Classification	品目 Goods	単位 Unit 格付 *1	項目 Item	4月 2012 Apr.	5月 May	原指数 Original Index		季調済指数 前月比 %Change From Previous Month (Seasonal adjust- ment index)
						前月比 %Change From Previous Month	前年同月比 %Change From Previous Year	
	電気掃除機 Electric vacuum machines	台 耐・家	生産 P	218,594	192,398	▲ 12.0	31.1	5.9
			出荷 S	428,180	373,545	▲ 12.8	18.4	0.1
	温水洗浄便座 Toilet stools with washer / seat heater	台 耐・装	在庫 I	248,701	307,114	23.6	8.7	23.4
			在庫率 IR	58.1	82.2	41.5	▲ 8.2	14.9
	蛍光ランプ Fluorescent lamps	千個 非・家 生・他	生産 P	185,071	174,116	▲ 6.0	▲ 7.7	▲ 6.5
			出荷 S	237,775	240,572	1.2	14.4	4.1
配線・照明用器具 Wiring devices and luminaries	ハロゲン電球 Tungsten halogen lamps	千個 生・他	在庫 I	119,956	117,295	▲ 2.3	▲ 26.5	▲ 9.0
			在庫率 IR	-	-	-	-	-
	蛍光ランプ Fluorescent lamps	千個 非・家 生・他	生産 P	2,278	2,052	▲ 9.8	▲ 12.9	▲ 6.6
			出荷 S	1,224	1,237	1.0	▲ 7.5	7.0
	HIDランプ High intensity discharge lamps	個 生・鉦	在庫 I	1,994	1,888	▲ 5.4	▲ 29.5	▲ 8.1
			在庫率 IR	162.9	152.6	▲ 6.3	▲ 23.8	▲ 16.2
	配線器具 Wiring devices	千個 建・建	生産 P	14,797	13,207	▲ 10.8	▲ 34.4	▲ 8.4
			出荷 S	18,253	17,533	▲ 3.8	▲ 7.1	3.2
	一般用白熱灯器具 Incandescent luminaries for general use	千個 耐・装	在庫 I	32,998	34,545	4.6	▲ 19.2	▲ 5.2
			在庫率 IR	180.8	197.0	8.9	▲ 13.0	▲ 11.1
	自動車用電気照明器具 Electric luminaries for motor vehicles	千個 生・鉦	生産 P	633,000	621,000	▲ 1.9	▲ 18.0	▲ 5.4
			出荷 S	753,000	684,000	▲ 9.1	▲ 1.3	1.0
	配線器具 Wiring devices	千個 建・建	在庫 I	1,335,000	1,421,000	6.4	▲ 7.7	▲ 0.6
			在庫率 IR	177.3	207.7	17.1	▲ 6.6	▲ 1.9
	一般用白熱灯器具 Incandescent luminaries for general use	千個 耐・装	生産 P	14,302	13,621	▲ 4.8	▲ 13.0	▲ 0.3
			出荷 S	11,882	11,366	▲ 4.4	▲ 8.8	0.6
	自動車用電気照明器具 Electric luminaries for motor vehicles	千個 生・鉦	在庫 I	10,986	11,543	5.1	▲ 12.0	▲ 3.9
			在庫率 IR	92.5	101.6	9.8	▲ 3.4	▲ 7.7
	蛍光灯器具 Fluorescent luminaries	千個 建・建 耐・装	生産 P	504	488	▲ 3.1	▲ 26.4	0.9
			出荷 S	846	819	▲ 3.2	▲ 7.6	2.5
	電子顕微鏡 Electron microscopes	百万円 資・他	在庫 I	1,216	1,285	5.8	▲ 12.8	▲ 1.9
			在庫率 IR	143.7	156.9	9.2	▲ 5.7	▲ 9.3
電子応用装置 Associated electronic equipment	医用X線装置 Medical X-ray systems	百万円 資・他	生産 P	15,428	14,034	▲ 9.1	54.7	▲ 3.4
			出荷 S	15,815	14,392	▲ 9.0	64.3	▲ 5.0
	医療用超音波応用装置 Ultrasonic Instruments for medicine	百万円 資・他	在庫 I	7,432	7,429	0.0	▲ 10.9	▲ 0.7
			在庫率 IR	47.0	51.6	9.7	▲ 45.8	0.5
	電子顕微鏡 Electron microscopes	百万円 資・他	生産 P	1,945	1,716	▲ 11.7	▲ 30.5	▲ 2.7
			出荷 S	1,995	1,879	▲ 5.7	▲ 25.2	3.2
	医用電子応用測定器 Medical use measuring instruments	百万円 資・他	在庫 I	2,425	2,471	1.9	▲ 19.8	▲ 5.2
			在庫率 IR	121.6	131.5	8.1	7.4	▲ 12.4
電子応用装置 Associated electronic equipment	医療用超音波応用装置 Ultrasonic Instruments for medicine	百万円 資・他	生産 P	9,826	11,371	15.8	▲ 3.7	▲ 2.7
			出荷 S	-	-	-	-	-
	医用電子応用測定器 Medical use measuring instruments	百万円 資・他	在庫 I	-	-	-	-	-
			在庫率 IR	-	-	-	-	-
電子応用装置 Associated electronic equipment	電子顕微鏡 Electron microscopes	百万円 資・他	生産 P	3,465	3,926	13.4	2.5	6.0
			出荷 S	-	-	-	-	-
	電子顕微鏡 Electron microscopes	百万円 資・他	在庫 I	-	-	-	-	-
			在庫率 IR	-	-	-	-	-
電気計測器 Electrical measuring instruments	電気計器 Electric meters	個 資・電	生産 P	7,281	6,485	▲ 10.9	38.9	▲ 6.5
			出荷 S	-	-	-	-	-
	電気計器 Electric meters	個 資・電	在庫 I	2,713	3,452	27.2	48.3	17.2
			在庫率 IR	-	-	-	-	-
電気計測器 Electrical measuring instruments	電気測定器 Electric test and measuring equipment	百万円 資・他	生産 P	427,879	448,011	4.7	15.0	8.4
			出荷 S	400,362	433,203	8.2	28.7	18.8
	電気測定器 Electric test and measuring equipment	百万円 資・他	在庫 I	184,364	195,954	6.3	▲ 15.5	▲ 3.0
			在庫率 IR	-	-	-	-	-
	電気測定器 Electric test and measuring equipment	百万円 資・他	生産 P	8,158	8,289	1.5	2.1	▲ 10.3
			出荷 S	-	-	-	-	-
	電気測定器 Electric test and measuring equipment	百万円 資・他	在庫 I	-	-	-	-	-
			在庫率 IR	-	-	-	-	-

* 1. Classification by Use of Goods

P: Production, S: Shipments, I: Inventories, IR: Inventory Ratio

(前月比・前年同月比・在庫率＝%)

分類 Classification	品目 Goods	単位 Unit 格付 *1	項目 Item	4月 2012 Apr.	5月 May	原指数 Original Index		季調済指数 前月比 %Change From Previous Month (Seasonal adjust- ment index)		
						前月比 %Change From Previous Month	前年同月比 %Change From Previous Year			
●	半導体・IC測定器 Semiconductor characteristic measuring	百万円 資・製	生産 出荷 在庫 在庫率	P S I IR	4,796 - - -	8,343 - - -	74.4 - - -	▲ 13.2 - - -	70.1 - - -	
	工業用計測制御機器 Industrial for measuring equipment instruments	百万円 資・製	生産 出荷 在庫 在庫率	P S I IR	9,451 - - -	10,016 - - -	7.6 - - -	17.0 - - -	▲ 0.9 - - -	
電池 Batteries	アルカリマンガン乾電池 Alkaline manganese dioxide batteries	千個 非・家	生産 出荷 在庫 在庫率	P S I IR	65,177 92,787 76,498 82.4	74,723 82,309 92,488 112.4	14.7 ▲ 11.3 21.0 36.5	▲ 32.2 ▲ 26.1 ▲ 5.0 28.7	16.8 2.0 4.9 ▲ 4.5	
	リチウム電池 Lithium batteries	千個 非・家	生産 出荷 在庫 在庫率	P S I IR	60,077 78,169 39,005 49.9	63,969 70,492 54,350 77.1	6.4 ▲ 9.8 39.3 54.5	▲ 8.0 ▲ 9.5 12.8 24.6	0.6 ▲ 11.8 34.6 41.6	
	鉛蓄電池 Lead acid (storage) batteries	鉛量t 生・鋳	生産 出荷 在庫 在庫率	P S I IR	20,608 19,585 26,444 135.0	19,773 18,179 28,506 156.8	▲ 4.1 ▲ 7.2 7.8 16.1	12.7 19.6 4.3 ▲ 12.7	▲ 3.6 ▲ 4.5 ▲ 3.0 ▲ 2.3	
	アルカリ蓄電池 Alkaline storage batteries	千Ah 生・鋳	生産 出荷 在庫 在庫率	P S I IR	193,025 169,459 49,481 29.2	153,059 157,077 53,001 33.7	▲ 20.7 ▲ 7.3 7.2 15.4	87.6 70.7 ▲ 22.1 ▲ 54.4	▲ 27.9 ▲ 16.4 2.7 12.4	
	● ○	リチウムイオン蓄電池 Small sized sealed lithium ion rechargeable batteries	千Ah 生・鋳	生産 出荷 在庫 在庫率	P S I IR	- - - -	- - - -	3.2 ▲ 10.5 26.2 41.1	▲ 12.0 ▲ 20.6 9.6 37.9	▲ 0.5 ▲ 10.2 26.4 38.6
	その他の電気機械 Other electrical machinery	液晶パネル用バックライト Backlight for LCD panels	千個 生・鋳	生産 出荷 在庫 在庫率	P S I IR	2,066 1,769 14,214 803.5	964 2,276 12,648 555.7	▲ 52.6 29.0 ▲ 11.0 ▲ 30.8	▲ 78.0 ▲ 51.8 175.8 474.1	▲ 48.7 34.4 ▲ 16.4 ▲ 37.2
太陽電池モジュール Photovoltaic modules		枚 建・建	生産 出荷 在庫 在庫率	P S I IR	904,260 788,032 3,380,076 -	975,945 1,070,254 3,420,817 -	7.9 35.8 1.2 -	▲ 7.7 4.9 85.6 -	▲ 2.0 29.8 ▲ 4.0 -	
情報通信機械工業 Information and communication electronics equipment	ボタン電話装置 Key system telephone equipment	台 資・事	生産 出荷 在庫 在庫率	P S I IR	67,970 99,271 128,296 129.2	59,764 89,531 127,316 142.2	▲ 12.1 ▲ 9.8 ▲ 0.8 10.1	31.7 ▲ 5.9 ▲ 5.1 0.8	▲ 13.5 ▲ 11.2 ▲ 8.2 3.4	
	通信機械 Communication equipment	電子交換機 Electronic switching systems	百万円 資・通	生産 出荷 在庫 在庫率	P S I IR	6,976 - - -	9,783 - - -	38.0 - - -	16.3 - - -	24.7 - - -
デジタル伝送装置 Digital transmission equipment		台 資・通	生産 出荷 在庫 在庫率	P S I IR	838 - - -	932 - - -	11.2 - - -	37.6 - - -	10.0 - - -	
固定通信装置 Fixed system communication equipment		台 資・通	生産 出荷 在庫 在庫率	P S I IR	17,379 - - -	18,516 - - -	6.5 - - -	▲ 11.1 - - -	32.5 - - -	
携帯電話 Cellular telephone		台 耐・教	生産 出荷 在庫 在庫率	P S I IR	1,216,566 - - -	1,088,044 - - -	▲ 10.5 - - -	▲ 17.8 - - -	▲ 31.2 - - -	
基地局通信装置 Basic exchange for mobile customer premises equipment		台 資・通	生産 出荷 在庫 在庫率	P S I IR	9,647 - - -	9,963 - - -	3.2 - - -	283.3 - - -	▲ 0.8 - - -	

* 1.Classification by Use of Goods

P:Production, S: Shipments, I: Inventories, IR:Inventory Ratio

(前月比・前年同月比・在庫率＝%)

分類 Classification	品目 Goods	単位 Unit 格付 *1	項目 Item	4月 2012 Apr.	5月 May	原指数 Original Index		季調済指数 前月比 %Change From Previous Month (Seasonal adjust- ment index)
						前月比 %Change From Previous Month	前年同月比 %Change From Previous Year	
						生産 出荷 在庫 在庫率	P S I IR	
民生用電子機械 Household electronic machinery	○ プラズマテレビ Plasma television	台 耐・教	生産 出荷 在庫 在庫率	- - - -	- - - -	- - - -	- - - -	- - - -
	○ 液晶テレビ Liquid crystal television	台 耐・教	生産 出荷 在庫 在庫率	- - - -	- - - -	20.7 ▲ 25.5 2.9 38.2	▲ 89.2 ▲ 81.2 ▲ 27.6 285.3	12.0 ▲ 30.6 5.7 47.2
	DVD-ビデオ DVD-Video	台 耐・教	生産 出荷 在庫 在庫率	37,022 307,609 326,368 106.1	32,770 310,848 374,323 120.4	▲ 11.6 1.1 14.7 13.5	▲ 59.2 ▲ 51.3 ▲ 3.2 98.6	▲ 13.0 ▲ 0.8 0.8 ▲ 4.2
	ビデオカメラ Video camera	台 耐・教	生産 出荷 在庫 在庫率	128,615 151,538 70,905 46.8	95,205 106,333 71,444 67.2	▲ 26.0 ▲ 29.9 0.9 43.5	▲ 30.6 ▲ 28.7 0.0 39.6	▲ 26.3 ▲ 30.5 0.9 48.7
	● デジタルカメラ Digital still camera	台 耐・教	生産 出荷 在庫 在庫率	1,575,204 1,619,699 567,296 35.0	1,321,330 1,272,341 635,481 49.9	▲ 16.2 ▲ 21.5 11.5 41.7	▲ 7.9 ▲ 9.8 61.1 78.4	▲ 9.7 ▲ 23.2 14.0 51.9
	カーナビゲーション Car navigation system	台 耐・乗	生産 出荷 在庫 在庫率	560,734 643,482 569,149 88.4	488,229 634,987 579,488 91.3	▲ 12.9 ▲ 1.4 1.8 3.3	51.9 86.3 120.4 18.3	▲ 24.7 ▲ 6.4 ▲ 5.8 ▲ 7.8
	カーオーディオ Car stereo	台 生・鉱	生産 出荷 在庫 在庫率	172,166 460,450 406,381 88.3	175,702 422,483 395,755 93.7	2.0 ▲ 8.3 ▲ 2.7 6.1	30.3 19.7 ▲ 20.1 ▲ 33.1	▲ 3.4 ▲ 15.2 ▲ 3.7 7.8
	電子計算機 Electronic computers	はん用コンピュータ General purpose computers	百万円 資・事	生産 出荷 在庫 在庫率	5,046 - - -	426 - - -	▲ 91.4 - - -	▲ 39.7 - - -
ミッドレンジコンピュータ Mid range computers		百万円 資・事	生産 出荷 在庫 在庫率	4,818 - - -	6,871 - - -	45.4 - - -	▲ 0.7 - - -	9.3 - - -
デスクトップ型パソコン Desktop computers		台 資・事 耐・教	生産 出荷 在庫 在庫率	183,824 230,396 25,222 10.9	165,529 227,472 48,044 21.1	▲ 10.1 ▲ 1.3 90.5 93.6	▲ 10.4 ▲ 5.0 43.7 50.7	19.7 34.5 69.7 26.6
● ノート型パソコン Notebook computers		台 資・事 耐・教	生産 出荷 在庫 在庫率	258,486 581,860 40,966 7.0	314,897 551,894 109,529 19.8	21.8 ▲ 5.2 167.4 182.9	27.0 18.2 249.8 194.4	31.7 17.3 131.4 102.9
外部記憶装置 External storages		百万円 資・事	生産 出荷 在庫 在庫率	13,278 - - -	12,864 - - -	▲ 2.8 - - -	1.5 - - -	11.2 - - -
入出力装置 Input-output units		百万円 資・事	生産 出荷 在庫 在庫率	11,620 - - -	11,485 - - -	▲ 1.6 - - -	6.2 - - -	6.6 - - -
その他の情報通信機械 Other information and communication electronics equipment		端末装置 Terminal equipments	百万円 資・他	生産 出荷 在庫 在庫率	5,884 - - -	6,707 - - -	14.6 - - -	▲ 13.0 - - -
	システム式金銭登録機 System use cash registers	台 資・事	生産 出荷 在庫 在庫率	11,012 8,859 18,051 203.8	11,388 9,187 18,672 203.2	3.4 3.7 3.5 ▲ 0.3	- - - -	9.8 4.0 ▲ 11.0 ▲ 13.2

* 1.Classification by Use of Goods

P:Production, S: Shipments, I: Inventories, IR:Inventory Ratio

(前月比・前年同月比・在庫率＝%)

分類 Classification	品目 Goods	単位 Unit 格付 *1	項目 Item	4月 2012 Apr.	5月 May	原指数 Original Index		季調済指数 前月比 %Change From Previous Month (Seasonal adjust- ment index)	
						前月比 %Change From Previous Month	前年同月比 %Change From Previous Year		
○	プロジェクタ Projector	台 資・事	生産出荷 在庫率	P S I IR	- - - -	- - - -	24.4 57.1	12.4 -	
	産業用テレビ装置 Industrial use television equipment	百万円 資・通	生産出荷 在庫率	P S I IR	2,665 - - -	3,072 - - -	15.4 - - -	49.8 - - -	20.2 - - -
電子部品・デバイス工業 Electronic parts and devices	抵抗器 Resistors	百万個 生・鉱	生産出荷 在庫率	P S I IR	14,085 - - -	12,424 - - -	▲ 11.8 - - -	▲ 0.2 - - -	▲ 6.6 - - -
電子部品 Electronic parts	● 固定コンデンサ Fixed capacitors	百万個 生・鉱	生産出荷 在庫率	P S I IR	63,665 - - -	61,599 - - -	▲ 3.3 - - -	▲ 14.9 - - -	▲ 2.6 - - -
	トランス Transformers	百万円 生・鉱	生産出荷 在庫率	P S I IR	5,053 - - -	4,586 - - -	▲ 9.2 - - -	▲ 0.3 - - -	▲ 12.7 - - -
	水晶振動子・複合部品 Quartz crystal units and multiple components	千個 生・鉱	生産出荷 在庫率	P S I IR	1,226,079 - - -	1,276,788 - - -	4.2 - - -	3.8 - - -	9.3 - - -
	超小形電動機 Micro motors	台 生・鉱	生産出荷 在庫率	P S I IR	1,909,633 - - -	1,822,127 - - -	▲ 4.5 - - -	46.0 - - -	4.6 - - -
	通信・電子装置用スイッチ Switches for communication equipments and electronic equipments	千個 生・鉱	生産出荷 在庫率	P S I IR	600,777 - - -	632,978 - - -	5.3 - - -	6.7 - - -	6.8 - - -
	コネクタ Connectors	千個 生・鉱	生産出荷 在庫率	P S I IR	2,588,936 - - -	2,647,542 - - -	2.3 - - -	10.9 - - -	2.2 - - -
	● 電子回路基板 Electronic circuit boards	百万円 生・鉱	生産出荷 在庫率	P S I IR	46,369 - - -	49,475 - - -	6.7 - - -	5.8 - - -	4.4 - - -
	磁気テープ Magnetic tapes	千m 非・教 生・他	生産出荷 在庫率	P S I IR	36,173 - - -	38,956 - - -	7.8 - - -	59.9 - - -	▲ 1.7 - - -
	光ディスク Optical disks	千枚 非・教 生・他	生産出荷 在庫率	P S I IR	53,649 - - -	47,243 - - -	▲ 12.0 - - -	▲ 10.3 - - -	▲ 24.6 - - -
	● スイッチング電源 Switching power supply units	千台 生・鉱	生産出荷 在庫率	P S I IR	2,921 - - -	2,930 - - -	0.3 - - -	▲ 8.1 - - -	▲ 5.9 - - -
	○ PDPモジュール PDP modules	百万円 生・鉱	生産出荷 在庫率	P S I IR	- - - -	- - - -	- - - -	- - - -	- - - -
	アクティブ型液晶素子(大型) Active matrix LCDs(Liquid Crystal Devices) Large	百万円 生・鉱	生産出荷 在庫率	P S I IR	28,964 42,984 - 35.8	34,448 40,985 - 37.1	19.0 ▲ 4.6 - 3.6	▲ 1.1 22.4 - ▲ 63.3	8.2 ▲ 8.1 - 1.6

* 1.Classification by Use of Goods

P:Production, S: Shipments, I: Inventories, IR:Inventory Ratio

(前月比・前年同月比・在庫率＝%)

分類 Classification	品目 Goods	単位 Unit 格付 *1	項目 Item	4月 2012 Apr.	5月 May	原指数 Original Index		季調済指数 前月比 %Change From Previous Month (Seasonal adjust- ment index)
						前月比 %Change From Previous Month	前年同月比 %Change From Previous Year	
	アクティブ型液晶素子(中・小型) Active matrix LCDs(Liquid Crystal Devices) Middle and small	百万円 生・鋳	生産 P	44,987	52,595	16.9	▲ 3.3	▲ 1.2
			出荷 S	44,992	57,949	28.8	2.5	10.7
			在庫 I	-	-	-	-	-
			在庫率 IR	87.2	60.5	▲ 30.6	27.9	▲ 29.9
	パッシブ型液晶素子 Passive matrix LCDs(Liquid Crystal Devices)	千個 生・鋳	生産 P	700	723	3.3	▲ 9.8	▲ 4.5
			出荷 S	381	350	▲ 8.3	▲ 31.3	▲ 6.3
			在庫 I	277	291	4.8	▲ 19.3	▲ 2.2
			在庫率 IR	72.7	83.1	14.3	17.2	11.6
半導体素子 Semiconductor devices	● シリコンダイオード ^① Silicon diodes	千個 生・鋳	生産 P	317,122	373,383	17.6	▲ 39.9	14.3
			出荷 S	944,669	947,760	0.3	▲ 5.0	0.7
			在庫 I	650,486	675,837	3.9	▲ 45.4	▲ 1.6
			在庫率 IR	68.9	71.3	3.5	▲ 42.6	▲ 5.9
	整流素子 Rectifiers devices	千個 生・鋳	生産 P	457,463	524,523	14.7	▲ 8.6	11.7
			出荷 S	397,471	381,136	▲ 4.0	▲ 19.7	▲ 7.5
			在庫 I	605,354	635,188	4.9	20.1	4.3
			在庫率 IR	152.3	166.7	9.5	49.6	9.4
	● トランジスタ Transistors	千個 生・鋳	生産 P	1,042,812	1,242,498	19.2	0.4	4.1
			出荷 S	1,606,049	1,720,667	7.2	▲ 0.1	▲ 2.9
			在庫 I	1,439,200	1,599,433	11.1	▲ 8.3	6.9
			在庫率 IR	89.6	93.0	3.8	▲ 8.1	2.7
	発光ダイオード ^① Light emitting diodes	千個 生・鋳	生産 P	2,206,798	2,028,219	▲ 8.1	▲ 0.6	▲ 11.2
			出荷 S	1,802,106	1,761,115	▲ 2.3	▲ 10.6	▲ 2.8
在庫 I			193,844	202,198	4.3	▲ 28.6	2.1	
在庫率 IR			10.8	11.5	6.5	▲ 20.1	0.7	
● レーザダイオード ^① Laser diodes	千個 生・鋳	生産 P	20,582	20,453	▲ 0.7	30.2	▲ 17.8	
		出荷 S	16,454	19,381	17.8	▲ 15.3	3.9	
		在庫 I	37,880	34,891	▲ 7.9	109.4	8.6	
		在庫率 IR	230.2	180.0	▲ 21.8	147.2	▲ 14.5	
● カプラ・インタラプタ Photo couplers and photo interrupters	千個 生・鋳	生産 P	162,060	187,975	15.9	▲ 20.6	2.2	
		出荷 S	261,085	332,397	27.3	▲ 3.3	20.0	
		在庫 I	302,400	275,755	▲ 8.8	46.0	▲ 14.1	
		在庫率 IR	115.8	83.0	▲ 28.3	51.2	▲ 34.4	
集積回路 Integrated circuits	● 線形半導体集積回路 Linear integrated circuits	百万円 生・鋳	生産 P	14,457	15,875	9.0	▲ 5.6	▲ 2.2
			出荷 S	20,332	22,204	8.4	▲ 17.7	2.2
			在庫 I	-	-	-	-	-
			在庫率 IR	133.0	131.8	▲ 0.9	27.9	▲ 6.4
	● バイポーラ型半導体集積回路 Bipolar ICs	百万円 生・鋳	生産 P	1,420	1,357	▲ 4.3	▲ 0.5	▲ 6.2
			出荷 S	1,512	1,640	8.5	▲ 4.3	3.2
			在庫 I	-	-	-	-	-
			在庫率 IR	50.6	59.9	18.4	17.1	16.3
	● モス型半導体集積回路(マイコン) Metal oxide semiconductor ICs (Micro computer)	百万円 生・鋳	生産 P	14,255	15,352	7.7	10.2	▲ 2.0
			出荷 S	25,523	35,920	40.8	42.1	34.8
			在庫 I	-	-	-	-	-
			在庫率 IR	115.4	85.0	▲ 26.3	▲ 8.9	▲ 26.0
	● モス型半導体集積回路(ロジック) Metal oxide semiconductor ICs (Logic)	百万円 生・鋳	生産 P	31,947	36,597	14.6	▲ 5.9	6.2
			出荷 S	36,156	39,385	9.0	▲ 5.4	2.9
在庫 I			-	-	-	-	-	
在庫率 IR			157.3	152.1	▲ 3.3	▲ 10.3	▲ 14.1	
● モス型半導体集積回路(メモリ) Metal oxide semiconductor ICs (Memory)	百万円 生・鋳	生産 P	35,697	34,252	▲ 4.1	▲ 20.4	▲ 19.7	
		出荷 S	32,264	34,694	7.6	▲ 20.8	▲ 13.6	
		在庫 I	-	-	-	-	-	
		在庫率 IR	90.7	74.6	▲ 17.7	▲ 28.2	▲ 20.7	
● モス型半導体集積回路(CCD) Metal oxide semiconductor ICs (CCD)	百万円 生・鋳	生産 P	23,024	21,989	▲ 4.4	8.9	▲ 6.0	
		出荷 S	34,419	33,858	▲ 1.6	64.4	▲ 5.6	
		在庫 I	-	-	-	-	-	
		在庫率 IR	60.0	78.9	31.5	▲ 47.0	39.3	
混成集積回路 Hybrid ICs	百万円 生・鋳	生産 P	13,185	13,951	6.5	▲ 11.3	5.1	
		出荷 S	10,746	11,334	6.2	▲ 18.2	4.2	
		在庫 I	-	-	-	-	-	
		在庫率 IR	75.9	80.9	6.6	38.5	▲ 3.4	

* 1. Classification by Use of Goods

P: Production, S: Shipments, I: Inventories, IR: Inventory Ratio

(前月比・前年同月比・在庫率＝%)

分類 Classification	品目 Goods	単位 Unit 格付 *1	項目 Item	4月 2012 Apr.	5月 May	原指数 Original Index		季調済指数 前月比 %Change From Previous Month (Seasonal adjustment index)	
						前月比 %Change From Previous Month	前年同月比 %Change From Previous Year		
半導体部品 Semiconductor parts	シリコンウエハ Silicon wafers	m ² 生・鋳	生産	P	232,956	243,803	4.6	0.2	▲ 2.6
			出荷	S	-	-	-	-	-
			在庫	I	-	-	-	-	-
輸送機械工業 Transport equipment	軽乗用車 Midget passenger cars	台 耐・乗	生産	P	136,494	136,751	0.2	97.5	▲ 2.9
			出荷	S	135,143	135,075	▲ 0.1	101.4	0.8
			在庫	I	12,320	13,983	13.3	62.0	12.6
乗用車 Passenger cars	小型乗用車 Small passenger cars	台 耐・乗	在庫率	IR	9.1	10.4	14.3	▲ 18.8	10.4
			生産	P	167,277	172,295	3.0	61.4	▲ 14.3
			出荷	S	157,154	172,402	9.8	76.0	▲ 3.4
普通乗用車 Large passenger cars	台 資・輸 耐・乗	在庫	I	54,968	55,010	0.0	53.4	▲ 0.7	
		在庫率	IR	35.0	31.9	▲ 8.8	▲ 12.6	▲ 3.3	
		生産	P	388,240	363,734	▲ 6.3	54.8	▲ 17.6	
バス Busses	小型バス Small busses	台 資・輸	出荷	S	8,847	7,563	▲ 14.5	188.1	1.1
			在庫	I	1,716	2,042	19.0	51.3	▲ 8.9
			在庫率	IR	19.4	27.0	39.1	▲ 47.5	▲ 19.4
大型バス Large busses	台 資・輸	生産	P	913	886	▲ 2.9	65.6	▲ 17.5	
		出荷	S	882	790	▲ 10.4	106.4	▲ 4.9	
		在庫	I	320	416	30.0	44.9	16.9	
在庫率	IR	36.3	52.7	45.2	▲ 29.7	▲ 9.6			
トラック Trucks	軽トラック Midget trucks	台 資・輸 耐・乗	生産	P	31,065	32,635	5.0	20.1	▲ 4.1
			出荷	S	31,318	32,702	4.4	21.1	▲ 3.8
			在庫	I	7,172	7,107	▲ 0.8	211.1	▲ 25.7
在庫率	IR	22.9	21.7	▲ 5.3	158.3	▲ 9.8			
小型トラック Small trucks	台 資・輸	生産	P	18,361	21,441	16.7	46.3	5.5	
		出荷	S	17,644	20,664	17.1	52.4	11.0	
		在庫	I	3,878	4,661	20.1	55.6	24.8	
在庫率	IR	22.0	22.6	2.7	2.2	5.0			
普通トラック Large trucks	台 資・輸	生産	P	47,380	44,681	▲ 5.7	38.4	▲ 25.2	
		出荷	S	49,159	44,621	▲ 9.3	75.9	▲ 4.5	
		在庫	I	15,912	15,998	0.5	6.9	▲ 23.2	
在庫率	IR	32.4	35.9	10.8	▲ 39.1	▲ 17.7			
自動車部品 Motor vehicle parts	機関部品 Engine parts	百万円 生・鋳	生産	P	75,913	71,513	▲ 5.8	42.8	▲ 6.7
			出荷	S	-	-	-	-	-
			在庫	I	-	-	-	-	-
在庫率	IR	-	-	-	-	-			
駆動伝導・操縦装置部品 Drive, transmission and Control parts	百万円 生・鋳	生産	P	242,701	229,907	▲ 5.3	56.9	▲ 4.7	
		出荷	S	-	-	-	-	-	
		在庫	I	-	-	-	-	-	
在庫率	IR	-	-	-	-	-			
懸架制動装置部品 Suspension and Brake parts	百万円 生・鋳	生産	P	38,471	36,545	▲ 5.0	34.9	▲ 8.0	
		出荷	S	-	-	-	-	-	
		在庫	I	-	-	-	-	-	
在庫率	IR	-	-	-	-	-			
シャシー・車体部品 Chassis and Body parts	百万円 生・鋳	生産	P	133,749	128,074	▲ 4.3	72.9	▲ 9.4	
		出荷	S	-	-	-	-	-	
		在庫	I	-	-	-	-	-	
在庫率	IR	-	-	-	-	-			
● 乗用車用エアコン Automobile air conditioners	台 生・鋳	生産	P	549,672	521,986	▲ 5.2	12.9	▲ 11.4	
		出荷	S	544,864	536,457	▲ 1.6	13.6	▲ 10.4	
		在庫	I	70,447	55,342	▲ 21.4	184.1	▲ 14.2	
在庫率	IR	12.9	10.3	▲ 20.1	149.7	▲ 1.0			
二輪自動車 Motorcycles	二輪自動車(125ml以下) Motorcycles (125ml or less)	台 耐・乗	生産	P	13,578	10,730	▲ 21.2	▲ 49.5	▲ 43.1
			出荷	S	34,191	33,170	▲ 3.0	▲ 2.8	4.5
			在庫	I	40,442	40,501	0.1	92.4	▲ 9.8
在庫率	IR	118.3	122.1	3.3	98.0	▲ 10.1			

* 1. Classification by Use of Goods

P: Production, S: Shipments, I: Inventories, IR: Inventory Ratio

(前月比・前年同月比・在庫率＝%)

分類 Classification	品目 Goods	単位 Unit 格付 *1	項目 Item	4月 2012 Apr.	5月 May	原指数 Original Index		季調済指数 前月比 %Change From Previous Month (Seasonal adjustment index)	
						前月比 %Change From Previous Month	前年同月比 %Change From Previous Year		
	二輪自動車(125ml超) Motorcycles (More than 125ml)	台 耐・乗	生産	P	30,689	30,604	▲ 0.3	▲ 4.8	17.0
			出荷	S	40,349	30,816	▲ 23.5	▲ 10.4	▲ 1.9
			在庫	I	23,743	26,096	9.8	12.2	24.4
			在庫率	IR	58.8	84.7	44.1	25.3	23.8
産業車両 Industrial vehicles	フォークリフトトラック Fork lift trucks	台 資・輸	生産	P	9,361	9,112	▲ 2.6	3.7	▲ 12.3
			出荷	S	8,952	8,663	▲ 3.2	5.4	▲ 8.8
			在庫	I	2,436	2,786	14.5	▲ 19.2	8.9
			在庫率	IR	27.2	32.2	18.4	▲ 23.1	12.7
	ショベルトラック Shovel trucks	台 資・建	生産	P	900	841	▲ 6.6	▲ 8.6	▲ 15.4
			出荷	S	767	700	▲ 8.8	▲ 15.1	▲ 14.2
			在庫	I	539	676	25.5	55.9	19.1
			在庫率	IR	70.3	96.6	37.4	83.3	33.9
船舶・同機関 Ships and ships engines	船用ディーゼル機関 Diesel engines for marine	千PS 生・鋳	生産	P	1,308	1,354	3.5	31.8	16.4
			出荷	S	-	-	-	-	-
			在庫	I	-	-	-	-	-
			在庫率	IR	-	-	-	-	-
精密機械工業 Precision instruments	工業用長さ計 industrial measures	個 生・鋳	生産	P	540,490	424,227	▲ 21.5	▲ 8.2	▲ 17.9
			出荷	S	434,921	412,140	▲ 5.3	▲ 12.0	▲ 1.3
			在庫	I	717,611	729,464	1.6	13.4	▲ 2.8
			在庫率	IR	165.0	177.0	7.2	28.9	▲ 2.2
計測機器 Measuring machine and instruments	ガスメータ Gas-meters	個 資・他	生産	P	259,250	243,100	▲ 6.2	▲ 17.9	▲ 1.7
			出荷	S	261,293	242,910	▲ 7.1	▲ 19.3	▲ 4.1
			在庫	I	50,010	50,239	0.5	6.5	▲ 4.3
			在庫率	IR	19.1	20.7	8.4	32.0	2.5
	工業用計重機 Measuring instruments and controllers for industry	台 資・他	生産	P	1,421	1,427	0.4	9.7	7.2
			出荷	S	1,288	1,456	13.1	22.2	3.7
			在庫	I	753	752	▲ 0.2	▲ 26.5	▲ 9.7
			在庫率	IR	58.5	51.6	▲ 11.8	▲ 40.0	▲ 16.2
	精密測定機 Precision measuring machines and instruments	台 資・他	生産	P	29,444	24,835	▲ 15.7	▲ 15.1	▲ 23.2
			出荷	S	24,659	23,062	▲ 6.4	▲ 14.4	▲ 13.4
			在庫	I	42,342	44,115	4.2	6.0	▲ 2.0
			在庫率	IR	171.7	191.3	11.4	23.8	4.5
●	分析機器 Analytical instruments	百万円 資・他	生産	P	15,866	14,547	▲ 8.4	49.7	▲ 12.9
			出荷	S	14,594	14,444	▲ 1.0	45.5	▲ 9.6
			在庫	I	-	-	-	-	-
			在庫率	IR	152.3	162.1	6.5	18.0	1.6
	試験機 Testing machines	台 資・他	生産	P	338	325	▲ 4.0	▲ 26.5	7.4
			出荷	S	388	367	▲ 5.4	▲ 8.8	9.2
			在庫	I	465	423	▲ 9.0	▲ 29.8	▲ 12.8
			在庫率	IR	119.8	115.3	▲ 3.7	▲ 22.8	▲ 18.0
光学部品 Optical parts	カメラ用交換レンズ Interchangeable lenses for cameras	個 耐・教	生産	P	424,150	418,955	▲ 1.2	7.0	▲ 9.6
			出荷	S	552,027	595,831	7.9	7.1	0.7
			在庫	I	762,776	779,908	2.3	57.0	6.8
			在庫率	IR	138.2	130.9	▲ 5.2	46.5	10.4
時計 Watches and clocks	電池式時計 Battery-operated clocks and watches	千個 耐・教	生産	P	561	521	▲ 7.2	24.5	▲ 10.6
			出荷	S	1,106	1,191	7.7	21.8	7.1
			在庫	I	2,649	2,667	0.7	2.1	▲ 5.3
			在庫率	IR	239.5	223.9	▲ 6.6	▲ 16.2	▲ 24.9
	電池式時計ムーブメント Movements of battery - operated clocks and watches	千個 生・鋳	生産	P	29,205	31,455	7.7	▲ 1.8	▲ 2.4
			出荷	S	28,472	31,377	10.1	▲ 2.4	8.6
			在庫	I	15,324	15,653	2.1	181.1	7.7
			在庫率	IR	53.8	49.9	▲ 7.3	188.4	▲ 5.0
窯業・土石製品工業 Ceramics, stone and clay products	● 板ガラス Sheet glass	換算箱 建・建 生・鋳	生産	P	1,893,719	1,820,169	▲ 3.9	4.3	▲ 3.5
			出荷	S	1,966,820	1,908,761	▲ 3.0	33.5	▲ 0.1
			在庫	I	5,117,133	5,049,778	▲ 1.3	▲ 20.4	▲ 4.3
			在庫率	IR	260.2	264.6	1.7	▲ 40.3	▲ 14.0
ガラス・同製品 Glass and glass	安全ガラス Safety glass	㎡ 生・鋳	生産	P	3,913,179	3,573,134	▲ 8.7	97.6	▲ 3.9
			出荷	S	3,655,798	3,526,490	▲ 3.5	48.8	▲ 11.3
			在庫	I	3,113,710	3,124,590	0.3	▲ 1.9	2.2
			在庫率	IR	85.2	88.6	4.0	▲ 34.0	16.6

* 1.Classification by Use of Goods

P:Production, S: Shipments, I: Inventories, IR:Inventory Ratio

(前月比・前年同月比・在庫率＝%)

分類 Classification	品目 Goods	単位 Unit 格付 *1	項目 Item	4月 2012 Apr.	5月 May	原指数 Original Index		季調済指数 前月比 %Change From Previous Month (Seasonal adjust- ment index)
						前月比 %Change From Previous Month	前年同月比 %Change From Previous Year	
セメント・同製品 Cement and cement products	ガラス短繊維製品 Glass fiber wool products	t 建・建	生産 P	16,407	15,338	▲ 6.5	▲ 18.7	▲ 11.1
			出荷 S	15,580	15,899	2.0	▲ 14.3	▲ 3.5
			在庫 I	17,496	16,903	▲ 3.4	1.7	▲ 8.3
			在庫率 IR	112.3	106.3	▲ 5.4	18.7	▲ 7.6
	ガラス長繊維製品 Glass fiber continuous textiles	t 生・鋳	生産 P	19,720	20,588	4.5	▲ 17.4	1.1
			出荷 S	25,691	26,018	1.2	7.4	▲ 1.4
			在庫 I	69,220	64,841	▲ 6.3	20.5	▲ 6.5
			在庫率 IR	269.4	249.2	▲ 7.5	12.2	▲ 10.7
	ガラス製容器類 Glass containers	t 生・鋳	生産 P	112,483	105,562	▲ 6.1	▲ 10.2	▲ 4.9
			出荷 S	114,106	106,760	▲ 6.4	▲ 8.2	▲ 6.6
			在庫 I	239,314	236,034	▲ 1.4	4.6	▲ 0.7
			在庫率 IR	209.7	221.1	5.5	13.9	5.7
	台所・食卓用ガラス製品 Glass products for tableware and kitchenware	t 非・家	生産 P	3,780	3,762	▲ 0.5	▲ 26.1	1.8
			出荷 S	3,883	3,776	▲ 2.8	▲ 18.3	▲ 1.2
			在庫 I	20,053	20,024	▲ 0.1	5.9	0.8
			在庫率 IR	516.4	530.3	2.7	29.6	6.8
セメント・同製品 Cement and cement products	● セメント Cement	t 建・建 建・土	生産 P	3,900,510	4,202,571	7.7	13.1	10.9
			出荷 S	3,955,457	4,249,070	7.5	14.2	7.5
			在庫 I	1,153,901	1,027,938	▲ 10.9	▲ 15.5	▲ 12.2
			在庫率 IR	29.2	24.2	▲ 17.1	▲ 25.8	▲ 17.4
	● 遠心力鉄筋コンクリート管 Centrifugal reinforced- concrete pipes	t 建・土	生産 P	28,404	25,588	▲ 9.9	4.6	▲ 7.9
			出荷 S	23,093	21,525	▲ 6.7	8.6	▲ 2.7
			在庫 I	129,067	128,404	▲ 0.6	▲ 11.2	▲ 4.6
			在庫率 IR	558.9	596.5	6.7	▲ 18.2	▲ 7.3
	遠心力鉄筋コンクリートポール Centrifugal reinforced- concrete poles	t 資・電	生産 P	57,861	57,710	▲ 0.3	0.1	2.0
			出荷 S	54,855	57,920	5.5	▲ 1.9	4.7
			在庫 I	137,586	137,892	0.2	12.1	1.1
			在庫率 IR	250.8	238.1	▲ 5.1	14.3	▲ 7.6
	● 遠心力鉄筋コンクリートパイプ Centrifugal reinforced- concrete piles	t 建・建	生産 P	187,868	183,894	▲ 2.1	6.7	▲ 0.9
			出荷 S	183,511	178,612	▲ 2.7	6.0	1.2
			在庫 I	357,987	358,664	0.1	▲ 0.3	1.9
			在庫率 IR	195.1	200.8	3.0	▲ 6.0	▲ 1.7
● 護岸用コンクリートブロック Concrete blocks for bank protection	t 建・土	生産 P	115,558	119,559	3.5	19.1	5.8	
		出荷 S	109,078	111,043	1.8	30.4	12.7	
		在庫 I	408,512	411,395	0.7	7.1	▲ 1.9	
		在庫率 IR	374.5	370.5	▲ 1.1	▲ 17.9	▲ 9.8	
● 道路用コンクリート製品 Concrete products for road	t 建・土	生産 P	302,407	299,460	▲ 0.9	7.0	5.0	
		出荷 S	307,550	295,789	▲ 3.9	25.0	6.7	
		在庫 I	1,416,518	1,435,187	1.4	2.4	▲ 2.1	
		在庫率 IR	460.6	485.2	5.3	▲ 18.2	▲ 9.3	
● プレストレストコンクリート製品 Pre-stressed concrete	t 建・土	生産 P	63,173	64,805	2.6	19.3	▲ 0.3	
		出荷 S	51,707	58,626	13.4	25.9	8.0	
		在庫 I	148,379	150,917	1.7	6.9	▲ 0.4	
		在庫率 IR	287.0	257.4	▲ 10.3	▲ 15.2	▲ 9.5	
気泡コンクリート製品 Autoclaved light weight Concrete products	m3 建・建	生産 P	119,687	117,274	▲ 2.0	11.8	▲ 0.8	
		出荷 S	116,286	115,025	▲ 1.0	6.9	▲ 4.1	
		在庫 I	61,264	60,758	▲ 0.9	▲ 1.8	5.0	
		在庫率 IR	52.7	52.8	0.2	▲ 8.4	7.5	
陶磁器 Ceramics wares	● タイル Tiles	m ² 建・建	生産 P	2,094,731	1,873,062	▲ 10.5	11.0	3.3
			出荷 S	1,833,382	1,701,939	▲ 7.1	20.7	2.0
			在庫 I	8,714,213	8,717,185	0.1	2.7	0.7
			在庫率 IR	475.3	512.2	7.8	▲ 14.9	▲ 3.2
	水洗式便器 Water closet	個 建・建	生産 P	167,305	163,729	▲ 2.1	4.4	1.7
			出荷 S	205,336	222,493	8.5	16.1	11.4
			在庫 I	320,938	321,821	0.2	20.6	▲ 4.3
			在庫率 IR	156.3	144.6	▲ 7.4	4.0	▲ 19.8
● 電気用陶磁器 Electrical porcelain insulators	t 資・電 生・鋳	生産 P	3,575	3,038	▲ 15.0	▲ 15.1	▲ 4.7	
		出荷 S	3,160	2,539	▲ 19.6	▲ 34.2	▲ 12.0	
		在庫 I	9,153	9,641	5.4	13.1	7.1	
		在庫率 IR	289.7	379.7	31.0	71.7	15.5	

* 1. Classification by Use of Goods

P: Production, S: Shipments, I: Inventories, IR: Inventory Ratio

(前月比・前年同月比・在庫率＝%)

分類 Classification	品目 Goods	単位 Unit 格付 *1	項目 Item	4月 2012 Apr.	5月 May	原指数 Original Index		季調済指数 前月比 %Change From Previous Month (Seasonal adjust- ment index)	
						前月比 %Change From Previous Month	前年同月比 %Change From Previous Year		
●	台所・食卓用陶磁器 Ceramic wares for tableware and kitchenware	t 非・家	生産	P	5,794	5,465	▲ 5.7	▲ 3.8	▲ 0.8
			出荷	S	-	-	-	-	-
			在庫	I	-	-	-	-	-
			在庫率	IR	-	-	-	-	-
●	● ファインセラミックス(機能材) Fine ceramics for functional use	千個 生・鋳	生産	P	1,882,019	1,899,219	0.9	4.0	2.8
			出荷	S	2,048,524	1,999,595	▲ 2.4	7.0	2.9
			在庫	I	1,033,527	932,213	▲ 9.8	▲ 29.9	▲ 5.0
			在庫率	IR	50.5	46.6	▲ 7.7	▲ 34.5	▲ 5.6
	● 触媒担体・セラミックフィルタ Ceramic catalyst supports and ceramic filter	kg 生・鋳	生産	P	1,412,962	1,321,262	▲ 6.5	13.7	3.8
			出荷	S	1,457,842	1,304,181	▲ 10.5	28.6	3.8
			在庫	I	2,177,429	2,220,034	2.0	15.5	0.7
			在庫率	IR	-	-	-	-	-
	● ファインセラミックス(一般構造材) Fine ceramics for structural use	千個 生・鋳	生産	P	118,918	115,086	▲ 3.3	5.4	0.0
			出荷	S	112,703	109,304	▲ 3.0	4.6	2.9
			在庫	I	55,589	59,084	6.3	14.5	7.9
			在庫率	IR	-	-	-	-	-
●	● ほうろう鉄器製品 Enameled iron products	t 建・建	生産	P	3,448	3,646	5.8	7.8	8.0
			出荷	S	1,311	1,423	8.6	9.8	2.3
			在庫	I	2,987	2,960	▲ 0.9	6.5	1.4
			在庫率	IR	227.8	208.0	▲ 8.7	▲ 2.9	▲ 7.5
	耐火れんが Refractory brick	t 生・鋳	生産	P	30,349	29,672	▲ 2.2	▲ 7.0	2.5
			出荷	S	34,666	34,092	▲ 1.6	4.6	5.6
			在庫	I	66,337	65,310	▲ 1.5	▲ 0.7	▲ 1.6
			在庫率	IR	191.4	191.6	0.1	▲ 5.0	▲ 10.2
	不定形耐火物 Monolithic refractories	t 生・鋳	生産	P	65,798	61,274	▲ 6.9	12.2	▲ 0.1
			出荷	S	65,820	63,857	▲ 3.0	14.8	6.8
			在庫	I	27,617	26,730	▲ 3.2	▲ 0.8	▲ 4.9
			在庫率	IR	42.0	41.9	▲ 0.3	▲ 13.7	▲ 14.6
	電極 Carbonaceous electrodes	t 生・鋳	生産	P	15,135	15,978	5.5	▲ 0.8	10.3
			出荷	S	13,566	15,486	14.1	5.0	12.5
			在庫	I	18,075	17,874	▲ 1.1	▲ 2.8	▲ 3.9
			在庫率	IR	133.2	115.4	▲ 13.4	▲ 7.5	▲ 21.8
炭素繊維 Carbon fiber	kg 生・鋳	生産	P	1,200,897	1,177,532	▲ 2.0	▲ 15.0	▲ 9.0	
		出荷	S	860,980	784,078	▲ 8.9	▲ 18.3	▲ 11.2	
		在庫	I	1,702,128	1,790,372	5.2	32.0	▲ 8.6	
		在庫率	IR	197.7	228.3	15.5	61.5	6.6	
● 研削砥石 Abrasive products	t 生・他	生産	P	3,140	3,166	0.8	▲ 0.6	1.4	
		出荷	S	3,405	3,406	0.0	3.9	0.3	
		在庫	I	3,698	3,724	0.6	▲ 7.8	▲ 1.4	
		在庫率	IR	108.6	109.3	0.6	▲ 11.3	▲ 7.5	
せっこうボード Gypsum board	千㎡ 建・建	生産	P	36,284	35,876	▲ 1.2	14.3	▲ 0.2	
		出荷	S	34,196	36,456	6.5	15.4	1.2	
		在庫	I	27,245	26,624	▲ 2.3	▲ 2.3	▲ 4.0	
		在庫率	IR	79.7	73.0	▲ 8.4	▲ 15.4	▲ 13.9	
生石灰 Quick lime	t 生・鋳	生産	P	640,011	639,944	0.0	▲ 1.7	▲ 3.2	
		出荷	S	572,481	571,905	▲ 0.1	▲ 2.8	▲ 3.8	
		在庫	I	100,906	98,920	▲ 2.0	▲ 7.2	▲ 4.0	
		在庫率	IR	17.6	17.3	▲ 1.7	▲ 4.4	▲ 2.5	
●	● アンモニア Ammonia	t 生・鋳	生産	P	93,806	70,374	▲ 24.9	▲ 29.2	▲ 21.7
			出荷	S	61,232	48,492	▲ 20.8	▲ 10.0	▲ 14.0
			在庫	I	37,124	31,513	▲ 15.1	21.4	▲ 19.9
			在庫率	IR	60.6	65.0	7.3	35.0	3.9
	● 複合肥料 Compound fertilizers	t 生・他	生産	P	89,419	81,537	▲ 8.8	▲ 6.2	▲ 3.6
			出荷	S	80,693	66,431	▲ 17.7	▲ 16.8	34.7
			在庫	I	412,414	421,592	2.2	16.6	0.5
			在庫率	IR	511.1	634.6	24.2	40.4	▲ 18.7
ソーダ工業製品 Industrial sodium chemicals	か性ソーダ Sodium hydroxide	t 生・鋳	生産	P	300,476	266,175	▲ 11.4	▲ 18.9	▲ 4.2
			出荷	S	196,657	193,407	▲ 1.7	▲ 11.3	3.9
			在庫	I	125,353	122,293	▲ 2.4	▲ 7.3	1.3
			在庫率	IR	63.7	63.2	▲ 0.8	4.5	0.6

* 1.Classification by Use of Goods

P:Production, S: Shipments, I: Inventories, IR:Inventory Ratio

(前月比・前年同月比・在庫率＝%)

分類 Classification	品目 Goods	単位 Unit 格付 *1	項目 Item	4月 2012 Apr.	5月 May	原指数 Original Index		季調済指数 前月比 %Change From Previous Month (Seasonal adjust- ment index)	
						前月比 %Change From Previous Month	前年同月比 %Change From Previous Year		
無機薬品・顔料・触媒 Industrial inorganic chemicals, pigment and catalyst	液体塩素 Liquid chlorine	t 生・鋺	生産	P	39,329	34,780	▲ 11.6	▲ 1.6	▲ 3.7
			出荷	S	17,339	15,889	▲ 8.3	▲ 4.6	▲ 11.6
			在庫	I	4,782	4,060	▲ 15.1	▲ 7.0	▲ 16.8
			在庫率	IR	27.6	25.6	▲ 7.2	▲ 2.3	▲ 7.3
	酸化第二鉄 Ferric oxide	t 生・鋺	生産	P	11,704	12,170	4.0	3.4	4.0
			出荷	S	11,426	11,488	0.6	▲ 1.6	8.9
			在庫	I	11,511	11,443	▲ 0.5	▲ 25.4	▲ 2.2
			在庫率	IR	100.7	99.6	▲ 1.1	▲ 24.1	▲ 13.8
酸化チタン Titanium dioxide	t 生・鋺	生産	P	17,556	19,509	11.1	▲ 2.0	▲ 7.1	
		出荷	S	15,137	15,908	5.0	▲ 2.7	1.9	
		在庫	I	58,403	62,243	6.5	50.4	2.5	
		在庫率	IR	385.8	391.3	1.4	54.4	▲ 4.3	
カーボンブラック Carbon black	t 生・鋺	生産	P	52,061	57,483	10.4	4.5	6.4	
		出荷	S	56,000	50,393	▲ 10.1	▲ 9.4	▲ 2.7	
		在庫	I	57,748	65,104	12.8	15.5	9.0	
		在庫率	IR	103.1	129.2	25.3	27.6	13.3	
活性炭 Activated carbons	t 生・鋺	生産	P	4,554	4,860	6.6	▲ 0.7	5.8	
		出荷	S	4,271	4,495	5.1	1.5	9.5	
		在庫	I	12,616	12,214	▲ 3.2	8.0	▲ 5.9	
		在庫率	IR	295.4	271.7	▲ 8.1	6.2	▲ 13.7	
硫酸 Sulfuric acid	t 生・鋺	生産	P	552,840	597,439	8.1	5.0	▲ 8.6	
		出荷	S	524,205	501,682	▲ 4.3	12.6	▲ 13.6	
		在庫	I	217,821	243,602	11.8	0.5	▲ 4.7	
		在庫率	IR	41.6	48.6	16.8	▲ 10.6	8.6	
自動車排気ガス浄化用触媒 Catalyst for auto emissions control	t 生・鋺	生産	P	972	959	▲ 1.4	111.4	▲ 4.3	
		出荷	S	1,039	1,013	▲ 2.4	90.4	▲ 6.3	
		在庫	I	206	213	3.4	8.6	1.7	
		在庫率	IR	19.8	21.0	6.0	▲ 42.9	10.7	
高圧ガス High compressed gas	酸素 Oxygen	千m3 生・鋺	生産	P	608,559	618,785	1.7	12.9	▲ 3.0
			出荷	S	597,958	612,100	2.4	14.7	▲ 2.8
			在庫	I	-	-	-	-	-
			在庫率	IR	-	-	-	-	-
	窒素 Nitrogen	千m3 生・鋺	生産	P	1,162,106	1,141,772	▲ 1.7	0.1	▲ 4.8
			出荷	S	828,354	830,052	0.2	▲ 0.2	▲ 3.1
			在庫	I	34,996	33,448	▲ 4.5	15.1	▲ 11.4
			在庫率	IR	4.2	4.0	▲ 4.8	14.9	▲ 6.1
フルオロカーボン Fluorocarbon	t 生・鋺	生産	P	5,994	5,139	▲ 14.2	▲ 1.9	▲ 9.8	
		出荷	S	3,553	3,638	2.4	▲ 6.3	3.0	
		在庫	I	6,847	7,332	7.0	▲ 12.8	▲ 0.5	
		在庫率	IR	192.7	201.5	4.6	▲ 7.0	▲ 16.2	
石油系芳香族 Aromatic hydrocarbons (Petroleum, origin)	純ベンゼン Benzene, pure	t 生・鋺	生産	P	302,828	313,946	3.6	▲ 6.4	0.5
			出荷	S	238,946	253,674	6.3	5.5	▲ 6.1
			在庫	I	158,751	141,868	▲ 10.6	▲ 2.8	▲ 13.2
			在庫率	IR	66.4	55.9	▲ 15.8	▲ 7.9	▲ 7.6
	純トルエン Toluene, pure	t 生・鋺	生産	P	110,410	101,765	▲ 7.7	▲ 14.5	▲ 13.4
			出荷	S	44,553	37,089	▲ 16.7	▲ 23.3	▲ 6.1
			在庫	I	43,232	46,898	8.5	▲ 28.0	▲ 0.4
			在庫率	IR	97.0	126.4	30.3	▲ 6.0	17.6
キシレン Xylene	t 生・鋺	生産	P	521,180	469,192	▲ 10.0	13.3	▲ 5.4	
		出荷	S	210,197	203,492	▲ 3.2	▲ 0.7	▲ 3.5	
		在庫	I	127,217	116,195	▲ 8.6	27.3	▲ 6.1	
		在庫率	IR	60.5	57.1	▲ 5.6	28.4	6.9	
パラキシレン Para-xylene	t 生・鋺	生産	P	306,400	279,630	▲ 8.8	26.5	1.8	
		出荷	S	322,584	346,043	7.2	42.4	15.8	
		在庫	I	116,745	93,525	▲ 19.9	▲ 7.5	▲ 10.0	
		在庫率	IR	36.2	27.0	▲ 25.4	▲ 35.1	▲ 26.5	
環式中間物 Cyclic chemicals and synthetic dyes	スチレンモノマー Styrene monomer	t 生・鋺	生産	P	170,041	189,155	11.1	▲ 15.3	▲ 2.7
			出荷	S	168,277	190,281	13.1	▲ 15.0	6.2
			在庫	I	49,256	42,959	▲ 12.8	▲ 31.7	▲ 18.9
			在庫率	IR	29.3	22.6	▲ 22.8	▲ 19.6	▲ 18.2

* 1. Classification by Use of Goods

P: Production, S: Shipments, I: Inventories, IR: Inventory Ratio

(前月比・前年同月比・在庫率＝%)

分類 Classification	品目 Goods	単位 Unit 格付 *1	項目 Item	4月 2012 Apr.	5月 May	原指数 Original Index		季調済指数 前月比 %Change From Previous Month (Seasonal adjust- ment index)	
						前月比 %Change From Previous Month	前年同月比 %Change From Previous Year		
有機薬品 Industrial organic chemicals	フェノール Phenol	t 生・鋳	生産	P	64,271	71,520	11.3	19.0	▲ 13.4
			出荷	S	38,290	50,003	30.6	7.8	▲ 5.9
			在庫	I	22,301	24,106	8.2	▲ 4.1	▲ 0.9
			在庫率	IR	58.2	48.2	▲ 17.1	▲ 11.0	▲ 5.6
	高純度テレフタル酸 Terephthalic acid, pure	t 生・鋳	生産	P	68,138	44,403	▲ 34.8	▲ 46.4	▲ 34.7
			出荷	S	54,486	41,875	▲ 23.2	▲ 29.0	▲ 25.7
			在庫	I	42,968	44,397	3.3	▲ 11.4	1.1
			在庫率	IR	78.9	106.0	34.3	24.8	16.6
	○ トルイレンジイソシアネート Toluylene diisocyanate	t 生・鋳	生産	P	-	-	-	-	-
			出荷	S	-	-	-	-	-
			在庫	I	-	-	-	-	-
			在庫率	IR	-	-	-	-	-
	シクロヘキサン Cyclohexane	t 生・鋳	生産	P	31,512	28,719	▲ 9.0	▲ 27.2	▲ 24.4
			出荷	S	20,505	20,396	▲ 0.4	▲ 24.3	▲ 2.9
			在庫	I	16,584	15,312	▲ 7.6	▲ 17.5	▲ 16.6
			在庫率	IR	80.9	75.1	▲ 7.1	9.0	▲ 11.9
	カプロラクタム Caprolactam	t 生・鋳	生産	P	36,070	31,483	▲ 12.7	▲ 0.8	▲ 19.8
			出荷	S	20,983	20,323	▲ 3.2	5.8	▲ 8.0
在庫			I	15,813	14,286	▲ 9.8	▲ 11.9	0.6	
在庫率			IR	75.4	70.3	▲ 6.8	▲ 16.7	3.8	
ジフェニルメタンジイソシアネート Diphenyl methane diisocyanate	t 生・鋳	生産	P	35,337	25,673	▲ 27.3	▲ 4.0	11.7	
		出荷	S	27,266	27,976	2.6	2.6	1.3	
		在庫	I	38,809	32,655	▲ 15.9	▲ 11.6	▲ 7.2	
		在庫率	IR	142.3	116.7	▲ 18.0	▲ 13.9	▲ 9.2	
有機薬品 Industrial organic chemicals	エチレン Ethylene	t 生・鋳	生産	P	464,161	492,328	6.0	▲ 11.0	▲ 0.2
			出荷	S	367,098	364,353	▲ 0.7	▲ 16.0	▲ 5.5
			在庫	I	59,184	62,704	6.0	13.4	5.3
			在庫率	IR	16.1	17.2	6.8	34.3	18.0
	エチレングリコール Ethylene glycol	t 生・鋳	生産	P	34,702	31,717	▲ 8.5	5.1	▲ 1.8
			出荷	S	35,729	24,525	▲ 31.3	5.4	▲ 15.6
			在庫	I	34,638	41,006	18.4	14.5	10.3
			在庫率	IR	96.9	167.2	72.6	8.7	43.4
	★ 二塩化エチレン Ethylene dichloride	t 生・鋳	生産	P	235,599	169,534	▲ 27.9	▲ 31.5	▲ 25.6
			出荷	S	28,247	21,138	▲ 25.2	40.2	▲ 13.7
			在庫	I	36,694	37,067	0.9	▲ 10.7	▲ 7.4
			在庫率	IR	15.6	21.9	40.4	31.2	30.2
プロピレン Propylene	t 生・鋳	生産	P	415,404	413,347	▲ 0.5	▲ 8.8	▲ 4.3	
		出荷	S	425,534	420,425	▲ 1.3	▲ 10.1	▲ 5.3	
		在庫	I	56,569	57,386	1.4	▲ 15.8	▲ 11.6	
		在庫率	IR	13.3	13.6	2.2	▲ 6.8	3.2	
ポリプロピレングリコール Polypropylene glycol	t 生・鋳	生産	P	25,671	18,388	▲ 28.4	▲ 25.3	▲ 17.8	
		出荷	S	21,300	19,079	▲ 10.4	0.3	▲ 8.9	
		在庫	I	39,260	36,407	▲ 7.3	▲ 6.0	▲ 6.1	
		在庫率	IR	184.3	190.8	3.5	▲ 6.3	0.0	
合成アセトン Acetone, synthetic	t 生・鋳	生産	P	43,303	37,486	▲ 13.4	14.3	▲ 23.5	
		出荷	S	26,430	30,194	14.2	14.5	▲ 2.1	
		在庫	I	18,824	18,990	0.8	25.2	▲ 7.7	
		在庫率	IR	71.2	62.9	▲ 11.7	9.4	▲ 7.6	
アクリロニトリル Acrylonitrile	t 生・鋳	生産	P	48,777	64,113	31.6	▲ 3.4	3.7	
		出荷	S	33,103	47,987	44.9	▲ 12.3	45.2	
		在庫	I	19,482	28,231	44.8	26.9	5.3	
		在庫率	IR	58.9	58.8	▲ 0.2	44.8	▲ 15.6	
合成ブタノール Butanol, synthetic	t 生・鋳	生産	P	25,960	27,287	5.1	19.3	▲ 1.5	
		出荷	S	10,214	10,062	▲ 1.5	▲ 5.3	▲ 4.3	
		在庫	I	7,138	7,615	6.6	0.8	3.3	
		在庫率	IR	69.9	75.7	8.3	6.5	▲ 7.1	
ブタジエン Butadiene	t 生・鋳	生産	P	74,391	75,302	1.3	4.1	7.9	
		出荷	S	51,682	55,282	7.0	▲ 6.9	▲ 4.0	
		在庫	I	23,483	22,086	▲ 6.0	16.3	20.9	
		在庫率	IR	45.4	40.0	▲ 11.8	25.0	23.2	

* 1. Classification by Use of Goods

P: Production, S: Shipments, I: Inventories, IR: Inventory Ratio

(前月比・前年同月比・在庫率＝%)

分類 Classification	品目 Goods	単位 Unit 格付 *1	項目 Item	4月 2012 Apr.	5月 May	原指数 Original Index		季調済指数 前月比 %Change From Previous Month (Seasonal adjust- ment index)	
						前月比 %Change From Previous Month	前年同月比 %Change From Previous Year		
プラスチック Plastic (materials)	ポリエチレン Polyethylene	t 生・鋳	生産	P	199,234	237,401	19.1	▲ 7.6	0.9
			出荷	S	239,862	209,786	▲ 12.5	▲ 1.3	▲ 10.2
			在庫	I	387,159	417,028	7.7	▲ 8.0	3.6
			在庫率	IR	161.4	198.8	23.2	▲ 6.8	9.4
	ポリスチレン Polystyrene	t 生・鋳	生産	P	110,619	100,789	▲ 8.9	▲ 13.1	▲ 6.0
			出荷	S	100,601	89,506	▲ 11.1	▲ 12.5	▲ 6.0
			在庫	I	130,690	137,068	4.9	▲ 10.7	▲ 1.3
			在庫率	IR	129.9	153.1	17.9	1.9	0.7
	ポリプロピレン Polypropylene	t 生・鋳	生産	P	221,862	205,595	▲ 7.2	9.2	▲ 5.4
			出荷	S	205,886	195,882	▲ 4.9	22.9	▲ 2.0
			在庫	I	402,048	412,698	2.7	▲ 3.7	0.9
			在庫率	IR	195.3	210.7	7.9	▲ 21.7	▲ 3.4
	フェノール樹脂 Phenol-formaldehyde resin	t 生・鋳	生産	P	23,323	22,402	▲ 3.9	10.5	2.2
			出荷	S	22,344	21,637	▲ 3.2	8.9	▲ 0.9
在庫			I	13,097	13,042	▲ 0.5	4.5	3.9	
在庫率			IR	58.6	60.3	2.9	▲ 4.0	1.4	
● エポキシ樹脂 Epoxy resin	t 生・鋳	生産	P	14,240	14,100	▲ 0.9	▲ 16.4	▲ 7.2	
		出荷	S	13,489	14,210	5.4	▲ 9.3	▲ 0.8	
		在庫	I	14,969	15,430	3.1	0.6	2.3	
		在庫率	IR	111.0	108.6	▲ 2.2	11.0	▲ 2.2	
ウレタンフォーム Polyurethane foam	t 生・鋳	生産	P	15,896	15,395	▲ 3.2	36.1	▲ 5.3	
		出荷	S	15,552	15,463	▲ 0.6	35.2	▲ 4.5	
		在庫	I	3,633	3,762	3.5	▲ 5.8	6.2	
		在庫率	IR	23.4	24.3	3.9	▲ 30.4	2.6	
★ メタクリル樹脂 Methacrylic resin	t 生・鋳	生産	P	17,934	15,955	▲ 11.0	▲ 14.3	▲ 12.2	
		出荷	S	16,675	15,547	▲ 6.7	8.6	▲ 2.4	
		在庫	I	25,842	24,788	▲ 4.0	▲ 1.5	▲ 3.2	
		在庫率	IR	144.1	155.4	7.8	15.0	1.2	
ポリビニルアルコール Polyvinyl alcohol	t 生・鋳	生産	P	14,757	19,275	30.6	▲ 6.5	20.7	
		出荷	S	15,651	13,933	▲ 11.0	1.8	▲ 2.9	
		在庫	I	39,735	41,197	3.6	10.3	2.5	
		在庫率	IR	253.9	295.7	16.5	8.4	1.1	
塩化ビニル樹脂 Polyvinyl chloride	t 生・鋳	生産	P	108,224	99,504	▲ 8.1	▲ 21.2	▲ 11.0	
		出荷	S	117,319	98,008	▲ 16.4	▲ 12.6	▲ 17.3	
		在庫	I	100,150	101,825	1.7	4.7	▲ 4.7	
		在庫率	IR	85.4	103.9	21.7	19.8	10.5	
● ポリアミド系樹脂成形材料 Polyamides resin(Molding materials)	t 生・鋳	生産	P	17,332	18,211	5.1	0.8	5.1	
		出荷	S	18,082	18,538	2.5	16.3	1.9	
		在庫	I	35,398	34,343	▲ 3.0	▲ 3.4	0.5	
		在庫率	IR	195.8	185.3	▲ 5.3	▲ 17.0	▲ 4.3	
ふっ素樹脂 Fluoroplastics	t 生・鋳	生産	P	2,481	1,959	▲ 21.0	2.7	▲ 8.6	
		出荷	S	1,797	2,121	17.9	18.7	20.4	
		在庫	I	6,863	6,637	▲ 3.3	64.3	1.5	
		在庫率	IR	381.9	312.9	▲ 18.1	38.2	▲ 22.0	
ポリカーボネート Polycarbonate	t 生・鋳	生産	P	24,592	29,875	21.6	25.6	▲ 18.0	
		出荷	S	29,352	29,518	0.6	52.7	▲ 0.2	
		在庫	I	46,894	46,504	▲ 0.9	▲ 14.6	▲ 7.5	
		在庫率	IR	159.8	157.5	▲ 1.5	▲ 44.1	▲ 14.1	
ポリエチレンテレフタレート Polyethylene terephthalate	t 生・鋳	生産	P	62,827	60,153	▲ 4.3	▲ 19.8	▲ 10.3	
		出荷	S	36,775	32,659	▲ 11.3	▲ 19.3	▲ 27.1	
		在庫	I	77,919	77,479	▲ 0.6	2.0	▲ 7.1	
		在庫率	IR	211.9	237.2	12.0	26.3	13.1	
合成ゴム Synthetic rubbers	● t 生・鋳	生産	P	133,934	144,835	8.1	▲ 0.2	▲ 2.5	
		出荷	S	121,316	114,944	▲ 5.3	7.9	▲ 2.3	
		在庫	I	263,292	284,239	7.9	6.2	2.5	
		在庫率	IR	217.0	247.3	14.0	▲ 1.6	▲ 0.7	
写真感光材料 Sensitive materials for photography	写真フィルム Photo film	千㎡ 生・他	生産	P	11,810	12,186	3.1	▲ 31.6	▲ 5.5
			出荷	S	10,251	12,388	20.8	▲ 20.2	18.3
			在庫	I	18,058	17,824	▲ 1.3	12.3	▲ 9.9
			在庫率	IR	176.2	143.9	▲ 18.3	40.8	▲ 25.2

* 1.Classification by Use of Goods

P:Production, S: Shipments, I: Inventories, IR:Inventory Ratio

(前月比・前年同月比・在庫率＝%)

分類 Classification	品目 Goods	単位 Unit 格付 *1	項目 Item	4月 2012 Apr.	5月 May	原指数 Original Index		季調済指数 前月比 %Change From Previous Month (Seasonal adjust- ment index)
						前月比 %Change From Previous Month	前年同月比 %Change From Previous Year	
	○ 印画紙 Sensitized paper	千m ² 生・他	生産出荷 在庫率	- - -	- - -	- - -	- - -	- - -
石けん・合成洗剤・界面活性剤 Soap, synthetic detergent and surface- active agents	浴用・手洗用石けん Toilet soap and hand soap	t 非・家	生産出荷	6,268 8,385	6,302 9,081	0.6 8.3	3.0 3.7	4.4 7.0
			在庫率	5,543 66.1	5,596 61.6	1.0 ▲ 6.9	▲ 5.8 ▲ 9.4	2.6 ▲ 8.5
	● 合成洗剤 Synthetic detergent	t 非・家	生産出荷	94,400 82,982	80,233 83,182	▲ 15.0 0.3	▲ 12.1 ▲ 5.6	▲ 10.7 ▲ 0.2
			在庫率	34,614 41.7	32,705 39.3	▲ 5.5 ▲ 5.8	3.5 9.5	▲ 10.1 ▲ 12.3
			柔軟仕上げ剤 Fabric softener	t 非・家	生産出荷	27,433 23,244	21,257 20,522	▲ 22.5 ▲ 11.7
非イオン界面活性剤 Non-ionic surface-active agents	t 生・鉱	生産出荷	40,479 38,428	37,667 35,468	▲ 7.0 ▲ 7.7	▲ 12.5 ▲ 4.8	▲ 6.8 ▲ 3.9	
		在庫率	46,342 120.6	45,769 129.0	▲ 1.3 7.0	7.7 13.1	▲ 4.4 ▲ 5.9	
化粧品 Cosmetics	● シャンプー類 Shampoo, hair rinse and hair treatment	t 非・家	生産出荷	15,985 20,660	13,092 20,684	▲ 18.1 0.2	▲ 17.6 2.4	▲ 16.5 1.1
			在庫率	35,646 172.5	35,514 171.7	▲ 0.4 ▲ 0.4	5.1 2.6	▲ 1.2 ▲ 4.9
	● 整髪料 Hair dressings	kg 非・家	生産出荷	2,882,027 2,358,835	2,652,899 2,225,706	▲ 7.9 ▲ 5.7	10.0 13.6	▲ 8.4 2.2
			在庫率	3,549,191 150.5	3,896,927 175.1	9.8 16.3	9.8 ▲ 3.3	4.8 ▲ 3.2
	● 洗顔クリーム類 Facial washing cream and foam, Cleansing cream, Massage and cold cream	kg 非・家	生産出荷	3,085,399 2,895,551	3,090,980 2,852,649	0.2 ▲ 1.4	6.6 6.2	2.5 1.6
			在庫率	3,692,481 127.5	3,798,476 133.2	2.9 4.5	13.2 6.5	5.4 ▲ 2.3
	● モイスタークリーム・乳液 Moisture cream and milky lotion	kg 非・家	生産出荷	641,892 596,824	562,341 543,931	▲ 12.4 ▲ 8.9	▲ 10.4 ▲ 1.7	▲ 1.4 0.2
			在庫率	1,062,442 178.0	1,054,814 193.9	▲ 0.7 8.9	11.9 13.9	0.3 ▲ 7.1
化粧品水・美容液 Skin lotion and beauty essence	kg 非・家	生産出荷	2,136,970 1,982,094	2,072,505 2,004,268	▲ 3.0 1.1	▲ 17.1 ▲ 8.4	▲ 7.2 ▲ 4.7	
		在庫率	2,923,217 147.5	2,947,832 147.1	0.8 ▲ 0.2	▲ 0.9 8.2	0.8 ▲ 1.6	
ファンデーション Makeup foundation	kg 非・家	生産出荷	211,228 199,741	189,062 197,763	▲ 10.4 ▲ 1.0	▲ 14.8 ▲ 1.3	▲ 0.3 11.6	
		在庫率	434,799 217.7	420,010 212.4	▲ 3.4 ▲ 2.4	▲ 0.2 1.1	▲ 2.2 ▲ 11.5	
口紅 Lipstick	kg 非・家	生産出荷	14,610 18,351	17,636 12,686	20.7 ▲ 30.8	7.8 ▲ 14.2	24.2 ▲ 27.1	
		在庫率	39,914 217.5	48,730 384.1	22.1 76.4	▲ 4.8 10.9	12.0 44.3	
塗料・印刷インキ Paint and printing ink	● 溶剤系合成樹脂塗料 Organic solvent type of Synthetic resin paints	t 建・建 生・鉱	生産出荷	48,753 52,740	49,978 52,241	2.6 ▲ 1.0	10.4 15.3	4.2 1.2
			在庫率	48,461 91.9	48,241 92.3	▲ 0.5 0.5	▲ 2.5 ▲ 15.4	▲ 0.6 ▲ 10.4
	水系合成樹脂塗料 Water soluble type of Synthetic resin paints	t 建・建 生・鉱	生産出荷	29,958 30,066	30,380 30,108	1.5 0.1	19.5 28.6	▲ 0.5 ▲ 2.9
			在庫率	22,110 73.5	22,206 73.8	0.4 0.4	1.7 ▲ 20.9	▲ 0.4 ▲ 5.6
● シンナー Thinners	t 生・鉱	生産出荷	36,375 40,153	36,284 39,233	▲ 0.2 ▲ 2.3	15.8 15.0	▲ 1.9 ▲ 2.3	
		在庫率	7,307 18.2	7,587 19.3	3.9 6.0	▲ 2.4 ▲ 15.4	5.5 ▲ 1.2	

* 1. Classification by Use of Goods

P: Production, S: Shipments, I: Inventories, IR: Inventory Ratio

(前月比・前年同月比・在庫率＝%)

分類 Classification	品目 Goods	単位 Unit 格付 *1	項目 Item	4月 2012 Apr.	5月 May	原指数 Original Index		季調済指数 前月比 %Change From Previous Month (Seasonal adjust- ment index)
						前月比 %Change From Previous Month	前年同月比 %Change From Previous Year	
	● 印刷インキ Printing ink	t 生・鋳	生産 P	31,799	28,950	▲ 9.0	▲ 5.1	0.9
			出荷 S	36,934	32,863	▲ 11.0	▲ 0.2	▲ 1.0
			在庫 I	16,843	17,310	2.8	▲ 9.7	1.5
			在庫率 IR	45.6	52.7	15.5	▲ 9.5	▲ 6.7
石油・石炭製品工業 Petroleum and coal products	ガソリン Gasoline	kl 非・教 生・他	生産 P	4,181,929	4,236,309	1.4	▲ 1.8	6.0
			出荷 S	4,512,517	4,511,143	▲ 0.1	▲ 0.2	1.5
			在庫 I	1,153,090	1,196,702	3.9	1.4	2.9
			在庫率 IR	25.6	26.5	3.6	1.5	1.2
石油製品 Petroleum products	ナフサ Naphtha	kl 生・鋳	生産 P	1,647,573	1,510,667	▲ 8.3	34.6	▲ 1.8
			出荷 S	3,130,313	3,187,018	1.8	6.5	▲ 0.5
			在庫 I	1,172,751	1,108,040	▲ 5.5	▲ 4.8	▲ 4.6
			在庫率 IR	37.5	34.8	▲ 7.2	▲ 10.5	▲ 2.9
	ジェット燃料油 Jet fuel	kl 生・他	生産 P	1,191,296	1,213,354	1.8	18.2	0.5
			出荷 S	1,008,293	1,174,088	16.4	18.6	2.2
			在庫 I	621,590	660,731	6.3	4.8	0.2
			在庫率 IR	61.6	56.3	▲ 8.7	▲ 11.5	▲ 4.2
	灯油 Kerosene	kl 非・家 生・他	生産 P	1,249,648	927,893	▲ 25.9	▲ 10.6	▲ 2.0
			出荷 S	1,252,047	752,670	▲ 39.9	▲ 17.8	▲ 11.7
			在庫 I	905,190	1,052,113	16.2	▲ 6.8	▲ 5.1
			在庫率 IR	72.3	139.8	93.3	13.2	3.5
軽油 Gas oil	kl 生・他	生産 P	3,126,764	3,256,793	4.2	8.1	5.9	
		出荷 S	3,239,760	3,247,729	0.2	10.8	3.7	
		在庫 I	1,012,207	1,126,575	11.3	▲ 10.1	▲ 0.4	
		在庫率 IR	31.2	34.7	11.2	▲ 18.9	▲ 8.0	
A重油 Heavy fuel oil A	kl 生・鋳 生・他	生産 P	1,159,497	1,062,374	▲ 8.4	0.5	12.3	
		出荷 S	1,142,489	1,062,658	▲ 6.9	3.5	11.1	
		在庫 I	429,384	442,804	3.2	▲ 10.9	▲ 4.8	
		在庫率 IR	37.6	41.7	10.9	▲ 13.7	▲ 19.9	
B・C重油 Heavy fuel oil B・C	kl 生・鋳 生・他	生産 P	2,507,837	2,384,804	▲ 4.9	39.1	1.3	
		出荷 S	2,635,628	2,752,752	4.5	30.6	3.3	
		在庫 I	1,424,529	1,390,498	▲ 2.4	6.0	▲ 9.3	
		在庫率 IR	54.0	50.5	▲ 6.5	▲ 18.8	▲ 7.4	
液化石油ガス Liquefied petroleum gas	t 非・家 生・鋳	生産 P	349,195	384,225	10.0	2.3	14.4	
		出荷 S	470,970	478,236	1.5	3.4	7.2	
		在庫 I	217,159	221,859	2.2	▲ 3.7	4.8	
		在庫率 IR	46.1	46.4	0.7	▲ 6.8	▲ 5.1	
石炭製品 Coal products	コークス Coke	t 生・鋳	生産 P	2,809,617	2,990,859	6.4	▲ 2.7	1.9
			出荷 S	798,194	811,370	1.6	17.3	▲ 5.2
			在庫 I	1,413,549	1,413,495	0.0	▲ 6.4	0.1
			在庫率 IR	177.1	174.2	▲ 1.6	▲ 20.2	▲ 0.9
プラスチック製品工業 Plastic products	● プラスチック製フィルム・シート Plastic film and plastic sheets	t 生・鋳	生産 P	204,612	198,639	▲ 2.9	▲ 8.6	0.1
			出荷 S	213,069	207,493	▲ 2.5	▲ 5.0	4.3
			在庫 I	228,489	228,143	▲ 0.2	4.8	▲ 3.0
			在庫率 IR	107.2	110.0	2.6	10.4	▲ 8.5
	● プラスチック製板 Plastic plates	t 建・建	生産 P	11,068	11,231	1.4	▲ 2.8	3.3
			出荷 S	12,139	11,588	▲ 4.6	2.7	▲ 5.6
			在庫 I	13,641	13,251	▲ 2.8	▲ 0.7	▲ 3.1
			在庫率 IR	112.4	114.4	1.7	▲ 3.4	▲ 2.4
	合成皮革 Plastic synthetic leathers	t 生・鋳	生産 P	4,348	4,144	▲ 4.7	3.1	▲ 5.6
			出荷 S	4,302	4,158	▲ 3.4	2.1	▲ 4.1
			在庫 I	2,402	2,331	▲ 3.0	▲ 1.6	▲ 2.7
			在庫率 IR	55.8	56.1	0.5	▲ 3.6	▲ 0.3
● プラスチック製パイプ Plastic pipes	t 建・建	生産 P	32,766	31,261	▲ 4.5	▲ 12.0	▲ 15.5	
		出荷 S	26,643	26,983	1.4	▲ 3.2	▲ 3.0	
		在庫 I	36,134	37,386	3.4	▲ 5.0	▲ 0.5	
		在庫率 IR	135.6	138.6	2.2	▲ 1.9	▲ 3.1	
● プラスチック製継手 Plastic pipe fittings	t 建・建	生産 P	4,596	4,305	▲ 6.3	▲ 20.8	0.8	
		出荷 S	4,306	4,342	0.9	▲ 17.4	5.6	
		在庫 I	5,550	5,351	▲ 3.6	3.5	▲ 5.7	
		在庫率 IR	128.9	123.2	▲ 4.5	25.3	▲ 7.5	
● プラスチック製機械器具部品 Plastic products for machine tools and parts	t 生・鋳	生産 P	59,421	55,522	▲ 6.5	35.4	▲ 6.0	
		出荷 S	67,023	62,519	▲ 6.8	38.1	▲ 7.5	
		在庫 I	16,133	16,012	▲ 0.7	10.9	2.6	
		在庫率 IR	24.1	25.6	6.2	▲ 19.7	5.6	

* 1. Classification by Use of Goods

P: Production, S: Shipments, I: Inventories, IR: Inventory Ratio

(前月比・前年同月比・在庫率＝%)

分類 Classification	品目 Goods	単位 Unit 格付 *1	項目 Item	4月 2012 Apr.	5月 May	原指数 Original Index		季調済指数 前月比 %Change From Previous Month (Seasonal adjust- ment index)
						前月比 %Change From Previous Month	前年同月比 %Change From Previous Year	
●	プラスチック製日用品・雑貨 Plastic products for daily necessaries and miscellaneous goods	t 非・家	生産 P	27,556	24,967	▲ 9.4	▲ 1.7	▲ 1.7
			出荷 S	29,499	26,215	▲ 11.2	▲ 2.6	0.3
			在庫 I	20,868	20,385	▲ 2.3	0.8	▲ 1.9
			在庫率 IR	70.7	77.8	10.1	3.4	▲ 4.7
	プラスチック製容器(中空成形) Plastic containers blow- molding	t 生・鋳	生産 P	50,947	53,679	5.4	▲ 11.6	2.3
			出荷 S	50,474	53,211	5.4	▲ 12.1	4.8
			在庫 I	31,157	31,892	2.4	▲ 6.0	▲ 2.9
			在庫率 IR	61.7	59.9	▲ 2.9	7.0	▲ 4.3
	プラスチック製容器(中空成形以外) Plastic containers(excl. blow-molding)	t 生・他	生産 P	27,175	25,335	▲ 6.8	▲ 13.0	▲ 3.1
			出荷 S	28,697	27,533	▲ 4.1	▲ 11.2	3.0
			在庫 I	14,059	13,739	▲ 2.2	10.7	▲ 0.4
			在庫率 IR	49.0	49.9	1.9	24.6	▲ 1.7
	プラスチック製建材 Plastic material for building	t 建・建	生産 P	25,080	23,838	▲ 5.0	4.8	2.8
			出荷 S	26,242	24,126	▲ 8.1	8.4	▲ 1.0
			在庫 I	26,710	27,149	1.6	1.5	1.0
			在庫率 IR	101.8	112.5	10.5	▲ 6.4	▲ 3.5
	発泡プラスチック製品 Plastic foam products	t 建・建 生・他	生産 P	23,751	23,015	▲ 3.1	▲ 9.4	▲ 0.5
			出荷 S	24,514	23,467	▲ 4.3	▲ 3.5	▲ 1.2
			在庫 I	24,764	24,781	0.1	▲ 4.7	▲ 0.8
			在庫率 IR	101.0	105.6	4.6	▲ 1.2	▲ 2.8
	強化プラスチック製品 Plastic reinforced products	t 建・建	生産 P	5,201	5,342	2.8	▲ 1.7	1.8
出荷 S			5,055	5,254	4.0	▲ 0.3	2.9	
在庫 I			3,599	3,544	▲ 1.6	▲ 3.5	▲ 0.6	
在庫率 IR			71.2	67.5	▲ 5.1	▲ 3.0	▲ 5.8	
パルプ・紙・紙加工品工業 Pulp, paper and paper products	製紙パルプ Paper pulp	t 生・鋳	生産 P	737,545	728,990	▲ 1.2	4.5	▲ 5.2
		出荷 S	86,143	75,055	▲ 12.8	▲ 20.1	▲ 12.1	
		在庫 I	176,950	178,986	1.2	9.7	4.2	
パルプ	Pulp	在庫率 IR	-	-	-	-	-	
紙 Paper	新聞巻取紙 Newsprint paper in rolls	t 生・鋳	生産 P	259,660	278,121	7.0	6.9	6.8
			出荷 S	262,261	265,690	1.3	6.3	0.1
			在庫 I	242,849	255,112	5.1	▲ 0.6	▲ 2.4
			在庫率 IR	92.6	96.0	3.7	▲ 6.5	▲ 3.0
	印刷用紙(非塗工類) Uncoated printing paper	t 生・鋳 生・他	生産 P	186,135	183,544	▲ 1.4	▲ 1.4	0.6
			出荷 S	177,523	172,713	▲ 2.6	▲ 3.0	▲ 0.4
			在庫 I	295,624	305,728	3.5	22.8	▲ 0.5
			在庫率 IR	166.5	177.0	6.3	26.6	▲ 4.0
	印刷用紙(塗工) Coated printing paper	t 生・鋳	生産 P	412,601	432,474	4.8	10.0	1.3
			出荷 S	392,162	382,093	▲ 2.6	▲ 0.4	▲ 0.7
			在庫 I	479,228	526,147	9.8	45.9	2.4
			在庫率 IR	122.2	137.7	12.7	46.4	2.5
	情報用紙 Communication paper	t 生・他	生産 P	123,749	119,726	▲ 3.2	4.5	▲ 2.4
			出荷 S	95,572	92,148	▲ 3.6	▲ 7.8	0.4
			在庫 I	150,199	157,485	4.9	17.3	0.2
			在庫率 IR	157.2	170.9	8.8	27.4	▲ 1.5
	包装用紙 Wrapping paper	t 生・鋳	生産 P	78,424	72,065	▲ 8.1	▲ 1.6	▲ 4.6
			出荷 S	70,535	73,930	4.8	▲ 0.4	1.9
			在庫 I	111,225	108,344	▲ 2.5	21.1	0.1
			在庫率 IR	157.7	146.5	▲ 7.1	21.5	▲ 5.4
	衛生用紙 Sanitary paper	t 非・家	生産 P	149,894	147,799	▲ 1.4	▲ 3.7	0.8
出荷 S			146,683	142,622	▲ 2.8	5.4	1.8	
在庫 I			85,441	90,386	5.8	15.8	▲ 5.3	
在庫率 IR			58.2	63.4	9.0	9.8	▲ 12.9	
板紙 Paperboard	段ボール原紙 Container board	t 生・鋳	生産 P	769,876	709,105	▲ 7.9	▲ 2.1	▲ 4.9
			出荷 S	700,398	656,991	▲ 6.2	2.3	▲ 0.7
			在庫 I	396,757	406,488	2.4	8.3	▲ 4.3
			在庫率 IR	56.6	61.9	9.3	5.9	▲ 8.4
	紙器用板紙 Paperboard for paper container	t 生・鋳	生産 P	136,662	133,476	▲ 2.3	▲ 5.2	▲ 1.9
出荷 S	133,057	125,593	▲ 5.6	▲ 2.9	▲ 2.1			
在庫 I	150,381	154,747	2.9	13.5	▲ 0.5			
在庫率 IR	113.0	123.2	9.0	16.8	▲ 2.2			
紙加工品 Converted and processed paper	● 段ボールシート Corrugated cardboard sheets	千㎡ 生・鋳	生産 P	1,165,222	1,085,258	▲ 6.8	4.0	1.8
			出荷 S	1,153,697	1,079,819	▲ 6.4	3.8	1.8
			在庫 I	54,228	54,944	1.3	5.2	2.6
			在庫率 IR	4.7	5.1	8.6	2.5	▲ 1.3

* 1.Classification by Use of Goods

P:Production, S: Shipments, I: Inventories, IR:Inventory Ratio

(前月比・前年同月比・在庫率＝%)

分類 Classification	品目 Goods	単位 Unit 格付 *1	項目 Item	4月 2012 Apr.	5月 May	原指数 Original Index		季調済指数 前月比 %Change From Previous Month (Seasonal adjust- ment index)
						前月比 %Change From Previous Month	前年同月比 %Change From Previous Year	
繊維工業 Textiles 化学繊維 Chemical fiber	★ 合成繊維(長繊維) Synthetic fibers (Filament)	t 生・鋺	生産 P	37,341	38,099	2.1	1.2	▲ 0.7
			出荷 S	21,127	21,938	3.9	▲ 0.4	2.4
			在庫 I	32,289	34,251	6.0	0.6	1.9
	● 合成繊維(短繊維) Synthetic fibers (Staple)	t 生・鋺	在庫率 IR	86.5	89.9	3.9	▲ 0.7	1.4
			生産 P	32,707	32,287	▲ 1.3	▲ 12.5	▲ 5.8
			出荷 S	30,140	29,891	▲ 0.8	▲ 9.6	▲ 5.7
紡績 Spun yarn	綿糸 Cotton yarn	t 生・鋺	在庫 I	45,408	46,925	3.4	10.9	▲ 2.2
			在庫率 IR	150.7	157.0	4.2	22.6	0.4
			生産 P	3,506	3,012	▲ 14.2	▲ 15.1	▲ 10.1
	毛糸 Woolen yarn	t 生・鋺	出荷 S	2,269	2,009	▲ 11.5	▲ 10.1	▲ 8.0
			在庫 I	3,782	3,700	▲ 1.9	10.0	▲ 1.0
			在庫率 IR	166.7	184.2	10.6	22.5	3.3
	合成繊維紡績糸 Synthetic fiber yarn	t 生・鋺	生産 P	932	913	▲ 2.1	2.0	▲ 5.2
			出荷 S	629	581	▲ 7.5	▲ 1.1	▲ 19.2
			在庫 I	1,258	1,250	▲ 0.7	10.3	2.2
織物 Woven fabrics	● ★ 綿織物 Cotton fabrics	千㎡ 生・鋺	在庫率 IR	200.0	215.1	7.5	11.7	12.8
			生産 P	2,873	2,894	0.6	▲ 1.1	6.3
			出荷 S	1,796	1,944	8.3	4.0	6.5
	毛織物 Woolen fabrics	千㎡ 生・鋺	在庫 I	3,406	3,433	0.8	31.3	3.3
			在庫率 IR	189.6	176.6	▲ 6.9	26.1	▲ 7.3
			生産 P	10,507	9,822	▲ 6.6	▲ 5.5	▲ 4.3
	● 絹・絹紡織物 Silk and spun silk fabrics	千㎡ 生・鋺	出荷 S	8,637	8,293	▲ 4.0	1.9	▲ 0.2
			在庫 I	15,407	15,303	▲ 0.8	▲ 7.1	▲ 2.5
			在庫率 IR	146.6	155.8	6.3	▲ 1.6	1.0
● 合成繊維織物(長繊維) Synthetic fiber fabrics (Filament)	千㎡ 生・鋺	生産 P	2,514	2,402	▲ 4.4	▲ 1.7	▲ 6.5	
		出荷 S	1,548	1,531	▲ 1.1	▲ 9.9	▲ 2.6	
		在庫 I	1,243	1,288	3.8	▲ 18.6	▲ 4.8	
● ★ 合成繊維織物(短繊維) Synthetic fiber fabrics (Staple)	千㎡ 生・鋺	在庫率 IR	80.3	84.1	4.7	▲ 9.7	▲ 4.9	
		生産 P	242	255	5.4	3.0	12.9	
		出荷 S	210	233	10.9	3.7	14.8	
染色整理 Dyeing and finishing processes	● 綿織物染色整理 Cotton fabrics, dyeing and finishing processes	千㎡ 生・鋺	在庫 I	1,261	1,256	▲ 0.4	▲ 3.0	▲ 0.7
			在庫率 IR	600.5	539.1	▲ 10.2	▲ 6.5	▲ 14.8
			生産 P	59,336	55,745	▲ 6.0	▲ 2.9	▲ 1.4
	● 合成繊維織物染色整理 Synthetic fiber fabrics, dyeing and finishing processes	千㎡ 生・鋺	出荷 S	31,416	29,377	▲ 6.6	▲ 6.6	▲ 2.5
			在庫 I	40,348	41,229	2.2	28.5	4.8
			在庫率 IR	128.4	140.3	9.2	37.4	7.5
	● ★ タオル地 Towel cloth	t 生・鋺	生産 P	13,221	12,624	▲ 4.6	▲ 13.9	0.0
			出荷 S	6,206	5,932	▲ 4.5	▲ 15.5	▲ 5.9
			在庫 I	16,943	17,177	1.4	11.3	0.7
衣類 Clothes	● ニット製外衣 Knitted fabrics outer wears	千点 非・被	在庫率 IR	128.2	136.1	6.2	29.4	1.1
			生産 P	969	938	▲ 3.2	3.3	0.6
			出荷 S	1,030	1,003	▲ 2.6	0.6	▲ 2.1
	● 織物製外衣 Woven fabrics outer wears	千点 非・被	在庫 I	4,545	4,545	0.0	7.2	0.2
			在庫率 IR	441.3	453.1	2.7	6.8	0.2
			生産 P	32,549	32,324	▲ 0.7	9.4	6.7
	● ニット生地染色整理 Knit fabrics, dyeing and finishing processes	千㎡ 生・鋺	出荷 S	32,194	32,889	2.1	8.4	9.2
			在庫 I	8,113	7,548	▲ 6.9	11.2	▲ 4.9
			在庫率 IR	25.2	22.9	▲ 9.1	2.3	▲ 14.1
● 織物製外衣 Woven fabrics outer wears	千点 非・被	生産 P	84,754	82,402	▲ 2.8	1.5	▲ 1.3	
		出荷 S	83,815	81,741	▲ 2.4	2.1	▲ 1.8	
		在庫 I	52,678	53,339	1.3	7.4	0.4	
● 織物製外衣 Woven fabrics outer wears	千点 非・被	在庫率 IR	62.9	65.3	3.8	5.0	▲ 1.0	
		生産 P	34,614	35,191	1.6	8.0	4.5	
		出荷 S	34,563	35,127	1.6	10.5	▲ 1.1	
● 織物製外衣 Woven fabrics outer wears	千点 非・被	在庫 I	26,117	26,181	0.3	▲ 16.9	0.0	
		在庫率 IR	75.6	74.5	▲ 1.5	▲ 24.8	▲ 0.7	
		生産 P	3,458	3,008	▲ 12.9	▲ 5.2	0.0	
● 織物製外衣 Woven fabrics outer wears	千点 非・被	出荷 S	4,048	2,735	▲ 32.5	▲ 4.3	▲ 2.0	
		在庫 I	3,812	3,828	0.6	▲ 18.5	0.0	
		在庫率 IR	94.2	140.0	48.6	▲ 14.9	1.7	
● 織物製外衣 Woven fabrics outer wears	千点 非・被	生産 P	3,702	3,627	▲ 2.0	1.2	5.7	
		出荷 S	5,590	4,769	▲ 14.7	▲ 2.3	▲ 5.0	
		在庫 I	11,897	11,316	▲ 4.8	11.9	2.7	
● 織物製外衣 Woven fabrics outer wears	千点 非・被	在庫率 IR	212.8	237.3	11.4	14.4	4.7	

* 1. Classification by Use of Goods

P: Production, S: Shipments, I: Inventories, IR: Inventory Ratio

(前月比・前年同月比・在庫率＝%)

分類 Classification	品目 Goods	単位 Unit 格付 *1	項目 Item	4月 2012 Apr.	5月 May	原指数 Original Index		季調済指数 前月比 %Change From Previous Month (Seasonal adjustment index)		
						前月比 %Change From Previous Month	前年同月比 %Change From Previous Year			
●	下着 Under wears	千点 非・被	生産	P	5,782	5,978	3.4	2.6	5.5	
			出荷	S	7,178	7,113	▲ 0.9	0.0	3.1	
			在庫	I	6,906	7,165	3.8	30.1	1.6	
			在庫率	IR	96.2	100.7	4.7	30.0	▲ 4.2	
	●	靴下 Hosiery	千点 非・被	生産	P	19,695	20,348	3.2	7.2	2.8
				出荷	S	37,257	36,063	▲ 3.2	▲ 1.0	2.7
				在庫	I	100,473	100,923	0.4	▲ 3.3	0.0
				在庫率	IR	269.7	279.9	3.8	▲ 2.4	▲ 3.7
	●	ふとん Futon	枚 耐・装	生産	P	282,698	270,314	▲ 4.5	1.1	2.1
				出荷	S	289,793	282,006	▲ 2.8	▲ 0.2	0.5
				在庫	I	266,918	265,975	▲ 0.4	5.4	2.1
				在庫率	IR	92.1	94.3	2.4	5.6	▲ 2.8
タフテッドカーペット Tufted pile carpets		㎡ 建・建 耐・装	生産	P	5,192,634	5,066,693	▲ 2.4	20.7	2.7	
			出荷	S	5,698,821	5,405,901	▲ 5.2	27.9	15.6	
			在庫	I	4,691,866	4,706,728	0.3	▲ 3.2	▲ 4.0	
			在庫率	IR	82.3	87.1	5.9	▲ 24.3	▲ 19.9	
●		不織布 Nonwovens fabrics	t 生・鉋	生産	P	27,197	26,896	▲ 1.1	4.6	▲ 0.8
				出荷	S	26,090	25,254	▲ 3.2	7.6	▲ 2.6
				在庫	I	23,347	23,608	1.2	9.9	▲ 0.1
				在庫率	IR	89.5	93.5	4.5	2.2	0.0
●	ニット生地 Knit fabrics	t 生・鉋	生産	P	5,435	5,243	▲ 3.5	15.9	▲ 1.7	
			出荷	S	5,256	5,152	▲ 1.9	14.9	▲ 3.1	
			在庫	I	2,674	2,669	▲ 0.1	▲ 2.9	1.3	
			在庫率	IR	50.9	51.8	1.7	▲ 15.4	▲ 0.5	
●	自動車用タイヤ Rubber tires for automobiles	新ゴム量 生・鉋 生・他	生産	P	100,458	87,741	▲ 12.7	▲ 13.1	▲ 3.9	
			出荷	S	-	-	-	-	-	
			在庫	I	-	-	-	-	-	
			在庫率	IR	52.1	52.4	0.6	16.7	▲ 6.9	
	●	ゴムベルト Rubber beltings	新ゴム量 生・鉋	生産	P	2,395	2,112	▲ 11.8	▲ 2.8	▲ 8.9
				出荷	S	-	-	-	-	-
				在庫	I	-	-	-	-	-
				在庫率	IR	106.8	154.4	44.6	28.6	36.2
	●	ゴムホース Rubber hoses	新ゴム量 生・鉋	生産	P	3,099	2,951	▲ 4.7	25.2	▲ 3.5
				出荷	S	-	-	-	-	-
				在庫	I	-	-	-	-	-
				在庫率	IR	41.1	38.7	▲ 5.9	▲ 16.1	▲ 7.8
●	工業用ゴム製品 Industrial rubber products	新ゴム量 生・鉋	生産	P	14,632	14,364	▲ 1.7	24.9	▲ 4.7	
			出荷	S	15,426	15,089	▲ 2.2	24.8	▲ 5.6	
			在庫	I	7,318	7,439	1.6	1.1	1.0	
			在庫率	IR	47.4	49.3	4.0	▲ 19.0	1.2	
●	製革 Leather	t 生・鉋	生産	P	3,148	2,790	▲ 11.4	31.1	▲ 6.2	
			出荷	S	3,043	2,812	▲ 7.5	32.3	▲ 1.7	
			在庫	I	2,128	2,100	▲ 1.4	▲ 7.9	▲ 0.9	
			在庫率	IR	69.9	74.7	6.9	▲ 30.3	2.4	
	●	革靴 Leather boots and shoes	千足 非・被	生産	P	1,469	1,357	▲ 7.7	3.0	2.2
				出荷	S	1,717	1,474	▲ 14.1	1.9	2.5
				在庫	I	1,286	1,346	4.6	3.7	1.6
				在庫率	IR	74.9	91.3	21.8	1.7	▲ 4.5
●	金属製机 Metal furniture desks	個 資・事	生産	P	189,317	148,234	▲ 21.7	▲ 1.3	3.7	
			出荷	S	223,090	151,510	▲ 32.1	▲ 7.2	11.4	
			在庫	I	380,416	386,519	1.6	2.4	▲ 2.8	
			在庫率	IR	170.5	255.1	49.6	10.3	▲ 15.0	
	●	金属製いす Metal furniture chairs	個 資・事	生産	P	406,297	266,437	▲ 34.4	▲ 7.6	▲ 7.7
				出荷	S	440,698	284,093	▲ 35.5	▲ 5.4	4.8
				在庫	I	315,542	314,675	▲ 0.2	▲ 8.9	▲ 6.9
				在庫率	IR	71.6	110.8	54.8	▲ 3.7	▲ 5.7
	●	金属製棚・保管庫類 Metal furniture racks and cabinets	個 資・事	生産	P	293,747	287,578	▲ 2.2	24.2	12.3
				出荷	S	305,659	290,001	▲ 5.1	24.7	21.2
				在庫	I	260,457	263,792	1.2	▲ 6.8	▲ 1.2
				在庫率	IR	85.2	91.0	6.8	▲ 25.2	▲ 21.1
●	流し・ガス・調理台 Metal furniture sink cabinets, range tables and cooking tables	個 建・建	生産	P	33,943	34,719	2.4	▲ 11.6	0.9	
			出荷	S	33,165	33,638	1.5	▲ 18.3	2.8	
			在庫	I	31,911	32,566	2.0	6.1	▲ 0.1	
			在庫率	IR	96.2	96.8	0.6	29.9	▲ 6.1	

* 1.Classification by Use of Goods

P:Production, S: Shipments, I: Inventories, IR:Inventory Ratio

(前月比・前年同月比・在庫率＝%)

分類 Classification	品目 Goods	単位 Unit 格付 *1	項目 Item	4月 2012 Apr.	5月 May	原指数 Original Index		季調済指数 前月比 %Change From Previous Month (Seasonal adjust- ment index)			
						前月比 %Change From Previous Month	前年同月比 %Change From Previous Year				
●	システムキッチン Metal furniture kitchen units	セット 建・建	生産	P	57,407	61,959	▲ 0.3	2.2	1.6		
			出荷	S	59,356	63,483	▲ 0.7	▲ 0.3	0.9		
			在庫	I	18,333	18,881	▲ 0.6	▲ 23.5	▲ 6.9		
			在庫率	IR	30.9	29.7	0.0	▲ 23.3	▲ 11.4		
	金属製間仕切り Metal furniture partition	㎡ 資・事	生産	P	327,551	300,183	▲ 8.4	3.2	10.8		
			出荷	S	301,508	320,061	6.2	21.3	15.7		
			在庫	I	206,063	186,106	▲ 9.7	▲ 20.1	▲ 3.7		
			在庫率	IR	68.3	58.1	▲ 14.9	▲ 34.2	▲ 22.0		
印刷業 Printing	とっ版印刷(活版印刷) Relief printing(Typographic printing)	百万円 生・他	生産	P	2,021	1,824	▲ 9.8	▲ 5.0	▲ 8.1		
			出荷	S	-	-	-	-	-		
			在庫	I	-	-	-	-	-		
●	平版印刷(オフセット印刷) Planography printing(Offset printing)	百万円 生・他	生産	P	23,064	21,615	▲ 6.2	1.2	0.5		
			出荷	S	-	-	-	-	-		
			在庫	I	-	-	-	-	-		
●	おう版印刷(グラビア印刷) Intaglio printing(Gravure printing)	百万円 生・他	生産	P	6,690	6,520	▲ 2.5	11.2	1.2		
			出荷	S	-	-	-	-	-		
			在庫	I	-	-	-	-	-		
木材・木製品工業 Wood and wood products	繊維板・パーティクルボード Fiber board and particle board	千㎡ 建・建 生・鋳	生産	P	13,734	13,217	▲ 3.8	0.2	2.2		
			出荷	S	11,631	12,513	7.6	2.6	3.9		
			在庫	I	15,559	15,269	▲ 1.9	5.8	▲ 1.7		
			在庫率	IR	133.8	122.0	▲ 8.9	3.0	▲ 9.0		
			ピアノ Pianos	台 耐・教	生産	P	2,951	3,075	4.2	5.1	11.0
					出荷	S	3,495	3,383	▲ 3.2	▲ 0.6	0.1
在庫	I	3,566			3,846	7.9	11.3	2.8			
楽器 Musical instruments	管楽器 Wind instruments	本 資・他 耐・教	生産	P	11,108	11,618	4.8	▲ 2.0	▲ 9.4		
			出荷	S	14,898	18,267	22.6	▲ 8.7	11.2		
			在庫	I	28,317	25,490	▲ 10.1	▲ 2.0	▲ 1.5		
			在庫率	IR	190.1	139.5	▲ 26.6	7.3	▲ 9.7		
			シャープペンシル Mechanical pencils	千本 非・教 生・他	生産	P	13,684	13,818	1.0	▲ 10.4	3.5
					出荷	S	13,750	11,822	▲ 14.0	▲ 20.2	▲ 10.0
在庫	I	9,588			10,643	11.0	1.3	10.6			
			在庫率	IR	69.7	90.0	29.2	26.7	20.5		
			ボールペン Ball-point pens	千本 非・教 生・他	生産	P	118,697	126,738	6.7	3.2	▲ 0.7
					出荷	S	123,533	124,120	0.5	4.6	▲ 0.4
在庫	I	102,393			104,800	2.4	▲ 6.2	1.8			
			在庫率	IR	82.9	84.4	1.7	▲ 10.5	▲ 4.2		
			マーキングペン Marking point pens	千本 非・教 生・他	生産	P	49,435	47,585	▲ 3.7	4.2	0.5
					出荷	S	63,889	54,148	▲ 15.2	▲ 0.5	▲ 6.3
在庫	I	65,994			68,144	3.2	4.6	2.1			
			在庫率	IR	103.3	125.8	21.7	5.2	4.2		
			電子・電動玩具 Electronic and electric toys	ダース 耐・教 非・教	生産	P	42,947	50,095	16.2	5.3	▲ 24.3
					出荷	S	44,140	52,262	18.5	9.0	▲ 24.8
在庫	I	17,693			15,469	▲ 12.7	▲ 5.2	▲ 4.0			
			在庫率	IR	40.1	29.6	▲ 26.2	▲ 12.4	▲ 0.4		
			プラスチックモデル Plastic models	ダース 非・教	生産	P	328,543	316,548	▲ 3.6	33.8	▲ 13.2
					出荷	S	324,025	314,811	▲ 2.9	32.2	▲ 11.7
在庫	I	546,785			548,080	0.2	5.3	2.4			
			在庫率	IR	168.7	174.1	3.2	▲ 20.4	0.2		
			石灰石 Lime stone	千t 生・鋳	生産	P	10,650	11,158	4.8	10.4	8.7
					出荷	S	11,031	11,417	3.5	7.1	5.9
在庫	I	7,859			8,094	3.0	▲ 6.8	3.4			
			在庫率	IR	71.2	70.9	▲ 0.4	▲ 12.9	▲ 2.5		
			原油 Crude petroleum	kl 生・鋳	生産	P	66,358	61,478	▲ 7.4	▲ 2.2	▲ 4.7
					出荷	S	70,296	60,935	▲ 13.3	▲ 1.1	▲ 5.0
在庫	I	37,124			37,161	0.1	▲ 2.3	1.5			
			在庫率	IR	52.8	61.0	15.5	▲ 1.1	11.8		
			天然ガス Natural gas	千m3 生・他	生産	P	277,873	241,330	▲ 13.2	▲ 1.3	▲ 5.2
					出荷	S	340,940	303,735	▲ 10.8	▲ 3.6	▲ 2.6
在庫	I	-			-	-	-	-			
			在庫率	IR	-	-	-	-	-		

* 1. Classification by Use of Goods

P: Production, S: Shipments, I: Inventories, IR: Inventory Ratio

平成24年6月の製造工業生産予測調査結果

Survey of Production Forecast, June 2012

(1) 前月比(季節調整済)

Month to Month Percent Change (Seasonal Adjustment)

(%)

業 種	5月 May Last Month	6月 Jun. 見込み This Month	7月 Jul. 見込み Next Month
製 造 工 業 Manufacturing		2.7 (▲ 3.2)	2.4 (2.4)
鉄 鋼 業 Iron and steel		▲ 1.2 (▲ 0.4)	▲ 0.3 (1.5)
非 鉄 金 属 工 業 Non-ferrous metals		0.2 (▲ 2.4)	▲ 0.8 (▲ 1.1)
金 属 製 品 工 業 Fabricated metals		0.4 (▲ 2.2)	2.7 (▲ 0.2)
一 般 機 械 工 業 General machinery		4.2 (1.0)	▲ 2.0 (0.9)
電 気 機 械 工 業 Electrical machinery		1.5 (▲ 1.9)	▲ 2.3 (3.4)
情 報 通 信 機 械 工 業 Information and communication electronics equipment		0.2 (▲ 7.7)	19.0 (▲ 2.8)
電 子 部 品 ・ デ バ イ ス 工 業 Electronic parts and devices		14.1 (2.3)	6.3 (18.9)
輸 送 機 械 工 業 Transport equipment		▲ 3.2 (▲ 13.6)	1.4 (▲ 4.6)
化 学 工 業 Chemicals		▲ 0.5 (▲ 3.4)	3.9 (1.9)
紙 ・ パ ル プ 工 業 Pulp and paper		▲ 3.0 (1.2)	5.7 (▲ 2.1)
そ の 他 Others		▲ 0.5 (▲ 3.6)	1.9 (2.0)

(2) 実現率及び予測修正率

Realization Ratio and

Amendment Ratio

(%)

5 月 の 実 現 率 Realization Ratio	6 月 の 予 測 修 正 率 Amendment Ratio
▲ 1.7	▲ 1.4
1.1	▲ 1.6
▲ 0.7	0.7
▲ 1.0	▲ 0.4
▲ 3.2	0.0
0.0	▲ 1.9
▲ 5.9	▲ 3.0
1.2	▲ 2.8
▲ 2.5	▲ 1.1
▲ 0.4	▲ 2.7
▲ 2.1	▲ 3.0
1.5	▲ 1.0

(参考)

製 造 工 業 (原系列) Manufacturing (Original)		10.1	3.5
(前月調査による前月比)	(1.0)	(10.4)	

※ ()内は前月調査による前月比を示す。

Parentheses indicate the month-to-month percent change in the previous survey.

※ 調査票の提出期日は毎月10日となっている。

The deadline of submission from principal entrepreneurs is the 10th of month.

製造工業生産予測指数(季節調整済)
Indices of Production Forecast (Seasonal Adjustment Index)

平成17年=100
Index2005=100

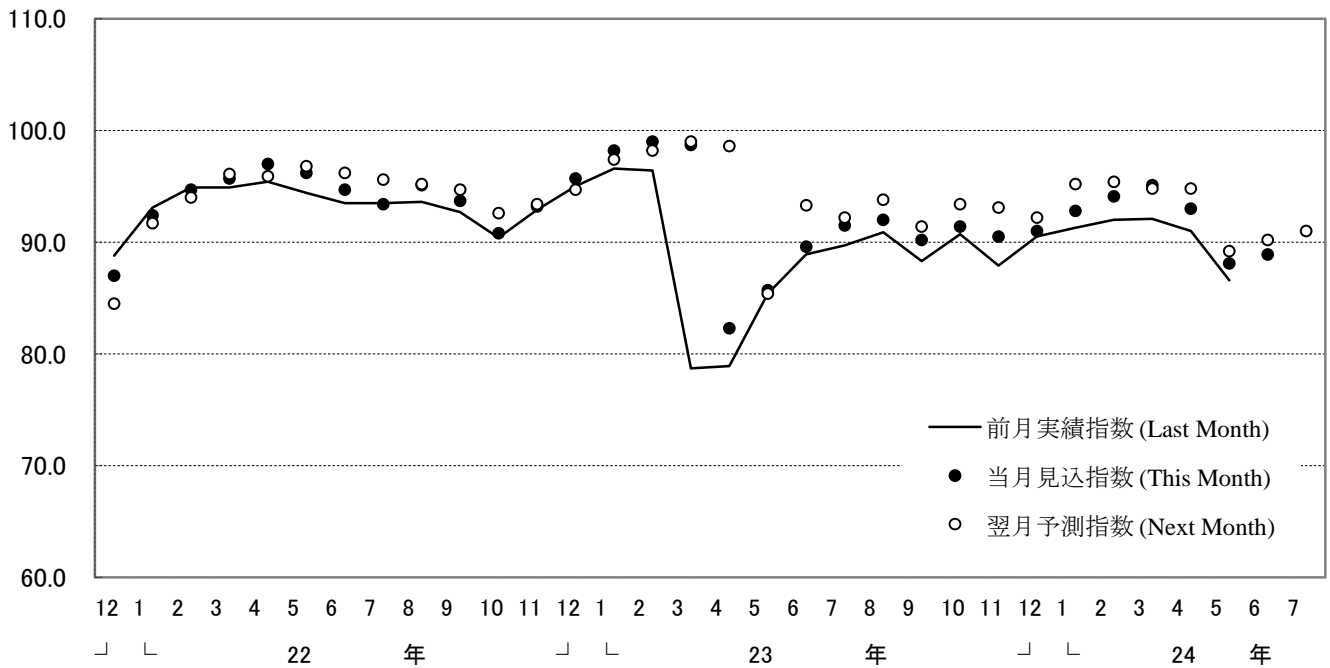

製造工業の実現率・予測修正率(増減率)
Realization Ratio and Amendment Ratio(Percent Change From Previous Month)

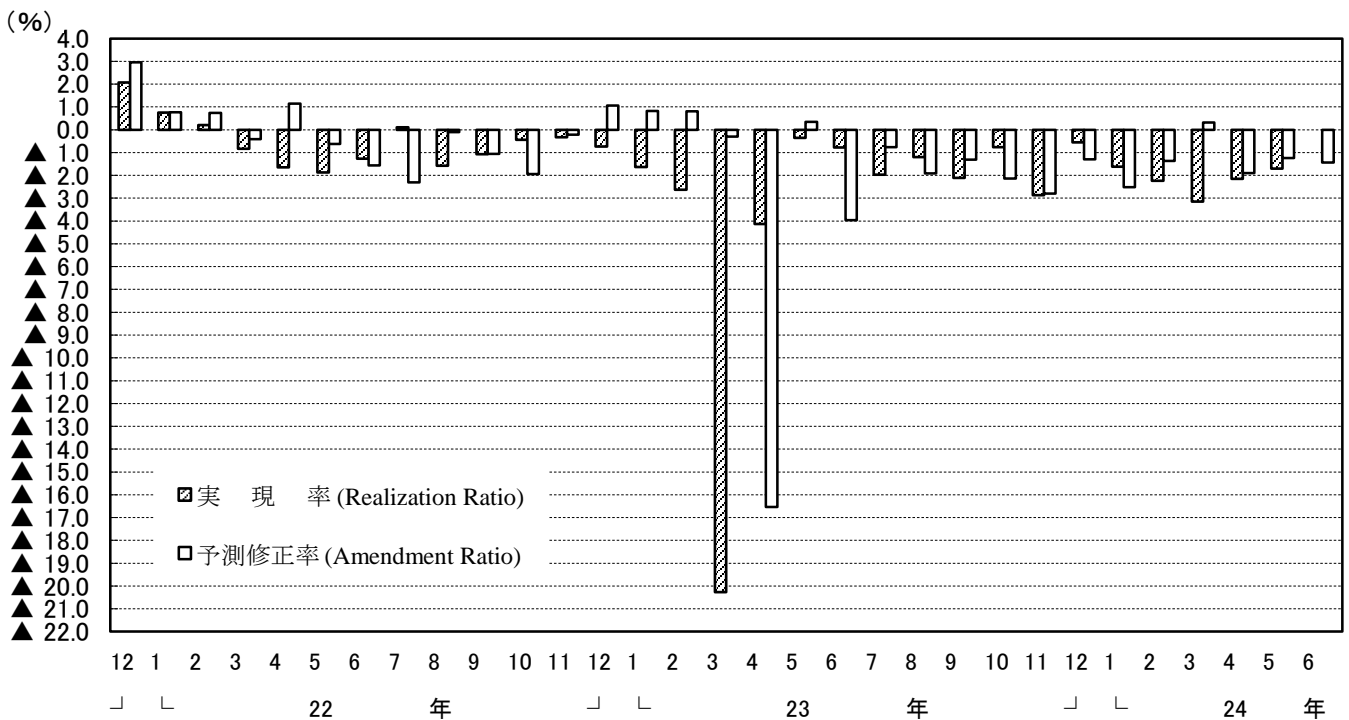

(注) このグラフは、製造工業生産予測指数の動きを表現したもので、鉱工業生産指数ではない。
Note: This graph shows the changes in indices of Production Forecast and doesn't show the very changes in indices of Production.

<1. 製造工業 : Manufacturing>

	季節調整指数			前月比			実現率	予測修正率	原指数			前年同月比			(参考)原指数による				
	Seasonal Adjustment Index			%Change From Previous Month					Realization Ratio	Amendment Ratio	Original Index			%Change From Previous Year				Realization Ratio	Amendment Ratio
	前月実績 Last Month	当月見込み This Month	翌月見込み Next Month	前月実績 Last Month	当月見込み This Month	翌月見込み Next Month			前月実績 Last Month	当月見込み This Month	翌月見込み Next Month	前月実績 Last Month	当月見込み This Month	翌月見込み Next Month	前月実績 Last Month	当月見込み This Month		翌月見込み Next Month	実現率 Realization Ratio
平成23年4月調査	78.7	82.3	85.4	▲ 18.4	4.6	3.8	▲ 20.3	▲ 16.5	85.0	75.8	78.8	▲ 16.3	▲ 14.4	▲ 9.2	▲ 18.1	▲ 16.3	Apr. 2011		
5月調査	78.9	85.7	93.3	0.3	8.6	8.9	▲ 4.1	▲ 0.4	72.2	80.1	94.5	▲ 18.4	▲ 7.7	▲ 3.1	▲ 4.7	1.6	May		
6月調査	85.4	89.6	92.2	8.2	4.9	2.9	▲ 0.4	▲ 4.0	79.8	93.0	93.5	▲ 8.1	▲ 4.6	▲ 3.9	▲ 0.4	▲ 1.6	Jun.		
7月調査	88.9	91.5	93.8	4.1	2.9	2.5	▲ 0.8	▲ 0.8	93.7	94.3	90.6	▲ 3.9	▲ 3.7	0.7	▲ 0.8	▲ 0.9	Jul.		
8月調査	89.7	92.0	91.4	0.9	2.6	▲ 0.7	▲ 2.0	▲ 1.9	92.6	90.4	98.2	▲ 4.8	0.4	▲ 3.3	▲ 1.8	▲ 0.2	Aug.		
9月調査	90.9	90.2	93.4	1.3	▲ 0.8	3.5	▲ 1.2	▲ 1.3	88.9	97.6	96.9	▲ 1.2	▲ 3.9	3.7	▲ 1.7	▲ 0.6	Sep.		
10月調査	88.3	91.4	93.1	▲ 2.9	3.5	1.9	▲ 2.1	▲ 2.1	95.2	94.5	98.0	▲ 6.3	1.2	0.5	▲ 2.5	▲ 2.5	Oct.		
11月調査	90.7	90.5	92.2	2.7	▲ 0.2	1.9	▲ 0.8	▲ 2.8	92.1	93.9	93.4	▲ 1.4	▲ 3.7	▲ 2.9	▲ 2.5	▲ 4.2	Nov.		
12月調査	87.9	91.0	95.2	▲ 3.1	3.5	4.6	▲ 2.9	▲ 1.3	90.3	91.1	88.5	▲ 7.4	▲ 5.3	▲ 1.0	▲ 3.8	▲ 2.5	Dec.		
平成24年1月調査	90.5	92.8	95.4	3.0	2.5	2.8	▲ 0.5	▲ 2.5	90.5	86.2	92.7	▲ 5.9	▲ 3.6	2.3	▲ 0.7	▲ 2.6	Jan. 2012		
2月調査	91.3	94.1	94.8	0.9	3.1	0.7	▲ 1.6	▲ 1.4	84.5	91.4	98.8	▲ 5.5	0.9	16.2	▲ 2.0	▲ 1.4	Feb.		
3月調査	92.0	95.1	94.8	0.8	3.4	▲ 0.3	▲ 2.2	0.3	91.3	99.1	87.3	0.8	16.6	20.9	▲ 0.1	0.3	Mar.		
4月調査	92.1	93.0	89.2	0.1	1.0	▲ 4.1	▲ 3.2	▲ 1.9	98.2	85.7	85.1	15.5	18.7	6.6	▲ 0.9	▲ 1.8	Apr.		
5月調査	91.0	88.1	91.0	▲ 1.2	▲ 3.2	2.4	▲ 2.2	▲ 1.2	83.2	84.0	92.7	15.2	5.3	▲ 1.1	▲ 2.9	▲ 1.3	May		
6月調査	86.6	88.9	90.2	▲ 4.8	2.7	2.4	▲ 1.7	▲ 1.4	83.0	91.4	94.6	4.0	▲ 2.5	2.2	▲ 1.2	▲ 1.4	Jun.		

<2. 鉄鋼業 : Iron and Steel>

	季節調整指数			前月比			実現率	予測修正率	原指数			前年同月比			(参考)原指数による				
	Seasonal Adjustment Index			%Change From Previous Month					Realization Ratio	Amendment Ratio	Original Index			%Change From Previous Year				Realization Ratio	Amendment Ratio
	前月実績 Last Month	当月見込み This Month	翌月見込み Next Month	前月実績 Last Month	当月見込み This Month	翌月見込み Next Month			前月実績 Last Month	当月見込み This Month	翌月見込み Next Month	前月実績 Last Month	当月見込み This Month	翌月見込み Next Month	前月実績 Last Month	当月見込み This Month		翌月見込み Next Month	実現率 Realization Ratio
平成23年4月調査	95.0	92.5	96.0	▲ 9.2	▲ 2.6	3.8	▲ 8.0	▲ 7.9	96.5	86.2	92.5	▲ 7.6	▲ 10.2	▲ 8.3	▲ 5.8	▲ 8.8	Apr. 2011		
5月調査	93.1	93.2	96.7	▲ 2.0	0.1	3.8	0.6	▲ 2.9	86.7	91.6	95.4	▲ 9.7	▲ 9.2	▲ 5.1	0.6	▲ 1.0	May		
6月調査	93.0	93.4	94.8	▲ 0.1	0.4	1.5	▲ 0.2	▲ 3.4	91.3	92.4	94.1	▲ 9.5	▲ 8.1	▲ 4.8	▲ 0.3	▲ 3.1	Jun.		
7月調査	93.8	93.9	95.1	0.9	0.1	1.3	0.4	▲ 0.9	93.8	96.1	96.8	▲ 6.7	▲ 2.7	0.8	1.5	2.1	Jul.		
8月調査	92.2	92.6	93.0	▲ 1.7	0.4	0.4	▲ 1.8	▲ 2.6	94.1	95.4	95.8	▲ 4.8	▲ 0.6	▲ 3.1	▲ 2.1	▲ 1.4	Aug.		
9月調査	93.8	92.9	92.7	1.7	▲ 1.0	▲ 0.2	1.3	▲ 0.1	95.6	96.0	98.4	▲ 4.0	▲ 2.9	▲ 1.4	0.2	0.2	Sep.		
10月調査	90.5	92.2	93.3	▲ 3.5	1.9	1.2	▲ 2.6	▲ 0.5	93.8	98.3	96.5	▲ 5.2	▲ 1.5	0.2	▲ 2.3	▲ 0.1	Oct.		
11月調査	93.0	91.2	88.5	2.8	▲ 1.9	▲ 3.0	0.9	▲ 2.3	98.4	93.3	89.9	▲ 1.4	▲ 3.1	▲ 9.3	0.1	▲ 3.3	Nov.		
12月調査	90.8	95.9	95.6	▲ 2.4	▲ 5.4	11.3	▲ 0.4	▲ 2.9	92.1	87.0	94.4	▲ 4.4	▲ 12.2	▲ 7.8	▲ 1.3	▲ 3.2	Dec.		
平成24年1月調査	88.5	94.2	98.2	▲ 2.5	6.4	4.2	3.0	▲ 1.5	88.7	93.0	91.8	▲ 10.5	▲ 9.2	▲ 3.3	2.0	▲ 1.5	Jan. 2012		
2月調査	93.2	98.7	99.7	5.3	5.9	1.0	▲ 1.1	0.5	92.5	92.3	99.0	▲ 9.7	▲ 2.7	2.6	▲ 0.5	0.5	Feb.		
3月調査	97.5	100.0	101.6	4.6	2.6	1.6	▲ 1.2	0.3	92.1	99.3	94.7	▲ 3.0	2.9	9.2	▲ 0.2	0.3	Mar.		
4月調査	99.1	100.0	97.5	1.6	0.9	▲ 2.5	▲ 0.9	▲ 1.6	100.5	93.2	95.9	4.1	7.5	5.0	1.2	▲ 1.6	Apr.		
5月調査	97.9	97.5	99.0	▲ 1.2	▲ 0.4	1.5	▲ 2.1	0.0	91.2	95.9	98.1	5.2	5.0	4.6	▲ 2.1	0.0	May		
6月調査	98.6	97.4	97.1	0.7	▲ 1.2	▲ 0.3	1.1	▲ 1.6	97.6	96.5	99.2	6.9	2.9	5.4	1.8	▲ 1.6	Jun.		

<3. 非鉄金属工業 : Non-Ferrous Metals>

	季節調整指数			前月比			実現率	予測修正率	原指数			前年同月比			(参考)原指数による				
	Seasonal Adjustment Index			%Change From Previous Month					Realization Ratio	Amendment Ratio	Original Index			%Change From Previous Year				Realization Ratio	Amendment Ratio
	前月実績 Last Month	当月見込み This Month	翌月見込み Next Month	前月実績 Last Month	当月見込み This Month	翌月見込み Next Month			前月実績 Last Month	当月見込み This Month	翌月見込み Next Month	前月実績 Last Month	当月見込み This Month	翌月見込み Next Month	前月実績 Last Month	当月見込み This Month		翌月見込み Next Month	実現率 Realization Ratio
平成23年4月調査	82.4	84.4	88.7	▲ 11.8	2.4	5.1	▲ 10.5	▲ 6.9	84.3	84.5	87.1	▲ 10.0	▲ 7.0	▲ 2.0	▲ 8.3	▲ 5.3	Apr. 2011		
5月調査	86.7	87.2	86.7	5.2	0.6	▲ 0.6	2.7	▲ 1.7	85.9	87.2	88.2	▲ 5.5	▲ 1.9	▲ 5.7	1.7	0.1	May		
6月調査	89.4	86.6	87.3	3.1	▲ 3.1	0.8	2.5	▲ 0.1	88.5	88.8	88.9	▲ 0.4	▲ 5.0	▲ 4.9	1.5	0.7	Jun.		
7月調査	87.5	83.1	84.8	▲ 2.1	▲ 5.0	2.0	1.0	▲ 4.8	90.2	85.2	80.8	▲ 3.5	▲ 8.9	▲ 5.1	1.6	▲ 4.2	Jul.		
8月調査	84.5	86.7	85.9	▲ 3.4	2.6	▲ 0.9	1.7	2.2	86.5	83.2	87.1	▲ 7.5	▲ 2.2	▲ 7.8	1.5	3.0	Aug.		
9月調査	86.7	87.3	90.3	2.6	0.7	3.4	0.0	1.6	82.1	88.7	93.5	▲ 3.5	▲ 6.1	▲ 0.7	▲ 1.3	1.8	Sep.		
10月調査	85.6	87.0	87.9	▲ 1.3	1.6	1.0	▲ 1.9	▲ 3.7	87.7	90.4	91.3	▲ 7.2	▲ 4.0	▲ 3.5	▲ 1.1	▲ 3.3	Oct.		
11月調査	88.2	87.8	85.1	3.0	▲ 0.5	▲ 3.1	1.4	▲ 0.1	91.2	89.6	85.4	▲ 3.2	▲ 5.3	▲ 8.9	0.9	▲ 1.9	Nov.		
12月調査	87.3	86.4	89.9	▲ 1.0	▲ 1.0	4.1	▲ 0.6	1.5	90.0	86.0	87.2	▲ 4.9	▲ 8.2	▲ 2.6	0.4	0.7	Dec.		
平成24年1月調査	86.7	85.2	90.4	▲ 0.7	▲ 1.7	6.1	0.3	▲ 5.2	86.1	82.7	87.4	▲ 8.1	▲ 7.6	0.0	0.1	▲ 5.2	Jan. 2012		
2月調査	87.2	88.3	90.0	0.6	1.3	1.9	2.3	▲ 2.3	83.5	85.4	89.8	▲ 6.7	▲ 2.3	6.5	1.0	▲ 2.3	Feb.		
3月調査	88.1	91.9	91.8	1.0	4.3	▲ 0.1	▲ 0.2	2.1	87.1	91.7	91.9	▲ 0.3	8.8	7.0	2.0	2.1	Mar.		
4月調査	91.2	91.7	88.4	3.5	0.5	▲ 3.6	▲ 0.8	▲ 0.1	92.3	91.8	88.3	9.5	6.9	▲ 0.2	0.7	▲ 0.1	Apr.		
5月調査	94.2	91.9	90.9	3.3	▲ 2.4	▲ 1.1	2.7	4.0	93.3	91.8	93.2	8.6	3.7	3.3	1.6	4.0	May		
6月調査	91.3	91.5	90.8	▲ 3.1	0.2	▲ 0.8	▲ 0.7	0.7	91.7	93.8	93.1	3.6	4.0	7.6	▲ 0.1	0.6	Jun.		

<4. 金属製品工業 : Fabricated Metals>

	季節調整指数			前月比			実現率	予測修正率	原指数			前年同月比			(参考)原指数による				
	Seasonal Adjustment Index			%Change From Previous Month					Realization Ratio	Amendment Ratio	Original Index			%Change From Previous Year				Realization Ratio	Amendment Ratio
	前月実績 Last Month	当月見込み This Month	翌月見込み Next Month	前月実績 Last Month	当月見込み This Month	翌月見込み Next Month			前月実績 Last Month	当月見込み This Month	翌月見込み Next Month	前月実績 Last Month	当月見込み This Month	翌月見込み Next Month	前月実績 Last Month	当月見込み This Month		翌月見込み Next Month	実現率 Realization Ratio
平成23年4月調査	77.5	82.6	84.7	▲ 12.4	6.6	2.5	▲ 11.1	▲ 4.8	81.1	81.0	82.4	▲ 5.5	▲ 2.2	7.2	▲ 9.3	▲ 4.3	Apr. 2011		
5月調査	82.4	86.5	88.3	6.3	5.0	2.1	▲ 0.2	2.1	82.4	85.5	91.9	▲ 0.5	11.2	8.1	1.7	3.8	May		
6月調査	88.3	88.2	86.9	7.2	▲ 0.1	▲ 1.5	2.1	▲ 0.1	86.4	93.2	90.5	12.4	9.6	4.6	1.1	1.4	Jun.		
7月調査	86.7	87.1	88.1	▲ 1.8	0.5	1.1	▲ 1.7	0.2	91.9	91.5	86.4	8.1	5.8	6.1	▲ 1.4	1.1	Jul.		
8月調査	85.2	87.1	86.9	▲ 1.7	2.2	▲ 0.2	▲ 2.2	▲ 1.1	88.6	85.3	90.3	2.4	4.8	3.0	▲ 3.2	▲ 1.3	Aug.		
9月調査	84.6	85.4	84.6	▲ 0.7	0.9	▲ 0.9	▲ 2.9	▲ 1.7	82.0	88.2	88.1	0.7	0.6	2.1	▲ 3.9	▲ 2.3	Sep.		
10月調査	83.1	84.6	87.6	▲ 1.6	1.8	3.5	▲ 2.7	0.0	86.7	87.9	91.3	▲ 1.1	1.9	2.2	▲ 1.7	▲ 0.2	Oct.		
11月調査	86.0	88.0	87.5	3.5	2.3	▲ 0.6	1.7	0.5	88.6	90.8	86.2	2.7	1.7	2.3	0.8	▲ 0.5	Nov.		
12月調査	88.6	92.5	93.6	3.0	4.4	1.2	0.7	5.7	93.0	90.0	83.6	4.1	6.8	10.0	2.4	4.4	Dec.		
平成24年1月調査	90.2	91.8	91.5	1.8	1.8	▲ 0.3	▲ 2.5	▲ 1.9	87.3	82.0	86.3								

(注)

1. 本調査は、毎月10日現在で製造工業の主要195品目につき、それぞれの主要企業から、生産数量の前月実績、当月見込み及び翌月見込みについて報告された結果を平成17年=100.0として指数化し、その指数をもとに、前月伸び率並びに実現率及び予測修正率を公表するものである。

2.

実現率……………今回予測調査による前月実績／前回予測調査による当月見込み

予測修正率……………今回予測調査による当月見込み／前回予測調査による翌月見込み

(例)

今回予測調査による前月実績100.0、今回予測調査による当月見込み105.0

前回予測調査による当月見込み90.0、前回予測調査による翌月見込み110.0とすると、

実現率は、 $100.0 / 90.0 \times 100 = 111.1\%$

予測修正率は、 $105.0 / 110.0 \times 100 = \blacktriangle 4.5\%$

3. その他……………精密機械工業、窯業、石油製品工業、ゴム製品工業、繊維工業及びその他工業の合計である。

1.The Survey of Production Forecast in Manufacturing shows the figures as of the 10th of month.

For this survey production is collected for the previous month, the current month, and the following month from principal entrepreneurs and is calculated for approximately 195 manufacturing goods. (Index.2005=100). The results indicate Production for the current and the next 2 months. Indices are made showing the Realization Ratio, and Amended Ratio and the ratio for the previous month.

2.

Realization Ratio

=Real amount of the previous month in the current time's survey divided by estimated amount of the current month in the previous time's survey

Amendment Ratio

=Estimated amount of the current month in the current time's survey divided by the estimated amount of the following month in the previous time's survey

3. "Others" includes "Precision Instruments", "Ceramics,Clay and Stone Products", "Petroleum Products", "Rubber Products", "Textiles",and "Other Products".

【業種別ウェイト表】 Weight of Survey of Production Forecast

製造工業	10000.0	Manufacturing
鉄鋼業	869.1	Iron and Steel
非鉄金属工業	189.6	Non-Ferrous Metals
金属製品工業	583.5	Fabricated Metals
一般機械工業	1618.4	General Machinery
電気機械工業	752.4	Electrical Machinery
情報通信機械工業	703.5	Information and Communication Electronics Equipment
電子部品・デバイス工業	1172.3	Electronic Parts and Devices
輸送機械工業	1978.2	Transport Equipment
化学工業	925.3	Chemicals
紙・パルプ工業	387.2	Pulp and Paper
その他	820.5	Others

鉱工業指数における X-12-ARIMA のスペックファイル等について

The Spec files, etc. adopted in the seasonal adjustment of the Indices of Industrial Production using the X-12-ARIMA method

(1) 手法 (Method)

鉱工業指数における季節調整済指数系列は、季節要因に加え、曜日・祝祭日要因、うるう年要因によっても調整されている(在庫・在庫率指数については、季節要因のみ)。

具体的には以下のとおり。

$$\text{季節調整済指数} = \text{原指数} \div (\text{季節} \cdot \text{曜日} \cdot \text{祝祭日} \cdot \text{うるう年指数})$$

Not only seasonal but also ‘trading-day and holiday’ and ‘leap-year’ effects are adjusted as follows:

Seasonal adjustment index = Original Index / (Seasonal, ‘Trading-day and holiday’ and ‘Leap-year’ indices)
(Indices of Producers’ Inventories and Inventory Ratio were adjusted by only seasonal effects.)

(2) スペックファイル (Spec File)

使用しているスペックファイルの見本は以下のとおり。

The spec files of X-12-ARIMA for seasonal adjustment are as follows:

```
series { start = 2005.1
        span = (2005.1,2011.12)
        decimals = 1 }
transform { function = log }
arma { model = (2 1 0)(0 1 1) }
regression { variables = (td1 nolpyear lpyear) → 在庫・在庫率指数の場合は regression の { }内を削除
            save = (td hol) * The case of indices of Producers’ Inventories
            user = (jap-hol) and Inventory Ratio, delete the word
            usertype = holiday "regression" within the brackets { }
            start = 2005.1
            file = "xxxxxxxxxxxxxxxxxxxxxxx" }
forecast { maxlead = 12 }
estimate { save = ( mdl )
          maxiter = 500 }
x11 { print = (none + d10 + d11 + d16)
      save = (d10 d11 d16)
      seasonalma=x11default }
```

(3) 季節指数等の運用 (Employment of seasonal index, ‘trading-day and holiday’ and ‘leap-year’ indices)

平成24年1月以降の季節指数は、暫定季節調整方式を採用している。具体的には、平成23年の季節指数を適用している。

これに対し、曜日・祝祭日・うるう年指数は、暫定方式を採らず、上記(2)で推計されたパラメータとカレンダーから計算して利用している。

The method of temporary seasonal adjustment is adopted for the seasonal index after January 2012. Concretely to say, the monthly seasonal index in 2011 is adopted as those in 2012. As for ‘trading-day and holiday’ and ‘leap-year’, indices, this method is not adopted, and ‘trading-day and holiday’ and ‘leap-year’ indices are calculated from estimated parameters in (2) and calendar.

(4) 異常値処理 (Outlier detection)

平成23年年間補正において、異常値が検出された系列と異常値処理を行った種別、年月は以下のとおり。

In the 2011 Annual Revision, outlier-detected indices, type of outliers and period of outliers are as follows:

系列名称 Type of index		異常値種別 Type of Outliers	処理年月 Period of Outliers
鉱工業指数 Production index	生産 Production	TC	2011 03 March, 2011
	出荷 Shipments	TC	2011 03 March, 2011
	在庫 Inventories	TC	2011 03 March, 2011
		AO	2011 05 May, 2011
	在庫率 Inventory ratio	TC	2011 04 April, 2011
製造工業稼働率 ・生産能力指数 Operating ratio index, Production capacity index	稼働率 Operating ratio	TC	2011 03 March, 2011
		AO	2011 04 April, 2011
製造工業生産予測指数 Production forecast index	前月実績 actual production in the previous month	TC	2011 03 March, 2011
	当月見込 production forecasted for the current month	TC	2011 04 April, 2011
	翌月見込 production plan for the following month	AO	2011 05 May, 2011

TC: temporary change
AO: additive outlier

これにより平成23年の年間補正で修正した(2) のスペックファイルは以下のとおり。

<鉱工業指数生産の場合>

That is, the spec file modified for the 2011 Annual Revision is as follows:

<In the case of Production index>

```
regression { variables = (td1 nolpyear lpyear tc2011.3)
```



政府統計

リサイクル適性 (A)

この印刷物は、印刷用の紙へ
リサイクルできます。