

生産・出荷・在庫指数確報

Indices of Industrial Production (Revised Report)

(付 稼働率指数及び生産能力指数)

(Indices of Operating Ratio & Production Capacity)

平成24年6月分

June, 2012

平成24年8月10日

August 10, 2012

経済産業省大臣官房調査統計グループ

Research and Statistics Department

Minister's Secretariat

Ministry of Economy, Trade and Industry

利用上の注意

1. 鉱工業指数は、統計法第二条第四項第三号の規定により指定された基幹統計です。
2. 本書は以下の指数等を公表するものです。
 - (1) 鉱工業生産・出荷・在庫指数確報
 - (2) 製造工業稼働率指数及び生産能力指数
3. 平成24年2月分確報公表(平成24年4月17日公表)において、平成23年1月分以降の数値について年間補正を行いました。
4. 新日本標準産業分類(第12回改定)に対応し、変更のあった以下の業種について参考分類として掲載しています。

業種分類	参考分類	変更内容
一般機械工業	はん用機械工業(新産業分類) 生産用機械工業(新産業分類) 業務用機械工業(新産業分類)	一般機械工業から分割 精密機械工業より一部繰り入れ
精密機械工業	—	業務用機械工業、その他工業へ分割
窯業・土石製品工業	窯業・土石製品工業(新産業分類)	繊維工業へ一部分割
繊維工業	繊維工業(新産業分類)	窯業・土石製品工業より一部繰り入れ
その他工業	その他工業(新産業分類)	精密機械工業より一部繰り入れ

5. 季節調整方法については、センサス局法のX-12-ARIMAにより季節調整を行っています。使用しているX-12-ARIMAのスペックファイル等については、「鉱工業指数におけるX-12-ARIMAのスペックファイル等について」(40頁)を参照してください。
6. 平成23年2月分から以下の品目については、調査廃止に伴い推計値により指数を作成しています。
「水産缶・瓶詰、加工海苔、魚肉ハム・ソーセージ、水産佃煮、鰹・削り節、野菜缶・瓶詰、果実缶・瓶詰、調理缶・レトルトパウチ、冷凍調理食品」
7. 本書に記載された数値を他に転載するときは、「経済産業省：鉱工業指数」による旨を必ず明記してください。
8. 本書の内容についてのお問い合わせ：経済産業省大臣官房調査統計グループ経済解析室 東京都千代田区霞が関一丁目3番1号(〒100-8902)
Tel:03-3501-1644(ダイヤル) FAX:03-3501-7775
9. 統計情報アクセス用URLは、<http://www.meti.go.jp/statistics/index.html>

REMARKS

1. Indices of Industrial Production are the fundamental statistics designated under Article 2, paragraph (4), item (iii) of the Statistics Act.
2. This monthly survey contains the following data.
 - (1) Indices of Industrial Production, Producer's Shipments, Producer's Inventories and Inventory Ratio (Revised Report)
 - (2) Indices of Operating Ratio and Production Capacity
3. Annual data revision was implemented for the data for January 2011 and thereafter in the revised report for February 2012, which was published on April 17, 2012.
4. Industries that corresponded to the Japan Standard Industrial Classification (Rev.12) are reported as follows.

Classification by Industry(2005 base year)	Japan Standard Industrial Classification (Rev. 12)	Points changed from Japan Standard Industrial Classification (Rev.11)
General machinery	General purpose machinery Production machinery Business oriented machinery	General machinery was divided into these three groups. Part of Precision instruments was transferred to Business oriented machinery.
Precision instruments	—	Precision instruments was divided into Business oriented machinery and Other manufacturing.
Ceramics, stone and clay products	Ceramics, stone and clay products	Part of Ceramics, stone and clay products was partly transferred to Textiles.
Textiles	Textiles	Part of Ceramics, stone and clay products was partly transferred to Textiles.
Other manufacturing	Other manufacturing	Part of Precision instruments was transferred to Other manufacturing.

5. As for the Indices of Industrial Production, the Census Bureau's X-12-ARIMA method is adopted as the seasonal effect adjustment. Please refer to 'The Spec files, etc. adopted in the seasonal adjustment of the Indices of Industrial Production using the X-12-ARIMA method' for details.
6. The following items are estimated from February 2011, due to the discontinued survey.
'Canned seafood and seaweed, Processed lavers, Fish ham and sausage, "Tsukudani" preserved seafood boiled in soy sauce, Shaving of dried bonito, Vegetables cans and jars, Fruits cans and jars, Canned food and retort pouch, and Precooked frozen foods.'
7. "METI: Indices of Industrial Production" should be indicated as the reference source.
8. Please contact the following for additional information.
Economic Analysis Office, Research and Statistics Department, Minister's Secretariat, Ministry of Economy, Trade and Industry
1-3-1, Kasumigaseki, Chiyoda-ku, Tokyo 100-8902, Japan Tel:81-3-3501-1644 Fax:81-3-3501-7775
9. The URL is <http://www.meti.go.jp/english/statistics/index.html>

目次 CONTENTS

平成24年6月の鉱工業生産動向(確報) Changes in Industrial Production for June, 2012 (Revised Report)	1
指数表 Tables of Indices	
時系列表 Historical Data	6
業種別 生産・出荷・在庫・在庫率指数 Indices of Industrial Production, Producer's Shipments, Producer's Inventories and Inventory Ratio (Classification by Industry)	30
財分類別 生産・出荷・在庫・在庫率指数 Indices of Industrial Production, Producer's Shipments, Producer's Inventories and Inventory Ratio (Classification by Use of Goods)	34
平成24年6月の稼働率指数・生産能力指数 Indices of Operating Ratio and Production Capacity for June, 2012	36
鉱工業指数におけるX-12-ARIMAのスペックファイル等について	40
The spec files, etc. adopted in the seasonal adjustment of the Indices of Industrial Production using the X-12-ARIMA method	
ウェイト表 Tables of weights	42

今後の公表予定 Date of release from now on

公表時間 Time of Release	平成24年7月分 July, 2012	平成24年8月分 August, 2012	平成24年9月分 September, 2012	平成24年10月分 October, 2012
速報(8:50 a.m.) Preliminary Report	平成24年8月31日 August 31, 2012	平成24年9月28日 September 28, 2012	平成24年10月30日 October 30, 2012	平成24年11月30日 November 30, 2012
確報(1:30 p.m.) Revised Report	平成24年9月14日 September 14, 2012	平成24年10月15日 October 15, 2012	平成24年11月13日 November 13, 2012	平成24年12月14日 December 14, 2012

平成24年6月の鉱工業生産動向(確報)
Indices of Industrial Production for June, 2012 (Revised Report)

平成17年=100.0
Index, 2005=100.0

項目	季節調整済指数 Seasonal Adjustment Index		原指数 Original Index		
	92.6	Percent Change	96.1	Percent Change	
		前月比(%) (速報時における前月比(%)) From Previous Month		前月比(%) From Previous Month	前年同月比(%) From Previous Year
生産 Production	92.6	0.4 (▲ 0.1)	96.1	8.5	▲ 1.5
出荷 Shipments	94.2	▲ 0.9 (▲ 1.5)	96.8	8.9	▲ 1.1
在庫 Inventory	107.5	▲ 1.2 (▲ 1.4)	107.0	▲ 0.6	6.3
在庫率 Inventory Ratio	123.6	4.2 (4.0)	118.3	▲ 6.3	7.4

注: ▲は低下を示す

Note: ▲ indicates a negative figure.

概 況

- 生産は、前月比0.4%の上昇であった。
業種別にみると、化学工業、電子部品・デバイス工業、一般機械工業等が上昇し、輸送機械工業、電気機械工業、鉄鋼業等が低下した。
出荷は、前月比▲0.9%の低下であった。
業種別にみると、輸送機械工業、鉄鋼業、一般機械工業等が低下し、電子部品・デバイス工業、金属製品工業、繊維工業等が上昇した。
在庫は、前月比▲1.2%の低下であった。
業種別にみると、情報通信機械工業、輸送機械工業、電気機械工業等が低下し、石油・石炭製品工業、鉄鋼業、電子部品・デバイス工業等が上昇した。
- 確報と速報の前月比を比べると、生産、出荷、在庫、在庫率とも上方修正であった。生産の上方修正は、医薬品、コーヒー・茶系飲料等による。
- 製造工業稼働率指数は、87.7で前月比▲2.3%の低下であった。
製造工業生産能力指数は、106.9で前月比▲0.1%の低下であった。

鉍工業生産・出荷・在庫・在庫率指数の推移

(平成17年基準・季節調整済指数)
(2005 average=100・Seasonal Adjustment Index)

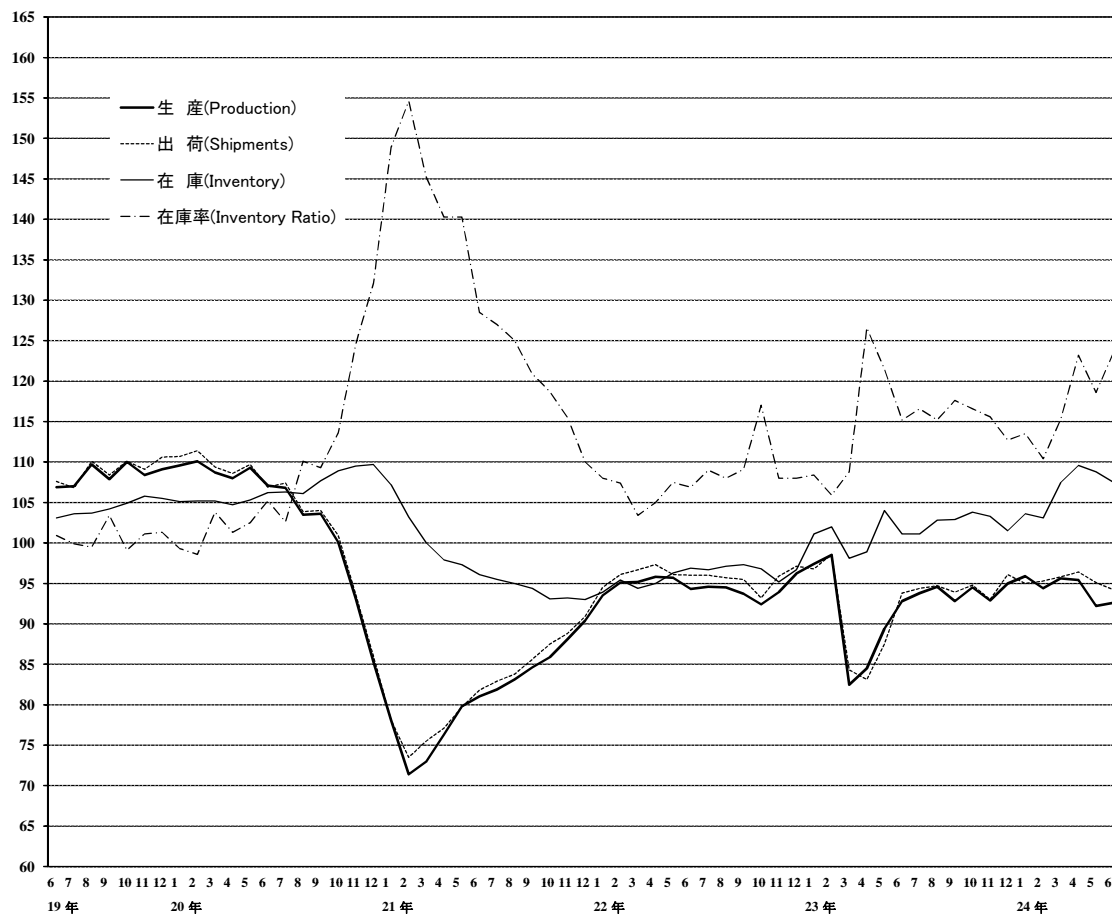

上記グラフのうち、
平成19年6月分～20年10月分までの拡大図

(平成17年基準・季節調整済指数)
(2005 average=100・Seasonal Adjustment Index)

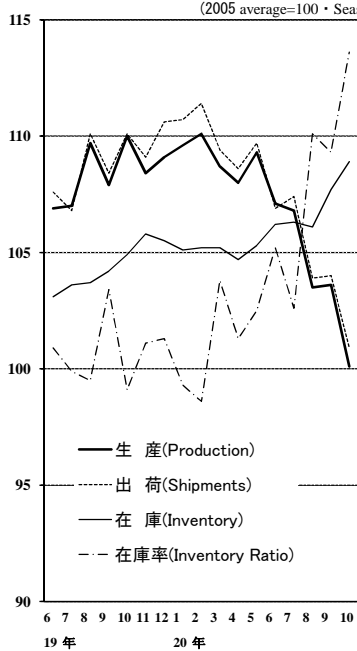

《 生 産 》

上昇した業種

業 種	寄 与 し た 主 な 品 目
化学工業 前 月 比 3.9 %増 前 年 同 月 比 ▲ 4.6 %減	医薬品、化粧水・美容液、合成ゴム等
電子部品・デバイス工業 前 月 比 5.7 %増 前 年 同 月 比 ▲ 5.9 %減	モス型半導体集積回路(メモリ)、アクティブ型液晶素子(大型)、モス型半導体集積回路(マイコン)等
一般機械工業 前 月 比 3.1 %増 前 年 同 月 比 ▲ 6.7 %減	蒸気タービン部品、フラットパネル・ディスプレイ製造装置、機械プレス等
精密機械工業 前 月 比 8.0 %増 前 年 同 月 比 4.2 %増	精密測定機、カメラ用交換レンズ等
食料品・たばこ工業 前 月 比 0.6 %増 前 年 同 月 比 0.6 %増	コーヒー・茶系飲料、精製糖、ビール等
金属製品工業 前 月 比 0.9 %増 前 年 同 月 比 ▲ 3.5 %減	鉄骨、飲料用アルミニウム缶、架線金物等
窯業・土石製品工業 前 月 比 0.9 %増 前 年 同 月 比 4.1 %増	ファインセラミックス(機能材)等
プラスチック製品工業 前 月 比 0.1 %増 前 年 同 月 比 0.4 %増	プラスチック製容器(中空成形以外)等

低下した業種

輸送機械工業 前 月 比 ▲ 4.0 %減 前 年 同 月 比 11.7 %増	普通乗用車、シャシー・車体部品、駆動伝導・操縦装置部品等
電気機械工業 前 月 比 ▲ 3.6 %減 前 年 同 月 比 ▲ 9.8 %減	太陽電池モジュール、一般用タービン発電機、セパレート形エアコン等
鉄鋼業 前 月 比 ▲ 3.3 %減 前 年 同 月 比 2.4 %増	特殊鋼熱間圧延鋼材、普通鋼鋼帯、特殊鋼冷間仕上鋼材等
パルプ・紙・紙加工品工業 前 月 比 ▲ 3.5 %減 前 年 同 月 比 ▲ 3.2 %減	印刷用紙(塗工)、新聞巻取紙等
情報通信機械工業 前 月 比 ▲ 1.8 %減 前 年 同 月 比 ▲ 19.9 %減	携帯電話、デジタル伝送装置、基地局通信装置等
非鉄金属工業 前 月 比 ▲ 2.2 %減 前 年 同 月 比 3.9 %増	アルミニウムダイキャスト等
繊維工業 前 月 比 ▲ 1.0 %減 前 年 同 月 比 ▲ 2.6 %減	合成繊維(長繊維)等
石油・石炭製品工業 前 月 比 ▲ 1.6 %減 前 年 同 月 比 ▲ 0.9 %減	ガソリン等

その他の業種

その他工業 前 月 比 0.0 % 前 年 同 月 比 ▲ 0.9 %減	システムキッチン等が増加 平版印刷(オフセット印刷)、工業用ゴム製品等が減少
--	---

《 出 荷 》

低下した業種

業 種	寄 与 し た 主 な 品 目
輸送機械工業 前 月 比 ▲ 5.7 %減 前 年 同 月 比 14.4 %増	普通乗用車、小型乗用車、普通トラック等
鉄鋼業 前 月 比 ▲ 6.2 %減 前 年 同 月 比 0.3 %増	普通鋼鋼帯、特殊鋼熱間圧延鋼材、亜鉛めっき鋼板等
一般機械工業 前 月 比 ▲ 3.0 %減 前 年 同 月 比 ▲ 7.6 %減	一般用蒸気タービン、半導体製造装置、水管ボイラ等
石油・石炭製品工業 前 月 比 ▲ 2.1 %減 前 年 同 月 比 ▲ 3.3 %減	軽油、B・C重油、A重油等
電気機械工業 前 月 比 ▲ 0.8 %減 前 年 同 月 比 ▲ 6.1 %減	一般用タービン発電機、工業用計測制御機器、電力変換装置等
非鉄金属工業 前 月 比 ▲ 1.8 %減 前 年 同 月 比 2.2 %増	アルミニウムダイカスト、電気銅、電気金等
プラスチック製品工業 前 月 比 ▲ 1.1 %減 前 年 同 月 比 0.1 %増	プラスチック製機械器具部品、プラスチック製フィルム・シート等
パルプ・紙・紙加工品工業 前 月 比 ▲ 0.2 %減 前 年 同 月 比 ▲ 2.9 %減	新聞巻取紙等
その他工業 前 月 比 ▲ 0.1 %減 前 年 同 月 比 ▲ 1.0 %減	金属製間仕切り、自動車用タイヤ、工業用ゴム製品等

上昇した業種

電子部品・デバイス工業 前 月 比 3.1 %増 前 年 同 月 比 ▲ 0.3 %減	モス型半導体集積回路(マイコン)、アクティブ型液晶素子(中・小型)、固定コンデンサ等
金属製品工業 前 月 比 0.6 %増 前 年 同 月 比 ▲ 2.9 %減	飲料用アルミニウム缶、鉄骨等
繊維工業 前 月 比 1.1 %増 前 年 同 月 比 ▲ 1.7 %減	ニット製外衣等
情報通信機械工業 前 月 比 0.3 %増 前 年 同 月 比 ▲ 36.9 %減	デジタルカメラ、液晶テレビ、はん用コンピュータ等
窯業・土石製品工業 前 月 比 0.4 %増 前 年 同 月 比 4.4 %増	ファインセラミックス(機能材)等
精密機械工業 前 月 比 0.4 %増 前 年 同 月 比 ▲ 0.5 %減	精密測定機等

その他の業種

化学工業 前 月 比 0.0 % 前 年 同 月 比 ▲ 3.7 %減	医薬品、化粧品・美容液等が増加 フェノール、プロピレン等が減少
食料品・たばこ工業 前 月 比 0.0 % 前 年 同 月 比 3.2 %増	ビール、発泡酒等が増加 コーヒー・茶系飲料、リキュール等が減少

《 在 庫 》

低下した業種

業 種	寄 与 し た 主 な 品 目
情報通信機械工業 前 月 比 ▲ 13.2 %減 前 年 同 月 比 38.0 %増	ノート型パソコン、デスクトップ型パソコン、カーナビゲーション等
輸送機械工業 前 月 比 ▲ 9.9 %減 前 年 同 月 比 9.4 %増	普通乗用車、大型バス、普通トラック等
電気機械工業 前 月 比 ▲ 4.6 %減 前 年 同 月 比 23.5 %増	太陽電池モジュール、リチウムイオン蓄電池、蛍光灯等
食料品・たばこ工業 前 月 比 ▲ 1.3 %減 前 年 同 月 比 ▲ 9.4 %減	水産練製品等
非鉄金属工業 前 月 比 ▲ 0.8 %減 前 年 同 月 比 ▲ 3.5 %減	亜鉛、通信用ケーブル光ファイバ製品等

上昇した業種

石油・石炭製品工業 前 月 比 10.9 %増 前 年 同 月 比 8.1 %増	ナフサ、ガソリン、軽油等
鉄鋼業 前 月 比 1.6 %増 前 年 同 月 比 0.7 %増	普通鋼鋼板、鋼半製品、普通鋼冷延広幅帯鋼等
電子部品・デバイス工業 前 月 比 0.9 %増 前 年 同 月 比 ▲ 4.4 %減	モス型半導体集積回路(メモリ)、アクティブ型液晶素子(中・小型)、線形半導体集積回路等
精密機械工業 前 月 比 3.1 %増 前 年 同 月 比 32.2 %増	カメラ用交換レンズ、精密測定機、電池式時計等
化学工業 前 月 比 0.3 %増 前 年 同 月 比 ▲ 0.3 %減	合成ゴム、フェノール、ポリエチレン等
金属製品工業 前 月 比 0.6 %増 前 年 同 月 比 10.7 %増	うす板ばね、食缶、超硬チップ等
窯業・土石製品工業 前 月 比 0.7 %増 前 年 同 月 比 ▲ 1.9 %減	セメント、タイル、炭素繊維等
その他工業 前 月 比 0.8 %増 前 年 同 月 比 1.7 %増	自動車用タイヤ、金属製間仕切り、工業用ゴム製品等
パルプ・紙・紙加工品工業 前 月 比 1.0 %増 前 年 同 月 比 20.4 %増	新聞巻取紙、製紙パルプ、段ボール原紙等
プラスチック製品工業 前 月 比 0.5 %増 前 年 同 月 比 1.3 %増	プラスチック製フィルム・シート、プラスチック製日用品・雑貨、プラスチック製容器(中空成形以外)等

その他の業種

一般機械工業 前 月 比 0.0 % 前 年 同 月 比 13.8 %増	数値制御旋盤、数値制御ボール盤が増加 機械プレス、マシニングセンタ等が減少
繊維工業 前 月 比 0.0 % 前 年 同 月 比 5.5 %増	不織布等が増加 織物製外衣等が減少

〈 1. 鉱工業 ; Mining and manufacturing 〉

	生産 Production				生産者出荷 Shipments				
	季節調整済指数 Seasonal Adjustment Index		原指数 Original Index		季節調整済指数 Seasonal Adjustment Index		原指数 Original Index		
	前月(期)比 %Change From Previous Month(Quarter)		前年 (同月期)比 %Change From Previous Year		前月(期)比 %Change From Previous Month(Quarter)		前年 (同月期)比 %Change From Previous Year		
平成 21 年			81.1	▲ 21.9			82.1	▲ 21.3	C.Y. 2009
22 年			94.4	16.4			95.8	16.7	2010
23 年			92.2	▲ 2.3			92.4	▲ 3.5	2011
平成 21 年度			86.1	▲ 8.8			87.1	▲ 8.3	F.Y. 2009
22 年度			94.1	9.3			95.3	9.4	2010
23 年度			93.2	▲ 1.0			93.4	▲ 2.0	2011
平成23 年 Ⅱ期	88.9	▲ 4.2	87.0	▲ 5.8	88.1	▲ 5.5	84.8	▲ 8.3	Q2 2011
Ⅲ期	93.7	5.4	95.9	▲ 0.9	94.3	7.0	96.8	▲ 1.6	Q3
Ⅳ期	94.1	0.4	95.5	▲ 1.6	94.6	0.3	96.1	▲ 2.2	Q4
平成24 年 Ⅰ期	95.3	1.3	94.5	4.8	95.4	0.8	95.7	4.1	Q1 2012
Ⅱ期	93.4	▲ 2.0	91.6	5.3	95.2	▲ 0.2	91.6	8.0	Q2
平成23 年 4月	84.5	2.4	79.7	▲ 12.7	83.1	▲ 1.4	76.9	▲ 16.0	Apr. 2011
5月	89.4	5.8	83.6	▲ 4.6	87.5	5.3	79.6	▲ 8.0	May
6月	92.8	3.8	97.6	▲ 0.6	93.8	7.2	97.9	▲ 1.7	Jun.
7月	93.8	1.1	96.7	▲ 1.7	94.4	0.6	96.6	▲ 2.6	Jul.
8月	94.6	0.9	91.5	1.6	94.7	0.3	91.2	0.6	Aug.
9月	92.8	▲ 1.9	99.4	▲ 2.4	93.9	▲ 0.8	102.6	▲ 2.6	Sep.
10月	94.5	1.8	96.1	0.9	94.8	1.0	94.8	0.0	Oct.
11月	92.9	▲ 1.7	95.3	▲ 2.9	93.0	▲ 1.9	95.1	▲ 4.1	Nov.
12月	95.0	2.3	95.2	▲ 3.0	96.1	3.3	98.4	▲ 2.4	Dec.
平成24 年 1月	95.9	0.9	86.7	▲ 1.6	95.0	▲ 1.1	85.5	▲ 1.5	Jan. 2012
2月	94.4	▲ 1.6	94.6	1.5	95.3	0.3	95.2	1.5	Feb.
3月	95.6	1.3	102.1	14.2	95.8	0.5	106.5	11.9	Mar.
4月	95.4	▲ 0.2	90.0	12.9	96.4	0.6	89.2	16.0	Apr.
5月	92.2	▲ 3.4	88.6	6.0	95.1	▲ 1.3	88.9	11.7	May
6月	92.6	0.4	96.1	▲ 1.5	94.2	▲ 0.9	96.8	▲ 1.1	Jun.

	生産者在庫 Inventory				生産者在庫率 Inventory Ratio				
	季節調整済指数 Seasonal Adjustment Index		原指数 Original Index		季節調整済指数 Seasonal Adjustment Index		原指数 Original Index		
	前月(期)比 %Change From Previous Month(Quarter)		前年 (同月期)比 %Change From Previous Year		前月(期)比 %Change From Previous Month(Quarter)		前年 (同月期)比 %Change From Previous Year		
平成 21 年			93.1	▲ 14.6			131.6	21.2	C.Y. 2009
22 年			96.6	3.8			108.1	▲ 17.9	2010
23 年			100.3	3.8			115.0	6.4	2011
平成 21 年度			89.5	▲ 6.1			120.4	▲ 1.2	F.Y. 2009
22 年度			93.0	3.9			108.4	▲ 10.0	2010
23 年度			101.9	9.6			116.4	7.4	2011
平成23 年 Ⅱ期	101.1	3.1	100.7	4.6	121.1	12.4	121.4	12.6	Q2 2011
Ⅲ期	102.9	1.8	101.0	6.0	116.5	▲ 3.8	113.3	7.8	Q3
Ⅳ期	101.5	▲ 1.4	100.3	3.8	115.0	▲ 1.3	114.2	4.5	Q4
平成24 年 Ⅰ期	107.5	5.9	101.9	9.6	113.1	▲ 1.7	116.7	4.9	Q1 2012
Ⅱ期	107.5	0.0	107.0	6.3	121.8	7.7	121.9	0.4	Q2
平成23 年 4月	98.9	0.8	94.5	3.6	126.6	16.4	124.5	19.5	Apr. 2011
5月	104.0	5.2	102.9	8.0	121.5	▲ 4.0	129.4	12.8	May
6月	101.1	▲ 2.8	100.7	4.6	115.2	▲ 5.2	110.2	5.4	Jun.
7月	101.1	0.0	101.2	4.4	116.6	1.2	112.8	7.2	Jul.
8月	102.8	1.7	104.1	6.3	115.2	▲ 1.2	119.4	6.7	Aug.
9月	102.9	0.1	101.0	6.0	117.6	2.1	107.6	9.7	Sep.
10月	103.8	0.9	105.5	7.5	116.6	▲ 0.9	115.9	1.3	Oct.
11月	103.3	▲ 0.5	107.4	8.6	115.6	▲ 0.9	116.7	8.2	Nov.
12月	101.5	▲ 1.7	100.3	3.8	112.7	▲ 2.5	109.9	4.2	Dec.
平成24 年 1月	103.6	2.1	106.9	2.5	113.5	0.7	129.7	4.8	Jan. 2012
2月	103.1	▲ 0.5	107.1	1.0	110.4	▲ 2.7	118.6	4.2	Feb.
3月	107.5	4.3	101.9	9.6	115.3	4.4	101.8	5.9	Mar.
4月	109.6	2.0	104.7	10.8	123.2	6.9	121.1	▲ 2.7	Apr.
5月	108.8	▲ 0.7	107.7	4.7	118.6	▲ 3.7	126.3	▲ 2.4	May
6月	107.5	▲ 1.2	107.0	6.3	123.6	4.2	118.3	7.4	Jun.

(注) 生産者製品在庫の年、年度及び四半期の数値は期末値である。
各比率は、伸び率(%)である。以下、29頁まで同様。

〈 2. 鉄鋼業 ; Iron and steel 〉

平成17年 = 100
index,2005= 100

	生産 Production				生産者出荷 Shipments				
	季節調整済指数 Seasonal Adjustment Index		原指数 Original Index		季節調整済指数 Seasonal Adjustment Index		原指数 Original Index		
	前月(期)比 %Change From Previous Month(Quarter)		前年 (同月期)比 %Change From Previous Year		前月(期)比 %Change From Previous Month(Quarter)		前年 (同月期)比 %Change From Previous Year		
平成 21 年			72.5	▲ 30.1			72.2	▲ 31.2	C.Y. 2009
22 年			93.8	29.4			93.0	28.8	2010
23 年			91.1	▲ 2.9			91.6	▲ 1.5	2011
平成 21 年度			80.9	▲ 11.2			79.5	▲ 14.0	F.Y. 2009
22 年度			94.3	16.6			94.0	18.2	2010
23 年度			90.9	▲ 3.6			91.2	▲ 3.0	2011
平成23 年 II 期	89.4	▲ 7.5	87.5	▲ 7.8	89.7	▲ 6.8	86.0	▲ 7.9	Q2 2011
III 期	90.0	0.7	91.9	▲ 2.1	89.5	▲ 0.2	91.5	▲ 2.6	Q3
IV 期	89.2	▲ 0.9	91.2	▲ 3.4	91.8	2.6	93.1	0.0	Q4
平成24 年 I 期	94.5	5.9	92.8	▲ 1.1	92.8	1.1	94.1	▲ 1.7	Q1 2012
II 期	94.0	▲ 0.5	92.1	5.3	96.1	3.6	92.4	7.4	Q2
平成23 年 4 月	90.0	▲ 0.9	84.8	▲ 8.1	90.1	▲ 0.9	81.7	▲ 7.1	Apr. 2011
5 月	88.7	▲ 1.4	86.9	▲ 9.1	88.0	▲ 2.3	82.5	▲ 12.8	May
6 月	89.5	0.9	90.7	▲ 6.2	91.0	3.4	93.9	▲ 3.8	Jun.
7 月	89.6	0.1	91.7	▲ 3.5	89.7	▲ 1.4	90.6	▲ 4.1	Jul.
8 月	91.2	1.8	91.2	0.3	89.7	0.0	88.9	▲ 1.9	Aug.
9 月	89.2	▲ 2.2	92.9	▲ 3.1	89.2	▲ 0.6	94.9	▲ 1.8	Sep.
10 月	90.6	1.6	95.6	▲ 0.1	93.9	5.3	96.5	5.8	Oct.
11 月	89.3	▲ 1.4	91.1	▲ 2.4	89.7	▲ 4.5	91.7	▲ 4.3	Nov.
12 月	87.8	▲ 1.7	87.0	▲ 7.7	91.9	2.5	91.1	▲ 1.3	Dec.
平成24 年 1 月	92.0	4.8	89.4	▲ 7.4	90.3	▲ 1.7	87.3	▲ 8.3	Jan. 2012
2 月	94.9	3.2	90.7	▲ 1.6	92.0	1.9	90.8	▲ 1.7	Feb.
3 月	96.6	1.8	98.3	6.0	96.1	4.5	104.1	4.6	Mar.
4 月	95.0	▲ 1.7	89.5	5.5	98.1	2.1	88.9	8.8	Apr.
5 月	95.1	0.1	94.0	8.2	98.2	0.1	94.1	14.1	May
6 月	92.0	▲ 3.3	92.9	2.4	92.1	▲ 6.2	94.2	0.3	Jun.

	生産者在庫 Inventory				生産者在庫率 Inventory Ratio				
	季節調整済指数 Seasonal Adjustment Index		原指数 Original Index		季節調整済指数 Seasonal Adjustment Index		原指数 Original Index		
	前月(期)比 %Change From Previous Month(Quarter)		前年 (同月期)比 %Change From Previous Year		前月(期)比 %Change From Previous Month(Quarter)		前年 (同月期)比 %Change From Previous Year		
平成 21 年			94.0	▲ 7.8			130.3	34.6	C.Y. 2009
22 年			100.4	6.8			102.6	▲ 21.3	2010
23 年			104.1	3.7			112.1	9.3	2011
平成 21 年度			88.8	▲ 2.7			117.3	4.0	F.Y. 2009
22 年度			94.9	6.9			102.9	▲ 12.3	2010
23 年度			100.9	6.3			113.8	10.6	2011
平成23 年 II 期	103.1	2.2	102.5	8.7	116.0	13.1	119.8	18.4	Q2 2011
III 期	105.7	2.5	103.4	11.3	116.4	0.3	112.7	12.7	Q3
IV 期	102.4	▲ 3.1	104.1	3.7	113.6	▲ 2.4	111.7	5.2	Q4
平成24 年 I 期	107.3	4.8	100.9	6.3	109.0	▲ 4.0	111.1	6.8	Q1 2012
II 期	103.8	▲ 3.3	103.2	0.7	106.4	▲ 2.4	109.6	▲ 8.5	Q2
平成23 年 4 月	102.0	1.1	100.0	5.8	114.2	5.7	121.7	14.1	Apr. 2011
5 月	104.3	2.3	106.2	10.3	119.3	4.5	127.1	26.8	May
6 月	103.1	▲ 1.2	102.5	8.7	114.5	▲ 4.0	110.6	14.3	Jun.
7 月	104.4	1.3	103.7	9.7	116.6	1.8	113.4	13.3	Jul.
8 月	104.0	▲ 0.4	105.3	12.1	115.6	▲ 0.9	116.2	12.3	Aug.
9 月	105.7	1.6	103.4	11.3	117.0	1.2	108.5	12.6	Sep.
10 月	105.1	▲ 0.6	104.5	5.2	113.9	▲ 2.6	107.9	▲ 0.3	Oct.
11 月	104.2	▲ 0.9	105.7	9.1	115.4	1.3	114.1	11.6	Nov.
12 月	102.4	▲ 1.7	104.1	3.7	111.5	▲ 3.4	113.0	4.4	Dec.
平成24 年 1 月	103.6	1.2	107.1	5.3	111.0	▲ 0.4	120.2	14.5	Jan. 2012
2 月	105.1	1.4	107.4	5.4	109.1	▲ 1.7	116.8	6.2	Feb.
3 月	107.3	2.1	100.9	6.3	107.0	▲ 1.9	96.2	▲ 0.9	Mar.
4 月	104.7	▲ 2.4	102.7	2.7	105.1	▲ 1.8	112.0	▲ 8.0	Apr.
5 月	102.2	▲ 2.4	104.0	▲ 2.1	102.2	▲ 2.8	108.9	▲ 14.3	May
6 月	103.8	1.6	103.2	0.7	111.8	9.4	108.0	▲ 2.4	Jun.

〈 3. 非鉄金属工業 ; Non-ferrous metals 〉

平成17年 = 100
index,2005= 100

	生産 Production				生産者出荷 Shipments				
	季節調整済指数 Seasonal Adjustment Index		原指数 Original Index		季節調整済指数 Seasonal Adjustment Index		原指数 Original Index		
	前月(期)比 %Change From Previous Month(Quarter)		前年 (同月期)比 %Change From Previous Year		前月(期)比 %Change From Previous Month(Quarter)		前年 (同月期)比 %Change From Previous Year		
平成 21 年			77.4	▲ 21.8			76.3	▲ 22.5	C.Y. 2009
22 年			90.5	16.9			89.6	17.4	2010
23 年			86.4	▲ 4.5			85.4	▲ 4.7	2011
平成 21 年度			84.0	▲ 5.2			82.9	▲ 5.5	F.Y. 2009
22 年度			89.3	6.3			88.5	6.8	2010
23 年度			87.7	▲ 1.8			86.5	▲ 2.3	2011
平成23 年 Ⅱ期	82.6	▲ 5.4	81.4	▲ 9.6	81.9	▲ 5.4	80.5	▲ 9.6	Q2 2011
Ⅲ期	87.1	5.4	87.7	▲ 2.3	86.0	5.0	86.6	▲ 2.8	Q3
Ⅳ期	89.4	2.6	91.5	▲ 0.9	87.9	2.2	89.2	▲ 1.4	Q4
平成24 年 Ⅰ期	91.2	2.0	90.3	6.1	89.9	2.3	89.9	5.3	Q1 2012
Ⅱ期	91.8	0.7	90.6	11.3	89.9	0.0	88.4	9.8	Q2
平成23 年 4月	80.6	4.1	77.9	▲ 13.5	80.1	2.0	77.2	▲ 13.5	Apr. 2011
5月	82.4	2.2	77.9	▲ 9.4	81.4	1.6	76.2	▲ 9.4	May
6月	84.7	2.8	88.3	▲ 6.1	84.3	3.6	88.0	▲ 6.0	Jun.
7月	86.2	1.8	89.8	▲ 4.4	84.6	0.4	87.2	▲ 6.7	Jul.
8月	88.0	2.1	82.1	0.0	87.0	2.8	81.8	0.4	Aug.
9月	87.1	▲ 1.0	91.3	▲ 2.1	86.4	▲ 0.7	90.7	▲ 1.7	Sep.
10月	90.2	3.6	94.6	2.4	88.5	2.4	92.6	1.5	Oct.
11月	88.4	▲ 2.0	92.3	▲ 2.4	86.6	▲ 2.1	90.4	▲ 3.3	Nov.
12月	89.7	1.5	87.5	▲ 2.6	88.6	2.3	84.6	▲ 2.6	Dec.
平成24 年 1月	90.3	0.7	84.7	▲ 1.6	87.5	▲ 1.2	82.9	▲ 1.8	Jan. 2012
2月	91.0	0.8	90.5	2.7	90.4	3.3	91.1	3.1	Feb.
3月	92.4	1.5	95.8	18.1	91.8	1.5	95.8	14.9	Mar.
4月	95.4	3.2	92.3	18.5	92.8	1.1	89.4	15.8	Apr.
5月	91.0	▲ 4.6	87.9	12.8	89.3	▲ 3.8	86.0	12.9	May
6月	89.0	▲ 2.2	91.7	3.9	87.7	▲ 1.8	89.9	2.2	Jun.

	生産者在庫 Inventory				生産者在庫率 Inventory Ratio				
	季節調整済指数 Seasonal Adjustment Index		原指数 Original Index		季節調整済指数 Seasonal Adjustment Index		原指数 Original Index		
	前月(期)比 %Change From Previous Month(Quarter)		前年 (同月期)比 %Change From Previous Year		前月(期)比 %Change From Previous Month(Quarter)		前年 (同月期)比 %Change From Previous Year		
平成 21 年			95.6	▲ 8.4			121.7	18.5	C.Y. 2009
22 年			100.7	5.3			105.0	▲ 13.7	2010
23 年			108.7	7.9			123.2	17.3	2011
平成 21 年度			90.5	▲ 3.8			110.1	▲ 5.0	F.Y. 2009
22 年度			99.4	9.8			109.2	▲ 0.8	2010
23 年度			98.0	▲ 1.4			122.9	12.5	2011
平成23 年 Ⅱ期	103.2	3.9	102.2	10.2	124.2	8.2	123.8	18.0	Q2 2011
Ⅲ期	106.1	2.8	105.7	13.0	128.5	3.5	125.9	20.5	Q3
Ⅳ期	105.1	▲ 0.9	108.7	7.9	126.2	▲ 1.8	123.7	14.5	Q4
平成24 年 Ⅰ期	97.9	▲ 6.9	98.0	▲ 1.4	113.3	▲ 10.2	118.4	▲ 1.0	Q1 2012
Ⅱ期	99.6	1.7	98.6	▲ 3.5	115.5	1.9	115.0	▲ 7.1	Q2
平成23 年 4月	101.5	2.2	99.8	9.7	126.0	7.9	126.1	22.8	Apr. 2011
5月	106.0	4.4	104.9	10.9	124.1	▲ 1.5	129.6	16.4	May
6月	103.2	▲ 2.6	102.2	10.2	122.4	▲ 1.4	115.7	15.0	Jun.
7月	108.9	5.5	107.9	17.7	134.9	10.2	126.5	26.4	Jul.
8月	107.6	▲ 1.2	106.6	16.8	125.0	▲ 7.3	131.0	18.1	Aug.
9月	106.1	▲ 1.4	105.7	13.0	125.7	0.6	120.1	17.1	Sep.
10月	107.7	1.5	106.2	11.9	127.9	1.8	119.6	14.1	Oct.
11月	106.7	▲ 0.9	104.9	10.9	126.1	▲ 1.4	118.8	16.2	Nov.
12月	105.1	▲ 1.5	108.7	7.9	124.7	▲ 1.1	132.6	13.3	Dec.
平成24 年 1月	104.9	▲ 0.2	109.4	4.3	122.4	▲ 1.8	133.9	8.2	Jan. 2012
2月	100.1	▲ 4.6	101.0	▲ 2.9	110.3	▲ 9.9	115.0	▲ 3.6	Feb.
3月	97.9	▲ 2.2	98.0	▲ 1.4	107.2	▲ 2.8	106.2	▲ 8.2	Mar.
4月	101.3	3.5	99.6	▲ 0.2	114.5	6.8	114.6	▲ 9.1	Apr.
5月	100.4	▲ 0.9	99.3	▲ 5.3	112.8	▲ 1.5	117.8	▲ 9.1	May
6月	99.6	▲ 0.8	98.6	▲ 3.5	119.1	5.6	112.6	▲ 2.7	Jun.

〈 4. 金属製品工業 ; Fabricated metals 〉

平成17年 = 100
index,2005= 100

	生産 Production				生産者出荷 Shipments				
	季節調整済指数 Seasonal Adjustment Index		原指数 Original Index		季節調整済指数 Seasonal Adjustment Index		原指数 Original Index		
	前月(期)比 %Change From Previous Month(Quarter)		前年 (同月期)比 %Change From Previous Year		前月(期)比 %Change From Previous Month(Quarter)		前年 (同月期)比 %Change From Previous Year		
平成 21 年			77.9	▲ 17.8			79.3	▲ 15.5	C.Y. 2009
22 年			83.1	6.7			83.9	5.8	2010
23 年			81.5	▲ 1.9			81.5	▲ 2.9	2011
平成 21 年度			79.7	▲ 10.5			80.7	▲ 9.1	F.Y. 2009
22 年度			83.0	4.1			83.8	3.8	2010
23 年度			82.0	▲ 1.2			81.2	▲ 3.1	2011
平成23 年 Ⅱ期	80.9	▲ 1.9	79.3	▲ 2.2	80.8	▲ 2.5	77.0	▲ 3.0	Q2 2011
Ⅲ期	81.3	0.5	82.4	▲ 2.6	81.2	0.5	81.9	▲ 5.2	Q3
Ⅳ期	82.2	1.1	83.8	▲ 2.6	82.4	1.5	87.0	▲ 2.5	Q4
平成24 年 Ⅰ期	83.3	1.3	82.5	2.9	79.9	▲ 3.0	79.1	▲ 1.5	Q1 2012
Ⅱ期	82.7	▲ 0.7	81.3	2.5	81.9	2.5	78.4	1.8	Q2
平成23 年 4月	78.7	2.2	75.4	▲ 7.0	79.4	3.3	75.1	▲ 6.4	Apr. 2011
5月	80.7	2.5	76.3	▲ 1.2	80.4	1.3	72.9	▲ 2.0	May
6月	83.2	3.1	86.2	1.3	82.5	2.6	83.1	▲ 0.7	Jun.
7月	82.0	▲ 1.4	83.9	▲ 2.7	81.6	▲ 1.1	81.8	▲ 5.0	Jul.
8月	82.1	0.1	79.5	▲ 0.4	82.8	1.5	79.3	0.3	Aug.
9月	79.7	▲ 2.9	83.9	▲ 4.4	79.3	▲ 4.2	84.5	▲ 10.2	Sep.
10月	81.7	2.5	84.0	▲ 2.3	82.2	3.7	84.5	▲ 1.7	Oct.
11月	82.5	1.0	86.8	▲ 1.8	82.0	▲ 0.2	89.7	▲ 3.4	Nov.
12月	82.4	▲ 0.1	80.7	▲ 3.4	83.0	1.2	86.8	▲ 2.1	Dec.
平成24 年 1月	85.5	3.8	76.5	1.7	83.1	0.1	73.3	▲ 2.1	Jan. 2012
2月	82.1	▲ 4.0	82.9	1.6	78.8	▲ 5.2	78.6	▲ 1.6	Feb.
3月	82.4	0.4	88.2	5.1	77.7	▲ 1.4	85.3	▲ 0.8	Mar.
4月	85.1	3.3	81.5	8.1	82.9	6.7	78.4	4.4	Apr.
5月	81.1	▲ 4.7	79.3	3.9	81.2	▲ 2.1	76.1	4.4	May
6月	81.8	0.9	83.2	▲ 3.5	81.7	0.6	80.7	▲ 2.9	Jun.

	生産者在庫 Inventory				生産者在庫率 Inventory Ratio				
	季節調整済指数 Seasonal Adjustment Index		原指数 Original Index		季節調整済指数 Seasonal Adjustment Index		原指数 Original Index		
	前月(期)比 %Change From Previous Month(Quarter)		前年 (同月期)比 %Change From Previous Year		前月(期)比 %Change From Previous Month(Quarter)		前年 (同月期)比 %Change From Previous Year		
平成 21 年			75.7	▲ 12.8			119.0	17.1	C.Y. 2009
22 年			73.6	▲ 2.8			99.0	▲ 16.8	2010
23 年			79.2	7.6			105.7	6.8	2011
平成 21 年度			79.0	▲ 9.2			112.6	1.9	F.Y. 2009
22 年度			77.5	▲ 1.9			99.0	▲ 12.1	2010
23 年度			88.7	14.5			107.1	8.2	2011
平成23 年 Ⅱ期	86.0	4.5	90.8	6.1	101.7	0.0	103.0	2.6	Q2 2011
Ⅲ期	90.0	4.7	96.2	11.3	110.8	8.9	111.5	15.4	Q3
Ⅳ期	88.5	▲ 1.7	79.2	7.6	109.1	▲ 1.5	102.4	10.1	Q4
平成24 年 Ⅰ期	94.2	6.4	88.7	14.5	107.1	▲ 1.8	111.5	5.2	Q1 2012
Ⅱ期	95.2	1.1	100.5	10.7	111.4	4.0	112.8	9.5	Q2
平成23 年 4月	82.0	▲ 0.4	78.8	▲ 0.3	103.7	▲ 1.6	100.6	6.7	Apr. 2011
5月	84.0	2.4	85.5	2.3	100.4	▲ 3.2	107.0	▲ 2.1	May
6月	86.0	2.4	90.8	6.1	101.0	0.6	101.3	3.9	Jun.
7月	88.2	2.6	94.7	11.7	110.1	9.0	106.7	16.0	Jul.
8月	89.7	1.7	97.0	12.0	108.9	▲ 1.1	115.9	13.3	Aug.
9月	90.0	0.3	96.2	11.3	113.4	4.1	112.0	17.3	Sep.
10月	90.2	0.2	96.2	11.2	112.8	▲ 0.5	112.0	12.4	Oct.
11月	90.6	0.4	90.5	11.7	106.9	▲ 5.2	100.0	8.5	Nov.
12月	88.5	▲ 2.3	79.2	7.6	107.7	0.7	95.2	9.0	Dec.
平成24 年 1月	89.2	0.8	80.6	8.2	104.3	▲ 3.2	116.1	4.0	Jan. 2012
2月	91.2	2.2	85.7	8.6	105.2	0.9	112.2	5.6	Feb.
3月	94.2	3.3	88.7	14.5	111.8	6.3	106.3	6.1	Mar.
4月	95.5	1.4	91.7	16.4	112.1	0.3	108.7	8.1	Apr.
5月	94.6	▲ 0.9	96.3	12.6	108.8	▲ 2.9	116.0	8.4	May
6月	95.2	0.6	100.5	10.7	113.2	4.0	113.6	12.1	Jun.

〈 5. 一般機械工業 ; General machinery 〉

平成17年 = 100
index.2005= 100

	生産 Production				生産者出荷 Shipments				
	季節調整済指数 Seasonal Adjustment Index		原指数 Original Index		季節調整済指数 Seasonal Adjustment Index		原指数 Original Index		
	前月(期)比 %Change From Previous Month(Quarter)		前年 (同月期)比 %Change From Previous Year		前月(期)比 %Change From Previous Month(Quarter)		前年 (同月期)比 %Change From Previous Year		
平成 21 年			60.3	▲ 39.9			60.6	▲ 39.5	C.Y. 2009
22 年			82.8	37.3			82.0	35.3	2010
23 年			92.1	11.2			90.1	9.9	2011
平成 21 年度			63.0	▲ 28.9			63.0	▲ 28.7	F.Y. 2009
22 年度			86.4	37.1			85.2	35.2	2010
23 年度			93.1	7.8			91.5	7.4	2011
平成23 年 II 期	92.0	2.9	89.3	14.0	89.9	2.4	86.2	12.2	Q2 2011
III 期	94.2	2.4	95.5	9.1	91.8	2.1	94.1	8.4	Q3
IV 期	94.7	0.5	93.8	4.5	92.8	1.1	91.0	3.4	Q4
平成24 年 I 期	90.4	▲ 4.5	93.9	4.3	90.2	▲ 2.8	94.7	6.3	Q1 2012
II 期	88.4	▲ 2.2	86.3	▲ 3.4	88.4	▲ 2.0	85.0	▲ 1.4	Q2
平成23 年 4 月	88.6	9.5	82.5	9.3	84.7	6.7	78.0	4.6	Apr. 2011
5 月	93.4	5.4	85.1	18.5	91.4	7.9	81.6	17.6	May
6 月	94.1	0.7	100.3	14.5	93.5	2.3	98.9	14.6	Jun.
7 月	94.6	0.5	93.7	8.3	93.5	0.0	91.9	8.8	Jul.
8 月	95.8	1.3	90.9	13.3	93.8	0.3	89.1	14.5	Aug.
9 月	92.1	▲ 3.9	101.8	6.2	88.2	▲ 6.0	101.3	3.3	Sep.
10 月	94.2	2.3	90.3	5.5	92.2	4.5	86.9	4.6	Oct.
11 月	94.5	0.3	94.5	4.8	91.9	▲ 0.3	90.1	3.1	Nov.
12 月	95.4	1.0	96.5	3.1	94.4	2.7	96.1	2.7	Dec.
平成24 年 1 月	93.9	▲ 1.6	83.0	1.6	92.2	▲ 2.3	79.6	2.4	Jan. 2012
2 月	88.4	▲ 5.9	93.5	3.0	89.1	▲ 3.4	94.6	4.5	Feb.
3 月	89.0	0.7	105.1	7.9	89.2	0.1	109.8	10.7	Mar.
4 月	89.1	0.1	83.0	0.6	87.0	▲ 2.5	80.1	2.7	Apr.
5 月	86.7	▲ 2.7	82.2	▲ 3.4	90.4	3.9	83.4	2.2	May
6 月	89.4	3.1	93.6	▲ 6.7	87.7	▲ 3.0	91.4	▲ 7.6	Jun.

	生産者在庫 Inventory				生産者在庫率 Inventory Ratio				
	季節調整済指数 Seasonal Adjustment Index		原指数 Original Index		季節調整済指数 Seasonal Adjustment Index		原指数 Original Index		
	前月(期)比 %Change From Previous Month(Quarter)		前年 (同月期)比 %Change From Previous Year		前月(期)比 %Change From Previous Month(Quarter)		前年 (同月期)比 %Change From Previous Year		
平成 21 年			89.1	▲ 25.0			214.3	90.8	C.Y. 2009
22 年			84.2	▲ 5.5			112.6	▲ 47.5	2010
23 年			98.5	17.0			106.3	▲ 5.6	2011
平成 21 年度			76.4	▲ 29.2			190.5	33.6	F.Y. 2009
22 年度			77.2	1.0			106.6	▲ 44.0	2010
23 年度			90.2	16.8			108.2	1.5	2011
平成23 年 II 期	88.7	7.8	88.6	9.9	105.5	4.4	108.3	▲ 5.1	Q2 2011
III 期	93.9	5.9	87.2	14.6	105.6	0.1	100.0	▲ 2.2	Q3
IV 期	97.6	3.9	98.5	17.0	112.5	6.5	114.6	6.5	Q4
平成24 年 I 期	96.2	▲ 1.4	90.2	16.8	108.6	▲ 3.5	110.0	7.5	Q1 2012
II 期	101.0	5.0	100.8	13.8	112.4	3.5	114.9	6.1	Q2
平成23 年 4 月	84.9	3.2	82.0	4.5	109.8	9.0	114.1	▲ 3.9	Apr. 2011
5 月	89.5	5.4	88.0	10.7	106.8	▲ 2.7	117.0	▲ 3.7	May
6 月	88.7	▲ 0.9	88.6	9.9	100.0	▲ 6.4	93.8	▲ 8.2	Jun.
7 月	88.5	▲ 0.2	89.7	11.2	103.0	3.0	100.7	▲ 2.6	Jul.
8 月	92.5	4.5	92.8	11.3	105.0	1.9	111.3	▲ 4.1	Aug.
9 月	93.9	1.5	87.2	14.6	108.7	3.5	88.1	1.1	Sep.
10 月	95.1	1.3	93.3	15.0	108.2	▲ 0.5	111.6	0.1	Oct.
11 月	98.5	3.6	101.4	18.0	117.2	8.3	120.0	12.3	Nov.
12 月	97.6	▲ 0.9	98.5	17.0	112.1	▲ 4.4	112.2	7.5	Dec.
平成24 年 1 月	98.7	1.1	105.6	14.9	111.0	▲ 1.0	132.9	6.6	Jan. 2012
2 月	99.0	0.3	106.9	14.9	108.6	▲ 2.2	115.0	10.3	Feb.
3 月	96.2	▲ 2.8	90.2	16.8	106.2	▲ 2.2	82.2	5.5	Mar.
4 月	97.9	1.8	94.5	15.2	111.9	5.4	116.3	1.9	Apr.
5 月	101.0	3.2	99.3	12.8	108.7	▲ 2.9	119.1	1.8	May
6 月	101.0	0.0	100.8	13.8	116.6	7.3	109.4	16.6	Jun.

〈 6. 電氣機械工業 ; Electrical machinery 〉

平成17年 = 100
index,2005= 100

	生産 Production				生産者出荷 Shipments				
	季節調整済指数 Seasonal Adjustment Index		原指数 Original Index		季節調整済指数 Seasonal Adjustment Index		原指数 Original Index		
	前月(期)比 %Change From Previous Month(Quarter)		前年 (同月期)比 %Change From Previous Year		前月(期)比 %Change From Previous Month(Quarter)		前年 (同月期)比 %Change From Previous Year		
平成 21 年			78.9	▲ 21.4			82.3	▲ 19.7	C.Y. 2009
22 年			94.4	19.6			98.1	19.2	2010
23 年			94.9	0.5			97.2	▲ 0.9	2011
平成 21 年度			83.4	▲ 9.7			86.8	▲ 8.9	F.Y. 2009
22 年度			95.1	14.0			98.1	13.0	2010
23 年度			94.3	▲ 0.8			96.5	▲ 1.6	2011
平成23 年 Ⅱ期	95.0	▲ 1.0	93.2	2.4	97.6	0.4	92.8	1.5	Q2 2011
Ⅲ期	96.4	1.5	98.7	1.4	97.8	0.2	102.2	▲ 1.7	Q3
Ⅳ期	93.7	▲ 2.8	90.4	▲ 4.7	97.6	▲ 0.2	94.4	▲ 3.7	Q4
平成24 年 Ⅰ期	91.7	▲ 2.1	94.9	▲ 2.5	92.0	▲ 5.7	96.6	▲ 2.6	Q1 2012
Ⅱ期	92.1	0.4	90.6	▲ 2.8	94.8	3.0	90.5	▲ 2.5	Q2
平成23 年 4月	92.8	4.9	85.4	▲ 1.3	97.4	9.1	84.5	0.1	Apr. 2011
5月	94.5	1.8	86.9	2.7	96.2	▲ 1.2	85.0	1.3	May
6月	97.6	3.3	107.4	5.3	99.1	3.0	109.0	3.0	Jun.
7月	98.3	0.7	101.4	4.0	99.1	0.0	105.2	▲ 0.6	Jul.
8月	97.8	▲ 0.5	91.5	4.1	97.5	▲ 1.6	92.7	▲ 2.1	Aug.
9月	93.0	▲ 4.9	103.1	▲ 3.2	96.7	▲ 0.8	108.6	▲ 2.5	Sep.
10月	94.1	1.2	87.8	▲ 2.9	96.0	▲ 0.7	87.0	▲ 5.0	Oct.
11月	94.0	▲ 0.1	91.7	▲ 3.5	97.6	1.7	95.3	▲ 3.2	Nov.
12月	93.1	▲ 1.0	91.8	▲ 7.6	99.3	1.7	101.0	▲ 2.9	Dec.
平成24 年 1月	94.2	1.2	82.0	▲ 5.0	90.5	▲ 8.9	77.7	▲ 10.3	Jan. 2012
2月	90.4	▲ 4.0	91.4	▲ 3.7	92.9	2.7	93.7	▲ 1.6	Feb.
3月	90.5	0.1	111.3	0.5	92.6	▲ 0.3	118.3	2.2	Mar.
4月	94.0	3.9	86.5	1.3	95.0	2.6	82.5	▲ 2.4	Apr.
5月	92.8	▲ 1.3	88.4	1.7	95.1	0.1	86.6	1.9	May
6月	89.5	▲ 3.6	96.9	▲ 9.8	94.3	▲ 0.8	102.3	▲ 6.1	Jun.

	生産者在庫 Inventory				生産者在庫率 Inventory Ratio				
	季節調整済指数 Seasonal Adjustment Index		原指数 Original Index		季節調整済指数 Seasonal Adjustment Index		原指数 Original Index		
	前月(期)比 %Change From Previous Month(Quarter)		前年 (同月期)比 %Change From Previous Year		前月(期)比 %Change From Previous Month(Quarter)		前年 (同月期)比 %Change From Previous Year		
平成 21 年			106.1	14.1			107.3	7.6	C.Y. 2009
22 年			95.6	▲ 9.9			91.5	▲ 14.7	2010
23 年			132.7	38.8			111.3	21.6	2011
平成 21 年度			100.6	17.2			102.1	▲ 2.0	F.Y. 2009
22 年度			108.7	8.1			93.7	▲ 8.2	2010
23 年度			152.1	39.9			114.1	21.8	2011
平成23 年 Ⅱ期	128.1	3.4	142.3	13.1	112.0	9.5	119.1	22.7	Q2 2011
Ⅲ期	148.9	16.2	141.1	48.5	117.8	5.2	120.4	30.0	Q3
Ⅳ期	143.1	▲ 3.9	132.7	38.8	113.5	▲ 3.7	103.3	24.9	Q4
平成24 年 Ⅰ期	173.4	21.2	152.1	39.9	113.2	▲ 0.3	113.5	11.1	Q1 2012
Ⅱ期	158.2	▲ 8.8	175.7	23.5	120.8	6.7	127.8	7.3	Q2
平成23 年 4月	117.2	▲ 5.4	120.1	2.2	108.0	0.9	105.2	19.1	Apr. 2011
5月	124.0	5.8	135.7	8.1	114.1	5.6	131.1	25.9	May
6月	128.1	3.3	142.3	13.1	114.0	▲ 0.1	121.1	22.4	Jun.
7月	135.1	5.5	141.8	27.7	118.0	3.5	120.5	31.1	Jul.
8月	151.4	12.1	148.8	48.8	116.9	▲ 0.9	127.2	28.2	Aug.
9月	148.9	▲ 1.7	141.1	48.5	118.5	1.4	113.6	31.2	Sep.
10月	152.0	2.1	152.5	55.6	115.4	▲ 2.6	113.8	27.2	Oct.
11月	151.2	▲ 0.5	152.7	53.3	110.4	▲ 4.3	102.6	24.5	Nov.
12月	143.1	▲ 5.4	132.7	38.8	114.7	3.9	93.6	22.7	Dec.
平成24 年 1月	158.6	10.8	155.0	47.5	116.3	1.4	136.1	17.8	Jan. 2012
2月	157.3	▲ 0.8	157.3	40.3	105.9	▲ 8.9	110.5	4.5	Feb.
3月	173.4	10.2	152.1	39.9	117.5	11.0	93.8	9.8	Mar.
4月	163.5	▲ 5.7	167.6	39.6	132.3	12.6	128.9	22.5	Apr.
5月	165.8	1.4	181.5	33.8	116.0	▲ 12.3	133.3	1.7	May
6月	158.2	▲ 4.6	175.7	23.5	114.1	▲ 1.6	121.2	0.1	Jun.

〈 7. 情報通信機械工業 ; Information and communication electronics equipment 〉

平成17年 = 100
index,2005= 100

	生産 Production				生産者出荷 Shipments				
	季節調整済指数 Seasonal Adjustment Index		原指数 Original Index		季節調整済指数 Seasonal Adjustment Index		原指数 Original Index		
	前月(期)比 %Change From Previous Month(Quarter)		前年 (同月期)比 %Change From Previous Year		前月(期)比 %Change From Previous Month(Quarter)		前年 (同月期)比 %Change From Previous Year		
平成 21 年			83.4	▲ 19.2			93.8	▲ 14.4	C.Y. 2009
22 年			91.6	9.8			118.9	26.8	2010
23 年			71.0	▲ 22.5			99.1	▲ 16.7	2011
平成 21 年度			88.1	▲ 5.7			100.7	▲ 0.7	F.Y. 2009
22 年度			87.3	▲ 0.9			116.9	16.1	2010
23 年度			70.5	▲ 19.2			95.0	▲ 18.7	2011
平成23 年 II 期	67.9	▲ 13.7	63.7	▲ 25.5	101.2	▲ 5.3	95.6	▲ 6.9	Q2 2011
III 期	77.1	13.5	76.5	▲ 14.0	108.7	7.4	107.4	▲ 5.1	Q3
IV 期	61.5	▲ 20.2	66.7	▲ 31.7	81.3	▲ 25.2	90.0	▲ 39.4	Q4
平成24 年 I 期	76.1	23.7	75.3	▲ 2.5	90.6	11.4	87.0	▲ 15.9	Q1 2012
II 期	61.6	▲ 19.1	57.5	▲ 9.7	75.2	▲ 17.0	70.3	▲ 26.5	Q2
平成23 年 4 月	59.7	▲ 17.1	51.6	▲ 35.6	91.7	▲ 12.6	78.5	▲ 20.6	Apr. 2011
5 月	69.4	16.2	58.8	▲ 26.0	97.2	6.0	82.6	▲ 11.1	May
6 月	74.5	7.3	80.6	▲ 16.8	114.6	17.9	125.6	8.0	Jun.
7 月	85.4	14.6	82.1	▲ 4.2	128.2	11.9	125.4	19.7	Jul.
8 月	75.6	▲ 11.5	69.9	▲ 12.5	103.6	▲ 19.2	93.6	▲ 8.1	Aug.
9 月	70.4	▲ 6.9	77.6	▲ 23.4	94.2	▲ 9.1	103.3	▲ 22.3	Sep.
10 月	67.1	▲ 4.7	68.7	▲ 26.2	86.2	▲ 8.5	84.0	▲ 37.0	Oct.
11 月	51.7	▲ 23.0	57.5	▲ 42.3	72.7	▲ 15.7	80.5	▲ 49.0	Nov.
12 月	65.6	26.9	73.8	▲ 26.2	85.0	16.9	105.5	▲ 31.6	Dec.
平成24 年 1 月	77.5	18.1	67.8	▲ 8.3	89.7	5.5	71.6	▲ 19.6	Jan. 2012
2 月	72.8	▲ 6.1	71.3	▲ 7.0	89.7	0.0	82.2	▲ 16.0	Feb.
3 月	78.1	7.3	86.8	7.2	92.3	2.9	107.3	▲ 13.0	Mar.
4 月	63.0	▲ 19.3	54.5	5.6	79.7	▲ 13.7	68.2	▲ 13.1	Apr.
5 月	61.5	▲ 2.4	53.4	▲ 9.2	72.9	▲ 8.5	63.4	▲ 23.2	May
6 月	60.4	▲ 1.8	64.6	▲ 19.9	73.1	0.3	79.2	▲ 36.9	Jun.

	生産者在庫 Inventory				生産者在庫率 Inventory Ratio				
	季節調整済指数 Seasonal Adjustment Index		原指数 Original Index		季節調整済指数 Seasonal Adjustment Index		原指数 Original Index		
	前月(期)比 %Change From Previous Month(Quarter)		前年 (同月期)比 %Change From Previous Year		前月(期)比 %Change From Previous Month(Quarter)		前年 (同月期)比 %Change From Previous Year		
平成 21 年			103.5	▲ 20.0			97.6	▲ 15.9	C.Y. 2009
22 年			125.2	21.0			93.4	▲ 4.3	2010
23 年			119.9	▲ 4.2			112.9	20.9	2011
平成 21 年度			91.3	12.4			88.3	▲ 28.7	F.Y. 2009
22 年度			208.6	128.5			101.0	14.4	2010
23 年度			162.5	▲ 22.1			116.9	15.7	2011
平成23 年 II 期	146.3	▲ 43.7	132.3	▲ 7.7	117.9	▲ 3.0	118.4	38.3	Q2 2011
III 期	137.2	▲ 6.2	124.6	▲ 23.1	94.2	▲ 20.1	91.3	▲ 9.8	Q3
IV 期	138.7	1.1	119.9	▲ 4.2	119.8	27.2	115.0	27.8	Q4
平成24 年 I 期	202.5	46.0	162.5	▲ 22.1	136.8	14.2	143.2	12.8	Q1 2012
II 期	202.0	▲ 0.2	182.6	38.0	213.9	56.4	214.2	80.9	Q2
平成23 年 4 月	203.3	▲ 21.8	179.3	82.6	129.5	▲ 8.5	128.4	70.7	Apr. 2011
5 月	212.4	4.5	191.1	74.4	133.2	2.9	143.4	60.2	May
6 月	146.3	▲ 31.1	132.3	▲ 7.7	91.0	▲ 31.7	83.3	▲ 9.7	Jun.
7 月	102.9	▲ 29.7	97.8	▲ 41.4	72.6	▲ 20.2	71.5	▲ 31.2	Jul.
8 月	128.2	24.6	133.3	▲ 28.7	97.3	34.0	111.9	▲ 6.4	Aug.
9 月	137.2	7.0	124.6	▲ 23.1	112.8	15.9	90.4	13.0	Sep.
10 月	148.5	8.2	168.8	3.6	133.8	18.6	134.0	44.6	Oct.
11 月	143.4	▲ 3.4	179.8	15.2	122.7	▲ 8.3	130.5	33.0	Nov.
12 月	138.7	▲ 3.3	119.9	▲ 4.2	102.8	▲ 16.2	80.4	1.6	Dec.
平成24 年 1 月	140.2	1.1	162.2	▲ 22.4	115.7	12.5	158.5	2.4	Jan. 2012
2 月	159.4	13.7	188.9	▲ 20.7	143.5	24.0	164.2	30.1	Feb.
3 月	202.5	27.0	162.5	▲ 22.1	151.1	5.3	106.8	6.7	Mar.
4 月	200.9	▲ 0.8	177.2	▲ 1.2	196.6	30.1	194.9	51.8	Apr.
5 月	232.6	15.8	209.3	9.5	250.2	27.3	269.4	87.9	May
6 月	202.0	▲ 13.2	182.6	38.0	194.9	▲ 22.1	178.3	114.0	Jun.

〈 8. 電子部品・デバイス工業 ; Electronic parts and devices 〉

平成17年 = 100
index,2005= 100

	生産 Production				生産者出荷 Shipments				
	季節調整済指数 Seasonal Adjustment Index		原指数 Original Index		季節調整済指数 Seasonal Adjustment Index		原指数 Original Index		
	前月(期)比 %Change From Previous Month(Quarter)		前年 (同月期)比 %Change From Previous Year		前月(期)比 %Change From Previous Month(Quarter)		前年 (同月期)比 %Change From Previous Year		
平成 21 年			100.0	▲ 20.8			96.8	▲ 21.0	C.Y. 2009
22 年			126.3	26.3			125.0	29.1	2010
23 年			114.4	▲ 9.4			116.8	▲ 6.6	2011
平成 21 年度			112.0	1.6			108.9	1.9	F.Y. 2009
22 年度			126.8	13.2			125.7	15.4	2010
23 年度			110.9	▲ 12.5			114.4	▲ 9.0	2011
平成23 年 Ⅱ期	111.8	▲ 12.6	109.1	▲ 13.9	113.3	▲ 10.9	110.3	▲ 13.0	Q2 2011
Ⅲ期	111.8	0.0	121.3	▲ 10.7	114.8	1.3	125.7	▲ 6.8	Q3
Ⅳ期	108.1	▲ 3.3	108.6	▲ 13.8	113.1	▲ 1.5	113.2	▲ 8.3	Q4
平成24 年 Ⅰ期	111.9	3.5	104.6	▲ 12.0	116.5	3.0	108.6	▲ 7.9	Q1 2012
Ⅱ期	105.3	▲ 5.9	102.8	▲ 5.8	112.5	▲ 3.4	109.8	▲ 0.5	Q2
平成23 年 4月	110.5	▲ 11.7	100.5	▲ 16.7	113.1	▲ 12.5	103.2	▲ 15.4	Apr. 2011
5月	110.7	0.2	105.4	▲ 15.3	113.2	0.1	106.9	▲ 12.7	May
6月	114.3	3.3	121.4	▲ 10.1	113.7	0.4	120.7	▲ 11.2	Jun.
7月	112.1	▲ 1.9	116.9	▲ 12.6	113.0	▲ 0.6	116.1	▲ 11.1	Jul.
8月	112.3	0.2	120.9	▲ 9.6	114.0	0.9	122.7	▲ 7.7	Aug.
9月	111.0	▲ 1.2	126.2	▲ 9.7	117.5	3.1	138.3	▲ 1.8	Sep.
10月	107.4	▲ 3.2	110.8	▲ 12.5	110.0	▲ 6.4	113.7	▲ 8.6	Oct.
11月	106.8	▲ 0.6	107.7	▲ 14.7	112.0	1.8	111.0	▲ 8.7	Nov.
12月	110.0	3.0	107.2	▲ 14.4	117.4	4.8	114.9	▲ 7.6	Dec.
平成24 年 1月	107.4	▲ 2.4	97.8	▲ 16.2	109.7	▲ 6.6	98.2	▲ 11.8	Jan. 2012
2月	115.5	7.5	104.5	▲ 8.6	118.1	7.7	105.4	▲ 4.8	Feb.
3月	112.8	▲ 2.3	111.5	▲ 11.0	121.7	3.0	122.1	▲ 7.3	Mar.
4月	103.9	▲ 7.9	94.5	▲ 6.0	110.7	▲ 9.0	101.0	▲ 2.1	Apr.
5月	103.0	▲ 0.9	99.8	▲ 5.3	111.7	0.9	108.1	1.1	May
6月	108.9	5.7	114.2	▲ 5.9	115.2	3.1	120.3	▲ 0.3	Jun.

	生産者在庫 Inventory				生産者在庫率 Inventory Ratio				
	季節調整済指数 Seasonal Adjustment Index		原指数 Original Index		季節調整済指数 Seasonal Adjustment Index		原指数 Original Index		
	前月(期)比 %Change From Previous Month(Quarter)		前年 (同月期)比 %Change From Previous Year		前月(期)比 %Change From Previous Month(Quarter)		前年 (同月期)比 %Change From Previous Year		
平成 21 年			154.8	▲ 27.5			188.3	23.2	C.Y. 2009
22 年			236.5	52.8			153.3	▲ 18.6	2010
23 年			231.1	▲ 2.3			222.2	44.9	2011
平成 21 年度			156.6	▲ 2.1			147.8	▲ 25.8	F.Y. 2009
22 年度			239.0	52.6			171.5	16.0	2010
23 年度			222.1	▲ 7.1			228.3	33.1	2011
平成23 年 Ⅱ期	237.7	0.0	233.5	37.7	241.1	25.5	225.8	70.9	Q2 2011
Ⅲ期	233.8	▲ 1.6	228.0	12.8	229.9	▲ 4.6	203.5	41.7	Q3
Ⅳ期	225.3	▲ 3.6	231.1	▲ 2.3	230.9	0.4	237.9	26.2	Q4
平成24 年 Ⅰ期	221.0	▲ 1.9	222.1	▲ 7.1	213.7	▲ 7.4	245.9	11.0	Q1 2012
Ⅱ期	227.3	2.9	223.3	▲ 4.4	249.1	16.6	233.0	3.2	Q2
平成23 年 4月	235.3	▲ 1.1	216.1	46.8	241.4	27.2	226.8	77.0	Apr. 2011
5月	259.6	10.3	250.3	54.8	246.4	2.1	244.0	76.2	May
6月	237.7	▲ 8.4	233.5	37.7	235.6	▲ 4.4	206.5	59.1	Jun.
7月	239.2	0.6	235.9	38.9	238.2	1.1	219.4	57.6	Jul.
8月	239.6	0.2	238.3	25.2	230.5	▲ 3.2	210.5	42.4	Aug.
9月	233.8	▲ 2.4	228.0	12.8	221.0	▲ 4.1	180.6	25.5	Sep.
10月	242.4	3.7	242.4	15.7	251.2	13.7	239.9	38.3	Oct.
11月	245.6	1.3	257.3	12.5	235.5	▲ 6.2	252.1	29.5	Nov.
12月	225.3	▲ 8.3	231.1	▲ 2.3	206.0	▲ 12.5	221.6	12.4	Dec.
平成24 年 1月	232.1	3.0	245.0	▲ 3.1	227.3	10.3	281.3	20.8	Jan. 2012
2月	214.6	▲ 7.5	224.7	▲ 20.0	197.9	▲ 12.9	248.1	▲ 0.3	Feb.
3月	221.0	3.0	222.1	▲ 7.1	215.8	9.0	208.4	13.7	Mar.
4月	231.1	4.6	212.3	▲ 1.8	272.6	26.3	256.2	13.0	Apr.
5月	225.3	▲ 2.5	217.2	▲ 13.2	236.4	▲ 13.3	234.1	▲ 4.1	May
6月	227.3	0.9	223.3	▲ 4.4	238.2	0.8	208.8	1.1	Jun.

〈 9. 輸送機械工業 ; Transport equipment 〉

平成17年 = 100
index,2005= 100

	生産 Production				生産者出荷 Shipments				
	季節調整済指数 Seasonal Adjustment Index		原指数 Original Index		季節調整済指数 Seasonal Adjustment Index		原指数 Original Index		
	前月(期)比 %Change From Previous Month(Quarter)		前年 (同月期)比 %Change From Previous Year		前月(期)比 %Change From Previous Month(Quarter)		前年 (同月期)比 %Change From Previous Year		
平成 21 年			74.6	▲ 32.5			76.8	▲ 32.4	C.Y. 2009
22 年			94.5	26.7			95.7	24.6	2010
23 年			85.3	▲ 9.7			86.2	▲ 9.9	2011
平成 21 年度			84.3	▲ 11.0			86.0	▲ 11.8	F.Y. 2009
22 年度			90.0	6.8			91.5	6.4	2010
23 年度			91.7	1.9			91.8	0.3	2011
平成23 年 II 期	69.0	▲ 16.1	65.6	▲ 28.0	68.3	▲ 18.7	63.3	▲ 31.2	Q2 2011
III 期	91.5	32.6	94.9	▲ 2.0	91.7	34.3	95.6	▲ 2.6	Q3
IV 期	98.3	7.4	101.2	9.2	98.6	7.5	101.1	10.9	Q4
平成24 年 I 期	104.2	6.0	105.0	32.2	104.9	6.4	107.3	26.8	Q1 2012
II 期	101.8	▲ 2.3	94.8	44.5	108.0	3.0	97.1	53.4	Q2
平成23 年 4 月	53.2	2.7	44.8	▲ 49.3	51.7	▲ 17.0	42.1	▲ 52.7	Apr. 2011
5 月	70.9	33.3	62.0	▲ 26.3	66.8	29.2	55.2	▲ 33.2	May
6 月	83.0	17.1	90.0	▲ 10.9	86.5	29.5	92.5	▲ 11.3	Jun.
7 月	88.8	7.0	95.2	▲ 6.8	87.4	1.0	92.8	▲ 10.9	Jul.
8 月	93.8	5.6	85.2	3.5	93.6	7.1	83.7	3.5	Aug.
9 月	91.9	▲ 2.0	104.2	▲ 1.7	94.1	0.5	110.4	0.7	Sep.
10 月	99.8	8.6	106.2	17.2	98.9	5.1	102.9	15.2	Oct.
11 月	92.3	▲ 7.5	98.4	2.2	96.0	▲ 2.9	100.5	8.3	Nov.
12 月	102.8	11.4	99.0	8.7	100.9	5.1	100.0	9.3	Dec.
平成24 年 1 月	105.8	2.9	95.7	11.1	101.9	1.0	96.2	13.7	Jan. 2012
2 月	101.9	▲ 3.7	108.0	12.7	109.0	7.0	109.7	11.9	Feb.
3 月	105.0	3.0	111.4	97.9	103.9	▲ 4.7	116.1	62.8	Mar.
4 月	111.4	6.1	93.9	109.6	115.5	11.2	94.1	123.5	Apr.
5 月	99.0	▲ 11.1	90.1	45.3	107.3	▲ 7.1	91.3	65.4	May
6 月	95.0	▲ 4.0	100.5	11.7	101.2	▲ 5.7	105.8	14.4	Jun.

	生産者在庫 Inventory				生産者在庫率 Inventory Ratio				
	季節調整済指数 Seasonal Adjustment Index		原指数 Original Index		季節調整済指数 Seasonal Adjustment Index		原指数 Original Index		
	前月(期)比 %Change From Previous Month(Quarter)		前年 (同月期)比 %Change From Previous Year		前月(期)比 %Change From Previous Month(Quarter)		前年 (同月期)比 %Change From Previous Year		
平成 21 年			76.4	▲ 31.0			108.3	6.9	C.Y. 2009
22 年			86.3	13.0			90.9	▲ 16.1	2010
23 年			70.1	▲ 18.8			91.8	1.0	2011
平成 21 年度			66.4	15.1			92.5	▲ 19.4	F.Y. 2009
22 年度			32.0	▲ 51.8			93.0	0.5	2010
23 年度			72.0	125.0			87.4	▲ 6.0	2011
平成23 年 II 期	68.9	77.6	65.1	▲ 12.6	116.4	33.3	112.8	25.1	Q2 2011
III 期	72.9	5.8	67.9	▲ 5.7	87.6	▲ 24.7	78.9	▲ 1.6	Q3
IV 期	66.8	▲ 8.4	70.1	▲ 18.8	73.4	▲ 16.2	78.3	▲ 25.1	Q4
平成24 年 I 期	87.3	30.7	72.0	125.0	77.0	4.9	79.5	▲ 18.1	Q1 2012
II 期	75.4	▲ 13.6	71.2	9.4	92.7	20.4	88.1	▲ 21.9	Q2
平成23 年 4 月	48.2	24.2	39.7	▲ 43.3	132.9	79.4	127.0	44.0	Apr. 2011
5 月	73.0	51.5	68.2	▲ 13.7	127.6	▲ 4.0	139.7	33.3	May
6 月	68.9	▲ 5.6	65.1	▲ 12.6	88.7	▲ 30.5	71.8	▲ 7.6	Jun.
7 月	70.9	2.9	70.5	▲ 7.4	89.6	1.0	77.1	▲ 3.6	Jul.
8 月	77.3	9.0	74.3	6.4	88.4	▲ 1.3	92.1	4.0	Aug.
9 月	72.9	▲ 5.7	67.9	▲ 5.7	84.7	▲ 4.2	67.4	▲ 6.4	Sep.
10 月	73.2	0.4	79.4	1.4	80.3	▲ 5.2	82.5	▲ 15.2	Oct.
11 月	67.3	▲ 8.1	76.2	▲ 16.4	71.7	▲ 10.7	78.3	▲ 27.6	Nov.
12 月	66.8	▲ 0.7	70.1	▲ 18.8	68.1	▲ 5.0	74.1	▲ 31.6	Dec.
平成24 年 1 月	70.8	6.0	84.7	▲ 18.9	67.8	▲ 0.4	97.0	▲ 31.4	Jan. 2012
2 月	71.5	1.0	79.6	▲ 13.7	68.3	0.7	75.9	▲ 23.1	Feb.
3 月	87.3	22.1	72.0	125.0	94.9	38.9	65.6	28.1	Mar.
4 月	97.3	11.5	80.2	102.0	99.1	4.4	94.7	▲ 25.4	Apr.
5 月	83.7	▲ 14.0	78.2	14.7	86.4	▲ 12.8	94.6	▲ 32.3	May
6 月	75.4	▲ 9.9	71.2	9.4	92.5	7.1	74.9	4.3	Jun.

< 10. 精密機械工業 ; Precision instruments >

平成17年 = 100
index,2005= 100

	生産 Production				生産者出荷 Shipments				
	季節調整済指数 Seasonal Adjustment Index		原指数 Original Index		季節調整済指数 Seasonal Adjustment Index		原指数 Original Index		
	前月(期)比 %Change From Previous Month(Quarter)		前年 (同月期)比 %Change From Previous Year		前月(期)比 %Change From Previous Month(Quarter)		前年 (同月期)比 %Change From Previous Year		
平成 21 年			84.6	▲ 28.1			87.5	▲ 25.6	C.Y. 2009
22 年			105.1	24.2			104.3	19.2	2010
23 年			115.1	9.5			110.2	5.7	2011
平成 21 年度			89.0	▲ 17.7			91.5	▲ 14.9	F.Y. 2009
22 年度			105.9	19.0			104.5	14.2	2010
23 年度			118.3	11.7			112.6	7.8	2011
平成23 年 II 期	110.0	3.6	104.2	3.5	103.5	▲ 0.1	98.3	▲ 1.0	Q2 2011
III 期	122.3	11.2	126.2	18.6	118.3	14.3	121.5	16.0	Q3
IV 期	123.0	0.6	122.5	12.5	116.6	▲ 1.4	113.8	6.5	Q4
平成24 年 I 期	116.2	▲ 5.5	120.4	12.0	109.1	▲ 6.4	116.9	9.0	Q1 2012
II 期	121.4	4.5	115.8	11.1	112.6	3.2	107.3	9.2	Q2
平成23 年 4 月	104.9	8.4	95.3	▲ 2.6	93.2	▲ 4.3	83.8	▲ 15.1	Apr. 2011
5 月	108.0	3.0	95.8	0.5	105.3	13.0	93.9	2.0	May
6 月	117.1	8.4	121.6	11.7	112.0	6.4	117.1	9.3	Jun.
7 月	122.9	5.0	123.0	19.0	123.6	10.4	117.2	18.9	Jul.
8 月	122.0	▲ 0.7	117.0	16.8	115.0	▲ 7.0	108.1	9.6	Aug.
9 月	122.1	0.1	138.6	20.0	116.4	1.2	139.2	19.1	Sep.
10 月	123.7	1.3	122.9	13.6	119.6	2.7	115.2	12.8	Oct.
11 月	120.3	▲ 2.7	117.8	10.1	112.7	▲ 5.8	107.0	1.1	Nov.
12 月	124.9	3.8	126.8	13.7	117.6	4.3	119.2	5.8	Dec.
平成24 年 1 月	119.1	▲ 4.6	104.1	7.5	118.1	0.4	101.3	11.7	Jan. 2012
2 月	110.3	▲ 7.4	116.9	5.9	96.7	▲ 18.1	107.6	0.5	Feb.
3 月	119.2	8.1	140.3	21.7	112.4	16.2	141.7	14.4	Mar.
4 月	126.5	6.1	114.9	20.6	113.2	0.7	101.8	21.5	Apr.
5 月	114.3	▲ 9.6	105.7	10.3	112.1	▲ 1.0	103.5	10.2	May
6 月	123.5	8.0	126.7	4.2	112.5	0.4	116.5	▲ 0.5	Jun.

	生産者在庫 Inventory				生産者在庫率 Inventory Ratio				
	季節調整済指数 Seasonal Adjustment Index		原指数 Original Index		季節調整済指数 Seasonal Adjustment Index		原指数 Original Index		
	前月(期)比 %Change From Previous Month(Quarter)		前年 (同月期)比 %Change From Previous Year		前月(期)比 %Change From Previous Month(Quarter)		前年 (同月期)比 %Change From Previous Year		
平成 21 年			108.1	▲ 9.7			150.7	49.5	C.Y. 2009
22 年			103.1	▲ 4.6			101.1	▲ 32.9	2010
23 年			132.1	28.1			104.0	2.9	2011
平成 21 年度			105.3	▲ 9.5			142.3	27.3	F.Y. 2009
22 年度			100.4	▲ 4.7			98.4	▲ 30.9	2010
23 年度			146.3	45.7			108.6	10.4	2011
平成23 年 II 期	111.8	17.1	106.9	12.4	106.6	7.6	107.4	4.2	Q2 2011
III 期	123.2	10.2	124.8	20.3	101.9	▲ 4.4	101.0	3.2	Q3
IV 期	122.9	▲ 0.2	132.1	28.1	107.8	5.8	111.3	15.5	Q4
平成24 年 I 期	139.1	13.2	146.3	45.7	118.8	10.2	114.7	19.1	Q1 2012
II 期	147.8	6.3	141.3	32.2	122.0	2.7	122.7	14.2	Q2
平成23 年 4 月	101.6	6.4	93.7	0.6	109.2	11.1	111.2	10.4	Apr. 2011
5 月	107.9	6.2	101.8	3.0	104.0	▲ 4.8	112.5	▲ 4.3	May
6 月	111.8	3.6	106.9	12.4	106.7	2.6	98.6	8.1	Jun.
7 月	118.2	5.7	114.4	20.9	101.4	▲ 5.0	102.4	3.3	Jul.
8 月	119.5	1.1	118.2	16.3	103.1	1.7	110.7	5.6	Aug.
9 月	123.2	3.1	124.8	20.3	101.3	▲ 1.7	89.9	0.1	Sep.
10 月	125.0	1.5	124.3	20.1	104.0	2.7	109.4	5.2	Oct.
11 月	131.8	5.4	132.6	29.7	118.0	13.5	120.6	25.1	Nov.
12 月	122.9	▲ 6.8	132.1	28.1	101.4	▲ 14.1	103.8	16.8	Dec.
平成24 年 1 月	130.2	5.9	138.1	26.3	113.8	12.2	129.8	10.9	Jan. 2012
2 月	129.3	▲ 0.7	132.9	26.7	120.7	6.1	117.6	25.1	Feb.
3 月	139.1	7.6	146.3	45.7	121.9	1.0	96.6	24.0	Mar.
4 月	142.5	2.4	131.4	40.2	122.1	0.2	124.3	11.8	Apr.
5 月	143.4	0.6	135.3	32.9	116.9	▲ 4.3	126.5	12.4	May
6 月	147.8	3.1	141.3	32.2	126.9	8.6	117.3	19.0	Jun.

〈 11. 窯業・土石製品工業 ; Ceramics, stone and clay products 〉

平成17年 = 100
index,2005= 100

	生産 Production				生産者出荷 Shipments				
	季節調整済指数 Seasonal Adjustment Index		原指数 Original Index		季節調整済指数 Seasonal Adjustment Index		原指数 Original Index		
	前月(期)比 %Change From Previous Month(Quarter)		前年 (同月期)比 %Change From Previous Year		前月(期)比 %Change From Previous Month(Quarter)		前年 (同月期)比 %Change From Previous Year		
平成 21 年			76.8	▲ 21.0			77.6	▲ 19.1	C.Y. 2009
22 年			85.2	10.9			84.3	8.6	2010
23 年			84.0	▲ 1.4			82.0	▲ 2.7	2011
平成 21 年度			80.1	▲ 11.3			80.3	▲ 10.2	F.Y. 2009
22 年度			85.5	6.7			83.8	4.4	2010
23 年度			83.8	▲ 2.0			82.3	▲ 1.8	2011
平成23 年 II 期	83.2	▲ 3.7	80.6	▲ 2.4	80.5	▲ 3.0	77.1	▲ 4.1	Q2 2011
III 期	83.7	0.6	84.3	▲ 1.9	82.8	2.9	83.2	▲ 1.2	Q3
IV 期	83.3	▲ 0.5	87.6	▲ 2.8	82.4	▲ 0.5	85.8	▲ 3.3	Q4
平成24 年 I 期	84.5	1.4	82.5	▲ 1.2	83.2	1.0	83.1	1.5	Q1 2012
II 期	86.7	2.6	84.1	4.3	85.5	2.8	82.1	6.5	Q2
平成23 年 4 月	83.8	0.7	80.5	▲ 1.9	80.5	4.0	76.7	▲ 5.1	Apr. 2011
5 月	82.8	▲ 1.2	76.3	▲ 2.4	80.0	▲ 0.6	73.1	▲ 3.8	May
6 月	83.1	0.4	84.9	▲ 3.1	81.1	1.4	81.6	▲ 3.3	Jun.
7 月	83.8	0.8	85.6	▲ 2.6	82.5	1.7	83.0	▲ 2.8	Jul.
8 月	84.3	0.6	81.3	▲ 0.5	83.4	1.1	81.4	0.7	Aug.
9 月	83.0	▲ 1.5	85.9	▲ 2.6	82.6	▲ 1.0	85.3	▲ 1.3	Sep.
10 月	83.6	0.7	89.2	0.0	82.0	▲ 0.7	85.1	▲ 2.4	Oct.
11 月	83.3	▲ 0.4	88.9	▲ 3.1	81.6	▲ 0.5	86.2	▲ 4.6	Nov.
12 月	82.9	▲ 0.5	84.8	▲ 5.1	83.5	2.3	86.1	▲ 2.6	Dec.
平成24 年 1 月	83.6	0.8	78.0	▲ 5.6	83.3	▲ 0.2	78.1	▲ 2.6	Jan. 2012
2 月	82.5	▲ 1.3	81.9	▲ 1.9	81.0	▲ 2.8	83.2	▲ 1.4	Feb.
3 月	87.3	5.8	87.7	4.0	85.3	5.3	88.0	8.6	Mar.
4 月	86.2	▲ 1.3	82.8	2.9	84.9	▲ 0.5	80.9	5.5	Apr.
5 月	86.5	0.3	81.2	6.4	85.6	0.8	80.3	9.8	May
6 月	87.3	0.9	88.4	4.1	85.9	0.4	85.2	4.4	Jun.

	生産者在庫 Inventory				生産者在庫率 Inventory Ratio				
	季節調整済指数 Seasonal Adjustment Index		原指数 Original Index		季節調整済指数 Seasonal Adjustment Index		原指数 Original Index		
	前月(期)比 %Change From Previous Month(Quarter)		前年 (同月期)比 %Change From Previous Year		前月(期)比 %Change From Previous Month(Quarter)		前年 (同月期)比 %Change From Previous Year		
平成 21 年			93.0	▲ 14.7			135.4	15.6	C.Y. 2009
22 年			88.5	▲ 4.8			118.9	▲ 12.2	2010
23 年			95.0	7.3			126.6	6.5	2011
平成 21 年度			88.1	▲ 12.6			128.7	1.3	F.Y. 2009
22 年度			90.2	2.4			119.6	▲ 7.1	2010
23 年度			93.3	3.4			127.1	6.3	2011
平成23 年 II 期	94.7	2.3	94.9	7.7	129.8	5.7	137.9	9.1	Q2 2011
III 期	93.5	▲ 1.3	94.1	6.3	125.9	▲ 3.0	129.1	5.2	Q3
IV 期	94.4	1.0	95.0	7.3	128.0	1.7	120.0	9.2	Q4
平成24 年 I 期	95.8	1.5	93.3	3.4	124.5	▲ 2.7	121.3	1.6	Q1 2012
II 期	92.9	▲ 3.0	93.1	▲ 1.9	119.1	▲ 4.3	126.3	▲ 8.4	Q2
平成23 年 4 月	93.8	1.3	92.0	6.2	132.1	2.2	139.1	12.1	Apr. 2011
5 月	94.1	0.3	93.4	7.0	130.2	▲ 1.4	146.6	9.0	May
6 月	94.7	0.6	94.9	7.7	127.0	▲ 2.5	127.9	6.1	Jun.
7 月	94.9	0.2	95.4	8.0	127.6	0.5	129.8	6.7	Jul.
8 月	94.5	▲ 0.4	95.1	7.6	122.8	▲ 3.8	133.1	2.9	Aug.
9 月	93.5	▲ 1.1	94.1	6.3	127.2	3.6	124.3	6.2	Sep.
10 月	94.9	1.5	96.2	8.7	128.5	1.0	123.6	8.4	Oct.
11 月	95.0	0.1	96.7	9.3	128.6	0.1	119.6	12.1	Nov.
12 月	94.4	▲ 0.6	95.0	7.3	126.9	▲ 1.3	116.9	7.1	Dec.
平成24 年 1 月	94.5	0.1	94.8	5.2	126.3	▲ 0.5	129.1	5.6	Jan. 2012
2 月	94.7	0.2	93.7	5.5	125.7	▲ 0.5	120.5	5.3	Feb.
3 月	95.8	1.2	93.3	3.4	121.6	▲ 3.3	114.3	▲ 5.9	Mar.
4 月	94.7	▲ 1.1	92.9	1.0	120.0	▲ 1.3	126.4	▲ 9.1	Apr.
5 月	92.3	▲ 2.5	91.6	▲ 1.9	113.0	▲ 5.8	127.3	▲ 13.2	May
6 月	92.9	0.7	93.1	▲ 1.9	124.4	10.1	125.2	▲ 2.1	Jun.

< 12. 化学工業 ; Chemicals >

平成17年 = 100
index,2005= 100

	生産 Production				生産者出荷 Shipments				
	季節調整済指数 Seasonal Adjustment Index		原指数 Original Index		季節調整済指数 Seasonal Adjustment Index		原指数 Original Index		
	前月(期)比 %Change From Previous Month(Quarter)		前年 (同月期)比 %Change From Previous Year		前月(期)比 %Change From Previous Month(Quarter)		前年 (同月期)比 %Change From Previous Year		
平成 21 年			95.3	▲ 4.8			93.1	▲ 5.5	C.Y. 2009
22 年			100.8	5.8			98.0	5.3	2010
23 年			104.2	3.4			98.5	0.5	2011
平成 21 年度			98.5	3.1			96.4	3.1	F.Y. 2009
22 年度			101.7	3.2			98.6	2.3	2010
23 年度			104.4	2.7			98.3	▲ 0.3	2011
平成23 年 Ⅱ期	105.2	1.3	103.1	7.2	97.9	▲ 2.7	96.0	2.5	Q2 2011
Ⅲ期	104.9	▲ 0.3	105.4	4.7	98.9	1.0	99.4	1.8	Q3
Ⅳ期	103.6	▲ 1.2	107.7	▲ 1.6	97.6	▲ 1.3	100.7	▲ 4.4	Q4
平成24 年 Ⅰ期	103.2	▲ 0.4	101.7	1.2	97.8	0.2	97.2	▲ 0.7	Q1 2012
Ⅱ期	105.0	1.7	103.3	0.2	98.5	0.7	96.9	0.9	Q2
平成23 年 4月	99.2	2.1	96.1	▲ 4.2	95.1	1.3	92.2	▲ 4.9	Apr. 2011
5月	106.7	7.6	101.8	9.8	98.6	3.7	92.6	3.3	May
6月	109.8	2.9	111.3	16.4	100.0	1.4	103.1	9.1	Jun.
7月	105.5	▲ 3.9	107.7	5.3	99.3	▲ 0.7	100.0	1.8	Jul.
8月	105.0	▲ 0.5	103.4	5.6	98.8	▲ 0.5	96.6	2.4	Aug.
9月	104.2	▲ 0.8	105.0	3.1	98.7	▲ 0.1	101.5	1.1	Sep.
10月	103.3	▲ 0.9	106.7	▲ 0.7	97.3	▲ 1.4	99.5	▲ 3.6	Oct.
11月	104.1	0.8	110.7	▲ 0.3	97.8	0.5	102.2	▲ 4.4	Nov.
12月	103.3	▲ 0.8	105.6	▲ 3.7	97.7	▲ 0.1	100.3	▲ 5.3	Dec.
平成24 年 1月	102.5	▲ 0.8	97.4	▲ 4.5	97.4	▲ 0.3	89.5	▲ 6.2	Jan. 2012
2月	101.4	▲ 1.1	103.7	1.1	95.8	▲ 1.6	97.9	▲ 1.1	Feb.
3月	105.6	4.1	103.9	7.2	100.1	4.5	104.2	5.0	Mar.
4月	106.9	1.2	103.6	7.8	100.0	▲ 0.1	96.9	5.1	Apr.
5月	102.1	▲ 4.5	100.2	▲ 1.6	97.8	▲ 2.2	94.5	2.1	May
6月	106.1	3.9	106.2	▲ 4.6	97.8	0.0	99.3	▲ 3.7	Jun.

	生産者在庫 Inventory				生産者在庫率 Inventory Ratio				
	季節調整済指数 Seasonal Adjustment Index		原指数 Original Index		季節調整済指数 Seasonal Adjustment Index		原指数 Original Index		
	前月(期)比 %Change From Previous Month(Quarter)		前年 (同月期)比 %Change From Previous Year		前月(期)比 %Change From Previous Month(Quarter)		前年 (同月期)比 %Change From Previous Year		
平成 21 年			92.6	▲ 15.4			119.7	7.8	C.Y. 2009
22 年			93.3	0.8			100.8	▲ 15.8	2010
23 年			100.8	8.0			113.0	12.1	2011
平成 21 年度			91.5	▲ 9.8			107.1	▲ 13.3	F.Y. 2009
22 年度			92.1	0.7			101.1	▲ 5.6	2010
23 年度			97.9	6.3			116.2	14.9	2011
平成23 年 Ⅱ期	101.1	7.6	98.9	8.0	113.9	13.7	113.4	10.9	Q2 2011
Ⅲ期	102.6	1.5	101.1	9.4	119.4	4.8	115.8	17.3	Q3
Ⅳ期	101.6	▲ 1.0	100.8	8.0	119.9	0.4	116.0	19.8	Q4
平成24 年 Ⅰ期	99.9	▲ 1.7	97.9	6.3	111.9	▲ 6.7	119.6	12.1	Q1 2012
Ⅱ期	100.8	0.9	98.6	▲ 0.3	118.8	6.2	118.1	4.1	Q2
平成23 年 4月	94.3	0.3	91.5	1.2	112.8	9.4	108.5	12.6	Apr. 2011
5月	98.6	4.6	98.1	4.7	113.7	0.8	121.2	10.0	May
6月	101.1	2.5	98.9	8.0	115.2	1.3	110.4	10.0	Jun.
7月	102.7	1.6	101.4	9.9	121.1	5.1	114.7	17.5	Jul.
8月	102.7	0.0	104.1	10.2	118.2	▲ 2.4	121.8	17.8	Aug.
9月	102.6	▲ 0.1	101.1	9.4	118.9	0.6	111.0	16.8	Sep.
10月	103.1	0.5	101.8	8.2	120.7	1.5	117.3	17.9	Oct.
11月	102.5	▲ 0.6	102.9	10.9	119.3	▲ 1.2	115.6	21.3	Nov.
12月	101.6	▲ 0.9	100.8	8.0	119.6	0.3	115.1	20.3	Dec.
平成24 年 1月	100.6	▲ 1.0	105.7	6.7	116.1	▲ 2.9	134.5	15.7	Jan. 2012
2月	100.2	▲ 0.4	106.2	6.3	108.9	▲ 6.2	120.9	12.0	Feb.
3月	99.9	▲ 0.3	97.9	6.3	110.8	1.7	103.3	7.5	Mar.
4月	101.9	2.0	98.8	8.0	118.9	7.3	114.3	5.3	Apr.
5月	100.5	▲ 1.4	100.0	1.9	114.5	▲ 3.7	122.0	0.7	May
6月	100.8	0.3	98.6	▲ 0.3	123.1	7.5	118.0	6.9	Jun.

〈 13. 石油・石炭製品工業 ; Petroleum and coal products 〉

平成17年 = 100
index,2005= 100

	生産 Production				生産者出荷 Shipments				
	季節調整済指数 Seasonal Adjustment Index		原指数 Original Index		季節調整済指数 Seasonal Adjustment Index		原指数 Original Index		
	前月(期)比 %Change From Previous Month(Quarter)		前年 (同月期)比 %Change From Previous Year		前月(期)比 %Change From Previous Month(Quarter)		前年 (同月期)比 %Change From Previous Year		
平成 21 年			90.2	▲ 6.0			89.5	▲ 5.7	C.Y. 2009
22 年			91.1	1.0			89.3	▲ 0.2	2010
23 年			85.9	▲ 5.7			86.1	▲ 3.6	2011
平成 21 年度			90.3	▲ 4.1			89.6	▲ 3.7	F.Y. 2009
22 年度			90.5	0.2			89.1	▲ 0.6	2010
23 年度			85.4	▲ 5.6			85.6	▲ 3.9	2011
平成23 年 Ⅱ期	83.6	▲ 5.7	77.7	▲ 8.3	82.8	▲ 6.7	77.1	▲ 7.2	Q2 2011
Ⅲ期	86.5	3.5	87.0	▲ 5.3	87.0	5.1	86.9	▲ 3.2	Q3
Ⅳ期	84.9	▲ 1.8	86.6	▲ 6.6	86.5	▲ 0.6	88.5	▲ 3.3	Q4
平成24 年 Ⅰ期	86.3	1.6	90.5	▲ 2.2	84.9	▲ 1.8	90.0	▲ 2.2	Q1 2012
Ⅱ期	86.0	▲ 0.3	80.0	3.0	84.6	▲ 0.4	79.3	2.9	Q2
平成23 年 4月	82.4	▲ 0.1	79.3	▲ 13.2	78.2	▲ 5.2	75.8	▲ 13.9	Apr. 2011
5月	82.2	▲ 0.2	76.3	▲ 9.8	83.3	6.5	75.8	▲ 7.0	May
6月	86.3	5.0	77.4	▲ 1.0	86.8	4.2	79.7	0.0	Jun.
7月	87.6	1.5	86.7	▲ 2.9	87.6	0.9	86.5	▲ 1.5	Jul.
8月	87.1	▲ 0.6	92.5	▲ 4.3	87.9	0.3	91.7	▲ 2.8	Aug.
9月	84.8	▲ 2.6	81.7	▲ 8.8	85.5	▲ 2.7	82.4	▲ 5.6	Sep.
10月	85.4	0.7	82.6	▲ 5.6	88.1	3.0	85.9	0.4	Oct.
11月	84.6	▲ 0.9	84.6	▲ 7.7	85.2	▲ 3.3	84.7	▲ 6.1	Nov.
12月	84.8	0.2	92.5	▲ 6.6	86.3	1.3	95.0	▲ 3.7	Dec.
平成24 年 1月	85.6	0.9	91.5	▲ 6.8	85.6	▲ 0.8	90.5	▲ 6.0	Jan. 2012
2月	85.4	▲ 0.2	86.3	▲ 5.5	84.3	▲ 1.5	88.7	▲ 2.8	Feb.
3月	87.9	2.9	93.7	6.4	84.9	0.7	90.8	2.6	Mar.
4月	85.4	▲ 2.8	82.2	3.7	83.5	▲ 1.6	80.9	6.7	Apr.
5月	87.0	1.9	81.1	6.3	86.0	3.0	79.9	5.4	May
6月	85.6	▲ 1.6	76.7	▲ 0.9	84.2	▲ 2.1	77.1	▲ 3.3	Jun.

	生産者在庫 Inventory				生産者在庫率 Inventory Ratio				
	季節調整済指数 Seasonal Adjustment Index		原指数 Original Index		季節調整済指数 Seasonal Adjustment Index		原指数 Original Index		
	前月(期)比 %Change From Previous Month(Quarter)		前年 (同月期)比 %Change From Previous Year		前月(期)比 %Change From Previous Month(Quarter)		前年 (同月期)比 %Change From Previous Year		
平成 21 年			91.2	▲ 13.1			117.8	3.4	C.Y. 2009
22 年			95.6	4.8			112.2	▲ 4.8	2010
23 年			89.4	▲ 6.5			114.9	2.4	2011
平成 21 年度			87.9	▲ 17.5			114.7	▲ 3.4	F.Y. 2009
22 年度			87.7	▲ 0.2			112.3	▲ 2.1	2010
23 年度			87.5	▲ 0.2			114.1	1.6	2011
平成23 年 Ⅱ期	93.4	▲ 0.5	88.4	▲ 4.8	127.7	14.9	130.6	9.0	Q2 2011
Ⅲ期	92.7	▲ 0.7	98.6	5.2	111.4	▲ 12.8	120.6	2.7	Q3
Ⅳ期	91.0	▲ 1.8	89.4	▲ 6.5	109.8	▲ 1.4	107.2	▲ 3.2	Q4
平成24 年 Ⅰ期	93.7	3.0	87.5	▲ 0.2	107.4	▲ 2.2	97.9	▲ 3.4	Q1 2012
Ⅱ期	101.0	7.8	95.6	8.1	123.6	15.1	126.8	▲ 2.9	Q2
平成23 年 4月	103.0	9.7	100.1	9.0	141.0	24.2	133.8	27.2	Apr. 2011
5月	93.5	▲ 9.2	97.4	▲ 3.3	126.6	▲ 10.2	139.1	7.7	May
6月	93.4	▲ 0.1	88.4	▲ 4.8	115.4	▲ 8.8	118.8	▲ 5.0	Jun.
7月	92.7	▲ 0.7	90.0	▲ 4.3	113.1	▲ 2.0	114.5	▲ 4.3	Jul.
8月	91.9	▲ 0.9	95.4	▲ 0.4	108.8	▲ 3.8	116.5	1.7	Aug.
9月	92.7	0.9	98.6	5.2	112.2	3.1	130.9	10.9	Sep.
10月	89.3	▲ 3.7	92.1	▲ 6.7	105.4	▲ 6.1	110.8	▲ 7.4	Oct.
11月	91.1	2.0	94.9	▲ 5.4	113.5	7.7	115.6	1.3	Nov.
12月	91.0	▲ 0.1	89.4	▲ 6.5	110.5	▲ 2.6	95.3	▲ 3.1	Dec.
平成24 年 1月	90.9	▲ 0.1	91.1	▲ 5.6	111.1	0.5	100.8	0.6	Jan. 2012
2月	87.7	▲ 3.5	85.3	▲ 8.2	103.1	▲ 7.2	97.2	▲ 5.7	Feb.
3月	93.7	6.8	87.5	▲ 0.2	108.0	4.8	95.8	▲ 4.9	Mar.
4月	93.8	0.1	91.2	▲ 8.9	120.5	11.6	114.4	▲ 14.5	Apr.
5月	91.1	▲ 2.9	94.9	▲ 2.6	119.4	▲ 0.9	131.2	▲ 5.7	May
6月	101.0	10.9	95.6	8.1	130.9	9.6	134.8	13.5	Jun.

〈 14. プラスチック製品工業 ; Plastic products 〉

平成17年 = 100
index,2005= 100

	生産 Production				生産者出荷 Shipments				
	季節調整済指数 Seasonal Adjustment Index		原指数 Original Index		季節調整済指数 Seasonal Adjustment Index		原指数 Original Index		
	前月(期)比 %Change From Previous Month(Quarter)		前年 (同月期)比 %Change From Previous Year		前月(期)比 %Change From Previous Month(Quarter)		前年 (同月期)比 %Change From Previous Year		
平成 21 年			82.1	▲ 15.8			82.1	▲ 16.5	C.Y. 2009
22 年			89.8	9.4			89.8	9.4	2010
23 年			87.6	▲ 2.4			86.1	▲ 4.1	2011
平成 21 年度			85.9	▲ 5.1			85.9	▲ 5.7	F.Y. 2009
22 年度			89.3	4.0			88.9	3.5	2010
23 年度			88.3	▲ 1.1			87.0	▲ 2.1	2011
平成23 年 Ⅱ期	86.8	▲ 2.4	87.8	▲ 2.3	84.5	▲ 3.6	84.5	▲ 5.2	Q2 2011
Ⅲ期	87.0	0.2	88.8	▲ 3.3	85.9	1.7	88.0	▲ 4.3	Q3
Ⅳ期	88.8	2.1	89.4	▲ 2.1	87.5	1.9	88.6	▲ 3.0	Q4
平成24 年 Ⅰ期	90.3	1.7	87.4	3.6	89.9	2.7	87.1	4.6	Q1 2012
Ⅱ期	89.7	▲ 0.7	91.0	3.6	88.8	▲ 1.2	89.0	5.3	Q2
平成23 年 4月	84.3	4.2	84.5	▲ 6.3	82.3	3.5	82.2	▲ 9.7	Apr. 2011
5月	88.2	4.6	85.8	0.7	84.9	3.2	81.0	▲ 3.1	May
6月	87.9	▲ 0.3	93.1	▲ 1.2	86.4	1.8	90.3	▲ 2.5	Jun.
7月	88.0	0.1	93.2	▲ 1.8	85.9	▲ 0.6	90.1	▲ 5.6	Jul.
8月	88.4	0.5	84.1	▲ 1.4	87.2	1.5	84.9	▲ 2.0	Aug.
9月	84.6	▲ 4.3	89.0	▲ 6.4	84.5	▲ 3.1	89.0	▲ 5.4	Sep.
10月	88.0	4.0	90.5	▲ 1.3	87.3	3.3	89.2	▲ 1.0	Oct.
11月	88.3	0.3	90.8	▲ 2.8	86.4	▲ 1.0	89.2	▲ 4.7	Nov.
12月	90.0	1.9	86.8	▲ 2.1	88.8	2.8	87.4	▲ 3.2	Dec.
平成24 年 1月	90.3	0.3	81.0	▲ 2.6	90.4	1.8	80.4	▲ 1.2	Jan. 2012
2月	89.1	▲ 1.3	88.1	1.1	89.3	▲ 1.2	87.4	2.7	Feb.
3月	91.5	2.7	93.1	12.3	90.1	0.9	93.4	12.0	Mar.
4月	91.4	▲ 0.1	91.7	8.5	90.3	0.2	90.2	9.7	Apr.
5月	88.8	▲ 2.8	87.9	2.4	88.5	▲ 2.0	86.4	6.7	May
6月	88.9	0.1	93.5	0.4	87.5	▲ 1.1	90.4	0.1	Jun.

	生産者在庫 Inventory				生産者在庫率 Inventory Ratio				
	季節調整済指数 Seasonal Adjustment Index		原指数 Original Index		季節調整済指数 Seasonal Adjustment Index		原指数 Original Index		
	前月(期)比 %Change From Previous Month(Quarter)		前年 (同月期)比 %Change From Previous Year		前月(期)比 %Change From Previous Month(Quarter)		前年 (同月期)比 %Change From Previous Year		
平成 21 年			91.6	▲ 7.6			114.5	7.6	C.Y. 2009
22 年			90.3	▲ 1.4			103.3	▲ 9.8	2010
23 年			97.1	7.5			109.6	6.1	2011
平成 21 年度			90.6	▲ 2.3			108.6	▲ 3.7	F.Y. 2009
22 年度			91.5	1.0			103.1	▲ 5.1	2010
23 年度			97.7	6.8			111.2	7.9	2011
平成23 年 Ⅱ期	95.2	2.5	96.3	3.2	108.2	5.4	107.4	4.2	Q2 2011
Ⅲ期	96.9	1.8	96.5	5.3	114.0	5.4	111.6	10.9	Q3
Ⅳ期	98.0	1.1	97.1	7.5	114.2	0.2	110.4	10.6	Q4
平成24 年 Ⅰ期	99.2	1.2	97.7	6.8	108.6	▲ 4.9	115.4	6.0	Q1 2012
Ⅱ期	96.5	▲ 2.7	97.6	1.3	110.9	2.1	110.0	2.4	Q2
平成23 年 4月	93.5	0.6	91.1	2.2	108.4	1.0	104.4	6.7	Apr. 2011
5月	95.6	2.2	94.3	3.9	107.8	▲ 0.6	111.9	2.6	May
6月	95.2	▲ 0.4	96.3	3.2	108.5	0.6	105.9	3.5	Jun.
7月	96.9	1.8	98.6	6.7	114.9	5.9	111.7	12.1	Jul.
8月	97.2	0.3	96.1	7.0	112.2	▲ 2.3	113.9	9.6	Aug.
9月	96.9	▲ 0.3	96.5	5.3	115.0	2.5	109.2	11.2	Sep.
10月	97.5	0.6	98.1	5.4	115.8	0.7	110.8	7.9	Oct.
11月	97.6	0.1	99.1	6.8	113.3	▲ 2.2	109.8	11.5	Nov.
12月	98.0	0.4	97.1	7.5	113.6	0.3	110.7	12.7	Dec.
平成24 年 1月	96.4	▲ 1.6	97.1	5.3	109.7	▲ 3.4	123.5	9.9	Jan. 2012
2月	96.2	▲ 0.2	98.3	4.2	105.5	▲ 3.8	115.8	4.5	Feb.
3月	99.2	3.1	97.7	6.8	110.7	4.9	106.8	3.2	Mar.
4月	100.0	0.8	97.4	6.9	113.1	2.2	108.9	4.3	Apr.
5月	96.0	▲ 4.0	94.7	0.4	106.1	▲ 6.2	110.2	▲ 1.5	May
6月	96.5	0.5	97.6	1.3	113.6	7.1	110.9	4.7	Jun.

〈 15. パルプ・紙・紙加工品工業 ; Pulp, paper and paper products 〉

平成17年 = 100
index,2005= 100

	生産 Production				生産者出荷 Shipments				
	季節調整済指数 Seasonal Adjustment Index		原指数 Original Index		季節調整済指数 Seasonal Adjustment Index		原指数 Original Index		
	前月(期)比 %Change From Previous Month(Quarter)		前年 (同月期)比 %Change From Previous Year		前月(期)比 %Change From Previous Month(Quarter)		前年 (同月期)比 %Change From Previous Year		
平成 21 年			85.8	▲ 13.9			87.4	▲ 11.9	C.Y. 2009
22 年			89.1	3.8			90.4	3.4	2010
23 年			86.1	▲ 3.4			87.5	▲ 3.2	2011
平成 21 年度			87.7	▲ 6.8			88.9	▲ 6.0	F.Y. 2009
22 年度			88.9	1.4			90.1	1.3	2010
23 年度			86.0	▲ 3.3			86.9	▲ 3.6	2011
平成23 年 Ⅱ期	84.2	▲ 4.8	84.1	▲ 5.9	86.6	▲ 3.5	86.3	▲ 4.6	Q2 2011
Ⅲ期	84.4	0.2	84.3	▲ 5.7	86.9	0.3	86.7	▲ 3.3	Q3
Ⅳ期	87.9	4.1	89.8	▲ 1.0	87.6	0.8	90.3	▲ 3.5	Q4
平成24 年 Ⅰ期	87.0	▲ 1.0	85.7	▲ 0.6	85.9	▲ 1.9	84.3	▲ 2.9	Q1 2012
Ⅱ期	84.7	▲ 2.6	84.6	0.6	84.7	▲ 1.4	84.7	▲ 1.9	Q2
平成23 年 4月	84.0	0.2	84.7	▲ 7.3	87.6	1.7	89.7	▲ 4.9	Apr. 2011
5月	83.7	▲ 0.4	83.4	▲ 6.6	86.1	▲ 1.7	82.3	▲ 3.7	May
6月	85.0	1.6	84.3	▲ 3.8	86.1	0.0	86.8	▲ 5.2	Jun.
7月	84.0	▲ 1.2	84.0	▲ 7.2	85.5	▲ 0.7	85.5	▲ 7.5	Jul.
8月	85.4	1.7	84.8	▲ 4.0	88.1	3.0	85.9	0.0	Aug.
9月	83.7	▲ 2.0	84.2	▲ 5.8	87.2	▲ 1.0	88.8	▲ 2.3	Sep.
10月	87.8	4.9	92.4	▲ 0.9	87.6	0.5	90.4	▲ 2.3	Oct.
11月	88.1	0.3	88.9	▲ 0.4	87.8	0.2	91.1	▲ 3.3	Nov.
12月	87.8	▲ 0.3	88.2	▲ 1.6	87.5	▲ 0.3	89.4	▲ 4.9	Dec.
平成24 年 1月	87.5	▲ 0.3	83.0	▲ 2.8	86.0	▲ 1.7	77.5	▲ 5.6	Jan. 2012
2月	86.9	▲ 0.7	83.4	▲ 2.2	84.6	▲ 1.6	83.3	▲ 3.3	Feb.
3月	86.6	▲ 0.3	90.6	3.1	87.2	3.1	92.1	0.0	Mar.
4月	86.0	▲ 0.7	86.7	2.4	84.4	▲ 3.2	86.5	▲ 3.6	Apr.
5月	85.6	▲ 0.5	85.5	2.5	84.9	0.6	83.2	1.1	May
6月	82.6	▲ 3.5	81.6	▲ 3.2	84.7	▲ 0.2	84.3	▲ 2.9	Jun.

	生産者在庫 Inventory				生産者在庫率 Inventory Ratio				
	季節調整済指数 Seasonal Adjustment Index		原指数 Original Index		季節調整済指数 Seasonal Adjustment Index		原指数 Original Index		
	前月(期)比 %Change From Previous Month(Quarter)		前年 (同月期)比 %Change From Previous Year		前月(期)比 %Change From Previous Month(Quarter)		前年 (同月期)比 %Change From Previous Year		
平成 21 年			93.6	▲ 9.4			117.3	16.1	C.Y. 2009
22 年			90.4	▲ 3.4			106.5	▲ 9.2	2010
23 年			88.8	▲ 1.8			105.3	▲ 1.1	2011
平成 21 年度			91.7	▲ 5.9			112.9	4.3	F.Y. 2009
22 年度			87.4	▲ 4.7			106.6	▲ 5.6	2010
23 年度			98.1	12.2			108.3	1.6	2011
平成23 年 Ⅱ期	88.1	▲ 0.8	87.7	▲ 5.4	104.9	▲ 1.1	105.8	0.7	Q2 2011
Ⅲ期	83.3	▲ 5.4	83.7	▲ 12.3	104.0	▲ 0.9	103.7	▲ 4.0	Q3
Ⅳ期	90.6	8.8	88.8	▲ 1.8	106.4	2.3	103.6	▲ 1.4	Q4
平成24 年 Ⅰ期	99.7	10.0	98.1	12.2	117.9	10.8	120.0	11.0	Q1 2012
Ⅱ期	106.0	6.3	105.6	20.4	131.0	11.1	132.0	24.8	Q2
平成23 年 4月	87.6	▲ 1.4	84.1	▲ 6.3	103.3	▲ 4.9	98.9	0.7	Apr. 2011
5月	87.6	0.0	88.5	▲ 7.4	104.5	1.2	111.6	▲ 1.8	May
6月	88.1	0.6	87.7	▲ 5.4	106.9	2.3	106.8	3.3	Jun.
7月	90.1	2.3	88.6	▲ 3.4	111.4	4.2	107.7	6.0	Jul.
8月	86.9	▲ 3.6	88.3	▲ 7.8	101.4	▲ 9.0	106.1	▲ 7.5	Aug.
9月	83.3	▲ 4.1	83.7	▲ 12.3	99.2	▲ 2.2	97.3	▲ 9.7	Sep.
10月	87.1	4.6	88.3	▲ 10.1	104.8	5.6	101.4	▲ 7.2	Oct.
11月	87.8	0.8	88.0	▲ 6.6	104.6	▲ 0.2	102.4	▲ 1.5	Nov.
12月	90.6	3.2	88.8	▲ 1.8	109.7	4.9	106.9	4.8	Dec.
平成24 年 1月	93.4	3.1	96.4	1.7	114.6	4.5	126.4	10.3	Jan. 2012
2月	96.7	3.5	98.3	3.6	116.4	1.6	122.4	10.0	Feb.
3月	99.7	3.1	98.1	12.2	122.7	5.4	111.1	13.0	Mar.
4月	105.3	5.6	101.1	20.2	131.8	7.4	126.2	27.6	Apr.
5月	105.0	▲ 0.3	106.1	19.9	127.7	▲ 3.1	136.3	22.1	May
6月	106.0	1.0	105.6	20.4	133.6	4.6	133.4	24.9	Jun.

〈 16. 纖維工業 ; Textiles 〉

平成17年 = 100
index,2005= 100

	生産 Production				生産者出荷 Shipments				
	季節調整済指数 Seasonal Adjustment Index		原指数 Original Index		季節調整済指数 Seasonal Adjustment Index		原指数 Original Index		
	前月(期)比 %Change From Previous Month(Quarter)		前年 (同月期)比 %Change From Previous Year		前月(期)比 %Change From Previous Month(Quarter)		前年 (同月期)比 %Change From Previous Year		
平成 21 年			67.1	▲ 18.7			73.4	▲ 14.8	C.Y. 2009
22 年			67.9	1.2			75.2	2.5	2010
23 年			68.3	0.6			73.8	▲ 1.9	2011
平成 21 年度			66.8	▲ 14.2			73.9	▲ 10.1	F.Y. 2009
22 年度			68.4	2.4			75.1	1.6	2010
23 年度			68.0	▲ 0.6			73.9	▲ 1.6	2011
平成23 年 II 期	68.0	▲ 1.9	67.9	▲ 0.1	74.1	▲ 1.6	75.7	▲ 2.1	Q2 2011
III 期	68.3	0.4	67.8	▲ 0.3	72.9	▲ 1.6	69.0	▲ 3.1	Q3
IV 期	67.7	▲ 0.9	68.7	▲ 0.6	73.3	0.5	71.7	▲ 2.2	Q4
平成24 年 I 期	67.7	0.0	67.6	▲ 1.6	74.9	2.2	78.9	0.3	Q1 2012
II 期	66.9	▲ 1.2	66.9	▲ 1.5	73.7	▲ 1.6	75.4	▲ 0.4	Q2
平成23 年 4 月	68.1	▲ 0.9	69.8	▲ 0.6	73.6	▲ 1.6	80.8	▲ 4.7	Apr. 2011
5 月	68.0	▲ 0.1	65.8	1.2	74.6	1.4	74.3	0.7	May
6 月	68.0	0.0	68.2	▲ 0.7	74.1	▲ 0.7	72.1	▲ 1.8	Jun.
7 月	68.1	0.1	67.9	▲ 1.2	73.1	▲ 1.3	66.7	▲ 4.2	Jul.
8 月	69.4	1.9	67.0	2.1	73.3	0.3	67.7	▲ 2.3	Aug.
9 月	67.5	▲ 2.7	68.4	▲ 1.7	72.3	▲ 1.4	72.6	▲ 2.8	Sep.
10 月	67.2	▲ 0.4	68.7	▲ 0.7	72.5	0.3	72.1	▲ 2.8	Oct.
11 月	68.1	1.3	69.5	0.1	73.6	1.5	71.9	▲ 1.1	Nov.
12 月	67.9	▲ 0.3	67.8	▲ 1.2	73.7	0.1	71.2	▲ 2.5	Dec.
平成24 年 1 月	68.1	0.3	64.9	▲ 1.1	75.8	2.8	72.0	1.7	Jan. 2012
2 月	67.5	▲ 0.9	67.8	▲ 1.2	74.1	▲ 2.2	78.3	0.5	Feb.
3 月	67.4	▲ 0.1	70.0	▲ 2.5	74.8	0.9	86.5	▲ 1.1	Mar.
4 月	66.5	▲ 1.3	68.2	▲ 2.3	74.2	▲ 0.8	81.4	0.7	Apr.
5 月	67.4	1.4	66.2	0.6	73.0	▲ 1.6	74.0	▲ 0.4	May
6 月	66.7	▲ 1.0	66.4	▲ 2.6	73.8	1.1	70.9	▲ 1.7	Jun.

	生産者在庫 Inventory				生産者在庫率 Inventory Ratio				
	季節調整済指数 Seasonal Adjustment Index		原指数 Original Index		季節調整済指数 Seasonal Adjustment Index		原指数 Original Index		
	前月(期)比 %Change From Previous Month(Quarter)		前年 (同月期)比 %Change From Previous Year		前月(期)比 %Change From Previous Month(Quarter)		前年 (同月期)比 %Change From Previous Year		
平成 21 年			84.8	▲ 13.2			125.9	14.4	C.Y. 2009
22 年			77.5	▲ 8.6			104.5	▲ 17.0	2010
23 年			80.1	3.4			105.3	0.8	2011
平成 21 年度			75.1	▲ 14.7			120.4	2.7	F.Y. 2009
22 年度			70.8	▲ 5.7			102.5	▲ 14.9	2010
23 年度			73.3	3.5			106.3	3.7	2011
平成23 年 II 期	72.5	▲ 0.5	69.1	▲ 2.8	103.3	3.3	93.1	▲ 0.6	Q2 2011
III 期	74.7	3.0	75.0	▲ 0.5	107.6	4.2	112.7	4.4	Q3
IV 期	75.7	1.3	80.1	3.4	109.2	1.5	116.8	6.6	Q4
平成24 年 I 期	75.5	▲ 0.3	73.3	3.5	104.4	▲ 4.4	102.6	4.2	Q1 2012
II 期	76.5	1.3	72.9	5.5	109.4	4.8	98.6	5.9	Q2
平成23 年 4 月	73.5	0.8	70.0	▲ 2.2	104.6	5.9	88.7	1.5	Apr. 2011
5 月	73.1	▲ 0.5	68.9	▲ 3.0	102.3	▲ 2.2	93.3	▲ 2.5	May
6 月	72.5	▲ 0.8	69.1	▲ 2.8	103.0	0.7	97.3	▲ 0.6	Jun.
7 月	74.1	2.2	72.1	▲ 0.6	108.5	5.3	112.9	4.4	Jul.
8 月	74.5	0.5	74.7	0.1	106.0	▲ 2.3	116.4	3.9	Aug.
9 月	74.7	0.3	75.0	▲ 0.5	108.4	2.3	108.7	4.5	Sep.
10 月	75.6	1.2	76.5	2.4	111.8	3.1	113.9	7.0	Oct.
11 月	75.5	▲ 0.1	78.2	2.8	108.4	▲ 3.0	118.2	6.4	Nov.
12 月	75.7	0.3	80.1	3.4	107.5	▲ 0.8	118.3	6.2	Dec.
平成24 年 1 月	75.3	▲ 0.5	80.1	3.2	103.5	▲ 3.7	114.1	1.7	Jan. 2012
2 月	75.6	0.4	78.0	3.6	104.4	0.9	103.9	4.8	Feb.
3 月	75.5	▲ 0.1	73.3	3.5	105.2	0.8	89.7	6.4	Mar.
4 月	75.8	0.4	72.2	3.1	109.5	4.1	92.8	4.6	Apr.
5 月	76.5	0.9	72.1	4.6	108.5	▲ 0.9	98.9	6.0	May
6 月	76.5	0.0	72.9	5.5	110.3	1.7	104.2	7.1	Jun.

〈 17. 食料品・たばこ工業 ; Foods and tobacco 〉

平成17年 = 100
index,2005= 100

	生産 Production				生産者出荷 Shipments				
	季節調整済指数 Seasonal Adjustment Index		原指数 Original Index		季節調整済指数 Seasonal Adjustment Index		原指数 Original Index		
	前月(期)比 %Change From Previous Month(Quarter)		前年 (同月期)比 %Change From Previous Year		前月(期)比 %Change From Previous Month(Quarter)		前年 (同月期)比 %Change From Previous Year		
平成 21 年			102.3	1.8			100.8	1.3	C.Y. 2009
22 年			102.4	0.1			100.7	▲ 0.1	2010
23 年			102.0	▲ 0.4			99.2	▲ 1.5	2011
平成 21 年度			102.5	1.8			100.8	1.2	F.Y. 2009
22 年度			102.1	▲ 0.4			100.8	0.0	2010
23 年度			102.6	0.5			99.5	▲ 1.3	2011
平成23 年 Ⅱ期	101.9	0.3	107.0	▲ 0.3	97.5	▲ 2.6	100.7	▲ 3.5	Q2 2011
Ⅲ期	102.4	0.5	105.8	▲ 1.7	99.8	2.4	104.1	▲ 4.1	Q3
Ⅳ期	102.9	0.5	105.3	1.6	100.2	0.4	103.2	1.8	Q4
平成24 年 Ⅰ期	103.6	0.7	92.3	2.8	100.4	0.2	89.9	1.1	Q1 2012
Ⅱ期	101.0	▲ 2.5	106.3	▲ 0.7	101.1	0.7	104.5	3.8	Q2
平成23 年 4月	102.1	5.4	110.0	▲ 0.2	97.3	1.2	101.5	▲ 4.8	Apr. 2011
5月	102.7	0.6	102.6	3.2	97.8	0.5	97.2	▲ 0.4	May
6月	100.8	▲ 1.9	108.5	▲ 3.4	97.4	▲ 0.4	103.3	▲ 5.0	Jun.
7月	102.6	1.8	110.2	▲ 2.3	101.8	4.5	108.7	▲ 1.5	Jul.
8月	102.4	▲ 0.2	103.0	1.2	98.5	▲ 3.2	101.3	▲ 1.3	Aug.
9月	102.1	▲ 0.3	104.2	▲ 3.8	99.2	0.7	102.3	▲ 9.1	Sep.
10月	102.5	0.4	100.6	2.1	99.3	0.1	97.8	3.5	Oct.
11月	104.2	1.7	104.3	4.9	101.1	1.8	99.7	2.4	Nov.
12月	101.9	▲ 2.2	111.1	▲ 1.6	100.2	▲ 0.9	112.1	▲ 0.3	Dec.
平成24 年 1月	102.1	0.2	79.9	0.8	99.2	▲ 1.0	77.7	▲ 1.6	Jan. 2012
2月	104.2	2.1	92.0	0.4	100.2	1.0	88.6	0.0	Feb.
3月	104.5	0.3	105.0	6.6	101.7	1.5	103.4	4.4	Mar.
4月	98.5	▲ 5.7	106.1	▲ 3.5	99.5	▲ 2.2	103.8	2.3	Apr.
5月	102.0	3.6	103.5	0.9	101.9	2.4	103.2	6.2	May
6月	102.6	0.6	109.2	0.6	101.9	0.0	106.6	3.2	Jun.

	生産者在庫 Inventory				生産者在庫率 Inventory Ratio				
	季節調整済指数 Seasonal Adjustment Index		原指数 Original Index		季節調整済指数 Seasonal Adjustment Index		原指数 Original Index		
	前月(期)比 %Change From Previous Month(Quarter)		前年 (同月期)比 %Change From Previous Year		前月(期)比 %Change From Previous Month(Quarter)		前年 (同月期)比 %Change From Previous Year		
平成 21 年			92.9	11.9			105.2	9.8	C.Y. 2009
22 年			88.0	▲ 5.3			144.6	37.5	2010
23 年			70.9	▲ 19.4			111.9	▲ 22.6	2011
平成 21 年度			113.5	27.8			112.5	16.6	F.Y. 2009
22 年度			64.4	▲ 43.3			133.9	19.0	2010
23 年度			81.7	26.9			113.9	▲ 14.9	2011
平成23 年 Ⅱ期	91.0	33.2	102.1	▲ 23.5	164.2	82.9	160.9	9.3	Q2 2011
Ⅲ期	83.2	▲ 8.6	80.8	▲ 22.0	101.2	▲ 38.4	99.0	▲ 22.4	Q3
Ⅳ期	81.8	▲ 1.7	70.9	▲ 19.4	92.9	▲ 8.2	93.7	▲ 43.8	Q4
平成24 年 Ⅰ期	86.7	6.0	81.7	26.9	99.1	6.7	101.9	8.3	Q1 2012
Ⅱ期	82.4	▲ 5.0	92.5	▲ 9.4	112.6	13.6	110.7	▲ 31.2	Q2
平成23 年 4月	78.0	14.2	82.9	▲ 32.3	224.2	189.3	216.4	56.0	Apr. 2011
5月	88.3	13.2	91.8	▲ 25.6	138.9	▲ 38.0	132.7	▲ 11.4	May
6月	91.0	3.1	102.1	▲ 23.5	129.6	▲ 6.7	133.5	▲ 12.8	Jun.
7月	82.0	▲ 9.9	95.5	▲ 31.4	101.5	▲ 21.7	102.6	▲ 32.8	Jul.
8月	84.4	2.9	86.8	▲ 33.5	103.2	1.7	100.3	▲ 30.6	Aug.
9月	83.2	▲ 1.4	80.8	▲ 22.0	99.0	▲ 4.1	94.2	10.2	Sep.
10月	82.3	▲ 1.1	79.6	▲ 24.3	91.3	▲ 7.8	96.6	▲ 61.4	Oct.
11月	85.3	3.6	85.8	▲ 12.4	95.4	4.5	106.1	▲ 26.5	Nov.
12月	81.8	▲ 4.1	70.9	▲ 19.4	91.9	▲ 3.7	78.3	▲ 25.6	Dec.
平成24 年 1月	78.5	▲ 4.0	70.4	▲ 11.3	89.3	▲ 2.8	102.4	▲ 6.8	Jan. 2012
2月	81.0	3.2	75.5	▲ 4.6	97.2	8.8	103.7	1.1	Feb.
3月	86.7	7.0	81.7	26.9	110.8	14.0	99.6	42.9	Mar.
4月	82.4	▲ 5.0	87.6	5.7	115.8	4.5	111.7	▲ 48.4	Apr.
5月	83.5	1.3	86.8	▲ 5.4	111.7	▲ 3.5	106.7	▲ 19.6	May
6月	82.4	▲ 1.3	92.5	▲ 9.4	110.4	▲ 1.2	113.7	▲ 14.8	Jun.

〈 18. その他工業 ; Other manufacturing 〉

平成17年 = 100
index,2005= 100

	生産 Production				生産者出荷 Shipments				
	季節調整済指数 Seasonal Adjustment Index		原指数 Original Index		季節調整済指数 Seasonal Adjustment Index		原指数 Original Index		
	前月(期)比 %Change From Previous Month(Quarter)		前年 (同月期)比 %Change From Previous Year		前月(期)比 %Change From Previous Month(Quarter)		前年 (同月期)比 %Change From Previous Year		
平成 21 年			80.8	▲ 21.6			78.8	▲ 20.8	C.Y. 2009
22 年			86.9	7.5			85.0	7.9	2010
23 年			85.9	▲ 1.2			84.3	▲ 0.8	2011
平成 21 年度			82.9	▲ 13.8			80.9	▲ 12.9	F.Y. 2009
22 年度			86.7	4.6			84.7	4.7	2010
23 年度			86.2	▲ 0.6			84.9	0.2	2011
平成23 年 Ⅱ期	85.2	▲ 2.1	83.8	▲ 2.3	83.7	▲ 1.4	82.1	▲ 1.3	Q2 2011
Ⅲ期	85.9	0.8	85.4	▲ 0.6	84.3	0.7	83.8	▲ 0.2	Q3
Ⅳ期	86.3	0.5	88.5	▲ 0.9	85.3	1.2	87.2	▲ 0.5	Q4
平成24 年 Ⅰ期	87.1	0.9	87.0	1.4	85.8	0.6	86.5	3.0	Q1 2012
Ⅱ期	86.6	▲ 0.6	85.2	1.7	85.3	▲ 0.6	83.8	2.1	Q2
平成23 年 4月	84.6	3.9	83.9	▲ 4.0	82.5	5.9	81.7	▲ 3.7	Apr. 2011
5月	85.5	1.1	80.2	▲ 1.2	84.4	2.3	78.7	1.0	May
6月	85.6	0.1	87.2	▲ 1.8	84.3	▲ 0.1	86.0	▲ 1.0	Jun.
7月	85.7	0.1	86.7	▲ 2.6	84.4	0.1	85.0	▲ 2.5	Jul.
8月	85.8	0.1	80.1	0.0	84.2	▲ 0.2	78.5	0.5	Aug.
9月	86.1	0.3	89.5	1.1	84.3	0.1	87.9	1.4	Sep.
10月	86.4	0.3	90.0	1.4	85.2	1.1	87.9	0.8	Oct.
11月	86.0	▲ 0.5	89.5	▲ 1.4	85.2	0.0	88.5	▲ 0.7	Nov.
12月	86.6	0.7	86.0	▲ 2.6	85.6	0.5	85.1	▲ 1.6	Dec.
平成24 年 1月	88.1	1.7	79.5	▲ 1.1	88.0	2.8	78.2	0.8	Jan. 2012
2月	86.4	▲ 1.9	87.8	▲ 0.5	84.6	▲ 3.9	86.6	0.6	Feb.
3月	86.7	0.3	93.7	5.4	84.9	0.4	94.8	7.5	Mar.
4月	88.3	1.8	87.5	4.3	86.6	2.0	85.7	4.9	Apr.
5月	85.8	▲ 2.8	81.8	2.0	84.7	▲ 2.2	80.7	2.5	May
6月	85.8	0.0	86.4	▲ 0.9	84.6	▲ 0.1	85.1	▲ 1.0	Jun.

	生産者在庫 Inventory				生産者在庫率 Inventory Ratio				
	季節調整済指数 Seasonal Adjustment Index		原指数 Original Index		季節調整済指数 Seasonal Adjustment Index		原指数 Original Index		
	前月(期)比 %Change From Previous Month(Quarter)		前年 (同月期)比 %Change From Previous Year		前月(期)比 %Change From Previous Month(Quarter)		前年 (同月期)比 %Change From Previous Year		
平成 21 年			88.7	▲ 12.8			134.4	20.2	C.Y. 2009
22 年			85.6	▲ 3.5			120.5	▲ 10.3	2010
23 年			86.3	0.8			119.3	▲ 1.0	2011
平成 21 年度			85.2	▲ 10.6			128.9	6.4	F.Y. 2009
22 年度			86.1	1.1			119.5	▲ 7.3	2010
23 年度			86.8	0.8			118.3	▲ 1.0	2011
平成23 年 Ⅱ期	87.8	0.1	87.4	▲ 0.5	120.0	2.6	120.6	▲ 0.7	Q2 2011
Ⅲ期	87.5	▲ 0.3	87.6	0.0	120.8	0.7	119.6	▲ 1.2	Q3
Ⅳ期	86.8	▲ 0.8	86.3	0.8	119.5	▲ 1.1	116.4	1.1	Q4
平成24 年 Ⅰ期	88.4	1.8	86.8	0.8	112.9	▲ 5.5	116.4	▲ 3.4	Q1 2012
Ⅱ期	89.3	1.0	88.9	1.7	116.9	3.5	117.4	▲ 2.7	Q2
平成23 年 4月	89.2	1.7	87.4	1.4	121.7	1.8	118.5	1.7	Apr. 2011
5月	88.0	▲ 1.3	87.0	▲ 0.2	118.8	▲ 2.4	126.1	▲ 2.2	May
6月	87.8	▲ 0.2	87.4	▲ 0.5	119.4	0.5	117.1	▲ 1.3	Jun.
7月	87.4	▲ 0.5	87.8	▲ 0.9	121.8	2.0	118.9	0.3	Jul.
8月	87.5	0.1	87.4	▲ 0.9	120.4	▲ 1.1	125.8	▲ 1.8	Aug.
9月	87.5	0.0	87.6	0.0	120.2	▲ 0.2	114.2	▲ 2.2	Sep.
10月	88.0	0.6	88.4	2.4	121.0	0.7	116.4	0.4	Oct.
11月	87.5	▲ 0.6	88.2	2.0	118.7	▲ 1.9	116.6	2.9	Nov.
12月	86.8	▲ 0.8	86.3	0.8	118.8	0.1	116.2	0.2	Dec.
平成24 年 1月	86.8	0.0	88.1	1.1	113.8	▲ 4.2	127.5	▲ 2.7	Jan. 2012
2月	87.8	1.2	90.2	1.7	113.0	▲ 0.7	118.0	▲ 1.2	Feb.
3月	88.4	0.7	86.8	0.8	111.9	▲ 1.0	103.8	▲ 6.4	Mar.
4月	88.9	0.6	87.1	▲ 0.3	116.7	4.3	113.6	▲ 4.1	Apr.
5月	88.6	▲ 0.3	87.6	0.7	113.7	▲ 2.6	120.7	▲ 4.3	May
6月	89.3	0.8	88.9	1.7	120.4	5.9	118.0	0.8	Jun.

〈 19. 資本財 ; Capital goods 〉

平成17年 = 100
index,2005= 100

	生産 Production				生産者出荷 Shipments				
	季節調整済指数 Seasonal Adjustment Index		原指数 Original Index		季節調整済指数 Seasonal Adjustment Index		原指数 Original Index		
	前月(期)比 %Change From Previous Month(Quarter)		前年 (同月期)比 %Change From Previous Year		前月(期)比 %Change From Previous Month(Quarter)		前年 (同月期)比 %Change From Previous Year		
平成 21 年			66.0	▲ 33.9			69.2	▲ 32.9	C.Y. 2009
22 年			81.7	23.8			84.7	22.4	2010
23 年			85.2	4.3			86.1	1.7	2011
平成 21 年度			68.6	▲ 23.2			72.3	▲ 21.5	F.Y. 2009
22 年度			82.7	20.6			84.8	17.3	2010
23 年度			87.1	5.3			88.3	4.1	2011
平成23 年 Ⅱ期	82.9	0.1	77.8	2.9	83.1	▲ 0.6	76.3	▲ 2.1	Q2 2011
Ⅲ期	87.7	5.8	89.7	4.8	88.7	6.7	91.1	3.3	Q3
Ⅳ期	89.4	1.9	87.3	4.4	90.6	2.1	87.8	4.6	Q4
平成24 年 Ⅰ期	86.9	▲ 2.8	93.5	8.6	89.4	▲ 1.3	98.1	10.1	Q1 2012
Ⅱ期	86.0	▲ 1.0	80.8	3.9	92.8	3.8	85.0	11.4	Q2
平成23 年 4月	77.3	6.9	67.4	▲ 8.2	75.2	1.6	64.5	▲ 14.9	Apr. 2011
5月	84.0	8.7	74.8	9.5	85.0	13.0	70.6	3.4	May
6月	87.3	3.9	91.3	7.3	89.0	4.7	93.7	4.6	Jun.
7月	89.2	2.2	87.3	5.9	87.7	▲ 1.5	85.8	0.1	Jul.
8月	88.7	▲ 0.6	83.8	7.4	90.3	3.0	82.3	10.0	Aug.
9月	85.3	▲ 3.8	98.0	1.6	88.0	▲ 2.5	105.1	0.9	Sep.
10月	89.4	4.8	84.1	5.7	88.8	0.9	82.5	3.5	Oct.
11月	88.5	▲ 1.0	86.8	4.1	91.7	3.3	88.7	7.4	Nov.
12月	90.3	2.0	90.9	3.4	91.2	▲ 0.5	92.1	2.9	Dec.
平成24 年 1月	89.5	▲ 0.9	79.8	2.8	90.5	▲ 0.8	81.5	4.4	Jan. 2012
2月	85.2	▲ 4.8	91.1	4.7	89.2	▲ 1.4	93.9	6.9	Feb.
3月	86.1	1.1	109.5	16.9	88.4	▲ 0.9	119.0	17.4	Mar.
4月	89.3	3.7	77.9	15.6	94.0	6.3	80.6	25.0	Apr.
5月	83.7	▲ 6.3	77.3	3.3	93.9	▲ 0.1	80.8	14.4	May
6月	85.0	1.6	87.3	▲ 4.4	90.4	▲ 3.7	93.5	▲ 0.2	Jun.

	生産者在庫 Inventory				生産者在庫率 Inventory Ratio				
	季節調整済指数 Seasonal Adjustment Index		原指数 Original Index		季節調整済指数 Seasonal Adjustment Index		原指数 Original Index		
	前月(期)比 %Change From Previous Month(Quarter)		前年 (同月期)比 %Change From Previous Year		前月(期)比 %Change From Previous Month(Quarter)		前年 (同月期)比 %Change From Previous Year		
平成 21 年			90.5	▲ 22.3			193.8	69.4	C.Y. 2009
22 年			81.8	▲ 9.6			112.5	▲ 42.0	2010
23 年			92.2	12.7			106.7	▲ 5.2	2011
平成 21 年度			76.7	▲ 23.5			175.8	27.9	F.Y. 2009
22 年度			68.0	▲ 11.3			107.6	▲ 38.8	2010
23 年度			89.5	31.6			106.8	▲ 0.7	2011
平成23 年 Ⅱ期	85.9	17.2	85.6	3.0	111.0	8.3	114.8	▲ 2.1	Q2 2011
Ⅲ期	95.0	10.6	90.1	17.0	107.2	▲ 3.4	101.8	0.5	Q3
Ⅳ期	92.7	▲ 2.4	92.2	12.7	104.5	▲ 2.5	107.6	▲ 1.4	Q4
平成24 年 Ⅰ期	96.5	4.1	89.5	31.6	104.3	▲ 0.2	102.9	0.3	Q1 2012
Ⅱ期	97.2	0.7	96.8	13.1	110.1	5.6	113.5	▲ 1.1	Q2
平成23 年 4月	76.8	4.8	70.2	▲ 10.6	118.3	20.5	119.3	1.5	Apr. 2011
5月	86.6	12.8	84.6	3.0	114.3	▲ 3.4	130.3	1.2	May
6月	85.9	▲ 0.8	85.6	3.0	100.3	▲ 12.2	94.8	▲ 10.4	Jun.
7月	87.4	1.7	88.0	5.8	103.9	3.6	101.5	▲ 4.2	Jul.
8月	92.0	5.3	93.8	12.3	108.5	4.4	114.1	1.8	Aug.
9月	95.0	3.3	90.1	17.0	109.2	0.6	89.7	4.5	Sep.
10月	94.0	▲ 1.1	94.7	14.6	105.2	▲ 3.7	111.3	▲ 2.3	Oct.
11月	94.2	0.2	97.9	13.0	106.1	0.9	111.0	▲ 0.1	Nov.
12月	92.7	▲ 1.6	92.2	12.7	102.2	▲ 3.7	100.5	▲ 1.9	Dec.
平成24 年 1月	95.9	3.5	103.9	8.2	103.4	1.2	127.1	▲ 5.8	Jan. 2012
2月	97.3	1.5	105.6	12.8	101.5	▲ 1.8	108.2	1.9	Feb.
3月	96.5	▲ 0.8	89.5	31.6	107.9	6.3	73.4	9.9	Mar.
4月	102.0	5.7	93.2	32.8	111.3	3.2	112.2	▲ 6.0	Apr.
5月	105.4	3.3	103.0	21.7	109.2	▲ 1.9	124.5	▲ 4.5	May
6月	97.2	▲ 7.8	96.8	13.1	109.7	0.5	103.7	9.4	Jun.

< 20. 資本財(除. 輸送機械) ; Capital goods (excl.Transport equipment) >

平成17年 = 100
index,2005= 100

	生産 Production				生産者出荷 Shipments				
	季節調整済指数 Seasonal Adjustment Index		原指数 Original Index		季節調整済指数 Seasonal Adjustment Index		原指数 Original Index		
	前月(期)比 %Change From Previous Month(Quarter)		前年 (同月期)比 %Change From Previous Year		前月(期)比 %Change From Previous Month(Quarter)		前年 (同月期)比 %Change From Previous Year		
平成 21 年			64.6	▲ 34.1			66.4	▲ 32.9	C.Y. 2009
22 年			79.6	23.2			80.7	21.5	2010
23 年			85.2	7.0			85.1	5.5	2011
平成 21 年度			66.0	▲ 25.2			67.7	▲ 24.2	F.Y. 2009
22 年度			81.5	23.5			82.2	21.4	2010
23 年度			86.4	6.0			86.6	5.4	2011
平成23 年 II 期	85.6	3.6	79.5	10.4	85.5	3.4	78.4	9.0	Q2 2011
III 期	87.3	2.0	88.7	5.6	86.7	1.4	88.7	4.0	Q3
IV 期	87.5	0.2	84.5	3.2	87.7	1.2	83.7	2.1	Q4
平成24 年 I 期	84.5	▲ 3.4	93.1	5.4	85.5	▲ 2.5	95.7	7.0	Q1 2012
II 期	85.0	0.6	79.3	▲ 0.3	86.1	0.7	79.1	0.9	Q2
平成23 年 4 月	81.7	7.5	72.6	3.6	81.2	6.8	70.8	1.6	Apr. 2011
5 月	87.7	7.3	76.1	18.0	86.8	6.9	74.1	17.1	May
6 月	87.4	▲ 0.3	89.8	10.3	88.4	1.8	90.4	9.4	Jun.
7 月	89.3	2.2	84.7	8.2	89.3	1.0	83.6	7.6	Jul.
8 月	88.4	▲ 1.0	83.9	8.7	87.8	▲ 1.7	83.1	8.2	Aug.
9 月	84.1	▲ 4.9	97.4	1.0	82.9	▲ 5.6	99.5	▲ 1.8	Sep.
10 月	87.0	3.4	79.4	2.1	86.8	4.7	77.9	0.9	Oct.
11 月	87.2	0.2	83.7	3.6	87.3	0.6	82.3	2.6	Nov.
12 月	88.4	1.4	90.4	3.7	89.0	1.9	90.8	2.4	Dec.
平成24 年 1 月	86.8	▲ 1.8	77.0	2.4	85.9	▲ 3.5	74.4	2.2	Jan. 2012
2 月	83.0	▲ 4.4	89.2	4.6	85.2	▲ 0.8	91.9	6.4	Feb.
3 月	83.8	1.0	113.0	8.3	85.4	0.2	120.9	10.8	Mar.
4 月	84.9	1.3	75.4	3.9	84.0	▲ 1.6	73.2	3.4	Apr.
5 月	84.2	▲ 0.8	75.7	▲ 0.5	88.7	5.6	77.9	5.1	May
6 月	86.0	2.1	86.8	▲ 3.3	85.6	▲ 3.5	86.3	▲ 4.5	Jun.

	生産者在庫 Inventory				生産者在庫率 Inventory Ratio				
	季節調整済指数 Seasonal Adjustment Index		原指数 Original Index		季節調整済指数 Seasonal Adjustment Index		原指数 Original Index		
	前月(期)比 %Change From Previous Month(Quarter)		前年 (同月期)比 %Change From Previous Year		前月(期)比 %Change From Previous Month(Quarter)		前年 (同月期)比 %Change From Previous Year		
平成 21 年			96.0	▲ 22.1			221.4	87.0	C.Y. 2009
22 年			86.7	▲ 9.7			121.3	▲ 45.2	2010
23 年			100.9	16.4			113.3	▲ 6.6	2011
平成 21 年度			81.3	▲ 29.1			201.3	38.3	F.Y. 2009
22 年度			81.4	0.1			115.4	▲ 42.7	2010
23 年度			96.2	18.2			113.6	▲ 1.6	2011
平成23 年 II 期	91.5	6.9	90.9	5.7	111.2	0.7	116.1	▲ 8.4	Q2 2011
III 期	102.7	12.2	95.4	19.8	115.4	3.8	109.3	1.1	Q3
IV 期	100.3	▲ 2.3	100.9	16.4	115.7	0.3	118.5	1.2	Q4
平成24 年 I 期	101.1	0.8	96.2	18.2	111.7	▲ 3.5	110.4	0.8	Q1 2012
II 期	108.8	7.6	108.1	18.9	120.9	8.2	125.9	8.4	Q2
平成23 年 4 月	86.4	0.9	81.4	▲ 1.7	113.0	4.3	117.3	▲ 9.8	Apr. 2011
5 月	93.8	8.6	91.0	9.2	113.9	0.8	128.5	▲ 5.2	May
6 月	91.5	▲ 2.5	90.9	5.7	106.7	▲ 6.3	102.5	▲ 10.7	Jun.
7 月	93.0	1.6	93.5	8.8	110.4	3.5	110.6	▲ 3.9	Jul.
8 月	98.2	5.6	100.2	13.2	115.9	5.0	121.9	1.9	Aug.
9 月	102.7	4.6	95.4	19.8	119.8	3.4	95.4	6.4	Sep.
10 月	99.9	▲ 2.7	98.2	14.9	114.8	▲ 4.2	119.8	▲ 1.0	Oct.
11 月	102.4	2.5	104.7	17.8	118.7	3.4	123.3	4.1	Nov.
12 月	100.3	▲ 2.1	100.9	16.4	113.5	▲ 4.4	112.3	0.4	Dec.
平成24 年 1 月	102.4	2.1	110.8	12.1	112.5	▲ 0.9	136.2	▲ 3.1	Jan. 2012
2 月	104.3	1.9	114.2	16.8	112.8	0.3	118.3	5.5	Feb.
3 月	101.1	▲ 3.1	96.2	18.2	109.8	▲ 2.7	76.8	1.5	Mar.
4 月	106.5	5.3	100.4	23.3	118.8	8.2	123.3	5.1	Apr.
5 月	115.9	8.8	112.5	23.6	121.3	2.1	136.9	6.5	May
6 月	108.8	▲ 6.1	108.1	18.9	122.5	1.0	117.6	14.7	Jun.

〈 21. 建設財 ; Construction goods 〉

平成17年 = 100
index,2005= 100

	生産 Production				生産者出荷 Shipments				
	季節調整済指数 Seasonal Adjustment Index		原指数 Original Index		季節調整済指数 Seasonal Adjustment Index		原指数 Original Index		
	前月(期)比 %Change From Previous Month(Quarter)		前年 (同月期)比 %Change From Previous Year		前月(期)比 %Change From Previous Month(Quarter)		前年 (同月期)比 %Change From Previous Year		
平成 21 年			77.3	▲ 14.7			78.0	▲ 14.4	C.Y. 2009
22 年			78.8	1.9			80.4	3.1	2010
23 年			80.6	2.3			81.2	1.0	2011
平成 21 年度			77.1	▲ 11.7			77.8	▲ 11.1	F.Y. 2009
22 年度			79.5	3.1			81.1	4.2	2010
23 年度			81.2	2.1			80.7	▲ 0.5	2011
平成23 年 Ⅱ期	80.8	0.0	78.1	3.7	81.1	▲ 0.1	76.4	2.1	Q2 2011
Ⅲ期	80.4	▲ 0.5	79.8	2.0	80.8	▲ 0.4	80.5	▲ 0.7	Q3
Ⅳ期	81.2	1.0	84.4	0.4	82.4	2.0	85.8	▲ 0.6	Q4
平成24 年 Ⅰ期	82.0	1.0	82.5	2.9	78.2	▲ 5.1	80.1	▲ 2.3	Q1 2012
Ⅱ期	80.8	▲ 1.5	78.3	0.3	81.8	4.6	77.4	1.3	Q2
平成23 年 4月	80.7	4.5	75.9	2.8	80.9	3.7	74.6	1.5	Apr. 2011
5月	80.3	▲ 0.5	75.4	3.4	80.7	▲ 0.2	73.1	1.2	May
6月	81.5	1.5	83.1	4.8	81.7	1.2	81.6	3.8	Jun.
7月	80.5	▲ 1.2	79.5	1.4	80.5	▲ 1.5	78.7	▲ 0.5	Jul.
8月	81.4	1.1	77.6	5.1	81.4	1.1	77.7	2.9	Aug.
9月	79.2	▲ 2.7	82.3	▲ 0.1	80.4	▲ 1.2	85.2	▲ 4.1	Sep.
10月	79.9	0.9	82.9	0.1	80.3	▲ 0.1	81.1	▲ 2.4	Oct.
11月	81.8	2.4	87.6	1.5	82.6	2.9	88.9	▲ 0.6	Nov.
12月	82.0	0.2	82.6	▲ 0.7	84.2	1.9	87.3	0.9	Dec.
平成24 年 1月	84.9	3.5	78.9	3.7	78.1	▲ 7.2	74.0	▲ 4.8	Jan. 2012
2月	80.3	▲ 5.4	82.3	1.7	77.8	▲ 0.4	79.9	▲ 1.6	Feb.
3月	80.9	0.7	86.3	3.4	78.7	1.2	86.3	▲ 0.8	Mar.
4月	82.1	1.5	77.2	1.7	80.4	2.2	74.2	▲ 0.5	Apr.
5月	80.1	▲ 2.4	77.3	2.5	82.3	2.4	76.8	5.1	May
6月	80.1	0.0	80.5	▲ 3.1	82.7	0.5	81.1	▲ 0.6	Jun.

	生産者在庫 Inventory				生産者在庫率 Inventory Ratio				
	季節調整済指数 Seasonal Adjustment Index		原指数 Original Index		季節調整済指数 Seasonal Adjustment Index		原指数 Original Index		
	前月(期)比 %Change From Previous Month(Quarter)		前年 (同月期)比 %Change From Previous Year		前月(期)比 %Change From Previous Month(Quarter)		前年 (同月期)比 %Change From Previous Year		
平成 21 年			96.9	▲ 2.9			123.9	10.4	C.Y. 2009
22 年			93.9	▲ 3.1			116.0	▲ 6.4	2010
23 年			108.5	15.5			118.0	1.7	2011
平成 21 年度			94.9	2.5			121.7	3.9	F.Y. 2009
22 年度			96.1	1.3			115.0	▲ 5.5	2010
23 年度			120.5	25.4			118.6	3.1	2011
平成23 年 Ⅱ期	108.6	8.3	111.0	12.0	119.7	4.8	126.4	2.4	Q2 2011
Ⅲ期	112.3	3.4	112.9	16.9	119.7	0.0	123.7	3.5	Q3
Ⅳ期	110.3	▲ 1.8	108.5	15.5	118.3	▲ 1.2	110.7	4.9	Q4
平成24 年 Ⅰ期	125.7	14.0	120.5	25.4	116.3	▲ 1.7	113.4	1.8	Q1 2012
Ⅱ期	123.5	▲ 1.8	126.2	13.7	117.7	1.2	124.1	▲ 1.8	Q2
平成23 年 4月	103.5	3.2	100.6	5.2	118.8	2.1	121.7	0.9	Apr. 2011
5月	106.3	2.7	106.2	8.8	120.2	1.2	134.0	2.8	May
6月	108.6	2.2	111.0	12.0	120.1	▲ 0.1	123.4	3.5	Jun.
7月	110.3	1.6	113.0	14.4	121.1	0.8	125.6	4.9	Jul.
8月	112.6	2.1	115.9	18.0	118.6	▲ 2.1	129.3	2.7	Aug.
9月	112.3	▲ 0.3	112.9	16.9	119.5	0.8	116.3	3.0	Sep.
10月	114.7	2.1	117.4	20.4	120.2	0.6	116.1	4.3	Oct.
11月	114.1	▲ 0.5	115.7	20.6	118.2	▲ 1.7	107.7	6.6	Nov.
12月	110.3	▲ 3.3	108.5	15.5	116.6	▲ 1.4	108.2	3.7	Dec.
平成24 年 1月	118.4	7.3	116.8	23.2	116.4	▲ 0.2	118.3	3.7	Jan. 2012
2月	122.9	3.8	120.4	22.5	113.6	▲ 2.4	112.6	▲ 0.4	Feb.
3月	125.7	2.3	120.5	25.4	118.9	4.7	109.4	2.2	Mar.
4月	127.6	1.5	124.1	23.4	121.1	1.9	124.1	2.0	Apr.
5月	125.8	▲ 1.4	125.7	18.4	111.7	▲ 7.8	124.5	▲ 7.1	May
6月	123.5	▲ 1.8	126.2	13.7	120.4	7.8	123.7	0.2	Jun.

〈 22. 耐久消費財 ; Durable consumer goods 〉

平成17年 = 100
index,2005= 100

	生産 Production				生産者出荷 Shipments				
	季節調整済指数 Seasonal Adjustment Index		原指数 Original Index		季節調整済指数 Seasonal Adjustment Index		原指数 Original Index		
	前月(期)比 %Change From Previous Month(Quarter)		前年 (同月期)比 %Change From Previous Year		前月(期)比 %Change From Previous Month(Quarter)		前年 (同月期)比 %Change From Previous Year		
平成 21 年			77.6	▲ 28.8			81.9	▲ 27.3	C.Y. 2009
22 年			92.6	19.3			101.3	23.7	2010
23 年			79.6	▲ 14.0			88.7	▲ 12.4	2011
平成 21 年度			85.2	▲ 10.2			89.9	▲ 9.2	F.Y. 2009
22 年度			88.2	3.5			97.9	8.9	2010
23 年度			84.3	▲ 4.4			91.7	▲ 6.3	2011
平成23 年 Ⅱ期	66.7	▲ 15.6	64.6	▲ 28.2	75.5	▲ 15.4	70.5	▲ 24.9	Q2 2011
Ⅲ期	86.5	29.7	88.3	▲ 5.8	95.7	26.8	98.1	▲ 4.8	Q3
Ⅳ期	86.2	▲ 0.3	90.3	▲ 3.9	92.1	▲ 3.8	98.6	▲ 8.2	Q4
平成24 年 Ⅰ期	95.4	10.7	94.1	25.3	100.7	9.3	99.5	13.7	Q1 2012
Ⅱ期	88.9	▲ 6.8	84.3	30.5	96.5	▲ 4.2	87.4	24.0	Q2
平成23 年 4月	52.5	▲ 1.3	44.4	▲ 47.9	59.5	▲ 18.9	48.4	▲ 45.5	Apr. 2011
5月	68.5	30.5	61.0	▲ 27.6	72.5	21.8	60.6	▲ 28.8	May
6月	79.2	15.6	88.5	▲ 12.0	94.5	30.3	102.4	▲ 5.0	Jun.
7月	86.1	8.7	91.9	▲ 6.7	99.2	5.0	103.9	▲ 2.3	Jul.
8月	88.5	2.8	80.1	0.1	95.0	▲ 4.2	86.4	▲ 3.7	Aug.
9月	84.9	▲ 4.1	92.8	▲ 9.5	92.9	▲ 2.2	104.1	▲ 7.7	Sep.
10月	90.1	6.1	94.9	5.0	95.2	2.5	97.9	▲ 2.3	Oct.
11月	78.5	▲ 12.9	85.6	▲ 13.1	86.0	▲ 9.7	94.5	▲ 15.9	Nov.
12月	90.1	14.8	90.3	▲ 3.0	95.2	10.7	103.3	▲ 5.7	Dec.
平成24 年 1月	98.8	9.7	86.7	7.8	99.9	4.9	86.7	6.4	Jan. 2012
2月	92.6	▲ 6.3	96.2	9.6	103.6	3.7	102.3	4.7	Feb.
3月	94.8	2.4	99.3	74.2	98.5	▲ 4.9	109.5	31.5	Mar.
4月	97.2	2.5	82.3	85.4	101.4	2.9	82.5	70.5	Apr.
5月	86.5	▲ 11.0	79.9	31.0	97.1	▲ 4.2	83.0	37.0	May
6月	83.1	▲ 3.9	90.7	2.5	91.1	▲ 6.2	96.8	▲ 5.5	Jun.

	生産者在庫 Inventory				生産者在庫率 Inventory Ratio				
	季節調整済指数 Seasonal Adjustment Index		原指数 Original Index		季節調整済指数 Seasonal Adjustment Index		原指数 Original Index		
	前月(期)比 %Change From Previous Month(Quarter)		前年 (同月期)比 %Change From Previous Year		前月(期)比 %Change From Previous Month(Quarter)		前年 (同月期)比 %Change From Previous Year		
平成 21 年			81.1	▲ 21.0			100.9	▲ 0.1	C.Y. 2009
22 年			88.0	8.5			90.4	▲ 10.4	2010
23 年			79.6	▲ 9.5			94.7	4.8	2011
平成 21 年度			71.0	3.5			89.4	▲ 19.7	F.Y. 2009
22 年度			83.6	17.7			94.0	5.1	2010
23 年度			92.4	10.5			92.7	▲ 1.4	2011
平成23 年 Ⅱ期	86.4	▲ 13.9	83.8	▲ 10.8	106.1	9.8	104.0	17.9	Q2 2011
Ⅲ期	87.8	1.6	81.1	▲ 11.2	88.3	▲ 16.8	82.2	▲ 4.3	Q3
Ⅳ期	84.0	▲ 4.3	79.6	▲ 9.5	85.9	▲ 2.7	87.3	▲ 9.6	Q4
平成24 年 Ⅰ期	110.8	31.9	92.4	10.5	92.9	8.1	97.3	▲ 7.5	Q1 2012
Ⅱ期	112.8	1.8	109.4	30.5	125.6	35.2	122.2	17.5	Q2
平成23 年 4月	92.4	▲ 7.9	81.7	3.0	115.1	23.4	110.5	33.0	Apr. 2011
5月	104.4	13.0	99.0	12.4	116.7	1.4	125.1	28.0	May
6月	86.4	▲ 17.2	83.8	▲ 10.8	86.5	▲ 25.9	76.3	▲ 8.9	Jun.
7月	78.6	▲ 9.0	78.1	▲ 18.9	83.7	▲ 3.2	76.8	▲ 11.4	Jul.
8月	87.8	11.7	88.1	▲ 7.9	90.0	7.5	94.0	▲ 0.9	Aug.
9月	87.8	0.0	81.1	▲ 11.2	91.2	1.3	75.8	▲ 0.4	Sep.
10月	90.0	2.5	99.0	5.5	94.6	3.7	95.7	3.2	Oct.
11月	87.6	▲ 2.7	100.3	3.4	85.5	▲ 9.6	91.6	▲ 7.9	Nov.
12月	84.0	▲ 4.1	79.6	▲ 9.5	77.5	▲ 9.4	74.6	▲ 23.6	Dec.
平成24 年 1月	88.2	5.0	97.4	▲ 16.3	83.3	7.5	114.7	▲ 19.1	Jan. 2012
2月	88.6	0.5	100.7	▲ 15.8	86.9	4.3	100.0	▲ 7.0	Feb.
3月	110.8	25.1	92.4	10.5	108.4	24.7	77.3	16.2	Mar.
4月	118.4	6.9	104.7	28.2	125.1	15.4	120.1	8.7	Apr.
5月	119.3	0.8	113.1	14.2	128.3	2.6	137.6	10.0	May
6月	112.8	▲ 5.4	109.4	30.5	123.4	▲ 3.8	108.8	42.6	Jun.

〈 23. 非耐久消費財 ; Non-durable consumer goods 〉

平成17年 = 100
index,2005= 100

	生産 Production				生産者出荷 Shipments				
	季節調整済指数 Seasonal Adjustment Index		原指数 Original Index		季節調整済指数 Seasonal Adjustment Index		原指数 Original Index		
	前月(期)比 %Change From Previous Month(Quarter)		前年 (同月期)比 %Change From Previous Year		前月(期)比 %Change From Previous Month(Quarter)		前年 (同月期)比 %Change From Previous Year		
平成 21 年			102.9	▲ 1.0			101.8	0.4	C.Y. 2009
22 年			103.6	0.7			102.6	0.8	2010
23 年			108.5	4.7			104.4	1.8	2011
平成 21 年度			103.1	0.1			102.0	1.0	F.Y. 2009
22 年度			104.4	1.3			103.2	1.2	2010
23 年度			109.7	5.1			105.2	1.9	2011
平成23 年 Ⅱ期	110.4	4.4	111.9	7.9	103.2	▲ 0.6	104.1	1.9	Q2 2011
Ⅲ期	109.4	▲ 0.9	111.3	4.7	105.9	2.6	107.8	0.7	Q3
Ⅳ期	109.3	▲ 0.1	112.8	2.5	105.6	▲ 0.3	108.8	2.0	Q4
平成24 年 Ⅰ期	109.3	0.0	102.7	5.0	105.5	▲ 0.1	99.9	3.2	Q1 2012
Ⅱ期	109.8	0.5	111.9	0.0	106.2	0.7	107.6	3.4	Q2
平成23 年 4月	106.6	8.0	108.2	▲ 0.1	100.1	2.0	101.8	▲ 4.8	Apr. 2011
5月	112.7	5.7	108.2	12.9	104.4	4.3	101.2	5.7	May
6月	112.0	▲ 0.6	119.4	11.7	105.0	0.6	109.2	5.0	Jun.
7月	110.7	▲ 1.2	114.8	5.2	108.0	2.9	110.3	3.1	Jul.
8月	108.7	▲ 1.8	107.0	6.0	104.3	▲ 3.4	105.1	2.4	Aug.
9月	108.8	0.1	112.1	2.9	105.4	1.1	108.0	▲ 3.1	Sep.
10月	107.8	▲ 0.9	110.1	2.1	104.8	▲ 0.6	104.4	2.3	Oct.
11月	110.5	2.5	115.4	5.0	106.3	1.4	107.9	2.7	Nov.
12月	109.6	▲ 0.8	113.0	0.6	105.8	▲ 0.5	114.2	1.2	Dec.
平成24 年 1月	108.4	▲ 1.1	90.9	0.2	104.9	▲ 0.9	88.2	▲ 0.9	Jan. 2012
2月	108.2	▲ 0.2	104.5	3.7	104.8	▲ 0.1	100.5	2.8	Feb.
3月	111.3	2.9	112.7	10.6	106.7	1.8	111.0	7.0	Mar.
4月	109.4	▲ 1.7	111.1	2.7	105.2	▲ 1.4	107.0	5.1	Apr.
5月	108.3	▲ 1.0	107.6	▲ 0.6	105.3	0.1	105.1	3.9	May
6月	111.7	3.1	116.9	▲ 2.1	108.1	2.7	110.6	1.3	Jun.

	生産者在庫 Inventory				生産者在庫率 Inventory Ratio				
	季節調整済指数 Seasonal Adjustment Index		原指数 Original Index		季節調整済指数 Seasonal Adjustment Index		原指数 Original Index		
	前月(期)比 %Change From Previous Month(Quarter)		前年 (同月期)比 %Change From Previous Year		前月(期)比 %Change From Previous Month(Quarter)		前年 (同月期)比 %Change From Previous Year		
平成 21 年			91.4	▲ 1.1			108.0	5.7	C.Y. 2009
22 年			87.6	▲ 4.2			115.9	7.3	2010
23 年			83.2	▲ 5.0			107.4	▲ 7.3	2011
平成 21 年度			96.1	1.2			109.3	5.3	F.Y. 2009
22 年度			76.3	▲ 20.6			111.8	2.3	2010
23 年度			86.3	13.1			108.4	▲ 3.0	2011
平成23 年 Ⅱ期	92.2	16.0	94.4	▲ 8.0	126.5	30.1	121.4	6.3	Q2 2011
Ⅲ期	89.9	▲ 2.5	90.1	▲ 4.4	105.9	▲ 16.3	108.4	▲ 2.4	Q3
Ⅳ期	88.7	▲ 1.3	83.2	▲ 5.0	100.8	▲ 4.8	102.0	▲ 17.7	Q4
平成24 年 Ⅰ期	89.9	1.4	86.3	13.1	102.0	1.2	101.7	3.9	Q1 2012
Ⅱ期	88.1	▲ 2.0	90.2	▲ 4.4	109.9	7.7	106.1	▲ 12.6	Q2
平成23 年 4月	85.0	6.9	84.3	▲ 14.2	152.4	65.7	138.7	31.8	Apr. 2011
5月	90.2	6.1	89.7	▲ 10.2	113.6	▲ 25.5	113.2	▲ 5.1	May
6月	92.2	2.2	94.4	▲ 8.0	113.6	0.0	112.3	▲ 4.9	Jun.
7月	89.0	▲ 3.5	93.9	▲ 10.7	106.2	▲ 6.5	108.4	▲ 9.7	Jul.
8月	89.9	1.0	91.9	▲ 11.1	106.9	0.7	111.7	▲ 5.7	Aug.
9月	89.9	0.0	90.1	▲ 4.4	104.7	▲ 2.1	105.0	11.0	Sep.
10月	89.4	▲ 0.6	90.4	▲ 6.7	101.3	▲ 3.2	105.6	▲ 32.0	Oct.
11月	90.4	1.1	94.1	▲ 0.3	101.1	▲ 0.2	109.4	▲ 7.4	Nov.
12月	88.7	▲ 1.9	83.2	▲ 5.0	100.0	▲ 1.1	91.1	▲ 7.3	Dec.
平成24 年 1月	87.1	▲ 1.8	84.6	▲ 3.2	99.1	▲ 0.9	110.3	▲ 3.1	Jan. 2012
2月	86.3	▲ 0.9	85.6	▲ 1.8	97.7	▲ 1.4	101.1	0.2	Feb.
3月	89.9	4.2	86.3	13.1	109.1	11.7	93.8	18.6	Mar.
4月	89.3	▲ 0.7	88.6	5.1	112.1	2.7	102.0	▲ 26.5	Apr.
5月	89.8	0.6	89.3	▲ 0.4	108.3	▲ 3.4	108.0	▲ 4.6	May
6月	88.1	▲ 1.9	90.2	▲ 4.4	109.4	1.0	108.2	▲ 3.7	Jun.

〈 24. 生産財 ; Producer goods 〉

平成17年 = 100
index,2005= 100

	生産 Production				生産者出荷 Shipments				
	季節調整済指数 Seasonal Adjustment Index		原指数 Original Index		季節調整済指数 Seasonal Adjustment Index		原指数 Original Index		
	前月(期)比 %Change From Previous Month(Quarter)		前年 (同月期)比 %Change From Previous Year		前月(期)比 %Change From Previous Month(Quarter)		前年 (同月期)比 %Change From Previous Year		
平成 21 年			81.8	▲ 22.5			82.2	▲ 21.2	C.Y. 2009
22 年			98.8	20.8			98.0	19.2	2010
23 年			94.9	▲ 3.9			94.3	▲ 3.8	2011
平成 21 年度			88.9	▲ 6.1			88.7	▲ 5.8	F.Y. 2009
22 年度			98.7	11.0			97.8	10.3	2010
23 年度			94.8	▲ 4.0			94.3	▲ 3.6	2011
平成23 年 II 期	91.8	▲ 6.7	90.2	▲ 7.9	90.8	▲ 6.9	88.7	▲ 8.4	Q2 2011
III 期	95.1	3.6	98.0	▲ 3.3	94.8	4.4	97.6	▲ 2.9	Q3
IV 期	95.2	0.1	96.6	▲ 4.2	95.1	0.3	96.4	▲ 3.2	Q4
平成24 年 I 期	96.4	1.3	94.4	▲ 0.4	95.9	0.8	94.6	0.2	Q1 2012
II 期	94.9	▲ 1.6	93.4	3.5	95.1	▲ 0.8	93.1	5.0	Q2
平成23 年 4 月	89.8	▲ 0.6	85.6	▲ 11.5	89.0	▲ 1.2	84.6	▲ 12.1	Apr. 2011
5 月	91.3	1.7	86.8	▲ 8.2	90.0	1.1	84.4	▲ 8.9	May
6 月	94.4	3.4	98.2	▲ 4.0	93.5	3.9	97.2	▲ 4.4	Jun.
7 月	94.7	0.3	98.6	▲ 4.8	94.1	0.6	96.8	▲ 5.2	Jul.
8 月	95.9	1.3	94.8	▲ 1.2	95.2	1.2	94.1	▲ 1.4	Aug.
9 月	94.7	▲ 1.3	100.5	▲ 3.6	95.1	▲ 0.1	102.0	▲ 1.8	Sep.
10 月	95.7	1.1	98.5	▲ 1.5	95.6	0.5	97.3	▲ 0.6	Oct.
11 月	94.3	▲ 1.5	96.3	▲ 4.9	93.2	▲ 2.5	95.2	▲ 5.0	Nov.
12 月	95.7	1.5	95.0	▲ 5.9	96.5	3.5	96.6	▲ 4.0	Dec.
平成24 年 1 月	95.5	▲ 0.2	88.9	▲ 5.9	94.6	▲ 2.0	87.2	▲ 5.3	Jan. 2012
2 月	96.2	0.7	94.4	▲ 2.1	95.2	0.6	93.9	▲ 1.4	Feb.
3 月	97.4	1.2	99.9	6.7	97.8	2.7	102.8	7.1	Mar.
4 月	96.7	▲ 0.7	92.2	7.7	96.7	▲ 1.1	91.9	8.6	Apr.
5 月	93.9	▲ 2.9	91.1	5.0	94.6	▲ 2.2	91.0	7.8	May
6 月	94.2	0.3	97.0	▲ 1.2	94.0	▲ 0.6	96.5	▲ 0.7	Jun.

	生産者在庫 Inventory				生産者在庫率 Inventory Ratio				
	季節調整済指数 Seasonal Adjustment Index		原指数 Original Index		季節調整済指数 Seasonal Adjustment Index		原指数 Original Index		
	前月(期)比 %Change From Previous Month(Quarter)		前年 (同月期)比 %Change From Previous Year		前月(期)比 %Change From Previous Month(Quarter)		前年 (同月期)比 %Change From Previous Year		
平成 21 年			96.4	▲ 16.0			133.5	21.5	C.Y. 2009
22 年			104.2	8.1			107.8	▲ 19.3	2010
23 年			109.6	5.2			122.1	13.3	2011
平成 21 年度			94.3	▲ 7.4			119.2	▲ 5.6	F.Y. 2009
22 年度			103.4	9.7			109.6	▲ 8.1	2010
23 年度			106.7	3.2			124.7	13.8	2011
平成23 年 II 期	108.6	2.6	107.4	10.2	125.3	11.9	125.5	18.4	Q2 2011
III 期	109.6	0.9	108.4	8.6	125.2	▲ 0.1	121.3	14.5	Q3
IV 期	109.1	▲ 0.5	109.6	5.2	126.9	1.4	124.6	13.9	Q4
平成24 年 I 期	109.1	0.0	106.7	3.2	121.5	▲ 4.3	127.5	8.8	Q1 2012
II 期	109.7	0.5	108.5	1.0	126.6	4.2	126.6	0.9	Q2
平成23 年 4 月	106.7	0.9	103.7	10.0	126.5	8.7	125.8	22.1	Apr. 2011
5 月	109.8	2.9	109.8	11.7	126.2	▲ 0.2	133.1	19.1	May
6 月	108.6	▲ 1.1	107.4	10.2	123.1	▲ 2.5	117.5	13.9	Jun.
7 月	110.5	1.7	109.2	11.9	127.5	3.6	121.3	17.8	Jul.
8 月	110.1	▲ 0.4	110.7	10.7	123.1	▲ 3.5	125.8	12.8	Aug.
9 月	109.6	▲ 0.5	108.4	8.6	124.9	1.5	116.8	13.2	Sep.
10 月	110.8	1.1	110.5	7.8	128.0	2.5	123.5	11.9	Oct.
11 月	111.3	0.5	112.6	8.9	127.7	▲ 0.2	126.5	17.0	Nov.
12 月	109.1	▲ 2.0	109.6	5.2	125.0	▲ 2.1	123.8	13.0	Dec.
平成24 年 1 月	109.5	0.4	113.1	4.4	126.3	1.0	140.0	14.8	Jan. 2012
2 月	107.9	▲ 1.5	111.4	0.8	118.8	▲ 5.9	129.7	8.3	Feb.
3 月	109.1	1.1	106.7	3.2	119.5	0.6	112.7	2.6	Mar.
4 月	110.0	0.8	106.9	3.1	127.4	6.6	126.7	0.7	Apr.
5 月	108.0	▲ 1.8	108.0	▲ 1.6	121.9	▲ 4.3	128.6	▲ 3.4	May
6 月	109.7	1.6	108.5	1.0	130.4	7.0	124.4	5.9	Jun.

業種分類 生産・出荷・在庫・在庫率 指数

分 類	生 産 Production						生産者出荷 Shipments					
	季節調整済指数 Seasonal Adjustment Index			原 指 数 Original Index			季節調整済指数 Seasonal Adjustment Index			原 指 数 Original Index		
	5月 May	6月 Jun.	前月比 %Change From Previous Month	5月 May	6月 Jun.	前年同月比 %Change From Previous Year	5月 May	6月 Jun.	前月比 %Change From Previous Month	5月 May	6月 Jun.	前年同月比 %Change From Previous Year
	業 種	業 種	業 種	業 種	業 種	業 種	業 種	業 種	業 種	業 種	業 種	業 種
鉄工業	92.2	92.6	0.4	88.6	96.1	▲ 1.5	95.1	94.2	▲ 0.9	88.9	96.8	▲ 1.1
製造工業	92.2	92.6	0.4	88.6	96.1	▲ 1.5	95.1	94.2	▲ 0.9	88.9	96.8	▲ 1.1
鉄鋼業	95.1	92.0	▲ 3.3	94.0	92.9	2.4	98.2	92.1	▲ 6.2	94.1	94.2	0.3
鉄素製品(含.鋼半製品)	97.9	97.9	0.0	98.6	98.4	3.9	102.2	108.4	6.1	100.7	110.0	13.6
熱間圧延鋼材	96.5	92.8	▲ 3.8	97.2	94.8	3.4	101.7	93.5	▲ 8.1	99.8	96.6	▲ 1.7
鋼管	86.0	80.4	▲ 6.5	85.1	76.4	0.9	87.0	86.0	▲ 1.1	79.9	88.0	14.4
冷間仕上鋼材	95.9	92.4	▲ 3.6	93.4	92.7	0.8	97.7	94.0	▲ 3.8	95.7	94.1	▲ 2.4
めっき鋼材	92.6	89.7	▲ 3.1	91.1	88.5	▲ 0.2	94.6	87.6	▲ 7.4	90.4	87.8	▲ 6.1
鍛造品	89.5	86.3	▲ 3.6	83.6	90.1	2.3	88.1	86.4	▲ 1.9	83.1	89.9	2.6
特掲:普通鋼鋼材	89.0	87.5	▲ 1.7	89.7	88.9	0.3	95.0	86.8	▲ 8.6	92.2	89.6	▲ 5.6
特掲:特殊鋼鋼材	109.9	102.1	▲ 7.1	107.0	100.5	6.3	105.6	102.2	▲ 3.2	101.1	102.1	8.5
非鉄金属工業	91.0	89.0	▲ 2.2	87.9	91.7	3.9	89.3	87.7	▲ 1.8	86.0	89.9	2.2
非鉄金属地金	95.7	93.8	▲ 2.0	96.1	95.2	9.8	92.5	88.7	▲ 4.1	89.4	89.1	4.5
伸鋼・アルミニウム圧延製品	80.7	81.2	0.6	81.9	85.4	▲ 3.1	81.6	81.9	0.4	84.4	86.6	▲ 5.0
電線・ケーブル	86.6	87.9	1.5	82.1	87.9	▲ 1.8	86.6	89.4	3.2	80.8	87.9	3.3
非鉄金属鑄物	98.7	93.7	▲ 5.1	90.7	98.0	9.9	98.7	93.7	▲ 5.1	90.7	98.0	9.9
金属製品工業	81.1	81.8	0.9	79.3	83.2	▲ 3.5	81.2	81.7	0.6	76.1	80.7	▲ 2.9
建設用金属製品	66.9	70.2	4.9	60.2	67.3	0.3	72.1	73.3	1.7	61.6	68.9	0.0
建築用金属製品	77.2	75.5	▲ 2.2	74.5	74.8	1.4	76.9	77.0	0.1	74.9	76.2	▲ 1.3
暖ちゅう房熱機器	91.5	90.5	▲ 1.1	82.7	87.1	▲ 17.8	87.7	84.5	▲ 3.6	61.5	64.6	▲ 14.0
その他の金属製品	86.3	85.6	▲ 0.8	85.8	90.0	▲ 2.7	85.5	85.4	▲ 0.1	84.3	89.9	▲ 2.1
一般機械工業	86.7	89.4	3.1	82.2	93.6	▲ 6.7	90.4	87.7	▲ 3.0	83.4	91.4	▲ 7.6
ボイラ・原動機	93.8	104.0	10.9	86.1	121.7	▲ 7.9	136.9	98.5	▲ 28.0	114.9	114.1	▲ 12.0
土木建設機械	105.9	103.2	▲ 2.5	96.6	106.9	7.5	114.6	103.9	▲ 9.3	94.1	103.9	7.1
化学機械	82.5	55.2	▲ 33.1	73.1	61.3	▲ 9.1	82.6	55.3	▲ 33.1	73.1	61.4	▲ 8.8
生活関連産業用機械	65.3	87.9	34.6	59.6	88.1	▲ 7.8	63.5	86.3	35.9	58.2	86.2	▲ 7.8
半導体・フラットパネル製造装置	72.9	64.6	▲ 11.4	65.6	70.8	▲ 27.0	72.9	64.6	▲ 11.4	65.6	70.8	▲ 27.0
風水力機械・油圧機器	104.6	106.7	2.0	101.3	111.9	▲ 13.9	101.7	106.4	4.6	97.6	110.7	▲ 11.9
運搬機械	63.9	70.8	10.8	53.8	65.9	15.6	66.2	72.4	9.4	56.7	66.6	13.3
産業用ロボット	122.2	120.1	▲ 1.7	116.3	128.7	▲ 0.2	122.2	119.9	▲ 1.9	116.3	128.7	▲ 0.2
農業用機械	70.4	73.3	4.1	66.4	83.6	▲ 1.9	77.4	70.3	▲ 9.2	62.7	76.1	▲ 9.0
金属工作機械	89.7	94.1	4.9	80.9	93.5	7.2	85.3	90.2	5.7	76.5	87.6	2.8
金属加工機械	75.2	87.8	16.8	71.8	85.7	32.0	66.5	98.6	48.3	61.6	93.2	42.1
繊維機械	66.5	68.7	3.3	68.9	74.3	▲ 46.0	67.7	68.2	0.7	69.4	73.8	▲ 44.5
冷凍機・同応用製品	78.9	80.2	1.6	78.8	86.6	▲ 1.6	82.1	82.9	1.0	79.1	89.3	2.3
金型	73.2	72.4	▲ 1.1	69.7	71.1	2.3	73.3	72.4	▲ 1.2	69.8	71.1	2.3
機械工具	84.4	82.5	▲ 2.3	81.4	85.6	▲ 8.6	83.0	81.8	▲ 1.4	82.3	84.7	▲ 10.5
その他の一般機械	59.6	59.1	▲ 0.8	57.1	58.7	13.5	65.5	64.1	▲ 2.1	60.6	67.1	▲ 1.6
一般機械器具部品	97.0	94.3	▲ 2.8	90.0	95.8	▲ 5.1	96.1	93.0	▲ 3.2	89.5	94.6	▲ 6.2
電気機械工業	92.8	89.5	▲ 3.6	88.4	96.9	▲ 9.8	95.1	94.3	▲ 0.8	86.6	102.3	▲ 6.1
回転電気機械	93.3	90.8	▲ 2.7	89.5	96.5	▲ 7.0	95.4	91.9	▲ 3.7	90.9	98.0	▲ 8.6
静止電気機械	110.6	96.2	▲ 13.0	96.3	104.5	▲ 22.6	109.2	102.6	▲ 6.0	95.8	111.6	▲ 19.8
開閉制御装置・機器	88.0	87.3	▲ 0.8	73.6	88.2	▲ 10.4	88.0	87.5	▲ 0.6	72.7	88.1	▲ 10.2
民生用電気機械	89.8	86.1	▲ 4.1	103.6	112.3	▲ 7.2	95.0	92.9	▲ 2.2	96.0	129.8	▲ 3.8
配線・照明用器具	70.4	68.2	▲ 3.1	64.8	65.8	▲ 3.4	75.8	72.8	▲ 4.0	65.6	67.4	1.7
電子応用装置	103.4	101.7	▲ 1.6	83.2	90.0	9.0	102.2	100.5	▲ 1.7	82.5	89.1	8.4
電気計測器	79.7	76.0	▲ 4.6	67.6	80.6	▲ 3.5	76.6	71.1	▲ 7.2	63.7	75.6	▲ 3.9
電池	112.8	110.6	▲ 2.0	110.3	119.6	▲ 10.8	111.4	122.7	10.1	104.9	125.9	▲ 8.4
その他の電気機械	156.5	137.0	▲ 12.5	152.2	148.8	▲ 26.8	168.3	174.7	3.8	159.7	177.3	▲ 2.0
情報通信機械工業	61.5	60.4	▲ 1.8	53.4	64.6	▲ 19.9	72.9	73.1	0.3	63.4	79.2	▲ 36.9
通信機械	42.4	35.8	▲ 15.6	38.3	43.8	▲ 28.4	41.5	35.4	▲ 14.7	37.7	43.5	▲ 28.8
民生用電子機械	59.4	59.6	0.3	53.6	63.4	▲ 43.8	81.1	88.4	9.0	73.4	92.3	▲ 57.2
電子計算機	85.3	90.2	5.7	70.1	88.6	18.9	97.6	103.5	6.0	77.6	99.6	20.1
その他の情報通信機械	76.0	80.5	5.9	58.9	74.3	15.7	78.9	80.1	1.5	58.1	75.1	20.2
電子部品・デバイス工業	103.0	108.9	5.7	99.8	114.2	▲ 5.9	111.7	115.2	3.1	108.1	120.3	▲ 0.3
電子部品	111.6	114.4	2.5	108.0	119.8	▲ 12.1	120.7	125.8	4.2	116.7	129.8	▲ 1.2
半導体素子	98.3	103.6	5.4	102.0	112.0	▲ 4.0	94.3	100.7	6.8	96.1	109.1	▲ 5.4
集積回路	88.8	102.6	15.5	85.1	105.7	5.0	100.6	103.3	2.7	95.7	108.7	4.9
半導体部品	127.7	116.8	▲ 8.5	130.9	128.2	▲ 12.8	127.7	116.8	▲ 8.5	130.9	128.2	▲ 12.8
輸送機械工業	99.0	95.0	▲ 4.0	90.1	100.5	11.7	107.3	101.2	▲ 5.7	91.3	105.8	14.4
輸送機械工業(除.船舶・鉄道車両)	100.2	96.4	▲ 3.8	90.5	101.9	15.0	107.9	98.2	▲ 9.0	90.5	102.9	14.3
乗用車	102.0	98.1	▲ 3.8	92.2	104.8	18.3	113.2	100.2	▲ 11.5	93.3	106.0	15.5
バス	139.4	131.7	▲ 5.5	121.2	133.5	▲ 7.0	149.6	149.8	0.1	113.3	142.6	8.3
トラック	73.1	77.9	6.6	72.0	82.6	0.2	89.9	81.3	▲ 9.6	72.9	86.7	5.5
自動車部品	110.4	106.4	▲ 3.6	99.6	110.4	18.7	110.8	106.4	▲ 4.0	99.8	110.4	18.8
二輪自動車	34.5	32.8	▲ 4.9	29.1	29.7	▲ 21.6	38.1	44.9	17.8	33.0	39.5	▲ 4.1
産業車両	76.4	72.8	▲ 4.7	71.9	78.9	▲ 14.8	74.5	71.4	▲ 4.2	66.0	74.9	▲ 16.9
船舶・同機関	88.4	82.1	▲ 7.1	88.1	85.6	▲ 22.6	112.6	154.3	37.0	108.1	163.7	21.1
特掲:乗用車・バス・トラック	97.9	95.7	▲ 2.2	89.4	101.6	14.8	109.6	99.0	▲ 9.7	90.3	103.5	13.9
精密機械工業	114.3	123.5	8.0	105.7	126.7	4.2	112.1	112.5	0.4	103.5	116.5	▲ 0.5
計測機器	110.4	119.1	7.9	100.5	120.0	8.5	111.6	115.3	3.3	98.1	120.5	4.8
光学部品	172.0	190.1	10.5	169.4	215.0	▲ 8.7	162.5	153.9	▲ 5.3	168.6	164.2	▲ 16.6
時計	79.5	78.7	▲ 1.0	76.4	82.5	▲ 0.8	76.9	77.0	0.1	75.0	71.6	4.5

Indices of Industrial Production, Producer's Shipments, Producer's Inventory of Finished Goods and Producer's Inventory Ratio of Finished Goods (Classification by Industry)

生産者在庫			Inventory			生産者在庫率			Inventory Ratio			Classification
季節調整済指数			原 指 数			季節調整済指数			原 指 数			
Seasonal Adjustment Index			Original Index			Seasonal Adjustment Index			Original Index			
5月 May	6月 Jun.	前月比 %Change From Previous Month	5月 May	6月 Jun.	前年同月比 %Change From Previous Year	5月 May	6月 Jun.	前月比 %Change From Previous Month	5月 May	6月 Jun.	前年同月比 %Change From Previous Year	
108.8	107.5	▲ 1.2	107.7	107.0	6.3	118.6	123.6	4.2	126.3	118.3	7.4	Mining and manufacturing
108.8	107.4	▲ 1.3	107.7	107.0	6.3	118.7	123.7	4.2	126.3	118.3	7.4	Manufacturing
102.2	103.8	▲ 1.6	104.0	103.2	0.7	102.2	111.8	9.4	108.9	108.0	▲ 2.4	Iron and steel
96.7	98.0	1.3	100.0	98.4	▲ 0.4	92.5	93.8	1.4	96.9	93.5	▲ 12.3	Crude steel (incl. Semi-finished steel)
116.8	120.3	3.0	118.2	120.3	4.6	114.3	130.2	13.9	119.2	125.3	6.0	Hot rolled steel
101.2	97.6	▲ 3.6	105.9	93.3	9.4	116.3	113.9	▲ 2.1	128.9	104.5	▲ 4.4	Steel pipes and tubes
97.6	100.2	2.7	96.8	99.8	▲ 7.8	96.5	108.0	11.9	100.4	105.9	▲ 5.4	Cold finished steel
89.8	90.3	0.6	88.7	89.3	▲ 6.4	92.3	105.1	13.9	97.9	101.6	0.2	Metallic coated steel
89.0	88.4	▲ 0.7	87.6	88.5	1.5	102.6	108.6	5.8	108.1	104.2	0.9	Steel castings and forgings
100.7	103.8	3.1	102.4	103.9	▲ 2.3	103.6	122.0	17.8	112.3	116.7	2.5	(Ordinary steel)
117.0	117.0	0.0	116.6	112.3	8.1	108.2	117.4	8.5	116.7	109.1	▲ 1.4	(Special steel)
100.4	99.6	▲ 0.8	99.3	98.6	▲ 3.5	112.8	119.1	5.6	117.8	112.6	▲ 2.7	Non-ferrous metals
111.4	113.9	2.2	110.9	108.7	▲ 8.0	113.9	126.9	11.4	119.9	116.5	▲ 14.3	Refining of non-ferrous metals
95.7	95.3	▲ 0.4	94.4	94.4	1.3	111.5	118.1	5.9	110.2	107.7	7.2	Copper and copper-base alloys and aluminum rolling products
96.1	94.4	▲ 1.8	96.0	95.8	▲ 4.6	114.6	114.2	▲ 0.3	125.6	115.6	▲ 2.5	Electric wires and cables
-	-	-	-	-	-	-	-	-	-	-	-	Non-ferrous metal castings
94.6	95.2	0.6	96.3	100.5	10.7	108.8	113.2	4.0	116.0	113.6	12.1	Fabricated metals
-	-	-	-	-	-	-	-	-	-	-	-	Fabricated structural metal products
87.4	87.8	0.5	88.0	90.7	11.4	107.2	118.3	10.4	114.8	116.1	14.0	Metal products of building
87.7	85.6	▲ 2.4	83.2	96.5	35.7	80.2	84.8	5.7	91.8	98.7	31.4	Equipment for heating and kitchen
101.8	102.8	1.0	106.6	106.3	1.1	119.7	124.2	3.8	125.1	118.0	6.8	Other metal products
101.0	101.0	0.0	99.3	100.8	13.8	108.7	116.6	7.3	119.1	109.4	16.6	General machinery
81.5	78.7	▲ 3.4	77.3	78.0	2.8	88.3	87.0	▲ 1.5	89.2	80.2	26.9	Boilers and power units
129.1	128.5	▲ 0.5	124.8	129.2	42.1	110.8	124.8	12.6	127.2	117.7	20.1	Engineering and construction machinery
-	-	-	-	-	-	-	-	-	-	-	-	Chemical machinery
-	-	-	-	-	-	-	-	-	-	-	-	Daily lives industry machinery
-	-	-	-	-	-	-	-	-	-	-	-	Semiconductor and flat-panel display manufacturing equipment
115.0	109.8	▲ 4.5	110.9	107.2	9.5	140.3	111.4	▲ 20.6	162.5	107.6	▲ 1.6	Fans, pumps and oil hydraulic equipment
-	-	-	-	-	-	-	-	-	-	-	-	Conveying machinery
-	-	-	-	-	-	-	-	-	-	-	-	Industrial robots
59.6	64.2	7.7	55.7	66.9	▲ 3.9	76.1	87.4	14.8	78.0	79.7	18.1	Agricultural machinery
150.2	156.6	4.3	146.0	155.1	40.5	158.4	174.4	10.1	176.5	169.1	45.5	Metal cutting machinery
228.0	164.7	▲ 27.8	249.1	174.6	24.6	120.1	123.2	2.6	128.1	117.5	▲ 26.1	Metal forming machinery
79.1	80.1	1.3	74.9	76.6	8.8	122.0	130.1	6.6	119.6	122.4	49.6	Textile machinery
72.4	68.2	▲ 5.8	71.8	68.7	▲ 10.8	111.5	110.2	▲ 1.2	105.9	93.7	▲ 2.3	Refrigerating machines and appliances
-	-	-	-	-	-	-	-	-	-	-	-	Molds and dies
127.0	130.7	2.9	125.0	129.5	18.3	150.3	171.6	14.2	155.4	159.3	33.1	Tools for machines
39.4	45.0	14.2	42.2	41.7	5.8	54.0	65.9	22.0	61.9	53.8	10.5	Other industrial machinery
96.6	96.5	▲ 0.1	95.9	96.3	▲ 7.7	94.3	103.4	9.7	105.7	97.8	▲ 2.9	Parts of industrial machinery
165.8	158.2	▲ 4.6	181.5	175.7	23.5	116.0	114.1	▲ 1.6	133.3	121.2	0.1	Electrical machinery
-	-	-	-	-	-	-	-	-	-	-	-	Electrical rotating machinery
120.4	121.7	1.1	108.8	112.7	▲ 10.5	85.2	96.9	13.7	82.4	84.6	▲ 18.6	Electrical stationary machinery
-	-	-	-	-	-	-	-	-	-	-	-	Switching devices
84.6	85.3	0.8	106.8	101.6	21.2	79.5	80.3	1.0	95.9	82.1	▲ 11.3	Household electrical machinery
77.1	73.4	▲ 4.8	76.2	76.4	▲ 21.2	111.8	113.3	1.3	128.5	127.4	▲ 14.7	Wiring devices and luminaries
-	-	-	-	-	-	-	-	-	-	-	-	Associated electronic equipment
85.0	97.5	14.7	91.1	108.9	▲ 7.9	-	-	-	-	-	-	Electrical measuring instruments
118.3	102.4	▲ 13.4	111.1	107.9	▲ 9.3	105.0	93.2	▲ 11.2	115.6	97.2	▲ 1.7	Batteries
3,834.1	3,525.5	▲ 8.0	3,760.1	3,638.7	58.5	2,136.4	1,950.2	▲ 8.7	2,043.9	1,675.0	562.1	Other electrical machinery
232.6	202.0	▲ 13.2	209.3	182.6	38.0	250.2	194.9	▲ 22.1	269.4	178.3	114.0	Information and communication electronics equipment
143.9	156.3	8.6	156.4	158.4	▲ 3.5	205.7	228.1	10.9	243.8	229.5	3.6	Communication equipment
212.6	209.8	▲ 1.3	188.0	185.5	44.9	244.6	208.7	▲ 14.7	244.6	179.0	189.2	Household electronic machinery
399.2	177.3	▲ 55.6	386.5	182.7	15.3	347.5	183.1	▲ 47.3	473.2	190.4	0.3	Electronic computers
95.0	105.6	11.2	101.3	110.2	▲ 13.6	63.6	70.8	11.3	90.4	78.2	▲ 43.0	Other information and communication electronics equipment
225.3	227.3	0.9	217.2	223.3	▲ 4.4	236.4	238.2	0.8	234.1	208.8	1.1	Electronic parts and devices
226.9	228.8	0.8	220.0	234.8	▲ 8.4	158.8	164.5	3.6	163.7	153.8	7.9	Electronic parts
236.4	226.2	▲ 4.3	237.4	226.2	▲ 5.8	328.4	300.6	▲ 8.5	317.0	262.5	8.6	Semiconductor devices
221.4	227.3	2.7	211.8	219.0	▲ 2.6	240.1	247.5	3.1	237.8	214.2	▲ 2.1	Integrated circuits
-	-	-	-	-	-	-	-	-	-	-	-	Semiconductor parts
83.7	75.4	▲ 9.9	78.2	71.2	9.4	86.4	92.5	7.1	94.6	74.9	4.3	Transport equipment
83.7	75.4	▲ 9.9	78.2	71.2	9.4	86.4	92.5	7.1	94.6	74.9	4.3	Transport equipment (excl. Ships and rolling stocks)
92.0	84.6	▲ 8.0	84.7	78.7	15.4	84.7	97.7	15.3	91.7	75.1	7.1	Passenger cars
159.5	77.6	▲ 51.3	150.2	85.1	▲ 36.6	108.8	71.2	▲ 34.6	161.2	65.2	▲ 45.8	Buses
51.6	48.8	▲ 5.4	52.6	46.8	▲ 5.1	62.7	66.7	6.4	69.7	52.0	▲ 8.5	Trucks
152.4	175.1	14.9	158.5	189.2	180.3	272.6	314.3	15.3	289.4	297.7	214.0	Motor vehicle parts
66.2	58.9	▲ 11.0	53.3	48.1	1.7	174.9	133.1	▲ 23.9	152.3	115.5	5.4	Motorcycles
84.3	89.0	5.6	82.9	90.0	6.1	123.8	135.0	9.0	137.2	130.7	35.7	Industrial vehicles
-	-	-	-	-	-	-	-	-	-	-	-	Ships and ship engines
84.5	75.5	▲ 10.7	79.3	71.6	8.8	79.6	88.2	10.8	88.7	69.6	1.6	(Passenger cars, buses and trucks)
143.4	147.8	3.1	135.3	141.3	32.2	116.9	126.9	8.6	126.5	117.3	19.0	Precision instruments
151.8	148.2	▲ 2.4	141.7	138.4	22.2	126.5	125.9	▲ 0.5	141.0	110.3	15.1	Measuring machine and instruments
131.2	154.0	17.4	129.4	152.8	81.7	77.5	97.6	25.9	73.1	88.5	118.0	Optical parts
126.2	131.5	4.2	121.5	133.3	11.3	152.6	177.2	16.1	158.9	188.4	▲ 6.2	Watches and clocks

業種分類 生産・出荷・在庫・在庫率 指数

分類	生産 Production						生産者出荷 Shipments							
	季節調整指数 Seasonal Adjustment Index			原指数 Original Index			季節調整指数 Seasonal Adjustment Index			原指数 Original Index				
	5月 May	6月 Jun.	前月比 %Change From Previous Month	5月 May	6月 Jun.	前年同月比 %Change From Previous Year	5月 May	6月 Jun.	前月比 %Change From Previous Month	5月 May	6月 Jun.	前年同月比 %Change From Previous Year		
業種	窯業・土石製品工業	86.5	87.3	0.9	81.2	88.4	4.1	85.6	85.9	0.4	80.3	85.2	4.4	
	ガラス・同製品	83.9	83.4	▲ 0.6	77.9	86.6	4.2	82.4	81.2	▲ 1.5	78.9	86.2	▲ 0.3	
	セメント・同製品	75.1	73.4	▲ 2.3	69.5	73.6	4.0	76.2	73.0	▲ 4.2	67.7	68.7	4.1	
	陶磁器	64.9	64.4	▲ 0.8	59.4	65.6	▲ 3.0	63.1	66.9	6.0	57.7	63.7	6.5	
	ファインセラミックス	125.1	131.3	5.0	119.0	132.7	12.1	125.7	137.8	9.6	124.9	137.3	18.9	
	その他の窯業・土石製品	90.9	91.9	1.1	87.2	92.1	▲ 3.0	89.0	87.2	▲ 2.0	84.4	86.3	▲ 5.1	
	化学工業	102.1	106.1	3.9	100.2	106.2	▲ 4.6	97.8	97.8	0.0	94.5	99.3	▲ 3.7	
	化学工業(除.医薬品)	85.4	85.6	0.2	83.9	83.5	▲ 8.7	85.2	83.2	▲ 2.3	82.4	82.8	▲ 6.0	
	化学肥料	71.2	72.2	1.4	68.1	70.5	▲ 17.8	86.4	74.1	▲ 14.2	67.6	71.1	6.9	
	ソーダ工業製品	77.3	75.1	▲ 2.8	70.1	70.7	▲ 16.9	67.0	73.8	10.1	62.5	70.6	▲ 14.0	
	無機薬品・顔料・触媒	85.6	83.4	▲ 2.6	82.5	84.5	7.0	81.3	78.2	▲ 3.8	75.3	79.6	3.1	
	高圧ガス	95.8	96.1	0.3	93.2	96.8	1.7	95.2	94.8	▲ 0.4	95.7	95.2	0.5	
	石油系芳香族	95.9	101.1	5.4	90.1	88.9	17.3	103.9	105.6	1.6	100.4	93.4	17.8	
	環式中間物	74.5	70.7	▲ 5.1	71.2	65.5	▲ 10.6	73.7	68.3	▲ 7.3	72.8	66.2	▲ 11.9	
	有機薬品	78.0	75.9	▲ 2.7	75.8	67.1	▲ 12.5	79.5	73.2	▲ 7.9	77.8	71.3	▲ 12.9	
	プラスチック	76.6	69.7	▲ 9.0	76.5	67.9	▲ 16.8	75.3	72.4	▲ 3.9	74.5	73.3	▲ 10.8	
	合成ゴム	102.5	115.3	12.5	106.2	101.0	16.0	99.2	101.6	2.4	93.8	100.5	0.3	
	写真感光材料	45.7	41.4	▲ 9.4	47.2	45.8	▲ 36.9	53.3	44.0	▲ 17.4	49.7	48.2	▲ 34.9	
	石けん・合成洗剤・界面活性剤	101.4	101.8	0.4	98.8	111.0	▲ 10.0	103.5	102.8	▲ 0.7	100.8	108.8	▲ 8.2	
化粧品	97.4	103.1	5.9	95.9	106.7	▲ 13.5	103.4	109.0	5.4	100.2	111.6	▲ 3.0		
塗料・印刷インキ	81.4	81.1	▲ 0.4	79.3	82.5	▲ 0.8	84.5	83.1	▲ 1.7	80.4	82.7	▲ 1.2		
特掲:石油化学製品	83.9	83.1	▲ 1.0	82.7	75.3	▲ 3.6	83.8	80.1	▲ 4.4	81.3	77.2	▲ 6.3		
業種	石油・石炭製品工業	87.0	85.6	▲ 1.6	81.1	76.7	▲ 0.9	86.0	84.2	▲ 2.1	79.9	77.1	▲ 3.3	
	石油製品	86.4	85.0	▲ 1.6	80.2	75.7	▲ 0.9	86.2	84.6	▲ 1.9	80.1	77.3	▲ 3.3	
	石炭製品	92.8	93.5	0.8	94.2	91.6	▲ 1.1	67.0	65.3	▲ 2.5	69.3	66.5	▲ 1.6	
	プラスチック製品工業	88.8	88.9	0.1	87.9	93.5	0.4	88.5	87.5	▲ 1.1	86.4	90.4	0.1	
	パルプ・紙・紙加工品工業	85.6	82.6	▲ 3.5	85.5	81.6	▲ 3.2	84.9	84.7	▲ 0.2	83.2	84.3	▲ 2.9	
	パルプ	81.8	78.6	▲ 3.9	81.3	75.8	▲ 3.7	85.5	86.2	0.8	84.3	87.9	▲ 22.1	
	紙	83.1	78.8	▲ 5.2	83.4	77.0	▲ 2.5	80.0	79.6	▲ 0.5	78.3	78.6	▲ 1.5	
	板紙	89.1	89.6	0.6	89.5	91.3	▲ 4.9	89.5	89.3	▲ 0.2	87.9	89.5	▲ 4.9	
	紙加工品	95.9	94.9	▲ 1.0	94.1	96.6	▲ 3.0	94.8	93.8	▲ 1.1	93.0	95.6	▲ 2.9	
	繊維工業	67.4	66.7	▲ 1.0	66.2	66.4	▲ 2.6	73.0	73.8	1.1	74.0	70.9	▲ 1.7	
	化学繊維	76.4	74.7	▲ 2.2	77.3	74.5	▲ 4.4	72.1	72.8	1.0	71.8	73.3	▲ 4.4	
	紡績	54.5	53.7	▲ 1.5	54.1	57.7	▲ 5.4	46.6	49.1	5.4	51.6	54.5	▲ 4.9	
	織物	62.6	62.2	▲ 0.6	60.6	63.5	▲ 5.6	57.6	57.1	▲ 0.9	56.2	59.1	▲ 9.1	
	染色整理	75.4	72.6	▲ 3.7	73.7	74.7	▲ 4.4	75.3	72.1	▲ 4.2	73.0	74.0	▲ 5.2	
	衣類	60.6	60.3	▲ 0.5	59.9	59.5	▲ 2.3	74.0	77.8	5.1	80.1	69.8	1.5	
	その他の繊維製品	82.9	81.8	▲ 1.3	78.3	78.5	2.1	85.1	83.9	▲ 1.4	79.6	80.6	1.3	
	業種	食料品・たばこ工業	102.0	102.6	0.6	103.5	109.2	0.6	101.9	101.9	0.0	103.2	106.6	3.2
		肉製品	102.4	102.1	▲ 0.3	102.8	105.3	▲ 0.4	102.3	102.1	▲ 0.2	102.8	105.3	▲ 0.4
		乳製品	89.7	89.8	0.1	97.1	93.0	0.2	90.3	90.4	0.1	97.6	93.7	0.3
水産製品		88.8	90.0	1.4	85.6	88.4	▲ 1.4	88.0	90.6	3.0	85.2	88.4	1.4	
野菜・果実製品		72.1	68.4	▲ 5.1	72.4	68.2	▲ 15.6	72.5	68.8	▲ 5.1	72.9	68.6	▲ 15.3	
油脂・調味料		94.3	99.5	5.5	97.9	105.6	1.4	95.6	94.2	▲ 1.5	97.2	97.0	▲ 2.6	
その他の食料品		96.5	96.1	▲ 0.4	92.4	95.9	▲ 2.6	95.1	92.7	▲ 2.5	92.5	90.6	▲ 6.5	
清涼飲料		96.5	98.5	2.1	106.2	107.2	▲ 1.7	113.4	109.1	▲ 3.8	122.0	119.5	9.4	
酒類		139.6	139.6	0.0	133.9	152.2	7.6	132.1	133.3	0.9	127.9	146.3	7.1	
その他工業		85.8	85.8	0.0	81.8	86.4	▲ 0.9	84.7	84.6	▲ 0.1	80.7	85.1	▲ 1.0	
ゴム製品工業		90.0	88.7	▲ 1.4	83.7	92.9	▲ 1.1	92.5	90.5	▲ 2.2	86.9	93.5	▲ 1.3	
皮革製品工業		62.2	63.1	1.4	58.8	62.4	7.8	62.1	62.9	1.3	55.7	57.8	6.4	
家具工業		70.7	70.0	▲ 1.0	62.9	65.0	▲ 0.5	69.1	67.7	▲ 2.0	61.1	62.5	▲ 4.3	
金属製家具		71.7	71.2	▲ 0.7	62.7	66.0	0.2	70.5	68.6	▲ 2.7	61.5	63.7	▲ 4.9	
木製家具		67.8	65.2	▲ 3.8	63.4	60.7	▲ 3.8	63.5	63.4	▲ 0.2	59.0	57.6	▲ 0.5	
印刷業		106.5	105.1	▲ 1.3	102.1	106.2	▲ 0.4	106.4	105.0	▲ 1.3	102.0	106.1	▲ 0.5	
木材・木製品工業		75.8	74.2	▲ 2.1	74.1	76.5	▲ 2.5	77.5	79.1	2.1	76.1	80.8	3.7	
その他製品工業		43.8	45.8	4.6	45.3	44.6	▲ 3.7	71.3	72.5	1.7	73.5	76.6	▲ 5.3	
楽器		65.4	65.4	0.0	70.9	74.4	▲ 5.8	78.9	79.2	0.4	85.8	93.7	▲ 8.7	
文具	99.9	100.2	0.3	105.3	102.0	▲ 7.0	101.0	102.1	1.1	102.6	107.0	▲ 6.8		
玩具	15.5	16.2	4.5	14.6	14.5	10.7	28.9	30.9	6.9	29.3	27.6	12.2		
鉱業	96.9	99.1	2.3	90.9	90.1	11.5	105.6	104.3	▲ 1.2	94.9	96.0	0.5		
特殊分類	(参考)													
	産業総合(鉱工業・電力・ガス事業)	92.4	92.7	0.3	88.5	95.8	▲ 1.6	95.3	94.4	▲ 0.9	88.8	96.4	▲ 1.2	
	電力・ガス事業	96.5	94.5	▲ 2.1	87.3	88.9	▲ 3.8	96.7	94.8	▲ 2.0	87.5	89.1	▲ 3.7	
	新日本標準産業分類(第12回改定)対応品目組替後(注)													
	はん用機械工業(新産業分類)	93.9	97.1	3.4	89.0	102.9	▲ 7.3	102.5	94.8	▲ 7.5	94.0	100.3	▲ 7.7	
	生産用機械工業(新産業分類)	82.7	84.4	2.1	77.9	87.4	▲ 6.7	83.5	84.0	0.6	76.5	86.1	▲ 7.8	
	業務用機械工業(新産業分類)	98.2	107.1	9.1	92.2	109.4	6.7	94.8	96.2	1.5	86.9	100.1	▲ 1.7	
	窯業・土石製品工業(新産業分類)	86.2	86.7	0.6	80.7	87.8	4.6	85.2	85.7	0.6	80.0	84.8	4.8	
	繊維工業(新産業分類)	68.2	67.7	▲ 0.7	67.2	67.6	▲ 3.3	73.6	74.3	1.0	74.5	71.6	▲ 2.1	
	その他工業(新産業分類)	85.7	85.6	▲ 0.1	81.7	86.3	▲ 0.9	84.3	84.0	▲ 0.4	80.4	84.3	▲ 0.9	

(注)「利用上の注意」参照。 Please refer to the REMARKS.

Indices of Industrial Production, Producer's Shipments, Producer's Inventory of Finished Goods and Producer's Inventory Ratio of Finished Goods (Classification by Industry)

生産者在庫			Inventory			生産者在庫率			Inventory Ratio			Classification
季節調整済指数			原指数			季節調整済指数			原指数			
Seasonal Adjustment Index			Original Index			Seasonal Adjustment Index			Original Index			
5月 May	6月 Jun.	前月比 %Change From Previous Month	5月 May	6月 Jun.	前年同月比 %Change From Previous Year	5月 May	6月 Jun.	前月比 %Change From Previous Month	5月 May	6月 Jun.	前年同月比 %Change From Previous Year	
92.3	92.9	0.7	91.6	93.1	▲ 1.9	113.0	124.4	10.1	127.3	125.2	▲ 2.1	Ceramics, stone and clay products
97.7	98.2	0.5	99.6	98.6	▲ 1.7	117.4	131.5	12.0	128.0	118.2	3.1	Glass and glass products
82.8	84.6	2.2	80.7	84.6	2.1	104.8	120.6	15.1	123.6	130.9	▲ 1.2	Cement and cement products
74.4	75.3	1.2	73.8	75.9	1.2	120.6	124.3	3.1	136.5	127.9	▲ 5.5	Ceramics wares
179.7	166.5	▲ 7.3	170.8	163.0	▲ 23.9	137.7	112.1	▲ 18.6	128.1	105.1	▲ 49.8	Fine ceramics
104.2	107.4	3.1	105.3	108.7	4.1	109.7	122.4	11.6	120.9	123.3	10.7	Other ceramics, stone and clay products
100.5	100.8	0.3	100.0	98.6	▲ 0.3	114.5	123.1	7.5	122.0	118.0	6.9	Chemicals
100.5	100.8	0.3	100.0	98.6	▲ 0.3	114.5	123.1	7.5	122.0	118.0	6.9	Chemicals (excl. Drugs)
94.6	96.6	2.1	93.3	95.5	13.3	109.5	134.2	22.6	138.5	146.2	6.0	Fertilizers
105.3	81.9	▲ 22.2	97.2	78.5	▲ 24.3	154.4	108.7	▲ 29.6	152.6	109.5	▲ 11.3	Industrial sodium chemicals
124.5	128.6	3.3	126.0	129.8	25.2	154.2	177.1	14.9	166.6	169.5	37.8	Industrial inorganic chemicals, pigment and catalyst
73.9	78.5	6.2	71.6	82.1	▲ 3.1	132.4	159.8	20.7	127.9	140.4	8.9	High compressed gas
95.5	105.8	10.8	99.9	99.1	7.1	106.2	108.9	2.5	113.9	115.1	▲ 0.7	Aromatic hydrocarbons (Petroleum, origin)
80.3	83.4	3.9	77.7	74.9	▲ 8.4	119.9	119.1	▲ 0.7	111.9	108.9	4.8	Cyclic chemicals and synthetic dyes
92.9	100.1	7.8	98.3	94.8	3.4	133.4	146.3	9.7	141.6	142.9	19.1	Industrial organic chemicals
95.8	94.1	▲ 1.8	95.0	90.8	▲ 6.5	116.4	126.9	9.0	123.5	120.7	2.9	Plastic (materials)
126.4	134.0	6.0	125.1	129.1	15.4	121.7	134.9	10.8	133.1	128.2	15.0	Synthetic rubbers
83.1	77.1	▲ 7.2	85.0	84.1	11.1	136.8	168.7	23.3	160.7	164.9	77.7	Sensitive materials for photography
110.2	110.1	▲ 0.1	110.6	111.4	0.1	97.2	105.2	8.2	104.9	101.3	11.0	Soap, synthetic detergent and surface-active agents
106.3	104.8	▲ 1.4	105.2	103.3	▲ 5.1	98.8	98.4	▲ 0.4	106.3	92.9	▲ 1.6	Cosmetics
85.2	84.9	▲ 0.4	83.9	86.3	▲ 3.0	97.1	106.9	10.1	104.2	105.1	▲ 2.1	Paints and printing ink
98.5	103.1	4.7	99.6	99.3	1.0	117.6	132.5	12.7	125.3	125.1	8.6	(Petroleum chemical products)
91.1	101.0	10.9	94.9	95.6	8.1	119.4	130.9	9.6	131.2	134.8	13.5	Petroleum and coal products
90.0	100.5	11.7	93.6	94.6	9.4	117.0	128.9	10.2	129.1	132.9	15.3	Petroleum products
113.0	111.3	▲ 1.5	117.7	113.1	▲ 8.8	164.4	172.5	4.9	170.0	170.2	▲ 7.3	Coal products
96.0	96.5	0.5	94.7	97.6	1.3	106.1	113.6	7.1	110.2	110.9	4.7	Plastic products
105.0	106.0	1.0	106.1	105.6	20.4	127.7	133.6	4.6	136.3	133.4	24.9	Pulp, paper and paper products
110.4	116.8	5.8	105.3	114.2	28.2	-	-	-	-	-	-	Pulp
103.2	104.2	1.0	104.3	102.7	22.8	129.2	134.7	4.3	137.4	134.1	27.2	Paper
114.3	116.3	1.7	117.5	119.9	10.2	123.7	132.3	7.0	134.8	134.3	15.8	Paperboard
93.5	89.7	▲ 4.1	92.4	90.5	2.6	95.2	97.7	2.6	98.9	95.0	7.1	Converted and processed paper
76.5	76.5	0.0	72.1	72.9	5.5	108.5	110.3	1.7	98.9	104.2	7.1	Textiles
75.8	76.8	1.3	75.4	75.5	6.3	102.8	106.0	3.1	101.7	102.3	11.0	Chemical fiber
42.1	42.7	1.4	42.7	42.7	16.7	87.1	89.6	2.9	80.4	77.4	24.8	Spun yarn
70.9	72.0	1.6	70.5	71.9	5.9	123.6	124.2	0.5	126.4	120.8	11.7	Woven fabrics
68.6	68.1	▲ 0.7	68.9	68.7	▲ 1.9	86.8	92.1	6.1	90.9	89.0	4.2	Dyeing and finishing processes
81.1	79.4	▲ 2.1	70.7	70.8	4.4	109.9	109.1	▲ 0.7	85.1	100.3	2.2	Clothes
97.5	99.5	2.1	97.4	101.1	6.9	106.9	114.4	7.0	114.0	117.5	5.4	Other textile products
83.5	82.4	▲ 1.3	86.8	92.5	▲ 9.4	111.7	110.4	▲ 1.2	106.7	113.7	▲ 14.8	Foods and tobacco
-	-	-	-	-	-	-	-	-	-	-	-	Meat products
-	-	-	-	-	-	-	-	-	-	-	-	Dairy products
108.2	101.7	▲ 6.0	106.3	103.3	▲ 9.9	117.3	107.2	▲ 8.6	139.4	124.5	▲ 12.4	Processed marine products
-	-	-	-	-	-	-	-	-	-	-	-	Processed vegetables and fruits products
97.8	112.1	14.6	93.1	114.3	8.4	101.2	123.3	21.8	99.0	122.3	12.5	Oils and fats, seasoning
99.9	101.6	1.7	98.5	102.9	2.7	104.0	111.2	6.9	109.2	116.7	6.6	Other foods
-	-	-	-	-	-	-	-	-	-	-	-	Beverages
-	-	-	-	-	-	-	-	-	-	-	-	Alcohol
88.6	89.3	0.8	87.6	88.9	1.7	113.7	120.4	5.9	120.7	118.0	0.8	Other manufacturing
113.5	115.7	1.9	113.3	116.4	6.0	117.9	128.6	9.1	129.2	122.5	6.6	Rubber products
78.7	77.2	▲ 1.9	75.5	75.9	▲ 0.9	127.7	128.9	0.9	135.6	128.2	▲ 9.8	Leather products
75.9	77.9	2.6	72.3	75.3	▲ 3.6	117.0	124.5	6.4	125.8	133.3	▲ 0.7	Furniture
84.6	88.2	4.3	79.9	84.2	▲ 1.1	130.5	139.1	6.6	139.7	148.7	2.2	Metal furniture
54.9	53.8	▲ 2.0	53.8	53.8	▲ 12.2	83.0	88.3	6.4	92.0	95.6	▲ 10.5	Wooden furniture
-	-	-	-	-	-	-	-	-	-	-	-	Printing
87.7	87.5	▲ 0.2	88.8	88.8	1.1	112.8	116.8	3.5	120.1	114.9	0.2	Wood and wood products
70.7	70.1	▲ 0.8	69.4	67.6	3.0	94.4	96.9	2.6	88.2	82.4	0.2	Other products
85.5	86.6	1.3	90.6	84.7	13.4	109.8	111.1	1.2	102.4	88.7	25.1	Musical instruments
74.3	72.0	▲ 3.1	72.3	70.3	▲ 2.8	70.8	71.3	0.7	71.4	65.0	3.5	Stationery
49.5	51.0	3.0	46.0	47.9	3.7	112.5	127.2	13.1	105.0	107.2	▲ 14.7	Toys
114.7	119.1	3.8	110.5	113.9	14.4	116.0	121.7	4.9	127.6	121.6	2.4	Mining
108.8	107.5	▲ 1.2	107.7	107.0	6.3	118.6	123.6	4.2	126.3	118.3	7.4	Industries (Mining, Manufacturing, Electricity and Gas)
-	-	-	-	-	-	-	-	-	-	-	-	Electricity and gas
-	-	-	-	-	-	-	-	-	-	-	-	Industries that corresponded to the Japan Standard of Industry Classification (Rev.12) are reported as follows
88.8	86.6	▲ 2.5	87.2	86.2	▲ 4.5	101.7	102.2	0.5	109.4	94.4	1.5	General-purpose machinery
126.4	126.7	0.2	123.0	127.2	30.3	130.1	145.7	12.0	142.5	137.8	31.0	Production machinery
94.3	100.9	7.0	93.4	95.7	29.1	84.6	94.1	11.2	93.1	80.5	24.0	Business oriented machinery
92.0	92.4	0.4	91.2	92.6	▲ 2.4	113.4	124.9	10.1	127.9	125.9	▲ 2.5	Ceramics, clay and stone products (2008 version)
77.4	77.9	0.6	73.2	74.1	6.2	108.1	110.1	1.9	98.9	103.9	7.9	Textiles (2008 version)
89.9	90.9	1.1	88.8	90.5	2.1	114.9	122.3	6.4	122.1	120.5	0.3	Other manufacturing (2008 version)

財分類別 生産・出荷・在庫・在庫率 指数

分類	生産 Production						生産者出荷 Shipments						
	季節調整済指数 Seasonal Adjustment Index			原 指 数 Original Index			季節調整済指数 Seasonal Adjustment Index			原 指 数 Original Index			
	5月 May	6月 Jun.	前月比 %Change From Previous Month	5月 May	6月 Jun.	前年同月比 %Change From Previous Year	5月 May	6月 Jun.	前月比 %Change From Previous Month	5月 May	6月 Jun.	前年同月比 %Change From Previous Year	
財	鉱工業	92.2	92.6	0.4	88.6	96.1	▲ 1.5	95.1	94.2	▲ 0.9	88.9	96.8	▲ 1.1
	最終需要財	90.4	90.9	0.6	86.0	95.1	▲ 1.9	96.0	94.1	▲ 2.0	86.8	97.1	▲ 1.5
	投資財	82.6	83.4	1.0	77.3	85.3	▲ 4.0	90.2	88.3	▲ 2.1	79.7	90.1	▲ 0.3
	資本財	83.7	85.0	1.6	77.3	87.3	▲ 4.4	93.9	90.4	▲ 3.7	80.8	93.5	▲ 0.2
	資本財(除. 輸送機械)	84.2	86.0	2.1	75.7	86.8	▲ 3.3	88.7	85.6	▲ 3.5	77.9	86.3	▲ 4.5
	製造設備用	77.6	79.8	2.8	72.3	82.1	▲ 9.5	76.2	78.4	2.9	70.2	80.6	▲ 10.7
	電力用	98.2	92.8	▲ 5.5	84.0	94.1	▲ 16.8	132.1	92.9	▲ 29.7	104.1	91.5	▲ 17.3
	通信・放送用	93.0	80.6	▲ 13.3	73.7	75.1	▲ 6.6	90.6	81.9	▲ 9.6	73.5	75.7	▲ 5.1
	農業用	70.4	73.3	4.1	66.4	83.6	▲ 1.9	77.4	70.3	▲ 9.2	62.7	76.1	▲ 9.0
	建設用	98.4	96.0	▲ 2.4	90.7	99.3	5.8	107.6	96.9	▲ 9.9	88.8	97.9	5.0
分	輸送用	86.7	83.8	▲ 3.3	83.0	89.7	▲ 7.5	103.5	104.8	1.3	88.6	112.2	9.4
	事務用	71.3	73.1	2.5	59.4	71.1	11.3	76.0	79.7	4.9	64.0	77.2	9.7
	その他	95.6	102.1	6.8	83.7	100.2	9.2	96.2	100.6	4.6	82.7	100.2	7.3
	建設財	80.1	80.1	0.0	77.3	80.5	▲ 3.1	82.3	82.7	0.5	76.8	81.1	▲ 0.6
	建築用	82.7	81.9	▲ 1.0	80.3	83.2	▲ 3.3	83.7	84.7	1.2	79.6	84.0	▲ 0.2
	土木用	71.1	70.4	▲ 1.0	63.4	67.7	▲ 2.3	75.9	73.4	▲ 3.3	63.0	66.9	▲ 2.5
	消費財	96.8	97.5	0.7	94.0	104.0	▲ 0.2	101.3	98.4	▲ 2.9	92.5	102.7	▲ 2.5
	耐久消費財	86.5	83.1	▲ 3.9	79.9	90.7	2.5	97.1	91.1	▲ 6.2	83.0	96.8	▲ 5.5
	家事用	79.2	77.8	▲ 1.8	78.1	86.8	▲ 12.6	90.7	89.6	▲ 1.2	78.3	88.9	▲ 7.2
	冷暖房用	98.8	95.3	▲ 3.5	126.6	135.2	▲ 3.3	90.8	86.8	▲ 4.4	93.6	146.7	▲ 2.8
類	家具・装備品用	66.6	65.8	▲ 1.2	61.1	60.2	▲ 5.6	70.3	69.9	▲ 0.6	61.9	62.5	▲ 2.2
	教養・娯楽用	45.0	45.4	0.9	40.6	51.8	▲ 41.3	62.7	65.7	4.8	56.7	70.8	▲ 52.4
	乗用車・二輪車	98.0	94.5	▲ 3.6	88.9	100.5	18.0	109.6	97.1	▲ 11.4	90.7	102.9	15.5
	非耐久消費財	108.3	111.7	3.1	107.6	116.9	▲ 2.1	105.3	108.1	2.7	105.1	110.6	1.3
	家事用	121.2	124.9	3.1	117.1	132.1	▲ 3.7	116.7	122.0	4.5	112.1	125.5	▲ 1.5
	教養・娯楽用	62.8	59.2	▲ 5.7	62.9	62.2	▲ 10.4	77.1	79.4	3.0	78.4	75.4	▲ 0.9
	被服・履き物	61.0	60.4	▲ 1.0	60.0	59.5	▲ 2.5	73.3	76.4	4.2	77.5	68.3	1.2
	飲食料品	111.9	113.1	1.1	113.7	119.5	1.7	115.3	115.2	▲ 0.1	116.7	121.5	4.7
	生産財	93.9	94.2	0.3	91.1	97.0	▲ 1.2	94.6	94.0	▲ 0.6	91.0	96.5	▲ 0.7
	鉱工業用生産財	94.2	94.4	0.2	91.4	97.5	▲ 1.2	95.4	94.9	▲ 0.5	92.0	97.9	▲ 0.4
その他用生産財	91.3	91.5	0.2	87.9	92.2	▲ 1.9	88.2	86.3	▲ 2.2	82.8	84.8	▲ 3.5	

Indices of Industrial Production, Producer's Shipments, Producer's Inventory of Finished Goods and Producer's Inventory Ratio of Finished Goods (Classification by Use of Goods)

生產者在庫 Inventory			生產者在庫率 Inventory Ratio			生產者在庫			Inventory Ratio			Classification
季節調整指數 Seasonal Adjustment Index			原指數 Original Index			季節調整指數 Seasonal Adjustment Index			原指數 Original Index			
5月 May	6月 Jun.	前月比 %Change From Previous Month	5月 May	6月 Jun.	前年同月比 %Change From Previous Year	5月 May	6月 Jun.	前月比 %Change From Previous Month	5月 May	6月 Jun.	前年同月比 %Change From Previous Year	
108.8	107.5	▲ 1.2	107.7	107.0	6.3	118.6	123.6	4.2	126.3	118.3	7.4	Mining and manufacturing
109.9	104.9	▲ 4.5	107.4	105.3	13.3	114.5	115.0	0.4	123.4	110.9	9.5	Final demand goods
115.8	110.3	▲ 4.7	114.2	111.3	13.3	110.3	115.2	4.4	124.5	113.7	4.1	Investment goods
105.4	97.2	▲ 7.8	103.0	96.8	13.1	109.2	109.7	0.5	124.5	103.7	9.4	Capital goods
115.9	108.8	▲ 6.1	112.5	108.1	18.9	121.3	122.5	1.0	136.9	117.6	14.7	Capital goods (excl. Transport equipment)
152.8	151.9	▲ 0.6	151.2	151.3	35.8	156.5	168.0	7.3	174.4	162.8	40.7	For manufacturing equipment
89.5	91.1	1.8	89.2	93.4	▲ 3.4	94.9	99.5	4.8	105.7	101.2	3.1	For electricity
114.1	108.7	▲ 4.7	115.5	110.8	▲ 1.2	154.0	135.3	▲ 12.1	164.3	146.5	6.5	For communication and broadcasting
59.6	64.2	7.7	55.7	66.9	▲ 3.9	76.1	87.4	14.8	78.0	79.7	18.1	For agriculture
126.3	126.7	0.3	122.1	126.5	39.9	118.2	136.5	15.5	135.8	127.0	25.2	For construction
71.7	60.9	▲ 15.1	73.3	61.0	▲ 12.2	71.5	71.8	0.4	85.7	60.2	▲ 16.2	For transports
129.9	93.9	▲ 27.7	121.9	91.3	4.5	151.3	128.4	▲ 15.1	175.8	131.2	0.8	For offices
93.4	92.2	▲ 1.3	91.6	89.2	9.6	88.0	87.1	▲ 1.0	99.1	77.0	1.6	Other capital goods
125.8	123.5	▲ 1.8	125.7	126.2	13.7	111.7	120.4	7.8	124.5	123.7	0.2	Construction goods
137.2	134.2	▲ 2.2	138.1	138.2	16.2	113.5	120.6	6.3	124.5	122.0	0.9	For construction
82.9	83.8	1.1	80.7	82.7	0.7	104.9	119.3	13.7	124.4	129.6	▲ 2.1	For engineering
104.8	100.6	▲ 4.0	102.1	100.5	13.3	120.6	117.7	▲ 2.4	122.5	108.5	14.6	Consumer goods
119.3	112.8	▲ 5.4	113.1	109.4	30.5	128.3	123.4	▲ 3.8	137.6	108.8	42.6	Durable consumer goods
78.3	73.3	▲ 6.4	74.0	78.9	▲ 2.0	77.7	80.0	3.0	92.1	91.3	9.7	For house work
89.0	92.5	3.9	117.2	119.8	62.6	-	-	-	-	-	-	For heating and cooling equipment
65.7	64.2	▲ 2.3	65.0	65.5	▲ 15.2	97.9	97.4	▲ 0.5	110.3	108.7	▲ 10.8	For furniture and furnishing
198.0	188.3	▲ 4.9	180.8	169.5	28.2	245.2	193.9	▲ 20.9	257.9	174.6	155.3	For education and amusement
110.3	103.3	▲ 6.3	98.7	93.3	36.8	99.6	111.9	12.3	104.4	87.0	20.7	Passenger cars and motorcycles
89.8	88.1	▲ 1.9	89.3	90.2	▲ 4.4	108.3	109.4	1.0	108.0	108.2	▲ 3.7	Non-durable consumer goods
99.6	98.7	▲ 0.9	98.1	97.5	▲ 3.4	108.6	109.6	0.9	115.7	106.9	4.8	For house work
94.3	87.8	▲ 6.9	98.7	100.3	▲ 3.8	148.5	140.5	▲ 5.4	139.1	146.5	▲ 11.6	For education and amusement
79.3	77.1	▲ 2.8	69.3	69.4	3.6	107.0	107.2	0.2	86.8	100.5	1.7	Clothing and footwear
67.8	72.7	7.2	72.3	77.9	▲ 14.3	64.9	71.2	9.7	68.7	71.4	▲ 18.2	Food and beverage
108.0	109.7	1.6	108.0	108.5	1.0	121.9	130.4	7.0	128.6	124.4	5.9	Producer goods
109.7	111.3	1.5	109.6	110.0	0.5	123.0	131.1	6.6	129.1	124.2	5.2	For mining and manufacturing
92.5	95.5	3.2	92.8	94.2	6.8	115.6	123.4	6.7	124.7	126.3	12.9	For others

平成24年6月の稼働率指数・生産能力指数
Indices of Operating Ratio & Production Capacity for June, 2012

平成17年=100
Index, 2005=100

項目	季節調整済指数 Seasonal Adjustment Index		原指数 Original Index		
	87.7	Percent Change		Percent Change	
		前月比(%) (前月における前月比(%)) From Previous Month		前月比(%) From Previous Month	前年同月比(%) From Previous Year
		▲ 2.3 (▲ 2.2)		5.1	1.1
稼働率 Operating Ratio			91.2		
生産能力 Production Capacity			106.9	▲ 0.1	▲ 1.3

注：▲は低下を示す。

Note: ▲ indicates a negative figure.

(1) 6月の製造工業稼働率指数は、87.7で前月比▲2.3%（前月調査の前月比▲2.2%）の低下であった。

業種別にみると、輸送機械工業同▲3.4%（同▲6.6%）、電子部品・デバイス工業同▲7.3%（同1.6%）、情報通信機械工業同▲10.5%（同20.9%）等が低下し、金属製品工業同3.2%（同▲5.8%）、精密機械工業同5.1%（同▲0.6%）が上昇した。

(2) 6月の製造工業生産能力指数は、106.9で前月比▲0.1%（前月調査の前月比▲0.1%）の低下であった。

業種別にみると、精密機械工業同▲8.6%（同0.0%）、輸送機械工業同▲0.1%（同▲0.2%）、電子部品・デバイス工業同▲0.1%（同0.0%）等が低下し、金属製品工業同0.1%（同0.0%）が上昇した。

() 内は5月の前月比

製造工業稼働率・生産能力指数の時系列表
Manufacturing Historical Data

平成17年 = 100
index,2005= 100

年 月	稼働率 Operating Ratio				生産能力(未) Production Capacity				Year and Month
	季節調整済指数 Seasonal Adjustment Index		原指数 Original Index		原指数 Original Index				
	前月(期)比 %Change From Previous Month(Quarter)		前年 (同月期)比 %Change From Previous Year		前月(期)比 %Change From Previous Month(Quarter)	前年 (同月期)比 %Change From Previous Year			
平成 21 年			74.0	▲ 25.6	106.7		▲ 0.1	C.Y.	2009
22			88.9	20.1	108.3		1.5	C.Y.	2010
23			85.4	▲ 3.9	108.3		0.0	C.Y.	2011
平成 21 年度			80.0	▲ 9.8	106.7		0.6	F.Y.	2009
22			88.0	10.0	108.3		1.5	F.Y.	2010
23			87.4	▲ 0.7	107.3		▲ 0.9	F.Y.	2011
平成23 年 II 期	79.8	▲ 7.1	78.5	▲ 10.2	108.3	0.0	0.7	Q2	2011
III 期	87.5	9.6	90.0	▲ 1.3	108.4	0.1	0.3	Q3	
IV 期	89.3	2.1	89.4	▲ 0.2	108.3	▲ 0.1	0.0	Q4	
平成24 年 I 期	92.1	3.1	91.7	9.4	107.3	▲ 0.9	▲ 0.9	Q1	2012
II 期	89.8	▲ 2.5	88.3	12.5	106.9	▲ 0.4	▲ 1.3	Q2	
平成23 年 4 月	72.1	▲ 1.4	68.2	▲ 20.0	108.3	0.0	1.8	Apr.	2011
5 月	81.6	13.2	77.2	▲ 8.1	108.4	0.1	1.9	May	
6 月	85.7	5.0	90.2	▲ 2.8	108.3	▲ 0.1	0.7	Jun.	
7 月	86.8	1.3	91.0	▲ 2.9	108.4	0.1	0.6	Jul.	
8 月	88.8	2.3	86.0	1.7	108.5	0.1	0.4	Aug.	
9 月	87.0	▲ 2.0	92.9	▲ 2.6	108.4	▲ 0.1	0.3	Sep.	
10 月	89.9	3.3	91.6	2.9	108.8	0.4	0.3	Oct.	
11 月	88.1	▲ 2.0	89.2	▲ 1.7	108.8	0.0	0.3	Nov.	
12 月	89.9	2.0	87.4	▲ 2.0	108.3	▲ 0.5	0.0	Dec.	
平成24 年 1 月	92.8	3.2	86.0	1.5	107.7	▲ 0.6	▲ 0.6	Jan.	2012
2 月	91.2	▲ 1.7	91.7	3.3	107.8	0.1	▲ 0.5	Feb.	
3 月	92.4	1.3	97.3	24.9	107.3	▲ 0.5	▲ 0.9	Mar.	
4 月	91.8	▲ 0.6	86.9	27.4	107.1	▲ 0.2	▲ 1.1	Apr.	
5 月	89.8	▲ 2.2	86.8	12.4	107.0	▲ 0.1	▲ 1.3	May	
6 月	87.7	▲ 2.3	91.2	1.1	106.9	▲ 0.1	▲ 1.3	Jun.	

製造工業稼働率・生産能力指数の推移(グラフ)
Manufacturing Historical Data (Graph)

(平成17年基準)
(2005 average=100)

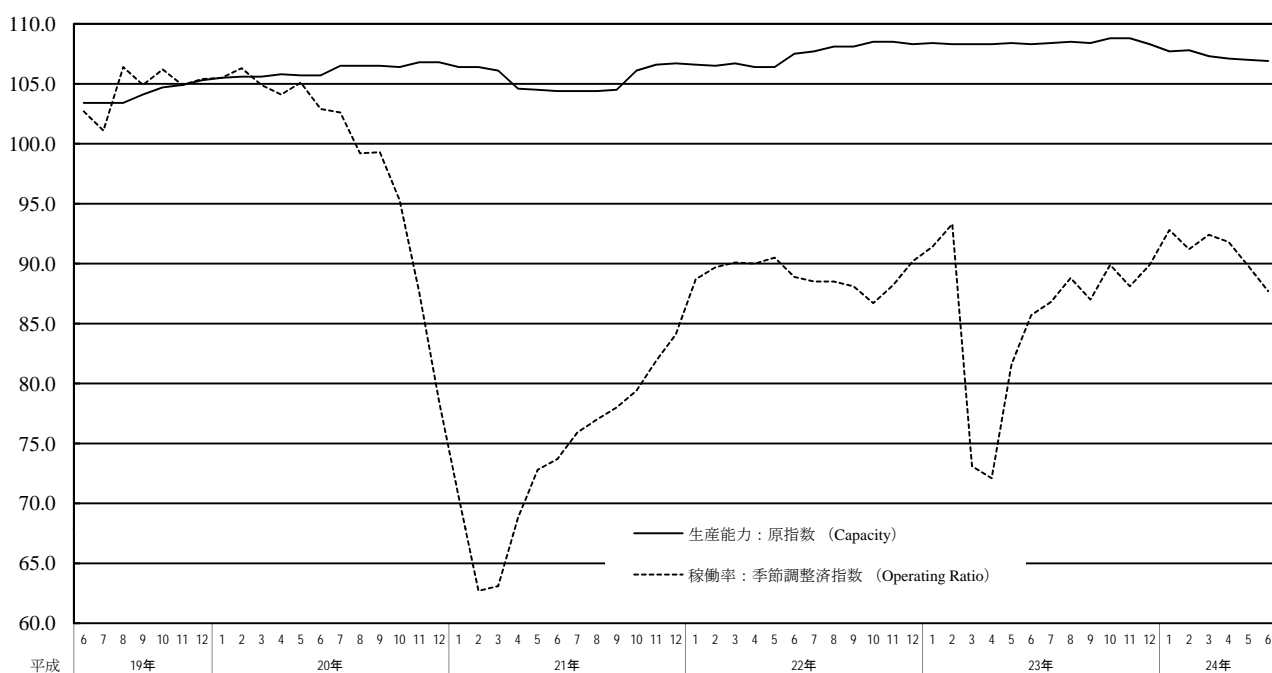

業種別稼働率指数 Indices of Operating Ratio (Classification by Industry)

分類	季節調整済指数 Seasonal Adjustment Index			原指数 Original Index		
	5月 May	6月 Jun.	前月比 %Change From Previous Month	5月 May	6月 Jun.	前年同月比 %Change From Previous Year
製造工業	89.8	87.7	▲ 2.3	86.8	91.2	1.1
鉄鋼業	95.9	92.7	▲ 3.3	95.6	93.9	1.1
非鉄金属工業	89.3	88.3	▲ 1.1	87.1	90.7	2.4
金属製品工業	87.4	90.2	3.2	89.3	95.0	1.8
一般機械工業	92.6	91.8	▲ 0.9	87.3	96.4	▲ 6.7
電気機械工業	94.9	91.6	▲ 3.5	105.0	114.9	▲ 2.9
情報通信機械工業	95.4	85.4	▲ 10.5	82.2	83.7	25.1
電子部品・デバイス工業	87.6	81.2	▲ 7.3	89.0	85.8	▲ 10.4
輸送機械工業	90.1	87.0	▲ 3.4	80.9	92.4	16.1
精密機械工業	85.5	89.9	5.1	90.4	104.8	▲ 3.5
窯業・土石製品工業	92.7	92.5	▲ 0.2	87.0	95.5	4.5
化学工業	82.5	80.3	▲ 2.7	81.1	77.1	▲ 8.4
石油・石炭製品工業	91.2	89.2	▲ 2.2	83.0	77.8	3.7
パルプ・紙・紙加工品工業	90.7	87.8	▲ 3.2	90.7	86.7	▲ 0.9
繊維工業	96.1	95.1	▲ 1.0	96.3	95.5	▲ 2.8
その他工業	89.1	89.0	▲ 0.1	82.0	92.6	▲ 5.8
製造工業(除.機械工業)	89.3	88.5	▲ 0.9	88.0	88.2	▲ 1.8
機械工業	90.3	87.1	▲ 3.5	86.0	93.3	3.2

業種別生産能力指数 Indices of Production Capacity (Classification by Industry)

分類	原指数 Original Index			
	5月 May	6月 Jun.	前月比 %Change From Previous Month	前年同月比 %Change From Previous Year
製造工業	107.0	106.9	▲ 0.1	▲ 1.3
鉄鋼業	100.7	100.7	0.0	▲ 0.4
非鉄金属工業	98.8	98.8	0.0	0.1
金属製品工業	92.2	92.3	0.1	▲ 1.4
一般機械工業	100.6	100.6	0.0	1.7
電気機械工業	88.3	88.3	0.0	▲ 4.5
情報通信機械工業	78.0	77.8	▲ 0.3	▲ 12.3
電子部品・デバイス工業	202.0	201.8	▲ 0.1	▲ 1.8
輸送機械工業	101.5	101.4	▲ 0.1	0.1
精密機械工業	94.7	86.6	▲ 8.6	▲ 8.7
窯業・土石製品工業	87.0	86.8	▲ 0.2	▲ 1.3
化学工業	98.0	98.0	0.0	▲ 0.5
石油・石炭製品工業	94.4	94.4	0.0	▲ 2.9
パルプ・紙・紙加工品工業	93.4	93.2	▲ 0.2	▲ 2.5
繊維工業	75.1	75.1	0.0	▲ 1.1
その他工業	97.6	97.6	0.0	0.3
製造工業(除.機械工業)	94.6	94.5	▲ 0.1	▲ 0.8
機械工業	115.8	115.7	▲ 0.1	▲ 1.5

製造工業	Manufacturing
鉄鋼業	Iron and steel
非鉄金属工業	Non-ferrous metals
金属製品工業	Fabricated metals
一般機械工業	General machinery
電気機械工業	Electrical machinery
情報通信機械工業	Information and communication electronics equipment
電子部品・デバイス工業	Electronic parts and devices
輸送機械工業	Transport equipment
精密機械工業	Precision instruments
窯業・土石製品工業	Ceramics, clay and stone products
化学工業	Chemicals
石油・石炭製品工業	Petroleum and coal products
パルプ・紙・紙加工品工業	Pulp, paper and paper products
繊維工業	Textiles
その他工業	Other manufacturing
製造工業(除.機械工業)	Manufacturing (excl. Machinery industry)
機械工業	Machinery industry

鉱工業指数における X-12-ARIMA のスペックファイル等について

The Spec files, etc. adopted in the seasonal adjustment of the Indices of Industrial Production using the X-12-ARIMA method

(1) 手法 (Method)

鉱工業指数における季節調整済指数系列は、季節要因に加え、曜日・祝祭日要因、うるう年要因によっても調整されている(在庫・在庫率指数については、季節要因のみ)。

具体的には以下のとおり。

$$\text{季節調整済指数} = \text{原指数} \div (\text{季節} \cdot \text{曜日} \cdot \text{祝祭日} \cdot \text{うるう年指数})$$

Not only seasonal but also ‘trading-day and holiday’ and ‘leap-year’ effects are adjusted as follows:

Seasonal adjustment index = Original Index / (Seasonal, ‘Trading-day and holiday’ and ‘Leap-year’ indices)
(Indices of Producers’ Inventories and Inventory Ratio were adjusted by only seasonal effects.)

(2) スペックファイル (Spec File)

使用しているスペックファイルの見本は以下のとおり。

The spec files of X-12-ARIMA for seasonal adjustment are as follows:

```
series { start = 2005.1
        span = (2005.1,2011.12)
        decimals = 1 }
transform { function = log }
arma { model = (2 1 0)(0 1 1) }
regression { variables = (td1 nolpyear lpyear) → 在庫・在庫率指数の場合は regression の { }内を削除
            save = (td hol) * The case of indices of Producers’ Inventories
            user = (jap-hol) and Inventory Ratio, delete the word
            usertype = holiday "regression" within the brackets { }
            start = 2005.1
            file = "xxxxxxxxxxxxxxxxxxxxxxx" }
forecast { maxlead = 12 }
estimate { save = ( mdl )
          maxiter = 500 }
x11 { print = (none + d10 + d11 + d16)
      save = (d10 d11 d16)
      seasonalma=x11default }
```

(3) 季節指数等の運用 (Employment of seasonal index, ‘trading-day and holiday’ and ‘leap-year’ indices)

平成24年1月以降の季節指数は、暫定季節調整方式を採用している。具体的には、平成23年の季節指数を適用している。

これに対し、曜日・祝祭日・うるう年指数は、暫定方式を採らず、上記(2)で推計されたパラメータとカレンダーから計算して利用している。

The method of temporary seasonal adjustment is adopted for the seasonal index after January 2012. Concretely to say, the monthly seasonal index in 2011 is adopted as those in 2012. As for ‘trading-day and holiday’ and ‘leap-year’, indices, this method is not adopted, and ‘trading-day and holiday’ and ‘leap-year’ indices are calculated from estimated parameters in (2) and calendar.

(4) 異常値処理 (Outlier detection)

平成23年年間補正において、異常値が検出された系列と異常値処理を行った種別、年月は以下のとおり。

In the 2011 Annual Revision, outlier-detected indices, type of outliers and period of outliers are as follows:

系列名称 Type of index		異常値種別 Type of Outliers	処理年月 Period of Outliers
鉱工業指数 Production index	生産 Production	TC	2011 03 March, 2011
	出荷 Shipments	TC	2011 03 March, 2011
	在庫 Inventories	TC	2011 03 March, 2011
		AO	2011 05 May, 2011
	在庫率 Inventory ratio	TC	2011 04 April, 2011
製造工業稼働率 ・生産能力指数 Operating ratio index, Production capacity index	稼働率 Operating ratio	TC	2011 03 March, 2011
		AO	2011 04 April, 2011
製造工業生産予測指数 Production forecast index	前月実績 actual production in the previous month	TC	2011 03 March, 2011
	当月見込 production forecasted for the current month	TC	2011 04 April, 2011
	翌月見込 production plan for the following month	AO	2011 05 May, 2011

TC: temporary change

AO: additive outlier

これにより平成23年の年間補正で修正した(2) のスペックファイルは以下のとおり。

<鉱工業指数生産の場合>

That is, the spec file modified for the 2011 Annual Revision is as follows:

<In the case of Production index>

```
regression { variables = (td1 nolpyear lpyear tc2011.3)
```

平成17年基準 生産・出荷・在庫・在庫率指数 ウェイト表

分類	生産(付)	出荷	在庫	在庫率	分類	生産(付)	出荷	在庫	在庫率
鉱工業	10000.0	10000.0	10000.0	9617.5	環式中間物	76.3	66.9	89.8	89.8
製造工業	9979.1	9990.1	9984.4	9601.9	有機薬品	92.0	98.0	71.3	71.3
鉄鋼業	599.7	547.4	1062.1	1024.9	プラスチック	172.5	191.7	514.1	514.1
鉄素製品(含.鋼半製品)	99.9	30.5	313.0	275.8	合成ゴム	46.9	35.7	147.0	147.0
熱間圧延鋼材	225.7	242.9	325.2	325.2	写真感光材料	22.7	22.2	28.3	28.3
鋼管	34.7	55.1	117.7	117.7	石けん・合成洗剤・界面活性剤	58.1	42.2	56.0	56.0
冷間仕上鋼材	132.7	88.3	138.4	138.4	化粧品	164.1	93.6	316.1	316.1
めっき鋼材	40.4	66.3	107.6	107.6	塗料・印刷インキ	58.6	69.6	102.1	102.1
鍛造品	66.3	64.3	60.2	60.2	医薬品	358.3	208.9	0.0	0.0
(特掲:普通鋼鋼材)	313.5	300.3	456.8	456.8	(特掲:石油化学製品)	327.0	329.0	608.8	608.8
(特掲:特殊鋼鋼材)	120.0	152.3	232.1	232.1	石油・石炭製品工業	99.9	520.8	413.4	413.4
非鉄金属工業	211.7	262.8	276.5	276.5	石油製品	93.8	511.7	392.2	392.2
非鉄金属地金	55.5	56.5	73.0	73.0	石炭製品	6.1	9.1	21.2	21.2
伸銅・アルミニウム圧延製品	59.3	86.6	113.7	113.7	プラスチック製品工業	383.7	337.9	538.6	538.6
電線・ケーブル	42.3	63.3	89.8	89.8	バルブ・紙・紙加工品工業	241.0	238.8	330.7	315.4
非鉄金属鋳物	54.6	56.4	0.0	0.0	バルブ	21.8	4.1	15.3	0.0
金属製品工業	566.8	479.9	715.5	640.0	紙	149.6	142.2	260.0	260.0
建設用金属製品	87.1	74.2	0.0	0.0	板紙	42.8	42.9	49.6	49.6
建築用金属製品	114.1	105.6	132.9	132.9	紙加工品	26.8	49.6	5.8	5.8
暖ちゅう房熱機器	56.6	55.5	208.8	133.3	繊維工業	200.9	159.6	422.3	422.3
その他の金属製品	309.0	244.6	373.8	373.8	化学繊維	27.3	20.9	71.4	71.4
一般機械工業	1318.2	1159.9	922.2	879.3	紡績	5.7	5.3	27.9	27.9
ボイラ・原動機	136.1	116.7	78.1	78.1	織物	36.1	21.6	82.9	82.9
土木建設機械	104.2	108.9	152.8	152.8	染色整理	16.8	16.3	23.9	23.9
化学機械	11.8	9.6	0.0	0.0	衣類	84.4	63.5	174.3	174.3
生活関連産業用機械	56.3	43.2	0.0	0.0	その他の繊維製品	30.6	32.0	41.9	41.9
半導体・フラットパネル製造装置	146.6	141.5	0.0	0.0	食料品・たばこ工業	721.2	779.4	430.8	430.8
風水力機械・油圧機器	130.4	106.6	47.9	47.9	肉製品	21.6	33.7	0.0	0.0
運搬機械	25.7	22.7	0.0	0.0	乳製品	85.6	98.6	1.8	1.8
産業用ロボット	41.2	33.2	0.0	0.0	水産製品	78.0	66.6	12.9	12.9
農業用機械	31.0	30.6	60.4	33.4	野菜・果実製品	27.6	22.1	0.0	0.0
金属工作機械	99.2	84.5	105.9	105.9	油脂・調味料	75.6	83.0	32.1	32.1
金属加工機械	26.0	19.6	12.3	2.2	その他の食料品	69.7	89.0	78.6	78.6
繊維機械	22.1	17.9	8.2	8.2	清涼飲料	137.2	120.8	132.0	132.0
冷凍機・同応用装置	56.5	68.1	114.3	108.5	酒類	180.2	188.9	28.3	28.3
金型	50.6	30.0	0.0	0.0	たばこ	45.7	76.7	145.1	145.1
機械工具	60.9	35.7	87.6	87.6	その他工業	533.9	365.2	538.5	538.5
その他の一般機械	54.9	79.2	91.7	91.7	ゴム製品工業	153.6	121.2	136.3	136.3
一般機械器具部品	264.7	211.9	163.0	163.0	皮革製品工業	12.3	12.6	35.5	35.5
電気機械工業	607.3	641.3	467.7	289.2	家具工業	85.3	70.1	131.2	131.2
回転電気機械	74.3	76.2	0.0	0.0	金属製家具	68.7	57.0	93.0	93.0
静止電気機械	33.1	37.9	6.1	6.1	木製家具	16.6	13.1	38.2	38.2
開閉制御装置・機器	115.8	127.5	0.0	0.0	印刷業	180.7	69.2	0.0	0.0
民生用電気機械	118.4	117.8	265.4	98.3	木材・木製品工業	57.3	54.3	165.8	165.8
配線・照明用器具	74.6	89.0	129.9	129.9	その他製品工業	44.7	37.8	69.7	69.7
電子応用装置	36.4	40.7	0.0	0.0	楽器	3.3	8.8	16.8	16.8
電気計測器	75.0	57.7	3.7	0.0	文具	13.1	16.0	33.6	33.6
電池	47.0	65.3	52.0	52.0	玩具	28.3	13.0	19.3	19.3
その他の電気機械	32.7	29.2	10.6	2.9	鉱業	20.9	9.9	15.6	15.6
情報通信機械工業	433.4	461.2	350.5	332.3	産業総合(鉱工業・電力・ガス事業)	10424.2	10612.9	10000.0	9617.5
通信機械	150.0	135.4	5.5	5.5	電力・ガス事業	424.2	612.9	0.0	0.0
民生用電子機械	129.0	173.9	292.2	274.0	新日本標準産業分類(第12回改定)対応品目組替後(注)				
電子計算機	124.2	129.8	42.8	42.8	はん用機械工業(新産業分類)	613.4	526.0	403.3	397.5
その他の情報通信機械	30.2	22.1	10.0	10.0	生産用機械工業(新産業分類)	672.3	571.6	427.2	390.1
電子部品・デバイス工業	799.3	763.7	391.3	391.3	業務用機械工業(新産業分類)	124.4	139.6	197.0	197.0
電子部品	382.1	381.7	79.9	79.9	窯業・土石製品工業(新産業分類)	289.6	203.7	621.7	606.8
半導体素子	57.7	61.5	56.5	56.5	繊維工業(新産業分類)	204.3	161.5	433.4	433.4
集積回路	315.7	280.3	254.9	254.9	その他工業(新産業分類)	544.0	386.0	558.6	558.6
半導体部品	43.8	40.2	0.0	0.0	最終需要財	4935.4	5067.8	4636.4	4327.7
輸送機械工業	1685.8	2014.7	831.9	831.9	投資財	2352.5	2268.0	2037.2	1980.1
輸送機械工業(除.船舶・鉄道車両)	1568.2	1888.0	831.9	831.9	資本財	1662.1	1654.8	1030.9	984.3
乗用車	852.8	1146.1	563.8	563.8	製造設備用	530.7	451.8	134.0	123.9
バス	16.9	21.8	21.9	21.9	電力用	148.1	163.3	49.1	45.4
トラック	172.2	220.8	173.4	173.4	通信・放送用	48.8	49.3	22.4	22.4
自動車部品	456.1	419.9	4.4	4.4	農業用	31.0	30.6	60.4	33.4
二輪自動車	39.2	51.0	50.8	50.8	建設用	129.6	126.3	183.7	183.7
産業車両	31.0	28.4	17.6	17.6	輸送用	381.3	470.8	247.8	247.8
船舶・同機関	104.2	111.3	0.0	0.0	事務用	175.4	185.4	145.5	145.5
鉄道車両	13.4	15.4	0.0	0.0	その他	217.2	177.3	188.0	182.2
(特掲:乗用車・バス・トラック)	1041.9	1388.7	759.1	759.1	建設財	690.4	613.2	1006.3	995.8
精密機械工業	102.0	98.1	125.4	125.4	建築用	568.1	510.1	789.6	779.1
計測機器	80.7	63.0	73.3	73.3	土木用	122.3	103.1	216.7	216.7
光学部品	11.2	14.3	32.0	32.0	消費財	2582.9	2799.8	2599.2	2347.6
時計	10.1	20.8	20.1	20.1	耐久消費財	1267.9	1605.1	1397.9	1146.3
窯業・土石製品工業	293.0	205.6	632.8	617.9	家事用	62.3	66.4	169.4	169.4
ガラス・同製品	76.1	51.2	172.5	172.5	冷暖房用	62.5	59.1	230.2	0.0
セメント・同製品	94.1	68.0	232.7	232.7	家具・装備品用	43.4	42.0	80.5	77.3
陶磁器	32.4	22.7	128.2	128.2	教養・娯楽用	246.5	305.7	276.9	258.7
ファインセラミックス	47.6	29.2	31.5	16.6	乗用車・二輪車	853.2	1131.9	640.9	640.9
その他の窯業・土石製品	42.8	34.5	67.9	67.9	非耐久消費財	1315.0	1194.7	1201.3	1201.3
化学工業	1181.3	953.8	1534.2	1534.2	家事用	649.7	423.8	555.6	555.6
化学工業(除.医薬品)	823.0	744.9	1534.2	1534.2	教養・娯楽用	105.2	236.6	250.1	250.1
化学肥料	9.6	8.3	61.3	61.3	被服・履き物	92.2	71.4	196.0	196.0
ソーダ工業製品	11.3	11.7	10.1	10.1	飲食料品	467.9	462.9	199.6	199.6
無機薬品・顔料・触媒	32.7	35.1	63.1	63.1	生産財	5064.6	4932.2	5363.6	5289.8
高压ガス	15.0	11.9	11.6	11.6	鉱工業用生産財	4601.7	4403.6	4854.0	4780.2
石油系芳香族	63.2	58.0	63.4	63.4	その他用生産財	462.9	528.6	509.6	509.6

(注)「利用上の注意」参照

平成17年基準 稼働率・生産能力指数 ウェイト表

分 類	稼働率	能力
製造工業	10000.0	10000.0
鉄鋼業	812.9	881.3
非鉄金属工業	317.3	286.2
非鉄金属地金	65.8	59.6
非鉄金属加工品	251.5	226.6
金属製品工業	362.5	395.5
一般機械工業	1294.2	1270.4
電気機械工業	493.9	627.6
情報通信機械工業	395.7	551.9
(特掲:家庭用電気製品)	341.7	413.6
電子部品・デバイス工業	1139.2	1061.5
輸送機械工業	2585.4	2324.8
(特掲:乗用車・バス・トラック)	2354.1	1986.4
精密機械工業	26.0	39.9
窯業・土石製品工業	314.8	386.5
化学工業	1064.3	1061.8
化学肥料	9.9	10.8
ソーダ工業製品	22.1	22.3
無機薬品・顔料	44.9	42.2
高圧ガス	12.5	14.1
石油系芳香族	122.8	114.2
環式中間物	131.5	116.6
有機薬品	158.5	139.6
プラスチック	243.4	232.8
合成ゴム	91.2	86.0
写真感光材料	44.4	40.2
石けん・合成洗剤	70.2	99.7
塗料・印刷インキ	112.9	143.3
(特掲:石油化学製品)	609.3	548.9
石油・石炭製品工業	164.6	151.1
パルプ・紙・紙加工品工業	397.4	346.3
繊維工業	331.3	348.3
その他工業	300.5	266.9
製造工業(除 機械工業)	4065.6	4123.9
機械工業	5934.4	5876.1



政府統計

リサイクル適性 **(A)**

この印刷物は、印刷用の紙へ
リサイクルできます。