

# 生産・出荷・在庫指数速報

Indices of Industrial Production (Preliminary Report)

平成24年7月分

July, 2012

平成24年8月31日

August 31, 2012

経済産業省大臣官房調査統計グループ

Research and Statistics Department

Minister's Secretariat

Ministry of Economy, Trade and Industry

## 利用上の注意

1. 鉱工業指数は、統計法第二条第四項第三号の規定により指定された基幹統計です。
2. 本書は以下の指数等を公表するものです。
  - (1) 鉱工業生産・出荷・在庫指数速報
  - (2) 製造工業生産予測調査結果(製造工業生産予測指数)
  - (3) 統計法に基づく「経済産業省生産動態統計調査規則」により実施された生産動態統計調査の結果
3. 平成24年2月分確報公表(平成24年4月17日公表)において、平成23年1月分以降の数値について年間補正を行いました。
4. 新日本標準産業分類(第12回改定)に対応し、変更のあった以下の業種について参考分類として掲載しています。

業種分類	参考分類	変更内容
一般機械工業	はん用機械工業(新産業分類) 生産用機械工業(新産業分類) 業務用機械工業(新産業分類)	} 一般機械工業から分割 精密機械工業より一部繰り入れ
精密機械工業	—	
窯業・土石製品工業	窯業・土石製品工業(新産業分類)	繊維工業へ一部分割
繊維工業	繊維工業(新産業分類)	窯業・土石製品工業より一部繰り入れ
その他工業	その他工業(新産業分類)	精密機械工業より一部繰り入れ

5. 季節調整方法については、センサス局法のX-12-ARIMAにより季節調整を行っています。使用しているX-12-ARIMAのスペックファイル等については、「鉱工業指数におけるX-12-ARIMAのスペックファイル等について」(70頁)を参照してください。
6. 平成23年2月分から以下の品目については、調査廃止に伴い推計値により指数を作成しています。  
「水産缶・瓶詰、加工海苔、魚肉ハム・ソーセージ、水産佃煮、鯉・削り節、野菜缶・瓶詰、果実缶・瓶詰、調理缶・レトルトパウチ、冷凍調理食品」
7. 本書に記載された数値を他に転載するときは、「経済産業省：鉱工業指数」による旨を必ず明記してください。
8. 本書の内容についてのお問い合わせ：経済産業省大臣官房調査統計グループ経済解析室 東京都千代田区霞が関一丁目3番1号(〒100-8902)  
Tel: 03-3501-1644(ダイヤルイン) FAX: 03-3501-7775
9. 統計情報アクセス用URLは、<http://www.meti.go.jp/statistics/index.html>

## REMARKS

1. Indices of Industrial Production are the fundamental statistics designated under Article 2, paragraph (4), item (iii) of the Statistics Act.
2. This monthly survey contains the following data.
  - (1) Indices of Industrial Production, Producer's Shipments, Producer's Inventories and Inventory Ratio (Preliminary Report)
  - (2) Survey of Production Forecast in Manufacturing (Indices of Production Forecast)
  - (3) Actual Figures in METI Current Survey of Production
3. Annual data revision was implemented for the data for January 2011 and thereafter in the revised report for February 2012, which was published on April 17, 2012.
4. Industries that corresponded to the Japan Standard of Industry Classification (Rev.12) are reported as follows.

Classification by Industry(2005 base year)	Japan Standard Industrial Classification (Rev. 12)	Points changed from Japan Standard Industrial Classification (Rev.11)
General machinery	General purpose machinery	} General machinery was divided into these three groups. Part of Precision instruments was transferred to Business oriented machinery.
	Production machinery	
	Business oriented machinery	
Precision instruments	—	Precision instruments was divided into Business oriented machinery and Other manufacturing.
Ceramics, stone and clay products	Ceramics, stone and clay products	Part of Ceramics, stone and clay products was partly transferred to Textiles.
Textiles	Textiles	Part of Ceramics, stone and clay products was partly transferred to Textiles.
Other manufacturing	Other manufacturing	Part of Precision instruments was transferred to Other manufacturing.

5. As for the Indices of Industrial Production, the Census Bureau's X-12-ARIMA method is adopted as the seasonal effect adjustment. Please refer to 'The Spec files, etc. adopted in the seasonal adjustment of the Indices of Industrial Production using the X-12-ARIMA method' for details.
6. The following items are estimated from February 2011, due to the discontinued survey.  
'Canned seafood and seaweed, Processed lavers, Fish ham and sausage, "Tsukudani" preserved seafood boiled in soy sauce, Shaving of dried bonito, Vegetables cans and jars, Fruits cans and jars, Canned food and retort pouch, and Precooked frozen foods.'
7. "METI: Indices of Industrial Production" should be indicated as the reference source.
8. Please contact the following for additional information.  
Economic Analysis Office, Research and Statistics Department, Minister's Secretariat, Ministry of Economy, Trade and Industry  
1-3-1, Kasumigaseki, Chiyoda-ku, Tokyo 100-8902, Japan Tel:81-3-3501-1644 Fax:81-3-3501-7775
9. The URL is <http://www.meti.go.jp/english/statistics/index.html>

## 目次 CONTENTS

平成24年7月の鉱工業生産動向(速報) Changes in Industrial Production for July, 2012 (Preliminary Report) .....	1
指数表 Tables of Indices	
時系列表 Historical Data .....	6
業種・財別 生産・出荷・在庫・在庫率指数 Indices of Industrial Production, Producer's Shipments, Producer's Inventories and Inventory Ratio .....	30
ウェイト表 Tables of weights .....	32
実数表 Actual figures values .....	33
平成24年8月の製造工業生産予測調査結果 Results of Survey of production Forecast in Manufacturing for August, 2012 .....	64
鉱工業指数におけるX-12-ARIMAのスペックファイル等について .....	70
The spec files, etc. adopted in the seasonal adjustment of the Indices of Industrial Production using the X-12-ARIMA method	

## 今後の公表予定 Date of release from now on

公表時間 Time of Release	平成24年7月分 July, 2012	平成24年8月分 August, 2012	平成24年9月分 September, 2012	平成24年10月分 October, 2012
速報 ( 8:50 a.m.) Preliminary Report		平成24年9月28日 September 28, 2012	平成24年10月30日 October 30, 2012	平成24年11月30日 November 30, 2012
確報 ( 1:30 p.m.) Revised Report	平成24年9月14日 September 14, 2012	平成24年10月15日 October 15, 2012	平成24年11月13日 November 13, 2012	平成24年12月14日 December 14, 2012

# 平成24年7月の鉱工業生産動向（速報）

## Indices of Industrial Production for July, 2012 (Preliminary Report)

### 概況

#### — 生産は横ばい傾向 —

今月は、生産、出荷が低下、在庫、在庫率は上昇であった。  
製造工業生産予測調査によると、8月上昇の後、9月は低下を予測している。  
総じてみれば、生産は横ばい傾向にある。

平成17年 = 100.0  
Index, 2005 = 100.0

項目	季節調整済指数 Seasonal Adjustment Index		原指数 Original Index			
	91.5	Percent Change		95.7	Percent Change	
		前月比(%) From Previous Month	(前月における前月比(%))		前月比(%) From Previous Month	前年同月比(%) From Previous Year
生産 Production	91.5	▲ 1.2	( 0.4 )	95.7	▲ 0.4	▲ 1.0
出荷 Shipments	90.8	▲ 3.6	( ▲ 0.9 )	94.4	▲ 2.5	▲ 2.3
在庫 Inventories	110.5	2.8	( ▲ 1.2 )	110.6	3.4	9.3
在庫率 Inventory Ratio	128.3	3.8	( 4.2 )	124.1	4.9	10.0

注：▲は低下を示す  
Note：▲ indicates a negative figure.

- 生産は、前月比▲1.2%の低下であった。  
業種別にみると、電子部品・デバイス工業、一般機械工業、精密機械工業等が低下し、情報通信機械工業、化学工業(除. 医薬品)、電気機械工業等が上昇した。
- 出荷は、前月比▲3.6%の低下であった。  
業種別にみると、輸送機械工業、電子部品・デバイス工業、一般機械工業等が低下し、石油・石炭製品工業、鉄鋼業、精密機械工業等が上昇した。
- 在庫は、前月比2.8%の上昇であった。  
業種別にみると、電子部品・デバイス工業、情報通信機械工業、電気機械工業等が上昇し、鉄鋼業、石油・石炭製品工業、窯業・土石製品工業が低下した。
- 製造工業生産予測調査によると、8月は前月比0.1%の上昇、9月は同▲3.3%の低下であった。  
8月の上昇は、電子部品・デバイス工業、一般機械工業、紙・パルプ工業等により、9月の低下は、輸送機械工業、情報通信機械工業、一般機械工業等による。

## 鉍工業生産・出荷・在庫・在庫率指数の推移

(平成17年基準・季節調整済指数)  
(2005 average=100・Seasonal Adjustment Index)

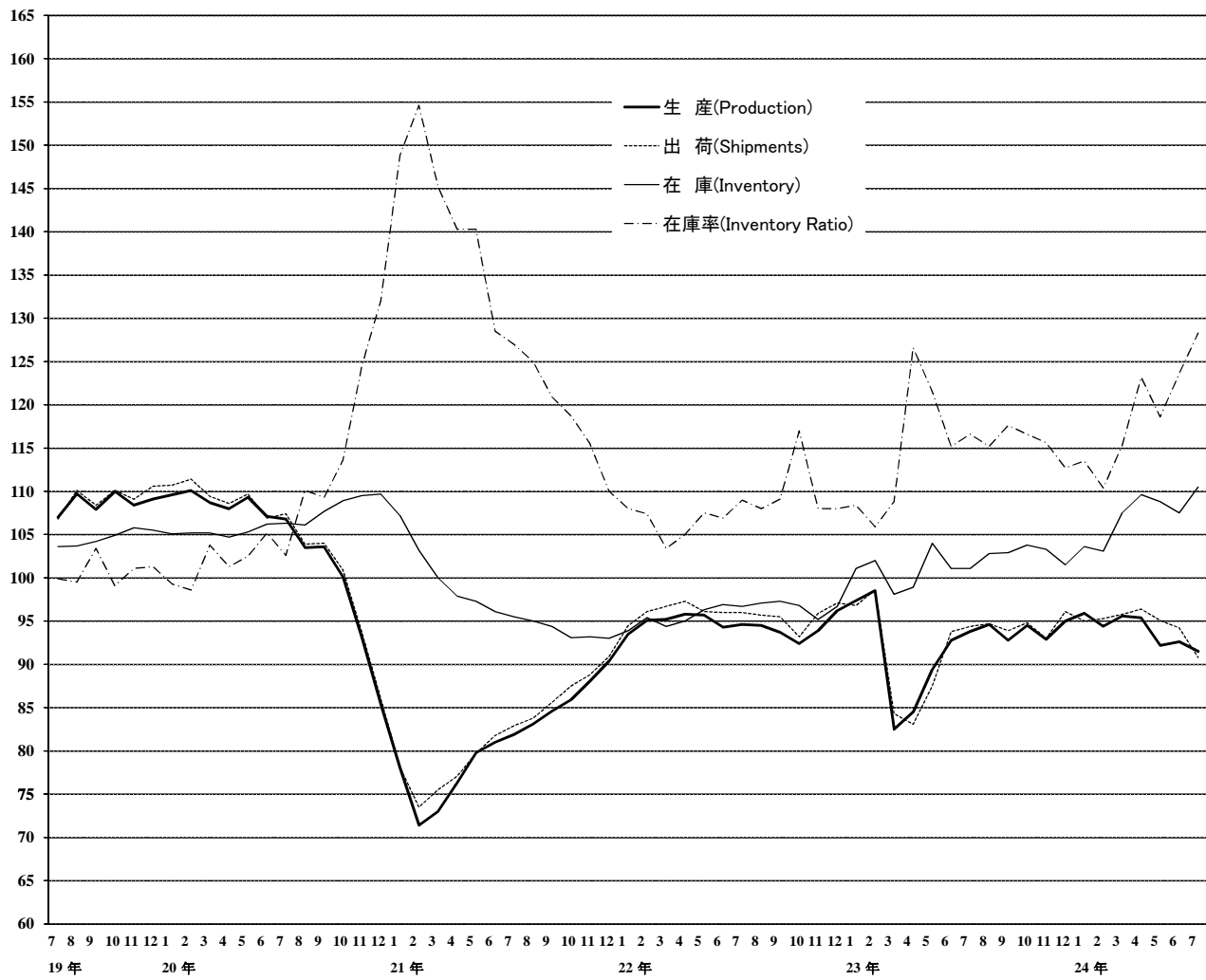

# 《 生 産 》

## 低下した業種

業 種	寄 与 し た 主 な 品 目
電子部品・デバイス工業 前 月 比 ▲ 6.5 %減 前 年 同 月 比 ▲ 8.0 %減	モス型半導体集積回路(メモリ)、アクティブ型液晶素子(大型)、 モス型半導体集積回路(マイコン)等
一般機械工業 前 月 比 ▲ 3.6 %減 前 年 同 月 比 ▲ 7.2 %減	蒸気タービン部品、ボイラ部品、フラットパネル・ディスプレイ製造装置等
精密機械工業 前 月 比 ▲ 4.7 %減 前 年 同 月 比 ▲ 3.1 %減	分析機器、精密測定機等
金属製品工業 前 月 比 ▲ 1.2 %減 前 年 同 月 比 0.2 %増	木造住宅用アルミニウムサッシ、うす板ばね、鉄骨等
鉄鋼業 前 月 比 ▲ 1.0 %減 前 年 同 月 比 2.0 %増	普通鋼冷延広幅帯鋼、普通鋼鋼帯、H形鋼等
その他工業 前 月 比 ▲ 1.0 %減 前 年 同 月 比 0.1 %増	自動車用タイヤ、工業用ゴム製品等
プラスチック製品工業 前 月 比 ▲ 1.0 %減 前 年 同 月 比 0.8 %増	プラスチック製機械器具部品、プラスチック製容器(中空成形)等
輸送機械工業 前 月 比 ▲ 0.2 %減 前 年 同 月 比 9.3 %増	普通トラック、駆動伝導・操縦装置部品、小型乗用車等
パルプ・紙・紙加工品工業 前 月 比 ▲ 1.2 %減 前 年 同 月 比 ▲ 2.5 %減	新聞巻取紙等
窯業・土石製品工業 前 月 比 ▲ 0.8 %減 前 年 同 月 比 4.2 %増	ファインセラミックス(一般構造材)、触媒担体・セラミックフィルタ、 安全ガラス等
非鉄金属工業 前 月 比 ▲ 0.9 %減 前 年 同 月 比 3.6 %増	電気銅等
繊維工業 前 月 比 ▲ 0.1 %減 前 年 同 月 比 ▲ 1.6 %減	靴下等

## 上昇した業種

情報通信機械工業 前 月 比 10.6 %増 前 年 同 月 比 ▲ 20.8 %減	携帯電話、外部記憶装置、固定通信装置等
化学工業(除. 医薬品) 前 月 比 1.5 %増 前 年 同 月 比 ▲ 2.5 %減	塩化ビニル樹脂、モイスタチャークリーム・乳液、エチレングリコール等
電気機械工業 前 月 比 0.7 %増 前 年 同 月 比 ▲ 6.8 %減	太陽電池モジュール、開閉制御装置、電力変換装置等
石油・石炭製品工業 前 月 比 0.7 %増 前 年 同 月 比 ▲ 1.5 %減	ガソリン等

# 《 出 荷 》

## 低下した業種

業 種	寄 与 し た 主 な 品 目
輸送機械工業 前 月 比 ▲ 8.3 %減 前 年 同 月 比 8.7 %増	鋼船、普通トラック、普通乗用車等
電子部品・デバイス工業 前 月 比 ▲ 7.7 %減 前 年 同 月 比 ▲ 4.5 %減	アクティブ型液晶素子(中・小型)、アクティブ型液晶素子(大型)、モス型半導体集積回路(マイコン)等
一般機械工業 前 月 比 ▲ 4.3 %減 前 年 同 月 比 ▲ 8.9 %減	蒸気タービン部品、フラットパネル・ディスプレイ製造装置、機械プレス等
電気機械工業 前 月 比 ▲ 2.7 %減 前 年 同 月 比 ▲ 6.1 %減	リチウムイオン蓄電池、医用X線装置、電気冷蔵庫等
金属製品工業 前 月 比 ▲ 1.7 %減 前 年 同 月 比 0.2 %増	飲料用アルミニウム缶、石油ストーブ、木造住宅用アルミニウムサッシ等
非鉄金属工業 前 月 比 ▲ 1.8 %減 前 年 同 月 比 3.6 %増	電気銅、アルミニウム板製品等
プラスチック製品工業 前 月 比 ▲ 1.3 %減 前 年 同 月 比 1.8 %増	プラスチック製容器(中空成形)、プラスチック製機械器具部品等
その他工業 前 月 比 ▲ 0.9 %減 前 年 同 月 比 0.7 %増	ゴムベルト、自動車用タイヤ等
情報通信機械工業 前 月 比 ▲ 0.7 %減 前 年 同 月 比 ▲ 42.7 %減	液晶テレビ、ノート型パソコン、デジタルカメラ等
パルプ・紙・紙加工品工業 前 月 比 ▲ 1.1 %減 前 年 同 月 比 ▲ 0.8 %減	印刷用紙(塗工)等
繊維工業 前 月 比 ▲ 1.6 %減 前 年 同 月 比 0.4 %増	ニット製外衣等
窯業・土石製品工業 前 月 比 ▲ 0.6 %減 前 年 同 月 比 5.1 %増	ファインセラミックス(機能材)、ファインセラミックス(一般構造材)等

## 上昇した業種

石油・石炭製品工業 前 月 比 3.9 %増 前 年 同 月 比 0.1 %増	灯油、ガソリン、A重油等
鉄鋼業 前 月 比 1.7 %増 前 年 同 月 比 5.5 %増	普通鋼鋼帯、普通鋼鋼板、普通鋼冷延電気鋼帯等
精密機械工業 前 月 比 1.7 %増 前 年 同 月 比 ▲ 6.5 %減	カメラ用交換レンズ、電池式時計、試験機等
化学工業(除. 医薬品) 前 月 比 0.1 %増 前 年 同 月 比 ▲ 3.4 %減	エチレングリコール、ポリエチレン、エチレン等

# 《 在 庫 》

## 上昇した業種

業 種	寄 与 し た 主 な 品 目
電子部品・デバイス工業 前 月 比 12.1 %増 前 年 同 月 比 6.5 %増	モス型半導体集積回路(CCD)、アクティブ型液晶素子(大型)、 モス型半導体集積回路(ロジック)等
情報通信機械工業 前 月 比 8.5 %増 前 年 同 月 比 112.9 %増	ノート型パソコン、液晶テレビ、カーナビゲーション等
電気機械工業 前 月 比 4.7 %増 前 年 同 月 比 22.6 %増	太陽電池モジュール、電気洗濯機、電気冷蔵庫等
輸送機械工業 前 月 比 5.3 %増 前 年 同 月 比 12.1 %増	普通乗用車、大型バス、普通トラック等
一般機械工業 前 月 比 2.0 %増 前 年 同 月 比 16.4 %増	軸受、ショベル系掘削機械、マシニングセンタ等
金属製品工業 前 月 比 1.7 %増 前 年 同 月 比 9.7 %増	飲料用アルミニウム缶、超硬チップ、石油ストーブ等
化学工業(除. 医薬品) 前 月 比 0.7 %増 前 年 同 月 比 ▲ 1.2 %減	合成ゴム、化粧水・美容液、塩化ビニル樹脂等
非鉄金属工業 前 月 比 2.8 %増 前 年 同 月 比 ▲ 6.0 %減	電気銅、アルミニウム板製品等
その他工業 前 月 比 1.6 %増 前 年 同 月 比 3.8 %増	ゴムベルト、自動車用タイヤ等
繊維工業 前 月 比 1.8 %増 前 年 同 月 比 5.1 %増	織物製外衣、ニット製外衣等
パルプ・紙・紙加工品工業 前 月 比 0.8 %増 前 年 同 月 比 18.6 %増	印刷用紙(塗工)、製紙パルプ等
精密機械工業 前 月 比 1.3 %増 前 年 同 月 比 26.6 %増	カメラ用交換レンズ等
プラスチック製品工業 前 月 比 0.3 %増 前 年 同 月 比 ▲ 0.1 %減	プラスチック製日用品・雑貨等

## 低下した業種

鉄鋼業 前 月 比 ▲ 1.5 %減 前 年 同 月 比 ▲ 2.1 %減	特殊鋼熱間鋼管、普通鋼鋼帯、普通鋼鋼板等
石油・石炭製品工業 前 月 比 ▲ 2.8 %減 前 年 同 月 比 6.0 %増	灯油、ナフサ、ジェット燃料油等
窯業・土石製品工業 前 月 比 ▲ 0.8 %減 前 年 同 月 比 ▲ 2.8 %減	セメント、安全ガラス、触媒担体・セラミックフィルタ等

〈 1. 鉱工業 ; Mining and manufacturing 〉

	生産 Production				生産者出荷 Shipments				
	季節調整済指数 Seasonal Adjustment Index		原指数 Original Index		季節調整済指数 Seasonal Adjustment Index		原指数 Original Index		
	前月(期)比 %Change From Previous Month(Quarter)		前年 (同月期)比 %Change From Previous Year		前月(期)比 %Change From Previous Month(Quarter)		前年 (同月期)比 %Change From Previous Year		
平成 21 年			81.1	▲ 21.9			82.1	▲ 21.3	C.Y. 2009
22 年			94.4	16.4			95.8	16.7	2010
23 年			92.2	▲ 2.3			92.4	▲ 3.5	2011
平成 21 年度			86.1	▲ 8.8			87.1	▲ 8.3	F.Y. 2009
22 年度			94.1	9.3			95.3	9.4	2010
23 年度			93.2	▲ 1.0			93.4	▲ 2.0	2011
平成23 年 II 期	88.9	▲ 4.2	87.0	▲ 5.8	88.1	▲ 5.5	84.8	▲ 8.3	Q2 2011
III 期	93.7	5.4	95.9	▲ 0.9	94.3	7.0	96.8	▲ 1.6	Q3
IV 期	94.1	0.4	95.5	▲ 1.6	94.6	0.3	96.1	▲ 2.2	Q4
平成24 年 I 期	95.3	1.3	94.5	4.8	95.4	0.8	95.7	4.1	Q1 2012
II 期	93.4	▲ 2.0	91.6	5.3	95.2	▲ 0.2	91.6	8.0	Q2
平成23 年 5 月	89.4	5.8	83.6	▲ 4.6	87.5	5.3	79.6	▲ 8.0	May 2011
6 月	92.8	3.8	97.6	▲ 0.6	93.8	7.2	97.9	▲ 1.7	Jun.
7 月	93.8	1.1	96.7	▲ 1.7	94.4	0.6	96.6	▲ 2.6	Jul.
8 月	94.6	0.9	91.5	1.6	94.7	0.3	91.2	0.6	Aug.
9 月	92.8	▲ 1.9	99.4	▲ 2.4	93.9	▲ 0.8	102.6	▲ 2.6	Sep.
10 月	94.5	1.8	96.1	0.9	94.8	1.0	94.8	0.0	Oct.
11 月	92.9	▲ 1.7	95.3	▲ 2.9	93.0	▲ 1.9	95.1	▲ 4.1	Nov.
12 月	95.0	2.3	95.2	▲ 3.0	96.1	3.3	98.4	▲ 2.4	Dec.
平成24 年 1 月	95.9	0.9	86.7	▲ 1.6	95.0	▲ 1.1	85.5	▲ 1.5	Jan. 2012
2 月	94.4	▲ 1.6	94.6	1.5	95.3	0.3	95.2	1.5	Feb.
3 月	95.6	1.3	102.1	14.2	95.8	0.5	106.5	11.9	Mar.
4 月	95.4	▲ 0.2	90.0	12.9	96.4	0.6	89.2	16.0	Apr.
5 月	92.2	▲ 3.4	88.6	6.0	95.1	▲ 1.3	88.9	11.7	May
6 月	92.6	0.4	96.1	▲ 1.5	94.2	▲ 0.9	96.8	▲ 1.1	Jun.
7 月	91.5	▲ 1.2	95.7	▲ 1.0	90.8	▲ 3.6	94.4	▲ 2.3	Jul.

	生産者在庫 Inventory				生産者在庫率 Inventory Ratio				
	季節調整済指数 Seasonal Adjustment Index		原指数 Original Index		季節調整済指数 Seasonal Adjustment Index		原指数 Original Index		
	前月(期)比 %Change From Previous Month(Quarter)		前年 (同月期)比 %Change From Previous Year		前月(期)比 %Change From Previous Month(Quarter)		前年 (同月期)比 %Change From Previous Year		
平成 21 年			93.1	▲ 14.6			131.6	21.2	C.Y. 2009
22 年			96.6	3.8			108.1	▲ 17.9	2010
23 年			100.3	3.8			115.0	6.4	2011
平成 21 年度			89.5	▲ 6.1			120.4	▲ 1.2	F.Y. 2009
22 年度			93.0	3.9			108.4	▲ 10.0	2010
23 年度			101.9	9.6			116.4	7.4	2011
平成23 年 II 期	101.1	3.1	100.7	4.6	121.1	12.4	121.4	12.6	Q2 2011
III 期	102.9	1.8	101.0	6.0	116.5	▲ 3.8	113.3	7.8	Q3
IV 期	101.5	▲ 1.4	100.3	3.8	115.0	▲ 1.3	114.2	4.5	Q4
平成24 年 I 期	107.5	5.9	101.9	9.6	113.1	▲ 1.7	116.7	4.9	Q1 2012
II 期	107.5	0.0	107.0	6.3	121.8	7.7	121.9	0.4	Q2
平成23 年 5 月	104.0	5.2	102.9	8.0	121.5	▲ 4.0	129.4	12.8	May 2011
6 月	101.1	▲ 2.8	100.7	4.6	115.2	▲ 5.2	110.2	5.4	Jun.
7 月	101.1	0.0	101.2	4.4	116.6	1.2	112.8	7.2	Jul.
8 月	102.8	1.7	104.1	6.3	115.2	▲ 1.2	119.4	6.7	Aug.
9 月	102.9	0.1	101.0	6.0	117.6	2.1	107.6	9.7	Sep.
10 月	103.8	0.9	105.5	7.5	116.6	▲ 0.9	115.9	1.3	Oct.
11 月	103.3	▲ 0.5	107.4	8.6	115.6	▲ 0.9	116.7	8.2	Nov.
12 月	101.5	▲ 1.7	100.3	3.8	112.7	▲ 2.5	109.9	4.2	Dec.
平成24 年 1 月	103.6	2.1	106.9	2.5	113.5	0.7	129.7	4.8	Jan. 2012
2 月	103.1	▲ 0.5	107.1	1.0	110.4	▲ 2.7	118.6	4.2	Feb.
3 月	107.5	4.3	101.9	9.6	115.3	4.4	101.8	5.9	Mar.
4 月	109.6	2.0	104.7	10.8	123.2	6.9	121.1	▲ 2.7	Apr.
5 月	108.8	▲ 0.7	107.7	4.7	118.6	▲ 3.7	126.3	▲ 2.4	May
6 月	107.5	▲ 1.2	107.0	6.3	123.6	4.2	118.3	7.4	Jun.
7 月	110.5	2.8	110.6	9.3	128.3	3.8	124.1	10.0	Jul.

(注) 生産者製品在庫の年、年度及び四半期の数値は期末値である。  
各比率は、伸び率(%)である。以下、28頁まで同様。



〈 2. 鉄鋼業 ; Iron and steel 〉

平成17年 =100  
index,2005= 100

	生産 Production				生産者出荷 Shipments				
	季節調整済指数 Seasonal Adjustment Index		原指数 Original Index		季節調整済指数 Seasonal Adjustment Index		原指数 Original Index		
	前月(期)比 %Change From Previous Month(Quarter)		前年 (同月期)比 %Change From Previous Year		前月(期)比 %Change From Previous Month(Quarter)		前年 (同月期)比 %Change From Previous Year		
平成 21 年			72.5	▲ 30.1			72.2	▲ 31.2	C.Y. 2009
22 年			93.8	29.4			93.0	28.8	2010
23 年			91.1	▲ 2.9			91.6	▲ 1.5	2011
平成 21 年度			80.9	▲ 11.2			79.5	▲ 14.0	F.Y. 2009
22 年度			94.3	16.6			94.0	18.2	2010
23 年度			90.9	▲ 3.6			91.2	▲ 3.0	2011
平成23 年 II 期	89.4	▲ 7.5	87.5	▲ 7.8	89.7	▲ 6.8	86.0	▲ 7.9	Q2 2011
III 期	90.0	0.7	91.9	▲ 2.1	89.5	▲ 0.2	91.5	▲ 2.6	Q3
IV 期	89.2	▲ 0.9	91.2	▲ 3.4	91.8	2.6	93.1	0.0	Q4
平成24 年 I 期	94.5	5.9	92.8	▲ 1.1	92.8	1.1	94.1	▲ 1.7	Q1 2012
II 期	94.0	▲ 0.5	92.1	5.3	96.1	3.6	92.4	7.4	Q2
平成23 年 5 月	88.7	▲ 1.4	86.9	▲ 9.1	88.0	▲ 2.3	82.5	▲ 12.8	May 2011
6 月	89.5	0.9	90.7	▲ 6.2	91.0	3.4	93.9	▲ 3.8	Jun.
7 月	89.6	0.1	91.7	▲ 3.5	89.7	▲ 1.4	90.6	▲ 4.1	Jul.
8 月	91.2	1.8	91.2	0.3	89.7	0.0	88.9	▲ 1.9	Aug.
9 月	89.2	▲ 2.2	92.9	▲ 3.1	89.2	▲ 0.6	94.9	▲ 1.8	Sep.
10 月	90.6	1.6	95.6	▲ 0.1	93.9	5.3	96.5	5.8	Oct.
11 月	89.3	▲ 1.4	91.1	▲ 2.4	89.7	▲ 4.5	91.7	▲ 4.3	Nov.
12 月	87.8	▲ 1.7	87.0	▲ 7.7	91.9	2.5	91.1	▲ 1.3	Dec.
平成24 年 1 月	92.0	4.8	89.4	▲ 7.4	90.3	▲ 1.7	87.3	▲ 8.3	Jan. 2012
2 月	94.9	3.2	90.7	▲ 1.6	92.0	1.9	90.8	▲ 1.7	Feb.
3 月	96.6	1.8	98.3	6.0	96.1	4.5	104.1	4.6	Mar.
4 月	95.0	▲ 1.7	89.5	5.5	98.1	2.1	88.9	8.8	Apr.
5 月	95.1	0.1	94.0	8.2	98.2	0.1	94.1	14.1	May
6 月	92.0	▲ 3.3	92.9	2.4	92.1	▲ 6.2	94.2	0.3	Jun.
7 月	91.1	▲ 1.0	93.5	2.0	93.7	1.7	95.6	5.5	Jul.

	生産者在庫 Inventory				生産者在庫率 Inventory Ratio				
	季節調整済指数 Seasonal Adjustment Index		原指数 Original Index		季節調整済指数 Seasonal Adjustment Index		原指数 Original Index		
	前月(期)比 %Change From Previous Month(Quarter)		前年 (同月期)比 %Change From Previous Year		前月(期)比 %Change From Previous Month(Quarter)		前年 (同月期)比 %Change From Previous Year		
平成 21 年			94.0	▲ 7.8			130.3	34.6	C.Y. 2009
22 年			100.4	6.8			102.6	▲ 21.3	2010
23 年			104.1	3.7			112.1	9.3	2011
平成 21 年度			88.8	▲ 2.7			117.3	4.0	F.Y. 2009
22 年度			94.9	6.9			102.9	▲ 12.3	2010
23 年度			100.9	6.3			113.8	10.6	2011
平成23 年 II 期	103.1	2.2	102.5	8.7	116.0	13.1	119.8	18.4	Q2 2011
III 期	105.7	2.5	103.4	11.3	116.4	0.3	112.7	12.7	Q3
IV 期	102.4	▲ 3.1	104.1	3.7	113.6	▲ 2.4	111.7	5.2	Q4
平成24 年 I 期	107.3	4.8	100.9	6.3	109.0	▲ 4.0	111.1	6.8	Q1 2012
II 期	103.8	▲ 3.3	103.2	0.7	106.4	▲ 2.4	109.6	▲ 8.5	Q2
平成23 年 5 月	104.3	2.3	106.2	10.3	119.3	4.5	127.1	26.8	May 2011
6 月	103.1	▲ 1.2	102.5	8.7	114.5	▲ 4.0	110.6	14.3	Jun.
7 月	104.4	1.3	103.7	9.7	116.6	1.8	113.4	13.3	Jul.
8 月	104.0	▲ 0.4	105.3	12.1	115.6	▲ 0.9	116.2	12.3	Aug.
9 月	105.7	1.6	103.4	11.3	117.0	1.2	108.5	12.6	Sep.
10 月	105.1	▲ 0.6	104.5	5.2	113.9	▲ 2.6	107.9	▲ 0.3	Oct.
11 月	104.2	▲ 0.9	105.7	9.1	115.4	1.3	114.1	11.6	Nov.
12 月	102.4	▲ 1.7	104.1	3.7	111.5	▲ 3.4	113.0	4.4	Dec.
平成24 年 1 月	103.6	1.2	107.1	5.3	111.0	▲ 0.4	120.2	14.5	Jan. 2012
2 月	105.1	1.4	107.4	5.4	109.1	▲ 1.7	116.8	6.2	Feb.
3 月	107.3	2.1	100.9	6.3	107.0	▲ 1.9	96.2	▲ 0.9	Mar.
4 月	104.7	▲ 2.4	102.7	2.7	105.1	▲ 1.8	112.0	▲ 8.0	Apr.
5 月	102.2	▲ 2.4	104.0	▲ 2.1	102.2	▲ 2.8	108.9	▲ 14.3	May
6 月	103.8	1.6	103.2	0.7	111.8	9.4	108.0	▲ 2.4	Jun.
7 月	102.2	▲ 1.5	101.5	▲ 2.1	108.1	▲ 3.3	105.1	▲ 7.3	Jul.

〈 3. 非鉄金属工業 ; Non-ferrous metals 〉

平成17年 =100  
index,2005= 100

	生産 Production				生産者出荷 Shipments				
	季節調整済指数 Seasonal Adjustment Index		原指数 Original Index		季節調整済指数 Seasonal Adjustment Index		原指数 Original Index		
	前月(期)比 %Change From Previous Month(Quarter)		前年 (同月期)比 %Change From Previous Year		前月(期)比 %Change From Previous Month(Quarter)		前年 (同月期)比 %Change From Previous Year		
平成 21 年			77.4	▲ 21.8			76.3	▲ 22.5	C.Y. 2009
22 年			90.5	16.9			89.6	17.4	2010
23 年			86.4	▲ 4.5			85.4	▲ 4.7	2011
平成 21 年度			84.0	▲ 5.2			82.9	▲ 5.5	F.Y. 2009
22 年度			89.3	6.3			88.5	6.8	2010
23 年度			87.7	▲ 1.8			86.5	▲ 2.3	2011
平成23 年 II 期	82.6	▲ 5.4	81.4	▲ 9.6	81.9	▲ 5.4	80.5	▲ 9.6	Q2 2011
III 期	87.1	5.4	87.7	▲ 2.3	86.0	5.0	86.6	▲ 2.8	Q3
IV 期	89.4	2.6	91.5	▲ 0.9	87.9	2.2	89.2	▲ 1.4	Q4
平成24 年 I 期	91.2	2.0	90.3	6.1	89.9	2.3	89.9	5.3	Q1 2012
II 期	91.8	0.7	90.6	11.3	89.9	0.0	88.4	9.8	Q2
平成23 年 5 月	82.4	2.2	77.9	▲ 9.4	81.4	1.6	76.2	▲ 9.4	May 2011
6 月	84.7	2.8	88.3	▲ 6.1	84.3	3.6	88.0	▲ 6.0	Jun.
7 月	86.2	1.8	89.8	▲ 4.4	84.6	0.4	87.2	▲ 6.7	Jul.
8 月	88.0	2.1	82.1	0.0	87.0	2.8	81.8	0.4	Aug.
9 月	87.1	▲ 1.0	91.3	▲ 2.1	86.4	▲ 0.7	90.7	▲ 1.7	Sep.
10 月	90.2	3.6	94.6	2.4	88.5	2.4	92.6	1.5	Oct.
11 月	88.4	▲ 2.0	92.3	▲ 2.4	86.6	▲ 2.1	90.4	▲ 3.3	Nov.
12 月	89.7	1.5	87.5	▲ 2.6	88.6	2.3	84.6	▲ 2.6	Dec.
平成24 年 1 月	90.3	0.7	84.7	▲ 1.6	87.5	▲ 1.2	82.9	▲ 1.8	Jan. 2012
2 月	91.0	0.8	90.5	2.7	90.4	3.3	91.1	3.1	Feb.
3 月	92.4	1.5	95.8	18.1	91.8	1.5	95.8	14.9	Mar.
4 月	95.4	3.2	92.3	18.5	92.8	1.1	89.4	15.8	Apr.
5 月	91.0	▲ 4.6	87.9	12.8	89.3	▲ 3.8	86.0	12.9	May
6 月	89.0	▲ 2.2	91.7	3.9	87.7	▲ 1.8	89.9	2.2	Jun.
7 月	88.2	▲ 0.9	93.0	3.6	86.1	▲ 1.8	90.3	3.6	Jul.

	生産者在庫 Inventory				生産者在庫率 Inventory Ratio				
	季節調整済指数 Seasonal Adjustment Index		原指数 Original Index		季節調整済指数 Seasonal Adjustment Index		原指数 Original Index		
	前月(期)比 %Change From Previous Month(Quarter)		前年 (同月期)比 %Change From Previous Year		前月(期)比 %Change From Previous Month(Quarter)		前年 (同月期)比 %Change From Previous Year		
平成 21 年			95.6	▲ 8.4			121.7	18.5	C.Y. 2009
22 年			100.7	5.3			105.0	▲ 13.7	2010
23 年			108.7	7.9			123.2	17.3	2011
平成 21 年度			90.5	▲ 3.8			110.1	▲ 5.0	F.Y. 2009
22 年度			99.4	9.8			109.2	▲ 0.8	2010
23 年度			98.0	▲ 1.4			122.9	12.5	2011
平成23 年 II 期	103.2	3.9	102.2	10.2	124.2	8.2	123.8	18.0	Q2 2011
III 期	106.1	2.8	105.7	13.0	128.5	3.5	125.9	20.5	Q3
IV 期	105.1	▲ 0.9	108.7	7.9	126.2	▲ 1.8	123.7	14.5	Q4
平成24 年 I 期	97.9	▲ 6.9	98.0	▲ 1.4	113.3	▲ 10.2	118.4	▲ 1.0	Q1 2012
II 期	99.6	1.7	98.6	▲ 3.5	115.5	1.9	115.0	▲ 7.1	Q2
平成23 年 5 月	106.0	4.4	104.9	10.9	124.1	▲ 1.5	129.6	16.4	May 2011
6 月	103.2	▲ 2.6	102.2	10.2	122.4	▲ 1.4	115.7	15.0	Jun.
7 月	108.9	5.5	107.9	17.7	134.9	10.2	126.5	26.4	Jul.
8 月	107.6	▲ 1.2	106.6	16.8	125.0	▲ 7.3	131.0	18.1	Aug.
9 月	106.1	▲ 1.4	105.7	13.0	125.7	0.6	120.1	17.1	Sep.
10 月	107.7	1.5	106.2	11.9	127.9	1.8	119.6	14.1	Oct.
11 月	106.7	▲ 0.9	104.9	10.9	126.1	▲ 1.4	118.8	16.2	Nov.
12 月	105.1	▲ 1.5	108.7	7.9	124.7	▲ 1.1	132.6	13.3	Dec.
平成24 年 1 月	104.9	▲ 0.2	109.4	4.3	122.4	▲ 1.8	133.9	8.2	Jan. 2012
2 月	100.1	▲ 4.6	101.0	▲ 2.9	110.3	▲ 9.9	115.0	▲ 3.6	Feb.
3 月	97.9	▲ 2.2	98.0	▲ 1.4	107.2	▲ 2.8	106.2	▲ 8.2	Mar.
4 月	101.3	3.5	99.6	▲ 0.2	114.5	6.8	114.6	▲ 9.1	Apr.
5 月	100.4	▲ 0.9	99.3	▲ 5.3	112.8	▲ 1.5	117.8	▲ 9.1	May
6 月	99.6	▲ 0.8	98.6	▲ 3.5	119.1	5.6	112.6	▲ 2.7	Jun.
7 月	102.4	2.8	101.4	▲ 6.0	124.6	4.6	116.9	▲ 7.6	Jul.

〈 4. 金屬製品工業 ; Fabricated metals 〉

平成17年 =100  
index,2005= 100

	生産 Production				生産者出荷 Shipments				
	季節調整済指数 Seasonal Adjustment Index		原指数 Original Index		季節調整済指数 Seasonal Adjustment Index		原指数 Original Index		
	前月(期)比 %Change From Previous Month(Quarter)		前年 (同月期)比 %Change From Previous Year		前月(期)比 %Change From Previous Month(Quarter)		前年 (同月期)比 %Change From Previous Year		
平成 21 年			77.9	▲ 17.8			79.3	▲ 15.5	C.Y. 2009
22 年			83.1	6.7			83.9	5.8	2010
23 年			81.5	▲ 1.9			81.5	▲ 2.9	2011
平成 21 年度			79.7	▲ 10.5			80.7	▲ 9.1	F.Y. 2009
22 年度			83.0	4.1			83.8	3.8	2010
23 年度			82.0	▲ 1.2			81.2	▲ 3.1	2011
平成23 年 II 期	80.9	▲ 1.9	79.3	▲ 2.2	80.8	▲ 2.5	77.0	▲ 3.0	Q2 2011
III 期	81.3	0.5	82.4	▲ 2.6	81.2	0.5	81.9	▲ 5.2	Q3
IV 期	82.2	1.1	83.8	▲ 2.6	82.4	1.5	87.0	▲ 2.5	Q4
平成24 年 I 期	83.3	1.3	82.5	2.9	79.9	▲ 3.0	79.1	▲ 1.5	Q1 2012
II 期	82.7	▲ 0.7	81.3	2.5	81.9	2.5	78.4	1.8	Q2
平成23 年 5 月	80.7	2.5	76.3	▲ 1.2	80.4	1.3	72.9	▲ 2.0	May 2011
6 月	83.2	3.1	86.2	1.3	82.5	2.6	83.1	▲ 0.7	Jun.
7 月	82.0	▲ 1.4	83.9	▲ 2.7	81.6	▲ 1.1	81.8	▲ 5.0	Jul.
8 月	82.1	0.1	79.5	▲ 0.4	82.8	1.5	79.3	0.3	Aug.
9 月	79.7	▲ 2.9	83.9	▲ 4.4	79.3	▲ 4.2	84.5	▲ 10.2	Sep.
10 月	81.7	2.5	84.0	▲ 2.3	82.2	3.7	84.5	▲ 1.7	Oct.
11 月	82.5	1.0	86.8	▲ 1.8	82.0	▲ 0.2	89.7	▲ 3.4	Nov.
12 月	82.4	▲ 0.1	80.7	▲ 3.4	83.0	1.2	86.8	▲ 2.1	Dec.
平成24 年 1 月	85.5	3.8	76.5	1.7	83.1	0.1	73.3	▲ 2.1	Jan. 2012
2 月	82.1	▲ 4.0	82.9	1.6	78.8	▲ 5.2	78.6	▲ 1.6	Feb.
3 月	82.4	0.4	88.2	5.1	77.7	▲ 1.4	85.3	▲ 0.8	Mar.
4 月	85.1	3.3	81.5	8.1	82.9	6.7	78.4	4.4	Apr.
5 月	81.1	▲ 4.7	79.3	3.9	81.2	▲ 2.1	76.1	4.4	May
6 月	81.8	0.9	83.2	▲ 3.5	81.7	0.6	80.7	▲ 2.9	Jun.
7 月	80.8	▲ 1.2	84.1	0.2	80.3	▲ 1.7	82.0	0.2	Jul.

	生産者在庫 Inventory				生産者在庫率 Inventory Ratio				
	季節調整済指数 Seasonal Adjustment Index		原指数 Original Index		季節調整済指数 Seasonal Adjustment Index		原指数 Original Index		
	前月(期)比 %Change From Previous Month(Quarter)		前年 (同月期)比 %Change From Previous Year		前月(期)比 %Change From Previous Month(Quarter)		前年 (同月期)比 %Change From Previous Year		
平成 21 年			75.7	▲ 12.8			119.0	17.1	C.Y. 2009
22 年			73.6	▲ 2.8			99.0	▲ 16.8	2010
23 年			79.2	7.6			105.7	6.8	2011
平成 21 年度			79.0	▲ 9.2			112.6	1.9	F.Y. 2009
22 年度			77.5	▲ 1.9			99.0	▲ 12.1	2010
23 年度			88.7	14.5			107.1	8.2	2011
平成23 年 II 期	86.0	4.5	90.8	6.1	101.7	0.0	103.0	2.6	Q2 2011
III 期	90.0	4.7	96.2	11.3	110.8	8.9	111.5	15.4	Q3
IV 期	88.5	▲ 1.7	79.2	7.6	109.1	▲ 1.5	102.4	10.1	Q4
平成24 年 I 期	94.2	6.4	88.7	14.5	107.1	▲ 1.8	111.5	5.2	Q1 2012
II 期	95.2	1.1	100.5	10.7	111.4	4.0	112.8	9.5	Q2
平成23 年 5 月	84.0	2.4	85.5	2.3	100.4	▲ 3.2	107.0	▲ 2.1	May 2011
6 月	86.0	2.4	90.8	6.1	101.0	0.6	101.3	3.9	Jun.
7 月	88.2	2.6	94.7	11.7	110.1	9.0	106.7	16.0	Jul.
8 月	89.7	1.7	97.0	12.0	108.9	▲ 1.1	115.9	13.3	Aug.
9 月	90.0	0.3	96.2	11.3	113.4	4.1	112.0	17.3	Sep.
10 月	90.2	0.2	96.2	11.2	112.8	▲ 0.5	112.0	12.4	Oct.
11 月	90.6	0.4	90.5	11.7	106.9	▲ 5.2	100.0	8.5	Nov.
12 月	88.5	▲ 2.3	79.2	7.6	107.7	0.7	95.2	9.0	Dec.
平成24 年 1 月	89.2	0.8	80.6	8.2	104.3	▲ 3.2	116.1	4.0	Jan. 2012
2 月	91.2	2.2	85.7	8.6	105.2	0.9	112.2	5.6	Feb.
3 月	94.2	3.3	88.7	14.5	111.8	6.3	106.3	6.1	Mar.
4 月	95.5	1.4	91.7	16.4	112.1	0.3	108.7	8.1	Apr.
5 月	94.6	▲ 0.9	96.3	12.6	108.8	▲ 2.9	116.0	8.4	May
6 月	95.2	0.6	100.5	10.7	113.2	4.0	113.6	12.1	Jun.
7 月	96.8	1.7	103.9	9.7	117.7	4.0	114.1	6.9	Jul.

〈 5. 一般機械工業 ; General machinery 〉

平成17年 =100  
index,2005= 100

	生産 Production				生産者出荷 Shipments				
	季節調整済指数 Seasonal Adjustment Index		原指数 Original Index		季節調整済指数 Seasonal Adjustment Index		原指数 Original Index		
	前月(期)比 %Change From Previous Month(Quarter)		前年 (同月期)比 %Change From Previous Year		前月(期)比 %Change From Previous Month(Quarter)		前年 (同月期)比 %Change From Previous Year		
平成 21 年			60.3	▲ 39.9			60.6	▲ 39.5	C.Y. 2009
22 年			82.8	37.3			82.0	35.3	2010
23 年			92.1	11.2			90.1	9.9	2011
平成 21 年度			63.0	▲ 28.9			63.0	▲ 28.7	F.Y. 2009
22 年度			86.4	37.1			85.2	35.2	2010
23 年度			93.1	7.8			91.5	7.4	2011
平成23 年 II 期	92.0	2.9	89.3	14.0	89.9	2.4	86.2	12.2	Q2 2011
III 期	94.2	2.4	95.5	9.1	91.8	2.1	94.1	8.4	Q3
IV 期	94.7	0.5	93.8	4.5	92.8	1.1	91.0	3.4	Q4
平成24 年 I 期	90.4	▲ 4.5	93.9	4.3	90.2	▲ 2.8	94.7	6.3	Q1 2012
II 期	88.4	▲ 2.2	86.3	▲ 3.4	88.4	▲ 2.0	85.0	▲ 1.4	Q2
平成23 年 5 月	93.4	5.4	85.1	18.5	91.4	7.9	81.6	17.6	May 2011
6 月	94.1	0.7	100.3	14.5	93.5	2.3	98.9	14.6	Jun.
7 月	94.6	0.5	93.7	8.3	93.5	0.0	91.9	8.8	Jul.
8 月	95.8	1.3	90.9	13.3	93.8	0.3	89.1	14.5	Aug.
9 月	92.1	▲ 3.9	101.8	6.2	88.2	▲ 6.0	101.3	3.3	Sep.
10 月	94.2	2.3	90.3	5.5	92.2	4.5	86.9	4.6	Oct.
11 月	94.5	0.3	94.5	4.8	91.9	▲ 0.3	90.1	3.1	Nov.
12 月	95.4	1.0	96.5	3.1	94.4	2.7	96.1	2.7	Dec.
平成24 年 1 月	93.9	▲ 1.6	83.0	1.6	92.2	▲ 2.3	79.6	2.4	Jan. 2012
2 月	88.4	▲ 5.9	93.5	3.0	89.1	▲ 3.4	94.6	4.5	Feb.
3 月	89.0	0.7	105.1	7.9	89.2	0.1	109.8	10.7	Mar.
4 月	89.1	0.1	83.0	0.6	87.0	▲ 2.5	80.1	2.7	Apr.
5 月	86.7	▲ 2.7	82.2	▲ 3.4	90.4	3.9	83.4	2.2	May
6 月	89.4	3.1	93.6	▲ 6.7	87.7	▲ 3.0	91.4	▲ 7.6	Jun.
7 月	86.2	▲ 3.6	87.0	▲ 7.2	83.9	▲ 4.3	83.7	▲ 8.9	Jul.

	生産者在庫 Inventory				生産者在庫率 Inventory Ratio				
	季節調整済指数 Seasonal Adjustment Index		原指数 Original Index		季節調整済指数 Seasonal Adjustment Index		原指数 Original Index		
	前月(期)比 %Change From Previous Month(Quarter)		前年 (同月期)比 %Change From Previous Year		前月(期)比 %Change From Previous Month(Quarter)		前年 (同月期)比 %Change From Previous Year		
平成 21 年			89.1	▲ 25.0			214.3	90.8	C.Y. 2009
22 年			84.2	▲ 5.5			112.6	▲ 47.5	2010
23 年			98.5	17.0			106.3	▲ 5.6	2011
平成 21 年度			76.4	▲ 29.2			190.5	33.6	F.Y. 2009
22 年度			77.2	1.0			106.6	▲ 44.0	2010
23 年度			90.2	16.8			108.2	1.5	2011
平成23 年 II 期	88.7	7.8	88.6	9.9	105.5	4.4	108.3	▲ 5.1	Q2 2011
III 期	93.9	5.9	87.2	14.6	105.6	0.1	100.0	▲ 2.2	Q3
IV 期	97.6	3.9	98.5	17.0	112.5	6.5	114.6	6.5	Q4
平成24 年 I 期	96.2	▲ 1.4	90.2	16.8	108.6	▲ 3.5	110.0	7.5	Q1 2012
II 期	101.0	5.0	100.8	13.8	112.4	3.5	114.9	6.1	Q2
平成23 年 5 月	89.5	5.4	88.0	10.7	106.8	▲ 2.7	117.0	▲ 3.7	May 2011
6 月	88.7	▲ 0.9	88.6	9.9	100.0	▲ 6.4	93.8	▲ 8.2	Jun.
7 月	88.5	▲ 0.2	89.7	11.2	103.0	3.0	100.7	▲ 2.6	Jul.
8 月	92.5	4.5	92.8	11.3	105.0	1.9	111.3	▲ 4.1	Aug.
9 月	93.9	1.5	87.2	14.6	108.7	3.5	88.1	1.1	Sep.
10 月	95.1	1.3	93.3	15.0	108.2	▲ 0.5	111.6	0.1	Oct.
11 月	98.5	3.6	101.4	18.0	117.2	8.3	120.0	12.3	Nov.
12 月	97.6	▲ 0.9	98.5	17.0	112.1	▲ 4.4	112.2	7.5	Dec.
平成24 年 1 月	98.7	1.1	105.6	14.9	111.0	▲ 1.0	132.9	6.6	Jan. 2012
2 月	99.0	0.3	106.9	14.9	108.6	▲ 2.2	115.0	10.3	Feb.
3 月	96.2	▲ 2.8	90.2	16.8	106.2	▲ 2.2	82.2	5.5	Mar.
4 月	97.9	1.8	94.5	15.2	111.9	5.4	116.3	1.9	Apr.
5 月	101.0	3.2	99.3	12.8	108.7	▲ 2.9	119.1	1.8	May
6 月	101.0	0.0	100.8	13.8	116.6	7.3	109.4	16.6	Jun.
7 月	103.0	2.0	104.4	16.4	122.3	4.9	119.5	18.7	Jul.

< 6. 電氣機械工業 ; Electrical machinery >

平成17年 =100  
index,2005= 100

	生産 Production				生産者出荷 Shipments				
	季節調整済指数 Seasonal Adjustment Index		原指数 Original Index		季節調整済指数 Seasonal Adjustment Index		原指数 Original Index		
	前月(期)比 %Change From Previous Month(Quarter)		前年 (同月期)比 %Change From Previous Year		前月(期)比 %Change From Previous Month(Quarter)		前年 (同月期)比 %Change From Previous Year		
平成 21 年			78.9	▲ 21.4			82.3	▲ 19.7	C.Y. 2009
22 年			94.4	▲ 19.6			98.1	▲ 19.2	2010
23 年			94.9	0.5			97.2	▲ 0.9	2011
平成 21 年度			83.4	▲ 9.7			86.8	▲ 8.9	F.Y. 2009
22 年度			95.1	▲ 14.0			98.1	▲ 13.0	2010
23 年度			94.3	▲ 0.8			96.5	▲ 1.6	2011
平成23 年 II 期	95.0	▲ 1.0	93.2	2.4	97.6	0.4	92.8	1.5	Q2 2011
III 期	96.4	1.5	98.7	1.4	97.8	0.2	102.2	▲ 1.7	Q3
IV 期	93.7	▲ 2.8	90.4	▲ 4.7	97.6	▲ 0.2	94.4	▲ 3.7	Q4
平成24 年 I 期	91.7	▲ 2.1	94.9	▲ 2.5	92.0	▲ 5.7	96.6	▲ 2.6	Q1 2012
II 期	92.1	0.4	90.6	▲ 2.8	94.8	3.0	90.5	▲ 2.5	Q2
平成23 年 5 月	94.5	1.8	86.9	2.7	96.2	▲ 1.2	85.0	1.3	May 2011
6 月	97.6	3.3	107.4	5.3	99.1	3.0	109.0	3.0	Jun.
7 月	98.3	0.7	101.4	4.0	99.1	0.0	105.2	▲ 0.6	Jul.
8 月	97.8	▲ 0.5	91.5	4.1	97.5	▲ 1.6	92.7	▲ 2.1	Aug.
9 月	93.0	▲ 4.9	103.1	▲ 3.2	96.7	▲ 0.8	108.6	▲ 2.5	Sep.
10 月	94.1	1.2	87.8	▲ 2.9	96.0	▲ 0.7	87.0	▲ 5.0	Oct.
11 月	94.0	▲ 0.1	91.7	▲ 3.5	97.6	1.7	95.3	▲ 3.2	Nov.
12 月	93.1	▲ 1.0	91.8	▲ 7.6	99.3	1.7	101.0	▲ 2.9	Dec.
平成24 年 1 月	94.2	1.2	82.0	▲ 5.0	90.5	▲ 8.9	77.7	▲ 10.3	Jan. 2012
2 月	90.4	▲ 4.0	91.4	▲ 3.7	92.9	2.7	93.7	▲ 1.6	Feb.
3 月	90.5	0.1	111.3	0.5	92.6	▲ 0.3	118.3	2.2	Mar.
4 月	94.0	3.9	86.5	1.3	95.0	2.6	82.5	▲ 2.4	Apr.
5 月	92.8	▲ 1.3	88.4	1.7	95.1	0.1	86.6	1.9	May
6 月	89.5	▲ 3.6	96.9	▲ 9.8	94.3	▲ 0.8	102.3	▲ 6.1	Jun.
7 月	90.1	0.7	94.5	▲ 6.8	91.8	▲ 2.7	98.8	▲ 6.1	Jul.

	生産者在庫 Inventory				生産者在庫率 Inventory Ratio				
	季節調整済指数 Seasonal Adjustment Index		原指数 Original Index		季節調整済指数 Seasonal Adjustment Index		原指数 Original Index		
	前月(期)比 %Change From Previous Month(Quarter)		前年 (同月期)比 %Change From Previous Year		前月(期)比 %Change From Previous Month(Quarter)		前年 (同月期)比 %Change From Previous Year		
平成 21 年			106.1	14.1			107.3	7.6	C.Y. 2009
22 年			95.6	▲ 9.9			91.5	▲ 14.7	2010
23 年			132.7	38.8			111.3	21.6	2011
平成 21 年度			100.6	17.2			102.1	▲ 2.0	F.Y. 2009
22 年度			108.7	8.1			93.7	▲ 8.2	2010
23 年度			152.1	39.9			114.1	21.8	2011
平成23 年 II 期	128.1	3.4	142.3	13.1	112.0	9.5	119.1	22.7	Q2 2011
III 期	148.9	16.2	141.1	48.5	117.8	5.2	120.4	30.0	Q3
IV 期	143.1	▲ 3.9	132.7	38.8	113.5	▲ 3.7	103.3	24.9	Q4
平成24 年 I 期	173.4	21.2	152.1	39.9	113.2	▲ 0.3	113.5	11.1	Q1 2012
II 期	158.2	▲ 8.8	175.7	23.5	120.8	6.7	127.8	7.3	Q2
平成23 年 5 月	124.0	5.8	135.7	8.1	114.1	5.6	131.1	25.9	May 2011
6 月	128.1	3.3	142.3	13.1	114.0	▲ 0.1	121.1	22.4	Jun.
7 月	135.1	5.5	141.8	27.7	118.0	3.5	120.5	31.1	Jul.
8 月	151.4	12.1	148.8	48.8	116.9	▲ 0.9	127.2	28.2	Aug.
9 月	148.9	▲ 1.7	141.1	48.5	118.5	1.4	113.6	31.2	Sep.
10 月	152.0	2.1	152.5	55.6	115.4	▲ 2.6	113.8	27.2	Oct.
11 月	151.2	▲ 0.5	152.7	53.3	110.4	▲ 4.3	102.6	24.5	Nov.
12 月	143.1	▲ 5.4	132.7	38.8	114.7	3.9	93.6	22.7	Dec.
平成24 年 1 月	158.6	10.8	155.0	47.5	116.3	1.4	136.1	17.8	Jan. 2012
2 月	157.3	▲ 0.8	157.3	40.3	105.9	▲ 8.9	110.5	4.5	Feb.
3 月	173.4	10.2	152.1	39.9	117.5	11.0	93.8	9.8	Mar.
4 月	163.5	▲ 5.7	167.6	39.6	132.3	12.6	128.9	22.5	Apr.
5 月	165.8	1.4	181.5	33.8	116.0	▲ 12.3	133.3	1.7	May
6 月	158.2	▲ 4.6	175.7	23.5	114.1	▲ 1.6	121.2	0.1	Jun.
7 月	165.7	4.7	173.9	22.6	121.0	6.0	123.6	2.6	Jul.

< 7. 情報通信機械工業 ; Information and communication electronics equipment >

平成17年 =100  
index,2005= 100

	生産 Production				生産者出荷 Shipments				
	季節調整済指数 Seasonal Adjustment Index		原指数 Original Index		季節調整済指数 Seasonal Adjustment Index		原指数 Original Index		
	前月(期)比 %Change From Previous Month(Quarter)		前年 (同月期)比 %Change From Previous Year		前月(期)比 %Change From Previous Month(Quarter)		前年 (同月期)比 %Change From Previous Year		
平成 21 年			83.4	▲ 19.2			93.8	▲ 14.4	C.Y. 2009
22 年			91.6	9.8			118.9	26.8	2010
23 年			71.0	▲ 22.5			99.1	▲ 16.7	2011
平成 21 年度			88.1	▲ 5.7			100.7	▲ 0.7	F.Y. 2009
22 年度			87.3	▲ 0.9			116.9	16.1	2010
23 年度			70.5	▲ 19.2			95.0	▲ 18.7	2011
平成23 年 II 期	67.9	▲ 13.7	63.7	▲ 25.5	101.2	▲ 5.3	95.6	▲ 6.9	Q2 2011
III 期	77.1	13.5	76.5	▲ 14.0	108.7	7.4	107.4	▲ 5.1	Q3
IV 期	61.5	▲ 20.2	66.7	▲ 31.7	81.3	▲ 25.2	90.0	▲ 39.4	Q4
平成24 年 I 期	76.1	23.7	75.3	▲ 2.5	90.6	11.4	87.0	▲ 15.9	Q1 2012
II 期	61.6	▲ 19.1	57.5	▲ 9.7	75.2	▲ 17.0	70.3	▲ 26.5	Q2
平成23 年 5 月	69.4	16.2	58.8	▲ 26.0	97.2	6.0	82.6	▲ 11.1	May 2011
6 月	74.5	7.3	80.6	▲ 16.8	114.6	17.9	125.6	8.0	Jun.
7 月	85.4	14.6	82.1	▲ 4.2	128.2	11.9	125.4	19.7	Jul.
8 月	75.6	▲ 11.5	69.9	▲ 12.5	103.6	▲ 19.2	93.6	▲ 8.1	Aug.
9 月	70.4	▲ 6.9	77.6	▲ 23.4	94.2	▲ 9.1	103.3	▲ 22.3	Sep.
10 月	67.1	▲ 4.7	68.7	▲ 26.2	86.2	▲ 8.5	84.0	▲ 37.0	Oct.
11 月	51.7	▲ 23.0	57.5	▲ 42.3	72.7	▲ 15.7	80.5	▲ 49.0	Nov.
12 月	65.6	26.9	73.8	▲ 26.2	85.0	16.9	105.5	▲ 31.6	Dec.
平成24 年 1 月	77.5	18.1	67.8	▲ 8.3	89.7	5.5	71.6	▲ 19.6	Jan. 2012
2 月	72.8	▲ 6.1	71.3	▲ 7.0	89.7	0.0	82.2	▲ 16.0	Feb.
3 月	78.1	7.3	86.8	7.2	92.3	2.9	107.3	▲ 13.0	Mar.
4 月	63.0	▲ 19.3	54.5	5.6	79.7	▲ 13.7	68.2	▲ 13.1	Apr.
5 月	61.5	▲ 2.4	53.4	▲ 9.2	72.9	▲ 8.5	63.4	▲ 23.2	May
6 月	60.4	▲ 1.8	64.6	▲ 19.9	73.1	0.3	79.2	▲ 36.9	Jun.
7 月	66.8	10.6	65.0	▲ 20.8	72.6	▲ 0.7	71.8	▲ 42.7	Jul.

	生産者在庫 Inventory				生産者在庫率 Inventory Ratio				
	季節調整済指数 Seasonal Adjustment Index		原指数 Original Index		季節調整済指数 Seasonal Adjustment Index		原指数 Original Index		
	前月(期)比 %Change From Previous Month(Quarter)		前年 (同月期)比 %Change From Previous Year		前月(期)比 %Change From Previous Month(Quarter)		前年 (同月期)比 %Change From Previous Year		
平成 21 年			103.5	▲ 20.0			97.6	▲ 15.9	C.Y. 2009
22 年			125.2	21.0			93.4	▲ 4.3	2010
23 年			119.9	▲ 4.2			112.9	20.9	2011
平成 21 年度			91.3	12.4			88.3	▲ 28.7	F.Y. 2009
22 年度			208.6	128.5			101.0	14.4	2010
23 年度			162.5	▲ 22.1			116.9	15.7	2011
平成23 年 II 期	146.3	▲ 43.7	132.3	▲ 7.7	117.9	▲ 3.0	118.4	38.3	Q2 2011
III 期	137.2	▲ 6.2	124.6	▲ 23.1	94.2	▲ 20.1	91.3	▲ 9.8	Q3
IV 期	138.7	1.1	119.9	▲ 4.2	119.8	27.2	115.0	27.8	Q4
平成24 年 I 期	202.5	46.0	162.5	▲ 22.1	136.8	14.2	143.2	12.8	Q1 2012
II 期	202.0	▲ 0.2	182.6	38.0	213.9	56.4	214.2	80.9	Q2
平成23 年 5 月	212.4	4.5	191.1	74.4	133.2	2.9	143.4	60.2	May 2011
6 月	146.3	▲ 31.1	132.3	▲ 7.7	91.0	▲ 31.7	83.3	▲ 9.7	Jun.
7 月	102.9	▲ 29.7	97.8	▲ 41.4	72.6	▲ 20.2	71.5	▲ 31.2	Jul.
8 月	128.2	24.6	133.3	▲ 28.7	97.3	34.0	111.9	▲ 6.4	Aug.
9 月	137.2	7.0	124.6	▲ 23.1	112.8	15.9	90.4	13.0	Sep.
10 月	148.5	8.2	168.8	3.6	133.8	18.6	134.0	44.6	Oct.
11 月	143.4	▲ 3.4	179.8	15.2	122.7	▲ 8.3	130.5	33.0	Nov.
12 月	138.7	▲ 3.3	119.9	▲ 4.2	102.8	▲ 16.2	80.4	1.6	Dec.
平成24 年 1 月	140.2	1.1	162.2	▲ 22.4	115.7	12.5	158.5	2.4	Jan. 2012
2 月	159.4	13.7	188.9	▲ 20.7	143.5	24.0	164.2	30.1	Feb.
3 月	202.5	27.0	162.5	▲ 22.1	151.1	5.3	106.8	6.7	Mar.
4 月	200.9	▲ 0.8	177.2	▲ 1.2	196.6	30.1	194.9	51.8	Apr.
5 月	232.6	15.8	209.3	9.5	250.2	27.3	269.4	87.9	May
6 月	202.0	▲ 13.2	182.6	38.0	194.9	▲ 22.1	178.3	114.0	Jun.
7 月	219.1	8.5	208.2	112.9	262.6	34.7	258.7	261.8	Jul.

〈 8. 電子部品・デバイス工業 ; Electronic parts and devices 〉

平成17年 =100  
index,2005= 100

	生産 Production				生産者出荷 Shipments				
	季節調整済指数 Seasonal Adjustment Index		原指数 Original Index		季節調整済指数 Seasonal Adjustment Index		原指数 Original Index		
	前月(期)比 %Change From Previous Month(Quarter)		前年 (同月期)比 %Change From Previous Year		前月(期)比 %Change From Previous Month(Quarter)		前年 (同月期)比 %Change From Previous Year		
平成 21 年			100.0	▲ 20.8			96.8	▲ 21.0	C.Y. 2009
22 年			126.3	26.3			125.0	29.1	2010
23 年			114.4	▲ 9.4			116.8	▲ 6.6	2011
平成 21 年度			112.0	1.6			108.9	1.9	F.Y. 2009
22 年度			126.8	13.2			125.7	15.4	2010
23 年度			110.9	▲ 12.5			114.4	▲ 9.0	2011
平成23 年 II 期	111.8	▲ 12.6	109.1	▲ 13.9	113.3	▲ 10.9	110.3	▲ 13.0	Q2 2011
III 期	111.8	0.0	121.3	▲ 10.7	114.8	1.3	125.7	▲ 6.8	Q3
IV 期	108.1	▲ 3.3	108.6	▲ 13.8	113.1	▲ 1.5	113.2	▲ 8.3	Q4
平成24 年 I 期	111.9	3.5	104.6	▲ 12.0	116.5	3.0	108.6	▲ 7.9	Q1 2012
II 期	105.3	▲ 5.9	102.8	▲ 5.8	112.5	▲ 3.4	109.8	▲ 0.5	Q2
平成23 年 5 月	110.7	0.2	105.4	▲ 15.3	113.2	0.1	106.9	▲ 12.7	May 2011
6 月	114.3	3.3	121.4	▲ 10.1	113.7	0.4	120.7	▲ 11.2	Jun.
7 月	112.1	▲ 1.9	116.9	▲ 12.6	113.0	▲ 0.6	116.1	▲ 11.1	Jul.
8 月	112.3	0.2	120.9	▲ 9.6	114.0	0.9	122.7	▲ 7.7	Aug.
9 月	111.0	▲ 1.2	126.2	▲ 9.7	117.5	3.1	138.3	▲ 1.8	Sep.
10 月	107.4	▲ 3.2	110.8	▲ 12.5	110.0	▲ 6.4	113.7	▲ 8.6	Oct.
11 月	106.8	▲ 0.6	107.7	▲ 14.7	112.0	1.8	111.0	▲ 8.7	Nov.
12 月	110.0	3.0	107.2	▲ 14.4	117.4	4.8	114.9	▲ 7.6	Dec.
平成24 年 1 月	107.4	▲ 2.4	97.8	▲ 16.2	109.7	▲ 6.6	98.2	▲ 11.8	Jan. 2012
2 月	115.5	7.5	104.5	▲ 8.6	118.1	7.7	105.4	▲ 4.8	Feb.
3 月	112.8	▲ 2.3	111.5	▲ 11.0	121.7	3.0	122.1	▲ 7.3	Mar.
4 月	103.9	▲ 7.9	94.5	▲ 6.0	110.7	▲ 9.0	101.0	▲ 2.1	Apr.
5 月	103.0	▲ 0.9	99.8	▲ 5.3	111.7	0.9	108.1	1.1	May
6 月	108.9	5.7	114.2	▲ 5.9	115.2	3.1	120.3	▲ 0.3	Jun.
7 月	101.8	▲ 6.5	107.5	▲ 8.0	106.3	▲ 7.7	110.9	▲ 4.5	Jul.

	生産者在庫 Inventory				生産者在庫率 Inventory Ratio				
	季節調整済指数 Seasonal Adjustment Index		原指数 Original Index		季節調整済指数 Seasonal Adjustment Index		原指数 Original Index		
	前月(期)比 %Change From Previous Month(Quarter)		前年 (同月期)比 %Change From Previous Year		前月(期)比 %Change From Previous Month(Quarter)		前年 (同月期)比 %Change From Previous Year		
平成 21 年			154.8	▲ 27.5			188.3	23.2	C.Y. 2009
22 年			236.5	52.8			153.3	▲ 18.6	2010
23 年			231.1	▲ 2.3			222.2	44.9	2011
平成 21 年度			156.6	▲ 2.1			147.8	▲ 25.8	F.Y. 2009
22 年度			239.0	52.6			171.5	16.0	2010
23 年度			222.1	▲ 7.1			228.3	33.1	2011
平成23 年 II 期	237.7	0.0	233.5	37.7	241.1	25.5	225.8	70.9	Q2 2011
III 期	233.8	▲ 1.6	228.0	12.8	229.9	▲ 4.6	203.5	41.7	Q3
IV 期	225.3	▲ 3.6	231.1	▲ 2.3	230.9	0.4	237.9	26.2	Q4
平成24 年 I 期	221.0	▲ 1.9	222.1	▲ 7.1	213.7	▲ 7.4	245.9	11.0	Q1 2012
II 期	227.3	2.9	223.3	▲ 4.4	249.1	16.6	233.0	3.2	Q2
平成23 年 5 月	259.6	10.3	250.3	54.8	246.4	2.1	244.0	76.2	May 2011
6 月	237.7	▲ 8.4	233.5	37.7	235.6	▲ 4.4	206.5	59.1	Jun.
7 月	239.2	0.6	235.9	38.9	238.2	1.1	219.4	57.6	Jul.
8 月	239.6	0.2	238.3	25.2	230.5	▲ 3.2	210.5	42.4	Aug.
9 月	233.8	▲ 2.4	228.0	12.8	221.0	▲ 4.1	180.6	25.5	Sep.
10 月	242.4	3.7	242.4	15.7	251.2	13.7	239.9	38.3	Oct.
11 月	245.6	1.3	257.3	12.5	235.5	▲ 6.2	252.1	29.5	Nov.
12 月	225.3	▲ 8.3	231.1	▲ 2.3	206.0	▲ 12.5	221.6	12.4	Dec.
平成24 年 1 月	232.1	3.0	245.0	▲ 3.1	227.3	10.3	281.3	20.8	Jan. 2012
2 月	214.6	▲ 7.5	224.7	▲ 20.0	197.9	▲ 12.9	248.1	▲ 0.3	Feb.
3 月	221.0	3.0	222.1	▲ 7.1	215.8	9.0	208.4	13.7	Mar.
4 月	231.1	4.6	212.3	▲ 1.8	272.6	26.3	256.2	13.0	Apr.
5 月	225.3	▲ 2.5	217.2	▲ 13.2	236.4	▲ 13.3	234.1	▲ 4.1	May
6 月	227.3	0.9	223.3	▲ 4.4	238.2	0.8	208.8	1.1	Jun.
7 月	254.7	12.1	251.2	6.5	271.6	14.0	250.1	14.0	Jul.

< 9. 輸送機械工業 ; Transport equipment >

	生産 Production				生産者出荷 Shipments				
	季節調整済指数 Seasonal Adjustment Index		原指数 Original Index		季節調整済指数 Seasonal Adjustment Index		原指数 Original Index		
	前月(期)比 %Change From Previous Month(Quarter)		前年 (同月期)比 %Change From Previous Year		前月(期)比 %Change From Previous Month(Quarter)		前年 (同月期)比 %Change From Previous Year		
平成 21 年			74.6	▲ 32.5			76.8	▲ 32.4	C.Y. 2009
22 年			94.5	26.7			95.7	24.6	2010
23 年			85.3	▲ 9.7			86.2	▲ 9.9	2011
平成 21 年度			84.3	▲ 11.0			86.0	▲ 11.8	F.Y. 2009
22 年度			90.0	6.8			91.5	6.4	2010
23 年度			91.7	1.9			91.8	0.3	2011
平成23 年 II 期	69.0	▲ 16.1	65.6	▲ 28.0	68.3	▲ 18.7	63.3	▲ 31.2	Q2 2011
III 期	91.5	32.6	94.9	▲ 2.0	91.7	34.3	95.6	▲ 2.6	Q3
IV 期	98.3	7.4	101.2	9.2	98.6	7.5	101.1	10.9	Q4
平成24 年 I 期	104.2	6.0	105.0	32.2	104.9	6.4	107.3	26.8	Q1 2012
II 期	101.8	▲ 2.3	94.8	44.5	108.0	3.0	97.1	53.4	Q2
平成23 年 5 月	70.9	33.3	62.0	▲ 26.3	66.8	29.2	55.2	▲ 33.2	May 2011
6 月	83.0	17.1	90.0	▲ 10.9	86.5	29.5	92.5	▲ 11.3	Jun.
7 月	88.8	7.0	95.2	▲ 6.8	87.4	1.0	92.8	▲ 10.9	Jul.
8 月	93.8	5.6	85.2	3.5	93.6	7.1	83.7	3.5	Aug.
9 月	91.9	▲ 2.0	104.2	▲ 1.7	94.1	0.5	110.4	0.7	Sep.
10 月	99.8	8.6	106.2	17.2	98.9	5.1	102.9	15.2	Oct.
11 月	92.3	▲ 7.5	98.4	2.2	96.0	▲ 2.9	100.5	8.3	Nov.
12 月	102.8	11.4	99.0	8.7	100.9	5.1	100.0	9.3	Dec.
平成24 年 1 月	105.8	2.9	95.7	11.1	101.9	1.0	96.2	13.7	Jan. 2012
2 月	101.9	▲ 3.7	108.0	12.7	109.0	7.0	109.7	11.9	Feb.
3 月	105.0	3.0	111.4	97.9	103.9	▲ 4.7	116.1	62.8	Mar.
4 月	111.4	6.1	93.9	109.6	115.5	11.2	94.1	123.5	Apr.
5 月	99.0	▲ 11.1	90.1	45.3	107.3	▲ 7.1	91.3	65.4	May
6 月	95.0	▲ 4.0	100.5	11.7	101.2	▲ 5.7	105.8	14.4	Jun.
7 月	94.8	▲ 0.2	104.1	9.3	92.8	▲ 8.3	100.9	8.7	Jul.

	生産者在庫 Inventory				生産者在庫率 Inventory Ratio				
	季節調整済指数 Seasonal Adjustment Index		原指数 Original Index		季節調整済指数 Seasonal Adjustment Index		原指数 Original Index		
	前月(期)比 %Change From Previous Month(Quarter)		前年 (同月期)比 %Change From Previous Year		前月(期)比 %Change From Previous Month(Quarter)		前年 (同月期)比 %Change From Previous Year		
平成 21 年			76.4	▲ 31.0			108.3	6.9	C.Y. 2009
22 年			86.3	13.0			90.9	▲ 16.1	2010
23 年			70.1	▲ 18.8			91.8	1.0	2011
平成 21 年度			66.4	15.1			92.5	▲ 19.4	F.Y. 2009
22 年度			32.0	▲ 51.8			93.0	0.5	2010
23 年度			72.0	125.0			87.4	▲ 6.0	2011
平成23 年 II 期	68.9	77.6	65.1	▲ 12.6	116.4	33.3	112.8	25.1	Q2 2011
III 期	72.9	5.8	67.9	▲ 5.7	87.6	▲ 24.7	78.9	▲ 1.6	Q3
IV 期	66.8	▲ 8.4	70.1	▲ 18.8	73.4	▲ 16.2	78.3	▲ 25.1	Q4
平成24 年 I 期	87.3	30.7	72.0	125.0	77.0	4.9	79.5	▲ 18.1	Q1 2012
II 期	75.4	▲ 13.6	71.2	9.4	92.7	20.4	88.1	▲ 21.9	Q2
平成23 年 5 月	73.0	51.5	68.2	▲ 13.7	127.6	▲ 4.0	139.7	33.3	May 2011
6 月	68.9	▲ 5.6	65.1	▲ 12.6	88.7	▲ 30.5	71.8	▲ 7.6	Jun.
7 月	70.9	2.9	70.5	▲ 7.4	89.6	1.0	77.1	▲ 3.6	Jul.
8 月	77.3	9.0	74.3	6.4	88.4	▲ 1.3	92.1	4.0	Aug.
9 月	72.9	▲ 5.7	67.9	▲ 5.7	84.7	▲ 4.2	67.4	▲ 6.4	Sep.
10 月	73.2	0.4	79.4	1.4	80.3	▲ 5.2	82.5	▲ 15.2	Oct.
11 月	67.3	▲ 8.1	76.2	▲ 16.4	71.7	▲ 10.7	78.3	▲ 27.6	Nov.
12 月	66.8	▲ 0.7	70.1	▲ 18.8	68.1	▲ 5.0	74.1	▲ 31.6	Dec.
平成24 年 1 月	70.8	6.0	84.7	▲ 18.9	67.8	▲ 0.4	97.0	▲ 31.4	Jan. 2012
2 月	71.5	1.0	79.6	▲ 13.7	68.3	0.7	75.9	▲ 23.1	Feb.
3 月	87.3	22.1	72.0	125.0	94.9	38.9	65.6	28.1	Mar.
4 月	97.3	11.5	80.2	102.0	99.1	4.4	94.7	▲ 25.4	Apr.
5 月	83.7	▲ 14.0	78.2	14.7	86.4	▲ 12.8	94.6	▲ 32.3	May
6 月	75.4	▲ 9.9	71.2	9.4	92.5	7.1	74.9	4.3	Jun.
7 月	79.4	5.3	79.0	12.1	98.8	6.8	85.0	10.2	Jul.



< 10. 精密機械工業 ; Precision instruments >

平成17年 =100  
index,2005= 100

	生産 Production				生産者出荷 Shipments				
	季節調整済指数 Seasonal Adjustment Index		原指数 Original Index		季節調整済指数 Seasonal Adjustment Index		原指数 Original Index		
	前月(期)比 %Change From Previous Month(Quarter)		前年 (同月期)比 %Change From Previous Year		前月(期)比 %Change From Previous Month(Quarter)		前年 (同月期)比 %Change From Previous Year		
平成 21 年			84.6	▲ 28.1			87.5	▲ 25.6	C.Y. 2009
22 年			105.1	24.2			104.3	19.2	2010
23 年			115.1	9.5			110.2	5.7	2011
平成 21 年度			89.0	▲ 17.7			91.5	▲ 14.9	F.Y. 2009
22 年度			105.9	19.0			104.5	14.2	2010
23 年度			118.3	11.7			112.6	7.8	2011
平成23 年 II 期	110.0	3.6	104.2	3.5	103.5	▲ 0.1	98.3	▲ 1.0	Q2 2011
III 期	122.3	11.2	126.2	18.6	118.3	14.3	121.5	16.0	Q3
IV 期	123.0	0.6	122.5	12.5	116.6	▲ 1.4	113.8	6.5	Q4
平成24 年 I 期	116.2	▲ 5.5	120.4	12.0	109.1	▲ 6.4	116.9	9.0	Q1 2012
II 期	121.4	4.5	115.8	11.1	112.6	3.2	107.3	9.2	Q2
平成23 年 5 月	108.0	3.0	95.8	0.5	105.3	13.0	93.9	2.0	May 2011
6 月	117.1	8.4	121.6	11.7	112.0	6.4	117.1	9.3	Jun.
7 月	122.9	5.0	123.0	19.0	123.6	10.4	117.2	18.9	Jul.
8 月	122.0	▲ 0.7	117.0	16.8	115.0	▲ 7.0	108.1	9.6	Aug.
9 月	122.1	0.1	138.6	20.0	116.4	1.2	139.2	19.1	Sep.
10 月	123.7	1.3	122.9	13.6	119.6	2.7	115.2	12.8	Oct.
11 月	120.3	▲ 2.7	117.8	10.1	112.7	▲ 5.8	107.0	1.1	Nov.
12 月	124.9	3.8	126.8	13.7	117.6	4.3	119.2	5.8	Dec.
平成24 年 1 月	119.1	▲ 4.6	104.1	7.5	118.1	0.4	101.3	11.7	Jan. 2012
2 月	110.3	▲ 7.4	116.9	5.9	96.7	▲ 18.1	107.6	0.5	Feb.
3 月	119.2	8.1	140.3	21.7	112.4	16.2	141.7	14.4	Mar.
4 月	126.5	6.1	114.9	20.6	113.2	0.7	101.8	21.5	Apr.
5 月	114.3	▲ 9.6	105.7	10.3	112.1	▲ 1.0	103.5	10.2	May
6 月	123.5	8.0	126.7	4.2	112.5	0.4	116.5	▲ 0.5	Jun.
7 月	117.7	▲ 4.7	119.2	▲ 3.1	114.4	1.7	109.6	▲ 6.5	Jul.

	生産者在庫 Inventory				生産者在庫率 Inventory Ratio				
	季節調整済指数 Seasonal Adjustment Index		原指数 Original Index		季節調整済指数 Seasonal Adjustment Index		原指数 Original Index		
	前月(期)比 %Change From Previous Month(Quarter)		前年 (同月期)比 %Change From Previous Year		前月(期)比 %Change From Previous Month(Quarter)		前年 (同月期)比 %Change From Previous Year		
平成 21 年			108.1	▲ 9.7			150.7	49.5	C.Y. 2009
22 年			103.1	▲ 4.6			101.1	▲ 32.9	2010
23 年			132.1	28.1			104.0	2.9	2011
平成 21 年度			105.3	▲ 9.5			142.3	27.3	F.Y. 2009
22 年度			100.4	▲ 4.7			98.4	▲ 30.9	2010
23 年度			146.3	45.7			108.6	10.4	2011
平成23 年 II 期	111.8	17.1	106.9	12.4	106.6	7.6	107.4	4.2	Q2 2011
III 期	123.2	10.2	124.8	20.3	101.9	▲ 4.4	101.0	3.2	Q3
IV 期	122.9	▲ 0.2	132.1	28.1	107.8	5.8	111.3	15.5	Q4
平成24 年 I 期	139.1	13.2	146.3	45.7	118.8	10.2	114.7	19.1	Q1 2012
II 期	147.8	6.3	141.3	32.2	122.0	2.7	122.7	14.2	Q2
平成23 年 5 月	107.9	6.2	101.8	3.0	104.0	▲ 4.8	112.5	▲ 4.3	May 2011
6 月	111.8	3.6	106.9	12.4	106.7	2.6	98.6	8.1	Jun.
7 月	118.2	5.7	114.4	20.9	101.4	▲ 5.0	102.4	3.3	Jul.
8 月	119.5	1.1	118.2	16.3	103.1	1.7	110.7	5.6	Aug.
9 月	123.2	3.1	124.8	20.3	101.3	▲ 1.7	89.9	0.1	Sep.
10 月	125.0	1.5	124.3	20.1	104.0	2.7	109.4	5.2	Oct.
11 月	131.8	5.4	132.6	29.7	118.0	13.5	120.6	25.1	Nov.
12 月	122.9	▲ 6.8	132.1	28.1	101.4	▲ 14.1	103.8	16.8	Dec.
平成24 年 1 月	130.2	5.9	138.1	26.3	113.8	12.2	129.8	10.9	Jan. 2012
2 月	129.3	▲ 0.7	132.9	26.7	120.7	6.1	117.6	25.1	Feb.
3 月	139.1	7.6	146.3	45.7	121.9	1.0	96.6	24.0	Mar.
4 月	142.5	2.4	131.4	40.2	122.1	0.2	124.3	11.8	Apr.
5 月	143.4	0.6	135.3	32.9	116.9	▲ 4.3	126.5	12.4	May
6 月	147.8	3.1	141.3	32.2	126.9	8.6	117.3	19.0	Jun.
7 月	149.7	1.3	144.8	26.6	122.3	▲ 3.6	123.5	20.6	Jul.

< 11. 窯業・土石製品工業 ; Ceramics, stone and clay products >

平成17年 = 100  
index,2005= 100

	生産 Production				生産者出荷 Shipments				
	季節調整済指数 Seasonal Adjustment Index		原指数 Original Index		季節調整済指数 Seasonal Adjustment Index		原指数 Original Index		
	前月(期)比 %Change From Previous Month(Quarter)		前年 (同月期)比 %Change From Previous Year		前月(期)比 %Change From Previous Month(Quarter)		前年 (同月期)比 %Change From Previous Year		
平成 21 年			76.8	▲ 21.0			77.6	▲ 19.1	C.Y. 2009
22 年			85.2	▲ 10.9			84.3	▲ 8.6	2010
23 年			84.0	▲ 1.4			82.0	▲ 2.7	2011
平成 21 年度			80.1	▲ 11.3			80.3	▲ 10.2	F.Y. 2009
22 年度			85.5	▲ 6.7			83.8	▲ 4.4	2010
23 年度			83.8	▲ 2.0			82.3	▲ 1.8	2011
平成23 年 II 期	83.2	▲ 3.7	80.6	▲ 2.4	80.5	▲ 3.0	77.1	▲ 4.1	Q2 2011
III 期	83.7	▲ 0.6	84.3	▲ 1.9	82.8	▲ 2.9	83.2	▲ 1.2	Q3
IV 期	83.3	▲ 0.5	87.6	▲ 2.8	82.4	▲ 0.5	85.8	▲ 3.3	Q4
平成24 年 I 期	84.5	▲ 1.4	82.5	▲ 1.2	83.2	▲ 1.0	83.1	▲ 1.5	Q1 2012
II 期	86.7	▲ 2.6	84.1	▲ 4.3	85.5	▲ 2.8	82.1	▲ 6.5	Q2
平成23 年 5 月	82.8	▲ 1.2	76.3	▲ 2.4	80.0	▲ 0.6	73.1	▲ 3.8	May 2011
6 月	83.1	▲ 0.4	84.9	▲ 3.1	81.1	▲ 1.4	81.6	▲ 3.3	Jun.
7 月	83.8	▲ 0.8	85.6	▲ 2.6	82.5	▲ 1.7	83.0	▲ 2.8	Jul.
8 月	84.3	▲ 0.6	81.3	▲ 0.5	83.4	▲ 1.1	81.4	▲ 0.7	Aug.
9 月	83.0	▲ 1.5	85.9	▲ 2.6	82.6	▲ 1.0	85.3	▲ 1.3	Sep.
10 月	83.6	▲ 0.7	89.2	▲ 0.0	82.0	▲ 0.7	85.1	▲ 2.4	Oct.
11 月	83.3	▲ 0.4	88.9	▲ 3.1	81.6	▲ 0.5	86.2	▲ 4.6	Nov.
12 月	82.9	▲ 0.5	84.8	▲ 5.1	83.5	▲ 2.3	86.1	▲ 2.6	Dec.
平成24 年 1 月	83.6	▲ 0.8	78.0	▲ 5.6	83.3	▲ 0.2	78.1	▲ 2.6	Jan. 2012
2 月	82.5	▲ 1.3	81.9	▲ 1.9	81.0	▲ 2.8	83.2	▲ 1.4	Feb.
3 月	87.3	▲ 5.8	87.7	▲ 4.0	85.3	▲ 5.3	88.0	▲ 8.6	Mar.
4 月	86.2	▲ 1.3	82.8	▲ 2.9	84.9	▲ 0.5	80.9	▲ 5.5	Apr.
5 月	86.5	▲ 0.3	81.2	▲ 6.4	85.6	▲ 0.8	80.3	▲ 9.8	May
6 月	87.3	▲ 0.9	88.4	▲ 4.1	85.9	▲ 0.4	85.2	▲ 4.4	Jun.
7 月	86.6	▲ 0.8	89.2	▲ 4.2	85.4	▲ 0.6	87.2	▲ 5.1	Jul.

	生産者在庫 Inventory				生産者在庫率 Inventory Ratio				
	季節調整済指数 Seasonal Adjustment Index		原指数 Original Index		季節調整済指数 Seasonal Adjustment Index		原指数 Original Index		
	前月(期)比 %Change From Previous Month(Quarter)		前年 (同月期)比 %Change From Previous Year		前月(期)比 %Change From Previous Month(Quarter)		前年 (同月期)比 %Change From Previous Year		
平成 21 年			93.0	▲ 14.7			135.4	▲ 15.6	C.Y. 2009
22 年			88.5	▲ 4.8			118.9	▲ 12.2	2010
23 年			95.0	▲ 7.3			126.6	▲ 6.5	2011
平成 21 年度			88.1	▲ 12.6			128.7	▲ 1.3	F.Y. 2009
22 年度			90.2	▲ 2.4			119.6	▲ 7.1	2010
23 年度			93.3	▲ 3.4			127.1	▲ 6.3	2011
平成23 年 II 期	94.7	▲ 2.3	94.9	▲ 7.7	129.8	▲ 5.7	137.9	▲ 9.1	Q2 2011
III 期	93.5	▲ 1.3	94.1	▲ 6.3	125.9	▲ 3.0	129.1	▲ 5.2	Q3
IV 期	94.4	▲ 1.0	95.0	▲ 7.3	128.0	▲ 1.7	120.0	▲ 9.2	Q4
平成24 年 I 期	95.8	▲ 1.5	93.3	▲ 3.4	124.5	▲ 2.7	121.3	▲ 1.6	Q1 2012
II 期	92.9	▲ 3.0	93.1	▲ 1.9	119.1	▲ 4.3	126.3	▲ 8.4	Q2
平成23 年 5 月	94.1	▲ 0.3	93.4	▲ 7.0	130.2	▲ 1.4	146.6	▲ 9.0	May 2011
6 月	94.7	▲ 0.6	94.9	▲ 7.7	127.0	▲ 2.5	127.9	▲ 6.1	Jun.
7 月	94.9	▲ 0.2	95.4	▲ 8.0	127.6	▲ 0.5	129.8	▲ 6.7	Jul.
8 月	94.5	▲ 0.4	95.1	▲ 7.6	122.8	▲ 3.8	133.1	▲ 2.9	Aug.
9 月	93.5	▲ 1.1	94.1	▲ 6.3	127.2	▲ 3.6	124.3	▲ 6.2	Sep.
10 月	94.9	▲ 1.5	96.2	▲ 8.7	128.5	▲ 1.0	123.6	▲ 8.4	Oct.
11 月	95.0	▲ 0.1	96.7	▲ 9.3	128.6	▲ 0.1	119.6	▲ 12.1	Nov.
12 月	94.4	▲ 0.6	95.0	▲ 7.3	126.9	▲ 1.3	116.9	▲ 7.1	Dec.
平成24 年 1 月	94.5	▲ 0.1	94.8	▲ 5.2	126.3	▲ 0.5	129.1	▲ 5.6	Jan. 2012
2 月	94.7	▲ 0.2	93.7	▲ 5.5	125.7	▲ 0.5	120.5	▲ 5.3	Feb.
3 月	95.8	▲ 1.2	93.3	▲ 3.4	121.6	▲ 3.3	114.3	▲ 5.9	Mar.
4 月	94.7	▲ 1.1	92.9	▲ 1.0	120.0	▲ 1.3	126.4	▲ 9.1	Apr.
5 月	92.3	▲ 2.5	91.6	▲ 1.9	113.0	▲ 5.8	127.3	▲ 13.2	May
6 月	92.9	▲ 0.7	93.1	▲ 1.9	124.4	▲ 10.1	125.2	▲ 2.1	Jun.
7 月	92.2	▲ 0.8	92.7	▲ 2.8	120.8	▲ 2.9	122.9	▲ 5.3	Jul.

< 12. 化学工業(除. 医薬品) ; Chemicals (excl. Drugs) >

	生産 Production				生産者出荷 Shipments				
	季節調整済指数 Seasonal Adjustment Index		原指数 Original Index		季節調整済指数 Seasonal Adjustment Index		原指数 Original Index		
	前月(期)比 %Change From Previous Month(Quarter)		前年 (同月期)比 %Change From Previous Year		前月(期)比 %Change From Previous Month(Quarter)		前年 (同月期)比 %Change From Previous Year		
平成 21 年			85.3	▲ 10.1			86.0	▲ 9.1	C.Y. 2009
22 年			93.0	9.0			92.2	7.2	2010
23 年			89.6	▲ 3.7			87.5	▲ 5.1	2011
平成 21 年度			89.7	1.2			90.1	1.9	F.Y. 2009
22 年度			92.5	3.1			91.9	2.0	2010
23 年度			88.7	▲ 4.1			86.5	▲ 5.9	2011
平成23 年 II 期	89.8	▲ 2.9	87.5	▲ 1.9	86.1	▲ 6.7	83.9	▲ 5.2	Q2 2011
III 期	88.5	▲ 1.4	90.6	▲ 4.2	86.7	0.7	88.1	▲ 5.2	Q3
IV 期	88.1	▲ 0.5	90.8	▲ 6.5	85.7	▲ 1.2	87.9	▲ 8.6	Q4
平成24 年 I 期	87.7	▲ 0.5	85.9	▲ 3.8	86.1	0.5	85.8	▲ 4.6	Q1 2012
II 期	86.9	▲ 0.9	84.9	▲ 3.0	85.2	▲ 1.0	83.2	▲ 0.8	Q2
平成23 年 5 月	91.3	7.5	88.4	0.3	85.8	0.9	81.3	▲ 5.1	May 2011
6 月	93.2	2.1	91.5	3.0	87.5	2.0	88.1	▲ 2.0	Jun.
7 月	89.7	▲ 3.8	93.4	▲ 3.3	87.2	▲ 0.3	88.6	▲ 5.0	Jul.
8 月	89.2	▲ 0.6	90.8	▲ 3.4	86.8	▲ 0.5	86.5	▲ 4.8	Aug.
9 月	86.5	▲ 3.0	87.7	▲ 5.8	86.2	▲ 0.7	89.3	▲ 5.4	Sep.
10 月	89.1	3.0	91.8	▲ 3.9	86.4	0.2	88.0	▲ 6.6	Oct.
11 月	88.9	▲ 0.2	92.4	▲ 4.7	85.8	▲ 0.7	88.0	▲ 8.9	Nov.
12 月	86.3	▲ 2.9	88.3	▲ 10.5	85.0	▲ 0.9	87.7	▲ 10.2	Dec.
平成24 年 1 月	88.6	2.7	86.2	▲ 7.1	86.0	1.2	80.1	▲ 8.6	Jan. 2012
2 月	87.8	▲ 0.9	87.9	▲ 4.4	84.7	▲ 1.5	86.1	▲ 5.4	Feb.
3 月	86.7	▲ 1.3	83.6	0.5	87.6	3.4	91.3	0.2	Mar.
4 月	89.7	3.5	87.2	5.6	87.1	▲ 0.6	84.4	2.4	Apr.
5 月	85.4	▲ 4.8	83.9	▲ 5.1	85.2	▲ 2.2	82.4	1.4	May
6 月	85.6	0.2	83.5	▲ 8.7	83.2	▲ 2.3	82.8	▲ 6.0	Jun.
7 月	86.9	1.5	91.1	▲ 2.5	83.3	0.1	85.6	▲ 3.4	Jul.

	生産者在庫 Inventory				生産者在庫率 Inventory Ratio				
	季節調整済指数 Seasonal Adjustment Index		原指数 Original Index		季節調整済指数 Seasonal Adjustment Index		原指数 Original Index		
	前月(期)比 %Change From Previous Month(Quarter)		前年 (同月期)比 %Change From Previous Year		前月(期)比 %Change From Previous Month(Quarter)		前年 (同月期)比 %Change From Previous Year		
平成 21 年			92.6	▲ 15.4			119.7	7.8	C.Y. 2009
22 年			93.3	0.8			100.8	▲ 15.8	2010
23 年			100.8	8.0			113.0	12.1	2011
平成 21 年度			91.5	▲ 9.8			107.1	▲ 13.3	F.Y. 2009
22 年度			92.1	0.7			101.1	▲ 5.6	2010
23 年度			97.9	6.3			116.2	14.9	2011
平成23 年 II 期	101.1	7.6	98.9	8.0	113.9	13.7	113.4	10.9	Q2 2011
III 期	102.6	1.5	101.1	9.4	119.4	4.8	115.8	17.3	Q3
IV 期	101.6	▲ 1.0	100.8	8.0	119.9	0.4	116.0	19.8	Q4
平成24 年 I 期	99.9	▲ 1.7	97.9	6.3	111.9	▲ 6.7	119.6	12.1	Q1 2012
II 期	100.8	0.9	98.6	▲ 0.3	118.8	6.2	118.1	4.1	Q2
平成23 年 5 月	98.6	4.6	98.1	4.7	113.7	0.8	121.2	10.0	May 2011
6 月	101.1	2.5	98.9	8.0	115.2	1.3	110.4	10.0	Jun.
7 月	102.7	1.6	101.4	9.9	121.1	5.1	114.7	17.5	Jul.
8 月	102.7	0.0	104.1	10.2	118.2	▲ 2.4	121.8	17.8	Aug.
9 月	102.6	▲ 0.1	101.1	9.4	118.9	0.6	111.0	16.8	Sep.
10 月	103.1	0.5	101.8	8.2	120.7	1.5	117.3	17.9	Oct.
11 月	102.5	▲ 0.6	102.9	10.9	119.3	▲ 1.2	115.6	21.3	Nov.
12 月	101.6	▲ 0.9	100.8	8.0	119.6	0.3	115.1	20.3	Dec.
平成24 年 1 月	100.6	▲ 1.0	105.7	6.7	116.1	▲ 2.9	134.5	15.7	Jan. 2012
2 月	100.2	▲ 0.4	106.2	6.3	108.9	▲ 6.2	120.9	12.0	Feb.
3 月	99.9	▲ 0.3	97.9	6.3	110.8	1.7	103.3	7.5	Mar.
4 月	101.9	2.0	98.8	8.0	118.9	7.3	114.3	5.3	Apr.
5 月	100.5	▲ 1.4	100.0	1.9	114.5	▲ 3.7	122.0	0.7	May
6 月	100.8	0.3	98.6	▲ 0.3	123.1	7.5	118.0	6.9	Jun.
7 月	101.5	0.7	100.2	▲ 1.2	123.0	▲ 0.1	116.5	1.6	Jul.

< 13. 石油・石炭製品工業 ; Petroleum and coal products >

平成17年 =100  
index,2005= 100

	生産 Production				生産者出荷 Shipments				
	季節調整済指数 Seasonal Adjustment Index		原指数 Original Index		季節調整済指数 Seasonal Adjustment Index		原指数 Original Index		
	前月(期)比 %Change From Previous Month(Quarter)		前年 (同月期)比 %Change From Previous Year		前月(期)比 %Change From Previous Month(Quarter)		前年 (同月期)比 %Change From Previous Year		
平成 21 年			90.2	▲ 6.0			89.5	▲ 5.7	C.Y. 2009
22 年			91.1	1.0			89.3	▲ 0.2	2010
23 年			85.9	▲ 5.7			86.1	▲ 3.6	2011
平成 21 年度			90.3	▲ 4.1			89.6	▲ 3.7	F.Y. 2009
22 年度			90.5	0.2			89.1	▲ 0.6	2010
23 年度			85.4	▲ 5.6			85.6	▲ 3.9	2011
平成23 年 II 期	83.6	▲ 5.7	77.7	▲ 8.3	82.8	▲ 6.7	77.1	▲ 7.2	Q2 2011
III 期	86.5	3.5	87.0	▲ 5.3	87.0	5.1	86.9	▲ 3.2	Q3
IV 期	84.9	▲ 1.8	86.6	▲ 6.6	86.5	▲ 0.6	88.5	▲ 3.3	Q4
平成24 年 I 期	86.3	1.6	90.5	▲ 2.2	84.9	▲ 1.8	90.0	▲ 2.2	Q1 2012
II 期	86.0	▲ 0.3	80.0	3.0	84.6	▲ 0.4	79.3	2.9	Q2
平成23 年 5 月	82.2	▲ 0.2	76.3	▲ 9.8	83.3	6.5	75.8	▲ 7.0	May 2011
6 月	86.3	5.0	77.4	▲ 1.0	86.8	4.2	79.7	0.0	Jun.
7 月	87.6	1.5	86.7	▲ 2.9	87.6	0.9	86.5	▲ 1.5	Jul.
8 月	87.1	▲ 0.6	92.5	▲ 4.3	87.9	0.3	91.7	▲ 2.8	Aug.
9 月	84.8	▲ 2.6	81.7	▲ 8.8	85.5	▲ 2.7	82.4	▲ 5.6	Sep.
10 月	85.4	0.7	82.6	▲ 5.6	88.1	3.0	85.9	0.4	Oct.
11 月	84.6	▲ 0.9	84.6	▲ 7.7	85.2	▲ 3.3	84.7	▲ 6.1	Nov.
12 月	84.8	0.2	92.5	▲ 6.6	86.3	1.3	95.0	▲ 3.7	Dec.
平成24 年 1 月	85.6	0.9	91.5	▲ 6.8	85.6	▲ 0.8	90.5	▲ 6.0	Jan. 2012
2 月	85.4	▲ 0.2	86.3	▲ 5.5	84.3	▲ 1.5	88.7	▲ 2.8	Feb.
3 月	87.9	2.9	93.7	6.4	84.9	0.7	90.8	2.6	Mar.
4 月	85.4	▲ 2.8	82.2	3.7	83.5	▲ 1.6	80.9	6.7	Apr.
5 月	87.0	1.9	81.1	6.3	86.0	3.0	79.9	5.4	May
6 月	85.6	▲ 1.6	76.7	▲ 0.9	84.2	▲ 2.1	77.1	▲ 3.3	Jun.
7 月	86.2	0.7	85.4	▲ 1.5	87.5	3.9	86.6	0.1	Jul.

	生産者在庫 Inventory				生産者在庫率 Inventory Ratio				
	季節調整済指数 Seasonal Adjustment Index		原指数 Original Index		季節調整済指数 Seasonal Adjustment Index		原指数 Original Index		
	前月(期)比 %Change From Previous Month(Quarter)		前年 (同月期)比 %Change From Previous Year		前月(期)比 %Change From Previous Month(Quarter)		前年 (同月期)比 %Change From Previous Year		
平成 21 年			91.2	▲ 13.1			117.8	3.4	C.Y. 2009
22 年			95.6	4.8			112.2	▲ 4.8	2010
23 年			89.4	▲ 6.5			114.9	2.4	2011
平成 21 年度			87.9	▲ 17.5			114.7	▲ 3.4	F.Y. 2009
22 年度			87.7	▲ 0.2			112.3	▲ 2.1	2010
23 年度			87.5	▲ 0.2			114.1	1.6	2011
平成23 年 II 期	93.4	▲ 0.5	88.4	▲ 4.8	127.7	14.9	130.6	9.0	Q2 2011
III 期	92.7	▲ 0.7	98.6	5.2	111.4	▲ 12.8	120.6	2.7	Q3
IV 期	91.0	▲ 1.8	89.4	▲ 6.5	109.8	▲ 1.4	107.2	▲ 3.2	Q4
平成24 年 I 期	93.7	3.0	87.5	▲ 0.2	107.4	▲ 2.2	97.9	▲ 3.4	Q1 2012
II 期	101.0	7.8	95.6	8.1	123.6	15.1	126.8	▲ 2.9	Q2
平成23 年 5 月	93.5	▲ 9.2	97.4	▲ 3.3	126.6	▲ 10.2	139.1	7.7	May 2011
6 月	93.4	▲ 0.1	88.4	▲ 4.8	115.4	▲ 8.8	118.8	▲ 5.0	Jun.
7 月	92.7	▲ 0.7	90.0	▲ 4.3	113.1	▲ 2.0	114.5	▲ 4.3	Jul.
8 月	91.9	▲ 0.9	95.4	▲ 0.4	108.8	▲ 3.8	116.5	1.7	Aug.
9 月	92.7	0.9	98.6	5.2	112.2	3.1	130.9	10.9	Sep.
10 月	89.3	▲ 3.7	92.1	▲ 6.7	105.4	▲ 6.1	110.8	▲ 7.4	Oct.
11 月	91.1	2.0	94.9	▲ 5.4	113.5	7.7	115.6	1.3	Nov.
12 月	91.0	▲ 0.1	89.4	▲ 6.5	110.5	▲ 2.6	95.3	▲ 3.1	Dec.
平成24 年 1 月	90.9	▲ 0.1	91.1	▲ 5.6	111.1	0.5	100.8	0.6	Jan. 2012
2 月	87.7	▲ 3.5	85.3	▲ 8.2	103.1	▲ 7.2	97.2	▲ 5.7	Feb.
3 月	93.7	6.8	87.5	▲ 0.2	108.0	4.8	95.8	▲ 4.9	Mar.
4 月	93.8	0.1	91.2	▲ 8.9	120.5	11.6	114.4	▲ 14.5	Apr.
5 月	91.1	▲ 2.9	94.9	▲ 2.6	119.4	▲ 0.9	131.2	▲ 5.7	May
6 月	101.0	10.9	95.6	8.1	130.9	9.6	134.8	13.5	Jun.
7 月	98.2	▲ 2.8	95.4	6.0	113.2	▲ 13.5	114.6	0.1	Jul.

〈 14. プラスチック製品工業 ; Plastic products 〉

平成17年 =100  
index,2005= 100

	生産 Production				生産者出荷 Shipments				
	季節調整済指数 Seasonal Adjustment Index		原指数 Original Index		季節調整済指数 Seasonal Adjustment Index		原指数 Original Index		
	前月(期)比 %Change From Previous Month(Quarter)		前年 (同月期)比 %Change From Previous Year		前月(期)比 %Change From Previous Month(Quarter)		前年 (同月期)比 %Change From Previous Year		
平成 21 年			82.1	▲ 15.8			82.1	▲ 16.5	C.Y. 2009
22 年			89.8	9.4			89.8	9.4	2010
23 年			87.6	▲ 2.4			86.1	▲ 4.1	2011
平成 21 年度			85.9	▲ 5.1			85.9	▲ 5.7	F.Y. 2009
22 年度			89.3	4.0			88.9	3.5	2010
23 年度			88.3	▲ 1.1			87.0	▲ 2.1	2011
平成23 年 II 期	86.8	▲ 2.4	87.8	▲ 2.3	84.5	▲ 3.6	84.5	▲ 5.2	Q2 2011
III 期	87.0	0.2	88.8	▲ 3.3	85.9	1.7	88.0	▲ 4.3	Q3
IV 期	88.8	2.1	89.4	▲ 2.1	87.5	1.9	88.6	▲ 3.0	Q4
平成24 年 I 期	90.3	1.7	87.4	3.6	89.9	2.7	87.1	4.6	Q1 2012
II 期	89.7	▲ 0.7	91.0	3.6	88.8	▲ 1.2	89.0	5.3	Q2
平成23 年 5 月	88.2	4.6	85.8	0.7	84.9	3.2	81.0	▲ 3.1	May 2011
6 月	87.9	▲ 0.3	93.1	▲ 1.2	86.4	1.8	90.3	▲ 2.5	Jun.
7 月	88.0	0.1	93.2	▲ 1.8	85.9	▲ 0.6	90.1	▲ 5.6	Jul.
8 月	88.4	0.5	84.1	▲ 1.4	87.2	1.5	84.9	▲ 2.0	Aug.
9 月	84.6	▲ 4.3	89.0	▲ 6.4	84.5	▲ 3.1	89.0	▲ 5.4	Sep.
10 月	88.0	4.0	90.5	▲ 1.3	87.3	3.3	89.2	▲ 1.0	Oct.
11 月	88.3	0.3	90.8	▲ 2.8	86.4	▲ 1.0	89.2	▲ 4.7	Nov.
12 月	90.0	1.9	86.8	▲ 2.1	88.8	2.8	87.4	▲ 3.2	Dec.
平成24 年 1 月	90.3	0.3	81.0	▲ 2.6	90.4	1.8	80.4	▲ 1.2	Jan. 2012
2 月	89.1	▲ 1.3	88.1	1.1	89.3	▲ 1.2	87.4	2.7	Feb.
3 月	91.5	2.7	93.1	12.3	90.1	0.9	93.4	12.0	Mar.
4 月	91.4	▲ 0.1	91.7	8.5	90.3	0.2	90.2	9.7	Apr.
5 月	88.8	▲ 2.8	87.9	2.4	88.5	▲ 2.0	86.4	6.7	May
6 月	88.9	0.1	93.5	0.4	87.5	▲ 1.1	90.4	0.1	Jun.
7 月	88.0	▲ 1.0	93.9	0.8	86.4	▲ 1.3	91.7	1.8	Jul.

	生産者在庫 Inventory				生産者在庫率 Inventory Ratio				
	季節調整済指数 Seasonal Adjustment Index		原指数 Original Index		季節調整済指数 Seasonal Adjustment Index		原指数 Original Index		
	前月(期)比 %Change From Previous Month(Quarter)		前年 (同月期)比 %Change From Previous Year		前月(期)比 %Change From Previous Month(Quarter)		前年 (同月期)比 %Change From Previous Year		
平成 21 年			91.6	▲ 7.6			114.5	7.6	C.Y. 2009
22 年			90.3	▲ 1.4			103.3	▲ 9.8	2010
23 年			97.1	7.5			109.6	6.1	2011
平成 21 年度			90.6	▲ 2.3			108.6	▲ 3.7	F.Y. 2009
22 年度			91.5	1.0			103.1	▲ 5.1	2010
23 年度			97.7	6.8			111.2	7.9	2011
平成23 年 II 期	95.2	2.5	96.3	3.2	108.2	5.4	107.4	4.2	Q2 2011
III 期	96.9	1.8	96.5	5.3	114.0	5.4	111.6	10.9	Q3
IV 期	98.0	1.1	97.1	7.5	114.2	0.2	110.4	10.6	Q4
平成24 年 I 期	99.2	1.2	97.7	6.8	108.6	▲ 4.9	115.4	6.0	Q1 2012
II 期	96.5	▲ 2.7	97.6	1.3	110.9	2.1	110.0	2.4	Q2
平成23 年 5 月	95.6	2.2	94.3	3.9	107.8	▲ 0.6	111.9	2.6	May 2011
6 月	95.2	▲ 0.4	96.3	3.2	108.5	0.6	105.9	3.5	Jun.
7 月	96.9	1.8	98.6	6.7	114.9	5.9	111.7	12.1	Jul.
8 月	97.2	0.3	96.1	7.0	112.2	▲ 2.3	113.9	9.6	Aug.
9 月	96.9	▲ 0.3	96.5	5.3	115.0	2.5	109.2	11.2	Sep.
10 月	97.5	0.6	98.1	5.4	115.8	0.7	110.8	7.9	Oct.
11 月	97.6	0.1	99.1	6.8	113.3	▲ 2.2	109.8	11.5	Nov.
12 月	98.0	0.4	97.1	7.5	113.6	0.3	110.7	12.7	Dec.
平成24 年 1 月	96.4	▲ 1.6	97.1	5.3	109.7	▲ 3.4	123.5	9.9	Jan. 2012
2 月	96.2	▲ 0.2	98.3	4.2	105.5	▲ 3.8	115.8	4.5	Feb.
3 月	99.2	3.1	97.7	6.8	110.7	4.9	106.8	3.2	Mar.
4 月	100.0	0.8	97.4	6.9	113.1	2.2	108.9	4.3	Apr.
5 月	96.0	▲ 4.0	94.7	0.4	106.1	▲ 6.2	110.2	▲ 1.5	May
6 月	96.5	0.5	97.6	1.3	113.6	7.1	110.9	4.7	Jun.
7 月	96.8	0.3	98.5	▲ 0.1	113.5	▲ 0.1	110.4	▲ 1.2	Jul.

〈 15. パルプ・紙・紙加工品工業 ; Pulp, paper and paper products 〉

平成17年 =100  
index,2005= 100

	生産 Production				生産者出荷 Shipments				
	季節調整済指数 Seasonal Adjustment Index		原指数 Original Index		季節調整済指数 Seasonal Adjustment Index		原指数 Original Index		
	前月(期)比 %Change From Previous Month(Quarter)		前年 (同月期)比 %Change From Previous Year		前月(期)比 %Change From Previous Month(Quarter)		前年 (同月期)比 %Change From Previous Year		
平成 21 年			85.8	▲ 13.9			87.4	▲ 11.9	C.Y. 2009
22 年			89.1	3.8			90.4	3.4	2010
23 年			86.1	▲ 3.4			87.5	▲ 3.2	2011
平成 21 年度			87.7	▲ 6.8			88.9	▲ 6.0	F.Y. 2009
22 年度			88.9	1.4			90.1	1.3	2010
23 年度			86.0	▲ 3.3			86.9	▲ 3.6	2011
平成23 年 Ⅱ期	84.2	▲ 4.8	84.1	▲ 5.9	86.6	▲ 3.5	86.3	▲ 4.6	Q2 2011
Ⅲ期	84.4	0.2	84.3	▲ 5.7	86.9	0.3	86.7	▲ 3.3	Q3
Ⅳ期	87.9	4.1	89.8	▲ 1.0	87.6	0.8	90.3	▲ 3.5	Q4
平成24 年 Ⅰ期	87.0	▲ 1.0	85.7	▲ 0.6	85.9	▲ 1.9	84.3	▲ 2.9	Q1 2012
Ⅱ期	84.7	▲ 2.6	84.6	0.6	84.7	▲ 1.4	84.7	▲ 1.9	Q2
平成23 年 5月	83.7	▲ 0.4	83.4	▲ 6.6	86.1	▲ 1.7	82.3	▲ 3.7	May 2011
6月	85.0	1.6	84.3	▲ 3.8	86.1	0.0	86.8	▲ 5.2	Jun.
7月	84.0	▲ 1.2	84.0	▲ 7.2	85.5	▲ 0.7	85.5	▲ 7.5	Jul.
8月	85.4	1.7	84.8	▲ 4.0	88.1	3.0	85.9	0.0	Aug.
9月	83.7	▲ 2.0	84.2	▲ 5.8	87.2	▲ 1.0	88.8	▲ 2.3	Sep.
10月	87.8	4.9	92.4	▲ 0.9	87.6	0.5	90.4	▲ 2.3	Oct.
11月	88.1	0.3	88.9	▲ 0.4	87.8	0.2	91.1	▲ 3.3	Nov.
12月	87.8	▲ 0.3	88.2	▲ 1.6	87.5	▲ 0.3	89.4	▲ 4.9	Dec.
平成24 年 1月	87.5	▲ 0.3	83.0	▲ 2.8	86.0	▲ 1.7	77.5	▲ 5.6	Jan. 2012
2月	86.9	▲ 0.7	83.4	▲ 2.2	84.6	▲ 1.6	83.3	▲ 3.3	Feb.
3月	86.6	▲ 0.3	90.6	3.1	87.2	3.1	92.1	0.0	Mar.
4月	86.0	▲ 0.7	86.7	2.4	84.4	▲ 3.2	86.5	▲ 3.6	Apr.
5月	85.6	▲ 0.5	85.5	2.5	84.9	0.6	83.2	1.1	May
6月	82.6	▲ 3.5	81.6	▲ 3.2	84.7	▲ 0.2	84.3	▲ 2.9	Jun.
7月	81.6	▲ 1.2	81.9	▲ 2.5	83.8	▲ 1.1	84.8	▲ 0.8	Jul.

	生産者在庫 Inventory				生産者在庫率 Inventory Ratio				
	季節調整済指数 Seasonal Adjustment Index		原指数 Original Index		季節調整済指数 Seasonal Adjustment Index		原指数 Original Index		
	前月(期)比 %Change From Previous Month(Quarter)		前年 (同月期)比 %Change From Previous Year		前月(期)比 %Change From Previous Month(Quarter)		前年 (同月期)比 %Change From Previous Year		
平成 21 年			93.6	▲ 9.4			117.3	16.1	C.Y. 2009
22 年			90.4	▲ 3.4			106.5	▲ 9.2	2010
23 年			88.8	▲ 1.8			105.3	▲ 1.1	2011
平成 21 年度			91.7	▲ 5.9			112.9	4.3	F.Y. 2009
22 年度			87.4	▲ 4.7			106.6	▲ 5.6	2010
23 年度			98.1	12.2			108.3	1.6	2011
平成23 年 Ⅱ期	88.1	▲ 0.8	87.7	▲ 5.4	104.9	▲ 1.1	105.8	0.7	Q2 2011
Ⅲ期	83.3	▲ 5.4	83.7	▲ 12.3	104.0	▲ 0.9	103.7	▲ 4.0	Q3
Ⅳ期	90.6	8.8	88.8	▲ 1.8	106.4	2.3	103.6	▲ 1.4	Q4
平成24 年 Ⅰ期	99.7	10.0	98.1	12.2	117.9	10.8	120.0	11.0	Q1 2012
Ⅱ期	106.0	6.3	105.6	20.4	131.0	11.1	132.0	24.8	Q2
平成23 年 5月	87.6	0.0	88.5	▲ 7.4	104.5	1.2	111.6	▲ 1.8	May 2011
6月	88.1	0.6	87.7	▲ 5.4	106.9	2.3	106.8	3.3	Jun.
7月	90.1	2.3	88.6	▲ 3.4	111.4	4.2	107.7	6.0	Jul.
8月	86.9	▲ 3.6	88.3	▲ 7.8	101.4	▲ 9.0	106.1	▲ 7.5	Aug.
9月	83.3	▲ 4.1	83.7	▲ 12.3	99.2	▲ 2.2	97.3	▲ 9.7	Sep.
10月	87.1	4.6	88.3	▲ 10.1	104.8	5.6	101.4	▲ 7.2	Oct.
11月	87.8	0.8	88.0	▲ 6.6	104.6	▲ 0.2	102.4	▲ 1.5	Nov.
12月	90.6	3.2	88.8	▲ 1.8	109.7	4.9	106.9	4.8	Dec.
平成24 年 1月	93.4	3.1	96.4	1.7	114.6	4.5	126.4	10.3	Jan. 2012
2月	96.7	3.5	98.3	3.6	116.4	1.6	122.4	10.0	Feb.
3月	99.7	3.1	98.1	12.2	122.7	5.4	111.1	13.0	Mar.
4月	105.3	5.6	101.1	20.2	131.8	7.4	126.2	27.6	Apr.
5月	105.0	▲ 0.3	106.1	19.9	127.7	▲ 3.1	136.3	22.1	May
6月	106.0	1.0	105.6	20.4	133.6	4.6	133.4	24.9	Jun.
7月	106.9	0.8	105.1	18.6	137.6	3.0	133.1	23.6	Jul.

〈 16. 纖維工業 ; Textiles 〉

平成17年 = 100  
index,2005= 100

	生産 Production				生産者出荷 Shipments				
	季節調整済指数 Seasonal Adjustment Index		原指数 Original Index		季節調整済指数 Seasonal Adjustment Index		原指数 Original Index		
	前月(期)比 %Change From Previous Month(Quarter)		前年 (同月期)比 %Change From Previous Year		前月(期)比 %Change From Previous Month(Quarter)		前年 (同月期)比 %Change From Previous Year		
平成 21 年			67.1	▲ 18.7			73.4	▲ 14.8	C.Y. 2009
22 年			67.9	▲ 1.2			75.2	▲ 2.5	2010
23 年			68.3	0.6			73.8	▲ 1.9	2011
平成 21 年度			66.8	▲ 14.2			73.9	▲ 10.1	F.Y. 2009
22 年度			68.4	▲ 2.4			75.1	▲ 1.6	2010
23 年度			68.0	▲ 0.6			73.9	▲ 1.6	2011
平成23 年 II 期	68.0	▲ 1.9	67.9	▲ 0.1	74.1	▲ 1.6	75.7	▲ 2.1	Q2 2011
III 期	68.3	0.4	67.8	▲ 0.3	72.9	▲ 1.6	69.0	▲ 3.1	Q3
IV 期	67.7	▲ 0.9	68.7	▲ 0.6	73.3	0.5	71.7	▲ 2.2	Q4
平成24 年 I 期	67.7	0.0	67.6	▲ 1.6	74.9	2.2	78.9	0.3	Q1 2012
II 期	66.9	▲ 1.2	66.9	▲ 1.5	73.7	▲ 1.6	75.4	▲ 0.4	Q2
平成23 年 5 月	68.0	▲ 0.1	65.8	1.2	74.6	1.4	74.3	0.7	May 2011
6 月	68.0	0.0	68.2	▲ 0.7	74.1	▲ 0.7	72.1	▲ 1.8	Jun.
7 月	68.1	0.1	67.9	▲ 1.2	73.1	▲ 1.3	66.7	▲ 4.2	Jul.
8 月	69.4	1.9	67.0	2.1	73.3	0.3	67.7	▲ 2.3	Aug.
9 月	67.5	▲ 2.7	68.4	▲ 1.7	72.3	▲ 1.4	72.6	▲ 2.8	Sep.
10 月	67.2	▲ 0.4	68.7	▲ 0.7	72.5	0.3	72.1	▲ 2.8	Oct.
11 月	68.1	1.3	69.5	0.1	73.6	1.5	71.9	▲ 1.1	Nov.
12 月	67.9	▲ 0.3	67.8	▲ 1.2	73.7	0.1	71.2	▲ 2.5	Dec.
平成24 年 1 月	68.1	0.3	64.9	▲ 1.1	75.8	2.8	72.0	1.7	Jan. 2012
2 月	67.5	▲ 0.9	67.8	▲ 1.2	74.1	▲ 2.2	78.3	0.5	Feb.
3 月	67.4	▲ 0.1	70.0	▲ 2.5	74.8	0.9	86.5	▲ 1.1	Mar.
4 月	66.5	▲ 1.3	68.2	▲ 2.3	74.2	▲ 0.8	81.4	0.7	Apr.
5 月	67.4	1.4	66.2	0.6	73.0	▲ 1.6	74.0	▲ 0.4	May
6 月	66.7	▲ 1.0	66.4	▲ 2.6	73.8	1.1	70.9	▲ 1.7	Jun.
7 月	66.6	▲ 0.1	66.8	▲ 1.6	72.6	▲ 1.6	67.0	0.4	Jul.

	生産者在庫 Inventory				生産者在庫率 Inventory Ratio				
	季節調整済指数 Seasonal Adjustment Index		原指数 Original Index		季節調整済指数 Seasonal Adjustment Index		原指数 Original Index		
	前月(期)比 %Change From Previous Month(Quarter)		前年 (同月期)比 %Change From Previous Year		前月(期)比 %Change From Previous Month(Quarter)		前年 (同月期)比 %Change From Previous Year		
平成 21 年			84.8	▲ 13.2			125.9	14.4	C.Y. 2009
22 年			77.5	▲ 8.6			104.5	▲ 17.0	2010
23 年			80.1	3.4			105.3	0.8	2011
平成 21 年度			75.1	▲ 14.7			120.4	2.7	F.Y. 2009
22 年度			70.8	▲ 5.7			102.5	▲ 14.9	2010
23 年度			73.3	3.5			106.3	3.7	2011
平成23 年 II 期	72.5	▲ 0.5	69.1	▲ 2.8	103.3	3.3	93.1	▲ 0.6	Q2 2011
III 期	74.7	3.0	75.0	▲ 0.5	107.6	4.2	112.7	4.4	Q3
IV 期	75.7	1.3	80.1	3.4	109.2	1.5	116.8	6.6	Q4
平成24 年 I 期	75.5	▲ 0.3	73.3	3.5	104.4	▲ 4.4	102.6	4.2	Q1 2012
II 期	76.5	1.3	72.9	5.5	109.4	4.8	98.6	5.9	Q2
平成23 年 5 月	73.1	▲ 0.5	68.9	▲ 3.0	102.3	▲ 2.2	93.3	▲ 2.5	May 2011
6 月	72.5	▲ 0.8	69.1	▲ 2.8	103.0	0.7	97.3	▲ 0.6	Jun.
7 月	74.1	2.2	72.1	▲ 0.6	108.5	5.3	112.9	4.4	Jul.
8 月	74.5	0.5	74.7	0.1	106.0	▲ 2.3	116.4	3.9	Aug.
9 月	74.7	0.3	75.0	▲ 0.5	108.4	2.3	108.7	4.5	Sep.
10 月	75.6	1.2	76.5	2.4	111.8	3.1	113.9	7.0	Oct.
11 月	75.5	▲ 0.1	78.2	2.8	108.4	▲ 3.0	118.2	6.4	Nov.
12 月	75.7	0.3	80.1	3.4	107.5	▲ 0.8	118.3	6.2	Dec.
平成24 年 1 月	75.3	▲ 0.5	80.1	3.2	103.5	▲ 3.7	114.1	1.7	Jan. 2012
2 月	75.6	0.4	78.0	3.6	104.4	0.9	103.9	4.8	Feb.
3 月	75.5	▲ 0.1	73.3	3.5	105.2	0.8	89.7	6.4	Mar.
4 月	75.8	0.4	72.2	3.1	109.5	4.1	92.8	4.6	Apr.
5 月	76.5	0.9	72.1	4.6	108.5	▲ 0.9	98.9	6.0	May
6 月	76.5	0.0	72.9	5.5	110.3	1.7	104.2	7.1	Jun.
7 月	77.9	1.8	75.8	5.1	113.8	3.2	118.4	4.9	Jul.

＜ 17. その他工業 ; Other manufacturing ＞

平成17年 = 100  
index,2005= 100

	生産 Production				生産者出荷 Shipments				
	季節調整済指数 Seasonal Adjustment Index		原指数 Original Index		季節調整済指数 Seasonal Adjustment Index		原指数 Original Index		
	前月(期)比 %Change From Previous Month(Quarter)		前年 (同月期)比 %Change From Previous Year		前月(期)比 %Change From Previous Month(Quarter)		前年 (同月期)比 %Change From Previous Year		
平成 21 年			80.8	▲ 21.6			78.8	▲ 20.8	C.Y. 2009
22 年			86.9	7.5			85.0	7.9	2010
23 年			85.9	▲ 1.2			84.3	▲ 0.8	2011
平成 21 年度			82.9	▲ 13.8			80.9	▲ 12.9	F.Y. 2009
22 年度			86.7	4.6			84.7	4.7	2010
23 年度			86.2	▲ 0.6			84.9	0.2	2011
平成23 年 II 期	85.2	▲ 2.1	83.8	▲ 2.3	83.7	▲ 1.4	82.1	▲ 1.3	Q2 2011
III 期	85.9	0.8	85.4	▲ 0.6	84.3	0.7	83.8	▲ 0.2	Q3
IV 期	86.3	0.5	88.5	▲ 0.9	85.3	1.2	87.2	▲ 0.5	Q4
平成24 年 I 期	87.1	0.9	87.0	1.4	85.8	0.6	86.5	3.0	Q1 2012
II 期	86.6	▲ 0.6	85.2	1.7	85.3	▲ 0.6	83.8	2.1	Q2
平成23 年 5 月	85.5	1.1	80.2	▲ 1.2	84.4	2.3	78.7	1.0	May 2011
6 月	85.6	0.1	87.2	▲ 1.8	84.3	▲ 0.1	86.0	▲ 1.0	Jun.
7 月	85.7	0.1	86.7	▲ 2.6	84.4	0.1	85.0	▲ 2.5	Jul.
8 月	85.8	0.1	80.1	0.0	84.2	▲ 0.2	78.5	0.5	Aug.
9 月	86.1	0.3	89.5	1.1	84.3	0.1	87.9	1.4	Sep.
10 月	86.4	0.3	90.0	1.4	85.2	1.1	87.9	0.8	Oct.
11 月	86.0	▲ 0.5	89.5	▲ 1.4	85.2	0.0	88.5	▲ 0.7	Nov.
12 月	86.6	0.7	86.0	▲ 2.6	85.6	0.5	85.1	▲ 1.6	Dec.
平成24 年 1 月	88.1	1.7	79.5	▲ 1.1	88.0	2.8	78.2	0.8	Jan. 2012
2 月	86.4	▲ 1.9	87.8	▲ 0.5	84.6	▲ 3.9	86.6	0.6	Feb.
3 月	86.7	0.3	93.7	5.4	84.9	0.4	94.8	7.5	Mar.
4 月	88.3	1.8	87.5	4.3	86.6	2.0	85.7	4.9	Apr.
5 月	85.8	▲ 2.8	81.8	2.0	84.7	▲ 2.2	80.7	2.5	May
6 月	85.8	0.0	86.4	▲ 0.9	84.6	▲ 0.1	85.1	▲ 1.0	Jun.
7 月	84.9	▲ 1.0	86.8	0.1	83.8	▲ 0.9	85.6	0.7	Jul.

	生産者在庫 Inventory				生産者在庫率 Inventory Ratio				
	季節調整済指数 Seasonal Adjustment Index		原指数 Original Index		季節調整済指数 Seasonal Adjustment Index		原指数 Original Index		
	前月(期)比 %Change From Previous Month(Quarter)		前年 (同月期)比 %Change From Previous Year		前月(期)比 %Change From Previous Month(Quarter)		前年 (同月期)比 %Change From Previous Year		
平成 21 年			88.7	▲ 12.8			134.4	20.2	C.Y. 2009
22 年			85.6	▲ 3.5			120.5	▲ 10.3	2010
23 年			86.3	0.8			119.3	▲ 1.0	2011
平成 21 年度			85.2	▲ 10.6			128.9	6.4	F.Y. 2009
22 年度			86.1	1.1			119.5	▲ 7.3	2010
23 年度			86.8	0.8			118.3	▲ 1.0	2011
平成23 年 II 期	87.8	0.1	87.4	▲ 0.5	120.0	2.6	120.6	▲ 0.7	Q2 2011
III 期	87.5	▲ 0.3	87.6	0.0	120.8	0.7	119.6	▲ 1.2	Q3
IV 期	86.8	▲ 0.8	86.3	0.8	119.5	▲ 1.1	116.4	1.1	Q4
平成24 年 I 期	88.4	1.8	86.8	0.8	112.9	▲ 5.5	116.4	▲ 3.4	Q1 2012
II 期	89.3	1.0	88.9	1.7	116.9	3.5	117.4	▲ 2.7	Q2
平成23 年 5 月	88.0	▲ 1.3	87.0	▲ 0.2	118.8	▲ 2.4	126.1	▲ 2.2	May 2011
6 月	87.8	▲ 0.2	87.4	▲ 0.5	119.4	0.5	117.1	▲ 1.3	Jun.
7 月	87.4	▲ 0.5	87.8	▲ 0.9	121.8	2.0	118.9	0.3	Jul.
8 月	87.5	0.1	87.4	▲ 0.9	120.4	▲ 1.1	125.8	▲ 1.8	Aug.
9 月	87.5	0.0	87.6	0.0	120.2	▲ 0.2	114.2	▲ 2.2	Sep.
10 月	88.0	0.6	88.4	2.4	121.0	0.7	116.4	0.4	Oct.
11 月	87.5	▲ 0.6	88.2	2.0	118.7	▲ 1.9	116.6	2.9	Nov.
12 月	86.8	▲ 0.8	86.3	0.8	118.8	0.1	116.2	0.2	Dec.
平成24 年 1 月	86.8	0.0	88.1	1.1	113.8	▲ 4.2	127.5	▲ 2.7	Jan. 2012
2 月	87.8	1.2	90.2	1.7	113.0	▲ 0.7	118.0	▲ 1.2	Feb.
3 月	88.4	0.7	86.8	0.8	111.9	▲ 1.0	103.8	▲ 6.4	Mar.
4 月	88.9	0.6	87.1	▲ 0.3	116.7	4.3	113.6	▲ 4.1	Apr.
5 月	88.6	▲ 0.3	87.6	0.7	113.7	▲ 2.6	120.7	▲ 4.3	May
6 月	89.3	0.8	88.9	1.7	120.4	5.9	118.0	0.8	Jun.
7 月	90.7	1.6	91.1	3.8	122.6	1.8	119.7	0.7	Jul.



〈 18. 資本財 ; Capital goods 〉

平成17年 = 100  
index,2005= 100

	生産 Production				生産者出荷 Shipments				
	季節調整済指数 Seasonal Adjustment Index		原指数 Original Index		季節調整済指数 Seasonal Adjustment Index		原指数 Original Index		
	前月(期)比 %Change From Previous Month(Quarter)		前年 (同月期)比 %Change From Previous Year		前月(期)比 %Change From Previous Month(Quarter)		前年 (同月期)比 %Change From Previous Year		
平成 21 年			66.0	▲ 33.9			69.2	▲ 32.9	C.Y. 2009
22 年			81.7	23.8			84.7	22.4	2010
23 年			85.2	4.3			86.1	1.7	2011
平成 21 年度			68.6	▲ 23.2			72.3	▲ 21.5	F.Y. 2009
22 年度			82.7	20.6			84.8	17.3	2010
23 年度			87.1	5.3			88.3	4.1	2011
平成23 年 II 期	82.9	0.1	77.8	2.9	83.1	▲ 0.6	76.3	▲ 2.1	Q2 2011
III 期	87.7	5.8	89.7	4.8	88.7	6.7	91.1	3.3	Q3
IV 期	89.4	1.9	87.3	4.4	90.6	2.1	87.8	4.6	Q4
平成24 年 I 期	86.9	▲ 2.8	93.5	8.6	89.4	▲ 1.3	98.1	10.1	Q1 2012
II 期	86.0	▲ 1.0	80.8	3.9	92.8	3.8	85.0	11.4	Q2
平成23 年 5 月	84.0	8.7	74.8	9.5	85.0	13.0	70.6	3.4	May 2011
6 月	87.3	3.9	91.3	7.3	89.0	4.7	93.7	4.6	Jun.
7 月	89.2	2.2	87.3	5.9	87.7	▲ 1.5	85.8	0.1	Jul.
8 月	88.7	▲ 0.6	83.8	7.4	90.3	3.0	82.3	10.0	Aug.
9 月	85.3	▲ 3.8	98.0	1.6	88.0	▲ 2.5	105.1	0.9	Sep.
10 月	89.4	4.8	84.1	5.7	88.8	0.9	82.5	3.5	Oct.
11 月	88.5	▲ 1.0	86.8	4.1	91.7	3.3	88.7	7.4	Nov.
12 月	90.3	2.0	90.9	3.4	91.2	▲ 0.5	92.1	2.9	Dec.
平成24 年 1 月	89.5	▲ 0.9	79.8	2.8	90.5	▲ 0.8	81.5	4.4	Jan. 2012
2 月	85.2	▲ 4.8	91.1	4.7	89.2	▲ 1.4	93.9	6.9	Feb.
3 月	86.1	1.1	109.5	16.9	88.4	▲ 0.9	119.0	17.4	Mar.
4 月	89.3	3.7	77.9	15.6	94.0	6.3	80.6	25.0	Apr.
5 月	83.7	▲ 6.3	77.3	3.3	93.9	▲ 0.1	80.8	14.4	May
6 月	85.0	1.6	87.3	▲ 4.4	90.4	▲ 3.7	93.5	▲ 0.2	Jun.
7 月	84.1	▲ 1.1	83.8	▲ 4.0	81.6	▲ 9.7	81.3	▲ 5.2	Jul.

	生産者在庫 Inventory				生産者在庫率 Inventory Ratio				
	季節調整済指数 Seasonal Adjustment Index		原指数 Original Index		季節調整済指数 Seasonal Adjustment Index		原指数 Original Index		
	前月(期)比 %Change From Previous Month(Quarter)		前年 (同月期)比 %Change From Previous Year		前月(期)比 %Change From Previous Month(Quarter)		前年 (同月期)比 %Change From Previous Year		
平成 21 年			90.5	▲ 22.3			193.8	69.4	C.Y. 2009
22 年			81.8	▲ 9.6			112.5	▲ 42.0	2010
23 年			92.2	12.7			106.7	▲ 5.2	2011
平成 21 年度			76.7	▲ 23.5			175.8	27.9	F.Y. 2009
22 年度			68.0	▲ 11.3			107.6	▲ 38.8	2010
23 年度			89.5	31.6			106.8	▲ 0.7	2011
平成23 年 II 期	85.9	17.2	85.6	3.0	111.0	8.3	114.8	▲ 2.1	Q2 2011
III 期	95.0	10.6	90.1	17.0	107.2	▲ 3.4	101.8	0.5	Q3
IV 期	92.7	▲ 2.4	92.2	12.7	104.5	▲ 2.5	107.6	▲ 1.4	Q4
平成24 年 I 期	96.5	4.1	89.5	31.6	104.3	▲ 0.2	102.9	0.3	Q1 2012
II 期	97.2	0.7	96.8	13.1	110.1	5.6	113.5	▲ 1.1	Q2
平成23 年 5 月	86.6	12.8	84.6	3.0	114.3	▲ 3.4	130.3	1.2	May 2011
6 月	85.9	▲ 0.8	85.6	3.0	100.3	▲ 12.2	94.8	▲ 10.4	Jun.
7 月	87.4	1.7	88.0	5.8	103.9	3.6	101.5	▲ 4.2	Jul.
8 月	92.0	5.3	93.8	12.3	108.5	4.4	114.1	1.8	Aug.
9 月	95.0	3.3	90.1	17.0	109.2	0.6	89.7	4.5	Sep.
10 月	94.0	▲ 1.1	94.7	14.6	105.2	▲ 3.7	111.3	▲ 2.3	Oct.
11 月	94.2	0.2	97.9	13.0	106.1	0.9	111.0	▲ 0.1	Nov.
12 月	92.7	▲ 1.6	92.2	12.7	102.2	▲ 3.7	100.5	▲ 1.9	Dec.
平成24 年 1 月	95.9	3.5	103.9	8.2	103.4	1.2	127.1	▲ 5.8	Jan. 2012
2 月	97.3	1.5	105.6	12.8	101.5	▲ 1.8	108.2	1.9	Feb.
3 月	96.5	▲ 0.8	89.5	31.6	107.9	6.3	73.4	9.9	Mar.
4 月	102.0	5.7	93.2	32.8	111.3	3.2	112.2	▲ 6.0	Apr.
5 月	105.4	3.3	103.0	21.7	109.2	▲ 1.9	124.5	▲ 4.5	May
6 月	97.2	▲ 7.8	96.8	13.1	109.7	0.5	103.7	9.4	Jun.
7 月	102.7	5.7	103.4	17.5	117.9	7.5	115.1	13.4	Jul.

< 19. 資本財(除. 輸送機械) ; Capital goods (excl.Transport equipment) >

平成17年 =100  
index,2005= 100

	生産 Production				生産者出荷 Shipments				
	季節調整済指数 Seasonal Adjustment Index		原指数 Original Index		季節調整済指数 Seasonal Adjustment Index		原指数 Original Index		
	前月(期)比 %Change From Previous Month(Quarter)		前年 (同月期)比 %Change From Previous Year		前月(期)比 %Change From Previous Month(Quarter)		前年 (同月期)比 %Change From Previous Year		
平成 21 年			64.6	▲ 34.1			66.4	▲ 32.9	C.Y. 2009
22 年			79.6	23.2			80.7	21.5	2010
23 年			85.2	7.0			85.1	5.5	2011
平成 21 年度			66.0	▲ 25.2			67.7	▲ 24.2	F.Y. 2009
22 年度			81.5	23.5			82.2	21.4	2010
23 年度			86.4	6.0			86.6	5.4	2011
平成23 年 II 期	85.6	3.6	79.5	10.4	85.5	3.4	78.4	9.0	Q2 2011
III 期	87.3	2.0	88.7	5.6	86.7	1.4	88.7	4.0	Q3
IV 期	87.5	0.2	84.5	3.2	87.7	1.2	83.7	2.1	Q4
平成24 年 I 期	84.5	▲ 3.4	93.1	5.4	85.5	▲ 2.5	95.7	7.0	Q1 2012
II 期	85.0	0.6	79.3	▲ 0.3	86.1	0.7	79.1	0.9	Q2
平成23 年 5 月	87.7	7.3	76.1	18.0	86.8	6.9	74.1	17.1	May 2011
6 月	87.4	▲ 0.3	89.8	10.3	88.4	1.8	90.4	9.4	Jun.
7 月	89.3	2.2	84.7	8.2	89.3	1.0	83.6	7.6	Jul.
8 月	88.4	▲ 1.0	83.9	8.7	87.8	▲ 1.7	83.1	8.2	Aug.
9 月	84.1	▲ 4.9	97.4	1.0	82.9	▲ 5.6	99.5	▲ 1.8	Sep.
10 月	87.0	3.4	79.4	2.1	86.8	4.7	77.9	0.9	Oct.
11 月	87.2	0.2	83.7	3.6	87.3	0.6	82.3	2.6	Nov.
12 月	88.4	1.4	90.4	3.7	89.0	1.9	90.8	2.4	Dec.
平成24 年 1 月	86.8	▲ 1.8	77.0	2.4	85.9	▲ 3.5	74.4	2.2	Jan. 2012
2 月	83.0	▲ 4.4	89.2	4.6	85.2	▲ 0.8	91.9	6.4	Feb.
3 月	83.8	1.0	113.0	8.3	85.4	0.2	120.9	10.8	Mar.
4 月	84.9	1.3	75.4	3.9	84.0	▲ 1.6	73.2	3.4	Apr.
5 月	84.2	▲ 0.8	75.7	▲ 0.5	88.7	5.6	77.9	5.1	May
6 月	86.0	2.1	86.8	▲ 3.3	85.6	▲ 3.5	86.3	▲ 4.5	Jun.
7 月	84.8	▲ 1.4	81.8	▲ 3.4	83.9	▲ 2.0	79.7	▲ 4.7	Jul.

	生産者在庫 Inventory				生産者在庫率 Inventory Ratio				
	季節調整済指数 Seasonal Adjustment Index		原指数 Original Index		季節調整済指数 Seasonal Adjustment Index		原指数 Original Index		
	前月(期)比 %Change From Previous Month(Quarter)		前年 (同月期)比 %Change From Previous Year		前月(期)比 %Change From Previous Month(Quarter)		前年 (同月期)比 %Change From Previous Year		
平成 21 年			96.0	▲ 22.1			221.4	87.0	C.Y. 2009
22 年			86.7	▲ 9.7			121.3	▲ 45.2	2010
23 年			100.9	16.4			113.3	▲ 6.6	2011
平成 21 年度			81.3	▲ 29.1			201.3	38.3	F.Y. 2009
22 年度			81.4	0.1			115.4	▲ 42.7	2010
23 年度			96.2	18.2			113.6	▲ 1.6	2011
平成23 年 II 期	91.5	6.9	90.9	5.7	111.2	0.7	116.1	▲ 8.4	Q2 2011
III 期	102.7	12.2	95.4	19.8	115.4	3.8	109.3	1.1	Q3
IV 期	100.3	▲ 2.3	100.9	16.4	115.7	0.3	118.5	1.2	Q4
平成24 年 I 期	101.1	0.8	96.2	18.2	111.7	▲ 3.5	110.4	0.8	Q1 2012
II 期	108.8	7.6	108.1	18.9	120.9	8.2	125.9	8.4	Q2
平成23 年 5 月	93.8	8.6	91.0	9.2	113.9	0.8	128.5	▲ 5.2	May 2011
6 月	91.5	▲ 2.5	90.9	5.7	106.7	▲ 6.3	102.5	▲ 10.7	Jun.
7 月	93.0	1.6	93.5	8.8	110.4	3.5	110.6	▲ 3.9	Jul.
8 月	98.2	5.6	100.2	13.2	115.9	5.0	121.9	1.9	Aug.
9 月	102.7	4.6	95.4	19.8	119.8	3.4	95.4	6.4	Sep.
10 月	99.9	▲ 2.7	98.2	14.9	114.8	▲ 4.2	119.8	▲ 1.0	Oct.
11 月	102.4	2.5	104.7	17.8	118.7	3.4	123.3	4.1	Nov.
12 月	100.3	▲ 2.1	100.9	16.4	113.5	▲ 4.4	112.3	0.4	Dec.
平成24 年 1 月	102.4	2.1	110.8	12.1	112.5	▲ 0.9	136.2	▲ 3.1	Jan. 2012
2 月	104.3	1.9	114.2	16.8	112.8	0.3	118.3	5.5	Feb.
3 月	101.1	▲ 3.1	96.2	18.2	109.8	▲ 2.7	76.8	1.5	Mar.
4 月	106.5	5.3	100.4	23.3	118.8	8.2	123.3	5.1	Apr.
5 月	115.9	8.8	112.5	23.6	121.3	2.1	136.9	6.5	May
6 月	108.8	▲ 6.1	108.1	18.9	122.5	1.0	117.6	14.7	Jun.
7 月	113.4	4.2	114.0	21.9	127.8	4.3	128.1	15.8	Jul.

< 20. 建設財 ; Construction goods >

平成17年 = 100  
index,2005= 100

	生産 Production				生産者出荷 Shipments				
	季節調整済指数 Seasonal Adjustment Index		原指数 Original Index		季節調整済指数 Seasonal Adjustment Index		原指数 Original Index		
	前月(期)比 %Change From Previous Month(Quarter)		前年 (同月期)比 %Change From Previous Year		前月(期)比 %Change From Previous Month(Quarter)		前年 (同月期)比 %Change From Previous Year		
平成 21 年			77.3	▲ 14.7			78.0	▲ 14.4	C.Y. 2009
22 年			78.8	1.9			80.4	3.1	2010
23 年			80.6	2.3			81.2	1.0	2011
平成 21 年度			77.1	▲ 11.7			77.8	▲ 11.1	F.Y. 2009
22 年度			79.5	3.1			81.1	4.2	2010
23 年度			81.2	2.1			80.7	▲ 0.5	2011
平成23 年 II 期	80.8	0.0	78.1	3.7	81.1	▲ 0.1	76.4	2.1	Q2 2011
III 期	80.4	▲ 0.5	79.8	2.0	80.8	▲ 0.4	80.5	▲ 0.7	Q3
IV 期	81.2	1.0	84.4	0.4	82.4	2.0	85.8	▲ 0.6	Q4
平成24 年 I 期	82.0	1.0	82.5	2.9	78.2	▲ 5.1	80.1	▲ 2.3	Q1 2012
II 期	80.8	▲ 1.5	78.3	0.3	81.8	4.6	77.4	1.3	Q2
平成23 年 5 月	80.3	▲ 0.5	75.4	3.4	80.7	▲ 0.2	73.1	1.2	May 2011
6 月	81.5	1.5	83.1	4.8	81.7	1.2	81.6	3.8	Jun.
7 月	80.5	▲ 1.2	79.5	1.4	80.5	▲ 1.5	78.7	▲ 0.5	Jul.
8 月	81.4	1.1	77.6	5.1	81.4	1.1	77.7	2.9	Aug.
9 月	79.2	▲ 2.7	82.3	▲ 0.1	80.4	▲ 1.2	85.2	▲ 4.1	Sep.
10 月	79.9	0.9	82.9	0.1	80.3	▲ 0.1	81.1	▲ 2.4	Oct.
11 月	81.8	2.4	87.6	1.5	82.6	2.9	88.9	▲ 0.6	Nov.
12 月	82.0	0.2	82.6	▲ 0.7	84.2	1.9	87.3	0.9	Dec.
平成24 年 1 月	84.9	3.5	78.9	3.7	78.1	▲ 7.2	74.0	▲ 4.8	Jan. 2012
2 月	80.3	▲ 5.4	82.3	1.7	77.8	▲ 0.4	79.9	▲ 1.6	Feb.
3 月	80.9	0.7	86.3	3.4	78.7	1.2	86.3	▲ 0.8	Mar.
4 月	82.1	1.5	77.2	1.7	80.4	2.2	74.2	▲ 0.5	Apr.
5 月	80.1	▲ 2.4	77.3	2.5	82.3	2.4	76.8	5.1	May
6 月	80.1	0.0	80.5	▲ 3.1	82.7	0.5	81.1	▲ 0.6	Jun.
7 月	82.3	2.7	82.4	3.6	82.6	▲ 0.1	82.3	4.6	Jul.

	生産者在庫 Inventory				生産者在庫率 Inventory Ratio				
	季節調整済指数 Seasonal Adjustment Index		原指数 Original Index		季節調整済指数 Seasonal Adjustment Index		原指数 Original Index		
	前月(期)比 %Change From Previous Month(Quarter)		前年 (同月期)比 %Change From Previous Year		前月(期)比 %Change From Previous Month(Quarter)		前年 (同月期)比 %Change From Previous Year		
平成 21 年			96.9	▲ 2.9			123.9	10.4	C.Y. 2009
22 年			93.9	▲ 3.1			116.0	▲ 6.4	2010
23 年			108.5	15.5			118.0	1.7	2011
平成 21 年度			94.9	2.5			121.7	3.9	F.Y. 2009
22 年度			96.1	1.3			115.0	▲ 5.5	2010
23 年度			120.5	25.4			118.6	3.1	2011
平成23 年 II 期	108.6	8.3	111.0	12.0	119.7	4.8	126.4	2.4	Q2 2011
III 期	112.3	3.4	112.9	16.9	119.7	0.0	123.7	3.5	Q3
IV 期	110.3	▲ 1.8	108.5	15.5	118.3	▲ 1.2	110.7	4.9	Q4
平成24 年 I 期	125.7	14.0	120.5	25.4	116.3	▲ 1.7	113.4	1.8	Q1 2012
II 期	123.5	▲ 1.8	126.2	13.7	117.7	1.2	124.1	▲ 1.8	Q2
平成23 年 5 月	106.3	2.7	106.2	8.8	120.2	1.2	134.0	2.8	May 2011
6 月	108.6	2.2	111.0	12.0	120.1	▲ 0.1	123.4	3.5	Jun.
7 月	110.3	1.6	113.0	14.4	121.1	0.8	125.6	4.9	Jul.
8 月	112.6	2.1	115.9	18.0	118.6	▲ 2.1	129.3	2.7	Aug.
9 月	112.3	▲ 0.3	112.9	16.9	119.5	0.8	116.3	3.0	Sep.
10 月	114.7	2.1	117.4	20.4	120.2	0.6	116.1	4.3	Oct.
11 月	114.1	▲ 0.5	115.7	20.6	118.2	▲ 1.7	107.7	6.6	Nov.
12 月	110.3	▲ 3.3	108.5	15.5	116.6	▲ 1.4	108.2	3.7	Dec.
平成24 年 1 月	118.4	7.3	116.8	23.2	116.4	▲ 0.2	118.3	3.7	Jan. 2012
2 月	122.9	3.8	120.4	22.5	113.6	▲ 2.4	112.6	▲ 0.4	Feb.
3 月	125.7	2.3	120.5	25.4	118.9	4.7	109.4	2.2	Mar.
4 月	127.6	1.5	124.1	23.4	121.1	1.9	124.1	2.0	Apr.
5 月	125.8	▲ 1.4	125.7	18.4	111.7	▲ 7.8	124.5	▲ 7.1	May
6 月	123.5	▲ 1.8	126.2	13.7	120.4	7.8	123.7	0.2	Jun.
7 月	124.7	1.0	127.8	13.1	116.7	▲ 3.1	121.0	▲ 3.7	Jul.

< 21. 耐久消費財 ; Durable consumer goods >

	生産 Production				生産者出荷 Shipments				
	季節調整済指数 Seasonal Adjustment Index		原指数 Original Index		季節調整済指数 Seasonal Adjustment Index		原指数 Original Index		
	前月(期)比 %Change From Previous Month(Quarter)		前年 (同月期)比 %Change From Previous Year		前月(期)比 %Change From Previous Month(Quarter)		前年 (同月期)比 %Change From Previous Year		
平成 21 年			77.6	▲ 28.8			81.9	▲ 27.3	C.Y. 2009
22 年			92.6	19.3			101.3	23.7	2010
23 年			79.6	▲ 14.0			88.7	▲ 12.4	2011
平成 21 年度			85.2	▲ 10.2			89.9	▲ 9.2	F.Y. 2009
22 年度			88.2	3.5			97.9	8.9	2010
23 年度			84.3	▲ 4.4			91.7	▲ 6.3	2011
平成23 年 II 期	66.7	▲ 15.6	64.6	▲ 28.2	75.5	▲ 15.4	70.5	▲ 24.9	Q2 2011
III 期	86.5	29.7	88.3	▲ 5.8	95.7	26.8	98.1	▲ 4.8	Q3
IV 期	86.2	▲ 0.3	90.3	▲ 3.9	92.1	▲ 3.8	98.6	▲ 8.2	Q4
平成24 年 I 期	95.4	10.7	94.1	25.3	100.7	9.3	99.5	13.7	Q1 2012
II 期	88.9	▲ 6.8	84.3	30.5	96.5	▲ 4.2	87.4	24.0	Q2
平成23 年 5 月	68.5	30.5	61.0	▲ 27.6	72.5	21.8	60.6	▲ 28.8	May 2011
6 月	79.2	15.6	88.5	▲ 12.0	94.5	30.3	102.4	▲ 5.0	Jun.
7 月	86.1	8.7	91.9	▲ 6.7	99.2	5.0	103.9	▲ 2.3	Jul.
8 月	88.5	2.8	80.1	0.1	95.0	▲ 4.2	86.4	▲ 3.7	Aug.
9 月	84.9	▲ 4.1	92.8	▲ 9.5	92.9	▲ 2.2	104.1	▲ 7.7	Sep.
10 月	90.1	6.1	94.9	5.0	95.2	2.5	97.9	▲ 2.3	Oct.
11 月	78.5	▲ 12.9	85.6	▲ 13.1	86.0	▲ 9.7	94.5	▲ 15.9	Nov.
12 月	90.1	14.8	90.3	▲ 3.0	95.2	10.7	103.3	▲ 5.7	Dec.
平成24 年 1 月	98.8	9.7	86.7	7.8	99.9	4.9	86.7	6.4	Jan. 2012
2 月	92.6	▲ 6.3	96.2	9.6	103.6	3.7	102.3	4.7	Feb.
3 月	94.8	2.4	99.3	74.2	98.5	▲ 4.9	109.5	31.5	Mar.
4 月	97.2	2.5	82.3	85.4	101.4	2.9	82.5	70.5	Apr.
5 月	86.5	▲ 11.0	79.9	31.0	97.1	▲ 4.2	83.0	37.0	May
6 月	83.1	▲ 3.9	90.7	2.5	91.1	▲ 6.2	96.8	▲ 5.5	Jun.
7 月	86.0	3.5	94.0	2.3	90.4	▲ 0.8	96.6	▲ 7.0	Jul.

	生産者在庫 Inventory				生産者在庫率 Inventory Ratio				
	季節調整済指数 Seasonal Adjustment Index		原指数 Original Index		季節調整済指数 Seasonal Adjustment Index		原指数 Original Index		
	前月(期)比 %Change From Previous Month(Quarter)		前年 (同月期)比 %Change From Previous Year		前月(期)比 %Change From Previous Month(Quarter)		前年 (同月期)比 %Change From Previous Year		
平成 21 年			81.1	▲ 21.0			100.9	▲ 0.1	C.Y. 2009
22 年			88.0	8.5			90.4	▲ 10.4	2010
23 年			79.6	▲ 9.5			94.7	4.8	2011
平成 21 年度			71.0	3.5			89.4	▲ 19.7	F.Y. 2009
22 年度			83.6	17.7			94.0	5.1	2010
23 年度			92.4	10.5			92.7	▲ 1.4	2011
平成23 年 II 期	86.4	▲ 13.9	83.8	▲ 10.8	106.1	9.8	104.0	17.9	Q2 2011
III 期	87.8	1.6	81.1	▲ 11.2	88.3	▲ 16.8	82.2	▲ 4.3	Q3
IV 期	84.0	▲ 4.3	79.6	▲ 9.5	85.9	▲ 2.7	87.3	▲ 9.6	Q4
平成24 年 I 期	110.8	31.9	92.4	10.5	92.9	8.1	97.3	▲ 7.5	Q1 2012
II 期	112.8	1.8	109.4	30.5	125.6	35.2	122.2	17.5	Q2
平成23 年 5 月	104.4	13.0	99.0	12.4	116.7	1.4	125.1	28.0	May 2011
6 月	86.4	▲ 17.2	83.8	▲ 10.8	86.5	▲ 25.9	76.3	▲ 8.9	Jun.
7 月	78.6	▲ 9.0	78.1	▲ 18.9	83.7	▲ 3.2	76.8	▲ 11.4	Jul.
8 月	87.8	11.7	88.1	▲ 7.9	90.0	7.5	94.0	▲ 0.9	Aug.
9 月	87.8	0.0	81.1	▲ 11.2	91.2	1.3	75.8	▲ 0.4	Sep.
10 月	90.0	2.5	99.0	5.5	94.6	3.7	95.7	3.2	Oct.
11 月	87.6	▲ 2.7	100.3	3.4	85.5	▲ 9.6	91.6	▲ 7.9	Nov.
12 月	84.0	▲ 4.1	79.6	▲ 9.5	77.5	▲ 9.4	74.6	▲ 23.6	Dec.
平成24 年 1 月	88.2	5.0	97.4	▲ 16.3	83.3	7.5	114.7	▲ 19.1	Jan. 2012
2 月	88.6	0.5	100.7	▲ 15.8	86.9	4.3	100.0	▲ 7.0	Feb.
3 月	110.8	25.1	92.4	10.5	108.4	24.7	77.3	16.2	Mar.
4 月	118.4	6.9	104.7	28.2	125.1	15.4	120.1	8.7	Apr.
5 月	119.3	0.8	113.1	14.2	128.3	2.6	137.6	10.0	May
6 月	112.8	▲ 5.4	109.4	30.5	123.4	▲ 3.8	108.8	42.6	Jun.
7 月	117.9	4.5	117.1	49.9	145.3	17.7	133.3	73.6	Jul.

〈 22. 非耐久消費財 ; Non-durable consumer goods 〉

	生産 Production				生産者出荷 Shipments				
	季節調整済指数 Seasonal Adjustment Index		原指数 Original Index		季節調整済指数 Seasonal Adjustment Index		原指数 Original Index		
	前月(期)比 %Change From Previous Month(Quarter)		前年 (同月期)比 %Change From Previous Year		前月(期)比 %Change From Previous Month(Quarter)		前年 (同月期)比 %Change From Previous Year		
平成 21 年			102.9	▲ 1.0			101.8	0.4	C.Y. 2009
22 年			103.6	0.7			102.6	0.8	2010
23 年			108.5	4.7			104.4	1.8	2011
平成 21 年度			103.1	0.1			102.0	1.0	F.Y. 2009
22 年度			104.4	1.3			103.2	1.2	2010
23 年度			109.7	5.1			105.2	1.9	2011
平成23 年 II 期	110.4	4.4	111.9	7.9	103.2	▲ 0.6	104.1	1.9	Q2 2011
III 期	109.4	▲ 0.9	111.3	4.7	105.9	2.6	107.8	0.7	Q3
IV 期	109.3	▲ 0.1	112.8	2.5	105.6	▲ 0.3	108.8	2.0	Q4
平成24 年 I 期	109.3	0.0	102.7	5.0	105.5	▲ 0.1	99.9	3.2	Q1 2012
II 期	109.8	0.5	111.9	0.0	106.2	0.7	107.6	3.4	Q2
平成23 年 5 月	112.7	5.7	108.2	12.9	104.4	4.3	101.2	5.7	May 2011
6 月	112.0	▲ 0.6	119.4	11.7	105.0	0.6	109.2	5.0	Jun.
7 月	110.7	▲ 1.2	114.8	5.2	108.0	2.9	110.3	3.1	Jul.
8 月	108.7	▲ 1.8	107.0	6.0	104.3	▲ 3.4	105.1	2.4	Aug.
9 月	108.8	0.1	112.1	2.9	105.4	1.1	108.0	▲ 3.1	Sep.
10 月	107.8	▲ 0.9	110.1	2.1	104.8	▲ 0.6	104.4	2.3	Oct.
11 月	110.5	2.5	115.4	5.0	106.3	1.4	107.9	2.7	Nov.
12 月	109.6	▲ 0.8	113.0	0.6	105.8	▲ 0.5	114.2	1.2	Dec.
平成24 年 1 月	108.4	▲ 1.1	90.9	0.2	104.9	▲ 0.9	88.2	▲ 0.9	Jan. 2012
2 月	108.2	▲ 0.2	104.5	3.7	104.8	▲ 0.1	100.5	2.8	Feb.
3 月	111.3	2.9	112.7	10.6	106.7	1.8	111.0	7.0	Mar.
4 月	109.4	▲ 1.7	111.1	2.7	105.2	▲ 1.4	107.0	5.1	Apr.
5 月	108.3	▲ 1.0	107.6	▲ 0.6	105.3	0.1	105.1	3.9	May
6 月	111.7	3.1	116.9	▲ 2.1	108.1	2.7	110.6	1.3	Jun.
7 月	110.7	▲ 0.9	116.9	1.8	106.9	▲ 1.1	111.0	0.6	Jul.

	生産者在庫 Inventory				生産者在庫率 Inventory Ratio				
	季節調整済指数 Seasonal Adjustment Index		原指数 Original Index		季節調整済指数 Seasonal Adjustment Index		原指数 Original Index		
	前月(期)比 %Change From Previous Month(Quarter)		前年 (同月期)比 %Change From Previous Year		前月(期)比 %Change From Previous Month(Quarter)		前年 (同月期)比 %Change From Previous Year		
平成 21 年			91.4	▲ 1.1			108.0	5.7	C.Y. 2009
22 年			87.6	▲ 4.2			115.9	7.3	2010
23 年			83.2	▲ 5.0			107.4	▲ 7.3	2011
平成 21 年度			96.1	1.2			109.3	5.3	F.Y. 2009
22 年度			76.3	▲ 20.6			111.8	2.3	2010
23 年度			86.3	13.1			108.4	▲ 3.0	2011
平成23 年 II 期	92.2	16.0	94.4	▲ 8.0	126.5	30.1	121.4	6.3	Q2 2011
III 期	89.9	▲ 2.5	90.1	▲ 4.4	105.9	▲ 16.3	108.4	▲ 2.4	Q3
IV 期	88.7	▲ 1.3	83.2	▲ 5.0	100.8	▲ 4.8	102.0	▲ 17.7	Q4
平成24 年 I 期	89.9	1.4	86.3	13.1	102.0	1.2	101.7	3.9	Q1 2012
II 期	88.1	▲ 2.0	90.2	▲ 4.4	109.9	7.7	106.1	▲ 12.6	Q2
平成23 年 5 月	90.2	6.1	89.7	▲ 10.2	113.6	▲ 25.5	113.2	▲ 5.1	May 2011
6 月	92.2	2.2	94.4	▲ 8.0	113.6	0.0	112.3	▲ 4.9	Jun.
7 月	89.0	▲ 3.5	93.9	▲ 10.7	106.2	▲ 6.5	108.4	▲ 9.7	Jul.
8 月	89.9	1.0	91.9	▲ 11.1	106.9	0.7	111.7	▲ 5.7	Aug.
9 月	89.9	0.0	90.1	▲ 4.4	104.7	▲ 2.1	105.0	11.0	Sep.
10 月	89.4	▲ 0.6	90.4	▲ 6.7	101.3	▲ 3.2	105.6	▲ 32.0	Oct.
11 月	90.4	1.1	94.1	▲ 0.3	101.1	▲ 0.2	109.4	▲ 7.4	Nov.
12 月	88.7	▲ 1.9	83.2	▲ 5.0	100.0	▲ 1.1	91.1	▲ 7.3	Dec.
平成24 年 1 月	87.1	▲ 1.8	84.6	▲ 3.2	99.1	▲ 0.9	110.3	▲ 3.1	Jan. 2012
2 月	86.3	▲ 0.9	85.6	▲ 1.8	97.7	▲ 1.4	101.1	0.2	Feb.
3 月	89.9	4.2	86.3	13.1	109.1	11.7	93.8	18.6	Mar.
4 月	89.3	▲ 0.7	88.6	5.1	112.1	2.7	102.0	▲ 26.5	Apr.
5 月	89.8	0.6	89.3	▲ 0.4	108.3	▲ 3.4	108.0	▲ 4.6	May
6 月	88.1	▲ 1.9	90.2	▲ 4.4	109.4	1.0	108.2	▲ 3.7	Jun.
7 月	88.7	0.7	93.5	▲ 0.4	109.8	0.4	112.1	3.4	Jul.

〈 23. 生産財 ; Producer goods 〉

	生産 Production				生産者出荷 Shipments				
	季節調整済指数 Seasonal Adjustment Index		原指数 Original Index		季節調整済指数 Seasonal Adjustment Index		原指数 Original Index		
	前月(期)比 %Change From Previous Month(Quarter)		前年 (同月期)比 %Change From Previous Year		前月(期)比 %Change From Previous Month(Quarter)		前年 (同月期)比 %Change From Previous Year		
平成 21 年			81.8	▲ 22.5			82.2	▲ 21.2	C.Y. 2009
22 年			98.8	20.8			98.0	19.2	2010
23 年			94.9	▲ 3.9			94.3	▲ 3.8	2011
平成 21 年度			88.9	▲ 6.1			88.7	▲ 5.8	F.Y. 2009
22 年度			98.7	11.0			97.8	10.3	2010
23 年度			94.8	▲ 4.0			94.3	▲ 3.6	2011
平成23 年 II 期	91.8	▲ 6.7	90.2	▲ 7.9	90.8	▲ 6.9	88.7	▲ 8.4	Q2 2011
III 期	95.1	3.6	98.0	▲ 3.3	94.8	4.4	97.6	▲ 2.9	Q3
IV 期	95.2	0.1	96.6	▲ 4.2	95.1	0.3	96.4	▲ 3.2	Q4
平成24 年 I 期	96.4	1.3	94.4	▲ 0.4	95.9	0.8	94.6	0.2	Q1 2012
II 期	94.9	▲ 1.6	93.4	3.5	95.1	▲ 0.8	93.1	5.0	Q2
平成23 年 5 月	91.3	1.7	86.8	▲ 8.2	90.0	1.1	84.4	▲ 8.9	May 2011
6 月	94.4	3.4	98.2	▲ 4.0	93.5	3.9	97.2	▲ 4.4	Jun.
7 月	94.7	0.3	98.6	▲ 4.8	94.1	0.6	96.8	▲ 5.2	Jul.
8 月	95.9	1.3	94.8	▲ 1.2	95.2	1.2	94.1	▲ 1.4	Aug.
9 月	94.7	▲ 1.3	100.5	▲ 3.6	95.1	▲ 0.1	102.0	▲ 1.8	Sep.
10 月	95.7	1.1	98.5	▲ 1.5	95.6	0.5	97.3	▲ 0.6	Oct.
11 月	94.3	▲ 1.5	96.3	▲ 4.9	93.2	▲ 2.5	95.2	▲ 5.0	Nov.
12 月	95.7	1.5	95.0	▲ 5.9	96.5	3.5	96.6	▲ 4.0	Dec.
平成24 年 1 月	95.5	▲ 0.2	88.9	▲ 5.9	94.6	▲ 2.0	87.2	▲ 5.3	Jan. 2012
2 月	96.2	0.7	94.4	▲ 2.1	95.2	0.6	93.9	▲ 1.4	Feb.
3 月	97.4	1.2	99.9	6.7	97.8	2.7	102.8	7.1	Mar.
4 月	96.7	▲ 0.7	92.2	7.7	96.7	▲ 1.1	91.9	8.6	Apr.
5 月	93.9	▲ 2.9	91.1	5.0	94.6	▲ 2.2	91.0	7.8	May
6 月	94.2	0.3	97.0	▲ 1.2	94.0	▲ 0.6	96.5	▲ 0.7	Jun.
7 月	91.7	▲ 2.7	96.4	▲ 2.2	91.7	▲ 2.4	95.6	▲ 1.2	Jul.

	生産者在庫 Inventory				生産者在庫率 Inventory Ratio				
	季節調整済指数 Seasonal Adjustment Index		原指数 Original Index		季節調整済指数 Seasonal Adjustment Index		原指数 Original Index		
	前月(期)比 %Change From Previous Month(Quarter)		前年 (同月期)比 %Change From Previous Year		前月(期)比 %Change From Previous Month(Quarter)		前年 (同月期)比 %Change From Previous Year		
平成 21 年			96.4	▲ 16.0			133.5	21.5	C.Y. 2009
22 年			104.2	8.1			107.8	▲ 19.3	2010
23 年			109.6	5.2			122.1	13.3	2011
平成 21 年度			94.3	▲ 7.4			119.2	▲ 5.6	F.Y. 2009
22 年度			103.4	9.7			109.6	▲ 8.1	2010
23 年度			106.7	3.2			124.7	13.8	2011
平成23 年 II 期	108.6	2.6	107.4	10.2	125.3	11.9	125.5	18.4	Q2 2011
III 期	109.6	0.9	108.4	8.6	125.2	▲ 0.1	121.3	14.5	Q3
IV 期	109.1	▲ 0.5	109.6	5.2	126.9	1.4	124.6	13.9	Q4
平成24 年 I 期	109.1	0.0	106.7	3.2	121.5	▲ 4.3	127.5	8.8	Q1 2012
II 期	109.7	0.5	108.5	1.0	126.6	4.2	126.6	0.9	Q2
平成23 年 5 月	109.8	2.9	109.8	11.7	126.2	▲ 0.2	133.1	19.1	May 2011
6 月	108.6	▲ 1.1	107.4	10.2	123.1	▲ 2.5	117.5	13.9	Jun.
7 月	110.5	1.7	109.2	11.9	127.5	3.6	121.3	17.8	Jul.
8 月	110.1	▲ 0.4	110.7	10.7	123.1	▲ 3.5	125.8	12.8	Aug.
9 月	109.6	▲ 0.5	108.4	8.6	124.9	1.5	116.8	13.2	Sep.
10 月	110.8	1.1	110.5	7.8	128.0	2.5	123.5	11.9	Oct.
11 月	111.3	0.5	112.6	8.9	127.7	▲ 0.2	126.5	17.0	Nov.
12 月	109.1	▲ 2.0	109.6	5.2	125.0	▲ 2.1	123.8	13.0	Dec.
平成24 年 1 月	109.5	0.4	113.1	4.4	126.3	1.0	140.0	14.8	Jan. 2012
2 月	107.9	▲ 1.5	111.4	0.8	118.8	▲ 5.9	129.7	8.3	Feb.
3 月	109.1	1.1	106.7	3.2	119.5	0.6	112.7	2.6	Mar.
4 月	110.0	0.8	106.9	3.1	127.4	6.6	126.7	0.7	Apr.
5 月	108.0	▲ 1.8	108.0	▲ 1.6	121.9	▲ 4.3	128.6	▲ 3.4	May
6 月	109.7	1.6	108.5	1.0	130.4	7.0	124.4	5.9	Jun.
7 月	112.3	2.4	111.0	1.6	133.4	2.3	127.0	4.7	Jul.



業種・財別 生産・出荷・在庫・在庫率 指数

分類	生産 Production						生産者出荷 Shipments						
	季節調整済指数 Seasonal Adjustment Index			原指数 Original Index			季節調整済指数 Seasonal Adjustment Index			原指数 Original Index			
	6月 Jun.	7月 Jul.	前月比 %Change From Previous Month	6月 Jun.	7月 Jul.	前年同月比 %Change From Previous Year	6月 Jun.	7月 Jul.	前月比 %Change From Previous Month	6月 Jun.	7月 Jul.	前年同月比 %Change From Previous Year	
業種	鉱工業	92.6	91.5	▲ 1.2	96.1	95.7	▲ 1.0	94.2	90.8	▲ 3.6	96.8	94.4	▲ 2.3
	製造工業	92.6	91.5	▲ 1.2	96.1	95.7	▲ 1.0	94.2	90.8	▲ 3.6	96.8	94.4	▲ 2.3
	鉄鋼業	92.0	91.1	▲ 1.0	92.9	93.5	2.0	92.1	93.7	1.7	94.2	95.6	5.5
	非鉄金属工業	89.0	88.2	▲ 0.9	91.7	93.0	3.6	87.7	86.1	▲ 1.8	89.9	90.3	3.6
	金属製品工業	81.8	80.8	▲ 1.2	83.2	84.1	0.2	81.7	80.3	▲ 1.7	80.7	82.0	0.2
	一般機械工業	89.4	86.2	▲ 3.6	93.6	87.0	▲ 7.2	87.7	83.9	▲ 4.3	91.4	83.7	▲ 8.9
	電気機械工業	89.5	90.1	0.7	96.9	94.5	▲ 6.8	94.3	91.8	▲ 2.7	102.3	98.8	▲ 6.1
	情報通信機械工業	60.4	66.8	10.6	64.6	65.0	▲ 20.8	73.1	72.6	▲ 0.7	79.2	71.8	▲ 42.7
	電子部品・デバイス工業	108.9	101.8	▲ 6.5	114.2	107.5	▲ 8.0	115.2	106.3	▲ 7.7	120.3	110.9	▲ 4.5
	輸送機械工業	95.0	94.8	▲ 0.2	100.5	104.1	9.3	101.2	92.8	▲ 8.3	105.8	100.9	8.7
	輸送機械工業(除. 船舶・鉄道車両)	96.4	95.7	▲ 0.7	101.9	106.0	12.4	98.2	94.7	▲ 3.6	102.9	103.6	11.3
	精密機械工業	123.5	117.7	▲ 4.7	126.7	119.2	▲ 3.1	112.5	114.4	1.7	116.5	109.6	▲ 6.5
	窯業・土石製品工業	87.3	86.6	▲ 0.8	88.4	89.2	4.2	85.9	85.4	▲ 0.6	85.2	87.2	5.1
	化学工業	106.1	-	-	106.2	-	-	97.8	-	-	99.3	-	-
	化学工業(除. 医薬品)	85.6	86.9	1.5	83.5	91.1	▲ 2.5	83.2	83.3	0.1	82.8	85.6	▲ 3.4
	石油・石炭製品工業	85.6	86.2	0.7	76.7	85.4	▲ 1.5	84.2	87.5	3.9	77.1	86.6	0.1
	プラスチック製品工業	88.9	88.0	▲ 1.0	93.5	93.9	0.8	87.5	86.4	▲ 1.3	90.4	91.7	1.8
	パルプ・紙・紙加工品工業	82.6	81.6	▲ 1.2	81.6	81.9	▲ 2.5	84.7	83.8	▲ 1.1	84.3	84.8	▲ 0.8
	繊維工業	66.7	66.6	▲ 0.1	66.4	66.8	▲ 1.6	73.8	72.6	▲ 1.6	70.9	67.0	0.4
	食料品・たばこ工業	102.6	-	-	109.2	-	-	101.9	-	-	106.6	-	-
	その他工業	85.8	84.9	▲ 1.0	86.4	86.8	0.1	84.6	83.8	▲ 0.9	85.1	85.6	0.7
	ゴム製品工業	88.7	86.7	▲ 2.3	92.9	94.0	▲ 2.9	90.5	87.3	▲ 3.5	93.5	93.3	▲ 3.4
	皮革製品工業	63.1	60.9	▲ 3.5	62.4	62.8	4.7	62.9	60.1	▲ 4.5	57.8	58.2	4.3
	家具工業	70.0	70.3	0.4	65.0	67.9	4.5	67.7	70.4	4.0	62.5	67.3	6.3
	印刷業	105.1	105.8	0.7	106.2	105.7	1.5	105.0	105.8	0.8	106.1	105.6	1.5
	木材・木製品工業	74.2	-	-	76.5	-	-	79.1	-	-	80.8	-	-
	その他製品工業	45.8	43.3	▲ 5.5	44.6	44.0	4.8	72.5	69.9	▲ 3.6	76.6	73.8	▲ 1.3
鉱業	99.1	88.6	▲ 10.6	90.1	86.5	5.2	104.3	105.5	1.2	96.0	100.3	3.4	
《参考》													
産業総合(鉱工業、電力・ガス事業)	92.7	91.7	▲ 1.1	95.8	96.0	▲ 1.0	94.4	91.1	▲ 3.5	96.4	94.9	▲ 2.2	
電力・ガス事業	94.5	95.6	1.2	88.9	102.5	▲ 1.1	94.8	95.9	1.2	89.1	102.6	▲ 1.0	
新日本標準産業分類(第12回改定)対応品目組替後(注)													
はん用機械工業(新産業分類)	97.1	92.4	▲ 4.8	102.9	94.3	▲ 9.0	94.8	89.0	▲ 6.1	100.3	89.9	▲ 12.1	
生産用機械工業(新産業分類)	84.4	82.7	▲ 2.0	87.4	82.5	▲ 5.5	84.0	81.4	▲ 3.1	86.1	81.1	▲ 6.1	
業務用機械工業(新産業分類)	107.1	101.9	▲ 4.9	109.4	102.4	▲ 1.8	96.2	94.7	▲ 1.6	100.1	90.5	▲ 4.6	
窯業・土石製品工業(新産業分類)	86.7	86.1	▲ 0.7	87.8	88.7	4.6	85.7	85.0	▲ 0.8	84.8	86.8	5.3	
繊維工業(新産業分類)	67.7	67.4	▲ 0.4	67.6	67.8	▲ 2.3	74.3	73.3	▲ 1.3	71.6	67.7	0.1	
その他工業(新産業分類)	85.6	84.7	▲ 1.1	86.3	86.7	0.1	84.0	83.4	▲ 0.7	84.3	85.1	0.5	
財分	鉱工業	92.6	91.5	▲ 1.2	96.1	95.7	▲ 1.0	94.2	90.8	▲ 3.6	96.8	94.4	▲ 2.3
	最終需要財	90.9	91.4	0.6	95.1	95.0	0.3	94.1	90.5	▲ 3.8	97.1	93.3	▲ 3.2
	投資財	83.4	83.4	0.0	85.3	83.4	▲ 1.9	88.3	82.0	▲ 7.1	90.1	81.6	▲ 2.7
	資本財	85.0	84.1	▲ 1.1	87.3	83.8	▲ 4.0	90.4	81.6	▲ 9.7	93.5	81.3	▲ 5.2
	資本財(除. 輸送機械)	86.0	84.8	▲ 1.4	86.8	81.8	▲ 3.4	85.6	83.9	▲ 2.0	86.3	79.7	▲ 4.7
	建設財	80.1	82.3	2.7	80.5	82.4	3.6	82.7	82.6	▲ 0.1	81.1	82.3	4.6
	消費財	97.5	98.5	1.0	104.0	105.6	1.9	98.4	97.5	▲ 0.9	102.7	102.8	▲ 3.6
	耐久消費財	83.1	86.0	3.5	90.7	94.0	2.3	91.1	90.4	▲ 0.8	96.8	96.6	▲ 7.0
	非耐久消費財	111.7	110.7	▲ 0.9	116.9	116.9	1.8	108.1	106.9	▲ 1.1	110.6	111.0	0.6
	生産財	94.2	91.7	▲ 2.7	97.0	96.4	▲ 2.2	94.0	91.7	▲ 2.4	96.5	95.6	▲ 1.2
	鉱工業用生産財	94.4	91.8	▲ 2.8	97.5	96.9	▲ 2.2	94.9	92.2	▲ 2.8	97.9	96.5	▲ 1.1
その他用生産財	91.5	89.8	▲ 1.9	92.2	91.3	▲ 2.0	86.3	86.8	0.6	84.8	88.0	▲ 2.4	

(注)「利用上の注意」参照。 Please refer to the REMARKS.



Indices of Industrial Production, Producer's Shipments, Producer's Inventory of Finished Goods and Producer's Inventory Ratio of Finished Goods (Classification by Industry, Classification by Use of Goods)

生産者在庫			Inventory			生産者在庫率			Inventory Ratio			Classification
季節調整指数			原指数			季節調整指数			原指数			
Seasonal Adjustment Index			Original Index			Seasonal Adjustment Index			Original Index			
6月 Jun.	7月 Jul.	前月比 %Change From Previous Month	6月 Jun.	7月 Jul.	前年同月比 %Change From Previous Year	6月 Jun.	7月 Jul.	前月比 %Change From Previous Month	6月 Jun.	7月 Jul.	前年同月比 %Change From Previous Year	
107.5	110.5	2.8	107.0	110.6	9.3	123.6	128.3	3.8	118.3	124.1	10.0	Mining and manufacturing
107.4	110.5	2.9	107.0	110.6	9.3	123.7	128.3	3.7	118.3	124.1	10.0	Manufacturing
103.8	102.2	▲ 1.5	103.2	101.5	▲ 2.1	111.8	108.1	▲ 3.3	108.0	105.1	▲ 7.3	Iron and steel
99.6	102.4	2.8	98.6	101.4	▲ 6.0	119.1	124.6	4.6	112.6	116.9	▲ 7.6	Non-ferrous metals
95.2	96.8	1.7	100.5	103.9	9.7	113.2	117.7	4.0	113.6	114.1	6.9	Fabricated metals
101.0	103.0	2.0	100.8	104.4	16.4	116.6	122.3	4.9	109.4	119.5	18.7	General machinery
158.2	165.7	4.7	175.7	173.9	22.6	114.1	121.0	6.0	121.2	123.6	2.6	Electrical machinery
202.0	219.1	8.5	182.6	208.2	112.9	194.9	262.6	34.7	178.3	258.7	261.8	Information and communication electronics equipment
227.3	254.7	12.1	223.3	251.2	6.5	238.2	271.6	14.0	208.8	250.1	14.0	Electronic parts and devices
75.4	79.4	5.3	71.2	79.0	12.1	92.5	98.8	6.8	74.9	85.0	10.2	Transport equipment
75.4	79.4	5.3	71.2	79.0	12.1	92.5	98.8	6.8	74.9	85.0	10.2	Transport equipment (excl. Ships and rolling stocks)
147.8	149.7	1.3	141.3	144.8	26.6	126.9	122.3	▲ 3.6	117.3	123.5	20.6	Precision instruments
92.9	92.2	▲ 0.8	93.1	92.7	▲ 2.8	124.4	120.8	▲ 2.9	125.2	122.9	▲ 5.3	Ceramics, stone and clay products
100.8	-	-	98.6	-	-	123.1	-	-	118.0	-	-	Chemicals
100.8	101.5	0.7	98.6	100.2	▲ 1.2	123.1	123.0	▲ 0.1	118.0	116.5	1.6	Chemicals (excl. Drugs)
101.0	98.2	▲ 2.8	95.6	95.4	6.0	130.9	113.2	▲ 13.5	134.8	114.6	0.1	Petroleum and coal products
96.5	96.8	0.3	97.6	98.5	▲ 0.1	113.6	113.5	▲ 0.1	110.9	110.4	▲ 1.2	Plastic products
106.0	106.9	0.8	105.6	105.1	18.6	133.6	137.6	3.0	133.4	133.1	23.6	Pulp, paper and paper products
76.5	77.9	1.8	72.9	75.8	5.1	110.3	113.8	3.2	104.2	118.4	4.9	Textiles
82.4	-	-	92.5	-	-	110.4	-	-	113.7	-	-	Foods and tobacco
89.3	90.7	1.6	88.9	91.1	3.8	120.4	122.6	1.8	118.0	119.7	0.7	Other manufacturing
115.7	120.1	3.8	116.4	123.7	7.8	128.6	138.2	7.5	122.5	131.9	12.5	Rubber products
77.2	79.6	3.1	75.9	80.7	1.6	128.9	137.8	6.9	128.2	136.4	▲ 4.5	Leather products
77.9	77.0	▲ 1.2	75.3	76.0	▲ 3.7	124.5	120.2	▲ 3.5	133.3	127.5	▲ 8.7	Furniture
-	-	-	-	-	-	-	-	-	-	-	-	Printing
87.5	-	-	88.8	-	-	116.8	-	-	114.9	-	-	Wood and wood products
70.1	70.4	0.4	67.6	68.1	7.9	96.9	100.0	3.2	82.4	86.2	▲ 2.4	Other products
119.1	104.1	▲ 12.6	113.9	102.5	6.3	121.7	106.8	▲ 12.2	121.6	107.0	▲ 8.7	Mining
107.5	110.5	2.8	107.0	110.6	9.3	123.6	128.3	3.8	118.3	124.1	10.0	Industries (Mining, Manufacturing, Electricity and Gas)
-	-	-	-	-	-	-	-	-	-	-	-	Electricity and gas
86.6	88.1	1.7	86.2	88.1	▲ 2.4	102.2	114.5	12.0	94.4	108.6	12.2	General-purpose machinery
126.7	129.0	1.8	127.2	132.9	31.6	145.7	143.3	▲ 1.6	137.8	143.1	22.9	Production machinery
100.9	103.7	2.8	95.7	98.4	29.0	94.1	96.4	2.4	80.5	92.2	28.4	Business oriented machinery
92.4	91.6	▲ 0.9	92.6	92.1	▲ 3.4	124.9	121.3	▲ 2.9	125.9	123.4	▲ 5.7	Ceramics, clay and stone products (2008 version)
77.9	78.9	1.3	74.1	77.0	5.5	110.1	113.6	3.2	103.9	117.8	5.4	Textiles (2008 version)
90.9	92.3	1.5	90.5	92.8	4.2	122.3	123.9	1.3	120.5	121.5	0.7	Other manufacturing (2008 version)
107.5	110.5	2.8	107.0	110.6	9.3	123.6	128.3	3.8	118.3	124.1	10.0	Mining and manufacturing
104.9	108.0	3.0	105.3	110.2	19.8	115.0	122.6	6.6	110.9	120.5	17.7	Final demand goods
110.3	113.8	3.2	111.3	115.4	14.9	115.2	117.3	1.8	113.7	118.1	4.0	Investment goods
97.2	102.7	5.7	96.8	103.4	17.5	109.7	117.9	7.5	103.7	115.1	13.4	Capital goods
108.8	113.4	4.2	108.1	114.0	21.9	122.5	127.8	4.3	117.6	128.1	15.8	Capital goods (excl. Transport equipment)
123.5	124.7	1.0	126.2	127.8	13.1	120.4	116.7	▲ 3.1	123.7	121.0	▲ 3.7	Construction goods
100.6	103.7	3.1	100.5	106.2	24.4	117.7	126.8	7.7	108.5	122.5	31.7	Consumer goods
112.8	117.9	4.5	109.4	117.1	49.9	123.4	145.3	17.7	108.8	133.3	73.6	Durable consumer goods
88.1	88.7	0.7	90.2	93.5	▲ 0.4	109.4	109.8	0.4	108.2	112.1	3.4	Non-durable consumer goods
109.7	112.3	2.4	108.5	111.0	1.6	130.4	133.4	2.3	124.4	127.0	4.7	Producer goods
111.3	114.0	2.4	110.0	112.6	1.2	131.1	134.8	2.8	124.2	127.5	4.5	For mining and manufacturing
95.5	94.2	▲ 1.4	94.2	95.0	5.9	123.4	119.2	▲ 3.4	126.3	122.4	6.7	For others



## 実 数 表

Actual figures

- (注) 1. 実数表には、生産動態調査結果にもとづいた指数作成用の実数を掲載しています。
2. ●印を付してある品目は、生産動態統計調査の改正及び調査対象の見直し等により、それ以前の実績との間で不連続を生じたため、前月比、前年同月比及び季調済前月比について連続性を確保して計算しているものである。
3. ★印を付してある品目は、在庫を生産で除して在庫率を求めている品目である。
4. ○印を付してある品目は、1又は2事業所による数値の為、秘密保護により数値を秘匿している。
5. 格付は、指数採用品目の特殊分類の格付けである。

<p>資本財</p> <p>a. 資・製：製造設備用</p> <p>b. 資・電：電力用</p> <p>c. 資・通：通信・放送用</p> <p>d. 資・農：農業用</p> <p>e. 資・建：建設用</p> <p>f. 資・輸：輸送用</p> <p>g. 資・事：事務用</p> <p>h. 資・他：その他の資本財</p> <hr/> <p>建設財</p> <p>i. 建・建：建築用</p> <p>j. 建・土：土木用</p>	<p>耐久消費財</p> <p>k. 耐・家：家事用</p> <p>l. 耐・冷：冷暖房用</p> <p>m. 耐・装：家具・装備品用</p> <p>n. 耐・教：教養・娯楽用</p> <p>o. 耐・乗：乗用車・二輪車 (含む二輪車)</p> <hr/> <p>非耐久消費財</p> <p>p. 非・家：家事用</p> <p>q. 非・教：教養・娯楽用</p> <p>r. 非・被：被服及び履き物</p> <p>s. 非・食：食料品</p> <hr/> <p>生産財</p> <p>t. 生・鉱：鉱工業用生産財</p> <p>u. 生・他：その他用生産財</p>
--	--

### Notes

1. Figures in the following list are the actual figures in the Current Survey of Production, with which indices of Industrial Production are compiled.
2. We revised the "Current Survey of Production", so in some categories of goods the items surveyed were changed and thus the figures are not compared with the before. In order to compare the data, we calculate month-to-month and year-to-year percent changes. These goods are designated by the ● mark.
3. We mark "★" on the goods whose inventory ratio is calculated as Inventories divided by Production.
4. The individual data for the item with "○" mark are kept secret, because these data are collected from only one or two firms.
5. We define indices as follows.

<p>Capital Goods</p> <p>a. for manufacturing equipment</p> <p>b. for electricity</p> <p>c. for communication and broadcasting</p> <p>d. for agriculture</p> <p>e. for construction</p> <p>f. for transportation</p> <p>g. for office work</p> <p>h. miscellaneous capital goods</p> <hr/> <p>Construction Goods</p> <p>i. for construction</p> <p>j. for engineering</p>	<p>Durable Consumer Goods</p> <p>k. for household use</p> <p>l. for heating and cooling equipment</p> <p>m. for furniture and furnishings</p> <p>n. for education and amusement</p> <p>o. Passenger cars and motorcycles</p> <hr/> <p>Non-durable Consumer Goods</p> <p>p. for household use</p> <p>q. for education and amusement</p> <p>r. Clothing and Footwear</p> <p>s. Food</p> <hr/> <p>Producer Goods</p> <p>t. for Manufacturing</p> <p>u. for Other Uses</p>
--	--

(前月比・前年同月比・在庫率＝%)

分類 Classification	品目 Goods	単位 Unit 格付 *1	項目 Item	6月 2012 Jun.	7月 Jul.	原指数 Original Index		季調済指数 前月比 %Change From Previous Month (Seasonal adjustment index)	
						前月比 %Change From Previous Month	前年同月比 %Change From Previous Year		
鉄鋼業 Iron and steel	銑鉄 Pig iron	t 生・鋳	生産	P	6,824,052	7,104,249	4.1	0.5	▲ 1.4
			出荷	S	287,074	270,069	▲ 6.0	▲ 4.6	▲ 8.1
			在庫	I	943,460	932,779	▲ 1.2	11.8	▲ 6.1
			在庫率	IR	-	-	-	-	-
鉄素製品(含. 鋼半製品) Crude steel (incl. Semi-finished steel)	フェロアロイ Ferro-alloys	t 生・鋳	生産	P	78,595	73,549	▲ 6.4	▲ 1.8	0.0
			出荷	S	82,273	75,037	▲ 8.8	6.6	▲ 7.1
			在庫	I	168,285	174,457	3.7	▲ 1.2	6.6
			在庫率	IR	204.5	232.5	13.7	▲ 7.4	17.8
	粗鋼 Crude steel	t 生・鋳	生産	P	9,197,531	9,251,221	0.6	1.1	▲ 1.3
			出荷	S	3,485	3,212	▲ 7.7	▲ 30.0	▲ 1.5
			在庫	I	91,800	93,891	2.3	▲ 11.3	5.2
			在庫率	IR	-	-	-	-	-
★ 鋼半製品 Semi-finished steel	t 生・鋳	生産	P	8,981,060	9,029,987	0.5	1.3	▲ 1.3	
		出荷	S	762,734	682,328	▲ 10.5	▲ 4.0	▲ 10.2	
		在庫	I	3,372,305	3,509,629	4.1	▲ 3.8	3.6	
		在庫率	IR	37.5	38.9	3.7	▲ 5.1	5.6	
熱間圧延鋼材 Hot rolled steel	鋼矢板 Steel pilings	t 建・土	生産	P	46,661	45,936	▲ 1.5	125.9	14.9
			出荷	S	48,602	44,569	▲ 8.3	88.8	16.4
			在庫	I	32,267	32,865	1.8	96.6	▲ 8.5
			在庫率	IR	66.4	73.7	11.0	3.9	2.8
	H形鋼 Wide flange beams	t 建・建	生産	P	323,133	258,688	▲ 19.9	21.2	▲ 8.4
			出荷	S	327,897	272,230	▲ 16.9	20.1	▲ 4.5
			在庫	I	195,866	181,776	▲ 7.2	17.1	0.4
			在庫率	IR	59.7	66.8	11.8	▲ 2.4	2.4
	大中小形鋼 Heavy, medium and light shapes	t 建・建 生・鋳	生産	P	173,466	167,458	▲ 3.5	2.0	10.1
			出荷	S	162,179	170,733	5.3	▲ 0.4	10.6
			在庫	I	146,259	142,951	▲ 2.2	▲ 5.6	3.1
			在庫率	IR	90.2	83.7	▲ 7.2	▲ 5.2	▲ 8.8
	小形棒鋼 Light bars	t 建・建	生産	P	773,565	746,150	▲ 3.6	6.8	5.5
			出荷	S	754,808	758,475	0.5	4.1	▲ 1.3
			在庫	I	710,995	699,832	▲ 1.6	17.8	3.4
			在庫率	IR	94.2	92.3	▲ 2.0	13.3	3.0
普通鋼線材 Ordinary wire rods	t 生・鋳	生産	P	99,948	109,660	9.8	▲ 6.8	6.5	
		出荷	S	98,641	93,742	▲ 4.9	▲ 9.6	▲ 5.6	
		在庫	I	62,703	68,319	9.1	▲ 14.4	5.7	
		在庫率	IR	63.6	72.9	14.6	▲ 5.3	6.5	
● 普通鋼鋼板 Ordinary steel sheets and plates	t 生・鋳	生産	P	1,008,027	1,004,265	▲ 0.3	2.6	0.5	
		出荷	S	967,857	1,013,630	4.7	8.0	10.5	
		在庫	I	543,676	521,784	▲ 4.0	0.3	▲ 6.9	
		在庫率	IR	56.2	51.5	▲ 8.4	▲ 7.1	▲ 16.5	
普通鋼鋼帯 Ordinary steel strips	t 生・鋳	生産	P	3,715,187	3,750,655	0.9	▲ 1.1	▲ 2.1	
		出荷	S	1,623,305	1,712,659	5.4	9.3	8.3	
		在庫	I	1,062,115	995,659	▲ 6.3	▲ 11.0	▲ 8.9	
		在庫率	IR	65.4	58.1	▲ 11.2	▲ 18.6	▲ 13.5	
● 特殊鋼熱間圧延鋼材 Special hot-rolled steel	t 生・鋳	生産	P	1,717,341	1,747,715	1.8	6.3	▲ 0.6	
		出荷	S	1,288,635	1,312,244	1.8	7.1	▲ 0.9	
		在庫	I	793,086	797,956	0.6	8.7	1.9	
		在庫率	IR	61.5	60.8	▲ 1.1	1.4	0.5	
鋼管 Steel pipes and tubes	普通鋼熱間鋼管 Ordinary hot-steel pipes and tubes	t 建・土 生・鋳	生産	P	351,717	362,067	2.9	5.3	0.0
			出荷	S	329,295	330,751	0.5	▲ 1.3	▲ 0.4
			在庫	I	314,209	310,966	▲ 1.1	▲ 0.3	▲ 1.1
			在庫率	IR	95.4	94.0	▲ 1.5	1.0	▲ 0.3
	特殊鋼熱間鋼管 Special hot-steel pipes and tubes	t 生・鋳	生産	P	192,458	187,943	▲ 2.3	1.0	▲ 11.4
			出荷	S	224,321	191,515	▲ 14.7	39.3	4.3
			在庫	I	194,918	176,234	▲ 9.6	3.4	▲ 17.6
			在庫率	IR	86.9	92.0	5.9	▲ 25.8	▲ 24.2
冷間仕上鋼材 Cold finished steel	普通鋼冷延広幅帯鋼 Ordinary cold-rolled wide strips	t 生・鋳	生産	P	1,746,843	1,796,092	2.9	▲ 2.6	▲ 3.9
			出荷	S	557,506	603,538	8.3	▲ 4.2	3.4
			在庫	I	421,580	390,092	▲ 7.6	▲ 16.4	▲ 9.2
			在庫率	IR	75.6	64.6	▲ 14.6	▲ 12.7	▲ 12.2

\* 1.Classification by Use of Goods

P:Production, S: Shipments, I: Inventories, IR:Inventory Ratio

(前月比・前年同月比・在庫率＝%)

分類 Classification	品目 Goods	単位 Unit 格付 *1	項目 Item	6月 2012 Jun.	7月 Jul.	原指数 Original Index		季調済指数 前月比 %Change From Previous Month (Seasonal adjust- ment index)	
						前月比 %Change From Previous Month	前年同月比 %Change From Previous Year		
	普通鋼冷延電気鋼帯 Ordinary cold-rolled electrical sheets and strips	t 生・鋳	生産	P	136,942	133,441	▲ 2.6	▲ 17.0	▲ 0.1
			出荷	S	129,019	140,199	▲ 8.7	▲ 12.3	▲ 16.5
			在庫	I	77,334	70,541	▲ 8.8	▲ 12.0	▲ 8.0
			在庫率	IR	59.9	50.3	▲ 16.1	0.2	▲ 29.7
	冷間ロール成型軽量形鋼 Cold formed steel shapes	t 建・建	生産	P	41,434	45,089	8.9	27.0	11.5
			出荷	S	41,104	45,257	10.1	20.0	8.9
			在庫	I	24,534	24,064	▲ 2.0	0.8	1.8
			在庫率	IR	59.7	53.2	▲ 10.9	▲ 15.9	▲ 8.3
	特殊鋼冷間仕上鋼材 Special cold-finished steel	t 生・鋳	生産	P	245,545	260,342	6.1	9.4	0.9
			出荷	S	238,683	262,078	9.8	16.1	1.8
			在庫	I	154,117	143,196	▲ 7.1	▲ 13.4	▲ 5.8
			在庫率	IR	64.6	54.6	▲ 15.5	▲ 25.4	▲ 8.7
	特殊鋼磨棒鋼 Special cold-finished bars	t 生・鋳	生産	P	63,996	61,792	▲ 3.4	▲ 2.4	▲ 4.7
			出荷	S	61,645	60,332	▲ 2.1	▲ 2.0	▲ 4.3
			在庫	I	42,883	42,638	▲ 0.6	7.6	▲ 0.1
			在庫率	IR	69.6	70.7	1.6	9.8	3.4
	特殊鋼冷間圧造用炭素鋼線 Special carbon steel wires for cold heading and cold forging	t 生・鋳	生産	P	68,957	71,275	3.3	14.5	▲ 4.0
			出荷	S	67,875	70,167	3.3	17.3	▲ 3.8
			在庫	I	12,255	12,607	2.8	20.1	3.9
			在庫率	IR	18.1	18.0	▲ 0.5	2.8	5.0
めっき鋼材 Metallic coated steel	ブリキ Tin plates	t 生・鋳	生産	P	78,074	81,829	4.8	1.6	▲ 7.3
			出荷	S	70,583	88,831	25.8	12.7	30.0
			在庫	I	65,586	57,993	▲ 11.6	▲ 9.9	▲ 12.7
	ティンフリースチール Tin-free steel	t 生・鋳	生産	P	62,280	58,727	▲ 5.7	▲ 14.7	▲ 12.8
			出荷	S	61,641	61,992	0.5	▲ 10.1	▲ 2.2
			在庫	I	48,077	44,973	▲ 6.4	▲ 9.0	▲ 4.9
	亜鉛めっき鋼板 Galvanized sheets	t 生・鋳	生産	P	1,023,106	1,069,577	4.6	▲ 0.5	▲ 1.3
			出荷	S	1,010,971	1,072,257	6.1	3.0	0.3
			在庫	I	607,434	589,039	▲ 3.0	▲ 12.9	▲ 4.0
鑄鍛造品 Steel castings and forgings	鍛鋼品 Steel forgings	t 生・鋳	生産	P	53,634	53,687	0.1	▲ 2.0	▲ 2.6
			出荷	S	37,725	35,518	▲ 5.9	▲ 0.5	▲ 8.9
			在庫	I	22,418	21,945	▲ 2.2	▲ 6.9	▲ 1.7
			在庫率	IR	59.4	61.8	4.0	▲ 6.5	4.8
	鑄鋼品 Steel castings	t 生・鋳	生産	P	19,658	18,123	▲ 7.8	▲ 7.0	▲ 4.1
			出荷	S	11,682	11,879	1.7	0.4	2.0
			在庫	I	20,005	19,384	▲ 3.1	▲ 0.6	▲ 3.3
			在庫率	IR	171.2	163.2	▲ 4.7	▲ 0.8	▲ 5.5
	● 銑鉄鑄物 Iron castings	t 生・鋳	生産	P	317,476	319,826	0.8	0.5	▲ 2.1
			出荷	S	214,284	215,397	0.5	▲ 0.8	▲ 2.0
			在庫	I	88,963	88,260	▲ 0.9	▲ 0.1	▲ 1.8
			在庫率	IR	41.5	41.0	▲ 1.1	1.0	0.0
● 鉄系鍛工品 Ferrous forgings	t 生・鋳	生産	P	194,815	192,635	▲ 1.1	▲ 0.8	▲ 3.7	
		出荷	S	-	-	-	-	-	
		在庫	I	-	-	-	-	-	
		在庫率	IR	-	-	-	-	-	
非鉄金属工業 Non-ferrous metals	アルミニウム合金地金 Aluminum alloy ingots	t 生・鋳	生産	P	220,912	232,282	5.2	4.8	3.8
			出荷	S	25,223	25,919	2.8	1.0	▲ 1.3
			在庫	I	9,193	11,434	24.3	▲ 12.9	9.6
			在庫率	IR	36.4	44.1	21.1	▲ 13.9	8.3
非鉄金属地金 Refining of non-ferrous metals	アルミニウム二次合金地金 Secondary aluminum alloy ingots	t 生・鋳	生産	P	82,712	84,612	2.3	3.9	▲ 1.1
			出荷	S	81,113	81,849	0.9	3.0	▲ 1.5
			在庫	I	31,874	32,702	2.5	▲ 2.2	1.5
			在庫率	IR	39.3	40.0	1.7	▲ 4.8	0.9
	電気金 Electrolytic gold	kg 生・鋳	生産	P	8,222	8,560	4.1	▲ 14.4	9.3
			出荷	S	8,512	8,591	0.9	▲ 7.4	10.8
			在庫	I	4,841	4,810	▲ 0.6	▲ 21.6	▲ 5.4
			在庫率	IR	56.9	56.0	▲ 1.5	▲ 15.4	▲ 13.8

\* 1. Classification by Use of Goods

P: Production, S: Shipments, I: Inventories, IR: Inventory Ratio

(前月比・前年同月比・在庫率＝%)

分類 Classification	品目 Goods	単位 Unit 格付 *1	項目 Item	6月 2012 Jun.	7月 Jul.	原指数 Original Index		季調済指数 前月比 %Change From Previous Month (Seasonal adjust- ment index)
						前月比 %Change From Previous Month	前年同月比 %Change From Previous Year	
伸銅・アルミニウム圧延製品 Copper and copper-base alloys and aluminum rolling products	電気銅 Electrolytic copper	t 生・鋳	生産 P	129,940	130,863	0.6	24.6	▲ 3.2
			出荷 S	119,497	115,467	▲ 3.3	22.9	▲ 7.9
			在庫 I	48,247	54,221	12.3	▲ 15.7	11.4
	亜鉛 Zinc	t 生・鋳	在庫率 IR	40.4	47.0	16.3	▲ 31.3	19.6
			生産 P	50,269	37,968	▲ 24.4	▲ 12.1	▲ 0.8
			出荷 S	51,443	44,741	▲ 13.0	0.6	▲ 13.6
伸銅製品 Elongated copper products	t 生・鋳	在庫 I	37,053	30,280	▲ 18.3	39.8	6.7	
		在庫率 IR	72.0	67.7	▲ 6.0	39.0	20.6	
		生産 P	68,917	68,555	▲ 0.5	▲ 5.7	▲ 2.9	
	アルミニウム板製品 Aluminum mill products (Flat rolled products)	t 生・鋳	出荷 S	67,350	66,697	▲ 1.0	▲ 2.6	▲ 1.3
			在庫 I	35,154	35,691	1.5	▲ 6.4	1.7
			在庫率 IR	52.2	53.5	2.5	▲ 3.8	1.5
● アルミニウム押出製品 Aluminum mill products (Extruded products)	t 生・鋳	生産 P	107,760	105,961	▲ 1.7	▲ 1.5	▲ 3.6	
		出荷 S	105,184	99,160	▲ 5.8	▲ 1.2	▲ 5.3	
		在庫 I	40,586	44,534	9.7	4.1	7.0	
アルミニウムはく Aluminum foils	t 生・鋳	在庫率 IR	38.6	44.9	16.3	5.4	9.0	
		生産 P	8,716	8,468	▲ 2.9	▲ 24.1	▲ 6.3	
		出荷 S	8,388	8,099	▲ 3.4	▲ 25.5	▲ 7.7	
電線・ケーブル Electric wires and cables	● 機器用絶縁電線(輸送機器用を除く) Appliance wires (Excluding wires and cables for transport equipment)	導体t 生・鋳	在庫 I	6,394	6,657	4.1	28.9	4.7
			在庫率 IR	76.2	82.2	7.9	73.2	10.1
			生産 P	3,538	3,429	▲ 3.1	▲ 10.8	▲ 1.2
	● 輸送機器用絶縁電線 Wires and cables for transport equipment	導体t 生・鋳	出荷 S	3,462	3,542	2.4	▲ 7.3	▲ 3.2
			在庫 I	4,223	4,168	▲ 1.3	0.0	2.5
			在庫率 IR	122.0	117.7	▲ 3.5	8.0	5.3
通信用電線・ケーブル Telecommunication wires / cables	導体t 資・通	生産 P	6,400	6,386	▲ 0.2	17.5	▲ 3.0	
		出荷 S	6,466	6,390	▲ 1.1	17.9	▲ 4.2	
		在庫 I	2,299	2,265	▲ 1.5	▲ 15.2	▲ 4.1	
● 電力用電線・ケーブル Power wires / cables	導体t 資・電	在庫率 IR	35.6	35.4	▲ 0.6	▲ 28.2	▲ 2.6	
		生産 P	2,162	1,913	▲ 11.5	▲ 13.7	▲ 12.5	
		出荷 S	2,135	2,059	▲ 3.5	▲ 8.7	▲ 9.5	
非鉄金属鋳物 Non-ferrous metal castings	● 銅・銅合金鋳物 Copper / copper alloy castings	t 生・鋳	在庫 I	5,683	5,614	▲ 1.2	▲ 3.8	▲ 1.5
			在庫率 IR	266.2	272.7	2.4	5.5	8.6
			生産 P	15,818	16,047	1.4	11.3	1.2
	● アルミニウム鋳物 Aluminum alloy castings	t 生・鋳	出荷 S	19,356	20,634	6.6	9.0	5.3
			在庫 I	12,409	12,242	▲ 1.4	▲ 12.5	▲ 4.1
			在庫率 IR	64.1	59.3	▲ 7.5	▲ 19.7	▲ 7.7
● アルミニウムダイカスト Aluminum alloy die castings	t 生・鋳	生産 P	731,851	946,678	29.3	▲ 1.3	9.7	
		出荷 S	786,710	934,825	18.9	4.7	5.0	
		在庫 I	475,187	477,639	0.5	▲ 10.7	▲ 4.7	
金属製品工業 Fabricated metals 建設用金属製品 Fabricated structural metal products	● 鉄骨 Structural steel frames	t 建・建	在庫率 IR	60.4	51.1	▲ 15.4	▲ 14.7	▲ 7.7
			生産 P	6,849	6,646	▲ 3.0	▲ 8.5	▲ 1.3
			出荷 S	-	-	-	-	-
	● アルミニウム鋳物 Aluminum alloy castings	t 生・鋳	在庫 I	-	-	-	-	-
			在庫率 IR	-	-	-	-	-
			生産 P	36,602	37,793	3.2	7.3	▲ 2.1
● アルミニウムダイカスト Aluminum alloy die castings	t 生・鋳	出荷 S	-	-	-	-	-	
		在庫 I	-	-	-	-	-	
		在庫率 IR	-	-	-	-	-	
● 鉄骨 Structural steel frames	t 建・建	生産 P	84,844	87,397	3.0	3.6	▲ 2.0	
		出荷 S	-	-	-	-	-	
		在庫 I	-	-	-	-	-	
● 鉄骨 Structural steel frames	t 建・建	在庫率 IR	-	-	-	-	-	
		生産 P	90,357	87,051	▲ 3.7	2.2	▲ 4.8	
		出荷 S	-	-	-	-	-	
● 鉄骨 Structural steel frames	t 建・建	在庫 I	-	-	-	-	-	
		在庫率 IR	-	-	-	-	-	
		生産 P	-	-	-	-	-	

\* 1. Classification by Use of Goods

P: Production, S: Shipments, I: Inventories, IR: Inventory Ratio

(前月比・前年同月比・在庫率＝%)

分類 Classification	品目 Goods	単位 Unit 格付 *1	項目 Item	6月 2012 Jun.	7月 Jul.	原指数 Original Index		季調済指数 前月比 %Change From Previous Month (Seasonal adjust- ment index)		
						前月比 %Change From Previous Month	前年同月比 %Change From Previous Year			
建築用金属製品 Metal products of building	● 軽量鉄骨 Light structural steel frames	t 建・建	生産 P	15,512	17,118		7.8	3.1		
			出荷 S	-	-		-	-		
			在庫 I	-	-		-	-		
			在庫率 IR	-	-		-	-		
	● 木造住宅用アルミニウムサッシ Aluminum sashes for wooden houses	t 建・建	生産 P	8,630	7,987	▲ 7.5	▲ 11.7	▲ 11.9		
			出荷 S	11,090	11,236	1.4	▲ 5.4	▲ 5.5		
			在庫 I	10,953	10,617	▲ 3.1	21.2	▲ 0.3		
			在庫率 IR	98.8	94.5	▲ 4.4	28.4	1.3		
			● ビル用アルミニウムサッシ Aluminum sashes for building	t 建・建	生産 P	6,465	7,816	20.9	11.2	5.1
			出荷 S		6,777	8,273	22.1	7.4	7.3	
在庫 I	1,620	1,634	0.8		▲ 1.1	4.3				
在庫率 IR	23.9	19.8	▲ 17.1		▲ 7.8	▲ 4.8				
アルミニウムドア Aluminum doors	t 建・建	生産 P	2,053	2,092	1.9	8.6	1.5			
		出荷 S	2,303	2,415	4.9	3.2	1.5			
● アルミニウムエクステリア Aluminum exterior	t 建・建	在庫 I	1,033	1,035	0.2	▲ 10.7	1.3			
		在庫率 IR	44.9	42.9	▲ 4.5	▲ 13.4	▲ 3.7			
		生産 P	7,722	7,643	▲ 1.0	11.2	▲ 0.5			
		出荷 S	7,793	8,277	6.2	10.3	3.9			
● スチール・ステンレスドア Steel and stainless doors	t 建・建	在庫 I	6,269	6,380	1.7	11.8	▲ 1.2			
		在庫率 IR	80.4	77.1	▲ 4.1	1.4	▲ 7.8			
		生産 P	4,989	5,098	2.3	14.2	0.2			
		出荷 S	6,425	6,639	3.3	18.1	0.7			
スチール・ステンレスシャッター Steel and stainless shutters	t 建・建	在庫 I	2,275	2,313	1.6	▲ 6.7	▲ 1.4			
		在庫率 IR	35.4	34.8	▲ 1.7	▲ 20.9	▲ 2.9			
		生産 P	7,784	8,135	4.5	16.2	2.9			
		出荷 S	7,833	8,059	2.9	14.4	1.4			
暖ちゅう房熱機器 Equipment for heating and kitchen	ガスこんろ Gas cooking appliances	台 耐・家	在庫 I	438,851	455,815	3.9	1.1	1.2		
			在庫率 IR	149.9	140.2	▲ 6.5	▲ 1.5	4.9		
			生産 P	363,848	355,104	▲ 2.4	▲ 0.7	2.8		
			出荷 S	292,760	325,008	11.1	2.7	▲ 3.9		
	ガス湯沸器 Gas-fired water heaters	台 耐・家	在庫 I	188,254	205,398	9.2	19.1	▲ 4.3		
			在庫率 IR	126.6	128.9	1.8	24.3	▲ 10.3		
			生産 P	170,954	163,089	▲ 4.6	▲ 17.9	▲ 3.0		
			出荷 S	148,749	159,338	7.1	▲ 4.3	5.5		
	ガス風呂がま Gas bath boilers	台 建・建	在庫 I	66,976	67,295	0.4	▲ 10.9	▲ 6.5		
			在庫率 IR	65.2	65.3	0.1	▲ 24.6	▲ 10.2		
生産 P			101,668	104,954	3.3	▲ 4.3	5.2			
出荷 S			102,789	103,077	0.3	18.3	0.5			
石油ストーブ Oil-fired space heaters	台 耐・冷	在庫 I	2,223,340	2,637,967	18.6	54.4	2.1			
		在庫率 IR	-	-	-	-	-			
		生産 P	454,748	491,907	8.2	▲ 0.2	▲ 9.4			
		出荷 S	46,337	77,447	65.9	▲ 51.8	▲ 29.9			
石油温水給湯暖房機 Oil-fired water heaters and space heaters	台 建・建	在庫 I	32,805	33,721	2.8	8.0	3.3			
		在庫率 IR	113.8	116.9	2.8	8.5	3.3			
		生産 P	30,188	29,269	▲ 3.1	▲ 16.9	3.7			
		出荷 S	28,823	28,851	0.2	▲ 0.4	▲ 0.3			
その他の金属製品 Other metal products	鋼索 Wire ropes	t 生・鋳	在庫 I	29,967	30,518	1.8	3.4	0.7		
			在庫率 IR	153.6	164.2	6.9	18.5	8.2		
			生産 P	30,922	30,671	▲ 0.9	▲ 10.1	▲ 2.5		
			出荷 S	19,515	18,586	▲ 4.7	▲ 12.8	▲ 7.0		
	電気溶接棒 Electrical welding rods	t 生・鋳	在庫 I	12,456	13,051	4.8	▲ 9.5	▲ 0.2		
			在庫率 IR	59.4	64.7	8.9	▲ 6.7	1.5		
			生産 P	21,693	20,888	▲ 3.8	▲ 0.9	▲ 1.9		
			出荷 S	20,959	20,176	▲ 3.8	▲ 3.1	▲ 2.1		
	ドラム缶 Steel drums	t 生・鋳	在庫 I	2,966	2,915	▲ 1.7	▲ 8.9	▲ 5.8		
在庫率 IR			11.8	10.4	▲ 11.8	▲ 10.3	▲ 9.6			
生産 P			24,996	28,096	12.5	1.4	4.9			
出荷 S			25,061	28,148	12.3	1.8	5.4			
生産 P			24,996	28,096	12.5	1.4	4.9			

\* 1. Classification by Use of Goods

P: Production, S: Shipments, I: Inventories, IR: Inventory Ratio

(前月比・前年同月比・在庫率＝%)

分類 Classification	品目 Goods	単位 Unit 格付 *1	項目 Item	6月 2012 Jun.	7月 Jul.	原指数 Original Index		季調済指数 前月比 %Change From Previous Month (Seasonal adjust- ment index)	
						前月比 %Change From Previous Month	前年同月比 %Change From Previous Year		
	18リットル缶 18 l cans	t 生・鋳	生産	P	15,638	15,952	2.0	2.2	▲ 0.2
			出荷	S	15,477	15,740	1.8	1.7	▲ 0.5
			在庫	I	4,424	4,337	▲ 1.9	▲ 4.8	▲ 1.1
			在庫率	IR	28.6	27.6	▲ 3.5	▲ 6.1	▲ 3.6
	食缶 Food cans	t 生・鋳	生産	P	38,291	39,042	2.0	0.8	0.9
			出荷	S	34,275	33,723	▲ 1.7	1.3	▲ 1.9
			在庫	I	28,436	29,598	4.1	▲ 3.1	1.3
			在庫率	IR	83.0	87.8	5.8	▲ 4.5	2.3
	一般缶 General cans	t 生・鋳	生産	P	6,459	6,448	▲ 0.2	▲ 1.3	4.1
			出荷	S	6,511	6,576	1.0	3.6	5.8
			在庫	I	8,394	8,182	▲ 2.5	12.3	▲ 1.0
			在庫率	IR	128.9	124.4	▲ 3.4	8.5	▲ 7.8
	架線金物 Transmission line hardware	千個 生・他	生産	P	16,105	14,233	▲ 11.6	3.3	▲ 9.6
			出荷	S	-	-	-	-	-
			在庫	I	-	-	-	-	-
			在庫率	IR	-	-	-	-	-
	かさね板ばね Leaf springs	t 生・鋳	生産	P	7,392	7,460	0.9	▲ 2.6	▲ 8.9
			出荷	S	9,269	9,592	3.5	4.6	▲ 6.8
			在庫	I	9,060	8,948	▲ 1.3	1.6	▲ 1.1
			在庫率	IR	97.7	93.3	▲ 4.5	▲ 2.8	9.0
●	線ばね Wire springs	t 生・鋳	生産	P	7,567	8,217	7.9	7.7	3.1
			出荷	S	7,876	8,601	8.6	7.3	3.5
			在庫	I	3,152	3,147	▲ 0.2	1.4	▲ 1.3
			在庫率	IR	40.0	36.6	▲ 8.0	▲ 5.5	▲ 5.2
●	うす板ばね Flat springs	t 生・鋳	生産	P	7,304	7,376	1.0	3.7	▲ 7.6
			出荷	S	7,645	7,779	1.8	2.4	▲ 5.5
			在庫	I	2,392	2,360	▲ 1.4	10.3	▲ 0.6
			在庫率	IR	31.3	30.3	▲ 3.2	7.6	3.6
	超硬チップ Cemented carbide tips	kg 生・鋳	生産	P	368,301	371,957	1.0	▲ 4.0	1.9
			出荷	S	315,076	307,215	▲ 2.4	▲ 14.2	▲ 4.0
			在庫	I	-	-	-	-	-
			在庫率	IR	111.0	121.3	9.3	92.9	12.2
●	可鍛鉄製管継手 Pipe fittings (Made of malleable iron castings)	kg 建・土	生産	P	2,844,591	2,647,062	▲ 7.0	▲ 4.9	▲ 2.0
			出荷	S	-	-	-	-	-
			在庫	I	-	-	-	-	-
			在庫率	IR	-	-	-	-	-
●	鋼管製管継手 Pipe fittings (Made of steel pipes and tubes)	kg 建・土	生産	P	5,413,040	5,124,540	▲ 5.4	▲ 1.9	▲ 4.2
			出荷	S	-	-	-	-	-
			在庫	I	-	-	-	-	-
			在庫率	IR	-	-	-	-	-
●	作業工具 Machinist hand tools	千個 生・鋳 生・他	生産	P	9,049	8,315	▲ 8.1	3.3	▲ 6.7
			出荷	S	9,183	8,319	▲ 9.4	▲ 1.4	▲ 10.0
			在庫	I	10,129	10,105	▲ 0.3	▲ 1.2	▲ 0.7
			在庫率	IR	110.3	121.5	10.1	0.3	10.3
	粉末や金製機械材料 Sintered products (Machine materials)	t 生・鋳	生産	P	9,059	9,118	0.6	3.5	▲ 5.1
			出荷	S	-	-	-	-	-
			在庫	I	-	-	-	-	-
			在庫率	IR	-	-	-	-	-
	粉末や金製磁性材料 Sintered products (Magnetic materials)	t 生・鋳	生産	P	3,474	3,625	4.3	6.5	1.0
			出荷	S	-	-	-	-	-
			在庫	I	-	-	-	-	-
			在庫率	IR	-	-	-	-	-
●	産業用アルミニウム製品 Industrial aluminum products	t 生・鋳	生産	P	1,266	1,348	6.4	▲ 28.0	▲ 0.2
			出荷	S	1,357	1,278	▲ 5.8	▲ 30.1	▲ 13.0
			在庫	I	366	422	15.2	4.0	7.8
			在庫率	IR	27.0	33.0	22.3	48.9	25.6
	飲料用アルミニウム缶 Aluminum cans for beverage	t 生・鋳	生産	P	32,593	32,439	▲ 0.4	▲ 4.7	▲ 1.2
			出荷	S	30,984	29,724	▲ 4.0	▲ 9.6	▲ 10.4
			在庫	I	33,002	32,428	▲ 1.7	▲ 7.3	5.3
			在庫率	IR	106.5	109.1	2.4	2.6	15.3

\* 1. Classification by Use of Goods

P: Production, S: Shipments, I: Inventories, IR: Inventory Ratio



(前月比・前年同月比・在庫率＝%)

分類 Classification	品目 Goods	単位 Unit 格付 *1	項目 Item	6月 2012 Jun.	7月 Jul.	原指数 Original Index		季調済指数 前月比 %Change From Previous Month (Seasonal adjust- ment index)
						前月比 %Change From Previous Month	前年同月比 %Change From Previous Year	
一般機械工業 General machinery ボイラ・原動機 Boilers and power units	はん用内燃機関 Internal combustion engines for industry	千PS 生・鋳	生産 P	9,841	8,679	▲ 11.8	▲ 22.7	▲ 7.9
			出荷 S	7,526	6,888	▲ 8.5	▲ 22.8	▲ 6.2
			在庫 I	3,209	2,956	▲ 7.8	▲ 8.2	▲ 8.5
			在庫率 IR	42.6	42.9	0.6	18.9	▲ 3.7
	ボイラ部品 Parts and accessories of boilers	百万円 生・鋳	生産 P	12,628	3,819	▲ 69.8	▲ 36.1	▲ 55.9
			出荷 S	-	-	-	-	-
			在庫 I	-	-	-	-	-
	● 蒸気タービン部品 Parts and accessories of steam turbines	百万円 生・鋳	生産 P	17,514	4,220	▲ 75.9	▲ 59.4	▲ 64.2
			出荷 S	-	-	-	-	-
在庫 I			-	-	-	-	-	
土木建設機械 Engineering and construction machinery	ブルドーザ Bulldozers	台 資・建	生産 P	705	666	▲ 5.6	28.8	2.7
			出荷 S	707	679	▲ 4.0	26.0	7.2
			在庫 I	201	175	▲ 12.9	39.9	▲ 7.0
			在庫率 IR	28.4	25.8	▲ 9.1	11.2	▲ 13.1
	建設用クレーン Construction cranes	台 資・建	生産 P	297	288	▲ 3.0	8.7	▲ 11.3
			出荷 S	288	278	▲ 3.4	25.3	▲ 11.9
			在庫 I	584	594	1.7	43.8	▲ 0.7
	ショベル系掘削機械 Shovel type excavators	台 資・建	生産 P	12,899	12,914	0.1	14.2	1.1
			出荷 S	12,357	12,194	▲ 1.3	12.4	▲ 3.0
在庫 I			6,937	7,457	7.4	34.1	4.5	
化学機械 Chemical machinery	熱交換器 Heat exchangers	t 資・製	生産 P	1,581	1,287	▲ 18.6	▲ 17.1	▲ 4.2
			出荷 S	-	-	-	-	-
			在庫 I	-	-	-	-	-
			在庫率 IR	-	-	-	-	-
	混合機・かくはん機・粉碎機 Blenders, Mixers and Crushers	t 資・製	生産 P	829	966	16.5	38.6	55.3
			出荷 S	-	-	-	-	-
			在庫 I	-	-	-	-	-
	反作用機器 Reaction vessels	t 資・製	生産 P	333	685	107.0	▲ 56.1	341.3
			出荷 S	-	-	-	-	-
在庫 I			-	-	-	-	-	
生活関連産業用機械 Daily lives industry machinery	● 印刷機械 Printing machinery	t 資・製	生産 P	4,079	3,616	▲ 11.4	▲ 25.7	▲ 18.3
			出荷 S	-	-	-	-	-
			在庫 I	-	-	-	-	-
			在庫率 IR	-	-	-	-	-
	製版機械 Plate making machinery	台 資・製	生産 P	200	181	▲ 9.3	2.3	0.6
			出荷 S	-	-	-	-	-
			在庫 I	-	-	-	-	-
	● 食料品加工機械 Food products machinery	百万円 資・製	生産 P	5,160	3,730	▲ 27.2	▲ 36.0	▲ 30.8
			出荷 S	-	-	-	-	-
在庫 I			-	-	-	-	-	
● 個装・内装機械 Consumer packaging machinery	百万円 資・製	生産 P	17,383	10,025	▲ 42.7	6.6	▲ 23.2	
		出荷 S	-	-	-	-	-	
		在庫 I	-	-	-	-	-	
● 半導体製造装置 Semiconductor and flat- panel display manufacturing equipment	半導体・フラットパネル製造装置 Semiconductor products machinery	百万円 資・製	生産 P	67,147	62,791	▲ 6.7	▲ 24.9	▲ 1.1
			出荷 S	-	-	-	-	-
			在庫 I	-	-	-	-	-
			在庫率 IR	-	-	-	-	-
フラットパネル・ディスプレイ製造装置 Flat-panel display products machinery	百万円 資・製	生産 P	24,157	12,911	▲ 46.6	▲ 53.1	▲ 32.4	
			出荷 S	-	-	-	-	-
			在庫 I	-	-	-	-	-
			在庫率 IR	-	-	-	-	-

\* 1. Classification by Use of Goods

P: Production, S: Shipments, I: Inventories, IR: Inventory Ratio

(前月比・前年同月比・在庫率＝%)

分類 Classification	品目 Goods	単位 Unit 格付 *1	項目 Item	6月 2012 Jun.	7月 Jul.	原指数 Original Index		季調済指数 前月比 %Change From Previous Month (Seasonal adjust- ment index)
						前月比 %Change From Previous Month	前年同月比 %Change From Previous Year	
風水力機械・油圧機器 Fans, pumps and oil hydraulic equipment	● ポンプ Pumps	t 資・他	生産 P	8,993	8,072	▲ 13.7	▲ 11.4	▲ 13.0
			出荷 S	9,898	8,409	▲ 18.1	▲ 11.0	▲ 16.6
			在庫 I	5,446	5,656	3.9	1.3	0.1
			在庫率 IR	55.0	67.3	27.0	13.9	14.7
	圧縮機 Compressors	t 資・製 生・鋳	生産 P	4,505	4,228	▲ 6.2	21.6	▲ 3.9
			出荷 S	4,616	3,850	▲ 16.6	11.2	▲ 17.8
			在庫 I	3,053	3,432	12.4	28.4	13.3
			在庫率 IR	66.1	89.1	34.8	15.3	44.7
	送風機 Fans and blowers	t 資・他	生産 P	1,857	1,847	▲ 0.6	▲ 8.5	▲ 7.3
			出荷 S	1,877	1,867	▲ 0.6	▲ 9.0	▲ 4.8
			在庫 I	789	767	▲ 2.8	0.1	▲ 5.7
			在庫率 IR	42.0	41.1	▲ 2.1	10.2	▲ 2.5
	油圧ポンプ Oil-hydraulic pumps	百万円 生・鋳	生産 P	6,693	6,456	▲ 3.5	▲ 21.4	▲ 4.1
			出荷 S	-	-	-	-	-
在庫 I			-	-	-	-	-	
在庫率 IR			-	-	-	-	-	
油圧モータ Oil-hydraulic motors	百万円 生・鋳	生産 P	6,813	6,425	▲ 5.6	▲ 33.0	▲ 8.1	
		出荷 S	-	-	-	-	-	
		在庫 I	-	-	-	-	-	
		在庫率 IR	-	-	-	-	-	
● 油圧シリンダ Oil-hydraulic cylinders	百万円 生・鋳	生産 P	8,573	8,354	▲ 2.5	▲ 12.9	▲ 2.7	
		出荷 S	-	-	-	-	-	
		在庫 I	-	-	-	-	-	
		在庫率 IR	-	-	-	-	-	
油圧バルブ Oil-hydraulic valves	百万円 生・鋳	生産 P	6,972	6,725	▲ 3.3	▲ 23.8	▲ 5.8	
		出荷 S	-	-	-	-	-	
		在庫 I	-	-	-	-	-	
		在庫率 IR	-	-	-	-	-	
空気圧シリンダ Pneumatic cylinders	百万円 生・鋳	生産 P	9,029	8,192	▲ 9.3	▲ 7.5	▲ 9.5	
		出荷 S	-	-	-	-	-	
		在庫 I	-	-	-	-	-	
		在庫率 IR	-	-	-	-	-	
空気圧バルブ Pneumatic valves	百万円 生・鋳	生産 P	8,800	7,813	▲ 11.3	▲ 15.5	▲ 9.8	
		出荷 S	-	-	-	-	-	
		在庫 I	-	-	-	-	-	
		在庫率 IR	-	-	-	-	-	
運搬機械 Conveying machinery	クレーン Cranes	t 資・製 資・他	生産 P	6,661	7,060	6.1	6.4	▲ 8.6
			出荷 S	-	-	-	-	-
			在庫率 IR	-	-	-	-	-
● コンベヤ Conveyors	t 資・製 資・他	生産 P	11,655	8,430	▲ 27.6	60.0	22.4	
		在庫率 IR	-	-	-	-	-	
エレベータ Elevators	t 建・建	生産 P	18,407	18,257	▲ 0.7	3.7	▲ 6.7	
		出荷 S	-	-	-	-	-	
		在庫率 IR	-	-	-	-	-	
産業用ロボット Industrial robots	プレイバックロボット Playback robots	台 資・製	生産 P	6,247	6,362	1.9	▲ 8.0	0.5
			出荷 S	-	-	-	-	-
			在庫 I	-	-	-	-	-
			在庫率 IR	-	-	-	-	-
数値制御ロボット Numerically controlled robots	台 資・製	生産 P	2,200	1,986	▲ 9.7	▲ 16.8	▲ 11.9	
		出荷 S	-	-	-	-	-	
		在庫 I	-	-	-	-	-	
		在庫率 IR	-	-	-	-	-	
農業用機械 Agricultural machinery	装輪式トラクタ Wheel tractors	台 資・農	生産 P	13,875	14,348	3.5	11.4	5.7
			出荷 S	13,171	13,484	2.4	4.6	11.9
			在庫 I	6,812	7,701	13.0	22.1	4.6
			在庫率 IR	51.7	57.1	10.4	16.6	▲ 7.9

\* 1. Classification by Use of Goods

P: Production, S: Shipments, I: Inventories, IR: Inventory Ratio

(前月比・前年同月比・在庫率＝%)

分類 Classification	品目 Goods	単位 Unit 格付 *1	項目 Item	6月 2012 Jun.	7月 Jul.	原指数 Original Index		季調済指数 前月比 %Change From Previous Month (Seasonal adjustment index)	
						前月比 %Change From Previous Month	前年同月比 %Change From Previous Year		
	コンバイン Combines	台 資・農	生産 出荷 在庫 在庫率	P S I IR	3,094 2,408 3,012 -	3,632 3,212 3,474 -	17.4 33.4 15.4 -	11.7 4.2 ▲ 3.7 -	▲ 3.3 10.6 ▲ 0.5 -
金属工作機械 Metal cutting machinery	● 数値制御旋盤 Numerically controlled lathes	t 資・製	生産	P	8,155	7,435	▲ 8.8	1.4	▲ 7.6
			出荷	S	7,698	7,507	▲ 2.6	3.4	1.0
			在庫	I	10,056	10,283	2.3	37.2	1.0
			在庫率	IR	130.6	137.0	4.9	32.6	▲ 2.1
	研削盤 Grinding machines	t 資・製	生産	P	2,531	2,564	1.3	21.1	23.0
			出荷	S	2,565	2,409	▲ 6.1	19.7	14.8
			在庫	I	1,213	1,385	14.2	8.7	13.3
			在庫率	IR	47.3	57.5	21.6	▲ 9.0	0.6
	● 専用機 Special purpose machines	t 資・製	生産	P	1,992	2,776	39.3	86.5	24.2
			出荷	S	1,964	2,765	41.0	87.4	28.7
			在庫	I	287	287	0.0	119.7	▲ 2.2
			在庫率	IR	14.6	10.4	▲ 28.8	17.6	▲ 21.6
マシニングセンタ Machining centers	t 資・製	生産	P	17,003	16,925	▲ 0.4	3.7	▲ 0.3	
		出荷	S	16,962	15,847	▲ 6.6	▲ 1.2	▲ 6.6	
		在庫	I	14,843	15,756	6.2	40.3	6.1	
		在庫率	IR	87.5	99.4	13.6	42.0	10.5	
● 数値制御ボール盤 Numerically controlled drilling machines	t 資・製	生産	P	1,321	1,423	7.7	3.9	5.1	
		出荷	S	730	1,738	138.3	37.7	129.0	
		在庫	I	1,751	1,428	▲ 18.5	70.7	▲ 19.1	
		在庫率	IR	239.9	82.2	▲ 65.7	24.2	▲ 60.6	
数値制御放電加工機 Numerically controlled electric discharge machines	t 資・製	生産	P	623	552	▲ 11.4	▲ 17.4	▲ 25.1	
		出荷	S	577	562	▲ 2.6	▲ 10.5	▲ 14.3	
		在庫	I	123	113	▲ 8.1	▲ 31.5	▲ 22.4	
		在庫率	IR	21.3	20.1	▲ 5.7	▲ 23.6	▲ 13.6	
金属加工機械 Metal forming machinery	鉄鋼用ロール Rolls for steel industry	本 資・製	生産	P	2,565	2,704	5.5	1.6	6.9
			出荷	S	2,600	2,763	6.2	4.4	7.9
			在庫	I	318	259	▲ 18.6	▲ 44.6	▲ 20.6
			在庫率	IR	12.2	9.4	▲ 23.0	▲ 46.9	▲ 27.1
	機械プレス Mechanical presses	t 資・製	生産	P	9,232	7,235	▲ 21.7	39.1	▲ 41.3
			出荷	S	10,179	6,988	▲ 31.4	22.2	▲ 48.1
			在庫	I	2,065	2,313	12.0	132.2	22.9
			在庫率	IR	-	-	-	-	-
	● 鋳造装置 Foundry equipment	t 資・製	生産	P	2,575	2,279	▲ 11.5	▲ 6.0	▲ 10.9
			出荷	S	-	-	-	-	-
			在庫	I	-	-	-	-	-
			在庫率	IR	-	-	-	-	-
繊維機械 Textile machinery	紡績・準備機械 Yarn spinning and preparatory machinery	台 資・製	生産	P	249	229	▲ 8.0	▲ 45.3	▲ 5.6
			出荷	S	-	-	-	-	-
			在庫	I	-	-	-	-	-
	織機・編組機械 Looms and knitting machinery	台 資・製	生産	P	1,462	1,477	1.0	▲ 37.1	8.6
			出荷	S	-	-	-	-	-
			在庫	I	-	-	-	-	-
	● 工業用ミシン Industrial sewing machines	台 資・製	生産	P	10,986	9,962	▲ 9.3	▲ 37.8	▲ 4.4
			出荷	S	11,723	11,009	▲ 6.1	▲ 33.9	▲ 0.8
			在庫	I	14,420	14,484	0.5	6.9	▲ 1.4
冷凍機・同応用製品 Refrigerating machines and appliances	一般冷凍空調用冷凍機 Refrigerating machines for general refrigeration and air conditioning	台 生・鋳	生産	P	384,394	323,950	▲ 15.9	▲ 31.1	▲ 8.0
			出荷	S	259,516	161,676	▲ 37.7	▲ 33.9	▲ 26.8
			在庫	I	925,229	904,939	▲ 2.2	▲ 1.6	▲ 1.1
			在庫率	IR	356.5	559.7	57.0	49.0	33.7
	乗用車エアコン用冷凍機 Refrigerating machines for automobile air conditioners	台 生・鋳	生産	P	1,846,861	1,917,787	3.9	3.3	1.8
			出荷	S	1,788,920	1,772,919	▲ 0.9	▲ 0.1	▲ 4.0
			在庫	I	480,781	544,690	13.3	▲ 3.2	15.7
			在庫率	IR	26.9	30.7	14.2	▲ 3.2	21.2

\* 1. Classification by Use of Goods

P: Production, S: Shipments, I: Inventories, IR: Inventory Ratio

(前月比・前年同月比・在庫率＝%)

分類 Classification	品目 Goods	単位 Unit 格付 *1	項目 Item	6月 2012 Jun.	7月 Jul.	原指数 Original Index		季調済指数 前月比 %Change From Previous Month (Seasonal adjust- ment index)	
						前月比 %Change From Previous Month	前年同月比 %Change From Previous Year		
●	エンジン駆動式エアコン Air conditioner which drives a compressor by engine	台 資・他	生産 出荷 在庫 在庫率	P S I IR	2,224 2,587 1,226 -	3,637 3,860 1,280 -	46.3 35.3 7.9 -	38.9 47.2 ▲ 28.7 -	38.5 32.8 ▲ 1.5 -
	冷凍・冷蔵ショーケース Refrigerating display cabinets	台 資・他	生産 出荷 在庫 在庫率	P S I IR	23,146 27,089 27,004 99.7	26,659 29,482 26,649 90.4	15.2 8.9 ▲ 1.2 ▲ 9.5	43.6 37.0 ▲ 11.0 ▲ 35.1	21.6 13.5 ▲ 0.6 ▲ 8.9
金型 Molds and dies	● プレス用金型 Stamping dies	kg 資・製	生産 出荷 在庫 在庫率	P S I IR	6,728,173 - - -	8,384,024 - - -	24.7 - - -	51.1 - - -	27.9 - - -
	● プラスチック用金型 Molds for plastic	kg 資・製	生産 出荷 在庫 在庫率	P S I IR	2,684,487 - - -	2,748,937 - - -	2.3 - - -	3.9 - - -	13.7 - - -
機械工具 Tools for machines	● 特殊鋼切削工具 High speed steel cutting tools	千個 生・鋳	生産 出荷 在庫 在庫率	P S I IR	6,716 6,455 14,410 223.2	6,400 6,368 14,460 227.1	▲ 4.6 ▲ 1.4 0.4 1.8	▲ 11.0 ▲ 7.4 13.3 22.2	▲ 4.4 ▲ 0.3 ▲ 0.9 ▲ 4.1
	ダイヤモンド工具 Diamond tools	百万円 生・鋳	生産 出荷 在庫 在庫率	P S I IR	5,646 6,125 - 97.2	5,600 6,197 - 99.6	▲ 0.8 1.3 - 2.5	2.1 4.2 - 22.9	0.9 2.8 - ▲ 0.8
	電動工具 Electric tools	台 資・建	生産 出荷 在庫 在庫率	P S I IR	334,148 324,361 594,185 183.2	323,148 295,639 625,641 211.6	▲ 3.4 ▲ 8.8 5.3 15.5	▲ 4.5 ▲ 7.3 22.8 32.8	▲ 2.6 0.3 0.1 1.1
その他の一般機械 Other industry machinery	射出成形機 Injection molding machinery	t 資・製	生産 出荷 在庫 在庫率	P S I IR	8,811 - - -	8,373 - - -	▲ 4.9 - - -	8.7 - - -	0.0 - - -
	デジタル・フルカラー複写機 Digital and full color copying machines	台 資・事	生産 出荷 在庫 在庫率	P S I IR	10,564 28,039 22,168 79.1	9,577 23,789 24,196 101.7	▲ 8.9 ▲ 15.1 9.3 28.6	▲ 5.7 3.1 49.2 44.3	▲ 5.1 ▲ 4.4 ▲ 1.1 1.6
	飲料用自動販売機 Beverage vending machines	台 資・他	生産 出荷 在庫 在庫率	P S I IR	31,835 32,283 22,469 69.6	29,097 28,768 22,794 79.2	▲ 8.5 ▲ 10.9 1.4 13.8	13.8 2.7 11.6 8.4	▲ 16.0 ▲ 10.4 9.9 24.4
一般機械器具部品 Parts of industrial machinery	固定比減速機 Fixed ratio speed changers	t 生・鋳	生産 出荷 在庫 在庫率	P S I IR	13,509 - - -	13,926 - - -	3.2 - - -	▲ 11.4 - - -	1.8 - - -
	歯車 Gears	t 生・鋳	生産 出荷 在庫 在庫率	P S I IR	7,729 - - -	7,695 - - -	▲ 0.5 - - -	▲ 3.4 - - -	▲ 3.0 - - -
	スチールチェーン Steel chains	t 生・鋳	生産 出荷 在庫 在庫率	P S I IR	4,860 - - -	5,125 - - -	5.4 - - -	▲ 1.0 - - -	▲ 0.1 - - -
	軸受 Bearings	千個 生・鋳	生産 出荷 在庫 在庫率	P S I IR	257,536 247,232 190,989 77.3	265,925 248,833 198,370 79.7	3.3 0.7 3.8 3.1	▲ 0.1 ▲ 5.8 ▲ 2.4 3.6	▲ 1.3 ▲ 2.8 4.0 5.0
	● 一般用バルブ・コック General valves and cocks	kg 生・鋳	生産 出荷 在庫 在庫率	P S I IR	6,162,791 - - -	6,026,328 - - -	▲ 2.3 - - -	0.8 - - -	▲ 4.1 - - -

\* 1. Classification by Use of Goods

P: Production, S: Shipments, I: Inventories, IR: Inventory Ratio

(前月比・前年同月比・在庫率＝%)

分類 Classification	品目 Goods	単位 Unit 格付 *1	項目 Item	6月 2012 Jun.	7月 Jul.	原指数 Original Index		季調済指数 前月比 %Change From Previous Month (Seasonal adjust- ment index)	
						前月比 %Change From Previous Month	前年同月比 %Change From Previous Year		
	自動調整弁 Control valves and cocks	kg 生・鋳	生産出荷 在庫率	P S I IR	4,692,939 - - -	4,657,777 - - -	▲ 0.7 - - -	3.8 - - -	3.3 - - -
	● 給水栓 Faucets	kg 生・鋳	生産出荷 在庫率	P S I IR	1,585,707 - - -	1,505,625 - - -	▲ 5.1 - - -	4.1 - - -	▲ 1.6 - - -
電気機械工業 Electrical machinery	一般用タービン発電機 Turbine generators for general use	kVA 資・電	生産出荷 在庫率	P S I IR	859,914 - - -	1,290,999 - - -	50.0 - - -	▲ 40.6 - - -	54.1 - - -
回転電気機械 Electrical rotating machinery	一般用エンジン発電機 Engine generators for general use	kVA 資・電	生産出荷 在庫率	P S I IR	599,056 - - -	684,896 - - -	14.4 - - -	▲ 3.8 - - -	12.3 - - -
	単相誘導電動機 Single phase induction motors	kW 生・鋳	生産出荷 在庫率	P S I IR	218,248 - - -	187,620 - - -	▲ 14.1 - - -	▲ 11.2 - - -	▲ 6.6 - - -
	● 非標準三相誘導電動機 Three phase induction motors for individual purpose	kW 生・鋳	生産出荷 在庫率	P S I IR	1,115,977 - - -	1,148,641 - - -	2.9 - - -	▲ 2.1 - - -	5.0 - - -
	● サーボモータ Servo motors	台 生・鋳	生産出荷 在庫率	P S I IR	233,550 - - -	222,740 - - -	▲ 4.6 - - -	▲ 13.7 - - -	▲ 1.5 - - -
	● 小形電動機 Small capacity motors	台 生・鋳	生産出荷 在庫率	P S I IR	21,695,907 - - -	22,396,278 - - -	3.3 - - -	11.5 - - -	▲ 4.0 - - -
静止電気機械 Electrical stationary machinery	標準変圧器 Power distribution transformers	台 資・電	生産出荷 在庫率	P S I IR	41,278 42,430 43,371 102.2	36,873 39,208 44,263 112.9	▲ 10.7 ▲ 7.6 2.0 10.4	9.4 9.3 ▲ 9.7 ▲ 17.3	▲ 9.8 ▲ 3.7 ▲ 2.0 0.4
	● 電力変換装置 Power conversion equipment	百万円 資・電	生産出荷 在庫率	P S I IR	33,301 - - -	28,019 - - -	▲ 14.9 - - -	▲ 13.7 - - -	11.5 - - -
	アーク溶接機 Arc type electric welders	台 資・製	生産出荷 在庫率	P S I IR	7,993 - - -	7,281 - - -	▲ 8.9 - - -	▲ 13.1 - - -	▲ 6.9 - - -
	● 開閉制御装置 Switchgears and controlling equipment	百万円 資・電	生産出荷 在庫率	P S I IR	52,405 - - -	46,169 - - -	▲ 10.1 - - -	14.1 - - -	8.7 - - -
開閉制御装置・機器 Switching devices	保護継電器 Protective relays	台 資・電	生産出荷 在庫率	P S I IR	153,206 - - -	146,454 - - -	▲ 4.5 - - -	▲ 19.2 - - -	0.7 - - -
	電磁開閉器 Electromagnetic starters	台 生・鋳	生産出荷 在庫率	P S I IR	1,445,787 - - -	1,452,713 - - -	0.5 - - -	▲ 5.4 - - -	2.3 - - -
	電磁リレー Electromagnetic relays	千台 生・鋳	生産出荷 在庫率	P S I IR	82,275 - - -	86,207 - - -	4.8 - - -	▲ 5.6 - - -	2.0 - - -

\* 1.Classification by Use of Goods

P:Production, S: Shipments, I: Inventories, IR:Inventory Ratio

(前月比・前年同月比・在庫率＝%)

分類 Classification	品目 Goods	単位 Unit 格付 *1	項目 Item	6月 2012 Jun.	7月 Jul.	原指数 Original Index		季調済指数 前月比 %Change From Previous Month (Seasonal adjust- ment index)	
						前月比 %Change From Previous Month	前年同月比 %Change From Previous Year		
	プログラマブルコントローラ Programmable controllers	百万円 生・鋳	生産 出荷 在庫 在庫率	P S I IR	8,163 - - -	7,584 - - -	▲ 7.1 - - -	▲ 20.5 - - -	▲ 5.9 - - -
	低圧開閉スイッチ Low voltage switches	千個 生・鋳	生産 出荷 在庫 在庫率	P S I IR	73,748 - - -	76,445 - - -	3.7 - - -	▲ 0.9 - - -	▲ 1.4 - - -
	高圧開閉器 High voltage switches	台 資・電	生産 出荷 在庫 在庫率	P S I IR	114,847 - - -	135,026 - - -	17.6 - - -	6.2 - - -	10.5 - - -
	低圧遮断器 Low voltage circuit breakers	台 建・建	生産 出荷 在庫 在庫率	P S I IR	4,381,968 - - -	4,386,931 - - -	0.1 - - -	▲ 0.5 - - -	▲ 4.8 - - -
	高圧遮断器 High voltage circuit breakers	百万円 資・電	生産 出荷 在庫 在庫率	P S I IR	2,747 - - -	2,290 - - -	▲ 16.6 - - -	▲ 46.2 - - -	▲ 11.1 - - -
	電磁クラッチ Electromagnetic clutches	台 生・鋳	生産 出荷 在庫 在庫率	P S I IR	2,489,049 - - -	2,639,231 - - -	6.0 - - -	32.5 - - -	2.7 - - -
民生用電気機械 Household electrical machinery	セパレート形エアコン Separate type air conditioners	台 耐・冷	生産 出荷 在庫 在庫率	P S I IR	651,935 1,147,758 998,421 -	597,120 1,201,756 783,776 -	▲ 8.4 4.7 ▲ 21.5 -	▲ 12.4 ▲ 0.4 56.8 -	▲ 5.2 ▲ 1.0 1.2 -
	電気がま Electric rice cookers	台 耐・家	生産 出荷 在庫 在庫率	P S I IR	324,782 424,714 585,323 137.8	332,777 430,464 656,054 152.4	2.5 1.4 12.1 10.5	▲ 13.4 ▲ 9.5 ▲ 13.4 ▲ 4.4	▲ 0.7 ▲ 2.3 2.1 5.2
	食器洗い乾燥機 Automatic dish washers and driers	台 耐・家	生産 出荷 在庫 在庫率	P S I IR	44,890 55,930 30,075 53.8	45,855 57,712 30,329 52.6	2.2 3.3 0.8 ▲ 2.1	7.0 6.8 ▲ 4.0 ▲ 10.0	▲ 2.5 2.1 ▲ 3.3 ▲ 4.2
	電気冷蔵庫 Electric refrigerators	台 耐・家	生産 出荷 在庫 在庫率	P S I IR	244,550 426,009 320,576 75.3	240,110 459,076 302,473 65.9	▲ 1.8 7.8 ▲ 5.6 ▲ 12.5	▲ 4.4 ▲ 13.2 4.5 20.3	▲ 5.0 ▲ 16.0 7.6 28.5
	● クッキングヒーター Electric cooktops	台 生・鋳	生産 出荷 在庫 在庫率	P S I IR	61,412 61,728 53,943 -	55,377 57,478 52,730 -	▲ 9.9 ▲ 6.8 ▲ 2.3 -	0.4 2.9 ▲ 40.1 -	▲ 6.3 ▲ 5.8 ▲ 1.6 -
	換気扇 Ventilating fans	台 建・建	生産 出荷 在庫 在庫率	P S I IR	456,288 497,850 365,520 73.4	464,229 530,998 348,722 65.7	1.7 6.6 ▲ 4.5 ▲ 10.6	9.3 9.5 ▲ 24.0 ▲ 30.6	2.5 1.5 ▲ 2.8 ▲ 3.9
	● 電気温水器 Electric storage tank water heaters	台 耐・家	生産 出荷 在庫 在庫率	P S I IR	9,410 7,777 11,532 148.3	9,670 8,143 11,976 147.1	2.8 4.7 4.0 ▲ 0.8	▲ 24.0 ▲ 13.9 ▲ 1.6 14.0	2.8 4.4 ▲ 0.5 ▲ 7.5
	● 自然冷媒ヒートポンプ式給湯器 Natural coolant heat pump formula hot-water supply machine	台 建・建	生産 出荷 在庫 在庫率	P S I IR	34,473 35,329 32,933 -	33,513 31,564 33,310 -	▲ 2.8 ▲ 10.6 1.1 -	▲ 32.7 ▲ 23.9 ▲ 25.3 -	0.4 ▲ 4.1 ▲ 6.6 -
	電気洗濯機 Electric washing machines	台 耐・家	生産 出荷 在庫 在庫率	P S I IR	153,276 363,103 194,781 53.6	166,920 354,192 233,546 65.9	8.8 ▲ 2.5 19.8 23.0	▲ 11.5 ▲ 16.9 ▲ 25.7 ▲ 10.4	11.7 ▲ 7.2 26.3 41.4

\* 1. Classification by Use of Goods

P: Production, S: Shipments, I: Inventories, IR: Inventory Ratio

(前月比・前年同月比・在庫率＝%)

分類 Classification	品目 Goods	単位 Unit 格付 *1	項目 Item	6月 2012 Jun.	7月 Jul.	原指数 Original Index		季調済指数 前月比 %Change From Previous Month (Seasonal adjust- ment index)
						前月比 %Change From Previous Month	前年同月比 %Change From Previous Year	
	電気掃除機 Electric vacuum machines	台 耐・家	生産 P	182,217	189,644	4.0	23.3	7.8
			出荷 S	425,320	418,856	▲ 1.5	1.3	▲ 8.8
	温水洗浄便座 Toilet stools with washer / seat heater	台 耐・装	在庫 I	263,973	280,169	6.1	20.0	13.1
			在庫率 IR	62.1	66.9	7.8	18.3	27.2
	蛍光ランプ Fluorescent lamps	千個 非・家 生・他	生産 P	190,055	204,231	7.4	7.0	3.8
			出荷 S	233,142	246,452	5.7	7.7	3.5
配線・照明用器具 Wiring devices and luminaries	ハロゲン電球 Tungsten halogen lamps	千個 生・他	在庫 I	120,897	130,971	8.3	▲ 9.2	4.6
			在庫率 IR	-	-	-	-	-
	蛍光ランプ Fluorescent lamps	千個 非・家 生・他	生産 P	2,195	2,009	▲ 8.5	▲ 8.5	▲ 9.9
			出荷 S	1,236	1,139	▲ 7.9	▲ 10.4	▲ 6.2
	HIDランプ High intensity discharge lamps	個 生・鉦	在庫 I	1,935	1,943	0.4	▲ 30.9	▲ 1.4
			在庫率 IR	156.6	170.6	9.0	▲ 22.9	3.9
	● 配線器具 Wiring devices	千個 建・建	生産 P	599,000	596,000	▲ 0.6	▲ 27.1	▲ 4.8
			出荷 S	687,000	678,000	▲ 1.3	▲ 14.8	▲ 5.1
	● 配線器具 Wiring devices	千個 建・建	在庫 I	1,418,000	1,393,000	▲ 1.7	▲ 21.4	▲ 3.6
			在庫率 IR	206.4	205.5	▲ 0.5	▲ 7.7	0.7
	● 配線器具 Wiring devices	千個 建・建	生産 P	13,536	13,747	1.6	5.9	1.9
			出荷 S	11,692	12,414	6.1	▲ 2.6	2.8
	● 配線器具 Wiring devices	千個 建・建	在庫 I	11,359	11,416	0.5	▲ 7.3	1.3
			在庫率 IR	97.2	92.0	▲ 5.4	▲ 4.8	▲ 4.0
	● 配線器具 Wiring devices	千個 耐・装	生産 P	500	546	9.2	▲ 0.6	10.8
			出荷 S	944	1,010	7.0	8.0	1.6
	● 配線器具 Wiring devices	千個 耐・装	在庫 I	1,314	1,405	6.9	▲ 5.6	7.3
			在庫率 IR	139.2	139.1	▲ 0.1	▲ 12.7	2.9
	● 配線器具 Wiring devices	千個 生・鉦	生産 P	14,504	15,185	4.7	11.7	▲ 7.9
			出荷 S	14,868	15,695	5.6	13.1	▲ 6.0
	● 配線器具 Wiring devices	千個 生・鉦	在庫 I	7,406	7,280	▲ 1.6	▲ 3.7	▲ 2.0
			在庫率 IR	49.8	46.4	▲ 6.8	▲ 14.8	2.1
	● 配線器具 Wiring devices	千個 建・建 耐・装	生産 P	1,665	1,786	7.4	▲ 12.6	3.4
			出荷 S	1,933	1,988	2.9	▲ 16.0	▲ 3.9
	● 配線器具 Wiring devices	千個 建・建 耐・装	在庫 I	2,405	2,413	0.3	▲ 23.7	1.1
			在庫率 IR	124.4	121.4	▲ 2.4	▲ 9.1	3.5
電子応用装置 Associated electronic equipment	● 医用X線装置 Medical X-ray systems	百万円 資・他	生産 P	13,237	10,604	▲ 16.8	▲ 7.8	▲ 15.2
			出荷 S	-	-	-	-	-
	● 医用X線装置 Medical X-ray systems	百万円 資・他	在庫 I	-	-	-	-	-
			在庫率 IR	-	-	-	-	-
	● 医用X線装置 Medical X-ray systems	百万円 資・他	生産 P	3,446	3,381	▲ 3.6	▲ 15.4	▲ 4.3
			出荷 S	-	-	-	-	-
	● 医用X線装置 Medical X-ray systems	百万円 資・他	在庫 I	-	-	-	-	-
			在庫率 IR	-	-	-	-	-
	● 医用X線装置 Medical X-ray systems	百万円 資・他	生産 P	6,282	6,516	3.7	▲ 14.8	▲ 2.9
			出荷 S	-	-	-	-	-
	● 医用X線装置 Medical X-ray systems	百万円 資・他	在庫 I	-	-	-	-	-
			在庫率 IR	-	-	-	-	-
	● 医用X線装置 Medical X-ray systems	百万円 資・他	生産 P	4,068	2,618	▲ 35.6	▲ 19.8	▲ 35.7
			出荷 S	-	-	-	-	-
	● 医用X線装置 Medical X-ray systems	百万円 資・他	在庫 I	-	-	-	-	-
			在庫率 IR	-	-	-	-	-
電気計測器 Electrical measuring instruments	● 電気計器 Electric meters	個 資・電	生産 P	499,048	468,886	▲ 6.1	21.2	▲ 1.6
			出荷 S	475,016	455,963	▲ 4.0	16.5	▲ 1.2
	● 電気計器 Electric meters	個 資・電	在庫 I	234,077	246,992	5.5	▲ 1.5	0.3
			在庫率 IR	-	-	-	-	-
	● 電気計器 Electric meters	百万円 資・他	生産 P	10,175	7,977	▲ 21.6	▲ 18.8	▲ 16.9
			出荷 S	-	-	-	-	-
	● 電気計器 Electric meters	百万円 資・他	在庫 I	-	-	-	-	-
			在庫率 IR	-	-	-	-	-

\* 1.Classification by Use of Goods

P:Production, S: Shipments, I: Inventories, IR:Inventory Ratio

(前月比・前年同月比・在庫率＝%)

分類 Classification	品目 Goods	単位 Unit 格付 *1	項目 Item	6月 2012 Jun.	7月 Jul.	原指数 Original Index		季調済指数 前月比 %Change From Previous Month (Seasonal adjust- ment index)
						前月比 %Change From Previous Month	前年同月比 %Change From Previous Year	
●	半導体・IC測定器 Semiconductor characteristic measuring	百万円 資・製	生産	11,892	9,137	▲ 23.2	▲ 35.3	▲ 19.9
			出荷	-	-	-	-	-
	工業用計測制御機器 Industrial for measuring equipment instruments	百万円 資・製	生産	9,514	8,671	▲ 11.6	▲ 13.1	▲ 7.0
			出荷	-	-	-	-	-
電池 Batteries	アルカリマンガン乾電池 Alkaline manganese dioxide batteries	千個 非・家	生産	64,588	77,284	19.8	▲ 11.9	20.5
			出荷	87,145	94,882	8.8	▲ 5.9	1.9
	リチウム電池 Lithium batteries	千個 非・家	生産	62,586	61,754	▲ 1.3	▲ 18.6	▲ 5.3
			出荷	82,435	76,384	▲ 7.4	▲ 23.1	▲ 16.6
	鉛蓄電池 Lead acid (storage) batteries	鉛量t 生・鋳	生産	22,808	23,844	4.5	15.0	▲ 2.4
			出荷	21,345	22,318	4.5	5.7	▲ 1.9
	アルカリ蓄電池 Alkaline storage batteries	千Ah 生・鋳	生産	175,235	181,143	3.4	32.9	▲ 1.3
			出荷	182,788	180,851	▲ 1.0	18.6	▲ 7.0
○	リチウムイオン蓄電池 Small sized sealed lithium ion rechargeable batteries	千Ah 生・鋳	生産	56,710	59,179	4.4	▲ 8.6	▲ 1.9
			出荷	31.0	32.7	5.4	▲ 23.1	4.1
その他の電気機械 Other electrical machinery	液晶パネル用バックライト Backlight for LCD panels	千個 生・鋳	生産	1,978	2,154	8.1	▲ 57.0	2.9
			出荷	2,660	2,392	▲ 10.6	▲ 63.5	▲ 20.5
	太陽電池モジュール Photovoltaic modules	枚 建・建	生産	949,289	1,162,028	22.4	▲ 5.1	25.8
			出荷	1,187,906	1,117,050	▲ 6.0	0.0	▲ 1.2
情報通信機械工業 Information and communication electronics equipment	ボタン電話装置 Key system telephone equipment	台 資・事	生産	57,830	51,570	▲ 10.9	▲ 28.1	▲ 8.3
			出荷	96,318	96,575	0.3	▲ 7.6	2.5
通信機械 Communication equipment	電子交換機 Electronic switching systems	百万円 資・通	生産	128,960	137,983	7.0	2.5	6.6
			出荷	133.9	142.9	6.8	10.9	9.9
	デジタル伝送装置 Digital transmission equipment	台 資・通	生産	11,016	9,730	▲ 10.8	44.8	▲ 12.9
			出荷	-	-	-	-	-
	固定通信装置 Fixed system communication equipment	台 資・通	生産	704	771	9.6	▲ 5.1	21.0
			出荷	-	-	-	-	-
	携帯電話 Cellular telephone	台 耐・教	生産	26,415	31,917	20.8	0.1	15.7
			出荷	-	-	-	-	-
	基地局通信装置 Basic exchange for mobile customer premises equipment	台 資・通	生産	1,355,566	2,100,037	54.7	▲ 9.1	127.8
			出荷	-	-	-	-	-
			在庫率	7,559	7,328	▲ 3.0	68.3	▲ 13.1
			在庫率	-	-	-	-	-
			在庫率	-	-	-	-	-
			在庫率	-	-	-	-	-

\* 1.Classification by Use of Goods

P:Production, S: Shipments, I: Inventories, IR:Inventory Ratio



(前月比・前年同月比・在庫率＝%)

分類 Classification	品目 Goods	単位 Unit 格付 *1	項目 Item	6月 2012 Jun.	7月 Jul.	原指数 Original Index		季調済指数 前月比 %Change From Previous Month (Seasonal adjustment index)	
						前月比 %Change From Previous Month	前年同月比 %Change From Previous Year		
						生産 出荷 在庫 在庫率	生産 出荷 在庫 在庫率		
民生用電子機械 Household electronic machinery	○ プラズマテレビ Plasma television	台 耐・教	生産 出荷 在庫 在庫率	P S I IR	- - - -	- - - -	- - - -	- - - -	
	● ○ 液晶テレビ Liquid crystal television	台 耐・教	生産 出荷 在庫 在庫率	P S I IR	- - - -	- - - -	▲ 15.2 ▲ 30.6 6.9 54.1	▲ 84.5 ▲ 86.6 185.5 2,033.6	▲ 14.2 ▲ 31.7 3.5 47.1
	● DVD-ビデオ DVD-Video	台 耐・教	生産 出荷 在庫 在庫率	P S I IR	40,726 319,244 303,705 95.1	32,909 234,747 360,327 153.5	▲ 19.2 ▲ 26.5 18.6 61.4	▲ 69.6 ▲ 70.1 95.8 553.8	▲ 14.4 ▲ 29.3 12.2 65.8
	ビデオカメラ Video camera	台 耐・教	生産 出荷 在庫 在庫率	P S I IR	77,571 102,475 66,651 65.0	73,317 84,649 78,687 93.0	▲ 5.6 ▲ 17.7 18.0 43.1	▲ 60.6 ▲ 56.1 ▲ 3.3 120.6	▲ 13.6 ▲ 14.3 ▲ 1.8 11.7
	● デジタルカメラ Digital still camera	台 耐・教	生産 出荷 在庫 在庫率	P S I IR	1,775,872 1,731,193 717,199 41.4	1,587,040 1,382,336 904,355 65.4	▲ 10.7 ▲ 20.2 26.2 58.0	▲ 29.5 ▲ 36.6 76.9 179.6	▲ 7.1 ▲ 17.9 9.4 21.0
	カーナビゲーション Car navigation system	台 耐・乗	生産 出荷 在庫 在庫率	P S I IR	498,225 673,362 561,520 83.4	456,217 592,200 619,693 104.6	▲ 8.4 ▲ 12.1 10.4 25.4	▲ 17.9 ▲ 17.2 143.4 193.8	▲ 13.5 ▲ 12.5 5.4 15.3
	カーオーディオ Car stereo	台 生・鉱	生産 出荷 在庫 在庫率	P S I IR	175,413 404,799 383,092 94.6	192,366 426,063 383,894 90.1	9.8 5.2 0.2 ▲ 4.8	15.8 ▲ 10.4 ▲ 4.6 6.4	17.2 7.6 ▲ 1.5 ▲ 8.4
	電子計算機 Electronic computers	はん用コンピュータ General purpose computers	百万円 資・事	生産 出荷 在庫 在庫率	P S I IR	6,739 - - -	5,268 - - -	▲ 20.5 - - -	54.4 - - -
ミッドレンジコンピュータ Mid range computers		百万円 資・事	生産 出荷 在庫 在庫率	P S I IR	8,912 - - -	6,645 - - -	▲ 24.2 - - -	▲ 8.1 - - -	▲ 23.6 - - -
デスクトップ型パソコン Desktop computers		台 資・事 耐・教	生産 出荷 在庫 在庫率	P S I IR	204,972 267,285 24,484 9.2	209,091 235,231 29,456 12.5	2.0 ▲ 12.0 20.3 35.9	▲ 10.2 ▲ 20.9 32.3 66.6	▲ 2.7 ▲ 14.0 13.3 42.7
● ノート型パソコン Notebook computers		台 資・事 耐・教	生産 出荷 在庫 在庫率	P S I IR	355,494 685,271 47,119 6.9	294,066 525,219 82,476 15.7	▲ 17.3 ▲ 23.4 75.0 127.5	0.3 ▲ 4.1 210.8 225.6	▲ 16.7 ▲ 19.2 84.8 118.7
外部記憶装置 External storages		百万円 資・事	生産 出荷 在庫 在庫率	P S I IR	15,947 - - -	17,082 - - -	11.7 - - -	5.4 - - -	15.7 - - -
入出力装置 Input-output units		百万円 資・事	生産 出荷 在庫 在庫率	P S I IR	12,029 - - -	11,998 - - -	▲ 1.1 - - -	▲ 17.2 - - -	▲ 4.1 - - -
その他の情報通信機械 Other information and communication electronics equipment	端末装置 Terminal equipments	百万円 資・他	生産 出荷 在庫 在庫率	P S I IR	9,916 - - -	7,912 - - -	▲ 21.3 - - -	▲ 2.3 - - -	▲ 22.6 - - -
	システム式金銭登録機 System use cash registers	台 資・事	生産 出荷 在庫 在庫率	P S I IR	12,879 13,975 18,843 134.8	11,601 11,705 22,704 194.0	▲ 9.9 ▲ 16.3 20.4 44.0	- - 20.4 -	▲ 18.2 ▲ 14.6 14.9 38.3

\* 1. Classification by Use of Goods

P: Production, S: Shipments, I: Inventories, IR: Inventory Ratio

(前月比・前年同月比・在庫率＝%)

分類 Classification	品目 Goods	単位 Unit 格付 *1	項目 Item	6月 2012 Jun.	7月 Jul.	原指数 Original Index		季調済指数 前月比 %Change From Previous Month (Seasonal adjust- ment index)	
						前月比 %Change From Previous Month	前年同月比 %Change From Previous Year		
○	プロジェクタ Projector	台 資・事	生産出荷 在庫率 P S I IR	-	-	▲ 7.4	▲ 24.2	▲ 12.3	
	産業用テレビ装置 Industrial use television equipment	百万円 資・通	生産出荷 在庫率 P S I IR	3,245	2,856	▲ 12.0	▲ 0.2	4.2	
電子部品・デバイス工業 Electronic parts and devices	抵抗器 Resistors	百万個 生・鉱	生産出荷 在庫率 P S I IR	14,124	13,619	▲ 3.5	▲ 15.6	▲ 8.0	
電子部品 Electronic parts	● 固定コンデンサ Fixed capacitors	百万個 生・鉱	生産出荷 在庫率 P S I IR	64,843	67,136	3.5	▲ 3.8	▲ 0.9	
	トランス Transformers	百万円 生・鉱	生産出荷 在庫率 P S I IR	4,832	5,072	5.0	7.6	4.5	
	水晶振動子・複合部品 Quartz crystal units and multiple components	千個 生・鉱	生産出荷 在庫率 P S I IR	1,266,089	1,386,616	9.5	12.0	5.0	
	超小形電動機 Micro motors	台 生・鉱	生産出荷 在庫率 P S I IR	1,878,089	2,006,794	6.9	22.4	▲ 8.5	
	通信・電子装置用スイッチ Switches for communication equipments and electronic equipments	千個 生・鉱	生産出荷 在庫率 P S I IR	649,289	721,467	11.0	6.3	4.3	
	コネクタ Connectors	千個 生・鉱	生産出荷 在庫率 P S I IR	2,746,170	2,850,668	3.8	12.0	▲ 1.4	
	● 電子回路基板 Electronic circuit boards	百万円 生・鉱	生産出荷 在庫率 P S I IR	52,986	50,882	▲ 4.0	4.0	▲ 6.2	
	磁気テープ Magnetic tapes	千m 非・教 生・他	生産出荷 在庫率 P S I IR	37,821	33,916	▲ 10.3	23.0	▲ 14.2	
	光ディスク Optical disks	千枚 非・教 生・他	生産出荷 在庫率 P S I IR	51,262	52,365	2.1	▲ 19.4	▲ 1.1	
	● スイッチング電源 Switching power supply units	千台 生・鉱	生産出荷 在庫率 P S I IR	3,401	3,325	▲ 2.2	▲ 2.2	2.6	
	○ PDPモジュール PDP modules	百万円 生・鉱	生産出荷 在庫率 P S I IR	-	-	-	-	-	
	アクティブ型液晶素子(大型) Active matrix LCDs(Liquid Crystal Devices) Large	百万円 生・鉱	生産出荷 在庫率 P S I IR	47,281 52,916	39,189 40,662	▲ 17.1 ▲ 23.2	▲ 29.4 ▲ 12.6	▲ 19.0 ▲ 20.7	
					24.9	85.9	245.1	31.6	229.4

\* 1.Classification by Use of Goods

P:Production, S: Shipments, I: Inventories, IR:Inventory Ratio

(前月比・前年同月比・在庫率＝%)

分類 Classification	品目 Goods	単位 Unit 格付 *1	項目 Item	6月 2012 Jun.	7月 Jul.	原指数 Original Index		季調済指数 前月比 %Change From Previous Month (Seasonal adjust- ment index)
						前月比 %Change From Previous Month	前年同月比 %Change From Previous Year	
	アクティブ型液晶素子(中・小型) Active matrix LCDs(Liquid Crystal Devices) Middle and small	百万円 生・鋳	生産 P	58,137	59,014	1.5	▲ 11.1	2.9
			出荷 S	66,713	52,212	▲ 21.7	▲ 17.9	▲ 22.1
			在庫 I	-	-	-	-	-
			在庫率 IR	60.5	83.6	38.2	62.3	25.8
	パッシブ型液晶素子 Passive matrix LCDs(Liquid Crystal Devices)	千個 生・鋳	生産 P	913	1,092	19.7	22.2	12.3
			出荷 S	354	317	▲ 11.1	▲ 37.5	▲ 6.7
			在庫 I	288	299	3.4	▲ 13.5	▲ 2.2
			在庫率 IR	81.4	94.3	15.9	39.5	▲ 8.4
半導体素子 Semiconductor devices	● シリコンダイオード <sup>◇</sup> Silicon diodes	千個 生・鋳	生産 P	402,923	392,550	▲ 3.8	▲ 27.1	0.8
			出荷 S	958,130	1,033,646	7.9	1.5	5.2
			在庫 I	684,100	657,037	▲ 3.8	▲ 45.4	▲ 4.5
			在庫率 IR	71.4	63.6	▲ 10.9	▲ 46.3	▲ 11.9
	整流素子 Rectifiers devices	千個 生・鋳	生産 P	530,411	429,443	▲ 19.0	▲ 16.3	▲ 15.9
			出荷 S	454,163	439,874	▲ 3.1	▲ 12.4	▲ 4.5
			在庫 I	609,366	586,581	▲ 3.7	4.1	▲ 2.6
			在庫率 IR	134.2	133.4	▲ 0.6	18.8	2.8
	● トランジスタ Transistors	千個 生・鋳	生産 P	1,315,644	1,182,611	▲ 16.4	▲ 17.4	▲ 17.2
			出荷 S	2,010,633	1,723,085	▲ 14.3	▲ 13.4	▲ 17.5
			在庫 I	1,525,067	1,489,857	▲ 2.3	▲ 13.4	▲ 1.2
			在庫率 IR	75.9	86.5	14.0	0.0	14.4
発光ダイオード <sup>◇</sup> Light emitting diodes	千個 生・鋳	生産 P	2,362,329	2,448,194	3.6	24.6	3.1	
		出荷 S	1,993,896	2,104,241	5.5	6.2	6.7	
		在庫 I	194,321	197,647	1.7	▲ 21.7	0.3	
		在庫率 IR	9.7	9.4	▲ 3.1	▲ 26.6	▲ 8.5	
● レーザダイオード <sup>◇</sup> Laser diodes	千個 生・鋳	生産 P	19,409	19,190	▲ 1.2	▲ 22.2	▲ 16.4	
		出荷 S	20,451	20,827	1.7	▲ 32.2	▲ 12.3	
		在庫 I	32,070	30,687	▲ 4.3	143.2	9.7	
		在庫率 IR	156.8	147.3	▲ 6.1	258.4	16.2	
● カプラ・インタラプタ Photo couplers and photo interrupters	千個 生・鋳	生産 P	210,845	220,305	4.5	▲ 4.6	2.0	
		出荷 S	353,874	347,777	▲ 1.8	1.7	▲ 0.3	
		在庫 I	255,660	247,614	▲ 3.2	34.7	▲ 3.2	
		在庫率 IR	72.2	71.2	▲ 1.4	32.3	▲ 5.4	
集積回路 Integrated circuits	● 線形半導体集積回路 Linear integrated circuits	百万円 生・鋳	生産 P	16,942	17,666	2.3	▲ 6.9	▲ 2.6
			出荷 S	24,380	23,441	▲ 5.4	▲ 11.7	▲ 5.2
			在庫 I	-	-	-	-	-
			在庫率 IR	121.6	113.3	▲ 6.8	8.0	▲ 10.9
	● バイポーラ型半導体集積回路 Bipolar ICs	百万円 生・鋳	生産 P	1,436	1,650	15.1	▲ 8.9	▲ 2.0
			出荷 S	1,687	1,614	▲ 4.4	▲ 20.8	▲ 8.2
			在庫 I	-	-	-	-	-
			在庫率 IR	55.1	58.1	5.4	33.8	10.4
	● モス型半導体集積回路(マイコン) Metal oxide semiconductor ICs (Micro computer)	百万円 生・鋳	生産 P	19,427	16,923	▲ 12.6	▲ 4.4	▲ 12.6
			出荷 S	43,551	35,358	▲ 18.6	19.8	▲ 17.6
			在庫 I	-	-	-	-	-
			在庫率 IR	69.9	80.2	14.7	0.5	20.9
● モス型半導体集積回路(ロジック) Metal oxide semiconductor ICs (Logic)	百万円 生・鋳	生産 P	39,216	40,354	3.3	▲ 16.9	▲ 0.3	
		出荷 S	45,876	43,778	▲ 4.3	▲ 5.9	▲ 4.5	
		在庫 I	-	-	-	-	-	
		在庫率 IR	118.6	150.2	26.6	▲ 6.4	22.7	
● モス型半導体集積回路(メモリ) Metal oxide semiconductor ICs (Memory)	百万円 生・鋳	生産 P	55,193	32,767	▲ 40.3	▲ 9.7	▲ 30.4	
		出荷 S	40,026	29,968	▲ 24.7	▲ 24.2	▲ 9.2	
		在庫 I	-	-	-	-	-	
		在庫率 IR	119.4	134.5	12.7	30.7	2.2	
● モス型半導体集積回路(CCD) Metal oxide semiconductor ICs (CCD)	百万円 生・鋳	生産 P	23,104	26,205	13.7	28.0	7.9	
		出荷 S	34,791	39,378	13.5	50.6	10.1	
		在庫 I	-	-	-	-	-	
		在庫率 IR	18.1	55.4	206.2	15.2	276.7	
混成集積回路 Hybrid ICs	百万円 生・鋳	生産 P	14,137	14,339	1.9	▲ 22.2	▲ 3.4	
		出荷 S	12,359	11,749	▲ 4.7	▲ 21.9	▲ 8.1	
		在庫 I	-	-	-	-	-	
		在庫率 IR	71.3	71.0	▲ 0.4	▲ 6.4	▲ 9.5	

\* 1.Classification by Use of Goods

P:Production, S: Shipments, I: Inventories, IR:Inventory Ratio

(前月比・前年同月比・在庫率＝%)

分類 Classification	品目 Goods	単位 Unit 格付 *1	項目 Item	6月 2012 Jun.	7月 Jul.	原指数 Original Index		季調済指数 前月比 %Change From Previous Month (Seasonal adjustment index)	
						前月比 %Change From Previous Month	前年同月比 %Change From Previous Year		
半導体部品 Semiconductor parts	シリコンウエハ Silicon wafers	m <sup>2</sup> 生・鋳	生産	P	238,790	238,391	▲ 0.2	▲ 14.9	▲ 1.7
			出荷	S	-	-	-	-	-
			在庫	I	-	-	-	-	-
輸送機械工業 Transport equipment	軽乗用車 Midget passenger cars	台 耐・乗	生産	P	153,532	152,097	▲ 0.9	52.1	2.1
			出荷	S	149,250	155,411	4.1	56.3	9.2
			在庫	I	18,265	14,951	▲ 18.1	72.6	▲ 25.5
乗用車 Passenger cars	小型乗用車 Small passenger cars	台 耐・乗	在庫率	IR	12.2	9.6	▲ 21.3	10.6	▲ 31.7
			生産	P	209,907	215,185	2.5	15.4	▲ 5.1
			出荷	S	207,582	210,549	1.5	15.8	▲ 2.1
●	普通乗用車 Large passenger cars	台 資・輸 耐・乗	在庫	I	57,335	61,971	8.1	94.4	▲ 3.2
			在庫率	IR	27.6	29.4	6.5	67.9	0.8
			生産	P	405,812	431,971	6.4	12.8	2.8
バス Busses	小型バス Small busses	台 資・輸	出荷	S	410,754	420,032	0.4	10.3	▲ 2.0
			在庫	I	84,891	96,839	14.0	▲ 0.3	8.7
			在庫率	IR	20.7	23.1	13.7	▲ 9.4	4.0
●	大型バス Large busses	台 資・輸	生産	P	9,569	9,240	▲ 3.4	▲ 11.5	▲ 12.6
			出荷	S	9,505	9,404	▲ 1.1	▲ 7.3	▲ 7.1
			在庫	I	2,177	2,083	▲ 4.3	▲ 17.6	▲ 17.3
●	大型バス Large busses	台 資・輸	在庫率	IR	22.9	22.2	▲ 3.2	▲ 10.9	▲ 17.2
			生産	P	750	829	10.6	▲ 12.4	▲ 7.7
			出荷	S	995	719	▲ 27.8	▲ 20.9	▲ 41.5
●	大型バス Large busses	台 資・輸	在庫	I	171	280	63.7	▲ 27.8	63.7
			在庫率	IR	17.2	38.9	126.1	▲ 8.9	136.0
			生産	P	36,066	35,329	▲ 2.0	▲ 0.9	▲ 4.6
トラック Trucks	軽トラック Midget trucks	台 資・輸 耐・乗	出荷	S	35,812	35,880	0.3	4.0	4.8
			在庫	I	7,361	6,810	▲ 7.4	90.7	▲ 21.9
			在庫率	IR	20.6	19.0	▲ 7.6	84.7	▲ 24.9
●	小型トラック Small trucks	台 資・輸	生産	P	24,980	26,554	6.4	14.3	10.7
			出荷	S	25,711	26,323	2.4	14.2	10.1
			在庫	I	3,936	4,168	6.1	19.6	▲ 2.0
●	普通トラック Large trucks	台 資・輸	在庫率	IR	15.3	15.8	3.2	4.0	▲ 8.4
			生産	P	51,404	50,196	▲ 2.3	0.8	▲ 13.1
			出荷	S	53,307	48,912	▲ 8.2	▲ 3.6	▲ 17.1
●	普通トラック Large trucks	台 資・輸	在庫	I	14,105	15,423	9.4	0.2	2.9
			在庫率	IR	26.5	31.5	19.0	3.9	12.7
			生産	P	78,026	82,641	5.9	9.8	▲ 2.7
自動車部品 Motor vehicle parts	機関部品 Engine parts	百万円 生・鋳	出荷	S	-	-	-	-	-
			在庫	I	-	-	-	-	-
			在庫率	IR	-	-	-	-	-
●	駆動伝導・操縦装置部品 Drive, transmission and Control parts	百万円 生・鋳	生産	P	253,894	257,683	1.7	13.1	▲ 5.2
			出荷	S	-	-	-	-	-
			在庫	I	-	-	-	-	-
●	懸架制動装置部品 Suspension and Brake parts	百万円 生・鋳	在庫率	IR	-	-	-	-	-
			生産	P	39,751	41,452	4.5	4.6	1.5
			出荷	S	-	-	-	-	-
●	シャシー・車体部品 Chassis and Body parts	百万円 生・鋳	在庫	I	-	-	-	-	-
			生産	P	142,543	153,228	7.6	19.7	3.5
			出荷	S	-	-	-	-	-
●	乗用車用エアコン Automobile air conditioners	台 生・鋳	在庫	I	-	-	-	-	-
			生産	P	626,027	630,813	0.8	▲ 14.6	▲ 2.9
			出荷	S	615,323	623,410	1.3	▲ 16.3	▲ 3.9
●	乗用車用エアコン Automobile air conditioners	台 生・鋳	在庫	I	66,050	64,279	▲ 2.7	203.8	1.5
			在庫率	IR	10.7	10.3	▲ 3.7	262.8	1.2
			生産	P	10,526	10,986	4.4	▲ 36.2	6.6
二輪自動車 Motorcycles	二輪自動車(125ml以下) Motorcycles (125ml or less)	台 耐・乗	出荷	S	30,545	30,182	▲ 1.3	▲ 26.7	▲ 5.1
			在庫	I	42,535	43,925	3.3	39.4	▲ 1.4
			在庫率	IR	139.3	145.5	4.4	90.2	1.2

\* 1.Classification by Use of Goods

P:Production, S: Shipments, I: Inventories, IR:Inventory Ratio

(前月比・前年同月比・在庫率＝%)

分類 Classification	品目 Goods	単位 Unit 格付 *1	項目 Item	6月 2012 Jun.	7月 Jul.	原指数 Original Index		季調済指数 前月比 %Change From Previous Month (Seasonal adjust- ment index)	
						前月比 %Change From Previous Month	前年同月比 %Change From Previous Year		
	二輪自動車(125ml超) Motorcycles (More than 125ml)	台 耐・乗	生産 P	31,458	33,899			5.5	
			出荷 S	39,331	34,186	▲ 7.8	▲ 14.5	▲ 10.8	
			在庫 I	21,922	24,421	▲ 13.0	▲ 12.8	▲ 10.8	
			在庫率 IR	55.7	71.4	11.4	▲ 11.3	2.4	
産業車両 Industrial vehicles	フォークリフトトラック Fork lift trucks	台 資・輸	生産 P	10,022	10,143		▲ 6.6	0.9	
			出荷 S	9,753	10,015	2.6	▲ 9.3	2.0	
			在庫 I	2,915	2,941	0.8	▲ 9.9	1.7	
			在庫率 IR	29.9	29.4	▲ 1.7	▲ 0.3	▲ 4.4	
	ショベルトラック Shovel trucks	台 資・建	生産 P	921	1,000	8.6	15.6	11.7	
			出荷 S	819	748	▲ 8.8	▲ 7.6	▲ 3.8	
船舶・同機関 Ships and ships engines	船用ディーゼル機関 Diesel engines for marine	千PS 生・鋳	生産 P	1,423	1,200	▲ 15.7	▲ 6.7	▲ 18.1	
			出荷 S	-	-	-	-	-	
			在庫 I	-	-	-	-	-	
			在庫率 IR	-	-	-	-	-	
精密機械工業 Precision instruments	工業用長さ計 industrial measures	個 生・鋳	生産 P	535,203	503,387	▲ 5.9	▲ 6.1	▲ 6.8	
			出荷 S	557,914	502,858	▲ 9.9	▲ 6.3	▲ 1.2	
			在庫 I	708,113	709,685	0.2	17.4	0.9	
			在庫率 IR	126.9	141.1	11.2	25.3	▲ 2.6	
	計測機器 Measuring machine and instruments	ガスメータ Gas-meters	個 資・他	生産 P	285,165	274,963	▲ 3.6	▲ 0.4	4.1
				出荷 S	290,729	276,587	▲ 4.9	2.6	4.4
				在庫 I	44,702	43,078	▲ 3.6	▲ 39.9	▲ 4.2
				在庫率 IR	15.4	15.6	1.0	▲ 41.4	▲ 4.8
	工業用計重機 Measuring instruments and controllers for industry	台 資・他	生産 P	1,614	1,778	10.1	1.4	2.9	
			出荷 S	1,562	1,669	6.8	1.0	8.2	
			在庫 I	804	913	13.5	▲ 18.4	0.4	
			在庫率 IR	51.5	54.7	6.2	▲ 19.3	▲ 7.1	
精密測定機 Precision measuring machines and instruments	台 資・他	生産 P	33,100	27,803	▲ 16.0	▲ 7.6	▲ 17.5		
		出荷 S	30,651	27,897	▲ 9.0	▲ 5.1	1.6		
		在庫 I	46,561	46,425	▲ 0.3	24.3	▲ 1.7		
		在庫率 IR	151.9	166.4	9.6	30.9	▲ 5.6		
● 分析機器 Analytical instruments	百万円 資・他	生産 P	16,614	14,544	▲ 12.4	▲ 2.8	▲ 12.4		
		出荷 S	17,472	14,555	▲ 16.7	▲ 1.2	▲ 12.0		
		在庫 I	-	-	-	-	-		
		在庫率 IR	126.4	139.4	10.2	3.7	▲ 4.8		
試験機 Testing machines	台 資・他	生産 P	376	556	47.9	18.0	47.0		
		出荷 S	428	466	8.9	12.6	28.4		
		在庫 I	371	461	24.3	▲ 18.3	23.0		
		在庫率 IR	86.7	98.9	14.1	▲ 27.4	▲ 5.3		
光学部品 Optical parts	カメラ用交換レンズ Interchangeable lenses for cameras	個 耐・教	生産 P	531,705	534,145	0.5	▲ 5.1	6.3	
			出荷 S	580,490	584,898	0.8	▲ 21.0	7.0	
			在庫 I	920,774	1,046,450	13.6	112.0	10.6	
			在庫率 IR	158.6	178.9	12.9	168.5	3.1	
時計 Watches and clocks	電池式時計 Battery-operated clocks and watches	千個 耐・教	生産 P	652	679	4.2	35.8	▲ 4.9	
			出荷 S	1,089	1,313	20.6	17.1	15.3	
			在庫 I	2,988	3,105	4.0	5.5	2.4	
			在庫率 IR	274.4	236.5	▲ 13.8	▲ 9.9	▲ 15.9	
電池式時計ムーブメント Movements of battery - operated clocks and watches	千個 生・鋳	生産 P	30,671	28,616	▲ 6.7	▲ 23.1	▲ 8.7		
		出荷 S	31,429	28,472	▲ 9.4	▲ 21.9	▲ 12.9		
		在庫 I	15,177	15,594	2.7	92.8	3.9		
		在庫率 IR	48.3	54.8	13.4	146.8	18.1		
窯業・土石製品工業 Ceramics, stone and clay products	● 板ガラス Sheet glass	換算箱 建・建 生・鋳	生産 P	1,915,440	2,097,754	9.5	35.0	10.9	
			出荷 S	2,068,310	2,085,756	0.9	▲ 3.7	▲ 2.9	
			在庫 I	4,871,795	4,890,038	0.3	▲ 7.7	5.9	
			在庫率 IR	235.5	234.4	▲ 0.5	▲ 4.0	7.4	
ガラス・同製品 Glass and glass	安全ガラス Safety glass	㎡ 生・鋳	生産 P	4,228,665	4,236,230	0.2	7.3	▲ 6.3	
			出荷 S	4,091,072	4,276,065	4.5	11.7	▲ 1.6	
			在庫 I	3,215,716	3,122,673	▲ 2.9	▲ 4.2	▲ 4.4	
			在庫率 IR	78.6	73.0	▲ 7.1	▲ 14.2	▲ 3.2	

\* 1. Classification by Use of Goods

P: Production, S: Shipments, I: Inventories, IR: Inventory Ratio

(前月比・前年同月比・在庫率＝%)

分類 Classification	品目 Goods	単位 Unit 格付 *1	項目 Item	6月 2012 Jun.	7月 Jul.	原指数 Original Index		季調済指数 前月比 %Change From Previous Month (Seasonal adjust- ment index)	
						前月比 %Change From Previous Month	前年同月比 %Change From Previous Year		
セメント・同製品 Cement and cement products	ガラス短繊維製品 Glass fiber wool products	t 建・建	生産 P	17,495	18,783		7.3	5.8	6.8
			出荷 S	18,179	18,890		3.9	5.8	3.4
			在庫 I	16,239	16,104	▲ 0.8	▲ 21.2	▲ 3.1	
			在庫率 IR	89.3	85.3	▲ 4.5	▲ 25.5	▲ 6.4	
	ガラス長繊維製品 Glass fiber continuous textiles	t 生・鋳	生産 P	20,340	21,207		4.3	▲ 10.6	3.6
			出荷 S	24,832	25,510		2.7	2.8	▲ 2.2
			在庫 I	62,885	61,596	▲ 2.1	3.9	3.6	
			在庫率 IR	253.2	241.5	▲ 4.6	0.9	5.7	
	ガラス製容器類 Glass containers	t 生・鋳	生産 P	116,486	119,336		2.5	▲ 1.1	2.8
			出荷 S	112,990	116,008		2.7	▲ 5.0	0.8
			在庫 I	238,391	241,560		1.4	7.0	1.5
			在庫率 IR	211.0	208.2	▲ 1.3	12.4	1.1	
	台所・食卓用ガラス製品 Glass products for tableware and kitchenware	t 非・家	生産 P	4,086	3,884	▲ 5.0	▲ 20.0	▲ 4.7	
			出荷 S	4,188	5,005	19.6	▲ 6.3	36.1	
			在庫 I	19,890	18,740	▲ 5.8	13.6	▲ 4.9	
			在庫率 IR	474.9	374.4	▲ 21.2	21.1	▲ 22.0	
●	セメント Cement	t 建・建 建・土	生産 P	4,577,161	4,787,528		4.6	5.9	5.5
			出荷 S	4,346,657	4,813,494		10.7	11.1	6.9
			在庫 I	1,175,736	1,075,774	▲ 8.5	▲ 7.2	▲ 6.7	
			在庫率 IR	27.0	22.3	▲ 17.4	▲ 16.6	▲ 12.9	
	●	遠心力鉄筋コンクリート管 Centrifugal reinforced- concrete pipes	t 建・土	生産 P	27,034	26,634	▲ 1.4	12.2	0.9
				出荷 S	21,530	26,592	23.6	23.6	17.9
				在庫 I	134,669	133,448	▲ 1.0	▲ 10.8	▲ 2.7
				在庫率 IR	625.5	501.8	▲ 19.8	▲ 27.8	▲ 18.5
	遠心力鉄筋コンクリートポール Centrifugal reinforced- concrete poles	t 資・電	生産 P	62,080	63,146		1.7	▲ 1.0	0.9
			出荷 S	59,918	64,424		7.5	1.0	7.6
			在庫 I	140,513	137,728	▲ 2.0	11.7	▲ 2.2	
			在庫率 IR	234.5	213.8	▲ 8.8	10.6	▲ 9.1	
	●	遠心力鉄筋コンクリートパイプ Centrifugal reinforced- concrete piles	t 建・建	生産 P	180,644	170,368	▲ 5.7	▲ 9.6	▲ 6.5
				出荷 S	184,327	188,099	2.0	10.9	▲ 3.7
				在庫 I	357,927	342,806	▲ 4.1	▲ 12.0	▲ 4.9
				在庫率 IR	194.2	182.2	▲ 6.1	▲ 20.9	▲ 1.4
●	護岸用コンクリートブロック Concrete blocks for bank protection	t 建・土	生産 P	124,509	119,092	▲ 4.3	18.9	0.9	
			出荷 S	103,731	89,793	▲ 13.5	8.4	▲ 4.3	
			在庫 I	421,915	449,323	6.6	8.2	1.4	
			在庫率 IR	406.7	500.4	23.1	▲ 0.1	5.2	
●	道路用コンクリート製品 Concrete products for road	t 建・土	生産 P	312,177	307,312	▲ 1.5	6.5	0.3	
			出荷 S	280,980	277,876	▲ 1.2	0.5	▲ 1.2	
			在庫 I	1,483,316	1,504,318	1.4	1.9	▲ 1.2	
			在庫率 IR	527.9	541.4	2.6	1.4	▲ 1.1	
●	プレストレストコンクリート製品 Pre-stressed concrete	t 建・土	生産 P	73,924	75,451		2.1	26.0	1.3
			出荷 S	68,384	69,177		1.2	11.9	▲ 4.3
			在庫 I	159,681	164,776		3.2	12.2	2.2
			在庫率 IR	233.5	238.2	2.1	0.2	7.8	
気泡コンクリート製品 Autoclaved light weight Concrete products	m3 建・建	生産 P	125,319	139,870		11.5	11.8	8.3	
		出荷 S	121,544	135,765		11.7	9.7	5.9	
		在庫 I	63,290	64,781		2.3	▲ 1.1	2.4	
		在庫率 IR	52.1	47.7	▲ 8.5	▲ 9.9	▲ 4.6		
陶磁器 Ceramics wares	●	m <sup>2</sup> 建・建	生産 P	2,091,936	2,071,865	▲ 1.0	5.4	▲ 5.0	
			出荷 S	1,865,459	1,890,427		1.4	16.1	▲ 0.4
			在庫 I	9,159,965	9,273,387		1.1	5.1	▲ 0.1
			在庫率 IR	491.0	490.5	▲ 0.1	▲ 9.5	1.9	
	水洗式便器 Water closet	個 建・建	生産 P	184,152	199,881		8.6	5.7	3.5
			出荷 S	243,596	251,882		3.3	12.1	▲ 6.0
			在庫 I	313,256	313,013	▲ 0.2	▲ 0.5	▲ 1.3	
			在庫率 IR	128.6	124.3	▲ 3.4	▲ 11.1	4.2	
	●	電気用陶磁器 Electrical porcelain insulators	t 資・電 生・鋳	生産 P	3,567	2,850	▲ 20.1	▲ 21.3	▲ 16.4
出荷 S				3,231	2,683	▲ 17.0	▲ 21.0	▲ 23.6	
在庫 I				10,131	10,488		3.5	7.0	3.0
在庫率 IR				313.6	390.9	24.6	35.2	28.2	

\* 1. Classification by Use of Goods

P: Production, S: Shipments, I: Inventories, IR: Inventory Ratio

(前月比・前年同月比・在庫率＝%)

分類 Classification	品目 Goods	単位 Unit 格付 *1	項目 Item	6月 2012 Jun.	7月 Jul.	原指数 Original Index		季調済指数 前月比 %Change From Previous Month (Seasonal adjust- ment index)		
						前月比 %Change From Previous Month	前年同月比 %Change From Previous Year			
●	台所・食卓用陶磁器 Ceramic wares for tableware and kitchenware	t 非・家	生産	P	5,684	5,581	▲ 1.8	▲ 3.6	0.2	
			出荷	S	-	-	-	-	-	
			在庫	I	-	-	-	-	-	
			在庫率	IR	-	-	-	-	-	
●	ファインセラミックス(機能材) Fine ceramics for functional use	千個 生・鋳	生産	P	2,037,589	2,125,638	4.3	7.4	▲ 2.0	
			出荷	S	2,141,794	2,127,580	▲ 0.6	9.8	▲ 6.1	
			在庫	I	821,398	825,161	0.5	▲ 42.4	▲ 3.6	
			在庫率	IR	38.4	38.8	1.0	▲ 47.5	2.2	
	●	触媒担体・セラミックフィルタ Ceramic catalyst supports and ceramic filter	kg 生・鋳	生産	P	1,487,450	1,286,304	▲ 13.5	▲ 7.0	▲ 19.8
				出荷	S	1,359,770	1,457,792	7.2	10.5	▲ 2.0
				在庫	I	2,332,438	2,129,738	▲ 8.7	3.3	▲ 6.6
				在庫率	IR	-	-	-	-	-
	●	ファインセラミックス(一般構造材) Fine ceramics for structural use	千個 生・鋳	生産	P	141,827	113,219	▲ 20.2	▲ 0.7	▲ 19.9
				出荷	S	136,528	108,042	▲ 20.8	▲ 4.8	▲ 22.1
				在庫	I	61,838	64,662	4.6	31.5	4.7
				在庫率	IR	-	-	-	-	-
●	ほうろう鉄器製品 Enameled iron products	t 建・建	生産	P	3,547	3,294	▲ 7.1	▲ 0.7	▲ 6.2	
			出荷	S	1,387	1,364	▲ 1.7	▲ 5.7	▲ 10.5	
			在庫	I	2,986	2,981	▲ 0.2	5.6	▲ 0.4	
			在庫率	IR	215.3	218.5	1.5	12.1	8.0	
	耐火れんが Refractory brick	t 生・鋳	生産	P	30,246	29,273	▲ 3.2	▲ 6.9	▲ 3.6	
			出荷	S	31,578	33,188	5.1	▲ 4.7	0.6	
			在庫	I	67,258	66,696	▲ 0.8	▲ 1.9	▲ 1.0	
			在庫率	IR	213.0	201.0	▲ 5.6	2.9	▲ 0.8	
	不定形耐火物 Monolithic refractories	t 生・鋳	生産	P	57,390	58,521	2.0	4.5	▲ 0.7	
			出荷	S	59,253	60,296	1.8	2.9	▲ 0.6	
			在庫	I	26,956	26,757	▲ 0.7	2.2	▲ 0.3	
			在庫率	IR	45.5	44.4	▲ 2.5	▲ 0.7	▲ 2.4	
	電極 Carbonaceous electrodes	t 生・鋳	生産	P	17,566	17,906	1.9	4.1	10.2	
			出荷	S	16,685	16,641	▲ 0.3	▲ 1.7	16.4	
			在庫	I	18,114	18,774	3.7	9.3	0.4	
			在庫率	IR	108.6	112.8	3.9	11.1	▲ 14.3	
炭素繊維 Carbon fiber	kg 生・鋳	生産	P	1,326,988	1,230,721	▲ 7.3	▲ 16.3	▲ 9.4		
		出荷	S	900,035	861,143	▲ 4.3	▲ 15.1	11.1		
		在庫	I	1,915,693	1,961,796	2.4	19.0	▲ 1.7		
		在庫率	IR	212.8	227.8	7.0	40.1	▲ 11.4		
●	研削砥石 Abrasive products	t 生・他	生産	P	3,367	3,425	1.8	▲ 0.2	▲ 2.1	
			出荷	S	3,607	3,544	▲ 1.7	▲ 3.8	▲ 6.1	
			在庫	I	3,771	3,934	4.3	▲ 2.9	5.0	
			在庫率	IR	104.5	111.0	6.2	0.8	10.7	
せっこうボード Gypsum board	千㎡ 建・建	生産	P	40,526	41,675	2.8	5.6	▲ 1.4		
		出荷	S	39,670	40,839	2.9	6.9	▲ 2.9		
		在庫	I	27,436	28,217	2.9	3.4	2.6		
		在庫率	IR	69.2	69.1	▲ 0.1	▲ 3.2	1.0		
生石灰 Quick lime	t 生・鋳	生産	P	635,677	659,238	3.7	0.6	▲ 0.4		
		出荷	S	564,502	603,900	7.0	3.4	2.8		
		在庫	I	108,490	100,673	▲ 7.3	▲ 10.4	▲ 6.6		
		在庫率	IR	19.2	16.7	▲ 13.1	▲ 13.5	▲ 9.0		
●	アンモニア Ammonia	t 生・鋳	生産	P	74,788	82,109	9.8	▲ 21.9	▲ 2.2	
			出荷	S	59,413	63,664	7.2	▲ 7.2	▲ 13.2	
			在庫	I	25,548	24,380	▲ 4.6	7.4	▲ 2.1	
			在庫率	IR	43.0	38.3	▲ 11.0	15.7	7.0	
	●	複合肥料 Compound fertilizers	t 生・他	生産	P	83,615	66,207	▲ 20.9	▲ 13.6	▲ 7.5
				出荷	S	63,364	63,546	0.2	15.3	▲ 2.2
				在庫	I	440,306	434,783	▲ 1.3	9.0	▲ 2.3
				在庫率	IR	694.9	684.2	▲ 1.5	▲ 5.4	2.4
●	か性ソーダ Sodium hydroxide	t 生・鋳	生産	P	269,971	315,770	16.9	▲ 7.9	5.7	
			出荷	S	222,262	209,683	▲ 5.7	▲ 23.5	▲ 13.9	
			在庫	I	97,393	123,685	27.0	11.9	36.6	
			在庫率	IR	43.8	59.0	34.7	46.0	60.2	

\* 1.Classification by Use of Goods

P:Production, S: Shipments, I: Inventories, IR:Inventory Ratio

(前月比・前年同月比・在庫率＝%)

分類 Classification	品目 Goods	単位 Unit 格付 *1	項目 Item	6月 2012 Jun.	7月 Jul.	原指数 Original Index		季調済指数 前月比 %Change From Previous Month (Seasonal adjust- ment index)
						前月比 %Change From Previous Month	前年同月比 %Change From Previous Year	
無機薬品・顔料・触媒 Industrial inorganic chemicals, pigment and catalyst	液体塩素 Liquid chlorine	t 生・鋳	生産 P	33,849	39,138	15.7	▲ 0.1	12.0
			出荷 S	14,622	17,354	18.6	11.7	27.0
			在庫 I	4,441	4,513	1.7	▲ 1.9	0.5
			在庫率 IR	30.4	26.0	▲ 14.5	▲ 12.1	▲ 22.0
	酸化第二鉄 Ferric oxide	t 生・鋳	生産 P	12,781	12,488	▲ 2.4	▲ 6.7	▲ 8.5
			出荷 S	11,569	12,202	5.5	▲ 2.4	▲ 0.9
			在庫 I	12,082	11,902	▲ 1.5	▲ 21.8	▲ 1.3
			在庫率 IR	104.4	97.5	▲ 6.6	▲ 20.1	▲ 3.2
酸化チタン Titanium dioxide	t 生・鋳	生産 P	18,618	16,513	▲ 11.3	▲ 17.4	▲ 10.0	
		出荷 S	15,641	14,325	▲ 8.5	▲ 14.0	▲ 4.1	
		在庫 I	65,287	67,882	4.0	47.1	2.9	
		在庫率 IR	417.4	473.9	13.5	71.0	5.8	
カーボンブラック Carbon black	t 生・鋳	生産 P	55,380	57,864	4.5	▲ 6.1	▲ 0.9	
		出荷 S	55,776	59,016	5.8	▲ 4.7	0.9	
		在庫 I	65,167	63,947	▲ 1.8	16.2	▲ 0.6	
		在庫率 IR	116.8	108.4	▲ 7.2	22.0	▲ 1.6	
活性炭 Activated carbons	t 生・鋳	生産 P	4,967	5,321	7.1	▲ 11.4	3.8	
		出荷 S	4,333	4,248	▲ 2.0	▲ 17.6	▲ 8.2	
		在庫 I	12,073	12,424	3.0	▲ 4.3	1.4	
		在庫率 IR	278.6	292.5	5.0	16.1	6.8	
硫酸 Sulfuric acid	t 生・鋳	生産 P	599,966	584,698	▲ 2.5	3.9	▲ 5.3	
		出荷 S	527,128	540,764	2.6	8.8	▲ 0.9	
		在庫 I	244,246	219,159	▲ 10.3	▲ 4.5	▲ 6.6	
		在庫率 IR	46.3	40.5	▲ 12.5	▲ 12.3	▲ 13.1	
自動車排気ガス浄化用触媒 Catalyst for auto emissions control	t 生・鋳	生産 P	1,056	1,065	0.9	13.1	▲ 8.9	
		出荷 S	1,100	1,137	3.3	14.3	▲ 6.2	
		在庫 I	231	235	1.8	54.5	5.5	
		在庫率 IR	21.0	20.7	▲ 1.4	35.3	10.4	
高圧ガス High compressed gas	酸素 Oxygen	千m3 生・鋳	生産 P	599,355	651,198	8.7	4.3	0.3
			出荷 S	591,442	640,660	8.3	4.9	▲ 0.3
			在庫 I	-	-	-	-	-
			在庫率 IR	-	-	-	-	-
	窒素 Nitrogen	千m3 生・鋳	生産 P	1,140,493	1,175,590	3.1	0.5	1.0
			出荷 S	830,831	860,519	3.6	1.9	1.8
			在庫 I	36,740	32,075	▲ 12.7	8.3	▲ 0.3
			在庫率 IR	4.4	3.7	▲ 15.9	6.3	▲ 3.1
フルオロカーボン Fluorocarbon	t 生・鋳	生産 P	6,673	5,701	▲ 14.5	▲ 2.7	▲ 12.2	
		出荷 S	3,808	3,577	▲ 6.1	▲ 9.8	▲ 9.6	
		在庫 I	8,425	8,528	1.2	0.5	2.8	
		在庫率 IR	221.2	238.4	7.8	11.4	12.6	
石油系芳香族 Aromatic hydrocarbons (Petroleum, origin)	純ベンゼン Benzene, pure	t 生・鋳	生産 P	313,407	344,120	9.8	▲ 10.5	▲ 5.6
			出荷 S	241,992	222,204	▲ 8.3	▲ 14.4	▲ 18.0
			在庫 I	119,112	116,064	▲ 2.5	▲ 2.1	▲ 0.4
			在庫率 IR	49.2	52.2	6.1	14.2	12.2
	純トルエン Toluene, pure	t 生・鋳	生産 P	103,173	114,911	11.4	▲ 1.1	▲ 3.5
			出荷 S	41,306	49,267	19.2	▲ 17.4	20.0
			在庫 I	50,262	48,290	▲ 3.9	▲ 0.9	▲ 10.2
			在庫率 IR	121.7	98.0	▲ 19.5	20.1	▲ 18.1
キシレン Xylene	t 生・鋳	生産 P	463,576	487,069	5.0	▲ 4.8	▲ 11.0	
		出荷 S	198,671	202,032	1.6	▲ 0.2	▲ 9.6	
		在庫 I	120,336	99,418	▲ 17.4	▲ 5.6	▲ 20.0	
		在庫率 IR	60.6	49.2	▲ 18.8	▲ 5.5	▲ 14.9	
パラキシレン Para-xylene	t 生・鋳	生産 P	271,752	299,828	10.3	0.1	▲ 5.2	
		出荷 S	305,711	362,579	18.6	16.1	2.7	
		在庫 I	106,245	88,738	▲ 16.5	▲ 27.9	▲ 16.7	
		在庫率 IR	34.8	24.5	▲ 29.5	▲ 37.8	▲ 19.6	
環式中間物 Cyclic chemicals and synthetic dyes	スチレンモノマー Styrene monomer	t 生・鋳	生産 P	201,264	215,691	7.2	▲ 8.0	▲ 0.4
			出荷 S	177,526	205,637	15.9	▲ 6.2	7.5
			在庫 I	57,813	63,992	10.7	▲ 14.4	12.7
			在庫率 IR	32.6	31.1	▲ 4.6	▲ 8.8	9.2

\* 1. Classification by Use of Goods

P: Production, S: Shipments, I: Inventories, IR: Inventory Ratio



(前月比・前年同月比・在庫率＝%)

分類 Classification	品目 Goods	単位 Unit 格付 *1	項目 Item	6月 2012 Jun.	7月 Jul.	原指数 Original Index		季調済指数 前月比 %Change From Previous Month (Seasonal adjust- ment index)	
						前月比 %Change From Previous Month	前年同月比 %Change From Previous Year		
	フェノール Phenol	t 生・鋳	生産	P	54,311	54,274	▲ 0.1	▲ 19.1	▲ 15.2
			出荷	S	36,331	35,469	▲ 2.3	▲ 7.0	16.6
			在庫	I	29,271	19,713	▲ 32.7	▲ 13.8	▲ 32.8
			在庫率	IR	80.6	55.6	▲ 31.0	▲ 7.3	▲ 44.2
	高純度テレフタル酸 Terephthalic acid, pure	t 生・鋳	生産	P	41,359	61,261	48.1	▲ 25.9	30.6
			出荷	S	47,993	44,067	▲ 8.2	▲ 26.2	▲ 15.6
			在庫率	IR	39,521	49,867	26.1	10.7	20.6
○ トルイレンジイソシアネート Toluylene diisocyanate	t 生・鋳	生産	P	-	-	-	-	-	
		出荷	S	-	-	-	-	-	
		在庫率	IR	-	-	-	-	-	
シクロヘキサン Cyclohexane	t 生・鋳	生産	P	22,456	33,222	48.0	▲ 25.1	28.9	
		出荷	S	20,698	21,552	4.1	▲ 35.7	▲ 7.6	
		在庫率	IR	9,217	11,839	28.4	▲ 28.4	33.0	
カプロラクタム Caprolactam	t 生・鋳	生産	P	30,587	35,976	17.7	▲ 9.8	4.1	
		出荷	S	18,920	24,316	28.5	▲ 1.2	9.9	
		在庫率	IR	16,796	17,033	1.5	▲ 21.3	▲ 17.5	
ジフェニルメタンジイソシアネート Diphenyl methane diisocyanate	t 生・鋳	生産	P	23,399	38,756	65.6	3.7	25.6	
		出荷	S	26,958	25,343	▲ 6.1	▲ 0.2	▲ 15.2	
		在庫率	IR	24,492	34,710	41.7	▲ 24.7	23.1	
有機薬品 Industrial organic chemicals	エチレン Ethylene	t 生・鋳	生産	P	460,921	545,219	18.3	▲ 3.7	9.8
			出荷	S	336,330	356,235	6.0	▲ 7.9	7.8
			在庫	I	69,233	54,595	▲ 21.2	▲ 5.1	▲ 26.9
			在庫率	IR	20.6	15.3	▲ 25.7	2.7	▲ 32.9
	エチレングリコール Ethylene glycol	t 生・鋳	生産	P	18,037	55,456	208.2	32.4	63.0
			出荷	S	23,363	51,680	121.2	30.6	79.2
			在庫	I	34,771	35,020	0.7	12.1	6.3
			在庫率	IR	148.8	67.8	▲ 54.4	▲ 14.1	▲ 44.2
	★ 二塩化エチレン Ethylene dichloride	t 生・鋳	生産	P	169,725	207,887	22.5	▲ 13.2	9.8
			出荷	S	30,335	28,054	▲ 7.5	91.2	10.7
在庫			I	39,054	40,809	4.6	1.4	▲ 9.8	
在庫率			IR	23.0	19.6	▲ 14.8	16.6	▲ 16.0	
プロピレン Propylene	t 生・鋳	生産	P	379,793	458,934	20.8	▲ 1.3	11.4	
		出荷	S	366,458	378,038	3.2	▲ 14.4	1.0	
		在庫	I	69,538	69,268	▲ 0.4	15.5	10.3	
		在庫率	IR	19.0	18.3	▲ 3.7	34.6	8.7	
ポリプロピレングリコール Polypropylene glycol	t 生・鋳	生産	P	19,933	19,989	0.3	8.9	▲ 1.2	
		出荷	S	19,593	20,378	4.1	3.3	0.7	
		在庫	I	34,602	31,718	▲ 8.3	▲ 15.3	▲ 1.1	
		在庫率	IR	176.6	155.6	▲ 11.9	▲ 18.2	▲ 0.9	
合成アセトン Acetone, synthetic	t 生・鋳	生産	P	27,005	31,931	18.4	▲ 17.3	▲ 5.9	
		出荷	S	24,282	23,077	▲ 5.1	3.5	▲ 3.8	
		在庫	I	16,391	12,324	▲ 24.8	▲ 15.4	▲ 18.9	
		在庫率	IR	67.5	53.4	▲ 20.9	▲ 18.3	▲ 3.3	
アクリロニトリル Acrylonitrile	t 生・鋳	生産	P	52,666	49,105	▲ 6.7	▲ 27.2	▲ 10.0	
		出荷	S	47,140	45,154	▲ 4.3	▲ 19.1	1.7	
		在庫	I	24,335	23,322	▲ 4.2	▲ 23.7	▲ 9.6	
		在庫率	IR	51.6	51.6	0.0	▲ 5.8	▲ 19.0	
合成ブタノール Butanol, synthetic	t 生・鋳	生産	P	24,705	33,378	35.1	41.7	2.2	
		出荷	S	11,171	11,541	3.4	▲ 22.4	▲ 24.4	
		在庫	I	6,339	8,084	27.6	40.4	37.8	
		在庫率	IR	56.7	70.0	23.5	80.3	61.8	
ブタジエン Butadiene	t 生・鋳	生産	P	72,717	81,732	12.4	1.9	▲ 5.9	
		出荷	S	55,929	56,772	1.5	▲ 7.4	▲ 1.8	
		在庫	I	19,137	19,630	2.5	9.5	▲ 13.2	
		在庫率	IR	34.2	34.6	1.2	18.5	▲ 11.5	

\* 1. Classification by Use of Goods

P: Production, S: Shipments, I: Inventories, IR: Inventory Ratio

(前月比・前年同月比・在庫率＝%)

分類 Classification	品目 Goods	単位 Unit 格付 *1	項目 Item	6月 2012 Jun.	7月 Jul.	原指数 Original Index		季調済指数 前月比 %Change From Previous Month (Seasonal adjust- ment index)	
						前月比 %Change From Previous Month	前年同月比 %Change From Previous Year		
プラスチック Plastic (materials)	ポリエチレン Polyethylene	t 生・鋳	生産	P	207,717	225,396	8.6	▲ 4.9	8.3
			出荷	S	199,033	225,841	13.4	▲ 5.8	11.6
			在庫	I	427,002	429,743	0.7	▲ 5.9	1.5
			在庫率	IR	214.5	190.3	▲ 11.2	▲ 0.1	▲ 10.7
	ポリスチレン Polystyrene	t 生・鋳	生産	P	80,599	103,519	28.3	1.0	17.7
			出荷	S	84,496	94,071	11.2	▲ 3.4	7.9
			在庫	I	127,371	132,186	3.7	▲ 16.1	1.7
			在庫率	IR	150.7	140.5	▲ 6.8	▲ 13.2	▲ 5.1
	ポリプロピレン Polypropylene	t 生・鋳	生産	P	163,861	179,247	9.3	▲ 14.1	0.7
			出荷	S	202,259	201,550	▲ 0.4	▲ 5.4	▲ 0.9
			在庫	I	376,029	353,541	▲ 6.0	▲ 12.8	▲ 1.6
			在庫率	IR	185.9	175.4	▲ 5.7	▲ 7.8	▲ 0.7
	フェノール樹脂 Phenol-formaldehyde resin	t 生・鋳	生産	P	23,423	23,215	▲ 0.9	▲ 2.1	▲ 1.6
			出荷	S	22,431	22,401	▲ 0.2	▲ 1.6	▲ 1.4
			在庫	I	13,082	12,885	▲ 1.5	▲ 2.2	▲ 4.3
			在庫率	IR	58.3	57.5	▲ 1.4	▲ 0.7	▲ 3.2
● エポキシ樹脂 Epoxy resin	t 生・鋳	生産	P	13,020	13,597	4.3	▲ 19.0	▲ 5.4	
		出荷	S	13,039	13,199	1.1	▲ 9.3	▲ 5.8	
		在庫	I	14,944	15,495	3.7	▲ 16.3	▲ 1.8	
		在庫率	IR	114.6	117.4	2.4	▲ 7.9	▲ 0.3	
ウレタンフォーム Polyurethane foam	t 生・鋳	生産	P	17,030	17,996	5.7	16.7	0.3	
		出荷	S	17,148	18,182	6.0	16.6	0.3	
		在庫	I	3,596	3,665	1.8	▲ 6.3	2.7	
		在庫率	IR	21.0	20.2	▲ 3.8	▲ 19.6	2.4	
★ メタクリル樹脂 Methacrylic resin	t 生・鋳	生産	P	12,720	15,553	22.3	▲ 5.7	4.6	
		出荷	S	13,571	14,264	5.0	2.2	7.0	
		在庫	I	22,571	22,783	1.0	▲ 9.3	▲ 1.5	
		在庫率	IR	177.4	146.5	▲ 17.4	▲ 3.7	▲ 7.6	
ポリビニルアルコール Polyvinyl alcohol	t 生・鋳	生産	P	19,868	14,308	▲ 27.9	▲ 23.9	▲ 20.3	
		出荷	S	14,003	12,191	▲ 13.0	▲ 19.9	▲ 7.9	
		在庫	I	43,433	41,846	▲ 3.7	19.5	0.6	
		在庫率	IR	310.2	343.3	10.7	49.4	7.3	
塩化ビニル樹脂 Polyvinyl chloride	t 生・鋳	生産	P	80,997	115,734	42.9	▲ 9.5	39.4	
		出荷	S	94,944	109,971	15.8	▲ 13.1	8.0	
		在庫	I	87,978	95,015	8.0	▲ 18.9	19.3	
		在庫率	IR	92.7	86.4	▲ 6.8	▲ 6.6	9.3	
● ポリアミド系樹脂成形材料 Polyamides resin(Molding materials)	t 生・鋳	生産	P	16,976	21,289	25.3	4.4	14.4	
		出荷	S	18,539	19,263	4.0	14.3	0.1	
		在庫	I	31,834	32,591	2.4	▲ 16.0	2.4	
		在庫率	IR	171.7	169.2	▲ 1.4	▲ 26.5	▲ 1.0	
ふっ素樹脂 Fluoroplastics	t 生・鋳	生産	P	1,989	2,244	12.9	▲ 16.6	▲ 17.0	
		出荷	S	2,176	2,157	▲ 0.8	▲ 13.1	▲ 8.1	
		在庫	I	6,327	6,225	▲ 1.6	42.4	▲ 6.9	
		在庫率	IR	290.8	288.6	▲ 0.8	63.9	1.8	
ポリカーボネート Polycarbonate	t 生・鋳	生産	P	25,164	25,401	1.0	18.4	12.2	
		出荷	S	27,340	26,762	▲ 2.1	30.3	2.1	
		在庫	I	43,569	41,299	▲ 5.2	▲ 24.5	▲ 4.2	
		在庫率	IR	159.4	154.3	▲ 3.2	▲ 42.0	▲ 4.7	
ポリエチレンテレフタレート Polyethylene terephthalate	t 生・鋳	生産	P	60,148	66,436	10.5	▲ 19.5	4.2	
		出荷	S	36,655	38,659	5.5	▲ 12.4	1.3	
		在庫	I	73,576	74,224	0.8	▲ 8.3	▲ 0.5	
		在庫率	IR	200.7	192.0	▲ 4.3	4.7	0.1	
合成ゴム Synthetic rubbers	● t 生・鋳	生産	P	137,748	153,492	11.4	22.5	▲ 5.9	
		出荷	S	123,081	123,258	0.1	8.1	0.6	
		在庫	I	293,155	312,431	6.5	22.1	6.4	
		在庫率	IR	238.2	253.5	6.4	13.0	3.5	
写真感光材料 Sensitive materials for photography	写真フィルム Photo film	千㎡ 生・他	生産	P	11,773	10,618	▲ 9.8	▲ 40.2	▲ 3.5
			出荷	S	11,914	10,031	▲ 15.9	▲ 42.6	▲ 13.8
			在庫	I	17,619	18,196	3.3	13.4	7.3
			在庫率	IR	147.9	181.4	22.7	97.2	19.0

\* 1.Classification by Use of Goods

P:Production, S: Shipments, I: Inventories, IR:Inventory Ratio

(前月比・前年同月比・在庫率＝%)

分類 Classification	品目 Goods	単位 Unit 格付 *1	項目 Item	6月 2012 Jun.	7月 Jul.	原指数 Original Index		季調済指数 前月比 %Change From Previous Month (Seasonal adjust- ment index)	
						前月比 %Change From Previous Month	前年同月比 %Change From Previous Year		
石けん・合成洗剤・界面活性剤 Soap, synthetic detergent and surface- active agents	○ 印画紙 Sensitized paper	千m <sup>2</sup> 生・他	生産	-	-	-	-	-	
			出荷	-	-	-	-	-	
			在庫	-	-	-	-	-	
			在庫率	-	-	-	-	-	
			IR	-	-	-	-	-	
化粧品 Cosmetics	● シャンプー類 Shampoo, hair rinse and hair treatment	t 非・家	生産	6,081	6,616	8.8	2.6	11.3	
			出荷	8,905	10,026	12.6	7.2	7.7	
			在庫	5,478	5,386	▲ 1.6	▲ 7.3	3.3	
			在庫率	61.5	53.7	▲ 12.6	▲ 13.5	▲ 7.3	
			IR						
	● 合成洗剤 Synthetic detergent	t 非・家	生産	92,265	96,784	4.9	▲ 10.3	2.7	
			出荷	96,448	94,340	▲ 2.1	▲ 10.5	▲ 5.2	
			在庫	29,950	32,920	9.8	▲ 12.5	2.2	
			在庫率	31.1	34.9	12.2	▲ 2.2	7.0	
			IR						
	● 柔軟仕上げ剤 Fabric softener	t 非・家	生産	24,864	22,934	▲ 7.8	▲ 20.4	▲ 16.7	
			出荷	20,520	22,844	11.4	▲ 4.0	1.2	
			在庫	12,528	11,701	▲ 6.6	▲ 4.2	▲ 17.7	
			在庫率	61.1	51.2	▲ 16.2	▲ 0.2	▲ 20.0	
			IR						
● 非イオン界面活性剤 Non-ionic surface-active agents	t 生・鉱	生産	41,102	39,396	▲ 4.1	▲ 2.0	▲ 4.6		
		出荷	35,659	38,258	7.2	3.0	4.1		
		在庫	47,921	45,759	▲ 4.5	1.1	▲ 3.5		
		在庫率	134.4	119.6	▲ 11.1	▲ 1.8	▲ 5.7		
		IR							
● シャンプー類 Shampoo, hair rinse and hair treatment	t 非・家	生産	13,834	16,259	17.5	▲ 5.9	14.1		
		出荷	21,819	18,773	▲ 14.0	▲ 23.5	▲ 9.5		
		在庫	30,449	32,448	6.5	▲ 9.6	5.4		
		在庫率	139.6	172.8	23.8	18.0	21.8		
		IR							
		● 整髪料 Hair dressings	kg 非・家	生産	2,395,498	2,561,179	6.9	1.1	1.9
				出荷	2,257,487	2,484,657	10.1	8.4	6.0
				在庫	3,884,672	3,888,357	0.1	1.4	▲ 4.8
				在庫率	172.1	156.5	▲ 9.1	▲ 6.4	▲ 14.9
		● 洗顔クリーム類 Facial washing cream and foam, Cleansing cream, Massage and cold cream	kg 非・家	生産	3,199,988	3,401,692	6.4	5.3	6.0
出荷	3,019,295			3,457,222	14.5	10.6	13.8		
在庫	3,841,205			3,751,128	▲ 2.4	▲ 4.1	▲ 5.1		
在庫率	127.2			108.5	▲ 14.7	▲ 13.3	▲ 18.0		
● モイスタークリーム・乳液 Moisture cream and milky lotion	kg 非・家	生産	586,144	789,475	34.7	19.3	19.1		
		出荷	588,741	631,352	7.3	25.2	5.2		
		在庫	1,035,698	1,180,724	14.0	4.2	4.4		
		在庫率	175.9	187.0	6.3	▲ 16.7	▲ 1.1		
化粧水・美容液 Skin lotion and beauty essence	kg 非・家	生産	2,428,499	2,393,880	▲ 1.5	14.6	2.5		
		出荷	2,384,856	2,099,007	▲ 12.0	1.7	▲ 9.8		
		在庫	2,959,584	3,241,541	9.6	2.7	8.2		
		在庫率	124.1	154.4	24.4	1.0	18.3		
ファンデーション Makeup foundation	kg 非・家	生産	222,359	226,114	1.7	▲ 17.1	▲ 17.8		
		出荷	205,569	214,597	4.3	▲ 7.4	▲ 1.3		
		在庫	430,656	437,422	1.6	▲ 10.5	▲ 5.5		
		在庫率	209.5	203.8	▲ 2.8	▲ 3.5	▲ 4.7		
口紅 Lipstick	kg 非・家	生産	17,154	21,709	26.6	39.3	29.3		
		出荷	18,064	15,612	▲ 13.6	▲ 13.2	▲ 15.2		
		在庫	47,974	53,882	12.3	13.0	15.9		
		在庫率	265.6	345.1	30.0	30.3	20.7		
塗料・印刷インキ Paint and printing ink	● 溶剤系合成樹脂塗料 Organic solvent type of Synthetic resin paints	t 建・建 生・鉱	生産	52,328	51,835	▲ 1.0	0.5	▲ 2.5	
			出荷	52,633	55,700	5.9	1.4	1.0	
			在庫	50,442	49,024	▲ 2.8	▲ 1.2	▲ 2.8	
			在庫率	95.8	88.0	▲ 8.1	▲ 2.6	▲ 6.7	
	● 水系合成樹脂塗料 Water soluble type of Synthetic resin paints	t 建・建 生・鉱	生産	31,362	32,392	3.3	10.9	2.7	
			出荷	30,053	32,161	7.0	12.0	2.6	
			在庫	23,368	22,963	▲ 1.7	2.6	▲ 0.4	
			在庫率	77.8	71.4	▲ 8.3	▲ 8.5	▲ 5.9	
	● シンナー Thinners	t 生・鉱	生産	36,564	37,534	2.6	4.3	▲ 1.4	
			出荷	39,891	41,561	4.2	6.4	▲ 0.1	
			在庫	7,598	7,393	▲ 2.7	▲ 3.3	▲ 3.7	
			在庫率	19.0	17.8	▲ 6.4	▲ 9.3	▲ 5.2	

\* 1. Classification by Use of Goods

P: Production, S: Shipments, I: Inventories, IR: Inventory Ratio

(前月比・前年同月比・在庫率＝%)

分類 Classification	品目 Goods	単位 Unit 格付 *1	項目 Item	6月 2012 Jun.	7月 Jul.	原指数 Original Index		季調済指数 前月比 %Change From Previous Month (Seasonal adjust- ment index)
						前月比 %Change From Previous Month	前年同月比 %Change From Previous Year	
	● 印刷インキ Printing ink	t 生・鋳	生産 P	30,289	30,588	1.0	▲ 1.2	▲ 1.9
			出荷 S	35,009	35,990	2.8	▲ 0.5	▲ 2.3
			在庫 I	17,110	16,596	▲ 3.1	▲ 11.8	▲ 1.8
			在庫率 IR	48.9	46.1	▲ 5.7	▲ 11.4	0.6
石油・石炭製品工業 Petroleum and coal products	ガソリン Gasoline	kl 非・教 生・他	生産 P	3,979,378	4,627,850	16.3	▲ 1.8	5.0
			出荷 S	4,298,216	4,873,306	13.3	▲ 0.8	2.4
			在庫 I	1,171,686	1,230,236	5.0	13.4	13.4
			在庫率 IR	27.3	25.2	▲ 7.6	14.1	8.9
石油製品 Petroleum products	ナフサ Naphtha	kl 生・鋳	生産 P	1,505,993	1,597,937	6.1	▲ 2.8	▲ 10.9
			出荷 S	3,082,943	3,423,303	11.1	▲ 1.5	2.1
			在庫 I	1,307,799	1,239,614	▲ 5.3	2.9	▲ 15.6
			在庫率 IR	42.4	36.2	▲ 14.7	4.6	▲ 16.7
	ジェット燃料油 Jet fuel	kl 生・他	生産 P	1,265,413	1,211,380	▲ 4.2	▲ 7.9	▲ 13.0
			出荷 S	1,232,254	1,303,164	5.8	▲ 7.1	1.1
			在庫 I	687,252	609,106	▲ 11.4	1.5	▲ 17.7
			在庫率 IR	55.8	46.7	▲ 16.3	9.1	▲ 12.6
	灯油 Kerosene	kl 非・家 生・他	生産 P	762,498	979,645	28.6	0.2	7.4
			出荷 S	796,264	1,078,965	35.6	15.6	34.8
			在庫 I	1,046,645	934,575	▲ 10.6	1.6	▲ 18.2
			在庫率 IR	131.4	86.6	▲ 34.1	▲ 12.2	▲ 44.3
軽油 Gas oil	kl 生・他	生産 P	3,135,379	3,355,873	7.0	▲ 8.0	▲ 5.2	
		出荷 S	3,309,423	3,494,313	5.6	▲ 7.6	▲ 2.3	
		在庫 I	1,132,830	1,191,040	5.2	4.8	▲ 1.6	
		在庫率 IR	34.2	34.1	▲ 0.3	13.4	▲ 1.0	
A重油 Heavy fuel oil A	kl 生・鋳 生・他	生産 P	970,229	1,121,406	15.5	4.0	13.2	
		出荷 S	984,963	1,145,855	16.4	6.5	16.7	
		在庫 I	443,602	428,949	▲ 3.3	▲ 5.6	▲ 6.0	
		在庫率 IR	45.0	37.4	▲ 16.9	▲ 11.6	▲ 22.8	
B・C重油 Heavy fuel oil B・C	kl 生・鋳 生・他	生産 P	2,175,224	2,415,577	11.0	14.4	▲ 1.5	
		出荷 S	2,437,725	2,778,383	14.0	15.3	3.1	
		在庫 I	1,343,529	1,479,136	10.1	21.9	13.9	
		在庫率 IR	55.1	53.2	▲ 3.4	5.6	10.4	
液化石油ガス Liquefied petroleum gas	t 非・家 生・鋳	生産 P	343,414	378,501	10.3	▲ 2.6	▲ 4.2	
		出荷 S	421,801	498,413	18.1	4.1	8.0	
		在庫 I	203,772	195,778	▲ 3.8	▲ 11.2	▲ 7.7	
		在庫率 IR	48.3	39.3	▲ 18.6	▲ 14.7	▲ 16.8	
石炭製品 Coal products	コークス Coke	t 生・鋳	生産 P	2,908,725	3,000,079	3.2	▲ 1.0	▲ 0.2
			在庫 I	779,109	822,057	5.6	12.5	8.6
プラスチック製品工業 Plastic products	● プラスチック製フィルム・シート Plastic film and plastic sheets	t 生・鋳	生産 P	207,644	209,198	0.7	▲ 5.1	▲ 0.2
			出荷 S	206,618	210,666	2.0	▲ 4.0	▲ 0.2
			在庫 I	239,591	244,322	2.0	4.4	0.3
			在庫率 IR	116.0	116.0	0.0	8.9	▲ 0.3
	● プラスチック製板 Plastic plates	t 建・建	生産 P	11,983	11,500	▲ 4.1	6.1	1.0
			出荷 S	11,653	11,541	▲ 0.9	9.2	0.5
			在庫 I	13,632	13,765	0.9	▲ 8.8	0.4
			在庫率 IR	117.0	119.3	1.9	▲ 16.6	▲ 1.6
	合成皮革 Plastic synthetic leathers	t 生・鋳	生産 P	4,299	4,426	3.0	4.3	4.5
			出荷 S	4,329	4,357	0.6	5.9	2.1
			在庫 I	2,274	2,319	2.0	▲ 9.0	▲ 2.6
			在庫率 IR	52.5	53.2	1.3	▲ 14.0	▲ 4.4
● プラスチック製パイプ Plastic pipes	t 建・建	生産 P	35,652	34,573	▲ 3.0	17.0	▲ 0.3	
		出荷 S	29,348	31,072	5.8	19.0	4.3	
		在庫 I	39,273	39,012	▲ 0.7	▲ 12.3	▲ 3.5	
		在庫率 IR	133.8	125.6	▲ 6.1	▲ 26.3	▲ 7.2	
● プラスチック製継手 Plastic pipe fittings	t 建・建	生産 P	5,175	4,930	▲ 4.7	3.5	▲ 0.8	
		出荷 S	4,644	4,597	▲ 0.9	0.0	0.0	
		在庫 I	5,691	5,840	2.6	0.6	1.4	
		在庫率 IR	122.5	127.0	3.6	0.6	2.5	
● プラスチック製機械器具部品 Plastic products for machine tools and parts	t 生・鋳	生産 P	59,413	61,076	2.7	7.7	▲ 1.8	
		出荷 S	66,890	69,148	3.3	8.4	▲ 1.3	
		在庫 I	13,398	13,242	▲ 1.2	▲ 8.2	▲ 2.5	
		在庫率 IR	20.0	19.2	▲ 4.1	▲ 15.3	▲ 0.6	

\* 1. Classification by Use of Goods

P: Production, S: Shipments, I: Inventories, IR: Inventory Ratio

(前月比・前年同月比・在庫率＝%)

分類 Classification	品目 Goods	単位 Unit 格付 *1	項目 Item	6月 2012 Jun.	7月 Jul.	原指数 Original Index		季調済指数 前月比 %Change From Previous Month (Seasonal adjust- ment index)
						前月比 %Change From Previous Month	前年同月比 %Change From Previous Year	
●	プラスチック製日用品・雑貨 Plastic products for daily necessaries and miscellaneous goods	t 非・家	生産 P	24,943	24,734	▲ 0.8	1.5	▲ 0.8
			出荷 S	24,731	24,895	0.6	▲ 2.2	▲ 1.3
			在庫 I	21,199	21,402	0.9	7.6	2.7
			在庫率 IR	85.7	86.0	0.4	10.1	2.6
	プラスチック製容器(中空成形) Plastic containers blow- molding	t 生・鋳	生産 P	56,966	54,707	▲ 4.0	▲ 9.3	▲ 5.2
			出荷 S	58,142	54,519	▲ 6.3	▲ 11.4	▲ 10.0
			在庫 I	32,038	31,757	▲ 0.9	▲ 7.4	2.6
			在庫率 IR	55.1	58.2	5.6	4.3	11.9
	プラスチック製容器(中空成形以外) Plastic containers(excl. blow-molding)	t 生・他	生産 P	28,810	28,684	▲ 0.5	1.3	▲ 0.8
			出荷 S	31,367	31,872	1.6	5.5	2.0
			在庫 I	12,985	12,846	▲ 1.1	19.9	2.9
			在庫率 IR	41.4	40.3	▲ 2.6	13.8	1.7
	プラスチック製建材 Plastic material for building	t 建・建	生産 P	24,604	23,407	▲ 4.9	8.3	▲ 1.4
			出荷 S	24,430	24,422	0.0	9.2	2.2
			在庫 I	28,075	28,293	0.8	1.1	0.0
			在庫率 IR	114.9	115.9	0.9	▲ 7.3	▲ 3.4
	発泡プラスチック製品 Plastic foam products	t 建・建 生・他	生産 P	23,688	24,620	3.9	0.8	2.5
			出荷 S	24,263	24,592	1.3	0.8	▲ 2.2
			在庫 I	24,581	24,921	1.4	▲ 5.5	2.7
			在庫率 IR	101.3	101.3	0.0	▲ 6.3	4.5
	強化プラスチック製品 Plastic reinforced products	t 建・建	生産 P	5,837	5,734	▲ 1.8	▲ 1.8	▲ 3.1
出荷 S			5,625	5,802	3.2	1.4	1.2	
在庫 I			3,628	3,474	▲ 4.2	▲ 5.3	▲ 4.9	
在庫率 IR			64.5	59.9	▲ 7.1	▲ 6.5	▲ 9.5	
パルプ・紙・紙加工品工業 Pulp, paper and paper products	製紙パルプ Paper pulp	t 生・鋳	生産 P	679,595	704,946	3.7	▲ 5.5	▲ 0.9
			出荷 S	78,307	78,721	0.6	▲ 12.7	6.3
			在庫 I	194,007	215,508	11.0	29.7	7.2
			在庫率 IR	-	-	-	-	-
紙 Paper	新聞巻取紙 Newsprint paper in rolls	t 生・鋳	生産 P	266,521	261,823	▲ 1.7	▲ 2.8	▲ 3.9
			出荷 S	263,843	274,797	4.1	3.1	0.1
			在庫 I	257,595	244,532	▲ 5.2	▲ 5.9	▲ 1.8
			在庫率 IR	97.6	89.0	▲ 8.8	▲ 8.7	▲ 2.8
	印刷用紙(非塗工類) Uncoated printing paper	t 生・鋳 生・他	生産 P	177,944	170,882	▲ 3.9	▲ 5.9	▲ 1.3
			出荷 S	177,304	175,135	▲ 1.2	▲ 6.0	▲ 1.9
			在庫 I	305,708	300,519	▲ 1.7	20.2	0.6
			在庫率 IR	172.4	171.6	▲ 0.5	28.0	1.9
	印刷用紙(塗工) Coated printing paper	t 生・鋳	生産 P	353,936	384,568	8.7	3.5	1.6
			出荷 S	382,868	372,364	▲ 2.6	▲ 3.6	▲ 5.4
			在庫 I	496,569	508,276	2.4	62.6	2.0
			在庫率 IR	129.7	136.5	5.2	68.7	5.8
	情報用紙 Communication paper	t 生・他	生産 P	109,998	111,661	1.5	▲ 2.4	▲ 2.8
			出荷 S	93,805	92,640	▲ 1.2	▲ 2.3	▲ 0.1
			在庫 I	154,700	155,787	0.8	18.2	0.9
			在庫率 IR	164.9	168.2	2.0	21.2	1.6
	包装用紙 Wrapping paper	t 生・鋳	生産 P	71,852	67,463	▲ 6.1	▲ 16.4	▲ 6.8
			出荷 S	71,502	68,991	▲ 3.5	▲ 7.2	▲ 4.8
			在庫 I	108,052	105,972	▲ 1.9	15.4	1.1
			在庫率 IR	151.1	153.6	1.7	24.4	3.8
	衛生用紙 Sanitary paper	t 非・家	生産 P	149,088	137,738	▲ 7.5	▲ 1.5	▲ 1.6
出荷 S			144,358	142,020	▲ 1.6	3.8	▲ 1.8	
在庫 I			95,099	90,725	▲ 4.6	▲ 2.2	▲ 3.0	
在庫率 IR			65.9	63.9	▲ 3.0	▲ 5.7	▲ 3.0	
板紙 Paperboard	段ボール原紙 Container board	t 生・鋳	生産 P	727,781	727,876	0.0	▲ 4.2	▲ 2.7
			出荷 S	667,177	692,676	3.9	0.6	▲ 0.2
			在庫 I	419,689	410,008	▲ 2.3	1.5	▲ 0.9
			在庫率 IR	62.9	59.2	▲ 5.8	0.9	▲ 1.1
	紙器用板紙 Paperboard for paper container	t 生・鋳	生産 P	133,576	131,975	▲ 1.2	▲ 6.5	▲ 0.2
			出荷 S	129,513	130,564	0.8	▲ 3.1	0.0
紙加工品 Converted and processed paper	● 段ボールシート Corrugated cardboard sheets	千㎡ 生・鋳	生産 P	1,112,227	1,136,485	2.2	1.6	0.0
			出荷 S	1,107,334	1,128,460	1.9	1.1	▲ 0.3
			在庫 I	53,871	55,341	2.7	12.2	3.2
			在庫率 IR	4.9	4.9	0.0	11.9	2.6

\* 1.Classification by Use of Goods

P:Production, S: Shipments, I: Inventories, IR:Inventory Ratio

(前月比・前年同月比・在庫率＝%)

分類 Classification	品目 Goods	単位 Unit 格付 *1	項目 Item	6月 2012 Jun.	7月 Jul.	原指数 Original Index		季調済指数 前月比 %Change From Previous Month (Seasonal adjust- ment index)
						前月比 %Change From Previous Month	前年同月比 %Change From Previous Year	
繊維工業 Textiles 化学繊維 Chemical fiber	★ 合成繊維(長繊維) Synthetic fibers (Filament)	t 生・鋺	生産 P	36,453	38,599	5.8	▲ 2.1	▲ 1.4
			出荷 S	22,171	21,927	▲ 1.0	▲ 0.9	▲ 4.7
			在庫 I	34,394	35,604	3.5	2.4	1.0
	● 合成繊維(短繊維) Synthetic fibers (Staple)	t 生・鋺	在庫率 IR	94.4	92.2	▲ 2.3	4.7	2.0
			生産 P	31,733	31,361	▲ 1.2	▲ 9.8	▲ 2.8
			出荷 S	30,897	27,956	▲ 9.5	▲ 5.7	▲ 9.4
紡績 Spun yarn	綿糸 Cotton yarn	t 生・鋺	在庫 I	46,837	49,375	5.4	4.4	3.1
			在庫率 IR	151.6	176.6	16.5	10.6	14.9
			生産 P	3,243	3,112	▲ 4.0	▲ 9.4	▲ 0.5
	毛糸 Woolen yarn	t 生・鋺	出荷 S	2,031	1,849	▲ 8.9	▲ 21.1	▲ 9.3
			在庫 I	3,764	3,848	2.2	11.1	2.6
			在庫率 IR	185.3	208.1	12.3	40.6	10.2
	合成繊維紡績糸 Synthetic fiber yarn	t 生・鋺	生産 P	963	917	▲ 4.7	2.3	▲ 1.4
			出荷 S	688	602	▲ 12.6	5.7	▲ 8.2
			在庫 I	1,220	1,216	▲ 0.2	11.2	1.0
織物 Woven fabrics	● ★ 綿織物 Cotton fabrics	千㎡ 生・鋺	在庫率 IR	177.3	202.0	13.8	4.9	6.5
			生産 P	3,093	2,988	▲ 3.3	▲ 8.7	▲ 4.3
			出荷 S	1,905	1,962	2.9	▲ 3.0	6.5
	毛織物 Woolen fabrics	千㎡ 生・鋺	在庫 I	3,533	3,615	2.3	29.6	1.4
			在庫率 IR	185.5	184.3	▲ 0.7	33.4	▲ 7.3
			生産 P	10,253	11,048	7.9	▲ 4.2	5.9
	● 絹・絹紡織物 Silk and spun silk fabrics	千㎡ 生・鋺	出荷 S	8,338	8,752	4.9	▲ 8.7	1.4
			在庫 I	15,872	16,721	5.4	▲ 3.4	2.2
			在庫率 IR	154.8	151.3	▲ 2.2	1.0	▲ 3.3
● 合成繊維織物(長繊維) Synthetic fiber fabrics (Filament)	千㎡ 生・鋺	生産 P	2,587	2,471	▲ 4.6	▲ 7.8	▲ 6.1	
		出荷 S	1,590	1,586	▲ 0.2	▲ 2.2	5.1	
		在庫 I	1,309	1,337	2.2	▲ 11.2	▲ 3.0	
● ★ 合成繊維織物(短繊維) Synthetic fiber fabrics (Staple)	千㎡ 生・鋺	在庫率 IR	82.3	84.3	2.5	▲ 9.3	▲ 5.5	
		生産 P	258	253	▲ 1.9	2.6	5.3	
		出荷 S	252	226	▲ 10.2	5.2	0.0	
染色整理 Dyeing and finishing processes	● 綿織物染色整理 Cotton fabrics, dyeing and finishing processes	千㎡ 生・鋺	在庫 I	1,240	1,244	0.2	▲ 5.2	▲ 0.9
			在庫率 IR	492.1	550.4	11.8	▲ 9.8	▲ 0.7
			生産 P	58,575	57,490	▲ 1.8	▲ 4.8	▲ 2.4
	● 合成繊維織物染色整理 Synthetic fiber fabrics, dyeing and finishing processes	千㎡ 生・鋺	出荷 S	31,334	29,174	▲ 6.9	▲ 7.2	▲ 8.2
			在庫 I	42,927	44,731	4.2	33.2	4.1
			在庫率 IR	137.0	153.3	11.9	43.5	13.2
	● ★ タオル地 Towel cloth	t 生・鋺	生産 P	13,330	13,692	2.8	▲ 10.9	0.4
			出荷 S	6,007	6,731	12.1	▲ 0.7	10.7
			在庫 I	18,466	18,946	2.6	8.2	2.5
衣類 Clothes	● ニット製外衣 Knitted fabrics outer wears	千点 非・被	在庫率 IR	138.5	138.4	0.0	21.4	▲ 1.3
			生産 P	961	937	▲ 2.1	▲ 0.5	▲ 3.6
			出荷 S	1,078	1,037	▲ 5.0	2.1	▲ 2.0
	● 織物製外衣 Woven fabrics outer wears	千点 非・被	在庫 I	4,231	2,916	0.2	4.7	0.0
			在庫率 IR	392.5	281.2	5.5	2.5	0.8
			生産 P	31,799	30,784	▲ 3.2	▲ 2.5	▲ 2.4
	● ニット生地染色整理 Knit fabrics, dyeing and finishing processes	千㎡ 生・鋺	出荷 S	32,163	31,221	▲ 3.0	0.9	0.2
			在庫 I	7,076	6,455	▲ 8.9	5.0	▲ 10.0
			在庫率 IR	22.0	20.7	▲ 6.0	4.2	▲ 10.9
● 織物製外衣 Woven fabrics outer wears	千点 非・被	生産 P	82,178	80,764	▲ 1.7	▲ 6.8	▲ 0.5	
		出荷 S	81,807	81,602	▲ 0.3	▲ 4.2	1.9	
		在庫 I	53,772	52,909	▲ 1.7	3.8	▲ 2.4	
● 織物製外衣 Woven fabrics outer wears	千点 非・被	在庫率 IR	65.7	64.8	▲ 1.4	8.3	▲ 5.2	
		生産 P	36,858	36,695	▲ 0.5	0.8	0.1	
		出荷 S	37,132	36,738	▲ 1.1	1.6	▲ 0.8	
● 織物製外衣 Woven fabrics outer wears	千点 非・被	在庫 I	25,687	25,644	▲ 0.3	▲ 18.6	▲ 3.0	
		在庫率 IR	69.2	69.8	0.9	▲ 19.8	▲ 2.0	
		生産 P	3,059	3,165	3.4	▲ 0.8	1.2	
● 織物製外衣 Woven fabrics outer wears	千点 非・被	出荷 S	2,519	2,220	▲ 11.9	3.0	▲ 6.8	
		在庫 I	4,104	4,873	18.9	▲ 7.9	7.8	
		在庫率 IR	162.9	219.5	34.8	▲ 10.5	14.2	
● 織物製外衣 Woven fabrics outer wears	千点 非・被	生産 P	3,560	3,567	0.2	▲ 0.2	1.7	
		出荷 S	3,838	3,025	▲ 21.1	6.1	▲ 1.4	
		在庫 I	11,243	12,008	6.8	11.3	2.6	
● 織物製外衣 Woven fabrics outer wears	千点 非・被	在庫率 IR	292.9	397.0	35.5	4.9	1.2	

\* 1. Classification by Use of Goods

P: Production, S: Shipments, I: Inventories, IR: Inventory Ratio

(前月比・前年同月比・在庫率＝%)

分類 Classification	品目 Goods	単位 Unit 格付 *1	項目 Item	6月 2012 Jun.	7月 Jul.	原指数 Original Index		季調済指数 前月比 %Change From Previous Month (Seasonal adjustment index)		
						前月比 %Change From Previous Month	前年同月比 %Change From Previous Year			
●	下着 Under wears	千点 非・被	生産	P	6,015	5,897	▲ 2.0	0.6	1.4	
			出荷	S	7,097	6,980	▲ 1.6	▲ 3.1	0.6	
			在庫	I	7,327	7,765	6.0	32.5	2.4	
			在庫率	IR	103.2	111.2	7.8	36.8	0.4	
	●	靴下 Hosiery	千点 非・被	生産	P	19,721	19,027	▲ 3.4	▲ 3.2	▲ 3.9
				出荷	S	33,238	31,485	▲ 5.3	▲ 4.7	▲ 5.7
				在庫	I	98,759	99,230	0.4	▲ 2.1	0.1
				在庫率	IR	297.1	315.2	6.2	2.8	5.0
	●	ふとん Futon	枚 耐・装	生産	P	253,178	275,317	8.6	▲ 2.0	2.3
				出荷	S	259,384	279,674	7.9	3.0	5.0
				在庫	I	266,360	265,265	▲ 0.4	3.4	▲ 3.2
				在庫率	IR	102.7	94.8	▲ 7.7	0.4	▲ 10.5
●		タフテッドカーペット Tufted pile carpets	㎡ 建・建 耐・装	生産	P	5,163,629	5,105,424	▲ 1.1	12.6	1.5
				出荷	S	5,087,899	5,146,125	1.1	7.7	1.4
				在庫	I	5,321,756	5,470,510	2.8	▲ 3.1	0.7
				在庫率	IR	104.6	106.3	1.6	▲ 10.0	▲ 3.0
●		不織布 Nonwovens fabrics	t 生・鋳	生産	P	26,891	27,149	0.9	0.3	▲ 1.7
				出荷	S	25,118	26,485	5.4	3.9	2.2
				在庫	I	24,261	24,148	▲ 0.5	8.5	▲ 0.7
				在庫率	IR	96.6	91.2	▲ 5.6	4.3	▲ 4.6
●	ニット生地 Knit fabrics	t 生・鋳	生産	P	5,471	5,386	▲ 1.6	5.6	▲ 2.9	
			出荷	S	5,355	5,220	▲ 2.5	6.7	▲ 2.9	
			在庫	I	2,647	2,705	2.2	▲ 2.2	2.7	
			在庫率	IR	49.4	51.8	4.8	▲ 8.3	6.0	
●	自動車用タイヤ Rubber tires for automobiles	新ゴム量 生・鋳 生・他	生産	P	100,117	100,596	0.4	▲ 6.8	▲ 3.0	
			出荷	S	-	-	-	-	-	
			在庫	I	-	-	-	-	-	
			在庫率	IR	53.7	58.9	9.7	17.1	7.3	
	●	ゴムベルト Rubber beltings	新ゴム量 生・鋳	生産	P	2,348	2,433	3.6	▲ 3.3	1.1
				出荷	S	-	-	-	-	-
				在庫	I	-	-	-	-	-
				在庫率	IR	98.1	165.4	68.5	71.3	89.7
	●	ゴムホース Rubber hoses	新ゴム量 生・鋳	生産	P	3,186	3,181	▲ 0.2	0.2	▲ 3.1
				出荷	S	-	-	-	-	-
				在庫	I	-	-	-	-	-
				在庫率	IR	37.5	35.8	▲ 4.5	▲ 10.3	▲ 2.9
●	工業用ゴム製品 Industrial rubber products	新ゴム量 生・鋳	生産	P	15,502	15,827	2.1	1.8	▲ 2.4	
			出荷	S	16,191	16,940	4.6	3.5	0.0	
			在庫	I	7,651	7,525	▲ 1.6	1.5	▲ 0.8	
			在庫率	IR	47.3	44.4	▲ 6.1	▲ 1.9	▲ 2.8	
●	製革 Leather	t 生・鋳	生産	P	3,282	3,223	▲ 1.8	17.7	▲ 4.9	
			出荷	S	3,212	3,130	▲ 2.5	14.3	▲ 4.6	
			在庫	I	2,135	2,218	3.9	6.8	3.5	
			在庫率	IR	66.5	70.9	6.6	▲ 6.3	9.1	
	●	革靴 Leather boots and shoes	千足 非・被	生産	P	1,332	1,361	2.2	▲ 1.9	▲ 1.9
				出荷	S	1,415	1,454	2.7	▲ 1.0	▲ 2.3
				在庫	I	1,332	1,453	9.1	▲ 3.6	3.2
				在庫率	IR	94.1	99.9	6.1	▲ 2.6	4.3
●	金属製机 Metal furniture desks	個 資・事	生産	P	144,446	156,774	8.4	10.6	3.0	
			出荷	S	152,933	157,597	3.2	10.4	▲ 3.9	
			在庫	I	392,032	405,828	3.5	8.3	1.9	
			在庫率	IR	256.3	257.5	0.5	▲ 2.0	10.4	
	●	金属製いす Metal furniture chairs	個 資・事	生産	P	260,071	314,475	20.8	12.5	2.6
				出荷	S	269,234	305,595	13.4	8.8	▲ 3.3
				在庫	I	327,907	360,153	9.9	▲ 5.6	5.6
				在庫率	IR	121.8	117.9	▲ 3.2	▲ 13.3	11.9
	●	金属製棚・保管庫類 Metal furniture racks and cabinets	個 資・事	生産	P	269,993	275,367	2.0	15.8	▲ 0.3
				出荷	S	267,424	261,860	▲ 2.1	17.6	▲ 1.3
				在庫	I	275,645	304,520	10.4	0.4	8.5
				在庫率	IR	103.1	116.3	12.8	▲ 14.7	5.4
●	流し・ガス・調理台 Metal furniture sink cabinets, range tables and cooking tables	個 建・建	生産	P	37,070	34,704	▲ 6.4	▲ 2.4	▲ 5.0	
			出荷	S	34,324	35,892	4.7	▲ 8.6	1.6	
			在庫	I	37,358	36,170	▲ 3.2	6.5	▲ 4.6	
			在庫率	IR	108.8	100.8	▲ 7.3	16.7	▲ 8.9	

\* 1.Classification by Use of Goods

P:Production, S: Shipments, I: Inventories, IR:Inventory Ratio

(前月比・前年同月比・在庫率＝%)

分類 Classification	品目 Goods	単位 Unit 格付 *1	項目 Item	6月 2012 Jun.	7月 Jul.	原指数 Original Index		季調済指数 前月比 %Change From Previous Month (Seasonal adjust- ment index)	
						前月比 %Change From Previous Month	前年同月比 %Change From Previous Year		
●	システムキッチン Metal furniture kitchen units	セット 建・建	生産 出荷 在庫 在庫率	P S I IR	67,031 69,369 20,181 29.1	70,738 73,418 20,724 28.2	5.5 5.9 2.5 ▲ 3.1	3.3 3.3 ▲ 8.8 ▲ 11.6	▲ 0.6 0.4 0.8 0.8
	金属製間仕切り Metal furniture partition	m <sup>2</sup> 資・事	生産 出荷 在庫 在庫率	P S I IR	293,843 266,458 213,686 80.2	292,045 326,647 179,325 54.9	▲ 0.6 22.6 ▲ 16.0 ▲ 31.5	0.0 13.4 ▲ 20.7 ▲ 30.0	3.1 39.9 ▲ 21.0 ▲ 41.6
印刷業 Printing	とっ版印刷(活版印刷) Relief printing(Typographic printing)	百万円 生・他	生産 出荷 在庫 在庫率	P S I IR	1,887 - - -	1,895 - - -	0.4 - - -	▲ 0.7 - - -	1.7 - - -
	● 平版印刷(オフセット印刷) Planography printing(Offset printing)	百万円 生・他	生産 出荷 在庫 在庫率	P S I IR	22,254 - - -	22,166 - - -	▲ 0.4 - - -	▲ 0.6 - - -	1.4 - - -
	● おう版印刷(グラビア印刷) Intaglio printing(Gravure printing)	百万円 生・他	生産 出荷 在庫 在庫率	P S I IR	6,654 - - -	6,599 - - -	▲ 0.8 - - -	10.4 - - -	▲ 0.1 - - -
木材・木製品工業 Wood and wood products	繊維板・パーティクルボード Fiber board and particle board	千m <sup>2</sup> 建・建 生・鋳	生産	P	14,857	14,378	▲ 3.3	▲ 2.8	▲ 3.6
			出荷	S	13,965	12,973	▲ 7.1	▲ 3.1	▲ 4.3
			在庫	I	15,045	15,329	2.0	▲ 0.8	1.4
			在庫率	IR	107.7	118.2	9.7	2.4	5.7
その他製品工業 Other products	ピアノ Pianos	台 耐・教	生産	P	3,262	3,556	9.0	▲ 0.9	6.7
			出荷	S	4,006	3,594	▲ 10.3	▲ 12.7	▲ 12.7
楽器 Musical instruments	管楽器 Wind instruments	本 資・他 耐・教	生産	P	11,993	11,547	▲ 3.7	▲ 6.3	▲ 4.0
			出荷	S	16,786	15,324	▲ 8.6	▲ 5.5	12.0
文具 Stationery	シャープペンシル Mechanical pencils	千本 非・教 生・他	生産	P	13,128	11,379	▲ 13.3	▲ 4.9	0.3
			出荷	S	12,260	9,907	▲ 19.1	▲ 12.7	▲ 2.6
			在庫	I	11,087	12,003	8.1	15.9	4.9
ボールペン Ball-point pens	千本 非・教 生・他	生産	P	116,508	114,663	▲ 1.6	6.1	9.0	
		出荷	S	120,119	115,614	▲ 3.8	▲ 0.4	5.6	
		在庫	I	101,152	101,724	0.5	0.1	3.6	
マーキングペン Marking point pens	千本 非・教 生・他	生産	P	50,676	47,358	▲ 6.6	▲ 6.4	▲ 4.6	
		出荷	S	64,098	60,565	▲ 5.5	2.1	▲ 5.0	
		在庫	I	65,929	65,602	▲ 0.4	▲ 5.5	▲ 2.3	
玩具 Toys	電子・電動玩具 Electronic and electric toys	ダース 耐・教 非・教	生産	P	45,854	45,992	0.0	9.0	▲ 17.7
			出荷	S	47,992	45,841	▲ 5.0	11.8	▲ 17.4
			在庫	I	13,316	13,463	1.4	▲ 23.8	▲ 4.9
プラスチックモデル Plastic models	ダース 非・教	生産	P	353,166	394,732	11.7	38.5	0.7	
		出荷	S	304,783	396,740	30.2	18.6	2.8	
		在庫	I	596,089	593,188	▲ 0.6	19.3	0.5	
鉱業 Mining	石灰石 Lime stone	千t 生・鋳	生産	P	11,342	12,170	7.4	8.6	3.0
			出荷	S	11,916	12,993	9.1	8.7	5.0
			在庫	I	8,038	7,777	▲ 3.2	▲ 6.2	▲ 2.6
原油 Crude petroleum	kl 生・鋳	生産	P	60,064	58,064	▲ 3.3	▲ 3.3	▲ 6.9	
		出荷	S	65,357	57,996	▲ 11.2	11.6	▲ 6.8	
		在庫	I	31,142	30,104	▲ 3.2	▲ 26.0	▲ 13.6	
天然ガス Natural gas	千m <sup>3</sup> 生・他	生産	P	232,175	241,134	3.8	4.2	0.7	
		出荷	S	291,021	306,119	5.2	▲ 4.2	▲ 0.8	
		在庫	I	-	-	-	-	-	
			在庫率	IR	-	-	-	-	

\* 1. Classification by Use of Goods

P: Production, S: Shipments, I: Inventories, IR: Inventory Ratio





# 平成24年8月の製造工業生産予測調査結果

Survey of Production Forecast, August 2012

## (1) 前月比(季節調整済)

Month to Month Percent Change (Seasonal Adjustment)

業 種	7月 Jul. 8月 Aug. 9月 Sep.		
	Last Month	This Month	Next Month
製 造 工 業 Manufacturing	( 4.5 )	( ▲ 0.6 )	▲ 3.3
鉄 鋼 業 Iron and steel	( 1.2 )	( 0.1 )	▲ 3.4
非 鉄 金 属 工 業 Non-ferrous metals	( ▲ 1.0 )	( ▲ 3.0 )	▲ 5.3
金 属 製 品 工 業 Fabricated metals	( 1.7 )	( 2.1 )	▲ 0.7
一 般 機 械 工 業 General machinery	( 1.5 )	( 1.0 )	▲ 2.9
電 気 機 械 工 業 Electrical machinery	( ▲ 0.2 )	( 5.3 )	0.3
情 報 通 信 機 械 工 業 Information and communication electronics equipment	( 15.7 )	( 6.6 )	▲ 2.8
電 子 部 品 ・ デ バ イ ス 工 業 Electronic parts and devices	( 19.3 )	( ▲ 8.9 )	6.1
輸 送 機 械 工 業 Transport equipment	( ▲ 0.1 )	( 1.2 )	▲ 4.4
化 学 工 業 Chemicals	( 2.7 )	( 1.5 )	2.0
紙 ・ パ ル プ 工 業 Pulp and paper	( 3.3 )	( 8.6 )	6.1
そ の 他 Others	( ▲ 0.6 )	( ▲ 1.5 )	▲ 1.6

## (2) 実現率及び予測修正率

Realization Ratio and

Amendment Ratio (%)

7 月 の 実 現 率 Realization Ratio	8 月 の 予 測 修 正 率 Amendment Ratio
▲ 3.5	▲ 2.9
▲ 1.7	0.1
2.2	▲ 0.2
▲ 0.1	▲ 2.9
▲ 3.5	▲ 1.7
2.4	▲ 2.5
1.0	▲ 2.6
▲ 19.5	▲ 6.2
0.3	▲ 5.2
0.3	0.7
▲ 2.2	▲ 4.5
▲ 0.9	▲ 1.0

## (参考)

製 造 工 業 (原系列) Manufacturing (Original)		▲ 5.8	5.6
(前月調査による前月比)	( 4.4 )	( ▲ 6.1 )	

※ ( )内は前月調査による前月比を示す。

Parenteses indicate the month-to-month percent change in the previous survey.

※ 調査票の提出期日は毎月10日となっている。

The deadline of submission from principal entrepreneurs is the 10th of month.

製造工業生産予測指数(季節調整済)  
Indices of Production Forecast ( Seasonal Adjustment Index)

平成17年=100  
Index2005=100

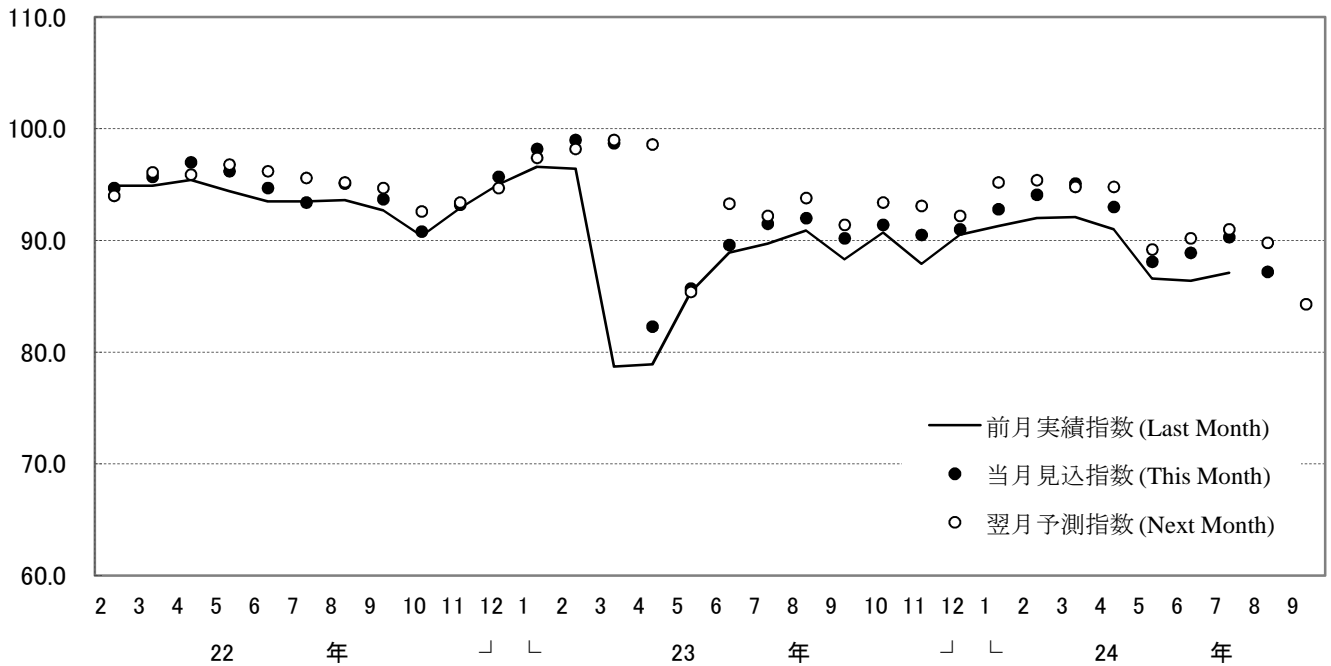

製造工業の実現率・予測修正率(増減率)  
Realization Ratio and Amendment Ratio( Percent Change From Previous Month )

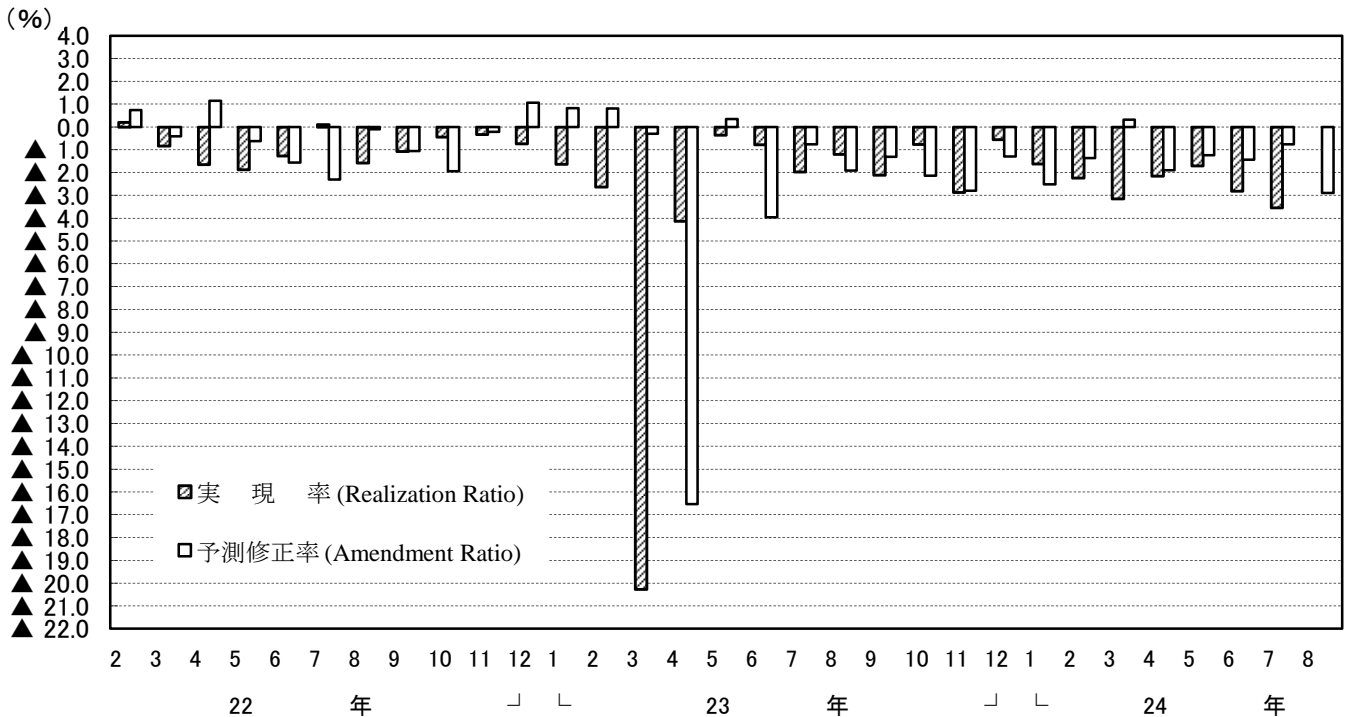

(注) このグラフは、製造工業生産予測指数の動きを表現したもので、鉱工業生産指数ではない。  
Note: This graph shows the changes in indices of Production Forecast and doesn't show the very changes in indices of Production.



<5. 一般機械工業 : General Machinery>

Table for General Machinery industry showing seasonal adjustment index, previous month change, realization rate, amendment rate, original index, and year-over-year change from 2003 to 2005.

<6. 電気機械工業 : Electrical Machinery>

Table for Electrical Machinery industry showing seasonal adjustment index, previous month change, realization rate, amendment rate, original index, and year-over-year change from 2003 to 2005.

<7. 情報通信機械工業 : Information and Communication Electronics Equipment>

Table for Information and Communication Electronics Equipment industry showing seasonal adjustment index, previous month change, realization rate, amendment rate, original index, and year-over-year change from 2003 to 2005.

<8. 電子部品・デバイス工業 : Electronic Parts and Devices>

Table for Electronic Parts and Devices industry showing seasonal adjustment index, previous month change, realization rate, amendment rate, original index, and year-over-year change from 2003 to 2005.

注 : 各比率は、伸び率 (%) である。



(注)

1. 本調査は、毎月10日現在で製造工業の主要195品目につき、それぞれの主要企業から、生産数量の前月実績、当月見込み及び翌月見込みについて報告された結果を平成17年=100.0として指数化し、その指数をもとに、前月伸び率並びに実現率及び予測修正率を公表するものである。

2.

実現率……………今回予測調査による前月実績／前回予測調査による当月見込み

予測修正率……………今回予測調査による当月見込み／前回予測調査による翌月見込み

(例)

今回予測調査による前月実績100.0、今回予測調査による当月見込み105.0

前回予測調査による当月見込み90.0、前回予測調査による翌月見込み110.0とすると、

実現率は、 $100.0 / 90.0 \times 100 = 111.1\%$

予測修正率は、 $105.0 / 110.0 \times 100 = \blacktriangle 4.5\%$

3. その他……………精密機械工業、窯業、石油製品工業、ゴム製品工業、繊維工業及びその他工業の合計である。

1.The Survey of Production Forecast in Manufacturing shows the figures as of the 10th of month.

For this survey production is collected for the previous month, the current month, and the following month from principal entrepreneurs and is calculated for approximately 195 manufacturing goods. (Index.2005=100). The results indicate Production for the current and the next 2 months. Indices are made showing the Realization Ratio, and Amended Ratio and the ratio for the previous month.

2.

Realization Ratio

=Real amount of the previous month in the current time's survey divided by estimated amount of the current month in the previous time's survey

Amendment Ratio

=Estimated amount of the current month in the current time's survey divided by the estimated amount of the following month in the previous time's survey

3. "Others" includes "Precision Instruments", "Ceramics,Clay and Stone Products", "Petroleum Products", "Rubber Products", "Textiles",and "Other Products".

【業種別ウェイト表】 Weight of Survey of Production Forecast

製造工業	10000.0	Manufacturing
鉄鋼業	869.1	Iron and Steel
非鉄金属工業	189.6	Non-Ferrous Metals
金属製品工業	583.5	Fabricated Metals
一般機械工業	1618.4	General Machinery
電気機械工業	752.4	Electrical Machinery
情報通信機械工業	703.5	Information and Communication Electronics Equipment
電子部品・デバイス工業	1172.3	Electronic Parts and Devices
輸送機械工業	1978.2	Transport Equipment
化学工業	925.3	Chemicals
紙・パルプ工業	387.2	Pulp and Paper
その他	820.5	Others

## 鉱工業指数における X-12-ARIMA のスペックファイル等について

The Spec files, etc. adopted in the seasonal adjustment of the Indices of Industrial Production using the X-12-ARIMA method

### (1) 手法 (Method)

鉱工業指数における季節調整済指数系列は、季節要因に加え、曜日・祝祭日要因、うるう年要因によっても調整されている(在庫・在庫率指数については、季節要因のみ)。

具体的には以下のとおり。

$$\text{季節調整済指数} = \text{原指数} \div (\text{季節} \cdot \text{曜日} \cdot \text{祝祭日} \cdot \text{うるう年指数})$$

Not only seasonal but also ‘trading-day and holiday’ and ‘leap-year’ effects are adjusted as follows:

Seasonal adjustment index = Original Index / (Seasonal, ‘Trading-day and holiday’ and ‘Leap-year’ indices)  
(Indices of Producers’ Inventories and Inventory Ratio were adjusted by only seasonal effects.)

### (2) スペックファイル (Spec File)

使用しているスペックファイルの見本は以下のとおり。

The spec files of X-12-ARIMA for seasonal adjustment are as follows:

```
series { start = 2005.1
        span = (2005.1,2011.12)
        decimals = 1 }
transform { function = log }
arma { model = (2 1 0)(0 1 1) }
regression { variables = (td1 nolpyear lpyear) → 在庫・在庫率指数の場合は regression の { }内を削除
            save = (td hol) * The case of indices of Producers’ Inventories
            user = (jap-hol) and Inventory Ratio, delete the word
            usertype = holiday "regression" within the brackets { }
            start = 2005.1
            file = "xxxxxxxxxxxxxxxxxxxxxxx" }
forecast { maxlead = 12 }
estimate { save = ( mdl )
          maxiter = 500 }
x11 { print = (none + d10 + d11 + d16)
      save = (d10 d11 d16)
      seasonalma=x11default }
```

### (3) 季節指数等の運用 (Employment of seasonal index, ‘trading-day and holiday’ and ‘leap-year’ indices)

平成24年1月以降の季節指数は、暫定季節調整方式を採用している。具体的には、平成23年の季節指数を適用している。

これに対し、曜日・祝祭日・うるう年指数は、暫定方式を採らず、上記(2)で推計されたパラメータとカレンダーから計算して利用している。

The method of temporary seasonal adjustment is adopted for the seasonal index after January 2012. Concretely to say, the monthly seasonal index in 2011 is adopted as those in 2012. As for ‘trading-day and holiday’ and ‘leap-year’, indices, this method is not adopted, and ‘trading-day and holiday’ and ‘leap-year’ indices are calculated from estimated parameters in (2) and calendar.



(4) 異常値処理 (Outlier detection)

平成23年年間補正において、異常値が検出された系列と異常値処理を行った種別、年月は以下のとおり。

In the 2011 Annual Revision, outlier-detected indices, type of outliers and period of outliers are as follows:

系列名称 Type of index		異常値種別 Type of Outliers	処理年月 Period of Outliers
鉱工業指数 Production index	生産 Production	TC	2011 03 March, 2011
	出荷 Shipments	TC	2011 03 March, 2011
	在庫 Inventories	TC	2011 03 March, 2011
		AO	2011 05 May, 2011
	在庫率 Inventory ratio	TC	2011 04 April, 2011
製造工業稼働率 ・生産能力指数 Operating ratio index, Production capacity index	稼働率 Operating ratio	TC	2011 03 March, 2011
		AO	2011 04 April, 2011
製造工業生産予測指数 Production forecast index	前月実績 actual production in the previous month	TC	2011 03 March, 2011
	当月見込 production forecasted for the current month	TC	2011 04 April, 2011
	翌月見込 production plan for the following month	AO	2011 05 May, 2011

TC: temporary change  
AO: additive outlier

これにより平成23年の年間補正で修正した(2) のスペックファイルは以下のとおり。

<鉱工業指数生産の場合>

That is, the spec file modified for the 2011 Annual Revision is as follows:

<In the case of Production index>

```
regression { variables = (td1 nolpyear lpyear tc2011.3)
```



政府統計

リサイクル適性 **(A)**

この印刷物は、印刷用の紙へ  
リサイクルできます。