

生産・出荷・在庫指数確報

Indices of Industrial Production (Revised Report)

(付 稼働率指数及び生産能力指数)

(Indices of Operating Ratio & Production Capacity)

平成24年8月分

August, 2012

平成24年10月15日

October 15, 2012

経済産業省大臣官房調査統計グループ

Research and Statistics Department

Minister's Secretariat

Ministry of Economy, Trade and Industry

利用上の注意

1. 鉱工業指数は、統計法第二条第四項第三号の規定により指定された基幹統計です。
2. 本書は以下の指数等を公表するものです。
 - (1) 鉱工業生産・出荷・在庫指数確報
 - (2) 製造工業稼働率指数及び生産能力指数
3. 平成24年2月分確報公表(平成24年4月17日公表)において、平成23年1月分以降の数値について年間補正を行いました。
4. 新日本標準産業分類(第12回改定)に対応し、変更のあった以下の業種について参考分類として掲載しています。

業種分類	参考分類	変更内容
一般機械工業	はん用機械工業(新産業分類) 生産用機械工業(新産業分類) 業務用機械工業(新産業分類)	一般機械工業から分割 精密機械工業より一部繰り入れ
精密機械工業	—	業務用機械工業、その他工業へ分割
窯業・土石製品工業	窯業・土石製品工業(新産業分類)	繊維工業へ一部分割
繊維工業	繊維工業(新産業分類)	窯業・土石製品工業より一部繰り入れ
その他工業	その他工業(新産業分類)	精密機械工業より一部繰り入れ

5. 季節調整方法については、センサス局法のX-12-ARIMAにより季節調整を行っています。使用しているX-12-ARIMAのスペックファイル等については、「鉱工業指数におけるX-12-ARIMAのスペックファイル等について」(40頁)を参照してください。
6. 平成23年2月分から以下の品目については、調査廃止に伴い推計値により指数を作成しています。
「水産缶・瓶詰、加工海苔、魚肉ハム・ソーセージ、水産佃煮、鰹・削り節、野菜缶・瓶詰、果実缶・瓶詰、調理缶・レトルトパウチ、冷凍調理食品」
7. 本書に記載された数値を他に転載するときは、「経済産業省：鉱工業指数」による旨を必ず明記してください。
8. 本書の内容についてのお問い合わせ：経済産業省大臣官房調査統計グループ経済解析室 東京都千代田区霞が関一丁目3番1号(〒100-8902)
Tel:03-3501-1644(ダイヤルイン) FAX:03-3501-7775
9. 統計情報アクセス用URLは、<http://www.meti.go.jp/statistics/index.html>

REMARKS

1. Indices of Industrial Production are the fundamental statistics designated under Article 2, paragraph (4), item (iii) of the Statistics Act.
2. This monthly survey contains the following data.
 - (1) Indices of Industrial Production, Producer's Shipments, Producer's Inventories and Inventory Ratio (Revised Report)
 - (2) Indices of Operating Ratio and Production Capacity
3. Annual data revision was implemented for the data for January 2011 and thereafter in the revised report for February 2012, which was published on April 17, 2012.
4. Industries that corresponded to the Japan Standard Industrial Classification (Rev.12) are reported as follows.

Classification by Industry(2005 base year)	Japan Standard Industrial Classification (Rev. 12)	Points changed from Japan Standard Industrial Classification (Rev.11)
General machinery	General purpose machinery Production machinery Business oriented machinery	General machinery was divided into these three groups. Part of Precision instruments was transferred to Business oriented machinery.
Precision instruments	—	Precision instruments was divided into Business oriented machinery and Other manufacturing.
Ceramics, stone and clay products	Ceramics, stone and clay products	Part of Ceramics, stone and clay products was partly transferred to Textiles.
Textiles	Textiles	Part of Ceramics, stone and clay products was partly transferred to Textiles.
Other manufacturing	Other manufacturing	Part of Precision instruments was transferred to Other manufacturing.

5. As for the Indices of Industrial Production, the Census Bureau's X-12-ARIMA method is adopted as the seasonal effect adjustment. Please refer to 'The Spec files, etc. adopted in the seasonal adjustment of the Indices of Industrial Production using the X-12-ARIMA method' for details.
6. The following items are estimated from February 2011, due to the discontinued survey.
'Canned seafood and seaweed, Processed lavers, Fish ham and sausage, "Tsukudani" preserved seafood boiled in soy sauce, Shaving of dried bonito, Vegetables cans and jars, Fruits cans and jars, Canned food and retort pouch, and Precooked frozen foods.'
7. "METI: Indices of Industrial Production" should be indicated as the reference source.
8. Please contact the following for additional information.
Economic Analysis Office, Research and Statistics Department, Minister's Secretariat, Ministry of Economy, Trade and Industry
1-3-1, Kasumigaseki, Chiyoda-ku, Tokyo 100-8902, Japan Tel:81-3-3501-1644 Fax:81-3-3501-7775
9. The URL is <http://www.meti.go.jp/english/statistics/index.html>

目次 CONTENTS

平成24年8月の鉱工業生産動向(確報) Changes in Industrial Production for August, 2012 (Revised Report)	1
指数表 Tables of Indices	
時系列表 Historical Data	6
業種別 生産・出荷・在庫・在庫率指数 Indices of Industrial Production, Producer's Shipments, Producer's Inventories and Inventory Ratio (Classification by Industry)	30
財分類別 生産・出荷・在庫・在庫率指数 Indices of Industrial Production, Producer's Shipments, Producer's Inventories and Inventory Ratio (Classification by Use of Goods)	34
平成24年8月の稼働率指数・生産能力指数 Indices of Operating Ratio and Production Capacity for August, 2012	36
鉱工業指数におけるX-12-ARIMAのスペックファイル等について	40
The spec files, etc. adopted in the seasonal adjustment of the Indices of Industrial Production using the X-12-ARIMA method	
ウェイト表 Tables of weights	42

今後の公表予定 Date of release from now on

公表時間 Time of Release	平成24年9月分 September, 2012	平成24年10月分 October, 2012	平成24年11月分 November, 2012	平成24年12月分 December, 2012
速報(8:50 a.m.) Preliminary Report	平成24年10月30日 October 30, 2012	平成24年11月30日 November 30, 2012	平成24年12月28日 December 28, 2012	平成25年1月31日 January 31, 2013
確報(1:30 p.m.) Revised Report	平成24年11月13日 November 13, 2012	平成24年12月14日 December 14, 2012	平成25年1月18日 January 18, 2013	平成25年2月15日 February 15, 2013

平成24年8月の鉱工業生産動向(確報)
Indices of Industrial Production for August, 2012 (Revised Report)

平成 17年=100.0
Index,2005=100.0

項目	季節調整済指数 Seasonal Adjustment Index		原指数 Original Index		
		Percent Change		Percent Change	
		前月比(%) From Previous Month	(速報時における前月比(%))	前月比(%) From Previous Month	前年同月比(%) From Previous Year
生産 Production	90.2	▲ 1.6 (▲ 1.3)	87.3	▲ 9.0	▲ 4.6
出荷 Shipments	91.5	0.2 (0.4)	88.2	▲ 7.1	▲ 3.3
在庫 Inventory	108.8	▲ 1.6 (▲ 1.6)	110.2	▲ 0.5	5.9
在庫率 Inventory Ratio	125.2	▲ 2.3 (▲ 2.9)	129.8	4.7	8.7

注: ▲は低下を示す

Note: ▲ indicates a negative figure.

概 況

- 生産は、前月比▲1.6%の低下であった。
業種別にみると、電子部品・デバイス工業、化学工業、情報通信機械工業等が低下し、食料品・たばこ工業、窯業・土石製品工業、一般機械工業等が上昇した。
出荷は、前月比0.2%の上昇であった。
業種別にみると、電子部品・デバイス工業、食料品・たばこ工業、情報通信機械工業等が上昇し、鉄鋼業、化学工業、輸送機械工業等が低下した。
在庫は、前月比▲1.6%の低下であった。
業種別にみると、情報通信機械工業、電子部品・デバイス工業、石油・石炭製品工業等が低下し、輸送機械工業、電気機械工業、一般機械工業等が上昇した。
- 確報と速報の前月比を比べると、生産、出荷は下方修正、在庫は変わらず、在庫率は上方修正であった。生産の下方修正は、医薬品、プラスチック製機械器具部品等による。
- 製造工業稼働率指数は、85.8で前月比▲2.6%の低下であった。
製造工業生産能力指数は、106.4で前月比▲0.2%の低下であった。

鉬工業生産・出荷・在庫・在庫率指数の推移

(平成17年基準・季節調整済指数)
(2005 average=100・Seasonal Adjustment Index)

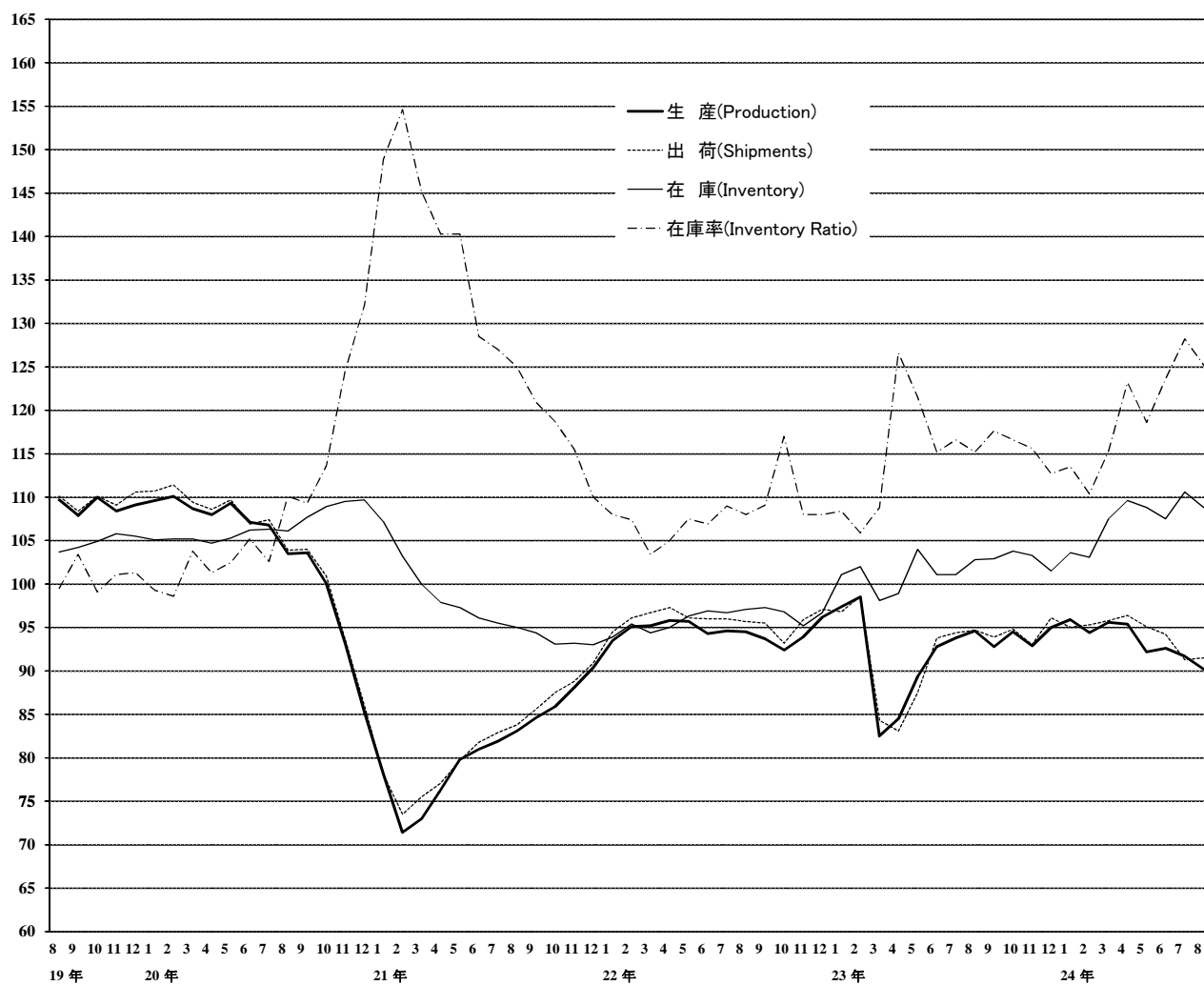

《 生 産 》

低下した業種

業 種	寄 与 し た 主 な 品 目
電子部品・デバイス工業 前 月 比 ▲ 5.4 %減 前 年 同 月 比 ▲ 14.2 %減	モス型半導体集積回路(メモリ)、アクティブ型液晶素子(中・小型)、 モス型半導体集積回路(CCD)等
化学工業 前 月 比 ▲ 3.3 %減 前 年 同 月 比 ▲ 2.1 %減	医薬品、合成ゴム、化粧品・美容液等
情報通信機械工業 前 月 比 ▲ 5.7 %減 前 年 同 月 比 ▲ 16.3 %減	はん用コンピュータ、液晶テレビ、固定通信装置等
金属製品工業 前 月 比 ▲ 2.7 %減 前 年 同 月 比 ▲ 3.8 %減	橋りょう、ビル用アルミニウムサッシ、飲料用アルミニウム缶等
輸送機械工業 前 月 比 ▲ 0.7 %減 前 年 同 月 比 0.4 %増	普通乗用車、軽乗用車、シャシー・車体部品等
電気機械工業 前 月 比 ▲ 2.0 %減 前 年 同 月 比 ▲ 9.7 %減	開閉制御装置、サーボモータ、電力変換装置等
プラスチック製品工業 前 月 比 ▲ 2.5 %減 前 年 同 月 比 ▲ 3.0 %減	プラスチック製機械器具部品、プラスチック製フィルム・シート、 プラスチック製容器(中空成形)等
非鉄金属工業 前 月 比 ▲ 2.9 %減 前 年 同 月 比 ▲ 2.8 %減	電気銅、アルミニウム合金地金等
精密機械工業 前 月 比 ▲ 3.8 %減 前 年 同 月 比 ▲ 7.3 %減	精密測定機、試験機等
繊維工業 前 月 比 ▲ 2.3 %減 前 年 同 月 比 ▲ 6.7 %減	ニット製外衣等
石油・石炭製品工業 前 月 比 ▲ 0.2 %減 前 年 同 月 比 ▲ 1.3 %減	ナフサ等

上昇した業種

食料品・たばこ工業 前 月 比 1.8 %増 前 年 同 月 比 0.3 %増	リキュール、小麦粉、ビール等
窯業・土石製品工業 前 月 比 1.9 %増 前 年 同 月 比 4.2 %増	ファインセラミックス(機能材)、触媒担体・セラミックフィルタ、板ガラス等
一般機械工業 前 月 比 0.3 %増 前 年 同 月 比 ▲ 9.7 %減	蒸気タービン部品、ボイラ部品、食料品加工機械等
パルプ・紙・紙加工品工業 前 月 比 2.0 %増 前 年 同 月 比 ▲ 2.6 %減	印刷用紙(塗工)等
その他工業 前 月 比 0.6 %増 前 年 同 月 比 ▲ 0.5 %減	平版印刷(オフセット印刷)、システムキッチン、 おう版印刷(グラビア印刷)等

その他の業種

鉄鋼業 前 月 比 0.0 % 前 年 同 月 比 ▲ 0.1 %減	普通鋼鋼帯、普通鋼冷延広幅帯鋼等が増加 普通鋼鋼板、特殊鋼熱間圧延鋼材等が減少
--	--

《 出 荷 》

上昇した業種

業 種	寄 与 し た 主 な 品 目
電子部品・デバイス工業 前 月 比 4.9 %増 前年同月比 ▲ 2.1 %減	アクティブ型液晶素子(中・小型)、モス型半導体集積回路(メモリ)、水晶振動子・複合部品等
食料品・たばこ工業 前 月 比 2.9 %増 前年同月比 5.1 %増	リキュール、コーヒー・茶系飲料、食用油等
情報通信機械工業 前 月 比 5.5 %増 前年同月比 ▲ 25.7 %減	液晶テレビ、カーナビゲーション、ミッドレンジコンピュータ等
電気機械工業 前 月 比 1.2 %増 前年同月比 ▲ 4.7 %減	セパレート形エアコン、一般用タービン発電機、リチウムイオン蓄電池等
一般機械工業 前 月 比 0.6 %増 前年同月比 ▲ 10.1 %減	蒸気タービン部品、ボイラ部品、軸受等
その他工業 前 月 比 1.0 %増 前年同月比 0.4 %増	ゴムベルト、システムキッチン、平版印刷(オフセット印刷)等
精密機械工業 前 月 比 2.0 %増 前年同月比 1.5 %増	カメラ用交換レンズ、分析機器等
パルプ・紙・紙加工品工業 前 月 比 0.8 %増 前年同月比 ▲ 4.1 %減	新聞巻取紙等
窯業・土石製品工業 前 月 比 0.6 %増 前年同月比 2.7 %増	ファインセラミックス(機能材)等

低下した業種

鉄鋼業 前 月 比 ▲ 4.7 %減 前年同月比 ▲ 0.4 %減	普通鋼鋼板、特殊鋼熱間圧延鋼材、特殊鋼冷間仕上鋼材等
化学工業 前 月 比 ▲ 2.0 %減 前年同月比 ▲ 2.7 %減	医薬品、パラキシレン、ファンデーション等
輸送機械工業 前 月 比 ▲ 1.0 %減 前年同月比 ▲ 0.4 %減	小型乗用車、普通乗用車、軽乗用車等
金属製品工業 前 月 比 ▲ 2.1 %減 前年同月比 ▲ 4.5 %減	橋りょう、木造住宅用アルミニウムサッシ、ビル用アルミニウムサッシ等
非鉄金属工業 前 月 比 ▲ 2.8 %減 前年同月比 ▲ 3.8 %減	電気金、輸送機器用絶縁電線等
プラスチック製品工業 前 月 比 ▲ 1.5 %減 前年同月比 ▲ 2.1 %減	プラスチック製機械器具部品等
石油・石炭製品工業 前 月 比 ▲ 0.7 %減 前年同月比 ▲ 1.2 %減	ジェット燃料油、ナフサ、灯油等
繊維工業 前 月 比 ▲ 1.7 %減 前年同月比 ▲ 3.2 %減	タフテッドカーペット等

《 在 庫 》

低下した業種

業 種	寄 与 し た 主 な 品 目
情報通信機械工業 前 月 比 ▲ 12.0 %減 前 年 同 月 比 50.3 %増	液晶テレビ、カーナビゲーション、デスクトップ型パソコン等
電子部品・デバイス工業 前 月 比 ▲ 6.6 %減 前 年 同 月 比 ▲ 0.8 %減	アクティブ型液晶素子(大型)、モス型半導体集積回路(CCD)、モス型半導体集積回路(ロジック)等
石油・石炭製品工業 前 月 比 ▲ 5.5 %減 前 年 同 月 比 0.9 %増	ナフサ、軽油、B・C重油等
食料品・たばこ工業 前 月 比 ▲ 3.3 %減 前 年 同 月 比 ▲ 5.8 %減	コーヒー・茶系飲料等
精密機械工業 前 月 比 ▲ 4.8 %減 前 年 同 月 比 19.2 %増	精密測定機、電池式時計等
プラスチック製品工業 前 月 比 ▲ 1.3 %減 前 年 同 月 比 ▲ 1.7 %減	プラスチック製フィルム・シート、プラスチック製容器(中空成形以外)等
その他工業 前 月 比 ▲ 1.1 %減 前 年 同 月 比 2.5 %増	ゴムベルト、自動車用タイヤ、普通合板等
窯業・土石製品工業 前 月 比 ▲ 0.9 %減 前 年 同 月 比 ▲ 3.3 %減	ファインセラミックス(機能材)、安全ガラス、セメント等
パルプ・紙・紙加工品工業 前 月 比 ▲ 1.1 %減 前 年 同 月 比 21.6 %増	新聞巻取紙、印刷用紙(非塗工類)、衛生用紙等
非鉄金属工業 前 月 比 ▲ 1.4 %減 前 年 同 月 比 ▲ 5.9 %減	電気銅、アルミニウム板製品、亜鉛等

上昇した業種

輸送機械工業 前 月 比 8.6 %増 前 年 同 月 比 11.4 %増	小型乗用車、大型バス、普通トラック等
電気機械工業 前 月 比 6.0 %増 前 年 同 月 比 16.1 %増	太陽電池モジュール、電気冷蔵庫、電気洗濯機等
一般機械工業 前 月 比 1.8 %増 前 年 同 月 比 13.5 %増	建設用クレーン、機械プレス、ショベル系掘削機械等
鉄鋼業 前 月 比 0.7 %増 前 年 同 月 比 ▲ 1.0 %減	普通鋼鋼帯、亜鉛めっき鋼板、特殊鋼冷間仕上鋼材等
金属製品工業 前 月 比 1.0 %増 前 年 同 月 比 9.0 %増	飲料用アルミニウム缶、ガス湯沸器、石油温水給湯暖房機等
化学工業 前 月 比 0.2 %増 前 年 同 月 比 ▲ 1.0 %減	ポリカーボネート、パラキシレン、ファンデーション等

その他の業種

繊維工業 前 月 比 0.0 % 前 年 同 月 比 4.6 %増	織物製外衣等が増加 毛織物等が減少
---	----------------------

〈 1. 鉱工業 ; Mining and manufacturing 〉

平成17年 = 100
index_2005= 100

	生産 Production				生産者出荷 Shipments				
	季節調整済指数 Seasonal Adjustment Index		原指数 Original Index		季節調整済指数 Seasonal Adjustment Index		原指数 Original Index		
	前月(期)比 %Change From Previous Month(Quarter)		前年 (同月期)比 %Change From Previous Year		前月(期)比 %Change From Previous Month(Quarter)		前年 (同月期)比 %Change From Previous Year		
平成 21 年			81.1	▲ 21.9			82.1	▲ 21.3	C.Y. 2009
22 年			94.4	16.4			95.8	16.7	2010
23 年			92.2	▲ 2.3			92.4	▲ 3.5	2011
平成 21 年度			86.1	▲ 8.8			87.1	▲ 8.3	F.Y. 2009
22 年度			94.1	9.3			95.3	9.4	2010
23 年度			93.2	▲ 1.0			93.4	▲ 2.0	2011
平成23 年 II 期	88.9	▲ 4.2	87.0	▲ 5.8	88.1	▲ 5.5	84.8	▲ 8.3	Q2 2011
III 期	93.7	5.4	95.9	▲ 0.9	94.3	7.0	96.8	▲ 1.6	Q3
IV 期	94.1	0.4	95.5	▲ 1.6	94.6	0.3	96.1	▲ 2.2	Q4
平成24 年 I 期	95.3	1.3	94.5	4.8	95.4	0.8	95.7	4.1	Q1 2012
II 期	93.4	▲ 2.0	91.6	5.3	95.2	▲ 0.2	91.6	8.0	Q2
平成23 年 6 月	92.8	3.8	97.6	▲ 0.6	93.8	7.2	97.9	▲ 1.7	Jun. 2011
7 月	93.8	1.1	96.7	▲ 1.7	94.4	0.6	96.6	▲ 2.6	Jul.
8 月	94.6	0.9	91.5	1.6	94.7	0.3	91.2	0.6	Aug.
9 月	92.8	▲ 1.9	99.4	▲ 2.4	93.9	▲ 0.8	102.6	▲ 2.6	Sep.
10 月	94.5	1.8	96.1	0.9	94.8	1.0	94.8	0.0	Oct.
11 月	92.9	▲ 1.7	95.3	▲ 2.9	93.0	▲ 1.9	95.1	▲ 4.1	Nov.
12 月	95.0	2.3	95.2	▲ 3.0	96.1	3.3	98.4	▲ 2.4	Dec.
平成24 年 1 月	95.9	0.9	86.7	▲ 1.6	95.0	▲ 1.1	85.5	▲ 1.5	Jan. 2012
2 月	94.4	▲ 1.6	94.6	1.5	95.3	0.3	95.2	1.5	Feb.
3 月	95.6	1.3	102.1	14.2	95.8	0.5	106.5	11.9	Mar.
4 月	95.4	▲ 0.2	90.0	12.9	96.4	0.6	89.2	16.0	Apr.
5 月	92.2	▲ 3.4	88.6	6.0	95.1	▲ 1.3	88.9	11.7	May
6 月	92.6	0.4	96.1	▲ 1.5	94.2	▲ 0.9	96.8	▲ 1.1	Jun.
7 月	91.7	▲ 1.0	95.9	▲ 0.8	91.3	▲ 3.1	94.9	▲ 1.8	Jul.
8 月	90.2	▲ 1.6	87.3	▲ 4.6	91.5	0.2	88.2	▲ 3.3	Aug.

	生産者在庫 Inventory				生産者在庫率 Inventory Ratio				
	季節調整済指数 Seasonal Adjustment Index		原指数 Original Index		季節調整済指数 Seasonal Adjustment Index		原指数 Original Index		
	前月(期)比 %Change From Previous Month(Quarter)		前年 (同月期)比 %Change From Previous Year		前月(期)比 %Change From Previous Month(Quarter)		前年 (同月期)比 %Change From Previous Year		
平成 21 年			93.1	▲ 14.6			131.6	21.2	C.Y. 2009
22 年			96.6	3.8			108.1	▲ 17.9	2010
23 年			100.3	3.8			115.0	6.4	2011
平成 21 年度			89.5	▲ 6.1			120.4	▲ 1.2	F.Y. 2009
22 年度			93.0	3.9			108.4	▲ 10.0	2010
23 年度			101.9	9.6			116.4	7.4	2011
平成23 年 II 期	101.1	3.1	100.7	4.6	121.1	12.4	121.4	12.6	Q2 2011
III 期	102.9	1.8	101.0	6.0	116.5	▲ 3.8	113.3	7.8	Q3
IV 期	101.5	▲ 1.4	100.3	3.8	115.0	▲ 1.3	114.2	4.5	Q4
平成24 年 I 期	107.5	5.9	101.9	9.6	113.1	▲ 1.7	116.7	4.9	Q1 2012
II 期	107.5	0.0	107.0	6.3	121.8	7.7	121.9	0.4	Q2
平成23 年 6 月	101.1	▲ 2.8	100.7	4.6	115.2	▲ 5.2	110.2	5.4	Jun. 2011
7 月	101.1	0.0	101.2	4.4	116.6	1.2	112.8	7.2	Jul.
8 月	102.8	1.7	104.1	6.3	115.2	▲ 1.2	119.4	6.7	Aug.
9 月	102.9	0.1	101.0	6.0	117.6	2.1	107.6	9.7	Sep.
10 月	103.8	0.9	105.5	7.5	116.6	▲ 0.9	115.9	1.3	Oct.
11 月	103.3	▲ 0.5	107.4	8.6	115.6	▲ 0.9	116.7	8.2	Nov.
12 月	101.5	▲ 1.7	100.3	3.8	112.7	▲ 2.5	109.9	4.2	Dec.
平成24 年 1 月	103.6	2.1	106.9	2.5	113.5	0.7	129.7	4.8	Jan. 2012
2 月	103.1	▲ 0.5	107.1	1.0	110.4	▲ 2.7	118.6	4.2	Feb.
3 月	107.5	4.3	101.9	9.6	115.3	4.4	101.8	5.9	Mar.
4 月	109.6	2.0	104.7	10.8	123.2	6.9	121.1	▲ 2.7	Apr.
5 月	108.8	▲ 0.7	107.7	4.7	118.6	▲ 3.7	126.3	▲ 2.4	May
6 月	107.5	▲ 1.2	107.0	6.3	123.6	4.2	118.3	7.4	Jun.
7 月	110.6	2.9	110.7	9.4	128.2	3.7	124.0	9.9	Jul.
8 月	108.8	▲ 1.6	110.2	5.9	125.2	▲ 2.3	129.8	8.7	Aug.

(注) 生産者製品在庫の年、年度及び四半期の数値は期末値である。
各比率は、伸び率(%)である。以下、29頁まで同様。

〈 2. 鉄鋼業 ; Iron and steel 〉

平成17年 = 100
index_2005= 100

	生産 Production				生産者出荷 Shipments				
	季節調整済指数 Seasonal Adjustment Index		原指数 Original Index		季節調整済指数 Seasonal Adjustment Index		原指数 Original Index		
	前月(期)比 %Change From Previous Month(Quarter)		前年 (同月期)比 %Change From Previous Year		前月(期)比 %Change From Previous Month(Quarter)		前年 (同月期)比 %Change From Previous Year		
平成 21 年			72.5	▲ 30.1			72.2	▲ 31.2	C.Y. 2009
22 年			93.8	29.4			93.0	28.8	2010
23 年			91.1	▲ 2.9			91.6	▲ 1.5	2011
平成 21 年度			80.9	▲ 11.2			79.5	▲ 14.0	F.Y. 2009
22 年度			94.3	16.6			94.0	18.2	2010
23 年度			90.9	▲ 3.6			91.2	▲ 3.0	2011
平成23 年 II 期	89.4	▲ 7.5	87.5	▲ 7.8	89.7	▲ 6.8	86.0	▲ 7.9	Q2 2011
III 期	90.0	0.7	91.9	▲ 2.1	89.5	▲ 0.2	91.5	▲ 2.6	Q3
IV 期	89.2	▲ 0.9	91.2	▲ 3.4	91.8	2.6	93.1	0.0	Q4
平成24 年 I 期	94.5	5.9	92.8	▲ 1.1	92.8	1.1	94.1	▲ 1.7	Q1 2012
II 期	94.0	▲ 0.5	92.1	5.3	96.1	3.6	92.4	7.4	Q2
平成23 年 6 月	89.5	0.9	90.7	▲ 6.2	91.0	3.4	93.9	▲ 3.8	Jun. 2011
7 月	89.6	0.1	91.7	▲ 3.5	89.7	▲ 1.4	90.6	▲ 4.1	Jul.
8 月	91.2	1.8	91.2	0.3	89.7	0.0	88.9	▲ 1.9	Aug.
9 月	89.2	▲ 2.2	92.9	▲ 3.1	89.2	▲ 0.6	94.9	▲ 1.8	Sep.
10 月	90.6	1.6	95.6	▲ 0.1	93.9	5.3	96.5	5.8	Oct.
11 月	89.3	▲ 1.4	91.1	▲ 2.4	89.7	▲ 4.5	91.7	▲ 4.3	Nov.
12 月	87.8	▲ 1.7	87.0	▲ 7.7	91.9	2.5	91.1	▲ 1.3	Dec.
平成24 年 1 月	92.0	4.8	89.4	▲ 7.4	90.3	▲ 1.7	87.3	▲ 8.3	Jan. 2012
2 月	94.9	3.2	90.7	▲ 1.6	92.0	1.9	90.8	▲ 1.7	Feb.
3 月	96.6	1.8	98.3	6.0	96.1	4.5	104.1	4.6	Mar.
4 月	95.0	▲ 1.7	89.5	5.5	98.1	2.1	88.9	8.8	Apr.
5 月	95.1	0.1	94.0	8.2	98.2	0.1	94.1	14.1	May
6 月	92.0	▲ 3.3	92.9	2.4	92.1	▲ 6.2	94.2	0.3	Jun.
7 月	91.1	▲ 1.0	93.5	2.0	93.7	1.7	95.6	5.5	Jul.
8 月	91.1	0.0	91.1	▲ 0.1	89.3	▲ 4.7	88.5	▲ 0.4	Aug.

	生産者在庫 Inventory				生産者在庫率 Inventory Ratio				
	季節調整済指数 Seasonal Adjustment Index		原指数 Original Index		季節調整済指数 Seasonal Adjustment Index		原指数 Original Index		
	前月(期)比 %Change From Previous Month(Quarter)		前年 (同月期)比 %Change From Previous Year		前月(期)比 %Change From Previous Month(Quarter)		前年 (同月期)比 %Change From Previous Year		
平成 21 年			94.0	▲ 7.8			130.3	34.6	C.Y. 2009
22 年			100.4	6.8			102.6	▲ 21.3	2010
23 年			104.1	3.7			112.1	9.3	2011
平成 21 年度			88.8	▲ 2.7			117.3	4.0	F.Y. 2009
22 年度			94.9	6.9			102.9	▲ 12.3	2010
23 年度			100.9	6.3			113.8	10.6	2011
平成23 年 II 期	103.1	2.2	102.5	8.7	116.0	13.1	119.8	18.4	Q2 2011
III 期	105.7	2.5	103.4	11.3	116.4	0.3	112.7	12.7	Q3
IV 期	102.4	▲ 3.1	104.1	3.7	113.6	▲ 2.4	111.7	5.2	Q4
平成24 年 I 期	107.3	4.8	100.9	6.3	109.0	▲ 4.0	111.1	6.8	Q1 2012
II 期	103.8	▲ 3.3	103.2	0.7	106.4	▲ 2.4	109.6	▲ 8.5	Q2
平成23 年 6 月	103.1	▲ 1.2	102.5	8.7	114.5	▲ 4.0	110.6	14.3	Jun. 2011
7 月	104.4	1.3	103.7	9.7	116.6	1.8	113.4	13.3	Jul.
8 月	104.0	▲ 0.4	105.3	12.1	115.6	▲ 0.9	116.2	12.3	Aug.
9 月	105.7	1.6	103.4	11.3	117.0	1.2	108.5	12.6	Sep.
10 月	105.1	▲ 0.6	104.5	5.2	113.9	▲ 2.6	107.9	▲ 0.3	Oct.
11 月	104.2	▲ 0.9	105.7	9.1	115.4	1.3	114.1	11.6	Nov.
12 月	102.4	▲ 1.7	104.1	3.7	111.5	▲ 3.4	113.0	4.4	Dec.
平成24 年 1 月	103.6	1.2	107.1	5.3	111.0	▲ 0.4	120.2	14.5	Jan. 2012
2 月	105.1	1.4	107.4	5.4	109.1	▲ 1.7	116.8	6.2	Feb.
3 月	107.3	2.1	100.9	6.3	107.0	▲ 1.9	96.2	▲ 0.9	Mar.
4 月	104.7	▲ 2.4	102.7	2.7	105.1	▲ 1.8	112.0	▲ 8.0	Apr.
5 月	102.2	▲ 2.4	104.0	▲ 2.1	102.2	▲ 2.8	108.9	▲ 14.3	May
6 月	103.8	1.6	103.2	0.7	111.8	9.4	108.0	▲ 2.4	Jun.
7 月	102.2	▲ 1.5	101.5	▲ 2.1	108.1	▲ 3.3	105.1	▲ 7.3	Jul.
8 月	102.9	0.7	104.2	▲ 1.0	113.5	5.0	114.1	▲ 1.8	Aug.

〈 3. 非鉄金属工業 ; Non-ferrous metals 〉

平成17年 = 100
index_2005= 100

	生産 Production				生産者出荷 Shipments				
	季節調整済指数 Seasonal Adjustment Index		原指数 Original Index		季節調整済指数 Seasonal Adjustment Index		原指数 Original Index		
	前月(期)比 %Change From Previous Month(Quarter)		前年 (同月期)比 %Change From Previous Year		前月(期)比 %Change From Previous Month(Quarter)		前年 (同月期)比 %Change From Previous Year		
平成 21 年			77.4	▲ 21.8			76.3	▲ 22.5	C.Y. 2009
22 年			90.5	16.9			89.6	17.4	2010
23 年			86.4	▲ 4.5			85.4	▲ 4.7	2011
平成 21 年度			84.0	▲ 5.2			82.9	▲ 5.5	F.Y. 2009
22 年度			89.3	6.3			88.5	6.8	2010
23 年度			87.7	▲ 1.8			86.5	▲ 2.3	2011
平成23 年 II 期	82.6	▲ 5.4	81.4	▲ 9.6	81.9	▲ 5.4	80.5	▲ 9.6	Q2 2011
III 期	87.1	5.4	87.7	▲ 2.3	86.0	5.0	86.6	▲ 2.8	Q3
IV 期	89.4	2.6	91.5	▲ 0.9	87.9	2.2	89.2	▲ 1.4	Q4
平成24 年 I 期	91.2	2.0	90.3	6.1	89.9	2.3	89.9	5.3	Q1 2012
II 期	91.8	0.7	90.6	11.3	89.9	0.0	88.4	9.8	Q2
平成23 年 6 月	84.7	2.8	88.3	▲ 6.1	84.3	3.6	88.0	▲ 6.0	Jun. 2011
7 月	86.2	1.8	89.8	▲ 4.4	84.6	0.4	87.2	▲ 6.7	Jul.
8 月	88.0	2.1	82.1	0.0	87.0	2.8	81.8	0.4	Aug.
9 月	87.1	▲ 1.0	91.3	▲ 2.1	86.4	▲ 0.7	90.7	▲ 1.7	Sep.
10 月	90.2	3.6	94.6	2.4	88.5	2.4	92.6	1.5	Oct.
11 月	88.4	▲ 2.0	92.3	▲ 2.4	86.6	▲ 2.1	90.4	▲ 3.3	Nov.
12 月	89.7	1.5	87.5	▲ 2.6	88.6	2.3	84.6	▲ 2.6	Dec.
平成24 年 1 月	90.3	0.7	84.7	▲ 1.6	87.5	▲ 1.2	82.9	▲ 1.8	Jan. 2012
2 月	91.0	0.8	90.5	2.7	90.4	3.3	91.1	3.1	Feb.
3 月	92.4	1.5	95.8	18.1	91.8	1.5	95.8	14.9	Mar.
4 月	95.4	3.2	92.3	18.5	92.8	1.1	89.4	15.8	Apr.
5 月	91.0	▲ 4.6	87.9	12.8	89.3	▲ 3.8	86.0	12.9	May
6 月	89.0	▲ 2.2	91.7	3.9	87.7	▲ 1.8	89.9	2.2	Jun.
7 月	88.2	▲ 0.9	93.0	3.6	86.1	▲ 1.8	90.3	3.6	Jul.
8 月	85.6	▲ 2.9	79.8	▲ 2.8	83.7	▲ 2.8	78.7	▲ 3.8	Aug.

	生産者在庫 Inventory				生産者在庫率 Inventory Ratio				
	季節調整済指数 Seasonal Adjustment Index		原指数 Original Index		季節調整済指数 Seasonal Adjustment Index		原指数 Original Index		
	前月(期)比 %Change From Previous Month(Quarter)		前年 (同月期)比 %Change From Previous Year		前月(期)比 %Change From Previous Month(Quarter)		前年 (同月期)比 %Change From Previous Year		
平成 21 年			95.6	▲ 8.4			121.7	18.5	C.Y. 2009
22 年			100.7	5.3			105.0	▲ 13.7	2010
23 年			108.7	7.9			123.2	17.3	2011
平成 21 年度			90.5	▲ 3.8			110.1	▲ 5.0	F.Y. 2009
22 年度			99.4	9.8			109.2	▲ 0.8	2010
23 年度			98.0	▲ 1.4			122.9	12.5	2011
平成23 年 II 期	103.2	3.9	102.2	10.2	124.2	8.2	123.8	18.0	Q2 2011
III 期	106.1	2.8	105.7	13.0	128.5	3.5	125.9	20.5	Q3
IV 期	105.1	▲ 0.9	108.7	7.9	126.2	▲ 1.8	123.7	14.5	Q4
平成24 年 I 期	97.9	▲ 6.9	98.0	▲ 1.4	113.3	▲ 10.2	118.4	▲ 1.0	Q1 2012
II 期	99.6	1.7	98.6	▲ 3.5	115.5	1.9	115.0	▲ 7.1	Q2
平成23 年 6 月	103.2	▲ 2.6	102.2	10.2	122.4	▲ 1.4	115.7	15.0	Jun. 2011
7 月	108.9	5.5	107.9	17.7	134.9	10.2	126.5	26.4	Jul.
8 月	107.6	▲ 1.2	106.6	16.8	125.0	▲ 7.3	131.0	18.1	Aug.
9 月	106.1	▲ 1.4	105.7	13.0	125.7	0.6	120.1	17.1	Sep.
10 月	107.7	1.5	106.2	11.9	127.9	1.8	119.6	14.1	Oct.
11 月	106.7	▲ 0.9	104.9	10.9	126.1	▲ 1.4	118.8	16.2	Nov.
12 月	105.1	▲ 1.5	108.7	7.9	124.7	▲ 1.1	132.6	13.3	Dec.
平成24 年 1 月	104.9	▲ 0.2	109.4	4.3	122.4	▲ 1.8	133.9	8.2	Jan. 2012
2 月	100.1	▲ 4.6	101.0	▲ 2.9	110.3	▲ 9.9	115.0	▲ 3.6	Feb.
3 月	97.9	▲ 2.2	98.0	▲ 1.4	107.2	▲ 2.8	106.2	▲ 8.2	Mar.
4 月	101.3	3.5	99.6	▲ 0.2	114.5	6.8	114.6	▲ 9.1	Apr.
5 月	100.4	▲ 0.9	99.3	▲ 5.3	112.8	▲ 1.5	117.8	▲ 9.1	May
6 月	99.6	▲ 0.8	98.6	▲ 3.5	119.1	5.6	112.6	▲ 2.7	Jun.
7 月	102.6	3.0	101.6	▲ 5.8	124.6	4.6	116.9	▲ 7.6	Jul.
8 月	101.2	▲ 1.4	100.3	▲ 5.9	124.4	▲ 0.2	130.3	▲ 0.5	Aug.

〈 4. 金属製品工業 ; Fabricated metals 〉

平成17年 = 100
index_2005= 100

	生産 Production				生産者出荷 Shipments				
	季節調整済指数 Seasonal Adjustment Index		原指数 Original Index		季節調整済指数 Seasonal Adjustment Index		原指数 Original Index		
	前月(期)比 %Change From Previous Month(Quarter)		前年 (同月期)比 %Change From Previous Year		前月(期)比 %Change From Previous Month(Quarter)		前年 (同月期)比 %Change From Previous Year		
平成 21 年			77.9	▲ 17.8			79.3	▲ 15.5	C.Y. 2009
22 年			83.1	6.7			83.9	5.8	2010
23 年			81.5	▲ 1.9			81.5	▲ 2.9	2011
平成 21 年度			79.7	▲ 10.5			80.7	▲ 9.1	F.Y. 2009
22 年度			83.0	4.1			83.8	3.8	2010
23 年度			82.0	▲ 1.2			81.2	▲ 3.1	2011
平成23 年 II 期	80.9	▲ 1.9	79.3	▲ 2.2	80.8	▲ 2.5	77.0	▲ 3.0	Q2 2011
III 期	81.3	0.5	82.4	▲ 2.6	81.2	0.5	81.9	▲ 5.2	Q3
IV 期	82.2	1.1	83.8	▲ 2.6	82.4	1.5	87.0	▲ 2.5	Q4
平成24 年 I 期	83.3	1.3	82.5	2.9	79.9	▲ 3.0	79.1	▲ 1.5	Q1 2012
II 期	82.7	▲ 0.7	81.3	2.5	81.9	2.5	78.4	1.8	Q2
平成23 年 6 月	83.2	3.1	86.2	1.3	82.5	2.6	83.1	▲ 0.7	Jun. 2011
7 月	82.0	▲ 1.4	83.9	▲ 2.7	81.6	▲ 1.1	81.8	▲ 5.0	Jul.
8 月	82.1	0.1	79.5	▲ 0.4	82.8	1.5	79.3	0.3	Aug.
9 月	79.7	▲ 2.9	83.9	▲ 4.4	79.3	▲ 4.2	84.5	▲ 10.2	Sep.
10 月	81.7	2.5	84.0	▲ 2.3	82.2	3.7	84.5	▲ 1.7	Oct.
11 月	82.5	1.0	86.8	▲ 1.8	82.0	▲ 0.2	89.7	▲ 3.4	Nov.
12 月	82.4	▲ 0.1	80.7	▲ 3.4	83.0	1.2	86.8	▲ 2.1	Dec.
平成24 年 1 月	85.5	3.8	76.5	1.7	83.1	0.1	73.3	▲ 2.1	Jan. 2012
2 月	82.1	▲ 4.0	82.9	1.6	78.8	▲ 5.2	78.6	▲ 1.6	Feb.
3 月	82.4	0.4	88.2	5.1	77.7	▲ 1.4	85.3	▲ 0.8	Mar.
4 月	85.1	3.3	81.5	8.1	82.9	6.7	78.4	4.4	Apr.
5 月	81.1	▲ 4.7	79.3	3.9	81.2	▲ 2.1	76.1	4.4	May
6 月	81.8	0.9	83.2	▲ 3.5	81.7	0.6	80.7	▲ 2.9	Jun.
7 月	81.2	▲ 0.7	84.6	0.8	80.7	▲ 1.2	82.5	0.9	Jul.
8 月	79.0	▲ 2.7	76.5	▲ 3.8	79.0	▲ 2.1	75.7	▲ 4.5	Aug.

	生産者在庫 Inventory				生産者在庫率 Inventory Ratio				
	季節調整済指数 Seasonal Adjustment Index		原指数 Original Index		季節調整済指数 Seasonal Adjustment Index		原指数 Original Index		
	前月(期)比 %Change From Previous Month(Quarter)		前年 (同月期)比 %Change From Previous Year		前月(期)比 %Change From Previous Month(Quarter)		前年 (同月期)比 %Change From Previous Year		
平成 21 年			75.7	▲ 12.8			119.0	17.1	C.Y. 2009
22 年			73.6	▲ 2.8			99.0	▲ 16.8	2010
23 年			79.2	7.6			105.7	6.8	2011
平成 21 年度			79.0	▲ 9.2			112.6	1.9	F.Y. 2009
22 年度			77.5	▲ 1.9			99.0	▲ 12.1	2010
23 年度			88.7	14.5			107.1	8.2	2011
平成23 年 II 期	86.0	4.5	90.8	6.1	101.7	0.0	103.0	2.6	Q2 2011
III 期	90.0	4.7	96.2	11.3	110.8	8.9	111.5	15.4	Q3
IV 期	88.5	▲ 1.7	79.2	7.6	109.1	▲ 1.5	102.4	10.1	Q4
平成24 年 I 期	94.2	6.4	88.7	14.5	107.1	▲ 1.8	111.5	5.2	Q1 2012
II 期	95.2	1.1	100.5	10.7	111.4	4.0	112.8	9.5	Q2
平成23 年 6 月	86.0	2.4	90.8	6.1	101.0	0.6	101.3	3.9	Jun. 2011
7 月	88.2	2.6	94.7	11.7	110.1	9.0	106.7	16.0	Jul.
8 月	89.7	1.7	97.0	12.0	108.9	▲ 1.1	115.9	13.3	Aug.
9 月	90.0	0.3	96.2	11.3	113.4	4.1	112.0	17.3	Sep.
10 月	90.2	0.2	96.2	11.2	112.8	▲ 0.5	112.0	12.4	Oct.
11 月	90.6	0.4	90.5	11.7	106.9	▲ 5.2	100.0	8.5	Nov.
12 月	88.5	▲ 2.3	79.2	7.6	107.7	0.7	95.2	9.0	Dec.
平成24 年 1 月	89.2	0.8	80.6	8.2	104.3	▲ 3.2	116.1	4.0	Jan. 2012
2 月	91.2	2.2	85.7	8.6	105.2	0.9	112.2	5.6	Feb.
3 月	94.2	3.3	88.7	14.5	111.8	6.3	106.3	6.1	Mar.
4 月	95.5	1.4	91.7	16.4	112.1	0.3	108.7	8.1	Apr.
5 月	94.6	▲ 0.9	96.3	12.6	108.8	▲ 2.9	116.0	8.4	May
6 月	95.2	0.6	100.5	10.7	113.2	4.0	113.6	12.1	Jun.
7 月	96.8	1.7	103.9	9.7	116.8	3.2	113.2	6.1	Jul.
8 月	97.8	1.0	105.7	9.0	115.8	▲ 0.9	123.3	6.4	Aug.

〈 5. 一般機械工業 ; General machinery 〉

平成17年 = 100
index_2005= 100

	生産 Production				生産者出荷 Shipments				
	季節調整済指数 Seasonal Adjustment Index		原指数 Original Index		季節調整済指数 Seasonal Adjustment Index		原指数 Original Index		
	前月(期)比 %Change From Previous Month(Quarter)		前年 (同月期)比 %Change From Previous Year		前月(期)比 %Change From Previous Month(Quarter)		前年 (同月期)比 %Change From Previous Year		
平成 21 年			60.3	▲ 39.9			60.6	▲ 39.5	C.Y. 2009
22 年			82.8	37.3			82.0	35.3	2010
23 年			92.1	11.2			90.1	9.9	2011
平成 21 年度			63.0	▲ 28.9			63.0	▲ 28.7	F.Y. 2009
22 年度			86.4	37.1			85.2	35.2	2010
23 年度			93.1	7.8			91.5	7.4	2011
平成23 年 II 期	92.0	2.9	89.3	14.0	89.9	2.4	86.2	12.2	Q2 2011
III 期	94.2	2.4	95.5	9.1	91.8	2.1	94.1	8.4	Q3
IV 期	94.7	0.5	93.8	4.5	92.8	1.1	91.0	3.4	Q4
平成24 年 I 期	90.4	▲ 4.5	93.9	4.3	90.2	▲ 2.8	94.7	6.3	Q1 2012
II 期	88.4	▲ 2.2	86.3	▲ 3.4	88.4	▲ 2.0	85.0	▲ 1.4	Q2
平成23 年 6 月	94.1	0.7	100.3	14.5	93.5	2.3	98.9	14.6	Jun. 2011
7 月	94.6	0.5	93.7	8.3	93.5	0.0	91.9	8.8	Jul.
8 月	95.8	1.3	90.9	13.3	93.8	0.3	89.1	14.5	Aug.
9 月	92.1	▲ 3.9	101.8	6.2	88.2	▲ 6.0	101.3	3.3	Sep.
10 月	94.2	2.3	90.3	5.5	92.2	4.5	86.9	4.6	Oct.
11 月	94.5	0.3	94.5	4.8	91.9	▲ 0.3	90.1	3.1	Nov.
12 月	95.4	1.0	96.5	3.1	94.4	2.7	96.1	2.7	Dec.
平成24 年 1 月	93.9	▲ 1.6	83.0	1.6	92.2	▲ 2.3	79.6	2.4	Jan. 2012
2 月	88.4	▲ 5.9	93.5	3.0	89.1	▲ 3.4	94.6	4.5	Feb.
3 月	89.0	0.7	105.1	7.9	89.2	0.1	109.8	10.7	Mar.
4 月	89.1	0.1	83.0	0.6	87.0	▲ 2.5	80.1	2.7	Apr.
5 月	86.7	▲ 2.7	82.2	▲ 3.4	90.4	3.9	83.4	2.2	May
6 月	89.4	3.1	93.6	▲ 6.7	87.7	▲ 3.0	91.4	▲ 7.6	Jun.
7 月	86.2	▲ 3.6	87.0	▲ 7.2	83.9	▲ 4.3	83.7	▲ 8.9	Jul.
8 月	86.5	0.3	82.1	▲ 9.7	84.4	0.6	80.1	▲ 10.1	Aug.

	生産者在庫 Inventory				生産者在庫率 Inventory Ratio				
	季節調整済指数 Seasonal Adjustment Index		原指数 Original Index		季節調整済指数 Seasonal Adjustment Index		原指数 Original Index		
	前月(期)比 %Change From Previous Month(Quarter)		前年 (同月期)比 %Change From Previous Year		前月(期)比 %Change From Previous Month(Quarter)		前年 (同月期)比 %Change From Previous Year		
平成 21 年			89.1	▲ 25.0			214.3	90.8	C.Y. 2009
22 年			84.2	▲ 5.5			112.6	▲ 47.5	2010
23 年			98.5	17.0			106.3	▲ 5.6	2011
平成 21 年度			76.4	▲ 29.2			190.5	33.6	F.Y. 2009
22 年度			77.2	1.0			106.6	▲ 44.0	2010
23 年度			90.2	16.8			108.2	1.5	2011
平成23 年 II 期	88.7	7.8	88.6	9.9	105.5	4.4	108.3	▲ 5.1	Q2 2011
III 期	93.9	5.9	87.2	14.6	105.6	0.1	100.0	▲ 2.2	Q3
IV 期	97.6	3.9	98.5	17.0	112.5	6.5	114.6	6.5	Q4
平成24 年 I 期	96.2	▲ 1.4	90.2	16.8	108.6	▲ 3.5	110.0	7.5	Q1 2012
II 期	101.0	5.0	100.8	13.8	112.4	3.5	114.9	6.1	Q2
平成23 年 6 月	88.7	▲ 0.9	88.6	9.9	100.0	▲ 6.4	93.8	▲ 8.2	Jun. 2011
7 月	88.5	▲ 0.2	89.7	11.2	103.0	3.0	100.7	▲ 2.6	Jul.
8 月	92.5	4.5	92.8	11.3	105.0	1.9	111.3	▲ 4.1	Aug.
9 月	93.9	1.5	87.2	14.6	108.7	3.5	88.1	1.1	Sep.
10 月	95.1	1.3	93.3	15.0	108.2	▲ 0.5	111.6	0.1	Oct.
11 月	98.5	3.6	101.4	18.0	117.2	8.3	120.0	12.3	Nov.
12 月	97.6	▲ 0.9	98.5	17.0	112.1	▲ 4.4	112.2	7.5	Dec.
平成24 年 1 月	98.7	1.1	105.6	14.9	111.0	▲ 1.0	132.9	6.6	Jan. 2012
2 月	99.0	0.3	106.9	14.9	108.6	▲ 2.2	115.0	10.3	Feb.
3 月	96.2	▲ 2.8	90.2	16.8	106.2	▲ 2.2	82.2	5.5	Mar.
4 月	97.9	1.8	94.5	15.2	111.9	5.4	116.3	1.9	Apr.
5 月	101.0	3.2	99.3	12.8	108.7	▲ 2.9	119.1	1.8	May
6 月	101.0	0.0	100.8	13.8	116.6	7.3	109.4	16.6	Jun.
7 月	103.1	2.1	104.5	16.5	122.4	5.0	119.6	18.8	Jul.
8 月	105.0	1.8	105.3	13.5	125.7	2.7	133.2	19.7	Aug.

〈 6. 電気機械工業 ; Electrical machinery 〉

平成17年 = 100
index_2005= 100

	生産 Production				生産者出荷 Shipments				
	季節調整済指数 Seasonal Adjustment Index		原指数 Original Index		季節調整済指数 Seasonal Adjustment Index		原指数 Original Index		
	前月(期)比 %Change From Previous Month(Quarter)		前年 (同月期)比 %Change From Previous Year		前月(期)比 %Change From Previous Month(Quarter)		前年 (同月期)比 %Change From Previous Year		
平成 21 年			78.9	▲ 21.4			82.3	▲ 19.7	C.Y. 2009
22 年			94.4	19.6			98.1	19.2	2010
23 年			94.9	0.5			97.2	▲ 0.9	2011
平成 21 年度			83.4	▲ 9.7			86.8	▲ 8.9	F.Y. 2009
22 年度			95.1	14.0			98.1	13.0	2010
23 年度			94.3	▲ 0.8			96.5	▲ 1.6	2011
平成23 年 II 期	95.0	▲ 1.0	93.2	2.4	97.6	0.4	92.8	1.5	Q2 2011
III 期	96.4	1.5	98.7	1.4	97.8	0.2	102.2	▲ 1.7	Q3
IV 期	93.7	▲ 2.8	90.4	▲ 4.7	97.6	▲ 0.2	94.4	▲ 3.7	Q4
平成24 年 I 期	91.7	▲ 2.1	94.9	▲ 2.5	92.0	▲ 5.7	96.6	▲ 2.6	Q1 2012
II 期	92.1	0.4	90.6	▲ 2.8	94.8	3.0	90.5	▲ 2.5	Q2
平成23 年 6 月	97.6	3.3	107.4	5.3	99.1	3.0	109.0	3.0	Jun. 2011
7 月	98.3	0.7	101.4	4.0	99.1	0.0	105.2	▲ 0.6	Jul.
8 月	97.8	▲ 0.5	91.5	4.1	97.5	▲ 1.6	92.7	▲ 2.1	Aug.
9 月	93.0	▲ 4.9	103.1	▲ 3.2	96.7	▲ 0.8	108.6	▲ 2.5	Sep.
10 月	94.1	1.2	87.8	▲ 2.9	96.0	▲ 0.7	87.0	▲ 5.0	Oct.
11 月	94.0	▲ 0.1	91.7	▲ 3.5	97.6	1.7	95.3	▲ 3.2	Nov.
12 月	93.1	▲ 1.0	91.8	▲ 7.6	99.3	1.7	101.0	▲ 2.9	Dec.
平成24 年 1 月	94.2	1.2	82.0	▲ 5.0	90.5	▲ 8.9	77.7	▲ 10.3	Jan. 2012
2 月	90.4	▲ 4.0	91.4	▲ 3.7	92.9	2.7	93.7	▲ 1.6	Feb.
3 月	90.5	0.1	111.3	0.5	92.6	▲ 0.3	118.3	2.2	Mar.
4 月	94.0	3.9	86.5	1.3	95.0	2.6	82.5	▲ 2.4	Apr.
5 月	92.8	▲ 1.3	88.4	1.7	95.1	0.1	86.6	1.9	May
6 月	89.5	▲ 3.6	96.9	▲ 9.8	94.3	▲ 0.8	102.3	▲ 6.1	Jun.
7 月	90.1	0.7	94.5	▲ 6.8	91.8	▲ 2.7	98.8	▲ 6.1	Jul.
8 月	88.3	▲ 2.0	82.6	▲ 9.7	92.9	1.2	88.3	▲ 4.7	Aug.

	生産者在庫 Inventory				生産者在庫率 Inventory Ratio				
	季節調整済指数 Seasonal Adjustment Index		原指数 Original Index		季節調整済指数 Seasonal Adjustment Index		原指数 Original Index		
	前月(期)比 %Change From Previous Month(Quarter)		前年 (同月期)比 %Change From Previous Year		前月(期)比 %Change From Previous Month(Quarter)		前年 (同月期)比 %Change From Previous Year		
平成 21 年			106.1	14.1			107.3	7.6	C.Y. 2009
22 年			95.6	▲ 9.9			91.5	▲ 14.7	2010
23 年			132.7	38.8			111.3	21.6	2011
平成 21 年度			100.6	17.2			102.1	▲ 2.0	F.Y. 2009
22 年度			108.7	8.1			93.7	▲ 8.2	2010
23 年度			152.1	39.9			114.1	21.8	2011
平成23 年 II 期	128.1	3.4	142.3	13.1	112.0	9.5	119.1	22.7	Q2 2011
III 期	148.9	16.2	141.1	48.5	117.8	5.2	120.4	30.0	Q3
IV 期	143.1	▲ 3.9	132.7	38.8	113.5	▲ 3.7	103.3	24.9	Q4
平成24 年 I 期	173.4	21.2	152.1	39.9	113.2	▲ 0.3	113.5	11.1	Q1 2012
II 期	158.2	▲ 8.8	175.7	23.5	120.8	6.7	127.8	7.3	Q2
平成23 年 6 月	128.1	3.3	142.3	13.1	114.0	▲ 0.1	121.1	22.4	Jun. 2011
7 月	135.1	5.5	141.8	27.7	118.0	3.5	120.5	31.1	Jul.
8 月	151.4	12.1	148.8	48.8	116.9	▲ 0.9	127.2	28.2	Aug.
9 月	148.9	▲ 1.7	141.1	48.5	118.5	1.4	113.6	31.2	Sep.
10 月	152.0	2.1	152.5	55.6	115.4	▲ 2.6	113.8	27.2	Oct.
11 月	151.2	▲ 0.5	152.7	53.3	110.4	▲ 4.3	102.6	24.5	Nov.
12 月	143.1	▲ 5.4	132.7	38.8	114.7	3.9	93.6	22.7	Dec.
平成24 年 1 月	158.6	10.8	155.0	47.5	116.3	1.4	136.1	17.8	Jan. 2012
2 月	157.3	▲ 0.8	157.3	40.3	105.9	▲ 8.9	110.5	4.5	Feb.
3 月	173.4	10.2	152.1	39.9	117.5	11.0	93.8	9.8	Mar.
4 月	163.5	▲ 5.7	167.6	39.6	132.3	12.6	128.9	22.5	Apr.
5 月	165.8	1.4	181.5	33.8	116.0	▲ 12.3	133.3	1.7	May
6 月	158.2	▲ 4.6	175.7	23.5	114.1	▲ 1.6	121.2	0.1	Jun.
7 月	165.8	4.8	174.0	22.7	121.3	6.3	123.9	2.8	Jul.
8 月	175.7	6.0	172.7	16.1	116.0	▲ 4.4	126.2	▲ 0.8	Aug.

〈 7. 情報通信機械工業 ; Information and communication electronics equipment 〉

平成17年 = 100
index_2005= 100

	生産 Production				生産者出荷 Shipments				
	季節調整済指数 Seasonal Adjustment Index		原指数 Original Index		季節調整済指数 Seasonal Adjustment Index		原指数 Original Index		
	前月(期)比 %Change From Previous Month(Quarter)		前年 (同月期)比 %Change From Previous Year		前月(期)比 %Change From Previous Month(Quarter)		前年 (同月期)比 %Change From Previous Year		
平成 21 年			83.4	▲ 19.2			93.8	▲ 14.4	C.Y. 2009
22 年			91.6	9.8			118.9	26.8	2010
23 年			71.0	▲ 22.5			99.1	▲ 16.7	2011
平成 21 年度			88.1	▲ 5.7			100.7	▲ 0.7	F.Y. 2009
22 年度			87.3	▲ 0.9			116.9	16.1	2010
23 年度			70.5	▲ 19.2			95.0	▲ 18.7	2011
平成23 年 II 期	67.9	▲ 13.7	63.7	▲ 25.5	101.2	▲ 5.3	95.6	▲ 6.9	Q2 2011
III 期	77.1	13.5	76.5	▲ 14.0	108.7	7.4	107.4	▲ 5.1	Q3
IV 期	61.5	▲ 20.2	66.7	▲ 31.7	81.3	▲ 25.2	90.0	▲ 39.4	Q4
平成24 年 I 期	76.1	23.7	75.3	▲ 2.5	90.6	11.4	87.0	▲ 15.9	Q1 2012
II 期	61.6	▲ 19.1	57.5	▲ 9.7	75.2	▲ 17.0	70.3	▲ 26.5	Q2
平成23 年 6 月	74.5	7.3	80.6	▲ 16.8	114.6	17.9	125.6	8.0	Jun. 2011
7 月	85.4	14.6	82.1	▲ 4.2	128.2	11.9	125.4	19.7	Jul.
8 月	75.6	▲ 11.5	69.9	▲ 12.5	103.6	▲ 19.2	93.6	▲ 8.1	Aug.
9 月	70.4	▲ 6.9	77.6	▲ 23.4	94.2	▲ 9.1	103.3	▲ 22.3	Sep.
10 月	67.1	▲ 4.7	68.7	▲ 26.2	86.2	▲ 8.5	84.0	▲ 37.0	Oct.
11 月	51.7	▲ 23.0	57.5	▲ 42.3	72.7	▲ 15.7	80.5	▲ 49.0	Nov.
12 月	65.6	26.9	73.8	▲ 26.2	85.0	16.9	105.5	▲ 31.6	Dec.
平成24 年 1 月	77.5	18.1	67.8	▲ 8.3	89.7	5.5	71.6	▲ 19.6	Jan. 2012
2 月	72.8	▲ 6.1	71.3	▲ 7.0	89.7	0.0	82.2	▲ 16.0	Feb.
3 月	78.1	7.3	86.8	7.2	92.3	2.9	107.3	▲ 13.0	Mar.
4 月	63.0	▲ 19.3	54.5	5.6	79.7	▲ 13.7	68.2	▲ 13.1	Apr.
5 月	61.5	▲ 2.4	53.4	▲ 9.2	72.9	▲ 8.5	63.4	▲ 23.2	May
6 月	60.4	▲ 1.8	64.6	▲ 19.9	73.1	0.3	79.2	▲ 36.9	Jun.
7 月	67.1	11.1	65.3	▲ 20.5	72.9	▲ 0.3	72.1	▲ 42.5	Jul.
8 月	63.3	▲ 5.7	58.5	▲ 16.3	76.9	5.5	69.5	▲ 25.7	Aug.

	生産者在庫 Inventory				生産者在庫率 Inventory Ratio				
	季節調整済指数 Seasonal Adjustment Index		原指数 Original Index		季節調整済指数 Seasonal Adjustment Index		原指数 Original Index		
	前月(期)比 %Change From Previous Month(Quarter)		前年 (同月期)比 %Change From Previous Year		前月(期)比 %Change From Previous Month(Quarter)		前年 (同月期)比 %Change From Previous Year		
平成 21 年			103.5	▲ 20.0			97.6	▲ 15.9	C.Y. 2009
22 年			125.2	21.0			93.4	▲ 4.3	2010
23 年			119.9	▲ 4.2			112.9	20.9	2011
平成 21 年度			91.3	12.4			88.3	▲ 28.7	F.Y. 2009
22 年度			208.6	128.5			101.0	14.4	2010
23 年度			162.5	▲ 22.1			116.9	15.7	2011
平成23 年 II 期	146.3	▲ 43.7	132.3	▲ 7.7	117.9	▲ 3.0	118.4	38.3	Q2 2011
III 期	137.2	▲ 6.2	124.6	▲ 23.1	94.2	▲ 20.1	91.3	▲ 9.8	Q3
IV 期	138.7	1.1	119.9	▲ 4.2	119.8	27.2	115.0	27.8	Q4
平成24 年 I 期	202.5	46.0	162.5	▲ 22.1	136.8	14.2	143.2	12.8	Q1 2012
II 期	202.0	▲ 0.2	182.6	38.0	213.9	56.4	214.2	80.9	Q2
平成23 年 6 月	146.3	▲ 31.1	132.3	▲ 7.7	91.0	▲ 31.7	83.3	▲ 9.7	Jun. 2011
7 月	102.9	▲ 29.7	97.8	▲ 41.4	72.6	▲ 20.2	71.5	▲ 31.2	Jul.
8 月	128.2	24.6	133.3	▲ 28.7	97.3	34.0	111.9	▲ 6.4	Aug.
9 月	137.2	7.0	124.6	▲ 23.1	112.8	15.9	90.4	13.0	Sep.
10 月	148.5	8.2	168.8	3.6	133.8	18.6	134.0	44.6	Oct.
11 月	143.4	▲ 3.4	179.8	15.2	122.7	▲ 8.3	130.5	33.0	Nov.
12 月	138.7	▲ 3.3	119.9	▲ 4.2	102.8	▲ 16.2	80.4	1.6	Dec.
平成24 年 1 月	140.2	1.1	162.2	▲ 22.4	115.7	12.5	158.5	2.4	Jan. 2012
2 月	159.4	13.7	188.9	▲ 20.7	143.5	24.0	164.2	30.1	Feb.
3 月	202.5	27.0	162.5	▲ 22.1	151.1	5.3	106.8	6.7	Mar.
4 月	200.9	▲ 0.8	177.2	▲ 1.2	196.6	30.1	194.9	51.8	Apr.
5 月	232.6	15.8	209.3	9.5	250.2	27.3	269.4	87.9	May
6 月	202.0	▲ 13.2	182.6	38.0	194.9	▲ 22.1	178.3	114.0	Jun.
7 月	219.2	8.5	208.3	113.0	262.4	34.6	258.5	261.5	Jul.
8 月	192.8	▲ 12.0	200.4	50.3	209.5	▲ 20.2	240.9	115.3	Aug.

〈 8. 電子部品・デバイス工業 ; Electronic parts and devices 〉

平成17年 = 100
index_2005= 100

	生産 Production				生産者出荷 Shipments				
	季節調整済指数 Seasonal Adjustment Index		原指数 Original Index		季節調整済指数 Seasonal Adjustment Index		原指数 Original Index		
	前月(期)比 %Change From Previous Month(Quarter)		前年 (同月期)比 %Change From Previous Year		前月(期)比 %Change From Previous Month(Quarter)		前年 (同月期)比 %Change From Previous Year		
平成 21 年			100.0	▲ 20.8			96.8	▲ 21.0	C.Y. 2009
22 年			126.3	26.3			125.0	29.1	2010
23 年			114.4	▲ 9.4			116.8	▲ 6.6	2011
平成 21 年度			112.0	1.6			108.9	1.9	F.Y. 2009
22 年度			126.8	13.2			125.7	15.4	2010
23 年度			110.9	▲ 12.5			114.4	▲ 9.0	2011
平成23 年 II 期	111.8	▲ 12.6	109.1	▲ 13.9	113.3	▲ 10.9	110.3	▲ 13.0	Q2 2011
III 期	111.8	0.0	121.3	▲ 10.7	114.8	1.3	125.7	▲ 6.8	Q3
IV 期	108.1	▲ 3.3	108.6	▲ 13.8	113.1	▲ 1.5	113.2	▲ 8.3	Q4
平成24 年 I 期	111.9	3.5	104.6	▲ 12.0	116.5	3.0	108.6	▲ 7.9	Q1 2012
II 期	105.3	▲ 5.9	102.8	▲ 5.8	112.5	▲ 3.4	109.8	▲ 0.5	Q2
平成23 年 6月	114.3	3.3	121.4	▲ 10.1	113.7	0.4	120.7	▲ 11.2	Jun. 2011
7月	112.1	▲ 1.9	116.9	▲ 12.6	113.0	▲ 0.6	116.1	▲ 11.1	Jul.
8月	112.3	0.2	120.9	▲ 9.6	114.0	0.9	122.7	▲ 7.7	Aug.
9月	111.0	▲ 1.2	126.2	▲ 9.7	117.5	3.1	138.3	▲ 1.8	Sep.
10月	107.4	▲ 3.2	110.8	▲ 12.5	110.0	▲ 6.4	113.7	▲ 8.6	Oct.
11月	106.8	▲ 0.6	107.7	▲ 14.7	112.0	1.8	111.0	▲ 8.7	Nov.
12月	110.0	3.0	107.2	▲ 14.4	117.4	4.8	114.9	▲ 7.6	Dec.
平成24 年 1月	107.4	▲ 2.4	97.8	▲ 16.2	109.7	▲ 6.6	98.2	▲ 11.8	Jan. 2012
2月	115.5	7.5	104.5	▲ 8.6	118.1	7.7	105.4	▲ 4.8	Feb.
3月	112.8	▲ 2.3	111.5	▲ 11.0	121.7	3.0	122.1	▲ 7.3	Mar.
4月	103.9	▲ 7.9	94.5	▲ 6.0	110.7	▲ 9.0	101.0	▲ 2.1	Apr.
5月	103.0	▲ 0.9	99.8	▲ 5.3	111.7	0.9	108.1	1.1	May
6月	108.9	5.7	114.2	▲ 5.9	115.2	3.1	120.3	▲ 0.3	Jun.
7月	101.8	▲ 6.5	107.5	▲ 8.0	106.4	▲ 7.6	111.0	▲ 4.4	Jul.
8月	96.3	▲ 5.4	103.7	▲ 14.2	111.6	4.9	120.1	▲ 2.1	Aug.

	生産者在庫 Inventory				生産者在庫率 Inventory Ratio				
	季節調整済指数 Seasonal Adjustment Index		原指数 Original Index		季節調整済指数 Seasonal Adjustment Index		原指数 Original Index		
	前月(期)比 %Change From Previous Month(Quarter)		前年 (同月期)比 %Change From Previous Year		前月(期)比 %Change From Previous Month(Quarter)		前年 (同月期)比 %Change From Previous Year		
平成 21 年			154.8	▲ 27.5			188.3	23.2	C.Y. 2009
22 年			236.5	52.8			153.3	▲ 18.6	2010
23 年			231.1	▲ 2.3			222.2	44.9	2011
平成 21 年度			156.6	▲ 2.1			147.8	▲ 25.8	F.Y. 2009
22 年度			239.0	52.6			171.5	16.0	2010
23 年度			222.1	▲ 7.1			228.3	33.1	2011
平成23 年 II 期	237.7	0.0	233.5	37.7	241.1	25.5	225.8	70.9	Q2 2011
III 期	233.8	▲ 1.6	228.0	12.8	229.9	▲ 4.6	203.5	41.7	Q3
IV 期	225.3	▲ 3.6	231.1	▲ 2.3	230.9	0.4	237.9	26.2	Q4
平成24 年 I 期	221.0	▲ 1.9	222.1	▲ 7.1	213.7	▲ 7.4	245.9	11.0	Q1 2012
II 期	227.3	2.9	223.3	▲ 4.4	249.1	16.6	233.0	3.2	Q2
平成23 年 6月	237.7	▲ 8.4	233.5	37.7	235.6	▲ 4.4	206.5	59.1	Jun. 2011
7月	239.2	0.6	235.9	38.9	238.2	1.1	219.4	57.6	Jul.
8月	239.6	0.2	238.3	25.2	230.5	▲ 3.2	210.5	42.4	Aug.
9月	233.8	▲ 2.4	228.0	12.8	221.0	▲ 4.1	180.6	25.5	Sep.
10月	242.4	3.7	242.4	15.7	251.2	13.7	239.9	38.3	Oct.
11月	245.6	1.3	257.3	12.5	235.5	▲ 6.2	252.1	29.5	Nov.
12月	225.3	▲ 8.3	231.1	▲ 2.3	206.0	▲ 12.5	221.6	12.4	Dec.
平成24 年 1月	232.1	3.0	245.0	▲ 3.1	227.3	10.3	281.3	20.8	Jan. 2012
2月	214.6	▲ 7.5	224.7	▲ 20.0	197.9	▲ 12.9	248.1	▲ 0.3	Feb.
3月	221.0	3.0	222.1	▲ 7.1	215.8	9.0	208.4	13.7	Mar.
4月	231.1	4.6	212.3	▲ 1.8	272.6	26.3	256.2	13.0	Apr.
5月	225.3	▲ 2.5	217.2	▲ 13.2	236.4	▲ 13.3	234.1	▲ 4.1	May
6月	227.3	0.9	223.3	▲ 4.4	238.2	0.8	208.8	1.1	Jun.
7月	254.7	12.1	251.2	6.5	271.3	13.9	249.9	13.9	Jul.
8月	237.8	▲ 6.6	236.5	▲ 0.8	241.6	▲ 10.9	220.7	4.8	Aug.

〈 9. 輸送機械工業 ; Transport equipment 〉

平成17年 = 100
index_2005= 100

	生産 Production				生産者出荷 Shipments				
	季節調整済指数 Seasonal Adjustment Index		原指数 Original Index		季節調整済指数 Seasonal Adjustment Index		原指数 Original Index		
	前月(期)比 %Change From Previous Month(Quarter)		前年 (同月期)比 %Change From Previous Year		前月(期)比 %Change From Previous Month(Quarter)		前年 (同月期)比 %Change From Previous Year		
平成 21 年			74.6	▲ 32.5			76.8	▲ 32.4	C.Y. 2009
22 年			94.5	26.7			95.7	24.6	2010
23 年			85.3	▲ 9.7			86.2	▲ 9.9	2011
平成 21 年度			84.3	▲ 11.0			86.0	▲ 11.8	F.Y. 2009
22 年度			90.0	6.8			91.5	6.4	2010
23 年度			91.7	1.9			91.8	0.3	2011
平成23 年 II 期	69.0	▲ 16.1	65.6	▲ 28.0	68.3	▲ 18.7	63.3	▲ 31.2	Q2 2011
III 期	91.5	32.6	94.9	▲ 2.0	91.7	34.3	95.6	▲ 2.6	Q3
IV 期	98.3	7.4	101.2	9.2	98.6	7.5	101.1	10.9	Q4
平成24 年 I 期	104.2	6.0	105.0	32.2	104.9	6.4	107.3	26.8	Q1 2012
II 期	101.8	▲ 2.3	94.8	44.5	108.0	3.0	97.1	53.4	Q2
平成23 年 6 月	83.0	17.1	90.0	▲ 10.9	86.5	29.5	92.5	▲ 11.3	Jun. 2011
7 月	88.8	7.0	95.2	▲ 6.8	87.4	1.0	92.8	▲ 10.9	Jul.
8 月	93.8	5.6	85.2	3.5	93.6	7.1	83.7	3.5	Aug.
9 月	91.9	▲ 2.0	104.2	▲ 1.7	94.1	0.5	110.4	0.7	Sep.
10 月	99.8	8.6	106.2	17.2	98.9	5.1	102.9	15.2	Oct.
11 月	92.3	▲ 7.5	98.4	2.2	96.0	▲ 2.9	100.5	8.3	Nov.
12 月	102.8	11.4	99.0	8.7	100.9	5.1	100.0	9.3	Dec.
平成24 年 1 月	105.8	2.9	95.7	11.1	101.9	1.0	96.2	13.7	Jan. 2012
2 月	101.9	▲ 3.7	108.0	12.7	109.0	7.0	109.7	11.9	Feb.
3 月	105.0	3.0	111.4	97.9	103.9	▲ 4.7	116.1	62.8	Mar.
4 月	111.4	6.1	93.9	109.6	115.5	11.2	94.1	123.5	Apr.
5 月	99.0	▲ 11.1	90.1	45.3	107.3	▲ 7.1	91.3	65.4	May
6 月	95.0	▲ 4.0	100.5	11.7	101.2	▲ 5.7	105.8	14.4	Jun.
7 月	94.9	▲ 0.1	104.2	9.5	94.2	▲ 6.9	102.5	10.5	Jul.
8 月	94.2	▲ 0.7	85.5	0.4	93.3	▲ 1.0	83.4	▲ 0.4	Aug.

	生産者在庫 Inventory				生産者在庫率 Inventory Ratio				
	季節調整済指数 Seasonal Adjustment Index		原指数 Original Index		季節調整済指数 Seasonal Adjustment Index		原指数 Original Index		
	前月(期)比 %Change From Previous Month(Quarter)		前年 (同月期)比 %Change From Previous Year		前月(期)比 %Change From Previous Month(Quarter)		前年 (同月期)比 %Change From Previous Year		
平成 21 年			76.4	▲ 31.0			108.3	6.9	C.Y. 2009
22 年			86.3	13.0			90.9	▲ 16.1	2010
23 年			70.1	▲ 18.8			91.8	1.0	2011
平成 21 年度			66.4	15.1			92.5	▲ 19.4	F.Y. 2009
22 年度			32.0	▲ 51.8			93.0	0.5	2010
23 年度			72.0	125.0			87.4	▲ 6.0	2011
平成23 年 II 期	68.9	77.6	65.1	▲ 12.6	116.4	33.3	112.8	25.1	Q2 2011
III 期	72.9	5.8	67.9	▲ 5.7	87.6	▲ 24.7	78.9	▲ 1.6	Q3
IV 期	66.8	▲ 8.4	70.1	▲ 18.8	73.4	▲ 16.2	78.3	▲ 25.1	Q4
平成24 年 I 期	87.3	30.7	72.0	125.0	77.0	4.9	79.5	▲ 18.1	Q1 2012
II 期	75.4	▲ 13.6	71.2	9.4	92.7	20.4	88.1	▲ 21.9	Q2
平成23 年 6 月	68.9	▲ 5.6	65.1	▲ 12.6	88.7	▲ 30.5	71.8	▲ 7.6	Jun. 2011
7 月	70.9	2.9	70.5	▲ 7.4	89.6	1.0	77.1	▲ 3.6	Jul.
8 月	77.3	9.0	74.3	6.4	88.4	▲ 1.3	92.1	4.0	Aug.
9 月	72.9	▲ 5.7	67.9	▲ 5.7	84.7	▲ 4.2	67.4	▲ 6.4	Sep.
10 月	73.2	0.4	79.4	1.4	80.3	▲ 5.2	82.5	▲ 15.2	Oct.
11 月	67.3	▲ 8.1	76.2	▲ 16.4	71.7	▲ 10.7	78.3	▲ 27.6	Nov.
12 月	66.8	▲ 0.7	70.1	▲ 18.8	68.1	▲ 5.0	74.1	▲ 31.6	Dec.
平成24 年 1 月	70.8	6.0	84.7	▲ 18.9	67.8	▲ 0.4	97.0	▲ 31.4	Jan. 2012
2 月	71.5	1.0	79.6	▲ 13.7	68.3	0.7	75.9	▲ 23.1	Feb.
3 月	87.3	22.1	72.0	125.0	94.9	38.9	65.6	28.1	Mar.
4 月	97.3	11.5	80.2	102.0	99.1	4.4	94.7	▲ 25.4	Apr.
5 月	83.7	▲ 14.0	78.2	14.7	86.4	▲ 12.8	94.6	▲ 32.3	May
6 月	75.4	▲ 9.9	71.2	9.4	92.5	7.1	74.9	4.3	Jun.
7 月	79.4	5.3	79.0	12.1	98.8	6.8	85.0	10.2	Jul.
8 月	86.2	8.6	82.8	11.4	106.1	7.4	110.5	20.0	Aug.

< 10. 精密機械工業 ; Precision instruments >

平成17年 = 100
index_2005= 100

	生産 Production				生産者出荷 Shipments				
	季節調整済指数 Seasonal Adjustment Index		原指数 Original Index		季節調整済指数 Seasonal Adjustment Index		原指数 Original Index		
	前月(期)比 %Change From Previous Month(Quarter)		前年 (同月期)比 %Change From Previous Year		前月(期)比 %Change From Previous Month(Quarter)		前年 (同月期)比 %Change From Previous Year		
平成 21 年			84.6	▲ 28.1			87.5	▲ 25.6	C.Y. 2009
22 年			105.1	24.2			104.3	19.2	2010
23 年			115.1	9.5			110.2	5.7	2011
平成 21 年度			89.0	▲ 17.7			91.5	▲ 14.9	F.Y. 2009
22 年度			105.9	19.0			104.5	14.2	2010
23 年度			118.3	11.7			112.6	7.8	2011
平成23 年 II 期	110.0	3.6	104.2	3.5	103.5	▲ 0.1	98.3	▲ 1.0	Q2 2011
III 期	122.3	11.2	126.2	18.6	118.3	14.3	121.5	16.0	Q3
IV 期	123.0	0.6	122.5	12.5	116.6	▲ 1.4	113.8	6.5	Q4
平成24 年 I 期	116.2	▲ 5.5	120.4	12.0	109.1	▲ 6.4	116.9	9.0	Q1 2012
II 期	121.4	4.5	115.8	11.1	112.6	3.2	107.3	9.2	Q2
平成23 年 6 月	117.1	8.4	121.6	11.7	112.0	6.4	117.1	9.3	Jun. 2011
7 月	122.9	5.0	123.0	19.0	123.6	10.4	117.2	18.9	Jul.
8 月	122.0	▲ 0.7	117.0	16.8	115.0	▲ 7.0	108.1	9.6	Aug.
9 月	122.1	0.1	138.6	20.0	116.4	1.2	139.2	19.1	Sep.
10 月	123.7	1.3	122.9	13.6	119.6	2.7	115.2	12.8	Oct.
11 月	120.3	▲ 2.7	117.8	10.1	112.7	▲ 5.8	107.0	1.1	Nov.
12 月	124.9	3.8	126.8	13.7	117.6	4.3	119.2	5.8	Dec.
平成24 年 1 月	119.1	▲ 4.6	104.1	7.5	118.1	0.4	101.3	11.7	Jan. 2012
2 月	110.3	▲ 7.4	116.9	5.9	96.7	▲ 18.1	107.6	0.5	Feb.
3 月	119.2	8.1	140.3	21.7	112.4	16.2	141.7	14.4	Mar.
4 月	126.5	6.1	114.9	20.6	113.2	0.7	101.8	21.5	Apr.
5 月	114.3	▲ 9.6	105.7	10.3	112.1	▲ 1.0	103.5	10.2	May
6 月	123.5	8.0	126.7	4.2	112.5	0.4	116.5	▲ 0.5	Jun.
7 月	117.7	▲ 4.7	119.2	▲ 3.1	114.4	1.7	109.6	▲ 6.5	Jul.
8 月	113.2	▲ 3.8	108.5	▲ 7.3	116.7	2.0	109.7	1.5	Aug.

	生産者在庫 Inventory				生産者在庫率 Inventory Ratio				
	季節調整済指数 Seasonal Adjustment Index		原指数 Original Index		季節調整済指数 Seasonal Adjustment Index		原指数 Original Index		
	前月(期)比 %Change From Previous Month(Quarter)		前年 (同月期)比 %Change From Previous Year		前月(期)比 %Change From Previous Month(Quarter)		前年 (同月期)比 %Change From Previous Year		
平成 21 年			108.1	▲ 9.7			150.7	49.5	C.Y. 2009
22 年			103.1	▲ 4.6			101.1	▲ 32.9	2010
23 年			132.1	28.1			104.0	2.9	2011
平成 21 年度			105.3	▲ 9.5			142.3	27.3	F.Y. 2009
22 年度			100.4	▲ 4.7			98.4	▲ 30.9	2010
23 年度			146.3	45.7			108.6	10.4	2011
平成23 年 II 期	111.8	17.1	106.9	12.4	106.6	7.6	107.4	4.2	Q2 2011
III 期	123.2	10.2	124.8	20.3	101.9	▲ 4.4	101.0	3.2	Q3
IV 期	122.9	▲ 0.2	132.1	28.1	107.8	5.8	111.3	15.5	Q4
平成24 年 I 期	139.1	13.2	146.3	45.7	118.8	10.2	114.7	19.1	Q1 2012
II 期	147.8	6.3	141.3	32.2	122.0	2.7	122.7	14.2	Q2
平成23 年 6 月	111.8	3.6	106.9	12.4	106.7	2.6	98.6	8.1	Jun. 2011
7 月	118.2	5.7	114.4	20.9	101.4	▲ 5.0	102.4	3.3	Jul.
8 月	119.5	1.1	118.2	16.3	103.1	1.7	110.7	5.6	Aug.
9 月	123.2	3.1	124.8	20.3	101.3	▲ 1.7	89.9	0.1	Sep.
10 月	125.0	1.5	124.3	20.1	104.0	2.7	109.4	5.2	Oct.
11 月	131.8	5.4	132.6	29.7	118.0	13.5	120.6	25.1	Nov.
12 月	122.9	▲ 6.8	132.1	28.1	101.4	▲ 14.1	103.8	16.8	Dec.
平成24 年 1 月	130.2	5.9	138.1	26.3	113.8	12.2	129.8	10.9	Jan. 2012
2 月	129.3	▲ 0.7	132.9	26.7	120.7	6.1	117.6	25.1	Feb.
3 月	139.1	7.6	146.3	45.7	121.9	1.0	96.6	24.0	Mar.
4 月	142.5	2.4	131.4	40.2	122.1	0.2	124.3	11.8	Apr.
5 月	143.4	0.6	135.3	32.9	116.9	▲ 4.3	126.5	12.4	May
6 月	147.8	3.1	141.3	32.2	126.9	8.6	117.3	19.0	Jun.
7 月	149.7	1.3	144.8	26.6	122.3	▲ 3.6	123.5	20.6	Jul.
8 月	142.5	▲ 4.8	140.9	19.2	112.3	▲ 8.2	120.6	8.9	Aug.

〈 11. 窯業・土石製品工業 ; Ceramics, stone and clay products 〉

平成17年 = 100
index_2005 = 100

	生産 Production				生産者出荷 Shipments				
	季節調整済指数 Seasonal Adjustment Index		原指数 Original Index		季節調整済指数 Seasonal Adjustment Index		原指数 Original Index		
	前月(期)比 %Change From Previous Month(Quarter)		前年 (同月期)比 %Change From Previous Year		前月(期)比 %Change From Previous Month(Quarter)		前年 (同月期)比 %Change From Previous Year		
平成 21 年			76.8	▲ 21.0			77.6	▲ 19.1	C.Y. 2009
22 年			85.2	10.9			84.3	8.6	2010
23 年			84.0	▲ 1.4			82.0	▲ 2.7	2011
平成 21 年度			80.1	▲ 11.3			80.3	▲ 10.2	F.Y. 2009
22 年度			85.5	6.7			83.8	4.4	2010
23 年度			83.8	▲ 2.0			82.3	▲ 1.8	2011
平成23 年 II 期	83.2	▲ 3.7	80.6	▲ 2.4	80.5	▲ 3.0	77.1	▲ 4.1	Q2 2011
III 期	83.7	0.6	84.3	▲ 1.9	82.8	2.9	83.2	▲ 1.2	Q3
IV 期	83.3	▲ 0.5	87.6	▲ 2.8	82.4	▲ 0.5	85.8	▲ 3.3	Q4
平成24 年 I 期	84.5	1.4	82.5	▲ 1.2	83.2	1.0	83.1	1.5	Q1 2012
II 期	86.7	2.6	84.1	4.3	85.5	2.8	82.1	6.5	Q2
平成23 年 6 月	83.1	0.4	84.9	▲ 3.1	81.1	1.4	81.6	▲ 3.3	Jun. 2011
7 月	83.8	0.8	85.6	▲ 2.6	82.5	1.7	83.0	▲ 2.8	Jul.
8 月	84.3	0.6	81.3	▲ 0.5	83.4	1.1	81.4	0.7	Aug.
9 月	83.0	▲ 1.5	85.9	▲ 2.6	82.6	▲ 1.0	85.3	▲ 1.3	Sep.
10 月	83.6	0.7	89.2	0.0	82.0	▲ 0.7	85.1	▲ 2.4	Oct.
11 月	83.3	▲ 0.4	88.9	▲ 3.1	81.6	▲ 0.5	86.2	▲ 4.6	Nov.
12 月	82.9	▲ 0.5	84.8	▲ 5.1	83.5	2.3	86.1	▲ 2.6	Dec.
平成24 年 1 月	83.6	0.8	78.0	▲ 5.6	83.3	▲ 0.2	78.1	▲ 2.6	Jan. 2012
2 月	82.5	▲ 1.3	81.9	▲ 1.9	81.0	▲ 2.8	83.2	▲ 1.4	Feb.
3 月	87.3	5.8	87.7	4.0	85.3	5.3	88.0	8.6	Mar.
4 月	86.2	▲ 1.3	82.8	2.9	84.9	▲ 0.5	80.9	5.5	Apr.
5 月	86.5	0.3	81.2	6.4	85.6	0.8	80.3	9.8	May
6 月	87.3	0.9	88.4	4.1	85.9	0.4	85.2	4.4	Jun.
7 月	86.3	▲ 1.1	88.9	3.9	85.1	▲ 0.9	86.9	4.7	Jul.
8 月	87.9	1.9	84.7	4.2	85.6	0.6	83.6	2.7	Aug.

	生産者在庫 Inventory				生産者在庫率 Inventory Ratio				
	季節調整済指数 Seasonal Adjustment Index		原指数 Original Index		季節調整済指数 Seasonal Adjustment Index		原指数 Original Index		
	前月(期)比 %Change From Previous Month(Quarter)		前年 (同月期)比 %Change From Previous Year		前月(期)比 %Change From Previous Month(Quarter)		前年 (同月期)比 %Change From Previous Year		
平成 21 年			93.0	▲ 14.7			135.4	15.6	C.Y. 2009
22 年			88.5	▲ 4.8			118.9	▲ 12.2	2010
23 年			95.0	7.3			126.6	6.5	2011
平成 21 年度			88.1	▲ 12.6			128.7	1.3	F.Y. 2009
22 年度			90.2	2.4			119.6	▲ 7.1	2010
23 年度			93.3	3.4			127.1	6.3	2011
平成23 年 II 期	94.7	2.3	94.9	7.7	129.8	5.7	137.9	9.1	Q2 2011
III 期	93.5	▲ 1.3	94.1	6.3	125.9	▲ 3.0	129.1	5.2	Q3
IV 期	94.4	1.0	95.0	7.3	128.0	1.7	120.0	9.2	Q4
平成24 年 I 期	95.8	1.5	93.3	3.4	124.5	▲ 2.7	121.3	1.6	Q1 2012
II 期	92.9	▲ 3.0	93.1	▲ 1.9	119.1	▲ 4.3	126.3	▲ 8.4	Q2
平成23 年 6 月	94.7	0.6	94.9	7.7	127.0	▲ 2.5	127.9	6.1	Jun. 2011
7 月	94.9	0.2	95.4	8.0	127.6	0.5	129.8	6.7	Jul.
8 月	94.5	▲ 0.4	95.1	7.6	122.8	▲ 3.8	133.1	2.9	Aug.
9 月	93.5	▲ 1.1	94.1	6.3	127.2	3.6	124.3	6.2	Sep.
10 月	94.9	1.5	96.2	8.7	128.5	1.0	123.6	8.4	Oct.
11 月	95.0	0.1	96.7	9.3	128.6	0.1	119.6	12.1	Nov.
12 月	94.4	▲ 0.6	95.0	7.3	126.9	▲ 1.3	116.9	7.1	Dec.
平成24 年 1 月	94.5	0.1	94.8	5.2	126.3	▲ 0.5	129.1	5.6	Jan. 2012
2 月	94.7	0.2	93.7	5.5	125.7	▲ 0.5	120.5	5.3	Feb.
3 月	95.8	1.2	93.3	3.4	121.6	▲ 3.3	114.3	▲ 5.9	Mar.
4 月	94.7	▲ 1.1	92.9	1.0	120.0	▲ 1.3	126.4	▲ 9.1	Apr.
5 月	92.3	▲ 2.5	91.6	▲ 1.9	113.0	▲ 5.8	127.3	▲ 13.2	May
6 月	92.9	0.7	93.1	▲ 1.9	124.4	10.1	125.2	▲ 2.1	Jun.
7 月	92.2	▲ 0.8	92.7	▲ 2.8	120.9	▲ 2.8	123.0	▲ 5.2	Jul.
8 月	91.4	▲ 0.9	92.0	▲ 3.3	121.6	0.6	131.8	▲ 1.0	Aug.

< 12. 化学工業 ; Chemicals >

平成17年 = 100
index_2005= 100

	生産 Production				生産者出荷 Shipments				
	季節調整済指数 Seasonal Adjustment Index		原指数 Original Index		季節調整済指数 Seasonal Adjustment Index		原指数 Original Index		
	前月(期)比 %Change From Previous Month(Quarter)		前年 (同月期)比 %Change From Previous Year		前月(期)比 %Change From Previous Month(Quarter)		前年 (同月期)比 %Change From Previous Year		
平成 21 年			95.3	▲ 4.8			93.1	▲ 5.5	C.Y. 2009
22 年			100.8	5.8			98.0	5.3	2010
23 年			104.2	3.4			98.5	0.5	2011
平成 21 年度			98.5	3.1			96.4	3.1	F.Y. 2009
22 年度			101.7	3.2			98.6	2.3	2010
23 年度			104.4	2.7			98.3	▲ 0.3	2011
平成23 年 II 期	105.2	1.3	103.1	7.2	97.9	▲ 2.7	96.0	2.5	Q2 2011
III 期	104.9	▲ 0.3	105.4	4.7	98.9	1.0	99.4	1.8	Q3
IV 期	103.6	▲ 1.2	107.7	▲ 1.6	97.6	▲ 1.3	100.7	▲ 4.4	Q4
平成24 年 I 期	103.2	▲ 0.4	101.7	1.2	97.8	0.2	97.2	▲ 0.7	Q1 2012
II 期	105.0	1.7	103.3	0.2	98.5	0.7	96.9	0.9	Q2
平成23 年 6 月	109.8	2.9	111.3	16.4	100.0	1.4	103.1	9.1	Jun. 2011
7 月	105.5	▲ 3.9	107.7	5.3	99.3	▲ 0.7	100.0	1.8	Jul.
8 月	105.0	▲ 0.5	103.4	5.6	98.8	▲ 0.5	96.6	2.4	Aug.
9 月	104.2	▲ 0.8	105.0	3.1	98.7	▲ 0.1	101.5	1.1	Sep.
10 月	103.3	▲ 0.9	106.7	▲ 0.7	97.3	▲ 1.4	99.5	▲ 3.6	Oct.
11 月	104.1	0.8	110.7	▲ 0.3	97.8	0.5	102.2	▲ 4.4	Nov.
12 月	103.3	▲ 0.8	105.6	▲ 3.7	97.7	▲ 0.1	100.3	▲ 5.3	Dec.
平成24 年 1 月	102.5	▲ 0.8	97.4	▲ 4.5	97.4	▲ 0.3	89.5	▲ 6.2	Jan. 2012
2 月	101.4	▲ 1.1	103.7	1.1	95.8	▲ 1.6	97.9	▲ 1.1	Feb.
3 月	105.6	4.1	103.9	7.2	100.1	4.5	104.2	5.0	Mar.
4 月	106.9	1.2	103.6	7.8	100.0	▲ 0.1	96.9	5.1	Apr.
5 月	102.1	▲ 4.5	100.2	▲ 1.6	97.8	▲ 2.2	94.5	2.1	May
6 月	106.1	3.9	106.2	▲ 4.6	97.8	0.0	99.3	▲ 3.7	Jun.
7 月	106.2	0.1	109.8	1.9	98.2	0.4	100.4	0.4	Jul.
8 月	102.7	▲ 3.3	101.2	▲ 2.1	96.2	▲ 2.0	94.0	▲ 2.7	Aug.

	生産者在庫 Inventory				生産者在庫率 Inventory Ratio				
	季節調整済指数 Seasonal Adjustment Index		原指数 Original Index		季節調整済指数 Seasonal Adjustment Index		原指数 Original Index		
	前月(期)比 %Change From Previous Month(Quarter)		前年 (同月期)比 %Change From Previous Year		前月(期)比 %Change From Previous Month(Quarter)		前年 (同月期)比 %Change From Previous Year		
平成 21 年			92.6	▲ 15.4			119.7	7.8	C.Y. 2009
22 年			93.3	0.8			100.8	▲ 15.8	2010
23 年			100.8	8.0			113.0	12.1	2011
平成 21 年度			91.5	▲ 9.8			107.1	▲ 13.3	F.Y. 2009
22 年度			92.1	0.7			101.1	▲ 5.6	2010
23 年度			97.9	6.3			116.2	14.9	2011
平成23 年 II 期	101.1	7.6	98.9	8.0	113.9	13.7	113.4	10.9	Q2 2011
III 期	102.6	1.5	101.1	9.4	119.4	4.8	115.8	17.3	Q3
IV 期	101.6	▲ 1.0	100.8	8.0	119.9	0.4	116.0	19.8	Q4
平成24 年 I 期	99.9	▲ 1.7	97.9	6.3	111.9	▲ 6.7	119.6	12.1	Q1 2012
II 期	100.8	0.9	98.6	▲ 0.3	118.8	6.2	118.1	4.1	Q2
平成23 年 6 月	101.1	2.5	98.9	8.0	115.2	1.3	110.4	10.0	Jun. 2011
7 月	102.7	1.6	101.4	9.9	121.1	5.1	114.7	17.5	Jul.
8 月	102.7	0.0	104.1	10.2	118.2	▲ 2.4	121.8	17.8	Aug.
9 月	102.6	▲ 0.1	101.1	9.4	118.9	0.6	111.0	16.8	Sep.
10 月	103.1	0.5	101.8	8.2	120.7	1.5	117.3	17.9	Oct.
11 月	102.5	▲ 0.6	102.9	10.9	119.3	▲ 1.2	115.6	21.3	Nov.
12 月	101.6	▲ 0.9	100.8	8.0	119.6	0.3	115.1	20.3	Dec.
平成24 年 1 月	100.6	▲ 1.0	105.7	6.7	116.1	▲ 2.9	134.5	15.7	Jan. 2012
2 月	100.2	▲ 0.4	106.2	6.3	108.9	▲ 6.2	120.9	12.0	Feb.
3 月	99.9	▲ 0.3	97.9	6.3	110.8	1.7	103.3	7.5	Mar.
4 月	101.9	2.0	98.8	8.0	118.9	7.3	114.3	5.3	Apr.
5 月	100.5	▲ 1.4	100.0	1.9	114.5	▲ 3.7	122.0	0.7	May
6 月	100.8	0.3	98.6	▲ 0.3	123.1	7.5	118.0	6.9	Jun.
7 月	101.5	0.7	100.2	▲ 1.2	123.1	0.0	116.6	1.7	Jul.
8 月	101.7	0.2	103.1	▲ 1.0	120.8	▲ 1.9	124.5	2.2	Aug.

< 13. 石油・石炭製品工業 ; Petroleum and coal products >

平成17年 = 100
index_2005= 100

	生産 Production				生産者出荷 Shipments				
	季節調整済指数 Seasonal Adjustment Index		原指数 Original Index		季節調整済指数 Seasonal Adjustment Index		原指数 Original Index		
	前月(期)比 %Change From Previous Month(Quarter)		前年 (同月期)比 %Change From Previous Year		前月(期)比 %Change From Previous Month(Quarter)		前年 (同月期)比 %Change From Previous Year		
平成 21 年			90.2	▲ 6.0			89.5	▲ 5.7	C.Y. 2009
22 年			91.1	1.0			89.3	▲ 0.2	2010
23 年			85.9	▲ 5.7			86.1	▲ 3.6	2011
平成 21 年度			90.3	▲ 4.1			89.6	▲ 3.7	F.Y. 2009
22 年度			90.5	0.2			89.1	▲ 0.6	2010
23 年度			85.4	▲ 5.6			85.6	▲ 3.9	2011
平成23 年 II 期	83.6	▲ 5.7	77.7	▲ 8.3	82.8	▲ 6.7	77.1	▲ 7.2	Q2 2011
III 期	86.5	3.5	87.0	▲ 5.3	87.0	5.1	86.9	▲ 3.2	Q3
IV 期	84.9	▲ 1.8	86.6	▲ 6.6	86.5	▲ 0.6	88.5	▲ 3.3	Q4
平成24 年 I 期	86.3	1.6	90.5	▲ 2.2	84.9	▲ 1.8	90.0	▲ 2.2	Q1 2012
II 期	86.0	▲ 0.3	80.0	3.0	84.6	▲ 0.4	79.3	2.9	Q2
平成23 年 6 月	86.3	5.0	77.4	▲ 1.0	86.8	4.2	79.7	0.0	Jun. 2011
7 月	87.6	1.5	86.7	▲ 2.9	87.6	0.9	86.5	▲ 1.5	Jul.
8 月	87.1	▲ 0.6	92.5	▲ 4.3	87.9	0.3	91.7	▲ 2.8	Aug.
9 月	84.8	▲ 2.6	81.7	▲ 8.8	85.5	▲ 2.7	82.4	▲ 5.6	Sep.
10 月	85.4	0.7	82.6	▲ 5.6	88.1	3.0	85.9	0.4	Oct.
11 月	84.6	▲ 0.9	84.6	▲ 7.7	85.2	▲ 3.3	84.7	▲ 6.1	Nov.
12 月	84.8	0.2	92.5	▲ 6.6	86.3	1.3	95.0	▲ 3.7	Dec.
平成24 年 1 月	85.6	0.9	91.5	▲ 6.8	85.6	▲ 0.8	90.5	▲ 6.0	Jan. 2012
2 月	85.4	▲ 0.2	86.3	▲ 5.5	84.3	▲ 1.5	88.7	▲ 2.8	Feb.
3 月	87.9	2.9	93.7	6.4	84.9	0.7	90.8	2.6	Mar.
4 月	85.4	▲ 2.8	82.2	3.7	83.5	▲ 1.6	80.9	6.7	Apr.
5 月	87.0	1.9	81.1	6.3	86.0	3.0	79.9	5.4	May
6 月	85.6	▲ 1.6	76.7	▲ 0.9	84.2	▲ 2.1	77.1	▲ 3.3	Jun.
7 月	86.2	0.7	85.4	▲ 1.5	87.5	3.9	86.6	0.1	Jul.
8 月	86.0	▲ 0.2	91.3	▲ 1.3	86.9	▲ 0.7	90.6	▲ 1.2	Aug.

	生産者在庫 Inventory				生産者在庫率 Inventory Ratio				
	季節調整済指数 Seasonal Adjustment Index		原指数 Original Index		季節調整済指数 Seasonal Adjustment Index		原指数 Original Index		
	前月(期)比 %Change From Previous Month(Quarter)		前年 (同月期)比 %Change From Previous Year		前月(期)比 %Change From Previous Month(Quarter)		前年 (同月期)比 %Change From Previous Year		
平成 21 年			91.2	▲ 13.1			117.8	3.4	C.Y. 2009
22 年			95.6	4.8			112.2	▲ 4.8	2010
23 年			89.4	▲ 6.5			114.9	2.4	2011
平成 21 年度			87.9	▲ 17.5			114.7	▲ 3.4	F.Y. 2009
22 年度			87.7	▲ 0.2			112.3	▲ 2.1	2010
23 年度			87.5	▲ 0.2			114.1	1.6	2011
平成23 年 II 期	93.4	▲ 0.5	88.4	▲ 4.8	127.7	14.9	130.6	9.0	Q2 2011
III 期	92.7	▲ 0.7	98.6	5.2	111.4	▲ 12.8	120.6	2.7	Q3
IV 期	91.0	▲ 1.8	89.4	▲ 6.5	109.8	▲ 1.4	107.2	▲ 3.2	Q4
平成24 年 I 期	93.7	3.0	87.5	▲ 0.2	107.4	▲ 2.2	97.9	▲ 3.4	Q1 2012
II 期	101.0	7.8	95.6	8.1	123.6	15.1	126.8	▲ 2.9	Q2
平成23 年 6 月	93.4	▲ 0.1	88.4	▲ 4.8	115.4	▲ 8.8	118.8	▲ 5.0	Jun. 2011
7 月	92.7	▲ 0.7	90.0	▲ 4.3	113.1	▲ 2.0	114.5	▲ 4.3	Jul.
8 月	91.9	▲ 0.9	95.4	▲ 0.4	108.8	▲ 3.8	116.5	1.7	Aug.
9 月	92.7	0.9	98.6	5.2	112.2	3.1	130.9	10.9	Sep.
10 月	89.3	▲ 3.7	92.1	▲ 6.7	105.4	▲ 6.1	110.8	▲ 7.4	Oct.
11 月	91.1	2.0	94.9	▲ 5.4	113.5	7.7	115.6	1.3	Nov.
12 月	91.0	▲ 0.1	89.4	▲ 6.5	110.5	▲ 2.6	95.3	▲ 3.1	Dec.
平成24 年 1 月	90.9	▲ 0.1	91.1	▲ 5.6	111.1	0.5	100.8	0.6	Jan. 2012
2 月	87.7	▲ 3.5	85.3	▲ 8.2	103.1	▲ 7.2	97.2	▲ 5.7	Feb.
3 月	93.7	6.8	87.5	▲ 0.2	108.0	4.8	95.8	▲ 4.9	Mar.
4 月	93.8	0.1	91.2	▲ 8.9	120.5	11.6	114.4	▲ 14.5	Apr.
5 月	91.1	▲ 2.9	94.9	▲ 2.6	119.4	▲ 0.9	131.2	▲ 5.7	May
6 月	101.0	10.9	95.6	8.1	130.9	9.6	134.8	13.5	Jun.
7 月	98.2	▲ 2.8	95.4	6.0	113.2	▲ 13.5	114.6	0.1	Jul.
8 月	92.8	▲ 5.5	96.3	0.9	106.1	▲ 6.3	113.6	▲ 2.5	Aug.

〈 14. プラスチック製品工業 ; Plastic products 〉

平成17年 = 100
index_2005= 100

	生産 Production				生産者出荷 Shipments				
	季節調整済指数 Seasonal Adjustment Index		原指数 Original Index		季節調整済指数 Seasonal Adjustment Index		原指数 Original Index		
	前月(期)比 %Change From Previous Month(Quarter)		前年 (同月期)比 %Change From Previous Year		前月(期)比 %Change From Previous Month(Quarter)		前年 (同月期)比 %Change From Previous Year		
平成 21 年			82.1	▲ 15.8			82.1	▲ 16.5	C.Y. 2009
22 年			89.8	9.4			89.8	9.4	2010
23 年			87.6	▲ 2.4			86.1	▲ 4.1	2011
平成 21 年度			85.9	▲ 5.1			85.9	▲ 5.7	F.Y. 2009
22 年度			89.3	4.0			88.9	3.5	2010
23 年度			88.3	▲ 1.1			87.0	▲ 2.1	2011
平成23 年 II 期	86.8	▲ 2.4	87.8	▲ 2.3	84.5	▲ 3.6	84.5	▲ 5.2	Q2 2011
III 期	87.0	0.2	88.8	▲ 3.3	85.9	1.7	88.0	▲ 4.3	Q3
IV 期	88.8	2.1	89.4	▲ 2.1	87.5	1.9	88.6	▲ 3.0	Q4
平成24 年 I 期	90.3	1.7	87.4	3.6	89.9	2.7	87.1	4.6	Q1 2012
II 期	89.7	▲ 0.7	91.0	3.6	88.8	▲ 1.2	89.0	5.3	Q2
平成23 年 6 月	87.9	▲ 0.3	93.1	▲ 1.2	86.4	1.8	90.3	▲ 2.5	Jun. 2011
7 月	88.0	0.1	93.2	▲ 1.8	85.9	▲ 0.6	90.1	▲ 5.6	Jul.
8 月	88.4	0.5	84.1	▲ 1.4	87.2	1.5	84.9	▲ 2.0	Aug.
9 月	84.6	▲ 4.3	89.0	▲ 6.4	84.5	▲ 3.1	89.0	▲ 5.4	Sep.
10 月	88.0	4.0	90.5	▲ 1.3	87.3	3.3	89.2	▲ 1.0	Oct.
11 月	88.3	0.3	90.8	▲ 2.8	86.4	▲ 1.0	89.2	▲ 4.7	Nov.
12 月	90.0	1.9	86.8	▲ 2.1	88.8	2.8	87.4	▲ 3.2	Dec.
平成24 年 1 月	90.3	0.3	81.0	▲ 2.6	90.4	1.8	80.4	▲ 1.2	Jan. 2012
2 月	89.1	▲ 1.3	88.1	1.1	89.3	▲ 1.2	87.4	2.7	Feb.
3 月	91.5	2.7	93.1	12.3	90.1	0.9	93.4	12.0	Mar.
4 月	91.4	▲ 0.1	91.7	8.5	90.3	0.2	90.2	9.7	Apr.
5 月	88.8	▲ 2.8	87.9	2.4	88.5	▲ 2.0	86.4	6.7	May
6 月	88.9	0.1	93.5	0.4	87.5	▲ 1.1	90.4	0.1	Jun.
7 月	88.0	▲ 1.0	93.9	0.8	86.7	▲ 0.9	92.0	2.1	Jul.
8 月	85.8	▲ 2.5	81.6	▲ 3.0	85.4	▲ 1.5	83.1	▲ 2.1	Aug.

	生産者在庫 Inventory				生産者在庫率 Inventory Ratio				
	季節調整済指数 Seasonal Adjustment Index		原指数 Original Index		季節調整済指数 Seasonal Adjustment Index		原指数 Original Index		
	前月(期)比 %Change From Previous Month(Quarter)		前年 (同月期)比 %Change From Previous Year		前月(期)比 %Change From Previous Month(Quarter)		前年 (同月期)比 %Change From Previous Year		
平成 21 年			91.6	▲ 7.6			114.5	7.6	C.Y. 2009
22 年			90.3	▲ 1.4			103.3	▲ 9.8	2010
23 年			97.1	7.5			109.6	6.1	2011
平成 21 年度			90.6	▲ 2.3			108.6	▲ 3.7	F.Y. 2009
22 年度			91.5	1.0			103.1	▲ 5.1	2010
23 年度			97.7	6.8			111.2	7.9	2011
平成23 年 II 期	95.2	2.5	96.3	3.2	108.2	5.4	107.4	4.2	Q2 2011
III 期	96.9	1.8	96.5	5.3	114.0	5.4	111.6	10.9	Q3
IV 期	98.0	1.1	97.1	7.5	114.2	0.2	110.4	10.6	Q4
平成24 年 I 期	99.2	1.2	97.7	6.8	108.6	▲ 4.9	115.4	6.0	Q1 2012
II 期	96.5	▲ 2.7	97.6	1.3	110.9	2.1	110.0	2.4	Q2
平成23 年 6 月	95.2	▲ 0.4	96.3	3.2	108.5	0.6	105.9	3.5	Jun. 2011
7 月	96.9	1.8	98.6	6.7	114.9	5.9	111.7	12.1	Jul.
8 月	97.2	0.3	96.1	7.0	112.2	▲ 2.3	113.9	9.6	Aug.
9 月	96.9	▲ 0.3	96.5	5.3	115.0	2.5	109.2	11.2	Sep.
10 月	97.5	0.6	98.1	5.4	115.8	0.7	110.8	7.9	Oct.
11 月	97.6	0.1	99.1	6.8	113.3	▲ 2.2	109.8	11.5	Nov.
12 月	98.0	0.4	97.1	7.5	113.6	0.3	110.7	12.7	Dec.
平成24 年 1 月	96.4	▲ 1.6	97.1	5.3	109.7	▲ 3.4	123.5	9.9	Jan. 2012
2 月	96.2	▲ 0.2	98.3	4.2	105.5	▲ 3.8	115.8	4.5	Feb.
3 月	99.2	3.1	97.7	6.8	110.7	4.9	106.8	3.2	Mar.
4 月	100.0	0.8	97.4	6.9	113.1	2.2	108.9	4.3	Apr.
5 月	96.0	▲ 4.0	94.7	0.4	106.1	▲ 6.2	110.2	▲ 1.5	May
6 月	96.5	0.5	97.6	1.3	113.6	7.1	110.9	4.7	Jun.
7 月	96.9	0.4	98.6	0.0	113.3	▲ 0.3	110.2	▲ 1.3	Jul.
8 月	95.6	▲ 1.3	94.5	▲ 1.7	111.7	▲ 1.4	113.4	▲ 0.4	Aug.

〈 15. パルプ・紙・紙加工品工業 ; Pulp, paper and paper products 〉

平成17年 = 100
index_2005= 100

	生産 Production				生産者出荷 Shipments				
	季節調整済指数 Seasonal Adjustment Index		原指数 Original Index		季節調整済指数 Seasonal Adjustment Index		原指数 Original Index		
	前月(期)比 %Change From Previous Month(Quarter)		前年 (同月期)比 %Change From Previous Year		前月(期)比 %Change From Previous Month(Quarter)		前年 (同月期)比 %Change From Previous Year		
平成 21 年			85.8	▲ 13.9			87.4	▲ 11.9	C.Y. 2009
22 年			89.1	3.8			90.4	3.4	2010
23 年			86.1	▲ 3.4			87.5	▲ 3.2	2011
平成 21 年度			87.7	▲ 6.8			88.9	▲ 6.0	F.Y. 2009
22 年度			88.9	1.4			90.1	1.3	2010
23 年度			86.0	▲ 3.3			86.9	▲ 3.6	2011
平成23 年 II 期	84.2	▲ 4.8	84.1	▲ 5.9	86.6	▲ 3.5	86.3	▲ 4.6	Q2 2011
III 期	84.4	0.2	84.3	▲ 5.7	86.9	0.3	86.7	▲ 3.3	Q3
IV 期	87.9	4.1	89.8	▲ 1.0	87.6	0.8	90.3	▲ 3.5	Q4
平成24 年 I 期	87.0	▲ 1.0	85.7	▲ 0.6	85.9	▲ 1.9	84.3	▲ 2.9	Q1 2012
II 期	84.7	▲ 2.6	84.6	0.6	84.7	▲ 1.4	84.7	▲ 1.9	Q2
平成23 年 6 月	85.0	1.6	84.3	▲ 3.8	86.1	0.0	86.8	▲ 5.2	Jun. 2011
7 月	84.0	▲ 1.2	84.0	▲ 7.2	85.5	▲ 0.7	85.5	▲ 7.5	Jul.
8 月	85.4	1.7	84.8	▲ 4.0	88.1	3.0	85.9	0.0	Aug.
9 月	83.7	▲ 2.0	84.2	▲ 5.8	87.2	▲ 1.0	88.8	▲ 2.3	Sep.
10 月	87.8	4.9	92.4	▲ 0.9	87.6	0.5	90.4	▲ 2.3	Oct.
11 月	88.1	0.3	88.9	▲ 0.4	87.8	0.2	91.1	▲ 3.3	Nov.
12 月	87.8	▲ 0.3	88.2	▲ 1.6	87.5	▲ 0.3	89.4	▲ 4.9	Dec.
平成24 年 1 月	87.5	▲ 0.3	83.0	▲ 2.8	86.0	▲ 1.7	77.5	▲ 5.6	Jan. 2012
2 月	86.9	▲ 0.7	83.4	▲ 2.2	84.6	▲ 1.6	83.3	▲ 3.3	Feb.
3 月	86.6	▲ 0.3	90.6	3.1	87.2	3.1	92.1	0.0	Mar.
4 月	86.0	▲ 0.7	86.7	2.4	84.4	▲ 3.2	86.5	▲ 3.6	Apr.
5 月	85.6	▲ 0.5	85.5	2.5	84.9	0.6	83.2	1.1	May
6 月	82.6	▲ 3.5	81.6	▲ 3.2	84.7	▲ 0.2	84.3	▲ 2.9	Jun.
7 月	81.6	▲ 1.2	81.9	▲ 2.5	83.8	▲ 1.1	84.8	▲ 0.8	Jul.
8 月	83.2	2.0	82.6	▲ 2.6	84.5	0.8	82.4	▲ 4.1	Aug.

	生産者在庫 Inventory				生産者在庫率 Inventory Ratio				
	季節調整済指数 Seasonal Adjustment Index		原指数 Original Index		季節調整済指数 Seasonal Adjustment Index		原指数 Original Index		
	前月(期)比 %Change From Previous Month(Quarter)		前年 (同月期)比 %Change From Previous Year		前月(期)比 %Change From Previous Month(Quarter)		前年 (同月期)比 %Change From Previous Year		
平成 21 年			93.6	▲ 9.4			117.3	16.1	C.Y. 2009
22 年			90.4	▲ 3.4			106.5	▲ 9.2	2010
23 年			88.8	▲ 1.8			105.3	▲ 1.1	2011
平成 21 年度			91.7	▲ 5.9			112.9	4.3	F.Y. 2009
22 年度			87.4	▲ 4.7			106.6	▲ 5.6	2010
23 年度			98.1	12.2			108.3	1.6	2011
平成23 年 II 期	88.1	▲ 0.8	87.7	▲ 5.4	104.9	▲ 1.1	105.8	0.7	Q2 2011
III 期	83.3	▲ 5.4	83.7	▲ 12.3	104.0	▲ 0.9	103.7	▲ 4.0	Q3
IV 期	90.6	8.8	88.8	▲ 1.8	106.4	2.3	103.6	▲ 1.4	Q4
平成24 年 I 期	99.7	10.0	98.1	12.2	117.9	10.8	120.0	11.0	Q1 2012
II 期	106.0	6.3	105.6	20.4	131.0	11.1	132.0	24.8	Q2
平成23 年 6 月	88.1	0.6	87.7	▲ 5.4	106.9	2.3	106.8	3.3	Jun. 2011
7 月	90.1	2.3	88.6	▲ 3.4	111.4	4.2	107.7	6.0	Jul.
8 月	86.9	▲ 3.6	88.3	▲ 7.8	101.4	▲ 9.0	106.1	▲ 7.5	Aug.
9 月	83.3	▲ 4.1	83.7	▲ 12.3	99.2	▲ 2.2	97.3	▲ 9.7	Sep.
10 月	87.1	4.6	88.3	▲ 10.1	104.8	5.6	101.4	▲ 7.2	Oct.
11 月	87.8	0.8	88.0	▲ 6.6	104.6	▲ 0.2	102.4	▲ 1.5	Nov.
12 月	90.6	3.2	88.8	▲ 1.8	109.7	4.9	106.9	4.8	Dec.
平成24 年 1 月	93.4	3.1	96.4	1.7	114.6	4.5	126.4	10.3	Jan. 2012
2 月	96.7	3.5	98.3	3.6	116.4	1.6	122.4	10.0	Feb.
3 月	99.7	3.1	98.1	12.2	122.7	5.4	111.1	13.0	Mar.
4 月	105.3	5.6	101.1	20.2	131.8	7.4	126.2	27.6	Apr.
5 月	105.0	▲ 0.3	106.1	19.9	127.7	▲ 3.1	136.3	22.1	May
6 月	106.0	1.0	105.6	20.4	133.6	4.6	133.4	24.9	Jun.
7 月	106.9	0.8	105.1	18.6	137.6	3.0	133.1	23.6	Jul.
8 月	105.7	▲ 1.1	107.4	21.6	132.8	▲ 3.5	139.0	31.0	Aug.

〈 16. 纖維工業 ; Textiles 〉

平成17年 = 100
index_2005= 100

	生産 Production				生産者出荷 Shipments				
	季節調整済指数 Seasonal Adjustment Index		原指数 Original Index		季節調整済指数 Seasonal Adjustment Index		原指数 Original Index		
	前月(期)比 %Change From Previous Month(Quarter)		前年 (同月期)比 %Change From Previous Year		前月(期)比 %Change From Previous Month(Quarter)		前年 (同月期)比 %Change From Previous Year		
平成 21 年			67.1	▲ 18.7			73.4	▲ 14.8	C.Y. 2009
22 年			67.9	1.2			75.2	2.5	2010
23 年			68.3	0.6			73.8	▲ 1.9	2011
平成 21 年度			66.8	▲ 14.2			73.9	▲ 10.1	F.Y. 2009
22 年度			68.4	2.4			75.1	1.6	2010
23 年度			68.0	▲ 0.6			73.9	▲ 1.6	2011
平成23 年 II 期	68.0	▲ 1.9	67.9	▲ 0.1	74.1	▲ 1.6	75.7	▲ 2.1	Q2 2011
III 期	68.3	0.4	67.8	▲ 0.3	72.9	▲ 1.6	69.0	▲ 3.1	Q3
IV 期	67.7	▲ 0.9	68.7	▲ 0.6	73.3	0.5	71.7	▲ 2.2	Q4
平成24 年 I 期	67.7	0.0	67.6	▲ 1.6	74.9	2.2	78.9	0.3	Q1 2012
II 期	66.9	▲ 1.2	66.9	▲ 1.5	73.7	▲ 1.6	75.4	▲ 0.4	Q2
平成23 年 6 月	68.0	0.0	68.2	▲ 0.7	74.1	▲ 0.7	72.1	▲ 1.8	Jun. 2011
7 月	68.1	0.1	67.9	▲ 1.2	73.1	▲ 1.3	66.7	▲ 4.2	Jul.
8 月	69.4	1.9	67.0	2.1	73.3	0.3	67.7	▲ 2.3	Aug.
9 月	67.5	▲ 2.7	68.4	▲ 1.7	72.3	▲ 1.4	72.6	▲ 2.8	Sep.
10 月	67.2	▲ 0.4	68.7	▲ 0.7	72.5	0.3	72.1	▲ 2.8	Oct.
11 月	68.1	1.3	69.5	0.1	73.6	1.5	71.9	▲ 1.1	Nov.
12 月	67.9	▲ 0.3	67.8	▲ 1.2	73.7	0.1	71.2	▲ 2.5	Dec.
平成24 年 1 月	68.1	0.3	64.9	▲ 1.1	75.8	2.8	72.0	1.7	Jan. 2012
2 月	67.5	▲ 0.9	67.8	▲ 1.2	74.1	▲ 2.2	78.3	0.5	Feb.
3 月	67.4	▲ 0.1	70.0	▲ 2.5	74.8	0.9	86.5	▲ 1.1	Mar.
4 月	66.5	▲ 1.3	68.2	▲ 2.3	74.2	▲ 0.8	81.4	0.7	Apr.
5 月	67.4	1.4	66.2	0.6	73.0	▲ 1.6	74.0	▲ 0.4	May
6 月	66.7	▲ 1.0	66.4	▲ 2.6	73.8	1.1	70.9	▲ 1.7	Jun.
7 月	66.2	▲ 0.7	66.4	▲ 2.2	72.1	▲ 2.3	66.6	▲ 0.1	Jul.
8 月	64.7	▲ 2.3	62.5	▲ 6.7	70.9	▲ 1.7	65.5	▲ 3.2	Aug.

	生産者在庫 Inventory				生産者在庫率 Inventory Ratio				
	季節調整済指数 Seasonal Adjustment Index		原指数 Original Index		季節調整済指数 Seasonal Adjustment Index		原指数 Original Index		
	前月(期)比 %Change From Previous Month(Quarter)		前年 (同月期)比 %Change From Previous Year		前月(期)比 %Change From Previous Month(Quarter)		前年 (同月期)比 %Change From Previous Year		
平成 21 年			84.8	▲ 13.2			125.9	14.4	C.Y. 2009
22 年			77.5	▲ 8.6			104.5	▲ 17.0	2010
23 年			80.1	3.4			105.3	0.8	2011
平成 21 年度			75.1	▲ 14.7			120.4	2.7	F.Y. 2009
22 年度			70.8	▲ 5.7			102.5	▲ 14.9	2010
23 年度			73.3	3.5			106.3	3.7	2011
平成23 年 II 期	72.5	▲ 0.5	69.1	▲ 2.8	103.3	3.3	93.1	▲ 0.6	Q2 2011
III 期	74.7	3.0	75.0	▲ 0.5	107.6	4.2	112.7	4.4	Q3
IV 期	75.7	1.3	80.1	3.4	109.2	1.5	116.8	6.6	Q4
平成24 年 I 期	75.5	▲ 0.3	73.3	3.5	104.4	▲ 4.4	102.6	4.2	Q1 2012
II 期	76.5	1.3	72.9	5.5	109.4	4.8	98.6	5.9	Q2
平成23 年 6 月	72.5	▲ 0.8	69.1	▲ 2.8	103.0	0.7	97.3	▲ 0.6	Jun. 2011
7 月	74.1	2.2	72.1	▲ 0.6	108.5	5.3	112.9	4.4	Jul.
8 月	74.5	0.5	74.7	0.1	106.0	▲ 2.3	116.4	3.9	Aug.
9 月	74.7	0.3	75.0	▲ 0.5	108.4	2.3	108.7	4.5	Sep.
10 月	75.6	1.2	76.5	2.4	111.8	3.1	113.9	7.0	Oct.
11 月	75.5	▲ 0.1	78.2	2.8	108.4	▲ 3.0	118.2	6.4	Nov.
12 月	75.7	0.3	80.1	3.4	107.5	▲ 0.8	118.3	6.2	Dec.
平成24 年 1 月	75.3	▲ 0.5	80.1	3.2	103.5	▲ 3.7	114.1	1.7	Jan. 2012
2 月	75.6	0.4	78.0	3.6	104.4	0.9	103.9	4.8	Feb.
3 月	75.5	▲ 0.1	73.3	3.5	105.2	0.8	89.7	6.4	Mar.
4 月	75.8	0.4	72.2	3.1	109.5	4.1	92.8	4.6	Apr.
5 月	76.5	0.9	72.1	4.6	108.5	▲ 0.9	98.9	6.0	May
6 月	76.5	0.0	72.9	5.5	110.3	1.7	104.2	7.1	Jun.
7 月	77.9	1.8	75.8	5.1	115.5	4.7	120.2	6.5	Jul.
8 月	77.9	0.0	78.1	4.6	116.6	1.0	128.1	10.1	Aug.

〈 17. 食料品・たばこ工業 ; Foods and tobacco 〉

平成17年 = 100
index_2005= 100

	生産 Production				生産者出荷 Shipments				
	季節調整済指数 Seasonal Adjustment Index		原指数 Original Index		季節調整済指数 Seasonal Adjustment Index		原指数 Original Index		
	前月(期)比 %Change From Previous Month(Quarter)		前年 (同月期)比 %Change From Previous Year		前月(期)比 %Change From Previous Month(Quarter)		前年 (同月期)比 %Change From Previous Year		
平成 21 年			102.3	1.8			100.8	1.3	C.Y. 2009
22 年			102.4	0.1			100.7	▲ 0.1	2010
23 年			102.0	▲ 0.4			99.2	▲ 1.5	2011
平成 21 年度			102.5	1.8			100.8	1.2	F.Y. 2009
22 年度			102.1	▲ 0.4			100.8	0.0	2010
23 年度			102.6	0.5			99.5	▲ 1.3	2011
平成23 年 Ⅱ期	101.9	0.3	107.0	▲ 0.3	97.5	▲ 2.6	100.7	▲ 3.5	Q2 2011
Ⅲ期	102.4	0.5	105.8	▲ 1.7	99.8	2.4	104.1	▲ 4.1	Q3
Ⅳ期	102.9	0.5	105.3	1.6	100.2	0.4	103.2	1.8	Q4
平成24 年 Ⅰ期	103.6	0.7	92.3	2.8	100.4	0.2	89.9	1.1	Q1 2012
Ⅱ期	101.0	▲ 2.5	106.3	▲ 0.7	101.1	0.7	104.5	3.8	Q2
平成23 年 6月	100.8	▲ 1.9	108.5	▲ 3.4	97.4	▲ 0.4	103.3	▲ 5.0	Jun. 2011
7月	102.6	1.8	110.2	▲ 2.3	101.8	4.5	108.7	▲ 1.5	Jul.
8月	102.4	▲ 0.2	103.0	1.2	98.5	▲ 3.2	101.3	▲ 1.3	Aug.
9月	102.1	▲ 0.3	104.2	▲ 3.8	99.2	0.7	102.3	▲ 9.1	Sep.
10月	102.5	0.4	100.6	2.1	99.3	0.1	97.8	3.5	Oct.
11月	104.2	1.7	104.3	4.9	101.1	1.8	99.7	2.4	Nov.
12月	101.9	▲ 2.2	111.1	▲ 1.6	100.2	▲ 0.9	112.1	▲ 0.3	Dec.
平成24 年 1月	102.1	0.2	79.9	0.8	99.2	▲ 1.0	77.7	▲ 1.6	Jan. 2012
2月	104.2	2.1	92.0	0.4	100.2	1.0	88.6	0.0	Feb.
3月	104.5	0.3	105.0	6.6	101.7	1.5	103.4	4.4	Mar.
4月	98.5	▲ 5.7	106.1	▲ 3.5	99.5	▲ 2.2	103.8	2.3	Apr.
5月	102.0	3.6	103.5	0.9	101.9	2.4	103.2	6.2	May
6月	102.6	0.6	109.2	0.6	101.9	0.0	106.6	3.2	Jun.
7月	100.9	▲ 1.7	109.7	▲ 0.5	100.7	▲ 1.2	109.0	0.3	Jul.
8月	102.7	1.8	103.3	0.3	103.6	2.9	106.5	5.1	Aug.

	生産者在庫 Inventory				生産者在庫率 Inventory Ratio				
	季節調整済指数 Seasonal Adjustment Index		原指数 Original Index		季節調整済指数 Seasonal Adjustment Index		原指数 Original Index		
	前月(期)比 %Change From Previous Month(Quarter)		前年 (同月期)比 %Change From Previous Year		前月(期)比 %Change From Previous Month(Quarter)		前年 (同月期)比 %Change From Previous Year		
平成 21 年			92.9	11.9			105.2	9.8	C.Y. 2009
22 年			88.0	▲ 5.3			144.6	37.5	2010
23 年			70.9	▲ 19.4			111.9	▲ 22.6	2011
平成 21 年度			113.5	27.8			112.5	16.6	F.Y. 2009
22 年度			64.4	▲ 43.3			133.9	19.0	2010
23 年度			81.7	26.9			113.9	▲ 14.9	2011
平成23 年 Ⅱ期	91.0	33.2	102.1	▲ 23.5	164.2	82.9	160.9	9.3	Q2 2011
Ⅲ期	83.2	▲ 8.6	80.8	▲ 22.0	101.2	▲ 38.4	99.0	▲ 22.4	Q3
Ⅳ期	81.8	▲ 1.7	70.9	▲ 19.4	92.9	▲ 8.2	93.7	▲ 43.8	Q4
平成24 年 Ⅰ期	86.7	6.0	81.7	26.9	99.1	6.7	101.9	8.3	Q1 2012
Ⅱ期	82.4	▲ 5.0	92.5	▲ 9.4	112.6	13.6	110.7	▲ 31.2	Q2
平成23 年 6月	91.0	3.1	102.1	▲ 23.5	129.6	▲ 6.7	133.5	▲ 12.8	Jun. 2011
7月	82.0	▲ 9.9	95.5	▲ 31.4	101.5	▲ 21.7	102.6	▲ 32.8	Jul.
8月	84.4	2.9	86.8	▲ 33.5	103.2	1.7	100.3	▲ 30.6	Aug.
9月	83.2	▲ 1.4	80.8	▲ 22.0	99.0	▲ 4.1	94.2	10.2	Sep.
10月	82.3	▲ 1.1	79.6	▲ 24.3	91.3	▲ 7.8	96.6	▲ 61.4	Oct.
11月	85.3	3.6	85.8	▲ 12.4	95.4	4.5	106.1	▲ 26.5	Nov.
12月	81.8	▲ 4.1	70.9	▲ 19.4	91.9	▲ 3.7	78.3	▲ 25.6	Dec.
平成24 年 1月	78.5	▲ 4.0	70.4	▲ 11.3	89.3	▲ 2.8	102.4	▲ 6.8	Jan. 2012
2月	81.0	3.2	75.5	▲ 4.6	97.2	8.8	103.7	1.1	Feb.
3月	86.7	7.0	81.7	26.9	110.8	14.0	99.6	42.9	Mar.
4月	82.4	▲ 5.0	87.6	5.7	115.8	4.5	111.7	▲ 48.4	Apr.
5月	83.5	1.3	86.8	▲ 5.4	111.7	▲ 3.5	106.7	▲ 19.6	May
6月	82.4	▲ 1.3	92.5	▲ 9.4	110.4	▲ 1.2	113.7	▲ 14.8	Jun.
7月	82.2	▲ 0.2	95.7	0.2	112.0	1.4	113.2	10.3	Jul.
8月	79.5	▲ 3.3	81.8	▲ 5.8	97.1	▲ 13.3	94.4	▲ 5.9	Aug.

〈 18. その他工業 ; Other manufacturing 〉

平成17年 = 100
index_2005= 100

	生産 Production				生産者出荷 Shipments				
	季節調整済指数 Seasonal Adjustment Index		原指数 Original Index		季節調整済指数 Seasonal Adjustment Index		原指数 Original Index		
	前月(期)比 %Change From Previous Month(Quarter)		前年 (同月期)比 %Change From Previous Year		前月(期)比 %Change From Previous Month(Quarter)		前年 (同月期)比 %Change From Previous Year		
平成 21 年			80.8	▲ 21.6			78.8	▲ 20.8	C.Y. 2009
22 年			86.9	7.5			85.0	7.9	2010
23 年			85.9	▲ 1.2			84.3	▲ 0.8	2011
平成 21 年度			82.9	▲ 13.8			80.9	▲ 12.9	F.Y. 2009
22 年度			86.7	4.6			84.7	4.7	2010
23 年度			86.2	▲ 0.6			84.9	0.2	2011
平成23 年 II 期	85.2	▲ 2.1	83.8	▲ 2.3	83.7	▲ 1.4	82.1	▲ 1.3	Q2 2011
III 期	85.9	0.8	85.4	▲ 0.6	84.3	0.7	83.8	▲ 0.2	Q3
IV 期	86.3	0.5	88.5	▲ 0.9	85.3	1.2	87.2	▲ 0.5	Q4
平成24 年 I 期	87.1	0.9	87.0	1.4	85.8	0.6	86.5	3.0	Q1 2012
II 期	86.6	▲ 0.6	85.2	1.7	85.3	▲ 0.6	83.8	2.1	Q2
平成23 年 6 月	85.6	0.1	87.2	▲ 1.8	84.3	▲ 0.1	86.0	▲ 1.0	Jun. 2011
7 月	85.7	0.1	86.7	▲ 2.6	84.4	0.1	85.0	▲ 2.5	Jul.
8 月	85.8	0.1	80.1	0.0	84.2	▲ 0.2	78.5	0.5	Aug.
9 月	86.1	0.3	89.5	1.1	84.3	0.1	87.9	1.4	Sep.
10 月	86.4	0.3	90.0	1.4	85.2	1.1	87.9	0.8	Oct.
11 月	86.0	▲ 0.5	89.5	▲ 1.4	85.2	0.0	88.5	▲ 0.7	Nov.
12 月	86.6	0.7	86.0	▲ 2.6	85.6	0.5	85.1	▲ 1.6	Dec.
平成24 年 1 月	88.1	1.7	79.5	▲ 1.1	88.0	2.8	78.2	0.8	Jan. 2012
2 月	86.4	▲ 1.9	87.8	▲ 0.5	84.6	▲ 3.9	86.6	0.6	Feb.
3 月	86.7	0.3	93.7	5.4	84.9	0.4	94.8	7.5	Mar.
4 月	88.3	1.8	87.5	4.3	86.6	2.0	85.7	4.9	Apr.
5 月	85.8	▲ 2.8	81.8	2.0	84.7	▲ 2.2	80.7	2.5	May
6 月	85.8	0.0	86.4	▲ 0.9	84.6	▲ 0.1	85.1	▲ 1.0	Jun.
7 月	84.9	▲ 1.0	86.8	0.1	83.7	▲ 1.1	85.5	0.6	Jul.
8 月	85.4	0.6	79.7	▲ 0.5	84.5	1.0	78.8	0.4	Aug.

	生産者在庫 Inventory				生産者在庫率 Inventory Ratio				
	季節調整済指数 Seasonal Adjustment Index		原指数 Original Index		季節調整済指数 Seasonal Adjustment Index		原指数 Original Index		
	前月(期)比 %Change From Previous Month(Quarter)		前年 (同月期)比 %Change From Previous Year		前月(期)比 %Change From Previous Month(Quarter)		前年 (同月期)比 %Change From Previous Year		
平成 21 年			88.7	▲ 12.8			134.4	20.2	C.Y. 2009
22 年			85.6	▲ 3.5			120.5	▲ 10.3	2010
23 年			86.3	0.8			119.3	▲ 1.0	2011
平成 21 年度			85.2	▲ 10.6			128.9	6.4	F.Y. 2009
22 年度			86.1	1.1			119.5	▲ 7.3	2010
23 年度			86.8	0.8			118.3	▲ 1.0	2011
平成23 年 II 期	87.8	0.1	87.4	▲ 0.5	120.0	2.6	120.6	▲ 0.7	Q2 2011
III 期	87.5	▲ 0.3	87.6	0.0	120.8	0.7	119.6	▲ 1.2	Q3
IV 期	86.8	▲ 0.8	86.3	0.8	119.5	▲ 1.1	116.4	1.1	Q4
平成24 年 I 期	88.4	1.8	86.8	0.8	112.9	▲ 5.5	116.4	▲ 3.4	Q1 2012
II 期	89.3	1.0	88.9	1.7	116.9	3.5	117.4	▲ 2.7	Q2
平成23 年 6 月	87.8	▲ 0.2	87.4	▲ 0.5	119.4	0.5	117.1	▲ 1.3	Jun. 2011
7 月	87.4	▲ 0.5	87.8	▲ 0.9	121.8	2.0	118.9	0.3	Jul.
8 月	87.5	0.1	87.4	▲ 0.9	120.4	▲ 1.1	125.8	▲ 1.8	Aug.
9 月	87.5	0.0	87.6	0.0	120.2	▲ 0.2	114.2	▲ 2.2	Sep.
10 月	88.0	0.6	88.4	2.4	121.0	0.7	116.4	0.4	Oct.
11 月	87.5	▲ 0.6	88.2	2.0	118.7	▲ 1.9	116.6	2.9	Nov.
12 月	86.8	▲ 0.8	86.3	0.8	118.8	0.1	116.2	0.2	Dec.
平成24 年 1 月	86.8	0.0	88.1	1.1	113.8	▲ 4.2	127.5	▲ 2.7	Jan. 2012
2 月	87.8	1.2	90.2	1.7	113.0	▲ 0.7	118.0	▲ 1.2	Feb.
3 月	88.4	0.7	86.8	0.8	111.9	▲ 1.0	103.8	▲ 6.4	Mar.
4 月	88.9	0.6	87.1	▲ 0.3	116.7	4.3	113.6	▲ 4.1	Apr.
5 月	88.6	▲ 0.3	87.6	0.7	113.7	▲ 2.6	120.7	▲ 4.3	May
6 月	89.3	0.8	88.9	1.7	120.4	5.9	118.0	0.8	Jun.
7 月	90.7	1.6	91.1	3.8	122.9	2.1	120.0	0.9	Jul.
8 月	89.7	▲ 1.1	89.6	2.5	122.6	▲ 0.2	128.1	1.8	Aug.

< 19. 資本財 ; Capital goods >

平成17年 = 100
index_2005= 100

	生産 Production				生産者出荷 Shipments				
	季節調整済指数 Seasonal Adjustment Index		原指数 Original Index		季節調整済指数 Seasonal Adjustment Index		原指数 Original Index		
	前月(期)比 %Change From Previous Month(Quarter)		前年 (同月期)比 %Change From Previous Year		前月(期)比 %Change From Previous Month(Quarter)		前年 (同月期)比 %Change From Previous Year		
平成 21 年			66.0	▲ 33.9			69.2	▲ 32.9	C.Y. 2009
22 年			81.7	23.8			84.7	22.4	2010
23 年			85.2	4.3			86.1	1.7	2011
平成 21 年度			68.6	▲ 23.2			72.3	▲ 21.5	F.Y. 2009
22 年度			82.7	20.6			84.8	17.3	2010
23 年度			87.1	5.3			88.3	4.1	2011
平成23 年 II 期	82.9	0.1	77.8	2.9	83.1	▲ 0.6	76.3	▲ 2.1	Q2 2011
III 期	87.7	5.8	89.7	4.8	88.7	6.7	91.1	3.3	Q3
IV 期	89.4	1.9	87.3	4.4	90.6	2.1	87.8	4.6	Q4
平成24 年 I 期	86.9	▲ 2.8	93.5	8.6	89.4	▲ 1.3	98.1	10.1	Q1 2012
II 期	86.0	▲ 1.0	80.8	3.9	92.8	3.8	85.0	11.4	Q2
平成23 年 6 月	87.3	3.9	91.3	7.3	89.0	4.7	93.7	4.6	Jun. 2011
7 月	89.2	2.2	87.3	5.9	87.7	▲ 1.5	85.8	0.1	Jul.
8 月	88.7	▲ 0.6	83.8	7.4	90.3	3.0	82.3	10.0	Aug.
9 月	85.3	▲ 3.8	98.0	1.6	88.0	▲ 2.5	105.1	0.9	Sep.
10 月	89.4	4.8	84.1	5.7	88.8	0.9	82.5	3.5	Oct.
11 月	88.5	▲ 1.0	86.8	4.1	91.7	3.3	88.7	7.4	Nov.
12 月	90.3	2.0	90.9	3.4	91.2	▲ 0.5	92.1	2.9	Dec.
平成24 年 1 月	89.5	▲ 0.9	79.8	2.8	90.5	▲ 0.8	81.5	4.4	Jan. 2012
2 月	85.2	▲ 4.8	91.1	4.7	89.2	▲ 1.4	93.9	6.9	Feb.
3 月	86.1	1.1	109.5	16.9	88.4	▲ 0.9	119.0	17.4	Mar.
4 月	89.3	3.7	77.9	15.6	94.0	6.3	80.6	25.0	Apr.
5 月	83.7	▲ 6.3	77.3	3.3	93.9	▲ 0.1	80.8	14.4	May
6 月	85.0	1.6	87.3	▲ 4.4	90.4	▲ 3.7	93.5	▲ 0.2	Jun.
7 月	84.3	▲ 0.8	84.0	▲ 3.8	83.6	▲ 7.5	83.3	▲ 2.9	Jul.
8 月	82.7	▲ 1.9	78.1	▲ 6.8	84.2	0.7	76.7	▲ 6.8	Aug.

	生産者在庫 Inventory				生産者在庫率 Inventory Ratio				
	季節調整済指数 Seasonal Adjustment Index		原指数 Original Index		季節調整済指数 Seasonal Adjustment Index		原指数 Original Index		
	前月(期)比 %Change From Previous Month(Quarter)		前年 (同月期)比 %Change From Previous Year		前月(期)比 %Change From Previous Month(Quarter)		前年 (同月期)比 %Change From Previous Year		
平成 21 年			90.5	▲ 22.3			193.8	69.4	C.Y. 2009
22 年			81.8	▲ 9.6			112.5	▲ 42.0	2010
23 年			92.2	12.7			106.7	▲ 5.2	2011
平成 21 年度			76.7	▲ 23.5			175.8	27.9	F.Y. 2009
22 年度			68.0	▲ 11.3			107.6	▲ 38.8	2010
23 年度			89.5	31.6			106.8	▲ 0.7	2011
平成23 年 II 期	85.9	17.2	85.6	3.0	111.0	8.3	114.8	▲ 2.1	Q2 2011
III 期	95.0	10.6	90.1	17.0	107.2	▲ 3.4	101.8	0.5	Q3
IV 期	92.7	▲ 2.4	92.2	12.7	104.5	▲ 2.5	107.6	▲ 1.4	Q4
平成24 年 I 期	96.5	4.1	89.5	31.6	104.3	▲ 0.2	102.9	0.3	Q1 2012
II 期	97.2	0.7	96.8	13.1	110.1	5.6	113.5	▲ 1.1	Q2
平成23 年 6 月	85.9	▲ 0.8	85.6	3.0	100.3	▲ 12.2	94.8	▲ 10.4	Jun. 2011
7 月	87.4	1.7	88.0	5.8	103.9	3.6	101.5	▲ 4.2	Jul.
8 月	92.0	5.3	93.8	12.3	108.5	4.4	114.1	1.8	Aug.
9 月	95.0	3.3	90.1	17.0	109.2	0.6	89.7	4.5	Sep.
10 月	94.0	▲ 1.1	94.7	14.6	105.2	▲ 3.7	111.3	▲ 2.3	Oct.
11 月	94.2	0.2	97.9	13.0	106.1	0.9	111.0	▲ 0.1	Nov.
12 月	92.7	▲ 1.6	92.2	12.7	102.2	▲ 3.7	100.5	▲ 1.9	Dec.
平成24 年 1 月	95.9	3.5	103.9	8.2	103.4	1.2	127.1	▲ 5.8	Jan. 2012
2 月	97.3	1.5	105.6	12.8	101.5	▲ 1.8	108.2	1.9	Feb.
3 月	96.5	▲ 0.8	89.5	31.6	107.9	6.3	73.4	9.9	Mar.
4 月	102.0	5.7	93.2	32.8	111.3	3.2	112.2	▲ 6.0	Apr.
5 月	105.4	3.3	103.0	21.7	109.2	▲ 1.9	124.5	▲ 4.5	May
6 月	97.2	▲ 7.8	96.8	13.1	109.7	0.5	103.7	9.4	Jun.
7 月	102.7	5.7	103.4	17.5	117.8	7.4	115.0	13.3	Jul.
8 月	104.7	1.9	106.7	13.8	120.8	2.5	127.0	11.3	Aug.

〈 20. 資本財(除. 輸送機械) ; Capital goods (excl.Transport equipment) 〉

平成17年 = 100
index_2005= 100

	生産 Production				生産者出荷 Shipments				
	季節調整済指数 Seasonal Adjustment Index		原指数 Original Index		季節調整済指数 Seasonal Adjustment Index		原指数 Original Index		
	前月(期)比 %Change From Previous Month(Quarter)		前年 (同月期)比 %Change From Previous Year		前月(期)比 %Change From Previous Month(Quarter)		前年 (同月期)比 %Change From Previous Year		
平成 21 年			64.6	▲ 34.1			66.4	▲ 32.9	C.Y. 2009
22 年			79.6	23.2			80.7	21.5	2010
23 年			85.2	7.0			85.1	5.5	2011
平成 21 年度			66.0	▲ 25.2			67.7	▲ 24.2	F.Y. 2009
22 年度			81.5	23.5			82.2	21.4	2010
23 年度			86.4	6.0			86.6	5.4	2011
平成23 年 II 期	85.6	3.6	79.5	10.4	85.5	3.4	78.4	9.0	Q2 2011
III 期	87.3	2.0	88.7	5.6	86.7	1.4	88.7	4.0	Q3
IV 期	87.5	0.2	84.5	3.2	87.7	1.2	83.7	2.1	Q4
平成24 年 I 期	84.5	▲ 3.4	93.1	5.4	85.5	▲ 2.5	95.7	7.0	Q1 2012
II 期	85.0	0.6	79.3	▲ 0.3	86.1	0.7	79.1	0.9	Q2
平成23 年 6 月	87.4	▲ 0.3	89.8	10.3	88.4	1.8	90.4	9.4	Jun. 2011
7 月	89.3	2.2	84.7	8.2	89.3	1.0	83.6	7.6	Jul.
8 月	88.4	▲ 1.0	83.9	8.7	87.8	▲ 1.7	83.1	8.2	Aug.
9 月	84.1	▲ 4.9	97.4	1.0	82.9	▲ 5.6	99.5	▲ 1.8	Sep.
10 月	87.0	3.4	79.4	2.1	86.8	4.7	77.9	0.9	Oct.
11 月	87.2	0.2	83.7	3.6	87.3	0.6	82.3	2.6	Nov.
12 月	88.4	1.4	90.4	3.7	89.0	1.9	90.8	2.4	Dec.
平成24 年 1 月	86.8	▲ 1.8	77.0	2.4	85.9	▲ 3.5	74.4	2.2	Jan. 2012
2 月	83.0	▲ 4.4	89.2	4.6	85.2	▲ 0.8	91.9	6.4	Feb.
3 月	83.8	1.0	113.0	8.3	85.4	0.2	120.9	10.8	Mar.
4 月	84.9	1.3	75.4	3.9	84.0	▲ 1.6	73.2	3.4	Apr.
5 月	84.2	▲ 0.8	75.7	▲ 0.5	88.7	5.6	77.9	5.1	May
6 月	86.0	2.1	86.8	▲ 3.3	85.6	▲ 3.5	86.3	▲ 4.5	Jun.
7 月	84.9	▲ 1.3	81.9	▲ 3.3	84.1	▲ 1.8	79.8	▲ 4.5	Jul.
8 月	82.0	▲ 3.4	77.8	▲ 7.3	81.6	▲ 3.0	77.2	▲ 7.1	Aug.

	生産者在庫 Inventory				生産者在庫率 Inventory Ratio				
	季節調整済指数 Seasonal Adjustment Index		原指数 Original Index		季節調整済指数 Seasonal Adjustment Index		原指数 Original Index		
	前月(期)比 %Change From Previous Month(Quarter)		前年 (同月期)比 %Change From Previous Year		前月(期)比 %Change From Previous Month(Quarter)		前年 (同月期)比 %Change From Previous Year		
平成 21 年			96.0	▲ 22.1			221.4	87.0	C.Y. 2009
22 年			86.7	▲ 9.7			121.3	▲ 45.2	2010
23 年			100.9	16.4			113.3	▲ 6.6	2011
平成 21 年度			81.3	▲ 29.1			201.3	38.3	F.Y. 2009
22 年度			81.4	0.1			115.4	▲ 42.7	2010
23 年度			96.2	18.2			113.6	▲ 1.6	2011
平成23 年 II 期	91.5	6.9	90.9	5.7	111.2	0.7	116.1	▲ 8.4	Q2 2011
III 期	102.7	12.2	95.4	19.8	115.4	3.8	109.3	1.1	Q3
IV 期	100.3	▲ 2.3	100.9	16.4	115.7	0.3	118.5	1.2	Q4
平成24 年 I 期	101.1	0.8	96.2	18.2	111.7	▲ 3.5	110.4	0.8	Q1 2012
II 期	108.8	7.6	108.1	18.9	120.9	8.2	125.9	8.4	Q2
平成23 年 6 月	91.5	▲ 2.5	90.9	5.7	106.7	▲ 6.3	102.5	▲ 10.7	Jun. 2011
7 月	93.0	1.6	93.5	8.8	110.4	3.5	110.6	▲ 3.9	Jul.
8 月	98.2	5.6	100.2	13.2	115.9	5.0	121.9	1.9	Aug.
9 月	102.7	4.6	95.4	19.8	119.8	3.4	95.4	6.4	Sep.
10 月	99.9	▲ 2.7	98.2	14.9	114.8	▲ 4.2	119.8	▲ 1.0	Oct.
11 月	102.4	2.5	104.7	17.8	118.7	3.4	123.3	4.1	Nov.
12 月	100.3	▲ 2.1	100.9	16.4	113.5	▲ 4.4	112.3	0.4	Dec.
平成24 年 1 月	102.4	2.1	110.8	12.1	112.5	▲ 0.9	136.2	▲ 3.1	Jan. 2012
2 月	104.3	1.9	114.2	16.8	112.8	0.3	118.3	5.5	Feb.
3 月	101.1	▲ 3.1	96.2	18.2	109.8	▲ 2.7	76.8	1.5	Mar.
4 月	106.5	5.3	100.4	23.3	118.8	8.2	123.3	5.1	Apr.
5 月	115.9	8.8	112.5	23.6	121.3	2.1	136.9	6.5	May
6 月	108.8	▲ 6.1	108.1	18.9	122.5	1.0	117.6	14.7	Jun.
7 月	113.5	4.3	114.1	22.0	127.6	4.2	127.9	15.6	Jul.
8 月	114.2	0.6	116.5	16.3	130.0	1.9	136.7	12.1	Aug.

〈 21. 建設財 ; Construction goods 〉

平成17年 = 100
index_2005= 100

	生産 Production				生産者出荷 Shipments				
	季節調整済指数 Seasonal Adjustment Index		原指数 Original Index		季節調整済指数 Seasonal Adjustment Index		原指数 Original Index		
	前月(期)比 %Change From Previous Month(Quarter)		前年 (同月期)比 %Change From Previous Year		前月(期)比 %Change From Previous Month(Quarter)		前年 (同月期)比 %Change From Previous Year		
平成 21 年			77.3	▲ 14.7			78.0	▲ 14.4	C.Y. 2009
22 年			78.8	1.9			80.4	3.1	2010
23 年			80.6	2.3			81.2	1.0	2011
平成 21 年度			77.1	▲ 11.7			77.8	▲ 11.1	F.Y. 2009
22 年度			79.5	3.1			81.1	4.2	2010
23 年度			81.2	2.1			80.7	▲ 0.5	2011
平成23 年 II 期	80.8	0.0	78.1	3.7	81.1	▲ 0.1	76.4	2.1	Q2 2011
III 期	80.4	▲ 0.5	79.8	2.0	80.8	▲ 0.4	80.5	▲ 0.7	Q3
IV 期	81.2	1.0	84.4	0.4	82.4	2.0	85.8	▲ 0.6	Q4
平成24 年 I 期	82.0	1.0	82.5	2.9	78.2	▲ 5.1	80.1	▲ 2.3	Q1 2012
II 期	80.8	▲ 1.5	78.3	0.3	81.8	4.6	77.4	1.3	Q2
平成23 年 6 月	81.5	1.5	83.1	4.8	81.7	1.2	81.6	3.8	Jun. 2011
7 月	80.5	▲ 1.2	79.5	1.4	80.5	▲ 1.5	78.7	▲ 0.5	Jul.
8 月	81.4	1.1	77.6	5.1	81.4	1.1	77.7	2.9	Aug.
9 月	79.2	▲ 2.7	82.3	▲ 0.1	80.4	▲ 1.2	85.2	▲ 4.1	Sep.
10 月	79.9	0.9	82.9	0.1	80.3	▲ 0.1	81.1	▲ 2.4	Oct.
11 月	81.8	2.4	87.6	1.5	82.6	2.9	88.9	▲ 0.6	Nov.
12 月	82.0	0.2	82.6	▲ 0.7	84.2	1.9	87.3	0.9	Dec.
平成24 年 1 月	84.9	3.5	78.9	3.7	78.1	▲ 7.2	74.0	▲ 4.8	Jan. 2012
2 月	80.3	▲ 5.4	82.3	1.7	77.8	▲ 0.4	79.9	▲ 1.6	Feb.
3 月	80.9	0.7	86.3	3.4	78.7	1.2	86.3	▲ 0.8	Mar.
4 月	82.1	1.5	77.2	1.7	80.4	2.2	74.2	▲ 0.5	Apr.
5 月	80.1	▲ 2.4	77.3	2.5	82.3	2.4	76.8	5.1	May
6 月	80.1	0.0	80.5	▲ 3.1	82.7	0.5	81.1	▲ 0.6	Jun.
7 月	82.6	3.1	82.7	4.0	83.0	0.4	82.7	5.1	Jul.
8 月	81.5	▲ 1.3	77.7	0.1	81.4	▲ 1.9	77.7	0.0	Aug.

	生産者在庫 Inventory				生産者在庫率 Inventory Ratio				
	季節調整済指数 Seasonal Adjustment Index		原指数 Original Index		季節調整済指数 Seasonal Adjustment Index		原指数 Original Index		
	前月(期)比 %Change From Previous Month(Quarter)		前年 (同月期)比 %Change From Previous Year		前月(期)比 %Change From Previous Month(Quarter)		前年 (同月期)比 %Change From Previous Year		
平成 21 年			96.9	▲ 2.9			123.9	10.4	C.Y. 2009
22 年			93.9	▲ 3.1			116.0	▲ 6.4	2010
23 年			108.5	15.5			118.0	1.7	2011
平成 21 年度			94.9	2.5			121.7	3.9	F.Y. 2009
22 年度			96.1	1.3			115.0	▲ 5.5	2010
23 年度			120.5	25.4			118.6	3.1	2011
平成23 年 II 期	108.6	8.3	111.0	12.0	119.7	4.8	126.4	2.4	Q2 2011
III 期	112.3	3.4	112.9	16.9	119.7	0.0	123.7	3.5	Q3
IV 期	110.3	▲ 1.8	108.5	15.5	118.3	▲ 1.2	110.7	4.9	Q4
平成24 年 I 期	125.7	14.0	120.5	25.4	116.3	▲ 1.7	113.4	1.8	Q1 2012
II 期	123.5	▲ 1.8	126.2	13.7	117.7	1.2	124.1	▲ 1.8	Q2
平成23 年 6 月	108.6	2.2	111.0	12.0	120.1	▲ 0.1	123.4	3.5	Jun. 2011
7 月	110.3	1.6	113.0	14.4	121.1	0.8	125.6	4.9	Jul.
8 月	112.6	2.1	115.9	18.0	118.6	▲ 2.1	129.3	2.7	Aug.
9 月	112.3	▲ 0.3	112.9	16.9	119.5	0.8	116.3	3.0	Sep.
10 月	114.7	2.1	117.4	20.4	120.2	0.6	116.1	4.3	Oct.
11 月	114.1	▲ 0.5	115.7	20.6	118.2	▲ 1.7	107.7	6.6	Nov.
12 月	110.3	▲ 3.3	108.5	15.5	116.6	▲ 1.4	108.2	3.7	Dec.
平成24 年 1 月	118.4	7.3	116.8	23.2	116.4	▲ 0.2	118.3	3.7	Jan. 2012
2 月	122.9	3.8	120.4	22.5	113.6	▲ 2.4	112.6	▲ 0.4	Feb.
3 月	125.7	2.3	120.5	25.4	118.9	4.7	109.4	2.2	Mar.
4 月	127.6	1.5	124.1	23.4	121.1	1.9	124.1	2.0	Apr.
5 月	125.8	▲ 1.4	125.7	18.4	111.7	▲ 7.8	124.5	▲ 7.1	May
6 月	123.5	▲ 1.8	126.2	13.7	120.4	7.8	123.7	0.2	Jun.
7 月	124.7	1.0	127.8	13.1	116.3	▲ 3.4	120.6	▲ 4.0	Jul.
8 月	127.6	2.3	131.3	13.3	118.8	2.1	129.5	0.2	Aug.

〈 22. 耐久消費財 ; Durable consumer goods 〉

平成17年 = 100
index_2005= 100

	生産 Production				生産者出荷 Shipments				
	季節調整済指数 Seasonal Adjustment Index		原指数 Original Index		季節調整済指数 Seasonal Adjustment Index		原指数 Original Index		
	前月(期)比 %Change From Previous Month(Quarter)		前年 (同月期)比 %Change From Previous Year		前月(期)比 %Change From Previous Month(Quarter)		前年 (同月期)比 %Change From Previous Year		
平成 21 年			77.6	▲ 28.8			81.9	▲ 27.3	C.Y. 2009
22 年			92.6	19.3			101.3	23.7	2010
23 年			79.6	▲ 14.0			88.7	▲ 12.4	2011
平成 21 年度			85.2	▲ 10.2			89.9	▲ 9.2	F.Y. 2009
22 年度			88.2	3.5			97.9	8.9	2010
23 年度			84.3	▲ 4.4			91.7	▲ 6.3	2011
平成23 年 II 期	66.7	▲ 15.6	64.6	▲ 28.2	75.5	▲ 15.4	70.5	▲ 24.9	Q2 2011
III 期	86.5	29.7	88.3	▲ 5.8	95.7	26.8	98.1	▲ 4.8	Q3
IV 期	86.2	▲ 0.3	90.3	▲ 3.9	92.1	▲ 3.8	98.6	▲ 8.2	Q4
平成24 年 I 期	95.4	10.7	94.1	25.3	100.7	9.3	99.5	13.7	Q1 2012
II 期	88.9	▲ 6.8	84.3	30.5	96.5	▲ 4.2	87.4	24.0	Q2
平成23 年 6 月	79.2	15.6	88.5	▲ 12.0	94.5	30.3	102.4	▲ 5.0	Jun. 2011
7 月	86.1	8.7	91.9	▲ 6.7	99.2	5.0	103.9	▲ 2.3	Jul.
8 月	88.5	2.8	80.1	0.1	95.0	▲ 4.2	86.4	▲ 3.7	Aug.
9 月	84.9	▲ 4.1	92.8	▲ 9.5	92.9	▲ 2.2	104.1	▲ 7.7	Sep.
10 月	90.1	6.1	94.9	5.0	95.2	2.5	97.9	▲ 2.3	Oct.
11 月	78.5	▲ 12.9	85.6	▲ 13.1	86.0	▲ 9.7	94.5	▲ 15.9	Nov.
12 月	90.1	14.8	90.3	▲ 3.0	95.2	10.7	103.3	▲ 5.7	Dec.
平成24 年 1 月	98.8	9.7	86.7	7.8	99.9	4.9	86.7	6.4	Jan. 2012
2 月	92.6	▲ 6.3	96.2	9.6	103.6	3.7	102.3	4.7	Feb.
3 月	94.8	2.4	99.3	74.2	98.5	▲ 4.9	109.5	31.5	Mar.
4 月	97.2	2.5	82.3	85.4	101.4	2.9	82.5	70.5	Apr.
5 月	86.5	▲ 11.0	79.9	31.0	97.1	▲ 4.2	83.0	37.0	May
6 月	83.1	▲ 3.9	90.7	2.5	91.1	▲ 6.2	96.8	▲ 5.5	Jun.
7 月	86.0	3.5	94.0	2.3	90.4	▲ 0.8	96.6	▲ 7.0	Jul.
8 月	83.4	▲ 3.0	75.5	▲ 5.7	87.9	▲ 2.8	79.9	▲ 7.5	Aug.

	生産者在庫 Inventory				生産者在庫率 Inventory Ratio				
	季節調整済指数 Seasonal Adjustment Index		原指数 Original Index		季節調整済指数 Seasonal Adjustment Index		原指数 Original Index		
	前月(期)比 %Change From Previous Month(Quarter)		前年 (同月期)比 %Change From Previous Year		前月(期)比 %Change From Previous Month(Quarter)		前年 (同月期)比 %Change From Previous Year		
平成 21 年			81.1	▲ 21.0			100.9	▲ 0.1	C.Y. 2009
22 年			88.0	8.5			90.4	▲ 10.4	2010
23 年			79.6	▲ 9.5			94.7	4.8	2011
平成 21 年度			71.0	3.5			89.4	▲ 19.7	F.Y. 2009
22 年度			83.6	17.7			94.0	5.1	2010
23 年度			92.4	10.5			92.7	▲ 1.4	2011
平成23 年 II 期	86.4	▲ 13.9	83.8	▲ 10.8	106.1	9.8	104.0	17.9	Q2 2011
III 期	87.8	1.6	81.1	▲ 11.2	88.3	▲ 16.8	82.2	▲ 4.3	Q3
IV 期	84.0	▲ 4.3	79.6	▲ 9.5	85.9	▲ 2.7	87.3	▲ 9.6	Q4
平成24 年 I 期	110.8	31.9	92.4	10.5	92.9	8.1	97.3	▲ 7.5	Q1 2012
II 期	112.8	1.8	109.4	30.5	125.6	35.2	122.2	17.5	Q2
平成23 年 6 月	86.4	▲ 17.2	83.8	▲ 10.8	86.5	▲ 25.9	76.3	▲ 8.9	Jun. 2011
7 月	78.6	▲ 9.0	78.1	▲ 18.9	83.7	▲ 3.2	76.8	▲ 11.4	Jul.
8 月	87.8	11.7	88.1	▲ 7.9	90.0	7.5	94.0	▲ 0.9	Aug.
9 月	87.8	0.0	81.1	▲ 11.2	91.2	1.3	75.8	▲ 0.4	Sep.
10 月	90.0	2.5	99.0	5.5	94.6	3.7	95.7	3.2	Oct.
11 月	87.6	▲ 2.7	100.3	3.4	85.5	▲ 9.6	91.6	▲ 7.9	Nov.
12 月	84.0	▲ 4.1	79.6	▲ 9.5	77.5	▲ 9.4	74.6	▲ 23.6	Dec.
平成24 年 1 月	88.2	5.0	97.4	▲ 16.3	83.3	7.5	114.7	▲ 19.1	Jan. 2012
2 月	88.6	0.5	100.7	▲ 15.8	86.9	4.3	100.0	▲ 7.0	Feb.
3 月	110.8	25.1	92.4	10.5	108.4	24.7	77.3	16.2	Mar.
4 月	118.4	6.9	104.7	28.2	125.1	15.4	120.1	8.7	Apr.
5 月	119.3	0.8	113.1	14.2	128.3	2.6	137.6	10.0	May
6 月	112.8	▲ 5.4	109.4	30.5	123.4	▲ 3.8	108.8	42.6	Jun.
7 月	117.9	4.5	117.1	49.9	145.5	17.9	133.5	73.8	Jul.
8 月	114.0	▲ 3.3	114.4	29.9	136.7	▲ 6.0	142.8	51.9	Aug.

〈 23. 非耐久消費財 ; Non-durable consumer goods 〉

平成17年 = 100
index_2005= 100

	生産 Production				生産者出荷 Shipments				
	季節調整済指数 Seasonal Adjustment Index		原指数 Original Index		季節調整済指数 Seasonal Adjustment Index		原指数 Original Index		
	前月(期)比 %Change From Previous Month(Quarter)		前年 (同月期)比 %Change From Previous Year		前月(期)比 %Change From Previous Month(Quarter)		前年 (同月期)比 %Change From Previous Year		
平成 21 年			102.9	▲ 1.0			101.8	0.4	C.Y. 2009
22 年			103.6	0.7			102.6	0.8	2010
23 年			108.5	4.7			104.4	1.8	2011
平成 21 年度			103.1	0.1			102.0	1.0	F.Y. 2009
22 年度			104.4	1.3			103.2	1.2	2010
23 年度			109.7	5.1			105.2	1.9	2011
平成23 年 II 期	110.4	4.4	111.9	7.9	103.2	▲ 0.6	104.1	1.9	Q2 2011
III 期	109.4	▲ 0.9	111.3	4.7	105.9	2.6	107.8	0.7	Q3
IV 期	109.3	▲ 0.1	112.8	2.5	105.6	▲ 0.3	108.8	2.0	Q4
平成24 年 I 期	109.3	0.0	102.7	5.0	105.5	▲ 0.1	99.9	3.2	Q1 2012
II 期	109.8	0.5	111.9	0.0	106.2	0.7	107.6	3.4	Q2
平成23 年 6 月	112.0	▲ 0.6	119.4	11.7	105.0	0.6	109.2	5.0	Jun. 2011
7 月	110.7	▲ 1.2	114.8	5.2	108.0	2.9	110.3	3.1	Jul.
8 月	108.7	▲ 1.8	107.0	6.0	104.3	▲ 3.4	105.1	2.4	Aug.
9 月	108.8	0.1	112.1	2.9	105.4	1.1	108.0	▲ 3.1	Sep.
10 月	107.8	▲ 0.9	110.1	2.1	104.8	▲ 0.6	104.4	2.3	Oct.
11 月	110.5	2.5	115.4	5.0	106.3	1.4	107.9	2.7	Nov.
12 月	109.6	▲ 0.8	113.0	0.6	105.8	▲ 0.5	114.2	1.2	Dec.
平成24 年 1 月	108.4	▲ 1.1	90.9	0.2	104.9	▲ 0.9	88.2	▲ 0.9	Jan. 2012
2 月	108.2	▲ 0.2	104.5	3.7	104.8	▲ 0.1	100.5	2.8	Feb.
3 月	111.3	2.9	112.7	10.6	106.7	1.8	111.0	7.0	Mar.
4 月	109.4	▲ 1.7	111.1	2.7	105.2	▲ 1.4	107.0	5.1	Apr.
5 月	108.3	▲ 1.0	107.6	▲ 0.6	105.3	0.1	105.1	3.9	May
6 月	111.7	3.1	116.9	▲ 2.1	108.1	2.7	110.6	1.3	Jun.
7 月	111.2	▲ 0.4	117.5	2.4	107.9	▲ 0.2	112.0	1.5	Jul.
8 月	108.9	▲ 2.1	107.2	0.2	107.8	▲ 0.1	108.6	3.3	Aug.

	生産者在庫 Inventory				生産者在庫率 Inventory Ratio				
	季節調整済指数 Seasonal Adjustment Index		原指数 Original Index		季節調整済指数 Seasonal Adjustment Index		原指数 Original Index		
	前月(期)比 %Change From Previous Month(Quarter)		前年 (同月期)比 %Change From Previous Year		前月(期)比 %Change From Previous Month(Quarter)		前年 (同月期)比 %Change From Previous Year		
平成 21 年			91.4	▲ 1.1			108.0	5.7	C.Y. 2009
22 年			87.6	▲ 4.2			115.9	7.3	2010
23 年			83.2	▲ 5.0			107.4	▲ 7.3	2011
平成 21 年度			96.1	1.2			109.3	5.3	F.Y. 2009
22 年度			76.3	▲ 20.6			111.8	2.3	2010
23 年度			86.3	13.1			108.4	▲ 3.0	2011
平成23 年 II 期	92.2	16.0	94.4	▲ 8.0	126.5	30.1	121.4	6.3	Q2 2011
III 期	89.9	▲ 2.5	90.1	▲ 4.4	105.9	▲ 16.3	108.4	▲ 2.4	Q3
IV 期	88.7	▲ 1.3	83.2	▲ 5.0	100.8	▲ 4.8	102.0	▲ 17.7	Q4
平成24 年 I 期	89.9	1.4	86.3	13.1	102.0	1.2	101.7	3.9	Q1 2012
II 期	88.1	▲ 2.0	90.2	▲ 4.4	109.9	7.7	106.1	▲ 12.6	Q2
平成23 年 6 月	92.2	2.2	94.4	▲ 8.0	113.6	0.0	112.3	▲ 4.9	Jun. 2011
7 月	89.0	▲ 3.5	93.9	▲ 10.7	106.2	▲ 6.5	108.4	▲ 9.7	Jul.
8 月	89.9	1.0	91.9	▲ 11.1	106.9	0.7	111.7	▲ 5.7	Aug.
9 月	89.9	0.0	90.1	▲ 4.4	104.7	▲ 2.1	105.0	11.0	Sep.
10 月	89.4	▲ 0.6	90.4	▲ 6.7	101.3	▲ 3.2	105.6	▲ 32.0	Oct.
11 月	90.4	1.1	94.1	▲ 0.3	101.1	▲ 0.2	109.4	▲ 7.4	Nov.
12 月	88.7	▲ 1.9	83.2	▲ 5.0	100.0	▲ 1.1	91.1	▲ 7.3	Dec.
平成24 年 1 月	87.1	▲ 1.8	84.6	▲ 3.2	99.1	▲ 0.9	110.3	▲ 3.1	Jan. 2012
2 月	86.3	▲ 0.9	85.6	▲ 1.8	97.7	▲ 1.4	101.1	0.2	Feb.
3 月	89.9	4.2	86.3	13.1	109.1	11.7	93.8	18.6	Mar.
4 月	89.3	▲ 0.7	88.6	5.1	112.1	2.7	102.0	▲ 26.5	Apr.
5 月	89.8	0.6	89.3	▲ 0.4	108.3	▲ 3.4	108.0	▲ 4.6	May
6 月	88.1	▲ 1.9	90.2	▲ 4.4	109.4	1.0	108.2	▲ 3.7	Jun.
7 月	89.0	1.0	93.9	0.0	110.2	0.7	112.5	3.8	Jul.
8 月	87.7	▲ 1.5	89.6	▲ 2.5	103.8	▲ 5.8	108.5	▲ 2.9	Aug.

〈 24. 生産財 ; Producer goods 〉

平成17年 = 100
index_2005= 100

	生産 Production				生産者出荷 Shipments				
	季節調整済指数 Seasonal Adjustment Index		原指数 Original Index		季節調整済指数 Seasonal Adjustment Index		原指数 Original Index		
	前月(期)比 %Change From Previous Month(Quarter)		前年 (同月期)比 %Change From Previous Year		前月(期)比 %Change From Previous Month(Quarter)		前年 (同月期)比 %Change From Previous Year		
平成 21 年			81.8	▲ 22.5			82.2	▲ 21.2	C.Y. 2009
22 年			98.8	20.8			98.0	19.2	2010
23 年			94.9	▲ 3.9			94.3	▲ 3.8	2011
平成 21 年度			88.9	▲ 6.1			88.7	▲ 5.8	F.Y. 2009
22 年度			98.7	11.0			97.8	10.3	2010
23 年度			94.8	▲ 4.0			94.3	▲ 3.6	2011
平成23 年 II 期	91.8	▲ 6.7	90.2	▲ 7.9	90.8	▲ 6.9	88.7	▲ 8.4	Q2 2011
III 期	95.1	3.6	98.0	▲ 3.3	94.8	4.4	97.6	▲ 2.9	Q3
IV 期	95.2	0.1	96.6	▲ 4.2	95.1	0.3	96.4	▲ 3.2	Q4
平成24 年 I 期	96.4	1.3	94.4	▲ 0.4	95.9	0.8	94.6	0.2	Q1 2012
II 期	94.9	▲ 1.6	93.4	3.5	95.1	▲ 0.8	93.1	5.0	Q2
平成23 年 6 月	94.4	3.4	98.2	▲ 4.0	93.5	3.9	97.2	▲ 4.4	Jun. 2011
7 月	94.7	0.3	98.6	▲ 4.8	94.1	0.6	96.8	▲ 5.2	Jul.
8 月	95.9	1.3	94.8	▲ 1.2	95.2	1.2	94.1	▲ 1.4	Aug.
9 月	94.7	▲ 1.3	100.5	▲ 3.6	95.1	▲ 0.1	102.0	▲ 1.8	Sep.
10 月	95.7	1.1	98.5	▲ 1.5	95.6	0.5	97.3	▲ 0.6	Oct.
11 月	94.3	▲ 1.5	96.3	▲ 4.9	93.2	▲ 2.5	95.2	▲ 5.0	Nov.
12 月	95.7	1.5	95.0	▲ 5.9	96.5	3.5	96.6	▲ 4.0	Dec.
平成24 年 1 月	95.5	▲ 0.2	88.9	▲ 5.9	94.6	▲ 2.0	87.2	▲ 5.3	Jan. 2012
2 月	96.2	0.7	94.4	▲ 2.1	95.2	0.6	93.9	▲ 1.4	Feb.
3 月	97.4	1.2	99.9	6.7	97.8	2.7	102.8	7.1	Mar.
4 月	96.7	▲ 0.7	92.2	7.7	96.7	▲ 1.1	91.9	8.6	Apr.
5 月	93.9	▲ 2.9	91.1	5.0	94.6	▲ 2.2	91.0	7.8	May
6 月	94.2	0.3	97.0	▲ 1.2	94.0	▲ 0.6	96.5	▲ 0.7	Jun.
7 月	91.7	▲ 2.7	96.4	▲ 2.2	91.8	▲ 2.3	95.7	▲ 1.1	Jul.
8 月	90.4	▲ 1.4	89.4	▲ 5.7	92.3	0.5	91.2	▲ 3.1	Aug.

	生産者在庫 Inventory				生産者在庫率 Inventory Ratio				
	季節調整済指数 Seasonal Adjustment Index		原指数 Original Index		季節調整済指数 Seasonal Adjustment Index		原指数 Original Index		
	前月(期)比 %Change From Previous Month(Quarter)		前年 (同月期)比 %Change From Previous Year		前月(期)比 %Change From Previous Month(Quarter)		前年 (同月期)比 %Change From Previous Year		
平成 21 年			96.4	▲ 16.0			133.5	21.5	C.Y. 2009
22 年			104.2	8.1			107.8	▲ 19.3	2010
23 年			109.6	5.2			122.1	13.3	2011
平成 21 年度			94.3	▲ 7.4			119.2	▲ 5.6	F.Y. 2009
22 年度			103.4	9.7			109.6	▲ 8.1	2010
23 年度			106.7	3.2			124.7	13.8	2011
平成23 年 II 期	108.6	2.6	107.4	10.2	125.3	11.9	125.5	18.4	Q2 2011
III 期	109.6	0.9	108.4	8.6	125.2	▲ 0.1	121.3	14.5	Q3
IV 期	109.1	▲ 0.5	109.6	5.2	126.9	1.4	124.6	13.9	Q4
平成24 年 I 期	109.1	0.0	106.7	3.2	121.5	▲ 4.3	127.5	8.8	Q1 2012
II 期	109.7	0.5	108.5	1.0	126.6	4.2	126.6	0.9	Q2
平成23 年 6 月	108.6	▲ 1.1	107.4	10.2	123.1	▲ 2.5	117.5	13.9	Jun. 2011
7 月	110.5	1.7	109.2	11.9	127.5	3.6	121.3	17.8	Jul.
8 月	110.1	▲ 0.4	110.7	10.7	123.1	▲ 3.5	125.8	12.8	Aug.
9 月	109.6	▲ 0.5	108.4	8.6	124.9	1.5	116.8	13.2	Sep.
10 月	110.8	1.1	110.5	7.8	128.0	2.5	123.5	11.9	Oct.
11 月	111.3	0.5	112.6	8.9	127.7	▲ 0.2	126.5	17.0	Nov.
12 月	109.1	▲ 2.0	109.6	5.2	125.0	▲ 2.1	123.8	13.0	Dec.
平成24 年 1 月	109.5	0.4	113.1	4.4	126.3	1.0	140.0	14.8	Jan. 2012
2 月	107.9	▲ 1.5	111.4	0.8	118.8	▲ 5.9	129.7	8.3	Feb.
3 月	109.1	1.1	106.7	3.2	119.5	0.6	112.7	2.6	Mar.
4 月	110.0	0.8	106.9	3.1	127.4	6.6	126.7	0.7	Apr.
5 月	108.0	▲ 1.8	108.0	▲ 1.6	121.9	▲ 4.3	128.6	▲ 3.4	May
6 月	109.7	1.6	108.5	1.0	130.4	7.0	124.4	5.9	Jun.
7 月	112.2	2.3	110.9	1.6	133.3	2.2	126.9	4.6	Jul.
8 月	109.8	▲ 2.1	110.4	▲ 0.3	129.6	▲ 2.8	132.5	5.3	Aug.

業種分類 生産・出荷・在庫・在庫率 指数

分類	生産 Production						生産者出荷 Shipments						
	季節調整済指数 Seasonal Adjustment Index			原指数 Original Index			季節調整済指数 Seasonal Adjustment Index			原指数 Original Index			
	7月 Jul.	8月 Aug.	前月比 %Change From Previous Month	7月 Jul.	8月 Aug.	前年同月比 %Change From Previous Year	7月 Jul.	8月 Aug.	前月比 %Change From Previous Month	7月 Jul.	8月 Aug.	前年同月比 %Change From Previous Year	
業	鉄工業	91.7	90.2	▲ 1.6	95.9	87.3	▲ 4.6	91.3	91.5	0.2	94.9	88.2	▲ 3.3
	製造工業	91.7	90.2	▲ 1.6	95.9	87.3	▲ 4.6	91.3	91.6	0.3	94.9	88.2	▲ 3.3
	鉄鋼業	91.1	91.1	0.0	93.5	91.1	▲ 0.1	93.7	89.3	▲ 4.7	95.6	88.5	▲ 0.4
	鉄素製品(含. 鋼半製品)	96.6	97.9	1.3	99.2	98.7	3.6	99.3	100.1	0.8	99.8	103.1	5.3
	熱間圧延鋼材	93.6	92.7	▲ 1.0	93.7	92.1	0.8	97.1	93.8	▲ 3.4	98.2	92.3	2.2
	鋼管	78.7	80.1	1.8	77.5	78.1	2.6	87.3	81.3	▲ 6.9	82.3	75.9	2.6
	冷間仕上鋼材	90.9	91.1	0.2	95.8	94.3	▲ 2.3	97.7	89.9	▲ 8.0	101.6	90.7	▲ 5.7
	めっき鋼材	86.9	86.9	0.0	91.5	92.3	▲ 0.2	89.5	84.2	▲ 5.9	94.0	87.3	▲ 2.8
	鋳鍛造品	83.7	82.3	▲ 1.7	89.3	75.5	▲ 6.9	83.4	82.1	▲ 1.6	88.9	76.2	▲ 6.0
	特掲:普通鋼鋼材	87.0	87.9	1.0	88.9	89.2	0.3	90.8	87.8	▲ 3.3	92.7	87.6	0.2
	特掲:特殊鋼鋼材	101.0	98.2	▲ 2.8	103.1	98.2	▲ 1.4	102.5	94.2	▲ 8.1	103.4	92.5	▲ 1.0
	非鉄金属工業	88.2	85.6	▲ 2.9	93.0	79.8	▲ 2.8	86.1	83.7	▲ 2.8	90.3	78.7	▲ 3.8
	非鉄金属地金	93.8	88.7	▲ 5.4	96.1	85.6	▲ 0.7	86.7	83.3	▲ 3.9	87.6	79.5	▲ 2.8
	伸銅・アルミニウム圧延製品	79.0	76.1	▲ 3.7	85.1	71.1	▲ 7.4	79.5	77.6	▲ 2.4	84.6	73.5	▲ 6.4
	電線・ケーブル	88.3	87.4	▲ 1.0	90.6	79.5	2.1	89.5	86.0	▲ 3.9	91.6	80.7	▲ 1.2
	非鉄金属鋳物	91.7	91.9	0.2	100.4	83.5	▲ 3.8	91.6	91.9	0.3	100.3	83.5	▲ 3.8
	金属製品工業	81.2	79.0	▲ 2.7	84.6	76.5	▲ 3.8	80.7	79.0	▲ 2.1	82.5	75.7	▲ 4.5
	建設用金属製品	71.1	63.8	▲ 10.3	67.7	60.3	▲ 9.9	74.0	66.6	▲ 10.0	69.3	61.7	▲ 10.2
	建築用金属製品	75.9	72.6	▲ 4.3	79.5	72.9	▲ 2.0	79.0	75.7	▲ 4.2	83.7	76.0	▲ 3.8
	暖ちゅう房熱機器	90.7	93.7	3.3	87.7	86.1	▲ 1.5	82.7	87.9	6.3	68.7	71.5	▲ 2.1
	その他の金属製品	84.6	83.8	▲ 0.9	90.8	80.5	▲ 3.5	81.7	82.1	0.5	89.1	80.8	▲ 3.9
	一般機械工業	86.2	86.5	0.3	87.0	82.1	▲ 9.7	83.9	84.4	0.6	83.7	80.1	▲ 10.1
	ボイラ・原動機	87.5	106.8	22.1	86.8	96.7	▲ 6.3	80.4	94.7	17.8	76.6	85.2	▲ 18.7
	土木建設機械	103.5	102.7	▲ 0.8	106.1	96.9	4.9	101.5	95.9	▲ 5.5	102.0	92.3	4.8
	化学機械	68.2	65.3	▲ 4.3	64.6	71.1	▲ 43.3	68.1	65.2	▲ 4.3	64.6	71.1	▲ 43.5
	生活関連産業用機械	68.2	66.6	▲ 2.3	64.0	69.8	▲ 11.5	66.4	64.7	▲ 2.6	63.0	68.0	▲ 12.8
	半導体・フラットパネル製造装置	57.6	58.2	1.0	57.7	56.7	▲ 36.4	57.6	58.2	1.0	57.7	56.7	▲ 36.4
	風水力機械・油圧機器	100.7	100.0	▲ 0.7	103.9	94.3	▲ 16.8	98.1	99.8	1.7	100.6	93.3	▲ 15.3
	運搬機械	73.0	76.4	4.7	58.9	64.2	24.2	73.6	79.2	7.6	60.7	67.6	24.5
	産業用ロボット	111.6	113.5	1.7	123.0	114.8	▲ 5.9	111.6	113.6	1.8	123.0	114.8	▲ 5.9
	農業用機械	74.2	72.2	▲ 2.7	90.2	78.6	▲ 4.1	76.0	75.0	▲ 1.3	84.6	90.0	5.5
	金属工作機械	98.6	91.7	▲ 7.0	94.4	88.3	0.6	94.8	88.9	▲ 6.2	90.5	86.2	1.1
	金属加工機械	79.4	80.7	1.6	75.3	84.8	0.7	78.2	81.3	4.0	74.8	83.3	▲ 5.0
	繊維機械	69.8	65.3	▲ 6.4	71.0	65.8	▲ 42.1	69.8	66.5	▲ 4.7	71.2	65.1	▲ 40.0
	冷凍機・同応用製品	85.9	84.9	▲ 1.2	92.1	75.7	▲ 3.6	82.5	87.7	6.3	89.0	77.2	2.5
	金型	91.0	74.2	▲ 18.5	81.6	69.0	8.7	91.0	74.2	▲ 18.5	81.6	69.0	8.7
	機械工具	80.3	76.6	▲ 4.6	82.9	75.9	▲ 11.7	82.7	80.2	▲ 3.0	82.8	77.9	▲ 5.7
	その他の一般機械	55.4	56.4	1.8	54.8	54.1	8.4	61.1	60.6	▲ 0.8	59.2	58.3	5.0
	一般機械器具部品	93.9	92.0	▲ 2.0	97.5	86.9	▲ 5.9	91.8	92.1	0.3	95.1	87.0	▲ 5.2
	電気機械工業	90.1	88.3	▲ 2.0	94.5	82.6	▲ 9.7	91.8	92.9	1.2	98.8	88.3	▲ 4.7
	回転電気機械	92.2	89.5	▲ 2.9	98.4	85.9	▲ 8.7	93.5	91.4	▲ 2.2	99.9	88.0	▲ 8.7
	静止電気機械	106.5	94.2	▲ 11.5	95.7	88.0	▲ 16.3	102.0	102.7	0.7	93.6	98.6	▲ 8.3
	開閉制御装置・機器	90.7	87.5	▲ 3.5	84.0	78.6	▲ 3.7	91.3	87.4	▲ 4.3	83.5	78.5	▲ 2.8
	民生用電気機械	83.3	85.3	2.4	106.7	73.2	▲ 14.3	89.7	97.4	8.6	134.3	93.7	3.8
	配線・照明用器具	67.2	66.9	▲ 0.4	68.2	63.3	▲ 3.4	70.5	69.9	▲ 0.9	70.1	65.9	▲ 2.7
	電子応用装置	87.9	90.7	3.2	78.0	80.4	▲ 5.1	87.0	89.8	3.2	77.2	79.8	▲ 5.3
	電気計測器	66.1	64.1	▲ 3.0	65.5	62.2	▲ 13.7	63.6	61.8	▲ 2.8	62.4	60.5	▲ 10.9
	電池	112.3	105.3	▲ 6.2	123.2	105.6	▲ 16.1	112.8	116.8	3.5	121.2	119.2	▲ 13.4
	その他の電気機械	167.9	176.3	5.0	181.9	178.7	▲ 6.6	165.1	167.4	1.4	166.6	163.1	0.1
	情報通信機械工業	67.1	63.3	▲ 5.7	65.3	58.5	▲ 16.3	72.9	76.9	5.5	72.1	69.5	▲ 25.7
	通信機械	61.8	58.4	▲ 5.5	58.2	50.5	▲ 4.2	61.6	59.5	▲ 3.4	58.3	51.2	▲ 2.7
	民生用電子機械	55.5	50.4	▲ 9.2	57.8	46.3	▲ 46.3	71.8	80.1	11.6	73.7	72.3	▲ 47.4
	電子計算機	84.9	85.2	0.4	81.5	79.1	8.2	87.4	92.6	5.9	85.1	85.3	4.3
	その他の情報通信機械	69.2	68.6	▲ 0.9	65.5	65.8	▲ 8.6	73.4	70.9	▲ 3.4	67.6	66.4	▲ 3.1
	電子部品・デバイス工業	101.8	96.3	▲ 5.4	107.5	103.7	▲ 14.2	106.4	111.6	4.9	111.0	120.1	▲ 2.1
	電子部品	111.8	109.5	▲ 2.1	119.0	117.3	▲ 12.4	112.8	121.1	7.4	119.2	130.1	▲ 1.7
	半導体素子	96.2	93.0	▲ 3.3	106.7	102.2	▲ 7.6	93.5	94.5	1.1	104.6	103.4	▲ 7.4
	集積回路	88.7	79.4	▲ 10.5	90.8	84.9	▲ 17.8	99.0	102.7	3.7	98.7	109.7	1.2
	半導体部品	114.8	111.0	▲ 3.3	128.0	123.1	▲ 16.1	114.8	111.0	▲ 3.3	128.0	123.1	▲ 16.1
	輸送機械工業	94.9	94.2	▲ 0.7	104.2	85.5	0.4	94.2	93.3	▲ 1.0	102.5	83.4	▲ 0.4
	輸送機械工業(除. 船舶・鉄道車両)	95.7	94.9	▲ 0.8	106.0	85.9	1.9	94.7	92.2	▲ 2.6	103.6	84.5	1.1
	乗用車	99.0	95.8	▲ 3.2	109.9	87.2	1.3	98.3	93.3	▲ 5.1	107.0	86.0	0.4
	バス	114.2	131.6	15.2	133.6	122.5	▲ 6.6	121.1	116.3	▲ 4.0	129.1	112.8	▲ 12.8
	トラック	70.5	73.6	4.4	81.9	68.5	5.7	74.1	73.7	▲ 0.5	81.9	68.1	2.9
	自動車部品	104.4	104.4	0.0	114.9	94.2	3.0	104.3	104.7	0.4	114.9	94.6	3.3
	二輪自動車	34.5	40.0	15.9	32.0	32.7	▲ 0.3	40.6	43.4	6.9	35.2	34.6	0.3
	産業車両	77.1	79.7	3.4	81.4	73.4	▲ 0.9	72.3	76.5	5.8	75.0	68.5	▲ 4.2
	船舶・同機関	80.3	83.6	4.1	82.9	81.4	▲ 18.9	81.4	93.7	15.1	89.4	66.4	▲ 23.1
	特掲:乗用車・バス・トラック	94.5	93.0	▲ 1.6	105.6	84.7	1.7	94.4	90.6	▲ 4.0	103.3	83.6	0.4
	精密機械工業	117.7	113.2	▲ 3.8	119.2	108.5	▲ 7.3	114.4	116.7	2.0	109.6	109.7	1.5
	計測機器	109.1	105.4	▲ 3.4	110.6	99.7	▲ 7.9	111.7	111.3	▲ 0.4	107.9	100.5	▲ 0.2
	光学部品	202.1	208.4	3.1	216.0	199.9	▲ 8.6	164.7	188.5	14.5	165.5	192.6	6.4
	時計	74.3	78.3	5.4	80.9	77.5	4.6	76.1	80.1	5.3	76.3	80.8	0.7

Indices of Industrial Production, Producer's Shipments, Producer's Inventory of Finished Goods and Producer's Inventory Ratio of Finished Goods (Classification by Industry)

生産者在庫			Inventory			生産者在庫率			Inventory Ratio			Classification
季節調整指数			原指数			季節調整指数			原指数			
Seasonal Adjustment Index			Original Index			Seasonal Adjustment Index			Original Index			
7月 Jul.	8月 Aug.	前月比 %Change From Previous Month	7月 Jul.	8月 Aug.	前年同月比 %Change From Previous Year	7月 Jul.	8月 Aug.	前月比 %Change From Previous Month	7月 Jul.	8月 Aug.	前年同月比 %Change From Previous Year	
110.6	108.8	▲ 1.6	110.7	110.2	5.9	128.2	125.2	▲ 2.3	124.0	129.8	8.7	Mining and manufacturing
110.6	108.8	▲ 1.6	110.7	110.2	5.9	128.2	125.3	▲ 2.3	124.0	129.9	8.8	Manufacturing
102.2	102.9	0.7	101.5	104.2	▲ 1.0	108.1	113.5	5.0	105.1	114.1	▲ 1.8	Iron and steel
100.8	101.3	0.5	101.7	100.2	▲ 0.1	101.0	102.1	1.1	98.9	96.7	▲ 4.6	Crude steel (incl. Semi-finished steel)
119.7	119.6	▲ 0.1	117.5	120.7	3.0	125.1	126.0	0.7	120.9	130.7	0.5	Hot rolled steel
91.9	91.8	▲ 0.1	88.4	91.2	▲ 0.8	103.1	111.9	8.5	105.5	118.3	▲ 2.8	Steel pipes and tubes
94.2	99.0	5.1	93.3	102.0	▲ 8.4	97.0	113.5	17.0	91.9	111.8	▲ 1.6	Cold finished steel
85.5	89.6	4.8	85.6	93.0	▲ 7.6	97.1	105.0	8.1	90.7	106.1	▲ 5.4	Metallic coated steel
86.3	85.8	▲ 0.6	86.8	86.4	▲ 2.5	106.6	107.6	0.9	102.7	114.7	3.2	Steel castings and forgings
100.4	102.3	1.9	99.6	105.2	▲ 2.0	113.3	118.7	4.8	108.8	120.9	▲ 1.9	(Ordinary steel)
112.6	111.2	▲ 1.2	108.7	112.2	▲ 0.4	108.4	118.0	8.9	105.6	121.1	0.1	(Special steel)
102.6	101.2	▲ 1.4	101.6	100.3	▲ 5.9	124.6	124.4	▲ 0.2	116.9	130.3	▲ 0.5	Non-ferrous metals
121.1	122.2	0.9	113.6	121.8	▲ 9.5	137.7	141.7	2.9	124.5	149.3	▲ 4.6	Refining of non-ferrous metals
97.8	94.1	▲ 3.8	99.1	92.4	▲ 2.9	121.9	120.0	▲ 1.6	116.1	124.8	4.1	Copper and copper-base alloys and aluminum rolling products
93.2	93.6	0.4	94.9	92.9	▲ 5.5	112.5	115.9	3.0	111.7	121.7	▲ 2.1	Electric wires and cables
-	-	-	-	-	-	-	-	-	-	-	-	Non-ferrous metal castings
96.8	97.8	1.0	103.9	105.7	9.0	116.8	115.8	▲ 0.9	113.2	123.3	6.4	Fabricated metals
-	-	-	-	-	-	-	-	-	-	-	-	Fabricated structural metal products
87.8	88.5	0.8	89.9	92.5	10.4	112.0	115.8	3.4	105.9	122.3	17.0	Metal products of building
86.8	88.6	2.1	107.5	116.1	22.2	84.1	82.6	▲ 1.8	97.2	105.8	▲ 5.5	Equipment for heating and kitchen
105.5	104.8	▲ 0.7	106.9	104.6	1.7	131.8	128.6	▲ 2.4	121.5	129.9	7.1	Other metal products
103.1	105.0	1.8	104.5	105.3	13.5	122.4	125.7	2.7	119.6	133.2	19.7	General machinery
72.6	68.7	▲ 5.4	72.5	65.9	▲ 14.2	85.5	75.7	▲ 11.5	82.4	82.6	12.8	Boilers and power units
131.0	138.9	6.0	135.1	143.3	38.3	129.2	141.8	9.8	125.9	147.1	30.3	Engineering and construction machinery
-	-	-	-	-	-	-	-	-	-	-	-	Chemical machinery
-	-	-	-	-	-	-	-	-	-	-	-	Daily lives industry machinery
-	-	-	-	-	-	-	-	-	-	-	-	Semiconductor and flat-panel display manufacturing equipment
115.3	114.5	▲ 0.7	114.7	116.2	7.4	135.6	131.5	▲ 3.0	137.5	144.2	12.2	Fans, pumps and oil hydraulic equipment
-	-	-	-	-	-	-	-	-	-	-	-	Conveying machinery
-	-	-	-	-	-	-	-	-	-	-	-	Industrial robots
64.9	62.9	▲ 3.1	76.4	65.6	▲ 4.2	80.5	90.9	12.9	88.0	99.0	19.6	Agricultural machinery
159.1	158.6	▲ 0.3	159.5	160.5	32.3	160.7	176.1	9.6	165.8	174.0	31.4	Metal cutting machinery
191.8	259.0	35.0	190.2	233.8	147.9	89.8	99.7	11.0	90.5	100.2	▲ 29.2	Metal forming machinery
79.0	78.2	▲ 1.0	77.0	79.5	▲ 4.1	132.2	117.4	▲ 11.2	130.9	124.4	24.0	Textile machinery
70.8	68.7	▲ 3.0	71.1	69.8	▲ 10.2	140.8	131.5	▲ 6.6	127.6	162.0	25.3	Refrigerating machines and appliances
-	-	-	-	-	-	-	-	-	-	-	-	Molds and dies
130.9	131.1	0.2	132.8	134.1	14.2	166.5	170.5	2.4	169.1	183.7	25.2	Tools for machines
45.5	47.6	4.6	43.7	44.6	12.1	74.2	71.3	▲ 3.9	66.3	72.4	14.9	Other industrial machinery
100.4	99.7	▲ 0.7	100.0	99.6	▲ 4.3	108.6	103.2	▲ 5.0	100.8	110.7	▲ 0.4	Parts of industrial machinery
165.8	175.7	6.0	174.0	172.7	16.1	121.3	116.0	▲ 4.4	123.9	126.2	▲ 0.8	Electrical machinery
-	-	-	-	-	-	-	-	-	-	-	-	Electrical rotating machinery
119.3	118.8	▲ 0.4	115.0	119.2	▲ 9.3	97.3	91.3	▲ 6.2	93.4	97.7	▲ 21.6	Electrical stationary machinery
-	-	-	-	-	-	-	-	-	-	-	-	Switching devices
87.9	83.5	▲ 5.0	88.0	74.1	▲ 2.5	94.8	98.3	3.7	82.0	86.8	▲ 2.8	Household electrical machinery
71.9	71.4	▲ 0.7	77.4	77.6	▲ 19.4	113.4	111.2	▲ 1.9	127.3	133.5	▲ 14.1	Wiring devices and luminaries
-	-	-	-	-	-	-	-	-	-	-	-	Associated electronic equipment
97.8	106.6	9.0	114.9	118.5	9.2	-	-	-	-	-	-	Electrical measuring instruments
107.1	101.6	▲ 5.1	118.6	111.3	▲ 6.5	99.8	95.8	▲ 4.0	105.6	104.1	5.2	Batteries
3,578.1	3,801.6	6.2	3,838.9	4,158.6	49.4	2,067.6	1,279.1	▲ 38.1	1,783.5	1,590.7	143.5	Other electrical machinery
219.2	192.8	▲ 12.0	208.3	200.4	50.3	262.4	209.5	▲ 20.2	258.5	240.9	115.3	Information and communication electronics equipment
176.2	165.5	▲ 6.1	179.3	175.0	5.7	241.4	196.9	▲ 18.4	235.9	187.0	▲ 10.6	Communication equipment
217.4	189.1	▲ 13.0	203.6	188.6	66.6	273.4	200.9	▲ 26.5	255.2	230.6	195.6	Household electronic machinery
260.3	234.8	▲ 9.8	262.0	299.6	13.8	286.1	261.1	▲ 8.7	316.9	345.1	10.3	Electronic computers
121.3	120.5	▲ 0.7	132.7	131.7	▲ 10.4	97.9	101.2	3.4	112.6	107.4	▲ 15.9	Other information and communication electronics equipment
254.7	237.8	▲ 6.6	251.2	236.5	▲ 0.8	271.3	241.6	▲ 10.9	249.9	220.7	4.8	Electronic parts and devices
318.1	259.1	▲ 18.5	341.9	284.1	17.0	242.0	174.8	▲ 27.8	249.3	173.4	21.3	Electronic parts
222.7	206.5	▲ 7.3	220.0	206.0	▲ 12.0	313.9	293.9	▲ 6.4	273.2	262.6	7.3	Semiconductor devices
249.8	236.7	▲ 5.2	229.6	228.4	▲ 4.0	272.9	250.2	▲ 8.3	245.0	226.3	0.9	Integrated circuits
-	-	-	-	-	-	-	-	-	-	-	-	Semiconductor parts
79.4	86.2	8.6	79.0	82.8	11.4	98.8	106.1	7.4	85.0	110.5	20.0	Transport equipment
79.4	86.2	8.6	79.0	82.8	11.4	98.8	106.1	7.4	85.0	110.5	20.0	Transport equipment (excl. Ships and rolling stocks)
88.0	96.4	9.5	87.3	89.7	12.0	97.8	109.3	11.8	82.5	110.8	25.5	Passenger cars
102.1	160.7	57.4	113.5	163.4	▲ 1.6	134.5	199.1	48.0	121.0	201.9	15.2	Buses
49.6	55.3	11.5	50.4	54.3	14.6	70.7	73.6	4.1	59.5	76.9	12.4	Trucks
178.0	128.9	▲ 27.6	184.3	121.2	109.3	321.3	206.8	▲ 35.6	289.4	217.0	142.5	Motor vehicle parts
58.9	57.9	▲ 1.7	52.3	55.6	▲ 8.3	142.9	133.9	▲ 6.3	139.4	151.8	▲ 9.6	Motorcycles
99.0	105.8	6.9	103.2	113.7	33.1	153.7	138.6	▲ 9.8	161.8	171.7	35.9	Industrial vehicles
-	-	-	-	-	-	-	-	-	-	-	-	Ships and ship engines
79.6	87.2	9.5	79.6	83.7	11.5	93.2	104.3	11.9	78.4	105.7	22.5	(Passenger cars, buses and trucks)
149.7	142.5	▲ 4.8	144.8	140.9	19.2	122.3	112.3	▲ 8.2	123.5	120.6	8.9	Precision instruments
137.3	131.7	▲ 4.1	134.0	129.5	▲ 1.0	121.4	115.3	▲ 5.0	121.4	128.4	0.1	Measuring machine and instruments
170.3	171.3	0.6	173.6	173.0	90.3	100.6	88.3	▲ 12.2	99.9	85.5	78.9	Optical parts
135.6	132.7	▲ 2.1	138.3	131.2	13.5	159.1	143.2	▲ 10.0	168.9	147.9	0.8	Watches and clocks

業種分類 生産・出荷・在庫・在庫率 指数

分類		生産 Production						生産者出荷 Shipments					
		季節調整済指数 Seasonal Adjustment Index			原 指 数 Original Index			季節調整済指数 Seasonal Adjustment Index			原 指 数 Original Index		
		7月 Jul.	8月 Aug.	前月比 %Change From Previous Month	7月 Jul.	8月 Aug.	前年同月比 %Change From Previous Year	7月 Jul.	8月 Aug.	前月比 %Change From Previous Month	7月 Jul.	8月 Aug.	前年同月比 %Change From Previous Year
業	窯業・土石製品工業	86.3	87.9	▲ 1.9	88.9	84.7	4.2	85.1	85.6	0.6	86.9	83.6	2.7
	ガラス・同製品	84.9	83.1	▲ 2.1	89.5	78.9	1.9	82.5	79.4	▲ 3.8	89.6	76.9	▲ 4.1
	セメント・同製品	74.9	74.0	▲ 1.2	74.9	69.4	1.6	75.6	72.7	▲ 3.8	73.0	67.2	0.7
	陶磁器	62.8	62.3	▲ 0.8	64.4	55.4	▲ 4.6	63.5	63.8	0.5	62.7	61.1	0.7
	ファインセラミックス	121.1	134.3	10.9	129.2	140.9	16.2	125.6	140.4	11.8	131.9	146.0	20.4
	その他の窯業・土石製品	90.3	90.4	0.1	91.9	88.3	▲ 2.2	87.6	86.8	▲ 0.9	88.2	87.8	▲ 4.9
	化学工業	106.2	102.7	▲ 3.3	109.8	101.2	▲ 2.1	98.2	96.2	▲ 2.0	100.4	94.0	▲ 2.7
	化学工業(除. 医薬品)	86.8	84.9	▲ 2.2	91.0	86.4	▲ 4.8	83.3	82.7	▲ 0.7	85.6	82.4	▲ 4.7
	化学肥料	70.1	69.6	▲ 0.7	69.3	69.0	▲ 18.0	74.9	82.1	9.6	73.4	78.0	▲ 0.3
	ソーダ工業製品	79.3	81.4	2.6	82.5	85.6	▲ 7.1	65.6	76.1	16.0	67.8	72.7	▲ 4.1
種	無機薬品・顔料・触媒	77.8	72.0	▲ 7.5	83.8	70.5	▲ 10.6	75.9	72.4	▲ 4.6	81.1	67.7	▲ 6.4
	高圧ガス	94.3	93.2	▲ 1.2	97.8	98.7	▲ 1.7	94.3	91.6	▲ 2.9	98.9	95.5	▲ 2.3
	石油系芳香族	94.6	92.2	▲ 2.5	96.6	95.8	▲ 5.0	98.9	83.7	▲ 15.4	100.2	88.8	▲ 15.9
	環式中間物	72.0	74.1	2.9	77.0	83.5	▲ 8.8	69.9	68.9	▲ 1.4	71.4	72.9	▲ 12.6
	有機薬品	81.9	81.7	▲ 0.2	80.1	87.2	▲ 7.1	77.5	79.7	2.8	76.4	81.7	▲ 7.2
	プラスチック	74.7	75.3	0.8	75.7	78.3	▲ 5.2	75.3	75.1	▲ 0.3	77.4	72.6	▲ 4.2
	合成ゴム	108.5	97.2	▲ 10.4	112.5	103.4	▲ 2.8	102.2	98.0	▲ 4.1	100.6	93.8	1.7
	写真感光材料	40.3	42.6	5.7	41.9	36.0	▲ 30.9	38.9	53.9	38.6	41.8	50.8	▲ 13.8
	石けん・合成洗剤・界面活性剤	101.8	100.2	▲ 1.6	113.5	92.0	▲ 11.0	102.0	100.9	▲ 1.1	112.5	99.1	▲ 7.9
	化粧品	106.3	101.1	▲ 4.9	115.8	99.1	3.1	105.2	108.1	2.8	108.3	109.0	7.4
分	塗料・印刷インキ	79.7	79.8	0.1	82.9	76.6	▲ 2.2	82.8	82.0	▲ 1.0	86.6	80.3	▲ 2.3
	特掲: 石油化学製品	84.5	83.2	▲ 1.5	85.0	88.2	▲ 5.5	81.5	78.7	▲ 3.4	82.0	79.3	▲ 7.8
	石油・石炭製品工業	86.2	86.0	▲ 0.2	85.4	91.3	▲ 1.3	87.5	86.9	▲ 0.7	86.6	90.6	▲ 1.2
	石油製品	85.8	85.5	▲ 0.3	84.8	91.0	▲ 1.5	87.8	87.2	▲ 0.7	86.9	91.0	▲ 1.2
	石炭製品	93.3	93.2	▲ 0.1	94.5	95.5	0.7	70.9	66.0	▲ 6.9	70.2	69.7	▲ 4.8
	プラスチック製品工業	88.0	85.8	▲ 2.5	93.9	81.6	▲ 3.0	86.7	85.4	▲ 1.5	92.0	83.1	▲ 2.1
	パルプ・紙・紙加工品工業	81.6	83.2	2.0	81.9	82.6	▲ 2.6	83.8	84.5	0.8	84.8	82.4	▲ 4.1
	パルプ	77.9	80.5	3.3	78.6	82.6	▲ 4.1	91.6	95.0	3.7	88.4	96.0	▲ 9.9
	紙	78.1	79.9	2.3	76.8	80.3	▲ 2.7	78.1	79.4	1.7	78.0	77.7	▲ 4.9
	板紙	87.8	89.1	1.5	90.9	84.7	▲ 2.1	89.2	88.7	▲ 0.6	92.2	86.6	▲ 4.7
類	紙加工品	95.0	94.6	▲ 0.4	98.8	92.3	▲ 1.3	93.5	93.7	0.2	97.4	91.1	▲ 1.2
	繊維工業	66.2	64.7	▲ 2.3	66.4	62.5	▲ 6.7	72.1	70.9	▲ 1.7	66.6	65.5	▲ 3.2
	化学繊維	73.8	71.5	▲ 3.1	77.4	74.6	▲ 8.1	67.6	71.0	5.0	69.5	70.5	▲ 6.9
	紡績	51.8	52.1	0.6	55.3	47.8	▲ 5.9	47.7	50.1	5.0	51.6	47.2	▲ 2.9
	織物	61.7	58.2	▲ 5.7	63.0	55.6	▲ 10.5	57.0	54.0	▲ 5.3	57.6	53.3	▲ 7.9
	染色整理	72.1	71.7	▲ 0.6	73.6	68.4	▲ 5.4	72.6	69.5	▲ 4.3	73.4	66.1	▲ 7.2
	衣類	60.0	59.2	▲ 1.3	58.8	56.3	▲ 6.8	73.2	72.9	▲ 0.4	59.5	61.8	▲ 1.6
	その他の繊維製品	80.9	78.6	▲ 2.8	79.4	76.4	▲ 2.4	85.8	83.3	▲ 2.9	84.0	80.7	0.7
	食料品・たばこ工業	100.9	102.7	1.8	109.7	103.3	0.3	100.7	103.6	2.9	109.0	106.5	5.1
	肉製品	104.0	101.8	▲ 2.1	112.5	103.3	0.1	104.0	101.8	▲ 2.1	112.5	103.3	0.1
特	乳製品	92.0	92.5	0.5	94.0	91.3	3.6	93.1	93.3	0.2	95.3	92.6	4.3
	水産製品	90.9	91.9	1.1	91.5	86.4	1.1	89.8	91.3	1.7	90.6	85.5	1.2
	野菜・果実製品	66.3	66.4	0.2	64.9	67.8	▲ 17.5	66.6	66.8	0.3	64.9	68.1	▲ 17.2
	油脂・調味料	93.9	95.2	1.4	107.5	89.6	▲ 1.6	92.0	93.9	2.1	100.4	93.0	0.3
	その他の食料品	95.6	97.3	1.8	90.6	90.1	1.6	96.8	95.6	▲ 1.2	92.6	89.1	0.8
	清涼飲料	101.9	101.0	▲ 0.9	119.1	115.3	▲ 4.9	118.4	124.1	4.8	138.3	140.0	16.7
	酒類	130.6	136.2	4.3	142.8	138.4	5.2	125.2	129.2	3.2	138.8	135.7	5.2
	その他工業	84.9	85.4	0.6	86.8	79.7	▲ 0.5	83.7	84.5	1.0	85.5	78.8	0.4
	ゴム製品工業	86.8	85.4	▲ 1.6	94.1	77.5	▲ 5.5	87.4	87.8	0.5	93.4	81.2	▲ 4.8
	皮革製品工業	61.2	58.3	▲ 4.7	63.1	56.7	▲ 2.6	59.9	60.1	0.3	58.0	57.8	▲ 0.5
殊	家具工業	70.3	72.1	2.6	67.9	64.6	3.5	70.0	71.4	2.0	66.9	64.5	6.1
	金属製家具	71.7	73.7	2.8	69.1	66.0	4.3	72.2	74.0	2.5	68.9	66.8	7.7
	木製家具	65.4	65.6	0.3	62.7	59.0	1.0	61.0	60.3	▲ 1.1	58.1	54.5	▲ 2.5
	印刷業	105.7	108.7	2.8	105.6	102.6	2.4	105.8	108.6	2.6	105.6	102.6	2.4
	木材・木製品工業	72.5	72.4	▲ 0.1	75.0	71.4	▲ 3.4	78.0	78.4	0.5	80.8	77.5	6.3
	その他製品工業	43.3	40.1	▲ 7.4	44.0	40.3	▲ 0.5	69.9	66.2	▲ 5.3	73.8	62.5	▲ 2.8
	楽器	68.0	72.1	6.0	77.8	64.0	0.6	74.6	72.6	▲ 2.7	84.5	68.9	▲ 8.3
	文具	101.9	100.9	▲ 1.0	97.1	92.3	0.3	103.6	100.5	▲ 3.0	100.9	90.4	▲ 2.6
	玩具	14.0	12.1	▲ 13.6	15.4	13.5	▲ 3.6	27.1	24.2	▲ 10.7	33.1	23.9	8.6
	鉱業	88.6	88.7	0.1	86.5	85.1	0.6	105.7	102.3	▲ 3.2	100.5	95.1	▲ 3.5
分	《参考》												
	産業総合(鉱工業・電力・ガス事業)	91.8	90.5	▲ 1.4	96.1	88.1	▲ 4.2	91.6	91.9	0.3	95.4	89.3	▲ 2.9
	電力・ガス事業	95.7	98.0	2.4	102.7	106.5	2.0	95.9	98.2	2.4	102.7	106.3	2.0
	新日本標準産業分類(第12回改定)対応品目組替後(注)												
	はん用機械工業(新産業分類)	92.5	95.7	3.5	94.4	88.7	▲ 7.8	88.9	94.3	6.1	89.8	85.8	▲ 9.4
	生産用機械工業(新産業分類)	82.7	80.1	▲ 3.1	82.5	78.3	▲ 11.5	81.3	78.6	▲ 3.3	81.0	77.9	▲ 11.4
類	業務用機械工業(新産業分類)	101.9	96.9	▲ 4.9	102.4	92.1	▲ 8.2	94.7	94.7	0.0	90.5	88.5	0.9
	窯業・土石製品工業(新産業分類)	85.8	87.1	1.5	88.4	83.9	4.1	84.7	85.3	0.7	86.5	83.2	3.5
	繊維工業(新産業分類)	67.1	66.1	▲ 1.5	67.5	64.0	▲ 6.3	72.9	71.5	▲ 1.9	67.3	66.3	▲ 4.2
	その他工業(新産業分類)	84.7	85.4	0.8	86.7	79.7	▲ 0.4	83.3	84.3	1.2	85.0	78.9	0.4

(注)「利用上の注意」参照。 Please refer to the REMARKS.

Indices of Industrial Production, Producer's Shipments, Producer's Inventory of Finished Goods and Producer's Inventory Ratio of Finished Goods (Classification by Industry)

Indices of Industrial Production, Producer's Shipments, Producer's Inventory of Finished Goods and Producer's Inventory Ratio of Finished Goods (Classification by Industry)												Classification
生産者在庫			Inventory			生産者在庫率			Inventory Ratio			
季節調整指数			原指数			季節調整指数			原指数			
Seasonal Adjustment Index			Original Index			Seasonal Adjustment Index			Original Index			
7月 Jul.	8月 Aug.	前月比 %Change From Previous Month	7月 Jul.	8月 Aug.	前年同月比 %Change From Previous Year	7月 Jul.	8月 Aug.	前月比 %Change From Previous Month	7月 Jul.	8月 Aug.	前年同月比 %Change From Previous Year	
92.2	91.4	▲ 0.9	92.7	92.0	▲ 3.3	120.9	121.6	0.6	123.0	131.8	▲ 1.0	Ceramics, stone and clay products
98.4	98.8	0.4	97.3	97.6	▲ 0.1	126.9	132.2	4.2	111.7	131.2	8.3	Glass and glass products
83.2	82.9	▲ 0.4	84.3	85.3	0.0	115.1	116.7	1.4	128.2	137.8	▲ 3.8	Cement and cement products
75.4	74.9	▲ 0.7	76.4	74.8	1.5	129.6	125.8	▲ 2.9	131.4	134.9	1.0	Ceramics wares
160.4	151.1	▲ 5.8	160.1	151.7	▲ 31.8	116.3	87.6	▲ 24.7	107.8	81.6	▲ 60.2	Fine ceramics
106.9	105.9	▲ 0.9	109.5	106.0	2.0	121.8	121.2	▲ 0.5	121.9	118.9	8.1	Other ceramics, stone and clay products
101.5	101.7	0.2	100.2	103.1	▲ 1.0	123.1	120.8	▲ 1.9	116.6	124.5	2.2	Chemicals
101.5	101.7	0.2	100.2	103.1	▲ 1.0	123.1	120.8	▲ 1.9	116.6	124.5	2.2	Chemicals (excl. Drugs)
94.9	92.9	▲ 2.1	94.3	91.4	5.4	138.5	125.9	▲ 9.1	143.7	131.9	6.5	Fertilizers
110.5	106.6	▲ 3.5	98.7	107.3	▲ 8.8	166.1	139.5	▲ 16.0	143.1	144.5	▲ 4.7	Industrial sodium chemicals
130.0	127.4	▲ 2.0	132.0	134.0	17.6	183.1	176.9	▲ 3.4	178.9	194.5	32.2	Industrial inorganic chemicals, pigment and catalyst
80.6	87.4	8.4	82.4	95.0	13.9	179.4	231.2	28.9	150.4	228.0	69.9	High compressed gas
91.1	106.2	16.6	88.6	100.2	11.0	105.8	135.4	28.0	100.3	119.0	29.1	Aromatic hydrocarbons (Petroleum, origin)
85.0	89.0	4.7	80.3	94.2	▲ 3.2	119.7	128.7	7.5	110.0	125.2	19.8	Cyclic chemicals and synthetic dyes
91.5	94.5	3.3	87.0	93.3	▲ 2.1	118.0	119.2	1.0	110.3	115.0	▲ 0.6	Industrial organic chemicals
94.9	95.0	0.1	90.3	95.7	▲ 8.4	122.0	121.8	▲ 0.2	113.1	127.5	▲ 5.7	Plastic (materials)
142.6	140.2	▲ 1.7	137.5	144.0	18.1	139.6	142.8	2.3	136.4	153.2	16.1	Synthetic rubbers
82.7	69.5	▲ 16.0	86.8	69.0	▲ 1.1	200.1	120.9	▲ 39.6	200.8	127.4	16.3	Sensitive materials for photography
109.0	101.5	▲ 6.9	111.0	98.4	▲ 10.8	104.0	95.3	▲ 8.4	95.7	96.2	▲ 5.0	Soap, synthetic detergent and surface-active agents
106.3	105.4	▲ 0.8	110.1	108.4	▲ 3.5	103.5	99.9	▲ 3.5	102.3	101.3	▲ 9.6	Cosmetics
83.1	83.4	0.4	84.0	82.1	▲ 2.1	101.3	102.5	1.2	97.1	102.9	1.3	Paints and printing ink
103.4	105.1	1.6	98.6	106.1	2.1	124.5	128.0	2.8	117.0	132.8	4.6	(Petroleum chemical products)
98.2	92.8	▲ 5.5	95.4	96.3	0.9	113.2	106.1	▲ 6.3	114.6	113.6	▲ 2.5	Petroleum and coal products
97.7	91.8	▲ 6.0	94.7	95.9	1.8	110.9	102.1	▲ 7.9	112.4	111.6	▲ 2.3	Petroleum products
108.9	107.5	▲ 1.3	108.1	103.9	▲ 11.3	153.7	164.6	7.1	154.1	149.2	▲ 6.9	Coal products
96.9	95.6	▲ 1.3	98.6	94.5	▲ 1.7	113.3	111.7	▲ 1.4	110.2	113.4	▲ 0.4	Plastic products
106.9	105.7	▲ 1.1	105.1	107.4	21.6	137.6	132.8	▲ 3.5	133.1	139.0	31.0	Pulp, paper and paper products
125.2	130.3	4.1	126.8	130.2	38.5	-	-	-	-	-	-	Pulp
104.3	102.8	▲ 1.4	101.7	104.8	24.0	139.4	134.5	▲ 3.5	134.8	140.7	35.0	Paper
116.1	114.0	▲ 1.8	117.7	115.1	7.4	132.3	128.1	▲ 3.2	128.8	134.1	13.8	Paperboard
92.7	93.3	0.6	93.0	93.4	8.1	100.2	99.4	▲ 0.8	95.0	102.8	11.0	Converted and processed paper
77.9	77.9	0.0	75.8	78.1	4.6	115.5	116.6	1.0	120.2	128.1	10.1	Textiles
78.7	77.5	▲ 1.5	79.1	81.9	1.6	115.6	108.3	▲ 6.3	110.1	113.1	9.9	Chemical fiber
43.2	43.0	▲ 0.5	43.1	42.4	16.2	90.8	85.7	▲ 5.6	82.6	90.4	22.8	Spun yarn
72.6	71.9	▲ 1.0	73.6	72.8	5.8	128.5	135.2	5.2	129.1	142.2	14.0	Woven fabrics
65.5	67.8	3.5	67.4	69.6	▲ 3.1	87.2	93.8	7.6	87.6	100.4	5.4	Dyeing and finishing processes
81.8	82.9	1.3	75.8	80.5	6.1	117.6	122.0	3.7	132.3	140.2	9.7	Clothes
99.6	98.6	▲ 1.0	101.4	100.7	2.5	109.6	110.2	0.5	112.8	116.4	0.8	Other textile products
82.2	79.5	▲ 3.3	95.7	81.8	▲ 5.8	112.0	97.1	▲ 13.3	113.2	94.4	▲ 5.9	Foods and tobacco
-	-	-	-	-	-	-	-	-	-	-	-	Meat products
-	-	-	-	-	-	-	-	-	-	-	-	Dairy products
106.1	109.5	3.2	113.4	111.7	4.3	117.3	122.8	4.7	111.8	115.9	3.1	Processed marine products
-	-	-	-	-	-	-	-	-	-	-	-	Processed vegetables and fruits products
113.8	118.8	4.4	129.2	115.1	11.7	124.5	124.6	0.1	133.0	126.3	11.1	Oils and fats, seasoning
99.0	98.4	▲ 0.6	99.7	99.4	▲ 0.5	106.3	105.3	▲ 0.9	110.5	115.0	▲ 0.8	Other foods
-	-	-	-	-	-	-	-	-	-	-	-	Beverages
-	-	-	-	-	-	-	-	-	-	-	-	Alcohol
90.7	89.7	▲ 1.1	91.1	89.6	2.5	122.9	122.6	▲ 0.2	120.0	128.1	1.8	Other manufacturing
120.3	117.2	▲ 2.6	123.9	118.9	8.0	138.3	130.9	▲ 5.4	132.0	144.3	12.7	Rubber products
79.4	78.6	▲ 1.0	80.5	80.7	▲ 1.3	137.8	135.7	▲ 1.5	136.4	142.8	▲ 3.4	Leather products
77.0	76.5	▲ 0.6	76.0	74.7	▲ 5.8	121.0	123.8	2.3	128.4	130.5	▲ 6.2	Furniture
86.6	85.6	▲ 1.2	85.0	82.8	▲ 5.0	133.2	137.4	3.2	141.9	140.7	▲ 7.4	Metal furniture
54.1	55.0	1.7	54.2	55.0	▲ 8.0	92.0	95.0	3.3	95.5	105.6	▲ 2.3	Wooden furniture
-	-	-	-	-	-	-	-	-	-	-	-	Printing
87.3	86.7	▲ 0.7	88.0	86.9	1.2	117.3	117.5	0.2	114.2	119.6	0.7	Wood and wood products
70.4	73.4	4.3	68.1	71.5	10.5	100.0	103.8	3.8	86.2	104.8	2.8	Other products
88.5	99.0	11.9	85.8	90.6	43.6	123.8	135.9	9.8	99.0	128.5	53.3	Musical instruments
73.5	74.6	1.5	70.9	74.0	1.2	70.6	74.3	5.2	70.7	83.0	4.5	Stationery
50.9	49.3	▲ 3.1	47.8	50.6	▲ 1.7	122.9	130.4	6.1	102.0	122.0	▲ 22.1	Toys
104.1	98.6	▲ 5.3	102.5	100.7	0.8	106.8	110.0	3.0	107.0	114.9	▲ 1.5	Mining
110.6	108.8	▲ 1.6	110.7	110.2	5.9	128.2	125.2	▲ 2.3	124.0	129.8	8.7	Industries (Mining, Manufacturing, Electricity and Gas)
-	-	-	-	-	-	-	-	-	-	-	-	Electricity and gas
-	-	-	-	-	-	-	-	-	-	-	-	Industries that corresponded to the Japan Standard of Industry Classification (Rev.12) are reported as follows
88.2	86.3	▲ 2.2	88.2	86.6	▲ 5.7	114.8	109.3	▲ 4.8	108.9	123.2	11.3	General-purpose machinery
129.0	133.8	3.7	132.9	136.0	29.3	143.3	153.1	6.8	143.1	157.7	28.1	Production machinery
103.7	99.5	▲ 4.1	98.4	97.1	18.4	96.4	90.2	▲ 6.4	92.2	95.3	12.4	Business oriented machinery
91.7	90.8	▲ 1.0	92.2	91.4	▲ 3.9	121.4	122.1	0.6	123.5	132.3	▲ 1.7	Ceramics, clay and stone products (2008 version)
79.0	79.2	0.3	77.1	79.4	5.6	115.4	116.8	1.2	119.6	127.4	11.2	Textiles (2008 version)
92.3	91.2	▲ 1.2	92.8	91.1	3.1	124.2	123.3	▲ 0.7	121.8	128.8	1.7	Other manufacturing (2008 version)

財分類別 生産・出荷・在庫・在庫率 指数

分類	生産 Production						生産者出荷 Shipments						
	季節調整済指数 Seasonal Adjustment Index			原指数 Original Index			季節調整済指数 Seasonal Adjustment Index			原指数 Original Index			
	7月 Jul.	8月 Aug.	前月比 %Change From Previous Month	7月 Jul.	8月 Aug.	前年同月比 %Change From Previous Year	7月 Jul.	8月 Aug.	前月比 %Change From Previous Month	7月 Jul.	8月 Aug.	前年同月比 %Change From Previous Year	
財	鉱工業	91.7	90.2	▲ 1.6	95.9	87.3	▲ 4.6	91.3	91.5	0.2	94.9	88.2	▲ 3.3
	最終需要財	91.7	90.0	▲ 1.9	95.3	85.1	▲ 3.5	91.4	90.8	▲ 0.7	94.2	85.4	▲ 3.4
	投資財	83.6	82.3	▲ 1.6	83.6	78.0	▲ 4.9	83.5	83.5	0.0	83.1	77.0	▲ 4.9
	資本財	84.3	82.7	▲ 1.9	84.0	78.1	▲ 6.8	83.6	84.2	0.7	83.3	76.7	▲ 6.8
	資本財(除. 輸送機械)	84.9	82.0	▲ 3.4	81.9	77.8	▲ 7.3	84.1	81.6	▲ 3.0	79.8	77.2	▲ 7.1
	製造設備用	76.5	74.8	▲ 2.2	74.9	72.8	▲ 15.0	73.6	72.3	▲ 1.8	72.6	71.1	▲ 16.5
	電力用	107.0	101.6	▲ 5.0	95.0	94.1	▲ 0.8	98.7	95.7	▲ 3.0	85.4	86.7	▲ 8.3
	通信・放送用	87.5	70.0	▲ 20.0	82.4	64.2	▲ 10.3	88.8	72.8	▲ 18.0	83.8	67.2	▲ 7.9
	農業用	74.2	72.2	▲ 2.7	90.2	78.6	▲ 4.1	76.0	75.0	▲ 1.3	84.6	90.0	5.5
	建設用	97.0	96.4	▲ 0.6	98.8	90.9	2.9	96.8	92.7	▲ 4.2	95.6	87.6	4.3
	輸送用	83.1	85.1	2.4	91.6	79.4	▲ 5.6	85.3	90.3	5.9	92.9	75.8	▲ 6.3
	事務用	71.2	71.1	▲ 0.1	68.0	66.3	5.9	72.8	75.9	4.3	69.6	70.5	6.5
	その他	93.7	88.9	▲ 5.1	89.3	82.5	▲ 7.2	93.8	92.5	▲ 1.4	88.6	83.4	▲ 2.0
分	建設財	82.6	81.5	▲ 1.3	82.7	77.7	0.1	83.0	81.4	▲ 1.9	82.7	77.7	0.0
	建築用	84.4	84.3	▲ 0.1	85.9	80.7	0.5	84.7	84.0	▲ 0.8	85.7	81.0	0.9
	土木用	73.1	69.0	▲ 5.6	68.2	64.0	▲ 1.8	74.4	69.5	▲ 6.6	67.5	61.7	▲ 4.5
	消費財	98.9	97.0	▲ 1.9	106.0	91.6	▲ 2.3	97.9	96.7	▲ 1.2	103.2	92.2	▲ 2.3
	耐久消費財	86.0	83.4	▲ 3.0	94.0	75.5	▲ 5.7	90.4	87.9	▲ 2.8	96.6	79.9	▲ 7.5
	家事用	77.4	80.5	4.0	86.0	73.4	▲ 2.4	84.0	88.1	4.9	93.6	86.3	▲ 1.7
	冷暖房用	90.4	92.3	2.1	125.9	75.9	▲ 25.4	86.4	98.3	13.8	154.4	87.3	4.1
	家具・装備品用	66.7	65.0	▲ 2.5	63.0	60.3	▲ 3.4	69.4	67.8	▲ 2.3	64.8	62.8	▲ 2.9
	教養・娯楽用	57.0	54.8	▲ 3.9	56.8	50.2	▲ 25.8	67.1	74.4	10.9	65.9	67.5	▲ 33.2
	乗用車・二輪車	94.5	92.1	▲ 2.5	104.6	83.6	0.4	95.0	90.7	▲ 4.5	103.2	83.1	▲ 0.4
	非耐久消費財	111.2	108.9	▲ 2.1	117.5	107.2	0.2	107.9	107.8	▲ 0.1	112.0	108.6	3.3
	家事用	127.5	122.8	▲ 3.7	131.6	115.4	0.8	123.1	120.3	▲ 2.3	123.2	113.0	1.9
	教養・娯楽用	61.1	57.5	▲ 5.9	67.5	57.3	▲ 1.4	79.4	78.4	▲ 1.3	82.7	87.3	▲ 0.1
被服・履き物	60.2	59.2	▲ 1.7	59.1	56.4	▲ 6.8	72.0	71.7	▲ 0.4	59.3	61.8	▲ 1.9	
飲食料品	110.2	112.2	1.8	120.8	117.0	0.3	112.9	117.5	4.1	124.9	122.8	6.6	
類	生産財	91.7	90.4	▲ 1.4	96.4	89.4	▲ 5.7	91.8	92.3	0.5	95.7	91.2	▲ 3.1
	鉱工業用生産財	91.8	90.4	▲ 1.5	96.9	89.7	▲ 6.1	92.3	92.9	0.7	96.6	91.7	▲ 3.3
	その他用生産財	89.8	91.3	1.7	91.3	86.8	▲ 1.0	86.8	87.7	1.0	88.0	87.3	▲ 1.4

Indices of Industrial Production, Producer's Shipments, Producer's Inventory of Finished Goods and Producer's Inventory Ratio of Finished Goods (Classification by Use of Goods)

生産者在庫			Inventory			生産者在庫率			Inventory Ratio			Classification
季節調整指数			原指数			季節調整指数			原指数			
Seasonal Adjustment Index			Original Index			Seasonal Adjustment Index			Original Index			
7月 Jul.	8月 Aug.	前月比 %Change From Previous Month	7月 Jul.	8月 Aug.	前年同月比 %Change From Previous Year	7月 Jul.	8月 Aug.	前月比 %Change From Previous Month	7月 Jul.	8月 Aug.	前年同月比 %Change From Previous Year	
110.6	108.8	▲ 1.6	110.7	110.2	5.9	128.2	125.2	▲ 2.3	124.0	129.8	8.7	Mining and manufacturing
108.2	107.9	▲ 0.3	110.4	109.9	14.0	122.6	119.8	▲ 2.3	120.5	126.6	13.4	Final demand goods
113.9	116.2	2.0	115.5	118.9	13.6	117.0	119.8	2.4	117.8	128.3	5.4	Investment goods
102.7	104.7	1.9	103.4	106.7	13.8	117.8	120.8	2.5	115.0	127.0	11.3	Capital goods
113.5	114.2	0.6	114.1	116.5	16.3	127.6	130.0	1.9	127.9	136.7	12.1	Capital goods (excl. Transport equipment)
157.2	160.7	2.2	157.2	161.9	38.7	158.4	169.5	7.0	162.8	168.4	28.7	For manufacturing equipment
90.4	91.1	0.8	93.9	92.4	0.8	98.8	89.9	▲ 9.0	101.4	95.4	▲ 3.6	For electricity
105.8	106.7	0.9	110.1	106.8	▲ 5.0	135.9	139.3	2.5	140.9	147.7	▲ 4.6	For communication and broadcasting
64.9	62.9	▲ 3.1	76.4	65.6	▲ 4.2	80.5	90.9	12.9	88.0	99.0	19.6	For agriculture
129.9	137.2	5.6	133.5	142.6	37.5	142.0	151.7	6.8	140.3	161.4	32.8	For construction
65.7	76.0	15.7	68.7	74.7	1.5	84.0	92.0	9.5	72.6	94.8	5.8	For transports
106.6	103.4	▲ 3.0	108.2	111.2	3.1	149.3	141.2	▲ 5.4	157.8	153.2	▲ 2.2	For offices
89.6	89.4	▲ 0.2	88.0	88.0	▲ 2.0	91.4	90.2	▲ 1.3	85.6	97.2	▲ 1.9	Other capital goods
124.7	127.6	2.3	127.8	131.3	13.3	116.3	118.8	2.1	120.6	129.5	0.2	Construction goods
136.1	139.6	2.6	140.0	143.7	15.1	117.8	119.6	1.5	117.9	126.2	1.4	For construction
83.3	84.1	1.0	83.3	86.2	3.2	115.9	116.7	0.7	130.1	141.5	▲ 3.6	For engineering
103.9	101.6	▲ 2.2	106.4	102.9	14.6	127.0	119.3	▲ 6.1	122.7	125.2	21.6	Consumer goods
117.9	114.0	▲ 3.3	117.1	114.4	29.9	145.5	136.7	▲ 6.0	133.5	142.8	51.9	Durable consumer goods
77.5	80.5	3.9	82.6	82.1	0.7	88.7	91.5	3.2	90.4	96.4	3.0	For house work
97.2	93.4	▲ 3.9	111.2	102.6	27.6	-	-	-	-	-	-	For heating and cooling equipment
65.9	66.0	0.2	67.3	67.6	▲ 9.7	100.3	101.1	0.8	107.9	114.5	▲ 5.1	For furniture and furnishing
201.5	175.0	▲ 13.2	190.5	176.5	47.2	253.3	200.1	▲ 21.0	255.1	218.6	142.4	For education and amusement
106.4	112.6	5.8	102.9	106.2	32.1	117.3	121.4	3.5	98.8	127.9	38.6	Passenger cars and motorcycles
89.0	87.7	▲ 1.5	93.9	89.6	▲ 2.5	110.2	103.8	▲ 5.8	112.5	108.5	▲ 2.9	Non-durable consumer goods
98.0	96.1	▲ 1.9	100.7	98.8	▲ 4.2	104.7	101.4	▲ 3.2	107.3	110.3	▲ 6.3	For house work
89.7	91.3	1.8	107.0	93.0	11.0	144.2	126.0	▲ 12.6	149.0	122.2	7.6	For education and amusement
79.6	80.5	1.1	74.4	78.7	4.9	115.5	119.5	3.5	129.6	136.0	8.8	Clothing and footwear
75.0	69.5	▲ 7.3	77.8	70.2	▲ 19.8	68.8	64.2	▲ 6.7	64.4	59.3	▲ 25.2	Food and beverage
112.2	109.8	▲ 2.1	110.9	110.4	▲ 0.3	133.3	129.6	▲ 2.8	126.9	132.5	5.3	Producer goods
114.0	111.8	▲ 1.9	112.6	112.1	▲ 0.5	134.7	131.5	▲ 2.4	127.4	133.6	5.4	For mining and manufacturing
94.1	91.2	▲ 3.1	94.9	94.6	3.2	119.2	112.1	▲ 6.0	122.4	122.1	4.7	For others

平成24年8月の稼働率指数・生産能力指数
Indices of Operating Ratio & Production Capacity for August, 2012

平成17年=100
Index, 2005=100

項目	季節調整済指数		原指数		
	Seasonal Adjustment Index		Original Index		
	Percent Change		Percent Change		
	前月比(%) From Previous Month	(前月における前月比(%))	前月比(%) From Previous Month	前年同月比(%) From Previous Year	
稼働率 Operating Ratio	85.8	▲ 2.6 (0.5)	83.1	▲ 11.0	▲ 3.4
生産能力 Production Capacity			106.4	▲ 0.2	▲ 1.9

注：▲は低下を示す。

Note: ▲ indicates a negative figure.

(1) 8月の製造工業稼働率指数は、85.8で前月比▲2.6%（前月調査の前月比0.5%）の低下であった。

業種別にみると、電子部品・デバイス工業同▲7.6%（同5.9%）、情報通信機械工業同▲14.1%（同▲1.1%）、輸送機械工業同▲1.0%（同0.1%）等が低下し、パルプ・紙・紙加工品工業同2.5%（同▲0.7%）、鉄鋼業同1.1%（同▲0.9%）、電気機械工業同1.3%（同▲1.7%）等が上昇した。

(2) 8月の製造工業生産能力指数は、106.4で前月比▲0.2%（前月調査の前月比▲0.3%）の低下であった。

業種別にみると、電子部品・デバイス工業同▲0.4%（同▲1.5%）、情報通信機械工業同▲0.4%（同▲0.3%）、パルプ・紙・紙加工品工業同▲0.4%（同▲0.3%）等が低下した。

() 内は7月の前月比

製造工業稼働率・生産能力指数の時系列表
Manufacturing Historical Data

平成17年 = 100
index.2005= 100

年 月	稼働率 Operating Ratio				生産能力(未) Production Capacity				Year and Month
	季節調整済指数 Seasonal Adjustment Index		原指数 Original Index		原指数 Original Index				
	前月(期)比 %Change From Previous Month(Quarter)		前年(同月期)比 %Change From Previous Year		前月(期)比 %Change From Previous Month(Quarter)	前年(同月期)比 %Change From Previous Year			
平成 21 年			74.0	▲ 25.6	106.7		▲ 0.1	C.Y.	2009
22			88.9	20.1	108.3		1.5	C.Y.	2010
23			85.4	▲ 3.9	108.3		0.0	C.Y.	2011
平成 21 年度			80.0	▲ 9.8	106.7		0.6	F.Y.	2009
22			88.0	10.0	108.3		1.5	F.Y.	2010
23			87.4	▲ 0.7	107.3		▲ 0.9	F.Y.	2011
平成23 年 II 期	79.8	▲ 7.1	78.5	▲ 10.2	108.3	0.0	0.7	Q2	2011
III 期	87.5	9.6	90.0	▲ 1.3	108.4	0.1	0.3	Q3	
IV 期	89.3	2.1	89.4	▲ 0.2	108.3	▲ 0.1	0.0	Q4	
平成24 年 I 期	92.1	3.1	91.7	9.4	107.3	▲ 0.9	▲ 0.9	Q1	2012
II 期	89.8	▲ 2.5	88.3	12.5	106.9	▲ 0.4	▲ 1.3	Q2	
平成23 年 6月	85.7	5.0	90.2	▲ 2.8	108.3	▲ 0.1	0.7	Jun.	2011
7月	86.8	1.3	91.0	▲ 2.9	108.4	0.1	0.6	Jul.	
8月	88.8	2.3	86.0	1.7	108.5	0.1	0.4	Aug.	
9月	87.0	▲ 2.0	92.9	▲ 2.6	108.4	▲ 0.1	0.3	Sep.	
10月	89.9	3.3	91.6	2.9	108.8	0.4	0.3	Oct.	
11月	88.1	▲ 2.0	89.2	▲ 1.7	108.8	0.0	0.3	Nov.	
12月	89.9	2.0	87.4	▲ 2.0	108.3	▲ 0.5	0.0	Dec.	
平成24 年 1月	92.8	3.2	86.0	1.5	107.7	▲ 0.6	▲ 0.6	Jan.	2012
2月	91.2	▲ 1.7	91.7	3.3	107.8	0.1	▲ 0.5	Feb.	
3月	92.4	1.3	97.3	24.9	107.3	▲ 0.5	▲ 0.9	Mar.	
4月	91.8	▲ 0.6	86.9	27.4	107.1	▲ 0.2	▲ 1.1	Apr.	
5月	89.8	▲ 2.2	86.8	12.4	107.0	▲ 0.1	▲ 1.3	May	
6月	87.7	▲ 2.3	91.2	1.1	106.9	▲ 0.1	▲ 1.3	Jun.	
7月	88.1	0.5	93.4	2.6	106.6	▲ 0.3	▲ 1.7	Jul.	
8月	85.8	▲ 2.6	83.1	▲ 3.4	106.4	▲ 0.2	▲ 1.9	Aug.	

製造工業稼働率・生産能力指数の推移(グラフ)
Manufacturing Historical Data (Graph)

(平成17年基準)
(2005 average=100)

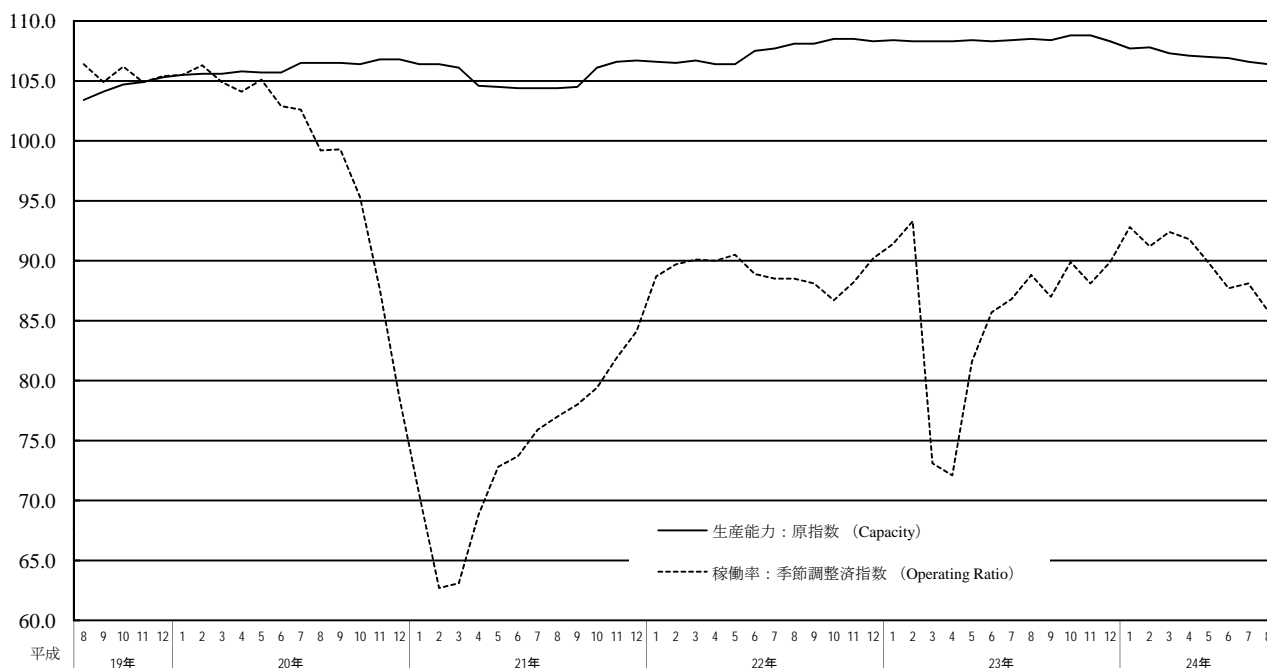

業種別稼働率指数 Indices of Operating Ratio (Classification by Industry)

分類	季節調整済指数 Seasonal Adjustment Index			原指数 Original Index		
	7月 Jul.	8月 Aug.	前月比 %Change From Previous Month	7月 Jul.	8月 Aug.	前年同月比 %Change From Previous Year
製造工業	88.1	85.8	▲ 2.6	93.4	83.1	▲ 3.4
鉄鋼業	91.9	92.9	1.1	94.9	95.1	0.6
非鉄金属工業	87.4	85.2	▲ 2.5	91.5	79.5	▲ 2.6
金属製品工業	89.7	85.6	▲ 4.6	95.9	84.8	▲ 2.6
一般機械工業	90.9	89.3	▲ 1.8	94.4	85.1	▲ 7.9
電気機械工業	90.0	91.2	1.3	110.6	82.4	▲ 7.3
情報通信機械工業	84.5	72.6	▲ 14.1	83.3	70.2	4.2
電子部品・デバイス工業	86.0	79.5	▲ 7.6	91.8	85.0	▲ 12.6
輸送機械工業	87.1	86.2	▲ 1.0	95.1	76.7	3.2
精密機械工業	88.6	92.6	4.5	99.6	92.6	▲ 1.6
窯業・土石製品工業	93.7	91.9	▲ 1.9	98.2	88.2	▲ 0.3
化学工業	82.5	82.3	▲ 0.2	84.9	84.4	▲ 6.0
石油・石炭製品工業	88.6	86.4	▲ 2.5	87.5	90.5	0.3
パルプ・紙・紙加工品工業	87.2	89.4	2.5	87.4	88.8	0.7
繊維工業	94.7	94.0	▲ 0.7	95.8	94.3	▲ 4.1
その他工業	86.9	82.3	▲ 5.3	93.3	74.0	▲ 9.4
製造工業(除.機械工業)	88.4	87.4	▲ 1.1	91.3	87.2	▲ 2.8
機械工業	87.7	84.6	▲ 3.5	94.8	80.2	▲ 4.0

業種別生産能力指数 Indices of Production Capacity (Classification by Industry)

分類	原指数 Original Index			
	7月 Jul.	8月 Aug.	前月比 %Change From Previous Month	前年同月比 %Change From Previous Year
製造工業	106.6	106.4	▲ 0.2	▲ 1.9
鉄鋼業	100.7	100.7	0.0	▲ 0.4
非鉄金属工業	99.0	99.0	0.0	0.3
金属製品工業	92.3	92.3	0.0	▲ 1.4
一般機械工業	100.6	100.5	▲ 0.1	0.8
電気機械工業	88.3	88.2	▲ 0.1	▲ 4.6
情報通信機械工業	77.6	77.3	▲ 0.4	▲ 13.2
電子部品・デバイス工業	198.7	197.9	▲ 0.4	▲ 3.7
輸送機械工業	101.4	101.4	0.0	0.1
精密機械工業	86.6	86.6	0.0	▲ 8.7
窯業・土石製品工業	86.4	86.4	0.0	▲ 1.7
化学工業	98.0	98.0	0.0	▲ 0.7
石油・石炭製品工業	94.4	94.4	0.0	▲ 2.9
パルプ・紙・紙加工品工業	92.9	92.5	▲ 0.4	▲ 3.1
繊維工業	75.3	75.2	▲ 0.1	▲ 0.9
その他工業	97.2	97.2	0.0	▲ 0.4
製造工業(除.機械工業)	94.5	94.4	▲ 0.1	▲ 1.0
機械工業	115.1	114.9	▲ 0.2	▲ 2.3

製造工業	Manufacturing
鉄鋼業	Iron and steel
非鉄金属工業	Non-ferrous metals
金属製品工業	Fabricated metals
一般機械工業	General machinery
電気機械工業	Electrical machinery
情報通信機械工業	Information and communication electronics equipment
電子部品・デバイス工業	Electronic parts and devices
輸送機械工業	Transport equipment
精密機械工業	Precision instruments
窯業・土石製品工業	Ceramics, clay and stone products
化学工業	Chemicals
石油・石炭製品工業	Petroleum and coal products
パルプ・紙・紙加工品工業	Pulp, paper and paper products
繊維工業	Textiles
その他工業	Other manufacturing
製造工業(除.機械工業)	Manufacturing (excl. Machinery industry)
機械工業	Machinery industry

鉱工業指数における X-12-ARIMA のスペックファイル等について

The Spec files, etc. adopted in the seasonal adjustment of the Indices of Industrial Production using the X-12-ARIMA method

(1) 手法 (Method)

鉱工業指数における季節調整済指数系列は、季節要因に加え、曜日・祝祭日要因、うるう年要因によっても調整されている(在庫・在庫率指数については、季節要因のみ)。

具体的には以下のとおり。

$$\text{季節調整済指数} = \text{原指数} \div (\text{季節} \cdot \text{曜日} \cdot \text{祝祭日} \cdot \text{うるう年指数})$$

Not only seasonal but also ‘trading-day and holiday’ and ‘leap-year’ effects are adjusted as follows:

Seasonal adjustment index = Original Index / (Seasonal, ‘Trading-day and holiday’ and ‘Leap-year’ indices)
(Indices of Producers’ Inventories and Inventory Ratio were adjusted by only seasonal effects.)

(2) スペックファイル (Spec File)

使用しているスペックファイルの見本は以下のとおり。

The spec files of X-12-ARIMA for seasonal adjustment are as follows:

```
series { start = 2005.1
        span = (2005.1,2011.12)
        decimals = 1 }
transform { function = log }
arma { model = (2 1 0)(0 1 1) }
regression { variables = (td1 nolpyear lpyear) → 在庫・在庫率指数の場合は regression の { }内を削除
            save = (td hol) * The case of indices of Producers’ Inventories
            user = (jap-hol) and Inventory Ratio, delete the word
            usertype = holiday "regression" within the brackets { }
            start = 2005.1
            file = "xxxxxxxxxxxxxxxxxxxxxxx" }
forecast { maxlead = 12 }
estimate { save = ( mdl )
          maxiter = 500 }
x11 { print = (none + d10 + d11 + d16)
      save = (d10 d11 d16)
      seasonalma=x11default }
```

(3) 季節指数等の運用 (Employment of seasonal index, ‘trading-day and holiday’ and ‘leap-year’ indices)

平成24年1月以降の季節指数は、暫定季節調整方式を採用している。具体的には、平成23年の季節指数を適用している。

これに対し、曜日・祝祭日・うるう年指数は、暫定方式を採らず、上記(2)で推計されたパラメータとカレンダーから計算して利用している。

The method of temporary seasonal adjustment is adopted for the seasonal index after January 2012. Concretely to say, the monthly seasonal index in 2011 is adopted as those in 2012. As for ‘trading-day and holiday’ and ‘leap-year’, indices, this method is not adopted, and ‘trading-day and holiday’ and ‘leap-year’ indices are calculated from estimated parameters in (2) and calendar.

(4) 異常値処理 (Outlier detection)

平成23年年間補正において、異常値が検出された系列と異常値処理を行った種別、年月は以下のとおり。

In the 2011 Annual Revision, outlier-detected indices, type of outliers and period of outliers are as follows:

系列名称 Type of index		異常値種別 Type of Outliers	処理年月 Period of Outliers
鉱工業指数 Production index	生産 Production	TC	2011 03 March, 2011
	出荷 Shipments	TC	2011 03 March, 2011
	在庫 Inventories	TC	2011 03 March, 2011
		AO	2011 05 May, 2011
	在庫率 Inventory ratio	TC	2011 04 April, 2011
製造工業稼働率 ・生産能力指数 Operating ratio index, Production capacity index	稼働率 Operating ratio	TC	2011 03 March, 2011
		AO	2011 04 April, 2011
製造工業生産予測指数 Production forecast index	前月実績 actual production in the previous month	TC	2011 03 March, 2011
	当月見込 production forecasted for the current month	TC	2011 04 April, 2011
	翌月見込 production plan for the following month	AO	2011 05 May, 2011

TC: temporary change
AO: additive outlier

これにより平成23年の年間補正で修正した(2) のスペックファイルは以下のとおり。

<鉱工業指数生産の場合>

That is, the spec file modified for the 2011 Annual Revision is as follows:

<In the case of Production index>

```
regression { variables = (td1 nolpyear lpyear tc2011.3)
```

平成17年基準 生産・出荷・在庫・在庫率指数 ウェイト表

分類	生産(付)	出荷	在庫	在庫率	分類	生産(付)	出荷	在庫	在庫率
鉱工業	10000.0	10000.0	10000.0	9617.5	環式中間物	76.3	66.9	89.8	89.8
製造工業	9979.1	9990.1	9984.4	9601.9	有機薬品	92.0	98.0	71.3	71.3
鉄鋼業	599.7	547.4	1062.1	1024.9	プラスチック	172.5	191.7	514.1	514.1
鉄素製品(含. 鋼半製品)	99.9	30.5	313.0	275.8	合成ゴム	46.9	35.7	147.0	147.0
熱間圧延鋼材	225.7	242.9	325.2	325.2	写真感光材料	22.7	22.2	28.3	28.3
鋼管	34.7	55.1	117.7	117.7	石けん・合成洗剤・界面活性剤	58.1	42.2	56.0	56.0
冷間仕上鋼材	132.7	88.3	138.4	138.4	化粧品	164.1	93.6	316.1	316.1
めっき鋼材	40.4	66.3	107.6	107.6	塗料・印刷インキ	58.6	69.6	102.1	102.1
鍛造品	66.3	64.3	60.2	60.2	医薬品	358.3	208.9	0.0	0.0
(特掲:普通鋼鋼材)	313.5	300.3	456.8	456.8	(特掲:石油化学製品)	327.0	329.0	608.8	608.8
(特掲:特殊鋼鋼材)	120.0	152.3	232.1	232.1	石油・石炭製品工業	99.9	520.8	413.4	413.4
非鉄金属工業	211.7	262.8	276.5	276.5	石油製品	93.8	511.7	392.2	392.2
非鉄金属地金	55.5	56.5	73.0	73.0	石炭製品	6.1	9.1	21.2	21.2
伸銅・アルミニウム圧延製品	59.3	86.6	113.7	113.7	プラスチック製品工業	383.7	337.9	538.6	538.6
電線・ケーブル	42.3	63.3	89.8	89.8	バルブ・紙・紙加工品工業	241.0	238.8	330.7	315.4
非鉄金属鋳物	54.6	56.4	0.0	0.0	バルブ	21.8	4.1	15.3	0.0
金属製品工業	566.8	479.9	715.5	640.0	紙	149.6	142.2	260.0	260.0
建設用金属製品	87.1	74.2	0.0	0.0	板紙	42.8	42.9	49.6	49.6
建築用金属製品	114.1	105.6	132.9	132.9	紙加工品	26.8	49.6	5.8	5.8
暖ちゅう房熱機器	56.6	55.5	208.8	133.3	繊維工業	200.9	159.6	422.3	422.3
その他の金属製品	309.0	244.6	373.8	373.8	化学繊維	27.3	20.9	71.4	71.4
一般機械工業	1318.2	1159.9	922.2	879.3	紡績	5.7	5.3	27.9	27.9
ボイラ・原動機	136.1	116.7	78.1	78.1	織物	36.1	21.6	82.9	82.9
土木建設機械	104.2	108.9	152.8	152.8	染色整理	16.8	16.3	23.9	23.9
化学機械	11.8	9.6	0.0	0.0	衣類	84.4	63.5	174.3	174.3
生活関連産業用機械	56.3	43.2	0.0	0.0	その他の繊維製品	30.6	32.0	41.9	41.9
半導体・フラットパネル製造装置	146.6	141.5	0.0	0.0	食料品・たばこ工業	721.2	779.4	430.8	430.8
風水力機械・油圧機器	130.4	106.6	47.9	47.9	肉製品	21.6	33.7	0.0	0.0
運搬機械	25.7	22.7	0.0	0.0	乳製品	85.6	98.6	1.8	1.8
産業用ロボット	41.2	33.2	0.0	0.0	水産製品	78.0	66.6	12.9	12.9
農業用機械	31.0	30.6	60.4	33.4	野菜・果実製品	27.6	22.1	0.0	0.0
金属工作機械	99.2	84.5	105.9	105.9	油脂・調味料	75.6	83.0	32.1	32.1
金属加工機械	26.0	19.6	12.3	2.2	その他の食料品	69.7	89.0	78.6	78.6
繊維機械	22.1	17.9	8.2	8.2	清涼飲料	137.2	120.8	132.0	132.0
冷凍機・同応用装置	56.5	68.1	114.3	108.5	酒類	180.2	188.9	28.3	28.3
金型	50.6	30.0	0.0	0.0	たばこ	45.7	76.7	145.1	145.1
機械工具	60.9	35.7	87.6	87.6	その他工業	533.9	365.2	538.5	538.5
その他の一般機械	54.9	79.2	91.7	91.7	ゴム製品工業	153.6	121.2	136.3	136.3
一般機械器具部品	264.7	211.9	163.0	163.0	皮革製品工業	12.3	12.6	35.5	35.5
電気機械工業	607.3	641.3	467.7	289.2	家具工業	85.3	70.1	131.2	131.2
回転電気機械	74.3	76.2	0.0	0.0	金属製家具	68.7	57.0	93.0	93.0
静止電気機械	33.1	37.9	6.1	6.1	木製家具	16.6	13.1	38.2	38.2
開閉制御装置・機器	115.8	127.5	0.0	0.0	印刷業	180.7	69.2	0.0	0.0
民生用電気機械	118.4	117.8	265.4	98.3	木材・木製品工業	57.3	54.3	165.8	165.8
配線・照明用器具	74.6	89.0	129.9	129.9	その他製品工業	44.7	37.8	69.7	69.7
電子応用装置	36.4	40.7	0.0	0.0	楽器	3.3	8.8	16.8	16.8
電気計測器	75.0	57.7	3.7	0.0	文具	13.1	16.0	33.6	33.6
電池	47.0	65.3	52.0	52.0	玩具	28.3	13.0	19.3	19.3
その他の電気機械	32.7	29.2	10.6	2.9	鉱業	20.9	9.9	15.6	15.6
情報通信機械工業	433.4	461.2	350.5	332.3	産業総合(鉱工業、電力・ガス事業)	10424.2	10612.9	10000.0	9617.5
通信機械	150.0	135.4	5.5	5.5	電力・ガス事業	424.2	612.9	0.0	0.0
民生用電子機械	129.0	173.9	292.2	274.0	新日本標準産業分類(第12回改定) 対応品目組替後(注)				
電子計算機	124.2	129.8	42.8	42.8	はん用機械工業(新産業分類)	613.4	526.0	403.3	397.5
その他の情報通信機械	30.2	22.1	10.0	10.0	生産用機械工業(新産業分類)	672.3	571.6	427.2	390.1
電子部品・デバイス工業	799.3	763.7	391.3	391.3	業務用機械工業(新産業分類)	124.4	139.6	197.0	197.0
電子部品	382.1	381.7	79.9	79.9	窯業・土石製品工業(新産業分類)	289.6	203.7	621.7	606.8
半導体素子	57.7	61.5	56.5	56.5	繊維工業(新産業分類)	204.3	161.5	433.4	433.4
集積回路	315.7	280.3	254.9	254.9	その他工業(新産業分類)	544.0	386.0	558.6	558.6
半導体部品	43.8	40.2	0.0	0.0	最終需要財	4935.4	5067.8	4636.4	4327.7
輸送機械工業	1685.8	2014.7	831.9	831.9	投資財	2352.5	2268.0	2037.2	1980.1
輸送機械工業(除. 船舶・鉄道車両)	1568.2	1888.0	831.9	831.9	資本財	1662.1	1654.8	1030.9	984.3
乗用車	852.8	1146.1	563.8	563.8	製造設備用	530.7	451.8	134.0	123.9
バス	16.9	21.8	21.9	21.9	電力用	148.1	163.3	49.1	45.4
トラック	172.2	220.8	173.4	173.4	通信・放送用	48.8	49.3	22.4	22.4
自動車部品	456.1	419.9	4.4	4.4	農業用	31.0	30.6	60.4	33.4
二輪自動車	39.2	51.0	50.8	50.8	建設用	129.6	126.3	183.7	183.7
産業車両	31.0	28.4	17.6	17.6	輸送用	381.3	470.8	247.8	247.8
船舶・同機関	104.2	111.3	0.0	0.0	事務用	175.4	185.4	145.5	145.5
鉄道車両	13.4	15.4	0.0	0.0	その他	217.2	177.3	188.0	182.2
(特掲:乗用車・バス・トラック)	1041.9	1388.7	759.1	759.1	建設財	690.4	613.2	1006.3	995.8
精密機械工業	102.0	98.1	125.4	125.4	建築用	568.1	510.1	789.6	779.1
計測機器	80.7	63.0	73.3	73.3	土木用	122.3	103.1	216.7	216.7
光学部品	11.2	14.3	32.0	32.0	消費財	2582.9	2799.8	2599.2	2347.6
時計	10.1	20.8	20.1	20.1	耐久消費財	1267.9	1605.1	1397.9	1146.3
窯業・土石製品工業	293.0	205.6	632.8	617.9	家事用	62.3	66.4	169.4	169.4
ガラス・同製品	76.1	51.2	172.5	172.5	冷暖房用	62.5	59.1	230.2	0.0
セメント・同製品	94.1	68.0	232.7	232.7	家具・装備品用	43.4	42.0	80.5	77.3
陶磁器	32.4	22.7	128.2	128.2	教養・娯楽用	246.5	305.7	276.9	258.7
ファインセラミックス	47.6	29.2	31.5	16.6	乗用車・二輪車	853.2	1131.9	640.9	640.9
その他の窯業・土石製品	42.8	34.5	67.9	67.9	非耐久消費財	1315.0	1194.7	1201.3	1201.3
化学工業	1181.3	953.8	1534.2	1534.2	家事用	649.7	423.8	555.6	555.6
化学工業(除. 医薬品)	823.0	744.9	1534.2	1534.2	教養・娯楽用	105.2	236.6	250.1	250.1
化学肥料	9.6	8.3	61.3	61.3	被服・履き物	92.2	71.4	196.0	196.0
ソーダ工業製品	11.3	11.7	10.1	10.1	飲食料品	467.9	462.9	199.6	199.6
無機薬品・顔料・触媒	32.7	35.1	63.1	63.1	生産財	5064.6	4932.2	5363.6	5289.8
高压ガス	15.0	11.9	11.6	11.6	鉱工業用生産財	4601.7	4403.6	4854.0	4780.2
石油系芳香族	63.2	58.0	63.4	63.4	その他用生産財	462.9	528.6	509.6	509.6

(注) 「利用上の注意」参照

平成17年基準 稼働率・生産能力指数 ウェイト表

分 類	稼働率	能力
製造工業	10000.0	10000.0
鉄鋼業	812.9	881.3
非鉄金属工業	317.3	286.2
非鉄金属地金	65.8	59.6
非鉄金属加工品	251.5	226.6
金属製品工業	362.5	395.5
一般機械工業	1294.2	1270.4
電気機械工業	493.9	627.6
情報通信機械工業	395.7	551.9
(特掲:家庭用電気製品)	341.7	413.6
電子部品・デバイス工業	1139.2	1061.5
輸送機械工業	2585.4	2324.8
(特掲:乗用車・バス・トラック)	2354.1	1986.4
精密機械工業	26.0	39.9
窯業・土石製品工業	314.8	386.5
化学工業	1064.3	1061.8
化学肥料	9.9	10.8
ソーダ工業製品	22.1	22.3
無機薬品・顔料	44.9	42.2
高圧ガス	12.5	14.1
石油系芳香族	122.8	114.2
環式中間物	131.5	116.6
有機薬品	158.5	139.6
プラスチック	243.4	232.8
合成ゴム	91.2	86.0
写真感光材料	44.4	40.2
石けん・合成洗剤	70.2	99.7
塗料・印刷インキ	112.9	143.3
(特掲:石油化学製品)	609.3	548.9
石油・石炭製品工業	164.6	151.1
パルプ・紙・紙加工品工業	397.4	346.3
繊維工業	331.3	348.3
その他工業	300.5	266.9
製造工業(除 機械工業)	4065.6	4123.9
機械工業	5934.4	5876.1



政府統計

リサイクル適性 

この印刷物は、印刷用の紙へ
リサイクルできます。