

生産・出荷・在庫指数速報

Indices of Industrial Production (Preliminary Report)

平成24年9月分

September, 2012

平成24年10月30日

October 30, 2012

経済産業省大臣官房調査統計グループ

Research and Statistics Department

Minister's Secretariat

Ministry of Economy, Trade and Industry

利用上の注意

1. 鉱工業指数は、統計法第二条第四項第三号の規定により指定された基幹統計です。
2. 本書は以下の指数等を公表するものです。
 - (1) 鉱工業生産・出荷・在庫指数速報
 - (2) 製造工業生産予測調査結果(製造工業生産予測指数)
 - (3) 統計法に基づく「経済産業省生産動態統計調査規則」により実施された生産動態統計調査の結果
3. 平成24年2月分確報公表(平成24年4月17日公表)において、平成23年1月分以降の数値について年間補正を行いました。
4. 新日本標準産業分類(第12回改定)に対応し、変更のあった以下の業種について参考分類として掲載しています。

業種分類	参考分類	変更内容
一般機械工業	はん用機械工業(新産業分類) 生産用機械工業(新産業分類) 業務用機械工業(新産業分類)	一般機械工業から分割 精密機械工業より一部繰り入れ
精密機械工業	—	業務用機械工業、その他工業へ分割
窯業・土石製品工業	窯業・土石製品工業(新産業分類)	繊維工業へ一部分割
繊維工業	繊維工業(新産業分類)	窯業・土石製品工業より一部繰り入れ
その他工業	その他工業(新産業分類)	精密機械工業より一部繰り入れ

5. 季節調整方法については、センサス局法のX-12-ARIMAにより季節調整を行っています。使用しているX-12-ARIMAのスペックファイル等については、「鉱工業指数におけるX-12-ARIMAのスペックファイル等について」(70頁)を参照してください。
6. 平成23年2月分から以下の品目については、調査廃止に伴い推計値により指数を作成しています。
「水産缶・瓶詰、加工海苔、魚肉ハム・ソーセージ、水産佃煮、鯉・削り節、野菜缶・瓶詰、果実缶・瓶詰、調理缶・レトルトパウチ、冷凍調理食品」
7. 本書に記載された数値を他に転載するときは、「経済産業省：鉱工業指数」による旨を必ず明記してください。
8. 本書の内容についてのお問い合わせ：経済産業省大臣官房調査統計グループ経済解析室 東京都千代田区霞が関一丁目3番1号(〒100-8902)
Tel: 03-3501-1644(ダイヤルイン) FAX: 03-3501-7775
9. 統計情報アクセス用URLは、<http://www.meti.go.jp/statistics/index.html>

REMARKS

1. Indices of Industrial Production are the fundamental statistics designated under Article 2, paragraph (4), item (iii) of the Statistics Act.
2. This monthly survey contains the following data.
 - (1) Indices of Industrial Production, Producer's Shipments, Producer's Inventories and Inventory Ratio (Preliminary Report)
 - (2) Survey of Production Forecast in Manufacturing (Indices of Production Forecast)
 - (3) Actual Figures in METI Current Survey of Production
3. Annual data revision was implemented for the data for January 2011 and thereafter in the revised report for February 2012, which was published on April 17, 2012.
4. Industries that corresponded to the Japan Standard of Industry Classification (Rev.12) are reported as follows.

Classification by Industry(2005 base year)	Japan Standard Industrial Classification (Rev. 12)	Points changed from Japan Standard Industrial Classification (Rev.11)
General machinery	General purpose machinery Production machinery Business oriented machinery	General machinery was divided into these three groups. Part of Precision instruments was transferred to Business oriented machinery.
Precision instruments	—	Precision instruments was divided into Business oriented machinery and Other manufacturing.
Ceramics, stone and clay products	Ceramics, stone and clay products	Part of Ceramics, stone and clay products was partly transferred to Textiles.
Textiles	Textiles	Part of Ceramics, stone and clay products was partly transferred to Textiles.
Other manufacturing	Other manufacturing	Part of Precision instruments was transferred to Other manufacturing.

5. As for the Indices of Industrial Production, the Census Bureau's X-12-ARIMA method is adopted as the seasonal effect adjustment. Please refer to 'The Spec files, etc. adopted in the seasonal adjustment of the Indices of Industrial Production using the X-12-ARIMA method' for details.
6. The following items are estimated from February 2011, due to the discontinued survey.
'Canned seafood and seaweed, Processed lavers, Fish ham and sausage, "Tsukudani" preserved seafood boiled in soy sauce, Shaving of dried bonito, Vegetables cans and jars, Fruits cans and jars, Canned food and retort pouch, and Precooked frozen foods.'
7. "METI: Indices of Industrial Production" should be indicated as the reference source.
8. Please contact the following for additional information.
Economic Analysis Office, Research and Statistics Department, Minister's Secretariat, Ministry of Economy, Trade and Industry
1-3-1, Kasumigaseki, Chiyoda-ku, Tokyo 100-8902, Japan Tel:81-3-3501-1644 Fax:81-3-3501-7775
9. The URL is <http://www.meti.go.jp/english/statistics/index.html>

目次 CONTENTS

平成24年9月の鉱工業生産動向(速報) Changes in Industrial Production for September, 2012 (Preliminary Report)	1
指数表 Tables of Indices	
時系列表 Historical Data	6
業種・財別 生産・出荷・在庫・在庫率指数 Indices of Industrial Production, Producer's Shipments, Producer's Inventories and Inventory Ratio	30
ウェイト表 Tables of weights	32
実数表 Actual figures values	33
平成24年10月の製造工業生産予測調査結果 Results of Survey of production Forecast in Manufacturing for October, 2012	64
鉱工業指数におけるX-12-ARIMAのスペックファイル等について	70
The spec files, etc. adopted in the seasonal adjustment of the Indices of Industrial Production using the X-12-ARIMA method	

今後の公表予定 Date of release from now on

公表時間 Time of Release	平成24年9月分 September, 2012	平成24年10月分 October, 2012	平成24年11月分 November, 2012	平成24年12月分 December, 2012
速報 (8:50 a.m.) Preliminary Report		平成24年11月30日 November 30, 2012	平成24年12月28日 December 28, 2012	平成25年1月31日 January 31, 2013
確報 (1:30 p.m.) Revised Report	平成24年11月13日 November 13, 2012	平成24年12月14日 December 14, 2012	平成25年1月18日 January 18, 2013	平成25年2月15日 February 15, 2013

平成24年9月の鉱工業生産動向（速報）

Indices of Industrial Production for September, 2012 (Preliminary Report)

概況

— 生産は低下傾向 —

今月は、生産、出荷、在庫が低下、在庫率は上昇であった。
製造工業生産予測調査によると、10月低下の後、11月は上昇を予測している。
総じてみれば、生産は低下傾向にある。

平成17年 = 100.0
Index, 2005 = 100.0

項目	季節調整済指数 Seasonal Adjustment Index		原指数 Original Index			
	86.5	Percent Change		Percent Change		
		前月比(%) (前月における前月比(%))		前月比(%) From Previous Month	前年同月比(%) From Previous Year	
		From Previous Month				
生産 Production	86.5	▲ 4.1	(▲ 1.6)	91.3	4.6	▲ 8.1
出荷 Shipments	87.5	▲ 4.4	(0.2)	93.9	6.5	▲ 8.5
在庫 Inventories	107.8	▲ 0.9	(▲ 1.6)	105.8	▲ 4.0	4.8
在庫率 Inventory Ratio	130.5	4.2	(▲ 2.3)	119.4	▲ 8.0	11.0

注：▲は低下を示す
Note : ▲ indicates a negative figure.

- (1) 生産は、前月比▲4.1%の低下であった。
業種別にみると、輸送機械工業、一般機械工業、鉄鋼業等が低下し、電子部品・デバイス工業が上昇した。
- (2) 出荷は、前月比▲4.4%の低下であった。
業種別にみると、輸送機械工業、一般機械工業、電気機械工業等が低下し、電子部品・デバイス工業、情報通信機械工業が上昇した。
- (3) 在庫は、前月比▲0.9%の低下であった。
業種別にみると、情報通信機械工業、電子部品・デバイス工業、精密機械工業等が低下し、鉄鋼業、化学工業(除. 医薬品)、金属製品工業等が上昇した。
- (4) 製造工業生産予測調査によると、10月は前月比▲1.5%の低下、11月は同 1.6%の上昇であった。
10月の低下は、情報通信機械工業、鉄鋼業、その他等による。11月の上昇は、電子部品・デバイス工業、電気機械工業、化学工業等による。

鋳工業生産・出荷・在庫・在庫率指数の推移

(平成17年基準・季節調整済指数)
(2005 average=100・Seasonal Adjustment Index)

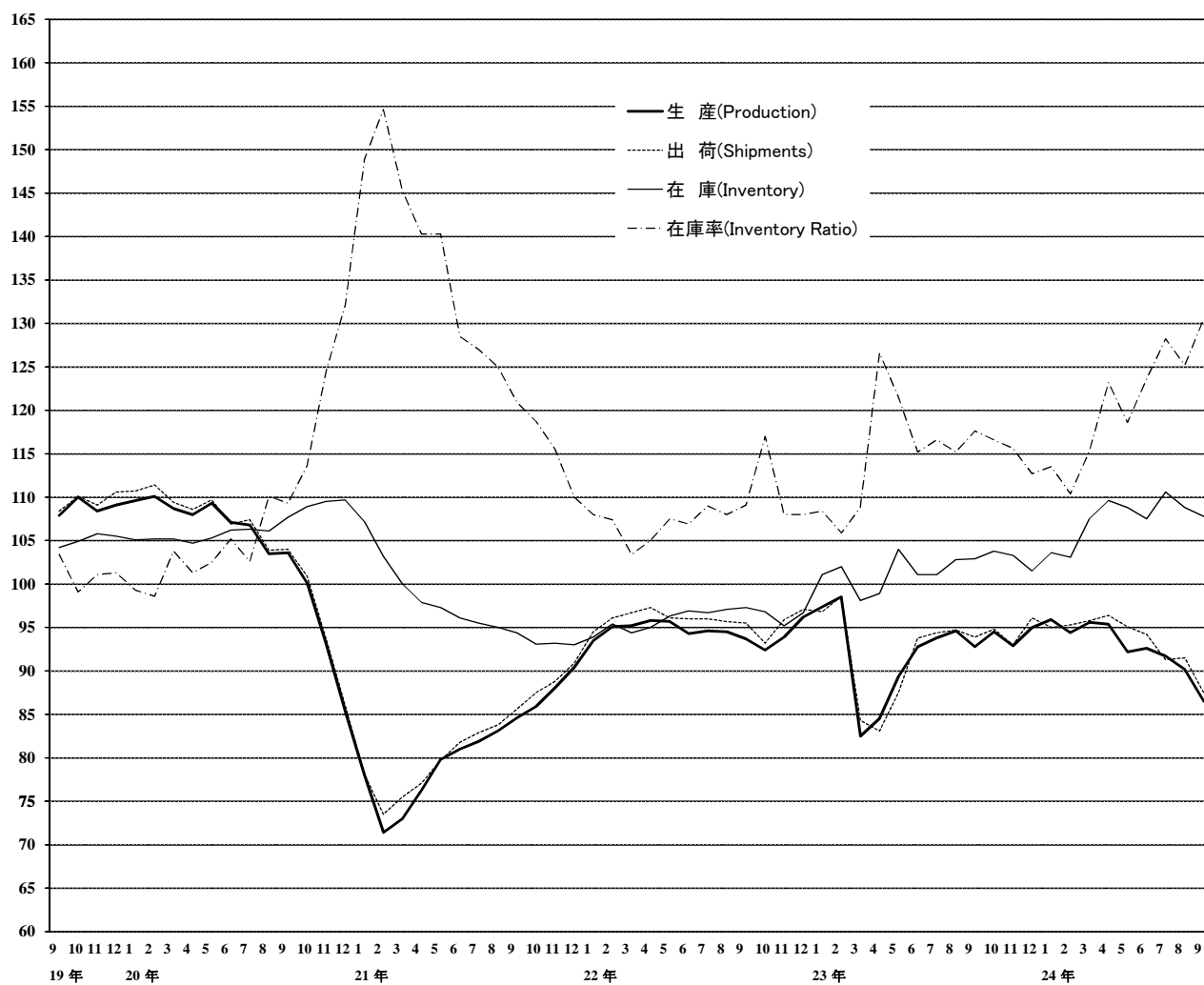

《 生 産 》

低下した業種

業 種	寄 与 し た 主 な 品 目
輸送機械工業 前 月 比 ▲ 12.6 %減 前 年 同 月 比 ▲ 13.2 %減	普通乗用車、小型乗用車、駆動伝導・操縦装置部品等
一般機械工業 前 月 比 ▲ 5.0 %減 前 年 同 月 比 ▲ 12.3 %減	軸受、シヨベル系掘削機械、蒸気タービン部品等
鉄鋼業 前 月 比 ▲ 5.3 %減 前 年 同 月 比 ▲ 3.0 %減	特殊鋼熱間圧延鋼材、銑鉄铸件、鋼半製品等
電気機械工業 前 月 比 ▲ 4.9 %減 前 年 同 月 比 ▲ 11.1 %減	半導体・IC測定器、一般用タービン発電機、工業用計測制御機器等
化学工業(除.医薬品) 前 月 比 ▲ 3.1 %減 前 年 同 月 比 ▲ 5.5 %減	ファンデーション、シャンプー類、ポリカーボネート等
情報通信機械工業 前 月 比 ▲ 7.3 %減 前 年 同 月 比 ▲ 17.5 %減	携帯電話、カーナビゲーション、デジタルカメラ等
プラスチック製品工業 前 月 比 ▲ 3.5 %減 前 年 同 月 比 ▲ 2.6 %減	プラスチック製機械器具部品等
その他工業 前 月 比 ▲ 2.5 %減 前 年 同 月 比 ▲ 4.9 %減	工業用ゴム製品、おう版印刷(グラビア印刷)、システムキッチン等
精密機械工業 前 月 比 ▲ 8.4 %減 前 年 同 月 比 ▲ 14.5 %減	分析機器、カメラ用交換レンズ等
窯業・土石製品工業 前 月 比 ▲ 2.0 %減 前 年 同 月 比 3.0 %増	板ガラス等
金属製品工業 前 月 比 ▲ 0.8 %減 前 年 同 月 比 ▲ 3.6 %減	線ばね、ビル用アルミニウムサッシ、超硬チップ等
非鉄金属工業 前 月 比 ▲ 1.5 %減 前 年 同 月 比 ▲ 4.5 %減	アルミニウムダイカスト、アルミニウム铸件等
繊維工業 前 月 比 ▲ 1.9 %減 前 年 同 月 比 ▲ 6.4 %減	織物製外衣等
石油・石炭製品工業 前 月 比 ▲ 2.1 %減 前 年 同 月 比 ▲ 0.6 %減	灯油等
パルプ・紙・紙加工品工業 前 月 比 ▲ 0.2 %減 前 年 同 月 比 ▲ 1.7 %減	印刷用紙(塗工)等

上昇した業種

電子部品・デバイス工業 前 月 比 2.4 %増 前 年 同 月 比 ▲ 13.1 %減	モス型半導体集積回路(メモリ)、アクティブ型液晶素子(中・小型)、モス型半導体集積回路(ロジック)等
--	--

《 出 荷 》

低下した業種

業 種	寄 与 し た 主 な 品 目
輸送機械工業 前 月 比 ▲ 13.5 %減 前 年 同 月 比 ▲ 17.7 %減	普通乗用車、鋼船、軽乗用車等
一般機械工業 前 月 比 ▲ 4.0 %減 前 年 同 月 比 ▲ 9.4 %減	はん用内燃機関、軸受、蒸気タービン部品等
電気機械工業 前 月 比 ▲ 5.3 %減 前 年 同 月 比 ▲ 10.0 %減	半導体・IC測定器、一般用タービン発電機、リチウムイオン蓄電池等
石油・石炭製品工業 前 月 比 ▲ 4.0 %減 前 年 同 月 比 ▲ 1.3 %減	灯油、軽油、ナフサ等
精密機械工業 前 月 比 ▲ 15.9 %減 前 年 同 月 比 ▲ 15.2 %減	分析機器、カメラ用交換レンズ、精密測定機等
鉄鋼業 前 月 比 ▲ 3.6 %減 前 年 同 月 比 ▲ 4.1 %減	特殊鋼熱間圧延鋼材、普通鋼鋼帯、鉄系鍛工品等
化学工業(除. 医薬品) 前 月 比 ▲ 1.9 %減 前 年 同 月 比 ▲ 7.2 %減	化粧水・美容液、写真フィルム、モイスチャークリーム・乳液等
プラスチック製品工業 前 月 比 ▲ 3.9 %減 前 年 同 月 比 ▲ 4.0 %減	プラスチック製機械器具部品、プラスチック製フィルム・シート等
その他工業 前 月 比 ▲ 3.3 %減 前 年 同 月 比 ▲ 5.0 %減	工業用ゴム製品、ゴムベルト、おう版印刷(グラビア印刷)等
金属製品工業 前 月 比 ▲ 0.9 %減 前 年 同 月 比 ▲ 3.4 %減	線ばね、ビル用アルミニウムサッシ、うす板ばね等
窯業・土石製品工業 前 月 比 ▲ 1.6 %減 前 年 同 月 比 0.2 %増	安全ガラス等
パルプ・紙・紙加工品工業 前 月 比 ▲ 1.4 %減 前 年 同 月 比 ▲ 5.7 %減	新聞巻取紙、段ボールシート等
非鉄金属工業 前 月 比 ▲ 0.7 %減 前 年 同 月 比 ▲ 6.3 %減	アルミニウムダイカスト、アルミニウム鋳物等
繊維工業 前 月 比 ▲ 0.1 %減 前 年 同 月 比 ▲ 3.7 %減	靴下等

上昇した業種

電子部品・デバイス工業 前 月 比 3.1 %増 前 年 同 月 比 ▲ 4.3 %減	モス型半導体集積回路(ロジック)、アクティブ型液晶素子(大型)、モス型半導体集積回路(CCD)等
情報通信機械工業 前 月 比 0.8 %増 前 年 同 月 比 ▲ 18.7 %減	液晶テレビ、ノート型パソコン、はん用コンピュータ等

《 在 庫 》

低下した業種

業 種	寄 与 し た 主 な 品 目
情報通信機械工業 前 月 比 ▲ 28.7 %減 前年同月比 0.2 %増	液晶テレビ、カーナビゲーション、ノート型パソコン等
電子部品・デバイス工業 前 月 比 ▲ 5.7 %減 前年同月比 ▲ 4.1 %減	モス型半導体集積回路(CCD)、モス型半導体集積回路(マイコン)、線形半導体集積回路等
精密機械工業 前 月 比 ▲ 1.8 %減 前年同月比 13.6 %増	分析機器等
繊維工業 前 月 比 ▲ 0.5 %減 前年同月比 3.7 %増	合成繊維(短繊維)等

上昇した業種

鉄鋼業 前 月 比 2.5 %増 前年同月比 ▲ 0.2 %減	普通鋼鋼帯、特殊鋼熱間鋼管、小形棒鋼等
化学工業(除. 医薬品) 前 月 比 1.2 %増 前年同月比 0.3 %増	ポリプロピレン、合成ゴム、純ベンゼン等
金属製品工業 前 月 比 2.1 %増 前年同月比 10.9 %増	食缶、超硬チップ、飲料用アルミニウム缶等
窯業・土石製品工業 前 月 比 1.5 %増 前年同月比 ▲ 0.7 %減	セメント、ガラス短繊維製品、安全ガラス等
石油・石炭製品工業 前 月 比 2.0 %増 前年同月比 2.1 %増	ガソリン、ナフサ、灯油等
パルプ・紙・紙加工品工業 前 月 比 2.1 %増 前年同月比 29.5 %増	段ボール原紙、新聞巻取紙、情報用紙等
非鉄金属工業 前 月 比 2.0 %増 前年同月比 ▲ 2.7 %減	アルミニウム板製品等
その他工業 前 月 比 0.2 %増 前年同月比 2.7 %増	自動車用タイヤ、ピアノ等
輸送機械工業 前 月 比 0.1 %増 前年同月比 18.3 %増	普通乗用車、小型乗用車、軽トラック等
電気機械工業 前 月 比 0.1 %増 前年同月比 18.1 %増	太陽電池モジュール、リチウムイオン蓄電池、鉛蓄電池等

その他の業種

一般機械工業 前 月 比 0.0 % 前年同月比 11.8 %増	建設用クレーン、マシニングセンタ等が増加 ショベル系掘削機械、機械プレス等が減少
プラスチック製品工業 前 月 比 0.0 % 前年同月比 ▲ 1.3 %減	プラスチック製パイプ等が増加 プラスチック製機械器具部品等が減少

〈 1. 鉱工業 ; Mining and manufacturing 〉

	生産 Production				生産者出荷 Shipments				
	季節調整済指数 Seasonal Adjustment Index		原指数 Original Index		季節調整済指数 Seasonal Adjustment Index		原指数 Original Index		
	前月(期)比 %Change From Previous Month(Quarter)		前年 (同月期)比 %Change From Previous Year		前月(期)比 %Change From Previous Month(Quarter)		前年 (同月期)比 %Change From Previous Year		
平成 21 年			81.1	▲ 21.9			82.1	▲ 21.3	C.Y. 2009
22 年			94.4	16.4			95.8	16.7	2010
23 年			92.2	▲ 2.3			92.4	▲ 3.5	2011
平成 21 年度			86.1	▲ 8.8			87.1	▲ 8.3	F.Y. 2009
22 年度			94.1	9.3			95.3	9.4	2010
23 年度			93.2	▲ 1.0			93.4	▲ 2.0	2011
平成23 年 Ⅲ期	93.7	5.4	95.9	▲ 0.9	94.3	7.0	96.8	▲ 1.6	Q3 2011
Ⅳ期	94.1	0.4	95.5	▲ 1.6	94.6	0.3	96.1	▲ 2.2	Q4
平成24 年 Ⅰ期	95.3	1.3	94.5	4.8	95.4	0.8	95.7	4.1	Q1 2012
Ⅱ期	93.4	▲ 2.0	91.6	5.3	95.2	▲ 0.2	91.6	8.0	Q2
Ⅲ期	89.5	▲ 4.2	91.5	▲ 4.6	90.1	▲ 5.4	92.3	▲ 4.6	Q3
平成23 年 7月	93.8	1.1	96.7	▲ 1.7	94.4	0.6	96.6	▲ 2.6	Jul. 2011
8月	94.6	0.9	91.5	1.6	94.7	0.3	91.2	0.6	Aug.
9月	92.8	▲ 1.9	99.4	▲ 2.4	93.9	▲ 0.8	102.6	▲ 2.6	Sep.
10月	94.5	1.8	96.1	0.9	94.8	1.0	94.8	0.0	Oct.
11月	92.9	▲ 1.7	95.3	▲ 2.9	93.0	▲ 1.9	95.1	▲ 4.1	Nov.
12月	95.0	2.3	95.2	▲ 3.0	96.1	3.3	98.4	▲ 2.4	Dec.
平成24 年 1月	95.9	0.9	86.7	▲ 1.6	95.0	▲ 1.1	85.5	▲ 1.5	Jan. 2012
2月	94.4	▲ 1.6	94.6	1.5	95.3	0.3	95.2	1.5	Feb.
3月	95.6	1.3	102.1	14.2	95.8	0.5	106.5	11.9	Mar.
4月	95.4	▲ 0.2	90.0	12.9	96.4	0.6	89.2	16.0	Apr.
5月	92.2	▲ 3.4	88.6	6.0	95.1	▲ 1.3	88.9	11.7	May
6月	92.6	0.4	96.1	▲ 1.5	94.2	▲ 0.9	96.8	▲ 1.1	Jun.
7月	91.7	▲ 1.0	95.9	▲ 0.8	91.3	▲ 3.1	94.9	▲ 1.8	Jul.
8月	90.2	▲ 1.6	87.3	▲ 4.6	91.5	0.2	88.2	▲ 3.3	Aug.
9月	86.5	▲ 4.1	91.3	▲ 8.1	87.5	▲ 4.4	93.9	▲ 8.5	Sep.

	生産者在庫 Inventory				生産者在庫率 Inventory Ratio				
	季節調整済指数 Seasonal Adjustment Index		原指数 Original Index		季節調整済指数 Seasonal Adjustment Index		原指数 Original Index		
	前月(期)比 %Change From Previous Month(Quarter)		前年 (同月期)比 %Change From Previous Year		前月(期)比 %Change From Previous Month(Quarter)		前年 (同月期)比 %Change From Previous Year		
平成 21 年			93.1	▲ 14.6			131.6	21.2	C.Y. 2009
22 年			96.6	3.8			108.1	▲ 17.9	2010
23 年			100.3	3.8			115.0	6.4	2011
平成 21 年度			89.5	▲ 6.1			120.4	▲ 1.2	F.Y. 2009
22 年度			93.0	3.9			108.4	▲ 10.0	2010
23 年度			101.9	9.6			116.4	7.4	2011
平成23 年 Ⅲ期	102.9	1.8	101.0	6.0	116.5	▲ 3.8	113.3	7.8	Q3 2011
Ⅳ期	101.5	▲ 1.4	100.3	3.8	115.0	▲ 1.3	114.2	4.5	Q4
平成24 年 Ⅰ期	107.5	5.9	101.9	9.6	113.1	▲ 1.7	116.7	4.9	Q1 2012
Ⅱ期	107.5	0.0	107.0	6.3	121.8	7.7	121.9	0.4	Q2
Ⅲ期	107.8	0.3	105.8	4.8	128.0	5.1	124.4	9.8	Q3
平成23 年 7月	101.1	0.0	101.2	4.4	116.6	1.2	112.8	7.2	Jul. 2011
8月	102.8	1.7	104.1	6.3	115.2	▲ 1.2	119.4	6.7	Aug.
9月	102.9	0.1	101.0	6.0	117.6	2.1	107.6	9.7	Sep.
10月	103.8	0.9	105.5	7.5	116.6	▲ 0.9	115.9	1.3	Oct.
11月	103.3	▲ 0.5	107.4	8.6	115.6	▲ 0.9	116.7	8.2	Nov.
12月	101.5	▲ 1.7	100.3	3.8	112.7	▲ 2.5	109.9	4.2	Dec.
平成24 年 1月	103.6	2.1	106.9	2.5	113.5	0.7	129.7	4.8	Jan. 2012
2月	103.1	▲ 0.5	107.1	1.0	110.4	▲ 2.7	118.6	4.2	Feb.
3月	107.5	4.3	101.9	9.6	115.3	4.4	101.8	5.9	Mar.
4月	109.6	2.0	104.7	10.8	123.2	6.9	121.1	▲ 2.7	Apr.
5月	108.8	▲ 0.7	107.7	4.7	118.6	▲ 3.7	126.3	▲ 2.4	May
6月	107.5	▲ 1.2	107.0	6.3	123.6	4.2	118.3	7.4	Jun.
7月	110.6	2.9	110.7	9.4	128.2	3.7	124.0	9.9	Jul.
8月	108.8	▲ 1.6	110.2	5.9	125.2	▲ 2.3	129.8	8.7	Aug.
9月	107.8	▲ 0.9	105.8	4.8	130.5	4.2	119.4	11.0	Sep.

(注) 生産者製品在庫の年、年度及び四半期の数値は期末値である。
各比率は、伸び率(%)である。以下、28頁まで同様。

〈 2. 鉄鋼業 ; Iron and steel 〉

平成17年 =100
index,2005= 100

	生産 Production				生産者出荷 Shipments				
	季節調整済指数 Seasonal Adjustment Index		原指数 Original Index		季節調整済指数 Seasonal Adjustment Index		原指数 Original Index		
	前月(期)比 %Change From Previous Month(Quarter)		前年 (同月期)比 %Change From Previous Year		前月(期)比 %Change From Previous Month(Quarter)		前年 (同月期)比 %Change From Previous Year		
平成 21 年			72.5	▲ 30.1			72.2	▲ 31.2	C.Y. 2009
22 年			93.8	29.4			93.0	28.8	2010
23 年			91.1	▲ 2.9			91.6	▲ 1.5	2011
平成 21 年度			80.9	▲ 11.2			79.5	▲ 14.0	F.Y. 2009
22 年度			94.3	16.6			94.0	18.2	2010
23 年度			90.9	▲ 3.6			91.2	▲ 3.0	2011
平成23 年 Ⅲ期	90.0	0.7	91.9	▲ 2.1	89.5	▲ 0.2	91.5	▲ 2.6	Q3 2011
Ⅳ期	89.2	▲ 0.9	91.2	▲ 3.4	91.8	2.6	93.1	0.0	Q4
平成24 年 Ⅰ期	94.5	5.9	92.8	▲ 1.1	92.8	1.1	94.1	▲ 1.7	Q1 2012
Ⅱ期	94.0	▲ 0.5	92.1	5.3	96.1	3.6	92.4	7.4	Q2
Ⅲ期	89.5	▲ 4.8	91.6	▲ 0.3	89.7	▲ 6.7	91.7	0.2	Q3
平成23 年 7月	89.6	0.1	91.7	▲ 3.5	89.7	▲ 1.4	90.6	▲ 4.1	Jul. 2011
8月	91.2	1.8	91.2	0.3	89.7	0.0	88.9	▲ 1.9	Aug.
9月	89.2	▲ 2.2	92.9	▲ 3.1	89.2	▲ 0.6	94.9	▲ 1.8	Sep.
10月	90.6	1.6	95.6	▲ 0.1	93.9	5.3	96.5	5.8	Oct.
11月	89.3	▲ 1.4	91.1	▲ 2.4	89.7	▲ 4.5	91.7	▲ 4.3	Nov.
12月	87.8	▲ 1.7	87.0	▲ 7.7	91.9	2.5	91.1	▲ 1.3	Dec.
平成24 年 1月	92.0	4.8	89.4	▲ 7.4	90.3	▲ 1.7	87.3	▲ 8.3	Jan. 2012
2月	94.9	3.2	90.7	▲ 1.6	92.0	1.9	90.8	▲ 1.7	Feb.
3月	96.6	1.8	98.3	6.0	96.1	4.5	104.1	4.6	Mar.
4月	95.0	▲ 1.7	89.5	5.5	98.1	2.1	88.9	8.8	Apr.
5月	95.1	0.1	94.0	8.2	98.2	0.1	94.1	14.1	May
6月	92.0	▲ 3.3	92.9	2.4	92.1	▲ 6.2	94.2	0.3	Jun.
7月	91.1	▲ 1.0	93.5	2.0	93.7	1.7	95.6	5.5	Jul.
8月	91.1	0.0	91.1	▲ 0.1	89.3	▲ 4.7	88.5	▲ 0.4	Aug.
9月	86.3	▲ 5.3	90.1	▲ 3.0	86.1	▲ 3.6	91.0	▲ 4.1	Sep.

	生産者在庫 Inventory				生産者在庫率 Inventory Ratio				
	季節調整済指数 Seasonal Adjustment Index		原指数 Original Index		季節調整済指数 Seasonal Adjustment Index		原指数 Original Index		
	前月(期)比 %Change From Previous Month(Quarter)		前年 (同月期)比 %Change From Previous Year		前月(期)比 %Change From Previous Month(Quarter)		前年 (同月期)比 %Change From Previous Year		
平成 21 年			94.0	▲ 7.8			130.3	34.6	C.Y. 2009
22 年			100.4	6.8			102.6	▲ 21.3	2010
23 年			104.1	3.7			112.1	9.3	2011
平成 21 年度			88.8	▲ 2.7			117.3	4.0	F.Y. 2009
22 年度			94.9	6.9			102.9	▲ 12.3	2010
23 年度			100.9	6.3			113.8	10.6	2011
平成23 年 Ⅲ期	105.7	2.5	103.4	11.3	116.4	0.3	112.7	12.7	Q3 2011
Ⅳ期	102.4	▲ 3.1	104.1	3.7	113.6	▲ 2.4	111.7	5.2	Q4
平成24 年 Ⅰ期	107.3	4.8	100.9	6.3	109.0	▲ 4.0	111.1	6.8	Q1 2012
Ⅱ期	103.8	▲ 3.3	103.2	0.7	106.4	▲ 2.4	109.6	▲ 8.5	Q2
Ⅲ期	105.5	1.6	103.2	▲ 0.2	113.9	7.0	110.2	▲ 2.2	Q3
平成23 年 7月	104.4	1.3	103.7	9.7	116.6	1.8	113.4	13.3	Jul. 2011
8月	104.0	▲ 0.4	105.3	12.1	115.6	▲ 0.9	116.2	12.3	Aug.
9月	105.7	1.6	103.4	11.3	117.0	1.2	108.5	12.6	Sep.
10月	105.1	▲ 0.6	104.5	5.2	113.9	▲ 2.6	107.9	▲ 0.3	Oct.
11月	104.2	▲ 0.9	105.7	9.1	115.4	1.3	114.1	11.6	Nov.
12月	102.4	▲ 1.7	104.1	3.7	111.5	▲ 3.4	113.0	4.4	Dec.
平成24 年 1月	103.6	1.2	107.1	5.3	111.0	▲ 0.4	120.2	14.5	Jan. 2012
2月	105.1	1.4	107.4	5.4	109.1	▲ 1.7	116.8	6.2	Feb.
3月	107.3	2.1	100.9	6.3	107.0	▲ 1.9	96.2	▲ 0.9	Mar.
4月	104.7	▲ 2.4	102.7	2.7	105.1	▲ 1.8	112.0	▲ 8.0	Apr.
5月	102.2	▲ 2.4	104.0	▲ 2.1	102.2	▲ 2.8	108.9	▲ 14.3	May
6月	103.8	1.6	103.2	0.7	111.8	9.4	108.0	▲ 2.4	Jun.
7月	102.2	▲ 1.5	101.5	▲ 2.1	108.1	▲ 3.3	105.1	▲ 7.3	Jul.
8月	102.9	0.7	104.2	▲ 1.0	113.5	5.0	114.1	▲ 1.8	Aug.
9月	105.5	2.5	103.2	▲ 0.2	120.0	5.7	111.3	2.6	Sep.

〈 3. 非鉄金属工業 ; Non-ferrous metals 〉

	生産 Production				生産者出荷 Shipments				
	季節調整済指数 Seasonal Adjustment Index		原指数 Original Index		季節調整済指数 Seasonal Adjustment Index		原指数 Original Index		
	前月(期)比 %Change From Previous Month(Quarter)		前年 (同月期)比 %Change From Previous Year		前月(期)比 %Change From Previous Month(Quarter)		前年 (同月期)比 %Change From Previous Year		
平成 21 年			77.4	▲ 21.8			76.3	▲ 22.5	C.Y. 2009
22 年			90.5	16.9			89.6	17.4	2010
23 年			86.4	▲ 4.5			85.4	▲ 4.7	2011
平成 21 年度			84.0	▲ 5.2			82.9	▲ 5.5	F.Y. 2009
22 年度			89.3	6.3			88.5	6.8	2010
23 年度			87.7	▲ 1.8			86.5	▲ 2.3	2011
平成23 年 Ⅲ期	87.1	5.4	87.7	▲ 2.3	86.0	5.0	86.6	▲ 2.8	Q3 2011
Ⅳ期	89.4	2.6	91.5	▲ 0.9	87.9	2.2	89.2	▲ 1.4	Q4
平成24 年 Ⅰ期	91.2	2.0	90.3	6.1	89.9	2.3	89.9	5.3	Q1 2012
Ⅱ期	91.8	0.7	90.6	11.3	89.9	0.0	88.4	9.8	Q2
Ⅲ期	86.0	▲ 6.3	86.7	▲ 1.1	84.3	▲ 6.2	84.7	▲ 2.2	Q3
平成23 年 7月	86.2	1.8	89.8	▲ 4.4	84.6	0.4	87.2	▲ 6.7	Jul. 2011
8月	88.0	2.1	82.1	0.0	87.0	2.8	81.8	0.4	Aug.
9月	87.1	▲ 1.0	91.3	▲ 2.1	86.4	▲ 0.7	90.7	▲ 1.7	Sep.
10月	90.2	3.6	94.6	2.4	88.5	2.4	92.6	1.5	Oct.
11月	88.4	▲ 2.0	92.3	▲ 2.4	86.6	▲ 2.1	90.4	▲ 3.3	Nov.
12月	89.7	1.5	87.5	▲ 2.6	88.6	2.3	84.6	▲ 2.6	Dec.
平成24 年 1月	90.3	0.7	84.7	▲ 1.6	87.5	▲ 1.2	82.9	▲ 1.8	Jan. 2012
2月	91.0	0.8	90.5	2.7	90.4	3.3	91.1	3.1	Feb.
3月	92.4	1.5	95.8	18.1	91.8	1.5	95.8	14.9	Mar.
4月	95.4	3.2	92.3	18.5	92.8	1.1	89.4	15.8	Apr.
5月	91.0	▲ 4.6	87.9	12.8	89.3	▲ 3.8	86.0	12.9	May
6月	89.0	▲ 2.2	91.7	3.9	87.7	▲ 1.8	89.9	2.2	Jun.
7月	88.2	▲ 0.9	93.0	3.6	86.1	▲ 1.8	90.3	3.6	Jul.
8月	85.6	▲ 2.9	79.8	▲ 2.8	83.7	▲ 2.8	78.7	▲ 3.8	Aug.
9月	84.3	▲ 1.5	87.2	▲ 4.5	83.1	▲ 0.7	85.0	▲ 6.3	Sep.

	生産者在庫 Inventory				生産者在庫率 Inventory Ratio				
	季節調整済指数 Seasonal Adjustment Index		原指数 Original Index		季節調整済指数 Seasonal Adjustment Index		原指数 Original Index		
	前月(期)比 %Change From Previous Month(Quarter)		前年 (同月期)比 %Change From Previous Year		前月(期)比 %Change From Previous Month(Quarter)		前年 (同月期)比 %Change From Previous Year		
平成 21 年			95.6	▲ 8.4			121.7	18.5	C.Y. 2009
22 年			100.7	5.3			105.0	▲ 13.7	2010
23 年			108.7	7.9			123.2	17.3	2011
平成 21 年度			90.5	▲ 3.8			110.1	▲ 5.0	F.Y. 2009
22 年度			99.4	9.8			109.2	▲ 0.8	2010
23 年度			98.0	▲ 1.4			122.9	12.5	2011
平成23 年 Ⅲ期	106.1	2.8	105.7	13.0	128.5	3.5	125.9	20.5	Q3 2011
Ⅳ期	105.1	▲ 0.9	108.7	7.9	126.2	▲ 1.8	123.7	14.5	Q4
平成24 年 Ⅰ期	97.9	▲ 6.9	98.0	▲ 1.4	113.3	▲ 10.2	118.4	▲ 1.0	Q1 2012
Ⅱ期	99.6	1.7	98.6	▲ 3.5	115.5	1.9	115.0	▲ 7.1	Q2
Ⅲ期	103.2	3.6	102.8	▲ 2.7	126.3	9.4	123.8	▲ 1.7	Q3
平成23 年 7月	108.9	5.5	107.9	17.7	134.9	10.2	126.5	26.4	Jul. 2011
8月	107.6	▲ 1.2	106.6	16.8	125.0	▲ 7.3	131.0	18.1	Aug.
9月	106.1	▲ 1.4	105.7	13.0	125.7	0.6	120.1	17.1	Sep.
10月	107.7	1.5	106.2	11.9	127.9	1.8	119.6	14.1	Oct.
11月	106.7	▲ 0.9	104.9	10.9	126.1	▲ 1.4	118.8	16.2	Nov.
12月	105.1	▲ 1.5	108.7	7.9	124.7	▲ 1.1	132.6	13.3	Dec.
平成24 年 1月	104.9	▲ 0.2	109.4	4.3	122.4	▲ 1.8	133.9	8.2	Jan. 2012
2月	100.1	▲ 4.6	101.0	▲ 2.9	110.3	▲ 9.9	115.0	▲ 3.6	Feb.
3月	97.9	▲ 2.2	98.0	▲ 1.4	107.2	▲ 2.8	106.2	▲ 8.2	Mar.
4月	101.3	3.5	99.6	▲ 0.2	114.5	6.8	114.6	▲ 9.1	Apr.
5月	100.4	▲ 0.9	99.3	▲ 5.3	112.8	▲ 1.5	117.8	▲ 9.1	May
6月	99.6	▲ 0.8	98.6	▲ 3.5	119.1	5.6	112.6	▲ 2.7	Jun.
7月	102.6	3.0	101.6	▲ 5.8	124.6	4.6	116.9	▲ 7.6	Jul.
8月	101.2	▲ 1.4	100.3	▲ 5.9	124.4	▲ 0.2	130.3	▲ 0.5	Aug.
9月	103.2	2.0	102.8	▲ 2.7	130.0	4.5	124.2	3.4	Sep.

〈 4. 金屬製品工業 ; Fabricated metals 〉

平成17年 =100
index,2005= 100

	生産 Production				生産者出荷 Shipments				
	季節調整済指数 Seasonal Adjustment Index		原指数 Original Index		季節調整済指数 Seasonal Adjustment Index		原指数 Original Index		
	前月(期)比 %Change From Previous Month(Quarter)		前年 (同月期)比 %Change From Previous Year		前月(期)比 %Change From Previous Month(Quarter)		前年 (同月期)比 %Change From Previous Year		
平成 21 年			77.9	▲ 17.8			79.3	▲ 15.5	C.Y. 2009
22 年			83.1	6.7			83.9	5.8	2010
23 年			81.5	▲ 1.9			81.5	▲ 2.9	2011
平成 21 年度			79.7	▲ 10.5			80.7	▲ 9.1	F.Y. 2009
22 年度			83.0	4.1			83.8	3.8	2010
23 年度			82.0	▲ 1.2			81.2	▲ 3.1	2011
平成23 年 Ⅲ期	81.3	0.5	82.4	▲ 2.6	81.2	0.5	81.9	▲ 5.2	Q3 2011
Ⅳ期	82.2	1.1	83.8	▲ 2.6	82.4	1.5	87.0	▲ 2.5	Q4
平成24 年 Ⅰ期	83.3	1.3	82.5	2.9	79.9	▲ 3.0	79.1	▲ 1.5	Q1 2012
Ⅱ期	82.7	▲ 0.7	81.3	2.5	81.9	2.5	78.4	1.8	Q2
Ⅲ期	79.5	▲ 3.9	80.7	▲ 2.1	79.3	▲ 3.2	79.9	▲ 2.4	Q3
平成23 年 7月	82.0	▲ 1.4	83.9	▲ 2.7	81.6	▲ 1.1	81.8	▲ 5.0	Jul. 2011
8月	82.1	0.1	79.5	▲ 0.4	82.8	1.5	79.3	0.3	Aug.
9月	79.7	▲ 2.9	83.9	▲ 4.4	79.3	▲ 4.2	84.5	▲ 10.2	Sep.
10月	81.7	2.5	84.0	▲ 2.3	82.2	3.7	84.5	▲ 1.7	Oct.
11月	82.5	1.0	86.8	▲ 1.8	82.0	▲ 0.2	89.7	▲ 3.4	Nov.
12月	82.4	▲ 0.1	80.7	▲ 3.4	83.0	1.2	86.8	▲ 2.1	Dec.
平成24 年 1月	85.5	3.8	76.5	1.7	83.1	0.1	73.3	▲ 2.1	Jan. 2012
2月	82.1	▲ 4.0	82.9	1.6	78.8	▲ 5.2	78.6	▲ 1.6	Feb.
3月	82.4	0.4	88.2	5.1	77.7	▲ 1.4	85.3	▲ 0.8	Mar.
4月	85.1	3.3	81.5	8.1	82.9	6.7	78.4	4.4	Apr.
5月	81.1	▲ 4.7	79.3	3.9	81.2	▲ 2.1	76.1	4.4	May
6月	81.8	0.9	83.2	▲ 3.5	81.7	0.6	80.7	▲ 2.9	Jun.
7月	81.2	▲ 0.7	84.6	0.8	80.7	▲ 1.2	82.5	0.9	Jul.
8月	79.0	▲ 2.7	76.5	▲ 3.8	79.0	▲ 2.1	75.7	▲ 4.5	Aug.
9月	78.4	▲ 0.8	80.9	▲ 3.6	78.3	▲ 0.9	81.6	▲ 3.4	Sep.

	生産者在庫 Inventory				生産者在庫率 Inventory Ratio				
	季節調整済指数 Seasonal Adjustment Index		原指数 Original Index		季節調整済指数 Seasonal Adjustment Index		原指数 Original Index		
	前月(期)比 %Change From Previous Month(Quarter)		前年 (同月期)比 %Change From Previous Year		前月(期)比 %Change From Previous Month(Quarter)		前年 (同月期)比 %Change From Previous Year		
平成 21 年			75.7	▲ 12.8			119.0	17.1	C.Y. 2009
22 年			73.6	▲ 2.8			99.0	▲ 16.8	2010
23 年			79.2	7.6			105.7	6.8	2011
平成 21 年度			79.0	▲ 9.2			112.6	1.9	F.Y. 2009
22 年度			77.5	▲ 1.9			99.0	▲ 12.1	2010
23 年度			88.7	14.5			107.1	8.2	2011
平成23 年 Ⅲ期	90.0	4.7	96.2	11.3	110.8	8.9	111.5	15.4	Q3 2011
Ⅳ期	88.5	▲ 1.7	79.2	7.6	109.1	▲ 1.5	102.4	10.1	Q4
平成24 年 Ⅰ期	94.2	6.4	88.7	14.5	107.1	▲ 1.8	111.5	5.2	Q1 2012
Ⅱ期	95.2	1.1	100.5	10.7	111.4	4.0	112.8	9.5	Q2
Ⅲ期	99.9	4.9	106.7	10.9	119.4	7.2	120.1	7.7	Q3
平成23 年 7月	88.2	2.6	94.7	11.7	110.1	9.0	106.7	16.0	Jul. 2011
8月	89.7	1.7	97.0	12.0	108.9	▲ 1.1	115.9	13.3	Aug.
9月	90.0	0.3	96.2	11.3	113.4	4.1	112.0	17.3	Sep.
10月	90.2	0.2	96.2	11.2	112.8	▲ 0.5	112.0	12.4	Oct.
11月	90.6	0.4	90.5	11.7	106.9	▲ 5.2	100.0	8.5	Nov.
12月	88.5	▲ 2.3	79.2	7.6	107.7	0.7	95.2	9.0	Dec.
平成24 年 1月	89.2	0.8	80.6	8.2	104.3	▲ 3.2	116.1	4.0	Jan. 2012
2月	91.2	2.2	85.7	8.6	105.2	0.9	112.2	5.6	Feb.
3月	94.2	3.3	88.7	14.5	111.8	6.3	106.3	6.1	Mar.
4月	95.5	1.4	91.7	16.4	112.1	0.3	108.7	8.1	Apr.
5月	94.6	▲ 0.9	96.3	12.6	108.8	▲ 2.9	116.0	8.4	May
6月	95.2	0.6	100.5	10.7	113.2	4.0	113.6	12.1	Jun.
7月	96.8	1.7	103.9	9.7	116.8	3.2	113.2	6.1	Jul.
8月	97.8	1.0	105.7	9.0	115.8	▲ 0.9	123.3	6.4	Aug.
9月	99.9	2.1	106.7	10.9	125.5	8.4	123.9	10.6	Sep.

〈 5. 一般機械工業 ; General machinery 〉

平成17年 =100
index,2005= 100

	生産 Production				生産者出荷 Shipments				
	季節調整済指数 Seasonal Adjustment Index		原指数 Original Index		季節調整済指数 Seasonal Adjustment Index		原指数 Original Index		
	前月(期)比 %Change From Previous Month(Quarter)		前年 (同月期)比 %Change From Previous Year		前月(期)比 %Change From Previous Month(Quarter)		前年 (同月期)比 %Change From Previous Year		
平成 21 年			60.3	▲ 39.9			60.6	▲ 39.5	C.Y. 2009
22 年			82.8	▲ 37.3			82.0	▲ 35.3	2010
23 年			92.1	11.2			90.1	9.9	2011
平成 21 年度			63.0	▲ 28.9			63.0	▲ 28.7	F.Y. 2009
22 年度			86.4	▲ 37.1			85.2	▲ 35.2	2010
23 年度			93.1	7.8			91.5	7.4	2011
平成23 年 III期	94.2	2.4	95.5	9.1	91.8	2.1	94.1	8.4	Q3 2011
IV期	94.7	0.5	93.8	4.5	92.8	1.1	91.0	3.4	Q4
平成24 年 I 期	90.4	▲ 4.5	93.9	4.3	90.2	▲ 2.8	94.7	6.3	Q1 2012
II 期	88.4	▲ 2.2	86.3	▲ 3.4	88.4	▲ 2.0	85.0	▲ 1.4	Q2
III 期	85.0	▲ 3.8	86.1	▲ 9.8	83.1	▲ 6.0	85.2	▲ 9.5	Q3
平成23 年 7月	94.6	0.5	93.7	8.3	93.5	0.0	91.9	8.8	Jul. 2011
8月	95.8	1.3	90.9	13.3	93.8	0.3	89.1	14.5	Aug.
9月	92.1	▲ 3.9	101.8	6.2	88.2	▲ 6.0	101.3	3.3	Sep.
10月	94.2	2.3	90.3	5.5	92.2	4.5	86.9	4.6	Oct.
11月	94.5	0.3	94.5	4.8	91.9	▲ 0.3	90.1	3.1	Nov.
12月	95.4	1.0	96.5	3.1	94.4	2.7	96.1	2.7	Dec.
平成24 年 1月	93.9	▲ 1.6	83.0	1.6	92.2	▲ 2.3	79.6	2.4	Jan. 2012
2月	88.4	▲ 5.9	93.5	3.0	89.1	▲ 3.4	94.6	4.5	Feb.
3月	89.0	0.7	105.1	7.9	89.2	0.1	109.8	10.7	Mar.
4月	89.1	0.1	83.0	0.6	87.0	▲ 2.5	80.1	2.7	Apr.
5月	86.7	▲ 2.7	82.2	▲ 3.4	90.4	3.9	83.4	2.2	May
6月	89.4	3.1	93.6	▲ 6.7	87.7	▲ 3.0	91.4	▲ 7.6	Jun.
7月	86.2	▲ 3.6	87.0	▲ 7.2	83.9	▲ 4.3	83.7	▲ 8.9	Jul.
8月	86.5	0.3	82.1	▲ 9.7	84.4	0.6	80.1	▲ 10.1	Aug.
9月	82.2	▲ 5.0	89.3	▲ 12.3	81.0	▲ 4.0	91.8	▲ 9.4	Sep.

	生産者在庫 Inventory				生産者在庫率 Inventory Ratio				
	季節調整済指数 Seasonal Adjustment Index		原指数 Original Index		季節調整済指数 Seasonal Adjustment Index		原指数 Original Index		
	前月(期)比 %Change From Previous Month(Quarter)		前年 (同月期)比 %Change From Previous Year		前月(期)比 %Change From Previous Month(Quarter)		前年 (同月期)比 %Change From Previous Year		
平成 21 年			89.1	▲ 25.0			214.3	90.8	C.Y. 2009
22 年			84.2	▲ 5.5			112.6	▲ 47.5	2010
23 年			98.5	17.0			106.3	▲ 5.6	2011
平成 21 年度			76.4	▲ 29.2			190.5	33.6	F.Y. 2009
22 年度			77.2	1.0			106.6	▲ 44.0	2010
23 年度			90.2	16.8			108.2	1.5	2011
平成23 年 III期	93.9	5.9	87.2	14.6	105.6	0.1	100.0	▲ 2.2	Q3 2011
IV期	97.6	3.9	98.5	17.0	112.5	6.5	114.6	6.5	Q4
平成24 年 I 期	96.2	▲ 1.4	90.2	16.8	108.6	▲ 3.5	110.0	7.5	Q1 2012
II 期	101.0	5.0	100.8	13.8	112.4	3.5	114.9	6.1	Q2
III 期	105.0	4.0	97.5	11.8	127.5	13.4	120.6	20.6	Q3
平成23 年 7月	88.5	▲ 0.2	89.7	11.2	103.0	3.0	100.7	▲ 2.6	Jul. 2011
8月	92.5	4.5	92.8	11.3	105.0	1.9	111.3	▲ 4.1	Aug.
9月	93.9	1.5	87.2	14.6	108.7	3.5	88.1	1.1	Sep.
10月	95.1	1.3	93.3	15.0	108.2	▲ 0.5	111.6	0.1	Oct.
11月	98.5	3.6	101.4	18.0	117.2	8.3	120.0	12.3	Nov.
12月	97.6	▲ 0.9	98.5	17.0	112.1	▲ 4.4	112.2	7.5	Dec.
平成24 年 1月	98.7	1.1	105.6	14.9	111.0	▲ 1.0	132.9	6.6	Jan. 2012
2月	99.0	0.3	106.9	14.9	108.6	▲ 2.2	115.0	10.3	Feb.
3月	96.2	▲ 2.8	90.2	16.8	106.2	▲ 2.2	82.2	5.5	Mar.
4月	97.9	1.8	94.5	15.2	111.9	5.4	116.3	1.9	Apr.
5月	101.0	3.2	99.3	12.8	108.7	▲ 2.9	119.1	1.8	May
6月	101.0	0.0	100.8	13.8	116.6	7.3	109.4	16.6	Jun.
7月	103.1	2.1	104.5	16.5	122.4	5.0	119.6	18.8	Jul.
8月	105.0	1.8	105.3	13.5	125.7	2.7	133.2	19.7	Aug.
9月	105.0	0.0	97.5	11.8	134.5	7.0	109.0	23.7	Sep.

< 6. 電氣機械工業 ; Electrical machinery >

	生産 Production				生産者出荷 Shipments				
	季節調整済指数 Seasonal Adjustment Index		原指数 Original Index		季節調整済指数 Seasonal Adjustment Index		原指数 Original Index		
	前月(期)比 %Change From Previous Month(Quarter)		前年 (同月期)比 %Change From Previous Year		前月(期)比 %Change From Previous Month(Quarter)		前年 (同月期)比 %Change From Previous Year		
平成 21 年			78.9	▲ 21.4			82.3	▲ 19.7	C.Y. 2009
22 年			94.4	▲ 19.6			98.1	▲ 19.2	2010
23 年			94.9	0.5			97.2	▲ 0.9	2011
平成 21 年度			83.4	▲ 9.7			86.8	▲ 8.9	F.Y. 2009
22 年度			95.1	▲ 14.0			98.1	▲ 13.0	2010
23 年度			94.3	▲ 0.8			96.5	▲ 1.6	2011
平成23 年 III期	96.4	1.5	98.7	1.4	97.8	0.2	102.2	▲ 1.7	Q3 2011
IV期	93.7	▲ 2.8	90.4	▲ 4.7	97.6	▲ 0.2	94.4	▲ 3.7	Q4
平成24 年 I 期	91.7	▲ 2.1	94.9	▲ 2.5	92.0	▲ 5.7	96.6	▲ 2.6	Q1 2012
II 期	92.1	0.4	90.6	▲ 2.8	94.8	3.0	90.5	▲ 2.5	Q2
III 期	87.5	▲ 5.0	89.6	▲ 9.2	90.9	▲ 4.1	94.9	▲ 7.1	Q3
平成23 年 7月	98.3	0.7	101.4	4.0	99.1	0.0	105.2	▲ 0.6	Jul. 2011
8月	97.8	▲ 0.5	91.5	4.1	97.5	▲ 1.6	92.7	▲ 2.1	Aug.
9月	93.0	▲ 4.9	103.1	▲ 3.2	96.7	▲ 0.8	108.6	▲ 2.5	Sep.
10月	94.1	1.2	87.8	▲ 2.9	96.0	▲ 0.7	87.0	▲ 5.0	Oct.
11月	94.0	▲ 0.1	91.7	▲ 3.5	97.6	1.7	95.3	▲ 3.2	Nov.
12月	93.1	▲ 1.0	91.8	▲ 7.6	99.3	1.7	101.0	▲ 2.9	Dec.
平成24 年 1月	94.2	1.2	82.0	▲ 5.0	90.5	▲ 8.9	77.7	▲ 10.3	Jan. 2012
2月	90.4	▲ 4.0	91.4	▲ 3.7	92.9	2.7	93.7	▲ 1.6	Feb.
3月	90.5	0.1	111.3	0.5	92.6	▲ 0.3	118.3	2.2	Mar.
4月	94.0	3.9	86.5	1.3	95.0	2.6	82.5	▲ 2.4	Apr.
5月	92.8	▲ 1.3	88.4	1.7	95.1	0.1	86.6	1.9	May
6月	89.5	▲ 3.6	96.9	▲ 9.8	94.3	▲ 0.8	102.3	▲ 6.1	Jun.
7月	90.1	0.7	94.5	▲ 6.8	91.8	▲ 2.7	98.8	▲ 6.1	Jul.
8月	88.3	▲ 2.0	82.6	▲ 9.7	92.9	1.2	88.3	▲ 4.7	Aug.
9月	84.0	▲ 4.9	91.7	▲ 11.1	88.0	▲ 5.3	97.7	▲ 10.0	Sep.

	生産者在庫 Inventory				生産者在庫率 Inventory Ratio				
	季節調整済指数 Seasonal Adjustment Index		原指数 Original Index		季節調整済指数 Seasonal Adjustment Index		原指数 Original Index		
	前月(期)比 %Change From Previous Month(Quarter)		前年 (同月期)比 %Change From Previous Year		前月(期)比 %Change From Previous Month(Quarter)		前年 (同月期)比 %Change From Previous Year		
平成 21 年			106.1	14.1			107.3	7.6	C.Y. 2009
22 年			95.6	▲ 9.9			91.5	▲ 14.7	2010
23 年			132.7	38.8			111.3	21.6	2011
平成 21 年度			100.6	17.2			102.1	▲ 2.0	F.Y. 2009
22 年度			108.7	8.1			93.7	▲ 8.2	2010
23 年度			152.1	39.9			114.1	21.8	2011
平成23 年 III期	148.9	16.2	141.1	48.5	117.8	5.2	120.4	30.0	Q3 2011
IV期	143.1	▲ 3.9	132.7	38.8	113.5	▲ 3.7	103.3	24.9	Q4
平成24 年 I 期	173.4	21.2	152.1	39.9	113.2	▲ 0.3	113.5	11.1	Q1 2012
II 期	158.2	▲ 8.8	175.7	23.5	120.8	6.7	127.8	7.3	Q2
III 期	175.8	11.1	166.6	18.1	123.2	2.0	125.7	4.4	Q3
平成23 年 7月	135.1	5.5	141.8	27.7	118.0	3.5	120.5	31.1	Jul. 2011
8月	151.4	12.1	148.8	48.8	116.9	▲ 0.9	127.2	28.2	Aug.
9月	148.9	▲ 1.7	141.1	48.5	118.5	1.4	113.6	31.2	Sep.
10月	152.0	2.1	152.5	55.6	115.4	▲ 2.6	113.8	27.2	Oct.
11月	151.2	▲ 0.5	152.7	53.3	110.4	▲ 4.3	102.6	24.5	Nov.
12月	143.1	▲ 5.4	132.7	38.8	114.7	3.9	93.6	22.7	Dec.
平成24 年 1月	158.6	10.8	155.0	47.5	116.3	1.4	136.1	17.8	Jan. 2012
2月	157.3	▲ 0.8	157.3	40.3	105.9	▲ 8.9	110.5	4.5	Feb.
3月	173.4	10.2	152.1	39.9	117.5	11.0	93.8	9.8	Mar.
4月	163.5	▲ 5.7	167.6	39.6	132.3	12.6	128.9	22.5	Apr.
5月	165.8	1.4	181.5	33.8	116.0	▲ 12.3	133.3	1.7	May
6月	158.2	▲ 4.6	175.7	23.5	114.1	▲ 1.6	121.2	0.1	Jun.
7月	165.8	4.8	174.0	22.7	121.3	6.3	123.9	2.8	Jul.
8月	175.7	6.0	172.7	16.1	116.0	▲ 4.4	126.2	▲ 0.8	Aug.
9月	175.8	0.1	166.6	18.1	132.4	14.1	126.9	11.7	Sep.

< 7. 情報通信機械工業 ; Information and communication electronics equipment >

平成17年 =100
index,2005= 100

	生産 Production				生産者出荷 Shipments				
	季節調整済指数 Seasonal Adjustment Index		原指数 Original Index		季節調整済指数 Seasonal Adjustment Index		原指数 Original Index		
	前月(期)比 %Change From Previous Month(Quarter)		前年 (同月期)比 %Change From Previous Year		前月(期)比 %Change From Previous Month(Quarter)		前年 (同月期)比 %Change From Previous Year		
平成 21 年			83.4	▲ 19.2			93.8	▲ 14.4	C.Y. 2009
22 年			91.6	9.8			118.9	26.8	2010
23 年			71.0	▲ 22.5			99.1	▲ 16.7	2011
平成 21 年度			88.1	▲ 5.7			100.7	▲ 0.7	F.Y. 2009
22 年度			87.3	▲ 0.9			116.9	16.1	2010
23 年度			70.5	▲ 19.2			95.0	▲ 18.7	2011
平成23 年 Ⅲ期	77.1	13.5	76.5	▲ 14.0	108.7	7.4	107.4	▲ 5.1	Q3 2011
Ⅳ期	61.5	▲ 20.2	66.7	▲ 31.7	81.3	▲ 25.2	90.0	▲ 39.4	Q4
平成24 年 Ⅰ期	76.1	23.7	75.3	▲ 2.5	90.6	11.4	87.0	▲ 15.9	Q1 2012
Ⅱ期	61.6	▲ 19.1	57.5	▲ 9.7	75.2	▲ 17.0	70.3	▲ 26.5	Q2
Ⅲ期	63.0	2.3	62.6	▲ 18.2	75.8	0.8	75.2	▲ 30.0	Q3
平成23 年 7月	85.4	14.6	82.1	▲ 4.2	128.2	11.9	125.4	19.7	Jul. 2011
8月	75.6	▲ 11.5	69.9	▲ 12.5	103.6	▲ 19.2	93.6	▲ 8.1	Aug.
9月	70.4	▲ 6.9	77.6	▲ 23.4	94.2	▲ 9.1	103.3	▲ 22.3	Sep.
10月	67.1	▲ 4.7	68.7	▲ 26.2	86.2	▲ 8.5	84.0	▲ 37.0	Oct.
11月	51.7	▲ 23.0	57.5	▲ 42.3	72.7	▲ 15.7	80.5	▲ 49.0	Nov.
12月	65.6	26.9	73.8	▲ 26.2	85.0	16.9	105.5	▲ 31.6	Dec.
平成24 年 1月	77.5	18.1	67.8	▲ 8.3	89.7	5.5	71.6	▲ 19.6	Jan. 2012
2月	72.8	▲ 6.1	71.3	▲ 7.0	89.7	0.0	82.2	▲ 16.0	Feb.
3月	78.1	7.3	86.8	7.2	92.3	2.9	107.3	▲ 13.0	Mar.
4月	63.0	▲ 19.3	54.5	5.6	79.7	▲ 13.7	68.2	▲ 13.1	Apr.
5月	61.5	▲ 2.4	53.4	▲ 9.2	72.9	▲ 8.5	63.4	▲ 23.2	May
6月	60.4	▲ 1.8	64.6	▲ 19.9	73.1	0.3	79.2	▲ 36.9	Jun.
7月	67.1	11.1	65.3	▲ 20.5	72.9	▲ 0.3	72.1	▲ 42.5	Jul.
8月	63.3	▲ 5.7	58.5	▲ 16.3	76.9	5.5	69.5	▲ 25.7	Aug.
9月	58.7	▲ 7.3	64.0	▲ 17.5	77.5	0.8	84.0	▲ 18.7	Sep.

	生産者在庫 Inventory				生産者在庫率 Inventory Ratio				
	季節調整済指数 Seasonal Adjustment Index		原指数 Original Index		季節調整済指数 Seasonal Adjustment Index		原指数 Original Index		
	前月(期)比 %Change From Previous Month(Quarter)		前年 (同月期)比 %Change From Previous Year		前月(期)比 %Change From Previous Month(Quarter)		前年 (同月期)比 %Change From Previous Year		
平成 21 年			103.5	▲ 20.0			97.6	▲ 15.9	C.Y. 2009
22 年			125.2	21.0			93.4	▲ 4.3	2010
23 年			119.9	▲ 4.2			112.9	20.9	2011
平成 21 年度			91.3	12.4			88.3	▲ 28.7	F.Y. 2009
22 年度			208.6	128.5			101.0	14.4	2010
23 年度			162.5	▲ 22.1			116.9	15.7	2011
平成23 年 Ⅲ期	137.2	▲ 6.2	124.6	▲ 23.1	94.2	▲ 20.1	91.3	▲ 9.8	Q3 2011
Ⅳ期	138.7	1.1	119.9	▲ 4.2	119.8	27.2	115.0	27.8	Q4
平成24 年 Ⅰ期	202.5	46.0	162.5	▲ 22.1	136.8	14.2	143.2	12.8	Q1 2012
Ⅱ期	202.0	▲ 0.2	182.6	38.0	213.9	56.4	214.2	80.9	Q2
Ⅲ期	137.4	▲ 32.0	124.8	0.2	204.8	▲ 4.3	204.6	124.1	Q3
平成23 年 7月	102.9	▲ 29.7	97.8	▲ 41.4	72.6	▲ 20.2	71.5	▲ 31.2	Jul. 2011
8月	128.2	24.6	133.3	▲ 28.7	97.3	34.0	111.9	▲ 6.4	Aug.
9月	137.2	7.0	124.6	▲ 23.1	112.8	15.9	90.4	13.0	Sep.
10月	148.5	8.2	168.8	3.6	133.8	18.6	134.0	44.6	Oct.
11月	143.4	▲ 3.4	179.8	15.2	122.7	▲ 8.3	130.5	33.0	Nov.
12月	138.7	▲ 3.3	119.9	▲ 4.2	102.8	▲ 16.2	80.4	1.6	Dec.
平成24 年 1月	140.2	1.1	162.2	▲ 22.4	115.7	12.5	158.5	2.4	Jan. 2012
2月	159.4	13.7	188.9	▲ 20.7	143.5	24.0	164.2	30.1	Feb.
3月	202.5	27.0	162.5	▲ 22.1	151.1	5.3	106.8	6.7	Mar.
4月	200.9	▲ 0.8	177.2	▲ 1.2	196.6	30.1	194.9	51.8	Apr.
5月	232.6	15.8	209.3	9.5	250.2	27.3	269.4	87.9	May
6月	202.0	▲ 13.2	182.6	38.0	194.9	▲ 22.1	178.3	114.0	Jun.
7月	219.2	8.5	208.3	113.0	262.4	34.6	258.5	261.5	Jul.
8月	192.8	▲ 12.0	200.4	50.3	209.5	▲ 20.2	240.9	115.3	Aug.
9月	137.4	▲ 28.7	124.8	0.2	142.6	▲ 31.9	114.3	26.4	Sep.

〈 8. 電子部品・デバイス工業 ; Electronic parts and devices 〉

平成17年 =100
index,2005= 100

	生産 Production				生産者出荷 Shipments				
	季節調整済指数 Seasonal Adjustment Index		原指数 Original Index		季節調整済指数 Seasonal Adjustment Index		原指数 Original Index		
	前月(期)比 %Change From Previous Month(Quarter)		前年 (同月期)比 %Change From Previous Year		前月(期)比 %Change From Previous Month(Quarter)		前年 (同月期)比 %Change From Previous Year		
平成 21 年			100.0	▲ 20.8			96.8	▲ 21.0	C.Y. 2009
22 年			126.3	26.3			125.0	29.1	2010
23 年			114.4	▲ 9.4			116.8	▲ 6.6	2011
平成 21 年度			112.0	1.6			108.9	1.9	F.Y. 2009
22 年度			126.8	13.2			125.7	15.4	2010
23 年度			110.9	▲ 12.5			114.4	▲ 9.0	2011
平成23 年 Ⅲ期	111.8	0.0	121.3	▲ 10.7	114.8	1.3	125.7	▲ 6.8	Q3 2011
Ⅳ期	108.1	▲ 3.3	108.6	▲ 13.8	113.1	▲ 1.5	113.2	▲ 8.3	Q4
平成24 年 Ⅰ期	111.9	3.5	104.6	▲ 12.0	116.5	3.0	108.6	▲ 7.9	Q1 2012
Ⅱ期	105.3	▲ 5.9	102.8	▲ 5.8	112.5	▲ 3.4	109.8	▲ 0.5	Q2
Ⅲ期	98.9	▲ 6.1	107.0	▲ 11.8	111.0	▲ 1.3	121.2	▲ 3.6	Q3
平成23 年 7月	112.1	▲ 1.9	116.9	▲ 12.6	113.0	▲ 0.6	116.1	▲ 11.1	Jul. 2011
8月	112.3	0.2	120.9	▲ 9.6	114.0	0.9	122.7	▲ 7.7	Aug.
9月	111.0	▲ 1.2	126.2	▲ 9.7	117.5	3.1	138.3	▲ 1.8	Sep.
10月	107.4	▲ 3.2	110.8	▲ 12.5	110.0	▲ 6.4	113.7	▲ 8.6	Oct.
11月	106.8	▲ 0.6	107.7	▲ 14.7	112.0	1.8	111.0	▲ 8.7	Nov.
12月	110.0	3.0	107.2	▲ 14.4	117.4	4.8	114.9	▲ 7.6	Dec.
平成24 年 1月	107.4	▲ 2.4	97.8	▲ 16.2	109.7	▲ 6.6	98.2	▲ 11.8	Jan. 2012
2月	115.5	7.5	104.5	▲ 8.6	118.1	7.7	105.4	▲ 4.8	Feb.
3月	112.8	▲ 2.3	111.5	▲ 11.0	121.7	3.0	122.1	▲ 7.3	Mar.
4月	103.9	▲ 7.9	94.5	▲ 6.0	110.7	▲ 9.0	101.0	▲ 2.1	Apr.
5月	103.0	▲ 0.9	99.8	▲ 5.3	111.7	0.9	108.1	1.1	May
6月	108.9	5.7	114.2	▲ 5.9	115.2	3.1	120.3	▲ 0.3	Jun.
7月	101.8	▲ 6.5	107.5	▲ 8.0	106.4	▲ 7.6	111.0	▲ 4.4	Jul.
8月	96.3	▲ 5.4	103.7	▲ 14.2	111.6	4.9	120.1	▲ 2.1	Aug.
9月	98.6	2.4	109.7	▲ 13.1	115.1	3.1	132.4	▲ 4.3	Sep.

	生産者在庫 Inventory				生産者在庫率 Inventory Ratio				
	季節調整済指数 Seasonal Adjustment Index		原指数 Original Index		季節調整済指数 Seasonal Adjustment Index		原指数 Original Index		
	前月(期)比 %Change From Previous Month(Quarter)		前年 (同月期)比 %Change From Previous Year		前月(期)比 %Change From Previous Month(Quarter)		前年 (同月期)比 %Change From Previous Year		
平成 21 年			154.8	▲ 27.5			188.3	23.2	C.Y. 2009
22 年			236.5	52.8			153.3	▲ 18.6	2010
23 年			231.1	▲ 2.3			222.2	44.9	2011
平成 21 年度			156.6	▲ 2.1			147.8	▲ 25.8	F.Y. 2009
22 年度			239.0	52.6			171.5	16.0	2010
23 年度			222.1	▲ 7.1			228.3	33.1	2011
平成23 年 Ⅲ期	233.8	▲ 1.6	228.0	12.8	229.9	▲ 4.6	203.5	41.7	Q3 2011
Ⅳ期	225.3	▲ 3.6	231.1	▲ 2.3	230.9	0.4	237.9	26.2	Q4
平成24 年 Ⅰ期	221.0	▲ 1.9	222.1	▲ 7.1	213.7	▲ 7.4	245.9	11.0	Q1 2012
Ⅱ期	227.3	2.9	223.3	▲ 4.4	249.1	16.6	233.0	3.2	Q2
Ⅲ期	224.2	▲ 1.4	218.6	▲ 4.1	246.0	▲ 1.2	218.2	7.2	Q3
平成23 年 7月	239.2	0.6	235.9	38.9	238.2	1.1	219.4	57.6	Jul. 2011
8月	239.6	0.2	238.3	25.2	230.5	▲ 3.2	210.5	42.4	Aug.
9月	233.8	▲ 2.4	228.0	12.8	221.0	▲ 4.1	180.6	25.5	Sep.
10月	242.4	3.7	242.4	15.7	251.2	13.7	239.9	38.3	Oct.
11月	245.6	1.3	257.3	12.5	235.5	▲ 6.2	252.1	29.5	Nov.
12月	225.3	▲ 8.3	231.1	▲ 2.3	206.0	▲ 12.5	221.6	12.4	Dec.
平成24 年 1月	232.1	3.0	245.0	▲ 3.1	227.3	10.3	281.3	20.8	Jan. 2012
2月	214.6	▲ 7.5	224.7	▲ 20.0	197.9	▲ 12.9	248.1	▲ 0.3	Feb.
3月	221.0	3.0	222.1	▲ 7.1	215.8	9.0	208.4	13.7	Mar.
4月	231.1	4.6	212.3	▲ 1.8	272.6	26.3	256.2	13.0	Apr.
5月	225.3	▲ 2.5	217.2	▲ 13.2	236.4	▲ 13.3	234.1	▲ 4.1	May
6月	227.3	0.9	223.3	▲ 4.4	238.2	0.8	208.8	1.1	Jun.
7月	254.7	12.1	251.2	6.5	271.3	13.9	249.9	13.9	Jul.
8月	237.8	▲ 6.6	236.5	▲ 0.8	241.6	▲ 10.9	220.7	4.8	Aug.
9月	224.2	▲ 5.7	218.6	▲ 4.1	225.1	▲ 6.8	184.0	1.9	Sep.

< 9. 輸送機械工業 ; Transport equipment >

平成17年 =100
index,2005= 100

	生産 Production				生産者出荷 Shipments				
	季節調整済指数 Seasonal Adjustment Index		原指数 Original Index		季節調整済指数 Seasonal Adjustment Index		原指数 Original Index		
	前月(期)比 %Change From Previous Month(Quarter)		前年 (同月期)比 %Change From Previous Year		前月(期)比 %Change From Previous Month(Quarter)		前年 (同月期)比 %Change From Previous Year		
平成 21 年			74.6	▲ 32.5			76.8	▲ 32.4	C.Y. 2009
22 年			94.5	26.7			95.7	24.6	2010
23 年			85.3	▲ 9.7			86.2	▲ 9.9	2011
平成 21 年度			84.3	▲ 11.0			86.0	▲ 11.8	F.Y. 2009
22 年度			90.0	6.8			91.5	6.4	2010
23 年度			91.7	1.9			91.8	0.3	2011
平成23 年 Ⅲ期	91.5	32.6	94.9	▲ 2.0	91.7	34.3	95.6	▲ 2.6	Q3 2011
Ⅳ期	98.3	7.4	101.2	9.2	98.6	7.5	101.1	10.9	Q4
平成24 年 Ⅰ期	104.2	6.0	105.0	32.2	104.9	6.4	107.3	26.8	Q1 2012
Ⅱ期	101.8	▲ 2.3	94.8	44.5	108.0	3.0	97.1	53.4	Q2
Ⅲ期	90.5	▲ 11.1	93.4	▲ 1.6	89.4	▲ 17.2	92.3	▲ 3.5	Q3
平成23 年 7月	88.8	7.0	95.2	▲ 6.8	87.4	1.0	92.8	▲ 10.9	Jul. 2011
8月	93.8	5.6	85.2	3.5	93.6	7.1	83.7	3.5	Aug.
9月	91.9	▲ 2.0	104.2	▲ 1.7	94.1	0.5	110.4	0.7	Sep.
10月	99.8	8.6	106.2	17.2	98.9	5.1	102.9	15.2	Oct.
11月	92.3	▲ 7.5	98.4	2.2	96.0	▲ 2.9	100.5	8.3	Nov.
12月	102.8	11.4	99.0	8.7	100.9	5.1	100.0	9.3	Dec.
平成24 年 1月	105.8	2.9	95.7	11.1	101.9	1.0	96.2	13.7	Jan. 2012
2月	101.9	▲ 3.7	108.0	12.7	109.0	7.0	109.7	11.9	Feb.
3月	105.0	3.0	111.4	97.9	103.9	▲ 4.7	116.1	62.8	Mar.
4月	111.4	6.1	93.9	109.6	115.5	11.2	94.1	123.5	Apr.
5月	99.0	▲ 11.1	90.1	45.3	107.3	▲ 7.1	91.3	65.4	May
6月	95.0	▲ 4.0	100.5	11.7	101.2	▲ 5.7	105.8	14.4	Jun.
7月	94.9	▲ 0.1	104.2	9.5	94.2	▲ 6.9	102.5	10.5	Jul.
8月	94.2	▲ 0.7	85.5	0.4	93.3	▲ 1.0	83.4	▲ 0.4	Aug.
9月	82.3	▲ 12.6	90.4	▲ 13.2	80.7	▲ 13.5	90.9	▲ 17.7	Sep.

	生産者在庫 Inventory				生産者在庫率 Inventory Ratio				
	季節調整済指数 Seasonal Adjustment Index		原指数 Original Index		季節調整済指数 Seasonal Adjustment Index		原指数 Original Index		
	前月(期)比 %Change From Previous Month(Quarter)		前年 (同月期)比 %Change From Previous Year		前月(期)比 %Change From Previous Month(Quarter)		前年 (同月期)比 %Change From Previous Year		
平成 21 年			76.4	▲ 31.0			108.3	6.9	C.Y. 2009
22 年			86.3	13.0			90.9	▲ 16.1	2010
23 年			70.1	▲ 18.8			91.8	1.0	2011
平成 21 年度			66.4	15.1			92.5	▲ 19.4	F.Y. 2009
22 年度			32.0	▲ 51.8			93.0	0.5	2010
23 年度			72.0	125.0			87.4	▲ 6.0	2011
平成23 年 Ⅲ期	72.9	5.8	67.9	▲ 5.7	87.6	▲ 24.7	78.9	▲ 1.6	Q3 2011
Ⅳ期	66.8	▲ 8.4	70.1	▲ 18.8	73.4	▲ 16.2	78.3	▲ 25.1	Q4
平成24 年 Ⅰ期	87.3	30.7	72.0	125.0	77.0	4.9	79.5	▲ 18.1	Q1 2012
Ⅱ期	75.4	▲ 13.6	71.2	9.4	92.7	20.4	88.1	▲ 21.9	Q2
Ⅲ期	86.3	14.5	80.3	18.3	108.2	16.7	96.9	22.8	Q3
平成23 年 7月	70.9	2.9	70.5	▲ 7.4	89.6	1.0	77.1	▲ 3.6	Jul. 2011
8月	77.3	9.0	74.3	6.4	88.4	▲ 1.3	92.1	4.0	Aug.
9月	72.9	▲ 5.7	67.9	▲ 5.7	84.7	▲ 4.2	67.4	▲ 6.4	Sep.
10月	73.2	0.4	79.4	1.4	80.3	▲ 5.2	82.5	▲ 15.2	Oct.
11月	67.3	▲ 8.1	76.2	▲ 16.4	71.7	▲ 10.7	78.3	▲ 27.6	Nov.
12月	66.8	▲ 0.7	70.1	▲ 18.8	68.1	▲ 5.0	74.1	▲ 31.6	Dec.
平成24 年 1月	70.8	6.0	84.7	▲ 18.9	67.8	▲ 0.4	97.0	▲ 31.4	Jan. 2012
2月	71.5	1.0	79.6	▲ 13.7	68.3	0.7	75.9	▲ 23.1	Feb.
3月	87.3	22.1	72.0	125.0	94.9	38.9	65.6	28.1	Mar.
4月	97.3	11.5	80.2	102.0	99.1	4.4	94.7	▲ 25.4	Apr.
5月	83.7	▲ 14.0	78.2	14.7	86.4	▲ 12.8	94.6	▲ 32.3	May
6月	75.4	▲ 9.9	71.2	9.4	92.5	7.1	74.9	4.3	Jun.
7月	79.4	5.3	79.0	12.1	98.8	6.8	85.0	10.2	Jul.
8月	86.2	8.6	82.8	11.4	106.1	7.4	110.5	20.0	Aug.
9月	86.3	0.1	80.3	18.3	119.7	12.8	95.2	41.2	Sep.

< 10. 精密機械工業 ; Precision instruments >

平成17年 =100
index,2005= 100

	生産 Production				生産者出荷 Shipments				
	季節調整済指数 Seasonal Adjustment Index		原指数 Original Index		季節調整済指数 Seasonal Adjustment Index		原指数 Original Index		
	前月(期)比 %Change From Previous Month(Quarter)		前年 (同月期)比 %Change From Previous Year		前月(期)比 %Change From Previous Month(Quarter)		前年 (同月期)比 %Change From Previous Year		
平成 21 年			84.6	▲ 28.1			87.5	▲ 25.6	C.Y. 2009
22 年			105.1	24.2			104.3	19.2	2010
23 年			115.1	9.5			110.2	5.7	2011
平成 21 年度			89.0	▲ 17.7			91.5	▲ 14.9	F.Y. 2009
22 年度			105.9	19.0			104.5	14.2	2010
23 年度			118.3	11.7			112.6	7.8	2011
平成23 年 Ⅲ期	122.3	11.2	126.2	18.6	118.3	14.3	121.5	16.0	Q3 2011
Ⅳ期	123.0	0.6	122.5	12.5	116.6	▲ 1.4	113.8	6.5	Q4
平成24 年 Ⅰ期	116.2	▲ 5.5	120.4	12.0	109.1	▲ 6.4	116.9	9.0	Q1 2012
Ⅱ期	121.4	4.5	115.8	11.1	112.6	3.2	107.3	9.2	Q2
Ⅲ期	111.5	▲ 8.2	115.4	▲ 8.6	109.8	▲ 2.5	112.5	▲ 7.4	Q3
平成23 年 7月	122.9	5.0	123.0	19.0	123.6	10.4	117.2	18.9	Jul. 2011
8月	122.0	▲ 0.7	117.0	16.8	115.0	▲ 7.0	108.1	9.6	Aug.
9月	122.1	0.1	138.6	20.0	116.4	1.2	139.2	19.1	Sep.
10月	123.7	1.3	122.9	13.6	119.6	2.7	115.2	12.8	Oct.
11月	120.3	▲ 2.7	117.8	10.1	112.7	▲ 5.8	107.0	1.1	Nov.
12月	124.9	3.8	126.8	13.7	117.6	4.3	119.2	5.8	Dec.
平成24 年 1月	119.1	▲ 4.6	104.1	7.5	118.1	0.4	101.3	11.7	Jan. 2012
2月	110.3	▲ 7.4	116.9	5.9	96.7	▲ 18.1	107.6	0.5	Feb.
3月	119.2	8.1	140.3	21.7	112.4	16.2	141.7	14.4	Mar.
4月	126.5	6.1	114.9	20.6	113.2	0.7	101.8	21.5	Apr.
5月	114.3	▲ 9.6	105.7	10.3	112.1	▲ 1.0	103.5	10.2	May
6月	123.5	8.0	126.7	4.2	112.5	0.4	116.5	▲ 0.5	Jun.
7月	117.7	▲ 4.7	119.2	▲ 3.1	114.4	1.7	109.6	▲ 6.5	Jul.
8月	113.2	▲ 3.8	108.5	▲ 7.3	116.7	2.0	109.7	1.5	Aug.
9月	103.7	▲ 8.4	118.5	▲ 14.5	98.2	▲ 15.9	118.1	▲ 15.2	Sep.

	生産者在庫 Inventory				生産者在庫率 Inventory Ratio				
	季節調整済指数 Seasonal Adjustment Index		原指数 Original Index		季節調整済指数 Seasonal Adjustment Index		原指数 Original Index		
	前月(期)比 %Change From Previous Month(Quarter)		前年 (同月期)比 %Change From Previous Year		前月(期)比 %Change From Previous Month(Quarter)		前年 (同月期)比 %Change From Previous Year		
平成 21 年			108.1	▲ 9.7			150.7	49.5	C.Y. 2009
22 年			103.1	▲ 4.6			101.1	▲ 32.9	2010
23 年			132.1	28.1			104.0	2.9	2011
平成 21 年度			105.3	▲ 9.5			142.3	27.3	F.Y. 2009
22 年度			100.4	▲ 4.7			98.4	▲ 30.9	2010
23 年度			146.3	45.7			108.6	10.4	2011
平成23 年 Ⅲ期	123.2	10.2	124.8	20.3	101.9	▲ 4.4	101.0	3.2	Q3 2011
Ⅳ期	122.9	▲ 0.2	132.1	28.1	107.8	5.8	111.3	15.5	Q4
平成24 年 Ⅰ期	139.1	13.2	146.3	45.7	118.8	10.2	114.7	19.1	Q1 2012
Ⅱ期	147.8	6.3	141.3	32.2	122.0	2.7	122.7	14.2	Q2
Ⅲ期	140.0	▲ 5.3	141.8	13.6	122.4	0.3	120.6	19.4	Q3
平成23 年 7月	118.2	5.7	114.4	20.9	101.4	▲ 5.0	102.4	3.3	Jul. 2011
8月	119.5	1.1	118.2	16.3	103.1	1.7	110.7	5.6	Aug.
9月	123.2	3.1	124.8	20.3	101.3	▲ 1.7	89.9	0.1	Sep.
10月	125.0	1.5	124.3	20.1	104.0	2.7	109.4	5.2	Oct.
11月	131.8	5.4	132.6	29.7	118.0	13.5	120.6	25.1	Nov.
12月	122.9	▲ 6.8	132.1	28.1	101.4	▲ 14.1	103.8	16.8	Dec.
平成24 年 1月	130.2	5.9	138.1	26.3	113.8	12.2	129.8	10.9	Jan. 2012
2月	129.3	▲ 0.7	132.9	26.7	120.7	6.1	117.6	25.1	Feb.
3月	139.1	7.6	146.3	45.7	121.9	1.0	96.6	24.0	Mar.
4月	142.5	2.4	131.4	40.2	122.1	0.2	124.3	11.8	Apr.
5月	143.4	0.6	135.3	32.9	116.9	▲ 4.3	126.5	12.4	May
6月	147.8	3.1	141.3	32.2	126.9	8.6	117.3	19.0	Jun.
7月	149.7	1.3	144.8	26.6	122.3	▲ 3.6	123.5	20.6	Jul.
8月	142.5	▲ 4.8	140.9	19.2	112.3	▲ 8.2	120.6	8.9	Aug.
9月	140.0	▲ 1.8	141.8	13.6	132.5	18.0	117.6	30.8	Sep.

< 11. 窯業・土石製品工業 ; Ceramics, stone and clay products >

平成17年 =100
index,2005= 100

	生産 Production				生産者出荷 Shipments				
	季節調整済指数 Seasonal Adjustment Index		原指数 Original Index		季節調整済指数 Seasonal Adjustment Index		原指数 Original Index		
	前月(期)比 %Change From Previous Month(Quarter)		前年 (同月期)比 %Change From Previous Year		前月(期)比 %Change From Previous Month(Quarter)		前年 (同月期)比 %Change From Previous Year		
平成 21 年			76.8	▲ 21.0			77.6	▲ 19.1	C.Y. 2009
22 年			85.2	▲ 10.9			84.3	▲ 8.6	2010
23 年			84.0	▲ 1.4			82.0	▲ 2.7	2011
平成 21 年度			80.1	▲ 11.3			80.3	▲ 10.2	F.Y. 2009
22 年度			85.5	▲ 6.7			83.8	▲ 4.4	2010
23 年度			83.8	▲ 2.0			82.3	▲ 1.8	2011
平成23 年 III期	83.7	0.6	84.3	▲ 1.9	82.8	2.9	83.2	▲ 1.2	Q3 2011
IV期	83.3	▲ 0.5	87.6	▲ 2.8	82.4	▲ 0.5	85.8	▲ 3.3	Q4
平成24 年 I 期	84.5	1.4	82.5	▲ 1.2	83.2	1.0	83.1	1.5	Q1 2012
II 期	86.7	2.6	84.1	▲ 4.3	85.5	2.8	82.1	6.5	Q2
III 期	86.8	0.1	87.4	▲ 3.7	85.0	▲ 0.6	85.3	2.5	Q3
平成23 年 7月	83.8	0.8	85.6	▲ 2.6	82.5	1.7	83.0	▲ 2.8	Jul. 2011
8月	84.3	0.6	81.3	▲ 0.5	83.4	1.1	81.4	0.7	Aug.
9月	83.0	▲ 1.5	85.9	▲ 2.6	82.6	▲ 1.0	85.3	▲ 1.3	Sep.
10月	83.6	0.7	89.2	0.0	82.0	▲ 0.7	85.1	▲ 2.4	Oct.
11月	83.3	▲ 0.4	88.9	▲ 3.1	81.6	▲ 0.5	86.2	▲ 4.6	Nov.
12月	82.9	▲ 0.5	84.8	▲ 5.1	83.5	2.3	86.1	▲ 2.6	Dec.
平成24 年 1月	83.6	0.8	78.0	▲ 5.6	83.3	▲ 0.2	78.1	▲ 2.6	Jan. 2012
2月	82.5	▲ 1.3	81.9	▲ 1.9	81.0	▲ 2.8	83.2	▲ 1.4	Feb.
3月	87.3	5.8	87.7	4.0	85.3	5.3	88.0	8.6	Mar.
4月	86.2	▲ 1.3	82.8	2.9	84.9	▲ 0.5	80.9	5.5	Apr.
5月	86.5	0.3	81.2	6.4	85.6	0.8	80.3	9.8	May
6月	87.3	0.9	88.4	4.1	85.9	0.4	85.2	4.4	Jun.
7月	86.3	▲ 1.1	88.9	3.9	85.1	▲ 0.9	86.9	4.7	Jul.
8月	87.9	1.9	84.7	4.2	85.6	0.6	83.6	2.7	Aug.
9月	86.1	▲ 2.0	88.5	3.0	84.2	▲ 1.6	85.5	0.2	Sep.

	生産者在庫 Inventory				生産者在庫率 Inventory Ratio				
	季節調整済指数 Seasonal Adjustment Index		原指数 Original Index		季節調整済指数 Seasonal Adjustment Index		原指数 Original Index		
	前月(期)比 %Change From Previous Month(Quarter)		前年 (同月期)比 %Change From Previous Year		前月(期)比 %Change From Previous Month(Quarter)		前年 (同月期)比 %Change From Previous Year		
平成 21 年			93.0	▲ 14.7			135.4	15.6	C.Y. 2009
22 年			88.5	▲ 4.8			118.9	▲ 12.2	2010
23 年			95.0	7.3			126.6	6.5	2011
平成 21 年度			88.1	▲ 12.6			128.7	1.3	F.Y. 2009
22 年度			90.2	2.4			119.6	▲ 7.1	2010
23 年度			93.3	3.4			127.1	6.3	2011
平成23 年 III期	93.5	▲ 1.3	94.1	6.3	125.9	▲ 3.0	129.1	5.2	Q3 2011
IV期	94.4	1.0	95.0	7.3	128.0	1.7	120.0	9.2	Q4
平成24 年 I 期	95.8	1.5	93.3	3.4	124.5	▲ 2.7	121.3	1.6	Q1 2012
II 期	92.9	▲ 3.0	93.1	▲ 1.9	119.1	▲ 4.3	126.3	▲ 8.4	Q2
III 期	92.8	▲ 0.1	93.4	▲ 0.7	124.6	4.6	127.7	▲ 1.1	Q3
平成23 年 7月	94.9	0.2	95.4	8.0	127.6	0.5	129.8	6.7	Jul. 2011
8月	94.5	▲ 0.4	95.1	7.6	122.8	▲ 3.8	133.1	2.9	Aug.
9月	93.5	▲ 1.1	94.1	6.3	127.2	3.6	124.3	6.2	Sep.
10月	94.9	1.5	96.2	8.7	128.5	1.0	123.6	8.4	Oct.
11月	95.0	0.1	96.7	9.3	128.6	0.1	119.6	12.1	Nov.
12月	94.4	▲ 0.6	95.0	7.3	126.9	▲ 1.3	116.9	7.1	Dec.
平成24 年 1月	94.5	0.1	94.8	5.2	126.3	▲ 0.5	129.1	5.6	Jan. 2012
2月	94.7	0.2	93.7	5.5	125.7	▲ 0.5	120.5	5.3	Feb.
3月	95.8	1.2	93.3	3.4	121.6	▲ 3.3	114.3	▲ 5.9	Mar.
4月	94.7	▲ 1.1	92.9	1.0	120.0	▲ 1.3	126.4	▲ 9.1	Apr.
5月	92.3	▲ 2.5	91.6	▲ 1.9	113.0	▲ 5.8	127.3	▲ 13.2	May
6月	92.9	0.7	93.1	▲ 1.9	124.4	10.1	125.2	▲ 2.1	Jun.
7月	92.2	▲ 0.8	92.7	▲ 2.8	120.9	▲ 2.8	123.0	▲ 5.2	Jul.
8月	91.4	▲ 0.9	92.0	▲ 3.3	121.6	0.6	131.8	▲ 1.0	Aug.
9月	92.8	1.5	93.4	▲ 0.7	131.4	8.1	128.4	3.3	Sep.

< 12. 化学工業(除. 医薬品) ; Chemicals (excl. Drugs) >

	生産 Production				生産者出荷 Shipments				
	季節調整済指数 Seasonal Adjustment Index		原指数 Original Index		季節調整済指数 Seasonal Adjustment Index		原指数 Original Index		
	前月(期)比 %Change From Previous Month(Quarter)		前年 (同月期)比 %Change From Previous Year		前月(期)比 %Change From Previous Month(Quarter)		前年 (同月期)比 %Change From Previous Year		
平成 21 年			85.3	▲ 10.1			86.0	▲ 9.1	C.Y. 2009
22 年			93.0	9.0			92.2	7.2	2010
23 年			89.6	▲ 3.7			87.5	▲ 5.1	2011
平成 21 年度			89.7	1.2			90.1	1.9	F.Y. 2009
22 年度			92.5	3.1			91.9	2.0	2010
23 年度			88.7	▲ 4.1			86.5	▲ 5.9	2011
平成23 年 Ⅲ期	88.5	▲ 1.4	90.6	▲ 4.2	86.7	0.7	88.1	▲ 5.2	Q3 2011
Ⅳ期	88.1	▲ 0.5	90.8	▲ 6.5	85.7	▲ 1.2	87.9	▲ 8.6	Q4
平成24 年 Ⅰ期	87.7	▲ 0.5	85.9	▲ 3.8	86.1	0.5	85.8	▲ 4.6	Q1 2012
Ⅱ期	86.9	▲ 0.9	84.9	▲ 3.0	85.2	▲ 1.0	83.2	▲ 0.8	Q2
Ⅲ期	84.7	▲ 2.5	86.8	▲ 4.2	82.4	▲ 3.3	83.6	▲ 5.1	Q3
平成23 年 7月	89.7	▲ 3.8	93.4	▲ 3.3	87.2	▲ 0.3	88.6	▲ 5.0	Jul. 2011
8月	89.2	▲ 0.6	90.8	▲ 3.4	86.8	▲ 0.5	86.5	▲ 4.8	Aug.
9月	86.5	▲ 3.0	87.7	▲ 5.8	86.2	▲ 0.7	89.3	▲ 5.4	Sep.
10月	89.1	3.0	91.8	▲ 3.9	86.4	0.2	88.0	▲ 6.6	Oct.
11月	88.9	▲ 0.2	92.4	▲ 4.7	85.8	▲ 0.7	88.0	▲ 8.9	Nov.
12月	86.3	▲ 2.9	88.3	▲ 10.5	85.0	▲ 0.9	87.7	▲ 10.2	Dec.
平成24 年 1月	88.6	2.7	86.2	▲ 7.1	86.0	1.2	80.1	▲ 8.6	Jan. 2012
2月	87.8	▲ 0.9	87.9	▲ 4.4	84.7	▲ 1.5	86.1	▲ 5.4	Feb.
3月	86.7	▲ 1.3	83.6	0.5	87.6	3.4	91.3	0.2	Mar.
4月	89.7	3.5	87.2	5.6	87.1	▲ 0.6	84.4	2.4	Apr.
5月	85.4	▲ 4.8	83.9	▲ 5.1	85.2	▲ 2.2	82.4	1.4	May
6月	85.6	0.2	83.5	▲ 8.7	83.2	▲ 2.3	82.8	▲ 6.0	Jun.
7月	86.8	1.4	91.0	▲ 2.6	83.3	0.1	85.6	▲ 3.4	Jul.
8月	84.9	▲ 2.2	86.4	▲ 4.8	82.7	▲ 0.7	82.4	▲ 4.7	Aug.
9月	82.3	▲ 3.1	82.9	▲ 5.5	81.1	▲ 1.9	82.9	▲ 7.2	Sep.

	生産者在庫 Inventory				生産者在庫率 Inventory Ratio				
	季節調整済指数 Seasonal Adjustment Index		原指数 Original Index		季節調整済指数 Seasonal Adjustment Index		原指数 Original Index		
	前月(期)比 %Change From Previous Month(Quarter)		前年 (同月期)比 %Change From Previous Year		前月(期)比 %Change From Previous Month(Quarter)		前年 (同月期)比 %Change From Previous Year		
平成 21 年			92.6	▲ 15.4			119.7	7.8	C.Y. 2009
22 年			93.3	0.8			100.8	▲ 15.8	2010
23 年			100.8	8.0			113.0	12.1	2011
平成 21 年度			91.5	▲ 9.8			107.1	▲ 13.3	F.Y. 2009
22 年度			92.1	0.7			101.1	▲ 5.6	2010
23 年度			97.9	6.3			116.2	14.9	2011
平成23 年 Ⅲ期	102.6	1.5	101.1	9.4	119.4	4.8	115.8	17.3	Q3 2011
Ⅳ期	101.6	▲ 1.0	100.8	8.0	119.9	0.4	116.0	19.8	Q4
平成24 年 Ⅰ期	99.9	▲ 1.7	97.9	6.3	111.9	▲ 6.7	119.6	12.1	Q1 2012
Ⅱ期	100.8	0.9	98.6	▲ 0.3	118.8	6.2	118.1	4.1	Q2
Ⅲ期	102.9	2.1	101.4	0.3	124.2	4.5	120.4	4.0	Q3
平成23 年 7月	102.7	1.6	101.4	9.9	121.1	5.1	114.7	17.5	Jul. 2011
8月	102.7	0.0	104.1	10.2	118.2	▲ 2.4	121.8	17.8	Aug.
9月	102.6	▲ 0.1	101.1	9.4	118.9	0.6	111.0	16.8	Sep.
10月	103.1	0.5	101.8	8.2	120.7	1.5	117.3	17.9	Oct.
11月	102.5	▲ 0.6	102.9	10.9	119.3	▲ 1.2	115.6	21.3	Nov.
12月	101.6	▲ 0.9	100.8	8.0	119.6	0.3	115.1	20.3	Dec.
平成24 年 1月	100.6	▲ 1.0	105.7	6.7	116.1	▲ 2.9	134.5	15.7	Jan. 2012
2月	100.2	▲ 0.4	106.2	6.3	108.9	▲ 6.2	120.9	12.0	Feb.
3月	99.9	▲ 0.3	97.9	6.3	110.8	1.7	103.3	7.5	Mar.
4月	101.9	2.0	98.8	8.0	118.9	7.3	114.3	5.3	Apr.
5月	100.5	▲ 1.4	100.0	1.9	114.5	▲ 3.7	122.0	0.7	May
6月	100.8	0.3	98.6	▲ 0.3	123.1	7.5	118.0	6.9	Jun.
7月	101.5	0.7	100.2	▲ 1.2	123.1	0.0	116.6	1.7	Jul.
8月	101.7	0.2	103.1	▲ 1.0	120.8	▲ 1.9	124.5	2.2	Aug.
9月	102.9	1.2	101.4	0.3	128.8	6.6	120.2	8.3	Sep.

< 13. 石油・石炭製品工業 ; Petroleum and coal products >

平成17年 =100
index,2005= 100

	生産 Production				生産者出荷 Shipments				
	季節調整済指数 Seasonal Adjustment Index		原指数 Original Index		季節調整済指数 Seasonal Adjustment Index		原指数 Original Index		
	前月(期)比 %Change From Previous Month(Quarter)		前年 (同月期)比 %Change From Previous Year		前月(期)比 %Change From Previous Month(Quarter)		前年 (同月期)比 %Change From Previous Year		
平成 21 年			90.2	▲ 6.0			89.5	▲ 5.7	C.Y. 2009
22 年			91.1	1.0			89.3	▲ 0.2	2010
23 年			85.9	▲ 5.7			86.1	▲ 3.6	2011
平成 21 年度			90.3	▲ 4.1			89.6	▲ 3.7	F.Y. 2009
22 年度			90.5	0.2			89.1	▲ 0.6	2010
23 年度			85.4	▲ 5.6			85.6	▲ 3.9	2011
平成23 年 Ⅲ期	86.5	3.5	87.0	▲ 5.3	87.0	5.1	86.9	▲ 3.2	Q3 2011
Ⅳ期	84.9	▲ 1.8	86.6	▲ 6.6	86.5	▲ 0.6	88.5	▲ 3.3	Q4
平成24 年 Ⅰ期	86.3	1.6	90.5	▲ 2.2	84.9	▲ 1.8	90.0	▲ 2.2	Q1 2012
Ⅱ期	86.0	▲ 0.3	80.0	3.0	84.6	▲ 0.4	79.3	2.9	Q2
Ⅲ期	85.5	▲ 0.6	86.0	▲ 1.1	85.9	1.5	86.2	▲ 0.8	Q3
平成23 年 7月	87.6	1.5	86.7	▲ 2.9	87.6	0.9	86.5	▲ 1.5	Jul. 2011
8月	87.1	▲ 0.6	92.5	▲ 4.3	87.9	0.3	91.7	▲ 2.8	Aug.
9月	84.8	▲ 2.6	81.7	▲ 8.8	85.5	▲ 2.7	82.4	▲ 5.6	Sep.
10月	85.4	0.7	82.6	▲ 5.6	88.1	3.0	85.9	0.4	Oct.
11月	84.6	▲ 0.9	84.6	▲ 7.7	85.2	▲ 3.3	84.7	▲ 6.1	Nov.
12月	84.8	0.2	92.5	▲ 6.6	86.3	1.3	95.0	▲ 3.7	Dec.
平成24 年 1月	85.6	0.9	91.5	▲ 6.8	85.6	▲ 0.8	90.5	▲ 6.0	Jan. 2012
2月	85.4	▲ 0.2	86.3	▲ 5.5	84.3	▲ 1.5	88.7	▲ 2.8	Feb.
3月	87.9	2.9	93.7	6.4	84.9	0.7	90.8	2.6	Mar.
4月	85.4	▲ 2.8	82.2	3.7	83.5	▲ 1.6	80.9	6.7	Apr.
5月	87.0	1.9	81.1	6.3	86.0	3.0	79.9	5.4	May
6月	85.6	▲ 1.6	76.7	▲ 0.9	84.2	▲ 2.1	77.1	▲ 3.3	Jun.
7月	86.2	0.7	85.4	▲ 1.5	87.5	3.9	86.6	0.1	Jul.
8月	86.0	▲ 0.2	91.3	▲ 1.3	86.9	▲ 0.7	90.6	▲ 1.2	Aug.
9月	84.2	▲ 2.1	81.2	▲ 0.6	83.4	▲ 4.0	81.3	▲ 1.3	Sep.

	生産者在庫 Inventory				生産者在庫率 Inventory Ratio				
	季節調整済指数 Seasonal Adjustment Index		原指数 Original Index		季節調整済指数 Seasonal Adjustment Index		原指数 Original Index		
	前月(期)比 %Change From Previous Month(Quarter)		前年 (同月期)比 %Change From Previous Year		前月(期)比 %Change From Previous Month(Quarter)		前年 (同月期)比 %Change From Previous Year		
平成 21 年			91.2	▲ 13.1			117.8	3.4	C.Y. 2009
22 年			95.6	4.8			112.2	▲ 4.8	2010
23 年			89.4	▲ 6.5			114.9	2.4	2011
平成 21 年度			87.9	▲ 17.5			114.7	▲ 3.4	F.Y. 2009
22 年度			87.7	▲ 0.2			112.3	▲ 2.1	2010
23 年度			87.5	▲ 0.2			114.1	1.6	2011
平成23 年 Ⅲ期	92.7	▲ 0.7	98.6	5.2	111.4	▲ 12.8	120.6	2.7	Q3 2011
Ⅳ期	91.0	▲ 1.8	89.4	▲ 6.5	109.8	▲ 1.4	107.2	▲ 3.2	Q4
平成24 年 Ⅰ期	93.7	3.0	87.5	▲ 0.2	107.4	▲ 2.2	97.9	▲ 3.4	Q1 2012
Ⅱ期	101.0	7.8	95.6	8.1	123.6	15.1	126.8	▲ 2.9	Q2
Ⅲ期	94.7	▲ 6.2	100.7	2.1	112.5	▲ 9.0	122.1	1.2	Q3
平成23 年 7月	92.7	▲ 0.7	90.0	▲ 4.3	113.1	▲ 2.0	114.5	▲ 4.3	Jul. 2011
8月	91.9	▲ 0.9	95.4	▲ 0.4	108.8	▲ 3.8	116.5	1.7	Aug.
9月	92.7	0.9	98.6	5.2	112.2	3.1	130.9	10.9	Sep.
10月	89.3	▲ 3.7	92.1	▲ 6.7	105.4	▲ 6.1	110.8	▲ 7.4	Oct.
11月	91.1	2.0	94.9	▲ 5.4	113.5	7.7	115.6	1.3	Nov.
12月	91.0	▲ 0.1	89.4	▲ 6.5	110.5	▲ 2.6	95.3	▲ 3.1	Dec.
平成24 年 1月	90.9	▲ 0.1	91.1	▲ 5.6	111.1	0.5	100.8	0.6	Jan. 2012
2月	87.7	▲ 3.5	85.3	▲ 8.2	103.1	▲ 7.2	97.2	▲ 5.7	Feb.
3月	93.7	6.8	87.5	▲ 0.2	108.0	4.8	95.8	▲ 4.9	Mar.
4月	93.8	0.1	91.2	▲ 8.9	120.5	11.6	114.4	▲ 14.5	Apr.
5月	91.1	▲ 2.9	94.9	▲ 2.6	119.4	▲ 0.9	131.2	▲ 5.7	May
6月	101.0	10.9	95.6	8.1	130.9	9.6	134.8	13.5	Jun.
7月	98.2	▲ 2.8	95.4	6.0	113.2	▲ 13.5	114.6	0.1	Jul.
8月	92.8	▲ 5.5	96.3	0.9	106.1	▲ 6.3	113.6	▲ 2.5	Aug.
9月	94.7	2.0	100.7	2.1	118.3	11.5	138.0	5.4	Sep.

〈 14. プラスチック製品工業 ; Plastic products 〉

平成17年 =100
index,2005= 100

	生産 Production				生産者出荷 Shipments				
	季節調整済指数 Seasonal Adjustment Index		原指数 Original Index		季節調整済指数 Seasonal Adjustment Index		原指数 Original Index		
	前月(期)比 %Change From Previous Month(Quarter)		前年 (同月期)比 %Change From Previous Year		前月(期)比 %Change From Previous Month(Quarter)		前年 (同月期)比 %Change From Previous Year		
平成 21 年			82.1	▲ 15.8			82.1	▲ 16.5	C.Y. 2009
22 年			89.8	9.4			89.8	9.4	2010
23 年			87.6	▲ 2.4			86.1	▲ 4.1	2011
平成 21 年度			85.9	▲ 5.1			85.9	▲ 5.7	F.Y. 2009
22 年度			89.3	4.0			88.9	3.5	2010
23 年度			88.3	▲ 1.1			87.0	▲ 2.1	2011
平成23 年 Ⅲ期	87.0	0.2	88.8	▲ 3.3	85.9	1.7	88.0	▲ 4.3	Q3 2011
Ⅳ期	88.8	2.1	89.4	▲ 2.1	87.5	1.9	88.6	▲ 3.0	Q4
平成24 年 Ⅰ期	90.3	1.7	87.4	3.6	89.9	2.7	87.1	4.6	Q1 2012
Ⅱ期	89.7	▲ 0.7	91.0	3.6	88.8	▲ 1.2	89.0	5.3	Q2
Ⅲ期	85.5	▲ 4.7	87.4	▲ 1.6	84.7	▲ 4.6	86.8	▲ 1.4	Q3
平成23 年 7月	88.0	0.1	93.2	▲ 1.8	85.9	▲ 0.6	90.1	▲ 5.6	Jul. 2011
8月	88.4	0.5	84.1	▲ 1.4	87.2	1.5	84.9	▲ 2.0	Aug.
9月	84.6	▲ 4.3	89.0	▲ 6.4	84.5	▲ 3.1	89.0	▲ 5.4	Sep.
10月	88.0	4.0	90.5	▲ 1.3	87.3	3.3	89.2	▲ 1.0	Oct.
11月	88.3	0.3	90.8	▲ 2.8	86.4	▲ 1.0	89.2	▲ 4.7	Nov.
12月	90.0	1.9	86.8	▲ 2.1	88.8	2.8	87.4	▲ 3.2	Dec.
平成24 年 1月	90.3	0.3	81.0	▲ 2.6	90.4	1.8	80.4	▲ 1.2	Jan. 2012
2月	89.1	▲ 1.3	88.1	1.1	89.3	▲ 1.2	87.4	2.7	Feb.
3月	91.5	2.7	93.1	12.3	90.1	0.9	93.4	12.0	Mar.
4月	91.4	▲ 0.1	91.7	8.5	90.3	0.2	90.2	9.7	Apr.
5月	88.8	▲ 2.8	87.9	2.4	88.5	▲ 2.0	86.4	6.7	May
6月	88.9	0.1	93.5	0.4	87.5	▲ 1.1	90.4	0.1	Jun.
7月	88.0	▲ 1.0	93.9	0.8	86.7	▲ 0.9	92.0	2.1	Jul.
8月	85.8	▲ 2.5	81.6	▲ 3.0	85.4	▲ 1.5	83.1	▲ 2.1	Aug.
9月	82.8	▲ 3.5	86.7	▲ 2.6	82.1	▲ 3.9	85.4	▲ 4.0	Sep.

	生産者在庫 Inventory				生産者在庫率 Inventory Ratio				
	季節調整済指数 Seasonal Adjustment Index		原指数 Original Index		季節調整済指数 Seasonal Adjustment Index		原指数 Original Index		
	前月(期)比 %Change From Previous Month(Quarter)		前年 (同月期)比 %Change From Previous Year		前月(期)比 %Change From Previous Month(Quarter)		前年 (同月期)比 %Change From Previous Year		
平成 21 年			91.6	▲ 7.6			114.5	7.6	C.Y. 2009
22 年			90.3	▲ 1.4			103.3	▲ 9.8	2010
23 年			97.1	7.5			109.6	6.1	2011
平成 21 年度			90.6	▲ 2.3			108.6	▲ 3.7	F.Y. 2009
22 年度			91.5	1.0			103.1	▲ 5.1	2010
23 年度			97.7	6.8			111.2	7.9	2011
平成23 年 Ⅲ期	96.9	1.8	96.5	5.3	114.0	5.4	111.6	10.9	Q3 2011
Ⅳ期	98.0	1.1	97.1	7.5	114.2	0.2	110.4	10.6	Q4
平成24 年 Ⅰ期	99.2	1.2	97.7	6.8	108.6	▲ 4.9	115.4	6.0	Q1 2012
Ⅱ期	96.5	▲ 2.7	97.6	1.3	110.9	2.1	110.0	2.4	Q2
Ⅲ期	95.6	▲ 0.9	95.2	▲ 1.3	113.8	2.6	111.4	▲ 0.2	Q3
平成23 年 7月	96.9	1.8	98.6	6.7	114.9	5.9	111.7	12.1	Jul. 2011
8月	97.2	0.3	96.1	7.0	112.2	▲ 2.3	113.9	9.6	Aug.
9月	96.9	▲ 0.3	96.5	5.3	115.0	2.5	109.2	11.2	Sep.
10月	97.5	0.6	98.1	5.4	115.8	0.7	110.8	7.9	Oct.
11月	97.6	0.1	99.1	6.8	113.3	▲ 2.2	109.8	11.5	Nov.
12月	98.0	0.4	97.1	7.5	113.6	0.3	110.7	12.7	Dec.
平成24 年 1月	96.4	▲ 1.6	97.1	5.3	109.7	▲ 3.4	123.5	9.9	Jan. 2012
2月	96.2	▲ 0.2	98.3	4.2	105.5	▲ 3.8	115.8	4.5	Feb.
3月	99.2	3.1	97.7	6.8	110.7	4.9	106.8	3.2	Mar.
4月	100.0	0.8	97.4	6.9	113.1	2.2	108.9	4.3	Apr.
5月	96.0	▲ 4.0	94.7	0.4	106.1	▲ 6.2	110.2	▲ 1.5	May
6月	96.5	0.5	97.6	1.3	113.6	7.1	110.9	4.7	Jun.
7月	96.9	0.4	98.6	0.0	113.3	▲ 0.3	110.2	▲ 1.3	Jul.
8月	95.6	▲ 1.3	94.5	▲ 1.7	111.7	▲ 1.4	113.4	▲ 0.4	Aug.
9月	95.6	0.0	95.2	▲ 1.3	116.3	4.1	110.5	1.2	Sep.

〈 15. パルプ・紙・紙加工品工業 ; Pulp, paper and paper products 〉

平成17年 =100
index,2005= 100

	生産 Production				生産者出荷 Shipments				
	季節調整済指数 Seasonal Adjustment Index		原指数 Original Index		季節調整済指数 Seasonal Adjustment Index		原指数 Original Index		
	前月(期)比 %Change From Previous Month(Quarter)		前年 (同月期)比 %Change From Previous Year		前月(期)比 %Change From Previous Month(Quarter)		前年 (同月期)比 %Change From Previous Year		
平成 21 年			85.8	▲ 13.9			87.4	▲ 11.9	C.Y. 2009
22 年			89.1	▲ 3.8			90.4	▲ 3.4	2010
23 年			86.1	▲ 3.4			87.5	▲ 3.2	2011
平成 21 年度			87.7	▲ 6.8			88.9	▲ 6.0	F.Y. 2009
22 年度			88.9	▲ 1.4			90.1	▲ 1.3	2010
23 年度			86.0	▲ 3.3			86.9	▲ 3.6	2011
平成23 年 Ⅲ期	84.4	0.2	84.3	▲ 5.7	86.9	0.3	86.7	▲ 3.3	Q3 2011
Ⅳ期	87.9	4.1	89.8	▲ 1.0	87.6	0.8	90.3	▲ 3.5	Q4
平成24 年 Ⅰ期	87.0	▲ 1.0	85.7	▲ 0.6	85.9	▲ 1.9	84.3	▲ 2.9	Q1 2012
Ⅱ期	84.7	▲ 2.6	84.6	0.6	84.7	▲ 1.4	84.7	▲ 1.9	Q2
Ⅲ期	82.6	▲ 2.5	82.4	▲ 2.3	83.9	▲ 0.9	83.6	▲ 3.6	Q3
平成23 年 7月	84.0	▲ 1.2	84.0	▲ 7.2	85.5	▲ 0.7	85.5	▲ 7.5	Jul. 2011
8月	85.4	1.7	84.8	▲ 4.0	88.1	3.0	85.9	0.0	Aug.
9月	83.7	▲ 2.0	84.2	▲ 5.8	87.2	▲ 1.0	88.8	▲ 2.3	Sep.
10月	87.8	4.9	92.4	▲ 0.9	87.6	0.5	90.4	▲ 2.3	Oct.
11月	88.1	0.3	88.9	▲ 0.4	87.8	0.2	91.1	▲ 3.3	Nov.
12月	87.8	▲ 0.3	88.2	▲ 1.6	87.5	▲ 0.3	89.4	▲ 4.9	Dec.
平成24 年 1月	87.5	▲ 0.3	83.0	▲ 2.8	86.0	▲ 1.7	77.5	▲ 5.6	Jan. 2012
2月	86.9	▲ 0.7	83.4	▲ 2.2	84.6	▲ 1.6	83.3	▲ 3.3	Feb.
3月	86.6	▲ 0.3	90.6	3.1	87.2	3.1	92.1	0.0	Mar.
4月	86.0	▲ 0.7	86.7	2.4	84.4	▲ 3.2	86.5	▲ 3.6	Apr.
5月	85.6	▲ 0.5	85.5	2.5	84.9	0.6	83.2	1.1	May
6月	82.6	▲ 3.5	81.6	▲ 3.2	84.7	▲ 0.2	84.3	▲ 2.9	Jun.
7月	81.6	▲ 1.2	81.9	▲ 2.5	83.8	▲ 1.1	84.8	▲ 0.8	Jul.
8月	83.2	2.0	82.6	▲ 2.6	84.5	0.8	82.4	▲ 4.1	Aug.
9月	83.0	▲ 0.2	82.8	▲ 1.7	83.3	▲ 1.4	83.7	▲ 5.7	Sep.

	生産者在庫 Inventory				生産者在庫率 Inventory Ratio				
	季節調整済指数 Seasonal Adjustment Index		原指数 Original Index		季節調整済指数 Seasonal Adjustment Index		原指数 Original Index		
	前月(期)比 %Change From Previous Month(Quarter)		前年 (同月期)比 %Change From Previous Year		前月(期)比 %Change From Previous Month(Quarter)		前年 (同月期)比 %Change From Previous Year		
平成 21 年			93.6	▲ 9.4			117.3	16.1	C.Y. 2009
22 年			90.4	▲ 3.4			106.5	▲ 9.2	2010
23 年			88.8	▲ 1.8			105.3	▲ 1.1	2011
平成 21 年度			91.7	▲ 5.9			112.9	4.3	F.Y. 2009
22 年度			87.4	▲ 4.7			106.6	▲ 5.6	2010
23 年度			98.1	12.2			108.3	1.6	2011
平成23 年 Ⅲ期	83.3	▲ 5.4	83.7	▲ 12.3	104.0	▲ 0.9	103.7	▲ 4.0	Q3 2011
Ⅳ期	90.6	8.8	88.8	▲ 1.8	106.4	2.3	103.6	▲ 1.4	Q4
平成24 年 Ⅰ期	99.7	10.0	98.1	12.2	117.9	10.8	120.0	11.0	Q1 2012
Ⅱ期	106.0	6.3	105.6	20.4	131.0	11.1	132.0	24.8	Q2
Ⅲ期	107.9	1.8	108.4	29.5	136.1	3.9	135.8	31.0	Q3
平成23 年 7月	90.1	2.3	88.6	▲ 3.4	111.4	4.2	107.7	6.0	Jul. 2011
8月	86.9	▲ 3.6	88.3	▲ 7.8	101.4	▲ 9.0	106.1	▲ 7.5	Aug.
9月	83.3	▲ 4.1	83.7	▲ 12.3	99.2	▲ 2.2	97.3	▲ 9.7	Sep.
10月	87.1	4.6	88.3	▲ 10.1	104.8	5.6	101.4	▲ 7.2	Oct.
11月	87.8	0.8	88.0	▲ 6.6	104.6	▲ 0.2	102.4	▲ 1.5	Nov.
12月	90.6	3.2	88.8	▲ 1.8	109.7	4.9	106.9	4.8	Dec.
平成24 年 1月	93.4	3.1	96.4	1.7	114.6	4.5	126.4	10.3	Jan. 2012
2月	96.7	3.5	98.3	3.6	116.4	1.6	122.4	10.0	Feb.
3月	99.7	3.1	98.1	12.2	122.7	5.4	111.1	13.0	Mar.
4月	105.3	5.6	101.1	20.2	131.8	7.4	126.2	27.6	Apr.
5月	105.0	▲ 0.3	106.1	19.9	127.7	▲ 3.1	136.3	22.1	May
6月	106.0	1.0	105.6	20.4	133.6	4.6	133.4	24.9	Jun.
7月	106.9	0.8	105.1	18.6	137.6	3.0	133.1	23.6	Jul.
8月	105.7	▲ 1.1	107.4	21.6	132.8	▲ 3.5	139.0	31.0	Aug.
9月	107.9	2.1	108.4	29.5	138.0	3.9	135.3	39.1	Sep.

< 16. 纖維工業 ; Textiles >

平成17年 = 100
index,2005= 100

	生産 Production				生産者出荷 Shipments				
	季節調整済指数 Seasonal Adjustment Index		原指数 Original Index		季節調整済指数 Seasonal Adjustment Index		原指数 Original Index		
	前月(期)比 %Change From Previous Month(Quarter)		前年 (同月期)比 %Change From Previous Year		前月(期)比 %Change From Previous Month(Quarter)		前年 (同月期)比 %Change From Previous Year		
平成 21 年			67.1	▲ 18.7			73.4	▲ 14.8	C.Y. 2009
22 年			67.9	▲ 1.2			75.2	▲ 2.5	2010
23 年			68.3	0.6			73.8	▲ 1.9	2011
平成 21 年度			66.8	▲ 14.2			73.9	▲ 10.1	F.Y. 2009
22 年度			68.4	▲ 2.4			75.1	▲ 1.6	2010
23 年度			68.0	▲ 0.6			73.9	▲ 1.6	2011
平成23 年 III期	68.3	0.4	67.8	▲ 0.3	72.9	▲ 1.6	69.0	▲ 3.1	Q3 2011
IV期	67.7	▲ 0.9	68.7	▲ 0.6	73.3	0.5	71.7	▲ 2.2	Q4
平成24 年 I 期	67.7	0.0	67.6	▲ 1.6	74.9	2.2	78.9	0.3	Q1 2012
II 期	66.9	▲ 1.2	66.9	▲ 1.5	73.7	▲ 1.6	75.4	▲ 0.4	Q2
III 期	64.8	▲ 3.1	64.3	▲ 5.2	71.3	▲ 3.3	67.3	▲ 2.5	Q3
平成23 年 7月	68.1	0.1	67.9	▲ 1.2	73.1	▲ 1.3	66.7	▲ 4.2	Jul. 2011
8月	69.4	1.9	67.0	▲ 2.1	73.3	0.3	67.7	▲ 2.3	Aug.
9月	67.5	▲ 2.7	68.4	▲ 1.7	72.3	▲ 1.4	72.6	▲ 2.8	Sep.
10月	67.2	▲ 0.4	68.7	▲ 0.7	72.5	0.3	72.1	▲ 2.8	Oct.
11月	68.1	1.3	69.5	0.1	73.6	1.5	71.9	▲ 1.1	Nov.
12月	67.9	▲ 0.3	67.8	▲ 1.2	73.7	0.1	71.2	▲ 2.5	Dec.
平成24 年 1月	68.1	0.3	64.9	▲ 1.1	75.8	2.8	72.0	▲ 1.7	Jan. 2012
2月	67.5	▲ 0.9	67.8	▲ 1.2	74.1	▲ 2.2	78.3	0.5	Feb.
3月	67.4	▲ 0.1	70.0	▲ 2.5	74.8	0.9	86.5	▲ 1.1	Mar.
4月	66.5	▲ 1.3	68.2	▲ 2.3	74.2	▲ 0.8	81.4	0.7	Apr.
5月	67.4	1.4	66.2	0.6	73.0	▲ 1.6	74.0	▲ 0.4	May
6月	66.7	▲ 1.0	66.4	▲ 2.6	73.8	1.1	70.9	▲ 1.7	Jun.
7月	66.2	▲ 0.7	66.4	▲ 2.2	72.1	▲ 2.3	66.6	▲ 0.1	Jul.
8月	64.7	▲ 2.3	62.5	▲ 6.7	70.9	▲ 1.7	65.5	▲ 3.2	Aug.
9月	63.5	▲ 1.9	64.0	▲ 6.4	70.8	▲ 0.1	69.9	▲ 3.7	Sep.

	生産者在庫 Inventory				生産者在庫率 Inventory Ratio				
	季節調整済指数 Seasonal Adjustment Index		原指数 Original Index		季節調整済指数 Seasonal Adjustment Index		原指数 Original Index		
	前月(期)比 %Change From Previous Month(Quarter)		前年 (同月期)比 %Change From Previous Year		前月(期)比 %Change From Previous Month(Quarter)		前年 (同月期)比 %Change From Previous Year		
平成 21 年			84.8	▲ 13.2			125.9	▲ 14.4	C.Y. 2009
22 年			77.5	▲ 8.6			104.5	▲ 17.0	2010
23 年			80.1	3.4			105.3	0.8	2011
平成 21 年度			75.1	▲ 14.7			120.4	2.7	F.Y. 2009
22 年度			70.8	▲ 5.7			102.5	▲ 14.9	2010
23 年度			73.3	3.5			106.3	3.7	2011
平成23 年 III期	74.7	3.0	75.0	▲ 0.5	107.6	4.2	112.7	4.4	Q3 2011
IV期	75.7	1.3	80.1	3.4	109.2	1.5	116.8	6.6	Q4
平成24 年 I 期	75.5	▲ 0.3	73.3	3.5	104.4	▲ 4.4	102.6	4.2	Q1 2012
II 期	76.5	1.3	72.9	5.5	109.4	4.8	98.6	5.9	Q2
III 期	77.5	1.3	77.8	3.7	116.6	6.6	122.2	8.4	Q3
平成23 年 7月	74.1	2.2	72.1	▲ 0.6	108.5	5.3	112.9	4.4	Jul. 2011
8月	74.5	0.5	74.7	0.1	106.0	▲ 2.3	116.4	3.9	Aug.
9月	74.7	0.3	75.0	▲ 0.5	108.4	2.3	108.7	4.5	Sep.
10月	75.6	1.2	76.5	2.4	111.8	3.1	113.9	7.0	Oct.
11月	75.5	▲ 0.1	78.2	2.8	108.4	▲ 3.0	118.2	6.4	Nov.
12月	75.7	0.3	80.1	3.4	107.5	▲ 0.8	118.3	6.2	Dec.
平成24 年 1月	75.3	▲ 0.5	80.1	3.2	103.5	▲ 3.7	114.1	1.7	Jan. 2012
2月	75.6	0.4	78.0	3.6	104.4	0.9	103.9	4.8	Feb.
3月	75.5	▲ 0.1	73.3	3.5	105.2	0.8	89.7	6.4	Mar.
4月	75.8	0.4	72.2	3.1	109.5	4.1	92.8	4.6	Apr.
5月	76.5	0.9	72.1	4.6	108.5	▲ 0.9	98.9	6.0	May
6月	76.5	0.0	72.9	5.5	110.3	1.7	104.2	7.1	Jun.
7月	77.9	1.8	75.8	5.1	115.5	4.7	120.2	6.5	Jul.
8月	77.9	0.0	78.1	4.6	116.6	1.0	128.1	10.1	Aug.
9月	77.5	▲ 0.5	77.8	3.7	117.8	1.0	118.2	8.7	Sep.

〈 17. その他工業 ; Other manufacturing 〉

	生産 Production				生産者出荷 Shipments				
	季節調整済指数 Seasonal Adjustment Index		原指数 Original Index		季節調整済指数 Seasonal Adjustment Index		原指数 Original Index		
	前月(期)比 %Change From Previous Month(Quarter)		前年 (同月期)比 %Change From Previous Year		前月(期)比 %Change From Previous Month(Quarter)		前年 (同月期)比 %Change From Previous Year		
平成 21 年			80.8	▲ 21.6			78.8	▲ 20.8	C.Y. 2009
22 年			86.9	7.5			85.0	7.9	2010
23 年			85.9	▲ 1.2			84.3	▲ 0.8	2011
平成 21 年度			82.9	▲ 13.8			80.9	▲ 12.9	F.Y. 2009
22 年度			86.7	4.6			84.7	4.7	2010
23 年度			86.2	▲ 0.6			84.9	0.2	2011
平成23 年 Ⅲ期	85.9	0.8	85.4	▲ 0.6	84.3	0.7	83.8	▲ 0.2	Q3 2011
Ⅳ期	86.3	0.5	88.5	▲ 0.9	85.3	1.2	87.2	▲ 0.5	Q4
平成24 年 Ⅰ期	87.1	0.9	87.0	1.4	85.8	0.6	86.5	3.0	Q1 2012
Ⅱ期	86.6	▲ 0.6	85.2	1.7	85.3	▲ 0.6	83.8	2.1	Q2
Ⅲ期	84.5	▲ 2.4	83.9	▲ 1.8	83.3	▲ 2.3	82.6	▲ 1.4	Q3
平成23 年 7月	85.7	0.1	86.7	▲ 2.6	84.4	0.1	85.0	▲ 2.5	Jul. 2011
8月	85.8	0.1	80.1	0.0	84.2	▲ 0.2	78.5	0.5	Aug.
9月	86.1	0.3	89.5	1.1	84.3	0.1	87.9	1.4	Sep.
10月	86.4	0.3	90.0	1.4	85.2	1.1	87.9	0.8	Oct.
11月	86.0	▲ 0.5	89.5	▲ 1.4	85.2	0.0	88.5	▲ 0.7	Nov.
12月	86.6	0.7	86.0	▲ 2.6	85.6	0.5	85.1	▲ 1.6	Dec.
平成24 年 1月	88.1	1.7	79.5	▲ 1.1	88.0	2.8	78.2	0.8	Jan. 2012
2月	86.4	▲ 1.9	87.8	▲ 0.5	84.6	▲ 3.9	86.6	0.6	Feb.
3月	86.7	0.3	93.7	5.4	84.9	0.4	94.8	7.5	Mar.
4月	88.3	1.8	87.5	4.3	86.6	2.0	85.7	4.9	Apr.
5月	85.8	▲ 2.8	81.8	2.0	84.7	▲ 2.2	80.7	2.5	May
6月	85.8	0.0	86.4	▲ 0.9	84.6	▲ 0.1	85.1	▲ 1.0	Jun.
7月	84.9	▲ 1.0	86.8	0.1	83.7	▲ 1.1	85.5	0.6	Jul.
8月	85.4	0.6	79.7	▲ 0.5	84.5	1.0	78.8	0.4	Aug.
9月	83.3	▲ 2.5	85.1	▲ 4.9	81.7	▲ 3.3	83.5	▲ 5.0	Sep.

	生産者在庫 Inventory				生産者在庫率 Inventory Ratio				
	季節調整済指数 Seasonal Adjustment Index		原指数 Original Index		季節調整済指数 Seasonal Adjustment Index		原指数 Original Index		
	前月(期)比 %Change From Previous Month(Quarter)		前年 (同月期)比 %Change From Previous Year		前月(期)比 %Change From Previous Month(Quarter)		前年 (同月期)比 %Change From Previous Year		
平成 21 年			88.7	▲ 12.8			134.4	20.2	C.Y. 2009
22 年			85.6	▲ 3.5			120.5	▲ 10.3	2010
23 年			86.3	0.8			119.3	▲ 1.0	2011
平成 21 年度			85.2	▲ 10.6			128.9	6.4	F.Y. 2009
22 年度			86.1	1.1			119.5	▲ 7.3	2010
23 年度			86.8	0.8			118.3	▲ 1.0	2011
平成23 年 Ⅲ期	87.5	▲ 0.3	87.6	0.0	120.8	0.7	119.6	▲ 1.2	Q3 2011
Ⅳ期	86.8	▲ 0.8	86.3	0.8	119.5	▲ 1.1	116.4	1.1	Q4
平成24 年 Ⅰ期	88.4	1.8	86.8	0.8	112.9	▲ 5.5	116.4	▲ 3.4	Q1 2012
Ⅱ期	89.3	1.0	88.9	1.7	116.9	3.5	117.4	▲ 2.7	Q2
Ⅲ期	89.9	0.7	90.0	2.7	124.5	6.5	123.2	3.0	Q3
平成23 年 7月	87.4	▲ 0.5	87.8	▲ 0.9	121.8	2.0	118.9	0.3	Jul. 2011
8月	87.5	0.1	87.4	▲ 0.9	120.4	▲ 1.1	125.8	▲ 1.8	Aug.
9月	87.5	0.0	87.6	0.0	120.2	▲ 0.2	114.2	▲ 2.2	Sep.
10月	88.0	0.6	88.4	2.4	121.0	0.7	116.4	0.4	Oct.
11月	87.5	▲ 0.6	88.2	2.0	118.7	▲ 1.9	116.6	2.9	Nov.
12月	86.8	▲ 0.8	86.3	0.8	118.8	0.1	116.2	0.2	Dec.
平成24 年 1月	86.8	0.0	88.1	1.1	113.8	▲ 4.2	127.5	▲ 2.7	Jan. 2012
2月	87.8	1.2	90.2	1.7	113.0	▲ 0.7	118.0	▲ 1.2	Feb.
3月	88.4	0.7	86.8	0.8	111.9	▲ 1.0	103.8	▲ 6.4	Mar.
4月	88.9	0.6	87.1	▲ 0.3	116.7	4.3	113.6	▲ 4.1	Apr.
5月	88.6	▲ 0.3	87.6	0.7	113.7	▲ 2.6	120.7	▲ 4.3	May
6月	89.3	0.8	88.9	1.7	120.4	5.9	118.0	0.8	Jun.
7月	90.7	1.6	91.1	3.8	122.9	2.1	120.0	0.9	Jul.
8月	89.7	▲ 1.1	89.6	2.5	122.6	▲ 0.2	128.1	1.8	Aug.
9月	89.9	0.2	90.0	2.7	127.9	4.3	121.5	6.4	Sep.

〈 18. 資本財 ; Capital goods 〉

平成17年 =100
index,2005= 100

	生産 Production				生産者出荷 Shipments				
	季節調整済指数 Seasonal Adjustment Index		原指数 Original Index		季節調整済指数 Seasonal Adjustment Index		原指数 Original Index		
	前月(期)比 %Change From Previous Month(Quarter)		前年 (同月期)比 %Change From Previous Year		前月(期)比 %Change From Previous Month(Quarter)		前年 (同月期)比 %Change From Previous Year		
平成 21 年			66.0	▲ 33.9			69.2	▲ 32.9	C.Y. 2009
22 年			81.7	23.8			84.7	22.4	2010
23 年			85.2	4.3			86.1	1.7	2011
平成 21 年度			68.6	▲ 23.2			72.3	▲ 21.5	F.Y. 2009
22 年度			82.7	20.6			84.8	17.3	2010
23 年度			87.1	5.3			88.3	4.1	2011
平成23 年 Ⅲ期	87.7	5.8	89.7	4.8	88.7	6.7	91.1	3.3	Q3 2011
Ⅳ期	89.4	1.9	87.3	4.4	90.6	2.1	87.8	4.6	Q4
平成24 年 Ⅰ期	86.9	▲ 2.8	93.5	8.6	89.4	▲ 1.3	98.1	10.1	Q1 2012
Ⅱ期	86.0	▲ 1.0	80.8	3.9	92.8	3.8	85.0	11.4	Q2
Ⅲ期	81.7	▲ 5.0	83.4	▲ 7.0	82.3	▲ 11.3	84.3	▲ 7.5	Q3
平成23 年 7月	89.2	2.2	87.3	5.9	87.7	▲ 1.5	85.8	0.1	Jul. 2011
8月	88.7	▲ 0.6	83.8	7.4	90.3	3.0	82.3	10.0	Aug.
9月	85.3	▲ 3.8	98.0	1.6	88.0	▲ 2.5	105.1	0.9	Sep.
10月	89.4	4.8	84.1	5.7	88.8	0.9	82.5	3.5	Oct.
11月	88.5	▲ 1.0	86.8	4.1	91.7	3.3	88.7	7.4	Nov.
12月	90.3	2.0	90.9	3.4	91.2	▲ 0.5	92.1	2.9	Dec.
平成24 年 1月	89.5	▲ 0.9	79.8	2.8	90.5	▲ 0.8	81.5	4.4	Jan. 2012
2月	85.2	▲ 4.8	91.1	4.7	89.2	▲ 1.4	93.9	6.9	Feb.
3月	86.1	1.1	109.5	16.9	88.4	▲ 0.9	119.0	17.4	Mar.
4月	89.3	3.7	77.9	15.6	94.0	6.3	80.6	25.0	Apr.
5月	83.7	▲ 6.3	77.3	3.3	93.9	▲ 0.1	80.8	14.4	May
6月	85.0	1.6	87.3	▲ 4.4	90.4	▲ 3.7	93.5	▲ 0.2	Jun.
7月	84.3	▲ 0.8	84.0	▲ 3.8	83.6	▲ 7.5	83.3	▲ 2.9	Jul.
8月	82.7	▲ 1.9	78.1	▲ 6.8	84.2	0.7	76.7	▲ 6.8	Aug.
9月	78.2	▲ 5.4	88.2	▲ 10.0	79.2	▲ 5.9	92.8	▲ 11.7	Sep.

	生産者在庫 Inventory				生産者在庫率 Inventory Ratio				
	季節調整済指数 Seasonal Adjustment Index		原指数 Original Index		季節調整済指数 Seasonal Adjustment Index		原指数 Original Index		
	前月(期)比 %Change From Previous Month(Quarter)		前年 (同月期)比 %Change From Previous Year		前月(期)比 %Change From Previous Month(Quarter)		前年 (同月期)比 %Change From Previous Year		
平成 21 年			90.5	▲ 22.3			193.8	69.4	C.Y. 2009
22 年			81.8	▲ 9.6			112.5	▲ 42.0	2010
23 年			92.2	12.7			106.7	▲ 5.2	2011
平成 21 年度			76.7	▲ 23.5			175.8	27.9	F.Y. 2009
22 年度			68.0	▲ 11.3			107.6	▲ 38.8	2010
23 年度			89.5	31.6			106.8	▲ 0.7	2011
平成23 年 Ⅲ期	95.0	10.6	90.1	17.0	107.2	▲ 3.4	101.8	0.5	Q3 2011
Ⅳ期	92.7	▲ 2.4	92.2	12.7	104.5	▲ 2.5	107.6	▲ 1.4	Q4
平成24 年 Ⅰ期	96.5	4.1	89.5	31.6	104.3	▲ 0.2	102.9	0.3	Q1 2012
Ⅱ期	97.2	0.7	96.8	13.1	110.1	5.6	113.5	▲ 1.1	Q2
Ⅲ期	99.0	1.9	93.9	4.2	119.1	8.2	113.1	11.1	Q3
平成23 年 7月	87.4	1.7	88.0	5.8	103.9	3.6	101.5	▲ 4.2	Jul. 2011
8月	92.0	5.3	93.8	12.3	108.5	4.4	114.1	1.8	Aug.
9月	95.0	3.3	90.1	17.0	109.2	0.6	89.7	4.5	Sep.
10月	94.0	▲ 1.1	94.7	14.6	105.2	▲ 3.7	111.3	▲ 2.3	Oct.
11月	94.2	0.2	97.9	13.0	106.1	0.9	111.0	▲ 0.1	Nov.
12月	92.7	▲ 1.6	92.2	12.7	102.2	▲ 3.7	100.5	▲ 1.9	Dec.
平成24 年 1月	95.9	3.5	103.9	8.2	103.4	1.2	127.1	▲ 5.8	Jan. 2012
2月	97.3	1.5	105.6	12.8	101.5	▲ 1.8	108.2	1.9	Feb.
3月	96.5	▲ 0.8	89.5	31.6	107.9	6.3	73.4	9.9	Mar.
4月	102.0	5.7	93.2	32.8	111.3	3.2	112.2	▲ 6.0	Apr.
5月	105.4	3.3	103.0	21.7	109.2	▲ 1.9	124.5	▲ 4.5	May
6月	97.2	▲ 7.8	96.8	13.1	109.7	0.5	103.7	9.4	Jun.
7月	102.7	5.7	103.4	17.5	117.8	7.4	115.0	13.3	Jul.
8月	104.7	1.9	106.7	13.8	120.8	2.5	127.0	11.3	Aug.
9月	99.0	▲ 5.4	93.9	4.2	118.6	▲ 1.8	97.4	8.6	Sep.

< 19. 資本財(除. 輸送機械) ; Capital goods (excl.Transport equipment) >

	生産 Production				生産者出荷 Shipments				
	季節調整済指数 Seasonal Adjustment Index		原指数 Original Index		季節調整済指数 Seasonal Adjustment Index		原指数 Original Index		
	前月(期)比 %Change From Previous Month(Quarter)		前年 (同月期)比 %Change From Previous Year		前月(期)比 %Change From Previous Month(Quarter)		前年 (同月期)比 %Change From Previous Year		
平成 21 年			64.6	▲ 34.1			66.4	▲ 32.9	C.Y. 2009
22 年			79.6	23.2			80.7	21.5	2010
23 年			85.2	7.0			85.1	5.5	2011
平成 21 年度			66.0	▲ 25.2			67.7	▲ 24.2	F.Y. 2009
22 年度			81.5	23.5			82.2	21.4	2010
23 年度			86.4	6.0			86.6	5.4	2011
平成23 年 III期	87.3	2.0	88.7	5.6	86.7	1.4	88.7	4.0	Q3 2011
IV期	87.5	0.2	84.5	3.2	87.7	1.2	83.7	2.1	Q4
平成24 年 I 期	84.5	▲ 3.4	93.1	5.4	85.5	▲ 2.5	95.7	7.0	Q1 2012
II 期	85.0	0.6	79.3	▲ 0.3	86.1	0.7	79.1	0.9	Q2
III 期	81.9	▲ 3.6	83.1	▲ 6.3	81.8	▲ 5.0	83.8	▲ 5.5	Q3
平成23 年 7月	89.3	2.2	84.7	8.2	89.3	1.0	83.6	7.6	Jul. 2011
8月	88.4	▲ 1.0	83.9	8.7	87.8	▲ 1.7	83.1	8.2	Aug.
9月	84.1	▲ 4.9	97.4	1.0	82.9	▲ 5.6	99.5	▲ 1.8	Sep.
10月	87.0	3.4	79.4	2.1	86.8	4.7	77.9	0.9	Oct.
11月	87.2	0.2	83.7	3.6	87.3	0.6	82.3	2.6	Nov.
12月	88.4	1.4	90.4	3.7	89.0	1.9	90.8	2.4	Dec.
平成24 年 1月	86.8	▲ 1.8	77.0	2.4	85.9	▲ 3.5	74.4	2.2	Jan. 2012
2月	83.0	▲ 4.4	89.2	4.6	85.2	▲ 0.8	91.9	6.4	Feb.
3月	83.8	1.0	113.0	8.3	85.4	0.2	120.9	10.8	Mar.
4月	84.9	1.3	75.4	3.9	84.0	▲ 1.6	73.2	3.4	Apr.
5月	84.2	▲ 0.8	75.7	▲ 0.5	88.7	5.6	77.9	5.1	May
6月	86.0	2.1	86.8	▲ 3.3	85.6	▲ 3.5	86.3	▲ 4.5	Jun.
7月	84.9	▲ 1.3	81.9	▲ 3.3	84.1	▲ 1.8	79.8	▲ 4.5	Jul.
8月	82.0	▲ 3.4	77.8	▲ 7.3	81.6	▲ 3.0	77.2	▲ 7.1	Aug.
9月	78.8	▲ 3.9	89.7	▲ 7.9	79.8	▲ 2.2	94.4	▲ 5.1	Sep.

	生産者在庫 Inventory				生産者在庫率 Inventory Ratio				
	季節調整済指数 Seasonal Adjustment Index		原指数 Original Index		季節調整済指数 Seasonal Adjustment Index		原指数 Original Index		
	前月(期)比 %Change From Previous Month(Quarter)		前年 (同月期)比 %Change From Previous Year		前月(期)比 %Change From Previous Month(Quarter)		前年 (同月期)比 %Change From Previous Year		
平成 21 年			96.0	▲ 22.1			221.4	87.0	C.Y. 2009
22 年			86.7	▲ 9.7			121.3	▲ 45.2	2010
23 年			100.9	16.4			113.3	▲ 6.6	2011
平成 21 年度			81.3	▲ 29.1			201.3	38.3	F.Y. 2009
22 年度			81.4	0.1			115.4	▲ 42.7	2010
23 年度			96.2	18.2			113.6	▲ 1.6	2011
平成23 年 III期	102.7	12.2	95.4	19.8	115.4	3.8	109.3	1.1	Q3 2011
IV期	100.3	▲ 2.3	100.9	16.4	115.7	0.3	118.5	1.2	Q4
平成24 年 I 期	101.1	0.8	96.2	18.2	111.7	▲ 3.5	110.4	0.8	Q1 2012
II 期	108.8	7.6	108.1	18.9	120.9	8.2	125.9	8.4	Q2
III 期	109.7	0.8	101.9	6.8	130.0	7.5	123.3	12.8	Q3
平成23 年 7月	93.0	1.6	93.5	8.8	110.4	3.5	110.6	▲ 3.9	Jul. 2011
8月	98.2	5.6	100.2	13.2	115.9	5.0	121.9	1.9	Aug.
9月	102.7	4.6	95.4	19.8	119.8	3.4	95.4	6.4	Sep.
10月	99.9	▲ 2.7	98.2	14.9	114.8	▲ 4.2	119.8	▲ 1.0	Oct.
11月	102.4	2.5	104.7	17.8	118.7	3.4	123.3	4.1	Nov.
12月	100.3	▲ 2.1	100.9	16.4	113.5	▲ 4.4	112.3	0.4	Dec.
平成24 年 1月	102.4	2.1	110.8	12.1	112.5	▲ 0.9	136.2	▲ 3.1	Jan. 2012
2月	104.3	1.9	114.2	16.8	112.8	0.3	118.3	5.5	Feb.
3月	101.1	▲ 3.1	96.2	18.2	109.8	▲ 2.7	76.8	1.5	Mar.
4月	106.5	5.3	100.4	23.3	118.8	8.2	123.3	5.1	Apr.
5月	115.9	8.8	112.5	23.6	121.3	2.1	136.9	6.5	May
6月	108.8	▲ 6.1	108.1	18.9	122.5	1.0	117.6	14.7	Jun.
7月	113.5	4.3	114.1	22.0	127.6	4.2	127.9	15.6	Jul.
8月	114.2	0.6	116.5	16.3	130.0	1.9	136.7	12.1	Aug.
9月	109.7	▲ 3.9	101.9	6.8	132.4	1.8	105.4	10.5	Sep.

〈 20. 建設財 ; Construction goods 〉

	生産 Production				生産者出荷 Shipments				
	季節調整済指数 Seasonal Adjustment Index		原指数 Original Index		季節調整済指数 Seasonal Adjustment Index		原指数 Original Index		
	前月(期)比 %Change From Previous Month(Quarter)		前年 (同月期)比 %Change From Previous Year		前月(期)比 %Change From Previous Month(Quarter)		前年 (同月期)比 %Change From Previous Year		
平成 21 年			77.3	▲ 14.7			78.0	▲ 14.4	C.Y. 2009
22 年			78.8	1.9			80.4	3.1	2010
23 年			80.6	2.3			81.2	1.0	2011
平成 21 年度			77.1	▲ 11.7			77.8	▲ 11.1	F.Y. 2009
22 年度			79.5	3.1			81.1	4.2	2010
23 年度			81.2	2.1			80.7	▲ 0.5	2011
平成23 年 III期	80.4	▲ 0.5	79.8	2.0	80.8	▲ 0.4	80.5	▲ 0.7	Q3 2011
IV期	81.2	1.0	84.4	0.4	82.4	2.0	85.8	▲ 0.6	Q4
平成24 年 I 期	82.0	1.0	82.5	2.9	78.2	▲ 5.1	80.1	▲ 2.3	Q1 2012
II 期	80.8	▲ 1.5	78.3	0.3	81.8	4.6	77.4	1.3	Q2
III 期	81.8	1.2	81.2	1.8	82.4	0.7	82.0	1.9	Q3
平成23 年 7月	80.5	▲ 1.2	79.5	1.4	80.5	▲ 1.5	78.7	▲ 0.5	Jul. 2011
8月	81.4	1.1	77.6	5.1	81.4	1.1	77.7	2.9	Aug.
9月	79.2	▲ 2.7	82.3	▲ 0.1	80.4	▲ 1.2	85.2	▲ 4.1	Sep.
10月	79.9	0.9	82.9	0.1	80.3	▲ 0.1	81.1	▲ 2.4	Oct.
11月	81.8	2.4	87.6	1.5	82.6	2.9	88.9	▲ 0.6	Nov.
12月	82.0	0.2	82.6	▲ 0.7	84.2	1.9	87.3	0.9	Dec.
平成24 年 1月	84.9	3.5	78.9	3.7	78.1	▲ 7.2	74.0	▲ 4.8	Jan. 2012
2月	80.3	▲ 5.4	82.3	1.7	77.8	▲ 0.4	79.9	▲ 1.6	Feb.
3月	80.9	0.7	86.3	3.4	78.7	1.2	86.3	▲ 0.8	Mar.
4月	82.1	1.5	77.2	1.7	80.4	2.2	74.2	▲ 0.5	Apr.
5月	80.1	▲ 2.4	77.3	2.5	82.3	2.4	76.8	5.1	May
6月	80.1	0.0	80.5	▲ 3.1	82.7	0.5	81.1	▲ 0.6	Jun.
7月	82.6	3.1	82.7	4.0	83.0	0.4	82.7	5.1	Jul.
8月	81.5	▲ 1.3	77.7	0.1	81.4	▲ 1.9	77.7	0.0	Aug.
9月	81.3	▲ 0.2	83.2	1.1	82.7	1.6	85.6	0.5	Sep.

	生産者在庫 Inventory				生産者在庫率 Inventory Ratio				
	季節調整済指数 Seasonal Adjustment Index		原指数 Original Index		季節調整済指数 Seasonal Adjustment Index		原指数 Original Index		
	前月(期)比 %Change From Previous Month(Quarter)		前年 (同月期)比 %Change From Previous Year		前月(期)比 %Change From Previous Month(Quarter)		前年 (同月期)比 %Change From Previous Year		
平成 21 年			96.9	▲ 2.9			123.9	10.4	C.Y. 2009
22 年			93.9	▲ 3.1			116.0	▲ 6.4	2010
23 年			108.5	15.5			118.0	1.7	2011
平成 21 年度			94.9	2.5			121.7	3.9	F.Y. 2009
22 年度			96.1	1.3			115.0	▲ 5.5	2010
23 年度			120.5	25.4			118.6	3.1	2011
平成23 年 III期	112.3	3.4	112.9	16.9	119.7	0.0	123.7	3.5	Q3 2011
IV期	110.3	▲ 1.8	108.5	15.5	118.3	▲ 1.2	110.7	4.9	Q4
平成24 年 I 期	125.7	14.0	120.5	25.4	116.3	▲ 1.7	113.4	1.8	Q1 2012
II 期	123.5	▲ 1.8	126.2	13.7	117.7	1.2	124.1	▲ 1.8	Q2
III 期	130.7	5.8	131.4	16.4	120.4	2.3	124.3	0.5	Q3
平成23 年 7月	110.3	1.6	113.0	14.4	121.1	0.8	125.6	4.9	Jul. 2011
8月	112.6	2.1	115.9	18.0	118.6	▲ 2.1	129.3	2.7	Aug.
9月	112.3	▲ 0.3	112.9	16.9	119.5	0.8	116.3	3.0	Sep.
10月	114.7	2.1	117.4	20.4	120.2	0.6	116.1	4.3	Oct.
11月	114.1	▲ 0.5	115.7	20.6	118.2	▲ 1.7	107.7	6.6	Nov.
12月	110.3	▲ 3.3	108.5	15.5	116.6	▲ 1.4	108.2	3.7	Dec.
平成24 年 1月	118.4	7.3	116.8	23.2	116.4	▲ 0.2	118.3	3.7	Jan. 2012
2月	122.9	3.8	120.4	22.5	113.6	▲ 2.4	112.6	▲ 0.4	Feb.
3月	125.7	2.3	120.5	25.4	118.9	4.7	109.4	2.2	Mar.
4月	127.6	1.5	124.1	23.4	121.1	1.9	124.1	2.0	Apr.
5月	125.8	▲ 1.4	125.7	18.4	111.7	▲ 7.8	124.5	▲ 7.1	May
6月	123.5	▲ 1.8	126.2	13.7	120.4	7.8	123.7	0.2	Jun.
7月	124.7	1.0	127.8	13.1	116.3	▲ 3.4	120.6	▲ 4.0	Jul.
8月	127.6	2.3	131.3	13.3	118.8	2.1	129.5	0.2	Aug.
9月	130.7	2.4	131.4	16.4	126.1	6.1	122.8	5.6	Sep.

〈 21. 耐久消費財 ; Durable consumer goods 〉

	生産 Production				生産者出荷 Shipments				
	季節調整済指数 Seasonal Adjustment Index		原指数 Original Index		季節調整済指数 Seasonal Adjustment Index		原指数 Original Index		
	前月(期)比 %Change From Previous Month(Quarter)		前年 (同月期)比 %Change From Previous Year		前月(期)比 %Change From Previous Month(Quarter)		前年 (同月期)比 %Change From Previous Year		
平成 21 年			77.6	▲ 28.8			81.9	▲ 27.3	C.Y. 2009
22 年			92.6	▲ 19.3			101.3	▲ 23.7	2010
23 年			79.6	▲ 14.0			88.7	▲ 12.4	2011
平成 21 年度			85.2	▲ 10.2			89.9	▲ 9.2	F.Y. 2009
22 年度			88.2	▲ 3.5			97.9	▲ 8.9	2010
23 年度			84.3	▲ 4.4			91.7	▲ 6.3	2011
平成23 年 III期	86.5	29.7	88.3	▲ 5.8	95.7	26.8	98.1	▲ 4.8	Q3 2011
IV期	86.2	▲ 0.3	90.3	▲ 3.9	92.1	▲ 3.8	98.6	▲ 8.2	Q4
平成24 年 I 期	95.4	10.7	94.1	▲ 25.3	100.7	9.3	99.5	▲ 13.7	Q1 2012
II 期	88.9	▲ 6.8	84.3	▲ 30.5	96.5	▲ 4.2	87.4	▲ 24.0	Q2
III 期	80.9	▲ 9.0	82.3	▲ 6.8	85.8	▲ 11.1	87.2	▲ 11.1	Q3
平成23 年 7月	86.1	8.7	91.9	▲ 6.7	99.2	5.0	103.9	▲ 2.3	Jul. 2011
8月	88.5	2.8	80.1	▲ 0.1	95.0	▲ 4.2	86.4	▲ 3.7	Aug.
9月	84.9	▲ 4.1	92.8	▲ 9.5	92.9	▲ 2.2	104.1	▲ 7.7	Sep.
10月	90.1	6.1	94.9	▲ 5.0	95.2	2.5	97.9	▲ 2.3	Oct.
11月	78.5	▲ 12.9	85.6	▲ 13.1	86.0	▲ 9.7	94.5	▲ 15.9	Nov.
12月	90.1	14.8	90.3	▲ 3.0	95.2	10.7	103.3	▲ 5.7	Dec.
平成24 年 1月	98.8	9.7	86.7	▲ 7.8	99.9	4.9	86.7	▲ 6.4	Jan. 2012
2月	92.6	▲ 6.3	96.2	▲ 9.6	103.6	3.7	102.3	▲ 4.7	Feb.
3月	94.8	2.4	99.3	▲ 74.2	98.5	▲ 4.9	109.5	▲ 31.5	Mar.
4月	97.2	2.5	82.3	▲ 85.4	101.4	2.9	82.5	▲ 70.5	Apr.
5月	86.5	▲ 11.0	79.9	▲ 31.0	97.1	▲ 4.2	83.0	▲ 37.0	May
6月	83.1	▲ 3.9	90.7	▲ 2.5	91.1	▲ 6.2	96.8	▲ 5.5	Jun.
7月	86.0	▲ 3.5	94.0	▲ 2.3	90.4	▲ 0.8	96.6	▲ 7.0	Jul.
8月	83.4	▲ 3.0	75.5	▲ 5.7	87.9	▲ 2.8	79.9	▲ 7.5	Aug.
9月	73.2	▲ 12.2	77.3	▲ 16.7	79.0	▲ 10.1	85.1	▲ 18.3	Sep.

	生産者在庫 Inventory				生産者在庫率 Inventory Ratio				
	季節調整済指数 Seasonal Adjustment Index		原指数 Original Index		季節調整済指数 Seasonal Adjustment Index		原指数 Original Index		
	前月(期)比 %Change From Previous Month(Quarter)		前年 (同月期)比 %Change From Previous Year		前月(期)比 %Change From Previous Month(Quarter)		前年 (同月期)比 %Change From Previous Year		
平成 21 年			81.1	▲ 21.0			100.9	▲ 0.1	C.Y. 2009
22 年			88.0	▲ 8.5			90.4	▲ 10.4	2010
23 年			79.6	▲ 9.5			94.7	▲ 4.8	2011
平成 21 年度			71.0	▲ 3.5			89.4	▲ 19.7	F.Y. 2009
22 年度			83.6	▲ 17.7			94.0	▲ 5.1	2010
23 年度			92.4	▲ 10.5			92.7	▲ 1.4	2011
平成23 年 III期	87.8	1.6	81.1	▲ 11.2	88.3	▲ 16.8	82.2	▲ 4.3	Q3 2011
IV期	84.0	▲ 4.3	79.6	▲ 9.5	85.9	▲ 2.7	87.3	▲ 9.6	Q4
平成24 年 I 期	110.8	31.9	92.4	▲ 10.5	92.9	8.1	97.3	▲ 7.5	Q1 2012
II 期	112.8	1.8	109.4	▲ 30.5	125.6	35.2	122.2	▲ 17.5	Q2
III 期	104.8	▲ 7.1	96.9	▲ 19.5	136.7	8.8	127.5	▲ 55.1	Q3
平成23 年 7月	78.6	▲ 9.0	78.1	▲ 18.9	83.7	▲ 3.2	76.8	▲ 11.4	Jul. 2011
8月	87.8	11.7	88.1	▲ 7.9	90.0	7.5	94.0	▲ 0.9	Aug.
9月	87.8	0.0	81.1	▲ 11.2	91.2	1.3	75.8	▲ 0.4	Sep.
10月	90.0	2.5	99.0	▲ 5.5	94.6	3.7	95.7	▲ 3.2	Oct.
11月	87.6	▲ 2.7	100.3	▲ 3.4	85.5	▲ 9.6	91.6	▲ 7.9	Nov.
12月	84.0	▲ 4.1	79.6	▲ 9.5	77.5	▲ 9.4	74.6	▲ 23.6	Dec.
平成24 年 1月	88.2	5.0	97.4	▲ 16.3	83.3	7.5	114.7	▲ 19.1	Jan. 2012
2月	88.6	0.5	100.7	▲ 15.8	86.9	4.3	100.0	▲ 7.0	Feb.
3月	110.8	25.1	92.4	▲ 10.5	108.4	24.7	77.3	▲ 16.2	Mar.
4月	118.4	6.9	104.7	▲ 28.2	125.1	15.4	120.1	▲ 8.7	Apr.
5月	119.3	0.8	113.1	▲ 14.2	128.3	2.6	137.6	▲ 10.0	May
6月	112.8	▲ 5.4	109.4	▲ 30.5	123.4	▲ 3.8	108.8	▲ 42.6	Jun.
7月	117.9	4.5	117.1	▲ 49.9	145.5	17.9	133.5	▲ 73.8	Jul.
8月	114.0	▲ 3.3	114.4	▲ 29.9	136.7	▲ 6.0	142.8	▲ 51.9	Aug.
9月	104.8	▲ 8.1	96.9	▲ 19.5	127.8	▲ 6.5	106.2	▲ 40.1	Sep.

〈 22. 非耐久消費財 ; Non-durable consumer goods 〉

	生産 Production				生産者出荷 Shipments				
	季節調整済指数 Seasonal Adjustment Index		原指数 Original Index		季節調整済指数 Seasonal Adjustment Index		原指数 Original Index		
	前月(期)比 %Change From Previous Month(Quarter)		前年 (同月期)比 %Change From Previous Year		前月(期)比 %Change From Previous Month(Quarter)		前年 (同月期)比 %Change From Previous Year		
平成 21 年			102.9	▲ 1.0			101.8	0.4	C.Y. 2009
22 年			103.6	0.7			102.6	0.8	2010
23 年			108.5	4.7			104.4	1.8	2011
平成 21 年度			103.1	0.1			102.0	1.0	F.Y. 2009
22 年度			104.4	1.3			103.2	1.2	2010
23 年度			109.7	5.1			105.2	1.9	2011
平成23 年 III期	109.4	▲ 0.9	111.3	4.7	105.9	2.6	107.8	0.7	Q3 2011
IV期	109.3	▲ 0.1	112.8	2.5	105.6	▲ 0.3	108.8	2.0	Q4
平成24 年 I 期	109.3	0.0	102.7	5.0	105.5	▲ 0.1	99.9	3.2	Q1 2012
II 期	109.8	0.5	111.9	0.0	106.2	0.7	107.6	3.4	Q2
III 期	109.6	▲ 0.2	111.4	0.1	107.6	1.3	109.4	1.5	Q3
平成23 年 7月	110.7	▲ 1.2	114.8	5.2	108.0	2.9	110.3	3.1	Jul. 2011
8月	108.7	▲ 1.8	107.0	6.0	104.3	▲ 3.4	105.1	2.4	Aug.
9月	108.8	0.1	112.1	2.9	105.4	1.1	108.0	▲ 3.1	Sep.
10月	107.8	▲ 0.9	110.1	2.1	104.8	▲ 0.6	104.4	2.3	Oct.
11月	110.5	2.5	115.4	5.0	106.3	1.4	107.9	2.7	Nov.
12月	109.6	▲ 0.8	113.0	0.6	105.8	▲ 0.5	114.2	1.2	Dec.
平成24 年 1月	108.4	▲ 1.1	90.9	0.2	104.9	▲ 0.9	88.2	▲ 0.9	Jan. 2012
2月	108.2	▲ 0.2	104.5	3.7	104.8	▲ 0.1	100.5	2.8	Feb.
3月	111.3	2.9	112.7	10.6	106.7	1.8	111.0	7.0	Mar.
4月	109.4	▲ 1.7	111.1	2.7	105.2	▲ 1.4	107.0	5.1	Apr.
5月	108.3	▲ 1.0	107.6	▲ 0.6	105.3	0.1	105.1	3.9	May
6月	111.7	3.1	116.9	▲ 2.1	108.1	2.7	110.6	1.3	Jun.
7月	111.2	▲ 0.4	117.5	2.4	107.9	▲ 0.2	112.0	1.5	Jul.
8月	108.9	▲ 2.1	107.2	0.2	107.8	▲ 0.1	108.6	3.3	Aug.
9月	108.8	▲ 0.1	109.6	▲ 2.2	107.1	▲ 0.6	107.5	▲ 0.5	Sep.

	生産者在庫 Inventory				生産者在庫率 Inventory Ratio				
	季節調整済指数 Seasonal Adjustment Index		原指数 Original Index		季節調整済指数 Seasonal Adjustment Index		原指数 Original Index		
	前月(期)比 %Change From Previous Month(Quarter)		前年 (同月期)比 %Change From Previous Year		前月(期)比 %Change From Previous Month(Quarter)		前年 (同月期)比 %Change From Previous Year		
平成 21 年			91.4	▲ 1.1			108.0	5.7	C.Y. 2009
22 年			87.6	▲ 4.2			115.9	7.3	2010
23 年			83.2	▲ 5.0			107.4	▲ 7.3	2011
平成 21 年度			96.1	1.2			109.3	5.3	F.Y. 2009
22 年度			76.3	▲ 20.6			111.8	2.3	2010
23 年度			86.3	13.1			108.4	▲ 3.0	2011
平成23 年 III期	89.9	▲ 2.5	90.1	▲ 4.4	105.9	▲ 16.3	108.4	▲ 2.4	Q3 2011
IV期	88.7	▲ 1.3	83.2	▲ 5.0	100.8	▲ 4.8	102.0	▲ 17.7	Q4
平成24 年 I 期	89.9	1.4	86.3	13.1	102.0	1.2	101.7	3.9	Q1 2012
II 期	88.1	▲ 2.0	90.2	▲ 4.4	109.9	7.7	106.1	▲ 12.6	Q2
III 期	90.7	3.0	90.9	0.9	108.6	▲ 1.2	111.1	2.5	Q3
平成23 年 7月	89.0	▲ 3.5	93.9	▲ 10.7	106.2	▲ 6.5	108.4	▲ 9.7	Jul. 2011
8月	89.9	1.0	91.9	▲ 11.1	106.9	0.7	111.7	▲ 5.7	Aug.
9月	89.9	0.0	90.1	▲ 4.4	104.7	▲ 2.1	105.0	11.0	Sep.
10月	89.4	▲ 0.6	90.4	▲ 6.7	101.3	▲ 3.2	105.6	▲ 32.0	Oct.
11月	90.4	1.1	94.1	▲ 0.3	101.1	▲ 0.2	109.4	▲ 7.4	Nov.
12月	88.7	▲ 1.9	83.2	▲ 5.0	100.0	▲ 1.1	91.1	▲ 7.3	Dec.
平成24 年 1月	87.1	▲ 1.8	84.6	▲ 3.2	99.1	▲ 0.9	110.3	▲ 3.1	Jan. 2012
2月	86.3	▲ 0.9	85.6	▲ 1.8	97.7	▲ 1.4	101.1	0.2	Feb.
3月	89.9	4.2	86.3	13.1	109.1	11.7	93.8	18.6	Mar.
4月	89.3	▲ 0.7	88.6	5.1	112.1	2.7	102.0	▲ 26.5	Apr.
5月	89.8	0.6	89.3	▲ 0.4	108.3	▲ 3.4	108.0	▲ 4.6	May
6月	88.1	▲ 1.9	90.2	▲ 4.4	109.4	1.0	108.2	▲ 3.7	Jun.
7月	89.0	1.0	93.9	0.0	110.2	0.7	112.5	3.8	Jul.
8月	87.7	▲ 1.5	89.6	▲ 2.5	103.8	▲ 5.8	108.5	▲ 2.9	Aug.
9月	90.7	3.4	90.9	0.9	111.9	7.8	112.2	6.9	Sep.

〈 23. 生産財 ; Producer goods 〉

	生産 Production				生産者出荷 Shipments				
	季節調整済指数 Seasonal Adjustment Index		原指数 Original Index		季節調整済指数 Seasonal Adjustment Index		原指数 Original Index		
	前月(期)比 %Change From Previous Month(Quarter)		前年 (同月期)比 %Change From Previous Year		前月(期)比 %Change From Previous Month(Quarter)		前年 (同月期)比 %Change From Previous Year		
平成 21 年			81.8	▲ 22.5			82.2	▲ 21.2	C.Y. 2009
22 年			98.8	20.8			98.0	19.2	2010
23 年			94.9	▲ 3.9			94.3	▲ 3.8	2011
平成 21 年度			88.9	▲ 6.1			88.7	▲ 5.8	F.Y. 2009
22 年度			98.7	11.0			97.8	10.3	2010
23 年度			94.8	▲ 4.0			94.3	▲ 3.6	2011
平成23 年 Ⅲ期	95.1	3.6	98.0	▲ 3.3	94.8	4.4	97.6	▲ 2.9	Q3 2011
Ⅳ期	95.2	0.1	96.6	▲ 4.2	95.1	0.3	96.4	▲ 3.2	Q4
平成24 年 Ⅰ期	96.4	1.3	94.4	▲ 0.4	95.9	0.8	94.6	0.2	Q1 2012
Ⅱ期	94.9	▲ 1.6	93.4	3.5	95.1	▲ 0.8	93.1	5.0	Q2
Ⅲ期	90.0	▲ 5.2	92.7	▲ 5.4	91.3	▲ 4.0	93.9	▲ 3.8	Q3
平成23 年 7月	94.7	0.3	98.6	▲ 4.8	94.1	0.6	96.8	▲ 5.2	Jul. 2011
8月	95.9	1.3	94.8	▲ 1.2	95.2	1.2	94.1	▲ 1.4	Aug.
9月	94.7	▲ 1.3	100.5	▲ 3.6	95.1	▲ 0.1	102.0	▲ 1.8	Sep.
10月	95.7	1.1	98.5	▲ 1.5	95.6	0.5	97.3	▲ 0.6	Oct.
11月	94.3	▲ 1.5	96.3	▲ 4.9	93.2	▲ 2.5	95.2	▲ 5.0	Nov.
12月	95.7	1.5	95.0	▲ 5.9	96.5	3.5	96.6	▲ 4.0	Dec.
平成24 年 1月	95.5	▲ 0.2	88.9	▲ 5.9	94.6	▲ 2.0	87.2	▲ 5.3	Jan. 2012
2月	96.2	0.7	94.4	▲ 2.1	95.2	0.6	93.9	▲ 1.4	Feb.
3月	97.4	1.2	99.9	6.7	97.8	2.7	102.8	7.1	Mar.
4月	96.7	▲ 0.7	92.2	7.7	96.7	▲ 1.1	91.9	8.6	Apr.
5月	93.9	▲ 2.9	91.1	5.0	94.6	▲ 2.2	91.0	7.8	May
6月	94.2	0.3	97.0	▲ 1.2	94.0	▲ 0.6	96.5	▲ 0.7	Jun.
7月	91.7	▲ 2.7	96.4	▲ 2.2	91.8	▲ 2.3	95.7	▲ 1.1	Jul.
8月	90.4	▲ 1.4	89.4	▲ 5.7	92.3	0.5	91.2	▲ 3.1	Aug.
9月	87.9	▲ 2.8	92.3	▲ 8.2	89.7	▲ 2.8	94.9	▲ 7.0	Sep.

	生産者在庫 Inventory				生産者在庫率 Inventory Ratio				
	季節調整済指数 Seasonal Adjustment Index		原指数 Original Index		季節調整済指数 Seasonal Adjustment Index		原指数 Original Index		
	前月(期)比 %Change From Previous Month(Quarter)		前年 (同月期)比 %Change From Previous Year		前月(期)比 %Change From Previous Month(Quarter)		前年 (同月期)比 %Change From Previous Year		
平成 21 年			96.4	▲ 16.0			133.5	21.5	C.Y. 2009
22 年			104.2	8.1			107.8	▲ 19.3	2010
23 年			109.6	5.2			122.1	13.3	2011
平成 21 年度			94.3	▲ 7.4			119.2	▲ 5.6	F.Y. 2009
22 年度			103.4	9.7			109.6	▲ 8.1	2010
23 年度			106.7	3.2			124.7	13.8	2011
平成23 年 Ⅲ期	109.6	0.9	108.4	8.6	125.2	▲ 0.1	121.3	14.5	Q3 2011
Ⅳ期	109.1	▲ 0.5	109.6	5.2	126.9	1.4	124.6	13.9	Q4
平成24 年 Ⅰ期	109.1	0.0	106.7	3.2	121.5	▲ 4.3	127.5	8.8	Q1 2012
Ⅱ期	109.7	0.5	108.5	1.0	126.6	4.2	126.6	0.9	Q2
Ⅲ期	110.2	0.5	109.0	0.6	133.0	5.1	128.9	6.3	Q3
平成23 年 7月	110.5	1.7	109.2	11.9	127.5	3.6	121.3	17.8	Jul. 2011
8月	110.1	▲ 0.4	110.7	10.7	123.1	▲ 3.5	125.8	12.8	Aug.
9月	109.6	▲ 0.5	108.4	8.6	124.9	1.5	116.8	13.2	Sep.
10月	110.8	1.1	110.5	7.8	128.0	2.5	123.5	11.9	Oct.
11月	111.3	0.5	112.6	8.9	127.7	▲ 0.2	126.5	17.0	Nov.
12月	109.1	▲ 2.0	109.6	5.2	125.0	▲ 2.1	123.8	13.0	Dec.
平成24 年 1月	109.5	0.4	113.1	4.4	126.3	1.0	140.0	14.8	Jan. 2012
2月	107.9	▲ 1.5	111.4	0.8	118.8	▲ 5.9	129.7	8.3	Feb.
3月	109.1	1.1	106.7	3.2	119.5	0.6	112.7	2.6	Mar.
4月	110.0	0.8	106.9	3.1	127.4	6.6	126.7	0.7	Apr.
5月	108.0	▲ 1.8	108.0	▲ 1.6	121.9	▲ 4.3	128.6	▲ 3.4	May
6月	109.7	1.6	108.5	1.0	130.4	7.0	124.4	5.9	Jun.
7月	112.2	2.3	110.9	1.6	133.3	2.2	126.9	4.6	Jul.
8月	109.8	▲ 2.1	110.4	▲ 0.3	129.6	▲ 2.8	132.5	5.3	Aug.
9月	110.2	0.4	109.0	0.6	136.2	5.1	127.3	9.0	Sep.

業種・財別 生産・出荷・在庫・在庫率 指数

分類	生産 Production						生産者出荷 Shipments							
	季節調整済指数 Seasonal Adjustment Index			原指数 Original Index			季節調整済指数 Seasonal Adjustment Index			原指数 Original Index				
	8月 Aug.	9月 Sep.	前月比 %Change From Previous Month	8月 Aug.	9月 Sep.	前年同月比 %Change From Previous Year	8月 Aug.	9月 Sep.	前月比 %Change From Previous Month	8月 Aug.	9月 Sep.	前年同月比 %Change From Previous Year		
業種	鉱工業	90.2	86.5	▲ 4.1	87.3	91.3	▲ 8.1	91.5	87.5	▲ 4.4	88.2	93.9	▲ 8.5	
	製造工業	90.2	86.4	▲ 4.2	87.3	91.3	▲ 8.1	91.6	87.5	▲ 4.5	88.2	93.9	▲ 8.5	
	業分	鉄鋼業	91.1	86.3	▲ 5.3	91.1	90.1	▲ 3.0	89.3	86.1	▲ 3.6	88.5	91.0	▲ 4.1
		非鉄金属工業	85.6	84.3	▲ 1.5	79.8	87.2	▲ 4.5	83.7	83.1	▲ 0.7	78.7	85.0	▲ 6.3
		金属製品工業	79.0	78.4	▲ 0.8	76.5	80.9	▲ 3.6	79.0	78.3	▲ 0.9	75.7	81.6	▲ 3.4
		一般機械工業	86.5	82.2	▲ 5.0	82.1	89.3	▲ 12.3	84.4	81.0	▲ 4.0	80.1	91.8	▲ 9.4
		電気機械工業	88.3	84.0	▲ 4.9	82.6	91.7	▲ 11.1	92.9	88.0	▲ 5.3	88.3	97.7	▲ 10.0
		情報通信機械工業	63.3	58.7	▲ 7.3	58.5	64.0	▲ 17.5	76.9	77.5	0.8	69.5	84.0	▲ 18.7
		電子部品・デバイス工業	96.3	98.6	2.4	103.7	109.7	▲ 13.1	111.6	115.1	3.1	120.1	132.4	▲ 4.3
		輸送機械工業	94.2	82.3	▲ 12.6	85.5	90.4	▲ 13.2	93.3	80.7	▲ 13.5	83.4	90.9	▲ 17.7
		輸送機械工業(除. 船舶・鉄道車両)	94.9	82.6	▲ 13.0	85.9	91.2	▲ 12.6	92.2	82.0	▲ 11.1	84.5	91.2	▲ 14.5
		精密機械工業	113.2	103.7	▲ 8.4	108.5	118.5	▲ 14.5	116.7	98.2	▲ 15.9	109.7	118.1	▲ 15.2
		窯業・土石製品工業	87.9	86.1	▲ 2.0	84.7	88.5	3.0	85.6	84.2	▲ 1.6	83.6	85.5	0.2
		化学工業	102.7	-	-	101.2	-	-	96.2	-	-	94.0	-	-
		化学工業(除. 医薬品)	84.9	82.3	▲ 3.1	86.4	82.9	▲ 5.5	82.7	81.1	▲ 1.9	82.4	82.9	▲ 7.2
		石油・石炭製品工業	86.0	84.2	▲ 2.1	91.3	81.2	▲ 0.6	86.9	83.4	▲ 4.0	90.6	81.3	▲ 1.3
		プラスチック製品工業	85.8	82.8	▲ 3.5	81.6	86.7	▲ 2.6	85.4	82.1	▲ 3.9	83.1	85.4	▲ 4.0
		パルプ・紙・紙加工品工業	83.2	83.0	▲ 0.2	82.6	82.8	▲ 1.7	84.5	83.3	▲ 1.4	82.4	83.7	▲ 5.7
		繊維工業	64.7	63.5	▲ 1.9	62.5	64.0	▲ 6.4	70.9	70.8	▲ 0.1	65.5	69.9	▲ 3.7
		食料品・たばこ工業	102.7	-	-	103.3	-	-	103.6	-	-	106.5	-	-
		その他工業	85.4	83.3	▲ 2.5	79.7	85.1	▲ 4.9	84.5	81.7	▲ 3.3	78.8	83.5	▲ 5.0
		ゴム製品工業	85.4	81.5	▲ 4.6	77.5	86.4	▲ 10.7	87.8	83.2	▲ 5.2	81.2	86.6	▲ 12.0
	皮革製品工業	58.3	60.4	3.6	56.7	60.0	▲ 2.1	60.1	59.6	▲ 0.8	57.8	60.1	▲ 3.2	
	家具工業	72.1	69.4	▲ 3.7	64.6	67.7	▲ 2.4	71.4	70.7	▲ 1.0	64.5	69.3	▲ 0.7	
	印刷業	108.7	106.5	▲ 2.0	102.6	107.9	▲ 1.4	108.6	106.6	▲ 1.8	102.6	107.9	▲ 1.3	
	木材・木製品工業	72.4	-	-	71.4	-	-	78.4	-	-	77.5	-	-	
	その他製品工業	40.1	38.6	▲ 3.7	40.3	42.2	▲ 6.8	66.2	68.3	3.2	62.5	67.9	▲ 7.2	
業類	鉱業	88.7	91.3	2.9	85.1	87.1	0.6	102.3	103.1	0.8	95.1	94.8	▲ 1.2	
	《参考》													
	産業総合(鉱工業、電力・ガス事業)	90.5	86.9	▲ 4.0	88.1	91.5	▲ 7.9	91.9	88.0	▲ 4.2	89.3	94.0	▲ 8.0	
	電力・ガス事業	98.0	96.4	▲ 1.6	106.5	95.7	▲ 0.5	98.2	96.7	▲ 1.5	106.3	95.7	▲ 0.5	
	新日本標準産業分類(第12回改定)対応品目組替後(注)													
	はん用機械工業(新産業分類)	95.7	89.8	▲ 6.2	88.7	96.9	▲ 14.9	94.3	88.0	▲ 6.7	85.8	98.0	▲ 11.2	
	生産用機械工業(新産業分類)	80.1	77.5	▲ 3.2	78.3	85.0	▲ 9.5	78.6	78.0	▲ 0.8	77.9	89.7	▲ 7.1	
	業務用機械工業(新産業分類)	96.9	88.9	▲ 8.3	92.1	99.4	▲ 15.5	94.7	84.3	▲ 11.0	88.5	97.9	▲ 15.2	
	窯業・土石製品工業(新産業分類)	87.1	85.6	▲ 1.7	83.9	87.8	3.2	85.3	83.8	▲ 1.8	83.2	84.9	0.5	
	繊維工業(新産業分類)	66.1	64.6	▲ 2.3	64.0	65.3	▲ 6.4	71.5	71.6	0.1	66.3	70.9	▲ 3.7	
その他工業(新産業分類)	85.4	83.1	▲ 2.7	79.7	85.0	▲ 4.8	84.3	81.0	▲ 3.9	78.9	83.0	▲ 5.3		
業分	鉱工業	90.2	86.5	▲ 4.1	87.3	91.3	▲ 8.1	91.5	87.5	▲ 4.4	88.2	93.9	▲ 8.5	
	最終需要財	90.0	84.7	▲ 5.9	85.1	90.4	▲ 7.9	90.8	85.6	▲ 5.7	85.4	93.0	▲ 9.8	
	投資財	82.3	79.2	▲ 3.8	78.0	86.7	▲ 7.2	83.5	79.8	▲ 4.4	77.0	90.9	▲ 8.9	
	資本財	82.7	78.2	▲ 5.4	78.1	88.2	▲ 10.0	84.2	79.2	▲ 5.9	76.7	92.8	▲ 11.7	
	資本財(除. 輸送機械)	82.0	78.8	▲ 3.9	77.8	89.7	▲ 7.9	81.6	79.8	▲ 2.2	77.2	94.4	▲ 5.1	
	建設財	81.5	81.3	▲ 0.2	77.7	83.2	1.1	81.4	82.7	1.6	77.7	85.6	0.5	
	消費財	97.0	91.0	▲ 6.2	91.6	93.7	▲ 8.7	96.7	89.6	▲ 7.3	92.2	94.7	▲ 10.5	
	耐久消費財	83.4	73.2	▲ 12.2	75.5	77.3	▲ 16.7	87.9	79.0	▲ 10.1	79.9	85.1	▲ 18.3	
	非耐久消費財	108.9	108.8	▲ 0.1	107.2	109.6	▲ 2.2	107.8	107.1	▲ 0.6	108.6	107.5	▲ 0.5	
	生産財	90.4	87.9	▲ 2.8	89.4	92.3	▲ 8.2	92.3	89.7	▲ 2.8	91.2	94.9	▲ 7.0	
鉱工業用生産財	90.4	87.7	▲ 3.0	89.7	92.4	▲ 8.7	92.9	90.2	▲ 2.9	91.7	96.0	▲ 7.4		
その他用生産財	91.3	89.8	▲ 1.6	86.8	90.6	▲ 3.8	87.7	85.2	▲ 2.9	87.3	85.4	▲ 3.6		

(注)「利用上の注意」参照。 Please refer to the REMARKS.

Indices of Industrial Production, Producer's Shipments, Producer's Inventory of Finished Goods and Producer's Inventory Ratio of Finished Goods (Classification by Industry, Classification by Use of Goods)

生産者在庫			Inventory			生産者在庫率			Inventory Ratio			Classification
季節調整指数			原指数			季節調整指数			原指数			
Seasonal Adjustment Index			Original Index			Seasonal Adjustment Index			Original Index			
8月 Aug.	9月 Sep.	前月比 %Change From Previous Month	8月 Aug.	9月 Sep.	前年同月比 %Change From Previous Year	8月 Aug.	9月 Sep.	前月比 %Change From Previous Month	8月 Aug.	9月 Sep.	前年同月比 %Change From Previous Year	
108.8	107.8	▲ 0.9	110.2	105.8	4.8	125.2	130.5	4.2	129.8	119.4	11.0	Mining and manufacturing
108.8	107.9	▲ 0.8	110.2	105.9	4.9	125.3	130.5	4.2	129.9	119.4	11.0	Manufacturing
102.9	105.5	2.5	104.2	103.2	▲ 0.2	113.5	120.0	5.7	114.1	111.3	2.6	Iron and steel
101.2	103.2	2.0	100.3	102.8	▲ 2.7	124.4	130.0	4.5	130.3	124.2	3.4	Non-ferrous metals
97.8	99.9	2.1	105.7	106.7	10.9	115.8	125.5	8.4	123.3	123.9	10.6	Fabricated metals
105.0	105.0	0.0	105.3	97.5	11.8	125.7	134.5	7.0	133.2	109.0	23.7	General machinery
175.7	175.8	0.1	172.7	166.6	18.1	116.0	132.4	14.1	126.2	126.9	11.7	Electrical machinery
192.8	137.4	▲ 28.7	200.4	124.8	0.2	209.5	142.6	▲ 31.9	240.9	114.3	26.4	Information and communication electronics equipment
237.8	224.2	▲ 5.7	236.5	218.6	▲ 4.1	241.6	225.1	▲ 6.8	220.7	184.0	1.9	Electronic parts and devices
86.2	86.3	0.1	82.8	80.3	18.3	106.1	119.7	12.8	110.5	95.2	41.2	Transport equipment
86.2	86.3	0.1	82.8	80.3	18.3	106.1	119.7	12.8	110.5	95.2	41.2	Transport equipment (excl. Ships and rolling stocks)
142.5	140.0	▲ 1.8	140.9	141.8	13.6	112.3	132.5	18.0	120.6	117.6	30.8	Precision instruments
91.4	92.8	1.5	92.0	93.4	▲ 0.7	121.6	131.4	8.1	131.8	128.4	3.3	Ceramics, stone and clay products
101.7	-	-	103.1	-	-	120.8	-	-	124.5	-	-	Chemicals
101.7	102.9	1.2	103.1	101.4	0.3	120.8	128.8	6.6	124.5	120.2	8.3	Chemicals (excl. Drugs)
92.8	94.7	2.0	96.3	100.7	2.1	106.1	118.3	11.5	113.6	138.0	5.4	Petroleum and coal products
95.6	95.6	0.0	94.5	95.2	▲ 1.3	111.7	116.3	4.1	113.4	110.5	1.2	Plastic products
105.7	107.9	2.1	107.4	108.4	29.5	132.8	138.0	3.9	139.0	135.3	39.1	Pulp, paper and paper products
77.9	77.5	▲ 0.5	78.1	77.8	3.7	116.6	117.8	1.0	128.1	118.2	8.7	Textiles
79.5	-	-	81.8	-	-	97.1	-	-	94.4	-	-	Foods and tobacco
89.7	89.9	0.2	89.6	90.0	2.7	122.6	127.9	4.3	128.1	121.5	6.4	Other manufacturing
117.2	121.1	3.3	118.9	124.2	11.1	130.9	150.7	15.1	144.3	140.9	25.6	Rubber products
78.6	79.1	0.6	80.7	80.6	▲ 0.5	135.7	135.9	0.1	142.8	135.1	2.4	Leather products
76.5	74.4	▲ 2.7	74.7	71.9	▲ 7.0	123.8	121.9	▲ 1.5	130.5	118.6	▲ 5.0	Furniture
-	-	-	-	-	-	-	-	-	-	-	-	Printing
86.7	-	-	86.9	-	-	117.5	-	-	119.6	-	-	Wood and wood products
73.4	74.1	1.0	71.5	73.4	11.0	103.8	111.2	7.1	104.8	104.9	10.3	Other products
98.6	92.9	▲ 5.8	100.7	101.0	▲ 5.0	110.0	103.6	▲ 5.8	114.9	113.4	▲ 11.5	Mining
108.8	107.8	▲ 0.9	110.2	105.8	4.8	125.2	130.5	4.2	129.8	119.4	11.0	Industries (Mining, Manufacturing, Electricity and Gas)
-	-	-	-	-	-	-	-	-	-	-	-	Electricity and gas
86.3	88.1	2.1	86.6	84.3	▲ 4.0	109.3	118.6	8.5	123.2	104.5	16.6	General-purpose machinery
133.8	132.1	▲ 1.3	136.0	121.2	24.4	153.1	163.5	6.8	157.7	123.2	28.6	Production machinery
99.5	99.2	▲ 0.3	97.1	97.3	13.7	90.2	105.3	16.7	95.3	87.8	34.3	Business oriented machinery
90.8	92.1	1.4	91.4	92.7	▲ 1.3	122.1	131.9	8.0	132.3	129.1	3.0	Ceramics, clay and stone products (2008 version)
79.2	78.9	▲ 0.4	79.4	79.2	4.8	116.8	117.2	0.3	127.4	117.4	9.2	Textiles (2008 version)
91.2	92.0	0.9	91.1	91.8	4.0	123.3	130.4	5.8	128.8	123.7	7.4	Other manufacturing (2008 version)
108.8	107.8	▲ 0.9	110.2	105.8	4.8	125.2	130.5	4.2	129.8	119.4	11.0	Mining and manufacturing
107.9	105.3	▲ 2.4	109.9	102.1	10.6	119.8	123.7	3.3	126.6	109.7	13.8	Final demand goods
116.2	114.8	▲ 1.2	118.9	112.4	10.8	119.8	122.3	2.1	128.3	110.2	6.9	Investment goods
104.7	99.0	▲ 5.4	106.7	93.9	4.2	120.8	118.6	▲ 1.8	127.0	97.4	8.6	Capital goods
114.2	109.7	▲ 3.9	116.5	101.9	6.8	130.0	132.4	1.8	136.7	105.4	10.5	Capital goods (excl. Transport equipment)
127.6	130.7	2.4	131.3	131.4	16.4	118.8	126.1	6.1	129.5	122.8	5.6	Construction goods
101.6	97.9	▲ 3.6	102.9	94.1	10.3	119.3	118.8	▲ 0.4	125.2	109.3	20.5	Consumer goods
114.0	104.8	▲ 8.1	114.4	96.9	19.5	136.7	127.8	▲ 6.5	142.8	106.2	40.1	Durable consumer goods
87.7	90.7	3.4	89.6	90.9	0.9	103.8	111.9	7.8	108.5	112.2	6.9	Non-durable consumer goods
109.8	110.2	0.4	110.4	109.0	0.6	129.6	136.2	5.1	132.5	127.3	9.0	Producer goods
111.8	112.1	0.3	112.1	110.4	0.1	131.5	137.4	4.5	133.6	127.5	8.4	For mining and manufacturing
91.2	92.7	1.6	94.6	96.0	5.8	112.1	123.3	10.0	122.1	125.5	14.2	For others

実 数 表

Actual figures

- (注) 1. 実数表には、生産動態調査結果にもとづいた指数作成用の実数を掲載しています。
2. ●印を付してある品目は、生産動態統計調査の改正及び調査対象の見直し等により、それ以前の実績との間で不連続を生じたため、前月比、前年同月比及び季調済前月比について連続性を確保して計算しているものである。
3. ★印を付してある品目は、在庫を生産で除して在庫率を求めている品目である。
4. ○印を付してある品目は、1又は2事業所による数値の為、秘密保護により数値を秘匿している。
5. 格付は、指数採用品目の特殊分類の格付けである。

<p>資本財</p> <p>a. 資・製：製造設備用</p> <p>b. 資・電：電力用</p> <p>c. 資・通：通信・放送用</p> <p>d. 資・農：農業用</p> <p>e. 資・建：建設用</p> <p>f. 資・輸：輸送用</p> <p>g. 資・事：事務用</p> <p>h. 資・他：その他の資本財</p> <hr/> <p>建設財</p> <p>i. 建・建：建築用</p> <p>j. 建・土：土木用</p>	<p>耐久消費財</p> <p>k. 耐・家：家事用</p> <p>l. 耐・冷：冷暖房用</p> <p>m. 耐・装：家具・装備品用</p> <p>n. 耐・教：教養・娯楽用</p> <p>o. 耐・乗：乗用車・二輪車 (含む二輪車)</p> <hr/> <p>非耐久消費財</p> <p>p. 非・家：家事用</p> <p>q. 非・教：教養・娯楽用</p> <p>r. 非・被：被服及び履き物</p> <p>s. 非・食：食料品</p> <hr/> <p>生産財</p> <p>t. 生・鉱：鉱工業用生産財</p> <p>u. 生・他：その他用生産財</p>
--	--

Notes

1. Figures in the following list are the actual figures in the Current Survey of Production, with which indices of Industrial Production are compiled.
2. We revised the "Current Survey of Production", so in some categories of goods the items surveyed were changed and thus the figures are not compared with the before. In order to compare the data, we calculate month-to-month and year-to-year percent changes. These goods are designated by the ● mark.
3. We mark "★" on the goods whose inventory ratio is calculated as Inventories divided by Production.
4. The individual data for the item with "○" mark are kept secret, because these data are collected from only one or two firms.
5. We define indices as follows.

<p>Capital Goods</p> <p>a. for manufacturing equipment</p> <p>b. for electricity</p> <p>c. for communication and broadcasting</p> <p>d. for agriculture</p> <p>e. for construction</p> <p>f. for transportation</p> <p>g. for office work</p> <p>h. miscellaneous capital goods</p> <hr/> <p>Construction Goods</p> <p>i. for construction</p> <p>j. for engineering</p>	<p>Durable Consumer Goods</p> <p>k. for household use</p> <p>l. for heating and cooling equipment</p> <p>m. for furniture and furnishings</p> <p>n. for education and amusement</p> <p>o. Passenger cars and motorcycles</p> <hr/> <p>Non-durable Consumer Goods</p> <p>p. for household use</p> <p>q. for education and amusement</p> <p>r. Clothing and Footwear</p> <p>s. Food</p> <hr/> <p>Producer Goods</p> <p>t. for Manufacturing</p> <p>u. for Other Uses</p>
--	--

(前月比・前年同月比・在庫率＝%)

分類 Classification	品目 Goods	単位 Unit 格付 *1	項目 Item	8月 2012 Aug.	9月 Sep.	原指数 Original Index		季調済指数 前月比 %Change From Previous Month (Seasonal adjust- ment index)	
						前月比 %Change From Previous Month	前年同月比 %Change From Previous Year		
鉄鋼業 Iron and steel	銑鉄 Pig iron	t 生・鋳	生産	P	7,193,973	6,718,036	▲ 6.5	0.9	▲ 5.3
			出荷	S	249,743	235,478	▲ 5.7	▲ 16.2	▲ 8.2
			在庫	I	900,397	888,745	▲ 1.3	▲ 3.9	1.4
			在庫率	IR	-	-	-	-	-
鉄素製品(含. 鋼半製品) Crude steel (incl. Semi- finished steel)	フェロアロイ Ferro-alloys	t 生・鋳	生産	P	68,469	60,524	▲ 11.6	9.6	▲ 5.5
			出荷	S	81,094	75,760	▲ 6.5	14.6	▲ 7.3
			在庫	I	165,111	157,374	▲ 4.7	1.0	1.5
			在庫率	IR	203.6	207.7	2.0	▲ 11.9	5.9
	粗鋼 Crude steel	t 生・鋳	生産	P	9,206,842	8,801,599	▲ 4.4	▲ 0.9	▲ 6.3
			出荷	S	3,004	3,646	21.5	▲ 18.8	7.2
			在庫	I	88,103	78,058	▲ 11.3	▲ 20.5	▲ 8.7
			在庫率	IR	-	-	-	-	-
★ 鋼半製品 Semi-finished steel	t 生・鋳	生産	P	8,984,002	8,610,776	▲ 4.2	▲ 0.7	▲ 6.2	
		出荷	S	700,429	632,021	▲ 9.8	▲ 6.3	▲ 11.8	
		在庫	I	3,524,661	3,527,349	0.1	▲ 3.1	1.1	
		在庫率	IR	39.2	41.0	4.6	▲ 2.4	7.0	
熱間圧延鋼材 Hot rolled steel	鋼矢板 Steel pilings	t 建・土	生産	P	70,153	77,660	10.7	95.6	▲ 14.0
			出荷	S	53,022	79,112	49.2	145.8	27.8
			在庫	I	48,304	45,233	▲ 6.4	17.4	▲ 14.1
			在庫率	IR	91.1	57.2	▲ 37.2	▲ 52.2	▲ 24.3
	H形鋼 Wide flange beams	t 建・建	生産	P	276,833	289,666	4.6	23.0	▲ 4.6
			出荷	S	269,308	291,408	8.1	15.7	▲ 4.6
			在庫	I	188,611	185,713	▲ 1.6	19.8	8.2
			在庫率	IR	70.0	63.7	▲ 9.0	3.6	13.6
	大中小形鋼 Heavy, medium and light shapes	t 建・建 生・鋳	生産	P	157,374	157,587	0.1	▲ 6.2	▲ 3.8
			出荷	S	167,763	166,291	▲ 0.8	▲ 3.9	▲ 5.7
			在庫	I	132,539	123,775	▲ 6.6	▲ 11.1	▲ 3.9
			在庫率	IR	79.0	74.4	▲ 5.9	▲ 7.5	5.9
	小形棒鋼 Light bars	t 建・建	生産	P	672,233	749,876	11.6	5.3	3.3
			出荷	S	728,629	738,529	1.3	▲ 1.7	▲ 4.7
			在庫	I	644,740	655,688	1.7	27.0	5.8
			在庫率	IR	88.5	88.8	0.3	29.1	9.8
普通鋼線材 Ordinary wire rods	t 生・鋳	生産	P	112,717	114,040	1.2	9.0	▲ 5.6	
		出荷	S	103,644	95,239	▲ 8.2	1.7	▲ 3.8	
		在庫	I	70,709	81,715	15.5	18.6	8.7	
		在庫率	IR	68.2	85.8	25.9	16.7	19.2	
● 普通鋼鋼板 Ordinary steel sheets and plates	t 生・鋳	生産	P	960,381	917,925	▲ 4.4	▲ 11.6	▲ 4.1	
		出荷	S	906,061	941,398	3.9	▲ 7.5	▲ 0.8	
		在庫	I	563,307	532,382	▲ 5.5	▲ 8.0	▲ 2.2	
		在庫率	IR	62.2	56.6	▲ 9.0	▲ 0.6	2.0	
普通鋼鋼帯 Ordinary steel strips	t 生・鋳	生産	P	3,919,603	3,753,635	▲ 4.2	3.5	▲ 2.3	
		出荷	S	1,676,577	1,658,498	▲ 1.1	8.9	▲ 6.0	
		在庫	I	1,084,646	1,099,633	1.3	1.0	7.9	
		在庫率	IR	64.7	66.3	2.5	▲ 7.3	13.0	
● 特殊鋼熱間圧延鋼材 Special hot-rolled steel	t 生・鋳	生産	P	1,665,498	1,578,081	▲ 5.3	▲ 9.4	▲ 11.2	
		出荷	S	1,186,914	1,190,833	0.3	▲ 10.4	▲ 6.5	
		在庫	I	807,337	791,244	▲ 2.0	8.5	0.3	
		在庫率	IR	68.0	66.4	▲ 2.4	20.9	13.3	
鋼管 Steel pipes and tubes	普通鋼熱間鋼管 Ordinary hot-steel pipes and tubes	t 建・土 生・鋳	生産	P	357,900	381,533	6.6	3.0	2.4
			出荷	S	301,734	338,388	12.2	▲ 3.6	3.9
			在庫	I	323,088	327,613	1.4	9.7	4.2
			在庫率	IR	107.1	96.8	▲ 9.7	13.9	5.2
	特殊鋼熱間鋼管 Special hot-steel pipes and tubes	t 生・鋳	生産	P	199,386	209,704	5.2	4.3	0.9
			出荷	S	178,651	196,027	9.7	▲ 1.5	▲ 9.2
			在庫	I	178,405	176,171	▲ 1.2	4.0	13.0
			在庫率	IR	99.9	89.9	▲ 10.0	5.7	22.9
冷間仕上鋼材 Cold finished steel	普通鋼冷延広幅帯鋼 Ordinary cold-rolled wide strips	t 生・鋳	生産	P	1,834,239	1,774,253	▲ 3.2	▲ 0.9	▲ 3.6
			出荷	S	576,825	579,619	0.4	▲ 3.8	▲ 0.7
			在庫	I	428,640	421,595	▲ 1.6	▲ 10.8	0.1
			在庫率	IR	74.3	72.7	▲ 2.1	▲ 7.3	▲ 1.4

* 1. Classification by Use of Goods

P: Production, S: Shipments, I: Inventories, IR: Inventory Ratio

(前月比・前年同月比・在庫率＝%)

分類 Classification	品目 Goods	単位 Unit 格付 *1	項目 Item	8月 2012 Aug.	9月 Sep.	原指数 Original Index		季調済指数 前月比 %Change From Previous Month (Seasonal adjust- ment index)	
						前月比 %Change From Previous Month	前年同月比 %Change From Previous Year		
	普通鋼冷延電気鋼帯 Ordinary cold-rolled electrical sheets and strips	t 生・鋳	生産	P	132,797	132,852	0.0	▲ 17.6	3.7
			出荷	S	120,348	150,367	24.8	▲ 8.0	18.7
			在庫	I	82,980	65,452	▲ 21.2	▲ 24.9	▲ 4.5
			在庫率	IR	69.0	43.5	▲ 36.9	▲ 18.4	▲ 20.1
	冷間ロール成型軽量形鋼 Cold formed steel shapes	t 建・建	生産	P	43,135	46,634	8.0	16.9	3.6
出荷			S	44,399	44,917	1.1	11.1	▲ 1.0	
在庫			I	22,208	23,406	5.3	11.5	1.4	
在庫率			IR	50.0	52.1	4.2	0.3	4.5	
特殊鋼冷間仕上鋼材 Special cold-finished steel	t 生・鋳	生産	P	252,366	244,227	▲ 3.2	▲ 3.5	▲ 6.4	
		出荷	S	228,981	237,653	3.8	▲ 4.8	▲ 1.6	
		在庫	I	158,737	155,787	▲ 1.9	▲ 11.5	▲ 4.0	
		在庫率	IR	69.3	65.6	▲ 5.4	▲ 7.1	▲ 3.8	
特殊鋼磨棒鋼 Special cold-finished bars	t 生・鋳	生産	P	51,509	56,406	9.6	▲ 15.5	▲ 6.3	
		出荷	S	50,792	55,770	9.8	▲ 13.2	▲ 3.9	
		在庫	I	42,213	41,438	▲ 1.9	1.7	▲ 2.3	
		在庫率	IR	83.1	74.3	▲ 10.6	17.3	1.9	
特殊鋼冷間圧造用炭素鋼線 Special carbon steel wires for cold heading and cold forging	t 生・鋳	生産	P	59,259	64,545	9.0	▲ 9.3	▲ 7.7	
		出荷	S	58,573	62,796	7.2	▲ 7.2	▲ 9.2	
		在庫	I	11,831	12,319	4.0	11.6	1.1	
		在庫率	IR	20.2	19.6	▲ 3.0	20.3	16.3	
めっき鋼材 Metallic coated steel	ブリキ Tin plates	t 生・鋳	生産	P	76,654	76,582	▲ 0.1	▲ 8.2	7.1
			出荷	S	74,216	80,328	8.3	▲ 10.6	4.6
			在庫	I	59,746	55,217	▲ 7.6	▲ 21.2	▲ 4.9
ティンフリースチール Tin-free steel	t 生・鋳	生産	P	68,363	66,327	▲ 2.9	▲ 2.1	3.6	
		出荷	S	63,394	64,231	1.3	▲ 5.1	▲ 8.7	
		在庫	I	49,755	51,701	3.9	▲ 9.2	7.2	
		在庫率	IR	78.5	80.5	2.5	▲ 4.5	11.2	
亜鉛めっき鋼板 Galvanized sheets	t 生・鋳	生産	P	1,067,933	1,062,750	▲ 0.5	▲ 1.4	▲ 2.2	
		出荷	S	998,559	1,018,744	2.1	▲ 3.4	▲ 0.5	
		在庫	I	642,741	666,567	3.8	▲ 2.1	4.2	
		在庫率	IR	64.4	65.4	1.5	1.0	5.7	
鑄鍛造品 Steel castings and forgings	鍛鋼品 Steel forgings	t 生・鋳	生産	P	45,883	51,074	11.2	▲ 8.0	▲ 4.5
			出荷	S	34,141	35,558	4.1	▲ 3.9	▲ 8.4
			在庫	I	22,573	21,868	▲ 3.1	▲ 4.8	▲ 2.0
			在庫率	IR	66.1	61.5	▲ 6.9	▲ 1.0	6.9
	鑄鋼品 Steel castings	t 生・鋳	生産	P	16,186	16,154	▲ 0.1	▲ 19.3	▲ 9.7
			出荷	S	10,593	11,158	5.4	▲ 9.4	1.4
			在庫	I	19,472	19,418	▲ 0.2	1.0	▲ 0.8
			在庫率	IR	183.8	174.0	▲ 5.3	11.4	0.5
● 銑鉄鑄物 Iron castings	t 生・鋳	生産	P	271,594	286,060	5.3	▲ 15.7	▲ 10.1	
		出荷	S	185,376	192,683	4.0	▲ 15.8	▲ 9.0	
		在庫	I	85,759	84,312	▲ 1.8	▲ 4.2	▲ 0.4	
		在庫率	IR	46.3	43.8	▲ 5.3	14.0	12.0	
● 鉄系鍛工品 Ferrous forgings	t 生・鋳	生産	P	157,368	167,224	6.3	▲ 16.8	▲ 9.1	
		出荷	S	-	-	-	-	-	
		在庫	I	-	-	-	-	-	
		在庫率	IR	-	-	-	-	-	
非鉄金属工業 Non-ferrous metals	アルミニウム合金地金 Aluminum alloy ingots	t 生・鋳	生産	P	164,756	205,466	24.6	2.3	4.9
			出荷	S	22,799	24,673	8.3	▲ 8.6	▲ 7.0
			在庫	I	8,792	10,367	18.0	▲ 1.2	23.0
			在庫率	IR	38.6	42.0	8.9	8.2	31.9
非鉄金属地金 Refining of non-ferrous metals	アルミニウム二次合金地金 Secondary aluminum alloy ingots	t 生・鋳	生産	P	69,575	76,331	9.7	▲ 9.7	▲ 5.5
			出荷	S	69,172	73,976	6.9	▲ 11.2	▲ 5.4
			在庫	I	31,672	32,742	3.4	1.5	3.0
			在庫率	IR	45.8	44.3	▲ 3.3	14.1	9.4
電気金 Electrolytic gold	kg 生・鋳	生産	P	8,522	8,032	▲ 5.9	▲ 27.5	▲ 5.2	
		出荷	S	7,029	7,992	13.7	▲ 29.5	17.6	
		在庫	I	6,303	6,343	0.6	18.6	0.3	
		在庫率	IR	89.7	79.4	▲ 11.5	68.2	▲ 4.4	

* 1. Classification by Use of Goods

P: Production, S: Shipments, I: Inventories, IR: Inventory Ratio

(前月比・前年同月比・在庫率＝%)

分類 Classification	品目 Goods	単位 Unit 格付 *1	項目 Item	8月 2012 Aug.	9月 Sep.	原指数 Original Index		季調済指数 前月比 %Change From Previous Month (Seasonal adjust- ment index)	
						前月比 %Change From Previous Month	前年同月比 %Change From Previous Year		
	電気銅 Electrolytic copper	t 生・鋳	生産	P	127,981	127,987	0.0	10.3	3.2
			出荷	S	113,108	117,687	4.0	6.2	4.6
			在庫	I	61,937	64,905	4.8	▲ 11.8	2.2
			在庫率	IR	54.8	55.2	0.7	▲ 16.9	9.3
	亜鉛 Zinc	t 生・鋳	生産	P	31,352	45,345	44.7	▲ 9.7	37.0
			出荷	S	39,588	46,354	17.0	▲ 1.9	14.0
伸銅・アルミニウム圧延製品 Copper and copper-base alloys and aluminum rolling products	伸銅製品 Elongated copper products	t 生・鋳	在庫	I	22,044	21,035	▲ 4.6	▲ 11.2	▲ 7.2
			在庫率	IR	55.7	45.4	▲ 18.6	▲ 9.6	▲ 18.5
	アルミニウム板製品 Aluminum mill products (Flat rolled products)	t 生・鋳	生産	P	82,444	96,589	17.1	0.8	8.0
			出荷	S	84,604	91,154	7.7	▲ 0.7	5.7
			在庫	I	39,932	42,710	7.0	3.3	6.7
			在庫率	IR	47.2	46.9	▲ 0.6	4.0	6.5
	アルミニウム押出製品 Aluminum mill products (Extruded products)	t 生・鋳	生産	P	61,114	64,957	6.2	▲ 2.6	▲ 2.4
			出荷	S	28,553	30,561	7.1	▲ 1.4	▲ 1.4
			在庫	I	10,816	11,074	2.4	▲ 15.5	0.8
			在庫率	IR	37.9	36.2	▲ 4.5	▲ 14.4	5.8
	アルミニウムはく Aluminum foils	t 生・鋳	生産	P	7,230	7,758	7.3	▲ 25.6	▲ 0.8
			出荷	S	7,274	7,562	3.9	▲ 27.0	▲ 2.7
在庫			I	6,532	6,579	0.7	25.0	▲ 0.6	
在庫率			IR	89.8	87.0	▲ 3.1	71.3	4.2	
電線・ケーブル Electric wires and cables	● 機器用絶縁電線(輸送機器用を除く) Appliance wires (Excluding wires and cables for transport equipment)	導体t 生・鋳	生産	P	3,221	3,341	3.8	▲ 3.5	▲ 5.1
			出荷	S	3,269	3,353	2.5	▲ 5.9	▲ 2.7
			在庫	I	4,137	4,166	0.7	0.1	▲ 2.4
			在庫率	IR	126.6	124.2	▲ 1.9	6.4	3.6
	● 輸送機器用絶縁電線 Wires and cables for transport equipment	導体t 生・鋳	生産	P	5,067	5,876	15.9	▲ 4.3	▲ 3.3
			出荷	S	5,113	5,773	13.0	▲ 6.5	▲ 4.0
			在庫	I	2,228	2,298	3.1	▲ 11.7	4.7
			在庫率	IR	43.6	39.8	▲ 8.8	▲ 5.6	16.9
	通信用電線・ケーブル Telecommunication wires / cables	導体t 資・通	生産	P	1,848	1,993	7.9	9.7	3.4
			出荷	S	1,942	1,993	2.7	3.9	1.2
			在庫	I	5,517	5,512	0.0	▲ 2.1	0.4
			在庫率	IR	284.1	276.6	▲ 2.6	▲ 5.8	1.4
	● 電力用電線・ケーブル Power wires / cables	導体t 資・電	生産	P	15,235	16,692	9.6	▲ 1.0	▲ 6.9
			出荷	S	19,536	21,246	8.8	▲ 0.6	▲ 1.4
			在庫	I	11,982	11,422	▲ 4.7	▲ 3.0	▲ 5.5
			在庫率	IR	61.3	53.8	▲ 12.2	▲ 2.3	1.9
	通信用ケーブル光ファイバ製品 Optical fiber products for telecommunication cables	Kmc 資・通	生産	P	861,515	1,031,487	19.8	2.4	10.6
			出荷	S	875,835	1,010,540	15.4	6.7	8.4
在庫			I	452,361	458,889	1.4	▲ 13.7	0.5	
在庫率			IR	51.6	45.4	▲ 12.0	▲ 19.2	▲ 3.8	
非鉄金属鋳物 Non-ferrous metal castings	● 銅・銅合金鋳物 Copper / copper alloy castings	t 生・鋳	生産	P	6,297	6,249	▲ 0.8	▲ 9.6	▲ 1.9
			出荷	S	-	-	-	-	-
			在庫	I	-	-	-	-	-
	● アルミニウム鋳物 Aluminum alloy castings	t 生・鋳	生産	P	31,332	34,192	9.2	▲ 9.6	▲ 9.1
			出荷	S	-	-	-	-	-
			在庫	I	-	-	-	-	-
	● アルミニウムダイカスト Aluminum alloy die castings	t 生・鋳	生産	P	72,005	78,373	8.9	▲ 9.6	▲ 8.6
			出荷	S	-	-	-	-	-
			在庫	I	-	-	-	-	-
金属製品工業 Fabricated metals 建設用金属製品 Fabricated structural metal products	● 鉄骨 Structural steel frames	t 建・建	生産	P	84,892	88,545	4.3	7.1	▲ 1.4
			出荷	S	-	-	-	-	-
			在庫	I	-	-	-	-	-
			在庫率	IR	-	-	-	-	-

* 1. Classification by Use of Goods

P: Production, S: Shipments, I: Inventories, IR: Inventory Ratio

(前月比・前年同月比・在庫率＝%)

分類 Classification	品目 Goods	単位 Unit 格付 *1	項目 Item	8月 2012 Aug.	9月 Sep.	原指数 Original Index		季調済指数 前月比 %Change From Previous Month (Seasonal adjust- ment index)		
						前月比 %Change From Previous Month	前年同月比 %Change From Previous Year			
建築用金属製品 Metal products of building	● 軽量鉄骨 Light structural steel frames	t 建・建	生産 P	12,876	14,285	11.0	▲ 4.0	1.3		
			出荷 S	-	-	-	-	-		
			在庫 I	-	-	-	-	-		
			在庫率 IR	-	-	-	-	-		
	● 木造住宅用アルミニウムサッシ Aluminum sashes for wooden houses	t 建・建	生産 P	7,588	7,565	▲ 0.3	▲ 15.9	▲ 2.5		
			出荷 S	10,324	10,512	1.8	▲ 9.7	▲ 0.3		
			在庫 I	10,549	10,357	▲ 1.8	18.1	▲ 0.6		
			在庫率 IR	102.2	98.5	▲ 3.6	30.8	5.3		
			● ビル用アルミニウムサッシ Aluminum sashes for building	t 建・建	生産 P	7,310	7,481	2.3	▲ 6.1	▲ 6.8
			出荷 S		7,790	8,018	2.9	▲ 6.8	▲ 5.2	
在庫 I	1,625	1,569	▲ 3.4		▲ 3.7	▲ 4.8				
在庫率 IR	20.9	19.6	▲ 6.1		3.3	2.0				
アルミニウムドア Aluminum doors	t 建・建	生産 P	1,874	1,917	2.3	▲ 4.3	0.0			
		出荷 S	2,174	2,205	1.4	▲ 9.1	▲ 0.8			
● アルミニウムエクステリア Aluminum exterior	t 建・建	在庫 I	1,084	1,140	5.1	▲ 3.3	5.5			
		在庫率 IR	49.9	51.7	3.6	6.3	11.6			
		生産 P	7,029	6,720	▲ 4.4	2.8	▲ 7.2			
		出荷 S	7,312	7,507	2.7	2.6	▲ 0.5			
● スチール・ステンレスドア Steel and stainless doors	t 建・建	在庫 I	7,006	7,013	0.1	12.6	▲ 2.4			
		在庫率 IR	95.8	93.4	▲ 2.5	9.7	1.1			
		生産 P	4,967	5,372	8.1	8.9	6.2			
		出荷 S	6,426	6,957	8.2	8.4	4.6			
スチール・ステンレスシャッター Steel and stainless shutters	t 建・建	在庫 I	2,494	2,639	5.8	12.1	4.6			
		在庫率 IR	38.8	37.9	▲ 2.4	3.2	4.2			
		生産 P	7,931	7,715	▲ 2.7	2.0	▲ 6.6			
		出荷 S	7,904	7,856	▲ 0.5	1.1	▲ 4.7			
暖ちゅう房熱機器 Equipment for heating and kitchen	ガスこんろ Gas cooking appliances	台 耐・家	在庫 I	813	671	▲ 17.5	▲ 2.1	▲ 11.1		
			在庫率 IR	10.3	8.5	▲ 17.5	▲ 3.4	▲ 4.0		
			生産 P	328,715	331,555	0.9	▲ 10.2	▲ 11.4		
			出荷 S	318,719	323,102	1.3	▲ 4.2	▲ 2.2		
	ガス湯沸器 Gas-fired water heaters	台 耐・家	在庫 I	459,305	465,275	1.2	▲ 4.1	▲ 1.7		
			在庫率 IR	144.1	144.0	0.0	0.2	8.0		
			生産 P	150,305	156,363	4.0	▲ 3.9	▲ 6.1		
			出荷 S	148,061	160,468	8.4	▲ 7.5	▲ 7.0		
	ガス風呂がま Gas bath boilers	台 建・建	在庫 I	219,961	229,408	4.3	18.4	0.4		
			在庫率 IR	148.6	143.0	▲ 3.7	28.2	2.3		
生産 P			103,974	110,978	6.8	19.7	2.3			
出荷 S			103,342	107,488	4.0	6.1	▲ 4.5			
石油ストーブ Oil-fired space heaters	台 耐・冷	在庫 I	66,492	68,462	3.0	▲ 11.4	5.1			
		在庫率 IR	64.3	63.7	▲ 1.0	▲ 16.6	14.0			
		生産 P	531,642	515,020	▲ 3.1	▲ 23.6	▲ 10.9			
		出荷 S	219,783	697,936	217.3	▲ 18.5	19.6			
石油温水給湯暖房機 Oil-fired water heaters and space heaters	台 建・建	在庫 I	2,950,488	2,767,786	▲ 6.2	59.9	▲ 0.1			
		在庫率 IR	-	-	-	-	-			
		生産 P	31,020	30,756	▲ 0.9	▲ 1.7	0.8			
		出荷 S	26,640	29,800	11.9	▲ 0.7	▲ 0.6			
その他の金属製品 Other metal products	鋼索 Wire ropes	t 生・鋳	在庫 I	38,418	40,204	4.6	4.7	7.7		
			在庫率 IR	144.2	134.9	▲ 6.5	5.5	11.3		
			生産 P	24,263	27,849	14.7	▲ 18.5	▲ 4.6		
			出荷 S	17,042	18,036	5.8	▲ 15.3	▲ 4.2		
	電気溶接棒 Electrical welding rods	t 生・鋳	在庫 I	29,210	29,133	▲ 0.2	▲ 3.7	▲ 1.2		
			在庫率 IR	171.4	161.5	▲ 5.8	13.6	5.7		
			生産 P	18,578	19,081	2.7	▲ 10.3	▲ 2.9		
			出荷 S	18,090	18,731	3.6	▲ 10.7	▲ 0.3		
	ドラム缶 Steel drums	t 生・鋳	在庫 I	13,461	13,689	1.7	▲ 5.5	1.3		
			在庫率 IR	74.4	73.1	▲ 1.8	5.8	4.3		
生産 P			25,831	25,675	▲ 0.7	▲ 4.9	▲ 2.3			
出荷 S			25,730	25,757	0.1	▲ 3.9	▲ 2.0			
			在庫 I	3,036	2,952	▲ 2.8	▲ 8.6	▲ 7.4		
			在庫率 IR	11.8	11.5	▲ 2.5	▲ 4.2	▲ 2.0		

* 1. Classification by Use of Goods

P: Production, S: Shipments, I: Inventories, IR: Inventory Ratio

(前月比・前年同月比・在庫率＝%)

分類 Classification	品目 Goods	単位 Unit 格付 *1	項目 Item	8月 2012 Aug.	9月 Sep.	原指数 Original Index		季調済指数 前月比 %Change From Previous Month (Seasonal adjust- ment index)	
						前月比 %Change From Previous Month	前年同月比 %Change From Previous Year		
	18リットル缶 18 l cans	t 生・鋳	生産	P	15,640	15,608	▲ 0.2	▲ 3.0	▲ 2.0
			出荷	S	15,257	15,187	▲ 0.4	▲ 3.5	▲ 2.9
			在庫	I	4,496	4,588	2.0	▲ 0.5	▲ 1.4
			在庫率	IR	29.5	30.2	2.4	3.1	5.5
	食缶 Food cans	t 生・鋳	生産	P	40,248	44,724	11.2	▲ 1.1	6.1
			出荷	S	35,743	37,225	4.2	▲ 6.3	3.9
			在庫	I	28,987	31,938	10.1	1.9	11.3
			在庫率	IR	81.1	85.8	5.8	8.9	17.4
	一般缶 General cans	t 生・鋳	生産	P	5,522	6,218	12.5	2.6	11.2
			出荷	S	5,730	6,055	5.8	3.2	0.9
			在庫	I	7,983	8,144	2.1	13.5	3.1
			在庫率	IR	139.3	134.5	▲ 3.5	10.0	6.7
	架線金物 Transmission line hardware	千個 生・他	生産	P	13,735	14,086	2.6	2.9	▲ 5.1
			出荷	S	-	-	-	-	-
			在庫	I	-	-	-	-	-
			在庫率	IR	-	-	-	-	-
	かさね板ばね Leaf springs	t 生・鋳	生産	P	6,606	6,380	▲ 3.4	▲ 1.8	▲ 1.8
			出荷	S	8,414	8,025	▲ 4.6	▲ 3.4	▲ 11.1
			在庫	I	8,503	8,926	5.0	▲ 1.5	6.0
			在庫率	IR	101.1	111.2	10.0	2.0	15.6
●	線ばね Wire springs	t 生・鋳	生産	P	7,088	7,118	0.4	▲ 16.0	▲ 14.1
			出荷	S	7,433	7,471	0.5	▲ 15.1	▲ 14.0
			在庫	I	3,148	3,149	0.0	1.1	▲ 2.1
			在庫率	IR	42.4	42.1	▲ 0.7	19.0	18.4
●	うす板ばね Flat springs	t 生・鋳	生産	P	6,267	6,719	7.2	▲ 11.9	▲ 4.8
			出荷	S	6,743	7,153	6.0	▲ 9.4	▲ 5.5
			在庫	I	2,317	2,316	▲ 0.1	6.7	▲ 4.0
			在庫率	IR	34.4	32.4	▲ 5.8	18.1	6.2
	超硬チップ Cemented carbide tips	kg 生・鋳	生産	P	342,315	337,691	▲ 1.4	▲ 12.0	▲ 6.8
			出荷	S	272,204	273,978	0.7	▲ 20.6	▲ 4.4
			在庫	I	-	-	-	-	-
			在庫率	IR	136.5	156.2	14.5	146.7	28.8
●	可鍛鉄製管継手 Pipe fittings (Made of malleable iron castings)	kg 建・土	生産	P	2,575,583	2,871,546	11.5	4.2	4.8
			出荷	S	-	-	-	-	-
			在庫	I	-	-	-	-	-
			在庫率	IR	-	-	-	-	-
●	鋼管製管継手 Pipe fittings (Made of steel pipes and tubes)	kg 建・土	生産	P	5,255,121	4,892,431	▲ 6.9	▲ 12.2	▲ 5.5
			出荷	S	-	-	-	-	-
			在庫	I	-	-	-	-	-
			在庫率	IR	-	-	-	-	-
●	作業工具 Machinist hand tools	千個 生・鋳 生・他	生産	P	7,413	8,477	14.2	▲ 3.3	▲ 0.9
			出荷	S	7,458	8,703	16.6	▲ 2.5	4.6
			在庫	I	10,252	10,290	0.4	▲ 1.3	▲ 0.8
			在庫率	IR	137.5	118.2	▲ 14.0	1.2	▲ 5.5
	粉末や金製機械材料 Sintered products (Machine materials)	t 生・鋳	生産	P	7,600	8,333	9.7	▲ 9.6	▲ 5.0
			出荷	S	-	-	-	-	-
			在庫	I	-	-	-	-	-
			在庫率	IR	-	-	-	-	-
●	粉末や金製磁性材料 Sintered products (Magnetic materials)	t 生・鋳	生産	P	3,144	3,256	3.6	▲ 7.5	▲ 3.4
			出荷	S	-	-	-	-	-
			在庫	I	-	-	-	-	-
			在庫率	IR	-	-	-	-	-
●	産業用アルミニウム製品 Industrial aluminum products	t 生・鋳	生産	P	1,392	1,478	6.2	▲ 0.4	▲ 6.0
			出荷	S	1,355	1,510	11.5	▲ 0.7	▲ 1.8
			在庫	I	413	388	▲ 6.1	18.0	▲ 1.4
			在庫率	IR	30.5	25.7	▲ 15.7	19.0	▲ 5.0
	飲料用アルミニウム缶 Aluminum cans for beverage	t 生・鋳	生産	P	27,609	26,324	▲ 4.7	▲ 0.9	0.8
			出荷	S	26,505	24,413	▲ 7.9	2.9	2.2
			在庫	I	31,163	30,922	▲ 0.8	▲ 9.3	1.7
			在庫率	IR	117.6	126.7	7.7	▲ 11.9	0.3

* 1. Classification by Use of Goods

P: Production, S: Shipments, I: Inventories, IR: Inventory Ratio

(前月比・前年同月比・在庫率＝%)

分類 Classification	品目 Goods	単位 Unit 格付 *1	項目 Item	8月 2012 Aug.	9月 Sep.	原指数 Original Index		季調済指数 前月比 %Change From Previous Month (Seasonal adjust- ment index)	
						前月比 %Change From Previous Month	前年同月比 %Change From Previous Year		
一般機械工業 General machinery ボイラ・原動機 Boilers and power units	はん用内燃機関 Internal combustion engines for industry	千PS 生・鋳	生産	P	7,625	7,852	2.9	▲ 32.6	▲ 9.1
			出荷	S	6,176	6,129	▲ 0.8	▲ 34.3	▲ 13.7
			在庫	I	2,711	2,669	▲ 1.5	▲ 11.9	8.0
			在庫率	IR	43.9	43.5	▲ 0.8	33.8	28.5
	ボイラ部品 Parts and accessories of boilers	百万円 生・鋳	生産	P	7,487	14,232	90.0	40.9	▲ 21.3
			出荷	S	-	-	-	-	-
● 蒸気タービン部品 Parts and accessories of steam turbines	百万円 生・鋳	生産	P	10,998	17,697	61.1	▲ 7.6	▲ 25.1	
		出荷	S	-	-	-	-	-	
土木建設機械 Engineering and construction machinery	ブルドーザ Bulldozers	台 資・建	生産	P	577	465	▲ 19.4	▲ 30.5	▲ 32.8
			出荷	S	553	503	▲ 9.1	▲ 20.1	▲ 25.0
			在庫	I	190	142	▲ 25.3	▲ 6.1	▲ 23.7
			在庫率	IR	34.4	28.2	▲ 18.0	17.5	▲ 5.7
	建設用クレーン Construction cranes	台 資・建	生産	P	316	303	▲ 4.1	▲ 14.1	▲ 13.8
			出荷	S	250	370	47.9	▲ 21.3	▲ 26.0
			在庫	I	659	592	▲ 10.2	63.5	9.1
			在庫率	IR	263.6	160.0	▲ 39.3	107.8	45.8
	ショベル系掘削機械 Shovel type excavators	台 資・建	生産	P	11,474	11,798	2.8	▲ 11.6	▲ 10.1
			出荷	S	11,163	12,821	14.9	▲ 4.6	▲ 2.6
			在庫	I	7,679	6,543	▲ 14.8	27.2	▲ 6.1
			在庫率	IR	68.8	51.0	▲ 25.9	33.2	2.9
化学機械 Chemical machinery	熱交換器 Heat exchangers	t 資・製	生産	P	1,329	1,691	27.2	12.9	24.8
			出荷	S	-	-	-	-	-
			在庫	I	-	-	-	-	-
			在庫率	IR	-	-	-	-	-
	混合機・かくはん機・粉碎機 Blenders, Mixers and Crushers	t 資・製	生産	P	984	1,832	86.2	25.6	295.2
			出荷	S	-	-	-	-	-
● 印刷機械 Printing machinery	t 資・製	生産	P	3,406	3,802	11.7	▲ 15.9	13.0	
		出荷	S	-	-	-	-	-	
		在庫	I	-	-	-	-	-	
		在庫率	IR	-	-	-	-	-	
生活関連産業用機械 Daily lives industry machinery	製版機械 Plate making machinery	台 資・製	生産	P	183	312	71.2	8.2	20.0
			出荷	S	-	-	-	-	-
			在庫	I	-	-	-	-	-
			在庫率	IR	-	-	-	-	-
	● 食料品加工機械 Food products machinery	百万円 資・製	生産	P	5,780	5,117	▲ 10.6	▲ 22.3	▲ 31.1
			出荷	S	-	-	-	-	-
● 個装・内装機械 Consumer packaging machinery	百万円 資・製	生産	P	10,973	16,203	48.2	22.0	31.6	
		出荷	S	-	-	-	-	-	
		在庫	I	-	-	-	-	-	
		在庫率	IR	-	-	-	-	-	
● 半導体製造装置 Semiconductor products machinery	百万円 資・製	生産	P	63,298	70,020	9.9	2.5	1.0	
		出荷	S	-	-	-	-	-	
		在庫	I	-	-	-	-	-	
		在庫率	IR	-	-	-	-	-	
フラットパネル・ディスプレイ製造装置 Flat-panel display products machinery	百万円 資・製	生産	P	8,465	16,154	91.0	▲ 59.4	35.2	
		出荷	S	-	-	-	-	-	
		在庫	I	-	-	-	-	-	
		在庫率	IR	-	-	-	-	-	

* 1. Classification by Use of Goods

P: Production, S: Shipments, I: Inventories, IR: Inventory Ratio

(前月比・前年同月比・在庫率＝%)

分類 Classification	品目 Goods	単位 Unit 格付 *1	項目 Item	8月 2012 Aug.	9月 Sep.	原指数 Original Index		季調済指数 前月比 %Change From Previous Month (Seasonal adjust- ment index)
						前月比 %Change From Previous Month	前年同月比 %Change From Previous Year	
風水力機械・油圧機器 Fans, pumps and oil hydraulic equipment	● ポンプ Pumps	t 資・他	生産 P	6,970	8,782	26.0	▲ 4.2	13.7
			出荷 S	7,519	10,264	36.4	▲ 4.0	12.5
			在庫 I	5,898	5,365	▲ 9.1	▲ 2.3	1.9
			在庫率 IR	78.4	52.3	▲ 33.3	1.8	▲ 6.9
	圧縮機 Compressors	t 資・製 生・鋳	生産 P	4,093	4,395	7.4	▲ 0.4	▲ 13.4
			出荷 S	4,167	4,816	15.5	4.3	▲ 9.3
			在庫 I	3,348	2,930	▲ 12.5	16.6	▲ 7.1
			在庫率 IR	80.3	60.8	▲ 24.3	11.7	▲ 0.3
	送風機 Fans and blowers	t 資・他	生産 P	1,906	2,096	10.0	▲ 5.3	5.4
			出荷 S	1,894	2,078	9.7	▲ 9.3	5.5
			在庫 I	789	801	1.6	12.1	5.7
			在庫率 IR	41.7	38.5	▲ 7.7	23.3	5.9
	油圧ポンプ Oil-hydraulic pumps	百万円 生・鋳	生産 P	5,848	5,837	▲ 0.2	▲ 36.8	▲ 10.2
			出荷 S	-	-	-	-	-
在庫 I			-	-	-	-	-	
在庫率 IR			-	-	-	-	-	
油圧モータ Oil-hydraulic motors	百万円 生・鋳	生産 P	5,978	5,730	▲ 3.7	▲ 37.6	▲ 14.2	
		出荷 S	-	-	-	-	-	
		在庫 I	-	-	-	-	-	
		在庫率 IR	-	-	-	-	-	
● 油圧シリンダ Oil-hydraulic cylinders	百万円 生・鋳	生産 P	7,153	6,922	▲ 3.2	▲ 34.1	▲ 16.7	
		出荷 S	-	-	-	-	-	
		在庫 I	-	-	-	-	-	
		在庫率 IR	-	-	-	-	-	
油圧バルブ Oil-hydraulic valves	百万円 生・鋳	生産 P	6,036	6,009	▲ 0.4	▲ 34.0	▲ 14.6	
		出荷 S	-	-	-	-	-	
		在庫 I	-	-	-	-	-	
		在庫率 IR	-	-	-	-	-	
空気圧シリンダ Pneumatic cylinders	百万円 生・鋳	生産 P	7,496	6,619	▲ 12.5	▲ 10.8	▲ 9.1	
		出荷 S	-	-	-	-	-	
		在庫 I	-	-	-	-	-	
		在庫率 IR	-	-	-	-	-	
空気圧バルブ Pneumatic valves	百万円 生・鋳	生産 P	7,172	6,575	▲ 8.4	▲ 20.8	▲ 2.2	
		出荷 S	-	-	-	-	-	
		在庫 I	-	-	-	-	-	
		在庫率 IR	-	-	-	-	-	
運搬機械 Conveying machinery	クレーン Cranes	t 資・製 資・他	生産 P	6,052	7,320	20.9	13.9	▲ 11.4
			出荷 S	-	-	-	-	-
			在庫率 IR	-	-	-	-	-
● コンベヤ Conveyors	t 資・製 資・他	生産 P	9,373	17,158	83.1	▲ 4.7	▲ 40.6	
		出荷 S	-	-	-	-	-	
		在庫率 IR	-	-	-	-	-	
エレベータ Elevators	t 建・建	生産 P	22,175	22,860	3.1	▲ 6.3	▲ 16.5	
		出荷 S	-	-	-	-	-	
		在庫率 IR	-	-	-	-	-	
産業用ロボット Industrial robots	プレイバックロボット Playback robots	台 資・製	生産 P	6,036	6,359	5.4	▲ 6.1	▲ 5.9
			出荷 S	-	-	-	-	-
			在庫 I	-	-	-	-	-
			在庫率 IR	-	-	-	-	-
数値制御ロボット Numerically controlled robots	台 資・製	生産 P	1,829	1,790	▲ 2.2	▲ 4.0	▲ 11.1	
		出荷 S	-	-	-	-	-	
		在庫 I	-	-	-	-	-	
		在庫率 IR	-	-	-	-	-	
農業用機械 Agricultural machinery	装輪式トラクタ Wheel tractors	台 資・農	生産 P	12,091	12,688	4.8	▲ 3.0	▲ 11.4
			出荷 S	12,068	14,238	17.9	3.8	▲ 2.6
			在庫 I	7,752	6,218	▲ 19.7	7.4	▲ 7.8
			在庫率 IR	64.2	43.7	▲ 31.9	3.5	▲ 0.4

* 1. Classification by Use of Goods

P: Production, S: Shipments, I: Inventories, IR: Inventory Ratio

(前月比・前年同月比・在庫率＝%)

分類 Classification	品目 Goods	単位 Unit 格付 *1	項目 Item	8月 2012 Aug.	9月 Sep.	原指数 Original Index		季調済指数 前月比 %Change From Previous Month (Seasonal adjust- ment index)	
						前月比 %Change From Previous Month	前年同月比 %Change From Previous Year		
金属工作機械 Metal cutting machinery	コンバイン Combines	台 資・農	生産 P	3,350	2,604	▲ 22.3	▲ 12.0	▲ 13.1	
			出荷 S	4,475	3,700	▲ 17.3	▲ 2.2	▲ 10.1	
			在庫 I	2,456	1,524	▲ 38.0	▲ 38.7	▲ 18.0	
			在庫率 IR	-	-	-	-	-	
	● 数値制御旋盤 Numerically controlled lathes	t 資・製	生産 P	6,936	7,766	12.0	▲ 12.0	1.8	
			出荷 S	7,025	9,000	28.1	▲ 8.1	10.4	
			在庫 I	10,400	9,447	▲ 9.2	22.7	▲ 0.5	
			在庫率 IR	148.0	105.0	▲ 29.0	33.5	▲ 1.0	
		研削盤 Grinding machines	t 資・製	生産 P	2,490	3,146	26.3	▲ 2.2	▲ 1.2
				出荷 S	2,442	3,433	40.5	▲ 1.8	▲ 2.5
				在庫 I	1,466	1,282	▲ 12.5	16.9	3.8
				在庫率 IR	60.0	37.3	▲ 37.9	19.2	8.9
● 専用機 Special purpose machines		t 資・製	生産 P	1,995	3,879	94.7	69.8	87.3	
			出荷 S	1,981	3,859	94.6	68.6	89.3	
			在庫 I	268	268	0.0	98.2	▲ 1.8	
			在庫率 IR	13.5	6.9	▲ 48.9	17.0	▲ 44.4	
	マシニングセンタ Machining centers	t 資・製	生産 P	16,895	18,311	8.4	▲ 1.7	▲ 8.0	
			出荷 S	16,543	18,330	10.8	▲ 4.2	▲ 4.3	
● 数値制御ボール盤 Numerically controlled drilling machines	t 資・製	生産 P	1,188	491	▲ 58.7	▲ 45.4	▲ 68.6		
		出荷 S	1,273	810	▲ 36.4	81.9	▲ 45.1		
		在庫 I	1,343	1,024	▲ 23.8	12.8	▲ 31.8		
		在庫率 IR	105.5	126.4	19.8	▲ 38.0	7.8		
	数値制御放電加工機 Numerically controlled electric discharge machines	t 資・製	生産 P	558	721	29.2	▲ 5.7	▲ 16.9	
			出荷 S	583	700	20.1	▲ 10.3	▲ 15.4	
金属加工機械 Metal forming machinery	鉄鋼用ロール Rolls for steel industry	本 資・製	生産 P	2,726	2,775	1.8	7.6	▲ 1.2	
			出荷 S	2,700	2,839	5.2	8.9	2.4	
			在庫 I	280	214	▲ 23.6	▲ 39.4	▲ 25.9	
			在庫率 IR	10.4	7.5	▲ 27.9	▲ 44.5	▲ 25.8	
	機械プレス Mechanical presses	t 資・製	生産 P	8,690	7,482	▲ 13.9	20.7	▲ 5.8	
			出荷 S	8,131	8,498	4.5	35.2	▲ 2.6	
			在庫 I	2,872	1,855	▲ 35.4	109.8	▲ 17.6	
			在庫率 IR	-	-	-	-	-	
	● 鋳造装置 Foundry equipment	t 資・製	生産 P	2,606	3,313	27.1	44.6	7.4	
			出荷 S	-	-	-	-	-	
			在庫 I	-	-	-	-	-	
			在庫率 IR	-	-	-	-	-	
繊維機械 Textile machinery	紡績・準備機械 Yarn spinning and preparatory machinery	台 資・製	生産 P	211	290	37.4	▲ 32.6	28.8	
			出荷 S	-	-	-	-	-	
			在庫 I	-	-	-	-	-	
	織機・編組機械 Looms and knitting machinery	台 資・製	生産 P	1,198	1,030	▲ 14.0	▲ 51.8	▲ 18.2	
			出荷 S	-	-	-	-	-	
			在庫 I	-	-	-	-	-	
● 工業用ミシン Industrial sewing machines	台 資・製	生産 P	11,357	14,272	25.6	▲ 21.9	12.9		
		出荷 S	11,962	17,108	43.1	▲ 7.8	11.2		
		在庫 I	14,957	13,220	▲ 11.6	▲ 14.7	▲ 9.8		
		在庫率 IR	125.0	77.3	▲ 38.2	▲ 7.5	▲ 28.2		
冷凍機・同応用製品 Refrigerating machines and appliances	一般冷凍空調用冷凍機 Refrigerating machines for general refrigeration and air conditioning	台 生・鋳	生産 P	203,702	222,703	9.2	▲ 29.3	0.3	
			出荷 S	122,048	173,339	41.7	▲ 33.7	30.1	
			在庫 I	910,643	829,639	▲ 9.0	▲ 12.0	▲ 8.0	
			在庫率 IR	746.1	478.6	▲ 35.8	32.9	▲ 20.7	
	乗用車エアコン用冷凍機 Refrigerating machines for automobile air conditioners	台 生・鋳	生産 P	1,540,535	1,714,344	11.3	▲ 14.4	▲ 7.1	
			出荷 S	1,521,835	1,678,362	10.3	▲ 15.4	▲ 11.9	
			在庫 I	507,441	484,232	▲ 4.6	▲ 4.1	4.6	
			在庫率 IR	33.3	28.9	▲ 13.2	13.3	20.5	

* 1. Classification by Use of Goods

P: Production, S: Shipments, I: Inventories, IR: Inventory Ratio

(前月比・前年同月比・在庫率＝%)

分類 Classification	品目 Goods	単位 Unit 格付 *1	項目 Item	8月 2012 Aug.	9月 Sep.	原指数 Original Index		季調済指数 前月比 %Change From Previous Month (Seasonal adjust- ment index)
						前月比 %Change From Previous Month	前年同月比 %Change From Previous Year	
	● エンジン駆動式エアコン Air conditioner which drives a compressor by engine	台 資・他	生産	3,584	2,990	▲ 16.6	14.6	▲ 19.5
			出荷	4,080	3,532	▲ 13.4	17.8	▲ 16.6
	冷凍・冷蔵ショーケース Refrigerating display cabinets	台 資・他	在庫	1,108	968	▲ 12.6	▲ 27.1	▲ 1.2
			在庫率	-	-	-	-	-
	● プレス用金型 Stamping dies	kg 資・製	生産	6,622,856	6,871,512	3.7	▲ 22.4	▲ 23.3
			出荷	-	-	-	-	-
金型 Molds and dies	● プラスチック用金型 Molds for plastic	kg 資・製	在庫	-	-	-	-	-
			在庫率	-	-	-	-	-
	● 特殊鋼切削工具 High speed steel cutting tools	千個 生・鋳	生産	5,481	5,779	5.5	▲ 21.0	1.4
			出荷	5,851	6,015	2.8	▲ 13.3	1.7
機械工具 Tools for machines	ダイヤモンド工具 Diamond tools	百万円 生・鋳	在庫	14,120	13,857	▲ 1.8	0.4	▲ 2.5
			在庫率	241.3	230.4	▲ 4.5	15.8	1.0
	● 電動工具 Electric tools	台 資・建	生産	5,257	5,235	▲ 0.4	▲ 5.5	▲ 1.2
			出荷	5,842	5,985	2.4	▲ 3.4	▲ 0.7
	射出成形機 Injection molding machinery	t 資・製	在庫	-	-	-	-	-
			在庫率	-	-	-	-	-
その他の一般機械 Other industry machinery	デジタル・フルカラー複写機 Digital and full color copying machines	台 資・事	生産	8,626	8,745	0.8	▲ 35.3	▲ 12.8
			出荷	24,341	27,572	13.2	▲ 14.6	▲ 1.8
	飲料用自動販売機 Beverage vending machines	台 資・他	在庫	22,656	24,091	6.3	38.0	21.0
			在庫率	93.1	87.4	▲ 6.2	61.5	32.6
	● 固定比減速機 Fixed ratio speed changers	t 生・鋳	生産	24,258	22,411	▲ 7.6	▲ 5.3	▲ 18.1
			出荷	22,066	23,052	4.5	▲ 6.5	▲ 6.0
一般機械器具部品 Parts of industrial machinery	歯車 Gears	t 生・鋳	在庫	24,981	24,329	▲ 2.5	11.7	6.2
			在庫率	113.2	105.5	▲ 6.7	19.2	12.6
	● 一般用バルブ・コック General valves and cocks	kg 生・鋳	生産	12,782	13,973	9.4	▲ 20.4	▲ 4.5
			出荷	-	-	-	-	-
	スチールチェーン Steel chains	t 生・鋳	在庫	-	-	-	-	-
			在庫率	-	-	-	-	-
	軸受 Bearings	千個 生・鋳	生産	6,813	7,139	4.8	▲ 13.3	▲ 10.6
			出荷	-	-	-	-	-
	● 一般用バルブ・コック General valves and cocks	kg 生・鋳	在庫	4,524	4,729	4.5	▲ 10.7	▲ 8.0
			在庫率	-	-	-	-	-
	● 一般用バルブ・コック General valves and cocks	kg 生・鋳	生産	228,667	236,636	3.5	▲ 13.1	▲ 8.6
			出荷	225,534	233,841	3.7	▲ 13.3	▲ 8.5
	● 一般用バルブ・コック General valves and cocks	kg 生・鋳	在庫	197,450	197,550	0.0	▲ 2.7	0.5
			在庫率	87.5	84.5	▲ 3.4	12.3	14.5

* 1. Classification by Use of Goods

P: Production, S: Shipments, I: Inventories, IR: Inventory Ratio

(前月比・前年同月比・在庫率＝%)

分類 Classification	品目 Goods	単位 Unit 格付 *1	項目 Item	8月 2012 Aug.	9月 Sep.	原指数 Original Index		季調済指数 前月比 %Change From Previous Month (Seasonal adjust- ment index)
						前月比 %Change From Previous Month	前年同月比 %Change From Previous Year	
	自動調整弁 Control valves and cocks	kg 生・鋺	生産出荷 在庫率	4,108,947	4,175,512	1.6	▲ 11.8	▲ 1.9
	● 給水栓 Faucets	kg 生・鋺	生産出荷 在庫率	1,478,859	1,558,359	5.4	9.5	8.0
電気機械工業 Electrical machinery	一般用タービン発電機 Turbine generators for general use	kVA 資・電	生産出荷 在庫率	4,233,173	835,902	▲ 80.3	354.1	▲ 66.6
回転電気機械 Electrical rotating machinery	一般用エンジン発電機 Engine generators for general use	kVA 資・電	生産出荷 在庫率	544,536	506,334	▲ 7.1	▲ 40.1	▲ 12.1
	単相誘導電動機 Single phase induction motors	kW 生・鋺	生産出荷 在庫率	118,793	124,440	4.7	▲ 19.5	2.2
	● 非標準三相誘導電動機 Three phase induction motors for individual purpose	kW 生・鋺	生産出荷 在庫率	1,017,617	1,073,393	5.5	▲ 11.3	▲ 6.3
	● サーボモータ Servo motors	台 生・鋺	生産出荷 在庫率	168,548	172,518	2.3	▲ 25.5	▲ 6.7
	● 小形電動機 Small capacity motors	台 生・鋺	生産出荷 在庫率	18,445,872	19,038,495	3.3	▲ 12.4	▲ 8.2
静止電気機械 Electrical stationary machinery	標準変圧器 Power distribution transformers	台 資・電	生産出荷 在庫率	37,458 38,846 45,863 118.1	38,833 40,618 47,074 115.9	3.7 4.5 2.6 ▲ 1.8	17.8 12.1 ▲ 5.8 ▲ 16.0	5.9 3.8 0.1 1.3
	● 電力変換装置 Power conversion equipment	百万円 資・電	生産出荷 在庫率	24,897	34,812	40.1	▲ 28.5	0.4
	アーク溶接機 Arc type electric welders	台 資・製	生産出荷 在庫率	6,247	7,304	16.9	▲ 10.4	16.2
開閉制御装置・機器 Switching devices	● 開閉制御装置 Switchgears and controlling equipment	百万円 資・電	生産出荷 在庫率	43,151	66,518	53.3	▲ 11.9	▲ 1.1
	保護継電器 Protective relays	台 資・電	生産出荷 在庫率	136,825	137,652	0.6	11.5	▲ 9.9
	電磁開閉器 Electromagnetic starters	台 生・鋺	生産出荷 在庫率	1,217,142	1,321,645	8.6	▲ 10.2	7.0
	電磁リレー Electromagnetic relays	千台 生・鋺	生産出荷 在庫率	74,529	77,053	3.4	▲ 12.9	▲ 3.8

* 1.Classification by Use of Goods

P:Production, S: Shipments, I: Inventories, IR:Inventory Ratio

(前月比・前年同月比・在庫率＝%)

分類 Classification	品目 Goods	単位 Unit 格付 *1	項目 Item	8月 2012 Aug.	9月 Sep.	原指数 Original Index		季調済指数 前月比 %Change From Previous Month (Seasonal adjust- ment index)	
						前月比 %Change From Previous Month	前年同月比 %Change From Previous Year		
	プログラマブルコントローラ Programmable controllers	百万円 生・鋳	生産 出荷 在庫 在庫率	P S I IR	6,160 - - -	5,730 - - -	▲ 6.9 - - -	▲ 46.7 - - -	▲ 11.3 - - -
	低圧開閉スイッチ Low voltage switches	千個 生・鋳	生産 出荷 在庫 在庫率	P S I IR	70,024 - - -	68,998 - - -	▲ 1.4 - - -	1.7 - - -	▲ 13.2 - - -
	高圧開閉器 High voltage switches	台 資・電	生産 出荷 在庫 在庫率	P S I IR	134,932 - - -	120,599 - - -	▲ 10.6 - - -	▲ 4.7 - - -	▲ 15.5 - - -
	低圧遮断器 Low voltage circuit breakers	台 建・建	生産 出荷 在庫 在庫率	P S I IR	4,151,721 - - -	4,216,492 - - -	1.6 - - -	▲ 0.1 - - -	▲ 0.4 - - -
	高圧遮断器 High voltage circuit breakers	百万円 資・電	生産 出荷 在庫 在庫率	P S I IR	2,105 - - -	3,210 - - -	52.5 - - -	▲ 31.8 - - -	1.4 - - -
	電磁クラッチ Electromagnetic clutches	台 生・鋳	生産 出荷 在庫 在庫率	P S I IR	2,407,581 - - -	1,986,805 - - -	▲ 17.5 - - -	▲ 4.1 - - -	▲ 25.4 - - -
民生用電気機械 Household electrical machinery	セパレート形エアコン Separate type air conditioners	台 耐・冷	生産 出荷 在庫 在庫率	P S I IR	324,778 635,965 594,050 -	294,915 463,897 499,232 -	▲ 9.1 ▲ 27.1 ▲ 16.0 -	▲ 1.2 13.2 ▲ 5.0 -	8.7 4.2 ▲ 2.6 -
	電気がま Electric rice cookers	台 耐・家	生産 出荷 在庫 在庫率	P S I IR	297,771 446,432 661,079 148.1	339,812 531,665 646,754 121.6	14.0 19.0 ▲ 2.1 ▲ 17.9	▲ 2.9 3.8 ▲ 17.7 ▲ 20.8	12.4 7.1 ▲ 0.4 ▲ 4.6
	食器洗い乾燥機 Automatic dish washers and driers	台 耐・家	生産 出荷 在庫 在庫率	P S I IR	37,508 51,988 26,636 51.2	44,076 55,096 25,262 45.9	17.6 6.1 ▲ 5.0 ▲ 10.4	1.0 ▲ 6.3 ▲ 16.1 ▲ 10.4	▲ 6.6 ▲ 6.2 ▲ 0.3 8.0
	電気冷蔵庫 Electric refrigerators	台 耐・家	生産 出荷 在庫 在庫率	P S I IR	183,928 390,292 271,218 69.5	184,601 343,578 242,293 70.5	0.4 ▲ 12.0 ▲ 10.6 1.6	13.1 12.3 ▲ 4.3 ▲ 14.7	▲ 1.0 5.5 ▲ 9.5 ▲ 15.4
	● クッキングヒーター Electric cooktops	台 生・鋳	生産 出荷 在庫 在庫率	P S I IR	53,010 56,208 52,719 -	61,265 69,985 45,272 -	15.5 24.5 ▲ 14.1 -	18.0 1.7 ▲ 27.5 -	▲ 5.0 5.6 ▲ 7.7 -
	換気扇 Ventilating fans	台 建・建	生産 出荷 在庫 在庫率	P S I IR	442,462 485,797 365,475 75.2	466,886 530,172 346,283 65.3	5.7 9.2 ▲ 5.2 ▲ 13.1	▲ 0.3 ▲ 0.6 ▲ 2.5 ▲ 2.0	▲ 5.2 2.9 ▲ 1.3 3.0
	● 電気温水器 Electric storage tank water heaters	台 耐・家	生産 出荷 在庫 在庫率	P S I IR	8,931 7,490 12,176 162.6	7,385 7,404 10,614 143.4	▲ 17.2 ▲ 1.2 ▲ 12.9 ▲ 11.8	▲ 32.5 ▲ 22.0 ▲ 16.3 7.3	▲ 24.3 ▲ 9.1 ▲ 14.5 3.0
	● 自然冷媒ヒートポンプ式給湯器 Natural coolant heat pump formula hot-water supply machine	台 建・建	生産 出荷 在庫 在庫率	P S I IR	29,627 28,679 32,766 -	32,013 38,042 25,190 -	8.1 32.7 ▲ 23.1 -	2.0 0.6 ▲ 39.5 -	▲ 2.9 2.0 ▲ 10.7 -
	電気洗濯機 Electric washing machines	台 耐・家	生産 出荷 在庫 在庫率	P S I IR	141,574 310,273 254,389 82.0	147,494 326,344 256,484 78.6	4.2 5.1 0.8 ▲ 4.2	▲ 19.2 ▲ 17.5 ▲ 9.9 9.1	1.4 5.1 0.5 ▲ 1.5

* 1. Classification by Use of Goods

P: Production, S: Shipments, I: Inventories, IR: Inventory Ratio

(前月比・前年同月比・在庫率＝%)

分類 Classification	品目 Goods	単位 Unit 格付 *1	項目 Item	8月 2012 Aug.	9月 Sep.	原指数 Original Index		季調済指数 前月比 %Change From Previous Month (Seasonal adjust- ment index)
						前月比 %Change From Previous Month	前年同月比 %Change From Previous Year	
	電気掃除機 Electric vacuum machines	台 耐・家	生産 P	171,046	178,543			▲ 1.0
			出荷 S	474,742	423,700	▲ 10.8	10.3	▲ 4.2
			在庫 I	241,980	225,515	▲ 6.8	6.0	▲ 7.0
			在庫率 IR	51.0	53.2	4.3	▲ 3.9	1.1
	温水洗浄便座 Toilet stools with washer / seat heater	台 耐・装	生産 P	187,494	215,274	14.7	11.2	6.1
			出荷 S	240,197	275,758	14.8	15.9	6.4
			在庫 I	125,177	115,502	▲ 7.8	▲ 1.7	▲ 5.9
			在庫率 IR	-	-	-	-	-
配線・照明用器具 Wiring devices and luminaries	ハロゲン電球 Tungsten halogen lamps	千個 生・他	生産 P	1,974	1,796	▲ 9.0	▲ 12.0	▲ 3.5
			出荷 S	1,048	1,129	7.8	▲ 10.4	2.1
			在庫 I	1,967	2,010	2.2	▲ 18.9	6.5
			在庫率 IR	187.7	178.0	▲ 5.2	▲ 9.5	4.2
	蛍光灯 Fluorescent lamps	千個 非・家 生・他	生産 P	11,943	14,221	18.9	32.2	4.6
			出荷 S	15,759	17,126	8.7	▲ 7.9	▲ 3.1
			在庫 I	37,154	39,978	7.6	▲ 12.3	4.4
			在庫率 IR	235.8	233.4	▲ 1.0	▲ 5.0	14.0
	HIDランプ High intensity discharge lamps	個 生・鉍	生産 P	567,000	596,000	5.1	▲ 16.4	6.8
			出荷 S	625,000	751,000	20.2	▲ 9.4	9.5
			在庫 I	1,394,000	1,297,000	▲ 7.0	▲ 24.0	0.7
			在庫率 IR	223.0	172.7	▲ 22.6	▲ 16.1	▲ 4.6
● 配線器具 Wiring devices	千個 建・建	生産 P	12,321	13,428	8.9	4.1	5.8	
		出荷 S	11,831	12,332	4.1	▲ 2.2	1.2	
		在庫 I	11,279	11,538	2.2	1.3	4.5	
		在庫率 IR	95.3	93.6	▲ 1.8	3.5	7.4	
一般用白熱灯器具 Incandescent luminaries for general use	千個 耐・装	生産 P	532	560	5.1	6.8	5.5	
		出荷 S	996	1,020	2.5	4.2	▲ 3.7	
		在庫 I	1,488	1,566	5.3	15.1	10.8	
		在庫率 IR	149.4	153.5	2.7	10.6	23.8	
自動車用電気照明器具 Electric luminaries for motor vehicles	千個 生・鉍	生産 P	14,139	13,290	▲ 6.1	▲ 4.5	▲ 11.0	
		出荷 S	14,492	13,604	▲ 6.1	▲ 4.1	▲ 10.4	
		在庫 I	7,269	7,265	0.0	▲ 3.4	▲ 0.5	
		在庫率 IR	50.2	53.4	6.3	0.8	10.3	
蛍光灯器具 Fluorescent luminaries	千個 建・建 耐・装	生産 P	1,649	1,649	0.0	▲ 14.2	▲ 3.3	
		出荷 S	1,911	1,902	▲ 0.5	▲ 21.5	▲ 6.2	
		在庫 I	2,394	2,350	▲ 1.8	▲ 14.8	4.2	
		在庫率 IR	125.3	123.6	▲ 1.3	8.5	14.5	
電子応用装置 Associated electronic equipment	● 医用X線装置 Medical X-ray systems	百万円 資・他	生産 P	10,635	20,117	89.1	13.7	14.6
			出荷 S	-	-	-	-	-
			在庫 I	-	-	-	-	-
			在庫率 IR	-	-	-	-	-
	医療用超音波応用装置 Ultrasonic Instruments for medicine	百万円 資・他	生産 P	3,727	5,794	50.4	0.0	3.7
			出荷 S	-	-	-	-	-
			在庫 I	-	-	-	-	-
			在庫率 IR	-	-	-	-	-
	医用電子応用測定器 Medical use measuring instruments	百万円 資・他	生産 P	6,039	7,503	24.2	▲ 14.0	▲ 1.1
			出荷 S	-	-	-	-	-
			在庫 I	-	-	-	-	-
			在庫率 IR	-	-	-	-	-
	電子顕微鏡 Electron microscopes	百万円 資・他	生産 P	3,453	6,819	97.4	19.2	▲ 14.9
			出荷 S	-	-	-	-	-
			在庫 I	-	-	-	-	-
			在庫率 IR	-	-	-	-	-
電気計測器 Electrical measuring instruments	● 電気計器 Electric meters	個 資・電	生産 P	439,023	438,535	▲ 0.1	8.8	▲ 2.9
			出荷 S	433,763	432,796	▲ 0.2	3.4	▲ 3.5
			在庫 I	254,619	264,072	3.7	20.5	13.1
			在庫率 IR	-	-	-	-	-
	電気測定器 Electric test and measuring equipment	百万円 資・他	生産 P	7,261	9,042	24.6	▲ 18.1	▲ 1.4
			出荷 S	-	-	-	-	-
			在庫 I	-	-	-	-	-
			在庫率 IR	-	-	-	-	-

* 1. Classification by Use of Goods

P: Production, S: Shipments, I: Inventories, IR: Inventory Ratio

(前月比・前年同月比・在庫率＝%)

分類 Classification	品目 Goods	単位 Unit 格付 *1	項目 Item	8月 2012 Aug.	9月 Sep.	原指数 Original Index		季調済指数 前月比 %Change From Previous Month (Seasonal adjust- ment index)	
						前月比 %Change From Previous Month	前年同月比 %Change From Previous Year		
●	半導体・IC測定器 Semiconductor characteristic measuring	百万円 資・製	生産 出荷 在庫 在庫率	P S I IR	9,016 - - -	5,621 - - -	▲ 37.5 - - -	▲ 52.3 - - -	▲ 54.1 - - -
	工業用計測制御機器 Industrial for measuring equipment instruments	百万円 資・製	生産 出荷 在庫 在庫率	P S I IR	8,615 - - -	10,621 - - -	19.5 - - -	▲ 29.4 - - -	▲ 27.1 - - -
電池 Batteries	アルカリマンガン乾電池 Alkaline manganese dioxide batteries	千個 非・家	生産	P	65,028	73,828	13.4	▲ 10.3	1.7
			出荷	S	90,690	90,333	▲ 0.4	▲ 16.2	▲ 4.5
			在庫	I	81,237	84,264	3.7	▲ 22.2	12.1
			在庫率	IR	89.6	93.3	4.2	▲ 7.2	15.4
	リチウム電池 Lithium batteries	千個 非・家	生産	P	55,835	53,697	▲ 3.9	▲ 27.2	▲ 5.6
			出荷	S	75,218	74,104	▲ 1.6	▲ 22.9	▲ 13.3
鉛蓄電池 Lead acid (storage) batteries	鉛量t 生・鋳	生産	P	18,364	21,812	18.9	▲ 7.5	5.0	
		出荷	S	19,937	22,049	10.6	▲ 8.3	▲ 7.2	
アルカリ蓄電池 Alkaline storage batteries	千Ah 生・鋳	生産	P	143,888	154,997	7.7	9.5	▲ 0.9	
		出荷	S	155,206	175,193	12.9	13.1	▲ 0.4	
● ○	リチウムイオン蓄電池 Small sized sealed lithium ion rechargeable batteries	千Ah 生・鋳	生産	P	-	-	0.5	▲ 19.9	▲ 1.0
			出荷	S	-	-	▲ 0.4	▲ 23.5	▲ 8.5
その他の電気機械 Other electrical machinery	液晶パネル用バックライト Backlight for LCD panels	千個 生・鋳	生産	P	1,869	1,725	▲ 8.6	▲ 67.3	▲ 27.8
			出荷	S	2,460	1,771	▲ 27.9	▲ 66.7	▲ 37.8
			在庫	I	10,639	10,348	▲ 2.6	8.4	16.0
			在庫率	IR	432.5	584.3	35.1	223.2	85.5
	太陽電池モジュール Photovoltaic modules	枚 建・建	生産	P	1,142,613	1,151,428	0.8	▲ 9.4	▲ 2.8
			出荷	S	1,092,603	1,449,844	32.7	0.6	20.7
情報通信機械工業 Information and communication electronics equipment	ボタン電話装置 Key system telephone equipment	台 資・事	生産	P	55,768	62,345	11.8	▲ 16.4	0.6
			出荷	S	130,605	119,742	▲ 8.4	▲ 0.8	▲ 17.6
			在庫	I	142,467	120,487	▲ 15.4	4.2	6.5
			在庫率	IR	109.1	100.6	▲ 7.8	5.1	18.8
	電子交換機 Electronic switching systems	百万円 資・通	生産	P	7,004	10,653	53.8	▲ 14.8	▲ 0.8
			出荷	S	-	-	-	-	-
通信機械 Communication equipment	デジタル伝送装置 Digital transmission equipment	台 資・通	生産	P	657	724	10.1	▲ 8.0	▲ 9.0
			出荷	S	-	-	-	-	-
			在庫	I	-	-	-	-	-
			在庫率	IR	-	-	-	-	-
	固定通信装置 Fixed communication equipment	台 資・通	生産	P	24,471	33,688	37.7	▲ 7.4	3.7
			出荷	S	-	-	-	-	-
携帯電話 Cellular telephone	台 耐・教	生産	P	1,942,825	1,304,899	▲ 32.9	▲ 10.5	▲ 37.5	
		出荷	S	-	-	-	-	-	
基地局通信装置 Basic exchange for mobile customer premises equipment	台 資・通	生産	P	4,522	4,470	▲ 1.0	▲ 13.9	5.6	
		出荷	S	-	-	-	-	-	
			在庫	I	-	-	-	-	
			在庫率	IR	-	-	-	-	

* 1. Classification by Use of Goods

P: Production, S: Shipments, I: Inventories, IR: Inventory Ratio

(前月比・前年同月比・在庫率＝%)

分類 Classification	品目 Goods	単位 Unit 格付 *1	項目 Item	8月 2012 Aug.	9月 Sep.	原指数 Original Index		季調済指数 前月比 %Change From Previous Month (Seasonal adjust- ment index)	
						前月比 %Change From Previous Month	前年同月比 %Change From Previous Year		
						生産 出荷 在庫 在庫率	生産 出荷 在庫 在庫率		
民生用電子機械 Household electronic machinery	○ プラズマテレビ Plasma television	台 耐・教	生産 出荷 在庫 在庫率	P S I IR	- - - -	- - - -	- - - -	- - - -	
	● ○ 液晶テレビ Liquid crystal television	台 耐・教	生産 出荷 在庫 在庫率	P S I IR	- - - -	- - - -	▲ 15.7 61.9 ▲ 45.1 ▲ 66.1	▲ 93.3 ▲ 49.2 18.5 132.8	▲ 26.2 36.8 ▲ 25.6 ▲ 48.7
	● DVD-ビデオ DVD-Video	台 耐・教	生産 出荷 在庫 在庫率	P S I IR	22,167 179,613 345,308 192.3	15,764 255,852 189,319 74.0	▲ 28.6 42.4 ▲ 45.2 ▲ 61.5	▲ 83.7 ▲ 41.7 ▲ 26.9 25.3	▲ 46.3 42.6 ▲ 32.0 ▲ 45.0
	ビデオカメラ Video camera	台 耐・教	生産 出荷 在庫 在庫率	P S I IR	84,906 129,929 74,704 57.5	76,902 137,344 64,103 46.7	▲ 10.1 5.6 ▲ 14.3 ▲ 18.8	▲ 62.4 ▲ 44.9 ▲ 25.6 35.8	▲ 8.8 ▲ 10.2 12.3 45.9
	● デジタルカメラ Digital still camera	台 耐・教	生産 出荷 在庫 在庫率	P S I IR	1,394,822 1,406,460 896,459 63.7	1,575,497 1,608,541 782,510 48.6	13.0 14.4 ▲ 12.7 ▲ 23.7	▲ 32.4 ▲ 28.5 17.7 64.5	▲ 7.2 ▲ 9.7 5.6 11.7
	カーナビゲーション Car navigation system	台 耐・乗	生産 出荷 在庫 在庫率	P S I IR	392,041 509,386 626,673 123.0	412,902 668,251 456,843 68.4	5.3 31.2 ▲ 27.1 ▲ 44.4	▲ 32.5 ▲ 4.2 48.1 54.8	▲ 10.2 4.7 ▲ 25.9 ▲ 20.1
	カーオーディオ Car stereo	台 生・鉱	生産 出荷 在庫 在庫率	P S I IR	168,167 381,221 373,096 97.9	154,246 387,762 350,658 90.4	▲ 8.4 1.7 ▲ 6.0 ▲ 7.7	▲ 25.2 ▲ 30.0 ▲ 6.0 34.4	▲ 13.1 ▲ 11.6 1.2 18.2
	電子計算機 Electronic computers	はん用コンピュータ General purpose computers	百万円 資・事	生産 出荷 在庫 在庫率	P S I IR	864 - - -	6,961 - - -	743.5 - - -	268.8 - - -
ミッドレンジコンピュータ Mid range computers		百万円 資・事	生産 出荷 在庫 在庫率	P S I IR	10,109 - - -	13,807 - - -	43.1 - - -	38.2 - - -	▲ 9.9 - - -
デスクトップ型パソコン Desktop computers		台 資・事 耐・教	生産 出荷 在庫 在庫率	P S I IR	210,498 249,452 30,489 12.2	242,358 289,068 14,693 5.1	15.1 15.9 ▲ 51.8 ▲ 58.2	▲ 12.6 ▲ 19.4 ▲ 61.5 ▲ 51.9	▲ 11.3 ▲ 16.1 ▲ 23.4 ▲ 15.2
● ノート型パソコン Notebook computers		台 資・事 耐・教	生産 出荷 在庫 在庫率	P S I IR	289,010 534,083 102,670 19.2	351,490 687,558 49,838 7.2	21.7 28.7 ▲ 51.5 ▲ 62.5	▲ 12.3 ▲ 8.8 ▲ 20.8 ▲ 13.7	0.8 8.5 ▲ 56.6 ▲ 58.0
外部記憶装置 External storages		百万円 資・事	生産 出荷 在庫 在庫率	P S I IR	16,917 - - -	19,765 - - -	20.8 - - -	48.7 - - -	▲ 3.9 - - -
入出力装置 Input-output units		百万円 資・事	生産 出荷 在庫 在庫率	P S I IR	12,306 - - -	12,724 - - -	3.9 - - -	▲ 12.4 - - -	▲ 4.7 - - -
その他の情報通信機械 Other information and communication electronics equipment		端末装置 Terminal equipments	百万円 資・他	生産 出荷 在庫 在庫率	P S I IR	7,591 - - -	8,909 - - -	15.5 - - -	▲ 21.9 - - -
	システム式金銭登録機 System use cash registers	台 資・事	生産 出荷 在庫 在庫率	P S I IR	9,378 12,168 22,529 185.1	8,994 20,492 17,416 85.0	▲ 4.2 68.5 ▲ 22.7 ▲ 54.1	- - - -	▲ 13.9 14.4 2.6 ▲ 3.1

* 1. Classification by Use of Goods

P: Production, S: Shipments, I: Inventories, IR: Inventory Ratio

(前月比・前年同月比・在庫率＝%)

分類 Classification	品目 Goods	単位 Unit 格付 *1	項目 Item	8月 2012 Aug.	9月 Sep.	原指数 Original Index		季調済指数 前月比 %Change From Previous Month (Seasonal adjust- ment index)		
						前月比 %Change From Previous Month	前年同月比 %Change From Previous Year			
						生 出 在 在	産 荷 庫 率		P S I IR	
○	プロジェクタ Projector	台 資・事	生 出 在 在	産 荷 庫 率	— — — —	— — — —	▲ 11.7 ▲ 17.9	▲ 23.7		
	産業用テレビ装置 Industrial use television equipment	百万円 資・通	生 出 在 在	産 荷 庫 率	3,008 — — —	5,478 — — —	82.0 — — —	45.9 — — —		
電子部品・デバイス工業 Electronic parts and devices	抵抗器 Resistors	百万個 生・鉱	生 出 在 在	産 荷 庫 率	13,213 — — —	13,791 — — —	4.5 — — —	▲ 14.9 — — —		
電子部品 Electronic parts	● 固定コンデンサ Fixed capacitors	百万個 生・鉱	生 出 在 在	産 荷 庫 率	67,021 — — —	64,607 — — —	▲ 3.6 — — —	▲ 10.9 — — —		
	トランス Transformers	百万円 生・鉱	生 出 在 在	産 荷 庫 率	4,620 — — —	4,269 — — —	▲ 7.7 — — —	▲ 13.8 — — —		
	水晶振動子・複合部品 Quartz crystal units and multiple components	千個 生・鉱	生 出 在 在	産 荷 庫 率	1,593,469 — — —	1,769,219 — — —	11.0 — — —	26.8 — — —		
	超小形電動機 Micro motors	台 生・鉱	生 出 在 在	産 荷 庫 率	1,739,865 — — —	1,749,645 — — —	0.6 — — —	▲ 4.7 — — —		
	通信・電子装置用スイッチ Switches for communication equipments and electronic equipments	千個 生・鉱	生 出 在 在	産 荷 庫 率	754,646 — — —	769,328 — — —	1.9 — — —	5.8 — — —		
	● コネクタ Connectors	千個 生・鉱	生 出 在 在	産 荷 庫 率	2,753,883 — — —	2,434,423 — — —	▲ 11.6 — — —	▲ 12.8 — — —		
	● 電子回路基板 Electronic circuit boards	百万円 生・鉱	生 出 在 在	産 荷 庫 率	46,610 — — —	45,616 — — —	▲ 2.1 — — —	▲ 12.2 — — —		
	磁気テープ Magnetic tapes	千m 非・教 生・他	生 出 在 在	産 荷 庫 率	28,472 — — —	27,712 — — —	▲ 2.6 — — —	▲ 4.9 — — —		
	光ディスク Optical disks	千枚 非・教 生・他	生 出 在 在	産 荷 庫 率	43,656 — — —	53,012 — — —	21.3 — — —	▲ 18.6 — — —		
	● スイッチング電源 Switching power supply units	千台 生・鉱	生 出 在 在	産 荷 庫 率	2,846 — — —	3,193 — — —	12.2 — — —	▲ 9.8 — — —		
	○ PDPモジュール PDP modules	百万円 生・鉱	生 出 在 在	産 荷 庫 率	— — — —	— — — —	— — — —	— — — —		
	アクティブ型液晶素子(大型) Active matrix LCDs(Liquid Crystal Devices) Large	百万円 生・鉱	生 出 在 在	産 荷 庫 率	P	37,790	37,734	▲ 0.1	▲ 39.0	▲ 12.4
					S	44,625	55,263	23.9	▲ 13.4	9.2
					IR	40.1	22.9	▲ 42.9	▲ 17.0	▲ 9.8

* 1.Classification by Use of Goods

P:Production, S: Shipments, I: Inventories, IR:Inventory Ratio

(前月比・前年同月比・在庫率＝%)

分類 Classification	品目 Goods	単位 Unit 格付 *1	項目 Item	8月 2012 Aug.	9月 Sep.	原指数 Original Index		季調済指数 前月比 %Change From Previous Month (Seasonal adjust- ment index)	
						前月比 %Change From Previous Month	前年同月比 %Change From Previous Year		
半導体素子 Semiconductor devices	アクティブ型液晶素子(中・小型) Active matrix LCDs(Liquid Crystal Devices) Middle and small	百万円 生・鋳	生産 P	57,970	73,496			14.6	
			出荷 S	71,485	84,163	26.7	12.1	3.1	
			在庫 I	-	-	17.8	14.2	-	
	● パッシブ型液晶素子 Passive matrix LCDs(Liquid Crystal Devices)	千個 生・鋳	生産 P	982	844			▲ 4.3	
			出荷 S	471	659	▲ 14.4	3.0	▲ 22.7	
			在庫 I	278	298	41.1	9.7	16.1	
	● シリコンダイオード [◇] Silicon diodes	千個 生・鋳	生産 P	388,787	434,852			10.6	
			出荷 S	1,008,031	1,010,399	7.1	▲ 6.2	10.6	
			在庫 I	650,978	664,360	▲ 23.4	▲ 15.0	▲ 16.8	
		整流素子 Rectifiers devices	千個 生・鋳	生産 P	424,006	400,011			7.4
				出荷 S	425,265	442,979	▲ 5.7	▲ 27.4	▲ 4.9
				在庫 I	560,861	505,449	4.1	▲ 7.3	▲ 1.8
		● トランジスタ Transistors	千個 生・鋳	生産 P	1,124,544	1,197,539			▲ 7.3
				出荷 S	1,767,357	1,746,225	▲ 9.9	2.4	▲ 16.1
在庫 I				1,361,613	1,364,411	0.2	▲ 16.9	3.9	
● 発光ダイオード [◇] Light emitting diodes		千個 生・鋳	生産 P	2,251,438	2,409,764			5.6	
			出荷 S	1,962,768	2,146,849	9.4	▲ 6.8	0.0	
			在庫 I	203,442	188,724	▲ 7.3	▲ 15.4	▲ 4.4	
● レーザダイオード [◇] Laser diodes		千個 生・鋳	生産 P	19,384	20,833			0.0	
			出荷 S	17,354	20,223	16.6	▲ 35.1	15.6	
	在庫 I		29,085	29,397	1.1	87.9	8.6		
● カプラ・インタラプタ Photo couplers and photo interrupters	千個 生・鋳	生産 P	249,264	236,335			▲ 13.2		
		出荷 S	411,035	370,588	▲ 5.1	6.8	▲ 5.5		
		在庫 I	236,049	236,021	0.0	35.0	9.8		
集積回路 Integrated circuits	● 線形半導体集積回路 Linear integrated circuits	百万円 生・鋳	生産 P	17,277	17,009			31.7	
			出荷 S	24,246	25,254	0.3	▲ 13.2	▲ 2.4	
			在庫 I	-	-	6.2	▲ 22.7	0.9	
	● バイポーラ型半導体集積回路 Bipolar ICs	百万円 生・鋳	生産 P	1,387	1,359			▲ 3.3	
			出荷 S	1,314	1,479	▲ 2.2	▲ 20.9	▲ 0.7	
			在庫 I	-	-	12.7	▲ 30.3	5.2	
	● モス型半導体集積回路(マイコン) Metal oxide semiconductor ICs (Micro computer)	百万円 生・鋳	生産 P	20,235	15,974			2.2	
			出荷 S	40,502	38,972	▲ 20.8	▲ 26.0	▲ 23.9	
			在庫 I	-	-	▲ 3.6	▲ 6.4	▲ 11.2	
	● モス型半導体集積回路(ロジック) Metal oxide semiconductor ICs (Logic)	百万円 生・鋳	生産 P	40,683	45,298			2.2	
			出荷 S	46,043	58,533	27.5	3.5	21.7	
			在庫 I	-	-	▲ 10.3	▲ 14.4	▲ 7.7	
	● モス型半導体集積回路(メモリ) Metal oxide semiconductor ICs (Memory)	百万円 生・鋳	生産 P	24,038	33,651			28.7	
			出荷 S	38,038	51,767	40.8	▲ 31.3	3.5	
在庫 I			-	-	36.9	▲ 11.9	-		
● モス型半導体集積回路(CCD) Metal oxide semiconductor ICs (CCD)	百万円 生・鋳	生産 P	23,732	25,022			9.2		
		出荷 S	42,991	49,816	5.4	2.1	4.8		
		在庫 I	-	-	15.9	32.5	10.8		
● 混成集積回路 Hybrid ICs	百万円 生・鋳	生産 P	12,816	13,527			48.6		
		出荷 S	11,079	12,961	16.9	▲ 27.5	8.9		
		在庫 I	-	-	-	-	-		
			在庫率 IR	74.4	57.9	▲ 22.2	45.4	▲ 3.8	

* 1.Classification by Use of Goods

P:Production, S: Shipments, I: Inventories, IR:Inventory Ratio

(前月比・前年同月比・在庫率＝%)

分類 Classification	品目 Goods	単位 Unit 格付 *1	項目 Item	8月 2012 Aug.	9月 Sep.	原指数 Original Index		季調済指数 前月比 %Change From Previous Month (Seasonal adjustment index)	
						前月比 %Change From Previous Month	前年同月比 %Change From Previous Year		
半導体部品 Semiconductor parts	シリコンウエハ Silicon wafers	m ² 生・鋳	生産	P	229,302	216,424	▲ 5.6	▲ 16.3	▲ 3.5
			出荷	S	-	-	-	-	-
			在庫	I	-	-	-	-	-
輸送機械工業 Transport equipment	軽乗用車 Midget passenger cars	台 耐・乗	生産	P	115,486	120,466	4.3	5.6	▲ 17.1
			出荷	S	115,140	123,575	7.3	7.7	▲ 22.1
			在庫	I	15,297	12,370	▲ 19.2	94.7	▲ 6.8
乗用車 Passenger cars	小型乗用車 Small passenger cars	台 耐・乗	生産	P	179,809	180,030	0.2	▲ 11.1	▲ 20.3
			出荷	S	158,016	178,225	12.8	▲ 12.7	▲ 9.1
			在庫	I	83,857	85,625	2.1	161.7	10.6
●	普通乗用車 Large passenger cars	台 資・輸 耐・乗	生産	P	339,477	361,574	6.6	▲ 17.8	▲ 11.0
			出荷	S	347,707	361,311	3.9	▲ 22.3	▲ 13.3
			在庫	I	88,768	89,298	0.6	2.5	8.7
バス Busses	小型バス Small busses	台 資・輸	生産	P	8,166	9,906	21.3	▲ 4.5	4.1
			出荷	S	8,080	9,801	21.3	▲ 6.5	11.7
			在庫	I	2,276	2,419	6.3	3.6	3.2
●	大型バス Large busses	台 資・輸	生産	P	831	950	14.3	24.7	9.5
			出荷	S	661	1,030	55.8	26.5	53.0
			在庫	I	449	369	▲ 17.8	▲ 8.0	▲ 8.2
トラック Trucks	軽トラック Midget trucks	台 資・輸 耐・乗	生産	P	26,812	30,338	13.2	▲ 15.4	▲ 3.2
			出荷	S	27,379	29,316	7.0	▲ 19.4	▲ 14.1
			在庫	I	6,243	7,265	16.3	141.6	25.2
●	小型トラック Small trucks	台 資・輸	生産	P	21,543	24,164	12.2	0.9	▲ 4.1
			出荷	S	20,158	23,935	18.8	1.2	▲ 3.7
			在庫	I	5,554	5,803	4.3	37.1	7.5
●	普通トラック Large trucks	台 資・輸	生産	P	42,974	45,495	5.9	▲ 17.0	▲ 15.1
			出荷	S	41,997	49,996	19.1	▲ 8.2	▲ 1.8
			在庫	I	16,400	13,255	▲ 19.2	▲ 25.3	▲ 22.9
自動車部品 Motor vehicle parts	機関部品 Engine parts	百万円 生・鋳	生産	P	69,340	75,406	9.0	▲ 5.9	▲ 11.2
			出荷	S	-	-	-	-	-
			在庫	I	-	-	-	-	-
●	駆動伝導・操縦装置部品 Drive, transmission and Control parts	百万円 生・鋳	生産	P	212,454	229,496	8.4	▲ 4.1	▲ 10.4
			出荷	S	-	-	-	-	-
			在庫	I	-	-	-	-	-
●	懸架制動装置部品 Suspension and Brake parts	百万円 生・鋳	生産	P	36,054	36,399	1.1	▲ 9.5	▲ 16.1
			出荷	S	-	-	-	-	-
			在庫	I	-	-	-	-	-
●	シャシー・車体部品 Chassis and Body parts	百万円 生・鋳	生産	P	120,416	126,131	4.9	▲ 13.9	▲ 12.7
			出荷	S	-	-	-	-	-
			在庫	I	-	-	-	-	-
●	乗用車用エアコン Automobile air conditioners	台 生・鋳	生産	P	496,785	544,009	9.4	▲ 30.9	▲ 9.5
			出荷	S	545,752	542,759	▲ 0.5	▲ 31.0	▲ 17.9
			在庫	I	42,337	42,269	▲ 0.2	105.8	9.9
二輪自動車 Motorcycles	二輪自動車(125ml以下) Motorcycles (125ml or less)	台 耐・乗	生産	P	10,830	11,007	1.3	▲ 45.0	▲ 9.7
			出荷	S	31,513	41,787	32.5	▲ 1.0	1.1
			在庫	I	42,189	34,740	▲ 17.7	▲ 10.4	▲ 12.9
●	●	●	在庫率	IR	133.9	83.1	▲ 37.9	▲ 9.5	▲ 13.1

* 1.Classification by Use of Goods

P:Production, S: Shipments, I: Inventories, IR:Inventory Ratio

(前月比・前年同月比・在庫率＝%)

分類 Classification	品目 Goods	単位 Unit 格付 *1	項目 Item	8月 2012 Aug.	9月 Sep.	原指数 Original Index		季調済指数 前月比 %Change From Previous Month (Seasonal adjust- ment index)
						前月比 %Change From Previous Month	前年同月比 %Change From Previous Year	
	二輪自動車(125ml超) Motorcycles (More than 125ml)	台 耐・乗	生産 P	34,744	35,502	2.4	▲ 5.2	▲ 14.6
			出荷 S	33,131	40,453	21.8	5.6	▲ 2.3
			在庫 I	27,227	23,298	▲ 14.4	▲ 26.3	▲ 21.7
			在庫率 IR	82.2	57.6	▲ 29.9	▲ 30.4	▲ 23.6
産業車両 Industrial vehicles	フォークリフトトラック Fork lift trucks	台 資・輸	生産 P	9,058	9,692	7.1	▲ 11.9	▲ 8.3
			出荷 S	8,544	9,604	12.5	▲ 11.9	▲ 1.6
			在庫 I	3,388	3,217	▲ 5.0	16.6	3.7
			在庫率 IR	39.7	33.5	▲ 15.6	32.3	13.3
	ショベルトラック Shovel trucks	台 資・建	生産 P	927	1,115	20.1	▲ 10.7	▲ 11.4
			出荷 S	867	1,168	34.7	▲ 0.1	▲ 2.8
			在庫 I	1,060	1,011	▲ 4.6	47.0	▲ 10.8
			在庫率 IR	122.3	86.6	▲ 29.2	47.4	0.0
船舶・同機関 Ships and ships engines	船用ディーゼル機関 Diesel engines for marine	千PS 生・鉦	生産 P	1,230	1,345	9.3	▲ 9.1	▲ 9.3
			出荷 S	-	-	-	-	-
			在庫 I	-	-	-	-	-
			在庫率 IR	-	-	-	-	-
精密機械工業 Precision instruments	工業用長さ計 industrial measures	個 生・鉦	生産 P	435,989	476,750	9.2	▲ 14.6	▲ 5.2
			出荷 S	412,646	483,539	17.2	▲ 19.3	3.1
			在庫 I	755,951	748,891	▲ 1.0	20.2	3.5
			在庫率 IR	183.2	154.9	▲ 15.4	48.8	4.3
計測機器 Measuring machine and instruments	ガスメータ Gas-meters	個 資・他	生産 P	252,862	245,361	▲ 3.0	0.1	▲ 2.0
			出荷 S	252,147	244,425	▲ 3.0	▲ 3.3	▲ 1.3
			在庫 I	43,811	44,747	2.0	▲ 16.9	11.3
			在庫率 IR	17.4	18.3	5.2	▲ 14.0	17.6
	工業用計重機 Measuring instruments and controllers for industry	台 資・他	生産 P	1,669	1,836	10.0	▲ 1.6	▲ 1.4
			出荷 S	1,670	2,182	30.6	3.5	0.7
			在庫 I	912	566	▲ 37.9	▲ 36.3	▲ 13.0
			在庫率 IR	54.6	25.9	▲ 52.5	▲ 38.5	▲ 10.5
	精密測定機 Precision measuring machines and instruments	台 資・他	生産 P	21,745	24,346	12.0	▲ 19.1	3.5
			出荷 S	24,097	24,028	▲ 0.3	▲ 28.8	▲ 17.5
			在庫 I	41,445	41,760	0.7	17.5	1.6
			在庫率 IR	172.0	173.8	1.1	64.9	17.3
	分析機器 Analytical instruments	百万円 資・他	生産 P	13,995	16,479	17.8	▲ 17.9	▲ 14.5
			出荷 S	13,992	18,267	30.5	▲ 17.9	▲ 18.7
			在庫 I	-	-	-	-	-
			在庫率 IR	139.5	101.1	▲ 27.5	▲ 12.5	▲ 2.7
	試験機 Testing machines	台 資・他	生産 P	452	484	7.0	▲ 3.1	▲ 5.8
			出荷 S	462	528	14.2	8.1	▲ 10.3
			在庫 I	451	407	▲ 9.7	▲ 35.8	▲ 9.5
			在庫率 IR	97.6	77.1	▲ 21.1	▲ 40.7	▲ 3.0
光学部品 Optical parts	カメラ用交換レンズ Interchangeable lenses for cameras	個 耐・教	生産 P	494,390	476,304	▲ 3.7	▲ 18.8	▲ 10.8
			出荷 S	680,548	614,027	▲ 9.8	▲ 15.7	▲ 18.8
			在庫 I	1,042,915	1,123,153	7.7	110.5	11.1
			在庫率 IR	153.2	182.9	19.4	149.6	36.8
時計 Watches and clocks	電池式時計 Battery-operated clocks and watches	千個 耐・教	生産 P	665	712	7.1	87.7	9.6
			出荷 S	1,444	1,175	▲ 18.6	1.1	▲ 18.6
			在庫 I	2,958	3,189	7.8	23.6	11.7
			在庫率 IR	204.8	271.4	32.5	22.1	46.1
	電池式時計ムーブメント Movements of battery - operated clocks and watches	千個 生・鉦	生産 P	26,908	28,421	5.6	▲ 25.8	▲ 10.9
			出荷 S	28,393	30,973	9.2	▲ 19.9	▲ 2.9
			在庫 I	14,429	12,280	▲ 14.9	68.7	▲ 5.1
			在庫率 IR	50.8	39.6	▲ 22.0	110.8	▲ 4.1
窯業・土石製品工業 Ceramics, stone and clay products	板ガラス Sheet glass	換算箱 建・建 生・鉦	生産 P	2,125,957	1,908,365	▲ 10.2	9.2	▲ 15.5
			出荷 S	1,789,595	1,973,327	10.3	▲ 10.7	▲ 0.7
			在庫 I	5,283,905	5,225,493	▲ 1.1	15.4	2.3
			在庫率 IR	295.3	264.8	▲ 10.3	29.3	7.0
ガラス・同製品 Glass and glass	安全ガラス Safety glass	㎡ 生・鉦	生産 P	3,276,412	3,865,685	18.1	▲ 5.6	0.8
			出荷 S	3,441,865	3,665,822	6.5	▲ 9.4	▲ 10.0
			在庫 I	2,895,078	3,035,886	4.8	▲ 12.5	5.8
			在庫率 IR	84.1	82.8	▲ 1.5	▲ 3.3	27.1

* 1.Classification by Use of Goods

P:Production, S: Shipments, I: Inventories, IR:Inventory Ratio

(前月比・前年同月比・在庫率＝%)

分類 Classification	品目 Goods	単位 Unit 格付 *1	項目 Item	8月 2012 Aug.	9月 Sep.	原指数 Original Index		季調済指数 前月比 %Change From Previous Month (Seasonal adjust- ment index)	
						前月比 %Change From Previous Month	前年同月比 %Change From Previous Year		
セメント・同製品 Cement and cement products	ガラス短繊維製品 Glass fiber wool products	t 建・建	生産 P	16,553	19,688	19.0	29.9	3.6	
			出荷 S	17,868	18,457	3.3	8.3	2.1	
			在庫 I	14,951	16,213	8.4	▲ 2.7	13.4	
			在庫率 IR	83.7	87.8	4.9	▲ 10.2	16.8	
	ガラス長繊維製品 Glass fiber continuous textiles	t 生・鋳	生産 P	21,244	20,096	▲ 5.5	▲ 12.7	▲ 3.4	
			出荷 S	22,823	22,797	▲ 0.1	▲ 15.3	▲ 5.2	
			在庫 I	63,535	63,768	0.3	0.7	2.5	
			在庫率 IR	278.4	279.7	0.5	18.8	12.8	
	ガラス製容器類 Glass containers	t 生・鋳	生産 P	107,578	108,837	1.2	▲ 6.3	▲ 2.1	
			出荷 S	106,268	106,729	0.5	▲ 0.1	1.5	
			在庫 I	240,131	240,807	0.3	5.4	▲ 0.3	
			在庫率 IR	226.0	225.6	▲ 0.2	5.6	▲ 2.5	
	台所・食卓用ガラス製品 Glass products for tableware and kitchenware	t 非・家	生産 P	3,052	2,999	▲ 1.6	▲ 39.5	▲ 3.9	
			出荷 S	3,584	3,097	▲ 13.7	▲ 24.6	▲ 13.1	
			在庫 I	18,179	18,025	▲ 0.9	2.6	▲ 0.1	
			在庫率 IR	507.2	582.0	14.8	35.7	13.9	
●	セメント Cement	t 建・建 建・土	生産 P	4,337,203	4,665,650	7.6	12.8	3.0	
			出荷 S	4,309,810	4,448,257	3.2	6.3	1.4	
			在庫 I	1,082,354	1,235,072	14.1	14.1	15.5	
			在庫率 IR	25.1	27.8	10.8	7.5	16.8	
	遠心力鉄筋コンクリート管 Centrifugal reinforced- concrete pipes	t 建・土	生産 P	24,782	27,303	10.2	▲ 0.2	0.2	
			出荷 S	21,391	27,471	28.6	6.2	6.5	
			在庫 I	135,504	134,728	▲ 0.6	▲ 10.7	▲ 1.8	
			在庫率 IR	633.5	490.4	▲ 22.6	▲ 15.8	▲ 6.4	
	遠心力鉄筋コンクリートポール Centrifugal reinforced- concrete poles	t 資・電	生産 P	57,674	58,170	0.8	▲ 7.1	▲ 4.3	
			出荷 S	62,140	63,271	1.8	3.0	0.1	
			在庫 I	135,332	131,937	▲ 2.5	7.2	▲ 2.4	
			在庫率 IR	217.8	208.5	▲ 4.3	4.0	▲ 0.5	
	●	遠心力鉄筋コンクリートパイプ Centrifugal reinforced- concrete piles	t 建・建	生産 P	164,139	165,024	0.5	▲ 14.1	▲ 1.9
				出荷 S	170,871	153,866	▲ 9.9	▲ 22.7	▲ 3.9
				在庫 I	335,371	344,740	2.8	▲ 10.2	2.9
				在庫率 IR	196.3	224.1	14.2	16.3	14.6
●	護岸用コンクリートブロック Concrete blocks for bank protection	t 建・土	生産 P	125,590	126,994	1.1	25.4	▲ 6.0	
			出荷 S	92,107	85,919	▲ 6.9	9.9	▲ 15.6	
			在庫 I	475,294	509,409	7.1	11.4	2.4	
			在庫率 IR	516.0	592.9	14.9	1.3	26.4	
●	道路用コンクリート製品 Concrete products for road	t 建・土	生産 P	292,552	310,007	5.9	0.4	▲ 2.3	
			出荷 S	272,475	309,012	13.5	5.5	1.5	
			在庫 I	1,533,529	1,539,127	0.3	▲ 0.1	▲ 1.2	
			在庫率 IR	562.8	498.1	▲ 11.5	▲ 5.2	0.1	
●	プレストレストコンクリート製品 Pre-stressed concrete	t 建・土	生産 P	67,286	68,333	1.5	13.7	▲ 3.8	
			出荷 S	64,943	76,157	17.2	21.9	11.1	
			在庫 I	169,435	162,318	▲ 4.2	13.2	▲ 1.8	
			在庫率 IR	260.9	213.1	▲ 18.3	▲ 7.2	1.7	
●	気泡コンクリート製品 Autoclaved light weight Concrete products	m3 建・建	生産 P	123,587	127,687	3.2	▲ 5.1	▲ 2.9	
			出荷 S	123,481	126,454	2.4	▲ 2.8	1.0	
			在庫 I	63,199	62,325	▲ 1.4	▲ 1.0	1.7	
			在庫率 IR	51.2	49.3	▲ 3.7	1.9	8.8	
陶磁器 Ceramics wares	●	m ² 建・建	生産 P	1,809,700	2,048,194	13.2	▲ 3.0	▲ 2.4	
			出荷 S	1,782,197	1,926,457	8.1	1.8	▲ 1.6	
			在庫 I	9,234,790	9,337,934	1.1	6.0	0.7	
			在庫率 IR	518.2	484.7	▲ 6.5	4.0	4.7	
	●	水洗式便器 Water closet	個 建・建	生産 P	145,942	156,240	7.0	▲ 21.8	▲ 8.3
				出荷 S	239,500	236,111	▲ 1.4	▲ 5.3	▲ 3.2
				在庫 I	274,637	255,261	▲ 7.1	▲ 11.8	▲ 6.7
				在庫率 IR	114.7	108.1	▲ 5.8	▲ 6.9	▲ 0.5
	●	電気用陶磁器 Electrical porcelain insulators	t 資・電 生・鋳	生産 P	2,979	3,136	5.3	▲ 16.4	▲ 7.7
				出荷 S	3,793	3,182	▲ 16.1	▲ 0.3	▲ 5.6
●			在庫 I	9,749	9,794	0.3	▲ 1.1	▲ 3.6	
			在庫率 IR	257.0	307.8	19.8	▲ 0.7	18.1	

* 1. Classification by Use of Goods

P: Production, S: Shipments, I: Inventories, IR: Inventory Ratio

(前月比・前年同月比・在庫率＝%)

分類 Classification	品目 Goods	単位 Unit 格付 *1	項目 Item	8月 2012 Aug.	9月 Sep.	原指数 Original Index		季調済指数 前月比 %Change From Previous Month (Seasonal adjust- ment index)		
						前月比 %Change From Previous Month	前年同月比 %Change From Previous Year			
●	台所・食卓用陶磁器 Ceramic wares for tableware and kitchenware	t 非・家	生産	P	4,886	5,081	4.0	▲ 13.6	▲ 6.7	
			出荷	S	-	-	-	-	-	
			在庫	I	-	-	-	-	-	
			在庫率	IR	-	-	-	-	-	
●	ファインセラミックス(機能材) Fine ceramics for functional use	千個 生・鋳	生産	P	2,342,213	2,476,412	5.7	26.6	6.0	
			出荷	S	2,441,836	2,480,228	1.6	23.2	6.5	
			在庫	I	726,563	723,815	▲ 0.3	▲ 48.7	▲ 3.5	
			在庫率	IR	29.8	29.2	▲ 2.1	▲ 58.4	▲ 3.2	
	●	触媒担体・セラミックフィルタ Ceramic catalyst supports and ceramic filter	kg 生・鋳	生産	P	1,353,083	1,309,460	▲ 3.2	▲ 1.1	▲ 13.1
				出荷	S	1,212,969	1,275,767	5.2	▲ 10.4	▲ 4.2
				在庫	I	2,237,716	2,233,567	▲ 0.2	21.4	▲ 1.8
				在庫率	IR	-	-	-	-	-
	●	ファインセラミックス(一般構造材) Fine ceramics for structural use	千個 生・鋳	生産	P	109,667	108,445	▲ 1.1	▲ 3.1	▲ 7.9
				出荷	S	106,371	103,696	▲ 2.4	▲ 4.7	▲ 9.1
				在庫	I	65,495	68,069	4.0	24.4	2.2
				在庫率	IR	-	-	-	-	-
●	ほうろう鉄器製品 Enameled iron products	t 建・建	生産	P	2,972	3,404	14.5	▲ 3.6	8.3	
			出荷	S	1,278	1,533	20.1	4.2	21.9	
			在庫	I	2,868	2,821	▲ 1.6	0.6	▲ 1.2	
			在庫率	IR	224.4	184.0	▲ 18.0	▲ 3.3	▲ 13.3	
	耐火れんが Refractory brick	t 生・鋳	生産	P	28,417	27,753	▲ 2.4	▲ 13.7	▲ 5.1	
			出荷	S	33,356	30,217	▲ 9.5	▲ 20.7	▲ 14.1	
			在庫	I	64,840	66,383	2.4	0.0	5.0	
			在庫率	IR	194.4	219.7	13.0	26.0	23.9	
	不定形耐火物 Monolithic refractories	t 生・鋳	生産	P	59,407	55,852	▲ 6.0	▲ 3.0	▲ 4.9	
			出荷	S	61,603	56,178	▲ 8.8	▲ 8.3	▲ 9.5	
			在庫	I	25,753	26,894	4.4	10.2	12.7	
			在庫率	IR	41.8	47.9	14.6	20.3	28.2	
	電極 Carbonaceous electrodes	t 生・鋳	生産	P	14,827	14,837	0.0	▲ 14.2	▲ 3.5	
			出荷	S	14,506	16,864	16.2	▲ 4.8	12.5	
			在庫	I	18,624	16,152	▲ 13.3	▲ 5.9	▲ 14.6	
			在庫率	IR	128.4	95.8	▲ 25.4	▲ 1.3	▲ 21.0	
炭素繊維 Carbon fiber	kg 生・鋳	生産	P	1,429,685	1,318,923	▲ 7.7	▲ 8.9	▲ 9.3		
		出荷	S	874,855	1,055,289	20.6	▲ 4.5	4.6		
		在庫	I	2,049,991	2,144,035	4.6	34.2	6.5		
		在庫率	IR	234.3	203.2	▲ 13.3	40.5	▲ 6.1		
●	研削砥石 Abrasive products	t 生・他	生産	P	3,189	3,118	▲ 2.2	▲ 12.3	▲ 6.3	
			出荷	S	3,703	3,499	▲ 5.5	▲ 11.9	▲ 10.3	
			在庫	I	3,387	3,301	▲ 2.6	▲ 16.3	0.7	
			在庫率	IR	91.5	94.3	3.1	▲ 5.0	19.1	
せっこうボード Gypsum board	千㎡ 建・建	生産	P	37,782	44,233	17.1	6.7	1.8		
		出荷	S	41,270	40,277	▲ 2.4	▲ 4.9	▲ 2.0		
		在庫	I	24,681	28,576	15.7	20.5	11.5		
		在庫率	IR	59.8	70.9	18.6	26.6	20.1		
生石灰 Quick lime	t 生・鋳	生産	P	661,397	613,168	▲ 7.3	▲ 4.3	▲ 9.3		
		出荷	S	602,029	554,801	▲ 7.9	▲ 5.5	▲ 9.7		
		在庫	I	106,092	109,817	3.5	14.0	4.4		
		在庫率	IR	17.6	19.8	12.5	20.7	18.6		
●	アンモニア Ammonia	t 生・鋳	生産	P	89,722	95,528	6.5	▲ 9.0	11.5	
			出荷	S	68,502	64,542	▲ 5.8	1.5	▲ 2.3	
			在庫	I	22,449	26,516	18.1	12.4	8.2	
			在庫率	IR	32.8	41.1	25.3	10.8	15.5	
	●	複合肥料 Compound fertilizers	t 生・他	生産	P	62,326	73,864	18.5	▲ 18.0	▲ 7.2
				出荷	S	67,098	80,840	20.5	▲ 4.1	2.9
				在庫	I	423,510	411,153	▲ 2.9	4.0	▲ 0.8
				在庫率	IR	631.2	508.6	▲ 19.4	8.6	3.0
ソーダ工業製品 Industrial sodium chemicals	か性ソーダ Sodium hydroxide	t 生・鋳	生産	P	330,347	304,582	▲ 7.8	▲ 9.3	▲ 4.0	
			出荷	S	225,193	226,256	0.5	▲ 11.9	▲ 1.0	
			在庫	I	135,405	130,921	▲ 3.4	▲ 9.1	▲ 7.7	
			在庫率	IR	60.1	57.9	▲ 3.7	3.2	▲ 7.5	

* 1. Classification by Use of Goods

P: Production, S: Shipments, I: Inventories, IR: Inventory Ratio

(前月比・前年同月比・在庫率＝%)

分類 Classification	品目 Goods	単位 Unit 格付 *1	項目 Item	8月 2012 Aug.	9月 Sep.	原指数 Original Index		季調済指数 前月比 %Change From Previous Month (Seasonal adjust- ment index)	
						前月比 %Change From Previous Month	前年同月比 %Change From Previous Year		
無機薬品・顔料・触媒 Industrial inorganic chemicals, pigment and catalyst	液体塩素 Liquid chlorine	t 生・鋳	生産	P	37,870	37,708	▲ 0.5	2.0	2.0
			出荷	S	18,239	17,686	▲ 3.1	12.1	▲ 7.8
			在庫	I	4,022	4,706	16.9	17.7	15.0
			在庫率	IR	22.1	26.6	20.4	4.7	33.4
	酸化第二鉄 Ferric oxide	t 生・鋳	生産	P	10,325	11,252	9.1	2.3	10.7
			出荷	S	9,355	9,510	1.5	▲ 18.8	4.1
			在庫	I	12,193	13,166	7.9	▲ 7.7	7.4
			在庫率	IR	130.3	138.4	6.2	13.6	9.5
	酸化チタン Titanium dioxide	t 生・鋳	生産	P	14,367	13,443	▲ 6.3	▲ 24.6	▲ 3.0
			出荷	S	14,173	14,357	1.3	▲ 22.5	▲ 6.0
			在庫	I	68,631	67,792	▲ 1.2	37.2	1.0
			在庫率	IR	484.2	472.2	▲ 2.5	77.3	11.4
カーボンブラック Carbon black	t 生・鋳	生産	P	53,131	53,881	1.4	▲ 0.2	5.9	
		出荷	S	45,669	52,668	15.3	▲ 11.7	▲ 0.8	
		在庫	I	71,350	72,498	1.6	27.5	10.5	
		在庫率	IR	156.2	137.7	▲ 11.8	44.3	13.0	
活性炭 Activated carbons	t 生・鋳	生産	P	4,629	5,191	12.1	▲ 4.8	4.1	
		出荷	S	4,583	4,875	6.4	▲ 8.6	0.0	
		在庫	I	11,755	11,419	▲ 2.9	▲ 11.4	▲ 1.8	
		在庫率	IR	256.5	234.2	▲ 8.7	▲ 3.1	3.7	
硫酸 Sulfuric acid	t 生・鋳	生産	P	567,910	562,349	▲ 1.0	16.2	13.1	
		出荷	S	510,722	446,277	▲ 12.6	▲ 4.4	▲ 5.9	
		在庫	I	218,894	272,070	24.3	35.8	33.0	
		在庫率	IR	42.9	61.0	42.1	41.8	47.3	
自動車排気ガス浄化用触媒 Catalyst for auto emissions control	t 生・鋳	生産	P	798	882	10.5	▲ 16.6	▲ 9.2	
		出荷	S	875	949	8.4	▲ 12.0	▲ 10.5	
		在庫	I	215	211	▲ 1.9	11.6	2.2	
		在庫率	IR	24.6	22.2	▲ 9.7	26.9	17.9	
高圧ガス High compressed gas	酸素 Oxygen	千m3 生・鋳	生産	P	663,958	627,023	▲ 5.6	4.3	▲ 7.1
			出荷	S	651,001	617,775	▲ 5.1	4.9	▲ 7.0
			在庫	I	-	-	-	-	-
			在庫率	IR	-	-	-	-	-
	窒素 Nitrogen	千m3 生・鋳	生産	P	1,173,224	1,160,180	▲ 1.1	1.3	0.3
			出荷	S	849,512	834,488	▲ 1.8	1.4	▲ 1.1
			在庫	I	31,699	36,525	15.2	22.1	18.8
			在庫率	IR	3.7	4.4	19.0	19.6	20.5
	フルオロカーボン Fluorocarbon	t 生・鋳	生産	P	5,836	3,746	▲ 35.8	▲ 24.5	▲ 19.4
			出荷	S	2,717	2,206	▲ 18.9	▲ 25.1	4.8
			在庫	I	9,898	8,537	▲ 13.8	12.8	▲ 7.2
			在庫率	IR	364.3	387.0	6.2	50.4	▲ 3.1
石油系芳香族 Aromatic hydrocarbons (Petroleum, origin)	純ベンゼン Benzene, pure	t 生・鋳	生産	P	363,607	346,917	▲ 4.6	7.9	2.7
			出荷	S	224,161	219,785	▲ 2.0	▲ 2.4	1.7
			在庫	I	112,588	136,294	21.0	20.1	25.6
			在庫率	IR	50.2	62.0	23.6	23.1	17.5
	純トルエン Toluene, pure	t 生・鋳	生産	P	121,663	111,709	▲ 8.2	19.6	10.1
			出荷	S	52,390	53,329	1.8	8.0	23.6
			在庫	I	58,929	45,158	▲ 23.3	▲ 10.0	▲ 25.1
			在庫率	IR	112.5	84.7	▲ 24.7	▲ 16.6	▲ 38.0
	キシレン Xylene	t 生・鋳	生産	P	471,575	457,191	▲ 3.1	2.4	4.3
			出荷	S	170,993	160,441	▲ 6.2	▲ 16.0	2.4
			在庫	I	108,342	125,842	16.2	23.1	11.7
			在庫率	IR	63.4	78.4	23.6	46.3	7.9
パラキシレン Para-xylene	t 生・鋳	生産	P	284,099	273,305	▲ 3.7	4.4	2.6	
		出荷	S	297,074	336,958	13.4	16.8	32.9	
		在庫	I	117,176	98,263	▲ 16.2	▲ 4.3	▲ 18.1	
		在庫率	IR	39.4	29.2	▲ 25.9	▲ 18.0	▲ 39.6	
環式中間物 Cyclic chemicals and synthetic dyes	スチレンモノマー Styrene monomer	t 生・鋳	生産	P	210,859	156,452	▲ 25.9	▲ 20.0	▲ 13.8
			出荷	S	194,207	178,328	▲ 8.2	▲ 13.6	▲ 1.7
			在庫	I	74,215	57,414	▲ 22.7	▲ 1.3	▲ 11.6
			在庫率	IR	38.2	32.2	▲ 15.7	14.2	▲ 9.8

* 1.Classification by Use of Goods

P:Production, S: Shipments, I: Inventories, IR:Inventory Ratio

(前月比・前年同月比・在庫率＝%)

分類 Classification	品目 Goods	単位 Unit 格付 *1	項目 Item	8月 2012 Aug.	9月 Sep.	原指数 Original Index		季調済指数 前月比 %Change From Previous Month (Seasonal adjust- ment index)	
						前月比 %Change From Previous Month	前年同月比 %Change From Previous Year		
	フェノール Phenol	t 生・鋳	生産	P	76,198	71,805	▲ 5.7	▲ 4.6	▲ 5.8
			出荷	S	36,628	46,458	26.9	7.0	11.1
			在庫	I	30,025	28,062	▲ 6.5	20.3	▲ 6.1
			在庫率	IR	82.0	60.4	▲ 26.3	12.6	▲ 18.9
	高純度テレフタル酸 Terephthalic acid, pure	t 生・鋳	生産	P	67,619	41,940	▲ 37.9	▲ 7.3	▲ 21.0
			出荷	S	47,073	45,873	▲ 2.6	▲ 3.4	15.6
			在庫	I	58,659	44,106	▲ 24.8	32.7	▲ 20.9
			在庫率	IR	124.6	96.1	▲ 22.9	37.3	▲ 31.9
	○ トルイレンジイソシアネート Toluylene diisocyanate	t 生・鋳	生産	P	-	-	-	-	-
			出荷	S	-	-	-	-	-
			在庫	I	-	-	-	-	-
			在庫率	IR	-	-	-	-	-
	シクロヘキサン Cyclohexane	t 生・鋳	生産	P	41,933	33,190	▲ 20.8	▲ 11.0	▲ 8.3
			出荷	S	30,889	26,826	▲ 13.2	4.4	11.8
			在庫	I	16,050	15,733	▲ 2.0	▲ 5.7	▲ 9.2
			在庫率	IR	52.0	58.6	12.7	▲ 9.7	▲ 18.5
	カプロラクタム Caprolactam	t 生・鋳	生産	P	35,331	28,581	▲ 19.1	▲ 11.5	▲ 0.1
			出荷	S	23,040	17,936	▲ 22.1	▲ 27.6	▲ 8.6
在庫			I	16,595	16,335	▲ 1.7	▲ 24.8	▲ 1.4	
在庫率			IR	72.0	91.1	26.6	4.2	17.9	
ジフェニルメタンジイソシアネート Diphenyl methane diisocyanate	t 生・鋳	生産	P	37,496	24,902	▲ 33.6	▲ 9.4	▲ 10.9	
		出荷	S	30,140	24,623	▲ 18.3	▲ 5.6	▲ 9.2	
		在庫	I	38,596	33,792	▲ 12.5	▲ 24.5	▲ 2.9	
		在庫率	IR	128.1	137.2	7.0	▲ 20.1	14.1	
有機薬品 Industrial organic chemicals	エチレン Ethylene	t 生・鋳	生産	P	561,875	492,829	▲ 12.3	▲ 7.8	▲ 5.5
			出荷	S	384,505	363,355	▲ 5.5	▲ 11.2	▲ 4.0
			在庫	I	68,551	62,932	▲ 8.2	▲ 2.8	▲ 3.6
			在庫率	IR	17.8	17.3	▲ 2.8	9.5	1.1
	エチレングリコール Ethylene glycol	t 生・鋳	生産	P	61,203	53,722	▲ 12.2	▲ 9.9	▲ 9.2
			出荷	S	56,030	53,003	▲ 5.4	▲ 10.1	▲ 25.7
			在庫	I	36,435	34,773	▲ 4.5	▲ 0.7	3.8
			在庫率	IR	65.0	65.6	0.9	10.4	24.6
	★ 二塩化エチレン Ethylene dichloride	t 生・鋳	生産	P	252,005	256,113	1.6	▲ 3.6	3.6
			出荷	S	19,797	28,877	45.9	▲ 6.5	33.9
			在庫	I	35,825	32,421	▲ 9.5	▲ 31.9	▲ 9.1
			在庫率	IR	14.2	12.7	▲ 10.6	▲ 29.1	▲ 15.2
	プロピレン Propylene	t 生・鋳	生産	P	466,600	420,988	▲ 9.7	▲ 5.8	▲ 1.9
			出荷	S	437,482	390,134	▲ 10.8	▲ 11.3	▲ 4.0
			在庫	I	62,213	60,722	▲ 2.4	▲ 17.6	▲ 6.0
			在庫率	IR	14.2	15.6	9.8	▲ 6.6	1.4
	ポリプロピレングリコール Polypropylene glycol	t 生・鋳	生産	P	18,575	21,273	14.4	▲ 3.2	11.3
			出荷	S	18,812	18,263	▲ 2.9	▲ 13.1	▲ 12.0
在庫			I	29,553	30,649	3.7	▲ 9.6	6.7	
在庫率			IR	157.1	167.8	6.8	4.0	27.2	
合成アセトン Acetone, synthetic	t 生・鋳	生産	P	44,302	41,369	▲ 6.6	2.4	▲ 0.2	
		出荷	S	27,923	25,438	▲ 8.9	0.5	▲ 7.3	
		在庫	I	17,434	21,641	24.1	40.2	32.2	
		在庫率	IR	62.4	85.1	36.4	39.5	33.2	
アクリロニトリル Acrylonitrile	t 生・鋳	生産	P	47,810	38,913	▲ 18.6	▲ 29.1	▲ 16.1	
		出荷	S	35,348	35,682	0.9	▲ 25.6	20.4	
		在庫	I	28,364	22,911	▲ 19.2	▲ 0.5	▲ 17.3	
		在庫率	IR	80.2	64.2	▲ 20.0	33.8	▲ 32.5	
合成ブタノール Butanol, synthetic	t 生・鋳	生産	P	32,999	32,590	▲ 1.3	19.1	6.1	
		出荷	S	10,405	9,035	▲ 13.2	▲ 49.2	▲ 7.5	
		在庫	I	7,607	8,839	16.2	6.6	14.4	
		在庫率	IR	73.1	97.8	33.8	109.8	32.5	
ブタジエン Butadiene	t 生・鋳	生産	P	82,340	70,646	▲ 14.2	▲ 6.2	▲ 12.0	
		出荷	S	55,551	51,380	▲ 7.5	5.8	▲ 3.2	
		在庫	I	20,575	22,218	8.0	23.4	24.4	
		在庫率	IR	37.0	43.2	16.8	16.4	26.1	

* 1. Classification by Use of Goods

P: Production, S: Shipments, I: Inventories, IR: Inventory Ratio

(前月比・前年同月比・在庫率＝%)

分類 Classification	品目 Goods	単位 Unit 格付 *1	項目 Item	8月 2012 Aug.	9月 Sep.	原指数 Original Index		季調済指数 前月比 %Change From Previous Month (Seasonal adjust- ment index)	
						前月比 %Change From Previous Month	前年同月比 %Change From Previous Year		
プラスチック Plastic (materials)	ポリエチレン Polyethylene	t 生・鋳	生産	P	226,377	199,317	▲ 11.9	3.5	▲ 6.1
			出荷	S	208,287	215,789	3.6	1.7	▲ 5.1
			在庫	I	450,260	437,770	▲ 2.7	▲ 6.9	0.6
			在庫率	IR	216.2	202.9	▲ 6.2	▲ 8.6	6.6
	ポリスチレン Polystyrene	t 生・鋳	生産	P	98,696	91,168	▲ 7.6	▲ 7.1	▲ 4.1
			出荷	S	89,061	89,266	0.2	▲ 13.6	▲ 9.1
			在庫	I	137,360	135,392	▲ 1.5	▲ 7.9	1.8
			在庫率	IR	154.2	151.7	▲ 1.7	6.7	13.2
	ポリプロピレン Polypropylene	t 生・鋳	生産	P	220,045	189,086	▲ 14.0	11.1	▲ 9.5
			出荷	S	188,995	184,009	▲ 2.6	▲ 10.2	▲ 6.9
			在庫	I	384,635	389,876	1.4	▲ 3.1	7.0
			在庫率	IR	203.5	211.9	4.1	7.9	19.0
	フェノール樹脂 Phenol-formaldehyde resin	t 生・鋳	生産	P	20,905	22,698	8.5	▲ 3.8	▲ 3.5
			出荷	S	20,832	21,705	4.3	▲ 4.3	▲ 3.8
在庫			I	12,184	12,237	0.5	▲ 4.1	0.1	
在庫率			IR	58.5	56.4	▲ 3.5	0.3	7.4	
● エポキシ樹脂 Epoxy resin	t 生・鋳	生産	P	12,032	11,784	▲ 2.1	6.6	9.3	
		出荷	S	11,732	11,738	0.2	▲ 8.3	▲ 2.0	
		在庫	I	15,872	16,203	2.1	▲ 11.2	5.1	
		在庫率	IR	135.3	138.0	2.0	▲ 3.3	10.9	
ウレタンフォーム Polyurethane foam	t 生・鋳	生産	P	15,237	15,693	2.9	▲ 3.8	▲ 8.1	
		出荷	S	15,893	16,197	1.9	▲ 6.2	▲ 11.5	
		在庫	I	3,574	3,562	▲ 0.4	▲ 6.4	▲ 1.8	
		在庫率	IR	22.5	22.0	▲ 2.2	0.0	15.7	
★ メタクリル樹脂 Methacrylic resin	t 生・鋳	生産	P	14,247	14,858	4.2	▲ 5.4	2.7	
		出荷	S	13,211	12,785	▲ 3.3	▲ 8.6	▲ 7.7	
		在庫	I	22,682	23,210	2.3	▲ 9.3	9.4	
		在庫率	IR	159.2	156.2	▲ 1.8	▲ 4.1	9.2	
ポリビニルアルコール Polyvinyl alcohol	t 生・鋳	生産	P	18,733	14,335	▲ 23.5	▲ 30.1	▲ 18.2	
		出荷	S	14,290	13,146	▲ 8.0	▲ 18.4	▲ 16.5	
		在庫	I	42,832	42,572	▲ 0.5	6.1	1.2	
		在庫率	IR	299.7	323.8	8.0	29.9	20.4	
塩化ビニル樹脂 Polyvinyl chloride	t 生・鋳	生産	P	109,594	130,776	19.3	6.3	12.0	
		出荷	S	102,813	123,603	20.1	▲ 3.6	9.2	
		在庫	I	101,796	108,969	7.0	▲ 8.3	8.7	
		在庫率	IR	99.0	88.2	▲ 10.9	▲ 4.8	0.8	
● ポリアミド系樹脂成形材料 Polyamides resin(Molding materials)	t 生・鋳	生産	P	22,264	19,234	▲ 13.6	▲ 4.7	▲ 4.0	
		出荷	S	16,799	17,637	5.0	▲ 8.4	▲ 2.4	
		在庫	I	37,525	38,184	1.8	▲ 9.6	4.8	
		在庫率	IR	223.4	216.5	▲ 3.1	▲ 1.1	8.7	
ふっ素樹脂 Fluoroplastics	t 生・鋳	生産	P	2,654	2,213	▲ 16.6	▲ 25.1	▲ 5.6	
		出荷	S	2,050	2,166	5.6	▲ 21.1	▲ 2.1	
		在庫	I	6,751	6,771	0.3	26.2	▲ 4.5	
		在庫率	IR	329.3	312.6	▲ 5.1	59.9	3.6	
ポリカーボネート Polycarbonate	t 生・鋳	生産	P	31,149	26,782	▲ 14.1	▲ 4.4	▲ 26.6	
		出荷	S	26,029	25,135	▲ 3.4	3.1	▲ 10.9	
		在庫	I	45,982	47,107	2.5	▲ 16.2	▲ 4.9	
		在庫率	IR	176.7	187.4	6.1	▲ 18.8	5.6	
ポリエチレンテレフタレート Polyethylene terephthalate	t 生・鋳	生産	P	66,117	54,753	▲ 17.2	▲ 14.7	4.4	
		出荷	S	35,636	36,903	3.7	▲ 2.6	12.6	
		在庫	I	76,520	71,173	▲ 7.0	▲ 21.8	0.9	
		在庫率	IR	214.7	192.9	▲ 10.2	▲ 19.7	3.1	
合成ゴム Synthetic rubbers	● t 生・鋳	生産	P	141,050	131,798	▲ 6.6	0.8	1.1	
		出荷	S	114,891	126,029	9.7	▲ 3.5	▲ 1.2	
		在庫	I	327,009	321,414	▲ 1.7	21.3	2.9	
		在庫率	IR	284.6	255.0	▲ 10.4	25.6	7.4	
写真感光材料 Sensitive materials for photography	写真フィルム Photo film	千㎡ 生・他	生産	P	8,894	10,866	22.1	▲ 37.0	▲ 1.3
			出荷	S	12,720	10,903	▲ 14.4	▲ 41.9	▲ 27.0
			在庫	I	14,353	14,259	▲ 0.6	9.5	5.0
			在庫率	IR	112.8	130.8	16.0	88.2	52.2

* 1.Classification by Use of Goods

P:Production, S: Shipments, I: Inventories, IR:Inventory Ratio

(前月比・前年同月比・在庫率＝%)

分類 Classification	品目 Goods	単位 Unit 格付 *1	項目 Item	8月 2012 Aug.	9月 Sep.	原指数 Original Index		季調済指数 前月比 %Change From Previous Month (Seasonal adjust- ment index)
						前月比 %Change From Previous Month	前年同月比 %Change From Previous Year	
石けん・合成洗剤・界面活性剤 Soap, synthetic detergent and surface- active agents	○ 印画紙 Sensitized paper	千m ² 生・他	生産	-	-	-	-	-
			出荷	-	-	-	-	-
			在庫	-	-	-	-	-
			在庫率	-	-	-	-	-
	● 浴用・手洗用石けん Toilet soap and hand soap	t 非・家	生産	5,662	6,029	6.5	▲ 22.4	▲ 7.7
			出荷	7,709	9,195	19.3	▲ 13.7	2.9
			在庫	5,402	5,053	▲ 6.4	▲ 11.2	▲ 8.9
			在庫率	70.1	55.0	▲ 21.6	3.0	▲ 9.3
	● 合成洗剤 Synthetic detergent	t 非・家	生産	76,859	90,896	18.2	2.3	▲ 0.5
			出荷	84,927	87,212	2.7	▲ 5.7	▲ 3.6
在庫			26,302	30,834	17.3	▲ 1.8	15.8	
在庫率			31.0	35.4	14.1	4.1	23.2	
柔軟仕上げ剤 Fabric softener	t 非・家	生産	18,339	24,227	32.1	▲ 3.4	22.9	
		出荷	20,626	22,829	10.7	▲ 0.6	15.1	
		在庫	8,291	8,600	3.8	▲ 12.9	▲ 9.3	
		在庫率	40.2	37.7	▲ 6.2	▲ 12.4	▲ 3.7	
非イオン界面活性剤 Non-ionic surface-active agents	t 生・鉱	生産	33,481	37,999	13.4	▲ 8.1	▲ 0.2	
		出荷	34,275	33,580	▲ 2.0	▲ 13.7	▲ 8.3	
		在庫	43,280	44,153	2.0	▲ 4.4	1.1	
		在庫率	126.3	131.5	4.2	10.8	16.8	
化粧品 Cosmetics	● シャンプー類 Shampoo, hair rinse and hair treatment	t 非・家	生産	13,766	12,863	▲ 6.6	▲ 22.1	▲ 18.4
			出荷	21,577	19,726	▲ 8.5	▲ 7.7	▲ 10.8
			在庫	32,657	32,000	▲ 2.0	▲ 20.0	▲ 3.9
			在庫率	151.4	162.2	7.1	▲ 13.3	7.4
	● 整髪料 Hair dressings	kg 非・家	生産	2,059,692	1,966,970	▲ 4.6	▲ 6.5	8.2
			出荷	2,060,510	2,087,396	1.4	▲ 12.1	3.8
			在庫	3,876,856	3,676,769	▲ 5.2	▲ 2.7	▲ 0.1
			在庫率	188.2	176.1	▲ 6.4	10.6	4.6
	● 洗顔クリーム類 Facial washing cream and foam, Cleansing cream, Massage and cold cream	kg 非・家	生産	2,723,433	2,833,779	4.1	▲ 1.2	15.8
			出荷	2,943,500	2,946,772	0.2	2.6	9.2
在庫			3,562,650	3,531,384	▲ 0.9	▲ 3.1	2.3	
在庫率			121.0	119.8	▲ 1.0	▲ 5.5	▲ 4.5	
● モイスタークリーム・乳液 Moisture cream and milky lotion	kg 非・家	生産	668,173	634,985	▲ 5.0	▲ 3.4	▲ 8.4	
		出荷	678,599	653,371	▲ 3.7	▲ 4.8	▲ 14.0	
		在庫	1,151,995	1,121,021	▲ 2.7	4.8	▲ 1.0	
		在庫率	169.8	171.6	1.0	10.0	17.1	
化粧品・美容液 Skin lotion and beauty essence	kg 非・家	生産	2,107,626	2,080,231	▲ 1.3	▲ 7.6	▲ 3.6	
		出荷	2,269,266	2,135,072	▲ 6.0	▲ 8.2	▲ 10.0	
		在庫	3,044,177	2,968,594	▲ 2.4	▲ 3.1	1.7	
		在庫率	134.1	139.0	3.7	5.4	19.2	
ファンデーション Makeup foundation	kg 非・家	生産	206,797	168,973	▲ 18.3	▲ 8.6	▲ 18.9	
		出荷	193,705	211,003	9.0	4.0	13.9	
		在庫	450,555	403,509	▲ 10.4	▲ 8.6	▲ 6.3	
		在庫率	232.6	191.2	▲ 17.8	▲ 12.1	▲ 18.8	
口紅 Lipstick	kg 非・家	生産	16,411	20,618	25.6	27.3	23.8	
		出荷	14,548	16,522	13.5	17.5	26.2	
		在庫	55,690	58,868	5.7	25.5	6.9	
		在庫率	382.8	356.3	▲ 6.9	6.8	▲ 3.6	
塗料・印刷インキ Paint and printing ink	● 溶剤系合成樹脂塗料 Organic solvent type of Synthetic resin paints	t 建・建 生・鉱	生産	48,258	49,020	1.7	▲ 13.5	▲ 6.3
			出荷	51,142	51,792	1.3	▲ 13.9	▲ 5.4
			在庫	48,371	48,361	▲ 0.1	1.8	0.8
			在庫率	94.6	93.4	▲ 1.3	18.3	9.6
	● 水系合成樹脂塗料 Water soluble type of Synthetic resin paints	t 建・建 生・鉱	生産	28,843	30,280	4.9	▲ 7.5	▲ 7.6
			出荷	29,186	29,647	1.6	▲ 6.8	▲ 7.3
			在庫	22,558	22,827	1.2	2.5	0.2
			在庫率	77.3	77.0	▲ 0.4	10.0	10.9
	● シンナー Thinners	t 生・鉱	生産	35,762	36,352	1.6	▲ 4.6	▲ 4.8
			出荷	39,375	39,949	1.5	▲ 4.2	▲ 4.6
在庫			7,165	7,061	▲ 1.4	▲ 3.3	2.9	
在庫率			18.2	17.7	▲ 2.7	1.2	13.2	

* 1. Classification by Use of Goods

P: Production, S: Shipments, I: Inventories, IR: Inventory Ratio

(前月比・前年同月比・在庫率＝%)

分類 Classification	品目 Goods	単位 Unit 格付 *1	項目 Item	8月 2012 Aug.	9月 Sep.	原指数 Original Index		季調済指数 前月比 %Change From Previous Month (Seasonal adjust- ment index)	
						前月比 %Change From Previous Month	前年同月比 %Change From Previous Year		
	● 印刷インキ Printing ink	t 生・鋳	生産	P	28,200	29,740	5.5	▲ 6.2	▲ 3.5
			出荷	S	33,842	34,470	1.8	▲ 5.8	▲ 4.6
			在庫	I	15,747	15,727	▲ 0.1	▲ 8.6	1.9
			在庫率	IR	46.5	45.6	▲ 1.9	▲ 3.0	8.8
石油・石炭製品工業 Petroleum and coal products	ガソリン Gasoline	kl 非・教 生・他	生産	P	5,068,265	4,340,656	▲ 14.3	▲ 0.2	▲ 1.4
			出荷	S	5,285,570	4,579,472	▲ 13.4	▲ 0.9	▲ 0.2
			在庫	I	1,273,946	1,316,800	3.3	15.3	5.1
			在庫率	IR	24.1	28.8	19.5	16.6	9.5
石油製品 Petroleum products	ナフサ Naphtha	kl 生・鋳	生産	P	1,468,443	1,323,104	▲ 9.9	▲ 9.8	▲ 2.3
			出荷	S	3,358,352	2,958,857	▲ 11.9	▲ 8.4	▲ 7.9
			在庫	I	987,796	1,122,342	13.6	▲ 9.2	15.6
			在庫率	IR	29.4	37.9	28.9	▲ 1.0	18.8
	ジェット燃料油 Jet fuel	kl 生・他	生産	P	1,370,400	1,363,891	▲ 0.5	21.8	22.4
			出荷	S	1,329,929	1,478,337	11.2	14.5	20.0
			在庫	I	649,658	543,108	▲ 16.4	6.3	▲ 7.5
			在庫率	IR	48.8	36.7	▲ 24.8	▲ 7.3	▲ 24.1
	灯油 Kerosene	kl 非・家 生・他	生産	P	1,191,640	1,132,143	▲ 4.9	▲ 17.2	▲ 17.7
			出荷	S	1,054,007	882,955	▲ 16.2	▲ 20.7	▲ 33.4
			在庫	I	1,051,008	1,348,005	28.4	0.1	9.4
			在庫率	IR	99.7	152.7	53.1	26.1	45.8
軽油 Gas oil	kl 生・他	生産	P	3,547,160	3,086,993	▲ 13.0	▲ 9.7	▲ 3.7	
		出荷	S	3,656,944	3,349,515	▲ 8.4	▲ 8.5	▲ 7.8	
		在庫	I	1,213,395	1,116,664	▲ 8.0	▲ 4.2	▲ 0.2	
		在庫率	IR	33.2	33.3	0.3	4.5	3.6	
A重油 Heavy fuel oil A	kl 生・鋳 生・他	生産	P	1,102,532	1,088,635	▲ 1.3	5.6	0.9	
		出荷	S	1,109,973	1,047,516	▲ 5.6	▲ 0.7	▲ 5.1	
		在庫	I	429,194	492,237	14.7	2.9	12.1	
		在庫率	IR	38.7	47.0	21.5	3.5	16.4	
B・C重油 Heavy fuel oil B・C	kl 生・鋳 生・他	生産	P	2,676,215	2,279,562	▲ 14.9	14.9	▲ 8.2	
		出荷	S	2,959,240	2,654,221	▲ 10.4	20.0	▲ 2.1	
		在庫	I	1,521,647	1,520,975	▲ 0.1	0.2	▲ 3.7	
		在庫率	IR	51.4	57.3	11.5	▲ 16.5	▲ 3.3	
液化石油ガス Liquefied petroleum gas	t 非・家 生・鋳	生産	P	403,038	369,479	▲ 8.3	9.2	3.1	
		出荷	S	498,818	445,812	▲ 10.6	▲ 5.1	▲ 2.6	
		在庫	I	205,458	213,529	4.0	▲ 5.3	0.5	
		在庫率	IR	41.2	47.9	16.3	▲ 0.2	2.9	
石炭製品 Coal products	コークス Coke	t 生・鋳	生産	P	3,031,508	2,923,295	▲ 3.6	1.8	▲ 0.3
			出荷	S	816,103	808,180	▲ 1.0	20.4	1.1
			在庫	I	1,247,712	1,291,570	3.5	▲ 11.4	4.1
			在庫率	IR	152.9	159.8	4.5	▲ 26.5	2.2
プラスチック製品工業 Plastic products	● プラスチック製フィルム・シート Plastic film and plastic sheets	t 生・鋳	生産	P	178,920	200,716	12.2	▲ 1.9	0.5
			出荷	S	200,903	205,728	2.4	▲ 3.0	▲ 2.0
			在庫	I	228,031	231,829	1.6	0.7	0.2
			在庫率	IR	113.5	112.7	▲ 0.7	3.8	2.9
	● プラスチック製板 Plastic plates	t 建・建	生産	P	9,744	10,462	7.3	▲ 14.3	▲ 5.0
			出荷	S	9,959	10,761	8.0	▲ 11.5	▲ 4.4
			在庫	I	13,965	13,843	▲ 0.9	▲ 6.8	▲ 0.1
			在庫率	IR	140.2	128.6	▲ 8.3	5.2	5.5
	合成皮革 Plastic synthetic leathers	t 生・鋳	生産	P	3,830	4,277	11.7	▲ 2.2	▲ 5.4
			出荷	S	3,963	4,306	8.8	▲ 4.4	▲ 4.4
			在庫	I	2,209	2,184	▲ 1.1	▲ 1.8	3.3
			在庫率	IR	55.7	50.7	▲ 9.0	2.6	10.6
● プラスチック製パイプ Plastic pipes	t 建・建	生産	P	31,058	41,982	35.1	21.1	2.3	
		出荷	S	29,675	35,945	21.1	7.3	▲ 1.3	
		在庫	I	36,398	38,276	5.0	1.3	9.5	
		在庫率	IR	122.7	106.5	▲ 13.2	▲ 5.4	11.9	
● プラスチック製継手 Plastic pipe fittings	t 建・建	生産	P	4,384	4,967	13.4	9.3	▲ 3.7	
		出荷	S	4,298	4,682	8.8	7.6	▲ 5.4	
		在庫	I	5,681	5,795	2.0	4.0	4.4	
		在庫率	IR	132.2	123.8	▲ 6.3	▲ 3.3	14.9	
● プラスチック製機械器具部品 Plastic products for machine tools and parts	t 生・鋳	生産	P	52,251	53,919	3.2	▲ 7.0	▲ 6.9	
		出荷	S	59,353	61,165	3.1	▲ 8.6	▲ 7.1	
		在庫	I	13,036	12,594	▲ 3.3	▲ 11.6	▲ 4.1	
		在庫率	IR	22.0	20.6	▲ 6.4	▲ 3.6	9.1	

* 1. Classification by Use of Goods

P: Production, S: Shipments, I: Inventories, IR: Inventory Ratio

(前月比・前年同月比・在庫率＝%)

分類 Classification	品目 Goods	単位 Unit 格付 *1	項目 Item	8月 2012 Aug.	9月 Sep.	原指数 Original Index		季調済指数 前月比 %Change From Previous Month (Seasonal adjust- ment index)	
						前月比 %Change From Previous Month	前年同月比 %Change From Previous Year		
●	プラスチック製日用品・雑貨 Plastic products for daily necessaries and miscellaneous goods	t 非・家	生産	P	23,186	23,700	2.2	▲ 2.0	▲ 1.5
			出荷	S	24,122	24,027	▲ 0.4	▲ 2.3	▲ 0.3
			在庫	I	21,347	21,799	2.2	6.6	0.8
			在庫率	IR	88.5	90.7	2.5	9.0	4.3
	プラスチック製容器(中空成形) Plastic containers blow- molding	t 生・鋳	生産	P	46,853	43,889	▲ 6.3	7.6	▲ 0.7
			出荷	S	48,530	46,623	▲ 3.9	7.7	9.3
			在庫	I	31,452	30,272	▲ 3.7	▲ 2.9	▲ 2.8
			在庫率	IR	64.8	64.9	0.2	▲ 9.8	▲ 15.2
	プラスチック製容器(中空成形以外) Plastic containers(excl. blow-molding)	t 生・他	生産	P	24,651	25,632	4.0	▲ 10.7	▲ 2.4
			出荷	S	27,563	26,909	▲ 2.4	▲ 7.1	▲ 4.6
			在庫	I	10,862	11,757	8.3	▲ 0.3	0.6
			在庫率	IR	39.4	43.7	10.9	7.1	8.4
	プラスチック製建材 Plastic material for building	t 建・建	生産	P	21,655	23,293	7.6	▲ 4.2	▲ 3.9
			出荷	S	23,561	24,953	5.9	▲ 3.1	▲ 1.6
			在庫	I	27,483	27,026	▲ 1.6	▲ 2.8	▲ 1.1
			在庫率	IR	116.6	108.3	▲ 7.2	0.3	1.9
	発泡プラスチック製品 Plastic foam products	t 建・建 生・他	生産	P	23,144	24,746	7.0	0.3	▲ 0.9
			出荷	S	24,314	25,011	2.8	▲ 0.3	▲ 0.1
			在庫	I	24,220	24,791	2.3	▲ 3.3	2.2
			在庫率	IR	99.6	99.1	▲ 0.5	▲ 3.2	4.4
	強化プラスチック製品 Plastic reinforced products	t 建・建	生産	P	5,220	5,553	6.3	▲ 2.0	6.7
出荷			S	5,170	5,552	7.4	▲ 4.8	8.2	
在庫			I	3,466	3,431	▲ 1.0	3.2	▲ 0.3	
在庫率			IR	67.0	61.8	▲ 7.8	8.3	▲ 1.4	
パルプ・紙・紙加工品工業 Pulp, paper and paper products	製紙パルプ Paper pulp	t 生・鋳	生産	P	740,679	722,058	▲ 2.4	▲ 1.5	▲ 0.2
			出荷	S	85,503	92,767	8.5	▲ 4.3	7.3
			在庫	I	221,322	217,650	▲ 1.6	47.2	▲ 0.1
			在庫率	IR	-	-	-	-	
紙 Paper	新聞巻取紙 Newsprint paper in rolls	t 生・鋳	生産	P	279,469	267,493	▲ 4.2	5.1	2.4
			出荷	S	277,508	258,703	▲ 6.8	▲ 3.0	▲ 6.3
			在庫	I	247,549	256,187	3.5	0.1	7.1
			在庫率	IR	89.2	99.0	11.0	3.2	16.0
	印刷用紙(非塗工類) Uncoated printing paper	t 生・鋳 生・他	生産	P	173,820	177,392	2.1	▲ 3.1	1.8
			出荷	S	168,729	176,903	4.9	▲ 7.2	1.5
			在庫	I	304,704	304,517	0.0	28.4	0.2
			在庫率	IR	180.6	172.1	▲ 4.7	38.4	1.2
	印刷用紙(塗工) Coated printing paper	t 生・鋳	生産	P	410,387	387,052	▲ 5.7	▲ 7.6	▲ 1.8
			出荷	S	378,784	413,833	9.3	▲ 6.2	5.7
			在庫	I	539,109	511,892	▲ 5.0	73.3	▲ 3.2
			在庫率	IR	142.3	123.7	▲ 13.1	84.3	▲ 7.2
	情報用紙 Communication paper	t 生・他	生産	P	114,485	116,842	2.1	2.7	2.9
			出荷	S	84,825	86,446	1.9	▲ 8.0	▲ 2.4
			在庫	I	166,727	180,486	8.3	31.8	7.3
			在庫率	IR	196.6	208.8	6.2	43.3	10.1
	包装用紙 Wrapping paper	t 生・鋳	生産	P	73,045	76,704	5.0	13.1	▲ 0.9
			出荷	S	70,065	70,107	0.0	▲ 9.9	▲ 9.0
			在庫	I	108,415	114,213	5.4	40.2	5.7
			在庫率	IR	154.7	162.9	5.4	55.4	18.1
	衛生用紙 Sanitary paper	t 非・家	生産	P	139,669	144,301	3.3	0.3	▲ 1.8
出荷			S	142,661	141,970	▲ 0.4	▲ 3.7	▲ 1.3	
在庫			I	87,063	89,399	2.7	4.2	4.5	
在庫率			IR	61.0	63.0	3.3	8.4	11.0	
板紙 Paperboard	段ボール原紙 Container board	t 生・鋳	生産	P	677,968	721,956	6.4	▲ 1.5	1.6
			出荷	S	650,371	656,081	0.8	▲ 6.0	▲ 1.0
			在庫	I	400,066	425,468	6.3	14.3	8.9
			在庫率	IR	61.5	64.8	5.3	21.6	14.7
	紙器用板紙 Paperboard for paper container	t 生・鋳	生産	P	122,418	136,582	11.6	▲ 5.2	2.7
			出荷	S	122,554	130,773	6.7	▲ 14.2	▲ 4.7
			在庫	I	150,455	153,084	1.7	22.3	6.6
			在庫率	IR	122.8	117.1	▲ 4.6	42.5	11.4
紙加工品 Converted and processed paper	● 段ボールシート Corrugated cardboard sheets	千㎡ 生・鋳	生産	P	1,062,002	1,047,226	▲ 1.4	▲ 4.0	▲ 2.5
			出荷	S	1,055,844	1,043,021	▲ 1.2	▲ 3.7	▲ 3.0
			在庫	I	55,645	54,981	▲ 1.2	3.5	▲ 3.8
			在庫率	IR	5.3	5.3	0.0	8.8	2.8

* 1. Classification by Use of Goods

P: Production, S: Shipments, I: Inventories, IR: Inventory Ratio

(前月比・前年同月比・在庫率＝%)

分類 Classification	品目 Goods	単位 Unit 格付 *1	項目 Item	8月 2012 Aug.	9月 Sep.	原指数 Original Index		季調済指数 前月比 %Change From Previous Month (Seasonal adjust- ment index)	
						前月比 %Change From Previous Month	前年同月比 %Change From Previous Year		
繊維工業 Textiles 化学繊維 Chemical fiber	★ 合成繊維(長繊維) Synthetic fibers (Filament)	t 生・鋺	生産 P	36,650	34,630	▲ 5.4	▲ 6.4	0.1	
			出荷 S	21,372	22,117	3.6	▲ 11.5	▲ 5.1	
			在庫 I	37,300	35,251	▲ 5.6	2.4	0.6	
	● 合成繊維(短繊維) Synthetic fibers (Staple)	t 生・鋺	在庫率 IR	101.8	101.8	0.0	9.6	0.9	
			生産 P	31,523	29,622	▲ 6.1	▲ 11.3	1.3	
			出荷 S	29,615	34,712	17.1	▲ 2.9	10.8	
紡績 Spun yarn	綿糸 Cotton yarn	t 生・鋺	在庫 I	50,807	44,937	▲ 11.5	▲ 2.3	▲ 4.5	
			在庫率 IR	171.6	129.5	▲ 24.5	0.7	▲ 8.5	
			生産 P	2,708	2,907	7.4	▲ 17.1	▲ 15.2	
	毛糸 Woolen yarn	t 生・鋺	出荷 S	1,673	1,827	9.3	▲ 19.7	▲ 8.4	
			在庫 I	3,890	3,847	▲ 0.9	4.6	▲ 3.7	
			在庫率 IR	232.5	210.6	▲ 9.4	30.0	7.6	
	合成繊維紡績糸 Synthetic fiber yarn	t 生・鋺	生産 P	833	829	▲ 0.6	0.4	▲ 5.2	
			出荷 S	611	567	▲ 7.2	11.3	▲ 7.4	
			在庫 I	1,147	1,195	4.2	9.6	9.2	
	織物 Woven fabrics	● ★ 綿織物 Cotton fabrics	千㎡ 生・鋺	在庫率 IR	187.7	210.8	12.3	▲ 1.3	14.0
				生産 P	2,452	2,717	10.8	▲ 6.0	2.9
				出荷 S	1,660	1,783	7.4	▲ 10.7	▲ 0.7
毛織物 Woolen fabrics		千㎡ 生・鋺	在庫 I	3,619	3,690	1.9	43.8	4.2	
			在庫率 IR	218.0	207.0	▲ 5.1	61.2	7.0	
			生産 P	9,900	10,045	1.3	▲ 2.1	▲ 2.7	
● 絹・絹紡織物 Silk and spun silk fabrics		千㎡ 生・鋺	出荷 S	8,095	8,721	7.7	▲ 6.8	0.7	
			在庫 I	17,228	17,123	▲ 0.7	5.5	1.2	
			在庫率 IR	174.0	170.5	▲ 1.9	7.6	4.0	
● 合成繊維織物(長繊維) Synthetic fiber fabrics (Filament)		千㎡ 生・鋺	生産 P	2,212	2,289	3.5	▲ 6.4	4.3	
			出荷 S	1,584	1,305	▲ 17.5	▲ 10.1	▲ 15.3	
			在庫 I	1,061	1,120	5.4	▲ 20.6	5.3	
● ★ 合成繊維織物(短繊維) Synthetic fiber fabrics (Staple)	千㎡ 生・鋺	在庫率 IR	67.0	85.8	28.1	▲ 11.7	26.9		
		生産 P	217	209	▲ 3.7	▲ 11.1	▲ 13.4		
		出荷 S	187	186	▲ 0.5	▲ 11.3	▲ 1.0		
染色整理 Dyeing and finishing processes	● 綿織物染色整理 Cotton fabrics, dyeing and finishing processes	千㎡ 生・鋺	在庫 I	1,260	1,261	0.1	▲ 4.9	▲ 0.7	
			在庫率 IR	673.8	678.0	0.6	7.3	2.4	
			生産 P	50,572	54,630	8.0	▲ 10.2	3.3	
	● 合成繊維織物染色整理 Synthetic fiber fabrics, dyeing and finishing processes	千㎡ 生・鋺	出荷 S	27,161	27,801	2.5	▲ 10.1	0.0	
			在庫 I	44,343	44,922	1.3	26.8	0.3	
			在庫率 IR	163.3	161.6	▲ 1.0	41.3	1.7	
● ★ 二ツト生地染色整理 Knit fabrics, dyeing and finishing processes	千㎡ 生・鋺	生産 P	11,558	12,471	7.8	▲ 13.6	▲ 1.8		
		出荷 S	5,713	5,943	4.1	▲ 5.1	1.4		
		在庫 I	19,791	20,534	3.8	20.1	4.2		
● タオル地 Towel cloth	t 生・鋺	在庫率 IR	171.2	164.7	▲ 3.8	39.1	7.3		
		生産 P	862	922	6.9	2.4	▲ 0.4		
		出荷 S	980	1,040	6.2	2.1	▲ 0.3		
衣類 Clothes	● 二ツト製外衣 Knitted fabrics outer wears	千点 非・被	在庫 I	2,816	2,779	▲ 1.4	▲ 1.1	▲ 2.7	
			在庫率 IR	287.3	267.2	▲ 7.1	▲ 3.2	▲ 3.4	
			生産 P	28,160	30,218	7.2	▲ 10.0	▲ 0.4	
	● 織物製外衣 Woven fabrics outer wears	千点 非・被	出荷 S	28,362	29,506	4.0	▲ 11.0	▲ 4.5	
			在庫 I	6,175	6,887	11.5	10.0	8.2	
			在庫率 IR	21.8	23.3	6.8	23.2	15.5	
● 二ツト製外衣 Knitted fabrics outer wears	千点 非・被	生産 P	75,340	77,549	2.9	▲ 6.8	▲ 0.9		
		出荷 S	73,462	81,208	10.5	▲ 5.1	3.3		
		在庫 I	54,596	50,937	▲ 6.7	2.4	▲ 3.5		
● 織物製外衣 Woven fabrics outer wears	千点 非・被	在庫率 IR	74.3	62.7	▲ 15.6	7.9	▲ 6.1		
		生産 P	34,156	34,190	0.0	▲ 6.5	▲ 1.3		
		出荷 S	33,127	35,720	7.8	▲ 7.1	2.0		
● 織物製外衣 Woven fabrics outer wears	千点 非・被	在庫 I	26,734	25,204	▲ 5.8	▲ 13.5	▲ 1.2		
		在庫率 IR	80.7	70.6	▲ 12.5	▲ 6.8	▲ 1.2		
		生産 P	2,957	3,195	7.9	▲ 5.0	1.9		
● 織物製外衣 Woven fabrics outer wears	千点 非・被	出荷 S	2,479	2,778	12.1	2.7	7.0		
		在庫 I	5,116	5,350	4.5	▲ 10.1	▲ 4.3		
		在庫率 IR	206.4	192.6	▲ 6.7	▲ 12.5	▲ 7.8		
● 織物製外衣 Woven fabrics outer wears	千点 非・被	生産 P	3,334	3,384	1.5	▲ 10.8	▲ 5.6		
		出荷 S	2,810	3,380	20.1	▲ 3.3	2.8		
		在庫 I	13,206	13,563	2.7	8.8	▲ 1.0		
			在庫率 IR	470.0	401.3	▲ 14.7	12.6	0.3	

* 1. Classification by Use of Goods

P: Production, S: Shipments, I: Inventories, IR: Inventory Ratio

(前月比・前年同月比・在庫率＝%)

分類 Classification	品目 Goods	単位 Unit 格付 *1	項目 Item	8月 2012 Aug.	9月 Sep.	原指数 Original Index		季調済指数 前月比 %Change From Previous Month (Seasonal adjust- ment index)		
						前月比 %Change From Previous Month	前年同月比 %Change From Previous Year			
●	下着 Under wears	千点 非・被	生産	P	5,734	5,857	2.2	4.8	▲ 0.5	
			出荷	S	6,985	6,651	▲ 4.7	1.3	▲ 3.3	
			在庫	I	7,865	7,955	1.1	41.2	4.6	
			在庫率	IR	112.6	119.6	6.2	39.6	8.5	
	靴下 Hosiery	千点 非・被	生産	P	18,482	18,810	1.8	▲ 3.9	▲ 2.3	
			出荷	S	34,303	34,838	1.5	▲ 4.5	▲ 4.9	
			在庫	I	98,002	99,064	1.1	▲ 3.8	0.0	
			在庫率	IR	285.7	284.4	▲ 0.4	0.7	5.9	
	その他の繊維製品 Other textile products	ふとん Futon	枚 耐・装	生産	P	314,702	351,284	9.1	▲ 4.9	▲ 4.4
				出荷	S	318,212	348,074	7.0	▲ 3.8	▲ 9.8
				在庫	I	260,826	218,379	2.0	▲ 7.7	▲ 0.1
				在庫率	IR	82.0	62.7	▲ 4.7	▲ 4.2	9.6
タフテッドカーペット Tufted pile carpets		㎡ 建・建 耐・装	生産	P	4,492,280	4,732,342	5.4	▲ 1.4	2.1	
			出荷	S	4,732,103	4,869,689	2.9	▲ 2.5	▲ 0.3	
			在庫	I	5,493,632	5,654,052	2.9	▲ 5.6	▲ 1.2	
			在庫率	IR	116.1	116.1	0.0	▲ 3.3	5.3	
不織布 Nonwovens fabrics		t 生・鉞	生産	P	25,792	26,400	2.4	0.6	0.7	
			出荷	S	25,309	25,830	2.1	1.5	0.5	
			在庫	I	23,947	23,726	▲ 1.0	7.5	0.7	
			在庫率	IR	94.6	91.9	▲ 2.8	6.0	▲ 0.4	
ニット生地 Knit fabrics	t 生・鉞	生産	P	5,046	5,205	3.1	▲ 3.8	▲ 1.3		
		出荷	S	4,935	5,104	3.4	▲ 2.4	▲ 0.1		
		在庫	I	2,672	2,625	▲ 1.7	▲ 3.5	▲ 1.3		
		在庫率	IR	54.1	51.4	▲ 5.1	▲ 1.2	1.0		
ゴム製品工業 Rubber products	自動車用タイヤ Rubber tires for automobiles	新ゴム量 生・鉞 生・他	生産	P	79,017	93,109	17.8	▲ 11.0	▲ 1.1	
			出荷	S	-	-	-	-	-	
			在庫	I	-	-	-	-	-	
			在庫率	IR	68.4	65.4	▲ 4.4	44.4	13.1	
	● ゴムベルト Rubber beltings	新ゴム量 生・鉞	生産	P	2,185	2,399	9.8	▲ 10.9	▲ 9.5	
			出荷	S	-	-	-	-	-	
			在庫	I	-	-	-	-	-	
			在庫率	IR	103.4	130.2	25.9	5.7	47.3	
	ゴムホース Rubber hoses	新ゴム量 生・鉞	生産	P	2,740	2,907	6.1	▲ 12.6	▲ 7.0	
			出荷	S	-	-	-	-	-	
			在庫	I	-	-	-	-	-	
			在庫率	IR	40.0	39.1	▲ 2.3	▲ 2.5	8.6	
● 工業用ゴム製品 Industrial rubber products	新ゴム量 生・鉞	生産	P	13,510	14,285	5.7	▲ 9.9	▲ 7.9		
		出荷	S	14,358	15,049	4.8	▲ 10.1	▲ 7.5		
		在庫	I	7,465	7,412	▲ 0.7	2.9	▲ 0.4		
		在庫率	IR	52.0	49.3	▲ 5.2	14.6	13.0		
皮革製品工業 Leather products	● 製革 Leather	t 生・鉞	生産	P	2,721	2,915	7.3	▲ 3.7	8.1	
			出荷	S	2,702	2,932	8.4	▲ 1.9	6.1	
			在庫	I	2,180	2,157	▲ 1.0	1.7	0.0	
			在庫率	IR	80.7	73.6	▲ 8.8	3.7	▲ 4.7	
	● 革靴 Leather boots and shoes	千足 非・被	生産	P	1,276	1,342	5.0	▲ 1.3	1.2	
			出荷	S	1,560	1,587	1.8	▲ 3.8	▲ 1.9	
			在庫	I	1,481	1,491	0.8	▲ 2.7	2.1	
			在庫率	IR	94.9	94.0	▲ 1.0	1.1	5.1	
家具工業 Furniture 金属製家具 Metal furniture	金属製机 Metal furniture desks	個 資・事	生産	P	140,215	135,142	▲ 3.6	▲ 2.0	5.9	
			出荷	S	169,278	153,816	▲ 9.1	3.3	5.6	
			在庫	I	390,542	384,621	▲ 1.5	4.8	▲ 0.1	
			在庫率	IR	230.7	250.1	8.4	1.6	▲ 1.5	
	金属製いす Metal furniture chairs	個 資・事	生産	P	296,986	339,036	14.3	0.3	1.7	
			出荷	S	329,699	350,307	6.3	4.2	▲ 2.0	
			在庫	I	339,564	342,741	1.0	▲ 11.9	▲ 2.4	
			在庫率	IR	103.0	97.8	▲ 5.0	▲ 15.5	3.7	
	● 金属製棚・保管庫類 Metal furniture racks and cabinets	個 資・事	生産	P	232,025	259,827	12.1	11.6	6.2	
			出荷	S	247,209	293,349	18.7	19.7	19.5	
			在庫	I	285,456	260,071	▲ 8.9	▲ 13.3	▲ 8.6	
			在庫率	IR	115.5	88.7	▲ 23.2	▲ 27.5	▲ 21.8	
流し・ガス・調理台 Metal furniture sink cabinets, range tables and cooking tables	個 建・建	生産	P	29,904	30,366	1.5	▲ 15.6	▲ 1.7		
		出荷	S	31,100	32,815	5.7	▲ 15.2	▲ 2.1		
		在庫	I	34,974	32,523	▲ 7.0	11.1	▲ 1.1		
		在庫率	IR	112.5	99.1	▲ 11.9	31.3	7.1		

* 1.Classification by Use of Goods

P:Production, S: Shipments, I: Inventories, IR:Inventory Ratio

(前月比・前年同月比・在庫率＝%)

分類 Classification	品目 Goods	単位 Unit 格付 *1	項目 Item	8月 2012 Aug.	9月 Sep.	原指数 Original Index		季調済指数 前月比 %Change From Previous Month (Seasonal adjust- ment index)	
						前月比 %Change From Previous Month	前年同月比 %Change From Previous Year		
●	システムキッチン Metal furniture kitchen units	セット 建・建	生産 出荷 在庫 在庫率	P S I IR	69,272 70,008 23,610 33.7	69,501 74,285 24,926 33.6	0.4 6.1 5.5 ▲ 0.2	▲ 5.0 ▲ 3.0 ▲ 0.7 2.7	▲ 9.8 ▲ 5.4 2.1 13.0
	金属製間仕切り Metal furniture partition	m ² 資・事	生産 出荷 在庫 在庫率	P S I IR	293,272 310,823 161,658 52.0	303,951 342,577 123,321 36.0	3.6 10.3 ▲ 23.7 ▲ 30.8	▲ 3.7 ▲ 0.1 ▲ 43.8 ▲ 43.7	4.5 ▲ 2.0 ▲ 17.7 ▲ 17.7
印刷業 Printing	とっ版印刷(活版印刷) Relief printing(Typographic printing)	百万円 生・他	生産 出荷 在庫 在庫率	P S I IR	1,827 - - -	1,925 - - -	6.5 - - -	▲ 0.5 - - -	1.9 - - -
	● 平版印刷(オフセット印刷) Planography printing(Offset printing)	百万円 生・他	生産 出荷 在庫 在庫率	P S I IR	21,814 - - -	22,998 - - -	5.0 - - -	▲ 2.4 - - -	▲ 0.7 - - -
	● おう版印刷(グラビア印刷) Intaglio printing(Gravure printing)	百万円 生・他	生産 出荷 在庫 在庫率	P S I IR	6,124 - - -	6,459 - - -	5.5 - - -	2.3 - - -	▲ 8.7 - - -
木材・木製品工業 Wood and wood products	繊維板・パーティクルボード Fiber board and particle board	千m ² 建・建 生・鋳	生産	P	12,984	14,476	11.5	▲ 8.2	1.4
			出荷	S	13,119	14,513	10.6	▲ 3.6	▲ 1.3
●	在庫	I	在庫	I	14,233	13,104	▲ 7.9	▲ 7.0	▲ 5.4
			在庫率	IR	108.5	90.3	▲ 16.8	▲ 3.5	▲ 1.9
●	ピアノ Pianos	台 耐・教	生産	P	2,796	3,424	22.4	▲ 8.8	5.6
			出荷	S	2,993	3,080	2.9	▲ 21.0	▲ 5.9
			在庫	I	4,150	4,642	11.8	67.6	12.6
●	管楽器 Wind instruments	本 資・他 耐・教	生産	P	10,353	10,489	1.2	▲ 12.7	▲ 11.2
			出荷	S	11,819	10,643	▲ 9.9	▲ 21.4	▲ 8.0
●	在庫	I	在庫	I	21,833	24,442	11.8	29.6	3.6
			在庫率	IR	184.7	229.7	24.4	64.8	23.5
文具 Stationery	シャープペンシル Mechanical pencils	千本 非・教 生・他	生産	P	11,231	12,788	13.8	▲ 11.4	2.4
			出荷	S	9,274	11,160	20.5	▲ 10.6	16.7
			在庫	I	13,528	14,689	8.7	28.0	7.9
●	ボールペン Ball-point pens	千本 非・教 生・他	生産	P	108,178	113,429	4.8	▲ 2.2	▲ 3.4
			出荷	S	105,948	118,145	11.5	5.3	4.7
			在庫	I	104,400	100,512	▲ 3.7	▲ 8.4	▲ 5.8
●	マーキングペン Marking point pens	千本 非・教 生・他	生産	P	44,853	46,552	3.8	▲ 6.6	▲ 7.1
			出荷	S	51,437	58,844	14.4	3.4	3.7
			在庫	I	68,535	66,874	▲ 2.4	▲ 5.5	▲ 2.6
●	在庫	I	在庫率	IR	133.2	113.6	▲ 14.7	▲ 8.7	▲ 6.0
			生産	P	49,286	50,195	1.3	5.3	▲ 1.5
			出荷	S	48,756	48,443	▲ 1.0	7.4	3.6
●	電子・電動玩具 Electronic and electric toys	ダース 耐・教 非・教	生産	P	49,286	50,195	1.3	5.3	▲ 1.5
			出荷	S	48,756	48,443	▲ 1.0	7.4	3.6
			在庫	I	13,971	15,733	12.8	▲ 27.0	3.8
●	在庫	I	在庫率	IR	28.7	32.5	13.3	▲ 31.8	22.2
			生産	P	282,431	248,046	▲ 12.2	▲ 26.3	▲ 10.6
			出荷	S	245,116	265,734	8.5	▲ 30.3	8.5
●	プラスチックモデル Plastic models	ダース 非・教	生産	P	282,431	248,046	▲ 12.2	▲ 26.3	▲ 10.6
			出荷	S	245,116	265,734	8.5	▲ 30.3	8.5
			在庫	I	630,031	612,007	▲ 2.8	11.4	▲ 3.8
●	在庫	I	在庫率	IR	257.0	230.3	▲ 10.4	59.8	▲ 9.3
			生産	P	11,564	12,122	4.8	10.6	4.7
			出荷	S	12,007	12,312	2.6	7.8	4.0
●	石灰石 Lime stone	千t 生・鋳	生産	P	11,564	12,122	4.8	10.6	4.7
			出荷	S	12,007	12,312	2.6	7.8	4.0
			在庫	I	7,897	8,280	4.9	▲ 1.5	1.9
●	原油 Crude petroleum	kl 生・鋳	生産	P	61,368	59,759	▲ 2.6	▲ 5.9	▲ 0.9
			出荷	S	58,764	58,367	▲ 0.6	▲ 0.6	8.7
			在庫	I	31,562	31,840	0.8	▲ 29.3	▲ 2.5
●	天然ガス Natural gas	千m ³ 生・他	生産	P	231,441	221,981	▲ 4.0	▲ 4.5	▲ 1.0
			出荷	S	297,723	285,956	▲ 3.9	▲ 9.5	▲ 0.8
			在庫	I	-	-	-	-	-
●	在庫	I	在庫率	IR	-	-	-	-	-
			生産	P	-	-	-	-	-

* 1. Classification by Use of Goods

P: Production, S: Shipments, I: Inventories, IR: Inventory Ratio

平成24年10月の製造工業生産予測調査結果

Survey of Production Forecast, October 2012

(1) 前月比(季節調整済)

Month to Month Percent Change (Seasonal Adjustment)

(%)

業種	9月 Sep. Last Month	10月 Oct. 見込み This Month	11月 Nov. 見込み Next Month
製造工業 Manufacturing	(▲ 2.9)	▲ 1.5 (0.0)	1.6
鉄鋼業 Iron and steel	(▲ 4.3)	▲ 5.3 (▲ 0.6)	2.1
非鉄金属工業 Non-ferrous metals	(0.6)	1.0 (1.5)	0.0
金属製品工業 Fabricated metals	(▲ 0.1)	3.9 (1.0)	1.5
一般機械工業 General machinery	(▲ 1.1)	▲ 1.7 (▲ 3.5)	▲ 1.9
電気機械工業 Electrical machinery	(0.8)	▲ 2.8 (▲ 0.5)	6.3
情報通信機械工業 Information and communication electronics equipment	(▲ 9.1)	▲ 11.4 (▲ 8.5)	▲ 5.4
電子部品・デバイス工業 Electronic parts and devices	(4.0)	2.4 (9.9)	3.7
輸送機械工業 Transport equipment	(▲ 11.6)	1.7 (0.6)	0.3
化学工業 Chemicals	(▲ 1.3)	0.5 (▲ 0.4)	5.1
紙・パルプ工業 Pulp and paper	(4.9)	▲ 0.7 (0.5)	2.4
その他 Others	(▲ 1.4)	▲ 3.4 (▲ 1.3)	3.1

(2) 実現率及び予測修正率

Realization Ratio and

Amendment Ratio (%)

9月の 実現率 Realization Ratio	10月の 予測修正率 Amendment Ratio
▲ 1.5	▲ 2.9
▲ 0.7	▲ 5.4
2.6	2.1
▲ 4.2	▲ 1.5
▲ 4.7	▲ 2.9
▲ 2.4	▲ 4.7
0.5	▲ 2.7
2.4	▲ 4.6
▲ 1.9	▲ 0.9
▲ 2.9	▲ 2.1
▲ 4.4	▲ 5.5
▲ 1.7	▲ 3.8

(参考)

製造工業(原系列) Manufacturing (Original)		▲ 2.7	1.3
(前月調査による前月比)	(6.6)	(▲ 1.9)	

※ ()内は前月調査による前月比を示す。

Parenteses indicate the month-to-month percent change in the previous survey.

※ 調査票の提出期日は毎月10日となっている。

The deadline of submission from principal entrepreneurs is the 10th of month.

製造工業生産予測指数(季節調整済) Indices of Production Forecast (Seasonal Adjustment Index)

平成17年=100
Index2005=100

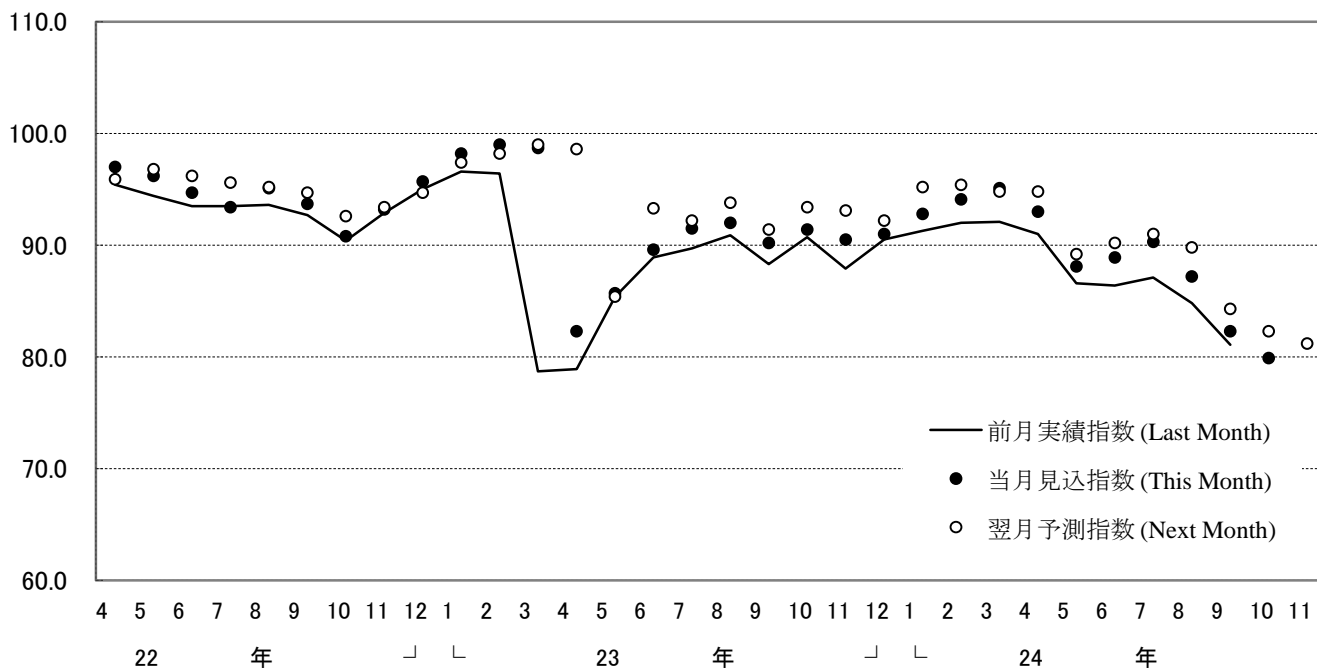

製造工業の実現率・予測修正率(増減率) Realization Ratio and Amendment Ratio(Percent Change From Previous Month)

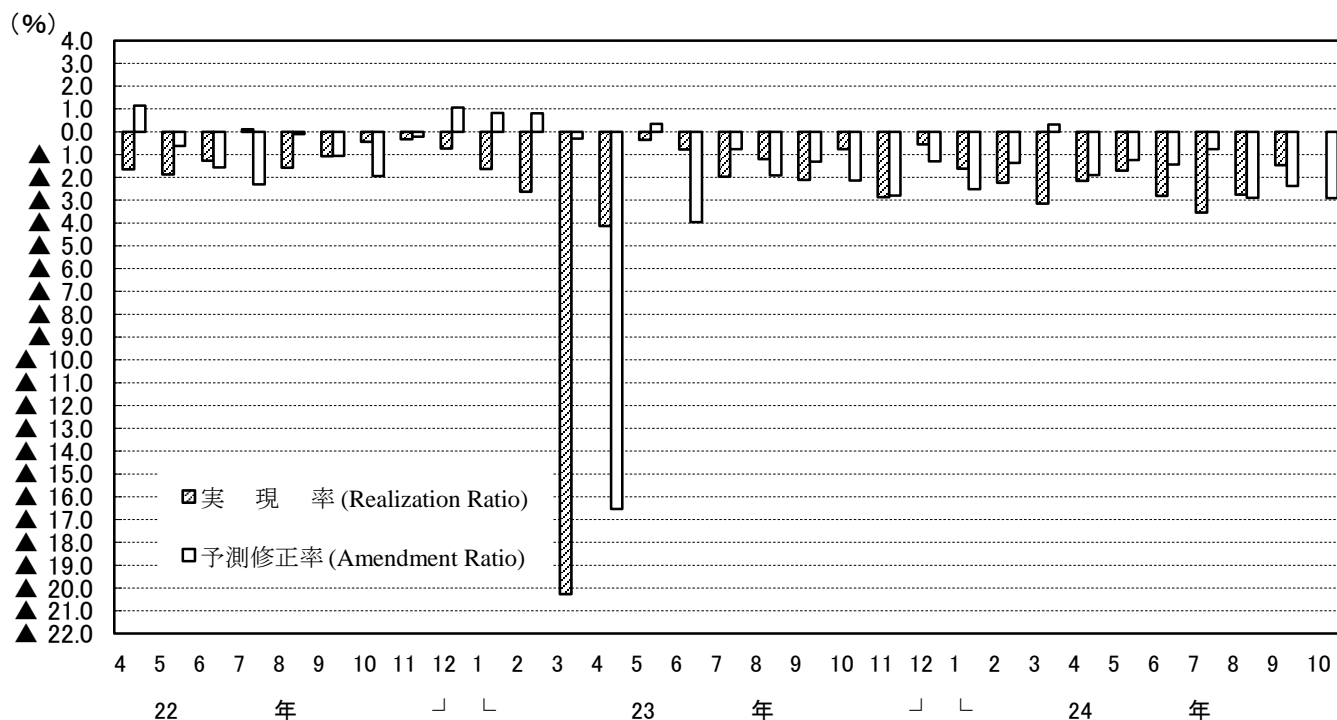

(注) このグラフは、製造工業生産予測指数の動きを表現したもので、鉱工業生産指数ではない。
Note: This graph shows the changes in indices of Production Forecast and doesn't show the very changes in indices of Production.

(注)

1. 本調査は、毎月10日現在で製造工業の主要195品目につき、それぞれの主要企業から、生産数量の前月実績、当月見込み及び翌月見込みについて報告された結果を平成17年=100.0として指数化し、その指数をもとに、前月伸び率並びに実現率及び予測修正率を公表するものである。

2.

実現率……………今回予測調査による前月実績／前回予測調査による当月見込み

予測修正率……………今回予測調査による当月見込み／前回予測調査による翌月見込み

(例)

今回予測調査による前月実績100.0、今回予測調査による当月見込み105.0

前回予測調査による当月見込み90.0、前回予測調査による翌月見込み110.0とすると、

実現率は、 $100.0 / 90.0 \times 100 = 111.1\%$

予測修正率は、 $105.0 / 110.0 \times 100 = \blacktriangle 4.5\%$

3. その他……………精密機械工業、窯業、石油製品工業、ゴム製品工業、繊維工業及びその他工業の合計である。

1.The Survey of Production Forecast in Manufacturing shows the figures as of the 10th of month.

For this survey production is collected for the previous month, the current month, and the following month from principal entrepreneurs and is calculated for approximately 195 manufacturing goods. (Index.2005=100). The results indicate Production for the current and the next 2 months. Indices are made showing the Realization Ratio, and Amended Ratio and the ratio for the previous month.

2.

Realization Ratio

=Real amount of the previous month in the current time's survey divided by estimated amount of the current month in the previous time's survey

Amendment Ratio

=Estimated amount of the current month in the current time's survey divided by the estimated amount of the following month in the previous time's survey

3. "Others" includes "Precision Instruments", "Ceramics,Clay and Stone Products", "Petroleum Products", "Rubber Products", "Textiles",and "Other Products".

【業種別ウェイト表】 Weight of Survey of Production Forecast

製造工業	10000.0	Manufacturing
鉄鋼業	869.1	Iron and Steel
非鉄金属工業	189.6	Non-Ferrous Metals
金属製品工業	583.5	Fabricated Metals
一般機械工業	1618.4	General Machinery
電気機械工業	752.4	Electrical Machinery
情報通信機械工業	703.5	Information and Communication Electronics Equipment
電子部品・デバイス工業	1172.3	Electronic Parts and Devices
輸送機械工業	1978.2	Transport Equipment
化学工業	925.3	Chemicals
紙・パルプ工業	387.2	Pulp and Paper
その他	820.5	Others

鉱工業指数における X-12-ARIMA のスペックファイル等について

The Spec files, etc. adopted in the seasonal adjustment of the Indices of Industrial Production using the X-12-ARIMA method

(1) 手法 (Method)

鉱工業指数における季節調整済指数系列は、季節要因に加え、曜日・祝祭日要因、うるう年要因によっても調整されている(在庫・在庫率指数については、季節要因のみ)。

具体的には以下のとおり。

$$\text{季節調整済指数} = \text{原指数} \div (\text{季節} \cdot \text{曜日} \cdot \text{祝祭日} \cdot \text{うるう年指数})$$

Not only seasonal but also ‘trading-day and holiday’ and ‘leap-year’ effects are adjusted as follows:

Seasonal adjustment index = Original Index / (Seasonal, ‘Trading-day and holiday’ and ‘Leap-year’ indices)
(Indices of Producers’ Inventories and Inventory Ratio were adjusted by only seasonal effects.)

(2) スペックファイル (Spec File)

使用しているスペックファイルの見本は以下のとおり。

The spec files of X-12-ARIMA for seasonal adjustment are as follows:

```
series { start = 2005.1
        span = (2005.1,2011.12)
        decimals = 1 }
transform { function = log }
arma { model = (2 1 0)(0 1 1) }
regression { variables = (td1 nolpyear lpyear) → 在庫・在庫率指数の場合は regression の { }内を削除
            save = (td hol) * The case of indices of Producers’ Inventories
            user = (jap-hol) and Inventory Ratio, delete the word
            usertype = holiday "regression" within the brackets { }
            start = 2005.1
            file = "xxxxxxxxxxxxxxxxxxxxxxx" }
forecast { maxlead = 12 }
estimate { save = ( mdl )
          maxiter = 500 }
x11 { print = (none + d10 + d11 + d16)
      save = (d10 d11 d16)
      seasonalma=x11default }
```

(3) 季節指数等の運用 (Employment of seasonal index, ‘trading-day and holiday’ and ‘leap-year’ indices)

平成24年1月以降の季節指数は、暫定季節調整方式を採用している。具体的には、平成23年の季節指数を適用している。

これに対し、曜日・祝祭日・うるう年指数は、暫定方式を採らず、上記(2)で推計されたパラメータとカレンダーから計算して利用している。

The method of temporary seasonal adjustment is adopted for the seasonal index after January 2012. Concretely to say, the monthly seasonal index in 2011 is adopted as those in 2012. As for ‘trading-day and holiday’ and ‘leap-year’, indices, this method is not adopted, and ‘trading-day and holiday’ and ‘leap-year’ indices are calculated from estimated parameters in (2) and calendar.

(4) 異常値処理 (Outlier detection)

平成23年年間補正において、異常値が検出された系列と異常値処理を行った種別、年月は以下のとおり。

In the 2011 Annual Revision, outlier-detected indices, type of outliers and period of outliers are as follows:

系列名称 Type of index		異常値種別 Type of Outliers	処理年月 Period of Outliers
鉱工業指数 Production index	生産 Production	TC	2011 03 March, 2011
	出荷 Shipments	TC	2011 03 March, 2011
	在庫 Inventories	TC	2011 03 March, 2011
		AO	2011 05 May, 2011
	在庫率 Inventory ratio	TC	2011 04 April, 2011
製造工業稼働率 ・生産能力指数 Operating ratio index, Production capacity index	稼働率 Operating ratio	TC	2011 03 March, 2011
		AO	2011 04 April, 2011
製造工業生産予測指数 Production forecast index	前月実績 actual production in the previous month	TC	2011 03 March, 2011
	当月見込 production forecasted for the current month	TC	2011 04 April, 2011
	翌月見込 production plan for the following month	AO	2011 05 May, 2011

TC: temporary change

AO: additive outlier

これにより平成23年の年間補正で修正した(2) のスペックファイルは以下のとおり。

<鉱工業指数生産の場合>

That is, the spec file modified for the 2011 Annual Revision is as follows:

<In the case of Production index>

```
regression { variables = (td1 nolpyear lpyear tc2011.3)
```



政府統計

リサイクル適性 **(A)**

この印刷物は、印刷用の紙へ
リサイクルできます。