

生産・出荷・在庫指数速報

Indices of Industrial Production (Preliminary Report)

平成24年10月分

October, 2012

平成24年11月30日

November 30, 2012

経済産業省大臣官房調査統計グループ

Research and Statistics Department

Minister's Secretariat

Ministry of Economy, Trade and Industry

利用上の注意

1. 鉱工業指数は、統計法第二条第四項第三号の規定により指定された基幹統計です。
2. 本書は以下の指数等を公表するものです。
 - (1) 鉱工業生産・出荷・在庫指数速報
 - (2) 製造工業生産予測調査結果(製造工業生産予測指数)
 - (3) 統計法に基づく「経済産業省生産動態統計調査規則」により実施された生産動態統計調査の結果
3. 平成24年2月分確報公表(平成24年4月17日公表)において、平成23年1月分以降の数値について年間補正を行いました。
4. 新日本標準産業分類(第12回改定)に対応し、変更のあった以下の業種について参考分類として掲載しています。

業種分類	参考分類	変更内容
一般機械工業	はん用機械工業(新産業分類) 生産用機械工業(新産業分類) 業務用機械工業(新産業分類)	一般機械工業から分割 精密機械工業より一部繰り入れ
精密機械工業	—	業務用機械工業、その他工業へ分割
窯業・土石製品工業	窯業・土石製品工業(新産業分類)	繊維工業へ一部分割
繊維工業	繊維工業(新産業分類)	窯業・土石製品工業より一部繰り入れ
その他工業	その他工業(新産業分類)	精密機械工業より一部繰り入れ

5. 季節調整方法については、センサス局法のX-12-ARIMAにより季節調整を行っています。使用しているX-12-ARIMAのスペックファイル等については、「鉱工業指数におけるX-12-ARIMAのスペックファイル等について」(70頁)を参照してください。
6. 平成23年2月分から以下の品目については、調査廃止に伴い推計値により指数を作成しています。
「水産缶・瓶詰、加工海苔、魚肉ハム・ソーセージ、水産佃煮、鯉・削り節、野菜缶・瓶詰、果実缶・瓶詰、調理缶・レトルトパウチ、冷凍調理食品」
7. 本書に記載された数値を他に転載するときは、「経済産業省：鉱工業指数」による旨を必ず明記してください。
8. 本書の内容についてのお問い合わせ：経済産業省大臣官房調査統計グループ経済解析室 東京都千代田区霞が関一丁目3番1号(〒100-8902)
Tel: 03-3501-1644(ダイヤルイン) FAX: 03-3501-7775
9. 統計情報アクセス用URLは、<http://www.meti.go.jp/statistics/index.html>

REMARKS

1. Indices of Industrial Production are the fundamental statistics designated under Article 2, paragraph (4), item (iii) of the Statistics Act.
2. This monthly survey contains the following data.
 - (1) Indices of Industrial Production, Producer's Shipments, Producer's Inventories and Inventory Ratio (Preliminary Report)
 - (2) Survey of Production Forecast in Manufacturing (Indices of Production Forecast)
 - (3) Actual Figures in METI Current Survey of Production
3. Annual data revision was implemented for the data for January 2011 and thereafter in the revised report for February 2012, which was published on April 17, 2012.
4. Industries that corresponded to the Japan Standard of Industry Classification (Rev.12) are reported as follows.

Classification by Industry (2005 base year)	Japan Standard Industrial Classification (Rev. 12)	Points changed from Japan Standard Industrial Classification (Rev.11)
General machinery	General purpose machinery Production machinery Business oriented machinery	General machinery was divided into these three groups. Part of Precision instruments was transferred to Business oriented machinery.
Precision instruments	—	Precision instruments was divided into Business oriented machinery and Other manufacturing.
Ceramics, stone and clay products	Ceramics, stone and clay products	Part of Ceramics, stone and clay products was partly transferred to Textiles.
Textiles	Textiles	Part of Ceramics, stone and clay products was partly transferred to Textiles.
Other manufacturing	Other manufacturing	Part of Precision instruments was transferred to Other manufacturing.

5. As for the Indices of Industrial Production, the Census Bureau's X-12-ARIMA method is adopted as the seasonal effect adjustment. Please refer to 'The Spec files, etc. adopted in the seasonal adjustment of the Indices of Industrial Production using the X-12-ARIMA method' for details.
6. The following items are estimated from February 2011, due to the discontinued survey.
'Canned seafood and seaweed, Processed lavers, Fish ham and sausage, "Tsukudani" preserved seafood boiled in soy sauce, Shaving of dried bonito, Vegetables cans and jars, Fruits cans and jars, Canned food and retort pouch, and Precooked frozen foods.'
7. "METI: Indices of Industrial Production" should be indicated as the reference source.
8. Please contact the following for additional information.
Economic Analysis Office, Research and Statistics Department, Minister's Secretariat, Ministry of Economy, Trade and Industry
1-3-1, Kasumigaseki, Chiyoda-ku, Tokyo 100-8902, Japan Tel:81-3-3501-1644 Fax:81-3-3501-7775
9. The URL is <http://www.meti.go.jp/english/statistics/index.html>

目次 CONTENTS

平成24年10月の鉱工業生産動向(速報) Changes in Industrial Production for October, 2012 (Preliminary Report)	1
指数表 Tables of Indices	
時系列表 Historical Data	6
業種・財別 生産・出荷・在庫・在庫率指数 Indices of Industrial Production, Producer's Shipments, Producer's Inventories and Inventory Ratio	30
ウェイト表 Tables of weights	32
実数表 Actual figures values	33
平成24年11月の製造工業生産予測調査結果 Results of Survey of production Forecast in Manufacturing for November, 2012	64
鉱工業指数におけるX-12-ARIMAのスペックファイル等について	70
The spec files, etc. adopted in the seasonal adjustment of the Indices of Industrial Production using the X-12-ARIMA method	

今後の公表予定 Date of release from now on

公表時間 Time of Release	平成24年10月分 October, 2012	平成24年11月分 November, 2012	平成24年12月分 December, 2012	平成25年1月分 January, 2013
速報 (8:50 a.m.) Preliminary Report		平成24年12月28日 December 28, 2012	平成25年1月31日 January 31, 2013	平成25年2月28日 February 28, 2013
確報 (1:30 p.m.) Revised Report	平成24年12月14日 December 14, 2012	平成25年1月18日 January 18, 2013	平成25年2月15日 February 15, 2013	平成25年3月14日 March 14, 2013

平成24年10月の鉱工業生産動向（速報）

Indices of Industrial Production for October, 2012 (Preliminary Report)

概況

— 生産は低下傾向 —

今月は、生産が上昇、出荷は横ばい、在庫は上昇、在庫率は低下であった。
製造工業生産予測調査によると、11月低下の後、12月は上昇を予測している。
総じてみれば、生産は低下傾向にある。

平成17年 = 100.0
Index, 2005 = 100.0

項目	季節調整済指数 Seasonal Adjustment Index		原指数 Original Index			
	88.1	Percent Change		Percent Change		
		前月比(%) (前月における前月比(%))		前月比(%) From Previous Month	前年同月比(%) From Previous Year	
		From Previous Month				
生産 Production	88.1	1.8	(▲ 4.1)	92.0	0.8	▲ 4.3
出荷 Shipments	87.6	0.0	(▲ 4.3)	90.3	▲ 3.9	▲ 4.7
在庫 Inventories	108.1	0.3	(▲ 0.9)	109.9	3.9	4.2
在庫率 Inventory Ratio	128.1	▲ 1.8	(4.2)	127.3	6.7	9.8

注：▲は低下を示す
Note : ▲ indicates a negative figure.

- 生産は、前月比1.8%の上昇であった。
業種別にみると、電子部品・デバイス工業、金属製品工業、輸送機械工業等が上昇し、情報通信機械工業、一般機械工業、その他工業等が低下した。
- 出荷は、前月比0.0%の横ばいであった。
業種別にみると、金属製品工業、化学工業(除.医薬品)、プラスチック製品工業等が上昇し、情報通信機械工業、一般機械工業、非鉄金属工業等が低下した。
- 在庫は、前月比0.3%の上昇であった。
業種別にみると、電子部品・デバイス工業、電気機械工業、石油・石炭製品工業等が上昇し、情報通信機械工業、鉄鋼業、化学工業(除.医薬品)等が低下した。
- 製造工業生産予測調査によると、11月は前月比▲0.1%の低下、12月は同7.5%の上昇であった。
11月の低下は、輸送機械工業、情報通信機械工業、鉄鋼業等による。12月の上昇は、輸送機械工業、電子部品・デバイス工業、一般機械工業等による。

鉍工業生産・出荷・在庫・在庫率指数の推移

(平成17年基準・季節調整済指数)
(2005 average=100・Seasonal Adjustment Index)

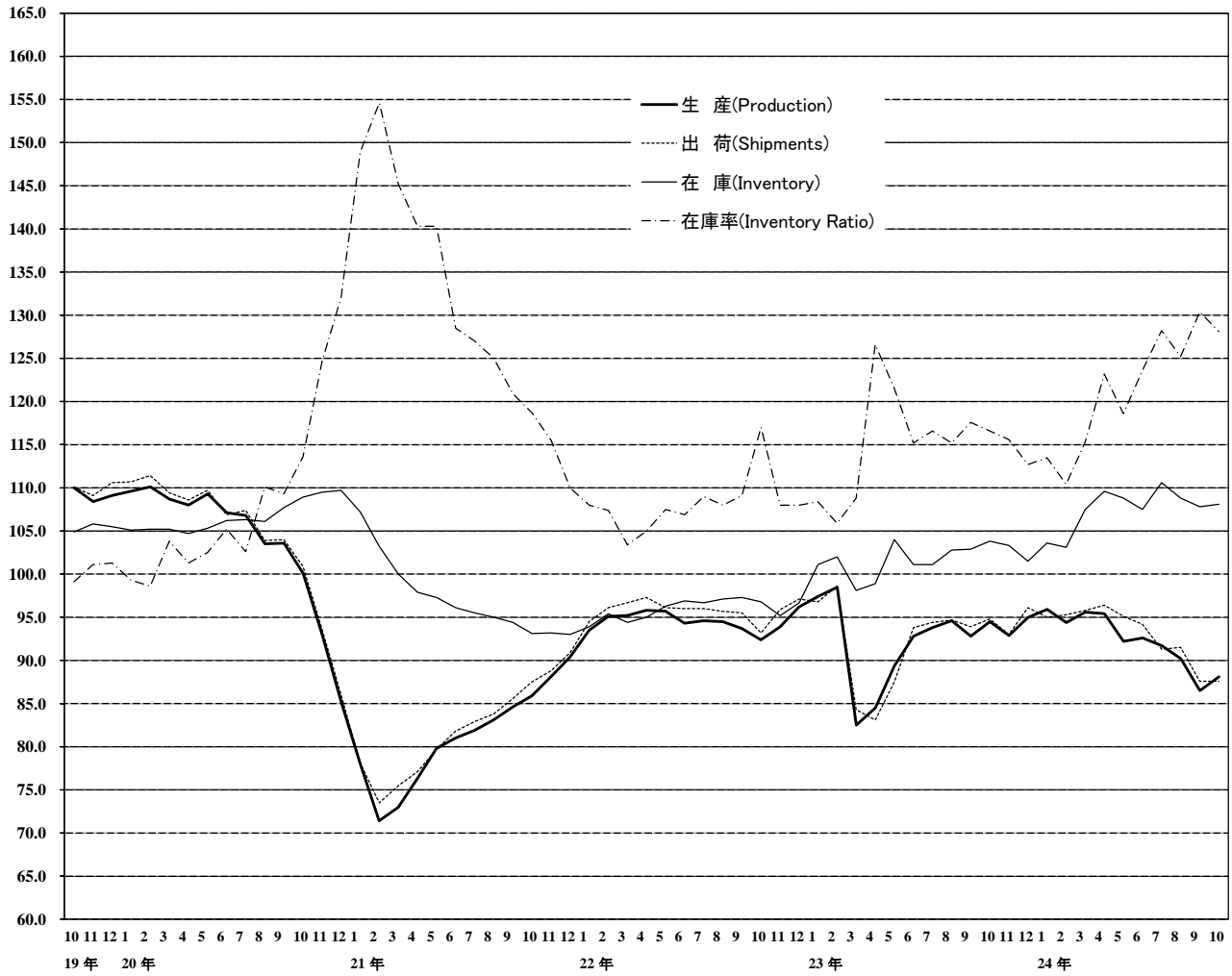

《 生 産 》

上昇した業種

業 種	寄 与 し た 主 な 品 目
電子部品・デバイス工業 前 月 比 14.7 %増 前年同月比 8.1 %増	モス型半導体集積回路(メモリ)、アクティブ型液晶素子(中・小型)、 アクティブ型液晶素子(大型)等
金属製品工業 前 月 比 4.1 %増 前年同月比 3.6 %増	橋りょう、飲料用アルミニウム缶、ビル用アルミニウムサッシ等
輸送機械工業 前 月 比 1.1 %増 前年同月比 ▲ 12.3 %減	軽乗用車、駆動伝導・操縦装置部品、普通乗用車等
電気機械工業 前 月 比 2.8 %増 前年同月比 ▲ 3.8 %減	太陽電池モジュール、工業用計測制御機器、電気測定器等
プラスチック製品工業 前 月 比 3.9 %増 前年同月比 ▲ 0.6 %減	プラスチック製フィルム・シート、プラスチック製容器(中空成形)、 プラスチック製機械器具部品等
化学工業(除. 医薬品) 前 月 比 1.2 %増 前年同月比 ▲ 5.3 %減	ファンデーション、シャンプー類、パラキシレン等
非鉄金属工業 前 月 比 0.8 %増 前年同月比 ▲ 3.4 %減	通信用ケーブル光ファイバ製品等
繊維工業 前 月 比 0.8 %増 前年同月比 ▲ 2.5 %減	織物製外衣等

低下した業種

情報通信機械工業 前 月 比 ▲ 15.3 %減 前年同月比 ▲ 25.0 %減	ノート型パソコン、固定通信装置、デジタルカメラ等
一般機械工業 前 月 比 ▲ 3.4 %減 前年同月比 ▲ 12.3 %減	半導体製造装置、一般用蒸気タービン、数値制御ロボット等
その他工業 前 月 比 ▲ 1.6 %減 前年同月比 ▲ 2.7 %減	平版印刷(オフセット印刷)、自動車用タイヤ等
鉄鋼業 前 月 比 ▲ 1.3 %減 前年同月比 ▲ 5.3 %減	普通鋼鋼板、普通鋼冷延広幅帯鋼、鋼半製品等
パルプ・紙・紙加工品工業 前 月 比 ▲ 1.3 %減 前年同月比 ▲ 6.1 %減	情報用紙、製紙パルプ等
精密機械工業 前 月 比 ▲ 1.9 %減 前年同月比 ▲ 15.9 %減	カメラ用交換レンズ、分析機器、電池式時計等
石油・石炭製品工業 前 月 比 ▲ 1.2 %減 前年同月比 ▲ 2.4 %減	B・C重油、ガソリン等

その他の業種

窯業・土石製品工業 前 月 比 0.0 % 前年同月比 4.8 %増	ファインセラミックス(機能材)等が増加 板ガラス、安全ガラス等が減少
--	---------------------------------------

《 出 荷 》

上昇した業種

業 種	寄 与 し た 主 な 品 目
金属製品工業 前 月 比 5.6 %増 前年同月比 4.6 %増	橋りょう、飲料用アルミニウム缶、ビル用アルミニウムサッシ等
化学工業(除. 医薬品) 前 月 比 1.8 %増 前年同月比 ▲ 2.0 %減	スチレンモノマー、溶剤系合成樹脂塗料、純ベンゼン等
プラスチック製品工業 前 月 比 2.7 %増 前年同月比 ▲ 0.9 %減	プラスチック製フィルム・シート、プラスチック製容器(中空成形)等
石油・石炭製品工業 前 月 比 1.7 %増 前年同月比 ▲ 3.1 %減	軽油、灯油、ナフサ等
精密機械工業 前 月 比 7.0 %増 前年同月比 ▲ 10.4 %減	精密測定機、工業用長さ計等
電子部品・デバイス工業 前 月 比 0.7 %増 前年同月比 8.7 %増	アクティブ型液晶素子(中・小型)、モス型半導体集積回路(メモリ)、コネクタ等
輸送機械工業 前 月 比 0.4 %増 前年同月比 ▲ 13.5 %減	軽乗用車、駆動伝導・操縦装置部品、普通乗用車等
鉄鋼業 前 月 比 0.9 %増 前年同月比 ▲ 5.7 %減	普通鋼鋼帯、特殊鋼熱間鋼管、小形棒鋼等
パルプ・紙・紙加工品工業 前 月 比 1.4 %増 前年同月比 ▲ 1.0 %減	段ボールシート等
その他工業 前 月 比 0.7 %増 前年同月比 ▲ 0.7 %減	自動車用タイヤ、普通合板等
窯業・土石製品工業 前 月 比 0.8 %増 前年同月比 6.6 %増	耐火れんが等

低下した業種

情報通信機械工業 前 月 比 ▲ 23.0 %減 前年同月比 ▲ 29.4 %減	液晶テレビ、ノート型パソコン、カーナビゲーション等
一般機械工業 前 月 比 ▲ 3.7 %減 前年同月比 ▲ 12.5 %減	一般用蒸気タービン、半導体製造装置、数値制御ロボット等
非鉄金属工業 前 月 比 ▲ 1.3 %減 前年同月比 ▲ 3.7 %減	電気銅、輸送機器用絶縁電線、伸銅製品等
繊維工業 前 月 比 ▲ 2.5 %減 前年同月比 ▲ 1.9 %減	織物製外衣等

その他の業種

電気機械工業 前 月 比 0.0 % 前年同月比 ▲ 4.6 %減	太陽電池モジュール、工業用計測制御機器等が増加 セパレート形エアコン、開閉制御装置等が減少
---	--

《 在 庫 》

上昇した業種

業 種	寄 与 し た 主 な 品 目
電子部品・デバイス工業 前 月 比 15.3 %増 前 年 同 月 比 6.7 %増	モス型半導体集積回路(CCD)、モス型半導体集積回路(メモリ)、トランジスタ等
電気機械工業 前 月 比 1.3 %増 前 年 同 月 比 16.8 %増	太陽電池モジュール、セパレート形エアコン等
石油・石炭製品工業 前 月 比 2.3 %増 前 年 同 月 比 8.5 %増	軽油、灯油、B・C重油等
繊維工業 前 月 比 2.2 %増 前 年 同 月 比 4.6 %増	ニット製外衣、織物製外衣等
非鉄金属工業 前 月 比 2.0 %増 前 年 同 月 比 ▲ 2.2 %減	電気銅、通信用ケーブル光ファイバ製品等

低下した業種

情報通信機械工業 前 月 比 ▲ 6.3 %減 前 年 同 月 比 ▲ 13.4 %減	液晶テレビ、カーナビゲーション、デジタルカメラ等
鉄鋼業 前 月 比 ▲ 2.7 %減 前 年 同 月 比 ▲ 2.3 %減	特殊鋼熱間鋼管、普通鋼鋼板、亜鉛めっき鋼板等
化学工業(除. 医薬品) 前 月 比 ▲ 1.6 %減 前 年 同 月 比 ▲ 1.8 %減	合成ゴム、ポリプロピレン、スチレンモノマー等
輸送機械工業 前 月 比 ▲ 1.3 %減 前 年 同 月 比 16.2 %増	普通乗用車、小型乗用車、軽トラック等
その他工業 前 月 比 ▲ 1.7 %減 前 年 同 月 比 1.0 %増	自動車用タイヤ等
プラスチック製品工業 前 月 比 ▲ 1.3 %減 前 年 同 月 比 ▲ 3.2 %減	プラスチック製フィルム・シート、プラスチック製建材、プラスチック製容器(中空成形)等
金属製品工業 前 月 比 ▲ 0.8 %減 前 年 同 月 比 9.6 %増	超硬チップ、飲料用アルミニウム缶、鋼索等
パルプ・紙・紙加工品工業 前 月 比 ▲ 1.6 %減 前 年 同 月 比 22.0 %増	印刷用紙(塗工)、情報用紙、製紙パルプ等
窯業・土石製品工業 前 月 比 ▲ 0.6 %減 前 年 同 月 比 ▲ 2.7 %減	板ガラス、プレストレストコンクリート製品、セメント等
一般機械工業 前 月 比 ▲ 0.4 %減 前 年 同 月 比 10.0 %増	シヨベル系掘削機械、マシニングセンタ、デジタル・フルカラー複写機等
精密機械工業 前 月 比 ▲ 1.9 %減 前 年 同 月 比 9.8 %増	精密測定機、分析機器等

〈 1. 鉱工業 ; Mining and manufacturing 〉

	生産 Production				生産者出荷 Shipments				
	季節調整済指数 Seasonal Adjustment Index		原指数 Original Index		季節調整済指数 Seasonal Adjustment Index		原指数 Original Index		
	前月(期)比 %Change From Previous Month(Quarter)		前年 (同月期)比 %Change From Previous Year		前月(期)比 %Change From Previous Month(Quarter)		前年 (同月期)比 %Change From Previous Year		
平成 21 年			81.1	▲ 21.9			82.1	▲ 21.3	C.Y. 2009
22 年			94.4	16.4			95.8	16.7	2010
23 年			92.2	▲ 2.3			92.4	▲ 3.5	2011
平成 21 年度			86.1	▲ 8.8			87.1	▲ 8.3	F.Y. 2009
22 年度			94.1	9.3			95.3	9.4	2010
23 年度			93.2	▲ 1.0			93.4	▲ 2.0	2011
平成23 年 Ⅲ期	93.7	5.4	95.9	▲ 0.9	94.3	7.0	96.8	▲ 1.6	Q3 2011
Ⅳ期	94.1	0.4	95.5	▲ 1.6	94.6	0.3	96.1	▲ 2.2	Q4
平成24 年 Ⅰ期	95.3	1.3	94.5	4.8	95.4	0.8	95.7	4.1	Q1 2012
Ⅱ期	93.4	▲ 2.0	91.6	5.3	95.2	▲ 0.2	91.6	8.0	Q2
Ⅲ期	89.5	▲ 4.2	91.5	▲ 4.6	90.1	▲ 5.4	92.4	▲ 4.5	Q3
平成23 年 8月	94.6	0.9	91.5	1.6	94.7	0.3	91.2	0.6	Aug. 2011
9月	92.8	▲ 1.9	99.4	▲ 2.4	93.9	▲ 0.8	102.6	▲ 2.6	Sep.
10月	94.5	1.8	96.1	0.9	94.8	1.0	94.8	0.0	Oct.
11月	92.9	▲ 1.7	95.3	▲ 2.9	93.0	▲ 1.9	95.1	▲ 4.1	Nov.
12月	95.0	2.3	95.2	▲ 3.0	96.1	3.3	98.4	▲ 2.4	Dec.
平成24 年 1月	95.9	0.9	86.7	▲ 1.6	95.0	▲ 1.1	85.5	▲ 1.5	Jan. 2012
2月	94.4	▲ 1.6	94.6	1.5	95.3	0.3	95.2	1.5	Feb.
3月	95.6	1.3	102.1	14.2	95.8	0.5	106.5	11.9	Mar.
4月	95.4	▲ 0.2	90.0	12.9	96.4	0.6	89.2	16.0	Apr.
5月	92.2	▲ 3.4	88.6	6.0	95.1	▲ 1.3	88.9	11.7	May
6月	92.6	0.4	96.1	▲ 1.5	94.2	▲ 0.9	96.8	▲ 1.1	Jun.
7月	91.7	▲ 1.0	95.9	▲ 0.8	91.3	▲ 3.1	94.9	▲ 1.8	Jul.
8月	90.2	▲ 1.6	87.3	▲ 4.6	91.5	0.2	88.2	▲ 3.3	Aug.
9月	86.5	▲ 4.1	91.3	▲ 8.1	87.6	▲ 4.3	94.0	▲ 8.4	Sep.
10月	88.1	1.8	92.0	▲ 4.3	87.6	0.0	90.3	▲ 4.7	Oct.

	生産者在庫 Inventory				生産者在庫率 Inventory Ratio				
	季節調整済指数 Seasonal Adjustment Index		原指数 Original Index		季節調整済指数 Seasonal Adjustment Index		原指数 Original Index		
	前月(期)比 %Change From Previous Month(Quarter)		前年 (同月期)比 %Change From Previous Year		前月(期)比 %Change From Previous Month(Quarter)		前年 (同月期)比 %Change From Previous Year		
平成 21 年			93.1	▲ 14.6			131.6	21.2	C.Y. 2009
22 年			96.6	3.8			108.1	▲ 17.9	2010
23 年			100.3	3.8			115.0	6.4	2011
平成 21 年度			89.5	▲ 6.1			120.4	▲ 1.2	F.Y. 2009
22 年度			93.0	3.9			108.4	▲ 10.0	2010
23 年度			101.9	9.6			116.4	7.4	2011
平成23 年 Ⅲ期	102.9	1.8	101.0	6.0	116.5	▲ 3.8	113.3	7.8	Q3 2011
Ⅳ期	101.5	▲ 1.4	100.3	3.8	115.0	▲ 1.3	114.2	4.5	Q4
平成24 年 Ⅰ期	107.5	5.9	101.9	9.6	113.1	▲ 1.7	116.7	4.9	Q1 2012
Ⅱ期	107.5	0.0	107.0	6.3	121.8	7.7	121.9	0.4	Q2
Ⅲ期	107.8	0.3	105.8	4.8	127.9	5.0	124.4	9.8	Q3
平成23 年 8月	102.8	1.7	104.1	6.3	115.2	▲ 1.2	119.4	6.7	Aug. 2011
9月	102.9	0.1	101.0	6.0	117.6	2.1	107.6	9.7	Sep.
10月	103.8	0.9	105.5	7.5	116.6	▲ 0.9	115.9	1.3	Oct.
11月	103.3	▲ 0.5	107.4	8.6	115.6	▲ 0.9	116.7	8.2	Nov.
12月	101.5	▲ 1.7	100.3	3.8	112.7	▲ 2.5	109.9	4.2	Dec.
平成24 年 1月	103.6	2.1	106.9	2.5	113.5	0.7	129.7	4.8	Jan. 2012
2月	103.1	▲ 0.5	107.1	1.0	110.4	▲ 2.7	118.6	4.2	Feb.
3月	107.5	4.3	101.9	9.6	115.3	4.4	101.8	5.9	Mar.
4月	109.6	2.0	104.7	10.8	123.2	6.9	121.1	▲ 2.7	Apr.
5月	108.8	▲ 0.7	107.7	4.7	118.6	▲ 3.7	126.3	▲ 2.4	May
6月	107.5	▲ 1.2	107.0	6.3	123.6	4.2	118.3	7.4	Jun.
7月	110.6	2.9	110.7	9.4	128.2	3.7	124.0	9.9	Jul.
8月	108.8	▲ 1.6	110.2	5.9	125.2	▲ 2.3	129.8	8.7	Aug.
9月	107.8	▲ 0.9	105.8	4.8	130.4	4.2	119.3	10.9	Sep.
10月	108.1	0.3	109.9	4.2	128.1	▲ 1.8	127.3	9.8	Oct.

(注) 生産者製品在庫の年、年度及び四半期の数値は期末値である。
各比率は、伸び率(%)である。以下、28頁まで同様。

〈 2. 鉄鋼業 ; Iron and steel 〉

	生産 Production				生産者出荷 Shipments				
	季節調整済指数 Seasonal Adjustment Index		原指数 Original Index		季節調整済指数 Seasonal Adjustment Index		原指数 Original Index		
	前月(期)比 %Change From Previous Month(Quarter)		前年 (同月期)比 %Change From Previous Year		前月(期)比 %Change From Previous Month(Quarter)		前年 (同月期)比 %Change From Previous Year		
平成 21 年			72.5	▲ 30.1			72.2	▲ 31.2	C.Y. 2009
22 年			93.8	29.4			93.0	28.8	2010
23 年			91.1	▲ 2.9			91.6	▲ 1.5	2011
平成 21 年度			80.9	▲ 11.2			79.5	▲ 14.0	F.Y. 2009
22 年度			94.3	16.6			94.0	18.2	2010
23 年度			90.9	▲ 3.6			91.2	▲ 3.0	2011
平成23 年 Ⅲ期	90.0	0.7	91.9	▲ 2.1	89.5	▲ 0.2	91.5	▲ 2.6	Q3 2011
Ⅳ期	89.2	▲ 0.9	91.2	▲ 3.4	91.8	2.6	93.1	0.0	Q4
平成24 年 Ⅰ期	94.5	5.9	92.8	▲ 1.1	92.8	1.1	94.1	▲ 1.7	Q1 2012
Ⅱ期	94.0	▲ 0.5	92.1	5.3	96.1	3.6	92.4	7.4	Q2
Ⅲ期	89.5	▲ 4.8	91.6	▲ 0.3	89.7	▲ 6.7	91.7	0.2	Q3
平成23 年 8月	91.2	1.8	91.2	0.3	89.7	0.0	88.9	▲ 1.9	Aug. 2011
9月	89.2	▲ 2.2	92.9	▲ 3.1	89.2	▲ 0.6	94.9	▲ 1.8	Sep.
10月	90.6	1.6	95.6	▲ 0.1	93.9	5.3	96.5	5.8	Oct.
11月	89.3	▲ 1.4	91.1	▲ 2.4	89.7	▲ 4.5	91.7	▲ 4.3	Nov.
12月	87.8	▲ 1.7	87.0	▲ 7.7	91.9	2.5	91.1	▲ 1.3	Dec.
平成24 年 1月	92.0	4.8	89.4	▲ 7.4	90.3	▲ 1.7	87.3	▲ 8.3	Jan. 2012
2月	94.9	3.2	90.7	▲ 1.6	92.0	1.9	90.8	▲ 1.7	Feb.
3月	96.6	1.8	98.3	6.0	96.1	4.5	104.1	4.6	Mar.
4月	95.0	▲ 1.7	89.5	5.5	98.1	2.1	88.9	8.8	Apr.
5月	95.1	0.1	94.0	8.2	98.2	0.1	94.1	14.1	May
6月	92.0	▲ 3.3	92.9	2.4	92.1	▲ 6.2	94.2	0.3	Jun.
7月	91.1	▲ 1.0	93.5	2.0	93.7	1.7	95.6	5.5	Jul.
8月	91.1	0.0	91.1	▲ 0.1	89.3	▲ 4.7	88.5	▲ 0.4	Aug.
9月	86.4	▲ 5.2	90.2	▲ 2.9	86.1	▲ 3.6	91.0	▲ 4.1	Sep.
10月	85.3	▲ 1.3	90.5	▲ 5.3	86.9	0.9	91.0	▲ 5.7	Oct.

	生産者在庫 Inventory				生産者在庫率 Inventory Ratio				
	季節調整済指数 Seasonal Adjustment Index		原指数 Original Index		季節調整済指数 Seasonal Adjustment Index		原指数 Original Index		
	前月(期)比 %Change From Previous Month(Quarter)		前年 (同月期)比 %Change From Previous Year		前月(期)比 %Change From Previous Month(Quarter)		前年 (同月期)比 %Change From Previous Year		
平成 21 年			94.0	▲ 7.8			130.3	34.6	C.Y. 2009
22 年			100.4	6.8			102.6	▲ 21.3	2010
23 年			104.1	3.7			112.1	9.3	2011
平成 21 年度			88.8	▲ 2.7			117.3	4.0	F.Y. 2009
22 年度			94.9	6.9			102.9	▲ 12.3	2010
23 年度			100.9	6.3			113.8	10.6	2011
平成23 年 Ⅲ期	105.7	2.5	103.4	11.3	116.4	0.3	112.7	12.7	Q3 2011
Ⅳ期	102.4	▲ 3.1	104.1	3.7	113.6	▲ 2.4	111.7	5.2	Q4
平成24 年 Ⅰ期	107.3	4.8	100.9	6.3	109.0	▲ 4.0	111.1	6.8	Q1 2012
Ⅱ期	103.8	▲ 3.3	103.2	0.7	106.4	▲ 2.4	109.6	▲ 8.5	Q2
Ⅲ期	105.5	1.6	103.2	▲ 0.2	113.8	7.0	110.1	▲ 2.3	Q3
平成23 年 8月	104.0	▲ 0.4	105.3	12.1	115.6	▲ 0.9	116.2	12.3	Aug. 2011
9月	105.7	1.6	103.4	11.3	117.0	1.2	108.5	12.6	Sep.
10月	105.1	▲ 0.6	104.5	5.2	113.9	▲ 2.6	107.9	▲ 0.3	Oct.
11月	104.2	▲ 0.9	105.7	9.1	115.4	1.3	114.1	11.6	Nov.
12月	102.4	▲ 1.7	104.1	3.7	111.5	▲ 3.4	113.0	4.4	Dec.
平成24 年 1月	103.6	1.2	107.1	5.3	111.0	▲ 0.4	120.2	14.5	Jan. 2012
2月	105.1	1.4	107.4	5.4	109.1	▲ 1.7	116.8	6.2	Feb.
3月	107.3	2.1	100.9	6.3	107.0	▲ 1.9	96.2	▲ 0.9	Mar.
4月	104.7	▲ 2.4	102.7	2.7	105.1	▲ 1.8	112.0	▲ 8.0	Apr.
5月	102.2	▲ 2.4	104.0	▲ 2.1	102.2	▲ 2.8	108.9	▲ 14.3	May
6月	103.8	1.6	103.2	0.7	111.8	9.4	108.0	▲ 2.4	Jun.
7月	102.2	▲ 1.5	101.5	▲ 2.1	108.1	▲ 3.3	105.1	▲ 7.3	Jul.
8月	102.9	0.7	104.2	▲ 1.0	113.5	5.0	114.1	▲ 1.8	Aug.
9月	105.5	2.5	103.2	▲ 0.2	119.9	5.6	111.2	2.5	Sep.
10月	102.7	▲ 2.7	102.1	▲ 2.3	116.2	▲ 3.1	110.0	1.9	Oct.

〈 3. 非鉄金属工業 ; Non-ferrous metals 〉

	生産 Production				生産者出荷 Shipments				
	季節調整済指数 Seasonal Adjustment Index		原指数 Original Index		季節調整済指数 Seasonal Adjustment Index		原指数 Original Index		
	前月(期)比 %Change From Previous Month(Quarter)		前年 (同月期)比 %Change From Previous Year		前月(期)比 %Change From Previous Month(Quarter)		前年 (同月期)比 %Change From Previous Year		
平成 21 年			77.4	▲ 21.8			76.3	▲ 22.5	C.Y. 2009
22 年			90.5	16.9			89.6	17.4	2010
23 年			86.4	▲ 4.5			85.4	▲ 4.7	2011
平成 21 年度			84.0	▲ 5.2			82.9	▲ 5.5	F.Y. 2009
22 年度			89.3	6.3			88.5	6.8	2010
23 年度			87.7	▲ 1.8			86.5	▲ 2.3	2011
平成23 年 Ⅲ期	87.1	5.4	87.7	▲ 2.3	86.0	5.0	86.6	▲ 2.8	Q3 2011
Ⅳ期	89.4	2.6	91.5	▲ 0.9	87.9	2.2	89.2	▲ 1.4	Q4
平成24 年 Ⅰ期	91.2	2.0	90.3	6.1	89.9	2.3	89.9	5.3	Q1 2012
Ⅱ期	91.8	0.7	90.6	11.3	89.9	0.0	88.4	9.8	Q2
Ⅲ期	86.1	▲ 6.2	86.7	▲ 1.1	84.4	▲ 6.1	84.7	▲ 2.2	Q3
平成23 年 8月	88.0	2.1	82.1	0.0	87.0	2.8	81.8	0.4	Aug. 2011
9月	87.1	▲ 1.0	91.3	▲ 2.1	86.4	▲ 0.7	90.7	▲ 1.7	Sep.
10月	90.2	3.6	94.6	2.4	88.5	2.4	92.6	1.5	Oct.
11月	88.4	▲ 2.0	92.3	▲ 2.4	86.6	▲ 2.1	90.4	▲ 3.3	Nov.
12月	89.7	1.5	87.5	▲ 2.6	88.6	2.3	84.6	▲ 2.6	Dec.
平成24 年 1月	90.3	0.7	84.7	▲ 1.6	87.5	▲ 1.2	82.9	▲ 1.8	Jan. 2012
2月	91.0	0.8	90.5	2.7	90.4	3.3	91.1	3.1	Feb.
3月	92.4	1.5	95.8	18.1	91.8	1.5	95.8	14.9	Mar.
4月	95.4	3.2	92.3	18.5	92.8	1.1	89.4	15.8	Apr.
5月	91.0	▲ 4.6	87.9	12.8	89.3	▲ 3.8	86.0	12.9	May
6月	89.0	▲ 2.2	91.7	3.9	87.7	▲ 1.8	89.9	2.2	Jun.
7月	88.2	▲ 0.9	93.0	3.6	86.1	▲ 1.8	90.3	3.6	Jul.
8月	85.6	▲ 2.9	79.8	▲ 2.8	83.7	▲ 2.8	78.7	▲ 3.8	Aug.
9月	84.5	▲ 1.3	87.4	▲ 4.3	83.3	▲ 0.5	85.2	▲ 6.1	Sep.
10月	85.2	0.8	91.4	▲ 3.4	82.2	▲ 1.3	89.2	▲ 3.7	Oct.

	生産者在庫 Inventory				生産者在庫率 Inventory Ratio				
	季節調整済指数 Seasonal Adjustment Index		原指数 Original Index		季節調整済指数 Seasonal Adjustment Index		原指数 Original Index		
	前月(期)比 %Change From Previous Month(Quarter)		前年 (同月期)比 %Change From Previous Year		前月(期)比 %Change From Previous Month(Quarter)		前年 (同月期)比 %Change From Previous Year		
平成 21 年			95.6	▲ 8.4			121.7	18.5	C.Y. 2009
22 年			100.7	5.3			105.0	▲ 13.7	2010
23 年			108.7	7.9			123.2	17.3	2011
平成 21 年度			90.5	▲ 3.8			110.1	▲ 5.0	F.Y. 2009
22 年度			99.4	9.8			109.2	▲ 0.8	2010
23 年度			98.0	▲ 1.4			122.9	12.5	2011
平成23 年 Ⅲ期	106.1	2.8	105.7	13.0	128.5	3.5	125.9	20.5	Q3 2011
Ⅳ期	105.1	▲ 0.9	108.7	7.9	126.2	▲ 1.8	123.7	14.5	Q4
平成24 年 Ⅰ期	97.9	▲ 6.9	98.0	▲ 1.4	113.3	▲ 10.2	118.4	▲ 1.0	Q1 2012
Ⅱ期	99.6	1.7	98.6	▲ 3.5	115.5	1.9	115.0	▲ 7.1	Q2
Ⅲ期	103.2	3.6	102.8	▲ 2.7	126.4	9.4	123.8	▲ 1.7	Q3
平成23 年 8月	107.6	▲ 1.2	106.6	16.8	125.0	▲ 7.3	131.0	18.1	Aug. 2011
9月	106.1	▲ 1.4	105.7	13.0	125.7	0.6	120.1	17.1	Sep.
10月	107.7	1.5	106.2	11.9	127.9	1.8	119.6	14.1	Oct.
11月	106.7	▲ 0.9	104.9	10.9	126.1	▲ 1.4	118.8	16.2	Nov.
12月	105.1	▲ 1.5	108.7	7.9	124.7	▲ 1.1	132.6	13.3	Dec.
平成24 年 1月	104.9	▲ 0.2	109.4	4.3	122.4	▲ 1.8	133.9	8.2	Jan. 2012
2月	100.1	▲ 4.6	101.0	▲ 2.9	110.3	▲ 9.9	115.0	▲ 3.6	Feb.
3月	97.9	▲ 2.2	98.0	▲ 1.4	107.2	▲ 2.8	106.2	▲ 8.2	Mar.
4月	101.3	3.5	99.6	▲ 0.2	114.5	6.8	114.6	▲ 9.1	Apr.
5月	100.4	▲ 0.9	99.3	▲ 5.3	112.8	▲ 1.5	117.8	▲ 9.1	May
6月	99.6	▲ 0.8	98.6	▲ 3.5	119.1	5.6	112.6	▲ 2.7	Jun.
7月	102.6	3.0	101.6	▲ 5.8	124.6	4.6	116.9	▲ 7.6	Jul.
8月	101.2	▲ 1.4	100.3	▲ 5.9	124.4	▲ 0.2	130.3	▲ 0.5	Aug.
9月	103.2	2.0	102.8	▲ 2.7	130.1	4.6	124.3	3.5	Sep.
10月	105.3	2.0	103.9	▲ 2.2	127.0	▲ 2.4	118.8	▲ 0.7	Oct.

〈 4. 金属製品工業 ; Fabricated metals 〉

	生産 Production				生産者出荷 Shipments				
	季節調整済指数 Seasonal Adjustment Index		原指数 Original Index		季節調整済指数 Seasonal Adjustment Index		原指数 Original Index		
	前月(期)比 %Change From Previous Month(Quarter)		前年 (同月期)比 %Change From Previous Year		前月(期)比 %Change From Previous Month(Quarter)		前年 (同月期)比 %Change From Previous Year		
平成 21 年			77.9	▲ 17.8			79.3	▲ 15.5	C.Y. 2009
22 年			83.1	6.7			83.9	5.8	2010
23 年			81.5	▲ 1.9			81.5	▲ 2.9	2011
平成 21 年度			79.7	▲ 10.5			80.7	▲ 9.1	F.Y. 2009
22 年度			83.0	4.1			83.8	3.8	2010
23 年度			82.0	▲ 1.2			81.2	▲ 3.1	2011
平成23 年 Ⅲ期	81.3	0.5	82.4	▲ 2.6	81.2	0.5	81.9	▲ 5.2	Q3 2011
Ⅳ期	82.2	1.1	83.8	▲ 2.6	82.4	1.5	87.0	▲ 2.5	Q4
平成24 年 Ⅰ期	83.3	1.3	82.5	2.9	79.9	▲ 3.0	79.1	▲ 1.5	Q1 2012
Ⅱ期	82.7	▲ 0.7	81.3	2.5	81.9	2.5	78.4	1.8	Q2
Ⅲ期	79.5	▲ 3.9	80.7	▲ 2.1	79.4	▲ 3.1	80.0	▲ 2.3	Q3
平成23 年 8月	82.1	0.1	79.5	▲ 0.4	82.8	1.5	79.3	0.3	Aug. 2011
9月	79.7	▲ 2.9	83.9	▲ 4.4	79.3	▲ 4.2	84.5	▲ 10.2	Sep.
10月	81.7	2.5	84.0	▲ 2.3	82.2	3.7	84.5	▲ 1.7	Oct.
11月	82.5	1.0	86.8	▲ 1.8	82.0	▲ 0.2	89.7	▲ 3.4	Nov.
12月	82.4	▲ 0.1	80.7	▲ 3.4	83.0	1.2	86.8	▲ 2.1	Dec.
平成24 年 1月	85.5	3.8	76.5	1.7	83.1	0.1	73.3	▲ 2.1	Jan. 2012
2月	82.1	▲ 4.0	82.9	1.6	78.8	▲ 5.2	78.6	▲ 1.6	Feb.
3月	82.4	0.4	88.2	5.1	77.7	▲ 1.4	85.3	▲ 0.8	Mar.
4月	85.1	3.3	81.5	8.1	82.9	6.7	78.4	4.4	Apr.
5月	81.1	▲ 4.7	79.3	3.9	81.2	▲ 2.1	76.1	4.4	May
6月	81.8	0.9	83.2	▲ 3.5	81.7	0.6	80.7	▲ 2.9	Jun.
7月	81.2	▲ 0.7	84.6	0.8	80.7	▲ 1.2	82.5	0.9	Jul.
8月	79.0	▲ 2.7	76.5	▲ 3.8	79.0	▲ 2.1	75.7	▲ 4.5	Aug.
9月	78.4	▲ 0.8	80.9	▲ 3.6	78.4	▲ 0.8	81.7	▲ 3.3	Sep.
10月	81.6	4.1	87.0	3.6	82.8	5.6	88.4	4.6	Oct.

	生産者在庫 Inventory				生産者在庫率 Inventory Ratio				
	季節調整済指数 Seasonal Adjustment Index		原指数 Original Index		季節調整済指数 Seasonal Adjustment Index		原指数 Original Index		
	前月(期)比 %Change From Previous Month(Quarter)		前年 (同月期)比 %Change From Previous Year		前月(期)比 %Change From Previous Month(Quarter)		前年 (同月期)比 %Change From Previous Year		
平成 21 年			75.7	▲ 12.8			119.0	17.1	C.Y. 2009
22 年			73.6	▲ 2.8			99.0	▲ 16.8	2010
23 年			79.2	7.6			105.7	6.8	2011
平成 21 年度			79.0	▲ 9.2			112.6	1.9	F.Y. 2009
22 年度			77.5	▲ 1.9			99.0	▲ 12.1	2010
23 年度			88.7	14.5			107.1	8.2	2011
平成23 年 Ⅲ期	90.0	4.7	96.2	11.3	110.8	8.9	111.5	15.4	Q3 2011
Ⅳ期	88.5	▲ 1.7	79.2	7.6	109.1	▲ 1.5	102.4	10.1	Q4
平成24 年 Ⅰ期	94.2	6.4	88.7	14.5	107.1	▲ 1.8	111.5	5.2	Q1 2012
Ⅱ期	95.2	1.1	100.5	10.7	111.4	4.0	112.8	9.5	Q2
Ⅲ期	99.7	4.7	106.5	10.7	119.4	7.2	120.1	7.7	Q3
平成23 年 8月	89.7	1.7	97.0	12.0	108.9	▲ 1.1	115.9	13.3	Aug. 2011
9月	90.0	0.3	96.2	11.3	113.4	4.1	112.0	17.3	Sep.
10月	90.2	0.2	96.2	11.2	112.8	▲ 0.5	112.0	12.4	Oct.
11月	90.6	0.4	90.5	11.7	106.9	▲ 5.2	100.0	8.5	Nov.
12月	88.5	▲ 2.3	79.2	7.6	107.7	0.7	95.2	9.0	Dec.
平成24 年 1月	89.2	0.8	80.6	8.2	104.3	▲ 3.2	116.1	4.0	Jan. 2012
2月	91.2	2.2	85.7	8.6	105.2	0.9	112.2	5.6	Feb.
3月	94.2	3.3	88.7	14.5	111.8	6.3	106.3	6.1	Mar.
4月	95.5	1.4	91.7	16.4	112.1	0.3	108.7	8.1	Apr.
5月	94.6	▲ 0.9	96.3	12.6	108.8	▲ 2.9	116.0	8.4	May
6月	95.2	0.6	100.5	10.7	113.2	4.0	113.6	12.1	Jun.
7月	96.8	1.7	103.9	9.7	116.8	3.2	113.2	6.1	Jul.
8月	97.8	1.0	105.7	9.0	115.8	▲ 0.9	123.3	6.4	Aug.
9月	99.7	1.9	106.5	10.7	125.5	8.4	123.9	10.6	Sep.
10月	98.9	▲ 0.8	105.4	9.6	117.6	▲ 6.3	116.7	4.2	Oct.

〈 5. 一般機械工業 ; General machinery 〉

平成17年 =100
index.2005= 100

	生産 Production				生産者出荷 Shipments				
	季節調整済指数 Seasonal Adjustment Index		原指数 Original Index		季節調整済指数 Seasonal Adjustment Index		原指数 Original Index		
	前月(期)比 %Change From Previous Month(Quarter)		前年 (同月期)比 %Change From Previous Year		前月(期)比 %Change From Previous Month(Quarter)		前年 (同月期)比 %Change From Previous Year		
平成 21 年			60.3	▲ 39.9			60.6	▲ 39.5	C.Y. 2009
22 年			82.8	▲ 37.3			82.0	▲ 35.3	2010
23 年			92.1	11.2			90.1	9.9	2011
平成 21 年度			63.0	▲ 28.9			63.0	▲ 28.7	F.Y. 2009
22 年度			86.4	▲ 37.1			85.2	▲ 35.2	2010
23 年度			93.1	7.8			91.5	7.4	2011
平成23 年 Ⅲ期	94.2	2.4	95.5	9.1	91.8	2.1	94.1	8.4	Q3 2011
Ⅳ期	94.7	0.5	93.8	4.5	92.8	1.1	91.0	3.4	Q4
平成24 年 Ⅰ期	90.4	▲ 4.5	93.9	4.3	90.2	▲ 2.8	94.7	6.3	Q1 2012
Ⅱ期	88.4	▲ 2.2	86.3	▲ 3.4	88.4	▲ 2.0	85.0	▲ 1.4	Q2
Ⅲ期	85.0	▲ 3.8	86.2	▲ 9.7	83.2	▲ 5.9	85.3	▲ 9.4	Q3
平成23 年 8月	95.8	1.3	90.9	13.3	93.8	0.3	89.1	14.5	Aug. 2011
9月	92.1	▲ 3.9	101.8	6.2	88.2	▲ 6.0	101.3	3.3	Sep.
10月	94.2	2.3	90.3	5.5	92.2	4.5	86.9	4.6	Oct.
11月	94.5	0.3	94.5	4.8	91.9	▲ 0.3	90.1	3.1	Nov.
12月	95.4	1.0	96.5	3.1	94.4	2.7	96.1	2.7	Dec.
平成24 年 1月	93.9	▲ 1.6	83.0	1.6	92.2	▲ 2.3	79.6	2.4	Jan. 2012
2月	88.4	▲ 5.9	93.5	3.0	89.1	▲ 3.4	94.6	4.5	Feb.
3月	89.0	0.7	105.1	7.9	89.2	0.1	109.8	10.7	Mar.
4月	89.1	0.1	83.0	0.6	87.0	▲ 2.5	80.1	2.7	Apr.
5月	86.7	▲ 2.7	82.2	▲ 3.4	90.4	3.9	83.4	2.2	May
6月	89.4	3.1	93.6	▲ 6.7	87.7	▲ 3.0	91.4	▲ 7.6	Jun.
7月	86.2	▲ 3.6	87.0	▲ 7.2	83.9	▲ 4.3	83.7	▲ 8.9	Jul.
8月	86.5	0.3	82.1	▲ 9.7	84.4	0.6	80.1	▲ 10.1	Aug.
9月	82.4	▲ 4.7	89.5	▲ 12.1	81.2	▲ 3.8	92.0	▲ 9.2	Sep.
10月	79.6	▲ 3.4	79.2	▲ 12.3	78.2	▲ 3.7	76.0	▲ 12.5	Oct.

	生産者在庫 Inventory				生産者在庫率 Inventory Ratio				
	季節調整済指数 Seasonal Adjustment Index		原指数 Original Index		季節調整済指数 Seasonal Adjustment Index		原指数 Original Index		
	前月(期)比 %Change From Previous Month(Quarter)		前年 (同月期)比 %Change From Previous Year		前月(期)比 %Change From Previous Month(Quarter)		前年 (同月期)比 %Change From Previous Year		
平成 21 年			89.1	▲ 25.0			214.3	90.8	C.Y. 2009
22 年			84.2	▲ 5.5			112.6	▲ 47.5	2010
23 年			98.5	17.0			106.3	▲ 5.6	2011
平成 21 年度			76.4	▲ 29.2			190.5	33.6	F.Y. 2009
22 年度			77.2	1.0			106.6	▲ 44.0	2010
23 年度			90.2	16.8			108.2	1.5	2011
平成23 年 Ⅲ期	93.9	5.9	87.2	14.6	105.6	0.1	100.0	▲ 2.2	Q3 2011
Ⅳ期	97.6	3.9	98.5	17.0	112.5	6.5	114.6	6.5	Q4
平成24 年 Ⅰ期	96.2	▲ 1.4	90.2	16.8	108.6	▲ 3.5	110.0	7.5	Q1 2012
Ⅱ期	101.0	5.0	100.8	13.8	112.4	3.5	114.9	6.1	Q2
Ⅲ期	105.0	4.0	97.5	11.8	127.5	13.4	120.6	20.6	Q3
平成23 年 8月	92.5	4.5	92.8	11.3	105.0	1.9	111.3	▲ 4.1	Aug. 2011
9月	93.9	1.5	87.2	14.6	108.7	3.5	88.1	1.1	Sep.
10月	95.1	1.3	93.3	15.0	108.2	▲ 0.5	111.6	0.1	Oct.
11月	98.5	3.6	101.4	18.0	117.2	8.3	120.0	12.3	Nov.
12月	97.6	▲ 0.9	98.5	17.0	112.1	▲ 4.4	112.2	7.5	Dec.
平成24 年 1月	98.7	1.1	105.6	14.9	111.0	▲ 1.0	132.9	6.6	Jan. 2012
2月	99.0	0.3	106.9	14.9	108.6	▲ 2.2	115.0	10.3	Feb.
3月	96.2	▲ 2.8	90.2	16.8	106.2	▲ 2.2	82.2	5.5	Mar.
4月	97.9	1.8	94.5	15.2	111.9	5.4	116.3	1.9	Apr.
5月	101.0	3.2	99.3	12.8	108.7	▲ 2.9	119.1	1.8	May
6月	101.0	0.0	100.8	13.8	116.6	7.3	109.4	16.6	Jun.
7月	103.1	2.1	104.5	16.5	122.4	5.0	119.6	18.8	Jul.
8月	105.0	1.8	105.3	13.5	125.7	2.7	133.2	19.7	Aug.
9月	105.0	0.0	97.5	11.8	134.4	6.9	108.9	23.6	Sep.
10月	104.6	▲ 0.4	102.6	10.0	133.5	▲ 0.7	137.7	23.4	Oct.

〈 6. 電氣機械工業 ; Electrical machinery 〉

平成17年 =100
index.2005= 100

	生産 Production				生産者出荷 Shipments				
	季節調整済指数 Seasonal Adjustment Index		原指数 Original Index		季節調整済指数 Seasonal Adjustment Index		原指数 Original Index		
	前月(期)比 %Change From Previous Month(Quarter)		前年 (同月期)比 %Change From Previous Year		前月(期)比 %Change From Previous Month(Quarter)		前年 (同月期)比 %Change From Previous Year		
平成 21 年			78.9	▲ 21.4			82.3	▲ 19.7	C.Y. 2009
22 年			94.4	19.6			98.1	19.2	2010
23 年			94.9	0.5			97.2	▲ 0.9	2011
平成 21 年度			83.4	▲ 9.7			86.8	▲ 8.9	F.Y. 2009
22 年度			95.1	14.0			98.1	13.0	2010
23 年度			94.3	▲ 0.8			96.5	▲ 1.6	2011
平成23 年 Ⅲ期	96.4	1.5	98.7	1.4	97.8	0.2	102.2	▲ 1.7	Q3 2011
Ⅳ期	93.7	▲ 2.8	90.4	▲ 4.7	97.6	▲ 0.2	94.4	▲ 3.7	Q4
平成24 年 Ⅰ期	91.7	▲ 2.1	94.9	▲ 2.5	92.0	▲ 5.7	96.6	▲ 2.6	Q1 2012
Ⅱ期	92.1	0.4	90.6	▲ 2.8	94.8	3.0	90.5	▲ 2.5	Q2
Ⅲ期	87.8	▲ 4.7	90.0	▲ 8.8	91.3	▲ 3.7	95.4	▲ 6.7	Q3
平成23 年 8月	97.8	▲ 0.5	91.5	4.1	97.5	▲ 1.6	92.7	▲ 2.1	Aug. 2011
9月	93.0	▲ 4.9	103.1	▲ 3.2	96.7	▲ 0.8	108.6	▲ 2.5	Sep.
10月	94.1	1.2	87.8	▲ 2.9	96.0	▲ 0.7	87.0	▲ 5.0	Oct.
11月	94.0	▲ 0.1	91.7	▲ 3.5	97.6	1.7	95.3	▲ 3.2	Nov.
12月	93.1	▲ 1.0	91.8	▲ 7.6	99.3	1.7	101.0	▲ 2.9	Dec.
平成24 年 1月	94.2	1.2	82.0	▲ 5.0	90.5	▲ 8.9	77.7	▲ 10.3	Jan. 2012
2月	90.4	▲ 4.0	91.4	▲ 3.7	92.9	2.7	93.7	▲ 1.6	Feb.
3月	90.5	0.1	111.3	0.5	92.6	▲ 0.3	118.3	2.2	Mar.
4月	94.0	3.9	86.5	1.3	95.0	2.6	82.5	▲ 2.4	Apr.
5月	92.8	▲ 1.3	88.4	1.7	95.1	0.1	86.6	1.9	May
6月	89.5	▲ 3.6	96.9	▲ 9.8	94.3	▲ 0.8	102.3	▲ 6.1	Jun.
7月	90.1	0.7	94.5	▲ 6.8	91.8	▲ 2.7	98.8	▲ 6.1	Jul.
8月	88.3	▲ 2.0	82.6	▲ 9.7	92.9	1.2	88.3	▲ 4.7	Aug.
9月	85.1	▲ 3.6	92.9	▲ 9.9	89.1	▲ 4.1	99.0	▲ 8.8	Sep.
10月	87.5	2.8	84.5	▲ 3.8	89.1	0.0	83.0	▲ 4.6	Oct.

	生産者在庫 Inventory				生産者在庫率 Inventory Ratio				
	季節調整済指数 Seasonal Adjustment Index		原指数 Original Index		季節調整済指数 Seasonal Adjustment Index		原指数 Original Index		
	前月(期)比 %Change From Previous Month(Quarter)		前年 (同月期)比 %Change From Previous Year		前月(期)比 %Change From Previous Month(Quarter)		前年 (同月期)比 %Change From Previous Year		
平成 21 年			106.1	14.1			107.3	7.6	C.Y. 2009
22 年			95.6	▲ 9.9			91.5	▲ 14.7	2010
23 年			132.7	38.8			111.3	21.6	2011
平成 21 年度			100.6	17.2			102.1	▲ 2.0	F.Y. 2009
22 年度			108.7	8.1			93.7	▲ 8.2	2010
23 年度			152.1	39.9			114.1	21.8	2011
平成23 年 Ⅲ期	148.9	16.2	141.1	48.5	117.8	5.2	120.4	30.0	Q3 2011
Ⅳ期	143.1	▲ 3.9	132.7	38.8	113.5	▲ 3.7	103.3	24.9	Q4
平成24 年 Ⅰ期	173.4	21.2	152.1	39.9	113.2	▲ 0.3	113.5	11.1	Q1 2012
Ⅱ期	158.2	▲ 8.8	175.7	23.5	120.8	6.7	127.8	7.3	Q2
Ⅲ期	175.2	10.7	166.0	17.6	123.0	1.8	125.5	4.2	Q3
平成23 年 8月	151.4	12.1	148.8	48.8	116.9	▲ 0.9	127.2	28.2	Aug. 2011
9月	148.9	▲ 1.7	141.1	48.5	118.5	1.4	113.6	31.2	Sep.
10月	152.0	2.1	152.5	55.6	115.4	▲ 2.6	113.8	27.2	Oct.
11月	151.2	▲ 0.5	152.7	53.3	110.4	▲ 4.3	102.6	24.5	Nov.
12月	143.1	▲ 5.4	132.7	38.8	114.7	3.9	93.6	22.7	Dec.
平成24 年 1月	158.6	10.8	155.0	47.5	116.3	1.4	136.1	17.8	Jan. 2012
2月	157.3	▲ 0.8	157.3	40.3	105.9	▲ 8.9	110.5	4.5	Feb.
3月	173.4	10.2	152.1	39.9	117.5	11.0	93.8	9.8	Mar.
4月	163.5	▲ 5.7	167.6	39.6	132.3	12.6	128.9	22.5	Apr.
5月	165.8	1.4	181.5	33.8	116.0	▲ 12.3	133.3	1.7	May
6月	158.2	▲ 4.6	175.7	23.5	114.1	▲ 1.6	121.2	0.1	Jun.
7月	165.8	4.8	174.0	22.7	121.3	6.3	123.9	2.8	Jul.
8月	175.7	6.0	172.7	16.1	116.0	▲ 4.4	126.2	▲ 0.8	Aug.
9月	175.2	▲ 0.3	166.0	17.6	131.8	13.6	126.3	11.2	Sep.
10月	177.5	1.3	178.1	16.8	143.2	8.6	141.2	24.1	Oct.

〈 7. 情報通信機械工業 ; Information and communication electronics equipment 〉

平成17年 =100
index.2005= 100

	生産 Production				生産者出荷 Shipments				
	季節調整済指数 Seasonal Adjustment Index		原指数 Original Index		季節調整済指数 Seasonal Adjustment Index		原指数 Original Index		
	前月(期)比 %Change From Previous Month(Quarter)		前年 (同月期)比 %Change From Previous Year		前月(期)比 %Change From Previous Month(Quarter)		前年 (同月期)比 %Change From Previous Year		
平成 21 年			83.4	▲ 19.2			93.8	▲ 14.4	C.Y. 2009
22 年			91.6	9.8			118.9	26.8	2010
23 年			71.0	▲ 22.5			99.1	▲ 16.7	2011
平成 21 年度			88.1	▲ 5.7			100.7	▲ 0.7	F.Y. 2009
22 年度			87.3	▲ 0.9			116.9	16.1	2010
23 年度			70.5	▲ 19.2			95.0	▲ 18.7	2011
平成23 年 Ⅲ期	77.1	13.5	76.5	▲ 14.0	108.7	7.4	107.4	▲ 5.1	Q3 2011
Ⅳ期	61.5	▲ 20.2	66.7	▲ 31.7	81.3	▲ 25.2	90.0	▲ 39.4	Q4
平成24 年 Ⅰ期	76.1	23.7	75.3	▲ 2.5	90.6	11.4	87.0	▲ 15.9	Q1 2012
Ⅱ期	61.6	▲ 19.1	57.5	▲ 9.7	75.2	▲ 17.0	70.3	▲ 26.5	Q2
Ⅲ期	62.8	1.9	62.3	▲ 18.6	75.7	0.7	75.1	▲ 30.1	Q3
平成23 年 8月	75.6	▲ 11.5	69.9	▲ 12.5	103.6	▲ 19.2	93.6	▲ 8.1	Aug. 2011
9月	70.4	▲ 6.9	77.6	▲ 23.4	94.2	▲ 9.1	103.3	▲ 22.3	Sep.
10月	67.1	▲ 4.7	68.7	▲ 26.2	86.2	▲ 8.5	84.0	▲ 37.0	Oct.
11月	51.7	▲ 23.0	57.5	▲ 42.3	72.7	▲ 15.7	80.5	▲ 49.0	Nov.
12月	65.6	26.9	73.8	▲ 26.2	85.0	16.9	105.5	▲ 31.6	Dec.
平成24 年 1月	77.5	18.1	67.8	▲ 8.3	89.7	5.5	71.6	▲ 19.6	Jan. 2012
2月	72.8	▲ 6.1	71.3	▲ 7.0	89.7	0.0	82.2	▲ 16.0	Feb.
3月	78.1	7.3	86.8	7.2	92.3	2.9	107.3	▲ 13.0	Mar.
4月	63.0	▲ 19.3	54.5	5.6	79.7	▲ 13.7	68.2	▲ 13.1	Apr.
5月	61.5	▲ 2.4	53.4	▲ 9.2	72.9	▲ 8.5	63.4	▲ 23.2	May
6月	60.4	▲ 1.8	64.6	▲ 19.9	73.1	0.3	79.2	▲ 36.9	Jun.
7月	67.1	11.1	65.3	▲ 20.5	72.9	▲ 0.3	72.1	▲ 42.5	Jul.
8月	63.3	▲ 5.7	58.5	▲ 16.3	76.9	5.5	69.5	▲ 25.7	Aug.
9月	58.0	▲ 8.4	63.2	▲ 18.6	77.3	0.5	83.7	▲ 19.0	Sep.
10月	49.1	▲ 15.3	51.5	▲ 25.0	59.5	▲ 23.0	59.3	▲ 29.4	Oct.

	生産者在庫 Inventory				生産者在庫率 Inventory Ratio				
	季節調整済指数 Seasonal Adjustment Index		原指数 Original Index		季節調整済指数 Seasonal Adjustment Index		原指数 Original Index		
	前月(期)比 %Change From Previous Month(Quarter)		前年 (同月期)比 %Change From Previous Year		前月(期)比 %Change From Previous Month(Quarter)		前年 (同月期)比 %Change From Previous Year		
平成 21 年			103.5	▲ 20.0			97.6	▲ 15.9	C.Y. 2009
22 年			125.2	21.0			93.4	▲ 4.3	2010
23 年			119.9	▲ 4.2			112.9	20.9	2011
平成 21 年度			91.3	12.4			88.3	▲ 28.7	F.Y. 2009
22 年度			208.6	128.5			101.0	14.4	2010
23 年度			162.5	▲ 22.1			116.9	15.7	2011
平成23 年 Ⅲ期	137.2	▲ 6.2	124.6	▲ 23.1	94.2	▲ 20.1	91.3	▲ 9.8	Q3 2011
Ⅳ期	138.7	1.1	119.9	▲ 4.2	119.8	27.2	115.0	27.8	Q4
平成24 年 Ⅰ期	202.5	46.0	162.5	▲ 22.1	136.8	14.2	143.2	12.8	Q1 2012
Ⅱ期	202.0	▲ 0.2	182.6	38.0	213.9	56.4	214.2	80.9	Q2
Ⅲ期	137.4	▲ 32.0	124.8	0.2	204.8	▲ 4.3	204.5	124.0	Q3
平成23 年 8月	128.2	24.6	133.3	▲ 28.7	97.3	34.0	111.9	▲ 6.4	Aug. 2011
9月	137.2	7.0	124.6	▲ 23.1	112.8	15.9	90.4	13.0	Sep.
10月	148.5	8.2	168.8	3.6	133.8	18.6	134.0	44.6	Oct.
11月	143.4	▲ 3.4	179.8	15.2	122.7	▲ 8.3	130.5	33.0	Nov.
12月	138.7	▲ 3.3	119.9	▲ 4.2	102.8	▲ 16.2	80.4	1.6	Dec.
平成24 年 1月	140.2	1.1	162.2	▲ 22.4	115.7	12.5	158.5	2.4	Jan. 2012
2月	159.4	13.7	188.9	▲ 20.7	143.5	24.0	164.2	30.1	Feb.
3月	202.5	27.0	162.5	▲ 22.1	151.1	5.3	106.8	6.7	Mar.
4月	200.9	▲ 0.8	177.2	▲ 1.2	196.6	30.1	194.9	51.8	Apr.
5月	232.6	15.8	209.3	9.5	250.2	27.3	269.4	87.9	May
6月	202.0	▲ 13.2	182.6	38.0	194.9	▲ 22.1	178.3	114.0	Jun.
7月	219.2	8.5	208.3	113.0	262.4	34.6	258.5	261.5	Jul.
8月	192.8	▲ 12.0	200.4	50.3	209.5	▲ 20.2	240.9	115.3	Aug.
9月	137.4	▲ 28.7	124.8	0.2	142.4	▲ 32.0	114.1	26.2	Sep.
10月	128.7	▲ 6.3	146.2	▲ 13.4	204.3	43.5	204.6	52.7	Oct.

〈 8. 電子部品・デバイス工業 ; Electronic parts and devices 〉

平成17年 =100
index.2005= 100

	生産 Production				生産者出荷 Shipments				
	季節調整済指数 Seasonal Adjustment Index		原指数 Original Index		季節調整済指数 Seasonal Adjustment Index		原指数 Original Index		
	前月(期)比 %Change From Previous Month(Quarter)		前年 (同月期)比 %Change From Previous Year		前月(期)比 %Change From Previous Month(Quarter)		前年 (同月期)比 %Change From Previous Year		
平成 21 年			100.0	▲ 20.8			96.8	▲ 21.0	C.Y. 2009
22 年			126.3	26.3			125.0	29.1	2010
23 年			114.4	▲ 9.4			116.8	▲ 6.6	2011
平成 21 年度			112.0	1.6			108.9	1.9	F.Y. 2009
22 年度			126.8	13.2			125.7	15.4	2010
23 年度			110.9	▲ 12.5			114.4	▲ 9.0	2011
平成23 年 Ⅲ期	111.8	0.0	121.3	▲ 10.7	114.8	1.3	125.7	▲ 6.8	Q3 2011
Ⅳ期	108.1	▲ 3.3	108.6	▲ 13.8	113.1	▲ 1.5	113.2	▲ 8.3	Q4
平成24 年 Ⅰ期	111.9	3.5	104.6	▲ 12.0	116.5	3.0	108.6	▲ 7.9	Q1 2012
Ⅱ期	105.3	▲ 5.9	102.8	▲ 5.8	112.5	▲ 3.4	109.8	▲ 0.5	Q2
Ⅲ期	98.9	▲ 6.1	107.0	▲ 11.8	111.0	▲ 1.3	121.2	▲ 3.6	Q3
平成23 年 8月	112.3	0.2	120.9	▲ 9.6	114.0	0.9	122.7	▲ 7.7	Aug. 2011
9月	111.0	▲ 1.2	126.2	▲ 9.7	117.5	3.1	138.3	▲ 1.8	Sep.
10月	107.4	▲ 3.2	110.8	▲ 12.5	110.0	▲ 6.4	113.7	▲ 8.6	Oct.
11月	106.8	▲ 0.6	107.7	▲ 14.7	112.0	1.8	111.0	▲ 8.7	Nov.
12月	110.0	3.0	107.2	▲ 14.4	117.4	4.8	114.9	▲ 7.6	Dec.
平成24 年 1月	107.4	▲ 2.4	97.8	▲ 16.2	109.7	▲ 6.6	98.2	▲ 11.8	Jan. 2012
2月	115.5	7.5	104.5	▲ 8.6	118.1	7.7	105.4	▲ 4.8	Feb.
3月	112.8	▲ 2.3	111.5	▲ 11.0	121.7	3.0	122.1	▲ 7.3	Mar.
4月	103.9	▲ 7.9	94.5	▲ 6.0	110.7	▲ 9.0	101.0	▲ 2.1	Apr.
5月	103.0	▲ 0.9	99.8	▲ 5.3	111.7	0.9	108.1	1.1	May
6月	108.9	5.7	114.2	▲ 5.9	115.2	3.1	120.3	▲ 0.3	Jun.
7月	101.8	▲ 6.5	107.5	▲ 8.0	106.4	▲ 7.6	111.0	▲ 4.4	Jul.
8月	96.3	▲ 5.4	103.7	▲ 14.2	111.6	4.9	120.1	▲ 2.1	Aug.
9月	98.6	2.4	109.7	▲ 13.1	115.1	3.1	132.4	▲ 4.3	Sep.
10月	113.1	14.7	119.8	8.1	115.9	0.7	123.6	8.7	Oct.

	生産者在庫 Inventory				生産者在庫率 Inventory Ratio				
	季節調整済指数 Seasonal Adjustment Index		原指数 Original Index		季節調整済指数 Seasonal Adjustment Index		原指数 Original Index		
	前月(期)比 %Change From Previous Month(Quarter)		前年 (同月期)比 %Change From Previous Year		前月(期)比 %Change From Previous Month(Quarter)		前年 (同月期)比 %Change From Previous Year		
平成 21 年			154.8	▲ 27.5			188.3	23.2	C.Y. 2009
22 年			236.5	52.8			153.3	▲ 18.6	2010
23 年			231.1	▲ 2.3			222.2	44.9	2011
平成 21 年度			156.6	▲ 2.1			147.8	▲ 25.8	F.Y. 2009
22 年度			239.0	52.6			171.5	16.0	2010
23 年度			222.1	▲ 7.1			228.3	33.1	2011
平成23 年 Ⅲ期	233.8	▲ 1.6	228.0	12.8	229.9	▲ 4.6	203.5	41.7	Q3 2011
Ⅳ期	225.3	▲ 3.6	231.1	▲ 2.3	230.9	0.4	237.9	26.2	Q4
平成24 年 Ⅰ期	221.0	▲ 1.9	222.1	▲ 7.1	213.7	▲ 7.4	245.9	11.0	Q1 2012
Ⅱ期	227.3	2.9	223.3	▲ 4.4	249.1	16.6	233.0	3.2	Q2
Ⅲ期	224.3	▲ 1.3	218.7	▲ 4.1	246.1	▲ 1.2	218.2	7.2	Q3
平成23 年 8月	239.6	0.2	238.3	25.2	230.5	▲ 3.2	210.5	42.4	Aug. 2011
9月	233.8	▲ 2.4	228.0	12.8	221.0	▲ 4.1	180.6	25.5	Sep.
10月	242.4	3.7	242.4	15.7	251.2	13.7	239.9	38.3	Oct.
11月	245.6	1.3	257.3	12.5	235.5	▲ 6.2	252.1	29.5	Nov.
12月	225.3	▲ 8.3	231.1	▲ 2.3	206.0	▲ 12.5	221.6	12.4	Dec.
平成24 年 1月	232.1	3.0	245.0	▲ 3.1	227.3	10.3	281.3	20.8	Jan. 2012
2月	214.6	▲ 7.5	224.7	▲ 20.0	197.9	▲ 12.9	248.1	▲ 0.3	Feb.
3月	221.0	3.0	222.1	▲ 7.1	215.8	9.0	208.4	13.7	Mar.
4月	231.1	4.6	212.3	▲ 1.8	272.6	26.3	256.2	13.0	Apr.
5月	225.3	▲ 2.5	217.2	▲ 13.2	236.4	▲ 13.3	234.1	▲ 4.1	May
6月	227.3	0.9	223.3	▲ 4.4	238.2	0.8	208.8	1.1	Jun.
7月	254.7	12.1	251.2	6.5	271.3	13.9	249.9	13.9	Jul.
8月	237.8	▲ 6.6	236.5	▲ 0.8	241.6	▲ 10.9	220.7	4.8	Aug.
9月	224.3	▲ 5.7	218.7	▲ 4.1	225.3	▲ 6.7	184.1	1.9	Sep.
10月	258.7	15.3	258.7	6.7	251.2	11.5	239.9	0.0	Oct.

〈 9. 輸送機械工業 ; Transport equipment 〉

平成17年 =100
index.2005= 100

	生産 Production				生産者出荷 Shipments				
	季節調整済指数 Seasonal Adjustment Index		原指数 Original Index		季節調整済指数 Seasonal Adjustment Index		原指数 Original Index		
	前月(期)比 %Change From Previous Month(Quarter)		前年 (同月期)比 %Change From Previous Year		前月(期)比 %Change From Previous Month(Quarter)		前年 (同月期)比 %Change From Previous Year		
平成 21 年			74.6	▲ 32.5			76.8	▲ 32.4	C.Y. 2009
22 年			94.5	26.7			95.7	24.6	2010
23 年			85.3	▲ 9.7			86.2	▲ 9.9	2011
平成 21 年度			84.3	▲ 11.0			86.0	▲ 11.8	F.Y. 2009
22 年度			90.0	6.8			91.5	6.4	2010
23 年度			91.7	1.9			91.8	0.3	2011
平成23 年 Ⅲ期	91.5	32.6	94.9	▲ 2.0	91.7	34.3	95.6	▲ 2.6	Q3 2011
Ⅳ期	98.3	7.4	101.2	9.2	98.6	7.5	101.1	10.9	Q4
平成24 年 Ⅰ期	104.2	6.0	105.0	32.2	104.9	6.4	107.3	26.8	Q1 2012
Ⅱ期	101.8	▲ 2.3	94.8	44.5	108.0	3.0	97.1	53.4	Q2
Ⅲ期	90.5	▲ 11.1	93.4	▲ 1.6	89.6	▲ 17.0	92.5	▲ 3.2	Q3
平成23 年 8月	93.8	5.6	85.2	3.5	93.6	7.1	83.7	3.5	Aug. 2011
9月	91.9	▲ 2.0	104.2	▲ 1.7	94.1	0.5	110.4	0.7	Sep.
10月	99.8	8.6	106.2	17.2	98.9	5.1	102.9	15.2	Oct.
11月	92.3	▲ 7.5	98.4	2.2	96.0	▲ 2.9	100.5	8.3	Nov.
12月	102.8	11.4	99.0	8.7	100.9	5.1	100.0	9.3	Dec.
平成24 年 1月	105.8	2.9	95.7	11.1	101.9	1.0	96.2	13.7	Jan. 2012
2月	101.9	▲ 3.7	108.0	12.7	109.0	7.0	109.7	11.9	Feb.
3月	105.0	3.0	111.4	97.9	103.9	▲ 4.7	116.1	62.8	Mar.
4月	111.4	6.1	93.9	109.6	115.5	11.2	94.1	123.5	Apr.
5月	99.0	▲ 11.1	90.1	45.3	107.3	▲ 7.1	91.3	65.4	May
6月	95.0	▲ 4.0	100.5	11.7	101.2	▲ 5.7	105.8	14.4	Jun.
7月	94.9	▲ 0.1	104.2	9.5	94.2	▲ 6.9	102.5	10.5	Jul.
8月	94.2	▲ 0.7	85.5	0.4	93.3	▲ 1.0	83.4	▲ 0.4	Aug.
9月	82.5	▲ 12.4	90.6	▲ 13.1	81.3	▲ 12.9	91.6	▲ 17.0	Sep.
10月	83.4	1.1	93.1	▲ 12.3	81.6	0.4	89.0	▲ 13.5	Oct.

	生産者在庫 Inventory				生産者在庫率 Inventory Ratio				
	季節調整済指数 Seasonal Adjustment Index		原指数 Original Index		季節調整済指数 Seasonal Adjustment Index		原指数 Original Index		
	前月(期)比 %Change From Previous Month(Quarter)		前年 (同月期)比 %Change From Previous Year		前月(期)比 %Change From Previous Month(Quarter)		前年 (同月期)比 %Change From Previous Year		
平成 21 年			76.4	▲ 31.0			108.3	6.9	C.Y. 2009
22 年			86.3	13.0			90.9	▲ 16.1	2010
23 年			70.1	▲ 18.8			91.8	1.0	2011
平成 21 年度			66.4	15.1			92.5	▲ 19.4	F.Y. 2009
22 年度			32.0	▲ 51.8			93.0	0.5	2010
23 年度			72.0	125.0			87.4	▲ 6.0	2011
平成23 年 Ⅲ期	72.9	5.8	67.9	▲ 5.7	87.6	▲ 24.7	78.9	▲ 1.6	Q3 2011
Ⅳ期	66.8	▲ 8.4	70.1	▲ 18.8	73.4	▲ 16.2	78.3	▲ 25.1	Q4
平成24 年 Ⅰ期	87.3	30.7	72.0	125.0	77.0	4.9	79.5	▲ 18.1	Q1 2012
Ⅱ期	75.4	▲ 13.6	71.2	9.4	92.7	20.4	88.1	▲ 21.9	Q2
Ⅲ期	86.2	14.3	80.2	18.1	108.1	16.6	96.8	22.7	Q3
平成23 年 8月	77.3	9.0	74.3	6.4	88.4	▲ 1.3	92.1	4.0	Aug. 2011
9月	72.9	▲ 5.7	67.9	▲ 5.7	84.7	▲ 4.2	67.4	▲ 6.4	Sep.
10月	73.2	0.4	79.4	1.4	80.3	▲ 5.2	82.5	▲ 15.2	Oct.
11月	67.3	▲ 8.1	76.2	▲ 16.4	71.7	▲ 10.7	78.3	▲ 27.6	Nov.
12月	66.8	▲ 0.7	70.1	▲ 18.8	68.1	▲ 5.0	74.1	▲ 31.6	Dec.
平成24 年 1月	70.8	6.0	84.7	▲ 18.9	67.8	▲ 0.4	97.0	▲ 31.4	Jan. 2012
2月	71.5	1.0	79.6	▲ 13.7	68.3	0.7	75.9	▲ 23.1	Feb.
3月	87.3	22.1	72.0	125.0	94.9	38.9	65.6	28.1	Mar.
4月	97.3	11.5	80.2	102.0	99.1	4.4	94.7	▲ 25.4	Apr.
5月	83.7	▲ 14.0	78.2	14.7	86.4	▲ 12.8	94.6	▲ 32.3	May
6月	75.4	▲ 9.9	71.2	9.4	92.5	7.1	74.9	4.3	Jun.
7月	79.4	5.3	79.0	12.1	98.8	6.8	85.0	10.2	Jul.
8月	86.2	8.6	82.8	11.4	106.1	7.4	110.5	20.0	Aug.
9月	86.2	0.0	80.2	18.1	119.4	12.5	95.0	40.9	Sep.
10月	85.1	▲ 1.3	92.3	16.2	116.2	▲ 2.7	119.4	44.7	Oct.

< 10. 精密機械工業 ; Precision instruments >

平成17年 =100
index.2005= 100

	生産 Production				生産者出荷 Shipments				
	季節調整済指数 Seasonal Adjustment Index		原指数 Original Index		季節調整済指数 Seasonal Adjustment Index		原指数 Original Index		
	前月(期)比 %Change From Previous Month(Quarter)		前年 (同月期)比 %Change From Previous Year		前月(期)比 %Change From Previous Month(Quarter)		前年 (同月期)比 %Change From Previous Year		
平成 21 年			84.6	▲ 28.1			87.5	▲ 25.6	C.Y. 2009
22 年			105.1	24.2			104.3	19.2	2010
23 年			115.1	9.5			110.2	5.7	2011
平成 21 年度			89.0	▲ 17.7			91.5	▲ 14.9	F.Y. 2009
22 年度			105.9	19.0			104.5	14.2	2010
23 年度			118.3	11.7			112.6	7.8	2011
平成23 年 Ⅲ期	122.3	11.2	126.2	18.6	118.3	14.3	121.5	16.0	Q3 2011
Ⅳ期	123.0	0.6	122.5	12.5	116.6	▲ 1.4	113.8	6.5	Q4
平成24 年 Ⅰ期	116.2	▲ 5.5	120.4	12.0	109.1	▲ 6.4	116.9	9.0	Q1 2012
Ⅱ期	121.4	4.5	115.8	11.1	112.6	3.2	107.3	9.2	Q2
Ⅲ期	111.5	▲ 8.2	115.4	▲ 8.6	109.8	▲ 2.5	112.5	▲ 7.4	Q3
平成23 年 8月	122.0	▲ 0.7	117.0	16.8	115.0	▲ 7.0	108.1	9.6	Aug. 2011
9月	122.1	0.1	138.6	20.0	116.4	1.2	139.2	19.1	Sep.
10月	123.7	1.3	122.9	13.6	119.6	2.7	115.2	12.8	Oct.
11月	120.3	▲ 2.7	117.8	10.1	112.7	▲ 5.8	107.0	1.1	Nov.
12月	124.9	3.8	126.8	13.7	117.6	4.3	119.2	5.8	Dec.
平成24 年 1月	119.1	▲ 4.6	104.1	7.5	118.1	0.4	101.3	11.7	Jan. 2012
2月	110.3	▲ 7.4	116.9	5.9	96.7	▲ 18.1	107.6	0.5	Feb.
3月	119.2	8.1	140.3	21.7	112.4	16.2	141.7	14.4	Mar.
4月	126.5	6.1	114.9	20.6	113.2	0.7	101.8	21.5	Apr.
5月	114.3	▲ 9.6	105.7	10.3	112.1	▲ 1.0	103.5	10.2	May
6月	123.5	8.0	126.7	4.2	112.5	0.4	116.5	▲ 0.5	Jun.
7月	117.7	▲ 4.7	119.2	▲ 3.1	114.4	1.7	109.6	▲ 6.5	Jul.
8月	113.2	▲ 3.8	108.5	▲ 7.3	116.7	2.0	109.7	1.5	Aug.
9月	103.7	▲ 8.4	118.5	▲ 14.5	98.2	▲ 15.9	118.1	▲ 15.2	Sep.
10月	101.7	▲ 1.9	103.4	▲ 15.9	105.1	7.0	103.2	▲ 10.4	Oct.

	生産者在庫 Inventory				生産者在庫率 Inventory Ratio				
	季節調整済指数 Seasonal Adjustment Index		原指数 Original Index		季節調整済指数 Seasonal Adjustment Index		原指数 Original Index		
	前月(期)比 %Change From Previous Month(Quarter)		前年 (同月期)比 %Change From Previous Year		前月(期)比 %Change From Previous Month(Quarter)		前年 (同月期)比 %Change From Previous Year		
平成 21 年			108.1	▲ 9.7			150.7	49.5	C.Y. 2009
22 年			103.1	▲ 4.6			101.1	▲ 32.9	2010
23 年			132.1	28.1			104.0	2.9	2011
平成 21 年度			105.3	▲ 9.5			142.3	27.3	F.Y. 2009
22 年度			100.4	▲ 4.7			98.4	▲ 30.9	2010
23 年度			146.3	45.7			108.6	10.4	2011
平成23 年 Ⅲ期	123.2	10.2	124.8	20.3	101.9	▲ 4.4	101.0	3.2	Q3 2011
Ⅳ期	122.9	▲ 0.2	132.1	28.1	107.8	5.8	111.3	15.5	Q4
平成24 年 Ⅰ期	139.1	13.2	146.3	45.7	118.8	10.2	114.7	19.1	Q1 2012
Ⅱ期	147.8	6.3	141.3	32.2	122.0	2.7	122.7	14.2	Q2
Ⅲ期	140.0	▲ 5.3	141.8	13.6	122.4	0.3	120.6	19.4	Q3
平成23 年 8月	119.5	1.1	118.2	16.3	103.1	1.7	110.7	5.6	Aug. 2011
9月	123.2	3.1	124.8	20.3	101.3	▲ 1.7	89.9	0.1	Sep.
10月	125.0	1.5	124.3	20.1	104.0	2.7	109.4	5.2	Oct.
11月	131.8	5.4	132.6	29.7	118.0	13.5	120.6	25.1	Nov.
12月	122.9	▲ 6.8	132.1	28.1	101.4	▲ 14.1	103.8	16.8	Dec.
平成24 年 1月	130.2	5.9	138.1	26.3	113.8	12.2	129.8	10.9	Jan. 2012
2月	129.3	▲ 0.7	132.9	26.7	120.7	6.1	117.6	25.1	Feb.
3月	139.1	7.6	146.3	45.7	121.9	1.0	96.6	24.0	Mar.
4月	142.5	2.4	131.4	40.2	122.1	0.2	124.3	11.8	Apr.
5月	143.4	0.6	135.3	32.9	116.9	▲ 4.3	126.5	12.4	May
6月	147.8	3.1	141.3	32.2	126.9	8.6	117.3	19.0	Jun.
7月	149.7	1.3	144.8	26.6	122.3	▲ 3.6	123.5	20.6	Jul.
8月	142.5	▲ 4.8	140.9	19.2	112.3	▲ 8.2	120.6	8.9	Aug.
9月	140.0	▲ 1.8	141.8	13.6	132.5	18.0	117.6	30.8	Sep.
10月	137.3	▲ 1.9	136.5	9.8	114.0	▲ 14.0	120.0	9.7	Oct.

〈 11. 窯業・土石製品工業 ; Ceramics, stone and clay products 〉

平成17年 =100
index.2005= 100

	生産 Production				生産者出荷 Shipments				
	季節調整済指数 Seasonal Adjustment Index		原指数 Original Index		季節調整済指数 Seasonal Adjustment Index		原指数 Original Index		
	前月(期)比 %Change From Previous Month(Quarter)		前年 (同月期)比 %Change From Previous Year		前月(期)比 %Change From Previous Month(Quarter)		前年 (同月期)比 %Change From Previous Year		
平成 21 年			76.8	▲ 21.0			77.6	▲ 19.1	C.Y. 2009
22 年			85.2	10.9			84.3	8.6	2010
23 年			84.0	▲ 1.4			82.0	▲ 2.7	2011
平成 21 年度			80.1	▲ 11.3			80.3	▲ 10.2	F.Y. 2009
22 年度			85.5	6.7			83.8	4.4	2010
23 年度			83.8	▲ 2.0			82.3	▲ 1.8	2011
平成23 年 Ⅲ期	83.7	0.6	84.3	▲ 1.9	82.8	2.9	83.2	▲ 1.2	Q3 2011
Ⅳ期	83.3	▲ 0.5	87.6	▲ 2.8	82.4	▲ 0.5	85.8	▲ 3.3	Q4
平成24 年 Ⅰ期	84.5	1.4	82.5	▲ 1.2	83.2	1.0	83.1	1.5	Q1 2012
Ⅱ期	86.7	2.6	84.1	4.3	85.5	2.8	82.1	6.5	Q2
Ⅲ期	86.8	0.1	87.4	3.7	85.0	▲ 0.6	85.4	2.6	Q3
平成23 年 8月	84.3	0.6	81.3	▲ 0.5	83.4	1.1	81.4	0.7	Aug. 2011
9月	83.0	▲ 1.5	85.9	▲ 2.6	82.6	▲ 1.0	85.3	▲ 1.3	Sep.
10月	83.6	0.7	89.2	0.0	82.0	▲ 0.7	85.1	▲ 2.4	Oct.
11月	83.3	▲ 0.4	88.9	▲ 3.1	81.6	▲ 0.5	86.2	▲ 4.6	Nov.
12月	82.9	▲ 0.5	84.8	▲ 5.1	83.5	2.3	86.1	▲ 2.6	Dec.
平成24 年 1月	83.6	0.8	78.0	▲ 5.6	83.3	▲ 0.2	78.1	▲ 2.6	Jan. 2012
2月	82.5	▲ 1.3	81.9	▲ 1.9	81.0	▲ 2.8	83.2	▲ 1.4	Feb.
3月	87.3	5.8	87.7	4.0	85.3	5.3	88.0	8.6	Mar.
4月	86.2	▲ 1.3	82.8	2.9	84.9	▲ 0.5	80.9	5.5	Apr.
5月	86.5	0.3	81.2	6.4	85.6	0.8	80.3	9.8	May
6月	87.3	0.9	88.4	4.1	85.9	0.4	85.2	4.4	Jun.
7月	86.3	▲ 1.1	88.9	3.9	85.1	▲ 0.9	86.9	4.7	Jul.
8月	87.9	1.9	84.7	4.2	85.6	0.6	83.6	2.7	Aug.
9月	86.2	▲ 1.9	88.6	3.1	84.3	▲ 1.5	85.6	0.4	Sep.
10月	86.2	0.0	93.5	4.8	85.0	0.8	90.7	6.6	Oct.

	生産者在庫 Inventory				生産者在庫率 Inventory Ratio				
	季節調整済指数 Seasonal Adjustment Index		原指数 Original Index		季節調整済指数 Seasonal Adjustment Index		原指数 Original Index		
	前月(期)比 %Change From Previous Month(Quarter)		前年 (同月期)比 %Change From Previous Year		前月(期)比 %Change From Previous Month(Quarter)		前年 (同月期)比 %Change From Previous Year		
平成 21 年			93.0	▲ 14.7			135.4	15.6	C.Y. 2009
22 年			88.5	▲ 4.8			118.9	▲ 12.2	2010
23 年			95.0	7.3			126.6	6.5	2011
平成 21 年度			88.1	▲ 12.6			128.7	1.3	F.Y. 2009
22 年度			90.2	2.4			119.6	▲ 7.1	2010
23 年度			93.3	3.4			127.1	6.3	2011
平成23 年 Ⅲ期	93.5	▲ 1.3	94.1	6.3	125.9	▲ 3.0	129.1	5.2	Q3 2011
Ⅳ期	94.4	1.0	95.0	7.3	128.0	1.7	120.0	9.2	Q4
平成24 年 Ⅰ期	95.8	1.5	93.3	3.4	124.5	▲ 2.7	121.3	1.6	Q1 2012
Ⅱ期	92.9	▲ 3.0	93.1	▲ 1.9	119.1	▲ 4.3	126.3	▲ 8.4	Q2
Ⅲ期	92.9	0.0	93.5	▲ 0.6	124.5	4.5	127.6	▲ 1.2	Q3
平成23 年 8月	94.5	▲ 0.4	95.1	7.6	122.8	▲ 3.8	133.1	2.9	Aug. 2011
9月	93.5	▲ 1.1	94.1	6.3	127.2	3.6	124.3	6.2	Sep.
10月	94.9	1.5	96.2	8.7	128.5	1.0	123.6	8.4	Oct.
11月	95.0	0.1	96.7	9.3	128.6	0.1	119.6	12.1	Nov.
12月	94.4	▲ 0.6	95.0	7.3	126.9	▲ 1.3	116.9	7.1	Dec.
平成24 年 1月	94.5	0.1	94.8	5.2	126.3	▲ 0.5	129.1	5.6	Jan. 2012
2月	94.7	0.2	93.7	5.5	125.7	▲ 0.5	120.5	5.3	Feb.
3月	95.8	1.2	93.3	3.4	121.6	▲ 3.3	114.3	▲ 5.9	Mar.
4月	94.7	▲ 1.1	92.9	1.0	120.0	▲ 1.3	126.4	▲ 9.1	Apr.
5月	92.3	▲ 2.5	91.6	▲ 1.9	113.0	▲ 5.8	127.3	▲ 13.2	May
6月	92.9	0.7	93.1	▲ 1.9	124.4	10.1	125.2	▲ 2.1	Jun.
7月	92.2	▲ 0.8	92.7	▲ 2.8	120.9	▲ 2.8	123.0	▲ 5.2	Jul.
8月	91.4	▲ 0.9	92.0	▲ 3.3	121.6	0.6	131.8	▲ 1.0	Aug.
9月	92.9	1.6	93.5	▲ 0.6	130.9	7.6	127.9	2.9	Sep.
10月	92.3	▲ 0.6	93.6	▲ 2.7	123.7	▲ 5.5	119.0	▲ 3.7	Oct.

< 12. 化学工業(除. 医薬品) ; Chemicals (excl. Drugs) >

平成17年 =100
index.2005= 100

	生産 Production				生産者出荷 Shipments				
	季節調整済指数 Seasonal Adjustment Index		原指数 Original Index		季節調整済指数 Seasonal Adjustment Index		原指数 Original Index		
	前月(期)比 %Change From Previous Month(Quarter)		前年 (同月期)比 %Change From Previous Year		前月(期)比 %Change From Previous Month(Quarter)		前年 (同月期)比 %Change From Previous Year		
平成 21 年			85.3	▲ 10.1			86.0	▲ 9.1	C.Y. 2009
22 年			93.0	9.0			92.2	7.2	2010
23 年			89.6	▲ 3.7			87.5	▲ 5.1	2011
平成 21 年度			89.7	1.2			90.1	1.9	F.Y. 2009
22 年度			92.5	3.1			91.9	2.0	2010
23 年度			88.7	▲ 4.1			86.5	▲ 5.9	2011
平成23 年 Ⅲ期	88.5	▲ 1.4	90.6	▲ 4.2	86.7	0.7	88.1	▲ 5.2	Q3 2011
Ⅳ期	88.1	▲ 0.5	90.8	▲ 6.5	85.7	▲ 1.2	87.9	▲ 8.6	Q4
平成24 年 Ⅰ期	87.7	▲ 0.5	85.9	▲ 3.8	86.1	0.5	85.8	▲ 4.6	Q1 2012
Ⅱ期	86.9	▲ 0.9	84.9	▲ 3.0	85.2	▲ 1.0	83.2	▲ 0.8	Q2
Ⅲ期	84.7	▲ 2.5	86.8	▲ 4.2	82.4	▲ 3.3	83.7	▲ 5.0	Q3
平成23 年 8月	89.2	▲ 0.6	90.8	▲ 3.4	86.8	▲ 0.5	86.5	▲ 4.8	Aug. 2011
9月	86.5	▲ 3.0	87.7	▲ 5.8	86.2	▲ 0.7	89.3	▲ 5.4	Sep.
10月	89.1	3.0	91.8	▲ 3.9	86.4	0.2	88.0	▲ 6.6	Oct.
11月	88.9	▲ 0.2	92.4	▲ 4.7	85.8	▲ 0.7	88.0	▲ 8.9	Nov.
12月	86.3	▲ 2.9	88.3	▲ 10.5	85.0	▲ 0.9	87.7	▲ 10.2	Dec.
平成24 年 1月	88.6	2.7	86.2	▲ 7.1	86.0	1.2	80.1	▲ 8.6	Jan. 2012
2月	87.8	▲ 0.9	87.9	▲ 4.4	84.7	▲ 1.5	86.1	▲ 5.4	Feb.
3月	86.7	▲ 1.3	83.6	0.5	87.6	3.4	91.3	0.2	Mar.
4月	89.7	3.5	87.2	5.6	87.1	▲ 0.6	84.4	2.4	Apr.
5月	85.4	▲ 4.8	83.9	▲ 5.1	85.2	▲ 2.2	82.4	1.4	May
6月	85.6	0.2	83.5	▲ 8.7	83.2	▲ 2.3	82.8	▲ 6.0	Jun.
7月	86.8	1.4	91.0	▲ 2.6	83.3	0.1	85.6	▲ 3.4	Jul.
8月	84.9	▲ 2.2	86.4	▲ 4.8	82.7	▲ 0.7	82.4	▲ 4.7	Aug.
9月	82.3	▲ 3.1	83.0	▲ 5.4	81.2	▲ 1.8	83.0	▲ 7.1	Sep.
10月	83.3	1.2	86.9	▲ 5.3	82.7	1.8	86.2	▲ 2.0	Oct.

	生産者在庫 Inventory				生産者在庫率 Inventory Ratio				
	季節調整済指数 Seasonal Adjustment Index		原指数 Original Index		季節調整済指数 Seasonal Adjustment Index		原指数 Original Index		
	前月(期)比 %Change From Previous Month(Quarter)		前年 (同月期)比 %Change From Previous Year		前月(期)比 %Change From Previous Month(Quarter)		前年 (同月期)比 %Change From Previous Year		
平成 21 年			92.6	▲ 15.4			119.7	7.8	C.Y. 2009
22 年			93.3	0.8			100.8	▲ 15.8	2010
23 年			100.8	8.0			113.0	12.1	2011
平成 21 年度			91.5	▲ 9.8			107.1	▲ 13.3	F.Y. 2009
22 年度			92.1	0.7			101.1	▲ 5.6	2010
23 年度			97.9	6.3			116.2	14.9	2011
平成23 年 Ⅲ期	102.6	1.5	101.1	9.4	119.4	4.8	115.8	17.3	Q3 2011
Ⅳ期	101.6	▲ 1.0	100.8	8.0	119.9	0.4	116.0	19.8	Q4
平成24 年 Ⅰ期	99.9	▲ 1.7	97.9	6.3	111.9	▲ 6.7	119.6	12.1	Q1 2012
Ⅱ期	100.8	0.9	98.6	▲ 0.3	118.8	6.2	118.1	4.1	Q2
Ⅲ期	102.8	2.0	101.3	0.2	124.1	4.5	120.3	3.9	Q3
平成23 年 8月	102.7	0.0	104.1	10.2	118.2	▲ 2.4	121.8	17.8	Aug. 2011
9月	102.6	▲ 0.1	101.1	9.4	118.9	0.6	111.0	16.8	Sep.
10月	103.1	0.5	101.8	8.2	120.7	1.5	117.3	17.9	Oct.
11月	102.5	▲ 0.6	102.9	10.9	119.3	▲ 1.2	115.6	21.3	Nov.
12月	101.6	▲ 0.9	100.8	8.0	119.6	0.3	115.1	20.3	Dec.
平成24 年 1月	100.6	▲ 1.0	105.7	6.7	116.1	▲ 2.9	134.5	15.7	Jan. 2012
2月	100.2	▲ 0.4	106.2	6.3	108.9	▲ 6.2	120.9	12.0	Feb.
3月	99.9	▲ 0.3	97.9	6.3	110.8	1.7	103.3	7.5	Mar.
4月	101.9	2.0	98.8	8.0	118.9	7.3	114.3	5.3	Apr.
5月	100.5	▲ 1.4	100.0	1.9	114.5	▲ 3.7	122.0	0.7	May
6月	100.8	0.3	98.6	▲ 0.3	123.1	7.5	118.0	6.9	Jun.
7月	101.5	0.7	100.2	▲ 1.2	123.1	0.0	116.6	1.7	Jul.
8月	101.7	0.2	103.1	▲ 1.0	120.8	▲ 1.9	124.5	2.2	Aug.
9月	102.8	1.1	101.3	0.2	128.5	6.4	119.9	8.0	Sep.
10月	101.2	▲ 1.6	100.0	▲ 1.8	120.8	▲ 6.0	117.4	0.1	Oct.

< 13. 石油・石炭製品工業 ; Petroleum and coal products >

平成17年 =100
index.2005= 100

	生産 Production				生産者出荷 Shipments				
	季節調整済指数 Seasonal Adjustment Index		原指数 Original Index		季節調整済指数 Seasonal Adjustment Index		原指数 Original Index		
	前月(期)比 %Change From Previous Month(Quarter)		前年 (同月期)比 %Change From Previous Year		前月(期)比 %Change From Previous Month(Quarter)		前年 (同月期)比 %Change From Previous Year		
平成 21 年			90.2	▲ 6.0			89.5	▲ 5.7	C.Y. 2009
22 年			91.1	1.0			89.3	▲ 0.2	2010
23 年			85.9	▲ 5.7			86.1	▲ 3.6	2011
平成 21 年度			90.3	▲ 4.1			89.6	▲ 3.7	F.Y. 2009
22 年度			90.5	0.2			89.1	▲ 0.6	2010
23 年度			85.4	▲ 5.6			85.6	▲ 3.9	2011
平成23 年 Ⅲ期	86.5	3.5	87.0	▲ 5.3	87.0	5.1	86.9	▲ 3.2	Q3 2011
Ⅳ期	84.9	▲ 1.8	86.6	▲ 6.6	86.5	▲ 0.6	88.5	▲ 3.3	Q4
平成24 年 Ⅰ期	86.3	1.6	90.5	▲ 2.2	84.9	▲ 1.8	90.0	▲ 2.2	Q1 2012
Ⅱ期	86.0	▲ 0.3	80.0	3.0	84.6	▲ 0.4	79.3	2.9	Q2
Ⅲ期	85.5	▲ 0.6	86.0	▲ 1.1	85.9	1.5	86.2	▲ 0.8	Q3
平成23 年 8月	87.1	▲ 0.6	92.5	▲ 4.3	87.9	0.3	91.7	▲ 2.8	Aug. 2011
9月	84.8	▲ 2.6	81.7	▲ 8.8	85.5	▲ 2.7	82.4	▲ 5.6	Sep.
10月	85.4	0.7	82.6	▲ 5.6	88.1	3.0	85.9	0.4	Oct.
11月	84.6	▲ 0.9	84.6	▲ 7.7	85.2	▲ 3.3	84.7	▲ 6.1	Nov.
12月	84.8	0.2	92.5	▲ 6.6	86.3	1.3	95.0	▲ 3.7	Dec.
平成24 年 1月	85.6	0.9	91.5	▲ 6.8	85.6	▲ 0.8	90.5	▲ 6.0	Jan. 2012
2月	85.4	▲ 0.2	86.3	▲ 5.5	84.3	▲ 1.5	88.7	▲ 2.8	Feb.
3月	87.9	2.9	93.7	6.4	84.9	0.7	90.8	2.6	Mar.
4月	85.4	▲ 2.8	82.2	3.7	83.5	▲ 1.6	80.9	6.7	Apr.
5月	87.0	1.9	81.1	6.3	86.0	3.0	79.9	5.4	May
6月	85.6	▲ 1.6	76.7	▲ 0.9	84.2	▲ 2.1	77.1	▲ 3.3	Jun.
7月	86.2	0.7	85.4	▲ 1.5	87.5	3.9	86.6	0.1	Jul.
8月	86.0	▲ 0.2	91.3	▲ 1.3	86.9	▲ 0.7	90.6	▲ 1.2	Aug.
9月	84.2	▲ 2.1	81.2	▲ 0.6	83.4	▲ 4.0	81.3	▲ 1.3	Sep.
10月	83.2	▲ 1.2	80.6	▲ 2.4	84.8	1.7	83.2	▲ 3.1	Oct.

	生産者在庫 Inventory				生産者在庫率 Inventory Ratio				
	季節調整済指数 Seasonal Adjustment Index		原指数 Original Index		季節調整済指数 Seasonal Adjustment Index		原指数 Original Index		
	前月(期)比 %Change From Previous Month(Quarter)		前年 (同月期)比 %Change From Previous Year		前月(期)比 %Change From Previous Month(Quarter)		前年 (同月期)比 %Change From Previous Year		
平成 21 年			91.2	▲ 13.1			117.8	3.4	C.Y. 2009
22 年			95.6	4.8			112.2	▲ 4.8	2010
23 年			89.4	▲ 6.5			114.9	2.4	2011
平成 21 年度			87.9	▲ 17.5			114.7	▲ 3.4	F.Y. 2009
22 年度			87.7	▲ 0.2			112.3	▲ 2.1	2010
23 年度			87.5	▲ 0.2			114.1	1.6	2011
平成23 年 Ⅲ期	92.7	▲ 0.7	98.6	5.2	111.4	▲ 12.8	120.6	2.7	Q3 2011
Ⅳ期	91.0	▲ 1.8	89.4	▲ 6.5	109.8	▲ 1.4	107.2	▲ 3.2	Q4
平成24 年 Ⅰ期	93.7	3.0	87.5	▲ 0.2	107.4	▲ 2.2	97.9	▲ 3.4	Q1 2012
Ⅱ期	101.0	7.8	95.6	8.1	123.6	15.1	126.8	▲ 2.9	Q2
Ⅲ期	94.7	▲ 6.2	100.7	2.1	112.5	▲ 9.0	122.1	1.2	Q3
平成23 年 8月	91.9	▲ 0.9	95.4	▲ 0.4	108.8	▲ 3.8	116.5	1.7	Aug. 2011
9月	92.7	0.9	98.6	5.2	112.2	3.1	130.9	10.9	Sep.
10月	89.3	▲ 3.7	92.1	▲ 6.7	105.4	▲ 6.1	110.8	▲ 7.4	Oct.
11月	91.1	2.0	94.9	▲ 5.4	113.5	7.7	115.6	1.3	Nov.
12月	91.0	▲ 0.1	89.4	▲ 6.5	110.5	▲ 2.6	95.3	▲ 3.1	Dec.
平成24 年 1月	90.9	▲ 0.1	91.1	▲ 5.6	111.1	0.5	100.8	0.6	Jan. 2012
2月	87.7	▲ 3.5	85.3	▲ 8.2	103.1	▲ 7.2	97.2	▲ 5.7	Feb.
3月	93.7	6.8	87.5	▲ 0.2	108.0	4.8	95.8	▲ 4.9	Mar.
4月	93.8	0.1	91.2	▲ 8.9	120.5	11.6	114.4	▲ 14.5	Apr.
5月	91.1	▲ 2.9	94.9	▲ 2.6	119.4	▲ 0.9	131.2	▲ 5.7	May
6月	101.0	10.9	95.6	8.1	130.9	9.6	134.8	13.5	Jun.
7月	98.2	▲ 2.8	95.4	6.0	113.2	▲ 13.5	114.6	0.1	Jul.
8月	92.8	▲ 5.5	96.3	0.9	106.1	▲ 6.3	113.6	▲ 2.5	Aug.
9月	94.7	2.0	100.7	2.1	118.3	11.5	138.0	5.4	Sep.
10月	96.9	2.3	99.9	8.5	120.9	2.2	127.1	14.7	Oct.

〈 14. プラスチック製品工業 ; Plastic products 〉

平成17年 =100
index.2005= 100

	生産 Production				生産者出荷 Shipments				
	季節調整済指数 Seasonal Adjustment Index		原指数 Original Index		季節調整済指数 Seasonal Adjustment Index		原指数 Original Index		
	前月(期)比 %Change From Previous Month(Quarter)		前年 (同月期)比 %Change From Previous Year		前月(期)比 %Change From Previous Month(Quarter)		前年 (同月期)比 %Change From Previous Year		
平成 21 年			82.1	▲ 15.8			82.1	▲ 16.5	C.Y. 2009
22 年			89.8	9.4			89.8	9.4	2010
23 年			87.6	▲ 2.4			86.1	▲ 4.1	2011
平成 21 年度			85.9	▲ 5.1			85.9	▲ 5.7	F.Y. 2009
22 年度			89.3	4.0			88.9	3.5	2010
23 年度			88.3	▲ 1.1			87.0	▲ 2.1	2011
平成23 年 Ⅲ期	87.0	0.2	88.8	▲ 3.3	85.9	1.7	88.0	▲ 4.3	Q3 2011
Ⅳ期	88.8	2.1	89.4	▲ 2.1	87.5	1.9	88.6	▲ 3.0	Q4
平成24 年 Ⅰ期	90.3	1.7	87.4	3.6	89.9	2.7	87.1	4.6	Q1 2012
Ⅱ期	89.7	▲ 0.7	91.0	3.6	88.8	▲ 1.2	89.0	5.3	Q2
Ⅲ期	85.6	▲ 4.6	87.5	▲ 1.5	84.8	▲ 4.5	86.9	▲ 1.2	Q3
平成23 年 8月	88.4	0.5	84.1	▲ 1.4	87.2	1.5	84.9	▲ 2.0	Aug. 2011
9月	84.6	▲ 4.3	89.0	▲ 6.4	84.5	▲ 3.1	89.0	▲ 5.4	Sep.
10月	88.0	4.0	90.5	▲ 1.3	87.3	3.3	89.2	▲ 1.0	Oct.
11月	88.3	0.3	90.8	▲ 2.8	86.4	▲ 1.0	89.2	▲ 4.7	Nov.
12月	90.0	1.9	86.8	▲ 2.1	88.8	2.8	87.4	▲ 3.2	Dec.
平成24 年 1月	90.3	0.3	81.0	▲ 2.6	90.4	1.8	80.4	▲ 1.2	Jan. 2012
2月	89.1	▲ 1.3	88.1	1.1	89.3	▲ 1.2	87.4	2.7	Feb.
3月	91.5	2.7	93.1	12.3	90.1	0.9	93.4	12.0	Mar.
4月	91.4	▲ 0.1	91.7	8.5	90.3	0.2	90.2	9.7	Apr.
5月	88.8	▲ 2.8	87.9	2.4	88.5	▲ 2.0	86.4	6.7	May
6月	88.9	0.1	93.5	0.4	87.5	▲ 1.1	90.4	0.1	Jun.
7月	88.0	▲ 1.0	93.9	0.8	86.7	▲ 0.9	92.0	2.1	Jul.
8月	85.8	▲ 2.5	81.6	▲ 3.0	85.4	▲ 1.5	83.1	▲ 2.1	Aug.
9月	83.1	▲ 3.1	87.0	▲ 2.2	82.3	▲ 3.6	85.6	▲ 3.8	Sep.
10月	86.3	3.9	90.0	▲ 0.6	84.5	2.7	88.4	▲ 0.9	Oct.

	生産者在庫 Inventory				生産者在庫率 Inventory Ratio				
	季節調整済指数 Seasonal Adjustment Index		原指数 Original Index		季節調整済指数 Seasonal Adjustment Index		原指数 Original Index		
	前月(期)比 %Change From Previous Month(Quarter)		前年 (同月期)比 %Change From Previous Year		前月(期)比 %Change From Previous Month(Quarter)		前年 (同月期)比 %Change From Previous Year		
平成 21 年			91.6	▲ 7.6			114.5	7.6	C.Y. 2009
22 年			90.3	▲ 1.4			103.3	▲ 9.8	2010
23 年			97.1	7.5			109.6	6.1	2011
平成 21 年度			90.6	▲ 2.3			108.6	▲ 3.7	F.Y. 2009
22 年度			91.5	1.0			103.1	▲ 5.1	2010
23 年度			97.7	6.8			111.2	7.9	2011
平成23 年 Ⅲ期	96.9	1.8	96.5	5.3	114.0	5.4	111.6	10.9	Q3 2011
Ⅳ期	98.0	1.1	97.1	7.5	114.2	0.2	110.4	10.6	Q4
平成24 年 Ⅰ期	99.2	1.2	97.7	6.8	108.6	▲ 4.9	115.4	6.0	Q1 2012
Ⅱ期	96.5	▲ 2.7	97.6	1.3	110.9	2.1	110.0	2.4	Q2
Ⅲ期	95.6	▲ 0.9	95.2	▲ 1.3	113.6	2.4	111.2	▲ 0.4	Q3
平成23 年 8月	97.2	0.3	96.1	7.0	112.2	▲ 2.3	113.9	9.6	Aug. 2011
9月	96.9	▲ 0.3	96.5	5.3	115.0	2.5	109.2	11.2	Sep.
10月	97.5	0.6	98.1	5.4	115.8	0.7	110.8	7.9	Oct.
11月	97.6	0.1	99.1	6.8	113.3	▲ 2.2	109.8	11.5	Nov.
12月	98.0	0.4	97.1	7.5	113.6	0.3	110.7	12.7	Dec.
平成24 年 1月	96.4	▲ 1.6	97.1	5.3	109.7	▲ 3.4	123.5	9.9	Jan. 2012
2月	96.2	▲ 0.2	98.3	4.2	105.5	▲ 3.8	115.8	4.5	Feb.
3月	99.2	3.1	97.7	6.8	110.7	4.9	106.8	3.2	Mar.
4月	100.0	0.8	97.4	6.9	113.1	2.2	108.9	4.3	Apr.
5月	96.0	▲ 4.0	94.7	0.4	106.1	▲ 6.2	110.2	▲ 1.5	May
6月	96.5	0.5	97.6	1.3	113.6	7.1	110.9	4.7	Jun.
7月	96.9	0.4	98.6	0.0	113.3	▲ 0.3	110.2	▲ 1.3	Jul.
8月	95.6	▲ 1.3	94.5	▲ 1.7	111.7	▲ 1.4	113.4	▲ 0.4	Aug.
9月	95.6	0.0	95.2	▲ 1.3	115.9	3.8	110.1	0.8	Sep.
10月	94.4	▲ 1.3	95.0	▲ 3.2	110.3	▲ 4.8	105.6	▲ 4.7	Oct.

〈 15. パルプ・紙・紙加工品工業 ; Pulp, paper and paper products 〉

平成17年 =100
index.2005= 100

	生産 Production				生産者出荷 Shipments				
	季節調整済指数 Seasonal Adjustment Index		原指数 Original Index		季節調整済指数 Seasonal Adjustment Index		原指数 Original Index		
	前月(期)比 %Change From Previous Month(Quarter)		前年 (同月期)比 %Change From Previous Year		前月(期)比 %Change From Previous Month(Quarter)		前年 (同月期)比 %Change From Previous Year		
平成 21 年			85.8	▲ 13.9			87.4	▲ 11.9	C.Y. 2009
22 年			89.1	3.8			90.4	3.4	2010
23 年			86.1	▲ 3.4			87.5	▲ 3.2	2011
平成 21 年度			87.7	▲ 6.8			88.9	▲ 6.0	F.Y. 2009
22 年度			88.9	1.4			90.1	1.3	2010
23 年度			86.0	▲ 3.3			86.9	▲ 3.6	2011
平成23 年 Ⅲ期	84.4	0.2	84.3	▲ 5.7	86.9	0.3	86.7	▲ 3.3	Q3 2011
Ⅳ期	87.9	4.1	89.8	▲ 1.0	87.6	0.8	90.3	▲ 3.5	Q4
平成24 年 Ⅰ期	87.0	▲ 1.0	85.7	▲ 0.6	85.9	▲ 1.9	84.3	▲ 2.9	Q1 2012
Ⅱ期	84.7	▲ 2.6	84.6	0.6	84.7	▲ 1.4	84.7	▲ 1.9	Q2
Ⅲ期	82.6	▲ 2.5	82.5	▲ 2.1	83.9	▲ 0.9	83.6	▲ 3.6	Q3
平成23 年 8月	85.4	1.7	84.8	▲ 4.0	88.1	3.0	85.9	0.0	Aug. 2011
9月	83.7	▲ 2.0	84.2	▲ 5.8	87.2	▲ 1.0	88.8	▲ 2.3	Sep.
10月	87.8	4.9	92.4	▲ 0.9	87.6	0.5	90.4	▲ 2.3	Oct.
11月	88.1	0.3	88.9	▲ 0.4	87.8	0.2	91.1	▲ 3.3	Nov.
12月	87.8	▲ 0.3	88.2	▲ 1.6	87.5	▲ 0.3	89.4	▲ 4.9	Dec.
平成24 年 1月	87.5	▲ 0.3	83.0	▲ 2.8	86.0	▲ 1.7	77.5	▲ 5.6	Jan. 2012
2月	86.9	▲ 0.7	83.4	▲ 2.2	84.6	▲ 1.6	83.3	▲ 3.3	Feb.
3月	86.6	▲ 0.3	90.6	3.1	87.2	3.1	92.1	0.0	Mar.
4月	86.0	▲ 0.7	86.7	2.4	84.4	▲ 3.2	86.5	▲ 3.6	Apr.
5月	85.6	▲ 0.5	85.5	2.5	84.9	0.6	83.2	1.1	May
6月	82.6	▲ 3.5	81.6	▲ 3.2	84.7	▲ 0.2	84.3	▲ 2.9	Jun.
7月	81.6	▲ 1.2	81.9	▲ 2.5	83.8	▲ 1.1	84.8	▲ 0.8	Jul.
8月	83.2	2.0	82.6	▲ 2.6	84.5	0.8	82.4	▲ 4.1	Aug.
9月	83.1	▲ 0.1	82.9	▲ 1.5	83.3	▲ 1.4	83.7	▲ 5.7	Sep.
10月	82.0	▲ 1.3	86.8	▲ 6.1	84.5	1.4	89.5	▲ 1.0	Oct.

	生産者在庫 Inventory				生産者在庫率 Inventory Ratio				
	季節調整済指数 Seasonal Adjustment Index		原指数 Original Index		季節調整済指数 Seasonal Adjustment Index		原指数 Original Index		
	前月(期)比 %Change From Previous Month(Quarter)		前年 (同月期)比 %Change From Previous Year		前月(期)比 %Change From Previous Month(Quarter)		前年 (同月期)比 %Change From Previous Year		
平成 21 年			93.6	▲ 9.4			117.3	16.1	C.Y. 2009
22 年			90.4	▲ 3.4			106.5	▲ 9.2	2010
23 年			88.8	▲ 1.8			105.3	▲ 1.1	2011
平成 21 年度			91.7	▲ 5.9			112.9	4.3	F.Y. 2009
22 年度			87.4	▲ 4.7			106.6	▲ 5.6	2010
23 年度			98.1	12.2			108.3	1.6	2011
平成23 年 Ⅲ期	83.3	▲ 5.4	83.7	▲ 12.3	104.0	▲ 0.9	103.7	▲ 4.0	Q3 2011
Ⅳ期	90.6	8.8	88.8	▲ 1.8	106.4	2.3	103.6	▲ 1.4	Q4
平成24 年 Ⅰ期	99.7	10.0	98.1	12.2	117.9	10.8	120.0	11.0	Q1 2012
Ⅱ期	106.0	6.3	105.6	20.4	131.0	11.1	132.0	24.8	Q2
Ⅲ期	107.9	1.8	108.4	29.5	136.1	3.9	135.8	31.0	Q3
平成23 年 8月	86.9	▲ 3.6	88.3	▲ 7.8	101.4	▲ 9.0	106.1	▲ 7.5	Aug. 2011
9月	83.3	▲ 4.1	83.7	▲ 12.3	99.2	▲ 2.2	97.3	▲ 9.7	Sep.
10月	87.1	4.6	88.3	▲ 10.1	104.8	5.6	101.4	▲ 7.2	Oct.
11月	87.8	0.8	88.0	▲ 6.6	104.6	▲ 0.2	102.4	▲ 1.5	Nov.
12月	90.6	3.2	88.8	▲ 1.8	109.7	4.9	106.9	4.8	Dec.
平成24 年 1月	93.4	3.1	96.4	1.7	114.6	4.5	126.4	10.3	Jan. 2012
2月	96.7	3.5	98.3	3.6	116.4	1.6	122.4	10.0	Feb.
3月	99.7	3.1	98.1	12.2	122.7	5.4	111.1	13.0	Mar.
4月	105.3	5.6	101.1	20.2	131.8	7.4	126.2	27.6	Apr.
5月	105.0	▲ 0.3	106.1	19.9	127.7	▲ 3.1	136.3	22.1	May
6月	106.0	1.0	105.6	20.4	133.6	4.6	133.4	24.9	Jun.
7月	106.9	0.8	105.1	18.6	137.6	3.0	133.1	23.6	Jul.
8月	105.7	▲ 1.1	107.4	21.6	132.8	▲ 3.5	139.0	31.0	Aug.
9月	107.9	2.1	108.4	29.5	138.0	3.9	135.3	39.1	Sep.
10月	106.2	▲ 1.6	107.7	22.0	133.4	▲ 3.3	129.1	27.3	Oct.

< 16. 纖維工業 ; Textiles >

	生産 Production				生産者出荷 Shipments				
	季節調整済指数 Seasonal Adjustment Index		原指数 Original Index		季節調整済指数 Seasonal Adjustment Index		原指数 Original Index		
	前月(期)比 %Change From Previous Month(Quarter)		前年 (同月期)比 %Change From Previous Year		前月(期)比 %Change From Previous Month(Quarter)		前年 (同月期)比 %Change From Previous Year		
平成 21 年			67.1	▲ 18.7			73.4	▲ 14.8	C.Y. 2009
22 年			67.9	1.2			75.2	2.5	2010
23 年			68.3	0.6			73.8	▲ 1.9	2011
平成 21 年度			66.8	▲ 14.2			73.9	▲ 10.1	F.Y. 2009
22 年度			68.4	2.4			75.1	1.6	2010
23 年度			68.0	▲ 0.6			73.9	▲ 1.6	2011
平成23 年 Ⅲ期	68.3	0.4	67.8	▲ 0.3	72.9	▲ 1.6	69.0	▲ 3.1	Q3 2011
Ⅳ期	67.7	▲ 0.9	68.7	▲ 0.6	73.3	0.5	71.7	▲ 2.2	Q4
平成24 年 Ⅰ期	67.7	0.0	67.6	▲ 1.6	74.9	2.2	78.9	0.3	Q1 2012
Ⅱ期	66.9	▲ 1.2	66.9	▲ 1.5	73.7	▲ 1.6	75.4	▲ 0.4	Q2
Ⅲ期	65.0	▲ 2.8	64.5	▲ 4.9	71.4	▲ 3.1	67.5	▲ 2.2	Q3
平成23 年 8月	69.4	1.9	67.0	2.1	73.3	0.3	67.7	▲ 2.3	Aug. 2011
9月	67.5	▲ 2.7	68.4	▲ 1.7	72.3	▲ 1.4	72.6	▲ 2.8	Sep.
10月	67.2	▲ 0.4	68.7	▲ 0.7	72.5	0.3	72.1	▲ 2.8	Oct.
11月	68.1	1.3	69.5	0.1	73.6	1.5	71.9	▲ 1.1	Nov.
12月	67.9	▲ 0.3	67.8	▲ 1.2	73.7	0.1	71.2	▲ 2.5	Dec.
平成24 年 1月	68.1	0.3	64.9	▲ 1.1	75.8	2.8	72.0	1.7	Jan. 2012
2月	67.5	▲ 0.9	67.8	▲ 1.2	74.1	▲ 2.2	78.3	0.5	Feb.
3月	67.4	▲ 0.1	70.0	▲ 2.5	74.8	0.9	86.5	▲ 1.1	Mar.
4月	66.5	▲ 1.3	68.2	▲ 2.3	74.2	▲ 0.8	81.4	0.7	Apr.
5月	67.4	1.4	66.2	0.6	73.0	▲ 1.6	74.0	▲ 0.4	May
6月	66.7	▲ 1.0	66.4	▲ 2.6	73.8	1.1	70.9	▲ 1.7	Jun.
7月	66.2	▲ 0.7	66.4	▲ 2.2	72.1	▲ 2.3	66.6	▲ 0.1	Jul.
8月	64.7	▲ 2.3	62.5	▲ 6.7	70.9	▲ 1.7	65.5	▲ 3.2	Aug.
9月	64.2	▲ 0.8	64.7	▲ 5.4	71.2	0.4	70.3	▲ 3.2	Sep.
10月	64.7	0.8	67.0	▲ 2.5	69.4	▲ 2.5	70.7	▲ 1.9	Oct.

	生産者在庫 Inventory				生産者在庫率 Inventory Ratio				
	季節調整済指数 Seasonal Adjustment Index		原指数 Original Index		季節調整済指数 Seasonal Adjustment Index		原指数 Original Index		
	前月(期)比 %Change From Previous Month(Quarter)		前年 (同月期)比 %Change From Previous Year		前月(期)比 %Change From Previous Month(Quarter)		前年 (同月期)比 %Change From Previous Year		
平成 21 年			84.8	▲ 13.2			125.9	14.4	C.Y. 2009
22 年			77.5	▲ 8.6			104.5	▲ 17.0	2010
23 年			80.1	3.4			105.3	0.8	2011
平成 21 年度			75.1	▲ 14.7			120.4	2.7	F.Y. 2009
22 年度			70.8	▲ 5.7			102.5	▲ 14.9	2010
23 年度			73.3	3.5			106.3	3.7	2011
平成23 年 Ⅲ期	74.7	3.0	75.0	▲ 0.5	107.6	4.2	112.7	4.4	Q3 2011
Ⅳ期	75.7	1.3	80.1	3.4	109.2	1.5	116.8	6.6	Q4
平成24 年 Ⅰ期	75.5	▲ 0.3	73.3	3.5	104.4	▲ 4.4	102.6	4.2	Q1 2012
Ⅱ期	76.5	1.3	72.9	5.5	109.4	4.8	98.6	5.9	Q2
Ⅲ期	77.4	1.2	77.7	3.6	116.4	6.4	121.9	8.2	Q3
平成23 年 8月	74.5	0.5	74.7	0.1	106.0	▲ 2.3	116.4	3.9	Aug. 2011
9月	74.7	0.3	75.0	▲ 0.5	108.4	2.3	108.7	4.5	Sep.
10月	75.6	1.2	76.5	2.4	111.8	3.1	113.9	7.0	Oct.
11月	75.5	▲ 0.1	78.2	2.8	108.4	▲ 3.0	118.2	6.4	Nov.
12月	75.7	0.3	80.1	3.4	107.5	▲ 0.8	118.3	6.2	Dec.
平成24 年 1月	75.3	▲ 0.5	80.1	3.2	103.5	▲ 3.7	114.1	1.7	Jan. 2012
2月	75.6	0.4	78.0	3.6	104.4	0.9	103.9	4.8	Feb.
3月	75.5	▲ 0.1	73.3	3.5	105.2	0.8	89.7	6.4	Mar.
4月	75.8	0.4	72.2	3.1	109.5	4.1	92.8	4.6	Apr.
5月	76.5	0.9	72.1	4.6	108.5	▲ 0.9	98.9	6.0	May
6月	76.5	0.0	72.9	5.5	110.3	1.7	104.2	7.1	Jun.
7月	77.9	1.8	75.8	5.1	115.5	4.7	120.2	6.5	Jul.
8月	77.9	0.0	78.1	4.6	116.6	1.0	128.1	10.1	Aug.
9月	77.4	▲ 0.6	77.7	3.6	117.1	0.4	117.5	8.1	Sep.
10月	79.1	2.2	80.0	4.6	118.6	1.3	120.8	6.1	Oct.

〈 17. その他工業 ; Other manufacturing 〉

	生産 Production				生産者出荷 Shipments				
	季節調整済指数 Seasonal Adjustment Index		原指数 Original Index		季節調整済指数 Seasonal Adjustment Index		原指数 Original Index		
	前月(期)比 %Change From Previous Month(Quarter)		前年 (同月期)比 %Change From Previous Year		前月(期)比 %Change From Previous Month(Quarter)		前年 (同月期)比 %Change From Previous Year		
平成 21 年			80.8	▲ 21.6			78.8	▲ 20.8	C.Y. 2009
22 年			86.9	7.5			85.0	7.9	2010
23 年			85.9	▲ 1.2			84.3	▲ 0.8	2011
平成 21 年度			82.9	▲ 13.8			80.9	▲ 12.9	F.Y. 2009
22 年度			86.7	4.6			84.7	4.7	2010
23 年度			86.2	▲ 0.6			84.9	0.2	2011
平成23 年 Ⅲ期	85.9	0.8	85.4	▲ 0.6	84.3	0.7	83.8	▲ 0.2	Q3 2011
Ⅳ期	86.3	0.5	88.5	▲ 0.9	85.3	1.2	87.2	▲ 0.5	Q4
平成24 年 Ⅰ期	87.1	0.9	87.0	1.4	85.8	0.6	86.5	3.0	Q1 2012
Ⅱ期	86.6	▲ 0.6	85.2	1.7	85.3	▲ 0.6	83.8	2.1	Q2
Ⅲ期	84.6	▲ 2.3	84.0	▲ 1.6	83.3	▲ 2.3	82.6	▲ 1.4	Q3
平成23 年 8月	85.8	0.1	80.1	0.0	84.2	▲ 0.2	78.5	0.5	Aug. 2011
9月	86.1	0.3	89.5	1.1	84.3	0.1	87.9	1.4	Sep.
10月	86.4	0.3	90.0	1.4	85.2	1.1	87.9	0.8	Oct.
11月	86.0	▲ 0.5	89.5	▲ 1.4	85.2	0.0	88.5	▲ 0.7	Nov.
12月	86.6	0.7	86.0	▲ 2.6	85.6	0.5	85.1	▲ 1.6	Dec.
平成24 年 1月	88.1	1.7	79.5	▲ 1.1	88.0	2.8	78.2	0.8	Jan. 2012
2月	86.4	▲ 1.9	87.8	▲ 0.5	84.6	▲ 3.9	86.6	0.6	Feb.
3月	86.7	0.3	93.7	5.4	84.9	0.4	94.8	7.5	Mar.
4月	88.3	1.8	87.5	4.3	86.6	2.0	85.7	4.9	Apr.
5月	85.8	▲ 2.8	81.8	2.0	84.7	▲ 2.2	80.7	2.5	May
6月	85.8	0.0	86.4	▲ 0.9	84.6	▲ 0.1	85.1	▲ 1.0	Jun.
7月	84.9	▲ 1.0	86.8	0.1	83.7	▲ 1.1	85.5	0.6	Jul.
8月	85.4	0.6	79.7	▲ 0.5	84.5	1.0	78.8	0.4	Aug.
9月	83.6	▲ 2.1	85.4	▲ 4.6	81.7	▲ 3.3	83.5	▲ 5.0	Sep.
10月	82.3	▲ 1.6	87.6	▲ 2.7	82.3	0.7	87.3	▲ 0.7	Oct.

	生産者在庫 Inventory				生産者在庫率 Inventory Ratio				
	季節調整済指数 Seasonal Adjustment Index		原指数 Original Index		季節調整済指数 Seasonal Adjustment Index		原指数 Original Index		
	前月(期)比 %Change From Previous Month(Quarter)		前年 (同月期)比 %Change From Previous Year		前月(期)比 %Change From Previous Month(Quarter)		前年 (同月期)比 %Change From Previous Year		
平成 21 年			88.7	▲ 12.8			134.4	20.2	C.Y. 2009
22 年			85.6	▲ 3.5			120.5	▲ 10.3	2010
23 年			86.3	0.8			119.3	▲ 1.0	2011
平成 21 年度			85.2	▲ 10.6			128.9	6.4	F.Y. 2009
22 年度			86.1	1.1			119.5	▲ 7.3	2010
23 年度			86.8	0.8			118.3	▲ 1.0	2011
平成23 年 Ⅲ期	87.5	▲ 0.3	87.6	0.0	120.8	0.7	119.6	▲ 1.2	Q3 2011
Ⅳ期	86.8	▲ 0.8	86.3	0.8	119.5	▲ 1.1	116.4	1.1	Q4
平成24 年 Ⅰ期	88.4	1.8	86.8	0.8	112.9	▲ 5.5	116.4	▲ 3.4	Q1 2012
Ⅱ期	89.3	1.0	88.9	1.7	116.9	3.5	117.4	▲ 2.7	Q2
Ⅲ期	90.4	1.2	90.5	3.3	124.9	6.8	123.6	3.3	Q3
平成23 年 8月	87.5	0.1	87.4	▲ 0.9	120.4	▲ 1.1	125.8	▲ 1.8	Aug. 2011
9月	87.5	0.0	87.6	0.0	120.2	▲ 0.2	114.2	▲ 2.2	Sep.
10月	88.0	0.6	88.4	2.4	121.0	0.7	116.4	0.4	Oct.
11月	87.5	▲ 0.6	88.2	2.0	118.7	▲ 1.9	116.6	2.9	Nov.
12月	86.8	▲ 0.8	86.3	0.8	118.8	0.1	116.2	0.2	Dec.
平成24 年 1月	86.8	0.0	88.1	1.1	113.8	▲ 4.2	127.5	▲ 2.7	Jan. 2012
2月	87.8	1.2	90.2	1.7	113.0	▲ 0.7	118.0	▲ 1.2	Feb.
3月	88.4	0.7	86.8	0.8	111.9	▲ 1.0	103.8	▲ 6.4	Mar.
4月	88.9	0.6	87.1	▲ 0.3	116.7	4.3	113.6	▲ 4.1	Apr.
5月	88.6	▲ 0.3	87.6	0.7	113.7	▲ 2.6	120.7	▲ 4.3	May
6月	89.3	0.8	88.9	1.7	120.4	5.9	118.0	0.8	Jun.
7月	90.7	1.6	91.1	3.8	122.9	2.1	120.0	0.9	Jul.
8月	89.7	▲ 1.1	89.6	2.5	122.6	▲ 0.2	128.1	1.8	Aug.
9月	90.4	0.8	90.5	3.3	129.3	5.5	122.8	7.5	Sep.
10月	88.9	▲ 1.7	89.3	1.0	121.2	▲ 6.3	116.6	0.2	Oct.

< 18. 資本財 ; Capital goods >

平成17年 =100
index,2005= 100

	生産 Production				生産者出荷 Shipments				
	季節調整済指数 Seasonal Adjustment Index		原指数 Original Index		季節調整済指数 Seasonal Adjustment Index		原指数 Original Index		
	前月(期)比 %Change From Previous Month(Quarter)		前年 (同月期)比 %Change From Previous Year		前月(期)比 %Change From Previous Month(Quarter)		前年 (同月期)比 %Change From Previous Year		
平成 21 年			66.0	▲ 33.9			69.2	▲ 32.9	C.Y. 2009
22 年			81.7	23.8			84.7	22.4	2010
23 年			85.2	4.3			86.1	1.7	2011
平成 21 年度			68.6	▲ 23.2			72.3	▲ 21.5	F.Y. 2009
22 年度			82.7	20.6			84.8	17.3	2010
23 年度			87.1	5.3			88.3	4.1	2011
平成23 年 Ⅲ期	87.7	5.8	89.7	4.8	88.7	6.7	91.1	3.3	Q3 2011
Ⅳ期	89.4	1.9	87.3	4.4	90.6	2.1	87.8	4.6	Q4
平成24 年 Ⅰ期	86.9	▲ 2.8	93.5	8.6	89.4	▲ 1.3	98.1	10.1	Q1 2012
Ⅱ期	86.0	▲ 1.0	80.8	3.9	92.8	3.8	85.0	11.4	Q2
Ⅲ期	81.9	▲ 4.8	83.6	▲ 6.8	82.7	▲ 10.9	84.7	▲ 7.0	Q3
平成23 年 8月	88.7	▲ 0.6	83.8	7.4	90.3	3.0	82.3	10.0	Aug. 2011
9月	85.3	▲ 3.8	98.0	1.6	88.0	▲ 2.5	105.1	0.9	Sep.
10月	89.4	4.8	84.1	5.7	88.8	0.9	82.5	3.5	Oct.
11月	88.5	▲ 1.0	86.8	4.1	91.7	3.3	88.7	7.4	Nov.
12月	90.3	2.0	90.9	3.4	91.2	▲ 0.5	92.1	2.9	Dec.
平成24 年 1月	89.5	▲ 0.9	79.8	2.8	90.5	▲ 0.8	81.5	4.4	Jan. 2012
2月	85.2	▲ 4.8	91.1	4.7	89.2	▲ 1.4	93.9	6.9	Feb.
3月	86.1	1.1	109.5	16.9	88.4	▲ 0.9	119.0	17.4	Mar.
4月	89.3	3.7	77.9	15.6	94.0	6.3	80.6	25.0	Apr.
5月	83.7	▲ 6.3	77.3	3.3	93.9	▲ 0.1	80.8	14.4	May
6月	85.0	1.6	87.3	▲ 4.4	90.4	▲ 3.7	93.5	▲ 0.2	Jun.
7月	84.3	▲ 0.8	84.0	▲ 3.8	83.6	▲ 7.5	83.3	▲ 2.9	Jul.
8月	82.7	▲ 1.9	78.1	▲ 6.8	84.2	0.7	76.7	▲ 6.8	Aug.
9月	78.7	▲ 4.8	88.7	▲ 9.5	80.4	▲ 4.5	94.2	▲ 10.4	Sep.
10月	76.5	▲ 2.8	74.6	▲ 11.3	76.1	▲ 5.3	73.3	▲ 11.2	Oct.

	生産者在庫 Inventory				生産者在庫率 Inventory Ratio				
	季節調整済指数 Seasonal Adjustment Index		原指数 Original Index		季節調整済指数 Seasonal Adjustment Index		原指数 Original Index		
	前月(期)比 %Change From Previous Month(Quarter)		前年 (同月期)比 %Change From Previous Year		前月(期)比 %Change From Previous Month(Quarter)		前年 (同月期)比 %Change From Previous Year		
平成 21 年			90.5	▲ 22.3			193.8	69.4	C.Y. 2009
22 年			81.8	▲ 9.6			112.5	▲ 42.0	2010
23 年			92.2	12.7			106.7	▲ 5.2	2011
平成 21 年度			76.7	▲ 23.5			175.8	27.9	F.Y. 2009
22 年度			68.0	▲ 11.3			107.6	▲ 38.8	2010
23 年度			89.5	31.6			106.8	▲ 0.7	2011
平成23 年 Ⅲ期	95.0	10.6	90.1	17.0	107.2	▲ 3.4	101.8	0.5	Q3 2011
Ⅳ期	92.7	▲ 2.4	92.2	12.7	104.5	▲ 2.5	107.6	▲ 1.4	Q4
平成24 年 Ⅰ期	96.5	4.1	89.5	31.6	104.3	▲ 0.2	102.9	0.3	Q1 2012
Ⅱ期	97.2	0.7	96.8	13.1	110.1	5.6	113.5	▲ 1.1	Q2
Ⅲ期	98.9	1.7	93.8	4.1	119.0	8.1	113.1	11.1	Q3
平成23 年 8月	92.0	5.3	93.8	12.3	108.5	4.4	114.1	1.8	Aug. 2011
9月	95.0	3.3	90.1	17.0	109.2	0.6	89.7	4.5	Sep.
10月	94.0	▲ 1.1	94.7	14.6	105.2	▲ 3.7	111.3	▲ 2.3	Oct.
11月	94.2	0.2	97.9	13.0	106.1	0.9	111.0	▲ 0.1	Nov.
12月	92.7	▲ 1.6	92.2	12.7	102.2	▲ 3.7	100.5	▲ 1.9	Dec.
平成24 年 1月	95.9	3.5	103.9	8.2	103.4	1.2	127.1	▲ 5.8	Jan. 2012
2月	97.3	1.5	105.6	12.8	101.5	▲ 1.8	108.2	1.9	Feb.
3月	96.5	▲ 0.8	89.5	31.6	107.9	6.3	73.4	9.9	Mar.
4月	102.0	5.7	93.2	32.8	111.3	3.2	112.2	▲ 6.0	Apr.
5月	105.4	3.3	103.0	21.7	109.2	▲ 1.9	124.5	▲ 4.5	May
6月	97.2	▲ 7.8	96.8	13.1	109.7	0.5	103.7	9.4	Jun.
7月	102.7	5.7	103.4	17.5	117.8	7.4	115.0	13.3	Jul.
8月	104.7	1.9	106.7	13.8	120.8	2.5	127.0	11.3	Aug.
9月	98.9	▲ 5.5	93.8	4.1	118.3	▲ 2.1	97.2	8.4	Sep.
10月	99.5	0.6	100.2	5.8	120.9	2.2	127.9	14.9	Oct.

〈 19. 資本財(除. 輸送機械) ; Capital goods (excl.Transport equipment) 〉

平成17年 =100
index,2005= 100

	生産 Production				生産者出荷 Shipments				
	季節調整済指数 Seasonal Adjustment Index		原指数 Original Index		季節調整済指数 Seasonal Adjustment Index		原指数 Original Index		
	前月(期)比 %Change From Previous Month(Quarter)		前年 (同月期)比 %Change From Previous Year		前月(期)比 %Change From Previous Month(Quarter)		前年 (同月期)比 %Change From Previous Year		
平成 21 年			64.6	▲ 34.1			66.4	▲ 32.9	C.Y. 2009
22 年			79.6	23.2			80.7	21.5	2010
23 年			85.2	7.0			85.1	5.5	2011
平成 21 年度			66.0	▲ 25.2			67.7	▲ 24.2	F.Y. 2009
22 年度			81.5	23.5			82.2	21.4	2010
23 年度			86.4	6.0			86.6	5.4	2011
平成23 年 Ⅲ期	87.3	2.0	88.7	5.6	86.7	1.4	88.7	4.0	Q3 2011
Ⅳ期	87.5	0.2	84.5	3.2	87.7	1.2	83.7	2.1	Q4
平成24 年 Ⅰ期	84.5	▲ 3.4	93.1	5.4	85.5	▲ 2.5	95.7	7.0	Q1 2012
Ⅱ期	85.0	0.6	79.3	▲ 0.3	86.1	0.7	79.1	0.9	Q2
Ⅲ期	82.0	▲ 3.5	83.3	▲ 6.1	82.0	▲ 4.8	84.0	▲ 5.3	Q3
平成23 年 8月	88.4	▲ 1.0	83.9	8.7	87.8	▲ 1.7	83.1	8.2	Aug. 2011
9月	84.1	▲ 4.9	97.4	1.0	82.9	▲ 5.6	99.5	▲ 1.8	Sep.
10月	87.0	3.4	79.4	2.1	86.8	4.7	77.9	0.9	Oct.
11月	87.2	0.2	83.7	3.6	87.3	0.6	82.3	2.6	Nov.
12月	88.4	1.4	90.4	3.7	89.0	1.9	90.8	2.4	Dec.
平成24 年 1月	86.8	▲ 1.8	77.0	2.4	85.9	▲ 3.5	74.4	2.2	Jan. 2012
2月	83.0	▲ 4.4	89.2	4.6	85.2	▲ 0.8	91.9	6.4	Feb.
3月	83.8	1.0	113.0	8.3	85.4	0.2	120.9	10.8	Mar.
4月	84.9	1.3	75.4	3.9	84.0	▲ 1.6	73.2	3.4	Apr.
5月	84.2	▲ 0.8	75.7	▲ 0.5	88.7	5.6	77.9	5.1	May
6月	86.0	2.1	86.8	▲ 3.3	85.6	▲ 3.5	86.3	▲ 4.5	Jun.
7月	84.9	▲ 1.3	81.9	▲ 3.3	84.1	▲ 1.8	79.8	▲ 4.5	Jul.
8月	82.0	▲ 3.4	77.8	▲ 7.3	81.6	▲ 3.0	77.2	▲ 7.1	Aug.
9月	79.2	▲ 3.4	90.2	▲ 7.4	80.4	▲ 1.5	95.1	▲ 4.4	Sep.
10月	75.6	▲ 4.5	71.4	▲ 10.1	75.0	▲ 6.7	69.2	▲ 11.2	Oct.

	生産者在庫 Inventory				生産者在庫率 Inventory Ratio				
	季節調整済指数 Seasonal Adjustment Index		原指数 Original Index		季節調整済指数 Seasonal Adjustment Index		原指数 Original Index		
	前月(期)比 %Change From Previous Month(Quarter)		前年 (同月期)比 %Change From Previous Year		前月(期)比 %Change From Previous Month(Quarter)		前年 (同月期)比 %Change From Previous Year		
平成 21 年			96.0	▲ 22.1			221.4	87.0	C.Y. 2009
22 年			86.7	▲ 9.7			121.3	▲ 45.2	2010
23 年			100.9	16.4			113.3	▲ 6.6	2011
平成 21 年度			81.3	▲ 29.1			201.3	38.3	F.Y. 2009
22 年度			81.4	0.1			115.4	▲ 42.7	2010
23 年度			96.2	18.2			113.6	▲ 1.6	2011
平成23 年 Ⅲ期	102.7	12.2	95.4	19.8	115.4	3.8	109.3	1.1	Q3 2011
Ⅳ期	100.3	▲ 2.3	100.9	16.4	115.7	0.3	118.5	1.2	Q4
平成24 年 Ⅰ期	101.1	0.8	96.2	18.2	111.7	▲ 3.5	110.4	0.8	Q1 2012
Ⅱ期	108.8	7.6	108.1	18.9	120.9	8.2	125.9	8.4	Q2
Ⅲ期	109.7	0.8	101.9	6.8	130.0	7.5	123.3	12.8	Q3
平成23 年 8月	98.2	5.6	100.2	13.2	115.9	5.0	121.9	1.9	Aug. 2011
9月	102.7	4.6	95.4	19.8	119.8	3.4	95.4	6.4	Sep.
10月	99.9	▲ 2.7	98.2	14.9	114.8	▲ 4.2	119.8	▲ 1.0	Oct.
11月	102.4	2.5	104.7	17.8	118.7	3.4	123.3	4.1	Nov.
12月	100.3	▲ 2.1	100.9	16.4	113.5	▲ 4.4	112.3	0.4	Dec.
平成24 年 1月	102.4	2.1	110.8	12.1	112.5	▲ 0.9	136.2	▲ 3.1	Jan. 2012
2月	104.3	1.9	114.2	16.8	112.8	0.3	118.3	5.5	Feb.
3月	101.1	▲ 3.1	96.2	18.2	109.8	▲ 2.7	76.8	1.5	Mar.
4月	106.5	5.3	100.4	23.3	118.8	8.2	123.3	5.1	Apr.
5月	115.9	8.8	112.5	23.6	121.3	2.1	136.9	6.5	May
6月	108.8	▲ 6.1	108.1	18.9	122.5	1.0	117.6	14.7	Jun.
7月	113.5	4.3	114.1	22.0	127.6	4.2	127.9	15.6	Jul.
8月	114.2	0.6	116.5	16.3	130.0	1.9	136.7	12.1	Aug.
9月	109.7	▲ 3.9	101.9	6.8	132.4	1.8	105.4	10.5	Sep.
10月	110.7	0.9	108.9	10.9	137.5	3.9	143.4	19.7	Oct.

〈 20. 建設財 ; Construction goods 〉

	生産 Production				生産者出荷 Shipments				
	季節調整済指数 Seasonal Adjustment Index		原指数 Original Index		季節調整済指数 Seasonal Adjustment Index		原指数 Original Index		
	前月(期)比 %Change From Previous Month(Quarter)		前年 (同月期)比 %Change From Previous Year		前月(期)比 %Change From Previous Month(Quarter)		前年 (同月期)比 %Change From Previous Year		
平成 21 年			77.3	▲ 14.7			78.0	▲ 14.4	C.Y. 2009
22 年			78.8	1.9			80.4	3.1	2010
23 年			80.6	2.3			81.2	1.0	2011
平成 21 年度			77.1	▲ 11.7			77.8	▲ 11.1	F.Y. 2009
22 年度			79.5	3.1			81.1	4.2	2010
23 年度			81.2	2.1			80.7	▲ 0.5	2011
平成23 年 Ⅲ期	80.4	▲ 0.5	79.8	2.0	80.8	▲ 0.4	80.5	▲ 0.7	Q3 2011
Ⅳ期	81.2	1.0	84.4	0.4	82.4	2.0	85.8	▲ 0.6	Q4
平成24 年 Ⅰ期	82.0	1.0	82.5	2.9	78.2	▲ 5.1	80.1	▲ 2.3	Q1 2012
Ⅱ期	80.8	▲ 1.5	78.3	0.3	81.8	4.6	77.4	1.3	Q2
Ⅲ期	81.8	1.2	81.2	1.8	82.3	0.6	82.0	1.9	Q3
平成23 年 8月	81.4	1.1	77.6	5.1	81.4	1.1	77.7	2.9	Aug. 2011
9月	79.2	▲ 2.7	82.3	▲ 0.1	80.4	▲ 1.2	85.2	▲ 4.1	Sep.
10月	79.9	0.9	82.9	0.1	80.3	▲ 0.1	81.1	▲ 2.4	Oct.
11月	81.8	2.4	87.6	1.5	82.6	2.9	88.9	▲ 0.6	Nov.
12月	82.0	0.2	82.6	▲ 0.7	84.2	1.9	87.3	0.9	Dec.
平成24 年 1月	84.9	3.5	78.9	3.7	78.1	▲ 7.2	74.0	▲ 4.8	Jan. 2012
2月	80.3	▲ 5.4	82.3	1.7	77.8	▲ 0.4	79.9	▲ 1.6	Feb.
3月	80.9	0.7	86.3	3.4	78.7	1.2	86.3	▲ 0.8	Mar.
4月	82.1	1.5	77.2	1.7	80.4	2.2	74.2	▲ 0.5	Apr.
5月	80.1	▲ 2.4	77.3	2.5	82.3	2.4	76.8	5.1	May
6月	80.1	0.0	80.5	▲ 3.1	82.7	0.5	81.1	▲ 0.6	Jun.
7月	82.6	3.1	82.7	4.0	83.0	0.4	82.7	5.1	Jul.
8月	81.5	▲ 1.3	77.7	0.1	81.4	▲ 1.9	77.7	0.0	Aug.
9月	81.4	▲ 0.1	83.3	1.2	82.6	1.5	85.5	0.4	Sep.
10月	86.4	6.1	92.2	11.2	87.5	5.9	91.7	13.1	Oct.

	生産者在庫 Inventory				生産者在庫率 Inventory Ratio				
	季節調整済指数 Seasonal Adjustment Index		原指数 Original Index		季節調整済指数 Seasonal Adjustment Index		原指数 Original Index		
	前月(期)比 %Change From Previous Month(Quarter)		前年 (同月期)比 %Change From Previous Year		前月(期)比 %Change From Previous Month(Quarter)		前年 (同月期)比 %Change From Previous Year		
平成 21 年			96.9	▲ 2.9			123.9	10.4	C.Y. 2009
22 年			93.9	▲ 3.1			116.0	▲ 6.4	2010
23 年			108.5	15.5			118.0	1.7	2011
平成 21 年度			94.9	2.5			121.7	3.9	F.Y. 2009
22 年度			96.1	1.3			115.0	▲ 5.5	2010
23 年度			120.5	25.4			118.6	3.1	2011
平成23 年 Ⅲ期	112.3	3.4	112.9	16.9	119.7	0.0	123.7	3.5	Q3 2011
Ⅳ期	110.3	▲ 1.8	108.5	15.5	118.3	▲ 1.2	110.7	4.9	Q4
平成24 年 Ⅰ期	125.7	14.0	120.5	25.4	116.3	▲ 1.7	113.4	1.8	Q1 2012
Ⅱ期	123.5	▲ 1.8	126.2	13.7	117.7	1.2	124.1	▲ 1.8	Q2
Ⅲ期	130.8	5.9	131.5	16.5	120.4	2.3	124.3	0.5	Q3
平成23 年 8月	112.6	2.1	115.9	18.0	118.6	▲ 2.1	129.3	2.7	Aug. 2011
9月	112.3	▲ 0.3	112.9	16.9	119.5	0.8	116.3	3.0	Sep.
10月	114.7	2.1	117.4	20.4	120.2	0.6	116.1	4.3	Oct.
11月	114.1	▲ 0.5	115.7	20.6	118.2	▲ 1.7	107.7	6.6	Nov.
12月	110.3	▲ 3.3	108.5	15.5	116.6	▲ 1.4	108.2	3.7	Dec.
平成24 年 1月	118.4	7.3	116.8	23.2	116.4	▲ 0.2	118.3	3.7	Jan. 2012
2月	122.9	3.8	120.4	22.5	113.6	▲ 2.4	112.6	▲ 0.4	Feb.
3月	125.7	2.3	120.5	25.4	118.9	4.7	109.4	2.2	Mar.
4月	127.6	1.5	124.1	23.4	121.1	1.9	124.1	2.0	Apr.
5月	125.8	▲ 1.4	125.7	18.4	111.7	▲ 7.8	124.5	▲ 7.1	May
6月	123.5	▲ 1.8	126.2	13.7	120.4	7.8	123.7	0.2	Jun.
7月	124.7	1.0	127.8	13.1	116.3	▲ 3.4	120.6	▲ 4.0	Jul.
8月	127.6	2.3	131.3	13.3	118.8	2.1	129.5	0.2	Aug.
9月	130.8	2.5	131.5	16.5	126.1	6.1	122.8	5.6	Sep.
10月	131.5	0.5	134.6	14.7	116.7	▲ 7.5	112.7	▲ 2.9	Oct.

〈 21. 耐久消費財 ; Durable consumer goods 〉

	生産 Production				生産者出荷 Shipments				
	季節調整済指数 Seasonal Adjustment Index		原指数 Original Index		季節調整済指数 Seasonal Adjustment Index		原指数 Original Index		
	前月(期)比 %Change From Previous Month(Quarter)		前年 (同月期)比 %Change From Previous Year		前月(期)比 %Change From Previous Month(Quarter)		前年 (同月期)比 %Change From Previous Year		
平成 21 年			77.6	▲ 28.8			81.9	▲ 27.3	C.Y. 2009
22 年			92.6	▲ 19.3			101.3	▲ 23.7	2010
23 年			79.6	▲ 14.0			88.7	▲ 12.4	2011
平成 21 年度			85.2	▲ 10.2			89.9	▲ 9.2	F.Y. 2009
22 年度			88.2	▲ 3.5			97.9	▲ 8.9	2010
23 年度			84.3	▲ 4.4			91.7	▲ 6.3	2011
平成23 年 Ⅲ期	86.5	29.7	88.3	▲ 5.8	95.7	26.8	98.1	▲ 4.8	Q3 2011
Ⅳ期	86.2	▲ 0.3	90.3	▲ 3.9	92.1	▲ 3.8	98.6	▲ 8.2	Q4
平成24 年 Ⅰ期	95.4	10.7	94.1	25.3	100.7	9.3	99.5	13.7	Q1 2012
Ⅱ期	88.9	▲ 6.8	84.3	30.5	96.5	▲ 4.2	87.4	24.0	Q2
Ⅲ期	80.8	▲ 9.1	82.2	▲ 6.9	85.8	▲ 11.1	87.2	▲ 11.1	Q3
平成23 年 8月	88.5	2.8	80.1	0.1	95.0	▲ 4.2	86.4	▲ 3.7	Aug. 2011
9月	84.9	▲ 4.1	92.8	▲ 9.5	92.9	▲ 2.2	104.1	▲ 7.7	Sep.
10月	90.1	6.1	94.9	5.0	95.2	2.5	97.9	▲ 2.3	Oct.
11月	78.5	▲ 12.9	85.6	▲ 13.1	86.0	▲ 9.7	94.5	▲ 15.9	Nov.
12月	90.1	14.8	90.3	▲ 3.0	95.2	10.7	103.3	▲ 5.7	Dec.
平成24 年 1月	98.8	9.7	86.7	7.8	99.9	4.9	86.7	6.4	Jan. 2012
2月	92.6	▲ 6.3	96.2	9.6	103.6	3.7	102.3	4.7	Feb.
3月	94.8	2.4	99.3	74.2	98.5	▲ 4.9	109.5	31.5	Mar.
4月	97.2	2.5	82.3	85.4	101.4	2.9	82.5	70.5	Apr.
5月	86.5	▲ 11.0	79.9	31.0	97.1	▲ 4.2	83.0	37.0	May
6月	83.1	▲ 3.9	90.7	2.5	91.1	▲ 6.2	96.8	▲ 5.5	Jun.
7月	86.0	3.5	94.0	2.3	90.4	▲ 0.8	96.6	▲ 7.0	Jul.
8月	83.4	▲ 3.0	75.5	▲ 5.7	87.9	▲ 2.8	79.9	▲ 7.5	Aug.
9月	73.0	▲ 12.5	77.1	▲ 16.9	79.0	▲ 10.1	85.1	▲ 18.3	Sep.
10月	71.1	▲ 2.6	78.5	▲ 17.3	73.8	▲ 6.6	79.0	▲ 19.3	Oct.

	生産者在庫 Inventory				生産者在庫率 Inventory Ratio				
	季節調整済指数 Seasonal Adjustment Index		原指数 Original Index		季節調整済指数 Seasonal Adjustment Index		原指数 Original Index		
	前月(期)比 %Change From Previous Month(Quarter)		前年 (同月期)比 %Change From Previous Year		前月(期)比 %Change From Previous Month(Quarter)		前年 (同月期)比 %Change From Previous Year		
平成 21 年			81.1	▲ 21.0			100.9	▲ 0.1	C.Y. 2009
22 年			88.0	8.5			90.4	▲ 10.4	2010
23 年			79.6	▲ 9.5			94.7	4.8	2011
平成 21 年度			71.0	3.5			89.4	▲ 19.7	F.Y. 2009
22 年度			83.6	17.7			94.0	5.1	2010
23 年度			92.4	10.5			92.7	▲ 1.4	2011
平成23 年 Ⅲ期	87.8	1.6	81.1	▲ 11.2	88.3	▲ 16.8	82.2	▲ 4.3	Q3 2011
Ⅳ期	84.0	▲ 4.3	79.6	▲ 9.5	85.9	▲ 2.7	87.3	▲ 9.6	Q4
平成24 年 Ⅰ期	110.8	31.9	92.4	10.5	92.9	8.1	97.3	▲ 7.5	Q1 2012
Ⅱ期	112.8	1.8	109.4	30.5	125.6	35.2	122.2	17.5	Q2
Ⅲ期	104.5	▲ 7.4	96.6	19.1	136.7	8.8	127.5	55.1	Q3
平成23 年 8月	87.8	11.7	88.1	▲ 7.9	90.0	7.5	94.0	▲ 0.9	Aug. 2011
9月	87.8	0.0	81.1	▲ 11.2	91.2	1.3	75.8	▲ 0.4	Sep.
10月	90.0	2.5	99.0	5.5	94.6	3.7	95.7	3.2	Oct.
11月	87.6	▲ 2.7	100.3	3.4	85.5	▲ 9.6	91.6	▲ 7.9	Nov.
12月	84.0	▲ 4.1	79.6	▲ 9.5	77.5	▲ 9.4	74.6	▲ 23.6	Dec.
平成24 年 1月	88.2	5.0	97.4	▲ 16.3	83.3	7.5	114.7	▲ 19.1	Jan. 2012
2月	88.6	0.5	100.7	▲ 15.8	86.9	4.3	100.0	▲ 7.0	Feb.
3月	110.8	25.1	92.4	10.5	108.4	24.7	77.3	16.2	Mar.
4月	118.4	6.9	104.7	28.2	125.1	15.4	120.1	8.7	Apr.
5月	119.3	0.8	113.1	14.2	128.3	2.6	137.6	10.0	May
6月	112.8	▲ 5.4	109.4	30.5	123.4	▲ 3.8	108.8	42.6	Jun.
7月	117.9	4.5	117.1	49.9	145.5	17.9	133.5	73.8	Jul.
8月	114.0	▲ 3.3	114.4	29.9	136.7	▲ 6.0	142.8	51.9	Aug.
9月	104.5	▲ 8.3	96.6	19.1	127.9	▲ 6.4	106.3	40.2	Sep.
10月	98.2	▲ 6.0	108.0	9.1	140.9	10.2	142.5	48.9	Oct.

〈 22. 非耐久消費財 ; Non-durable consumer goods 〉

	生産 Production				生産者出荷 Shipments				
	季節調整済指数 Seasonal Adjustment Index		原指数 Original Index		季節調整済指数 Seasonal Adjustment Index		原指数 Original Index		
	前月(期)比 %Change From Previous Month(Quarter)		前年 (同月期)比 %Change From Previous Year		前月(期)比 %Change From Previous Month(Quarter)		前年 (同月期)比 %Change From Previous Year		
平成 21 年			102.9	▲ 1.0			101.8	0.4	C.Y. 2009
22 年			103.6	0.7			102.6	0.8	2010
23 年			108.5	4.7			104.4	1.8	2011
平成 21 年度			103.1	0.1			102.0	1.0	F.Y. 2009
22 年度			104.4	1.3			103.2	1.2	2010
23 年度			109.7	5.1			105.2	1.9	2011
平成23 年 Ⅲ期	109.4	▲ 0.9	111.3	4.7	105.9	2.6	107.8	0.7	Q3 2011
Ⅳ期	109.3	▲ 0.1	112.8	2.5	105.6	▲ 0.3	108.8	2.0	Q4
平成24 年 Ⅰ期	109.3	0.0	102.7	5.0	105.5	▲ 0.1	99.9	3.2	Q1 2012
Ⅱ期	109.8	0.5	111.9	0.0	106.2	0.7	107.6	3.4	Q2
Ⅲ期	109.3	▲ 0.5	111.1	▲ 0.2	107.2	0.9	108.9	1.0	Q3
平成23 年 8月	108.7	▲ 1.8	107.0	6.0	104.3	▲ 3.4	105.1	2.4	Aug. 2011
9月	108.8	0.1	112.1	2.9	105.4	1.1	108.0	▲ 3.1	Sep.
10月	107.8	▲ 0.9	110.1	2.1	104.8	▲ 0.6	104.4	2.3	Oct.
11月	110.5	2.5	115.4	5.0	106.3	1.4	107.9	2.7	Nov.
12月	109.6	▲ 0.8	113.0	0.6	105.8	▲ 0.5	114.2	1.2	Dec.
平成24 年 1月	108.4	▲ 1.1	90.9	0.2	104.9	▲ 0.9	88.2	▲ 0.9	Jan. 2012
2月	108.2	▲ 0.2	104.5	3.7	104.8	▲ 0.1	100.5	2.8	Feb.
3月	111.3	2.9	112.7	10.6	106.7	1.8	111.0	7.0	Mar.
4月	109.4	▲ 1.7	111.1	2.7	105.2	▲ 1.4	107.0	5.1	Apr.
5月	108.3	▲ 1.0	107.6	▲ 0.6	105.3	0.1	105.1	3.9	May
6月	111.7	3.1	116.9	▲ 2.1	108.1	2.7	110.6	1.3	Jun.
7月	111.2	▲ 0.4	117.5	2.4	107.9	▲ 0.2	112.0	1.5	Jul.
8月	108.9	▲ 2.1	107.2	0.2	107.8	▲ 0.1	108.6	3.3	Aug.
9月	107.9	▲ 0.9	108.7	▲ 3.0	105.8	▲ 1.9	106.2	▲ 1.7	Sep.
10月	109.2	1.2	115.8	5.2	106.6	0.8	109.8	5.2	Oct.

	生産者在庫 Inventory				生産者在庫率 Inventory Ratio				
	季節調整済指数 Seasonal Adjustment Index		原指数 Original Index		季節調整済指数 Seasonal Adjustment Index		原指数 Original Index		
	前月(期)比 %Change From Previous Month(Quarter)		前年 (同月期)比 %Change From Previous Year		前月(期)比 %Change From Previous Month(Quarter)		前年 (同月期)比 %Change From Previous Year		
平成 21 年			91.4	▲ 1.1			108.0	5.7	C.Y. 2009
22 年			87.6	▲ 4.2			115.9	7.3	2010
23 年			83.2	▲ 5.0			107.4	▲ 7.3	2011
平成 21 年度			96.1	1.2			109.3	5.3	F.Y. 2009
22 年度			76.3	▲ 20.6			111.8	2.3	2010
23 年度			86.3	13.1			108.4	▲ 3.0	2011
平成23 年 Ⅲ期	89.9	▲ 2.5	90.1	▲ 4.4	105.9	▲ 16.3	108.4	▲ 2.4	Q3 2011
Ⅳ期	88.7	▲ 1.3	83.2	▲ 5.0	100.8	▲ 4.8	102.0	▲ 17.7	Q4
平成24 年 Ⅰ期	89.9	1.4	86.3	13.1	102.0	1.2	101.7	3.9	Q1 2012
Ⅱ期	88.1	▲ 2.0	90.2	▲ 4.4	109.9	7.7	106.1	▲ 12.6	Q2
Ⅲ期	90.3	2.5	90.5	0.4	108.5	▲ 1.3	111.0	2.4	Q3
平成23 年 8月	89.9	1.0	91.9	▲ 11.1	106.9	0.7	111.7	▲ 5.7	Aug. 2011
9月	89.9	0.0	90.1	▲ 4.4	104.7	▲ 2.1	105.0	11.0	Sep.
10月	89.4	▲ 0.6	90.4	▲ 6.7	101.3	▲ 3.2	105.6	▲ 32.0	Oct.
11月	90.4	1.1	94.1	▲ 0.3	101.1	▲ 0.2	109.4	▲ 7.4	Nov.
12月	88.7	▲ 1.9	83.2	▲ 5.0	100.0	▲ 1.1	91.1	▲ 7.3	Dec.
平成24 年 1月	87.1	▲ 1.8	84.6	▲ 3.2	99.1	▲ 0.9	110.3	▲ 3.1	Jan. 2012
2月	86.3	▲ 0.9	85.6	▲ 1.8	97.7	▲ 1.4	101.1	0.2	Feb.
3月	89.9	4.2	86.3	13.1	109.1	11.7	93.8	18.6	Mar.
4月	89.3	▲ 0.7	88.6	5.1	112.1	2.7	102.0	▲ 26.5	Apr.
5月	89.8	0.6	89.3	▲ 0.4	108.3	▲ 3.4	108.0	▲ 4.6	May
6月	88.1	▲ 1.9	90.2	▲ 4.4	109.4	1.0	108.2	▲ 3.7	Jun.
7月	89.0	1.0	93.9	0.0	110.2	0.7	112.5	3.8	Jul.
8月	87.7	▲ 1.5	89.6	▲ 2.5	103.8	▲ 5.8	108.5	▲ 2.9	Aug.
9月	90.3	3.0	90.5	0.4	111.6	7.5	111.9	6.6	Sep.
10月	93.0	3.0	94.1	4.1	108.4	▲ 2.9	113.0	7.0	Oct.

〈 23. 生産財 ; Producer goods 〉

平成17年 =100
index,2005= 100

	生産 Production				生産者出荷 Shipments				
	季節調整済指数 Seasonal Adjustment Index		原指数 Original Index		季節調整済指数 Seasonal Adjustment Index		原指数 Original Index		
	前月(期)比 %Change From Previous Month(Quarter)		前年 (同月期)比 %Change From Previous Year		前月(期)比 %Change From Previous Month(Quarter)		前年 (同月期)比 %Change From Previous Year		
平成 21 年			81.8	▲ 22.5			82.2	▲ 21.2	C.Y. 2009
22 年			98.8	20.8			98.0	19.2	2010
23 年			94.9	▲ 3.9			94.3	▲ 3.8	2011
平成 21 年度			88.9	▲ 6.1			88.7	▲ 5.8	F.Y. 2009
22 年度			98.7	11.0			97.8	10.3	2010
23 年度			94.8	▲ 4.0			94.3	▲ 3.6	2011
平成23 年 Ⅲ期	95.1	3.6	98.0	▲ 3.3	94.8	4.4	97.6	▲ 2.9	Q3 2011
Ⅳ期	95.2	0.1	96.6	▲ 4.2	95.1	0.3	96.4	▲ 3.2	Q4
平成24 年 Ⅰ期	96.4	1.3	94.4	▲ 0.4	95.9	0.8	94.6	0.2	Q1 2012
Ⅱ期	94.9	▲ 1.6	93.4	3.5	95.1	▲ 0.8	93.1	5.0	Q2
Ⅲ期	90.0	▲ 5.2	92.7	▲ 5.4	91.3	▲ 4.0	94.0	▲ 3.7	Q3
平成23 年 8月	95.9	1.3	94.8	▲ 1.2	95.2	1.2	94.1	▲ 1.4	Aug. 2011
9月	94.7	▲ 1.3	100.5	▲ 3.6	95.1	▲ 0.1	102.0	▲ 1.8	Sep.
10月	95.7	1.1	98.5	▲ 1.5	95.6	0.5	97.3	▲ 0.6	Oct.
11月	94.3	▲ 1.5	96.3	▲ 4.9	93.2	▲ 2.5	95.2	▲ 5.0	Nov.
12月	95.7	1.5	95.0	▲ 5.9	96.5	3.5	96.6	▲ 4.0	Dec.
平成24 年 1月	95.5	▲ 0.2	88.9	▲ 5.9	94.6	▲ 2.0	87.2	▲ 5.3	Jan. 2012
2月	96.2	0.7	94.4	▲ 2.1	95.2	0.6	93.9	▲ 1.4	Feb.
3月	97.4	1.2	99.9	6.7	97.8	2.7	102.8	7.1	Mar.
4月	96.7	▲ 0.7	92.2	7.7	96.7	▲ 1.1	91.9	8.6	Apr.
5月	93.9	▲ 2.9	91.1	5.0	94.6	▲ 2.2	91.0	7.8	May
6月	94.2	0.3	97.0	▲ 1.2	94.0	▲ 0.6	96.5	▲ 0.7	Jun.
7月	91.7	▲ 2.7	96.4	▲ 2.2	91.8	▲ 2.3	95.7	▲ 1.1	Jul.
8月	90.4	▲ 1.4	89.4	▲ 5.7	92.3	0.5	91.2	▲ 3.1	Aug.
9月	87.9	▲ 2.8	92.3	▲ 8.2	89.8	▲ 2.7	95.0	▲ 6.9	Sep.
10月	90.3	2.7	94.9	▲ 3.7	90.7	1.0	94.8	▲ 2.6	Oct.

	生産者在庫 Inventory				生産者在庫率 Inventory Ratio				
	季節調整済指数 Seasonal Adjustment Index		原指数 Original Index		季節調整済指数 Seasonal Adjustment Index		原指数 Original Index		
	前月(期)比 %Change From Previous Month(Quarter)		前年 (同月期)比 %Change From Previous Year		前月(期)比 %Change From Previous Month(Quarter)		前年 (同月期)比 %Change From Previous Year		
平成 21 年			96.4	▲ 16.0			133.5	21.5	C.Y. 2009
22 年			104.2	8.1			107.8	▲ 19.3	2010
23 年			109.6	5.2			122.1	13.3	2011
平成 21 年度			94.3	▲ 7.4			119.2	▲ 5.6	F.Y. 2009
22 年度			103.4	9.7			109.6	▲ 8.1	2010
23 年度			106.7	3.2			124.7	13.8	2011
平成23 年 Ⅲ期	109.6	0.9	108.4	8.6	125.2	▲ 0.1	121.3	14.5	Q3 2011
Ⅳ期	109.1	▲ 0.5	109.6	5.2	126.9	1.4	124.6	13.9	Q4
平成24 年 Ⅰ期	109.1	0.0	106.7	3.2	121.5	▲ 4.3	127.5	8.8	Q1 2012
Ⅱ期	109.7	0.5	108.5	1.0	126.6	4.2	126.6	0.9	Q2
Ⅲ期	110.3	0.5	109.1	0.6	133.0	5.1	128.9	6.3	Q3
平成23 年 8月	110.1	▲ 0.4	110.7	10.7	123.1	▲ 3.5	125.8	12.8	Aug. 2011
9月	109.6	▲ 0.5	108.4	8.6	124.9	1.5	116.8	13.2	Sep.
10月	110.8	1.1	110.5	7.8	128.0	2.5	123.5	11.9	Oct.
11月	111.3	0.5	112.6	8.9	127.7	▲ 0.2	126.5	17.0	Nov.
12月	109.1	▲ 2.0	109.6	5.2	125.0	▲ 2.1	123.8	13.0	Dec.
平成24 年 1月	109.5	0.4	113.1	4.4	126.3	1.0	140.0	14.8	Jan. 2012
2月	107.9	▲ 1.5	111.4	0.8	118.8	▲ 5.9	129.7	8.3	Feb.
3月	109.1	1.1	106.7	3.2	119.5	0.6	112.7	2.6	Mar.
4月	110.0	0.8	106.9	3.1	127.4	6.6	126.7	0.7	Apr.
5月	108.0	▲ 1.8	108.0	▲ 1.6	121.9	▲ 4.3	128.6	▲ 3.4	May
6月	109.7	1.6	108.5	1.0	130.4	7.0	124.4	5.9	Jun.
7月	112.2	2.3	110.9	1.6	133.3	2.2	126.9	4.6	Jul.
8月	109.8	▲ 2.1	110.4	▲ 0.3	129.6	▲ 2.8	132.5	5.3	Aug.
9月	110.3	0.5	109.1	0.6	136.2	5.1	127.3	9.0	Sep.
10月	111.5	1.1	111.2	0.6	134.7	▲ 1.1	129.9	5.2	Oct.

業種・財別 生産・出荷・在庫・在庫率 指数

分類	生産 Production						生産者出荷 Shipments						
	季節調整指数 Seasonal Adjustment Index			原指数 Original Index			季節調整指数 Seasonal Adjustment Index			原指数 Original Index			
	9月 Sep.	10月 Oct.	前月比 %Change From Previous Month	9月 Sep.	10月 Oct.	前年同月比 %Change From Previous Year	9月 Sep.	10月 Oct.	前月比 %Change From Previous Month	9月 Sep.	10月 Oct.	前年同月比 %Change From Previous Year	
業種	鉱工業	86.5	88.1	1.8	91.3	92.0	▲ 4.3	87.6	87.6	0.0	94.0	90.3	▲ 4.7
	製造工業	86.4	88.0	1.9	91.3	92.0	▲ 4.3	87.6	87.6	0.0	94.0	90.3	▲ 4.7
	鉄鋼業	86.4	85.3	▲ 1.3	90.2	90.5	▲ 5.3	86.1	86.9	0.9	91.0	91.0	▲ 5.7
	非鉄金属工業	84.5	85.2	0.8	87.4	91.4	▲ 3.4	83.3	82.2	▲ 1.3	85.2	89.2	▲ 3.7
	金属製品工業	78.4	81.6	4.1	80.9	87.0	3.6	78.4	82.8	5.6	81.7	88.4	4.6
	一般機械工業	82.4	79.6	▲ 3.4	89.5	79.2	▲ 12.3	81.2	78.2	▲ 3.7	92.0	76.0	▲ 12.5
	電気機械工業	85.1	87.5	2.8	92.9	84.5	▲ 3.8	89.1	89.1	0.0	99.0	83.0	▲ 4.6
	情報通信機械工業	58.0	49.1	▲ 15.3	63.2	51.5	▲ 25.0	77.3	59.5	▲ 23.0	83.7	59.3	▲ 29.4
	電子部品・デバイス工業	98.6	113.1	14.7	109.7	119.8	8.1	115.1	115.9	0.7	132.4	123.6	8.7
	輸送機械工業	82.5	83.4	1.1	90.6	93.1	▲ 12.3	81.3	81.6	0.4	91.6	89.0	▲ 13.5
	輸送機械工業(除. 船舶・鉄道車両)	82.7	83.6	1.1	91.3	94.0	▲ 12.0	82.1	81.6	▲ 0.6	91.3	90.0	▲ 13.9
	精密機械工業	103.7	101.7	▲ 1.9	118.5	103.4	▲ 15.9	98.2	105.1	7.0	118.1	103.2	▲ 10.4
	窯業・土石製品工業	86.2	86.2	0.0	88.6	93.5	4.8	84.3	85.0	0.8	85.6	90.7	6.6
	化学工業	101.7	-	-	101.3	-	-	95.1	-	-	96.2	-	-
	化学工業(除. 医薬品)	82.3	83.3	1.2	83.0	86.9	▲ 5.3	81.2	82.7	1.8	83.0	86.2	▲ 2.0
	石油・石炭製品工業	84.2	83.2	▲ 1.2	81.2	80.6	▲ 2.4	83.4	84.8	1.7	81.3	83.2	▲ 3.1
	プラスチック製品工業	83.1	86.3	3.9	87.0	90.0	▲ 0.6	82.3	84.5	2.7	85.6	88.4	▲ 0.9
	パルプ・紙・紙加工工業	83.1	82.0	▲ 1.3	82.9	86.8	▲ 6.1	83.3	84.5	1.4	83.7	89.5	▲ 1.0
	繊維工業	64.2	64.7	0.8	64.7	67.0	▲ 2.5	71.2	69.4	▲ 2.5	70.3	70.7	▲ 1.9
	食料品・たばこ工業	101.2	-	-	101.3	-	-	100.9	-	-	101.8	-	-
	その他工業	83.6	82.3	▲ 1.6	85.4	87.6	▲ 2.7	81.7	82.3	0.7	83.5	87.3	▲ 0.7
	ゴム製品工業	82.0	80.0	▲ 2.4	86.9	87.9	▲ 10.2	83.8	85.3	1.8	87.2	95.1	▲ 5.7
	皮革製品工業	60.5	57.3	▲ 5.3	60.1	59.3	▲ 7.2	59.1	57.3	▲ 3.0	59.6	58.7	▲ 9.0
	家具工業	68.6	70.8	3.2	67.0	72.0	1.1	70.1	69.3	▲ 1.1	68.7	66.8	▲ 0.9
	印刷業	107.5	106.9	▲ 0.6	108.9	109.3	▲ 0.3	107.6	106.9	▲ 0.7	108.9	109.3	▲ 0.2
	木材・木製品工業	72.7	-	-	74.1	-	-	76.4	-	-	78.7	-	-
	その他製品工業	38.4	36.3	▲ 5.5	42.0	45.1	1.6	68.1	65.1	▲ 4.4	67.7	72.5	2.1
鉱業	91.2	86.1	▲ 5.6	87.0	89.7	▲ 4.3	103.0	98.3	▲ 4.6	94.7	95.8	▲ 8.0	
《参考》													
産業総合(鉱工業、電力・ガス事業)	86.9	88.4	1.7	91.5	91.8	▲ 4.2	88.1	88.1	0.0	94.1	90.2	▲ 4.6	
電力・ガス事業	96.6	95.8	▲ 0.8	95.9	88.6	▲ 0.8	96.9	96.2	▲ 0.7	95.9	88.8	▲ 0.6	
新日本標準産業分類(第12回改定)対応品目組替後(注)													
はん用機械工業(新産業分類)	89.8	89.3	▲ 0.6	96.9	91.2	▲ 11.2	88.0	86.6	▲ 1.6	98.0	87.2	▲ 11.9	
生産用機械工業(新産業分類)	77.9	72.9	▲ 6.4	85.4	70.7	▲ 13.5	78.4	73.2	▲ 6.6	90.1	68.7	▲ 13.7	
業務用機械工業(新産業分類)	88.9	87.2	▲ 1.9	99.4	85.9	▲ 16.3	84.3	85.9	1.9	97.9	82.2	▲ 11.0	
窯業・土石製品工業(新産業分類)	85.7	85.8	0.1	87.9	93.0	4.8	83.9	84.4	0.6	85.0	90.3	6.9	
繊維工業(新産業分類)	65.2	66.1	1.4	65.9	68.1	▲ 2.4	72.0	70.3	▲ 2.4	71.3	71.4	▲ 2.2	
その他工業(新産業分類)	83.5	81.8	▲ 2.0	85.4	87.4	▲ 2.9	81.0	81.7	0.9	83.0	86.7	▲ 0.7	
財分	鉱工業	86.5	88.1	1.8	91.3	92.0	▲ 4.3	87.6	87.6	0.0	94.0	90.3	▲ 4.7
	最終需要財	84.6	85.5	1.1	90.3	89.0	▲ 4.9	85.7	84.0	▲ 2.0	93.1	85.9	▲ 7.0
	投資財	79.5	79.8	0.4	87.1	79.8	▲ 4.7	80.6	80.0	▲ 0.7	91.8	78.3	▲ 4.6
	資本財	78.7	76.5	▲ 2.8	88.7	74.6	▲ 11.3	80.4	76.1	▲ 5.3	94.2	73.3	▲ 11.2
	資本財(除. 輸送機械)	79.2	75.6	▲ 4.5	90.2	71.4	▲ 10.1	80.4	75.0	▲ 6.7	95.1	69.2	▲ 11.2
	建設財	81.4	86.4	6.1	83.3	92.2	11.2	82.6	87.5	5.9	85.5	91.7	13.1
	消費財	90.5	91.0	0.6	93.2	97.5	▲ 5.0	89.1	88.0	▲ 1.2	94.1	92.1	▲ 8.5
	耐久消費財	73.0	71.1	▲ 2.6	77.1	78.5	▲ 17.3	79.0	73.8	▲ 6.6	85.1	79.0	▲ 19.3
	非耐久消費財	107.9	109.2	1.2	108.7	115.8	5.2	105.8	106.6	0.8	106.2	109.8	5.2
	生産財	87.9	90.3	2.7	92.3	94.9	▲ 3.7	89.8	90.7	1.0	95.0	94.8	▲ 2.6
	鉱工業用生産財	87.8	90.4	3.0	92.5	95.1	▲ 3.7	90.3	91.1	0.9	96.1	95.6	▲ 2.6
	その他用生産財	90.0	89.2	▲ 0.9	90.8	92.3	▲ 3.4	85.2	85.7	0.6	85.4	87.5	▲ 2.9

(注)「利用上の注意」参照。 Please refer to the REMARKS.

Indices of Industrial Production, Producer's Shipments, Producer's Inventory of Finished Goods and Producer's Inventory Ratio of Finished Goods (Classification by Industry, Classification by Use of Goods)

生産者在庫 Inventory			生産者在庫率 Inventory Ratio			生産者在庫 Inventory			生産者在庫率 Inventory Ratio			Classification
季節調整済指数 Seasonal Adjustment Index			原指数 Original Index			季節調整済指数 Seasonal Adjustment Index			原指数 Original Index			
9月 Sep.	10月 Oct.	前月比 %Change From Previous Month	9月 Sep.	10月 Oct.	前年同月比 %Change From Previous Year	9月 Sep.	10月 Oct.	前月比 %Change From Previous Month	9月 Sep.	10月 Oct.	前年同月比 %Change From Previous Year	
107.8	108.1	0.3	105.8	109.9	4.2	130.4	128.1	▲ 1.8	119.3	127.3	9.8	Mining and manufacturing
107.8	108.2	0.4	105.8	109.9	4.2	130.4	128.1	▲ 1.8	119.3	127.3	9.8	Manufacturing
105.5	102.7	▲ 2.7	103.2	102.1	▲ 2.3	119.9	116.2	▲ 3.1	111.2	110.0	1.9	Iron and steel
103.2	105.3	2.0	102.8	103.9	▲ 2.2	130.1	127.0	▲ 2.4	124.3	118.8	▲ 0.7	Non-ferrous metals
99.7	98.9	▲ 0.8	106.5	105.4	9.6	125.5	117.6	▲ 6.3	123.9	116.7	4.2	Fabricated metals
105.0	104.6	▲ 0.4	97.5	102.6	10.0	134.4	133.5	▲ 0.7	108.9	137.7	23.4	General machinery
175.2	177.5	1.3	166.0	178.1	16.8	131.8	143.2	8.6	126.3	141.2	24.1	Electrical machinery
137.4	128.7	▲ 6.3	124.8	146.2	▲ 13.4	142.4	204.3	43.5	114.1	204.6	52.7	Information and communication electronics equipment
224.3	258.7	15.3	218.7	258.7	6.7	225.3	251.2	11.5	184.1	239.9	0.0	Electronic parts and devices
86.2	85.1	▲ 1.3	80.2	92.3	16.2	119.4	116.2	▲ 2.7	95.0	119.4	44.7	Transport equipment
86.2	85.1	▲ 1.3	80.2	92.3	16.2	119.4	116.2	▲ 2.7	95.0	119.4	44.7	Transport equipment (excl. Ships and rolling stocks)
140.0	137.3	▲ 1.9	141.8	136.5	9.8	132.5	114.0	▲ 14.0	117.6	120.0	9.7	Precision instruments
92.9	92.3	▲ 0.6	93.5	93.6	▲ 2.7	130.9	123.7	▲ 5.5	127.9	119.0	▲ 3.7	Ceramics, stone and clay products
102.8	-	-	101.3	-	-	128.5	-	-	119.9	-	-	Chemicals
102.8	101.2	▲ 1.6	101.3	100.0	▲ 1.8	128.5	120.8	▲ 6.0	119.9	117.4	0.1	Chemicals (excl. Drugs)
94.7	96.9	2.3	100.7	99.9	8.5	118.3	120.9	2.2	138.0	127.1	14.7	Petroleum and coal products
95.6	94.4	▲ 1.3	95.2	95.0	▲ 3.2	115.9	110.3	▲ 4.8	110.1	105.6	▲ 4.7	Plastic products
107.9	106.2	▲ 1.6	108.4	107.7	22.0	138.0	133.4	▲ 3.3	135.3	129.1	27.3	Pulp, paper and paper products
77.4	79.1	2.2	77.7	80.0	4.6	117.1	118.6	1.3	117.5	120.8	6.1	Textiles
85.5	-	-	83.0	-	-	107.3	-	-	102.1	-	-	Foods and tobacco
90.4	88.9	▲ 1.7	90.5	89.3	1.0	129.3	121.2	▲ 6.3	122.8	116.6	0.2	Other manufacturing
121.4	111.7	▲ 8.0	124.5	112.5	2.6	150.1	126.5	▲ 15.7	140.3	115.6	7.6	Rubber products
78.7	81.0	2.9	80.2	81.2	1.9	136.2	151.0	10.9	135.4	146.3	17.8	Leather products
74.6	75.9	1.7	72.1	76.7	▲ 5.4	124.2	123.6	▲ 0.5	120.8	126.7	▲ 4.2	Furniture
-	-	-	-	-	-	-	-	-	-	-	-	Printing
86.8	-	-	86.4	-	-	120.8	-	-	114.5	-	-	Wood and wood products
74.1	77.3	4.3	73.4	79.1	12.2	112.4	106.4	▲ 5.3	106.0	109.0	0.0	Other products
92.9	100.0	7.6	101.0	108.1	0.5	103.7	119.3	15.0	113.5	119.5	5.8	Mining
107.8	108.1	0.3	105.8	109.9	4.2	130.4	128.1	▲ 1.8	119.3	127.3	9.8	Industries (Mining, Manufacturing, Electricity and Gas)
-	-	-	-	-	-	-	-	-	-	-	-	Electricity and gas
												Industries that corresponded to the Japan Standard of Industry Classification (Rev. 12) are reported as follows
88.1	87.4	▲ 0.8	84.3	87.1	▲ 6.5	118.6	118.4	▲ 0.2	104.5	117.4	10.0	General-purpose machinery
132.1	132.8	0.5	121.2	130.3	23.2	163.5	161.3	▲ 1.3	123.2	173.1	34.2	Production machinery
99.2	95.8	▲ 3.4	97.3	92.0	9.9	105.3	90.3	▲ 14.2	87.8	93.9	15.5	Business oriented machinery
92.1	91.6	▲ 0.5	92.7	92.9	▲ 3.4	131.5	124.0	▲ 5.7	128.7	119.3	▲ 4.3	Ceramics, clay and stone products (2008 version)
78.9	80.6	2.2	79.2	81.5	5.7	116.6	117.7	0.9	116.8	120.3	6.8	Textiles (2008 version)
92.4	90.9	▲ 1.6	92.2	91.2	1.9	131.8	123.1	▲ 6.6	125.0	118.5	0.6	Other manufacturing (2008 version)
107.8	108.1	0.3	105.8	109.9	4.2	130.4	128.1	▲ 1.8	119.3	127.3	9.8	Mining and manufacturing
105.2	104.4	▲ 0.8	102.0	108.4	8.6	123.6	119.4	▲ 3.4	109.6	124.1	16.3	Final demand goods
114.8	115.3	0.4	112.4	117.2	10.7	122.1	118.5	▲ 2.9	110.0	120.3	5.8	Investment goods
98.9	99.5	0.6	93.8	100.2	5.8	118.3	120.9	2.2	97.2	127.9	14.9	Capital goods
109.7	110.7	0.9	101.9	108.9	10.9	132.4	137.5	3.9	105.4	143.4	19.7	Capital goods (excl. Transport equipment)
130.8	131.5	0.5	131.5	134.6	14.7	126.1	116.7	▲ 7.5	122.8	112.7	▲ 2.9	Construction goods
97.6	96.2	▲ 1.4	93.8	101.6	6.9	118.7	121.6	2.4	109.2	127.4	26.4	Consumer goods
104.5	98.2	▲ 6.0	96.6	108.0	9.1	127.9	140.9	10.2	106.3	142.5	48.9	Durable consumer goods
90.3	93.0	3.0	90.5	94.1	4.1	111.6	108.4	▲ 2.9	111.9	113.0	7.0	Non-durable consumer goods
110.3	111.5	1.1	109.1	111.2	0.6	136.2	134.7	▲ 1.1	127.3	129.9	5.2	Producer goods
112.1	113.6	1.3	110.4	112.9	0.1	137.4	136.1	▲ 0.9	127.5	131.1	4.2	For mining and manufacturing
92.8	91.4	▲ 1.5	96.1	94.6	7.0	123.3	116.6	▲ 5.4	125.5	118.3	16.6	For others

実 数 表

Actual figures

- (注) 1. 実数表には、生産動態調査結果にもとづいた指数作成用の実数を掲載している。
2. ●印を付してある品目は、生産動態統計調査の改正及び調査対象の見直し等により、それ以前の実績との間で不連続を生じたため、前月比、前年同月比及び季調済前月比について連続性を確保して計算しているものである。
3. ★印を付してある品目は、在庫を生産で除して在庫率を求めている品目である。
4. ○印を付してある品目は、1又は2事業所による数値の為、秘密保護により数値を秘匿している。
5. 格付は、指数採用品目の特殊分類の格付けである。

<p>資本財</p> <p>a. 資・製：製造設備用</p> <p>b. 資・電：電力用</p> <p>c. 資・通：通信・放送用</p> <p>d. 資・農：農業用</p> <p>e. 資・建：建設用</p> <p>f. 資・輸：輸送用</p> <p>g. 資・事：事務用</p> <p>h. 資・他：その他の資本財</p> <hr/> <p>建設財</p> <p>i. 建・建：建築用</p> <p>j. 建・土：土木用</p>	<p>耐久消費財</p> <p>k. 耐・家：家事用</p> <p>l. 耐・冷：冷暖房用</p> <p>m. 耐・装：家具・装備品用</p> <p>n. 耐・教：教養・娯楽用</p> <p>o. 耐・乗：乗用車・二輪車 (含む二輪車)</p> <hr/> <p>非耐久消費財</p> <p>p. 非・家：家事用</p> <p>q. 非・教：教養・娯楽用</p> <p>r. 非・被：被服及び履き物</p> <p>s. 非・食：食料品</p> <hr/> <p>生産財</p> <p>t. 生・鉱：鉱工業用生産財</p> <p>u. 生・他：その他用生産財</p>
--	--

Notes

1. Figures in the following list are the actual figures in the Current Survey of Production, with which indices of Industrial Production are compiled.
2. We revised the "Current Survey of Production", so in some categories of goods the items surveyed were changed and thus the figures are not compared with the before. In order to compare the data, we calculate month-to-month and year-to-year percent changes. These goods are designated by the ● mark.
3. We mark "★" on the goods whose inventory ratio is calculated as Inventories divided by Production.
4. The individual data for the item with "○"mark are kept secret, because these data are collected from only one or two firms.
5. We define indices as follows.

<p>Capital Goods</p> <p>a. for manufacturing equipment</p> <p>b. for electricity</p> <p>c. for communication and broadcasting</p> <p>d. for agriculture</p> <p>e. for construction</p> <p>f. for transportation</p> <p>g. for office work</p> <p>h. miscellaneous capital goods</p> <hr/> <p>Construction Goods</p> <p>i. for construction</p> <p>j. for engineering</p>	<p>Durable Consumer Goods</p> <p>k. for household use</p> <p>l. for heating and cooling equipment</p> <p>m. for furniture and furnishings</p> <p>n. for education and amusement</p> <p>o. Passenger cars and motorcycles</p> <hr/> <p>Non-durable Consumer Goods</p> <p>p. for household use</p> <p>q. for education and amusement</p> <p>r. Clothing and Footwear</p> <p>s. Food</p> <hr/> <p>Producer Goods</p> <p>t. for Manufacturing</p> <p>u. for Other Uses</p>
--	--

(前月比・前年同月比・在庫率＝%)

分類 Classification	品目 Goods	単位 Unit 格付 *1	項目 Item	9月 2012 Sep.	10月 Oct.	原指数 Original Index		季調済指数 前月比 %Change From Previous Month (Seasonal adjust- ment index)
						前月比 %Change From Previous Month	前年同月比 %Change From Previous Year	
鉄鋼業 Iron and steel	銑鉄 Pig iron	t 生・鋳	生産 P	6,718,036	6,790,368	1.0	▲ 4.4	▲ 3.6
			出荷 S	235,478	298,339	26.6	▲ 6.9	27.2
			在庫 I	888,745	898,011	1.1	▲ 4.3	▲ 0.4
			在庫率 IR	-	-	-	-	-
鉄素製品(含. 鋼半製品) Crude steel (incl. Semi- finished steel)	フェロアロイ Ferro-alloys	t 生・鋳	生産 P	60,524	81,558	34.8	11.7	8.9
			出荷 S	75,760	76,955	1.5	▲ 4.9	▲ 1.9
			在庫 I	157,374	158,749	0.9	8.0	3.1
			在庫率 IR	207.7	206.3	▲ 0.6	13.6	12.1
	粗鋼 Crude steel	t 生・鋳	生産 P	8,801,667	8,836,284	0.4	▲ 6.7	▲ 3.3
			出荷 S	3,646	2,655	▲ 27.3	▲ 48.5	▲ 43.7
			在庫 I	78,028	81,301	4.3	▲ 17.3	1.5
			在庫率 IR	-	-	-	-	-
★ 鋼半製品 Semi-finished steel	t 生・鋳	生産 P	8,610,776	8,608,511	0.0	▲ 6.5	▲ 3.4	
		出荷 S	632,021	557,408	▲ 11.8	▲ 23.3	▲ 8.9	
		在庫 I	3,527,349	3,575,237	1.3	▲ 6.5	0.1	
		在庫率 IR	41.0	41.5	1.2	0.0	3.6	
熱間圧延鋼材 Hot rolled steel	鋼矢板 Steel pilings	t 建・土	生産 P	77,660	82,849	6.7	61.9	▲ 1.2
			出荷 S	79,112	72,888	▲ 7.9	47.4	▲ 9.7
			在庫 I	45,233	52,613	16.3	31.4	▲ 2.5
			在庫率 IR	57.2	72.2	26.1	▲ 10.9	21.0
	H形鋼 Wide flange beams	t 建・建	生産 P	289,666	291,491	0.7	2.0	3.3
			出荷 S	291,408	286,838	▲ 1.5	2.3	3.2
			在庫 I	185,713	189,775	2.2	18.9	▲ 6.7
			在庫率 IR	63.7	66.2	3.9	16.3	▲ 8.2
	大中小形鋼 Heavy, medium and light shapes	t 建・建 生・鋳	生産 P	157,587	167,781	6.5	▲ 2.7	5.8
			出荷 S	166,291	165,826	▲ 0.3	▲ 3.4	▲ 1.0
			在庫 I	123,775	125,562	1.4	▲ 10.1	0.7
			在庫率 IR	74.4	75.7	1.8	▲ 7.0	▲ 1.2
	小形棒鋼 Light bars	t 建・建	生産 P	749,876	789,076	5.2	▲ 3.3	0.1
			出荷 S	738,529	810,617	9.8	3.3	7.4
			在庫 I	655,688	634,798	▲ 3.2	15.9	▲ 8.6
			在庫率 IR	88.8	78.3	▲ 11.8	12.2	▲ 14.7
普通鋼線材 Ordinary wire rods	t 生・鋳	生産 P	114,040	119,653	4.9	5.6	4.5	
		出荷 S	95,239	119,295	25.3	11.7	11.2	
		在庫 I	81,715	72,272	▲ 11.5	11.8	▲ 8.2	
		在庫率 IR	85.8	60.6	▲ 29.4	0.2	▲ 22.7	
● 普通鋼鋼板 Ordinary steel sheets and plates	t 生・鋳	生産 P	917,925	864,440	▲ 5.7	▲ 17.6	▲ 9.3	
		出荷 S	941,398	925,298	▲ 1.7	▲ 15.3	▲ 1.9	
		在庫 I	532,382	452,202	▲ 15.1	▲ 14.3	▲ 13.8	
		在庫率 IR	56.6	48.9	▲ 13.6	1.2	▲ 13.9	
普通鋼鋼帯 Ordinary steel strips	t 生・鋳	生産 P	3,745,400	3,687,315	▲ 1.6	2.5	▲ 0.2	
		出荷 S	1,658,498	1,706,934	3.0	11.2	11.5	
		在庫 I	1,099,633	1,096,325	▲ 0.3	5.2	1.3	
		在庫率 IR	66.3	64.2	▲ 3.2	▲ 5.5	▲ 9.2	
● 特殊鋼熱間圧延鋼材 Special hot-rolled steel	t 生・鋳	生産 P	1,586,389	1,603,645	1.1	▲ 13.6	▲ 2.3	
		出荷 S	1,190,906	1,167,590	▲ 1.9	▲ 14.5	▲ 5.2	
		在庫 I	791,244	780,145	▲ 1.5	3.2	▲ 3.9	
		在庫率 IR	66.4	66.8	0.6	20.7	▲ 1.6	
鋼管 Steel pipes and tubes	普通鋼熱間鋼管 Ordinary hot-steel pipes and tubes	t 建・土 生・鋳	生産 P	381,501	383,136	0.4	4.2	▲ 1.4
			出荷 S	338,465	341,753	1.0	7.0	3.5
			在庫 I	327,521	327,519	0.0	5.3	▲ 4.3
			在庫率 IR	96.8	95.8	▲ 1.0	▲ 1.7	▲ 11.2
特殊鋼熱間鋼管 Special hot-steel pipes and tubes	t 生・鋳	生産 P	209,910	183,154	▲ 12.7	▲ 24.1	▲ 17.9	
		出荷 S	196,152	171,492	▲ 12.6	10.6	13.1	
		在庫 I	176,119	172,452	▲ 2.1	▲ 26.8	▲ 19.5	
		在庫率 IR	89.8	100.6	12.0	▲ 33.8	▲ 29.4	
冷間仕上鋼材 Cold finished steel	普通鋼冷延広幅帯鋼 Ordinary cold-rolled wide strips	t 生・鋳	生産 P	1,774,253	1,708,999	▲ 3.7	▲ 2.9	▲ 3.2
			出荷 S	579,619	543,453	▲ 6.2	▲ 14.3	▲ 7.9
			在庫 I	421,595	411,990	▲ 2.3	▲ 11.8	▲ 4.2
			在庫率 IR	72.7	75.8	4.2	2.6	5.8

* 1. Classification by Use of Goods

P: Production, S: Shipments, I: Inventories, IR: Inventory Ratio

(前月比・前年同月比・在庫率＝%)

分類 Classification	品目 Goods	単位 Unit 格付 *1	項目 Item	9月 2012 Sep.	10月 Oct.	原指数 Original Index		季調済指数 前月比 %Change From Previous Month (Seasonal adjust- ment index)	
						前月比 %Change From Previous Month	前年同月比 %Change From Previous Year		
	普通鋼冷延電気鋼帯 Ordinary cold-rolled electrical sheets and strips	t 生・鋳	生産	P	132,852	120,503	▲ 9.3	▲ 11.9	▲ 8.9
			出荷	S	150,367	115,437	▲ 23.3	▲ 24.1	▲ 18.6
			在庫	I	65,452	70,509	7.8	▲ 1.9	3.2
			在庫率	IR	43.5	61.1	40.5	29.5	22.7
	冷間ロール成型軽量形鋼 Cold formed steel shapes	t 建・建	生産	P	46,634	53,372	14.4	14.6	2.7
			出荷	S	44,917	52,549	17.1	19.8	7.0
			在庫	I	23,406	23,484	0.3	4.1	▲ 0.5
			在庫率	IR	52.1	44.7	▲ 14.2	▲ 13.0	▲ 10.8
	特殊鋼冷間仕上鋼材 Special cold-finished steel	t 生・鋳	生産	P	244,253	258,616	5.9	5.8	7.4
			出荷	S	237,606	240,199	1.1	▲ 1.1	1.4
			在庫	I	155,859	163,408	4.8	▲ 2.8	8.3
			在庫率	IR	65.6	68.0	3.6	▲ 1.8	2.4
	特殊鋼磨棒鋼 Special cold-finished bars	t 生・鋳	生産	P	56,406	54,223	▲ 3.9	▲ 17.6	▲ 5.1
			出荷	S	55,770	53,385	▲ 4.3	▲ 15.7	▲ 5.1
			在庫	I	41,438	41,166	▲ 0.6	▲ 0.7	▲ 3.4
在庫率			IR	74.3	77.1	3.8	17.8	1.2	
特殊鋼冷間圧造用炭素鋼線 Special carbon steel wires for cold heading and cold forging	t 生・鋳	生産	P	64,545	64,292	▲ 0.4	▲ 10.4	▲ 5.0	
		出荷	S	62,796	62,866	0.1	▲ 8.3	▲ 3.2	
		在庫	I	12,319	12,593	2.2	14.2	▲ 0.1	
		在庫率	IR	19.6	20.0	2.0	24.2	▲ 2.9	
めっき鋼材 Metallic coated steel	ブリキ Tin plates	t 生・鋳	生産	P	76,582	79,172	3.4	20.5	8.1
			出荷	S	80,328	67,368	▲ 16.1	▲ 5.9	▲ 10.2
			在庫	I	55,217	66,642	20.7	5.0	24.9
			在庫率	IR	68.7	98.9	44.0	11.5	30.6
	ティンフリースチール Tin-free steel	t 生・鋳	生産	P	66,327	69,719	5.1	4.3	▲ 5.8
			出荷	S	64,231	66,450	3.5	▲ 0.6	2.3
			在庫	I	51,701	54,818	6.0	▲ 3.5	5.3
			在庫率	IR	80.5	82.5	2.5	▲ 2.9	5.2
	亜鉛めっき鋼板 Galvanized sheets	t 生・鋳	生産	P	1,062,819	1,009,558	▲ 5.0	▲ 5.3	▲ 4.9
出荷			S	1,018,743	1,049,188	3.0	▲ 4.2	2.9	
在庫			I	666,599	607,342	▲ 9.0	▲ 3.7	▲ 6.5	
在庫率			IR	65.4	57.9	▲ 11.4	0.5	▲ 7.6	
鑄鍛造品 Steel castings and forgings	鍛鋼品 Steel forgings	t 生・鋳	生産	P	51,074	51,927	1.7	▲ 9.9	▲ 6.0
			出荷	S	35,558	35,387	▲ 0.5	▲ 9.0	▲ 1.7
			在庫	I	21,868	21,507	▲ 1.7	▲ 8.6	▲ 4.1
			在庫率	IR	61.5	60.8	▲ 1.1	0.5	▲ 3.7
	鑄鋼品 Steel castings	t 生・鋳	生産	P	16,193	16,767	3.6	▲ 16.1	1.5
			出荷	S	11,191	11,348	1.4	▲ 10.0	▲ 8.1
			在庫	I	19,401	19,677	1.4	2.5	2.4
			在庫率	IR	173.4	173.4	0.0	14.1	8.4
	● 鉄鉄鑄物 Iron castings	t 生・鋳	生産	P	287,681	297,072	3.3	▲ 11.6	2.0
			出荷	S	192,212	198,078	3.0	▲ 13.4	1.1
			在庫	I	84,661	85,429	0.9	▲ 2.6	0.0
			在庫率	IR	44.0	43.1	▲ 2.1	12.4	▲ 4.4
● 鉄系鍛工品 Ferrous forgings	t 生・鋳	生産	P	169,097	176,571	4.4	▲ 14.5	1.1	
		出荷	S	-	-	-	-	-	
		在庫	I	-	-	-	-	-	
		在庫率	IR	-	-	-	-	-	
非鉄金属工業 Non-ferrous metals	アルミニウム合金地金 Aluminum alloy ingots	t 生・鋳	生産	P	205,466	212,209	3.2	0.1	0.3
			出荷	S	24,673	25,940	5.1	▲ 7.4	0.7
			在庫	I	10,367	10,864	4.7	1.7	5.1
			在庫率	IR	42.0	41.9	▲ 0.2	9.9	2.4
非鉄金属地金 Refining of non-ferrous metals	アルミニウム二次合金地金 Secondary aluminum alloy ingots	t 生・鋳	生産	P	75,681	77,234	2.0	▲ 12.6	▲ 1.4
			出荷	S	73,422	75,641	3.0	▲ 10.8	▲ 1.3
			在庫	I	32,720	33,146	1.3	▲ 1.7	▲ 1.4
			在庫率	IR	44.6	43.8	▲ 1.8	10.3	▲ 3.5
電気金 Electrolytic gold	kg 生・鋳	生産	P	8,032	8,208	2.3	▲ 35.0	▲ 9.1	
		出荷	S	7,992	9,819	22.8	▲ 6.5	12.3	
		在庫	I	6,343	4,732	▲ 25.4	▲ 36.8	▲ 31.1	
		在庫率	IR	79.4	48.2	▲ 39.3	▲ 32.4	▲ 46.1	

* 1. Classification by Use of Goods

P: Production, S: Shipments, I: Inventories, IR: Inventory Ratio

(前月比・前年同月比・在庫率＝%)

分類 Classification	品目 Goods	単位 Unit 格付 *1	項目 Item	9月 2012 Sep.	10月 Oct.	原指数 Original Index		季調済指数 前月比 %Change From Previous Month (Seasonal adjust- ment index)	
						前月比 %Change From Previous Month	前年同月比 %Change From Previous Year		
	電気銅 Electrolytic copper	t 生・鋳	生産 P	127,987	130,694	2.1	10.0	0.7	
			出荷 S	117,687	114,973	▲ 2.3	▲ 7.6	▲ 15.6	
			在庫 I	64,955	72,883	12.2	21.7	37.5	
		亜鉛 Zinc	t 生・鋳	在庫率 IR	55.2	63.4	14.8	31.8	50.8
				生産 P	45,345	46,220	2.0	▲ 15.6	▲ 4.4
				出荷 S	46,354	46,550	0.4	▲ 5.8	▲ 2.3
伸銅・アルミニウム圧延製品 Copper and copper- base alloys and aluminum rolling products	● 伸銅製品 Elongated copper products	t 生・鋳	在庫 I	21,035	20,704	▲ 1.6	▲ 28.8	▲ 7.7	
			在庫率 IR	45.4	44.5	▲ 1.9	▲ 24.3	▲ 5.1	
			生産 P	63,681	65,858	3.4	0.5	▲ 1.3	
	アルミニウム板製品 Aluminum mill products (Flat rolled products)	t 生・鋳	出荷 S	62,622	63,763	1.8	▲ 0.1	▲ 4.1	
			在庫 I	31,645	32,514	2.8	▲ 0.4	0.4	
			在庫率 IR	50.5	51.0	1.0	▲ 0.2	▲ 0.6	
● アルミニウム押出製品 Aluminum mill products (Extruded products)	t 生・鋳	生産 P	96,601	101,136	4.8	2.7	▲ 0.2		
		出荷 S	91,132	98,950	8.5	5.3	▲ 1.0		
		在庫 I	42,749	42,129	▲ 1.5	▲ 0.4	▲ 3.2		
アルミニウムはく Aluminum foils	t 生・鋳	在庫率 IR	46.9	42.6	▲ 9.2	▲ 5.3	▲ 8.2		
		生産 P	64,958	71,234	9.7	0.0	3.1		
		出荷 S	30,331	32,672	7.7	1.2	1.1		
電線・ケーブル Electric wires and cables	● 機器用絶縁電線(輸送機器用を除く) Appliance wires (Excluding wires and cables for transport equipment)	導体t 生・鋳	在庫 I	11,286	11,353	0.7	▲ 16.8	▲ 1.6	
			在庫率 IR	37.2	34.7	▲ 6.7	▲ 17.9	▲ 5.8	
			生産 P	7,758	8,169	5.4	▲ 19.0	1.5	
	● 輸送機器用絶縁電線 Wires and cables for transport equipment	導体t 生・鋳	出荷 S	7,562	8,038	6.2	▲ 15.8	0.5	
			在庫 I	6,579	6,348	▲ 3.5	12.9	▲ 6.0	
			在庫率 IR	87.0	79.0	▲ 9.2	34.1	▲ 9.3	
● 電力用電線・ケーブル Power wires / cables	導体t 資・電	生産 P	3,369	3,536	4.9	0.6	1.1		
		出荷 S	3,373	3,585	6.2	1.2	1.2		
		在庫 I	4,171	4,126	▲ 1.1	▲ 0.9	▲ 2.2		
非鉄金属鋳物 Non-ferrous metal castings	● 銅・銅合金鋳物 Copper / copper alloy castings	t 生・鋳	在庫率 IR	123.7	115.1	▲ 7.0	▲ 2.2	▲ 6.3	
			生産 P	5,886	5,541	▲ 5.9	▲ 13.2	▲ 9.5	
			出荷 S	5,783	5,443	▲ 5.9	▲ 14.8	▲ 9.5	
	● アルミニウム鋳物 Aluminum alloy castings	t 生・鋳	在庫 I	2,306	2,398	4.1	▲ 12.4	2.4	
			在庫率 IR	39.9	44.1	10.5	2.7	4.4	
			生産 P	1,986	2,247	13.2	17.6	1.2	
● アルミニウムダイカスト Aluminum alloy die castings	t 生・鋳	出荷 S	1,982	2,108	6.3	5.5	▲ 6.5		
		在庫 I	5,514	5,614	1.8	1.1	3.0		
		在庫率 IR	278.2	266.3	▲ 4.2	▲ 4.2	9.5		
金属製品工業 Fabricated metals 建設用金属製品 Fabricated structural metal products	● 鉄骨 Structural steel frames	t 建・建	生産 P	16,684	18,476	10.8	5.2	5.6	
			出荷 S	21,244	23,147	9.0	8.0	7.7	
			在庫 I	11,413	11,426	0.1	▲ 4.7	3.9	
	● 銅・銅合金鋳物 Copper / copper alloy castings	t 生・鋳	在庫率 IR	53.7	49.4	▲ 8.0	▲ 11.8	▲ 8.7	
			生産 P	1,031,395	1,248,319	21.0	20.1	10.7	
			出荷 S	1,010,474	1,202,860	19.0	12.8	4.5	
● アルミニウム鋳物 Aluminum alloy castings	t 生・鋳	在庫 I	458,848	488,223	6.4	0.6	12.7		
		在庫率 IR	45.4	40.6	▲ 10.5	▲ 10.7	3.8		
		生産 P	6,269	6,758	7.8	▲ 4.2	1.1		
● アルミニウムダイカスト Aluminum alloy die castings	t 生・鋳	出荷 S	-	-	-	-	-		
		在庫 I	-	-	-	-	-		
		在庫率 IR	-	-	-	-	-		
● アルミニウムダイカスト Aluminum alloy die castings	t 生・鋳	生産 P	34,853	35,858	2.8	▲ 6.4	▲ 0.3		
		出荷 S	-	-	-	-	-		
		在庫 I	-	-	-	-	-		
● アルミニウムダイカスト Aluminum alloy die castings	t 生・鋳	在庫率 IR	-	-	-	-	-		
		生産 P	78,657	82,491	4.9	▲ 9.1	1.7		
		出荷 S	-	-	-	-	-		
● 鉄骨 Structural steel frames	t 建・建	在庫 I	-	-	-	-	-		
		在庫率 IR	-	-	-	-	-		
		生産 P	87,331	82,407	▲ 5.6	0.1	▲ 4.5		
● 鉄骨 Structural steel frames	t 建・建	出荷 S	-	-	-	-	-		
		在庫 I	-	-	-	-	-		
		在庫率 IR	-	-	-	-	-		

* 1. Classification by Use of Goods

P: Production, S: Shipments, I: Inventories, IR: Inventory Ratio

(前月比・前年同月比・在庫率＝%)

分類 Classification	品目 Goods	単位 Unit 格付 *1	項目 Item	9月 2012 Sep.	10月 Oct.	原指数 Original Index		季調済指数 前月比 %Change From Previous Month (Seasonal adjust- ment index)		
						前月比 %Change From Previous Month	前年同月比 %Change From Previous Year			
						P	S	I	IR	
建築用金属製品 Metal products of building	● 軽量鉄骨 Light structural steel frames	t 建・建	生産	P	14,285	17,557	22.9	13.0	2.9	
			出荷	S	-	-	-	-	-	
			在庫	I	-	-	-	-	-	
			在庫率	IR	-	-	-	-	-	
	● 木造住宅用アルミニウムサッシ Aluminum sashes for wooden houses	t 建・建	生産	P	7,565	8,724	15.3	▲ 3.8	5.3	
			出荷	S	10,512	11,950	13.7	3.0	2.7	
			在庫	I	10,357	10,474	1.2	12.2	5.7	
			在庫率	IR	98.5	87.6	▲ 11.1	9.0	▲ 5.0	
		● ビル用アルミニウムサッシ Aluminum sashes for building	t 建・建	生産	P	7,483	8,846	18.3	10.7	17.3
				出荷	S	8,020	9,363	16.9	10.1	15.3
				在庫	I	1,568	1,727	10.1	4.9	12.4
				在庫率	IR	19.6	18.4	▲ 6.2	▲ 5.2	▲ 4.5
アルミニウムドア Aluminum doors		t 建・建	生産	P	1,917	2,214	15.5	10.5	4.5	
			出荷	S	2,205	2,550	15.6	3.2	3.6	
			在庫	I	1,140	1,157	1.5	▲ 1.4	7.8	
			在庫率	IR	51.7	45.4	▲ 12.1	▲ 4.4	▲ 1.9	
● アルミニウムエクステリア Aluminum exterior	t 建・建	生産	P	6,720	7,881	17.4	13.0	9.4		
		出荷	S	7,507	8,533	13.6	10.3	2.4		
		在庫	I	7,013	7,260	3.5	16.1	5.3		
		在庫率	IR	93.4	85.1	▲ 8.9	5.3	▲ 4.0		
● スチール・ステンレスドア Steel and stainless doors	t 建・建	生産	P	5,376	5,851	8.8	8.9	▲ 1.6		
		出荷	S	6,963	7,475	7.4	13.2	0.6		
		在庫	I	2,637	2,728	3.4	8.6	1.9		
		在庫率	IR	37.9	36.5	▲ 3.7	▲ 4.0	▲ 1.0		
スチール・ステンレスシャッター Steel and stainless shutters	t 建・建	生産	P	7,715	9,043	17.2	10.9	7.8		
		出荷	S	7,856	9,009	14.7	13.1	6.0		
		在庫	I	671	704	4.9	▲ 20.5	2.2		
		在庫率	IR	8.5	7.8	▲ 8.2	▲ 29.7	▲ 6.5		
暖ちゅう房熱機器 Equipment for heating and kitchen	ガスこんろ Gas cooking appliances	台 耐・家	生産	P	332,738	444,923	33.6	▲ 0.5	9.0	
			出荷	S	323,123	376,686	16.7	0.6	▲ 0.6	
			在庫	I	465,255	528,184	13.6	▲ 2.7	2.6	
			在庫率	IR	144.0	140.2	▲ 2.7	▲ 3.4	▲ 4.0	
	ガス湯沸器 Gas-fired water heaters	台 耐・家	生産	P	156,363	191,659	22.6	1.4	9.5	
			出荷	S	160,468	190,588	18.7	0.4	18.2	
			在庫	I	229,408	236,827	3.2	14.8	▲ 1.1	
			在庫率	IR	143.0	124.3	▲ 13.1	14.5	▲ 9.4	
	ガス風呂がま Gas bath boilers	台 建・建	生産	P	111,233	123,437	11.0	18.7	▲ 2.4	
			出荷	S	107,488	111,688	3.9	10.1	▲ 0.7	
			在庫	I	68,462	78,404	14.4	▲ 1.4	3.9	
			在庫率	IR	63.7	70.2	10.3	▲ 10.4	▲ 1.4	
石油ストーブ Oil-fired space heaters	台 耐・冷	生産	P	515,421	567,589	10.2	▲ 24.4	▲ 9.0		
		出荷	S	732,049	894,614	22.2	▲ 15.3	▲ 0.7		
		在庫	I	2,735,975	2,402,698	▲ 12.2	68.1	3.1		
		在庫率	IR	-	-	-	-	-		
石油温水給湯暖房機 Oil-fired water heaters and space heaters	台 建・建	生産	P	30,638	36,226	18.1	7.0	0.8		
		出荷	S	29,607	36,635	23.7	9.3	9.9		
		在庫	I	40,220	40,404	0.4	2.7	▲ 0.7		
		在庫率	IR	135.8	110.3	▲ 18.8	▲ 6.1	▲ 13.9		
その他の金属製品 Other metal products	鋼索 Wire ropes	t 生・鋳	生産	P	28,208	27,242	▲ 3.4	▲ 20.0	▲ 5.2	
			出荷	S	17,973	18,367	2.3	▲ 11.9	▲ 0.5	
			在庫	I	29,146	28,134	▲ 3.4	▲ 10.5	▲ 5.0	
			在庫率	IR	162.2	153.2	▲ 5.6	1.6	▲ 7.4	
	電気溶接棒 Electrical welding rods	t 生・鋳	生産	P	19,081	20,226	6.0	▲ 7.3	▲ 1.2	
			出荷	S	18,731	19,181	2.4	▲ 9.3	▲ 1.8	
			在庫	I	13,689	14,633	6.9	▲ 2.3	2.6	
			在庫率	IR	73.1	76.3	4.4	7.7	▲ 1.5	
	ドラム缶 Steel drums	t 生・鋳	生産	P	25,531	28,075	9.9	2.5	1.7	
			出荷	S	25,613	28,089	9.7	1.9	2.6	
			在庫	I	2,900	2,868	▲ 1.1	▲ 5.4	1.8	
			在庫率	IR	11.3	10.2	▲ 9.7	▲ 7.3	▲ 3.6	

* 1. Classification by Use of Goods

P: Production, S: Shipments, I: Inventories, IR: Inventory Ratio

(前月比・前年同月比・在庫率＝%)

分類 Classification	品目 Goods	単位 Unit 格付 *1	項目 Item	9月 2012 Sep.	10月 Oct.	原指数 Original Index		季調済指数 前月比 %Change From Previous Month (Seasonal adjust- ment index)
						前月比 %Change From Previous Month	前年同月比 %Change From Previous Year	
	18リットル缶 18 l cans	t 生・鋳	生産 P	15,608	16,970	8.7	0.3	▲ 2.5
			出荷 S	15,187	16,600	9.2	0.8	▲ 1.2
			在庫 I	4,588	4,735	3.2	0.7	3.3
			在庫率 IR	30.2	28.5	▲ 5.6	▲ 0.3	▲ 3.3
	食缶 Food cans	t 生・鋳	生産 P	44,724	43,990	▲ 1.6	▲ 8.5	▲ 6.2
			出荷 S	37,225	38,624	3.8	▲ 5.1	▲ 1.8
			在庫 I	31,938	32,159	0.7	0.5	1.0
			在庫率 IR	85.8	83.3	▲ 2.9	6.1	0.9
	一般缶 General cans	t 生・鋳	生産 P	6,235	6,507	4.5	▲ 9.2	▲ 18.0
			出荷 S	6,066	6,109	0.7	▲ 10.7	▲ 15.1
			在庫 I	8,146	8,435	3.5	14.6	2.1
			在庫率 IR	134.3	138.1	2.9	28.5	13.2
	架線金物 Transmission line hardware	千個 生・他	生産 P	14,102	17,155	21.7	17.4	6.2
			出荷 S	-	-	-	-	-
			在庫 I	-	-	-	-	-
			在庫率 IR	-	-	-	-	-
	かさね板ばね Leaf springs	t 生・鋳	生産 P	6,380	5,926	▲ 7.1	▲ 6.2	▲ 8.9
			出荷 S	8,025	7,668	▲ 4.4	▲ 12.8	▲ 3.3
			在庫 I	8,926	9,495	6.3	19.2	11.0
			在庫率 IR	111.2	123.8	11.3	36.8	20.1
●	線ばね Wire springs	t 生・鋳	生産 P	7,187	7,220	0.5	▲ 13.2	▲ 1.4
			出荷 S	7,518	7,550	0.4	▲ 12.4	▲ 0.6
			在庫 I	3,160	3,132	▲ 0.9	▲ 1.1	▲ 2.0
			在庫率 IR	42.0	41.5	▲ 1.2	13.0	▲ 5.1
●	うす板ばね Flat springs	t 生・鋳	生産 P	6,752	6,899	2.2	▲ 8.2	0.0
			出荷 S	7,159	7,288	1.8	▲ 9.1	▲ 2.8
			在庫 I	2,330	2,227	▲ 4.5	3.2	▲ 2.4
			在庫率 IR	32.5	30.6	▲ 5.8	13.5	▲ 4.6
	超硬チップ Cemented carbide tips	kg 生・鋳	生産 P	337,691	330,354	▲ 2.1	▲ 13.6	▲ 4.2
			出荷 S	273,978	274,631	0.3	▲ 18.6	▲ 2.5
			在庫 I	-	-	-	-	-
			在庫率 IR	156.2	138.6	▲ 11.3	100.4	▲ 15.2
●	可鍛鋳鉄製管継手 Pipe fittings (Made of malleable iron castings)	kg 建・土	生産 P	2,881,981	3,039,213	5.5	▲ 1.3	▲ 3.1
			出荷 S	-	-	-	-	-
			在庫 I	-	-	-	-	-
			在庫率 IR	-	-	-	-	-
●	鋼管製管継手 Pipe fittings (Made of steel pipes and tubes)	kg 建・土	生産 P	4,997,080	5,432,222	8.8	▲ 4.5	▲ 1.7
			出荷 S	-	-	-	-	-
			在庫 I	-	-	-	-	-
			在庫率 IR	-	-	-	-	-
●	作業工具 Machinist hand tools	千個 生・鋳 生・他	生産 P	8,509	8,723	2.6	10.1	7.5
			出荷 S	8,756	9,009	3.0	10.0	4.4
			在庫 I	10,287	10,380	0.9	▲ 1.6	1.1
			在庫率 IR	117.5	115.2	▲ 2.0	▲ 10.4	▲ 2.9
	粉末や金製機械材料 Sintered products (Machine materials)	t 生・鋳	生産 P	8,333	8,780	5.4	▲ 6.5	0.4
			出荷 S	-	-	-	-	-
			在庫 I	-	-	-	-	-
			在庫率 IR	-	-	-	-	-
●	粉末や金製磁性材料 Sintered products (Magnetic materials)	t 生・鋳	生産 P	3,256	3,303	1.5	▲ 9.6	▲ 5.2
			出荷 S	-	-	-	-	-
			在庫 I	-	-	-	-	-
			在庫率 IR	-	-	-	-	-
●	産業用アルミニウム製品 Industrial aluminum products	t 生・鋳	生産 P	1,478	1,226	▲ 17.1	▲ 29.1	▲ 16.3
			出荷 S	1,510	1,194	▲ 21.0	▲ 30.4	▲ 19.4
			在庫 I	388	405	4.4	20.1	5.1
			在庫率 IR	25.7	33.9	31.9	72.7	39.7
	飲料用アルミニウム缶 Aluminum cans for beverage	t 生・鋳	生産 P	26,324	28,125	6.9	14.6	9.3
			出荷 S	24,413	26,236	7.5	13.7	12.7
			在庫 I	30,922	30,327	▲ 2.0	▲ 8.4	▲ 2.6
			在庫率 IR	126.7	115.6	▲ 8.8	▲ 19.4	▲ 16.9

* 1. Classification by Use of Goods

P: Production, S: Shipments, I: Inventories, IR: Inventory Ratio

(前月比・前年同月比・在庫率＝%)

分類 Classification	品目 Goods	単位 Unit 格付 *1	項目 Item	9月 2012 Sep.	10月 Oct.	原指数 Original Index		季調済指数 前月比 %Change From Previous Month (Seasonal adjust- ment index)
						前月比 %Change From Previous Month	前年同月比 %Change From Previous Year	
						P	S	I
一般機械工業 General machinery Boilers and power units	はん用内燃機関 Internal combustion engines for industry	千PS 生・鋳	生産	7,868	8,946	13.8	▲ 19.5	7.4
			出荷	6,154	6,802	10.5	▲ 17.2	16.7
			在庫	2,666	2,908	9.1	▲ 19.1	▲ 4.2
			在庫率	43.3	42.8	▲ 1.2	▲ 2.1	▲ 17.6
	ボイラ部品 Parts and accessories of boilers	百万円 生・鋳	生産	14,232	2,734	▲ 80.8	▲ 0.4	▲ 12.0
			出荷	-	-	-	-	-
● 蒸気タービン部品 Parts and accessories of steam turbines	百万円 生・鋳	生産	17,697	10,566	▲ 40.3	25.5	41.2	
		出荷	-	-	-	-	-	
土木建設機械 Engineering and construction machinery	ブルドーザ Bulldozers	台 資・建	生産	465	378	▲ 18.7	▲ 43.1	▲ 22.2
			出荷	503	383	▲ 23.8	▲ 38.7	▲ 21.5
			在庫	142	128	▲ 9.9	▲ 27.3	▲ 19.6
			在庫率	28.2	33.4	18.4	18.4	6.9
	建設用クレーン Construction cranes	台 資・建	生産	303	351	15.8	17.8	29.3
			出荷	370	194	▲ 47.6	▲ 2.5	44.7
			在庫	592	749	26.6	62.4	5.6
			在庫率	160.0	386.1	141.3	66.6	▲ 25.5
	ショベル系掘削機械 Shovel type excavators	台 資・建	生産	11,798	12,851	8.9	▲ 2.0	5.2
			出荷	12,821	12,667	▲ 1.2	2.4	3.4
			在庫	6,543	6,565	0.4	18.7	▲ 5.7
			在庫率	51.0	51.8	1.5	15.9	▲ 18.1
化学機械 Chemical machinery	熱交換器 Heat exchangers	t 資・製	生産	1,694	1,116	▲ 34.1	▲ 22.5	▲ 34.8
			出荷	-	-	-	-	-
			在庫	-	-	-	-	-
			在庫率	-	-	-	-	-
	混合機・かくはん機・粉碎機 Blenders, Mixers and Crushers	t 資・製	生産	1,832	1,693	▲ 7.6	66.2	▲ 19.1
			出荷	-	-	-	-	-
反应用機器 Reaction vessels	t 資・製	生産	1,956	1,446	▲ 26.1	▲ 76.7	▲ 57.4	
		出荷	-	-	-	-	-	
生活関連産業用機械 Daily lives industry machinery	● 印刷機械 Printing machinery	t 資・製	生産	3,802	3,091	▲ 18.8	9.6	9.1
			出荷	-	-	-	-	-
			在庫	-	-	-	-	-
			在庫率	-	-	-	-	-
	製版機械 Plate making machinery	台 資・製	生産	312	101	▲ 67.7	▲ 15.5	▲ 48.7
			出荷	-	-	-	-	-
			在庫	-	-	-	-	-
			在庫率	-	-	-	-	-
● 食料品加工機械 Food products machinery	百万円 資・製	生産	5,135	4,345	▲ 14.2	▲ 2.6	12.2	
		出荷	-	-	-	-	-	
		在庫	-	-	-	-	-	
		在庫率	-	-	-	-	-	
● 個装・内装機械 Consumer packaging machinery	百万円 資・製	生産	16,480	10,970	▲ 31.1	39.7	▲ 9.6	
		出荷	-	-	-	-	-	
		在庫	-	-	-	-	-	
		在庫率	-	-	-	-	-	
半導体・フラットパネル製造装置 Semiconductor and flat- panel display manufacturing equipment	● 半導体製造装置 Semiconductor products machinery	百万円 資・製	生産	71,990	38,783	▲ 45.6	▲ 25.0	▲ 29.2
			出荷	-	-	-	-	-
			在庫	-	-	-	-	-
			在庫率	-	-	-	-	-
フラットパネル・ディスプレイ製造装置 Flat-panel display products machinery	百万円 資・製	生産	16,197	9,188	▲ 42.3	▲ 73.1	▲ 22.4	
		出荷	-	-	-	-	-	
		在庫	-	-	-	-	-	
		在庫率	-	-	-	-	-	

* 1. Classification by Use of Goods

P: Production, S: Shipments, I: Inventories, IR: Inventory Ratio

(前月比・前年同月比・在庫率＝%)

分類 Classification	品目 Goods	単位 Unit 格付 *1	項目 Item	9月 2012 Sep.	10月 Oct.	原指数 Original Index		季調済指数 前月比 %Change From Previous Month (Seasonal adjust- ment index)
						前月比 %Change From Previous Month	前年同月比 %Change From Previous Year	
						生産 出荷 在庫 在庫率	P S I IR	
風水力機械・油圧機器 Fans, pumps and oil hydraulic equipment	● ポンプ Pumps	t 資・他	生産	8,780	7,307	▲ 16.7	▲ 14.2	▲ 10.7
			出荷	10,263	7,780	▲ 24.2	▲ 15.8	▲ 11.3
			在庫	5,361	5,499	2.6	1.8	▲ 0.6
			在庫率	52.2	70.7	35.4	21.0	9.1
	圧縮機 Compressors	t 資・製 生・鋳	生産	4,395	3,596	▲ 18.2	▲ 7.1	▲ 0.7
			出荷	4,816	3,498	▲ 27.4	▲ 1.6	▲ 5.7
			在庫	2,930	3,030	3.4	7.0	▲ 6.2
			在庫率	60.8	86.6	42.5	8.7	2.6
	送風機 Fans and blowers	t 資・他	生産	2,131	2,304	8.1	▲ 5.2	4.3
			出荷	2,068	2,193	6.1	▲ 10.8	3.5
在庫			801	835	4.2	15.8	3.3	
在庫率			38.7	38.1	▲ 1.5	30.1	▲ 4.1	
油圧ポンプ Oil-hydraulic pumps	百万円 生・鋳	生産	5,840	5,895	1.0	▲ 28.0	▲ 0.7	
		出荷	-	-	-	-	-	
		在庫	-	-	-	-	-	
		在庫率	-	-	-	-	-	
油圧モータ Oil-hydraulic motors	百万円 生・鋳	生産	5,730	5,325	▲ 6.7	▲ 32.7	▲ 8.0	
		出荷	-	-	-	-	-	
		在庫	-	-	-	-	-	
		在庫率	-	-	-	-	-	
● 油圧シリンダ Oil-hydraulic cylinders	百万円 生・鋳	生産	6,913	7,320	5.9	▲ 24.6	11.9	
		出荷	-	-	-	-	-	
		在庫	-	-	-	-	-	
		在庫率	-	-	-	-	-	
油圧バルブ Oil-hydraulic valves	百万円 生・鋳	生産	6,009	6,015	▲ 4.1	▲ 34.0	▲ 8.2	
		出荷	-	-	-	-	-	
		在庫	-	-	-	-	-	
		在庫率	-	-	-	-	-	
空気圧シリンダ Pneumatic cylinders	百万円 生・鋳	生産	6,539	7,576	17.3	▲ 2.0	3.2	
		出荷	-	-	-	-	-	
		在庫	-	-	-	-	-	
		在庫率	-	-	-	-	-	
空気圧バルブ Pneumatic valves	百万円 生・鋳	生産	6,566	7,303	10.1	▲ 10.4	▲ 7.7	
		出荷	-	-	-	-	-	
		在庫	-	-	-	-	-	
		在庫率	-	-	-	-	-	
運搬機械 Conveying machinery	クレーン Cranes	t 資・製 資・他	生産	7,065	5,673	▲ 19.7	3.3	28.0
			出荷	-	-	-	-	-
			在庫率	-	-	-	-	-
● コンベヤ Conveyors	t 資・製 資・他	生産	17,155	7,766	▲ 54.7	▲ 10.9	19.2	
		出荷	-	-	-	-	-	
		在庫率	-	-	-	-	-	
エレベータ Elevators	t 建・建	生産	22,860	22,079	▲ 3.4	7.8	2.6	
		出荷	-	-	-	-	-	
		在庫率	-	-	-	-	-	
産業用ロボット Industrial robots	プレイバックロボット Playback robots	台 資・製	生産	6,359	5,821	▲ 8.4	▲ 17.9	▲ 8.3
			出荷	-	-	-	-	-
			在庫	-	-	-	-	-
			在庫率	-	-	-	-	-
数値制御ロボット Numerically controlled robots	台 資・製	生産	1,830	1,068	▲ 41.6	▲ 29.4	▲ 25.6	
		出荷	-	-	-	-	-	
		在庫	-	-	-	-	-	
		在庫率	-	-	-	-	-	
農業用機械 Agricultural machinery	装輪式トラクタ Wheel tractors	台 資・農	生産	12,688	13,706	8.1	7.1	▲ 3.3
			出荷	14,238	12,195	▲ 14.4	5.4	▲ 7.1
			在庫	6,218	7,765	24.9	10.8	9.0
			在庫率	43.7	63.7	45.7	5.1	10.6

* 1. Classification by Use of Goods

P: Production, S: Shipments, I: Inventories, IR: Inventory Ratio

(前月比・前年同月比・在庫率＝%)

分類 Classification	品目 Goods	単位 Unit 格付 *1	項目 Item	9月 2012 Sep.	10月 Oct.	原指数 Original Index		季調済指数 前月比 %Change From Previous Month (Seasonal adjust- ment index)		
						前月比 %Change From Previous Month	前年同月比 %Change From Previous Year			
金属工作機械 Metal cutting machinery	コンバイン Combines	台 資・農	生産 P	2,604	1,382	▲ 46.9	3.3	28.3		
			出荷 S	3,700	1,130	▲ 69.5	▲ 17.5	3.6		
			在庫 I	1,524	1,855	21.7	▲ 24.2	12.3		
			在庫率 IR	-	-	-	-	-		
	● 数値制御旋盤 Numerically controlled lathes	t 資・製	生産 P	7,766	5,921	▲ 23.8	▲ 16.1	▲ 12.7		
			出荷 S	9,000	5,365	▲ 40.4	▲ 22.9	▲ 17.9		
			在庫 I	9,447	10,154	7.5	26.2	▲ 0.4		
			在庫率 IR	105.0	189.3	80.3	63.6	21.3		
			研削盤 Grinding machines	t 資・製	生産 P	3,146	2,066	▲ 34.3	12.7	10.9
			出荷 S	3,433	2,025	▲ 41.0	16.2	14.8		
	● 専用機 Special purpose machines	t 資・製	在庫 I	1,282	1,313	2.4	6.8	▲ 5.3		
			在庫率 IR	37.3	64.8	73.7	▲ 8.2	▲ 13.0		
生産 P			3,873	2,366	▲ 38.9	130.8	▲ 19.1			
出荷 S			3,853	2,166	▲ 43.9	111.7	▲ 27.2			
在庫 I			268	400	49.3	191.0	45.1			
在庫率 IR			7.0	18.5	164.3	37.4	100.4			
マシニングセンタ Machining centers	t 資・製	生産 P	18,240	15,581	▲ 14.6	▲ 8.8	▲ 5.3			
		出荷 S	18,259	16,607	▲ 9.0	▲ 3.4	1.1			
		在庫 I	15,846	14,790	▲ 6.7	31.4	▲ 7.7			
		在庫率 IR	86.8	89.1	2.6	36.2	▲ 18.6			
		● 数値制御ボール盤 Numerically controlled drilling machines	t 資・製	生産 P	491	289	▲ 41.1	▲ 63.1	▲ 36.7	
		出荷 S	810	191	▲ 76.5	▲ 58.4	▲ 76.4			
数値制御放電加工機 Numerically controlled electric discharge machines	t 資・製	在庫 I	1,024	1,123	9.6	▲ 5.7	15.4			
		在庫率 IR	126.4	588.0	365.1	125.8	441.6			
		生産 P	721	549	▲ 23.8	▲ 5.7	15.1			
		出荷 S	700	534	▲ 23.7	▲ 13.0	7.4			
		在庫 I	107	100	▲ 6.6	▲ 4.8	10.7			
		在庫率 IR	15.3	18.7	22.2	9.4	14.8			
金属加工機械 Metal forming machinery	鉄鋼用ロール Rolls for steel industry	本 資・製	生産 P	2,775	2,814	1.3	▲ 10.1	▲ 11.8		
			出荷 S	2,839	2,575	▲ 9.3	▲ 15.1	▲ 19.8		
			在庫 I	214	453	111.7	1.6	90.9		
			在庫率 IR	7.5	17.6	134.8	19.7	128.9		
	機械プレス Mechanical presses	t 資・製	生産 P	7,482	3,931	▲ 47.5	▲ 53.5	▲ 34.6		
			出荷 S	8,498	3,619	▲ 57.4	▲ 56.4	▲ 41.5		
			在庫 I	1,855	2,167	16.8	108.4	▲ 2.6		
			在庫率 IR	-	-	-	-	-		
	● 鑄造装置 Foundry equipment	t 資・製	生産 P	3,313	3,098	▲ 6.5	32.0	37.2		
			出荷 S	-	-	-	-	-		
			在庫 I	-	-	-	-	-		
			在庫率 IR	-	-	-	-	-		
繊維機械 Textile machinery	紡績・準備機械 Yarn spinning and preparatory machinery	台 資・製	生産 P	290	205	▲ 29.3	▲ 39.9	▲ 19.7		
			出荷 S	-	-	-	-	-		
			在庫 I	-	-	-	-	-		
			在庫率 IR	-	-	-	-	-		
	織機・編組機械 Looms and knitting machinery	台 資・製	生産 P	1,030	1,244	20.7	▲ 36.1	21.4		
			出荷 S	-	-	-	-	-		
● 工業用ミシン Industrial sewing machines	台 資・製	生産 P	14,272	13,225	▲ 7.3	▲ 25.1	▲ 5.6			
		出荷 S	17,108	12,754	▲ 25.5	▲ 27.7	▲ 9.2			
		在庫 I	13,220	14,799	11.9	▲ 6.1	12.1			
		在庫率 IR	77.3	116.0	50.1	29.7	43.7			
冷凍機・同応用製品 Refrigerating machines and appliances	一般冷凍空調用冷凍機 Refrigerating machines for general refrigeration and air conditioning	台 生・鋳	生産 P	222,724	221,555	▲ 0.4	▲ 24.8	▲ 16.7		
			出荷 S	173,093	128,571	▲ 25.8	▲ 33.1	▲ 28.2		
			在庫 I	829,685	872,898	5.2	▲ 11.8	▲ 0.3		
			在庫率 IR	479.3	678.9	41.7	32.1	22.3		
	● 乗用車エアコン用冷凍機 Refrigerating machines for automobile air conditioners	台 生・鋳	生産 P	1,714,344	1,691,093	▲ 3.1	▲ 16.4	▲ 3.2		
			出荷 S	1,678,362	1,673,572	▲ 2.3	▲ 10.1	2.5		
			在庫 I	484,332	452,028	▲ 8.4	▲ 20.3	▲ 7.6		
			在庫率 IR	28.9	27.0	▲ 6.3	▲ 11.3	▲ 12.8		

* 1. Classification by Use of Goods

P: Production, S: Shipments, I: Inventories, IR: Inventory Ratio

(前月比・前年同月比・在庫率＝%)

分類 Classification	品目 Goods	単位 Unit 格付 *1	項目 Item	9月 2012 Sep.	10月 Oct.	原指数 Original Index		季調済指数 前月比 %Change From Previous Month (Seasonal adjust- ment index)	
						前月比 %Change From Previous Month	前年同月比 %Change From Previous Year		
						生産 出荷 在庫 在庫率	P S I IR		
	● エンジン駆動式エアコン Air conditioner which drives a compressor by engine	台 資・他	生産 出荷 在庫 在庫率	P S I IR	2,811 3,365 968 -	3,755 3,985 1,224 -	33.5 18.4 26.3 -	26.4 28.3 ▲ 16.3 -	16.8 23.7 11.5 -
	冷凍・冷蔵ショーケース Refrigerating display cabinets	台 資・他	生産 出荷 在庫 在庫率	P S I IR	23,084 23,978 29,800 124.3	24,113 25,269 31,633 125.2	4.5 5.4 6.2 0.6	13.3 21.6 ▲ 0.4 ▲ 18.0	▲ 8.6 7.5 2.2 ▲ 4.8
金型 Molds and dies	● プレス用金型 Stamping dies	kg 資・製	生産 出荷 在庫 在庫率	P S I IR	6,646,516 - - -	6,744,430 - - -	1.5 - - -	▲ 18.0 - - -	12.5 - - -
	● プラスチック用金型 Molds for plastic	kg 資・製	生産 出荷 在庫 在庫率	P S I IR	2,886,762 - - -	2,237,393 - - -	▲ 22.5 - - -	▲ 1.1 - - -	▲ 17.3 - - -
機械工具 Tools for machines	● 特殊鋼切削工具 High speed steel cutting tools	千個 生・鋳	生産 出荷 在庫 在庫率	P S I IR	5,789 6,025 13,857 230.0	5,839 6,181 13,699 221.6	0.8 2.7 ▲ 1.1 ▲ 3.7	▲ 18.4 ▲ 10.4 ▲ 3.9 7.2	▲ 1.5 ▲ 4.1 ▲ 0.6 ▲ 1.5
	ダイヤモンド工具 Diamond tools	百万円 生・鋳	生産 出荷 在庫 在庫率	P S I IR	5,305 6,052 - 98.1	5,437 6,014 - 118.3	1.8 ▲ 1.4 - 20.6	▲ 0.6 3.6 - 23.9	▲ 2.8 ▲ 0.6 - 4.2
	● 電動工具 Electric tools	台 資・建	生産 出荷 在庫 在庫率	P S I IR	259,005 361,161 699,555 193.7	292,941 357,883 707,638 197.7	13.1 ▲ 0.9 1.1 2.1	2.0 2.3 19.7 16.9	5.4 6.9 ▲ 0.2 ▲ 11.7
その他の一般機械 Other industry machinery	射出成形機 Injection molding machinery	t 資・製	生産 出荷 在庫 在庫率	P S I IR	8,799 - - -	8,168 - - -	▲ 7.1 - - -	29.0 - - -	▲ 1.1 - - -
	デジタル・フルカラー複写機 Digital and full color copying machines	台 資・事	生産 出荷 在庫 在庫率	P S I IR	8,732 27,559 24,091 87.4	6,044 22,161 19,911 89.8	▲ 30.6 ▲ 19.7 ▲ 17.4 2.8	▲ 51.2 ▲ 9.2 20.2 32.2	▲ 28.4 ▲ 3.9 ▲ 18.1 ▲ 23.8
	飲料用自動販売機 Beverage vending machines	台 資・他	生産 出荷 在庫 在庫率	P S I IR	22,411 23,052 24,329 105.5	19,818 19,511 24,629 126.2	▲ 11.6 ▲ 15.3 1.1 19.5	▲ 1.0 ▲ 4.8 15.2 21.1	4.3 0.9 2.6 ▲ 4.3
一般機械器具部品 Parts of industrial machinery	● 固定比減速機 Fixed ratio speed changers	t 生・鋳	生産 出荷 在庫 在庫率	P S I IR	14,075 - - -	13,658 - - -	▲ 3.0 - - -	▲ 12.8 - - -	▲ 0.2 - - -
	歯車 Gears	t 生・鋳	生産 出荷 在庫 在庫率	P S I IR	7,188 - - -	7,465 - - -	3.9 - - -	▲ 14.4 - - -	▲ 0.4 - - -
	スチールチェーン Steel chains	t 生・鋳	生産 出荷 在庫 在庫率	P S I IR	4,729 - - -	4,881 - - -	3.2 - - -	▲ 1.6 - - -	11.6 - - -
	軸受 Bearings	千個 生・鋳	生産 出荷 在庫 在庫率	P S I IR	236,636 233,841 197,550 84.5	246,937 236,299 202,279 85.6	4.4 1.1 2.4 1.3	▲ 10.0 ▲ 9.6 ▲ 1.8 8.6	▲ 0.2 ▲ 1.7 2.3 ▲ 0.3
	● 一般用バルブ・コック General valves and cocks	kg 生・鋳	生産 出荷 在庫 在庫率	P S I IR	6,680,840 - - -	6,723,112 - - -	0.6 - - -	0.5 - - -	▲ 3.4 - - -
				生産 出荷 在庫 在庫率	P S I IR	- - - -	- - - -	- - - -	- - - -

* 1. Classification by Use of Goods

P: Production, S: Shipments, I: Inventories, IR: Inventory Ratio

(前月比・前年同月比・在庫率＝%)

分類 Classification	品目 Goods	単位 Unit 格付 *1	項目 Item	9月 2012 Sep.	10月 Oct.	原指数 Original Index		季調済指数 前月比 %Change From Previous Month (Seasonal adjust- ment index)
						前月比 %Change From Previous Month	前年同月比 %Change From Previous Year	
						P	S	I
	自動調整弁 Control valves and cocks	kg 生・鋳	生産出荷 在庫率	4,184,268	4,627,350	10.6	5.8	5.5
	● 給水栓 Faucets	kg 生・鋳	生産出荷 在庫率	1,571,856	1,787,975	13.7	23.7	3.9
電気機械工業 Electrical machinery	一般用タービン発電機 Turbine generators for general use	kVA 資・電	生産出荷 在庫率	835,902	1,962,343	134.8	▲ 1.0	14.0
回転電気機械 Electrical rotating machinery	一般用エンジン発電機 Engine generators for general use	kVA 資・電	生産出荷 在庫率	511,446	476,328	▲ 6.9	▲ 8.9	▲ 3.0
	単相誘導電動機 Single phase induction motors	kW 生・鋳	生産出荷 在庫率	124,440	108,183	▲ 13.1	▲ 20.8	▲ 27.7
	● 非標準三相誘導電動機 Three phase induction motors for individual purpose	kW 生・鋳	生産出荷 在庫率	1,081,633	996,482	▲ 7.8	▲ 13.1	▲ 6.7
	● サーボモータ Servo motors	台 生・鋳	生産出荷 在庫率	172,518	153,932	▲ 10.8	▲ 23.7	▲ 7.6
	● 小形電動機 Small capacity motors	台 生・鋳	生産出荷 在庫率	19,037,898	19,868,656	4.4	▲ 9.2	1.6
	静止電気機械 Electrical stationary machinery	標準変圧器 Power distribution transformers	台 資・電	生産出荷 在庫率	38,807 40,477 47,150 116.5	41,135 44,814 45,766 102.1	6.0 10.7 ▲ 2.9 ▲ 12.3	25.0 26.3 ▲ 7.8 ▲ 27.0
	● 電力変換装置 Power conversion equipment	百万円 資・電	生産出荷 在庫率	34,869	24,106	▲ 30.9	▲ 15.8	▲ 3.7
	アーク溶接機 Arc type electric welders	台 資・製	生産出荷 在庫率	7,304	8,461	15.9	21.2	25.6
開閉制御装置・機器 Switching devices	● 開閉制御装置 Switchgears and controlling equipment	百万円 資・電	生産出荷 在庫率	72,711	39,308	▲ 46.0	▲ 4.0	▲ 13.1
	保護継電器 Protective relays	台 資・電	生産出荷 在庫率	138,076	142,264	2.9	4.2	0.6
	電磁開閉器 Electromagnetic starters	台 生・鋳	生産出荷 在庫率	1,321,624	1,367,134	3.4	▲ 1.3	▲ 0.8
	電磁リレー Electromagnetic relays	千台 生・鋳	生産出荷 在庫率	77,053	82,420	7.0	▲ 6.9	1.6

* 1. Classification by Use of Goods

P: Production, S: Shipments, I: Inventories, IR: Inventory Ratio

(前月比・前年同月比・在庫率＝%)

分類 Classification	品目 Goods	単位 Unit 格付 *1	項目 Item	9月 2012 Sep.	10月 Oct.	原指数 Original Index		季調済指数 前月比 %Change From Previous Month (Seasonal adjust- ment index)	
						前月比 %Change From Previous Month	前年同月比 %Change From Previous Year		
						生産 出荷 在庫 在庫率	P S I IR		
	プログラマブルコントローラ Programmable controllers	百万円 生・鋳	生産 出荷 在庫 在庫率	P S I IR	5,750 - - -	6,702 - - -	16.8 - - -	▲ 33.5 - - -	8.3 - - -
	低圧開閉スイッチ Low voltage switches	千個 生・鋳	生産 出荷 在庫 在庫率	P S I IR	71,740 - - -	77,878 - - -	8.6 - - -	9.2 - - -	1.6 - - -
	高圧開閉器 High voltage switches	台 資・電	生産 出荷 在庫 在庫率	P S I IR	120,492 - - -	142,291 - - -	18.2 - - -	7.4 - - -	6.6 - - -
	低圧遮断器 Low voltage circuit breakers	台 建・建	生産 出荷 在庫 在庫率	P S I IR	4,216,445 - - -	4,418,771 - - -	4.8 - - -	6.8 - - -	0.3 - - -
	高圧遮断器 High voltage circuit breakers	百万円 資・電	生産 出荷 在庫 在庫率	P S I IR	3,246 - - -	3,117 - - -	▲ 3.9 - - -	▲ 11.5 - - -	30.2 - - -
	電磁クラッチ Electromagnetic clutches	台 生・鋳	生産 出荷 在庫 在庫率	P S I IR	1,986,508 - - -	1,941,503 - - -	▲ 2.3 - - -	7.5 - - -	▲ 2.6 - - -
	民生用電気機械 Household electrical machinery	セパレート形エアコン Separate type air conditioners	台 耐・冷	生産 出荷 在庫 在庫率	P S I IR	294,894 463,223 496,650 -	290,856 294,598 589,116 -	▲ 1.4 ▲ 36.4 18.6 -	▲ 10.2 ▲ 4.2 ▲ 5.3 -
電気がま Electric rice cookers		台 耐・家	生産 出荷 在庫 在庫率	P S I IR	331,047 541,135 635,949 117.5	335,873 529,306 613,197 115.8	1.5 ▲ 2.2 ▲ 3.6 ▲ 1.4	▲ 17.9 ▲ 5.9 ▲ 20.7 ▲ 15.9	▲ 10.8 ▲ 8.1 ▲ 6.6 0.4
食器洗い乾燥機 Automatic dish washers and driers		台 耐・家	生産 出荷 在庫 在庫率	P S I IR	44,076 55,096 25,262 45.9	49,281 60,752 24,246 39.9	11.8 10.2 ▲ 4.0 ▲ 13.2	3.6 5.2 ▲ 11.2 ▲ 15.7	10.4 6.6 ▲ 4.8 ▲ 13.7
電気冷蔵庫 Electric refrigerators		台 耐・家	生産 出荷 在庫 在庫率	P S I IR	178,124 343,912 226,156 65.8	181,615 284,188 255,726 90.0	2.0 ▲ 17.4 13.0 36.7	13.2 3.6 ▲ 7.2 ▲ 10.4	3.8 ▲ 1.4 ▲ 2.4 3.7
● クッキングヒーター Electric cooktops		台 生・鋳	生産 出荷 在庫 在庫率	P S I IR	61,330 69,972 45,272 -	62,015 59,173 48,626 -	1.2 ▲ 15.4 7.4 -	6.3 ▲ 1.8 ▲ 22.8 -	0.6 ▲ 11.9 4.1 -
換気扇 Ventilating fans		台 建・建	生産 出荷 在庫 在庫率	P S I IR	466,886 530,172 346,283 65.3	527,058 554,432 397,039 71.6	12.8 4.5 14.7 9.6	3.0 12.4 ▲ 5.7 ▲ 16.2	4.8 4.0 2.2 ▲ 10.8
● 電気温水器 Electric storage tank water heaters		台 耐・家	生産 出荷 在庫 在庫率	P S I IR	7,622 7,600 10,658 140.2	9,907 8,680 9,733 112.1	29.9 13.9 ▲ 8.6 ▲ 20.1	▲ 4.0 ▲ 12.3 ▲ 19.3 ▲ 8.2	22.5 1.4 ▲ 7.7 ▲ 11.8
● 自然冷媒ヒートポンプ式給湯器 Natural coolant heat pump formula hot-water supply machine		台 建・建	生産 出荷 在庫 在庫率	P S I IR	32,013 38,042 25,190 -	37,277 30,232 30,835 -	16.5 ▲ 20.6 22.5 -	8.4 ▲ 3.9 ▲ 27.8 -	15.5 0.0 11.4 -
電気洗濯機 Electric washing machines		台 耐・家	生産 出荷 在庫 在庫率	P S I IR	147,494 323,587 255,920 79.1	154,703 337,021 265,546 78.8	4.9 4.2 3.8 ▲ 0.4	▲ 21.4 ▲ 11.9 ▲ 6.7 5.9	▲ 7.3 9.7 ▲ 7.4 ▲ 10.7

* 1. Classification by Use of Goods

P: Production, S: Shipments, I: Inventories, IR: Inventory Ratio

(前月比・前年同月比・在庫率＝%)

分類 Classification	品目 Goods	単位 Unit 格付 *1	項目 Item	9月 2012 Sep.	10月 Oct.	原指数 Original Index		季調済指数 前月比 %Change From Previous Month (Seasonal adjust- ment index)	
						前月比 %Change From Previous Month	前年同月比 %Change From Previous Year		
						生産 出荷 在庫 在庫率	P S I IR		
	電気掃除機 Electric vacuum machines	台 耐・家	生産	P	178,543	203,069	13.7	▲ 6.6	▲ 4.9
			出荷	S	402,827	419,718	4.1	▲ 11.6	▲ 4.8
			在庫	I	225,644	261,118	15.8	23.7	7.0
			在庫率	IR	56.0	62.2	11.1	39.8	9.6
	温水洗浄便座 Toilet stools with washer / seat heater	台 耐・装	生産	P	215,274	223,871	4.0	5.0	▲ 7.2
			出荷	S	275,758	281,873	2.2	13.6	▲ 1.3
			在庫	I	115,502	121,253	5.0	1.6	0.8
			在庫率	IR	-	-	-	-	-
配線・照明用器具 Wiring devices and luminaries	ハロゲン電球 Tungsten halogen lamps	千個 生・他	生産	P	1,768	1,938	9.5	▲ 14.8	▲ 3.8
			出荷	S	1,106	1,191	7.8	▲ 10.4	3.6
			在庫	I	2,008	1,953	▲ 2.7	▲ 19.5	▲ 3.2
			在庫率	IR	181.6	164.0	▲ 9.7	▲ 10.2	▲ 7.5
	蛍光ランプ Fluorescent lamps	千個 非・家 生・他	生産	P	14,221	16,829	18.4	4.7	▲ 5.0
			出荷	S	17,126	22,434	31.1	▲ 7.2	▲ 0.5
			在庫	I	39,978	40,628	1.5	▲ 8.2	2.9
			在庫率	IR	233.4	181.1	▲ 22.4	▲ 1.0	▲ 1.5
HIDランプ High intensity discharge lamps	個 生・鉱	生産	P	596,000	601,000	0.9	▲ 12.3	▲ 6.7	
		出荷	S	751,000	678,000	▲ 9.7	▲ 13.6	▲ 8.5	
		在庫	I	1,297,000	1,341,000	3.4	▲ 19.2	▲ 0.7	
		在庫率	IR	172.7	197.8	14.5	▲ 6.4	4.4	
● 配線器具 Wiring devices	千個 建・建	生産	P	13,428	14,571	8.6	▲ 0.3	▲ 4.6	
		出荷	S	12,332	12,121	▲ 1.7	▲ 2.5	▲ 5.2	
		在庫	I	11,538	12,159	5.4	3.3	1.3	
		在庫率	IR	93.6	100.3	7.1	5.9	1.5	
● 一般用白熱灯器具 Incandescent luminaries for general use	千個 耐・装	生産	P	559	578	14.2	10.9	▲ 6.2	
		出荷	S	1,026	798	6.8	13.3	▲ 1.4	
		在庫	I	1,559	928	4.7	15.2	0.1	
		在庫率	IR	151.9	116.3	▲ 2.0	1.6	▲ 6.4	
自動車用電気照明器具 Electric luminaries for motor vehicles	千個 生・鉱	生産	P	13,245	13,988	5.5	▲ 9.8	▲ 1.5	
		出荷	S	13,561	14,265	5.3	▲ 9.7	▲ 1.9	
		在庫	I	7,259	7,292	0.4	▲ 3.8	1.0	
		在庫率	IR	53.5	51.1	▲ 4.5	6.7	2.0	
蛍光灯器具 Fluorescent luminaries	千個 建・建 耐・装	生産	P	1,641	1,862	13.4	▲ 16.5	▲ 4.0	
		出荷	S	1,902	2,020	6.2	▲ 16.9	▲ 0.5	
		在庫	I	2,346	2,446	4.1	▲ 13.7	▲ 1.4	
		在庫率	IR	123.3	121.1	▲ 1.8	3.7	▲ 5.6	
電子応用装置 Associated electronic equipment	● 医用X線装置 Medical X-ray systems	百万円 資・他	生産	P	20,117	8,923	▲ 54.8	▲ 1.7	▲ 4.2
			出荷	S	-	-	-	-	-
			在庫	I	-	-	-	-	-
			在庫率	IR	-	-	-	-	-
医療用超音波応用装置 Ultrasonic Instruments for medicine	百万円 資・他	生産	P	5,798	3,191	▲ 47.4	▲ 23.5	▲ 17.0	
		出荷	S	-	-	-	-	-	
		在庫	I	-	-	-	-	-	
		在庫率	IR	-	-	-	-	-	
医用電子応用測定器 Medical use measuring instruments	百万円 資・他	生産	P	7,503	6,163	▲ 14.3	▲ 4.4	6.9	
		出荷	S	-	-	-	-	-	
		在庫	I	-	-	-	-	-	
		在庫率	IR	-	-	-	-	-	
電子顕微鏡 Electron microscopes	百万円 資・他	生産	P	6,819	2,636	▲ 61.9	▲ 14.5	▲ 14.3	
		出荷	S	-	-	-	-	-	
		在庫	I	-	-	-	-	-	
		在庫率	IR	-	-	-	-	-	
電気計測器 Electrical measuring instruments	● 電気計器 Electric meters	個 資・電	生産	P	438,535	461,056	5.2	16.9	▲ 7.0
			出荷	S	432,796	473,804	9.4	11.7	4.7
			在庫	I	264,072	252,520	▲ 4.4	30.7	▲ 2.3
			在庫率	IR	-	-	-	-	-
電気測定器 Electric test and measuring equipment	百万円 資・他	生産	P	9,072	7,299	▲ 20.5	▲ 11.6	12.5	
		出荷	S	-	-	-	-	-	
		在庫	I	-	-	-	-	-	
		在庫率	IR	-	-	-	-	-	

* 1. Classification by Use of Goods

P: Production, S: Shipments, I: Inventories, IR: Inventory Ratio

(前月比・前年同月比・在庫率＝%)

分類 Classification	品目 Goods	単位 Unit 格付 *1	項目 Item	9月 2012 Sep.	10月 Oct.	原指数 Original Index		季調済指数 前月比 %Change From Previous Month (Seasonal adjust- ment index)	
						前月比 %Change From Previous Month	前年同月比 %Change From Previous Year		
	● 半導体・IC測定器 Semiconductor characteristic measuring	百万円 資・製	生産 出荷 在庫 在庫率	P S I IR	5,621 - - -	2,614 - - -	▲ 54.9 - - -	▲ 66.8 - - -	▲ 21.5 - - -
	工業用計測制御機器 Industrial for measuring equipment instruments	百万円 資・製	生産 出荷 在庫 在庫率	P S I IR	11,029 - - -	9,602 - - -	▲ 10.4 - - -	5.2 - - -	60.1 - - -
電池 Batteries	アルカリマンガン乾電池 Alkaline manganese dioxide batteries	千個 非・家	生産 出荷 在庫 在庫率	P S I IR	73,828 90,333 84,264 93.3	81,586 94,315 96,314 102.1	10.6 4.4 14.3 9.4	▲ 15.2 ▲ 11.7 ▲ 19.6 ▲ 9.0	▲ 8.0 2.4 ▲ 3.2 ▲ 4.0
	リチウム電池 Lithium batteries	千個 非・家	生産 出荷 在庫 在庫率	P S I IR	53,697 74,104 41,737 56.3	54,803 68,272 49,495 72.5	2.2 ▲ 7.8 18.7 28.8	▲ 18.9 ▲ 25.1 13.4 51.3	1.6 ▲ 1.4 21.2 26.7
	鉛蓄電池 Lead acid (storage) batteries	鉛量t 生・鋳	生産 出荷 在庫 在庫率	P S I IR	21,812 22,049 31,637 143.5	24,562 21,881 35,201 160.9	12.6 ▲ 0.8 11.3 12.1	▲ 1.9 ▲ 8.1 11.4 21.3	▲ 4.7 3.7 2.7 ▲ 2.1
	アルカリ蓄電池 Alkaline storage batteries	千Ah 生・鋳	生産 出荷 在庫 在庫率	P S I IR	154,997 175,860 43,602 24.8	158,870 157,372 51,734 32.9	2.5 ▲ 10.5 18.7 32.5	2.4 2.3 ▲ 26.1 ▲ 27.7	1.2 ▲ 5.7 16.2 18.2
	○ リチウムイオン蓄電池 Small sized sealed lithium ion rechargeable batteries	千Ah 生・鋳	生産 出荷 在庫 在庫率	P S I IR	- - - -	- - - -	▲ 14.4 ▲ 22.0 11.7 43.1	▲ 26.9 ▲ 27.0 ▲ 7.4 26.6	▲ 10.4 ▲ 6.0 ▲ 1.6 4.6
	その他の電気機械 Other electrical machinery	液晶パネル用バックライト Backlight for LCD panels	千個 生・鋳	生産 出荷 在庫 在庫率	P S I IR	1,725 1,771 10,348 584.3	1,499 1,139 10,584 929.2	▲ 12.5 ▲ 35.5 2.3 59.0	▲ 62.2 ▲ 79.8 ▲ 2.1 381.2
	太陽電池モジュール Photovoltaic modules	枚 建・建	生産 出荷 在庫 在庫率	P S I IR	1,151,428 1,449,844 3,742,694 -	1,519,462 1,523,685 3,952,610 -	32.0 5.1 5.6 -	43.6 51.2 47.6 -	33.8 8.7 5.4 -
情報通信機械工業 Information and communication electronics equipment	ボタン電話装置 Key system telephone equipment	台 資・事	生産 出荷 在庫 在庫率	P S I IR	62,345 119,742 120,487 100.6	52,110 103,815 145,790 140.4	▲ 16.5 ▲ 13.2 21.0 39.5	15.3 8.4 31.4 21.3	3.7 6.9 2.6 ▲ 5.3
	通信機械 Communication equipment	電子交換機 Electronic switching systems	百万円 資・通	生産 出荷 在庫 在庫率	P S I IR	10,653 - - -	9,197 - - -	▲ 23.8 - - -	3.9 - - -
	デジタル伝送装置 Digital transmission equipment	台 資・通	生産 出荷 在庫 在庫率	P S I IR	724 - - -	624 - - -	▲ 13.7 - - -	▲ 9.4 - - -	9.4 - - -
	固定通信装置 Fixed communication equipment	台 資・通	生産 出荷 在庫 在庫率	P S I IR	33,688 - - -	20,464 - - -	▲ 39.2 - - -	▲ 25.2 - - -	▲ 27.1 - - -
	携帯電話 Cellular telephone	台 耐・教	生産 出荷 在庫 在庫率	P S I IR	1,304,899 - - -	1,054,666 - - -	▲ 19.0 - - -	▲ 20.2 - - -	▲ 1.1 - - -
	基地局通信装置 Basic exchange for mobile customer premises equipment	台 資・通	生産 出荷 在庫 在庫率	P S I IR	4,470 - - -	3,648 - - -	▲ 18.3 - - -	▲ 20.5 - - -	▲ 10.8 - - -

* 1. Classification by Use of Goods

P: Production, S: Shipments, I: Inventories, IR: Inventory Ratio

(前月比・前年同月比・在庫率＝%)

分類 Classification	品目 Goods	単位 Unit 格付 *1	項目 Item	9月 2012 Sep.	10月 Oct.	原指数 Original Index		季調済指数 前月比 %Change From Previous Month (Seasonal adjust- ment index)	
						前月比 %Change From Previous Month	前年同月比 %Change From Previous Year		
						生産 出荷 在庫 在庫率	P S I IR		
民生用電子機械 Household electronic machinery	○ プラズマテレビ Plasma television	台 耐・教	生産	P	-	-	-	-	
			出荷	S	-	-	-	-	
			在庫	I	-	-	-	-	
	● 液晶テレビ Liquid crystal television	台 耐・教	生産	P	-	-	▲ 29.3	▲ 96.1	▲ 45.6
			出荷	S	-	-	▲ 50.6	▲ 61.2	▲ 46.6
			在庫	I	-	-	9.1	▲ 44.1	▲ 39.4
	● DVD-ビデオ DVD-Video	台 耐・教	生産	P	15,764	14,305	▲ 9.4	▲ 90.1	▲ 29.1
			出荷	S	256,003	166,169	▲ 35.1	▲ 59.1	▲ 41.1
在庫			I	189,255	282,297	49.1	▲ 27.1	24.3	
ビデオカメラ Video camera	台 耐・教	生産	P	76,902	87,849	14.6	▲ 37.8	5.5	
		出荷	S	137,344	89,909	▲ 34.4	▲ 47.3	▲ 33.9	
		在庫	I	64,103	70,773	11.5	0.9	7.7	
● デジタルカメラ Digital still camera	台 耐・教	生産	P	1,511,919	1,558,246	3.0	▲ 28.2	▲ 5.4	
		出荷	S	1,608,541	1,455,683	▲ 9.5	▲ 35.4	▲ 14.6	
		在庫	I	782,510	860,693	10.0	55.1	▲ 3.5	
カーナビゲーション Car navigation system	台 耐・乗	生産	P	412,902	421,764	2.1	▲ 29.0	▲ 3.2	
		出荷	S	668,251	541,276	▲ 19.0	▲ 22.6	▲ 14.9	
		在庫	I	456,843	482,100	5.5	45.4	▲ 9.0	
カーオーディオ Car stereo	台 生・鉱	生産	P	154,246	156,159	1.4	▲ 26.6	▲ 8.1	
		出荷	S	387,764	349,394	▲ 9.9	▲ 40.6	▲ 12.1	
		在庫	I	350,652	385,924	10.1	▲ 1.1	5.1	
電子計算機 Electronic computers	はん用コンピュータ General purpose computers	百万円 資・事	生産	P	6,961	2,336	▲ 64.8	327.1	27.3
			出荷	S	-	-	-	-	-
			在庫	I	-	-	-	-	-
	ミッドレンジコンピュータ Mid range computers	百万円 資・事	生産	P	12,303	5,049	▲ 57.0	17.8	▲ 9.3
			出荷	S	-	-	-	-	-
			在庫	I	-	-	-	-	-
	デスクトップ型パソコン Desktop computers	台 資・事 耐・教	生産	P	249,458	208,737	▲ 16.4	13.1	8.0
			出荷	S	296,168	239,110	▲ 19.3	▲ 1.5	5.3
在庫			I	14,693	20,635	40.5	▲ 27.9	17.1	
● ノート型パソコン Notebook computers	台 資・事 耐・教	生産	P	357,491	267,395	▲ 25.3	▲ 13.8	▲ 11.9	
		出荷	S	693,559	414,679	▲ 40.2	▲ 30.1	▲ 33.7	
		在庫	I	49,838	82,765	66.0	34.2	70.7	
外部記憶装置 External storages	百万円 資・事	生産	P	19,017	16,249	▲ 11.7	23.3	▲ 0.2	
		出荷	S	-	-	-	-	-	
		在庫	I	-	-	-	-	-	
入出力装置 Input-output units	百万円 資・事	生産	P	12,726	12,227	▲ 2.9	▲ 3.8	2.2	
		出荷	S	-	-	-	-	-	
		在庫	I	-	-	-	-	-	
その他の情報通信機械 Other information and communication electronics equipment	端末装置 Terminal equipments	百万円 資・他	生産	P	8,909	6,826	▲ 25.3	▲ 24.2	▲ 3.4
			出荷	S	-	-	-	-	-
			在庫	I	-	-	-	-	-
	システム式金銭登録機 System use cash registers	台 資・事	生産	P	8,994	9,503	5.7	-	▲ 6.6
出荷			S	20,492	7,635	▲ 62.7	-	▲ 41.4	
在庫			I	17,416	20,420	17.3	-	▲ 3.1	
			在庫率	IR	85.0	267.5	214.8	-	50.3

* 1. Classification by Use of Goods

P: Production, S: Shipments, I: Inventories, IR: Inventory Ratio

(前月比・前年同月比・在庫率＝%)

分類 Classification	品目 Goods	単位 Unit 格付 *1	項目 Item	9月 2012 Sep.	10月 Oct.	原指数 Original Index		季調済指数 前月比 %Change From Previous Month (Seasonal adjust- ment index)
						前月比 %Change From Previous Month	前年同月比 %Change From Previous Year	
						P	S	
○	プロジェクタ Projector	台 資・事	生産 出荷 在庫 在庫率	-	-	▲ 16.7	▲ 5.2	▲ 9.1
	産業用テレビ装置 Industrial use television equipment	百万円 資・通	生産 出荷 在庫 在庫率	5,478	3,458	▲ 36.8	6.9	▲ 6.7
電子部品・デバイス工業 Electronic parts and devices	抵抗器 Resistors	百万個 生・鉱	生産 出荷 在庫 在庫率	13,791	13,090	▲ 5.1	▲ 8.3	▲ 1.4
	● 固定コンデンサ Fixed capacitors	百万個 生・鉱	生産 出荷 在庫 在庫率	64,607	68,645	6.3	▲ 1.4	4.2
電子部品 Electronic parts	トランス Transformers	百万円 生・鉱	生産 出荷 在庫 在庫率	4,637	4,572	▲ 1.4	▲ 0.4	0.7
	水晶振動子・複合部品 Quartz crystal units and multiple components	千個 生・鉱	生産 出荷 在庫 在庫率	1,769,219	1,625,267	▲ 8.1	18.4	▲ 11.6
	超小形電動機 Micro motors	台 生・鉱	生産 出荷 在庫 在庫率	1,749,645	1,413,696	▲ 19.2	▲ 19.2	▲ 16.9
	通信・電子装置用スイッチ Switches for communication equipments and electronic equipments	千個 生・鉱	生産 出荷 在庫 在庫率	769,328	830,798	8.0	15.2	13.4
	● コネクタ Connectors	千個 生・鉱	生産 出荷 在庫 在庫率	2,432,527	2,834,024	16.6	8.6	10.0
	● 電子回路基板 Electronic circuit boards	百万円 生・鉱	生産 出荷 在庫 在庫率	45,305	44,382	▲ 3.2	▲ 13.5	▲ 7.9
	磁気テープ Magnetic tapes	千m 非・教 生・他	生産 出荷 在庫 在庫率	27,712	29,755	7.4	▲ 5.1	▲ 7.2
	光ディスク Optical disks	千枚 非・教 生・他	生産 出荷 在庫 在庫率	53,012	53,637	1.2	▲ 16.6	▲ 2.3
	● スイッチング電源 Switching power supply units	千台 生・鉱	生産 出荷 在庫 在庫率	3,178	3,008	▲ 5.3	▲ 3.2	1.3
	○ PDPモジュール PDP modules	百万円 生・鉱	生産 出荷 在庫 在庫率	-	-	-	-	-
	アクティブ型液晶素子(大型) Active matrix LCDs(Liquid Crystal Devices) Large	百万円 生・鉱	生産 出荷 在庫 在庫率	37,734 55,263	40,682 33,605	7.8 ▲ 39.2	▲ 28.7 ▲ 36.8	32.3 ▲ 31.9
				22.9	36.5	59.4	▲ 2.4	13.7

* 1.Classification by Use of Goods

P:Production, S: Shipments, I: Inventories, IR:Inventory Ratio

(前月比・前年同月比・在庫率＝%)

分類 Classification	品目 Goods	単位 Unit 格付 *1	項目 Item	9月 2012 Sep.	10月 Oct.	原指数 Original Index		季調済指数 前月比 %Change From Previous Month (Seasonal adjust- ment index)	
						前月比 %Change From Previous Month	前年同月比 %Change From Previous Year		
						生産 出荷 在庫 在庫率	P S I IR		
	アクティブ型液晶素子(中・小型) Active matrix LCDs(Liquid Crystal Devices) Middle and small	百万円 生・鉱	生産	P	73,496	85,055	15.7	56.1	37.7
			出荷	S	84,163	94,440	12.2	72.1	33.6
			在庫	I	-	-	-	-	-
			在庫率	IR	45.3	35.8	▲ 20.9	▲ 25.9	▲ 35.6
●	パッシブ型液晶素子 Passive matrix LCDs(Liquid Crystal Devices)	千個 生・鉱	生産	P	844	892	5.8	▲ 12.4	12.7
			出荷	S	659	711	7.6	19.7	27.7
			在庫	I	298	292	▲ 2.2	▲ 5.3	▲ 4.3
			在庫率	IR	45.2	41.1	▲ 9.0	▲ 20.7	▲ 15.3
半導体素子 Semiconductor devices	● シリコンダイオード Silicon diodes	千個 生・鉱	生産	P	434,852	465,138	7.2	12.3	12.5
			出荷	S	1,010,399	874,913	▲ 13.4	7.2	▲ 17.6
			在庫	I	664,360	713,510	7.4	▲ 35.3	12.8
			在庫率	IR	65.8	81.6	24.0	▲ 39.7	25.4
	整流素子 Rectifiers devices	千個 生・鉱	生産	P	400,011	354,748	▲ 11.3	▲ 28.1	▲ 14.5
			出荷	S	442,979	365,507	▲ 17.5	▲ 15.1	▲ 11.5
			在庫	I	505,449	559,048	10.6	▲ 8.1	9.4
			在庫率	IR	114.1	153.0	34.1	8.1	23.1
	● トランジスタ Transistors	千個 生・鉱	生産	P	1,197,539	1,820,183	52.0	55.3	57.6
			出荷	S	1,746,225	1,608,273	▲ 7.9	19.2	0.1
			在庫	I	1,364,411	2,027,065	48.5	16.6	48.0
			在庫率	IR	78.1	126.0	61.3	▲ 2.2	38.9
	発光ダイオード Light emitting diodes	千個 生・鉱	生産	P	2,409,764	2,506,946	4.0	30.3	12.5
			出荷	S	2,146,849	2,204,054	2.7	23.6	15.0
			在庫	I	188,724	193,942	2.8	0.9	▲ 2.5
			在庫率	IR	8.8	8.8	0.0	▲ 18.6	▲ 17.2
	● レーザダイオード Laser diodes	千個 生・鉱	生産	P	20,833	20,927	0.4	6.7	4.5
			出荷	S	20,223	18,251	▲ 9.9	▲ 24.7	11.1
			在庫	I	29,397	30,100	2.4	64.5	▲ 19.4
			在庫率	IR	145.4	164.9	13.4	118.1	▲ 35.6
	● カプラ・インタラプタ Photo couplers and photo interrupters	千個 生・鉱	生産	P	236,335	191,720	▲ 18.9	1.8	▲ 14.3
			出荷	S	370,588	276,672	▲ 25.3	24.6	▲ 11.2
			在庫	I	236,021	281,595	19.3	17.8	2.3
			在庫率	IR	63.7	101.8	59.8	▲ 5.3	9.3
集積回路 Integrated circuits	● 線形半導体集積回路 Linear integrated circuits	百万円 生・鉱	生産	P	17,074	16,399	▲ 2.1	▲ 2.5	▲ 2.0
			出荷	S	25,319	20,905	▲ 15.8	▲ 17.4	▲ 9.5
			在庫	I	-	-	-	-	-
			在庫率	IR	112.7	141.6	25.7	11.3	13.2
	● バイポーラ型半導体集積回路 Bipolar ICs	百万円 生・鉱	生産	P	1,374	1,351	▲ 1.6	▲ 1.4	4.5
			出荷	S	1,494	1,223	▲ 18.1	▲ 26.2	▲ 6.5
			在庫	I	-	-	-	-	-
			在庫率	IR	67.5	68.5	1.5	33.6	▲ 0.6
	● モス型半導体集積回路(マイコン) Metal oxide semiconductor ICs (Micro computer)	百万円 生・鉱	生産	P	15,990	15,838	▲ 0.8	▲ 29.6	▲ 3.9
			出荷	S	38,988	29,521	▲ 24.1	▲ 20.7	▲ 19.7
			在庫	I	-	-	-	-	-
			在庫率	IR	52.6	81.8	55.5	▲ 9.0	37.7
	● モス型半導体集積回路(ロジック) Metal oxide semiconductor ICs (Logic)	百万円 生・鉱	生産	P	45,331	41,295	▲ 8.6	▲ 5.8	▲ 7.8
			出荷	S	58,566	40,486	▲ 30.6	▲ 16.1	▲ 28.0
			在庫	I	-	-	-	-	-
			在庫率	IR	124.7	164.3	31.8	9.0	19.9
	● モス型半導体集積回路(メモリ) Metal oxide semiconductor ICs (Memory)	百万円 生・鉱	生産	P	33,658	53,631	60.0	82.9	66.6
			出荷	S	51,774	50,598	▲ 1.9	61.1	29.5
			在庫	I	-	-	-	-	-
			在庫率	IR	89.8	101.4	12.9	2.3	5.0
	● モス型半導体集積回路(CCD) Metal oxide semiconductor ICs (CCD)	百万円 生・鉱	生産	P	25,022	28,159	12.6	30.3	7.7
			出荷	S	49,816	49,028	▲ 1.6	57.7	▲ 0.9
			在庫	I	-	-	-	-	-
			在庫率	IR	15.9	82.6	419.4	▲ 32.9	148.2
混成集積回路 Hybrid ICs	百万円 生・鉱	生産	P	13,541	14,053	3.6	▲ 18.3	3.0	
		出荷	S	12,975	11,953	▲ 8.0	▲ 12.3	0.4	
		在庫	I	-	-	-	-	-	
		在庫率	IR	57.9	69.8	20.6	1.5	▲ 11.4	

* 1. Classification by Use of Goods

P: Production, S: Shipments, I: Inventories, IR: Inventory Ratio

(前月比・前年同月比・在庫率＝%)

分類 Classification	品目 Goods	単位 Unit 格付 *1	項目 Item	9月 2012 Sep.	10月 Oct.	原指数 Original Index		季調済指数 前月比 %Change From Previous Month (Seasonal adjust- ment index)	
						前月比 %Change From Previous Month	前年同月比 %Change From Previous Year		
半導体部品 Semiconductor parts	シリコンウエハ Silicon wafers	m ² 生・鋳	生産	P	216,424	208,731	▲ 3.5	▲ 15.8	0.0
			出荷	S	-	-	-	-	-
			在庫	I	-	-	-	-	-
輸送機械工業 Transport equipment	軽乗用車 Midget passenger cars	台 耐・乗	生産	P	120,466	127,938	6.2	13.7	9.0
			出荷	S	123,243	115,587	▲ 6.2	4.1	16.0
			在庫	I	12,520	24,871	98.8	218.7	41.0
乗用車 Passenger cars	小型乗用車 Small passenger cars	台 耐・乗	生産	P	180,030	175,240	▲ 2.6	▲ 16.6	▲ 3.3
			出荷	S	178,275	150,097	▲ 15.8	▲ 23.6	▲ 11.9
			在庫	I	85,625	110,425	29.0	136.1	▲ 4.4
●	普通乗用車 Large passenger cars	台 資・輸 耐・乗	生産	P	361,574	377,155	4.3	▲ 16.3	0.8
			出荷	S	361,311	369,788	2.3	▲ 17.3	0.8
			在庫	I	89,298	97,011	8.6	▲ 2.1	▲ 6.1
バス Busses	小型バス Small busses	台 資・輸	生産	P	9,906	10,281	3.7	6.4	▲ 6.3
			出荷	S	9,801	10,557	7.7	10.6	▲ 4.3
			在庫	I	2,419	2,216	▲ 8.4	▲ 12.0	▲ 15.8
●	大型バス Large busses	台 資・輸	生産	P	950	951	0.1	11.0	7.7
			出荷	S	1,030	934	▲ 9.3	29.2	0.4
			在庫	I	369	386	4.6	▲ 27.7	5.1
トラック Trucks	軽トラック Midget trucks	台 資・輸 耐・乗	生産	P	30,338	31,913	5.1	▲ 20.6	▲ 5.2
			出荷	S	29,316	32,195	10.0	▲ 17.1	8.7
			在庫	I	7,265	6,983	▲ 3.8	62.0	▲ 36.9
●	小型トラック Small trucks	台 資・輸	生産	P	24,164	22,603	▲ 6.4	▲ 6.4	▲ 6.4
			出荷	S	23,935	22,400	▲ 6.5	▲ 8.4	▲ 3.5
			在庫	I	5,803	6,007	3.5	52.0	▲ 4.3
●	普通トラック Large trucks	台 資・輸	生産	P	45,495	45,044	▲ 1.0	▲ 17.5	2.7
			出荷	S	49,996	43,318	▲ 13.4	▲ 17.3	▲ 12.6
			在庫	I	13,255	15,021	13.3	▲ 24.4	4.5
●	機関部品 Engine parts	百万円 生・鋳	生産	P	75,396	77,389	3.0	▲ 4.6	1.9
			出荷	S	-	-	-	-	-
			在庫	I	-	-	-	-	-
●	駆動伝導・操縦装置部品 Drive, transmission and Control parts	百万円 生・鋳	生産	P	229,899	239,778	5.0	▲ 2.9	2.7
			出荷	S	-	-	-	-	-
			在庫	I	-	-	-	-	-
●	懸架制動装置部品 Suspension and Brake parts	百万円 生・鋳	生産	P	36,413	38,932	7.6	▲ 6.0	8.1
			出荷	S	-	-	-	-	-
			在庫	I	-	-	-	-	-
●	シャシー・車体部品 Chassis and Body parts	百万円 生・鋳	生産	P	126,320	125,192	0.1	▲ 16.5	▲ 4.2
			出荷	S	-	-	-	-	-
			在庫	I	-	-	-	-	-
●	乗用車用エアコン Automobile air conditioners	台 生・鋳	生産	P	544,009	569,527	4.7	▲ 26.6	5.2
			出荷	S	542,759	574,166	5.7	▲ 25.8	5.9
			在庫	I	42,269	37,576	▲ 11.1	81.5	▲ 21.8
●	二輪自動車 Motorcycles	台 耐・乗	生産	P	11,007	9,237	▲ 16.1	▲ 32.0	▲ 10.2
			出荷	S	41,787	31,717	▲ 24.1	▲ 2.7	4.8
			在庫	I	34,740	37,771	8.8	▲ 1.9	11.0
●	二輪自動車(125ml以下) Motorcycles (125ml or less)	台 耐・乗	生産	P	83.1	119.1	43.3	0.8	11.5
			出荷	S	-	-	-	-	-
			在庫	I	-	-	-	-	-

* 1. Classification by Use of Goods

P: Production, S: Shipments, I: Inventories, IR: Inventory Ratio

(前月比・前年同月比・在庫率＝%)

分類 Classification	品目 Goods	単位 Unit 格付 *1	項目 Item	9月 2012 Sep.	10月 Oct.	原指数 Original Index		季調済指数 前月比 %Change From Previous Month (Seasonal adjust- ment index)	
						前月比 %Change From Previous Month	前年同月比 %Change From Previous Year		
						生産 出荷 在庫 在庫率	P S I IR		
産業車両 Industrial vehicles	二輪自動車(125ml超) Motorcycles (More than 125ml)	台 耐・乗	生産	P	35,502	38,192	7.5	▲ 10.4	▲ 5.5
			出荷	S	40,453	36,295	▲ 10.1	▲ 8.0	▲ 9.3
			在庫	I	23,298	25,754	10.5	▲ 28.4	▲ 2.8
			在庫率	IR	57.6	71.0	23.3	▲ 22.2	11.2
産業車両 Industrial vehicles	フォークリフトトラック Fork lift trucks	台 資・輸	生産	P	9,831	10,464	6.4	0.1	5.4
			出荷	S	10,285	10,837	5.3	9.0	9.4
			在庫	I	2,820	2,646	▲ 6.2	▲ 18.6	▲ 18.8
			在庫率	IR	27.4	24.4	▲ 11.0	▲ 25.3	▲ 32.4
産業車両 Industrial vehicles	ショベルトラック Shovel trucks	台 資・建	生産	P	1,127	1,300	15.3	3.3	8.3
			出荷	S	1,181	1,354	14.5	▲ 1.5	0.0
			在庫	I	1,006	939	▲ 6.7	65.8	▲ 7.1
			在庫率	IR	85.2	69.4	▲ 18.6	68.3	0.1
船舶・同機関 Ships and ships engines	船用ディーゼル機関 Diesel engines for marine	千PS 生・鉦	生産	P	1,345	1,318	▲ 2.0	▲ 6.0	2.3
			出荷	S	-	-	-	-	-
			在庫	I	-	-	-	-	-
			在庫率	IR	-	-	-	-	-
精密機械工業 Precision instruments	● 工業用長さ計 industrial measures	個 生・鉦	生産	P	476,750	551,721	15.8	2.6	21.2
			出荷	S	483,539	552,219	14.3	12.6	30.1
			在庫	I	748,891	748,216	▲ 0.1	11.5	▲ 7.4
			在庫率	IR	154.9	135.5	▲ 12.5	▲ 0.9	▲ 33.0
計測機器 Measuring machine and instruments	ガスメータ Gas-meters	個 資・他	生産	P	245,361	237,517	▲ 3.2	2.4	0.6
			出荷	S	244,425	237,986	▲ 2.7	4.5	2.2
			在庫	I	44,747	44,308	▲ 0.8	▲ 23.3	▲ 11.9
			在庫率	IR	18.3	18.6	1.5	▲ 26.9	▲ 17.8
計測機器 Measuring machine and instruments	工業用計重機 Measuring instruments and controllers for industry	台 資・他	生産	P	1,836	1,604	▲ 12.6	▲ 0.3	3.7
			出荷	S	2,182	1,422	▲ 34.9	▲ 8.1	▲ 3.9
			在庫	I	566	748	32.1	▲ 21.3	9.2
			在庫率	IR	25.9	52.6	103.1	▲ 14.3	9.7
計測機器 Measuring machine and instruments	● 精密測定機 Precision measuring machines and instruments	台 資・他	生産	P	24,347	24,773	1.7	▲ 5.8	13.1
			出荷	S	24,029	27,228	13.4	5.5	38.2
			在庫	I	41,760	39,392	▲ 5.6	9.3	▲ 7.8
			在庫率	IR	173.8	144.7	▲ 16.7	3.8	▲ 27.4
計測機器 Measuring machine and instruments	● 分析機器 Analytical instruments	百万円 資・他	生産	P	16,479	12,590	▲ 25.7	▲ 24.5	▲ 3.9
			出荷	S	18,267	12,035	▲ 36.0	▲ 26.8	▲ 1.0
			在庫	I	-	-	-	-	-
			在庫率	IR	101.1	133.9	32.5	▲ 9.8	▲ 1.5
計測機器 Measuring machine and instruments	試験機 Testing machines	台 資・他	生産	P	484	464	▲ 4.2	1.5	8.0
			出荷	S	528	488	▲ 7.5	18.8	14.6
			在庫	I	407	383	▲ 5.9	▲ 43.7	▲ 8.0
			在庫率	IR	77.1	78.5	1.9	▲ 52.6	▲ 23.6
光学部品 Optical parts	カメラ用交換レンズ Interchangeable lenses for cameras	個 耐・教	生産	P	476,304	415,760	▲ 12.7	▲ 26.2	▲ 23.4
			出荷	S	614,027	611,293	▲ 0.4	▲ 14.6	▲ 3.1
			在庫	I	1,123,153	1,133,626	1.0	109.7	4.8
			在庫率	IR	182.9	185.4	1.4	145.8	7.6
時計 Watches and clocks	電池式時計 Battery-operated clocks and watches	千個 耐・教	生産	P	712	614	▲ 13.7	▲ 3.5	▲ 25.9
			出荷	S	1,175	1,331	13.4	12.1	7.2
			在庫	I	3,189	3,243	1.7	15.8	▲ 2.2
			在庫率	IR	271.4	243.7	▲ 10.2	3.3	▲ 17.0
時計 Watches and clocks	電池式時計ムーブメント Movements of battery - operated clocks and watches	千個 生・鉦	生産	P	28,421	29,371	3.3	▲ 17.4	6.9
			出荷	S	30,973	28,377	▲ 8.4	▲ 16.1	▲ 0.6
			在庫	I	12,280	13,613	10.8	48.6	1.4
			在庫率	IR	39.6	48.0	21.2	77.0	▲ 0.9
窯業・土石製品工業 Ceramics, stone and clay products	● 板ガラス Sheet glass	換算箱 建・建 生・鉦	生産	P	1,908,365	1,988,471	4.2	▲ 12.6	▲ 12.7
			出荷	S	1,973,327	2,161,754	9.5	▲ 0.1	1.9
			在庫	I	5,225,493	4,942,218	▲ 5.5	2.2	▲ 5.8
			在庫率	IR	264.8	228.6	▲ 13.6	2.4	▲ 15.6
ガラス・同製品 Glass and glass	安全ガラス Safety glass	㎡ 生・鉦	生産	P	3,865,685	3,812,387	▲ 1.4	▲ 14.1	▲ 6.9
			出荷	S	3,665,822	3,701,105	1.0	▲ 12.4	▲ 2.0
			在庫	I	3,035,886	3,067,869	1.1	▲ 15.1	▲ 2.4
			在庫率	IR	82.8	82.9	0.1	▲ 3.0	▲ 7.2

* 1. Classification by Use of Goods

P: Production, S: Shipments, I: Inventories, IR: Inventory Ratio

(前月比・前年同月比・在庫率＝%)

分類 Classification	品目 Goods	単位 Unit 格付 *1	項目 Item	9月 2012 Sep.	10月 Oct.	原指数 Original Index		季調済指数 前月比 %Change From Previous Month (Seasonal adjust- ment index)
						前月比 %Change From Previous Month	前年同月比 %Change From Previous Year	
セメント・同製品 Cement and cement products	ガラス短繊維製品 Glass fiber wool products	t 建・建	生産 P	19,688	20,043	1.8	16.9	2.8
			出荷 S	18,457	20,600	11.6	23.0	5.6
			在庫 I	16,213	15,816	▲ 2.4	▲ 7.5	▲ 3.4
			在庫率 IR	87.8	76.8	▲ 12.5	▲ 24.7	▲ 12.4
	ガラス長繊維製品 Glass fiber continuous textiles	t 生・鋳	生産 P	20,096	21,044	4.8	▲ 8.2	▲ 3.1
			出荷 S	22,797	24,442	7.2	▲ 3.8	3.6
			在庫 I	63,768	64,200	0.7	▲ 1.5	▲ 0.3
			在庫率 IR	279.7	262.7	▲ 6.1	2.5	▲ 9.6
	ガラス製容器類 Glass containers	t 生・鋳	生産 P	108,836	109,661	0.8	▲ 7.0	▲ 1.3
			出荷 S	106,728	105,660	▲ 1.1	▲ 2.1	2.7
			在庫 I	240,807	242,878	0.9	2.6	▲ 2.0
			在庫率 IR	225.6	229.9	1.9	4.7	▲ 3.8
	台所・食卓用ガラス製品 Glass products for tableware and kitchenware	t 非・家	生産 P	2,992	2,821	▲ 5.8	▲ 35.5	▲ 1.7
			出荷 S	3,097	2,644	▲ 14.7	▲ 29.3	▲ 2.2
			在庫 I	18,025	18,172	0.9	▲ 0.1	▲ 1.1
			在庫率 IR	582.0	687.3	18.1	41.3	1.7
● セメント Cement	t 建・建 建・土	生産 P	4,665,650	4,731,556	1.4	▲ 0.5	▲ 3.0	
		出荷 S	4,448,257	4,738,299	6.6	2.7	▲ 3.4	
		在庫 I	1,235,072	1,153,052	▲ 6.6	2.7	▲ 3.1	
		在庫率 IR	27.8	24.3	▲ 12.6	▲ 0.3	▲ 2.5	
	● 遠心力鉄筋コンクリート管 Centrifugal reinforced- concrete pipes	t 建・土	生産 P	27,579	30,214	9.7	▲ 0.8	▲ 3.8
			出荷 S	27,149	30,515	12.4	2.4	▲ 3.5
			在庫 I	134,860	135,294	0.2	▲ 9.9	0.0
			在庫率 IR	496.7	443.4	▲ 10.8	▲ 12.0	0.9
	遠心力鉄筋コンクリートポール Centrifugal reinforced- concrete poles	t 資・電	生産 P	58,248	66,952	15.0	4.3	5.8
			出荷 S	63,581	70,620	11.1	9.5	▲ 0.9
			在庫 I	130,553	128,515	▲ 1.6	4.7	▲ 0.1
			在庫率 IR	205.3	182.0	▲ 11.4	▲ 4.3	▲ 2.7
● 遠心力鉄筋コンクリートパイプ Centrifugal reinforced- concrete piles	t 建・建	生産 P	165,319	192,719	16.6	2.0	6.4	
		出荷 S	156,356	184,170	17.8	▲ 7.6	5.8	
		在庫 I	345,326	352,592	2.1	▲ 5.1	2.4	
		在庫率 IR	220.9	191.4	▲ 13.3	2.4	▲ 9.8	
● 護岸用コンクリートブロック Concrete blocks for bank protection	t 建・土	生産 P	130,388	150,928	15.8	44.8	1.7	
		出荷 S	86,719	110,147	26.9	34.9	9.1	
		在庫 I	511,042	545,702	6.8	15.8	2.5	
		在庫率 IR	589.3	495.4	▲ 16.0	▲ 14.2	▲ 10.2	
● 道路用コンクリート製品 Concrete products for road	t 建・土	生産 P	316,304	369,154	16.6	8.5	0.0	
		出荷 S	317,255	366,456	15.4	8.2	▲ 3.1	
		在庫 I	1,543,534	1,558,550	1.0	0.1	▲ 0.1	
		在庫率 IR	486.5	425.3	▲ 12.6	▲ 7.4	▲ 0.4	
● プレストレストコンクリート製品 Pre-stressed concrete	t 建・土	生産 P	67,112	73,193	9.1	25.7	1.7	
		出荷 S	75,089	80,104	6.6	48.3	8.8	
		在庫 I	162,264	153,201	▲ 5.5	2.7	▲ 8.4	
		在庫率 IR	216.1	191.3	▲ 11.5	▲ 30.9	▲ 23.9	
気泡コンクリート製品 Autoclaved light weight Concrete products	m3 建・建	生産 P	127,687	138,118	8.3	1.3	1.4	
		出荷 S	126,454	136,980	8.4	2.2	▲ 2.5	
		在庫 I	62,325	59,855	▲ 3.9	▲ 4.3	▲ 1.2	
		在庫率 IR	49.3	43.7	▲ 11.4	▲ 6.5	▲ 3.5	
陶磁器 Ceramics wares	● タイル Tiles	m ² 建・建	生産 P	2,051,017	2,111,328	3.0	0.3	▲ 4.1
			出荷 S	1,926,334	2,078,137	7.9	4.3	▲ 0.2
			在庫 I	9,342,138	9,298,424	▲ 0.4	5.6	▲ 1.0
			在庫率 IR	485.0	447.4	▲ 7.7	1.2	▲ 4.2
	水洗式便器 Water closet	個 建・建	生産 P	156,240	194,897	24.7	▲ 1.0	9.7
			出荷 S	236,111	251,098	6.4	1.4	2.0
			在庫 I	255,261	280,092	9.8	▲ 6.9	7.8
			在庫率 IR	108.1	111.5	3.2	▲ 8.1	▲ 1.3
	● 電気用陶磁器 Electrical porcelain insulators	t 資・電 生・鋳	生産 P	3,153	3,603	14.2	▲ 3.8	14.1
出荷 S	3,197		3,367	5.2	▲ 8.2	▲ 17.4		
在庫 I	9,795		10,158	3.6	1.4	2.8		
在庫率 IR	306.4		301.7	▲ 1.5	10.4	4.8		

* 1.Classification by Use of Goods

P:Production, S: Shipments, I: Inventories, IR:Inventory Ratio

(前月比・前年同月比・在庫率＝%)

分類 Classification	品目 Goods	単位 Unit 格付 *1	項目 Item	9月 2012 Sep.	10月 Oct.	原指数 Original Index		季調済指数 前月比 %Change From Previous Month (Seasonal adjust- ment index)
						前月比 %Change From Previous Month	前年同月比 %Change From Previous Year	
	● 台所・食卓用陶磁器 Ceramic wares for tableware and kitchenware	t 非・家	生産 P	5,078	5,274	3.7	▲ 14.1	▲ 2.9
			出荷 S	-	-	-	-	-
			在庫 I	-	-	-	-	-
			在庫率 IR	-	-	-	-	-
ファインセラミックス Fine ceramics	● ファインセラミックス(機能材) Fine ceramics for functional use	千個 生・鉱	生産 P	2,476,319	2,649,460	7.0	47.9	5.9
			出荷 S	2,479,570	2,554,404	3.0	49.5	▲ 2.6
			在庫 I	724,234	824,348	13.9	▲ 44.9	13.7
			在庫率 IR	29.2	32.3	10.6	▲ 63.2	8.1
	● 触媒担体・セラミックフィルタ Ceramic catalyst supports and ceramic filter	kg 生・鉱	生産 P	1,309,046	1,315,464	0.5	▲ 15.1	▲ 10.4
			出荷 S	1,275,771	1,375,791	7.8	▲ 12.2	▲ 4.5
			在庫 I	2,233,612	2,150,518	▲ 3.7	15.2	▲ 1.9
			在庫率 IR	-	-	-	-	-
	● ファインセラミックス(一般構造材) Fine ceramics for structural use	千個 生・鉱	生産 P	108,164	104,903	▲ 3.0	▲ 7.5	▲ 4.1
			出荷 S	103,392	101,815	▲ 1.6	▲ 8.7	▲ 6.8
			在庫 I	68,070	68,799	1.0	28.6	6.0
			在庫率 IR	-	-	-	-	-
その他の窯業・土石製品 Other ceramics, stone and clay products	● ほうろう鉄器製品 Enameled iron products	t 建・建	生産 P	3,409	3,720	9.1	0.8	▲ 0.2
			出荷 S	1,483	1,357	▲ 8.4	▲ 1.4	▲ 8.9
			在庫 I	2,850	2,839	▲ 0.3	▲ 0.2	▲ 1.3
			在庫率 IR	192.2	209.2	8.8	1.3	▲ 1.6
	耐火れんが Refractory brick	t 生・鉱	生産 P	27,790	30,008	8.0	▲ 6.4	1.7
			出荷 S	30,225	34,776	15.2	▲ 3.3	10.6
			在庫 I	66,400	64,928	▲ 2.2	▲ 0.9	▲ 1.3
			在庫率 IR	219.7	186.7	▲ 15.0	2.4	▲ 14.2
	不定形耐火物 Monolithic refractories	t 生・鉱	生産 P	55,852	61,067	9.3	▲ 0.9	0.3
			出荷 S	56,178	61,934	10.3	▲ 1.2	3.1
			在庫 I	26,894	27,375	1.9	7.5	▲ 0.6
			在庫率 IR	47.9	44.2	▲ 7.7	8.6	▲ 7.5
	電極 Carbonaceous electrodes	t 生・鉱	生産 P	14,837	18,901	27.5	4.6	19.5
			出荷 S	16,864	16,079	▲ 4.7	▲ 4.9	▲ 4.5
			在庫 I	16,152	18,499	14.6	4.0	8.6
			在庫率 IR	95.8	115.1	20.2	9.3	11.8
炭素繊維 Carbon fiber	kg 生・鉱	生産 P	1,318,923	1,264,709	▲ 4.1	0.7	0.7	
		出荷 S	1,055,289	911,459	▲ 13.6	▲ 11.3	8.6	
		在庫 I	2,144,035	2,151,075	0.4	39.0	▲ 1.4	
		在庫率 IR	203.2	236.0	16.1	56.8	▲ 0.9	
● 研削砥石 Abrasive products	t 生・他	生産 P	3,143	3,463	10.2	▲ 1.0	3.3	
		出荷 S	3,466	3,689	6.4	▲ 3.1	1.4	
		在庫 I	3,326	3,375	1.5	▲ 13.5	1.9	
		在庫率 IR	96.0	91.5	▲ 4.7	▲ 10.7	▲ 5.3	
せっこうボード Gypsum board	千㎡ 建・建	生産 P	44,233	44,611	0.9	▲ 0.2	▲ 1.6	
		出荷 S	40,277	46,118	14.5	8.7	2.4	
		在庫 I	28,576	27,013	▲ 5.5	4.0	▲ 6.9	
		在庫率 IR	70.9	58.6	▲ 17.4	▲ 4.3	▲ 16.4	
生石灰 Quick lime	t 生・鉱	生産 P	612,909	622,515	1.5	▲ 10.8	▲ 3.4	
		出荷 S	554,481	555,207	0.1	▲ 11.0	▲ 4.5	
		在庫 I	109,547	104,456	▲ 4.6	▲ 0.5	▲ 1.1	
		在庫率 IR	19.8	18.8	▲ 5.0	11.9	0.9	
化学工業(除.医薬品) Chemicals (excl. Drugs)	● アンモニア Ammonia	t 生・鉱	生産 P	95,528	85,487	▲ 10.5	8.8	▲ 3.7
			出荷 S	64,542	54,200	▲ 16.1	49.8	5.1
			在庫 I	26,516	33,075	24.8	70.0	10.4
			在庫率 IR	41.1	61.0	48.5	13.6	▲ 0.9
化学肥料 Fertilizers	● 複合肥料 Compound fertilizers	t 生・他	生産 P	76,994	95,633	24.1	11.9	12.2
			出荷 S	81,267	71,176	▲ 12.4	▲ 25.1	▲ 5.1
			在庫 I	413,075	428,117	3.7	13.6	2.5
			在庫率 IR	508.3	601.5	18.3	51.9	0.9
ソーダ工業製品 Industrial sodium chemicals	か性ソーダ Sodium hydroxide	t 生・鉱	生産 P	304,582	287,732	▲ 5.6	▲ 15.8	▲ 3.4
			出荷 S	226,256	214,032	▲ 5.4	▲ 22.5	▲ 12.7
			在庫 I	130,921	131,240	0.3	3.8	6.9
			在庫率 IR	57.9	61.3	5.9	33.9	22.1

* 1. Classification by Use of Goods

P: Production, S: Shipments, I: Inventories, IR: Inventory Ratio

(前月比・前年同月比・在庫率＝%)

分類 Classification	品目 Goods	単位 Unit 格付 *1	項目 Item	9月 2012 Sep.	10月 Oct.	原指数 Original Index		季調済指数 前月比 %Change From Previous Month (Seasonal adjust- ment index)
						前月比 %Change From Previous Month	前年同月比 %Change From Previous Year	
無機薬品・顔料・触媒 Industrial inorganic chemicals, pigment and catalyst	液体塩素 Liquid chlorine	t 生・鋳	生産 P	37,708	31,536	▲ 16.4	▲ 18.4	▲ 17.3
			出荷 S	17,686	19,234	8.7	10.6	0.6
			在庫 I	4,706	4,476	▲ 4.9	▲ 7.7	▲ 8.6
			在庫率 IR	26.6	23.3	▲ 12.4	▲ 16.5	▲ 14.5
	酸化第二鉄 Ferric oxide	t 生・鋳	生産 P	11,252	11,478	2.0	▲ 5.3	▲ 6.3
			出荷 S	9,510	10,521	10.7	▲ 9.1	▲ 4.5
			在庫 I	13,166	13,314	1.3	▲ 4.4	3.1
			在庫率 IR	138.4	126.5	▲ 8.7	4.8	1.5
	酸化チタン Titanium dioxide	t 生・鋳	生産 P	13,443	5,043	▲ 62.5	▲ 32.9	▲ 23.1
			出荷 S	14,357	15,137	5.4	▲ 4.1	8.9
			在庫 I	67,792	57,887	▲ 14.6	40.5	6.4
			在庫率 IR	472.2	382.4	▲ 19.0	46.6	▲ 6.5
	カーボンブラック Carbon black	t 生・鋳	生産 P	53,881	47,553	▲ 11.7	▲ 17.4	▲ 17.5
			出荷 S	52,668	52,272	▲ 0.8	▲ 13.1	▲ 4.2
			在庫 I	72,498	67,945	▲ 6.3	23.0	▲ 2.9
			在庫率 IR	137.7	130.0	▲ 5.6	41.4	2.4
	活性炭 Activated carbons	t 生・鋳	生産 P	5,116	5,250	2.6	8.1	3.2
			出荷 S	4,800	4,064	▲ 15.3	▲ 20.3	▲ 14.3
			在庫 I	11,419	11,742	2.9	▲ 9.6	1.9
在庫率 IR			237.9	288.9	21.4	13.2	11.5	
硫酸 Sulfuric acid	t 生・鋳	生産 P	562,349	550,582	▲ 2.1	21.1	▲ 5.6	
		出荷 S	446,277	502,936	12.7	43.3	9.7	
		在庫 I	272,070	267,434	▲ 1.7	8.6	▲ 9.9	
		在庫率 IR	61.0	53.2	▲ 12.8	▲ 24.2	▲ 19.4	
自動車排気ガス浄化用触媒 Catalyst for auto emissions control	t 生・鋳	生産 P	882	901	2.1	▲ 19.6	▲ 5.0	
		出荷 S	949	957	0.9	▲ 16.6	▲ 5.6	
		在庫 I	211	218	3.4	▲ 2.2	▲ 2.8	
		在庫率 IR	22.2	22.8	2.7	17.5	▲ 3.5	
高压ガス High compressed gas	酸素 Oxygen	千m3 生・鋳	生産 P	627,023	604,548	▲ 3.6	▲ 2.9	▲ 5.1
			出荷 S	617,775	593,888	▲ 3.8	▲ 2.8	▲ 5.6
			在庫 I	-	-	-	-	-
	窒素 Nitrogen	千m3 生・鋳	生産 P	1,160,262	1,176,416	1.4	▲ 0.1	0.4
			出荷 S	834,481	861,368	3.2	▲ 0.1	0.7
			在庫 I	36,578	32,351	▲ 11.6	▲ 5.2	▲ 15.8
	フルオロカーボン Fluorocarbon	t 生・鋳	生産 P	3,784	3,451	▲ 8.8	▲ 16.9	13.9
			出荷 S	2,206	1,901	▲ 13.7	11.5	3.0
			在庫 I	8,570	7,819	▲ 8.8	8.7	1.1
石油系芳香族 Aromatic hydrocarbons (Petroleum, origin)	純ベンゼン Benzene, pure	t 生・鋳	生産 P	346,917	339,731	▲ 2.0	▲ 2.7	▲ 3.2
			出荷 S	219,785	235,670	7.2	2.1	10.8
			在庫 I	136,294	127,912	▲ 6.1	24.2	▲ 1.4
			在庫率 IR	62.0	54.3	▲ 12.4	21.8	▲ 9.0
	純トルエン Toluene, pure	t 生・鋳	生産 P	111,709	112,335	0.5	12.3	▲ 11.8
			出荷 S	53,329	49,819	▲ 6.7	▲ 11.5	▲ 15.1
			在庫 I	45,158	44,536	▲ 1.4	1.0	▲ 3.3
			在庫率 IR	84.7	89.4	5.6	14.0	18.4
	キシレン Xylene	t 生・鋳	生産 P	457,191	465,895	1.9	▲ 0.3	4.7
			出荷 S	160,441	190,265	18.6	▲ 3.7	15.0
			在庫 I	125,842	133,331	5.9	46.4	8.4
			在庫率 IR	78.4	70.1	▲ 10.6	52.1	▲ 1.1
	パラキシレン Para-xylene	t 生・鋳	生産 P	273,305	287,278	5.1	▲ 2.4	11.1
			出荷 S	336,958	352,307	4.5	2.1	▲ 5.1
			在庫 I	98,263	84,810	▲ 13.6	▲ 14.0	▲ 6.4
			在庫率 IR	29.2	24.1	▲ 17.5	▲ 15.8	▲ 6.3
	環式中間物 Cyclic chemicals and synthetic dyes	t 生・鋳	生産 P	156,452	181,211	15.9	▲ 12.2	14.0
			出荷 S	178,328	205,143	15.1	15.1	17.8
			在庫 I	57,414	42,892	▲ 25.3	▲ 35.6	▲ 24.7
在庫率 IR			32.2	20.9	▲ 35.1	▲ 44.0	▲ 36.4	

* 1. Classification by Use of Goods

P: Production, S: Shipments, I: Inventories, IR: Inventory Ratio

(前月比・前年同月比・在庫率＝%)

分類 Classification	品目 Goods	単位 Unit 格付 *1	項目 Item	9月 2012 Sep.	10月 Oct.	原指数 Original Index		季調済指数 前月比 %Change From Previous Month (Seasonal adjust- ment index)
						前月比 %Change From Previous Month	前年同月比 %Change From Previous Year	
	フェノール Phenol	t 生・鋳	生産 P	71,805	70,946	▲ 1.2	▲ 13.3	4.7
			出荷 S	46,458	43,195	▲ 7.0	▲ 5.1	▲ 5.3
			在庫 I	28,062	26,517	▲ 5.5	▲ 4.1	▲ 12.2
			在庫率 IR	60.4	61.4	1.6	1.2	6.3
	高純度テレフタル酸 Terephthalic acid, pure	t 生・鋳	生産 P	41,940	58,986	40.6	▲ 22.4	9.7
			出荷 S	45,873	42,723	▲ 6.8	▲ 23.7	▲ 18.6
			在庫 I	44,106	47,756	8.2	15.8	10.9
			在庫率 IR	96.1	111.8	16.4	51.9	40.5
	○ トルイレンジイソシアネート Tolulene diisocyanate	t 生・鋳	生産 P	-	-	-	-	-
			出荷 S	-	-	-	-	-
			在庫 I	-	-	-	-	-
			在庫率 IR	-	-	-	-	-
	シクロヘキサン Cyclohexane	t 生・鋳	生産 P	33,190	31,671	▲ 4.7	▲ 3.7	0.7
			出荷 S	26,826	22,207	▲ 17.2	▲ 6.3	▲ 11.0
			在庫 I	15,733	17,710	12.6	0.1	▲ 0.3
			在庫率 IR	58.6	79.7	36.0	6.7	15.7
	カプロラクタム Caprolactam	t 生・鋳	生産 P	28,581	30,152	5.5	10.5	13.2
			出荷 S	17,936	20,110	12.1	▲ 12.1	28.9
在庫 I			16,335	15,602	▲ 4.4	2.1	▲ 9.1	
在庫率 IR			91.1	77.6	▲ 14.8	16.0	▲ 33.2	
ジフェニルメタンジイソシアネート Diphenyl methane diisocyanate	t 生・鋳	生産 P	24,902	32,947	32.2	3.4	19.7	
		出荷 S	24,623	30,591	24.3	14.5	19.0	
		在庫 I	33,792	30,176	▲ 10.7	▲ 32.5	▲ 12.4	
		在庫率 IR	137.2	98.6	▲ 28.1	▲ 41.0	▲ 29.3	
有機薬品 Industrial organic chemicals	エチレン Ethylene	t 生・鋳	生産 P	492,829	499,926	1.4	▲ 10.4	▲ 5.1
			出荷 S	363,355	393,869	8.4	▲ 6.8	2.9
			在庫 I	62,932	47,571	▲ 24.4	▲ 20.7	▲ 23.2
			在庫率 IR	17.3	12.1	▲ 30.1	▲ 14.8	▲ 25.4
	エチレングリコール Ethylene glycol	t 生・鋳	生産 P	53,722	60,556	12.6	▲ 11.7	2.8
			出荷 S	53,003	62,343	17.6	▲ 10.3	23.1
			在庫 I	34,773	29,248	▲ 15.9	▲ 3.8	▲ 20.3
			在庫率 IR	65.6	46.9	▲ 28.5	7.3	▲ 31.2
	★ 二塩化エチレン Ethylene dichloride	t 生・鋳	生産 P	256,113	194,894	▲ 23.9	▲ 19.9	▲ 18.3
			出荷 S	28,877	28,676	▲ 0.7	24.6	3.2
			在庫 I	32,421	33,195	2.3	▲ 12.9	2.8
			在庫率 IR	12.7	17.0	34.0	9.0	34.9
	プロピレン Propylene	t 生・鋳	生産 P	420,988	418,261	▲ 0.7	▲ 9.7	▲ 5.8
			出荷 S	390,134	411,561	5.4	▲ 10.8	▲ 2.1
			在庫 I	60,722	58,201	▲ 4.1	▲ 2.0	3.2
			在庫率 IR	15.6	14.1	▲ 9.6	9.2	1.5
	ポリプロピレングリコール Polypropylene glycol	t 生・鋳	生産 P	21,273	21,349	0.4	▲ 12.5	▲ 11.4
			出荷 S	18,263	20,416	11.9	▲ 1.1	7.7
在庫 I			30,649	29,619	▲ 3.4	▲ 16.3	▲ 4.8	
在庫率 IR			167.8	145.1	▲ 13.5	▲ 15.4	▲ 14.8	
合成アセトン Acetone, synthetic	t 生・鋳	生産 P	41,369	39,910	▲ 3.5	▲ 15.0	▲ 4.6	
		出荷 S	25,438	24,746	▲ 2.7	▲ 24.2	▲ 11.7	
		在庫 I	21,641	23,715	9.5	45.9	▲ 0.3	
		在庫率 IR	85.1	95.8	12.6	92.4	25.4	
アクリロニトリル Acrylonitrile	t 生・鋳	生産 P	38,913	38,028	▲ 2.4	▲ 39.8	2.3	
		出荷 S	35,682	38,447	7.7	▲ 15.9	11.1	
		在庫 I	22,911	15,478	▲ 32.4	▲ 49.7	▲ 39.1	
		在庫率 IR	64.2	40.3	▲ 37.3	▲ 40.1	▲ 44.7	
合成ブタノール Butanol, synthetic	t 生・鋳	生産 P	32,590	34,507	5.9	38.9	▲ 0.4	
		出荷 S	9,035	9,008	▲ 0.2	▲ 38.1	▲ 0.6	
		在庫 I	8,839	9,038	2.3	15.7	▲ 0.2	
		在庫率 IR	97.8	100.3	2.5	86.7	▲ 8.0	
ブタジエン Butadiene	t 生・鋳	生産 P	70,646	68,707	▲ 2.7	▲ 11.7	▲ 6.5	
		出荷 S	51,380	60,268	17.3	11.7	15.3	
		在庫 I	22,218	23,955	7.8	30.1	▲ 16.4	
		在庫率 IR	43.2	39.7	▲ 8.1	16.5	▲ 26.9	

* 1. Classification by Use of Goods

P: Production, S: Shipments, I: Inventories, IR: Inventory Ratio

(前月比・前年同月比・在庫率＝%)

分類 Classification	品目 Goods	単位 Unit 格付 *1	項目 Item	9月 2012 Sep.	10月 Oct.	原指数 Original Index		季調済指数 前月比 %Change From Previous Month (Seasonal adjust- ment index)	
						前月比 %Change From Previous Month	前年同月比 %Change From Previous Year		
プラスチック Plastic (materials)	ポリエチレン Polyethylene	t 生・鋳	生産	P	199,317	217,502	9.2	3.2	2.5
			出荷	S	215,789	216,713	0.4	10.3	▲ 1.4
			在庫	I	437,770	442,844	1.1	▲ 9.0	▲ 0.8
			在庫率	IR	202.9	204.3	0.7	▲ 17.6	0.2
	ポリスチレン Polystyrene	t 生・鋳	生産	P	91,168	94,829	4.0	▲ 7.9	6.3
			出荷	S	89,266	93,080	4.3	▲ 1.6	8.7
			在庫	I	135,392	131,255	▲ 3.0	▲ 12.0	▲ 2.3
			在庫率	IR	151.7	141.0	▲ 7.1	▲ 10.7	▲ 11.8
	ポリプロピレン Polypropylene	t 生・鋳	生産	P	189,086	172,808	▲ 8.6	▲ 19.1	▲ 15.3
			出荷	S	184,009	171,750	▲ 6.7	▲ 8.1	▲ 8.4
			在庫	I	389,876	391,507	0.4	▲ 8.7	▲ 4.1
			在庫率	IR	211.9	228.0	7.6	▲ 0.6	1.6
	フェノール樹脂 Phenol-formaldehyde resin	t 生・鋳	生産	P	22,737	24,523	7.9	1.2	4.7
			出荷	S	21,725	22,957	5.6	▲ 0.1	2.1
在庫			I	12,246	12,825	4.7	▲ 2.7	2.4	
在庫率			IR	56.4	55.9	▲ 0.9	▲ 2.6	▲ 2.6	
● エポキシ樹脂 Epoxy resin	t 生・鋳	生産	P	11,784	10,890	▲ 7.5	2.7	▲ 19.5	
		出荷	S	11,738	12,859	9.5	▲ 2.5	0.3	
		在庫	I	16,203	14,022	▲ 13.4	▲ 12.4	▲ 10.7	
		在庫率	IR	138.0	109.0	▲ 21.0	▲ 10.2	▲ 9.9	
ウレタンフォーム Polyurethane foam	t 生・鋳	生産	P	15,731	16,845	7.0	0.4	▲ 0.7	
		出荷	S	16,280	17,393	6.9	▲ 2.1	2.3	
		在庫	I	3,536	3,569	0.9	▲ 6.5	0.8	
		在庫率	IR	21.7	20.5	▲ 5.6	▲ 4.7	▲ 3.9	
★ メタクリル樹脂 Methacrylic resin	t 生・鋳	生産	P	14,858	14,045	▲ 5.5	▲ 6.6	▲ 13.6	
		出荷	S	12,785	13,994	9.5	4.5	14.8	
		在庫	I	23,210	21,881	▲ 5.7	▲ 15.0	▲ 11.5	
		在庫率	IR	156.2	155.8	▲ 0.3	▲ 9.0	▲ 2.2	
ポリビニルアルコール Polyvinyl alcohol	t 生・鋳	生産	P	14,335	15,768	10.0	▲ 16.8	25.2	
		出荷	S	13,146	13,949	6.2	▲ 6.7	12.4	
		在庫	I	42,572	42,741	0.4	2.3	2.5	
		在庫率	IR	323.8	306.4	▲ 5.4	9.7	▲ 8.9	
塩化ビニル樹脂 Polyvinyl chloride	t 生・鋳	生産	P	130,776	118,645	▲ 9.2	▲ 6.0	▲ 7.0	
		出荷	S	123,603	126,199	2.2	▲ 4.8	1.4	
		在庫	I	108,969	101,415	▲ 6.9	▲ 9.7	▲ 6.2	
		在庫率	IR	88.2	80.4	▲ 8.8	▲ 5.0	▲ 9.6	
● ポリアミド系樹脂成形材料 Polyamides resin(Molding materials)	t 生・鋳	生産	P	19,234	18,543	▲ 3.7	▲ 8.4	▲ 5.1	
		出荷	S	17,637	18,277	3.6	▲ 1.3	5.0	
		在庫	I	38,184	37,345	▲ 2.2	▲ 12.7	1.4	
		在庫率	IR	216.5	204.3	▲ 5.7	▲ 11.7	▲ 9.4	
ふっ素樹脂 Fluoroplastics	t 生・鋳	生産	P	2,213	2,045	▲ 7.6	▲ 23.0	▲ 11.3	
		出荷	S	2,166	2,105	▲ 2.7	▲ 21.2	▲ 7.2	
		在庫	I	6,771	6,669	▲ 1.5	23.9	1.0	
		在庫率	IR	312.6	316.8	1.3	57.2	5.3	
ポリカーボネート Polycarbonate	t 生・鋳	生産	P	26,782	24,759	▲ 7.5	15.0	1.1	
		出荷	S	25,135	27,107	7.8	6.4	1.3	
		在庫	I	47,107	44,274	▲ 6.1	▲ 13.6	▲ 0.4	
		在庫率	IR	187.4	163.3	▲ 12.9	▲ 18.8	▲ 3.5	
● ポリエチレンテレフタレート Polyethylene terephthalate	t 生・鋳	生産	P	54,753	60,024	9.2	▲ 0.6	5.1	
		出荷	S	36,903	36,889	▲ 0.1	27.5	▲ 2.3	
		在庫	I	71,173	65,696	▲ 6.6	▲ 30.5	▲ 2.1	
		在庫率	IR	192.9	178.1	▲ 6.6	▲ 45.5	▲ 7.7	
合成ゴム Synthetic rubbers	● 合成ゴム Synthetic rubbers	t 生・鋳	生産	P	131,798	112,809	▲ 14.4	▲ 15.6	▲ 11.7
			出荷	S	126,029	116,496	▲ 7.6	▲ 4.2	▲ 3.7
			在庫	I	321,414	305,865	▲ 4.9	14.7	▲ 2.3
			在庫率	IR	255.0	262.6	3.0	19.8	▲ 2.2
写真感光材料 Sensitive materials for photography	写真フィルム Photo film	千㎡ 生・他	生産	P	10,866	11,317	4.3	▲ 32.9	5.1
			出荷	S	10,903	10,543	▲ 3.2	▲ 19.9	12.5
			在庫	I	14,259	15,021	5.3	▲ 10.2	1.2
			在庫率	IR	130.8	142.5	8.9	12.0	▲ 13.7

* 1. Classification by Use of Goods

P: Production, S: Shipments, I: Inventories, IR: Inventory Ratio

(前月比・前年同月比・在庫率＝%)

分類 Classification	品目 Goods	単位 Unit 格付 *1	項目 Item	9月 2012 Sep.	10月 Oct.	原指数 Original Index		季調済指数 前月比 %Change From Previous Month (Seasonal adjust- ment index)	
						前月比 %Change From Previous Month	前年同月比 %Change From Previous Year		
						生産 出荷 在庫 在庫率	P S I IR		
	○ 印画紙 Sensitized paper	千m ² 生・他	生産 出荷 在庫 在庫率	P S I IR	- - - -	- - - -	- - - -	- - - -	
石けん・合成洗剤・界面活性剤 Soap, synthetic detergent and surface- active agents	● 浴用・手洗用石けん Toilet soap and hand soap	t 非・家	生産	P	6,029	7,230	19.9	▲ 5.3	7.3
			出荷	S	9,195	9,770	6.3	▲ 4.0	1.9
			在庫	I	5,053	5,502	8.8	▲ 4.3	4.1
			在庫率	IR	55.0	56.3	2.4	▲ 0.2	▲ 2.3
	● 合成洗剤 Synthetic detergent	t 非・家	生産	P	90,896	101,115	11.3	▲ 1.0	6.3
出荷	S	87,212	95,510	9.6	3.0	5.9			
在庫	I	30,834	34,878	13.1	▲ 5.7	▲ 3.5			
在庫率	IR	35.4	36.5	3.2	▲ 8.4	▲ 7.4			
● 柔軟仕上げ剤 Fabric softener	t 非・家	生産	P	24,227	23,030	▲ 5.0	▲ 12.9	▲ 18.8	
		出荷	S	22,829	20,734	▲ 9.2	▲ 4.6	▲ 19.1	
		在庫	I	8,600	8,309	▲ 3.5	▲ 26.9	▲ 2.4	
		在庫率	IR	37.7	40.1	6.4	▲ 23.3	4.4	
● 非イオン界面活性剤 Non-ionic surface-active agents	t 生・鉱	生産	P	38,001	43,592	14.8	2.0	9.8	
		出荷	S	33,582	41,515	23.6	9.9	15.3	
		在庫	I	44,152	43,143	▲ 2.3	▲ 11.3	▲ 4.2	
		在庫率	IR	131.5	103.9	▲ 21.0	▲ 19.4	▲ 23.2	
化粧品 Cosmetics	● シャンプー類 Shampoo, hair rinse and hair treatment	t 非・家	生産	P	12,959	15,329	18.3	▲ 6.5	15.1
			出荷	S	19,729	21,620	9.5	▲ 9.3	3.7
			在庫	I	32,068	31,444	▲ 2.0	▲ 15.6	▲ 1.9
			在庫率	IR	162.5	145.4	▲ 10.6	▲ 7.0	▲ 6.4
	● 整髪料 Hair dressings	kg 非・家	生産	P	1,959,372	2,598,604	32.5	14.6	14.4
			出荷	S	2,116,028	2,168,520	2.4	3.6	▲ 0.8
			在庫	I	3,662,394	3,929,204	7.2	2.9	4.1
			在庫率	IR	173.1	181.2	4.6	▲ 0.8	▲ 5.0
	● 洗顔クリーム類 Facial washing cream and foam, Cleansing cream, Massage and cold cream	kg 非・家	生産	P	2,836,072	3,341,907	17.8	▲ 2.7	▲ 3.1
			出荷	S	2,953,908	3,193,453	8.2	5.9	▲ 2.3
在庫			I	3,520,333	3,621,699	2.9	▲ 2.1	2.0	
在庫率			IR	119.2	113.4	▲ 4.9	▲ 7.6	▲ 1.2	
● モイスチャークリーム・乳液 Moisture cream and milky lotion	kg 非・家	生産	P	635,170	759,191	19.5	▲ 5.9	4.9	
		出荷	S	656,179	694,879	5.9	3.6	▲ 1.4	
		在庫	I	1,120,933	1,191,113	6.3	1.4	6.2	
		在庫率	IR	170.8	171.4	0.4	▲ 2.1	2.5	
● 化粧水・美容液 Skin lotion and beauty essence	kg 非・家	生産	P	2,088,234	2,203,034	5.5	4.3	▲ 1.0	
		出荷	S	2,173,758	2,103,078	▲ 3.2	6.4	▲ 2.9	
		在庫	I	2,918,186	3,077,198	5.4	▲ 2.3	2.8	
		在庫率	IR	134.2	146.3	9.0	▲ 8.2	▲ 0.2	
● ファンデーション Makeup foundation	kg 非・家	生産	P	169,737	209,034	23.2	▲ 4.4	18.5	
		出荷	S	212,462	213,906	0.7	2.6	4.3	
		在庫	I	402,422	406,642	1.1	▲ 8.7	▲ 0.3	
		在庫率	IR	189.4	190.1	0.3	▲ 11.0	▲ 4.4	
● 口紅 Lipstick	kg 非・家	生産	P	20,693	25,340	22.4	41.0	▲ 11.9	
		出荷	S	16,602	19,146	15.2	21.4	▲ 18.1	
		在庫	I	58,822	63,790	8.4	29.2	0.8	
		在庫率	IR	354.3	333.2	▲ 6.0	6.2	0.8	
塗料・印刷インキ Paint and printing ink	● 溶剤系合成樹脂塗料 Organic solvent type of Synthetic resin paints	t 建・建 生・鉱	生産	P	49,030	53,884	9.9	▲ 1.0	6.4
			出荷	S	51,782	56,825	9.8	0.3	8.0
			在庫	I	48,357	47,805	▲ 1.1	0.5	▲ 0.4
			在庫率	IR	93.4	84.1	▲ 10.0	0.1	▲ 13.0
	● 水系合成樹脂塗料 Water soluble type of Synthetic resin paints	t 建・建 生・鉱	生産	P	30,257	32,122	6.2	▲ 2.5	1.8
			出荷	S	29,645	32,972	11.2	▲ 2.7	3.4
在庫			I	22,827	21,844	▲ 4.3	0.8	▲ 1.9	
在庫率			IR	77.0	66.3	▲ 13.9	3.8	▲ 9.1	
● シンナー Thinners	t 生・鉱	生産	P	36,263	39,638	9.3	5.2	2.5	
		出荷	S	39,943	42,892	7.3	6.3	2.2	
		在庫	I	7,080	7,548	6.5	▲ 1.7	1.6	
		在庫率	IR	17.7	17.6	▲ 0.5	▲ 7.5	▲ 7.8	

* 1. Classification by Use of Goods

P: Production, S: Shipments, I: Inventories, IR: Inventory Ratio

(前月比・前年同月比・在庫率＝%)

分類 Classification	品目 Goods	単位 Unit 格付 *1	項目 Item	9月 2012 Sep.	10月 Oct.	原指数 Original Index		季調済指数 前月比 %Change From Previous Month (Seasonal adjust- ment index)
						前月比 %Change From Previous Month	前年同月比 %Change From Previous Year	
	● 印刷インキ Printing ink	t 生・鋳	生産 P	29,847	33,593	12.6	0.8	2.9
			出荷 S	34,548	38,224	10.6	3.2	4.1
			在庫 I	15,655	16,076	2.6	▲ 11.2	▲ 3.1
			在庫率 IR	45.3	42.1	▲ 7.0	▲ 13.9	▲ 11.1
石油・石炭製品工業 Petroleum and coal products	ガソリン Gasoline	kl 非・教 生・他	生産 P	4,340,656	4,378,469	0.9	▲ 2.4	▲ 3.1
			出荷 S	4,579,472	4,740,688	3.5	▲ 1.2	0.5
			在庫 I	1,316,800	1,278,522	▲ 2.9	18.0	▲ 7.2
			在庫率 IR	28.8	27.0	▲ 6.2	19.5	▲ 13.1
石油製品 Petroleum products	ナフサ Naphtha	kl 生・鋳	生産 P	1,323,104	1,401,712	6.0	▲ 5.1	6.5
			出荷 S	2,958,857	3,130,408	5.8	▲ 2.3	4.9
			在庫 I	1,122,342	1,193,435	6.3	▲ 3.5	▲ 0.4
			在庫率 IR	37.9	38.1	0.5	▲ 1.3	▲ 4.3
	ジェット燃料油 Jet fuel	kl 生・他	生産 P	1,363,891	1,168,546	▲ 14.3	▲ 6.9	▲ 10.7
			出荷 S	1,478,337	1,179,541	▲ 20.2	▲ 5.9	▲ 13.8
			在庫 I	543,108	542,889	▲ 0.1	5.0	2.1
			在庫率 IR	36.7	46.0	25.3	11.6	13.3
	灯油 Kerosene	kl 非・家 生・他	生産 P	1,132,143	1,253,164	10.6	▲ 3.1	8.9
			出荷 S	882,955	1,209,246	36.9	▲ 17.9	12.0
			在庫 I	1,348,005	1,406,890	4.3	13.7	6.2
			在庫率 IR	152.7	116.3	▲ 23.9	38.3	4.1
軽油 Gas oil	kl 生・他	生産 P	3,086,993	3,300,000	6.8	0.3	10.7	
		出荷 S	3,349,515	3,517,612	5.0	▲ 0.6	10.2	
		在庫 I	1,116,664	1,105,517	▲ 1.0	6.7	7.6	
		在庫率 IR	33.3	31.4	▲ 5.7	7.2	2.0	
A重油 Heavy fuel oil A	kl 生・鋳 生・他	生産 P	1,088,635	1,058,168	▲ 2.6	▲ 9.8	▲ 8.2	
		出荷 S	1,047,516	1,122,428	7.4	▲ 8.8	▲ 3.5	
		在庫 I	492,237	449,272	▲ 8.7	1.6	▲ 7.1	
		在庫率 IR	47.0	40.0	▲ 14.9	11.4	▲ 4.1	
B・C重油 Heavy fuel oil B・C	kl 生・鋳 生・他	生産 P	2,279,562	1,922,706	▲ 15.7	1.5	▲ 13.8	
		出荷 S	2,654,221	2,389,412	▲ 10.0	▲ 3.2	▲ 10.7	
		在庫 I	1,520,975	1,453,271	▲ 4.4	11.7	3.9	
		在庫率 IR	57.3	60.8	6.1	15.4	17.0	
液化石油ガス Liquefied petroleum gas	t 非・家 生・鋳	生産 P	369,479	280,779	▲ 24.0	9.5	▲ 2.8	
		出荷 S	445,812	419,939	▲ 5.9	▲ 2.3	▲ 8.2	
		在庫 I	213,529	187,015	▲ 12.3	▲ 8.9	▲ 6.5	
		在庫率 IR	47.9	44.5	▲ 7.1	▲ 6.9	▲ 1.5	
石炭製品 Coal products	コークス Coke	t 生・鋳	生産 P	2,923,295	2,941,164	0.5	▲ 1.6	▲ 4.6
			出荷 S	808,180	787,855	▲ 2.5	▲ 1.8	1.2
			在庫 I	1,291,570	1,360,091	5.3	▲ 6.1	4.3
			在庫率 IR	159.8	172.6	8.0	▲ 4.3	1.4
プラスチック製品工業 Plastic products	● プラスチック製フィルム・シート Plastic film and plastic sheets	t 生・鋳	生産 P	202,354	208,387	3.0	0.7	3.5
			出荷 S	206,783	217,538	5.1	2.7	3.4
			在庫 I	231,761	228,733	▲ 1.3	▲ 2.8	▲ 2.7
			在庫率 IR	112.1	105.1	▲ 6.2	▲ 5.4	▲ 6.8
	● プラスチック製板 Plastic plates	t 建・建	生産 P	10,708	10,515	▲ 1.9	▲ 12.5	▲ 0.9
			出荷 S	10,785	10,762	▲ 0.3	▲ 7.8	1.3
			在庫 I	13,892	13,462	▲ 3.2	▲ 9.4	▲ 3.6
			在庫率 IR	128.8	125.1	▲ 2.9	▲ 1.8	▲ 8.3
	合成皮革 Plastic synthetic leathers	t 生・鋳	生産 P	4,309	4,582	6.3	4.0	5.2
			出荷 S	4,387	4,529	3.2	0.9	2.6
			在庫 I	2,157	2,203	2.0	2.4	▲ 1.3
			在庫率 IR	49.2	48.6	▲ 1.2	1.4	▲ 4.5
● プラスチック製パイプ Plastic pipes	t 建・建	生産 P	43,478	45,348	4.4	18.9	▲ 0.3	
		出荷 S	36,672	38,808	5.8	17.1	9.7	
		在庫 I	37,484	39,393	5.1	▲ 0.1	▲ 1.3	
		在庫率 IR	102.2	101.5	▲ 0.7	▲ 14.7	▲ 11.2	
● プラスチック製継手 Plastic pipe fittings	t 建・建	生産 P	4,960	5,252	5.8	11.9	2.5	
		出荷 S	4,685	4,884	4.3	10.6	7.3	
		在庫 I	5,795	5,860	1.1	3.1	▲ 1.0	
		在庫率 IR	123.7	120.0	▲ 3.0	▲ 6.7	▲ 9.4	
● プラスチック製機械器具部品 Plastic products for machine tools and parts	t 生・鋳	生産 P	54,120	56,170	3.8	▲ 5.3	1.3	
		出荷 S	61,394	62,832	2.3	▲ 7.0	0.0	
		在庫 I	12,645	12,965	2.5	▲ 12.3	2.5	
		在庫率 IR	20.6	20.6	0.0	▲ 5.8	▲ 0.8	

* 1. Classification by Use of Goods

P: Production, S: Shipments, I: Inventories, IR: Inventory Ratio

(前月比・前年同月比・在庫率＝%)

分類 Classification	品目 Goods	単位 Unit 格付 *1	項目 Item	9月 2012 Sep.	10月 Oct.	原指数 Original Index		季調済指数 前月比 %Change From Previous Month (Seasonal adjust- ment index)		
						前月比 %Change From Previous Month	前年同月比 %Change From Previous Year			
						P	S	I	IR	
●	プラスチック製日用品・雑貨 Plastic products for daily necessaries and miscellaneous goods	t 非・家	生産	P	24,244	25,510	5.3	3.5	1.4	
			出荷	S	24,309	25,896	6.5	▲ 0.2	▲ 1.0	
			在庫	I	22,009	22,061	0.3	9.1	▲ 0.4	
			在庫率	IR	90.5	85.2	▲ 5.8	9.4	▲ 1.6	
	●	プラスチック製容器(中空成形) Plastic containers blow- molding	t 生・鋳	生産	P	43,057	42,574	▲ 1.1	4.2	7.3
				出荷	S	45,577	44,269	▲ 2.8	6.9	6.6
在庫				I	30,392	29,913	▲ 1.6	▲ 3.4	▲ 3.9	
在庫率				IR	66.7	67.6	1.4	▲ 9.5	▲ 4.1	
●	プラスチック製容器(中空成形以外) Plastic containers(excl. blow-molding)	t 生・他	生産	P	25,620	27,242	6.4	▲ 4.2	4.7	
			出荷	S	26,897	27,934	3.9	▲ 4.2	1.1	
			在庫	I	11,757	12,421	5.6	0.2	▲ 0.7	
			在庫率	IR	43.7	44.5	1.8	4.5	▲ 5.4	
●	プラスチック製建材 Plastic material for building	t 建・建	生産	P	23,359	23,697	1.4	▲ 0.9	▲ 2.6	
			出荷	S	25,028	25,657	2.6	7.2	1.7	
			在庫	I	26,978	26,061	▲ 3.5	▲ 9.3	▲ 5.8	
			在庫率	IR	107.8	101.6	▲ 5.8	▲ 15.3	▲ 9.4	
●	発泡プラスチック製品 Plastic foam products	t 建・建 生・他	生産	P	24,745	25,899	4.6	0.7	▲ 1.3	
			出荷	S	24,993	26,202	4.8	0.2	▲ 2.3	
			在庫	I	24,782	25,078	1.2	▲ 1.5	0.7	
			在庫率	IR	99.2	95.7	▲ 3.5	▲ 1.7	0.5	
●	強化プラスチック製品 Plastic reinforced products	t 建・建	生産	P	5,546	5,926	7.0	0.6	▲ 2.9	
			出荷	S	5,541	5,971	7.7	0.4	▲ 1.9	
			在庫	I	3,428	3,426	0.0	6.5	3.5	
			在庫率	IR	61.9	57.4	▲ 7.2	6.1	▲ 7.3	
パルプ・紙・紙加工品工業 Pulp, paper and paper products	製紙パルプ Paper pulp	t 生・鋳	生産	P	722,058	718,922	▲ 0.5	▲ 13.0	▲ 6.5	
			出荷	S	92,767	85,123	▲ 8.3	▲ 9.5	▲ 13.6	
パルプ Paper	新聞巻取紙 Newsprint paper in rolls	t 生・鋳	在庫	I	217,650	209,247	▲ 3.9	33.1	▲ 8.4	
			在庫率	IR	-	-	-	-	-	
			生産	P	267,507	272,417	1.9	▲ 0.8	▲ 2.5	
			出荷	S	258,718	275,758	6.6	▲ 0.2	2.0	
	印刷用紙(非塗工類) Uncoated printing paper	t 生・鋳 生・他	在庫	I	256,214	252,619	▲ 1.3	▲ 0.4	▲ 0.1	
			在庫率	IR	99.0	91.6	▲ 7.5	▲ 0.2	▲ 2.2	
			生産	P	177,392	189,940	7.0	▲ 10.9	0.7	
			出荷	S	176,903	179,745	1.6	▲ 9.5	▲ 0.6	
	印刷用紙(塗工) Coated printing paper	t 生・鋳	在庫	I	304,517	313,868	3.0	25.2	1.3	
			在庫率	IR	172.1	174.6	1.5	38.6	▲ 0.1	
			生産	P	387,052	407,549	5.4	▲ 11.6	0.0	
			出荷	S	413,833	410,376	▲ 0.8	▲ 3.4	▲ 2.1	
	情報用紙 Communication paper	t 生・他	在庫	I	511,892	508,287	▲ 0.7	53.5	▲ 2.8	
			在庫率	IR	123.7	123.9	0.2	59.0	0.2	
生産			P	116,842	103,798	▲ 11.2	▲ 16.0	▲ 14.2		
出荷			S	86,446	93,992	8.7	▲ 6.8	2.6		
包装用紙 Wrapping paper	t 生・鋳	在庫	I	180,485	170,813	▲ 5.3	25.6	▲ 5.9		
		在庫率	IR	208.8	181.7	▲ 13.0	34.7	▲ 7.8		
		生産	P	76,717	76,560	▲ 0.2	▲ 5.2	▲ 5.7		
		出荷	S	70,102	76,844	9.6	7.8	8.8		
●	衛生用紙 Sanitary paper	t 非・家	在庫	I	114,220	112,866	▲ 1.2	25.7	▲ 3.4	
			在庫率	IR	162.9	146.9	▲ 9.8	16.8	▲ 12.8	
			生産	P	144,366	152,615	5.7	▲ 0.5	0.6	
			出荷	S	142,023	150,731	6.1	2.0	▲ 1.5	
板紙 Paperboard	段ボール原紙 Container board	t 生・鋳	在庫	I	89,393	79,940	1.1	▲ 0.8	▲ 3.1	
			在庫率	IR	62.9	53.0	▲ 4.7	▲ 2.6	▲ 9.2	
			生産	P	721,956	776,565	7.6	▲ 4.0	▲ 2.9	
			出荷	S	656,081	728,293	11.1	▲ 1.6	0.6	
	紙器用板紙 Paperboard for paper container	t 生・鋳	在庫	I	425,468	426,726	0.3	7.1	▲ 4.4	
			在庫率	IR	64.8	58.6	▲ 9.5	9.0	▲ 9.3	
紙加工品 Converted and processed paper	●	千㎡ 生・鋳	生産	P	137,635	145,311	5.5	▲ 6.6	▲ 0.6	
			出荷	S	131,385	144,384	9.9	▲ 1.5	9.3	
			在庫	I	153,424	149,711	▲ 2.4	15.0	▲ 3.0	
			在庫率	IR	116.8	103.7	▲ 11.2	16.9	▲ 11.7	
			生産	P	1,047,232	1,192,644	13.8	4.1	3.9	
			出荷	S	1,043,364	1,182,779	13.4	4.0	4.1	
●	段ボールシート Corrugated cardboard sheets	千㎡ 生・鋳	在庫	I	54,900	58,042	5.7	7.1	2.5	
			在庫率	IR	5.3	4.9	▲ 7.6	2.6	▲ 6.3	

* 1. Classification by Use of Goods

P: Production, S: Shipments, I: Inventories, IR: Inventory Ratio

(前月比・前年同月比・在庫率＝%)

分類 Classification	品目 Goods	単位 Unit 格付 *1	項目 Item	9月 2012 Sep.	10月 Oct.	原指数 Original Index		季調済指数 前月比 %Change From Previous Month (Seasonal adjust- ment index)
						前月比 %Change From Previous Month	前年同月比 %Change From Previous Year	
繊維工業 Textiles 化学繊維 Chemical fiber	★ 合成繊維(長繊維) Synthetic fibers (Filament)	t 生・鋺	生産 P	34,653	34,527	▲ 0.4	▲ 6.3	▲ 3.7
			出荷 S	22,124	20,785	▲ 6.1	▲ 5.8	2.1
			在庫 I	35,256	35,329	0.1	3.8	1.3
			在庫率 IR	101.7	102.3	0.6	10.6	4.0
	● 合成繊維(短繊維) Synthetic fibers (Staple)	t 生・鋺	生産 P	29,622	32,460	9.5	▲ 2.0	7.8
			出荷 S	34,712	30,216	▲ 12.9	3.6	▲ 6.4
紡績 Spun yarn	綿糸 Cotton yarn	t 生・鋺	生産 P	2,988	3,377	13.1	1.8	15.0
			出荷 S	1,827	2,085	14.0	▲ 15.5	4.2
			在庫 I	3,847	3,977	3.4	10.3	8.0
			在庫率 IR	210.6	190.7	▲ 9.5	30.1	▲ 0.6
	● 毛糸 Woolen yarn	t 生・鋺	生産 P	831	875	6.0	6.5	12.6
			出荷 S	568	537	▲ 4.7	▲ 0.5	▲ 2.4
織物 Woven fabrics	● ★ 綿織物 Cotton fabrics	千㎡ 生・鋺	生産 P	10,060	11,029	9.7	13.2	5.6
			出荷 S	8,767	9,184	4.8	5.9	2.7
			在庫 I	17,131	17,633	2.9	13.2	4.8
			在庫率 IR	170.3	159.9	▲ 6.2	0.0	▲ 2.0
	● 毛織物 Woolen fabrics	千㎡ 生・鋺	生産 P	2,293	2,362	3.0	▲ 0.4	▲ 0.6
			出荷 S	1,309	1,253	▲ 4.3	▲ 11.6	0.0
● 絹・絹紡織物 Silk and spun silk fabrics	● 合成繊維織物(長繊維) Synthetic fiber fabrics (Filament)	千㎡ 生・鋺	生産 P	209	254	21.6	3.9	22.5
			出荷 S	186	228	22.7	5.6	15.8
			在庫 I	1,260	1,221	▲ 0.1	▲ 6.1	▲ 0.4
			在庫率 IR	677.4	535.5	▲ 18.6	▲ 10.9	▲ 14.8
	● ★ 合成繊維織物(短繊維) Synthetic fiber fabrics (Staple)	千㎡ 生・鋺	生産 P	12,471	12,450	▲ 0.2	▲ 16.1	▲ 3.8
			出荷 S	5,958	7,373	23.8	6.6	22.9
染色整理 Dyeing and finishing processes	● 綿織物染色整理 Cotton fabrics, dyeing and finishing processes	千㎡ 生・鋺	生産 P	30,322	33,622	10.8	▲ 4.5	▲ 1.1
			出荷 S	29,720	33,358	12.2	▲ 4.2	1.7
			在庫 I	6,777	7,041	4.0	6.7	3.2
			在庫率 IR	22.8	21.1	▲ 7.5	11.5	▲ 2.2
	● 合成繊維織物染色整理 Synthetic fiber fabrics, dyeing and finishing processes	千㎡ 生・鋺	生産 P	78,362	79,463	1.4	▲ 5.5	▲ 1.5
			出荷 S	82,083	78,576	▲ 4.2	▲ 6.8	▲ 5.3
衣類 Clothes	● ニット製外衣 Knitted fabrics outer wears	千点 非・被	生産 P	3,360	3,268	▲ 2.8	▲ 0.2	▲ 0.9
			出荷 S	2,880	2,712	▲ 5.9	▲ 0.1	▲ 8.5
			在庫 I	5,338	6,013	12.6	▲ 6.4	6.6
			在庫率 IR	185.3	221.7	19.7	▲ 6.2	12.1
	● 織物製外衣 Woven fabrics outer wears	千点 非・被	生産 P	3,423	3,631	6.0	▲ 3.0	5.0
			出荷 S	3,421	3,302	▲ 3.6	0.7	▲ 5.0
● 織物製外衣 Woven fabrics outer wears	千点 非・被	生産 P	13,572	14,407	6.2	9.8	1.5	
		在庫率 IR	396.7	436.3	10.0	9.0	▲ 1.1	

* 1. Classification by Use of Goods

P: Production, S: Shipments, I: Inventories, IR: Inventory Ratio

(前月比・前年同月比・在庫率＝%)

分類 Classification	品目 Goods	単位 Unit 格付 *1	項目 Item	9月 2012 Sep.	10月 Oct.	原指数 Original Index		季調済指数 前月比 %Change From Previous Month (Seasonal adjust- ment index)	
						前月比 %Change From Previous Month	前年同月比 %Change From Previous Year		
●	下着 Under wears	千点 非・被	生産 P	5,829	5,694	▲ 2.3	0.0	▲ 7.7	
			出荷 S	6,577	7,331	11.5	5.4	▲ 0.6	
			在庫 I	7,984	7,782	▲ 2.6	44.4	6.5	
			在庫率 IR	121.4	106.2	▲ 12.5	37.2	6.1	
	●	靴下 Hosiery	千点 非・被	生産 P	18,825	18,992	0.9	▲ 2.2	▲ 1.8
				出荷 S	34,977	35,279	0.9	▲ 3.7	▲ 3.9
●	その他の繊維製品 Other textile products	枚 耐・装	生産 P	351,761	395,509	12.3	▲ 5.6	▲ 3.3	
			出荷 S	348,217	411,192	18.2	▲ 6.8	1.5	
			在庫 I	218,932	210,552	▲ 3.9	▲ 7.3	▲ 1.3	
			在庫率 IR	62.9	51.2	▲ 18.6	▲ 0.5	▲ 3.3	
	●	タフテッドカーペット Tufted pile carpets	㎡ 建・建 耐・装	生産 P	4,884,928	5,006,103	2.5	8.1	0.4
				出荷 S	4,788,781	5,573,777	16.4	▲ 6.5	▲ 5.4
				在庫 I	5,748,612	5,149,633	▲ 10.4	0.3	4.1
	●	不織布 Nonwovens fabrics	t 生・鋳	在庫率 IR	120.0	92.4	▲ 23.0	7.3	2.8
				生産 P	26,377	27,072	2.6	▲ 2.2	▲ 3.0
	●	ニット生地 Knit fabrics	t 生・鋳	出荷 S	25,893	25,979	0.4	▲ 0.6	▲ 4.0
				在庫 I	23,722	23,983	1.1	7.1	▲ 0.4
				在庫率 IR	91.6	92.3	0.8	7.9	3.2
生産 P				5,183	5,416	4.5	▲ 1.4	▲ 1.0	
●	自動車用タイヤ Rubber tires for automobiles	新ゴム量t 生・鋳 生・他	出荷 S	93,380	91,073	▲ 2.5	▲ 15.3	▲ 5.1	
			在庫 I	-	-	-	-	-	
			在庫率 IR	65.4	47.3	▲ 27.7	16.2	▲ 22.4	
			生産 P	2,399	2,655	10.7	9.4	7.8	
	●	ゴムベルト Rubber beltings	新ゴム量t 生・鋳	出荷 S	-	-	-	-	-
				在庫 I	-	-	-	-	-
				在庫率 IR	130.2	108.1	▲ 16.9	▲ 17.1	▲ 13.3
	●	ゴムホース Rubber hoses	新ゴム量t 生・鋳	生産 P	2,907	3,024	4.0	▲ 11.0	▲ 1.5
				在庫 I	-	-	-	-	-
				在庫率 IR	39.1	36.5	▲ 6.7	▲ 6.7	▲ 6.0
	●	工業用ゴム製品 Industrial rubber products	新ゴム量t 生・鋳	生産 P	14,445	14,979	3.7	▲ 6.0	0.7
				出荷 S	15,235	15,744	3.4	▲ 6.4	0.1
在庫 I				7,421	7,316	▲ 1.4	1.7	▲ 1.1	
在庫率 IR				48.7	46.5	▲ 4.5	9.0	▲ 6.2	
●	製革 Leather	t 生・鋳	生産 P	2,915	2,532	▲ 13.2	▲ 19.3	▲ 18.9	
			出荷 S	2,932	2,510	▲ 14.4	▲ 20.8	▲ 17.4	
			在庫 I	2,157	2,177	0.9	4.6	1.2	
			在庫率 IR	73.6	86.7	17.8	32.0	21.7	
	●	革靴 Leather boots and shoes	千足 非・被	生産 P	1,343	1,417	5.4	▲ 0.3	2.8
				出荷 S	1,567	1,650	5.3	▲ 2.7	3.9
●	家具工業 Furniture 金属製家具 Metal furniture	金属製机 Metal furniture desks	在庫 I	1,479	1,503	1.7	▲ 0.8	4.1	
			在庫率 IR	94.4	91.1	▲ 3.5	2.0	▲ 1.4	
			生産 P	135,142	161,472	19.5	1.6	▲ 0.4	
			出荷 S	153,816	166,143	8.0	6.8	5.3	
	●	金属製いす Metal furniture chairs	個 資・事	在庫 I	384,621	392,914	2.2	3.8	▲ 0.9
				在庫率 IR	250.1	236.5	▲ 5.5	▲ 2.9	▲ 7.6
				生産 P	339,036	365,165	7.7	0.6	10.4
	●	金属製棚・保管庫類 Metal furniture racks and cabinets	個 資・事	出荷 S	350,307	355,168	1.3	▲ 2.3	7.1
				在庫 I	342,741	371,799	8.4	▲ 8.9	1.4
				在庫率 IR	97.8	104.7	7.0	▲ 6.6	▲ 6.5
				生産 P	262,862	281,992	1.7	▲ 0.9	▲ 4.5
	●	流し・ガス・調理台 Metal furniture sink cabinets, range tables and cooking tables	個 建・建	出荷 S	294,086	289,044	▲ 7.0	▲ 2.2	▲ 13.4
在庫 I				262,485	278,792	0.9	▲ 11.9	▲ 0.3	
在庫率 IR				89.3	96.5	8.8	▲ 9.8	12.4	
生産 P				30,366	36,010	18.6	▲ 9.2	4.5	
●			出荷 S	32,817	35,863	9.2	▲ 5.2	1.7	
			在庫 I	32,523	33,079	1.7	6.3	▲ 1.1	
●			在庫率 IR	99.1	92.2	▲ 7.0	12.2	▲ 7.6	

* 1. Classification by Use of Goods

P: Production, S: Shipments, I: Inventories, IR: Inventory Ratio

(前月比・前年同月比・在庫率＝%)

分類 Classification	品目 Goods	単位 Unit 格付 *1	項目 Item	9月 2012 Sep.	10月 Oct.	原指数 Original Index		季調済指数 前月比 %Change From Previous Month (Seasonal adjust- ment index)	
						前月比 %Change From Previous Month	前年同月比 %Change From Previous Year		
●	システムキッチン Metal furniture kitchen units	セット 建・建	生産 P	69,501	75,577	8.7	3.7	0.4	
			出荷 S	74,285	75,349	1.4	▲ 0.1	▲ 3.7	
			在庫 I	24,926	26,166	5.0	3.1	▲ 1.4	
			在庫率 IR	33.6	34.7	3.2	3.0	▲ 4.1	
	●	金属製間仕切り Metal furniture partition	㎡ 資・事	生産 P	303,951	312,739	2.0	1.7	2.4
				出荷 S	342,577	251,442	▲ 27.4	▲ 3.8	▲ 4.9
●	印刷業 Printing	とつ版印刷(活版印刷) Relief printing(Typographic printing)	生産 P	1,943	1,944	1.8	9.3	1.6	
			出荷 S	-	-	-	-	-	
			在庫 I	-	-	-	-	-	
			在庫率 IR	-	-	-	-	-	
	●	平版印刷(オフセット印刷) Planography printing(Offset printing)	百万円 生・他	生産 P	23,219	23,022	▲ 1.3	▲ 2.0	▲ 2.3
				出荷 S	-	-	-	-	-
●	おう版印刷(グラビア印刷) Intaglio printing(Gravure printing)	百万円 生・他	生産 P	6,516	6,933	6.3	4.0	4.9	
			出荷 S	-	-	-	-	-	
			在庫 I	-	-	-	-	-	
			在庫率 IR	-	-	-	-	-	
	●	木材・木製品工業 Wood and wood products	繊維板・パーティクルボード Fiber board and particle board	生産 P	14,503	15,196	4.8	▲ 2.7	1.8
				出荷 S	14,505	13,498	▲ 6.9	1.3	▲ 3.9
●	その他製品工業 Other products	ピアノ Pianos	生産 P	3,424	3,323	▲ 2.9	4.1	▲ 3.1	
			出荷 S	3,080	3,010	▲ 2.3	▲ 16.7	0.4	
			在庫 I	4,642	5,497	18.4	82.5	16.1	
			在庫率 IR	150.7	182.6	21.2	119.0	16.4	
	●	楽器 Musical instruments	管楽器 Wind instruments	生産 P	10,489	11,968	14.1	9.7	17.0
				出荷 S	10,643	13,213	24.2	6.6	25.1
●	文具 Stationery	シャープペンシル Mechanical pencils	生産 P	12,788	11,973	▲ 6.3	1.9	▲ 6.7	
			出荷 S	11,160	11,664	4.4	4.6	▲ 5.7	
			在庫 I	14,689	15,186	3.4	19.9	▲ 0.3	
			在庫率 IR	131.6	130.2	▲ 1.1	14.6	▲ 9.0	
	●	ボールペン Ball-point pens	千本 非・教 生・他	生産 P	113,429	121,334	7.0	8.0	2.5
				出荷 S	118,145	125,163	5.9	18.3	▲ 2.9
●	マーキングペン Marking point pens	千本 非・教 生・他	生産 P	46,552	54,514	17.1	▲ 5.8	4.0	
			出荷 S	58,844	66,424	12.8	▲ 2.6	3.5	
			在庫 I	66,874	68,953	3.1	▲ 3.5	1.9	
			在庫率 IR	113.6	103.8	▲ 8.6	▲ 0.9	▲ 1.0	
	●	玩具 Toys	電子・電動玩具 Electronic and electric toys	生産 P	47,849	46,621	▲ 2.6	2.8	▲ 16.1
				出荷 S	46,097	43,757	▲ 5.2	3.4	▲ 21.7
●	プラスチックモデル Plastic models	ダース 非・教	生産 P	15,733	15,983	1.8	▲ 35.7	▲ 9.8	
			出荷 S	34.1	36.5	7.1	▲ 38.1	▲ 13.6	
			在庫 I	248,046	319,399	28.8	▲ 12.3	12.4	
			在庫率 IR	230.3	209.2	▲ 9.1	18.6	2.6	
	●	玩具 Toys	電子・電動玩具 Electronic and electric toys	生産 P	265,734	301,118	13.2	▲ 8.9	▲ 1.9
				出荷 S	612,007	629,969	2.9	8.0	0.0
●	鉱業 Mining	石灰石 Lime stone	生産 P	12,106	12,390	2.3	3.9	▲ 4.9	
			出荷 S	12,299	12,748	3.7	0.9	▲ 4.4	
			在庫 I	8,286	8,586	3.7	4.8	5.2	
			在庫率 IR	67.4	67.4	0.0	3.8	11.2	
	●	原油 Crude petroleum	kl 生・鉱	生産 P	59,759	55,904	▲ 6.4	▲ 12.5	▲ 7.8
				出荷 S	58,367	52,307	▲ 10.5	▲ 29.6	▲ 17.4
●	天然ガス Natural gas	千m3 生・他	生産 P	31,840	34,815	9.4	▲ 4.2	11.7	
			出荷 S	54.6	66.6	22.0	36.3	40.6	
			在庫 I	221,981	211,847	▲ 4.6	▲ 13.1	▲ 6.4	
			在庫率 IR	285,956	289,454	1.2	▲ 11.2	▲ 0.5	
	●	天然ガス Natural gas	千m3 生・他	生産 P	-	-	-	-	-
				在庫 I	-	-	-	-	-
●	天然ガス Natural gas	千m3 生・他	生産 P	-	-	-	-	-	
			在庫 I	-	-	-	-	-	

* 1. Classification by Use of Goods

P: Production, S: Shipments, I: Inventories, IR: Inventory Ratio

平成24年 11 月の製造工業生産予測調査結果

Survey of Production Forecast, November 2012

(1) 前月比(季節調整済)

Month to Month Percent Change (Seasonal Adjustment)

業 種	10月 Oct. 11月 Nov. 12月 Dec.		
	Last Month	This Month	Next Month
製造工業 Manufacturing	(▲ 1.5)	(▲ 0.1)	7.5
鉄鋼業 Iron and steel	(▲ 5.3)	(▲ 2.3)	3.5
非鉄金属工業 Non-ferrous metals	(1.0)	0.0	▲ 1.1
金属製品工業 Fabricated metals	(3.9)	(▲ 1.4)	3.5
一般機械工業 General machinery	(▲ 1.7)	(▲ 0.0)	7.2
電気機械工業 Electrical machinery	(▲ 2.8)	(▲ 0.8)	7.4
情報通信機械工業 Information and communication electronics equipment	(▲ 11.4)	(▲ 5.8)	10.2
電子部品・デバイス工業 Electronic parts and devices	(2.4)	(9.7)	10.5
輸送機械工業 Transport equipment	(1.7)	(▲ 1.9)	11.5
化学工業 Chemicals	(0.5)	(2.9)	4.7
紙・パルプ工業 Pulp and paper	(▲ 0.7)	(1.3)	2.0
その他 Others	(▲ 3.4)	(3.6)	2.1

(2) 実現率及び予測修正率

Realization Ratio and

Amendment Ratio (%)

10月の 実現率 Realization Ratio	11月の 予測修正率 Amendment Ratio
0.6	▲ 1.1
0.8	▲ 3.6
0.7	0.7
0.6	▲ 2.2
▲ 3.1	▲ 1.2
1.7	▲ 5.1
▲ 2.8	▲ 3.2
0.7	6.4
▲ 0.4	▲ 2.5
▲ 2.2	▲ 4.2
▲ 2.1	▲ 3.2
▲ 0.8	▲ 0.4

(参考)

製造工業 (原系列) Manufacturing (Original)		0.7	1.7
(前月調査による前月比)	(▲ 2.7)	(1.3)	

※ ()内は前月調査による前月比を示す。

Parenteses indicate the month-to-month percent change in the previous survey.

※ 調査票の提出期日は毎月10日となっている。

The deadline of submission from principal entrepreneurs is the 10th of month.

製造工業生産予測指数(季節調整済) Indices of Production Forecast (Seasonal Adjustment Index)

平成17年=100
Index2005=100

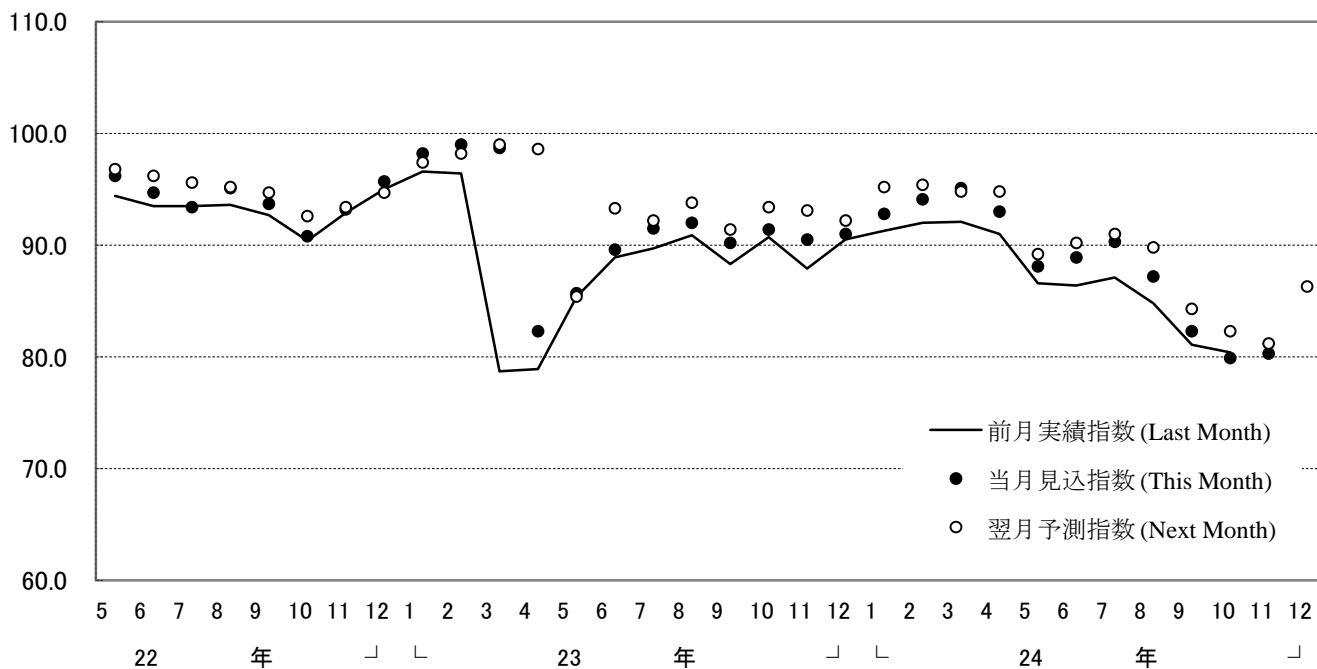

製造工業の実現率・予測修正率(増減率) Realization Ratio and Amendment Ratio(Percent Change From Previous Month)

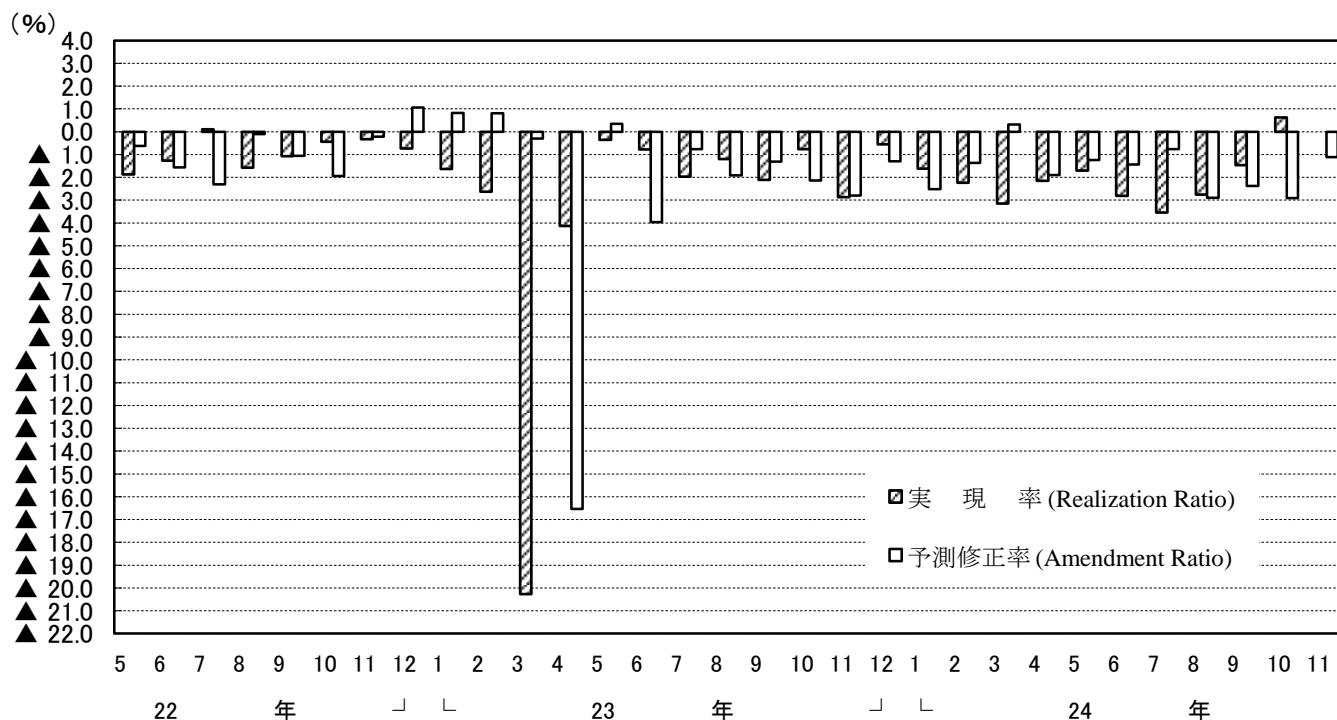

(注) このグラフは、製造工業生産予測指数の動きを表現したもので、鉱工業生産指数ではない。
Note: This graph shows the changes in indices of Production Forecast and doesn't show the very changes in indices of Production.

(注)

1. 本調査は、毎月10日現在で製造工業の主要195品目につき、それぞれの主要企業から、生産数量の前月実績、当月見込み及び翌月見込みについて報告された結果を平成17年=100.0として指数化し、その指数をもとに、前月伸び率並びに実現率及び予測修正率を公表するものである。

2.

実現率……………今回予測調査による前月実績/前回予測調査による当月見込み

予測修正率……………今回予測調査による当月見込み/前回予測調査による翌月見込み

(例)

今回予測調査による前月実績100.0、今回予測調査による当月見込み105.0

前回予測調査による当月見込み90.0、前回予測調査による翌月見込み110.0とすると、

実現率は、 $100.0 / 90.0 \times 100 = 111.1\%$

予測修正率は、 $105.0 / 110.0 \times 100 = \blacktriangle 4.5\%$

3. その他……………精密機械工業、窯業、石油製品工業、ゴム製品工業、繊維工業及びその他工業の合計である。

1.The Survey of Production Forecast in Manufacturing shows the figures as of the 10th of month.

For this survey production is collected for the previous month, the current month, and the following month from principal entrepreneurs and is calculated for approximately 195 manufacturing goods. (Index.2005=100). The results indicate Production for the current and the next 2 months. Indices are made showing the Realization Ratio, and Amended Ratio and the ratio for the previous month.

2.

Realization Ratio

=Real amount of the previous month in the current time's survey divided by estimated amount of the current month in the previous time's survey

Amendment Ratio

=Estimated amount of the current month in the current time's survey divided by the estimated amount of the following month in the previous time's survey

3. "Others" includes "Precision Instruments", "Ceramics,Clay and Stone Products", "Petroleum Products", "Rubber Products", "Textiles",and "Other Products".

【業種別ウェイト表】 Weight of Survey of Production Forecast

製造工業	10000.0	Manufacturing
鉄鋼業	869.1	Iron and Steel
非鉄金属工業	189.6	Non-Ferrous Metals
金属製品工業	583.5	Fabricated Metals
一般機械工業	1618.4	General Machinery
電気機械工業	752.4	Electrical Machinery
情報通信機械工業	703.5	Information and Communication Electronics Equipment
電子部品・デバイス工業	1172.3	Electronic Parts and Devices
輸送機械工業	1978.2	Transport Equipment
化学工業	925.3	Chemicals
紙・パルプ工業	387.2	Pulp and Paper
その他	820.5	Others

鉱工業指数における X-12-ARIMA のスペックファイル等について

The Spec files, etc. adopted in the seasonal adjustment of the Indices of Industrial Production using the X-12-ARIMA method

(1) 手法 (Method)

鉱工業指数における季節調整済指数系列は、季節要因に加え、曜日・祝祭日要因、うるう年要因によっても調整されている(在庫・在庫率指数については、季節要因のみ)。

具体的には以下のとおり。

$$\text{季節調整済指数} = \text{原指数} \div (\text{季節} \cdot \text{曜日} \cdot \text{祝祭日} \cdot \text{うるう年指数})$$

Not only seasonal but also ‘trading-day and holiday’ and ‘leap-year’ effects are adjusted as follows:

Seasonal adjustment index = Original Index / (Seasonal, ‘Trading-day and holiday’ and ‘Leap-year’ indices)
(Indices of Producers’ Inventories and Inventory Ratio were adjusted by only seasonal effects.)

(2) スペックファイル (Spec File)

使用しているスペックファイルの見本は以下のとおり。

The spec files of X-12-ARIMA for seasonal adjustment are as follows:

```
series { start = 2005.1
        span = (2005.1,2011.12)
        decimals = 1 }
transform { function = log }
arma { model = (2 1 0)(0 1 1) }
regression { variables = (td1 nolpyear lpyear) → 在庫・在庫率指数の場合は regression の { }内を削除
            save = (td hol) * The case of indices of Producers’ Inventories
            user = (jap-hol) and Inventory Ratio, delete the word
            usertype = holiday "regression" within the brackets { }
            start = 2005.1
            file = "xxxxxxxxxxxxxxxxxxxxxxx" }
forecast { maxlead = 12 }
estimate { save = ( mdl )
          maxiter = 500 }
x11 { print = (none + d10 + d11 + d16)
      save = (d10 d11 d16)
      seasonalma=x11default }
```

(3) 季節指数等の運用 (Employment of seasonal index, ‘trading-day and holiday’ and ‘leap-year’ indices)

平成24年1月以降の季節指数は、暫定季節調整方式を採用している。具体的には、平成23年の季節指数を適用している。

これに対し、曜日・祝祭日・うるう年指数は、暫定方式を採らず、上記(2)で推計されたパラメータとカレンダーから計算して利用している。

The method of temporary seasonal adjustment is adopted for the seasonal index after January 2012. Concretely to say, the monthly seasonal index in 2011 is adopted as those in 2012. As for ‘trading-day and holiday’ and ‘leap-year’, indices, this method is not adopted, and ‘trading-day and holiday’ and ‘leap-year’ indices are calculated from estimated parameters in (2) and calendar.

(4) 異常値処理 (Outlier detection)

平成23年年間補正において、異常値が検出された系列と異常値処理を行った種別、年月は以下のとおり。

In the 2011 Annual Revision, outlier-detected indices, type of outliers and period of outliers are as follows:

系列名称 Type of index		異常値種別 Type of Outliers	処理年月 Period of Outliers
鉱工業指数 Production index	生産 Production	TC	2011 03 March, 2011
	出荷 Shipments	TC	2011 03 March, 2011
	在庫 Inventories	TC	2011 03 March, 2011
		AO	2011 05 May, 2011
	在庫率 Inventory ratio	TC	2011 04 April, 2011
製造工業稼働率 ・生産能力指数 Operating ratio index, Production capacity index	稼働率 Operating ratio	TC	2011 03 March, 2011
		AO	2011 04 April, 2011
製造工業生産予測指数 Production forecast index	前月実績 actual production in the previous month	TC	2011 03 March, 2011
	当月見込 production forecasted for the current month	TC	2011 04 April, 2011
	翌月見込 production plan for the following month	AO	2011 05 May, 2011

TC: temporary change
AO: additive outlier

これにより平成23年の年間補正で修正した(2) のスペックファイルは以下のとおり。

<鉱工業指数生産の場合>

That is, the spec file modified for the 2011 Annual Revision is as follows:

<In the case of Production index>

```
regression { variables = (td1 nolpyear lpyear tc2011.3)
```



政府統計

リサイクル適性 **(A)**

この印刷物は、印刷用の紙へ
リサイクルできます。