

生産・出荷・在庫指数速報

Indices of Industrial Production (Preliminary Report)

平成25年1月分

January, 2013

平成25年2月28日

February 28, 2013

経済産業省大臣官房調査統計グループ

Research and Statistics Department

Minister's Secretariat

Ministry of Economy, Trade and Industry

利用上の注意

1. 鉱工業指数は、統計法第二条第四項第三号の規定により指定された基幹統計です。
2. 本書は以下の指数等を公表するものです。
 - (1) 鉱工業生産・出荷・在庫指数速報
 - (2) 製造工業生産予測調査結果(製造工業生産予測指数)
3. 平成24年2月分確報公表(平成24年4月17日公表)において、平成23年1月分以降の数値について年間補正を行いました。
4. 新日本標準産業分類(第12回改定)に対応し、変更のあった以下の業種について参考分類として掲載しています。

業種分類	参考分類	変更内容
一般機械工業	はん用機械工業(新産業分類) 生産用機械工業(新産業分類) 業務用機械工業(新産業分類)	一般機械工業から分割 精密機械工業より一部繰り入れ
精密機械工業	—	
窯業・土石製品工業	窯業・土石製品工業(新産業分類)	繊維工業へ一部分割
繊維工業	繊維工業(新産業分類)	窯業・土石製品工業より一部繰り入れ
その他工業	その他工業(新産業分類)	精密機械工業より一部繰り入れ

5. 季節調整方法については、センサス局法のX-12-ARIMAにより季節調整を行っています。使用しているX-12-ARIMAのスペックファイル等については、「鉱工業指数におけるX-12-ARIMAのスペックファイル等について」(70頁)を参照してください。
6. 平成23年2月分以下の品目については、調査廃止に伴い推計値により指数を作成しています。
「水産缶・瓶詰、加工海苔、魚肉ハム・ソーセージ、水産佃煮、鯉・削り節、野菜缶・瓶詰、果実缶・瓶詰、調理缶・レトルトパウチ、冷凍調理食品」
7. 本書に記載された数値を他に転載するときは、「経済産業省：鉱工業指数」による旨を必ず明記してください。
8. 本書の内容についてのお問い合わせ：経済産業省大臣官房調査統計グループ経済解析室 東京都千代田区霞が関一丁目3番1号(〒100-8902)
Tel: 03-3501-1644(ダイヤルイン) FAX: 03-3501-7775
9. 統計情報アクセス用URLは、<http://www.meti.go.jp/statistics/index.html>

REMARKS

1. Indices of Industrial Production are the fundamental statistics designated under Article 2, paragraph (4), item (iii) of the Statistics Act.
2. This monthly survey contains the following data.
 - (1) Indices of Industrial Production, Producer's Shipments, Producer's Inventories and Inventory Ratio (Preliminary Report)
 - (2) Survey of Production Forecast in Manufacturing (Indices of Production Forecast)
3. Annual data revision was implemented for the data for January 2011 and thereafter in the revised report for February 2012, which was published on April 17, 2012.
4. Industries that corresponded to the Japan Standard of Industry Classification (Rev. 12) are reported as follows.

Classification by Industry(2005 base year)	Japan Standard Industrial Classification (Rev. 12)	Points changed from Japan Standard Industrial Classification (Rev.11)
General machinery	General purpose machinery Production machinery Business oriented machinery	General machinery was divided into these three groups. Part of Precision instruments was transferred to Business oriented machinery.
Precision instruments	—	
Ceramics, stone and clay products	Ceramics, stone and clay products	Part of Ceramics, stone and clay products was partly transferred to Textiles.
Textiles	Textiles	Part of Ceramics, stone and clay products was partly transferred to Textiles.
Other manufacturing	Other manufacturing	Part of Precision instruments was transferred to Other manufacturing.

5. As for the Indices of Industrial Production, the Census Bureau's X-12-ARIMA method is adopted as the seasonal effect adjustment. Please refer to 'The Spec files, etc. adopted in the seasonal adjustment of the Indices of Industrial Production using the X-12-ARIMA method' for details.
6. The following items are estimated from February 2011, due to the discontinued survey.
'Canned seafood and seaweed, Processed lavers, Fish ham and sausage, "Tsukudani" preserved seafood boiled in soy sauce, Shaving of dried bonito, Vegetables cans and jars, Fruits cans and jars, Canned food and retort pouch, and Precooked frozen foods.'
7. "METI: Indices of Industrial Production" should be indicated as the reference source.
8. Please contact the following for additional information.
Economic Analysis Office, Research and Statistics Department, Minister's Secretariat, Ministry of Economy, Trade and Industry
1-3-1, Kasumigaseki, Chiyoda-ku, Tokyo 100-8902, Japan Tel:81-3-3501-1644 Fax:81-3-3501-7775
9. The URL is <http://www.meti.go.jp/english/statistics/index.html>

目次 CONTENTS

平成25年1月の鉱工業生産動向(速報) Changes in Industrial Production for January, 2013 (Preliminary Report)	1
指数表 Tables of Indices	
時系列表 Historical Data	6
業種・財別 生産・出荷・在庫・在庫率指数 Indices of Industrial Production, Producer's Shipments, Producer's Inventories and Inventory Ratio	30
ウェイト表 Tables of weights	32
実数表 Actual figures values	33
平成25年2月の製造工業生産予測調査結果 Results of Survey of production Forecast in Manufacturing for February, 2013	64
鉱工業指数におけるX-12-ARIMAのスペックファイル等について	70
The spec files, etc. adopted in the seasonal adjustment of the Indices of Industrial Production using the X-12-ARIMA method	

今後の公表予定 Date of release from now on

公表時間 Time of Release	平成25年1月分 January, 2013	平成25年2月分 February, 2013	平成25年3月分 March, 2013	平成25年4月分 April, 2013
速報(8:50 a.m.) Preliminary Report		平成25年3月29日 March 29, 2013	平成25年4月30日 April 30, 2013	平成25年5月31日 May 31, 2013
確報(1:30 p.m.) Revised Report	平成25年3月14日 March 14, 2013	平成25年4月15日 April 15, 2013	平成25年5月16日 May 16, 2013	平成25年6月18日 June 18, 2013

平成25年1月の鉱工業生産動向（速報）

Indices of Industrial Production for January, 2013 (Preliminary Report)

概況

— 生産は下げ止まり、一部に持ち直しの動き —

今月は、生産、出荷が上昇、在庫、在庫率は低下であった。
製造工業生産予測調査によると、2月、3月とも上昇を予測している。
総じてみれば、生産は下げ止まり、一部に持ち直しの動きがみられる。

平成17年=100.0
Index,2005=100.0

項目	季節調整済指数 Seasonal Adjustment Index		原指数 Original Index		
		Percent Change		Percent Change	
		前月比 (%) From Previous Month	(前月における前月比 (%))	前月比 (%) From Previous Month	前年同月比 (%) From Previous Year
生産 Production	89.7	1.0 (2.4)	82.3	▲ 6.2	▲ 5.1
出荷 Shipments	90.4	0.1 (4.0)	82.6	▲ 9.2	▲ 3.4
在庫 Inventories	104.6	▲ 0.5 (▲ 1.2)	107.9	3.9	0.9
在庫率 Inventory Ratio	121.8	▲ 3.7 (▲ 0.6)	139.2	12.8	7.3

注：▲は低下を示す

Note : ▲ indicates a negative figure.

- (1) 生産は、前月比1.0%の上昇であった。
業種別にみると、輸送機械工業、鉄鋼業、情報通信機械工業等が上昇し、一般機械工業、金属製品工業、繊維工業等が低下した。
- (2) 出荷は、前月比0.1%の上昇であった。
業種別にみると、輸送機械工業、化学工業(除.医薬品)、鉄鋼業等が上昇し、電子部品・デバイス工業、一般機械工業、金属製品工業等が低下した。
- (3) 在庫は、前月比▲0.5%の低下であった。
業種別にみると、電気機械工業、情報通信機械工業、化学工業(除.医薬品)等が低下し、電子部品・デバイス工業、金属製品工業、鉄鋼業等が上昇した。
- (4) 製造工業生産予測調査によると、2月は前月比5.3%の上昇、3月は同0.3%の上昇であった。
2月の上昇は、電子部品・デバイス工業、輸送機械工業、情報通信機械工業等による。
3月の上昇は、一般機械工業、化学工業、鉄鋼業等による。

鉬工業生産・出荷・在庫・在庫率指数の推移

(平成17年基準・季節調整済指数)
(2005 average=100・Seasonal Adjustment Index)

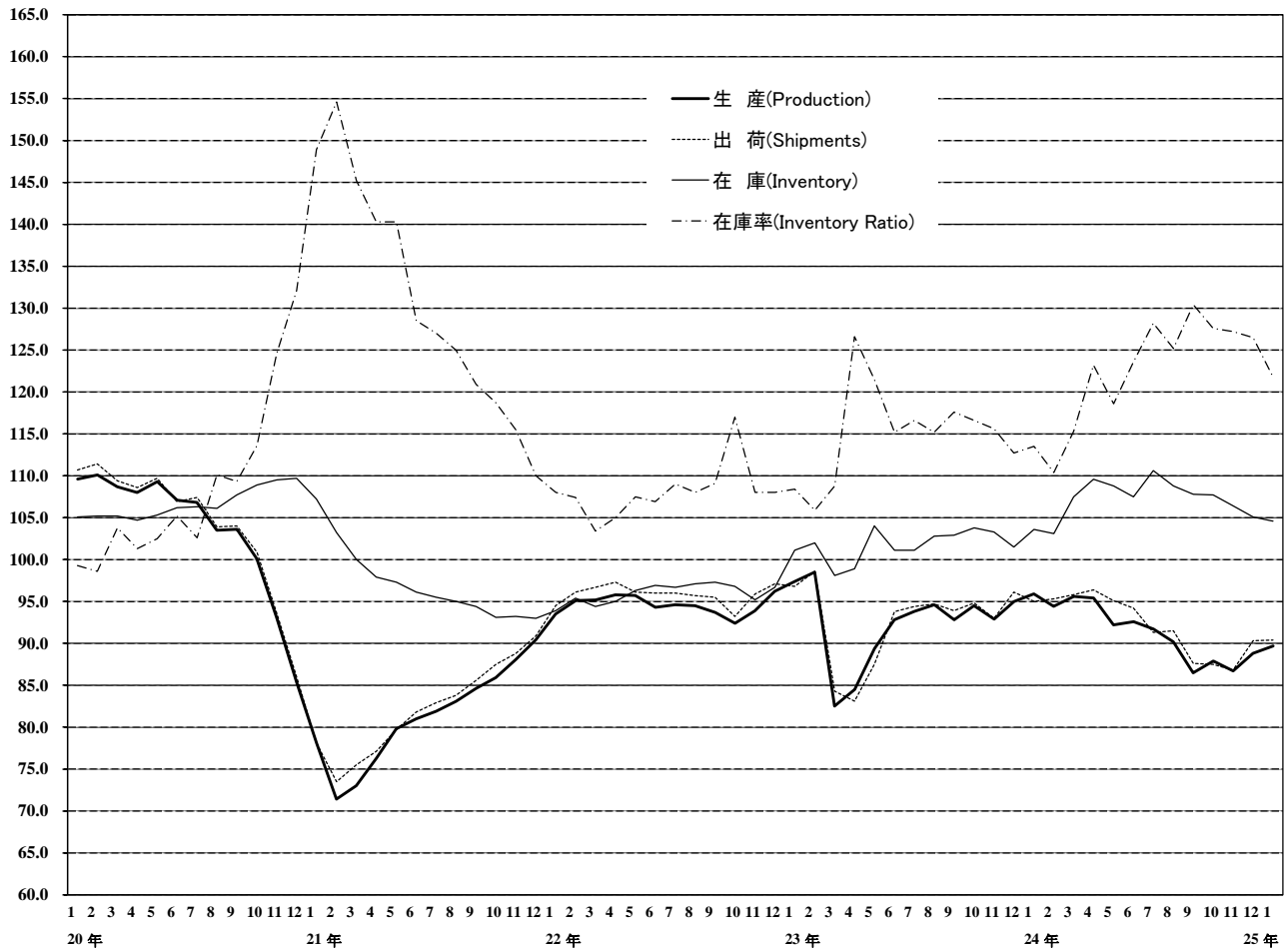

《 生 産 》

上昇した業種

業 種	寄 与 し た 主 な 品 目
輸送機械工業 前 月 比 6.8 %増 前 年 同 月 比 ▲ 8.9 %減	普通乗用車、駆動伝導・操縦装置部品、小型乗用車等
鉄鋼業 前 月 比 6.6 %増 前 年 同 月 比 ▲ 1.2 %減	普通鋼冷延広幅帯鋼、普通鋼鋼帯、特殊鋼熱間圧延鋼材等
情報通信機械工業 前 月 比 4.8 %増 前 年 同 月 比 ▲ 33.9 %減	はん用コンピュータ、カーナビゲーション、携帯電話等
精密機械工業 前 月 比 8.6 %増 前 年 同 月 比 ▲ 8.5 %減	分析機器、精密測定機、試験機等
化学工業(除. 医薬品) 前 月 比 1.0 %増 前 年 同 月 比 ▲ 1.2 %減	合成洗剤、モイスチャークリーム・乳液、ポリエチレン等
その他工業 前 月 比 1.2 %増 前 年 同 月 比 ▲ 2.5 %減	自動車用タイヤ、平版印刷(オフセット印刷)等
パルプ・紙・紙加工品工業 前 月 比 2.3 %増 前 年 同 月 比 ▲ 3.6 %減	印刷用紙(塗工)、印刷用紙(非塗工類)等
電気機械工業 前 月 比 0.3 %増 前 年 同 月 比 0.4 %増	太陽電池モジュール、セパレート形エアコン、医用X線装置等
窯業・土石製品工業 前 月 比 0.3 %増 前 年 同 月 比 4.0 %増	セメント、板ガラス等

低下した業種

一般機械工業 前 月 比 ▲ 4.1 %減 前 年 同 月 比 ▲ 14.7 %減	半導体製造装置、個装・内装機械、マシニングセンタ等
金属製品工業 前 月 比 ▲ 2.2 %減 前 年 同 月 比 ▲ 8.6 %減	鉄骨、橋りょう、アルミニウムエクステリア等
繊維工業 前 月 比 ▲ 2.0 %減 前 年 同 月 比 ▲ 6.9 %減	ニット製外衣等
石油・石炭製品工業 前 月 比 ▲ 2.4 %減 前 年 同 月 比 ▲ 0.4 %減	ガソリン等
プラスチック製品工業 前 月 比 ▲ 0.6 %減 前 年 同 月 比 ▲ 2.0 %減	プラスチック製容器(中空成形以外)等
電子部品・デバイス工業 前 月 比 ▲ 0.1 %減 前 年 同 月 比 0.5 %増	モス型半導体集積回路(ロジック)、アクティブ型液晶素子(中・小型)、アクティブ型液晶素子(大型)等
非鉄金属工業 前 月 比 ▲ 0.3 %減 前 年 同 月 比 ▲ 4.3 %減	電力用電線・ケーブル等

《 出 荷 》

上昇した業種

業 種	寄 与 し た 主 な 品 目
輸送機械工業 前 月 比 4.9 %増 前 年 同 月 比 ▲ 8.1 %減	鋼船、小型乗用車、軽乗用車等
化学工業(除. 医薬品) 前 月 比 3.0 %増 前 年 同 月 比 1.2 %増	ファンデーション、フェノール、スチレンモノマー等
鉄鋼業 前 月 比 2.2 %増 前 年 同 月 比 ▲ 1.3 %減	鋼半製品、H形鋼、特殊鋼熱間圧延鋼材等
精密機械工業 前 月 比 10.0 %増 前 年 同 月 比 ▲ 6.1 %減	分析機器、カメラ用交換レンズ等
情報通信機械工業 前 月 比 2.9 %増 前 年 同 月 比 ▲ 32.0 %減	はん用コンピュータ、携帯電話、デジタル伝送装置等
その他工業 前 月 比 2.2 %増 前 年 同 月 比 ▲ 2.2 %減	自動車用タイヤ、金属製間仕切り等
プラスチック製品工業 前 月 比 0.5 %増 前 年 同 月 比 ▲ 3.2 %減	プラスチック製機械器具部品等
繊維工業 前 月 比 0.6 %増 前 年 同 月 比 ▲ 4.0 %減	靴下等

低下した業種

電子部品・デバイス工業 前 月 比 ▲ 5.9 %減 前 年 同 月 比 5.9 %増	アクティブ型液晶素子(大型)、モス型半導体集積回路(ロジック)、アクティブ型液晶素子(中・小型)等
一般機械工業 前 月 比 ▲ 2.8 %減 前 年 同 月 比 ▲ 12.7 %減	半導体製造装置、一般用蒸気タービン、個装・内装機械等
金属製品工業 前 月 比 ▲ 6.7 %減 前 年 同 月 比 ▲ 6.8 %減	飲料用アルミニウム缶、石油ストーブ、ガス風呂がま等
石油・石炭製品工業 前 月 比 ▲ 2.2 %減 前 年 同 月 比 1.0 %増	ガソリン、ジェット燃料油、軽油等
非鉄金属工業 前 月 比 ▲ 3.6 %減 前 年 同 月 比 ▲ 5.2 %減	電気銅、アルミニウム板製品、輸送機器用絶縁電線等
パルプ・紙・紙加工品工業 前 月 比 ▲ 2.4 %減 前 年 同 月 比 0.5 %増	段ボール原紙等
窯業・土石製品工業 前 月 比 ▲ 2.7 %減 前 年 同 月 比 1.7 %増	ファインセラミックス(機能材)、プレストレストコンクリート製品等
電気機械工業 前 月 比 ▲ 0.5 %減 前 年 同 月 比 11.1 %増	開閉制御装置、リチウムイオン蓄電池、半導体・IC測定器等

《 在 庫 》

低下した業種

業 種	寄 与 し た 主 な 品 目
電気機械工業 前 月 比 ▲ 6.8 %減 前 年 同 月 比 2.1 %増	太陽電池モジュール、電気冷蔵庫等
情報通信機械工業 前 月 比 ▲ 10.6 %減 前 年 同 月 比 ▲ 22.6 %減	液晶テレビ、DVD-ビデオ、デジタルカメラ等
化学工業(除. 医薬品) 前 月 比 ▲ 2.9 %減 前 年 同 月 比 ▲ 1.7 %減	シャンプー類、ファンデーション、パラキシレン等
一般機械工業 前 月 比 ▲ 4.2 %減 前 年 同 月 比 1.9 %増	はん用内燃機関、マシニングセンタ、建設用クレーン等
輸送機械工業 前 月 比 ▲ 3.8 %減 前 年 同 月 比 8.0 %増	小型乗用車、軽乗用車、乗用車用エアコン等
石油・石炭製品工業 前 月 比 ▲ 2.7 %減 前 年 同 月 比 ▲ 2.3 %減	ガソリン、ナフサ、軽油等
パルプ・紙・紙加工品工業 前 月 比 ▲ 1.1 %減 前 年 同 月 比 4.8 %増	製紙パルプ、印刷用紙(塗工)等
プラスチック製品工業 前 月 比 ▲ 0.5 %減 前 年 同 月 比 ▲ 1.4 %減	発泡プラスチック製品等
繊維工業 前 月 比 ▲ 0.5 %減 前 年 同 月 比 2.7 %増	ニット製外衣、靴下等
その他工業 前 月 比 ▲ 0.3 %減 前 年 同 月 比 2.3 %増	自動車用タイヤ、ゴムベルト、金属製間仕切り等

上昇した業種

電子部品・デバイス工業 前 月 比 8.3 %増 前 年 同 月 比 6.0 %増	モス型半導体集積回路(メモリ)、モス型半導体集積回路(CCD)、モス型半導体集積回路(マイコン)等
金属製品工業 前 月 比 2.8 %増 前 年 同 月 比 13.4 %増	石油ストーブ、飲料用アルミニウム缶、ガス風呂がま等
鉄鋼業 前 月 比 1.4 %増 前 年 同 月 比 ▲ 3.4 %減	特殊鋼熱間鋼管、普通鋼鋼帯、特殊鋼熱間圧延鋼材等
精密機械工業 前 月 比 6.7 %増 前 年 同 月 比 9.9 %増	分析機器等
窯業・土石製品工業 前 月 比 0.9 %増 前 年 同 月 比 ▲ 0.5 %減	ファインセラミックス(機能材)、道路用コンクリート製品、板ガラス等
非鉄金属工業 前 月 比 0.9 %増 前 年 同 月 比 3.3 %増	電気金等

< 1. 鉱工業 ; Mining and manufacturing >

	生産 Production				生産者出荷 Shipments				
	季節調整済指数 Seasonal Adjustment Index		原指数 Original Index		季節調整済指数 Seasonal Adjustment Index		原指数 Original Index		
	前月(期)比 %Change From Previous Month(Quarter)		前年 (同月期)比 %Change From Previous Year		前月(期)比 %Change From Previous Month(Quarter)		前年 (同月期)比 %Change From Previous Year		
平成 22 年			94.4	16.4			95.8	16.7	C.Y. 2010
23 年			92.2	▲ 2.3			92.4	▲ 3.5	2011
24 年			91.9	▲ 0.3			92.5	0.1	2012
平成 21 年度			86.1	▲ 8.8			87.1	▲ 8.3	F.Y. 2009
22 年度			94.1	9.3			95.3	9.4	2010
23 年度			93.2	▲ 1.0			93.4	▲ 2.0	2011
平成23 年 IV期	94.1	0.4	95.5	▲ 1.6	94.6	0.3	96.1	▲ 2.2	Q4 2011
平成24 年 I 期	95.3	1.3	94.5	4.8	95.4	0.8	95.7	4.1	Q1 2012
II 期	93.4	▲ 2.0	91.6	5.3	95.2	▲ 0.2	91.6	8.0	Q2
III 期	89.5	▲ 4.2	91.5	▲ 4.6	90.1	▲ 5.4	92.4	▲ 4.5	Q3
IV 期	87.8	▲ 1.9	89.9	▲ 5.9	88.2	▲ 2.1	90.3	▲ 6.0	Q4
平成23 年 11月	92.9	▲ 1.7	95.3	▲ 2.9	93.0	▲ 1.9	95.1	▲ 4.1	Nov. 2011
12月	95.0	2.3	95.2	▲ 3.0	96.1	3.3	98.4	▲ 2.4	Dec.
平成24 年 1月	95.9	0.9	86.7	▲ 1.6	95.0	▲ 1.1	85.5	▲ 1.5	Jan. 2012
2月	94.4	▲ 1.6	94.6	1.5	95.3	0.3	95.2	1.5	Feb.
3月	95.6	1.3	102.1	14.2	95.8	0.5	106.5	11.9	Mar.
4月	95.4	▲ 0.2	90.0	12.9	96.4	0.6	89.2	16.0	Apr.
5月	92.2	▲ 3.4	88.6	6.0	95.1	▲ 1.3	88.9	11.7	May
6月	92.6	0.4	96.1	▲ 1.5	94.2	▲ 0.9	96.8	▲ 1.1	Jun.
7月	91.7	▲ 1.0	95.9	▲ 0.8	91.3	▲ 3.1	94.9	▲ 1.8	Jul.
8月	90.2	▲ 1.6	87.3	▲ 4.6	91.5	0.2	88.2	▲ 3.3	Aug.
9月	86.5	▲ 4.1	91.3	▲ 8.1	87.6	▲ 4.3	94.0	▲ 8.4	Sep.
10月	87.9	1.6	91.8	▲ 4.5	87.5	▲ 0.1	90.2	▲ 4.9	Oct.
11月	86.7	▲ 1.4	90.1	▲ 5.5	86.8	▲ 0.8	89.8	▲ 5.6	Nov.
12月	88.8	2.4	87.7	▲ 7.9	90.3	4.0	91.0	▲ 7.5	Dec.
平成25 年 1月	89.7	1.0	82.3	▲ 5.1	90.4	0.1	82.6	▲ 3.4	Jan. 2013

	生産者在庫 Inventory				生産者在庫率 Inventory Ratio				
	季節調整済指数 Seasonal Adjustment Index		原指数 Original Index		季節調整済指数 Seasonal Adjustment Index		原指数 Original Index		
	前月(期)比 %Change From Previous Month(Quarter)		前年 (同月期)比 %Change From Previous Year		前月(期)比 %Change From Previous Month(Quarter)		前年 (同月期)比 %Change From Previous Year		
平成 22 年			96.6	3.8			108.1	▲ 17.9	C.Y. 2010
23 年			100.3	3.8			115.0	6.4	2011
24 年			103.8	3.5			122.3	6.3	2012
平成 21 年度			89.5	▲ 6.1			120.4	▲ 1.2	F.Y. 2009
22 年度			93.0	3.9			108.4	▲ 10.0	2010
23 年度			101.9	9.6			116.4	7.4	2011
平成23 年 IV期	101.5	▲ 1.4	100.3	3.8	115.0	▲ 1.3	114.2	4.5	Q4 2011
平成24 年 I 期	107.5	5.9	101.9	9.6	113.1	▲ 1.7	116.7	4.9	Q1 2012
II 期	107.5	0.0	107.0	6.3	121.8	7.7	121.9	0.4	Q2
III 期	107.8	0.3	105.8	4.8	127.9	5.0	124.4	9.8	Q3
IV 期	105.1	▲ 2.5	103.8	3.5	127.1	▲ 0.6	126.2	10.5	Q4
平成23 年 11月	103.3	▲ 0.5	107.4	8.6	115.6	▲ 0.9	116.7	8.2	Nov. 2011
12月	101.5	▲ 1.7	100.3	3.8	112.7	▲ 2.5	109.9	4.2	Dec.
平成24 年 1月	103.6	2.1	106.9	2.5	113.5	0.7	129.7	4.8	Jan. 2012
2月	103.1	▲ 0.5	107.1	1.0	110.4	▲ 2.7	118.6	4.2	Feb.
3月	107.5	4.3	101.9	9.6	115.3	4.4	101.8	5.9	Mar.
4月	109.6	2.0	104.7	10.8	123.2	6.9	121.1	▲ 2.7	Apr.
5月	108.8	▲ 0.7	107.7	4.7	118.6	▲ 3.7	126.3	▲ 2.4	May
6月	107.5	▲ 1.2	107.0	6.3	123.6	4.2	118.3	7.4	Jun.
7月	110.6	2.9	110.7	9.4	128.2	3.7	124.0	9.9	Jul.
8月	108.8	▲ 1.6	110.2	5.9	125.2	▲ 2.3	129.8	8.7	Aug.
9月	107.8	▲ 0.9	105.8	4.8	130.4	4.2	119.3	10.9	Sep.
10月	107.7	▲ 0.1	109.5	3.8	127.6	▲ 2.1	126.8	9.4	Oct.
11月	106.4	▲ 1.2	110.7	3.1	127.2	▲ 0.3	128.4	10.0	Nov.
12月	105.1	▲ 1.2	103.8	3.5	126.5	▲ 0.6	123.4	12.3	Dec.
平成25 年 1月	104.6	▲ 0.5	107.9	0.9	121.8	▲ 3.7	139.2	7.3	Jan. 2013

(注) 生産者製品在庫の年、年度及び四半期の数値は期末値である。
各比率は、伸び率(%)である。以下、28頁まで同様。

〈 2. 鉄鋼業 ; Iron and steel 〉

平成17年 =100
index,2005= 100

	生産 Production				生産者出荷 Shipments				
	季節調整済指数 Seasonal Adjustment Index		原指数 Original Index		季節調整済指数 Seasonal Adjustment Index		原指数 Original Index		
	前月(期)比 %Change From Previous Month(Quarter)		前年 (同月期)比 %Change From Previous Year		前月(期)比 %Change From Previous Month(Quarter)		前年 (同月期)比 %Change From Previous Year		
平成 22 年			93.8	29.4			93.0	28.8	C.Y. 2010
23 年			91.1	▲ 2.9			91.6	▲ 1.5	2011
24 年			90.8	▲ 0.3			91.4	▲ 0.2	2012
平成 21 年度			80.9	▲ 11.2			79.5	▲ 14.0	F.Y. 2009
22 年度			94.3	16.6			94.0	18.2	2010
23 年度			90.9	▲ 3.6			91.2	▲ 3.0	2011
平成23 年 IV期	89.2	▲ 0.9	91.2	▲ 3.4	91.8	2.6	93.1	0.0	Q4 2011
平成24 年 I 期	94.5	5.9	92.8	▲ 1.1	92.8	1.1	94.1	▲ 1.7	Q1 2012
II 期	94.0	▲ 0.5	92.1	5.3	96.1	3.6	92.4	7.4	Q2
III 期	89.5	▲ 4.8	91.6	▲ 0.3	89.7	▲ 6.7	91.7	0.2	Q3
IV 期	84.5	▲ 5.6	86.7	▲ 4.9	85.7	▲ 4.5	87.5	▲ 6.0	Q4
平成23 年 11月	89.3	▲ 1.4	91.1	▲ 2.4	89.7	▲ 4.5	91.7	▲ 4.3	Nov. 2011
12月	87.8	▲ 1.7	87.0	▲ 7.7	91.9	2.5	91.1	▲ 1.3	Dec.
平成24 年 1月	92.0	4.8	89.4	▲ 7.4	90.3	▲ 1.7	87.3	▲ 8.3	Jan. 2012
2月	94.9	3.2	90.7	▲ 1.6	92.0	1.9	90.8	▲ 1.7	Feb.
3月	96.6	1.8	98.3	6.0	96.1	4.5	104.1	4.6	Mar.
4月	95.0	▲ 1.7	89.5	5.5	98.1	2.1	88.9	8.8	Apr.
5月	95.1	0.1	94.0	8.2	98.2	0.1	94.1	14.1	May
6月	92.0	▲ 3.3	92.9	2.4	92.1	▲ 6.2	94.2	0.3	Jun.
7月	91.1	▲ 1.0	93.5	2.0	93.7	1.7	95.6	5.5	Jul.
8月	91.1	0.0	91.1	▲ 0.1	89.3	▲ 4.7	88.5	▲ 0.4	Aug.
9月	86.4	▲ 5.2	90.2	▲ 2.9	86.1	▲ 3.6	91.0	▲ 4.1	Sep.
10月	85.3	▲ 1.3	90.5	▲ 5.3	86.9	0.9	91.0	▲ 5.7	Oct.
11月	83.3	▲ 2.3	85.6	▲ 6.0	83.7	▲ 3.7	86.6	▲ 5.6	Nov.
12月	85.0	2.0	84.0	▲ 3.4	86.4	3.2	84.8	▲ 6.9	Dec.
平成25 年 1月	90.6	6.6	88.3	▲ 1.2	88.3	2.2	86.2	▲ 1.3	Jan. 2013

	生産者在庫 Inventory				生産者在庫率 Inventory Ratio				
	季節調整済指数 Seasonal Adjustment Index		原指数 Original Index		季節調整済指数 Seasonal Adjustment Index		原指数 Original Index		
	前月(期)比 %Change From Previous Month(Quarter)		前年 (同月期)比 %Change From Previous Year		前月(期)比 %Change From Previous Month(Quarter)		前年 (同月期)比 %Change From Previous Year		
平成 22 年			100.4	6.8			102.6	▲ 21.3	C.Y. 2010
23 年			104.1	3.7			112.1	9.3	2011
24 年			100.4	▲ 3.6			111.1	▲ 0.9	2012
平成 21 年度			88.8	▲ 2.7			117.3	4.0	F.Y. 2009
22 年度			94.9	6.9			102.9	▲ 12.3	2010
23 年度			100.9	6.3			113.8	10.6	2011
平成23 年 IV期	102.4	▲ 3.1	104.1	3.7	113.6	▲ 2.4	111.7	5.2	Q4 2011
平成24 年 I 期	107.3	4.8	100.9	6.3	109.0	▲ 4.0	111.1	6.8	Q1 2012
II 期	103.8	▲ 3.3	103.2	0.7	106.4	▲ 2.4	109.6	▲ 8.5	Q2
III 期	105.5	1.6	103.2	▲ 0.2	113.8	7.0	110.1	▲ 2.3	Q3
IV 期	98.7	▲ 6.4	100.4	▲ 3.6	115.5	1.5	113.5	1.6	Q4
平成23 年 11月	104.2	▲ 0.9	105.7	9.1	115.4	1.3	114.1	11.6	Nov. 2011
12月	102.4	▲ 1.7	104.1	3.7	111.5	▲ 3.4	113.0	4.4	Dec.
平成24 年 1月	103.6	1.2	107.1	5.3	111.0	▲ 0.4	120.2	14.5	Jan. 2012
2月	105.1	1.4	107.4	5.4	109.1	▲ 1.7	116.8	6.2	Feb.
3月	107.3	2.1	100.9	6.3	107.0	▲ 1.9	96.2	▲ 0.9	Mar.
4月	104.7	▲ 2.4	102.7	2.7	105.1	▲ 1.8	112.0	▲ 8.0	Apr.
5月	102.2	▲ 2.4	104.0	▲ 2.1	102.2	▲ 2.8	108.9	▲ 14.3	May
6月	103.8	1.6	103.2	0.7	111.8	9.4	108.0	▲ 2.4	Jun.
7月	102.2	▲ 1.5	101.5	▲ 2.1	108.1	▲ 3.3	105.1	▲ 7.3	Jul.
8月	102.9	0.7	104.2	▲ 1.0	113.5	5.0	114.1	▲ 1.8	Aug.
9月	105.5	2.5	103.2	▲ 0.2	119.9	5.6	111.2	2.5	Sep.
10月	102.7	▲ 2.7	102.1	▲ 2.3	116.2	▲ 3.1	110.0	1.9	Oct.
11月	99.9	▲ 2.7	101.3	▲ 4.2	116.1	▲ 0.1	114.8	0.6	Nov.
12月	98.7	▲ 1.2	100.4	▲ 3.6	114.2	▲ 1.6	115.8	2.5	Dec.
平成25 年 1月	100.1	1.4	103.5	▲ 3.4	110.5	▲ 3.2	119.7	▲ 0.4	Jan. 2013

〈 3. 非鉄金属工業 ; Non-ferrous metals 〉

平成17年 = 100
index,2005= 100

	生産 Production				生産者出荷 Shipments				
	季節調整済指数 Seasonal Adjustment Index		原指数 Original Index		季節調整済指数 Seasonal Adjustment Index		原指数 Original Index		
	前月(期)比 %Change From Previous Month(Quarter)		前年 (同月期)比 %Change From Previous Year		前月(期)比 %Change From Previous Month(Quarter)		前年 (同月期)比 %Change From Previous Year		
平成 22 年			90.5	16.9			89.6	17.4	C.Y. 2010
23 年			86.4	▲ 4.5			85.4	▲ 4.7	2011
24 年			88.8	2.8			86.9	1.8	2012
平成 21 年度			84.0	▲ 5.2			82.9	▲ 5.5	F.Y. 2009
22 年度			89.3	6.3			88.5	6.8	2010
23 年度			87.7	▲ 1.8			86.5	▲ 2.3	2011
平成23 年 IV 期	89.4	2.6	91.5	▲ 0.9	87.9	2.2	89.2	▲ 1.4	Q4 2011
平成24 年 I 期	91.2	2.0	90.3	6.1	89.9	2.3	89.9	5.3	Q1 2012
II 期	91.8	0.7	90.6	11.3	89.9	0.0	88.4	9.8	Q2
III 期	86.1	▲ 6.2	86.7	▲ 1.1	84.4	▲ 6.1	84.7	▲ 2.2	Q3
IV 期	84.8	▲ 1.5	87.4	▲ 4.5	82.4	▲ 2.4	84.4	▲ 5.4	Q4
平成23 年 11 月	88.4	▲ 2.0	92.3	▲ 2.4	86.6	▲ 2.1	90.4	▲ 3.3	Nov. 2011
12 月	89.7	1.5	87.5	▲ 2.6	88.6	2.3	84.6	▲ 2.6	Dec.
平成24 年 1 月	90.3	0.7	84.7	▲ 1.6	87.5	▲ 1.2	82.9	▲ 1.8	Jan. 2012
2 月	91.0	0.8	90.5	2.7	90.4	3.3	91.1	3.1	Feb.
3 月	92.4	1.5	95.8	18.1	91.8	1.5	95.8	14.9	Mar.
4 月	95.4	3.2	92.3	18.5	92.8	1.1	89.4	15.8	Apr.
5 月	91.0	▲ 4.6	87.9	12.8	89.3	▲ 3.8	86.0	12.9	May
6 月	89.0	▲ 2.2	91.7	3.9	87.7	▲ 1.8	89.9	2.2	Jun.
7 月	88.2	▲ 0.9	93.0	3.6	86.1	▲ 1.8	90.3	3.6	Jul.
8 月	85.6	▲ 2.9	79.8	▲ 2.8	83.7	▲ 2.8	78.7	▲ 3.8	Aug.
9 月	84.5	▲ 1.3	87.4	▲ 4.3	83.3	▲ 0.5	85.2	▲ 6.1	Sep.
10 月	85.3	0.9	91.5	▲ 3.3	82.3	▲ 1.2	89.3	▲ 3.6	Oct.
11 月	83.3	▲ 2.3	87.8	▲ 4.9	80.4	▲ 2.3	84.8	▲ 6.2	Nov.
12 月	85.8	3.0	82.8	▲ 5.4	84.5	5.1	79.2	▲ 6.4	Dec.
平成25 年 1 月	85.5	▲ 0.3	81.1	▲ 4.3	81.5	▲ 3.6	78.6	▲ 5.2	Jan. 2013

	生産者在庫 Inventory				生産者在庫率 Inventory Ratio				
	季節調整済指数 Seasonal Adjustment Index		原指数 Original Index		季節調整済指数 Seasonal Adjustment Index		原指数 Original Index		
	前月(期)比 %Change From Previous Month(Quarter)		前年 (同月期)比 %Change From Previous Year		前月(期)比 %Change From Previous Month(Quarter)		前年 (同月期)比 %Change From Previous Year		
平成 22 年			100.7	5.3			105.0	▲ 13.7	C.Y. 2010
23 年			108.7	7.9			123.2	17.3	2011
24 年			110.9	2.0			121.5	▲ 1.4	2012
平成 21 年度			90.5	▲ 3.8			110.1	▲ 5.0	F.Y. 2009
22 年度			99.4	9.8			109.2	▲ 0.8	2010
23 年度			98.0	▲ 1.4			122.9	12.5	2011
平成23 年 IV 期	105.1	▲ 0.9	108.7	7.9	126.2	▲ 1.8	123.7	14.5	Q4 2011
平成24 年 I 期	97.9	▲ 6.9	98.0	▲ 1.4	113.3	▲ 10.2	118.4	▲ 1.0	Q1 2012
II 期	99.6	1.7	98.6	▲ 3.5	115.5	1.9	115.0	▲ 7.1	Q2
III 期	103.2	3.6	102.8	▲ 2.7	126.4	9.4	123.8	▲ 1.7	Q3
IV 期	107.3	4.0	110.9	2.0	131.2	3.8	128.7	4.0	Q4
平成23 年 11 月	106.7	▲ 0.9	104.9	10.9	126.1	▲ 1.4	118.8	16.2	Nov. 2011
12 月	105.1	▲ 1.5	108.7	7.9	124.7	▲ 1.1	132.6	13.3	Dec.
平成24 年 1 月	104.9	▲ 0.2	109.4	4.3	122.4	▲ 1.8	133.9	8.2	Jan. 2012
2 月	100.1	▲ 4.6	101.0	▲ 2.9	110.3	▲ 9.9	115.0	▲ 3.6	Feb.
3 月	97.9	▲ 2.2	98.0	▲ 1.4	107.2	▲ 2.8	106.2	▲ 8.2	Mar.
4 月	101.3	3.5	99.6	▲ 0.2	114.5	6.8	114.6	▲ 9.1	Apr.
5 月	100.4	▲ 0.9	99.3	▲ 5.3	112.8	▲ 1.5	117.8	▲ 9.1	May
6 月	99.6	▲ 0.8	98.6	▲ 3.5	119.1	5.6	112.6	▲ 2.7	Jun.
7 月	102.6	3.0	101.6	▲ 5.8	124.6	4.6	116.9	▲ 7.6	Jul.
8 月	101.2	▲ 1.4	100.3	▲ 5.9	124.4	▲ 0.2	130.3	▲ 0.5	Aug.
9 月	103.2	2.0	102.8	▲ 2.7	130.1	4.6	124.3	3.5	Sep.
10 月	105.3	2.0	103.9	▲ 2.2	127.1	▲ 2.3	118.9	▲ 0.6	Oct.
11 月	108.1	2.7	106.3	1.3	135.2	6.4	127.4	7.2	Nov.
12 月	107.3	▲ 0.7	110.9	2.0	131.4	▲ 2.8	139.7	5.4	Dec.
平成25 年 1 月	108.3	0.9	113.0	3.3	131.8	0.3	144.2	7.7	Jan. 2013

〈 4. 金屬製品工業 ; Fabricated metals 〉

平成17年 =100
index,2005= 100

	生産 Production				生産者出荷 Shipments				
	季節調整済指数 Seasonal Adjustment Index		原指数 Original Index		季節調整済指数 Seasonal Adjustment Index		原指数 Original Index		
	前月(期)比 %Change From Previous Month(Quarter)		前年 (同月期)比 %Change From Previous Year		前月(期)比 %Change From Previous Month(Quarter)		前年 (同月期)比 %Change From Previous Year		
平成 22 年			83.1	6.7			83.9	5.8	C.Y. 2010
23 年			81.5	▲ 1.9			81.5	▲ 2.9	2011
24 年			81.6	0.1			81.0	▲ 0.6	2012
平成 21 年度			79.7	▲ 10.5			80.7	▲ 9.1	F.Y. 2009
22 年度			83.0	4.1			83.8	3.8	2010
23 年度			82.0	▲ 1.2			81.2	▲ 3.1	2011
平成23 年 IV期	82.2	1.1	83.8	▲ 2.6	82.4	1.5	87.0	▲ 2.5	Q4 2011
平成24 年 I 期	83.3	1.3	82.5	2.9	79.9	▲ 3.0	79.1	▲ 1.5	Q1 2012
II 期	82.7	▲ 0.7	81.3	2.5	81.9	2.5	78.4	1.8	Q2
III 期	79.5	▲ 3.9	80.7	▲ 2.1	79.4	▲ 3.1	80.0	▲ 2.3	Q3
IV 期	79.3	▲ 0.3	81.9	▲ 2.3	81.2	2.3	86.7	▲ 0.3	Q4
平成23 年 11月	82.5	1.0	86.8	▲ 1.8	82.0	▲ 0.2	89.7	▲ 3.4	Nov. 2011
12月	82.4	▲ 0.1	80.7	▲ 3.4	83.0	1.2	86.8	▲ 2.1	Dec.
平成24 年 1月	85.5	3.8	76.5	1.7	83.1	0.1	73.3	▲ 2.1	Jan. 2012
2月	82.1	▲ 4.0	82.9	1.6	78.8	▲ 5.2	78.6	▲ 1.6	Feb.
3月	82.4	0.4	88.2	5.1	77.7	▲ 1.4	85.3	▲ 0.8	Mar.
4月	85.1	3.3	81.5	8.1	82.9	6.7	78.4	4.4	Apr.
5月	81.1	▲ 4.7	79.3	3.9	81.2	▲ 2.1	76.1	4.4	May
6月	81.8	0.9	83.2	▲ 3.5	81.7	0.6	80.7	▲ 2.9	Jun.
7月	81.2	▲ 0.7	84.6	0.8	80.7	▲ 1.2	82.5	0.9	Jul.
8月	79.0	▲ 2.7	76.5	▲ 3.8	79.0	▲ 2.1	75.7	▲ 4.5	Aug.
9月	78.4	▲ 0.8	80.9	▲ 3.6	78.4	▲ 0.8	81.7	▲ 3.3	Sep.
10月	81.6	4.1	87.0	3.6	82.8	5.6	88.4	4.6	Oct.
11月	77.8	▲ 4.7	83.1	▲ 4.3	79.3	▲ 4.2	88.0	▲ 1.9	Nov.
12月	78.5	0.9	75.5	▲ 6.4	81.5	2.8	83.6	▲ 3.7	Dec.
平成25 年 1月	76.8	▲ 2.2	69.9	▲ 8.6	76.0	▲ 6.7	68.3	▲ 6.8	Jan. 2013

	生産者在庫 Inventory				生産者在庫率 Inventory Ratio				
	季節調整済指数 Seasonal Adjustment Index		原指数 Original Index		季節調整済指数 Seasonal Adjustment Index		原指数 Original Index		
	前月(期)比 %Change From Previous Month(Quarter)		前年 (同月期)比 %Change From Previous Year		前月(期)比 %Change From Previous Month(Quarter)		前年 (同月期)比 %Change From Previous Year		
平成 22 年			73.6	▲ 2.8			99.0	▲ 16.8	C.Y. 2010
23 年			79.2	7.6			105.7	6.8	2011
24 年			87.9	11.0			114.6	8.4	2012
平成 21 年度			79.0	▲ 9.2			112.6	1.9	F.Y. 2009
22 年度			77.5	▲ 1.9			99.0	▲ 12.1	2010
23 年度			88.7	14.5			107.1	8.2	2011
平成23 年 IV期	88.5	▲ 1.7	79.2	7.6	109.1	▲ 1.5	102.4	10.1	Q4 2011
平成24 年 I 期	94.2	6.4	88.7	14.5	107.1	▲ 1.8	111.5	5.2	Q1 2012
II 期	95.2	1.1	100.5	10.7	111.4	4.0	112.8	9.5	Q2
III 期	99.7	4.7	106.5	10.7	119.4	7.2	120.1	7.7	Q3
IV 期	98.3	▲ 1.4	87.9	11.0	121.9	2.1	114.1	11.4	Q4
平成23 年 11月	90.6	0.4	90.5	11.7	106.9	▲ 5.2	100.0	8.5	Nov. 2011
12月	88.5	▲ 2.3	79.2	7.6	107.7	0.7	95.2	9.0	Dec.
平成24 年 1月	89.2	0.8	80.6	8.2	104.3	▲ 3.2	116.1	4.0	Jan. 2012
2月	91.2	2.2	85.7	8.6	105.2	0.9	112.2	5.6	Feb.
3月	94.2	3.3	88.7	14.5	111.8	6.3	106.3	6.1	Mar.
4月	95.5	1.4	91.7	16.4	112.1	0.3	108.7	8.1	Apr.
5月	94.6	▲ 0.9	96.3	12.6	108.8	▲ 2.9	116.0	8.4	May
6月	95.2	0.6	100.5	10.7	113.2	4.0	113.6	12.1	Jun.
7月	96.8	1.7	103.9	9.7	116.8	3.2	113.2	6.1	Jul.
8月	97.8	1.0	105.7	9.0	115.8	▲ 0.9	123.3	6.4	Aug.
9月	99.7	1.9	106.5	10.7	125.5	8.4	123.9	10.6	Sep.
10月	98.9	▲ 0.8	105.4	9.6	117.6	▲ 6.3	116.7	4.2	Oct.
11月	98.9	0.0	98.8	9.2	121.4	3.2	113.6	13.6	Nov.
12月	98.3	▲ 0.6	87.9	11.0	126.7	4.4	112.0	17.6	Dec.
平成25 年 1月	101.1	2.8	91.4	13.4	126.2	▲ 0.4	140.5	21.0	Jan. 2013

< 5. 一般機械工業 ; General machinery >

平成17年 = 100
index,2005= 100

	生産 Production				生産者出荷 Shipments				
	季節調整済指数 Seasonal Adjustment Index		原指数 Original Index		季節調整済指数 Seasonal Adjustment Index		原指数 Original Index		
	前月(期)比 %Change From Previous Month(Quarter)		前年 (同月期)比 %Change From Previous Year		前月(期)比 %Change From Previous Month(Quarter)		前年 (同月期)比 %Change From Previous Year		
平成 22 年			82.8	37.3			82.0	35.3	C.Y. 2010
23 年			92.1	11.2			90.1	9.9	2011
24 年			86.4	▲ 6.2			85.6	▲ 5.0	2012
平成 21 年度			63.0	▲ 28.9			63.0	▲ 28.7	F.Y. 2009
22 年度			86.4	37.1			85.2	35.2	2010
23 年度			93.1	7.8			91.5	7.4	2011
平成23 年 IV期	94.7	0.5	93.8	4.5	92.8	1.1	91.0	3.4	Q4 2011
平成24 年 I 期	90.4	▲ 4.5	93.9	4.3	90.2	▲ 2.8	94.7	6.3	Q1 2012
II 期	88.4	▲ 2.2	86.3	▲ 3.4	88.4	▲ 2.0	85.0	▲ 1.4	Q2
III 期	85.0	▲ 3.8	86.2	▲ 9.7	83.2	▲ 5.9	85.3	▲ 9.4	Q3
IV 期	79.0	▲ 7.1	79.2	▲ 15.6	78.3	▲ 5.9	77.5	▲ 14.8	Q4
平成23 年 11月	94.5	0.3	94.5	4.8	91.9	▲ 0.3	90.1	3.1	Nov. 2011
12月	95.4	1.0	96.5	3.1	94.4	2.7	96.1	2.7	Dec.
平成24 年 1月	93.9	▲ 1.6	83.0	1.6	92.2	▲ 2.3	79.6	2.4	Jan. 2012
2月	88.4	▲ 5.9	93.5	3.0	89.1	▲ 3.4	94.6	4.5	Feb.
3月	89.0	0.7	105.1	7.9	89.2	0.1	109.8	10.7	Mar.
4月	89.1	0.1	83.0	0.6	87.0	▲ 2.5	80.1	2.7	Apr.
5月	86.7	▲ 2.7	82.2	▲ 3.4	90.4	3.9	83.4	2.2	May
6月	89.4	3.1	93.6	▲ 6.7	87.7	▲ 3.0	91.4	▲ 7.6	Jun.
7月	86.2	▲ 3.6	87.0	▲ 7.2	83.9	▲ 4.3	83.7	▲ 8.9	Jul.
8月	86.5	0.3	82.1	▲ 9.7	84.4	0.6	80.1	▲ 10.1	Aug.
9月	82.4	▲ 4.7	89.5	▲ 12.1	81.2	▲ 3.8	92.0	▲ 9.2	Sep.
10月	79.5	▲ 3.5	79.1	▲ 12.4	78.0	▲ 3.9	75.8	▲ 12.8	Oct.
11月	75.5	▲ 5.0	77.0	▲ 18.5	75.3	▲ 3.5	75.1	▲ 16.6	Nov.
12月	82.0	8.6	81.4	▲ 15.6	81.5	8.2	81.7	▲ 15.0	Dec.
平成25 年 1月	78.6	▲ 4.1	70.8	▲ 14.7	79.2	▲ 2.8	69.5	▲ 12.7	Jan. 2013

	生産者在庫 Inventory				生産者在庫率 Inventory Ratio				
	季節調整済指数 Seasonal Adjustment Index		原指数 Original Index		季節調整済指数 Seasonal Adjustment Index		原指数 Original Index		
	前月(期)比 %Change From Previous Month(Quarter)		前年 (同月期)比 %Change From Previous Year		前月(期)比 %Change From Previous Month(Quarter)		前年 (同月期)比 %Change From Previous Year		
平成 22 年			84.2	▲ 5.5			112.6	▲ 47.5	C.Y. 2010
23 年			98.5	17.0			106.3	▲ 5.6	2011
24 年			106.0	7.6			121.0	13.8	2012
平成 21 年度			76.4	▲ 29.2			190.5	33.6	F.Y. 2009
22 年度			77.2	1.0			106.6	▲ 44.0	2010
23 年度			90.2	16.8			108.2	1.5	2011
平成23 年 IV期	97.6	3.9	98.5	17.0	112.5	6.5	114.6	6.5	Q4 2011
平成24 年 I 期	96.2	▲ 1.4	90.2	16.8	108.6	▲ 3.5	110.0	7.5	Q1 2012
II 期	101.0	5.0	100.8	13.8	112.4	3.5	114.9	6.1	Q2
III 期	105.0	4.0	97.5	11.8	127.5	13.4	120.6	20.6	Q3
IV 期	105.0	0.0	106.0	7.6	136.0	6.7	138.5	20.9	Q4
平成23 年 11月	98.5	3.6	101.4	18.0	117.2	8.3	120.0	12.3	Nov. 2011
12月	97.6	▲ 0.9	98.5	17.0	112.1	▲ 4.4	112.2	7.5	Dec.
平成24 年 1月	98.7	1.1	105.6	14.9	111.0	▲ 1.0	132.9	6.6	Jan. 2012
2月	99.0	0.3	106.9	14.9	108.6	▲ 2.2	115.0	10.3	Feb.
3月	96.2	▲ 2.8	90.2	16.8	106.2	▲ 2.2	82.2	5.5	Mar.
4月	97.9	1.8	94.5	15.2	111.9	5.4	116.3	1.9	Apr.
5月	101.0	3.2	99.3	12.8	108.7	▲ 2.9	119.1	1.8	May
6月	101.0	0.0	100.8	13.8	116.6	7.3	109.4	16.6	Jun.
7月	103.1	2.1	104.5	16.5	122.4	5.0	119.6	18.8	Jul.
8月	105.0	1.8	105.3	13.5	125.7	2.7	133.2	19.7	Aug.
9月	105.0	0.0	97.5	11.8	134.4	6.9	108.9	23.6	Sep.
10月	104.6	▲ 0.4	102.6	10.0	133.7	▲ 0.5	137.9	23.6	Oct.
11月	103.4	▲ 1.1	106.4	4.9	140.0	4.7	143.3	19.4	Nov.
12月	105.0	1.5	106.0	7.6	134.2	▲ 4.1	134.3	19.7	Dec.
平成25 年 1月	100.6	▲ 4.2	107.6	1.9	121.2	▲ 9.7	145.1	9.2	Jan. 2013

< 6. 電気機械工業 ; Electrical machinery >

平成17年 = 100
index,2005= 100

	生産 Production				生産者出荷 Shipments				
	季節調整済指数 Seasonal Adjustment Index		原指数 Original Index		季節調整済指数 Seasonal Adjustment Index		原指数 Original Index		
	前月(期)比 %Change From Previous Month(Quarter)		前年 (同月期)比 %Change From Previous Year		前月(期)比 %Change From Previous Month(Quarter)		前年 (同月期)比 %Change From Previous Year		
平成 22 年			94.4	19.6			98.1	19.2	C.Y. 2010
23 年			94.9	0.5			97.2	▲ 0.9	2011
24 年			90.6	▲ 4.5			93.2	▲ 4.1	2012
平成 21 年度			83.4	▲ 9.7			86.8	▲ 8.9	F.Y. 2009
22 年度			95.1	14.0			98.1	13.0	2010
23 年度			94.3	▲ 0.8			96.5	▲ 1.6	2011
平成23 年 IV 期	93.7	▲ 2.8	90.4	▲ 4.7	97.6	▲ 0.2	94.4	▲ 3.7	Q4 2011
平成24 年 I 期	91.7	▲ 2.1	94.9	▲ 2.5	92.0	▲ 5.7	96.6	▲ 2.6	Q1 2012
II 期	92.1	0.4	90.6	▲ 2.8	94.8	3.0	90.5	▲ 2.5	Q2
III 期	87.8	▲ 4.7	90.0	▲ 8.8	91.3	▲ 3.7	95.4	▲ 6.7	Q3
IV 期	88.9	1.3	86.8	▲ 4.0	92.7	1.5	90.6	▲ 4.0	Q4
平成23 年 11 月	94.0	▲ 0.1	91.7	▲ 3.5	97.6	1.7	95.3	▲ 3.2	Nov. 2011
12 月	93.1	▲ 1.0	91.8	▲ 7.6	99.3	1.7	101.0	▲ 2.9	Dec.
平成24 年 1 月	94.2	1.2	82.0	▲ 5.0	90.5	▲ 8.9	77.7	▲ 10.3	Jan. 2012
2 月	90.4	▲ 4.0	91.4	▲ 3.7	92.9	2.7	93.7	▲ 1.6	Feb.
3 月	90.5	0.1	111.3	0.5	92.6	▲ 0.3	118.3	2.2	Mar.
4 月	94.0	3.9	86.5	1.3	95.0	2.6	82.5	▲ 2.4	Apr.
5 月	92.8	▲ 1.3	88.4	1.7	95.1	0.1	86.6	1.9	May
6 月	89.5	▲ 3.6	96.9	▲ 9.8	94.3	▲ 0.8	102.3	▲ 6.1	Jun.
7 月	90.1	0.7	94.5	▲ 6.8	91.8	▲ 2.7	98.8	▲ 6.1	Jul.
8 月	88.3	▲ 2.0	82.6	▲ 9.7	92.9	1.2	88.3	▲ 4.7	Aug.
9 月	85.1	▲ 3.6	92.9	▲ 9.9	89.1	▲ 4.1	99.0	▲ 8.8	Sep.
10 月	87.5	2.8	84.5	▲ 3.8	89.2	0.1	83.1	▲ 4.5	Oct.
11 月	86.5	▲ 1.1	86.0	▲ 6.2	89.4	0.2	88.7	▲ 6.9	Nov.
12 月	92.7	7.2	89.9	▲ 2.1	99.6	11.4	99.9	▲ 1.1	Dec.
平成25 年 1 月	93.0	0.3	82.3	0.4	99.1	▲ 0.5	86.3	11.1	Jan. 2013

	生産者在庫 Inventory				生産者在庫率 Inventory Ratio				
	季節調整済指数 Seasonal Adjustment Index		原指数 Original Index		季節調整済指数 Seasonal Adjustment Index		原指数 Original Index		
	前月(期)比 %Change From Previous Month(Quarter)		前年 (同月期)比 %Change From Previous Year		前月(期)比 %Change From Previous Month(Quarter)		前年 (同月期)比 %Change From Previous Year		
平成 22 年			95.6	▲ 9.9			91.5	▲ 14.7	C.Y. 2010
23 年			132.7	38.8			111.3	21.6	2011
24 年			161.2	21.5			129.3	16.2	2012
平成 21 年度			100.6	17.2			102.1	▲ 2.0	F.Y. 2009
22 年度			108.7	8.1			93.7	▲ 8.2	2010
23 年度			152.1	39.9			114.1	21.8	2011
平成23 年 IV 期	143.1	▲ 3.9	132.7	38.8	113.5	▲ 3.7	103.3	24.9	Q4 2011
平成24 年 I 期	173.4	21.2	152.1	39.9	113.2	▲ 0.3	113.5	11.1	Q1 2012
II 期	158.2	▲ 8.8	175.7	23.5	120.8	6.7	127.8	7.3	Q2
III 期	175.2	10.7	166.0	17.6	123.0	1.8	125.5	4.2	Q3
IV 期	173.8	▲ 0.8	161.2	21.5	166.5	35.4	150.5	45.7	Q4
平成23 年 11 月	151.2	▲ 0.5	152.7	53.3	110.4	▲ 4.3	102.6	24.5	Nov. 2011
12 月	143.1	▲ 5.4	132.7	38.8	114.7	3.9	93.6	22.7	Dec.
平成24 年 1 月	158.6	10.8	155.0	47.5	116.3	1.4	136.1	17.8	Jan. 2012
2 月	157.3	▲ 0.8	157.3	40.3	105.9	▲ 8.9	110.5	4.5	Feb.
3 月	173.4	10.2	152.1	39.9	117.5	11.0	93.8	9.8	Mar.
4 月	163.5	▲ 5.7	167.6	39.6	132.3	12.6	128.9	22.5	Apr.
5 月	165.8	1.4	181.5	33.8	116.0	▲ 12.3	133.3	1.7	May
6 月	158.2	▲ 4.6	175.7	23.5	114.1	▲ 1.6	121.2	0.1	Jun.
7 月	165.8	4.8	174.0	22.7	121.3	6.3	123.9	2.8	Jul.
8 月	175.7	6.0	172.7	16.1	116.0	▲ 4.4	126.2	▲ 0.8	Aug.
9 月	175.2	▲ 0.3	166.0	17.6	131.8	13.6	126.3	11.2	Sep.
10 月	177.6	1.4	178.2	16.9	143.3	8.7	141.3	24.2	Oct.
11 月	180.2	1.5	182.0	19.2	171.9	20.0	159.7	55.7	Nov.
12 月	173.8	▲ 3.6	161.2	21.5	184.4	7.3	150.5	60.8	Dec.
平成25 年 1 月	161.9	▲ 6.8	158.2	2.1	177.5	▲ 3.7	207.7	52.6	Jan. 2013

〈 7. 情報通信機械工業 ; Information and communication electronics equipment 〉

平成17年 = 100
index,2005= 100

	生産 Production				生産者出荷 Shipments				
	季節調整済指数 Seasonal Adjustment Index		原指数 Original Index		季節調整済指数 Seasonal Adjustment Index		原指数 Original Index		
	前月(期)比 %Change From Previous Month(Quarter)		前年 (同月期)比 %Change From Previous Year		前月(期)比 %Change From Previous Month(Quarter)		前年 (同月期)比 %Change From Previous Year		
平成 22 年			91.6	9.8			118.9	26.8	C.Y. 2010
23 年			71.0	▲ 22.5			99.1	▲ 16.7	2011
24 年			61.9	▲ 12.8			74.0	▲ 25.3	2012
平成 21 年度			88.1	▲ 5.7			100.7	▲ 0.7	F.Y. 2009
22 年度			87.3	▲ 0.9			116.9	16.1	2010
23 年度			70.5	▲ 19.2			95.0	▲ 18.7	2011
平成23 年 IV期	61.5	▲ 20.2	66.7	▲ 31.7	81.3	▲ 25.2	90.0	▲ 39.4	Q4 2011
平成24 年 I 期	76.1	23.7	75.3	▲ 2.5	90.6	11.4	87.0	▲ 15.9	Q1 2012
II 期	61.6	▲ 19.1	57.5	▲ 9.7	75.2	▲ 17.0	70.3	▲ 26.5	Q2
III 期	62.8	1.9	62.3	▲ 18.6	75.7	0.7	75.1	▲ 30.1	Q3
IV 期	47.8	▲ 23.9	52.3	▲ 21.6	57.1	▲ 24.6	63.6	▲ 29.3	Q4
平成23 年 11月	51.7	▲ 23.0	57.5	▲ 42.3	72.7	▲ 15.7	80.5	▲ 49.0	Nov. 2011
12月	65.6	26.9	73.8	▲ 26.2	85.0	16.9	105.5	▲ 31.6	Dec.
平成24 年 1月	77.5	18.1	67.8	▲ 8.3	89.7	5.5	71.6	▲ 19.6	Jan. 2012
2月	72.8	▲ 6.1	71.3	▲ 7.0	89.7	0.0	82.2	▲ 16.0	Feb.
3月	78.1	7.3	86.8	7.2	92.3	2.9	107.3	▲ 13.0	Mar.
4月	63.0	▲ 19.3	54.5	5.6	79.7	▲ 13.7	68.2	▲ 13.1	Apr.
5月	61.5	▲ 2.4	53.4	▲ 9.2	72.9	▲ 8.5	63.4	▲ 23.2	May
6月	60.4	▲ 1.8	64.6	▲ 19.9	73.1	0.3	79.2	▲ 36.9	Jun.
7月	67.1	11.1	65.3	▲ 20.5	72.9	▲ 0.3	72.1	▲ 42.5	Jul.
8月	63.3	▲ 5.7	58.5	▲ 16.3	76.9	5.5	69.5	▲ 25.7	Aug.
9月	58.0	▲ 8.4	63.2	▲ 18.6	77.3	0.5	83.7	▲ 19.0	Sep.
10月	49.8	▲ 14.1	52.2	▲ 24.0	59.9	▲ 22.5	59.7	▲ 28.9	Oct.
11月	45.2	▲ 9.2	50.9	▲ 11.5	52.9	▲ 11.7	59.2	▲ 26.5	Nov.
12月	48.3	6.9	53.7	▲ 27.2	58.6	10.8	71.9	▲ 31.8	Dec.
平成25 年 1月	50.6	4.8	44.8	▲ 33.9	60.3	2.9	48.7	▲ 32.0	Jan. 2013

	生産者在庫 Inventory				生産者在庫率 Inventory Ratio				
	季節調整済指数 Seasonal Adjustment Index		原指数 Original Index		季節調整済指数 Seasonal Adjustment Index		原指数 Original Index		
	前月(期)比 %Change From Previous Month(Quarter)		前年 (同月期)比 %Change From Previous Year		前月(期)比 %Change From Previous Month(Quarter)		前年 (同月期)比 %Change From Previous Year		
平成 22 年			125.2	21.0			93.4	▲ 4.3	C.Y. 2010
23 年			119.9	▲ 4.2			112.9	20.9	2011
24 年			104.9	▲ 12.5			183.6	62.6	2012
平成 21 年度			91.3	12.4			88.3	▲ 28.7	F.Y. 2009
22 年度			208.6	128.5			101.0	14.4	2010
23 年度			162.5	▲ 22.1			116.9	15.7	2011
平成23 年 IV期	138.7	1.1	119.9	▲ 4.2	119.8	27.2	115.0	27.8	Q4 2011
平成24 年 I 期	202.5	46.0	162.5	▲ 22.1	136.8	14.2	143.2	12.8	Q1 2012
II 期	202.0	▲ 0.2	182.6	38.0	213.9	56.4	214.2	80.9	Q2
III 期	137.4	▲ 32.0	124.8	0.2	204.8	▲ 4.3	204.5	124.0	Q3
IV 期	121.3	▲ 11.7	104.9	▲ 12.5	180.7	▲ 11.8	172.4	49.9	Q4
平成23 年 11月	143.4	▲ 3.4	179.8	15.2	122.7	▲ 8.3	130.5	33.0	Nov. 2011
12月	138.7	▲ 3.3	119.9	▲ 4.2	102.8	▲ 16.2	80.4	1.6	Dec.
平成24 年 1月	140.2	1.1	162.2	▲ 22.4	115.7	12.5	158.5	2.4	Jan. 2012
2月	159.4	13.7	188.9	▲ 20.7	143.5	24.0	164.2	30.1	Feb.
3月	202.5	27.0	162.5	▲ 22.1	151.1	5.3	106.8	6.7	Mar.
4月	200.9	▲ 0.8	177.2	▲ 1.2	196.6	30.1	194.9	51.8	Apr.
5月	232.6	15.8	209.3	9.5	250.2	27.3	269.4	87.9	May
6月	202.0	▲ 13.2	182.6	38.0	194.9	▲ 22.1	178.3	114.0	Jun.
7月	219.2	8.5	208.3	113.0	262.4	34.6	258.5	261.5	Jul.
8月	192.8	▲ 12.0	200.4	50.3	209.5	▲ 20.2	240.9	115.3	Aug.
9月	137.4	▲ 28.7	124.8	0.2	142.4	▲ 32.0	114.1	26.2	Sep.
10月	128.7	▲ 6.3	146.2	▲ 13.4	203.3	42.8	203.6	51.9	Oct.
11月	118.6	▲ 7.8	148.6	▲ 17.4	172.8	▲ 15.0	183.7	40.8	Nov.
12月	121.3	2.3	104.9	▲ 12.5	165.9	▲ 4.0	129.8	61.4	Dec.
平成25 年 1月	108.5	▲ 10.6	125.5	▲ 22.6	152.0	▲ 8.4	208.3	31.4	Jan. 2013

〈 8. 電子部品・デバイス工業 ; Electronic parts and devices 〉

平成17年 =100
index,2005= 100

	生産 Production				生産者出荷 Shipments				
	季節調整済指数 Seasonal Adjustment Index		原指数 Original Index		季節調整済指数 Seasonal Adjustment Index		原指数 Original Index		
	前月(期)比 %Change From Previous Month(Quarter)		前年 (同月期)比 %Change From Previous Year		前月(期)比 %Change From Previous Month(Quarter)		前年 (同月期)比 %Change From Previous Year		
平成 22 年			126.3	26.3			125.0	29.1	C.Y. 2010
23 年			114.4	▲ 9.4			116.8	▲ 6.6	2011
24 年			106.6	▲ 6.8			115.2	▲ 1.4	2012
平成 21 年度			112.0	1.6			108.9	1.9	F.Y. 2009
22 年度			126.8	13.2			125.7	15.4	2010
23 年度			110.9	▲ 12.5			114.4	▲ 9.0	2011
平成23 年 IV期	108.1	▲ 3.3	108.6	▲ 13.8	113.1	▲ 1.5	113.2	▲ 8.3	Q4 2011
平成24 年 I 期	111.9	3.5	104.6	▲ 12.0	116.5	3.0	108.6	▲ 7.9	Q1 2012
II 期	105.3	▲ 5.9	102.8	▲ 5.8	112.5	▲ 3.4	109.8	▲ 0.5	Q2
III 期	98.9	▲ 6.1	107.0	▲ 11.8	111.0	▲ 1.3	121.2	▲ 3.6	Q3
IV 期	110.5	11.7	111.9	3.0	120.1	8.2	121.2	7.1	Q4
平成23 年 11月	106.8	▲ 0.6	107.7	▲ 14.7	112.0	1.8	111.0	▲ 8.7	Nov. 2011
12月	110.0	3.0	107.2	▲ 14.4	117.4	4.8	114.9	▲ 7.6	Dec.
平成24 年 1月	107.4	▲ 2.4	97.8	▲ 16.2	109.7	▲ 6.6	98.2	▲ 11.8	Jan. 2012
2月	115.5	7.5	104.5	▲ 8.6	118.1	7.7	105.4	▲ 4.8	Feb.
3月	112.8	▲ 2.3	111.5	▲ 11.0	121.7	3.0	122.1	▲ 7.3	Mar.
4月	103.9	▲ 7.9	94.5	▲ 6.0	110.7	▲ 9.0	101.0	▲ 2.1	Apr.
5月	103.0	▲ 0.9	99.8	▲ 5.3	111.7	0.9	108.1	1.1	May
6月	108.9	5.7	114.2	▲ 5.9	115.2	3.1	120.3	▲ 0.3	Jun.
7月	101.8	▲ 6.5	107.5	▲ 8.0	106.4	▲ 7.6	111.0	▲ 4.4	Jul.
8月	96.3	▲ 5.4	103.7	▲ 14.2	111.6	4.9	120.1	▲ 2.1	Aug.
9月	98.6	2.4	109.7	▲ 13.1	115.1	3.1	132.4	▲ 4.3	Sep.
10月	111.7	13.3	118.4	6.9	116.0	0.8	123.7	8.8	Oct.
11月	113.3	1.4	114.9	6.7	122.8	5.9	122.8	10.6	Nov.
12月	106.6	▲ 5.9	102.5	▲ 4.4	121.6	▲ 1.0	117.1	1.9	Dec.
平成25 年 1月	106.5	▲ 0.1	98.3	0.5	114.4	▲ 5.9	104.0	5.9	Jan. 2013

	生産者在庫 Inventory				生産者在庫率 Inventory Ratio				
	季節調整済指数 Seasonal Adjustment Index		原指数 Original Index		季節調整済指数 Seasonal Adjustment Index		原指数 Original Index		
	前月(期)比 %Change From Previous Month(Quarter)		前年 (同月期)比 %Change From Previous Year		前月(期)比 %Change From Previous Month(Quarter)		前年 (同月期)比 %Change From Previous Year		
平成 22 年			236.5	52.8			153.3	▲ 18.6	C.Y. 2010
23 年			231.1	▲ 2.3			222.2	44.9	2011
24 年			233.2	0.9			233.1	4.9	2012
平成 21 年度			156.6	▲ 2.1			147.8	▲ 25.8	F.Y. 2009
22 年度			239.0	52.6			171.5	16.0	2010
23 年度			222.1	▲ 7.1			228.3	33.1	2011
平成23 年 IV期	225.3	▲ 3.6	231.1	▲ 2.3	230.9	0.4	237.9	26.2	Q4 2011
平成24 年 I 期	221.0	▲ 1.9	222.1	▲ 7.1	213.7	▲ 7.4	245.9	11.0	Q1 2012
II 期	227.3	2.9	223.3	▲ 4.4	249.1	16.6	233.0	3.2	Q2
III 期	224.3	▲ 1.3	218.7	▲ 4.1	246.1	▲ 1.2	218.2	7.2	Q3
IV 期	227.3	1.3	233.2	0.9	228.1	▲ 7.3	235.4	▲ 1.1	Q4
平成23 年 11月	245.6	1.3	257.3	12.5	235.5	▲ 6.2	252.1	29.5	Nov. 2011
12月	225.3	▲ 8.3	231.1	▲ 2.3	206.0	▲ 12.5	221.6	12.4	Dec.
平成24 年 1月	232.1	3.0	245.0	▲ 3.1	227.3	10.3	281.3	20.8	Jan. 2012
2月	214.6	▲ 7.5	224.7	▲ 20.0	197.9	▲ 12.9	248.1	▲ 0.3	Feb.
3月	221.0	3.0	222.1	▲ 7.1	215.8	9.0	208.4	13.7	Mar.
4月	231.1	4.6	212.3	▲ 1.8	272.6	26.3	256.2	13.0	Apr.
5月	225.3	▲ 2.5	217.2	▲ 13.2	236.4	▲ 13.3	234.1	▲ 4.1	May
6月	227.3	0.9	223.3	▲ 4.4	238.2	0.8	208.8	1.1	Jun.
7月	254.7	12.1	251.2	6.5	271.3	13.9	249.9	13.9	Jul.
8月	237.8	▲ 6.6	236.5	▲ 0.8	241.6	▲ 10.9	220.7	4.8	Aug.
9月	224.3	▲ 5.7	218.7	▲ 4.1	225.3	▲ 6.7	184.1	1.9	Sep.
10月	248.7	10.9	248.7	2.6	239.0	6.1	228.2	▲ 4.9	Oct.
11月	262.4	5.5	274.9	6.8	231.7	▲ 3.1	248.0	▲ 1.6	Nov.
12月	227.3	▲ 13.4	233.2	0.9	213.7	▲ 7.8	229.9	3.7	Dec.
平成25 年 1月	246.1	8.3	259.8	6.0	222.1	3.9	274.9	▲ 2.3	Jan. 2013

< 9. 輸送機械工業 ; Transport equipment >

平成17年 = 100
index,2005= 100

	生産 Production				生産者出荷 Shipments				
	季節調整済指数 Seasonal Adjustment Index		原指数 Original Index		季節調整済指数 Seasonal Adjustment Index		原指数 Original Index		
	前月(期)比 %Change From Previous Month(Quarter)		前年 (同月期)比 %Change From Previous Year		前月(期)比 %Change From Previous Month(Quarter)		前年 (同月期)比 %Change From Previous Year		
平成 22 年			94.5	26.7			95.7	24.6	C.Y. 2010
23 年			85.3	▲ 9.7			86.2	▲ 9.9	2011
24 年			95.5	12.0			96.0	11.4	2012
平成 21 年度			84.3	▲ 11.0			86.0	▲ 11.8	F.Y. 2009
22 年度			90.0	6.8			91.5	6.4	2010
23 年度			91.7	1.9			91.8	0.3	2011
平成23 年 IV 期	98.3	7.4	101.2	9.2	98.6	7.5	101.1	10.9	Q4 2011
平成24 年 I 期	104.2	6.0	105.0	32.2	104.9	6.4	107.3	26.8	Q1 2012
II 期	101.8	▲ 2.3	94.8	44.5	108.0	3.0	97.1	53.4	Q2
III 期	90.5	▲ 11.1	93.4	▲ 1.6	89.6	▲ 17.0	92.5	▲ 3.2	Q3
IV 期	84.7	▲ 6.4	88.5	▲ 12.5	84.0	▲ 6.2	86.9	▲ 14.0	Q4
平成23 年 11 月	92.3	▲ 7.5	98.4	2.2	96.0	▲ 2.9	100.5	8.3	Nov. 2011
12 月	102.8	11.4	99.0	8.7	100.9	5.1	100.0	9.3	Dec.
平成24 年 1 月	105.8	2.9	95.7	11.1	101.9	1.0	96.2	13.7	Jan. 2012
2 月	101.9	▲ 3.7	108.0	12.7	109.0	7.0	109.7	11.9	Feb.
3 月	105.0	3.0	111.4	97.9	103.9	▲ 4.7	116.1	62.8	Mar.
4 月	111.4	6.1	93.9	109.6	115.5	11.2	94.1	123.5	Apr.
5 月	99.0	▲ 11.1	90.1	45.3	107.3	▲ 7.1	91.3	65.4	May
6 月	95.0	▲ 4.0	100.5	11.7	101.2	▲ 5.7	105.8	14.4	Jun.
7 月	94.9	▲ 0.1	104.2	9.5	94.2	▲ 6.9	102.5	10.5	Jul.
8 月	94.2	▲ 0.7	85.5	0.4	93.3	▲ 1.0	83.4	▲ 0.4	Aug.
9 月	82.5	▲ 12.4	90.6	▲ 13.1	81.3	▲ 12.9	91.6	▲ 17.0	Sep.
10 月	83.5	1.2	93.2	▲ 12.2	81.8	0.6	89.2	▲ 13.3	Oct.
11 月	82.5	▲ 1.2	89.4	▲ 9.1	82.9	1.3	87.2	▲ 13.2	Nov.
12 月	88.1	6.8	82.9	▲ 16.3	87.2	5.2	84.4	▲ 15.6	Dec.
平成25 年 1 月	94.1	6.8	87.2	▲ 8.9	91.5	4.9	88.4	▲ 8.1	Jan. 2013

	生産者在庫 Inventory				生産者在庫率 Inventory Ratio				
	季節調整済指数 Seasonal Adjustment Index		原指数 Original Index		季節調整済指数 Seasonal Adjustment Index		原指数 Original Index		
	前月(期)比 %Change From Previous Month(Quarter)		前年 (同月期)比 %Change From Previous Year		前月(期)比 %Change From Previous Month(Quarter)		前年 (同月期)比 %Change From Previous Year		
平成 22 年			86.3	13.0			90.9	▲ 16.1	C.Y. 2010
23 年			70.1	▲ 18.8			91.8	1.0	2011
24 年			83.4	19.0			96.2	4.8	2012
平成 21 年度			66.4	15.1			92.5	▲ 19.4	F.Y. 2009
22 年度			32.0	▲ 51.8			93.0	0.5	2010
23 年度			72.0	125.0			87.4	▲ 6.0	2011
平成23 年 IV 期	66.8	▲ 8.4	70.1	▲ 18.8	73.4	▲ 16.2	78.3	▲ 25.1	Q4 2011
平成24 年 I 期	87.3	30.7	72.0	125.0	77.0	4.9	79.5	▲ 18.1	Q1 2012
II 期	75.4	▲ 13.6	71.2	9.4	92.7	20.4	88.1	▲ 21.9	Q2
III 期	86.2	14.3	80.2	18.1	108.1	16.6	96.8	22.7	Q3
IV 期	79.5	▲ 7.8	83.4	19.0	112.6	4.2	120.4	53.8	Q4
平成23 年 11 月	67.3	▲ 8.1	76.2	▲ 16.4	71.7	▲ 10.7	78.3	▲ 27.6	Nov. 2011
12 月	66.8	▲ 0.7	70.1	▲ 18.8	68.1	▲ 5.0	74.1	▲ 31.6	Dec.
平成24 年 1 月	70.8	6.0	84.7	▲ 18.9	67.8	▲ 0.4	97.0	▲ 31.4	Jan. 2012
2 月	71.5	1.0	79.6	▲ 13.7	68.3	0.7	75.9	▲ 23.1	Feb.
3 月	87.3	22.1	72.0	125.0	94.9	38.9	65.6	28.1	Mar.
4 月	97.3	11.5	80.2	102.0	99.1	4.4	94.7	▲ 25.4	Apr.
5 月	83.7	▲ 14.0	78.2	14.7	86.4	▲ 12.8	94.6	▲ 32.3	May
6 月	75.4	▲ 9.9	71.2	9.4	92.5	7.1	74.9	4.3	Jun.
7 月	79.4	5.3	79.0	12.1	98.8	6.8	85.0	10.2	Jul.
8 月	86.2	8.6	82.8	11.4	106.1	7.4	110.5	20.0	Aug.
9 月	86.2	0.0	80.2	18.1	119.4	12.5	95.0	40.9	Sep.
10 月	85.2	▲ 1.2	92.4	16.4	116.3	▲ 2.6	119.5	44.8	Oct.
11 月	87.1	2.2	98.6	29.4	116.6	0.3	127.4	62.7	Nov.
12 月	79.5	▲ 8.7	83.4	19.0	105.0	▲ 9.9	114.3	54.3	Dec.
平成25 年 1 月	76.5	▲ 3.8	91.5	8.0	84.8	▲ 19.2	121.2	24.9	Jan. 2013

< 10. 精密機械工業 ; Precision instruments >

平成17年 = 100
index,2005= 100

	生産 Production				生産者出荷 Shipments				
	季節調整済指数 Seasonal Adjustment Index		原指数 Original Index		季節調整済指数 Seasonal Adjustment Index		原指数 Original Index		
	前月(期)比 %Change From Previous Month(Quarter)		前年 (同月期)比 %Change From Previous Year		前月(期)比 %Change From Previous Month(Quarter)		前年 (同月期)比 %Change From Previous Year		
平成 22 年			105.1	24.2			104.3	19.2	C.Y. 2010
23 年			115.1	9.5			110.2	5.7	2011
24 年			113.3	▲ 1.6			109.6	▲ 0.5	2012
平成 21 年度			89.0	▲ 17.7			91.5	▲ 14.9	F.Y. 2009
22 年度			105.9	19.0			104.5	14.2	2010
23 年度			118.3	11.7			112.6	7.8	2011
平成23 年 IV期	123.0	0.6	122.5	12.5	116.6	▲ 1.4	113.8	6.5	Q4 2011
平成24 年 I 期	116.2	▲ 5.5	120.4	12.0	109.1	▲ 6.4	116.9	9.0	Q1 2012
II 期	121.4	4.5	115.8	11.1	112.6	3.2	107.3	9.2	Q2
III 期	111.5	▲ 8.2	115.4	▲ 8.6	109.8	▲ 2.5	112.5	▲ 7.4	Q3
IV 期	100.5	▲ 9.9	101.5	▲ 17.1	103.3	▲ 5.9	101.9	▲ 10.5	Q4
平成23 年 11月	120.3	▲ 2.7	117.8	10.1	112.7	▲ 5.8	107.0	1.1	Nov. 2011
12月	124.9	3.8	126.8	13.7	117.6	4.3	119.2	5.8	Dec.
平成24 年 1月	119.1	▲ 4.6	104.1	7.5	118.1	0.4	101.3	11.7	Jan. 2012
2月	110.3	▲ 7.4	116.9	5.9	96.7	▲ 18.1	107.6	0.5	Feb.
3月	119.2	8.1	140.3	21.7	112.4	16.2	141.7	14.4	Mar.
4月	126.5	6.1	114.9	20.6	113.2	0.7	101.8	21.5	Apr.
5月	114.3	▲ 9.6	105.7	10.3	112.1	▲ 1.0	103.5	10.2	May
6月	123.5	8.0	126.7	4.2	112.5	0.4	116.5	▲ 0.5	Jun.
7月	117.7	▲ 4.7	119.2	▲ 3.1	114.4	1.7	109.6	▲ 6.5	Jul.
8月	113.2	▲ 3.8	108.5	▲ 7.3	116.7	2.0	109.7	1.5	Aug.
9月	103.7	▲ 8.4	118.5	▲ 14.5	98.2	▲ 15.9	118.1	▲ 15.2	Sep.
10月	101.8	▲ 1.8	103.6	▲ 15.7	105.2	7.1	103.3	▲ 10.3	Oct.
11月	100.7	▲ 1.1	101.6	▲ 13.8	104.9	▲ 0.3	102.2	▲ 4.5	Nov.
12月	99.1	▲ 1.6	99.4	▲ 21.6	99.8	▲ 4.9	100.2	▲ 15.9	Dec.
平成25 年 1月	107.6	8.6	95.2	▲ 8.5	109.8	10.0	95.1	▲ 6.1	Jan. 2013

	生産者在庫 Inventory				生産者在庫率 Inventory Ratio				
	季節調整済指数 Seasonal Adjustment Index		原指数 Original Index		季節調整済指数 Seasonal Adjustment Index		原指数 Original Index		
	前月(期)比 %Change From Previous Month(Quarter)		前年 (同月期)比 %Change From Previous Year		前月(期)比 %Change From Previous Month(Quarter)		前年 (同月期)比 %Change From Previous Year		
平成 22 年			103.1	▲ 4.6			101.1	▲ 32.9	C.Y. 2010
23 年			132.1	28.1			104.0	2.9	2011
24 年			144.3	9.2			121.0	16.3	2012
平成 21 年度			105.3	▲ 9.5			142.3	27.3	F.Y. 2009
22 年度			100.4	▲ 4.7			98.4	▲ 30.9	2010
23 年度			146.3	45.7			108.6	10.4	2011
平成23 年 IV期	122.9	▲ 0.2	132.1	28.1	107.8	5.8	111.3	15.5	Q4 2011
平成24 年 I 期	139.1	13.2	146.3	45.7	118.8	10.2	114.7	19.1	Q1 2012
II 期	147.8	6.3	141.3	32.2	122.0	2.7	122.7	14.2	Q2
III 期	140.0	▲ 5.3	141.8	13.6	122.4	0.3	120.6	19.4	Q3
IV 期	134.2	▲ 4.1	144.3	9.2	122.3	▲ 0.1	126.2	13.4	Q4
平成23 年 11月	131.8	5.4	132.6	29.7	118.0	13.5	120.6	25.1	Nov. 2011
12月	122.9	▲ 6.8	132.1	28.1	101.4	▲ 14.1	103.8	16.8	Dec.
平成24 年 1月	130.2	5.9	138.1	26.3	113.8	12.2	129.8	10.9	Jan. 2012
2月	129.3	▲ 0.7	132.9	26.7	120.7	6.1	117.6	25.1	Feb.
3月	139.1	7.6	146.3	45.7	121.9	1.0	96.6	24.0	Mar.
4月	142.5	2.4	131.4	40.2	122.1	0.2	124.3	11.8	Apr.
5月	143.4	0.6	135.3	32.9	116.9	▲ 4.3	126.5	12.4	May
6月	147.8	3.1	141.3	32.2	126.9	8.6	117.3	19.0	Jun.
7月	149.7	1.3	144.8	26.6	122.3	▲ 3.6	123.5	20.6	Jul.
8月	142.5	▲ 4.8	140.9	19.2	112.3	▲ 8.2	120.6	8.9	Aug.
9月	140.0	▲ 1.8	141.8	13.6	132.5	18.0	117.6	30.8	Sep.
10月	137.3	▲ 1.9	136.5	9.8	114.0	▲ 14.0	119.9	9.6	Oct.
11月	139.4	1.5	140.3	5.8	121.4	6.5	124.1	2.9	Nov.
12月	134.2	▲ 3.7	144.3	9.2	131.4	8.2	134.5	29.6	Dec.
平成25 年 1月	143.2	6.7	151.8	9.9	130.4	▲ 0.8	148.7	14.6	Jan. 2013

< 11. 窯業・土石製品工業 ; Ceramics, stone and clay products >

平成17年 = 100
index,2005= 100

	生産 Production				生産者出荷 Shipments				
	季節調整済指数 Seasonal Adjustment Index		原指数 Original Index		季節調整済指数 Seasonal Adjustment Index		原指数 Original Index		
	前月(期)比 %Change From Previous Month(Quarter)		前年 (同月期)比 %Change From Previous Year		前月(期)比 %Change From Previous Month(Quarter)		前年 (同月期)比 %Change From Previous Year		
平成 22 年			85.2	10.9			84.3	8.6	C.Y. 2010
23 年			84.0	▲ 1.4			82.0	▲ 2.7	2011
24 年			86.4	2.9			85.0	3.7	2012
平成 21 年度			80.1	▲ 11.3			80.3	▲ 10.2	F.Y. 2009
22 年度			85.5	6.7			83.8	4.4	2010
23 年度			83.8	▲ 2.0			82.3	▲ 1.8	2011
平成23 年 IV期	83.3	▲ 0.5	87.6	▲ 2.8	82.4	▲ 0.5	85.8	▲ 3.3	Q4 2011
平成24 年 I 期	84.5	1.4	82.5	▲ 1.2	83.2	1.0	83.1	1.5	Q1 2012
II 期	86.7	2.6	84.1	4.3	85.5	2.8	82.1	6.5	Q2
III 期	86.8	0.1	87.4	3.7	85.0	▲ 0.6	85.4	2.6	Q3
IV 期	86.3	▲ 0.6	91.4	4.3	85.0	0.0	89.4	4.2	Q4
平成23 年 11月	83.3	▲ 0.4	88.9	▲ 3.1	81.6	▲ 0.5	86.2	▲ 4.6	Nov. 2011
12月	82.9	▲ 0.5	84.8	▲ 5.1	83.5	2.3	86.1	▲ 2.6	Dec.
平成24 年 1月	83.6	0.8	78.0	▲ 5.6	83.3	▲ 0.2	78.1	▲ 2.6	Jan. 2012
2月	82.5	▲ 1.3	81.9	▲ 1.9	81.0	▲ 2.8	83.2	▲ 1.4	Feb.
3月	87.3	5.8	87.7	4.0	85.3	5.3	88.0	8.6	Mar.
4月	86.2	▲ 1.3	82.8	2.9	84.9	▲ 0.5	80.9	5.5	Apr.
5月	86.5	0.3	81.2	6.4	85.6	0.8	80.3	9.8	May
6月	87.3	0.9	88.4	4.1	85.9	0.4	85.2	4.4	Jun.
7月	86.3	▲ 1.1	88.9	3.9	85.1	▲ 0.9	86.9	4.7	Jul.
8月	87.9	1.9	84.7	4.2	85.6	0.6	83.6	2.7	Aug.
9月	86.2	▲ 1.9	88.6	3.1	84.3	▲ 1.5	85.6	0.4	Sep.
10月	86.5	0.3	93.8	5.2	85.2	1.1	91.0	6.9	Oct.
11月	86.5	0.0	93.3	4.9	84.1	▲ 1.3	90.0	4.4	Nov.
12月	85.8	▲ 0.8	87.1	2.7	85.8	2.0	87.2	1.3	Dec.
平成25 年 1月	86.1	0.3	81.1	4.0	83.5	▲ 2.7	79.4	1.7	Jan. 2013

	生産者在庫 Inventory				生産者在庫率 Inventory Ratio				
	季節調整済指数 Seasonal Adjustment Index		原指数 Original Index		季節調整済指数 Seasonal Adjustment Index		原指数 Original Index		
	前月(期)比 %Change From Previous Month(Quarter)		前年 (同月期)比 %Change From Previous Year		前月(期)比 %Change From Previous Month(Quarter)		前年 (同月期)比 %Change From Previous Year		
平成 22 年			88.5	▲ 4.8			118.9	▲ 12.2	C.Y. 2010
23 年			95.0	7.3			126.6	6.5	2011
24 年			93.8	▲ 1.3			123.2	▲ 2.7	2012
平成 21 年度			88.1	▲ 12.6			128.7	1.3	F.Y. 2009
22 年度			90.2	2.4			119.6	▲ 7.1	2010
23 年度			93.3	3.4			127.1	6.3	2011
平成23 年 IV期	94.4	1.0	95.0	7.3	128.0	1.7	120.0	9.2	Q4 2011
平成24 年 I 期	95.8	1.5	93.3	3.4	124.5	▲ 2.7	121.3	1.6	Q1 2012
II 期	92.9	▲ 3.0	93.1	▲ 1.9	119.1	▲ 4.3	126.3	▲ 8.4	Q2
III 期	92.9	0.0	93.5	▲ 0.6	124.5	4.5	127.6	▲ 1.2	Q3
IV 期	93.2	0.3	93.8	▲ 1.3	125.3	0.6	117.4	▲ 2.2	Q4
平成23 年 11月	95.0	0.1	96.7	9.3	128.6	0.1	119.6	12.1	Nov. 2011
12月	94.4	▲ 0.6	95.0	7.3	126.9	▲ 1.3	116.9	7.1	Dec.
平成24 年 1月	94.5	0.1	94.8	5.2	126.3	▲ 0.5	129.1	5.6	Jan. 2012
2月	94.7	0.2	93.7	5.5	125.7	▲ 0.5	120.5	5.3	Feb.
3月	95.8	1.2	93.3	3.4	121.6	▲ 3.3	114.3	▲ 5.9	Mar.
4月	94.7	▲ 1.1	92.9	1.0	120.0	▲ 1.3	126.4	▲ 9.1	Apr.
5月	92.3	▲ 2.5	91.6	▲ 1.9	113.0	▲ 5.8	127.3	▲ 13.2	May
6月	92.9	0.7	93.1	▲ 1.9	124.4	10.1	125.2	▲ 2.1	Jun.
7月	92.2	▲ 0.8	92.7	▲ 2.8	120.9	▲ 2.8	123.0	▲ 5.2	Jul.
8月	91.4	▲ 0.9	92.0	▲ 3.3	121.6	0.6	131.8	▲ 1.0	Aug.
9月	92.9	1.6	93.5	▲ 0.6	130.9	7.6	127.9	2.9	Sep.
10月	92.3	▲ 0.6	93.6	▲ 2.7	122.9	▲ 6.1	118.2	▲ 4.4	Oct.
11月	92.8	0.5	94.4	▲ 2.4	126.0	2.5	117.2	▲ 2.0	Nov.
12月	93.2	0.4	93.8	▲ 1.3	126.9	0.7	116.9	0.0	Dec.
平成25 年 1月	94.0	0.9	94.3	▲ 0.5	127.6	0.6	130.4	1.0	Jan. 2013

< 12. 化学工業(除. 医薬品) ; Chemicals (excl. Drugs) >

平成17年 = 100
index,2005= 100

	生産 Production				生産者出荷 Shipments				
	季節調整済指数 Seasonal Adjustment Index		原指数 Original Index		季節調整済指数 Seasonal Adjustment Index		原指数 Original Index		
	前月(期)比 %Change From Previous Month(Quarter)		前年 (同月期)比 %Change From Previous Year		前月(期)比 %Change From Previous Month(Quarter)		前年 (同月期)比 %Change From Previous Year		
平成 22 年			93.0	9.0			92.2	7.2	C.Y. 2010
23 年			89.6	▲ 3.7			87.5	▲ 5.1	2011
24 年			86.3	▲ 3.7			84.5	▲ 3.4	2012
平成 21 年度			89.7	1.2			90.1	1.9	F.Y. 2009
22 年度			92.5	3.1			91.9	2.0	2010
23 年度			88.7	▲ 4.1			86.5	▲ 5.9	2011
平成23 年 IV期	88.1	▲ 0.5	90.8	▲ 6.5	85.7	▲ 1.2	87.9	▲ 8.6	Q4 2011
平成24 年 I期	87.7	▲ 0.5	85.9	▲ 3.8	86.1	0.5	85.8	▲ 4.6	Q1 2012
II期	86.9	▲ 0.9	84.9	▲ 3.0	85.2	▲ 1.0	83.2	▲ 0.8	Q2
III期	84.7	▲ 2.5	86.8	▲ 4.2	82.4	▲ 3.3	83.7	▲ 5.0	Q3
IV期	84.5	▲ 0.2	87.5	▲ 3.6	82.7	0.4	85.4	▲ 2.8	Q4
平成23 年 11月	88.9	▲ 0.2	92.4	▲ 4.7	85.8	▲ 0.7	88.0	▲ 8.9	Nov. 2011
12月	86.3	▲ 2.9	88.3	▲ 10.5	85.0	▲ 0.9	87.7	▲ 10.2	Dec.
平成24 年 1月	88.6	2.7	86.2	▲ 7.1	86.0	1.2	80.1	▲ 8.6	Jan. 2012
2月	87.8	▲ 0.9	87.9	▲ 4.4	84.7	▲ 1.5	86.1	▲ 5.4	Feb.
3月	86.7	▲ 1.3	83.6	0.5	87.6	3.4	91.3	0.2	Mar.
4月	89.7	3.5	87.2	5.6	87.1	▲ 0.6	84.4	2.4	Apr.
5月	85.4	▲ 4.8	83.9	▲ 5.1	85.2	▲ 2.2	82.4	1.4	May
6月	85.6	0.2	83.5	▲ 8.7	83.2	▲ 2.3	82.8	▲ 6.0	Jun.
7月	86.8	1.4	91.0	▲ 2.6	83.3	0.1	85.6	▲ 3.4	Jul.
8月	84.9	▲ 2.2	86.4	▲ 4.8	82.7	▲ 0.7	82.4	▲ 4.7	Aug.
9月	82.3	▲ 3.1	83.0	▲ 5.4	81.2	▲ 1.8	83.0	▲ 7.1	Sep.
10月	83.8	1.8	87.5	▲ 4.7	82.5	1.6	86.0	▲ 2.3	Oct.
11月	83.5	▲ 0.4	87.5	▲ 5.3	82.0	▲ 0.6	84.9	▲ 3.5	Nov.
12月	86.1	3.1	87.5	▲ 0.9	83.6	2.0	85.3	▲ 2.7	Dec.
平成25 年 1月	87.0	1.0	85.2	▲ 1.2	86.1	3.0	81.1	1.2	Jan. 2013

	生産者在庫 Inventory				生産者在庫率 Inventory Ratio				
	季節調整済指数 Seasonal Adjustment Index		原指数 Original Index		季節調整済指数 Seasonal Adjustment Index		原指数 Original Index		
	前月(期)比 %Change From Previous Month(Quarter)		前年 (同月期)比 %Change From Previous Year		前月(期)比 %Change From Previous Month(Quarter)		前年 (同月期)比 %Change From Previous Year		
平成 22 年			93.3	0.8			100.8	▲ 15.8	C.Y. 2010
23 年			100.8	8.0			113.0	12.1	2011
24 年			100.9	0.1			119.1	5.4	2012
平成 21 年度			91.5	▲ 9.8			107.1	▲ 13.3	F.Y. 2009
22 年度			92.1	0.7			101.1	▲ 5.6	2010
23 年度			97.9	6.3			116.2	14.9	2011
平成23 年 IV期	101.6	▲ 1.0	100.8	8.0	119.9	0.4	116.0	19.8	Q4 2011
平成24 年 I期	99.9	▲ 1.7	97.9	6.3	111.9	▲ 6.7	119.6	12.1	Q1 2012
II期	100.8	0.9	98.6	▲ 0.3	118.8	6.2	118.1	4.1	Q2
III期	102.8	2.0	101.3	0.2	124.1	4.5	120.3	3.9	Q3
IV期	101.7	▲ 1.1	100.9	0.1	122.3	▲ 1.5	118.3	2.0	Q4
平成23 年 11月	102.5	▲ 0.6	102.9	10.9	119.3	▲ 1.2	115.6	21.3	Nov. 2011
12月	101.6	▲ 0.9	100.8	8.0	119.6	0.3	115.1	20.3	Dec.
平成24 年 1月	100.6	▲ 1.0	105.7	6.7	116.1	▲ 2.9	134.5	15.7	Jan. 2012
2月	100.2	▲ 0.4	106.2	6.3	108.9	▲ 6.2	120.9	12.0	Feb.
3月	99.9	▲ 0.3	97.9	6.3	110.8	1.7	103.3	7.5	Mar.
4月	101.9	2.0	98.8	8.0	118.9	7.3	114.3	5.3	Apr.
5月	100.5	▲ 1.4	100.0	1.9	114.5	▲ 3.7	122.0	0.7	May
6月	100.8	0.3	98.6	▲ 0.3	123.1	7.5	118.0	6.9	Jun.
7月	101.5	0.7	100.2	▲ 1.2	123.1	0.0	116.6	1.7	Jul.
8月	101.7	0.2	103.1	▲ 1.0	120.8	▲ 1.9	124.5	2.2	Aug.
9月	102.8	1.1	101.3	0.2	128.5	6.4	119.9	8.0	Sep.
10月	101.4	▲ 1.4	100.2	▲ 1.6	121.4	▲ 5.5	117.9	0.5	Oct.
11月	99.6	▲ 1.8	100.0	▲ 2.8	120.4	▲ 0.8	116.6	0.9	Nov.
12月	101.7	2.1	100.9	0.1	125.1	3.9	120.4	4.6	Dec.
平成25 年 1月	98.8	▲ 2.9	103.9	▲ 1.7	111.7	▲ 10.7	129.4	▲ 3.8	Jan. 2013

< 13. 石油・石炭製品工業 ; Petroleum and coal products >

平成17年 = 100
index,2005= 100

	生産 Production				生産者出荷 Shipments				
	季節調整済指数 Seasonal Adjustment Index		原指数 Original Index		季節調整済指数 Seasonal Adjustment Index		原指数 Original Index		
	前月(期)比 %Change From Previous Month(Quarter)		前年 (同月期)比 %Change From Previous Year		前月(期)比 %Change From Previous Month(Quarter)		前年 (同月期)比 %Change From Previous Year		
平成 22 年			91.1	1.0			89.3	▲ 0.2	C.Y. 2010
23 年			85.9	▲ 5.7			86.1	▲ 3.6	2011
24 年			85.4	▲ 0.6			86.0	▲ 0.1	2012
平成 21 年度			90.3	▲ 4.1			89.6	▲ 3.7	F.Y. 2009
22 年度			90.5	0.2			89.1	▲ 0.6	2010
23 年度			85.4	▲ 5.6			85.6	▲ 3.9	2011
平成23 年 IV 期	84.9	▲ 1.8	86.6	▲ 6.6	86.5	▲ 0.6	88.5	▲ 3.3	Q4 2011
平成24 年 I 期	86.3	1.6	90.5	▲ 2.2	84.9	▲ 1.8	90.0	▲ 2.2	Q1 2012
II 期	86.0	▲ 0.3	80.0	▲ 2.0	84.6	▲ 0.4	79.3	2.9	Q2
III 期	85.5	▲ 0.6	86.0	▲ 1.1	85.9	1.5	86.2	▲ 0.8	Q3
IV 期	83.5	▲ 2.3	85.3	▲ 1.5	85.9	0.0	88.6	0.1	Q4
平成23 年 11 月	84.6	▲ 0.9	84.6	▲ 7.7	85.2	▲ 3.3	84.7	▲ 6.1	Nov. 2011
12 月	84.8	0.2	92.5	▲ 6.6	86.3	1.3	95.0	▲ 3.7	Dec.
平成24 年 1 月	85.6	0.9	91.5	▲ 6.8	85.6	▲ 0.8	90.5	▲ 6.0	Jan. 2012
2 月	85.4	▲ 0.2	86.3	▲ 5.5	84.3	▲ 1.5	88.7	▲ 2.8	Feb.
3 月	87.9	2.9	93.7	6.4	84.9	0.7	90.8	2.6	Mar.
4 月	85.4	▲ 2.8	82.2	3.7	83.5	▲ 1.6	80.9	6.7	Apr.
5 月	87.0	1.9	81.1	6.3	86.0	3.0	79.9	5.4	May
6 月	85.6	▲ 1.6	76.7	▲ 0.9	84.2	▲ 2.1	77.1	▲ 3.3	Jun.
7 月	86.2	0.7	85.4	▲ 1.5	87.5	3.9	86.6	0.1	Jul.
8 月	86.0	▲ 0.2	91.3	▲ 1.3	86.9	▲ 0.7	90.6	▲ 1.2	Aug.
9 月	84.2	▲ 2.1	81.2	▲ 0.6	83.4	▲ 4.0	81.3	▲ 1.3	Sep.
10 月	83.2	▲ 1.2	80.6	▲ 2.4	84.8	1.7	83.2	▲ 3.1	Oct.
11 月	80.1	▲ 3.7	80.3	▲ 5.1	84.8	0.0	85.9	1.4	Nov.
12 月	87.2	8.9	95.0	2.7	88.1	3.9	96.7	1.8	Dec.
平成25 年 1 月	85.1	▲ 2.4	91.1	▲ 0.4	86.2	▲ 2.2	91.4	1.0	Jan. 2013

	生産者在庫 Inventory				生産者在庫率 Inventory Ratio				
	季節調整済指数 Seasonal Adjustment Index		原指数 Original Index		季節調整済指数 Seasonal Adjustment Index		原指数 Original Index		
	前月(期)比 %Change From Previous Month(Quarter)		前年 (同月期)比 %Change From Previous Year		前月(期)比 %Change From Previous Month(Quarter)		前年 (同月期)比 %Change From Previous Year		
平成 22 年			95.6	4.8			112.2	▲ 4.8	C.Y. 2010
23 年			89.4	▲ 6.5			114.9	2.4	2011
24 年			89.6	0.2			113.9	▲ 0.9	2012
平成 21 年度			87.9	▲ 17.5			114.7	▲ 3.4	F.Y. 2009
22 年度			87.7	▲ 0.2			112.3	▲ 2.1	2010
23 年度			87.5	▲ 0.2			114.1	1.6	2011
平成23 年 IV 期	91.0	▲ 1.8	89.4	▲ 6.5	109.8	▲ 1.4	107.2	▲ 3.2	Q4 2011
平成24 年 I 期	93.7	3.0	87.5	▲ 0.2	107.4	▲ 2.2	97.9	▲ 3.4	Q1 2012
II 期	101.0	7.8	95.6	8.1	123.6	15.1	126.8	▲ 2.9	Q2
III 期	94.7	▲ 6.2	100.7	2.1	112.5	▲ 9.0	122.1	1.2	Q3
IV 期	91.3	▲ 3.6	89.6	0.2	111.1	▲ 1.2	108.9	1.6	Q4
平成23 年 11 月	91.1	2.0	94.9	▲ 5.4	113.5	7.7	115.6	1.3	Nov. 2011
12 月	91.0	▲ 0.1	89.4	▲ 6.5	110.5	▲ 2.6	95.3	▲ 3.1	Dec.
平成24 年 1 月	90.9	▲ 0.1	91.1	▲ 5.6	111.1	0.5	100.8	0.6	Jan. 2012
2 月	87.7	▲ 3.5	85.3	▲ 8.2	103.1	▲ 7.2	97.2	▲ 5.7	Feb.
3 月	93.7	6.8	87.5	▲ 0.2	108.0	4.8	95.8	▲ 4.9	Mar.
4 月	93.8	0.1	91.2	▲ 8.9	120.5	11.6	114.4	▲ 14.5	Apr.
5 月	91.1	▲ 2.9	94.9	▲ 2.6	119.4	▲ 0.9	131.2	▲ 5.7	May
6 月	101.0	10.9	95.6	8.1	130.9	9.6	134.8	13.5	Jun.
7 月	98.2	▲ 2.8	95.4	6.0	113.2	▲ 13.5	114.6	0.1	Jul.
8 月	92.8	▲ 5.5	96.3	0.9	106.1	▲ 6.3	113.6	▲ 2.5	Aug.
9 月	94.7	2.0	100.7	2.1	118.3	11.5	138.0	5.4	Sep.
10 月	96.9	2.3	99.9	8.5	120.9	2.2	127.1	14.7	Oct.
11 月	87.5	▲ 9.7	91.2	▲ 3.9	104.3	▲ 13.7	106.3	▲ 8.0	Nov.
12 月	91.3	4.3	89.6	0.2	108.1	3.6	93.2	▲ 2.2	Dec.
平成25 年 1 月	88.8	▲ 2.7	89.0	▲ 2.3	107.1	▲ 0.9	97.1	▲ 3.7	Jan. 2013

< 14. プラスチック製品工業 ; Plastic products >

平成17年 = 100
index,2005= 100

	生産 Production				生産者出荷 Shipments				
	季節調整済指数 Seasonal Adjustment Index		原指数 Original Index		季節調整済指数 Seasonal Adjustment Index		原指数 Original Index		
	前月(期)比 %Change From Previous Month(Quarter)		前年 (同月期)比 %Change From Previous Year		前月(期)比 %Change From Previous Month(Quarter)		前年 (同月期)比 %Change From Previous Year		
平成 22 年			89.8	9.4			89.8	9.4	C.Y. 2010
23 年			87.6	▲ 2.4			86.1	▲ 4.1	2011
24 年			88.6	1.1			87.5	1.6	2012
平成 21 年度			85.9	▲ 5.1			85.9	▲ 5.7	F.Y. 2009
22 年度			89.3	4.0			88.9	3.5	2010
23 年度			88.3	▲ 1.1			87.0	▲ 2.1	2011
平成23 年 IV 期	88.8	2.1	89.4	▲ 2.1	87.5	1.9	88.6	▲ 3.0	Q4 2011
平成24 年 I 期	90.3	1.7	87.4	3.6	89.9	2.7	87.1	4.6	Q1 2012
II 期	89.7	▲ 0.7	91.0	3.6	88.8	▲ 1.2	89.0	5.3	Q2
III 期	85.6	▲ 4.6	87.5	▲ 1.5	84.8	▲ 4.5	86.9	▲ 1.2	Q3
IV 期	87.3	2.0	88.5	▲ 1.0	85.3	0.6	87.1	▲ 1.7	Q4
平成23 年 11 月	88.3	0.3	90.8	▲ 2.8	86.4	▲ 1.0	89.2	▲ 4.7	Nov. 2011
12 月	90.0	1.9	86.8	▲ 2.1	88.8	2.8	87.4	▲ 3.2	Dec.
平成24 年 1 月	90.3	0.3	81.0	▲ 2.6	90.4	1.8	80.4	▲ 1.2	Jan. 2012
2 月	89.1	▲ 1.3	88.1	1.1	89.3	▲ 1.2	87.4	2.7	Feb.
3 月	91.5	2.7	93.1	12.3	90.1	0.9	93.4	12.0	Mar.
4 月	91.4	▲ 0.1	91.7	8.5	90.3	0.2	90.2	9.7	Apr.
5 月	88.8	▲ 2.8	87.9	2.4	88.5	▲ 2.0	86.4	6.7	May
6 月	88.9	0.1	93.5	0.4	87.5	▲ 1.1	90.4	0.1	Jun.
7 月	88.0	▲ 1.0	93.9	0.8	86.7	▲ 0.9	92.0	2.1	Jul.
8 月	85.8	▲ 2.5	81.6	▲ 3.0	85.4	▲ 1.5	83.1	▲ 2.1	Aug.
9 月	83.1	▲ 3.1	87.0	▲ 2.2	82.3	▲ 3.6	85.6	▲ 3.8	Sep.
10 月	86.5	4.1	90.2	▲ 0.3	84.9	3.2	88.9	▲ 0.3	Oct.
11 月	87.1	0.7	90.5	▲ 0.3	84.8	▲ 0.1	88.6	▲ 0.7	Nov.
12 月	88.4	1.5	84.7	▲ 2.4	86.1	1.5	83.7	▲ 4.2	Dec.
平成25 年 1 月	87.9	▲ 0.6	79.4	▲ 2.0	86.5	0.5	77.8	▲ 3.2	Jan. 2013

	生産者在庫 Inventory				生産者在庫率 Inventory Ratio				
	季節調整済指数 Seasonal Adjustment Index		原指数 Original Index		季節調整済指数 Seasonal Adjustment Index		原指数 Original Index		
	前月(期)比 %Change From Previous Month(Quarter)		前年 (同月期)比 %Change From Previous Year		前月(期)比 %Change From Previous Month(Quarter)		前年 (同月期)比 %Change From Previous Year		
平成 22 年			90.3	▲ 1.4			103.3	▲ 9.8	C.Y. 2010
23 年			97.1	7.5			109.6	6.1	2011
24 年			94.6	▲ 2.6			110.8	1.1	2012
平成 21 年度			90.6	▲ 2.3			108.6	▲ 3.7	F.Y. 2009
22 年度			91.5	1.0			103.1	▲ 5.1	2010
23 年度			97.7	6.8			111.2	7.9	2011
平成23 年 IV 期	98.0	1.1	97.1	7.5	114.2	0.2	110.4	10.6	Q4 2011
平成24 年 I 期	99.2	1.2	97.7	6.8	108.6	▲ 4.9	115.4	6.0	Q1 2012
II 期	96.5	▲ 2.7	97.6	1.3	110.9	2.1	110.0	2.4	Q2
III 期	95.6	▲ 0.9	95.2	▲ 1.3	113.6	2.4	111.2	▲ 0.4	Q3
IV 期	95.5	▲ 0.1	94.6	▲ 2.6	110.1	▲ 3.1	106.5	▲ 3.5	Q4
平成23 年 11 月	97.6	0.1	99.1	6.8	113.3	▲ 2.2	109.8	11.5	Nov. 2011
12 月	98.0	0.4	97.1	7.5	113.6	0.3	110.7	12.7	Dec.
平成24 年 1 月	96.4	▲ 1.6	97.1	5.3	109.7	▲ 3.4	123.5	9.9	Jan. 2012
2 月	96.2	▲ 0.2	98.3	4.2	105.5	▲ 3.8	115.8	4.5	Feb.
3 月	99.2	3.1	97.7	6.8	110.7	4.9	106.8	3.2	Mar.
4 月	100.0	0.8	97.4	6.9	113.1	2.2	108.9	4.3	Apr.
5 月	96.0	▲ 4.0	94.7	0.4	106.1	▲ 6.2	110.2	▲ 1.5	May
6 月	96.5	0.5	97.6	1.3	113.6	7.1	110.9	4.7	Jun.
7 月	96.9	0.4	98.6	0.0	113.3	▲ 0.3	110.2	▲ 1.3	Jul.
8 月	95.6	▲ 1.3	94.5	▲ 1.7	111.7	▲ 1.4	113.4	▲ 0.4	Aug.
9 月	95.6	0.0	95.2	▲ 1.3	115.9	3.8	110.1	0.8	Sep.
10 月	94.3	▲ 1.4	94.9	▲ 3.3	109.4	▲ 5.6	104.7	▲ 5.5	Oct.
11 月	94.0	▲ 0.3	95.4	▲ 3.7	108.5	▲ 0.8	105.1	▲ 4.3	Nov.
12 月	95.5	1.6	94.6	▲ 2.6	112.5	3.7	109.6	▲ 1.0	Dec.
平成25 年 1 月	95.0	▲ 0.5	95.7	▲ 1.4	108.7	▲ 3.4	122.4	▲ 0.9	Jan. 2013

〈 15. パルプ・紙・紙加工品工業 ; Pulp, paper and paper products 〉

平成17年 =100
index,2005= 100

	生産 Production				生産者出荷 Shipments				
	季節調整済指数 Seasonal Adjustment Index		原指数 Original Index		季節調整済指数 Seasonal Adjustment Index		原指数 Original Index		
	前月(期)比 %Change From Previous Month(Quarter)		前年 (同月期)比 %Change From Previous Year		前月(期)比 %Change From Previous Month(Quarter)		前年 (同月期)比 %Change From Previous Year		
平成 22 年			89.1	3.8			90.4	3.4	C.Y. 2010
23 年			86.1	▲ 3.4			87.5	▲ 3.2	2011
24 年			84.2	▲ 2.2			85.5	▲ 2.3	2012
平成 21 年度			87.7	▲ 6.8			88.9	▲ 6.0	F.Y. 2009
22 年度			88.9	1.4			90.1	1.3	2010
23 年度			86.0	▲ 3.3			86.9	▲ 3.6	2011
平成23 年 IV期	87.9	4.1	89.8	▲ 1.0	87.6	0.8	90.3	▲ 3.5	Q4 2011
平成24 年 I 期	87.0	▲ 1.0	85.7	▲ 0.6	85.9	▲ 1.9	84.3	▲ 2.9	Q1 2012
II 期	84.7	▲ 2.6	84.6	0.6	84.7	▲ 1.4	84.7	▲ 1.9	Q2
III 期	82.6	▲ 2.5	82.5	▲ 2.1	83.9	▲ 0.9	83.6	▲ 3.6	Q3
IV 期	82.3	▲ 0.4	84.1	▲ 6.3	85.9	2.4	89.2	▲ 1.2	Q4
平成23 年 11月	88.1	0.3	88.9	▲ 0.4	87.8	0.2	91.1	▲ 3.3	Nov. 2011
12月	87.8	▲ 0.3	88.2	▲ 1.6	87.5	▲ 0.3	89.4	▲ 4.9	Dec.
平成24 年 1月	87.5	▲ 0.3	83.0	▲ 2.8	86.0	▲ 1.7	77.5	▲ 5.6	Jan. 2012
2月	86.9	▲ 0.7	83.4	▲ 2.2	84.6	▲ 1.6	83.3	▲ 3.3	Feb.
3月	86.6	▲ 0.3	90.6	3.1	87.2	3.1	92.1	0.0	Mar.
4月	86.0	▲ 0.7	86.7	2.4	84.4	▲ 3.2	86.5	▲ 3.6	Apr.
5月	85.6	▲ 0.5	85.5	2.5	84.9	0.6	83.2	1.1	May
6月	82.6	▲ 3.5	81.6	▲ 3.2	84.7	▲ 0.2	84.3	▲ 2.9	Jun.
7月	81.6	▲ 1.2	81.9	▲ 2.5	83.8	▲ 1.1	84.8	▲ 0.8	Jul.
8月	83.2	2.0	82.6	▲ 2.6	84.5	0.8	82.4	▲ 4.1	Aug.
9月	83.1	▲ 0.1	82.9	▲ 1.5	83.3	▲ 1.4	83.7	▲ 5.7	Sep.
10月	82.0	▲ 1.3	86.8	▲ 6.1	84.6	1.6	89.6	▲ 0.9	Oct.
11月	82.7	0.9	83.3	▲ 6.3	85.5	1.1	89.8	▲ 1.4	Nov.
12月	82.1	▲ 0.7	82.2	▲ 6.8	87.5	2.3	88.3	▲ 1.2	Dec.
平成25 年 1月	84.0	2.3	80.0	▲ 3.6	85.4	▲ 2.4	77.9	0.5	Jan. 2013

	生産者在庫 Inventory				生産者在庫率 Inventory Ratio				
	季節調整済指数 Seasonal Adjustment Index		原指数 Original Index		季節調整済指数 Seasonal Adjustment Index		原指数 Original Index		
	前月(期)比 %Change From Previous Month(Quarter)		前年 (同月期)比 %Change From Previous Year		前月(期)比 %Change From Previous Month(Quarter)		前年 (同月期)比 %Change From Previous Year		
平成 22 年			90.4	▲ 3.4			106.5	▲ 9.2	C.Y. 2010
23 年			88.8	▲ 1.8			105.3	▲ 1.1	2011
24 年			97.0	9.2			127.8	21.4	2012
平成 21 年度			91.7	▲ 5.9			112.9	4.3	F.Y. 2009
22 年度			87.4	▲ 4.7			106.6	▲ 5.6	2010
23 年度			98.1	12.2			108.3	1.6	2011
平成23 年 IV期	90.6	8.8	88.8	▲ 1.8	106.4	2.3	103.6	▲ 1.4	Q4 2011
平成24 年 I 期	99.7	10.0	98.1	12.2	117.9	10.8	120.0	11.0	Q1 2012
II 期	106.0	6.3	105.6	20.4	131.0	11.1	132.0	24.8	Q2
III 期	107.9	1.8	108.4	29.5	136.1	3.9	135.8	31.0	Q3
IV 期	99.0	▲ 8.2	97.0	9.2	126.7	▲ 6.9	123.4	19.1	Q4
平成23 年 11月	87.8	0.8	88.0	▲ 6.6	104.6	▲ 0.2	102.4	▲ 1.5	Nov. 2011
12月	90.6	3.2	88.8	▲ 1.8	109.7	4.9	106.9	4.8	Dec.
平成24 年 1月	93.4	3.1	96.4	1.7	114.6	4.5	126.4	10.3	Jan. 2012
2月	96.7	3.5	98.3	3.6	116.4	1.6	122.4	10.0	Feb.
3月	99.7	3.1	98.1	12.2	122.7	5.4	111.1	13.0	Mar.
4月	105.3	5.6	101.1	20.2	131.8	7.4	126.2	27.6	Apr.
5月	105.0	▲ 0.3	106.1	19.9	127.7	▲ 3.1	136.3	22.1	May
6月	106.0	1.0	105.6	20.4	133.6	4.6	133.4	24.9	Jun.
7月	106.9	0.8	105.1	18.6	137.6	3.0	133.1	23.6	Jul.
8月	105.7	▲ 1.1	107.4	21.6	132.8	▲ 3.5	139.0	31.0	Aug.
9月	107.9	2.1	108.4	29.5	138.0	3.9	135.3	39.1	Sep.
10月	106.2	▲ 1.6	107.7	22.0	133.4	▲ 3.3	129.1	27.3	Oct.
11月	101.9	▲ 4.0	102.1	16.0	124.9	▲ 6.4	122.3	19.4	Nov.
12月	99.0	▲ 2.8	97.0	9.2	121.8	▲ 2.5	118.7	11.0	Dec.
平成25 年 1月	97.9	▲ 1.1	101.0	4.8	120.2	▲ 1.3	132.6	4.9	Jan. 2013

< 16. 纖維工業 ; Textiles >

平成17年 = 100
index,2005= 100

	生産 Production				生産者出荷 Shipments				
	季節調整済指数 Seasonal Adjustment Index		原指数 Original Index		季節調整済指数 Seasonal Adjustment Index		原指数 Original Index		
	前月(期)比 %Change From Previous Month(Quarter)		前年 (同月期)比 %Change From Previous Year		前月(期)比 %Change From Previous Month(Quarter)		前年 (同月期)比 %Change From Previous Year		
平成 22 年			67.9	1.2			75.2	2.5	C.Y. 2010
23 年			68.3	0.6			73.8	▲ 1.9	2011
24 年			66.2	▲ 3.1			72.8	▲ 1.4	2012
平成 21 年度			66.8	▲ 14.2			73.9	▲ 10.1	F.Y. 2009
22 年度			68.4	2.4			75.1	1.6	2010
23 年度			68.0	▲ 0.6			73.9	▲ 1.6	2011
平成23 年 IV期	67.7	▲ 0.9	68.7	▲ 0.6	73.3	0.5	71.7	▲ 2.2	Q4 2011
平成24 年 I 期	67.7	0.0	67.6	▲ 1.6	74.9	2.2	78.9	0.3	Q1 2012
II 期	66.9	▲ 1.2	66.9	▲ 1.5	73.7	▲ 1.6	75.4	▲ 0.4	Q2
III 期	65.0	▲ 2.8	64.5	▲ 4.9	71.4	▲ 3.1	67.5	▲ 2.2	Q3
IV 期	64.4	▲ 0.9	65.7	▲ 4.4	70.4	▲ 1.4	69.3	▲ 3.3	Q4
平成23 年 11月	68.1	1.3	69.5	0.1	73.6	1.5	71.9	▲ 1.1	Nov. 2011
12月	67.9	▲ 0.3	67.8	▲ 1.2	73.7	0.1	71.2	▲ 2.5	Dec.
平成24 年 1月	68.1	0.3	64.9	▲ 1.1	75.8	2.8	72.0	1.7	Jan. 2012
2月	67.5	▲ 0.9	67.8	▲ 1.2	74.1	▲ 2.2	78.3	0.5	Feb.
3月	67.4	▲ 0.1	70.0	▲ 2.5	74.8	0.9	86.5	▲ 1.1	Mar.
4月	66.5	▲ 1.3	68.2	▲ 2.3	74.2	▲ 0.8	81.4	0.7	Apr.
5月	67.4	1.4	66.2	0.6	73.0	▲ 1.6	74.0	▲ 0.4	May
6月	66.7	▲ 1.0	66.4	▲ 2.6	73.8	1.1	70.9	▲ 1.7	Jun.
7月	66.2	▲ 0.7	66.4	▲ 2.2	72.1	▲ 2.3	66.6	▲ 0.1	Jul.
8月	64.7	▲ 2.3	62.5	▲ 6.7	70.9	▲ 1.7	65.5	▲ 3.2	Aug.
9月	64.2	▲ 0.8	64.7	▲ 5.4	71.2	0.4	70.3	▲ 3.2	Sep.
10月	64.9	1.1	67.2	▲ 2.2	69.9	▲ 1.8	71.2	▲ 1.2	Oct.
11月	64.1	▲ 1.2	66.0	▲ 5.0	69.7	▲ 0.3	68.5	▲ 4.7	Nov.
12月	64.3	0.3	63.8	▲ 5.9	71.5	2.6	68.2	▲ 4.2	Dec.
平成25 年 1月	63.0	▲ 2.0	60.4	▲ 6.9	71.9	0.6	69.1	▲ 4.0	Jan. 2013

	生産者在庫 Inventory				生産者在庫率 Inventory Ratio				
	季節調整済指数 Seasonal Adjustment Index		原指数 Original Index		季節調整済指数 Seasonal Adjustment Index		原指数 Original Index		
	前月(期)比 %Change From Previous Month(Quarter)		前年 (同月期)比 %Change From Previous Year		前月(期)比 %Change From Previous Month(Quarter)		前年 (同月期)比 %Change From Previous Year		
平成 22 年			77.5	▲ 8.6			104.5	▲ 17.0	C.Y. 2010
23 年			80.1	3.4			105.3	0.8	2011
24 年			82.2	2.6			112.2	6.6	2012
平成 21 年度			75.1	▲ 14.7			120.4	2.7	F.Y. 2009
22 年度			70.8	▲ 5.7			102.5	▲ 14.9	2010
23 年度			73.3	3.5			106.3	3.7	2011
平成23 年 IV期	75.7	1.3	80.1	3.4	109.2	1.5	116.8	6.6	Q4 2011
平成24 年 I 期	75.5	▲ 0.3	73.3	3.5	104.4	▲ 4.4	102.6	4.2	Q1 2012
II 期	76.5	1.3	72.9	5.5	109.4	4.8	98.6	5.9	Q2
III 期	77.4	1.2	77.7	3.6	116.4	6.4	121.9	8.2	Q3
IV 期	77.7	0.4	82.2	2.6	117.6	1.0	125.8	7.7	Q4
平成23 年 11月	75.5	▲ 0.1	78.2	2.8	108.4	▲ 3.0	118.2	6.4	Nov. 2011
12月	75.7	0.3	80.1	3.4	107.5	▲ 0.8	118.3	6.2	Dec.
平成24 年 1月	75.3	▲ 0.5	80.1	3.2	103.5	▲ 3.7	114.1	1.7	Jan. 2012
2月	75.6	0.4	78.0	3.6	104.4	0.9	103.9	4.8	Feb.
3月	75.5	▲ 0.1	73.3	3.5	105.2	0.8	89.7	6.4	Mar.
4月	75.8	0.4	72.2	3.1	109.5	4.1	92.8	4.6	Apr.
5月	76.5	0.9	72.1	4.6	108.5	▲ 0.9	98.9	6.0	May
6月	76.5	0.0	72.9	5.5	110.3	1.7	104.2	7.1	Jun.
7月	77.9	1.8	75.8	5.1	115.5	4.7	120.2	6.5	Jul.
8月	77.9	0.0	78.1	4.6	116.6	1.0	128.1	10.1	Aug.
9月	77.4	▲ 0.6	77.7	3.6	117.1	0.4	117.5	8.1	Sep.
10月	79.1	2.2	80.0	4.6	117.8	0.6	120.0	5.4	Oct.
11月	78.4	▲ 0.9	81.2	3.8	118.7	0.8	129.5	9.6	Nov.
12月	77.7	▲ 0.9	82.2	2.6	116.4	▲ 1.9	128.0	8.2	Dec.
平成25 年 1月	77.3	▲ 0.5	82.3	2.7	111.3	▲ 4.4	122.7	7.5	Jan. 2013

< 17. その他工業 ; Other manufacturing >

平成17年 = 100
index,2005= 100

	生産 Production				生産者出荷 Shipments				
	季節調整済指数 Seasonal Adjustment Index		原指数 Original Index		季節調整済指数 Seasonal Adjustment Index		原指数 Original Index		
	前月(期)比 %Change From Previous Month(Quarter)		前年 (同月期)比 %Change From Previous Year		前月(期)比 %Change From Previous Month(Quarter)		前年 (同月期)比 %Change From Previous Year		
平成 22 年			86.9	7.5			85.0	7.9	C.Y. 2010
23 年			85.9	▲ 1.2			84.3	▲ 0.8	2011
24 年			85.4	▲ 0.6			84.4	0.1	2012
平成 21 年度			82.9	▲ 13.8			80.9	▲ 12.9	F.Y. 2009
22 年度			86.7	4.6			84.7	4.7	2010
23 年度			86.2	▲ 0.6			84.9	0.2	2011
平成23 年 IV 期	86.3	0.5	88.5	▲ 0.9	85.3	1.2	87.2	▲ 0.5	Q4 2011
平成24 年 I 期	87.1	0.9	87.0	1.4	85.8	0.6	86.5	3.0	Q1 2012
II 期	86.6	▲ 0.6	85.2	1.7	85.3	▲ 0.6	83.8	2.1	Q2
III 期	84.6	▲ 2.3	84.0	▲ 1.6	83.3	▲ 2.3	82.6	▲ 1.4	Q3
IV 期	83.0	▲ 1.9	85.5	▲ 3.4	82.4	▲ 1.1	84.8	▲ 2.8	Q4
平成23 年 11 月	86.0	▲ 0.5	89.5	▲ 1.4	85.2	0.0	88.5	▲ 0.7	Nov. 2011
12 月	86.6	0.7	86.0	▲ 2.6	85.6	0.5	85.1	▲ 1.6	Dec.
平成24 年 1 月	88.1	1.7	79.5	▲ 1.1	88.0	2.8	78.2	0.8	Jan. 2012
2 月	86.4	▲ 1.9	87.8	▲ 0.5	84.6	▲ 3.9	86.6	0.6	Feb.
3 月	86.7	0.3	93.7	5.4	84.9	0.4	94.8	7.5	Mar.
4 月	88.3	1.8	87.5	4.3	86.6	2.0	85.7	4.9	Apr.
5 月	85.8	▲ 2.8	81.8	2.0	84.7	▲ 2.2	80.7	2.5	May
6 月	85.8	0.0	86.4	▲ 0.9	84.6	▲ 0.1	85.1	▲ 1.0	Jun.
7 月	84.9	▲ 1.0	86.8	0.1	83.7	▲ 1.1	85.5	0.6	Jul.
8 月	85.4	0.6	79.7	▲ 0.5	84.5	1.0	78.8	0.4	Aug.
9 月	83.6	▲ 2.1	85.4	▲ 4.6	81.7	▲ 3.3	83.5	▲ 5.0	Sep.
10 月	81.9	▲ 2.0	87.2	▲ 3.1	82.1	0.5	87.1	▲ 0.9	Oct.
11 月	83.1	1.5	86.9	▲ 2.9	82.0	▲ 0.1	85.8	▲ 3.1	Nov.
12 月	83.9	1.0	82.4	▲ 4.2	83.1	1.3	81.5	▲ 4.2	Dec.
平成25 年 1 月	84.9	1.2	77.5	▲ 2.5	84.9	2.2	76.5	▲ 2.2	Jan. 2013

	生産者在庫 Inventory				生産者在庫率 Inventory Ratio				
	季節調整済指数 Seasonal Adjustment Index		原指数 Original Index		季節調整済指数 Seasonal Adjustment Index		原指数 Original Index		
	前月(期)比 %Change From Previous Month(Quarter)		前年 (同月期)比 %Change From Previous Year		前月(期)比 %Change From Previous Month(Quarter)		前年 (同月期)比 %Change From Previous Year		
平成 22 年			85.6	▲ 3.5			120.5	▲ 10.3	C.Y. 2010
23 年			86.3	0.8			119.3	▲ 1.0	2011
24 年			88.5	2.5			119.5	0.2	2012
平成 21 年度			85.2	▲ 10.6			128.9	6.4	F.Y. 2009
22 年度			86.1	1.1			119.5	▲ 7.3	2010
23 年度			86.8	0.8			118.3	▲ 1.0	2011
平成23 年 IV 期	86.8	▲ 0.8	86.3	0.8	119.5	▲ 1.1	116.4	1.1	Q4 2011
平成24 年 I 期	88.4	1.8	86.8	0.8	112.9	▲ 5.5	116.4	▲ 3.4	Q1 2012
II 期	89.3	1.0	88.9	1.7	116.9	3.5	117.4	▲ 2.7	Q2
III 期	90.4	1.2	90.5	3.3	124.9	6.8	123.6	3.3	Q3
IV 期	89.0	▲ 1.5	88.5	2.5	123.6	▲ 1.0	120.5	3.5	Q4
平成23 年 11 月	87.5	▲ 0.6	88.2	2.0	118.7	▲ 1.9	116.6	2.9	Nov. 2011
12 月	86.8	▲ 0.8	86.3	0.8	118.8	0.1	116.2	0.2	Dec.
平成24 年 1 月	86.8	0.0	88.1	1.1	113.8	▲ 4.2	127.5	▲ 2.7	Jan. 2012
2 月	87.8	1.2	90.2	1.7	113.0	▲ 0.7	118.0	▲ 1.2	Feb.
3 月	88.4	0.7	86.8	0.8	111.9	▲ 1.0	103.8	▲ 6.4	Mar.
4 月	88.9	0.6	87.1	▲ 0.3	116.7	4.3	113.6	▲ 4.1	Apr.
5 月	88.6	▲ 0.3	87.6	0.7	113.7	▲ 2.6	120.7	▲ 4.3	May
6 月	89.3	0.8	88.9	1.7	120.4	5.9	118.0	0.8	Jun.
7 月	90.7	1.6	91.1	3.8	122.9	2.1	120.0	0.9	Jul.
8 月	89.7	▲ 1.1	89.6	2.5	122.6	▲ 0.2	128.1	1.8	Aug.
9 月	90.4	0.8	90.5	3.3	129.3	5.5	122.8	7.5	Sep.
10 月	88.9	▲ 1.7	89.3	1.0	121.4	▲ 6.1	116.8	0.3	Oct.
11 月	88.9	0.0	89.6	1.6	121.9	0.4	119.8	2.7	Nov.
12 月	89.0	0.1	88.5	2.5	127.6	4.7	124.8	7.4	Dec.
平成25 年 1 月	88.7	▲ 0.3	90.1	2.3	120.5	▲ 5.6	135.0	5.9	Jan. 2013

< 18. 資本財 ; Capital goods >

平成17年 = 100
index,2005= 100

	生産 Production				生産者出荷 Shipments				
	季節調整済指数 Seasonal Adjustment Index		原指数 Original Index		季節調整済指数 Seasonal Adjustment Index		原指数 Original Index		
	前月(期)比 %Change From Previous Month(Quarter)		前年 (同月期)比 %Change From Previous Year		前月(期)比 %Change From Previous Month(Quarter)		前年 (同月期)比 %Change From Previous Year		
平成 22 年			81.7	23.8			84.7	22.4	C.Y. 2010
23 年			85.2	4.3			86.1	1.7	2011
24 年			83.8	▲ 1.6			86.2	0.1	2012
平成 21 年度			68.6	▲ 23.2			72.3	▲ 21.5	F.Y. 2009
22 年度			82.7	20.6			84.8	17.3	2010
23 年度			87.1	5.3			88.3	4.1	2011
平成23 年 IV 期	89.4	1.9	87.3	4.4	90.6	2.1	87.8	4.6	Q4 2011
平成24 年 I 期	86.9	▲ 2.8	93.5	8.6	89.4	▲ 1.3	98.1	10.1	Q1 2012
II 期	86.0	▲ 1.0	80.8	3.9	92.8	3.8	85.0	11.4	Q2
III 期	81.9	▲ 4.8	83.6	▲ 6.8	82.7	▲ 10.9	84.7	▲ 7.0	Q3
IV 期	78.3	▲ 4.4	77.2	▲ 11.6	78.6	▲ 5.0	77.0	▲ 12.3	Q4
平成23 年 11 月	88.5	▲ 1.0	86.8	4.1	91.7	3.3	88.7	7.4	Nov. 2011
12 月	90.3	2.0	90.9	3.4	91.2	▲ 0.5	92.1	2.9	Dec.
平成24 年 1 月	89.5	▲ 0.9	79.8	2.8	90.5	▲ 0.8	81.5	4.4	Jan. 2012
2 月	85.2	▲ 4.8	91.1	4.7	89.2	▲ 1.4	93.9	6.9	Feb.
3 月	86.1	1.1	109.5	16.9	88.4	▲ 0.9	119.0	17.4	Mar.
4 月	89.3	3.7	77.9	15.6	94.0	6.3	80.6	25.0	Apr.
5 月	83.7	▲ 6.3	77.3	3.3	93.9	▲ 0.1	80.8	14.4	May
6 月	85.0	1.6	87.3	▲ 4.4	90.4	▲ 3.7	93.5	▲ 0.2	Jun.
7 月	84.3	▲ 0.8	84.0	▲ 3.8	83.6	▲ 7.5	83.3	▲ 2.9	Jul.
8 月	82.7	▲ 1.9	78.1	▲ 6.8	84.2	0.7	76.7	▲ 6.8	Aug.
9 月	78.7	▲ 4.8	88.7	▲ 9.5	80.4	▲ 4.5	94.2	▲ 10.4	Sep.
10 月	76.6	▲ 2.7	74.7	▲ 11.2	76.3	▲ 5.1	73.5	▲ 10.9	Oct.
11 月	76.3	▲ 0.4	76.1	▲ 12.3	77.1	1.0	75.9	▲ 14.4	Nov.
12 月	81.9	7.3	80.9	▲ 11.0	82.3	6.7	81.6	▲ 11.4	Dec.
平成25 年 1 月	78.7	▲ 3.9	71.5	▲ 10.4	81.4	▲ 1.1	74.6	▲ 8.5	Jan. 2013

	生産者在庫 Inventory				生産者在庫率 Inventory Ratio				
	季節調整済指数 Seasonal Adjustment Index		原指数 Original Index		季節調整済指数 Seasonal Adjustment Index		原指数 Original Index		
	前月(期)比 %Change From Previous Month(Quarter)		前年 (同月期)比 %Change From Previous Year		前月(期)比 %Change From Previous Month(Quarter)		前年 (同月期)比 %Change From Previous Year		
平成 22 年			81.8	▲ 9.6			112.5	▲ 42.0	C.Y. 2010
23 年			92.2	12.7			106.7	▲ 5.2	2011
24 年			102.1	10.7			114.3	7.1	2012
平成 21 年度			76.7	▲ 23.5			175.8	27.9	F.Y. 2009
22 年度			68.0	▲ 11.3			107.6	▲ 38.8	2010
23 年度			89.5	31.6			106.8	▲ 0.7	2011
平成23 年 IV 期	92.7	▲ 2.4	92.2	12.7	104.5	▲ 2.5	107.6	▲ 1.4	Q4 2011
平成24 年 I 期	96.5	4.1	89.5	31.6	104.3	▲ 0.2	102.9	0.3	Q1 2012
II 期	97.2	0.7	96.8	13.1	110.1	5.6	113.5	▲ 1.1	Q2
III 期	98.9	1.7	93.8	4.1	119.0	8.1	113.1	11.1	Q3
IV 期	102.7	3.8	102.1	10.7	124.1	4.3	127.7	18.7	Q4
平成23 年 11 月	94.2	0.2	97.9	13.0	106.1	0.9	111.0	▲ 0.1	Nov. 2011
12 月	92.7	▲ 1.6	92.2	12.7	102.2	▲ 3.7	100.5	▲ 1.9	Dec.
平成24 年 1 月	95.9	3.5	103.9	8.2	103.4	1.2	127.1	▲ 5.8	Jan. 2012
2 月	97.3	1.5	105.6	12.8	101.5	▲ 1.8	108.2	1.9	Feb.
3 月	96.5	▲ 0.8	89.5	31.6	107.9	6.3	73.4	9.9	Mar.
4 月	102.0	5.7	93.2	32.8	111.3	3.2	112.2	▲ 6.0	Apr.
5 月	105.4	3.3	103.0	21.7	109.2	▲ 1.9	124.5	▲ 4.5	May
6 月	97.2	▲ 7.8	96.8	13.1	109.7	0.5	103.7	9.4	Jun.
7 月	102.7	5.7	103.4	17.5	117.8	7.4	115.0	13.3	Jul.
8 月	104.7	1.9	106.7	13.8	120.8	2.5	127.0	11.3	Aug.
9 月	98.9	▲ 5.5	93.8	4.1	118.3	▲ 2.1	97.2	8.4	Sep.
10 月	99.6	0.7	100.3	5.9	120.9	2.2	127.9	14.9	Oct.
11 月	102.5	2.9	106.5	8.8	127.5	5.5	133.4	20.2	Nov.
12 月	102.7	0.2	102.1	10.7	123.9	▲ 2.8	121.8	21.2	Dec.
平成25 年 1 月	104.4	1.7	113.1	8.9	120.2	▲ 3.0	147.8	16.3	Jan. 2013

< 19. 資本財(除. 輸送機械) ; Capital goods (excl.Transport equipment) >

平成17年 = 100
index,2005= 100

	生産 Production				生産者出荷 Shipments				
	季節調整済指数 Seasonal Adjustment Index		原指数 Original Index		季節調整済指数 Seasonal Adjustment Index		原指数 Original Index		
	前月(期)比 %Change From Previous Month(Quarter)		前年 (同月期)比 %Change From Previous Year		前月(期)比 %Change From Previous Month(Quarter)		前年 (同月期)比 %Change From Previous Year		
平成 22 年			79.6	23.2			80.7	21.5	C.Y. 2010
23 年			85.2	7.0			85.1	5.5	2011
24 年			82.7	▲ 2.9			83.3	▲ 2.1	2012
平成 21 年度			66.0	▲ 25.2			67.7	▲ 24.2	F.Y. 2009
22 年度			81.5	23.5			82.2	21.4	2010
23 年度			86.4	6.0			86.6	5.4	2011
平成23 年 IV期	87.5	0.2	84.5	3.2	87.7	1.2	83.7	2.1	Q4 2011
平成24 年 I 期	84.5	▲ 3.4	93.1	5.4	85.5	▲ 2.5	95.7	7.0	Q1 2012
II 期	85.0	0.6	79.3	▲ 0.3	86.1	0.7	79.1	0.9	Q2
III 期	82.0	▲ 3.5	83.3	▲ 6.1	82.0	▲ 4.8	84.0	▲ 5.3	Q3
IV 期	77.1	▲ 6.0	75.2	▲ 11.0	77.1	▲ 6.0	74.2	▲ 11.4	Q4
平成23 年 11月	87.2	0.2	83.7	3.6	87.3	0.6	82.3	2.6	Nov. 2011
12月	88.4	1.4	90.4	3.7	89.0	1.9	90.8	2.4	Dec.
平成24 年 1月	86.8	▲ 1.8	77.0	2.4	85.9	▲ 3.5	74.4	2.2	Jan. 2012
2月	83.0	▲ 4.4	89.2	4.6	85.2	▲ 0.8	91.9	6.4	Feb.
3月	83.8	1.0	113.0	8.3	85.4	0.2	120.9	10.8	Mar.
4月	84.9	1.3	75.4	3.9	84.0	▲ 1.6	73.2	3.4	Apr.
5月	84.2	▲ 0.8	75.7	▲ 0.5	88.7	5.6	77.9	5.1	May
6月	86.0	2.1	86.8	▲ 3.3	85.6	▲ 3.5	86.3	▲ 4.5	Jun.
7月	84.9	▲ 1.3	81.9	▲ 3.3	84.1	▲ 1.8	79.8	▲ 4.5	Jul.
8月	82.0	▲ 3.4	77.8	▲ 7.3	81.6	▲ 3.0	77.2	▲ 7.1	Aug.
9月	79.2	▲ 3.4	90.2	▲ 7.4	80.4	▲ 1.5	95.1	▲ 4.4	Sep.
10月	75.6	▲ 4.5	71.4	▲ 10.1	75.0	▲ 6.7	69.2	▲ 11.2	Oct.
11月	74.8	▲ 1.1	73.0	▲ 12.8	75.0	0.0	71.7	▲ 12.9	Nov.
12月	80.8	8.0	81.2	▲ 10.2	81.3	8.4	81.8	▲ 9.9	Dec.
平成25 年 1月	76.0	▲ 5.9	68.6	▲ 10.9	77.1	▲ 5.2	67.7	▲ 9.0	Jan. 2013

	生産者在庫 Inventory				生産者在庫率 Inventory Ratio				
	季節調整済指数 Seasonal Adjustment Index		原指数 Original Index		季節調整済指数 Seasonal Adjustment Index		原指数 Original Index		
	前月(期)比 %Change From Previous Month(Quarter)		前年 (同月期)比 %Change From Previous Year		前月(期)比 %Change From Previous Month(Quarter)		前年 (同月期)比 %Change From Previous Year		
平成 22 年			86.7	▲ 9.7			121.3	▲ 45.2	C.Y. 2010
23 年			100.9	16.4			113.3	▲ 6.6	2011
24 年			116.5	15.5			126.1	11.3	2012
平成 21 年度			81.3	▲ 29.1			201.3	38.3	F.Y. 2009
22 年度			81.4	0.1			115.4	▲ 42.7	2010
23 年度			96.2	18.2			113.6	▲ 1.6	2011
平成23 年 IV期	100.3	▲ 2.3	100.9	16.4	115.7	0.3	118.5	1.2	Q4 2011
平成24 年 I 期	101.1	0.8	96.2	18.2	111.7	▲ 3.5	110.4	0.8	Q1 2012
II 期	108.8	7.6	108.1	18.9	120.9	8.2	125.9	8.4	Q2
III 期	109.7	0.8	101.9	6.8	130.0	7.5	123.3	12.8	Q3
IV 期	115.8	5.6	116.5	15.5	141.3	8.7	144.7	22.1	Q4
平成23 年 11月	102.4	2.5	104.7	17.8	118.7	3.4	123.3	4.1	Nov. 2011
12月	100.3	▲ 2.1	100.9	16.4	113.5	▲ 4.4	112.3	0.4	Dec.
平成24 年 1月	102.4	2.1	110.8	12.1	112.5	▲ 0.9	136.2	▲ 3.1	Jan. 2012
2月	104.3	1.9	114.2	16.8	112.8	0.3	118.3	5.5	Feb.
3月	101.1	▲ 3.1	96.2	18.2	109.8	▲ 2.7	76.8	1.5	Mar.
4月	106.5	5.3	100.4	23.3	118.8	8.2	123.3	5.1	Apr.
5月	115.9	8.8	112.5	23.6	121.3	2.1	136.9	6.5	May
6月	108.8	▲ 6.1	108.1	18.9	122.5	1.0	117.6	14.7	Jun.
7月	113.5	4.3	114.1	22.0	127.6	4.2	127.9	15.6	Jul.
8月	114.2	0.6	116.5	16.3	130.0	1.9	136.7	12.1	Aug.
9月	109.7	▲ 3.9	101.9	6.8	132.4	1.8	105.4	10.5	Sep.
10月	110.7	0.9	108.9	10.9	137.3	3.7	143.2	19.5	Oct.
11月	113.4	2.4	116.0	10.8	144.2	5.0	149.8	21.5	Nov.
12月	115.8	2.1	116.5	15.5	142.5	▲ 1.2	141.0	25.6	Dec.
平成25 年 1月	115.9	0.1	125.4	13.2	136.4	▲ 4.3	165.2	21.3	Jan. 2013

< 20. 建設財 ; Construction goods >

平成17年 = 100
index,2005= 100

	生産 Production				生産者出荷 Shipments				
	季節調整済指数 Seasonal Adjustment Index		原指数 Original Index		季節調整済指数 Seasonal Adjustment Index		原指数 Original Index		
	前月(期)比 %Change From Previous Month(Quarter)		前年 (同月期)比 %Change From Previous Year		前月(期)比 %Change From Previous Month(Quarter)		前年 (同月期)比 %Change From Previous Year		
平成 22 年			78.8	1.9			80.4	3.1	C.Y. 2010
23 年			80.6	2.3			81.2	1.0	2011
24 年			82.8	2.7			82.8	2.0	2012
平成 21 年度			77.1	▲ 11.7			77.8	▲ 11.1	F.Y. 2009
22 年度			79.5	3.1			81.1	4.2	2010
23 年度			81.2	2.1			80.7	▲ 0.5	2011
平成23 年 IV期	81.2	1.0	84.4	0.4	82.4	2.0	85.8	▲ 0.6	Q4 2011
平成24 年 I 期	82.0	1.0	82.5	2.9	78.2	▲ 5.1	80.1	▲ 2.3	Q1 2012
II 期	80.8	▲ 1.5	78.3	0.3	81.8	4.6	77.4	1.3	Q2
III 期	81.8	1.2	81.2	1.8	82.3	0.6	82.0	1.9	Q3
IV 期	85.0	3.9	89.1	5.6	87.3	6.1	91.8	7.0	Q4
平成23 年 11月	81.8	2.4	87.6	1.5	82.6	2.9	88.9	▲ 0.6	Nov. 2011
12月	82.0	0.2	82.6	▲ 0.7	84.2	1.9	87.3	0.9	Dec.
平成24 年 1月	84.9	3.5	78.9	3.7	78.1	▲ 7.2	74.0	▲ 4.8	Jan. 2012
2月	80.3	▲ 5.4	82.3	1.7	77.8	▲ 0.4	79.9	▲ 1.6	Feb.
3月	80.9	0.7	86.3	3.4	78.7	1.2	86.3	▲ 0.8	Mar.
4月	82.1	1.5	77.2	1.7	80.4	2.2	74.2	▲ 0.5	Apr.
5月	80.1	▲ 2.4	77.3	2.5	82.3	2.4	76.8	5.1	May
6月	80.1	0.0	80.5	▲ 3.1	82.7	0.5	81.1	▲ 0.6	Jun.
7月	82.6	3.1	82.7	4.0	83.0	0.4	82.7	5.1	Jul.
8月	81.5	▲ 1.3	77.7	0.1	81.4	▲ 1.9	77.7	0.0	Aug.
9月	81.4	▲ 0.1	83.3	1.2	82.6	1.5	85.5	0.4	Sep.
10月	86.4	6.1	92.3	11.3	87.8	6.3	92.0	13.4	Oct.
11月	83.6	▲ 3.2	90.7	3.5	85.0	▲ 3.2	92.6	4.2	Nov.
12月	85.0	1.7	84.4	2.2	89.2	4.9	90.9	4.1	Dec.
平成25 年 1月	85.7	0.8	80.7	2.3	88.9	▲ 0.3	85.8	15.9	Jan. 2013

	生産者在庫 Inventory				生産者在庫率 Inventory Ratio				
	季節調整済指数 Seasonal Adjustment Index		原指数 Original Index		季節調整済指数 Seasonal Adjustment Index		原指数 Original Index		
	前月(期)比 %Change From Previous Month(Quarter)		前年 (同月期)比 %Change From Previous Year		前月(期)比 %Change From Previous Month(Quarter)		前年 (同月期)比 %Change From Previous Year		
平成 22 年			93.9	▲ 3.1			116.0	▲ 6.4	C.Y. 2010
23 年			108.5	15.5			118.0	1.7	2011
24 年			127.0	17.1			118.4	0.3	2012
平成 21 年度			94.9	2.5			121.7	3.9	F.Y. 2009
22 年度			96.1	1.3			115.0	▲ 5.5	2010
23 年度			120.5	25.4			118.6	3.1	2011
平成23 年 IV期	110.3	▲ 1.8	108.5	15.5	118.3	▲ 1.2	110.7	4.9	Q4 2011
平成24 年 I 期	125.7	14.0	120.5	25.4	116.3	▲ 1.7	113.4	1.8	Q1 2012
II 期	123.5	▲ 1.8	126.2	13.7	117.7	1.2	124.1	▲ 1.8	Q2
III 期	130.8	5.9	131.5	16.5	120.4	2.3	124.3	0.5	Q3
IV 期	129.1	▲ 1.3	127.0	17.1	119.5	▲ 0.7	111.7	0.9	Q4
平成23 年 11月	114.1	▲ 0.5	115.7	20.6	118.2	▲ 1.7	107.7	6.6	Nov. 2011
12月	110.3	▲ 3.3	108.5	15.5	116.6	▲ 1.4	108.2	3.7	Dec.
平成24 年 1月	118.4	7.3	116.8	23.2	116.4	▲ 0.2	118.3	3.7	Jan. 2012
2月	122.9	3.8	120.4	22.5	113.6	▲ 2.4	112.6	▲ 0.4	Feb.
3月	125.7	2.3	120.5	25.4	118.9	4.7	109.4	2.2	Mar.
4月	127.6	1.5	124.1	23.4	121.1	1.9	124.1	2.0	Apr.
5月	125.8	▲ 1.4	125.7	18.4	111.7	▲ 7.8	124.5	▲ 7.1	May
6月	123.5	▲ 1.8	126.2	13.7	120.4	7.8	123.7	0.2	Jun.
7月	124.7	1.0	127.8	13.1	116.3	▲ 3.4	120.6	▲ 4.0	Jul.
8月	127.6	2.3	131.3	13.3	118.8	2.1	129.5	0.2	Aug.
9月	130.8	2.5	131.5	16.5	126.1	6.1	122.8	5.6	Sep.
10月	131.5	0.5	134.6	14.7	116.4	▲ 7.7	112.4	▲ 3.2	Oct.
11月	132.2	0.5	134.0	15.8	120.3	3.4	109.6	1.8	Nov.
12月	129.1	▲ 2.3	127.0	17.1	121.8	1.2	113.0	4.4	Dec.
平成25 年 1月	124.3	▲ 3.7	122.7	5.1	120.9	▲ 0.7	122.9	3.9	Jan. 2013

< 21. 耐久消費財 ; Durable consumer goods >

平成17年 = 100
index,2005= 100

	生産 Production				生産者出荷 Shipments				
	季節調整済指数 Seasonal Adjustment Index		原指数 Original Index		季節調整済指数 Seasonal Adjustment Index		原指数 Original Index		
	前月(期)比 %Change From Previous Month(Quarter)		前年 (同月期)比 %Change From Previous Year		前月(期)比 %Change From Previous Month(Quarter)		前年 (同月期)比 %Change From Previous Year		
平成 22 年			92.6	19.3			101.3	23.7	C.Y. 2010
23 年			79.6	▲ 14.0			88.7	▲ 12.4	2011
24 年			83.8	5.3			88.6	▲ 0.1	2012
平成 21 年度			85.2	▲ 10.2			89.9	▲ 9.2	F.Y. 2009
22 年度			88.2	3.5			97.9	8.9	2010
23 年度			84.3	▲ 4.4			91.7	▲ 6.3	2011
平成23 年 IV 期	86.2	▲ 0.3	90.3	▲ 3.9	92.1	▲ 3.8	98.6	▲ 8.2	Q4 2011
平成24 年 I 期	95.4	10.7	94.1	25.3	100.7	9.3	99.5	13.7	Q1 2012
II 期	88.9	▲ 6.8	84.3	30.5	96.5	▲ 4.2	87.4	24.0	Q2
III 期	80.8	▲ 9.1	82.2	▲ 6.9	85.8	▲ 11.1	87.2	▲ 11.1	Q3
IV 期	70.2	▲ 13.1	74.6	▲ 17.4	74.5	▲ 13.2	80.2	▲ 18.7	Q4
平成23 年 11 月	78.5	▲ 12.9	85.6	▲ 13.1	86.0	▲ 9.7	94.5	▲ 15.9	Nov. 2011
12 月	90.1	14.8	90.3	▲ 3.0	95.2	10.7	103.3	▲ 5.7	Dec.
平成24 年 1 月	98.8	9.7	86.7	7.8	99.9	4.9	86.7	6.4	Jan. 2012
2 月	92.6	▲ 6.3	96.2	9.6	103.6	3.7	102.3	4.7	Feb.
3 月	94.8	2.4	99.3	74.2	98.5	▲ 4.9	109.5	31.5	Mar.
4 月	97.2	2.5	82.3	85.4	101.4	2.9	82.5	70.5	Apr.
5 月	86.5	▲ 11.0	79.9	31.0	97.1	▲ 4.2	83.0	37.0	May
6 月	83.1	▲ 3.9	90.7	2.5	91.1	▲ 6.2	96.8	▲ 5.5	Jun.
7 月	86.0	3.5	94.0	2.3	90.4	▲ 0.8	96.6	▲ 7.0	Jul.
8 月	83.4	▲ 3.0	75.5	▲ 5.7	87.9	▲ 2.8	79.9	▲ 7.5	Aug.
9 月	73.0	▲ 12.5	77.1	▲ 16.9	79.0	▲ 10.1	85.1	▲ 18.3	Sep.
10 月	71.2	▲ 2.5	78.7	▲ 17.1	73.8	▲ 6.6	79.0	▲ 19.3	Oct.
11 月	68.0	▲ 4.5	75.1	▲ 12.3	72.0	▲ 2.4	79.2	▲ 16.2	Nov.
12 月	71.5	5.1	70.0	▲ 22.5	77.6	7.8	82.5	▲ 20.1	Dec.
平成25 年 1 月	79.6	11.3	71.5	▲ 17.5	83.5	7.6	73.9	▲ 14.8	Jan. 2013

	生産者在庫 Inventory				生産者在庫率 Inventory Ratio				
	季節調整済指数 Seasonal Adjustment Index		原指数 Original Index		季節調整済指数 Seasonal Adjustment Index		原指数 Original Index		
	前月(期)比 %Change From Previous Month(Quarter)		前年 (同月期)比 %Change From Previous Year		前月(期)比 %Change From Previous Month(Quarter)		前年 (同月期)比 %Change From Previous Year		
平成 22 年			88.0	8.5			90.4	▲ 10.4	C.Y. 2010
23 年			79.6	▲ 9.5			94.7	4.8	2011
24 年			88.1	10.7			120.3	27.0	2012
平成 21 年度			71.0	3.5			89.4	▲ 19.7	F.Y. 2009
22 年度			83.6	17.7			94.0	5.1	2010
23 年度			92.4	10.5			92.7	▲ 1.4	2011
平成23 年 IV 期	84.0	▲ 4.3	79.6	▲ 9.5	85.9	▲ 2.7	87.3	▲ 9.6	Q4 2011
平成24 年 I 期	110.8	31.9	92.4	10.5	92.9	8.1	97.3	▲ 7.5	Q1 2012
II 期	112.8	1.8	109.4	30.5	125.6	35.2	122.2	17.5	Q2
III 期	104.5	▲ 7.4	96.6	19.1	136.7	8.8	127.5	55.1	Q3
IV 期	93.0	▲ 11.0	88.1	10.7	131.9	▲ 3.5	134.0	53.5	Q4
平成23 年 11 月	87.6	▲ 2.7	100.3	3.4	85.5	▲ 9.6	91.6	▲ 7.9	Nov. 2011
12 月	84.0	▲ 4.1	79.6	▲ 9.5	77.5	▲ 9.4	74.6	▲ 23.6	Dec.
平成24 年 1 月	88.2	5.0	97.4	▲ 16.3	83.3	7.5	114.7	▲ 19.1	Jan. 2012
2 月	88.6	0.5	100.7	▲ 15.8	86.9	4.3	100.0	▲ 7.0	Feb.
3 月	110.8	25.1	92.4	10.5	108.4	24.7	77.3	16.2	Mar.
4 月	118.4	6.9	104.7	28.2	125.1	15.4	120.1	8.7	Apr.
5 月	119.3	0.8	113.1	14.2	128.3	2.6	137.6	10.0	May
6 月	112.8	▲ 5.4	109.4	30.5	123.4	▲ 3.8	108.8	42.6	Jun.
7 月	117.9	4.5	117.1	49.9	145.5	17.9	133.5	73.8	Jul.
8 月	114.0	▲ 3.3	114.4	29.9	136.7	▲ 6.0	142.8	51.9	Aug.
9 月	104.5	▲ 8.3	96.6	19.1	127.9	▲ 6.4	106.3	40.2	Sep.
10 月	98.2	▲ 6.0	108.0	9.1	140.8	10.1	142.4	48.8	Oct.
11 月	95.5	▲ 2.7	109.4	9.1	130.9	▲ 7.0	140.2	53.1	Nov.
12 月	93.0	▲ 2.6	88.1	10.7	123.9	▲ 5.3	119.3	59.9	Dec.
平成25 年 1 月	86.3	▲ 7.2	95.3	▲ 2.2	105.0	▲ 15.3	144.5	26.0	Jan. 2013

< 22. 非耐久消費財 ; Non-durable consumer goods >

平成17年 = 100
index,2005= 100

	生産 Production				生産者出荷 Shipments				
	季節調整済指数 Seasonal Adjustment Index		原指数 Original Index		季節調整済指数 Seasonal Adjustment Index		原指数 Original Index		
	前月(期)比 %Change From Previous Month(Quarter)		前年 (同月期)比 %Change From Previous Year		前月(期)比 %Change From Previous Month(Quarter)		前年 (同月期)比 %Change From Previous Year		
平成 22 年			103.6	0.7			102.6	0.8	C.Y. 2010
23 年			108.5	4.7			104.4	1.8	2011
24 年			109.9	1.3			106.9	2.4	2012
平成 21 年度			103.1	0.1			102.0	1.0	F.Y. 2009
22 年度			104.4	1.3			103.2	1.2	2010
23 年度			109.7	5.1			105.2	1.9	2011
平成23 年 IV 期	109.3	▲ 0.1	112.8	2.5	105.6	▲ 0.3	108.8	2.0	Q4 2011
平成24 年 I 期	109.3	0.0	102.7	5.0	105.5	▲ 0.1	99.9	3.2	Q1 2012
II 期	109.8	0.5	111.9	0.0	106.2	0.7	107.6	3.4	Q2
III 期	109.3	▲ 0.5	111.1	▲ 0.2	107.2	0.9	108.9	1.0	Q3
IV 期	109.1	▲ 0.2	113.9	1.0	106.8	▲ 0.4	111.1	2.1	Q4
平成23 年 11 月	110.5	2.5	115.4	5.0	106.3	1.4	107.9	2.7	Nov. 2011
12 月	109.6	▲ 0.8	113.0	0.6	105.8	▲ 0.5	114.2	1.2	Dec.
平成24 年 1 月	108.4	▲ 1.1	90.9	0.2	104.9	▲ 0.9	88.2	▲ 0.9	Jan. 2012
2 月	108.2	▲ 0.2	104.5	3.7	104.8	▲ 0.1	100.5	2.8	Feb.
3 月	111.3	2.9	112.7	10.6	106.7	1.8	111.0	7.0	Mar.
4 月	109.4	▲ 1.7	111.1	2.7	105.2	▲ 1.4	107.0	5.1	Apr.
5 月	108.3	▲ 1.0	107.6	▲ 0.6	105.3	0.1	105.1	3.9	May
6 月	111.7	3.1	116.9	▲ 2.1	108.1	2.7	110.6	1.3	Jun.
7 月	111.2	▲ 0.4	117.5	2.4	107.9	▲ 0.2	112.0	1.5	Jul.
8 月	108.9	▲ 2.1	107.2	0.2	107.8	▲ 0.1	108.6	3.3	Aug.
9 月	107.9	▲ 0.9	108.7	▲ 3.0	105.8	▲ 1.9	106.2	▲ 1.7	Sep.
10 月	108.3	0.4	114.8	4.3	105.7	▲ 0.1	108.9	4.3	Oct.
11 月	108.7	0.4	115.3	▲ 0.1	107.7	1.9	110.7	2.6	Nov.
12 月	110.3	1.5	111.6	▲ 1.2	107.1	▲ 0.6	113.7	▲ 0.4	Dec.
平成25 年 1 月	110.6	0.3	94.5	4.0	107.0	▲ 0.1	91.5	3.7	Jan. 2013

	生産者在庫 Inventory				生産者在庫率 Inventory Ratio				
	季節調整済指数 Seasonal Adjustment Index		原指数 Original Index		季節調整済指数 Seasonal Adjustment Index		原指数 Original Index		
	前月(期)比 %Change From Previous Month(Quarter)		前年 (同月期)比 %Change From Previous Year		前月(期)比 %Change From Previous Month(Quarter)		前年 (同月期)比 %Change From Previous Year		
平成 22 年			87.6	▲ 4.2			115.9	7.3	C.Y. 2010
23 年			83.2	▲ 5.0			107.4	▲ 7.3	2011
24 年			85.1	2.3			106.6	▲ 0.7	2012
平成 21 年度			96.1	1.2			109.3	5.3	F.Y. 2009
22 年度			76.3	▲ 20.6			111.8	2.3	2010
23 年度			86.3	13.1			108.4	▲ 3.0	2011
平成23 年 IV 期	88.7	▲ 1.3	83.2	▲ 5.0	100.8	▲ 4.8	102.0	▲ 17.7	Q4 2011
平成24 年 I 期	89.9	1.4	86.3	13.1	102.0	1.2	101.7	3.9	Q1 2012
II 期	88.1	▲ 2.0	90.2	▲ 4.4	109.9	7.7	106.1	▲ 12.6	Q2
III 期	90.3	2.5	90.5	0.4	108.5	▲ 1.3	111.0	2.4	Q3
IV 期	90.8	0.6	85.1	2.3	106.4	▲ 1.9	107.5	5.4	Q4
平成23 年 11 月	90.4	1.1	94.1	▲ 0.3	101.1	▲ 0.2	109.4	▲ 7.4	Nov. 2011
12 月	88.7	▲ 1.9	83.2	▲ 5.0	100.0	▲ 1.1	91.1	▲ 7.3	Dec.
平成24 年 1 月	87.1	▲ 1.8	84.6	▲ 3.2	99.1	▲ 0.9	110.3	▲ 3.1	Jan. 2012
2 月	86.3	▲ 0.9	85.6	▲ 1.8	97.7	▲ 1.4	101.1	0.2	Feb.
3 月	89.9	4.2	86.3	13.1	109.1	11.7	93.8	18.6	Mar.
4 月	89.3	▲ 0.7	88.6	5.1	112.1	2.7	102.0	▲ 26.5	Apr.
5 月	89.8	0.6	89.3	▲ 0.4	108.3	▲ 3.4	108.0	▲ 4.6	May
6 月	88.1	▲ 1.9	90.2	▲ 4.4	109.4	1.0	108.2	▲ 3.7	Jun.
7 月	89.0	1.0	93.9	0.0	110.2	0.7	112.5	3.8	Jul.
8 月	87.7	▲ 1.5	89.6	▲ 2.5	103.8	▲ 5.8	108.5	▲ 2.9	Aug.
9 月	90.3	3.0	90.5	0.4	111.6	7.5	111.9	6.6	Sep.
10 月	93.1	3.1	94.2	4.2	108.5	▲ 2.8	113.1	7.1	Oct.
11 月	88.3	▲ 5.2	91.9	▲ 2.3	102.0	▲ 6.0	110.4	0.9	Nov.
12 月	90.8	2.8	85.1	2.3	108.6	6.5	99.0	8.7	Dec.
平成25 年 1 月	90.6	▲ 0.2	88.0	4.0	104.4	▲ 3.9	116.3	5.4	Jan. 2013

〈 23. 生産財 ; Producer goods 〉

平成17年 =100
index,2005= 100

	生産 Production				生産者出荷 Shipments				
	季節調整済指数 Seasonal Adjustment Index		原指数 Original Index		季節調整済指数 Seasonal Adjustment Index		原指数 Original Index		
	前月(期)比 %Change From Previous Month(Quarter)		前年 (同月期)比 %Change From Previous Year		前月(期)比 %Change From Previous Month(Quarter)		前年 (同月期)比 %Change From Previous Year		
平成 22 年			98.8	20.8			98.0	19.2	C.Y. 2010
23 年			94.9	▲ 3.9			94.3	▲ 3.8	2011
24 年			93.1	▲ 1.9			93.7	▲ 0.6	2012
平成 21 年度			88.9	▲ 6.1			88.7	▲ 5.8	F.Y. 2009
22 年度			98.7	11.0			97.8	10.3	2010
23 年度			94.8	▲ 4.0			94.3	▲ 3.6	2011
平成23 年 IV期	95.2	0.1	96.6	▲ 4.2	95.1	0.3	96.4	▲ 3.2	Q4 2011
平成24 年 I 期	96.4	1.3	94.4	▲ 0.4	95.9	0.8	94.6	0.2	Q1 2012
II 期	94.9	▲ 1.6	93.4	3.5	95.1	▲ 0.8	93.1	5.0	Q2
III 期	90.0	▲ 5.2	92.7	▲ 5.4	91.3	▲ 4.0	94.0	▲ 3.7	Q3
IV 期	89.8	▲ 0.2	91.7	▲ 5.1	90.9	▲ 0.4	92.9	▲ 3.6	Q4
平成23 年 11月	94.3	▲ 1.5	96.3	▲ 4.9	93.2	▲ 2.5	95.2	▲ 5.0	Nov. 2011
12月	95.7	1.5	95.0	▲ 5.9	96.5	3.5	96.6	▲ 4.0	Dec.
平成24 年 1月	95.5	▲ 0.2	88.9	▲ 5.9	94.6	▲ 2.0	87.2	▲ 5.3	Jan. 2012
2月	96.2	0.7	94.4	▲ 2.1	95.2	0.6	93.9	▲ 1.4	Feb.
3月	97.4	1.2	99.9	6.7	97.8	2.7	102.8	7.1	Mar.
4月	96.7	▲ 0.7	92.2	7.7	96.7	▲ 1.1	91.9	8.6	Apr.
5月	93.9	▲ 2.9	91.1	5.0	94.6	▲ 2.2	91.0	7.8	May
6月	94.2	0.3	97.0	▲ 1.2	94.0	▲ 0.6	96.5	▲ 0.7	Jun.
7月	91.7	▲ 2.7	96.4	▲ 2.2	91.8	▲ 2.3	95.7	▲ 1.1	Jul.
8月	90.4	▲ 1.4	89.4	▲ 5.7	92.3	0.5	91.2	▲ 3.1	Aug.
9月	87.9	▲ 2.8	92.3	▲ 8.2	89.8	▲ 2.7	95.0	▲ 6.9	Sep.
10月	90.0	2.4	94.6	▲ 4.0	90.6	0.9	94.7	▲ 2.7	Oct.
11月	89.1	▲ 1.0	91.8	▲ 4.7	89.3	▲ 1.4	92.5	▲ 2.8	Nov.
12月	90.3	1.3	88.7	▲ 6.6	92.7	3.8	91.5	▲ 5.3	Dec.
平成25 年 1月	91.0	0.8	85.6	▲ 3.7	91.5	▲ 1.3	85.5	▲ 1.9	Jan. 2013

	生産者在庫 Inventory				生産者在庫率 Inventory Ratio				
	季節調整済指数 Seasonal Adjustment Index		原指数 Original Index		季節調整済指数 Seasonal Adjustment Index		原指数 Original Index		
	前月(期)比 %Change From Previous Month(Quarter)		前年 (同月期)比 %Change From Previous Year		前月(期)比 %Change From Previous Month(Quarter)		前年 (同月期)比 %Change From Previous Year		
平成 22 年			104.2	8.1			107.8	▲ 19.3	C.Y. 2010
23 年			109.6	5.2			122.1	13.3	2011
24 年			108.1	▲ 1.4			128.5	5.2	2012
平成 21 年度			94.3	▲ 7.4			119.2	▲ 5.6	F.Y. 2009
22 年度			103.4	9.7			109.6	▲ 8.1	2010
23 年度			106.7	3.2			124.7	13.8	2011
平成23 年 IV期	109.1	▲ 0.5	109.6	5.2	126.9	1.4	124.6	13.9	Q4 2011
平成24 年 I 期	109.1	0.0	106.7	3.2	121.5	▲ 4.3	127.5	8.8	Q1 2012
II 期	109.7	0.5	108.5	1.0	126.6	4.2	126.6	0.9	Q2
III 期	110.3	0.5	109.1	0.6	133.0	5.1	128.9	6.3	Q3
IV 期	107.6	▲ 2.4	108.1	▲ 1.4	133.6	0.5	131.2	5.3	Q4
平成23 年 11月	111.3	0.5	112.6	8.9	127.7	▲ 0.2	126.5	17.0	Nov. 2011
12月	109.1	▲ 2.0	109.6	5.2	125.0	▲ 2.1	123.8	13.0	Dec.
平成24 年 1月	109.5	0.4	113.1	4.4	126.3	1.0	140.0	14.8	Jan. 2012
2月	107.9	▲ 1.5	111.4	0.8	118.8	▲ 5.9	129.7	8.3	Feb.
3月	109.1	1.1	106.7	3.2	119.5	0.6	112.7	2.6	Mar.
4月	110.0	0.8	106.9	3.1	127.4	6.6	126.7	0.7	Apr.
5月	108.0	▲ 1.8	108.0	▲ 1.6	121.9	▲ 4.3	128.6	▲ 3.4	May
6月	109.7	1.6	108.5	1.0	130.4	7.0	124.4	5.9	Jun.
7月	112.2	2.3	110.9	1.6	133.3	2.2	126.9	4.6	Jul.
8月	109.8	▲ 2.1	110.4	▲ 0.3	129.6	▲ 2.8	132.5	5.3	Aug.
9月	110.3	0.5	109.1	0.6	136.2	5.1	127.3	9.0	Sep.
10月	110.8	0.5	110.5	0.0	133.7	▲ 1.8	129.0	4.5	Oct.
11月	110.4	▲ 0.4	111.7	▲ 0.8	133.6	▲ 0.1	132.4	4.7	Nov.
12月	107.6	▲ 2.5	108.1	▲ 1.4	133.4	▲ 0.1	132.1	6.7	Dec.
平成25 年 1月	108.5	0.8	112.0	▲ 1.0	130.7	▲ 2.0	144.8	3.4	Jan. 2013

業種・財別 生産・出荷・在庫・在庫率 指数

分類	生産 Production						生産者出荷 Shipments						
	季節調整指数 Seasonal Adjustment Index			原指数 Original Index			季節調整指数 Seasonal Adjustment Index			原指数 Original Index			
	12月 Dec.	1月 Jan.	前月比 %Change From Previous Month	12月 Dec.	1月 Jan.	前年同月比 %Change From Previous Year	12月 Dec.	1月 Jan.	前月比 %Change From Previous Month	12月 Dec.	1月 Jan.	前年同月比 %Change From Previous Year	
業	鉱工業	88.8	89.7	1.0	87.7	82.3	▲ 5.1	90.3	90.4	0.1	91.0	82.6	▲ 3.4
	製造工業	88.8	89.7	1.0	87.7	82.3	▲ 5.1	90.3	90.4	0.1	91.0	82.6	▲ 3.3
	鉄鋼業	85.0	90.6	6.6	84.0	88.3	▲ 1.2	86.4	88.3	2.2	84.8	86.2	▲ 1.3
	非鉄金属工業	85.8	85.5	▲ 0.3	82.8	81.1	▲ 4.3	84.5	81.5	▲ 3.6	79.2	78.6	▲ 5.2
	金属製品工業	78.5	76.8	▲ 2.2	75.5	69.9	▲ 8.6	81.5	76.0	▲ 6.7	83.6	68.3	▲ 6.8
	一般機械工業	82.0	78.6	▲ 4.1	81.4	70.8	▲ 14.7	81.5	79.2	▲ 2.8	81.7	69.5	▲ 12.7
	電気機械工業	92.7	93.0	0.3	89.9	82.3	0.4	99.6	99.1	▲ 0.5	99.9	86.3	11.1
	情報通信機械工業	48.3	50.6	4.8	53.7	44.8	▲ 33.9	58.6	60.3	2.9	71.9	48.7	▲ 32.0
	電子部品・デバイス工業	106.6	106.5	▲ 0.1	102.5	98.3	0.5	121.6	114.4	▲ 5.9	117.1	104.0	5.9
	輸送機械工業	88.1	94.1	6.8	82.9	87.2	▲ 8.9	87.2	91.5	4.9	84.4	88.4	▲ 8.1
	輸送機械工業(除. 船舶・鉄道車両)	88.7	95.6	7.8	83.0	88.3	▲ 7.9	87.5	91.4	4.5	86.0	85.9	▲ 7.6
	精密機械工業	99.1	107.6	8.6	99.4	95.2	▲ 8.5	99.8	109.8	10.0	100.2	95.1	▲ 6.1
	窯業・土石製品工業	85.8	86.1	0.3	87.1	81.1	4.0	85.8	83.5	▲ 2.7	87.2	79.4	1.7
	化学工業	104.4	-	-	105.3	-	-	97.6	-	-	98.7	-	-
	化学工業(除. 医薬品)	86.1	87.0	1.0	87.5	85.2	▲ 1.2	83.6	86.1	3.0	85.3	81.1	1.2
	石油・石炭製品工業	87.2	85.1	▲ 2.4	95.0	91.1	▲ 0.4	88.1	86.2	▲ 2.2	96.7	91.4	1.0
	プラスチック製品工業	88.4	87.9	▲ 0.6	84.7	79.4	▲ 2.0	86.1	86.5	0.5	83.7	77.8	▲ 3.2
	パルプ・紙・紙加工品工業	82.1	84.0	2.3	82.2	80.0	▲ 3.6	87.5	85.4	▲ 2.4	88.3	77.9	0.5
	繊維工業	64.3	63.0	▲ 2.0	63.8	60.4	▲ 6.9	71.5	71.9	0.6	68.2	69.1	▲ 4.0
	食料品・たばこ工業	101.9	-	-	109.9	-	-	102.5	-	-	113.1	-	-
	その他工業	83.9	84.9	1.2	82.4	77.5	▲ 2.5	83.1	84.9	2.2	81.5	76.5	▲ 2.2
	ゴム製品工業	79.5	83.2	4.7	75.8	75.7	▲ 8.4	84.2	86.2	2.4	79.7	78.2	▲ 7.7
	皮革製品工業	52.1	52.3	0.4	50.9	50.1	▲ 13.6	51.3	52.5	2.3	49.1	49.0	▲ 13.7
	家具工業	73.5	72.2	▲ 1.8	71.6	68.2	3.2	69.9	70.5	0.9	69.6	63.0	▲ 0.3
	印刷業	105.2	105.7	0.5	107.5	96.8	▲ 1.1	105.3	105.7	0.4	107.5	96.8	▲ 1.0
	木材・木製品工業	76.5	-	-	75.2	-	-	82.1	-	-	81.7	-	-
	その他製品工業	42.7	47.2	10.5	41.8	39.8	▲ 1.2	72.8	76.5	5.1	72.4	65.5	1.1
種	鉱業	87.7	89.1	1.6	95.6	93.7	▲ 4.2	100.6	102.9	2.3	113.8	112.0	▲ 3.5
類	《参考》												
	産業総合(鉱工業、電力・ガス事業)	89.4	90.2	0.9	88.6	83.5	▲ 4.9	91.1	90.9	▲ 0.2	92.1	84.3	▲ 3.2
	電力・ガス事業	103.9	100.2	▲ 3.6	109.3	111.5	▲ 1.7	104.4	100.7	▲ 3.5	110.0	112.3	▲ 1.6
	新日本標準産業分類(第12回改定)対応品目組替後(注)												
	はん用機械工業(新産業分類)	88.9	90.9	2.2	87.8	81.3	▲ 9.6	87.3	88.3	1.1	88.3	78.3	▲ 8.0
	生産用機械工業(新産業分類)	78.0	69.7	▲ 10.6	78.1	63.1	▲ 19.8	77.4	72.9	▲ 5.8	78.3	63.5	▲ 17.7
	業務用機械工業(新産業分類)	84.0	90.2	7.4	83.3	81.8	▲ 9.7	86.6	89.7	3.6	83.6	79.6	▲ 6.6
	窯業・土石製品工業(新産業分類)	85.5	85.6	0.1	86.9	80.7	3.6	85.1	83.0	▲ 2.5	86.6	79.0	1.5
	繊維工業(新産業分類)	65.1	64.0	▲ 1.7	64.5	61.4	▲ 6.0	72.4	72.8	0.6	69.2	69.8	▲ 3.6
	その他工業(新産業分類)	83.6	84.8	1.4	82.1	77.3	▲ 2.5	82.7	84.4	2.1	81.4	76.0	▲ 2.2
財	鉱工業	88.8	89.7	1.0	87.7	82.3	▲ 5.1	90.3	90.4	0.1	91.0	82.6	▲ 3.4
分	最終需要財	87.6	88.9	1.5	86.8	78.9	▲ 6.5	87.7	89.8	2.4	90.6	79.7	▲ 4.9
	投資財	82.9	80.9	▲ 2.4	82.0	74.2	▲ 6.7	84.3	83.5	▲ 0.9	84.1	77.6	▲ 2.3
	資本財	81.9	78.7	▲ 3.9	80.9	71.5	▲ 10.4	82.3	81.4	▲ 1.1	81.6	74.6	▲ 8.5
	資本財(除. 輸送機械)	80.8	76.0	▲ 5.9	81.2	68.6	▲ 10.9	81.3	77.1	▲ 5.2	81.8	67.7	▲ 9.0
	建設財	85.0	85.7	0.8	84.4	80.7	2.3	89.2	88.9	▲ 0.3	90.9	85.8	15.9
類	消費財	91.9	96.2	4.7	91.2	83.2	▲ 6.4	90.7	94.8	4.5	95.9	81.4	▲ 6.8
	耐久消費財	71.5	79.6	11.3	70.0	71.5	▲ 17.5	77.6	83.5	7.6	82.5	73.9	▲ 14.8
	非耐久消費財	110.3	110.6	0.3	111.6	94.5	4.0	107.1	107.0	▲ 0.1	113.7	91.5	3.7
	生産財	90.3	91.0	0.8	88.7	85.6	▲ 3.7	92.7	91.5	▲ 1.3	91.5	85.5	▲ 1.9
	鉱工業用生産財	90.3	91.3	1.1	88.1	86.1	▲ 3.7	93.2	92.1	▲ 1.2	91.0	86.0	▲ 2.1
	その他用生産財	89.7	88.6	▲ 1.2	94.2	80.8	▲ 3.7	88.0	86.3	▲ 1.9	95.6	81.6	▲ 0.7

(注)「利用上の注意」参照。 Please refer to the REMARKS.

Indices of Industrial Production, Producer's Shipments, Producer's Inventory of Finished Goods and Producer's Inventory Ratio of Finished Goods (Classification by Industry, Classification by Use of Goods)

生産者在庫 Inventory 生産者在庫率 Inventory Ratio												Classification
季節調整指数 Seasonal Adjustment Index			原指数 Original Index			季節調整指数 Seasonal Adjustment Index			原指数 Original Index			
12月 Dec.	1月 Jan.	前月比 %Change From Previous Month	12月 Dec.	1月 Jan.	前年同月比 %Change From Previous Year	12月 Dec.	1月 Jan.	前月比 %Change From Previous Month	12月 Dec.	1月 Jan.	前年同月比 %Change From Previous Year	
105.1	104.6	▲ 0.5	103.8	107.9	0.9	126.5	121.8	▲ 3.7	123.4	139.2	7.3	Mining and manufacturing
105.1	104.5	▲ 0.6	103.8	107.9	0.9	126.5	121.9	▲ 3.6	123.4	139.3	7.4	Manufacturing
98.7	100.1	1.4	100.4	103.5	▲ 3.4	114.2	110.5	▲ 3.2	115.8	119.7	▲ 0.4	Iron and steel
107.3	108.3	0.9	110.9	113.0	3.3	131.4	131.8	0.3	139.7	144.2	7.7	Non-ferrous metals
98.3	101.1	2.8	87.9	91.4	13.4	126.7	126.2	▲ 0.4	112.0	140.5	21.0	Fabricated metals
105.0	100.6	▲ 4.2	106.0	107.6	1.9	134.2	121.2	▲ 9.7	134.3	145.1	9.2	General machinery
173.8	161.9	▲ 6.8	161.2	158.2	2.1	184.4	177.5	▲ 3.7	150.5	207.7	52.6	Electrical machinery
121.3	108.5	▲ 10.6	104.9	125.5	▲ 22.6	165.9	152.0	▲ 8.4	129.8	208.3	31.4	Information and communication electronics equipment
227.3	246.1	8.3	233.2	259.8	6.0	213.7	222.1	3.9	229.9	274.9	▲ 2.3	Electronic parts and devices
79.5	76.5	▲ 3.8	83.4	91.5	8.0	105.0	84.8	▲ 19.2	114.3	121.2	24.9	Transport equipment
79.5	76.5	▲ 3.8	83.4	91.5	8.0	105.0	84.8	▲ 19.2	114.3	121.2	24.9	Transport equipment (excl. Ships and rolling stocks)
134.2	143.2	6.7	144.3	151.8	9.9	131.4	130.4	▲ 0.8	134.5	148.7	14.6	Precision instruments
93.2	94.0	0.9	93.8	94.3	▲ 0.5	126.9	127.6	0.6	116.9	130.4	1.0	Ceramics, stone and clay products
101.7	-	-	100.9	-	-	125.1	-	-	120.4	-	-	Chemicals
101.7	98.8	▲ 2.9	100.9	103.9	▲ 1.7	125.1	111.7	▲ 10.7	120.4	129.4	▲ 3.8	Chemicals (excl. Drugs)
91.3	88.8	▲ 2.7	89.6	89.0	▲ 2.3	108.1	107.1	▲ 0.9	93.2	97.1	▲ 3.7	Petroleum and coal products
95.5	95.0	▲ 0.5	94.6	95.7	▲ 1.4	112.5	108.7	▲ 3.4	109.6	122.4	▲ 0.9	Plastic products
99.0	97.9	▲ 1.1	97.0	101.0	4.8	121.8	120.2	▲ 1.3	118.7	132.6	4.9	Pulp, paper and paper products
77.7	77.3	▲ 0.5	82.2	82.3	2.7	116.4	111.3	▲ 4.4	128.0	122.7	7.5	Textiles
83.6	-	-	72.5	-	-	98.2	-	-	83.7	-	-	Foods and tobacco
89.0	88.7	▲ 0.3	88.5	90.1	2.3	127.6	120.5	▲ 5.6	124.8	135.0	5.9	Other manufacturing
108.7	104.9	▲ 3.5	105.4	103.8	▲ 2.0	133.1	117.0	▲ 12.1	128.7	129.3	4.9	Rubber products
81.0	80.6	▲ 0.5	83.3	84.8	3.8	174.4	167.2	▲ 4.1	178.4	189.1	31.4	Leather products
80.2	79.7	▲ 0.6	81.9	88.3	4.4	134.2	127.4	▲ 5.1	132.6	152.8	7.5	Furniture
-	-	-	-	-	-	-	-	-	-	-	-	Printing
85.1	-	-	83.2	-	-	112.9	-	-	108.3	-	-	Wood and wood products
81.4	83.9	3.1	83.2	84.9	16.0	112.6	98.7	▲ 12.3	114.1	123.3	4.1	Other products
106.0	105.9	▲ 0.1	110.4	107.4	5.1	125.3	116.2	▲ 7.3	116.0	119.9	1.6	Mining
105.1	104.6	▲ 0.5	103.8	107.9	0.9	126.5	121.8	▲ 3.7	123.4	139.2	7.3	Industries (Mining, Manufacturing, Electricity and Gas)
-	-	-	-	-	-	-	-	-	-	-	-	Electricity and gas
-	-	-	-	-	-	-	-	-	-	-	-	Industries that corresponded to the Japan Standard of Industry Classification (Rev.12) are reported as follows
82.7	79.7	▲ 3.6	83.9	84.1	▲ 14.4	115.5	104.0	▲ 10.0	116.3	119.5	▲ 4.6	General-purpose machinery
137.0	132.2	▲ 3.5	139.6	141.2	12.7	165.8	150.9	▲ 9.0	166.5	182.6	19.3	Production machinery
96.7	99.9	3.3	99.8	108.3	11.4	103.5	98.1	▲ 5.2	105.4	120.3	17.4	Business oriented machinery
92.8	93.6	0.9	93.4	93.8	▲ 1.2	127.9	128.4	0.4	117.6	131.0	0.8	Ceramics, clay and stone products (2008 version)
78.6	78.3	▲ 0.4	83.1	83.3	3.6	115.1	110.5	▲ 4.0	126.7	122.0	7.6	Textiles (2008 version)
90.5	90.0	▲ 0.6	90.1	91.7	2.7	129.0	122.1	▲ 5.3	125.6	136.9	6.1	Other manufacturing (2008 version)
105.1	104.6	▲ 0.5	103.8	107.9	0.9	126.5	121.8	▲ 3.7	123.4	139.2	7.3	Mining and manufacturing
102.4	99.5	▲ 2.8	98.9	103.3	3.6	119.0	111.5	▲ 6.3	112.8	132.5	13.2	Final demand goods
114.2	114.0	▲ 0.2	114.4	117.8	6.9	123.0	120.5	▲ 2.0	117.4	135.2	10.3	Investment goods
102.7	104.4	1.7	102.1	113.1	8.9	123.9	120.2	▲ 3.0	121.8	147.8	16.3	Capital goods
115.8	115.9	0.1	116.5	125.4	13.2	142.5	136.4	▲ 4.3	141.0	165.2	21.3	Capital goods (excl. Transport equipment)
129.1	124.3	▲ 3.7	127.0	122.7	5.1	121.8	120.9	▲ 0.7	113.0	122.9	3.9	Construction goods
92.3	88.7	▲ 3.9	86.7	91.9	0.4	115.5	104.6	▲ 9.4	108.9	130.1	15.7	Consumer goods
93.0	86.3	▲ 7.2	88.1	95.3	▲ 2.2	123.9	105.0	▲ 15.3	119.3	144.5	26.0	Durable consumer goods
90.8	90.6	▲ 0.2	85.1	88.0	4.0	108.6	104.4	▲ 3.9	99.0	116.3	5.4	Non-durable consumer goods
107.6	108.5	0.8	108.1	112.0	▲ 1.0	133.4	130.7	▲ 2.0	132.1	144.8	3.4	Producer goods
109.5	110.6	1.0	110.3	114.6	▲ 1.0	135.2	133.1	▲ 1.6	135.3	148.0	4.1	For mining and manufacturing
88.2	87.4	▲ 0.9	87.2	87.2	▲ 1.0	113.0	107.2	▲ 5.1	101.2	114.5	▲ 4.1	For others

平成17年基準 生産・出荷・在庫・在庫率指数 ウェイト表

分類	生産(付)	出荷	在庫	在庫率
鉱工業	10000.0	10000.0	10000.0	9617.5
製造工業	9979.1	9990.1	9984.4	9601.9
鉄鋼業	599.7	547.4	1062.1	1024.9
鉄素製品(含.鋼半製品)	99.9	30.5	313.0	275.8
熱間圧延鋼材	225.7	242.9	325.2	325.2
鋼管	34.7	55.1	117.7	117.7
冷間仕上鋼材	132.7	88.3	138.4	138.4
めっき鋼材	40.4	66.3	107.6	107.6
鍛造品	66.3	64.3	60.2	60.2
(特掲:普通鋼鋼材)	313.5	300.3	456.8	456.8
(特掲:特殊鋼鋼材)	120.0	152.3	232.1	232.1
非鉄金属工業	211.7	262.8	276.5	276.5
非鉄金属地金	55.5	56.5	73.0	73.0
伸銅・アルミニウム圧延製品	59.3	86.6	113.7	113.7
電線・ケーブル	42.3	63.3	89.8	89.8
非鉄金属鑄物	54.6	56.4	0.0	0.0
金属製品工業	566.8	479.9	715.5	640.0
建設用金属製品	87.1	74.2	0.0	0.0
建築用金属製品	114.1	105.6	132.9	132.9
暖ちゅう房熱機器	56.6	55.5	208.8	133.3
その他の金属製品	309.0	244.6	373.8	373.8
一般機械工業	1318.2	1159.9	922.2	879.3
ボイラ・原動機	136.1	116.7	78.1	78.1
土木建設機械	104.2	108.9	152.8	152.8
化学機械	11.8	9.6	0.0	0.0
生活関連産業用機械	56.3	43.2	0.0	0.0
半導体・フラットパネル製造装置	146.6	141.5	0.0	0.0
風水力機械・油圧機器	130.4	106.6	47.9	47.9
運搬機械	25.7	22.7	0.0	0.0
産業用ロボット	41.2	33.2	0.0	0.0
農業用機械	31.0	30.6	60.4	33.4
金属工作機械	99.2	84.5	105.9	105.9
金属加工機械	26.0	19.6	12.3	2.2
繊維機械	22.1	17.9	8.2	8.2
冷凍機・同応用装置	56.5	68.1	114.3	108.5
金型	50.6	30.0	0.0	0.0
機械工具	60.9	35.7	87.6	87.6
その他の一般機械	54.9	79.2	91.7	91.7
一般機械器具部品	264.7	211.9	163.0	163.0
電気機械工業	607.3	641.3	467.7	289.2
回転電気機械	74.3	76.2	0.0	0.0
静止電気機械	33.1	37.9	6.1	6.1
開閉制御装置・機器	115.8	127.5	0.0	0.0
民生用電気機械	118.4	117.8	265.4	98.3
配線・照明用器具	74.6	89.0	129.9	129.9
電子応用装置	36.4	40.7	0.0	0.0
電気計測器	75.0	57.7	3.7	0.0
電池	47.0	65.3	52.0	52.0
その他の電気機械	32.7	29.2	10.6	2.9
情報通信機械工業	433.4	461.2	350.5	332.3
通信機械	150.0	135.4	5.5	5.5
民生用電子機械	129.0	173.9	292.2	274.0
電子計算機	124.2	129.8	42.8	42.8
その他の情報通信機械	30.2	22.1	10.0	10.0
電子部品・デバイス工業	799.3	763.7	391.3	391.3
電子部品	382.1	381.7	79.9	79.9
半導体素子	57.7	61.5	56.5	56.5
集積回路	315.7	280.3	254.9	254.9
半導体部品	43.8	40.2	0.0	0.0
輸送機械工業	1685.8	2014.7	831.9	831.9
輸送機械工業(除.船舶・鉄道車両)	1568.2	1888.0	831.9	831.9
乗用車	852.8	1146.1	563.8	563.8
バス	16.9	21.8	21.9	21.9
トラック	172.2	220.8	173.4	173.4
自動車部品	456.1	419.9	4.4	4.4
二輪自動車	39.2	51.0	50.8	50.8
産業車両	31.0	28.4	17.6	17.6
船舶・同機関	104.2	111.3	0.0	0.0
鉄道車両	13.4	15.4	0.0	0.0
(特掲:乗用車・バス・トラック)	1041.9	1388.7	759.1	759.1
精密機械工業	102.0	98.1	125.4	125.4
計測機器	80.7	63.0	73.3	73.3
光学部品	11.2	14.3	32.0	32.0
時計	10.1	20.8	20.1	20.1
窯業・土石製品工業	293.0	205.6	632.8	617.9
ガラス・同製品	76.1	51.2	172.5	172.5
セメント・同製品	94.1	68.0	232.7	232.7
陶磁器	32.4	22.7	128.2	128.2
ファインセラミックス	47.6	29.2	31.5	16.6
その他の窯業・土石製品	42.8	34.5	67.9	67.9
化学工業	1181.3	953.8	1534.2	1534.2
化学工業(除.医薬品)	823.0	744.9	1534.2	1534.2
化学肥料	9.6	8.3	61.3	61.3
ソーダ工業製品	11.3	11.7	10.1	10.1
無機薬品・顔料・触媒	32.7	35.1	63.1	63.1
高圧ガス	15.0	11.9	11.6	11.6
石油系芳香族	63.2	58.0	63.4	63.4

分類	生産(付)	出荷	在庫	在庫率
環式中間物	76.3	66.9	89.8	89.8
有機薬品	92.0	98.0	71.3	71.3
プラスチック	172.5	191.7	514.1	514.1
合成ゴム	46.9	35.7	147.0	147.0
写真感光材料	22.7	22.2	28.3	28.3
石けん・合成洗剤・界面活性剤	58.1	42.2	56.0	56.0
化粧品	164.1	93.6	316.1	316.1
塗料・印刷インキ	58.6	69.6	102.1	102.1
医薬品	358.3	208.9	0.0	0.0
(特掲:石油化学製品)	327.0	329.0	608.8	608.8
石油・石炭製品工業	99.9	520.8	413.4	413.4
石油製品	93.8	511.7	392.2	392.2
石炭製品	6.1	9.1	21.2	21.2
プラスチック製品工業	383.7	337.9	538.6	538.6
バルブ・紙・紙加工工業	241.0	238.8	330.7	315.4
バルブ	21.8	4.1	15.3	0.0
紙	149.6	142.2	260.0	260.0
板紙	42.8	42.9	49.6	49.6
紙加工品	26.8	49.6	5.8	5.8
繊維工業	200.9	159.6	422.3	422.3
化学繊維	27.3	20.9	71.4	71.4
紡績	5.7	5.3	27.9	27.9
織物	36.1	21.6	82.9	82.9
染色整理	16.8	16.3	23.9	23.9
衣類	84.4	63.5	174.3	174.3
その他の繊維製品	30.6	32.0	41.9	41.9
食料品・たばこ工業	721.2	779.4	430.8	430.8
肉製品	21.6	33.7	0.0	0.0
乳製品	85.6	98.6	1.8	1.8
水産製品	78.0	66.6	12.9	12.9
野菜・果実製品	27.6	22.1	0.0	0.0
油脂・調味料	75.6	83.0	32.1	32.1
その他の食料品	69.7	89.0	78.6	78.6
清涼飲料	137.2	120.8	132.0	132.0
酒類	180.2	188.9	28.3	28.3
たばこ	45.7	76.7	145.1	145.1
その他工業	533.9	365.2	538.5	538.5
ゴム製品工業	153.6	121.2	136.3	136.3
皮革製品工業	12.3	12.6	35.5	35.5
家具工業	85.3	70.1	131.2	131.2
金属製家具	68.7	57.0	93.0	93.0
木製家具	16.6	13.1	38.2	38.2
印刷業	180.7	69.2	0.0	0.0
木材・木製品工業	57.3	54.3	165.8	165.8
その他製品工業	44.7	37.8	69.7	69.7
楽器	3.3	8.8	16.8	16.8
文具	13.1	16.0	33.6	33.6
玩具	28.3	13.0	19.3	19.3
鉱業	20.9	9.9	15.6	15.6
産業総合(鉱工業・電力・ガス事業)	10424.2	10612.9	10000.0	9617.5
電力・ガス事業	424.2	612.9	0.0	0.0
新日本標準産業分類(第12回改定)対応品目組替後(注)				
はん用機械工業(新産業分類)	613.4	526.0	403.3	397.5
生産用機械工業(新産業分類)	672.3	571.6	427.2	390.1
業務用機械工業(新産業分類)	124.4	139.6	197.0	197.0
窯業・土石製品工業(新産業分類)	289.6	203.7	621.7	606.8
繊維工業(新産業分類)	204.3	161.5	433.4	433.4
その他工業(新産業分類)	544.0	386.0	558.6	558.6
最終需要財	4935.4	5067.8	4636.4	4327.7
投資財	2352.5	2268.0	2037.2	1980.1
資本財	1662.1	1654.8	1030.9	984.3
製造設備用	530.7	451.8	134.0	123.9
電力用	148.1	163.3	49.1	45.4
通信・放送用	48.8	49.3	22.4	22.4
農業用	31.0	30.6	60.4	33.4
建設用	129.6	126.3	183.7	183.7
輸送用	381.3	470.8	247.8	247.8
事務用	175.4	185.4	145.5	145.5
その他	217.2	177.3	188.0	182.2
建設財	690.4	613.2	1006.3	995.8
建築用	568.1	510.1	789.6	779.1
土木用	122.3	103.1	216.7	216.7
消費財	2582.9	2799.8	2599.2	2347.6
耐久消費財	1267.9	1605.1	1397.9	1146.3
家事用	62.3	66.4	169.4	169.4
冷暖房用	62.5	59.1	230.2	0.0
家具・装備品用	43.4	42.0	80.5	77.3
教養・娯楽用	246.5	305.7	276.9	258.7
乗用車・二輪車	853.2	1131.9	640.9	640.9
非耐久消費財	1315.0	1194.7	1201.3	1201.3
家事用	649.7	423.8	555.6	555.6
教養・娯楽用	105.2	236.6	250.1	250.1
被服・履き物	92.2	71.4	196.0	196.0
飲食料品	467.9	462.9	199.6	199.6
生産財	5064.6	4932.2	5363.6	5289.8
鉱工業用生産財	4601.7	4403.6	4854.0	4780.2
その他用生産財	462.9	528.6	509.6	509.6

(注)「利用上の注意」参照

実 数 表

Actual figures

- (注) 1. 実数表には、生産動態調査結果にもとづいた指数作成用の実数を掲載している。
2. ●印を付してある品目は、生産動態統計調査の改正及び調査対象の見直し等により、それ以前の実績との間で不連続を生じたため、前月比、前年同月比及び季調済前月比について連続性を確保して計算しているものである。
3. ★印を付してある品目は、在庫を生産で除して在庫率を求めている品目である。
4. ○印を付してある品目は、1又は2事業所による数値の為、秘密保護により数値を秘匿している。
5. 格付は、指数採用品目の特殊分類の格付けである。

<p>資本財</p> <p>a. 資・製：製造設備用</p> <p>b. 資・電：電力用</p> <p>c. 資・通：通信・放送用</p> <p>d. 資・農：農業用</p> <p>e. 資・建：建設用</p> <p>f. 資・輸：輸送用</p> <p>g. 資・事：事務用</p> <p>h. 資・他：その他の資本財</p> <hr/> <p>建設財</p> <p>i. 建・建：建築用</p> <p>j. 建・土：土木用</p>	<p>耐久消費財</p> <p>k. 耐・家：家事用</p> <p>l. 耐・冷：冷暖房用</p> <p>m. 耐・装：家具・装備品用</p> <p>n. 耐・教：教養・娯楽用</p> <p>o. 耐・乗：乗用車・二輪車 (含む二輪車)</p> <hr/> <p>非耐久消費財</p> <p>p. 非・家：家事用</p> <p>q. 非・教：教養・娯楽用</p> <p>r. 非・被：被服及び履き物</p> <p>s. 非・食：食料品</p> <hr/> <p>生産財</p> <p>t. 生・鉱：鉱工業用生産財</p> <p>u. 生・他：その他用生産財</p>
--	--

Notes

1. Figures in the following list are the actual figures in the Current Survey of Production, with which indices of Industrial Production are compiled.
2. We revised the "Current Survey of Production", so in some categories of goods the items surveyed were changed and thus the figures are not compared with the before. In order to compare the data, we calculate month-to-month and year-to-year percent changes. These goods are designated by the ● mark.
3. We mark "★" on the goods whose inventory ratio is calculated as Inventories divided by Production.
4. The individual data for the item with "○"mark are kept secret, because these data are collected from only one or two firms.
5. We define indices as follows.

<p>Capital Goods</p> <p>a. for manufacturing equipment</p> <p>b. for electricity</p> <p>c. for communication and broadcasting</p> <p>d. for agriculture</p> <p>e. for construction</p> <p>f. for transportation</p> <p>g. for office work</p> <p>h. miscellaneous capital goods</p> <hr/> <p>Construction Goods</p> <p>i. for construction</p> <p>j. for engineering</p>	<p>Durable Consumer Goods</p> <p>k. for household use</p> <p>l. for heating and cooling equipment</p> <p>m. for furniture and furnishings</p> <p>n. for education and amusement</p> <p>o. Passenger cars and motorcycles</p> <hr/> <p>Non-durable Consumer Goods</p> <p>p. for household use</p> <p>q. for education and amusement</p> <p>r. Clothing and Footwear</p> <p>s. Food</p> <hr/> <p>Producer Goods</p> <p>t. for Manufacturing</p> <p>u. for Other Uses</p>
--	--

(前月比・前年同月比・在庫率＝%)

分類 Classification	品目 Goods	単位 Unit 格付 *1	項目 Item	12月 2012 Dec.	1月 2013 Jan.	原指数 Original Index		季調済指数 前月比 %Change From Previous Month (Seasonal adjust- ment index)	
						前月比 %Change From Previous Month	前年同月比 %Change From Previous Year		
鉄鋼業 Iron and steel	銑鉄 Pig iron	t 生・鋳	生産	P	6,697,797	7,023,277	4.9	6.8	4.8
			出荷	S	353,691	365,711	3.4	41.5	7.4
			在庫	I	819,548	747,156	▲ 8.8	▲ 29.0	▲ 9.2
			在庫率	IR	-	-	-	-	-
鉄素製品(含. 鋼半製品) Crude steel (incl. Semi- finished steel)	フェロアロイ Ferro-alloys	t 生・鋳	生産	P	80,017	87,155	8.9	5.9	12.2
			出荷	S	80,288	71,885	▲ 10.5	3.9	▲ 5.9
			在庫	I	164,015	176,310	7.5	3.8	3.4
			在庫率	IR	204.3	245.3	20.0	▲ 0.1	8.1
	粗鋼 Crude steel	t 生・鋳	生産	P	8,566,757	8,863,052	3.5	2.7	4.8
			出荷	S	2,313	2,685	15.8	▲ 19.1	7.2
			在庫	I	77,843	85,520	9.9	▲ 11.6	7.5
			在庫率	IR	-	-	-	-	-
★ 鋼半製品 Semi-finished steel	t 生・鋳	生産	P	8,399,676	8,679,290	3.3	3.4	4.8	
		出荷	S	623,977	731,830	17.3	19.1	25.3	
		在庫	I	3,614,386	3,402,707	▲ 5.9	▲ 8.7	▲ 6.4	
		在庫率	IR	43.0	39.2	▲ 8.8	▲ 11.7	▲ 13.5	
熱間圧延鋼材 Hot rolled steel	鋼矢板 Steel pilings	t 建・土	生産	P	68,693	58,218	▲ 15.2	▲ 2.6	10.1
			出荷	S	77,783	58,163	▲ 25.2	▲ 3.9	▲ 3.3
			在庫	I	51,113	50,441	▲ 1.3	31.4	1.1
			在庫率	IR	65.7	86.7	31.9	36.8	10.9
	H形鋼 Wide flange beams	t 建・建	生産	P	296,705	320,051	7.9	12.7	18.1
			出荷	S	305,406	309,241	1.3	18.7	17.0
			在庫	I	190,043	200,039	5.3	5.3	4.4
			在庫率	IR	62.2	64.7	4.1	▲ 11.3	▲ 12.4
	大中小形鋼 Heavy, medium and light shapes	t 建・建 生・鋳	生産	P	169,641	162,365	▲ 4.2	▲ 3.6	1.7
			出荷	S	161,718	173,614	7.4	▲ 3.3	12.3
			在庫	I	129,697	118,395	▲ 8.8	▲ 3.7	▲ 12.2
			在庫率	IR	80.2	68.2	▲ 15.0	▲ 0.4	▲ 24.7
	小形棒鋼 Light bars	t 建・建	生産	P	730,109	697,792	▲ 4.4	▲ 1.6	8.6
			出荷	S	714,478	704,555	▲ 1.4	1.5	▲ 1.8
			在庫	I	621,742	613,530	▲ 1.3	0.2	3.4
			在庫率	IR	87.0	87.1	0.1	▲ 1.2	4.7
普通鋼線材 Ordinary wire rods	t 生・鋳	生産	P	110,834	139,585	25.9	44.9	25.2	
		出荷	S	112,961	114,920	1.7	23.8	▲ 3.4	
		在庫	I	70,191	87,352	24.4	29.7	21.4	
		在庫率	IR	62.1	76.0	22.4	4.7	19.6	
● 普通鋼鋼板 Ordinary steel sheets and plates	t 生・鋳	生産	P	846,568	915,931	8.1	▲ 4.9	1.3	
		出荷	S	869,212	879,298	1.2	▲ 3.1	▲ 1.2	
		在庫	I	497,151	524,035	5.4	1.1	▲ 4.0	
		在庫率	IR	57.2	59.6	4.2	4.4	▲ 6.2	
普通鋼鋼帯 Ordinary steel strips	t 生・鋳	生産	P	3,574,440	3,963,863	10.9	10.0	9.7	
		出荷	S	1,768,476	1,797,984	1.6	19.6	1.8	
		在庫	I	1,036,771	1,165,232	12.4	5.9	8.9	
		在庫率	IR	58.6	64.8	10.5	▲ 11.5	2.1	
● 特殊鋼熱間圧延鋼材 Special hot-rolled steel	t 生・鋳	生産	P	1,420,530	1,502,357	5.7	▲ 12.1	9.2	
		出荷	S	1,025,865	1,037,515	1.1	▲ 17.5	3.0	
		在庫	I	715,641	762,820	6.6	▲ 2.8	5.7	
		在庫率	IR	69.8	73.5	5.2	17.6	▲ 1.0	
鋼管 Steel pipes and tubes	普通鋼熱間鋼管 Ordinary hot-steel pipes and tubes	t 建・土 生・鋳	生産	P	355,750	362,847	2.0	3.5	▲ 1.4
			出荷	S	329,267	317,440	▲ 3.6	6.8	▲ 6.6
			在庫	I	321,070	325,615	1.4	▲ 2.4	1.9
			在庫率	IR	97.5	102.6	5.2	▲ 8.6	3.9
	特殊鋼熱間鋼管 Special hot-steel pipes and tubes	t 生・鋳	生産	P	199,900	211,241	5.6	▲ 10.5	6.8
			出荷	S	154,445	132,532	▲ 14.2	▲ 32.8	▲ 5.5
			在庫	I	185,067	249,138	34.6	8.5	36.1
			在庫率	IR	119.8	188.0	57.0	61.4	43.1
冷間仕上鋼材 Cold finished steel	普通鋼冷延広幅帯鋼 Ordinary cold-rolled wide strips	t 生・鋳	生産	P	1,552,297	1,746,045	12.5	2.4	10.1
			出荷	S	520,289	529,366	1.8	3.6	0.2
			在庫	I	394,837	430,782	9.0	1.4	1.8
			在庫率	IR	75.9	81.4	7.2	▲ 2.1	0.3

* 1. Classification by Use of Goods

P: Production, S: Shipments, I: Inventories, IR: Inventory Ratio

(前月比・前年同月比・在庫率＝%)

分類 Classification	品目 Goods	単位 Unit 格付 *1	項目 Item	12月 2012 Dec.	1月 2013 Jan.	原指数 Original Index		季調済指数 前月比 %Change From Previous Month (Seasonal adjustment index)	
						前月比 %Change From Previous Month	前年同月比 %Change From Previous Year		
	普通鋼冷延電気鋼帯 Ordinary cold-rolled electrical sheets and strips	t 生・鋳	生産	P	122,848	123,911	0.9	▲ 10.8	0.3
			出荷	S	128,402	118,340	▲ 7.9	▲ 3.3	▲ 10.8
			在庫	I	68,626	74,188	8.1	▲ 12.1	5.4
			在庫率	IR	53.4	62.7	17.5	▲ 8.9	10.5
	冷間ロール成型軽量形鋼 Cold formed steel shapes	t 建・建	生産	P	47,269	46,723	▲ 1.2	13.5	▲ 7.7
			出荷	S	46,779	45,584	▲ 2.6	14.1	▲ 4.7
			在庫	I	22,513	23,067	2.4	3.2	1.0
			在庫率	IR	48.1	50.6	5.3	▲ 9.5	0.6
	特殊鋼冷間仕上鋼材 Special cold-finished steel	t 生・鋳	生産	P	220,199	225,461	2.4	▲ 3.2	7.7
			出荷	S	206,807	225,925	9.2	▲ 0.1	4.6
			在庫	I	154,715	146,002	▲ 5.6	▲ 9.8	▲ 3.5
			在庫率	IR	74.8	64.6	▲ 13.6	▲ 9.7	▲ 11.6
	● 特殊鋼磨棒鋼 Special cold-finished bars	t 生・鋳	生産	P	46,791	42,106	▲ 10.0	▲ 20.2	▲ 0.3
			出荷	S	46,420	42,029	▲ 9.6	▲ 20.2	▲ 2.0
			在庫	I	40,014	39,497	▲ 1.3	▲ 7.5	▲ 0.7
在庫率			IR	86.2	94.0	9.1	16.0	▲ 2.1	
特殊鋼冷間圧造用炭素鋼線 Special carbon steel wires for cold heading and cold forging	t 生・鋳	生産	P	54,242	55,595	2.5	▲ 8.1	6.4	
		出荷	S	53,475	54,804	2.5	▲ 7.4	7.7	
		在庫	I	12,496	12,424	▲ 0.6	1.5	▲ 3.1	
		在庫率	IR	23.4	22.7	▲ 3.0	9.6	▲ 16.0	
めっき鋼材 Metallic coated steel	ブリキ Tin plates	t 生・鋳	生産	P	69,425	83,875	20.9	▲ 2.6	11.9
			出荷	S	67,714	90,745	34.0	35.1	40.2
			在庫	I	68,440	61,116	▲ 10.7	▲ 23.1	▲ 13.0
			在庫率	IR	101.1	67.3	▲ 33.4	▲ 43.1	▲ 43.1
	ティンフリースチール Tin-free steel	t 生・鋳	生産	P	66,873	65,177	▲ 2.5	4.4	▲ 0.7
			出荷	S	53,635	63,557	18.4	9.1	28.4
			在庫	I	58,612	59,981	2.3	3.5	▲ 0.8
			在庫率	IR	109.3	94.4	▲ 13.6	▲ 5.1	▲ 23.8
	亜鉛めっき鋼板 Galvanized sheets	t 生・鋳	生産	P	933,695	1,025,614	9.9	0.6	9.0
出荷			S	916,392	980,028	6.9	4.4	1.4	
在庫			I	585,885	612,025	4.5	▲ 6.8	4.7	
在庫率			IR	63.9	62.4	▲ 2.4	▲ 10.9	▲ 7.6	
鑄鍛造品 Steel castings and forgings	鍛鋼品 Steel forgings	t 生・鋳	生産	P	43,436	40,028	▲ 7.8	▲ 18.5	▲ 0.5
			出荷	S	29,371	30,716	4.5	▲ 9.0	3.7
			在庫	I	21,609	21,122	▲ 2.3	▲ 4.7	▲ 2.5
			在庫率	IR	73.6	68.8	▲ 6.5	4.7	▲ 10.1
	鑄鋼品 Steel castings	t 生・鋳	生産	P	15,735	15,059	▲ 4.3	▲ 15.9	▲ 0.9
			出荷	S	10,341	9,977	▲ 3.5	▲ 12.1	▲ 0.4
			在庫	I	19,160	19,046	▲ 0.6	▲ 1.7	1.4
			在庫率	IR	185.3	190.9	3.1	11.7	0.5
	● 鉄鉄鑄物 Iron castings	t 生・鋳	生産	P	261,250	263,786	1.0	▲ 10.2	4.3
			出荷	S	177,957	178,010	0.3	▲ 11.5	4.1
			在庫	I	86,416	86,718	0.3	▲ 2.9	0.8
			在庫率	IR	48.6	48.7	0.0	9.8	▲ 8.3
● 鉄系鍛工品 Ferrous forgings	t 生・鋳	生産	P	150,934	157,434	▲ 0.4	▲ 15.0	4.4	
		出荷	S	-	-	-	-	-	
		在庫	I	-	-	-	-	-	
		在庫率	IR	-	-	-	-	-	
非鉄金属工業 Non-ferrous metals	アルミニウム合金地金 Aluminum alloy ingots	t 生・鋳	生産	P	182,396	174,191	▲ 4.4	▲ 5.6	3.4
			出荷	S	22,346	22,506	0.7	▲ 11.9	2.5
			在庫	I	9,946	9,435	▲ 5.2	▲ 0.5	▲ 10.8
			在庫率	IR	44.5	41.9	▲ 5.8	13.0	▲ 13.1
非鉄金属地金 Refining of non-ferrous metals	アルミニウム二次合金地金 Secondary aluminum alloy ingots	t 生・鋳	生産	P	72,389	73,897	2.1	▲ 1.6	6.9
			出荷	S	71,883	73,636	2.5	1.0	4.9
			在庫	I	32,281	31,413	▲ 2.6	▲ 7.6	▲ 0.2
			在庫率	IR	44.9	42.7	▲ 4.9	▲ 8.5	▲ 9.6
電気金 Electrolytic gold	kg 生・鋳	生産	P	7,506	8,291	10.6	▲ 9.4	1.1	
		出荷	S	7,412	8,070	8.9	▲ 22.5	▲ 17.5	
		在庫	I	4,970	5,191	4.4	▲ 25.4	16.5	
		在庫率	IR	67.1	64.3	▲ 4.2	▲ 3.8	25.4	

* 1. Classification by Use of Goods

P: Production, S: Shipments, I: Inventories, IR: Inventory Ratio

(前月比・前年同月比・在庫率＝%)

分類 Classification	品目 Goods	単位 Unit 格付 *1	項目 Item	12月 2012 Dec.	1月 2013 Jan.	原指数 Original Index		季調済指数 前月比 %Change From Previous Month (Seasonal adjust- ment index)
						前月比 %Change From Previous Month	前年同月比 %Change From Previous Year	
● 電気銅 Electrolytic copper	● 亜鉛 Zinc	t 生・鋳	生産 P	129,450	127,742	▲ 1.3	8.7	▲ 1.8
			出荷 S	116,984	109,121	▲ 6.8	8.4	▲ 10.0
			在庫 I	80,273	89,411	22.8	40.3	▲ 1.9
			在庫率 IR	68.6	81.9	31.6	29.3	5.9
	● 伸銅製品 Elongated copper products	t 生・鋳	生産 P	53,664	54,998	2.5	▲ 4.3	▲ 0.4
			出荷 S	51,308	50,499	▲ 1.6	▲ 1.3	1.0
伸銅・アルミニウム圧延製品 Copper and copper- base alloys and aluminum rolling products	● アルミニウム板製品 Aluminum mill products (Flat rolled products)	t 生・鋳	生産 P	26,961	31,460	16.7	▲ 27.8	▲ 4.6
			出荷 S	52.5	62.3	18.7	▲ 26.9	▲ 2.9
			在庫 I	33,761	32,628	▲ 3.3	▲ 1.8	2.5
			在庫率 IR	60.2	58.2	▲ 3.3	3.7	0.0
	● アルミニウム押出製品 Aluminum mill products (Extruded products)	t 生・鋳	生産 P	90,396	77,628	▲ 14.1	▲ 4.3	▲ 5.4
			出荷 S	86,733	79,151	▲ 8.8	▲ 4.2	▲ 7.9
			在庫 I	47,128	43,733	▲ 7.2	4.2	▲ 4.3
			在庫率 IR	54.3	55.3	1.8	8.8	▲ 1.9
	● アルミニウムはく Aluminum foils	t 生・鋳	生産 P	63,479	60,760	▲ 4.2	▲ 13.1	▲ 0.8
			出荷 S	28,212	28,673	1.5	▲ 6.8	▲ 0.1
			在庫 I	11,660	11,566	▲ 0.9	▲ 15.8	3.0
			在庫率 IR	41.3	40.3	▲ 2.5	▲ 9.7	▲ 1.9
● 電線・ケーブル Electric wires and cables	● 機器用絶縁電線(輸送機器用を除く) Appliance wires (Excluding wires and cables for transport equipment)	導体t 生・鋳	生産 P	7,022	6,487	▲ 7.6	▲ 0.5	▲ 1.5
			出荷 S	6,636	6,556	▲ 1.2	▲ 1.9	1.7
			在庫 I	6,334	5,999	▲ 5.4	8.9	▲ 3.3
			在庫率 IR	95.4	91.5	▲ 4.1	11.0	▲ 9.6
	● 輸送機器用絶縁電線 Wires and cables for transport equipment	導体t 生・鋳	生産 P	3,486	3,267	▲ 6.2	▲ 3.7	▲ 6.5
			出荷 S	3,385	3,362	▲ 0.6	▲ 7.4	▲ 4.6
			在庫 I	4,188	3,936	▲ 6.0	4.8	▲ 2.8
			在庫率 IR	123.7	117.1	▲ 5.4	13.2	▲ 1.6
	● 通信用電線・ケーブル Telecommunication wires / cables	導体t 資・通	生産 P	5,048	4,796	▲ 6.1	▲ 18.1	▲ 6.8
			出荷 S	5,055	4,808	▲ 6.2	▲ 19.1	▲ 8.5
			在庫 I	2,346	2,490	0.6	▲ 16.4	1.1
			在庫率 IR	46.4	51.8	7.3	3.3	2.1
● 電力用電線・ケーブル Power wires / cables	導体t 資・電	生産 P	1,943	1,867	▲ 3.8	▲ 7.6	▲ 4.9	
		出荷 S	1,891	1,831	▲ 3.1	▲ 13.7	▲ 12.9	
		在庫 I	5,760	5,769	0.1	4.3	3.2	
		在庫率 IR	304.6	315.1	3.4	20.8	13.4	
● 通信用ケーブル光ファイバ製品 Optical fiber products for telecommunication cables	Kmcore 資・通	生産 P	19,231	16,919	▲ 12.0	6.8	▲ 12.5	
		出荷 S	21,409	20,425	▲ 4.6	4.0	▲ 8.6	
		在庫 I	13,780	11,851	▲ 14.0	▲ 2.1	▲ 9.3	
		在庫率 IR	64.4	58.0	▲ 9.9	▲ 5.9	▲ 8.3	
非鉄金属鋳物 Non-ferrous metal castings	● 銅・銅合金鋳物 Copper / copper alloy castings	t 生・鋳	生産 P	819,435	957,957	16.8	0.2	6.0
			出荷 S	777,401	952,385	22.5	0.4	15.4
			在庫 I	547,381	539,913	▲ 1.4	15.2	▲ 8.4
			在庫率 IR	70.4	56.7	▲ 19.5	14.7	▲ 21.3
	● アルミニウム鋳物 Aluminum alloy castings	t 生・鋳	生産 P	6,209	5,901	▲ 4.9	▲ 9.6	▲ 5.0
			出荷 S	-	-	-	-	-
			在庫 I	-	-	-	-	-
			在庫率 IR	-	-	-	-	-
	● アルミニウムダイカスト Aluminum alloy die castings	t 生・鋳	生産 P	32,492	33,585	3.4	2.3	4.5
			出荷 S	-	-	-	-	-
			在庫 I	-	-	-	-	-
			在庫率 IR	-	-	-	-	-
金属製品工業 Fabricated metals 建設用金属製品 Fabricated structural metal products	● 鉄骨 Structural steel frames	t 建・建	生産 P	72,147	73,190	1.5	▲ 7.7	4.5
			出荷 S	-	-	-	-	-
			在庫 I	-	-	-	-	-
			在庫率 IR	-	-	-	-	-
	● 鉄骨 Structural steel frames	t 建・建	生産 P	90,750	77,364	▲ 13.8	▲ 0.9	▲ 7.0
			出荷 S	-	-	-	-	-
			在庫 I	-	-	-	-	-
			在庫率 IR	-	-	-	-	-

* 1. Classification by Use of Goods

P: Production, S: Shipments, I: Inventories, IR: Inventory Ratio

(前月比・前年同月比・在庫率＝%)

分類 Classification	品目 Goods	単位 Unit 格付 *1	項目 Item	12月 2012 Dec.	1月 2013 Jan.	原指数 Original Index		季調済指数 前月比 %Change From Previous Month (Seasonal adjust- ment index)		
						前月比 %Change From Previous Month	前年同月比 %Change From Previous Year			
建築用金属製品 Metal products of building	軽量鉄骨 Light structural steel frames	t 建・建	生産 P	15,658	14,694	▲ 6.2	5.1	6.4		
			出荷 S	-	-	-	-	-		
			在庫 I	-	-	-	-	-		
	●	木造住宅用アルミニウムサッシ Aluminum sashes for wooden houses	t 建・建	生産 P	7,609	7,420	▲ 2.5	▲ 34.8	▲ 2.9	
				出荷 S	10,797	10,063	▲ 6.8	▲ 0.2	▲ 5.5	
				在庫 I	10,376	10,229	▲ 1.4	23.0	1.8	
		ビル用アルミニウムサッシ Aluminum sashes for building	t 建・建	生産 P	7,028	6,439	▲ 8.3	▲ 10.8	▲ 3.7	
				出荷 S	7,587	7,042	▲ 7.1	▲ 6.6	▲ 2.6	
				在庫 I	1,782	1,703	▲ 4.5	33.2	▲ 7.2	
		●	アルミニウムドア Aluminum doors	t 建・建	生産 P	1,858	1,796	▲ 3.4	▲ 10.2	▲ 2.2
					出荷 S	2,175	2,002	▲ 8.0	2.1	▲ 3.0
					在庫 I	1,073	1,138	6.1	28.8	1.5
		●	アルミニウムエクステリア Aluminum exterior	t 建・建	生産 P	7,091	6,042	▲ 14.7	▲ 5.3	▲ 7.1
					出荷 S	7,989	6,316	▲ 20.9	1.6	▲ 5.5
					在庫 I	6,697	6,996	4.5	48.9	▲ 2.6
		●	スチール・ステンレスドア Steel and stainless doors	t 建・建	生産 P	5,920	5,565	▲ 5.6	4.5	▲ 1.0
					出荷 S	7,713	6,821	▲ 11.4	▲ 0.5	▲ 4.9
					在庫 I	2,804	3,135	11.8	32.8	18.6
		●	スチール・ステンレスシャッター Steel and stainless shutters	t 建・建	生産 P	7,737	6,019	▲ 22.2	▲ 7.1	▲ 11.3
出荷 S	7,793				5,840	▲ 25.0	▲ 10.3	▲ 11.8		
在庫 I	640				820	28.3	▲ 5.9	29.7		
暖ちゅう房熱機器 Equipment for heating and kitchen	ガスコンロ Gas cooking appliances	台 耐・家	生産 P	388,867	326,693	▲ 15.9	6.5	▲ 2.3		
			出荷 S	508,626	251,141	▲ 50.6	3.2	▲ 8.9		
			在庫 I	410,036	468,187	14.2	27.4	0.2		
	ガス湯沸器 Gas-fired water heaters	台 耐・家	生産 P	164,771	166,088	0.8	0.7	▲ 2.5		
			出荷 S	239,365	194,682	▲ 18.7	▲ 1.6	▲ 11.1		
			在庫 I	150,381	140,725	▲ 6.4	7.7	9.0		
	ガス風呂がま Gas bath boilers	台 建・建	生産 P	129,263	129,991	0.5	9.5	▲ 4.9		
			出荷 S	139,995	123,320	▲ 11.9	3.2	▲ 16.7		
			在庫 I	63,666	69,318	8.9	16.8	15.2		
	石油ストーブ Oil-fired space heaters	台 耐・冷	生産 P	432,838	297,496	▲ 31.2	▲ 38.3	23.3		
			出荷 S	1,377,091	257,523	▲ 81.3	▲ 39.2	▲ 34.4		
			在庫 I	631,893	704,781	11.3	28.7	22.2		
	石油温水給湯暖房機 Oil-fired water heaters and space heaters	台 建・建	生産 P	40,655	38,902	▲ 4.3	3.9	▲ 8.1		
			出荷 S	47,903	39,924	▲ 16.6	2.0	▲ 15.7		
			在庫 I	30,542	30,862	1.0	9.8	2.3		
	その他の金属製品 Other metal products	鋼索 Wire ropes	t 生・鋳	生産 P	23,596	25,077	6.2	▲ 10.3	15.1	
				出荷 S	16,262	15,416	▲ 5.1	▲ 12.5	▲ 1.4	
				在庫 I	28,036	29,429	4.9	▲ 4.3	6.6	
		電気溶接棒 Electrical welding rods	t 生・鋳	生産 P	18,186	17,633	▲ 3.1	▲ 9.8	1.2	
出荷 S				18,008	17,572	▲ 2.4	▲ 13.2	0.5		
在庫 I				15,320	15,488	1.0	26.5	4.2		
ドラム缶 Steel drums		t 生・鋳	生産 P	26,448	24,989	▲ 5.6	▲ 2.5	▲ 6.3		
			出荷 S	26,411	25,045	▲ 5.1	▲ 2.2	▲ 5.4		
			在庫 I	3,060	2,998	▲ 2.0	▲ 0.6	▲ 1.0		
				在庫率 IR	11.6	12.0	3.4	1.7	▲ 1.6	

* 1. Classification by Use of Goods

P: Production, S: Shipments, I: Inventories, IR: Inventory Ratio

(前月比・前年同月比・在庫率＝%)

分類 Classification	品目 Goods	単位 Unit 格付 *1	項目 Item	12月 2012 Dec.	1月 2013 Jan.	原指数 Original Index		季調済指数 前月比 %Change From Previous Month (Seasonal adjust- ment index)	
						前月比 %Change From Previous Month	前年同月比 %Change From Previous Year		
	18リットル缶 18 l cans	t 生・鋳	生産	P	16,235	14,556	▲ 10.3	0.4	▲ 4.3
			出荷	S	16,038	14,293	▲ 10.9	▲ 0.8	▲ 3.6
			在庫	I	4,592	4,556	▲ 0.8	▲ 2.3	▲ 2.9
			在庫率	IR	28.6	31.9	11.5	▲ 1.6	▲ 3.2
	食缶 Food cans	t 生・鋳	生産	P	41,095	33,477	▲ 18.6	▲ 11.1	▲ 3.6
			出荷	S	36,980	31,914	▲ 13.7	▲ 14.1	1.1
			在庫	I	29,511	27,618	▲ 6.4	▲ 6.8	▲ 0.8
			在庫率	IR	79.8	86.5	8.4	8.3	▲ 0.6
	一般缶 General cans	t 生・鋳	生産	P	6,560	5,908	▲ 9.9	4.2	▲ 5.1
			出荷	S	6,561	5,453	▲ 16.9	▲ 8.3	▲ 3.8
			在庫	I	7,814	8,189	4.8	27.1	2.5
			在庫率	IR	119.1	150.2	26.1	38.6	0.8
	架線金物 Transmission line hardware	千個 生・他	生産	P	14,047	14,330	2.1	10.4	▲ 9.9
			出荷	S	-	-	-	-	-
			在庫	I	-	-	-	-	-
			在庫率	IR	-	-	-	-	-
	かさね板ばね Leaf springs	t 生・鋳	生産	P	5,774	5,659	▲ 2.1	▲ 18.3	8.6
			出荷	S	7,744	7,095	▲ 8.4	▲ 18.7	▲ 0.4
			在庫	I	9,198	9,505	3.3	11.7	1.6
			在庫率	IR	118.8	134.0	12.8	37.5	1.6
●	線ばね Wire springs	t 生・鋳	生産	P	7,124	6,554	▲ 8.1	▲ 12.7	▲ 4.7
			出荷	S	7,421	6,889	▲ 7.2	▲ 12.8	▲ 4.2
			在庫	I	3,133	3,104	▲ 1.0	▲ 3.7	0.3
			在庫率	IR	42.2	45.1	6.8	10.6	▲ 0.1
●	うす板ばね Flat springs	t 生・鋳	生産	P	6,007	6,096	2.0	▲ 7.0	4.3
			出荷	S	6,544	6,363	▲ 2.3	▲ 8.4	1.4
			在庫	I	1,982	2,062	4.7	▲ 6.4	3.1
			在庫率	IR	30.3	32.4	7.1	2.1	▲ 6.1
	超硬チップ Cemented carbide tips	kg 生・鋳	生産	P	291,868	267,264	▲ 8.5	▲ 17.4	▲ 3.0
			出荷	S	259,912	239,399	▲ 7.8	▲ 16.7	▲ 4.7
			在庫	I	-	-	-	-	-
			在庫率	IR	185.8	192.2	3.5	106.9	▲ 8.8
	可鍛鑄鉄製管継手 Pipe fittings (Made of malleable iron castings)	kg 建・土	生産	P	2,897,806	2,853,628	▲ 1.6	▲ 3.5	1.2
			出荷	S	-	-	-	-	-
			在庫	I	-	-	-	-	-
			在庫率	IR	-	-	-	-	-
●	鋼管製管継手 Pipe fittings (Made of steel pipes and tubes)	kg 建・土	生産	P	5,032,361	4,938,006	▲ 3.5	▲ 1.2	▲ 7.8
			出荷	S	-	-	-	-	-
			在庫	I	-	-	-	-	-
			在庫率	IR	-	-	-	-	-
	作業工具 Machinist hand tools	千個 生・鋳 生・他	生産	P	7,814	7,685	▲ 1.6	1.6	8.2
			出荷	S	8,044	7,961	▲ 1.0	0.8	6.9
			在庫	I	10,529	10,562	0.3	3.7	0.9
			在庫率	IR	130.9	132.7	1.3	2.9	▲ 7.0
	粉末や金製機械材料 Sintered products (Machine materials)	t 生・鋳	生産	P	7,431	7,264	▲ 2.3	▲ 9.6	▲ 1.1
			出荷	S	-	-	-	-	-
			在庫	I	-	-	-	-	-
			在庫率	IR	-	-	-	-	-
●	粉末や金製磁性材料 Sintered products (Magnetic materials)	t 生・鋳	生産	P	2,870	2,741	▲ 4.4	▲ 11.0	1.0
			出荷	S	-	-	-	-	-
			在庫	I	-	-	-	-	-
			在庫率	IR	-	-	-	-	-
●	産業用アルミニウム製品 Industrial aluminum products	t 生・鋳	生産	P	1,066	1,139	4.9	▲ 26.7	10.2
			出荷	S	1,032	1,042	▲ 0.5	▲ 32.6	11.6
			在庫	I	365	372	▲ 4.3	▲ 15.3	▲ 7.6
			在庫率	IR	35.4	35.7	▲ 3.6	26.0	▲ 14.3
	飲料用アルミニウム缶 Aluminum cans for beverage	t 生・鋳	生産	P	24,926	22,182	▲ 11.0	▲ 1.0	1.9
			出荷	S	24,827	16,594	▲ 33.2	▲ 6.2	▲ 8.3
			在庫	I	27,254	31,238	14.5	0.3	5.5
			在庫率	IR	109.8	188.2	71.4	6.9	9.3

* 1. Classification by Use of Goods

P: Production, S: Shipments, I: Inventories, IR: Inventory Ratio

(前月比・前年同月比・在庫率＝%)

分類 Classification	品目 Goods	単位 Unit 格付 *1	項目 Item	12月 2012 Dec.	1月 2013 Jan.	原指数 Original Index		季調済指数 前月比 %Change From Previous Month (Seasonal adjustment index)
						前月比 %Change From Previous Month	前年同月比 %Change From Previous Year	
						P	S	
一般機械工業 General machinery ボイラ・原動機 Boilers and power units	はん用内燃機関 Internal combustion engines for industry	千PS 生・鋳	生産	8,292	7,933	▲ 4.2	▲ 20.6	▲ 0.1
			出荷	6,495	6,422	▲ 1.1	▲ 17.8	4.4
			在庫	3,030	2,630	▲ 13.2	▲ 35.5	▲ 16.3
			在庫率	46.7	41.0	▲ 12.2	▲ 21.4	▲ 23.0
	ボイラ部品 Parts and accessories of boilers	百万円 生・鋳	生産	7,489	5,199	▲ 30.6	146.5	78.5
			出荷	-	-	-	-	-
			在庫	-	-	-	-	-
	蒸気タービン部品 Parts and accessories of steam turbines	百万円 生・鋳	生産	15,245	5,971	▲ 60.8	86.6	▲ 11.7
			出荷	-	-	-	-	-
在庫			-	-	-	-	-	
土木建設機械 Engineering and construction machinery	ブルドーザ Bulldozers	台 資・建	生産	451	383	▲ 15.2	▲ 29.4	▲ 25.8
			出荷	433	411	▲ 5.2	▲ 21.8	▲ 10.6
			在庫	111	82	▲ 26.2	▲ 61.3	▲ 26.8
			在庫率	25.6	20.0	▲ 21.8	▲ 50.5	▲ 9.4
	建設用クレーン Construction cranes	台 資・建	生産	288	290	0.7	1.4	▲ 2.1
			出荷	271	321	18.4	52.1	19.8
			在庫	890	858	▲ 3.6	21.2	▲ 5.1
			在庫率	328.4	267.3	▲ 18.6	▲ 20.3	▲ 22.5
	● ショベル系掘削機械 Shovel type excavators	台 資・建	生産	10,354	9,672	▲ 6.4	▲ 20.0	▲ 2.5
			出荷	10,231	9,402	▲ 8.1	▲ 17.2	▲ 1.3
			在庫	6,893	7,076	3.3	13.7	2.9
			在庫率	67.4	75.3	12.4	37.3	0.8
化学機械 Chemical machinery	熱交換器 Heat exchangers	t 資・製	生産	1,688	1,233	▲ 27.0	▲ 19.9	▲ 31.7
			出荷	-	-	-	-	-
			在庫	-	-	-	-	-
			在庫率	-	-	-	-	-
	混合機・かくはん機・粉碎機 Blenders, Mixers and Crushers	t 資・製	生産	740	407	▲ 44.9	▲ 24.6	▲ 29.1
			在庫	-	-	-	-	-
反应用機器 Reaction vessels	t 資・製	生産	521	1,476	183.4	308.3	295.5	
		在庫	-	-	-	-	-	
生活関連産業用機械 Daily lives industry machinery	印刷機械 Printing machinery	t 資・製	生産	4,022	2,340	▲ 41.7	11.6	▲ 34.8
			出荷	-	-	-	-	-
			在庫	-	-	-	-	-
			在庫率	-	-	-	-	-
	● 製版機械 Plate making machinery	台 資・製	生産	142	92	▲ 36.2	▲ 41.3	▲ 19.5
			出荷	-	-	-	-	-
			在庫	-	-	-	-	-
			在庫率	-	-	-	-	-
食料品加工機械 Food products machinery	百万円 資・製	生産	7,329	4,475	▲ 38.0	▲ 9.2	▲ 10.0	
		出荷	-	-	-	-	-	
		在庫	-	-	-	-	-	
		在庫率	-	-	-	-	-	
● 個装・内装機械 Consumer packaging machinery	百万円 資・製	生産	19,923	10,788	▲ 47.7	11.0	▲ 51.6	
		出荷	-	-	-	-	-	
		在庫	-	-	-	-	-	
		在庫率	-	-	-	-	-	
半導体・フラットパネル製造装置 Semiconductor and flat- panel display manufacturing equipment	百万円 資・製	生産	70,041	43,958	▲ 37.3	▲ 42.4	▲ 27.1	
		出荷	-	-	-	-	-	
		在庫	-	-	-	-	-	
		在庫率	-	-	-	-	-	
フラットパネル・ディスプレイ製造装置 Flat-panel display products machinery	百万円 資・製	生産	15,607	15,273	▲ 2.0	▲ 35.0	36.1	
		出荷	-	-	-	-	-	
		在庫	-	-	-	-	-	
		在庫率	-	-	-	-	-	

* 1. Classification by Use of Goods

P: Production, S: Shipments, I: Inventories, IR: Inventory Ratio

(前月比・前年同月比・在庫率＝%)

分類 Classification	品目 Goods	単位 Unit 格付 *1	項目 Item	12月 2012 Dec.	1月 2013 Jan.	原指数 Original Index		季調済指数 前月比 %Change From Previous Month (Seasonal adjust- ment index)
						前月比 %Change From Previous Month	前年同月比 %Change From Previous Year	
風水力機械・油圧機器 Fans, pumps and oil hydraulic equipment	● ポンプ Pumps	t 資・他	生産 P	8,077	8,167	1.1	▲ 5.9	6.3
			出荷 S	8,688	8,243	▲ 5.1	▲ 11.7	7.1
			在庫 I	5,732	6,189	8.0	18.9	▲ 1.3
			在庫率 IR	66.0	75.1	13.7	34.8	▲ 12.8
	● 圧縮機 Compressors	t 資・製 生・鋳	生産 P	4,287	2,902	▲ 31.8	▲ 7.4	▲ 5.7
			出荷 S	4,430	2,919	▲ 33.6	▲ 7.1	▲ 5.9
			在庫 I	2,887	2,830	▲ 0.7	▲ 11.0	▲ 3.1
			在庫率 IR	65.2	97.0	49.5	▲ 4.2	7.6
	送風機 Fans and blowers	t 資・他	生産 P	1,986	1,979	▲ 0.4	6.2	9.6
			出荷 S	1,958	1,866	▲ 4.6	4.3	1.3
在庫 I			898	995	10.8	25.8	15.7	
在庫率 IR			45.9	53.3	16.1	20.5	10.0	
油圧ポンプ Oil-hydraulic pumps	百万円 生・鋳	生産 P	5,463	4,974	▲ 8.9	▲ 30.6	▲ 3.6	
		出荷 S	-	-	-	-	-	
		在庫 I	-	-	-	-	-	
		在庫率 IR	-	-	-	-	-	
油圧モータ Oil-hydraulic motors	百万円 生・鋳	生産 P	4,718	4,726	0.2	▲ 38.0	▲ 0.4	
		出荷 S	-	-	-	-	-	
		在庫 I	-	-	-	-	-	
		在庫率 IR	-	-	-	-	-	
油圧シリンダ Oil-hydraulic cylinders	百万円 生・鋳	生産 P	6,294	6,057	▲ 3.8	▲ 25.0	4.9	
		出荷 S	-	-	-	-	-	
		在庫 I	-	-	-	-	-	
		在庫率 IR	-	-	-	-	-	
油圧バルブ Oil-hydraulic valves	百万円 生・鋳	生産 P	6,226	5,356	▲ 14.0	▲ 31.5	▲ 10.2	
		出荷 S	-	-	-	-	-	
		在庫 I	-	-	-	-	-	
		在庫率 IR	-	-	-	-	-	
空気圧シリンダ Pneumatic cylinders	百万円 生・鋳	生産 P	7,394	7,307	▲ 2.4	4.9	▲ 4.0	
		出荷 S	-	-	-	-	-	
		在庫 I	-	-	-	-	-	
		在庫率 IR	-	-	-	-	-	
空気圧バルブ Pneumatic valves	百万円 生・鋳	生産 P	6,862	6,687	▲ 2.7	▲ 1.6	1.6	
		出荷 S	-	-	-	-	-	
		在庫 I	-	-	-	-	-	
		在庫率 IR	-	-	-	-	-	
運搬機械 Conveying machinery	t 資・製 資・他	生産 P	7,846	7,857	0.1	40.8	47.5	
		出荷 S	-	-	-	-	-	
		在庫 I	-	-	-	-	-	
コンベヤ Conveyors	t 資・製 資・他	生産 P	7,935	12,854	62.2	59.6	180.3	
		出荷 S	-	-	-	-	-	
		在庫 I	-	-	-	-	-	
エレベータ Elevators	t 建・建	生産 P	23,777	20,446	▲ 14.0	▲ 13.5	▲ 13.1	
		出荷 S	-	-	-	-	-	
		在庫 I	-	-	-	-	-	
産業用ロボット Industrial robots	台 資・製	生産 P	5,185	4,797	▲ 7.5	▲ 17.8	9.9	
		出荷 S	-	-	-	-	-	
		在庫 I	-	-	-	-	-	
		在庫率 IR	-	-	-	-	-	
数値制御ロボット Numerically controlled robots	台 資・製	生産 P	1,418	1,306	▲ 7.9	▲ 15.6	4.8	
		出荷 S	-	-	-	-	-	
		在庫 I	-	-	-	-	-	
		在庫率 IR	-	-	-	-	-	
農業用機械 Agricultural machinery	台 資・農	生産 P	11,728	11,547	▲ 1.5	▲ 2.4	▲ 2.6	
		出荷 S	10,867	11,170	2.9	▲ 11.2	5.6	
		在庫 I	9,033	9,421	4.3	11.6	▲ 1.0	
		在庫率 IR	83.1	84.3	1.5	25.7	▲ 9.3	

* 1. Classification by Use of Goods

P: Production, S: Shipments, I: Inventories, IR: Inventory Ratio

(前月比・前年同月比・在庫率＝%)

分類 Classification	品目 Goods	単位 Unit 格付 *1	項目 Item	12月 2012 Dec.	1月 2013 Jan.	原指数 Original Index		季調済指数 前月比 %Change From Previous Month (Seasonal adjust- ment index)
						前月比 %Change From Previous Month	前年同月比 %Change From Previous Year	
	コンバイン Combines	台 資・農	生産 P	1,089	812	▲ 25.3	▲ 12.3	▲ 16.0
			出荷 S	1,056	669	▲ 36.7	▲ 14.5	12.7
			在庫 I	1,917	2,058	7.3	▲ 3.3	▲ 4.5
			在庫率 IR	-	-	-	-	-
金属工作機械 Metal cutting machinery	数値制御旋盤 Numerically controlled lathes	t 資・製	生産 P	5,902	5,415	▲ 8.2	▲ 24.2	1.4
			出荷 S	6,481	5,169	▲ 20.3	▲ 20.2	4.1
			在庫 I	9,479	9,842	3.9	3.8	▲ 1.0
			在庫率 IR	146.3	190.4	30.2	30.0	▲ 5.6
	研削盤 Grinding machines	t 資・製	生産 P	2,115	1,821	▲ 13.8	▲ 18.6	19.3
			出荷 S	2,132	1,737	▲ 18.6	▲ 16.6	12.0
			在庫 I	1,298	1,396	7.5	0.6	2.8
			在庫率 IR	60.9	80.4	32.0	20.7	▲ 6.1
	● 専用機 Special purpose machines	t 資・製	生産 P	3,744	2,033	▲ 45.7	▲ 9.2	7.4
			出荷 S	3,681	2,086	▲ 43.3	▲ 9.0	9.6
			在庫 I	428	355	▲ 17.1	380.0	▲ 21.6
			在庫率 IR	11.6	17.0	46.5	424.9	▲ 16.7
	マシニングセンタ Machining centers	t 資・製	生産 P	16,583	12,245	▲ 26.2	▲ 30.3	▲ 19.8
			出荷 S	17,648	13,047	▲ 26.1	▲ 18.9	▲ 10.5
			在庫 I	13,915	13,575	▲ 2.5	▲ 4.9	▲ 9.8
			在庫率 IR	78.8	104.0	31.9	17.3	▲ 5.5
● 数値制御ボール盤 Numerically controlled drilling machines	t 資・製	生産 P	240	244	1.8	▲ 69.3	18.3	
		出荷 S	290	238	▲ 18.3	▲ 68.3	▲ 21.7	
		在庫 I	1,122	1,128	0.5	▲ 1.2	9.1	
		在庫率 IR	386.9	473.9	22.5	210.8	0.8	
数値制御放電加工機 Numerically controlled electric discharge machines	t 資・製	生産 P	499	385	▲ 22.7	▲ 8.9	▲ 17.3	
		出荷 S	540	352	▲ 34.8	▲ 16.3	▲ 33.3	
		在庫 I	57	86	51.0	▲ 23.2	39.9	
		在庫率 IR	10.6	24.4	130.3	▲ 8.3	122.3	
金属加工機械 Metal forming machinery	鉄鋼用ロール Rolls for steel industry	本 資・製	生産 P	2,628	2,458	▲ 6.5	▲ 7.8	▲ 4.1
			出荷 S	2,423	2,619	8.2	▲ 5.9	5.9
			在庫 I	660	499	▲ 24.4	22.5	▲ 10.2
			在庫率 IR	27.2	19.1	▲ 29.8	30.8	▲ 16.5
	機械プレス Mechanical presses	t 資・製	生産 P	6,853	6,449	▲ 5.9	59.8	▲ 8.8
			出荷 S	5,736	5,635	▲ 1.8	95.1	22.0
			在庫 I	5,255	6,069	15.5	165.8	2.2
			在庫率 IR	-	-	-	-	-
	鋳造装置 Foundry equipment	t 資・製	生産 P	2,533	1,482	▲ 41.5	▲ 40.1	▲ 23.9
			出荷 S	-	-	-	-	-
			在庫 I	-	-	-	-	-
			在庫率 IR	-	-	-	-	-
繊維機械 Textile machinery	紡績・準備機械 Yarn spinning and preparatory machinery	台 資・製	生産 P	238	172	▲ 27.7	▲ 34.6	▲ 22.8
			出荷 S	-	-	-	-	-
			在庫 I	-	-	-	-	-
			在庫率 IR	-	-	-	-	-
	織機・編組機械 Looms and knitting machinery	台 資・製	生産 P	1,538	1,662	8.2	▲ 19.4	5.1
			出荷 S	-	-	-	-	-
			在庫 I	-	-	-	-	-
	工業用ミシン Industrial sewing machines	台 資・製	生産 P	12,864	10,911	▲ 15.1	▲ 8.0	▲ 14.7
			出荷 S	15,549	11,868	▲ 23.8	▲ 8.6	▲ 8.5
冷凍機・同応用製品 Refrigerating machines and appliances	一般冷凍空調用冷凍機 Refrigerating machines for general refrigeration and air conditioning	台 生・鋳	生産 P	257,922	247,753	▲ 4.0	▲ 1.5	▲ 15.1
			出荷 S	178,759	175,294	▲ 1.9	▲ 9.3	▲ 14.6
			在庫 I	871,172	882,500	1.4	▲ 10.8	▲ 0.9
			在庫率 IR	487.3	503.4	3.3	▲ 1.9	0.6
	● 乗用車エアコン用冷凍機 Refrigerating machines for automobile air conditioners	台 生・鋳	生産 P	1,379,644	1,472,851	6.7	▲ 12.6	7.6
			出荷 S	1,368,770	1,361,981	▲ 0.4	▲ 8.2	15.5
			在庫 I	397,787	447,757	12.5	▲ 29.2	▲ 10.5
			在庫率 IR	29.1	32.9	13.1	▲ 22.8	▲ 27.7

* 1. Classification by Use of Goods

P: Production, S: Shipments, I: Inventories, IR: Inventory Ratio

(前月比・前年同月比・在庫率＝%)

分類 Classification	品目 Goods	単位 Unit 格付 *1	項目 Item	12月 2012 Dec.	1月 2013 Jan.	原指数 Original Index		季調済指数 前月比 %Change From Previous Month (Seasonal adjustment index)	
						前月比 %Change From Previous Month	前年同月比 %Change From Previous Year		
						生産 出荷 在庫 在庫率	P S I IR		
	● エンジン駆動式エアコン Air conditioner which drives a compressor by engine	台 資・他	生産 出荷 在庫 在庫率	P S I IR	3,426 3,578 1,150 -	3,193 3,356 1,438 -	▲ 6.7 ▲ 6.2 25.0 -	50.8 50.1 2.5 -	6.1 14.5 21.8 -
	冷凍・冷蔵ショーケース Refrigerating display cabinets	台 資・他	生産 出荷 在庫 在庫率	P S I IR	14,769 11,604 32,406 279.3	17,423 14,623 36,840 251.9	18.0 25.8 13.6 ▲ 9.8	13.7 ▲ 3.0 3.6 6.8	1.7 18.3 8.1 ▲ 8.3
金型 Molds and dies	● プレス用金型 Stamping dies	kg 資・製	生産 出荷 在庫 在庫率	P S I IR	5,862,056 -	5,968,469 -	1.7 -	1.7 -	11.8 -
	プラスチック用金型 Molds for plastic	kg 資・製	生産 出荷 在庫 在庫率	P S I IR	2,979,302 -	1,978,294 -	▲ 33.6 -	▲ 8.9 -	▲ 22.7 -
機械工具 Tools for machines	● 特殊鋼切削工具 High speed steel cutting tools	千個 生・鋳	生産 出荷 在庫 在庫率	P S I IR	4,961 5,073 13,285 261.9	4,523 4,981 12,825 257.5	▲ 8.8 ▲ 1.9 ▲ 3.4 ▲ 1.7	▲ 27.6 ▲ 20.1 ▲ 16.1 4.9	▲ 17.1 ▲ 6.7 ▲ 5.2 ▲ 1.8
	ダイヤモンド工具 Diamond tools	百万円 生・鋳	生産 出荷 在庫 在庫率	P S I IR	5,032 5,313 -	4,640 5,127 -	▲ 7.8 ▲ 3.5 -	▲ 1.1 2.2 -	▲ 2.3 1.5 -
	● 電動工具 Electric tools	台 資・建	生産 出荷 在庫 在庫率	P S I IR	273,011 379,880 706,446 186.0	239,352 344,833 705,805 204.7	▲ 11.2 ▲ 8.4 0.2 9.5	▲ 13.7 6.8 18.9 11.2	▲ 10.6 8.5 ▲ 1.4 ▲ 15.1
その他の一般機械 Other industry machinery	● 射出成形機 Injection molding machinery	t 資・製	生産 出荷 在庫 在庫率	P S I IR	7,654 -	7,829 -	2.9 -	18.1 -	16.2 -
	デジタル・フルカラー複写機 Digital and full color copying machines	台 資・事	生産 出荷 在庫 在庫率	P S I IR	5,961 28,018 23,110 82.5	5,575 25,145 25,490 101.4	▲ 7.2 ▲ 10.2 10.3 22.8	▲ 57.5 ▲ 7.5 19.3 28.8	▲ 3.3 ▲ 10.9 ▲ 2.8 ▲ 4.1
	飲料用自動販売機 Beverage vending machines	台 資・他	生産 出荷 在庫 在庫率	P S I IR	19,149 18,856 25,945 137.6	24,611 17,814 32,731 183.7	28.5 ▲ 5.5 26.1 33.5	▲ 0.5 1.7 16.7 14.7	1.8 9.6 ▲ 8.6 ▲ 21.4
一般機械器具部品 Parts of industrial machinery	● 固定比減速機 Fixed ratio speed changers	t 生・鋳	生産 出荷 在庫 在庫率	P S I IR	12,888 -	11,967 -	▲ 7.1 -	▲ 17.4 -	▲ 1.0 -
	歯車 Gears	t 生・鋳	生産 出荷 在庫 在庫率	P S I IR	6,593 -	6,603 -	0.2 -	▲ 13.9 -	4.2 -
	スチールチェーン Steel chains	t 生・鋳	生産 出荷 在庫 在庫率	P S I IR	5,173 -	4,744 -	▲ 8.3 -	▲ 0.4 -	▲ 1.0 -
	軸受 Bearings	千個 生・鋳	生産 出荷 在庫 在庫率	P S I IR	204,157 212,119 186,620 88.0	210,723 205,924 185,220 89.9	3.3 ▲ 3.0 ▲ 0.7 2.2	▲ 10.8 ▲ 8.2 ▲ 11.8 ▲ 4.0	7.4 2.1 ▲ 1.8 ▲ 9.5
	● 一般用バルブ・コック General valves and cocks	kg 生・鋳	生産 出荷 在庫 在庫率	P S I IR	6,376,807 -	6,469,997 -	0.9 -	▲ 4.2 -	1.5 -

* 1. Classification by Use of Goods

P: Production, S: Shipments, I: Inventories, IR: Inventory Ratio

(前月比・前年同月比・在庫率＝%)

分類 Classification	品目 Goods	単位 Unit 格付 *1	項目 Item	12月 2012 Dec.	1月 2013 Jan.	原指数 Original Index		季調済指数 前月比 %Change From Previous Month (Seasonal adjust- ment index)
						前月比 %Change From Previous Month	前年同月比 %Change From Previous Year	
						生	産	P
	自動調整弁 Control valves and cocks	kg 生・鋳	出 荷 率 IR	3,977,765	4,178,262	5.0	▲ 3.9	3.8
	給水栓 Faucets	kg 生・鋳	出 荷 率 IR	1,673,623	1,522,257	▲ 9.0	8.9	▲ 7.4
電気機械工業 Electrical machinery	一般用タービン発電機 Turbine generators for general use	kVA 資・電	生 産 率 IR	2,409,113	2,281,354	▲ 5.3	289.4	21.1
回転電気機械 Electrical rotating machinery	一般用エンジン発電機 Engine generators for general use	kVA 資・電	生 産 率 IR	378,774	363,656	▲ 3.9	▲ 33.3	▲ 4.3
	単相誘導電動機 Single phase induction motors	kW 生・鋳	生 産 率 IR	116,510	110,056	▲ 5.6	▲ 8.2	▲ 7.1
	非標準三相誘導電動機 Three phase induction motors for individual purpose	kW 生・鋳	生 産 率 IR	1,057,346	938,207	▲ 11.2	▲ 7.8	▲ 11.1
	● サーボモータ Servo motors	台 生・鋳	生 産 率 IR	166,100	152,042	▲ 17.0	▲ 18.6	▲ 9.0
	小形電動機 Small capacity motors	台 生・鋳	生 産 率 IR	17,587,739	17,635,856	0.3	▲ 10.6	3.5
	静止電気機械 Electrical stationary machinery	標準変圧器 Power distribution transformers	台 資・電	生 産 率 IR	40,488	35,699	▲ 11.9	13.9
●	電力変換装置 Power conversion equipment	百万円 資・電	生 産 率 IR	31,498	24,704	▲ 21.4	▲ 8.6	▲ 0.3
	アーク溶接機 Arc type electric welders	台 資・製	生 産 率 IR	5,792	6,361	9.8	▲ 0.6	20.1
	● 開閉制御装置 Switchgears and controlling equipment	百万円 資・電	生 産 率 IR	64,488	43,770	▲ 31.9	6.1	▲ 18.3
開閉制御装置・機器 Switching devices	保護継電器 Protective relays	台 資・電	生 産 率 IR	117,902	129,991	10.3	1.9	8.5
	● 電磁開閉器 Electromagnetic starters	台 生・鋳	生 産 率 IR	1,319,793	1,240,201	▲ 6.3	▲ 4.8	▲ 0.8
	電磁リレー Electromagnetic relays	千台 生・鋳	生 産 率 IR	76,697	72,680	▲ 5.2	▲ 2.9	▲ 4.8

* 1. Classification by Use of Goods

P: Production, S: Shipments, I: Inventories, IR: Inventory Ratio

(前月比・前年同月比・在庫率＝%)

分類 Classification	品目 Goods	単位 Unit 格付 *1	項目 Item	12月 2012 Dec.	1月 2013 Jan.	原指数 Original Index		季調済指数 前月比 %Change From Previous Month (Seasonal adjustment index)
						前月比 %Change From Previous Month	前年同月比 %Change From Previous Year	
						P	S	
	プログラマブルコントローラ Programmable controllers	百万円 生・鋳	生産 出荷 在庫 在庫率	7,435	7,019	▲ 5.6	▲ 5.1	▲ 9.4
	低圧開閉スイッチ Low voltage switches	千個 生・鋳	生産 出荷 在庫 在庫率	61,451	60,498	▲ 1.5	▲ 16.0	4.2
	高圧開閉器 High voltage switches	台 資・電	生産 出荷 在庫 在庫率	145,544	134,905	▲ 7.3	6.9	▲ 0.8
	低圧遮断器 Low voltage circuit breakers	台 建・建	生産 出荷 在庫 在庫率	4,111,771	3,830,045	▲ 6.8	▲ 17.7	▲ 2.8
	高圧遮断器 High voltage circuit breakers	百万円 資・電	生産 出荷 在庫 在庫率	3,126	2,615	▲ 16.4	▲ 1.4	▲ 14.2
	電磁クラッチ Electromagnetic clutches	台 生・鋳	生産 出荷 在庫 在庫率	1,411,012	1,279,004	▲ 9.4	▲ 31.1	▲ 4.1
民生用電気機械 Household electrical machinery	セパレート形エアコン Separate type air conditioners	台 耐・冷	生産 出荷 在庫 在庫率	325,782	363,979	11.7	15.2	14.6
	電気がま Electric rice cookers	台 耐・家	生産	401,684	324,906	▲ 19.2	▲ 3.0	0.9
			出荷	735,384	518,755	▲ 29.5	▲ 6.7	▲ 11.4
			在庫	551,339	579,491	5.1	▲ 12.7	1.5
	食器洗い乾燥機 Automatic dish washers and driers	台 耐・家	生産	45,554	35,194	▲ 22.7	▲ 7.3	▲ 2.5
			出荷	57,292	41,155	▲ 28.2	▲ 13.8	▲ 16.6
			在庫	22,828	22,591	▲ 1.0	▲ 45.5	▲ 11.8
	電気冷蔵庫 Electric refrigerators	台 耐・家	生産	153,449	99,330	▲ 35.3	▲ 13.0	▲ 9.2
			出荷	333,058	184,657	▲ 44.6	10.7	▲ 8.4
			在庫	268,262	322,069	20.1	▲ 1.1	▲ 7.0
	クッキングヒーター Electric cooktops	台 生・鋳	生産	64,097	57,086	▲ 11.0	4.8	5.5
			出荷	63,052	57,086	▲ 9.5	2.6	6.5
			在庫	50,480	49,912	▲ 1.1	▲ 18.7	▲ 6.4
換気扇 Ventilating fans	台 建・建	生産	498,479	474,671	▲ 4.8	10.8	4.0	
		出荷	585,464	505,751	▲ 13.6	7.0	▲ 3.9	
		在庫	397,536	421,646	5.9	4.7	5.9	
電気温水器 Electric storage tank water heaters	台 耐・家	生産	12,249	10,325	▲ 15.9	▲ 12.2	▲ 14.4	
		出荷	8,869	9,072	2.3	▲ 12.4	▲ 5.7	
		在庫	11,506	9,453	▲ 17.8	▲ 39.5	▲ 13.9	
自然冷媒ヒートポンプ式給湯器 Natural coolant heat pump formula hot-water supply machine	台 建・建	生産	36,991	33,939	▲ 8.3	4.1	1.1	
		出荷	35,602	32,684	▲ 8.2	6.7	11.1	
		在庫	29,211	29,289	0.3	▲ 13.2	▲ 2.1	
● 電気洗濯機 Electric washing machines	台 耐・家	生産	88,737	83,970	▲ 5.3	▲ 5.7	0.0	
		出荷	467,039	340,651	▲ 27.1	20.2	▲ 12.0	
		在庫	222,021	264,855	19.3	7.5	6.5	
			在庫率	47.5	77.7	63.6	▲ 10.5	9.4

* 1. Classification by Use of Goods

P: Production, S: Shipments, I: Inventories, IR: Inventory Ratio

(前月比・前年同月比・在庫率＝%)

分類 Classification	品目 Goods	単位 Unit 格付 *1	項目 Item	12月 2012 Dec.	1月 2013 Jan.	原指数 Original Index		季調済指数 前月比 %Change From Previous Month (Seasonal adjust- ment index)		
						前月比 %Change From Previous Month	前年同月比 %Change From Previous Year			
●	電気掃除機 Electric vacuum machines	台 耐・家	生産	P	207,135	149,992	▲ 27.6	▲ 15.7	6.2	
			出荷	S	701,326	378,144	▲ 46.1	▲ 0.8	3.5	
	温水洗浄便座 Toilet stools with washer / seat heater	台 耐・装	在庫	I	184,229	285,893	55.3	0.8	14.9	
			在庫率	IR	26.3	75.6	187.5	1.6	7.8	
	温水洗浄便座 Toilet stools with washer / seat heater	台 耐・装	生産	P	221,852	195,163	▲ 12.0	▲ 3.7	▲ 4.7	
			出荷	S	298,647	246,757	▲ 17.4	5.8	▲ 4.1	
	温水洗浄便座 Toilet stools with washer / seat heater	台 耐・装	在庫	I	116,233	128,916	10.9	▲ 6.7	▲ 8.2	
			在庫率	IR	-	-	-	-	-	
配線・照明用器具 Wiring devices and luminaries	ハロゲン電球 Tungsten halogen lamps	千個 生・他	生産	P	1,927	1,812	▲ 6.0	▲ 14.5	▲ 4.9	
			出荷	S	1,258	1,248	▲ 0.8	9.2	2.8	
		ハロゲン電球 Tungsten halogen lamps	千個 生・他	在庫	I	2,064	2,027	▲ 1.8	▲ 1.4	▲ 2.0
				在庫率	IR	164.1	162.4	▲ 1.0	▲ 9.6	▲ 5.4
	●	蛍光ランプ Fluorescent lamps	千個 非・家 生・他	生産	P	16,738	14,340	▲ 18.5	4.1	▲ 0.2
				出荷	S	30,069	17,657	▲ 42.5	▲ 10.1	0.5
		蛍光ランプ Fluorescent lamps	千個 非・家 生・他	在庫	I	34,551	44,386	0.0	20.7	▲ 1.2
				在庫率	IR	114.9	251.4	74.0	34.2	▲ 6.9
	HIDランプ High intensity discharge lamps	個 生・鉍	生産	P	496,000	465,000	▲ 6.2	▲ 25.1	1.8	
			出荷	S	583,000	534,000	▲ 8.4	▲ 24.2	▲ 3.4	
	HIDランプ High intensity discharge lamps	個 生・鉍	在庫	I	1,425,000	1,451,000	1.8	▲ 1.1	2.8	
			在庫率	IR	244.4	271.7	11.1	30.4	2.9	
●	配線器具 Wiring devices	千個 建・建	生産	P	12,907	11,962	▲ 5.0	▲ 5.6	0.4	
			出荷	S	12,105	10,270	▲ 14.3	▲ 5.3	▲ 0.5	
	配線器具 Wiring devices	千個 建・建	在庫	I	10,061	9,484	8.2	▲ 3.4	2.8	
			在庫率	IR	83.1	92.3	26.0	1.8	▲ 1.1	
●	一般用白熱灯器具 Incandescent luminaries for general use	千個 耐・装	生産	P	568	570	0.4	7.7	6.3	
			出荷	S	741	681	▲ 8.1	3.1	▲ 2.8	
	一般用白熱灯器具 Incandescent luminaries for general use	千個 耐・装	在庫	I	1,019	1,140	11.9	45.5	10.8	
			在庫率	IR	137.5	167.4	21.8	40.7	6.4	
	自動車用電気照明器具 Electric luminaries for motor vehicles	千個 生・鉍	生産	P	12,871	12,722	▲ 1.1	▲ 11.8	7.2	
			出荷	S	13,154	13,029	▲ 1.0	▲ 11.4	6.1	
	自動車用電気照明器具 Electric luminaries for motor vehicles	千個 生・鉍	在庫	I	7,302	7,361	0.8	▲ 4.3	1.3	
			在庫率	IR	55.5	56.5	1.8	8.0	▲ 3.6	
	蛍光灯器具 Fluorescent luminaries	千個 建・建 耐・装	生産	P	1,822	1,606	▲ 11.7	▲ 22.3	▲ 1.7	
			出荷	S	1,991	1,716	▲ 13.8	▲ 24.9	▲ 4.7	
	蛍光灯器具 Fluorescent luminaries	千個 建・建 耐・装	在庫	I	2,405	2,427	0.9	▲ 6.5	0.1	
			在庫率	IR	120.8	141.4	17.1	24.4	▲ 2.1	
電子応用装置 Associated electronic equipment	医用X線装置 Medical X-ray systems	百万円 資・他	生産	P	12,165	12,924	6.5	33.2	33.2	
			出荷	S	-	-	-	-	-	
		医用X線装置 Medical X-ray systems	百万円 資・他	在庫	I	-	-	-	-	-
				在庫率	IR	-	-	-	-	-
	医療用超音波応用装置 Ultrasonic Instruments for medicine	百万円 資・他	生産	P	4,013	3,622	▲ 11.0	▲ 14.8	3.3	
			出荷	S	-	-	-	-	-	
	医療用超音波応用装置 Ultrasonic Instruments for medicine	百万円 資・他	在庫	I	-	-	-	-	-	
			在庫率	IR	-	-	-	-	-	
	医用電子応用測定器 Medical use measuring instruments	百万円 資・他	生産	P	6,934	6,758	▲ 2.5	▲ 10.3	3.0	
			出荷	S	-	-	-	-	-	
	医用電子応用測定器 Medical use measuring instruments	百万円 資・他	在庫	I	-	-	-	-	-	
			在庫率	IR	-	-	-	-	-	
	電子顕微鏡 Electron microscopes	百万円 資・他	生産	P	4,639	3,547	▲ 23.5	▲ 17.6	▲ 15.1	
			出荷	S	-	-	-	-	-	
	電子顕微鏡 Electron microscopes	百万円 資・他	在庫	I	-	-	-	-	-	
			在庫率	IR	-	-	-	-	-	
電気計測器 Electrical measuring instruments	電気計器 Electric meters	個 資・電	生産	P	433,355	436,627	0.7	20.8	▲ 5.2	
			出荷	S	442,656	426,016	▲ 3.8	19.1	▲ 9.0	
		電気計器 Electric meters	個 資・電	在庫	I	258,949	269,300	4.0	54.9	6.0
				在庫率	IR	-	-	-	-	-
●	電気測定器 Electric test and measuring equipment	百万円 資・他	生産	P	7,958	7,134	▲ 10.8	▲ 13.3	▲ 2.1	
			出荷	S	-	-	-	-	-	
	電気測定器 Electric test and measuring equipment	百万円 資・他	在庫	I	-	-	-	-	-	
			在庫率	IR	-	-	-	-	-	

* 1. Classification by Use of Goods

P: Production, S: Shipments, I: Inventories, IR: Inventory Ratio

(前月比・前年同月比・在庫率＝%)

分類 Classification	品目 Goods	単位 Unit 格付 *1	項目 Item	12月 2012 Dec.	1月 2013 Jan.	原指数 Original Index		季調済指数 前月比 %Change From Previous Month (Seasonal adjust- ment index)		
						前月比 %Change From Previous Month	前年同月比 %Change From Previous Year			
	半導体・IC測定器 Semiconductor characteristic measuring	百万円 資・製	生産 出荷 在庫 在庫率	P S I IR	7,369 - - -	3,665 - - -	▲ 50.1 - - -	▲ 53.4 - - -	▲ 43.1 - - -	
	● 工業用計測制御機器 Industrial for measuring equipment instruments	百万円 資・製	生産 出荷 在庫 在庫率	P S I IR	9,173 - - -	8,794 - - -	▲ 7.4 - - -	11.9 - - -	10.0 - - -	
電池 Batteries	アルカリマンガン乾電池 Alkaline manganese dioxide batteries	千個 非・家	生産 出荷 在庫 在庫率	P S I IR	85,629 132,342 62,749 47.4	55,299 56,884 77,499 136.2	▲ 35.4 ▲ 57.1 23.5 187.6	23.2 ▲ 12.4 ▲ 6.5 6.8	▲ 4.9 ▲ 4.9 2.0 5.3	
	リチウム電池 Lithium batteries	千個 非・家	生産 出荷 在庫 在庫率	P S I IR	47,473 65,646 41,180 62.7	43,099 56,456 52,926 93.7	▲ 9.1 ▲ 14.0 28.6 49.5	▲ 18.3 ▲ 9.0 19.4 31.3	▲ 7.9 ▲ 4.7 24.0 34.0	
	鉛蓄電池 Lead acid (storage) batteries	鉛量t 生・鋳	生産 出荷 在庫 在庫率	P S I IR	21,878 25,648 31,062 121.1	20,174 21,677 29,842 137.7	▲ 7.9 ▲ 15.5 ▲ 3.8 13.6	▲ 8.9 ▲ 7.5 16.9 26.4	▲ 4.7 ▲ 0.2 ▲ 1.6 ▲ 6.5	
	アルカリ蓄電池 Alkaline storage batteries	千Ah 生・鋳	生産 出荷 在庫 在庫率	P S I IR	130,103 146,984 44,378 30.2	149,406 150,311 48,932 32.6	14.8 2.2 10.3 8.0	0.4 ▲ 5.7 ▲ 13.3 ▲ 8.0	19.0 14.0 11.0 ▲ 5.0	
	○ リチウムイオン蓄電池 Small sized sealed lithium ion rechargeable batteries	千Ah 生・鋳	生産 出荷 在庫 在庫率	P S I IR	- - - -	- - - -	▲ 21.5 ▲ 30.4 6.2 52.4	▲ 23.0 ▲ 10.3 ▲ 21.9 ▲ 13.0	▲ 13.5 ▲ 20.1 2.1 38.8	
	その他の電気機械 Other electrical machinery	● 液晶パネル用バックライト Backlight for LCD panels	千個 生・鋳	生産 出荷 在庫 在庫率	P S I IR	857 637 9,851 1,546.5	4,780 7,280 24,217 332.7	12.5 ▲ 27.3 1.2 34.9	▲ 66.0 ▲ 85.5 ▲ 8.9 491.5	11.1 ▲ 25.0 ▲ 1.9 22.0
太陽電池モジュール Photovoltaic modules		枚 建・建	生産 出荷 在庫 在庫率	P S I IR	1,444,766 2,176,021 3,493,719 -	1,604,925 2,335,405 3,092,560 -	11.1 7.3 ▲ 11.5 -	39.3 269.1 6.1 -	20.3 22.1 ▲ 13.3 -	
情報通信機械工業 Information and communication electronics equipment	ボタン電話装置 Key system telephone equipment	台 資・事	生産 出荷 在庫 在庫率	P S I IR	63,053 120,726 115,085 95.3	66,492 113,634 117,103 103.1	5.5 ▲ 5.8 1.7 8.1	▲ 5.4 21.1 33.0 9.9	4.6 2.0 0.4 ▲ 8.7	
	通信機械 Communication equipment	電子交換機 Electronic switching systems	百万円 資・通	生産 出荷 在庫 在庫率	P S I IR	8,676 - - -	6,782 - - -	▲ 22.7 - - -	▲ 29.8 - - -	▲ 10.9 - - -
		デジタル伝送装置 Digital transmission equipment	台 資・通	生産 出荷 在庫 在庫率	P S I IR	736 - - -	996 - - -	35.2 - - -	22.3 - - -	48.2 - - -
		固定通信装置 Fixed communication equipment	台 資・通	生産 出荷 在庫 在庫率	P S I IR	29,322 - - -	27,109 - - -	▲ 7.5 - - -	11.9 - - -	11.9 - - -
		携帯電話 Cellular telephone	台 耐・教	生産 出荷 在庫 在庫率	P S I IR	797,057 - - -	636,502 - - -	▲ 20.2 - - -	▲ 71.2 - - -	13.5 - - -
		基地局通信装置 Basic exchange for mobile customer premises equipment	台 資・通	生産 出荷 在庫 在庫率	P S I IR	4,158 - - -	5,143 - - -	23.5 - - -	54.2 - - -	31.9 - - -

* 1. Classification by Use of Goods

P: Production, S: Shipments, I: Inventories, IR: Inventory Ratio

(前月比・前年同月比・在庫率＝%)

分類 Classification	品目 Goods	単位 Unit 格付 *1	項目 Item	12月 2012 Dec.	1月 2013 Jan.	原指数 Original Index		季調済指数 前月比 %Change From Previous Month (Seasonal adjustment index)		
						前月比 %Change From Previous Month	前年同月比 %Change From Previous Year			
						生産 出荷 在庫 在庫率	P S I IR			
民生用電子機械 Household electronic machinery	○ プラズマテレビ Plasma television	台 耐・教	生産 出荷 在庫 在庫率	P S I IR	- - - -	- - - -	- - - -	- - - -		
	● ○ 液晶テレビ Liquid crystal television	台 耐・教	生産 出荷 在庫 在庫率	P S I IR	- - - -	- - - -	▲ 33.8 ▲ 68.6 ▲ 6.7 ▲ 196.6	▲ 84.9 ▲ 48.0 ▲ 82.8 ▲ 67.0	1.0 ▲ 27.9 ▲ 38.6 ▲ 17.6	
	● DVD-ビデオ DVD-Video	台 耐・教	生産 出荷 在庫 在庫率	P S I IR	7,433 452,840 158,364 35.0	10,337 209,086 128,954 61.7	40.0 ▲ 53.8 ▲ 18.5 76.4	▲ 73.1 ▲ 19.5 ▲ 39.8 ▲ 25.2	175.8 ▲ 9.1 ▲ 39.8 ▲ 43.8	
	ビデオカメラ Video camera	台 耐・教	生産 出荷 在庫 在庫率	P S I IR	58,049 68,640 60,607 88.3	62,002 63,561 61,571 96.9	7.5 ▲ 7.9 2.2 9.8	▲ 39.5 ▲ 35.2 63.2 152.4	12.7 32.3 ▲ 38.2 ▲ 63.0	
	● デジタルカメラ Digital still camera	台 耐・教	生産 出荷 在庫 在庫率	P S I IR	1,062,444 807,272 1,384,526 171.5	559,300 559,828 1,360,237 243.0	▲ 47.3 ▲ 30.8 ▲ 1.8 41.7	▲ 62.1 ▲ 56.9 130.4 434.8	▲ 29.4 ▲ 5.2 ▲ 15.0 ▲ 9.6	
	カーナビゲーション Car navigation system	台 耐・乗	生産 出荷 在庫 在庫率	P S I IR	335,577 518,766 438,295 84.5	359,332 444,061 504,932 113.7	7.1 ▲ 14.5 15.2 34.5	▲ 46.8 ▲ 23.8 6.7 40.1	14.2 ▲ 0.1 9.9 3.8	
	カーオーディオ Car stereo	台 生・鉱	生産 出荷 在庫 在庫率	P S I IR	118,155 313,640 379,253 120.9	120,927 324,844 387,347 119.2	2.5 3.5 2.0 ▲ 1.4	▲ 39.9 ▲ 37.1 ▲ 4.4 51.8	3.0 2.4 ▲ 3.4 ▲ 14.5	
	電子計算機 Electronic computers	はん用コンピュータ General purpose computers	百万円 資・事	生産 出荷 在庫 在庫率	P S I IR	4,762 - - -	5,999 - - -	27.1 - - -	436.9 - - -	284.1 - - -
		ミッドレンジコンピュータ Mid range computers	百万円 資・事	生産 出荷 在庫 在庫率	P S I IR	8,375 - - -	5,941 - - -	▲ 28.4 - - -	5.4 - - -	▲ 18.2 - - -
		デスクトップ型パソコン Desktop computers	台 資・事 耐・教	生産 出荷 在庫 在庫率	P S I IR	223,296 256,650 17,419 6.8	200,857 211,663 27,149 12.8	▲ 10.0 ▲ 17.6 55.8 88.3	▲ 20.7 ▲ 21.5 97.8 150.9	▲ 4.5 ▲ 16.9 ▲ 7.0 5.2
● ノート型パソコン Notebook computers		台 資・事 耐・教	生産 出荷 在庫 在庫率	P S I IR	348,228 523,746 51,751 9.9	274,848 345,953 109,134 31.5	▲ 21.1 ▲ 33.9 110.9 218.2	▲ 19.4 ▲ 29.7 61.2 128.7	▲ 8.7 ▲ 17.5 33.5 55.7	
外部記憶装置 External storages		百万円 資・事	生産 出荷 在庫 在庫率	P S I IR	18,497 - - -	12,358 - - -	▲ 33.2 - - -	12.5 - - -	▲ 31.9 - - -	
入出力装置 Input-output units		百万円 資・事	生産 出荷 在庫 在庫率	P S I IR	12,097 - - -	10,894 - - -	▲ 10.3 - - -	▲ 5.7 - - -	▲ 13.5 - - -	
その他の情報通信機械 Other information and communication electronics equipment		端末装置 Terminal equipments	百万円 資・他	生産 出荷 在庫 在庫率	P S I IR	8,233 - - -	8,263 - - -	▲ 0.7 - - -	▲ 16.9 - - -	0.9 - - -
	システム式金銭登録機 System use cash registers	台 資・事	生産 出荷 在庫 在庫率	P S I IR	12,684 15,132 22,418 148.1	10,923 10,029 23,899 238.3	▲ 13.9 ▲ 33.7 6.6 61.0	- - - -	▲ 36.8 ▲ 33.9 ▲ 9.8 32.5	

* 1. Classification by Use of Goods

P: Production, S: Shipments, I: Inventories, IR: Inventory Ratio

(前月比・前年同月比・在庫率＝%)

分類 Classification	品目 Goods	単位 Unit 格付 *1	項目 Item	12月 2012 Dec.	1月 2013 Jan.	原指数 Original Index		季調済指数 前月比 %Change From Previous Month (Seasonal adjust- ment index)		
						前月比 %Change From Previous Month	前年同月比 %Change From Previous Year			
						生 出 在 在	産 荷 庫 率		P S I IR	
○	プロジェクタ Projector	台 資・事	生 出 在 在	産 荷 庫 率	P S I IR	- - - -	- - - -	▲ 52.2 ▲ 52.9 - -	▲ 49.8 - - -	
	産業用テレビ装置 Industrial use television equipment	百万円 資・通	生 出 在 在	産 荷 庫 率	P S I IR	3,487 - - -	4,001 - - -	14.7 - - -	13.2 - - -	13.9 - - -
電子部品・デバイス工業 Electronic parts and devices	抵抗器 Resistors	百万個 生・鉱	生 出 在 在	産 荷 庫 率	P S I IR	10,884 - - -	9,739 - - -	▲ 10.5 - - -	▲ 28.1 - - -	▲ 1.9 - - -
電子部品 Electronic parts	固定コンデンサ Fixed capacitors	百万個 生・鉱	生 出 在 在	産 荷 庫 率	P S I IR	63,838 - - -	59,234 - - -	▲ 7.3 - - -	▲ 5.9 - - -	▲ 5.5 - - -
	● トランス Transformers	百万円 生・鉱	生 出 在 在	産 荷 庫 率	P S I IR	4,083 - - -	4,070 - - -	▲ 0.4 - - -	17.3 - - -	▲ 2.4 - - -
	水晶振動子・複合部品 Quartz crystal units and multiple components	千個 生・鉱	生 出 在 在	産 荷 庫 率	P S I IR	1,464,343 - - -	1,247,699 - - -	▲ 14.8 - - -	17.7 - - -	▲ 11.9 - - -
	超小形電動機 Micro motors	台 生・鉱	生 出 在 在	産 荷 庫 率	P S I IR	1,715,864 - - -	1,331,704 - - -	▲ 22.4 - - -	▲ 17.7 - - -	▲ 17.1 - - -
	通信・電子装置用スイッチ Switches for communication equipments and electronic equipments	千個 生・鉱	生 出 在 在	産 荷 庫 率	P S I IR	698,651 - - -	662,342 - - -	▲ 5.2 - - -	9.0 - - -	▲ 4.8 - - -
	● コネクタ Connectors	千個 生・鉱	生 出 在 在	産 荷 庫 率	P S I IR	2,186,247 - - -	2,277,243 - - -	4.1 - - -	4.2 - - -	9.3 - - -
	● 電子回路基板 Electronic circuit boards	百万円 生・鉱	生 出 在 在	産 荷 庫 率	P S I IR	40,113 - - -	34,831 - - -	▲ 13.0 - - -	▲ 32.9 - - -	▲ 13.7 - - -
	磁気テープ Magnetic tapes	千m 非・教 生・他	生 出 在 在	産 荷 庫 率	P S I IR	28,083 - - -	27,198 - - -	▲ 3.3 - - -	▲ 22.0 - - -	▲ 1.0 - - -
	光ディスク Optical disks	千枚 非・教 生・他	生 出 在 在	産 荷 庫 率	P S I IR	56,689 - - -	50,018 - - -	▲ 11.9 - - -	6.4 - - -	▲ 2.4 - - -
	スイッチング電源 Switching power supply units	千台 生・鉱	生 出 在 在	産 荷 庫 率	P S I IR	3,005 - - -	3,166 - - -	5.4 - - -	▲ 1.3 - - -	7.2 - - -
	○ PDPモジュール PDP modules	百万円 生・鉱	生 出 在 在	産 荷 庫 率	P S I IR	- - - -	- - - -	- - - -	- - - -	- - - -
	アクティブ型液晶素子(大型) Active matrix LCDs(Liquid Crystal Devices) Large	百万円 生・鉱	生 出 在 在	産 荷 庫 率	P S I IR	39,422 34,400 50.3	31,936 18,548 89.8	▲ 19.0 ▲ 46.1 78.5	▲ 21.1 ▲ 34.3 38.0	▲ 11.1 ▲ 34.8 24.2

* 1.Classification by Use of Goods

P:Production, S: Shipments, I: Inventories, IR:Inventory Ratio

(前月比・前年同月比・在庫率＝%)

分類 Classification	品目 Goods	単位 Unit 格付 *1	項目 Item	12月 2012 Dec.	1月 2013 Jan.	原指数 Original Index		季調済指数 前月比 %Change From Previous Month (Seasonal adjust- ment index)
						前月比 %Change From Previous Month	前年同月比 %Change From Previous Year	
半導体素子 Semiconductor devices	アクティブ型液晶素子(中・小型) Active matrix LCDs(Liquid Crystal Devices) Middle and small	百万円 生・鋳	生産 P	80,606	67,916	▲ 15.7	53.6	▲ 5.9
			出荷 S	90,764	76,251	▲ 16.0	53.5	▲ 8.1
			在庫 I	-	-	-	-	-
	● パッシブ型液晶素子 Passive matrix LCDs(Liquid Crystal Devices)	千個 生・鋳	生産 P	1,073	1,082	0.9	68.2	10.4
			出荷 S	351	309	▲ 11.9	▲ 14.0	0.0
			在庫 I	324	359	11.1	15.8	17.2
● シリコンダイオード Silicon diodes	千個 生・鋳	生産 P	483,711	450,286	▲ 7.0	1.0	▲ 0.3	
		出荷 S	944,472	782,949	▲ 17.1	3.2	▲ 19.0	
		在庫 I	608,374	615,894	1.2	▲ 40.5	▲ 0.7	
	整流素子 Rectifiers devices	千個 生・鋳	在庫率 IR	40.7	48.3	18.6	▲ 5.7	▲ 1.1
			生産 P	318,307	314,551	▲ 1.2	▲ 29.3	▲ 3.4
			出荷 S	357,706	355,877	▲ 0.6	▲ 5.7	1.8
● トランジスタ Transistors	千個 生・鋳	在庫 I	507,726	516,161	1.7	▲ 15.9	▲ 0.1	
		在庫率 IR	141.9	145.0	2.2	▲ 10.8	▲ 6.1	
		生産 P	892,348	815,667	▲ 8.5	▲ 31.1	▲ 5.7	
● 発光ダイオード Light emitting diodes	千個 生・鋳	出荷 S	1,508,766	1,293,943	▲ 14.2	▲ 12.3	▲ 13.4	
		在庫 I	1,192,569	1,117,833	▲ 6.3	▲ 32.1	▲ 9.1	
		在庫率 IR	79.0	86.4	9.4	▲ 22.6	▲ 0.4	
	● レーザダイオード Laser diodes	千個 生・鋳	生産 P	2,038,692	1,605,722	▲ 21.3	▲ 5.4	▲ 18.5
			出荷 S	1,986,028	1,621,020	▲ 18.4	0.6	▲ 14.3
			在庫 I	207,371	207,463	0.0	▲ 6.0	▲ 0.9
● カプラ・インタラプタ Photo couplers and photo interrupters	千個 生・鋳	在庫率 IR	10.4	12.8	23.1	▲ 6.6	14.5	
		生産 P	22,380	21,129	▲ 5.6	162.9	▲ 4.0	
		出荷 S	13,759	14,533	5.9	27.1	13.0	
集積回路 Integrated circuits	● 線形半導体集積回路 Linear integrated circuits	百万円 生・鋳	在庫 I	31,709	34,415	8.5	83.1	▲ 3.3
			在庫率 IR	230.5	236.8	2.7	43.9	▲ 22.0
			生産 P	156,138	151,847	▲ 2.8	5.9	▲ 1.3
	● バイポーラ型半導体集積回路 Bipolar ICs	百万円 生・鋳	出荷 S	303,895	309,823	2.0	59.8	5.3
			在庫 I	286,663	263,585	▲ 8.0	▲ 9.4	▲ 8.8
			在庫率 IR	94.3	85.1	▲ 9.7	▲ 43.3	▲ 14.9
● モス型半導体集積回路(マイコン) Metal oxide semiconductor ICs (Micro computer)	百万円 生・鋳	生産 P	14,463	15,199	5.7	11.6	6.3	
		出荷 S	22,382	17,893	▲ 19.6	▲ 8.9	▲ 20.9	
		在庫 I	-	-	-	-	-	
● モス型半導体集積回路(ロジック) Metal oxide semiconductor ICs (Logic)	百万円 生・鋳	在庫率 IR	148.4	179.8	21.2	12.4	14.0	
		生産 P	1,186	1,106	▲ 6.8	16.7	▲ 8.0	
		出荷 S	1,481	1,182	▲ 20.1	6.7	▲ 16.2	
● モス型半導体集積回路(メモリ) Metal oxide semiconductor ICs (Memory)	百万円 生・鋳	在庫 I	-	-	-	-	-	
		在庫率 IR	65.2	65.8	0.9	▲ 13.0	▲ 5.9	
		生産 P	14,133	12,086	▲ 14.3	▲ 42.7	▲ 4.9	
● モス型半導体集積回路(CCD) Metal oxide semiconductor ICs (CCD)	百万円 生・鋳	出荷 S	34,126	27,288	▲ 19.7	▲ 11.6	▲ 14.9	
		在庫 I	-	-	-	-	-	
		在庫率 IR	74.2	100.3	35.2	▲ 32.9	28.7	
● 混成集積回路 Hybrid ICs	百万円 生・鋳	生産 P	35,783	28,465	▲ 20.2	▲ 14.6	▲ 12.1	
		出荷 S	47,209	31,636	▲ 32.7	▲ 11.0	▲ 28.2	
		在庫 I	-	-	-	-	-	
● モス型半導体集積回路(CCD) Metal oxide semiconductor ICs (CCD)	百万円 生・鋳	在庫率 IR	141.4	176.7	24.9	3.2	13.6	
		生産 P	33,604	56,918	69.4	24.6	77.5	
		出荷 S	44,412	58,052	30.7	28.0	57.2	
● モス型半導体集積回路(CCD) Metal oxide semiconductor ICs (CCD)	百万円 生・鋳	在庫 I	-	-	-	-	-	
		在庫率 IR	122.0	112.2	▲ 8.0	13.2	▲ 14.9	
		生産 P	24,072	20,868	▲ 13.3	6.4	▲ 10.7	
● 混成集積回路 Hybrid ICs	百万円 生・鋳	出荷 S	45,333	28,080	▲ 10.8	32.8	▲ 0.8	
		在庫 I	-	-	-	-	-	
		在庫率 IR	18.1	79.5	311.7	0.6	96.4	
● 混成集積回路 Hybrid ICs	百万円 生・鋳	生産 P	11,611	12,019	3.0	▲ 18.4	5.9	
		出荷 S	9,045	9,981	9.8	▲ 13.9	12.5	
		在庫 I	-	-	-	-	-	
● 混成集積回路 Hybrid ICs	百万円 生・鋳	在庫率 IR	90.8	94.2	3.7	0.8	▲ 11.8	

* 1.Classification by Use of Goods

P:Production, S: Shipments, I: Inventories, IR:Inventory Ratio

(前月比・前年同月比・在庫率＝%)

分類 Classification	品目 Goods	単位 Unit 格付 *1	項目 Item	12月 2012 Dec.	1月 2013 Jan.	原指数 Original Index		季調済指数 前月比 %Change From Previous Month (Seasonal adjust- ment index)	
						前月比 %Change From Previous Month	前年同月比 %Change From Previous Year		
半導体部品 Semiconductor parts	シリコンウエハ Silicon wafers	m ² 生・鋳	生産	P	223,604	207,365	▲ 7.2	9.3	▲ 4.7
			出荷	S	-	-	-	-	-
			在庫	I	-	-	-	-	-
輸送機械工業 Transport equipment	軽乗用車 Midget passenger cars	台 耐・乗	生産	P	121,694	129,208	6.2	2.4	6.7
			出荷	S	114,259	137,226	20.1	8.9	19.4
			在庫	I	45,348	37,330	▲ 17.7	96.6	▲ 23.7
乗用車 Passenger cars	小型乗用車 Small passenger cars	台 耐・乗	在庫率	IR	39.7	27.2	▲ 31.4	80.1	▲ 33.8
			生産	P	133,075	149,083	12.2	▲ 21.9	15.1
			出荷	S	140,163	157,097	12.1	▲ 18.5	12.8
●	普通乗用車 Large passenger cars	台 資・輸 耐・乗	在庫	I	110,601	102,587	▲ 7.2	121.1	▲ 15.3
			在庫率	IR	78.9	65.3	▲ 17.2	171.1	▲ 31.1
			生産	P	341,389	364,151	6.6	▲ 9.6	5.4
バス Busses	小型バス Small busses	台 資・輸	出荷	S	364,585	349,579	▲ 4.1	▲ 9.4	1.7
			在庫	I	76,888	91,688	19.2	▲ 13.7	2.3
			在庫率	IR	21.1	26.2	24.2	▲ 5.0	▲ 5.5
●	大型バス Large busses	台 資・輸	生産	P	8,980	10,155	13.1	13.5	9.7
			出荷	S	10,267	9,358	▲ 8.9	14.1	1.7
			在庫	I	1,417	2,302	62.5	▲ 6.1	32.8
●	●	●	在庫率	IR	13.8	24.6	78.3	▲ 17.7	6.3
			生産	P	798	788	▲ 1.2	▲ 5.6	▲ 5.1
			出荷	S	879	701	▲ 20.2	1.4	▲ 23.1
●	●	●	在庫	I	283	370	30.8	▲ 33.0	18.1
			在庫率	IR	32.2	52.8	64.0	▲ 33.9	19.7
			生産	P	30,098	32,666	8.6	▲ 21.4	7.3
トラック Trucks	軽トラック Midget trucks	台 資・輸 耐・乗	出荷	S	28,160	31,958	13.4	▲ 14.0	18.8
			在庫	I	8,232	8,940	8.5	▲ 19.1	0.7
			在庫率	IR	29.2	28.0	▲ 4.2	▲ 6.0	▲ 8.1
●	●	●	生産	P	21,615	22,645	4.8	13.5	▲ 2.6
			出荷	S	21,771	21,510	▲ 1.2	12.6	0.9
			在庫	I	7,084	8,221	15.9	100.7	▲ 3.8
●	●	●	在庫率	IR	32.5	38.2	17.4	78.4	▲ 7.6
			生産	P	44,044	44,763	1.6	▲ 1.4	6.6
			出荷	S	49,411	39,494	▲ 20.1	▲ 6.0	▲ 5.5
●	●	●	在庫	I	11,062	16,354	47.8	▲ 8.5	26.7
			在庫率	IR	22.4	41.4	84.6	▲ 2.6	24.5
			生産	P	64,822	65,535	1.1	▲ 13.0	2.2
自動車部品 Motor vehicle parts	機関部品 Engine parts	百万円 生・鋳	出荷	S	-	-	-	-	-
			在庫	I	-	-	-	-	-
			在庫率	IR	-	-	-	-	-
●	●	●	生産	P	207,493	218,308	5.1	2.1	8.6
			出荷	S	-	-	-	-	-
			在庫	I	-	-	-	-	-
●	●	●	在庫率	IR	-	-	-	-	-
			生産	P	36,478	35,991	▲ 1.3	0.4	6.4
			出荷	S	-	-	-	-	-
●	●	●	在庫	I	-	-	-	-	-
			在庫率	IR	-	-	-	-	-
			生産	P	109,695	123,606	12.8	▲ 7.9	10.0
●	●	●	出荷	S	-	-	-	-	-
			在庫	I	-	-	-	-	-
			在庫率	IR	-	-	-	-	-
●	●	●	生産	P	453,969	502,203	10.5	▲ 18.4	12.4
			出荷	S	454,032	515,906	13.5	▲ 22.3	15.7
			在庫	I	36,549	22,653	▲ 38.0	▲ 66.7	▲ 33.4
●	●	●	在庫率	IR	8.0	4.4	▲ 45.0	▲ 57.1	▲ 50.2
			生産	P	8,775	9,235	5.3	3.7	9.2
			出荷	S	26,492	27,996	5.6	6.2	12.7
二輪自動車 Motorcycles	二輪自動車(125ml以下) Motorcycles (125ml or less)	台 耐・乗	在庫	I	40,275	46,950	16.5	50.8	5.3
			在庫率	IR	152.0	167.7	10.3	41.9	▲ 5.0
			生産	P	-	-	-	-	-

* 1. Classification by Use of Goods

P: Production, S: Shipments, I: Inventories, IR: Inventory Ratio

(前月比・前年同月比・在庫率＝%)

分類 Classification	品目 Goods	単位 Unit 格付 *1	項目 Item	12月 2012 Dec.	1月 2013 Jan.	原指数 Original Index		季調済指数 前月比 %Change From Previous Month (Seasonal adjustment index)
						前月比 %Change From Previous Month	前年同月比 %Change From Previous Year	
	二輪自動車(125ml超) Motorcycles (More than 125ml)	台 耐・乗	生産 P	38,942	39,877	2.4	▲ 23.5	▲ 4.6
			出荷 S	40,537	36,936	▲ 8.8	▲ 18.8	▲ 6.8
			在庫 I	25,613	30,674	19.7	▲ 25.3	15.4
			在庫率 IR	63.2	83.0	31.3	▲ 8.2	29.5
産業車両 Industrial vehicles	フォークリフトトラック Fork lift trucks	台 資・輸	生産 P	8,280	7,870	▲ 4.9	▲ 7.5	1.0
			出荷 S	8,473	7,818	▲ 7.7	▲ 7.9	7.6
			在庫 I	2,533	2,405	▲ 5.1	▲ 15.4	▲ 17.1
			在庫率 IR	29.9	30.8	3.0	▲ 7.7	▲ 28.4
	ショベルトラック Shovel trucks	台 資・建	生産 P	935	854	▲ 8.7	▲ 12.2	0.5
			出荷 S	993	894	▲ 9.9	▲ 9.2	13.1
			在庫 I	664	619	▲ 6.7	33.4	▲ 6.7
			在庫率 IR	66.9	69.2	3.5	46.9	▲ 32.2
船舶・同機関 Ships and ships engines	船用ディーゼル機関 Diesel engines for marine	千PS 生・鉦	生産 P	1,163	946	▲ 18.6	▲ 22.0	▲ 6.3
			出荷 S	-	-	-	-	-
			在庫 I	-	-	-	-	-
			在庫率 IR	-	-	-	-	-
精密機械工業 Precision instruments	● 工業用長さ計 industrial measures	個 生・鉦	生産 P	440,842	451,962	2.5	▲ 2.7	8.3
			出荷 S	411,325	419,023	1.9	▲ 14.2	0.2
			在庫 I	797,460	830,245	4.1	13.6	4.5
			在庫率 IR	193.9	198.1	2.2	32.3	▲ 1.3
計測機器 Measuring machine and instruments	ガスメータ Gas-meters	個 資・他	生産 P	201,327	194,047	▲ 3.6	0.7	▲ 4.8
			出荷 S	198,949	196,678	▲ 1.2	▲ 5.6	▲ 8.7
			在庫 I	45,417	42,786	▲ 5.9	▲ 13.8	0.3
			在庫率 IR	22.8	21.8	▲ 4.4	▲ 8.9	11.3
	工業用計重機 Measuring instruments and controllers for industry	台 資・他	生産 P	1,487	1,397	▲ 6.0	1.2	3.5
			出荷 S	1,518	1,322	▲ 12.9	▲ 7.8	▲ 1.6
			在庫 I	762	837	9.8	▲ 18.9	6.7
			在庫率 IR	50.2	63.3	26.2	▲ 12.2	9.7
	● 精密測定機 Precision measuring machines and instruments	台 資・他	生産 P	19,564	19,607	0.3	▲ 17.7	19.3
			出荷 S	17,887	18,844	5.3	▲ 22.1	10.2
			在庫 I	39,232	39,961	1.8	7.2	2.5
			在庫率 IR	219.3	212.1	▲ 3.3	37.7	▲ 4.5
● 分析機器 Analytical instruments	百万円 資・他	生産 P	14,689	14,895	2.5	▲ 8.0	12.9	
		出荷 S	15,319	14,825	▲ 2.1	▲ 7.7	18.7	
		在庫 I	-	-	-	-	-	
		在庫率 IR	129.8	158.0	21.7	▲ 11.9	▲ 1.1	
試験機 Testing machines	台 資・他	生産 P	409	462	13.0	24.1	24.3	
		出荷 S	431	445	3.2	22.5	17.2	
		在庫 I	379	396	4.5	▲ 38.6	▲ 4.4	
		在庫率 IR	87.9	89.0	1.2	▲ 49.9	▲ 17.7	
光学部品 Optical parts	● カメラ用交換レンズ Interchangeable lenses for cameras	個 耐・教	生産 P	379,902	267,536	▲ 29.6	▲ 20.4	▲ 17.8
			出荷 S	553,583	515,334	▲ 6.9	1.7	15.4
			在庫 I	671,077	651,650	▲ 2.9	84.6	▲ 6.8
			在庫率 IR	121.2	126.5	4.4	81.8	▲ 21.4
時計 Watches and clocks	● 電池式時計 Battery-operated clocks and watches	千個 耐・教	生産 P	546	468	▲ 12.8	26.7	▲ 7.9
			出荷 S	1,431	1,141	▲ 19.6	1.7	▲ 11.6
			在庫 I	3,093	3,236	4.6	17.6	▲ 3.0
			在庫率 IR	216.1	283.6	30.1	15.6	▲ 3.0
	電池式時計ムーブメント Movements of battery - operated clocks and watches	千個 生・鉦	生産 P	25,015	23,998	▲ 3.9	▲ 19.8	12.8
			出荷 S	28,336	25,168	▲ 11.2	▲ 7.7	9.2
窯業・土石製品工業 Ceramics, stone and clay products	● 板ガラス Sheet glass	換算箱 建・建 生・鉦	生産 P	1,970,404	2,132,535	8.2	0.8	17.2
			出荷 S	1,918,543	1,819,398	▲ 5.2	▲ 4.5	▲ 1.2
			在庫 I	4,728,487	4,999,216	5.7	▲ 7.1	3.7
			在庫率 IR	246.5	274.8	11.5	▲ 2.6	▲ 1.4
ガラス・同製品 Glass and glass products	安全ガラス Safety glass	m ² 生・鉦	生産 P	3,337,330	3,334,609	0.0	▲ 15.2	4.3
			出荷 S	3,257,791	3,448,987	5.8	▲ 10.5	6.1
			在庫 I	3,183,680	3,023,213	▲ 5.1	▲ 16.9	▲ 5.1
			在庫率 IR	97.7	87.7	▲ 10.3	▲ 7.1	▲ 19.9

* 1. Classification by Use of Goods

P: Production, S: Shipments, I: Inventories, IR: Inventory Ratio

(前月比・前年同月比・在庫率＝%)

分類 Classification	品目 Goods	単位 Unit 格付 *1	項目 Item	12月 2012 Dec.	1月 2013 Jan.	原指数 Original Index		季調済指数 前月比 %Change From Previous Month (Seasonal adjust- ment index)	
						前月比 %Change From Previous Month	前年同月比 %Change From Previous Year		
セメント・同製品 Cement and cement products	ガラス短繊維製品 Glass fiber wool products	t 建・建	生産 P	17,851	17,742	▲ 0.7	7.3	4.5	
			出荷 S	18,552	17,755	▲ 4.3	7.1	▲ 3.7	
			在庫 I	15,613	15,779	1.0	3.6	▲ 4.9	
			在庫率 IR	84.2	88.9	5.6	▲ 3.2	▲ 5.4	
	ガラス長繊維製品 Glass fiber continuous textiles	t 生・鋳	生産 P	19,647	20,696	5.4	▲ 11.5	2.5	
			出荷 S	22,423	23,698	5.7	0.6	3.6	
			在庫 I	63,008	62,663	▲ 0.5	▲ 12.4	▲ 6.2	
			在庫率 IR	281.0	264.4	▲ 5.9	▲ 12.8	▲ 17.4	
	ガラス製容器類 Glass containers	t 生・鋳	生産 P	104,279	88,820	▲ 14.9	▲ 7.8	▲ 7.1	
			出荷 S	113,742	82,337	▲ 27.6	▲ 11.8	▲ 9.2	
			在庫 I	231,107	236,902	2.4	3.6	2.7	
			在庫率 IR	203.2	287.7	41.6	17.5	15.2	
	台所・食卓用ガラス製品 Glass products for tableware and kitchenware	t 非・家	生産 P	3,541	2,558	▲ 27.7	▲ 30.5	▲ 20.1	
			出荷 S	3,103	2,186	▲ 29.5	▲ 21.8	2.4	
			在庫 I	18,946	19,299	2.0	4.2	▲ 2.0	
			在庫率 IR	610.6	882.8	44.6	33.4	▲ 3.0	
●	セメント Cement	t 建・建 建・土	生産 P	5,153,622	4,311,552	▲ 16.3	3.1	11.8	
			出荷 S	4,921,569	4,428,118	▲ 10.0	3.9	7.0	
	●	遠心力鉄筋コンクリート管 Centrifugal reinforced- concrete pipes	t 建・土	生産 P	29,247	25,924	▲ 11.3	▲ 5.0	▲ 8.6
				出荷 S	29,294	27,975	▲ 3.9	▲ 5.9	▲ 5.0
	●	遠心力鉄筋コンクリートポール Centrifugal reinforced- concrete poles	t 資・電	生産 P	57,596	53,720	▲ 6.8	▲ 4.4	▲ 8.6
				出荷 S	60,878	60,002	▲ 1.4	13.2	▲ 4.0
	●	遠心力鉄筋コンクリートパイプ Centrifugal reinforced- concrete piles	t 建・建	生産 P	183,500	179,853	▲ 2.1	12.3	0.7
				出荷 S	186,677	173,215	▲ 7.2	17.2	3.9
	●	護岸用コンクリートブロック Concrete blocks for bank protection	t 建・土	生産 P	146,871	137,090	▲ 6.3	20.6	▲ 4.0
				出荷 S	154,659	170,843	11.6	31.3	▲ 4.3
	●	道路用コンクリート製品 Concrete products for road	t 建・土	生産 P	367,187	346,823	▲ 5.2	3.1	0.7
				出荷 S	397,280	408,746	3.4	▲ 0.2	▲ 2.3
●	プレストレストコンクリート製品 Pre-stressed concrete	t 建・土	生産 P	1,553,694	1,507,986	▲ 2.0	▲ 0.5	2.7	
			在庫 I	391.1	368.9	▲ 5.4	▲ 0.3	2.2	
●	気泡コンクリート製品 Autoclaved light weight Concrete products	m3 建・建	生産 P	67,036	68,188	▲ 1.7	25.1	▲ 1.6	
			出荷 S	79,361	61,136	▲ 25.7	3.8	▲ 28.2	
●	電気用陶磁器 Electrical porcelain insulators	t 資・電 生・鋳	生産 P	151,221	154,012	5.0	15.3	4.9	
			在庫 I	190.5	251.9	41.6	11.1	28.0	
●	陶磁器 Ceramics wares	m2 建・建	生産 P	139,137	128,105	▲ 7.9	4.4	1.5	
			出荷 S	140,300	126,463	▲ 9.8	▲ 0.8	▲ 2.0	
●	水洗式便器 Water closet	個 建・建	生産 P	53,694	54,168	0.8	▲ 10.0	▲ 0.2	
			在庫 I	38.3	42.8	11.8	▲ 9.3	▲ 5.1	
●	電気用陶磁器 Electrical porcelain insulators	t 資・電 生・鋳	生産 P	3,554	3,568	▲ 8.0	17.2	3.3	
			出荷 S	3,129	3,651	6.9	8.0	1.0	
●	電気用陶磁器 Electrical porcelain insulators	t 資・電 生・鋳	生産 P	10,601	10,474	▲ 1.8	9.4	3.1	
			在庫 I	338.8	286.9	▲ 7.9	1.4	▲ 12.0	

* 1. Classification by Use of Goods

P: Production, S: Shipments, I: Inventories, IR: Inventory Ratio

(前月比・前年同月比・在庫率＝%)

分類 Classification	品目 Goods	単位 Unit 格付 *1	項目 Item	12月 2012 Dec.	1月 2013 Jan.	原指数 Original Index		季調済指数 前月比 %Change From Previous Month (Seasonal adjust- ment index)
						前月比 %Change From Previous Month	前年同月比 %Change From Previous Year	
						生産 出荷 在庫 在庫率	P S I IR	
	● 台所・食卓用陶磁器 Ceramic wares for tableware and kitchenware	t 非・家	生産	5,705	4,777	▲ 15.8	0.0	▲ 6.0
			出荷	-	-	-	-	-
			在庫	-	-	-	-	-
ファインセラミックス Fine ceramics	● ファインセラミックス(機能材) Fine ceramics for functional use	千個 生・鉢	生産	2,283,985	2,040,859	▲ 11.8	43.3	▲ 6.9
			出荷	2,238,479	1,902,779	▲ 16.0	26.4	▲ 10.8
			在庫	1,034,081	1,176,370	13.4	▲ 7.2	9.3
			在庫率	46.2	61.8	34.9	▲ 26.6	10.0
	● 触媒担体・セラミックフィルタ Ceramic catalyst supports and ceramic filter	kg 生・鉢	生産	1,053,157	1,010,808	▲ 4.0	▲ 34.6	0.5
			出荷	1,107,963	1,066,645	▲ 3.8	▲ 25.6	▲ 4.8
			在庫	2,253,362	1,406,814	▲ 5.4	▲ 4.4	▲ 2.6
			在庫率	-	-	-	-	-
	● ファインセラミックス(一般構造材) Fine ceramics for structural use	千個 生・鉢	生産	106,457	101,705	1.9	▲ 0.5	▲ 1.1
			出荷	101,487	94,433	▲ 0.3	▲ 7.0	▲ 1.4
			在庫	73,375	74,929	15.3	67.7	9.2
			在庫率	-	-	-	-	-
その他の窯業・土石製品 Other ceramics, stone and clay products	● ほうろう鉄器製品 Enameled iron products	t 建・建	生産	3,096	2,741	▲ 11.4	3.1	▲ 7.4
			出荷	1,370	1,092	▲ 19.9	▲ 5.3	▲ 7.2
			在庫	2,804	2,852	2.0	0.1	0.0
			在庫率	204.7	261.2	27.4	5.7	2.2
	耐火れんが Refractory brick	t 生・鉢	生産	25,852	25,550	▲ 1.1	▲ 10.4	6.4
			出荷	31,998	28,100	▲ 12.2	▲ 16.2	▲ 5.7
			在庫	63,924	65,370	2.3	▲ 4.3	2.5
			在庫率	199.8	232.6	16.4	14.3	4.9
	不定形耐火物 Monolithic refractories	t 生・鉢	生産	60,112	55,148	▲ 8.3	▲ 3.8	1.5
			出荷	61,985	54,800	▲ 11.6	▲ 4.9	▲ 0.3
			在庫	26,032	27,531	5.8	▲ 0.5	1.8
			在庫率	42.0	50.2	19.5	4.3	▲ 1.4
電極 Carbonaceous electrodes	t 生・鉢	生産	15,975	14,308	▲ 10.5	▲ 14.1	3.7	
		出荷	18,511	10,494	▲ 43.3	▲ 22.9	▲ 21.8	
		在庫	15,915	19,143	20.3	9.6	9.2	
		在庫率	86.0	182.4	112.2	42.0	37.9	
炭素繊維 Carbon fiber	kg 生・鉢	生産	950,159	1,137,116	19.7	41.5	23.1	
		出荷	1,058,145	861,732	▲ 18.5	19.3	▲ 8.3	
		在庫	1,877,990	1,918,830	2.2	31.6	2.1	
		在庫率	177.5	222.7	25.4	10.3	16.6	
● 研削砥石 Abrasive products	t 生・他	生産	2,915	2,745	▲ 5.8	▲ 8.9	▲ 1.8	
		出荷	3,266	2,907	▲ 10.9	▲ 10.6	▲ 9.1	
		在庫	3,453	3,559	3.0	▲ 7.8	1.5	
		在庫率	105.7	122.4	15.7	3.2	3.6	
せっこうボード Gypsum board	千㎡ 建・建	生産	41,915	40,270	▲ 3.8	1.7	▲ 0.9	
		出荷	41,269	40,755	▲ 1.1	0.0	▲ 8.0	
		在庫	26,209	25,679	▲ 2.0	10.2	0.9	
		在庫率	63.5	63.0	▲ 0.8	10.1	▲ 2.2	
生石灰 Quick lime	t 生・鉢	生産	596,245	581,409	▲ 2.4	▲ 6.2	0.4	
		出荷	519,164	546,755	5.3	▲ 2.6	6.7	
		在庫	106,077	98,732	▲ 7.0	▲ 9.6	▲ 9.4	
		在庫率	20.4	18.1	▲ 11.3	▲ 7.2	▲ 15.8	
化学工業(除. 医薬品) Chemicals (excl. Drugs)	● アンモニア Ammonia	t 生・鉢	生産	102,065	100,041	▲ 1.9	▲ 13.1	▲ 3.7
			出荷	66,876	68,517	2.4	7.2	9.5
			在庫	28,251	34,096	20.7	14.4	9.5
			在庫率	42.2	49.8	18.0	6.8	▲ 1.4
化学肥料 Fertilizers	● 複合肥料 Compound fertilizers	t 生・他	生産	79,542	81,322	2.3	6.6	6.6
			出荷	74,381	59,993	▲ 19.3	30.6	17.5
			在庫	415,713	431,569	3.8	5.8	▲ 1.7
			在庫率	558.9	719.4	28.7	▲ 19.0	▲ 15.4
ソーダ工業製品 Industrial sodium chemicals	か性ソーダ Sodium hydroxide	t 生・鉢	生産	305,521	312,966	2.5	3.5	4.9
			出荷	224,353	250,999	11.9	32.1	20.6
			在庫	155,398	128,854	▲ 17.1	▲ 1.9	▲ 31.1
			在庫率	69.3	51.3	▲ 25.9	▲ 25.7	▲ 41.0

* 1. Classification by Use of Goods

P: Production, S: Shipments, I: Inventories, IR: Inventory Ratio

(前月比・前年同月比・在庫率＝%)

分類 Classification	品目 Goods	単位 Unit 格付 *1	項目 Item	12月 2012 Dec.	1月 2013 Jan.	原指数 Original Index		季調済指数 前月比 %Change From Previous Month (Seasonal adjust- ment index)
						前月比 %Change From Previous Month	前年同月比 %Change From Previous Year	
無機薬品・顔料・触媒 Industrial inorganic chemicals, pigment and catalyst	液体塩素 Liquid chlorine	t 生・鋳	生産 P	38,228	37,576	▲ 1.7	▲ 7.4	0.3
			出荷 S	17,666	16,732	▲ 5.3	▲ 8.3	▲ 8.7
			在庫 I	4,834	4,512	▲ 6.6	▲ 0.9	▲ 12.9
			在庫率 IR	27.4	27.0	▲ 1.4	8.1	▲ 8.4
	酸化第二鉄 Ferric oxide	t 生・鋳	生産 P	12,086	11,154	▲ 7.7	▲ 6.9	▲ 7.1
			出荷 S	10,725	9,846	▲ 8.2	▲ 12.7	▲ 7.9
			在庫 I	14,315	14,936	4.3	22.7	0.6
酸化チタン Titanium dioxide	t 生・鋳	在庫率 IR	133.5	151.7	13.6	40.6	▲ 0.1	
		生産 P	15,549	14,079	▲ 9.5	▲ 27.1	▲ 14.2	
		出荷 S	13,829	13,496	▲ 2.3	▲ 3.3	▲ 1.6	
		在庫 I	56,548	57,180	1.1	7.5	▲ 9.5	
カーボンブラック Carbon black	t 生・鋳	在庫率 IR	408.9	423.7	3.6	11.3	▲ 11.7	
		生産 P	47,471	44,093	▲ 7.1	▲ 15.6	▲ 4.9	
		出荷 S	43,558	45,984	5.7	▲ 8.8	8.5	
		在庫 I	67,263	65,406	▲ 2.7	12.8	▲ 8.6	
活性炭 Activated carbons	t 生・鋳	在庫率 IR	154.4	142.2	▲ 7.9	23.6	▲ 16.1	
		生産 P	4,685	4,501	▲ 3.8	▲ 3.3	▲ 4.5	
		出荷 S	4,326	3,927	▲ 9.3	▲ 11.5	▲ 9.7	
		在庫 I	11,272	10,940	▲ 3.0	▲ 20.0	▲ 2.8	
硫酸 Sulfuric acid	t 生・鋳	在庫率 IR	260.6	278.6	6.9	▲ 9.6	▲ 1.0	
		生産 P	564,855	604,609	7.1	15.9	3.2	
		出荷 S	546,724	496,352	▲ 9.2	7.5	▲ 5.7	
		在庫 I	246,136	281,509	14.4	35.0	1.0	
自動車排気ガス浄化用触媒 Catalyst for auto emissions control	t 生・鋳	在庫率 IR	45.0	56.7	26.0	25.5	5.8	
		生産 P	798	840	5.3	▲ 6.5	5.6	
		出荷 S	867	917	5.8	▲ 7.3	7.5	
		在庫 I	193	187	▲ 3.2	▲ 21.8	▲ 6.9	
高圧ガス High compressed gas	酸素 Oxygen	千m3 生・鋳	在庫率 IR	22.3	20.4	▲ 8.5	▲ 15.7	▲ 22.1
			生産 P	609,487	634,621	4.1	7.1	2.2
			出荷 S	596,347	620,893	4.2	6.6	2.3
			在庫 I	-	-	-	-	-
	窒素 Nitrogen	千m3 生・鋳	在庫率 IR	4.4	4.1	▲ 6.8	0.0	1.2
			生産 P	1,164,239	1,169,148	0.4	1.3	2.9
			出荷 S	845,422	847,114	0.2	0.0	0.5
			在庫 I	37,537	34,437	▲ 8.2	▲ 1.6	0.9
	フルオロカーボン Fluorocarbon	t 生・鋳	在庫率 IR	336.7	257.4	▲ 23.6	▲ 17.6	▲ 26.8
			生産 P	4,686	4,846	3.4	▲ 21.3	▲ 5.9
			出荷 S	2,520	3,119	23.7	18.1	13.8
			在庫 I	8,485	8,028	▲ 5.4	▲ 2.8	▲ 4.9
石油系芳香族 Aromatic hydrocarbons (Petroleum, origin)	純ベンゼン Benzene, pure	t 生・鋳	在庫率 IR	63.3	60.1	▲ 5.0	▲ 6.8	▲ 5.4
			生産 P	407,435	410,652	0.7	3.1	1.0
			出荷 S	250,653	274,194	9.3	10.2	7.1
			在庫 I	158,614	164,758	3.8	2.7	2.9
	純トルエン Toluene, pure	t 生・鋳	在庫率 IR	105.0	100.0	▲ 4.8	1.9	▲ 23.0
			生産 P	144,900	143,866	▲ 0.7	9.3	▲ 1.4
			出荷 S	50,604	59,415	17.4	25.5	27.2
			在庫 I	53,122	59,392	11.9	27.9	▲ 7.1
	キシレン Xylene	t 生・鋳	在庫率 IR	45.1	45.7	1.3	▲ 7.9	▲ 3.6
			生産 P	577,468	572,733	▲ 0.8	3.7	▲ 1.1
			出荷 S	236,030	235,330	▲ 0.3	12.0	▲ 2.7
			在庫 I	106,419	107,497	1.1	3.0	▲ 5.0
パラキシレン Para-xylene	t 生・鋳	在庫率 IR	30.4	25.7	▲ 15.4	▲ 5.8	▲ 14.8	
		生産 P	346,079	335,988	▲ 2.9	▲ 0.2	▲ 1.0	
		出荷 S	404,321	400,761	▲ 0.9	6.1	▲ 8.9	
		在庫 I	123,085	102,860	▲ 16.4	▲ 0.2	▲ 20.5	
環式中間物 Cyclic chemicals and synthetic dyes	t 生・鋳	在庫率 IR	29.3	28.0	▲ 4.4	21.7	▲ 20.0	
		生産 P	229,828	227,415	▲ 1.0	▲ 4.4	4.1	
		出荷 S	212,166	221,735	4.6	▲ 3.9	11.9	
		在庫 I	62,097	61,993	▲ 0.1	16.7	▲ 9.7	

* 1. Classification by Use of Goods

P: Production, S: Shipments, I: Inventories, IR: Inventory Ratio

(前月比・前年同月比・在庫率＝%)

分類 Classification	品目 Goods	単位 Unit 格付 *1	項目 Item	12月 2012 Dec.	1月 2013 Jan.	原指数 Original Index		季調済指数 前月比 %Change From Previous Month (Seasonal adjust- ment index)
						前月比 %Change From Previous Month	前年同月比 %Change From Previous Year	
	フェノール Phenol	t 生・鋳	生産 P	63,991	62,629	▲ 2.2	10.3	▲ 3.0
			出荷 S	30,443	41,726	37.2	21.7	33.7
			在庫 I	33,942	29,013	▲ 14.5	56.2	▲ 15.7
			在庫率 IR	111.5	69.5	▲ 37.7	28.2	▲ 30.2
	高純度テレフタル酸 Terephthalic acid, pure	t 生・鋳	生産 P	65,040	71,263	9.6	▲ 12.1	15.7
			出荷 S	55,050	55,472	0.9	▲ 10.7	7.7
			在庫 I	47,534	50,012	5.2	3.8	▲ 7.6
			在庫率 IR	86.3	90.2	4.5	16.4	▲ 21.2
	○ トルイレンジイソシアネート Toluylene diisocyanate	t 生・鋳	生産 P	-	-	-	-	-
			出荷 S	-	-	-	-	-
			在庫 I	-	-	-	-	-
			在庫率 IR	-	-	-	-	-
	シクロヘキサン Cyclohexane	t 生・鋳	生産 P	29,720	34,897	17.4	▲ 8.8	13.9
			出荷 S	20,731	29,084	40.3	1.6	42.8
			在庫 I	18,488	17,349	▲ 6.2	14.4	▲ 8.3
			在庫率 IR	89.2	59.7	▲ 33.1	12.9	▲ 35.6
	カプロラクタム Caprolactam	t 生・鋳	生産 P	24,068	31,190	29.5	▲ 18.4	18.9
			出荷 S	11,999	19,107	59.2	▲ 18.9	29.9
在庫 I			14,971	14,849	▲ 0.8	▲ 23.1	▲ 6.8	
在庫率 IR			124.8	77.7	▲ 37.7	▲ 5.2	▲ 35.2	
ジフェニルメタンジイソシアネート Diphenyl methane diisocyanate	t 生・鋳	生産 P	39,536	42,229	6.8	26.4	3.2	
		出荷 S	26,158	37,981	45.2	50.2	25.9	
		在庫 I	44,585	43,053	▲ 3.4	17.9	▲ 9.4	
		在庫率 IR	170.4	113.4	▲ 33.4	▲ 21.5	▲ 31.9	
有機薬品 Industrial organic chemicals	エチレン Ethylene	t 生・鋳	生産 P	566,784	577,304	1.8	5.5	3.3
			出荷 S	402,241	413,420	2.9	5.9	5.5
			在庫 I	50,278	51,381	2.2	4.0	▲ 6.0
			在庫率 IR	12.5	12.4	▲ 0.7	▲ 1.5	▲ 7.7
	エチレングリコール Ethylene glycol	t 生・鋳	生産 P	65,989	66,236	0.3	2.3	▲ 3.8
			出荷 S	64,717	52,889	▲ 18.3	▲ 9.4	▲ 16.6
			在庫 I	31,327	41,728	33.2	25.1	23.0
			在庫率 IR	48.4	78.9	63.0	38.2	45.8
	★ 二塩化エチレン Ethylene dichloride	t 生・鋳	生産 P	222,119	231,717	4.3	2.3	3.6
			出荷 S	13,202	15,648	18.4	4.7	7.1
在庫 I			33,526	31,979	▲ 4.5	▲ 15.4	▲ 4.3	
在庫率 IR			15.1	13.8	▲ 8.7	▲ 17.4	▲ 3.7	
プロピレン Propylene	t 生・鋳	生産 P	494,001	487,985	▲ 1.2	2.8	▲ 0.7	
		出荷 S	434,949	459,438	5.6	3.0	6.2	
		在庫 I	71,765	66,789	▲ 7.0	9.1	▲ 4.1	
		在庫率 IR	16.5	14.5	▲ 12.1	5.9	▲ 7.7	
ポリプロピレングリコール Polypropylene glycol	t 生・鋳	生産 P	20,345	19,921	▲ 2.1	▲ 5.1	▲ 1.5	
		出荷 S	17,757	17,240	▲ 2.8	▲ 4.9	▲ 6.9	
		在庫 I	31,146	32,013	2.8	▲ 8.3	2.9	
		在庫率 IR	175.4	185.7	5.9	▲ 3.4	5.2	
合成アセトン Acetone, synthetic	t 生・鋳	生産 P	39,550	37,153	▲ 6.1	▲ 8.2	▲ 8.9	
		出荷 S	29,495	26,838	▲ 9.0	2.4	▲ 11.7	
		在庫 I	17,480	15,346	▲ 12.3	▲ 15.3	▲ 21.4	
		在庫率 IR	59.3	57.2	▲ 3.6	▲ 17.3	▲ 10.8	
アクリロニトリル Acrylonitrile	t 生・鋳	生産 P	48,619	45,723	▲ 6.0	▲ 6.0	▲ 8.1	
		出荷 S	35,131	35,541	1.2	▲ 1.3	8.3	
		在庫 I	27,212	26,391	▲ 3.0	21.3	▲ 3.4	
		在庫率 IR	77.5	74.3	▲ 4.1	23.2	▲ 11.2	
合成ブタノール Butanol, synthetic	t 生・鋳	生産 P	34,488	36,215	5.0	62.0	▲ 3.8	
		出荷 S	12,596	10,988	▲ 12.7	▲ 11.4	▲ 9.7	
		在庫 I	8,773	11,093	26.4	19.2	▲ 8.7	
		在庫率 IR	69.6	101.0	45.1	34.5	4.0	
ブタジエン Butadiene	t 生・鋳	生産 P	86,573	85,198	▲ 1.6	10.3	▲ 0.6	
		出荷 S	61,524	63,846	3.7	12.5	5.4	
		在庫 I	26,823	23,277	▲ 13.2	66.6	▲ 23.3	
		在庫率 IR	43.6	36.5	▲ 16.3	48.4	▲ 27.7	

* 1. Classification by Use of Goods

P: Production, S: Shipments, I: Inventories, IR: Inventory Ratio

(前月比・前年同月比・在庫率＝%)

分類 Classification	品目 Goods	単位 Unit 格付 *1	項目 Item	12月 2012 Dec.	1月 2013 Jan.	原指数 Original Index		季調済指数 前月比 %Change From Previous Month (Seasonal adjust- ment index)	
						前月比 %Change From Previous Month	前年同月比 %Change From Previous Year		
プラスチック Plastic (materials)	ポリエチレン Polyethylene	t 生・鋳	生産	P	237,909	246,899	3.7	7.0	5.2
			出荷	S	227,207	226,406	▲ 0.4	9.7	1.4
			在庫	I	456,197	480,210	5.2	▲ 5.8	▲ 0.2
			在庫率	IR	200.8	212.1	5.7	▲ 14.0	▲ 5.5
	ポリスチレン Polystyrene	t 生・鋳	生産	P	97,072	91,157	▲ 6.1	▲ 9.2	▲ 4.8
			出荷	S	92,913	85,171	▲ 8.3	▲ 6.9	▲ 6.0
			在庫	I	134,981	137,747	2.0	▲ 5.2	▲ 3.7
			在庫率	IR	145.3	161.7	11.3	2.0	1.7
	ポリプロピレン Polypropylene	t 生・鋳	生産	P	202,712	212,750	5.0	▲ 13.8	5.1
			出荷	S	199,412	188,951	▲ 5.3	▲ 10.9	▲ 0.5
			在庫	I	392,609	416,633	6.1	▲ 7.4	▲ 1.8
			在庫率	IR	196.9	220.5	12.0	4.0	▲ 6.7
	フェノール樹脂 Phenol-formaldehyde resin	t 生・鋳	生産	P	21,923	21,571	▲ 1.6	3.2	1.7
			出荷	S	21,770	21,045	▲ 3.4	1.1	▲ 2.8
			在庫	I	12,687	12,409	▲ 2.2	▲ 2.6	0.4
在庫率			IR	58.3	59.0	1.2	▲ 3.6	▲ 0.1	
エポキシ樹脂 Epoxy resin	t 生・鋳	生産	P	11,299	11,437	1.3	0.7	▲ 3.5	
		出荷	S	11,077	11,593	4.6	▲ 5.5	▲ 3.5	
		在庫	I	15,163	15,137	▲ 0.2	0.9	▲ 1.1	
		在庫率	IR	136.9	130.6	▲ 4.6	6.9	▲ 4.3	
ウレタンフォーム Polyurethane foam	t 生・鋳	生産	P	14,765	14,279	▲ 3.3	▲ 5.6	2.5	
		出荷	S	15,593	15,494	▲ 0.7	▲ 4.3	3.1	
		在庫	I	3,804	3,697	▲ 2.8	▲ 3.4	1.4	
		在庫率	IR	24.4	23.9	▲ 2.1	1.3	▲ 8.8	
★メタクリル樹脂 Methacrylic resin	t 生・鋳	生産	P	11,350	13,676	20.6	16.9	21.0	
		出荷	S	11,293	10,670	▲ 5.5	▲ 2.1	▲ 10.0	
		在庫	I	20,791	22,648	8.9	▲ 11.9	7.2	
		在庫率	IR	183.2	165.6	▲ 9.6	▲ 24.6	▲ 16.6	
ポリビニルアルコール Polyvinyl alcohol	t 生・鋳	生産	P	20,921	20,914	0.0	8.5	4.6	
		出荷	S	14,721	14,311	▲ 2.8	12.0	8.4	
		在庫	I	45,610	48,679	6.7	0.1	1.2	
		在庫率	IR	309.8	340.2	9.9	▲ 10.6	▲ 9.0	
塩化ビニル樹脂 Polyvinyl chloride	t 生・鋳	生産	P	117,695	121,437	3.2	4.8	▲ 0.6	
		出荷	S	108,796	113,821	4.6	4.8	▲ 0.9	
		在庫	I	96,662	104,277	7.9	▲ 4.5	0.2	
		在庫率	IR	88.8	91.6	3.2	▲ 8.8	▲ 2.2	
ポリアミド系樹脂成形材料 Polyamides resin(Molding materials)	t 生・鋳	生産	P	20,405	19,807	▲ 2.9	▲ 0.2	▲ 0.9	
		出荷	S	15,575	16,305	4.6	▲ 10.8	2.6	
		在庫	I	40,063	42,711	6.6	▲ 9.7	0.1	
		在庫率	IR	257.2	262.0	1.9	1.2	▲ 8.4	
ふっ素樹脂 Fluoroplastics	t 生・鋳	生産	P	1,738	1,668	▲ 4.1	▲ 44.5	▲ 20.4	
		出荷	S	1,775	1,673	▲ 5.7	▲ 27.2	▲ 4.4	
		在庫	I	6,417	6,357	▲ 1.0	3.7	▲ 7.8	
		在庫率	IR	361.5	380.0	5.1	42.3	▲ 12.4	
ポリカーボネート Polycarbonate	t 生・鋳	生産	P	25,514	26,778	4.9	▲ 3.1	0.7	
		出荷	S	23,093	24,642	6.7	3.6	3.3	
		在庫	I	46,183	47,795	3.5	▲ 19.2	▲ 1.9	
		在庫率	IR	200.0	194.0	▲ 3.0	▲ 22.0	▲ 9.6	
●ポリエチレンテレフタレート Polyethylene terephthalate	t 生・鋳	生産	P	64,535	61,481	▲ 4.8	0.3	▲ 0.2	
		出荷	S	31,385	32,965	5.0	▲ 4.6	▲ 0.4	
		在庫	I	63,640	66,036	3.8	▲ 28.0	▲ 0.3	
		在庫率	IR	202.8	200.3	▲ 1.3	▲ 24.6	▲ 13.0	
合成ゴム Synthetic rubbers	t 生・鋳	生産	P	148,019	151,275	2.2	▲ 1.9	2.2	
		出荷	S	121,002	117,803	▲ 2.6	▲ 0.1	2.7	
		在庫	I	312,296	333,230	6.7	5.7	▲ 0.7	
		在庫率	IR	258.1	282.9	9.6	5.8	▲ 7.1	
写真感光材料 Sensitive materials for photography	写真フィルム Photo film	千m ² 生・他	生産	P	9,717	6,559	▲ 32.4	▲ 49.0	▲ 15.0
			出荷	S	11,502	9,585	▲ 16.7	▲ 21.9	▲ 5.1
			在庫	I	13,355	11,150	▲ 16.6	▲ 44.6	▲ 9.0
			在庫率	IR	116.1	116.3	0.2	▲ 29.0	▲ 9.2

* 1. Classification by Use of Goods

P: Production, S: Shipments, I: Inventories, IR: Inventory Ratio

(前月比・前年同月比・在庫率＝%)

分類 Classification	品目 Goods	単位 Unit 格付 *1	項目 Item	12月 2012 Dec.	1月 2013 Jan.	原指数 Original Index		季調済指数 前月比 %Change From Previous Month (Seasonal adjust- ment index)	
						前月比 %Change From Previous Month	前年同月比 %Change From Previous Year		
	○ 印画紙 Sensitized paper	千m ² 生・他	生産 出荷 在庫 在庫率	P S I IR	- - - -	- - - -	- - - -	- - - -	
石けん・合成洗剤・界面活性剤 Soap, synthetic detergent and surface- active agents	浴用・手洗用石けん Toilet soap and hand soap	t 非・家	生産	P	5,908	5,301	▲ 10.2	12.7	0.4
			出荷	S	9,176	6,632	▲ 27.7	15.0	8.3
			在庫	I	4,020	4,716	17.3	▲ 5.6	3.4
			在庫率	IR	43.8	71.1	62.2	▲ 18.0	▲ 3.6
	合成洗剤 Synthetic detergent	t 非・家	生産	P	82,506	62,896	▲ 23.8	6.0	19.2
			出荷	S	98,847	56,243	▲ 43.2	▲ 3.3	▲ 1.7
			在庫	I	25,276	31,739	25.5	6.1	5.7
			在庫率	IR	25.6	56.4	120.3	9.7	0.0
	柔軟仕上げ剤 Fabric softener	t 非・家	生産	P	22,992	15,855	▲ 31.0	10.5	▲ 10.6
			出荷	S	24,115	15,133	▲ 37.2	11.1	▲ 3.7
			在庫	I	8,131	7,975	▲ 1.9	▲ 22.7	▲ 19.3
			在庫率	IR	33.7	52.7	56.4	▲ 30.4	▲ 26.4
● 非イオン界面活性剤 Non-ionic surface-active agents	t 生・鉱	生産	P	40,399	32,556	▲ 20.2	3.7	▲ 3.5	
		出荷	S	35,551	32,065	▲ 10.6	0.9	▲ 1.4	
		在庫	I	45,452	43,659	▲ 4.9	▲ 5.7	▲ 2.3	
		在庫率	IR	127.9	136.2	6.5	▲ 6.4	▲ 5.6	
化粧品 Cosmetics	シャンプー類 Shampoo, hair rinse and hair treatment	t 非・家	生産	P	14,723	15,090	2.5	5.6	▲ 1.4
			出荷	S	23,002	16,643	▲ 27.6	19.1	11.6
			在庫	I	26,443	26,855	1.6	▲ 23.6	▲ 13.3
			在庫率	IR	115.0	161.4	40.2	▲ 35.9	▲ 19.3
	整髪料 Hair dressings	kg 非・家	生産	P	1,876,650	1,861,061	▲ 0.8	▲ 0.4	1.0
			出荷	S	2,490,075	1,597,950	▲ 35.8	2.7	▲ 13.4
			在庫	I	3,145,296	3,423,511	8.8	1.2	0.8
			在庫率	IR	126.3	214.2	69.6	▲ 1.3	3.6
	洗顔クリーム類 Facial washing cream and foam, Cleansing cream, Massage and cold cream	kg 非・家	生産	P	2,796,084	2,625,475	▲ 6.1	▲ 7.2	▲ 9.8
			出荷	S	3,034,319	2,456,866	▲ 19.0	0.4	▲ 2.4
			在庫	I	3,491,311	3,621,872	3.7	2.4	▲ 4.1
			在庫率	IR	115.1	147.4	28.0	2.0	▲ 5.2
モイスチャークリーム・乳液 Moisture cream and milky lotion	kg 非・家	生産	P	628,315	697,368	11.0	9.5	16.7	
		出荷	S	725,005	634,614	▲ 12.5	▲ 3.4	11.6	
		在庫	I	1,043,164	1,116,126	7.1	3.8	5.3	
		在庫率	IR	143.9	175.9	22.2	7.5	▲ 11.3	
化粧品・美容液 Skin lotion and beauty essence	kg 非・家	生産	P	1,965,492	1,809,763	▲ 7.9	▲ 3.3	▲ 4.3	
		出荷	S	2,049,956	1,682,417	▲ 17.9	▲ 5.6	5.0	
		在庫	I	3,080,567	3,174,142	3.1	10.2	▲ 2.0	
		在庫率	IR	150.3	188.7	25.5	16.5	▲ 15.4	
● ファンデーション Makeup foundation	kg 非・家	生産	P	188,972	202,876	12.6	▲ 3.6	▲ 7.5	
		出荷	S	177,186	207,073	19.8	7.0	20.5	
		在庫	I	418,070	393,124	0.0	▲ 10.3	▲ 8.1	
		在庫率	IR	235.9	189.8	▲ 16.6	▲ 16.4	▲ 28.1	
● 口紅 Lipstick	kg 非・家	生産	P	22,957	11,192	▲ 43.1	▲ 1.7	▲ 40.7	
		出荷	S	22,340	15,041	▲ 24.1	10.5	▲ 11.4	
		在庫	I	61,506	46,140	▲ 5.4	47.6	0.4	
		在庫率	IR	275.3	306.8	24.7	33.6	▲ 0.2	
塗料・印刷インキ Paint and printing ink	溶剤系合成樹脂塗料 Organic solvent type of Synthetic resin paints	t 建・建 生・鉱	生産	P	45,922	42,125	▲ 8.2	▲ 5.6	▲ 2.3
			出荷	S	45,857	42,609	▲ 7.1	▲ 6.5	▲ 2.1
			在庫	I	51,929	52,615	1.3	1.2	0.2
			在庫率	IR	113.2	123.5	9.1	8.2	▲ 3.4
	水系合成樹脂塗料 Water soluble type of Synthetic resin paints	t 建・建 生・鉱	生産	P	28,605	27,016	▲ 5.5	▲ 2.1	3.0
			出荷	S	26,951	26,957	0.0	▲ 4.1	1.8
			在庫	I	22,956	23,413	2.1	8.1	4.9
			在庫率	IR	85.2	86.9	2.0	12.7	▲ 4.8
	● シンナー Thinners	t 生・鉱	生産	P	33,935	32,238	▲ 4.7	5.6	▲ 1.5
			出荷	S	36,737	35,185	▲ 3.9	2.3	▲ 2.7
			在庫	I	7,919	7,796	▲ 1.4	5.2	1.0
			在庫率	IR	21.6	22.2	2.4	2.9	▲ 4.7

* 1. Classification by Use of Goods

P: Production, S: Shipments, I: Inventories, IR: Inventory Ratio

(前月比・前年同月比・在庫率＝%)

分類 Classification	品目 Goods	単位 Unit 格付 *1	項目 Item	12月 2012 Dec.	1月 2013 Jan.	原指数 Original Index		季調済指数 前月比 %Change From Previous Month (Seasonal adjust- ment index)
						前月比 %Change From Previous Month	前年同月比 %Change From Previous Year	
●	印刷インキ Printing ink	t 生・鋳	生産 P	31,787	26,605	▲ 16.3	▲ 1.7	▲ 7.0
			出荷 S	37,980	29,752	▲ 21.6	▲ 0.8	▲ 6.0
			在庫 I	15,068	16,016	6.3	▲ 10.8	3.1
			在庫率 IR	39.7	53.8	35.4	▲ 10.2	2.1
石油・石炭製品工業 Petroleum and coal products	ガソリン Gasoline	kl 非・教 生・他	生産 P	4,891,770	4,504,942	▲ 7.9	▲ 2.3	▲ 3.5
			出荷 S	5,076,367	4,611,995	▲ 9.2	▲ 0.4	▲ 3.1
			在庫 I	1,105,087	1,143,277	3.5	▲ 1.0	▲ 8.5
			在庫率 IR	21.8	24.8	13.8	▲ 0.4	▲ 8.0
石油製品 Petroleum products	ナフサ Naphtha	kl 生・鋳	生産 P	1,662,892	1,860,649	11.9	▲ 8.1	6.6
			出荷 S	3,602,162	3,687,838	2.3	▲ 1.5	1.3
			在庫 I	1,147,983	1,042,230	▲ 9.2	▲ 2.2	▲ 10.0
			在庫率 IR	31.9	28.3	▲ 11.3	▲ 0.6	▲ 9.8
	ジェット燃料油 Jet fuel	kl 生・他	生産 P	796,839	768,268	▲ 3.6	▲ 4.4	3.1
			出荷 S	1,021,898	758,657	▲ 25.7	▲ 6.4	▲ 23.5
			在庫 I	369,064	383,724	4.0	▲ 9.6	9.1
			在庫率 IR	36.1	50.6	40.2	▲ 3.4	34.8
	灯油 Kerosene	kl 非・家 生・他	生産 P	2,596,794	2,652,303	2.1	10.0	▲ 7.5
			出荷 S	2,924,519	2,968,057	1.5	5.5	▲ 4.7
在庫 I			996,535	973,364	▲ 2.4	2.2	13.1	
在庫率 IR			34.1	32.8	▲ 3.7	▲ 3.1	21.2	
軽油 Gas oil	kl 生・他	生産 P	3,384,910	2,936,186	▲ 13.3	▲ 1.3	▲ 7.2	
		出荷 S	3,623,878	3,138,708	▲ 13.4	3.8	▲ 5.2	
		在庫 I	1,103,968	1,120,253	1.4	▲ 9.1	▲ 6.1	
		在庫率 IR	30.5	35.7	17.1	▲ 12.5	▲ 0.7	
A重油 Heavy fuel oil A	kl 生・鋳 生・他	生産 P	1,587,315	1,629,723	2.7	▲ 0.9	2.2	
		出荷 S	1,598,173	1,621,683	1.5	▲ 2.9	▲ 0.4	
		在庫 I	385,970	408,038	5.6	▲ 0.4	6.3	
		在庫率 IR	24.2	25.2	4.1	2.8	5.9	
B・C重油 Heavy fuel oil B・C	kl 生・鋳 生・他	生産 P	2,664,736	2,479,585	▲ 7.0	3.8	▲ 6.0	
		出荷 S	2,720,416	2,944,693	8.2	7.5	7.6	
		在庫 I	1,547,277	1,451,254	▲ 6.2	4.9	0.3	
		在庫率 IR	56.9	49.3	▲ 13.3	▲ 2.4	▲ 6.6	
液化石油ガス Liquefied petroleum gas	t 非・家 生・鋳	生産 P	349,350	366,791	5.0	4.6	▲ 2.1	
		出荷 S	506,289	505,752	0.0	▲ 2.0	▲ 1.3	
		在庫 I	194,812	204,489	4.8	▲ 1.4	4.6	
		在庫率 IR	38.5	40.4	4.8	0.5	7.0	
石炭製品 Coal products	コークス Coke	t 生・鋳	生産 P	2,930,751	2,966,619	1.2	5.5	1.3
			出荷 S	801,551	786,249	▲ 1.9	2.4	▲ 6.1
			在庫 I	1,476,707	1,449,354	▲ 1.9	▲ 9.3	▲ 1.0
			在庫率 IR	184.2	184.3	0.1	▲ 11.5	2.0
●	プラスチック製フィルム・シート Plastic film and plastic sheets	t 生・鋳	生産 P	201,479	186,808	▲ 7.3	5.2	▲ 0.5
			出荷 S	214,001	187,442	▲ 12.5	2.1	▲ 2.6
			在庫 I	225,884	231,065	2.3	0.7	0.7
			在庫率 IR	105.6	123.3	16.8	▲ 1.6	0.5
	プラスチック製板 Plastic plates	t 建・建	生産 P	9,536	8,859	▲ 7.1	▲ 12.4	▲ 5.3
			出荷 S	9,769	8,960	▲ 8.3	▲ 7.5	▲ 2.8
			在庫 I	12,821	12,731	▲ 0.7	▲ 13.3	0.3
			在庫率 IR	131.2	142.1	8.2	▲ 6.3	▲ 1.5
	合成皮革 Plastic synthetic leathers	t 生・鋳	生産 P	3,958	3,980	0.6	▲ 4.7	7.7
			出荷 S	3,879	3,974	2.5	▲ 3.1	9.8
			在庫 I	2,416	2,364	▲ 2.2	▲ 3.1	▲ 3.0
			在庫率 IR	62.3	59.5	▲ 4.5	0.2	▲ 16.2
●	プラスチック製パイプ Plastic pipes	t 建・建	生産 P	39,229	35,280	▲ 10.1	2.5	▲ 9.1
			出荷 S	34,604	33,334	▲ 3.6	▲ 1.1	▲ 6.8
			在庫 I	40,715	38,008	▲ 6.7	4.5	▲ 1.8
			在庫率 IR	117.7	114.0	▲ 3.1	5.7	1.8
●	プラスチック製継手 Plastic pipe fittings	t 建・建	生産 P	4,745	4,423	▲ 6.8	▲ 2.4	▲ 1.5
			出荷 S	4,634	4,102	▲ 11.6	▲ 7.5	▲ 3.5
			在庫 I	5,640	5,668	0.5	0.6	2.1
			在庫率 IR	121.7	138.2	13.5	8.7	3.3
●	プラスチック製機械器具部品 Plastic products for machine tools and parts	t 生・鋳	生産 P	52,067	51,767	▲ 0.4	▲ 7.1	1.3
			出荷 S	58,151	58,791	1.3	▲ 7.0	4.7
			在庫 I	13,235	13,186	▲ 0.4	▲ 18.7	▲ 0.3
			在庫率 IR	22.8	22.4	▲ 1.9	▲ 12.7	▲ 10.4

* 1. Classification by Use of Goods

P: Production, S: Shipments, I: Inventories, IR: Inventory Ratio

(前月比・前年同月比・在庫率＝%)

分類 Classification	品目 Goods	単位 Unit 格付 *1	項目 Item	12月 2012 Dec.	1月 2013 Jan.	原指数 Original Index		季調済指数 前月比 %Change From Previous Month (Seasonal adjustment index)	
						前月比 %Change From Previous Month	前年同月比 %Change From Previous Year		
●	プラスチック製日用品・雑貨 Plastic products for daily necessaries and miscellaneous goods	t 非・家	生産 P	25,457	23,374	▲ 7.6	2.0	▲ 0.1	
			出荷 S	26,238	23,408	▲ 10.1	1.3	5.4	
			在庫 I	21,692	22,392	3.2	10.2	▲ 2.1	
			在庫率 IR	82.7	95.7	14.9	9.0	▲ 12.2	
	●	プラスチック製容器(中空成形) Plastic containers blow- molding	t 生・鋳	生産 P	36,971	33,259	▲ 9.9	▲ 3.8	0.6
				出荷 S	38,861	33,256	▲ 14.3	▲ 3.0	▲ 2.5
				在庫 I	28,041	28,350	1.1	2.2	▲ 1.7
				在庫率 IR	72.2	85.2	17.9	5.3	2.2
		プラスチック製容器(中空成形以外) Plastic containers(excl. blow-molding)	t 生・他	生産 P	25,748	21,522	▲ 16.4	▲ 10.1	▲ 10.1
				出荷 S	26,692	21,859	▲ 18.1	▲ 11.9	▲ 6.6
				在庫 I	14,390	15,800	9.8	49.2	▲ 4.9
				在庫率 IR	53.9	72.3	34.1	69.3	▲ 3.3
		プラスチック製建材 Plastic material for building	t 建・建	生産 P	24,385	22,051	▲ 9.6	4.1	1.5
				出荷 S	25,469	22,551	▲ 11.5	▲ 0.9	▲ 1.2
				在庫 I	25,478	26,022	2.1	▲ 9.2	1.0
				在庫率 IR	100.0	115.4	15.5	▲ 8.2	0.1
	●	発泡プラスチック製品 Plastic foam products	t 建・建 生・他	生産 P	26,447	22,170	▲ 15.8	▲ 0.6	▲ 6.0
				出荷 S	26,385	23,576	▲ 10.4	3.1	2.2
在庫 I				25,409	24,540	▲ 3.0	1.5	▲ 4.1	
在庫率 IR				96.3	104.1	8.2	▲ 1.7	▲ 7.4	
	強化プラスチック製品 Plastic reinforced products	t 建・建	生産 P	5,342	4,992	▲ 6.6	▲ 4.9	▲ 4.6	
			出荷 S	5,157	4,790	▲ 7.1	▲ 6.2	▲ 3.4	
			在庫 I	3,419	3,562	4.2	▲ 0.4	2.0	
			在庫率 IR	66.3	74.4	12.2	6.1	0.0	
パルプ・紙・紙加工品工業 Pulp, paper and paper products	製紙パルプ Paper pulp	t 生・鋳	生産 P	667,785	713,586	6.8	▲ 6.4	4.9	
			出荷 S	82,440	85,653	3.9	22.7	7.5	
パルプ Pulp			在庫 I	185,841	183,740	▲ 1.2	15.7	▲ 9.8	
			在庫率 IR	-	-	-	-	-	
紙 Paper	新聞巻取紙 Newsprint paper in rolls	t 生・鋳	生産 P	288,123	282,589	▲ 1.8	1.7	3.1	
			出荷 S	286,923	262,087	▲ 8.6	▲ 1.6	▲ 3.1	
			在庫 I	235,471	255,852	8.7	▲ 0.5	3.9	
			在庫率 IR	82.1	97.6	18.9	1.0	3.6	
		印刷用紙(非塗工類) Uncoated printing paper	t 生・鋳 生・他	生産 P	161,673	172,025	6.4	▲ 12.1	8.6
				出荷 S	172,727	171,055	▲ 1.0	▲ 6.3	▲ 1.7
				在庫 I	291,479	291,700	0.1	1.4	▲ 1.6
				在庫率 IR	168.8	170.5	1.0	8.2	▲ 3.2
		印刷用紙(塗工) Coated printing paper	t 生・鋳	生産 P	383,958	408,603	6.4	▲ 6.7	7.8
				出荷 S	417,082	391,564	▲ 6.1	2.9	▲ 2.1
				在庫 I	438,973	455,629	3.8	8.6	▲ 1.7
				在庫率 IR	105.2	116.4	10.7	5.6	▲ 2.2
		情報用紙 Communication paper	t 生・他	生産 P	100,735	109,314	8.5	▲ 8.0	8.0
				出荷 S	90,872	87,602	▲ 3.6	▲ 3.3	▲ 2.7
				在庫 I	154,461	160,226	3.8	10.5	0.9
				在庫率 IR	170.0	182.9	7.6	14.3	▲ 1.3
		包装用紙 Wrapping paper	t 生・鋳	生産 P	65,683	67,678	3.0	▲ 6.1	4.1
				出荷 S	68,013	66,853	▲ 1.7	6.1	▲ 1.1
在庫 I				106,003	106,172	0.2	5.6	▲ 1.5	
在庫率 IR				155.9	158.8	1.8	▲ 0.5	▲ 3.4	
●	衛生用紙 Sanitary paper	t 非・家	生産 P	148,505	138,546	▲ 6.7	0.3	1.2	
			出荷 S	163,882	130,220	▲ 20.5	1.5	▲ 0.6	
			在庫 I	60,554	69,016	14.0	▲ 5.6	▲ 1.2	
			在庫率 IR	36.9	53.0	43.6	▲ 7.0	▲ 6.1	
板紙 Paperboard	段ボール原紙 Container board	t 生・鋳	生産 P	721,618	644,530	▲ 10.6	0.8	▲ 2.8	
			出荷 S	689,998	584,294	▲ 15.2	2.6	▲ 4.0	
			在庫 I	394,234	422,759	7.2	4.4	0.4	
			在庫率 IR	57.1	72.4	26.8	2.0	▲ 0.8	
		紙器用板紙 Paperboard for paper container	t 生・鋳	生産 P	130,606	126,150	▲ 3.4	▲ 3.4	0.7
				出荷 S	126,084	120,957	▲ 4.0	▲ 3.0	▲ 3.2
紙加工品 Converted and processed paper	●	千㎡ 生・鋳	生産 P	1,152,403	927,919	▲ 19.5	0.9	▲ 1.9	
			出荷 S	1,154,895	919,658	▲ 20.4	0.5	▲ 1.8	
			在庫 I	52,757	56,385	6.9	11.2	8.4	
			在庫率 IR	4.6	6.1	32.6	9.5	2.7	

* 1. Classification by Use of Goods

P: Production, S: Shipments, I: Inventories, IR: Inventory Ratio

(前月比・前年同月比・在庫率＝%)

分類 Classification	品目 Goods	単位 Unit 格付 *1	項目 Item	12月 2012 Dec.	1月 2013 Jan.	原指数 Original Index		季調済指数 前月比 %Change From Previous Month (Seasonal adjustment index)	
						前月比 %Change From Previous Month	前年同月比 %Change From Previous Year		
						生産 出荷 在庫 在庫率	P S I IR		
繊維工業 Textiles 化学繊維 Chemical fiber	★ 合成繊維(長繊維) Synthetic fibers (Filament)	t 生・錠	生産	P	33,885	34,098	0.7	▲ 8.9	3.9
			出荷	S	20,873	20,743	▲ 0.5	▲ 6.5	▲ 0.8
	在庫	I	34,003	34,836	2.5	▲ 2.9	▲ 1.4		
	在庫率	IR	100.3	102.2	1.9	6.8	▲ 6.4		
	合成繊維(短繊維) Synthetic fibers (Staple)	t 生・錠	生産	P	31,492	29,751	▲ 5.5	▲ 5.0	▲ 2.9
			出荷	S	30,645	29,519	▲ 3.7	▲ 2.5	▲ 4.2
			在庫	I	45,163	44,514	▲ 1.5	▲ 8.9	▲ 3.4
			在庫率	IR	147.4	150.8	2.3	▲ 6.6	▲ 4.0
紡績 Spun yarn	綿糸 Cotton yarn	t 生・錠	生産	P	3,124	2,953	▲ 5.6	▲ 1.5	3.7
			出荷	S	2,090	1,932	▲ 7.5	▲ 2.8	2.2
			在庫	I	3,978	4,009	0.6	3.7	▲ 2.9
			在庫率	IR	190.3	207.5	9.0	6.9	▲ 6.0
	● 毛糸 Woolen yarn	t 生・錠	生産	P	759	755	▲ 0.5	▲ 7.4	2.4
			出荷	S	466	435	▲ 6.5	▲ 5.0	▲ 8.1
			在庫	I	1,261	1,311	4.0	6.3	▲ 0.9
			在庫率	IR	270.6	301.4	11.3	11.7	▲ 2.6
	合成繊維紡績糸 Synthetic fiber yarn	t 生・錠	生産	P	2,236	2,234	▲ 0.2	▲ 14.8	1.4
			出荷	S	1,560	1,620	3.8	▲ 7.1	8.3
			在庫	I	3,933	3,936	0.0	24.0	▲ 0.4
			在庫率	IR	252.1	243.0	▲ 3.6	33.6	▲ 9.7
織物 Woven fabrics	● ★ 綿織物 Cotton fabrics	千㎡ 生・錠	生産	P	10,124	8,995	▲ 10.5	▲ 4.1	▲ 1.6
			出荷	S	8,501	8,190	▲ 3.6	4.0	1.1
			在庫	I	17,657	17,063	▲ 3.1	8.6	▲ 3.7
			在庫率	IR	174.4	189.7	8.3	13.4	1.1
	● 毛織物 Woolen fabrics	千㎡ 生・錠	生産	P	2,029	1,954	▲ 3.6	▲ 15.6	▲ 0.2
			出荷	S	1,166	1,150	▲ 1.3	▲ 22.0	7.1
			在庫	I	1,192	1,106	▲ 4.8	▲ 11.0	▲ 0.6
			在庫率	IR	102.2	96.2	▲ 3.7	14.0	▲ 13.6
	● 絹・絹紡織物 Silk and spun silk fabrics	千㎡ 生・錠	生産	P	248	241	▲ 2.0	3.4	17.2
			出荷	S	249	212	▲ 13.8	▲ 10.2	11.7
			在庫	I	1,217	1,216	0.1	▲ 2.1	2.4
			在庫率	IR	488.8	573.6	16.1	9.0	▲ 8.9
	● 合成繊維織物(長繊維) Synthetic fiber fabrics (Filament)	千㎡ 生・錠	生産	P	53,886	50,214	▲ 6.6	▲ 12.7	▲ 3.4
			出荷	S	27,582	26,849	▲ 2.4	▲ 9.4	▲ 0.2
在庫			I	46,585	45,463	▲ 2.4	16.1	▲ 1.3	
在庫率			IR	168.9	169.3	0.1	28.1	▲ 1.3	
● ★ 合成繊維織物(短繊維) Synthetic fiber fabrics (Staple)	千㎡ 生・錠	生産	P	12,257	12,056	▲ 1.5	▲ 8.8	2.2	
		出荷	S	6,820	6,147	▲ 9.8	▲ 2.7	▲ 5.4	
		在庫	I	20,790	21,539	3.6	25.0	5.2	
		在庫率	IR	169.6	178.7	5.4	37.3	2.5	
● タオル地 Towel cloth	t 生・錠	生産	P	974	873	▲ 10.5	▲ 1.6	1.6	
		出荷	S	1,097	923	▲ 15.9	▲ 1.4	3.7	
		在庫	I	2,683	2,715	1.1	▲ 5.3	▲ 0.9	
		在庫率	IR	244.6	294.1	20.3	▲ 4.1	▲ 3.9	
染色整理 Dyeing and finishing processes	● 綿織物染色整理 Cotton fabrics, dyeing and finishing processes	千㎡ 生・錠	生産	P	32,538	28,729	▲ 10.6	▲ 4.1	▲ 3.0
			出荷	S	32,941	28,484	▲ 12.4	▲ 8.6	▲ 5.3
			在庫	I	6,503	6,718	3.6	0.8	1.1
			在庫率	IR	19.7	23.6	18.3	10.0	1.4
	合成繊維織物染色整理 Synthetic fiber fabrics, dyeing and finishing processes	千㎡ 生・錠	生産	P	77,935	71,196	▲ 8.7	▲ 10.4	▲ 3.9
			出荷	S	75,963	70,117	▲ 7.6	▲ 8.9	▲ 1.6
			在庫	I	52,574	53,653	2.1	▲ 0.1	▲ 0.1
在庫率	IR	69.2	76.5	10.6	9.6	0.0			
ニット生地染色整理 Knit fabrics, dyeing and finishing processes	千㎡ 生・錠	生産	P	33,245	30,551	▲ 8.1	▲ 7.8	0.7	
		出荷	S	33,372	30,312	▲ 9.2	▲ 9.3	2.6	
在庫	I	24,198	24,437	1.0	▲ 12.3	▲ 0.7			
在庫率	IR	72.5	80.6	11.2	▲ 3.5	▲ 3.5			
衣類 Clothes	● ニット製外衣 Knitted fabrics outer wears	千点 非・被	生産	P	2,974	2,655	▲ 8.0	▲ 12.0	▲ 8.6
			出荷	S	2,300	3,206	44.2	4.0	6.1
			在庫	I	7,570	6,968	▲ 8.0	▲ 3.0	▲ 4.8
			在庫率	IR	329.1	217.3	▲ 36.1	▲ 6.6	▲ 12.1
	● 織物製外衣 Woven fabrics outer wears	千点 非・被	生産	P	3,473	3,384	▲ 2.7	▲ 2.3	▲ 1.7
			出荷	S	3,332	3,983	19.2	▲ 0.1	▲ 1.3
在庫	I	15,366	15,648	1.9	7.6	1.8			
在庫率	IR	461.2	392.9	▲ 14.6	7.7	▲ 2.8			

* 1. Classification by Use of Goods

P: Production, S: Shipments, I: Inventories, IR: Inventory Ratio

(前月比・前年同月比・在庫率＝%)

分類 Classification	品目 Goods	単位 Unit 格付 *1	項目 Item	12月 2012 Dec.	1月 2013 Jan.	原指数 Original Index		季調済指数 前月比 %Change From Previous Month (Seasonal adjustment index)
						前月比 %Change From Previous Month	前年同月比 %Change From Previous Year	
● 下着 Under wears	● 靴下 Hosiery	千点 非・被	生産 P	5,357	5,037	▲ 5.9	▲ 6.7	2.7
			出荷 S	6,045	5,720	▲ 5.4	▲ 1.4	13.4
			在庫 I	7,998	8,554	7.0	56.5	▲ 4.6
			在庫率 IR	132.3	149.5	13.0	58.8	▲ 16.7
			生産 P	17,923	17,232	▲ 3.9	▲ 1.9	▲ 1.8
			出荷 S	34,677	36,032	4.0	3.8	10.4
その他の繊維製品 Other textile products	● ふとん Futon	枚 耐・装	生産 P	421,625	352,183	▲ 16.6	▲ 2.4	2.7
			出荷 S	438,892	351,217	▲ 20.0	▲ 5.8	2.1
			在庫 I	206,839	209,536	1.2	▲ 3.3	0.3
			在庫率 IR	47.1	59.7	26.7	2.6	▲ 5.1
	● タフテッドカーペット Tufted pile carpets	㎡ 建・建 耐・装	生産 P	4,884,726	4,589,332	▲ 6.1	▲ 6.6	▲ 9.7
			出荷 S	5,420,328	4,616,608	▲ 14.7	▲ 11.2	▲ 6.8
			在庫 I	4,504,369	4,806,692	6.7	7.3	2.1
			在庫率 IR	83.1	104.1	25.0	20.8	4.8
	● 不織布 Nonwovens fabrics	t 生・鋳	生産 P	26,354	24,889	▲ 5.6	▲ 6.3	▲ 2.2
			出荷 S	25,892	23,319	▲ 9.9	▲ 8.0	▲ 5.2
			在庫 I	23,335	24,017	2.9	2.9	1.7
			在庫率 IR	90.1	103.0	14.2	11.7	4.5
● ニット生地 Knit fabrics	t 生・鋳	生産 P	4,492	4,377	▲ 2.6	▲ 14.0	2.8	
		出荷 S	4,365	4,282	▲ 1.9	▲ 14.5	1.6	
		在庫 I	2,555	2,550	▲ 0.2	▲ 4.4	▲ 0.1	
		在庫率 IR	58.5	59.6	1.9	12.1	▲ 4.5	
ゴム製品工業 Rubber products	● 自動車用タイヤ Rubber tires for automobiles	新ゴム量t 生・鋳 生・他	生産 P	80,153	80,294	0.1	▲ 9.7	10.5
			出荷 S	-	-	-	-	-
			在庫 I	-	-	-	-	-
			在庫率 IR	53.2	52.9	▲ 0.5	5.8	▲ 13.1
	● ゴムベルト Rubber beltings	新ゴム量t 生・鋳	生産 P	2,300	2,111	▲ 8.2	5.3	▲ 5.0
			出荷 S	-	-	-	-	-
			在庫 I	-	-	-	-	-
			在庫率 IR	125.3	139.0	10.9	12.0	▲ 24.7
	● ゴムホース Rubber hoses	新ゴム量t 生・鋳	生産 P	2,632	2,548	▲ 3.2	▲ 15.5	▲ 2.3
			出荷 S	-	-	-	-	-
			在庫 I	-	-	-	-	-
			在庫率 IR	43.0	41.2	▲ 4.1	▲ 7.4	▲ 11.6
● 工業用ゴム製品 Industrial rubber products	新ゴム量t 生・鋳	生産 P	13,106	13,310	1.5	▲ 6.9	1.3	
		出荷 S	14,167	14,071	▲ 0.6	▲ 7.4	0.1	
		在庫 I	7,012	6,954	▲ 0.8	▲ 3.5	▲ 2.0	
		在庫率 IR	49.5	49.4	▲ 0.2	4.2	▲ 8.8	
皮革製品工業 Leather products	● 製革 Leather	t 生・鋳	生産 P	2,073	1,934	▲ 4.5	▲ 29.0	5.2
			出荷 S	2,102	1,872	▲ 8.8	▲ 30.5	▲ 0.5
			在庫 I	2,168	2,166	1.9	13.4	2.2
			在庫率 IR	103.1	115.7	11.7	62.8	1.5
	● 革靴 Leather boots and shoes	千足 非・被	生産 P	1,244	1,235	▲ 0.5	▲ 5.3	▲ 1.9
			出荷 S	1,380	1,426	3.5	▲ 5.2	2.2
			在庫 I	1,589	1,616	1.7	▲ 4.1	▲ 1.4
			在庫率 IR	115.1	113.3	▲ 1.7	1.3	▲ 4.8
家具工業 Furniture 金属製家具 Metal furniture	● 金属製机 Metal furniture desks	個 資・事	生産 P	185,972	206,807	11.2	▲ 2.1	▲ 9.5
			出荷 S	178,848	167,779	▲ 6.2	▲ 9.6	▲ 11.3
			在庫 I	449,690	499,536	11.1	7.3	2.2
			在庫率 IR	251.4	297.7	18.4	18.7	10.7
	● 金属製いす Metal furniture chairs	個 資・事	生産 P	418,012	447,209	7.1	0.1	▲ 3.7
			出荷 S	386,972	385,540	▲ 0.4	▲ 7.9	▲ 2.2
			在庫 I	482,300	567,985	17.8	13.7	4.7
			在庫率 IR	124.6	147.3	18.2	23.4	10.8
	● 金属製棚・保管庫類 Metal furniture racks and cabinets	個 資・事	生産 P	241,887	277,069	15.0	▲ 13.8	4.8
			出荷 S	253,357	274,581	8.8	▲ 15.9	4.8
			在庫 I	296,761	309,271	4.2	▲ 1.9	▲ 1.7
			在庫率 IR	117.1	112.6	▲ 4.2	16.7	▲ 11.1
● 流し・ガス・調理台 Metal furniture sink cabinets, range tables and cooking tables	個 建・建	生産 P	30,332	30,742	1.4	▲ 2.0	▲ 1.3	
		出荷 S	32,864	30,955	▲ 6.0	7.3	3.7	
		在庫 I	28,737	29,817	3.7	▲ 6.3	▲ 5.9	
		在庫率 IR	87.4	96.3	10.2	▲ 12.8	▲ 15.5	

* 1. Classification by Use of Goods

P: Production, S: Shipments, I: Inventories, IR: Inventory Ratio

(前月比・前年同月比・在庫率＝%)

分類 Classification	品目 Goods	単位 Unit 格付 *1	項目 Item	12月 2012 Dec.	1月 2013 Jan.	原指数 Original Index		季調済指数 前月比 %Change From Previous Month (Seasonal adjustment index)
						前月比 %Change From Previous Month	前年同月比 %Change From Previous Year	
●	システムキッチン Metal furniture kitchen units	セット 建・建	生産 P	74,329	67,498	▲ 9.2	16.6	▲ 2.5
			出荷 S	78,586	69,993	▲ 11.0	8.6	▲ 2.8
			在庫 I	26,523	28,915	9.0	29.3	9.3
			在庫率 IR	33.8	41.3	22.2	19.3	6.2
●	金属製間仕切り Metal furniture partition	㎡ 資・事	生産 P	302,110	247,239	▲ 18.1	▲ 10.5	▲ 6.4
			出荷 S	292,695	242,074	▲ 17.3	▲ 3.2	27.5
			在庫 I	215,684	221,785	2.8	▲ 9.9	▲ 15.2
			在庫率 IR	73.7	91.6	24.3	▲ 7.1	▲ 28.4
印刷業 Printing	とっ版印刷(活版印刷) Relief printing(Typographic printing)	百万円 生・他	生産 P	2,162	1,689	▲ 21.9	2.7	▲ 7.7
			出荷 S	-	-	-	-	-
			在庫 I	-	-	-	-	-
			在庫率 IR	-	-	-	-	-
	平版印刷(オフセット印刷) Planography printing(Offset printing)	百万円 生・他	生産 P	22,878	20,797	▲ 9.0	▲ 3.0	1.3
			出荷 S	-	-	-	-	-
			在庫率 IR	-	-	-	-	-
	おう版印刷(グラビア印刷) Intaglio printing(Gravure printing)	百万円 生・他	生産 P	6,409	5,767	▲ 9.8	6.0	▲ 4.3
			在庫率 IR	-	-	-	-	-
木材・木製品工業 Wood and wood products	● 繊維板・パーティクルボード Fiber board and particle board	千㎡ 建・建 生・鋳	生産 P	14,469	13,510	▲ 9.0	▲ 8.4	▲ 5.9
			出荷 S	14,043	12,584	▲ 13.2	▲ 3.1	▲ 7.1
			在庫 I	13,144	13,244	▲ 1.2	▲ 13.9	▲ 0.9
			在庫率 IR	93.6	105.2	14.0	▲ 11.1	1.7
その他製品工業 Other products 楽器 Musical instruments	ピアノ Pianos	台 耐・教	生産 P	2,718	2,505	▲ 7.8	▲ 9.3	▲ 9.1
			出荷 S	3,384	2,726	▲ 19.4	▲ 5.6	▲ 8.7
			在庫 I	5,632	5,826	3.4	77.2	▲ 5.0
			在庫率 IR	166.4	213.7	28.5	87.8	2.6
	管楽器 Wind instruments	本 資・他 耐・教	生産 P	10,989	10,229	▲ 6.9	4.8	▲ 3.8
在庫率 IR			313.6	255.1	▲ 18.6	3.4	▲ 24.5	
文具 Stationery	シャープペンシル Mechanical pencils	千本 非・教 生・他	生産 P	11,880	11,149	▲ 6.2	▲ 9.3	▲ 8.4
			出荷 S	11,227	11,589	3.2	▲ 1.3	3.1
			在庫 I	14,641	13,763	▲ 6.0	9.9	▲ 3.9
			在庫率 IR	130.4	118.8	▲ 8.9	11.6	▲ 10.8
	ボールペン Ball-point pens	千本 非・教 生・他	生産 P	109,832	116,237	5.9	6.9	0.5
			出荷 S	112,660	112,822	0.2	1.2	10.2
			在庫率 IR	100,893	104,606	3.6	▲ 10.7	1.2
	マーキングペン Marking point pens	千本 非・教 生・他	生産 P	54,658	43,307	▲ 20.8	▲ 6.6	▲ 16.2
			在庫率 IR	92.4	139.1	50.5	▲ 0.7	21.5
玩具 Toys	電子・電動玩具 Electronic and electric toys	ダース 耐・教 非・教	生産 P	46,644	40,544	▲ 13.5	▲ 4.5	40.6
			出荷 S	47,553	42,729	▲ 10.1	▲ 7.3	42.5
			在庫 I	18,427	16,217	▲ 12.2	▲ 35.0	24.5
			在庫率 IR	38.8	38.0	▲ 2.1	▲ 29.8	▲ 45.6
	プラスチックモデル Plastic models	ダース 非・教	生産 P	266,938	263,745	▲ 1.2	▲ 7.0	4.4
			在庫率 IR	220.5	237.9	7.9	24.7	▲ 21.9
鉱業 Mining	石灰石 Lime stone	千t 生・鋳	生産 P	12,334	11,254	▲ 8.8	5.4	6.1
			出荷 S	13,048	12,063	▲ 7.6	8.4	8.4
			在庫 I	8,443	8,411	▲ 0.4	5.2	2.4
			在庫率 IR	64.7	69.7	7.7	▲ 3.1	▲ 8.9
	原油 Crude petroleum	kl 生・鋳	生産 P	70,841	72,129	1.8	▲ 11.5	▲ 3.3
			出荷 S	73,100	68,361	▲ 6.5	▲ 15.4	▲ 16.0
			在庫率 IR	53.4	62.8	17.6	27.6	33.6
	天然ガス Natural gas	千m3 生・他	生産 P	322,087	330,467	2.6	▲ 6.4	▲ 2.6
			在庫率 IR	-	-	-	▲ 7.7	▲ 3.4

* 1. Classification by Use of Goods

P: Production, S: Shipments, I: Inventories, IR: Inventory Ratio

平成25年2月の製造工業生産予測調査結果

Survey of Production Forecast, February 2013

(1) 前月比(季節調整済)

Month to Month Percent Change (Seasonal Adjustment)

業 種	(%)		
	1月 Jan. Last Month	2月 Feb. 見込み This Month	3月 Mar. 見込み Next Month
製 造 工 業 Manufacturing		5.3	0.3
	(2.6)	(2.3)	
鉄 鋼 業 Iron and steel		2.2	2.2
	(6.6)	(2.0)	
非 鉄 金 属 工 業 Non-ferrous metals		4.3	▲ 2.4
	(▲ 2.9)	(2.8)	
金 属 製 品 工 業 Fabricated metals		3.3	▲ 0.2
	(3.2)	(2.7)	
一 般 機 械 工 業 General machinery		1.3	7.8
	(▲ 5.4)	(3.9)	
電 気 機 械 工 業 Electrical machinery		3.3	2.2
	(▲ 2.9)	(3.1)	
情 報 通 信 機 械 工 業 Information and communication electronics equipment		9.0	▲ 5.1
	(5.4)	(5.2)	
電 子 部 品 ・ デ バ イ ス 工 業 Electronic parts and devices		14.5	▲ 3.1
	(3.6)	(▲ 0.2)	
輸 送 機 械 工 業 Transport equipment		5.5	▲ 3.3
	(4.9)	(4.5)	
化 学 工 業 Chemicals		0.5	3.6
	(4.8)	(0.0)	
紙 ・ パ ル プ 工 業 Pulp and paper		1.5	1.0
	(3.4)	(1.6)	
そ の 他 Others		1.3	1.8
	(2.5)	(3.8)	

(2) 実現率及び予測修正率

Realization Ratio and

Amendment Ratio (%)

1 月 の 実 現 率 Realization Ratio	2 月 の 予 測 修 正 率 Amendment Ratio
▲ 1.3	1.6
0.4	0.6
▲ 0.3	1.1
▲ 3.1	▲ 2.5
3.9	1.3
0.1	0.3
▲ 0.8	2.9
▲ 5.8	8.0
1.2	2.2
▲ 2.3	▲ 1.8
▲ 0.7	▲ 0.8
0.8	▲ 1.6

(参考)

製 造 工 業 (原系列) Manufacturing (Original)		5.8	10.2
(前月調査による前月比)	(▲ 2.6)	(2.5)	

※ ()内は前月調査による前月比を示す。

Parenteses indicate the month-to-month percent change in the previous survey.

※ 調査票の提出期日は毎月10日となっている。

The deadline of submission from principal entrepreneurs is the 10th of month.

製造工業生産予測指数(季節調整済) Indices of Production Forecast (Seasonal Adjustment Index)

平成17年=100
Index2005=100

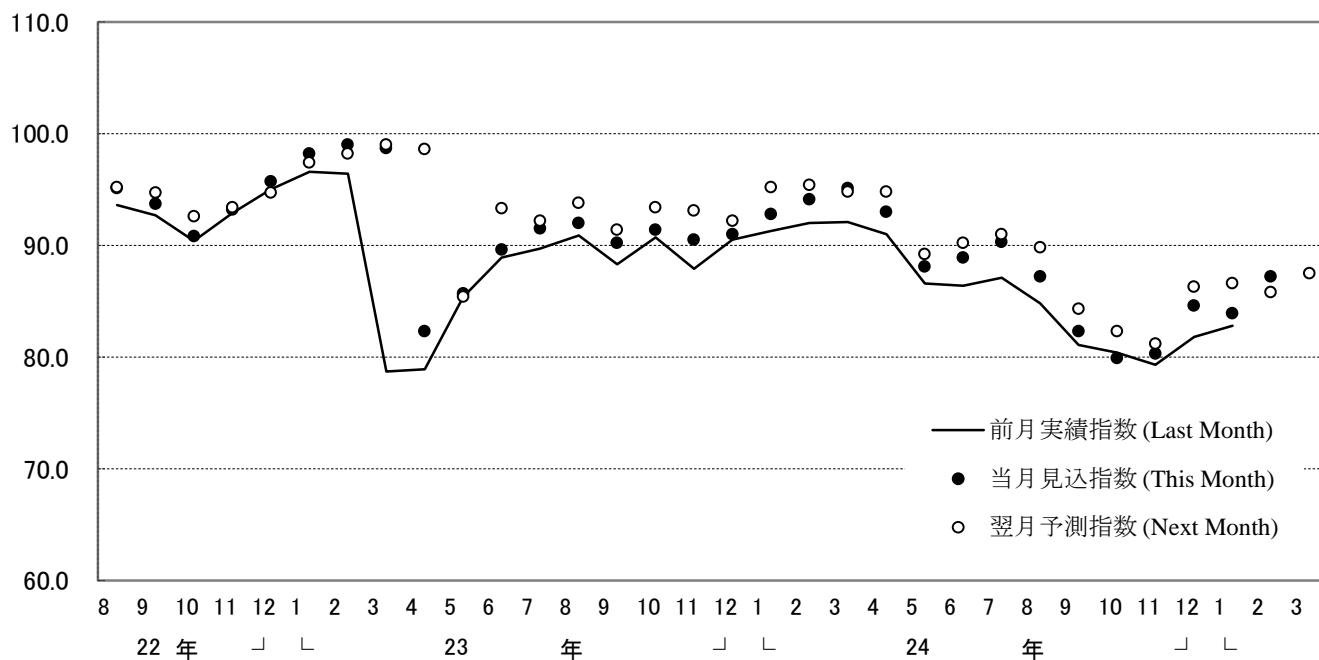

製造工業の実現率・予測修正率(増減率) Realization Ratio and Amendment Ratio(Percent Change From Previous Month)

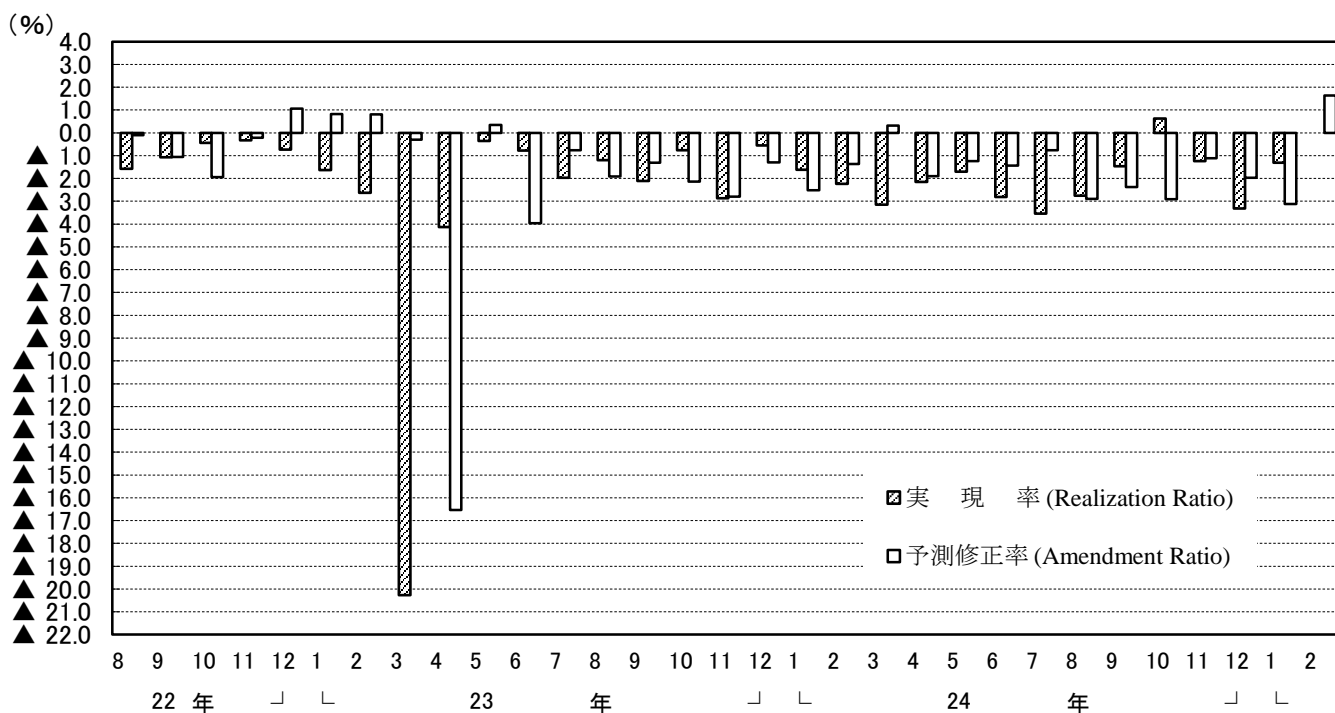

(注) このグラフは、製造工業生産予測指数の動きを表現したもので、鉱工業生産指数ではない。
Note: This graph shows the changes in indices of Production Forecast and doesn't show the very changes in indices of Production.

<1. 製造工業 : Manufacturing>

	季節調整指数			前月比 %Change From Previous Month			実現率 Realization Ratio	予測修正率 Amendment Ratio	原指数			前年同月比 %Change From Previous Year			(参考)原指数による		
	Seasonal Adjustment Index			%Change From Previous Month					Original Index			%Change From Previous Year			実現率 Realization Ratio	予測修正率 Amendment Ratio	
	前月実績 Last Month	当月見込み This Month	翌月見込み Next Month	前月実績 Last Month	当月見込み This Month	翌月見込み Next Month			前月実績 Last Month	当月見込み This Month	翌月見込み Next Month	前月実績 Last Month	当月見込み This Month	翌月見込み Next Month	前月実績 Last Month	当月見込み This Month	
平成23年12月調査	87.9	91.0	95.2	▲ 3.1	3.5	4.6	▲ 2.9	▲ 1.3	90.3	91.1	88.5	▲ 7.4	▲ 5.3	▲ 1.0	▲ 3.8	▲ 2.5	Dec. 2011
平成24年1月調査	90.5	92.8	95.4	3.0	2.5	2.8	▲ 0.5	▲ 2.5	90.5	86.2	92.7	▲ 5.9	▲ 3.6	2.3	▲ 0.7	▲ 2.6	Jan. 2012
2月調査	91.3	94.1	94.8	0.9	3.1	0.7	▲ 1.6	▲ 1.4	84.5	91.4	98.8	▲ 5.5	0.9	16.2	▲ 2.0	▲ 1.4	Feb.
3月調査	92.0	95.1	94.8	0.9	3.4	▲ 0.3	▲ 2.2	0.3	91.3	99.1	87.3	0.8	16.6	20.9	▲ 0.1	0.3	Mar.
4月調査	92.1	93.0	89.2	0.1	1.0	▲ 4.1	▲ 3.2	▲ 1.9	98.2	85.7	85.1	15.5	18.7	6.6	▲ 0.9	▲ 1.8	Apr.
5月調査	91.0	88.1	90.2	▲ 1.2	▲ 3.2	2.4	▲ 2.2	▲ 1.2	83.2	84.0	92.7	15.2	5.3	▲ 1.1	▲ 2.9	▲ 1.3	May
6月調査	86.6	88.9	91.0	▲ 4.9	2.7	2.4	▲ 1.7	▲ 1.4	83.0	91.4	94.6	4.0	▲ 2.5	2.2	▲ 1.2	▲ 1.4	Jun.
7月調査	86.4	90.3	89.8	▲ 0.2	4.5	▲ 0.6	▲ 2.8	▲ 2.8	89.9	93.9	88.2	▲ 4.1	1.4	▲ 0.8	▲ 1.6	▲ 0.7	Jul.
8月調査	87.1	87.2	84.3	0.0	0.1	▲ 3.3	▲ 3.5	▲ 0.9	91.0	85.7	90.5	▲ 1.7	▲ 3.6	▲ 4.9	▲ 3.1	▲ 2.8	Aug.
9月調査	84.8	82.3	82.3	▲ 2.6	▲ 2.9	0.0	▲ 2.8	▲ 2.4	82.9	88.4	86.7	▲ 6.7	▲ 7.1	▲ 5.9	▲ 3.3	▲ 2.3	Sep.
10月調査	81.1	79.9	81.2	▲ 4.4	▲ 1.5	1.6	▲ 1.5	▲ 2.9	86.4	84.1	85.2	▲ 9.2	▲ 8.1	▲ 5.6	▲ 2.3	▲ 3.0	Oct.
11月調査	80.4	80.3	86.3	▲ 0.9	▲ 0.1	7.5	0.6	▲ 1.1	83.6	84.2	85.6	▲ 9.2	▲ 6.8	▲ 5.4	▲ 0.6	▲ 1.2	Nov.
12月調査	79.3	84.6	86.6	▲ 1.4	6.7	2.4	▲ 1.2	▲ 2.0	82.5	83.9	81.2	▲ 8.6	▲ 7.3	▲ 3.9	▲ 2.0	▲ 2.0	Dec.
平成25年1月調査	81.8	83.9	85.8	3.2	2.6	2.3	▲ 3.3	▲ 3.1	80.8	78.7	80.7	▲ 10.7	▲ 6.9	▲ 11.6	▲ 3.7	▲ 3.1	Jan. 2013
2月調査	82.8	87.2	87.5	1.2	5.3	0.3	▲ 1.3	▲ 1.6	77.5	82.0	90.4	▲ 8.3	▲ 10.2	▲ 7.9	▲ 1.5	▲ 1.6	Feb.

<2. 鉄鋼業 : Iron and Steel>

	季節調整指数			前月比 %Change From Previous Month			実現率 Realization Ratio	予測修正率 Amendment Ratio	原指数			前年同月比 %Change From Previous Year			(参考)原指数による		
	Seasonal Adjustment Index			%Change From Previous Month					Original Index			%Change From Previous Year			実現率 Realization Ratio	予測修正率 Amendment Ratio	
	前月実績 Last Month	当月見込み This Month	翌月見込み Next Month	前月実績 Last Month	当月見込み This Month	翌月見込み Next Month			前月実績 Last Month	当月見込み This Month	翌月見込み Next Month	前月実績 Last Month	当月見込み This Month	翌月見込み Next Month	前月実績 Last Month	当月見込み This Month	
平成23年12月調査	90.8	85.9	95.6	▲ 2.4	▲ 5.4	11.3	▲ 0.4	▲ 2.9	92.1	87.0	94.4	▲ 4.4	▲ 12.2	▲ 7.8	▲ 1.3	▲ 3.2	Dec. 2011
平成24年1月調査	88.5	94.2	98.2	▲ 2.5	6.4	4.2	3.0	▲ 1.5	88.7	93.0	91.8	▲ 10.5	▲ 9.2	▲ 3.3	2.0	▲ 1.5	Jan. 2012
2月調査	93.2	98.7	99.7	5.3	5.9	1.0	▲ 1.1	0.5	92.5	92.3	99.0	▲ 9.7	2.7	2.6	▲ 0.5	0.5	Feb.
3月調査	97.5	100.0	101.6	4.6	2.6	1.6	▲ 1.2	0.3	92.1	99.3	94.7	▲ 3.0	2.9	9.2	▲ 0.2	0.3	Mar.
4月調査	99.1	100.0	97.5	1.6	0.9	▲ 2.5	▲ 0.9	▲ 1.6	100.5	93.2	95.9	4.1	7.5	5.0	1.2	▲ 1.6	Apr.
5月調査	97.9	97.5	99.0	▲ 1.2	▲ 0.4	1.5	▲ 2.1	0.0	91.2	95.9	98.1	5.2	5.0	4.6	▲ 2.1	0.0	May
6月調査	98.6	97.4	97.1	0.7	▲ 1.2	▲ 0.3	1.1	▲ 1.6	97.6	96.5	99.2	6.9	2.9	5.4	1.8	▲ 1.6	Jun.
7月調査	94.7	95.8	95.9	▲ 4.0	1.2	0.1	▲ 2.8	▲ 1.3	94.6	97.9	98.8	0.9	4.0	3.3	▲ 2.0	▲ 1.3	Jul.
8月調査	94.2	96.0	92.7	▲ 0.5	1.9	▲ 3.4	▲ 1.7	0.1	96.3	98.9	96.4	2.3	3.5	2.8	▲ 1.6	0.1	Aug.
9月調査	94.8	90.7	90.2	0.6	▲ 4.3	▲ 0.6	▲ 1.2	▲ 2.2	96.7	94.4	95.8	1.2	0.6	▲ 2.6	▲ 2.2	▲ 2.1	Sep.
10月調査	90.1	85.3	87.1	▲ 5.0	▲ 5.3	2.1	▲ 0.7	▲ 5.4	93.7	90.6	89.4	▲ 0.1	▲ 7.9	▲ 2.9	▲ 0.7	▲ 5.4	Oct.
11月調査	86.0	84.0	86.9	▲ 4.6	▲ 2.3	3.5	0.8	▲ 3.6	91.3	86.2	88.2	▲ 7.2	▲ 6.4	▲ 0.6	0.8	▲ 3.6	Nov.
12月調査	85.5	87.6	89.3	▲ 0.6	2.5	1.9	1.8	0.8	87.2	88.9	88.0	▲ 5.3	0.2	▲ 4.9	1.2	0.8	Dec.
平成25年1月調査	87.4	93.2	95.1	2.2	6.6	2.0	▲ 0.2	4.4	87.4	91.8	87.0	▲ 1.5	▲ 0.8	▲ 5.5	▲ 1.7	4.3	Jan. 2013
2月調査	93.6	95.7	97.8	7.1	2.2	2.2	0.4	0.6	93.1	87.6	97.3	0.6	▲ 4.9	▲ 3.2	1.4	0.7	Feb.

<3. 非鉄金属工業 : Non-Ferrous Metals>

	季節調整指数			前月比 %Change From Previous Month			実現率 Realization Ratio	予測修正率 Amendment Ratio	原指数			前年同月比 %Change From Previous Year			(参考)原指数による		
	Seasonal Adjustment Index			%Change From Previous Month					Original Index			%Change From Previous Year			実現率 Realization Ratio	予測修正率 Amendment Ratio	
	前月実績 Last Month	当月見込み This Month	翌月見込み Next Month	前月実績 Last Month	当月見込み This Month	翌月見込み Next Month			前月実績 Last Month	当月見込み This Month	翌月見込み Next Month	前月実績 Last Month	当月見込み This Month	翌月見込み Next Month	前月実績 Last Month	当月見込み This Month	
平成23年12月調査	87.3	86.4	89.9	▲ 1.0	▲ 1.0	4.1	▲ 0.6	1.5	90.0	86.0	87.2	▲ 4.9	▲ 8.2	▲ 2.6	0.4	0.7	Dec. 2011
平成24年1月調査	86.7	85.2	90.4	▲ 0.7	▲ 1.7	6.1	0.3	▲ 5.2	86.1	82.7	87.4	▲ 8.1	▲ 7.6	0.0	0.1	▲ 5.2	Jan. 2012
2月調査	87.2	88.3	90.0	0.6	1.3	1.9	2.3	▲ 2.3	83.5	85.4	89.8	▲ 6.7	▲ 2.3	6.5	1.0	▲ 2.3	Feb.
3月調査	88.1	91.9	91.8	1.0	4.3	▲ 0.1	▲ 0.2	2.1	87.1	91.7	91.9	▲ 0.3	8.8	7.0	2.0	2.1	Mar.
4月調査	91.2	91.7	88.4	3.5	0.5	▲ 3.6	▲ 0.8	▲ 0.1	92.3	91.8	88.3	9.5	6.9	▲ 0.2	0.7	▲ 0.1	Apr.
5月調査	94.2	91.9	90.9	3.3	▲ 2.4	▲ 1.1	2.7	4.0	93.3	91.8	93.2	8.6	3.7	3.3	1.6	4.0	May
6月調査	91.3	91.5	90.8	▲ 3.1	0.2	▲ 0.8	▲ 0.7	0.7	91.7	93.8	93.1	3.6	4.0	7.6	▲ 0.1	0.6	Jun.
7月調査	92.8	91.9	89.1	1.6	▲ 1.0	▲ 3.0	1.4	1.2	94.7	94.2	85.5	5.0	8.9	4.1	1.0	1.2	Jul.
8月調査	93.9	88.9	82.9	1.2	▲ 5.3	▲ 6.7	2.2	▲ 0.2	97.2	85.3	84.2	12.4	3.9	▲ 4.0	3.2	▲ 0.2	Aug.
9月調査	87.1	87.6	88.9	▲ 7.2	0.6	1.5	▲ 2.0	5.7	82.5	89.0	92.3	0.5	1.5	1.2	▲ 3.3	5.7	Sep.
10月調査	89.9	90.8	90.8	3.2	1.0	0.0	2.6	2.1	90.5	94.2	92.7	3.2	3.3	3.0	1.7	2.1	Oct.
11月調査	91.4	91.4	90.4	1.7	0.0	▲ 1.1	0.7	0.7	96.6	93.3	90.0	5.9	3.7	4.5	2.5	0.6	Nov.
12月調査	89.5	89.1	89.9	▲ 2.1	▲ 0.4	0.9	▲ 2.1	▲ 1.4	92.6	88.7	87.2	2.9	3.0	4.4	▲ 0.8	▲ 1.4	Dec.
平成25年1月調査	89.7	87.1	89.5	0.2	▲ 2.9	2.8	0.7	▲ 3.1	88.1	84.5	84.2	2.3	1.2	▲ 3.3	▲ 0.7	▲ 3.1	Jan. 2013
2月調査	86.8	90.5	88.3	▲ 3.2	4.3	▲ 2.4	▲ 0.3	1.1	84.0	85.1	88.1	0.6	▲ 2.3	▲ 4.6	▲ 0.6	1.1	Feb.

<4. 金属製品工業 : Fabricated Metals>

	季節調整指数			前月比 %Change From Previous Month			実現率 Realization Ratio	予測修正率 Amendment Ratio	原指数			前年同月比 %Change From Previous Year			(参考)原指数による		
	Seasonal Adjustment Index			%Change From Previous Month					Original Index			%Change From Previous Year			実現率 Realization Ratio	予測修正率 Amendment Ratio	
	前月実績 Last Month	当月見込み This Month	翌月見込み Next Month	前月実績 Last Month	当月見込み This Month	翌月見込み Next Month			前月実績 Last Month	当月見込み This Month	翌月見込み Next Month	前月実績 Last Month	当月見込み This Month	翌月見込み Next Month	前月実績 Last Month	当月見込み This Month	
平成23年12月調査	88.6	92.5	93.6	3.0	4.4	1.2	0.7	5.7	93.0	90.0	83.6	4.1	6.8	10.0	2.4	4.4	Dec. 2011
平成24年1月調査	90.2	91.8	91.5	1.8	1.8	▲ 0.3	▲ 2.5	▲ 1.9	87.3	82.0	86.3	3.6	7.9	7.1	▲ 3.0	▲ 1.9	Jan. 2012
2月調査	89.1	89.4	85.0	▲ 1.2	0.3	▲ 4.9	▲ 2.9	▲ 2.3	78.1	84.3	86.3	2.8	4.6	6.4	▲ 4.8	▲ 2.3	Feb.
3月調査	88.0	86.7	87.4	▲ 1.2	▲ 1.5	0.8	▲ 1.6	2.0	84.5	88.0	85.7	4.8	8.5	4.0	0.2	2.0	Mar.
4月調査	84.5	84.4	80.7	▲ 4.0	▲ 0.1	▲ 4.4	▲ 2.5	▲ 3.4	86.9	82.8	81.6	7.2	0.5	▲ 5.6	▲ 1.2	▲ 3.4	Apr.
5月調査	82.9	81.1	80.9	▲ 1.9	▲ 2.2	▲ 0.2	▲ 1.8	0.5	82.9	82.0	84.6	0.6	▲ 5.1	▲ 7.9	0.1	0.5	May
6月調査	80.3	80.6	82.8	▲ 3.1	0.4	2.7	▲ 1.0	▲ 0.4	81.4	84.3	87.9	▲ 5.8	▲ 8.3	▲ 0.8	▲ 0.7	▲ 1.4	Jun.
7月調査	80.2	81.6	83.3	▲ 0.1	1.7	2.1	▲ 0.5	▲ 1.4	83.6	86.6	81.6	▲ 9.0	▲ 2.3	▲ 0.5	▲ 0.8	▲ 1.5	Jul.
8月調査	81.5	80.9	81.7	1.6	▲ 0.7	1.0	▲ 0.1	▲ 2.9	86.3	79.2	83.9	▲ 2.6	▲ 3.4	▲ 3.2	▲		

<5. 一般機械工業：General Machinery>

	季節調整指数			前月比 %Change From Previous Month			実現率 Realization Ratio	予測修正率 Amendment Ratio	原指数			前年同月比 %Change From Previous Year			(参考)原指数による			
	Seasonal Adjustment Index			%Change From Previous Month					Original Index			%Change From Previous Year			実現率 Realization Ratio	予測修正率 Amendment Ratio		
	前月実績 Last Month	当月見込み This Month	翌月見込み Next Month	前月実績 Last Month	当月見込み This Month	翌月見込み Next Month			前月実績 Last Month	当月見込み This Month	翌月見込み Next Month	前月実績 Last Month	当月見込み This Month	翌月見込み Next Month	前月実績 Last Month	当月見込み This Month		翌月見込み Next Month
平成23年12月調査	89.5	92.6	99.2	▲1.2	3.5	7.1	▲3.3	▲1.4	92.2	95.3	93.2	3.0	12.0	20.3	▲3.9	▲1.8	Dec. 2011	
平成24年1月調査	91.9	93.5	91.4	2.7	1.7	▲2.2	▲0.8	▲5.7	92.0	87.9	95.3	8.1	13.4	11.2	▲3.5	▲5.7	Jan. 2012	
2月調査	93.8	89.4	91.7	2.1	▲4.7	2.6	0.3	▲2.2	83.4	93.2	101.2	7.6	8.8	17.0	▲5.1	▲2.2	Feb.	
3月調査	91.4	91.7	94.4	▲2.6	0.3	2.9	2.2	0.0	92.8	101.2	86.4	8.3	17.0	20.5	▲0.4	0.0	Mar.	
4月調査	86.5	91.6	89.4	▲5.4	5.9	▲2.4	▲5.7	▲3.0	101.2	83.9	81.7	17.0	17.0	2.6	0.0	▲2.9	▲2.9	Apr.
5月調査	89.9	90.8	91.6	3.9	1.0	0.9	▲1.9	1.6	82.3	83.0	90.7	14.8	4.3	▲3.5	▲1.9	1.6	May	
6月調査	87.9	91.6	89.8	▲2.2	4.2	▲2.0	▲3.2	0.0	80.0	90.7	91.1	0.5	▲3.5	1.2	▲3.6	0.0	Jun.	
7月調査	85.6	86.9	87.8	▲2.6	1.5	1.0	▲6.6	▲3.2	88.1	88.2	85.7	▲6.3	▲2.0	▲3.5	▲2.9	▲3.2	Jul.	
8月調査	83.9	86.3	84.1	▲2.0	2.9	▲2.5	▲3.5	▲1.7	85.9	84.2	89.4	▲4.6	▲5.2	▲9.1	▲2.6	▲1.8	Aug.	
9月調査	83.5	82.6	79.7	▲0.5	▲1.1	▲3.5	▲3.2	▲1.8	80.4	87.8	81.4	▲9.5	▲10.7	▲8.0	▲4.5	▲1.8	Sep.	
10月調査	78.7	77.4	75.9	▲5.7	▲1.7	▲1.9	▲4.7	▲2.9	86.4	79.1	79.4	▲12.1	▲10.0	▲13.9	▲1.6	▲2.8	Oct.	
11月調査	75.0	75.0	80.4	▲4.7	0.0	7.2	▲3.1	▲1.2	75.4	78.5	81.7	▲14.8	▲14.9	▲11.2	▲4.7	▲1.1	Nov.	
12月調査	72.0	75.8	77.1	▲4.0	5.3	1.7	▲4.0	▲5.7	75.6	77.1	73.4	▲18.0	▲16.2	▲12.0	▲3.7	▲5.6	Dec.	
平成25年1月調査	75.6	71.5	74.3	▲5.0	▲5.4	3.9	▲4.3	▲7.3	74.6	68.1	74.2	▲18.9	▲18.3	▲20.0	▲3.2	▲7.2	Jan. 2013	
2月調査	74.3	75.3	81.2	▲1.7	1.3	7.8	3.9	1.3	67.0	75.2	88.5	▲19.7	▲19.0	▲12.5	▲1.6	1.3	Feb.	

<6. 電気機械工業：Electrical Machinery>

	季節調整指数			前月比 %Change From Previous Month			実現率 Realization Ratio	予測修正率 Amendment Ratio	原指数			前年同月比 %Change From Previous Year			(参考)原指数による		
	Seasonal Adjustment Index			%Change From Previous Month					Original Index			%Change From Previous Year			実現率 Realization Ratio	予測修正率 Amendment Ratio	
	前月実績 Last Month	当月見込み This Month	翌月見込み Next Month	前月実績 Last Month	当月見込み This Month	翌月見込み Next Month			前月実績 Last Month	当月見込み This Month	翌月見込み Next Month	前月実績 Last Month	当月見込み This Month	翌月見込み Next Month	前月実績 Last Month	当月見込み This Month	
平成23年12月調査	89.8	92.1	87.8	▲0.3	2.6	▲4.7	▲2.5	▲4.6	86.8	89.4	77.3	▲10.6	▲13.0	▲10.7	▲2.0	▲3.7	Dec. 2011
平成24年1月調査	88.3	88.0	90.3	▲1.7	▲0.3	2.6	▲4.1	0.2	87.6	77.4	85.2	▲14.7	▲10.6	▲6.5	▲2.0	0.1	Jan. 2012
2月調査	88.5	90.1	88.1	0.2	1.8	▲2.2	0.6	▲0.2	76.0	85.0	106.8	▲12.2	▲6.7	▲3.6	▲1.8	▲0.2	Feb.
3月調査	85.7	91.3	93.7	▲3.2	6.5	2.6	▲4.9	3.6	84.6	110.6	88.6	▲7.1	▲0.2	4.1	▲0.5	3.6	Mar.
4月調査	90.2	90.7	90.2	5.3	0.6	▲0.6	▲1.2	▲3.2	111.6	85.7	87.6	0.7	0.7	8.1	0.9	▲3.3	Apr.
5月調査	88.9	87.2	90.2	▲1.4	▲1.9	3.4	▲2.0	▲3.3	83.2	84.7	99.8	▲2.2	4.6	▲4.6	▲2.9	▲3.3	May
6月調査	87.2	88.5	86.5	▲1.9	1.5	▲2.3	0.0	1.9	84.0	98.0	92.5	3.7	▲6.3	▲2.8	▲0.8	▲1.8	Jun.
7月調査	85.0	84.8	89.3	▲2.5	▲0.2	5.3	▲4.0	▲2.0	95.5	90.7	82.4	▲8.7	▲4.7	▲5.1	▲2.6	▲1.9	Jul.
8月調査	86.8	87.1	89.0	2.1	0.3	2.2	2.4	▲2.5	92.0	80.3	95.3	▲3.4	▲7.5	▲6.1	1.4	▲2.5	Aug.
9月調査	86.4	87.1	86.7	▲0.5	0.8	▲0.5	▲0.8	▲2.1	79.7	93.3	83.6	▲8.2	▲8.1	0.5	▲0.7	▲2.1	Sep.
10月調査	85.0	82.6	87.8	▲1.6	▲2.8	6.3	▲2.4	▲4.7	91.6	79.6	84.8	▲9.8	▲4.3	▲2.3	▲1.8	▲4.8	Oct.
11月調査	84.0	83.3	89.5	▲1.2	▲0.8	7.4	1.7	▲5.1	79.8	80.5	85.9	▲4.1	▲7.3	▲1.9	0.3	▲5.1	Nov.
12月調査	83.5	88.7	88.5	▲0.6	6.2	▲0.2	0.2	▲0.9	82.0	85.1	78.8	▲5.5	▲2.9	3.7	1.9	▲0.9	Dec.
平成25年1月調査	90.0	87.4	90.1	7.8	▲2.9	3.1	1.5	▲1.2	88.0	77.9	83.5	0.5	2.5	▲1.3	3.4	▲1.1	Jan. 2013
2月調査	87.5	90.4	92.4	▲2.8	3.3	2.2	0.1	0.3	76.2	83.8	110.6	0.3	▲0.9	▲0.9	▲2.2	0.4	Feb.

<7. 情報通信機械工業：Information and Communication Electronics Equipment>

	季節調整指数			前月比 %Change From Previous Month			実現率 Realization Ratio	予測修正率 Amendment Ratio	原指数			前年同月比 %Change From Previous Year			(参考)原指数による		
	Seasonal Adjustment Index			%Change From Previous Month					Original Index			%Change From Previous Year			実現率 Realization Ratio	予測修正率 Amendment Ratio	
	前月実績 Last Month	当月見込み This Month	翌月見込み Next Month	前月実績 Last Month	当月見込み This Month	翌月見込み Next Month			前月実績 Last Month	当月見込み This Month	翌月見込み Next Month	前月実績 Last Month	当月見込み This Month	翌月見込み Next Month	前月実績 Last Month	当月見込み This Month	
平成23年12月調査	54.9	75.3	85.1	▲21.8	37.2	13.0	▲11.3	▲3.7	59.9	83.0	75.5	▲45.4	▲26.0	▲14.3	▲10.5	▲2.5	Dec. 2011
平成24年1月調査	69.5	84.3	73.7	26.6	21.3	▲12.6	▲7.7	▲0.9	80.1	74.8	71.8	▲28.6	▲15.1	▲6.0	▲3.5	▲0.9	Jan. 2012
2月調査	82.1	75.7	86.6	18.1	▲7.8	14.4	▲2.6	2.7	69.0	73.8	93.0	▲21.7	▲3.4	3.1	▲7.8	2.8	Feb.
3月調査	72.4	82.7	66.7	▲11.8	14.2	▲19.3	▲4.4	4.5	70.0	88.9	58.7	▲8.4	▲1.4	▲5.8	▲5.1	▲4.4	Mar.
4月調査	79.9	67.6	64.7	10.4	▲15.4	▲4.3	▲3.4	1.3	89.7	59.5	59.4	▲0.6	▲4.5	▲14.9	0.9	1.4	Apr.
5月調査	65.9	60.8	59.1	▲17.5	▲7.7	▲2.8	▲2.5	▲6.0	54.9	55.8	65.5	▲11.9	▲20.1	▲29.0	▲7.7	▲6.1	May
6月調査	57.2	57.3	68.2	▲13.2	0.2	19.0	▲5.9	▲3.0	51.1	63.5	68.6	▲26.8	▲31.1	▲26.7	▲8.4	▲3.1	Jun.
7月調査	58.5	67.7	72.2	2.3	15.7	6.6	2.1	▲0.7	64.1	68.1	67.2	▲30.5	▲27.2	▲14.9	0.9	▲0.7	Jul.
8月調査	68.4	70.3	62.4	16.9	2.8	▲11.2	1.0	2.6	69.5	65.4	64.2	▲25.7	▲17.2	▲21.2	2.1	▲2.7	Aug.
9月調査	66.0	60.0	54.9	▲3.5	▲9.1	▲8.5	▲6.1	▲3.8	63.6	61.7	55.6	▲19.5	▲24.3	▲18.0	▲2.8	▲3.9	Sep.
10月調査	60.3	53.4	50.5	▲8.6	▲11.4	▲5.4	0.5	▲2.7	66.3	54.0	55.1	▲18.7	▲20.4	▲8.0	7.5	▲2.9	Oct.
11月調査	51.9	48.9	53.9	▲13.9	▲5.8	10.2	▲2.8	▲3.2	51.3	53.4	58.7	▲24.3	▲10.9	▲26.7	▲5.0	▲3.1	Nov.
12月調査	44.8	51.4	57.0	▲13.7	14.7	10.9	▲8.4	▲4.6	49.9	56.0	51.2	▲16.7	▲30.1	▲25.8	▲6.6	▲4.6	Dec.
平成25年1月調査	49.7	52.4	55.1	10.9	5.4	5.2	▲3.3	▲8.1	56.6	47.0	54.5	▲29.3	▲31.9	▲22.1	1.1	▲8.2	Jan. 2013
2月調査	52.0	56.7	53.8	4.6	9.0	▲5.1	▲0.8	2.9	44.2	56.1	57.1	▲35.9	▲19.9	▲36.3	▲6.0	2.9	Feb.

<8. 電子部品・デバイス工業：Electronic Parts and Devices>

	季節調整指数			前月比 %Change From Previous Month			実現率 Realization Ratio	予測修正率 Amendment Ratio	原指数			前年同月比 %Change From Previous Year			(参考)原指数による		
	Seasonal Adjustment Index			%Change From Previous Month					Original Index			%Change From Previous Year			実現率 Realization Ratio	予測修正率 Amendment Ratio	
	前月実績 Last Month	当月見込み This Month	翌月見込み Next Month	前月実績 Last Month	当月見込み This Month	翌月見込み Next Month			前月実績 Last Month	当月見込み This Month	翌月見込み Next Month	前月実績 Last Month	当月見込み This Month	翌月見込み Next Month	前月実績 Last Month	当月見込み This Month	
平成23年12月調査	106.2	106.8	104.6	▲0.3	0.6	▲2.1	▲2.2	▲4.4	108.8	105.6	94.1	▲18.3	▲19.5	▲25.1	▲0.8	▲6.0	Dec. 2011
平成24年1月調査	107.5	101.9	119.9	1.2	▲5.2	17.7	0.7	▲2.6	106.2	91.7	105.5	▲19.0	▲27.0	▲12.6	0.6	▲2.6	Jan. 2012
2月調査	99.6	116.7	114.7	▲7.3	17.2	▲1.7	▲2.3	▲2.7	91.3	102.7	115.6	▲27.3	▲14.9	▲12.0	▲0.4	▲2.7	Feb.
3月調査	118.6	119.0	115.0	19.1	0.3	▲3.4	1.6	3.7	105.6	119.9	106.9	▲12.5	▲8.7	▲0.9	2.8	3.7	Mar.
4月調査	108.9	111.2	101.7	▲8.2	2.1	▲8.5	▲8.5	▲3.3	109.1	103.4	101.9	▲16.9	▲4.2	▲11.0	▲9.0	▲3.3	Apr.
5月調査	96.4	98.6	117.2	▲11.5	2.3	18.9	▲13.3	▲3.0	90.5	98.8	121.3	▲16.1	▲13.7	▲3.7	▲12.5	▲3.0	May
6月調査	99.8	113.9	121.1	3.5	14.1	6.3	1.2	2.8	97.6	117.9	122.4	▲14.8	▲6.4	3.6	▲1.2	▲2.8	Jun.
7月調査	107.5	128.3	116.9	7.7	19.3	▲8.9	▲5.6	5.9	113.3	129.7	123.9	▲10.0	9.7	2.1	▲3.9	6.0	Jul.
8月調査	103.3	109.6	111.7	▲3.9	6.1	1.9	▲19.5	▲6.2	107.2	116.1	129.1	▲9.3	▲4.3	8.9	▲17.3	▲6	

<9. 輸送機械工業 : Transport Equipment>

	季節調整指数			前月比 %Change From Previous Month			実現率 Realization Ratio	予測修正率 Amendment Ratio	原指数			前年同月比 %Change From Previous Year			(参考)原指数による		
	Seasonal Adjustment Index			%Change From Previous Month					Original Index			%Change From Previous Year			実現率 Realization Ratio	予測修正率 Amendment Ratio	
	前月実績 Last Month	当月見込み This Month	翌月見込み Next Month	前月実績 Last Month	当月見込み This Month	翌月見込み Next Month			前月実績 Last Month	当月見込み This Month	翌月見込み Next Month	前月実績 Last Month	当月見込み This Month	翌月見込み Next Month	前月実績 Last Month	当月見込み This Month	
平成23年12月調査	88.8	98.5	103.9	▲ 8.2	10.9	5.5	▲ 9.6	2.3	94.9	92.8	95.2	2.8	8.3	16.7	▲ 10.6	▲ 1.0	Dec. 2011
平成24年1月調査	99.5	101.8	102.3	12.0	2.3	0.5	1.0	▲ 2.0	95.0	93.3	107.2	10.9	14.3	18.6	2.4	▲ 2.0	Jan. 2012
2月調査	103.4	101.3	104.9	3.9	▲ 2.0	3.6	1.6	▲ 1.0	93.4	106.1	108.5	14.5	17.4	130.4	0.1	▲ 1.0	Feb.
3月調査	99.2	104.6	104.1	▲ 4.1	5.4	▲ 0.5	▲ 2.1	▲ 0.3	106.2	108.1	88.3	17.5	129.5	158.2	0.1	▲ 0.4	Mar.
4月調査	102.5	103.9	98.2	3.3	1.4	▲ 5.5	▲ 2.0	▲ 0.2	109.0	88.1	87.8	131.4	157.6	56.8	0.8	▲ 0.2	Apr.
5月調査	111.4	96.2	91.8	8.7	▲ 13.6	▲ 4.6	7.2	▲ 2.0	89.1	86.0	98.2	160.5	53.6	15.3	1.1	▲ 2.1	May
6月調査	93.8	90.8	92.1	▲ 15.8	▲ 3.2	1.4	▲ 2.5	▲ 1.1	85.9	97.2	102.2	53.4	14.1	14.6	▲ 0.1	▲ 1.0	Jun.
7月調査	91.0	90.9	92.0	▲ 3.0	▲ 0.1	1.2	0.2	▲ 1.3	97.1	100.9	82.9	14.0	13.1	3.4	▲ 0.1	▲ 1.3	Jul.
8月調査	91.2	87.2	75.9	0.2	▲ 4.4	▲ 13.0	0.3	▲ 5.2	101.3	78.6	85.9	13.6	▲ 2.0	▲ 14.5	0.4	▲ 5.2	Aug.
9月調査	89.1	78.8	79.3	▲ 2.3	▲ 11.6	0.6	2.2	3.8	81.3	89.1	88.5	1.4	▲ 11.3	▲ 13.7	3.4	▲ 3.7	Sep.
10月調査	77.3	78.6	78.8	▲ 13.2	1.7	0.3	▲ 1.9	▲ 0.9	85.5	87.7	87.0	▲ 14.9	▲ 14.5	▲ 8.3	▲ 4.0	▲ 0.9	Oct.
11月調査	78.3	76.8	85.6	1.3	▲ 1.9	11.5	▲ 0.4	▲ 2.5	87.8	84.8	78.9	▲ 14.4	▲ 10.6	▲ 16.9	0.1	▲ 2.5	Nov.
12月調査	78.0	84.1	91.6	▲ 0.4	7.8	8.9	1.6	▲ 1.8	84.7	77.5	85.8	▲ 10.7	▲ 18.4	▲ 8.1	▲ 0.1	▲ 1.8	Dec.
平成25年1月調査	84.5	88.6	92.6	8.3	4.9	4.5	0.5	▲ 3.3	78.4	83.0	88.4	▲ 17.5	▲ 11.1	▲ 16.8	1.2	▲ 3.3	Jan. 2013
2月調査	89.7	94.6	91.5	6.2	5.5	▲ 3.3	1.2	2.2	83.3	90.3	92.6	▲ 10.8	▲ 15.0	▲ 15.0	0.4	2.1	Feb.

<10. 化学工業 : Chemicals>

	季節調整指数			前月比 %Change From Previous Month			実現率 Realization Ratio	予測修正率 Amendment Ratio	原指数			前年同月比 %Change From Previous Year			(参考)原指数による		
	Seasonal Adjustment Index			%Change From Previous Month					Original Index			%Change From Previous Year			実現率 Realization Ratio	予測修正率 Amendment Ratio	
	前月実績 Last Month	当月見込み This Month	翌月見込み Next Month	前月実績 Last Month	当月見込み This Month	翌月見込み Next Month			前月実績 Last Month	当月見込み This Month	翌月見込み Next Month	前月実績 Last Month	当月見込み This Month	翌月見込み Next Month	前月実績 Last Month	当月見込み This Month	
平成23年12月調査	80.6	80.7	86.8	▲ 1.7	0.1	7.6	▲ 2.7	▲ 3.8	84.0	85.2	86.9	▲ 8.7	▲ 11.4	▲ 5.4	▲ 2.0	▲ 4.7	Dec. 2011
平成24年1月調査	78.0	83.2	84.0	▲ 3.2	6.7	1.0	▲ 3.3	▲ 4.1	82.1	83.2	81.8	▲ 14.7	▲ 9.5	▲ 7.3	▲ 3.6	▲ 4.3	Jan. 2012
2月調査	81.6	83.1	81.5	4.6	1.8	▲ 1.9	▲ 1.1	▲ 1.1	81.6	80.9	76.7	▲ 11.2	▲ 8.3	▲ 2.9	▲ 1.9	▲ 1.1	Feb.
3月調査	79.1	78.9	84.3	▲ 3.1	▲ 0.3	6.8	▲ 4.8	▲ 3.2	78.5	74.3	82.7	▲ 11.0	▲ 5.9	4.2	▲ 3.0	▲ 3.1	Mar.
4月調査	77.8	82.9	82.3	▲ 1.6	6.6	▲ 0.7	▲ 1.4	▲ 1.7	74.4	81.3	82.4	▲ 5.8	2.4	▲ 1.3	0.1	▲ 1.7	Apr.
5月調査	83.2	80.4	81.9	6.9	▲ 3.4	1.9	0.4	▲ 2.3	79.1	80.5	80.0	▲ 4.0	▲ 3.6	▲ 3.5	▲ 2.7	▲ 2.3	May
6月調査	80.1	79.7	82.8	▲ 3.7	▲ 0.5	3.9	0.4	▲ 2.7	79.4	77.9	84.2	▲ 4.9	▲ 6.0	▲ 2.4	▲ 1.4	▲ 2.6	Jun.
7月調査	77.6	79.7	80.9	▲ 3.1	2.7	1.5	▲ 2.6	▲ 3.7	75.4	81.1	83.7	▲ 9.0	▲ 6.0	▲ 4.7	▲ 3.2	▲ 3.7	Jul.
8月調査	79.9	81.5	79.4	3.0	2.0	▲ 2.6	0.3	0.7	82.0	84.3	79.6	▲ 5.0	▲ 4.0	1.1	1.1	0.7	Aug.
9月調査	79.2	78.2	77.9	▲ 0.9	▲ 1.3	▲ 0.4	▲ 2.8	▲ 1.5	81.9	78.4	78.5	▲ 6.7	▲ 0.4	▲ 5.3	▲ 2.8	▲ 1.5	Sep.
10月調査	75.9	76.3	80.2	▲ 4.2	0.5	5.1	▲ 2.9	▲ 2.1	76.6	76.9	83.0	▲ 7.7	7.2	▲ 1.2	▲ 2.3	▲ 2.0	Oct.
11月調査	74.6	76.8	80.4	▲ 1.7	2.9	4.7	▲ 2.2	▲ 4.2	75.5	79.5	85.3	▲ 2.9	▲ 5.4	3.9	▲ 1.8	▲ 4.2	Nov.
12月調査	75.4	79.9	81.6	1.1	6.0	2.1	▲ 1.8	▲ 0.6	78.9	84.8	81.3	▲ 6.1	3.5	▲ 0.4	▲ 0.8	▲ 0.6	Dec.
平成25年1月調査	78.7	82.5	82.5	4.4	4.8	0.0	▲ 1.5	1.1	82.8	82.2	76.6	0.9	0.7	▲ 2.4	▲ 2.4	1.1	Jan. 2013
2月調査	80.6	81.0	83.9	2.4	0.5	3.6	▲ 2.3	▲ 1.8	80.7	75.2	79.4	▲ 1.1	▲ 4.2	6.7	▲ 1.8	▲ 1.8	Feb.

<11. 紙・パルプ工業 : Pulp and Paper>

	季節調整指数			前月比 %Change From Previous Month			実現率 Realization Ratio	予測修正率 Amendment Ratio	原指数			前年同月比 %Change From Previous Year			(参考)原指数による		
	Seasonal Adjustment Index			%Change From Previous Month					Original Index			%Change From Previous Year			実現率 Realization Ratio	予測修正率 Amendment Ratio	
	前月実績 Last Month	当月見込み This Month	翌月見込み Next Month	前月実績 Last Month	当月見込み This Month	翌月見込み Next Month			前月実績 Last Month	当月見込み This Month	翌月見込み Next Month	前月実績 Last Month	当月見込み This Month	翌月見込み Next Month	前月実績 Last Month	当月見込み This Month	
平成23年12月調査	86.0	85.5	86.6	0.5	▲ 0.6	1.3	▲ 0.2	▲ 1.2	85.8	85.6	84.9	0.5	▲ 1.0	▲ 0.5	▲ 0.8	▲ 1.5	Dec. 2011
平成24年1月調査	85.0	85.1	89.9	▲ 1.2	0.1	5.6	▲ 0.6	▲ 1.7	84.9	83.4	85.5	▲ 1.8	▲ 2.2	2.2	▲ 0.8	▲ 1.8	Jan. 2012
2月調査	85.2	86.2	87.5	0.2	1.2	1.5	0.1	▲ 4.1	82.6	82.0	90.7	▲ 3.2	▲ 2.0	8.4	▲ 1.0	▲ 4.1	Feb.
3月調査	84.1	84.6	85.0	▲ 1.3	0.6	0.5	▲ 2.4	▲ 3.3	80.7	87.7	85.4	▲ 3.6	4.8	7.0	▲ 1.6	▲ 3.3	Mar.
4月調査	83.7	83.9	85.0	▲ 0.5	0.2	1.3	▲ 1.1	▲ 1.3	87.7	84.3	84.9	4.8	5.6	5.9	0.0	▲ 1.3	Apr.
5月調査	83.7	84.7	82.9	0.0	1.2	▲ 2.1	▲ 0.2	▲ 0.4	83.6	84.6	81.6	4.8	5.5	1.7	▲ 0.8	▲ 0.4	May
6月調査	82.9	80.4	85.0	▲ 1.0	▲ 3.0	5.7	▲ 2.1	▲ 3.0	83.1	79.1	85.1	3.6	▲ 1.4	6.9	▲ 1.8	▲ 3.1	Jun.
7月調査	78.0	80.6	87.5	▲ 5.9	3.3	8.6	▲ 3.0	▲ 5.2	76.7	80.7	87.2	▲ 4.4	1.4	6.5	▲ 3.0	▲ 5.2	Jul.
8月調査	78.8	83.6	87.6	1.0	6.1	4.8	▲ 2.2	▲ 4.5	78.6	83.3	86.9	▲ 1.3	1.7	6.4	▲ 2.6	▲ 4.5	Aug.
9月調査	80.9	84.9	85.3	2.1	4.9	0.5	▲ 3.2	▲ 3.1	81.1	84.3	89.6	▲ 1.0	3.2	▲ 0.3	▲ 2.6	▲ 3.0	Sep.
10月調査	81.2	80.6	82.5	0.4	▲ 0.7	2.4	▲ 4.4	▲ 5.5	80.8	84.7	82.4	▲ 1.1	▲ 5.8	▲ 4.0	▲ 4.2	▲ 5.5	Oct.
11月調査	78.9	79.9	81.5	▲ 2.8	1.3	2.0	▲ 2.1	▲ 3.2	83.1	79.8	81.5	▲ 7.6	▲ 7.0	▲ 4.0	▲ 1.9	▲ 3.2	Nov.
12月調査	78.6	79.0	82.7	▲ 0.4	0.5	4.7	▲ 1.6	▲ 1.1	78.2	79.0	81.1	▲ 8.9	▲ 6.9	▲ 1.8	▲ 2.0	▲ 3.1	Dec.
平成25年1月調査	78.8	81.5	82.8	0.3	3.4	1.6	▲ 0.3	▲ 1.5	78.6	80.0	77.9	▲ 7.4	▲ 3.1	▲ 3.5	▲ 0.5	▲ 1.4	Jan. 2013
2月調査	80.9	82.1	82.9	2.7	1.5	1.0	▲ 0.7	▲ 0.8	78.6	77.2	85.9	▲ 4.8	▲ 4.3	▲ 2.1	▲ 1.7	▲ 0.9	Feb.

<12. その他 : Others>

	季節調整指数			前月比 %Change From Previous Month			実現率 Realization Ratio	予測修正率 Amendment Ratio	原指数			前年同月比 %Change From Previous Year			(参考)原指数による		
	Seasonal Adjustment Index			%Change From Previous Month					Original Index			%Change From Previous Year			実現率 Realization Ratio	予測修正率 Amendment Ratio	
	前月実績 Last Month	当月見込み This Month	翌月見込み Next Month	前月実績 Last Month	当月見込み This Month	翌月見込み Next Month			前月実績 Last Month	当月見込み This Month	翌月見込み Next Month	前月実績 Last Month	当月見込み This Month	翌月見込み Next Month	前月実績 Last Month	当月見込み This Month	
平成23年12月調査	79.0	79.2	80.7	0.8	0.3	1.9	0.8	▲ 1.1	83.3	81.8	77.5	▲ 1.5	▲ 3.2	▲ 0.5	0.8	▲ 2.7	Dec. 2011
平成24年1月調査	80.4	80.2	87.2	1.8	▲ 0.2	8.7	1.5	▲ 0.6	83.4	77.0	81.2	▲ 1.3	▲ 1.2	2.7	2.0	▲ 0.6	Jan. 2012
2月調査	81.5	85.3	83.1	1.4	4.7	▲ 2.6	1.6	▲ 2.2	76.9	79.4	83.6	▲ 1.3	0.4	8.9	▲ 0.1	▲ 2.2	Feb.
3月調査	83.2	83.6	83.6	2.1	0.5	0.0	▲ 2.5	0.6	81.1	84.1	80.5	2.5	9.5	11.0	2.1	0.6	Mar.
4月調査	83.1	82.0	79.4	▲ 0.1	▲ 1.3	▲ 3.2	▲ 0.6	▲ 1.9	84.2	78.9	74.6	9.6	8.8	3.8	0.1	▲ 2.0	Apr.
5月調査	82.4	79.4	81.0	▲ 0.8	▲ 3.6	2.0	0.5	0.0	78.3	74.6	79.3	8.0	3.8	▲ 0.3	▲ 0.8	0.0	May
6月調査	80.6	80.2	81.7	▲ 2.2	▲ 0.5	1.9	1.5	▲ 1.0	75.1	78.6	84.2	4.5	▲ 1.1	2.8	0.7	▲ 0.9	Jun.
7月調査	81.6	81.1	79.9	1.2	▲ 0.6	▲ 1.5	1.7	▲ 0.7	80.8	83.5	78.3	1.6	2.0	0.8	2.8	▲ 0.8	Jul.
8月調査																	

(注)

1. 本調査は、毎月10日現在で製造工業の主要195品目につき、それぞれの主要企業から、生産数量の前月実績、当月見込み及び翌月見込みについて報告された結果を平成17年=100.0として指数化し、その指数をもとに、前月伸び率並びに実現率及び予測修正率を公表するものである。

2.

実現率……………今回予測調査による前月実績／前回予測調査による当月見込み
予測修正率……………今回予測調査による当月見込み／前回予測調査による翌月見込み

(例)

今回予測調査による前月実績100.0、今回予測調査による当月見込み105.0

前回予測調査による当月見込み90.0、前回予測調査による翌月見込み110.0とすると、

実現率は、 $100.0 / 90.0 \times 100 = 111.1\%$

予測修正率は、 $105.0 / 110.0 \times 100 = \blacktriangle 4.5\%$

3. その他……………精密機械工業、窯業、石油製品工業、ゴム製品工業、繊維工業及びその他工業の合計である。

1.The Survey of Production Forecast in Manufacturing shows the figures as of the 10th of month.

For this survey production is collected for the previous month, the current month, and the following month from principal entrepreneurs and is calculated for approximately 195 manufacturing goods. (Index.2005=100). The results indicate Production for the current and the next 2 months. Indices are made showing the Realization Ratio, and Amended Ratio and the ratio for the previous month.

2.

Realization Ratio

=Real amount of the previous month in the current time's survey divided by estimated amount of the current month in the previous time's survey

Amendment Ratio

=Estimated amount of the current month in the current time's survey divided by the estimated amount of the following month in the previous time's survey

3. "Others" includes "Precision Instruments", "Ceramics,Clay and Stone Products", "Petroleum Products", "Rubber Products", "Textiles",and "Other Products".

【業種別ウェイト表】 Weight of Survey of Production Forecast

製造工業	10000.0	Manufacturing
鉄鋼業	869.1	Iron and Steel
非鉄金属工業	189.6	Non-Ferrous Metals
金属製品工業	583.5	Fabricated Metals
一般機械工業	1618.4	General Machinery
電気機械工業	752.4	Electrical Machinery
情報通信機械工業	703.5	Information and Communication Electronics Equipment
電子部品・デバイス工業	1172.3	Electronic Parts and Devices
輸送機械工業	1978.2	Transport Equipment
化学工業	925.3	Chemicals
紙・パルプ工業	387.2	Pulp and Paper
その他	820.5	Others

鉱工業指数における X-12-ARIMA のスペックファイル等について

The Spec files, etc. adopted in the seasonal adjustment of the Indices of Industrial Production using the X-12-ARIMA method

(1) 手法 (Method)

鉱工業指数における季節調整済指数系列は、季節要因に加え、曜日・祝祭日要因、うるう年要因によっても調整されている(在庫・在庫率指数については、季節要因のみ)。

具体的には以下のとおり。

$$\text{季節調整済指数} = \text{原指数} \div (\text{季節} \cdot \text{曜日} \cdot \text{祝祭日} \cdot \text{うるう年指数})$$

Not only seasonal but also ‘trading-day and holiday’ and ‘leap-year’ effects are adjusted as follows:

Seasonal adjustment index = Original Index / (Seasonal, ‘Trading-day and holiday’ and ‘Leap-year’ indices)
(Indices of Producers’ Inventories and Inventory Ratio were adjusted by only seasonal effects.)

(2) スペックファイル (Spec File)

使用しているスペックファイルの見本は以下のとおり。

The spec files of X-12-ARIMA for seasonal adjustment are as follows:

```
series { start = 2005.1
        span = (2005.1,2011.12)
        decimals = 1 }
transform { function = log }
arma { model = (2 1 0)(0 1 1) }
regression { variables = (td1 nolpyear lpyear) → 在庫・在庫率指数の場合は regression の { }内を削除
            save = (td hol) * The case of indices of Producers’ Inventories
            user = (jap-hol) and Inventory Ratio, delete the word
            usertype = holiday "regression" within the brackets { }
            start = 2005.1
            file = "xxxxxxxxxxxxxxxxxxxxxxx" }
forecast { maxlead = 12 }
estimate { save = ( mdl )
          maxiter = 500 }
x11 { print = (none + d10 + d11 + d16)
      save = (d10 d11 d16)
      seasonalma=x11default }
```

(3) 季節指数等の運用 (Employment of seasonal index, ‘trading-day and holiday’ and ‘leap-year’ indices)

平成24年1月以降の季節指数は、暫定季節調整方式を採用している。具体的には、平成23年の季節指数を適用している。

これに対し、曜日・祝祭日・うるう年指数は、暫定方式を採らず、上記(2)で推計されたパラメータとカレンダーから計算して利用している。

The method of temporary seasonal adjustment is adopted for the seasonal index after January 2012. Concretely to say, the monthly seasonal index in 2011 is adopted as those in 2012. As for ‘trading-day and holiday’ and ‘leap-year’, indices, this method is not adopted, and ‘trading-day and holiday’ and ‘leap-year’ indices are calculated from estimated parameters in (2) and calendar.

(4) 異常値処理 (Outlier detection)

平成23年年間補正において、異常値が検出された系列と異常値処理を行った種別、年月は以下のとおり。

In the 2011 Annual Revision, outlier-detected indices, type of outliers and period of outliers are as follows:

系列名称 Type of index		異常値種別 Type of Outliers	処理年月 Period of Outliers
鉱工業指数 Production index	生産 Production	TC	2011 03 March, 2011
	出荷 Shipments	TC	2011 03 March, 2011
	在庫 Inventories	TC	2011 03 March, 2011
		AO	2011 05 May, 2011
	在庫率 Inventory ratio	TC	2011 04 April, 2011
製造工業稼働率 ・生産能力指数 Operating ratio index, Production capacity index	稼働率 Operating ratio	TC	2011 03 March, 2011
		AO	2011 04 April, 2011
製造工業生産予測指数 Production forecast index	前月実績 actual production in the previous month	TC	2011 03 March, 2011
	当月見込 production forecasted for the current month	TC	2011 04 April, 2011
	翌月見込 production plan for the following month	AO	2011 05 May, 2011

TC: temporary change
AO: additive outlier

これにより平成23年の年間補正で修正した(2) のスペックファイルは以下のとおり。

<鉱工業指数生産の場合>

That is, the spec file modified for the 2011 Annual Revision is as follows:

<In the case of Production index>

```
regression { variables = (td1 nolpyear lpyear tc2011.3)
```



政府統計

リサイクル適性 **(A)**

この印刷物は、印刷用の紙へ
リサイクルできます。