

生産・出荷・在庫指数速報

Indices of Industrial Production (Preliminary Report)

平成25年2月分

February, 2013

平成25年3月29日

March 29, 2013

経済産業省大臣官房調査統計グループ

Research and Statistics Department

Minister's Secretariat

Ministry of Economy, Trade and Industry

利用上の注意

1. 鉱工業指数は、統計法第二条第四項第三号の規定により指定された基幹統計です。
2. 本書は以下の指数等を公表するものです。
 - (1) 鉱工業生産・出荷・在庫指数速報
 - (2) 製造工業生産予測調査結果(製造工業生産予測指数)
3. 平成24年2月分確報公表(平成24年4月17日公表)において、平成23年1月分以降の数値について年間補正を行いました。
4. 新日本標準産業分類(第12回改定)に対応し、変更のあった以下の業種について参考分類として掲載しています。

業種分類	参考分類	変更内容
一般機械工業	はん用機械工業(新産業分類) 生産用機械工業(新産業分類) 業務用機械工業(新産業分類)	} 一般機械工業から分割 精密機械工業より一部繰り入れ
精密機械工業	—	
窯業・土石製品工業	窯業・土石製品工業(新産業分類)	業務用機械工業、その他工業へ分割
繊維工業	繊維工業(新産業分類)	窯業・土石製品工業より一部繰り入れ
その他工業	その他工業(新産業分類)	精密機械工業より一部繰り入れ

5. 季節調整方法については、センサス局法のX-12-ARIMAにより季節調整を行っています。使用しているX-12-ARIMAのスペックファイル等については、「鉱工業指数におけるX-12-ARIMAのスペックファイル等について」(70頁)を参照してください。
6. 平成23年2月分から以下の品目については、調査廃止に伴い推計値により指数を作成しています。
「水産缶・瓶詰、加工海苔、魚肉ハム・ソーセージ、水産佃煮、鰹・削り節、野菜缶・瓶詰、果実缶・瓶詰、調理缶・レトルトパウチ、冷凍調理食品」
7. 本書に記載された数値を他に転載するときは、「経済産業省：鉱工業指数」による旨を必ず明記してください。
8. 本書の内容についてのお問い合わせ：経済産業省大臣官房調査統計グループ経済解析室 東京都千代田区霞が関一丁目3番1号(〒100-8902)
Tel:03-3501-1644(ダイヤルイン) FAX:03-3501-7775
9. 統計情報アクセス用URLは、<http://www.meti.go.jp/statistics/index.html>

REMARKS

1. Indices of Industrial Production are the fundamental statistics designated under Article 2, paragraph (4), item (iii) of the Statistics Act.
2. This monthly survey contains the following data.
 - (1) Indices of Industrial Production, Producer's Shipments, Producer's Inventories and Inventory Ratio (Preliminary Report)
 - (2) Survey of Production Forecast in Manufacturing (Indices of Production Forecast)
3. Annual data revision was implemented for the data for January 2011 and thereafter in the revised report for February 2012, which was published on April 17, 2012.
4. Industries that corresponded to the Japan Standard of Industry Classification (Rev.12) are reported as follows.

Classification by Industry (2005 base year)	Japan Standard Industrial Classification (Rev. 12)	Points changed from Japan Standard Industrial Classification (Rev.11)
General machinery	General purpose machinery Production machinery Business oriented machinery	} General machinery was divided into these three groups. Part of Precision instruments was transferred to Business oriented machinery.
Precision instruments	—	
Ceramics, stone and clay products	Ceramics, stone and clay products	Part of Ceramics, stone and clay products was partly transferred to Textiles.
Textiles	Textiles	Part of Ceramics, stone and clay products was partly transferred to Textiles.
Other manufacturing	Other manufacturing	Part of Precision instruments was transferred to Other manufacturing.

5. As for the Indices of Industrial Production, the Census Bureau's X-12-ARIMA method is adopted as the seasonal effect adjustment. Please refer to 'The Spec files, etc. adopted in the seasonal adjustment of the Indices of Industrial Production using the X-12-ARIMA method' for details.
6. The following items are estimated from February 2011, due to the discontinued survey.
'Canned seafood and seaweed, Processed lavers, Fish ham and sausage, "Tsukudani" preserved seafood boiled in soy sauce, Shaving of dried bonito, Vegetables cans and jars, Fruits cans and jars, Canned food and retort pouch, and Precooked frozen foods.'
7. "METI: Indices of Industrial Production" should be indicated as the reference source.
8. Please contact the following for additional information.
Economic Analysis Office, Research and Statistics Department, Minister's Secretariat, Ministry of Economy, Trade and Industry
1-3-1, Kasumigaseki, Chiyoda-ku, Tokyo 100-8902, Japan Tel:81-3-3501-1644 Fax:81-3-3501-7775
9. The URL is <http://www.meti.go.jp/english/statistics/index.html>

目次 CONTENTS

平成25年2月の鉱工業生産動向(速報) Changes in Industrial Production for February, 2013 (Preliminary Report)	1
指数表 Tables of Indices	
時系列表 Historical Data	6
業種・財別 生産・出荷・在庫・在庫率指数 Indices of Industrial Production, Producer's Shipments, Producer's Inventories and Inventory Ratio	30
ウェイト表 Tables of weights	32
実数表 Actual figures values	33
平成25年3月の製造工業生産予測調査結果 Results of Survey of production Forecast in Manufacturing for March, 2013	64
鉱工業指数におけるX-12-ARIMAのスペックファイル等について	70
The spec files, etc. adopted in the seasonal adjustment of the Indices of Industrial Production using the X-12-ARIMA method	

今後の公表予定 Date of release from now on

公表時間 Time of Release	平成25年2月分 February, 2013	平成25年3月分 March, 2013	平成25年4月分 April, 2013	平成25年5月分 May, 2013
速報 (8:50 a.m.) Preliminary Report		平成25年4月30日 April 30, 2013	平成25年5月31日 May 31, 2013	平成25年6月28日 June 28, 2013
確報 (1:30 p.m.) Revised Report	平成25年4月15日 April 15, 2013	平成25年5月16日 May 16, 2013	平成25年6月18日 June 18, 2013	平成25年7月12日 July 12, 2013

平成25年2月の鉱工業生産動向（速報）

Indices of Industrial Production for February, 2013 (Preliminary Report)

概況

— 生産は下げ止まり、一部に持ち直しの動き —

今月は、生産は低下、出荷が上昇、在庫、在庫率は低下であった。
製造工業生産予測調査によると、3月、4月とも上昇を予測している。
総じてみれば、生産は下げ止まり、一部に持ち直しの動きがみられる。

平成17年=100.0
Index,2005=100.0

項目	季節調整済指数 Seasonal Adjustment Index		原指数 Original Index			
	89.0	Percent Change		84.2	Percent Change	
		前月比(%) From Previous Month	(前月における前月比(%))		前月比(%) From Previous Month	前年同月比(%) From Previous Year
生産 Production	89.0	▲ 0.1	(0.3)	84.2	3.1	▲ 11.0
出荷 Shipments	90.7	0.8	(▲ 0.3)	86.2	4.9	▲ 9.5
在庫 Inventories	102.6	▲ 2.0	(▲ 0.4)	106.6	▲ 1.3	▲ 0.5
在庫率 Inventory Ratio	121.3	▲ 1.0	(▲ 3.2)	130.3	▲ 6.9	9.9

注：▲は低下を示す
Note：▲ indicates a negative figure.

- 生産は、前月比▲0.1%の低下であった。
業種別にみると、電子部品・デバイス工業、精密機械工業、窯業・土石製品工業等が低下し、輸送機械工業、一般機械工業、鉄鋼業等が上昇した。
- 出荷は、前月比0.8%の上昇であった。
業種別にみると、輸送機械工業、鉄鋼業、非鉄金属工業等が上昇し、電子部品・デバイス工業、精密機械工業が低下した。
- 在庫は、前月比▲2.0%の低下であった。
業種別にみると、一般機械工業、電気機械工業、化学工業(除. 医薬品)等が低下し、電子部品・デバイス工業、石油・石炭製品工業、精密機械工業等が上昇した。
- 製造工業生産予測調査によると、3月は前月比1.0%の上昇、4月は同0.6%の上昇であった。
3月の上昇は、一般機械工業、化学工業、電気機械工業等による。4月の上昇は、輸送機械工業、一般機械工業、電子部品・デバイス工業等による。

鉬工業生産・出荷・在庫・在庫率指数の推移

(平成17年基準・季節調整済指数)
(2005 average=100・Seasonal Adjustment Index)

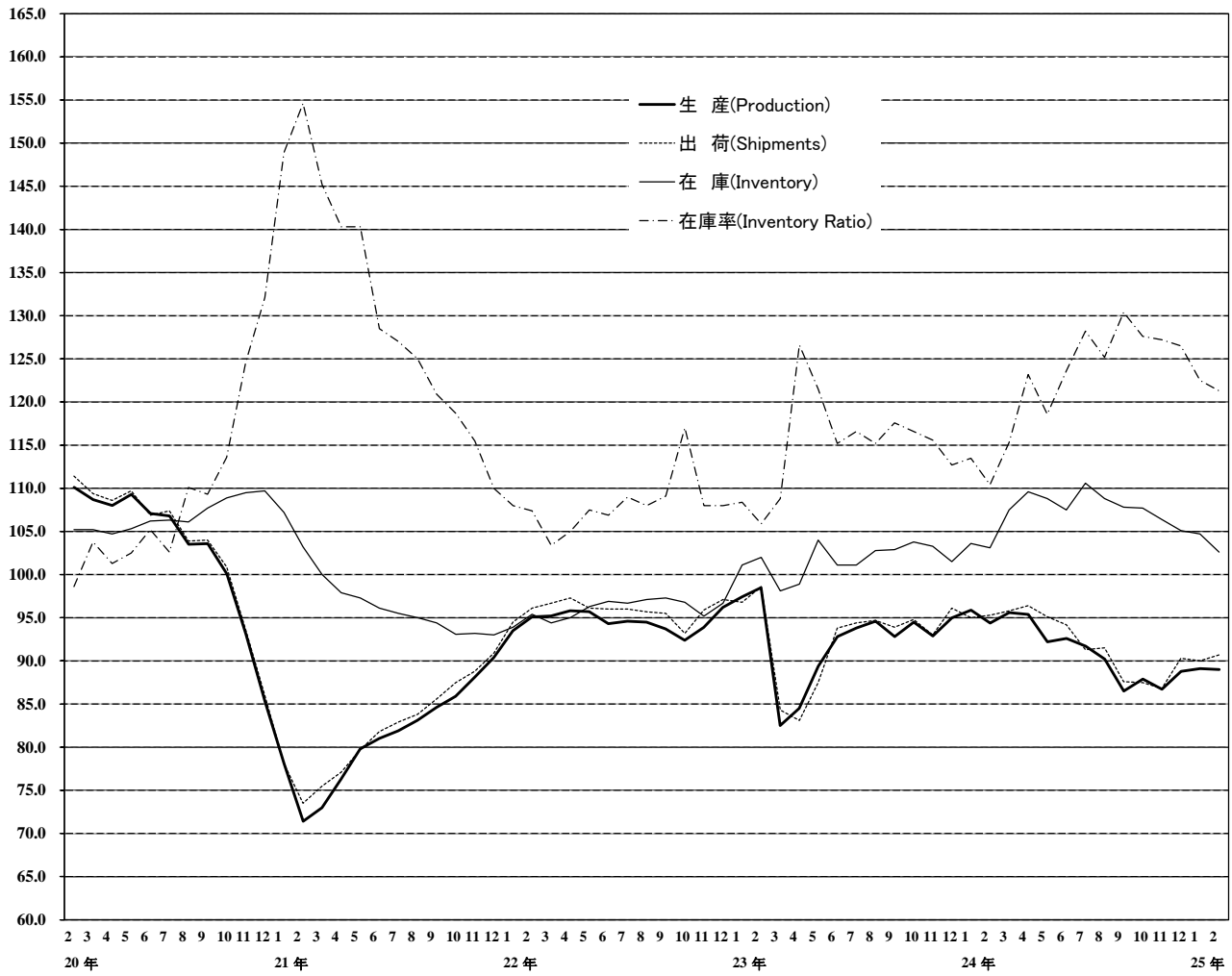

《 生 産 》

低下した業種

業 種	寄 与 し た 主 な 品 目
電子部品・デバイス工業 前 月 比 ▲ 5.0 %減 前年同月比 ▲ 14.6 %減	モス型半導体集積回路(メモリ)、アクティブ型液晶素子(中・小型)、シリコンウエハ等
精密機械工業 前 月 比 ▲ 2.1 %減 前年同月比 ▲ 14.5 %減	分析機器等
窯業・土石製品工業 前 月 比 ▲ 0.5 %減 前年同月比 ▲ 1.0 %減	ファインセラミックス(機能材)、セメント等
その他工業 前 月 比 ▲ 0.2 %減 前年同月比 ▲ 6.3 %減	平版印刷(オフセット印刷)等
石油・石炭製品工業 前 月 比 ▲ 0.4 %減 前年同月比 ▲ 2.3 %減	B・C重油等

上昇した業種

輸送機械工業 前 月 比 1.8 %増 前年同月比 ▲ 13.9 %減	普通乗用車、機関部品、鉄道車両等
一般機械工業 前 月 比 1.3 %増 前年同月比 ▲ 18.7 %減	半導体製造装置、はん用内燃機関、個装・内装機械等
鉄鋼業 前 月 比 2.1 %増 前年同月比 ▲ 6.2 %減	特殊鋼熱間圧延鋼材、特殊鋼冷間仕上鋼材、普通鋼熱間鋼管等
プラスチック製品工業 前 月 比 1.6 %増 前年同月比 ▲ 5.8 %減	プラスチック製機械器具部品等
非鉄金属工業 前 月 比 2.7 %増 前年同月比 ▲ 7.5 %減	輸送機器用絶縁電線、アルミニウム板製品、電気金等
情報通信機械工業 前 月 比 2.0 %増 前年同月比 ▲ 30.3 %減	外部記憶装置、ノート型パソコン、デジタルカメラ等
金属製品工業 前 月 比 0.9 %増 前年同月比 ▲ 11.3 %減	橋りょう、うす板ばね、粉末や金製機械材料等
電気機械工業 前 月 比 0.6 %増 前年同月比 ▲ 3.8 %減	サーボモータ、電力変換装置、リチウムイオン蓄電池等
繊維工業 前 月 比 2.1 %増 前年同月比 ▲ 7.5 %減	ニット製外衣等
パルプ・紙・紙加工品工業 前 月 比 0.6 %増 前年同月比 ▲ 5.0 %減	印刷用紙(塗工)等

その他の業種

化学工業(除. 医薬品) 前 月 比 0.0 % 前年同月比 ▲ 5.9 %減	口紅、柔軟仕上げ剤が増加 モイスチャークリーム・乳液、化粧水・美容液が減少
---	--

《 出 荷 》

上昇した業種

業 種	寄 与 し た 主 な 品 目
輸送機械工業 前 月 比 3.8 %増 前 年 同 月 比 ▲ 13.2 %減	普通乗用車、小型乗用車、普通トラック等
鉄鋼業 前 月 比 5.8 %増 前 年 同 月 比 ▲ 4.5 %減	特殊鋼熱間圧延鋼材、特殊鋼熱間鋼管、亜鉛めっき鋼板等
非鉄金属工業 前 月 比 6.8 %増 前 年 同 月 比 ▲ 7.8 %減	電気銅、伸銅製品、輸送機器用絶縁電線等
一般機械工業 前 月 比 1.4 %増 前 年 同 月 比 ▲ 18.4 %減	半導体製造装置、一般用蒸気タービン、デジタル・フルカラー複写機等
化学工業(除. 医薬品) 前 月 比 1.6 %増 前 年 同 月 比 ▲ 4.4 %減	合成ゴム、塩化ビニル樹脂、ポリエチレン等
金属製品工業 前 月 比 2.6 %増 前 年 同 月 比 ▲ 8.7 %減	橋りょう、飲料用アルミニウム缶、ガスこんろ等
情報通信機械工業 前 月 比 3.2 %増 前 年 同 月 比 ▲ 29.0 %減	液晶テレビ、ノート型パソコン、デスクトップ型パソコン等
プラスチック製品工業 前 月 比 2.8 %増 前 年 同 月 比 ▲ 6.6 %減	プラスチック製機械器具部品、プラスチック製フィルム・シート等
パルプ・紙・紙加工品工業 前 月 比 3.1 %増 前 年 同 月 比 ▲ 1.2 %減	印刷用紙(塗工)、段ボール原紙、段ボールシート等
その他工業 前 月 比 1.8 %増 前 年 同 月 比 ▲ 4.6 %減	自動車用タイヤ、システムキッチン、製材等
石油・石炭製品工業 前 月 比 0.5 %増 前 年 同 月 比 ▲ 4.8 %減	ジェット燃料油、ガソリン等
繊維工業 前 月 比 1.3 %増 前 年 同 月 比 ▲ 5.2 %減	不織布等
電気機械工業 前 月 比 0.2 %増 前 年 同 月 比 ▲ 1.1 %減	サーボモータ、電力変換装置、セパレート形エアコン等
窯業・土石製品工業 前 月 比 0.5 %増 前 年 同 月 比 ▲ 1.1 %減	ガラス製容器類等

低下した業種

電子部品・デバイス工業 前 月 比 ▲ 1.6 %減 前 年 同 月 比 ▲ 7.0 %減	アクティブ型液晶素子(中・小型)、モス型半導体集積回路(メモリ)、モス型半導体集積回路(CCD)等
精密機械工業 前 月 比 ▲ 7.5 %減 前 年 同 月 比 ▲ 11.8 %減	分析機器、カメラ用交換レンズ等

《 在 庫 》

低下した業種

業 種	寄 与 し た 主 な 品 目
一般機械工業 前 月 比 ▲ 5.7 %減 前 年 同 月 比 ▲ 4.0 %減	機械プレス、建設用クレーン、マシニングセンタ等
電気機械工業 前 月 比 ▲ 6.4 %減 前 年 同 月 比 ▲ 3.6 %減	太陽電池モジュール、セパレート形エアコン等
化学工業(除. 医薬品) 前 月 比 ▲ 1.8 %減 前 年 同 月 比 ▲ 2.9 %減	合成ゴム、ポリエチレン、パラキシレン等
情報通信機械工業 前 月 比 ▲ 5.5 %減 前 年 同 月 比 ▲ 35.7 %減	ノート型パソコン、液晶テレビ、DVDビデオ等
鉄鋼業 前 月 比 ▲ 0.8 %減 前 年 同 月 比 ▲ 5.3 %減	特殊鋼熱間鋼管、普通鋼鋼帯、普通鋼鋼板等
輸送機械工業 前 月 比 ▲ 1.3 %減 前 年 同 月 比 6.2 %増	小型乗用車、小型トラック等
非鉄金属工業 前 月 比 ▲ 2.8 %減 前 年 同 月 比 5.8 %増	電気銅、アルミニウム板製品等
金属製品工業 前 月 比 ▲ 0.9 %減 前 年 同 月 比 10.2 %増	ガスこんろ、木造住宅用アルミニウムサッシ、一般缶等
その他工業 前 月 比 ▲ 1.0 %減 前 年 同 月 比 ▲ 0.7 %減	製材、ゴムベルト、普通合板等
パルプ・紙・紙加工品工業 前 月 比 ▲ 0.9 %減 前 年 同 月 比 0.3 %増	情報用紙等
プラスチック製品工業 前 月 比 ▲ 0.3 %減 前 年 同 月 比 ▲ 1.0 %減	プラスチック製日用品・雑貨等

上昇した業種

電子部品・デバイス工業 前 月 比 5.2 %増 前 年 同 月 比 20.6 %増	アクティブ型液晶素子(中・小型)、モス型半導体集積回路(ロジック)、アクティブ型液晶素子(大型)等
石油・石炭製品工業 前 月 比 7.1 %増 前 年 同 月 比 8.1 %増	軽油、B・C重油、ジェット燃料油等
精密機械工業 前 月 比 3.0 %増 前 年 同 月 比 11.4 %増	カメラ用交換レンズ、精密測定機、電池式時計等
繊維工業 前 月 比 0.5 %増 前 年 同 月 比 3.1 %増	織物製外衣等
窯業・土石製品工業 前 月 比 0.1 %増 前 年 同 月 比 ▲ 1.0 %減	道路用コンクリート製品、プレストレストコンクリート製品、電極等

< 1. 鉱工業 ; Mining and manufacturing >

	生産 Production				生産者出荷 Shipments				
	季節調整済指数 Seasonal Adjustment Index		原指数 Original Index		季節調整済指数 Seasonal Adjustment Index		原指数 Original Index		
	前月(期)比 %Change From Previous Month(Quarter)		前年 (同月期)比 %Change From Previous Year		前月(期)比 %Change From Previous Month(Quarter)		前年 (同月期)比 %Change From Previous Year		
平成 22 年			94.4	16.4			95.8	16.7	C.Y. 2010
23 年			92.2	▲ 2.3			92.4	▲ 3.5	2011
24 年			91.9	▲ 0.3			92.5	0.1	2012
平成 21 年度			86.1	▲ 8.8			87.1	▲ 8.3	F.Y. 2009
22 年度			94.1	9.3			95.3	9.4	2010
23 年度			93.2	▲ 1.0			93.4	▲ 2.0	2011
平成23 年 IV期	94.1	0.4	95.5	▲ 1.6	94.6	0.3	96.1	▲ 2.2	Q4 2011
平成24 年 I 期	95.3	1.3	94.5	4.8	95.4	0.8	95.7	4.1	Q1 2012
II 期	93.4	▲ 2.0	91.6	5.3	95.2	▲ 0.2	91.6	8.0	Q2
III 期	89.5	▲ 4.2	91.5	▲ 4.6	90.1	▲ 5.4	92.4	▲ 4.5	Q3
IV 期	87.8	▲ 1.9	89.9	▲ 5.9	88.2	▲ 2.1	90.3	▲ 6.0	Q4
平成23 年 12月	95.0	2.3	95.2	▲ 3.0	96.1	3.3	98.4	▲ 2.4	Dec. 2011
平成24 年 1月	95.9	0.9	86.7	▲ 1.6	95.0	▲ 1.1	85.5	▲ 1.5	Jan. 2012
2月	94.4	▲ 1.6	94.6	1.5	95.3	0.3	95.2	1.5	Feb.
3月	95.6	1.3	102.1	14.2	95.8	0.5	106.5	11.9	Mar.
4月	95.4	▲ 0.2	90.0	12.9	96.4	0.6	89.2	16.0	Apr.
5月	92.2	▲ 3.4	88.6	6.0	95.1	▲ 1.3	88.9	11.7	May
6月	92.6	0.4	96.1	▲ 1.5	94.2	▲ 0.9	96.8	▲ 1.1	Jun.
7月	91.7	▲ 1.0	95.9	▲ 0.8	91.3	▲ 3.1	94.9	▲ 1.8	Jul.
8月	90.2	▲ 1.6	87.3	▲ 4.6	91.5	0.2	88.2	▲ 3.3	Aug.
9月	86.5	▲ 4.1	91.3	▲ 8.1	87.6	▲ 4.3	94.0	▲ 8.4	Sep.
10月	87.9	1.6	91.8	▲ 4.5	87.5	▲ 0.1	90.2	▲ 4.9	Oct.
11月	86.7	▲ 1.4	90.1	▲ 5.5	86.8	▲ 0.8	89.8	▲ 5.6	Nov.
12月	88.8	2.4	87.7	▲ 7.9	90.3	4.0	91.0	▲ 7.5	Dec.
平成25 年 1月	89.1	0.3	81.7	▲ 5.8	90.0	▲ 0.3	82.2	▲ 3.9	Jan. 2013
2月	89.0	▲ 0.1	84.2	▲ 11.0	90.7	0.8	86.2	▲ 9.5	Feb.

	生産者在庫 Inventory				生産者在庫率 Inventory Ratio				
	季節調整済指数 Seasonal Adjustment Index		原指数 Original Index		季節調整済指数 Seasonal Adjustment Index		原指数 Original Index		
	前月(期)比 %Change From Previous Month(Quarter)		前年 (同月期)比 %Change From Previous Year		前月(期)比 %Change From Previous Month(Quarter)		前年 (同月期)比 %Change From Previous Year		
平成 22 年			96.6	3.8			108.1	▲ 17.9	C.Y. 2010
23 年			100.3	3.8			115.0	6.4	2011
24 年			103.8	3.5			122.3	6.3	2012
平成 21 年度			89.5	▲ 6.1			120.4	▲ 1.2	F.Y. 2009
22 年度			93.0	3.9			108.4	▲ 10.0	2010
23 年度			101.9	9.6			116.4	7.4	2011
平成23 年 IV期	101.5	▲ 1.4	100.3	3.8	115.0	▲ 1.3	114.2	4.5	Q4 2011
平成24 年 I 期	107.5	5.9	101.9	9.6	113.1	▲ 1.7	116.7	4.9	Q1 2012
II 期	107.5	0.0	107.0	6.3	121.8	7.7	121.9	0.4	Q2
III 期	107.8	0.3	105.8	4.8	127.9	5.0	124.4	9.8	Q3
IV 期	105.1	▲ 2.5	103.8	3.5	127.1	▲ 0.6	126.2	10.5	Q4
平成23 年 12月	101.5	▲ 1.7	100.3	3.8	112.7	▲ 2.5	109.9	4.2	Dec. 2011
平成24 年 1月	103.6	2.1	106.9	2.5	113.5	0.7	129.7	4.8	Jan. 2012
2月	103.1	▲ 0.5	107.1	1.0	110.4	▲ 2.7	118.6	4.2	Feb.
3月	107.5	4.3	101.9	9.6	115.3	4.4	101.8	5.9	Mar.
4月	109.6	2.0	104.7	10.8	123.2	6.9	121.1	▲ 2.7	Apr.
5月	108.8	▲ 0.7	107.7	4.7	118.6	▲ 3.7	126.3	▲ 2.4	May
6月	107.5	▲ 1.2	107.0	6.3	123.6	4.2	118.3	7.4	Jun.
7月	110.6	2.9	110.7	9.4	128.2	3.7	124.0	9.9	Jul.
8月	108.8	▲ 1.6	110.2	5.9	125.2	▲ 2.3	129.8	8.7	Aug.
9月	107.8	▲ 0.9	105.8	4.8	130.4	4.2	119.3	10.9	Sep.
10月	107.7	▲ 0.1	109.5	3.8	127.6	▲ 2.1	126.8	9.4	Oct.
11月	106.4	▲ 1.2	110.7	3.1	127.2	▲ 0.3	128.4	10.0	Nov.
12月	105.1	▲ 1.2	103.8	3.5	126.5	▲ 0.6	123.4	12.3	Dec.
平成25 年 1月	104.7	▲ 0.4	108.0	1.0	122.5	▲ 3.2	140.0	7.9	Jan. 2013
2月	102.6	▲ 2.0	106.6	▲ 0.5	121.3	▲ 1.0	130.3	9.9	Feb.

(注) 生産者製品在庫の年、年度及び四半期の数値は期末値である。
各比率は、伸び率(%)である。以下、28頁まで同様。

〈 2. 鉄鋼業 ; Iron and steel 〉

平成17年 = 100
index.2005= 100

	生産 Production				生産者出荷 Shipments				
	季節調整済指数 Seasonal Adjustment Index		原指数 Original Index		季節調整済指数 Seasonal Adjustment Index		原指数 Original Index		
	前月(期)比 %Change From Previous Month(Quarter)		前年 (同月期)比 %Change From Previous Year		前月(期)比 %Change From Previous Month(Quarter)		前年 (同月期)比 %Change From Previous Year		
平成 22 年			93.8	29.4			93.0	28.8	C.Y. 2010
23 年			91.1	▲ 2.9			91.6	▲ 1.5	2011
24 年			90.8	▲ 0.3			91.4	▲ 0.2	2012
平成 21 年度			80.9	▲ 11.2			79.5	▲ 14.0	F.Y. 2009
22 年度			94.3	16.6			94.0	18.2	2010
23 年度			90.9	▲ 3.6			91.2	▲ 3.0	2011
平成23 年 IV期	89.2	▲ 0.9	91.2	▲ 3.4	91.8	2.6	93.1	0.0	Q4 2011
平成24 年 I 期	94.5	5.9	92.8	▲ 1.1	92.8	1.1	94.1	▲ 1.7	Q1 2012
II 期	94.0	▲ 0.5	92.1	5.3	96.1	3.6	92.4	7.4	Q2
III 期	89.5	▲ 4.8	91.6	▲ 0.3	89.7	▲ 6.7	91.7	0.2	Q3
IV 期	84.5	▲ 5.6	86.7	▲ 4.9	85.7	▲ 4.5	87.5	▲ 6.0	Q4
平成23 年 12月	87.8	▲ 1.7	87.0	▲ 7.7	91.9	2.5	91.1	▲ 1.3	Dec. 2011
平成24 年 1月	92.0	4.8	89.4	▲ 7.4	90.3	▲ 1.7	87.3	▲ 8.3	Jan. 2012
2月	94.9	3.2	90.7	▲ 1.6	92.0	1.9	90.8	▲ 1.7	Feb.
3月	96.6	1.8	98.3	6.0	96.1	4.5	104.1	4.6	Mar.
4月	95.0	▲ 1.7	89.5	5.5	98.1	2.1	88.9	8.8	Apr.
5月	95.1	0.1	94.0	8.2	98.2	0.1	94.1	14.1	May
6月	92.0	▲ 3.3	92.9	2.4	92.1	▲ 6.2	94.2	0.3	Jun.
7月	91.1	▲ 1.0	93.5	2.0	93.7	1.7	95.6	5.5	Jul.
8月	91.1	0.0	91.1	▲ 0.1	89.3	▲ 4.7	88.5	▲ 0.4	Aug.
9月	86.4	▲ 5.2	90.2	▲ 2.9	86.1	▲ 3.6	91.0	▲ 4.1	Sep.
10月	85.3	▲ 1.3	90.5	▲ 5.3	86.9	0.9	91.0	▲ 5.7	Oct.
11月	83.3	▲ 2.3	85.6	▲ 6.0	83.7	▲ 3.7	86.6	▲ 5.6	Nov.
12月	85.0	2.0	84.0	▲ 3.4	86.4	3.2	84.8	▲ 6.9	Dec.
平成25 年 1月	90.6	6.6	88.3	▲ 1.2	88.2	2.1	86.1	▲ 1.4	Jan. 2013
2月	92.5	2.1	85.1	▲ 6.2	93.3	5.8	86.7	▲ 4.5	Feb.

	生産者在庫 Inventory				生産者在庫率 Inventory Ratio				
	季節調整済指数 Seasonal Adjustment Index		原指数 Original Index		季節調整済指数 Seasonal Adjustment Index		原指数 Original Index		
	前月(期)比 %Change From Previous Month(Quarter)		前年 (同月期)比 %Change From Previous Year		前月(期)比 %Change From Previous Month(Quarter)		前年 (同月期)比 %Change From Previous Year		
平成 22 年			100.4	6.8			102.6	▲ 21.3	C.Y. 2010
23 年			104.1	3.7			112.1	9.3	2011
24 年			100.4	▲ 3.6			111.1	▲ 0.9	2012
平成 21 年度			88.8	▲ 2.7			117.3	4.0	F.Y. 2009
22 年度			94.9	6.9			102.9	▲ 12.3	2010
23 年度			100.9	6.3			113.8	10.6	2011
平成23 年 IV期	102.4	▲ 3.1	104.1	3.7	113.6	▲ 2.4	111.7	5.2	Q4 2011
平成24 年 I 期	107.3	4.8	100.9	6.3	109.0	▲ 4.0	111.1	6.8	Q1 2012
II 期	103.8	▲ 3.3	103.2	0.7	106.4	▲ 2.4	109.6	▲ 8.5	Q2
III 期	105.5	1.6	103.2	▲ 0.2	113.8	7.0	110.1	▲ 2.3	Q3
IV 期	98.7	▲ 6.4	100.4	▲ 3.6	115.5	1.5	113.5	1.6	Q4
平成23 年 12月	102.4	▲ 1.7	104.1	3.7	111.5	▲ 3.4	113.0	4.4	Dec. 2011
平成24 年 1月	103.6	1.2	107.1	5.3	111.0	▲ 0.4	120.2	14.5	Jan. 2012
2月	105.1	1.4	107.4	5.4	109.1	▲ 1.7	116.8	6.2	Feb.
3月	107.3	2.1	100.9	6.3	107.0	▲ 1.9	96.2	▲ 0.9	Mar.
4月	104.7	▲ 2.4	102.7	2.7	105.1	▲ 1.8	112.0	▲ 8.0	Apr.
5月	102.2	▲ 2.4	104.0	▲ 2.1	102.2	▲ 2.8	108.9	▲ 14.3	May
6月	103.8	1.6	103.2	0.7	111.8	9.4	108.0	▲ 2.4	Jun.
7月	102.2	▲ 1.5	101.5	▲ 2.1	108.1	▲ 3.3	105.1	▲ 7.3	Jul.
8月	102.9	0.7	104.2	▲ 1.0	113.5	5.0	114.1	▲ 1.8	Aug.
9月	105.5	2.5	103.2	▲ 0.2	119.9	5.6	111.2	2.5	Sep.
10月	102.7	▲ 2.7	102.1	▲ 2.3	116.2	▲ 3.1	110.0	1.9	Oct.
11月	99.9	▲ 2.7	101.3	▲ 4.2	116.1	▲ 0.1	114.8	0.6	Nov.
12月	98.7	▲ 1.2	100.4	▲ 3.6	114.2	▲ 1.6	115.8	2.5	Dec.
平成25 年 1月	100.3	1.6	103.7	▲ 3.2	110.8	▲ 3.0	120.0	▲ 0.2	Jan. 2013
2月	99.5	▲ 0.8	101.7	▲ 5.3	108.8	▲ 1.8	116.4	▲ 0.3	Feb.

〈 3. 非鉄金屬工業 ; Non-ferrous metals 〉

平成17年 = 100
index.2005= 100

	生産 Production				生産者出荷 Shipments				
	季節調整済指数 Seasonal Adjustment Index		原指数 Original Index		季節調整済指数 Seasonal Adjustment Index		原指数 Original Index		
	前月(期)比 %Change From Previous Month(Quarter)		前年 (同月期)比 %Change From Previous Year		前月(期)比 %Change From Previous Month(Quarter)		前年 (同月期)比 %Change From Previous Year		
平成 22 年			90.5	16.9			89.6	17.4	C.Y. 2010
23 年			86.4	▲ 4.5			85.4	▲ 4.7	2011
24 年			88.8	2.8			86.9	1.8	2012
平成 21 年度			84.0	▲ 5.2			82.9	▲ 5.5	F.Y. 2009
22 年度			89.3	6.3			88.5	6.8	2010
23 年度			87.7	▲ 1.8			86.5	▲ 2.3	2011
平成23 年 Ⅳ期	89.4	2.6	91.5	▲ 0.9	87.9	2.2	89.2	▲ 1.4	Q4 2011
平成24 年 Ⅰ期	91.2	2.0	90.3	6.1	89.9	2.3	89.9	5.3	Q1 2012
Ⅱ期	91.8	0.7	90.6	11.3	89.9	0.0	88.4	9.8	Q2
Ⅲ期	86.1	▲ 6.2	86.7	▲ 1.1	84.4	▲ 6.1	84.7	▲ 2.2	Q3
Ⅳ期	84.8	▲ 1.5	87.4	▲ 4.5	82.4	▲ 2.4	84.4	▲ 5.4	Q4
平成23 年 12月	89.7	1.5	87.5	▲ 2.6	88.6	2.3	84.6	▲ 2.6	Dec. 2011
平成24 年 1月	90.3	0.7	84.7	▲ 1.6	87.5	▲ 1.2	82.9	▲ 1.8	Jan. 2012
2月	91.0	0.8	90.5	2.7	90.4	3.3	91.1	3.1	Feb.
3月	92.4	1.5	95.8	18.1	91.8	1.5	95.8	14.9	Mar.
4月	95.4	3.2	92.3	18.5	92.8	1.1	89.4	15.8	Apr.
5月	91.0	▲ 4.6	87.9	12.8	89.3	▲ 3.8	86.0	12.9	May
6月	89.0	▲ 2.2	91.7	3.9	87.7	▲ 1.8	89.9	2.2	Jun.
7月	88.2	▲ 0.9	93.0	3.6	86.1	▲ 1.8	90.3	3.6	Jul.
8月	85.6	▲ 2.9	79.8	▲ 2.8	83.7	▲ 2.8	78.7	▲ 3.8	Aug.
9月	84.5	▲ 1.3	87.4	▲ 4.3	83.3	▲ 0.5	85.2	▲ 6.1	Sep.
10月	85.3	0.9	91.5	▲ 3.3	82.3	▲ 1.2	89.3	▲ 3.6	Oct.
11月	83.3	▲ 2.3	87.8	▲ 4.9	80.4	▲ 2.3	84.8	▲ 6.2	Nov.
12月	85.8	3.0	82.8	▲ 5.4	84.5	5.1	79.2	▲ 6.4	Dec.
平成25 年 1月	85.8	0.0	81.4	▲ 3.9	81.4	▲ 3.7	78.5	▲ 5.3	Jan. 2013
2月	88.1	2.7	83.7	▲ 7.5	86.9	6.8	84.0	▲ 7.8	Feb.

	生産者在庫 Inventory				生産者在庫率 Inventory Ratio				
	季節調整済指数 Seasonal Adjustment Index		原指数 Original Index		季節調整済指数 Seasonal Adjustment Index		原指数 Original Index		
	前月(期)比 %Change From Previous Month(Quarter)		前年 (同月期)比 %Change From Previous Year		前月(期)比 %Change From Previous Month(Quarter)		前年 (同月期)比 %Change From Previous Year		
平成 22 年			100.7	5.3			105.0	▲ 13.7	C.Y. 2010
23 年			108.7	7.9			123.2	17.3	2011
24 年			110.9	2.0			121.5	▲ 1.4	2012
平成 21 年度			90.5	▲ 3.8			110.1	▲ 5.0	F.Y. 2009
22 年度			99.4	9.8			109.2	▲ 0.8	2010
23 年度			98.0	▲ 1.4			122.9	12.5	2011
平成23 年 Ⅳ期	105.1	▲ 0.9	108.7	7.9	126.2	▲ 1.8	123.7	14.5	Q4 2011
平成24 年 Ⅰ期	97.9	▲ 6.9	98.0	▲ 1.4	113.3	▲ 10.2	118.4	▲ 1.0	Q1 2012
Ⅱ期	99.6	1.7	98.6	▲ 3.5	115.5	1.9	115.0	▲ 7.1	Q2
Ⅲ期	103.2	3.6	102.8	▲ 2.7	126.4	9.4	123.8	▲ 1.7	Q3
Ⅳ期	107.3	4.0	110.9	2.0	131.2	3.8	128.7	4.0	Q4
平成23 年 12月	105.1	▲ 1.5	108.7	7.9	124.7	▲ 1.1	132.6	13.3	Dec. 2011
平成24 年 1月	104.9	▲ 0.2	109.4	4.3	122.4	▲ 1.8	133.9	8.2	Jan. 2012
2月	100.1	▲ 4.6	101.0	▲ 2.9	110.3	▲ 9.9	115.0	▲ 3.6	Feb.
3月	97.9	▲ 2.2	98.0	▲ 1.4	107.2	▲ 2.8	106.2	▲ 8.2	Mar.
4月	101.3	3.5	99.6	▲ 0.2	114.5	6.8	114.6	▲ 9.1	Apr.
5月	100.4	▲ 0.9	99.3	▲ 5.3	112.8	▲ 1.5	117.8	▲ 9.1	May
6月	99.6	▲ 0.8	98.6	▲ 3.5	119.1	5.6	112.6	▲ 2.7	Jun.
7月	102.6	3.0	101.6	▲ 5.8	124.6	4.6	116.9	▲ 7.6	Jul.
8月	101.2	▲ 1.4	100.3	▲ 5.9	124.4	▲ 0.2	130.3	▲ 0.5	Aug.
9月	103.2	2.0	102.8	▲ 2.7	130.1	4.6	124.3	3.5	Sep.
10月	105.3	2.0	103.9	▲ 2.2	127.1	▲ 2.3	118.9	▲ 0.6	Oct.
11月	108.1	2.7	106.3	1.3	135.2	6.4	127.4	7.2	Nov.
12月	107.3	▲ 0.7	110.9	2.0	131.4	▲ 2.8	139.7	5.4	Dec.
平成25 年 1月	109.0	1.6	113.7	3.9	132.6	0.9	145.1	8.4	Jan. 2013
2月	106.0	▲ 2.8	106.9	5.8	122.7	▲ 7.5	128.0	11.3	Feb.

〈 4. 金屬製品工業 ; Fabricated metals 〉

平成17年 = 100
index.2005= 100

	生産 Production				生産者出荷 Shipments				
	季節調整済指数 Seasonal Adjustment Index		原指数 Original Index		季節調整済指数 Seasonal Adjustment Index		原指数 Original Index		
	前月(期)比 %Change From Previous Month(Quarter)		前年 (同月期)比 %Change From Previous Year		前月(期)比 %Change From Previous Month(Quarter)		前年 (同月期)比 %Change From Previous Year		
平成 22 年			83.1	6.7			83.9	5.8	C.Y. 2010
23 年			81.5	▲ 1.9			81.5	▲ 2.9	2011
24 年			81.6	0.1			81.0	▲ 0.6	2012
平成 21 年度			79.7	▲ 10.5			80.7	▲ 9.1	F.Y. 2009
22 年度			83.0	4.1			83.8	3.8	2010
23 年度			82.0	▲ 1.2			81.2	▲ 3.1	2011
平成23 年 IV期	82.2	1.1	83.8	▲ 2.6	82.4	1.5	87.0	▲ 2.5	Q4 2011
平成24 年 I 期	83.3	1.3	82.5	2.9	79.9	▲ 3.0	79.1	▲ 1.5	Q1 2012
II 期	82.7	▲ 0.7	81.3	2.5	81.9	2.5	78.4	1.8	Q2
III 期	79.5	▲ 3.9	80.7	▲ 2.1	79.4	▲ 3.1	80.0	▲ 2.3	Q3
IV 期	79.3	▲ 0.3	81.9	▲ 2.3	81.2	2.3	86.7	▲ 0.3	Q4
平成23 年 12月	82.4	▲ 0.1	80.7	▲ 3.4	83.0	1.2	86.8	▲ 2.1	Dec. 2011
平成24 年 1月	85.5	3.8	76.5	1.7	83.1	0.1	73.3	▲ 2.1	Jan. 2012
2月	82.1	▲ 4.0	82.9	1.6	78.8	▲ 5.2	78.6	▲ 1.6	Feb.
3月	82.4	0.4	88.2	5.1	77.7	▲ 1.4	85.3	▲ 0.8	Mar.
4月	85.1	3.3	81.5	8.1	82.9	6.7	78.4	4.4	Apr.
5月	81.1	▲ 4.7	79.3	3.9	81.2	▲ 2.1	76.1	4.4	May
6月	81.8	0.9	83.2	▲ 3.5	81.7	0.6	80.7	▲ 2.9	Jun.
7月	81.2	▲ 0.7	84.6	0.8	80.7	▲ 1.2	82.5	0.9	Jul.
8月	79.0	▲ 2.7	76.5	▲ 3.8	79.0	▲ 2.1	75.7	▲ 4.5	Aug.
9月	78.4	▲ 0.8	80.9	▲ 3.6	78.4	▲ 0.8	81.7	▲ 3.3	Sep.
10月	81.6	4.1	87.0	3.6	82.8	5.6	88.4	4.6	Oct.
11月	77.8	▲ 4.7	83.1	▲ 4.3	79.3	▲ 4.2	88.0	▲ 1.9	Nov.
12月	78.5	0.9	75.5	▲ 6.4	81.5	2.8	83.6	▲ 3.7	Dec.
平成25 年 1月	76.8	▲ 2.2	69.9	▲ 8.6	75.8	▲ 7.0	68.1	▲ 7.1	Jan. 2013
2月	77.5	0.9	73.5	▲ 11.3	77.8	2.6	71.8	▲ 8.7	Feb.

	生産者在庫 Inventory				生産者在庫率 Inventory Ratio				
	季節調整済指数 Seasonal Adjustment Index		原指数 Original Index		季節調整済指数 Seasonal Adjustment Index		原指数 Original Index		
	前月(期)比 %Change From Previous Month(Quarter)		前年 (同月期)比 %Change From Previous Year		前月(期)比 %Change From Previous Month(Quarter)		前年 (同月期)比 %Change From Previous Year		
平成 22 年			73.6	▲ 2.8			99.0	▲ 16.8	C.Y. 2010
23 年			79.2	7.6			105.7	6.8	2011
24 年			87.9	11.0			114.6	8.4	2012
平成 21 年度			79.0	▲ 9.2			112.6	1.9	F.Y. 2009
22 年度			77.5	▲ 1.9			99.0	▲ 12.1	2010
23 年度			88.7	14.5			107.1	8.2	2011
平成23 年 IV期	88.5	▲ 1.7	79.2	7.6	109.1	▲ 1.5	102.4	10.1	Q4 2011
平成24 年 I 期	94.2	6.4	88.7	14.5	107.1	▲ 1.8	111.5	5.2	Q1 2012
II 期	95.2	1.1	100.5	10.7	111.4	4.0	112.8	9.5	Q2
III 期	99.7	4.7	106.5	10.7	119.4	7.2	120.1	7.7	Q3
IV 期	98.3	▲ 1.4	87.9	11.0	121.9	2.1	114.1	11.4	Q4
平成23 年 12月	88.5	▲ 2.3	79.2	7.6	107.7	0.7	95.2	9.0	Dec. 2011
平成24 年 1月	89.2	0.8	80.6	8.2	104.3	▲ 3.2	116.1	4.0	Jan. 2012
2月	91.2	2.2	85.7	8.6	105.2	0.9	112.2	5.6	Feb.
3月	94.2	3.3	88.7	14.5	111.8	6.3	106.3	6.1	Mar.
4月	95.5	1.4	91.7	16.4	112.1	0.3	108.7	8.1	Apr.
5月	94.6	▲ 0.9	96.3	12.6	108.8	▲ 2.9	116.0	8.4	May
6月	95.2	0.6	100.5	10.7	113.2	4.0	113.6	12.1	Jun.
7月	96.8	1.7	103.9	9.7	116.8	3.2	113.2	6.1	Jul.
8月	97.8	1.0	105.7	9.0	115.8	▲ 0.9	123.3	6.4	Aug.
9月	99.7	1.9	106.5	10.7	125.5	8.4	123.9	10.6	Sep.
10月	98.9	▲ 0.8	105.4	9.6	117.6	▲ 6.3	116.7	4.2	Oct.
11月	98.9	0.0	98.8	9.2	121.4	3.2	113.6	13.6	Nov.
12月	98.3	▲ 0.6	87.9	11.0	126.7	4.4	112.0	17.6	Dec.
平成25 年 1月	101.3	3.1	91.6	13.6	127.1	0.3	141.5	21.9	Jan. 2013
2月	100.4	▲ 0.9	94.4	10.2	124.8	▲ 1.8	133.0	18.5	Feb.

〈 5. 一般機械工業 ; General machinery 〉

平成17年 = 100
index.2005= 100

	生産 Production				生産者出荷 Shipments				
	季節調整済指数 Seasonal Adjustment Index		原指数 Original Index		季節調整済指数 Seasonal Adjustment Index		原指数 Original Index		
	前月(期)比 %Change From Previous Month(Quarter)		前年 (同月期)比 %Change From Previous Year		前月(期)比 %Change From Previous Month(Quarter)		前年 (同月期)比 %Change From Previous Year		
平成 22 年			82.8	37.3			82.0	35.3	C.Y. 2010
23 年			92.1	11.2			90.1	9.9	2011
24 年			86.4	▲ 6.2			85.6	▲ 5.0	2012
平成 21 年度			63.0	▲ 28.9			63.0	▲ 28.7	F.Y. 2009
22 年度			86.4	37.1			85.2	35.2	2010
23 年度			93.1	7.8			91.5	7.4	2011
平成23 年 IV期	94.7	0.5	93.8	4.5	92.8	1.1	91.0	3.4	Q4 2011
平成24 年 I 期	90.4	▲ 4.5	93.9	4.3	90.2	▲ 2.8	94.7	6.3	Q1 2012
II 期	88.4	▲ 2.2	86.3	▲ 3.4	88.4	▲ 2.0	85.0	▲ 1.4	Q2
III 期	85.0	▲ 3.8	86.2	▲ 9.7	83.2	▲ 5.9	85.3	▲ 9.4	Q3
IV 期	79.0	▲ 7.1	79.2	▲ 15.6	78.3	▲ 5.9	77.5	▲ 14.8	Q4
平成23 年 12月	95.4	1.0	96.5	3.1	94.4	2.7	96.1	2.7	Dec. 2011
平成24 年 1月	93.9	▲ 1.6	83.0	1.6	92.2	▲ 2.3	79.6	2.4	Jan. 2012
2月	88.4	▲ 5.9	93.5	3.0	89.1	▲ 3.4	94.6	4.5	Feb.
3月	89.0	0.7	105.1	7.9	89.2	0.1	109.8	10.7	Mar.
4月	89.1	0.1	83.0	0.6	87.0	▲ 2.5	80.1	2.7	Apr.
5月	86.7	▲ 2.7	82.2	▲ 3.4	90.4	3.9	83.4	2.2	May
6月	89.4	3.1	93.6	▲ 6.7	87.7	▲ 3.0	91.4	▲ 7.6	Jun.
7月	86.2	▲ 3.6	87.0	▲ 7.2	83.9	▲ 4.3	83.7	▲ 8.9	Jul.
8月	86.5	0.3	82.1	▲ 9.7	84.4	0.6	80.1	▲ 10.1	Aug.
9月	82.4	▲ 4.7	89.5	▲ 12.1	81.2	▲ 3.8	92.0	▲ 9.2	Sep.
10月	79.5	▲ 3.5	79.1	▲ 12.4	78.0	▲ 3.9	75.8	▲ 12.8	Oct.
11月	75.5	▲ 5.0	77.0	▲ 18.5	75.3	▲ 3.5	75.1	▲ 16.6	Nov.
12月	82.0	8.6	81.4	▲ 15.6	81.5	8.2	81.7	▲ 15.0	Dec.
平成25 年 1月	78.6	▲ 4.1	70.8	▲ 14.7	79.2	▲ 2.8	69.5	▲ 12.7	Jan. 2013
2月	79.6	1.3	76.0	▲ 18.7	80.3	1.4	77.2	▲ 18.4	Feb.

	生産者在庫 Inventory				生産者在庫率 Inventory Ratio				
	季節調整済指数 Seasonal Adjustment Index		原指数 Original Index		季節調整済指数 Seasonal Adjustment Index		原指数 Original Index		
	前月(期)比 %Change From Previous Month(Quarter)		前年 (同月期)比 %Change From Previous Year		前月(期)比 %Change From Previous Month(Quarter)		前年 (同月期)比 %Change From Previous Year		
平成 22 年			84.2	▲ 5.5			112.6	▲ 47.5	C.Y. 2010
23 年			98.5	17.0			106.3	▲ 5.6	2011
24 年			106.0	7.6			121.0	13.8	2012
平成 21 年度			76.4	▲ 29.2			190.5	33.6	F.Y. 2009
22 年度			77.2	1.0			106.6	▲ 44.0	2010
23 年度			90.2	16.8			108.2	1.5	2011
平成23 年 IV期	97.6	3.9	98.5	17.0	112.5	6.5	114.6	6.5	Q4 2011
平成24 年 I 期	96.2	▲ 1.4	90.2	16.8	108.6	▲ 3.5	110.0	7.5	Q1 2012
II 期	101.0	5.0	100.8	13.8	112.4	3.5	114.9	6.1	Q2
III 期	105.0	4.0	97.5	11.8	127.5	13.4	120.6	20.6	Q3
IV 期	105.0	0.0	106.0	7.6	136.0	6.7	138.5	20.9	Q4
平成23 年 12月	97.6	▲ 0.9	98.5	17.0	112.1	▲ 4.4	112.2	7.5	Dec. 2011
平成24 年 1月	98.7	1.1	105.6	14.9	111.0	▲ 1.0	132.9	6.6	Jan. 2012
2月	99.0	0.3	106.9	14.9	108.6	▲ 2.2	115.0	10.3	Feb.
3月	96.2	▲ 2.8	90.2	16.8	106.2	▲ 2.2	82.2	5.5	Mar.
4月	97.9	1.8	94.5	15.2	111.9	5.4	116.3	1.9	Apr.
5月	101.0	3.2	99.3	12.8	108.7	▲ 2.9	119.1	1.8	May
6月	101.0	0.0	100.8	13.8	116.6	7.3	109.4	16.6	Jun.
7月	103.1	2.1	104.5	16.5	122.4	5.0	119.6	18.8	Jul.
8月	105.0	1.8	105.3	13.5	125.7	2.7	133.2	19.7	Aug.
9月	105.0	0.0	97.5	11.8	134.4	6.9	108.9	23.6	Sep.
10月	104.6	▲ 0.4	102.6	10.0	133.7	▲ 0.5	137.9	23.6	Oct.
11月	103.4	▲ 1.1	106.4	4.9	140.0	4.7	143.3	19.4	Nov.
12月	105.0	1.5	106.0	7.6	134.2	▲ 4.1	134.3	19.7	Dec.
平成25 年 1月	100.7	▲ 4.1	107.7	2.0	121.5	▲ 9.5	145.5	9.5	Jan. 2013
2月	95.0	▲ 5.7	102.6	▲ 4.0	123.1	1.3	130.4	13.4	Feb.

〈 6. 電氣機械工業 ; Electrical machinery 〉

平成17年 = 100
index.2005= 100

	生産 Production				生産者出荷 Shipments				
	季節調整済指数 Seasonal Adjustment Index		原指数 Original Index		季節調整済指数 Seasonal Adjustment Index		原指数 Original Index		
	前月(期)比 %Change From Previous Month(Quarter)		前年 (同月期)比 %Change From Previous Year		前月(期)比 %Change From Previous Month(Quarter)		前年 (同月期)比 %Change From Previous Year		
平成 22 年			94.4	19.6			98.1	19.2	C.Y. 2010
23 年			94.9	0.5			97.2	▲ 0.9	2011
24 年			90.6	▲ 4.5			93.2	▲ 4.1	2012
平成 21 年度			83.4	▲ 9.7			86.8	▲ 8.9	F.Y. 2009
22 年度			95.1	14.0			98.1	13.0	2010
23 年度			94.3	▲ 0.8			96.5	▲ 1.6	2011
平成23 年 Ⅳ期	93.7	▲ 2.8	90.4	▲ 4.7	97.6	▲ 0.2	94.4	▲ 3.7	Q4 2011
平成24 年 Ⅰ期	91.7	▲ 2.1	94.9	▲ 2.5	92.0	▲ 5.7	96.6	▲ 2.6	Q1 2012
Ⅱ期	92.1	0.4	90.6	▲ 2.8	94.8	3.0	90.5	▲ 2.5	Q2
Ⅲ期	87.8	▲ 4.7	90.0	▲ 8.8	91.3	▲ 3.7	95.4	▲ 6.7	Q3
Ⅳ期	88.9	1.3	86.8	▲ 4.0	92.7	1.5	90.6	▲ 4.0	Q4
平成23 年 12月	93.1	▲ 1.0	91.8	▲ 7.6	99.3	1.7	101.0	▲ 2.9	Dec. 2011
平成24 年 1月	94.2	1.2	82.0	▲ 5.0	90.5	▲ 8.9	77.7	▲ 10.3	Jan. 2012
2月	90.4	▲ 4.0	91.4	▲ 3.7	92.9	2.7	93.7	▲ 1.6	Feb.
3月	90.5	0.1	111.3	0.5	92.6	▲ 0.3	118.3	2.2	Mar.
4月	94.0	3.9	86.5	1.3	95.0	2.6	82.5	▲ 2.4	Apr.
5月	92.8	▲ 1.3	88.4	1.7	95.1	0.1	86.6	1.9	May
6月	89.5	▲ 3.6	96.9	▲ 9.8	94.3	▲ 0.8	102.3	▲ 6.1	Jun.
7月	90.1	0.7	94.5	▲ 6.8	91.8	▲ 2.7	98.8	▲ 6.1	Jul.
8月	88.3	▲ 2.0	82.6	▲ 9.7	92.9	1.2	88.3	▲ 4.7	Aug.
9月	85.1	▲ 3.6	92.9	▲ 9.9	89.1	▲ 4.1	99.0	▲ 8.8	Sep.
10月	87.5	2.8	84.5	▲ 3.8	89.2	0.1	83.1	▲ 4.5	Oct.
11月	86.5	▲ 1.1	86.0	▲ 6.2	89.4	0.2	88.7	▲ 6.9	Nov.
12月	92.7	7.2	89.9	▲ 2.1	99.6	11.4	99.9	▲ 1.1	Dec.
平成25 年 1月	92.5	▲ 0.2	81.9	▲ 0.1	98.7	▲ 0.9	85.9	10.6	Jan. 2013
2月	93.1	0.6	87.9	▲ 3.8	98.9	0.2	92.7	▲ 1.1	Feb.

	生産者在庫 Inventory				生産者在庫率 Inventory Ratio				
	季節調整済指数 Seasonal Adjustment Index		原指数 Original Index		季節調整済指数 Seasonal Adjustment Index		原指数 Original Index		
	前月(期)比 %Change From Previous Month(Quarter)		前年 (同月期)比 %Change From Previous Year		前月(期)比 %Change From Previous Month(Quarter)		前年 (同月期)比 %Change From Previous Year		
平成 22 年			95.6	▲ 9.9			91.5	▲ 14.7	C.Y. 2010
23 年			132.7	38.8			111.3	21.6	2011
24 年			161.2	21.5			129.3	16.2	2012
平成 21 年度			100.6	17.2			102.1	▲ 2.0	F.Y. 2009
22 年度			108.7	8.1			93.7	▲ 8.2	2010
23 年度			152.1	39.9			114.1	21.8	2011
平成23 年 Ⅳ期	143.1	▲ 3.9	132.7	38.8	113.5	▲ 3.7	103.3	24.9	Q4 2011
平成24 年 Ⅰ期	173.4	21.2	152.1	39.9	113.2	▲ 0.3	113.5	11.1	Q1 2012
Ⅱ期	158.2	▲ 8.8	175.7	23.5	120.8	6.7	127.8	7.3	Q2
Ⅲ期	175.2	10.7	166.0	17.6	123.0	1.8	125.5	4.2	Q3
Ⅳ期	173.8	▲ 0.8	161.2	21.5	166.5	35.4	150.5	45.7	Q4
平成23 年 12月	143.1	▲ 5.4	132.7	38.8	114.7	3.9	93.6	22.7	Dec. 2011
平成24 年 1月	158.6	10.8	155.0	47.5	116.3	1.4	136.1	17.8	Jan. 2012
2月	157.3	▲ 0.8	157.3	40.3	105.9	▲ 8.9	110.5	4.5	Feb.
3月	173.4	10.2	152.1	39.9	117.5	11.0	93.8	9.8	Mar.
4月	163.5	▲ 5.7	167.6	39.6	132.3	12.6	128.9	22.5	Apr.
5月	165.8	1.4	181.5	33.8	116.0	▲ 12.3	133.3	1.7	May
6月	158.2	▲ 4.6	175.7	23.5	114.1	▲ 1.6	121.2	0.1	Jun.
7月	165.8	4.8	174.0	22.7	121.3	6.3	123.9	2.8	Jul.
8月	175.7	6.0	172.7	16.1	116.0	▲ 4.4	126.2	▲ 0.8	Aug.
9月	175.2	▲ 0.3	166.0	17.6	131.8	13.6	126.3	11.2	Sep.
10月	177.6	1.4	178.2	16.9	143.3	8.7	141.3	24.2	Oct.
11月	180.2	1.5	182.0	19.2	171.9	20.0	159.7	55.7	Nov.
12月	173.8	▲ 3.6	161.2	21.5	184.4	7.3	150.5	60.8	Dec.
平成25 年 1月	161.9	▲ 6.8	158.2	2.1	177.7	▲ 3.6	207.9	52.8	Jan. 2013
2月	151.6	▲ 6.4	151.6	▲ 3.6	180.0	1.3	187.7	69.9	Feb.

< 7. 情報通信機械工業 ; Information and communication electronics equipment >

平成17年 = 100
index.2005= 100

	生産 Production				生産者出荷 Shipments				
	季節調整済指数 Seasonal Adjustment Index		原指数 Original Index		季節調整済指数 Seasonal Adjustment Index		原指数 Original Index		
	前月(期)比 %Change From Previous Month(Quarter)		前年 (同月期)比 %Change From Previous Year		前月(期)比 %Change From Previous Month(Quarter)		前年 (同月期)比 %Change From Previous Year		
平成 22 年			91.6	9.8			118.9	26.8	C.Y. 2010
23 年			71.0	▲ 22.5			99.1	▲ 16.7	2011
24 年			61.9	▲ 12.8			74.0	▲ 25.3	2012
平成 21 年度			88.1	▲ 5.7			100.7	▲ 0.7	F.Y. 2009
22 年度			87.3	▲ 0.9			116.9	16.1	2010
23 年度			70.5	▲ 19.2			95.0	▲ 18.7	2011
平成23 年 IV期	61.5	▲ 20.2	66.7	▲ 31.7	81.3	▲ 25.2	90.0	▲ 39.4	Q4 2011
平成24 年 I 期	76.1	23.7	75.3	▲ 2.5	90.6	11.4	87.0	▲ 15.9	Q1 2012
II 期	61.6	▲ 19.1	57.5	▲ 9.7	75.2	▲ 17.0	70.3	▲ 26.5	Q2
III 期	62.8	1.9	62.3	▲ 18.6	75.7	0.7	75.1	▲ 30.1	Q3
IV 期	47.8	▲ 23.9	52.3	▲ 21.6	57.1	▲ 24.6	63.6	▲ 29.3	Q4
平成23 年 12月	65.6	26.9	73.8	▲ 26.2	85.0	16.9	105.5	▲ 31.6	Dec. 2011
平成24 年 1月	77.5	18.1	67.8	▲ 8.3	89.7	5.5	71.6	▲ 19.6	Jan. 2012
2月	72.8	▲ 6.1	71.3	▲ 7.0	89.7	0.0	82.2	▲ 16.0	Feb.
3月	78.1	7.3	86.8	7.2	92.3	2.9	107.3	▲ 13.0	Mar.
4月	63.0	▲ 19.3	54.5	5.6	79.7	▲ 13.7	68.2	▲ 13.1	Apr.
5月	61.5	▲ 2.4	53.4	▲ 9.2	72.9	▲ 8.5	63.4	▲ 23.2	May
6月	60.4	▲ 1.8	64.6	▲ 19.9	73.1	0.3	79.2	▲ 36.9	Jun.
7月	67.1	11.1	65.3	▲ 20.5	72.9	▲ 0.3	72.1	▲ 42.5	Jul.
8月	63.3	▲ 5.7	58.5	▲ 16.3	76.9	5.5	69.5	▲ 25.7	Aug.
9月	58.0	▲ 8.4	63.2	▲ 18.6	77.3	0.5	83.7	▲ 19.0	Sep.
10月	49.8	▲ 14.1	52.2	▲ 24.0	59.9	▲ 22.5	59.7	▲ 28.9	Oct.
11月	45.2	▲ 9.2	50.9	▲ 11.5	52.9	▲ 11.7	59.2	▲ 26.5	Nov.
12月	48.3	6.9	53.7	▲ 27.2	58.6	10.8	71.9	▲ 31.8	Dec.
平成25 年 1月	50.6	4.8	44.8	▲ 33.9	60.3	2.9	48.7	▲ 32.0	Jan. 2013
2月	51.6	2.0	49.7	▲ 30.3	62.2	3.2	58.4	▲ 29.0	Feb.

	生産者在庫 Inventory				生産者在庫率 Inventory Ratio				
	季節調整済指数 Seasonal Adjustment Index		原指数 Original Index		季節調整済指数 Seasonal Adjustment Index		原指数 Original Index		
	前月(期)比 %Change From Previous Month(Quarter)		前年 (同月期)比 %Change From Previous Year		前月(期)比 %Change From Previous Month(Quarter)		前年 (同月期)比 %Change From Previous Year		
平成 22 年			125.2	21.0			93.4	▲ 4.3	C.Y. 2010
23 年			119.9	▲ 4.2			112.9	20.9	2011
24 年			104.9	▲ 12.5			183.6	62.6	2012
平成 21 年度			91.3	12.4			88.3	▲ 28.7	F.Y. 2009
22 年度			208.6	128.5			101.0	14.4	2010
23 年度			162.5	▲ 22.1			116.9	15.7	2011
平成23 年 IV期	138.7	1.1	119.9	▲ 4.2	119.8	27.2	115.0	27.8	Q4 2011
平成24 年 I 期	202.5	46.0	162.5	▲ 22.1	136.8	14.2	143.2	12.8	Q1 2012
II 期	202.0	▲ 0.2	182.6	38.0	213.9	56.4	214.2	80.9	Q2
III 期	137.4	▲ 32.0	124.8	0.2	204.8	▲ 4.3	204.5	124.0	Q3
IV 期	121.3	▲ 11.7	104.9	▲ 12.5	180.7	▲ 11.8	172.4	49.9	Q4
平成23 年 12月	138.7	▲ 3.3	119.9	▲ 4.2	102.8	▲ 16.2	80.4	1.6	Dec. 2011
平成24 年 1月	140.2	1.1	162.2	▲ 22.4	115.7	12.5	158.5	2.4	Jan. 2012
2月	159.4	13.7	188.9	▲ 20.7	143.5	24.0	164.2	30.1	Feb.
3月	202.5	27.0	162.5	▲ 22.1	151.1	5.3	106.8	6.7	Mar.
4月	200.9	▲ 0.8	177.2	▲ 1.2	196.6	30.1	194.9	51.8	Apr.
5月	232.6	15.8	209.3	9.5	250.2	27.3	269.4	87.9	May
6月	202.0	▲ 13.2	182.6	38.0	194.9	▲ 22.1	178.3	114.0	Jun.
7月	219.2	8.5	208.3	113.0	262.4	34.6	258.5	261.5	Jul.
8月	192.8	▲ 12.0	200.4	50.3	209.5	▲ 20.2	240.9	115.3	Aug.
9月	137.4	▲ 28.7	124.8	0.2	142.4	▲ 32.0	114.1	26.2	Sep.
10月	128.7	▲ 6.3	146.2	▲ 13.4	203.3	42.8	203.6	51.9	Oct.
11月	118.6	▲ 7.8	148.6	▲ 17.4	172.8	▲ 15.0	183.7	40.8	Nov.
12月	121.3	2.3	104.9	▲ 12.5	165.9	▲ 4.0	129.8	61.4	Dec.
平成25 年 1月	108.5	▲ 10.6	125.5	▲ 22.6	152.0	▲ 8.4	208.3	31.4	Jan. 2013
2月	102.5	▲ 5.5	121.5	▲ 35.7	148.6	▲ 2.2	170.1	3.6	Feb.

〈 8. 電子部品・デバイス工業 ; Electronic parts and devices 〉

平成17年 = 100
index.2005= 100

	生産 Production				生産者出荷 Shipments				
	季節調整済指数 Seasonal Adjustment Index		原指数 Original Index		季節調整済指数 Seasonal Adjustment Index		原指数 Original Index		
	前月(期)比 %Change From Previous Month(Quarter)		前年 (同月期)比 %Change From Previous Year		前月(期)比 %Change From Previous Month(Quarter)		前年 (同月期)比 %Change From Previous Year		
平成 22 年			126.3	26.3			125.0	29.1	C.Y. 2010
23 年			114.4	▲ 9.4			116.8	▲ 6.6	2011
24 年			106.6	▲ 6.8			115.2	▲ 1.4	2012
平成 21 年度			112.0	1.6			108.9	1.9	F.Y. 2009
22 年度			126.8	13.2			125.7	15.4	2010
23 年度			110.9	▲ 12.5			114.4	▲ 9.0	2011
平成23 年 Ⅳ期	108.1	▲ 3.3	108.6	▲ 13.8	113.1	▲ 1.5	113.2	▲ 8.3	Q4 2011
平成24 年 Ⅰ期	111.9	3.5	104.6	▲ 12.0	116.5	3.0	108.6	▲ 7.9	Q1 2012
Ⅱ期	105.3	▲ 5.9	102.8	▲ 5.8	112.5	▲ 3.4	109.8	▲ 0.5	Q2
Ⅲ期	98.9	▲ 6.1	107.0	▲ 11.8	111.0	▲ 1.3	121.2	▲ 3.6	Q3
Ⅳ期	110.5	11.7	111.9	3.0	120.1	8.2	121.2	7.1	Q4
平成23 年 12月	110.0	3.0	107.2	▲ 14.4	117.4	4.8	114.9	▲ 7.6	Dec. 2011
平成24 年 1月	107.4	▲ 2.4	97.8	▲ 16.2	109.7	▲ 6.6	98.2	▲ 11.8	Jan. 2012
2月	115.5	7.5	104.5	▲ 8.6	118.1	7.7	105.4	▲ 4.8	Feb.
3月	112.8	▲ 2.3	111.5	▲ 11.0	121.7	3.0	122.1	▲ 7.3	Mar.
4月	103.9	▲ 7.9	94.5	▲ 6.0	110.7	▲ 9.0	101.0	▲ 2.1	Apr.
5月	103.0	▲ 0.9	99.8	▲ 5.3	111.7	0.9	108.1	1.1	May
6月	108.9	5.7	114.2	▲ 5.9	115.2	3.1	120.3	▲ 0.3	Jun.
7月	101.8	▲ 6.5	107.5	▲ 8.0	106.4	▲ 7.6	111.0	▲ 4.4	Jul.
8月	96.3	▲ 5.4	103.7	▲ 14.2	111.6	4.9	120.1	▲ 2.1	Aug.
9月	98.6	2.4	109.7	▲ 13.1	115.1	3.1	132.4	▲ 4.3	Sep.
10月	111.7	13.3	118.4	6.9	116.0	0.8	123.7	8.8	Oct.
11月	113.3	1.4	114.9	6.7	122.8	5.9	122.8	10.6	Nov.
12月	106.6	▲ 5.9	102.5	▲ 4.4	121.6	▲ 1.0	117.1	1.9	Dec.
平成25 年 1月	106.3	▲ 0.3	98.1	0.3	114.1	▲ 6.2	103.8	5.7	Jan. 2013
2月	101.0	▲ 5.0	89.2	▲ 14.6	112.3	▲ 1.6	98.0	▲ 7.0	Feb.

	生産者在庫 Inventory				生産者在庫率 Inventory Ratio				
	季節調整済指数 Seasonal Adjustment Index		原指数 Original Index		季節調整済指数 Seasonal Adjustment Index		原指数 Original Index		
	前月(期)比 %Change From Previous Month(Quarter)		前年 (同月期)比 %Change From Previous Year		前月(期)比 %Change From Previous Month(Quarter)		前年 (同月期)比 %Change From Previous Year		
平成 22 年			236.5	52.8			153.3	▲ 18.6	C.Y. 2010
23 年			231.1	▲ 2.3			222.2	44.9	2011
24 年			233.2	0.9			233.1	4.9	2012
平成 21 年度			156.6	▲ 2.1			147.8	▲ 25.8	F.Y. 2009
22 年度			239.0	52.6			171.5	16.0	2010
23 年度			222.1	▲ 7.1			228.3	33.1	2011
平成23 年 Ⅳ期	225.3	▲ 3.6	231.1	▲ 2.3	230.9	0.4	237.9	26.2	Q4 2011
平成24 年 Ⅰ期	221.0	▲ 1.9	222.1	▲ 7.1	213.7	▲ 7.4	245.9	11.0	Q1 2012
Ⅱ期	227.3	2.9	223.3	▲ 4.4	249.1	16.6	233.0	3.2	Q2
Ⅲ期	224.3	▲ 1.3	218.7	▲ 4.1	246.1	▲ 1.2	218.2	7.2	Q3
Ⅳ期	227.3	1.3	233.2	0.9	228.1	▲ 7.3	235.4	▲ 1.1	Q4
平成23 年 12月	225.3	▲ 8.3	231.1	▲ 2.3	206.0	▲ 12.5	221.6	12.4	Dec. 2011
平成24 年 1月	232.1	3.0	245.0	▲ 3.1	227.3	10.3	281.3	20.8	Jan. 2012
2月	214.6	▲ 7.5	224.7	▲ 20.0	197.9	▲ 12.9	248.1	▲ 0.3	Feb.
3月	221.0	3.0	222.1	▲ 7.1	215.8	9.0	208.4	13.7	Mar.
4月	231.1	4.6	212.3	▲ 1.8	272.6	26.3	256.2	13.0	Apr.
5月	225.3	▲ 2.5	217.2	▲ 13.2	236.4	▲ 13.3	234.1	▲ 4.1	May
6月	227.3	0.9	223.3	▲ 4.4	238.2	0.8	208.8	1.1	Jun.
7月	254.7	12.1	251.2	6.5	271.3	13.9	249.9	13.9	Jul.
8月	237.8	▲ 6.6	236.5	▲ 0.8	241.6	▲ 10.9	220.7	4.8	Aug.
9月	224.3	▲ 5.7	218.7	▲ 4.1	225.3	▲ 6.7	184.1	1.9	Sep.
10月	248.7	10.9	248.7	2.6	239.0	6.1	228.2	▲ 4.9	Oct.
11月	262.4	5.5	274.9	6.8	231.7	▲ 3.1	248.0	▲ 1.6	Nov.
12月	227.3	▲ 13.4	233.2	0.9	213.7	▲ 7.8	229.9	3.7	Dec.
平成25 年 1月	246.1	8.3	259.8	6.0	222.0	3.9	274.8	▲ 2.3	Jan. 2013
2月	258.9	5.2	271.1	20.6	234.6	5.7	294.2	18.6	Feb.

〈 9. 輸送機械工業 ; Transport equipment 〉

平成17年 = 100
index.2005= 100

	生産 Production				生産者出荷 Shipments				
	季節調整済指数 Seasonal Adjustment Index		原指数 Original Index		季節調整済指数 Seasonal Adjustment Index		原指数 Original Index		
	前月(期)比 %Change From Previous Month(Quarter)		前年 (同月期)比 %Change From Previous Year		前月(期)比 %Change From Previous Month(Quarter)		前年 (同月期)比 %Change From Previous Year		
平成 22 年			94.5	26.7			95.7	24.6	C.Y. 2010
23 年			85.3	▲ 9.7			86.2	▲ 9.9	2011
24 年			95.5	12.0			96.0	11.4	2012
平成 21 年度			84.3	▲ 11.0			86.0	▲ 11.8	F.Y. 2009
22 年度			90.0	6.8			91.5	6.4	2010
23 年度			91.7	1.9			91.8	0.3	2011
平成23 年 IV期	98.3	7.4	101.2	9.2	98.6	7.5	101.1	10.9	Q4 2011
平成24 年 I 期	104.2	6.0	105.0	32.2	104.9	6.4	107.3	26.8	Q1 2012
II 期	101.8	▲ 2.3	94.8	44.5	108.0	3.0	97.1	53.4	Q2
III 期	90.5	▲ 11.1	93.4	▲ 1.6	89.6	▲ 17.0	92.5	▲ 3.2	Q3
IV 期	84.7	▲ 6.4	88.5	▲ 12.5	84.0	▲ 6.2	86.9	▲ 14.0	Q4
平成23 年 12月	102.8	11.4	99.0	8.7	100.9	5.1	100.0	9.3	Dec. 2011
平成24 年 1月	105.8	2.9	95.7	11.1	101.9	1.0	96.2	13.7	Jan. 2012
2月	101.9	▲ 3.7	108.0	12.7	109.0	7.0	109.7	11.9	Feb.
3月	105.0	3.0	111.4	97.9	103.9	▲ 4.7	116.1	62.8	Mar.
4月	111.4	6.1	93.9	109.6	115.5	11.2	94.1	123.5	Apr.
5月	99.0	▲ 11.1	90.1	45.3	107.3	▲ 7.1	91.3	65.4	May
6月	95.0	▲ 4.0	100.5	11.7	101.2	▲ 5.7	105.8	14.4	Jun.
7月	94.9	▲ 0.1	104.2	9.5	94.2	▲ 6.9	102.5	10.5	Jul.
8月	94.2	▲ 0.7	85.5	0.4	93.3	▲ 1.0	83.4	▲ 0.4	Aug.
9月	82.5	▲ 12.4	90.6	▲ 13.1	81.3	▲ 12.9	91.6	▲ 17.0	Sep.
10月	83.5	1.2	93.2	▲ 12.2	81.8	0.6	89.2	▲ 13.3	Oct.
11月	82.5	▲ 1.2	89.4	▲ 9.1	82.9	1.3	87.2	▲ 13.2	Nov.
12月	88.1	6.8	82.9	▲ 16.3	87.2	5.2	84.4	▲ 15.6	Dec.
平成25 年 1月	94.2	6.9	87.3	▲ 8.8	92.1	5.6	89.0	▲ 7.5	Jan. 2013
2月	95.9	1.8	93.0	▲ 13.9	95.6	3.8	95.2	▲ 13.2	Feb.

	生産者在庫 Inventory				生産者在庫率 Inventory Ratio				
	季節調整済指数 Seasonal Adjustment Index		原指数 Original Index		季節調整済指数 Seasonal Adjustment Index		原指数 Original Index		
	前月(期)比 %Change From Previous Month(Quarter)		前年 (同月期)比 %Change From Previous Year		前月(期)比 %Change From Previous Month(Quarter)		前年 (同月期)比 %Change From Previous Year		
平成 22 年			86.3	13.0			90.9	▲ 16.1	C.Y. 2010
23 年			70.1	▲ 18.8			91.8	1.0	2011
24 年			83.4	19.0			96.2	4.8	2012
平成 21 年度			66.4	15.1			92.5	▲ 19.4	F.Y. 2009
22 年度			32.0	▲ 51.8			93.0	0.5	2010
23 年度			72.0	125.0			87.4	▲ 6.0	2011
平成23 年 IV期	66.8	▲ 8.4	70.1	▲ 18.8	73.4	▲ 16.2	78.3	▲ 25.1	Q4 2011
平成24 年 I 期	87.3	30.7	72.0	125.0	77.0	4.9	79.5	▲ 18.1	Q1 2012
II 期	75.4	▲ 13.6	71.2	9.4	92.7	20.4	88.1	▲ 21.9	Q2
III 期	86.2	14.3	80.2	18.1	108.1	16.6	96.8	22.7	Q3
IV 期	79.5	▲ 7.8	83.4	19.0	112.6	4.2	120.4	53.8	Q4
平成23 年 12月	66.8	▲ 0.7	70.1	▲ 18.8	68.1	▲ 5.0	74.1	▲ 31.6	Dec. 2011
平成24 年 1月	70.8	6.0	84.7	▲ 18.9	67.8	▲ 0.4	97.0	▲ 31.4	Jan. 2012
2月	71.5	1.0	79.6	▲ 13.7	68.3	0.7	75.9	▲ 23.1	Feb.
3月	87.3	22.1	72.0	125.0	94.9	38.9	65.6	28.1	Mar.
4月	97.3	11.5	80.2	102.0	99.1	4.4	94.7	▲ 25.4	Apr.
5月	83.7	▲ 14.0	78.2	14.7	86.4	▲ 12.8	94.6	▲ 32.3	May
6月	75.4	▲ 9.9	71.2	9.4	92.5	7.1	74.9	4.3	Jun.
7月	79.4	5.3	79.0	12.1	98.8	6.8	85.0	10.2	Jul.
8月	86.2	8.6	82.8	11.4	106.1	7.4	110.5	20.0	Aug.
9月	86.2	0.0	80.2	18.1	119.4	12.5	95.0	40.9	Sep.
10月	85.2	▲ 1.2	92.4	16.4	116.3	▲ 2.6	119.5	44.8	Oct.
11月	87.1	2.2	98.6	29.4	116.6	0.3	127.4	62.7	Nov.
12月	79.5	▲ 8.7	83.4	19.0	105.0	▲ 9.9	114.3	54.3	Dec.
平成25 年 1月	76.9	▲ 3.3	91.9	8.5	85.5	▲ 18.6	122.2	26.0	Jan. 2013
2月	75.9	▲ 1.3	84.5	6.2	86.0	0.6	95.6	26.0	Feb.

< 10. 精密機械工業 ; Precision instruments >

平成17年 = 100
index.2005= 100

	生産 Production				生産者出荷 Shipments				
	季節調整済指数 Seasonal Adjustment Index		原指数 Original Index		季節調整済指数 Seasonal Adjustment Index		原指数 Original Index		
	前月(期)比 %Change From Previous Month(Quarter)		前年 (同月期)比 %Change From Previous Year		前月(期)比 %Change From Previous Month(Quarter)		前年 (同月期)比 %Change From Previous Year		
平成 22 年			105.1	24.2			104.3	19.2	C.Y. 2010
23 年			115.1	9.5			110.2	5.7	2011
24 年			113.3	▲ 1.6			109.6	▲ 0.5	2012
平成 21 年度			89.0	▲ 17.7			91.5	▲ 14.9	F.Y. 2009
22 年度			105.9	19.0			104.5	14.2	2010
23 年度			118.3	11.7			112.6	7.8	2011
平成23 年 IV期	123.0	0.6	122.5	12.5	116.6	▲ 1.4	113.8	6.5	Q4 2011
平成24 年 I 期	116.2	▲ 5.5	120.4	12.0	109.1	▲ 6.4	116.9	9.0	Q1 2012
II 期	121.4	4.5	115.8	11.1	112.6	3.2	107.3	9.2	Q2
III 期	111.5	▲ 8.2	115.4	▲ 8.6	109.8	▲ 2.5	112.5	▲ 7.4	Q3
IV 期	100.5	▲ 9.9	101.5	▲ 17.1	103.3	▲ 5.9	101.9	▲ 10.5	Q4
平成23 年 12月	124.9	3.8	126.8	13.7	117.6	4.3	119.2	5.8	Dec. 2011
平成24 年 1月	119.1	▲ 4.6	104.1	7.5	118.1	0.4	101.3	11.7	Jan. 2012
2月	110.3	▲ 7.4	116.9	5.9	96.7	▲ 18.1	107.6	0.5	Feb.
3月	119.2	8.1	140.3	21.7	112.4	16.2	141.7	14.4	Mar.
4月	126.5	6.1	114.9	20.6	113.2	0.7	101.8	21.5	Apr.
5月	114.3	▲ 9.6	105.7	10.3	112.1	▲ 1.0	103.5	10.2	May
6月	123.5	8.0	126.7	4.2	112.5	0.4	116.5	▲ 0.5	Jun.
7月	117.7	▲ 4.7	119.2	▲ 3.1	114.4	1.7	109.6	▲ 6.5	Jul.
8月	113.2	▲ 3.8	108.5	▲ 7.3	116.7	2.0	109.7	1.5	Aug.
9月	103.7	▲ 8.4	118.5	▲ 14.5	98.2	▲ 15.9	118.1	▲ 15.2	Sep.
10月	101.8	▲ 1.8	103.6	▲ 15.7	105.2	7.1	103.3	▲ 10.3	Oct.
11月	100.7	▲ 1.1	101.6	▲ 13.8	104.9	▲ 0.3	102.2	▲ 4.5	Nov.
12月	99.1	▲ 1.6	99.4	▲ 21.6	99.8	▲ 4.9	100.2	▲ 15.9	Dec.
平成25 年 1月	104.6	5.5	92.5	▲ 11.1	104.7	4.9	90.7	▲ 10.5	Jan. 2013
2月	102.4	▲ 2.1	100.0	▲ 14.5	96.8	▲ 7.5	94.9	▲ 11.8	Feb.

	生産者在庫 Inventory				生産者在庫率 Inventory Ratio				
	季節調整済指数 Seasonal Adjustment Index		原指数 Original Index		季節調整済指数 Seasonal Adjustment Index		原指数 Original Index		
	前月(期)比 %Change From Previous Month(Quarter)		前年 (同月期)比 %Change From Previous Year		前月(期)比 %Change From Previous Month(Quarter)		前年 (同月期)比 %Change From Previous Year		
平成 22 年			103.1	▲ 4.6			101.1	▲ 32.9	C.Y. 2010
23 年			132.1	28.1			104.0	2.9	2011
24 年			144.3	9.2			121.0	16.3	2012
平成 21 年度			105.3	▲ 9.5			142.3	27.3	F.Y. 2009
22 年度			100.4	▲ 4.7			98.4	▲ 30.9	2010
23 年度			146.3	45.7			108.6	10.4	2011
平成23 年 IV期	122.9	▲ 0.2	132.1	28.1	107.8	5.8	111.3	15.5	Q4 2011
平成24 年 I 期	139.1	13.2	146.3	45.7	118.8	10.2	114.7	19.1	Q1 2012
II 期	147.8	6.3	141.3	32.2	122.0	2.7	122.7	14.2	Q2
III 期	140.0	▲ 5.3	141.8	13.6	122.4	0.3	120.6	19.4	Q3
IV 期	134.2	▲ 4.1	144.3	9.2	122.3	▲ 0.1	126.2	13.4	Q4
平成23 年 12月	122.9	▲ 6.8	132.1	28.1	101.4	▲ 14.1	103.8	16.8	Dec. 2011
平成24 年 1月	130.2	5.9	138.1	26.3	113.8	12.2	129.8	10.9	Jan. 2012
2月	129.3	▲ 0.7	132.9	26.7	120.7	6.1	117.6	25.1	Feb.
3月	139.1	7.6	146.3	45.7	121.9	1.0	96.6	24.0	Mar.
4月	142.5	2.4	131.4	40.2	122.1	0.2	124.3	11.8	Apr.
5月	143.4	0.6	135.3	32.9	116.9	▲ 4.3	126.5	12.4	May
6月	147.8	3.1	141.3	32.2	126.9	8.6	117.3	19.0	Jun.
7月	149.7	1.3	144.8	26.6	122.3	▲ 3.6	123.5	20.6	Jul.
8月	142.5	▲ 4.8	140.9	19.2	112.3	▲ 8.2	120.6	8.9	Aug.
9月	140.0	▲ 1.8	141.8	13.6	132.5	18.0	117.6	30.8	Sep.
10月	137.3	▲ 1.9	136.5	9.8	114.0	▲ 14.0	119.9	9.6	Oct.
11月	139.4	1.5	140.3	5.8	121.4	6.5	124.1	2.9	Nov.
12月	134.2	▲ 3.7	144.3	9.2	131.4	8.2	134.5	29.6	Dec.
平成25 年 1月	139.9	4.2	148.3	7.4	133.6	1.7	152.4	17.4	Jan. 2013
2月	144.1	3.0	148.1	11.4	151.7	13.5	147.8	25.7	Feb.

< 11. 窯業・土石製品工業 ; Ceramics, stone and clay products >

平成17年 = 100
index.2005= 100

	生産 Production				生産者出荷 Shipments				
	季節調整済指数 Seasonal Adjustment Index		原指数 Original Index		季節調整済指数 Seasonal Adjustment Index		原指数 Original Index		
	前月(期)比 %Change From Previous Month(Quarter)		前年 (同月期)比 %Change From Previous Year		前月(期)比 %Change From Previous Month(Quarter)		前年 (同月期)比 %Change From Previous Year		
平成 22 年			85.2	10.9			84.3	8.6	C.Y. 2010
23 年			84.0	▲ 1.4			82.0	▲ 2.7	2011
24 年			86.4	2.9			85.0	3.7	2012
平成 21 年度			80.1	▲ 11.3			80.3	▲ 10.2	F.Y. 2009
22 年度			85.5	6.7			83.8	4.4	2010
23 年度			83.8	▲ 2.0			82.3	▲ 1.8	2011
平成23 年 IV期	83.3	▲ 0.5	87.6	▲ 2.8	82.4	▲ 0.5	85.8	▲ 3.3	Q4 2011
平成24 年 I 期	84.5	1.4	82.5	▲ 1.2	83.2	1.0	83.1	1.5	Q1 2012
II 期	86.7	2.6	84.1	4.3	85.5	2.8	82.1	6.5	Q2
III 期	86.8	0.1	87.4	3.7	85.0	▲ 0.6	85.4	2.6	Q3
IV 期	86.3	▲ 0.6	91.4	4.3	85.0	0.0	89.4	4.2	Q4
平成23 年 12月	82.9	▲ 0.5	84.8	▲ 5.1	83.5	2.3	86.1	▲ 2.6	Dec. 2011
平成24 年 1月	83.6	0.8	78.0	▲ 5.6	83.3	▲ 0.2	78.1	▲ 2.6	Jan. 2012
2月	82.5	▲ 1.3	81.9	▲ 1.9	81.0	▲ 2.8	83.2	▲ 1.4	Feb.
3月	87.3	5.8	87.7	4.0	85.3	5.3	88.0	8.6	Mar.
4月	86.2	▲ 1.3	82.8	2.9	84.9	▲ 0.5	80.9	5.5	Apr.
5月	86.5	0.3	81.2	6.4	85.6	0.8	80.3	9.8	May
6月	87.3	0.9	88.4	4.1	85.9	0.4	85.2	4.4	Jun.
7月	86.3	▲ 1.1	88.9	3.9	85.1	▲ 0.9	86.9	4.7	Jul.
8月	87.9	1.9	84.7	4.2	85.6	0.6	83.6	2.7	Aug.
9月	86.2	▲ 1.9	88.6	3.1	84.3	▲ 1.5	85.6	0.4	Sep.
10月	86.5	0.3	93.8	5.2	85.2	1.1	91.0	6.9	Oct.
11月	86.5	0.0	93.3	4.9	84.1	▲ 1.3	90.0	4.4	Nov.
12月	85.8	▲ 0.8	87.1	2.7	85.8	2.0	87.2	1.3	Dec.
平成25 年 1月	85.5	▲ 0.3	80.5	3.2	83.2	▲ 3.0	79.1	1.3	Jan. 2013
2月	85.1	▲ 0.5	81.1	▲ 1.0	83.6	0.5	82.3	▲ 1.1	Feb.

	生産者在庫 Inventory				生産者在庫率 Inventory Ratio				
	季節調整済指数 Seasonal Adjustment Index		原指数 Original Index		季節調整済指数 Seasonal Adjustment Index		原指数 Original Index		
	前月(期)比 %Change From Previous Month(Quarter)		前年 (同月期)比 %Change From Previous Year		前月(期)比 %Change From Previous Month(Quarter)		前年 (同月期)比 %Change From Previous Year		
平成 22 年			88.5	▲ 4.8			118.9	▲ 12.2	C.Y. 2010
23 年			95.0	7.3			126.6	6.5	2011
24 年			93.8	▲ 1.3			123.2	▲ 2.7	2012
平成 21 年度			88.1	▲ 12.6			128.7	1.3	F.Y. 2009
22 年度			90.2	2.4			119.6	▲ 7.1	2010
23 年度			93.3	3.4			127.1	6.3	2011
平成23 年 IV期	94.4	1.0	95.0	7.3	128.0	1.7	120.0	9.2	Q4 2011
平成24 年 I 期	95.8	1.5	93.3	3.4	124.5	▲ 2.7	121.3	1.6	Q1 2012
II 期	92.9	▲ 3.0	93.1	▲ 1.9	119.1	▲ 4.3	126.3	▲ 8.4	Q2
III 期	92.9	0.0	93.5	▲ 0.6	124.5	4.5	127.6	▲ 1.2	Q3
IV 期	93.2	0.3	93.8	▲ 1.3	125.3	0.6	117.4	▲ 2.2	Q4
平成23 年 12月	94.4	▲ 0.6	95.0	7.3	126.9	▲ 1.3	116.9	7.1	Dec. 2011
平成24 年 1月	94.5	0.1	94.8	5.2	126.3	▲ 0.5	129.1	5.6	Jan. 2012
2月	94.7	0.2	93.7	5.5	125.7	▲ 0.5	120.5	5.3	Feb.
3月	95.8	1.2	93.3	3.4	121.6	▲ 3.3	114.3	▲ 5.9	Mar.
4月	94.7	▲ 1.1	92.9	1.0	120.0	▲ 1.3	126.4	▲ 9.1	Apr.
5月	92.3	▲ 2.5	91.6	▲ 1.9	113.0	▲ 5.8	127.3	▲ 13.2	May
6月	92.9	0.7	93.1	▲ 1.9	124.4	10.1	125.2	▲ 2.1	Jun.
7月	92.2	▲ 0.8	92.7	▲ 2.8	120.9	▲ 2.8	123.0	▲ 5.2	Jul.
8月	91.4	▲ 0.9	92.0	▲ 3.3	121.6	0.6	131.8	▲ 1.0	Aug.
9月	92.9	1.6	93.5	▲ 0.6	130.9	7.6	127.9	2.9	Sep.
10月	92.3	▲ 0.6	93.6	▲ 2.7	122.9	▲ 6.1	118.2	▲ 4.4	Oct.
11月	92.8	0.5	94.4	▲ 2.4	126.0	2.5	117.2	▲ 2.0	Nov.
12月	93.2	0.4	93.8	▲ 1.3	126.9	0.7	116.9	0.0	Dec.
平成25 年 1月	93.7	0.5	94.0	▲ 0.8	127.9	0.8	130.7	1.2	Jan. 2013
2月	93.8	0.1	92.8	▲ 1.0	127.3	▲ 0.5	122.1	1.3	Feb.

< 12. 化学工業(除. 医薬品) ; Chemicals (excl. Drugs) >

平成17年 = 100
index.2005= 100

	生産 Production				生産者出荷 Shipments				
	季節調整済指数 Seasonal Adjustment Index		原指数 Original Index		季節調整済指数 Seasonal Adjustment Index		原指数 Original Index		
	前月(期)比 %Change From Previous Month(Quarter)		前年 (同月期)比 %Change From Previous Year		前月(期)比 %Change From Previous Month(Quarter)		前年 (同月期)比 %Change From Previous Year		
平成 22 年			93.0	9.0			92.2	7.2	C.Y. 2010
23 年			89.6	▲ 3.7			87.5	▲ 5.1	2011
24 年			86.3	▲ 3.7			84.5	▲ 3.4	2012
平成 21 年度			89.7	1.2			90.1	1.9	F.Y. 2009
22 年度			92.5	3.1			91.9	2.0	2010
23 年度			88.7	▲ 4.1			86.5	▲ 5.9	2011
平成23 年 IV期	88.1	▲ 0.5	90.8	▲ 6.5	85.7	▲ 1.2	87.9	▲ 8.6	Q4 2011
平成24 年 I 期	87.7	▲ 0.5	85.9	▲ 3.8	86.1	0.5	85.8	▲ 4.6	Q1 2012
II 期	86.9	▲ 0.9	84.9	▲ 3.0	85.2	▲ 1.0	83.2	▲ 0.8	Q2
III 期	84.7	▲ 2.5	86.8	▲ 4.2	82.4	▲ 3.3	83.7	▲ 5.0	Q3
IV 期	84.5	▲ 0.2	87.5	▲ 3.6	82.7	0.4	85.4	▲ 2.8	Q4
平成23 年 12月	86.3	▲ 2.9	88.3	▲ 10.5	85.0	▲ 0.9	87.7	▲ 10.2	Dec. 2011
平成24 年 1月	88.6	2.7	86.2	▲ 7.1	86.0	1.2	80.1	▲ 8.6	Jan. 2012
2月	87.8	▲ 0.9	87.9	▲ 4.4	84.7	▲ 1.5	86.1	▲ 5.4	Feb.
3月	86.7	▲ 1.3	83.6	0.5	87.6	3.4	91.3	0.2	Mar.
4月	89.7	3.5	87.2	5.6	87.1	▲ 0.6	84.4	2.4	Apr.
5月	85.4	▲ 4.8	83.9	▲ 5.1	85.2	▲ 2.2	82.4	1.4	May
6月	85.6	0.2	83.5	▲ 8.7	83.2	▲ 2.3	82.8	▲ 6.0	Jun.
7月	86.8	1.4	91.0	▲ 2.6	83.3	0.1	85.6	▲ 3.4	Jul.
8月	84.9	▲ 2.2	86.4	▲ 4.8	82.7	▲ 0.7	82.4	▲ 4.7	Aug.
9月	82.3	▲ 3.1	83.0	▲ 5.4	81.2	▲ 1.8	83.0	▲ 7.1	Sep.
10月	83.8	1.8	87.5	▲ 4.7	82.5	1.6	86.0	▲ 2.3	Oct.
11月	83.5	▲ 0.4	87.5	▲ 5.3	82.0	▲ 0.6	84.9	▲ 3.5	Nov.
12月	86.1	3.1	87.5	▲ 0.9	83.6	2.0	85.3	▲ 2.7	Dec.
平成25 年 1月	87.1	1.2	85.3	▲ 1.0	85.7	2.5	80.7	0.7	Jan. 2013
2月	87.1	0.0	82.7	▲ 5.9	87.1	1.6	82.3	▲ 4.4	Feb.

	生産者在庫 Inventory				生産者在庫率 Inventory Ratio				
	季節調整済指数 Seasonal Adjustment Index		原指数 Original Index		季節調整済指数 Seasonal Adjustment Index		原指数 Original Index		
	前月(期)比 %Change From Previous Month(Quarter)		前年 (同月期)比 %Change From Previous Year		前月(期)比 %Change From Previous Month(Quarter)		前年 (同月期)比 %Change From Previous Year		
平成 22 年			93.3	0.8			100.8	▲ 15.8	C.Y. 2010
23 年			100.8	8.0			113.0	12.1	2011
24 年			100.9	0.1			119.1	5.4	2012
平成 21 年度			91.5	▲ 9.8			107.1	▲ 13.3	F.Y. 2009
22 年度			92.1	0.7			101.1	▲ 5.6	2010
23 年度			97.9	6.3			116.2	14.9	2011
平成23 年 IV期	101.6	▲ 1.0	100.8	8.0	119.9	0.4	116.0	19.8	Q4 2011
平成24 年 I 期	99.9	▲ 1.7	97.9	6.3	111.9	▲ 6.7	119.6	12.1	Q1 2012
II 期	100.8	0.9	98.6	▲ 0.3	118.8	6.2	118.1	4.1	Q2
III 期	102.8	2.0	101.3	0.2	124.1	4.5	120.3	3.9	Q3
IV 期	101.7	▲ 1.1	100.9	0.1	122.3	▲ 1.5	118.3	2.0	Q4
平成23 年 12月	101.6	▲ 0.9	100.8	8.0	119.6	0.3	115.1	20.3	Dec. 2011
平成24 年 1月	100.6	▲ 1.0	105.7	6.7	116.1	▲ 2.9	134.5	15.7	Jan. 2012
2月	100.2	▲ 0.4	106.2	6.3	108.9	▲ 6.2	120.9	12.0	Feb.
3月	99.9	▲ 0.3	97.9	6.3	110.8	1.7	103.3	7.5	Mar.
4月	101.9	2.0	98.8	8.0	118.9	7.3	114.3	5.3	Apr.
5月	100.5	▲ 1.4	100.0	1.9	114.5	▲ 3.7	122.0	0.7	May
6月	100.8	0.3	98.6	▲ 0.3	123.1	7.5	118.0	6.9	Jun.
7月	101.5	0.7	100.2	▲ 1.2	123.1	0.0	116.6	1.7	Jul.
8月	101.7	0.2	103.1	▲ 1.0	120.8	▲ 1.9	124.5	2.2	Aug.
9月	102.8	1.1	101.3	0.2	128.5	6.4	119.9	8.0	Sep.
10月	101.4	▲ 1.4	100.2	▲ 1.6	121.4	▲ 5.5	117.9	0.5	Oct.
11月	99.6	▲ 1.8	100.0	▲ 2.8	120.4	▲ 0.8	116.6	0.9	Nov.
12月	101.7	2.1	100.9	0.1	125.1	3.9	120.4	4.6	Dec.
平成25 年 1月	99.1	▲ 2.6	104.2	▲ 1.4	113.5	▲ 9.3	131.4	▲ 2.3	Jan. 2013
2月	97.3	▲ 1.8	103.1	▲ 2.9	110.5	▲ 2.6	122.7	1.5	Feb.

< 13. 石油・石炭製品工業 ; Petroleum and coal products >

平成17年 = 100
index.2005= 100

	生産 Production				生産者出荷 Shipments				
	季節調整済指数 Seasonal Adjustment Index		原指数 Original Index		季節調整済指数 Seasonal Adjustment Index		原指数 Original Index		
	前月(期)比 %Change From Previous Month(Quarter)		前年 (同月期)比 %Change From Previous Year		前月(期)比 %Change From Previous Month(Quarter)		前年 (同月期)比 %Change From Previous Year		
平成 22 年			91.1	1.0			89.3	▲ 0.2	C.Y. 2010
23 年			85.9	▲ 5.7			86.1	▲ 3.6	2011
24 年			85.4	▲ 0.6			86.0	▲ 0.1	2012
平成 21 年度			90.3	▲ 4.1			89.6	▲ 3.7	F.Y. 2009
22 年度			90.5	0.2			89.1	▲ 0.6	2010
23 年度			85.4	▲ 5.6			85.6	▲ 3.9	2011
平成23 年 Ⅳ期	84.9	▲ 1.8	86.6	▲ 6.6	86.5	▲ 0.6	88.5	▲ 3.3	Q4 2011
平成24 年 Ⅰ期	86.3	1.6	90.5	▲ 2.2	84.9	▲ 1.8	90.0	▲ 2.2	Q1 2012
Ⅱ期	86.0	▲ 0.3	80.0	3.0	84.6	▲ 0.4	79.3	2.9	Q2
Ⅲ期	85.5	▲ 0.6	86.0	▲ 1.1	85.9	1.5	86.2	▲ 0.8	Q3
Ⅳ期	83.5	▲ 2.3	85.3	▲ 1.5	85.9	0.0	88.6	0.1	Q4
平成23 年 12月	84.8	0.2	92.5	▲ 6.6	86.3	1.3	95.0	▲ 3.7	Dec. 2011
平成24 年 1月	85.6	0.9	91.5	▲ 6.8	85.6	▲ 0.8	90.5	▲ 6.0	Jan. 2012
2月	85.4	▲ 0.2	86.3	▲ 5.5	84.3	▲ 1.5	88.7	▲ 2.8	Feb.
3月	87.9	2.9	93.7	6.4	84.9	0.7	90.8	2.6	Mar.
4月	85.4	▲ 2.8	82.2	3.7	83.5	▲ 1.6	80.9	6.7	Apr.
5月	87.0	1.9	81.1	6.3	86.0	3.0	79.9	5.4	May
6月	85.6	▲ 1.6	76.7	▲ 0.9	84.2	▲ 2.1	77.1	▲ 3.3	Jun.
7月	86.2	0.7	85.4	▲ 1.5	87.5	3.9	86.6	0.1	Jul.
8月	86.0	▲ 0.2	91.3	▲ 1.3	86.9	▲ 0.7	90.6	▲ 1.2	Aug.
9月	84.2	▲ 2.1	81.2	▲ 0.6	83.4	▲ 4.0	81.3	▲ 1.3	Sep.
10月	83.2	▲ 1.2	80.6	▲ 2.4	84.8	1.7	83.2	▲ 3.1	Oct.
11月	80.1	▲ 3.7	80.3	▲ 5.1	84.8	0.0	85.9	1.4	Nov.
12月	87.2	8.9	95.0	2.7	88.1	3.9	96.7	1.8	Dec.
平成25 年 1月	85.1	▲ 2.4	91.1	▲ 0.4	86.3	▲ 2.0	91.5	1.1	Jan. 2013
2月	84.8	▲ 0.4	84.3	▲ 2.3	86.7	0.5	84.4	▲ 4.8	Feb.

	生産者在庫 Inventory				生産者在庫率 Inventory Ratio				
	季節調整済指数 Seasonal Adjustment Index		原指数 Original Index		季節調整済指数 Seasonal Adjustment Index		原指数 Original Index		
	前月(期)比 %Change From Previous Month(Quarter)		前年 (同月期)比 %Change From Previous Year		前月(期)比 %Change From Previous Month(Quarter)		前年 (同月期)比 %Change From Previous Year		
平成 22 年			95.6	4.8			112.2	▲ 4.8	C.Y. 2010
23 年			89.4	▲ 6.5			114.9	2.4	2011
24 年			89.6	0.2			113.9	▲ 0.9	2012
平成 21 年度			87.9	▲ 17.5			114.7	▲ 3.4	F.Y. 2009
22 年度			87.7	▲ 0.2			112.3	▲ 2.1	2010
23 年度			87.5	▲ 0.2			114.1	1.6	2011
平成23 年 Ⅳ期	91.0	▲ 1.8	89.4	▲ 6.5	109.8	▲ 1.4	107.2	▲ 3.2	Q4 2011
平成24 年 Ⅰ期	93.7	3.0	87.5	▲ 0.2	107.4	▲ 2.2	97.9	▲ 3.4	Q1 2012
Ⅱ期	101.0	7.8	95.6	8.1	123.6	15.1	126.8	▲ 2.9	Q2
Ⅲ期	94.7	▲ 6.2	100.7	2.1	112.5	▲ 9.0	122.1	1.2	Q3
Ⅳ期	91.3	▲ 3.6	89.6	0.2	111.1	▲ 1.2	108.9	1.6	Q4
平成23 年 12月	91.0	▲ 0.1	89.4	▲ 6.5	110.5	▲ 2.6	95.3	▲ 3.1	Dec. 2011
平成24 年 1月	90.9	▲ 0.1	91.1	▲ 5.6	111.1	0.5	100.8	0.6	Jan. 2012
2月	87.7	▲ 3.5	85.3	▲ 8.2	103.1	▲ 7.2	97.2	▲ 5.7	Feb.
3月	93.7	6.8	87.5	▲ 0.2	108.0	4.8	95.8	▲ 4.9	Mar.
4月	93.8	0.1	91.2	▲ 8.9	120.5	11.6	114.4	▲ 14.5	Apr.
5月	91.1	▲ 2.9	94.9	▲ 2.6	119.4	▲ 0.9	131.2	▲ 5.7	May
6月	101.0	10.9	95.6	8.1	130.9	9.6	134.8	13.5	Jun.
7月	98.2	▲ 2.8	95.4	6.0	113.2	▲ 13.5	114.6	0.1	Jul.
8月	92.8	▲ 5.5	96.3	0.9	106.1	▲ 6.3	113.6	▲ 2.5	Aug.
9月	94.7	2.0	100.7	2.1	118.3	11.5	138.0	5.4	Sep.
10月	96.9	2.3	99.9	8.5	120.9	2.2	127.1	14.7	Oct.
11月	87.5	▲ 9.7	91.2	▲ 3.9	104.3	▲ 13.7	106.3	▲ 8.0	Nov.
12月	91.3	4.3	89.6	0.2	108.1	3.6	93.2	▲ 2.2	Dec.
平成25 年 1月	88.5	▲ 3.1	88.7	▲ 2.6	106.5	▲ 1.5	96.6	▲ 4.2	Jan. 2013
2月	94.8	7.1	92.2	8.1	115.4	8.4	108.8	11.9	Feb.

〈 14. プラスチック製品工業 ; Plastic products 〉

平成17年 = 100
index.2005= 100

	生産 Production				生産者出荷 Shipments				
	季節調整済指数 Seasonal Adjustment Index		原指数 Original Index		季節調整済指数 Seasonal Adjustment Index		原指数 Original Index		
	前月(期)比 %Change From Previous Month(Quarter)		前年 (同月期)比 %Change From Previous Year		前月(期)比 %Change From Previous Month(Quarter)		前年 (同月期)比 %Change From Previous Year		
平成 22 年			89.8	9.4			89.8	9.4	C.Y. 2010
23 年			87.6	▲ 2.4			86.1	▲ 4.1	2011
24 年			88.6	1.1			87.5	1.6	2012
平成 21 年度			85.9	▲ 5.1			85.9	▲ 5.7	F.Y. 2009
22 年度			89.3	4.0			88.9	3.5	2010
23 年度			88.3	▲ 1.1			87.0	▲ 2.1	2011
平成23 年 IV期	88.8	2.1	89.4	▲ 2.1	87.5	1.9	88.6	▲ 3.0	Q4 2011
平成24 年 I 期	90.3	1.7	87.4	3.6	89.9	2.7	87.1	4.6	Q1 2012
II 期	89.7	▲ 0.7	91.0	3.6	88.8	▲ 1.2	89.0	5.3	Q2
III 期	85.6	▲ 4.6	87.5	▲ 1.5	84.8	▲ 4.5	86.9	▲ 1.2	Q3
IV 期	87.3	2.0	88.5	▲ 1.0	85.3	0.6	87.1	▲ 1.7	Q4
平成23 年 12月	90.0	1.9	86.8	▲ 2.1	88.8	2.8	87.4	▲ 3.2	Dec. 2011
平成24 年 1月	90.3	0.3	81.0	▲ 2.6	90.4	1.8	80.4	▲ 1.2	Jan. 2012
2月	89.1	▲ 1.3	88.1	1.1	89.3	▲ 1.2	87.4	2.7	Feb.
3月	91.5	2.7	93.1	12.3	90.1	0.9	93.4	12.0	Mar.
4月	91.4	▲ 0.1	91.7	8.5	90.3	0.2	90.2	9.7	Apr.
5月	88.8	▲ 2.8	87.9	2.4	88.5	▲ 2.0	86.4	6.7	May
6月	88.9	0.1	93.5	0.4	87.5	▲ 1.1	90.4	0.1	Jun.
7月	88.0	▲ 1.0	93.9	0.8	86.7	▲ 0.9	92.0	2.1	Jul.
8月	85.8	▲ 2.5	81.6	▲ 3.0	85.4	▲ 1.5	83.1	▲ 2.1	Aug.
9月	83.1	▲ 3.1	87.0	▲ 2.2	82.3	▲ 3.6	85.6	▲ 3.8	Sep.
10月	86.5	4.1	90.2	▲ 0.3	84.9	3.2	88.9	▲ 0.3	Oct.
11月	87.1	0.7	90.5	▲ 0.3	84.8	▲ 0.1	88.6	▲ 0.7	Nov.
12月	88.4	1.5	84.7	▲ 2.4	86.1	1.5	83.7	▲ 4.2	Dec.
平成25 年 1月	87.4	▲ 1.1	79.0	▲ 2.5	85.7	▲ 0.5	77.1	▲ 4.1	Jan. 2013
2月	88.8	1.6	83.0	▲ 5.8	88.1	2.8	81.6	▲ 6.6	Feb.

	生産者在庫 Inventory				生産者在庫率 Inventory Ratio				
	季節調整済指数 Seasonal Adjustment Index		原指数 Original Index		季節調整済指数 Seasonal Adjustment Index		原指数 Original Index		
	前月(期)比 %Change From Previous Month(Quarter)		前年 (同月期)比 %Change From Previous Year		前月(期)比 %Change From Previous Month(Quarter)		前年 (同月期)比 %Change From Previous Year		
平成 22 年			90.3	▲ 1.4			103.3	▲ 9.8	C.Y. 2010
23 年			97.1	7.5			109.6	6.1	2011
24 年			94.6	▲ 2.6			110.8	1.1	2012
平成 21 年度			90.6	▲ 2.3			108.6	▲ 3.7	F.Y. 2009
22 年度			91.5	1.0			103.1	▲ 5.1	2010
23 年度			97.7	6.8			111.2	7.9	2011
平成23 年 IV期	98.0	1.1	97.1	7.5	114.2	0.2	110.4	10.6	Q4 2011
平成24 年 I 期	99.2	1.2	97.7	6.8	108.6	▲ 4.9	115.4	6.0	Q1 2012
II 期	96.5	▲ 2.7	97.6	1.3	110.9	2.1	110.0	2.4	Q2
III 期	95.6	▲ 0.9	95.2	▲ 1.3	113.6	2.4	111.2	▲ 0.4	Q3
IV 期	95.5	▲ 0.1	94.6	▲ 2.6	110.1	▲ 3.1	106.5	▲ 3.5	Q4
平成23 年 12月	98.0	0.4	97.1	7.5	113.6	0.3	110.7	12.7	Dec. 2011
平成24 年 1月	96.4	▲ 1.6	97.1	5.3	109.7	▲ 3.4	123.5	9.9	Jan. 2012
2月	96.2	▲ 0.2	98.3	4.2	105.5	▲ 3.8	115.8	4.5	Feb.
3月	99.2	3.1	97.7	6.8	110.7	4.9	106.8	3.2	Mar.
4月	100.0	0.8	97.4	6.9	113.1	2.2	108.9	4.3	Apr.
5月	96.0	▲ 4.0	94.7	0.4	106.1	▲ 6.2	110.2	▲ 1.5	May
6月	96.5	0.5	97.6	1.3	113.6	7.1	110.9	4.7	Jun.
7月	96.9	0.4	98.6	0.0	113.3	▲ 0.3	110.2	▲ 1.3	Jul.
8月	95.6	▲ 1.3	94.5	▲ 1.7	111.7	▲ 1.4	113.4	▲ 0.4	Aug.
9月	95.6	0.0	95.2	▲ 1.3	115.9	3.8	110.1	0.8	Sep.
10月	94.3	▲ 1.4	94.9	▲ 3.3	109.4	▲ 5.6	104.7	▲ 5.5	Oct.
11月	94.0	▲ 0.3	95.4	▲ 3.7	108.5	▲ 0.8	105.1	▲ 4.3	Nov.
12月	95.5	1.6	94.6	▲ 2.6	112.5	3.7	109.6	▲ 1.0	Dec.
平成25 年 1月	95.5	0.0	96.2	▲ 0.9	110.1	▲ 2.1	123.9	0.3	Jan. 2013
2月	95.2	▲ 0.3	97.3	▲ 1.0	108.5	▲ 1.5	119.1	2.8	Feb.

〈 15. パルプ・紙・紙加工品工業 ; Pulp, paper and paper products 〉

平成17年 = 100
index.2005= 100

	生産 Production				生産者出荷 Shipments				
	季節調整済指数 Seasonal Adjustment Index		原指数 Original Index		季節調整済指数 Seasonal Adjustment Index		原指数 Original Index		
	前月(期)比 %Change From Previous Month(Quarter)		前年 (同月期)比 %Change From Previous Year		前月(期)比 %Change From Previous Month(Quarter)		前年 (同月期)比 %Change From Previous Year		
平成 22 年			89.1	3.8			90.4	3.4	C.Y. 2010
23 年			86.1	▲ 3.4			87.5	▲ 3.2	2011
24 年			84.2	▲ 2.2			85.5	▲ 2.3	2012
平成 21 年度			87.7	▲ 6.8			88.9	▲ 6.0	F.Y. 2009
22 年度			88.9	1.4			90.1	1.3	2010
23 年度			86.0	▲ 3.3			86.9	▲ 3.6	2011
平成23 年 IV期	87.9	4.1	89.8	▲ 1.0	87.6	0.8	90.3	▲ 3.5	Q4 2011
平成24 年 I 期	87.0	▲ 1.0	85.7	▲ 0.6	85.9	▲ 1.9	84.3	▲ 2.9	Q1 2012
II 期	84.7	▲ 2.6	84.6	0.6	84.7	▲ 1.4	84.7	▲ 1.9	Q2
III 期	82.6	▲ 2.5	82.5	▲ 2.1	83.9	▲ 0.9	83.6	▲ 3.6	Q3
IV 期	82.3	▲ 0.4	84.1	▲ 6.3	85.9	2.4	89.2	▲ 1.2	Q4
平成23 年 12月	87.8	▲ 0.3	88.2	▲ 1.6	87.5	▲ 0.3	89.4	▲ 4.9	Dec. 2011
平成24 年 1月	87.5	▲ 0.3	83.0	▲ 2.8	86.0	▲ 1.7	77.5	▲ 5.6	Jan. 2012
2月	86.9	▲ 0.7	83.4	▲ 2.2	84.6	▲ 1.6	83.3	▲ 3.3	Feb.
3月	86.6	▲ 0.3	90.6	3.1	87.2	3.1	92.1	0.0	Mar.
4月	86.0	▲ 0.7	86.7	2.4	84.4	▲ 3.2	86.5	▲ 3.6	Apr.
5月	85.6	▲ 0.5	85.5	2.5	84.9	0.6	83.2	1.1	May
6月	82.6	▲ 3.5	81.6	▲ 3.2	84.7	▲ 0.2	84.3	▲ 2.9	Jun.
7月	81.6	▲ 1.2	81.9	▲ 2.5	83.8	▲ 1.1	84.8	▲ 0.8	Jul.
8月	83.2	2.0	82.6	▲ 2.6	84.5	0.8	82.4	▲ 4.1	Aug.
9月	83.1	▲ 0.1	82.9	▲ 1.5	83.3	▲ 1.4	83.7	▲ 5.7	Sep.
10月	82.0	▲ 1.3	86.8	▲ 6.1	84.6	1.6	89.6	▲ 0.9	Oct.
11月	82.7	0.9	83.3	▲ 6.3	85.5	1.1	89.8	▲ 1.4	Nov.
12月	82.1	▲ 0.7	82.2	▲ 6.8	87.5	2.3	88.3	▲ 1.2	Dec.
平成25 年 1月	84.0	2.3	80.0	▲ 3.6	85.2	▲ 2.6	77.7	0.3	Jan. 2013
2月	84.5	0.6	79.2	▲ 5.0	87.8	3.1	82.3	▲ 1.2	Feb.

	生産者在庫 Inventory				生産者在庫率 Inventory Ratio				
	季節調整済指数 Seasonal Adjustment Index		原指数 Original Index		季節調整済指数 Seasonal Adjustment Index		原指数 Original Index		
	前月(期)比 %Change From Previous Month(Quarter)		前年 (同月期)比 %Change From Previous Year		前月(期)比 %Change From Previous Month(Quarter)		前年 (同月期)比 %Change From Previous Year		
平成 22 年			90.4	▲ 3.4			106.5	▲ 9.2	C.Y. 2010
23 年			88.8	▲ 1.8			105.3	▲ 1.1	2011
24 年			97.0	9.2			127.8	21.4	2012
平成 21 年度			91.7	▲ 5.9			112.9	4.3	F.Y. 2009
22 年度			87.4	▲ 4.7			106.6	▲ 5.6	2010
23 年度			98.1	12.2			108.3	1.6	2011
平成23 年 IV期	90.6	8.8	88.8	▲ 1.8	106.4	2.3	103.6	▲ 1.4	Q4 2011
平成24 年 I 期	99.7	10.0	98.1	12.2	117.9	10.8	120.0	11.0	Q1 2012
II 期	106.0	6.3	105.6	20.4	131.0	11.1	132.0	24.8	Q2
III 期	107.9	1.8	108.4	29.5	136.1	3.9	135.8	31.0	Q3
IV 期	99.0	▲ 8.2	97.0	9.2	126.7	▲ 6.9	123.4	19.1	Q4
平成23 年 12月	90.6	3.2	88.8	▲ 1.8	109.7	4.9	106.9	4.8	Dec. 2011
平成24 年 1月	93.4	3.1	96.4	1.7	114.6	4.5	126.4	10.3	Jan. 2012
2月	96.7	3.5	98.3	3.6	116.4	1.6	122.4	10.0	Feb.
3月	99.7	3.1	98.1	12.2	122.7	5.4	111.1	13.0	Mar.
4月	105.3	5.6	101.1	20.2	131.8	7.4	126.2	27.6	Apr.
5月	105.0	▲ 0.3	106.1	19.9	127.7	▲ 3.1	136.3	22.1	May
6月	106.0	1.0	105.6	20.4	133.6	4.6	133.4	24.9	Jun.
7月	106.9	0.8	105.1	18.6	137.6	3.0	133.1	23.6	Jul.
8月	105.7	▲ 1.1	107.4	21.6	132.8	▲ 3.5	139.0	31.0	Aug.
9月	107.9	2.1	108.4	29.5	138.0	3.9	135.3	39.1	Sep.
10月	106.2	▲ 1.6	107.7	22.0	133.4	▲ 3.3	129.1	27.3	Oct.
11月	101.9	▲ 4.0	102.1	16.0	124.9	▲ 6.4	122.3	19.4	Nov.
12月	99.0	▲ 2.8	97.0	9.2	121.8	▲ 2.5	118.7	11.0	Dec.
平成25 年 1月	97.9	▲ 1.1	101.0	4.8	120.2	▲ 1.3	132.6	4.9	Jan. 2013
2月	97.0	▲ 0.9	98.6	0.3	116.8	▲ 2.8	122.9	0.4	Feb.

< 16. 纖維工業 ; Textiles >

平成17年 = 100
index.2005= 100

	生産 Production				生産者出荷 Shipments				
	季節調整済指数 Seasonal Adjustment Index		原指数 Original Index		季節調整済指数 Seasonal Adjustment Index		原指数 Original Index		
	前月(期)比 %Change From Previous Month(Quarter)		前年 (同月期)比 %Change From Previous Year		前月(期)比 %Change From Previous Month(Quarter)		前年 (同月期)比 %Change From Previous Year		
平成 22 年			67.9	1.2			75.2	2.5	C.Y. 2010
23 年			68.3	0.6			73.8	▲ 1.9	2011
24 年			66.2	▲ 3.1			72.8	▲ 1.4	2012
平成 21 年度			66.8	▲ 14.2			73.9	▲ 10.1	F.Y. 2009
22 年度			68.4	2.4			75.1	1.6	2010
23 年度			68.0	▲ 0.6			73.9	▲ 1.6	2011
平成23 年 IV期	67.7	▲ 0.9	68.7	▲ 0.6	73.3	0.5	71.7	▲ 2.2	Q4 2011
平成24 年 I 期	67.7	0.0	67.6	▲ 1.6	74.9	2.2	78.9	0.3	Q1 2012
II 期	66.9	▲ 1.2	66.9	▲ 1.5	73.7	▲ 1.6	75.4	▲ 0.4	Q2
III 期	65.0	▲ 2.8	64.5	▲ 4.9	71.4	▲ 3.1	67.5	▲ 2.2	Q3
IV 期	64.4	▲ 0.9	65.7	▲ 4.4	70.4	▲ 1.4	69.3	▲ 3.3	Q4
平成23 年 12月	67.9	▲ 0.3	67.8	▲ 1.2	73.7	0.1	71.2	▲ 2.5	Dec. 2011
平成24 年 1月	68.1	0.3	64.9	▲ 1.1	75.8	2.8	72.0	1.7	Jan. 2012
2月	67.5	▲ 0.9	67.8	▲ 1.2	74.1	▲ 2.2	78.3	0.5	Feb.
3月	67.4	▲ 0.1	70.0	▲ 2.5	74.8	0.9	86.5	▲ 1.1	Mar.
4月	66.5	▲ 1.3	68.2	▲ 2.3	74.2	▲ 0.8	81.4	0.7	Apr.
5月	67.4	1.4	66.2	0.6	73.0	▲ 1.6	74.0	▲ 0.4	May
6月	66.7	▲ 1.0	66.4	▲ 2.6	73.8	1.1	70.9	▲ 1.7	Jun.
7月	66.2	▲ 0.7	66.4	▲ 2.2	72.1	▲ 2.3	66.6	▲ 0.1	Jul.
8月	64.7	▲ 2.3	62.5	▲ 6.7	70.9	▲ 1.7	65.5	▲ 3.2	Aug.
9月	64.2	▲ 0.8	64.7	▲ 5.4	71.2	0.4	70.3	▲ 3.2	Sep.
10月	64.9	1.1	67.2	▲ 2.2	69.9	▲ 1.8	71.2	▲ 1.2	Oct.
11月	64.1	▲ 1.2	66.0	▲ 5.0	69.7	▲ 0.3	68.5	▲ 4.7	Nov.
12月	64.3	0.3	63.8	▲ 5.9	71.5	2.6	68.2	▲ 4.2	Dec.
平成25 年 1月	63.0	▲ 2.0	60.4	▲ 6.9	71.7	0.3	68.9	▲ 4.3	Jan. 2013
2月	64.3	2.1	62.7	▲ 7.5	72.6	1.3	74.2	▲ 5.2	Feb.

	生産者在庫 Inventory				生産者在庫率 Inventory Ratio				
	季節調整済指数 Seasonal Adjustment Index		原指数 Original Index		季節調整済指数 Seasonal Adjustment Index		原指数 Original Index		
	前月(期)比 %Change From Previous Month(Quarter)		前年 (同月期)比 %Change From Previous Year		前月(期)比 %Change From Previous Month(Quarter)		前年 (同月期)比 %Change From Previous Year		
平成 22 年			77.5	▲ 8.6			104.5	▲ 17.0	C.Y. 2010
23 年			80.1	3.4			105.3	0.8	2011
24 年			82.2	2.6			112.2	6.6	2012
平成 21 年度			75.1	▲ 14.7			120.4	2.7	F.Y. 2009
22 年度			70.8	▲ 5.7			102.5	▲ 14.9	2010
23 年度			73.3	3.5			106.3	3.7	2011
平成23 年 IV期	75.7	1.3	80.1	3.4	109.2	1.5	116.8	6.6	Q4 2011
平成24 年 I 期	75.5	▲ 0.3	73.3	3.5	104.4	▲ 4.4	102.6	4.2	Q1 2012
II 期	76.5	1.3	72.9	5.5	109.4	4.8	98.6	5.9	Q2
III 期	77.4	1.2	77.7	3.6	116.4	6.4	121.9	8.2	Q3
IV 期	77.7	0.4	82.2	2.6	117.6	1.0	125.8	7.7	Q4
平成23 年 12月	75.7	0.3	80.1	3.4	107.5	▲ 0.8	118.3	6.2	Dec. 2011
平成24 年 1月	75.3	▲ 0.5	80.1	3.2	103.5	▲ 3.7	114.1	1.7	Jan. 2012
2月	75.6	0.4	78.0	3.6	104.4	0.9	103.9	4.8	Feb.
3月	75.5	▲ 0.1	73.3	3.5	105.2	0.8	89.7	6.4	Mar.
4月	75.8	0.4	72.2	3.1	109.5	4.1	92.8	4.6	Apr.
5月	76.5	0.9	72.1	4.6	108.5	▲ 0.9	98.9	6.0	May
6月	76.5	0.0	72.9	5.5	110.3	1.7	104.2	7.1	Jun.
7月	77.9	1.8	75.8	5.1	115.5	4.7	120.2	6.5	Jul.
8月	77.9	0.0	78.1	4.6	116.6	1.0	128.1	10.1	Aug.
9月	77.4	▲ 0.6	77.7	3.6	117.1	0.4	117.5	8.1	Sep.
10月	79.1	2.2	80.0	4.6	117.8	0.6	120.0	5.4	Oct.
11月	78.4	▲ 0.9	81.2	3.8	118.7	0.8	129.5	9.6	Nov.
12月	77.7	▲ 0.9	82.2	2.6	116.4	▲ 1.9	128.0	8.2	Dec.
平成25 年 1月	77.5	▲ 0.3	82.5	3.0	111.6	▲ 4.1	123.0	7.8	Jan. 2013
2月	77.9	0.5	80.4	3.1	112.9	1.2	112.4	8.2	Feb.

〈 17. その他工業 ; Other manufacturing 〉

平成17年 = 100
index.2005= 100

	生産 Production				生産者出荷 Shipments				
	季節調整済指数 Seasonal Adjustment Index		原指数 Original Index		季節調整済指数 Seasonal Adjustment Index		原指数 Original Index		
	前月(期)比 %Change From Previous Month(Quarter)		前年 (同月期)比 %Change From Previous Year		前月(期)比 %Change From Previous Month(Quarter)		前年 (同月期)比 %Change From Previous Year		
平成 22 年			86.9	7.5			85.0	7.9	C.Y. 2010
23 年			85.9	▲ 1.2			84.3	▲ 0.8	2011
24 年			85.4	▲ 0.6			84.4	0.1	2012
平成 21 年度			82.9	▲ 13.8			80.9	▲ 12.9	F.Y. 2009
22 年度			86.7	4.6			84.7	4.7	2010
23 年度			86.2	▲ 0.6			84.9	0.2	2011
平成23 年 IV期	86.3	0.5	88.5	▲ 0.9	85.3	1.2	87.2	▲ 0.5	Q4 2011
平成24 年 I 期	87.1	0.9	87.0	1.4	85.8	0.6	86.5	3.0	Q1 2012
II 期	86.6	▲ 0.6	85.2	1.7	85.3	▲ 0.6	83.8	2.1	Q2
III 期	84.6	▲ 2.3	84.0	▲ 1.6	83.3	▲ 2.3	82.6	▲ 1.4	Q3
IV 期	83.0	▲ 1.9	85.5	▲ 3.4	82.4	▲ 1.1	84.8	▲ 2.8	Q4
平成23 年 12月	86.6	0.7	86.0	▲ 2.6	85.6	0.5	85.1	▲ 1.6	Dec. 2011
平成24 年 1月	88.1	1.7	79.5	▲ 1.1	88.0	2.8	78.2	0.8	Jan. 2012
2月	86.4	▲ 1.9	87.8	▲ 0.5	84.6	▲ 3.9	86.6	0.6	Feb.
3月	86.7	0.3	93.7	5.4	84.9	0.4	94.8	7.5	Mar.
4月	88.3	1.8	87.5	4.3	86.6	2.0	85.7	4.9	Apr.
5月	85.8	▲ 2.8	81.8	2.0	84.7	▲ 2.2	80.7	2.5	May
6月	85.8	0.0	86.4	▲ 0.9	84.6	▲ 0.1	85.1	▲ 1.0	Jun.
7月	84.9	▲ 1.0	86.8	0.1	83.7	▲ 1.1	85.5	0.6	Jul.
8月	85.4	0.6	79.7	▲ 0.5	84.5	1.0	78.8	0.4	Aug.
9月	83.6	▲ 2.1	85.4	▲ 4.6	81.7	▲ 3.3	83.5	▲ 5.0	Sep.
10月	81.9	▲ 2.0	87.2	▲ 3.1	82.1	0.5	87.1	▲ 0.9	Oct.
11月	83.1	1.5	86.9	▲ 2.9	82.0	▲ 0.1	85.8	▲ 3.1	Nov.
12月	83.9	1.0	82.4	▲ 4.2	83.1	1.3	81.5	▲ 4.2	Dec.
平成25 年 1月	84.2	0.4	76.8	▲ 3.4	84.0	1.1	75.7	▲ 3.2	Jan. 2013
2月	84.0	▲ 0.2	82.3	▲ 6.3	85.5	1.8	82.6	▲ 4.6	Feb.

	生産者在庫 Inventory				生産者在庫率 Inventory Ratio				
	季節調整済指数 Seasonal Adjustment Index		原指数 Original Index		季節調整済指数 Seasonal Adjustment Index		原指数 Original Index		
	前月(期)比 %Change From Previous Month(Quarter)		前年 (同月期)比 %Change From Previous Year		前月(期)比 %Change From Previous Month(Quarter)		前年 (同月期)比 %Change From Previous Year		
平成 22 年			85.6	▲ 3.5			120.5	▲ 10.3	C.Y. 2010
23 年			86.3	0.8			119.3	▲ 1.0	2011
24 年			88.5	2.5			119.5	0.2	2012
平成 21 年度			85.2	▲ 10.6			128.9	6.4	F.Y. 2009
22 年度			86.1	1.1			119.5	▲ 7.3	2010
23 年度			86.8	0.8			118.3	▲ 1.0	2011
平成23 年 IV期	86.8	▲ 0.8	86.3	0.8	119.5	▲ 1.1	116.4	1.1	Q4 2011
平成24 年 I 期	88.4	1.8	86.8	0.8	112.9	▲ 5.5	116.4	▲ 3.4	Q1 2012
II 期	89.3	1.0	88.9	1.7	116.9	3.5	117.4	▲ 2.7	Q2
III 期	90.4	1.2	90.5	3.3	124.9	6.8	123.6	3.3	Q3
IV 期	89.0	▲ 1.5	88.5	2.5	123.6	▲ 1.0	120.5	3.5	Q4
平成23 年 12月	86.8	▲ 0.8	86.3	0.8	118.8	0.1	116.2	0.2	Dec. 2011
平成24 年 1月	86.8	0.0	88.1	1.1	113.8	▲ 4.2	127.5	▲ 2.7	Jan. 2012
2月	87.8	1.2	90.2	1.7	113.0	▲ 0.7	118.0	▲ 1.2	Feb.
3月	88.4	0.7	86.8	0.8	111.9	▲ 1.0	103.8	▲ 6.4	Mar.
4月	88.9	0.6	87.1	▲ 0.3	116.7	4.3	113.6	▲ 4.1	Apr.
5月	88.6	▲ 0.3	87.6	0.7	113.7	▲ 2.6	120.7	▲ 4.3	May
6月	89.3	0.8	88.9	1.7	120.4	5.9	118.0	0.8	Jun.
7月	90.7	1.6	91.1	3.8	122.9	2.1	120.0	0.9	Jul.
8月	89.7	▲ 1.1	89.6	2.5	122.6	▲ 0.2	128.1	1.8	Aug.
9月	90.4	0.8	90.5	3.3	129.3	5.5	122.8	7.5	Sep.
10月	88.9	▲ 1.7	89.3	1.0	121.4	▲ 6.1	116.8	0.3	Oct.
11月	88.9	0.0	89.6	1.6	121.9	0.4	119.8	2.7	Nov.
12月	89.0	0.1	88.5	2.5	127.6	4.7	124.8	7.4	Dec.
平成25 年 1月	88.1	▲ 1.0	89.4	1.5	120.0	▲ 6.0	134.5	5.5	Jan. 2013
2月	87.2	▲ 1.0	89.6	▲ 0.7	115.4	▲ 3.8	120.5	2.1	Feb.

< 18. 資本財 ; Capital goods >

平成17年 = 100
index.2005= 100

	生産 Production				生産者出荷 Shipments				
	季節調整済指数 Seasonal Adjustment Index		原指数 Original Index		季節調整済指数 Seasonal Adjustment Index		原指数 Original Index		
	前月(期)比 %Change From Previous Month(Quarter)		前年 (同月期)比 %Change From Previous Year		前月(期)比 %Change From Previous Month(Quarter)		前年 (同月期)比 %Change From Previous Year		
平成 22 年			81.7	23.8			84.7	22.4	C.Y. 2010
23 年			85.2	4.3			86.1	1.7	2011
24 年			83.8	▲ 1.6			86.2	0.1	2012
平成 21 年度			68.6	▲ 23.2			72.3	▲ 21.5	F.Y. 2009
22 年度			82.7	20.6			84.8	17.3	2010
23 年度			87.1	5.3			88.3	4.1	2011
平成23 年 IV期	89.4	1.9	87.3	4.4	90.6	2.1	87.8	4.6	Q4 2011
平成24 年 I 期	86.9	▲ 2.8	93.5	8.6	89.4	▲ 1.3	98.1	10.1	Q1 2012
II 期	86.0	▲ 1.0	80.8	3.9	92.8	3.8	85.0	11.4	Q2
III 期	81.9	▲ 4.8	83.6	▲ 6.8	82.7	▲ 10.9	84.7	▲ 7.0	Q3
IV 期	78.3	▲ 4.4	77.2	▲ 11.6	78.6	▲ 5.0	77.0	▲ 12.3	Q4
平成23 年 12月	90.3	2.0	90.9	3.4	91.2	▲ 0.5	92.1	2.9	Dec. 2011
平成24 年 1月	89.5	▲ 0.9	79.8	2.8	90.5	▲ 0.8	81.5	4.4	Jan. 2012
2月	85.2	▲ 4.8	91.1	4.7	89.2	▲ 1.4	93.9	6.9	Feb.
3月	86.1	1.1	109.5	16.9	88.4	▲ 0.9	119.0	17.4	Mar.
4月	89.3	3.7	77.9	15.6	94.0	6.3	80.6	25.0	Apr.
5月	83.7	▲ 6.3	77.3	3.3	93.9	▲ 0.1	80.8	14.4	May
6月	85.0	1.6	87.3	▲ 4.4	90.4	▲ 3.7	93.5	▲ 0.2	Jun.
7月	84.3	▲ 0.8	84.0	▲ 3.8	83.6	▲ 7.5	83.3	▲ 2.9	Jul.
8月	82.7	▲ 1.9	78.1	▲ 6.8	84.2	0.7	76.7	▲ 6.8	Aug.
9月	78.7	▲ 4.8	88.7	▲ 9.5	80.4	▲ 4.5	94.2	▲ 10.4	Sep.
10月	76.6	▲ 2.7	74.7	▲ 11.2	76.3	▲ 5.1	73.5	▲ 10.9	Oct.
11月	76.3	▲ 0.4	76.1	▲ 12.3	77.1	1.0	75.9	▲ 14.4	Nov.
12月	81.9	7.3	80.9	▲ 11.0	82.3	6.7	81.6	▲ 11.4	Dec.
平成25 年 1月	78.4	▲ 4.3	71.2	▲ 10.8	81.8	▲ 0.6	75.0	▲ 8.0	Jan. 2013
2月	79.7	1.7	77.8	▲ 14.6	82.7	1.1	80.7	▲ 14.1	Feb.

	生産者在庫 Inventory				生産者在庫率 Inventory Ratio				
	季節調整済指数 Seasonal Adjustment Index		原指数 Original Index		季節調整済指数 Seasonal Adjustment Index		原指数 Original Index		
	前月(期)比 %Change From Previous Month(Quarter)		前年 (同月期)比 %Change From Previous Year		前月(期)比 %Change From Previous Month(Quarter)		前年 (同月期)比 %Change From Previous Year		
平成 22 年			81.8	▲ 9.6			112.5	▲ 42.0	C.Y. 2010
23 年			92.2	12.7			106.7	▲ 5.2	2011
24 年			102.1	10.7			114.3	7.1	2012
平成 21 年度			76.7	▲ 23.5			175.8	27.9	F.Y. 2009
22 年度			68.0	▲ 11.3			107.6	▲ 38.8	2010
23 年度			89.5	31.6			106.8	▲ 0.7	2011
平成23 年 IV期	92.7	▲ 2.4	92.2	12.7	104.5	▲ 2.5	107.6	▲ 1.4	Q4 2011
平成24 年 I 期	96.5	4.1	89.5	31.6	104.3	▲ 0.2	102.9	0.3	Q1 2012
II 期	97.2	0.7	96.8	13.1	110.1	5.6	113.5	▲ 1.1	Q2
III 期	98.9	1.7	93.8	4.1	119.0	8.1	113.1	11.1	Q3
IV 期	102.7	3.8	102.1	10.7	124.1	4.3	127.7	18.7	Q4
平成23 年 12月	92.7	▲ 1.6	92.2	12.7	102.2	▲ 3.7	100.5	▲ 1.9	Dec. 2011
平成24 年 1月	95.9	3.5	103.9	8.2	103.4	1.2	127.1	▲ 5.8	Jan. 2012
2月	97.3	1.5	105.6	12.8	101.5	▲ 1.8	108.2	1.9	Feb.
3月	96.5	▲ 0.8	89.5	31.6	107.9	6.3	73.4	9.9	Mar.
4月	102.0	5.7	93.2	32.8	111.3	3.2	112.2	▲ 6.0	Apr.
5月	105.4	3.3	103.0	21.7	109.2	▲ 1.9	124.5	▲ 4.5	May
6月	97.2	▲ 7.8	96.8	13.1	109.7	0.5	103.7	9.4	Jun.
7月	102.7	5.7	103.4	17.5	117.8	7.4	115.0	13.3	Jul.
8月	104.7	1.9	106.7	13.8	120.8	2.5	127.0	11.3	Aug.
9月	98.9	▲ 5.5	93.8	4.1	118.3	▲ 2.1	97.2	8.4	Sep.
10月	99.6	0.7	100.3	5.9	120.9	2.2	127.9	14.9	Oct.
11月	102.5	2.9	106.5	8.8	127.5	5.5	133.4	20.2	Nov.
12月	102.7	0.2	102.1	10.7	123.9	▲ 2.8	121.8	21.2	Dec.
平成25 年 1月	104.3	1.6	113.0	8.8	120.7	▲ 2.6	148.4	16.8	Jan. 2013
2月	100.9	▲ 3.3	109.5	3.7	121.2	0.4	129.1	19.3	Feb.

< 19. 資本財(除. 輸送機械) ; Capital goods (excl.Transport equipment) >

平成17年 = 100
index.2005= 100

	生産 Production				生産者出荷 Shipments				
	季節調整済指数 Seasonal Adjustment Index		原指数 Original Index		季節調整済指数 Seasonal Adjustment Index		原指数 Original Index		
	前月(期)比 %Change From Previous Month(Quarter)		前年 (同月期)比 %Change From Previous Year		前月(期)比 %Change From Previous Month(Quarter)		前年 (同月期)比 %Change From Previous Year		
平成 22 年			79.6	23.2			80.7	21.5	C.Y. 2010
23 年			85.2	7.0			85.1	5.5	2011
24 年			82.7	▲ 2.9			83.3	▲ 2.1	2012
平成 21 年度			66.0	▲ 25.2			67.7	▲ 24.2	F.Y. 2009
22 年度			81.5	23.5			82.2	21.4	2010
23 年度			86.4	6.0			86.6	5.4	2011
平成23 年 IV期	87.5	0.2	84.5	3.2	87.7	1.2	83.7	2.1	Q4 2011
平成24 年 I 期	84.5	▲ 3.4	93.1	5.4	85.5	▲ 2.5	95.7	7.0	Q1 2012
II 期	85.0	0.6	79.3	▲ 0.3	86.1	0.7	79.1	0.9	Q2
III 期	82.0	▲ 3.5	83.3	▲ 6.1	82.0	▲ 4.8	84.0	▲ 5.3	Q3
IV 期	77.1	▲ 6.0	75.2	▲ 11.0	77.1	▲ 6.0	74.2	▲ 11.4	Q4
平成23 年 12月	88.4	1.4	90.4	3.7	89.0	1.9	90.8	2.4	Dec. 2011
平成24 年 1月	86.8	▲ 1.8	77.0	2.4	85.9	▲ 3.5	74.4	2.2	Jan. 2012
2月	83.0	▲ 4.4	89.2	4.6	85.2	▲ 0.8	91.9	6.4	Feb.
3月	83.8	1.0	113.0	8.3	85.4	0.2	120.9	10.8	Mar.
4月	84.9	1.3	75.4	3.9	84.0	▲ 1.6	73.2	3.4	Apr.
5月	84.2	▲ 0.8	75.7	▲ 0.5	88.7	5.6	77.9	5.1	May
6月	86.0	2.1	86.8	▲ 3.3	85.6	▲ 3.5	86.3	▲ 4.5	Jun.
7月	84.9	▲ 1.3	81.9	▲ 3.3	84.1	▲ 1.8	79.8	▲ 4.5	Jul.
8月	82.0	▲ 3.4	77.8	▲ 7.3	81.6	▲ 3.0	77.2	▲ 7.1	Aug.
9月	79.2	▲ 3.4	90.2	▲ 7.4	80.4	▲ 1.5	95.1	▲ 4.4	Sep.
10月	75.6	▲ 4.5	71.4	▲ 10.1	75.0	▲ 6.7	69.2	▲ 11.2	Oct.
11月	74.8	▲ 1.1	73.0	▲ 12.8	75.0	0.0	71.7	▲ 12.9	Nov.
12月	80.8	8.0	81.2	▲ 10.2	81.3	8.4	81.8	▲ 9.9	Dec.
平成25 年 1月	75.6	▲ 6.4	68.2	▲ 11.4	76.6	▲ 5.8	67.3	▲ 9.5	Jan. 2013
2月	77.1	2.0	75.6	▲ 15.2	78.7	2.7	77.3	▲ 15.9	Feb.

	生産者在庫 Inventory				生産者在庫率 Inventory Ratio				
	季節調整済指数 Seasonal Adjustment Index		原指数 Original Index		季節調整済指数 Seasonal Adjustment Index		原指数 Original Index		
	前月(期)比 %Change From Previous Month(Quarter)		前年 (同月期)比 %Change From Previous Year		前月(期)比 %Change From Previous Month(Quarter)		前年 (同月期)比 %Change From Previous Year		
平成 22 年			86.7	▲ 9.7			121.3	▲ 45.2	C.Y. 2010
23 年			100.9	16.4			113.3	▲ 6.6	2011
24 年			116.5	15.5			126.1	11.3	2012
平成 21 年度			81.3	▲ 29.1			201.3	38.3	F.Y. 2009
22 年度			81.4	0.1			115.4	▲ 42.7	2010
23 年度			96.2	18.2			113.6	▲ 1.6	2011
平成23 年 IV期	100.3	▲ 2.3	100.9	16.4	115.7	0.3	118.5	1.2	Q4 2011
平成24 年 I 期	101.1	0.8	96.2	18.2	111.7	▲ 3.5	110.4	0.8	Q1 2012
II 期	108.8	7.6	108.1	18.9	120.9	8.2	125.9	8.4	Q2
III 期	109.7	0.8	101.9	6.8	130.0	7.5	123.3	12.8	Q3
IV 期	115.8	5.6	116.5	15.5	141.3	8.7	144.7	22.1	Q4
平成23 年 12月	100.3	▲ 2.1	100.9	16.4	113.5	▲ 4.4	112.3	0.4	Dec. 2011
平成24 年 1月	102.4	2.1	110.8	12.1	112.5	▲ 0.9	136.2	▲ 3.1	Jan. 2012
2月	104.3	1.9	114.2	16.8	112.8	0.3	118.3	5.5	Feb.
3月	101.1	▲ 3.1	96.2	18.2	109.8	▲ 2.7	76.8	1.5	Mar.
4月	106.5	5.3	100.4	23.3	118.8	8.2	123.3	5.1	Apr.
5月	115.9	8.8	112.5	23.6	121.3	2.1	136.9	6.5	May
6月	108.8	▲ 6.1	108.1	18.9	122.5	1.0	117.6	14.7	Jun.
7月	113.5	4.3	114.1	22.0	127.6	4.2	127.9	15.6	Jul.
8月	114.2	0.6	116.5	16.3	130.0	1.9	136.7	12.1	Aug.
9月	109.7	▲ 3.9	101.9	6.8	132.4	1.8	105.4	10.5	Sep.
10月	110.7	0.9	108.9	10.9	137.3	3.7	143.2	19.5	Oct.
11月	113.4	2.4	116.0	10.8	144.2	5.0	149.8	21.5	Nov.
12月	115.8	2.1	116.5	15.5	142.5	▲ 1.2	141.0	25.6	Dec.
平成25 年 1月	115.8	0.0	125.3	13.1	137.1	▲ 3.8	166.0	21.9	Jan. 2013
2月	109.6	▲ 5.4	120.0	5.1	137.9	0.6	144.6	22.2	Feb.

< 20. 建設財 ; Construction goods >

平成17年 = 100
index.2005= 100

	生産 Production				生産者出荷 Shipments				
	季節調整済指数 Seasonal Adjustment Index		原指数 Original Index		季節調整済指数 Seasonal Adjustment Index		原指数 Original Index		
	前月(期)比 %Change From Previous Month(Quarter)		前年 (同月期)比 %Change From Previous Year		前月(期)比 %Change From Previous Month(Quarter)		前年 (同月期)比 %Change From Previous Year		
平成 22 年			78.8	1.9			80.4	3.1	C.Y. 2010
23 年			80.6	2.3			81.2	1.0	2011
24 年			82.8	2.7			82.8	2.0	2012
平成 21 年度			77.1	▲ 11.7			77.8	▲ 11.1	F.Y. 2009
22 年度			79.5	3.1			81.1	4.2	2010
23 年度			81.2	2.1			80.7	▲ 0.5	2011
平成23 年 IV期	81.2	1.0	84.4	0.4	82.4	2.0	85.8	▲ 0.6	Q4 2011
平成24 年 I 期	82.0	1.0	82.5	2.9	78.2	▲ 5.1	80.1	▲ 2.3	Q1 2012
II 期	80.8	▲ 1.5	78.3	0.3	81.8	4.6	77.4	1.3	Q2
III 期	81.8	1.2	81.2	1.8	82.3	0.6	82.0	1.9	Q3
IV 期	85.0	3.9	89.1	5.6	87.3	6.1	91.8	7.0	Q4
平成23 年 12月	82.0	0.2	82.6	▲ 0.7	84.2	1.9	87.3	0.9	Dec. 2011
平成24 年 1月	84.9	3.5	78.9	3.7	78.1	▲ 7.2	74.0	▲ 4.8	Jan. 2012
2月	80.3	▲ 5.4	82.3	1.7	77.8	▲ 0.4	79.9	▲ 1.6	Feb.
3月	80.9	0.7	86.3	3.4	78.7	1.2	86.3	▲ 0.8	Mar.
4月	82.1	1.5	77.2	1.7	80.4	2.2	74.2	▲ 0.5	Apr.
5月	80.1	▲ 2.4	77.3	2.5	82.3	2.4	76.8	5.1	May
6月	80.1	0.0	80.5	▲ 3.1	82.7	0.5	81.1	▲ 0.6	Jun.
7月	82.6	3.1	82.7	4.0	83.0	0.4	82.7	5.1	Jul.
8月	81.5	▲ 1.3	77.7	0.1	81.4	▲ 1.9	77.7	0.0	Aug.
9月	81.4	▲ 0.1	83.3	1.2	82.6	1.5	85.5	0.4	Sep.
10月	86.4	6.1	92.3	11.3	87.8	6.3	92.0	13.4	Oct.
11月	83.6	▲ 3.2	90.7	3.5	85.0	▲ 3.2	92.6	4.2	Nov.
12月	85.0	1.7	84.4	2.2	89.2	4.9	90.9	4.1	Dec.
平成25 年 1月	85.4	0.5	80.5	2.0	88.6	▲ 0.7	85.5	15.5	Jan. 2013
2月	85.5	0.1	83.2	1.1	90.2	1.8	88.1	10.3	Feb.

	生産者在庫 Inventory				生産者在庫率 Inventory Ratio				
	季節調整済指数 Seasonal Adjustment Index		原指数 Original Index		季節調整済指数 Seasonal Adjustment Index		原指数 Original Index		
	前月(期)比 %Change From Previous Month(Quarter)		前年 (同月期)比 %Change From Previous Year		前月(期)比 %Change From Previous Month(Quarter)		前年 (同月期)比 %Change From Previous Year		
平成 22 年			93.9	▲ 3.1			116.0	▲ 6.4	C.Y. 2010
23 年			108.5	15.5			118.0	1.7	2011
24 年			127.0	17.1			118.4	0.3	2012
平成 21 年度			94.9	2.5			121.7	3.9	F.Y. 2009
22 年度			96.1	1.3			115.0	▲ 5.5	2010
23 年度			120.5	25.4			118.6	3.1	2011
平成23 年 IV期	110.3	▲ 1.8	108.5	15.5	118.3	▲ 1.2	110.7	4.9	Q4 2011
平成24 年 I 期	125.7	14.0	120.5	25.4	116.3	▲ 1.7	113.4	1.8	Q1 2012
II 期	123.5	▲ 1.8	126.2	13.7	117.7	1.2	124.1	▲ 1.8	Q2
III 期	130.8	5.9	131.5	16.5	120.4	2.3	124.3	0.5	Q3
IV 期	129.1	▲ 1.3	127.0	17.1	119.5	▲ 0.7	111.7	0.9	Q4
平成23 年 12月	110.3	▲ 3.3	108.5	15.5	116.6	▲ 1.4	108.2	3.7	Dec. 2011
平成24 年 1月	118.4	7.3	116.8	23.2	116.4	▲ 0.2	118.3	3.7	Jan. 2012
2月	122.9	3.8	120.4	22.5	113.6	▲ 2.4	112.6	▲ 0.4	Feb.
3月	125.7	2.3	120.5	25.4	118.9	4.7	109.4	2.2	Mar.
4月	127.6	1.5	124.1	23.4	121.1	1.9	124.1	2.0	Apr.
5月	125.8	▲ 1.4	125.7	18.4	111.7	▲ 7.8	124.5	▲ 7.1	May
6月	123.5	▲ 1.8	126.2	13.7	120.4	7.8	123.7	0.2	Jun.
7月	124.7	1.0	127.8	13.1	116.3	▲ 3.4	120.6	▲ 4.0	Jul.
8月	127.6	2.3	131.3	13.3	118.8	2.1	129.5	0.2	Aug.
9月	130.8	2.5	131.5	16.5	126.1	6.1	122.8	5.6	Sep.
10月	131.5	0.5	134.6	14.7	116.4	▲ 7.7	112.4	▲ 3.2	Oct.
11月	132.2	0.5	134.0	15.8	120.3	3.4	109.6	1.8	Nov.
12月	129.1	▲ 2.3	127.0	17.1	121.8	1.2	113.0	4.4	Dec.
平成25 年 1月	124.0	▲ 4.0	122.4	4.8	120.8	▲ 0.8	122.8	3.8	Jan. 2013
2月	121.6	▲ 1.9	119.1	▲ 1.1	119.0	▲ 1.5	117.9	4.7	Feb.

〈 21. 耐久消費財 ; Durable consumer goods 〉

平成17年 = 100
index.2005= 100

	生産 Production				生産者出荷 Shipments				
	季節調整済指数 Seasonal Adjustment Index		原指数 Original Index		季節調整済指数 Seasonal Adjustment Index		原指数 Original Index		
	前月(期)比 %Change From Previous Month(Quarter)		前年 (同月期)比 %Change From Previous Year		前月(期)比 %Change From Previous Month(Quarter)		前年 (同月期)比 %Change From Previous Year		
平成 22 年			92.6	19.3			101.3	23.7	C.Y. 2010
23 年			79.6	▲ 14.0			88.7	▲ 12.4	2011
24 年			83.8	5.3			88.6	▲ 0.1	2012
平成 21 年度			85.2	▲ 10.2			89.9	▲ 9.2	F.Y. 2009
22 年度			88.2	3.5			97.9	8.9	2010
23 年度			84.3	▲ 4.4			91.7	▲ 6.3	2011
平成23 年 Ⅳ期	86.2	▲ 0.3	90.3	▲ 3.9	92.1	▲ 3.8	98.6	▲ 8.2	Q4 2011
平成24 年 Ⅰ期	95.4	10.7	94.1	25.3	100.7	9.3	99.5	13.7	Q1 2012
Ⅱ期	88.9	▲ 6.8	84.3	30.5	96.5	▲ 4.2	87.4	24.0	Q2
Ⅲ期	80.8	▲ 9.1	82.2	▲ 6.9	85.8	▲ 11.1	87.2	▲ 11.1	Q3
Ⅳ期	70.2	▲ 13.1	74.6	▲ 17.4	74.5	▲ 13.2	80.2	▲ 18.7	Q4
平成23 年 12月	90.1	14.8	90.3	▲ 3.0	95.2	10.7	103.3	▲ 5.7	Dec. 2011
平成24 年 1月	98.8	9.7	86.7	7.8	99.9	4.9	86.7	6.4	Jan. 2012
2月	92.6	▲ 6.3	96.2	9.6	103.6	3.7	102.3	4.7	Feb.
3月	94.8	2.4	99.3	74.2	98.5	▲ 4.9	109.5	31.5	Mar.
4月	97.2	2.5	82.3	85.4	101.4	2.9	82.5	70.5	Apr.
5月	86.5	▲ 11.0	79.9	31.0	97.1	▲ 4.2	83.0	37.0	May
6月	83.1	▲ 3.9	90.7	2.5	91.1	▲ 6.2	96.8	▲ 5.5	Jun.
7月	86.0	3.5	94.0	2.3	90.4	▲ 0.8	96.6	▲ 7.0	Jul.
8月	83.4	▲ 3.0	75.5	▲ 5.7	87.9	▲ 2.8	79.9	▲ 7.5	Aug.
9月	73.0	▲ 12.5	77.1	▲ 16.9	79.0	▲ 10.1	85.1	▲ 18.3	Sep.
10月	71.2	▲ 2.5	78.7	▲ 17.1	73.8	▲ 6.6	79.0	▲ 19.3	Oct.
11月	68.0	▲ 4.5	75.1	▲ 12.3	72.0	▲ 2.4	79.2	▲ 16.2	Nov.
12月	71.5	5.1	70.0	▲ 22.5	77.6	7.8	82.5	▲ 20.1	Dec.
平成25 年 1月	79.5	11.2	71.4	▲ 17.6	83.4	7.5	73.8	▲ 14.9	Jan. 2013
2月	79.4	▲ 0.1	76.5	▲ 20.5	84.5	1.3	83.8	▲ 18.1	Feb.

	生産者在庫 Inventory				生産者在庫率 Inventory Ratio				
	季節調整済指数 Seasonal Adjustment Index		原指数 Original Index		季節調整済指数 Seasonal Adjustment Index		原指数 Original Index		
	前月(期)比 %Change From Previous Month(Quarter)		前年 (同月期)比 %Change From Previous Year		前月(期)比 %Change From Previous Month(Quarter)		前年 (同月期)比 %Change From Previous Year		
平成 22 年			88.0	8.5			90.4	▲ 10.4	C.Y. 2010
23 年			79.6	▲ 9.5			94.7	4.8	2011
24 年			88.1	10.7			120.3	27.0	2012
平成 21 年度			71.0	3.5			89.4	▲ 19.7	F.Y. 2009
22 年度			83.6	17.7			94.0	5.1	2010
23 年度			92.4	10.5			92.7	▲ 1.4	2011
平成23 年 Ⅳ期	84.0	▲ 4.3	79.6	▲ 9.5	85.9	▲ 2.7	87.3	▲ 9.6	Q4 2011
平成24 年 Ⅰ期	110.8	31.9	92.4	10.5	92.9	8.1	97.3	▲ 7.5	Q1 2012
Ⅱ期	112.8	1.8	109.4	30.5	125.6	35.2	122.2	17.5	Q2
Ⅲ期	104.5	▲ 7.4	96.6	19.1	136.7	8.8	127.5	55.1	Q3
Ⅳ期	93.0	▲ 11.0	88.1	10.7	131.9	▲ 3.5	134.0	53.5	Q4
平成23 年 12月	84.0	▲ 4.1	79.6	▲ 9.5	77.5	▲ 9.4	74.6	▲ 23.6	Dec. 2011
平成24 年 1月	88.2	5.0	97.4	▲ 16.3	83.3	7.5	114.7	▲ 19.1	Jan. 2012
2月	88.6	0.5	100.7	▲ 15.8	86.9	4.3	100.0	▲ 7.0	Feb.
3月	110.8	25.1	92.4	10.5	108.4	24.7	77.3	16.2	Mar.
4月	118.4	6.9	104.7	28.2	125.1	15.4	120.1	8.7	Apr.
5月	119.3	0.8	113.1	14.2	128.3	2.6	137.6	10.0	May
6月	112.8	▲ 5.4	109.4	30.5	123.4	▲ 3.8	108.8	42.6	Jun.
7月	117.9	4.5	117.1	49.9	145.5	17.9	133.5	73.8	Jul.
8月	114.0	▲ 3.3	114.4	29.9	136.7	▲ 6.0	142.8	51.9	Aug.
9月	104.5	▲ 8.3	96.6	19.1	127.9	▲ 6.4	106.3	40.2	Sep.
10月	98.2	▲ 6.0	108.0	9.1	140.8	10.1	142.4	48.8	Oct.
11月	95.5	▲ 2.7	109.4	9.1	130.9	▲ 7.0	140.2	53.1	Nov.
12月	93.0	▲ 2.6	88.1	10.7	123.9	▲ 5.3	119.3	59.9	Dec.
平成25 年 1月	86.1	▲ 7.4	95.1	▲ 2.4	105.2	▲ 15.1	144.8	26.2	Jan. 2013
2月	79.5	▲ 7.7	90.3	▲ 10.3	101.9	▲ 3.1	117.2	17.2	Feb.

〈 22. 非耐久消費財 ; Non-durable consumer goods 〉

平成17年 = 100
index.2005= 100

	生産 Production				生産者出荷 Shipments				
	季節調整済指数 Seasonal Adjustment Index		原指数 Original Index		季節調整済指数 Seasonal Adjustment Index		原指数 Original Index		
	前月(期)比 %Change From Previous Month(Quarter)		前年 (同月期)比 %Change From Previous Year		前月(期)比 %Change From Previous Month(Quarter)		前年 (同月期)比 %Change From Previous Year		
平成 22 年			103.6	0.7			102.6	0.8	C.Y. 2010
23 年			108.5	4.7			104.4	1.8	2011
24 年			109.9	1.3			106.9	2.4	2012
平成 21 年度			103.1	0.1			102.0	1.0	F.Y. 2009
22 年度			104.4	1.3			103.2	1.2	2010
23 年度			109.7	5.1			105.2	1.9	2011
平成23 年 IV期	109.3	▲ 0.1	112.8	2.5	105.6	▲ 0.3	108.8	2.0	Q4 2011
平成24 年 I期	109.3	0.0	102.7	5.0	105.5	▲ 0.1	99.9	3.2	Q1 2012
II期	109.8	0.5	111.9	0.0	106.2	0.7	107.6	3.4	Q2
III期	109.3	▲ 0.5	111.1	▲ 0.2	107.2	0.9	108.9	1.0	Q3
IV期	109.1	▲ 0.2	113.9	1.0	106.8	▲ 0.4	111.1	2.1	Q4
平成23 年 12月	109.6	▲ 0.8	113.0	0.6	105.8	▲ 0.5	114.2	1.2	Dec. 2011
平成24 年 1月	108.4	▲ 1.1	90.9	0.2	104.9	▲ 0.9	88.2	▲ 0.9	Jan. 2012
2月	108.2	▲ 0.2	104.5	3.7	104.8	▲ 0.1	100.5	2.8	Feb.
3月	111.3	2.9	112.7	10.6	106.7	1.8	111.0	7.0	Mar.
4月	109.4	▲ 1.7	111.1	2.7	105.2	▲ 1.4	107.0	5.1	Apr.
5月	108.3	▲ 1.0	107.6	▲ 0.6	105.3	0.1	105.1	3.9	May
6月	111.7	3.1	116.9	▲ 2.1	108.1	2.7	110.6	1.3	Jun.
7月	111.2	▲ 0.4	117.5	2.4	107.9	▲ 0.2	112.0	1.5	Jul.
8月	108.9	▲ 2.1	107.2	0.2	107.8	▲ 0.1	108.6	3.3	Aug.
9月	107.9	▲ 0.9	108.7	▲ 3.0	105.8	▲ 1.9	106.2	▲ 1.7	Sep.
10月	108.3	0.4	114.8	4.3	105.7	▲ 0.1	108.9	4.3	Oct.
11月	108.7	0.4	115.3	▲ 0.1	107.7	1.9	110.7	2.6	Nov.
12月	110.3	1.5	111.6	▲ 1.2	107.1	▲ 0.6	113.7	▲ 0.4	Dec.
平成25 年 1月	107.0	▲ 3.0	91.4	0.6	104.3	▲ 2.6	89.2	1.1	Jan. 2013
2月	105.6	▲ 1.3	97.0	▲ 7.2	104.3	0.0	95.1	▲ 5.4	Feb.

	生産者在庫 Inventory				生産者在庫率 Inventory Ratio				
	季節調整済指数 Seasonal Adjustment Index		原指数 Original Index		季節調整済指数 Seasonal Adjustment Index		原指数 Original Index		
	前月(期)比 %Change From Previous Month(Quarter)		前年 (同月期)比 %Change From Previous Year		前月(期)比 %Change From Previous Month(Quarter)		前年 (同月期)比 %Change From Previous Year		
平成 22 年			87.6	▲ 4.2			115.9	7.3	C.Y. 2010
23 年			83.2	▲ 5.0			107.4	▲ 7.3	2011
24 年			85.1	2.3			106.6	▲ 0.7	2012
平成 21 年度			96.1	1.2			109.3	5.3	F.Y. 2009
22 年度			76.3	▲ 20.6			111.8	2.3	2010
23 年度			86.3	13.1			108.4	▲ 3.0	2011
平成23 年 IV期	88.7	▲ 1.3	83.2	▲ 5.0	100.8	▲ 4.8	102.0	▲ 17.7	Q4 2011
平成24 年 I期	89.9	1.4	86.3	13.1	102.0	1.2	101.7	3.9	Q1 2012
II期	88.1	▲ 2.0	90.2	▲ 4.4	109.9	7.7	106.1	▲ 12.6	Q2
III期	90.3	2.5	90.5	0.4	108.5	▲ 1.3	111.0	2.4	Q3
IV期	90.8	0.6	85.1	2.3	106.4	▲ 1.9	107.5	5.4	Q4
平成23 年 12月	88.7	▲ 1.9	83.2	▲ 5.0	100.0	▲ 1.1	91.1	▲ 7.3	Dec. 2011
平成24 年 1月	87.1	▲ 1.8	84.6	▲ 3.2	99.1	▲ 0.9	110.3	▲ 3.1	Jan. 2012
2月	86.3	▲ 0.9	85.6	▲ 1.8	97.7	▲ 1.4	101.1	0.2	Feb.
3月	89.9	4.2	86.3	13.1	109.1	11.7	93.8	18.6	Mar.
4月	89.3	▲ 0.7	88.6	5.1	112.1	2.7	102.0	▲ 26.5	Apr.
5月	89.8	0.6	89.3	▲ 0.4	108.3	▲ 3.4	108.0	▲ 4.6	May
6月	88.1	▲ 1.9	90.2	▲ 4.4	109.4	1.0	108.2	▲ 3.7	Jun.
7月	89.0	1.0	93.9	0.0	110.2	0.7	112.5	3.8	Jul.
8月	87.7	▲ 1.5	89.6	▲ 2.5	103.8	▲ 5.8	108.5	▲ 2.9	Aug.
9月	90.3	3.0	90.5	0.4	111.6	7.5	111.9	6.6	Sep.
10月	93.1	3.1	94.2	4.2	108.5	▲ 2.8	113.1	7.1	Oct.
11月	88.3	▲ 5.2	91.9	▲ 2.3	102.0	▲ 6.0	110.4	0.9	Nov.
12月	90.8	2.8	85.1	2.3	108.6	6.5	99.0	8.7	Dec.
平成25 年 1月	90.9	0.1	88.3	4.4	105.9	▲ 2.5	117.9	6.9	Jan. 2013
2月	90.2	▲ 0.8	89.4	4.4	108.1	2.1	111.9	10.7	Feb.

〈 23. 生産財 ; Producer goods 〉

平成17年 = 100
index.2005= 100

	生産 Production				生産者出荷 Shipments				
	季節調整済指数 Seasonal Adjustment Index		原指数 Original Index		季節調整済指数 Seasonal Adjustment Index		原指数 Original Index		
	前月(期)比 %Change From Previous Month(Quarter)		前年 (同月期)比 %Change From Previous Year		前月(期)比 %Change From Previous Month(Quarter)		前年 (同月期)比 %Change From Previous Year		
平成 22 年			98.8	20.8			98.0	19.2	C.Y. 2010
23 年			94.9	▲ 3.9			94.3	▲ 3.8	2011
24 年			93.1	▲ 1.9			93.7	▲ 0.6	2012
平成 21 年度			88.9	▲ 6.1			88.7	▲ 5.8	F.Y. 2009
22 年度			98.7	11.0			97.8	10.3	2010
23 年度			94.8	▲ 4.0			94.3	▲ 3.6	2011
平成23 年 IV期	95.2	0.1	96.6	▲ 4.2	95.1	0.3	96.4	▲ 3.2	Q4 2011
平成24 年 I 期	96.4	1.3	94.4	▲ 0.4	95.9	0.8	94.6	0.2	Q1 2012
II 期	94.9	▲ 1.6	93.4	3.5	95.1	▲ 0.8	93.1	5.0	Q2
III 期	90.0	▲ 5.2	92.7	▲ 5.4	91.3	▲ 4.0	94.0	▲ 3.7	Q3
IV 期	89.8	▲ 0.2	91.7	▲ 5.1	90.9	▲ 0.4	92.9	▲ 3.6	Q4
平成23 年 12月	95.7	1.5	95.0	▲ 5.9	96.5	3.5	96.6	▲ 4.0	Dec. 2011
平成24 年 1月	95.5	▲ 0.2	88.9	▲ 5.9	94.6	▲ 2.0	87.2	▲ 5.3	Jan. 2012
2月	96.2	0.7	94.4	▲ 2.1	95.2	0.6	93.9	▲ 1.4	Feb.
3月	97.4	1.2	99.9	6.7	97.8	2.7	102.8	7.1	Mar.
4月	96.7	▲ 0.7	92.2	7.7	96.7	▲ 1.1	91.9	8.6	Apr.
5月	93.9	▲ 2.9	91.1	5.0	94.6	▲ 2.2	91.0	7.8	May
6月	94.2	0.3	97.0	▲ 1.2	94.0	▲ 0.6	96.5	▲ 0.7	Jun.
7月	91.7	▲ 2.7	96.4	▲ 2.2	91.8	▲ 2.3	95.7	▲ 1.1	Jul.
8月	90.4	▲ 1.4	89.4	▲ 5.7	92.3	0.5	91.2	▲ 3.1	Aug.
9月	87.9	▲ 2.8	92.3	▲ 8.2	89.8	▲ 2.7	95.0	▲ 6.9	Sep.
10月	90.0	2.4	94.6	▲ 4.0	90.6	0.9	94.7	▲ 2.7	Oct.
11月	89.1	▲ 1.0	91.8	▲ 4.7	89.3	▲ 1.4	92.5	▲ 2.8	Nov.
12月	90.3	1.3	88.7	▲ 6.6	92.7	3.8	91.5	▲ 5.3	Dec.
平成25 年 1月	90.9	0.7	85.5	▲ 3.8	91.3	▲ 1.5	85.3	▲ 2.2	Jan. 2013
2月	91.2	0.3	85.1	▲ 9.9	93.1	2.0	86.5	▲ 7.9	Feb.

	生産者在庫 Inventory				生産者在庫率 Inventory Ratio				
	季節調整済指数 Seasonal Adjustment Index		原指数 Original Index		季節調整済指数 Seasonal Adjustment Index		原指数 Original Index		
	前月(期)比 %Change From Previous Month(Quarter)		前年 (同月期)比 %Change From Previous Year		前月(期)比 %Change From Previous Month(Quarter)		前年 (同月期)比 %Change From Previous Year		
平成 22 年			104.2	8.1			107.8	▲ 19.3	C.Y. 2010
23 年			109.6	5.2			122.1	13.3	2011
24 年			108.1	▲ 1.4			128.5	5.2	2012
平成 21 年度			94.3	▲ 7.4			119.2	▲ 5.6	F.Y. 2009
22 年度			103.4	9.7			109.6	▲ 8.1	2010
23 年度			106.7	3.2			124.7	13.8	2011
平成23 年 IV期	109.1	▲ 0.5	109.6	5.2	126.9	1.4	124.6	13.9	Q4 2011
平成24 年 I 期	109.1	0.0	106.7	3.2	121.5	▲ 4.3	127.5	8.8	Q1 2012
II 期	109.7	0.5	108.5	1.0	126.6	4.2	126.6	0.9	Q2
III 期	110.3	0.5	109.1	0.6	133.0	5.1	128.9	6.3	Q3
IV 期	107.6	▲ 2.4	108.1	▲ 1.4	133.6	0.5	131.2	5.3	Q4
平成23 年 12月	109.1	▲ 2.0	109.6	5.2	125.0	▲ 2.1	123.8	13.0	Dec. 2011
平成24 年 1月	109.5	0.4	113.1	4.4	126.3	1.0	140.0	14.8	Jan. 2012
2月	107.9	▲ 1.5	111.4	0.8	118.8	▲ 5.9	129.7	8.3	Feb.
3月	109.1	1.1	106.7	3.2	119.5	0.6	112.7	2.6	Mar.
4月	110.0	0.8	106.9	3.1	127.4	6.6	126.7	0.7	Apr.
5月	108.0	▲ 1.8	108.0	▲ 1.6	121.9	▲ 4.3	128.6	▲ 3.4	May
6月	109.7	1.6	108.5	1.0	130.4	7.0	124.4	5.9	Jun.
7月	112.2	2.3	110.9	1.6	133.3	2.2	126.9	4.6	Jul.
8月	109.8	▲ 2.1	110.4	▲ 0.3	129.6	▲ 2.8	132.5	5.3	Aug.
9月	110.3	0.5	109.1	0.6	136.2	5.1	127.3	9.0	Sep.
10月	110.8	0.5	110.5	0.0	133.7	▲ 1.8	129.0	4.5	Oct.
11月	110.4	▲ 0.4	111.7	▲ 0.8	133.6	▲ 0.1	132.4	4.7	Nov.
12月	107.6	▲ 2.5	108.1	▲ 1.4	133.4	▲ 0.1	132.1	6.7	Dec.
平成25 年 1月	108.6	0.9	112.1	▲ 0.9	131.4	▲ 1.5	145.6	4.0	Jan. 2013
2月	108.3	▲ 0.3	111.8	0.4	128.0	▲ 2.6	139.8	7.8	Feb.

業種・財別 生産・出荷・在庫・在庫率 指数

分類	生産 Production						生産者出荷 Shipments						
	季節調整指数 Seasonal Adjustment Index			原指数 Original Index			季節調整指数 Seasonal Adjustment Index			原指数 Original Index			
	1月 Jan.	2月 Feb.	前月比 %Change From Previous Month	1月 Jan.	2月 Feb.	前年同月比 %Change From Previous Year	1月 Jan.	2月 Feb.	前月比 %Change From Previous Month	1月 Jan.	2月 Feb.	前年同月比 %Change From Previous Year	
業種	鉱工業	89.1	89.0	▲ 0.1	81.7	84.2	▲ 11.0	90.0	90.7	0.8	82.2	86.2	▲ 9.5
	製造工業	89.1	89.0	▲ 0.1	81.7	84.2	▲ 11.0	89.9	90.7	0.9	82.2	86.2	▲ 9.4
	鉄鋼業	90.6	92.5	2.1	88.3	85.1	▲ 6.2	88.2	93.3	5.8	86.1	86.7	▲ 4.5
	非鉄金属工業	85.8	88.1	2.7	81.4	83.7	▲ 7.5	81.4	86.9	6.8	78.5	84.0	▲ 7.8
	金属製品工業	76.8	77.5	0.9	69.9	73.5	▲ 11.3	75.8	77.8	2.6	68.1	71.8	▲ 8.7
	一般機械工業	78.6	79.6	1.3	70.8	76.0	▲ 18.7	79.2	80.3	1.4	69.5	77.2	▲ 18.4
	電気機械工業	92.5	93.1	0.6	81.9	87.9	▲ 3.8	98.7	98.9	0.2	85.9	92.7	▲ 1.1
	情報通信機械工業	50.6	51.6	2.0	44.8	49.7	▲ 30.3	60.3	62.2	3.2	48.7	58.4	▲ 29.0
	電子部品・デバイス工業	106.3	101.0	▲ 5.0	98.1	89.2	▲ 14.6	114.1	112.3	▲ 1.6	103.8	98.0	▲ 7.0
	輸送機械工業	94.2	95.9	1.8	87.3	93.0	▲ 13.9	92.1	95.6	3.8	89.0	95.2	▲ 13.2
	輸送機械工業(除. 船舶・鉄道車両)	95.7	97.2	1.6	88.4	94.3	▲ 13.3	91.4	95.4	4.4	85.9	95.9	▲ 13.4
	精密機械工業	104.6	102.4	▲ 2.1	92.5	100.0	▲ 14.5	104.7	96.8	▲ 7.5	90.7	94.9	▲ 11.8
	窯業・土石製品工業	85.5	85.1	▲ 0.5	80.5	81.1	▲ 1.0	83.2	83.6	0.5	79.1	82.3	▲ 1.1
	化学工業	101.4	-	-	97.7	-	-	97.2	-	-	90.7	-	-
	化学工業(除. 医薬品)	87.1	87.1	0.0	85.3	82.7	▲ 5.9	85.7	87.1	1.6	80.7	82.3	▲ 4.4
	石油・石炭製品工業	85.1	84.8	▲ 0.4	91.1	84.3	▲ 2.3	86.3	86.7	0.5	91.5	84.4	▲ 4.8
	プラスチック製品工業	87.4	88.8	1.6	79.0	83.0	▲ 5.8	85.7	88.1	2.8	77.1	81.6	▲ 6.6
	パルプ・紙・紙加工品工業	84.0	84.5	0.6	80.0	79.2	▲ 5.0	85.2	87.8	3.1	77.7	82.3	▲ 1.2
	繊維工業	63.0	64.3	2.1	60.4	62.7	▲ 7.5	71.7	72.6	1.3	68.9	74.2	▲ 5.2
	食料品・たばこ工業	100.4	-	-	79.5	-	-	98.8	-	-	78.4	-	-
	その他工業	84.2	84.0	▲ 0.2	76.8	82.3	▲ 6.3	84.0	85.5	1.8	75.7	82.6	▲ 4.6
	ゴム製品工業	83.4	87.1	4.4	75.9	82.5	▲ 11.5	86.3	89.9	4.2	78.3	84.9	▲ 9.2
	皮革製品工業	51.6	53.9	4.5	49.4	54.2	▲ 14.2	53.1	53.2	0.2	49.6	59.0	▲ 9.8
	家具工業	70.0	69.9	▲ 0.1	66.1	76.1	▲ 3.1	68.5	69.6	1.6	61.2	75.3	▲ 3.2
	印刷業	104.4	100.4	▲ 3.8	95.6	99.6	▲ 5.3	104.4	100.3	▲ 3.9	95.6	99.5	▲ 5.3
	木材・木製品工業	75.4	-	-	70.0	-	-	80.6	-	-	76.5	-	-
	その他製品工業	47.4	49.2	3.8	40.0	43.9	0.2	76.7	83.3	8.6	65.7	73.3	1.5
鉱業	89.1	88.6	▲ 0.6	93.7	91.1	▲ 6.2	102.9	101.7	▲ 1.2	112.0	108.3	▲ 6.5	
《参考》													
産業総合(鉱工業、電力・ガス事業)	89.7	89.5	▲ 0.2	83.0	84.9	▲ 10.8	90.5	91.4	1.0	83.9	87.2	▲ 9.3	
電力・ガス事業	100.4	102.1	1.7	111.7	102.2	▲ 7.0	100.8	102.5	1.7	112.4	102.9	▲ 7.0	
新日本標準産業分類(第12回改定)対応品目組替後(注)													
はん用機械工業(新産業分類)	90.9	88.8	▲ 2.3	81.3	85.1	▲ 14.7	88.3	85.8	▲ 2.8	78.3	84.4	▲ 17.3	
生産用機械工業(新産業分類)	69.6	73.2	5.2	63.0	69.4	▲ 22.9	72.8	76.0	4.4	63.4	72.0	▲ 20.4	
業務用機械工業(新産業分類)	87.8	86.7	▲ 1.3	79.6	87.4	▲ 14.8	86.3	86.5	0.2	76.6	86.0	▲ 9.9	
窯業・土石製品工業(新産業分類)	84.9	84.4	▲ 0.6	80.0	80.6	▲ 1.2	82.7	82.8	0.1	78.7	81.5	▲ 1.5	
繊維工業(新産業分類)	64.0	65.4	2.2	61.4	63.7	▲ 6.9	72.6	73.7	1.5	69.6	75.3	▲ 4.6	
その他工業(新産業分類)	84.0	83.6	▲ 0.5	76.5	81.9	▲ 6.4	83.6	84.6	1.2	75.3	81.6	▲ 4.9	
鉱工業	89.1	89.0	▲ 0.1	81.7	84.2	▲ 11.0	90.0	90.7	0.8	82.2	86.2	▲ 9.5	
最終需要財	87.8	87.3	▲ 0.6	77.9	83.3	▲ 12.1	89.3	88.8	▲ 0.6	79.2	86.0	▲ 10.8	
投資財	80.6	81.4	1.0	73.9	79.4	▲ 10.3	83.7	84.6	1.1	77.8	82.7	▲ 8.2	
資本財	78.4	79.7	1.7	71.2	77.8	▲ 14.6	81.8	82.7	1.1	75.0	80.7	▲ 14.1	
資本財(除. 輸送機械)	75.6	77.1	2.0	68.2	75.6	▲ 15.2	76.6	78.7	2.7	67.3	77.3	▲ 15.9	
建設財	85.4	85.5	0.1	80.5	83.2	1.1	88.6	90.2	1.8	85.5	88.1	10.3	
消費財	94.4	92.5	▲ 2.0	81.6	86.9	▲ 13.4	93.7	92.6	▲ 1.2	80.4	88.7	▲ 12.6	
耐久消費財	79.5	79.4	▲ 0.1	71.4	76.5	▲ 20.5	83.4	84.5	1.3	73.8	83.8	▲ 18.1	
非耐久消費財	107.0	105.6	▲ 1.3	91.4	97.0	▲ 7.2	104.3	104.3	0.0	89.2	95.1	▲ 5.4	
生産財	90.9	91.2	0.3	85.5	85.1	▲ 9.9	91.3	93.1	2.0	85.3	86.5	▲ 7.9	
鉱工業用生産財	91.2	91.4	0.2	86.0	85.1	▲ 10.3	91.9	93.8	2.1	85.8	87.0	▲ 8.2	
その他用生産財	87.9	88.4	0.6	80.2	84.3	▲ 6.0	86.0	86.7	0.8	81.3	82.0	▲ 4.9	

(注)「利用上の注意」参照。 Please refer to the REMARKS.

Indices of Industrial Production, Producer's Shipments, Producer's Inventory of Finished Goods and Producer's Inventory Ratio of Finished Goods (Classification by Industry, Classification by Use of Goods)

生産者在庫 Inventory			生産者在庫率 Inventory Ratio			生産者在庫率 Inventory Ratio			生産者在庫率 Inventory Ratio			Classification
季節調整済指数 Seasonal Adjustment Index			原指数 Original Index			季節調整済指数 Seasonal Adjustment Index			原指数 Original Index			
1月 Jan.	2月 Feb.	前月比 %Change From Previous Month	1月 Jan.	2月 Feb.	前年同月比 %Change From Previous Year	1月 Jan.	2月 Feb.	前月比 %Change From Previous Month	1月 Jan.	2月 Feb.	前年同月比 %Change From Previous Year	
104.7	102.6	▲ 2.0	108.0	106.6	▲ 0.5	122.5	121.3	▲ 1.0	140.0	130.3	9.9	Mining and manufacturing
104.6	102.6	▲ 1.9	108.0	106.6	▲ 0.5	122.5	121.3	▲ 1.0	140.0	130.3	9.9	Manufacturing
100.3	99.5	▲ 0.8	103.7	101.7	▲ 5.3	110.8	108.8	▲ 1.8	120.0	116.4	▲ 0.3	Iron and steel
109.0	106.0	▲ 2.8	113.7	106.9	5.8	132.6	122.7	▲ 7.5	145.1	128.0	11.3	Non-ferrous metals
101.3	100.4	▲ 0.9	91.6	94.4	10.2	127.1	124.8	▲ 1.8	141.5	133.0	18.5	Fabricated metals
100.7	95.0	▲ 5.7	107.7	102.6	▲ 4.0	121.5	123.1	1.3	145.5	130.4	13.4	General machinery
161.9	151.6	▲ 6.4	158.2	151.6	▲ 3.6	177.7	180.0	1.3	207.9	187.7	69.9	Electrical machinery
108.5	102.5	▲ 5.5	125.5	121.5	▲ 35.7	152.0	148.6	▲ 2.2	208.3	170.1	3.6	Information and communication electronics equipment
246.1	258.9	5.2	259.8	271.1	20.6	222.0	234.6	5.7	274.8	294.2	18.6	Electronic parts and devices
76.9	75.9	▲ 1.3	91.9	84.5	6.2	85.5	86.0	0.6	122.2	95.6	26.0	Transport equipment
76.9	75.9	▲ 1.3	91.9	84.5	6.2	85.5	86.0	0.6	122.2	95.6	26.0	Transport equipment (excl. Ships and rolling stocks)
139.9	144.1	3.0	148.3	148.1	11.4	133.6	151.7	13.5	152.4	147.8	25.7	Precision instruments
93.7	93.8	0.1	94.0	92.8	▲ 1.0	127.9	127.3	▲ 0.5	130.7	122.1	1.3	Ceramics, stone and clay products
99.1	-	-	104.2	-	-	113.5	-	-	131.4	-	-	Chemicals
99.1	97.3	▲ 1.8	104.2	103.1	▲ 2.9	113.5	110.5	▲ 2.6	131.4	122.7	1.5	Chemicals (excl. Drugs)
88.5	94.8	7.1	88.7	92.2	8.1	106.5	115.4	8.4	96.6	108.8	11.9	Petroleum and coal products
95.5	95.2	▲ 0.3	96.2	97.3	▲ 1.0	110.1	108.5	▲ 1.5	123.9	119.1	2.8	Plastic products
97.9	97.0	▲ 0.9	101.0	98.6	0.3	120.2	116.8	▲ 2.8	132.6	122.9	0.4	Pulp, paper and paper products
77.5	77.9	0.5	82.5	80.4	3.1	111.6	112.9	1.2	123.0	112.4	8.2	Textiles
85.6	-	-	76.8	-	-	100.7	-	-	115.5	-	-	Foods and tobacco
88.1	87.2	▲ 1.0	89.4	89.6	▲ 0.7	120.0	115.4	▲ 3.8	134.5	120.5	2.1	Other manufacturing
104.4	104.8	0.4	103.3	104.4	▲ 6.7	116.4	115.0	▲ 1.2	128.6	120.1	0.6	Rubber products
81.1	82.8	2.1	85.4	83.9	4.1	167.9	167.5	▲ 0.2	189.9	154.7	20.9	Leather products
78.8	78.4	▲ 0.5	87.3	88.6	3.7	128.7	131.2	1.9	154.3	126.5	9.1	Furniture
-	-	-	-	-	-	-	-	-	-	-	-	Printing
83.9	-	-	82.3	-	-	111.3	-	-	117.0	-	-	Wood and wood products
83.9	81.6	▲ 2.7	84.9	83.4	14.4	97.8	100.9	3.2	122.2	110.1	3.1	Other products
105.8	106.2	0.4	107.3	102.4	3.3	116.2	121.6	4.6	119.9	114.7	3.8	Mining
104.7	102.6	▲ 2.0	108.0	106.6	▲ 0.5	122.5	121.3	▲ 1.0	140.0	130.3	9.9	Industries (Mining, Manufacturing, Electricity and Gas)
-	-	-	-	-	-	-	-	-	-	-	-	Electricity and gas
-	-	-	-	-	-	-	-	-	-	-	-	Industries that corresponded to the Japan Standard of Industry Classification (Rev.12) are reported as follows
79.9	79.9	0.0	84.3	83.7	▲ 13.3	104.4	104.5	0.1	119.9	108.7	1.6	General-purpose machinery
132.2	120.2	▲ 9.1	141.2	129.6	0.9	151.4	150.8	▲ 0.4	183.2	164.7	22.1	Production machinery
97.9	98.4	0.5	106.1	108.9	12.2	100.1	107.5	7.4	122.7	111.6	25.4	Business oriented machinery
93.3	93.6	0.3	93.5	92.4	▲ 1.2	128.7	128.7	0.0	131.3	123.1	1.5	Ceramics, clay and stone products (2008 version)
78.5	78.6	0.1	83.5	81.2	3.3	110.7	111.5	0.7	122.3	111.3	7.8	Textiles (2008 version)
89.5	88.7	▲ 0.9	91.1	91.1	▲ 0.1	121.6	117.5	▲ 3.4	136.4	122.9	2.9	Other manufacturing (2008 version)
104.7	102.6	▲ 2.0	108.0	106.6	▲ 0.5	122.5	121.3	▲ 1.0	140.0	130.3	9.9	Mining and manufacturing
99.5	95.6	▲ 3.9	103.3	100.6	▲ 1.6	112.0	112.1	0.1	133.1	118.6	12.8	Final demand goods
113.8	110.7	▲ 2.7	117.6	114.3	1.2	120.8	121.5	0.6	135.5	123.5	11.9	Investment goods
104.3	100.9	▲ 3.3	113.0	109.5	3.7	120.7	121.2	0.4	148.4	129.1	19.3	Capital goods
115.8	109.6	▲ 5.4	125.3	120.0	5.1	137.1	137.9	0.6	166.0	144.6	22.2	Capital goods (excl. Transport equipment)
124.0	121.6	▲ 1.9	122.4	119.1	▲ 1.1	120.8	119.0	▲ 1.5	122.8	117.9	4.7	Construction goods
88.8	84.4	▲ 5.0	92.0	89.9	▲ 4.1	105.3	104.5	▲ 0.8	131.0	114.5	13.8	Consumer goods
86.1	79.5	▲ 7.7	95.1	90.3	▲ 10.3	105.2	101.9	▲ 3.1	144.8	117.2	17.2	Durable consumer goods
90.9	90.2	▲ 0.8	88.3	89.4	4.4	105.9	108.1	2.1	117.9	111.9	10.7	Non-durable consumer goods
108.6	108.3	▲ 0.3	112.1	111.8	0.4	131.4	128.0	▲ 2.6	145.6	139.8	7.8	Producer goods
110.8	110.2	▲ 0.5	114.8	114.2	0.3	133.7	130.0	▲ 2.8	148.6	142.7	8.2	For mining and manufacturing
87.3	90.4	3.6	87.1	88.9	1.9	109.8	112.5	2.5	117.3	112.8	3.3	For others

実 数 表

Actual figures

- (注) 1. 実数表には、生産動態調査結果にもとづいた指数作成用の実数を掲載している。
2. ●印を付してある品目は、生産動態統計調査の改正及び調査対象の見直し等により、それ以前の実績との間で不連続を生じたため、前月比、前年同月比及び季調済前月比について連続性を確保して計算しているものである。
3. ★印を付してある品目は、在庫を生産で除して在庫率を求めている品目である。
4. ○印を付してある品目は、1又は2事業所による数値の為、秘密保護により数値を秘匿している。
5. 格付は、指数採用品目の特殊分類の格付けである。

<p>資本財</p> <p>a. 資・製：製造設備用</p> <p>b. 資・電：電力用</p> <p>c. 資・通：通信・放送用</p> <p>d. 資・農：農業用</p> <p>e. 資・建：建設用</p> <p>f. 資・輸：輸送用</p> <p>g. 資・事：事務用</p> <p>h. 資・他：その他の資本財</p> <hr/> <p>建設財</p> <p>i. 建・建：建築用</p> <p>j. 建・土：土木用</p>	<p>耐久消費財</p> <p>k. 耐・家：家事用</p> <p>l. 耐・冷：冷暖房用</p> <p>m. 耐・装：家具・装備品用</p> <p>n. 耐・教：教養・娯楽用</p> <p>o. 耐・乗：乗用車・二輪車 (含む二輪車)</p> <hr/> <p>非耐久消費財</p> <p>p. 非・家：家事用</p> <p>q. 非・教：教養・娯楽用</p> <p>r. 非・被：被服及び履き物</p> <p>s. 非・食：食料品</p> <hr/> <p>生産財</p> <p>t. 生・鉱：鉱工業用生産財</p> <p>u. 生・他：その他用生産財</p>
--	--

Notes

1. Figures in the following list are the actual figures in the Current Survey of Production, with which indices of Industrial Production are compiled.
2. We revised the "Current Survey of Production", so in some categories of goods the items surveyed were changed and thus the figures are not compared with the before. In order to compare the data, we calculate month-to-month and year-to-year percent changes. These goods are designated by the ● mark.
3. We mark "★" on the goods whose inventory ratio is calculated as Inventories divided by Production.
4. The individual data for the item with "○"mark are kept secret, because these data are collected from only one or two firms.
5. We define indices as follows.

<p>Capital Goods</p> <p>a. for manufacturing equipment</p> <p>b. for electricity</p> <p>c. for communication and broadcasting</p> <p>d. for agriculture</p> <p>e. for construction</p> <p>f. for transportation</p> <p>g. for office work</p> <p>h. miscellaneous capital goods</p> <hr/> <p>Construction Goods</p> <p>i. for construction</p> <p>j. for engineering</p>	<p>Durable Consumer Goods</p> <p>k. for household use</p> <p>l. for heating and cooling equipment</p> <p>m. for furniture and furnishings</p> <p>n. for education and amusement</p> <p>o. Passenger cars and motorcycles</p> <hr/> <p>Non-durable Consumer Goods</p> <p>p. for household use</p> <p>q. for education and amusement</p> <p>r. Clothing and Footwear</p> <p>s. Food</p> <hr/> <p>Producer Goods</p> <p>t. for Manufacturing</p> <p>u. for Other Uses</p>
--	--

(前月比・前年同月比・在庫率＝%)

分類 Classification	品目 Goods	単位 Unit 格付 *1	項目 Item	1月 2013 Jan.	2月 Feb.	原指数 Original Index		季調済指数 前月比 %Change From Previous Month (Seasonal adjust- ment index)	
						前月比 %Change From Previous Month	前年同月比 %Change From Previous Year		
鉄鋼業 Iron and steel	銑鉄 Pig iron	t 生・鋳	生産	P	7,023,277	6,357,129	▲ 9.6	▲ 0.5	2.5
			出荷	S	365,711	355,151	▲ 2.9	39.5	0.7
			在庫	I	747,156	703,151	▲ 5.9	▲ 31.5	▲ 0.8
			在庫率	IR	-	-	-	-	-
鉄素製品(含. 鋼半製品) Crude steel (incl. Semi- finished steel)	フェロアロイ Ferro-alloys	t 生・鋳	生産	P	87,155	76,794	▲ 11.8	4.0	6.6
			出荷	S	71,885	73,899	2.9	1.6	12.7
			在庫	I	176,310	177,026	0.4	1.8	1.1
			在庫率	IR	245.3	239.6	▲ 2.3	0.3	▲ 5.3
	粗鋼 Crude steel	t 生・鋳	生産	P	8,862,961	8,321,003	▲ 6.1	▲ 3.4	1.9
			出荷	S	2,685	2,784	3.7	▲ 38.3	1.1
			在庫	I	85,480	83,282	▲ 2.6	▲ 14.7	▲ 0.4
			在庫率	IR	-	-	-	-	-
★ 鋼半製品 Semi-finished steel	t 生・鋳	生産	P	8,679,290	8,129,148	▲ 6.3	▲ 2.9	1.5	
		出荷	S	731,830	596,553	▲ 18.5	2.1	▲ 14.0	
		在庫	I	3,424,654	3,370,588	▲ 1.5	▲ 6.2	0.6	
		在庫率	IR	39.5	41.5	5.0	▲ 3.3	▲ 0.3	
熱間圧延鋼材 Hot rolled steel	鋼矢板 Steel pilings	t 建・土	生産	P	58,218	57,436	▲ 1.4	▲ 13.9	8.5
			出荷	S	58,163	64,121	10.3	9.6	25.2
			在庫	I	50,441	42,555	▲ 15.6	▲ 6.3	▲ 12.7
			在庫率	IR	86.7	66.4	▲ 23.5	▲ 14.4	▲ 37.8
	H形鋼 Wide flange beams	t 建・建	生産	P	320,051	315,122	▲ 1.5	6.3	▲ 10.1
			出荷	S	309,241	304,778	▲ 1.5	5.1	▲ 10.1
			在庫	I	200,039	209,634	4.8	7.0	▲ 3.2
			在庫率	IR	64.7	68.8	6.3	1.9	11.2
	大中小形鋼 Heavy, medium and light shapes	t 建・建 生・鋳	生産	P	162,365	167,762	3.3	▲ 15.6	▲ 2.7
			出荷	S	173,614	163,607	▲ 5.7	▲ 9.4	▲ 10.6
			在庫	I	118,395	121,913	3.0	▲ 13.4	5.9
			在庫率	IR	68.2	74.5	9.2	▲ 4.4	22.5
小形棒鋼 Light bars	t 建・建	生産	P	697,792	743,720	6.5	▲ 3.0	▲ 5.1	
		出荷	S	704,555	741,765	5.3	1.7	1.6	
		在庫	I	613,530	614,699	0.1	▲ 5.9	▲ 1.5	
		在庫率	IR	87.1	82.9	▲ 4.8	▲ 7.4	▲ 2.8	
普通鋼線材 Ordinary wire rods	t 生・鋳	生産	P	139,585	128,204	▲ 8.1	24.6	0.4	
		出荷	S	114,920	126,754	10.3	43.9	19.6	
		在庫	I	87,352	80,294	▲ 8.1	8.3	▲ 1.9	
		在庫率	IR	76.0	63.3	▲ 16.7	▲ 24.8	▲ 15.2	
普通鋼鋼板 Ordinary steel sheets and plates	t 生・鋳	生産	P	915,931	823,004	▲ 10.1	▲ 13.6	▲ 3.3	
		出荷	S	879,298	807,412	▲ 8.2	▲ 8.8	▲ 1.1	
		在庫	I	524,035	505,268	▲ 3.6	▲ 12.3	▲ 10.2	
		在庫率	IR	59.6	62.6	5.0	▲ 3.8	▲ 6.5	
普通鋼鋼帯 Ordinary steel strips	t 生・鋳	生産	P	3,963,863	3,433,261	▲ 13.4	▲ 1.4	▲ 5.4	
		出荷	S	1,797,984	1,642,584	▲ 8.6	5.5	▲ 2.3	
		在庫	I	1,165,232	1,059,032	▲ 9.1	0.9	▲ 9.7	
		在庫率	IR	64.8	64.5	▲ 0.4	▲ 4.3	▲ 6.5	
特殊鋼熱間圧延鋼材 Special hot-rolled steel	t 生・鋳	生産	P	1,502,357	1,478,488	▲ 1.6	▲ 13.4	8.4	
		出荷	S	1,037,515	1,117,350	7.7	▲ 9.7	14.0	
		在庫	I	762,820	772,524	1.3	▲ 3.3	4.8	
		在庫率	IR	73.5	69.1	▲ 5.9	7.1	▲ 8.1	
鋼管 Steel pipes and tubes	普通鋼熱間鋼管 Ordinary hot-steel pipes and tubes	t 建・土 生・鋳	生産	P	361,804	412,838	14.0	14.5	15.9
			出荷	S	315,796	319,634	1.2	▲ 1.3	2.2
			在庫	I	325,766	376,797	15.6	12.8	17.4
			在庫率	IR	103.2	117.9	14.2	14.2	21.8
特殊鋼熱間鋼管 Special hot-steel pipes and tubes	t 生・鋳	生産	P	211,222	156,280	▲ 26.0	▲ 29.5	▲ 24.8	
		出荷	S	132,437	197,026	48.7	0.3	38.1	
		在庫	I	249,096	192,952	▲ 22.5	▲ 18.4	▲ 22.4	
		在庫率	IR	188.1	97.9	▲ 48.0	▲ 18.8	▲ 45.1	
冷間仕上鋼材 Cold finished steel	普通鋼冷延広幅帯鋼 Ordinary cold-rolled wide strips	t 生・鋳	生産	P	1,746,045	1,586,092	▲ 9.2	▲ 7.1	3.5
			出荷	S	529,366	562,255	6.2	▲ 0.2	16.6
			在庫	I	430,782	385,848	▲ 10.4	▲ 17.1	▲ 9.4
			在庫率	IR	81.4	68.6	▲ 15.7	▲ 16.9	▲ 24.3

* 1. Classification by Use of Goods

P: Production, S: Shipments, I: Inventories, IR: Inventory Ratio

(前月比・前年同月比・在庫率＝%)

分類 Classification	品目 Goods	単位 Unit 格付 *1	項目 Item	1月 2013 Jan.	2月 Feb.	原指数 Original Index		季調済指数 前月比 %Change From Previous Month (Seasonal adjust- ment index)	
						前月比 %Change From Previous Month	前年同月比 %Change From Previous Year		
	普通鋼冷延電気鋼帯 Ordinary cold-rolled electrical sheets and strips	t 生・鋳	生産 P	123,911	133,603	7.7	2.4	19.3	
			出荷 S	118,340	133,163	12.6	1.6	27.7	
			在庫 I	74,188	74,614	0.6	▲ 10.9	0.2	
			在庫率 IR	62.7	56.0	▲ 10.7	▲ 12.3	▲ 19.3	
	冷間ロール成型軽量形鋼 Cold formed steel shapes	t 建・建	生産 P	46,122	48,429	5.0	14.6	5.0	
			出荷 S	44,863	47,256	5.4	16.8	3.2	
			在庫 I	23,315	23,691	1.6	2.8	3.0	
			在庫率 IR	52.0	50.1	▲ 3.6	▲ 11.9	2.7	
	特殊鋼冷間仕上鋼材 Special cold-finished steel	t 生・鋳	生産 P	225,461	229,223	1.7	▲ 6.7	10.2	
			出荷 S	225,925	210,992	▲ 6.6	▲ 13.2	3.1	
			在庫 I	146,002	156,406	7.2	▲ 0.5	8.6	
			在庫率 IR	64.6	74.1	14.7	14.6	8.5	
	● 特殊鋼磨棒鋼 Special cold-finished bars	t 生・鋳	生産 P	42,120	53,565	27.2	▲ 12.6	17.9	
			出荷 S	42,029	51,768	23.3	▲ 14.1	16.0	
			在庫 I	39,496	39,792	0.7	▲ 5.7	1.6	
在庫率 IR			94.0	76.9	▲ 18.2	9.7	▲ 10.2		
特殊鋼冷間圧造用炭素鋼線 Special carbon steel wires for cold heading and cold forging	t 生・鋳	生産 P	55,595	63,538	14.3	▲ 8.6	9.8		
		出荷 S	54,804	62,348	13.8	▲ 8.5	9.1		
		在庫 I	12,424	12,581	1.3	1.5	1.0		
		在庫率 IR	22.7	20.2	▲ 11.0	11.1	▲ 2.0		
めっき鋼材 Metallic coated steel	ブリキ Tin plates	t 生・鋳	生産 P	83,875	69,213	▲ 17.5	▲ 1.7	▲ 2.1	
			出荷 S	90,745	68,543	▲ 24.5	▲ 4.6	▲ 20.2	
			在庫 I	61,116	61,261	0.2	▲ 20.9	2.0	
			在庫率 IR	67.3	89.4	32.9	▲ 17.1	46.8	
	ティンフリースチール Tin-free steel	t 生・鋳	生産 P	65,177	52,090	▲ 20.1	2.5	▲ 9.2	
			出荷 S	63,557	57,699	▲ 9.2	2.0	▲ 4.7	
亜鉛めっき鋼板 Galvanized sheets	t 生・鋳	生産 P	1,025,614	951,726	▲ 7.2	▲ 4.6	4.1		
		出荷 S	980,028	932,646	▲ 4.8	▲ 7.1	7.9		
鑄鍛造品 Steel castings and forgings	鍛鋼品 Steel forgings	t 生・鋳	生産 P	40,068	48,398	20.9	▲ 9.6	15.0	
			出荷 S	30,544	32,253	5.5	▲ 10.6	7.3	
			在庫 I	21,196	21,153	▲ 0.2	▲ 1.9	0.5	
			在庫率 IR	69.4	65.6	▲ 5.4	9.8	▲ 6.7	
	鑄鋼品 Steel castings	t 生・鋳	生産 P	15,027	15,090	0.3	▲ 22.3	▲ 3.4	
			出荷 S	9,854	9,901	0.4	▲ 19.8	▲ 2.0	
			在庫 I	18,976	18,813	▲ 0.8	▲ 1.9	0.1	
			在庫率 IR	192.6	190.0	▲ 1.3	22.5	3.6	
	● 鉄鉄鑄物 Iron castings	t 生・鋳	生産 P	263,700	275,631	4.5	▲ 15.4	0.8	
			出荷 S	178,921	186,040	4.1	▲ 15.2	0.4	
			在庫 I	86,753	84,178	▲ 2.9	▲ 4.4	▲ 1.6	
			在庫率 IR	48.5	45.2	▲ 6.8	12.6	▲ 0.9	
	● 鉄系鍛工品 Ferrous forgings	t 生・鋳	生産 P	156,299	171,839	10.0	▲ 15.8	6.0	
			出荷 S	-	-	-	-	-	
			在庫 I	-	-	-	-	-	
			在庫率 IR	-	-	-	-	-	
	非鉄金属工業 Non-ferrous metals	アルミニウム合金地金 Aluminum alloy ingots	t 生・鋳	生産 P	174,165	190,326	9.2	▲ 6.4	1.3
				出荷 S	22,506	23,423	4.1	▲ 10.0	4.9
在庫 I				9,435	11,269	19.5	13.3	17.6	
在庫率 IR				41.9	48.1	14.8	25.9	15.9	
非鉄金属地金 Refining of non-ferrous metals	アルミニウム二次合金地金 Secondary aluminum alloy ingots	t 生・鋳	生産 P	73,704	78,926	7.1	▲ 1.6	5.6	
			出荷 S	73,445	79,304	8.0	▲ 0.1	9.0	
			在庫 I	31,386	29,315	▲ 6.6	▲ 13.3	▲ 6.9	
			在庫率 IR	42.7	37.0	▲ 13.4	▲ 13.2	▲ 12.3	
電気金 Electrolytic gold	kg 生・鋳	生産 P	8,291	8,481	2.2	▲ 6.8	16.0		
		出荷 S	8,070	8,312	3.0	▲ 17.6	25.9		
		在庫 I	5,191	5,360	3.3	▲ 10.3	6.7		
		在庫率 IR	64.3	64.5	0.3	8.7	▲ 11.6		

* 1. Classification by Use of Goods

P: Production, S: Shipments, I: Inventories, IR: Inventory Ratio

(前月比・前年同月比・在庫率＝%)

分類 Classification	品目 Goods	単位 Unit 格付 *1	項目 Item	1月 2013 Jan.	2月 Feb.	原指数 Original Index		季調済指数 前月比 %Change From Previous Month (Seasonal adjust- ment index)	
						前月比 %Change From Previous Month	前年同月比 %Change From Previous Year		
●	電気銅 Electrolytic copper	t 生・鋳	生産 P	127,742	111,706	▲ 12.6	4.3	▲ 2.2	
			出荷 S	109,121	122,306	12.1	4.7	12.0	
			在庫 I	89,411	72,497	▲ 18.9	42.7	▲ 8.7	
			在庫率 IR	81.9	59.3	▲ 27.6	36.4	▲ 12.0	
	亜鉛 Zinc	t 生・鋳	生産 P	54,998	45,978	▲ 16.4	▲ 5.2	1.8	
			出荷 S	50,499	48,801	▲ 3.4	▲ 9.1	0.2	
			在庫 I	31,460	28,637	▲ 9.0	▲ 25.2	1.6	
			在庫率 IR	62.3	58.7	▲ 5.8	▲ 17.7	▲ 0.2	
	伸銅・アルミニウム圧延製品 Copper and copper- base alloys and aluminum rolling products	● 伸銅製品 Elongated copper products	t 生・鋳	生産 P	56,637	61,028	7.9	▲ 4.8	6.9
				出荷 S	56,124	60,039	7.0	▲ 5.8	9.5
				在庫 I	32,707	32,206	▲ 1.5	▲ 1.3	▲ 0.2
				在庫率 IR	58.3	53.6	▲ 8.0	4.8	▲ 5.7
アルミニウム板製品 Aluminum mill products (Flat rolled products)		t 生・鋳	生産 P	77,628	91,894	18.3	▲ 0.7	8.3	
			出荷 S	79,151	91,573	15.7	▲ 1.5	7.7	
			在庫 I	43,733	41,454	▲ 5.2	5.6	▲ 2.4	
			在庫率 IR	55.3	45.3	▲ 18.1	7.4	▲ 6.1	
● アルミニウム押出製品 Aluminum mill products (Extruded products)		t 生・鋳	生産 P	60,711	61,068	0.6	▲ 15.9	1.6	
			出荷 S	28,673	29,837	4.2	▲ 12.5	3.5	
			在庫 I	11,519	11,483	▲ 0.3	▲ 12.0	0.9	
			在庫率 IR	40.2	38.5	▲ 4.2	0.6	0.1	
アルミニウムはく Aluminum foils	t 生・鋳	生産 P	6,487	7,314	12.6	▲ 0.8	10.5		
		出荷 S	6,556	7,521	14.7	2.5	13.4		
		在庫 I	5,999	5,653	▲ 5.8	4.2	▲ 6.7		
		在庫率 IR	91.5	75.2	▲ 17.8	1.6	▲ 15.6		
電線・ケーブル Electric wires and cables	● 機器用絶縁電線(輸送機器用を除く) Appliance wires (Excluding wires and cables for transport equipment)	導体t 生・鋳	生産 P	3,232	3,361	4.0	▲ 7.4	6.8	
			出荷 S	3,373	3,422	1.4	▲ 4.5	6.2	
			在庫 I	3,938	3,926	▲ 0.3	1.4	0.5	
			在庫率 IR	116.8	114.7	▲ 1.8	6.1	▲ 3.0	
	● 輸送機器用絶縁電線 Wires and cables for transport equipment	導体t 生・鋳	生産 P	4,796	5,483	14.3	▲ 19.3	11.7	
			出荷 S	4,808	5,515	14.7	▲ 19.0	11.4	
			在庫 I	2,495	2,433	▲ 2.5	▲ 0.3	3.9	
			在庫率 IR	51.9	44.1	▲ 15.0	23.3	▲ 8.2	
	通信用電線・ケーブル Telecommunication wires / cables	導体t 資・通	生産 P	1,875	2,010	7.3	▲ 8.2	11.7	
			出荷 S	1,841	1,868	1.5	▲ 15.2	12.9	
			在庫 I	5,764	5,886	2.1	5.3	1.1	
			在庫率 IR	313.1	315.1	0.7	24.1	▲ 8.1	
● 電力用電線・ケーブル Power wires / cables	導体t 資・電	生産 P	16,764	16,166	▲ 3.6	10.6	▲ 7.4		
		出荷 S	20,182	20,101	▲ 0.5	▲ 1.2	0.9		
		在庫 I	11,882	11,738	▲ 1.2	13.2	1.0		
		在庫率 IR	58.9	58.4	▲ 0.8	14.5	3.2		
通信用ケーブル光ファイバ製品 Optical fiber products for telecommunication cables	Kmc 資・通	生産 P	955,439	922,492	▲ 3.5	▲ 23.5	5.4		
		出荷 S	949,039	916,506	▲ 3.5	▲ 17.7	4.5		
		在庫 I	544,759	537,180	▲ 1.4	2.1	2.0		
		在庫率 IR	57.4	58.6	2.1	24.1	▲ 0.5		
非鉄金属鋳物 Non-ferrous metal castings	銅・銅合金鋳物 Copper / copper alloy castings	t 生・鋳	生産 P	5,870	6,072	3.5	▲ 11.2	1.7	
			出荷 S	-	-	-	-	-	
			在庫 I	-	-	-	-	-	
			在庫率 IR	-	-	-	-	-	
	アルミニウム鋳物 Aluminum alloy castings	t 生・鋳	生産 P	33,540	35,063	4.4	▲ 5.3	2.5	
			出荷 S	-	-	-	-	-	
			在庫 I	-	-	-	-	-	
			在庫率 IR	-	-	-	-	-	
	● アルミニウムダイカスト Aluminum alloy die castings	t 生・鋳	生産 P	73,269	76,805	4.9	▲ 12.5	0.9	
出荷 S			-	-	-	-	-		
在庫 I			-	-	-	-	-		
在庫率 IR			-	-	-	-	-		
金属製品工業 Fabricated metals 建設用金属製品 Fabricated structural metal products	● 鉄骨 Structural steel frames	t 建・建	生産 P	78,209	81,939	4.7	▲ 1.5	▲ 3.7	
			出荷 S	-	-	-	-	-	
			在庫 I	-	-	-	-	-	
			在庫率 IR	-	-	-	-	-	

* 1. Classification by Use of Goods

P: Production, S: Shipments, I: Inventories, IR: Inventory Ratio

(前月比・前年同月比・在庫率＝%)

分類 Classification	品目 Goods	単位 Unit 格付 *1	項目 Item	1月 2013 Jan.	2月 Feb.	原指数 Original Index		季調済指数 前月比 %Change From Previous Month (Seasonal adjust- ment index)			
						前月比 %Change From Previous Month	前年同月比 %Change From Previous Year				
建築用金属製品 Metal products of building	軽量鉄骨 Light structural steel frames	t 建・建	生産	P	14,694	12,828	▲ 12.6	4.6	▲ 1.8		
			出荷	S	-	-	-	-	-		
			在庫	I	-	-	-	-	-		
	●	木造住宅用アルミニウムサッシ Aluminum sashes for wooden houses	t 建・建	生産	P	7,420	7,305	▲ 1.5	▲ 38.4	4.3	
				出荷	S	10,063	9,898	▲ 1.7	▲ 2.9	5.7	
				在庫	I	10,229	10,251	0.2	1.1	▲ 5.9	
		ビル用アルミニウムサッシ Aluminum sashes for building	t 建・建	生産	P	6,428	5,833	▲ 9.2	▲ 17.2	▲ 1.5	
				出荷	S	7,033	6,389	▲ 9.2	▲ 11.2	▲ 0.8	
				在庫	I	1,703	1,686	▲ 0.9	33.8	▲ 4.3	
		●	アルミニウムドア Aluminum doors	t 建・建	生産	P	1,795	1,696	▲ 5.5	▲ 21.1	0.6
					出荷	S	2,001	1,957	▲ 2.2	▲ 4.1	4.5
					在庫	I	1,138	1,127	▲ 1.0	9.4	▲ 7.1
		●	アルミニウムエクステリア Aluminum exterior	t 建・建	生産	P	6,044	6,546	8.3	▲ 8.8	6.4
					出荷	S	6,309	6,831	8.3	▲ 1.3	2.3
					在庫	I	7,000	7,392	5.6	42.4	1.7
		●	スチール・ステンレスドア Steel and stainless doors	t 建・建	生産	P	5,572	5,472	▲ 1.8	▲ 8.3	▲ 4.8
					出荷	S	6,828	7,440	9.0	▲ 6.6	5.3
					在庫	I	3,135	2,693	▲ 14.1	24.1	▲ 8.7
		●	スチール・ステンレスシャッター Steel and stainless shutters	t 建・建	生産	P	45.9	36.2	▲ 21.1	32.7	▲ 11.3
出荷	S				6,092	7,109	16.6	▲ 2.3	8.9		
在庫	I				5,901	7,109	20.6	▲ 1.6	12.9		
暖ちゅう房熱機器 Equipment for heating and kitchen	ガスこんろ Gas cooking appliances	台 耐・家	生産	P	326,693	339,373	3.8	▲ 7.3	▲ 2.1		
			出荷	S	251,141	318,240	26.6	0.0	17.7		
			在庫	I	468,187	462,236	▲ 1.3	15.3	▲ 8.8		
	ガス湯沸器 Gas-fired water heaters	台 耐・家	生産	P	186.4	145.2	▲ 22.1	15.3	▲ 21.0		
			出荷	S	166,563	185,990	11.6	▲ 8.1	7.6		
			在庫	I	194,329	192,459	▲ 0.9	▲ 16.7	3.8		
	ガス風呂がま Gas bath boilers	台 建・建	生産	P	141,423	147,378	4.2	32.7	14.6		
			出荷	S	72.8	76.6	5.2	59.4	12.4		
			在庫	I	69,388	71,675	3.4	21.1	13.7		
	石油ストーブ Oil-fired space heaters	台 耐・冷	生産	P	56.3	57.6	2.3	28.7	11.6		
			出荷	S	297,496	242,945	▲ 18.3	▲ 36.5	13.8		
			在庫	I	257,523	48,505	▲ 81.2	▲ 79.1	▲ 31.7		
	石油温水給湯暖房機 Oil-fired water heaters and space heaters	台 建・建	生産	P	704,781	919,714	30.5	29.3	▲ 2.4		
			出荷	S	39,809	33,408	▲ 16.2	▲ 9.6	▲ 7.9		
			在庫	I	39,321	31,255	▲ 20.5	▲ 18.4	▲ 0.3		
	その他の金属製品 Other metal products	鋼索 Wire ropes	t 生・鋳	生産	P	31,613	34,318	8.6	24.5	▲ 5.4	
				出荷	S	80.4	109.8	36.6	52.8	3.0	
				在庫	I	25,077	24,459	▲ 2.5	▲ 21.6	▲ 7.9	
		電気溶接棒 Electrical welding rods	t 生・鋳	生産	P	15,416	17,017	10.3	▲ 13.3	6.3	
出荷				S	29,429	28,023	▲ 4.8	▲ 9.1	▲ 4.0		
在庫				I	190.9	164.7	▲ 13.8	4.9	▲ 7.2		
ドラム缶 Steel drums		t 生・鋳	生産	P	17,633	17,791	0.8	▲ 17.8	▲ 2.1		
			出荷	S	17,572	17,444	▲ 0.7	▲ 20.0	▲ 1.5		
			在庫	I	15,488	15,784	2.0	32.4	2.7		
●		ドラム缶 Steel drums	t 生・鋳	生産	P	88.1	90.5	2.7	65.4	5.5	
				出荷	S	24,971	25,744	3.1	▲ 3.1	5.2	
				在庫	I	25,027	25,793	3.1	▲ 3.0	4.6	
●	ドラム缶 Steel drums	t 生・鋳	生産	P	3,009	2,966	▲ 1.5	▲ 1.1	0.3		
			出荷	S	12.0	11.5	▲ 4.2	1.8	▲ 0.4		
			在庫	I	-	-	-	-	-		

* 1. Classification by Use of Goods

P: Production, S: Shipments, I: Inventories, IR: Inventory Ratio

(前月比・前年同月比・在庫率＝%)

分類 Classification	品目 Goods	単位 Unit 格付 *1	項目 Item	1月 2013 Jan.	2月 Feb.	原指数 Original Index		季調済指数 前月比 %Change From Previous Month (Seasonal adjust- ment index)
						前月比 %Change From Previous Month	前年同月比 %Change From Previous Year	
	18リットル缶 18 l cans	t 生・鋳	生産 P	14,263	14,322	0.4	▲ 6.9	3.6
			出荷 S	13,989	13,919	▲ 0.5	▲ 8.0	1.5
			在庫 I	4,602	4,730	2.8	3.0	4.8
			在庫率 IR	32.9	34.0	3.3	12.2	6.7
	食缶 Food cans	t 生・鋳	生産 P	33,379	35,127	5.3	▲ 6.7	▲ 2.8
			出荷 S	31,103	29,662	▲ 4.7	▲ 17.9	▲ 7.6
			在庫 I	27,824	28,473	2.3	2.9	0.6
			在庫率 IR	89.5	96.0	7.3	25.1	10.9
	一般缶 General cans	t 生・鋳	生産 P	5,895	5,595	▲ 5.1	▲ 24.8	▲ 7.6
			出荷 S	5,438	5,584	2.7	▲ 6.9	▲ 0.7
			在庫 I	8,188	8,057	▲ 1.6	▲ 8.2	▲ 7.7
			在庫率 IR	150.6	144.3	▲ 4.2	▲ 1.3	▲ 3.1
	架線金物 Transmission line hardware	千個 生・他	生産 P	14,305	14,877	4.1	3.8	6.9
			出荷 S	-	-	-	-	-
			在庫 I	-	-	-	-	-
			在庫率 IR	-	-	-	-	-
	かさね板ばね Leaf springs	t 生・鋳	生産 P	5,659	5,982	5.7	▲ 18.2	5.7
			出荷 S	7,095	7,635	7.6	▲ 10.7	5.2
			在庫 I	9,505	9,720	2.3	11.4	7.4
			在庫率 IR	134.0	127.3	▲ 5.0	24.9	3.4
●	線ばね Wire springs	t 生・鋳	生産 P	6,591	7,024	6.5	▲ 16.2	2.5
			出荷 S	6,924	7,295	5.4	▲ 16.6	1.9
			在庫 I	3,149	3,212	2.0	▲ 3.3	1.4
			在庫率 IR	45.5	44.0	▲ 3.3	15.9	1.5
●	うす板ばね Flat springs	t 生・鋳	生産 P	6,139	6,563	6.9	▲ 10.8	5.2
			出荷 S	6,364	6,864	7.8	▲ 9.3	5.2
			在庫 I	2,078	2,239	7.8	▲ 9.6	4.2
			在庫率 IR	32.7	32.6	▲ 0.3	▲ 0.4	1.1
	超硬チップ Cemented carbide tips	kg 生・鋳	生産 P	266,050	272,740	2.5	▲ 19.6	1.3
			出荷 S	238,860	237,489	▲ 0.6	▲ 22.1	▲ 1.1
			在庫 I	-	-	-	-	-
			在庫率 IR	192.7	188.5	▲ 2.2	115.1	0.5
	可鍛鋳鉄製管継手 Pipe fittings (Made of malleable iron castings)	kg 建・土	生産 P	2,847,895	2,815,528	▲ 1.2	▲ 12.1	▲ 2.4
			出荷 S	-	-	-	-	-
			在庫 I	-	-	-	-	-
			在庫率 IR	-	-	-	-	-
●	鋼管製管継手 Pipe fittings (Made of steel pipes and tubes)	kg 建・土	生産 P	4,918,561	5,066,744	3.0	▲ 11.0	4.6
			出荷 S	-	-	-	-	-
			在庫 I	-	-	-	-	-
			在庫率 IR	-	-	-	-	-
	作業工具 Machinist hand tools	千個 生・鋳 生・他	生産 P	7,497	8,702	16.1	▲ 4.2	8.3
			出荷 S	7,558	9,162	21.2	▲ 4.2	12.7
			在庫 I	10,673	10,459	▲ 2.0	4.6	▲ 2.4
			在庫率 IR	141.2	114.2	▲ 19.1	9.1	▲ 12.9
	粉末や金製機械材料 Sintered products (Machine materials)	t 生・鋳	生産 P	7,266	7,880	8.5	▲ 13.7	5.2
			出荷 S	-	-	-	-	-
			在庫 I	-	-	-	-	-
			在庫率 IR	-	-	-	-	-
●	粉末や金製磁性材料 Sintered products (Magnetic materials)	t 生・鋳	生産 P	2,742	2,691	▲ 1.7	▲ 19.1	▲ 1.1
			出荷 S	-	-	-	-	-
			在庫 I	-	-	-	-	-
			在庫率 IR	-	-	-	-	-
●	産業用アルミニウム製品 Industrial aluminum products	t 生・鋳	生産 P	1,141	1,455	27.6	▲ 10.6	20.8
			出荷 S	1,039	1,364	31.3	▲ 12.1	21.1
			在庫 I	375	377	0.4	▲ 27.3	11.7
			在庫率 IR	36.1	27.6	▲ 23.5	▲ 17.4	▲ 11.8
	飲料用アルミニウム缶 Aluminum cans for beverage	t 生・鋳	生産 P	22,182	25,137	13.3	▲ 1.6	▲ 3.2
			出荷 S	16,594	21,265	28.3	▲ 1.0	5.2
			在庫 I	31,238	33,053	5.8	0.4	1.3
			在庫率 IR	188.2	155.4	▲ 17.4	1.4	▲ 0.4

* 1. Classification by Use of Goods

P: Production, S: Shipments, I: Inventories, IR: Inventory Ratio

(前月比・前年同月比・在庫率＝%)

分類 Classification	品目 Goods	単位 Unit 格付 *1	項目 Item	1月 2013 Jan.	2月 Feb.	原指数 Original Index		季調済指数 前月比 %Change From Previous Month (Seasonal adjust- ment index)
						前月比 %Change From Previous Month	前年同月比 %Change From Previous Year	
一般機械工業 General machinery Boilers and power units	はん用内燃機関 Internal combustion engines for industry	千PS 生・鋳	生産 P	7,927	9,040	14.0	▲ 17.2	8.8
			出荷 S	6,421	6,805	6.0	▲ 20.5	▲ 0.2
			在庫 I	2,669	2,796	4.8	▲ 30.8	8.8
			在庫率 IR	41.6	41.1	▲ 1.3	▲ 13.0	11.3
	ボイラ部品 Parts and accessories of boilers	百万円 生・鋳	生産 P	5,199	1,738	▲ 66.5	▲ 65.5	▲ 74.2
			出荷 S	-	-	-	-	-
			在庫 I	-	-	-	-	-
	在庫率 IR	-	-	-	-	-	-	
	蒸気タービン部品 Parts and accessories of steam turbines	百万円 生・鋳	生産 P	5,980	7,167	19.7	▲ 21.4	9.6
出荷 S			-	-	-	-	-	
在庫 I			-	-	-	-	-	
在庫率 IR	-	-	-	-	-	-		
土木建設機械 Engineering and construction machinery	ブルドーザ Bulldozers	台 資・建	生産 P	383	460	20.2	▲ 24.4	11.5
			出荷 S	411	455	10.7	▲ 28.3	▲ 0.4
			在庫 I	82	87	6.1	▲ 48.2	13.1
			在庫率 IR	20.0	19.1	▲ 4.6	▲ 28.0	8.2
	建設用クレーン Construction cranes	台 資・建	生産 P	290	314	8.3	2.3	7.9
			出荷 S	321	379	18.1	23.9	▲ 5.6
			在庫 I	858	793	▲ 7.6	11.8	▲ 10.2
			在庫率 IR	267.3	209.2	▲ 21.7	▲ 9.7	▲ 11.0
	● ショベル系掘削機械 Shovel type excavators	台 資・建	生産 P	9,672	10,323	6.7	▲ 23.2	2.1
			出荷 S	9,402	10,134	7.8	▲ 21.7	0.2
			在庫 I	7,076	6,836	▲ 3.4	1.6	▲ 1.1
			在庫率 IR	75.3	67.5	▲ 10.4	29.8	▲ 0.5
化学機械 Chemical machinery	熱交換器 Heat exchangers	t 資・製	生産 P	1,233	2,567	108.3	108.0	86.7
			出荷 S	-	-	-	-	-
			在庫 I	-	-	-	-	-
			在庫率 IR	-	-	-	-	-
	混合機・かくはん機・粉碎機 Blenders, Mixers and Crushers	t 資・製	生産 P	428	741	73.3	▲ 34.5	80.8
			在庫 I	-	-	-	-	-
反应用機器 Reaction vessels	t 資・製	生産 P	1,476	1,759	19.3	▲ 40.4	▲ 13.1	
		在庫 I	-	-	-	-	-	
生活関連産業用機械 Daily lives industry machinery	印刷機械 Printing machinery	t 資・製	生産 P	2,489	3,162	26.9	▲ 6.5	18.7
			出荷 S	-	-	-	-	-
			在庫 I	-	-	-	-	-
			在庫率 IR	-	-	-	-	-
	● 製版機械 Plate making machinery	台 資・製	生産 P	92	162	75.0	▲ 19.8	43.4
			出荷 S	-	-	-	-	-
			在庫 I	-	-	-	-	-
			在庫率 IR	-	-	-	-	-
食料品加工機械 Food products machinery	百万円 資・製	生産 P	4,095	3,785	▲ 5.4	▲ 9.2	▲ 13.1	
		出荷 S	-	-	-	-	-	
		在庫 I	-	-	-	-	-	
		在庫率 IR	-	-	-	-	-	
● 個装・内装機械 Consumer packaging machinery	百万円 資・製	生産 P	11,015	13,326	20.7	2.1	25.8	
		出荷 S	-	-	-	-	-	
		在庫 I	-	-	-	-	-	
		在庫率 IR	-	-	-	-	-	
半導体・フラットパネル製造装置 Semiconductor and flat- panel display manufacturing equipment	百万円 資・製	生産 P	44,590	56,934	27.5	▲ 35.1	25.9	
		出荷 S	-	-	-	-	-	
		在庫 I	-	-	-	-	-	
		在庫率 IR	-	-	-	-	-	
フラットパネル・ディスプレイ製造装置 Flat-panel display products machinery	百万円 資・製	生産 P	16,121	16,190	0.5	▲ 40.5	▲ 14.4	
		出荷 S	-	-	-	-	-	
		在庫 I	-	-	-	-	-	
		在庫率 IR	-	-	-	-	-	

* 1. Classification by Use of Goods

P: Production, S: Shipments, I: Inventories, IR: Inventory Ratio

(前月比・前年同月比・在庫率＝%)

分類 Classification	品目 Goods	単位 Unit 格付 *1	項目 Item	1月 2013 Jan.	2月 Feb.	原指数 Original Index		季調済指数 前月比 %Change From Previous Month (Seasonal adjust- ment index)
						前月比 %Change From Previous Month	前年同月比 %Change From Previous Year	
風水力機械・油圧機器 Fans, pumps and oil hydraulic equipment	● ポンプ Pumps	t 資・他	生産 P	7,709	7,319	▲ 5.1	▲ 21.4	▲ 16.0
			出荷 S	7,789	7,700	▲ 1.2	▲ 18.5	▲ 13.9
			在庫 I	6,184	6,551	6.0	14.6	▲ 4.8
			在庫率 IR	79.4	85.1	7.2	40.7	7.0
	● 圧縮機 Compressors	t 資・製 生・鋳	生産 P	2,902	3,588	23.7	▲ 3.7	▲ 0.8
			出荷 S	2,919	3,531	20.9	▲ 9.0	▲ 1.4
			在庫 I	2,830	2,884	2.0	▲ 4.9	2.5
			在庫率 IR	97.0	81.7	▲ 15.7	4.5	▲ 1.8
	送風機 Fans and blowers	t 資・他	生産 P	1,962	1,838	▲ 6.3	▲ 1.6	▲ 8.7
			出荷 S	1,865	1,830	▲ 2.0	▲ 4.5	▲ 3.2
在庫 I			995	1,014	1.9	27.0	3.2	
在庫率 IR			53.4	55.4	3.8	32.9	9.9	
油圧ポンプ Oil-hydraulic pumps	百万円 生・鋳	生産 P	5,139	5,653	10.0	▲ 24.6	1.2	
		出荷 S	-	-	-	-	-	
		在庫 I	-	-	-	-	-	
		在庫率 IR	-	-	-	-	-	
油圧モータ Oil-hydraulic motors	百万円 生・鋳	生産 P	4,808	5,076	5.6	▲ 38.9	3.9	
		出荷 S	-	-	-	-	-	
		在庫 I	-	-	-	-	-	
		在庫率 IR	-	-	-	-	-	
油圧シリンダ Oil-hydraulic cylinders	百万円 生・鋳	生産 P	5,977	6,777	13.4	▲ 24.7	2.6	
		出荷 S	-	-	-	-	-	
		在庫 I	-	-	-	-	-	
		在庫率 IR	-	-	-	-	-	
油圧バルブ Oil-hydraulic valves	百万円 生・鋳	生産 P	5,355	6,288	17.4	▲ 24.3	17.4	
		出荷 S	-	-	-	-	-	
		在庫 I	-	-	-	-	-	
		在庫率 IR	-	-	-	-	-	
空気圧シリンダ Pneumatic cylinders	百万円 生・鋳	生産 P	7,307	7,499	2.4	▲ 5.6	1.7	
		出荷 S	-	-	-	-	-	
		在庫 I	-	-	-	-	-	
		在庫率 IR	-	-	-	-	-	
空気圧バルブ Pneumatic valves	百万円 生・鋳	生産 P	6,687	7,246	9.8	▲ 2.2	15.5	
		出荷 S	-	-	-	-	-	
		在庫 I	-	-	-	-	-	
		在庫率 IR	-	-	-	-	-	
運搬機械 Conveying machinery	クレーン Cranes	t 資・製 資・他	生産 P	8,137	6,306	▲ 22.5	9.8	▲ 30.4
			出荷 S	-	-	-	-	-
			在庫率 IR	-	-	-	-	-
コンベヤ Conveyors	t 資・製 資・他	生産 P	12,350	5,462	▲ 55.8	▲ 23.1	▲ 66.3	
		出荷 S	-	-	-	-	-	
		在庫率 IR	-	-	-	-	-	
エレベータ Elevators	t 建・建	生産 P	20,420	23,298	14.0	▲ 12.5	18.3	
		出荷 S	-	-	-	-	-	
		在庫率 IR	-	-	-	-	-	
産業用ロボット Industrial robots	プレイバックロボット Playback robots	台 資・製	生産 P	4,797	5,536	15.4	▲ 13.1	7.5
			出荷 S	-	-	-	-	-
			在庫 I	-	-	-	-	-
			在庫率 IR	-	-	-	-	-
数値制御ロボット Numerically controlled robots	台 資・製	生産 P	1,176	1,207	2.7	▲ 24.4	▲ 7.2	
		出荷 S	-	-	-	-	-	
		在庫 I	-	-	-	-	-	
		在庫率 IR	-	-	-	-	-	
農業用機械 Agricultural machinery	装輪式トラクタ Wheel tractors	台 資・農	生産 P	11,547	12,517	8.5	▲ 16.2	10.8
			出荷 S	11,170	13,594	21.7	▲ 8.2	12.5
			在庫 I	9,421	8,350	▲ 11.3	▲ 2.2	▲ 7.3
			在庫率 IR	84.3	61.4	▲ 27.2	6.4	▲ 15.0

* 1. Classification by Use of Goods

P: Production, S: Shipments, I: Inventories, IR: Inventory Ratio

(前月比・前年同月比・在庫率＝%)

分類 Classification	品目 Goods	単位 Unit 格付 *1	項目 Item	1月 2013 Jan.	2月 Feb.	原指数 Original Index		季調済指数 前月比 %Change From Previous Month (Seasonal adjust- ment index)	
						前月比 %Change From Previous Month	前年同月比 %Change From Previous Year		
金属工作機械 Metal cutting machinery	コンバイン Combines	台 資・農	生産 P	812	912	12.1	▲ 24.0	▲ 9.6	
			出荷 S	669	831	24.5	▲ 11.1	▲ 13.9	
			在庫 I	2,058	2,160	5.0	▲ 9.5	▲ 2.0	
			在庫率 IR	-	-	-	-	-	
	●	数値制御旋盤 Numerically controlled lathes	t 資・製	生産 P	5,363	5,566	3.7	▲ 32.3	▲ 4.9
				出荷 S	5,128	5,795	13.0	▲ 30.7	▲ 6.9
				在庫 I	9,799	9,609	▲ 1.9	1.3	▲ 2.3
				在庫率 IR	191.1	165.8	▲ 13.3	46.2	4.1
		研削盤 Grinding machines	t 資・製	生産 P	1,783	1,584	▲ 11.2	▲ 38.5	▲ 25.8
				出荷 S	1,717	1,654	▲ 3.6	▲ 37.3	▲ 21.6
				在庫 I	1,384	1,324	▲ 4.3	▲ 3.3	▲ 6.5
				在庫率 IR	80.6	80.0	▲ 0.7	54.1	14.7
●		専用機 Special purpose machines	t 資・製	生産 P	2,009	2,904	44.5	41.6	15.5
				出荷 S	2,062	2,862	38.8	39.9	11.7
				在庫 I	355	361	1.7	377.0	1.4
				在庫率 IR	17.2	12.6	▲ 26.7	240.7	▲ 1.5
マシニングセンタ Machining centers	t 資・製	生産 P	12,252	11,380	▲ 7.2	▲ 36.3	▲ 13.8		
		出荷 S	12,775	12,890	0.9	▲ 21.8	▲ 12.5		
		在庫 I	13,624	12,118	▲ 11.0	▲ 22.2	▲ 14.4		
		在庫率 IR	106.6	94.0	▲ 11.8	▲ 0.5	▲ 0.9		
●	数値制御ボール盤 Numerically controlled drilling machines	t 資・製	生産 P	244	203	▲ 17.0	▲ 78.1	▲ 24.9	
			出荷 S	238	226	▲ 4.7	▲ 65.8	▲ 0.5	
			在庫 I	1,128	1,105	▲ 2.0	▲ 20.4	0.3	
			在庫率 IR	473.9	488.9	3.2	133.1	24.4	
数値制御放電加工機 Numerically controlled electric discharge machines	t 資・製	生産 P	385	520	34.9	▲ 8.5	31.1		
		出荷 S	352	501	42.4	▲ 8.0	37.5		
		在庫 I	86	105	22.1	▲ 22.2	27.2		
		在庫率 IR	24.4	21.0	▲ 13.9	▲ 15.4	▲ 6.5		
金属加工機械 Metal forming machinery	鉄鋼用ロール Rolls for steel industry	本 資・製	生産 P	2,458	2,327	▲ 5.3	▲ 16.4	▲ 9.1	
			出荷 S	2,619	2,295	▲ 12.5	▲ 17.8	▲ 13.9	
			在庫 I	499	522	4.6	30.2	2.2	
			在庫率 IR	19.1	22.7	18.9	57.6	25.3	
	機械プレス Mechanical presses	t 資・製	生産 P	6,449	4,834	▲ 25.1	▲ 40.2	▲ 32.5	
			出荷 S	5,635	7,515	33.3	▲ 12.9	23.6	
			在庫 I	6,069	3,388	▲ 44.2	95.9	▲ 52.7	
			在庫率 IR	-	-	-	-	-	
	鋳造装置 Foundry equipment	t 資・製	生産 P	1,482	2,352	58.7	▲ 5.3	17.7	
			出荷 S	-	-	-	-	-	
			在庫 I	-	-	-	-	-	
			在庫率 IR	-	-	-	-	-	
繊維機械 Textile machinery	紡績・準備機械 Yarn spinning and preparatory machinery	台 資・製	生産 P	172	238	38.4	▲ 1.6	43.9	
			出荷 S	-	-	-	-	-	
			在庫 I	-	-	-	-	-	
			在庫率 IR	-	-	-	-	-	
	織機・編組機械 Looms and knitting machinery	台 資・製	生産 P	1,662	1,823	9.6	▲ 12.9	▲ 5.7	
			出荷 S	-	-	-	-	-	
工業用ミシン Industrial sewing machines	台 資・製	生産 P	10,911	9,117	▲ 16.5	▲ 25.3	▲ 11.2		
		出荷 S	11,868	9,868	▲ 16.9	▲ 25.7	▲ 23.7		
		在庫 I	12,036	12,394	3.0	▲ 29.8	10.1		
		在庫率 IR	101.4	125.6	23.9	▲ 5.6	35.3		
冷凍機・同応用製品 Refrigerating machines and appliances	一般冷凍空調用冷凍機 Refrigerating machines for general refrigeration and air conditioning	台 生・鋳	生産 P	247,753	266,904	7.6	▲ 13.4	1.0	
			出荷 S	175,294	200,503	14.6	▲ 13.7	3.9	
			在庫 I	882,500	877,089	▲ 0.7	▲ 11.5	0.7	
			在庫率 IR	503.4	437.4	▲ 13.1	2.7	1.5	
	●	乗用車エアコン用冷凍機 Refrigerating machines for automobile air conditioners	台 生・鋳	生産 P	1,472,851	1,583,540	7.6	▲ 14.4	3.8
				出荷 S	1,361,981	1,486,547	9.2	▲ 16.2	▲ 1.9
在庫 I	447,757	487,814	8.9	▲ 20.4	11.6				
						在庫率 IR	32.9	32.8	▲ 0.3

* 1. Classification by Use of Goods

P: Production, S: Shipments, I: Inventories, IR: Inventory Ratio

(前月比・前年同月比・在庫率＝%)

分類 Classification	品目 Goods	単位 Unit 格付 *1	項目 Item	1月 2013 Jan.	2月 Feb.	原指数 Original Index		季調済指数 前月比 %Change From Previous Month (Seasonal adjust- ment index)		
						前月比 %Change From Previous Month	前年同月比 %Change From Previous Year			
	● エンジン駆動式エアコン Air conditioner which drives a compressor by engine	台 資・他	生産 出荷 在庫 在庫率	P S I IR	2,927 3,046 1,455 -	2,458 2,865 1,398 -	▲ 16.1 ▲ 5.9 ▲ 3.9 -	28.7 23.0 20.2 -	▲ 19.7 ▲ 12.2 ▲ 4.8 -	
	冷凍・冷蔵ショーケース Refrigerating display cabinets	台 資・他	生産 出荷 在庫 在庫率	P S I IR	17,419 14,611 36,873 252.4	16,663 21,106 34,196 162.0	▲ 4.3 44.5 ▲ 7.3 ▲ 35.8	▲ 1.5 ▲ 1.1 3.4 4.7	▲ 9.1 ▲ 5.9 2.5 7.8	
金型 Molds and dies	● プレス用金型 Stamping dies	kg 資・製	生産 出荷 在庫 在庫率	P S I IR	5,966,372 -	5,735,894 -	▲ 2.5 -	▲ 25.3 -	4.3 -	
	プラスチック用金型 Molds for plastic	kg 資・製	生産 出荷 在庫 在庫率	P S I IR	1,987,633 -	1,924,609 -	▲ 3.1 -	▲ 19.3 -	▲ 3.0 -	
機械工具 Tools for machines	特殊鋼切削工具 High speed steel cutting tools	千個 生・鋳	生産	P	4,523	4,730	4.6	▲ 26.5	6.3	
			出荷	S	4,981	5,151	3.6	▲ 21.5	2.8	
	在庫	I	12,825	12,477	▲ 2.7	▲ 18.7	▲ 3.7			
	在庫率	IR	257.5	242.2	▲ 6.0	3.5	▲ 4.7			
ダイヤモンド工具 Diamond tools	百万円 生・鋳	生産	P	4,664	4,677	0.2	▲ 10.5	▲ 1.0		
		出荷	S	5,149	5,208	1.2	▲ 8.0	▲ 0.6		
● 電動工具 Electric tools	台 資・建	生産	P	239,352	257,993	7.8	▲ 3.4	10.0		
		出荷	S	344,833	344,906	0.2	▲ 8.9	0.8		
			在庫	I	705,805	692,070	▲ 1.9	24.0	▲ 4.0	
			在庫率	IR	204.7	200.7	▲ 2.0	36.1	▲ 1.0	
その他の一般機械 Other industry machinery	● 射出成形機 Injection molding machinery	t 資・製	生産 出荷 在庫 在庫率	P S I IR	7,829 -	9,685 -	23.7 -	▲ 4.2 -	1.6 -	
	デジタル・フルカラー複写機 Digital and full color copying machines	台 資・事	生産	P	5,575	6,345	14.3	▲ 54.4	▲ 1.1	
			出荷	S	25,145	29,918	18.9	▲ 4.4	19.0	
				在庫	I	25,490	28,452	11.6	6.0	▲ 0.6
在庫率				IR	101.4	95.1	▲ 6.2	10.7	▲ 3.8	
飲料用自動販売機 Beverage vending machines	台 資・他	生産	P	24,611	29,151	18.4	▲ 6.6	4.1		
		出荷	S	17,814	26,634	49.5	▲ 11.6	▲ 0.5		
			在庫	I	32,731	35,243	7.6	21.0	▲ 2.4	
			在庫率	IR	183.7	132.3	▲ 28.0	37.0	1.1	
一般機械器具部品 Parts of industrial machinery	● 固定比減速機 Fixed ratio speed changers	t 生・鋳	生産 出荷 在庫 在庫率	P S I IR	11,921 -	11,292 -	▲ 5.3 -	▲ 23.7 -	▲ 5.9 -	
	歯車 Gears	t 生・鋳	生産	P	6,556	7,116	8.6	▲ 10.0	2.9	
			出荷	S	-	-	-	-	-	
				在庫	I	-	-	-	-	-
				在庫率	IR	-	-	-	-	-
	スチールチェーン Steel chains	t 生・鋳	生産	P	4,743	5,166	8.9	▲ 0.5	5.5	
出荷			S	-	-	-	-	-		
			在庫	I	-	-	-	-	-	
			在庫率	IR	-	-	-	-	-	
軸受 Bearings	千個 生・鋳	生産	P	210,691	217,907	3.4	▲ 14.7	1.9		
		出荷	S	205,780	216,271	5.0	▲ 13.4	3.6		
			在庫	I	185,169	176,869	▲ 4.5	▲ 13.6	▲ 3.5	
			在庫率	IR	90.0	81.8	▲ 9.1	▲ 0.2	▲ 5.3	
● 一般用バルブ・コック General valves and cocks	kg 生・鋳	生産 出荷 在庫 在庫率	P S I IR	6,534,380 -	6,555,079 -	0.2 -	▲ 6.1 -	▲ 5.5 -		

* 1. Classification by Use of Goods

P: Production, S: Shipments, I: Inventories, IR: Inventory Ratio

(前月比・前年同月比・在庫率＝%)

分類 Classification	品目 Goods	単位 Unit 格付 *1	項目 Item	1月 2013 Jan.	2月 Feb.	原指数 Original Index		季調済指数 前月比 %Change From Previous Month (Seasonal adjust- ment index)
						前月比 %Change From Previous Month	前年同月比 %Change From Previous Year	
						生産 出荷 在庫 在庫率	P S I IR	
	自動調整弁 Control valves and cocks	kg 生・鋳	生産 出荷 在庫 在庫率	4,196,731 - - -	4,274,469 - - -	1.8 - - -	▲ 7.1 - - -	▲ 1.3 - - -
	給水栓 Faucets	kg 生・鋳	生産 出荷 在庫 在庫率	1,515,757 - - -	1,641,721 - - -	8.4 - - -	4.4 - - -	4.5 - - -
電気機械工業 Electrical machinery	一般用タービン発電機 Turbine generators for general use	kVA 資・電	生産 出荷 在庫 在庫率	2,281,354 - - -	890,213 - - -	▲ 61.0 - - -	▲ 84.9 - - -	▲ 65.1 - - -
回転電気機械 Electrical rotating machinery	一般用エンジン発電機 Engine generators for general use	kVA 資・電	生産 出荷 在庫 在庫率	363,656 - - -	440,642 - - -	21.2 - - -	▲ 33.1 - - -	23.4 - - -
	単相誘導電動機 Single phase induction motors	kW 生・鋳	生産 出荷 在庫 在庫率	110,056 - - -	140,951 - - -	28.1 - - -	▲ 3.3 - - -	20.9 - - -
	非標準三相誘導電動機 Three phase induction motors for individual purpose	kW 生・鋳	生産 出荷 在庫 在庫率	938,207 - - -	971,384 - - -	3.5 - - -	▲ 16.0 - - -	2.3 - - -
	● サーボモータ Servo motors	台 生・鋳	生産 出荷 在庫 在庫率	152,042 - - -	182,060 - - -	19.8 - - -	▲ 19.2 - - -	17.6 - - -
	小形電動機 Small capacity motors	台 生・鋳	生産 出荷 在庫 在庫率	17,634,167 - - -	19,632,968 - - -	11.4 - - -	▲ 12.9 - - -	7.7 - - -
静止電気機械 Electrical stationary machinery	標準変圧器 Power distribution transformers	台 資・電	生産 出荷 在庫 在庫率	35,699 38,403 51,111 133.1	38,234 39,413 52,962 134.4	7.1 2.6 3.6 1.0	5.4 0.5 9.8 9.2	7.8 ▲ 1.5 5.1 11.3
	● 電力変換装置 Power conversion equipment	百万円 資・電	生産 出荷 在庫 在庫率	24,695 - - -	28,637 - - -	16.3 - - -	▲ 1.7 - - -	13.9 - - -
	アーク溶接機 Arc type electric welders	台 資・製	生産 出荷 在庫 在庫率	6,361 - - -	6,001 - - -	▲ 5.7 - - -	▲ 14.8 - - -	▲ 19.6 - - -
開閉制御装置・機器 Switching devices	● 開閉制御装置 Switchgears and controlling equipment	百万円 資・電	生産 出荷 在庫 在庫率	43,318 - - -	49,739 - - -	14.5 - - -	▲ 4.5 - - -	▲ 2.6 - - -
	保護継電器 Protective relays	台 資・電	生産 出荷 在庫 在庫率	130,026 - - -	127,813 - - -	▲ 1.6 - - -	▲ 10.3 - - -	▲ 4.1 - - -
	● 電磁開閉器 Electromagnetic starters	台 生・鋳	生産 出荷 在庫 在庫率	1,240,201 - - -	1,352,175 - - -	9.0 - - -	3.8 - - -	13.1 - - -
	電磁リレー Electromagnetic relays	千台 生・鋳	生産 出荷 在庫 在庫率	72,680 - - -	75,388 - - -	3.7 - - -	▲ 6.1 - - -	8.2 - - -

* 1. Classification by Use of Goods

P: Production, S: Shipments, I: Inventories, IR: Inventory Ratio

(前月比・前年同月比・在庫率＝%)

分類 Classification	品目 Goods	単位 Unit 格付 *1	項目 Item	1月 2013 Jan.	2月 Feb.	原指数 Original Index		季調済指数 前月比 %Change From Previous Month (Seasonal adjust- ment index)	
						前月比 %Change From Previous Month	前年同月比 %Change From Previous Year		
						生産 出荷 在庫 在庫率	P S I IR		
	プログラマブルコントローラ Programmable controllers	百万円 生・鋳	生産 出荷 在庫 在庫率	P S I IR	7,019 - - -	6,241 - - -	▲ 11.3 - - -	▲ 8.9 - - -	▲ 5.7 - - -
	低圧開閉スイッチ Low voltage switches	千個 生・鋳	生産 出荷 在庫 在庫率	P S I IR	60,292 - - -	62,946 - - -	4.4 - - -	▲ 2.3 - - -	9.9 - - -
	高圧開閉器 High voltage switches	台 資・電	生産 出荷 在庫 在庫率	P S I IR	134,897 - - -	146,282 - - -	8.4 - - -	3.2 - - -	5.8 - - -
	低圧遮断器 Low voltage circuit breakers	台 建・建	生産 出荷 在庫 在庫率	P S I IR	3,830,045 - - -	3,921,436 - - -	2.4 - - -	▲ 18.7 - - -	7.1 - - -
	高圧遮断器 High voltage circuit breakers	百万円 資・電	生産 出荷 在庫 在庫率	P S I IR	2,617 - - -	2,927 - - -	11.9 - - -	▲ 18.8 - - -	11.1 - - -
	電磁クラッチ Electromagnetic clutches	台 生・鋳	生産 出荷 在庫 在庫率	P S I IR	1,278,171 - - -	1,254,604 - - -	▲ 1.9 - - -	▲ 32.5 - - -	▲ 0.2 - - -
民生用電気機械 Household electrical machinery	セパレート形エアコン Separate type air conditioners	台 耐・冷	生産 出荷 在庫 在庫率	P S I IR	364,443 423,320 615,822 -	350,880 468,275 620,638 -	▲ 3.8 10.6 0.8 -	▲ 10.4 ▲ 4.6 ▲ 2.7 -	▲ 12.7 5.6 ▲ 7.7 -
	電気がま Electric rice cookers	台 耐・家	生産 出荷 在庫 在庫率	P S I IR	319,556	366,210	14.5	7.5	2.9
					518,755	588,729	13.5	8.9	9.4
					579,641	590,717	1.9	▲ 8.2	▲ 0.9
					111.7	100.3	▲ 10.2	▲ 15.8	▲ 10.0
	食器洗い乾燥機 Automatic dish washers and driers	台 耐・家	生産 出荷 在庫 在庫率	P S I IR	35,194	47,424	34.7	13.2	20.2
					41,155	49,287	19.8	▲ 34.3	9.6
					22,591	31,063	37.5	13.8	43.5
					54.9	63.0	14.8	73.1	32.6
	電気冷蔵庫 Electric refrigerators	台 耐・家	生産 出荷 在庫 在庫率	P S I IR	99,330	106,554	7.5	▲ 8.5	▲ 9.4
					184,657	246,943	33.8	▲ 6.5	▲ 0.7
					322,069	346,964	7.7	9.2	0.9
					174.4	140.5	▲ 19.4	17.0	2.4
クッキングヒーター Electric cooktops	台 生・鋳	生産 出荷 在庫 在庫率	P S I IR	56,856	58,067	2.1	▲ 6.0	▲ 7.7	
				57,086	62,606	9.7	▲ 7.6	▲ 2.0	
				49,912	45,687	▲ 8.5	▲ 20.4	▲ 3.4	
				-	-	-	-	-	
換気扇 Ventilating fans	台 建・建	生産 出荷 在庫 在庫率	P S I IR	469,883	476,025	1.3	1.3	▲ 5.0	
				497,571	531,788	6.9	2.1	3.5	
				421,417	408,080	▲ 3.2	6.6	▲ 1.1	
				84.7	76.7	▲ 9.5	4.4	▲ 3.2	
電気温水器 Electric storage tank water heaters	台 耐・家	生産 出荷 在庫 在庫率	P S I IR	10,325	10,808	4.9	▲ 2.0	4.8	
				9,072	9,231	1.5	▲ 18.5	▲ 1.1	
				9,453	9,509	0.6	▲ 28.0	9.1	
				104.2	103.0	▲ 1.2	▲ 12.0	14.1	
自然冷媒ヒートポンプ式給湯器 Natural coolant heat pump formula hot-water supply machine	台 建・建	生産 出荷 在庫 在庫率	P S I IR	33,939	36,278	6.9	▲ 2.9	▲ 2.1	
				32,684	35,318	8.1	5.4	▲ 0.6	
				29,289	29,169	▲ 0.4	▲ 17.3	▲ 0.7	
				-	-	-	-	-	
● 電気洗濯機 Electric washing machines	台 耐・家	生産 出荷 在庫 在庫率	P S I IR	83,970	89,308	6.3	15.3	3.4	
				340,651	390,693	14.7	4.4	0.2	
				264,855	276,247	4.3	38.2	▲ 2.0	
				77.7	70.7	▲ 9.1	32.3	2.1	

* 1. Classification by Use of Goods

P: Production, S: Shipments, I: Inventories, IR: Inventory Ratio

(前月比・前年同月比・在庫率＝%)

分類 Classification	品目 Goods	単位 Unit 格付 *1	項目 Item	1月 2013 Jan.	2月 Feb.	原指数 Original Index		季調済指数 前月比 %Change From Previous Month (Seasonal adjust- ment index)	
						前月比 %Change From Previous Month	前年同月比 %Change From Previous Year		
●	電気掃除機 Electric vacuum machines	台 耐・家	生産 P	149,992	163,479	9.0	1.9	7.1	
			出荷 S	378,144	415,669	9.9	▲ 2.2	▲ 8.5	
			在庫 I	285,893	300,423	5.1	▲ 7.0	1.9	
			在庫率 IR	75.6	72.3	▲ 4.3	▲ 5.0	15.6	
	温水洗浄便座 Toilet stools with washer / seat heater	台 耐・装	生産 P	195,163	209,049	7.1	▲ 9.9	4.2	
			出荷 S	246,757	262,416	6.4	▲ 2.3	4.4	
			在庫 I	128,916	132,916	3.1	▲ 4.4	3.2	
			在庫率 IR	-	-	-	-	-	
配線・照明用器具 Wiring devices and luminaries	ハロゲン電球 Tungsten halogen lamps	千個 生・他	生産 P	1,812	1,900	4.8	▲ 15.3	2.3	
			出荷 S	1,248	1,175	▲ 5.9	▲ 12.9	▲ 5.3	
			在庫 I	2,027	2,063	1.9	2.7	▲ 0.1	
			在庫率 IR	162.4	175.6	8.1	18.0	7.6	
	●	蛍光ランプ Fluorescent lamps	千個 非・家 生・他	生産 P	14,340	15,832	10.4	▲ 4.4	10.5
				出荷 S	17,657	17,868	1.3	▲ 11.7	8.3
				在庫 I	44,386	44,713	0.7	15.5	1.7
				在庫率 IR	251.4	250.2	▲ 0.4	30.9	▲ 3.4
	HIDランプ High intensity discharge lamps	個 生・鋳	生産 P	465,000	446,000	▲ 4.1	▲ 27.4	▲ 1.6	
			出荷 S	534,000	640,000	19.7	▲ 19.6	26.8	
			在庫 I	1,451,000	1,351,000	▲ 6.9	▲ 4.4	▲ 6.8	
			在庫率 IR	271.7	211.1	▲ 22.3	18.9	▲ 25.1	
	●	配線器具 Wiring devices	千個 建・建	生産 P	11,962	13,212	10.4	▲ 3.1	10.1
				出荷 S	10,270	11,712	14.1	▲ 5.6	13.3
在庫 I				9,484	9,166	▲ 3.4	▲ 5.5	▲ 2.1	
在庫率 IR				92.3	78.3	▲ 15.2	▲ 0.1	▲ 11.9	
●	一般用白熱灯器具 Incandescent luminaries for general use	千個 耐・装	生産 P	570	579	1.5	1.1	▲ 0.8	
			出荷 S	681	734	7.8	▲ 6.3	▲ 4.6	
			在庫 I	1,140	1,105	▲ 3.1	59.3	2.4	
			在庫率 IR	167.4	150.5	▲ 10.1	69.8	11.5	
自動車用電気照明器具 Electric luminaries for motor vehicles	千個 生・鋳	生産 P	12,688	13,568	6.9	▲ 9.8	6.5		
		出荷 S	13,011	13,892	6.8	▲ 10.2	7.1		
		在庫 I	7,358	7,427	0.9	▲ 2.0	0.8		
		在庫率 IR	56.6	53.5	▲ 5.5	9.4	▲ 6.6		
●	蛍光灯器具 Fluorescent luminaries	千個 建・建 耐・装	生産 P	1,598	1,653	3.5	▲ 27.4	▲ 1.2	
			出荷 S	1,708	1,817	6.3	▲ 29.1	▲ 0.4	
			在庫 I	2,428	2,313	▲ 4.8	▲ 4.9	▲ 1.2	
			在庫率 IR	142.2	127.3	▲ 10.5	34.3	1.4	
電子応用装置 Associated electronic equipment	医用X線装置 Medical X-ray systems	百万円 資・他	生産 P	11,639	14,312	22.9	18.1	0.4	
			出荷 S	-	-	-	-	-	
			在庫 I	-	-	-	-	-	
			在庫率 IR	-	-	-	-	-	
	医療用超音波応用装置 Ultrasonic Instruments for medicine	百万円 資・他	生産 P	3,621	4,602	32.8	10.8	10.3	
			出荷 S	-	-	-	-	-	
			在庫 I	-	-	-	-	-	
			在庫率 IR	-	-	-	-	-	
医用電子応用測定器 Medical use measuring instruments	百万円 資・他	生産 P	6,758	8,369	23.7	▲ 7.6	0.5		
		出荷 S	-	-	-	-	-		
		在庫 I	-	-	-	-	-		
		在庫率 IR	-	-	-	-	-		
●	電子顕微鏡 Electron microscopes	百万円 資・他	生産 P	3,547	4,855	36.9	▲ 8.4	▲ 5.3	
			出荷 S	-	-	-	-	-	
			在庫 I	-	-	-	-	-	
			在庫率 IR	-	-	-	-	-	
電気計測器 Electrical measuring instruments	●	個 資・電	生産 P	436,655	424,753	▲ 2.7	6.0	0.8	
			出荷 S	428,143	415,547	▲ 3.0	2.6	5.5	
			在庫 I	239,934	241,715	0.7	61.6	▲ 1.1	
			在庫率 IR	-	-	-	-	-	
	●	電気測定器 Electric test and measuring equipment	百万円 資・他	生産 P	7,134	8,413	18.0	▲ 7.7	0.5
				出荷 S	-	-	-	-	-
			在庫 I	-	-	-	-	-	
			在庫率 IR	-	-	-	-	-	

* 1. Classification by Use of Goods

P: Production, S: Shipments, I: Inventories, IR: Inventory Ratio

(前月比・前年同月比・在庫率＝%)

分類 Classification	品目 Goods	単位 Unit 格付 *1	項目 Item	1月 2013 Jan.	2月 Feb.	原指数 Original Index		季調済指数 前月比 %Change From Previous Month (Seasonal adjust- ment index)	
						前月比 %Change From Previous Month	前年同月比 %Change From Previous Year		
	半導体・IC測定器 Semiconductor characteristic measuring	百万円 資・製	生産 出荷 在庫 在庫率	P S I IR	3,665 - - -	5,532 - - -	50.6 - - -	▲ 41.4 - - -	10.4 - - -
	● 工業用計測制御機器 Industrial for measuring equipment instruments	百万円 資・製	生産 出荷 在庫 在庫率	P S I IR	8,610 - - -	9,269 - - -	12.0 - - -	▲ 19.4 - - -	▲ 6.7 - - -
電池 Batteries	アルカリマンガン乾電池 Alkaline manganese dioxide batteries	千個 非・家	生産 出荷 在庫 在庫率	P S I IR	55,299 56,884 77,499 136.2	62,107 76,522 79,173 103.5	12.2 34.6 2.3 ▲ 24.0	▲ 7.2 ▲ 20.6 6.7 34.4	9.3 6.8 6.9 1.8
	リチウム電池 Lithium batteries	千個 非・家	生産 出荷 在庫 在庫率	P S I IR	43,099 56,456 52,926 93.7	46,157 65,718 50,995 77.6	7.1 16.4 ▲ 3.7 ▲ 17.2	▲ 17.8 ▲ 8.2 20.2 31.1	5.2 15.1 ▲ 0.8 ▲ 16.2
	鉛蓄電池 Lead acid (storage) batteries	鉛量t 生・鋳	生産 出荷 在庫 在庫率	P S I IR	20,174 21,677 29,842 137.7	21,535 21,932 29,998 136.8	6.8 1.2 0.5 ▲ 0.6	▲ 7.7 ▲ 8.4 17.9 28.6	9.1 4.7 2.3 ▲ 3.2
	アルカリ蓄電池 Alkaline storage batteries	千Ah 生・鋳	生産 出荷 在庫 在庫率	P S I IR	149,406 150,311 48,932 32.6	159,023 167,648 47,227 28.2	6.4 11.5 ▲ 3.4 ▲ 13.5	▲ 4.8 ▲ 4.0 ▲ 14.2 ▲ 10.5	7.4 12.1 ▲ 6.6 ▲ 22.3
	○ リチウムイオン蓄電池 Small sized sealed lithium ion rechargeable batteries	千Ah 生・鋳	生産 出荷 在庫 在庫率	P S I IR	- - - -	- - - -	9.2 2.6 6.3 3.6	▲ 15.5 ▲ 31.2 0.5 46.1	8.5 5.2 7.5 ▲ 1.9
	● 液晶パネル用バックライト Backlight for LCD panels	千個 生・鋳	生産 出荷 在庫 在庫率	P S I IR	4,780 7,280 24,217 332.7	5,492 8,033 23,742 295.6	16.7 12.5 ▲ 1.9 ▲ 11.2	▲ 70.8 ▲ 83.6 ▲ 14.7 407.8	20.0 11.1 6.1 ▲ 6.9
その他の電気機械 Other electrical machinery	太陽電池モジュール Photovoltaic modules	枚 建・建	生産 出荷 在庫 在庫率	P S I IR	1,610,250 2,340,327 3,092,742 -	1,569,064 2,236,998 2,789,910 -	▲ 2.6 ▲ 4.4 ▲ 9.8 -	65.5 174.3 ▲ 10.6 -	▲ 4.5 0.2 ▲ 10.0 -
	● ボタン電話装置 Key system telephone equipment	台 資・事	生産 出荷 在庫 在庫率	P S I IR	66,492 113,634 117,103 103.1	81,146 138,543 114,504 82.6	22.1 21.9 ▲ 2.2 ▲ 19.9	▲ 5.5 16.1 22.2 5.2	8.6 4.0 ▲ 9.6 ▲ 12.8
情報通信機械工業 Information and communication electronics equipment	電子交換機 Electronic switching systems	百万円 資・通	生産 出荷 在庫 在庫率	P S I IR	6,782 - - -	7,449 - - -	11.3 - - -	▲ 32.7 - - -	▲ 17.8 - - -
	デジタル伝送装置 Digital transmission equipment	台 資・通	生産 出荷 在庫 在庫率	P S I IR	996 - - -	958 - - -	▲ 3.8 - - -	2.8 - - -	▲ 2.5 - - -
	固定通信装置 Fixed communication equipment	台 資・通	生産 出荷 在庫 在庫率	P S I IR	27,109 - - -	22,019 - - -	▲ 18.8 - - -	4.7 - - -	▲ 20.2 - - -
	携帯電話 Cellular telephone	台 耐・教	生産 出荷 在庫 在庫率	P S I IR	636,502 - - -	755,653 - - -	18.8 - - -	▲ 57.5 - - -	▲ 3.4 - - -
	基地局通信装置 Basic exchange for mobile customer premises equipment	台 資・通	生産 出荷 在庫 在庫率	P S I IR	5,143 - - -	7,992 - - -	55.5 - - -	36.7 - - -	27.9 - - -

* 1. Classification by Use of Goods

P: Production, S: Shipments, I: Inventories, IR: Inventory Ratio

(前月比・前年同月比・在庫率＝%)

分類 Classification	品目 Goods	単位 Unit 格付 *1	項目 Item	1月 2013 Jan.	2月 Feb.	原指数 Original Index		季調済指数 前月比 %Change From Previous Month (Seasonal adjust- ment index)
						前月比 %Change From Previous Month	前年同月比 %Change From Previous Year	
民生用電子機械 Household electronic machinery	○ プラズマテレビ Plasma television	台 耐・教	生産 P	-	-	-	-	-
			出荷 S	-	-	-	-	-
			在庫率 IR	-	-	-	-	-
	● ○ 液晶テレビ Liquid crystal television	台 耐・教	生産 P	-	-	30.4	▲ 76.6	34.7
			出荷 S	-	-	44.7	▲ 27.5	25.7
			在庫率 IR	-	-	▲ 17.6	▲ 87.8	▲ 22.0
	● DVD-ビデオ DVD-Video	台 耐・教	生産 P	10,337	13,414	28.6	▲ 66.2	5.5
			出荷 S	209,086	240,187	14.8	▲ 2.5	14.5
			在庫率 IR	128,954 61.7	94,411 39.3	▲ 26.9	▲ 60.6	▲ 42.7
	ビデオカメラ Video camera	台 耐・教	生産 P	62,002	55,325	▲ 11.1	▲ 63.8	▲ 60.9
出荷 S			63,561	51,810	▲ 18.6	▲ 62.7	▲ 64.5	
在庫率 IR			61,571 96.9	66,731 128.8	7.5	28.2	▲ 18.6	
● デジタルカメラ Digital still camera	台 耐・教	生産 P	559,300	668,256	19.2	▲ 55.7	8.5	
		出荷 S	560,034	630,277	12.7	▲ 59.6	4.3	
		在庫率 IR	1,360,237 242.9	1,448,681 229.8	6.5	111.6	▲ 8.8	
カーナビゲーション Car navigation system	台 耐・乗	生産 P	359,332	366,872	2.0	▲ 52.9	▲ 0.4	
		出荷 S	444,061	542,196	22.2	▲ 31.5	4.3	
		在庫率 IR	504,932 113.7	470,353 86.7	▲ 6.8	▲ 11.5	7.4	
カーオーディオ Car stereo	台 生・鋳	生産 P	120,927	126,574	4.6	▲ 46.2	3.9	
		出荷 S	324,844	351,889	8.5	▲ 35.0	6.3	
		在庫率 IR	387,347 119.2	375,020 106.6	▲ 3.1	▲ 10.3	0.0	
電子計算機 Electronic computers	はん用コンピュータ General purpose computers	百万円 資・事	生産 P	5,999	3,523	▲ 41.7	109.6	▲ 40.0
			出荷 S	-	-	-	-	-
			在庫率 IR	-	-	-	-	-
	ミッドレンジコンピュータ Mid range computers	百万円 資・事	生産 P	5,941	6,864	14.6	▲ 18.0	13.2
			出荷 S	-	-	-	-	-
			在庫率 IR	-	-	-	-	-
	デスクトップ型パソコン Desktop computers	台 資・事 耐・教	生産 P	201,047	256,114	27.4	1.1	21.3
			出荷 S	211,853	274,234	29.5	▲ 14.6	31.9
			在庫率 IR	27,149 12.8	31,452 11.5	15.9	9.9	32.7
	● ノート型パソコン Notebook computers	台 資・事 耐・教	生産 P	274,848	359,604	30.9	▲ 2.1	11.0
出荷 S			345,953	482,956	39.6	▲ 28.2	21.3	
在庫率 IR			109,134 31.5	102,641 21.3	▲ 5.9	44.0	▲ 16.6	
外部記憶装置 External storages	百万円 資・事	生産 P	12,358	13,724	9.5	12.6	27.3	
		出荷 S	-	-	-	-	-	
		在庫率 IR	-	-	-	-	-	
入出力装置 Input-output units	百万円 資・事	生産 P	10,909	11,887	9.4	▲ 12.5	3.3	
		出荷 S	-	-	-	-	-	
		在庫率 IR	-	-	-	-	-	
その他の情報通信機械 Other information and communication electronics equipment	端末装置 Terminal equipments	百万円 資・他	生産 P	8,263	9,864	20.1	▲ 20.3	8.6
			出荷 S	-	-	-	-	-
			在庫率 IR	-	-	-	-	-
			システム式金銭登録機 System use cash registers	台 資・事	生産 P	10,923	12,325	12.9
出荷 S	10,029	12,689	26.5	-	10.4			
在庫率 IR	23,899 238.3	25,361 199.9	6.2	-	0.2			
					▲ 16.1	-	▲ 9.5	

* 1. Classification by Use of Goods

P: Production, S: Shipments, I: Inventories, IR: Inventory Ratio

(前月比・前年同月比・在庫率＝%)

分類 Classification	品目 Goods	単位 Unit 格付 *1	項目 Item	1月 2013 Jan.	2月 Feb.	原指数 Original Index		季調済指数 前月比 %Change From Previous Month (Seasonal adjust- ment index)	
						前月比 %Change From Previous Month	前年同月比 %Change From Previous Year		
						生産 出荷 在庫 率	生産 出荷 在庫 率		
○	プロジェクタ Projector	台 資・事	生産 出荷 在庫 率	P S I IR	- - - -	- - - -	▲ 6.7 ▲ 62.2	▲ 0.5 - -	
	産業用テレビ装置 Industrial use television equipment	百万円 資・通	生産 出荷 在庫 率	P S I IR	4,001 - - -	4,244 - - -	6.1 - - -	11.7 - - -	▲ 8.5 - -
電子部品・デバイス工業 Electronic parts and devices	抵抗器 Resistors	百万個 生・鉱	生産 出荷 在庫 率	P S I IR	9,739 - - -	10,089 - - -	3.7 - - -	▲ 32.1 - - -	5.9 - -
電子部品 Electronic parts	固定コンデンサ Fixed capacitors	百万個 生・鉱	生産 出荷 在庫 率	P S I IR	59,234 - - -	52,606 - - -	▲ 11.2 - - -	▲ 18.1 - - -	▲ 8.7 - -
	● トランス Transformers	百万円 生・鉱	生産 出荷 在庫 率	P S I IR	3,825 - - -	3,266 - - -	▲ 14.6 - - -	▲ 14.3 - - -	▲ 12.2 - -
	水晶振動子・複合部品 Quartz crystal units and multiple components	千個 生・鉱	生産 出荷 在庫 率	P S I IR	1,248,890 - - -	1,071,022 - - -	▲ 14.2 - - -	▲ 5.3 - - -	▲ 11.4 - -
	超小形電動機 Micro motors	台 生・鉱	生産 出荷 在庫 率	P S I IR	1,328,004 - - -	1,470,526 - - -	10.6 - - -	▲ 6.5 - - -	15.0 - -
	通信・電子装置用スイッチ Switches for communication equipments and electronic equipments	千個 生・鉱	生産 出荷 在庫 率	P S I IR	661,756 - - -	616,357 - - -	▲ 6.9 - - -	0.0 - - -	▲ 0.1 - -
	● コネクタ Connectors	千個 生・鉱	生産 出荷 在庫 率	P S I IR	2,245,713 - - -	2,238,022 - - -	▲ 0.3 - - -	▲ 6.5 - - -	0.4 - -
	● 電子回路基板 Electronic circuit boards	百万円 生・鉱	生産 出荷 在庫 率	P S I IR	34,991 - - -	37,426 - - -	7.0 - - -	▲ 32.1 - - -	13.3 - -
	磁気テープ Magnetic tapes	千m 非・教 生・他	生産 出荷 在庫 率	P S I IR	27,696 - - -	29,472 - - -	6.4 - - -	▲ 9.3 - - -	7.4 - -
	光ディスク Optical disks	千枚 非・教 生・他	生産 出荷 在庫 率	P S I IR	40,732 - - -	40,552 - - -	▲ 0.3 - - -	▲ 15.0 - - -	10.9 - -
	● スイッチング電源 Switching power supply units	千台 生・鉱	生産 出荷 在庫 率	P S I IR	2,714 - - -	2,498 - - -	▲ 8.0 - - -	▲ 15.7 - - -	▲ 11.4 - -
	○ PDPモジュール PDP modules	百万円 生・鉱	生産 出荷 在庫 率	P S I IR	- - - -	- - - -	- - - -	- - - -	- - - -
	アクティブ型液晶素子(大型) Active matrix LCDs(Liquid Crystal Devices) Large	百万円 生・鉱	生産 出荷 在庫 率	P S I IR	31,936 18,548 - 89.8	34,209 31,157 - 75.8	7.1 67.9 - ▲ 15.6	1.7 57.1 - 31.8	8.2 75.3 - ▲ 26.4

* 1.Classification by Use of Goods

P:Production, S: Shipments, I: Inventories, IR:Inventory Ratio

(前月比・前年同月比・在庫率＝%)

分類 Classification	品目 Goods	単位 Unit 格付 *1	項目 Item	1月 2013 Jan.	2月 Feb.	原指数 Original Index		季調済指数 前月比 %Change From Previous Month (Seasonal adjust- ment index)
						前月比 %Change From Previous Month	前年同月比 %Change From Previous Year	
半導体素子 Semiconductor devices	アクティブ型液晶素子(中・小型) Active matrix LCDs(Liquid Crystal Devices) Middle and small	百万円 生・鋳	生産 P	67,916	53,429	▲ 21.3	▲ 5.3	▲ 11.8
			出荷 S	76,251	53,822	▲ 29.4	▲ 4.0	▲ 17.8
			在庫 I	-	-	-	-	-
	● パッシブ型液晶素子 Passive matrix LCDs(Liquid Crystal Devices)	千個 生・鋳	生産 P	1,383	1,320	▲ 4.6	69.4	4.9
			出荷 S	318	359	13.2	7.5	26.2
			在庫 I	351	291	▲ 16.8	▲ 6.3	▲ 15.1
	● シリコンダイオード Silicon diodes	千個 生・鋳	生産 P	450,286	494,002	9.8	19.2	13.9
			出荷 S	782,949	849,022	8.5	12.1	14.7
			在庫 I	615,894	640,639	4.0	▲ 40.0	4.4
	整流素子 Rectifiers devices	千個 生・鋳	生産 P	314,551	325,245	3.4	▲ 34.8	3.4
出荷 S			355,877	334,428	▲ 6.0	▲ 19.6	▲ 6.6	
在庫 I			516,161	549,155	6.4	▲ 10.8	3.9	
● トランジスタ Transistors	千個 生・鋳	生産 P	815,667	846,991	3.9	▲ 28.7	14.2	
		出荷 S	1,293,943	1,258,534	▲ 2.7	▲ 16.5	6.1	
		在庫 I	1,117,833	1,139,743	1.9	▲ 34.4	3.2	
発光ダイオード Light emitting diodes	千個 生・鋳	生産 P	1,605,722	1,529,320	▲ 4.8	▲ 30.1	▲ 3.7	
		出荷 S	1,621,020	1,598,096	▲ 1.4	▲ 21.8	▲ 2.3	
		在庫 I	207,463	218,788	5.5	2.7	4.9	
● レーザダイオード Laser diodes	千個 生・鋳	生産 P	21,129	17,374	▲ 17.7	▲ 2.8	▲ 1.4	
		出荷 S	14,533	16,876	16.2	31.8	26.1	
		在庫 I	34,415	32,657	▲ 5.1	19.2	▲ 3.7	
● カプラ・インタラプタ Photo couplers and photo interrupters	千個 生・鋳	生産 P	151,847	133,525	▲ 12.0	▲ 21.6	▲ 4.1	
		出荷 S	309,823	267,089	▲ 13.8	14.4	▲ 1.4	
		在庫 I	263,585	249,220	▲ 5.4	▲ 21.9	▲ 8.8	
集積回路 Integrated circuits	● 線形半導体集積回路 Linear integrated circuits	百万円 生・鋳	生産 P	15,199	14,947	▲ 1.8	5.3	6.7
			出荷 S	17,893	18,985	5.9	▲ 2.7	10.5
			在庫 I	-	-	-	-	-
	● バイポーラ型半導体集積回路 Bipolar ICs	百万円 生・鋳	生産 P	1,006	985	▲ 1.9	▲ 22.2	2.1
			出荷 S	1,093	1,018	▲ 6.8	▲ 41.2	▲ 1.9
			在庫 I	-	-	-	-	-
	● モス型半導体集積回路(マイコン) Metal oxide semiconductor ICs (Micro computer)	百万円 生・鋳	生産 P	12,086	13,725	13.9	▲ 34.8	16.3
			出荷 S	27,288	31,311	15.1	▲ 7.7	23.0
			在庫 I	-	-	-	-	-
	● モス型半導体集積回路(ロジック) Metal oxide semiconductor ICs (Logic)	百万円 生・鋳	生産 P	28,465	26,939	▲ 5.1	▲ 20.8	▲ 1.7
出荷 S			31,636	34,503	9.3	▲ 10.4	9.5	
在庫 I			-	-	-	-	-	
● モス型半導体集積回路(メモリ) Metal oxide semiconductor ICs (Memory)	百万円 生・鋳	生産 P	56,918	45,766	▲ 19.9	▲ 8.9	▲ 15.6	
		出荷 S	58,052	54,178	▲ 7.0	▲ 1.3	▲ 14.1	
		在庫 I	-	-	-	-	-	
● モス型半導体集積回路(CCD) Metal oxide semiconductor ICs (CCD)	百万円 生・鋳	生産 P	20,869	17,165	▲ 17.4	▲ 23.2	▲ 15.2	
		出荷 S	28,134	22,846	▲ 18.4	▲ 6.0	▲ 17.9	
		在庫 I	-	-	-	-	-	
混成集積回路 Hybrid ICs	百万円 生・鋳	生産 P	11,980	11,847	▲ 2.1	▲ 19.4	1.2	
		出荷 S	9,950	10,161	1.2	▲ 19.6	2.2	
		在庫 I	-	-	-	-	-	
			在庫率 IR	94.7	98.3	3.8	55.6	4.3

* 1. Classification by Use of Goods

P: Production, S: Shipments, I: Inventories, IR: Inventory Ratio

(前月比・前年同月比・在庫率＝%)

分類 Classification	品目 Goods	単位 Unit 格付 *1	項目 Item	1月 2013 Jan.	2月 Feb.	原指数 Original Index		季調済指数 前月比 %Change From Previous Month (Seasonal adjust- ment index)	
						前月比 %Change From Previous Month	前年同月比 %Change From Previous Year		
半導体部品 Semiconductor parts	シリコンウエハ Silicon wafers	m ² 生・鋳	生産	P	207,387	175,731	▲ 15.3	▲ 5.4	▲ 13.6
			出荷	S	-	-	-	-	-
			在庫	I	-	-	-	-	-
			在庫率	IR	-	-	-	-	-
輸送機械工業 Transport equipment	軽乗用車 Midget passenger cars	台 耐・乗	生産	P	129,208	141,188	9.3	0.8	1.8
			出荷	S	137,000	148,640	8.5	4.2	▲ 12.4
			在庫	I	37,556	30,104	▲ 19.9	83.9	2.9
			在庫率	IR	27.4	20.3	▲ 25.9	76.5	16.7
乗用車 Passenger cars	小型乗用車 Small passenger cars	台 耐・乗	生産	P	149,083	162,608	9.0	▲ 28.3	2.8
			出荷	S	156,971	188,729	20.2	▲ 17.3	5.1
			在庫	I	102,672	76,666	▲ 25.3	70.4	▲ 14.5
			在庫率	IR	65.4	40.6	▲ 38.0	106.1	▲ 15.2
●	普通乗用車 Large passenger cars	台 資・輸 耐・乗	生産	P	364,151	387,922	6.5	▲ 14.2	3.2
			出荷	S	349,581	390,488	11.7	▲ 17.0	8.0
			在庫	I	91,686	89,803	▲ 2.0	▲ 6.9	0.6
			在庫率	IR	26.2	23.0	▲ 12.2	12.1	▲ 4.5
バス Busses	小型バス Small busses	台 資・輸	生産	P	10,155	10,660	5.0	15.2	6.8
			出荷	S	9,358	10,173	8.7	2.4	8.8
			在庫	I	2,302	2,897	25.8	54.2	12.3
			在庫率	IR	24.6	28.5	15.9	50.8	38.5
●	大型バス Large busses	台 資・輸	生産	P	788	1,007	27.7	12.1	20.8
			出荷	S	701	943	34.5	▲ 0.7	9.2
			在庫	I	370	433	17.0	▲ 13.4	25.0
			在庫率	IR	52.8	45.9	▲ 13.1	▲ 12.8	30.1
トラック Trucks	軽トラック Midget trucks	台 資・輸 耐・乗	生産	P	32,666	32,288	▲ 1.3	▲ 27.5	▲ 1.7
			出荷	S	32,196	33,484	3.9	▲ 12.4	▲ 7.7
			在庫	I	8,702	7,506	▲ 13.7	▲ 56.7	▲ 2.8
			在庫率	IR	27.0	22.4	▲ 17.1	▲ 50.7	9.2
●	小型トラック Small trucks	台 資・輸	生産	P	22,645	24,719	9.1	▲ 4.1	▲ 4.1
			出荷	S	21,510	25,514	18.6	1.4	▲ 4.3
			在庫	I	8,221	7,427	▲ 9.6	58.0	▲ 8.9
			在庫率	IR	38.2	29.1	▲ 23.8	55.6	▲ 1.4
●	普通トラック Large trucks	台 資・輸	生産	P	44,763	47,361	5.9	▲ 8.9	2.4
			出荷	S	39,494	46,986	19.0	▲ 10.6	8.6
			在庫	I	16,354	16,724	2.3	▲ 3.7	9.2
			在庫率	IR	41.4	35.6	▲ 14.0	7.7	3.6
自動車部品 Motor vehicle parts	機関部品 Engine parts	百万円 生・鋳	生産	P	67,703	77,037	13.7	▲ 10.0	11.7
			出荷	S	-	-	-	-	-
			在庫	I	-	-	-	-	-
			在庫率	IR	-	-	-	-	-
●	駆動伝導・操縦装置部品 Drive, transmission and Control parts	百万円 生・鋳	生産	P	218,938	226,237	3.3	▲ 5.6	▲ 1.0
			出荷	S	-	-	-	-	-
			在庫	I	-	-	-	-	-
			在庫率	IR	-	-	-	-	-
●	懸架制動装置部品 Suspension and Brake parts	百万円 生・鋳	生産	P	36,286	39,222	8.2	▲ 3.5	0.8
			出荷	S	-	-	-	-	-
			在庫	I	-	-	-	-	-
			在庫率	IR	-	-	-	-	-
●	シャシー・車体部品 Chassis and Body parts	百万円 生・鋳	生産	P	122,328	129,044	5.5	▲ 16.7	4.2
			出荷	S	-	-	-	-	-
			在庫	I	-	-	-	-	-
			在庫率	IR	-	-	-	-	-
●	乗用車用エアコン Automobile air conditioners	台 生・鋳	生産	P	502,203	521,498	3.9	▲ 35.1	▲ 0.4
			出荷	S	487,150	523,333	7.4	▲ 36.3	2.3
			在庫	I	51,409	48,715	▲ 5.2	▲ 19.9	15.8
			在庫率	IR	10.6	9.3	▲ 12.2	26.0	17.8
二輪自動車 Motorcycles	二輪自動車(125ml以下) Motorcycles (125ml or less)	台 耐・乗	生産	P	9,235	8,387	▲ 9.1	▲ 30.5	▲ 9.7
			出荷	S	27,996	27,548	▲ 1.7	▲ 5.6	▲ 19.0
			在庫	I	46,950	50,776	8.2	20.1	11.9
			在庫率	IR	167.7	184.3	9.9	27.2	36.0

* 1. Classification by Use of Goods

P: Production, S: Shipments, I: Inventories, IR: Inventory Ratio

(前月比・前年同月比・在庫率＝%)

分類 Classification	品目 Goods	単位 Unit 格付 *1	項目 Item	1月 2013 Jan.	2月 Feb.	原指数 Original Index		季調済指数 前月比 %Change From Previous Month (Seasonal adjust- ment index)
						前月比 %Change From Previous Month	前年同月比 %Change From Previous Year	
	二輪自動車(125ml超) Motorcycles (More than 125ml)	台 耐・乗	生産 P	39,877	43,027	8.0	▲ 20.8	8.0
			出荷 S	36,936	45,872	24.3	▲ 20.9	2.0
			在庫 I	30,674	29,279	▲ 4.6	▲ 22.8	6.2
			在庫率 IR	83.0	63.8	▲ 23.1	▲ 2.3	▲ 0.4
産業車両 Industrial vehicles	フォークリフトトラック Fork lift trucks	台 資・輸	生産 P	7,870	8,311	5.6	▲ 14.5	1.5
			出荷 S	7,818	8,014	2.5	▲ 16.3	▲ 7.2
			在庫 I	2,405	2,664	10.7	▲ 5.9	10.2
			在庫率 IR	30.8	33.2	7.7	12.4	20.5
	ショベルトラック Shovel trucks	台 資・建	生産 P	854	917	7.5	▲ 3.1	12.1
			出荷 S	894	964	7.7	6.3	6.4
			在庫 I	619	574	▲ 7.3	13.9	▲ 5.4
			在庫率 IR	69.2	59.5	▲ 14.0	7.0	▲ 11.2
船舶・同機関 Ships and ships engines	船用ディーゼル機関 Diesel engines for marine	千PS 生・鉦	生産 P	946	1,221	29.1	▲ 21.2	10.7
			出荷 S	-	-	-	-	-
			在庫 I	-	-	-	-	-
			在庫率 IR	-	-	-	-	-
精密機械工業 Precision instruments	● 工業用長さ計 industrial measures	個 生・鉦	生産 P	451,962	454,961	0.6	▲ 14.6	▲ 3.8
			出荷 S	419,023	457,359	9.1	▲ 17.0	▲ 7.7
			在庫 I	830,245	827,668	▲ 0.4	16.3	6.3
			在庫率 IR	198.1	181.0	▲ 8.6	40.3	14.3
計測機器 Measuring machine and instruments	ガスメータ Gas-meters	個 資・他	生産 P	194,047	219,068	12.8	▲ 7.3	▲ 0.9
			出荷 S	196,678	224,522	14.3	▲ 4.2	1.3
			在庫 I	42,786	37,332	▲ 12.6	▲ 28.1	▲ 3.4
			在庫率 IR	21.8	16.6	▲ 23.8	▲ 25.2	▲ 2.5
	工業用計重機 Measuring instruments and controllers for industry	台 資・他	生産 P	1,397	1,631	16.6	▲ 2.7	0.5
			出荷 S	1,322	1,537	16.2	▲ 10.9	3.1
			在庫 I	837	931	11.2	▲ 5.3	1.4
			在庫率 IR	63.3	60.6	▲ 4.3	6.3	▲ 2.6
	● 精密測定機 Precision measuring machines and instruments	台 資・他	生産 P	19,623	20,164	2.8	▲ 31.2	▲ 1.4
			出荷 S	18,864	19,708	4.4	▲ 28.4	▲ 9.1
			在庫 I	39,990	40,444	1.1	2.9	8.7
			在庫率 IR	212.0	205.2	▲ 3.2	44.0	16.1
● 分析機器 Analytical instruments	百万円 資・他	生産 P	13,935	14,955	7.3	▲ 5.9	▲ 7.2	
		出荷 S	13,865	15,009	8.2	▲ 6.6	▲ 11.1	
		在庫 I	-	-	-	-	-	
		在庫率 IR	161.6	141.5	▲ 12.4	▲ 8.0	10.4	
試験機 Testing machines	台 資・他	生産 P	462	535	15.9	6.0	▲ 2.1	
		出荷 S	445	529	18.9	▲ 8.4	▲ 7.6	
		在庫 I	396	402	1.5	▲ 29.3	3.2	
		在庫率 IR	89.0	76.0	▲ 14.6	▲ 22.8	11.2	
光学部品 Optical parts	● カメラ用交換レンズ Interchangeable lenses for cameras	個 耐・教	生産 P	266,002	310,333	16.6	▲ 28.4	15.2
			出荷 S	458,041	446,246	▲ 2.5	▲ 8.5	▲ 8.2
			在庫 I	630,900	666,060	5.6	67.0	5.3
			在庫率 IR	137.7	149.3	8.4	82.5	21.2
時計 Watches and clocks	● 電池式時計 Battery-operated clocks and watches	千個 耐・教	生産 P	468	440	▲ 6.0	▲ 4.5	▲ 4.3
			出荷 S	1,141	1,109	▲ 2.9	▲ 4.5	1.4
			在庫 I	3,236	2,991	▲ 7.6	17.6	4.6
			在庫率 IR	283.6	269.7	▲ 4.9	22.9	11.6
	電池式時計ムーブメント Movements of battery - operated clocks and watches	千個 生・鉦	生産 P	23,998	24,829	3.4	▲ 23.1	▲ 3.7
			出荷 S	25,168	22,435	▲ 10.8	▲ 25.5	▲ 10.2
			在庫 I	9,728	12,215	25.6	▲ 20.2	13.1
			在庫率 IR	38.7	54.4	40.6	6.9	17.9
窯業・土石製品工業 Ceramics, stone and clay products	● 板ガラス Sheet glass	換算箱 建・建 生・鉦	生産 P	2,132,535	1,987,614	▲ 6.8	8.2	▲ 4.8
			出荷 S	1,819,398	1,753,075	▲ 3.6	▲ 15.1	▲ 1.0
			在庫 I	4,999,216	5,160,336	3.3	▲ 0.5	2.2
			在庫率 IR	274.8	294.4	7.1	17.1	8.3
ガラス・同製品 Glass and glass	安全ガラス Safety glass	㎡ 生・鉦	生産 P	3,333,691	3,512,260	5.4	▲ 13.1	9.4
			出荷 S	3,444,690	3,666,242	6.3	▲ 15.7	2.4
			在庫 I	3,024,315	2,807,502	▲ 7.2	▲ 14.6	▲ 3.3
			在庫率 IR	87.8	76.6	▲ 12.8	1.3	▲ 8.6

* 1. Classification by Use of Goods

P: Production, S: Shipments, I: Inventories, IR: Inventory Ratio

(前月比・前年同月比・在庫率＝%)

分類 Classification	品目 Goods	単位 Unit 格付 *1	項目 Item	1月 2013 Jan.	2月 Feb.	原指数 Original Index		季調済指数 前月比 %Change From Previous Month (Seasonal adjust- ment index)	
						前月比 %Change From Previous Month	前年同月比 %Change From Previous Year		
						P	S	I	IR
セメント・同製品 Cement and cement products	ガラス短繊維製品 Glass fiber wool products	t 建・建	生産	P	17,732	17,555	▲ 1.0	0.4	▲ 2.9
			出荷	S	17,755	17,914	0.9	3.1	3.0
			在庫	I	15,779	15,631	▲ 0.9	2.2	0.1
			在庫率	IR	88.9	87.3	▲ 1.8	▲ 0.8	▲ 1.5
	ガラス長繊維製品 Glass fiber continuous textiles	t 生・鋳	生産	P	20,699	18,980	▲ 8.3	▲ 12.0	4.3
			出荷	S	23,703	22,556	▲ 4.8	▲ 7.2	▲ 0.7
			在庫	I	62,657	61,625	▲ 1.7	▲ 16.0	1.2
			在庫率	IR	264.3	273.2	3.4	▲ 9.4	6.0
	ガラス製容器類 Glass containers	t 生・鋳	生産	P	88,512	97,226	9.7	▲ 4.2	7.5
			出荷	S	81,939	88,318	7.7	▲ 3.3	14.2
			在庫	I	237,174	244,685	3.1	1.3	▲ 1.3
			在庫率	IR	289.5	277.0	▲ 4.3	4.7	▲ 14.6
● 台所・食卓用ガラス製品 Glass products for tableware and kitchenware	t 非・家	生産	P	2,550	3,468	36.2	▲ 0.9	18.7	
		出荷	S	2,173	2,489	14.5	5.9	3.8	
		在庫	I	19,292	20,232	5.0	3.1	0.4	
		在庫率	IR	887.8	812.9	▲ 8.4	▲ 2.7	▲ 3.0	
セメント・同製品 Cement and cement products	セメント Cement	t 建・建 建・土	生産	P	4,311,552	4,374,643	1.5	▲ 0.3	▲ 8.3
			出荷	S	4,428,118	4,291,556	▲ 3.1	▲ 0.1	▲ 6.0
			在庫	I	1,056,256	1,060,446	0.3	▲ 2.9	▲ 0.4
			在庫率	IR	23.9	24.7	3.3	▲ 2.8	7.9
	● 遠心力鉄筋コンクリート管 Centrifugal reinforced- concrete pipes	t 建・土	生産	P	25,910	27,379	5.8	▲ 6.3	5.2
			出荷	S	27,982	30,897	10.3	▲ 8.5	12.7
			在庫	I	131,863	125,395	▲ 5.0	▲ 1.8	▲ 1.5
			在庫率	IR	471.2	405.8	▲ 13.9	7.4	▲ 10.1
	遠心力鉄筋コンクリートポール Centrifugal reinforced- concrete poles	t 資・電	生産	P	53,708	59,400	10.6	▲ 2.6	11.0
			出荷	S	59,990	60,226	0.4	5.8	0.1
			在庫	I	117,939	118,095	0.2	▲ 10.1	0.2
			在庫率	IR	196.6	196.1	▲ 0.3	▲ 15.1	1.0
	遠心力鉄筋コンクリートパイプ Centrifugal reinforced- concrete piles	t 建・建	生産	P	179,853	186,177	3.6	16.7	3.5
			出荷	S	173,215	195,692	13.0	19.2	9.4
			在庫	I	388,372	381,544	▲ 1.8	2.4	▲ 2.9
			在庫率	IR	224.2	195.0	▲ 13.1	▲ 14.2	▲ 8.8
● 護岸用コンクリートブロック Concrete blocks for bank protection	t 建・土	生産	P	134,402	136,646	1.6	5.5	▲ 2.8	
		出荷	S	172,042	207,849	20.8	19.7	▲ 5.1	
		在庫	I	518,557	456,246	▲ 12.0	4.5	2.4	
		在庫率	IR	301.4	219.5	▲ 27.2	▲ 12.8	10.0	
● 道路用コンクリート製品 Concrete products for road	t 建・土	生産	P	343,470	363,613	5.8	0.3	0.4	
		出荷	S	412,832	468,932	13.5	2.9	3.8	
		在庫	I	1,495,583	1,433,233	▲ 4.2	▲ 0.1	2.3	
		在庫率	IR	362.3	305.6	▲ 15.6	▲ 3.0	0.4	
● プレストレストコンクリート製品 Pre-stressed concrete	t 建・土	生産	P	66,662	71,707	10.5	22.6	7.4	
		出荷	S	60,121	62,678	6.0	0.6	7.0	
		在庫	I	152,615	156,164	5.8	20.8	7.0	
		在庫率	IR	253.8	249.2	▲ 0.2	20.2	10.8	
気泡コンクリート製品 Autoclaved light weight Concrete products	m3 建・建	生産	P	128,105	125,149	▲ 2.3	4.2	6.2	
		出荷	S	126,463	122,135	▲ 3.3	0.7	4.7	
		在庫	I	54,168	56,352	4.0	▲ 2.4	8.3	
		在庫率	IR	42.8	46.1	7.7	▲ 3.1	7.8	
陶磁器 Ceramics wares	タイル Tiles	m ² 建・建	生産	P	1,509,374	1,769,649	17.2	▲ 14.6	1.1
			出荷	S	1,714,425	1,812,228	5.6	▲ 6.1	4.1
			在庫	I	8,740,659	8,663,236	▲ 0.9	2.7	▲ 0.1
			在庫率	IR	509.8	478.0	▲ 6.2	9.4	▲ 3.9
	水洗式便器 Water closet	個 建・建	生産	P	164,267	174,172	6.0	▲ 9.3	0.9
			出荷	S	225,646	264,000	16.9	▲ 3.2	3.6
			在庫	I	278,220	264,987	▲ 4.7	▲ 9.1	3.1
			在庫率	IR	123.3	100.4	▲ 18.6	▲ 6.2	1.4
	● 電気用陶磁器 Electrical porcelain insulators	t 資・電 生・鋳	生産	P	3,447	3,522	2.2	▲ 6.9	▲ 11.8
			出荷	S	3,622	3,620	0.0	▲ 4.7	11.8
			在庫	I	10,478	10,563	0.9	9.5	▲ 2.6
			在庫率	IR	289.3	291.8	0.8	14.8	▲ 9.4

* 1. Classification by Use of Goods

P: Production, S: Shipments, I: Inventories, IR: Inventory Ratio

(前月比・前年同月比・在庫率＝%)

分類 Classification	品目 Goods	単位 Unit 格付 *1	項目 Item	1月 2013 Jan.	2月 Feb.	原指数 Original Index		季調済指数 前月比 %Change From Previous Month (Seasonal adjust- ment index)
						前月比 %Change From Previous Month	前年同月比 %Change From Previous Year	
●	台所・食卓用陶磁器 Ceramic wares for tableware and kitchenware	t 非・家	生産 P	4,553	5,088	11.7	▲ 5.4	0.7
			出荷 S	-	-	-	-	-
			在庫 I	-	-	-	-	-
			在庫率 IR	-	-	-	-	-
●	ファインセラミックス(機能材) Fine ceramics for functional use	千個 生・鉍	生産 P	1,993,757	1,776,098	▲ 10.9	15.4	▲ 5.5
			出荷 S	1,863,285	1,867,312	0.2	16.3	0.1
			在庫 I	1,167,230	1,076,294	▲ 7.8	▲ 10.0	▲ 4.1
			在庫率 IR	62.6	57.6	▲ 8.0	▲ 22.6	▲ 6.2
		kg 生・鉍	生産 P	1,022,980	1,033,946	1.1	▲ 35.1	1.7
			出荷 S	1,078,684	1,090,164	1.1	▲ 29.2	▲ 1.8
			在庫 I	1,406,966	1,368,487	▲ 2.7	▲ 9.0	▲ 0.9
			在庫率 IR	-	-	-	-	-
		千個 生・鉍	生産 P	99,761	101,988	2.3	0.9	5.0
			出荷 S	92,762	94,869	2.3	1.0	4.2
			在庫 I	74,797	78,869	5.4	66.3	2.1
			在庫率 IR	-	-	-	-	-
●	ほろろう鉄器製品 Enameled iron products	t 建・建	生産 P	2,757	3,077	11.6	1.4	6.9
			出荷 S	1,040	1,233	18.5	▲ 0.5	13.3
			在庫 I	2,877	2,952	2.7	2.3	2.2
			在庫率 IR	276.6	239.4	▲ 13.5	2.7	▲ 9.4
		t 生・鉍	生産 P	25,941	25,582	▲ 1.3	▲ 14.0	5.0
			出荷 S	28,514	28,068	▲ 1.6	▲ 9.2	4.0
			在庫 I	65,731	66,814	1.7	▲ 3.3	3.8
			在庫率 IR	230.5	238.0	3.3	6.4	0.1
		t 生・鉍	生産 P	55,135	51,966	▲ 5.8	▲ 11.0	▲ 2.5
			出荷 S	54,810	53,923	▲ 1.7	▲ 9.8	▲ 0.9
			在庫 I	27,608	27,162	▲ 1.6	▲ 3.5	▲ 1.0
			在庫率 IR	50.4	50.4	0.0	7.0	0.5
t 生・鉍	生産 P	14,308	15,661	9.5	▲ 12.3	10.0		
	出荷 S	10,494	12,538	19.4	▲ 21.8	5.2		
	在庫 I	19,143	21,875	14.2	16.3	13.4		
	在庫率 IR	182.4	174.5	▲ 4.3	48.9	4.8		
kg 生・鉍	生産 P	1,137,116	1,167,642	2.6	16.1	7.0		
	出荷 S	861,732	1,112,299	29.1	26.0	24.4		
	在庫 I	1,918,830	1,792,968	▲ 6.5	12.9	▲ 5.0		
	在庫率 IR	222.7	161.2	▲ 27.6	▲ 10.5	▲ 20.9		
●	研削砥石 Abrasive products	t 生・他	生産 P	2,741	2,929	6.9	▲ 10.0	7.4
			出荷 S	2,903	3,179	9.5	▲ 10.4	9.6
			在庫 I	3,562	3,453	▲ 3.0	▲ 9.3	▲ 2.7
			在庫率 IR	122.7	108.6	▲ 11.5	1.2	▲ 8.2
千㎡ 建・建	生産 P	40,270	42,244	4.8	▲ 3.2	▲ 0.6		
	出荷 S	40,755	43,174	5.9	▲ 1.0	10.2		
	在庫 I	25,679	24,703	▲ 3.8	6.0	▲ 9.4		
	在庫率 IR	63.0	57.2	▲ 9.2	7.0	▲ 10.9		
t 生・鉍	生産 P	580,292	578,387	▲ 0.4	▲ 7.4	6.1		
	出荷 S	546,314	538,667	▲ 1.4	▲ 6.2	4.3		
	在庫 I	97,928	95,002	▲ 3.0	▲ 11.6	▲ 0.2		
	在庫率 IR	17.9	17.6	▲ 1.7	▲ 5.9	▲ 2.0		
●	アンモニア Ammonia	t 生・鉍	生産 P	100,041	78,204	▲ 21.8	▲ 18.9	1.1
			出荷 S	68,517	63,180	▲ 7.8	0.8	▲ 0.3
			在庫 I	34,096	29,610	▲ 13.2	▲ 5.2	7.7
			在庫率 IR	49.8	46.9	▲ 5.8	▲ 5.8	4.5
●	複合肥料 Compound fertilizers	t 生・他	生産 P	79,654	81,804	2.7	▲ 14.7	0.4
			出荷 S	52,436	69,789	33.1	13.3	▲ 3.0
			在庫 I	390,853	393,572	0.7	1.7	▲ 0.8
			在庫率 IR	745.4	563.9	▲ 24.4	▲ 10.3	2.1
●	か性ソーダ Sodium hydroxide	t 生・鉍	生産 P	312,966	291,137	▲ 7.0	0.5	2.5
			出荷 S	251,232	218,995	▲ 12.9	10.6	▲ 11.2
			在庫 I	128,854	124,760	▲ 3.1	▲ 11.7	▲ 4.0
			在庫率 IR	51.3	57.0	11.1	▲ 20.2	11.0

* 1.Classification by Use of Goods

P:Production, S: Shipments, I: Inventories, IR:Inventory Ratio

(前月比・前年同月比・在庫率＝%)

分類 Classification	品目 Goods	単位 Unit 格付 *1	項目 Item	1月 2013 Jan.	2月 Feb.	原指数 Original Index		季調済指数 前月比 %Change From Previous Month (Seasonal adjust- ment index)
						前月比 %Change From Previous Month	前年同月比 %Change From Previous Year	
無機薬品・顔料・触媒 Industrial inorganic chemicals, pigment and catalyst	液体塩素 Liquid chlorine	t 生・鋳	生産 P	37,576	34,431	▲ 8.4	▲ 4.2	0.7
			出荷 S	16,732	16,191	▲ 3.2	▲ 7.6	6.8
			在庫 I	4,512	4,102	▲ 9.0	▲ 3.8	▲ 6.9
			在庫率 IR	27.0	25.3	▲ 6.3	4.1	▲ 12.1
	酸化第二鉄 Ferric oxide	t 生・鋳	生産 P	11,154	11,708	5.1	▲ 5.8	5.5
			出荷 S	9,846	10,767	9.3	▲ 11.2	7.1
			在庫 I	14,936	15,054	0.8	27.8	▲ 1.3
酸化チタン Titanium dioxide	t 生・鋳	在庫率 IR	151.7	139.8	▲ 7.8	44.0	▲ 2.9	
		生産 P	14,079	14,277	1.4	▲ 22.0	18.3	
カーボンブラック Carbon black	t 生・鋳	出荷 S	13,496	13,817	2.3	▲ 10.2	5.6	
		在庫 I	57,180	58,582	2.5	3.9	▲ 0.5	
活性炭 Activated carbons	t 生・鋳	在庫率 IR	423.7	424.0	0.1	15.8	▲ 2.4	
		生産 P	44,093	44,039	▲ 0.2	▲ 21.9	2.1	
自動車排気ガス浄化用触媒 Catalyst for auto emissions control	t 生・鋳	出荷 S	45,984	46,872	1.9	▲ 14.8	0.3	
		在庫 I	65,406	62,684	▲ 4.1	4.8	▲ 4.8	
硫酸 Sulfuric acid	t 生・鋳	在庫率 IR	142.2	133.7	▲ 5.9	22.9	▲ 4.3	
		生産 P	4,478	5,351	19.5	▲ 5.2	7.7	
高圧ガス High compressed gas	千m3 生・鋳	出荷 S	3,877	4,925	27.0	▲ 21.0	9.7	
		在庫 I	10,939	10,358	▲ 5.4	▲ 21.1	▲ 4.1	
酸素 Oxygen	千m3 生・鋳	在庫率 IR	282.2	210.3	▲ 25.5	▲ 0.1	▲ 8.6	
		生産 P	604,609	541,987	▲ 10.3	9.2	8.2	
窒素 Nitrogen	千m3 生・鋳	出荷 S	496,352	452,702	▲ 8.7	16.7	▲ 5.1	
		在庫 I	281,509	304,017	7.9	22.5	17.5	
フルオロカーボン Fluorocarbon	t 生・鋳	在庫率 IR	56.7	67.2	18.5	5.2	20.1	
		生産 P	840	879	4.6	▲ 16.2	5.7	
純ベンゼン Benzene, pure	t 生・鋳	出荷 S	917	935	2.1	▲ 16.7	▲ 0.3	
		在庫 I	187	202	8.1	▲ 15.4	10.2	
純トルエン Toluene, pure	t 生・鋳	在庫率 IR	20.4	21.6	5.9	1.4	16.1	
		生産 P	634,621	576,012	▲ 9.2	0.2	5.0	
キシレン Xylene	t 生・鋳	出荷 S	620,893	564,560	▲ 9.1	▲ 0.1	5.4	
		在庫 I	-	-	-	-	-	
パラキシレン Para-xylene	t 生・鋳	在庫率 IR	-	-	-	-	-	
		生産 P	1,169,148	1,093,824	▲ 6.5	▲ 1.3	0.3	
キシレン Xylene	t 生・鋳	出荷 S	847,114	792,101	▲ 6.5	▲ 2.8	1.5	
		在庫 I	34,437	33,387	▲ 3.1	2.3	▲ 9.8	
純ベンゼン Benzene, pure	t 生・鋳	在庫率 IR	4.1	4.2	2.4	5.0	▲ 12.9	
		生産 P	4,846	5,456	12.4	▲ 10.8	37.9	
純トルエン Toluene, pure	t 生・鋳	出荷 S	3,119	3,231	3.6	▲ 0.2	2.8	
		在庫 I	8,028	7,710	▲ 3.9	▲ 6.3	5.2	
キシレン Xylene	t 生・鋳	在庫率 IR	257.4	238.6	▲ 7.3	▲ 6.2	8.0	
		生産 P	410,652	373,536	▲ 9.0	▲ 0.8	▲ 1.3	
パラキシレン Para-xylene	t 生・鋳	出荷 S	274,194	249,263	▲ 9.0	▲ 6.2	▲ 3.7	
		在庫 I	164,758	168,568	2.4	19.8	2.3	
キシレン Xylene	t 生・鋳	在庫率 IR	60.1	67.6	12.5	27.8	4.9	
		生産 P	143,866	129,486	▲ 10.0	19.0	1.3	
純トルエン Toluene, pure	t 生・鋳	出荷 S	59,415	66,673	12.1	42.3	5.7	
		在庫 I	59,392	51,331	▲ 13.6	6.7	▲ 8.5	
キシレン Xylene	t 生・鋳	在庫率 IR	100.0	77.0	▲ 23.0	▲ 24.9	▲ 20.1	
		生産 P	572,733	531,944	▲ 7.1	7.6	2.6	
パラキシレン Para-xylene	t 生・鋳	出荷 S	235,330	218,881	▲ 7.1	9.3	▲ 1.1	
		在庫 I	107,497	137,300	27.7	23.4	18.6	
純トルエン Toluene, pure	t 生・鋳	在庫率 IR	45.7	62.7	37.3	12.8	21.4	
		生産 P	335,988	277,364	▲ 17.5	▲ 3.0	▲ 7.0	
キシレン Xylene	t 生・鋳	出荷 S	400,761	314,835	▲ 21.5	▲ 2.0	▲ 0.2	
		在庫 I	102,860	95,445	▲ 7.2	▲ 10.1	▲ 16.2	
パラキシレン Para-xylene	t 生・鋳	在庫率 IR	25.7	30.3	17.9	▲ 8.5	▲ 9.0	
		生産 P	227,415	193,348	▲ 15.0	▲ 11.4	▲ 7.7	
環式中間物 Cyclic chemicals and synthetic dyes	t 生・鋳	出荷 S	221,735	191,767	▲ 13.6	4.5	▲ 2.7	
		在庫 I	61,993	55,030	▲ 11.3	▲ 30.9	▲ 21.2	
スチレンモノマー Styrene monomer	t 生・鋳	在庫率 IR	28.0	28.7	2.4	▲ 33.9	▲ 17.1	

* 1. Classification by Use of Goods

P: Production, S: Shipments, I: Inventories, IR: Inventory Ratio

(前月比・前年同月比・在庫率＝%)

分類 Classification	品目 Goods	単位 Unit 格付 *1	項目 Item	1月 2013 Jan.	2月 Feb.	原指数 Original Index		季調済指数 前月比 %Change From Previous Month (Seasonal adjust- ment index)
						前月比 %Change From Previous Month	前年同月比 %Change From Previous Year	
有機薬品 Industrial organic chemicals	フェノール Phenol	t 生・鋳	生産 P	62,629	56,327	▲ 10.0	▲ 25.0	▲ 1.2
			出荷 S	41,726	36,509	▲ 12.5	▲ 10.6	0.1
			在庫 I	29,013	27,273	▲ 6.0	▲ 0.4	▲ 12.0
			在庫率 IR	69.5	74.7	7.5	11.5	▲ 16.9
	高純度テレフタル酸 Terephthalic acid, pure	t 生・鋳	生産 P	71,263	39,710	▲ 44.2	▲ 33.2	▲ 22.6
			出荷 S	55,472	39,553	▲ 28.8	▲ 19.6	▲ 18.4
			在庫 I	50,012	40,735	▲ 18.5	▲ 7.8	3.2
			在庫率 IR	90.2	103.0	14.2	14.7	26.2
	○ トルイレンジイソシアネート Toluylene diisocyanate	t 生・鋳	生産 P	-	-	-	-	-
			出荷 S	-	-	-	-	-
			在庫 I	-	-	-	-	-
			在庫率 IR	-	-	-	-	-
	シクロヘキサン Cyclohexane	t 生・鋳	生産 P	34,897	35,600	2.1	▲ 7.5	5.3
			出荷 S	29,084	29,093	0.2	▲ 9.1	▲ 0.5
			在庫 I	17,349	17,584	1.5	24.6	0.1
			在庫率 IR	59.7	60.4	1.1	37.0	▲ 2.4
	カプロラクタム Caprolactam	t 生・鋳	生産 P	31,190	31,873	2.2	▲ 0.7	11.7
			出荷 S	19,107	22,152	15.9	▲ 19.6	24.1
			在庫 I	14,849	14,356	▲ 3.3	7.4	▲ 6.6
			在庫率 IR	77.7	64.8	▲ 16.6	33.5	▲ 23.8
	ジフェニルメタンジイソシアネート Diphenyl methane diisocyanate	t 生・鋳	生産 P	42,229	44,004	4.2	32.4	8.5
			出荷 S	37,981	39,335	3.6	37.1	11.8
			在庫 I	43,053	42,007	▲ 2.4	15.8	▲ 1.6
			在庫率 IR	113.4	106.8	▲ 5.9	▲ 15.6	▲ 8.9
エチレン Ethylene	t 生・鋳	生産 P	577,304	525,577	▲ 8.9	0.0	▲ 1.3	
		出荷 S	413,420	381,396	▲ 7.8	4.1	▲ 0.7	
		在庫 I	51,381	50,421	▲ 1.9	▲ 16.0	▲ 1.8	
		在庫率 IR	12.4	13.2	6.4	▲ 19.5	▲ 4.8	
エチレングリコール Ethylene glycol	t 生・鋳	生産 P	66,236	61,076	▲ 7.7	▲ 5.0	▲ 3.1	
		出荷 S	52,889	70,654	33.7	21.5	27.5	
		在庫 I	41,728	30,040	▲ 28.0	▲ 18.2	▲ 30.6	
		在庫率 IR	78.9	42.5	▲ 46.1	▲ 32.6	▲ 46.6	
★ 二塩化エチレン Ethylene dichloride	t 生・鋳	生産 P	231,717	216,891	▲ 6.4	▲ 1.7	3.9	
		出荷 S	15,648	10,404	▲ 33.4	▲ 54.8	▲ 28.8	
		在庫 I	31,979	36,741	14.7	1.5	21.8	
		在庫率 IR	13.8	16.9	22.5	3.0	10.0	
プロピレン Propylene	t 生・鋳	生産 P	487,985	436,062	▲ 10.6	▲ 2.8	▲ 1.8	
		出荷 S	459,438	398,995	▲ 13.1	▲ 5.2	▲ 5.6	
		在庫 I	66,789	73,008	9.3	17.1	13.6	
		在庫率 IR	14.5	18.3	26.1	23.6	21.7	
ポリプロピレングリコール Polypropylene glycol	t 生・鋳	生産 P	19,921	18,903	▲ 5.1	▲ 21.4	▲ 5.6	
		出荷 S	17,240	18,336	6.3	▲ 12.0	11.6	
		在庫 I	32,013	30,907	▲ 3.4	▲ 12.9	▲ 8.1	
		在庫率 IR	185.7	168.6	▲ 9.2	▲ 1.0	▲ 14.3	
合成アセトン Acetone, synthetic	t 生・鋳	生産 P	37,153	33,206	▲ 10.5	▲ 28.8	▲ 1.3	
		出荷 S	26,838	22,453	▲ 16.3	▲ 26.9	▲ 7.5	
		在庫 I	15,346	13,387	▲ 12.8	▲ 30.4	▲ 7.8	
		在庫率 IR	57.2	59.6	4.3	▲ 4.6	▲ 12.1	
アクリロニトリル Acrylonitrile	t 生・鋳	生産 P	45,723	35,170	▲ 23.1	▲ 26.5	▲ 10.0	
		出荷 S	35,541	34,719	▲ 2.4	▲ 21.2	10.0	
		在庫 I	26,391	18,919	▲ 28.3	2.6	▲ 30.3	
		在庫率 IR	74.3	54.5	▲ 26.7	30.0	▲ 39.6	
合成ブタノール Butanol, synthetic	t 生・鋳	生産 P	36,215	32,502	▲ 10.3	31.3	0.7	
		出荷 S	10,988	12,243	11.4	8.7	15.1	
		在庫 I	11,093	11,687	5.4	12.2	▲ 10.2	
		在庫率 IR	101.0	95.5	▲ 5.5	3.3	▲ 20.5	
ブタジエン Butadiene	t 生・鋳	生産 P	85,198	78,606	▲ 7.7	6.8	1.6	
		出荷 S	63,846	56,452	▲ 11.5	11.6	1.1	
		在庫 I	23,277	21,821	▲ 6.2	10.9	▲ 5.7	
		在庫率 IR	36.5	38.7	6.1	▲ 0.5	1.0	

* 1. Classification by Use of Goods

P: Production, S: Shipments, I: Inventories, IR: Inventory Ratio

(前月比・前年同月比・在庫率＝%)

分類 Classification	品目 Goods	単位 Unit 格付 *1	項目 Item	1月 2013 Jan.	2月 Feb.	原指数 Original Index		季調済指数 前月比 %Change From Previous Month (Seasonal adjust- ment index)
						前月比 %Change From Previous Month	前年同月比 %Change From Previous Year	
プラスチック Plastic (materials)	ポリエチレン Polyethylene	t 生・鋳	生産 P	246,899	213,594	▲ 13.5	0.4	▲ 4.1
			出荷 S	226,406	226,012	▲ 0.1	▲ 0.7	6.5
			在庫 I	480,210	470,166	▲ 2.1	▲ 5.3	▲ 3.0
			在庫率 IR	212.1	208.0	▲ 2.0	▲ 4.7	▲ 8.2
	ポリスチレン Polystyrene	t 生・鋳	生産 P	91,157	100,380	10.1	4.8	13.8
			出荷 S	85,171	91,651	7.6	▲ 3.0	5.5
			在庫 I	137,747	143,278	4.1	2.6	4.2
			在庫率 IR	161.7	156.3	▲ 3.4	5.8	▲ 0.2
	ポリプロピレン Polypropylene	t 生・鋳	生産 P	212,750	175,978	▲ 17.4	▲ 15.0	▲ 13.1
			出荷 S	188,951	177,607	▲ 6.0	▲ 17.4	▲ 10.4
			在庫 I	416,633	416,074	▲ 0.1	▲ 5.7	0.6
			在庫率 IR	220.5	234.3	6.2	14.2	11.8
	フェノール樹脂 Phenol-formaldehyde resin	t 生・鋳	生産 P	21,570	22,872	6.1	▲ 0.6	3.7
			出荷 S	21,055	21,901	4.1	▲ 0.9	4.3
在庫 I			12,435	12,468	0.3	▲ 1.1	▲ 0.3	
在庫率 IR			59.1	56.9	▲ 3.7	▲ 0.1	▲ 3.1	
エポキシ樹脂 Epoxy resin	t 生・鋳	生産 P	11,437	11,589	1.3	▲ 6.9	1.6	
		出荷 S	11,593	11,259	▲ 2.8	▲ 14.1	2.0	
		在庫 I	15,137	15,487	2.3	6.1	1.0	
		在庫率 IR	130.6	137.6	5.3	23.5	4.2	
ウレタンフォーム Polyurethane foam	t 生・鋳	生産 P	14,261	14,919	4.6	▲ 9.2	5.0	
		出荷 S	15,475	16,168	4.4	▲ 8.1	6.7	
		在庫 I	3,692	3,660	▲ 0.9	▲ 5.4	0.1	
		在庫率 IR	23.9	22.6	▲ 5.5	2.7	▲ 5.6	
★メタクリル樹脂 Methacrylic resin	t 生・鋳	生産 P	13,676	12,255	▲ 10.4	▲ 18.2	▲ 7.9	
		出荷 S	10,670	11,599	8.7	▲ 15.6	1.1	
		在庫 I	22,650	22,045	▲ 2.6	▲ 14.0	▲ 0.3	
		在庫率 IR	165.6	179.9	8.7	5.1	10.1	
ポリビニルアルコール Polyvinyl alcohol	t 生・鋳	生産 P	20,914	19,234	▲ 8.0	16.7	5.4	
		出荷 S	14,311	15,628	9.2	8.3	0.3	
		在庫 I	48,679	48,622	▲ 0.1	2.0	0.9	
		在庫率 IR	340.2	311.1	▲ 8.6	▲ 5.7	3.4	
塩化ビニル樹脂 Polyvinyl chloride	t 生・鋳	生産 P	121,437	126,637	4.3	6.0	9.6	
		出荷 S	113,821	124,115	9.1	10.8	9.4	
		在庫 I	104,277	106,799	2.4	▲ 8.6	1.1	
		在庫率 IR	91.6	86.0	▲ 6.1	▲ 17.6	▲ 9.6	
ポリアミド系樹脂成形材料 Polyamides resin(Molding materials)	t 生・鋳	生産 P	19,807	16,690	▲ 15.7	6.4	1.9	
		出荷 S	16,305	16,998	4.3	▲ 9.5	9.0	
		在庫 I	42,711	41,780	▲ 2.1	▲ 3.2	3.9	
		在庫率 IR	262.0	245.8	▲ 6.1	7.0	0.7	
ふっ素樹脂 Fluoroplastics	t 生・鋳	生産 P	1,668	1,749	4.9	▲ 32.5	29.1	
		出荷 S	1,673	2,005	19.9	▲ 8.6	23.5	
		在庫 I	6,357	6,055	▲ 4.7	▲ 6.7	▲ 5.0	
		在庫率 IR	380.0	302.0	▲ 20.5	2.0	▲ 21.2	
ポリカーボネート Polycarbonate	t 生・鋳	生産 P	26,778	25,791	▲ 3.6	▲ 5.4	9.5	
		出荷 S	24,642	26,073	5.8	▲ 12.9	13.7	
		在庫 I	47,795	46,893	▲ 1.9	▲ 15.7	0.6	
		在庫率 IR	194.0	179.9	▲ 7.3	▲ 3.3	▲ 2.0	
●ポリエチレンテレフタレート Polyethylene terephthalate	t 生・鋳	生産 P	61,481	56,171	▲ 8.6	▲ 0.7	19.9	
		出荷 S	32,965	31,636	▲ 4.0	▲ 18.8	10.6	
		在庫 I	66,036	67,174	1.7	▲ 22.1	5.7	
		在庫率 IR	200.3	212.3	6.0	▲ 4.1	1.7	
合成ゴム Synthetic rubbers	t 生・鋳	生産 P	151,275	133,550	▲ 11.7	▲ 2.6	0.4	
		出荷 S	117,803	146,398	24.2	8.7	21.2	
		在庫 I	333,230	311,127	▲ 6.6	1.9	▲ 6.3	
		在庫率 IR	282.9	212.5	▲ 24.8	▲ 6.4	▲ 22.9	
写真感光材料 Sensitive materials for photography	写真フィルム Photo film	千m ² 生・他	生産 P	6,559	9,035	37.7	▲ 27.1	12.1
			出荷 S	9,585	11,338	18.3	▲ 11.0	3.8
			在庫 I	11,150	10,027	▲ 10.1	▲ 49.2	▲ 14.3
			在庫率 IR	116.3	88.4	▲ 24.0	▲ 42.9	▲ 19.4

* 1.Classification by Use of Goods

P:Production, S: Shipments, I: Inventories, IR:Inventory Ratio

(前月比・前年同月比・在庫率＝%)

分類 Classification	品目 Goods	単位 Unit 格付 *1	項目 Item	1月 2013 Jan.	2月 Feb.	原指数 Original Index		季調済指数 前月比 %Change From Previous Month (Seasonal adjust- ment index)	
						前月比 %Change From Previous Month	前年同月比 %Change From Previous Year		
						生産 出荷 在庫 在庫率	P S I IR		
	○ 印画紙 Sensitized paper	千m ² 生・他	生産 出荷 在庫 在庫率	P S I IR	- - - -	- - - -	- - - -	- - - -	
石けん・合成洗剤・界面活性剤 Soap, synthetic detergent and surface- active agents	浴用・手洗用石けん Toilet soap and hand soap	t 非・家	生産	P	5,886	6,023	2.3	5.1	▲ 2.7
			出荷	S	6,658	8,174	22.8	4.7	1.4
			在庫	I	5,100	5,163	1.3	▲ 6.3	▲ 1.1
			在庫率	IR	76.6	63.2	▲ 17.5	▲ 10.3	▲ 8.0
	合成洗剤 Synthetic detergent	t 非・家	生産	P	62,896	75,234	19.7	▲ 10.5	▲ 2.5
柔軟仕上げ剤 Fabric softener	t 非・家	出荷	S	56,243	77,600	38.1	▲ 8.6	6.9	
		在庫	I	31,739	30,730	▲ 3.2	▲ 1.1	0.1	
		在庫率	IR	56.4	39.6	▲ 29.8	8.1	▲ 6.2	
		生産	P	15,855	25,511	60.9	9.0	40.4	
● 非イオン界面活性剤 Non-ionic surface-active agents	t 生・鉱	出荷	S	15,133	21,713	43.4	▲ 7.5	16.2	
		在庫	I	7,975	9,649	20.9	▲ 1.0	21.9	
		在庫率	IR	52.7	44.4	▲ 15.7	7.0	17.1	
		生産	P	32,880	36,754	11.8	▲ 8.8	4.4	
		出荷	S	32,437	33,797	4.1	▲ 2.5	4.9	
化粧品 Cosmetics	シャンプークラス Shampoo, hair rinse and hair treatment	t 非・家	生産	P	14,853	15,247	2.7	11.5	3.1
			出荷	S	14,472	16,301	12.6	▲ 14.7	▲ 2.9
			在庫	I	28,140	30,121	7.0	▲ 21.1	▲ 1.2
			在庫率	IR	194.4	184.8	▲ 4.9	▲ 7.5	▲ 3.0
	整髪料 Hair dressings	kg 非・家	生産	P	1,868,234	2,368,198	26.8	▲ 0.9	24.8
			出荷	S	1,566,688	1,874,848	19.7	▲ 14.0	5.2
			在庫	I	3,439,259	3,954,733	15.1	12.9	13.3
			在庫率	IR	219.5	210.9	▲ 3.9	31.3	15.0
	洗顔クリーム類 Facial washing cream and foam, Cleansing cream, Massage and cold cream	kg 非・家	生産	P	2,638,151	2,961,217	12.2	6.4	6.6
			出荷	S	2,364,115	2,733,773	15.7	4.7	3.6
在庫			I	3,687,672	3,810,797	3.3	2.2	▲ 2.0	
在庫率			IR	156.0	139.4	▲ 10.6	▲ 2.2	▲ 1.8	
モイスチャークリーム・乳液 Moisture cream and milky lotion	kg 非・家	生産	P	702,624	631,408	▲ 10.2	▲ 13.1	▲ 17.8	
		出荷	S	617,981	643,817	4.2	▲ 2.3	▲ 3.7	
		在庫	I	1,119,441	1,113,933	▲ 0.5	▲ 1.1	▲ 4.6	
		在庫率	IR	181.1	173.0	▲ 4.4	1.3	3.7	
化粧水・美容液 Skin lotion and beauty essence	kg 非・家	生産	P	1,802,948	1,775,671	▲ 1.5	▲ 18.2	▲ 6.9	
		出荷	S	1,676,986	1,765,131	5.2	▲ 15.7	▲ 7.1	
		在庫	I	3,172,172	3,161,450	▲ 0.4	7.2	▲ 2.5	
		在庫率	IR	189.2	179.1	▲ 5.4	27.1	9.8	
● ファンデーション Makeup foundation	kg 非・家	生産	P	202,876	203,019	0.1	▲ 2.9	6.9	
		出荷	S	207,073	205,686	▲ 0.6	▲ 12.5	▲ 10.7	
		在庫	I	393,124	400,290	1.9	▲ 5.7	1.7	
		在庫率	IR	189.8	194.6	2.6	7.7	20.9	
● 口紅 Lipstick	kg 非・家	生産	P	11,192	15,420	37.7	6.3	59.2	
		出荷	S	15,041	14,024	▲ 6.7	▲ 3.7	34.2	
		在庫	I	46,140	46,898	1.6	49.4	▲ 1.6	
		在庫率	IR	306.8	334.4	8.9	55.0	▲ 18.6	
塗料・印刷インキ Paint and printing ink	溶剤系合成樹脂塗料 Organic solvent type of Synthetic resin paints	t 建・建 生・鉱	生産	P	42,040	44,725	6.4	▲ 12.5	3.2
			出荷	S	42,395	44,847	5.8	▲ 11.9	2.1
			在庫	I	52,704	53,683	1.9	0.5	2.7
			在庫率	IR	124.3	119.7	▲ 3.7	14.1	4.0
	水系合成樹脂塗料 Water soluble type of Synthetic resin paints	t 建・建 生・鉱	生産	P	26,886	29,166	8.6	▲ 7.3	0.2
			出荷	S	26,940	28,663	6.5	▲ 7.2	1.1
			在庫	I	23,346	23,554	0.9	7.6	1.9
			在庫率	IR	86.7	82.2	▲ 5.2	15.9	3.9
	● シンナー Thinners	t 生・鉱	生産	P	32,202	32,947	2.4	▲ 4.5	2.7
出荷			S	35,124	36,287	3.3	▲ 3.6	4.0	
在庫			I	7,815	7,610	▲ 2.5	2.1	▲ 1.1	
在庫率			IR	22.2	21.0	▲ 5.4	5.6	▲ 1.2	

* 1. Classification by Use of Goods

P: Production, S: Shipments, I: Inventories, IR: Inventory Ratio

(前月比・前年同月比・在庫率＝%)

分類 Classification	品目 Goods	単位 Unit 格付 *1	項目 Item	1月 2013 Jan.	2月 Feb.	原指数 Original Index		季調済指数 前月比 %Change From Previous Month (Seasonal adjust- ment index)
						前月比 %Change From Previous Month	前年同月比 %Change From Previous Year	
	● 印刷インキ Printing ink	t 生・鋳	生産 P	26,608	27,641			
			出荷 S	29,752	32,231	▲ 3.9	▲ 5.6	4.4
			在庫 I	16,016	15,996	▲ 8.3	▲ 4.2	6.4
			在庫率 IR	53.8	49.6	▲ 0.1	▲ 10.2	0.1
石油・石炭製品工業 Petroleum and coal products	ガソリン Gasoline	kl 非・教 生・他	生産 P	4,508,512	4,165,485	▲ 7.6	▲ 3.2	0.1
			出荷 S	4,621,125	4,323,496	▲ 6.4	▲ 4.1	0.8
			在庫 I	1,135,177	1,161,818	2.3	11.6	1.3
			在庫率 IR	24.6	26.9	9.4	16.5	0.5
石油製品 Petroleum products	ナフサ Naphtha	kl 生・鋳	生産 P	1,860,649	1,741,689	▲ 6.4	5.6	1.8
			出荷 S	3,687,838	3,313,332	▲ 10.1	▲ 3.1	▲ 1.2
			在庫 I	1,042,230	1,062,899	2.1	▲ 8.5	2.9
			在庫率 IR	28.3	32.1	13.4	▲ 5.7	4.3
	ジェット燃料油 Jet fuel	kl 生・他	生産 P	768,268	726,752	▲ 5.4	▲ 1.8	6.6
			出荷 S	758,657	692,865	▲ 8.7	▲ 14.4	8.2
			在庫 I	383,724	451,225	17.7	23.6	21.5
			在庫率 IR	50.6	65.1	28.7	44.6	16.8
	灯油 Kerosene	kl 非・家 生・他	生産 P	2,652,303	2,264,195	▲ 14.6	▲ 6.9	▲ 8.1
			出荷 S	2,970,847	2,586,047	▲ 12.9	▲ 7.4	0.0
			在庫 I	966,864	976,387	0.9	19.0	7.7
			在庫率 IR	32.5	37.8	16.3	28.4	8.2
軽油 Gas oil	kl 生・他	生産 P	2,938,746	3,052,032	3.9	5.1	11.2	
		出荷 S	3,145,708	3,103,548	▲ 1.3	▲ 0.5	▲ 2.2	
		在庫 I	1,114,253	1,220,585	9.6	9.0	21.5	
		在庫率 IR	35.4	39.3	11.0	9.4	25.9	
A重油 Heavy fuel oil A	kl 生・鋳 生・他	生産 P	1,631,303	1,497,312	▲ 8.2	▲ 9.0	▲ 6.7	
		出荷 S	1,625,523	1,553,455	▲ 4.4	▲ 8.8	▲ 0.7	
		在庫 I	407,538	370,268	▲ 9.2	▲ 2.8	▲ 9.5	
		在庫率 IR	25.1	23.8	▲ 5.2	6.2	▲ 9.3	
B・C重油 Heavy fuel oil B・C	kl 生・鋳 生・他	生産 P	2,479,585	2,169,175	▲ 12.5	▲ 8.6	▲ 6.6	
		出荷 S	2,944,693	2,497,661	▲ 15.2	▲ 8.1	▲ 7.8	
		在庫 I	1,451,254	1,538,395	6.1	14.3	12.2	
		在庫率 IR	49.3	61.6	24.9	24.2	16.9	
液化石油ガス Liquefied petroleum gas	t 非・家 生・鋳	生産 P	366,791	327,269	▲ 10.8	3.6	▲ 5.4	
		出荷 S	505,752	470,905	▲ 7.0	▲ 8.4	▲ 1.4	
		在庫 I	204,489	222,270	8.7	11.9	4.7	
		在庫率 IR	40.4	47.2	16.9	22.2	9.2	
石炭製品 Coal products	コークス Coke	t 生・鋳	生産 P	2,966,619	2,667,671	▲ 10.1	0.7	1.3
			在庫 I	1,449,354	1,458,452	0.6	▲ 8.9	3.5
プラスチック製品工業 Plastic products	● プラスチック製フィルム・シート Plastic film and plastic sheets	t 生・鋳	生産 P	187,473	192,780	2.8	0.0	0.3
			出荷 S	186,706	197,400	5.7	▲ 0.8	3.4
			在庫 I	232,367	234,743	0.9	1.6	0.0
			在庫率 IR	124.5	118.9	▲ 4.5	2.4	▲ 1.7
	プラスチック製板 Plastic plates	t 建・建	生産 P	8,555	9,023	5.6	▲ 12.4	2.8
			出荷 S	8,663	9,057	4.4	▲ 9.4	2.6
			在庫 I	12,732	12,767	0.3	▲ 12.7	▲ 0.4
			在庫率 IR	147.0	141.0	▲ 4.0	▲ 3.8	▲ 0.3
	合成皮革 Plastic synthetic leathers	t 生・鋳	生産 P	3,923	3,993	1.7	▲ 8.4	▲ 4.8
			出荷 S	3,897	3,880	▲ 0.4	▲ 10.6	▲ 6.7
			在庫 I	2,395	2,480	3.5	▲ 0.1	4.0
			在庫率 IR	61.5	63.9	3.9	11.7	8.7
● プラスチック製パイプ Plastic pipes	t 建・建	生産 P	35,165	36,826	4.7	6.5	2.2	
		出荷 S	33,361	32,603	▲ 2.2	▲ 1.5	5.7	
		在庫 I	38,143	38,513	1.0	8.7	▲ 2.2	
		在庫率 IR	114.3	118.1	3.3	10.4	▲ 6.3	
● プラスチック製継手 Plastic pipe fittings	t 建・建	生産 P	4,444	4,908	10.4	4.0	4.7	
		出荷 S	4,199	4,597	9.5	▲ 0.3	5.6	
		在庫 I	5,662	5,795	2.4	2.6	▲ 0.9	
		在庫率 IR	134.8	126.1	▲ 6.5	2.8	▲ 1.9	
● プラスチック製機械器具部品 Plastic products for machine tools and parts	t 生・鋳	生産 P	51,104	54,111	6.0	▲ 11.0	3.7	
		出荷 S	58,119	61,403	5.6	▲ 12.0	3.2	
		在庫 I	13,309	13,287	▲ 0.1	▲ 17.1	0.3	
		在庫率 IR	22.9	21.6	▲ 5.6	▲ 5.7	▲ 2.7	

* 1. Classification by Use of Goods

P: Production, S: Shipments, I: Inventories, IR: Inventory Ratio

(前月比・前年同月比・在庫率＝%)

分類 Classification	品目 Goods	単位 Unit 格付 *1	項目 Item	1月 2013 Jan.	2月 Feb.	原指数 Original Index		季調済指数 前月比 %Change From Previous Month (Seasonal adjust- ment index)	
						前月比 %Change From Previous Month	前年同月比 %Change From Previous Year		
●	プラスチック製日用品・雑貨 Plastic products for daily necessaries and miscellaneous goods	t 非・家	生産 P	22,957	23,462	2.3	▲ 1.8	2.2	
			出荷 S	22,965	23,874	4.1	▲ 1.5	4.3	
			在庫 I	22,378	22,818	2.0	6.4	▲ 3.3	
			在庫率 IR	97.4	95.6	▲ 1.9	5.1	▲ 3.9	
	●	プラスチック製容器(中空成形) Plastic containers blow- molding	t 生・鋳	生産 P	33,386	37,773	13.1	▲ 7.9	1.7
				出荷 S	32,966	38,150	15.7	▲ 6.6	4.0
				在庫 I	28,617	29,817	4.2	6.5	▲ 0.4
				在庫率 IR	86.8	78.2	▲ 9.9	14.2	▲ 6.5
		プラスチック製容器(中空成形以外) Plastic containers(excl. blow-molding)	t 生・他	生産 P	21,725	22,839	5.1	▲ 8.1	2.4
				出荷 S	21,844	24,011	9.9	▲ 4.8	2.7
				在庫 I	16,289	16,628	2.1	12.2	▲ 5.3
				在庫率 IR	74.6	69.3	▲ 7.1	17.9	▲ 7.8
プラスチック製建材 Plastic material for building	t 建・建	生産 P	21,922	23,367	6.7	▲ 7.6	▲ 1.5		
		出荷 S	22,520	24,962	10.9	▲ 4.7	▲ 0.7		
		在庫 I	25,966	25,442	▲ 2.0	▲ 12.3	▲ 1.1		
		在庫率 IR	115.3	101.9	▲ 11.6	▲ 7.9	0.6		
●	発泡プラスチック製品 Plastic foam products	t 建・建 生・他	生産 P	21,547	21,851	1.4	▲ 4.2	3.5	
			出荷 S	22,892	21,972	▲ 4.0	▲ 5.0	▲ 2.1	
			在庫 I	24,047	24,666	2.5	1.8	1.6	
			在庫率 IR	105.0	112.3	7.0	7.3	4.3	
強化プラスチック製品 Plastic reinforced products	t 建・建	生産 P	5,011	5,098	1.8	▲ 9.5	2.5		
		出荷 S	4,824	5,122	6.3	▲ 8.2	3.6		
		在庫 I	3,554	3,583	0.9	0.4	▲ 0.6		
		在庫率 IR	73.7	70.0	▲ 5.1	9.5	▲ 0.2		
パルプ・紙・紙加工品工業 Pulp, paper and paper products パルプ Pulp 紙 Paper	●	t 生・鋳	生産 P	713,586	701,462	▲ 1.6	▲ 4.0	2.3	
			出荷 S	85,653	96,769	12.9	19.3	4.1	
			在庫 I	183,740	186,320	1.4	7.0	▲ 0.2	
			在庫率 IR	-	-	-	-	-	
	新聞巻取紙 Newsprint paper in rolls	t 生・鋳	生産 P	282,445	244,954	▲ 13.3	▲ 7.1	▲ 8.4	
			出荷 S	261,970	247,208	▲ 5.7	▲ 4.3	▲ 0.7	
			在庫 I	255,788	253,453	▲ 1.0	▲ 3.3	▲ 1.7	
			在庫率 IR	97.6	102.5	5.0	1.2	0.5	
	印刷用紙(非塗工類) Uncoated printing paper	t 生・鋳 生・他	生産 P	172,025	170,298	▲ 1.1	▲ 8.8	2.9	
			出荷 S	171,055	181,074	5.8	▲ 1.5	3.7	
			在庫 I	291,700	280,282	▲ 3.9	▲ 3.3	▲ 0.4	
			在庫率 IR	170.5	154.8	▲ 9.2	▲ 1.9	▲ 2.3	
印刷用紙(塗工) Coated printing paper	t 生・鋳	生産 P	408,603	409,711	0.3	▲ 3.1	3.8		
		出荷 S	391,564	427,819	9.2	5.2	7.2		
		在庫 I	455,629	436,956	▲ 4.1	0.3	1.6		
		在庫率 IR	116.4	102.1	▲ 12.3	▲ 4.8	▲ 4.0		
情報用紙 Communication paper	t 生・他	生産 P	109,317	101,396	▲ 7.2	▲ 14.6	▲ 4.0		
		出荷 S	87,602	93,043	6.2	▲ 5.5	1.4		
		在庫 I	160,228	151,025	▲ 5.8	4.2	▲ 3.1		
		在庫率 IR	182.9	162.3	▲ 11.3	10.4	▲ 1.3		
包装用紙 Wrapping paper	t 生・鋳	生産 P	67,689	69,676	3.0	▲ 4.5	4.6		
		出荷 S	66,849	69,814	4.4	5.6	5.3		
		在庫 I	106,181	105,436	▲ 0.7	▲ 1.3	▲ 3.0		
		在庫率 IR	158.8	151.0	▲ 4.9	▲ 6.5	▲ 6.3		
●	衛生用紙 Sanitary paper	t 非・家	生産 P	138,430	137,780	▲ 0.5	▲ 7.7	▲ 3.3	
			出荷 S	129,993	138,122	6.2	▲ 6.2	0.4	
			在庫 I	69,042	68,662	▲ 0.5	▲ 8.2	▲ 3.8	
			在庫率 IR	53.1	49.7	▲ 6.4	▲ 2.1	0.0	
板紙 Paperboard	段ボール原紙 Container board	t 生・鋳	生産 P	644,530	653,999	1.4	0.2	2.1	
			出荷 S	584,294	621,831	6.4	▲ 2.9	4.5	
			在庫 I	422,759	417,332	▲ 1.2	9.7	▲ 2.4	
			在庫率 IR	72.4	67.1	▲ 7.3	12.9	▲ 3.2	
	紙器用板紙 Paperboard for paper container	t 生・鋳	生産 P	126,047	127,435	1.1	▲ 4.5	3.7	
			出荷 S	120,855	123,605	2.2	▲ 0.7	4.3	
			在庫 I	151,974	152,630	0.5	1.5	0.0	
			在庫率 IR	125.7	123.5	▲ 1.7	2.2	▲ 3.6	
紙加工品 Converted and processed paper	●	段ボールシート Corrugated cardboard sheets	千㎡ 生・鋳	生産 P	922,743	1,010,240	9.5	▲ 3.1	2.5
				出荷 S	913,963	1,004,779	9.9	▲ 3.2	2.4
				在庫 I	56,549	57,673	2.0	12.3	0.9
				在庫率 IR	6.2	5.7	▲ 8.1	14.5	1.0

* 1. Classification by Use of Goods

P: Production, S: Shipments, I: Inventories, IR: Inventory Ratio

(前月比・前年同月比・在庫率＝%)

分類 Classification	品目 Goods	単位 Unit 格付 *1	項目 Item	1月 2013 Jan.	2月 Feb.	原指数 Original Index		季調済指数 前月比 %Change From Previous Month (Seasonal adjust- ment index)
						前月比 %Change From Previous Month	前年同月比 %Change From Previous Year	
繊維工業 Textiles 化学繊維 Chemical fiber	★ 合成繊維(長繊維) Synthetic fibers (Filament)	t 生・鋺	生産 P	34,221	33,399	▲ 2.4	▲ 6.0	6.4
			出荷 S	20,518	20,966	2.2	▲ 8.2	7.8
			在庫 I	34,858	33,836	▲ 3.0	▲ 2.1	▲ 2.2
			在庫率 IR	101.9	101.3	▲ 0.6	4.3	▲ 8.4
	合成繊維(短繊維) Synthetic fibers (Staple)	t 生・鋺	生産 P	29,751	29,822	0.2	▲ 1.6	5.4
			出荷 S	29,519	30,125	2.2	0.8	▲ 1.6
紡績 Spun yarn	綿糸 Cotton yarn	t 生・鋺	生産 P	2,953	2,954	0.3	▲ 10.6	▲ 7.6
			出荷 S	1,932	1,974	2.1	▲ 6.7	▲ 1.7
			在庫 I	4,009	3,997	▲ 0.3	1.2	▲ 2.7
			在庫率 IR	207.5	202.5	▲ 2.5	8.4	▲ 1.6
	● 毛糸 Woolen yarn	t 生・鋺	生産 P	758	789	4.1	▲ 9.5	▲ 0.8
			出荷 S	444	519	16.8	▲ 3.6	9.1
			在庫 I	1,312	1,294	▲ 1.4	3.3	▲ 4.5
			在庫率 IR	295.5	249.3	▲ 15.6	7.4	▲ 3.2
	合成繊維紡績糸 Synthetic fiber yarn	t 生・鋺	生産 P	2,237	2,539	13.5	▲ 8.2	12.0
			出荷 S	1,623	1,683	3.7	▲ 2.8	0.4
			在庫 I	3,937	3,971	0.9	16.8	▲ 1.2
			在庫率 IR	242.6	235.9	▲ 2.8	20.2	▲ 1.2
織物 Woven fabrics	● ★ 綿織物 Cotton fabrics	千㎡ 生・鋺	生産 P	8,969	10,096	12.5	▲ 6.2	8.7
			出荷 S	8,164	8,773	7.4	▲ 1.2	5.6
			在庫 I	17,060	16,910	▲ 0.7	7.1	0.0
			在庫率 IR	190.2	167.5	▲ 11.9	14.4	▲ 7.0
	● 毛織物 Woolen fabrics	千㎡ 生・鋺	生産 P	1,953	2,026	3.7	▲ 17.2	2.0
			出荷 S	1,145	1,191	3.8	▲ 23.4	▲ 1.1
			在庫 I	1,107	1,086	▲ 1.9	▲ 12.4	0.0
			在庫率 IR	96.7	91.2	▲ 5.7	14.4	4.8
	● 絹・絹紡織物 Silk and spun silk fabrics	千㎡ 生・鋺	生産 P	240	241	0.4	1.3	▲ 10.9
			出荷 S	212	218	2.9	2.2	▲ 10.5
			在庫 I	1,215	1,208	▲ 0.6	▲ 2.1	▲ 0.9
			在庫率 IR	573.1	554.1	▲ 3.3	▲ 4.2	13.2
	● 合成繊維織物(長繊維) Synthetic fiber fabrics (Filament)	千㎡ 生・鋺	生産 P	50,064	52,651	5.1	▲ 14.7	3.2
			出荷 S	26,756	27,820	4.0	▲ 9.7	4.5
			在庫 I	45,468	46,593	2.4	15.4	2.0
			在庫率 IR	169.9	167.5	▲ 1.4	27.8	▲ 0.8
	● ★ 合成繊維織物(短繊維) Synthetic fiber fabrics (Staple)	千㎡ 生・鋺	生産 P	11,991	12,927	7.9	▲ 3.4	6.1
			出荷 S	6,059	6,953	14.8	13.7	14.1
在庫 I			21,539	21,876	1.6	29.8	0.7	
在庫率 IR			179.6	169.2	▲ 5.8	34.4	▲ 5.0	
● タオル地 Towel cloth	t 生・鋺	生産 P	874	929	6.3	▲ 3.7	7.4	
		出荷 S	918	966	5.4	▲ 4.1	1.1	
		在庫 I	2,716	2,722	0.2	▲ 6.0	▲ 0.6	
		在庫率 IR	295.9	281.8	▲ 4.8	▲ 2.0	▲ 2.7	
染色整理 Dyeing and finishing processes	● 綿織物染色整理 Cotton fabrics, dyeing and finishing processes	千㎡ 生・鋺	生産 P	28,275	29,418	4.2	▲ 7.4	4.7
			出荷 S	28,097	28,715	2.4	▲ 10.6	2.6
			在庫 I	6,651	7,354	10.4	16.9	12.2
			在庫率 IR	23.7	25.6	7.9	31.1	13.3
	合成繊維織物染色整理 Synthetic fiber fabrics, dyeing and finishing processes	千㎡ 生・鋺	生産 P	70,896	75,023	5.9	▲ 11.0	4.9
			出荷 S	69,804	75,101	7.5	▲ 9.3	5.9
			在庫 I	53,666	53,588	▲ 0.1	▲ 3.1	▲ 0.7
	在庫率 IR	76.9	71.4	▲ 7.1	6.9	▲ 4.9		
	ニット生地染色整理 Knit fabrics, dyeing and finishing processes	千㎡ 生・鋺	生産 P	30,483	31,176	2.3	▲ 7.6	1.9
出荷 S			30,341	31,297	3.2	▲ 5.8	1.3	
衣類 Clothes	● ニット製外衣 Knitted fabrics outer wears	千点 非・被	生産 P	2,769	3,345	20.9	1.6	7.7
			出荷 S	3,279	4,414	34.6	8.9	3.3
			在庫 I	6,956	5,827	▲ 16.2	▲ 2.1	▲ 4.6
			在庫率 IR	212.1	132.0	▲ 37.8	▲ 10.2	▲ 6.7
	● 織物製外衣 Woven fabrics outer wears	千点 非・被	生産 P	3,380	3,471	2.6	▲ 7.5	▲ 5.2
			出荷 S	3,992	4,771	19.5	▲ 1.2	0.9
			在庫 I	15,729	14,946	▲ 5.0	9.4	2.0
			在庫率 IR	394.0	313.3	▲ 20.5	10.5	3.6

* 1. Classification by Use of Goods

P: Production, S: Shipments, I: Inventories, IR: Inventory Ratio

(前月比・前年同月比・在庫率＝%)

分類 Classification	品目 Goods	単位 Unit 格付 *1	項目 Item	1月 2013 Jan.	2月 Feb.	原指数 Original Index		季調済指数 前月比 %Change From Previous Month (Seasonal adjust- ment index)
						前月比 %Change From Previous Month	前年同月比 %Change From Previous Year	
● 下着 Under wears	● 靴下 Hosiery	千点 非・被	生産 P	5,000	4,767	▲ 4.7	▲ 16.6	▲ 5.5
			出荷 S	5,669	5,781	2.0	▲ 15.8	▲ 6.7
			在庫 I	8,551	8,647	1.1	46.1	▲ 3.4
			在庫率 IR	150.8	149.6	▲ 0.8	73.7	2.7
	● 靴下 Hosiery	千点 非・被	生産 P	17,316	17,176	▲ 1.0	▲ 10.5	▲ 5.9
			出荷 S	35,573	30,396	▲ 14.5	▲ 12.9	▲ 14.7
その他の繊維製品 Other textile products	● ふとん Futon	枚 耐・装	生産 P	331,032	296,813	▲ 10.4	▲ 15.8	▲ 6.4
			出荷 S	335,170	293,720	▲ 12.4	▲ 18.1	▲ 11.4
			在庫 I	208,513	215,820	3.6	▲ 3.2	5.8
			在庫率 IR	62.2	73.5	18.2	18.2	21.9
	● タフテッドカーペット Tufted pile carpets	㎡ 建・建 耐・装	生産 P	4,658,930	4,608,096	0.9	▲ 11.3	▲ 3.9
			出荷 S	4,646,818	4,498,233	▲ 0.6	▲ 13.1	▲ 5.0
			在庫 I	4,811,769	4,647,010	▲ 1.8	▲ 4.9	▲ 5.8
			在庫率 IR	103.5	103.3	▲ 1.1	9.4	1.9
	● 不織布 Nonwovens fabrics	t 生・鋳	生産 P	24,791	25,865	4.2	▲ 2.6	6.2
			出荷 S	23,091	24,418	5.8	▲ 5.1	7.5
			在庫 I	24,108	24,615	2.1	5.7	2.1
			在庫率 IR	104.4	100.8	▲ 3.5	11.3	▲ 4.3
● ニット生地 Knit fabrics	t 生・鋳	生産 P	4,398	4,555	3.6	▲ 14.9	4.8	
		出荷 S	4,285	4,491	4.9	▲ 14.3	5.7	
		在庫 I	2,562	2,507	▲ 2.1	▲ 4.4	▲ 3.7	
		在庫率 IR	59.8	55.8	▲ 6.7	11.7	▲ 8.2	
ゴム製品工業 Rubber products	● 自動車用タイヤ Rubber tires for automobiles	新ゴム量t 生・鋳 生・他	生産 P	80,128	89,141	11.2	▲ 11.9	4.6
			出荷 S	-	-	-	-	-
			在庫 I	-	-	-	-	-
			在庫率 IR	52.5	50.4	▲ 4.0	5.4	▲ 1.0
	● ゴムベルト Rubber beltings	新ゴム量t 生・鋳	生産 P	2,111	2,408	14.0	3.0	9.4
			出荷 S	-	-	-	-	-
			在庫 I	-	-	-	-	-
			在庫率 IR	139.0	99.8	▲ 28.2	▲ 34.5	▲ 13.7
	● ゴムホース Rubber hoses	新ゴム量t 生・鋳	生産 P	2,602	2,844	9.4	▲ 17.6	5.0
			出荷 S	-	-	-	-	-
			在庫 I	-	-	-	-	-
			在庫率 IR	40.6	38.9	▲ 4.2	▲ 2.0	▲ 1.6
● 工業用ゴム製品 Industrial rubber products	新ゴム量t 生・鋳	生産 P	13,356	13,987	4.7	▲ 11.7	2.3	
		出荷 S	14,108	14,741	4.4	▲ 10.8	2.4	
		在庫 I	6,956	6,967	0.2	▲ 4.0	0.4	
		在庫率 IR	49.3	47.3	▲ 4.0	7.7	0.3	
皮革製品工業 Leather products	● 製革 Leather	t 生・鋳	生産 P	1,919	2,342	22.1	▲ 20.2	27.8
			出荷 S	1,858	2,304	23.8	▲ 17.7	30.6
			在庫 I	2,195	2,205	0.5	9.6	0.7
			在庫率 IR	118.1	95.7	▲ 18.9	33.2	▲ 18.7
	● 革靴 Leather boots and shoes	千足 非・被	生産 P	1,217	1,271	4.4	▲ 11.1	▲ 3.8
			出荷 S	1,457	1,704	17.0	▲ 6.3	▲ 6.5
家具工業 Furniture 金属製家具 Metal furniture	● 金属製机 Metal furniture desks	個 資・事	生産 P	206,807	242,384	17.3	▲ 5.6	▲ 6.4
			出荷 S	167,779	215,031	28.3	▲ 8.5	▲ 3.7
			在庫 I	499,536	538,605	7.9	8.0	▲ 3.7
			在庫率 IR	297.7	250.5	▲ 15.9	18.1	▲ 0.9
	● 金属製いす Metal furniture chairs	個 資・事	生産 P	447,209	525,650	17.5	▲ 2.7	▲ 9.2
			出荷 S	385,540	588,369	52.6	▲ 3.8	2.6
			在庫 I	567,985	533,713	▲ 6.0	20.3	▲ 4.5
			在庫率 IR	147.3	90.7	▲ 38.4	25.0	▲ 8.3
	● 金属製棚・保管庫類 Metal furniture racks and cabinets	個 資・事	生産 P	277,069	314,827	13.6	▲ 11.3	▲ 2.5
			出荷 S	274,581	311,741	13.5	▲ 13.3	▲ 5.5
			在庫 I	309,271	322,618	4.3	0.6	4.9
			在庫率 IR	112.6	103.5	▲ 8.0	16.2	7.0
● 流し・ガス・調理台 Metal furniture sink cabinets, range tables and cooking tables	個 建・建	生産 P	30,405	35,953	18.2	▲ 6.9	7.9	
		出荷 S	29,069	36,919	26.8	▲ 0.2	5.7	
		在庫 I	30,073	29,056	▲ 3.4	▲ 13.2	▲ 3.2	
		在庫率 IR	103.5	78.7	▲ 24.0	▲ 13.1	▲ 6.2	

* 1. Classification by Use of Goods

P: Production, S: Shipments, I: Inventories, IR: Inventory Ratio

(前月比・前年同月比・在庫率＝%)

分類 Classification	品目 Goods	単位 Unit 格付 *1	項目 Item	1月 2013 Jan.	2月 Feb.	原指数 Original Index		季調済指数 前月比 %Change From Previous Month (Seasonal adjust- ment index)		
						前月比 %Change From Previous Month	前年同月比 %Change From Previous Year			
●	システムキッチン Metal furniture kitchen units	セット 建・建	生産	P	65,306	71,767	9.9	4.3	1.4	
			出荷	S	65,914	76,552	16.2	1.9	8.1	
			在庫	I	28,674	28,470	▲ 0.6	31.2	▲ 5.2	
			在庫率	IR	43.5	37.2	▲ 14.5	28.6	▲ 13.2	
●	金属製間仕切り Metal furniture partition	㎡ 資・事	生産	P	247,239	335,821	35.8	▲ 6.8	10.3	
			出荷	S	242,074	335,787	38.8	▲ 6.5	▲ 15.1	
			在庫	I	208,303	208,190	0.0	▲ 11.1	5.4	
			在庫率	IR	86.0	62.0	▲ 27.9	▲ 5.1	15.8	
印刷業 Printing	とっ版印刷(活版印刷) Relief printing(Typographic printing)	百万円 生・他	生産	P	1,670	1,795	7.4	▲ 3.2	▲ 0.5	
			出荷	S	-	-	-	-	-	
			在庫	I	-	-	-	-	-	
			在庫率	IR	-	-	-	-	-	
	平版印刷(オフセット印刷) Planography printing(Offset printing)	百万円 生・他	生産	P	20,541	21,580	4.6	▲ 5.3	▲ 3.8	
			出荷	S	-	-	-	-	-	
			在庫	I	-	-	-	-	-	
			在庫率	IR	-	-	-	-	-	
	おう版印刷(グラビア印刷) Intaglio printing(Gravure printing)	百万円 生・他	生産	P	5,691	5,801	1.8	▲ 5.9	▲ 1.0	
出荷			S	-	-	-	-	-		
在庫			I	-	-	-	-	-		
在庫率			IR	-	-	-	-	-		
木材・木製品工業 Wood and wood products	● 繊維板・パーティクルボード Fiber board and particle board	千㎡ 建・建 生・鋳	生産	P	13,510	14,234	5.4	▲ 7.5	4.2	
			出荷	S	12,584	12,969	3.1	▲ 5.8	4.3	
			在庫	I	13,244	13,358	0.8	▲ 14.9	▲ 2.3	
			在庫率	IR	105.2	103.0	▲ 2.0	▲ 9.5	▲ 3.5	
	その他製品工業 Other products	ピアノ Pianos	台 耐・教	生産	P	2,505	2,669	6.6	▲ 7.6	13.2
				出荷	S	2,726	3,419	25.4	1.4	15.4
				在庫	I	5,826	5,141	▲ 11.8	55.5	▲ 2.3
				在庫率	IR	213.7	150.4	▲ 29.6	53.3	▲ 18.7
				生産	P	10,223	9,950	▲ 2.5	▲ 13.2	▲ 6.7
楽器 Musical instruments	管楽器 Wind instruments	本 資・他 耐・教	出荷	S	17,339	14,030	▲ 19.1	9.8	▲ 20.0	
			在庫	I	43,972	45,862	4.3	63.6	3.2	
			在庫率	IR	253.6	326.9	28.9	49.0	33.9	
			生産	P	43,307	53,685	23.9	6.6	17.5	
文具 Stationery	シャープペンシル Mechanical pencils	千本 非・教 生・他	生産	P	11,149	12,985	16.5	▲ 8.3	0.3	
			出荷	S	11,589	13,050	12.6	▲ 11.1	▲ 0.8	
			在庫	I	13,763	12,743	▲ 7.4	8.2	▲ 7.3	
			在庫率	IR	118.8	97.6	▲ 17.8	21.7	▲ 3.5	
	ボールペン Ball-point pens	千本 非・教 生・他	生産	P	116,237	122,050	4.9	1.3	▲ 0.7	
			出荷	S	112,822	122,416	8.5	0.3	0.5	
			在庫	I	104,606	105,131	0.5	▲ 10.3	▲ 2.7	
			在庫率	IR	92.7	85.9	▲ 7.3	▲ 10.5	▲ 4.1	
	マーキングペン Marking point pens	千本 非・教 生・他	生産	P	49,509	64,039	29.4	9.3	29.8	
出荷			S	68,853	71,124	3.2	▲ 2.0	0.0		
在庫			I	139.1	111.1	▲ 20.1	▲ 10.2	▲ 20.1		
在庫率			IR	237.9	234.0	▲ 1.6	23.2	41.8		
玩具 Toys	電子・電動玩具 Electronic and electric toys	ダース 耐・教 非・教	生産	P	42,420	44,147	4.5	7.7	4.3	
			出荷	S	44,605	45,056	1.1	2.2	7.8	
			在庫	I	16,217	15,300	▲ 5.2	▲ 30.2	▲ 5.5	
			在庫率	IR	36.4	34.0	▲ 6.6	▲ 31.7	0.0	
	プラスチックモデル Plastic models	ダース 非・教	生産	P	263,745	296,315	12.4	▲ 1.6	1.4	
			出荷	S	265,128	277,406	4.6	▲ 6.1	▲ 17.2	
鉱業 Mining	石灰石 Lime stone	千t 生・鋳	生産	P	11,251	11,398	1.2	2.3	▲ 4.0	
			出荷	S	12,059	12,043	▲ 0.1	3.3	▲ 4.0	
			在庫	I	8,400	8,515	1.3	7.9	1.1	
			在庫率	IR	69.7	70.7	1.5	4.4	8.0	
	原油 Crude petroleum	kl 生・鋳	生産	P	72,129	64,412	▲ 10.7	▲ 16.3	▲ 3.0	
			出荷	S	68,361	71,652	4.9	▲ 7.4	12.5	
			在庫	I	42,930	35,801	▲ 16.6	▲ 15.4	▲ 12.7	
			在庫率	IR	62.8	50.0	▲ 20.4	▲ 8.6	▲ 23.4	
	天然ガス Natural gas	千m3 生・他	生産	P	330,370	306,871	▲ 7.2	▲ 9.9	0.1	
出荷			S	400,330	372,613	▲ 6.9	▲ 10.8	1.8		
			在庫	I	-	-	-	-		
			在庫率	IR	-	-	-	-		

* 1. Classification by Use of Goods

P: Production, S: Shipments, I: Inventories, IR: Inventory Ratio

平成25年3月の製造工業生産予測調査結果

Survey of Production Forecast, March 2013

(1) 前月比(季節調整済)

Month to Month Percent Change (Seasonal Adjustment)

業 種	(%)		
	2月 Feb. Last Month	3月 Mar. 見込み This Month	4月 Apr. 見込み Next Month
製 造 工 業 Manufacturing		1.0	0.6
	(5.3)	(0.3)	
鉄 鋼 業 Iron and steel	(2.2)	(2.2)	0.9
非 鉄 金 属 工 業 Non-ferrous metals	(4.3)	▲ 0.9 (▲ 2.4)	▲ 2.9
金 属 製 品 工 業 Fabricated metals	(3.3)	0.6 (▲ 0.2)	▲ 3.0
一 般 機 械 工 業 General machinery	(1.3)	4.5 (7.8)	4.5
電 気 機 械 工 業 Electrical machinery	(3.3)	2.6 (2.2)	▲ 5.3
情 報 通 信 機 械 工 業 Information and communication electronics equipment	(9.0)	▲ 8.5 (▲ 5.1)	▲ 19.1
電 子 部 品 ・ デ バ イ ス 工 業 Electronic parts and devices	(14.5)	0.7 (▲ 3.1)	1.6
輸 送 機 械 工 業 Transport equipment	(5.5)	▲ 2.3 (▲ 3.3)	3.7
化 学 工 業 Chemicals	(0.5)	2.8 (3.6)	▲ 0.5
紙 ・ パ ル プ 工 業 Pulp and paper	(1.5)	2.0 (1.0)	▲ 0.6
そ の 他 Others	(1.3)	1.3 (1.8)	▲ 1.1

(2) 実現率及び予測修正率

Realization Ratio and

Amendment Ratio (%)

2 月 の 実 現 率 Realization Ratio	3 月 の 予 測 修 正 率 Amendment Ratio
▲ 3.6	▲ 3.0
▲ 0.4	▲ 0.8
▲ 0.3	1.2
▲ 2.0	▲ 1.1
▲ 0.5	▲ 3.6
▲ 0.4	▲ 0.1
0.0	▲ 3.5
▲ 14.0	▲ 10.6
▲ 2.9	▲ 1.9
0.1	▲ 0.6
▲ 1.5	▲ 0.5
0.1	▲ 0.4

(参考)

製 造 工 業 (原系列) Manufacturing (Original)		11.0	▲ 9.5
(前月調査による前月比)	(5.8)	(10.2)	

※ ()内は前月調査による前月比を示す。

Parenteses indicate the month-to-month percent change in the previous survey.

※ 調査票の提出期日は毎月10日となっている。

The deadline of submission from principal entrepreneurs is the 10th of month.

製造工業生産予測指数(季節調整済)
Indices of Production Forecast (Seasonal Adjustment Index)

平成17年=100
Index2005=100

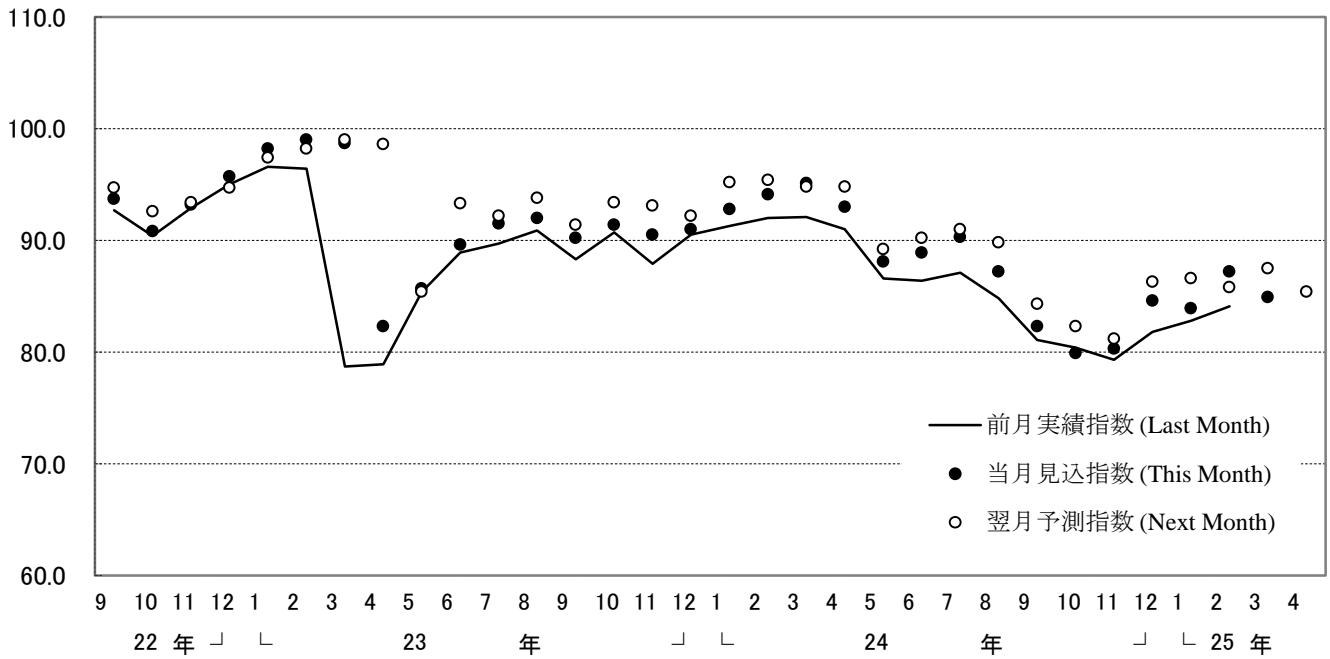

製造工業の実現率・予測修正率(増減率)
Realization Ratio and Amendment Ratio(Percent Change From Previous Month)

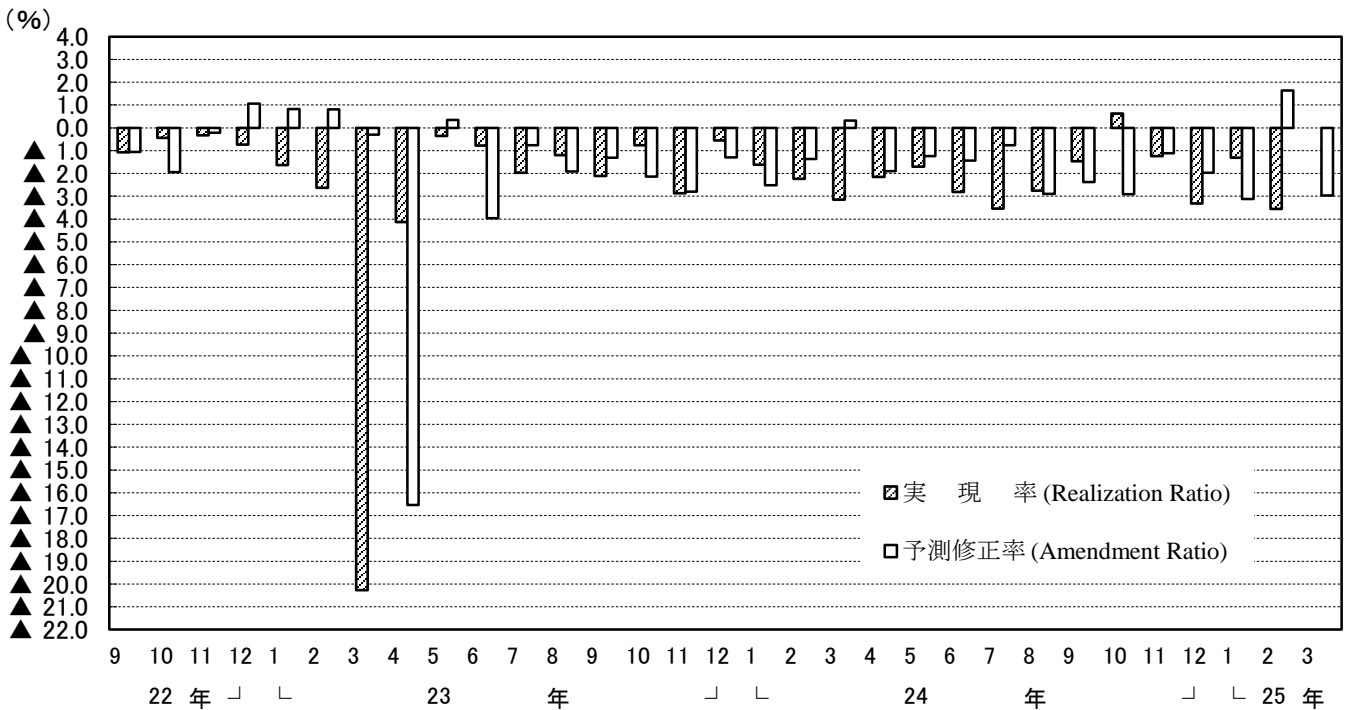

(注) このグラフは、製造工業生産予測指数の動きを表現したもので、鉱工業生産指数ではない。
Note: This graph shows the changes in indices of Production Forecast and doesn't show the very changes in indices of Production.

平成17年 = 100 index, 2005 = 100

<1. 製造工業 : Manufacturing>

Table with 14 columns: Seasonal Adjustment Index, %Change From Previous Month, Realization Ratio, Amendment Ratio, Original Index, %Change From Previous Year, and Reference Original Index. Rows include monthly survey data for 2004 and 2005.

<2. 鉄鋼業 : Iron and Steel>

Table with 14 columns: Seasonal Adjustment Index, %Change From Previous Month, Realization Ratio, Amendment Ratio, Original Index, %Change From Previous Year, and Reference Original Index. Rows include monthly survey data for 2004 and 2005.

<3. 非鉄金属工業 : Non-Ferrous Metals>

Table with 14 columns: Seasonal Adjustment Index, %Change From Previous Month, Realization Ratio, Amendment Ratio, Original Index, %Change From Previous Year, and Reference Original Index. Rows include monthly survey data for 2004 and 2005.

<4. 金属製品工業 : Fabricated Metals>

Table with 14 columns: Seasonal Adjustment Index, %Change From Previous Month, Realization Ratio, Amendment Ratio, Original Index, %Change From Previous Year, and Reference Original Index. Rows include monthly survey data for 2004 and 2005.

注 : 各比率は、伸び率 (%) である。

(注)

1. 本調査は、毎月10日現在で製造工業の主要195品目につき、それぞれの主要企業から、生産数量の前月実績、当月見込み及び翌月見込みについて報告された結果を平成17年=100.0として指数化し、その指数をもとに、前月伸び率並びに実現率及び予測修正率を公表するものである。

2.

実現率……………今回予測調査による前月実績/前回予測調査による当月見込み

予測修正率……………今回予測調査による当月見込み/前回予測調査による翌月見込み

(例)

今回予測調査による前月実績100.0、今回予測調査による当月見込み105.0

前回予測調査による当月見込み90.0、前回予測調査による翌月見込み110.0とすると、

実現率は、 $100.0 / 90.0 \times 100 = 111.1\%$

予測修正率は、 $105.0 / 110.0 \times 100 = \blacktriangle 4.5\%$

3. その他……………精密機械工業、窯業、石油製品工業、ゴム製品工業、繊維工業及びその他工業の合計である。

1.The Survey of Production Forecast in Manufacturing shows the figures as of the 10th of month.

For this survey production is collected for the previous month, the current month, and the following month from principal entrepreneurs and is calculated for approximately 195 manufacturing goods. (Index.2005=100). The results indicate Production for the current and the next 2 months. Indices are made showing the Realization Ratio, and Amended Ratio and the ratio for the previous month.

2.

Realization Ratio

=Real amount of the previous month in the current time's survey divided by estimated amount of the current month in the previous time's survey

Amendment Ratio

=Estimated amount of the current month in the current time's survey divided by the estimated amount of the following month in the previous time's survey

3. "Others" includes "Precision Instruments", "Ceramics,Clay and Stone Products", "Petroleum Products", "Rubber Products", "Textiles",and "Other Products".

【業種別ウェイト表】 Weight of Survey of Production Forecast

製造工業	10000.0	Manufacturing
鉄鋼業	869.1	Iron and Steel
非鉄金属工業	189.6	Non-Ferrous Metals
金属製品工業	583.5	Fabricated Metals
一般機械工業	1618.4	General Machinery
電気機械工業	752.4	Electrical Machinery
情報通信機械工業	703.5	Information and Communication Electronics Equipment
電子部品・デバイス工業	1172.3	Electronic Parts and Devices
輸送機械工業	1978.2	Transport Equipment
化学工業	925.3	Chemicals
紙・パルプ工業	387.2	Pulp and Paper
その他	820.5	Others

鉱工業指数における X-12-ARIMA のスペックファイル等について

The Spec files, etc. adopted in the seasonal adjustment of the Indices of Industrial Production using the X-12-ARIMA method

(1) 手法 (Method)

鉱工業指数における季節調整済指数系列は、季節要因に加え、曜日・祝祭日要因、うるう年要因によっても調整されている(在庫・在庫率指数については、季節要因のみ)。

具体的には以下のとおり。

$$\text{季節調整済指数} = \text{原指数} \div (\text{季節} \cdot \text{曜日} \cdot \text{祝祭日} \cdot \text{うるう年指数})$$

Not only seasonal but also ‘trading-day and holiday’ and ‘leap-year’ effects are adjusted as follows:

Seasonal adjustment index = Original Index / (Seasonal, ‘Trading-day and holiday’ and ‘Leap-year’ indices)
(Indices of Producers’ Inventories and Inventory Ratio were adjusted by only seasonal effects.)

(2) スペックファイル (Spec File)

使用しているスペックファイルの見本は以下のとおり。

The spec files of X-12-ARIMA for seasonal adjustment are as follows:

```
series { start = 2005.1
        span = (2005.1,2011.12)
        decimals = 1 }
transform { function = log }
arma { model = (2 1 0)(0 1 1) }
regression { variables = (td1 nolpyear lpyear) → 在庫・在庫率指数の場合は regression の { }内を削除
            save = (td hol) * The case of indices of Producers’ Inventories
            user = (jap-hol) and Inventory Ratio, delete the word
            usertype = holiday "regression" within the brackets { }
            start = 2005.1
            file = "xxxxxxxxxxxxxxxxxxxxxxx" }
forecast { maxlead = 12 }
estimate { save = ( mdl )
          maxiter = 500 }
x11 { print = (none + d10 + d11 + d16)
      save = (d10 d11 d16)
      seasonalma=x11default }
```

(3) 季節指数等の運用 (Employment of seasonal index, ‘trading-day and holiday’ and ‘leap-year’ indices)

平成24年1月以降の季節指数は、暫定季節調整方式を採用している。具体的には、平成23年の季節指数を適用している。

これに対し、曜日・祝祭日・うるう年指数は、暫定方式を採らず、上記(2)で推計されたパラメータとカレンダーから計算して利用している。

The method of temporary seasonal adjustment is adopted for the seasonal index after January 2012. Concretely to say, the monthly seasonal index in 2011 is adopted as those in 2012. As for ‘trading-day and holiday’ and ‘leap-year’, indices, this method is not adopted, and ‘trading-day and holiday’ and ‘leap-year’ indices are calculated from estimated parameters in (2) and calendar.

(4) 異常値処理 (Outlier detection)

平成23年年間補正において、異常値が検出された系列と異常値処理を行った種別、年月は以下のとおり。

In the 2011 Annual Revision, outlier-detected indices, type of outliers and period of outliers are as follows:

系列名称 Type of index		異常値種別 Type of Outliers	処理年月 Period of Outliers
鉱工業指数 Production index	生産 Production	TC	2011 03 March, 2011
	出荷 Shipments	TC	2011 03 March, 2011
	在庫 Inventories	TC	2011 03 March, 2011
		AO	2011 05 May, 2011
	在庫率 Inventory ratio	TC	2011 04 April, 2011
製造工業稼働率 ・生産能力指数 Operating ratio index, Production capacity index	稼働率 Operating ratio	TC	2011 03 March, 2011
		AO	2011 04 April, 2011
製造工業生産予測指数 Production forecast index	前月実績 actual production in the previous month	TC	2011 03 March, 2011
	当月見込 production forecasted for the current month	TC	2011 04 April, 2011
	翌月見込 production plan for the following month	AO	2011 05 May, 2011

TC: temporary change
AO: additive outlier

これにより平成23年の年間補正で修正した(2) のスペックファイルは以下のとおり。

<鉱工業指数生産の場合>

That is, the spec file modified for the 2011 Annual Revision is as follows:

<In the case of Production index>

```
regression { variables = (td1 nolpyear lpyear tc2011.3)
```



政府統計

リサイクル適性 

この印刷物は、印刷用の紙へ
リサイクルできます。