

生産・出荷・在庫指数速報

Indices of Industrial Production (Preliminary Report)

平成25年4月分

April, 2013

平成25年5月31日

May 31, 2013

経済産業省大臣官房調査統計グループ

Research and Statistics Department

Minister's Secretariat

Ministry of Economy, Trade and Industry

利用上の注意

1. 鉱工業指数は、統計法第二条第四項第三号の規定により指定された基幹統計です。
2. 本書は以下の指数等を公表するものです。
 - (1) 鉱工業生産・出荷・在庫指数速報
 - (2) 製造工業生産予測調査結果(製造工業生産予測指数)
3. 平成24年2月分確報公表(平成24年4月17日公表)において、平成23年1月分以降の数値について年間補正を行いました。
4. 新日本標準産業分類(第12回改定)に対応し、変更のあった以下の業種について参考分類として掲載しています。

業種分類	参考分類	変更内容
一般機械工業	はん用機械工業(新産業分類) 生産用機械工業(新産業分類) 業務用機械工業(新産業分類)	一般機械工業から分割 精密機械工業より一部繰り入れ
精密機械工業	—	
窯業・土石製品工業	窯業・土石製品工業(新産業分類)	業務用機械工業、その他工業へ分割
繊維工業	繊維工業(新産業分類)	窯業・土石製品工業より一部繰り入れ
その他工業	その他工業(新産業分類)	精密機械工業より一部繰り入れ

5. 季節調整方法については、センサス局法のX-12-ARIMAにより季節調整を行っています。使用しているX-12-ARIMAのスペックファイル等については、「鉱工業指数におけるX-12-ARIMAのスペックファイル等について」(70頁)を参照してください。
6. 平成23年2月分から以下の品目については、調査廃止に伴い推計値により指数を作成しています。
「水産缶・瓶詰、加工海苔、魚肉ハム・ソーセージ、水産佃煮、鰹・削り節、野菜缶・瓶詰、果実缶・瓶詰、調理缶・レトルトパウチ、冷凍調理食品」
7. 本書に記載された数値を他に転載するときは、「経済産業省：鉱工業指数」による旨を必ず明記してください。
8. 本書の内容についてのお問い合わせ：経済産業省大臣官房調査統計グループ経済解析室 東京都千代田区霞が関一丁目3番1号(〒100-8902)
Tel:03-3501-1644(ダイヤルイン) FAX:03-3501-7775
9. 統計情報アクセス用URLは、<http://www.meti.go.jp/statistics/index.html>

REMARKS

1. Indices of Industrial Production are the fundamental statistics designated under Article 2, paragraph (4), item (iii) of the Statistics Act.
2. This monthly survey contains the following data.
 - (1) Indices of Industrial Production, Producer's Shipments, Producer's Inventories and Inventory Ratio (Preliminary Report)
 - (2) Survey of Production Forecast in Manufacturing (Indices of Production Forecast)
3. Annual data revision was implemented for the data for January 2011 and thereafter in the revised report for February 2012, which was published on April 17, 2012.
4. Industries that corresponded to the Japan Standard of Industry Classification (Rev.12) are reported as follows.

Classification by Industry (2005 base year)	Japan Standard Industrial Classification (Rev. 12)	Points changed from Japan Standard Industrial Classification (Rev.11)
General machinery	General purpose machinery Production machinery Business oriented machinery	General machinery was divided into these three groups. Part of Precision instruments was transferred to Business oriented machinery.
Precision instruments	—	
Ceramics, stone and clay products	Ceramics, stone and clay products	Part of Ceramics, stone and clay products was partly transferred to Textiles.
Textiles	Textiles	Part of Ceramics, stone and clay products was partly transferred to Textiles.
Other manufacturing	Other manufacturing	Part of Precision instruments was transferred to Other manufacturing.

5. As for the Indices of Industrial Production, the Census Bureau's X-12-ARIMA method is adopted as the seasonal effect adjustment. Please refer to 'The Spec files, etc. adopted in the seasonal adjustment of the Indices of Industrial Production using the X-12-ARIMA method' for details.
6. The following items are estimated from February 2011, due to the discontinued survey.
'Canned seafood and seaweed, Processed lavers, Fish ham and sausage, "Tsukudani" preserved seafood boiled in soy sauce, Shaving of dried bonito, Vegetables cans and jars, Fruits cans and jars, Canned food and retort pouch, and Precooked frozen foods.'
7. "METI: Indices of Industrial Production" should be indicated as the reference source.
8. Please contact the following for additional information.
Economic Analysis Office, Research and Statistics Department, Minister's Secretariat, Ministry of Economy, Trade and Industry
1-3-1, Kasumigaseki, Chiyoda-ku, Tokyo 100-8902, Japan Tel:81-3-3501-1644 Fax:81-3-3501-7775
9. The URL is <http://www.meti.go.jp/english/statistics/index.html>

目次 CONTENTS

平成25年4月の鉱工業生産動向(速報) Changes in Industrial Production for April, 2013 (Preliminary Report)	1
指数表 Tables of Indices	
時系列表 Historical Data	6
業種・財別 生産・出荷・在庫・在庫率指数 Indices of Industrial Production, Producer's Shipments, Producer's Inventories and Inventory Ratio	30
ウェイト表 Tables of weights	32
実数表 Actual figures values	33
平成25年5月の製造工業生産予測調査結果 Results of Survey of production Forecast in Manufacturing for May, 2013	64
鉱工業指数におけるX-12-ARIMAのスペックファイル等について	70
The spec files, etc. adopted in the seasonal adjustment of the Indices of Industrial Production using the X-12-ARIMA method	

今後の公表予定 Date of release from now on

公表時間 Time of Release	平成25年4月分 April, 2013	平成25年5月分 May, 2013	平成25年6月分 June, 2013	平成25年7月分 July, 2013
速報 (8:50 a.m.) Preliminary Report		平成25年6月28日 June 28, 2013	平成25年7月30日 July 30, 2013	平成25年8月30日 August 30, 2013
確報 (1:30 p.m.) Revised Report	平成25年6月18日 June 18, 2013	平成25年7月12日 July 12, 2013	平成25年8月12日 August 12, 2013	平成25年9月13日 September 13, 2013

平成25年4月の鉱工業生産動向（速報）

Indices of Industrial Production for April, 2013 (Preliminary Report)

概況

— 生産は緩やかな持ち直しの動き —

今月は、生産、出荷、在庫、在庫率とも上昇であった。
製造工業生産予測調査によると、5月横ばいの後、6月は低下を予測している。
総じてみれば、生産は緩やかな持ち直しの動きがみられる。

平成17年=100.0
Index,2005=100.0

項目	季節調整済指数 Seasonal Adjustment Index		原指数 Original Index		
	91.9	Percent Change	87.9	Percent Change	
		前月比(%) (前月における前月比(%)) From Previous Month		前月比(%) From Previous Month	前年同月比(%) From Previous Year
生産 Production	91.9	1.7 (0.9)	87.9	▲ 7.8	▲ 2.3
出荷 Shipments	93.4	1.1 (1.2)	87.7	▲ 13.3	▲ 1.7
在庫 Inventories	103.4	0.6 (0.2)	98.8	1.4	▲ 5.6
在庫率 Inventory Ratio	120.2	0.5 (▲ 1.2)	118.2	11.9	▲ 2.4

注：▲は低下を示す
Note：▲ indicates a negative figure.

- (1) 生産は、前月比1.7%の上昇であった。
業種別にみると、輸送機械工業、電子部品・デバイス工業、精密機械工業等が上昇し、情報通信機械工業、一般機械工業、化学工業(除. 医薬品)等が低下した。
- (2) 出荷は、前月比1.1%の上昇であった。
業種別にみると、輸送機械工業、金属製品工業、精密機械工業等が上昇し、電子部品・デバイス工業、情報通信機械工業、電気機械工業等が低下した。
- (3) 在庫は、前月比0.6%の上昇であった。
業種別にみると、電子部品・デバイス工業、精密機械工業、鉄鋼業等が上昇し、輸送機械工業、情報通信機械工業、電気機械工業等が低下した。
- (4) 製造工業生産予測調査によると、5月は前月比0.0%の横ばい、6月は同▲1.4%の低下であった。
5月は、一般機械工業、電気機械工業等が上昇、輸送機械工業、その他等が低下であった。6月の低下は、輸送機械工業、鉄鋼業、紙・パルプ工業等による。

鉬工業生産・出荷・在庫・在庫率指数の推移

(平成17年基準・季節調整済指数)
(2005 average=100・Seasonal Adjustment Index)

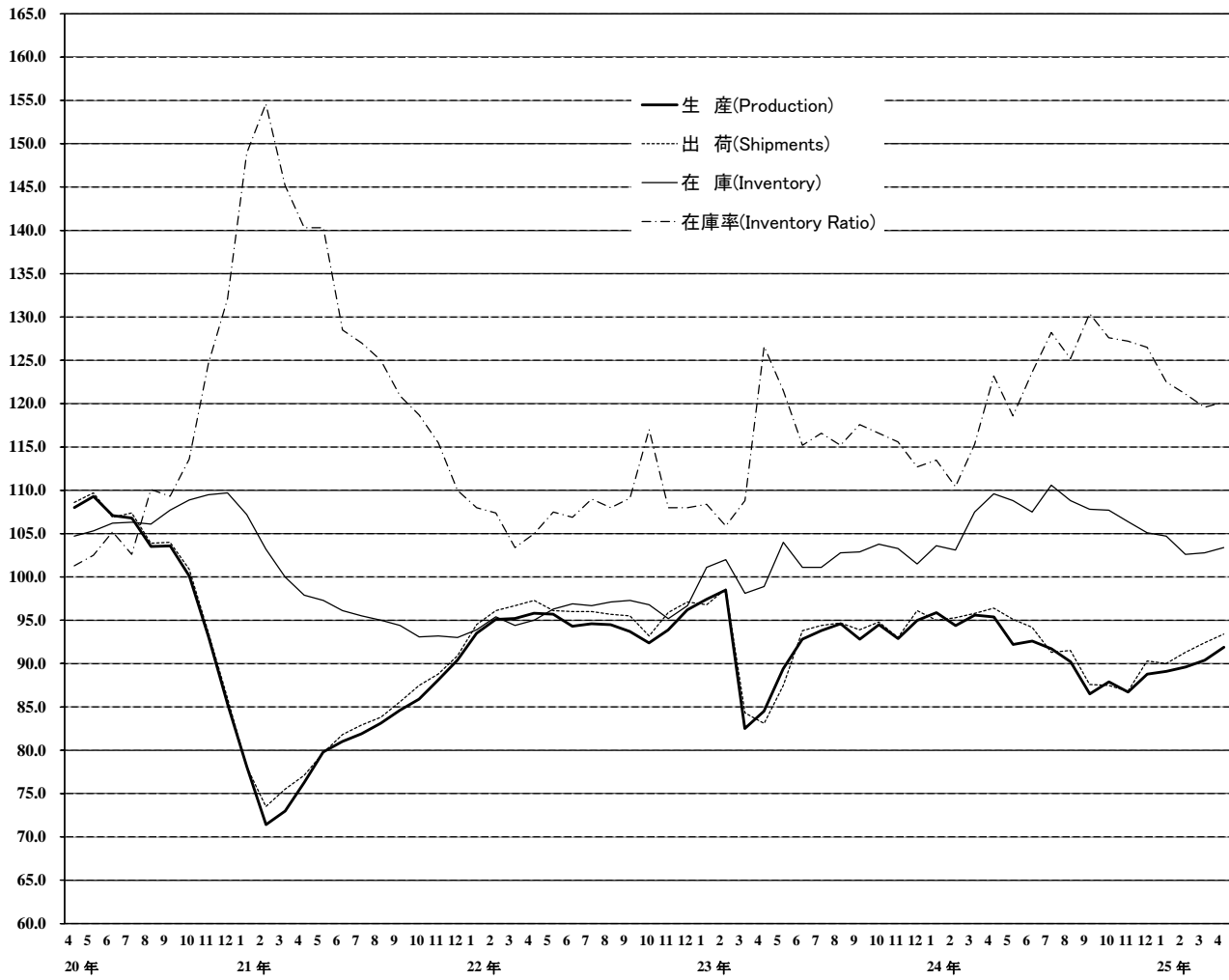

《 生 産 》

上昇した業種

業 種	寄 与 し た 主 な 品 目
輸送機械工業 前 月 比 11.8 %増 前 年 同 月 比 ▲ 6.0 %減	普通乗用車、小型乗用車、駆動伝導・操縦装置部品等
電子部品・デバイス工業 前 月 比 2.3 %増 前 年 同 月 比 5.9 %増	モス型半導体集積回路(メモリ)、アクティブ型液晶素子(大型)、線形半導体集積回路等
精密機械工業 前 月 比 14.6 %増 前 年 同 月 比 ▲ 13.4 %減	分析機器、カメラ用交換レンズ等
その他工業 前 月 比 1.7 %増 前 年 同 月 比 ▲ 2.5 %減	工業用ゴム製品、システムキッチン、金属製間仕切り等
鉄鋼業 前 月 比 1.2 %増 前 年 同 月 比 0.8 %増	普通鋼鋼板、鋳鉄铸件、特殊鋼熱間圧延鋼材等
窯業・土石製品工業 前 月 比 2.5 %増 前 年 同 月 比 5.3 %増	安全ガラス等
パルプ・紙・紙加工品工業 前 月 比 2.6 %増 前 年 同 月 比 ▲ 0.1 %減	印刷用紙(塗工)等
非鉄金属工業 前 月 比 2.4 %増 前 年 同 月 比 ▲ 5.2 %減	電気銅、アルミニウムダイカスト、輸送機器用絶縁電線等
石油・石炭製品工業 前 月 比 2.5 %増 前 年 同 月 比 1.5 %増	軽油等
繊維工業 前 月 比 0.9 %増 前 年 同 月 比 ▲ 2.2 %減	ニット製外衣等
プラスチック製品工業 前 月 比 0.3 %増 前 年 同 月 比 ▲ 2.2 %減	プラスチック製機械器具部品等
金属製品工業 前 月 比 0.1 %増 前 年 同 月 比 ▲ 4.3 %減	ビル用アルミニウムサッシ、ガスこんろ、線ばね等

低下した業種

情報通信機械工業 前 月 比 ▲ 20.5 %減 前 年 同 月 比 ▲ 27.0 %減	ノート型パソコン、外部記憶装置、端末装置等
一般機械工業 前 月 比 ▲ 2.8 %減 前 年 同 月 比 ▲ 8.8 %減	蒸気タービン部品、マシニングセンタ、機械プレス等
化学工業(除.医薬品) 前 月 比 ▲ 2.4 %減 前 年 同 月 比 ▲ 0.2 %減	合成ゴム、合成洗剤、モイスチャークリーム・乳液等
電気機械工業 前 月 比 ▲ 2.9 %減 前 年 同 月 比 ▲ 0.5 %減	太陽電池モジュール、開閉制御装置、セパレート形エアコン等

《 出 荷 》

上昇した業種

業 種	寄 与 し た 主 な 品 目
輸送機械工業 前 月 比 12.2 %増 前 年 同 月 比 ▲ 6.7 %減	普通乗用車、軽乗用車、駆動伝導・操縦装置部品等
金属製品工業 前 月 比 3.1 %増 前 年 同 月 比 ▲ 1.1 %減	ビル用アルミニウムサッシ、石油ストーブ、線ばね等
精密機械工業 前 月 比 11.1 %増 前 年 同 月 比 ▲ 7.0 %減	分析機器、精密測定機等
化学工業(除. 医薬品) 前 月 比 1.2 %増 前 年 同 月 比 2.0 %増	パラキシレン、純ベンゼン、フェノール等
その他工業 前 月 比 2.3 %増 前 年 同 月 比 ▲ 0.5 %減	工業用ゴム製品、自動車用タイヤ等
鉄鋼業 前 月 比 1.0 %増 前 年 同 月 比 ▲ 1.8 %減	特殊鋼熱間圧延鋼材、亜鉛めっき鋼板、普通鋼鋼板等
プラスチック製品工業 前 月 比 1.6 %増 前 年 同 月 比 ▲ 1.6 %減	プラスチック製機械器具部品等
窯業・土石製品工業 前 月 比 1.0 %増 前 年 同 月 比 4.2 %増	安全ガラス等

低下した業種

電子部品・デバイス工業 前 月 比 ▲ 7.2 %減 前 年 同 月 比 9.0 %増	アクティブ型液晶素子(中・小型)、モス型半導体集積回路(ロジック)、モス型半導体集積回路(マイコン)等
情報通信機械工業 前 月 比 ▲ 18.3 %減 前 年 同 月 比 ▲ 30.4 %減	ノート型パソコン、液晶テレビ、カーナビゲーション等
電気機械工業 前 月 比 ▲ 6.8 %減 前 年 同 月 比 1.6 %増	太陽電池モジュール、セパレート形エアコン、開閉制御装置等
一般機械工業 前 月 比 ▲ 2.3 %減 前 年 同 月 比 ▲ 4.4 %減	水管ボイラ、蒸気タービン部品、マシニングセンタ等
非鉄金属工業 前 月 比 ▲ 1.3 %減 前 年 同 月 比 ▲ 5.1 %減	電気銅、アルミニウム板製品、通信用ケーブル光ファイバ製品等
繊維工業 前 月 比 ▲ 1.9 %減 前 年 同 月 比 ▲ 1.1 %減	合成繊維(短繊維)、織物製外衣等
石油・石炭製品工業 前 月 比 ▲ 0.5 %減 前 年 同 月 比 0.0 %	ガソリン、B・C重油、A重油等
パルプ・紙・紙加工品工業 前 月 比 ▲ 0.9 %減 前 年 同 月 比 4.3 %増	段ボールシート等

《 在 庫 》

上昇した業種

業 種	寄 与 し た 主 な 品 目
電子部品・デバイス工業 前 月 比 7.3 %増 前年同月比 10.0 %増	モス型半導体集積回路(メモリ)、アクティブ型液晶素子(大型)、モス型半導体集積回路(マイコン)等
精密機械工業 前 月 比 12.7 %増 前年同月比 5.3 %増	分析機器、カメラ用交換レンズ、電池式時計等
鉄鋼業 前 月 比 1.4 %増 前年同月比 ▲ 2.2 %減	鋼半製品、普通鋼鋼帯、普通鋼鋼板等
化学工業(除. 医薬品) 前 月 比 0.9 %増 前年同月比 0.6 %増	ポリエチレン、ポリプロピレン、カプロラクタム等
その他工業 前 月 比 0.3 %増 前年同月比 ▲ 1.6 %減	製材、システムキッチン、金属製間仕切り等
金属製品工業 前 月 比 0.2 %増 前年同月比 8.0 %増	ガス風呂がま、超硬チップ、石油温水給湯暖房機等
窯業・土石製品工業 前 月 比 0.2 %増 前年同月比 0.0 %	ファインセラミックス(機能材)、ガラス短繊維製品、ガラス長繊維製品等

低下した業種

輸送機械工業 前 月 比 ▲ 4.0 %減 前年同月比 ▲ 23.9 %減	普通乗用車、普通トラック、大型バス等
情報通信機械工業 前 月 比 ▲ 6.4 %減 前年同月比 ▲ 52.6 %減	ノート型パソコン、デジタルカメラ等
電気機械工業 前 月 比 ▲ 1.4 %減 前年同月比 ▲ 13.0 %減	蛍光灯ランプ、蛍光灯器具、一般用白熱灯器具等
一般機械工業 前 月 比 ▲ 1.1 %減 前年同月比 ▲ 8.7 %減	機械プレス、デジタル・フルカラー複写機、飲料用自動販売機等
石油・石炭製品工業 前 月 比 ▲ 1.6 %減 前年同月比 3.8 %増	灯油、B・C重油、ジェット燃料油等
繊維工業 前 月 比 ▲ 1.4 %減 前年同月比 0.4 %増	織物製外衣、合成繊維織物(長繊維)等
プラスチック製品工業 前 月 比 ▲ 0.5 %減 前年同月比 ▲ 2.4 %減	プラスチック製日用品・雑貨、プラスチック製機械器具部品等
非鉄金属工業 前 月 比 ▲ 0.5 %減 前年同月比 ▲ 2.1 %減	伸銅製品等

その他の業種

パルプ・紙・紙加工品工業 前 月 比 0.0 % 前年同月比 ▲ 9.1 %減	印刷用紙(塗工)、新聞巻取紙等が増加 衛生用紙等が減少
---	--------------------------------

< 1. 鉱工業 ; Mining and manufacturing >

	生産 Production				生産者出荷 Shipments				
	季節調整済指数 Seasonal Adjustment Index		原指数 Original Index		季節調整済指数 Seasonal Adjustment Index		原指数 Original Index		
	前月(期)比 %Change From Previous Month(Quarter)		前年 (同月期)比 %Change From Previous Year		前月(期)比 %Change From Previous Month(Quarter)		前年 (同月期)比 %Change From Previous Year		
平成 22 年			94.4	16.4			95.8	16.7	C.Y. 2010
23 年			92.2	▲ 2.3			92.4	▲ 3.5	2011
24 年			91.9	▲ 0.3			92.5	0.1	2012
平成 22 年度			94.1	9.3			95.3	9.4	F.Y. 2010
23 年度			93.2	▲ 1.0			93.4	▲ 2.0	2011
24 年度			90.0	▲ 3.4			91.1	▲ 2.5	2012
平成24 年 I 期	95.3	1.3	94.5	4.8	95.4	0.8	95.7	4.1	Q1 2012
II 期	93.4	▲ 2.0	91.6	5.3	95.2	▲ 0.2	91.6	8.0	Q2
III 期	89.5	▲ 4.2	91.5	▲ 4.6	90.1	▲ 5.4	92.4	▲ 4.5	Q3
IV 期	87.8	▲ 1.9	89.9	▲ 5.9	88.2	▲ 2.1	90.3	▲ 6.0	Q4
平成25 年 I 期	89.7	2.2	87.2	▲ 7.7	91.2	3.4	90.1	▲ 5.9	Q1 2013
平成24 年 2 月	94.4	▲ 1.6	94.6	1.5	95.3	0.3	95.2	1.5	Feb. 2012
3 月	95.6	1.3	102.1	14.2	95.8	0.5	106.5	11.9	Mar.
4 月	95.4	▲ 0.2	90.0	12.9	96.4	0.6	89.2	16.0	Apr.
5 月	92.2	▲ 3.4	88.6	6.0	95.1	▲ 1.3	88.9	11.7	May
6 月	92.6	0.4	96.1	▲ 1.5	94.2	▲ 0.9	96.8	▲ 1.1	Jun.
7 月	91.7	▲ 1.0	95.9	▲ 0.8	91.3	▲ 3.1	94.9	▲ 1.8	Jul.
8 月	90.2	▲ 1.6	87.3	▲ 4.6	91.5	0.2	88.2	▲ 3.3	Aug.
9 月	86.5	▲ 4.1	91.3	▲ 8.1	87.6	▲ 4.3	94.0	▲ 8.4	Sep.
10 月	87.9	1.6	91.8	▲ 4.5	87.5	▲ 0.1	90.2	▲ 4.9	Oct.
11 月	86.7	▲ 1.4	90.1	▲ 5.5	86.8	▲ 0.8	89.8	▲ 5.6	Nov.
12 月	88.8	2.4	87.7	▲ 7.9	90.3	4.0	91.0	▲ 7.5	Dec.
平成25 年 1 月	89.1	0.3	81.7	▲ 5.8	90.0	▲ 0.3	82.2	▲ 3.9	Jan. 2013
2 月	89.6	0.6	84.7	▲ 10.5	91.3	1.4	86.8	▲ 8.8	Feb.
3 月	90.4	0.9	95.3	▲ 6.7	92.4	1.2	101.2	▲ 5.0	Mar.
4 月	91.9	1.7	87.9	▲ 2.3	93.4	1.1	87.7	▲ 1.7	Apr.

	生産者在庫 Inventory				生産者在庫率 Inventory Ratio				
	季節調整済指数 Seasonal Adjustment Index		原指数 Original Index		季節調整済指数 Seasonal Adjustment Index		原指数 Original Index		
	前月(期)比 %Change From Previous Month(Quarter)		前年 (同月期)比 %Change From Previous Year		前月(期)比 %Change From Previous Month(Quarter)		前年 (同月期)比 %Change From Previous Year		
平成 22 年			96.6	3.8			108.1	▲ 17.9	C.Y. 2010
23 年			100.3	3.8			115.0	6.4	2011
24 年			103.8	3.5			122.3	6.3	2012
平成 22 年度			93.0	3.9			108.4	▲ 10.0	F.Y. 2010
23 年度			101.9	9.6			116.4	7.4	2011
24 年度			97.4	▲ 4.4			124.4	6.9	2012
平成24 年 I 期	107.5	5.9	101.9	9.6	113.1	▲ 1.7	116.7	4.9	Q1 2012
II 期	107.5	0.0	107.0	6.3	121.8	7.7	121.9	0.4	Q2
III 期	107.8	0.3	105.8	4.8	127.9	5.0	124.4	9.8	Q3
IV 期	105.1	▲ 2.5	103.8	3.5	127.1	▲ 0.6	126.2	10.5	Q4
平成25 年 I 期	102.8	▲ 2.2	97.4	▲ 4.4	121.1	▲ 4.7	125.2	7.3	Q1 2013
平成24 年 2 月	103.1	▲ 0.5	107.1	1.0	110.4	▲ 2.7	118.6	4.2	Feb. 2012
3 月	107.5	4.3	101.9	9.6	115.3	4.4	101.8	5.9	Mar.
4 月	109.6	2.0	104.7	10.8	123.2	6.9	121.1	▲ 2.7	Apr.
5 月	108.8	▲ 0.7	107.7	4.7	118.6	▲ 3.7	126.3	▲ 2.4	May
6 月	107.5	▲ 1.2	107.0	6.3	123.6	4.2	118.3	7.4	Jun.
7 月	110.6	2.9	110.7	9.4	128.2	3.7	124.0	9.9	Jul.
8 月	108.8	▲ 1.6	110.2	5.9	125.2	▲ 2.3	129.8	8.7	Aug.
9 月	107.8	▲ 0.9	105.8	4.8	130.4	4.2	119.3	10.9	Sep.
10 月	107.7	▲ 0.1	109.5	3.8	127.6	▲ 2.1	126.8	9.4	Oct.
11 月	106.4	▲ 1.2	110.7	3.1	127.2	▲ 0.3	128.4	10.0	Nov.
12 月	105.1	▲ 1.2	103.8	3.5	126.5	▲ 0.6	123.4	12.3	Dec.
平成25 年 1 月	104.7	▲ 0.4	108.0	1.0	122.5	▲ 3.2	140.0	7.9	Jan. 2013
2 月	102.6	▲ 2.0	106.6	▲ 0.5	121.1	▲ 1.1	130.1	9.7	Feb.
3 月	102.8	0.2	97.4	▲ 4.4	119.6	▲ 1.2	105.6	3.7	Mar.
4 月	103.4	0.6	98.8	▲ 5.6	120.2	0.5	118.2	▲ 2.4	Apr.

(注) 生産者製品在庫の年、年度及び四半期の数値は期末値である。
各比率は、伸び率(%)である。以下、28頁まで同様。

〈 2. 鉄鋼業 ; Iron and steel 〉

平成17年 =100
index,2005= 100

	生産 Production				生産者出荷 Shipments				
	季節調整済指数 Seasonal Adjustment Index		原指数 Original Index		季節調整済指数 Seasonal Adjustment Index		原指数 Original Index		
	前月(期)比 %Change From Previous Month(Quarter)		前年 (同月期)比 %Change From Previous Year		前月(期)比 %Change From Previous Month(Quarter)		前年 (同月期)比 %Change From Previous Year		
平成 22 年			93.8	29.4			93.0	28.8	C.Y. 2010
23 年			91.1	▲ 2.9			91.6	▲ 1.5	2011
24 年			90.8	▲ 0.3			91.4	▲ 0.2	2012
平成 22 年度			94.3	16.6			94.0	18.2	F.Y. 2010
23 年度			90.9	▲ 3.6			91.2	▲ 3.0	2011
24 年度			90.0	▲ 1.0			90.7	▲ 0.5	2012
平成24 年 I 期	94.5	5.9	92.8	▲ 1.1	92.8	1.1	94.1	▲ 1.7	Q1 2012
II 期	94.0	▲ 0.5	92.1	5.3	96.1	3.6	92.4	7.4	Q2
III 期	89.5	▲ 4.8	91.6	▲ 0.3	89.7	▲ 6.7	91.7	0.2	Q3
IV 期	84.5	▲ 5.6	86.7	▲ 4.9	85.7	▲ 4.5	87.5	▲ 6.0	Q4
平成25 年 I 期	92.5	9.5	89.7	▲ 3.3	92.0	7.4	91.4	▲ 2.9	Q1 2013
平成24 年 2月	94.9	3.2	90.7	▲ 1.6	92.0	1.9	90.8	▲ 1.7	Feb. 2012
3月	96.6	1.8	98.3	6.0	96.1	4.5	104.1	4.6	Mar.
4月	95.0	▲ 1.7	89.5	5.5	98.1	2.1	88.9	8.8	Apr.
5月	95.1	0.1	94.0	8.2	98.2	0.1	94.1	14.1	May
6月	92.0	▲ 3.3	92.9	2.4	92.1	▲ 6.2	94.2	0.3	Jun.
7月	91.1	▲ 1.0	93.5	2.0	93.7	1.7	95.6	5.5	Jul.
8月	91.1	0.0	91.1	▲ 0.1	89.3	▲ 4.7	88.5	▲ 0.4	Aug.
9月	86.4	▲ 5.2	90.2	▲ 2.9	86.1	▲ 3.6	91.0	▲ 4.1	Sep.
10月	85.3	▲ 1.3	90.5	▲ 5.3	86.9	0.9	91.0	▲ 5.7	Oct.
11月	83.3	▲ 2.3	85.6	▲ 6.0	83.7	▲ 3.7	86.6	▲ 5.6	Nov.
12月	85.0	2.0	84.0	▲ 3.4	86.4	3.2	84.8	▲ 6.9	Dec.
平成25 年 1月	90.6	6.6	88.3	▲ 1.2	88.2	2.1	86.1	▲ 1.4	Jan. 2013
2月	92.5	2.1	85.1	▲ 6.2	93.3	5.8	86.7	▲ 4.5	Feb.
3月	94.4	2.1	95.8	▲ 2.5	94.5	1.3	101.4	▲ 2.6	Mar.
4月	95.5	1.2	90.2	0.8	95.4	1.0	87.3	▲ 1.8	Apr.

	生産者在庫 Inventory				生産者在庫率 Inventory Ratio				
	季節調整済指数 Seasonal Adjustment Index		原指数 Original Index		季節調整済指数 Seasonal Adjustment Index		原指数 Original Index		
	前月(期)比 %Change From Previous Month(Quarter)		前年 (同月期)比 %Change From Previous Year		前月(期)比 %Change From Previous Month(Quarter)		前年 (同月期)比 %Change From Previous Year		
平成 22 年			100.4	6.8			102.6	▲ 21.3	C.Y. 2010
23 年			104.1	3.7			112.1	9.3	2011
24 年			100.4	▲ 3.6			111.1	▲ 0.9	2012
平成 22 年度			94.9	6.9			102.9	▲ 12.3	F.Y. 2010
23 年度			100.9	6.3			113.8	10.6	2011
24 年度			95.0	▲ 5.8			110.9	▲ 2.5	2012
平成24 年 I 期	107.3	4.8	100.9	6.3	109.0	▲ 4.0	111.1	6.8	Q1 2012
II 期	103.8	▲ 3.3	103.2	0.7	106.4	▲ 2.4	109.6	▲ 8.5	Q2
III 期	105.5	1.6	103.2	▲ 0.2	113.8	7.0	110.1	▲ 2.3	Q3
IV 期	98.7	▲ 6.4	100.4	▲ 3.6	115.5	1.5	113.5	1.6	Q4
平成25 年 I 期	101.0	2.3	95.0	▲ 5.8	108.0	▲ 6.5	110.1	▲ 0.9	Q1 2013
平成24 年 2月	105.1	1.4	107.4	5.4	109.1	▲ 1.7	116.8	6.2	Feb. 2012
3月	107.3	2.1	100.9	6.3	107.0	▲ 1.9	96.2	▲ 0.9	Mar.
4月	104.7	▲ 2.4	102.7	2.7	105.1	▲ 1.8	112.0	▲ 8.0	Apr.
5月	102.2	▲ 2.4	104.0	▲ 2.1	102.2	▲ 2.8	108.9	▲ 14.3	May
6月	103.8	1.6	103.2	0.7	111.8	9.4	108.0	▲ 2.4	Jun.
7月	102.2	▲ 1.5	101.5	▲ 2.1	108.1	▲ 3.3	105.1	▲ 7.3	Jul.
8月	102.9	0.7	104.2	▲ 1.0	113.5	5.0	114.1	▲ 1.8	Aug.
9月	105.5	2.5	103.2	▲ 0.2	119.9	5.6	111.2	2.5	Sep.
10月	102.7	▲ 2.7	102.1	▲ 2.3	116.2	▲ 3.1	110.0	1.9	Oct.
11月	99.9	▲ 2.7	101.3	▲ 4.2	116.1	▲ 0.1	114.8	0.6	Nov.
12月	98.7	▲ 1.2	100.4	▲ 3.6	114.2	▲ 1.6	115.8	2.5	Dec.
平成25 年 1月	100.3	1.6	103.7	▲ 3.2	110.8	▲ 3.0	120.0	▲ 0.2	Jan. 2013
2月	99.5	▲ 0.8	101.7	▲ 5.3	108.8	▲ 1.8	116.4	▲ 0.3	Feb.
3月	101.0	1.5	95.0	▲ 5.8	104.5	▲ 4.0	93.9	▲ 2.4	Mar.
4月	102.4	1.4	100.4	▲ 2.2	107.2	2.6	114.3	2.1	Apr.

〈 3. 非鉄金属工業 ; Non-ferrous metals 〉

平成17年 =100
index,2005= 100

	生産 Production				生産者出荷 Shipments				
	季節調整済指数 Seasonal Adjustment Index		原指数 Original Index		季節調整済指数 Seasonal Adjustment Index		原指数 Original Index		
	前月(期)比 %Change From Previous Month(Quarter)		前年 (同月期)比 %Change From Previous Year		前月(期)比 %Change From Previous Month(Quarter)		前年 (同月期)比 %Change From Previous Year		
平成 22 年			90.5	16.9			89.6	17.4	C.Y. 2010
23 年			86.4	▲ 4.5			85.4	▲ 4.7	2011
24 年			88.8	2.8			86.9	1.8	2012
平成 22 年度			89.3	6.3			88.5	6.8	F.Y. 2010
23 年度			87.7	▲ 1.8			86.5	▲ 2.3	2011
24 年度			87.4	▲ 0.3			85.4	▲ 1.3	2012
平成24 年 I 期	91.2	2.0	90.3	6.1	89.9	2.3	89.9	5.3	Q1 2012
II 期	91.8	0.7	90.6	11.3	89.9	0.0	88.4	9.8	Q2
III 期	86.1	▲ 6.2	86.7	▲ 1.1	84.4	▲ 6.1	84.7	▲ 2.2	Q3
IV 期	84.8	▲ 1.5	87.4	▲ 4.5	82.4	▲ 2.4	84.4	▲ 5.4	Q4
平成25 年 I 期	87.1	2.7	84.9	▲ 6.0	85.3	3.5	84.1	▲ 6.5	Q1 2013
平成24 年 2 月	91.0	0.8	90.5	2.7	90.4	3.3	91.1	3.1	Feb. 2012
3 月	92.4	1.5	95.8	18.1	91.8	1.5	95.8	14.9	Mar.
4 月	95.4	3.2	92.3	18.5	92.8	1.1	89.4	15.8	Apr.
5 月	91.0	▲ 4.6	87.9	12.8	89.3	▲ 3.8	86.0	12.9	May
6 月	89.0	▲ 2.2	91.7	3.9	87.7	▲ 1.8	89.9	2.2	Jun.
7 月	88.2	▲ 0.9	93.0	3.6	86.1	▲ 1.8	90.3	3.6	Jul.
8 月	85.6	▲ 2.9	79.8	▲ 2.8	83.7	▲ 2.8	78.7	▲ 3.8	Aug.
9 月	84.5	▲ 1.3	87.4	▲ 4.3	83.3	▲ 0.5	85.2	▲ 6.1	Sep.
10 月	85.3	0.9	91.5	▲ 3.3	82.3	▲ 1.2	89.3	▲ 3.6	Oct.
11 月	83.3	▲ 2.3	87.8	▲ 4.9	80.4	▲ 2.3	84.8	▲ 6.2	Nov.
12 月	85.8	3.0	82.8	▲ 5.4	84.5	5.1	79.2	▲ 6.4	Dec.
平成25 年 1 月	85.8	0.0	81.4	▲ 3.9	81.4	▲ 3.7	78.5	▲ 5.3	Jan. 2013
2 月	88.2	2.8	83.8	▲ 7.4	87.0	6.9	84.1	▲ 7.7	Feb.
3 月	87.4	▲ 0.9	89.6	▲ 6.5	87.6	0.7	89.8	▲ 6.3	Mar.
4 月	89.5	2.4	87.5	▲ 5.2	86.5	▲ 1.3	84.8	▲ 5.1	Apr.

	生産者在庫 Inventory				生産者在庫率 Inventory Ratio				
	季節調整済指数 Seasonal Adjustment Index		原指数 Original Index		季節調整済指数 Seasonal Adjustment Index		原指数 Original Index		
	前月(期)比 %Change From Previous Month(Quarter)		前年 (同月期)比 %Change From Previous Year		前月(期)比 %Change From Previous Month(Quarter)		前年 (同月期)比 %Change From Previous Year		
平成 22 年			100.7	5.3			105.0	▲ 13.7	C.Y. 2010
23 年			108.7	7.9			123.2	17.3	2011
24 年			110.9	2.0			121.5	▲ 1.4	2012
平成 22 年度			99.4	9.8			109.2	▲ 0.8	F.Y. 2010
23 年度			98.0	▲ 1.4			122.9	12.5	2011
24 年度			99.7	1.7			124.1	1.0	2012
平成24 年 I 期	97.9	▲ 6.9	98.0	▲ 1.4	113.3	▲ 10.2	118.4	▲ 1.0	Q1 2012
II 期	99.6	1.7	98.6	▲ 3.5	115.5	1.9	115.0	▲ 7.1	Q2
III 期	103.2	3.6	102.8	▲ 2.7	126.4	9.4	123.8	▲ 1.7	Q3
IV 期	107.3	4.0	110.9	2.0	131.2	3.8	128.7	4.0	Q4
平成25 年 I 期	99.6	▲ 7.2	99.7	1.7	123.4	▲ 5.9	129.0	9.0	Q1 2013
平成24 年 2 月	100.1	▲ 4.6	101.0	▲ 2.9	110.3	▲ 9.9	115.0	▲ 3.6	Feb. 2012
3 月	97.9	▲ 2.2	98.0	▲ 1.4	107.2	▲ 2.8	106.2	▲ 8.2	Mar.
4 月	101.3	3.5	99.6	▲ 0.2	114.5	6.8	114.6	▲ 9.1	Apr.
5 月	100.4	▲ 0.9	99.3	▲ 5.3	112.8	▲ 1.5	117.8	▲ 9.1	May
6 月	99.6	▲ 0.8	98.6	▲ 3.5	119.1	5.6	112.6	▲ 2.7	Jun.
7 月	102.6	3.0	101.6	▲ 5.8	124.6	4.6	116.9	▲ 7.6	Jul.
8 月	101.2	▲ 1.4	100.3	▲ 5.9	124.4	▲ 0.2	130.3	▲ 0.5	Aug.
9 月	103.2	2.0	102.8	▲ 2.7	130.1	4.6	124.3	3.5	Sep.
10 月	105.3	2.0	103.9	▲ 2.2	127.1	▲ 2.3	118.9	▲ 0.6	Oct.
11 月	108.1	2.7	106.3	1.3	135.2	6.4	127.4	7.2	Nov.
12 月	107.3	▲ 0.7	110.9	2.0	131.4	▲ 2.8	139.7	5.4	Dec.
平成25 年 1 月	109.0	1.6	113.7	3.9	132.6	0.9	145.1	8.4	Jan. 2013
2 月	105.9	▲ 2.8	106.8	5.7	122.6	▲ 7.5	127.9	11.2	Feb.
3 月	99.6	▲ 5.9	99.7	1.7	114.9	▲ 6.3	113.9	7.3	Mar.
4 月	99.1	▲ 0.5	97.5	▲ 2.1	118.8	3.4	118.9	3.8	Apr.

〈 4. 金属製品工業 ; Fabricated metals 〉

平成17年 =100
index,2005= 100

	生産 Production				生産者出荷 Shipments				
	季節調整済指数 Seasonal Adjustment Index		原指数 Original Index		季節調整済指数 Seasonal Adjustment Index		原指数 Original Index		
	前月(期)比 %Change From Previous Month(Quarter)		前年 (同月期)比 %Change From Previous Year		前月(期)比 %Change From Previous Month(Quarter)		前年 (同月期)比 %Change From Previous Year		
平成 22 年			83.1	6.7			83.9	5.8	C.Y. 2010
23 年			81.5	▲ 1.9			81.5	▲ 2.9	2011
24 年			81.6	0.1			81.0	▲ 0.6	2012
平成 22 年度			83.0	4.1			83.8	3.8	F.Y. 2010
23 年度			82.0	▲ 1.2			81.2	▲ 3.1	2011
24 年度			79.9	▲ 2.6			79.9	▲ 1.6	2012
平成24 年 I 期	83.3	1.3	82.5	2.9	79.9	▲ 3.0	79.1	▲ 1.5	Q1 2012
II 期	82.7	▲ 0.7	81.3	2.5	81.9	2.5	78.4	1.8	Q2
III 期	79.5	▲ 3.9	80.7	▲ 2.1	79.4	▲ 3.1	80.0	▲ 2.3	Q3
IV 期	79.3	▲ 0.3	81.9	▲ 2.3	81.2	2.3	86.7	▲ 0.3	Q4
平成25 年 I 期	78.1	▲ 1.5	75.8	▲ 8.1	77.3	▲ 4.8	74.7	▲ 5.6	Q1 2013
平成24 年 2 月	82.1	▲ 4.0	82.9	1.6	78.8	▲ 5.2	78.6	▲ 1.6	Feb. 2012
3 月	82.4	0.4	88.2	5.1	77.7	▲ 1.4	85.3	▲ 0.8	Mar.
4 月	85.1	3.3	81.5	8.1	82.9	6.7	78.4	4.4	Apr.
5 月	81.1	▲ 4.7	79.3	3.9	81.2	▲ 2.1	76.1	4.4	May
6 月	81.8	0.9	83.2	▲ 3.5	81.7	0.6	80.7	▲ 2.9	Jun.
7 月	81.2	▲ 0.7	84.6	0.8	80.7	▲ 1.2	82.5	0.9	Jul.
8 月	79.0	▲ 2.7	76.5	▲ 3.8	79.0	▲ 2.1	75.7	▲ 4.5	Aug.
9 月	78.4	▲ 0.8	80.9	▲ 3.6	78.4	▲ 0.8	81.7	▲ 3.3	Sep.
10 月	81.6	4.1	87.0	3.6	82.8	5.6	88.4	4.6	Oct.
11 月	77.8	▲ 4.7	83.1	▲ 4.3	79.3	▲ 4.2	88.0	▲ 1.9	Nov.
12 月	78.5	0.9	75.5	▲ 6.4	81.5	2.8	83.6	▲ 3.7	Dec.
平成25 年 1 月	76.8	▲ 2.2	69.9	▲ 8.6	75.8	▲ 7.0	68.1	▲ 7.1	Jan. 2013
2 月	77.6	1.0	73.6	▲ 11.2	78.0	2.9	72.0	▲ 8.4	Feb.
3 月	79.9	3.0	84.0	▲ 4.8	78.0	0.0	84.0	▲ 1.5	Mar.
4 月	80.0	0.1	78.0	▲ 4.3	80.4	3.1	77.5	▲ 1.1	Apr.

	生産者在庫 Inventory				生産者在庫率 Inventory Ratio				
	季節調整済指数 Seasonal Adjustment Index		原指数 Original Index		季節調整済指数 Seasonal Adjustment Index		原指数 Original Index		
	前月(期)比 %Change From Previous Month(Quarter)		前年 (同月期)比 %Change From Previous Year		前月(期)比 %Change From Previous Month(Quarter)		前年 (同月期)比 %Change From Previous Year		
平成 22 年			73.6	▲ 2.8			99.0	▲ 16.8	C.Y. 2010
23 年			79.2	7.6			105.7	6.8	2011
24 年			87.9	11.0			114.6	8.4	2012
平成 22 年度			77.5	▲ 1.9			99.0	▲ 12.1	F.Y. 2010
23 年度			88.7	14.5			107.1	8.2	2011
24 年度			96.9	9.2			119.5	11.6	2012
平成24 年 I 期	94.2	6.4	88.7	14.5	107.1	▲ 1.8	111.5	5.2	Q1 2012
II 期	95.2	1.1	100.5	10.7	111.4	4.0	112.8	9.5	Q2
III 期	99.7	4.7	106.5	10.7	119.4	7.2	120.1	7.7	Q3
IV 期	98.3	▲ 1.4	87.9	11.0	121.9	2.1	114.1	11.4	Q4
平成25 年 I 期	102.9	4.7	96.9	9.2	125.4	2.9	130.9	17.4	Q1 2013
平成24 年 2 月	91.2	2.2	85.7	8.6	105.2	0.9	112.2	5.6	Feb. 2012
3 月	94.2	3.3	88.7	14.5	111.8	6.3	106.3	6.1	Mar.
4 月	95.5	1.4	91.7	16.4	112.1	0.3	108.7	8.1	Apr.
5 月	94.6	▲ 0.9	96.3	12.6	108.8	▲ 2.9	116.0	8.4	May
6 月	95.2	0.6	100.5	10.7	113.2	4.0	113.6	12.1	Jun.
7 月	96.8	1.7	103.9	9.7	116.8	3.2	113.2	6.1	Jul.
8 月	97.8	1.0	105.7	9.0	115.8	▲ 0.9	123.3	6.4	Aug.
9 月	99.7	1.9	106.5	10.7	125.5	8.4	123.9	10.6	Sep.
10 月	98.9	▲ 0.8	105.4	9.6	117.6	▲ 6.3	116.7	4.2	Oct.
11 月	98.9	0.0	98.8	9.2	121.4	3.2	113.6	13.6	Nov.
12 月	98.3	▲ 0.6	87.9	11.0	126.7	4.4	112.0	17.6	Dec.
平成25 年 1 月	101.3	3.1	91.6	13.6	127.1	0.3	141.5	21.9	Jan. 2013
2 月	100.4	▲ 0.9	94.4	10.2	124.8	▲ 1.8	133.0	18.5	Feb.
3 月	102.9	2.5	96.9	9.2	124.3	▲ 0.4	118.2	11.2	Mar.
4 月	103.1	0.2	99.0	8.0	123.5	▲ 0.6	119.8	10.2	Apr.

〈 5. 一般機械工業 ; General machinery 〉

平成17年 =100
index,2005= 100

	生産 Production				生産者出荷 Shipments				
	季節調整済指数 Seasonal Adjustment Index		原指数 Original Index		季節調整済指数 Seasonal Adjustment Index		原指数 Original Index		
	前月(期)比 %Change From Previous Month(Quarter)		前年 (同月期)比 %Change From Previous Year		前月(期)比 %Change From Previous Month(Quarter)		前年 (同月期)比 %Change From Previous Year		
平成 22 年			82.8	37.3			82.0	35.3	C.Y. 2010
23 年			92.1	11.2			90.1	9.9	2011
24 年			86.4	▲ 6.2			85.6	▲ 5.0	2012
平成 22 年度			86.4	37.1			85.2	35.2	F.Y. 2010
23 年度			93.1	7.8			91.5	7.4	2011
24 年度			83.1	▲ 10.7			82.7	▲ 9.6	2012
平成24 年 I 期	90.4	▲ 4.5	93.9	4.3	90.2	▲ 2.8	94.7	6.3	Q1 2012
II 期	88.4	▲ 2.2	86.3	▲ 3.4	88.4	▲ 2.0	85.0	▲ 1.4	Q2
III 期	85.0	▲ 3.8	86.2	▲ 9.7	83.2	▲ 5.9	85.3	▲ 9.4	Q3
IV 期	79.0	▲ 7.1	79.2	▲ 15.6	78.3	▲ 5.9	77.5	▲ 14.8	Q4
平成25 年 I 期	80.1	1.4	80.7	▲ 14.1	81.2	3.7	82.9	▲ 12.5	Q1 2013
平成24 年 2月	88.4	▲ 5.9	93.5	3.0	89.1	▲ 3.4	94.6	4.5	Feb. 2012
3月	89.0	0.7	105.1	7.9	89.2	0.1	109.8	10.7	Mar.
4月	89.1	0.1	83.0	0.6	87.0	▲ 2.5	80.1	2.7	Apr.
5月	86.7	▲ 2.7	82.2	▲ 3.4	90.4	3.9	83.4	2.2	May
6月	89.4	3.1	93.6	▲ 6.7	87.7	▲ 3.0	91.4	▲ 7.6	Jun.
7月	86.2	▲ 3.6	87.0	▲ 7.2	83.9	▲ 4.3	83.7	▲ 8.9	Jul.
8月	86.5	0.3	82.1	▲ 9.7	84.4	0.6	80.1	▲ 10.1	Aug.
9月	82.4	▲ 4.7	89.5	▲ 12.1	81.2	▲ 3.8	92.0	▲ 9.2	Sep.
10月	79.5	▲ 3.5	79.1	▲ 12.4	78.0	▲ 3.9	75.8	▲ 12.8	Oct.
11月	75.5	▲ 5.0	77.0	▲ 18.5	75.3	▲ 3.5	75.1	▲ 16.6	Nov.
12月	82.0	8.6	81.4	▲ 15.6	81.5	8.2	81.7	▲ 15.0	Dec.
平成25 年 1月	78.6	▲ 4.1	70.8	▲ 14.7	79.2	▲ 2.8	69.5	▲ 12.7	Jan. 2013
2月	79.7	1.4	76.1	▲ 18.6	80.6	1.8	77.5	▲ 18.1	Feb.
3月	82.1	3.0	95.2	▲ 9.4	83.9	4.1	101.7	▲ 7.4	Mar.
4月	79.8	▲ 2.8	75.7	▲ 8.8	82.0	▲ 2.3	76.6	▲ 4.4	Apr.

	生産者在庫 Inventory				生産者在庫率 Inventory Ratio				
	季節調整済指数 Seasonal Adjustment Index		原指数 Original Index		季節調整済指数 Seasonal Adjustment Index		原指数 Original Index		
	前月(期)比 %Change From Previous Month(Quarter)		前年 (同月期)比 %Change From Previous Year		前月(期)比 %Change From Previous Month(Quarter)		前年 (同月期)比 %Change From Previous Year		
平成 22 年			84.2	▲ 5.5			112.6	▲ 47.5	C.Y. 2010
23 年			98.5	17.0			106.3	▲ 5.6	2011
24 年			106.0	7.6			121.0	13.8	2012
平成 22 年度			77.2	1.0			106.6	▲ 44.0	F.Y. 2010
23 年度			90.2	16.8			108.2	1.5	2011
24 年度			84.8	▲ 6.0			123.6	14.2	2012
平成24 年 I 期	96.2	▲ 1.4	90.2	16.8	108.6	▲ 3.5	110.0	7.5	Q1 2012
II 期	101.0	5.0	100.8	13.8	112.4	3.5	114.9	6.1	Q2
III 期	105.0	4.0	97.5	11.8	127.5	13.4	120.6	20.6	Q3
IV 期	105.0	0.0	106.0	7.6	136.0	6.7	138.5	20.9	Q4
平成25 年 I 期	90.4	▲ 13.9	84.8	▲ 6.0	118.4	▲ 12.9	120.4	9.5	Q1 2013
平成24 年 2月	99.0	0.3	106.9	14.9	108.6	▲ 2.2	115.0	10.3	Feb. 2012
3月	96.2	▲ 2.8	90.2	16.8	106.2	▲ 2.2	82.2	5.5	Mar.
4月	97.9	1.8	94.5	15.2	111.9	5.4	116.3	1.9	Apr.
5月	101.0	3.2	99.3	12.8	108.7	▲ 2.9	119.1	1.8	May
6月	101.0	0.0	100.8	13.8	116.6	7.3	109.4	16.6	Jun.
7月	103.1	2.1	104.5	16.5	122.4	5.0	119.6	18.8	Jul.
8月	105.0	1.8	105.3	13.5	125.7	2.7	133.2	19.7	Aug.
9月	105.0	0.0	97.5	11.8	134.4	6.9	108.9	23.6	Sep.
10月	104.6	▲ 0.4	102.6	10.0	133.7	▲ 0.5	137.9	23.6	Oct.
11月	103.4	▲ 1.1	106.4	4.9	140.0	4.7	143.3	19.4	Nov.
12月	105.0	1.5	106.0	7.6	134.2	▲ 4.1	134.3	19.7	Dec.
平成25 年 1月	100.7	▲ 4.1	107.7	2.0	121.5	▲ 9.5	145.5	9.5	Jan. 2013
2月	94.8	▲ 5.9	102.4	▲ 4.2	122.4	0.7	129.7	12.8	Feb.
3月	90.4	▲ 4.6	84.8	▲ 6.0	111.3	▲ 9.1	86.1	4.7	Mar.
4月	89.4	▲ 1.1	86.3	▲ 8.7	111.4	0.1	115.7	▲ 0.5	Apr.

< 6. 電氣機械工業 ; Electrical machinery >

平成17年 =100
index,2005= 100

	生産 Production				生産者出荷 Shipments				
	季節調整済指数 Seasonal Adjustment Index		原指数 Original Index		季節調整済指数 Seasonal Adjustment Index		原指数 Original Index		
	前月(期)比 %Change From Previous Month(Quarter)		前年 (同月期)比 %Change From Previous Year		前月(期)比 %Change From Previous Month(Quarter)		前年 (同月期)比 %Change From Previous Year		
平成 22 年			94.4	19.6			98.1	19.2	C.Y. 2010
23 年			94.9	0.5			97.2	▲ 0.9	2011
24 年			90.6	▲ 4.5			93.2	▲ 4.1	2012
平成 22 年度			95.1	14.0			98.1	13.0	F.Y. 2010
23 年度			94.3	▲ 0.8			96.5	▲ 1.6	2011
24 年度			90.6	▲ 3.9			94.8	▲ 1.8	2012
平成24 年 I 期	91.7	▲ 2.1	94.9	▲ 2.5	92.0	▲ 5.7	96.6	▲ 2.6	Q1 2012
II 期	92.1	0.4	90.6	▲ 2.8	94.8	3.0	90.5	▲ 2.5	Q2
III 期	87.8	▲ 4.7	90.0	▲ 8.8	91.3	▲ 3.7	95.4	▲ 6.7	Q3
IV 期	88.9	1.3	86.8	▲ 4.0	92.7	1.5	90.6	▲ 4.0	Q4
平成25 年 I 期	93.7	5.4	95.0	0.1	100.3	8.2	102.7	6.3	Q1 2013
平成24 年 2 月	90.4	▲ 4.0	91.4	▲ 3.7	92.9	2.7	93.7	▲ 1.6	Feb. 2012
3 月	90.5	0.1	111.3	0.5	92.6	▲ 0.3	118.3	2.2	Mar.
4 月	94.0	3.9	86.5	1.3	95.0	2.6	82.5	▲ 2.4	Apr.
5 月	92.8	▲ 1.3	88.4	1.7	95.1	0.1	86.6	1.9	May
6 月	89.5	▲ 3.6	96.9	▲ 9.8	94.3	▲ 0.8	102.3	▲ 6.1	Jun.
7 月	90.1	0.7	94.5	▲ 6.8	91.8	▲ 2.7	98.8	▲ 6.1	Jul.
8 月	88.3	▲ 2.0	82.6	▲ 9.7	92.9	1.2	88.3	▲ 4.7	Aug.
9 月	85.1	▲ 3.6	92.9	▲ 9.9	89.1	▲ 4.1	99.0	▲ 8.8	Sep.
10 月	87.5	2.8	84.5	▲ 3.8	89.2	0.1	83.1	▲ 4.5	Oct.
11 月	86.5	▲ 1.1	86.0	▲ 6.2	89.4	0.2	88.7	▲ 6.9	Nov.
12 月	92.7	7.2	89.9	▲ 2.1	99.6	11.4	99.9	▲ 1.1	Dec.
平成25 年 1 月	92.5	▲ 0.2	81.9	▲ 0.1	98.7	▲ 0.9	85.9	10.6	Jan. 2013
2 月	93.9	1.5	88.7	▲ 3.0	100.0	1.3	93.7	0.0	Feb.
3 月	94.7	0.9	114.5	2.9	102.1	2.1	128.6	8.7	Mar.
4 月	92.0	▲ 2.9	86.1	▲ 0.5	95.2	▲ 6.8	83.8	1.6	Apr.

	生産者在庫 Inventory				生産者在庫率 Inventory Ratio				
	季節調整済指数 Seasonal Adjustment Index		原指数 Original Index		季節調整済指数 Seasonal Adjustment Index		原指数 Original Index		
	前月(期)比 %Change From Previous Month(Quarter)		前年 (同月期)比 %Change From Previous Year		前月(期)比 %Change From Previous Month(Quarter)		前年 (同月期)比 %Change From Previous Year		
平成 22 年			95.6	▲ 9.9			91.5	▲ 14.7	C.Y. 2010
23 年			132.7	38.8			111.3	21.6	2011
24 年			161.2	21.5			129.3	16.2	2012
平成 22 年度			108.7	8.1			93.7	▲ 8.2	F.Y. 2010
23 年度			152.1	39.9			114.1	21.8	2011
24 年度			126.5	▲ 16.8			146.3	28.2	2012
平成24 年 I 期	173.4	21.2	152.1	39.9	113.2	▲ 0.3	113.5	11.1	Q1 2012
II 期	158.2	▲ 8.8	175.7	23.5	120.8	6.7	127.8	7.3	Q2
III 期	175.2	10.7	166.0	17.6	123.0	1.8	125.5	4.2	Q3
IV 期	173.8	▲ 0.8	161.2	21.5	166.5	35.4	150.5	45.7	Q4
平成25 年 I 期	144.2	▲ 17.0	126.5	▲ 16.8	181.3	8.9	181.4	59.8	Q1 2013
平成24 年 2 月	157.3	▲ 0.8	157.3	40.3	105.9	▲ 8.9	110.5	4.5	Feb. 2012
3 月	173.4	10.2	152.1	39.9	117.5	11.0	93.8	9.8	Mar.
4 月	163.5	▲ 5.7	167.6	39.6	132.3	12.6	128.9	22.5	Apr.
5 月	165.8	1.4	181.5	33.8	116.0	▲ 12.3	133.3	1.7	May
6 月	158.2	▲ 4.6	175.7	23.5	114.1	▲ 1.6	121.2	0.1	Jun.
7 月	165.8	4.8	174.0	22.7	121.3	6.3	123.9	2.8	Jul.
8 月	175.7	6.0	172.7	16.1	116.0	▲ 4.4	126.2	▲ 0.8	Aug.
9 月	175.2	▲ 0.3	166.0	17.6	131.8	13.6	126.3	11.2	Sep.
10 月	177.6	1.4	178.2	16.9	143.3	8.7	141.3	24.2	Oct.
11 月	180.2	1.5	182.0	19.2	171.9	20.0	159.7	55.7	Nov.
12 月	173.8	▲ 3.6	161.2	21.5	184.4	7.3	150.5	60.8	Dec.
平成25 年 1 月	161.9	▲ 6.8	158.2	2.1	177.7	▲ 3.6	207.9	52.8	Jan. 2013
2 月	151.6	▲ 6.4	151.6	▲ 3.6	180.0	1.3	187.7	69.9	Feb.
3 月	144.2	▲ 4.9	126.5	▲ 16.8	186.2	3.4	148.7	58.5	Mar.
4 月	142.2	▲ 1.4	145.8	▲ 13.0	182.5	▲ 2.0	177.8	37.9	Apr.

< 7. 情報通信機械工業 ; Information and communication electronics equipment >

平成17年 =100
index,2005= 100

	生産 Production				生産者出荷 Shipments				
	季節調整済指数 Seasonal Adjustment Index		原指数 Original Index		季節調整済指数 Seasonal Adjustment Index		原指数 Original Index		
	前月(期)比 %Change From Previous Month(Quarter)		前年 (同月期)比 %Change From Previous Year		前月(期)比 %Change From Previous Month(Quarter)		前年 (同月期)比 %Change From Previous Year		
平成 22 年			91.6	9.8			118.9	26.8	C.Y. 2010
23 年			71.0	▲ 22.5			99.1	▲ 16.7	2011
24 年			61.9	▲ 12.8			74.0	▲ 25.3	2012
平成 22 年度			87.3	▲ 0.9			116.9	16.1	F.Y. 2010
23 年度			70.5	▲ 19.2			95.0	▲ 18.7	2011
24 年度			56.1	▲ 20.4			67.6	▲ 28.8	2012
平成24 年 I 期	76.1	23.7	75.3	▲ 2.5	90.6	11.4	87.0	▲ 15.9	Q1 2012
II 期	61.6	▲ 19.1	57.5	▲ 9.7	75.2	▲ 17.0	70.3	▲ 26.5	Q2
III 期	62.8	1.9	62.3	▲ 18.6	75.7	0.7	75.1	▲ 30.1	Q3
IV 期	47.8	▲ 23.9	52.3	▲ 21.6	57.1	▲ 24.6	63.6	▲ 29.3	Q4
平成25 年 I 期	53.2	11.3	52.5	▲ 30.3	63.2	10.7	61.4	▲ 29.4	Q1 2013
平成24 年 2月	72.8	▲ 6.1	71.3	▲ 7.0	89.7	0.0	82.2	▲ 16.0	Feb. 2012
3月	78.1	7.3	86.8	7.2	92.3	2.9	107.3	▲ 13.0	Mar.
4月	63.0	▲ 19.3	54.5	5.6	79.7	▲ 13.7	68.2	▲ 13.1	Apr.
5月	61.5	▲ 2.4	53.4	▲ 9.2	72.9	▲ 8.5	63.4	▲ 23.2	May
6月	60.4	▲ 1.8	64.6	▲ 19.9	73.1	0.3	79.2	▲ 36.9	Jun.
7月	67.1	11.1	65.3	▲ 20.5	72.9	▲ 0.3	72.1	▲ 42.5	Jul.
8月	63.3	▲ 5.7	58.5	▲ 16.3	76.9	5.5	69.5	▲ 25.7	Aug.
9月	58.0	▲ 8.4	63.2	▲ 18.6	77.3	0.5	83.7	▲ 19.0	Sep.
10月	49.8	▲ 14.1	52.2	▲ 24.0	59.9	▲ 22.5	59.7	▲ 28.9	Oct.
11月	45.2	▲ 9.2	50.9	▲ 11.5	52.9	▲ 11.7	59.2	▲ 26.5	Nov.
12月	48.3	6.9	53.7	▲ 27.2	58.6	10.8	71.9	▲ 31.8	Dec.
平成25 年 1月	50.6	4.8	44.8	▲ 33.9	60.3	2.9	48.7	▲ 32.0	Jan. 2013
2月	51.7	2.2	49.8	▲ 30.2	62.1	3.0	58.3	▲ 29.1	Feb.
3月	57.2	10.6	62.8	▲ 27.6	67.1	8.1	77.1	▲ 28.1	Mar.
4月	45.5	▲ 20.5	39.8	▲ 27.0	54.8	▲ 18.3	47.5	▲ 30.4	Apr.

	生産者在庫 Inventory				生産者在庫率 Inventory Ratio				
	季節調整済指数 Seasonal Adjustment Index		原指数 Original Index		季節調整済指数 Seasonal Adjustment Index		原指数 Original Index		
	前月(期)比 %Change From Previous Month(Quarter)		前年 (同月期)比 %Change From Previous Year		前月(期)比 %Change From Previous Month(Quarter)		前年 (同月期)比 %Change From Previous Year		
平成 22 年			125.2	21.0			93.4	▲ 4.3	C.Y. 2010
23 年			119.9	▲ 4.2			112.9	20.9	2011
24 年			104.9	▲ 12.5			183.6	62.6	2012
平成 22 年度			208.6	128.5			101.0	14.4	F.Y. 2010
23 年度			162.5	▲ 22.1			116.9	15.7	2011
24 年度			81.6	▲ 49.8			186.9	59.9	2012
平成24 年 I 期	202.5	46.0	162.5	▲ 22.1	136.8	14.2	143.2	12.8	Q1 2012
II 期	202.0	▲ 0.2	182.6	38.0	213.9	56.4	214.2	80.9	Q2
III 期	137.4	▲ 32.0	124.8	0.2	204.8	▲ 4.3	204.5	124.0	Q3
IV 期	121.3	▲ 11.7	104.9	▲ 12.5	180.7	▲ 11.8	172.4	49.9	Q4
平成25 年 I 期	101.7	▲ 16.2	81.6	▲ 49.8	143.4	▲ 20.6	156.7	9.4	Q1 2013
平成24 年 2月	159.4	13.7	188.9	▲ 20.7	143.5	24.0	164.2	30.1	Feb. 2012
3月	202.5	27.0	162.5	▲ 22.1	151.1	5.3	106.8	6.7	Mar.
4月	200.9	▲ 0.8	177.2	▲ 1.2	196.6	30.1	194.9	51.8	Apr.
5月	232.6	15.8	209.3	9.5	250.2	27.3	269.4	87.9	May
6月	202.0	▲ 13.2	182.6	38.0	194.9	▲ 22.1	178.3	114.0	Jun.
7月	219.2	8.5	208.3	113.0	262.4	34.6	258.5	261.5	Jul.
8月	192.8	▲ 12.0	200.4	50.3	209.5	▲ 20.2	240.9	115.3	Aug.
9月	137.4	▲ 28.7	124.8	0.2	142.4	▲ 32.0	114.1	26.2	Sep.
10月	128.7	▲ 6.3	146.2	▲ 13.4	203.3	42.8	203.6	51.9	Oct.
11月	118.6	▲ 7.8	148.6	▲ 17.4	172.8	▲ 15.0	183.7	40.8	Nov.
12月	121.3	2.3	104.9	▲ 12.5	165.9	▲ 4.0	129.8	61.4	Dec.
平成25 年 1月	108.5	▲ 10.6	125.5	▲ 22.6	152.0	▲ 8.4	208.3	31.4	Jan. 2013
2月	102.8	▲ 5.3	121.8	▲ 35.5	148.9	▲ 2.0	170.4	3.8	Feb.
3月	101.7	▲ 1.1	81.6	▲ 49.8	129.3	▲ 13.2	91.4	▲ 14.4	Mar.
4月	95.2	▲ 6.4	84.0	▲ 52.6	128.1	▲ 0.9	127.0	▲ 34.8	Apr.

〈 8. 電子部品・デバイス工業 ; Electronic parts and devices 〉

平成17年 =100
index,2005= 100

	生産 Production				生産者出荷 Shipments				
	季節調整済指数 Seasonal Adjustment Index		原指数 Original Index		季節調整済指数 Seasonal Adjustment Index		原指数 Original Index		
	前月(期)比 %Change From Previous Month(Quarter)		前年 (同月期)比 %Change From Previous Year		前月(期)比 %Change From Previous Month(Quarter)		前年 (同月期)比 %Change From Previous Year		
平成 22 年			126.3	26.3			125.0	29.1	C.Y. 2010
23 年			114.4	▲ 9.4			116.8	▲ 6.6	2011
24 年			106.6	▲ 6.8			115.2	▲ 1.4	2012
平成 22 年度			126.8	13.2			125.7	15.4	F.Y. 2010
23 年度			110.9	▲ 12.5			114.4	▲ 9.0	2011
24 年度			104.7	▲ 5.6			115.4	0.9	2012
平成24 年 I 期	111.9	3.5	104.6	▲ 12.0	116.5	3.0	108.6	▲ 7.9	Q1 2012
II 期	105.3	▲ 5.9	102.8	▲ 5.8	112.5	▲ 3.4	109.8	▲ 0.5	Q2
III 期	98.9	▲ 6.1	107.0	▲ 11.8	111.0	▲ 1.3	121.2	▲ 3.6	Q3
IV 期	110.5	11.7	111.9	3.0	120.1	8.2	121.2	7.1	Q4
平成25 年 I 期	104.5	▲ 5.4	96.9	▲ 7.4	118.1	▲ 1.7	109.4	0.7	Q1 2013
平成24 年 2月	115.5	7.5	104.5	▲ 8.6	118.1	7.7	105.4	▲ 4.8	Feb. 2012
3月	112.8	▲ 2.3	111.5	▲ 11.0	121.7	3.0	122.1	▲ 7.3	Mar.
4月	103.9	▲ 7.9	94.5	▲ 6.0	110.7	▲ 9.0	101.0	▲ 2.1	Apr.
5月	103.0	▲ 0.9	99.8	▲ 5.3	111.7	0.9	108.1	1.1	May
6月	108.9	5.7	114.2	▲ 5.9	115.2	3.1	120.3	▲ 0.3	Jun.
7月	101.8	▲ 6.5	107.5	▲ 8.0	106.4	▲ 7.6	111.0	▲ 4.4	Jul.
8月	96.3	▲ 5.4	103.7	▲ 14.2	111.6	4.9	120.1	▲ 2.1	Aug.
9月	98.6	2.4	109.7	▲ 13.1	115.1	3.1	132.4	▲ 4.3	Sep.
10月	111.7	13.3	118.4	6.9	116.0	0.8	123.7	8.8	Oct.
11月	113.3	1.4	114.9	6.7	122.8	5.9	122.8	10.6	Nov.
12月	106.6	▲ 5.9	102.5	▲ 4.4	121.6	▲ 1.0	117.1	1.9	Dec.
平成25 年 1月	106.3	▲ 0.3	98.1	0.3	114.1	▲ 6.2	103.8	5.7	Jan. 2013
2月	101.0	▲ 5.0	89.2	▲ 14.6	112.3	▲ 1.6	98.0	▲ 7.0	Feb.
3月	106.2	5.1	103.5	▲ 7.2	128.0	14.0	126.4	3.5	Mar.
4月	108.6	2.3	100.1	5.9	118.8	▲ 7.2	110.1	9.0	Apr.

	生産者在庫 Inventory				生産者在庫率 Inventory Ratio				
	季節調整済指数 Seasonal Adjustment Index		原指数 Original Index		季節調整済指数 Seasonal Adjustment Index		原指数 Original Index		
	前月(期)比 %Change From Previous Month(Quarter)		前年 (同月期)比 %Change From Previous Year		前月(期)比 %Change From Previous Month(Quarter)		前年 (同月期)比 %Change From Previous Year		
平成 22 年			236.5	52.8			153.3	▲ 18.6	C.Y. 2010
23 年			231.1	▲ 2.3			222.2	44.9	2011
24 年			233.2	0.9			233.1	4.9	2012
平成 22 年度			239.0	52.6			171.5	16.0	F.Y. 2010
23 年度			222.1	▲ 7.1			228.3	33.1	2011
24 年度			238.2	7.2			236.3	3.5	2012
平成24 年 I 期	221.0	▲ 1.9	222.1	▲ 7.1	213.7	▲ 7.4	245.9	11.0	Q1 2012
II 期	227.3	2.9	223.3	▲ 4.4	249.1	16.6	233.0	3.2	Q2
III 期	224.3	▲ 1.3	218.7	▲ 4.1	246.1	▲ 1.2	218.2	7.2	Q3
IV 期	227.3	1.3	233.2	0.9	228.1	▲ 7.3	235.4	▲ 1.1	Q4
平成25 年 I 期	237.0	4.3	238.2	7.2	223.6	▲ 2.0	258.6	5.2	Q1 2013
平成24 年 2月	214.6	▲ 7.5	224.7	▲ 20.0	197.9	▲ 12.9	248.1	▲ 0.3	Feb. 2012
3月	221.0	3.0	222.1	▲ 7.1	215.8	9.0	208.4	13.7	Mar.
4月	231.1	4.6	212.3	▲ 1.8	272.6	26.3	256.2	13.0	Apr.
5月	225.3	▲ 2.5	217.2	▲ 13.2	236.4	▲ 13.3	234.1	▲ 4.1	May
6月	227.3	0.9	223.3	▲ 4.4	238.2	0.8	208.8	1.1	Jun.
7月	254.7	12.1	251.2	6.5	271.3	13.9	249.9	13.9	Jul.
8月	237.8	▲ 6.6	236.5	▲ 0.8	241.6	▲ 10.9	220.7	4.8	Aug.
9月	224.3	▲ 5.7	218.7	▲ 4.1	225.3	▲ 6.7	184.1	1.9	Sep.
10月	248.7	10.9	248.7	2.6	239.0	6.1	228.2	▲ 4.9	Oct.
11月	262.4	5.5	274.9	6.8	231.7	▲ 3.1	248.0	▲ 1.6	Nov.
12月	227.3	▲ 13.4	233.2	0.9	213.7	▲ 7.8	229.9	3.7	Dec.
平成25 年 1月	246.1	8.3	259.8	6.0	222.0	3.9	274.8	▲ 2.3	Jan. 2013
2月	258.9	5.2	271.1	20.6	234.7	5.7	294.3	18.6	Feb.
3月	237.0	▲ 8.5	238.2	7.2	214.2	▲ 8.7	206.8	▲ 0.8	Mar.
4月	254.2	7.3	233.5	10.0	262.6	22.6	246.8	▲ 3.7	Apr.

< 9. 輸送機械工業 ; Transport equipment >

平成17年 =100
index,2005= 100

	生産 Production				生産者出荷 Shipments				
	季節調整済指数 Seasonal Adjustment Index		原指数 Original Index		季節調整済指数 Seasonal Adjustment Index		原指数 Original Index		
	前月(期)比 %Change From Previous Month(Quarter)		前年 (同月期)比 %Change From Previous Year		前月(期)比 %Change From Previous Month(Quarter)		前年 (同月期)比 %Change From Previous Year		
平成 22 年			94.5	26.7			95.7	24.6	C.Y. 2010
23 年			85.3	▲ 9.7			86.2	▲ 9.9	2011
24 年			95.5	12.0			96.0	11.4	2012
平成 22 年度			90.0	6.8			91.5	6.4	F.Y. 2010
23 年度			91.7	1.9			91.8	0.3	2011
24 年度			92.1	0.4			93.1	1.4	2012
平成24 年 I 期	104.2	6.0	105.0	32.2	104.9	6.4	107.3	26.8	Q1 2012
II 期	101.8	▲ 2.3	94.8	44.5	108.0	3.0	97.1	53.4	Q2
III 期	90.5	▲ 11.1	93.4	▲ 1.6	89.6	▲ 17.0	92.5	▲ 3.2	Q3
IV 期	84.7	▲ 6.4	88.5	▲ 12.5	84.0	▲ 6.2	86.9	▲ 14.0	Q4
平成25 年 I 期	94.0	11.0	91.8	▲ 12.6	94.1	12.0	95.8	▲ 10.7	Q1 2013
平成24 年 2 月	101.9	▲ 3.7	108.0	12.7	109.0	7.0	109.7	11.9	Feb. 2012
3 月	105.0	3.0	111.4	97.9	103.9	▲ 4.7	116.1	62.8	Mar.
4 月	111.4	6.1	93.9	109.6	115.5	11.2	94.1	123.5	Apr.
5 月	99.0	▲ 11.1	90.1	45.3	107.3	▲ 7.1	91.3	65.4	May
6 月	95.0	▲ 4.0	100.5	11.7	101.2	▲ 5.7	105.8	14.4	Jun.
7 月	94.9	▲ 0.1	104.2	9.5	94.2	▲ 6.9	102.5	10.5	Jul.
8 月	94.2	▲ 0.7	85.5	0.4	93.3	▲ 1.0	83.4	▲ 0.4	Aug.
9 月	82.5	▲ 12.4	90.6	▲ 13.1	81.3	▲ 12.9	91.6	▲ 17.0	Sep.
10 月	83.5	1.2	93.2	▲ 12.2	81.8	0.6	89.2	▲ 13.3	Oct.
11 月	82.5	▲ 1.2	89.4	▲ 9.1	82.9	1.3	87.2	▲ 13.2	Nov.
12 月	88.1	6.8	82.9	▲ 16.3	87.2	5.2	84.4	▲ 15.6	Dec.
平成25 年 1 月	94.2	6.9	87.3	▲ 8.8	92.1	5.6	89.0	▲ 7.5	Jan. 2013
2 月	96.2	2.1	93.3	▲ 13.6	96.3	4.6	95.9	▲ 12.6	Feb.
3 月	91.5	▲ 4.9	94.8	▲ 14.9	93.8	▲ 2.6	102.4	▲ 11.8	Mar.
4 月	102.3	11.8	88.3	▲ 6.0	105.2	12.2	87.8	▲ 6.7	Apr.

	生産者在庫 Inventory				生産者在庫率 Inventory Ratio				
	季節調整済指数 Seasonal Adjustment Index		原指数 Original Index		季節調整済指数 Seasonal Adjustment Index		原指数 Original Index		
	前月(期)比 %Change From Previous Month(Quarter)		前年 (同月期)比 %Change From Previous Year		前月(期)比 %Change From Previous Month(Quarter)		前年 (同月期)比 %Change From Previous Year		
平成 22 年			86.3	13.0			90.9	▲ 16.1	C.Y. 2010
23 年			70.1	▲ 18.8			91.8	1.0	2011
24 年			83.4	19.0			96.2	4.8	2012
平成 22 年度			32.0	▲ 51.8			93.0	0.5	F.Y. 2010
23 年度			72.0	125.0			87.4	▲ 6.0	2011
24 年度			63.6	▲ 11.7			99.9	14.3	2012
平成24 年 I 期	87.3	30.7	72.0	125.0	77.0	4.9	79.5	▲ 18.1	Q1 2012
II 期	75.4	▲ 13.6	71.2	9.4	92.7	20.4	88.1	▲ 21.9	Q2
III 期	86.2	14.3	80.2	18.1	108.1	16.6	96.8	22.7	Q3
IV 期	79.5	▲ 7.8	83.4	19.0	112.6	4.2	120.4	53.8	Q4
平成25 年 I 期	77.1	▲ 3.0	63.6	▲ 11.7	88.6	▲ 21.3	94.3	18.6	Q1 2013
平成24 年 2 月	71.5	1.0	79.6	▲ 13.7	68.3	0.7	75.9	▲ 23.1	Feb. 2012
3 月	87.3	22.1	72.0	125.0	94.9	38.9	65.6	28.1	Mar.
4 月	97.3	11.5	80.2	102.0	99.1	4.4	94.7	▲ 25.4	Apr.
5 月	83.7	▲ 14.0	78.2	14.7	86.4	▲ 12.8	94.6	▲ 32.3	May
6 月	75.4	▲ 9.9	71.2	9.4	92.5	7.1	74.9	4.3	Jun.
7 月	79.4	5.3	79.0	12.1	98.8	6.8	85.0	10.2	Jul.
8 月	86.2	8.6	82.8	11.4	106.1	7.4	110.5	20.0	Aug.
9 月	86.2	0.0	80.2	18.1	119.4	12.5	95.0	40.9	Sep.
10 月	85.2	▲ 1.2	92.4	16.4	116.3	▲ 2.6	119.5	44.8	Oct.
11 月	87.1	2.2	98.6	29.4	116.6	0.3	127.4	62.7	Nov.
12 月	79.5	▲ 8.7	83.4	19.0	105.0	▲ 9.9	114.3	54.3	Dec.
平成25 年 1 月	76.9	▲ 3.3	91.9	8.5	85.5	▲ 18.6	122.2	26.0	Jan. 2013
2 月	75.9	▲ 1.3	84.5	6.2	85.9	0.5	95.5	25.8	Feb.
3 月	77.1	1.6	63.6	▲ 11.7	94.5	10.0	65.3	▲ 0.5	Mar.
4 月	74.0	▲ 4.0	61.0	▲ 23.9	79.6	▲ 15.8	76.1	▲ 19.6	Apr.

< 10. 精密機械工業 ; Precision instruments >

平成17年 =100
index,2005= 100

	生産 Production				生産者出荷 Shipments				
	季節調整済指数 Seasonal Adjustment Index		原指数 Original Index		季節調整済指数 Seasonal Adjustment Index		原指数 Original Index		
	前月(期)比 %Change From Previous Month(Quarter)		前年 (同月期)比 %Change From Previous Year		前月(期)比 %Change From Previous Month(Quarter)		前年 (同月期)比 %Change From Previous Year		
平成 22 年			105.1	24.2			104.3	19.2	C.Y. 2010
23 年			115.1	9.5			110.2	5.7	2011
24 年			113.3	▲ 1.6			109.6	▲ 0.5	2012
平成 22 年度			105.9	19.0			104.5	14.2	F.Y. 2010
23 年度			118.3	11.7			112.6	7.8	2011
24 年度			108.4	▲ 8.4			105.6	▲ 6.2	2012
平成24 年 I 期	116.2	▲ 5.5	120.4	12.0	109.1	▲ 6.4	116.9	9.0	Q1 2012
II 期	121.4	4.5	115.8	11.1	112.6	3.2	107.3	9.2	Q2
III 期	111.5	▲ 8.2	115.4	▲ 8.6	109.8	▲ 2.5	112.5	▲ 7.4	Q3
IV 期	100.5	▲ 9.9	101.5	▲ 17.1	103.3	▲ 5.9	101.9	▲ 10.5	Q4
平成25 年 I 期	100.5	0.0	100.8	▲ 16.3	98.5	▲ 4.6	100.9	▲ 13.7	Q1 2013
平成24 年 2月	110.3	▲ 7.4	116.9	5.9	96.7	▲ 18.1	107.6	0.5	Feb. 2012
3月	119.2	8.1	140.3	21.7	112.4	16.2	141.7	14.4	Mar.
4月	126.5	6.1	114.9	20.6	113.2	0.7	101.8	21.5	Apr.
5月	114.3	▲ 9.6	105.7	10.3	112.1	▲ 1.0	103.5	10.2	May
6月	123.5	8.0	126.7	4.2	112.5	0.4	116.5	▲ 0.5	Jun.
7月	117.7	▲ 4.7	119.2	▲ 3.1	114.4	1.7	109.6	▲ 6.5	Jul.
8月	113.2	▲ 3.8	108.5	▲ 7.3	116.7	2.0	109.7	1.5	Aug.
9月	103.7	▲ 8.4	118.5	▲ 14.5	98.2	▲ 15.9	118.1	▲ 15.2	Sep.
10月	101.8	▲ 1.8	103.6	▲ 15.7	105.2	7.1	103.3	▲ 10.3	Oct.
11月	100.7	▲ 1.1	101.6	▲ 13.8	104.9	▲ 0.3	102.2	▲ 4.5	Nov.
12月	99.1	▲ 1.6	99.4	▲ 21.6	99.8	▲ 4.9	100.2	▲ 15.9	Dec.
平成25 年 1月	104.6	5.5	92.5	▲ 11.1	104.7	4.9	90.7	▲ 10.5	Jan. 2013
2月	102.4	▲ 2.1	100.0	▲ 14.5	96.8	▲ 7.5	94.9	▲ 11.8	Feb.
3月	94.4	▲ 7.8	109.8	▲ 21.7	93.9	▲ 3.0	117.2	▲ 17.3	Mar.
4月	108.2	14.6	99.5	▲ 13.4	104.3	11.1	94.7	▲ 7.0	Apr.

	生産者在庫 Inventory				生産者在庫率 Inventory Ratio				
	季節調整済指数 Seasonal Adjustment Index		原指数 Original Index		季節調整済指数 Seasonal Adjustment Index		原指数 Original Index		
	前月(期)比 %Change From Previous Month(Quarter)		前年 (同月期)比 %Change From Previous Year		前月(期)比 %Change From Previous Month(Quarter)		前年 (同月期)比 %Change From Previous Year		
平成 22 年			103.1	▲ 4.6			101.1	▲ 32.9	C.Y. 2010
23 年			132.1	28.1			104.0	2.9	2011
24 年			144.3	9.2			121.0	16.3	2012
平成 22 年度			100.4	▲ 4.7			98.4	▲ 30.9	F.Y. 2010
23 年度			146.3	45.7			108.6	10.4	2011
24 年度			140.1	▲ 4.2			127.1	17.0	2012
平成24 年 I 期	139.1	13.2	146.3	45.7	118.8	10.2	114.7	19.1	Q1 2012
II 期	147.8	6.3	141.3	32.2	122.0	2.7	122.7	14.2	Q2
III 期	140.0	▲ 5.3	141.8	13.6	122.4	0.3	120.6	19.4	Q3
IV 期	134.2	▲ 4.1	144.3	9.2	122.3	▲ 0.1	126.2	13.4	Q4
平成25 年 I 期	133.2	▲ 0.7	140.1	▲ 4.2	144.1	17.8	138.9	21.1	Q1 2013
平成24 年 2月	129.3	▲ 0.7	132.9	26.7	120.7	6.1	117.6	25.1	Feb. 2012
3月	139.1	7.6	146.3	45.7	121.9	1.0	96.6	24.0	Mar.
4月	142.5	2.4	131.4	40.2	122.1	0.2	124.3	11.8	Apr.
5月	143.4	0.6	135.3	32.9	116.9	▲ 4.3	126.5	12.4	May
6月	147.8	3.1	141.3	32.2	126.9	8.6	117.3	19.0	Jun.
7月	149.7	1.3	144.8	26.6	122.3	▲ 3.6	123.5	20.6	Jul.
8月	142.5	▲ 4.8	140.9	19.2	112.3	▲ 8.2	120.6	8.9	Aug.
9月	140.0	▲ 1.8	141.8	13.6	132.5	18.0	117.6	30.8	Sep.
10月	137.3	▲ 1.9	136.5	9.8	114.0	▲ 14.0	119.9	9.6	Oct.
11月	139.4	1.5	140.3	5.8	121.4	6.5	124.1	2.9	Nov.
12月	134.2	▲ 3.7	144.3	9.2	131.4	8.2	134.5	29.6	Dec.
平成25 年 1月	139.9	4.2	148.3	7.4	133.6	1.7	152.4	17.4	Jan. 2013
2月	143.7	2.7	147.7	11.1	151.3	13.2	147.4	25.3	Feb.
3月	133.2	▲ 7.3	140.1	▲ 4.2	147.4	▲ 2.6	116.8	20.9	Mar.
4月	150.1	12.7	138.4	5.3	135.8	▲ 7.9	138.2	11.2	Apr.

< 11. 窯業・土石製品工業 ; Ceramics, stone and clay products >

平成17年 =100
index,2005= 100

	生産 Production				生産者出荷 Shipments				
	季節調整済指数 Seasonal Adjustment Index		原指数 Original Index		季節調整済指数 Seasonal Adjustment Index		原指数 Original Index		
	前月(期)比 %Change From Previous Month(Quarter)		前年 (同月期)比 %Change From Previous Year		前月(期)比 %Change From Previous Month(Quarter)		前年 (同月期)比 %Change From Previous Year		
平成 22 年			85.2	10.9			84.3	8.6	C.Y. 2010
23 年			84.0	▲ 1.4			82.0	▲ 2.7	2011
24 年			86.4	2.9			85.0	3.7	2012
平成 22 年度			85.5	6.7			83.8	4.4	F.Y. 2010
23 年度			83.8	▲ 2.0			82.3	▲ 1.8	2011
24 年度			86.5	3.2			85.0	3.3	2012
平成24 年 I 期	84.5	1.4	82.5	▲ 1.2	83.2	1.0	83.1	1.5	Q1 2012
II 期	86.7	2.6	84.1	4.3	85.5	2.8	82.1	6.5	Q2
III 期	86.8	0.1	87.4	3.7	85.0	▲ 0.6	85.4	2.6	Q3
IV 期	86.3	▲ 0.6	91.4	4.3	85.0	0.0	89.4	4.2	Q4
平成25 年 I 期	86.2	▲ 0.1	83.1	0.7	84.5	▲ 0.6	83.2	0.1	Q1 2013
平成24 年 2 月	82.5	▲ 1.3	81.9	▲ 1.9	81.0	▲ 2.8	83.2	▲ 1.4	Feb. 2012
3 月	87.3	5.8	87.7	4.0	85.3	5.3	88.0	8.6	Mar.
4 月	86.2	▲ 1.3	82.8	2.9	84.9	▲ 0.5	80.9	5.5	Apr.
5 月	86.5	0.3	81.2	6.4	85.6	0.8	80.3	9.8	May
6 月	87.3	0.9	88.4	4.1	85.9	0.4	85.2	4.4	Jun.
7 月	86.3	▲ 1.1	88.9	3.9	85.1	▲ 0.9	86.9	4.7	Jul.
8 月	87.9	1.9	84.7	4.2	85.6	0.6	83.6	2.7	Aug.
9 月	86.2	▲ 1.9	88.6	3.1	84.3	▲ 1.5	85.6	0.4	Sep.
10 月	86.5	0.3	93.8	5.2	85.2	1.1	91.0	6.9	Oct.
11 月	86.5	0.0	93.3	4.9	84.1	▲ 1.3	90.0	4.4	Nov.
12 月	85.8	▲ 0.8	87.1	2.7	85.8	2.0	87.2	1.3	Dec.
平成25 年 1 月	85.5	▲ 0.3	80.5	3.2	83.2	▲ 3.0	79.1	1.3	Jan. 2013
2 月	85.4	▲ 0.1	81.4	▲ 0.6	84.0	1.0	82.7	▲ 0.6	Feb.
3 月	87.8	2.8	87.5	▲ 0.2	86.3	2.7	87.7	▲ 0.3	Mar.
4 月	90.0	2.5	87.2	5.3	87.2	1.0	84.3	4.2	Apr.

	生産者在庫 Inventory				生産者在庫率 Inventory Ratio				
	季節調整済指数 Seasonal Adjustment Index		原指数 Original Index		季節調整済指数 Seasonal Adjustment Index		原指数 Original Index		
	前月(期)比 %Change From Previous Month(Quarter)		前年 (同月期)比 %Change From Previous Year		前月(期)比 %Change From Previous Month(Quarter)		前年 (同月期)比 %Change From Previous Year		
平成 22 年			88.5	▲ 4.8			118.9	▲ 12.2	C.Y. 2010
23 年			95.0	7.3			126.6	6.5	2011
24 年			93.8	▲ 1.3			123.2	▲ 2.7	2012
平成 22 年度			90.2	2.4			119.6	▲ 7.1	F.Y. 2010
23 年度			93.3	3.4			127.1	6.3	2011
24 年度			92.0	▲ 1.4			123.3	▲ 3.0	2012
平成24 年 I 期	95.8	1.5	93.3	3.4	124.5	▲ 2.7	121.3	1.6	Q1 2012
II 期	92.9	▲ 3.0	93.1	▲ 1.9	119.1	▲ 4.3	126.3	▲ 8.4	Q2
III 期	92.9	0.0	93.5	▲ 0.6	124.5	4.5	127.6	▲ 1.2	Q3
IV 期	93.2	0.3	93.8	▲ 1.3	125.3	0.6	117.4	▲ 2.2	Q4
平成25 年 I 期	94.5	1.4	92.0	▲ 1.4	124.9	▲ 0.3	121.7	0.3	Q1 2013
平成24 年 2 月	94.7	0.2	93.7	5.5	125.7	▲ 0.5	120.5	5.3	Feb. 2012
3 月	95.8	1.2	93.3	3.4	121.6	▲ 3.3	114.3	▲ 5.9	Mar.
4 月	94.7	▲ 1.1	92.9	1.0	120.0	▲ 1.3	126.4	▲ 9.1	Apr.
5 月	92.3	▲ 2.5	91.6	▲ 1.9	113.0	▲ 5.8	127.3	▲ 13.2	May
6 月	92.9	0.7	93.1	▲ 1.9	124.4	10.1	125.2	▲ 2.1	Jun.
7 月	92.2	▲ 0.8	92.7	▲ 2.8	120.9	▲ 2.8	123.0	▲ 5.2	Jul.
8 月	91.4	▲ 0.9	92.0	▲ 3.3	121.6	0.6	131.8	▲ 1.0	Aug.
9 月	92.9	1.6	93.5	▲ 0.6	130.9	7.6	127.9	2.9	Sep.
10 月	92.3	▲ 0.6	93.6	▲ 2.7	122.9	▲ 6.1	118.2	▲ 4.4	Oct.
11 月	92.8	0.5	94.4	▲ 2.4	126.0	2.5	117.2	▲ 2.0	Nov.
12 月	93.2	0.4	93.8	▲ 1.3	126.9	0.7	116.9	0.0	Dec.
平成25 年 1 月	93.7	0.5	94.0	▲ 0.8	127.9	0.8	130.7	1.2	Jan. 2013
2 月	93.6	▲ 0.1	92.6	▲ 1.2	125.9	▲ 1.6	120.7	0.2	Feb.
3 月	94.5	1.0	92.0	▲ 1.4	121.0	▲ 3.9	113.7	▲ 0.5	Mar.
4 月	94.7	0.2	92.9	0.0	115.1	▲ 4.9	121.2	▲ 4.1	Apr.

< 12. 化学工業(除. 医薬品) ; Chemicals (excl. Drugs) >

	生産 Production				生産者出荷 Shipments				
	季節調整済指数 Seasonal Adjustment Index		原指数 Original Index		季節調整済指数 Seasonal Adjustment Index		原指数 Original Index		
	前月(期)比 %Change From Previous Month(Quarter)		前年 (同月期)比 %Change From Previous Year		前月(期)比 %Change From Previous Month(Quarter)		前年 (同月期)比 %Change From Previous Year		
平成 22 年			93.0	9.0			92.2	7.2	C.Y. 2010
23 年			89.6	▲ 3.7			87.5	▲ 5.1	2011
24 年			86.3	▲ 3.7			84.5	▲ 3.4	2012
平成 22 年度			92.5	3.1			91.9	2.0	F.Y. 2010
23 年度			88.7	▲ 4.1			86.5	▲ 5.9	2011
24 年度			86.1	▲ 2.9			84.1	▲ 2.8	2012
平成24 年 I 期	87.7	▲ 0.5	85.9	▲ 3.8	86.1	0.5	85.8	▲ 4.6	Q1 2012
II 期	86.9	▲ 0.9	84.9	▲ 3.0	85.2	▲ 1.0	83.2	▲ 0.8	Q2
III 期	84.7	▲ 2.5	86.8	▲ 4.2	82.4	▲ 3.3	83.7	▲ 5.0	Q3
IV 期	84.5	▲ 0.2	87.5	▲ 3.6	82.7	0.4	85.4	▲ 2.8	Q4
平成25 年 I 期	88.5	4.7	85.1	▲ 0.9	86.5	4.6	84.1	▲ 2.0	Q1 2013
平成24 年 2月	87.8	▲ 0.9	87.9	▲ 4.4	84.7	▲ 1.5	86.1	▲ 5.4	Feb. 2012
3月	86.7	▲ 1.3	83.6	0.5	87.6	3.4	91.3	0.2	Mar.
4月	89.7	3.5	87.2	5.6	87.1	▲ 0.6	84.4	2.4	Apr.
5月	85.4	▲ 4.8	83.9	▲ 5.1	85.2	▲ 2.2	82.4	1.4	May
6月	85.6	0.2	83.5	▲ 8.7	83.2	▲ 2.3	82.8	▲ 6.0	Jun.
7月	86.8	1.4	91.0	▲ 2.6	83.3	0.1	85.6	▲ 3.4	Jul.
8月	84.9	▲ 2.2	86.4	▲ 4.8	82.7	▲ 0.7	82.4	▲ 4.7	Aug.
9月	82.3	▲ 3.1	83.0	▲ 5.4	81.2	▲ 1.8	83.0	▲ 7.1	Sep.
10月	83.8	1.8	87.5	▲ 4.7	82.5	1.6	86.0	▲ 2.3	Oct.
11月	83.5	▲ 0.4	87.5	▲ 5.3	82.0	▲ 0.6	84.9	▲ 3.5	Nov.
12月	86.1	3.1	87.5	▲ 0.9	83.6	2.0	85.3	▲ 2.7	Dec.
平成25 年 1月	87.1	1.2	85.3	▲ 1.0	85.7	2.5	80.7	0.7	Jan. 2013
2月	87.2	0.1	82.8	▲ 5.8	87.1	1.6	82.3	▲ 4.4	Feb.
3月	91.1	4.5	87.2	4.3	86.8	▲ 0.3	89.4	▲ 2.1	Mar.
4月	88.9	▲ 2.4	87.0	▲ 0.2	87.8	1.2	86.1	2.0	Apr.

	生産者在庫 Inventory				生産者在庫率 Inventory Ratio				
	季節調整済指数 Seasonal Adjustment Index		原指数 Original Index		季節調整済指数 Seasonal Adjustment Index		原指数 Original Index		
	前月(期)比 %Change From Previous Month(Quarter)		前年 (同月期)比 %Change From Previous Year		前月(期)比 %Change From Previous Month(Quarter)		前年 (同月期)比 %Change From Previous Year		
平成 22 年			93.3	0.8			100.8	▲ 15.8	C.Y. 2010
23 年			100.8	8.0			113.0	12.1	2011
24 年			100.9	0.1			119.1	5.4	2012
平成 22 年度			92.1	0.7			101.1	▲ 5.6	F.Y. 2010
23 年度			97.9	6.3			116.2	14.9	2011
24 年度			99.5	1.6			119.4	2.8	2012
平成24 年 I 期	99.9	▲ 1.7	97.9	6.3	111.9	▲ 6.7	119.6	12.1	Q1 2012
II 期	100.8	0.9	98.6	▲ 0.3	118.8	6.2	118.1	4.1	Q2
III 期	102.8	2.0	101.3	0.2	124.1	4.5	120.3	3.9	Q3
IV 期	101.7	▲ 1.1	100.9	0.1	122.3	▲ 1.5	118.3	2.0	Q4
平成25 年 I 期	101.6	▲ 0.1	99.5	1.6	113.3	▲ 7.4	120.7	0.9	Q1 2013
平成24 年 2月	100.2	▲ 0.4	106.2	6.3	108.9	▲ 6.2	120.9	12.0	Feb. 2012
3月	99.9	▲ 0.3	97.9	6.3	110.8	1.7	103.3	7.5	Mar.
4月	101.9	2.0	98.8	8.0	118.9	7.3	114.3	5.3	Apr.
5月	100.5	▲ 1.4	100.0	1.9	114.5	▲ 3.7	122.0	0.7	May
6月	100.8	0.3	98.6	▲ 0.3	123.1	7.5	118.0	6.9	Jun.
7月	101.5	0.7	100.2	▲ 1.2	123.1	0.0	116.6	1.7	Jul.
8月	101.7	0.2	103.1	▲ 1.0	120.8	▲ 1.9	124.5	2.2	Aug.
9月	102.8	1.1	101.3	0.2	128.5	6.4	119.9	8.0	Sep.
10月	101.4	▲ 1.4	100.2	▲ 1.6	121.4	▲ 5.5	117.9	0.5	Oct.
11月	99.6	▲ 1.8	100.0	▲ 2.8	120.4	▲ 0.8	116.6	0.9	Nov.
12月	101.7	2.1	100.9	0.1	125.1	3.9	120.4	4.6	Dec.
平成25 年 1月	99.1	▲ 2.6	104.2	▲ 1.4	113.5	▲ 9.3	131.4	▲ 2.3	Jan. 2013
2月	97.3	▲ 1.8	103.1	▲ 2.9	110.5	▲ 2.6	122.7	1.5	Feb.
3月	101.6	4.4	99.5	1.6	115.9	4.9	108.0	4.5	Mar.
4月	102.5	0.9	99.4	0.6	119.0	2.7	114.4	0.1	Apr.

< 13. 石油・石炭製品工業 ; Petroleum and coal products >

平成17年 =100
index,2005= 100

	生産 Production				生産者出荷 Shipments				
	季節調整済指数 Seasonal Adjustment Index		原指数 Original Index		季節調整済指数 Seasonal Adjustment Index		原指数 Original Index		
	前月(期)比 %Change From Previous Month(Quarter)		前年 (同月期)比 %Change From Previous Year		前月(期)比 %Change From Previous Month(Quarter)		前年 (同月期)比 %Change From Previous Year		
平成 22 年			91.1	1.0			89.3	▲ 0.2	C.Y. 2010
23 年			85.9	▲ 5.7			86.1	▲ 3.6	2011
24 年			85.4	▲ 0.6			86.0	▲ 0.1	2012
平成 22 年度			90.5	0.2			89.1	▲ 0.6	F.Y. 2010
23 年度			85.4	▲ 5.6			85.6	▲ 3.9	2011
24 年度			84.9	▲ 0.6			85.6	0.0	2012
平成24 年 I 期	86.3	1.6	90.5	▲ 2.2	84.9	▲ 1.8	90.0	▲ 2.2	Q1 2012
II 期	86.0	▲ 0.3	80.0	3.0	84.6	▲ 0.4	79.3	2.9	Q2
III 期	85.5	▲ 0.6	86.0	▲ 1.1	85.9	1.5	86.2	▲ 0.8	Q3
IV 期	83.5	▲ 2.3	85.3	▲ 1.5	85.9	0.0	88.6	0.1	Q4
平成25 年 I 期	84.8	1.6	88.5	▲ 2.2	85.6	▲ 0.3	88.4	▲ 1.8	Q1 2013
平成24 年 2月	85.4	▲ 0.2	86.3	▲ 5.5	84.3	▲ 1.5	88.7	▲ 2.8	Feb. 2012
3月	87.9	2.9	93.7	6.4	84.9	0.7	90.8	2.6	Mar.
4月	85.4	▲ 2.8	82.2	3.7	83.5	▲ 1.6	80.9	6.7	Apr.
5月	87.0	1.9	81.1	6.3	86.0	3.0	79.9	5.4	May
6月	85.6	▲ 1.6	76.7	▲ 0.9	84.2	▲ 2.1	77.1	▲ 3.3	Jun.
7月	86.2	0.7	85.4	▲ 1.5	87.5	3.9	86.6	0.1	Jul.
8月	86.0	▲ 0.2	91.3	▲ 1.3	86.9	▲ 0.7	90.6	▲ 1.2	Aug.
9月	84.2	▲ 2.1	81.2	▲ 0.6	83.4	▲ 4.0	81.3	▲ 1.3	Sep.
10月	83.2	▲ 1.2	80.6	▲ 2.4	84.8	1.7	83.2	▲ 3.1	Oct.
11月	80.1	▲ 3.7	80.3	▲ 5.1	84.8	0.0	85.9	1.4	Nov.
12月	87.2	8.9	95.0	2.7	88.1	3.9	96.7	1.8	Dec.
平成25 年 1月	85.1	▲ 2.4	91.1	▲ 0.4	86.3	▲ 2.0	91.5	1.1	Jan. 2013
2月	84.8	▲ 0.4	84.3	▲ 2.3	86.7	0.5	84.4	▲ 4.8	Feb.
3月	84.5	▲ 0.4	90.0	▲ 3.9	83.7	▲ 3.5	89.3	▲ 1.7	Mar.
4月	86.6	2.5	83.4	1.5	83.3	▲ 0.5	80.9	0.0	Apr.

	生産者在庫 Inventory				生産者在庫率 Inventory Ratio				
	季節調整済指数 Seasonal Adjustment Index		原指数 Original Index		季節調整済指数 Seasonal Adjustment Index		原指数 Original Index		
	前月(期)比 %Change From Previous Month(Quarter)		前年 (同月期)比 %Change From Previous Year		前月(期)比 %Change From Previous Month(Quarter)		前年 (同月期)比 %Change From Previous Year		
平成 22 年			95.6	4.8			112.2	▲ 4.8	C.Y. 2010
23 年			89.4	▲ 6.5			114.9	2.4	2011
24 年			89.6	0.2			113.9	▲ 0.9	2012
平成 22 年度			87.7	▲ 0.2			112.3	▲ 2.1	F.Y. 2010
23 年度			87.5	▲ 0.2			114.1	1.6	2011
24 年度			92.4	5.6			115.2	1.0	2012
平成24 年 I 期	93.7	3.0	87.5	▲ 0.2	107.4	▲ 2.2	97.9	▲ 3.4	Q1 2012
II 期	101.0	7.8	95.6	8.1	123.6	15.1	126.8	▲ 2.9	Q2
III 期	94.7	▲ 6.2	100.7	2.1	112.5	▲ 9.0	122.1	1.2	Q3
IV 期	91.3	▲ 3.6	89.6	0.2	111.1	▲ 1.2	108.9	1.6	Q4
平成25 年 I 期	99.0	8.4	92.4	5.6	112.7	1.4	102.9	5.1	Q1 2013
平成24 年 2月	87.7	▲ 3.5	85.3	▲ 8.2	103.1	▲ 7.2	97.2	▲ 5.7	Feb. 2012
3月	93.7	6.8	87.5	▲ 0.2	108.0	4.8	95.8	▲ 4.9	Mar.
4月	93.8	0.1	91.2	▲ 8.9	120.5	11.6	114.4	▲ 14.5	Apr.
5月	91.1	▲ 2.9	94.9	▲ 2.6	119.4	▲ 0.9	131.2	▲ 5.7	May
6月	101.0	10.9	95.6	8.1	130.9	9.6	134.8	13.5	Jun.
7月	98.2	▲ 2.8	95.4	6.0	113.2	▲ 13.5	114.6	0.1	Jul.
8月	92.8	▲ 5.5	96.3	0.9	106.1	▲ 6.3	113.6	▲ 2.5	Aug.
9月	94.7	2.0	100.7	2.1	118.3	11.5	138.0	5.4	Sep.
10月	96.9	2.3	99.9	8.5	120.9	2.2	127.1	14.7	Oct.
11月	87.5	▲ 9.7	91.2	▲ 3.9	104.3	▲ 13.7	106.3	▲ 8.0	Nov.
12月	91.3	4.3	89.6	0.2	108.1	3.6	93.2	▲ 2.2	Dec.
平成25 年 1月	88.5	▲ 3.1	88.7	▲ 2.6	106.5	▲ 1.5	96.6	▲ 4.2	Jan. 2013
2月	94.8	7.1	92.2	8.1	115.4	8.4	108.8	11.9	Feb.
3月	99.0	4.4	92.4	5.6	116.3	0.8	103.2	7.7	Mar.
4月	97.4	▲ 1.6	94.7	3.8	125.9	8.3	119.5	4.5	Apr.

〈 14. プラスチック製品工業 ; Plastic products 〉

平成17年 =100
index,2005= 100

	生産 Production				生産者出荷 Shipments				
	季節調整済指数 Seasonal Adjustment Index		原指数 Original Index		季節調整済指数 Seasonal Adjustment Index		原指数 Original Index		
	前月(期)比 %Change From Previous Month(Quarter)		前年 (同月期)比 %Change From Previous Year		前月(期)比 %Change From Previous Month(Quarter)		前年 (同月期)比 %Change From Previous Year		
平成 22 年			89.8	9.4			89.8	9.4	C.Y. 2010
23 年			87.6	▲ 2.4			86.1	▲ 4.1	2011
24 年			88.6	1.1			87.5	1.6	2012
平成 22 年度			89.3	4.0			88.9	3.5	F.Y. 2010
23 年度			88.3	▲ 1.1			87.0	▲ 2.1	2011
24 年度			87.7	▲ 0.7			86.4	▲ 0.7	2012
平成24 年 I 期	90.3	1.7	87.4	3.6	89.9	2.7	87.1	4.6	Q1 2012
II 期	89.7	▲ 0.7	91.0	3.6	88.8	▲ 1.2	89.0	5.3	Q2
III 期	85.6	▲ 4.6	87.5	▲ 1.5	84.8	▲ 4.5	86.9	▲ 1.2	Q3
IV 期	87.3	2.0	88.5	▲ 1.0	85.3	0.6	87.1	▲ 1.7	Q4
平成25 年 I 期	88.4	1.3	83.9	▲ 4.0	86.8	1.8	82.5	▲ 5.3	Q1 2013
平成24 年 2月	89.1	▲ 1.3	88.1	1.1	89.3	▲ 1.2	87.4	2.7	Feb. 2012
3月	91.5	2.7	93.1	12.3	90.1	0.9	93.4	12.0	Mar.
4月	91.4	▲ 0.1	91.7	8.5	90.3	0.2	90.2	9.7	Apr.
5月	88.8	▲ 2.8	87.9	2.4	88.5	▲ 2.0	86.4	6.7	May
6月	88.9	0.1	93.5	0.4	87.5	▲ 1.1	90.4	0.1	Jun.
7月	88.0	▲ 1.0	93.9	0.8	86.7	▲ 0.9	92.0	2.1	Jul.
8月	85.8	▲ 2.5	81.6	▲ 3.0	85.4	▲ 1.5	83.1	▲ 2.1	Aug.
9月	83.1	▲ 3.1	87.0	▲ 2.2	82.3	▲ 3.6	85.6	▲ 3.8	Sep.
10月	86.5	4.1	90.2	▲ 0.3	84.9	3.2	88.9	▲ 0.3	Oct.
11月	87.1	0.7	90.5	▲ 0.3	84.8	▲ 0.1	88.6	▲ 0.7	Nov.
12月	88.4	1.5	84.7	▲ 2.4	86.1	1.5	83.7	▲ 4.2	Dec.
平成25 年 1月	87.4	▲ 1.1	79.0	▲ 2.5	85.7	▲ 0.5	77.1	▲ 4.1	Jan. 2013
2月	89.3	2.2	83.4	▲ 5.3	88.4	3.2	81.9	▲ 6.3	Feb.
3月	88.5	▲ 0.9	89.4	▲ 4.0	86.4	▲ 2.3	88.5	▲ 5.2	Mar.
4月	88.8	0.3	89.7	▲ 2.2	87.8	1.6	88.8	▲ 1.6	Apr.

	生産者在庫 Inventory				生産者在庫率 Inventory Ratio				
	季節調整済指数 Seasonal Adjustment Index		原指数 Original Index		季節調整済指数 Seasonal Adjustment Index		原指数 Original Index		
	前月(期)比 %Change From Previous Month(Quarter)		前年 (同月期)比 %Change From Previous Year		前月(期)比 %Change From Previous Month(Quarter)		前年 (同月期)比 %Change From Previous Year		
平成 22 年			90.3	▲ 1.4			103.3	▲ 9.8	C.Y. 2010
23 年			97.1	7.5			109.6	6.1	2011
24 年			94.6	▲ 2.6			110.8	1.1	2012
平成 22 年度			91.5	1.0			103.1	▲ 5.1	F.Y. 2010
23 年度			97.7	6.8			111.2	7.9	2011
24 年度			96.6	▲ 1.1			111.2	0.0	2012
平成24 年 I 期	99.2	1.2	97.7	6.8	108.6	▲ 4.9	115.4	6.0	Q1 2012
II 期	96.5	▲ 2.7	97.6	1.3	110.9	2.1	110.0	2.4	Q2
III 期	95.6	▲ 0.9	95.2	▲ 1.3	113.6	2.4	111.2	▲ 0.4	Q3
IV 期	95.5	▲ 0.1	94.6	▲ 2.6	110.1	▲ 3.1	106.5	▲ 3.5	Q4
平成25 年 I 期	98.1	2.7	96.6	▲ 1.1	110.2	0.1	117.0	1.4	Q1 2013
平成24 年 2月	96.2	▲ 0.2	98.3	4.2	105.5	▲ 3.8	115.8	4.5	Feb. 2012
3月	99.2	3.1	97.7	6.8	110.7	4.9	106.8	3.2	Mar.
4月	100.0	0.8	97.4	6.9	113.1	2.2	108.9	4.3	Apr.
5月	96.0	▲ 4.0	94.7	0.4	106.1	▲ 6.2	110.2	▲ 1.5	May
6月	96.5	0.5	97.6	1.3	113.6	7.1	110.9	4.7	Jun.
7月	96.9	0.4	98.6	0.0	113.3	▲ 0.3	110.2	▲ 1.3	Jul.
8月	95.6	▲ 1.3	94.5	▲ 1.7	111.7	▲ 1.4	113.4	▲ 0.4	Aug.
9月	95.6	0.0	95.2	▲ 1.3	115.9	3.8	110.1	0.8	Sep.
10月	94.3	▲ 1.4	94.9	▲ 3.3	109.4	▲ 5.6	104.7	▲ 5.5	Oct.
11月	94.0	▲ 0.3	95.4	▲ 3.7	108.5	▲ 0.8	105.1	▲ 4.3	Nov.
12月	95.5	1.6	94.6	▲ 2.6	112.5	3.7	109.6	▲ 1.0	Dec.
平成25 年 1月	95.5	0.0	96.2	▲ 0.9	110.1	▲ 2.1	123.9	0.3	Jan. 2013
2月	95.7	0.2	97.8	▲ 0.5	108.7	▲ 1.3	119.3	3.0	Feb.
3月	98.1	2.5	96.6	▲ 1.1	111.8	2.9	107.9	1.0	Mar.
4月	97.6	▲ 0.5	95.1	▲ 2.4	109.0	▲ 2.5	105.0	▲ 3.6	Apr.

〈 15. パルプ・紙・紙加工品工業 ; Pulp, paper and paper products 〉

平成17年 =100
index,2005= 100

	生産 Production				生産者出荷 Shipments				
	季節調整済指数 Seasonal Adjustment Index		原指数 Original Index		季節調整済指数 Seasonal Adjustment Index		原指数 Original Index		
	前月(期)比 %Change From Previous Month(Quarter)		前年 (同月期)比 %Change From Previous Year		前月(期)比 %Change From Previous Month(Quarter)		前年 (同月期)比 %Change From Previous Year		
平成 22 年			89.1	3.8			90.4	3.4	C.Y. 2010
23 年			86.1	▲ 3.4			87.5	▲ 3.2	2011
24 年			84.2	▲ 2.2			85.5	▲ 2.3	2012
平成 22 年度			88.9	1.4			90.1	1.3	F.Y. 2010
23 年度			86.0	▲ 3.3			86.9	▲ 3.6	2011
24 年度			83.3	▲ 3.1			85.3	▲ 1.8	2012
平成24 年 I 期	87.0	▲ 1.0	85.7	▲ 0.6	85.9	▲ 1.9	84.3	▲ 2.9	Q1 2012
II 期	84.7	▲ 2.6	84.6	0.6	84.7	▲ 1.4	84.7	▲ 1.9	Q2
III 期	82.6	▲ 2.5	82.5	▲ 2.1	83.9	▲ 0.9	83.6	▲ 3.6	Q3
IV 期	82.3	▲ 0.4	84.1	▲ 6.3	85.9	2.4	89.2	▲ 1.2	Q4
平成25 年 I 期	84.0	2.1	82.0	▲ 4.3	86.9	1.2	83.8	▲ 0.6	Q1 2013
平成24 年 2月	86.9	▲ 0.7	83.4	▲ 2.2	84.6	▲ 1.6	83.3	▲ 3.3	Feb. 2012
3月	86.6	▲ 0.3	90.6	3.1	87.2	3.1	92.1	0.0	Mar.
4月	86.0	▲ 0.7	86.7	2.4	84.4	▲ 3.2	86.5	▲ 3.6	Apr.
5月	85.6	▲ 0.5	85.5	2.5	84.9	0.6	83.2	1.1	May
6月	82.6	▲ 3.5	81.6	▲ 3.2	84.7	▲ 0.2	84.3	▲ 2.9	Jun.
7月	81.6	▲ 1.2	81.9	▲ 2.5	83.8	▲ 1.1	84.8	▲ 0.8	Jul.
8月	83.2	2.0	82.6	▲ 2.6	84.5	0.8	82.4	▲ 4.1	Aug.
9月	83.1	▲ 0.1	82.9	▲ 1.5	83.3	▲ 1.4	83.7	▲ 5.7	Sep.
10月	82.0	▲ 1.3	86.8	▲ 6.1	84.6	1.6	89.6	▲ 0.9	Oct.
11月	82.7	0.9	83.3	▲ 6.3	85.5	1.1	89.8	▲ 1.4	Nov.
12月	82.1	▲ 0.7	82.2	▲ 6.8	87.5	2.3	88.3	▲ 1.2	Dec.
平成25 年 1月	84.0	2.3	80.0	▲ 3.6	85.2	▲ 2.6	77.7	0.3	Jan. 2013
2月	84.5	0.6	79.2	▲ 5.0	87.8	3.1	82.3	▲ 1.2	Feb.
3月	83.4	▲ 1.3	86.9	▲ 4.1	87.7	▲ 0.1	91.5	▲ 0.7	Mar.
4月	85.6	2.6	86.6	▲ 0.1	86.9	▲ 0.9	90.2	4.3	Apr.

	生産者在庫 Inventory				生産者在庫率 Inventory Ratio				
	季節調整済指数 Seasonal Adjustment Index		原指数 Original Index		季節調整済指数 Seasonal Adjustment Index		原指数 Original Index		
	前月(期)比 %Change From Previous Month(Quarter)		前年 (同月期)比 %Change From Previous Year		前月(期)比 %Change From Previous Month(Quarter)		前年 (同月期)比 %Change From Previous Year		
平成 22 年			90.4	▲ 3.4			106.5	▲ 9.2	C.Y. 2010
23 年			88.8	▲ 1.8			105.3	▲ 1.1	2011
24 年			97.0	9.2			127.8	21.4	2012
平成 22 年度			87.4	▲ 4.7			106.6	▲ 5.6	F.Y. 2010
23 年度			98.1	12.2			108.3	1.6	2011
24 年度			94.1	▲ 4.1			127.8	18.0	2012
平成24 年 I 期	99.7	10.0	98.1	12.2	117.9	10.8	120.0	11.0	Q1 2012
II 期	106.0	6.3	105.6	20.4	131.0	11.1	132.0	24.8	Q2
III 期	107.9	1.8	108.4	29.5	136.1	3.9	135.8	31.0	Q3
IV 期	99.0	▲ 8.2	97.0	9.2	126.7	▲ 6.9	123.4	19.1	Q4
平成25 年 I 期	95.7	▲ 3.3	94.1	▲ 4.1	117.6	▲ 7.2	120.1	0.1	Q1 2013
平成24 年 2月	96.7	3.5	98.3	3.6	116.4	1.6	122.4	10.0	Feb. 2012
3月	99.7	3.1	98.1	12.2	122.7	5.4	111.1	13.0	Mar.
4月	105.3	5.6	101.1	20.2	131.8	7.4	126.2	27.6	Apr.
5月	105.0	▲ 0.3	106.1	19.9	127.7	▲ 3.1	136.3	22.1	May
6月	106.0	1.0	105.6	20.4	133.6	4.6	133.4	24.9	Jun.
7月	106.9	0.8	105.1	18.6	137.6	3.0	133.1	23.6	Jul.
8月	105.7	▲ 1.1	107.4	21.6	132.8	▲ 3.5	139.0	31.0	Aug.
9月	107.9	2.1	108.4	29.5	138.0	3.9	135.3	39.1	Sep.
10月	106.2	▲ 1.6	107.7	22.0	133.4	▲ 3.3	129.1	27.3	Oct.
11月	101.9	▲ 4.0	102.1	16.0	124.9	▲ 6.4	122.3	19.4	Nov.
12月	99.0	▲ 2.8	97.0	9.2	121.8	▲ 2.5	118.7	11.0	Dec.
平成25 年 1月	97.9	▲ 1.1	101.0	4.8	120.2	▲ 1.3	132.6	4.9	Jan. 2013
2月	97.0	▲ 0.9	98.6	0.3	116.8	▲ 2.8	122.9	0.4	Feb.
3月	95.7	▲ 1.3	94.1	▲ 4.1	115.9	▲ 0.8	104.9	▲ 5.6	Mar.
4月	95.7	0.0	91.9	▲ 9.1	113.2	▲ 2.3	108.4	▲ 14.1	Apr.

< 16. 纖維工業 ; Textiles >

平成17年 = 100
index,2005 = 100

	生産 Production				生産者出荷 Shipments				
	季節調整済指数 Seasonal Adjustment Index		原指数 Original Index		季節調整済指数 Seasonal Adjustment Index		原指数 Original Index		
	前月(期)比 %Change From Previous Month(Quarter)		前年 (同月期)比 %Change From Previous Year		前月(期)比 %Change From Previous Month(Quarter)		前年 (同月期)比 %Change From Previous Year		
平成 22 年			67.9	1.2			75.2	2.5	C.Y. 2010
23 年			68.3	0.6			73.8	▲ 1.9	2011
24 年			66.2	▲ 3.1			72.8	▲ 1.4	2012
平成 22 年度			68.4	2.4			75.1	1.6	F.Y. 2010
23 年度			68.0	▲ 0.6			73.9	▲ 1.6	2011
24 年度			65.1	▲ 4.3			72.1	▲ 2.4	2012
平成24 年 I 期	67.7	0.0	67.6	▲ 1.6	74.9	2.2	78.9	0.3	Q1 2012
II 期	66.9	▲ 1.2	66.9	▲ 1.5	73.7	▲ 1.6	75.4	▲ 0.4	Q2
III 期	65.0	▲ 2.8	64.5	▲ 4.9	71.4	▲ 3.1	67.5	▲ 2.2	Q3
IV 期	64.4	▲ 0.9	65.7	▲ 4.4	70.4	▲ 1.4	69.3	▲ 3.3	Q4
平成25 年 I 期	63.8	▲ 0.9	63.1	▲ 6.7	73.0	3.7	76.1	▲ 3.5	Q1 2013
平成24 年 2月	67.5	▲ 0.9	67.8	▲ 1.2	74.1	▲ 2.2	78.3	0.5	Feb. 2012
3月	67.4	▲ 0.1	70.0	▲ 2.5	74.8	0.9	86.5	▲ 1.1	Mar.
4月	66.5	▲ 1.3	68.2	▲ 2.3	74.2	▲ 0.8	81.4	0.7	Apr.
5月	67.4	1.4	66.2	0.6	73.0	▲ 1.6	74.0	▲ 0.4	May
6月	66.7	▲ 1.0	66.4	▲ 2.6	73.8	1.1	70.9	▲ 1.7	Jun.
7月	66.2	▲ 0.7	66.4	▲ 2.2	72.1	▲ 2.3	66.6	▲ 0.1	Jul.
8月	64.7	▲ 2.3	62.5	▲ 6.7	70.9	▲ 1.7	65.5	▲ 3.2	Aug.
9月	64.2	▲ 0.8	64.7	▲ 5.4	71.2	0.4	70.3	▲ 3.2	Sep.
10月	64.9	1.1	67.2	▲ 2.2	69.9	▲ 1.8	71.2	▲ 1.2	Oct.
11月	64.1	▲ 1.2	66.0	▲ 5.0	69.7	▲ 0.3	68.5	▲ 4.7	Nov.
12月	64.3	0.3	63.8	▲ 5.9	71.5	2.6	68.2	▲ 4.2	Dec.
平成25 年 1月	63.0	▲ 2.0	60.4	▲ 6.9	71.7	0.3	68.9	▲ 4.3	Jan. 2013
2月	64.4	2.2	62.8	▲ 7.4	73.3	2.2	75.0	▲ 4.2	Feb.
3月	64.0	▲ 0.6	66.0	▲ 5.7	73.9	0.8	84.4	▲ 2.4	Mar.
4月	64.6	0.9	66.7	▲ 2.2	72.5	▲ 1.9	80.5	▲ 1.1	Apr.

	生産者在庫 Inventory				生産者在庫率 Inventory Ratio				
	季節調整済指数 Seasonal Adjustment Index		原指数 Original Index		季節調整済指数 Seasonal Adjustment Index		原指数 Original Index		
	前月(期)比 %Change From Previous Month(Quarter)		前年 (同月期)比 %Change From Previous Year		前月(期)比 %Change From Previous Month(Quarter)		前年 (同月期)比 %Change From Previous Year		
平成 22 年			77.5	▲ 8.6			104.5	▲ 17.0	C.Y. 2010
23 年			80.1	3.4			105.3	0.8	2011
24 年			82.2	2.6			112.2	6.6	2012
平成 22 年度			70.8	▲ 5.7			102.5	▲ 14.9	F.Y. 2010
23 年度			73.3	3.5			106.3	3.7	2011
24 年度			75.0	2.3			113.9	7.1	2012
平成24 年 I 期	75.5	▲ 0.3	73.3	3.5	104.4	▲ 4.4	102.6	4.2	Q1 2012
II 期	76.5	1.3	72.9	5.5	109.4	4.8	98.6	5.9	Q2
III 期	77.4	1.2	77.7	3.6	116.4	6.4	121.9	8.2	Q3
IV 期	77.7	0.4	82.2	2.6	117.6	1.0	125.8	7.7	Q4
平成25 年 I 期	77.2	▲ 0.6	75.0	2.3	111.1	▲ 5.5	109.4	6.6	Q1 2013
平成24 年 2月	75.6	0.4	78.0	3.6	104.4	0.9	103.9	4.8	Feb. 2012
3月	75.5	▲ 0.1	73.3	3.5	105.2	0.8	89.7	6.4	Mar.
4月	75.8	0.4	72.2	3.1	109.5	4.1	92.8	4.6	Apr.
5月	76.5	0.9	72.1	4.6	108.5	▲ 0.9	98.9	6.0	May
6月	76.5	0.0	72.9	5.5	110.3	1.7	104.2	7.1	Jun.
7月	77.9	1.8	75.8	5.1	115.5	4.7	120.2	6.5	Jul.
8月	77.9	0.0	78.1	4.6	116.6	1.0	128.1	10.1	Aug.
9月	77.4	▲ 0.6	77.7	3.6	117.1	0.4	117.5	8.1	Sep.
10月	79.1	2.2	80.0	4.6	117.8	0.6	120.0	5.4	Oct.
11月	78.4	▲ 0.9	81.2	3.8	118.7	0.8	129.5	9.6	Nov.
12月	77.7	▲ 0.9	82.2	2.6	116.4	▲ 1.9	128.0	8.2	Dec.
平成25 年 1月	77.5	▲ 0.3	82.5	3.0	111.6	▲ 4.1	123.0	7.8	Jan. 2013
2月	78.0	0.6	80.5	3.2	112.0	0.4	111.5	7.3	Feb.
3月	77.2	▲ 1.0	75.0	2.3	109.7	▲ 2.1	93.6	4.3	Mar.
4月	76.1	▲ 1.4	72.5	0.4	108.3	▲ 1.3	91.8	▲ 1.1	Apr.

〈 17. その他工業 ; Other manufacturing 〉

	生産 Production				生産者出荷 Shipments				
	季節調整済指数 Seasonal Adjustment Index		原指数 Original Index		季節調整済指数 Seasonal Adjustment Index		原指数 Original Index		
	前月(期)比 %Change From Previous Month(Quarter)		前年 (同月期)比 %Change From Previous Year		前月(期)比 %Change From Previous Month(Quarter)		前年 (同月期)比 %Change From Previous Year		
平成 22 年			86.9	7.5			85.0	7.9	C.Y. 2010
23 年			85.9	▲ 1.2			84.3	▲ 0.8	2011
24 年			85.4	▲ 0.6			84.4	0.1	2012
平成 22 年度			86.7	4.6			84.7	4.7	F.Y. 2010
23 年度			86.2	▲ 0.6			84.9	0.2	2011
24 年度			84.4	▲ 2.1			83.7	▲ 1.4	2012
平成24 年 I 期	87.1	0.9	87.0	1.4	85.8	0.6	86.5	3.0	Q1 2012
II 期	86.6	▲ 0.6	85.2	1.7	85.3	▲ 0.6	83.8	2.1	Q2
III 期	84.6	▲ 2.3	84.0	▲ 1.6	83.3	▲ 2.3	82.6	▲ 1.4	Q3
IV 期	83.0	▲ 1.9	85.5	▲ 3.4	82.4	▲ 1.1	84.8	▲ 2.8	Q4
平成25 年 I 期	84.1	1.3	83.0	▲ 4.6	84.3	2.3	83.4	▲ 3.6	Q1 2013
平成24 年 2 月	86.4	▲ 1.9	87.8	▲ 0.5	84.6	▲ 3.9	86.6	0.6	Feb. 2012
3 月	86.7	0.3	93.7	5.4	84.9	0.4	94.8	7.5	Mar.
4 月	88.3	1.8	87.5	4.3	86.6	2.0	85.7	4.9	Apr.
5 月	85.8	▲ 2.8	81.8	2.0	84.7	▲ 2.2	80.7	2.5	May
6 月	85.8	0.0	86.4	▲ 0.9	84.6	▲ 0.1	85.1	▲ 1.0	Jun.
7 月	84.9	▲ 1.0	86.8	0.1	83.7	▲ 1.1	85.5	0.6	Jul.
8 月	85.4	0.6	79.7	▲ 0.5	84.5	1.0	78.8	0.4	Aug.
9 月	83.6	▲ 2.1	85.4	▲ 4.6	81.7	▲ 3.3	83.5	▲ 5.0	Sep.
10 月	81.9	▲ 2.0	87.2	▲ 3.1	82.1	0.5	87.1	▲ 0.9	Oct.
11 月	83.1	1.5	86.9	▲ 2.9	82.0	▲ 0.1	85.8	▲ 3.1	Nov.
12 月	83.9	1.0	82.4	▲ 4.2	83.1	1.3	81.5	▲ 4.2	Dec.
平成25 年 1 月	84.2	0.4	76.8	▲ 3.4	84.0	1.1	75.7	▲ 3.2	Jan. 2013
2 月	84.4	0.2	82.7	▲ 5.8	85.8	2.1	82.9	▲ 4.3	Feb.
3 月	83.7	▲ 0.8	89.5	▲ 4.5	83.1	▲ 3.1	91.5	▲ 3.5	Mar.
4 月	85.1	1.7	85.3	▲ 2.5	85.0	2.3	85.3	▲ 0.5	Apr.

	生産者在庫 Inventory				生産者在庫率 Inventory Ratio				
	季節調整済指数 Seasonal Adjustment Index		原指数 Original Index		季節調整済指数 Seasonal Adjustment Index		原指数 Original Index		
	前月(期)比 %Change From Previous Month(Quarter)		前年 (同月期)比 %Change From Previous Year		前月(期)比 %Change From Previous Month(Quarter)		前年 (同月期)比 %Change From Previous Year		
平成 22 年			85.6	▲ 3.5			120.5	▲ 10.3	C.Y. 2010
23 年			86.3	0.8			119.3	▲ 1.0	2011
24 年			88.5	2.5			119.5	0.2	2012
平成 22 年度			86.1	1.1			119.5	▲ 7.3	F.Y. 2010
23 年度			86.8	0.8			118.3	▲ 1.0	2011
24 年度			85.6	▲ 1.4			120.4	1.8	2012
平成24 年 I 期	88.4	1.8	86.8	0.8	112.9	▲ 5.5	116.4	▲ 3.4	Q1 2012
II 期	89.3	1.0	88.9	1.7	116.9	3.5	117.4	▲ 2.7	Q2
III 期	90.4	1.2	90.5	3.3	124.9	6.8	123.6	3.3	Q3
IV 期	89.0	▲ 1.5	88.5	2.5	123.6	▲ 1.0	120.5	3.5	Q4
平成25 年 I 期	87.2	▲ 2.0	85.6	▲ 1.4	116.3	▲ 5.9	120.1	3.2	Q1 2013
平成24 年 2 月	87.8	1.2	90.2	1.7	113.0	▲ 0.7	118.0	▲ 1.2	Feb. 2012
3 月	88.4	0.7	86.8	0.8	111.9	▲ 1.0	103.8	▲ 6.4	Mar.
4 月	88.9	0.6	87.1	▲ 0.3	116.7	4.3	113.6	▲ 4.1	Apr.
5 月	88.6	▲ 0.3	87.6	0.7	113.7	▲ 2.6	120.7	▲ 4.3	May
6 月	89.3	0.8	88.9	1.7	120.4	5.9	118.0	0.8	Jun.
7 月	90.7	1.6	91.1	3.8	122.9	2.1	120.0	0.9	Jul.
8 月	89.7	▲ 1.1	89.6	2.5	122.6	▲ 0.2	128.1	1.8	Aug.
9 月	90.4	0.8	90.5	3.3	129.3	5.5	122.8	7.5	Sep.
10 月	88.9	▲ 1.7	89.3	1.0	121.4	▲ 6.1	116.8	0.3	Oct.
11 月	88.9	0.0	89.6	1.6	121.9	0.4	119.8	2.7	Nov.
12 月	89.0	0.1	88.5	2.5	127.6	4.7	124.8	7.4	Dec.
平成25 年 1 月	88.1	▲ 1.0	89.4	1.5	120.0	▲ 6.0	134.5	5.5	Jan. 2013
2 月	87.2	▲ 1.0	89.6	▲ 0.7	115.0	▲ 4.2	120.1	1.8	Feb.
3 月	87.2	0.0	85.6	▲ 1.4	113.9	▲ 1.0	105.6	1.7	Mar.
4 月	87.5	0.3	85.7	▲ 1.6	114.8	0.8	111.8	▲ 1.6	Apr.

〈 18. 資本財 ; Capital goods 〉

平成17年 =100
index,2005= 100

	生産 Production				生産者出荷 Shipments				
	季節調整済指数 Seasonal Adjustment Index		原指数 Original Index		季節調整済指数 Seasonal Adjustment Index		原指数 Original Index		
	前月(期)比 %Change From Previous Month(Quarter)		前年 (同月期)比 %Change From Previous Year		前月(期)比 %Change From Previous Month(Quarter)		前年 (同月期)比 %Change From Previous Year		
平成 22 年			81.7	23.8			84.7	22.4	C.Y. 2010
23 年			85.2	4.3			86.1	1.7	2011
24 年			83.8	▲ 1.6			86.2	0.1	2012
平成 22 年度			82.7	20.6			84.8	17.3	F.Y. 2010
23 年度			87.1	5.3			88.3	4.1	2011
24 年度			81.2	▲ 6.8			84.1	▲ 4.8	2012
平成24 年 I 期	86.9	▲ 2.8	93.5	8.6	89.4	▲ 1.3	98.1	10.1	Q1 2012
II 期	86.0	▲ 1.0	80.8	3.9	92.8	3.8	85.0	11.4	Q2
III 期	81.9	▲ 4.8	83.6	▲ 6.8	82.7	▲ 10.9	84.7	▲ 7.0	Q3
IV 期	78.3	▲ 4.4	77.2	▲ 11.6	78.6	▲ 5.0	77.0	▲ 12.3	Q4
平成25 年 I 期	79.6	1.7	83.3	▲ 10.9	83.5	6.2	89.6	▲ 8.7	Q1 2013
平成24 年 2月	85.2	▲ 4.8	91.1	4.7	89.2	▲ 1.4	93.9	6.9	Feb. 2012
3月	86.1	1.1	109.5	16.9	88.4	▲ 0.9	119.0	17.4	Mar.
4月	89.3	3.7	77.9	15.6	94.0	6.3	80.6	25.0	Apr.
5月	83.7	▲ 6.3	77.3	3.3	93.9	▲ 0.1	80.8	14.4	May
6月	85.0	1.6	87.3	▲ 4.4	90.4	▲ 3.7	93.5	▲ 0.2	Jun.
7月	84.3	▲ 0.8	84.0	▲ 3.8	83.6	▲ 7.5	83.3	▲ 2.9	Jul.
8月	82.7	▲ 1.9	78.1	▲ 6.8	84.2	0.7	76.7	▲ 6.8	Aug.
9月	78.7	▲ 4.8	88.7	▲ 9.5	80.4	▲ 4.5	94.2	▲ 10.4	Sep.
10月	76.6	▲ 2.7	74.7	▲ 11.2	76.3	▲ 5.1	73.5	▲ 10.9	Oct.
11月	76.3	▲ 0.4	76.1	▲ 12.3	77.1	1.0	75.9	▲ 14.4	Nov.
12月	81.9	7.3	80.9	▲ 11.0	82.3	6.7	81.6	▲ 11.4	Dec.
平成25 年 1月	78.4	▲ 4.3	71.2	▲ 10.8	81.8	▲ 0.6	75.0	▲ 8.0	Jan. 2013
2月	80.3	2.4	78.4	▲ 13.9	84.1	2.8	82.1	▲ 12.6	Feb.
3月	80.2	▲ 0.1	100.2	▲ 8.5	84.6	0.6	111.8	▲ 6.1	Mar.
4月	80.9	0.9	71.9	▲ 7.7	84.8	0.2	74.0	▲ 8.2	Apr.

	生産者在庫 Inventory				生産者在庫率 Inventory Ratio				
	季節調整済指数 Seasonal Adjustment Index		原指数 Original Index		季節調整済指数 Seasonal Adjustment Index		原指数 Original Index		
	前月(期)比 %Change From Previous Month(Quarter)		前年 (同月期)比 %Change From Previous Year		前月(期)比 %Change From Previous Month(Quarter)		前年 (同月期)比 %Change From Previous Year		
平成 22 年			81.8	▲ 9.6			112.5	▲ 42.0	C.Y. 2010
23 年			92.2	12.7			106.7	▲ 5.2	2011
24 年			102.1	10.7			114.3	7.1	2012
平成 22 年度			68.0	▲ 11.3			107.6	▲ 38.8	F.Y. 2010
23 年度			89.5	31.6			106.8	▲ 0.7	2011
24 年度			85.7	▲ 4.2			118.1	10.6	2012
平成24 年 I 期	96.5	4.1	89.5	31.6	104.3	▲ 0.2	102.9	0.3	Q1 2012
II 期	97.2	0.7	96.8	13.1	110.1	5.6	113.5	▲ 1.1	Q2
III 期	98.9	1.7	93.8	4.1	119.0	8.1	113.1	11.1	Q3
IV 期	102.7	3.8	102.1	10.7	124.1	4.3	127.7	18.7	Q4
平成25 年 I 期	92.4	▲ 10.0	85.7	▲ 4.2	118.4	▲ 4.6	118.1	14.8	Q1 2013
平成24 年 2月	97.3	1.5	105.6	12.8	101.5	▲ 1.8	108.2	1.9	Feb. 2012
3月	96.5	▲ 0.8	89.5	31.6	107.9	6.3	73.4	9.9	Mar.
4月	102.0	5.7	93.2	32.8	111.3	3.2	112.2	▲ 6.0	Apr.
5月	105.4	3.3	103.0	21.7	109.2	▲ 1.9	124.5	▲ 4.5	May
6月	97.2	▲ 7.8	96.8	13.1	109.7	0.5	103.7	9.4	Jun.
7月	102.7	5.7	103.4	17.5	117.8	7.4	115.0	13.3	Jul.
8月	104.7	1.9	106.7	13.8	120.8	2.5	127.0	11.3	Aug.
9月	98.9	▲ 5.5	93.8	4.1	118.3	▲ 2.1	97.2	8.4	Sep.
10月	99.6	0.7	100.3	5.9	120.9	2.2	127.9	14.9	Oct.
11月	102.5	2.9	106.5	8.8	127.5	5.5	133.4	20.2	Nov.
12月	102.7	0.2	102.1	10.7	123.9	▲ 2.8	121.8	21.2	Dec.
平成25 年 1月	104.3	1.6	113.0	8.8	120.7	▲ 2.6	148.4	16.8	Jan. 2013
2月	100.8	▲ 3.4	109.3	3.5	120.2	▲ 0.4	128.1	18.4	Feb.
3月	92.4	▲ 8.3	85.7	▲ 4.2	114.2	▲ 5.0	77.7	5.9	Mar.
4月	92.9	0.5	84.9	▲ 8.9	109.6	▲ 4.0	110.5	▲ 1.5	Apr.

< 19. 資本財(除. 輸送機械) ; Capital goods (excl.Transport equipment) >

平成17年 =100
index,2005= 100

	生産 Production				生産者出荷 Shipments				
	季節調整済指数 Seasonal Adjustment Index		原指数 Original Index		季節調整済指数 Seasonal Adjustment Index		原指数 Original Index		
	前月(期)比 %Change From Previous Month(Quarter)		前年 (同月期)比 %Change From Previous Year		前月(期)比 %Change From Previous Month(Quarter)		前年 (同月期)比 %Change From Previous Year		
平成 22 年			79.6	23.2			80.7	21.5	C.Y. 2010
23 年			85.2	7.0			85.1	5.5	2011
24 年			82.7	▲ 2.9			83.3	▲ 2.1	2012
平成 22 年度			81.5	23.5			82.2	21.4	F.Y. 2010
23 年度			86.4	6.0			86.6	5.4	2011
24 年度			80.2	▲ 7.2			81.0	▲ 6.5	2012
平成24 年 I 期	84.5	▲ 3.4	93.1	5.4	85.5	▲ 2.5	95.7	7.0	Q1 2012
II 期	85.0	0.6	79.3	▲ 0.3	86.1	0.7	79.1	0.9	Q2
III 期	82.0	▲ 3.5	83.3	▲ 6.1	82.0	▲ 4.8	84.0	▲ 5.3	Q3
IV 期	77.1	▲ 6.0	75.2	▲ 11.0	77.1	▲ 6.0	74.2	▲ 11.4	Q4
平成25 年 I 期	77.3	0.3	82.9	▲ 11.0	79.3	2.9	86.5	▲ 9.6	Q1 2013
平成24 年 2 月	83.0	▲ 4.4	89.2	4.6	85.2	▲ 0.8	91.9	6.4	Feb. 2012
3 月	83.8	1.0	113.0	8.3	85.4	0.2	120.9	10.8	Mar.
4 月	84.9	1.3	75.4	3.9	84.0	▲ 1.6	73.2	3.4	Apr.
5 月	84.2	▲ 0.8	75.7	▲ 0.5	88.7	5.6	77.9	5.1	May
6 月	86.0	2.1	86.8	▲ 3.3	85.6	▲ 3.5	86.3	▲ 4.5	Jun.
7 月	84.9	▲ 1.3	81.9	▲ 3.3	84.1	▲ 1.8	79.8	▲ 4.5	Jul.
8 月	82.0	▲ 3.4	77.8	▲ 7.3	81.6	▲ 3.0	77.2	▲ 7.1	Aug.
9 月	79.2	▲ 3.4	90.2	▲ 7.4	80.4	▲ 1.5	95.1	▲ 4.4	Sep.
10 月	75.6	▲ 4.5	71.4	▲ 10.1	75.0	▲ 6.7	69.2	▲ 11.2	Oct.
11 月	74.8	▲ 1.1	73.0	▲ 12.8	75.0	0.0	71.7	▲ 12.9	Nov.
12 月	80.8	8.0	81.2	▲ 10.2	81.3	8.4	81.8	▲ 9.9	Dec.
平成25 年 1 月	75.6	▲ 6.4	68.2	▲ 11.4	76.6	▲ 5.8	67.3	▲ 9.5	Jan. 2013
2 月	77.7	2.8	76.2	▲ 14.6	79.7	4.0	78.2	▲ 14.9	Feb.
3 月	78.6	1.2	104.2	▲ 7.8	81.7	2.5	114.1	▲ 5.6	Mar.
4 月	76.9	▲ 2.2	69.5	▲ 7.8	80.1	▲ 2.0	70.8	▲ 3.3	Apr.

	生産者在庫 Inventory				生産者在庫率 Inventory Ratio				
	季節調整済指数 Seasonal Adjustment Index		原指数 Original Index		季節調整済指数 Seasonal Adjustment Index		原指数 Original Index		
	前月(期)比 %Change From Previous Month(Quarter)		前年 (同月期)比 %Change From Previous Year		前月(期)比 %Change From Previous Month(Quarter)		前年 (同月期)比 %Change From Previous Year		
平成 22 年			86.7	▲ 9.7			121.3	▲ 45.2	C.Y. 2010
23 年			100.9	16.4			113.3	▲ 6.6	2011
24 年			116.5	15.5			126.1	11.3	2012
平成 22 年度			81.4	0.1			115.4	▲ 42.7	F.Y. 2010
23 年度			96.2	18.2			113.6	▲ 1.6	2011
24 年度			94.1	▲ 2.2			131.3	15.6	2012
平成24 年 I 期	101.1	0.8	96.2	18.2	111.7	▲ 3.5	110.4	0.8	Q1 2012
II 期	108.8	7.6	108.1	18.9	120.9	8.2	125.9	8.4	Q2
III 期	109.7	0.8	101.9	6.8	130.0	7.5	123.3	12.8	Q3
IV 期	115.8	5.6	116.5	15.5	141.3	8.7	144.7	22.1	Q4
平成25 年 I 期	98.9	▲ 14.6	94.1	▲ 2.2	131.4	▲ 7.0	131.2	18.8	Q1 2013
平成24 年 2 月	104.3	1.9	114.2	16.8	112.8	0.3	118.3	5.5	Feb. 2012
3 月	101.1	▲ 3.1	96.2	18.2	109.8	▲ 2.7	76.8	1.5	Mar.
4 月	106.5	5.3	100.4	23.3	118.8	8.2	123.3	5.1	Apr.
5 月	115.9	8.8	112.5	23.6	121.3	2.1	136.9	6.5	May
6 月	108.8	▲ 6.1	108.1	18.9	122.5	1.0	117.6	14.7	Jun.
7 月	113.5	4.3	114.1	22.0	127.6	4.2	127.9	15.6	Jul.
8 月	114.2	0.6	116.5	16.3	130.0	1.9	136.7	12.1	Aug.
9 月	109.7	▲ 3.9	101.9	6.8	132.4	1.8	105.4	10.5	Sep.
10 月	110.7	0.9	108.9	10.9	137.3	3.7	143.2	19.5	Oct.
11 月	113.4	2.4	116.0	10.8	144.2	5.0	149.8	21.5	Nov.
12 月	115.8	2.1	116.5	15.5	142.5	▲ 1.2	141.0	25.6	Dec.
平成25 年 1 月	115.8	0.0	125.3	13.1	137.1	▲ 3.8	166.0	21.9	Jan. 2013
2 月	109.4	▲ 5.5	119.8	4.9	136.6	▲ 0.4	143.3	21.1	Feb.
3 月	98.9	▲ 9.6	94.1	▲ 2.2	120.5	▲ 11.8	84.3	9.8	Mar.
4 月	100.6	1.7	94.8	▲ 5.6	122.1	1.3	126.7	2.8	Apr.

〈 20. 建設財 ; Construction goods 〉

	生産 Production				生産者出荷 Shipments				
	季節調整済指数 Seasonal Adjustment Index		原指数 Original Index		季節調整済指数 Seasonal Adjustment Index		原指数 Original Index		
	前月(期)比 %Change From Previous Month(Quarter)		前年 (同月期)比 %Change From Previous Year		前月(期)比 %Change From Previous Month(Quarter)		前年 (同月期)比 %Change From Previous Year		
平成 22 年			78.8	1.9			80.4	3.1	C.Y. 2010
23 年			80.6	2.3			81.2	1.0	2011
24 年			82.8	2.7			82.8	2.0	2012
平成 22 年度			79.5	3.1			81.1	4.2	F.Y. 2010
23 年度			81.2	2.1			80.7	▲ 0.5	2011
24 年度			83.6	3.0			85.8	6.3	2012
平成24 年 I 期	82.0		82.5	2.9	78.2	▲ 5.1	80.1	▲ 2.3	Q1 2012
II 期	80.8	▲ 1.5	78.3	0.3	81.8	4.6	77.4	1.3	Q2
III 期	81.8	1.2	81.2	1.8	82.3	0.6	82.0	1.9	Q3
IV 期	85.0	3.9	89.1	5.6	87.3	6.1	91.8	7.0	Q4
平成25 年 I 期	86.5	1.8	85.6	3.8	91.4	4.7	92.1	15.0	Q1 2013
平成24 年 2 月	80.3	▲ 5.4	82.3	1.7	77.8	▲ 0.4	79.9	▲ 1.6	Feb. 2012
3 月	80.9	0.7	86.3	3.4	78.7	1.2	86.3	▲ 0.8	Mar.
4 月	82.1	1.5	77.2	1.7	80.4	2.2	74.2	▲ 0.5	Apr.
5 月	80.1	▲ 2.4	77.3	2.5	82.3	2.4	76.8	5.1	May
6 月	80.1	0.0	80.5	▲ 3.1	82.7	0.5	81.1	▲ 0.6	Jun.
7 月	82.6	3.1	82.7	4.0	83.0	0.4	82.7	5.1	Jul.
8 月	81.5	▲ 1.3	77.7	0.1	81.4	▲ 1.9	77.7	0.0	Aug.
9 月	81.4	▲ 0.1	83.3	1.2	82.6	1.5	85.5	0.4	Sep.
10 月	86.4	6.1	92.3	11.3	87.8	6.3	92.0	13.4	Oct.
11 月	83.6	▲ 3.2	90.7	3.5	85.0	▲ 3.2	92.6	4.2	Nov.
12 月	85.0	1.7	84.4	2.2	89.2	4.9	90.9	4.1	Dec.
平成25 年 1 月	85.4	0.5	80.5	2.0	88.6	▲ 0.7	85.5	15.5	Jan. 2013
2 月	85.6	0.2	83.3	1.2	90.4	2.0	88.3	10.5	Feb.
3 月	88.6	3.5	93.1	7.9	95.2	5.3	102.5	18.8	Mar.
4 月	87.1	▲ 1.7	83.1	7.6	88.7	▲ 6.8	83.3	12.3	Apr.

	生産者在庫 Inventory				生産者在庫率 Inventory Ratio				
	季節調整済指数 Seasonal Adjustment Index		原指数 Original Index		季節調整済指数 Seasonal Adjustment Index		原指数 Original Index		
	前月(期)比 %Change From Previous Month(Quarter)		前年 (同月期)比 %Change From Previous Year		前月(期)比 %Change From Previous Month(Quarter)		前年 (同月期)比 %Change From Previous Year		
平成 22 年			93.9	▲ 3.1			116.0	▲ 6.4	C.Y. 2010
23 年			108.5	15.5			118.0	1.7	2011
24 年			127.0	17.1			118.4	0.3	2012
平成 22 年度			96.1	1.3			115.0	▲ 5.5	F.Y. 2010
23 年度			120.5	25.4			118.6	3.1	2011
24 年度			110.4	▲ 8.4			119.0	0.3	2012
平成24 年 I 期	125.7	14.0	120.5	25.4	116.3	▲ 1.7	113.4	1.8	Q1 2012
II 期	123.5	▲ 1.8	126.2	13.7	117.7	1.2	124.1	▲ 1.8	Q2
III 期	130.8	5.9	131.5	16.5	120.4	2.3	124.3	0.5	Q3
IV 期	129.1	▲ 1.3	127.0	17.1	119.5	▲ 0.7	111.7	0.9	Q4
平成25 年 I 期	115.2	▲ 10.8	110.4	▲ 8.4	118.9	▲ 0.5	116.0	2.3	Q1 2013
平成24 年 2 月	122.9	3.8	120.4	22.5	113.6	▲ 2.4	112.6	▲ 0.4	Feb. 2012
3 月	125.7	2.3	120.5	25.4	118.9	4.7	109.4	2.2	Mar.
4 月	127.6	1.5	124.1	23.4	121.1	1.9	124.1	2.0	Apr.
5 月	125.8	▲ 1.4	125.7	18.4	111.7	▲ 7.8	124.5	▲ 7.1	May
6 月	123.5	▲ 1.8	126.2	13.7	120.4	7.8	123.7	0.2	Jun.
7 月	124.7	1.0	127.8	13.1	116.3	▲ 3.4	120.6	▲ 4.0	Jul.
8 月	127.6	2.3	131.3	13.3	118.8	2.1	129.5	0.2	Aug.
9 月	130.8	2.5	131.5	16.5	126.1	6.1	122.8	5.6	Sep.
10 月	131.5	0.5	134.6	14.7	116.4	▲ 7.7	112.4	▲ 3.2	Oct.
11 月	132.2	0.5	134.0	15.8	120.3	3.4	109.6	1.8	Nov.
12 月	129.1	▲ 2.3	127.0	17.1	121.8	1.2	113.0	4.4	Dec.
平成25 年 1 月	124.0	▲ 4.0	122.4	4.8	120.8	▲ 0.8	122.8	3.8	Jan. 2013
2 月	121.5	▲ 2.0	119.0	▲ 1.2	118.5	▲ 1.9	117.4	4.3	Feb.
3 月	115.2	▲ 5.2	110.4	▲ 8.4	117.3	▲ 1.0	107.9	▲ 1.4	Mar.
4 月	118.0	2.4	114.7	▲ 7.6	114.5	▲ 2.4	117.3	▲ 5.5	Apr.

〈 21. 耐久消費財 ; Durable consumer goods 〉

	生産 Production				生産者出荷 Shipments				
	季節調整済指数 Seasonal Adjustment Index		原指数 Original Index		季節調整済指数 Seasonal Adjustment Index		原指数 Original Index		
	前月(期)比 %Change From Previous Month(Quarter)		前年 (同月期)比 %Change From Previous Year		前月(期)比 %Change From Previous Month(Quarter)		前年 (同月期)比 %Change From Previous Year		
平成 22 年			92.6	19.3			101.3	23.7	C.Y. 2010
23 年			79.6	▲ 14.0			88.7	▲ 12.4	2011
24 年			83.8	5.3			88.6	▲ 0.1	2012
平成 22 年度			88.2	3.5			97.9	8.9	F.Y. 2010
23 年度			84.3	▲ 4.4			91.7	▲ 6.3	2011
24 年度			79.1	▲ 6.2			84.5	▲ 7.9	2012
平成24 年 I 期	95.4	10.7	94.1	25.3	100.7	9.3	99.5	13.7	Q1 2012
II 期	88.9	▲ 6.8	84.3	30.5	96.5	▲ 4.2	87.4	24.0	Q2
III 期	80.8	▲ 9.1	82.2	▲ 6.9	85.8	▲ 11.1	87.2	▲ 11.1	Q3
IV 期	70.2	▲ 13.1	74.6	▲ 17.4	74.5	▲ 13.2	80.2	▲ 18.7	Q4
平成25 年 I 期	78.4	11.7	75.3	▲ 20.0	84.0	12.8	83.1	▲ 16.5	Q1 2013
平成24 年 2 月	92.6	▲ 6.3	96.2	9.6	103.6	3.7	102.3	4.7	Feb. 2012
3 月	94.8	2.4	99.3	74.2	98.5	▲ 4.9	109.5	31.5	Mar.
4 月	97.2	2.5	82.3	85.4	101.4	2.9	82.5	70.5	Apr.
5 月	86.5	▲ 11.0	79.9	31.0	97.1	▲ 4.2	83.0	37.0	May
6 月	83.1	▲ 3.9	90.7	2.5	91.1	▲ 6.2	96.8	▲ 5.5	Jun.
7 月	86.0	3.5	94.0	2.3	90.4	▲ 0.8	96.6	▲ 7.0	Jul.
8 月	83.4	▲ 3.0	75.5	▲ 5.7	87.9	▲ 2.8	79.9	▲ 7.5	Aug.
9 月	73.0	▲ 12.5	77.1	▲ 16.9	79.0	▲ 10.1	85.1	▲ 18.3	Sep.
10 月	71.2	▲ 2.5	78.7	▲ 17.1	73.8	▲ 6.6	79.0	▲ 19.3	Oct.
11 月	68.0	▲ 4.5	75.1	▲ 12.3	72.0	▲ 2.4	79.2	▲ 16.2	Nov.
12 月	71.5	5.1	70.0	▲ 22.5	77.6	7.8	82.5	▲ 20.1	Dec.
平成25 年 1 月	79.5	11.2	71.4	▲ 17.6	83.4	7.5	73.8	▲ 14.9	Jan. 2013
2 月	79.4	▲ 0.1	76.5	▲ 20.5	84.6	1.4	83.9	▲ 18.0	Feb.
3 月	76.2	▲ 4.0	78.0	▲ 21.5	84.0	▲ 0.7	91.5	▲ 16.4	Mar.
4 月	84.1	10.4	72.9	▲ 11.4	90.4	7.6	75.1	▲ 9.0	Apr.

	生産者在庫 Inventory				生産者在庫率 Inventory Ratio				
	季節調整済指数 Seasonal Adjustment Index		原指数 Original Index		季節調整済指数 Seasonal Adjustment Index		原指数 Original Index		
	前月(期)比 %Change From Previous Month(Quarter)		前年 (同月期)比 %Change From Previous Year		前月(期)比 %Change From Previous Month(Quarter)		前年 (同月期)比 %Change From Previous Year		
平成 22 年			88.0	8.5			90.4	▲ 10.4	C.Y. 2010
23 年			79.6	▲ 9.5			94.7	4.8	2011
24 年			88.1	10.7			120.3	27.0	2012
平成 22 年度			83.6	17.7			94.0	5.1	F.Y. 2010
23 年度			92.4	10.5			92.7	▲ 1.4	2011
24 年度			71.6	▲ 22.5			124.2	34.0	2012
平成24 年 I 期	110.8	31.9	92.4	10.5	92.9	8.1	97.3	▲ 7.5	Q1 2012
II 期	112.8	1.8	109.4	30.5	125.6	35.2	122.2	17.5	Q2
III 期	104.5	▲ 7.4	96.6	19.1	136.7	8.8	127.5	55.1	Q3
IV 期	93.0	▲ 11.0	88.1	10.7	131.9	▲ 3.5	134.0	53.5	Q4
平成25 年 I 期	85.9	▲ 7.6	71.6	▲ 22.5	105.0	▲ 20.4	113.0	16.1	Q1 2013
平成24 年 2 月	88.6	0.5	100.7	▲ 15.8	86.9	4.3	100.0	▲ 7.0	Feb. 2012
3 月	110.8	25.1	92.4	10.5	108.4	24.7	77.3	16.2	Mar.
4 月	118.4	6.9	104.7	28.2	125.1	15.4	120.1	8.7	Apr.
5 月	119.3	0.8	113.1	14.2	128.3	2.6	137.6	10.0	May
6 月	112.8	▲ 5.4	109.4	30.5	123.4	▲ 3.8	108.8	42.6	Jun.
7 月	117.9	4.5	117.1	49.9	145.5	17.9	133.5	73.8	Jul.
8 月	114.0	▲ 3.3	114.4	29.9	136.7	▲ 6.0	142.8	51.9	Aug.
9 月	104.5	▲ 8.3	96.6	19.1	127.9	▲ 6.4	106.3	40.2	Sep.
10 月	98.2	▲ 6.0	108.0	9.1	140.8	10.1	142.4	48.8	Oct.
11 月	95.5	▲ 2.7	109.4	9.1	130.9	▲ 7.0	140.2	53.1	Nov.
12 月	93.0	▲ 2.6	88.1	10.7	123.9	▲ 5.3	119.3	59.9	Dec.
平成25 年 1 月	86.1	▲ 7.4	95.1	▲ 2.4	105.2	▲ 15.1	144.8	26.2	Jan. 2013
2 月	79.5	▲ 7.7	90.3	▲ 10.3	101.9	▲ 3.1	117.2	17.2	Feb.
3 月	85.9	8.1	71.6	▲ 22.5	108.0	6.0	77.0	▲ 0.4	Mar.
4 月	86.8	1.0	76.7	▲ 26.7	99.0	▲ 8.3	95.0	▲ 20.9	Apr.

〈 22. 非耐久消費財 ; Non-durable consumer goods 〉

	生産 Production				生産者出荷 Shipments				
	季節調整済指数 Seasonal Adjustment Index		原指数 Original Index		季節調整済指数 Seasonal Adjustment Index		原指数 Original Index		
	前月(期)比 %Change From Previous Month(Quarter)		前年 (同月期)比 %Change From Previous Year		前月(期)比 %Change From Previous Month(Quarter)		前年 (同月期)比 %Change From Previous Year		
平成 22 年			103.6	0.7			102.6	0.8	C.Y. 2010
23 年			108.5	4.7			104.4	1.8	2011
24 年			109.9	1.3			106.9	2.4	2012
平成 22 年度			104.4	1.3			103.2	1.2	F.Y. 2010
23 年度			109.7	5.1			105.2	1.9	2011
24 年度			109.4	▲ 0.3			106.6	1.3	2012
平成24 年 I 期	109.3	0.0	102.7	5.0	105.5	▲ 0.1	99.9	3.2	Q1 2012
II 期	109.8	0.5	111.9	0.0	106.2	0.7	107.6	3.4	Q2
III 期	109.3	▲ 0.5	111.1	▲ 0.2	107.2	0.9	108.9	1.0	Q3
IV 期	109.1	▲ 0.2	113.9	1.0	106.8	▲ 0.4	111.1	2.1	Q4
平成25 年 I 期	109.0	▲ 0.1	100.6	▲ 2.0	106.2	▲ 0.6	98.9	▲ 1.0	Q1 2013
平成24 年 2 月	108.2	▲ 0.2	104.5	3.7	104.8	▲ 0.1	100.5	2.8	Feb. 2012
3 月	111.3	2.9	112.7	10.6	106.7	1.8	111.0	7.0	Mar.
4 月	109.4	▲ 1.7	111.1	2.7	105.2	▲ 1.4	107.0	5.1	Apr.
5 月	108.3	▲ 1.0	107.6	▲ 0.6	105.3	0.1	105.1	3.9	May
6 月	111.7	3.1	116.9	▲ 2.1	108.1	2.7	110.6	1.3	Jun.
7 月	111.2	▲ 0.4	117.5	2.4	107.9	▲ 0.2	112.0	1.5	Jul.
8 月	108.9	▲ 2.1	107.2	0.2	107.8	▲ 0.1	108.6	3.3	Aug.
9 月	107.9	▲ 0.9	108.7	▲ 3.0	105.8	▲ 1.9	106.2	▲ 1.7	Sep.
10 月	108.3	0.4	114.8	4.3	105.7	▲ 0.1	108.9	4.3	Oct.
11 月	108.7	0.4	115.3	▲ 0.1	107.7	1.9	110.7	2.6	Nov.
12 月	110.3	1.5	111.6	▲ 1.2	107.1	▲ 0.6	113.7	▲ 0.4	Dec.
平成25 年 1 月	107.0	▲ 3.0	91.4	0.6	104.3	▲ 2.6	89.2	1.1	Jan. 2013
2 月	108.1	1.0	99.3	▲ 5.0	106.6	2.2	97.2	▲ 3.3	Feb.
3 月	111.8	3.4	111.1	▲ 1.4	107.7	1.0	110.2	▲ 0.7	Mar.
4 月	109.7	▲ 1.9	113.5	2.2	106.8	▲ 0.8	110.4	3.2	Apr.

	生産者在庫 Inventory				生産者在庫率 Inventory Ratio				
	季節調整済指数 Seasonal Adjustment Index		原指数 Original Index		季節調整済指数 Seasonal Adjustment Index		原指数 Original Index		
	前月(期)比 %Change From Previous Month(Quarter)		前年 (同月期)比 %Change From Previous Year		前月(期)比 %Change From Previous Month(Quarter)		前年 (同月期)比 %Change From Previous Year		
平成 22 年			87.6	▲ 4.2			115.9	7.3	C.Y. 2010
23 年			83.2	▲ 5.0			107.4	▲ 7.3	2011
24 年			85.1	2.3			106.6	▲ 0.7	2012
平成 22 年度			76.3	▲ 20.6			111.8	2.3	F.Y. 2010
23 年度			86.3	13.1			108.4	▲ 3.0	2011
24 年度			87.7	1.6			108.5	0.1	2012
平成24 年 I 期	89.9	1.4	86.3	13.1	102.0	1.2	101.7	3.9	Q1 2012
II 期	88.1	▲ 2.0	90.2	▲ 4.4	109.9	7.7	106.1	▲ 12.6	Q2
III 期	90.3	2.5	90.5	0.4	108.5	▲ 1.3	111.0	2.4	Q3
IV 期	90.8	0.6	85.1	2.3	106.4	▲ 1.9	107.5	5.4	Q4
平成25 年 I 期	91.4	0.7	87.7	1.6	109.3	2.7	109.3	7.5	Q1 2013
平成24 年 2 月	86.3	▲ 0.9	85.6	▲ 1.8	97.7	▲ 1.4	101.1	0.2	Feb. 2012
3 月	89.9	4.2	86.3	13.1	109.1	11.7	93.8	18.6	Mar.
4 月	89.3	▲ 0.7	88.6	5.1	112.1	2.7	102.0	▲ 26.5	Apr.
5 月	89.8	0.6	89.3	▲ 0.4	108.3	▲ 3.4	108.0	▲ 4.6	May
6 月	88.1	▲ 1.9	90.2	▲ 4.4	109.4	1.0	108.2	▲ 3.7	Jun.
7 月	89.0	1.0	93.9	0.0	110.2	0.7	112.5	3.8	Jul.
8 月	87.7	▲ 1.5	89.6	▲ 2.5	103.8	▲ 5.8	108.5	▲ 2.9	Aug.
9 月	90.3	3.0	90.5	0.4	111.6	7.5	111.9	6.6	Sep.
10 月	93.1	3.1	94.2	4.2	108.5	▲ 2.8	113.1	7.1	Oct.
11 月	88.3	▲ 5.2	91.9	▲ 2.3	102.0	▲ 6.0	110.4	0.9	Nov.
12 月	90.8	2.8	85.1	2.3	108.6	6.5	99.0	8.7	Dec.
平成25 年 1 月	90.9	0.1	88.3	4.4	105.9	▲ 2.5	117.9	6.9	Jan. 2013
2 月	90.3	▲ 0.7	89.5	4.6	108.0	2.0	111.8	10.6	Feb.
3 月	91.4	1.2	87.7	1.6	114.1	5.6	98.1	4.6	Mar.
4 月	88.5	▲ 3.2	87.8	▲ 0.9	111.3	▲ 2.5	101.3	▲ 0.7	Apr.

〈 23. 生産財 ; Producer goods 〉

平成17年 =100
index,2005= 100

	生産 Production				生産者出荷 Shipments				
	季節調整済指数 Seasonal Adjustment Index		原指数 Original Index		季節調整済指数 Seasonal Adjustment Index		原指数 Original Index		
	前月(期)比 %Change From Previous Month(Quarter)		前年 (同月期)比 %Change From Previous Year		前月(期)比 %Change From Previous Month(Quarter)		前年 (同月期)比 %Change From Previous Year		
平成 22 年			98.8	20.8			98.0	19.2	C.Y. 2010
23 年			94.9	▲ 3.9			94.3	▲ 3.8	2011
24 年			93.1	▲ 1.9			93.7	▲ 0.6	2012
平成 22 年度			98.7	11.0			97.8	10.3	F.Y. 2010
23 年度			94.8	▲ 4.0			94.3	▲ 3.6	2011
24 年度			91.5	▲ 3.5			92.5	▲ 1.9	2012
平成24 年 I 期	96.4	1.3	94.4	▲ 0.4	95.9	0.8	94.6	0.2	Q1 2012
II 期	94.9	▲ 1.6	93.4	3.5	95.1	▲ 0.8	93.1	5.0	Q2
III 期	90.0	▲ 5.2	92.7	▲ 5.4	91.3	▲ 4.0	94.0	▲ 3.7	Q3
IV 期	89.8	▲ 0.2	91.7	▲ 5.1	90.9	▲ 0.4	92.9	▲ 3.6	Q4
平成25 年 I 期	91.7	2.1	88.3	▲ 6.5	93.1	2.4	90.1	▲ 4.8	Q1 2013
平成24 年 2月	96.2	0.7	94.4	▲ 2.1	95.2	0.6	93.9	▲ 1.4	Feb. 2012
3月	97.4	1.2	99.9	6.7	97.8	2.7	102.8	7.1	Mar.
4月	96.7	▲ 0.7	92.2	7.7	96.7	▲ 1.1	91.9	8.6	Apr.
5月	93.9	▲ 2.9	91.1	5.0	94.6	▲ 2.2	91.0	7.8	May
6月	94.2	0.3	97.0	▲ 1.2	94.0	▲ 0.6	96.5	▲ 0.7	Jun.
7月	91.7	▲ 2.7	96.4	▲ 2.2	91.8	▲ 2.3	95.7	▲ 1.1	Jul.
8月	90.4	▲ 1.4	89.4	▲ 5.7	92.3	0.5	91.2	▲ 3.1	Aug.
9月	87.9	▲ 2.8	92.3	▲ 8.2	89.8	▲ 2.7	95.0	▲ 6.9	Sep.
10月	90.0	2.4	94.6	▲ 4.0	90.6	0.9	94.7	▲ 2.7	Oct.
11月	89.1	▲ 1.0	91.8	▲ 4.7	89.3	▲ 1.4	92.5	▲ 2.8	Nov.
12月	90.3	1.3	88.7	▲ 6.6	92.7	3.8	91.5	▲ 5.3	Dec.
平成25 年 1月	90.9	0.7	85.5	▲ 3.8	91.3	▲ 1.5	85.3	▲ 2.2	Jan. 2013
2月	91.3	0.4	85.2	▲ 9.7	93.2	2.1	86.6	▲ 7.8	Feb.
3月	92.8	1.6	94.2	▲ 5.7	94.9	1.8	98.5	▲ 4.2	Mar.
4月	94.4	1.7	90.9	▲ 1.4	95.1	0.2	91.6	▲ 0.3	Apr.

	生産者在庫 Inventory				生産者在庫率 Inventory Ratio				
	季節調整済指数 Seasonal Adjustment Index		原指数 Original Index		季節調整済指数 Seasonal Adjustment Index		原指数 Original Index		
	前月(期)比 %Change From Previous Month(Quarter)		前年 (同月期)比 %Change From Previous Year		前月(期)比 %Change From Previous Month(Quarter)		前年 (同月期)比 %Change From Previous Year		
平成 22 年			104.2	8.1			107.8	▲ 19.3	C.Y. 2010
23 年			109.6	5.2			122.1	13.3	2011
24 年			108.1	▲ 1.4			128.5	5.2	2012
平成 22 年度			103.4	9.7			109.6	▲ 8.1	F.Y. 2010
23 年度			106.7	3.2			124.7	13.8	2011
24 年度			106.2	▲ 0.5			130.3	4.5	2012
平成24 年 I 期	109.1	0.0	106.7	3.2	121.5	▲ 4.3	127.5	8.8	Q1 2012
II 期	109.7	0.5	108.5	1.0	126.6	4.2	126.6	0.9	Q2
III 期	110.3	0.5	109.1	0.6	133.0	5.1	128.9	6.3	Q3
IV 期	107.6	▲ 2.4	108.1	▲ 1.4	133.6	0.5	131.2	5.3	Q4
平成25 年 I 期	108.6	0.9	106.2	▲ 0.5	128.2	▲ 4.0	134.5	5.5	Q1 2013
平成24 年 2月	107.9	▲ 1.5	111.4	0.8	118.8	▲ 5.9	129.7	8.3	Feb. 2012
3月	109.1	1.1	106.7	3.2	119.5	0.6	112.7	2.6	Mar.
4月	110.0	0.8	106.9	3.1	127.4	6.6	126.7	0.7	Apr.
5月	108.0	▲ 1.8	108.0	▲ 1.6	121.9	▲ 4.3	128.6	▲ 3.4	May
6月	109.7	1.6	108.5	1.0	130.4	7.0	124.4	5.9	Jun.
7月	112.2	2.3	110.9	1.6	133.3	2.2	126.9	4.6	Jul.
8月	109.8	▲ 2.1	110.4	▲ 0.3	129.6	▲ 2.8	132.5	5.3	Aug.
9月	110.3	0.5	109.1	0.6	136.2	5.1	127.3	9.0	Sep.
10月	110.8	0.5	110.5	0.0	133.7	▲ 1.8	129.0	4.5	Oct.
11月	110.4	▲ 0.4	111.7	▲ 0.8	133.6	▲ 0.1	132.4	4.7	Nov.
12月	107.6	▲ 2.5	108.1	▲ 1.4	133.4	▲ 0.1	132.1	6.7	Dec.
平成25 年 1月	108.6	0.9	112.1	▲ 0.9	131.4	▲ 1.5	145.6	4.0	Jan. 2013
2月	108.4	▲ 0.2	111.9	0.4	127.9	▲ 2.7	139.7	7.7	Feb.
3月	108.6	0.2	106.2	▲ 0.5	125.3	▲ 2.0	118.2	4.9	Mar.
4月	109.9	1.2	106.8	▲ 0.1	129.4	3.3	128.7	1.6	Apr.

業種・財別 生産・出荷・在庫・在庫率 指数

分類	生産 Production						生産者出荷 Shipments						
	季節調整指数 Seasonal Adjustment Index			原指数 Original Index			季節調整指数 Seasonal Adjustment Index			原指数 Original Index			
	3月 Mar.	4月 Apr.	前月比 %Change From Previous Month	3月 Mar.	4月 Apr.	前年同月比 %Change From Previous Year	3月 Mar.	4月 Apr.	前月比 %Change From Previous Month	3月 Mar.	4月 Apr.	前年同月比 %Change From Previous Year	
業 種 分 類	鉱工業	90.4	91.9	1.7	95.3	87.9	▲ 2.3	92.4	93.4	1.1	101.2	87.7	▲ 1.7
	製造工業	90.5	91.9	1.5	95.3	87.9	▲ 2.3	92.5	93.4	1.0	101.2	87.7	▲ 1.7
	鉄鋼業	94.4	95.5	1.2	95.8	90.2	0.8	94.5	95.4	1.0	101.4	87.3	▲ 1.8
	非鉄金属工業	87.4	89.5	2.4	89.6	87.5	▲ 5.2	87.6	86.5	▲ 1.3	89.8	84.8	▲ 5.1
	金属製品工業	79.9	80.0	0.1	84.0	78.0	▲ 4.3	78.0	80.4	3.1	84.0	77.5	▲ 1.1
	一般機械工業	82.1	79.8	▲ 2.8	95.2	75.7	▲ 8.8	83.9	82.0	▲ 2.3	101.7	76.6	▲ 4.4
	電気機械工業	94.7	92.0	▲ 2.9	114.5	86.1	▲ 0.5	102.1	95.2	▲ 6.8	128.6	83.8	1.6
	情報通信機械工業	57.2	45.5	▲ 20.5	62.8	39.8	▲ 27.0	67.1	54.8	▲ 18.3	77.1	47.5	▲ 30.4
	電子部品・デバイス工業	106.2	108.6	2.3	103.5	100.1	5.9	128.0	118.8	▲ 7.2	126.4	110.1	9.0
	輸送機械工業	91.5	102.3	11.8	94.8	88.3	▲ 6.0	93.8	105.2	12.2	102.4	87.8	▲ 6.7
	輸送機械工業(除. 船舶・鉄道車両)	93.2	105.6	13.3	96.3	89.7	▲ 5.0	94.6	108.5	14.7	101.0	89.3	▲ 2.5
	精密機械工業	94.4	108.2	14.6	109.8	99.5	▲ 13.4	93.9	104.3	11.1	117.2	94.7	▲ 7.0
	窯業・土石製品工業	87.8	90.0	2.5	87.5	87.2	5.3	86.3	87.2	1.0	87.7	84.3	4.2
	化学工業	108.9	-	-	105.7	-	-	99.8	-	-	102.3	-	-
	化学工業(除. 医薬品)	91.1	88.9	▲ 2.4	87.2	87.0	▲ 0.2	86.8	87.8	1.2	89.4	86.1	2.0
	石油・石炭製品工業	84.5	86.6	2.5	90.0	83.4	1.5	83.7	83.3	▲ 0.5	89.3	80.9	0.0
	プラスチック製品工業	88.5	88.8	0.3	89.4	89.7	▲ 2.2	86.4	87.8	1.6	88.5	88.8	▲ 1.6
	パルプ・紙・紙加工品工業	83.4	85.6	2.6	86.9	86.6	▲ 0.1	87.7	86.9	▲ 0.9	91.5	90.2	4.3
	繊維工業	64.0	64.6	0.9	66.0	66.7	▲ 2.2	73.9	72.5	▲ 1.9	84.4	80.5	▲ 1.1
	食料品・たばこ工業	104.4	-	-	103.7	-	-	102.9	-	-	103.2	-	-
	その他工業	83.7	85.1	1.7	89.5	85.3	▲ 2.5	83.1	85.0	2.3	91.5	85.3	▲ 0.5
	ゴム製品工業	88.3	91.5	3.6	90.0	88.3	▲ 3.0	88.2	94.6	7.3	90.4	91.2	▲ 0.7
	皮革製品工業	52.6	52.6	0.0	54.9	55.4	▲ 15.3	53.0	56.1	5.8	65.0	58.5	▲ 8.7
	家具工業	63.9	70.0	9.5	80.9	71.7	2.3	66.0	68.5	3.8	93.0	69.5	0.7
	印刷業	101.0	101.5	0.5	109.8	102.9	▲ 5.9	100.9	101.5	0.6	109.7	102.9	▲ 5.9
	木材・木製品工業	80.0	-	-	78.6	-	-	86.4	-	-	81.8	-	-
	その他製品工業	52.1	47.9	▲ 8.1	45.5	45.1	3.0	82.1	74.1	▲ 9.7	81.5	75.7	0.5
鉱業	89.6	91.5	2.1	94.2	89.7	0.1	97.1	103.2	6.3	109.0	98.8	▲ 0.6	
《参考》													
産業総合(鉱工業、電力・ガス事業)	90.5	92.0	1.7	95.4	87.9	▲ 2.4	92.6	93.5	1.0	101.1	87.8	▲ 1.8	
電力・ガス事業	95.0	96.8	1.9	98.6	88.9	▲ 2.4	95.4	97.2	1.9	99.2	89.4	▲ 2.3	
新日本標準産業分類(第12回改定)対応品目組替後(注)													
はん用機械工業(新産業分類)	89.7	89.2	▲ 0.6	102.2	84.1	▲ 7.6	90.9	90.8	▲ 0.1	104.2	86.5	▲ 1.6	
生産用機械工業(新産業分類)	76.5	75.5	▲ 1.3	91.4	69.7	▲ 10.1	79.8	77.2	▲ 3.3	100.8	69.2	▲ 8.2	
業務用機械工業(新産業分類)	80.3	94.2	17.3	95.9	87.2	▲ 12.8	83.4	94.6	13.4	111.4	83.5	▲ 3.7	
窯業・土石製品工業(新産業分類)	87.2	89.2	2.3	87.0	86.5	5.2	85.6	86.6	1.2	86.7	83.8	4.1	
繊維工業(新産業分類)	65.2	66.0	1.2	67.0	68.0	▲ 1.7	74.6	73.5	▲ 1.5	85.6	81.2	▲ 0.9	
その他工業(新産業分類)	83.4	84.9	1.8	89.0	84.9	▲ 2.7	82.3	83.9	1.9	90.5	84.3	▲ 0.6	
財 分 類	鉱工業	90.4	91.9	1.7	95.3	87.9	▲ 2.3	92.4	93.4	1.1	101.2	87.7	▲ 1.7
	最終需要財	88.4	89.7	1.5	96.4	84.8	▲ 3.4	90.4	92.5	2.3	103.9	84.1	▲ 2.9
	投資財	82.3	82.3	0.0	98.1	75.2	▲ 3.2	86.7	86.2	▲ 0.6	109.3	76.5	▲ 2.9
	資本財	80.2	80.9	0.9	100.2	71.9	▲ 7.7	84.6	84.8	0.2	111.8	74.0	▲ 8.2
	資本財(除. 輸送機械)	78.6	76.9	▲ 2.2	104.2	69.5	▲ 7.8	81.7	80.1	▲ 2.0	114.1	70.8	▲ 3.3
	建設財	88.6	87.1	▲ 1.7	93.1	83.1	7.6	95.2	88.7	▲ 6.8	102.5	83.3	12.3
	消費財	93.7	96.4	2.9	94.9	93.6	▲ 3.5	92.8	97.5	5.1	99.5	90.2	▲ 2.9
	耐久消費財	76.2	84.1	10.4	78.0	72.9	▲ 11.4	84.0	90.4	7.6	91.5	75.1	▲ 9.0
	非耐久消費財	111.8	109.7	▲ 1.9	111.1	113.5	2.2	107.7	106.8	▲ 0.8	110.2	110.4	3.2
	生産財	92.8	94.4	1.7	94.2	90.9	▲ 1.4	94.9	95.1	0.2	98.5	91.6	▲ 0.3
	鉱工業用生産財	93.2	95.0	1.9	94.3	91.0	▲ 1.2	96.0	96.3	0.3	99.5	92.3	▲ 0.4
	その他用生産財	89.2	88.9	▲ 0.3	92.8	90.4	▲ 3.4	86.2	86.2	0.0	90.2	85.8	0.4

(注)「利用上の注意」参照。 Please refer to the REMARKS.

Indices of Industrial Production, Producer's Shipments, Producer's Inventory of Finished Goods and Producer's Inventory Ratio of Finished Goods (Classification by Industry, Classification by Use of Goods)

生産者在庫 Inventory			生産者在庫率 Inventory Ratio			生産者在庫率 Inventory Ratio			生産者在庫率 Inventory Ratio			Classification
季節調整済指数 Seasonal Adjustment Index			原指数 Original Index			季節調整済指数 Seasonal Adjustment Index			原指数 Original Index			
3月 Mar.	4月 Apr.	前月比 %Change From Previous Month	3月 Mar.	4月 Apr.	前年同月比 %Change From Previous Year	3月 Mar.	4月 Apr.	前月比 %Change From Previous Month	3月 Mar.	4月 Apr.	前年同月比 %Change From Previous Year	
102.8	103.4	0.6	97.4	98.8	▲ 5.6	119.6	120.2	0.5	105.6	118.2	▲ 2.4	Mining and manufacturing
102.7	103.4	0.7	97.4	98.8	▲ 5.6	119.5	120.2	0.6	105.6	118.2	▲ 2.4	Manufacturing
101.0	102.4	1.4	95.0	100.4	▲ 2.2	104.5	107.2	2.6	93.9	114.3	2.1	Iron and steel
99.6	99.1	▲ 0.5	99.7	97.5	▲ 2.1	114.9	118.8	3.4	113.9	118.9	3.8	Non-ferrous metals
102.9	103.1	0.2	96.9	99.0	8.0	124.3	123.5	▲ 0.6	118.2	119.8	10.2	Fabricated metals
90.4	89.4	▲ 1.1	84.8	86.3	▲ 8.7	111.3	111.4	0.1	86.1	115.7	▲ 0.5	General machinery
144.2	142.2	▲ 1.4	126.5	145.8	▲ 13.0	186.2	182.5	▲ 2.0	148.7	177.8	37.9	Electrical machinery
101.7	95.2	▲ 6.4	81.6	84.0	▲ 52.6	129.3	128.1	▲ 0.9	91.4	127.0	▲ 34.8	Information and communication electronics equipment
237.0	254.2	7.3	238.2	233.5	10.0	214.2	262.6	22.6	206.8	246.8	▲ 3.7	Electronic parts and devices
77.1	74.0	▲ 4.0	63.6	61.0	▲ 23.9	94.5	79.6	▲ 15.8	65.3	76.1	▲ 19.6	Transport equipment
77.1	74.0	▲ 4.0	63.6	61.0	▲ 23.9	94.5	79.6	▲ 15.8	65.3	76.1	▲ 19.6	Transport equipment (excl. Ships and rolling stocks)
133.2	150.1	12.7	140.1	138.4	5.3	147.4	135.8	▲ 7.9	116.8	138.2	11.2	Precision instruments
94.5	94.7	0.2	92.0	92.9	0.0	121.0	115.1	▲ 4.9	113.7	121.2	▲ 4.1	Ceramics, stone and clay products
101.6	-	-	99.5	-	-	115.9	-	-	108.0	-	-	Chemicals
101.6	102.5	0.9	99.5	99.4	0.6	115.9	119.0	2.7	108.0	114.4	0.1	Chemicals (excl. Drugs)
99.0	97.4	▲ 1.6	92.4	94.7	3.8	116.3	125.9	8.3	103.2	119.5	4.5	Petroleum and coal products
98.1	97.6	▲ 0.5	96.6	95.1	▲ 2.4	111.8	109.0	▲ 2.5	107.9	105.0	▲ 3.6	Plastic products
95.7	95.7	0.0	94.1	91.9	▲ 9.1	115.9	113.2	▲ 2.3	104.9	108.4	▲ 14.1	Pulp, paper and paper products
77.2	76.1	▲ 1.4	75.0	72.5	0.4	109.7	108.3	▲ 1.3	93.6	91.8	▲ 1.1	Textiles
86.3	-	-	81.4	-	-	116.2	-	-	104.5	-	-	Foods and tobacco
87.2	87.5	0.3	85.6	85.7	▲ 1.6	113.9	114.8	0.8	105.6	111.8	▲ 1.6	Other manufacturing
111.8	108.3	▲ 3.1	108.9	108.9	▲ 4.9	120.4	111.7	▲ 7.2	118.0	116.8	▲ 4.7	Rubber products
82.5	79.8	▲ 3.3	77.4	75.5	1.3	159.5	149.3	▲ 6.4	141.7	142.5	19.8	Leather products
78.1	79.6	1.9	71.9	73.5	2.4	124.2	131.8	6.1	83.6	113.5	5.6	Furniture
-	-	-	-	-	-	-	-	-	-	-	-	Printing
81.6	-	-	82.9	-	-	104.4	-	-	108.0	-	-	Wood and wood products
76.7	75.0	▲ 2.2	76.4	74.0	8.0	99.2	101.6	2.4	98.8	96.8	4.4	Other products
112.6	113.2	0.5	99.1	106.8	8.1	123.7	118.6	▲ 4.1	106.7	122.0	1.6	Mining
102.8	103.4	0.6	97.4	98.8	▲ 5.6	119.6	120.2	0.5	105.6	118.2	▲ 2.4	Industries (Mining, Manufacturing, Electricity and Gas)
-	-	-	-	-	-	-	-	-	-	-	-	Electricity and gas
-	-	-	-	-	-	-	-	-	-	-	-	Industries that corresponded to the Japan Standard of Industry Classification (Rev.12) are reported as follows
80.1	79.5	▲ 0.7	75.0	76.2	▲ 10.2	101.6	96.6	▲ 4.9	83.3	96.6	▲ 6.0	General-purpose machinery
108.7	109.0	0.3	100.9	104.1	▲ 9.3	133.4	140.6	5.4	97.2	146.9	3.2	Production machinery
98.4	101.9	3.6	102.6	98.7	8.3	114.7	93.1	▲ 18.8	84.0	101.1	10.3	Business oriented machinery
94.3	94.4	0.1	92.0	92.7	0.1	121.6	115.7	▲ 4.9	114.9	122.0	▲ 4.1	Ceramics, clay and stone products (2008 version)
78.1	77.1	▲ 1.3	75.5	73.3	0.3	109.5	106.7	▲ 2.6	92.5	91.3	▲ 1.4	Textiles (2008 version)
88.1	88.6	0.6	86.4	86.7	▲ 1.8	115.7	117.5	1.6	106.8	113.9	▲ 1.5	Other manufacturing (2008 version)
102.8	103.4	0.6	97.4	98.8	▲ 5.6	119.6	120.2	0.5	105.6	118.2	▲ 2.4	Mining and manufacturing
95.7	95.6	▲ 0.1	87.3	89.6	▲ 12.3	113.6	107.9	▲ 5.0	90.1	105.4	▲ 7.7	Final demand goods
104.5	105.7	1.1	97.9	99.6	▲ 8.2	117.2	111.0	▲ 5.3	92.9	113.9	▲ 3.6	Investment goods
92.4	92.9	0.5	85.7	84.9	▲ 8.9	114.2	109.6	▲ 4.0	77.7	110.5	▲ 1.5	Capital goods
98.9	100.6	1.7	94.1	94.8	▲ 5.6	120.5	122.1	1.3	84.3	126.7	2.8	Capital goods (excl. Transport equipment)
115.2	118.0	2.4	110.4	114.7	▲ 7.6	117.3	114.5	▲ 2.4	107.9	117.3	▲ 5.5	Construction goods
88.2	87.4	▲ 0.9	79.1	81.8	▲ 15.9	110.7	106.3	▲ 4.0	87.8	98.2	▲ 11.5	Consumer goods
85.9	86.8	1.0	71.6	76.7	▲ 26.7	108.0	99.0	▲ 8.3	77.0	95.0	▲ 20.9	Durable consumer goods
91.4	88.5	▲ 3.2	87.7	87.8	▲ 0.9	114.1	111.3	▲ 2.5	98.1	101.3	▲ 0.7	Non-durable consumer goods
108.6	109.9	1.2	106.2	106.8	▲ 0.1	125.3	129.4	3.3	118.2	128.7	1.6	Producer goods
110.2	111.9	1.5	108.1	108.6	0.0	126.6	130.9	3.4	120.4	130.9	2.2	For mining and manufacturing
94.0	93.3	▲ 0.7	87.6	89.4	▲ 0.9	113.9	113.7	▲ 0.2	96.9	107.3	▲ 5.4	For others

平成17年基準 生産・出荷・在庫・在庫率指数 ウェイト表

分類	生産(付)	出荷	在庫	在庫率
鉱工業	10000.0	10000.0	10000.0	9617.5
製造工業	9979.1	9990.1	9984.4	9601.9
鉄鋼業	599.7	547.4	1062.1	1024.9
鉄素製品(含、鋼半製品)	99.9	30.5	313.0	275.8
熱間圧延鋼材	225.7	242.9	325.2	325.2
鋼管	34.7	55.1	117.7	117.7
冷間仕上鋼材	132.7	88.3	138.4	138.4
めっき鋼材	40.4	66.3	107.6	107.6
鍛造品	66.3	64.3	60.2	60.2
(特掲:普通鋼鋼材)	313.5	300.3	456.8	456.8
(特掲:特殊鋼鋼材)	120.0	152.3	232.1	232.1
非鉄金属工業	211.7	262.8	276.5	276.5
非鉄金属地金	55.5	56.5	73.0	73.0
伸銅・アルミニウム圧延製品	59.3	86.6	113.7	113.7
電線・ケーブル	42.3	63.3	89.8	89.8
非鉄金属鑄物	54.6	56.4	0.0	0.0
金属製品工業	566.8	479.9	715.5	640.0
建設用金属製品	87.1	74.2	0.0	0.0
建築用金属製品	114.1	105.6	132.9	132.9
暖ちゅう房熱機器	56.6	55.5	208.8	133.3
その他の金属製品	309.0	244.6	373.8	373.8
一般機械工業	1318.2	1159.9	922.2	879.3
ボイラ・原動機	136.1	116.7	78.1	78.1
土木建設機械	104.2	108.9	152.8	152.8
化学機械	11.8	9.6	0.0	0.0
生活関連産業用機械	56.3	43.2	0.0	0.0
半導体・フラットパネル製造装置	146.6	141.5	0.0	0.0
風水力機械・油圧機器	130.4	106.6	47.9	47.9
運搬機械	25.7	22.7	0.0	0.0
産業用ロボット	41.2	33.2	0.0	0.0
農業用機械	31.0	30.6	60.4	33.4
金属工作機械	99.2	84.5	105.9	105.9
金属加工機械	26.0	19.6	12.3	2.2
繊維機械	22.1	17.9	8.2	8.2
冷凍機・同応用装置	56.5	68.1	114.3	108.5
金型	50.6	30.0	0.0	0.0
機械工具	60.9	35.7	87.6	87.6
その他の一般機械	54.9	79.2	91.7	91.7
一般機械器具部品	264.7	211.9	163.0	163.0
電気機械工業	607.3	641.3	467.7	289.2
回転電気機械	74.3	76.2	0.0	0.0
静止電気機械	33.1	37.9	6.1	6.1
開閉制御装置・機器	115.8	127.5	0.0	0.0
民生用電気機械	118.4	117.8	265.4	98.3
配線・照明用器具	74.6	89.0	129.9	129.9
電子応用装置	36.4	40.7	0.0	0.0
電気計測器	75.0	57.7	3.7	0.0
電池	47.0	65.3	52.0	52.0
その他の電気機械	32.7	29.2	10.6	2.9
情報通信機械工業	433.4	461.2	350.5	332.3
通信機械	150.0	135.4	5.5	5.5
民生用電子機械	129.0	173.9	292.2	274.0
電子計算機	124.2	129.8	42.8	42.8
その他の情報通信機械	30.2	22.1	10.0	10.0
電子部品・デバイス工業	799.3	763.7	391.3	391.3
電子部品	382.1	381.7	79.9	79.9
半導体素子	57.7	61.5	56.5	56.5
集積回路	315.7	280.3	254.9	254.9
半導体部品	43.8	40.2	0.0	0.0
輸送機械工業	1685.8	2014.7	831.9	831.9
輸送機械工業(除、船舶・鉄道車両)	1568.2	1888.0	831.9	831.9
乗用車	852.8	1146.1	563.8	563.8
バス	16.9	21.8	21.9	21.9
トラック	172.2	220.8	173.4	173.4
自動車部品	456.1	419.9	4.4	4.4
二輪自動車	39.2	51.0	50.8	50.8
産業車両	31.0	28.4	17.6	17.6
船舶・同機関	104.2	111.3	0.0	0.0
鉄道車両	13.4	15.4	0.0	0.0
(特掲:乗用車・バス・トラック)	1041.9	1388.7	759.1	759.1
精密機械工業	102.0	98.1	125.4	125.4
計測機器	80.7	63.0	73.3	73.3
光学部品	11.2	14.3	32.0	32.0
時計	10.1	20.8	20.1	20.1
窯業・土石製品工業	293.0	205.6	632.8	617.9
ガラス・同製品	76.1	51.2	172.5	172.5
セメント・同製品	94.1	68.0	232.7	232.7
陶磁器	32.4	22.7	128.2	128.2
ファインセラミックス	47.6	29.2	31.5	16.6
その他の窯業・土石製品	42.8	34.5	67.9	67.9
化学工業	1181.3	953.8	1534.2	1534.2
化学工業(除、医薬品)	823.0	744.9	1534.2	1534.2
化学肥料	9.6	8.3	61.3	61.3
ソーダ工業製品	11.3	11.7	10.1	10.1
無機薬品・顔料・触媒	32.7	35.1	63.1	63.1
高压ガス	15.0	11.9	11.6	11.6
石油系芳香族	63.2	58.0	63.4	63.4

分類	生産(付)	出荷	在庫	在庫率
環式中間物	76.3	66.9	89.8	89.8
有機薬品	92.0	98.0	71.3	71.3
プラスチック	172.5	191.7	514.1	514.1
合成ゴム	46.9	35.7	147.0	147.0
写真感光材料	22.7	22.2	28.3	28.3
石けん・合成洗剤・界面活性剤	58.1	42.2	56.0	56.0
化粧品	164.1	93.6	316.1	316.1
塗料・印刷インキ	58.6	69.6	102.1	102.1
医薬品	358.3	208.9	0.0	0.0
(特掲:石油化学製品)	327.0	329.0	608.8	608.8
石油・石炭製品工業	99.9	520.8	413.4	413.4
石油製品	93.8	511.7	392.2	392.2
石炭製品	6.1	9.1	21.2	21.2
プラスチック製品工業	383.7	337.9	538.6	538.6
バルブ・紙・紙加工工業	241.0	238.8	330.7	315.4
バルブ	21.8	4.1	15.3	0.0
紙	149.6	142.2	260.0	260.0
板紙	42.8	42.9	49.6	49.6
紙加工品	26.8	49.6	5.8	5.8
繊維工業	200.9	159.6	422.3	422.3
化学繊維	27.3	20.9	71.4	71.4
紡績	5.7	5.3	27.9	27.9
織物	36.1	21.6	82.9	82.9
染色整理	16.8	16.3	23.9	23.9
衣類	84.4	63.5	174.3	174.3
その他の繊維製品	30.6	32.0	41.9	41.9
食料品・たばこ工業	721.2	779.4	430.8	430.8
肉製品	21.6	33.7	0.0	0.0
乳製品	85.6	98.6	1.8	1.8
水産製品	78.0	66.6	12.9	12.9
野菜・果実製品	27.6	22.1	0.0	0.0
油脂・調味料	75.6	83.0	32.1	32.1
その他の食料品	69.7	89.0	78.6	78.6
清涼飲料	137.2	120.8	132.0	132.0
酒類	180.2	188.9	28.3	28.3
たばこ	45.7	76.7	145.1	145.1
その他工業	533.9	365.2	538.5	538.5
ゴム製品工業	153.6	121.2	136.3	136.3
皮革製品工業	12.3	12.6	35.5	35.5
家具工業	85.3	70.1	131.2	131.2
金属製家具	68.7	57.0	93.0	93.0
木製家具	16.6	13.1	38.2	38.2
印刷業	180.7	69.2	0.0	0.0
木材・木製品工業	57.3	54.3	165.8	165.8
その他製品工業	44.7	37.8	69.7	69.7
楽器	3.3	8.8	16.8	16.8
文具	13.1	16.0	33.6	33.6
玩具	28.3	13.0	19.3	19.3
鉱業	20.9	9.9	15.6	15.6
産業総合(鉱工業、電力・ガス事業)	10424.2	10612.9	10000.0	9617.5
電力・ガス事業	424.2	612.9	0.0	0.0
新日本標準産業分類(第12回改定) 対応品目組替後(注)				
はん用機械工業(新産業分類)	613.4	526.0	403.3	397.5
生産用機械工業(新産業分類)	672.3	571.6	427.2	390.1
業務用機械工業(新産業分類)	124.4	139.6	197.0	197.0
窯業・土石製品工業(新産業分類)	289.6	203.7	621.7	606.8
繊維工業(新産業分類)	204.3	161.5	433.4	433.4
その他工業(新産業分類)	544.0	386.0	558.6	558.6
最終需要財	4935.4	5067.8	4636.4	4327.7
投資財	2352.5	2268.0	2037.2	1980.1
資本財	1662.1	1654.8	1030.9	984.3
製造設備用	530.7	451.8	134.0	123.9
電力用	148.1	163.3	49.1	45.4
通信・放送用	48.8	49.3	22.4	22.4
農業用	31.0	30.6	60.4	33.4
建設用	129.6	126.3	183.7	183.7
輸送用	381.3	470.8	247.8	247.8
事務用	175.4	185.4	145.5	145.5
その他	217.2	177.3	188.0	182.2
建設財	690.4	613.2	1006.3	995.8
建築用	568.1	510.1	789.6	779.1
土木用	122.3	103.1	216.7	216.7
消費財	2582.9	2799.8	2599.2	2347.6
耐久消費財	1267.9	1605.1	1397.9	1146.3
家事用	62.3	66.4	169.4	169.4
冷暖房用	62.5	59.1	230.2	0.0
家具・装備品用	43.4	42.0	80.5	77.3
教養・娯楽用	246.5	305.7	276.9	258.7
乗用車・二輪車	853.2	1131.9	640.9	640.9
非耐久消費財	1315.0	1194.7	1201.3	1201.3
家事用	649.7	423.8	555.6	555.6
教養・娯楽用	105.2	236.6	250.1	250.1
被服・履き物	92.2	71.4	196.0	196.0
飲食料品	467.9	462.9	199.6	199.6
生産財	5064.6	4932.2	5363.6	5289.8
鉱工業用生産財	4601.7	4403.6	4854.0	4780.2
その他用生産財	462.9	528.6	509.6	509.6

(注) 「利用上の注意」参照

実 数 表

Actual figures

- (注) 1. 実数表には、生産動態調査結果にもとづいた指数作成用の実数を掲載している。
2. ●印を付してある品目は、生産動態統計調査の改正及び調査対象の見直し等により、それ以前の実績との間で不連続を生じたため、前月比、前年同月比及び季調済前月比について連続性を確保して計算しているものである。
3. ★印を付してある品目は、在庫を生産で除して在庫率を求めている品目である。
4. ○印を付してある品目は、1又は2事業所による数値の為、秘密保護により数値を秘匿している。
5. 格付は、指数採用品目の特殊分類の格付けである。

<p>資本財</p> <p>a. 資・製：製造設備用</p> <p>b. 資・電：電力用</p> <p>c. 資・通：通信・放送用</p> <p>d. 資・農：農業用</p> <p>e. 資・建：建設用</p> <p>f. 資・輸：輸送用</p> <p>g. 資・事：事務用</p> <p>h. 資・他：その他の資本財</p> <hr/> <p>建設財</p> <p>i. 建・建：建築用</p> <p>j. 建・土：土木用</p>	<p>耐久消費財</p> <p>k. 耐・家：家事用</p> <p>l. 耐・冷：冷暖房用</p> <p>m. 耐・装：家具・装備品用</p> <p>n. 耐・教：教養・娯楽用</p> <p>o. 耐・乗：乗用車・二輪車 (含む二輪車)</p> <hr/> <p>非耐久消費財</p> <p>p. 非・家：家事用</p> <p>q. 非・教：教養・娯楽用</p> <p>r. 非・被：被服及び履き物</p> <p>s. 非・食：食料品</p> <hr/> <p>生産財</p> <p>t. 生・鉱：鉱工業用生産財</p> <p>u. 生・他：その他用生産財</p>
--	--

Notes

1. Figures in the following list are the actual figures in the Current Survey of Production, with which indices of Industrial Production are compiled.
2. We revised the "Current Survey of Production", so in some categories of goods the items surveyed were changed and thus the figures are not compared with the before. In order to compare the data, we calculate month-to-month and year-to-year percent changes. These goods are designated by the ● mark.
3. We mark "★" on the goods whose inventory ratio is calculated as Inventories divided by Production.
4. The individual data for the item with "○"mark are kept secret, because these data are collected from only one or two firms.
5. We define indices as follows.

<p>Capital Goods</p> <p>a. for manufacturing equipment</p> <p>b. for electricity</p> <p>c. for communication and broadcasting</p> <p>d. for agriculture</p> <p>e. for construction</p> <p>f. for transportation</p> <p>g. for office work</p> <p>h. miscellaneous capital goods</p> <hr/> <p>Construction Goods</p> <p>i. for construction</p> <p>j. for engineering</p>	<p>Durable Consumer Goods</p> <p>k. for household use</p> <p>l. for heating and cooling equipment</p> <p>m. for furniture and furnishings</p> <p>n. for education and amusement</p> <p>o. Passenger cars and motorcycles</p> <hr/> <p>Non-durable Consumer Goods</p> <p>p. for household use</p> <p>q. for education and amusement</p> <p>r. Clothing and Footwear</p> <p>s. Food</p> <hr/> <p>Producer Goods</p> <p>t. for Manufacturing</p> <p>u. for Other Uses</p>
--	--

(前月比・前年同月比・在庫率＝%)

分類 Classification	品目 Goods	単位 Unit 格付 *1	項目 Item	3月 2013 Mar.	4月 Apr.	原指数 Original Index		季調済指数 前月比 %Change From Previous Month (Seasonal adjust- ment index)	
						前月比 %Change From Previous Month	前年同月比 %Change From Previous Year		
鉄鋼業 Iron and steel	銑鉄 Pig iron	t 生・鋳	生産	P	7,173,552	6,803,124	▲ 5.1	1.8	1.1
			出荷	S	311,656	293,640	▲ 5.8	3.6	8.6
			在庫	I	664,213	569,997	▲ 14.3	▲ 44.5	▲ 20.1
			在庫率	IR	-	-	-	-	-
鉄素製品(含. 鋼半製品) Crude steel (incl. Semi- finished steel)	フェロアロイ Ferro-alloys	t 生・鋳	生産	P	85,696	79,439	▲ 7.2	6.0	▲ 7.1
			出荷	S	73,589	78,351	6.5	▲ 10.2	12.8
			在庫	I	181,760	182,010	0.1	7.8	▲ 1.3
			在庫率	IR	247.0	232.3	▲ 6.0	20.1	▲ 11.5
	粗鋼 Crude steel	t 生・鋳	生産	P	9,453,278	9,168,700	▲ 3.1	1.0	2.9
			出荷	S	2,751	3,425	24.5	2.1	38.9
			在庫	I	83,777	86,768	3.6	▲ 6.7	2.9
			在庫率	IR	-	-	-	-	-
★ 鋼半製品 Semi-finished steel	生・鋳	t	生産	P	9,230,199	8,939,057	▲ 3.2	1.2	3.0
			出荷	S	752,916	678,245	▲ 9.9	11.9	4.0
			在庫	I	3,119,696	3,308,574	6.0	▲ 6.8	4.5
			在庫率	IR	33.8	37.0	9.5	▲ 7.9	3.7
熱間圧延鋼材 Hot rolled steel	鋼矢板 Steel pilings	t 建・土	生産	P	65,507	43,641	▲ 33.4	0.9	▲ 25.9
			出荷	S	78,798	34,548	▲ 56.2	▲ 24.5	▲ 27.3
			在庫	I	28,456	36,250	27.3	22.4	5.6
			在庫率	IR	36.1	104.9	190.6	62.2	19.0
	H形鋼 Wide flange beams	t 建・建	生産	P	355,810	336,695	▲ 5.4	14.2	4.7
			出荷	S	395,704	290,042	▲ 26.7	2.5	▲ 8.9
			在庫	I	168,734	215,044	27.5	20.1	16.5
			在庫率	IR	42.6	74.1	73.9	17.0	34.8
	大中小形鋼 Heavy, medium and light shapes	t 建・建 生・鋳	生産	P	171,246	158,886	▲ 7.2	▲ 19.0	▲ 4.0
			出荷	S	184,970	140,650	▲ 24.0	▲ 19.3	▲ 16.1
			在庫	I	107,936	126,140	16.9	▲ 17.9	3.6
			在庫率	IR	58.4	89.7	53.6	1.7	25.9
小形棒鋼 Light bars	t 建・建	生産	P	838,124	825,703	▲ 1.4	7.3	▲ 0.5	
		出荷	S	825,816	809,791	▲ 1.9	8.1	▲ 1.3	
		在庫	I	627,366	644,319	2.7	▲ 5.8	2.7	
		在庫率	IR	76.0	79.6	4.7	▲ 12.8	4.9	
普通鋼線材 Ordinary wire rods	t 生・鋳	生産	P	166,856	147,024	▲ 11.9	53.2	▲ 10.3	
		出荷	S	154,898	142,515	▲ 8.0	55.2	▲ 0.7	
		在庫	I	87,527	82,856	▲ 5.3	17.3	▲ 10.8	
		在庫率	IR	56.5	58.1	2.8	▲ 24.5	▲ 1.3	
普通鋼鋼板 Ordinary steel sheets and plates	t 生・鋳	生産	P	929,850	899,653	▲ 3.3	▲ 7.2	11.0	
		出荷	S	977,582	856,761	▲ 12.3	▲ 11.1	6.1	
		在庫	I	442,747	474,558	7.2	▲ 9.7	8.7	
		在庫率	IR	45.3	55.4	22.3	1.7	▲ 2.1	
普通鋼鋼帯 Ordinary steel strips	t 生・鋳	生産	P	4,104,513	3,695,432	▲ 10.0	7.6	▲ 0.2	
		出荷	S	2,006,725	1,631,754	▲ 18.7	10.4	1.6	
		在庫	I	987,784	1,102,473	11.6	7.5	7.6	
		在庫率	IR	49.2	67.6	37.4	▲ 2.6	9.3	
特殊鋼熱間圧延鋼材 Special hot-rolled steel	t 生・鋳	生産	P	1,723,694	1,624,812	▲ 5.7	▲ 5.5	2.4	
		出荷	S	1,355,603	1,190,477	▲ 12.1	▲ 4.2	3.0	
		在庫	I	693,822	736,562	6.2	▲ 4.0	▲ 0.3	
		在庫率	IR	51.2	61.9	21.0	0.3	0.1	
鋼管 Steel pipes and tubes	普通鋼熱間鋼管 Ordinary hot-steel pipes and tubes	t 建・土 生・鋳	生産	P	427,236	382,415	▲ 10.5	12.6	▲ 4.9
			出荷	S	439,422	327,209	▲ 25.6	13.4	▲ 14.3
			在庫	I	322,817	330,409	2.4	2.6	▲ 1.8
			在庫率	IR	73.5	101.0	37.5	▲ 9.6	11.4
	特殊鋼熱間鋼管 Special hot-steel pipes and tubes	t 生・鋳	生産	P	218,123	167,876	▲ 23.0	▲ 15.3	▲ 14.7
			出荷	S	211,023	126,880	▲ 39.8	▲ 38.1	5.0
			在庫	I	184,160	211,161	14.7	10.4	2.3
			在庫率	IR	87.3	166.4	90.5	78.5	1.9
冷間仕上鋼材 Cold finished steel	普通鋼冷延広幅帯鋼 Ordinary cold-rolled wide strips	t 生・鋳	生産	P	1,804,614	1,642,733	▲ 8.9	2.0	▲ 1.1
			出荷	S	636,715	507,107	▲ 20.4	▲ 2.1	▲ 1.5
			在庫	I	377,687	423,267	12.1	0.4	8.5
			在庫率	IR	59.3	83.5	40.7	2.6	13.9

* 1. Classification by Use of Goods

P: Production, S: Shipments, I: Inventories, IR: Inventory Ratio

(前月比・前年同月比・在庫率＝%)

分類 Classification	品目 Goods	単位 Unit 格付 *1	項目 Item	3月 2013 Mar.	4月 Apr.	原指数 Original Index		季調済指数 前月比 %Change From Previous Month (Seasonal adjust- ment index)			
						前月比 %Change From Previous Month	前年同月比 %Change From Previous Year				
	普通鋼冷延電気鋼帯 Ordinary cold-rolled electrical sheets and strips	t 生・鋳	生産	P	150,163	128,681	▲ 14.3	7.9	▲ 6.9		
			出荷	S	152,262	133,068	▲ 12.6	8.4	1.5		
			在庫	I	72,503	68,122	▲ 6.1	7.9	▲ 16.4		
			在庫率	IR	47.6	51.2	7.6	▲ 0.3	▲ 20.6		
	冷間ロール成型軽量形鋼 Cold formed steel shapes	t 建・建	生産	P	51,793	51,259	▲ 0.9	32.0	▲ 2.1		
			出荷	S	49,289	49,598	0.6	30.1	▲ 2.3		
			在庫	I	25,470	26,237	3.0	10.5	1.6		
			在庫率	IR	51.7	52.9	2.3	▲ 15.3	5.5		
	特殊鋼冷間仕上鋼材 Special cold-finished steel	t 生・鋳	生産	P	243,254	228,900	▲ 5.9	1.6	▲ 0.7		
			出荷	S	250,549	207,969	▲ 17.0	▲ 6.8	▲ 2.7		
			在庫	I	141,297	154,153	9.1	6.1	5.1		
			在庫率	IR	56.4	74.1	31.3	13.9	11.5		
	● 特殊鋼磨棒鋼 Special cold-finished bars	t 生・鋳	生産	P	54,284	54,758	0.9	▲ 12.0	4.7		
			出荷	S	52,536	52,925	0.8	▲ 12.1	3.8		
			在庫	I	40,278	40,742	1.1	▲ 3.5	1.2		
在庫率			IR	76.7	77.0	0.3	9.9	▲ 1.5			
特殊鋼冷間圧造用炭素鋼線 Special carbon steel wires for cold heading and cold forging	t 生・鋳	生産	P	65,071	64,915	▲ 0.2	▲ 2.5	5.5			
		出荷	S	63,198	64,047	1.4	▲ 2.7	8.1			
		在庫	I	13,379	13,227	▲ 1.2	8.8	3.3			
		在庫率	IR	21.2	20.7	▲ 2.4	11.9	▲ 0.5			
めっき鋼材 Metallic coated steel	ブリキ Tin plates	t 生・鋳	生産	P	83,948	82,625	▲ 1.6	▲ 1.4	▲ 5.6		
			出荷	S	90,199	79,484	▲ 11.9	6.3	3.3		
			在庫	I	54,645	57,229	4.7	▲ 5.7	▲ 4.2		
ティンフリースチール Tin-free steel	t 生・鋳	生産	P	54,017	54,965	1.7	▲ 7.8	0.2			
			出荷	S	66,841	53,454	▲ 20.0	▲ 9.7	▲ 7.0		
			在庫	I	40,759	42,230	3.6	▲ 6.7	▲ 1.2		
亜鉛めっき鋼板 Galvanized sheets	t 生・鋳	生産	P	1,079,791	978,035	▲ 9.4	2.6	▲ 1.7			
			出荷	S	1,074,326	947,325	▲ 11.8	4.7	4.5		
			在庫	I	594,703	605,724	1.9	▲ 1.1	▲ 5.9		
			在庫率	IR	55.4	63.9	15.4	▲ 5.6	▲ 2.8		
			● 鉄系鍛工品 Ferrous forgings	t 生・鋳	生産	P	51,262	54,023	5.4	▲ 9.3	5.8
					出荷	S	34,989	34,387	▲ 1.7	▲ 7.0	4.7
在庫	I	20,789			21,764	4.7	▲ 0.7	9.0			
在庫率	IR	59.4			63.3	6.6	6.7	4.4			
● 鋳鉄铸件 Iron castings	t 生・鋳	生産	P	16,664	17,042	2.3	▲ 10.2	0.3			
		出荷	S	11,231	10,754	▲ 4.3	▲ 12.3	▲ 6.3			
		在庫	I	18,871	18,879	0.0	▲ 0.4	0.5			
		在庫率	IR	168.0	175.6	4.5	13.6	6.3			
● 鉄系鍛工品 Ferrous forgings	t 生・鋳	生産	P	286,574	291,247	1.6	▲ 7.2	6.7			
		出荷	S	192,014	191,403	▲ 0.3	▲ 10.0	5.2			
		在庫	I	83,832	84,006	0.3	▲ 6.6	▲ 3.2			
		在庫率	IR	43.7	43.9	0.5	3.9	▲ 7.2			
● 鉄系鍛工品 Ferrous forgings	t 生・鋳	生産	P	179,898	181,214	0.7	▲ 8.5	6.5			
		出荷	S	-	-	-	-	-			
		在庫	I	-	-	-	-	-			
		在庫率	IR	-	-	-	-	-			
非鉄金属工業 Non-ferrous metals	アルミニウム合金地金 Aluminum alloy ingots	t 生・鋳	生産	P	205,520	209,038	1.8	▲ 10.2	▲ 0.5		
			出荷	S	23,858	23,583	▲ 1.1	▲ 1.4	2.6		
			在庫	I	11,497	11,332	▲ 1.5	11.9	▲ 6.1		
			在庫率	IR	48.2	48.1	▲ 0.2	13.4	6.9		
非鉄金属地金 Refining of non-ferrous metals	アルミニウム二次合金地金 Secondary aluminum alloy ingots	t 生・鋳	生産	P	83,685	79,196	▲ 5.4	1.5	0.5		
			出荷	S	81,772	77,287	▲ 5.5	▲ 0.7	0.5		
			在庫	I	30,447	30,972	1.7	▲ 8.0	▲ 1.0		
			在庫率	IR	37.2	40.1	7.8	▲ 7.4	5.7		
電気金 Electrolytic gold	kg 生・鋳	生産	P	7,768	7,860	1.1	▲ 23.5	13.3			
		出荷	S	8,295	7,760	▲ 6.4	▲ 25.7	▲ 6.1			
		在庫	I	4,833	4,933	2.1	▲ 4.1	0.6			
		在庫率	IR	58.3	63.6	9.0	29.0	1.7			

* 1. Classification by Use of Goods

P: Production, S: Shipments, I: Inventories, IR: Inventory Ratio

(前月比・前年同月比・在庫率＝%)

分類 Classification	品目 Goods	単位 Unit 格付 *1	項目 Item	3月 2013 Mar.	4月 Apr.	原指数 Original Index		季調済指数 前月比 %Change From Previous Month (Seasonal adjust- ment index)		
						前月比 %Change From Previous Month	前年同月比 %Change From Previous Year			
●	電気銅 Electrolytic copper	t 生・鋳	生産	P	119,619	120,912	1.1	▲ 6.8	11.1	
			出荷	S	135,894	119,693	▲ 11.9	▲ 2.7	▲ 13.9	
			在庫	I	49,976	41,279	▲ 17.4	▲ 5.7	8.1	
			在庫率	IR	36.8	34.5	▲ 6.2	▲ 2.9	19.9	
	亜鉛 Zinc	t 生・鋳	生産	P	55,547	46,233	▲ 16.8	▲ 0.5	▲ 17.2	
			出荷	S	53,539	51,779	▲ 3.3	5.4	4.6	
●	伸銅製品 Elongated copper products	t 生・鋳	在庫	I	30,645	25,099	▲ 18.1	▲ 22.7	▲ 5.5	
			在庫率	IR	57.2	48.5	▲ 15.2	▲ 26.6	▲ 9.4	
			生産	P	63,374	64,343	1.6	▲ 5.1	▲ 1.3	
			出荷	S	61,757	62,913	1.9	▲ 2.5	▲ 0.5	
	アルミニウム板製品 Aluminum mill products (Flat rolled products)	t 生・鋳	在庫	I	32,681	32,815	0.4	▲ 2.0	▲ 2.7	
			在庫率	IR	52.9	52.2	▲ 1.3	0.6	▲ 5.6	
●	アルミニウム押出製品 Aluminum mill products (Extruded products)	t 生・鋳	生産	P	104,411	96,504	▲ 7.5	▲ 7.3	▲ 8.6	
			出荷	S	102,428	92,107	▲ 10.1	▲ 6.2	▲ 11.5	
			在庫	I	40,248	41,018	2.0	▲ 2.8	1.4	
			在庫率	IR	39.3	44.5	13.2	3.5	14.5	
	アルミニウムはく Aluminum foils	t 生・鋳	生産	P	64,744	66,153	2.1	3.5	2.3	
			出荷	S	30,491	30,775	0.9	▲ 1.0	5.0	
●	電力用電線・ケーブル Power wires / cables	t 生・鋳	在庫	I	11,803	12,258	3.8	▲ 9.3	▲ 1.1	
			在庫率	IR	38.7	39.8	2.8	▲ 8.5	▲ 4.2	
			生産	P	8,219	9,119	11.0	▲ 0.8	3.7	
			出荷	S	8,242	8,694	5.6	▲ 1.3	1.8	
	電線・ケーブル Electric wires and cables	●	t 生・鋳	在庫	I	5,409	5,661	4.7	▲ 1.0	9.3
				在庫率	IR	65.6	65.1	▲ 0.7	0.3	7.1
●	機器用絶縁電線(輸送機器用を除く) Appliance wires (Excluding wires and cables for transport equipment)	t 生・鋳	生産	P	3,553	3,583	0.8	▲ 3.8	▲ 3.8	
			出荷	S	3,521	3,476	▲ 1.4	▲ 2.5	▲ 5.1	
			在庫	I	4,118	4,153	0.9	2.0	0.3	
			在庫率	IR	117.0	119.5	2.1	4.6	0.8	
	輸送機器用絶縁電線 Wires and cables for transport equipment	t 生・鋳	生産	P	5,372	5,397	0.5	▲ 15.5	14.6	
			出荷	S	5,431	5,312	▲ 2.2	▲ 15.1	15.1	
●	通信用電線・ケーブル Telecommunication wires / cables	t 生・鋳	在庫	I	2,311	2,293	▲ 0.7	▲ 7.3	▲ 1.1	
			在庫率	IR	42.6	43.2	1.4	9.2	▲ 12.7	
			生産	P	1,933	1,976	2.2	▲ 3.5	▲ 4.9	
			出荷	S	2,030	1,905	▲ 6.2	▲ 5.4	▲ 5.4	
	電力用電線・ケーブル Power wires / cables	t 生・鋳	在庫	I	5,801	5,753	▲ 0.8	2.4	▲ 3.8	
			在庫率	IR	285.8	302.0	5.7	8.1	▲ 4.5	
●	通信用ケーブル光ファイバ製品 Optical fiber products for telecommunication cables	t 生・鋳	生産	P	18,752	16,451	▲ 12.3	14.7	▲ 11.6	
			出荷	S	22,306	19,436	▲ 12.9	2.6	▲ 7.3	
			在庫	I	12,094	12,237	1.2	18.7	▲ 3.1	
			在庫率	IR	54.2	63.0	16.2	15.7	0.8	
	非鉄金属鋳物 Non-ferrous metal castings	●	t 生・鋳	生産	P	1,307,210	976,758	▲ 25.3	1.8	▲ 14.0
				出荷	S	1,284,103	936,306	▲ 27.1	▲ 5.4	▲ 17.0
●	銅・銅合金鋳物 Copper / copper alloy castings	t 生・鋳	在庫	I	546,274	576,021	5.5	15.3	7.5	
			在庫率	IR	42.5	61.5	44.6	21.7	14.1	
			生産	P	6,274	6,338	1.1	▲ 6.0	0.1	
			出荷	S	-	-	-	-	-	
	アルミニウム鋳物 Aluminum alloy castings	t 生・鋳	生産	P	35,786	35,535	▲ 0.7	0.4	7.1	
			出荷	S	-	-	-	-	-	
●	アルミニウムダイカスト Aluminum alloy die castings	t 生・鋳	在庫	I	-	-	-	-	-	
			在庫率	IR	-	-	-	-	-	
			生産	P	80,997	80,413	▲ 0.8	▲ 5.7	6.8	
			出荷	S	-	-	-	-	-	
	金属製品工業 Fabricated metals 建設用金属製品 Fabricated structural metal products	●	t 建・建	在庫	I	-	-	-	-	
				在庫率	IR	-	-	-	-	-
鉄骨 Structural steel frames	●	t 建・建	生産	P	90,248	83,465	▲ 7.5	▲ 9.5	▲ 2.9	
			出荷	S	-	-	-	-	-	

* 1. Classification by Use of Goods

P: Production, S: Shipments, I: Inventories, IR: Inventory Ratio

(前月比・前年同月比・在庫率＝%)

分類 Classification	品目 Goods	単位 Unit 格付 *1	項目 Item	3月 2013 Mar.	4月 Apr.	原指数 Original Index		季調済指数 前月比 %Change From Previous Month (Seasonal adjustment index)
						前月比 %Change From Previous Month	前年同月比 %Change From Previous Year	
建築用金属製品 Metal products of building	軽量鉄骨 Light structural steel frames	t 建・建	生産	14,361	16,219	12.9	8.5	▲ 1.4
			出荷	-	-	-	-	-
			在庫	-	-	-	-	-
			在庫率	-	-	-	-	-
	● スチール・ステンレスドア Steel and stainless doors	t 建・建	生産	7,793	8,131	4.4	▲ 4.3	▲ 1.2
			出荷	10,555	10,979	4.1	11.9	▲ 1.7
			在庫	10,006	10,075	0.7	▲ 1.4	▲ 3.7
			在庫率	94.8	91.8	▲ 3.2	▲ 11.8	▲ 0.7
			生産	6,289	6,246	▲ 0.6	5.5	21.8
			出荷	6,810	7,008	2.9	10.0	23.8
			在庫	1,716	1,743	1.6	21.8	▲ 3.7
			在庫率	25.2	24.9	▲ 1.2	10.6	▲ 24.6
スチール・ステンレスシャッター Steel and stainless shutters	t 建・建	生産	1,843	1,916	4.0	▲ 2.7	▲ 1.8	
		出荷	2,129	2,233	4.9	8.3	▲ 2.4	
		在庫	1,086	1,141	5.1	13.9	4.7	
		在庫率	51.0	51.1	0.2	5.0	8.5	
		生産	7,345	7,553	2.8	▲ 0.1	2.2	
		出荷	8,084	8,373	3.5	15.2	6.1	
		在庫	7,410	7,310	▲ 1.3	28.8	▲ 0.5	
		在庫率	91.7	87.3	▲ 4.8	11.8	▲ 6.3	
暖ちゅう房熱機器 Equipment for heating and kitchen	ガスこんろ Gas cooking appliances	台 耐・家	生産	279,302	348,967	24.8	▲ 3.3	25.3
			出荷	404,572	335,278	▲ 17.2	▲ 3.8	▲ 0.1
			在庫	361,913	356,451	▲ 1.5	14.6	3.0
			在庫率	89.5	106.3	18.8	19.0	▲ 9.3
	ガス湯沸器 Gas-fired water heaters	台 耐・家	生産	169,160	171,563	1.3	▲ 4.2	2.1
			出荷	198,154	178,821	▲ 9.8	7.8	2.2
			在庫	145,942	156,694	7.3	14.7	1.6
			在庫率	73.7	87.6	18.8	6.3	▲ 6.7
	ガス風呂がま Gas bath boilers	台 建・建	生産	124,427	106,309	▲ 14.6	0.5	▲ 4.8
			出荷	125,914	97,528	▲ 22.5	6.1	▲ 4.5
			在庫	69,089	77,913	12.8	11.3	5.7
			在庫率	54.9	79.9	45.5	5.1	7.5
石油ストーブ Oil-fired space heaters	台 耐・冷	生産	272,558	307,348	12.8	▲ 24.1	▲ 18.4	
		出荷	23,040	20,035	▲ 14.6	16.7	109.6	
		在庫	1,237,177	1,539,087	24.4	6.9	▲ 5.8	
		在庫率	-	-	-	-	-	
石油温水給湯暖房機 Oil-fired water heaters and space heaters	台 建・建	生産	31,557	30,430	▲ 3.5	▲ 4.6	0.8	
		出荷	33,176	30,196	▲ 9.0	▲ 2.2	▲ 2.8	
		在庫	33,135	33,813	2.1	20.8	9.5	
		在庫率	99.9	112.0	12.2	23.5	3.0	
その他の金属製品 Other metal products	鋼索 Wire ropes	t 生・鋳	生産	29,077	29,328	0.9	▲ 6.1	1.7
			出荷	18,685	18,585	▲ 0.6	▲ 5.7	▲ 1.6
			在庫	27,215	27,080	▲ 0.5	▲ 10.2	2.1
			在庫率	145.7	145.7	0.0	▲ 4.6	0.8
	電気溶接棒 Electrical welding rods	t 生・鋳	生産	17,847	17,650	▲ 1.2	▲ 9.6	1.1
			出荷	17,253	17,244	▲ 0.1	▲ 12.6	▲ 0.7
			在庫	16,237	16,409	1.1	39.1	7.8
			在庫率	94.1	95.2	1.2	59.2	6.9
	ドラム缶 Steel drums	t 生・鋳	生産	27,002	28,052	3.9	▲ 1.2	▲ 3.5
			出荷	27,004	27,967	3.6	▲ 2.0	▲ 3.2
			在庫	2,953	3,026	2.4	5.1	▲ 1.9
			在庫率	10.9	10.8	▲ 0.9	6.9	▲ 4.4

* 1. Classification by Use of Goods

P: Production, S: Shipments, I: Inventories, IR: Inventory Ratio

(前月比・前年同月比・在庫率＝%)

分類 Classification	品目 Goods	単位 Unit 格付 *1	項目 Item	3月 2013 Mar.	4月 Apr.	原指数 Original Index		季調済指数 前月比 %Change From Previous Month (Seasonal adjust- ment index)	
						前月比 %Change From Previous Month	前年同月比 %Change From Previous Year		
	18リットル缶 18 l cans	t 生・鋳	生産	P	15,864	16,601	4.6	▲ 2.0	▲ 3.4
			出荷	S	15,647	16,626	6.3	▲ 0.1	▲ 1.1
			在庫	I	4,655	4,344	▲ 6.6	▲ 5.2	▲ 6.5
			在庫率	IR	29.8	26.1	▲ 12.4	▲ 5.5	▲ 4.6
	食缶 Food cans	t 生・鋳	生産	P	43,072	38,574	▲ 10.4	▲ 9.2	▲ 8.5
			出荷	S	36,799	34,688	▲ 5.8	▲ 10.2	▲ 5.8
			在庫	I	30,995	29,625	▲ 4.5	5.5	▲ 5.5
			在庫率	IR	84.2	85.4	1.5	17.5	▲ 6.0
	一般缶 General cans	t 生・鋳	生産	P	6,092	6,090	▲ 0.2	▲ 12.9	▲ 6.3
			出荷	S	6,092	5,820	▲ 4.4	▲ 15.0	▲ 9.9
			在庫	I	7,977	8,129	2.0	▲ 6.7	2.6
			在庫率	IR	130.9	139.7	6.7	9.8	6.7
	架線金物 Transmission line hardware	千個 生・他	生産	P	14,447	15,494	7.2	19.3	9.6
			出荷	S	-	-	-	-	-
			在庫	I	-	-	-	-	-
			在庫率	IR	-	-	-	-	-
	かさね板ばね Leaf springs	t 生・鋳	生産	P	6,582	6,560	▲ 0.4	▲ 1.5	7.6
			出荷	S	8,438	9,285	10.0	5.5	22.1
			在庫	I	9,887	9,255	▲ 6.4	9.5	▲ 6.9
			在庫率	IR	117.2	99.7	▲ 14.9	3.8	▲ 18.9
●	線ばね Wire springs	t 生・鋳	生産	P	7,207	7,218	0.2	1.1	11.6
			出荷	S	7,553	7,600	0.7	0.6	12.8
			在庫	I	3,160	3,144	▲ 0.4	▲ 0.9	0.4
			在庫率	IR	41.8	41.4	▲ 1.0	▲ 1.4	▲ 10.0
●	うす板ばね Flat springs	t 生・鋳	生産	P	6,719	6,796	1.1	▲ 7.2	6.8
			出荷	S	7,310	7,260	▲ 0.7	▲ 5.4	4.7
			在庫	I	2,093	2,060	▲ 1.5	▲ 17.9	5.7
			在庫率	IR	28.6	28.4	▲ 0.7	▲ 13.3	0.7
	超硬チップ Cemented carbide tips	kg 生・鋳	生産	P	301,542	309,847	2.7	▲ 15.4	0.7
			出荷	S	288,975	280,631	▲ 2.9	▲ 12.2	0.0
			在庫	I	-	-	-	-	-
			在庫率	IR	169.5	170.8	0.8	60.7	2.7
	可鍛鉄製管継手 Pipe fittings (Made of malleable iron castings)	kg 建・土	生産	P	2,930,380	2,871,573	▲ 2.0	▲ 12.6	▲ 6.6
			出荷	S	-	-	-	-	-
			在庫	I	-	-	-	-	-
			在庫率	IR	-	-	-	-	-
●	鋼管製管継手 Pipe fittings (Made of steel pipes and tubes)	kg 建・土	生産	P	5,110,612	5,226,364	2.3	▲ 4.5	1.2
			出荷	S	-	-	-	-	-
			在庫	I	-	-	-	-	-
			在庫率	IR	-	-	-	-	-
	作業工具 Machinist hand tools	千個 生・鋳 生・他	生産	P	8,425	8,751	3.9	▲ 11.3	4.5
			出荷	S	8,903	9,434	6.0	▲ 5.7	7.5
			在庫	I	10,293	10,338	0.4	3.9	3.2
			在庫率	IR	115.6	109.6	▲ 5.2	10.3	▲ 2.4
	粉末や金製機械材料 Sintered products (Machine materials)	t 生・鋳	生産	P	8,504	8,332	▲ 2.0	▲ 4.2	3.0
			出荷	S	-	-	-	-	-
			在庫	I	-	-	-	-	-
			在庫率	IR	-	-	-	-	-
●	粉末や金製磁性材料 Sintered products (Magnetic materials)	t 生・鋳	生産	P	2,996	3,081	2.8	▲ 7.5	0.2
			出荷	S	-	-	-	-	-
			在庫	I	-	-	-	-	-
			在庫率	IR	-	-	-	-	-
●	産業用アルミニウム製品 Industrial aluminum products	t 生・鋳	生産	P	1,482	1,076	▲ 27.4	▲ 8.3	▲ 2.7
			出荷	S	1,410	1,015	▲ 28.2	▲ 13.5	▲ 6.3
			在庫	I	350	360	2.9	▲ 21.0	▲ 0.6
			在庫率	IR	24.8	35.5	43.2	▲ 8.8	22.1
	飲料用アルミニウム缶 Aluminum cans for beverage	t 生・鋳	生産	P	30,970	30,596	▲ 1.2	▲ 1.0	▲ 11.3
			出荷	S	25,712	28,261	9.9	▲ 1.8	▲ 4.7
			在庫	I	35,197	35,271	0.3	6.7	▲ 1.5
			在庫率	IR	136.9	124.8	▲ 8.8	8.5	0.3

* 1. Classification by Use of Goods

P: Production, S: Shipments, I: Inventories, IR: Inventory Ratio

(前月比・前年同月比・在庫率＝%)

分類 Classification	品目 Goods	単位 Unit 格付 *1	項目 Item	3月 2013 Mar.	4月 Apr.	原指数 Original Index		季調済指数 前月比 %Change From Previous Month (Seasonal adjust- ment index)	
						前月比 %Change From Previous Month	前年同月比 %Change From Previous Year		
一般機械工業 General machinery ボイラ・原動機 Boilers and power units	はん用内燃機関 Internal combustion engines for industry	千PS 生・鋳	生産	P	9,627	8,798	▲ 8.6	▲ 7.6	▲ 2.6
			出荷	S	7,954	6,904	▲ 13.2	▲ 9.1	5.3
			在庫	I	2,267	2,348	3.6	▲ 20.3	1.6
			在庫率	IR	28.5	34.0	19.4	▲ 12.1	▲ 0.1
	ボイラ部品 Parts and accessories of boilers	百万円 生・鋳	生産	P	5,603	1,475	▲ 73.6	▲ 33.3	▲ 2.5
			出荷	S	-	-	-	-	-
			在庫	I	-	-	-	-	-
	蒸気タービン部品 Parts and accessories of steam turbines	百万円 生・鋳	生産	P	30,938	6,407	▲ 79.3	11.5	▲ 38.7
			出荷	S	-	-	-	-	-
在庫			I	-	-	-	-	-	
土木建設機械 Engineering and construction machinery	ブルドーザ Bulldozers	台 資・建	生産	P	403	601	49.1	▲ 10.1	42.0
			出荷	S	431	581	34.9	▲ 12.8	44.5
			在庫	I	58	78	34.7	▲ 63.2	17.4
			在庫率	IR	13.5	13.4	▲ 0.8	▲ 57.9	▲ 24.9
	建設用クレーン Construction cranes	台 資・建	生産	P	281	301	7.1	16.7	43.5
			出荷	S	581	272	▲ 53.2	54.6	55.1
			在庫	I	493	522	5.9	▲ 8.6	1.9
	● ショベル系掘削機械 Shovel type excavators	台 資・建	生産	P	11,831	10,576	▲ 10.6	▲ 14.0	1.3
			出荷	S	13,683	9,855	▲ 28.0	▲ 12.5	▲ 5.7
在庫			I	4,776	5,524	15.6	▲ 11.2	11.2	
化学機械 Chemical machinery	熱交換器 Heat exchangers	t 資・製	生産	P	2,161	1,348	▲ 37.6	▲ 2.6	▲ 1.6
			出荷	S	-	-	-	-	-
			在庫	I	-	-	-	-	-
			在庫率	IR	-	-	-	-	-
	混合機・かくはん機・粉碎機 Blenders, Mixers and Crushers	t 資・製	生産	P	701	247	▲ 64.8	▲ 87.7	▲ 48.1
			出荷	S	-	-	-	-	-
			在庫	I	-	-	-	-	-
	反作用機器 Reaction vessels	t 資・製	生産	P	6,633	1,141	▲ 82.8	295.4	▲ 69.1
			出荷	S	-	-	-	-	-
在庫			I	-	-	-	-	-	
生活関連産業用機械 Daily lives industry machinery	印刷機械 Printing machinery	t 資・製	生産	P	4,894	2,677	▲ 45.3	2.2	▲ 11.7
			出荷	S	-	-	-	-	-
			在庫	I	-	-	-	-	-
			在庫率	IR	-	-	-	-	-
	● 製版機械 Plate making machinery	台 資・製	生産	P	247	101	▲ 59.1	▲ 39.6	▲ 38.2
			出荷	S	-	-	-	-	-
			在庫	I	-	-	-	-	-
	食料品加工機械 Food products machinery	百万円 資・製	生産	P	6,004	3,368	▲ 44.1	▲ 10.7	▲ 15.0
			出荷	S	-	-	-	-	-
在庫			I	-	-	-	-	-	
● 個装・内装機械 Consumer packaging machinery	百万円 資・製	生産	P	15,986	10,159	▲ 35.6	1.5	20.6	
		出荷	S	-	-	-	-	-	
		在庫	I	-	-	-	-	-	
半導体・フラットパネル製造装置 Semiconductor and flat- panel display manufacturing equipment	半導体製造装置 Semiconductor products machinery	百万円 資・製	生産	P	87,917	60,478	▲ 31.3	▲ 13.2	▲ 4.6
			出荷	S	-	-	-	-	-
			在庫	I	-	-	-	-	-
	フラットパネル・ディスプレイ製造装置 Flat-panel display products machinery	百万円 資・製	生産	P	22,501	15,255	▲ 32.3	90.1	▲ 4.0
			出荷	S	-	-	-	-	-
			在庫	I	-	-	-	-	-

* 1. Classification by Use of Goods

P: Production, S: Shipments, I: Inventories, IR: Inventory Ratio

(前月比・前年同月比・在庫率＝%)

分類 Classification	品目 Goods	単位 Unit 格付 *1	項目 Item	3月 2013 Mar.	4月 Apr.	原指数 Original Index		季調済指数 前月比 %Change From Previous Month (Seasonal adjust- ment index)
						前月比 %Change From Previous Month	前年同月比 %Change From Previous Year	
風水力機械・油圧機器 Fans, pumps and oil hydraulic equipment	● ポンプ Pumps	t 資・他	生産 P	10,524	7,146	▲ 32.1	▲ 0.1	1.8
			出荷 S	12,687	7,682	▲ 39.4	1.1	1.7
			在庫 I	5,414	5,302	▲ 2.0	0.7	▲ 0.4
			在庫率 IR	42.7	69.0	61.7	▲ 0.3	▲ 8.8
	● 圧縮機 Compressors	t 資・製 生・鋳	生産 P	5,794	3,686	▲ 36.3	1.7	▲ 4.1
			出荷 S	6,138	3,493	▲ 43.1	▲ 0.3	▲ 7.0
			在庫 I	2,540	2,434	▲ 4.2	▲ 12.7	▲ 4.1
			在庫率 IR	41.4	69.7	68.4	▲ 12.5	▲ 1.3
	送風機 Fans and blowers	t 資・他	生産 P	2,079	1,590	▲ 23.6	▲ 19.6	8.9
			出荷 S	2,170	1,569	▲ 27.7	▲ 14.8	6.0
			在庫 I	930	914	▲ 1.8	▲ 2.7	0.2
			在庫率 IR	42.9	58.3	35.9	14.3	▲ 12.6
油圧ポンプ Oil-hydraulic pumps	百万円 生・鋳	生産 P	7,366	5,670	▲ 23.0	▲ 24.3	▲ 23.6	
		出荷 S	-	-	-	-	-	
		在庫 I	-	-	-	-	-	
		在庫率 IR	-	-	-	-	-	
油圧モータ Oil-hydraulic motors	百万円 生・鋳	生産 P	6,142	5,856	▲ 4.6	▲ 19.5	▲ 0.9	
		出荷 S	-	-	-	-	-	
		在庫 I	-	-	-	-	-	
		在庫率 IR	-	-	-	-	-	
油圧シリンダ Oil-hydraulic cylinders	百万円 生・鋳	生産 P	6,946	6,977	2.5	▲ 18.3	9.1	
		出荷 S	-	-	-	-	-	
		在庫 I	-	-	-	-	-	
		在庫率 IR	-	-	-	-	-	
油圧バルブ Oil-hydraulic valves	百万円 生・鋳	生産 P	6,880	5,529	▲ 19.4	▲ 30.9	▲ 21.7	
		出荷 S	-	-	-	-	-	
		在庫 I	-	-	-	-	-	
		在庫率 IR	-	-	-	-	-	
空気圧シリンダ Pneumatic cylinders	百万円 生・鋳	生産 P	7,671	8,389	9.4	▲ 0.8	0.2	
		出荷 S	-	-	-	-	-	
		在庫 I	-	-	-	-	-	
		在庫率 IR	-	-	-	-	-	
空気圧バルブ Pneumatic valves	百万円 生・鋳	生産 P	7,999	8,200	3.4	4.3	▲ 10.4	
		出荷 S	-	-	-	-	-	
		在庫 I	-	-	-	-	-	
		在庫率 IR	-	-	-	-	-	
運搬機械 Conveying machinery	クレーン Cranes	t 資・製 資・他	生産 P	6,693	5,725	▲ 14.5	▲ 14.6	63.0
			出荷 S	-	-	-	-	-
			在庫率 IR	-	-	-	-	-
コンベヤ Conveyors	t 資・製 資・他	生産 P	19,860	6,534	▲ 67.1	▲ 4.0	▲ 25.7	
		出荷 S	-	-	-	-	-	
		在庫率 IR	-	-	-	-	-	
エレベータ Elevators	t 建・建	生産 P	24,517	16,738	▲ 31.7	▲ 0.8	13.7	
		出荷 S	-	-	-	-	-	
		在庫率 IR	-	-	-	-	-	
産業用ロボット Industrial robots	プレイバックロボット Playback robots	台 資・製	生産 P	5,981	5,556	▲ 7.1	▲ 16.0	3.4
			出荷 S	-	-	-	-	-
			在庫 I	-	-	-	-	-
			在庫率 IR	-	-	-	-	-
数値制御ロボット Numerically controlled robots	台 資・製	生産 P	1,827	1,681	▲ 8.0	11.2	15.1	
		出荷 S	-	-	-	-	-	
		在庫 I	-	-	-	-	-	
		在庫率 IR	-	-	-	-	-	
農業用機械 Agricultural machinery	装輪式トラクタ Wheel tractors	台 資・農	生産 P	13,177	13,271	0.7	2.8	11.0
			出荷 S	15,594	13,302	▲ 14.7	1.3	13.3
			在庫 I	5,973	5,990	0.4	▲ 0.7	4.5
			在庫率 IR	38.3	45.0	17.6	▲ 2.1	▲ 12.2

* 1. Classification by Use of Goods

P: Production, S: Shipments, I: Inventories, IR: Inventory Ratio

(前月比・前年同月比・在庫率＝%)

分類 Classification	品目 Goods	単位 Unit 格付 *1	項目 Item	3月 2013 Mar.	4月 Apr.	原指数 Original Index		季調済指数 前月比 %Change From Previous Month (Seasonal adjustment index)	
						前月比 %Change From Previous Month	前年同月比 %Change From Previous Year		
金属工作機械 Metal cutting machinery	コンバイン Combines	台 資・農	生産 P	1,182	1,080	▲ 8.6	▲ 14.1	27.6	
			出荷 S	2,136	813	▲ 61.9	16.2	17.1	
			在庫 I	1,209	1,476	22.3	▲ 18.1	7.1	
			在庫率 IR	-	-	-	-	-	
	● 数値制御旋盤 Numerically controlled lathes	t 資・製	生産 P	7,474	5,136	▲ 31.3	▲ 24.1	▲ 10.5	
			出荷 S	9,201	4,790	▲ 47.9	▲ 28.4	▲ 11.3	
			在庫 I	8,081	8,596	6.4	2.9	▲ 1.2	
			在庫率 IR	87.8	179.5	104.4	43.8	11.1	
		研削盤 Grinding machines	t 資・製	生産 P	3,005	1,481	▲ 50.7	▲ 31.8	▲ 7.9
				出荷 S	3,277	1,497	▲ 54.3	▲ 27.3	▲ 8.1
在庫 I				1,161	1,157	▲ 0.3	1.1	▲ 1.7	
在庫率 IR				35.4	77.3	118.4	39.0	3.6	
● 専用機 Special purpose machines	t 資・製	生産 P	3,516	1,532	▲ 56.5	20.3	▲ 13.3		
		出荷 S	3,551	1,509	▲ 57.5	22.4	▲ 20.5		
		在庫 I	298	298	0.0	23.1	11.5		
		在庫率 IR	8.4	19.7	134.5	0.2	51.5		
	マシニングセンタ Machining centers	t 資・製	生産 P	12,451	8,628	▲ 30.8	▲ 51.9	▲ 18.9	
			出荷 S	14,952	8,533	▲ 42.9	▲ 49.7	▲ 25.7	
			在庫 I	9,686	9,767	0.8	▲ 33.5	0.5	
			在庫率 IR	64.8	114.5	76.7	32.2	23.6	
数値制御ボール盤 Numerically controlled drilling machines	t 資・製	生産 P	229	520	126.9	▲ 51.7	83.2		
		出荷 S	792	639	▲ 19.3	▲ 36.6	▲ 18.8		
		在庫 I	540	420	▲ 22.2	▲ 67.4	▲ 29.7		
		在庫率 IR	68.2	65.7	▲ 3.6	▲ 48.5	▲ 20.5		
数値制御放電加工機 Numerically controlled electric discharge machines	t 資・製	生産 P	903	415	▲ 54.1	▲ 13.5	▲ 10.2		
		出荷 S	931	431	▲ 53.7	▲ 15.4	▲ 12.3		
		在庫 I	77	61	▲ 20.8	▲ 27.4	▲ 7.7		
		在庫率 IR	8.3	14.2	71.1	▲ 14.0	22.4		
金属加工機械 Metal forming machinery	鉄鋼用ロール Rolls for steel industry	本 資・製	生産 P	2,472	1,893	▲ 23.5	▲ 30.7	▲ 24.4	
			出荷 S	2,475	1,973	▲ 20.3	▲ 26.0	▲ 23.1	
			在庫 I	514	434	▲ 15.6	11.1	▲ 11.0	
			在庫率 IR	20.8	22.0	5.8	49.6	12.7	
	機械プレス Mechanical presses	t 資・製	生産 P	19,228	6,935	▲ 63.9	72.4	▲ 27.2	
			出荷 S	19,422	7,649	▲ 60.6	96.1	▲ 14.8	
			在庫 I	3,194	2,179	▲ 31.8	90.0	▲ 36.0	
	● 鑄造装置 Foundry equipment	t 資・製	生産 P	3,681	2,061	▲ 44.0	1.6	11.6	
			在庫 I	-	-	-	-	-	
繊維機械 Textile machinery	紡績・準備機械 Yarn spinning and preparatory machinery	台 資・製	生産 P	272	269	▲ 1.2	14.0	7.5	
			出荷 S	-	-	-	-	-	
			在庫 I	-	-	-	-	-	
			在庫率 IR	-	-	-	-	-	
	織機・編組機械 Looms and knitting machinery	台 資・製	生産 P	2,379	2,376	▲ 0.1	96.6	▲ 1.7	
			出荷 S	-	-	-	-	-	
			在庫 I	-	-	-	-	-	
	● 工業用ミシン Industrial sewing machines	台 資・製	生産 P	6,181	5,788	▲ 6.3	▲ 2.3	▲ 4.7	
			在庫 I	11,250	10,115	▲ 10.0	▲ 29.5	▲ 8.8	
冷凍機・同応用製品 Refrigerating machines and appliances	一般冷凍空調用冷凍機 Refrigerating machines for general refrigeration and air conditioning	台 生・鋳	生産 P	274,952	329,390	19.8	▲ 7.6	▲ 8.1	
			出荷 S	261,563	220,015	▲ 15.7	▲ 1.8	▲ 14.5	
			在庫 I	782,305	887,370	13.5	▲ 8.4	9.7	
			在庫率 IR	299.1	403.3	34.8	▲ 6.8	22.0	
	● 乗用車エアコン用冷凍機 Refrigerating machines for automobile air conditioners	台 生・鋳	生産 P	1,600,814	1,641,261	2.6	▲ 8.4	8.7	
			出荷 S	1,634,531	1,564,604	▲ 4.2	▲ 8.4	0.9	
			在庫 I	383,392	392,861	2.5	▲ 24.5	1.4	
			在庫率 IR	23.5	25.1	6.8	▲ 17.6	14.2	

* 1. Classification by Use of Goods

P: Production, S: Shipments, I: Inventories, IR: Inventory Ratio

(前月比・前年同月比・在庫率＝%)

分類 Classification	品目 Goods	単位 Unit 格付 *1	項目 Item	3月 2013 Mar.	4月 Apr.	原指数 Original Index		季調済指数 前月比 %Change From Previous Month (Seasonal adjust- ment index)	
						前月比 %Change From Previous Month	前年同月比 %Change From Previous Year		
● エンジン駆動式エアコン Air conditioner which drives a compressor by engine	台 資・他	台	生産	P	1,996	2,420	21.4	9.4	6.8
			出荷	S	2,567	2,887	12.4	33.5	19.7
			在庫	I	1,222	1,298	6.3	21.6	▲ 2.2
			在庫率	IR	-	-	-	-	-
			生産	P	18,251	18,115	▲ 0.8	7.9	▲ 5.5
			出荷	S	23,419	19,089	▲ 18.5	▲ 12.9	▲ 6.8
● 冷凍・冷蔵ショーケース Refrigerating display cabinets	台 資・他	台	在庫	I	31,670	31,499	▲ 0.5	18.8	▲ 4.9
			在庫率	IR	135.2	165.0	22.2	36.4	11.3
			生産	P	9,555,382	7,244,824	▲ 24.1	11.4	8.0
			出荷	S	-	-	-	-	-
			在庫	I	-	-	-	-	-
			在庫率	IR	-	-	-	-	-
金型 Molds and dies	● プレス用金型 Stamping dies	kg 資・製	生産	P	2,541,751	2,218,179	▲ 13.5	▲ 7.3	5.8
			出荷	S	-	-	-	-	-
			在庫	I	-	-	-	-	-
			在庫率	IR	-	-	-	-	-
			生産	P	5,612	5,355	▲ 4.7	▲ 18.2	▲ 6.9
			出荷	S	5,794	5,494	▲ 5.1	▲ 20.7	▲ 8.3
機械工具 Tools for machines	● 特殊鋼切削工具 High speed steel cutting tools	千個 生・鋳	在庫	I	12,308	12,197	▲ 0.9	▲ 15.8	1.4
			在庫率	IR	212.4	222.0	4.5	6.2	8.3
			生産	P	4,963	4,963	0.9	▲ 3.3	▲ 4.1
			出荷	S	5,579	5,492	▲ 0.6	▲ 1.6	▲ 0.7
			在庫	I	-	-	-	-	-
			在庫率	IR	97.0	107.8	11.1	12.4	▲ 1.2
	● 電動工具 Electric tools	台 資・建	生産	P	271,680	249,438	▲ 8.1	▲ 11.7	▲ 12.2
			出荷	S	408,551	363,211	▲ 11.1	10.5	13.1
			在庫	I	660,162	673,129	1.9	20.6	▲ 0.1
			在庫率	IR	161.6	185.3	14.7	9.2	▲ 18.4
			生産	P	10,238	8,393	▲ 17.9	▲ 5.2	6.1
			出荷	S	-	-	-	-	-
その他の一般機械 Other industry machinery	● 射出成形機 Injection molding machinery	t 資・製	在庫	I	-	-	-	-	-
			在庫率	IR	-	-	-	-	-
			生産	P	5,728	5,801	1.3	▲ 41.6	22.5
	デジタル・フルカラー複写機 Digital and full color copying machines	台 資・事	出荷	S	40,662	25,630	▲ 37.0	6.4	▲ 1.0
			在庫	I	29,990	24,654	▲ 17.6	▲ 2.3	▲ 18.9
			在庫率	IR	73.8	96.2	30.3	▲ 8.1	▲ 14.3
	飲料用自動販売機 Beverage vending machines	台 資・他	生産	P	31,034	31,206	0.5	0.4	34.9
			出荷	S	39,601	31,199	▲ 21.2	3.7	46.1
			在庫	I	26,667	26,673	0.0	29.4	▲ 14.6
一般機械器具部品 Parts of industrial machinery	● 固定比減速機 Fixed ratio speed changers	t 生・鋳	在庫	I	67.3	85.5	26.9	24.8	▲ 43.9
			在庫率	IR	-	-	-	-	-
			生産	P	13,010	11,760	▲ 9.6	▲ 15.9	▲ 1.4
			出荷	S	-	-	-	-	-
			在庫	I	-	-	-	-	-
	歯車 Gears	t 生・鋳	生産	P	7,349	7,053	▲ 4.0	▲ 9.3	2.4
			出荷	S	-	-	-	-	-
			在庫	I	-	-	-	-	-
			在庫率	IR	-	-	-	-	-
			生産	P	5,503	5,265	▲ 4.3	▲ 1.1	0.8
	スチールチェーン Steel chains	t 生・鋳	出荷	S	-	-	-	-	-
			在庫	I	-	-	-	-	-
			在庫率	IR	-	-	-	-	-
			生産	P	224,098	232,951	4.0	▲ 3.8	8.6
			出荷	S	222,621	226,440	1.7	▲ 3.6	9.5
軸受 Bearings	千個 生・鋳	在庫	I	169,829	170,391	0.4	▲ 10.4	▲ 0.7	
		在庫率	IR	76.3	75.2	▲ 1.5	▲ 7.1	▲ 10.2	
		生産	P	6,562,753	5,325,027	▲ 18.8	▲ 8.9	4.4	
		出荷	S	-	-	-	-	-	
		在庫	I	-	-	-	-	-	
● 一般用バルブ・コック General valves and cocks	kg 生・鋳	生産	P	-	-	-	-	-	
		出荷	S	-	-	-	-	-	
		在庫	I	-	-	-	-	-	
		在庫率	IR	-	-	-	-	-	
		生産	P	-	-	-	-	-	

* 1. Classification by Use of Goods

P: Production, S: Shipments, I: Inventories, IR: Inventory Ratio

(前月比・前年同月比・在庫率＝%)

分類 Classification	品目 Goods	単位 Unit 格付 *1	項目 Item	3月 2013 Mar.	4月 Apr.	原指数 Original Index		季調済指数 前月比 %Change From Previous Month (Seasonal adjust- ment index)	
						前月比 %Change From Previous Month	前年同月比 %Change From Previous Year		
	自動調整弁 Control valves and cocks	kg 生・鋺	生産 出荷 在庫 在庫率	P S I IR	4,667,995 - - -	4,239,594 - - -	▲ 9.1 - - -	▲ 9.9 - - -	▲ 9.0 - - -
	給水栓 Faucets	kg 生・鋺	生産 出荷 在庫 在庫率	P S I IR	1,527,918 - - -	1,566,924 - - -	2.6 - - -	8.1 - - -	2.9 - - -
電気機械工業 Electrical machinery	一般用タービン発電機 Turbine generators for general use	kVA 資・電	生産 出荷 在庫 在庫率	P S I IR	1,078,828 - - -	1,975,062 - - -	83.3 - - -	39.7 - - -	198.4 - - -
回転電気機械 Electrical rotating machinery	一般用エンジン発電機 Engine generators for general use	kVA 資・電	生産 出荷 在庫 在庫率	P S I IR	479,615 - - -	319,065 - - -	▲ 33.4 - - -	▲ 49.6 - - -	▲ 30.2 - - -
	単相誘導電動機 Single phase induction motors	kW 生・鋺	生産 出荷 在庫 在庫率	P S I IR	145,015 - - -	168,645 - - -	16.3 - - -	1.2 - - -	▲ 4.5 - - -
	非標準三相誘導電動機 Three phase induction motors for individual purpose	kW 生・鋺	生産 出荷 在庫 在庫率	P S I IR	1,087,047 - - -	938,658 - - -	▲ 13.7 - - -	▲ 11.0 - - -	▲ 6.9 - - -
	● サーボモータ Servo motors	台 生・鋺	生産 出荷 在庫 在庫率	P S I IR	183,939 - - -	210,304 - - -	14.4 - - -	▲ 1.7 - - -	12.6 - - -
	小形電動機 Small capacity motors	台 生・鋺	生産 出荷 在庫 在庫率	P S I IR	20,434,111 - - -	19,874,321 - - -	▲ 2.7 - - -	▲ 5.0 - - -	7.3 - - -
静止電気機械 Electrical stationary machinery	標準変圧器 Power distribution transformers	台 資・電	生産 出荷 在庫 在庫率	P S I IR	35,610 39,858 51,293 128.7	34,414 38,581 49,509 128.3	▲ 3.4 ▲ 3.2 ▲ 3.5 ▲ 0.3	▲ 20.2 ▲ 16.2 27.0 51.7	▲ 14.0 ▲ 17.4 ▲ 1.2 17.8
	● 電力変換装置 Power conversion equipment	百万円 資・電	生産 出荷 在庫 在庫率	P S I IR	42,298 - - -	26,658 - - -	▲ 37.6 - - -	▲ 2.9 - - -	17.8 - - -
	アーク溶接機 Arc type electric welders	台 資・製	生産 出荷 在庫 在庫率	P S I IR	5,756 - - -	6,475 - - -	12.4 - - -	▲ 11.3 - - -	13.4 - - -
	● 開閉制御装置 Switchgears and controlling equipment	百万円 資・電	生産 出荷 在庫 在庫率	P S I IR	127,743 - - -	41,267 - - -	▲ 67.4 - - -	16.5 - - -	▲ 8.6 - - -
開閉制御装置・機器 Switching devices	保護継電器 Protective relays	台 資・電	生産 出荷 在庫 在庫率	P S I IR	135,493 - - -	141,559 - - -	4.5 - - -	▲ 2.7 - - -	▲ 5.2 - - -
	● 電磁開閉器 Electromagnetic starters	台 生・鋺	生産 出荷 在庫 在庫率	P S I IR	1,417,615 - - -	1,255,461 - - -	▲ 11.4 - - -	▲ 9.3 - - -	▲ 12.7 - - -
	電磁リレー Electromagnetic relays	千台 生・鋺	生産 出荷 在庫 在庫率	P S I IR	79,689 - - -	77,562 - - -	▲ 2.6 - - -	▲ 3.9 - - -	0.9 - - -

* 1.Classification by Use of Goods

P:Production, S: Shipments, I: Inventories, IR:Inventory Ratio

(前月比・前年同月比・在庫率＝%)

分類 Classification	品目 Goods	単位 Unit 格付 *1	項目 Item	3月 2013 Mar.	4月 Apr.	原指数 Original Index		季調済指数 前月比 %Change From Previous Month (Seasonal adjustment index)
						前月比 %Change From Previous Month	前年同月比 %Change From Previous Year	
						P	S	I
	プログラマブルコントローラ Programmable controllers	百万円 生・鋳	生産 出荷 在庫 在庫率	6,904	7,098	2.8	1.3	7.9
	低圧開閉スイッチ Low voltage switches	千個 生・鋳	生産 出荷 在庫 在庫率	65,801	66,662	1.3	▲ 0.6	3.7
	高圧開閉器 High voltage switches	台 資・電	生産 出荷 在庫 在庫率	148,638	146,864	▲ 1.2	18.4	▲ 6.3
	低圧遮断器 Low voltage circuit breakers	台 建・建	生産 出荷 在庫 在庫率	3,979,605	4,074,659	2.4	▲ 10.0	2.3
	高圧遮断器 High voltage circuit breakers	百万円 資・電	生産 出荷 在庫 在庫率	4,793	2,929	▲ 38.9	4.2	▲ 10.5
	電磁クラッチ Electromagnetic clutches	台 生・鋳	生産 出荷 在庫 在庫率	1,496,859	1,142,904	▲ 23.5	▲ 40.7	▲ 12.6
民生用電気機械 Household electrical machinery	セパレート形エアコン Separate type air conditioners	台 耐・冷	生産 出荷 在庫 在庫率	420,182	490,861	16.9	▲ 6.1	▲ 10.7
	電気がま Electric rice cookers	台 耐・家	生産	347,962	325,562	▲ 6.5	5.0	▲ 4.5
			出荷	639,985	511,016	▲ 20.1	▲ 4.2	▲ 9.8
			在庫	514,909	547,408	6.3	▲ 5.6	11.0
	食器洗い乾燥機 Automatic dish washers and driers	台 耐・家	生産	80.5	107.1	33.0	▲ 1.3	15.7
			出荷	50,987	40,925	▲ 19.8	▲ 6.4	▲ 18.7
			在庫	77,517	62,451	▲ 19.5	0.2	▲ 18.3
	電気冷蔵庫 Electric refrigerators	台 耐・家	生産	26,173	18,598	▲ 28.8	▲ 24.3	▲ 38.1
			出荷	33.8	29.8	▲ 11.7	▲ 24.3	▲ 16.7
			在庫	104,130	202,012	94.0	3.1	23.2
	クッキングヒーター Electric cooktops	台 生・鋳	生産	411,597	292,604	▲ 28.9	▲ 1.1	5.3
			出荷	215,947	279,016	29.3	▲ 3.7	7.1
			在庫	52.5	95.4	81.5	▲ 2.9	▲ 4.8
	● 換気扇 Ventilating fans	台 建・建	生産	66,649	62,191	▲ 6.7	▲ 3.9	▲ 14.8
			出荷	68,416	60,654	▲ 11.3	▲ 5.2	0.4
在庫			43,822	45,214	3.2	▲ 16.9	▲ 6.6	
● 電気温水器 Electric storage tank water heaters	台 耐・家	生産	58.5	72.1	23.2	▲ 12.2	2.1	
		出荷	448,169	474,369	5.9	12.8	2.6	
		在庫	577,141	515,189	▲ 10.7	12.6	▲ 1.4	
● 電気洗濯機 Electric washing machines	台 耐・家	生産	337,680	371,423	10.0	▲ 0.9	▲ 5.2	
		出荷	58.5	72.1	23.2	▲ 12.2	2.1	
		在庫	7,922	8,258	4.2	▲ 13.8	▲ 1.1	
● 電気洗濯機 Electric washing machines	台 耐・家	生産	9,963	7,960	▲ 20.1	▲ 16.1	0.0	
		出荷	7,403	7,312	▲ 1.3	▲ 31.0	▲ 10.2	
		在庫	74.3	91.9	23.6	▲ 17.9	▲ 11.3	
● 電気洗濯機 Electric washing machines	台 耐・家	生産	35,142	29,751	▲ 15.3	▲ 18.1	▲ 9.4	
		出荷	41,184	27,547	▲ 33.1	▲ 7.9	5.2	
		在庫	22,505	23,418	4.1	▲ 22.9	▲ 22.4	
● 電気洗濯機 Electric washing machines	台 耐・家	生産	88,094	94,189	6.8	▲ 0.2	3.1	
		出荷	499,999	368,511	▲ 26.3	▲ 3.1	▲ 5.8	
		在庫	241,139	272,545	13.0	49.2	8.1	
			在庫率	48.2	74.0	53.5	54.2	11.0

* 1. Classification by Use of Goods

P: Production, S: Shipments, I: Inventories, IR: Inventory Ratio

(前月比・前年同月比・在庫率＝%)

分類 Classification	品目 Goods	単位 Unit 格付 *1	項目 Item	3月 2013 Mar.	4月 Apr.	原指数 Original Index		季調済指数 前月比 %Change From Previous Month (Seasonal adjust- ment index)
						前月比 %Change From Previous Month	前年同月比 %Change From Previous Year	
●	電気掃除機 Electric vacuum machines	台 耐・家	生産 P	157,856	191,028	21.1	1.3	▲ 14.9
			出荷 S	528,573	401,965	▲ 23.9	▲ 6.1	▲ 16.1
			在庫 I	225,076	266,163	18.3	7.0	22.4
			在庫率 IR	42.6	66.2	55.5	14.0	44.1
	温水洗浄便座 Toilet stools with washer / seat heater	台 耐・装	生産 P	220,961	191,456	▲ 13.3	3.5	▲ 7.2
			出荷 S	285,400	259,022	▲ 9.2	9.0	2.7
			在庫 I	127,464	122,139	▲ 4.2	1.8	▲ 4.5
			在庫率 IR	-	-	-	-	-
配線・照明用器具 Wiring devices and luminaries	● ハロゲン電球 Tungsten halogen lamps	千個 生・他	生産 P	2,173	1,916	▲ 11.8	▲ 15.8	▲ 11.8
			出荷 S	1,255	1,192	▲ 11.0	▲ 8.8	▲ 5.9
			在庫 I	1,983	2,074	4.5	3.9	2.8
			在庫率 IR	158.0	174.0	17.4	13.9	10.6
	● 蛍光灯 Fluorescent lamps	千個 非・家 生・他	生産 P	12,776	13,689	6.9	▲ 12.2	▲ 17.3
			出荷 S	19,309	17,409	▲ 9.9	▲ 6.6	▲ 4.0
			在庫 I	40,590	40,094	▲ 1.3	▲ 5.5	▲ 9.8
			在庫率 IR	210.2	230.3	9.5	1.2	▲ 7.0
	HIDランプ High intensity discharge lamps	個 生・鉱	生産 P	502,000	521,000	3.8	▲ 17.7	▲ 0.2
			出荷 S	695,000	581,000	▲ 16.5	▲ 22.9	▲ 11.1
			在庫 I	1,238,000	1,280,000	3.3	▲ 4.2	2.8
			在庫率 IR	178.1	220.3	23.7	24.3	9.5
● 配線器具 Wiring devices	千個 建・建	生産 P	13,535	13,718	1.4	▲ 1.6	▲ 8.0	
		出荷 S	12,372	11,809	▲ 4.5	0.7	▲ 1.2	
		在庫 I	8,960	9,356	4.4	▲ 2.3	▲ 1.9	
		在庫率 IR	72.4	79.2	9.4	▲ 3.2	▲ 4.9	
● 一般用白熱灯器具 Incandescent luminaries for general use	千個 耐・装	生産 P	516	382	▲ 25.9	▲ 16.2	▲ 31.4	
		出荷 S	722	618	▲ 14.4	0.4	▲ 3.8	
		在庫 I	1,021	948	▲ 7.2	37.1	▲ 14.4	
		在庫率 IR	141.4	153.4	8.5	36.7	▲ 10.7	
自動車用電気照明器具 Electric luminaries for motor vehicles	千個 生・鉱	生産 P	13,945	14,335	2.8	▲ 7.1	9.2	
		出荷 S	14,519	14,717	1.4	▲ 6.9	9.7	
		在庫 I	7,281	7,294	0.2	▲ 1.8	▲ 2.5	
		在庫率 IR	50.1	49.6	▲ 1.0	5.5	▲ 5.7	
● 蛍光灯器具 Fluorescent luminaries	千個 建・建 耐・装	生産 P	1,568	1,344	▲ 14.4	▲ 30.9	▲ 14.4	
		出荷 S	1,779	1,452	▲ 18.3	▲ 27.1	▲ 5.4	
		在庫 I	2,124	2,131	0.3	▲ 12.1	▲ 7.1	
		在庫率 IR	119.4	146.8	22.9	20.7	▲ 2.0	
電子応用装置 Associated electronic equipment	医用X線装置 Medical X-ray systems	百万円 資・他	生産 P	26,476	8,639	▲ 67.4	▲ 6.8	▲ 9.5
			出荷 S	-	-	-	-	-
			在庫 I	-	-	-	-	-
			在庫率 IR	-	-	-	-	-
医療用超音波応用装置 Ultrasonic Instruments for medicine	百万円 資・他	生産 P	6,663	3,435	▲ 50.1	▲ 10.4	▲ 16.3	
		出荷 S	-	-	-	-	-	
		在庫 I	-	-	-	-	-	
		在庫率 IR	-	-	-	-	-	
医用電子応用測定器 Medical use measuring instruments	百万円 資・他	生産 P	10,005	7,170	▲ 28.3	3.1	1.8	
		出荷 S	-	-	-	-	-	
		在庫 I	-	-	-	-	-	
		在庫率 IR	-	-	-	-	-	
電子顕微鏡 Electron microscopes	百万円 資・他	生産 P	9,314	1,897	▲ 79.6	▲ 31.1	▲ 23.2	
		出荷 S	-	-	-	-	-	
		在庫 I	-	-	-	-	-	
		在庫率 IR	-	-	-	-	-	
電気計測器 Electrical measuring instruments	● 電気計器 Electric meters	個 資・電	生産 P	446,512	442,283	▲ 0.9	4.9	▲ 1.4
			出荷 S	472,627	421,381	▲ 10.8	6.9	▲ 4.5
			在庫 I	219,503	238,306	8.6	45.7	0.1
			在庫率 IR	-	-	-	-	-
● 電気測定器 Electric test and measuring equipment	百万円 資・他	生産 P	11,466	7,471	▲ 34.8	▲ 11.1	13.4	
		出荷 S	-	-	-	-	-	
		在庫 I	-	-	-	-	-	
		在庫率 IR	-	-	-	-	-	

* 1. Classification by Use of Goods

P: Production, S: Shipments, I: Inventories, IR: Inventory Ratio

(前月比・前年同月比・在庫率＝%)

分類 Classification	品目 Goods	単位 Unit 格付 *1	項目 Item	3月 2013 Mar.	4月 Apr.	原指数 Original Index		季調済指数 前月比 %Change From Previous Month (Seasonal adjust- ment index)	
						前月比 %Change From Previous Month	前年同月比 %Change From Previous Year		
	半導体・IC測定器 Semiconductor characteristic measuring	百万円 資・製	生産 出荷 在庫 在庫率	P S I IR	8,289 - - -	4,013 - - -	▲ 53.4 - - -	▲ 23.5 - - -	▲ 26.2 - - -
	● 工業用計測制御機器 Industrial for measuring equipment instruments	百万円 資・製	生産 出荷 在庫 在庫率	P S I IR	12,825 - - -	8,804 - - -	▲ 32.5 - - -	▲ 1.3 - - -	68.6 - - -
電池 Batteries	アルカリマンガン乾電池 Alkaline manganese dioxide batteries	千個 非・家	生産 出荷 在庫 在庫率	P S I IR	57,721 84,490 78,851 93.3	46,808 73,841 70,960 96.1	▲ 18.8 ▲ 12.5 ▲ 10.0 3.0	▲ 28.2 ▲ 20.4 ▲ 7.2 16.7	▲ 27.9 ▲ 8.6 ▲ 18.3 ▲ 16.9
	リチウム電池 Lithium batteries	千個 非・家	生産 出荷 在庫 在庫率	P S I IR	53,095 75,392 48,838 64.8	51,779 73,157 52,970 72.4	▲ 2.5 ▲ 2.9 8.4 11.7	▲ 13.8 ▲ 6.4 35.8 45.0	▲ 7.8 2.6 6.3 6.2
	鉛蓄電池 Lead acid (storage) batteries	鉛量t 生・鋳	生産 出荷 在庫 在庫率	P S I IR	21,026 23,415 27,734 118.4	19,718 18,574 29,577 159.2	▲ 6.2 ▲ 20.7 6.8 34.4	▲ 4.3 ▲ 5.2 11.9 17.8	▲ 7.1 0.3 ▲ 4.1 ▲ 3.9
	アルカリ蓄電池 Alkaline storage batteries	千Ah 生・鋳	生産 出荷 在庫 在庫率	P S I IR	168,843 175,771 36,163 20.6	161,028 166,014 38,937 23.5	▲ 4.6 ▲ 5.5 7.7 14.0	▲ 16.6 ▲ 2.1 ▲ 21.2 ▲ 19.5	6.3 16.0 4.9 11.2
	○ リチウムイオン蓄電池 Small sized sealed lithium ion rechargeable batteries	千Ah 生・鋳	生産 出荷 在庫 在庫率	P S I IR	- - - -	- - - -	19.5 0.7 ▲ 6.3 ▲ 6.7	▲ 17.9 ▲ 14.0 0.6 17.2	20.6 4.4 ▲ 6.1 ▲ 11.9
	その他の電気機械 Other electrical machinery	● 液晶パネル用バックライト Backlight for LCD panels	千個 生・鋳	生産 出荷 在庫 在庫率	P S I IR	4,934 8,837 21,972 248.6	5,038 7,466 21,715 290.9	5.6 ▲ 10.0 ▲ 1.1 17.0	▲ 50.0 ▲ 71.0 ▲ 37.1 127.0
太陽電池モジュール Photovoltaic modules		枚 建・建	生産 出荷 在庫 在庫率	P S I IR	1,858,824 2,907,313 2,244,109 -	1,456,666 1,649,428 2,520,653 -	▲ 21.6 ▲ 43.3 12.3 -	61.1 109.3 ▲ 25.4 -	▲ 13.0 ▲ 35.6 9.0 -
情報通信機械工業 Information and communication electronics equipment	ボタン電話装置 Key system telephone equipment	台 資・事	生産 出荷 在庫 在庫率	P S I IR	94,936 181,284 94,974 52.4	84,590 145,332 110,258 75.9	▲ 10.9 ▲ 19.9 16.0 44.9	24.4 46.3 ▲ 14.1 ▲ 41.3	20.5 13.9 ▲ 2.2 ▲ 17.3
通信機械 Communication equipment	電子交換機 Electronic switching systems	百万円 資・通	生産 出荷 在庫 在庫率	P S I IR	16,914 - - -	5,081 - - -	▲ 69.6 - - -	▲ 33.8 - - -	▲ 26.3 - - -
	デジタル伝送装置 Digital transmission equipment	台 資・通	生産 出荷 在庫 在庫率	P S I IR	1,144 - - -	992 - - -	▲ 13.3 - - -	18.5 - - -	17.9 - - -
	固定通信装置 Fixed system communication equipment	台 資・通	生産 出荷 在庫 在庫率	P S I IR	24,758 - - -	19,563 - - -	▲ 20.9 - - -	12.6 - - -	12.9 - - -
	携帯電話 Cellular telephone	台 耐・教	生産 出荷 在庫 在庫率	P S I IR	556,496 - - -	359,535 - - -	▲ 35.6 - - -	▲ 70.5 - - -	▲ 7.1 - - -
	基地局通信装置 Basic exchange for mobile customer premises equipment	台 資・通	生産 出荷 在庫 在庫率	P S I IR	9,436 - - -	4,869 - - -	▲ 48.4 - - -	▲ 49.6 - - -	▲ 31.2 - - -

* 1. Classification by Use of Goods

P: Production, S: Shipments, I: Inventories, IR: Inventory Ratio

(前月比・前年同月比・在庫率＝%)

分類 Classification	品目 Goods	単位 Unit 格付 *1	項目 Item	3月 2013 Mar.	4月 Apr.	原指数 Original Index		季調済指数 前月比 %Change From Previous Month (Seasonal adjust- ment index)	
						前月比 %Change From Previous Month	前年同月比 %Change From Previous Year		
						生産 出荷 在庫 在庫率	P S I IR		
民生用電子機械 Household electronic machinery	○ プラズマテレビ Plasma television	台 耐・教	生産 出荷 在庫 在庫率	P S I IR	- - - -	- - - -	- - - -	- - - -	
	● ○ 液晶テレビ Liquid crystal television	台 耐・教	生産 出荷 在庫 在庫率	P S I IR	- - - -	- - - -	▲ 19.5 ▲ 46.4 38.2 157.6	▲ 9.3 ▲ 17.2 ▲ 90.7 ▲ 88.7	▲ 11.9 ▲ 15.9 19.3 48.8
	● DVD-ビデオ DVD-Video	台 耐・教	生産 出荷 在庫 在庫率	P S I IR	14,561 306,128 83,315 27.2	18,050 201,398 102,211 50.8	24.4 ▲ 34.2 22.6 86.7	▲ 51.3 ▲ 17.7 ▲ 53.2 ▲ 43.1	6.5 ▲ 27.9 11.4 26.1
	ビデオカメラ Video camera	台 耐・教	生産 出荷 在庫 在庫率	P S I IR	33,177 69,897 60,130 86.0	31,290 69,947 55,893 79.9	▲ 7.7 0.0 ▲ 7.7 ▲ 7.1	▲ 76.0 ▲ 53.9 ▲ 21.5 70.6	▲ 8.1 5.9 ▲ 11.5 ▲ 17.7
	● デジタルカメラ Digital still camera	台 耐・教	生産 出荷 在庫 在庫率	P S I IR	714,460 936,557 1,239,934 132.4	815,088 856,497 1,183,970 138.2	14.1 ▲ 8.5 ▲ 4.5 4.4	▲ 48.3 ▲ 47.1 107.6 292.7	8.6 ▲ 4.6 ▲ 8.9 9.0
	カーナビゲーション Car navigation system	台 耐・乗	生産 出荷 在庫 在庫率	P S I IR	390,164 650,972 364,320 56.0	357,362 462,372 369,227 79.9	▲ 8.4 ▲ 29.0 1.3 42.6	▲ 36.3 ▲ 28.2 ▲ 35.1 ▲ 9.6	▲ 6.0 ▲ 14.9 5.2 16.2
	カーオーディオ Car stereo	台 生・鉱	生産 出荷 在庫 在庫率	P S I IR	143,484 432,399 321,917 74.4	146,366 347,662 328,773 94.6	2.1 ▲ 19.7 2.2 27.1	▲ 15.0 ▲ 24.6 ▲ 19.1 7.1	15.3 ▲ 7.4 ▲ 4.0 13.5
	電子計算機 Electronic computers	はん用コンピュータ General purpose computers	百万円 資・事	生産 出荷 在庫 在庫率	P S I IR	4,482 - - -	1,793 - - -	▲ 60.1 - - -	▲ 62.5 - - -
ミッドレンジコンピュータ Mid range computers		百万円 資・事	生産 出荷 在庫 在庫率	P S I IR	12,625 - - -	4,521 - - -	▲ 64.3 - - -	▲ 1.0 - - -	▲ 11.4 - - -
● デスクトップ型パソコン Desktop computers		台 資・事 耐・教	生産 出荷 在庫 在庫率	P S I IR	308,203 344,882 12,947 3.8	205,649 218,332 14,273 6.5	▲ 33.3 ▲ 36.7 10.3 71.1	11.8 ▲ 5.2 ▲ 34.8 ▲ 31.4	▲ 10.3 ▲ 17.4 1.0 4.9
● ノート型パソコン Notebook computers		台 資・事 耐・教	生産 出荷 在庫 在庫率	P S I IR	463,239 616,164 42,562 6.9	232,337 330,442 33,151 10.0	▲ 49.8 ▲ 46.4 ▲ 22.1 44.9	▲ 9.7 ▲ 43.2 ▲ 15.8 48.6	▲ 25.6 ▲ 27.2 ▲ 15.1 4.6
外部記憶装置 External storages		百万円 資・事	生産 出荷 在庫 在庫率	P S I IR	22,816 - - -	13,252 - - -	▲ 41.4 - - -	10.7 - - -	▲ 25.0 - - -
入出力装置 Input-output units		百万円 資・事	生産 出荷 在庫 在庫率	P S I IR	13,720 - - -	11,253 - - -	▲ 18.0 - - -	▲ 3.7 - - -	1.9 - - -
その他の情報通信機械 Other information and communication electronics equipment		端末装置 Terminal equipments	百万円 資・他	生産 出荷 在庫 在庫率	P S I IR	14,479 - - -	5,521 - - -	▲ 61.9 - - -	▲ 8.0 - - -
	システム式金銭登録機 System use cash registers	台 資・事	生産 出荷 在庫 在庫率	P S I IR	14,552 26,699 19,774 74.1	11,270 9,536 24,434 256.2	▲ 22.5 ▲ 64.3 23.6 245.8	- - - -	▲ 26.1 ▲ 24.4 11.3 32.4

* 1. Classification by Use of Goods

P: Production, S: Shipments, I: Inventories, IR: Inventory Ratio

(前月比・前年同月比・在庫率＝%)

分類 Classification	品目 Goods	単位 Unit 格付 *1	項目 Item	3月 2013 Mar.	4月 Apr.	原指数 Original Index		季調済指数 前月比 %Change From Previous Month (Seasonal adjust- ment index)		
						前月比 %Change From Previous Month	前年同月比 %Change From Previous Year			
○	プロジェクタ Projector	台 資・事	生 出 在 在 庫	産 荷 庫 率	P S I IR	- - - -	- - - -	35.4 ▲ 55.3 - -	34.1 - - -	
	産業用テレビ装置 Industrial use television equipment	百万円 資・通	生 出 在 在 庫	産 荷 庫 率	P S I IR	8,267 - - -	2,237 - - -	▲ 72.9 - - -	▲ 15.9 - - -	▲ 30.9 - - -
電子部品・デバイス工業 Electronic parts and devices	抵抗器 Resistors	百万個 生・鉱	生 出 在 在 庫	産 荷 庫 率	P S I IR	10,236 - - -	11,140 - - -	9.0 - - -	▲ 20.9 - - -	2.5 - - -
電子部品 Electronic parts	固定コンデンサ Fixed capacitors	百万個 生・鉱	生 出 在 在 庫	産 荷 庫 率	P S I IR	59,754 - - -	63,456 - - -	6.2 - - -	▲ 0.4 - - -	▲ 4.2 - - -
	● トランス Transformers	百万円 生・鉱	生 出 在 在 庫	産 荷 庫 率	P S I IR	3,741 - - -	4,099 - - -	6.5 - - -	▲ 14.3 - - -	3.3 - - -
	水晶振動子・複合部品 Quartz crystal units and multiple components	千個 生・鉱	生 出 在 在 庫	産 荷 庫 率	P S I IR	1,252,913 - - -	1,234,121 - - -	▲ 1.5 - - -	0.7 - - -	▲ 14.3 - - -
	超小形電動機 Micro motors	台 生・鉱	生 出 在 在 庫	産 荷 庫 率	P S I IR	1,607,233 - - -	1,471,287 - - -	▲ 8.4 - - -	▲ 22.9 - - -	▲ 2.0 - - -
	通信・電子装置用スイッチ Switches for communication equipments and electronic equipments	千個 生・鉱	生 出 在 在 庫	産 荷 庫 率	P S I IR	671,682 - - -	455,867 - - -	▲ 32.1 - - -	▲ 24.2 - - -	▲ 37.8 - - -
	● コネクタ Connectors	千個 生・鉱	生 出 在 在 庫	産 荷 庫 率	P S I IR	2,360,093 - - -	2,639,946 - - -	11.9 - - -	7.8 - - -	▲ 0.1 - - -
	● 電子回路基板 Electronic circuit boards	百万円 生・鉱	生 出 在 在 庫	産 荷 庫 率	P S I IR	41,277 - - -	39,492 - - -	▲ 4.3 - - -	▲ 16.4 - - -	▲ 4.2 - - -
	磁気テープ Magnetic tapes	千m 非・教 生・他	生 出 在 在 庫	産 荷 庫 率	P S I IR	31,646 - - -	28,866 - - -	▲ 8.9 - - -	▲ 20.3 - - -	▲ 10.0 - - -
	光ディスク Optical disks	千枚 非・教 生・他	生 出 在 在 庫	産 荷 庫 率	P S I IR	51,313 - - -	38,390 - - -	▲ 25.4 - - -	▲ 28.5 - - -	▲ 31.8 - - -
	● スイッチング電源 Switching power supply units	千台 生・鉱	生 出 在 在 庫	産 荷 庫 率	P S I IR	2,821 - - -	2,734 - - -	▲ 3.1 - - -	5.0 - - -	6.2 - - -
	○ PDPモジュール PDP modules	百万円 生・鉱	生 出 在 在 庫	産 荷 庫 率	P S I IR	- - - -	- - - -	- - - -	- - - -	- - - -
	アクティブ型液晶素子(大型) Active matrix LCDs(Liquid Crystal Devices) Large	百万円 生・鉱	生 出 在 在 庫	産 荷 庫 率	P S I IR	36,606	43,771	19.6	51.2	60.6
						35,511	39,497	11.2	▲ 8.1	45.7
						29.8	41.9	40.7	17.0	▲ 6.5

* 1.Classification by Use of Goods

P:Production, S: Shipments, I: Inventories, IR:Inventory Ratio

(前月比・前年同月比・在庫率＝%)

分類 Classification	品目 Goods	単位 Unit 格付 *1	項目 Item	3月 2013 Mar.	4月 Apr.	原指数 Original Index		季調済指数 前月比 %Change From Previous Month (Seasonal adjust- ment index)	
						前月比 %Change From Previous Month	前年同月比 %Change From Previous Year		
半導体素子 Semiconductor devices	アクティブ型液晶素子(中・小型) Active matrix LCDs(Liquid Crystal Devices) Middle and small	百万円 生・鋳	生産	P	72,790	46,441	▲ 36.2	3.2	▲ 26.1
			出荷	S	103,803	50,334	▲ 51.5	11.9	▲ 42.4
			在庫	I	-	-	-	-	-
	● パッシブ型液晶素子 Passive matrix LCDs(Liquid Crystal Devices)	千個 生・鋳	生産	P	830	845	1.8	14.5	5.4
			出荷	S	352	367	4.8	▲ 8.3	15.8
			在庫	I	284	286	0.0	3.6	▲ 3.1
	● シリコンダイオード [◇] Silicon diodes	千個 生・鋳	生産	P	416,851	505,822	21.1	56.8	11.7
			出荷	S	891,725	801,413	▲ 10.2	▲ 15.3	▲ 17.9
			在庫	I	633,566	640,687	1.1	▲ 1.4	1.9
		整流素子 Rectifiers devices	千個 生・鋳	在庫率	IR	71.0	79.9	12.6	16.0
生産				P	339,673	349,010	2.8	▲ 23.7	3.2
出荷				S	429,076	360,906	▲ 15.9	▲ 9.1	▲ 12.0
● トランジスタ Transistors		千個 生・鋳	在庫	I	510,046	540,366	6.0	▲ 10.7	7.4
			在庫率	IR	118.9	149.7	25.9	▲ 1.7	24.1
			生産	P	772,429	830,121	7.4	▲ 25.9	0.2
● 発光ダイオード [◇] Light emitting diodes		千個 生・鋳	出荷	S	1,418,565	1,236,456	▲ 12.8	▲ 23.0	▲ 17.2
	在庫		I	947,046	989,501	4.6	▲ 31.2	5.3	
	在庫率		IR	66.8	80.0	19.7	▲ 10.7	29.6	
レーザーダイオード [◇] Laser diodes	千個 生・鋳	生産	P	1,588,907	1,912,241	20.4	▲ 13.3	7.9	
		出荷	S	1,682,613	1,816,393	8.0	0.8	1.2	
		在庫	I	216,145	237,980	10.2	22.9	11.0	
● カプラ・インタラプタ Photo couplers and photo interrupters	千個 生・鋳	在庫率	IR	12.8	13.1	2.3	21.3	11.5	
		生産	P	13,559	17,264	27.7	▲ 16.0	21.2	
		出荷	S	24,475	15,781	▲ 35.4	▲ 3.8	▲ 32.3	
集積回路 Integrated circuits	● 線形半導体集積回路 Linear integrated circuits	百万円 生・鋳	在庫	I	29,986	30,251	0.9	▲ 20.1	13.2
			在庫率	IR	122.5	191.7	56.5	▲ 16.7	129.1
			生産	P	157,691	153,292	▲ 2.8	▲ 5.4	3.1
	● バイポーラ型半導体集積回路 Bipolar ICs	百万円 生・鋳	出荷	S	321,350	287,818	▲ 10.5	10.2	▲ 6.2
			在庫	I	231,278	220,266	▲ 4.8	▲ 27.2	0.5
			在庫率	IR	72.0	76.5	6.3	▲ 33.9	19.3
	● モス型半導体集積回路(マイコン) Metal oxide semiconductor ICs (Micro computer)	百万円 生・鋳	生産	P	14,314	15,572	12.2	15.5	15.3
			出荷	S	24,549	21,293	▲ 13.3	9.2	▲ 12.6
			在庫	I	-	-	-	-	-
	● モス型半導体集積回路(ロジック) Metal oxide semiconductor ICs (Logic)	百万円 生・鋳	在庫率	IR	153.1	163.0	6.5	22.8	19.4
生産			P	1,153	1,112	▲ 3.5	▲ 22.0	1.9	
出荷			S	1,357	1,316	▲ 2.9	▲ 13.4	4.2	
● モス型半導体集積回路(メモリ) Metal oxide semiconductor ICs (Memory)	百万円 生・鋳	在庫	I	-	-	-	-	-	
		在庫率	IR	72.7	60.0	▲ 17.5	19.8	▲ 22.1	
		生産	P	12,580	9,914	▲ 19.5	▲ 29.1	▲ 5.3	
● モス型半導体集積回路(CCD) Metal oxide semiconductor ICs (CCD)	百万円 生・鋳	出荷	S	37,458	28,918	▲ 22.8	13.4	▲ 16.6	
		在庫	I	-	-	-	-	-	
		在庫率	IR	65.8	87.5	33.0	▲ 24.1	35.9	
● 混成集積回路 Hybrid ICs	百万円 生・鋳	生産	P	32,554	24,183	▲ 25.5	▲ 24.0	▲ 10.6	
		出荷	S	47,895	34,002	▲ 29.0	▲ 6.0	▲ 18.2	
		在庫	I	-	-	-	-	-	
● モス型半導体集積回路(CCD) Metal oxide semiconductor ICs (CCD)	百万円 生・鋳	在庫率	IR	149.9	168.6	12.5	7.7	42.2	
		生産	P	57,194	65,968	14.9	83.9	33.2	
		出荷	S	64,632	65,876	1.6	103.4	47.2	
● モス型半導体集積回路(CCD) Metal oxide semiconductor ICs (CCD)	百万円 生・鋳	在庫	I	-	-	-	-	-	
		在庫率	IR	95.1	87.9	▲ 7.6	▲ 3.1	▲ 16.9	
		生産	P	20,877	22,467	7.6	▲ 1.7	▲ 3.6	
● 混成集積回路 Hybrid ICs	百万円 生・鋳	出荷	S	31,076	33,190	6.8	40.0	2.6	
		在庫	I	-	-	-	-	-	
		在庫率	IR	18.1	32.4	79.0	▲ 49.4	20.9	
● 混成集積回路 Hybrid ICs	百万円 生・鋳	生産	P	15,199	13,494	▲ 11.7	2.7	▲ 12.0	
		出荷	S	13,712	10,670	▲ 22.6	▲ 0.3	▲ 20.1	
		在庫	I	-	-	-	-	-	
● 混成集積回路 Hybrid ICs	百万円 生・鋳	在庫率	IR	73.8	106.3	44.0	40.1	62.0	

* 1. Classification by Use of Goods

P: Production, S: Shipments, I: Inventories, IR: Inventory Ratio

(前月比・前年同月比・在庫率＝%)

分類 Classification	品目 Goods	単位 Unit 格付 *1	項目 Item	3月 2013 Mar.	4月 Apr.	原指数 Original Index		季調済指数 前月比 %Change From Previous Month (Seasonal adjust- ment index)	
						前月比 %Change From Previous Month	前年同月比 %Change From Previous Year		
						生産 出荷 在庫 在庫率	P S I IR		
半導体部品 Semiconductor parts	シリコンウエハ Silicon wafers	m ² 生・鋳	生産	207,908	211,904	1.9	▲ 9.0	0.5	
			出荷	-	-	-	-	-	
			在庫	-	-	-	-	-	
輸送機械工業 Transport equipment	軽乗用車 Midget passenger cars	台 耐・乗	生産	145,121	126,459	▲ 12.9	▲ 7.4	9.4	
			出荷	162,059	123,373	▲ 23.9	▲ 8.7	21.8	
			在庫	13,416	16,424	22.4	▲ 33.3	13.5	
			在庫率	8.3	13.3	59.9	46.1	▲ 8.3	
	乗用車 Passenger cars	● 小型乗用車 Small passenger cars	台 耐・乗	生産	165,859	136,378	▲ 17.8	▲ 18.5	16.9
				出荷	209,358	131,451	▲ 37.3	▲ 16.4	4.5
				在庫	27,149	31,972	17.6	▲ 29.0	5.6
				在庫率	13.0	24.3	86.7	▲ 15.2	▲ 4.4
	● 普通乗用車 Large passenger cars	台 資・輸 耐・乗	生産	389,143	371,367	▲ 4.5	▲ 4.4	16.8	
			出荷	395,386	377,698	▲ 4.5	1.2	22.6	
			在庫	83,610	77,515	▲ 7.3	▲ 26.3	▲ 9.9	
			在庫率	21.1	20.5	▲ 2.8	▲ 27.2	▲ 22.9	
バス Busses	小型バス Small busses	台 資・輸	生産	9,837	10,525	7.0	21.6	22.7	
			出荷	10,643	11,202	5.3	26.6	4.3	
			在庫	2,137	1,549	▲ 27.5	▲ 9.7	▲ 16.8	
	大型バス Large busses	台 資・輸	生産	923	692	▲ 25.1	▲ 24.2	▲ 4.3	
			出荷	1,077	764	▲ 29.0	▲ 13.3	4.9	
			在庫	277	205	▲ 26.0	▲ 35.9	▲ 29.6	
在庫率	25.7	26.8	4.2	▲ 26.2	▲ 44.3				
トラック Trucks	軽トラック Midget trucks	台 資・輸 耐・乗	生産	34,662	34,104	▲ 1.7	9.7	8.5	
			出荷	37,662	34,080	▲ 9.4	8.9	28.7	
			在庫	4,506	4,528	0.4	▲ 36.8	0.6	
	小型トラック Small trucks	台 資・輸	生産	26,916	23,319	▲ 13.4	26.9	9.3	
			出荷	30,149	23,400	▲ 22.4	32.6	10.4	
			在庫	4,163	4,084	▲ 1.9	5.2	2.4	
	在庫率	13.8	17.5	26.8	▲ 20.4	▲ 8.8			
	普通トラック Large trucks	台 資・輸	生産	49,888	44,031	▲ 11.8	▲ 7.1	4.1	
			出荷	54,926	44,870	▲ 18.3	▲ 8.7	0.4	
在庫			12,628	11,788	▲ 6.7	▲ 25.9	▲ 9.8		
在庫率	23.0	26.3	14.3	▲ 18.9	▲ 9.5				
自動車部品 Motor vehicle parts	機関部品 Engine parts	百万円 生・鋳	生産	78,232	76,209	▲ 2.5	0.9	8.2	
			出荷	-	-	-	-	-	
			在庫	-	-	-	-	-	
	● 駆動伝導・操縦装置部品 Drive, transmission and Control parts	百万円 生・鋳	生産	237,570	234,581	▲ 1.3	▲ 1.3	8.7	
			出荷	-	-	-	-	-	
			在庫	-	-	-	-	-	
	● 懸架制動装置部品 Suspension and Brake parts	百万円 生・鋳	生産	40,069	38,027	▲ 4.8	0.7	7.6	
			出荷	-	-	-	-	-	
			在庫	-	-	-	-	-	
	● シャシー・車体部品 Chassis and Body parts	百万円 生・鋳	生産	131,713	121,287	▲ 8.1	▲ 8.6	12.5	
出荷			-	-	-	-	-		
在庫			-	-	-	-	-		
在庫率			-	-	-	-	-		
乗用車用エアコン Automobile air conditioners			台 生・鋳	生産	528,907	484,468	▲ 8.3	▲ 11.9	14.7
出荷	527,074	483,329	▲ 8.1	▲ 11.3	15.8				
在庫	50,408	52,058	3.3	▲ 26.1	▲ 9.9				
在庫率	9.6	10.8	12.5	▲ 16.3	▲ 10.5				
二輪自動車 Motorcycles	二輪自動車(125ml以下) Motorcycles (125ml or less)	台 耐・乗	生産	7,233	6,934	▲ 3.9	▲ 49.0	▲ 2.2	
			出荷	42,322	30,150	▲ 28.7	▲ 11.7	▲ 4.0	
			在庫	39,358	37,188	▲ 5.5	▲ 8.1	6.0	
			在庫率	93.0	123.3	32.6	4.3	2.9	

* 1.Classification by Use of Goods

P:Production, S: Shipments, I: Inventories, IR:Inventory Ratio

(前月比・前年同月比・在庫率＝%)

分類 Classification	品目 Goods	単位 Unit 格付 *1	項目 Item	3月 2013 Mar.	4月 Apr.	原指数 Original Index		季調済指数 前月比 %Change From Previous Month (Seasonal adjust- ment index)	
						前月比 %Change From Previous Month	前年同月比 %Change From Previous Year		
	二輪自動車(125ml超) Motorcycles (More than 125ml)	台 耐・乗	生産 P	43,338	33,243	▲ 23.2	8.4	▲ 11.4	
			出荷 S	48,068	40,060	▲ 16.6	▲ 0.5	▲ 3.5	
			在庫 I	26,873	21,624	▲ 19.7	▲ 9.1	▲ 5.3	
			在庫率 IR	55.9	54.0	▲ 3.4	▲ 8.1	9.8	
産業車両 Industrial vehicles	フォークリフトトラック Fork lift trucks	台 資・輸	生産 P	9,610	8,294	▲ 13.7	▲ 11.3	0.6	
			出荷 S	9,878	8,505	▲ 13.8	▲ 5.0	10.8	
			在庫 I	2,405	1,999	▲ 16.9	▲ 17.9	▲ 21.7	
	ショベルトラック Shovel trucks	台 資・建	生産 P	954	920	▲ 3.5	2.3	1.9	
			出荷 S	944	796	▲ 15.6	3.8	21.2	
			在庫 I	588	690	17.3	28.0	7.8	
船舶・同機関 Ships and ships engines	船用ディーゼル機関 Diesel engines for marine	千PS 生・鋳	生産 P	1,176	1,119	▲ 4.9	▲ 14.5	16.2	
			出荷 S	-	-	-	-	-	
			在庫 I	-	-	-	-	-	
精密機械工業 Precision instruments	工業用長さ計 industrial measures	個 生・鋳	生産 P	402,007	421,314	4.7	▲ 22.0	14.9	
			出荷 S	481,524	420,605	▲ 12.6	▲ 3.2	21.9	
			在庫 I	747,988	748,248	0.0	1.0	▲ 1.4	
			在庫率 IR	155.3	177.9	14.6	4.4	▲ 13.2	
	計測機器 Measuring machine and instruments	ガスメータ Gas-meters	個 資・他	生産 P	219,523	225,815	2.9	▲ 12.9	▲ 10.0
				出荷 S	215,394	232,589	8.1	▲ 11.0	▲ 4.3
				在庫 I	41,487	34,740	▲ 16.2	▲ 30.4	▲ 15.9
				在庫率 IR	19.3	14.9	▲ 22.9	▲ 22.1	▲ 17.1
		工業用計重機 Measuring instruments and controllers for industry	台 資・他	生産 P	2,137	1,740	▲ 18.5	22.4	12.0
				出荷 S	2,534	1,545	▲ 39.0	20.0	13.6
				在庫 I	534	898	68.3	19.2	40.2
				在庫率 IR	21.1	58.1	175.2	▲ 0.7	25.8
	精密測定機 Precision measuring machines and instruments	台 資・他	生産 P	22,040	18,556	▲ 15.9	▲ 36.5	▲ 11.2	
			出荷 S	22,149	18,835	▲ 14.9	▲ 23.1	18.1	
			在庫 I	40,334	40,054	▲ 0.6	0.3	▲ 2.6	
			在庫率 IR	182.1	212.7	16.7	30.5	▲ 16.4	
	分析機器 Analytical instruments	百万円 資・他	生産 P	16,632	14,060	▲ 15.5	▲ 13.0	34.7	
			出荷 S	20,123	13,436	▲ 33.2	▲ 9.5	39.0	
			在庫 I	-	-	-	-	-	
			在庫率 IR	98.6	130.0	32.0	▲ 14.6	▲ 6.2	
	試験機 Testing machines	台 資・他	生産 P	608	450	▲ 26.0	33.0	12.1	
			出荷 S	564	411	▲ 27.1	6.0	22.2	
			在庫 I	446	485	8.8	4.4	14.0	
			在庫率 IR	79.1	118.0	49.2	▲ 1.5	▲ 0.9	
光学部品 Optical parts	カメラ用交換レンズ Interchangeable lenses for cameras	個 耐・教	生産 P	350,890	393,447	12.1	▲ 7.2	15.4	
			出荷 S	536,316	548,737	2.3	▲ 3.7	1.1	
			在庫 I	666,870	672,999	0.9	53.9	3.9	
時計 Watches and clocks	電池式時計 Battery-operated clocks and watches	千個 耐・教	生産 P	405	423	4.5	▲ 23.3	7.1	
			出荷 S	1,248	1,034	▲ 17.2	▲ 5.8	▲ 11.2	
			在庫 I	2,444	2,640	8.1	▲ 0.3	7.3	
			在庫率 IR	195.8	255.3	30.4	5.7	25.4	
	電池式時計ムーブメント Movements of battery - operated clocks and watches	千個 生・鋳	生産 P	26,197	27,476	4.9	▲ 5.9	14.1	
			出荷 S	27,008	28,338	4.9	▲ 0.4	5.1	
			在庫 I	11,556	11,067	▲ 4.2	▲ 27.7	6.2	
			在庫率 IR	42.8	39.1	▲ 8.7	▲ 27.4	6.5	
窯業・土石製品工業 Ceramics, stone and clay products	板ガラス Sheet glass	換算箱 建・建 生・鋳	生産 P	1,960,131	1,871,146	▲ 4.6	▲ 1.1	4.4	
			出荷 S	1,911,340	1,991,186	4.2	1.3	5.3	
			在庫 I	5,158,696	4,998,566	▲ 3.2	▲ 2.3	▲ 3.1	
			在庫率 IR	269.9	251.0	▲ 6.9	▲ 3.5	▲ 3.6	
ガラス・同製品 Glass and glass	安全ガラス Safety glass	㎡ 生・鋳	生産 P	3,683,500	3,754,741	1.9	▲ 4.1	11.1	
			出荷 S	3,769,035	3,405,329	▲ 9.6	▲ 6.8	11.5	
			在庫 I	2,674,431	2,982,431	11.6	▲ 4.2	5.9	
			在庫率 IR	71.0	87.6	23.4	2.9	3.0	

* 1. Classification by Use of Goods

P: Production, S: Shipments, I: Inventories, IR: Inventory Ratio

(前月比・前年同月比・在庫率＝%)

分類 Classification	品目 Goods	単位 Unit 格付 *1	項目 Item	3月 2013 Mar.	4月 Apr.	原指数 Original Index		季調済指数 前月比 %Change From Previous Month (Seasonal adjust- ment index)
						前月比 %Change From Previous Month	前年同月比 %Change From Previous Year	
	ガラス短繊維製品 Glass fiber wool products	t 建・建	生産 P	19,428	18,584	▲ 4.3	13.3	8.0
			出荷 S	17,467	17,342	▲ 0.7	11.3	▲ 2.6
			在庫 I	17,395	18,904	8.7	8.1	10.8
			在庫率 IR	99.6	109.0	9.4	▲ 2.9	5.7
	ガラス長繊維製品 Glass fiber continuous textiles	t 生・鋳	生産 P	20,457	20,467	0.0	3.8	4.6
			出荷 S	23,807	23,293	▲ 2.3	▲ 9.4	▲ 8.0
			在庫 I	60,637	60,865	0.4	▲ 12.0	5.6
			在庫率 IR	254.7	261.3	2.6	▲ 3.0	10.9
	ガラス製容器類 Glass containers	t 生・鋳	生産 P	105,619	112,118	6.2	▲ 0.3	3.0
			出荷 S	101,850	104,375	2.5	▲ 8.5	▲ 4.4
			在庫 I	246,413	252,799	2.6	5.6	3.6
			在庫率 IR	241.9	242.2	0.2	15.6	7.4
● 台所・食卓用ガラス製品 Glass products for tableware and kitchenware	t 非・家	生産 P	3,255	3,200	▲ 1.7	▲ 15.1	▲ 7.8	
		出荷 S	3,573	3,275	▲ 8.3	▲ 15.3	▲ 4.2	
		在庫 I	19,892	19,791	▲ 0.5	▲ 1.3	▲ 0.7	
		在庫率 IR	556.7	604.3	8.6	16.6	▲ 1.9	
セメント・同製品 Cement and cement products	セメント Cement	t 建・建 建・土	生産 P	5,092,111	4,224,585	▲ 17.1	8.3	▲ 1.4
			出荷 S	4,828,142	4,364,267	▲ 9.6	10.4	3.7
			在庫 I	1,267,624	1,066,688	▲ 15.8	▲ 7.6	▲ 15.8
			在庫率 IR	26.3	24.4	▲ 7.2	▲ 16.4	▲ 18.7
	● 遠心力鉄筋コンクリート管 Centrifugal reinforced- concrete pipes	t 建・土	生産 P	26,097	26,866	3.0	▲ 5.3	▲ 3.0
			出荷 S	27,947	24,729	▲ 11.4	7.9	12.6
			在庫 I	120,040	119,492	▲ 0.4	▲ 7.1	▲ 2.5
			在庫率 IR	429.5	483.2	12.5	▲ 13.8	▲ 15.5
	遠心力鉄筋コンクリートポール Centrifugal reinforced- concrete poles	t 資・電	生産 P	62,492	63,209	1.2	9.2	▲ 6.0
			出荷 S	58,665	65,202	11.1	18.8	0.8
			在庫 I	122,681	121,152	▲ 1.3	▲ 12.0	▲ 3.8
			在庫率 IR	209.1	185.8	▲ 11.2	▲ 25.9	▲ 9.8
遠心力鉄筋コンクリートパイプ Centrifugal reinforced- concrete piles	t 建・建	生産 P	196,968	202,623	2.9	7.9	▲ 4.5	
		出荷 S	192,245	209,939	9.2	14.4	1.7	
		在庫 I	374,246	367,056	▲ 2.0	2.5	▲ 1.0	
		在庫率 IR	194.7	174.8	▲ 10.2	▲ 10.4	▲ 5.9	
● 護岸用コンクリートブロック Concrete blocks for bank protection	t 建・土	生産 P	137,709	140,294	1.9	21.9	2.4	
		出荷 S	170,943	116,817	▲ 31.6	8.2	▲ 8.7	
		在庫 I	423,974	448,601	5.8	9.0	2.7	
		在庫率 IR	248.0	384.0	54.8	0.8	0.6	
● 道路用コンクリート製品 Concrete products for road	t 建・土	生産 P	354,542	339,146	▲ 4.2	12.7	▲ 1.9	
		出荷 S	432,349	344,698	▲ 20.3	12.6	9.3	
		在庫 I	1,370,087	1,377,003	0.5	▲ 1.9	▲ 2.7	
		在庫率 IR	316.9	399.5	26.1	▲ 13.1	▲ 14.3	
● プレストレストコンクリート製品 Pre-stressed concrete	t 建・土	生産 P	69,958	73,338	4.8	15.4	4.1	
		出荷 S	85,121	65,721	▲ 22.7	24.7	3.6	
		在庫 I	137,643	144,100	4.6	3.6	1.1	
		在庫率 IR	161.7	219.3	35.6	▲ 16.8	▲ 7.0	
気泡コンクリート製品 Autoclaved light weight Concrete products	m3 建・建	生産 P	117,087	127,574	9.0	6.7	1.7	
		出荷 S	118,521	124,182	4.7	6.9	▲ 2.2	
		在庫 I	54,561	56,983	4.5	▲ 7.0	▲ 3.3	
		在庫率 IR	46.0	45.9	▲ 0.3	▲ 13.0	▲ 1.8	
陶磁器 Ceramics wares	タイル Tiles	m 建・建	生産 P	1,758,745	1,803,980	2.6	▲ 13.9	5.6
			出荷 S	1,796,159	1,756,740	▲ 2.3	▲ 4.2	6.0
			在庫 I	8,766,519	8,750,576	▲ 0.1	0.5	▲ 0.9
			在庫率 IR	488.1	498.1	2.0	4.8	▲ 7.7
	水洗式便器 Water closet	個 建・建	生産 P	177,838	166,729	▲ 6.3	▲ 0.4	1.1
			出荷 S	256,589	264,560	3.0	28.9	25.2
			在庫 I	256,366	232,011	▲ 9.6	▲ 27.8	▲ 13.4
			在庫率 IR	99.9	87.7	▲ 12.4	▲ 43.9	▲ 32.2
	● 電気用陶磁器 Electrical porcelain insulators	t 資・電 生・鋳	生産 P	3,947	4,059	2.9	3.9	1.9
			出荷 S	4,111	3,577	▲ 13.1	3.5	▲ 28.8
			在庫 I	9,860	10,427	5.7	13.4	12.4
			在庫率 IR	239.8	291.5	21.5	9.4	39.9

* 1. Classification by Use of Goods

P: Production, S: Shipments, I: Inventories, IR: Inventory Ratio

(前月比・前年同月比・在庫率＝%)

分類 Classification	品目 Goods	単位 Unit 格付 *1	項目 Item	3月 2013 Mar.	4月 Apr.	原指数 Original Index		季調済指数 前月比 %Change From Previous Month (Seasonal adjust- ment index)		
						前月比 %Change From Previous Month	前年同月比 %Change From Previous Year			
●	台所・食卓用陶磁器 Ceramic wares for tableware and kitchenware	t 非・家	生産	P	5,718	6,079	6.2	5.3	7.7	
			出荷	S	-	-	-	-	-	
			在庫	I	-	-	-	-	-	
			在庫率	IR	-	-	-	-	-	
●	ファインセラミックス(機能材) Fine ceramics for functional use	千個 生・鋳	生産	P	2,148,897	2,361,036	9.8	18.8	▲ 0.6	
			出荷	S	2,155,116	2,189,508	1.6	1.4	▲ 11.3	
			在庫	I	918,175	1,089,774	18.7	22.3	12.8	
			在庫率	IR	42.6	49.8	16.9	20.5	33.2	
	●	触媒担体・セラミックフィルタ Ceramic catalyst supports and ceramic filter	kg 生・鋳	生産	P	1,373,376	1,282,801	▲ 6.6	▲ 9.2	▲ 6.8
				出荷	S	1,508,652	1,587,070	5.2	8.9	10.9
				在庫	I	1,281,750	1,132,134	▲ 11.7	▲ 21.2	▲ 12.1
				在庫率	IR	-	-	-	-	-
	●	ファインセラミックス(一般構造材) Fine ceramics for structural use	千個 生・鋳	生産	P	105,332	106,785	1.4	▲ 1.9	9.1
				出荷	S	99,234	101,109	2.0	▲ 2.9	2.0
				在庫	I	57,941	60,837	5.0	75.5	8.8
				在庫率	IR	-	-	-	-	-
●	ほうろう鉄器製品 Enameled iron products	t 建・建	生産	P	3,528	3,580	1.4	3.8	▲ 9.2	
			出荷	S	1,574	1,420	▲ 9.8	8.7	▲ 6.9	
			在庫	I	2,898	2,950	1.8	▲ 0.9	2.3	
			在庫率	IR	184.1	207.7	12.8	▲ 8.9	4.8	
	耐火れんが Refractory brick	t 生・鋳	生産	P	27,971	29,428	5.2	▲ 3.1	▲ 0.4	
			出荷	S	30,737	34,950	13.7	0.8	0.2	
			在庫	I	66,156	64,361	▲ 2.7	▲ 2.9	▲ 0.8	
			在庫率	IR	215.2	184.2	▲ 14.4	▲ 3.8	▲ 3.6	
	不定形耐火物 Monolithic refractories	t 生・鋳	生産	P	56,589	64,924	14.7	▲ 1.3	1.9	
			出荷	S	59,814	64,898	8.4	▲ 1.5	▲ 4.5	
			在庫	I	25,717	27,772	8.0	0.5	6.7	
			在庫率	IR	43.0	42.8	▲ 0.5	1.8	9.0	
	電極 Carbonaceous electrodes	t 生・鋳	生産	P	19,263	15,559	▲ 19.2	2.8	▲ 22.8	
			出荷	S	19,515	15,224	▲ 22.0	12.2	▲ 12.4	
			在庫	I	21,059	20,745	▲ 1.5	14.8	▲ 9.1	
			在庫率	IR	107.9	136.3	26.4	2.4	0.1	
炭素繊維 Carbon fiber	kg 生・鋳	生産	P	1,214,740	1,330,107	9.5	10.8	▲ 1.2		
		出荷	S	1,286,322	942,843	▲ 26.7	9.5	13.4		
		在庫	I	1,477,472	1,632,425	10.4	▲ 4.1	6.3		
		在庫率	IR	114.9	173.1	50.6	▲ 12.4	▲ 7.7		
研削砥石 Abrasive products	t 生・他	生産	P	3,027	3,066	1.2	▲ 2.4	1.5		
		出荷	S	3,337	3,187	▲ 4.5	▲ 6.4	▲ 3.7		
		在庫	I	3,346	3,471	3.8	▲ 6.1	1.1		
		在庫率	IR	100.3	108.9	8.6	0.3	1.7		
せっこうボード Gypsum board	千㎡ 建・建	生産	P	42,770	36,671	▲ 14.3	1.0	2.0		
		出荷	S	39,636	38,177	▲ 3.7	11.6	1.2		
		在庫	I	27,757	26,225	▲ 5.5	▲ 3.8	▲ 5.3		
		在庫率	IR	70.0	68.7	▲ 1.8	▲ 13.8	▲ 12.0		
生石灰 Quick lime	t 生・鋳	生産	P	633,406	636,382	0.5	▲ 0.6	7.6		
		出荷	S	569,204	594,546	4.5	3.9	12.6		
		在庫	I	102,245	96,261	▲ 5.9	▲ 4.6	▲ 5.8		
		在庫率	IR	18.0	16.2	▲ 10.0	▲ 8.0	▲ 13.3		
●	アンモニア Ammonia	t 生・鋳	生産	P	85,149	83,811	▲ 1.5	▲ 10.7	▲ 6.8	
			出荷	S	71,179	59,112	▲ 16.9	▲ 3.4	▲ 3.9	
			在庫	I	24,399	28,412	16.4	▲ 23.4	▲ 2.7	
			在庫率	IR	34.3	48.1	40.1	▲ 20.7	9.6	
●	複合肥料 Compound fertilizers	t 生・他	生産	P	95,127	99,899	5.0	11.7	1.2	
			出荷	S	119,280	91,709	▲ 23.1	13.6	1.4	
			在庫	I	362,077	366,277	1.1	▲ 0.8	3.2	
			在庫率	IR	303.6	399.4	31.6	▲ 12.6	▲ 3.8	
●	か性ソーダ Sodium hydroxide	t 生・鋳	生産	P	293,370	309,511	5.6	3.0	7.1	
			出荷	S	227,078	246,883	8.7	25.5	19.7	
			在庫	I	117,542	98,248	▲ 16.4	▲ 21.6	▲ 14.1	
			在庫率	IR	51.8	39.8	▲ 23.2	▲ 37.5	▲ 29.7	

* 1. Classification by Use of Goods

P: Production, S: Shipments, I: Inventories, IR: Inventory Ratio

(前月比・前年同月比・在庫率＝%)

分類 Classification	品目 Goods	単位 Unit 格付 *1	項目 Item	3月 2013 Mar.	4月 Apr.	原指数 Original Index		季調済指数 前月比 %Change From Previous Month (Seasonal adjust- ment index)
						前月比 %Change From Previous Month	前年同月比 %Change From Previous Year	
無機薬品・顔料・触媒 Industrial inorganic chemicals, pigment and catalyst	液体塩素 Liquid chlorine	t 生・鋳	生産 P	38,517	36,668	▲ 4.7	▲ 6.8	▲ 5.1
			出荷 S	17,696	18,671	▲ 5.5	7.7	6.7
			在庫 I	4,824	4,170	▲ 13.5	▲ 12.7	▲ 8.1
			在庫率 IR	27.3	22.3	▲ 18.3	▲ 19.2	▲ 12.0
	酸化第二鉄 Ferric oxide	t 生・鋳	生産 P	12,706	13,836	8.9	18.2	11.3
			出荷 S	10,880	12,289	12.9	7.6	2.6
			在庫 I	16,127	16,625	3.1	44.4	10.2
			在庫率 IR	148.2	135.3	▲ 8.7	34.3	7.2
酸化チタン Titanium dioxide	t 生・鋳	生産 P	15,299	16,640	8.8	▲ 5.3	18.3	
		出荷 S	14,716	17,529	19.1	15.8	36.4	
		在庫 I	59,218	58,737	▲ 0.8	0.5	▲ 0.6	
		在庫率 IR	402.4	335.1	▲ 16.7	▲ 13.2	▲ 31.7	
カーボンブラック Carbon black	t 生・鋳	生産 P	53,810	47,573	▲ 11.6	▲ 8.6	▲ 2.4	
		出荷 S	54,102	53,207	▲ 1.7	▲ 5.0	0.0	
		在庫 I	62,727	57,129	▲ 8.9	▲ 1.0	▲ 3.4	
		在庫率 IR	115.9	107.4	▲ 7.4	4.1	▲ 0.3	
活性炭 Activated carbons	t 生・鋳	生産 P	5,272	4,577	▲ 13.1	0.4	2.8	
		出荷 S	5,228	4,049	▲ 22.5	▲ 5.3	▲ 2.6	
		在庫 I	9,739	9,710	▲ 0.2	▲ 23.0	▲ 0.9	
		在庫率 IR	186.3	239.8	28.7	▲ 18.8	▲ 6.7	
硫酸 Sulfuric acid	t 生・鋳	生産 P	544,937	524,211	▲ 3.8	▲ 5.1	▲ 0.3	
		出荷 S	499,555	474,052	▲ 5.1	▲ 9.6	2.2	
		在庫 I	277,014	262,803	▲ 5.1	20.6	▲ 5.2	
		在庫率 IR	55.5	55.4	▲ 0.2	33.2	▲ 8.2	
自動車排気ガス浄化用触媒 Catalyst for auto emissions control	t 生・鋳	生産 P	898	899	0.1	▲ 7.5	12.0	
		出荷 S	974	948	▲ 2.7	▲ 8.8	11.3	
		在庫 I	195	210	7.8	2.0	▲ 6.0	
		在庫率 IR	20.0	22.2	11.0	12.2	▲ 13.3	
高圧ガス High compressed gas	酸素 Oxygen	千m3 生・鋳	生産 P	664,575	620,130	▲ 6.7	1.9	2.6
			出荷 S	652,667	606,734	▲ 7.0	1.5	2.5
			在庫 I	-	-	-	-	-
	窒素 Nitrogen	千m3 生・鋳	生産 P	1,192,316	1,132,198	▲ 5.0	▲ 2.6	0.3
			出荷 S	867,708	823,321	▲ 5.1	▲ 0.6	▲ 0.3
			在庫 I	38,266	36,007	▲ 5.9	2.9	3.8
フルオロカーボン Fluorocarbon	t 生・鋳	生産 P	5,740	5,393	▲ 6.1	▲ 10.1	▲ 0.4	
		出荷 S	3,499	3,037	▲ 13.3	▲ 14.6	▲ 24.9	
		在庫 I	7,483	8,104	8.2	18.3	7.2	
		在庫率 IR	213.9	266.8	24.7	38.5	40.7	
石油系芳香族 Aromatic hydrocarbons (Petroleum, origin)	純ベンゼン Benzene, pure	t 生・鋳	生産 P	398,856	375,296	▲ 5.9	23.8	6.0
			出荷 S	246,758	267,036	8.2	11.9	30.3
			在庫 I	184,398	170,741	▲ 7.4	7.6	▲ 11.7
			在庫率 IR	74.7	63.9	▲ 14.5	▲ 3.7	▲ 29.4
	純トルエン Toluene, pure	t 生・鋳	生産 P	146,748	140,088	▲ 4.6	27.0	▲ 0.9
			出荷 S	58,875	75,442	28.2	69.5	49.3
			在庫 I	61,977	56,454	▲ 8.9	30.7	▲ 2.0
			在庫率 IR	105.3	74.8	▲ 29.0	▲ 22.9	▲ 30.6
キシレン Xylene	t 生・鋳	生産 P	576,336	561,913	▲ 2.5	7.8	8.4	
		出荷 S	241,540	226,529	▲ 6.2	7.7	3.6	
		在庫 I	135,753	129,650	▲ 4.5	1.9	▲ 1.2	
		在庫率 IR	56.2	57.2	1.7	▲ 5.4	▲ 7.0	
パラキシレン Para-xylene	t 生・鋳	生産 P	325,354	333,076	2.3	8.7	12.6	
		出荷 S	341,918	396,440	15.9	22.9	20.6	
		在庫 I	117,869	107,606	▲ 8.6	▲ 7.8	▲ 6.1	
		在庫率 IR	34.5	27.1	▲ 21.4	▲ 25.1	▲ 12.5	
環式中間物 Cyclic chemicals and synthetic dyes	スチレンモノマー Styrene monomer	t 生・鋳	生産 P	227,735	211,817	▲ 7.1	24.4	▲ 2.0
			出荷 S	218,105	199,616	▲ 8.4	18.7	▲ 4.6
			在庫 I	54,539	56,608	3.8	15.0	18.3
			在庫率 IR	25.0	28.4	13.5	▲ 3.1	33.6

* 1.Classification by Use of Goods

P:Production, S: Shipments, I: Inventories, IR:Inventory Ratio

(前月比・前年同月比・在庫率=%)

分類 Classification	品目 Goods	単位 Unit 格付 *1	項目 Item	3月 2013 Mar.	4月 Apr.	原指数 Original Index		季調済指数 前月比 %Change From Previous Month (Seasonal adjust- ment index)	
						前月比 %Change From Previous Month	前年同月比 %Change From Previous Year		
有機薬品 Industrial organic chemicals	フェノール Phenol	t 生・鋺	生産	P	72,558	58,621	▲ 19.2	▲ 8.8	▲ 3.7
			出荷	S	48,942	50,342	2.9	31.5	23.9
			在庫	I	25,909	16,265	▲ 37.3	▲ 27.1	▲ 33.5
			在庫率	IR	52.9	32.3	▲ 39.0	▲ 44.5	▲ 40.6
	高純度テレフタル酸 Terephthalic acid, pure	t 生・鋺	生産	P	52,935	70,660	33.6	3.8	9.4
			出荷	S	47,874	48,347	1.0	▲ 11.2	▲ 6.4
			在庫	I	34,923	44,952	28.8	4.7	10.1
			在庫率	IR	72.9	93.0	27.6	17.8	30.5
	○ トルイレンジイソシアネート Toluylene diisocyanate	t 生・鋺	生産	P	-	-	-	-	-
			出荷	S	-	-	-	-	-
			在庫	I	-	-	-	-	-
			在庫率	IR	-	-	-	-	-
	シクロヘキサン Cyclohexane	t 生・鋺	生産	P	31,879	29,732	▲ 6.8	▲ 5.7	8.6
			出荷	S	25,161	32,944	30.8	60.6	52.2
			在庫	I	21,785	16,825	▲ 22.7	1.5	▲ 18.9
			在庫率	IR	86.6	51.1	▲ 41.0	▲ 36.8	▲ 43.8
	カプロラクタム Caprolactam	t 生・鋺	生産	P	31,201	27,962	▲ 10.4	▲ 22.4	2.6
			出荷	S	20,088	12,686	▲ 36.8	▲ 39.5	▲ 27.3
在庫			I	14,845	17,518	18.0	10.8	40.4	
在庫率			IR	73.9	138.1	87.0	83.0	96.6	
ジフェニルメタンジイソシアネート Diphenyl methane diisocyanate	t 生・鋺	生産	P	44,936	43,081	▲ 4.1	21.9	▲ 7.7	
		出荷	S	33,033	30,949	▲ 6.3	13.5	22.4	
		在庫	I	49,518	56,984	15.1	46.8	▲ 2.9	
		在庫率	IR	149.9	184.1	22.8	29.4	▲ 7.0	
	エチレン Ethylene	t 生・鋺	生産	P	556,009	546,309	▲ 1.7	17.8	4.6
			出荷	S	391,609	404,565	3.3	10.3	7.7
			在庫	I	54,410	55,541	2.1	▲ 6.1	▲ 0.2
			在庫率	IR	13.9	13.7	▲ 1.5	▲ 14.9	▲ 2.2
	エチレングリコール Ethylene glycol	t 生・鋺	生産	P	69,010	55,916	▲ 19.0	61.2	▲ 7.0
			出荷	S	65,873	49,715	▲ 24.5	39.1	8.5
			在庫	I	31,891	34,201	7.3	▲ 1.3	13.1
			在庫率	IR	48.4	68.8	42.2	▲ 29.0	37.0
	★ ニ塩化エチレン Ethylene dichloride	t 生・鋺	生産	P	221,788	239,701	8.2	1.8	8.2
			出荷	S	1,860	20,948	1,023.2	▲ 25.9	725.8
			在庫	I	36,006	42,262	17.3	15.1	30.2
			在庫率	IR	16.2	17.6	8.6	12.8	13.6
プロピレン Propylene	t 生・鋺	生産	P	465,477	446,864	▲ 4.0	7.5	0.3	
		出荷	S	441,939	418,510	▲ 5.3	▲ 1.7	▲ 3.5	
		在庫	I	64,212	58,550	▲ 8.8	3.5	5.2	
		在庫率	IR	14.5	14.0	▲ 3.4	5.3	10.0	
ポリプロピレングリコール Polypropylene glycol	t 生・鋺	生産	P	20,971	22,749	8.5	▲ 11.4	1.6	
		出荷	S	19,416	19,440	0.1	▲ 8.7	0.0	
		在庫	I	30,604	32,001	4.5	▲ 18.5	▲ 2.1	
		在庫率	IR	157.6	164.6	4.4	▲ 10.7	▲ 3.1	
合成アセトン Acetone, synthetic	t 生・鋺	生産	P	44,129	37,606	▲ 14.8	▲ 13.1	▲ 4.8	
		出荷	S	23,415	22,904	▲ 2.2	▲ 13.3	4.2	
		在庫	I	15,713	17,485	11.3	▲ 7.1	14.0	
		在庫率	IR	67.1	76.3	13.7	7.2	2.8	
アクリロニトリル Acrylonitrile	t 生・鋺	生産	P	44,927	41,845	▲ 6.9	▲ 14.2	▲ 15.8	
		出荷	S	32,747	44,907	37.2	35.6	28.6	
		在庫	I	26,294	15,072	▲ 42.7	▲ 22.6	▲ 36.2	
		在庫率	IR	80.3	33.6	▲ 58.2	▲ 42.9	▲ 51.2	
合成ブタノール Butanol, synthetic	t 生・鋺	生産	P	33,497	28,029	▲ 16.3	8.1	▲ 4.1	
		出荷	S	12,432	9,678	▲ 22.2	▲ 5.2	▲ 15.8	
		在庫	I	11,379	10,213	▲ 10.2	43.1	12.2	
		在庫率	IR	91.5	105.5	15.3	50.9	33.1	
ブタジエン Butadiene	t 生・鋺	生産	P	80,546	79,764	▲ 1.0	7.2	▲ 10.5	
		出荷	S	55,953	51,506	▲ 7.9	▲ 0.3	▲ 2.8	
		在庫	I	23,892	27,445	14.9	16.9	7.7	
		在庫率	IR	42.7	53.3	24.8	17.4	28.9	

* 1.Classification by Use of Goods

P:Production, S: Shipments, I: Inventories, IR:Inventory Ratio

(前月比・前年同月比・在庫率＝%)

分類 Classification	品目 Goods	単位 Unit 格付 *1	項目 Item	3月 2013 Mar.	4月 Apr.	原指数 Original Index		季調済指数 前月比 %Change From Previous Month (Seasonal adjustment index)	
						前月比 %Change From Previous Month	前年同月比 %Change From Previous Year		
プラスチック Plastic (materials)	ポリエチレン Polyethylene	t 生・鋳	生産	P	218,466	226,399	3.6	13.6	6.7
			出荷	S	228,292	231,335	1.3	▲ 3.6	0.4
			在庫	I	463,823	462,210	▲ 0.4	19.3	6.4
			在庫率	IR	203.2	199.8	▲ 1.6	23.9	3.6
	ポリスチレン Polystyrene	t 生・鋳	生産	P	94,640	104,415	10.4	▲ 5.5	▲ 3.0
			出荷	S	97,609	93,913	▲ 3.8	▲ 6.7	▲ 4.4
			在庫	I	136,380	141,603	3.8	8.3	3.6
			在庫率	IR	139.7	150.8	8.0	16.1	6.3
	ポリプロピレン Polypropylene	t 生・鋳	生産	P	176,573	185,403	4.9	▲ 16.5	7.8
			出荷	S	200,233	174,190	▲ 13.0	▲ 15.4	▲ 4.1
			在庫	I	392,437	404,010	2.9	0.5	4.2
			在庫率	IR	196.0	231.9	18.3	18.7	9.8
	フェノール樹脂 Phenol-formaldehyde resin	t 生・鋳	生産	P	24,145	23,871	▲ 1.1	2.4	▲ 4.1
			出荷	S	23,132	22,960	▲ 0.7	2.8	▲ 2.0
			在庫	I	12,594	12,639	0.2	▲ 3.6	▲ 1.2
			在庫率	IR	54.4	55.0	1.2	▲ 6.1	0.3
エポキシ樹脂 Epoxy resin	t 生・鋳	生産	P	10,359	12,823	23.8	▲ 9.9	16.8	
		出荷	S	11,846	13,203	11.4	▲ 2.0	7.4	
		在庫	I	15,049	14,678	▲ 2.5	▲ 2.0	▲ 3.2	
		在庫率	IR	127.0	111.2	▲ 12.4	0.2	▲ 14.4	
ウレタンフォーム Polyurethane foam	t 生・鋳	生産	P	14,689	15,218	3.6	▲ 4.3	7.1	
		出荷	S	15,816	15,717	▲ 0.6	1.0	10.2	
		在庫	I	3,698	3,614	▲ 2.4	▲ 0.6	▲ 6.1	
		在庫率	IR	23.4	23.0	▲ 1.7	▲ 1.7	▲ 12.9	
★メタクリル樹脂 Methacrylic resin	t 生・鋳	生産	P	13,043	14,893	14.0	▲ 17.0	8.8	
		出荷	S	12,764	12,128	▲ 4.9	▲ 27.2	3.4	
		在庫	I	21,227	22,659	6.7	▲ 12.3	3.1	
		在庫率	IR	162.7	152.1	▲ 6.6	5.5	▲ 4.1	
ポリビニルアルコール Polyvinyl alcohol	t 生・鋳	生産	P	17,227	17,403	1.0	17.9	10.2	
		出荷	S	15,112	17,632	16.7	12.7	24.9	
		在庫	I	47,390	43,794	▲ 7.6	10.2	▲ 3.0	
		在庫率	IR	313.6	248.4	▲ 20.8	▲ 2.2	▲ 24.0	
塩化ビニル樹脂 Polyvinyl chloride	t 生・鋳	生産	P	129,832	110,866	▲ 14.6	2.3	▲ 13.8	
		出荷	S	119,385	113,939	▲ 4.5	▲ 2.9	4.5	
		在庫	I	117,246	114,173	▲ 2.6	14.0	▲ 3.6	
		在庫率	IR	98.2	100.2	2.0	17.3	▲ 10.8	
ポリアミド系樹脂成形材料 Polyamides resin(Molding materials)	t 生・鋳	生産	P	15,349	18,158	18.4	4.9	14.0	
		出荷	S	18,832	17,672	▲ 6.2	▲ 2.3	▲ 2.1	
		在庫	I	37,655	37,389	▲ 0.7	5.6	3.1	
		在庫率	IR	200.0	211.6	5.8	8.1	7.9	
ふっ素樹脂 Fluoroplastics	t 生・鋳	生産	P	2,135	2,214	3.7	▲ 10.7	▲ 13.3	
		出荷	S	2,683	2,062	▲ 23.2	14.6	▲ 28.2	
		在庫	I	5,511	5,642	2.4	▲ 17.8	5.3	
		在庫率	IR	205.4	273.6	33.2	▲ 28.3	40.9	
ポリカーボネート Polycarbonate	t 生・鋳	生産	P	24,929	26,055	4.5	6.0	25.3	
		出荷	S	26,325	25,763	▲ 2.1	▲ 12.2	3.1	
		在庫	I	44,449	44,079	▲ 0.9	▲ 6.1	9.7	
		在庫率	IR	168.8	171.1	1.4	7.0	5.6	
●ポリエチレンテレフタレート Polyethylene terephthalate	t 生・鋳	生産	P	54,215	61,421	13.4	▲ 2.5	▲ 14.3	
		出荷	S	36,971	38,656	4.5	5.1	▲ 15.8	
		在庫	I	62,460	58,127	▲ 7.0	▲ 24.5	▲ 9.2	
		在庫率	IR	168.9	150.4	▲ 11.0	▲ 28.2	▲ 8.2	
合成ゴム Synthetic rubbers	t 生・鋳	生産	P	128,102	126,801	▲ 1.0	▲ 5.3	▲ 14.3	
		出荷	S	163,400	121,366	▲ 25.7	0.1	▲ 17.2	
		在庫	I	266,183	263,853	▲ 0.9	0.3	▲ 0.2	
		在庫率	IR	162.9	217.4	33.4	0.2	20.7	
写真感光材料 Sensitive materials for photography	写真フィルム Photo film	千㎡ 生・他	生産	P	9,556	9,936	4.1	▲ 15.9	10.3
			出荷	S	13,125	10,296	▲ 21.6	0.2	▲ 9.8
			在庫	I	7,718	8,496	10.0	▲ 53.0	6.2
			在庫率	IR	58.8	82.5	40.4	▲ 53.2	5.5

* 1.Classification by Use of Goods

P:Production, S: Shipments, I: Inventories, IR:Inventory Ratio

(前月比・前年同月比・在庫率=%)

分類 Classification	品目 Goods	単位 Unit 格付 *1	項目 Item	3月 2013 Mar.	4月 Apr.	原指数 Original Index		季調済指数 前月比 %Change From Previous Month (Seasonal adjustment index)
						前月比 %Change From Previous Month	前年同月比 %Change From Previous Year	
						生産 出荷 在庫 在庫率	生産 出荷 在庫 在庫率	
石けん・合成洗剤・界面活性剤 Soap, synthetic detergent and surface-active agents	○ 印画紙 Sensitized paper	千m ² 生・他	生産	-	-	-	-	-
			出荷	-	-	-	-	-
			在庫	-	-	-	-	-
			在庫率	-	-	-	-	-
			IR	-	-	-	-	-
合成洗剤 Synthetic detergent	t 非・家	生産	7,221	6,537	▲ 9.5	4.3	▲ 21.8	
		出荷	10,081	8,041	▲ 20.3	▲ 4.1	▲ 23.2	
		在庫	5,420	6,548	20.7	18.2	15.9	
		在庫率	53.8	81.4	51.2	23.1	44.9	
		IR						
		生産	92,293	89,785	▲ 2.8	▲ 4.9	▲ 11.3	
		出荷	93,508	86,896	▲ 7.0	4.8	▲ 10.6	
		在庫	29,031	32,111	10.6	▲ 7.2	5.1	
		在庫率	31.0	37.0	19.3	▲ 11.3	9.3	
		IR						
柔軟仕上げ剤 Fabric softener	t 非・家	生産	26,291	23,425	▲ 10.9	▲ 14.6	▲ 7.7	
		出荷	22,346	22,772	1.9	▲ 2.0	11.1	
		在庫	11,316	9,316	▲ 17.6	▲ 18.1	▲ 24.1	
		在庫率	50.6	40.9	▲ 19.2	▲ 16.4	▲ 33.4	
		IR						
		生産	39,138	41,757	6.6	2.1	1.9	
		出荷	35,723	39,747	11.3	2.5	4.7	
		在庫	44,615	43,557	▲ 2.4	▲ 6.9	▲ 0.8	
		在庫率	124.9	109.6	▲ 12.2	▲ 9.1	▲ 10.3	
		IR						
化粧品 Cosmetics	t 非・家	生産	15,036	15,405	2.4	▲ 3.6	▲ 4.6	
		出荷	22,857	20,018	▲ 12.4	▲ 3.1	▲ 7.3	
		在庫	28,289	28,656	1.3	▲ 19.7	0.4	
		在庫率	123.8	143.2	15.7	▲ 17.0	9.1	
		IR						
		生産	2,173,171	2,721,498	25.2	▲ 5.6	▲ 4.0	
		出荷	2,320,231	2,314,345	▲ 0.3	▲ 2.0	▲ 6.2	
		在庫	3,774,969	3,916,795	3.7	10.4	4.4	
		在庫率	162.7	169.2	4.0	12.4	7.1	
		IR						
洗顔クリーム類 Facial washing cream and foam, Cleansing cream, Massage and cold cream	kg 非・家	生産	2,651,094	3,118,439	17.6	1.1	8.0	
		出荷	2,766,111	3,156,812	14.1	9.0	7.5	
		在庫	3,789,944	3,805,617	0.5	3.1	2.8	
		在庫率	137.0	120.6	▲ 12.0	▲ 5.4	▲ 7.2	
		IR						
		生産	696,025	585,336	▲ 15.9	▲ 8.8	▲ 15.7	
		出荷	722,815	576,610	▲ 20.2	▲ 3.3	▲ 23.5	
		在庫	1,073,629	1,079,351	0.5	1.6	6.5	
		在庫率	148.5	187.2	26.1	5.1	30.9	
		IR						
化粧品・美容液 Skin lotion and beauty essence	kg 非・家	生産	1,844,442	1,928,971	4.6	▲ 9.7	▲ 1.0	
		出荷	1,906,534	1,875,466	▲ 1.6	▲ 5.4	▲ 3.8	
		在庫	3,100,023	3,159,009	1.9	8.0	2.1	
		在庫率	162.6	168.4	3.6	14.2	0.9	
		IR						
		生産	200,717	201,786	0.5	0.2	▲ 9.0	
		出荷	219,597	193,352	▲ 11.9	▲ 0.7	▲ 3.6	
		在庫	387,893	394,923	1.8	▲ 3.5	1.8	
		在庫率	176.6	204.3	15.7	▲ 2.7	10.4	
		IR						
ファンデーション Makeup foundation	kg 非・家	生産	14,206	17,266	21.5	37.9	▲ 1.7	
		出荷	13,972	20,234	44.7	24.3	26.0	
		在庫	46,011	43,837	▲ 4.7	38.5	▲ 8.0	
		在庫率	329.3	216.7	▲ 34.2	11.4	▲ 29.2	
		IR						
		生産	45,384	47,372	4.3	▲ 2.8	0.7	
		出荷	49,480	50,532	2.1	▲ 4.3	2.2	
		在庫	50,704	49,122	▲ 3.1	1.4	▲ 1.3	
		在庫率	102.5	97.2	▲ 5.2	5.8	▲ 3.9	
		IR						
塗料・印刷インキ Paint and printing ink	t 建・建 生・鋳	生産	32,103	30,598	▲ 4.7	2.2	3.4	
		出荷	31,715	30,601	▲ 3.5	1.7	5.2	
		在庫	24,053	24,374	1.3	10.2	1.1	
		在庫率	75.8	79.7	5.2	8.4	▲ 3.9	
		IR						
		生産	36,633	36,160	▲ 1.4	▲ 0.1	0.0	
		出荷	40,300	39,567	▲ 1.8	▲ 1.0	▲ 0.1	
		在庫	7,332	7,289	▲ 0.6	▲ 0.1	0.3	
		在庫率	18.2	18.4	1.2	0.8	0.5	
		IR						
シンナー Thinners	t 生・鋳	生産	45,384	47,372	4.3	▲ 2.8	0.7	
		出荷	49,480	50,532	2.1	▲ 4.3	2.2	
		在庫	50,704	49,122	▲ 3.1	1.4	▲ 1.3	
		在庫率	102.5	97.2	▲ 5.2	5.8	▲ 3.9	
		IR						
		生産	32,103	30,598	▲ 4.7	2.2	3.4	
		出荷	31,715	30,601	▲ 3.5	1.7	5.2	
		在庫	24,053	24,374	1.3	10.2	1.1	
		在庫率	75.8	79.7	5.2	8.4	▲ 3.9	
		IR						

* 1. Classification by Use of Goods

P: Production, S: Shipments, I: Inventories, IR: Inventory Ratio

(前月比・前年同月比・在庫率＝%)

分類 Classification	品目 Goods	単位 Unit 格付 *1	項目 Item	3月 2013 Mar.	4月 Apr.	原指数 Original Index		季調済指数 前月比 %Change From Previous Month (Seasonal adjustment index)	
						前月比 %Change From Previous Month	前年同月比 %Change From Previous Year		
	印刷インキ Printing ink	t 生・鋳	生産	P	30,678	32,587	6.3	2.5	▲ 3.6
			出荷	S	36,574	37,858	3.5	2.4	▲ 1.1
			在庫	I	15,322	15,695	2.5	▲ 6.7	▲ 2.8
			在庫率	IR	41.9	41.5	▲ 0.9	▲ 9.0	▲ 3.7
石油・石炭製品工業 Petroleum and coal products	ガソリン Gasoline	kl 非・教 生・他	生産	P	4,639,723	4,300,902	▲ 7.3	2.9	▲ 4.3
			出荷	S	4,859,601	4,449,927	▲ 8.5	▲ 1.5	▲ 5.1
			在庫	I	1,162,242	1,194,984	2.8	3.7	▲ 0.2
			在庫率	IR	23.9	26.9	12.5	5.2	11.7
石油製品 Petroleum products	ナフサ Naphtha	kl 生・鋳	生産	P	1,787,932	1,670,762	▲ 6.5	1.4	9.4
			出荷	S	3,440,491	3,211,587	▲ 6.6	2.7	3.0
			在庫	I	1,096,870	1,130,090	3.0	▲ 3.6	3.1
			在庫率	IR	31.9	35.2	10.4	▲ 6.1	4.3
	ジェット燃料油 Jet fuel	kl 生・他	生産	P	1,196,280	1,354,640	13.2	13.7	8.8
			出荷	S	1,030,292	1,293,852	25.6	28.3	29.5
			在庫	I	643,743	709,577	10.2	14.2	▲ 6.9
			在庫率	IR	62.5	54.8	▲ 12.3	▲ 11.1	▲ 22.2
	灯油 Kerosene	kl 非・家 生・他	生産	P	1,585,933	1,142,973	▲ 28.0	▲ 8.6	1.9
			出荷	S	1,764,630	1,313,492	▲ 25.6	5.0	12.6
			在庫	I	930,833	831,267	▲ 10.7	▲ 8.2	▲ 7.5
在庫率			IR	52.7	63.3	20.1	▲ 12.4	▲ 10.6	
軽油 Gas oil	kl 生・他	生産	P	3,547,608	3,642,094	2.6	16.4	10.5	
		出荷	S	3,701,211	3,572,634	▲ 3.5	10.2	8.0	
		在庫	I	1,190,098	1,378,544	15.8	36.2	11.1	
		在庫率	IR	32.2	38.6	19.9	23.7	17.1	
A重油 Heavy fuel oil A	kl 生・鋳 生・他	生産	P	1,448,034	1,041,754	▲ 28.0	▲ 10.1	▲ 14.8	
		出荷	S	1,398,721	1,066,564	▲ 23.8	▲ 6.7	▲ 6.7	
		在庫	I	432,925	408,147	▲ 5.8	▲ 4.9	▲ 7.2	
		在庫率	IR	31.0	38.3	23.6	1.9	8.6	
B・C重油 Heavy fuel oil B・C	kl 生・鋳 生・他	生産	P	2,186,329	1,900,451	▲ 13.1	▲ 24.3	▲ 4.7	
		出荷	S	2,567,968	1,945,421	▲ 24.2	▲ 26.1	▲ 20.4	
		在庫	I	1,333,266	1,315,588	▲ 1.4	▲ 7.7	▲ 5.7	
		在庫率	IR	51.9	67.6	30.2	25.2	28.0	
液化石油ガス Liquefied petroleum gas	t 非・家 生・鋳	生産	P	369,988	404,185	9.2	15.6	12.1	
		出荷	S	513,917	477,874	▲ 7.0	1.5	▲ 2.0	
		在庫	I	217,554	222,430	2.2	2.5	3.4	
		在庫率	IR	42.3	46.5	10.0	0.9	1.1	
石炭製品 Coal products	コークス Coke	t 生・鋳	生産	P	2,992,106	2,926,859	▲ 2.2	4.2	0.4
			出荷	S	848,654	723,761	▲ 14.8	▲ 9.4	▲ 14.2
			在庫	I	1,399,729	1,391,080	▲ 0.6	▲ 1.6	▲ 1.3
			在庫率	IR	164.9	192.2	16.5	8.5	14.1
プラスチック製品工業 Plastic products	● プラスチック製フィルム・シート Plastic film and plastic sheets	t 生・鋳	生産	P	204,898	212,566	3.7	4.3	0.0
			出荷	S	217,423	225,647	3.7	5.9	▲ 1.1
			在庫	I	230,854	226,942	▲ 1.7	0.2	2.0
			在庫率	IR	106.2	100.6	▲ 5.2	▲ 5.4	▲ 1.1
	プラスチック製板 Plastic plates	t 建・建	生産	P	10,449	10,859	3.9	▲ 2.0	1.1
			出荷	S	10,305	10,623	3.2	▲ 12.5	1.9
			在庫	I	12,800	12,410	▲ 3.0	▲ 9.1	▲ 2.5
			在庫率	IR	124.2	116.8	▲ 5.9	3.9	▲ 4.9
	合成皮革 Plastic synthetic leathers	t 生・鋳	生産	P	4,089	4,276	4.6	▲ 1.7	9.6
			出荷	S	4,272	4,078	▲ 4.6	▲ 5.2	1.2
			在庫	I	2,288	2,432	6.3	1.3	2.3
			在庫率	IR	53.6	59.6	11.3	6.9	7.2
プラスチック製パイプ Plastic pipes	t 建・建	生産	P	36,187	33,830	▲ 6.5	3.3	7.9	
		出荷	S	35,887	29,369	▲ 18.2	10.3	8.3	
		在庫	I	34,545	33,985	▲ 1.6	▲ 6.0	▲ 2.7	
		在庫率	IR	96.3	115.7	20.1	▲ 14.7	▲ 15.0	
プラスチック製継手 Plastic pipe fittings	t 建・建	生産	P	5,311	5,154	▲ 2.9	12.2	4.0	
		出荷	S	5,412	4,992	▲ 7.7	15.9	2.6	
		在庫	I	5,550	5,437	▲ 2.1	▲ 2.1	▲ 3.3	
		在庫率	IR	102.5	108.9	6.2	▲ 15.5	▲ 13.7	
● プラスチック製機械器具部品 Plastic products for machine tools and parts	t 生・鋳	生産	P	56,471	55,289	▲ 2.1	▲ 6.9	6.1	
		出荷	S	63,848	62,414	▲ 2.2	▲ 6.8	6.9	
		在庫	I	13,365	13,616	1.9	▲ 15.4	▲ 1.7	
		在庫率	IR	20.9	21.8	4.3	▲ 9.5	▲ 3.6	

* 1. Classification by Use of Goods

P: Production, S: Shipments, I: Inventories, IR: Inventory Ratio

(前月比・前年同月比・在庫率＝%)

分類 Classification	品目 Goods	単位 Unit 格付 *1	項目 Item	3月 2013 Mar.	4月 Apr.	原指数 Original Index		季調済指数 前月比 %Change From Previous Month (Seasonal adjust- ment index)	
						前月比 %Change From Previous Month	前年同月比 %Change From Previous Year		
						生 出 在 在	産 荷 庫 庫		P S I IR
●	プラスチック製日用品・雑貨 Plastic products for daily necessaries and miscellaneous goods	t 非・家	生産	24,773	25,827	4.2	▲ 5.6	▲ 6.6	
			出荷	26,050	27,891	7.0	▲ 4.9	▲ 3.7	
			在庫	22,882	21,491	▲ 6.0	3.0	▲ 3.3	
			在庫率	87.8	77.1	▲ 12.2	8.4	▲ 2.1	
	●	プラスチック製容器(中空成形) Plastic containers blow- molding	t 生・鋳	生産	48,159	46,704	▲ 3.0	▲ 8.2	▲ 11.6
				出荷	45,161	45,756	1.4	▲ 9.2	▲ 9.8
	プラスチック製容器(中空成形以外) Plastic containers(excl. blow-molding)	t 生・他	在庫	33,296	32,843	▲ 1.3	5.4	▲ 0.7	
			在庫率	73.7	71.8	▲ 2.6	16.2	4.6	
	プラスチック製建材 Plastic material for building	t 建・建	生産	26,722	27,079	1.3	▲ 0.3	▲ 2.4	
			出荷	28,621	29,923	4.6	4.3	▲ 4.3	
	強化プラスチック製品 Plastic reinforced products	t 建・建	在庫	16,971	16,175	▲ 4.7	15.1	4.4	
			在庫率	59.3	54.1	▲ 8.8	10.4	5.6	
●	発泡プラスチック製品 Plastic foam products	t 建・建 生・他	生産	25,110	25,843	2.9	3.0	▲ 0.1	
			出荷	27,156	26,324	▲ 3.0	0.3	4.4	
			在庫	24,475	24,346	▲ 0.6	▲ 8.9	▲ 3.1	
			在庫率	90.1	92.5	2.7	▲ 9.2	▲ 7.1	
		強化プラスチック製品 Plastic reinforced products	t 建・建	生産	23,237	22,868	▲ 1.6	▲ 2.7	▲ 4.2
				出荷	23,116	23,894	3.4	▲ 1.6	0.7
	強化プラスチック製品 Plastic reinforced products	t 建・建	在庫	24,909	24,558	▲ 1.4	0.1	▲ 1.2	
			在庫率	107.8	102.8	▲ 4.6	1.6	▲ 3.4	
パルプ・紙・紙加工品工業 Pulp, paper and paper products	製紙パルプ Paper pulp	t 生・鋳	生産	5,176	5,334	3.2	2.7	▲ 0.6	
			出荷	5,265	5,490	4.3	8.7	3.9	
			在庫	3,396	3,258	▲ 4.1	▲ 9.6	▲ 7.8	
パルプ	Pulp	t 生・鋳	在庫率	64.5	59.3	▲ 8.0	▲ 16.7	▲ 11.3	
			生産	764,540	718,389	▲ 6.1	▲ 2.7	4.5	
			出荷	97,897	100,899	3.0	5.8	4.3	
紙 Paper	新聞巻取紙 Newsprint paper in rolls	t 生・鋳	在庫	193,294	167,783	▲ 13.3	▲ 5.2	▲ 1.9	
			在庫率	-	-	-	-	-	
			生産	281,158	269,965	▲ 4.0	3.9	3.9	
			出荷	294,415	260,759	▲ 11.4	▲ 0.6	▲ 0.3	
	印刷用紙(非塗工類) Uncoated printing paper	t 生・鋳 生・他	在庫	240,115	249,234	3.9	2.7	2.6	
			在庫率	81.6	95.6	17.2	3.2	1.7	
			生産	191,748	183,977	▲ 4.1	▲ 1.1	▲ 1.5	
			出荷	202,834	188,831	▲ 6.9	6.3	▲ 2.3	
	印刷用紙(塗工) Coated printing paper	t 生・鋳	在庫	268,159	262,144	▲ 2.2	▲ 11.3	▲ 0.7	
			在庫率	132.2	138.8	5.0	▲ 16.6	▲ 0.5	
			生産	422,845	427,045	1.1	3.5	8.2	
			出荷	463,671	439,718	▲ 5.2	12.2	▲ 0.5	
情報用紙 Communication paper	t 生・他	在庫	395,135	381,623	▲ 3.4	▲ 20.3	2.6		
		在庫率	85.2	86.8	1.9	▲ 28.9	▲ 3.5		
		生産	106,045	112,161	5.7	▲ 9.4	6.3		
		出荷	101,661	93,940	▲ 7.5	▲ 1.7	▲ 4.3		
包装用紙 Wrapping paper	t 生・鋳	在庫	136,891	134,685	▲ 1.6	▲ 10.3	0.1		
		在庫率	134.7	143.4	6.5	▲ 8.7	▲ 1.5		
		生産	77,945	77,294	▲ 0.8	▲ 1.5	4.2		
		出荷	75,773	72,905	▲ 3.9	3.4	3.7		
●	衛生用紙 Sanitary paper	t 非・家	在庫	106,918	110,832	3.7	▲ 0.3	3.9	
			在庫率	141.1	152.0	7.7	▲ 3.6	▲ 1.7	
			生産	153,364	148,337	▲ 3.3	▲ 1.8	▲ 1.3	
			出荷	156,452	155,431	▲ 0.7	5.1	2.8	
板紙 Paperboard	段ボール原紙 Container board	t 生・鋳	在庫	65,571	58,102	▲ 11.4	▲ 23.0	▲ 10.0	
			在庫率	41.9	37.4	▲ 10.8	▲ 26.8	▲ 13.6	
			生産	744,514	758,710	1.9	▲ 1.4	▲ 2.6	
			出荷	696,544	726,335	4.3	3.7	▲ 2.2	
	紙器用板紙 Paperboard for paper container	t 生・鋳	在庫	419,718	407,563	▲ 2.9	2.7	▲ 1.1	
			在庫率	60.3	56.1	▲ 7.0	▲ 0.9	▲ 3.6	
			生産	138,834	133,298	▲ 4.0	▲ 2.4	▲ 4.4	
			出荷	133,566	132,120	▲ 1.1	▲ 0.8	▲ 2.5	
		紙加工品 Converted and processed paper	千㎡ 生・鋳	在庫	154,486	152,572	▲ 1.3	1.4	0.0
				在庫率	115.7	115.5	▲ 0.1	2.2	▲ 1.3
				生産	1,111,465	1,193,893	7.3	2.5	▲ 3.2
				出荷	1,109,780	1,183,787	6.7	2.6	▲ 3.0
	段ボールシート Corrugated cardboard sheets	千㎡ 生・鋳	在庫	53,977	59,193	9.7	9.1	5.2	
			在庫率	4.9	5.0	2.1	6.5	5.2	
			生産	1,111,465	1,193,893	7.3	2.5	▲ 3.2	
			出荷	1,109,780	1,183,787	6.7	2.6	▲ 3.0	

* 1.Classification by Use of Goods

P:Production, S: Shipments, I: Inventories, IR:Inventory Ratio

(前月比・前年同月比・在庫率＝%)

分類 Classification	品目 Goods	単位 Unit 格付 *1	項目 Item	3月 2013 Mar.	4月 Apr.	原指数 Original Index		季調済指数	
						前月比 %Change From Previous Month	前年同月比 %Change From Previous Year	前月比 %Change From Previous Month (Seasonal adjustment index)	
繊維工業 Textiles 化学繊維 Chemical fiber	★ 合成繊維(長繊維) Synthetic fibers (Filament)	t 生・鋺	生産	P	35,354	36,795	4.1	▲ 1.5	3.4
			出荷	S	24,045	21,255	▲ 11.6	0.7	▲ 3.2
			在庫	I	31,024	31,764	2.3	▲ 1.8	2.1
			在庫率	IR	87.8	86.3	▲ 1.8	▲ 0.3	0.3
	合成繊維(短繊維) Synthetic fibers (Staple)	t 生・鋺	生産	P	34,515	32,301	▲ 6.4	▲ 1.3	▲ 8.0
			出荷	S	39,980	30,272	▲ 24.3	0.5	▲ 14.3
紡績 Spun yarn	綿糸 Cotton yarn	t 生・鋺	生産	P	3,330	3,191	▲ 4.1	▲ 9.0	▲ 0.2
			出荷	S	2,092	2,195	4.8	▲ 3.3	4.5
			在庫	I	4,064	3,917	▲ 3.6	3.8	▲ 4.8
織物 Woven fabrics	● ★ 綿織物 Cotton fabrics	千㎡ 生・鋺	生産	P	11,012	11,617	5.5	11.2	7.1
			出荷	S	9,778	9,598	▲ 1.7	11.2	4.3
			在庫	I	16,504	16,937	2.6	10.1	0.4
			在庫率	IR	149.9	145.8	▲ 2.7	▲ 1.0	▲ 9.3
	● 毛織物 Woolen fabrics	千㎡ 生・鋺	生産	P	2,347	2,499	6.5	▲ 0.3	3.4
			出荷	S	1,333	1,503	12.6	▲ 2.7	3.1
染色整理 Dyeing and finishing processes	● ★ 合成繊維織物(短繊維) Synthetic fiber fabrics (Staple)	千㎡ 生・鋺	生産	P	13,315	13,544	1.7	2.4	1.0
			出荷	S	6,930	7,146	3.1	15.1	9.9
			在庫	I	21,640	22,440	3.7	32.5	4.5
			在庫率	IR	162.5	165.7	2.0	29.3	▲ 0.7
	● ★ 綿織物染色整理 Cotton fabrics, dyeing and finishing processes	千㎡ 生・鋺	生産	P	31,954	31,070	▲ 2.8	▲ 3.3	▲ 1.4
			出荷	S	32,723	31,393	▲ 4.1	▲ 1.2	2.0
衣類 Clothes	● 二ツト製外衣 Knitted fabrics outer wears	千点 非・被	生産	P	3,136	3,400	8.5	1.3	4.3
			出荷	S	4,077	3,786	▲ 7.1	▲ 3.3	4.0
	● 織物製外衣 Woven fabrics outer wears	千点 非・被	生産	P	3,733	3,582	▲ 4.2	▲ 3.5	▲ 1.8
出荷			S	6,465	5,823	▲ 9.9	3.8	▲ 4.8	

* 1.Classification by Use of Goods

P:Production, S: Shipments, I: Inventories, IR:Inventory Ratio

(前月比・前年同月比・在庫率＝%)

分類 Classification	品目 Goods	単位 Unit 格付 *1	項目 Item	3月 2013 Mar.	4月 Apr.	原指数 Original Index		季調済指数 前月比 %Change From Previous Month (Seasonal adjust- ment index)	
						前月比 %Change From Previous Month	前年同月比 %Change From Previous Year		
●	下着 Under wears	千点 非・被	生産 P	4,883	5,160	5.7	▲ 11.2	0.5	
			出荷 S	5,629	6,345	12.8	▲ 11.6	3.1	
			在庫 I	9,471	9,531	0.6	38.0	▲ 0.3	
			在庫率 IR	168.3	150.2	▲ 10.7	56.2	▲ 5.4	
	靴下 Hosiery	千点 非・被	生産 P	17,868	18,610	4.1	▲ 5.6	1.3	
			出荷 S	33,836	35,684	5.5	▲ 4.3	▲ 1.3	
			在庫 I	96,065	96,507	0.4	▲ 4.0	3.4	
			在庫率 IR	283.9	270.4	▲ 4.8	0.2	3.2	
●	ふとん Futon	枚 耐・装	生産 P	279,779	267,569	▲ 4.3	▲ 9.9	3.9	
			出荷 S	292,912	271,711	▲ 7.3	▲ 10.6	▲ 0.4	
			在庫 I	204,384	207,740	1.7	▲ 5.7	▲ 0.9	
			在庫率 IR	69.8	76.5	9.6	5.4	▲ 1.9	
	●	タフテッドカーペット Tufted pile carpets	㎡ 建・建 耐・装	生産 P	4,900,724	4,709,117	▲ 3.9	▲ 8.2	▲ 0.8
				出荷 S	5,187,227	5,045,937	▲ 2.7	▲ 15.1	▲ 4.2
				在庫 I	4,876,930	4,708,599	▲ 3.5	2.0	2.9
				在庫率 IR	94.0	93.3	▲ 0.7	20.5	8.0
●	不織布 Nonwovens fabrics	t 生・鋳	生産 P	28,112	28,276	0.6	4.0	0.7	
			出荷 S	26,783	26,761	0.0	2.6	0.1	
			在庫 I	24,881	25,286	1.6	8.3	1.9	
			在庫率 IR	92.9	94.5	1.7	5.6	1.6	
●	ニット生地 Knit fabrics	t 生・鋳	生産 P	4,814	5,026	4.4	▲ 7.5	2.5	
			出荷 S	4,625	4,782	3.4	▲ 9.0	2.8	
			在庫 I	2,589	2,683	3.7	0.4	2.2	
			在庫率 IR	56.0	56.1	0.2	10.2	▲ 1.7	
●	自動車用タイヤ Rubber tires for automobiles	新ゴム量 生・鋳 生・他	生産 P	101,505	100,143	▲ 1.3	▲ 3.7	0.2	
			出荷 S	-	-	-	-	-	
			在庫 I	-	-	-	-	-	
			在庫率 IR	49.7	48.8	▲ 1.8	▲ 5.2	▲ 6.0	
	●	ゴムベルト Rubber beltings	新ゴム量 生・鋳	生産 P	2,573	2,668	3.7	11.4	6.4
				出荷 S	-	-	-	-	-
				在庫 I	-	-	-	-	-
				在庫率 IR	115.4	99.3	▲ 14.0	▲ 7.0	▲ 25.4
●	ゴムホース Rubber hoses	新ゴム量 生・鋳	生産 P	3,016	2,923	▲ 3.1	▲ 5.7	8.9	
			出荷 S	-	-	-	-	-	
			在庫 I	-	-	-	-	-	
			在庫率 IR	38.4	38.7	0.8	▲ 5.9	▲ 8.1	
●	工業用ゴム製品 Industrial rubber products	新ゴム量 生・鋳	生産 P	14,609	14,193	▲ 3.2	▲ 3.3	6.8	
			出荷 S	15,428	15,315	▲ 1.1	▲ 1.1	9.3	
			在庫 I	6,867	7,004	2.0	▲ 4.3	▲ 0.1	
			在庫率 IR	44.5	45.7	3.0	▲ 3.2	▲ 8.0	
●	製革 Leather	t 生・鋳	生産 P	2,309	2,298	▲ 0.4	▲ 25.2	2.3	
			出荷 S	2,235	2,317	3.7	▲ 21.9	6.3	
			在庫 I	2,222	2,187	▲ 1.6	4.7	▲ 4.6	
			在庫率 IR	99.4	94.4	▲ 5.1	34.4	▲ 1.4	
	●	革靴 Leather boots and shoes	千足 非・被	生産 P	1,304	1,324	1.5	▲ 9.8	0.0
				出荷 S	1,966	1,678	▲ 14.6	▲ 2.1	4.9
				在庫 I	1,294	1,248	▲ 3.5	▲ 2.9	▲ 2.1
				在庫率 IR	65.8	74.4	13.1	▲ 0.7	▲ 9.2
●	金属製机 Metal furniture desks	個 資・事	生産 P	274,047	195,955	▲ 28.5	3.5	5.1	
			出荷 S	407,894	231,953	▲ 43.1	4.0	2.0	
			在庫 I	422,190	397,730	▲ 5.8	4.5	▲ 0.8	
			在庫率 IR	103.5	171.5	65.7	0.6	5.0	
	●	金属製いす Metal furniture chairs	個 資・事	生産 P	577,250	398,518	▲ 31.0	▲ 1.8	16.9
				出荷 S	788,039	449,039	▲ 43.0	1.9	11.4
				在庫 I	350,782	330,587	▲ 5.8	4.7	▲ 0.6
				在庫率 IR	44.5	73.6	65.6	2.8	▲ 8.4
●	金属製棚・保管庫類 Metal furniture racks and cabinets	個 資・事	生産 P	309,495	258,527	▲ 16.4	▲ 16.3	1.4	
			出荷 S	365,823	265,174	▲ 27.5	▲ 17.6	▲ 0.4	
			在庫 I	282,732	284,412	0.6	3.7	3.0	
			在庫率 IR	77.3	107.3	38.8	26.2	▲ 6.5	
●	流し・ガス・調理台 Metal furniture sink cabinets, range tables and cooking tables	個 建・建	生産 P	36,747	35,796	▲ 2.7	5.5	▲ 1.5	
			出荷 S	38,889	32,997	▲ 15.2	▲ 0.6	▲ 8.6	
			在庫 I	27,260	29,938	9.9	▲ 6.2	3.0	
			在庫率 IR	70.1	90.7	29.4	▲ 5.7	7.1	

* 1. Classification by Use of Goods

P: Production, S: Shipments, I: Inventories, IR: Inventory Ratio

(前月比・前年同月比・在庫率＝%)

分類 Classification	品目 Goods	単位 Unit 格付 *1	項目 Item	3月 2013 Mar.	4月 Apr.	原指数 Original Index		季調済指数 前月比 %Change From Previous Month (Seasonal adjustment index)		
						前月比 %Change From Previous Month	前年同月比 %Change From Previous Year			
						P	S		I	IR
	● システムキッチン Metal furniture kitchen units	セット 建・建	生産	P	70,955	70,449	▲ 0.7	13.5	7.9	
			出荷	S	80,210	71,260	▲ 11.2	11.4	▲ 0.9	
			在庫	I	22,735	22,899	0.8	20.7	17.6	
			在庫率	IR	28.3	32.1	13.6	8.2	15.4	
	● 金属製間仕切り Metal furniture partition	㎡ 資・事	生産	P	369,382	330,541	▲ 10.5	0.0	12.4	
			出荷	S	449,484	278,550	▲ 38.1	▲ 8.5	8.6	
			在庫	I	129,756	183,554	41.6	▲ 5.1	22.0	
			在庫率	IR	28.9	65.9	128.1	3.7	16.8	
印刷業 Printing	● とっ版印刷(活版印刷) Relief printing(Typographic printing)	百万円 生・他	生産	P	1,924	1,897	▲ 1.4	▲ 3.5	2.7	
			出荷	S	-	-	-	-	-	
			在庫	I	-	-	-	-	-	
			在庫率	IR	-	-	-	-	-	
	平版印刷(オフセット印刷) Planography printing(Offset printing)	百万円 生・他	生産	P	23,613	21,867	▲ 7.4	▲ 6.7	▲ 0.1	
			出荷	S	-	-	-	-	-	
			在庫率	IR	-	-	-	-	-	
	おう版印刷(グラビア印刷) Intaglio printing(Gravure printing)	百万円 生・他	生産	P	6,634	6,418	▲ 3.2	▲ 4.0	▲ 0.3	
			出荷	S	-	-	-	-	-	
木材・木製品工業 Wood and wood products	● 繊維板・パーティクルボード Fiber board and particle board	千㎡ 建・建 生・鋳	生産	P	15,556	14,246	▲ 8.4	1.0	▲ 2.7	
			出荷	S	14,371	12,962	▲ 9.8	7.9	2.0	
			在庫	I	13,305	13,363	0.5	▲ 15.7	▲ 3.4	
			在庫率	IR	92.6	103.1	11.4	▲ 21.8	▲ 12.0	
その他製品工業 Other products	ピアノ Pianos	台 耐・教	生産	P	2,777	3,004	8.2	1.9	▲ 2.0	
			出荷	S	3,578	2,982	▲ 16.7	▲ 14.7	▲ 19.1	
			在庫	I	4,598	4,756	3.4	33.4	▲ 2.3	
			在庫率	IR	128.5	159.5	24.1	56.3	19.7	
	楽器 Musical instruments	管楽器 Wind instruments	本 資・他 耐・教	生産	P	9,901	10,779	9.0	▲ 2.9	▲ 1.3
				出荷	S	15,131	17,129	13.3	15.0	▲ 18.4
文具 Stationery	● シャープペンシル Mechanical pencils	千本 非・教 生・他	生産	P	13,983	12,975	▲ 7.3	▲ 5.2	▲ 13.0	
			出荷	S	15,562	11,921	▲ 23.4	▲ 13.3	▲ 23.8	
			在庫	I	11,121	11,563	4.0	20.7	11.6	
			在庫率	IR	71.5	97.0	35.8	39.3	32.1	
	ボールペン Ball-point pens	千本 非・教 生・他	生産	P	134,610	119,469	▲ 11.3	0.6	▲ 9.6	
			出荷	S	143,443	129,845	▲ 9.5	5.1	▲ 8.5	
			在庫	I	96,604	85,218	▲ 11.8	▲ 16.7	▲ 10.0	
	マーキングペン Marking point pens	千本 非・教 生・他	生産	P	51,544	49,436	▲ 4.1	0.0	▲ 0.5	
			出荷	S	66,820	59,959	▲ 10.3	▲ 6.1	▲ 3.0	
			在庫	I	66,229	63,512	▲ 4.1	▲ 3.8	▲ 1.3	
玩具 Toys	電子・電動玩具 Electronic and electric toys	ダース 耐・教 非・教	生産	P	47,068	49,149	5.4	14.7	▲ 3.3	
			出荷	S	44,588	50,067	11.8	13.0	1.4	
			在庫	I	17,769	16,817	▲ 5.3	▲ 4.8	▲ 2.5	
			在庫率	IR	39.9	33.6	▲ 15.8	▲ 16.2	▲ 13.0	
	プラスチックモデル Plastic models	ダース 非・教	生産	P	250,208	388,532	55.2	18.3	40.6	
			出荷	S	326,565	380,448	16.5	17.4	34.8	
			在庫	I	572,203	579,283	1.3	5.9	▲ 2.0	
			在庫率	IR	175.2	152.3	▲ 13.0	▲ 9.7	▲ 28.9	
鉱業 Mining	● 石灰石 Lime stone	千t 生・鋳	生産	P	12,350	11,813	▲ 5.7	9.4	▲ 0.3	
			出荷	S	13,262	12,354	▲ 8.2	10.3	0.7	
			在庫	I	8,329	8,755	3.2	9.4	▲ 0.3	
			在庫率	IR	62.8	70.9	12.5	▲ 0.8	▲ 2.3	
	原油 Crude petroleum	kl 生・鋳	生産	P	66,855	56,852	▲ 15.0	▲ 14.4	2.2	
			出荷	S	66,401	59,148	▲ 10.9	▲ 15.9	17.3	
			在庫	I	36,315	33,214	▲ 8.5	▲ 10.6	▲ 4.2	
			在庫率	IR	54.7	56.2	2.7	6.4	▲ 20.9	
	天然ガス Natural gas	千m3 生・他	生産	P	301,938	248,286	▲ 17.7	▲ 10.7	0.4	
			出荷	S	365,186	321,333	▲ 12.0	▲ 5.7	4.9	
			在庫	I	-	-	-	-	-	
			在庫率	IR	-	-	-	-	-	

* 1.Classification by Use of Goods

P:Production, S: Shipments, I: Inventories, IR:Inventory Ratio

平成25年5月の製造工業生産予測調査結果

Survey of Production Forecast, May 2013

(1) 前月比(季節調整済)

Month to Month Percent Change (Seasonal Adjustment)

業 種	(%)		
	4月 Apr. Last Month	5月 May 見込み This Month	6月 Jun. 見込み Next Month
製 造 工 業 Manufacturing		0.0	▲ 1.4
	(0.8)	(▲ 0.3)	
鉄 鋼 業 Iron and steel	(0.9)	(▲ 0.2)	▲ 2.6
非 鉄 金 属 工 業 Non-ferrous metals	(▲ 2.1)	(▲ 0.2)	▲ 1.5
金 属 製 品 工 業 Fabricated metals	(▲ 1.1)	(▲ 2.3)	0.4 ▲ 1.5
一 般 機 械 工 業 General machinery	(7.9)	(0.0)	3.3 3.8
電 気 機 械 工 業 Electrical machinery	(▲ 8.3)	(2.7)	6.1 ▲ 0.8
情 報 通 信 機 械 工 業 Information and communication electronics equipment	(▲ 22.4)	(3.3)	4.5 ▲ 0.7
電 子 部 品 ・ デ バ イ ス 工 業 Electronic parts and devices	(▲ 6.9)	(2.4)	2.0 3.9
輸 送 機 械 工 業 Transport equipment	(9.8)	(▲ 2.4)	▲ 6.3 ▲ 9.8
化 学 工 業 Chemicals	(▲ 1.5)	(▲ 1.1)	▲ 2.5 0.1
紙 ・ パ ル プ 工 業 Pulp and paper	(3.5)	(▲ 0.5)	0.0 ▲ 3.3
そ の 他 Others	(▲ 0.4)	(▲ 0.6)	▲ 3.0 0.6

(2) 実現率及び予測修正率

Realization Ratio and

Amendment Ratio (%)

4 月 の 実 現 率 Realization Ratio	5 月 の 予 測 修 正 率 Amendment Ratio
0.1	0.5
▲ 0.1	▲ 1.3
0.6	0.3
▲ 0.6	2.1
▲ 1.3	2.0
0.6	3.9
0.0	1.1
▲ 0.6	▲ 0.9
4.9	0.6
1.0	▲ 0.5
0.0	0.5
1.6	▲ 0.8

(参考)

製 造 工 業 (原系列) Manufacturing (Original)		3.0	5.3
(前月調査による前月比)	(▲ 11.1)	(2.2)	

※ ()内は前月調査による前月比を示す。

Parenteses indicate the month-to-month percent change in the previous survey.

※ 調査票の提出期日は毎月10日となっている。

The deadline of submission from principal entrepreneurs is the 10th of month.

製造工業生産予測指数(季節調整済)
Indices of Production Forecast (Seasonal Adjustment Index)

平成17年=100
Index2005=100

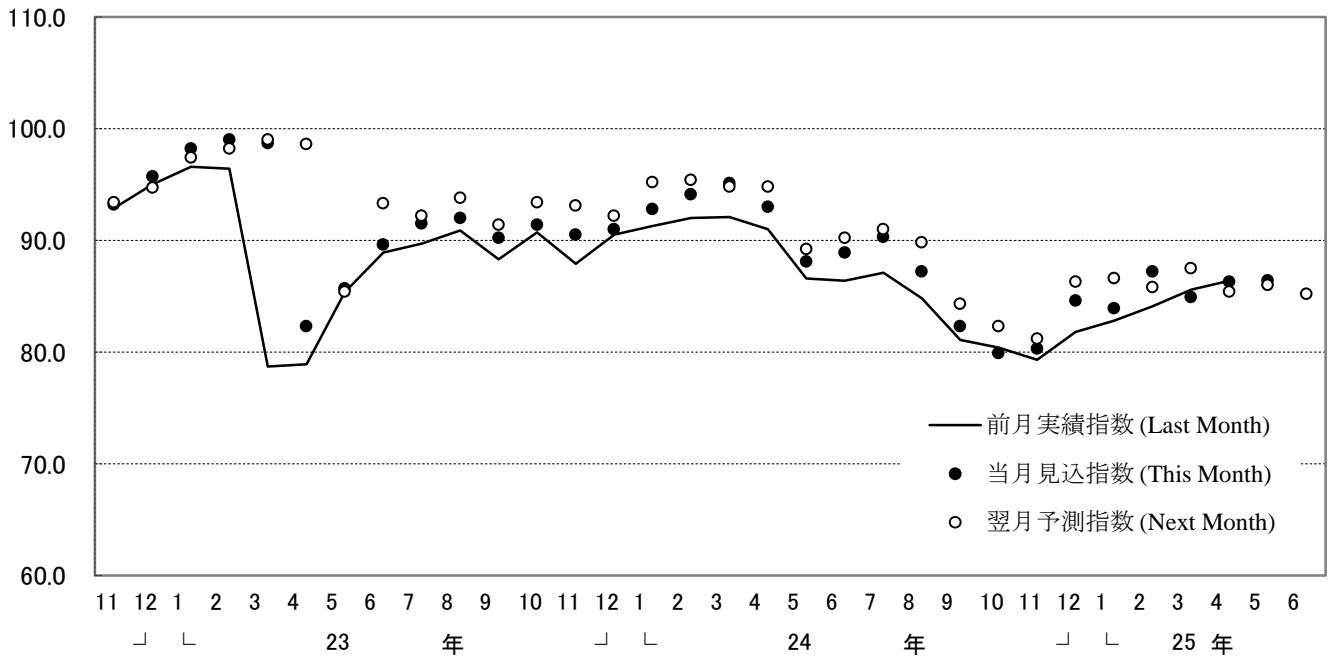

製造工業の実現率・予測修正率(増減率)
Realization Ratio and Amendment Ratio(Percent Change From Previous Month)

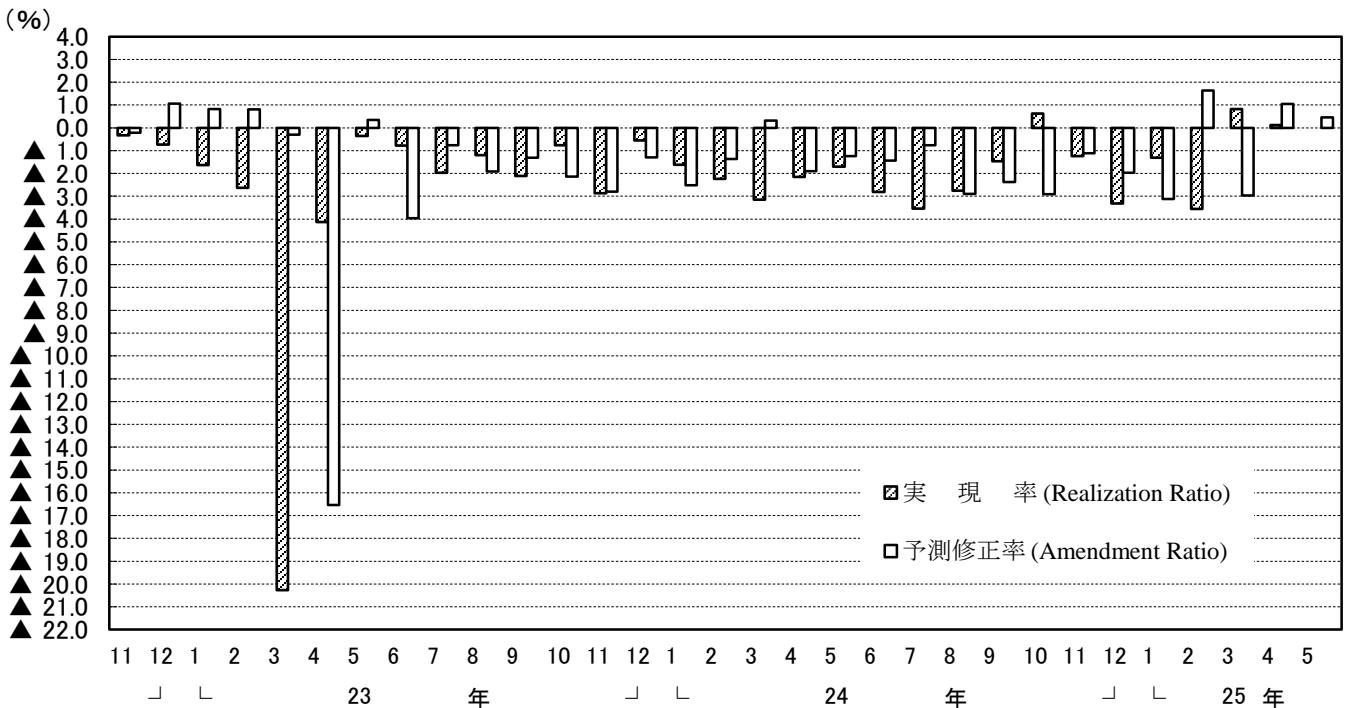

(注) このグラフは、製造工業生産予測指数の動きを表現したもので、鉱工業生産指数ではない。
Note: This graph shows the changes in indices of Production Forecast and doesn't show the very changes in indices of Production.

(注)

1. 本調査は、毎月10日現在で製造工業の主要195品目につき、それぞれの主要企業から、生産数量の前月実績、当月見込み及び翌月見込みについて報告された結果を平成17年=100.0として指数化し、その指数をもとに、前月伸び率並びに実現率及び予測修正率を公表するものである。

2.

実現率……………今回予測調査による前月実績/前回予測調査による当月見込み
予測修正率……………今回予測調査による当月見込み/前回予測調査による翌月見込み

(例)

今回予測調査による前月実績100.0、今回予測調査による当月見込み105.0

前回予測調査による当月見込み90.0、前回予測調査による翌月見込み110.0とすると、

実現率は、 $100.0 / 90.0 \times 100 = 111.1\%$

予測修正率は、 $105.0 / 110.0 \times 100 = \blacktriangle 4.5\%$

3. その他……………精密機械工業、窯業、石油製品工業、ゴム製品工業、繊維工業及びその他工業の合計である。

1.The Survey of Production Forecast in Manufacturing shows the figures as of the 10th of month.

For this survey production is collected for the previous month, the current month, and the following month from principal entrepreneurs and is calculated for approximately 195 manufacturing goods. (Index.2005=100). The results indicate Production for the current and the next 2 months. Indices are made showing the Realization Ratio, and Amended Ratio and the ratio for the previous month.

2.

Realization Ratio

=Real amount of the previous month in the current time's survey divided by estimated amount of the current month in the previous time's survey

Amendment Ratio

=Estimated amount of the current month in the current time's survey divided by the estimated amount of the following month in the previous time's survey

3. "Others" includes "Precision Instruments", "Ceramics,Clay and Stone Products", "Petroleum Products", "Rubber Products", "Textiles",and "Other Products".

【業種別ウェイト表】 Weight of Survey of Production Forecast

製造工業	10000.0	Manufacturing
鉄鋼業	869.1	Iron and Steel
非鉄金属工業	189.6	Non-Ferrous Metals
金属製品工業	583.5	Fabricated Metals
一般機械工業	1618.4	General Machinery
電気機械工業	752.4	Electrical Machinery
情報通信機械工業	703.5	Information and Communication Electronics Equipment
電子部品・デバイス工業	1172.3	Electronic Parts and Devices
輸送機械工業	1978.2	Transport Equipment
化学工業	925.3	Chemicals
紙・パルプ工業	387.2	Pulp and Paper
その他	820.5	Others

鉱工業指数における X-12-ARIMA のスペックファイル等について

The Spec files, etc. adopted in the seasonal adjustment of the Indices of Industrial Production using the X-12-ARIMA method

(1) 手法 (Method)

鉱工業指数における季節調整済指数系列は、季節要因に加え、曜日・祝祭日要因、うるう年要因によっても調整されている(在庫・在庫率指数については、季節要因のみ)。

具体的には以下のとおり。

$$\text{季節調整済指数} = \text{原指数} \div (\text{季節} \cdot \text{曜日} \cdot \text{祝祭日} \cdot \text{うるう年指数})$$

Not only seasonal but also ‘trading-day and holiday’ and ‘leap-year’ effects are adjusted as follows:

Seasonal adjustment index = Original Index / (Seasonal, ‘Trading-day and holiday’ and ‘Leap-year’ indices)
(Indices of Producers’ Inventories and Inventory Ratio were adjusted by only seasonal effects.)

(2) スペックファイル (Spec File)

使用しているスペックファイルの見本は以下のとおり。

The spec files of X-12-ARIMA for seasonal adjustment are as follows:

```
series { start = 2005.1
        span = (2005.1,2011.12)
        decimals = 1 }
transform { function = log }
arma { model = (2 1 0)(0 1 1) }
regression { variables = (td1 nolpyear lpyear) → 在庫・在庫率指数の場合は regression の { }内を削除
            save = (td hol) * The case of indices of Producers’ Inventories
            user = (jap-hol) and Inventory Ratio, delete the word
            usertype = holiday "regression" within the brackets { }
            start = 2005.1
            file = "xxxxxxxxxxxxxxxxxxxxxxx" }
forecast { maxlead = 12 }
estimate { save = ( mdl )
          maxiter = 500 }
x11 { print = (none + d10 + d11 + d16)
      save = (d10 d11 d16)
      seasonalma=x11default }
```

(3) 季節指数等の運用 (Employment of seasonal index, ‘trading-day and holiday’ and ‘leap-year’ indices)

平成24年1月以降の季節指数は、暫定季節調整方式を採用している。具体的には、平成23年の季節指数を適用している。

これに対し、曜日・祝祭日・うるう年指数は、暫定方式を採らず、上記(2)で推計されたパラメータとカレンダーから計算して利用している。

The method of temporary seasonal adjustment is adopted for the seasonal index after January 2012. Concretely to say, the monthly seasonal index in 2011 is adopted as those in 2012. As for ‘trading-day and holiday’ and ‘leap-year’, indices, this method is not adopted, and ‘trading-day and holiday’ and ‘leap-year’ indices are calculated from estimated parameters in (2) and calendar.

(4) 異常値処理 (Outlier detection)

平成23年年間補正において、異常値が検出された系列と異常値処理を行った種別、年月は以下のとおり。

In the 2011 Annual Revision, outlier-detected indices, type of outliers and period of outliers are as follows:

系列名称 Type of index		異常値種別 Type of Outliers	処理年月 Period of Outliers
鉱工業指数 Production index	生産 Production	TC	2011 03 March, 2011
	出荷 Shipments	TC	2011 03 March, 2011
	在庫 Inventories	TC	2011 03 March, 2011
		AO	2011 05 May, 2011
	在庫率 Inventory ratio	TC	2011 04 April, 2011
製造工業稼働率 ・生産能力指数 Operating ratio index, Production capacity index	稼働率 Operating ratio	TC	2011 03 March, 2011
		AO	2011 04 April, 2011
製造工業生産予測指数 Production forecast index	前月実績 actual production in the previous month	TC	2011 03 March, 2011
	当月見込 production forecasted for the current month	TC	2011 04 April, 2011
	翌月見込 production plan for the following month	AO	2011 05 May, 2011

TC: temporary change
AO: additive outlier

これにより平成23年の年間補正で修正した(2) のスペックファイルは以下のとおり。

<鉱工業指数生産の場合>

That is, the spec file modified for the 2011 Annual Revision is as follows:

<In the case of Production index>

```
regression { variables = (td1nolpyear lpyear tc2011.3)
```



政府統計

リサイクル適性 (A)

この印刷物は、印刷用の紙へ
リサイクルできます。