

鉱工業(生産・出荷・在庫)指数確報

Indices of Industrial Production (Revised Report)

製造工業生産能力指数・稼働率指数

Indices of Production Capacity and Operating Ratio

I I P

平成25年4月分

April, 2013

(平成22年基準改定)

(The 2010 base revision)

平成25年6月18日

June 18, 2013

経済産業省大臣官房調査統計グループ

Research and Statistics Department

Minister's Secretariat

Ministry of Economy, Trade and Industry

利用上の注意

1. 鉱工業指数は、統計法第二条第四項第三号の規定により指定された基幹統計です。
2. 本書は以下の指数等を公表するものです。
 - (1) 鉱工業生産・出荷・在庫指数確報
 - (2) 製造工業稼働率指数及び生産能力指数
3. 平成25年4月分確報公表(平成25年6月18日公表)より、基準時を従来の平成17年から平成22年に改定しました。
4. 季節調整方法については、センサス局法のX-12-ARIMAにより季節調整を行っています。使用しているX-12-ARIMAのスペックファイル等については、「鉱工業指数におけるX-12-ARIMAのスペックファイル等について」(44頁)を参照してください。
5. 本書に記載された数値を他に転載するときは、「経済産業省: 鉱工業指数」による旨を必ず明記してください。
6. 本書の内容についてのお問い合わせ: 経済産業省大臣官房調査統計グループ経済解析室 東京都千代田区霞が関一丁目3番1号(〒100-8902)
Tel: 03-3501-1644(ダイヤルイン) FAX: 03-3501-7775
7. 統計情報アクセス用URLは、<http://www.meti.go.jp/statistics/index.html>

REMARKS

1. Indices of Industrial Production are the fundamental statistics designated under Article 2, paragraph (4), item (iii) of the Statistics Act.
2. This monthly survey contains the following data.
 - (1) Indices of Industrial Production, Producer's Shipments, Producer's Inventories and Inventory Ratio (Revised Report)
 - (2) Indices of Operating Ratio and Production Capacity
3. The base year has changed from 2005 to 2010 since the revised report for April 2013 (release data: June 18, 2013).
4. As for the Indices of Industrial Production, the Census Bureau's X-12-ARIMA method is adopted for the seasonal adjustment. Please refer to "The Spec files, etc. adopted in the seasonal adjustment of the Indices of Industrial Production using the X-12-ARIMA method"(P.44) for details.
5. "METI: Indices of Industrial Production" should be indicated as the reference source.
6. Please contact the following for additional information.
Economic Analysis Office, Research and Statistics Department, Minister's Secretariat, Ministry of Economy, Trade and Industry
1-3-1, Kasumigaseki, Chiyoda-ku, Tokyo 100-8902, Japan Tel: 81-3-3501-1644 Fax: 81-3-3501-7775
7. The URL is <http://www.meti.go.jp/english/statistics/index.html>

目次 CONTENTS

平成25年4月の鉱工業生産動向(確報) Changes in Industrial Production for April, 2013 (Revised Report)	1
指数表 Tables of Indices	
時系列表 Historical Data	7
業種別 生産・出荷・在庫・在庫率指数 Indices of Industrial Production, Producer's Shipments, Producer's Inventories and Inventory Ratio (Classification by Industry)	32
財分類別 生産・出荷・在庫・在庫率指数 Indices of Industrial Production, Producer's Shipments, Producer's Inventories and Inventory Ratio (Classification by Use of Goods)	36
平成25年4月の製造工業生産能力指数・稼働率指数 Indices of Production Capacity and Operating Ratio for April, 2013	38
鉱工業指数におけるX-12-ARIMAのスペックファイル等について	44
The spec files, etc. adopted in the seasonal adjustment of the Indices of Industrial Production using the X-12-ARIMA method	
ウェイト表 Tables of weights	46

今後の公表予定 Date of release from now on

公表時間 Time of Release	平成25年5月分 May, 2013	平成25年6月分 June, 2013	平成25年7月分 July, 2013	平成25年8月分 August, 2013
速報 (8:50 a.m.) Preliminary Report	平成25年6月28日 June 28, 2013	平成25年7月30日 July 30, 2013	平成25年8月30日 August 30, 2013	平成25年9月30日 September 30, 2013
確報 (1:30 p.m.) Revised Report	平成25年7月12日 July 12, 2013	平成25年8月12日 August 12, 2013	平成25年9月13日 September 13, 2013	平成25年10月15日 October 15, 2013

平成25年4月の鉱工業(生産・出荷・在庫)指数の動向(確報)
Indices of Industrial Production for April, 2013 (Revised Report)

平成 22年=100.0
Index,2010=100.0

項目	季節調整済指数 Seasonally Adjusted Index		原指数 Original Index	
		Percent Change		Percent Change
		前月比(%) From Previous Month		前年同月比(%) From Previous Year
生産 Production	95.9	0.9	92.6	▲ 3.4
出荷 Shipments	95.8	▲ 1.4	91.2	▲ 3.0
在庫 Inventory	107.9	0.8	103.1	▲ 4.0
在庫率 Inventory Ratio	107.1	▲ 5.1	107.0	▲ 4.5

注: ▲は低下を示す

Note: ▲ indicates a negative figure.

概 況

- (1) 生産は、前月比 0.9%の上昇であった。

業種別にみると、輸送機械工業、電子部品・デバイス工業、その他工業等が上昇し、化学工業、情報通信機械工業、はん用・生産用・業務用機械工業等が低下した。

出荷は、前月比▲1.4%の低下であった。

業種別にみると、電子部品・デバイス工業、情報通信機械工業、電気機械工業等が低下し、輸送機械工業、その他工業、プラスチック製品工業等が上昇した。

在庫は、前月比 0.8%の上昇であった。

業種別にみると、鉄鋼業、電子部品・デバイス工業、金属製品工業等が上昇し、輸送機械工業、石油・石炭製品工業、化学工業等が低下した。

- (2) 製造工業稼働率指数は、95.9 で前月比 1.6%の上昇であった。

製造工業生産能力指数は、97.2 で前月比▲0.8%の低下であった。

鋁工業生産・出荷・在庫・在庫率指数の推移

(平成22年基準・季節調整済指数)
(2010 average=100・Seasonally Adjusted Index)

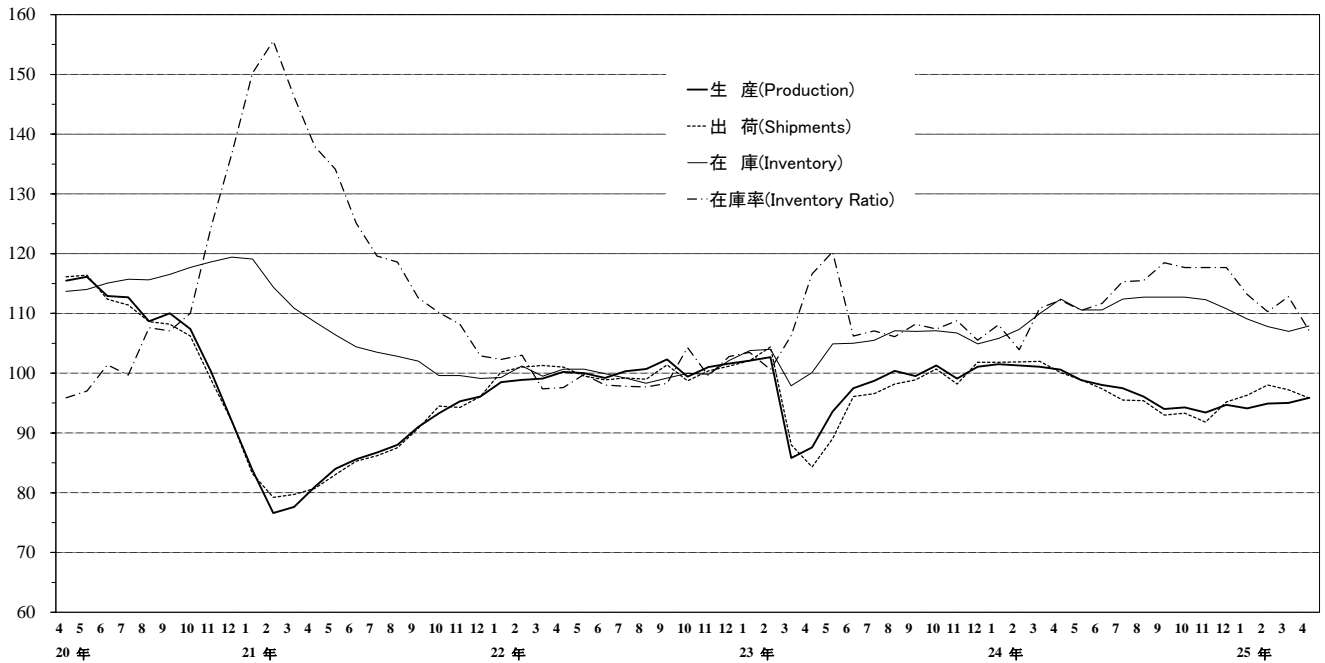

上記グラフのうち、平成23年4月分～25年4月分までの拡大図

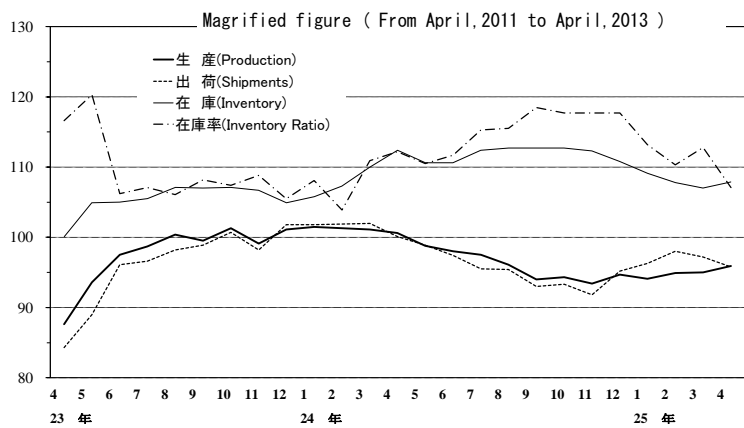

鉄鋼業 Iron and steel

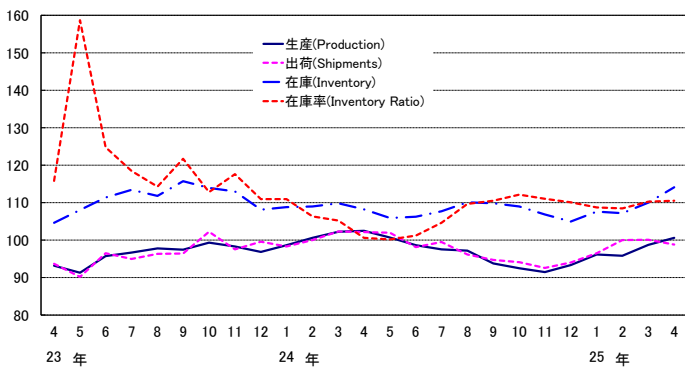

非鉄金属工業 Non-ferrous metals

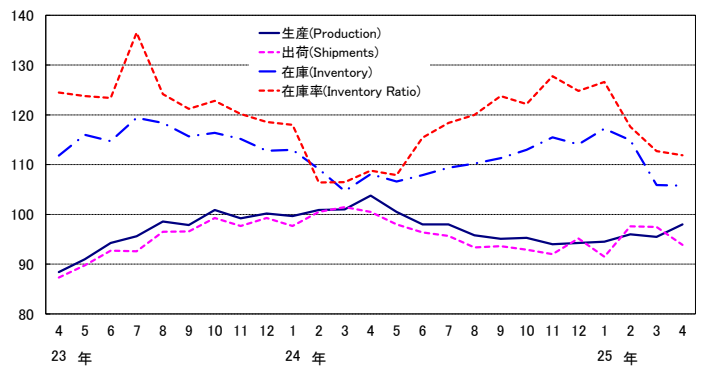

金属製品工業 Fabricated metals

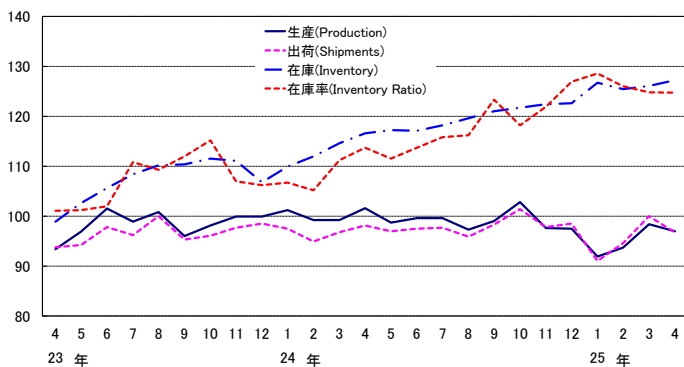

はん用・生産用・業務用機械

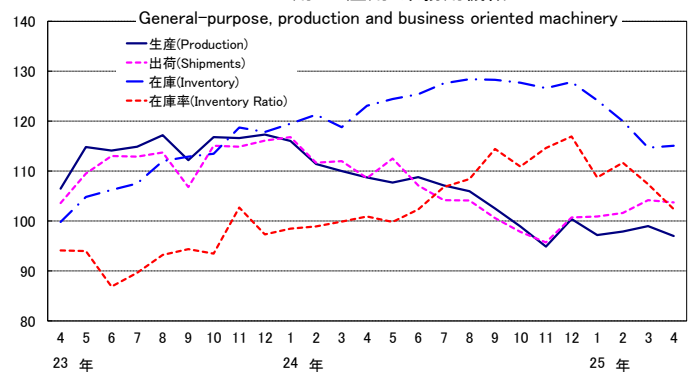

電子部品・デバイス工業 Electronic parts and devices

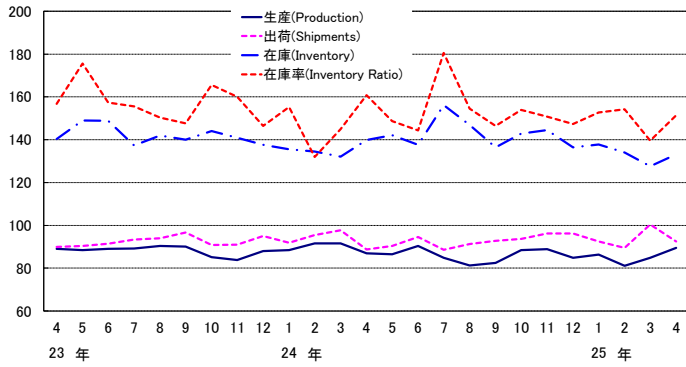

電気機械工業 Electrical machinery

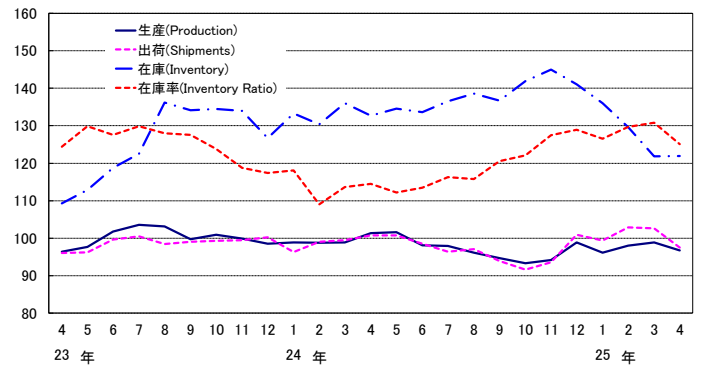

情報通信機械工業

Information and communication electronics equipment

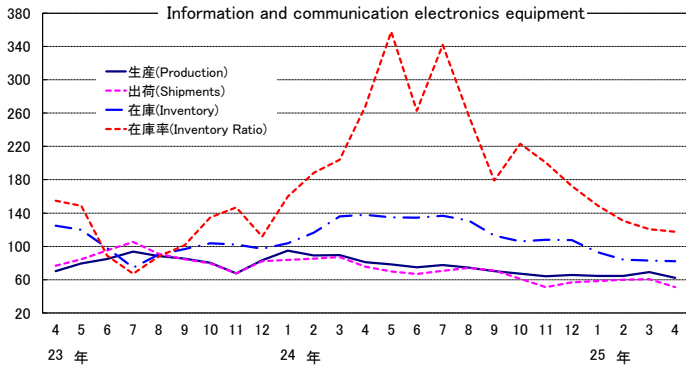

輸送機械工業 Transport equipment

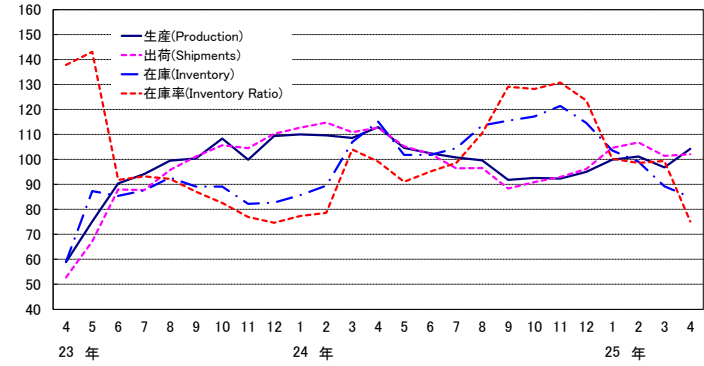

窯業・土石製品工業 Ceramics, stone and clay products

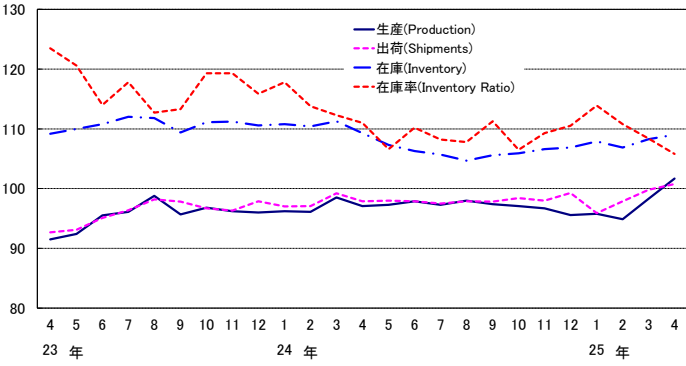

化学工業 Chemicals

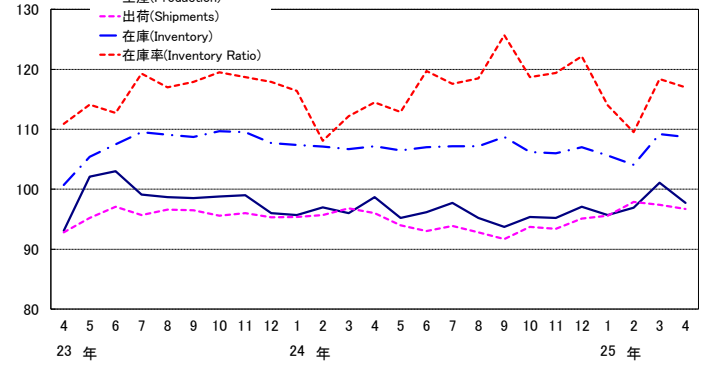

石油・石炭製品工業 Petroleum and coal products

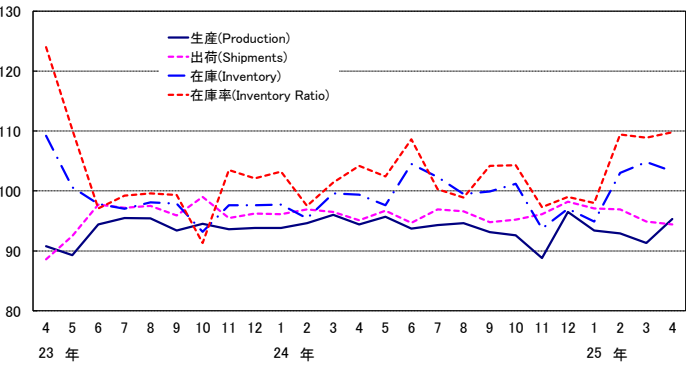

プラスチック製品工業 Plastic products

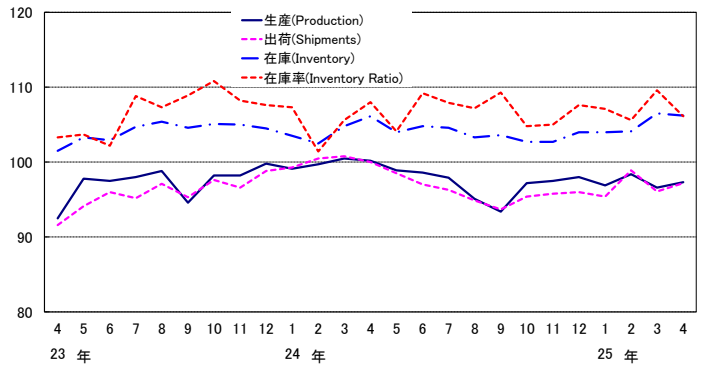

パルプ・紙・紙加工品工業 Pulp, paper and paper products

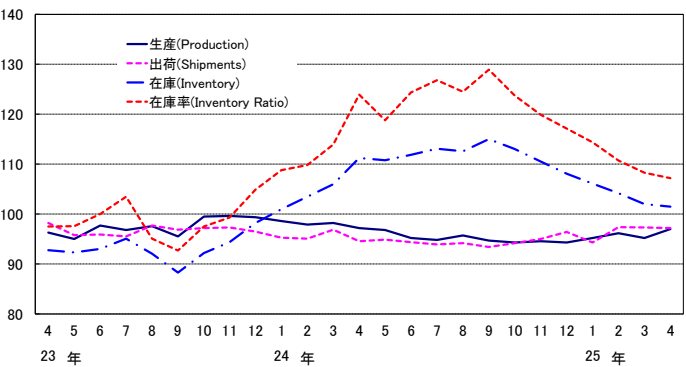

繊維工業 Textiles

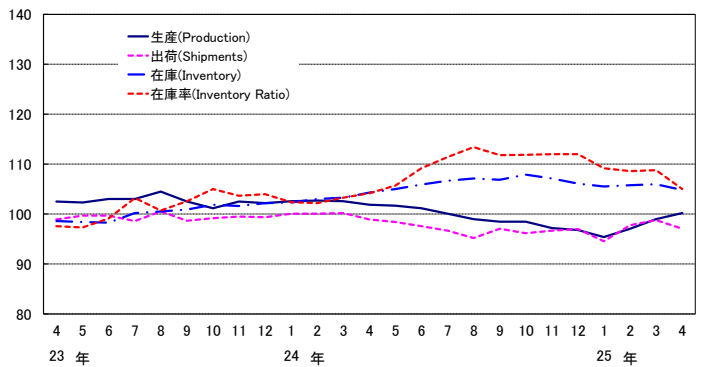

《 生 産 》

上昇した業種

業 種	寄 与 し た 主 な 品 目
輸送機械工業 前 月 比 7.7 %増 前 年 同 月 比 ▲ 5.9 %減	普通乗用車、航空機用機体部品(プロペラ・回転翼を含む)、小型乗用車等
電子部品・デバイス工業 前 月 比 5.4 %増 前 年 同 月 比 4.3 %増	モス型半導体集積回路(メモリ)、アクティブ型液晶素子(大型)、線形半導体集積回路等
その他工業 前 月 比 3.0 %増 前 年 同 月 比 ▲ 1.5 %減	平版印刷(オフセット印刷)、工業用ゴム製品、プラスチックモデル等
窯業・土石製品工業 前 月 比 3.5 %増 前 年 同 月 比 5.6 %増	安全ガラス、ファインセラミックス(機能材)等
鉄鋼業 前 月 比 1.9 %増 前 年 同 月 比 ▲ 1.3 %減	鋳鉄鋳物、鉄系鍛工品、普通鋼鋼板等
石油・石炭製品工業 前 月 比 4.4 %増 前 年 同 月 比 0.8 %増	軽油等
非鉄金属工業 前 月 比 2.6 %増 前 年 同 月 比 ▲ 4.6 %減	電気銅、アルミニウムダイカスト、輸送機器用絶縁電線等
パルプ・紙・紙加工品工業 前 月 比 1.9 %増 前 年 同 月 比 0.4 %増	印刷用紙(塗工)、製紙パルプ等
プラスチック製品工業 前 月 比 0.7 %増 前 年 同 月 比 ▲ 2.4 %減	プラスチック製機械器具部品、プラスチック製フィルム・シート等
繊維工業 前 月 比 1.2 %増 前 年 同 月 比 ▲ 1.1 %減	ニット製外衣等

低下した業種

化学工業 前 月 比 ▲ 3.4 %減 前 年 同 月 比 0.0 %	医薬品、合成ゴム、モイスチャークリーム等
情報通信機械工業 前 月 比 ▲ 10.3 %減 前 年 同 月 比 ▲ 22.6 %減	ノート型パソコン、外部記憶装置、デスクトップ型パソコン等
はん用・生産用・業務用機械工業 前 月 比 ▲ 2.0 %減 前 年 同 月 比 ▲ 9.5 %減	半導体製造装置、蒸気タービン部品、マシニングセンタ等
電気機械工業 前 月 比 ▲ 2.2 %減 前 年 同 月 比 ▲ 2.9 %減	太陽電池モジュール、開閉制御装置、非標準変圧器等
食料品・たばこ工業 前 月 比 ▲ 1.7 %減 前 年 同 月 比 0.8 %増	ビール、リキュール、焼酎等
金属製品工業 前 月 比 ▲ 1.4 %減 前 年 同 月 比 ▲ 2.5 %減	橋りょう、飲料用アルミニウム缶、スチール・ステンレスドア等

《 出 荷 》

低下した業種

業 種	寄 与 し た 主 な 品 目
電子部品・デバイス工業 前 月 比 ▲ 8.0 %減 前 年 同 月 比 5.8 %増	アクティブ型液晶素子(中・小型)、モス型半導体集積回路(ロジック)、モス型半導体集積回路(マイコン)等
情報通信機械工業 前 月 比 ▲ 15.9 %減 前 年 同 月 比 ▲ 32.5 %減	携帯電話、ノート型パソコン、カーナビゲーションシステム等
電気機械工業 前 月 比 ▲ 5.0 %減 前 年 同 月 比 ▲ 1.8 %減	太陽電池モジュール、セパレート形エアコン、非標準変圧器等
食料品・たばこ工業 前 月 比 ▲ 2.3 %減 前 年 同 月 比 0.5 %増	ビール、焼酎、乳製品飲料類等
金属製品工業 前 月 比 ▲ 3.3 %減 前 年 同 月 比 0.7 %増	橋りょう、鉄骨、飲料用アルミニウム缶等
非鉄金属工業 前 月 比 ▲ 3.7 %減 前 年 同 月 比 ▲ 4.9 %減	電気銅、アルミニウム板製品、通信用ケーブル光ファイバ製品等
鉄鋼業 前 月 比 ▲ 1.3 %減 前 年 同 月 比 ▲ 2.4 %減	普通鋼熱間鋼管、特殊鋼熱間圧延鋼材、特殊鋼冷間仕上鋼材等
化学工業 前 月 比 ▲ 0.7 %減 前 年 同 月 比 2.0 %増	合成ゴム、医薬品、モイスチャークリーム等
はん用・生産用・業務用機械工業 前 月 比 ▲ 0.5 %減 前 年 同 月 比 ▲ 3.4 %減	水管ボイラ、シヨベル系掘削機械、マシニングセンタ等
石油・石炭製品工業 前 月 比 ▲ 0.5 %減 前 年 同 月 比 ▲ 0.3 %減	ガソリン、B・C重油、A重油等
繊維工業 前 月 比 ▲ 1.7 %減 前 年 同 月 比 ▲ 0.9 %減	合成繊維(短繊維)等
パルプ・紙・紙加工品工業 前 月 比 ▲ 0.1 %減 前 年 同 月 比 4.1 %増	段ボール原紙等

上昇した業種

輸送機械工業 前 月 比 0.7 %増 前 年 同 月 比 ▲ 7.8 %減	普通乗用車、航空機用機体部品(プロペラ・回転翼を含む)、軽乗用車等
その他工業 前 月 比 2.2 %増 前 年 同 月 比 0.4 %増	工業用ゴム製品、乗用車用タイヤ、平版印刷(オフセット印刷)等
プラスチック製品工業 前 月 比 1.1 %増 前 年 同 月 比 ▲ 1.7 %減	プラスチック製機械器具部品、プラスチック製フィルム・シート等
窯業・土石製品工業 前 月 比 1.0 %増 前 年 同 月 比 4.5 %増	セメント、水洗式便器等

《 在 庫 》

上昇した業種

業 種	寄 与 し た 主 な 品 目
鉄鋼業 前 月 比 3.7 %増 前 年 同 月 比 5.5 %増	フェロニッケル、鋼半製品、普通鋼鋼帯等
電子部品・デバイス工業 前 月 比 4.3 %増 前 年 同 月 比 ▲ 4.9 %減	線形半導体集積回路、モス型半導体集積回路(マイコン)、 アクティブ型液晶素子(大型)等
金属製品工業 前 月 比 0.9 %増 前 年 同 月 比 9.2 %増	ガス風呂がま、ガス温水給湯暖房機、石油温水給湯暖房機等
はん用・生産用・業務用機械工業 前 月 比 0.3 %増 前 年 同 月 比 ▲ 6.5 %減	シヨベル系掘削機械、超硬工具(エンドミル)、一般冷凍空調用冷凍機等
窯業・土石製品工業 前 月 比 0.6 %増 前 年 同 月 比 ▲ 0.3 %減	ファインセラミックス(機能材)、ガラス長繊維製品、ガラス製容器類等
電気機械工業 前 月 比 0.1 %増 前 年 同 月 比 ▲ 8.1 %減	太陽電池モジュール、セパレート形エアコン、電気冷蔵庫等

低下した業種

輸送機械工業 前 月 比 ▲ 4.9 %減 前 年 同 月 比 ▲ 26.3 %減	普通乗用車、普通トラック、大型バス等
石油・石炭製品工業 前 月 比 ▲ 1.4 %減 前 年 同 月 比 3.9 %増	灯油、ジェット燃料油、B・C重油等
化学工業 前 月 比 ▲ 0.5 %減 前 年 同 月 比 1.4 %増	フェノール、アクリロニトリル、パラキシレン等
繊維工業 前 月 比 ▲ 1.1 %減 前 年 同 月 比 0.5 %増	織物製外衣、合成繊維織物(長繊維)等
食料品・たばこ工業 前 月 比 ▲ 1.1 %減 前 年 同 月 比 ▲ 1.4 %減	水産練製品等
情報通信機械工業 前 月 比 ▲ 1.2 %減 前 年 同 月 比 ▲ 40.5 %減	携帯電話等
プラスチック製品工業 前 月 比 ▲ 0.3 %減 前 年 同 月 比 0.1 %増	プラスチック製パイプ、プラスチック製日用品・雑貨等
パルプ・紙・紙加工品工業 前 月 比 ▲ 0.5 %減 前 年 同 月 比 ▲ 8.7 %減	衛生用紙、段ボール原紙、印刷用紙(非塗工類)等
その他工業 前 月 比 ▲ 0.3 %減 前 年 同 月 比 ▲ 2.4 %減	乗用車用タイヤ、ボールペン等
非鉄金属工業 前 月 比 ▲ 0.1 %減 前 年 同 月 比 ▲ 2.2 %減	伸銅製品、電気銅、電力用電線・ケーブル等

〈 1. 鉱工業 ; Mining and manufacturing 〉

	生産 Production				生産者出荷 Shipments				
	季節調整済指数 Seasonally Adjusted Index		原指数 Original Index		季節調整済指数 Seasonally Adjusted Index		原指数 Original Index		
	前月(期)比 %Change From Previous Month(Quarter)		前年 (同月期)比 %Change From Previous Year		前月(期)比 %Change From Previous Month(Quarter)		前年 (同月期)比 %Change From Previous Year		
平成 22 年			100.0	15.6			100.0	15.5	C.Y. 2010
23 年			97.2	▲ 2.8			96.3	▲ 3.7	2011
24 年			97.8	0.6			97.5	1.2	2012
平成 22 年度			99.4	8.8			99.2	8.4	F.Y. 2010
23 年度			98.7	▲ 0.7			97.7	▲ 1.5	2011
24 年度			95.8	▲ 2.9			95.9	▲ 1.8	2012
平成24 年 I 期	101.3	0.8	101.5	6.6	101.9	1.7	101.9	5.9	Q1 2012
II 期	99.1	▲ 2.2	97.2	6.8	98.8	▲ 3.0	96.5	10.3	Q2
III 期	95.9	▲ 3.2	97.3	▲ 3.9	94.6	▲ 4.3	97.1	▲ 3.6	Q3
IV 期	94.1	▲ 1.9	95.2	▲ 5.9	93.4	▲ 1.3	94.3	▲ 6.4	Q4
平成25 年 I 期	94.7	0.6	93.5	▲ 7.9	97.2	4.1	95.5	▲ 6.3	Q1 2013
平成24 年 2月	101.3	▲ 0.2	101.5	3.0	101.9	0.1	101.0	3.0	Feb. 2012
3月	101.1	▲ 0.2	110.1	16.6	102.0	0.1	113.4	14.7	Mar.
4月	100.6	▲ 0.5	95.9	15.1	100.1	▲ 1.9	94.0	19.3	Apr.
5月	98.8	▲ 1.8	94.0	7.6	98.9	▲ 1.2	93.7	13.9	May
6月	98.0	▲ 0.8	101.8	▲ 0.6	97.4	▲ 1.5	101.7	0.4	Jun.
7月	97.5	▲ 0.5	102.2	0.1	95.5	▲ 2.0	100.3	0.3	Jul.
8月	96.1	▲ 1.4	92.7	▲ 4.1	95.4	▲ 0.1	92.5	▲ 2.7	Aug.
9月	94.0	▲ 2.2	97.1	▲ 7.6	93.0	▲ 2.5	98.5	▲ 7.9	Sep.
10月	94.3	0.3	97.0	▲ 4.7	93.3	0.3	94.4	▲ 5.1	Oct.
11月	93.4	▲ 1.0	95.2	▲ 5.5	91.8	▲ 1.6	93.8	▲ 6.0	Nov.
12月	94.7	1.4	93.3	▲ 7.6	95.2	3.7	94.7	▲ 7.8	Dec.
平成25 年 1月	94.1	▲ 0.6	87.2	▲ 6.0	96.3	1.2	87.6	▲ 4.2	Jan. 2013
2月	94.9	0.9	91.2	▲ 10.1	98.0	1.8	92.3	▲ 8.6	Feb.
3月	95.0	0.1	102.2	▲ 7.2	97.2	▲ 0.8	106.7	▲ 5.9	Mar.
4月	95.9	0.9	92.6	▲ 3.4	95.8	▲ 1.4	91.2	▲ 3.0	Apr.

	生産者在庫 Inventory				生産者在庫率 Inventory Ratio				
	季節調整済指数 Seasonally Adjusted Index		原指数 Original Index		季節調整済指数 Seasonally Adjusted Index		原指数 Original Index		
	前月(期)比 %Change From Previous Month(Quarter)		前年 (同月期)比 %Change From Previous Year		前月(期)比 %Change From Previous Month(Quarter)		前年 (同月期)比 %Change From Previous Year		
平成 22 年			103.0	2.6			100.0	▲ 21.4	C.Y. 2010
23 年			105.3	2.2			108.1	8.1	2011
24 年			110.9	5.3			113.2	4.7	2012
平成 22 年度			92.3	▲ 1.6			100.4	▲ 12.2	F.Y. 2010
23 年度			103.6	12.2			109.0	8.6	2011
24 年度			100.8	▲ 2.7			114.4	5.0	2012
平成24 年 I 期	110.0	4.9	103.6	12.2	107.6	0.4	108.2	3.3	Q1 2012
II 期	110.6	0.5	109.3	5.4	111.5	3.6	113.1	▲ 2.7	Q2
III 期	112.7	1.9	110.4	5.4	116.4	4.4	115.3	9.2	Q3
IV 期	110.8	▲ 1.7	110.9	5.3	117.7	1.1	116.2	9.6	Q4
平成25 年 I 期	107.0	▲ 3.4	100.8	▲ 2.7	112.1	▲ 4.8	112.9	4.3	Q1 2013
平成24 年 2月	107.3	1.4	110.9	2.9	103.9	▲ 3.9	109.9	2.7	Feb. 2012
3月	110.0	2.5	103.6	12.2	110.9	6.7	93.3	3.6	Mar.
4月	112.4	2.2	107.4	12.3	112.2	1.2	112.1	▲ 3.7	Apr.
5月	110.6	▲ 1.6	109.8	5.6	110.5	▲ 1.5	117.9	▲ 8.1	May
6月	110.6	0.0	109.3	5.4	111.7	1.1	109.4	5.4	Jun.
7月	112.4	1.6	113.1	6.7	115.3	3.2	114.8	8.4	Jul.
8月	112.7	0.3	113.9	5.5	115.5	0.2	120.8	9.0	Aug.
9月	112.7	0.0	110.4	5.4	118.5	2.6	110.3	10.2	Sep.
10月	112.7	0.0	114.2	5.4	117.7	▲ 0.7	117.2	9.7	Oct.
11月	112.3	▲ 0.4	115.2	5.1	117.7	0.0	117.4	8.2	Nov.
12月	110.8	▲ 1.3	110.9	5.3	117.7	0.0	114.1	11.0	Dec.
平成25 年 1月	109.1	▲ 1.5	114.6	3.2	113.2	▲ 3.8	127.2	4.7	Jan. 2013
2月	107.8	▲ 1.2	111.4	0.5	110.3	▲ 2.6	116.7	6.2	Feb.
3月	107.0	▲ 0.7	100.8	▲ 2.7	112.8	2.3	94.9	1.7	Mar.
4月	107.9	0.8	103.1	▲ 4.0	107.1	▲ 5.1	107.0	▲ 4.5	Apr.

(注) 生産者製品在庫の年、年度及び四半期の数値は期末値である。
各比率は、伸び率(%)である。以下、30頁まで同様。

〈 2. 鉄鋼業 ; Iron and steel 〉

平成22年 =100
index,2010= 100

	生産 Production				生産者出荷 Shipments				
	季節調整済指数 Seasonally Adjusted Index		原指数 Original Index		季節調整済指数 Seasonally Adjusted Index		原指数 Original Index		
	前月(期)比 %Change From Previous Month(Quarter)		前年 (同月期)比 %Change From Previous Year		前月(期)比 %Change From Previous Month(Quarter)		前年 (同月期)比 %Change From Previous Year		
平成 22 年			100.0	30.2			100.0	28.9	C.Y. 2010
23 年			97.3	▲ 2.7			98.0	▲ 2.0	2011
24 年			97.5	0.2			98.0	0.0	2012
平成 22 年度			100.4	17.3			100.9	17.9	F.Y. 2010
23 年度			97.5	▲ 2.9			97.5	▲ 3.4	2011
24 年度			96.4	▲ 1.1			97.3	▲ 0.2	2012
平成24 年 I 期	100.5	2.4	99.7	0.7	100.2	0.4	100.7	▲ 1.7	Q1 2012
II 期	100.6	0.1	99.4	8.2	100.7	0.5	99.3	8.4	Q2
III 期	96.2	▲ 4.4	98.0	▲ 1.5	96.8	▲ 3.9	98.5	0.4	Q3
IV 期	92.4	▲ 4.0	92.7	▲ 6.1	93.6	▲ 3.3	93.7	▲ 6.0	Q4
平成25 年 I 期	96.9	4.9	95.3	▲ 4.4	98.9	5.7	97.9	▲ 2.8	Q1 2013
平成24 年 2月	100.6	2.0	97.7	▲ 0.4	100.0	1.7	97.4	▲ 1.7	Feb. 2012
3月	102.2	1.6	105.5	8.5	102.3	2.3	111.4	4.8	Mar.
4月	102.5	0.3	97.9	10.6	102.1	▲ 0.2	95.8	10.0	Apr.
5月	100.7	▲ 1.8	100.1	11.7	102.0	▲ 0.1	100.7	15.3	May
6月	98.6	▲ 2.1	100.3	2.7	98.1	▲ 3.8	101.4	1.1	Jun.
7月	97.5	▲ 1.1	101.2	1.2	99.5	1.4	102.6	5.6	Jul.
8月	97.2	▲ 0.3	96.8	▲ 0.6	96.2	▲ 3.3	95.1	▲ 0.4	Aug.
9月	93.8	▲ 3.5	96.1	▲ 4.9	94.7	▲ 1.6	97.7	▲ 3.8	Sep.
10月	92.5	▲ 1.4	96.8	▲ 6.3	94.1	▲ 0.6	97.2	▲ 6.4	Oct.
11月	91.5	▲ 1.1	91.4	▲ 7.0	92.6	▲ 1.6	92.9	▲ 5.2	Nov.
12月	93.3	2.0	90.0	▲ 4.7	94.0	1.5	90.9	▲ 6.7	Dec.
平成25 年 1月	96.2	3.1	94.1	▲ 2.0	96.5	2.7	92.6	▲ 0.9	Jan. 2013
2月	95.8	▲ 0.4	90.6	▲ 7.3	100.0	3.6	93.0	▲ 4.5	Feb.
3月	98.7	3.0	101.3	▲ 4.0	100.1	0.1	108.0	▲ 3.1	Mar.
4月	100.6	1.9	96.6	▲ 1.3	98.8	▲ 1.3	93.5	▲ 2.4	Apr.

	生産者在庫 Inventory				生産者在庫率 Inventory Ratio				
	季節調整済指数 Seasonally Adjusted Index		原指数 Original Index		季節調整済指数 Seasonally Adjusted Index		原指数 Original Index		
	前月(期)比 %Change From Previous Month(Quarter)		前年 (同月期)比 %Change From Previous Year		前月(期)比 %Change From Previous Month(Quarter)		前年 (同月期)比 %Change From Previous Year		
平成 22 年			103.2	1.1			100.0	▲ 27.3	C.Y. 2010
23 年			110.8	7.4			116.6	16.6	2011
24 年			107.1	▲ 3.3			107.0	▲ 8.2	2012
平成 22 年度			98.1	1.0			98.2	▲ 18.6	F.Y. 2010
23 年度			104.1	6.1			118.2	20.4	2011
24 年度			104.3	0.2			107.4	▲ 9.1	2012
平成24 年 I 期	109.8	1.6	104.1	6.1	107.5	▲ 5.5	107.6	6.0	Q1 2012
II 期	106.2	▲ 3.3	104.5	▲ 4.7	100.7	▲ 6.3	102.5	▲ 24.6	Q2
III 期	109.8	3.4	110.2	▲ 4.4	108.3	7.5	107.7	▲ 7.5	Q3
IV 期	105.0	▲ 4.4	107.1	▲ 3.3	111.1	2.6	110.2	▲ 2.3	Q4
平成25 年 I 期	110.0	4.8	104.3	0.2	109.2	▲ 1.7	109.1	1.4	Q1 2013
平成24 年 2月	109.0	0.2	111.0	9.9	106.3	▲ 4.1	111.1	9.6	Feb. 2012
3月	109.8	0.7	104.1	6.1	105.2	▲ 1.0	92.1	▲ 10.5	Mar.
4月	108.2	▲ 1.5	104.5	3.3	100.6	▲ 4.4	103.2	▲ 13.9	Apr.
5月	105.9	▲ 2.1	106.2	▲ 2.1	100.2	▲ 0.4	103.9	▲ 36.9	May
6月	106.2	0.3	104.5	▲ 4.7	101.2	1.0	100.4	▲ 18.6	Jun.
7月	107.7	1.4	107.7	▲ 4.7	104.6	3.4	103.4	▲ 10.7	Jul.
8月	110.1	2.2	111.5	▲ 1.2	109.7	4.9	111.2	▲ 3.6	Aug.
9月	109.8	▲ 0.3	110.2	▲ 4.4	110.5	0.7	108.4	▲ 8.2	Sep.
10月	109.0	▲ 0.7	109.4	▲ 3.7	112.1	1.4	107.9	▲ 0.3	Oct.
11月	106.8	▲ 2.0	107.0	▲ 5.5	111.0	▲ 1.0	110.5	▲ 5.3	Nov.
12月	105.0	▲ 1.7	107.1	▲ 3.3	110.1	▲ 0.8	112.2	▲ 1.1	Dec.
平成25 年 1月	107.6	2.5	112.5	▲ 1.1	108.7	▲ 1.3	117.3	▲ 2.0	Jan. 2013
2月	107.2	▲ 0.4	109.2	▲ 1.6	108.5	▲ 0.2	113.4	2.1	Feb.
3月	110.0	2.6	104.3	0.2	110.3	1.7	96.6	4.9	Mar.
4月	114.1	3.7	110.2	5.5	110.5	0.2	113.4	9.9	Apr.

〈 3. 非鉄金属工業 ; Non-ferrous metals 〉

平成22年 = 100
index,2010= 100

	生産 Production				生産者出荷 Shipments				
	季節調整済指数 Seasonally Adjusted Index		原指数 Original Index		季節調整済指数 Seasonally Adjusted Index		原指数 Original Index		
	前月(期)比 %Change From Previous Month(Quarter)		前年 (同月期)比 %Change From Previous Year		前月(期)比 %Change From Previous Month(Quarter)		前年 (同月期)比 %Change From Previous Year		
平成 22 年			100.0	16.4			100.0	15.3	C.Y. 2010
23 年			96.1	▲ 3.9			94.8	▲ 5.2	2011
24 年			98.2	2.2			96.6	1.9	2012
平成 22 年度			98.9	6.6			98.6	5.8	F.Y. 2010
23 年度			97.5	▲ 1.4			96.1	▲ 2.5	2011
24 年度			96.6	▲ 0.9			95.2	▲ 0.9	2012
平成24 年 I 期	100.5	0.4	100.5	6.0	99.9	1.1	99.9	5.5	Q1 2012
II 期	100.8	0.3	99.5	10.4	98.3	▲ 1.6	98.4	9.6	Q2
III 期	96.3	▲ 4.5	95.9	▲ 1.6	94.2	▲ 4.2	94.0	▲ 1.6	Q3
IV 期	94.5	▲ 1.9	96.8	▲ 5.1	93.4	▲ 0.8	94.3	▲ 4.8	Q4
平成25 年 I 期	95.3	0.8	94.1	▲ 6.4	95.5	2.2	94.1	▲ 5.8	Q1 2013
平成24 年 2月	100.9	1.2	100.8	2.8	100.5	2.9	101.0	4.0	Feb. 2012
3月	101.0	0.1	106.4	17.6	101.5	1.0	106.2	13.9	Mar.
4月	103.8	2.8	101.0	17.6	100.5	▲ 1.0	99.3	15.6	Apr.
5月	100.5	▲ 3.2	96.8	11.9	98.0	▲ 2.5	96.2	11.9	May
6月	98.0	▲ 2.5	100.6	2.8	96.4	▲ 1.6	99.7	2.4	Jun.
7月	98.0	0.0	102.6	3.4	95.7	▲ 0.7	99.7	4.8	Jul.
8月	95.8	▲ 2.2	88.7	▲ 3.0	93.4	▲ 2.4	87.8	▲ 3.3	Aug.
9月	95.1	▲ 0.7	96.5	▲ 5.3	93.6	0.2	94.5	▲ 6.2	Sep.
10月	95.3	0.2	101.9	▲ 3.4	92.9	▲ 0.7	99.3	▲ 3.4	Oct.
11月	94.0	▲ 1.4	97.3	▲ 5.4	92.0	▲ 1.0	94.7	▲ 5.7	Nov.
12月	94.3	0.3	91.1	▲ 6.7	95.2	3.5	88.9	▲ 5.6	Dec.
平成25 年 1月	94.5	0.2	90.2	▲ 4.2	91.5	▲ 3.9	88.1	▲ 4.7	Jan. 2013
2月	96.0	1.6	92.6	▲ 8.1	97.6	6.7	94.0	▲ 6.9	Feb.
3月	95.5	▲ 0.5	99.5	▲ 6.5	97.5	▲ 0.1	100.3	▲ 5.6	Mar.
4月	98.0	2.6	96.4	▲ 4.6	93.9	▲ 3.7	94.4	▲ 4.9	Apr.

	生産者在庫 Inventory				生産者在庫率 Inventory Ratio				
	季節調整済指数 Seasonally Adjusted Index		原指数 Original Index		季節調整済指数 Seasonally Adjusted Index		原指数 Original Index		
	前月(期)比 %Change From Previous Month(Quarter)		前年 (同月期)比 %Change From Previous Year		前月(期)比 %Change From Previous Month(Quarter)		前年 (同月期)比 %Change From Previous Year		
平成 22 年			109.0	5.9			100.0	▲ 12.6	C.Y. 2010
23 年			118.5	8.7			121.6	21.6	2011
24 年			119.6	0.9			116.8	▲ 3.9	2012
平成 22 年度			109.1	11.6			105.1	1.1	F.Y. 2010
23 年度			104.2	▲ 4.5			120.4	14.6	2011
24 年度			105.3	1.1			119.0	▲ 1.2	2012
平成24 年 I 期	104.7	▲ 7.2	104.2	▲ 4.5	110.3	▲ 8.5	114.5	▲ 4.3	Q1 2012
II 期	107.9	3.1	104.5	▲ 6.1	110.7	0.4	108.4	▲ 10.9	Q2
III 期	111.3	3.2	111.3	▲ 4.0	120.7	9.0	119.7	▲ 4.7	Q3
IV 期	114.1	2.5	119.6	0.9	124.9	3.5	124.4	4.0	Q4
平成25 年 I 期	105.9	▲ 7.2	105.3	1.1	119.0	▲ 4.7	123.6	7.9	Q1 2013
平成24 年 2月	109.1	▲ 3.5	109.3	▲ 5.1	106.4	▲ 9.8	111.3	▲ 8.8	Feb. 2012
3月	104.7	▲ 4.0	104.2	▲ 4.5	106.5	0.1	100.2	▲ 11.6	Mar.
4月	108.1	3.2	105.0	▲ 3.3	108.8	2.2	107.4	▲ 12.8	Apr.
5月	106.6	▲ 1.4	105.0	▲ 8.0	107.9	▲ 0.8	110.2	▲ 13.2	May
6月	107.9	1.2	104.5	▲ 6.1	115.4	7.0	107.5	▲ 6.7	Jun.
7月	109.4	1.4	108.2	▲ 8.1	118.4	2.6	111.6	▲ 12.7	Jul.
8月	110.2	0.7	109.4	▲ 7.1	120.0	1.4	126.9	▲ 3.4	Aug.
9月	111.3	1.0	111.3	▲ 4.0	123.8	3.2	120.6	2.6	Sep.
10月	113.0	1.5	112.7	▲ 2.7	122.2	▲ 1.3	115.3	▲ 0.2	Oct.
11月	115.5	2.2	114.7	0.4	127.8	4.6	122.7	6.7	Nov.
12月	114.1	▲ 1.2	119.6	0.9	124.8	▲ 2.3	135.3	5.4	Dec.
平成25 年 1月	117.2	2.7	124.1	3.8	126.6	1.4	141.7	7.3	Jan. 2013
2月	114.9	▲ 2.0	115.1	5.3	117.6	▲ 7.1	123.0	10.5	Feb.
3月	105.9	▲ 7.8	105.3	1.1	112.7	▲ 4.2	106.0	5.8	Mar.
4月	105.8	▲ 0.1	102.7	▲ 2.2	111.9	▲ 0.7	110.4	2.8	Apr.

〈 4. 金屬製品工業 ; Fabricated metals 〉

平成22年 = 100
index, 2010 = 100

	生産 Production				生産者出荷 Shipments				
	季節調整済指数 Seasonally Adjusted Index		原指数 Original Index		季節調整済指数 Seasonally Adjusted Index		原指数 Original Index		
	前月(期)比 %Change From Previous Month(Quarter)		前年 (同月期)比 %Change From Previous Year		前月(期)比 %Change From Previous Month(Quarter)		前年 (同月期)比 %Change From Previous Year		
平成 22 年			100.0	1.8			100.0	0.0	C.Y. 2010
23 年			98.3	▲ 1.7			97.4	▲ 2.6	2011
24 年			99.8	1.5			98.0	0.6	2012
平成 22 年度			99.9	1.3			100.0	0.4	F.Y. 2010
23 年度			98.8	▲ 1.1			96.7	▲ 3.3	2011
24 年度			98.1	▲ 0.7			97.3	0.6	2012
平成24 年 I 期	99.9	0.6	101.7	2.2	96.4	▲ 1.0	96.0	▲ 2.7	Q1 2012
II 期	100.0	0.1	96.8	3.0	97.5	1.1	93.2	2.6	Q2
III 期	98.6	▲ 1.4	98.0	▲ 0.2	97.3	▲ 0.2	96.8	▲ 0.3	Q3
IV 期	99.3	0.7	102.5	1.2	99.2	2.0	105.9	2.8	Q4
平成25 年 I 期	94.7	▲ 4.6	95.1	▲ 6.5	95.2	▲ 4.0	93.2	▲ 2.9	Q1 2013
平成24 年 2月	99.2	▲ 2.0	101.2	1.9	94.9	▲ 2.7	94.3	▲ 2.8	Feb. 2012
3月	99.2	0.0	110.2	2.6	96.8	2.0	104.9	▲ 3.0	Mar.
4月	101.6	2.4	96.5	8.9	98.1	1.3	92.2	4.8	Apr.
5月	98.7	▲ 2.9	94.4	5.0	97.0	▲ 1.1	90.7	5.7	May
6月	99.6	0.9	99.6	▲ 3.7	97.5	0.5	96.6	▲ 2.0	Jun.
7月	99.6	0.0	101.5	3.0	97.7	0.2	99.4	3.6	Jul.
8月	97.3	▲ 2.3	92.5	▲ 3.4	95.9	▲ 1.8	91.0	▲ 4.2	Aug.
9月	99.0	1.7	100.1	▲ 0.3	98.3	2.5	100.1	▲ 0.4	Sep.
10月	102.8	3.8	109.5	9.4	101.4	3.2	109.3	10.0	Oct.
11月	97.6	▲ 5.1	104.2	▲ 1.4	97.8	▲ 3.6	107.9	0.7	Nov.
12月	97.5	▲ 0.1	93.7	▲ 4.6	98.5	0.7	100.5	▲ 1.9	Dec.
平成25 年 1月	91.9	▲ 5.7	86.8	▲ 7.3	91.0	▲ 7.6	84.5	▲ 4.7	Jan. 2013
2月	93.7	2.0	91.5	▲ 9.6	94.6	4.0	89.0	▲ 5.6	Feb.
3月	98.4	5.0	107.1	▲ 2.8	100.0	5.7	106.2	1.2	Mar.
4月	97.0	▲ 1.4	94.1	▲ 2.5	96.7	▲ 3.3	92.8	0.7	Apr.

	生産者在庫 Inventory				生産者在庫率 Inventory Ratio				
	季節調整済指数 Seasonally Adjusted Index		原指数 Original Index		季節調整済指数 Seasonally Adjusted Index		原指数 Original Index		
	前月(期)比 %Change From Previous Month(Quarter)		前年 (同月期)比 %Change From Previous Year		前月(期)比 %Change From Previous Month(Quarter)		前年 (同月期)比 %Change From Previous Year		
平成 22 年			90.8	▲ 4.0			100.0	▲ 17.7	C.Y. 2010
23 年			96.2	5.9			105.6	5.6	2011
24 年			110.0	14.3			115.1	9.0	2012
平成 22 年度			93.4	▲ 3.1			99.4	▲ 13.3	F.Y. 2010
23 年度			107.8	15.4			107.3	7.9	2011
24 年度			118.6	10.0			120.0	11.8	2012
平成24 年 I 期	114.6	7.3	107.8	15.4	107.7	▲ 1.6	110.6	6.3	Q1 2012
II 期	117.1	2.2	122.5	10.8	113.0	4.9	114.5	11.3	Q2
III 期	121.0	3.3	129.9	10.0	118.4	4.8	121.8	7.3	Q3
IV 期	122.6	1.3	110.0	14.3	122.3	3.3	113.7	11.4	Q4
平成25 年 I 期	126.1	2.9	118.6	10.0	126.5	3.4	130.1	17.6	Q1 2013
平成24 年 2月	112.0	1.9	105.7	9.0	105.2	▲ 1.4	110.3	4.7	Feb. 2012
3月	114.6	2.3	107.8	15.4	111.2	5.7	104.6	8.5	Mar.
4月	116.6	1.7	111.4	17.8	113.7	2.2	110.2	12.6	Apr.
5月	117.2	0.5	117.7	14.2	111.5	▲ 1.9	118.0	9.9	May
6月	117.1	▲ 0.1	122.5	10.8	113.7	2.0	115.2	11.4	Jun.
7月	118.2	0.9	126.3	9.1	115.8	1.8	114.6	4.9	Jul.
8月	119.6	1.2	129.4	8.8	116.2	0.3	125.5	6.1	Aug.
9月	121.0	1.2	129.9	10.0	123.3	6.1	125.3	10.9	Sep.
10月	121.7	0.6	130.8	9.4	118.2	▲ 4.1	116.8	2.6	Oct.
11月	122.4	0.6	123.4	10.3	121.9	3.1	113.5	13.6	Nov.
12月	122.6	0.2	110.0	14.3	126.9	4.1	110.7	19.5	Dec.
平成25 年 1月	126.7	3.3	114.8	15.3	128.6	1.3	140.8	20.5	Jan. 2013
2月	125.4	▲ 1.0	118.4	12.0	126.0	▲ 2.0	132.2	19.9	Feb.
3月	126.1	0.6	118.6	10.0	124.8	▲ 1.0	117.4	12.2	Mar.
4月	127.2	0.9	121.6	9.2	124.7	▲ 0.1	120.9	9.7	Apr.

〈 5. はん用・生産用・業務用機械工業 ; General-purpose, production and business oriented machinery 〉

平成22年 = 100
index, 2010 = 100

	生産 Production				生産者出荷 Shipments				
	季節調整指数 Seasonally Adjusted Index		原指数 Original Index		季節調整指数 Seasonally Adjusted Index		原指数 Original Index		
	前月(期)比 %Change From Previous Month(Quarter)		前年 (同月期)比 %Change From Previous Year		前月(期)比 %Change From Previous Month(Quarter)		前年 (同月期)比 %Change From Previous Year		
平成 22 年			100.0	31.4			100.0	29.5	C.Y. 2010
23 年			112.5	12.5			110.1	10.1	2011
24 年			106.5	▲ 5.3			106.6	▲ 3.2	2012
平成 22 年度			104.5	34.1			103.7	31.4	F.Y. 2010
23 年度			114.2	9.3			112.6	8.6	2011
24 年度			102.2	▲ 10.5			102.9	▲ 8.6	2012
平成24 年 I 期	112.5	▲ 3.8	116.6	6.2	113.5	▲ 1.6	119.1	9.0	Q1 2012
II 期	108.4	▲ 3.6	104.9	▲ 2.7	109.4	▲ 3.6	104.2	1.1	Q2
III 期	105.2	▲ 3.0	107.3	▲ 8.4	103.0	▲ 5.9	107.0	▲ 7.3	Q3
IV 期	98.1	▲ 6.7	97.0	▲ 15.9	98.1	▲ 4.8	96.3	▲ 14.6	Q4
平成25 年 I 期	98.0	▲ 0.1	99.5	▲ 14.7	102.2	4.2	104.3	▲ 12.4	Q1 2013
平成24 年 2月	111.4	▲ 4.0	115.1	4.1	111.7	▲ 4.4	117.3	6.6	Feb. 2012
3月	110.0	▲ 1.3	132.6	9.7	112.0	0.3	140.9	12.0	Mar.
4月	108.7	▲ 1.2	101.0	2.2	108.6	▲ 3.0	96.6	4.9	Apr.
5月	107.7	▲ 0.9	99.6	▲ 3.9	112.5	3.6	103.8	5.7	May
6月	108.8	1.0	114.2	▲ 5.6	107.1	▲ 4.8	112.2	▲ 5.7	Jun.
7月	107.1	▲ 1.6	107.9	▲ 5.1	104.2	▲ 2.7	103.7	▲ 6.4	Jul.
8月	106.0	▲ 1.0	102.3	▲ 9.2	104.1	▲ 0.1	100.1	▲ 8.2	Aug.
9月	102.5	▲ 3.3	111.7	▲ 10.8	100.6	▲ 3.4	117.2	▲ 7.1	Sep.
10月	98.9	▲ 3.5	95.9	▲ 13.2	97.8	▲ 2.8	93.0	▲ 13.5	Oct.
11月	94.9	▲ 4.0	94.4	▲ 18.3	95.7	▲ 2.1	94.0	▲ 16.1	Nov.
12月	100.4	5.8	100.7	▲ 15.9	100.7	5.2	101.8	▲ 14.3	Dec.
平成25 年 1月	97.2	▲ 3.2	86.9	▲ 15.0	100.9	0.2	86.5	▲ 12.6	Jan. 2013
2月	97.9	0.7	93.9	▲ 18.4	101.6	0.7	96.9	▲ 17.4	Feb.
3月	99.0	1.1	117.6	▲ 11.3	104.2	2.6	129.5	▲ 8.1	Mar.
4月	97.0	▲ 2.0	91.4	▲ 9.5	103.7	▲ 0.5	93.3	▲ 3.4	Apr.

	生産者在庫 Inventory				生産者在庫率 Inventory Ratio				
	季節調整指数 Seasonally Adjusted Index		原指数 Original Index		季節調整指数 Seasonally Adjusted Index		原指数 Original Index		
	前月(期)比 %Change From Previous Month(Quarter)		前年 (同月期)比 %Change From Previous Year		前月(期)比 %Change From Previous Month(Quarter)		前年 (同月期)比 %Change From Previous Year		
平成 22 年			102.6	▲ 5.9			100.0	▲ 47.8	C.Y. 2010
23 年			119.3	16.3			93.3	▲ 6.7	2011
24 年			129.4	8.5			106.0	13.6	2012
平成 22 年度			91.4	▲ 1.0			94.8	▲ 43.7	F.Y. 2010
23 年度			110.5	20.9			95.3	0.5	2011
24 年度			106.7	▲ 3.4			108.6	14.0	2012
平成24 年 I 期	118.8	0.8	110.5	20.9	99.1	1.3	98.1	9.0	Q1 2012
II 期	125.4	5.6	124.3	18.0	101.0	1.9	104.1	9.2	Q2
III 期	128.3	2.3	121.6	14.0	109.9	8.8	106.2	19.2	Q3
IV 期	127.8	▲ 0.4	129.4	8.5	114.1	3.8	115.7	17.2	Q4
平成25 年 I 期	114.7	▲ 10.3	106.7	▲ 3.4	109.3	▲ 4.2	108.4	10.5	Q1 2013
平成24 年 2月	121.3	1.5	130.0	18.1	98.9	0.4	103.0	12.3	Feb. 2012
3月	118.8	▲ 2.1	110.5	20.9	99.9	1.0	74.3	9.6	Mar.
4月	123.1	3.6	118.3	23.2	100.9	1.0	106.4	6.8	Apr.
5月	124.4	1.1	122.3	18.7	99.8	▲ 1.1	108.4	5.3	May
6月	125.4	0.8	124.3	18.0	102.3	2.5	97.4	16.9	Jun.
7月	127.6	1.8	129.5	18.7	106.8	4.4	107.1	19.0	Jul.
8月	128.4	0.6	131.2	14.9	108.4	1.5	116.5	16.9	Aug.
9月	128.3	▲ 0.1	121.6	14.0	114.4	5.5	95.0	22.6	Sep.
10月	127.7	▲ 0.5	126.3	12.6	110.9	▲ 3.1	112.9	18.8	Oct.
11月	126.6	▲ 0.9	128.9	6.8	114.6	3.3	115.6	12.5	Nov.
12月	127.8	0.9	129.4	8.5	116.9	2.0	118.5	20.7	Dec.
平成25 年 1月	124.2	▲ 2.8	131.8	3.9	108.7	▲ 7.0	129.0	10.4	Jan. 2013
2月	120.0	▲ 3.4	128.6	▲ 1.1	111.7	2.8	116.3	12.9	Feb.
3月	114.7	▲ 4.4	106.7	▲ 3.4	107.4	▲ 3.8	79.9	7.5	Mar.
4月	115.1	0.3	110.6	▲ 6.5	102.4	▲ 4.7	107.9	1.4	Apr.

〈 6. 電子部品・デバイス工業 ; Electronic parts and devices 〉

平成22年 = 100
index,2010= 100

	生産 Production				生産者出荷 Shipments				
	季節調整済指数 Seasonally Adjusted Index		原指数 Original Index		季節調整済指数 Seasonally Adjusted Index		原指数 Original Index		
	前月(期)比 %Change From Previous Month(Quarter)		前年 (同月期)比 %Change From Previous Year		前月(期)比 %Change From Previous Month(Quarter)		前年 (同月期)比 %Change From Previous Year		
平成 22 年			100.0	29.4			100.0	31.2	C.Y. 2010
23 年			90.7	▲ 9.3			94.8	▲ 5.2	2011
24 年			87.2	▲ 3.9			93.3	▲ 1.6	2012
平成 22 年度			100.5	15.0			101.0	17.0	F.Y. 2010
23 年度			88.9	▲ 11.5			93.2	▲ 7.7	2011
24 年度			85.4	▲ 3.9			92.9	▲ 0.3	2012
平成24 年 I 期	90.5	5.6	85.5	▲ 7.9	95.0	2.9	88.7	▲ 6.8	Q1 2012
II 期	88.0	▲ 2.8	85.5	▲ 1.2	91.2	▲ 4.0	90.5	1.1	Q2
III 期	82.8	▲ 5.9	87.8	▲ 8.5	90.9	▲ 0.3	97.7	▲ 4.6	Q3
IV 期	87.4	5.6	89.8	2.7	95.3	4.8	96.1	4.1	Q4
平成25 年 I 期	84.1	▲ 3.8	78.7	▲ 8.0	94.1	▲ 1.3	87.1	▲ 1.8	Q1 2013
平成24 年 2月	91.6	3.6	84.8	▲ 6.0	95.4	3.8	86.0	▲ 4.3	Feb. 2012
3月	91.6	0.0	91.7	▲ 5.3	97.7	2.4	99.2	▲ 5.5	Mar.
4月	87.0	▲ 5.0	78.9	▲ 2.5	88.8	▲ 9.1	83.2	▲ 1.1	Apr.
5月	86.5	▲ 0.6	83.3	▲ 0.8	90.3	1.7	88.7	2.5	May
6月	90.4	4.5	94.4	▲ 0.1	94.5	4.7	99.6	1.8	Jun.
7月	84.9	▲ 6.1	89.2	▲ 3.6	88.6	▲ 6.2	91.1	▲ 4.0	Jul.
8月	81.2	▲ 4.4	85.1	▲ 10.5	91.3	3.0	96.6	▲ 3.1	Aug.
9月	82.4	1.5	89.0	▲ 11.4	92.8	1.6	105.5	▲ 6.2	Sep.
10月	88.4	7.3	95.4	6.6	93.6	0.9	98.2	5.7	Oct.
11月	88.9	0.6	91.8	6.3	96.2	2.8	96.7	6.3	Nov.
12月	84.9	▲ 4.5	82.2	▲ 4.6	96.2	0.0	93.4	0.3	Dec.
平成25 年 1月	86.3	1.6	79.3	▲ 1.0	92.4	▲ 4.0	82.5	2.1	Jan. 2013
2月	81.1	▲ 6.0	73.1	▲ 13.8	89.5	▲ 3.1	78.5	▲ 8.7	Feb.
3月	84.8	4.6	83.6	▲ 8.8	100.4	12.2	100.3	1.1	Mar.
4月	89.4	5.4	82.3	4.3	92.4	▲ 8.0	88.0	5.8	Apr.

	生産者在庫 Inventory				生産者在庫率 Inventory Ratio				
	季節調整済指数 Seasonally Adjusted Index		原指数 Original Index		季節調整済指数 Seasonally Adjusted Index		原指数 Original Index		
	前月(期)比 %Change From Previous Month(Quarter)		前年 (同月期)比 %Change From Previous Year		前月(期)比 %Change From Previous Month(Quarter)		前年 (同月期)比 %Change From Previous Year		
平成 22 年			132.5	60.2			100.0	▲ 23.2	C.Y. 2010
23 年			135.4	2.2			152.6	52.6	2011
24 年			133.5	▲ 1.4			151.5	▲ 0.7	2012
平成 22 年度			131.0	55.2			115.1	13.7	F.Y. 2010
23 年度			126.1	▲ 3.7			153.7	33.5	2011
24 年度			121.8	▲ 3.4			153.1	▲ 0.4	2012
平成24 年 I 期	132.1	▲ 4.0	126.1	▲ 3.7	144.0	▲ 8.5	161.7	2.8	Q1 2012
II 期	137.7	4.2	135.8	▲ 7.6	151.3	5.1	148.7	▲ 7.4	Q2
III 期	136.4	▲ 0.9	125.0	▲ 3.0	160.5	6.1	142.7	6.8	Q3
IV 期	136.4	0.0	133.5	▲ 1.4	150.7	▲ 6.1	152.8	▲ 3.9	Q4
平成25 年 I 期	127.6	▲ 6.5	121.8	▲ 3.4	148.9	▲ 1.2	168.3	4.1	Q1 2013
平成24 年 2月	134.5	▲ 0.7	141.6	▲ 13.3	132.0	▲ 14.9	162.6	▲ 11.6	Feb. 2012
3月	132.1	▲ 1.8	126.1	▲ 3.7	144.9	9.8	133.2	10.2	Mar.
4月	139.9	5.9	134.0	▲ 0.3	160.8	11.0	164.1	2.6	Apr.
5月	142.1	1.6	145.0	▲ 4.1	148.7	▲ 7.5	153.2	▲ 15.2	May
6月	137.7	▲ 3.1	135.8	▲ 7.6	144.3	▲ 3.0	128.9	▲ 8.5	Jun.
7月	156.2	13.4	163.6	13.9	180.5	25.1	171.6	16.3	Jul.
8月	146.9	▲ 6.0	149.0	3.7	154.5	▲ 14.4	143.1	3.1	Aug.
9月	136.4	▲ 7.1	125.0	▲ 3.0	146.5	▲ 5.2	113.3	▲ 1.0	Sep.
10月	142.9	4.8	140.6	▲ 0.3	154.0	5.1	151.9	▲ 5.9	Oct.
11月	144.5	1.1	151.4	2.9	150.8	▲ 2.1	161.9	▲ 4.9	Nov.
12月	136.4	▲ 5.6	133.5	▲ 1.4	147.4	▲ 2.3	144.7	▲ 0.5	Dec.
平成25 年 1月	137.8	1.0	143.8	1.7	152.8	3.7	186.5	▲ 1.5	Jan. 2013
2月	134.0	▲ 2.8	141.0	▲ 0.4	154.3	1.0	190.1	16.9	Feb.
3月	127.6	▲ 4.8	121.8	▲ 3.4	139.5	▲ 9.6	128.2	▲ 3.8	Mar.
4月	133.1	4.3	127.4	▲ 4.9	151.4	8.5	154.5	▲ 5.9	Apr.

〈 7. 電氣機械工業 ; Electrical machinery 〉

平成22年 = 100
index,2010= 100

	生産 Production				生産者出荷 Shipments				
	季節調整済指数 Seasonally Adjusted Index		原指数 Original Index		季節調整済指数 Seasonally Adjusted Index		原指数 Original Index		
	前月(期)比 %Change From Previous Month(Quarter)		前年 (同月期)比 %Change From Previous Year		前月(期)比 %Change From Previous Month(Quarter)		前年 (同月期)比 %Change From Previous Year		
平成 22 年			100.0	17.9			100.0	17.6	C.Y. 2010
23 年			99.9	▲ 0.1			98.6	▲ 1.4	2011
24 年			98.2	▲ 1.7			98.0	▲ 0.6	2012
平成 22 年度			100.9	13.5			100.1	12.5	F.Y. 2010
23 年度			99.9	▲ 1.0			99.0	▲ 1.1	2011
24 年度			97.4	▲ 2.5			98.1	▲ 0.9	2012
平成24 年 I 期	98.9	▲ 0.9	103.8	▲ 0.1	98.3	▲ 1.4	103.7	1.7	Q1 2012
II 期	100.3	1.4	99.3	2.3	100.0	1.7	95.9	3.3	Q2
III 期	96.2	▲ 4.1	97.6	▲ 5.6	95.8	▲ 4.2	99.9	▲ 3.7	Q3
IV 期	95.5	▲ 0.7	92.1	▲ 3.4	95.4	▲ 0.4	92.3	▲ 3.6	Q4
平成25 年 I 期	97.7	2.3	100.6	▲ 3.1	101.6	6.5	104.3	0.6	Q1 2013
平成24 年 2月	98.8	▲ 0.1	100.6	0.1	99.0	2.8	100.3	2.8	Feb. 2012
3月	98.9	0.1	124.2	4.2	99.5	0.5	127.9	7.2	Mar.
4月	101.3	2.4	94.3	5.5	100.7	1.2	87.7	5.3	Apr.
5月	101.6	0.3	96.9	8.1	100.7	0.0	91.9	8.4	May
6月	98.1	▲ 3.4	106.7	▲ 5.0	98.5	▲ 2.2	108.1	▲ 2.1	Jun.
7月	97.9	▲ 0.2	103.1	▲ 3.5	96.4	▲ 2.1	104.3	▲ 2.6	Jul.
8月	96.1	▲ 1.8	89.1	▲ 6.5	97.1	0.7	92.7	▲ 1.3	Aug.
9月	94.7	▲ 1.5	100.7	▲ 6.9	93.9	▲ 3.3	102.8	▲ 6.6	Sep.
10月	93.3	▲ 1.5	88.7	▲ 4.6	91.6	▲ 2.4	84.7	▲ 5.5	Oct.
11月	94.2	1.0	92.0	▲ 4.3	93.6	2.2	91.6	▲ 4.8	Nov.
12月	98.9	5.0	95.5	▲ 1.3	100.9	7.8	100.5	▲ 0.8	Dec.
平成25 年 1月	96.1	▲ 2.8	85.6	▲ 1.2	99.4	▲ 1.5	86.8	4.6	Jan. 2013
2月	98.0	2.0	94.2	▲ 6.4	102.9	3.5	96.0	▲ 4.3	Feb.
3月	98.9	0.9	122.0	▲ 1.8	102.6	▲ 0.3	130.1	1.7	Mar.
4月	96.7	▲ 2.2	91.6	▲ 2.9	97.5	▲ 5.0	86.1	▲ 1.8	Apr.

	生産者在庫 Inventory				生産者在庫率 Inventory Ratio				
	季節調整済指数 Seasonally Adjusted Index		原指数 Original Index		季節調整済指数 Seasonally Adjusted Index		原指数 Original Index		
	前月(期)比 %Change From Previous Month(Quarter)		前年 (同月期)比 %Change From Previous Year		前月(期)比 %Change From Previous Month(Quarter)		前年 (同月期)比 %Change From Previous Year		
平成 22 年			89.0	▲ 12.7			100.0	▲ 14.5	C.Y. 2010
23 年			117.9	32.5			123.0	23.0	2011
24 年			131.0	11.1			117.4	▲ 4.6	2012
平成 22 年度			98.0	6.6			103.5	▲ 6.5	F.Y. 2010
23 年度			119.7	22.1			122.6	18.5	2011
24 年度			107.2	▲ 10.4			121.1	▲ 1.2	2012
平成24 年 I 期	136.0	7.3	119.7	22.1	113.6	▲ 5.3	111.7	▲ 1.4	Q1 2012
II 期	133.6	▲ 1.8	147.0	12.2	113.4	▲ 0.2	121.1	▲ 10.9	Q2
III 期	136.7	2.3	128.6	2.1	117.6	3.7	120.6	▲ 8.4	Q3
IV 期	141.1	3.2	131.0	11.1	126.2	7.3	116.2	4.5	Q4
平成25 年 I 期	121.8	▲ 13.7	107.2	▲ 10.4	129.0	2.2	126.4	13.2	Q1 2013
平成24 年 2月	130.4	▲ 2.2	128.4	24.9	109.0	▲ 7.7	110.9	▲ 4.2	Feb. 2012
3月	136.0	4.3	119.7	22.1	113.6	4.2	89.4	▲ 9.9	Mar.
4月	132.7	▲ 2.4	135.2	20.7	114.5	0.8	114.6	▲ 8.0	Apr.
5月	134.6	1.4	150.3	18.8	112.2	▲ 2.0	129.2	▲ 13.3	May
6月	133.6	▲ 0.7	147.0	12.2	113.5	1.2	119.5	▲ 11.0	Jun.
7月	136.5	2.2	142.8	11.6	116.3	2.5	121.4	▲ 10.0	Jul.
8月	138.6	1.5	136.2	2.2	115.8	▲ 0.4	125.5	▲ 9.5	Aug.
9月	136.7	▲ 1.4	128.6	2.1	120.6	4.1	115.0	▲ 5.0	Sep.
10月	141.9	3.8	143.5	5.9	122.1	1.2	121.7	▲ 1.5	Oct.
11月	145.0	2.2	147.8	8.6	127.5	4.4	120.1	7.0	Nov.
12月	141.1	▲ 2.7	131.0	11.1	128.9	1.1	106.9	9.4	Dec.
平成25 年 1月	136.0	▲ 3.6	132.5	2.0	126.5	▲ 1.9	144.4	7.1	Jan. 2013
2月	129.6	▲ 4.7	127.6	▲ 0.6	129.7	2.5	132.0	19.0	Feb.
3月	121.8	▲ 6.0	107.2	▲ 10.4	130.8	0.8	102.9	15.1	Mar.
4月	121.9	0.1	124.2	▲ 8.1	125.1	▲ 4.4	125.2	9.2	Apr.

〈 8. 情報通信機械工業 ; Information and communication electronics equipment 〉

平成22年 = 100
index,2010= 100

	生産 Production				生産者出荷 Shipments				
	季節調整済指数 Seasonally Adjusted Index		原指数 Original Index		季節調整済指数 Seasonally Adjusted Index		原指数 Original Index		
	前月(期)比 %Change From Previous Month(Quarter)		前年 (同月期)比 %Change From Previous Year		前月(期)比 %Change From Previous Month(Quarter)		前年 (同月期)比 %Change From Previous Year		
平成 22 年			100.0	10.9			100.0	22.7	C.Y. 2010
23 年			81.8	▲ 18.2			86.1	▲ 13.9	2011
24 年			77.2	▲ 5.6			70.7	▲ 17.9	2012
平成 22 年度			95.6	0.4			98.2	13.1	F.Y. 2010
23 年度			83.8	▲ 12.3			85.0	▲ 13.4	2011
24 年度			70.9	▲ 15.4			64.4	▲ 24.2	2012
平成24 年 I 期	91.1	18.2	94.6	9.5	85.3	11.8	84.6	▲ 4.7	Q1 2012
II 期	78.2	▲ 14.2	72.3	▲ 1.0	70.8	▲ 17.0	65.9	▲ 18.7	Q2
III 期	74.1	▲ 5.2	76.1	▲ 15.7	71.9	1.6	73.4	▲ 22.0	Q3
IV 期	65.6	▲ 11.5	65.9	▲ 14.9	56.2	▲ 21.8	58.8	▲ 26.9	Q4
平成25 年 I 期	66.0	0.6	69.1	▲ 27.0	59.5	5.9	59.5	▲ 29.7	Q1 2013
平成24 年 2月	89.1	▲ 6.1	90.7	3.3	85.1	1.6	79.0	▲ 6.0	Feb. 2012
3月	89.3	0.2	108.6	20.1	87.0	2.2	105.6	0.7	Mar.
4月	81.1	▲ 9.2	69.8	14.2	75.7	▲ 13.0	64.4	▲ 2.3	Apr.
5月	78.5	▲ 3.2	68.7	1.5	70.0	▲ 7.5	59.9	▲ 16.6	May
6月	75.0	▲ 4.5	78.5	▲ 13.0	66.6	▲ 4.9	73.3	▲ 30.5	Jun.
7月	77.5	3.3	79.6	▲ 15.0	70.7	6.2	72.8	▲ 31.5	Jul.
8月	74.6	▲ 3.7	71.2	▲ 14.5	74.0	4.7	68.0	▲ 17.6	Aug.
9月	70.1	▲ 6.0	77.5	▲ 17.6	71.0	▲ 4.1	79.5	▲ 14.9	Sep.
10月	67.0	▲ 4.4	66.8	▲ 15.5	61.0	▲ 14.1	56.5	▲ 23.1	Oct.
11月	64.2	▲ 4.2	63.9	▲ 4.8	51.0	▲ 16.4	54.7	▲ 24.3	Nov.
12月	65.5	2.0	67.0	▲ 22.1	56.6	11.0	65.2	▲ 31.6	Dec.
平成25 年 1月	64.4	▲ 1.7	58.1	▲ 31.3	58.3	3.0	48.4	▲ 30.1	Jan. 2013
2月	64.5	0.2	66.3	▲ 26.9	59.8	2.6	57.1	▲ 27.7	Feb.
3月	69.1	7.1	83.0	▲ 23.6	60.5	1.2	73.1	▲ 30.8	Mar.
4月	62.0	▲ 10.3	54.0	▲ 22.6	50.9	▲ 15.9	43.5	▲ 32.5	Apr.

	生産者在庫 Inventory				生産者在庫率 Inventory Ratio				
	季節調整済指数 Seasonally Adjusted Index		原指数 Original Index		季節調整済指数 Seasonally Adjusted Index		原指数 Original Index		
	前月(期)比 %Change From Previous Month(Quarter)		前年 (同月期)比 %Change From Previous Year		前月(期)比 %Change From Previous Month(Quarter)		前年 (同月期)比 %Change From Previous Year		
平成 22 年			104.5	27.3			100.0	▲ 2.8	C.Y. 2010
23 年			85.2	▲ 18.5			122.6	22.6	2011
24 年			92.5	8.6			236.6	93.0	2012
平成 22 年度			125.2	80.4			110.9	19.4	F.Y. 2010
23 年度			120.7	▲ 3.6			132.4	19.4	2011
24 年度			73.7	▲ 38.9			225.3	70.2	2012
平成24 年 I 期	136.0	40.2	120.7	▲ 3.6	183.9	40.3	186.4	26.5	Q1 2012
II 期	134.5	▲ 1.1	127.6	37.9	296.2	61.1	306.5	129.9	Q2
III 期	113.1	▲ 15.9	99.3	16.4	259.4	▲ 12.4	264.9	214.2	Q3
IV 期	107.6	▲ 4.9	92.5	8.6	198.7	▲ 23.4	188.6	50.3	Q4
平成25 年 I 期	83.1	▲ 22.8	73.7	▲ 38.9	133.4	▲ 32.9	141.2	▲ 24.2	Q1 2013
平成24 年 2月	116.4	12.2	134.7	▲ 9.8	188.2	17.8	212.1	31.5	Feb. 2012
3月	136.0	16.8	120.7	▲ 3.6	203.9	8.3	139.1	24.5	Mar.
4月	137.9	1.4	128.8	12.1	268.0	31.4	284.4	76.6	Apr.
5月	134.9	▲ 2.2	135.8	14.8	357.8	33.5	389.4	146.9	May
6月	134.5	▲ 0.3	127.6	37.9	262.9	▲ 26.5	245.6	202.8	Jun.
7月	136.6	1.6	143.2	83.8	342.0	30.1	350.0	418.5	Jul.
8月	130.9	▲ 4.2	140.0	44.9	257.2	▲ 24.8	303.9	191.7	Aug.
9月	113.1	▲ 13.6	99.3	16.4	178.9	▲ 30.4	140.9	73.7	Sep.
10月	106.0	▲ 6.3	109.7	0.6	223.2	24.8	249.4	65.4	Oct.
11月	107.9	1.8	112.1	3.4	200.4	▲ 10.2	192.0	34.7	Nov.
12月	107.6	▲ 0.3	92.5	8.6	172.6	▲ 13.9	124.4	49.3	Dec.
平成25 年 1月	93.1	▲ 13.5	102.9	▲ 10.2	149.0	▲ 13.7	194.0	▲ 6.7	Jan. 2013
2月	84.1	▲ 9.7	97.3	▲ 27.8	130.6	▲ 12.3	147.2	▲ 30.6	Feb.
3月	83.1	▲ 1.2	73.7	▲ 38.9	120.6	▲ 7.7	82.3	▲ 40.8	Mar.
4月	82.1	▲ 1.2	76.7	▲ 40.5	117.4	▲ 2.7	124.6	▲ 56.2	Apr.

〈 9. 輸送機械工業 ; Transport equipment 〉

平成22年 = 100
index,2010= 100

	生産 Production				生産者出荷 Shipments				
	季節調整済指数 Seasonally Adjusted Index		原指数 Original Index		季節調整済指数 Seasonally Adjusted Index		原指数 Original Index		
	前月(期)比 %Change From Previous Month(Quarter)		前年 (同月期)比 %Change From Previous Year		前月(期)比 %Change From Previous Month(Quarter)		前年 (同月期)比 %Change From Previous Year		
平成 22 年			100.0	23.2			100.0	22.4	C.Y. 2010
23 年			91.2	▲ 8.8			90.3	▲ 9.7	2011
24 年			101.8	11.6			101.6	12.5	2012
平成 22 年度			95.5	5.5			95.4	5.1	F.Y. 2010
23 年度			97.7	2.3			96.5	1.2	2011
24 年度			98.8	1.1			99.1	2.7	2012
平成24 年 I 期	109.5	3.4	111.5	30.6	112.8	5.6	113.0	28.0	Q1 2012
II 期	106.7	▲ 2.6	101.1	40.6	106.8	▲ 5.3	103.4	51.6	Q2
III 期	97.5	▲ 8.6	99.5	▲ 1.1	93.8	▲ 12.2	97.9	▲ 1.6	Q3
IV 期	93.4	▲ 4.2	94.9	▲ 11.1	93.4	▲ 0.4	91.9	▲ 12.6	Q4
平成25 年 I 期	99.3	6.3	99.8	▲ 10.5	104.3	11.7	103.0	▲ 8.8	Q1 2013
平成24 年 2月	109.7	▲ 0.3	114.2	13.4	114.8	1.8	114.3	13.4	Feb. 2012
3月	108.7	▲ 0.9	118.5	82.9	110.9	▲ 3.4	122.7	63.4	Mar.
4月	113.0	4.0	99.7	92.5	112.8	1.7	100.4	115.9	Apr.
5月	104.7	▲ 7.3	96.4	42.8	105.3	▲ 6.6	96.7	61.7	May
6月	102.5	▲ 2.1	107.3	11.4	102.2	▲ 2.9	113.1	14.9	Jun.
7月	100.8	▲ 1.7	110.1	9.3	96.5	▲ 5.6	108.4	12.4	Jul.
8月	99.7	▲ 1.1	91.3	0.7	96.6	0.1	88.0	1.4	Aug.
9月	91.9	▲ 7.8	97.0	▲ 12.1	88.4	▲ 8.5	97.4	▲ 15.6	Sep.
10月	92.6	0.8	98.9	▲ 11.4	91.0	2.9	94.3	▲ 11.5	Oct.
11月	92.4	▲ 0.2	96.0	▲ 7.4	93.0	2.2	92.7	▲ 11.4	Nov.
12月	95.1	2.9	89.8	▲ 14.6	96.2	3.4	88.8	▲ 14.7	Dec.
平成25 年 1月	99.9	5.0	94.4	▲ 7.4	104.7	8.8	96.3	▲ 5.5	Jan. 2013
2月	101.2	1.3	101.6	▲ 11.0	106.8	2.0	102.6	▲ 10.2	Feb.
3月	96.8	▲ 4.3	103.5	▲ 12.7	101.4	▲ 5.1	110.1	▲ 10.3	Mar.
4月	104.3	7.7	93.8	▲ 5.9	102.1	0.7	92.6	▲ 7.8	Apr.

	生産者在庫 Inventory				生産者在庫率 Inventory Ratio				
	季節調整済指数 Seasonally Adjusted Index		原指数 Original Index		季節調整済指数 Seasonally Adjusted Index		原指数 Original Index		
	前月(期)比 %Change From Previous Month(Quarter)		前年 (同月期)比 %Change From Previous Year		前月(期)比 %Change From Previous Month(Quarter)		前年 (同月期)比 %Change From Previous Year		
平成 22 年			122.0	20.6			100.0	▲ 15.5	C.Y. 2010
23 年			89.4	▲ 26.7			101.0	1.0	2011
24 年			122.2	36.7			105.0	4.0	2012
平成 22 年度			43.7	▲ 46.8			103.7	3.7	F.Y. 2010
23 年度			89.7	105.3			94.3	▲ 9.1	2011
24 年度			74.9	▲ 16.5			109.0	15.6	2012
平成24 年 I 期	107.0	29.4	89.7	105.3	86.7	11.0	85.0	▲ 24.1	Q1 2012
II 期	101.8	▲ 4.9	92.0	19.9	95.1	9.7	94.3	▲ 24.5	Q2
III 期	115.5	13.5	104.3	29.6	112.8	18.6	103.0	23.6	Q3
IV 期	114.7	▲ 0.7	122.2	36.7	127.6	13.1	137.6	63.8	Q4
平成25 年 I 期	89.3	▲ 22.1	74.9	▲ 16.5	99.4	▲ 22.1	101.0	18.8	Q1 2013
平成24 年 2月	89.6	4.6	100.1	▲ 18.8	78.6	1.6	81.2	▲ 28.6	Feb. 2012
3月	107.0	19.4	89.7	105.3	104.0	32.3	70.2	22.9	Mar.
4月	115.2	7.7	100.0	97.6	99.1	▲ 4.7	102.9	▲ 27.6	Apr.
5月	101.9	▲ 11.5	97.7	18.4	91.1	▲ 8.1	99.8	▲ 35.8	May
6月	101.8	▲ 0.1	92.0	19.9	95.2	4.5	80.3	4.0	Jun.
7月	104.6	2.8	99.3	18.8	98.6	3.6	88.1	5.8	Jul.
8月	113.7	8.7	107.8	23.9	110.6	12.2	117.3	20.7	Aug.
9月	115.5	1.6	104.3	29.6	129.1	16.7	103.5	49.4	Sep.
10月	117.2	1.5	126.0	31.1	128.3	▲ 0.6	134.1	56.7	Oct.
11月	121.5	3.7	137.7	47.1	130.8	1.9	145.8	70.7	Nov.
12月	114.7	▲ 5.6	122.2	36.7	123.6	▲ 5.5	132.8	64.2	Dec.
平成25 年 1月	103.6	▲ 9.7	127.4	20.9	100.3	▲ 18.9	134.1	29.6	Jan. 2013
2月	99.1	▲ 4.3	110.8	10.7	98.6	▲ 1.7	101.9	25.5	Feb.
3月	89.3	▲ 9.9	74.9	▲ 16.5	99.4	0.8	67.1	▲ 4.4	Mar.
4月	84.9	▲ 4.9	73.7	▲ 26.3	75.2	▲ 24.3	78.1	▲ 24.1	Apr.

〈 10. 窯業・土石製品工業 ; Ceramics, stone and clay products 〉

平成22年 = 100
index, 2010 = 100

	生産 Production				生産者出荷 Shipments				
	季節調整済指数 Seasonally Adjusted Index		原指数 Original Index		季節調整済指数 Seasonally Adjusted Index		原指数 Original Index		
	前月(期)比 %Change From Previous Month(Quarter)		前年 (同月期)比 %Change From Previous Year		前月(期)比 %Change From Previous Month(Quarter)		前年 (同月期)比 %Change From Previous Year		
平成 22 年			100.0	18.5			100.0	13.0	C.Y. 2010
23 年			96.7	▲ 3.3			96.6	▲ 3.4	2011
24 年			97.3	0.6			98.3	1.8	2012
平成 22 年度			100.4	11.4			99.5	7.0	F.Y. 2010
23 年度			95.8	▲ 4.6			96.5	▲ 3.0	2011
24 年度			97.0	1.3			98.1	1.7	2012
平成24 年 I 期	96.9	0.6	93.8	▲ 3.4	97.8	0.8	95.4	▲ 0.5	Q1 2012
II 期	97.4	0.5	95.0	4.7	97.9	0.1	94.9	5.0	Q2
III 期	97.6	0.2	98.5	0.6	97.7	▲ 0.2	99.4	0.2	Q3
IV 期	96.5	▲ 1.1	101.7	0.7	98.6	0.9	103.3	2.4	Q4
平成25 年 I 期	96.3	▲ 0.2	92.7	▲ 1.2	97.9	▲ 0.7	94.6	▲ 0.8	Q1 2013
平成24 年 2月	96.1	▲ 0.1	92.9	▲ 4.3	97.1	0.1	95.3	▲ 2.9	Feb. 2012
3月	98.5	2.5	99.0	2.2	99.2	2.2	100.7	6.6	Mar.
4月	97.1	▲ 1.4	92.7	6.1	97.9	▲ 1.3	93.0	5.8	Apr.
5月	97.3	0.2	92.3	7.1	98.0	0.1	93.1	8.1	May
6月	97.9	0.6	100.0	1.6	97.9	▲ 0.1	98.6	1.5	Jun.
7月	97.3	▲ 0.6	101.0	2.0	97.5	▲ 0.4	101.2	2.6	Jul.
8月	98.0	0.7	95.1	▲ 0.7	97.9	0.4	97.3	▲ 0.1	Aug.
9月	97.4	▲ 0.6	99.5	0.5	97.8	▲ 0.1	99.7	▲ 2.0	Sep.
10月	97.1	▲ 0.3	105.1	2.1	98.4	0.6	105.7	4.7	Oct.
11月	96.7	▲ 0.4	103.4	1.4	98.0	▲ 0.4	103.7	2.7	Nov.
12月	95.6	▲ 1.1	96.7	▲ 1.3	99.3	1.3	100.5	▲ 0.1	Dec.
平成25 年 1月	95.8	0.2	89.9	0.4	95.9	▲ 3.4	90.5	0.3	Jan. 2013
2月	94.9	▲ 0.9	90.2	▲ 2.9	97.9	2.1	93.5	▲ 1.9	Feb.
3月	98.3	3.6	97.9	▲ 1.1	99.8	1.9	99.8	▲ 0.9	Mar.
4月	101.7	3.5	97.9	5.6	100.8	1.0	97.2	4.5	Apr.

	生産者在庫 Inventory				生産者在庫率 Inventory Ratio				
	季節調整済指数 Seasonally Adjusted Index		原指数 Original Index		季節調整済指数 Seasonally Adjusted Index		原指数 Original Index		
	前月(期)比 %Change From Previous Month(Quarter)		前年 (同月期)比 %Change From Previous Year		前月(期)比 %Change From Previous Month(Quarter)		前年 (同月期)比 %Change From Previous Year		
平成 22 年			101.7	▲ 2.1			100.0	▲ 19.5	C.Y. 2010
23 年			111.5	9.6			114.7	14.7	2011
24 年			107.7	▲ 3.4			110.5	▲ 3.7	2012
平成 22 年度			105.1	5.9			102.1	▲ 8.1	F.Y. 2010
23 年度			108.7	3.4			116.7	14.3	2011
24 年度			105.8	▲ 2.7			109.6	▲ 6.1	2012
平成24 年 I 期	111.3	0.6	108.7	3.4	114.6	▲ 3.0	113.4	7.5	Q1 2012
II 期	106.3	▲ 4.5	106.3	▲ 4.1	109.3	▲ 4.6	115.2	▲ 8.5	Q2
III 期	105.6	▲ 0.7	106.4	▲ 3.4	109.1	▲ 0.2	110.9	▲ 4.6	Q3
IV 期	106.9	1.2	107.7	▲ 3.4	108.8	▲ 0.3	102.4	▲ 8.0	Q4
平成25 年 I 期	108.3	1.3	105.8	▲ 2.7	111.0	2.0	109.8	▲ 3.2	Q1 2013
平成24 年 2月	110.4	▲ 0.4	109.4	6.8	113.8	▲ 3.4	111.3	11.0	Feb. 2012
3月	111.3	0.8	108.7	3.4	112.3	▲ 1.3	108.0	▲ 1.6	Mar.
4月	109.3	▲ 1.8	107.5	0.2	111.0	▲ 1.2	116.7	▲ 10.2	Apr.
5月	107.3	▲ 1.8	105.9	▲ 2.5	106.6	▲ 4.0	116.5	▲ 11.6	May
6月	106.3	▲ 0.9	106.3	▲ 4.1	110.2	3.4	112.4	▲ 3.1	Jun.
7月	105.7	▲ 0.6	106.2	▲ 5.6	108.2	▲ 1.8	109.6	▲ 7.5	Jul.
8月	104.7	▲ 0.9	105.0	▲ 6.4	107.8	▲ 0.4	113.7	▲ 4.6	Aug.
9月	105.6	0.9	106.4	▲ 3.4	111.3	3.2	109.5	▲ 1.2	Sep.
10月	105.9	0.3	107.0	▲ 4.8	106.5	▲ 4.3	101.0	▲ 10.8	Oct.
11月	106.6	0.7	108.6	▲ 4.1	109.3	2.6	102.2	▲ 8.3	Nov.
12月	106.9	0.3	107.7	▲ 3.4	110.5	1.1	104.0	▲ 4.7	Dec.
平成25 年 1月	107.9	0.9	108.7	▲ 2.6	113.9	3.1	116.9	▲ 3.2	Jan. 2013
2月	106.9	▲ 0.9	106.0	▲ 3.1	110.8	▲ 2.7	108.4	▲ 2.6	Feb.
3月	108.3	1.3	105.8	▲ 2.7	108.4	▲ 2.2	104.2	▲ 3.5	Mar.
4月	109.0	0.6	107.2	▲ 0.3	105.8	▲ 2.4	111.2	▲ 4.7	Apr.

< 11. 化学工業 ; Chemicals >

平成22年 = 100
index,2010= 100

	生産 Production				生産者出荷 Shipments				
	季節調整済指数 Seasonally Adjusted Index		原指数 Original Index		季節調整済指数 Seasonally Adjusted Index		原指数 Original Index		
	前月(期)比 %Change From Previous Month(Quarter)		前年 (同月期)比 %Change From Previous Year		前月(期)比 %Change From Previous Month(Quarter)		前年 (同月期)比 %Change From Previous Year		
平成 22 年			100.0	6.3			100.0	6.0	C.Y. 2010
23 年			98.6	▲ 1.4			96.6	▲ 3.4	2011
24 年			96.4	▲ 2.2			94.7	▲ 2.0	2012
平成 22 年度			99.7	2.3			99.7	1.5	F.Y. 2010
23 年度			98.2	▲ 1.5			96.0	▲ 3.7	2011
24 年度			96.5	▲ 1.7			94.4	▲ 1.7	2012
平成24 年 I 期	96.2	▲ 1.7	94.5	▲ 1.7	96.0	0.4	94.8	▲ 2.6	Q1 2012
II 期	96.7	0.5	95.2	▲ 2.4	94.3	▲ 1.8	93.3	▲ 0.4	Q2
III 期	95.5	▲ 1.2	96.5	▲ 3.4	92.8	▲ 1.6	93.6	▲ 3.9	Q3
IV 期	95.9	0.4	99.6	▲ 1.5	94.1	1.4	97.0	▲ 0.9	Q4
平成25 年 I 期	97.9	2.1	94.6	0.1	97.0	3.1	93.8	▲ 1.1	Q1 2013
平成24 年 2月	97.0	1.4	97.5	▲ 0.8	95.7	0.3	95.9	▲ 2.1	Feb. 2012
3月	96.0	▲ 1.0	94.7	2.3	96.8	1.1	101.0	1.8	Mar.
4月	98.7	2.8	97.1	6.0	96.0	▲ 0.8	94.4	3.7	Apr.
5月	95.2	▲ 3.5	92.4	▲ 4.8	94.0	▲ 2.1	91.7	0.9	May
6月	96.2	1.1	96.0	▲ 7.4	93.0	▲ 1.1	93.8	▲ 5.4	Jun.
7月	97.7	1.6	101.8	▲ 0.4	93.9	1.0	96.6	▲ 0.8	Jul.
8月	95.2	▲ 2.6	94.6	▲ 3.8	92.8	▲ 1.2	91.4	▲ 4.0	Aug.
9月	93.7	▲ 1.6	93.0	▲ 6.2	91.7	▲ 1.2	92.8	▲ 6.8	Sep.
10月	95.4	1.8	100.4	▲ 1.6	93.7	2.2	97.7	0.4	Oct.
11月	95.2	▲ 0.2	100.3	▲ 3.0	93.4	▲ 0.3	96.8	▲ 1.9	Nov.
12月	97.1	2.0	98.1	0.1	95.1	1.8	96.4	▲ 1.3	Dec.
平成25 年 1月	95.7	▲ 1.4	92.2	1.0	95.6	0.5	88.9	1.5	Jan. 2013
2月	96.9	1.3	92.9	▲ 4.7	97.9	2.4	92.2	▲ 3.9	Feb.
3月	101.1	4.3	98.7	4.2	97.4	▲ 0.5	100.3	▲ 0.7	Mar.
4月	97.7	▲ 3.4	97.1	0.0	96.7	▲ 0.7	96.3	2.0	Apr.

	生産者在庫 Inventory				生産者在庫率 Inventory Ratio				
	季節調整済指数 Seasonally Adjusted Index		原指数 Original Index		季節調整済指数 Seasonally Adjusted Index		原指数 Original Index		
	前月(期)比 %Change From Previous Month(Quarter)		前年 (同月期)比 %Change From Previous Year		前月(期)比 %Change From Previous Month(Quarter)		前年 (同月期)比 %Change From Previous Year		
平成 22 年			100.1	▲ 0.1			100.0	▲ 15.2	C.Y. 2010
23 年			107.9	7.8			112.1	12.1	2011
24 年			107.0	▲ 0.8			117.1	4.5	2012
平成 22 年度			98.2	1.0			100.2	▲ 5.1	F.Y. 2010
23 年度			103.2	5.1			115.2	15.0	2011
24 年度			105.6	2.3			117.5	2.0	2012
平成24 年 I 期	106.7	▲ 0.9	103.2	5.1	112.2	▲ 5.5	117.7	12.1	Q1 2012
II 期	107.0	0.3	105.0	▲ 0.2	115.7	3.1	115.7	2.8	Q2
III 期	108.7	1.6	107.5	0.2	120.6	4.2	118.3	2.6	Q3
IV 期	107.0	▲ 1.6	107.0	▲ 0.8	120.1	▲ 0.4	116.6	1.0	Q4
平成25 年 I 期	109.2	2.1	105.6	2.3	114.0	▲ 5.1	119.1	1.2	Q1 2013
平成24 年 2月	107.1	▲ 0.3	113.2	6.1	108.1	▲ 7.1	119.8	12.0	Feb. 2012
3月	106.7	▲ 0.4	103.2	5.1	112.2	3.8	100.6	6.0	Mar.
4月	107.2	0.5	103.5	6.3	114.5	2.0	110.2	3.2	Apr.
5月	106.5	▲ 0.7	105.7	1.0	112.9	▲ 1.4	119.5	▲ 1.0	May
6月	107.0	0.5	105.0	▲ 0.2	119.7	6.0	117.5	6.8	Jun.
7月	107.2	0.2	105.9	▲ 1.8	117.6	▲ 1.8	114.3	▲ 0.7	Jul.
8月	107.2	0.0	109.4	▲ 1.4	118.5	0.8	122.9	1.6	Aug.
9月	108.7	1.4	107.5	0.2	125.7	6.1	117.8	7.4	Sep.
10月	106.2	▲ 2.3	105.3	▲ 2.9	118.7	▲ 5.6	115.9	▲ 0.6	Oct.
11月	106.0	▲ 0.2	105.5	▲ 3.4	119.4	0.6	115.2	0.3	Nov.
12月	107.0	0.9	107.0	▲ 0.8	122.2	2.3	118.7	3.3	Dec.
平成25 年 1月	105.6	▲ 1.3	111.5	▲ 1.7	114.0	▲ 6.7	129.8	▲ 2.1	Jan. 2013
2月	104.1	▲ 1.4	110.0	▲ 2.8	109.5	▲ 3.9	121.4	1.3	Feb.
3月	109.2	4.9	105.6	2.3	118.4	8.1	106.2	5.6	Mar.
4月	108.7	▲ 0.5	104.9	1.4	117.0	▲ 1.2	112.6	2.2	Apr.

〈 12. 石油・石炭製品工業 ; Petroleum and coal products 〉

平成22年 = 100
index, 2010 = 100

	生産 Production				生産者出荷 Shipments				
	季節調整済指数 Seasonally Adjusted Index		原指数 Original Index		季節調整済指数 Seasonally Adjusted Index		原指数 Original Index		
	前月(期)比 %Change From Previous Month(Quarter)		前年 (同月期)比 %Change From Previous Year		前月(期)比 %Change From Previous Month(Quarter)		前年 (同月期)比 %Change From Previous Year		
平成 22 年			100.0	0.3			100.0	▲ 0.8	C.Y. 2010
23 年			94.4	▲ 5.6			96.5	▲ 3.5	2011
24 年			94.1	▲ 0.3			96.6	0.1	2012
平成 22 年度			99.4	▲ 0.1			99.8	▲ 0.8	F.Y. 2010
23 年度			93.9	▲ 5.5			96.1	▲ 3.7	2011
24 年度			93.4	▲ 0.5			96.1	0.0	2012
平成24 年 I 期	94.8	0.9	100.2	▲ 2.0	96.5	▲ 0.4	101.2	▲ 1.9	Q1 2012
II 期	94.6	▲ 0.2	87.6	3.3	95.5	▲ 1.0	88.9	3.1	Q2
III 期	94.0	▲ 0.6	94.6	▲ 0.8	96.1	0.6	96.8	▲ 0.4	Q3
IV 期	92.6	▲ 1.5	93.9	▲ 1.5	96.5	0.4	99.6	0.1	Q4
平成25 年 I 期	92.5	▲ 0.1	97.5	▲ 2.7	96.3	▲ 0.2	99.3	▲ 1.9	Q1 2013
平成24 年 2月	94.6	0.9	95.7	▲ 5.2	96.9	0.8	99.9	▲ 2.4	Feb. 2012
3月	96.0	1.5	103.9	6.9	96.5	▲ 0.4	102.5	3.2	Mar.
4月	94.4	▲ 1.7	90.3	4.0	95.1	▲ 1.5	90.7	7.1	Apr.
5月	95.7	1.4	88.6	6.7	96.7	1.7	89.5	5.7	May
6月	93.7	▲ 2.1	83.8	▲ 0.8	94.7	▲ 2.1	86.4	▲ 3.2	Jun.
7月	94.3	0.6	93.7	▲ 1.3	96.9	2.3	97.1	0.3	Jul.
8月	94.6	0.3	100.9	▲ 0.6	96.6	▲ 0.3	101.8	▲ 0.7	Aug.
9月	93.1	▲ 1.6	89.3	▲ 0.4	94.8	▲ 1.9	91.4	▲ 1.1	Sep.
10月	92.6	▲ 0.5	88.2	▲ 2.4	95.2	0.4	93.5	▲ 3.1	Oct.
11月	88.8	▲ 4.1	87.9	▲ 5.5	96.1	0.9	96.5	1.4	Nov.
12月	96.5	8.7	105.5	2.8	98.2	2.2	108.7	1.7	Dec.
平成25 年 1月	93.4	▲ 3.2	100.4	▲ 0.5	97.1	▲ 1.1	102.7	1.4	Jan. 2013
2月	92.9	▲ 0.5	93.1	▲ 2.7	96.9	▲ 0.2	94.8	▲ 5.1	Feb.
3月	91.3	▲ 1.7	98.9	▲ 4.8	94.9	▲ 2.1	100.4	▲ 2.0	Mar.
4月	95.3	4.4	91.0	0.8	94.4	▲ 0.5	90.4	▲ 0.3	Apr.

	生産者在庫 Inventory				生産者在庫率 Inventory Ratio				
	季節調整済指数 Seasonally Adjusted Index		原指数 Original Index		季節調整済指数 Seasonally Adjusted Index		原指数 Original Index		
	前月(期)比 %Change From Previous Month(Quarter)		前年 (同月期)比 %Change From Previous Year		前月(期)比 %Change From Previous Month(Quarter)		前年 (同月期)比 %Change From Previous Year		
平成 22 年			101.0	3.5			100.0	▲ 5.3	C.Y. 2010
23 年			95.8	▲ 5.1			102.7	2.7	2011
24 年			95.3	▲ 0.5			101.9	▲ 0.8	2012
平成 22 年度			91.9	▲ 0.9			100.1	▲ 2.6	F.Y. 2010
23 年度			93.0	1.2			102.2	2.1	2011
24 年度			97.9	5.3			103.0	0.8	2012
平成24 年 I 期	99.6	2.0	93.0	1.2	100.7	1.7	90.3	▲ 2.1	Q1 2012
II 期	104.5	4.9	100.9	7.6	105.1	4.4	112.5	▲ 3.8	Q2
III 期	99.9	▲ 4.4	106.8	1.8	101.1	▲ 3.8	107.5	1.6	Q3
IV 期	97.0	▲ 2.9	95.3	▲ 0.5	100.2	▲ 0.9	97.4	1.8	Q4
平成25 年 I 期	104.8	8.0	97.9	5.3	105.4	5.2	94.5	4.7	Q1 2013
平成24 年 2月	95.4	▲ 2.4	91.0	▲ 5.9	97.5	▲ 5.5	89.6	▲ 4.2	Feb. 2012
3月	99.6	4.4	93.0	1.2	101.4	4.0	87.1	▲ 4.1	Mar.
4月	99.4	▲ 0.2	96.6	▲ 8.4	104.2	2.8	102.8	▲ 15.3	Apr.
5月	97.6	▲ 1.8	100.6	▲ 2.8	102.4	▲ 1.7	116.1	▲ 6.5	May
6月	104.5	7.1	100.9	7.6	108.6	6.1	118.5	12.5	Jun.
7月	102.3	▲ 2.1	100.7	5.8	100.3	▲ 7.6	102.0	1.2	Jul.
8月	99.5	▲ 2.7	102.3	0.9	98.9	▲ 1.4	100.9	▲ 1.6	Aug.
9月	99.9	0.4	106.8	1.8	104.2	5.4	119.6	4.7	Sep.
10月	101.2	1.3	105.9	8.4	104.3	0.1	111.5	14.2	Oct.
11月	93.7	▲ 7.4	96.9	▲ 4.3	97.3	▲ 6.7	96.4	▲ 6.1	Nov.
12月	97.0	3.5	95.3	▲ 0.5	99.0	1.7	84.3	▲ 3.0	Dec.
平成25 年 1月	94.9	▲ 2.2	94.6	▲ 2.9	98.0	▲ 1.0	89.5	▲ 5.0	Jan. 2013
2月	103.0	8.5	98.2	7.9	109.4	11.6	100.5	12.2	Feb.
3月	104.8	1.7	97.9	5.3	108.9	▲ 0.5	93.5	7.3	Mar.
4月	103.3	▲ 1.4	100.4	3.9	109.8	0.8	108.4	5.4	Apr.

〈 13. プラスチック製品工業 ; Plastic products 〉

平成22年 = 100
index,2010= 100

	生産 Production				生産者出荷 Shipments				
	季節調整済指数 Seasonally Adjusted Index		原指数 Original Index		季節調整済指数 Seasonally Adjusted Index		原指数 Original Index		
	前月(期)比 %Change From Previous Month(Quarter)		前年 (同月期)比 %Change From Previous Year		前月(期)比 %Change From Previous Month(Quarter)		前年 (同月期)比 %Change From Previous Year		
平成 22 年			100.0	9.6			100.0	9.9	C.Y. 2010
23 年			97.2	▲ 2.8			96.0	▲ 4.0	2011
24 年			98.3	1.1			97.6	1.7	2012
平成 22 年度			99.4	4.1			99.1	4.0	F.Y. 2010
23 年度			98.0	▲ 1.4			97.0	▲ 2.1	2011
24 年度			97.4	▲ 0.6			96.4	▲ 0.6	2012
平成24 年 I 期	99.8	1.1	96.7	3.4	100.2	2.6	96.6	4.2	Q1 2012
II 期	99.2	▲ 0.6	101.3	3.8	98.5	▲ 1.7	99.6	5.3	Q2
III 期	95.5	▲ 3.7	97.0	▲ 1.8	95.0	▲ 3.6	97.0	▲ 1.2	Q3
IV 期	97.6	2.2	98.1	▲ 0.8	95.7	0.7	97.1	▲ 1.5	Q4
平成25 年 I 期	97.3	▲ 0.3	92.9	▲ 3.9	96.8	1.1	91.8	▲ 5.0	Q1 2013
平成24 年 2月	99.7	0.6	97.7	1.1	100.5	1.2	97.2	2.5	Feb. 2012
3月	100.5	0.8	103.5	13.0	100.8	0.3	104.4	12.4	Mar.
4月	100.2	▲ 0.3	101.9	8.8	100.0	▲ 0.8	101.0	9.5	Apr.
5月	98.9	▲ 1.3	97.9	2.6	98.5	▲ 1.5	96.7	6.7	May
6月	98.6	▲ 0.3	104.2	0.6	97.0	▲ 1.5	101.1	0.2	Jun.
7月	97.9	▲ 0.7	104.5	0.4	96.3	▲ 0.7	102.9	2.2	Jul.
8月	95.1	▲ 2.9	90.1	▲ 3.9	94.9	▲ 1.5	92.7	▲ 2.3	Aug.
9月	93.4	▲ 1.8	96.5	▲ 2.1	93.7	▲ 1.3	95.4	▲ 3.7	Sep.
10月	97.2	4.1	100.2	▲ 0.1	95.4	1.8	99.1	▲ 0.2	Oct.
11月	97.5	0.3	100.3	▲ 0.3	95.8	0.4	98.8	▲ 0.6	Nov.
12月	98.0	0.5	93.8	▲ 2.2	96.0	0.2	93.4	▲ 3.9	Dec.
平成25 年 1月	96.9	▲ 1.1	87.5	▲ 1.6	95.4	▲ 0.6	85.8	▲ 2.8	Jan. 2013
2月	98.4	1.5	92.4	▲ 5.4	98.9	3.7	91.2	▲ 6.2	Feb.
3月	96.6	▲ 1.8	98.9	▲ 4.4	96.1	▲ 2.8	98.5	▲ 5.7	Mar.
4月	97.3	0.7	99.5	▲ 2.4	97.2	1.1	99.3	▲ 1.7	Apr.

	生産者在庫 Inventory				生産者在庫率 Inventory Ratio				
	季節調整済指数 Seasonally Adjusted Index		原指数 Original Index		季節調整済指数 Seasonally Adjusted Index		原指数 Original Index		
	前月(期)比 %Change From Previous Month(Quarter)		前年 (同月期)比 %Change From Previous Year		前月(期)比 %Change From Previous Month(Quarter)		前年 (同月期)比 %Change From Previous Year		
平成 22 年			98.6	▲ 0.8			100.0	▲ 8.8	C.Y. 2010
23 年			103.4	4.9			104.8	4.8	2011
24 年			102.8	▲ 0.6			106.5	1.6	2012
平成 22 年度			99.5	0.9			99.6	▲ 4.7	F.Y. 2010
23 年度			103.3	3.8			106.1	6.5	2011
24 年度			104.9	1.5			107.1	0.9	2012
平成24 年 I 期	104.8	0.3	103.3	3.8	104.8	▲ 3.8	110.7	4.9	Q1 2012
II 期	104.8	0.0	106.4	1.9	107.1	2.2	105.5	3.7	Q2
III 期	103.6	▲ 1.1	103.3	▲ 0.9	108.1	0.9	107.1	0.4	Q3
IV 期	104.0	0.4	102.8	▲ 0.6	105.8	▲ 2.1	102.5	▲ 2.8	Q4
平成25 年 I 期	106.5	2.4	104.9	1.5	107.4	1.5	113.5	2.5	Q1 2013
平成24 年 2月	102.5	▲ 1.0	104.5	1.5	101.4	▲ 5.5	111.0	3.3	Feb. 2012
3月	104.8	2.2	103.3	3.8	105.6	4.1	100.8	1.0	Mar.
4月	106.1	1.2	103.1	4.6	108.0	2.3	102.6	4.5	Apr.
5月	104.0	▲ 2.0	103.1	0.7	104.1	▲ 3.6	106.4	0.2	May
6月	104.8	0.8	106.4	1.9	109.2	4.9	107.6	7.0	Jun.
7月	104.6	▲ 0.2	107.0	0.0	107.9	▲ 1.2	106.2	▲ 0.2	Jul.
8月	103.3	▲ 1.2	102.2	▲ 1.8	107.2	▲ 0.6	108.7	0.2	Aug.
9月	103.6	0.3	103.3	▲ 0.9	109.3	2.0	106.3	1.1	Sep.
10月	102.7	▲ 0.9	103.2	▲ 2.3	104.8	▲ 4.1	101.1	▲ 5.2	Oct.
11月	102.7	0.0	103.7	▲ 2.4	105.0	0.2	101.3	▲ 3.3	Nov.
12月	104.0	1.3	102.8	▲ 0.6	107.6	2.5	105.0	▲ 0.1	Dec.
平成25 年 1月	104.0	0.0	104.4	0.5	107.1	▲ 0.5	120.2	▲ 0.2	Jan. 2013
2月	104.1	0.1	106.2	1.6	105.6	▲ 1.4	115.6	4.1	Feb.
3月	106.5	2.3	104.9	1.5	109.6	3.8	104.6	3.8	Mar.
4月	106.2	▲ 0.3	103.2	0.1	106.1	▲ 3.2	100.8	▲ 1.8	Apr.

〈 14. パルプ・紙・紙加工品工業 ; Pulp, paper and paper products 〉

平成22年 = 100
index,2010= 100

	生産 Production				生産者出荷 Shipments				
	季節調整済指数 Seasonally Adjusted Index		原指数 Original Index		季節調整済指数 Seasonally Adjusted Index		原指数 Original Index		
	前月(期)比 %Change From Previous Month(Quarter)		前年 (同月期)比 %Change From Previous Year		前月(期)比 %Change From Previous Month(Quarter)		前年 (同月期)比 %Change From Previous Year		
平成 22 年			100.0	4.4			100.0	3.6	C.Y. 2010
23 年			97.8	▲ 2.2			97.2	▲ 2.8	2011
24 年			96.2	▲ 1.6			95.1	▲ 2.2	2012
平成 22 年度			99.9	2.0			99.8	1.5	F.Y. 2010
23 年度			97.8	▲ 2.1			96.6	▲ 3.2	2011
24 年度			95.3	▲ 2.6			95.0	▲ 1.7	2012
平成24 年 I 期	98.2	▲ 1.3	96.0	0.0	95.8	▲ 1.2	93.4	▲ 2.5	Q1 2012
II 期	96.4	▲ 1.8	96.8	0.2	94.6	▲ 1.3	94.4	▲ 1.9	Q2
III 期	95.1	▲ 1.3	94.5	▲ 2.0	93.8	▲ 0.8	93.2	▲ 3.3	Q3
IV 期	94.4	▲ 0.7	97.3	▲ 4.7	95.2	1.5	99.5	▲ 1.0	Q4
平成25 年 I 期	95.5	1.2	92.5	▲ 3.6	96.3	1.2	92.8	▲ 0.6	Q1 2013
平成24 年 2月	97.9	▲ 0.7	94.0	▲ 1.2	95.1	▲ 0.2	92.4	▲ 2.8	Feb. 2012
3月	98.2	0.3	102.8	3.4	96.9	1.9	102.3	0.4	Mar.
4月	97.2	▲ 1.0	99.7	1.2	94.6	▲ 2.4	96.6	▲ 3.6	Apr.
5月	96.8	▲ 0.4	96.8	2.9	94.9	0.3	92.7	1.2	May
6月	95.2	▲ 1.7	94.0	▲ 3.3	94.4	▲ 0.5	94.0	▲ 3.0	Jun.
7月	94.8	▲ 0.4	95.1	▲ 1.8	93.9	▲ 0.5	94.7	▲ 0.6	Jul.
8月	95.7	0.9	94.4	▲ 2.2	94.2	0.3	91.9	▲ 3.7	Aug.
9月	94.7	▲ 1.0	94.0	▲ 1.9	93.4	▲ 0.8	93.0	▲ 5.5	Sep.
10月	94.3	▲ 0.4	100.0	▲ 4.0	94.2	0.9	99.9	▲ 0.6	Oct.
11月	94.6	0.3	96.8	▲ 4.6	95.0	0.8	100.2	▲ 1.4	Nov.
12月	94.3	▲ 0.3	95.0	▲ 5.6	96.4	1.5	98.3	▲ 1.1	Dec.
平成25 年 1月	95.2	1.0	88.6	▲ 2.9	94.3	▲ 2.2	85.8	0.4	Jan. 2013
2月	96.2	1.1	90.0	▲ 4.3	97.4	3.3	91.2	▲ 1.3	Feb.
3月	95.2	▲ 1.0	99.0	▲ 3.7	97.3	▲ 0.1	101.4	▲ 0.9	Mar.
4月	97.0	1.9	100.1	0.4	97.2	▲ 0.1	100.6	4.1	Apr.

	生産者在庫 Inventory				生産者在庫率 Inventory Ratio				
	季節調整済指数 Seasonally Adjusted Index		原指数 Original Index		季節調整済指数 Seasonally Adjusted Index		原指数 Original Index		
	前月(期)比 %Change From Previous Month(Quarter)		前年 (同月期)比 %Change From Previous Year		前月(期)比 %Change From Previous Month(Quarter)		前年 (同月期)比 %Change From Previous Year		
平成 22 年			96.6	▲ 3.5			100.0	▲ 9.3	C.Y. 2010
23 年			94.8	▲ 1.9			98.8	▲ 1.2	2011
24 年			104.0	9.7			119.9	21.4	2012
平成 22 年度			93.5	▲ 4.4			100.0	▲ 5.7	F.Y. 2010
23 年度			104.7	12.0			101.6	1.6	2011
24 年度			100.7	▲ 3.8			120.1	18.2	2012
平成24 年 I 期	106.0	7.9	104.7	12.0	110.8	10.1	112.6	11.0	Q1 2012
II 期	111.9	5.6	112.5	20.6	122.4	10.5	123.7	24.6	Q2
III 期	115.0	2.8	115.8	30.3	126.7	3.5	127.4	30.8	Q3
IV 期	108.1	▲ 6.0	104.0	9.7	120.2	▲ 5.1	116.0	19.3	Q4
平成25 年 I 期	102.0	▲ 5.6	100.7	▲ 3.8	111.1	▲ 7.6	113.3	0.6	Q1 2013
平成24 年 2月	103.5	2.5	104.7	3.5	109.8	0.9	114.9	10.0	Feb. 2012
3月	106.0	2.4	104.7	12.0	113.9	3.7	104.2	12.9	Mar.
4月	111.2	4.9	107.9	20.0	123.9	8.8	118.3	27.3	Apr.
5月	110.8	▲ 0.4	113.1	20.1	118.8	▲ 4.1	127.7	21.9	May
6月	111.9	1.0	112.5	20.6	124.4	4.7	125.0	24.9	Jun.
7月	113.1	1.1	112.2	19.2	126.8	1.9	124.7	23.3	Jul.
8月	112.6	▲ 0.4	114.7	22.3	124.5	▲ 1.8	130.4	30.8	Aug.
9月	115.0	2.1	115.8	30.3	128.9	3.5	127.2	39.3	Sep.
10月	113.0	▲ 1.7	115.0	22.6	123.7	▲ 4.0	121.0	27.2	Oct.
11月	110.5	▲ 2.2	109.1	16.8	119.9	▲ 3.1	115.0	19.9	Nov.
12月	108.1	▲ 2.2	104.0	9.7	117.1	▲ 2.3	111.9	11.1	Dec.
平成25 年 1月	106.1	▲ 1.9	108.0	5.1	114.4	▲ 2.3	124.9	5.1	Jan. 2013
2月	104.2	▲ 1.8	105.4	0.7	110.7	▲ 3.2	115.8	0.8	Feb.
3月	102.0	▲ 2.1	100.7	▲ 3.8	108.3	▲ 2.2	99.1	▲ 4.9	Mar.
4月	101.5	▲ 0.5	98.5	▲ 8.7	107.2	▲ 1.0	102.4	▲ 13.4	Apr.

〈 15. 纖維工業 ; Textiles 〉

平成22年 = 100
index,2010= 100

	生産 Production				生産者出荷 Shipments				
	季節調整済指数 Seasonally Adjusted Index		原指数 Original Index		季節調整済指数 Seasonally Adjusted Index		原指数 Original Index		
	前月(期)比 %Change From Previous Month(Quarter)		前年 (同月期)比 %Change From Previous Year		前月(期)比 %Change From Previous Month(Quarter)		前年 (同月期)比 %Change From Previous Year		
平成 22 年			100.0	6.5			100.0	6.5	C.Y. 2010
23 年			102.8	2.8			99.8	▲ 0.2	2011
24 年			100.4	▲ 2.3			98.0	▲ 1.8	2012
平成 22 年度			101.8	8.1			100.7	5.6	F.Y. 2010
23 年度			102.6	0.8			99.6	▲ 1.1	2011
24 年度			98.9	▲ 3.6			97.0	▲ 2.6	2012
平成24 年 I 期	102.6	0.6	101.8	▲ 0.5	100.1	0.7	103.4	▲ 0.6	Q1 2012
II 期	101.6	▲ 1.0	102.1	▲ 0.7	98.3	▲ 1.8	99.5	▲ 0.9	Q2
III 期	99.2	▲ 2.4	98.8	▲ 4.0	96.3	▲ 2.0	93.3	▲ 3.4	Q3
IV 期	97.5	▲ 1.7	98.8	▲ 4.1	96.6	0.3	95.7	▲ 2.4	Q4
平成25 年 I 期	97.2	▲ 0.3	95.9	▲ 5.8	97.1	0.5	99.6	▲ 3.7	Q1 2013
平成24 年 2月	102.7	0.1	102.3	1.1	100.1	0.0	102.1	0.0	Feb. 2012
3月	102.6	▲ 0.1	105.4	▲ 1.7	100.2	0.1	113.3	▲ 1.3	Mar.
4月	101.9	▲ 0.7	103.6	▲ 0.6	98.9	▲ 1.3	104.3	0.2	Apr.
5月	101.7	▲ 0.2	100.6	0.7	98.4	▲ 0.5	98.1	0.0	May
6月	101.2	▲ 0.5	102.0	▲ 2.3	97.6	▲ 0.8	96.1	▲ 3.0	Jun.
7月	100.1	▲ 1.1	101.8	▲ 2.1	96.7	▲ 0.9	92.5	▲ 1.2	Jul.
8月	99.0	▲ 1.1	96.1	▲ 5.2	95.2	▲ 1.6	90.3	▲ 5.3	Aug.
9月	98.5	▲ 0.5	98.6	▲ 4.5	97.1	2.0	97.1	▲ 3.6	Sep.
10月	98.5	0.0	101.7	▲ 1.5	96.2	▲ 0.9	97.4	▲ 1.3	Oct.
11月	97.2	▲ 1.3	99.4	▲ 4.7	96.7	0.5	95.8	▲ 2.7	Nov.
12月	96.8	▲ 0.4	95.4	▲ 5.9	97.0	0.3	93.8	▲ 3.4	Dec.
平成25 年 1月	95.4	▲ 1.4	91.5	▲ 6.4	94.6	▲ 2.5	90.4	▲ 4.5	Jan. 2013
2月	97.1	1.8	95.1	▲ 7.0	97.8	3.4	97.9	▲ 4.1	Feb.
3月	99.0	2.0	101.1	▲ 4.1	98.8	1.0	110.6	▲ 2.4	Mar.
4月	100.2	1.2	102.5	▲ 1.1	97.1	▲ 1.7	103.4	▲ 0.9	Apr.

	生産者在庫 Inventory				生産者在庫率 Inventory Ratio				
	季節調整済指数 Seasonally Adjusted Index		原指数 Original Index		季節調整済指数 Seasonally Adjusted Index		原指数 Original Index		
	前月(期)比 %Change From Previous Month(Quarter)		前年 (同月期)比 %Change From Previous Year		前月(期)比 %Change From Previous Month(Quarter)		前年 (同月期)比 %Change From Previous Year		
平成 22 年			102.7	▲ 8.0			100.0	▲ 22.3	C.Y. 2010
23 年			107.3	4.5			100.4	0.4	2011
24 年			111.4	3.8			108.6	8.2	2012
平成 22 年度			93.5	▲ 4.3			97.6	▲ 18.6	F.Y. 2010
23 年度			98.5	5.3			101.8	4.3	2011
24 年度			101.0	2.5			110.1	8.2	2012
平成24 年 I 期	103.3	1.1	98.5	5.3	102.6	▲ 1.5	99.5	6.3	Q1 2012
II 期	105.9	2.5	101.3	7.5	106.4	3.7	98.5	8.1	Q2
III 期	106.9	0.9	107.5	6.0	112.2	5.5	116.9	10.3	Q3
IV 期	106.1	▲ 0.7	111.4	3.8	112.0	▲ 0.2	119.3	7.7	Q4
平成25 年 I 期	106.0	▲ 0.1	101.0	2.5	108.9	▲ 2.8	105.7	6.2	Q1 2013
平成24 年 2月	103.0	0.7	105.9	5.5	102.2	▲ 0.2	101.7	6.5	Feb. 2012
3月	103.3	0.3	98.5	5.3	103.3	1.1	85.5	7.1	Mar.
4月	104.3	1.0	98.7	5.7	104.2	0.9	92.1	6.1	Apr.
5月	105.0	0.7	99.6	6.5	105.7	1.4	99.0	8.2	May
6月	105.9	0.9	101.3	7.5	109.2	3.3	104.4	10.0	Jun.
7月	106.7	0.8	105.4	6.7	111.4	2.0	116.5	8.5	Jul.
8月	107.1	0.4	108.7	6.8	113.4	1.8	122.8	13.1	Aug.
9月	106.9	▲ 0.2	107.5	6.0	111.8	▲ 1.4	111.5	9.3	Sep.
10月	107.9	0.9	109.7	6.2	111.9	0.1	115.1	7.2	Oct.
11月	107.1	▲ 0.7	111.2	5.6	112.0	0.1	121.1	8.1	Nov.
12月	106.1	▲ 0.9	111.4	3.8	112.0	0.0	121.6	7.7	Dec.
平成25 年 1月	105.5	▲ 0.6	111.5	3.0	109.2	▲ 2.5	118.8	6.6	Jan. 2013
2月	105.8	0.3	108.8	2.7	108.6	▲ 0.5	108.1	6.3	Feb.
3月	106.0	0.2	101.0	2.5	108.8	0.2	90.1	5.4	Mar.
4月	104.8	▲ 1.1	99.2	0.5	105.0	▲ 3.5	92.8	0.8	Apr.

〈 16. 食料品・たばこ工業 ; Foods and tobacco 〉

平成22年 = 100
index,2010= 100

	生産 Production				生産者出荷 Shipments				
	季節調整済指数 Seasonally Adjusted Index		原指数 Original Index		季節調整済指数 Seasonally Adjusted Index		原指数 Original Index		
	前月(期)比 %Change From Previous Month(Quarter)		前年 (同月期)比 %Change From Previous Year		前月(期)比 %Change From Previous Month(Quarter)		前年 (同月期)比 %Change From Previous Year		
平成 22 年			100.0	▲ 0.9			100.0	▲ 1.4	C.Y. 2010
23 年			95.6	▲ 4.4			95.3	▲ 4.7	2011
24 年			97.7	2.2			96.7	1.5	2012
平成 22 年度			98.2	▲ 2.6			99.1	▲ 1.8	F.Y. 2010
23 年度			97.3	▲ 0.9			95.7	▲ 3.4	2011
24 年度			96.8	▲ 0.5			96.2	0.5	2012
平成24 年 I 期	99.2	2.3	88.6	8.2	96.7	0.2	86.1	1.9	Q1 2012
II 期	96.6	▲ 2.6	101.0	0.9	95.8	▲ 0.9	98.7	4.7	Q2
III 期	96.8	0.2	100.8	▲ 0.1	96.0	0.2	100.8	▲ 1.4	Q3
IV 期	97.4	0.6	100.4	0.9	97.1	1.1	101.3	1.2	Q4
平成25 年 I 期	96.6	▲ 0.8	84.7	▲ 4.4	96.1	▲ 1.0	83.9	▲ 2.6	Q1 2013
平成24 年 2 月	98.3	▲ 0.8	88.1	5.9	94.1	▲ 3.9	83.7	0.6	Feb. 2012
3 月	100.2	1.9	100.6	13.8	98.1	4.3	98.3	5.4	Mar.
4 月	95.1	▲ 5.1	100.9	▲ 1.9	94.7	▲ 3.5	97.5	4.5	Apr.
5 月	97.1	2.1	97.9	3.4	96.4	1.8	97.5	7.4	May
6 月	97.6	0.5	104.3	1.7	96.3	▲ 0.1	101.1	2.2	Jun.
7 月	96.1	▲ 1.5	106.3	0.3	95.6	▲ 0.7	104.1	▲ 3.3	Jul.
8 月	97.0	0.9	99.8	0.4	97.3	1.8	103.1	2.7	Aug.
9 月	97.4	0.4	96.3	▲ 1.0	95.0	▲ 2.4	95.3	▲ 3.3	Sep.
10 月	98.6	1.2	99.8	5.5	97.2	2.3	98.6	4.4	Oct.
11 月	96.4	▲ 2.2	97.2	▲ 1.4	97.6	0.4	97.5	1.6	Nov.
12 月	97.2	0.8	104.3	▲ 0.9	96.5	▲ 1.1	107.9	▲ 1.7	Dec.
平成25 年 1 月	95.6	▲ 1.6	75.3	▲ 2.2	94.0	▲ 2.6	74.2	▲ 2.6	Jan. 2013
2 月	97.9	2.4	83.6	▲ 5.1	98.2	4.5	82.6	▲ 1.3	Feb.
3 月	96.2	▲ 1.7	95.3	▲ 5.3	96.1	▲ 2.1	95.0	▲ 3.4	Mar.
4 月	94.6	▲ 1.7	101.7	0.8	93.9	▲ 2.3	98.0	0.5	Apr.

	生産者在庫 Inventory				生産者在庫率 Inventory Ratio				
	季節調整済指数 Seasonally Adjusted Index		原指数 Original Index		季節調整済指数 Seasonally Adjusted Index		原指数 Original Index		
	前月(期)比 %Change From Previous Month(Quarter)		前年 (同月期)比 %Change From Previous Year		前月(期)比 %Change From Previous Month(Quarter)		前年 (同月期)比 %Change From Previous Year		
平成 22 年			79.2	▲ 1.0			100.0	27.2	C.Y. 2010
23 年			61.0	▲ 23.0			81.9	▲ 18.1	2011
24 年			69.1	13.3			82.1	0.2	2012
平成 22 年度			57.7	▲ 41.3			94.5	15.0	F.Y. 2010
23 年度			79.5	37.8			83.1	▲ 12.1	2011
24 年度			77.7	▲ 2.3			84.1	1.2	2012
平成24 年 I 期	81.6	11.8	79.5	37.8	78.6	6.1	81.6	6.4	Q1 2012
II 期	81.7	0.1	92.1	0.9	83.2	5.9	88.3	▲ 19.5	Q2
III 期	84.9	3.9	82.2	16.9	83.7	0.6	80.9	12.8	Q3
IV 期	83.4	▲ 1.8	69.1	13.3	83.5	▲ 0.2	77.7	12.1	Q4
平成25 年 I 期	79.7	▲ 4.4	77.7	▲ 2.3	85.8	2.8	89.5	9.7	Q1 2013
平成24 年 2 月	77.6	9.0	73.3	2.9	79.0	11.6	85.9	3.1	Feb. 2012
3 月	81.6	5.2	79.5	37.8	85.9	8.7	80.8	33.3	Mar.
4 月	79.9	▲ 2.1	86.5	14.7	84.9	▲ 1.2	89.6	▲ 36.2	Apr.
5 月	81.0	1.4	85.6	3.5	81.6	▲ 3.9	84.3	▲ 10.9	May
6 月	81.7	0.9	92.1	0.9	83.1	1.8	91.0	▲ 3.3	Jun.
7 月	81.4	▲ 0.4	94.7	11.3	85.0	2.3	87.2	15.5	Jul.
8 月	79.8	▲ 2.0	81.2	5.0	78.5	▲ 7.6	73.7	1.4	Aug.
9 月	84.9	6.4	82.2	16.9	87.6	11.6	81.8	22.5	Sep.
10 月	87.0	2.5	84.7	22.9	84.9	▲ 3.1	83.1	17.9	Oct.
11 月	82.9	▲ 4.7	81.5	7.9	81.2	▲ 4.4	83.4	3.2	Nov.
12 月	83.4	0.6	69.1	13.3	84.3	3.8	66.7	17.8	Dec.
平成25 年 1 月	84.5	1.3	74.3	18.7	87.9	4.3	96.8	24.1	Jan. 2013
2 月	80.8	▲ 4.4	76.3	4.1	83.4	▲ 5.1	90.7	5.6	Feb.
3 月	79.7	▲ 1.4	77.7	▲ 2.3	86.2	3.4	81.0	0.2	Mar.
4 月	78.8	▲ 1.1	85.3	▲ 1.4	83.1	▲ 3.6	87.7	▲ 2.1	Apr.

〈 17. その他工業 ; Other manufacturing 〉

	生産 Production				生産者出荷 Shipments				
	季節調整済指数 Seasonally Adjusted Index		原指数 Original Index		季節調整済指数 Seasonally Adjusted Index		原指数 Original Index		
	前月(期)比 %Change From Previous Month(Quarter)		前年 (同月期)比 %Change From Previous Year		前月(期)比 %Change From Previous Month(Quarter)		前年 (同月期)比 %Change From Previous Year		
平成 22 年			100.0	7.6			100.0	8.2	C.Y. 2010
23 年			98.2	▲ 1.8			98.8	▲ 1.2	2011
24 年			98.6	0.4			98.9	0.1	2012
平成 22 年度			99.7	4.5			99.7	4.9	F.Y. 2010
23 年度			98.9	▲ 0.8			99.6	▲ 0.1	2011
24 年度			97.3	▲ 1.6			97.7	▲ 1.9	2012
平成24 年 I 期	99.9	▲ 0.2	100.6	2.9	101.2	0.0	101.7	3.4	Q1 2012
II 期	99.2	▲ 0.7	98.5	3.0	99.0	▲ 2.2	97.5	2.4	Q2
III 期	97.9	▲ 1.3	96.9	▲ 0.9	97.2	▲ 1.8	96.8	▲ 1.8	Q3
IV 期	96.6	▲ 1.3	98.5	▲ 3.2	97.1	▲ 0.1	99.4	▲ 3.5	Q4
平成25 年 I 期	95.8	▲ 0.8	95.3	▲ 5.3	97.9	0.8	96.9	▲ 4.7	Q1 2013
平成24 年 2月	99.6	▲ 0.7	101.4	0.2	101.1	▲ 0.5	101.6	0.0	Feb. 2012
3月	99.8	0.2	109.1	8.9	100.8	▲ 0.3	112.6	10.2	Mar.
4月	99.8	0.0	100.4	5.4	99.9	▲ 0.9	99.0	5.4	Apr.
5月	98.8	▲ 1.0	94.3	2.9	99.1	▲ 0.8	94.5	2.8	May
6月	99.1	0.3	100.7	0.9	98.1	▲ 1.0	99.1	▲ 0.6	Jun.
7月	98.4	▲ 0.7	100.7	1.3	97.6	▲ 0.5	100.4	1.0	Jul.
8月	98.4	0.0	91.4	▲ 0.1	97.4	▲ 0.2	91.9	▲ 1.0	Aug.
9月	97.0	▲ 1.4	98.5	▲ 3.8	96.5	▲ 0.9	98.0	▲ 5.4	Sep.
10月	96.0	▲ 1.0	100.5	▲ 3.3	96.6	0.1	102.2	▲ 2.0	Oct.
11月	96.8	0.8	100.2	▲ 2.9	97.1	0.5	100.8	▲ 3.4	Nov.
12月	96.9	0.1	94.8	▲ 3.7	97.6	0.5	95.3	▲ 5.1	Dec.
平成25 年 1月	96.1	▲ 0.8	88.0	▲ 3.5	96.9	▲ 0.7	88.0	▲ 3.3	Jan. 2013
2月	96.5	0.4	95.1	▲ 6.2	99.8	3.0	95.9	▲ 5.6	Feb.
3月	94.8	▲ 1.8	102.8	▲ 5.8	96.9	▲ 2.9	106.8	▲ 5.2	Mar.
4月	97.6	3.0	98.9	▲ 1.5	99.0	2.2	99.4	0.4	Apr.

	生産者在庫 Inventory				生産者在庫率 Inventory Ratio				
	季節調整済指数 Seasonally Adjusted Index		原指数 Original Index		季節調整済指数 Seasonally Adjusted Index		原指数 Original Index		
	前月(期)比 %Change From Previous Month(Quarter)		前年 (同月期)比 %Change From Previous Year		前月(期)比 %Change From Previous Month(Quarter)		前年 (同月期)比 %Change From Previous Year		
平成 22 年			98.1	▲ 5.0			100.0	▲ 16.6	C.Y. 2010
23 年			99.3	1.2			98.8	▲ 1.2	2011
24 年			102.1	2.8			102.1	3.3	2012
平成 22 年度			95.7	▲ 1.1			98.5	▲ 12.1	F.Y. 2010
23 年度			98.1	2.5			99.0	0.5	2011
24 年度			97.0	▲ 1.1			102.8	3.8	2012
平成24 年 I 期	102.2	2.8	98.1	2.5	97.9	▲ 0.3	97.6	0.9	Q1 2012
II 期	104.2	2.0	103.9	5.1	101.5	3.7	101.8	1.2	Q2
III 期	105.3	1.1	105.6	5.7	105.7	4.1	107.7	6.3	Q3
IV 期	102.5	▲ 2.7	102.1	2.8	103.1	▲ 2.5	101.3	5.1	Q4
平成25 年 I 期	101.1	▲ 1.4	97.0	▲ 1.1	100.4	▲ 2.6	100.2	2.7	Q1 2013
平成24 年 2月	101.4	0.7	104.4	3.6	97.3	▲ 1.6	98.4	5.0	Feb. 2012
3月	102.2	0.8	98.1	2.5	97.4	0.1	85.1	▲ 4.8	Mar.
4月	103.3	1.1	100.5	2.4	101.5	4.2	97.9	▲ 0.8	Apr.
5月	102.5	▲ 0.8	100.2	2.6	99.4	▲ 2.1	103.5	▲ 1.0	May
6月	104.2	1.7	103.9	5.1	103.7	4.3	104.1	5.7	Jun.
7月	104.2	0.0	106.5	4.2	103.1	▲ 0.6	104.6	2.1	Jul.
8月	104.1	▲ 0.1	105.1	4.2	103.6	0.5	111.6	5.4	Aug.
9月	105.3	1.2	105.6	5.7	110.3	6.5	107.0	11.8	Sep.
10月	103.0	▲ 2.2	103.4	2.1	102.2	▲ 7.3	99.3	2.8	Oct.
11月	102.5	▲ 0.5	103.2	1.5	102.3	0.1	100.5	3.7	Nov.
12月	102.5	0.0	102.1	2.8	104.9	2.5	104.0	8.7	Dec.
平成25 年 1月	101.7	▲ 0.8	103.9	1.0	101.8	▲ 3.0	112.6	2.9	Jan. 2013
2月	101.4	▲ 0.3	104.4	0.0	100.7	▲ 1.1	101.8	3.5	Feb.
3月	101.1	▲ 0.3	97.0	▲ 1.1	98.6	▲ 2.1	86.1	1.2	Mar.
4月	100.8	▲ 0.3	98.1	▲ 2.4	97.4	▲ 1.2	94.0	▲ 4.0	Apr.

< 18. 資本財 ; Capital goods >

平成22年 = 100
index,2010= 100

	生産 Production				生産者出荷 Shipments				
	季節調整済指数 Seasonally Adjusted Index		原指数 Original Index		季節調整済指数 Seasonally Adjusted Index		原指数 Original Index		
	前月(期)比 %Change From Previous Month(Quarter)		前年 (同月期)比 %Change From Previous Year		前月(期)比 %Change From Previous Month(Quarter)		前年 (同月期)比 %Change From Previous Year		
平成 22 年			100.0	21.5			100.0	21.1	C.Y. 2010
23 年			105.2	5.2			102.7	2.7	2011
24 年			102.8	▲ 2.3			103.1	0.4	2012
平成 22 年度			101.8	20.5			100.4	17.4	F.Y. 2010
23 年度			107.5	5.6			105.7	5.3	2011
24 年度			99.5	▲ 7.4			100.7	▲ 4.7	2012
平成24 年 I 期	107.7	▲ 2.4	115.5	8.5	108.7	▲ 1.1	117.5	11.1	Q1 2012
II 期	104.5	▲ 3.0	98.7	1.9	107.4	▲ 1.2	102.0	10.7	Q2
III 期	100.3	▲ 4.0	102.4	▲ 7.2	98.7	▲ 8.1	101.2	▲ 6.3	Q3
IV 期	96.9	▲ 3.4	94.6	▲ 11.6	95.6	▲ 3.1	91.8	▲ 12.6	Q4
平成25 年 I 期	97.3	0.4	102.3	▲ 11.4	102.1	6.8	107.9	▲ 8.2	Q1 2013
平成24 年 2 月	106.8	▲ 3.0	112.6	4.6	108.2	▲ 1.3	112.1	7.8	Feb. 2012
3 月	106.1	▲ 0.7	135.1	15.7	108.3	0.1	142.4	18.0	Mar.
4 月	106.4	0.3	95.3	11.2	109.4	1.0	96.5	23.6	Apr.
5 月	104.3	▲ 2.0	95.0	1.9	107.2	▲ 2.0	97.2	14.1	May
6 月	102.9	▲ 1.3	105.9	▲ 5.4	105.6	▲ 1.5	112.2	▲ 0.7	Jun.
7 月	102.5	▲ 0.4	102.6	▲ 4.2	99.4	▲ 5.9	99.5	▲ 1.6	Jul.
8 月	101.0	▲ 1.5	96.1	▲ 7.5	99.8	0.4	91.4	▲ 6.4	Aug.
9 月	97.4	▲ 3.6	108.5	▲ 9.7	96.8	▲ 3.0	112.8	▲ 10.0	Sep.
10 月	95.1	▲ 2.4	91.5	▲ 11.3	94.1	▲ 2.8	87.8	▲ 10.8	Oct.
11 月	95.2	0.1	93.3	▲ 12.8	94.4	0.3	91.0	▲ 15.1	Nov.
12 月	100.3	5.4	99.0	▲ 10.7	98.4	4.2	96.5	▲ 11.9	Dec.
平成25 年 1 月	96.4	▲ 3.9	87.7	▲ 11.1	100.6	2.2	91.4	▲ 6.8	Jan. 2013
2 月	97.8	1.5	96.5	▲ 14.3	102.2	1.6	98.4	▲ 12.2	Feb.
3 月	97.6	▲ 0.2	122.6	▲ 9.3	103.4	1.2	133.8	▲ 6.0	Mar.
4 月	95.7	▲ 1.9	87.0	▲ 8.7	97.9	▲ 5.3	87.7	▲ 9.1	Apr.

	生産者在庫 Inventory				生産者在庫率 Inventory Ratio				
	季節調整済指数 Seasonally Adjusted Index		原指数 Original Index		季節調整済指数 Seasonally Adjusted Index		原指数 Original Index		
	前月(期)比 %Change From Previous Month(Quarter)		前年 (同月期)比 %Change From Previous Year		前月(期)比 %Change From Previous Month(Quarter)		前年 (同月期)比 %Change From Previous Year		
平成 22 年			101.9	▲ 6.6			100.0	▲ 43.4	C.Y. 2010
23 年			112.6	10.5			95.0	▲ 5.0	2011
24 年			123.6	9.8			100.6	5.9	2012
平成 22 年度			81.2	▲ 9.5			95.8	▲ 39.2	F.Y. 2010
23 年度			106.9	31.7			95.5	▲ 0.3	2011
24 年度			101.8	▲ 4.8			102.7	7.5	2012
平成24 年 I 期	118.1	4.4	106.9	31.7	96.0	2.6	92.8	1.9	Q1 2012
II 期	120.0	1.6	118.6	13.2	96.4	0.4	100.7	▲ 2.6	Q2
III 期	123.1	2.6	116.1	9.4	102.9	6.7	100.2	10.2	Q3
IV 期	124.5	1.1	123.6	9.8	107.3	4.3	108.6	14.8	Q4
平成25 年 I 期	112.4	▲ 9.7	101.8	▲ 4.8	104.1	▲ 3.0	101.1	8.9	Q1 2013
平成24 年 2 月	118.5	2.2	128.2	13.2	95.4	1.2	97.1	2.4	Feb. 2012
3 月	118.1	▲ 0.3	106.9	31.7	98.4	3.1	66.9	12.2	Mar.
4 月	122.1	3.4	114.7	31.2	96.9	▲ 1.5	101.6	▲ 5.9	Apr.
5 月	120.9	▲ 1.0	119.6	17.4	95.7	▲ 1.2	107.9	▲ 7.7	May
6 月	120.0	▲ 0.7	118.6	13.2	96.6	0.9	92.6	8.4	Jun.
7 月	122.6	2.2	125.2	15.1	100.4	3.9	101.9	9.2	Jul.
8 月	124.7	1.7	128.0	13.0	102.8	2.4	111.3	9.4	Aug.
9 月	123.1	▲ 1.3	116.1	9.4	105.6	2.7	87.3	12.2	Sep.
10 月	123.2	0.1	123.2	9.1	104.0	▲ 1.5	107.3	12.6	Oct.
11 月	123.7	0.4	127.7	8.3	107.2	3.1	110.3	12.6	Nov.
12 月	124.5	0.6	123.6	9.8	110.8	3.4	108.3	19.7	Dec.
平成25 年 1 月	121.8	▲ 2.2	131.5	5.1	103.0	▲ 7.0	125.0	9.2	Jan. 2013
2 月	118.7	▲ 2.5	128.4	0.2	106.8	3.7	108.7	11.9	Feb.
3 月	112.4	▲ 5.3	101.8	▲ 4.8	102.4	▲ 4.1	69.6	4.0	Mar.
4 月	111.2	▲ 1.1	104.4	▲ 9.0	94.4	▲ 7.8	99.0	▲ 2.6	Apr.

〈 19. 資本財(除. 輸送機械) ; Capital goods (excl. Transport equipment) 〉

平成22年 = 100
index,2010= 100

	生産 Production				生産者出荷 Shipments				
	季節調整済指数 Seasonally Adjusted Index		原指数 Original Index		季節調整済指数 Seasonally Adjusted Index		原指数 Original Index		
	前月(期)比 %Change From Previous Month(Quarter)		前年 (同月期)比 %Change From Previous Year		前月(期)比 %Change From Previous Month(Quarter)		前年 (同月期)比 %Change From Previous Year		
平成 22 年			100.0	21.5			100.0	20.5	C.Y. 2010
23 年			107.9	7.9			107.0	7.0	2011
24 年			104.9	▲ 2.8			105.5	▲ 1.4	2012
平成 22 年度			102.9	23.7			102.4	22.2	F.Y. 2010
23 年度			109.7	6.6			109.3	6.7	2011
24 年度			101.5	▲ 7.5			102.7	▲ 6.0	2012
平成24 年 I 期	109.0	▲ 2.2	118.8	6.7	109.8	▲ 1.6	121.0	8.5	Q1 2012
II 期	106.6	▲ 2.2	99.8	▲ 1.3	108.2	▲ 1.5	100.0	1.6	Q2
III 期	103.3	▲ 3.1	105.4	▲ 5.7	102.5	▲ 5.3	106.3	▲ 4.2	Q3
IV 期	98.4	▲ 4.7	95.5	▲ 10.9	98.1	▲ 4.3	94.6	▲ 11.5	Q4
平成25 年 I 期	98.3	▲ 0.1	105.4	▲ 11.3	102.7	4.7	110.0	▲ 9.1	Q1 2013
平成24 年 2月	108.2	▲ 2.6	114.1	5.1	108.5	▲ 2.5	116.5	7.4	Feb. 2012
3月	107.6	▲ 0.6	143.8	10.0	109.6	1.0	152.1	12.1	Mar.
4月	106.2	▲ 1.3	95.2	2.5	107.0	▲ 2.4	92.1	3.4	Apr.
5月	107.2	0.9	95.9	▲ 1.1	111.5	4.2	99.3	6.7	May
6月	106.3	▲ 0.8	108.4	▲ 4.3	106.2	▲ 4.8	108.6	▲ 3.8	Jun.
7月	105.8	▲ 0.5	103.5	▲ 2.8	104.5	▲ 1.6	100.8	▲ 3.2	Jul.
8月	103.7	▲ 2.0	98.9	▲ 6.9	102.7	▲ 1.7	97.7	▲ 6.2	Aug.
9月	100.4	▲ 3.2	113.7	▲ 7.4	100.3	▲ 2.3	120.3	▲ 3.5	Sep.
10月	97.0	▲ 3.4	91.1	▲ 9.7	96.5	▲ 3.8	88.5	▲ 11.1	Oct.
11月	95.9	▲ 1.1	93.1	▲ 12.8	96.1	▲ 0.4	92.1	▲ 13.2	Nov.
12月	102.3	6.7	102.3	▲ 10.1	101.8	5.9	103.2	▲ 10.3	Dec.
平成25 年 1月	97.1	▲ 5.1	87.4	▲ 11.3	101.1	▲ 0.7	86.8	▲ 8.1	Jan. 2013
2月	97.8	0.7	97.2	▲ 14.8	102.4	1.3	99.7	▲ 14.4	Feb.
3月	100.1	2.4	131.7	▲ 8.4	104.5	2.1	143.4	▲ 5.7	Mar.
4月	96.2	▲ 3.9	87.6	▲ 8.0	102.6	▲ 1.8	89.3	▲ 3.0	Apr.

	生産者在庫 Inventory				生産者在庫率 Inventory Ratio				
	季節調整済指数 Seasonally Adjusted Index		原指数 Original Index		季節調整済指数 Seasonally Adjusted Index		原指数 Original Index		
	前月(期)比 %Change From Previous Month(Quarter)		前年 (同月期)比 %Change From Previous Year		前月(期)比 %Change From Previous Month(Quarter)		前年 (同月期)比 %Change From Previous Year		
平成 22 年			103.4	▲ 6.8			100.0	▲ 46.8	C.Y. 2010
23 年			117.9	14.0			92.9	▲ 7.1	2011
24 年			133.1	12.9			102.1	9.9	2012
平成 22 年度			91.3	0.6			94.9	▲ 43.4	F.Y. 2010
23 年度			108.7	19.1			93.7	▲ 1.3	2011
24 年度			106.2	▲ 2.3			104.9	12.0	2012
平成24 年 I 期	119.0	2.0	108.7	19.1	94.9	0.0	91.9	3.5	Q1 2012
II 期	126.3	6.1	125.4	17.2	98.5	3.8	103.0	7.4	Q2
III 期	129.6	2.6	121.4	13.0	104.8	6.4	101.5	11.9	Q3
IV 期	132.1	1.9	133.1	12.9	110.1	5.1	112.2	16.5	Q4
平成25 年 I 期	116.3	▲ 12.0	106.2	▲ 2.3	105.7	▲ 4.0	102.8	11.9	Q1 2013
平成24 年 2月	121.4	1.8	131.7	16.8	95.0	▲ 0.1	97.6	7.1	Feb. 2012
3月	119.0	▲ 2.0	108.7	19.1	94.6	▲ 0.4	64.2	2.7	Mar.
4月	123.9	4.1	118.0	23.0	98.3	3.9	102.8	6.1	Apr.
5月	125.6	1.4	123.7	18.4	98.1	▲ 0.2	109.5	3.8	May
6月	126.3	0.6	125.4	17.2	99.0	0.9	96.6	13.2	Jun.
7月	128.7	1.9	131.6	17.9	102.2	3.2	105.4	11.4	Jul.
8月	130.0	1.0	133.8	14.7	104.2	2.0	111.7	10.8	Aug.
9月	129.6	▲ 0.3	121.4	13.0	107.9	3.6	87.4	14.0	Sep.
10月	130.1	0.4	128.4	13.8	106.1	▲ 1.7	109.3	15.3	Oct.
11月	130.0	▲ 0.1	132.3	9.6	109.7	3.4	111.9	11.5	Nov.
12月	132.1	1.6	133.1	12.9	114.5	4.4	115.3	23.2	Dec.
平成25 年 1月	128.0	▲ 3.1	137.2	7.4	106.6	▲ 6.9	127.7	12.1	Jan. 2013
2月	122.9	▲ 4.0	133.4	1.3	108.0	1.3	111.0	13.7	Feb.
3月	116.3	▲ 5.4	106.2	▲ 2.3	102.6	▲ 5.0	69.6	8.4	Mar.
4月	116.4	0.1	110.9	▲ 6.0	100.5	▲ 2.0	105.1	2.2	Apr.

〈 20. 建設財 ; Construction goods 〉

平成22年 = 100
index, 2010 = 100

	生産 Production				生産者出荷 Shipments				
	季節調整済指数 Seasonally Adjusted Index		原指数 Original Index		季節調整済指数 Seasonally Adjusted Index		原指数 Original Index		
	前月(期)比 %Change From Previous Month(Quarter)		前年 (同月期)比 %Change From Previous Year		前月(期)比 %Change From Previous Month(Quarter)		前年 (同月期)比 %Change From Previous Year		
平成 22 年			100.0	▲ 1.9			100.0	▲ 2.3	C.Y. 2010
23 年			99.7	▲ 0.3			99.2	▲ 0.8	2011
24 年			102.1	2.4			101.2	2.0	2012
平成 22 年度			100.2	▲ 0.2			100.4	▲ 0.3	F.Y. 2010
23 年度			100.2	0.0			99.0	▲ 1.4	2011
24 年度			101.4	1.2			101.2	2.2	2012
平成24 年 I 期	101.6	1.7	103.3	2.2	99.5	0.1	101.2	▲ 0.7	Q1 2012
II 期	101.6	0.0	97.0	2.0	100.6	1.1	95.2	2.6	Q2
III 期	101.9	0.3	100.0	2.4	101.1	0.5	100.1	2.2	Q3
IV 期	102.2	0.3	108.2	3.3	102.6	1.5	108.4	4.2	Q4
平成25 年 I 期	99.8	▲ 2.3	100.3	▲ 2.9	100.7	▲ 1.9	101.2	0.0	Q1 2013
平成24 年 2月	101.2	▲ 1.1	103.7	2.2	98.8	▲ 1.1	100.2	▲ 0.8	Feb. 2012
3月	101.4	0.2	109.4	3.1	99.7	0.9	108.9	0.2	Mar.
4月	102.3	0.9	95.6	3.8	100.5	0.8	92.7	2.3	Apr.
5月	101.0	▲ 1.3	95.1	4.0	100.5	0.0	94.0	5.9	May
6月	101.4	0.4	100.3	▲ 1.6	100.7	0.2	98.9	▲ 0.1	Jun.
7月	102.4	1.0	102.0	4.6	101.9	1.2	102.1	6.0	Jul.
8月	101.1	▲ 1.3	94.9	▲ 0.2	99.7	▲ 2.2	95.2	▲ 0.3	Aug.
9月	102.1	1.0	103.0	2.4	101.8	2.1	102.9	0.9	Sep.
10月	103.4	1.3	112.6	9.9	103.9	2.1	111.1	9.9	Oct.
11月	101.6	▲ 1.7	110.7	1.8	101.8	▲ 2.0	111.1	2.9	Nov.
12月	101.7	0.1	101.4	▲ 1.4	102.0	0.2	103.1	0.1	Dec.
平成25 年 1月	97.1	▲ 4.5	93.6	▲ 3.3	97.0	▲ 4.9	93.6	▲ 1.0	Jan. 2013
2月	99.0	2.0	97.8	▲ 5.7	100.7	3.8	98.0	▲ 2.2	Feb.
3月	103.3	4.3	109.4	0.0	104.5	3.8	112.0	2.8	Mar.
4月	102.4	▲ 0.9	97.5	2.0	103.3	▲ 1.1	97.1	4.7	Apr.

	生産者在庫 Inventory				生産者在庫率 Inventory Ratio				
	季節調整済指数 Seasonally Adjusted Index		原指数 Original Index		季節調整済指数 Seasonally Adjusted Index		原指数 Original Index		
	前月(期)比 %Change From Previous Month(Quarter)		前年 (同月期)比 %Change From Previous Year		前月(期)比 %Change From Previous Month(Quarter)		前年 (同月期)比 %Change From Previous Year		
平成 22 年			97.9	▲ 6.0			100.0	▲ 7.8	C.Y. 2010
23 年			101.5	3.7			102.0	2.0	2011
24 年			107.2	5.6			103.2	1.2	2012
平成 22 年度			94.7	▲ 4.0			98.8	▲ 6.8	F.Y. 2010
23 年度			102.6	8.3			102.9	4.1	2011
24 年度			104.0	1.4			104.0	1.1	2012
平成24 年 I 期	106.4	4.2	102.6	8.3	102.5	0.5	97.9	3.8	Q1 2012
II 期	106.3	▲ 0.1	108.5	2.6	102.2	▲ 0.3	109.6	▲ 0.5	Q2
III 期	108.0	1.6	109.0	5.6	104.7	2.4	108.3	0.6	Q3
IV 期	108.2	0.2	107.2	5.6	103.9	▲ 0.8	97.2	1.6	Q4
平成25 年 I 期	107.8	▲ 0.4	104.0	1.4	105.5	1.5	100.8	3.0	Q1 2013
平成24 年 2月	105.4	1.2	104.2	5.8	101.2	▲ 1.5	97.4	3.2	Feb. 2012
3月	106.4	0.9	102.6	8.3	103.5	2.3	93.8	3.5	Mar.
4月	107.6	1.1	105.4	6.5	104.5	1.0	109.6	3.1	Apr.
5月	106.7	▲ 0.8	106.9	3.0	98.1	▲ 6.1	110.7	▲ 5.8	May
6月	106.3	▲ 0.4	108.5	2.6	104.1	6.1	108.4	1.4	Jun.
7月	106.1	▲ 0.2	107.8	1.6	102.4	▲ 1.6	105.3	▲ 4.1	Jul.
8月	106.7	0.6	108.2	2.3	103.4	1.0	113.1	0.5	Aug.
9月	108.0	1.2	109.0	5.6	108.2	4.6	106.6	5.8	Sep.
10月	107.7	▲ 0.3	109.8	3.8	101.3	▲ 6.4	98.0	▲ 2.5	Oct.
11月	108.2	0.5	108.9	4.7	104.3	3.0	95.2	2.1	Nov.
12月	108.2	0.0	107.2	5.6	106.0	1.6	98.3	5.1	Dec.
平成25 年 1月	108.6	0.4	107.1	4.3	106.8	0.8	106.6	4.0	Jan. 2013
2月	108.4	▲ 0.2	107.2	2.9	106.2	▲ 0.6	102.2	4.9	Feb.
3月	107.8	▲ 0.6	104.0	1.4	103.4	▲ 2.6	93.7	▲ 0.1	Mar.
4月	107.6	▲ 0.2	105.4	0.0	98.5	▲ 4.7	103.3	▲ 5.7	Apr.

〈 21. 耐久消費財 ; Durable consumer goods 〉

平成22年 = 100
index,2010= 100

	生産 Production				生産者出荷 Shipments				
	季節調整済指数 Seasonally Adjusted Index		原指数 Original Index		季節調整済指数 Seasonally Adjusted Index		原指数 Original Index		
	前月(期)比 %Change From Previous Month(Quarter)		前年 (同月期)比 %Change From Previous Year		前月(期)比 %Change From Previous Month(Quarter)		前年 (同月期)比 %Change From Previous Year		
平成 22 年			100.0	19.2			100.0	22.0	C.Y. 2010
23 年			88.3	▲ 11.7			88.5	▲ 11.5	2011
24 年			93.5	5.9			91.7	3.6	2012
平成 22 年度			95.8	4.5			96.5	7.7	F.Y. 2010
23 年度			93.6	▲ 2.3			92.4	▲ 4.2	2011
24 年度			88.9	▲ 5.0			88.1	▲ 4.7	2012
平成24 年 I 期	104.0	6.2	103.5	25.6	105.2	7.9	102.4	18.1	Q1 2012
II 期	97.2	▲ 6.5	94.4	28.3	94.7	▲ 10.0	90.5	29.3	Q2
III 期	90.6	▲ 6.8	92.1	▲ 6.3	87.4	▲ 7.7	91.4	▲ 7.0	Q3
IV 期	82.8	▲ 8.6	83.9	▲ 15.0	81.6	▲ 6.6	82.6	▲ 16.5	Q4
平成25 年 I 期	86.0	3.9	85.0	▲ 17.9	90.6	11.0	87.8	▲ 14.3	Q1 2013
平成24 年 2月	104.8	▲ 0.4	105.6	10.7	107.7	1.8	104.5	7.6	Feb. 2012
3月	101.9	▲ 2.8	109.7	69.3	102.1	▲ 5.2	113.9	39.6	Mar.
4月	101.8	▲ 0.1	92.1	74.4	99.6	▲ 2.4	85.0	79.3	Apr.
5月	96.1	▲ 5.6	89.5	29.0	94.8	▲ 4.8	86.2	40.6	May
6月	93.6	▲ 2.6	101.6	2.9	89.6	▲ 5.5	100.2	▲ 1.0	Jun.
7月	93.7	0.1	105.0	2.2	89.4	▲ 0.2	101.7	▲ 1.4	Jul.
8月	91.8	▲ 2.0	84.5	▲ 5.6	89.9	0.6	83.7	▲ 3.3	Aug.
9月	86.2	▲ 6.1	86.9	▲ 15.5	82.8	▲ 7.9	88.7	▲ 15.8	Sep.
10月	83.9	▲ 2.7	88.3	▲ 14.8	81.4	▲ 1.7	81.8	▲ 16.7	Oct.
11月	81.3	▲ 3.1	84.2	▲ 9.9	78.8	▲ 3.2	81.4	▲ 14.3	Nov.
12月	83.1	2.2	79.2	▲ 20.1	84.7	7.5	84.6	▲ 18.3	Dec.
平成25 年 1月	86.3	3.9	79.8	▲ 16.2	92.1	8.7	78.4	▲ 11.7	Jan. 2013
2月	87.1	0.9	85.9	▲ 18.7	92.0	▲ 0.1	88.7	▲ 15.1	Feb.
3月	84.7	▲ 2.8	89.3	▲ 18.6	87.6	▲ 4.8	96.3	▲ 15.5	Mar.
4月	89.9	6.1	83.0	▲ 9.9	90.1	2.9	78.0	▲ 8.2	Apr.

	生産者在庫 Inventory				生産者在庫率 Inventory Ratio				
	季節調整済指数 Seasonally Adjusted Index		原指数 Original Index		季節調整済指数 Seasonally Adjusted Index		原指数 Original Index		
	前月(期)比 %Change From Previous Month(Quarter)		前年 (同月期)比 %Change From Previous Year		前月(期)比 %Change From Previous Month(Quarter)		前年 (同月期)比 %Change From Previous Year		
平成 22 年			112.7	15.1			100.0	▲ 12.3	C.Y. 2010
23 年			93.5	▲ 17.0			104.0	4.0	2011
24 年			123.5	32.1			131.9	26.8	2012
平成 22 年度			69.2	▲ 15.6			105.1	6.6	F.Y. 2010
23 年度			99.6	43.9			100.5	▲ 4.4	2011
24 年度			81.8	▲ 17.9			133.5	32.8	2012
平成24 年 I 期	116.2	27.1	99.6	43.9	106.1	15.5	105.8	▲ 11.8	Q1 2012
II 期	118.7	2.2	113.5	32.0	132.1	24.5	136.4	15.3	Q2
III 期	125.0	5.3	114.6	30.1	145.2	9.9	136.7	60.8	Q3
IV 期	122.4	▲ 2.1	123.5	32.1	147.6	1.7	148.5	59.8	Q4
平成25 年 I 期	95.5	▲ 22.0	81.8	▲ 17.9	109.3	▲ 25.9	112.4	6.2	Q1 2013
平成24 年 2月	98.8	4.4	108.7	▲ 10.3	102.6	7.4	108.0	▲ 12.3	Feb. 2012
3月	116.2	17.6	99.6	43.9	120.2	17.2	84.4	16.1	Mar.
4月	125.1	7.7	112.7	55.2	129.5	7.7	137.5	3.9	Apr.
5月	117.5	▲ 6.1	115.8	24.0	134.7	4.0	154.7	8.0	May
6月	118.7	1.0	113.5	32.0	132.0	▲ 2.0	117.1	47.5	Jun.
7月	122.3	3.0	119.6	34.7	147.5	11.7	141.2	72.8	Jul.
8月	125.2	2.4	123.2	28.3	143.7	▲ 2.6	153.2	55.4	Aug.
9月	125.0	▲ 0.2	114.6	30.1	144.3	0.4	115.7	54.9	Sep.
10月	125.0	0.0	132.7	28.2	151.3	4.9	156.9	59.5	Oct.
11月	128.0	2.4	139.9	36.4	149.4	▲ 1.3	154.9	59.0	Nov.
12月	122.4	▲ 4.4	123.5	32.1	142.2	▲ 4.8	133.7	61.3	Dec.
平成25 年 1月	108.9	▲ 11.0	125.4	15.2	113.5	▲ 20.2	148.5	18.9	Jan. 2013
2月	101.5	▲ 6.8	111.6	2.7	108.5	▲ 4.4	114.3	5.8	Feb.
3月	95.5	▲ 5.9	81.8	▲ 17.9	105.9	▲ 2.4	74.4	▲ 11.8	Mar.
4月	96.7	1.3	87.1	▲ 22.7	86.7	▲ 18.1	92.0	▲ 33.1	Apr.

〈 22. 非耐久消費財 ; Non-durable consumer goods 〉

平成22年 = 100
index,2010= 100

	生産 Production				生産者出荷 Shipments				
	季節調整済指数 Seasonally Adjusted Index		原指数 Original Index		季節調整済指数 Seasonally Adjusted Index		原指数 Original Index		
	前月(期)比 %Change From Previous Month(Quarter)		前年 (同月期)比 %Change From Previous Year		前月(期)比 %Change From Previous Month(Quarter)		前年 (同月期)比 %Change From Previous Year		
平成 22 年			100.0	0.6			100.0	0.2	C.Y. 2010
23 年			98.9	▲ 1.1			97.4	▲ 2.6	2011
24 年			99.6	0.7			98.3	0.9	2012
平成 22 年度			99.0	▲ 0.5			99.4	▲ 0.4	F.Y. 2010
23 年度			100.1	1.1			98.0	▲ 1.4	2011
24 年度			99.1	▲ 1.0			97.8	▲ 0.2	2012
平成24 年 I 期	99.7	▲ 0.4	93.5	5.4	98.5	0.2	93.2	2.5	Q1 2012
II 期	98.8	▲ 0.9	100.4	▲ 1.4	97.6	▲ 0.9	97.2	1.9	Q2
III 期	98.7	▲ 0.1	100.6	▲ 1.2	97.4	▲ 0.2	99.8	▲ 1.3	Q3
IV 期	99.7	1.0	103.7	0.6	98.0	0.6	102.9	0.6	Q4
平成25 年 I 期	99.2	▲ 0.5	91.6	▲ 2.0	98.2	0.2	91.3	▲ 2.0	Q1 2013
平成24 年 2月	100.0	0.8	95.7	5.2	97.8	▲ 0.7	93.4	3.1	Feb. 2012
3月	100.0	0.0	101.3	9.6	99.3	1.5	102.3	5.0	Mar.
4月	98.7	▲ 1.3	101.2	2.1	97.7	▲ 1.6	97.4	4.5	Apr.
5月	98.5	▲ 0.2	96.0	▲ 2.1	97.1	▲ 0.6	95.1	2.8	May
6月	99.2	0.7	104.1	▲ 3.9	98.0	0.9	99.2	▲ 1.2	Jun.
7月	99.4	0.2	107.2	1.2	97.9	▲ 0.1	102.5	▲ 1.1	Jul.
8月	98.7	▲ 0.7	97.6	▲ 0.7	98.1	0.2	100.9	1.3	Aug.
9月	97.9	▲ 0.8	97.0	▲ 4.2	96.1	▲ 2.0	96.1	▲ 4.1	Sep.
10月	100.5	2.7	106.1	4.7	98.1	2.1	101.1	3.7	Oct.
11月	99.1	▲ 1.4	103.7	▲ 1.3	98.0	▲ 0.1	101.3	0.7	Nov.
12月	99.5	0.4	101.4	▲ 1.6	98.0	0.0	106.4	▲ 2.1	Dec.
平成25 年 1月	97.9	▲ 1.6	83.8	0.2	96.2	▲ 1.8	83.2	▲ 0.8	Jan. 2013
2月	99.7	1.8	91.4	▲ 4.5	99.7	3.6	90.3	▲ 3.3	Feb.
3月	99.9	0.2	99.6	▲ 1.7	98.8	▲ 0.9	100.3	▲ 2.0	Mar.
4月	96.5	▲ 3.4	100.6	▲ 0.6	96.5	▲ 2.3	97.7	0.3	Apr.

	生産者在庫 Inventory				生産者在庫率 Inventory Ratio				
	季節調整済指数 Seasonally Adjusted Index		原指数 Original Index		季節調整済指数 Seasonally Adjusted Index		原指数 Original Index		
	前月(期)比 %Change From Previous Month(Quarter)		前年 (同月期)比 %Change From Previous Year		前月(期)比 %Change From Previous Month(Quarter)		前年 (同月期)比 %Change From Previous Year		
平成 22 年			92.0	▲ 4.6			100.0	0.2	C.Y. 2010
23 年			87.8	▲ 4.6			96.7	▲ 3.3	2011
24 年			91.0	3.6			98.7	2.1	2012
平成 22 年度			80.4	▲ 16.9			97.5	▲ 2.2	F.Y. 2010
23 年度			92.4	14.9			97.4	▲ 0.1	2011
24 年度			92.5	0.1			100.3	3.0	2012
平成24 年 I 期	96.0	3.9	92.4	14.9	95.9	1.5	93.6	3.2	Q1 2012
II 期	94.9	▲ 1.1	96.6	0.8	99.1	3.3	99.6	▲ 4.0	Q2
III 期	97.2	2.4	97.9	4.6	99.7	0.6	102.8	3.8	Q3
IV 期	96.1	▲ 1.1	91.0	3.6	100.3	0.6	98.9	5.9	Q4
平成25 年 I 期	96.1	0.0	92.5	0.1	102.0	1.7	99.7	6.5	Q1 2013
平成24 年 2月	93.0	0.4	91.7	0.5	93.9	▲ 0.2	93.3	▲ 0.2	Feb. 2012
3月	96.0	3.2	92.4	14.9	99.8	6.3	86.4	14.4	Mar.
4月	95.1	▲ 0.9	94.2	6.8	99.7	▲ 0.1	94.5	▲ 14.9	Apr.
5月	95.3	0.2	94.7	2.5	98.4	▲ 1.3	101.1	0.8	May
6月	94.9	▲ 0.4	96.6	0.8	99.2	0.8	103.2	3.3	Jun.
7月	96.1	1.3	100.3	4.2	99.2	0.0	104.2	3.4	Jul.
8月	95.0	▲ 1.1	96.6	1.4	97.1	▲ 2.1	100.6	▲ 1.1	Aug.
9月	97.2	2.3	97.9	4.6	102.9	6.0	103.6	9.6	Sep.
10月	98.0	0.8	100.7	6.7	100.7	▲ 2.1	103.0	6.8	Oct.
11月	95.5	▲ 2.6	98.6	▲ 0.4	98.1	▲ 2.6	102.0	1.7	Nov.
12月	96.1	0.6	91.0	3.6	102.1	4.1	91.8	10.1	Dec.
平成25 年 1月	97.1	1.0	94.7	4.9	101.1	▲ 1.0	108.8	7.5	Jan. 2013
2月	96.8	▲ 0.3	95.4	4.0	102.6	1.5	101.9	9.2	Feb.
3月	96.1	▲ 0.7	92.5	0.1	102.3	▲ 0.3	88.5	2.4	Mar.
4月	94.2	▲ 2.0	93.3	▲ 1.0	99.7	▲ 2.5	94.5	0.0	Apr.

〈 23. 生産財 ; Producer goods 〉

平成22年 = 100
index,2010= 100

	生産 Production				生産者出荷 Shipments				
	季節調整済指数 Seasonally Adjusted Index		原指数 Original Index		季節調整済指数 Seasonally Adjusted Index		原指数 Original Index		
	前月(期)比 %Change From Previous Month(Quarter)		前年 (同月期)比 %Change From Previous Year		前月(期)比 %Change From Previous Month(Quarter)		前年 (同月期)比 %Change From Previous Year		
平成 22 年			100.0	19.6			100.0	18.2	C.Y. 2010
23 年			95.6	▲ 4.4			95.8	▲ 4.2	2011
24 年			96.0	0.4			96.6	0.8	2012
平成 22 年度			99.5	9.8			99.5	9.0	F.Y. 2010
23 年度			96.2	▲ 3.3			96.4	▲ 3.1	2011
24 年度			94.6	▲ 1.7			95.5	▲ 0.9	2012
平成24 年 I 期	98.8	1.3	97.8	2.8	99.9	1.8	98.6	2.5	Q1 2012
II 期	98.0	▲ 0.8	96.5	7.7	97.5	▲ 2.4	96.3	8.4	Q2
III 期	93.9	▲ 4.2	95.5	▲ 3.4	94.2	▲ 3.4	96.5	▲ 2.6	Q3
IV 期	92.9	▲ 1.1	94.3	▲ 4.4	93.9	▲ 0.3	95.1	▲ 3.8	Q4
平成25 年 I 期	94.2	1.4	92.1	▲ 5.8	97.0	3.3	94.1	▲ 4.6	Q1 2013
平成24 年 2月	99.0	1.0	97.9	0.3	99.8	1.1	98.0	0.3	Feb. 2012
3月	99.4	0.4	103.4	11.9	101.2	1.4	106.4	11.1	Mar.
4月	99.0	▲ 0.4	95.6	13.3	98.8	▲ 2.4	95.2	13.5	Apr.
5月	97.6	▲ 1.4	94.0	9.0	97.6	▲ 1.2	94.4	11.7	May
6月	97.3	▲ 0.3	100.0	1.8	96.2	▲ 1.4	99.3	1.4	Jun.
7月	95.5	▲ 1.8	100.1	0.6	95.0	▲ 1.2	99.5	1.2	Jul.
8月	94.1	▲ 1.5	91.8	▲ 3.9	94.6	▲ 0.4	93.3	▲ 2.5	Aug.
9月	92.1	▲ 2.1	94.6	▲ 7.0	92.9	▲ 1.8	96.6	▲ 6.6	Sep.
10月	93.0	1.0	96.9	▲ 3.9	93.3	0.4	97.0	▲ 3.6	Oct.
11月	92.6	▲ 0.4	94.5	▲ 3.6	93.0	▲ 0.3	94.8	▲ 2.9	Nov.
12月	93.0	0.4	91.4	▲ 5.9	95.4	2.6	93.6	▲ 5.1	Dec.
平成25 年 1月	93.8	0.9	89.0	▲ 3.4	95.6	0.2	89.5	▲ 2.0	Jan. 2013
2月	94.1	0.3	89.8	▲ 8.3	97.6	2.1	91.2	▲ 6.9	Feb.
3月	94.8	0.7	97.6	▲ 5.6	97.7	0.1	101.5	▲ 4.6	Mar.
4月	96.7	2.0	94.3	▲ 1.4	96.7	▲ 1.0	94.3	▲ 0.9	Apr.

	生産者在庫 Inventory				生産者在庫率 Inventory Ratio				
	季節調整済指数 Seasonally Adjusted Index		原指数 Original Index		季節調整済指数 Seasonally Adjusted Index		原指数 Original Index		
	前月(期)比 %Change From Previous Month(Quarter)		前年 (同月期)比 %Change From Previous Year		前月(期)比 %Change From Previous Month(Quarter)		前年 (同月期)比 %Change From Previous Year		
平成 22 年			103.6	4.4			100.0	▲ 21.4	C.Y. 2010
23 年			110.2	6.4			114.8	14.8	2011
24 年			109.0	▲ 1.1			115.9	1.0	2012
平成 22 年度			102.0	5.9			101.1	▲ 10.2	F.Y. 2010
23 年度			105.8	3.7			116.8	15.5	2011
24 年度			106.1	0.3			116.8	0.0	2012
平成24 年 I 期	109.2	▲ 0.5	105.8	3.7	113.6	▲ 3.0	116.3	7.4	Q1 2012
II 期	109.8	0.5	108.5	▲ 0.2	113.0	▲ 0.5	113.4	▲ 6.7	Q2
III 期	111.0	1.1	110.5	▲ 0.2	118.3	4.7	117.1	2.6	Q3
IV 期	108.8	▲ 2.0	109.0	▲ 1.1	118.5	0.2	116.9	1.3	Q4
平成25 年 I 期	109.5	0.6	106.1	0.3	117.2	▲ 1.1	119.9	3.1	Q1 2013
平成24 年 2月	109.5	▲ 0.2	111.9	3.9	111.5	▲ 4.8	118.0	6.9	Feb. 2012
3月	109.2	▲ 0.3	105.8	3.7	112.1	0.5	101.9	▲ 1.0	Mar.
4月	110.0	0.7	107.0	3.2	113.5	1.2	112.0	▲ 4.5	Apr.
5月	109.0	▲ 0.9	109.2	0.2	110.8	▲ 2.4	115.9	▲ 13.5	May
6月	109.8	0.7	108.5	▲ 0.2	114.7	3.5	112.4	▲ 0.8	Jun.
7月	111.9	1.9	111.9	0.6	117.4	2.4	115.1	0.8	Jul.
8月	111.0	▲ 0.8	112.4	0.1	117.3	▲ 0.1	120.3	3.2	Aug.
9月	111.0	0.0	110.5	▲ 0.2	120.1	2.4	115.8	3.9	Sep.
10月	110.7	▲ 0.3	110.7	▲ 0.6	119.0	▲ 0.9	116.1	1.8	Oct.
11月	109.6	▲ 1.0	110.2	▲ 1.8	118.3	▲ 0.6	117.1	▲ 0.1	Nov.
12月	108.8	▲ 0.7	109.0	▲ 1.1	118.3	0.0	117.4	2.3	Dec.
平成25 年 1月	109.2	0.4	112.9	▲ 0.5	117.7	▲ 0.5	129.6	0.5	Jan. 2013
2月	108.6	▲ 0.5	111.0	▲ 0.8	117.1	▲ 0.5	123.9	5.0	Feb.
3月	109.5	0.8	106.1	0.3	116.9	▲ 0.2	106.2	4.2	Mar.
4月	111.0	1.4	107.9	0.8	116.4	▲ 0.4	114.9	2.6	Apr.

〈 24. 鉱工業用生産財 ; For mining and manufacturing 〉

平成22年 =100
index,2010= 100

	生産 Production				生産者出荷 Shipments				
	季節調整済指数 Seasonally Adjusted Index		原指数 Original Index		季節調整済指数 Seasonally Adjusted Index		原指数 Original Index		
	前月(期)比 %Change From Previous Month(Quarter)		前年 (同月期)比 %Change From Previous Year		前月(期)比 %Change From Previous Month(Quarter)		前年 (同月期)比 %Change From Previous Year		
平成 22 年			100.0	21.5			100.0	20.5	C.Y. 2010
23 年			95.4	▲ 4.6			95.5	▲ 4.5	2011
24 年			95.9	0.5			96.5	1.0	2012
平成 22 年度			99.4	10.6			99.4	10.0	F.Y. 2010
23 年度			96.1	▲ 3.3			96.2	▲ 3.2	2011
24 年度			94.5	▲ 1.7			95.3	▲ 0.9	2012
平成24 年 I 期	98.9	1.5	97.8	3.1	100.2	2.2	98.5	2.8	Q1 2012
II 期	98.0	▲ 0.9	96.5	8.3	97.6	▲ 2.6	96.7	9.4	Q2
III 期	93.7	▲ 4.4	95.6	▲ 3.7	93.9	▲ 3.8	96.4	▲ 2.8	Q3
IV 期	92.6	▲ 1.2	93.9	▲ 4.6	93.5	▲ 0.4	94.5	▲ 4.2	Q4
平成25 年 I 期	94.3	1.8	92.1	▲ 5.8	97.0	3.7	93.8	▲ 4.8	Q1 2013
平成24 年 2月	99.0	0.9	98.0	0.5	100.2	1.4	98.0	0.6	Feb. 2012
3月	99.5	0.5	103.1	12.6	101.5	1.3	106.5	11.9	Mar.
4月	99.1	▲ 0.4	95.3	14.4	99.1	▲ 2.4	95.3	14.7	Apr.
5月	97.7	▲ 1.4	94.0	9.8	97.5	▲ 1.6	94.6	12.5	May
6月	97.2	▲ 0.5	100.3	2.0	96.2	▲ 1.3	100.1	2.0	Jun.
7月	95.4	▲ 1.9	100.5	0.6	94.8	▲ 1.5	99.7	1.4	Jul.
8月	93.8	▲ 1.7	91.7	▲ 4.3	94.3	▲ 0.5	92.8	▲ 2.6	Aug.
9月	91.8	▲ 2.1	94.5	▲ 7.4	92.6	▲ 1.8	96.8	▲ 7.0	Sep.
10月	92.8	1.1	96.9	▲ 4.1	93.0	0.4	97.0	▲ 3.6	Oct.
11月	92.4	▲ 0.4	94.1	▲ 3.7	92.5	▲ 0.5	94.3	▲ 3.2	Nov.
12月	92.7	0.3	90.6	▲ 6.1	94.9	2.6	92.1	▲ 5.7	Dec.
平成25 年 1月	93.9	1.3	89.2	▲ 3.3	95.4	0.5	89.0	▲ 2.2	Jan. 2013
2月	94.1	0.2	89.7	▲ 8.5	97.6	2.3	91.0	▲ 7.1	Feb.
3月	95.0	1.0	97.4	▲ 5.5	97.9	0.3	101.4	▲ 4.8	Mar.
4月	97.0	2.1	94.2	▲ 1.2	96.6	▲ 1.3	94.1	▲ 1.3	Apr.

	生産者在庫 Inventory				生産者在庫率 Inventory Ratio				
	季節調整済指数 Seasonally Adjusted Index		原指数 Original Index		季節調整済指数 Seasonally Adjusted Index		原指数 Original Index		
	前月(期)比 %Change From Previous Month(Quarter)		前年 (同月期)比 %Change From Previous Year		前月(期)比 %Change From Previous Month(Quarter)		前年 (同月期)比 %Change From Previous Year		
平成 22 年			104.2	5.5			100.0	▲ 22.3	C.Y. 2010
23 年			111.5	7.0			116.2	16.2	2011
24 年			110.0	▲ 1.3			116.7	0.4	2012
平成 22 年度			103.0	7.0			101.4	▲ 10.1	F.Y. 2010
23 年度			106.7	3.6			118.3	16.7	2011
24 年度			106.6	▲ 0.1			117.6	▲ 0.6	2012
平成24 年 I 期	109.9	▲ 0.9	106.7	3.6	114.7	▲ 3.3	117.8	7.4	Q1 2012
II 期	110.2	0.3	108.8	▲ 0.9	113.4	▲ 1.1	113.4	▲ 7.7	Q2
III 期	111.6	1.3	110.7	▲ 0.7	118.9	4.9	117.4	2.2	Q3
IV 期	109.6	▲ 1.8	110.0	▲ 1.3	119.3	0.3	118.3	0.8	Q4
平成25 年 I 期	109.7	0.1	106.6	▲ 0.1	118.1	▲ 1.0	121.2	2.9	Q1 2013
平成24 年 2月	110.5	▲ 0.3	113.3	4.1	113.2	▲ 4.2	119.6	6.9	Feb. 2012
3月	109.9	▲ 0.5	106.7	3.6	112.8	▲ 0.4	103.3	▲ 1.2	Mar.
4月	110.6	0.6	107.6	3.3	113.8	0.9	112.6	▲ 5.1	Apr.
5月	109.5	▲ 1.0	109.6	▲ 0.2	111.8	▲ 1.8	115.7	▲ 15.0	May
6月	110.2	0.6	108.8	▲ 0.9	114.7	2.6	111.9	▲ 1.9	Jun.
7月	112.6	2.2	112.5	0.1	118.0	2.9	115.4	0.3	Jul.
8月	111.8	▲ 0.7	112.9	▲ 0.3	118.2	0.2	121.0	3.0	Aug.
9月	111.6	▲ 0.2	110.7	▲ 0.7	120.6	2.0	115.7	3.1	Sep.
10月	111.3	▲ 0.3	111.1	▲ 1.4	119.3	▲ 1.1	116.6	0.5	Oct.
11月	110.4	▲ 0.8	111.0	▲ 2.2	119.4	0.1	118.7	▲ 0.3	Nov.
12月	109.6	▲ 0.7	110.0	▲ 1.3	119.3	▲ 0.1	119.5	2.0	Dec.
平成25 年 1月	110.1	0.5	114.1	▲ 0.6	118.7	▲ 0.5	131.1	0.5	Jan. 2013
2月	108.9	▲ 1.1	111.7	▲ 1.4	118.4	▲ 0.3	125.1	4.6	Feb.
3月	109.7	0.7	106.6	▲ 0.1	117.2	▲ 1.0	107.4	4.0	Mar.
4月	111.4	1.5	108.4	0.7	117.1	▲ 0.1	115.8	2.8	Apr.

業種分類 生産・出荷・在庫・在庫率 指数

分類	生産 Production						生産者出荷 Shipments								
	季節調整済指数 Seasonally Adjusted Index			原指数 Original Index			季節調整済指数 Seasonally Adjusted Index			原指数 Original Index					
	3月 Mar.	4月 Apr.	前月比 %Change From Previous Month	3月 Mar.	4月 Apr.	前年同月比 %Change From Previous Year	3月 Mar.	4月 Apr.	前月比 %Change From Previous Month	3月 Mar.	4月 Apr.	前年同月比 %Change From Previous Year			
業	鉱工業	95.0	95.9	0.9	102.2	92.6	▲ 3.4	97.2	95.8	▲ 1.4	106.7	91.2	▲ 3.0		
	製造工業	95.1	95.9	0.8	102.2	92.6	▲ 3.4	97.3	95.9	▲ 1.4	106.7	91.2	▲ 3.0		
	鉄鋼業	98.7	100.6	1.9	101.3	96.6	▲ 1.3	100.1	98.8	▲ 1.3	108.0	93.5	▲ 2.4		
	鉄素製品(含. 鋼半製品)	104.3	104.8	0.5	105.8	101.8	1.9	94.9	94.5	▲ 0.4	101.3	96.2	1.2		
	熱間圧延鋼材	99.2	101.0	1.8	103.8	96.4	0.5	103.4	101.3	▲ 2.0	113.9	97.2	▲ 0.9		
	鋼管	104.4	101.8	▲ 2.5	114.7	96.4	▲ 0.4	106.2	96.0	▲ 9.6	127.9	87.7	▲ 12.7		
	冷間仕上鋼材	93.6	94.6	1.1	95.1	88.3	1.6	94.9	92.8	▲ 2.2	100.2	87.1	▲ 2.5		
	めっき鋼材	91.5	91.2	▲ 0.3	93.1	86.7	0.6	91.7	94.5	3.1	98.1	85.9	3.7		
	鑄鍛造品	96.9	101.6	4.9	98.3	100.3	▲ 8.2	100.8	102.0	1.2	101.1	100.8	▲ 9.4		
	(特掲・普通鋼鋼材)	96.2	97.4	1.2	100.6	92.6	3.5	99.7	99.0	▲ 0.7	110.7	93.0	2.8		
	(特掲・特殊鋼鋼材)	99.1	99.9	0.8	100.5	93.3	▲ 5.4	101.0	98.2	▲ 2.8	107.4	91.2	▲ 9.2		
	非鉄金属工業	95.5	98.0	2.6	99.5	96.4	▲ 4.6	97.5	93.9	▲ 3.7	100.3	94.4	▲ 4.9		
	非鉄金属地金	85.9	92.1	7.2	89.2	88.1	▲ 9.0	98.0	89.7	▲ 8.5	100.6	91.3	▲ 6.8		
	伸銅・アルミニウム圧延製品	92.9	92.1	▲ 0.9	94.0	93.9	▲ 2.4	90.5	88.2	▲ 2.5	92.0	90.8	▲ 2.5		
	電線・ケーブル	105.4	102.6	▲ 2.7	115.0	102.8	▲ 3.6	104.5	100.9	▲ 3.4	109.0	98.1	▲ 6.0		
	非鉄金属鑄物	100.0	105.7	5.7	101.8	101.5	▲ 3.6	101.7	104.8	3.0	101.7	101.4	▲ 3.6		
	金属製品工業	98.4	97.0	▲ 1.4	107.1	94.1	▲ 2.5	100.0	96.7	▲ 3.3	106.2	92.8	0.7		
	建設用金属製品	94.2	83.5	▲ 11.4	130.3	74.1	▲ 1.3	96.6	83.7	▲ 13.4	128.0	77.6	▲ 2.1		
	建築用金属製品	107.8	111.7	3.6	104.9	105.7	▲ 0.8	111.2	112.5	1.2	105.1	105.9	8.8		
	暖ちゅう房熱機器	106.0	109.1	2.9	107.5	102.9	▲ 0.1	104.2	108.2	3.8	107.8	89.1	4.1		
	その他の金属製品	93.2	92.4	▲ 0.9	96.2	95.2	▲ 4.9	91.9	90.8	▲ 1.2	93.2	94.1	▲ 4.5		
種	はん用・生産用・業務用機械工業	99.0	97.0	▲ 2.0	117.6	91.4	▲ 9.5	104.2	103.7	▲ 0.5	129.5	93.3	▲ 3.4		
	はん用機械工業	97.4	93.4	▲ 4.1	113.2	87.2	▲ 7.1	103.9	105.9	1.9	118.9	94.2	5.0		
	ボイラ・原動機	102.1	89.4	▲ 12.4	127.3	78.6	▲ 4.7	127.2	143.7	13.0	135.3	109.1	71.0		
	風水力機械・油圧機器	94.9	93.8	▲ 1.2	115.4	90.1	▲ 8.5	93.6	95.5	2.0	123.0	88.9	▲ 7.9		
	運搬機械	100.8	94.6	▲ 6.2	152.7	72.1	▲ 15.0	102.0	95.0	▲ 6.9	152.9	71.9	▲ 15.1		
	冷凍機・同応用製品	83.9	85.4	1.8	86.4	90.2	▲ 4.4	95.2	93.3	▲ 2.0	104.0	94.0	▲ 7.8		
	はん用機械器具部品	95.3	98.2	3.0	97.8	94.3	▲ 6.4	95.4	97.7	2.4	98.5	94.4	▲ 6.2		
	生産用機械工業	102.7	101.0	▲ 1.7	122.6	93.1	▲ 10.4	108.5	103.5	▲ 4.6	136.7	92.4	▲ 8.4		
	土木建設機械	137.3	145.1	5.7	140.3	133.6	▲ 8.9	145.0	141.2	▲ 2.6	175.3	121.8	▲ 5.2		
	化学機械	97.6	50.8	▲ 48.0	168.4	45.6	▲ 37.4	96.1	50.5	▲ 47.5	168.7	45.7	▲ 37.1		
	生活関連産業用機械	93.6	93.8	0.2	128.6	74.7	▲ 5.7	92.7	96.4	4.0	129.2	75.4	▲ 5.7		
	半導体・フラットパネル製造装置	77.8	76.7	▲ 1.4	101.8	68.9	▲ 11.3	76.7	80.6	5.1	99.8	67.4	▲ 9.0		
	産業用ロボット	97.6	108.6	11.3	109.6	102.0	▲ 2.8	98.6	108.3	9.8	109.6	102.0	▲ 2.8		
	農業用機械	87.0	97.0	11.5	92.9	93.5	0.8	90.3	97.7	8.2	121.9	88.5	4.6		
	金属工作機械	115.5	96.8	▲ 16.2	146.5	88.2	▲ 38.5	123.0	96.2	▲ 21.8	169.0	85.2	▲ 37.6		
	金属加工機械	176.6	124.5	▲ 29.5	216.8	102.5	7.2	182.0	147.3	▲ 19.1	236.4	113.9	24.2		
	繊維機械	88.5	92.8	4.9	92.8	91.8	44.3	90.4	95.0	5.1	99.1	96.7	46.7		
	金型	105.2	106.2	1.0	129.1	97.6	▲ 0.8	107.3	108.6	1.2	129.2	97.7	▲ 0.8		
	機械工具	105.7	104.3	▲ 1.3	104.6	104.8	▲ 5.2	107.4	104.7	▲ 2.5	113.6	107.0	▲ 4.5		
	その他の生産用機械	112.3	115.8	3.1	136.7	112.1	▲ 5.2	113.7	113.9	0.2	136.7	112.1	▲ 5.2		
	業務用機械工業	90.7	102.0	12.5	106.7	95.7	▲ 10.7	95.3	106.0	11.2	127.8	94.4	▲ 2.5		
	計測機器	93.6	100.5	7.4	114.9	92.7	▲ 13.3	93.6	104.3	11.4	129.6	87.5	▲ 7.8		
	光学部品	101.0	113.1	12.0	92.4	103.6	▲ 7.3	100.7	99.3	▲ 1.4	91.3	93.4	▲ 2.2		
	その他の業務用機械	74.9	93.2	24.4	100.9	94.1	▲ 7.9	98.8	115.7	17.1	155.4	106.9	5.8		
	分	電子部品・デバイス工業	84.8	89.4	5.4	83.6	82.3	4.3	100.4	92.4	▲ 8.0	100.3	88.0	5.8	
		電子部品	90.4	87.4	▲ 3.3	86.7	82.9	0.9	104.8	90.1	▲ 14.0	102.3	86.2	▲ 2.2	
		半導体素子	73.7	78.1	6.0	71.8	77.3	▲ 5.2	68.5	63.8	▲ 6.9	67.9	64.1	▲ 18.4	
		集積回路	80.7	94.8	17.5	83.3	82.7	13.3	101.4	106.8	5.3	108.7	96.9	27.0	
		半導体部品	83.6	83.3	▲ 0.4	80.7	82.3	▲ 9.1	85.0	82.0	▲ 3.5	80.7	82.3	▲ 9.1	
		類	電気機械工業	98.9	96.7	▲ 2.2	122.0	91.6	▲ 2.9	102.6	97.5	▲ 5.0	130.1	86.1	▲ 1.8
			回転電気機械	95.7	103.1	7.7	100.5	100.5	▲ 6.2	96.8	102.0	5.4	99.7	99.0	▲ 6.5
			静止電気機械	98.9	83.7	▲ 15.4	121.2	79.1	▲ 13.7	99.8	93.7	▲ 6.1	127.8	82.9	▲ 7.9
開閉制御装置・機器			103.3	95.8	▲ 7.3	167.0	80.0	1.8	103.4	97.3	▲ 5.9	168.2	80.0	2.0	
民生用電気機械			97.5	95.3	▲ 2.3	92.3	108.9	▲ 3.5	102.1	93.5	▲ 8.4	111.3	77.0	▲ 7.6	
配線・照明用器具			79.6	80.1	0.6	81.8	80.6	▲ 13.1	81.2	82.6	1.7	85.5	80.7	▲ 11.7	
電子応用装置			108.9	97.2	▲ 10.7	184.4	75.9	▲ 9.2	109.5	98.0	▲ 10.5	187.3	75.0	▲ 9.0	
電気計測器	74.3		83.6	12.5	106.8	69.2	▲ 8.3	73.4	85.5	16.5	107.6	68.6	▲ 8.2		
電池	81.5		83.7	2.7	80.5	81.4	▲ 14.6	86.5	86.8	0.3	89.7	82.6	▲ 9.8		
その他の電気機械	303.8		241.7	▲ 20.4	291.5	221.4	99.1	364.1	260.6	▲ 28.4	377.6	219.1	128.5		
情報通信機械工業	69.1	62.0	▲ 10.3	83.0	54.0	▲ 22.6	60.5	50.9	▲ 15.9	73.1	43.5	▲ 32.5			
通信機械	70.6	72.0	2.0	89.0	56.9	▲ 28.2	71.0	55.1	▲ 22.4	78.8	42.9	▲ 41.3			
民生用電子機械	36.2	38.1	5.2	36.6	35.4	▲ 39.2	39.3	36.3	▲ 7.6	45.0	32.3	▲ 33.0			
電子計算機	92.7	77.9	▲ 16.0	125.6	73.2	▲ 5.1	85.8	72.8	▲ 15.2	117.2	66.8	▲ 26.6			
その他の情報通信機械	76.0	62.7	▲ 17.5	102.1	48.3	▲ 22.8	84.4	61.4	▲ 27.3	122.7	46.3	▲ 22.7			
輸送機械工業	96.8	104.3	7.7	103.5	93.8	▲ 5.9	101.4	102.1	0.7	110.1	92.6	▲ 7.8			
輸送機械工業(除. 船舶・同機関、鉄道車両、航空機)	97.8	105.3	7.7	103.2	95.2	▲ 5.6	101.7	106.9	5.1	108.4	95.3	▲ 3.6			
乗用車	92.1	104.0	12.9	98.7	91.0	▲ 7.1	98.1	105.3	7.3	106.6	91.3	▲ 3.3			
バス	108.7	127.6	17.4	115.1	110.8	5.0	116.9	122.9	5.1	126.1	117.4	12.6			
トラック	114.1	117.2	2.7	116.4	103.6	▲ 0.9	120.5	116.7	▲ 3.2	127.9	104.8	▲ 1.9			
自動車ボデー	95.1	93.7	▲ 1.5	105.5	74.7	▲ 13.2	99.2	92.5	▲ 6.8	105.5	74.7	▲ 13.2			
自動車部品	100.5	106.5	6.0	104.9	99.6	▲ 4.9	103.5	107.6	4.0	104.9	99.6	▲ 4.9			
二輪自動車	91.5	86.5	▲ 5.5	105.1	80.6	8.3	94.9	96.1	1.3	117.9	93.3	▲ 0.7			
産業車両	105.9	102.8	▲ 2.9	110.1	95.0	▲ 11.4	104.4	105.8	1.3	111.9	96.3	▲ 5.0			
航空機	145.9	160.7	10.1	203.6	133.8	26.9	138.2	164.8	19.2	208.9	136.4	30.4			
船舶・同機関	72.5	74.0	2.1	75.1	73.6	▲ 19.7	88.6	54.8	▲ 38.1	108.6	61.1	▲ 48.2			
(特掲・乗用車・バス・トラック)	95.5	106.4	11.4	101.6	93.2	▲ 6.0	100.7	107.1	6.4	110.0	93.8	▲ 2.7			

Indices of Industrial Production, Producer's Shipments, Producer's Inventory of Finished Goods and Producer's Inventory Ratio of Finished Goods (Classification by Industry)

Indices of Industrial Production, Producer's Shipments, Producer's Inventory of Finished Goods and Producer's Inventory Ratio of Finished Goods (Classification by Industry)												Classification
生產者在庫 Inventory						生產者在庫率 Inventory Ratio						
季節調整指數 Seasonally Adjusted Index			原指數 Original Index			季節調整指數 Seasonally Adjusted Index			原指數 Original Index			
3月 Mar.	4月 Apr.	前月比 %Change From Previous Month	3月 Mar.	4月 Apr.	前年同月比 %Change From Previous Year	3月 Mar.	4月 Apr.	前月比 %Change From Previous Month	3月 Mar.	4月 Apr.	前年同月比 %Change From Previous Year	
107.0	107.9	0.8	100.8	103.1	▲ 4.0	112.8	107.1	▲ 5.1	94.9	107.0	▲ 4.5	Mining and manufacturing
107.0	107.8	0.7	100.8	103.1	▲ 4.0	112.6	107.1	▲ 4.9	94.9	107.1	▲ 4.5	Manufacturing
110.0	114.1	3.7	104.3	110.2	5.5	110.3	110.5	0.2	96.6	113.4	9.9	Iron and steel
120.4	125.3	4.1	113.4	118.7	13.7	120.2	117.6	▲ 2.2	108.9	115.9	22.5	Crude steel (incl. Semi-finished steel)
104.7	109.1	4.2	99.0	107.6	▲ 1.6	100.8	104.2	3.4	86.2	108.8	▲ 0.8	Hot rolled steel
109.1	110.6	1.4	100.9	107.9	5.6	99.8	110.7	10.9	77.1	122.6	18.9	Steel pipes and tubes
100.8	106.7	5.9	96.1	102.7	3.5	110.1	113.2	2.8	95.7	120.3	6.7	Cold finished steel
102.7	97.9	▲ 4.7	93.3	95.4	▲ 2.2	113.1	101.7	▲ 10.1	94.4	110.4	▲ 5.3	Metallic coated steel
101.8	101.0	▲ 0.8	99.2	100.3	▲ 4.1	100.6	98.2	▲ 2.4	97.6	99.7	7.2	Steel castings and forgings
102.0	104.4	2.4	96.1	102.7	0.1	101.7	103.5	1.8	85.1	108.3	▲ 3.0	(Ordinary steel)
110.1	112.1	1.8	101.5	109.3	0.6	110.6	113.5	2.6	93.7	123.2	14.4	(Special steel)
105.9	105.8	▲ 0.1	105.3	102.7	▲ 2.2	112.7	111.9	▲ 0.7	106.0	110.4	2.8	Non-ferrous metals
103.4	101.2	▲ 2.1	104.1	93.9	▲ 7.5	110.2	111.8	1.5	104.0	104.8	1.6	Refining of non-ferrous metals
112.5	110.9	▲ 1.4	107.9	109.6	▲ 2.6	126.1	122.5	▲ 2.9	118.6	120.6	▲ 0.3	Copper and copper-base alloys and aluminum rolling products
106.1	107.3	1.1	104.1	106.2	4.3	103.3	102.8	▲ 0.5	96.0	107.0	8.1	Electric wires and cables
-	-	-	-	-	-	-	-	-	-	-	-	Non-ferrous metal castings
126.1	127.2	0.9	118.6	121.6	9.2	124.8	124.7	▲ 0.1	117.4	120.9	9.7	Fabricated metals
-	-	-	-	-	-	-	-	-	-	-	-	Fabricated structural metal products
139.8	137.0	▲ 2.0	138.2	139.7	9.8	128.6	117.7	▲ 8.5	129.2	128.1	▲ 1.8	Metal products of building
142.2	144.2	1.4	107.6	119.1	13.0	129.0	126.4	▲ 2.0	85.6	108.4	11.8	Equipment for heating and kitchen
114.7	115.1	0.3	116.1	115.2	6.9	125.1	127.6	2.0	125.8	123.2	15.1	Other metal products
114.7	115.1	0.3	106.7	110.6	▲ 6.5	107.4	102.4	▲ 4.7	79.9	107.9	1.4	General-purpose, production and business oriented machinery
110.7	109.0	▲ 1.5	103.0	103.4	▲ 5.6	118.6	111.8	▲ 5.7	88.1	111.8	▲ 2.1	General-purpose machinery
95.3	96.4	1.2	83.9	87.0	▲ 21.3	100.1	94.8	▲ 5.3	72.5	87.0	▲ 13.2	Boilers and power units
124.4	121.2	▲ 2.6	114.3	111.6	▲ 1.8	132.1	124.5	▲ 5.8	80.6	126.8	0.7	Fans, pumps and oil hydraulic equipment
-	-	-	-	-	-	-	-	-	-	-	-	Conveying machinery
101.7	103.5	1.8	97.0	100.6	0.0	110.9	114.6	3.3	83.9	104.3	▲ 2.7	Refrigerating machines and appliances
104.5	104.1	▲ 0.4	100.6	100.9	▲ 10.4	117.3	104.8	▲ 10.7	109.4	107.9	▲ 7.1	Parts of general-purpose machinery
115.3	116.8	1.3	105.0	111.1	▲ 7.4	97.9	95.8	▲ 2.1	70.0	101.8	4.8	Production machinery
119.9	123.2	2.8	104.8	116.5	▲ 8.9	84.9	76.8	▲ 9.5	53.7	87.7	▲ 11.8	Engineering and construction machinery
-	-	-	-	-	-	-	-	-	-	-	-	Chemical machinery
-	-	-	-	-	-	-	-	-	-	-	-	Daily lives industry machinery
-	-	-	-	-	-	-	-	-	-	-	-	Semiconductor and flat-panel display manufacturing equipment
-	-	-	-	-	-	-	-	-	-	-	-	Industrial robots
72.5	76.9	6.1	62.2	66.8	▲ 5.9	88.4	79.8	▲ 9.7	60.7	71.2	▲ 2.3	Agricultural machinery
120.8	120.0	▲ 0.7	110.6	114.5	▲ 14.6	99.9	121.7	21.8	63.8	125.9	41.1	Metal cutting machinery
211.0	146.8	▲ 30.4	191.4	140.0	51.7	225.5	214.0	▲ 5.1	183.3	193.8	49.7	Metal forming machinery
83.3	76.0	▲ 8.8	80.8	72.7	▲ 26.9	105.4	100.5	▲ 4.6	91.8	96.3	▲ 21.6	Textile machinery
-	-	-	-	-	-	-	-	-	-	-	-	Molds and dies
120.5	122.5	1.7	118.3	120.4	1.4	109.7	112.1	2.2	103.0	109.3	4.6	Tools for machines
-	-	-	-	-	-	-	-	-	-	-	-	Other production machinery
120.5	117.2	▲ 2.7	117.0	117.8	▲ 4.4	127.2	113.0	▲ 11.2	101.4	122.6	▲ 3.2	Business oriented machinery
112.0	110.6	▲ 1.2	104.7	109.6	▲ 12.6	121.8	109.2	▲ 10.3	91.2	119.2	▲ 9.0	Measuring machine and instruments
133.0	137.7	3.5	138.0	139.3	7.3	136.8	133.4	▲ 2.5	148.1	146.1	9.7	Optical parts
133.1	114.4	▲ 14.0	134.3	120.8	10.9	132.8	98.6	▲ 25.8	83.6	107.9	3.0	Other business oriented machinery
127.6	133.1	4.3	121.8	127.4	▲ 4.9	139.5	151.4	8.5	128.2	154.5	▲ 5.9	Electronic parts and devices
120.4	119.1	▲ 1.1	106.0	111.9	▲ 2.0	111.4	124.4	11.7	87.4	138.8	▲ 12.0	Electronic parts
81.1	87.2	7.5	81.0	85.0	▲ 23.8	99.1	115.4	16.4	101.1	116.0	▲ 19.2	Semiconductor devices
139.4	147.7	6.0	135.6	141.5	▲ 2.3	160.9	172.5	7.2	146.4	167.7	▲ 1.7	Integrated circuits
-	-	-	-	-	-	-	-	-	-	-	-	Semiconductor parts
121.8	121.9	0.1	107.2	124.2	▲ 8.1	130.8	125.1	▲ 4.4	102.9	125.2	9.2	Electrical machinery
-	-	-	-	-	-	-	-	-	-	-	-	Electrical rotating machinery
114.1	115.5	1.2	108.1	104.3	27.0	108.3	129.7	19.8	102.9	102.6	51.8	Electrical stationary machinery
-	-	-	-	-	-	-	-	-	-	-	-	Switching devices
107.5	112.7	4.8	95.0	128.2	▲ 4.5	102.0	104.9	2.8	74.3	107.1	▲ 4.1	Household electrical machinery
101.3	95.0	▲ 6.2	89.5	89.0	▲ 5.8	141.0	131.5	▲ 6.7	114.7	131.0	11.2	Wiring devices and luminaries
-	-	-	-	-	-	-	-	-	-	-	-	Associated electronic equipment
122.7	118.2	▲ 3.7	105.0	113.9	34.6	-	-	-	-	-	-	Electrical measuring instruments
135.8	134.7	▲ 0.8	115.4	120.1	7.1	143.8	141.6	▲ 1.5	116.7	140.9	16.7	Batteries
192.0	204.1	6.3	175.8	196.2	▲ 27.0	-	-	-	-	-	-	Other electrical machinery
83.1	82.1	▲ 1.2	73.7	76.7	▲ 40.5	120.6	117.4	▲ 2.7	82.3	124.6	▲ 56.2	Information and communication electronics equipment
105.1	97.4	▲ 7.3	88.2	99.2	▲ 28.9	107.0	113.5	6.1	68.4	129.6	▲ 14.1	Communication equipment
76.9	76.3	▲ 0.8	70.3	71.6	▲ 44.8	123.4	118.3	▲ 4.1	87.0	124.9	▲ 61.0	Household electronic machinery
82.6	77.0	▲ 6.8	63.1	58.0	▲ 28.7	110.2	109.4	▲ 0.7	55.2	86.8	▲ 4.2	Electronic computers
150.5	165.8	10.2	124.7	154.1	35.4	85.4	119.5	39.9	42.0	145.1	25.6	Other information and communication electronics equipment
89.3	84.9	▲ 4.9	74.9	73.7	▲ 26.3	99.4	75.2	▲ 24.3	67.1	78.1	▲ 24.1	Transport equipment
89.3	84.9	▲ 4.9	74.9	73.7	▲ 26.3	99.4	75.2	▲ 24.3	67.1	78.1	▲ 24.1	Transport equipment (excl. ships and ship engines, rail vehicle and aircraft)
89.5	85.4	▲ 4.6	73.6	74.6	▲ 27.5	102.9	74.2	▲ 27.9	68.1	81.0	▲ 25.0	Passenger cars
108.1	77.7	▲ 28.1	84.2	61.6	▲ 24.9	104.0	65.7	▲ 36.8	65.2	56.4	▲ 27.3	Buses
98.4	89.5	▲ 9.0	80.0	75.9	▲ 24.7	89.2	73.9	▲ 17.2	61.9	71.2	▲ 23.4	Trucks
-	-	-	-	-	-	-	-	-	-	-	-	Bodies for motor vehicles
78.0	74.9	▲ 4.0	80.9	84.4	▲ 25.4	126.3	100.4	▲ 20.5	121.0	137.4	▲ 15.5	Motor vehicle parts
76.6	76.5	▲ 0.1	79.3	63.8	▲ 9.0	80.5	81.7	1.5	66.2	63.9	▲ 8.2	Motorcycles
69.5	52.6	▲ 24.3	61.1	50.8	▲ 17.9	70.6	49.2	▲ 30.3	52.4	50.7	▲ 13.6	Industrial vehicles
-	-	-	-	-	-	-	-	-	-	-	-	Aircraft
-	-	-	-	-	-	-	-	-	-	-	-	Ships and ship engines
91.4	86.1	▲ 5.8	74.8	74.5	▲ 27.1	101.1	73.5	▲ 27.3	67.1	79.1	▲ 24.8	(Passenger cars, buses and trucks)

業種分類 生産・出荷・在庫・在庫率 指数

分類	生産 Production						生産者出荷 Shipments						
	季節調整済指数 Seasonally Adjusted Index			原指数 Original Index			季節調整済指数 Seasonally Adjusted Index			原指数 Original Index			
	3月 Mar.	4月 Apr.	前月比 %Change From Previous Month	3月 Mar.	4月 Apr.	前年同月比 %Change From Previous Year	3月 Mar.	4月 Apr.	前月比 %Change From Previous Month	3月 Mar.	4月 Apr.	前年同月比 %Change From Previous Year	
業	窯業・土石製品工業	98.3	101.7	3.5	97.9	97.9	5.6	99.8	100.8	1.0	99.8	97.2	4.5
	ガラス・同製品	91.2	96.1	5.4	89.1	90.2	3.4	92.4	91.1	▲ 1.4	88.3	87.2	0.5
	セメント・同製品	109.4	110.0	0.5	113.3	103.4	8.5	109.2	113.4	3.8	114.0	103.1	10.9
	陶磁器	93.8	98.5	5.0	97.9	101.2	0.5	98.6	105.8	7.3	103.1	103.2	8.5
	ファインセラミックス	106.1	108.6	2.4	101.4	108.3	12.9	106.8	102.5	▲ 4.0	103.3	105.9	2.6
	その他の窯業・土石製品	99.0	96.6	▲ 2.4	99.7	96.4	▲ 0.2	98.6	97.3	▲ 1.3	98.0	96.6	3.8
	化学工業	101.1	97.7	▲ 3.4	98.7	97.1	0.0	97.4	96.7	▲ 0.7	100.3	96.3	2.0
	化学工業(除. 医薬品)	97.3	94.4	▲ 3.0	93.9	93.1	▲ 0.9	94.3	93.9	▲ 0.4	97.4	93.6	2.0
	化学肥料	99.8	98.6	▲ 1.2	99.2	101.5	0.7	102.1	102.1	0.0	138.2	107.9	5.7
	ソーダ工業製品	85.2	89.2	4.7	83.8	88.1	2.3	78.7	94.3	19.8	82.9	90.7	19.2
	無機薬品・顔料・触媒	89.8	95.0	5.8	91.0	89.0	▲ 7.1	88.5	94.1	6.3	91.2	91.7	▲ 4.4
	高圧ガス	105.8	106.4	0.6	107.2	100.8	0.9	106.6	105.5	▲ 1.0	107.9	101.3	0.5
	石油系芳香族	107.0	116.1	8.5	114.9	112.6	13.1	98.3	118.8	20.9	104.3	114.0	18.5
	環式中間物	98.2	90.8	▲ 7.5	93.6	85.7	3.0	94.4	91.7	▲ 2.9	93.4	86.8	11.0
	有機薬品	96.6	95.1	▲ 1.6	93.8	89.6	4.8	90.4	91.4	1.1	88.5	88.2	4.4
	プラスチック	88.2	90.9	3.1	83.1	87.5	▲ 1.2	85.9	85.4	▲ 0.6	89.7	88.0	▲ 5.5
	合成ゴム	118.0	100.7	▲ 14.7	96.1	95.1	▲ 5.3	117.0	97.1	▲ 17.0	130.4	96.8	0.0
	写真感光材料	53.4	59.3	11.0	54.9	57.0	▲ 15.9	65.5	68.0	3.8	75.6	59.3	0.5
	石けん・合成洗剤・界面活性剤	107.1	98.4	▲ 8.1	104.8	101.3	▲ 4.3	104.5	100.1	▲ 4.2	103.4	98.5	2.3
化粧品	100.5	91.0	▲ 9.5	93.3	92.6	▲ 4.8	99.6	93.6	▲ 6.0	101.3	93.5	▲ 1.4	
塗料・印刷インキ (特掲: 石油化学製品)	94.0	94.0	0.0	93.6	96.2	▲ 0.5	96.4	95.5	▲ 0.9	97.5	99.0	▲ 0.8	
	98.6	99.4	0.8	95.4	93.3	3.7	93.6	94.8	1.3	96.9	93.5	4.9	
種	石油・石炭製品工業	91.3	95.3	4.4	98.9	91.0	0.8	94.9	94.4	▲ 0.5	100.4	90.4	▲ 0.3
	石油製品	91.3	95.2	4.3	99.0	90.9	0.6	94.8	94.4	▲ 0.4	100.4	90.4	▲ 0.2
	石炭製品	95.4	95.6	0.2	95.9	93.5	3.9	100.4	88.7	▲ 11.7	104.1	89.1	▲ 9.0
	プラスチック製品工業	96.6	97.3	0.7	98.9	99.5	▲ 2.4	96.1	97.2	1.1	98.5	99.3	▲ 1.7
分	パルプ・紙・紙加工品工業	95.2	97.0	1.9	99.0	100.1	0.4	97.3	97.2	▲ 0.1	101.4	100.6	4.1
	パルプ	91.8	95.5	4.0	97.7	91.8	▲ 2.5	88.2	88.3	0.1	88.8	91.5	5.8
	紙	89.4	94.1	5.3	95.2	94.0	0.0	93.9	94.5	0.6	101.3	95.1	5.4
	板紙	100.2	98.0	▲ 2.2	102.3	102.7	▲ 1.7	100.8	99.9	▲ 0.9	102.0	104.8	2.4
	紙加工品	103.3	101.8	▲ 1.5	102.8	110.8	3.1	101.7	101.6	▲ 0.1	102.3	109.4	2.8
類	繊維工業	99.0	100.2	1.2	101.1	102.5	▲ 1.1	98.8	97.1	▲ 1.7	110.6	103.4	▲ 0.9
	炭素繊維	130.6	118.5	▲ 9.3	109.1	119.5	10.8	93.9	102.3	8.9	127.6	93.5	9.5
	化学繊維	102.4	100.0	▲ 2.3	99.9	99.9	▲ 1.4	105.0	98.2	▲ 6.5	116.6	95.6	0.5
	紡績	89.5	91.7	2.5	89.0	94.7	▲ 4.1	94.2	94.5	0.3	94.8	97.7	7.7
	織物	107.9	111.1	3.0	111.2	113.6	▲ 0.8	95.0	100.0	5.3	97.2	101.1	1.1
	染色整理	98.2	99.3	1.1	99.3	100.2	▲ 3.6	102.0	97.8	▲ 4.1	102.1	99.2	▲ 3.7
	衣類	87.4	88.5	1.3	94.2	95.0	▲ 2.9	94.9	92.6	▲ 2.4	123.9	117.2	▲ 2.3
	その他の繊維製品	98.8	101.7	2.9	101.4	101.6	0.5	99.9	98.7	▲ 1.2	101.7	100.9	▲ 1.1
	食料品・たばこ工業	96.2	94.6	▲ 1.7	95.3	101.7	0.8	96.1	93.9	▲ 2.3	95.0	98.0	0.5
	肉製品	104.5	103.9	▲ 0.6	100.2	110.8	5.8	104.0	104.2	0.2	100.2	110.8	5.8
乳製品	104.1	102.5	▲ 1.5	105.2	106.1	1.6	104.4	102.9	▲ 1.4	104.5	105.3	1.3	
油脂・調味料	98.1	100.2	2.1	93.9	112.9	4.8	99.4	99.9	0.5	102.5	109.9	2.0	
清涼飲料	90.3	95.2	5.4	91.8	104.2	0.6	90.9	92.9	2.2	92.3	96.2	▲ 3.2	
酒類	100.1	91.0	▲ 9.1	93.8	99.0	0.8	99.7	93.3	▲ 6.4	92.8	96.9	0.8	
特殊分類	その他工業	94.8	97.6	3.0	102.8	98.9	▲ 1.5	96.9	99.0	2.2	106.8	99.4	0.4
	ゴム製品工業	97.6	101.0	3.5	102.1	99.8	▲ 2.9	97.8	102.0	4.3	100.3	100.3	▲ 0.7
	家具工業	94.4	100.6	6.6	116.9	104.8	1.8	98.0	101.4	3.5	136.7	101.5	0.7
	金属製家具	93.6	101.5	8.4	119.0	105.0	3.3	98.1	102.6	4.6	141.7	101.2	2.0
	木製家具	94.0	96.7	2.9	105.9	103.5	▲ 5.8	94.6	96.4	1.9	109.4	103.4	5.0
	印刷業	90.0	92.2	2.4	99.4	94.0	▲ 4.1	90.3	92.1	2.0	99.3	93.9	▲ 4.2
	木材・木製品工業	104.2	104.6	0.4	103.6	105.0	7.5	103.2	103.5	0.3	100.6	102.2	9.3
	その他製品工業	97.4	98.6	1.2	98.2	100.2	▲ 1.5	100.0	96.7	▲ 3.3	107.7	99.3	▲ 0.4
	時計	86.8	97.7	12.6	84.5	88.5	▲ 12.6	92.3	92.4	0.1	95.3	89.1	▲ 2.9
	楽器	85.7	87.6	2.2	87.4	94.8	▲ 0.2	97.4	83.0	▲ 14.8	95.8	91.5	▲ 2.6
	文具	107.2	98.4	▲ 8.2	112.9	102.8	▲ 0.3	108.7	99.3	▲ 8.6	120.7	106.9	▲ 0.7
	玩具	105.4	129.1	22.5	96.8	122.6	16.5	109.9	131.7	19.8	108.3	123.9	15.5
	皮革製品	84.9	84.8	▲ 0.1	89.3	91.1	▲ 8.4	85.9	86.7	0.9	111.6	92.3	▲ 5.3
	鉱業	95.2	98.8	3.8	105.5	97.0	▲ 2.4	88.4	95.7	8.3	99.3	91.2	▲ 1.6
《参考》													
産業総合(鉱工業、電力・ガス事業)	94.8	95.8	1.1	101.8	92.3	▲ 3.4	96.8	95.6	▲ 1.2	106.1	90.9	▲ 3.0	
産業総合(鉱工業、電力・ガス・熱供給・水道事業)	94.8	95.8	1.1	101.8	92.3	▲ 3.2	96.8	95.8	▲ 1.0	105.9	90.9	▲ 2.9	
電力・ガス事業	90.5	93.7	3.5	95.3	86.2	▲ 2.3	92.0	94.0	2.2	96.5	87.2	▲ 2.0	
熱供給事業	86.8	91.9	5.9	75.0	64.0	2.9	87.3	90.6	3.8	75.0	64.0	2.0	
水道事業	98.5	97.5	▲ 1.0	97.5	94.9	▲ 0.6	98.7	97.7	▲ 1.0	97.5	94.9	▲ 0.6	

Indices of Industrial Production, Producer's Shipments, Producer's Inventory of Finished Goods and Producer's Inventory Ratio of Finished Goods (Classification by Industry)

Indices of Industrial Production, Producer's Shipments, Producer's Inventory of Finished Goods and Producer's Inventory Ratio of Finished Goods (Classification by Industry)												
生產者在庫 Inventory						生產者在庫率 Inventory Ratio						Classification
季節調整指數 Seasonally Adjusted Index			原指數 Original Index			季節調整指數 Seasonally Adjusted Index			原指數 Original Index			
3月 Mar.	4月 Apr.	前月比 %Change From Previous Month	3月 Mar.	4月 Apr.	前年同月比 %Change From Previous Year	3月 Mar.	4月 Apr.	前月比 %Change From Previous Month	3月 Mar.	4月 Apr.	前年同月比 %Change From Previous Year	
108.3	109.0	0.6	105.8	107.2	▲ 0.3	108.4	105.8	▲ 2.4	104.2	111.2	▲ 4.7	
111.3	113.7	2.2	112.8	114.5	▲ 0.7	124.4	124.5	0.1	131.6	133.0	▲ 1.7	Glass and glass products
100.4	97.0	▲ 3.4	93.9	92.8	▲ 2.4	92.7	84.7	▲ 8.6	77.0	89.3	▲ 13.0	Cement and cement products
101.4	98.0	▲ 3.4	98.8	97.2	▲ 5.8	100.0	91.2	▲ 8.8	92.3	97.4	▲ 3.9	Ceramics wares
130.7	146.8	12.3	128.5	144.7	12.0	110.4	152.4	38.0	126.3	147.4	10.5	Fine ceramics
112.2	109.1	▲ 2.8	111.1	109.4	▲ 0.3	113.0	108.2	▲ 4.2	112.3	110.6	▲ 4.5	Other ceramics, stone and clay products
109.2	108.7	▲ 0.5	105.6	104.9	1.4	118.4	117.0	▲ 1.2	106.2	112.6	2.2	Chemicals
109.2	108.7	▲ 0.5	105.6	104.9	1.4	118.4	117.0	▲ 1.2	106.2	112.6	2.2	Chemicals (excl. Drugs)
109.8	112.6	2.6	108.9	111.7	7.0	104.5	108.4	3.7	70.1	94.9	▲ 2.4	Fertilizers
97.3	80.5	▲ 17.3	92.3	77.4	▲ 21.2	119.5	82.3	▲ 31.1	109.7	84.5	▲ 37.0	Industrial sodium chemicals
131.2	129.9	▲ 1.0	130.7	127.1	1.0	160.3	131.1	▲ 18.2	146.4	131.0	▲ 3.8	Industrial inorganic chemicals, pigment and catalyst
112.3	112.2	▲ 0.1	114.4	106.5	1.8	108.3	106.6	▲ 1.6	107.7	105.3	2.4	High compressed gas
116.8	103.3	▲ 11.6	121.8	113.0	4.1	120.1	89.2	▲ 25.7	119.9	102.8	▲ 11.7	Aromatic hydrocarbons (Petroleum, origin)
97.9	99.1	1.2	93.4	93.8	8.6	106.0	115.2	8.7	97.3	113.1	9.0	Cyclic chemicals and synthetic dyes
100.3	99.4	▲ 0.9	100.5	96.9	▲ 5.8	112.7	105.1	▲ 6.7	114.1	109.4	▲ 8.4	Industrial organic chemicals
104.0	107.3	3.2	102.2	102.4	5.3	125.2	125.5	0.2	113.9	116.7	12.5	Plastic (materials)
124.1	124.2	0.1	115.8	114.8	0.2	106.3	126.9	19.4	88.5	118.1	0.3	Synthetic rubbers
60.8	63.3	4.1	55.2	60.7	▲ 52.9	92.6	95.9	3.6	72.5	101.7	▲ 53.2	Sensitive materials for photography
108.5	104.0	▲ 4.1	102.5	103.3	▲ 6.2	111.3	105.3	▲ 5.4	102.0	100.7	▲ 8.0	Soap, synthetic detergent and surface-active agents
110.4	109.8	▲ 0.5	106.0	106.7	▲ 1.1	112.3	115.9	3.2	102.9	113.5	1.2	Cosmetics
103.6	102.7	▲ 0.9	102.3	101.0	0.9	112.8	105.3	▲ 6.6	105.4	102.5	2.8	Paints and printing inks
110.5	109.8	▲ 0.6	106.4	105.1	3.9	118.9	119.8	0.8	106.5	115.8	6.2	(Petroleum chemical products)
104.8	103.3	▲ 1.4	97.9	100.4	3.9	108.9	109.8	0.8	93.5	108.4	5.4	Petroleum and coal products
106.4	104.9	▲ 1.4	98.7	101.4	4.4	110.6	110.7	0.1	94.2	109.2	5.2	Petroleum products
90.6	88.7	▲ 2.1	90.3	90.0	▲ 1.2	90.5	100.1	10.6	86.5	100.8	8.5	Coal products
106.5	106.2	▲ 0.3	104.9	103.2	0.1	109.6	106.1	▲ 3.2	104.6	100.8	▲ 1.8	Plastic products
102.0	101.5	▲ 0.5	100.7	98.5	▲ 8.7	108.3	107.2	▲ 1.0	99.1	102.4	▲ 13.4	Pulp, paper and paper products
101.0	95.7	▲ 5.2	108.0	93.8	▲ 5.2	-	-	-	-	-	-	Pulp
98.8	98.4	▲ 0.4	96.9	95.4	▲ 12.0	106.9	105.0	▲ 1.8	95.8	101.0	▲ 16.7	Paper
115.8	113.1	▲ 2.3	114.3	111.8	2.2	118.3	115.0	▲ 2.8	112.3	108.0	0.7	Paperboard
106.4	110.2	3.6	101.0	110.6	9.0	109.7	112.3	2.4	104.2	109.4	7.7	Converted and processed paper
106.0	104.8	▲ 1.1	101.0	99.2	0.5	108.8	105.0	▲ 3.5	90.1	92.8	0.8	Textiles
121.8	125.9	3.4	103.8	114.7	▲ 4.1	121.5	116.8	▲ 3.9	77.1	116.2	▲ 12.4	Carbon fiber
96.3	96.8	0.5	88.8	91.1	▲ 8.5	93.9	95.6	1.8	82.3	92.4	▲ 8.3	Chemical fiber
99.8	96.9	▲ 2.9	101.7	98.3	7.8	107.8	100.9	▲ 6.4	106.7	100.0	0.0	Spun yarn
131.6	130.7	▲ 0.7	131.5	128.4	15.4	138.9	128.8	▲ 7.3	134.9	125.7	14.7	Woven fabrics
100.0	98.3	▲ 1.7	97.8	98.8	▲ 5.2	102.4	96.9	▲ 5.4	94.9	98.4	▲ 1.4	Dyeing and finishing processes
98.5	96.7	▲ 1.8	94.7	87.6	▲ 1.0	105.3	102.2	▲ 2.9	73.5	71.5	2.3	Clothes
114.5	116.1	1.4	113.1	114.4	6.2	116.0	113.3	▲ 2.3	109.9	111.8	6.7	Other textile products
79.7	78.8	▲ 1.1	77.7	85.3	▲ 1.4	86.2	83.1	▲ 3.6	81.0	87.7	▲ 2.1	Foods and tobacco
-	-	-	-	-	-	-	-	-	-	-	-	Meat products
168.4	175.0	3.9	174.2	181.6	23.5	144.5	154.7	7.1	150.0	155.0	19.2	Dairy products
100.3	99.9	▲ 0.4	88.2	93.8	▲ 0.2	103.5	101.5	▲ 1.9	84.6	87.3	0.1	Oils and fats, seasoning
77.6	87.9	13.3	79.9	96.9	▲ 4.6	83.4	95.6	14.6	86.7	100.9	▲ 3.3	Beverages
58.6	53.2	▲ 9.2	52.4	62.7	▲ 12.6	65.9	50.2	▲ 23.8	59.2	62.7	▲ 16.3	Alcohol
101.1	100.8	▲ 0.3	97.0	98.1	▲ 2.4	98.6	97.4	▲ 1.2	86.1	94.0	▲ 4.0	Other manufacturing
96.1	94.6	▲ 1.6	92.8	95.5	▲ 6.8	98.4	91.2	▲ 7.3	91.3	94.0	▲ 5.3	Rubber products
112.1	113.6	1.3	101.9	103.7	3.5	106.0	109.1	2.9	65.0	91.6	4.6	Furniture
116.7	118.7	1.7	104.6	106.9	4.9	106.8	112.2	5.1	60.8	92.7	4.9	Metal furniture
92.9	92.6	▲ 0.3	89.9	89.3	▲ 3.4	99.7	95.8	▲ 3.9	83.5	86.5	2.5	Wooden furniture
-	-	-	-	-	-	-	-	-	-	-	-	Printing
96.6	96.8	0.2	97.0	97.5	▲ 4.7	91.9	94.1	2.4	95.7	94.2	▲ 12.7	Wood and wood products
102.7	102.4	▲ 0.3	98.0	96.5	2.1	106.6	107.5	0.8	88.3	96.8	4.5	Other products
115.0	122.1	6.2	106.0	112.8	▲ 4.6	128.1	127.0	▲ 0.9	102.3	127.8	0.9	Watches and clocks
103.7	106.7	2.9	115.1	114.7	37.9	104.4	131.0	25.5	119.1	123.0	40.7	Musical instruments
97.6	93.8	▲ 3.9	96.6	89.4	▲ 9.0	92.8	94.2	1.5	79.8	83.9	▲ 7.4	Stationery
98.4	98.3	▲ 0.1	92.3	92.9	4.9	87.1	70.7	▲ 18.8	72.9	63.1	▲ 10.5	Toys
97.1	94.4	▲ 2.8	85.7	82.3	1.4	115.2	108.5	▲ 5.8	75.6	87.7	7.0	Leather products
92.7	93.5	0.9	85.5	90.0	6.8	104.1	96.9	▲ 6.9	91.7	100.2	2.0	Mining
107.0	107.9	0.8	100.8	103.1	▲ 4.0	112.8	107.1	▲ 5.1	94.9	107.0	▲ 4.5	Industries (Mining and manufacturing, Electricity and gas)
107.0	107.9	0.8	100.8	103.1	▲ 4.0	112.8	107.1	▲ 5.1	94.9	107.0	▲ 4.5	Industries (Mining and manufacturing, Electricity, gas, Heat supply and water)
-	-	-	-	-	-	-	-	-	-	-	-	Electricity and gas
-	-	-	-	-	-	-	-	-	-	-	-	Heat supply
-	-	-	-	-	-	-	-	-	-	-	-	Water

財分類別 生産・出荷・在庫・在庫率 指数

分類	生産 Production						生産者出荷 Shipments						
	季節調整済指数 Seasonally Adjusted Index			原 指 数 Original Index			季節調整済指数 Seasonally Adjusted Index			原 指 数 Original Index			
	3月 Mar.	4月 Apr.	前月比 %Change From Previous Month	3月 Mar.	4月 Apr.	前年同月比 %Change From Previous Year	3月 Mar.	4月 Apr.	前月比 %Change From Previous Month	3月 Mar.	4月 Apr.	前年同月比 %Change From Previous Year	
財	鉱工業	95.0	95.9	0.9	102.2	92.6	▲ 3.4	97.2	95.8	▲ 1.4	106.7	91.2	▲ 3.0
	最終需要財	95.8	95.1	▲ 0.7	106.8	90.9	▲ 5.5	96.9	95.0	▲ 2.0	112.0	88.1	▲ 5.1
	投資財	98.6	97.4	▲ 1.2	119.5	89.5	▲ 6.2	103.4	99.0	▲ 4.3	128.5	90.0	▲ 5.9
	資本財	97.6	95.7	▲ 1.9	122.6	87.0	▲ 8.7	103.4	97.9	▲ 5.3	133.8	87.7	▲ 9.1
	資本財(除. 輸送機械)	100.1	96.2	▲ 3.9	131.7	87.6	▲ 8.0	104.5	102.6	▲ 1.8	143.4	89.3	▲ 3.0
	製造設備用	95.2	90.6	▲ 4.8	123.0	81.1	▲ 12.5	96.5	92.8	▲ 3.8	127.0	79.9	▲ 11.7
	電力用	108.9	100.8	▲ 7.4	160.9	86.4	2.2	118.7	124.4	4.8	166.5	99.7	34.0
	通信・放送用	101.2	98.5	▲ 2.7	145.3	86.6	▲ 5.0	105.4	98.4	▲ 6.6	144.0	84.2	▲ 8.4
	農業用	87.0	97.0	11.5	92.9	93.5	0.8	90.3	97.7	8.2	121.9	88.5	4.6
	建設用	134.2	139.6	4.0	136.8	129.9	▲ 8.8	142.6	140.1	▲ 1.8	172.8	121.4	▲ 4.6
分	輸送用	91.0	93.5	2.7	95.0	85.5	▲ 10.7	99.7	91.4	▲ 8.3	113.4	84.4	▲ 20.3
	事務用	89.3	84.6	▲ 5.3	119.8	80.4	▲ 6.9	92.9	86.4	▲ 7.0	134.2	79.4	▲ 13.9
	その他	95.3	98.3	3.1	134.2	87.0	▲ 8.2	95.5	100.7	5.4	145.8	85.5	▲ 6.2
	建設財	103.3	102.4	▲ 0.9	109.4	97.5	2.0	104.5	103.3	▲ 1.1	112.0	97.1	4.7
	建築用	104.4	105.0	0.6	104.6	101.5	1.5	105.4	105.8	0.4	106.6	100.6	4.5
	土木用	95.9	89.1	▲ 7.1	131.8	79.0	5.1	100.8	92.0	▲ 8.7	136.4	81.5	6.1
	消費財	92.6	93.2	0.6	94.8	92.3	▲ 4.7	91.5	92.3	0.9	98.0	86.6	▲ 4.2
	耐久消費財	84.7	89.9	6.1	89.3	83.0	▲ 9.9	87.6	90.1	2.9	96.3	78.0	▲ 8.2
	家事用	135.4	122.2	▲ 9.7	120.2	125.4	21.3	151.3	129.7	▲ 14.3	172.4	118.4	26.8
	冷暖房用	104.2	97.2	▲ 6.7	102.0	118.8	▲ 7.8	103.7	87.3	▲ 15.8	99.6	58.8	▲ 14.8
類	家具・装備品用	88.9	87.2	▲ 1.9	94.9	87.9	▲ 8.4	89.2	89.4	0.2	97.4	89.4	▲ 7.6
	教養・娯楽用	49.9	48.7	▲ 2.4	51.6	42.1	▲ 29.2	43.6	39.4	▲ 9.6	48.3	33.6	▲ 36.0
	乗用車・二輪車	91.3	101.1	10.7	97.6	89.6	▲ 9.1	98.1	104.2	6.2	107.9	91.0	▲ 4.8
	非耐久消費財	99.9	96.5	▲ 3.4	99.6	100.6	▲ 0.6	98.8	96.5	▲ 2.3	100.3	97.7	0.3
	家事用	106.0	99.8	▲ 5.8	104.3	101.6	▲ 1.6	103.8	101.2	▲ 2.5	107.1	100.7	1.1
	教養・娯楽用	94.7	88.1	▲ 7.0	97.3	91.6	▲ 0.8	96.0	89.1	▲ 7.2	94.6	88.6	▲ 0.1
	被服・履き物	87.0	87.7	0.8	93.4	94.3	▲ 3.9	93.0	91.6	▲ 1.5	121.5	112.3	▲ 2.8
	飲食料品	95.7	95.5	▲ 0.2	94.5	102.2	1.4	96.6	95.8	▲ 0.8	94.8	99.3	0.3
	生産財	94.8	96.7	2.0	97.6	94.3	▲ 1.4	97.7	96.7	▲ 1.0	101.5	94.3	▲ 0.9
	鉱工業用生産財	95.0	97.0	2.1	97.4	94.2	▲ 1.2	97.9	96.6	▲ 1.3	101.4	94.1	▲ 1.3
その他用生産財	93.4	94.4	1.1	99.5	95.8	▲ 2.5	96.1	97.4	1.4	101.9	95.3	0.4	

Indices of Industrial Production, Producer's Shipments, Producer's Inventory of Finished Goods and Producer's Inventory Ratio of Finished Goods (Classification by Use of Goods)

生産者在庫 Inventory			生産者在庫率 Inventory Ratio			Inventory Ratio			Inventory Ratio			Classification
季節調整済指数 Seasonally Adjusted Index			原指数 Original Index			季節調整済指数 Seasonally Adjusted Index			原指数 Original Index			
3月 Mar.	4月 Apr.	前月比 %Change From Previous Month	3月 Mar.	4月 Apr.	前年同月比 %Change From Previous Year	3月 Mar.	4月 Apr.	前月比 %Change From Previous Month	3月 Mar.	4月 Apr.	前年同月比 %Change From Previous Year	
107.0	107.9	0.8	100.8	103.1	▲ 4.0	112.8	107.1	▲ 5.1	94.9	107.0	▲ 4.5	Mining and manufacturing
103.2	102.4	▲ 0.8	94.2	97.0	▲ 10.1	105.7	95.2	▲ 9.9	80.4	97.0	▲ 13.5	Final demand goods
110.6	110.0	▲ 0.5	102.8	104.8	▲ 5.3	103.8	96.6	▲ 6.9	80.3	100.9	▲ 4.1	Investment goods
112.4	111.2	▲ 1.1	101.8	104.4	▲ 9.0	102.4	94.4	▲ 7.8	69.6	99.0	▲ 2.6	Capital goods
116.3	116.4	0.1	106.2	110.9	▲ 6.0	102.6	100.5	▲ 2.0	69.6	105.1	2.2	Capital goods (excl. Transport equipment)
121.1	118.3	▲ 2.3	111.9	113.1	▲ 13.3	101.2	120.6	19.2	66.0	124.2	35.3	For manufacturing equipment
120.4	121.4	0.8	114.6	118.5	▲ 3.4	100.9	106.6	5.6	96.2	104.8	2.4	For electricity
121.9	135.0	10.7	132.4	139.6	15.3	100.6	117.5	16.8	90.0	130.3	21.8	For communication and broadcasting
72.5	76.9	6.1	62.2	66.8	▲ 5.9	88.4	79.8	▲ 9.7	60.7	71.2	▲ 2.3	For agriculture
118.9	122.2	2.8	104.7	115.3	▲ 6.7	88.1	78.0	▲ 11.5	56.5	87.9	▲ 10.0	For construction
98.5	88.4	▲ 10.3	82.7	75.9	▲ 24.4	98.1	73.7	▲ 24.9	69.9	73.8	▲ 23.7	For transports
131.5	125.5	▲ 4.6	117.0	118.6	▲ 1.2	115.4	113.7	▲ 1.5	62.8	105.4	▲ 3.2	For offices
117.2	113.6	▲ 3.1	109.8	111.2	▲ 3.1	124.8	112.5	▲ 9.9	86.0	117.7	▲ 0.7	Other capital goods
107.8	107.6	▲ 0.2	104.0	105.4	0.0	103.4	98.5	▲ 4.7	93.7	103.3	▲ 5.7	Construction goods
109.7	109.9	0.2	107.0	108.4	▲ 0.1	106.0	102.0	▲ 3.8	100.2	105.4	▲ 4.5	For construction
102.4	100.0	▲ 2.3	94.2	95.6	0.0	94.2	89.8	▲ 4.7	72.6	96.8	▲ 9.6	For engineering
96.6	96.1	▲ 0.5	86.1	89.6	▲ 14.8	105.3	93.4	▲ 11.3	80.5	93.1	▲ 21.8	Consumer goods
95.5	96.7	1.3	81.8	87.1	▲ 22.7	105.9	86.7	▲ 18.1	74.4	92.0	▲ 33.1	Durable consumer goods
125.3	131.2	4.7	107.2	118.1	▲ 11.9	106.3	107.9	1.5	70.9	95.2	5.0	For house work
128.0	132.1	3.2	107.1	152.9	▲ 1.2	-	-	-	-	-	-	For heating and cooling equipment
100.3	95.7	▲ 4.6	93.8	91.3	▲ 5.3	118.4	113.6	▲ 4.1	99.9	109.4	6.3	For furniture and furnishing
71.5	72.8	1.8	68.6	69.8	▲ 33.7	129.4	117.8	▲ 9.0	98.4	127.2	▲ 62.1	For education and amusement
90.4	88.2	▲ 2.4	76.2	76.8	▲ 27.8	102.8	79.6	▲ 22.6	68.8	83.9	▲ 22.2	Passenger cars and motorcycles
96.1	94.2	▲ 2.0	92.5	93.3	▲ 1.0	102.3	99.7	▲ 2.5	88.5	94.5	0.0	Non-durable consumer goods
111.9	109.3	▲ 2.3	104.2	102.7	▲ 2.4	117.9	113.8	▲ 3.5	100.9	107.8	▲ 0.6	For house work
81.7	78.8	▲ 3.5	81.5	83.7	3.5	88.7	81.5	▲ 8.1	82.6	89.0	2.3	For education and amusement
98.7	96.6	▲ 2.1	93.8	87.0	0.0	106.1	103.5	▲ 2.5	73.7	73.3	2.9	Clothing and footwear
79.4	85.4	7.6	80.2	94.6	▲ 5.1	85.0	92.4	8.7	86.2	97.8	▲ 4.3	Food and beverage
109.5	111.0	1.4	106.1	107.9	0.8	116.9	116.4	▲ 0.4	106.2	114.9	2.6	Producer goods
109.7	111.4	1.5	106.6	108.4	0.7	117.2	117.1	▲ 0.1	107.4	115.8	2.8	For mining and manufacturing
106.8	106.8	0.0	100.7	103.0	2.5	112.1	109.8	▲ 2.1	93.9	105.5	▲ 0.2	For others

平成25年4月の製造工業生産能力指数・稼働率指数の動向

Indices of Production Capacity and Operating Ratio for April, 2013

平成22年=100
Index, 2010=100

項目	季節調整済指数		原指数		
	Seasonally Adjusted Index		Original Index		
	Percent Change		Percent Change		
	前月比(%)	(前月における前月比(%))	前月比(%)	前年同月比(%)	
	From Previous Month	From Previous Month	From Previous Year		
稼働率 Operating Ratio	95.9	1.6 (0.0)	92.8	▲ 6.5	▲ 4.3
生産能力 Production Capacity			97.2	▲ 0.8	▲ 1.5

注：▲は低下を示す。

Note: ▲ indicates a negative figure.

(1) 4月の製造工業稼働率指数は、95.9で前月比1.6%（前月調査の前月比0.0%）の上昇であった。

業種別にみると、輸送機械工業同6.6%（同▲5.0%）、窯業・土石製品工業同4.5%（同0.7%）、はん用・生産用・業務用機械工業同1.3%（同0.1%）等が上昇し、情報通信機械工業同▲6.7%（同▲5.1%）、電子部品・デバイス工業同▲2.9%（同2.7%）、化学工業同▲1.8%（同6.5%）等が低下した。

(2) 4月の製造工業生産能力指数は、97.2で前月比▲0.8%（前月調査の前月比0.0%）の低下であった。

業種別にみると、はん用・生産用・業務用機械工業同▲2.6%（同0.0%）、電子部品・デバイス工業同▲2.1%（同▲0.2%）、情報通信機械工業同▲2.8%（同1.0%）が低下し、電気機械工業同0.2%（同▲0.2%）、窯業・土石製品工業同0.2%（同▲1.1%）、その他工業同0.2%（同0.0%）等が上昇した。

() 内は3月の前月比

製造工業生産能力指数・稼働率指数の時系列表
 Historical Data for Indices of Production Capacity and Operating Ratio

平成22年 = 100
 index, 2010 = 100

年 月	稼働率 Operating Ratio				生産能力(末) Production Capacity			Year and Month
	季節調整済指数 Seasonally Adjusted Index		原指数 Original Index		原指数 Original Index			
	前月(期)比 %Change From Previous Month (Quarter)		前年 (同月期)比 %Change From Previous Year		前月(期)比 %Change From Previous Month (Quarter)	前年 (同月期)比 %Change From Previous Year		
平成 22 年			100.0	19.6	99.9		▲ 0.4	C.Y. 2010
23			95.7	▲ 4.3	99.8		▲ 0.1	C.Y. 2011
24			97.8	2.2	98.2		▲ 1.6	C.Y. 2012
平成 22 年度			99.1	9.9	99.9		▲ 0.3	F.Y. 2010
23			97.9	▲ 1.2	98.9		▲ 1.0	F.Y. 2011
24			95.4	▲ 2.6	98.0		▲ 0.9	F.Y. 2012
平成24 年 I 期	102.6	2.3	102.8	9.2	98.9	▲ 0.9	▲ 1.0	Q1 2012
II 期	99.6	▲ 2.9	98.3	12.2	98.4	▲ 0.5	▲ 1.3	Q2
III 期	95.1	▲ 4.5	96.9	▲ 4.2	98.2	▲ 0.2	▲ 1.6	Q3
IV 期	93.1	▲ 2.1	93.1	▲ 7.0	98.2	0.0	▲ 1.6	Q4
平成25 年 I 期	94.4	1.4	93.4	▲ 9.1	98.0	▲ 0.2	▲ 0.9	Q1 2013
平成24 年 2月	102.5	▲ 0.3	103.1	3.0	98.9	0.0	▲ 0.8	Feb. 2012
3月	102.5	0.0	108.8	25.6	98.9	0.0	▲ 1.0	Mar.
4月	101.3	▲ 1.2	97.0	28.5	98.7	▲ 0.2	▲ 1.1	Apr.
5月	99.8	▲ 1.5	96.2	11.9	98.5	▲ 0.2	▲ 1.3	May
6月	97.7	▲ 2.1	101.7	0.4	98.4	▲ 0.1	▲ 1.3	Jun.
7月	97.8	0.1	103.7	1.2	98.3	▲ 0.1	▲ 1.5	Jul.
8月	95.7	▲ 2.1	91.9	▲ 4.8	98.2	▲ 0.1	▲ 1.7	Aug.
9月	91.9	▲ 4.0	95.0	▲ 8.8	98.2	0.0	▲ 1.6	Sep.
10月	93.0	1.2	95.3	▲ 7.2	98.3	0.1	▲ 1.8	Oct.
11月	92.3	▲ 0.8	93.4	▲ 6.1	98.3	0.0	▲ 1.6	Nov.
12月	94.0	1.8	90.5	▲ 7.7	98.2	▲ 0.1	▲ 1.6	Dec.
平成25 年 1月	94.5	0.5	89.5	▲ 7.2	98.0	▲ 0.2	▲ 0.9	Jan. 2013
2月	94.4	▲ 0.1	91.6	▲ 11.2	98.0	0.0	▲ 0.9	Feb.
3月	94.4	0.0	99.2	▲ 8.8	98.0	0.0	▲ 0.9	Mar.
4月	95.9	1.6	92.8	▲ 4.3	97.2	▲ 0.8	▲ 1.5	Apr.

製造工業生産能力指数・稼働率指数の推移(グラフ)
 Historical Data (Graph) for Indices of Production Capacity and Operating Ratio

(平成22年基準)
 (2010 average=100)

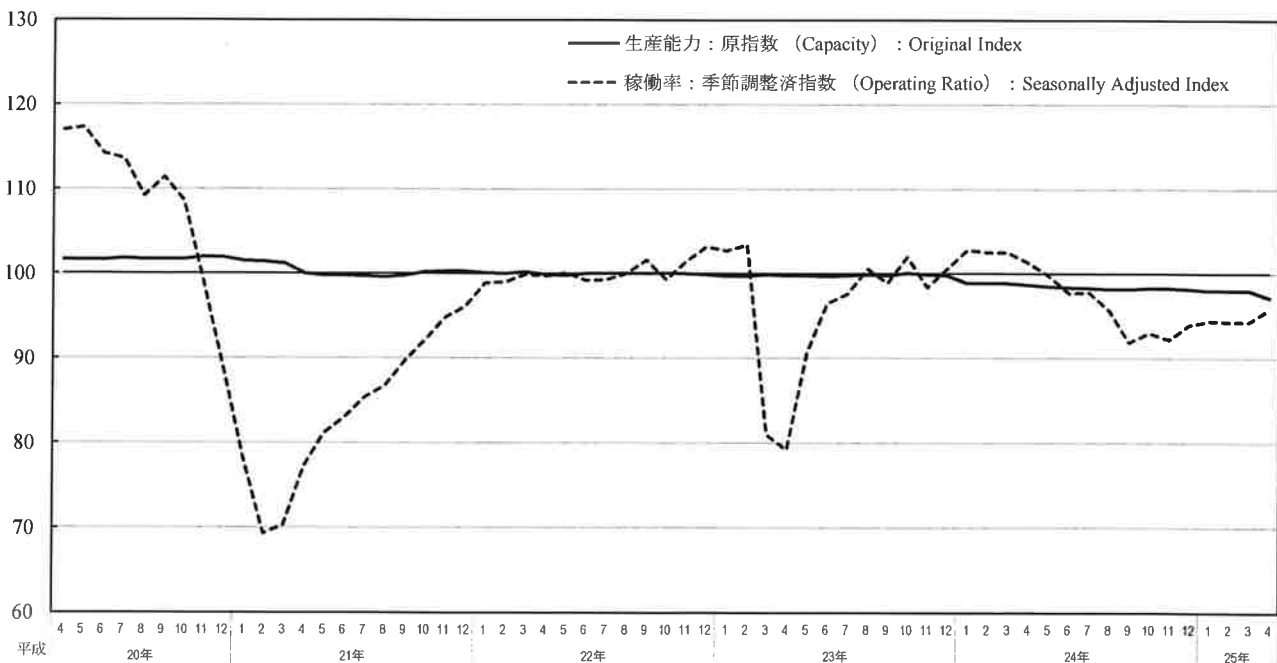

〈1. 鉄鋼業 ; Iron and steel〉

〈2. 非鉄金属工業 ; Non-ferrous metals〉

	稼働率 Operating Ratio				生産能力(末) Production Capacity				稼働率 Operating Ratio				生産能力(末) Production Capacity				
	季節調整済指数 Seasonally Adjusted Index		原指数 Original Index		原指数 Original Index		原指数 Original Index		季節調整済指数 Seasonally Adjusted Index		原指数 Original Index		原指数 Original Index				
	前月(期)比 %Change From Previous Month (Quarter)	前年 (同月期)比 %Change From Previous Year	前月(期)比 %Change From Previous Month (Quarter)	前年 (同月期)比 %Change From Previous Year	前月(期)比 %Change From Previous Month (Quarter)	前年 (同月期)比 %Change From Previous Year	前月(期)比 %Change From Previous Month (Quarter)	前年 (同月期)比 %Change From Previous Year	前月(期)比 %Change From Previous Month (Quarter)	前年 (同月期)比 %Change From Previous Year	前月(期)比 %Change From Previous Month (Quarter)	前年 (同月期)比 %Change From Previous Year	前月(期)比 %Change From Previous Month (Quarter)	前年 (同月期)比 %Change From Previous Year			
															前月(期)比 %Change From Previous Month (Quarter)	前年 (同月期)比 %Change From Previous Year	
平成 22 年			100.0	27.2	100.0		0.2			100.0	16.7	99.7		▲ 0.9	C.Y. 2010		
23 年			96.0	▲ 4.0	100.1		0.1			96.0	▲ 4.0	99.7		0.0	2011		
24 年			95.8	▲ 0.2	99.7		▲ 0.4			96.8	0.8	100.3		0.6	2012		
平成 22 年度			100.2	13.9	100.0		0.1			99.3	7.6	99.6		▲ 1.0	F.Y. 2010		
23 年度			95.2	▲ 5.0	100.2		0.2			96.7	▲ 2.6	99.6		0.0	2011		
24 年度			95.7	0.5	99.7		▲ 0.5			95.5	▲ 1.2	100.3		0.7	2012		
平成24 年	I 期	97.1	3.4	96.7	▲ 3.3	100.2	0.1	0.2	98.7	0.1	97.9	2.8	99.6	▲ 0.1	0.0	Q1 2012	
	II 期	97.7	0.6	97.0	3.7	99.7	▲ 0.5	▲ 0.4	98.7	0.0	98.6	6.7	99.9	0.3	0.1	Q2	
	III 期	95.6	▲ 2.1	97.6	0.8	99.7	0.0	▲ 0.4	95.4	▲ 3.3	94.8	▲ 1.4	100.1	0.2	0.3	Q3	
	IV 期	92.5	▲ 3.2	92.0	▲ 1.8	99.7	0.0	▲ 0.4	94.0	▲ 1.5	96.1	▲ 4.3	100.3	0.2	0.6	Q4	
平成25 年	I 期	97.5	5.4	96.2	▲ 0.5	99.7	0.0	▲ 0.5	94.5	0.5	92.7	▲ 5.3	100.3	0.0	0.7	Q1 2013	
平成24 年	2月	97.4	2.2	93.6	▲ 3.3	100.2	0.0	0.2	98.9	0.9	98.1	0.3	99.7	0.1	0.1	Feb. 2012	
	3月	98.7	1.3	102.4	3.6	100.2	0.0	0.2	99.1	0.2	103.7	12.6	99.6	▲ 0.1	0.0	Mar.	
	4月	98.7	0.0	93.6	4.5	99.5	▲ 0.7	▲ 0.5	100.6	1.5	99.8	11.6	99.9	0.3	▲ 0.1	Apr.	
	5月	98.1	▲ 0.6	99.6	5.2	99.7	0.2	▲ 0.4	98.4	▲ 2.2	96.1	6.8	99.9	0.0	0.0	May	
	6月	96.3	▲ 1.8	97.8	1.6	99.7	0.0	▲ 0.4	97.2	▲ 1.2	99.8	1.9	99.9	0.0	0.1	Jun.	
	7月	96.1	▲ 0.2	98.6	1.8	99.7	0.0	▲ 0.4	97.0	▲ 0.2	101.1	3.1	100.1	0.2	0.3	Jul.	
	8月	96.7	0.6	98.8	1.1	99.7	0.0	▲ 0.4	94.7	▲ 2.4	87.5	▲ 3.0	100.1	0.0	0.3	Aug.	
	9月	94.0	▲ 2.8	95.4	▲ 0.5	99.7	0.0	▲ 0.4	94.6	▲ 0.1	95.7	▲ 4.4	100.1	0.0	0.3	Sep.	
	10月	92.2	▲ 1.9	95.1	▲ 3.8	99.8	0.1	▲ 0.3	95.0	0.4	101.3	▲ 2.2	99.8	▲ 0.3	0.0	Oct.	
	11月	92.5	0.3	90.9	▲ 2.6	99.8	0.0	▲ 0.3	93.2	▲ 1.9	96.0	▲ 5.4	100.3	0.5	0.6	Nov.	
	12月	92.8	0.3	90.1	1.2	99.7	▲ 0.1	▲ 0.4	93.9	0.8	91.0	▲ 5.4	100.3	0.0	0.6	Dec.	
平成25 年	1月	97.4	5.0	96.4	2.3	99.7	0.0	▲ 0.5	93.6	▲ 0.3	88.7	▲ 3.6	100.3	0.0	0.7	Jan. 2013	
	2月	95.6	▲ 1.8	89.2	▲ 4.7	99.7	0.0	▲ 0.5	95.6	2.1	91.5	▲ 6.7	100.3	0.0	0.6	Feb.	
	3月	99.4	4.0	103.0	0.6	99.7	0.0	▲ 0.5	94.4	▲ 1.3	97.9	▲ 5.6	100.3	0.0	0.7	Mar.	
	4月	100.7	1.3	95.7	2.2	99.7	0.0	0.2	94.9	0.5	95.1	▲ 4.7	100.1	▲ 0.2	0.2	Apr.	

〈3. 金属製品工業 ; Fabricated metals〉

〈4. はん用・生産用・業務用機械工業 ;

General-purpose, production and business oriented machinery

	稼働率 Operating Ratio				生産能力(末) Production Capacity				稼働率 Operating Ratio				生産能力(末) Production Capacity				
	季節調整済指数 Seasonally Adjusted Index		原指数 Original Index		原指数 Original Index		原指数 Original Index		季節調整済指数 Seasonally Adjusted Index		原指数 Original Index		原指数 Original Index				
	前月(期)比 %Change From Previous Month (Quarter)	前年 (同月期)比 %Change From Previous Year	前月(期)比 %Change From Previous Month (Quarter)	前年 (同月期)比 %Change From Previous Year	前月(期)比 %Change From Previous Month (Quarter)	前年 (同月期)比 %Change From Previous Year	前月(期)比 %Change From Previous Month (Quarter)	前年 (同月期)比 %Change From Previous Year	前月(期)比 %Change From Previous Month (Quarter)	前年 (同月期)比 %Change From Previous Year	前月(期)比 %Change From Previous Month (Quarter)	前年 (同月期)比 %Change From Previous Year	前月(期)比 %Change From Previous Month (Quarter)	前年 (同月期)比 %Change From Previous Year			
															前月(期)比 %Change From Previous Month (Quarter)	前年 (同月期)比 %Change From Previous Year	
平成 22 年			100.0	7.5	99.2		▲ 2.6			100.0	49.5	100.3		0.3	C.Y. 2010		
23 年			97.3	▲ 2.7	96.7		▲ 2.5			117.1	17.1	102.8		2.5	2011		
24 年			99.0	1.7	95.2		▲ 1.6			113.3	▲ 3.2	102.6		▲ 0.2	2012		
平成 22 年度			100.9	7.2	97.4		▲ 3.8			106.6	51.2	101.0		1.1	F.Y. 2010		
23 年度			96.9	▲ 4.0	96.7		▲ 0.7			119.2	11.8	103.3		2.3	2011		
24 年度			98.6	1.8	95.1		▲ 1.7			108.1	▲ 9.3	102.3		▲ 1.0	2012		
平成24 年	I 期	98.3	2.0	95.2	▲ 1.9	96.7	0.0	▲ 0.7	120.6	0.0	122.5	7.6	103.3	0.5	2.3	Q1 2012	
	II 期	100.0	1.7	102.5	5.1	95.9	▲ 0.8	▲ 1.4	115.8	▲ 4.0	113.4	0.9	102.7	▲ 0.6	1.3	Q2	
	III 期	98.8	▲ 1.2	100.5	0.3	95.9	0.0	▲ 1.0	110.8	▲ 4.3	112.1	▲ 8.1	102.6	▲ 0.1	0.3	Q3	
	IV 期	99.3	0.5	97.7	3.3	95.2	▲ 0.7	▲ 1.6	105.0	▲ 5.2	105.1	▲ 12.5	102.6	0.0	▲ 0.2	Q4	
平成25 年	I 期	96.3	▲ 3.0	93.7	▲ 1.6	95.1	▲ 0.1	▲ 1.7	101.8	▲ 3.0	101.9	▲ 16.8	102.3	▲ 0.3	▲ 1.0	Q1 2013	
平成24 年	2月	97.2	▲ 2.5	93.1	▲ 7.9	96.7	0.0	▲ 0.9	119.8	▲ 2.0	123.0	3.8	103.1	0.4	2.5	Feb. 2012	
	3月	98.1	0.9	105.7	4.0	96.7	0.0	▲ 0.7	119.8	0.0	133.1	11.7	103.3	0.2	2.3	Mar.	
	4月	102.0	4.0	102.5	11.8	95.9	▲ 0.8	▲ 1.4	116.4	▲ 2.8	111.4	10.8	103.2	▲ 0.1	1.6	Apr.	
	5月	98.1	▲ 3.8	98.9	3.0	95.8	▲ 0.1	▲ 1.5	116.2	▲ 0.2	108.7	1.9	102.9	▲ 0.3	1.2	May	
	6月	99.9	1.8	106.0	1.1	95.9	0.1	▲ 1.4	114.7	▲ 1.3	120.2	▲ 7.5	102.7	▲ 0.2	1.3	Jun.	
	7月	100.0	0.1	107.3	3.1	95.9	0.0	▲ 1.4	113.5	▲ 1.0	117.3	▲ 3.2	102.7	0.0	1.0	Jul.	
	8月	96.6	▲ 3.4	94.4	▲ 3.4	95.9	0.0	▲ 1.4	111.3	▲ 1.9	106.7	▲ 7.7	102.6	▲ 0.1	0.3	Aug.	
	9月	99.7	3.2	99.7	0.9	95.9	0.0	▲ 1.0	107.6	▲ 3.3	112.4	▲ 13.0	102.6	0.0	0.3	Sep.	
	10月	99.7	0.0	102.6	9.7	95.4	▲ 0.5	▲ 1.5	107.2	▲ 0.4	110.2	▲ 6.6	102.5	▲ 0.1	▲ 0.2	Oct.	
	11月	98.6	▲ 1.1	98.4	0.0	95.4	0.0	▲ 1.3	103.8	▲ 3.2	105.2	▲ 14.5	102.5	▲ 0.3	0.0	Nov.	
	12月	99.7	1.1	92.2	0.2	95.2	▲ 0.2	▲ 1.6	104.0	0.2	99.9	▲ 16.1	102.6	0.1	▲ 0.2	Dec.	
平成25 年	1月	93.6	▲ 6.1	82.4	▲ 5.0	95.2	0.0	▲ 1.6	99.6	▲ 4.2	92.2	▲ 17.2	102.4	▲ 0.2	▲ 0.3	Jan. 2013	
	2月	92.6	▲ 1.1	89.4	▲ 4.0	95.1	▲ 0.1	▲ 1.7	102.8	3.2	101.0	▲ 17.9	102.3	▲ 0.1	▲ 0.8	Feb.	
	3月	102.8	11.0	109.4	3.5	95.1	0.0	▲ 1.7	102.9	0.1	112.5	▲ 15.5	102.3	0.0	▲ 1.0	Mar.	
	4月	96.0	▲ 6.6	97.7	▲ 4.7	95.0	▲ 0.1	▲ 0.9	104.2	1.3	101.4	▲ 9.0	99.6	▲ 2.6	▲ 3.5	Apr.	

〈5. 電子部品・デバイス工業 ; Electronic parts and devices〉

〈6. 電気機械工業 ; Electrical machinery〉

平成22年 = 100
index 2010 = 100

	稼働率 Operating Ratio				生産能力(末) Production Capacity				稼働率 Operating Ratio				生産能力(末) Production Capacity				
	季節調整済指数 Seasonally Adjusted Index		原指数 Original Index		原指数 Original Index		原指数 Original Index		季節調整済指数 Seasonally Adjusted Index		原指数 Original Index		原指数 Original Index				
	前月(期)比 %Change From Previous Month (Quarter)	前年 (同月期)比 %Change From Previous Year	前月(期)比 %Change From Previous Month (Quarter)	前年 (同月期)比 %Change From Previous Year	前月(期)比 %Change From Previous Month (Quarter)	前年 (同月期)比 %Change From Previous Year	前月(期)比 %Change From Previous Month (Quarter)	前年 (同月期)比 %Change From Previous Year	前月(期)比 %Change From Previous Month (Quarter)	前年 (同月期)比 %Change From Previous Year	前月(期)比 %Change From Previous Month (Quarter)	前年 (同月期)比 %Change From Previous Year	前月(期)比 %Change From Previous Month (Quarter)	前年 (同月期)比 %Change From Previous Year			
															前月(期)比 %Change From Previous Month (Quarter)	前年 (同月期)比 %Change From Previous Year	
平成 22 年			100.0	21.8	102.8		5.1			100.0	12.9	99.4		▲ 0.8	C.Y. 2010		
23 年			91.6	▲ 8.4	104.9		2.0			97.5	▲ 2.5	98.0		▲ 1.4	2011		
24 年			85.9	▲ 6.2	103.5		▲ 1.3			96.2	▲ 1.3	96.5		▲ 1.5	2012		
平成 22 年度			99.7	8.0	103.0		4.8			100.7	10.3	99.7		▲ 0.7	F.Y. 2010		
23 年度			88.9	▲ 10.8	104.1		1.1			97.1	▲ 3.6	97.3		▲ 2.4	2011		
24 年度			85.7	▲ 3.6	102.4		▲ 1.6			95.1	▲ 2.1	97.3		0.0	2012		
平成24 年	I 期	86.9	▲ 2.9	83.0	▲ 11.5	104.1	▲ 0.8	1.1	96.1	▲ 0.6	88.7	▲ 1.9	97.3	▲ 0.7	▲ 2.4	Q1 2012	
	II 期	85.9	▲ 1.2	87.3	▲ 0.5	103.6	▲ 0.5	▲ 0.6	97.4	1.4	113.0	3.2	96.8	▲ 0.5	▲ 1.4	Q2	
	III 期	83.7	▲ 2.6	88.0	▲ 9.7	103.0	▲ 0.6	▲ 1.0	94.1	▲ 3.4	95.6	▲ 6.5	96.7	▲ 0.1	▲ 1.5	Q3	
	IV 期	87.0	3.9	85.5	▲ 2.4	103.5	0.5	▲ 1.3	94.7	0.6	87.4	▲ 0.6	96.5	▲ 0.2	▲ 1.5	Q4	
平成25 年	I 期	86.6	▲ 0.5	82.0	▲ 1.2	102.4	▲ 1.1	▲ 1.6	93.0	▲ 1.8	84.2	▲ 5.1	97.3	0.8	0.0	Q1 2013	
平成24 年	2月	86.6	▲ 0.1	81.5	▲ 12.6	105.1	0.2	2.4	96.4	0.6	89.7	▲ 0.8	97.3	0.0	▲ 2.5	Feb. 2012	
	3月	87.4	0.9	86.8	▲ 7.0	104.1	▲ 1.0	1.1	96.1	▲ 0.3	97.7	4.2	97.3	0.0	▲ 2.4	Mar.	
	4月	85.9	▲ 1.7	83.1	10.5	103.6	▲ 0.5	0.5	98.1	2.1	106.4	6.5	97.2	▲ 0.1	▲ 1.5	Apr.	
	5月	88.0	2.4	90.9	0.3	103.7	0.1	▲ 0.3	98.0	▲ 0.1	110.7	9.9	96.8	▲ 0.4	▲ 1.4	May	
	6月	83.9	▲ 4.7	87.8	▲ 9.8	103.6	▲ 0.1	▲ 0.6	96.1	▲ 1.9	122.0	▲ 4.6	96.8	0.0	▲ 1.4	Jun.	
	7月	86.3	2.9	91.7	▲ 3.6	103.0	▲ 0.6	▲ 1.0	94.4	▲ 1.8	115.9	▲ 6.5	96.8	0.0	▲ 1.4	Jul.	
	8月	81.2	▲ 5.9	84.6	▲ 13.9	102.5	▲ 0.5	▲ 1.3	95.0	0.6	84.7	▲ 11.4	96.7	▲ 0.1	▲ 1.5	Aug.	
	9月	83.6	3.0	87.7	▲ 11.2	103.0	0.5	▲ 1.0	93.0	▲ 2.1	86.2	▲ 1.0	96.7	0.0	▲ 1.5	Sep.	
	10月	84.6	1.2	85.8	▲ 6.0	104.4	1.4	▲ 1.6	94.8	1.9	87.6	0.0	96.7	0.0	▲ 1.3	Oct.	
	11月	86.8	2.6	85.9	▲ 2.4	103.8	▲ 0.6	▲ 1.9	92.6	▲ 2.3	87.5	▲ 1.7	96.6	▲ 0.1	▲ 1.4	Nov.	
	12月	89.5	3.1	84.7	1.6	103.5	▲ 0.3	▲ 1.3	96.7	4.4	87.1	0.0	96.5	▲ 0.1	▲ 1.5	Dec.	
平成25 年	1月	87.9	▲ 1.8	82.7	2.4	102.7	▲ 0.8	▲ 2.1	95.9	▲ 0.8	80.2	1.9	97.5	1.0	0.2	Jan. 2013	
	2月	84.8	▲ 3.5	77.7	▲ 4.7	102.6	▲ 0.1	▲ 2.4	93.0	▲ 3.0	82.6	▲ 7.9	97.5	0.0	0.2	Feb.	
	3月	87.1	2.7	85.6	▲ 1.4	102.4	▲ 0.2	▲ 1.6	90.0	▲ 3.2	89.9	▲ 8.0	97.3	▲ 0.2	0.0	Mar.	
	4月	84.6	▲ 2.9	82.7	▲ 0.5	100.2	▲ 2.1	▲ 3.3	90.7	0.8	100.1	▲ 5.9	97.5	0.2	0.3	Apr.	

〈7. 情報通信機械工業 ; Information and communication electronics equipment〉

〈8. 輸送機械工業 ; Transport equipment〉

	稼働率 Operating Ratio				生産能力(末) Production Capacity				稼働率 Operating Ratio				生産能力(末) Production Capacity				
	季節調整済指数 Seasonally Adjusted Index		原指数 Original Index		原指数 Original Index		原指数 Original Index		季節調整済指数 Seasonally Adjusted Index		原指数 Original Index		原指数 Original Index				
	前月(期)比 %Change From Previous Month (Quarter)	前年 (同月期)比 %Change From Previous Year	前月(期)比 %Change From Previous Month (Quarter)	前年 (同月期)比 %Change From Previous Year	前月(期)比 %Change From Previous Month (Quarter)	前年 (同月期)比 %Change From Previous Year	前月(期)比 %Change From Previous Month (Quarter)	前年 (同月期)比 %Change From Previous Year	前月(期)比 %Change From Previous Month (Quarter)	前年 (同月期)比 %Change From Previous Year	前月(期)比 %Change From Previous Month (Quarter)	前年 (同月期)比 %Change From Previous Year	前月(期)比 %Change From Previous Month (Quarter)	前年 (同月期)比 %Change From Previous Year			
															前月(期)比 %Change From Previous Month (Quarter)	前年 (同月期)比 %Change From Previous Year	
平成 22 年			100.0	9.9	99.4		0.5			100.0	23.0	100.0		▲ 0.3	C.Y. 2010		
23 年			82.3	▲ 17.7	97.6		▲ 1.8			88.1	▲ 11.9	100.1		0.1	2011		
24 年			88.5	7.5	82.9		▲ 15.1			102.5	16.3	100.3		0.2	2012		
平成 22 年度			96.4	0.0	98.5		▲ 3.1			93.8	3.0	100.1		0.1	F.Y. 2010		
23 年度			87.7	▲ 9.0	85.5		▲ 13.2			96.7	3.1	100.1		0.0	2011		
24 年度			81.1	▲ 7.5	80.9		▲ 5.4			98.4	1.8	100.4		0.3	2012		
平成24 年	I 期	105.5	33.4	110.1	24.5	85.5	▲ 12.4	▲ 13.2	112.7	5.4	114.5	43.5	100.1	0.0	0.0	Q1 2012	
	II 期	88.8	▲ 15.8	85.0	16.6	83.4	▲ 2.5	▲ 15.9	106.8	▲ 5.2	101.6	56.8	100.3	0.2	0.3	Q2	
	III 期	82.1	▲ 7.5	82.0	▲ 8.7	82.9	▲ 0.6	▲ 15.8	97.8	▲ 8.4	100.0	0.2	100.3	0.0	0.3	Q3	
	IV 期	78.0	▲ 5.0	77.0	▲ 1.3	82.9	0.0	▲ 15.1	92.4	▲ 5.5	93.6	▲ 13.2	100.3	0.0	0.2	Q4	
平成25 年	I 期	76.4	▲ 2.1	80.2	▲ 27.2	80.9	▲ 2.4	▲ 5.4	98.5	6.6	98.2	▲ 14.2	100.4	0.1	0.3	Q1 2013	
平成24 年	2月	108.1	▲ 2.9	107.8	17.0	85.0	▲ 0.5	▲ 13.6	112.5	▲ 1.0	117.9	18.4	100.1	0.0	0.1	Feb. 2012	
	3月	97.2	▲ 10.1	124.9	35.3	85.5	0.6	▲ 13.2	112.1	▲ 0.4	122.2	138.7	100.1	0.0	0.0	Mar.	
	4月	89.1	▲ 8.3	82.1	31.4	84.8	▲ 0.8	▲ 14.2	110.8	▲ 1.2	98.9	165.1	100.4	0.3	0.1	Apr.	
	5月	89.3	0.2	81.5	18.8	83.6	▲ 1.4	▲ 15.4	106.4	▲ 4.0	96.1	54.0	100.3	▲ 0.1	0.3	May	
	6月	88.1	▲ 1.3	91.3	4.1	83.4	▲ 0.2	▲ 15.9	103.2	▲ 3.0	109.8	15.9	100.3	0.0	0.3	Jun.	
	7月	84.5	▲ 4.1	86.4	▲ 3.7	83.3	▲ 0.1	▲ 16.3	102.5	▲ 0.7	113.0	13.1	100.3	0.0	0.3	Jul.	
	8月	82.1	▲ 2.8	74.6	▲ 6.7	82.9	▲ 0.5	▲ 16.7	101.5	▲ 1.0	91.1	3.1	100.3	0.0	0.3	Aug.	
	9月	79.6	▲ 3.0	85.1	▲ 14.7	82.9	0.0	▲ 15.8	89.3	▲ 12.0	96.0	▲ 13.6	100.3	0.0	0.3	Sep.	
	10月	78.9	▲ 0.9	80.1	▲ 3.7	82.9	0.0	▲ 16.7	91.7	2.7	98.2	▲ 13.0	100.3	0.0	0.2	Oct.	
	11月	76.8	▲ 2.7	75.9	10.2	82.9	0.0	▲ 15.1	91.4	▲ 0.3	95.5	▲ 9.0	100.3	0.0	0.2	Nov.	
	12月	78.2	1.8	75.1	▲ 8.3	82.9	0.0	▲ 15.1	94.1	3.0	87.2	▲ 17.3	100.3	0.0	0.2	Dec.	
平成25 年	1月	75.0	▲ 4.1	67.0	▲ 31.3	80.1	▲ 3.4	▲ 6.2	100.3	6.6	93.2	▲ 10.0	100.3	0.0	0.2	Jan. 2013	
	2月	79.1	5.5	78.9	▲ 26.8	80.1	0.0	▲ 5.8	100.1	▲ 0.2	99.7	▲ 15.4	100.4	0.1	0.3	Feb.	
	3月	75.1	▲ 5.1	94.7	▲ 24.2	80.9	1.0	▲ 5.4	95.1	▲ 5.0	101.7	▲ 16.8	100.4	0.0	0.3	Mar.	
	4月	70.1	▲ 6.7	65.9	▲ 19.7	78.6	▲ 2.8	▲ 7.3	101.4	6.6	92.3	▲ 6.7	100.3	▲ 0.1	▲ 0.1	Apr.	

〈9. 窯業・土石製品工業 ; Ceramics, stone and clay products〉

〈10. 化学工業 ; Chemicals〉

	稼働率 Operating Ratio					生産能力(末) Production Capacity					稼働率 Operating Ratio					生産能力(末) Production Capacity					
	季節調整済指数 Seasonally Adjusted Index		原指数 Original Index			季節調整済指数 Seasonally Adjusted Index		原指数 Original Index			季節調整済指数 Seasonally Adjusted Index		原指数 Original Index			季節調整済指数 Seasonally Adjusted Index		原指数 Original Index			
	前月(期)比 %Change From Previous Month (Quarter)	前年 (同月期)比 %Change From Previous Year	前月(期)比 %Change From Previous Month (Quarter)	前年 (同月期)比 %Change From Previous Year	前月(期)比 %Change From Previous Month (Quarter)	前年 (同月期)比 %Change From Previous Year	前月(期)比 %Change From Previous Month (Quarter)	前年 (同月期)比 %Change From Previous Year	前月(期)比 %Change From Previous Month (Quarter)	前年 (同月期)比 %Change From Previous Year	前月(期)比 %Change From Previous Month (Quarter)	前年 (同月期)比 %Change From Previous Year	前月(期)比 %Change From Previous Month (Quarter)	前年 (同月期)比 %Change From Previous Year	前月(期)比 %Change From Previous Month (Quarter)	前年 (同月期)比 %Change From Previous Year	前月(期)比 %Change From Previous Month (Quarter)	前年 (同月期)比 %Change From Previous Year			
																			前月(期)比 %Change From Previous Month (Quarter)	前年 (同月期)比 %Change From Previous Year	
平成 22 年			100.0	24.4	98.7			100.0	9.2	100.3			100.3	0.7	C.Y. 2010						
23 年			96.3	▲ 3.7	97.7			96.3	▲ 3.7	99.1			▲ 1.2	2011							
24 年			95.5	▲ 0.8	96.2			92.5	▲ 3.9	98.3			▲ 0.8	2012							
平成 22 年度			100.4	16.2	98.6			99.6	2.2	100.3			0.9	F.Y. 2010							
23 年度			96.1	▲ 4.3	97.6			95.0	▲ 4.6	99.1			▲ 1.2	2011							
24 年度			94.6	▲ 1.6	95.3			92.4	▲ 2.7	98.3			▲ 0.8	2012							
平成24 年 I 期	98.0	▲ 1.3	95.8	▲ 0.5	97.6	▲ 0.1	▲ 1.0	93.2	▲ 1.6	93.2	▲ 5.2	99.1	0.0	▲ 1.2	Q1 2012						
II 期	96.1	▲ 1.9	93.6	9.3	97.0	▲ 0.6	▲ 1.1	92.7	▲ 0.5	90.3	▲ 2.1	98.5	▲ 0.6	▲ 0.4	Q2						
III 期	95.7	▲ 0.4	96.8	▲ 2.9	96.5	▲ 0.5	▲ 1.5	91.5	▲ 1.3	93.2	▲ 4.6	98.3	▲ 0.2	▲ 0.8	Q3						
IV 期	91.6	▲ 4.3	95.6	▲ 7.5	96.2	▲ 0.3	▲ 1.5	91.2	▲ 0.3	93.1	▲ 3.8	98.3	0.0	▲ 0.8	Q4						
平成25 年 I 期	95.1	3.8	92.3	▲ 3.7	95.3	▲ 0.9	▲ 2.4	94.4	3.5	92.9	▲ 0.3	98.3	0.0	▲ 0.8	Q1 2013						
平成24 年 2月	98.0	▲ 0.4	94.6	▲ 4.2	97.7	0.0	▲ 0.9	93.0	▲ 0.7	94.1	▲ 5.5	99.1	0.1	▲ 1.2	Feb. 2012						
3月	97.6	▲ 0.4	98.8	7.5	97.6	▲ 0.1	▲ 1.0	92.9	▲ 0.1	90.4	0.2	99.1	0.0	▲ 1.2	Mar						
4月	97.0	▲ 0.6	91.6	22.8	97.6	0.0	▲ 0.8	94.5	1.7	92.9	4.5	98.5	▲ 0.6	▲ 1.2	Apr						
5月	95.6	▲ 1.4	90.3	9.9	97.2	▲ 0.4	▲ 0.9	92.8	▲ 1.8	91.3	▲ 3.5	98.5	0.0	▲ 0.5	May						
6月	95.6	0.0	99.0	▲ 1.1	97.0	▲ 0.2	▲ 1.1	90.9	▲ 2.0	86.6	▲ 7.1	98.5	0.0	▲ 0.4	Jun						
7月	96.9	1.4	102.3	2.2	96.5	▲ 0.5	▲ 1.6	92.1	1.3	94.4	▲ 4.6	98.5	0.0	▲ 0.6	Jul						
8月	95.7	▲ 1.2	91.7	▲ 6.9	96.5	0.0	▲ 1.6	92.1	0.0	94.8	▲ 5.8	98.4	▲ 0.1	▲ 0.7	Aug						
9月	94.5	▲ 1.3	96.3	▲ 4.2	96.5	0.0	▲ 1.5	90.4	▲ 1.8	90.4	▲ 3.4	98.3	▲ 0.1	▲ 0.8	Sep						
10月	91.4	▲ 3.3	97.6	▲ 8.4	96.4	▲ 0.1	▲ 1.6	90.3	▲ 0.1	90.3	▲ 7.7	98.3	0.0	▲ 0.6	Oct						
11月	92.2	0.9	97.6	▲ 6.2	96.3	▲ 0.1	▲ 1.4	90.8	0.6	92.3	▲ 5.4	98.3	0.0	▲ 0.6	Nov						
12月	91.1	▲ 1.2	91.7	▲ 7.9	96.2	▲ 0.1	▲ 1.5	92.5	1.9	96.7	1.9	98.3	0.0	▲ 0.8	Dec						
平成25 年 1月	93.5	2.6	89.6	▲ 4.6	96.4	0.2	▲ 1.3	93.4	1.0	94.7	▲ 0.5	98.3	0.0	▲ 0.7	Jan. 2013						
2月	95.6	2.2	90.1	▲ 4.8	96.4	0.0	▲ 1.3	91.9	▲ 1.6	88.6	▲ 5.8	98.3	0.0	▲ 0.8	Feb.						
3月	96.3	0.7	97.1	▲ 1.7	95.3	▲ 1.1	▲ 2.4	97.9	6.5	95.5	5.6	98.3	0.0	▲ 0.8	Mar						
4月	100.6	4.5	95.4	4.1	95.5	0.2	▲ 2.2	96.1	▲ 1.8	94.3	1.5	98.1	▲ 0.2	▲ 0.4	Apr						

〈11. 石油・石炭製品工業 ; Petroleum and coal products〉

〈12. パルプ・紙・紙加工品工業 ; Pulp, paper and paper products〉

	稼働率 Operating Ratio					生産能力(末) Production Capacity					稼働率 Operating Ratio					生産能力(末) Production Capacity					
	季節調整済指数 Seasonally Adjusted Index		原指数 Original Index			季節調整済指数 Seasonally Adjusted Index		原指数 Original Index			季節調整済指数 Seasonally Adjusted Index		原指数 Original Index			季節調整済指数 Seasonally Adjusted Index		原指数 Original Index			
	前月(期)比 %Change From Previous Month (Quarter)	前年 (同月期)比 %Change From Previous Year	前月(期)比 %Change From Previous Month (Quarter)	前年 (同月期)比 %Change From Previous Year	前月(期)比 %Change From Previous Month (Quarter)	前年 (同月期)比 %Change From Previous Year	前月(期)比 %Change From Previous Month (Quarter)	前年 (同月期)比 %Change From Previous Year	前月(期)比 %Change From Previous Month (Quarter)	前年 (同月期)比 %Change From Previous Year	前月(期)比 %Change From Previous Month (Quarter)	前年 (同月期)比 %Change From Previous Year	前月(期)比 %Change From Previous Month (Quarter)	前年 (同月期)比 %Change From Previous Year	前月(期)比 %Change From Previous Month (Quarter)	前年 (同月期)比 %Change From Previous Year	前月(期)比 %Change From Previous Month (Quarter)	前年 (同月期)比 %Change From Previous Year			
																			前月(期)比 %Change From Previous Month (Quarter)	前年 (同月期)比 %Change From Previous Year	
平成 22 年			100.0	3.5	96.2			100.0	7.9	99.2			99.2	▲ 2.1	C.Y. 2010						
23 年			96.8	▲ 3.2	95.8			98.0	▲ 2.0	98.6			▲ 0.6	2011							
24 年			98.5	1.8	95.4			96.6	▲ 1.4	95.4			▲ 3.2	2012							
平成 22 年度			100.9	4.5	98.3			100.4	5.0	99.1			▲ 2.2	F.Y. 2010							
23 年度			96.4	▲ 4.5	95.8			97.8	▲ 2.6	98.3			▲ 0.8	2011							
24 年度			98.5	2.2	95.3			96.4	▲ 1.4	95.4			▲ 3.0	2012							
平成24 年 I 期	99.1	2.0	105.6	▲ 1.2	95.8	0.0	▲ 2.5	98.2	▲ 1.7	96.6	▲ 0.9	98.3	▲ 0.3	▲ 0.8	Q1 2012						
II 期	100.5	1.4	93.6	9.2	95.4	▲ 0.4	▲ 3.0	96.6	▲ 1.6	96.5	0.9	97.6	▲ 0.7	▲ 1.5	Q2						
III 期	98.2	▲ 2.3	97.6	1.1	95.4	0.0	▲ 3.0	95.8	▲ 0.8	95.1	▲ 1.5	96.9	▲ 0.7	▲ 2.0	Q3						
IV 期	97.0	▲ 1.2	97.3	▲ 0.6	95.4	0.0	▲ 0.4	95.5	▲ 0.3	98.1	▲ 4.2	95.4	▲ 1.5	▲ 3.2	Q4						
平成25 年 I 期	98.5	1.5	105.3	▲ 0.3	95.3	▲ 0.1	▲ 0.5	97.9	2.5	95.6	▲ 1.0	95.4	0.0	▲ 3.0	Q1 2013						
平成24 年 2月	99.5	0.8	100.1	▲ 5.9	95.8	0.0	▲ 0.4	98.0	▲ 0.7	94.2	▲ 2.4	98.2	0.0	▲ 0.9	Feb. 2012						
3月	99.1	▲ 0.4	107.9	10.3	95.8	0.0	▲ 2.5	98.0	0.0	102.4	2.6	98.3	0.1	▲ 0.8	Mar						
4月	101.2	2.1	100.7	11.4	95.4	▲ 0.4	▲ 3.0	97.5	▲ 0.5	99.2	2.8	97.7	▲ 0.6	▲ 1.4	Apr						
5月	100.7	▲ 0.5	93.0	11.9	95.4	0.0	▲ 3.0	96.9	▲ 0.6	97.0	3.1	97.8	0.1	▲ 1.3	May						
6月	99.7	▲ 1.0	87.1	4.1	95.4	0.0	▲ 3.0	95.4	▲ 1.5	93.4	▲ 2.8	97.6	▲ 0.2	▲ 1.5	Jun						
7月	99.5	▲ 0.2	98.2	2.8	95.4	0.0	▲ 3.0	95.2	▲ 0.2	94.7	▲ 1.8	97.2	▲ 0.4	▲ 1.9	Jul						
8月	97.8	▲ 1.7	101.7	0.3	95.4	0.0	▲ 3.0	96.6	1.5	95.6	▲ 1.4	96.9	▲ 0.3	▲ 2.1	Aug						
9月	97.4	▲ 0.4	93.0	0.3	95.4	0.0	▲ 3.0	95.7	▲ 0.9	95.1	▲ 1.0	96.9	0.0	▲ 2.0	Sep						
10月	98.0	0.6	91.7	▲ 0.7	95.4	0.0	▲ 0.4	95.2	▲ 0.5	101.2	▲ 4.1	95.6	▲ 1.3	▲ 3.1	Oct						
11月	93.3	▲ 4.8	91.8	▲ 4.6	95.4	0.0	▲ 0.4	95.7	0.5	97.2	▲ 4.0	95.4	▲ 0.2	▲ 3.3	Nov						
12月	99.7	6.9	108.4	3.0	95.4	0.0	▲ 0.4	95.5	▲ 0.2	96.0	▲ 4.5	95.4	0.0	▲ 3.2	Dec						
平成25 年 1月	99.8	0.1	109.5	0.6	95.3	▲ 0.1	▲ 0.5	97.8	2.4	92.8	▲ 0.5	95.4	0.0	▲ 2.9	Jan. 2013						
2月	99.0	▲ 0.8	100.8	0.7	95.3	0.0	▲ 0.5	98.2	0.4	92.5	▲ 1.8	95.4	0.0	▲ 2.9	Feb.						
3月	96.6	▲ 2.4	105.6	▲ 2.1	95.3	0.0	▲ 0.5	97.6	▲ 0.6	101.6	▲ 0.8	95.4	0.0	▲ 3.0	Mar						
4月	100.1	3.6	99.2	▲ 1.5	95.3	0.0	▲ 0.1	99.3	1.7	101.4	2.2	95.5	0.1	▲ 2.3	Apr						

<13. 繊維工業 ; Textiles>

<14. その他工業 ; Other manufacturing>

	稼働率 Operating Ratio				生産能力(末) Production Capacity				稼働率 Operating Ratio				生産能力(末) Production Capacity					
	季節調整済指数 Seasonally Adjusted Index		原指数 Original Index		原指数 Original Index		原指数 Original Index		季節調整済指数 Seasonally Adjusted Index		原指数 Original Index		原指数 Original Index					
	前月(期)比 %Change From Previous Month (Quarter)		前年(同月期)比 %Change From Previous Year		前月(期)比 %Change From Previous Month (Quarter)		前年(同月期)比 %Change From Previous Year		前月(期)比 %Change From Previous Month (Quarter)		前年(同月期)比 %Change From Previous Year		前月(期)比 %Change From Previous Month (Quarter)		前年(同月期)比 %Change From Previous Year			
平成 22 年			100.0	10.0	97.7		▲ 6.7			100.0	24.2	97.7		▲ 4.4	C.Y.	2010		
23 年			104.2	4.2	95.0		▲ 2.8			106.6	6.6	96.6		▲ 1.1		2011		
24 年			101.0	▲ 3.1	93.8		▲ 1.3			100.6	▲ 5.6	96.1		▲ 0.5		2012		
平成 22 年度			102.0	9.9	96.0		▲ 6.0			102.5	19.9	96.2		▲ 5.7	F.Y.	2010		
23 年度			103.6	1.6	94.6		▲ 1.5			107.8	5.2	96.5		0.3		2011		
24 年度			100.5	▲ 3.0	93.1		▲ 1.6			98.0	▲ 9.1	96.9		0.4		2012		
平成24 年	I 期	102.1	▲ 1.5	100.8	▲ 2.5	94.6	▲ 0.4	▲ 1.5	108.5	2.4	106.1	4.6	96.5	▲ 0.1	0.3	Q1	2012	
	II 期	101.5	▲ 0.6	101.8	▲ 2.7	94.3	▲ 0.3	▲ 0.4	103.0	▲ 5.1	103.9	▲ 4.2	96.4	▲ 0.1	0.1		Q2	
	III 期	100.4	▲ 1.1	100.8	▲ 3.8	94.1	▲ 0.2	▲ 1.2	97.7	▲ 5.1	98.2	▲ 9.2	96.1	▲ 0.3	▲ 0.5		Q3	
	IV 期	100.0	▲ 0.4	100.4	▲ 3.6	93.8	▲ 0.3	▲ 1.3	92.8	▲ 5.0	94.2	▲ 12.9	96.1	0.0	▲ 0.5		Q4	
平成25 年	I 期	100.3	0.3	99.1	▲ 1.7	93.1	▲ 0.7	▲ 1.6	99.0	6.7	95.6	▲ 9.9	96.9	0.8	0.4		Q1	2013
平成24 年	2月	102.7	1.1	100.4	▲ 1.7	94.7	▲ 0.1	▲ 1.7	109.4	1.1	108.1	0.8	96.5	0.0	0.6		Feb.	2012
	3月	102.0	▲ 0.7	101.6	▲ 3.4	94.6	▲ 0.1	▲ 1.5	107.9	▲ 1.4	115.3	14.8	96.5	0.0	0.3		Mar.	
	4月	102.3	0.3	102.4	▲ 1.3	94.5	▲ 0.1	▲ 0.6	104.6	▲ 3.1	108.7	5.4	96.4	▲ 0.1	0.4		Apr.	
	5月	101.3	▲ 1.0	101.7	▲ 2.6	94.4	▲ 0.1	▲ 0.5	102.5	▲ 2.0	95.8	▲ 11.7	96.4	0.0	0.1		May	
	6月	100.9	▲ 0.4	101.4	▲ 4.0	94.3	▲ 0.1	▲ 0.4	101.9	▲ 0.6	107.1	▲ 6.1	96.4	0.0	0.1		Jun.	
	7月	100.4	▲ 0.5	101.6	▲ 3.6	94.4	0.1	▲ 0.8	100.6	▲ 1.3	107.7	▲ 6.5	96.1	▲ 0.3	▲ 0.2		Jul.	
	8月	100.5	0.1	100.8	▲ 3.9	94.3	▲ 0.1	▲ 0.9	96.8	▲ 3.8	86.3	▲ 10.3	96.1	0.0	▲ 0.4		Aug.	
	9月	100.4	▲ 0.1	100.1	▲ 3.9	94.1	▲ 0.2	▲ 1.2	95.8	▲ 1.0	100.5	▲ 11.1	96.1	0.0	▲ 0.5		Sep.	
	10月	100.2	▲ 0.2	101.0	▲ 3.1	94.0	▲ 0.1	▲ 1.2	93.4	▲ 2.5	99.7	▲ 14.2	96.1	0.0	▲ 0.4		Oct.	
	11月	100.1	▲ 0.1	100.7	▲ 3.1	93.9	▲ 0.1	▲ 1.3	94.0	0.6	97.5	▲ 12.2	96.1	0.0	▲ 0.4		Nov.	
	12月	99.6	▲ 0.5	99.4	▲ 4.6	93.8	▲ 0.1	▲ 1.3	90.9	▲ 3.3	85.5	▲ 12.2	96.1	0.0	▲ 0.5		Dec.	
平成25 年	1月	98.6	▲ 1.0	97.6	▲ 2.9	93.8	0.0	▲ 1.1	97.6	7.4	85.5	▲ 9.8	96.9	0.8	0.4		Jan.	2013
	2月	100.2	1.6	98.3	▲ 2.1	93.7	▲ 0.1	▲ 1.1	99.6	2.0	94.8	▲ 12.3	96.9	0.0	0.4		Feb.	
	3月	102.0	1.8	101.4	▲ 0.2	93.1	▲ 0.6	▲ 1.6	99.8	0.2	106.6	▲ 7.5	96.9	0.0	0.4		Mar.	
	4月	101.6	▲ 0.4	101.9	▲ 0.5	93.0	▲ 0.1	▲ 1.6	100.5	0.7	104.5	▲ 3.9	97.1	0.2	0.7		Apr.	

<製造工業(除. 機械工業) ; Manufacturing (excl. Machinery)>

<機械工業 ; Machinery industry>

	稼働率 Operating Ratio				生産能力(末) Production Capacity				稼働率 Operating Ratio				生産能力(末) Production Capacity					
	季節調整済指数 Seasonally Adjusted Index		原指数 Original Index		原指数 Original Index		原指数 Original Index		季節調整済指数 Seasonally Adjusted Index		原指数 Original Index		原指数 Original Index					
	前月(期)比 %Change From Previous Month (Quarter)		前年(同月期)比 %Change From Previous Year		前月(期)比 %Change From Previous Month (Quarter)		前年(同月期)比 %Change From Previous Year		前月(期)比 %Change From Previous Month (Quarter)		前年(同月期)比 %Change From Previous Year		前月(期)比 %Change From Previous Month (Quarter)		前年(同月期)比 %Change From Previous Year			
平成 22 年			100.0	13.6	99.1		▲ 2.1			100.0	24.1	100.4		0.8	C.Y.	2010		
23 年			97.9	▲ 2.1	98.1		▲ 1.0			94.2	▲ 5.8	101.0		0.6		2011		
24 年			96.1	▲ 1.8	97.2		▲ 0.9			98.8	4.9	98.9		▲ 2.1		2012		
平成 22 年度			100.4	7.8	98.9		▲ 1.7			98.2	11.2	100.6		0.7	F.Y.	2010		
23 年度			97.5	▲ 2.9	98.0		▲ 0.9			98.2	0.0	99.4		▲ 1.2		2011		
24 年度			95.6	▲ 1.9	97.1		▲ 0.9			95.3	▲ 3.0	98.5		▲ 0.9		2012		
平成24 年	I 期	97.5	▲ 0.4	97.3	▲ 1.9	98.0	▲ 0.1	▲ 0.9	106.1	4.1	106.4	17.3	99.4	▲ 1.6	▲ 1.2		Q1	2012
	II 期	97.3	▲ 0.2	95.8	1.5	97.6	▲ 0.4	▲ 0.7	101.3	▲ 4.5	100.0	20.3	99.0	▲ 0.4	▲ 1.7		Q2	
	III 期	95.2	▲ 2.2	96.2	▲ 2.8	97.4	▲ 0.2	▲ 1.0	95.1	▲ 6.1	97.3	▲ 5.0	98.8	▲ 0.2	▲ 2.0		Q3	
	IV 期	94.0	▲ 1.3	95.2	▲ 4.0	97.2	▲ 0.2	▲ 0.9	92.2	▲ 3.0	91.6	▲ 9.0	98.9	0.1	▲ 2.1		Q4	
平成25 年	I 期	96.4	2.6	95.2	▲ 2.2	97.1	▲ 0.1	▲ 0.9	93.2	1.1	92.2	▲ 13.3	98.5	▲ 0.4	▲ 0.9		Q1	2013
平成24 年	2月	97.3	▲ 0.2	96.5	▲ 3.7	98.0	0.0	▲ 0.7	106.0	▲ 0.7	107.4	7.5	99.5	0.1	▲ 0.9		Feb.	2012
	3月	97.7	0.4	100.2	4.6	98.0	0.0	▲ 0.9	105.7	▲ 0.3	114.6	42.5	99.4	▲ 0.1	▲ 1.2		Mar.	
	4月	98.8	1.1	97.4	6.8	97.6	▲ 0.4	▲ 1.0	103.2	▲ 2.4	96.7	48.8	99.4	0.0	▲ 1.3		Apr.	
	5月	97.0	▲ 1.8	95.0	0.7	97.6	0.0	▲ 0.7	101.8	▲ 1.4	97.1	20.8	99.1	▲ 0.3	▲ 1.6		May	
	6月	96.0	▲ 1.0	95.1	▲ 2.6	97.6	0.0	▲ 0.7	98.8	▲ 2.9	106.2	2.3	99.0	▲ 0.1	▲ 1.7		Jun.	
	7月	96.3	0.3	99.2	▲ 1.3	97.5	▲ 0.1	▲ 0.9	98.8	0.0	106.7	2.7	98.9	▲ 0.1	▲ 1.9		Jul.	
	8月	95.2	▲ 1.1	94.6	▲ 4.0	97.5	0.0	▲ 0.9	96.1	▲ 2.7	90.1	▲ 5.3	98.7	▲ 0.2	▲ 2.2		Aug.	
	9月	94.1	▲ 1.2	94.9	▲ 3.2	97.4	▲ 0.1	▲ 1.0	90.3	▲ 6.0	95.1	▲ 12.2	98.8	0.1	▲ 2.0		Sep.	
	10月	93.9	▲ 0.2	96.0	▲ 5.0	97.2	▲ 0.2	▲ 0.9	92.3	2.2	94.8	▲ 8.7	99.0	0.2	▲ 2.4		Oct.	
	11月	93.7	▲ 0.2	94.8	▲ 5.0	97.2	0.0	▲ 0.8	91.0	▲ 1.4	92.4	▲ 6.9	98.9	▲ 0.1	▲ 2.2		Nov.	
	12月	94.4	0.7	94.7	▲ 2.0	97.2	0.0	▲ 0.9	93.4	2.6	87.6	▲ 11.5	98.9	0.0	▲ 2.1		Dec.	
平成25 年	1月	95.5	1.2	93.5	▲ 1.9	97.3	0.1	▲ 0.7	93.8	0.4	86.8	▲ 10.7	98.5	▲ 0.4	▲ 0.9		Jan.	2013
	2月	95.6	0.1	91.7	▲ 5.0	97.3	0.0	▲ 0.7	93.7	▲ 0.1	91.5	▲ 14.8	98.5	0.0	▲ 1.0		Feb.	
	3月	98.2	2.7	100.5	0.3	97.1	▲ 0.2	▲ 0.9	92.2	▲ 1.6	98.3	▲ 14.2	98.5	0.0	▲ 0.9		Mar.	
	4月	98.6	0.4	97.3	▲ 0.1	97.1	0.0	▲ 0.5	94.3	2.3	89.8	▲ 7.1	97.2	▲ 1.3	▲ 2.2		Apr.	

鉱工業指数における X-12-ARIMA のスペックファイル等について

The Spec files, etc. adopted in the seasonal adjustment of the Indices of Industrial Production using the X-12-ARIMA method

(1) 手法 (Method)

鉱工業指数における季節調整済指数系列は、季節要因に加え、曜日・祝祭日要因、うるう年要因によっても調整されている(在庫・在庫率指数については、季節要因のみ)。

具体的には以下のとおり。

$$\text{季節調整済指数} = \text{原指数} \div (\text{季節} \cdot \text{曜日} \cdot \text{祝祭日} \cdot \text{うるう年指数})$$

Not only seasonal but also 'trading-day and holiday' and 'leap-year' effects are adjusted as follows:

Seasonally adjusted index = Original Index / (Seasonal, 'Trading-day and holiday' and 'Leap-year' indices)
(Indices of Producers' Inventories and Inventory Ratio were adjusted by only seasonal effects.)

(2) スペックファイル (Spec File)

使用しているスペックファイルの見本は以下のとおり。

The spec files of X-12-ARIMA for seasonal adjustment are as follows:

```
series { start = 2005.1
        span = (2005.1,2012.12)
        decimals = 1 }
transform { function = log }
arma { model = (0 1 2)(0 1 1) }
regression { variables = (td1 nolpyear lpyear) → 在庫・在庫率指数の場合は regression の { }内を削除
            save = (td hol) * The case of indices of Producers' Inventories
            user = (jap-hol) and Inventory Ratio, delete the word
            usertype = holiday "regression" within the brackets { }
            start = 2005.1
            file = "xxxxxxxxxxxxxxxxxxxxxxx" }
forecast { maxlead = 12 }
estimate { save = ( mdl )
          maxiter = 500 }
x11 { print = (none + d10 + d11 + d16)
      save = (d10 d11 d16)
      seasonalma=x11default }
```

(3) 季節指数等の運用 (Employment of seasonal index, 'trading-day and holiday' and 'leap-year' indices)

平成25年1月以降の季節指数は、暫定季節調整方式を採用している。具体的には、平成24年の季節指数を適用している。

これに対し、曜日・祝祭日・うるう年指数は、暫定方式を採らず、上記(2)で推計されたパラメータとカレンダーから計算して利用している。

The method of temporary seasonal adjustment is adopted for the seasonal index after January 2013. Concretely to say, the monthly seasonal index in 2012 is adopted as those in 2013. As for 'trading-day and holiday' and 'leap-year' indices, this method is not adopted, and 'trading-day and holiday' and 'leap-year' indices are calculated from estimated parameters in (2) and calendar.

(4) 異常値処理 (Outlier detection)

平成22年基準改定において、異常値が検出された系列と異常値処理を行った種別、年月は以下のとおり。

In the 2010 base revision, outlier-detected indices, type of outliers and period of outliers are as follows:

系列名称 Type of index		異常値種別 Type of Outliers	処理年月 Period of Outliers
鉱工業指数 Production index	生産 Production	TC	2009 02 February, 2009
			2011 03 March, 2011
	出荷 Shipments	LS	2011 03 March, 2011
		TC	2011 04 April, 2011
	在庫 Inventories	TC	2011 03 March, 2011
在庫率 Inventory ratio	LS	2011 06 June, 2011	
製造工業稼働率 ・生産能力指数 Operating ratio index, Production capacity index	稼働率 Operating ratio	TC	2009 02 February, 2009
			2011 03 March, 2011
		AO	2011 04 April, 2011

TC: temporary change

LS: level shift

AO: additive outlier

これにより平成22年基準改定で修正した(2) のスペックファイルは以下のとおり。

<鉱工業指数生産の場合>

That is, the spec file modified for the 2010 base revision is as follows:

<In the case of Production index >

regression { variables = (td1 nolpyear lpyear **tc2009.2 tc2011.3**)

平成22年基準 生産・出荷・在庫・在庫率指数 ウェイト表

分類	生産(付)	出荷	在庫	在庫率
鉱工業	10000.0	10000.0	10000.0	9702.7
製造工業	9978.9	9985.7	9988.1	9690.8
鉄鋼業	391.1	638.7	1382.7	1327.4
鉄素製品(含.鋼半製品)	91.5	56.0	561.0	505.7
熱間圧延鋼材	110.4	278.5	378.4	378.4
鋼管	13.2	44.8	104.6	104.6
冷間仕上鋼材	50.1	116.5	148.8	148.8
めっき鋼材	36.1	80.3	103.7	103.7
鋳鍛造品	89.8	62.6	86.2	86.2
(特掲:普通鋼鋼材)	149.5	336.3	488.8	488.8
(特掲:特殊鋼鋼材)	60.3	183.8	246.7	246.7
非鉄金属工業	232.5	322.5	306.5	306.5
非鉄金属地金	55.8	101.0	113.4	113.4
伸銅・アルミニウム圧延製品	65.3	93.0	95.2	95.2
電線・ケーブル	50.6	75.5	97.9	97.9
非鉄金属鋳物	60.8	53.0	0.0	0.0
金属製品工業	418.1	366.7	435.0	410.7
建設用金属製品	90.2	84.5	0.0	0.0
建築用金属製品	95.7	98.0	95.4	95.4
暖ちゅう房熱機器	57.3	45.2	118.4	94.1
その他の金属製品	174.9	139.0	221.2	221.2
はん用・生産用・業務用機械工業	1273.1	1085.6	1127.1	1082.5
はん用機械工業	418.6	360.2	244.1	244.1
ボイラ・原動機	97.5	83.0	24.5	24.5
風水力機械・油圧機器	113.2	91.6	90.1	90.1
運搬機械	36.8	34.2	0.0	0.0
冷凍機・同応用製品	38.4	34.6	67.0	67.0
はん用機械器具部品	132.7	116.8	62.5	62.5
生産用機械工業	701.2	571.4	682.6	638.0
土木建設機械	106.5	125.8	276.6	276.6
化学機械	17.8	13.3	0.0	0.0
生活関連産業用機械	48.2	34.3	0.0	0.0
半導体・フラットパネル製造装置	169.9	143.1	0.0	0.0
産業用ロボット	57.9	39.5	0.0	0.0
農業用機械	40.5	36.8	77.9	37.1
金属工作機械	80.8	64.4	151.3	151.3
金属加工機械	21.7	16.1	5.8	2.0
繊維機械	31.7	21.4	6.3	6.3
金型	50.6	30.4	0.0	0.0
機械工具	60.7	33.9	164.7	164.7
その他の生産用機械	14.9	12.4	0.0	0.0
業務用機械工業	153.3	154.0	200.4	200.4
計測機器	85.9	74.0	121.8	121.8
光学部品	37.4	36.6	41.0	41.0
その他の業務用機械	30.0	43.4	37.6	37.6
電子部品・デバイス工業	818.6	711.1	368.3	368.3
電子部品	365.4	351.9	71.3	71.3
半導体素子	72.5	58.9	54.6	54.6
集積回路	333.3	254.9	242.4	242.4
半導体部品	47.4	45.4	0.0	0.0
電気機械工業	667.7	570.5	371.0	235.6
回転電気機械	102.1	77.2	0.0	0.0
静止電気機械	52.5	47.0	9.9	9.9
開閉制御装置・機器	140.3	120.2	0.0	0.0
民生用電気機械	122.4	88.9	155.8	69.0
配線・照明用器具	74.8	74.5	99.2	99.2
電子応用装置	39.5	34.9	0.0	0.0
電気計測器	57.2	40.7	2.5	0.0
電池	58.8	68.7	57.5	57.5
その他の電気機械	20.1	18.4	46.1	0.0
情報通信機械工業	453.4	489.5	234.2	234.2
通信機械	104.7	107.9	30.7	30.7
民生用電子機械	166.3	243.4	189.1	189.1
電子計算機	154.5	117.3	8.7	8.7
その他の情報通信機械	27.9	20.9	5.7	5.7
輸送機械工業	1912.4	2218.9	1013.1	1013.1
輸送機械工業(除.船舶・同機関、鉄道車両、航空機)	1636.9	1962.6	1013.1	1013.1
乗用車	763.7	1064.1	782.0	782.0
バス	17.9	25.0	17.3	17.3
トラック	132.8	182.7	142.1	142.1
自動車ボデー	40.5	37.7	0.0	0.0
自動車部品	651.4	618.2	4.3	4.3
二輪自動車	13.8	18.2	52.8	52.8
産業車両	16.8	16.7	14.6	14.6
航空機	66.7	43.0	0.0	0.0
船舶・同機関	189.9	197.2	0.0	0.0
鉄道車両	18.9	16.1	0.0	0.0
(特掲:乗用車・バス・トラック)	914.4	1271.8	941.4	941.4
窯業・土石製品工業	315.8	221.6	643.2	624.3
ガラス・同製品	128.0	74.4	200.9	200.9
セメント・同製品	53.4	50.9	220.4	220.4
陶磁器	22.1	16.0	89.5	89.5
ファインセラミックス	66.5	42.2	66.1	47.2
その他の窯業・土石製品	45.8	38.1	66.3	66.3
化学工業	1277.4	1040.9	1413.1	1413.1
化学工業(除.医薬品)	1005.4	883.2	1413.1	1413.1
化学肥料	10.9	11.6	70.4	70.4
ソーダ工業製品	42.0	14.5	12.0	12.0

分類	生産(付)	出荷	在庫	在庫率
無機薬品・顔料・触媒	33.2	34.8	46.0	46.0
高圧ガス	15.5	11.7	1.0	1.0
石油系芳香族	69.9	78.9	68.8	68.8
環式中間物	68.3	68.4	63.5	63.5
有機薬品	123.8	133.2	68.1	68.1
プラスチック	162.8	196.2	544.8	544.8
合成ゴム	46.4	45.7	169.8	169.8
写真感光材料	10.2	10.2	15.6	15.6
石けん・合成洗剤・界面活性剤	99.9	72.1	50.8	50.8
化粧品	253.8	138.0	208.4	208.4
塗料・印刷インキ	68.7	67.9	93.9	93.9
医薬品	272.0	157.7	0.0	0.0
(特掲:石油化学製品)	374.2	418.7	676.7	676.7
石油・石炭製品工業	175.8	624.8	497.5	497.5
石油製品	173.8	615.6	452.1	452.1
石炭製品	2.0	9.2	45.4	45.4
プラスチック製品工業	507.5	421.2	661.4	661.4
バルブ・紙・紙加工品工業	203.6	212.2	340.3	321.5
バルブ	33.7	5.2	18.8	0.0
紙	77.6	111.6	255.1	255.1
板紙	28.8	40.1	61.0	61.0
紙加工品	63.5	55.3	5.4	5.4
繊維工業	183.4	133.4	421.3	421.3
炭素繊維	7.7	5.2	18.6	18.6
化学繊維	33.8	26.3	99.7	99.7
紡績	2.8	1.7	6.6	6.6
織物	37.2	16.1	48.6	48.6
染色整理	21.8	18.1	26.5	26.5
衣類	47.2	33.5	158.6	158.6
その他の繊維製品	32.9	32.5	62.7	62.7
食料品・たばこ工業	613.9	579.3	326.5	326.5
肉製品	40.6	35.0	0.0	0.0
乳製品	78.2	85.3	0.9	0.9
水産製品	31.1	20.5	3.3	3.3
野菜・果実製品	24.8	17.1	0.0	0.0
油脂・調味料	54.9	54.8	33.4	33.4
その他の食料品	14.4	21.9	25.3	25.3
清涼飲料	166.6	123.7	109.7	109.7
酒類	157.7	148.0	15.4	15.4
たばこ	45.6	73.0	138.5	138.5
その他工業	534.6	348.8	446.9	446.9
ゴム製品工業	161.0	126.7	141.2	141.2
家具工業	67.3	54.7	100.9	100.9
金属製家具	56.6	46.2	82.3	82.3
木製家具	10.7	8.5	18.6	18.6
印刷業	197.1	68.1	0.0	0.0
木材・木製品工業	58.4	57.4	126.4	126.4
その他製品工業	50.8	41.9	78.4	78.4
時計	10.0	11.4	15.4	15.4
楽器	4.8	4.8	11.8	11.8
文具	19.0	12.6	22.4	22.4
玩具	7.9	4.8	9.5	9.5
皮革製品	9.1	8.3	19.3	19.3
鉱業	21.1	14.3	11.9	11.9
産業総合(鉱工業、電力・ガス)	10560.0	10692.9	10000.0	9702.7
産業総合(鉱工業、電力・ガス・熱供給・水道事業)	10607.1	10837.4	10000.0	9702.7
電力・ガス事業	560.0	692.9	0.0	0.0
熱供給事業	11.9	36.6	0.0	0.0
水道事業	35.2	107.9	0.0	0.0
最終需要財	4949.5	4969.6	4449.8	4245.5
投資財	2414.7	2280.8	2161.7	2105.4
資本財	1851.0	1730.5	1224.0	1167.7
製造設備用	554.2	421.1	171.1	167.3
電力用	218.2	198.2	66.5	54.8
通信・放送用	59.5	41.9	11.7	11.7
農業用	40.5	36.8	77.9	37.1
建設用	118.8	132.7	311.0	311.0
輸送用	458.5	552.9	228.2	228.2
事務用	171.2	143.2	110.1	110.1
その他	230.1	203.7	247.5	247.5
建設財	563.7	550.3	937.7	937.7
建築用	463.7	449.5	714.6	714.6
土木用	100.0	100.8	223.1	223.1
消費財	2534.8	2688.8	2288.1	2140.1
耐久消費財	1195.3	1523.1	1365.3	1217.3
家事用	64.9	53.9	146.7	109.8
冷暖房用	63.9	46.6	111.1	0.0
家具・装備品用	25.8	25.8	51.6	51.6
教養・娯楽用	253.6	343.5	168.2	168.2
乗用車・二輪車	787.1	1053.3	887.7	887.7
非耐久消費財	1339.5	1165.7	922.8	922.8
家事用	675.1	431.6	356.4	356.4
教養・娯楽用	119.5	273.3	252.9	252.9
被服・履き物	56.3	41.8	177.9	177.9
飲食料品	488.6	419.0	135.6	135.6
生産財	5050.5	5030.4	5550.2	5457.2
鉱工業用生産財	4603.0	4511.2	5053.1	4960.1
その他用生産財	447.5	519.2	497.1	497.1

平成22年基準 製造工業生産能力指数・稼働率指数 ウェイト表

分 類	稼働率	能力
製造工業	10000.0	10000.0
鉄鋼業	507.8	508.3
非鉄金属工業	390.0	358.1
非鉄金属地金	87.6	78.5
非鉄金属加工品	302.4	279.6
金属製品工業	280.6	299.3
はん用・生産用・業務用機械工業	1052.0	1317.8
はん用機械工業	399.4	383.0
生産用機械工業	589.9	820.9
業務用機械工業	62.7	113.9
電子部品・デバイス工業	1260.5	1033.1
電気機械工業	555.4	671.8
情報通信機械工業	630.8	705.2
(特掲: 家庭用電気製品)	655.7	671.5
輸送機械工業	2467.9	2225.3
(特掲: 乗用車・バス・トラック)	2320.8	2024.0
窯業・土石製品工業	337.5	384.7
化学工業	1235.8	1225.7
化学肥料	12.3	13.6
ソーダ工業製品	27.6	28.6
無機薬品・顔料	38.4	35.3
高圧ガス	17.6	17.6
石油系芳香族	145.9	155.5
環式中間物	131.4	109.8
有機薬品	216.1	187.6
プラスチック	281.4	264.3
合成ゴム	96.9	87.8
写真感光材料	21.4	18.1
石けん・合成洗剤	87.3	104.6
塗料・印刷インキ	159.5	202.9
(特掲: 石油化学製品)	738.6	680.9
石油・石炭製品工業	306.8	283.7
パルプ・紙・紙加工品工業	304.7	263.1
繊維工業	314.0	396.6
その他工業	356.2	327.3
製造工業(除. 機械工業)	4017.0	4027.6
機械工業	5983.0	5972.4
電気機械工業(旧分類)	2446.7	2410.1



政府統計

リサイクル適性 (A)

この印刷物は、印刷用の紙へ
リサイクルできます。