

鉱工業(生産・出荷・在庫)指数速報

Indices of Industrial Production (Preliminary Report)

(付 製造工業生産予測調査結果)

Results of Survey of production Forecast in Manufacturing

I I P

平成25年7月分

July, 2013

平成25年8月30日

August 30, 2013

経済産業省大臣官房調査統計グループ

Research and Statistics Department

Minister's Secretariat

Ministry of Economy, Trade and Industry

利用上の注意

1. 鉱工業指数は、統計法第二条第四項第三号の規定により指定された基幹統計です。
2. 本書は以下の指数等を公表するものです。
 - (1) 鉱工業生産・出荷・在庫指数速報
 - (2) 製造工業生産予測調査結果(製造工業生産予測指数)
3. 平成25年4月分確報公表(平成25年6月18日公表)より、基準年次を従来の平成17年から平成22年に改定しました。
4. 季節調整方法については、センサス局法のX-12-ARIMAにより季節調整を行っています。使用しているX-12-ARIMAのスペックファイル等については、「鉱工業指数におけるX-12-ARIMAのスペックファイル等について」(72頁)を参照してください。
5. 本書に記載された数値を他に転載するときは、「経済産業省: 鉱工業指数」による旨を必ず明記してください。
6. 本書の内容についてのお問い合わせ: 経済産業省大臣官房調査統計グループ経済解析室 東京都千代田区霞が関一丁目3番1号(〒100-8902)
Tel: 03-3501-1644(ダイヤルイン) FAX: 03-3501-7775
7. 統計情報アクセス用URLは、<http://www.meti.go.jp/statistics/index.html>

REMARKS

1. Indices of Industrial Production are the fundamental statistics designated under Article 2, paragraph (4), item (iii) of the Statistics Act.
2. This monthly survey contains the following data.
 - (1) Indices of Industrial Production, Shipments, Inventories and Inventory Ratio (Preliminary Report)
 - (2) Survey of Production Forecast in Manufacturing (Indices of Production Forecast)
3. The base year has changed from 2005 to 2010 since the revised report for April 2013 (release date: June 18, 2013).
4. As for the Indices of Industrial Production, the Census Bureau's X-12-ARIMA method is adopted as the seasonal effect adjustment. Please refer to 'The Spec files, etc. adopted in the seasonal adjustment of the Indices of Industrial Production using the X-12-ARIMA method' for details.
5. "METI: Indices of Industrial Production" should be indicated as the reference source.
6. Please contact the following for additional information.
Economic Analysis Office, Research and Statistics Department, Minister's Secretariat, Ministry of Economy, Trade and Industry
1-3-1, Kasumigaseki, Chiyoda-ku, Tokyo 100-8902, Japan Tel: 81-3-3501-1644 Fax: 81-3-3501-7775
7. The URL is <http://www.meti.go.jp/english/statistics/index.html>

目次 CONTENTS

平成25年7月の鉱工業生産動向(速報) Changes in Industrial Production for July, 2013 (Preliminary Report)	1
指数表 Tables of Indices	
時系列表 Historical Data	7
業種・財別 生産・出荷・在庫・在庫率指数 Indices of Industrial Production, Producer's Shipments, Producer's Inventories and Inventory Ratio	30
ウェイト表 Tables of weights	32
実数表 Actual figures	33
平成25年8月の製造工業生産予測調査結果 Results of Survey of production Forecast in Manufacturing for August, 2013	64
鉱工業指数におけるX-12-ARIMAのスペックファイル等について	72
The spec files, etc. adopted in the seasonal adjustment of the Indices of Industrial Production using the X-12-ARIMA method	

今後の公表予定 Date of release from now on

公表時間 Time of Release	平成25年7月分 July, 2013	平成25年8月分 August, 2013	平成25年9月分 September, 2013	平成25年10月分 October, 2013
速報 (8:50 a.m.) Preliminary Report		平成25年9月30日 September 30, 2013	平成25年10月30日 October 30, 2013	平成25年11月29日 November 29, 2013
確報 (1:30 p.m.) Revised Report	平成25年9月13日 September 13, 2013	平成25年10月15日 October 15, 2013	平成25年11月14日 November 14, 2013	平成25年12月13日 December 13, 2013

平成25年7月の鉱工業（生産・出荷・在庫）指数の動向（速報）

Indices of Industrial Production for July, 2013 (Preliminary Report)

概況

— 生産は緩やかな持ち直しの動き —

今月は、生産、出荷、在庫が上昇、在庫率は低下であった。
製造工業生産予測調査によると、8月、9月とも上昇を予測している。
総じてみれば、生産は緩やかな持ち直しの動きがみられる。

平成22年=100.0
Index,2010=100.0

項目	季節調整済指数 Seasonally Adjusted Index		原指数 Original Index	
	(前月の確報値)	Percent Change		Percent Change
		前月比(%)	(前月における前月比(%))	
		From Previous Month		From Previous Year
生産 Production	97.7 (94.7)	3.2	(▲ 3.1)	103.8 1.6
出荷 Shipments	94.9 (93.7)	1.3	(▲ 3.2)	101.0 0.7
在庫 Inventories	108.6 (107.0)	1.5	(0.0)	109.3 ▲ 2.8
在庫率 Inventory Ratio	110.5 (111.0)	▲ 0.5	(5.9)	110.0 ▲ 4.2

注：▲は低下を示す
Note：▲ indicates a negative figure.

- (1) 生産は、前月比3.2%の上昇であった。
業種別にみると、はん用・生産用・業務用機械工業、電子部品・デバイス工業、輸送機械工業等が上昇し、金属製品工業、繊維工業、鉄鋼業が低下した。
- (2) 出荷は、前月比1.3%の上昇であった。
業種別にみると、はん用・生産用・業務用機械工業、電子部品・デバイス工業、鉄鋼業等が上昇し、輸送機械工業、金属製品工業、繊維工業が低下した。
- (3) 在庫は、前月比1.5%の上昇であった。
業種別にみると、輸送機械工業、はん用・生産用・業務用機械工業、鉄鋼業等が上昇し、非鉄金属工業、電子部品・デバイス工業、窯業・土石製品工業等が低下した。
- (4) 製造工業生産予測調査によると、8月は前月比0.2%の上昇、9月は同1.7%の上昇であった。
8月の上昇は、情報通信機械工業、電子部品・デバイス工業、紙・パルプ工業等による。
9月の上昇は、はん用・生産用・業務用機械工業、輸送機械工業、電子部品・デバイス工業等による。

鋁工業生産・出荷・在庫・在庫率指数の推移

(平成22年基準・季節調整済指数)
(2010 average=100・Seasonally Adjusted Index)

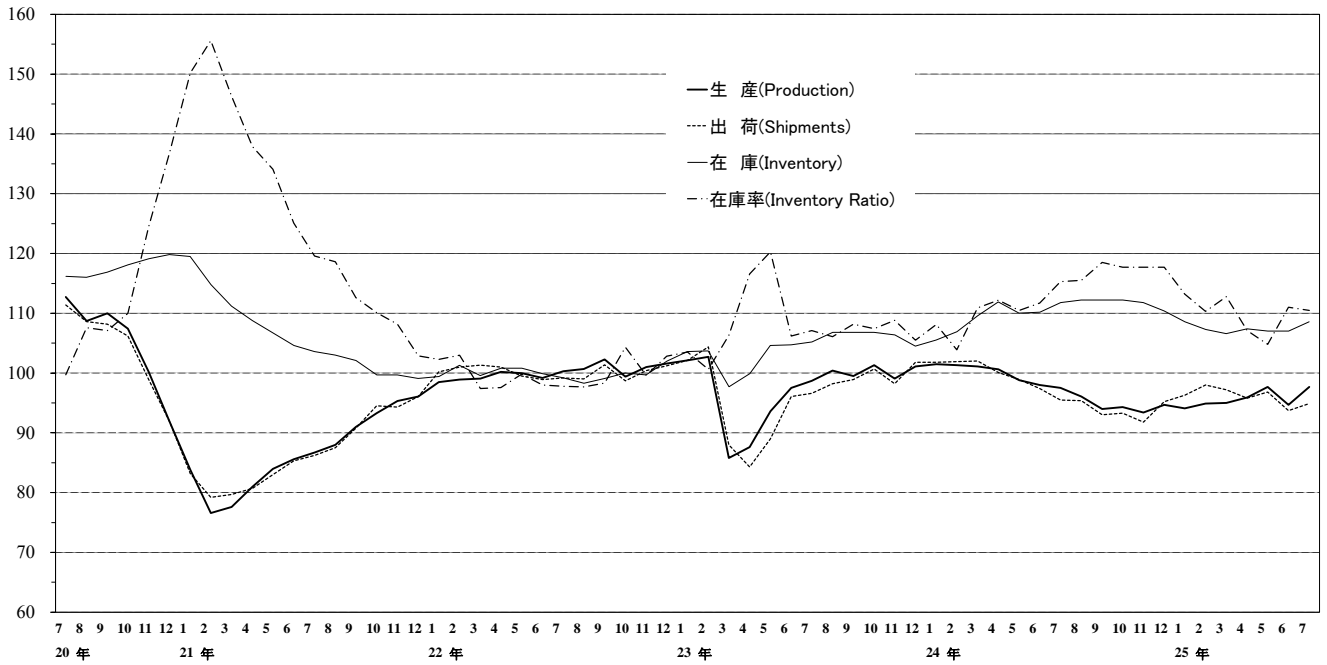

上記グラフのうち、平成23年7月分～25年7月分までの拡大図

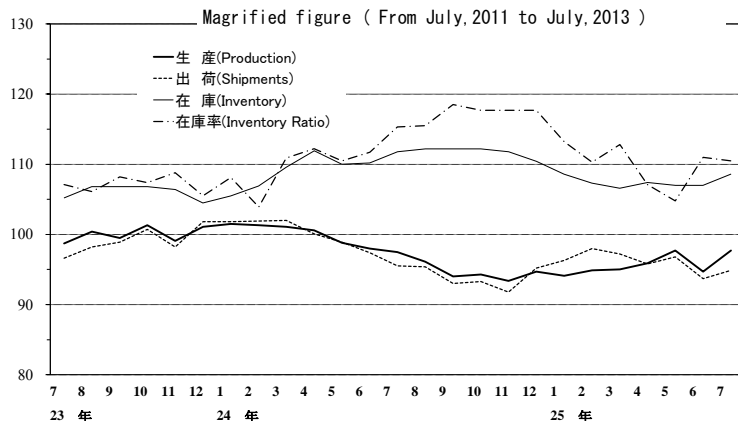

鉄鋼業 Iron and steel

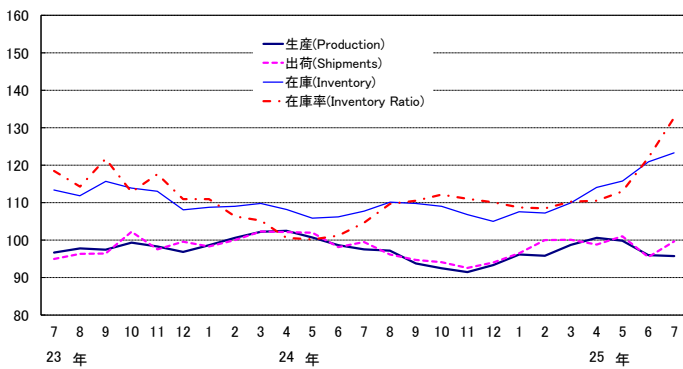

非鉄金属工業 Non-ferrous metals

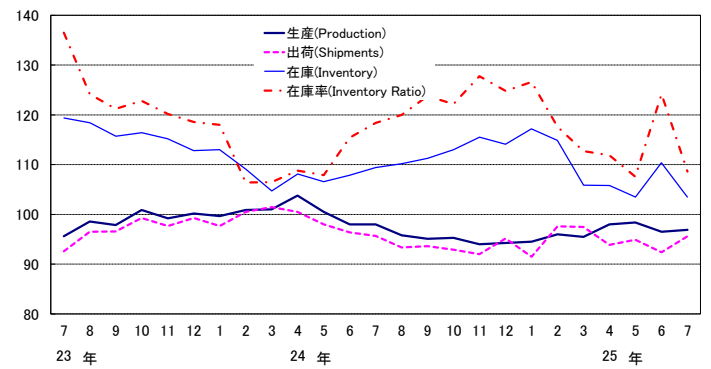

金属製品工業 Fabricated metals

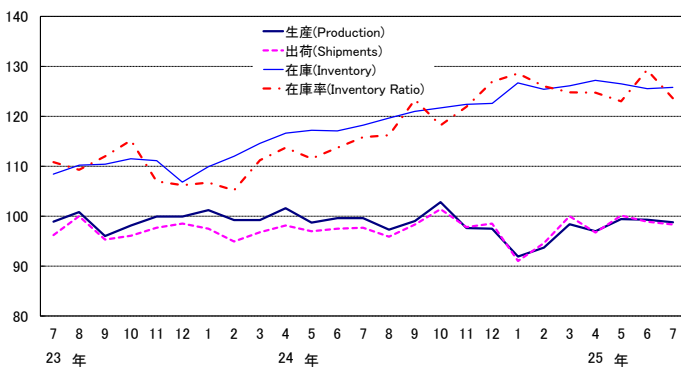

はん用・生産用・業務用機械工業

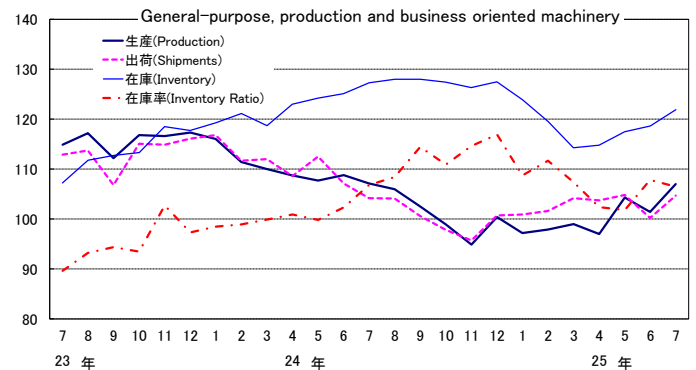

電子部品・デバイス工業 Electronic parts and devices

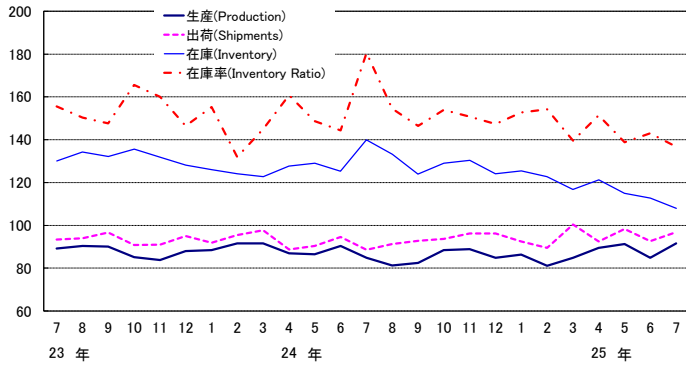

電気機械工業 Electrical machinery

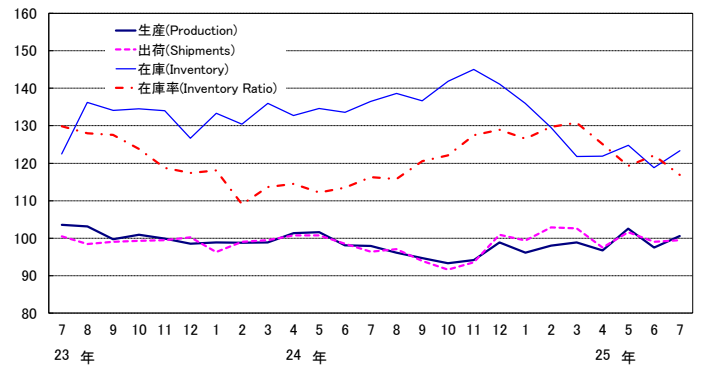

情報通信機械工業

Information and communication electronics equipment

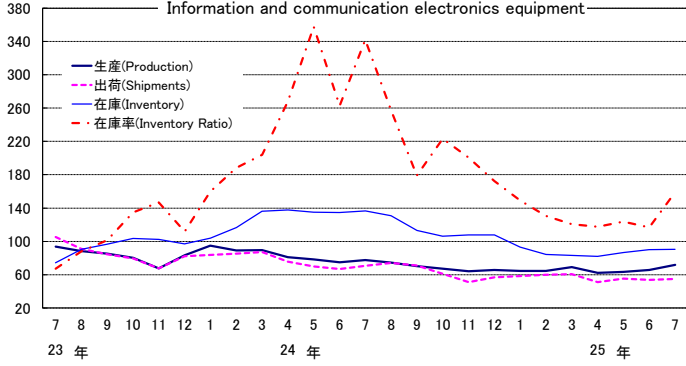

輸送機械工業 Transport equipment

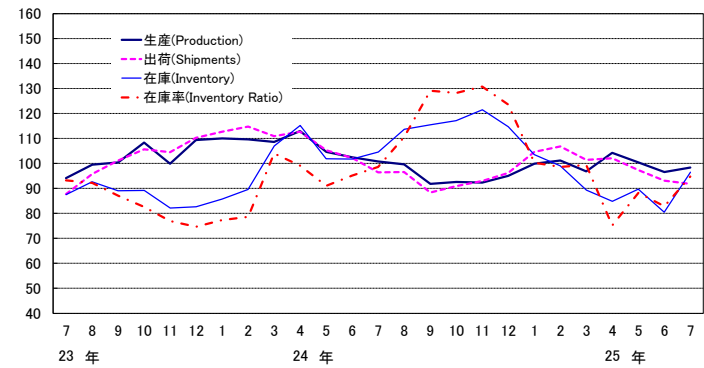

窯業・土石製品工業 Ceramics, stone and clay products

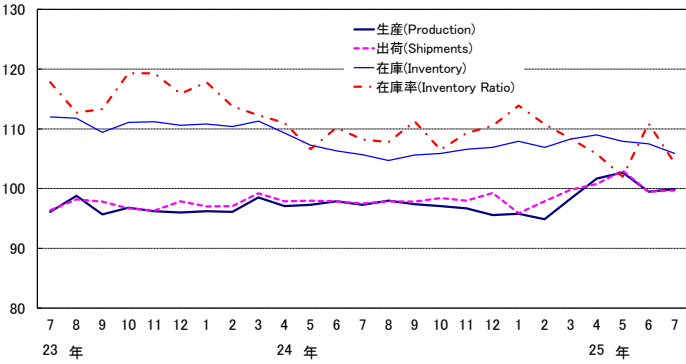

化学工業(除医薬品) Chemicals (excl. Drugs)

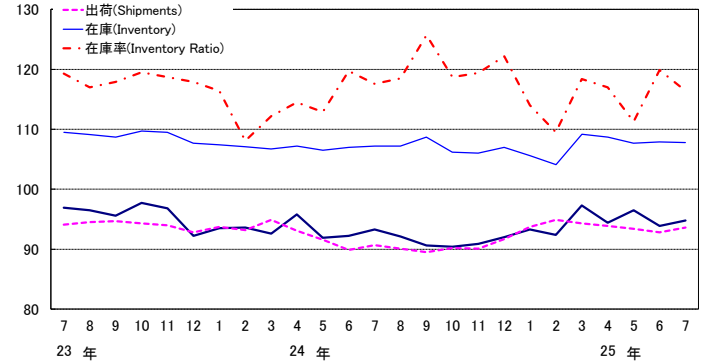

石油・石炭製品工業 Petroleum and coal products

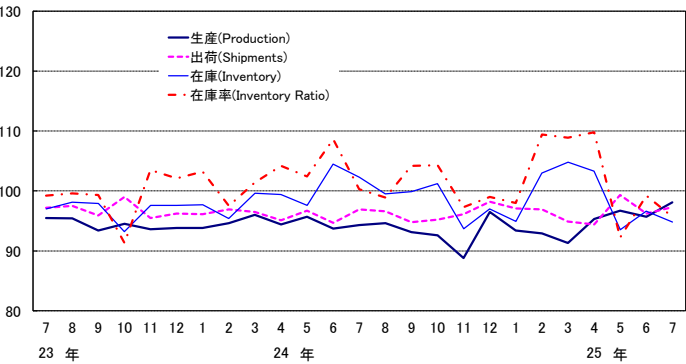

プラスチック製品工業 Plastic products

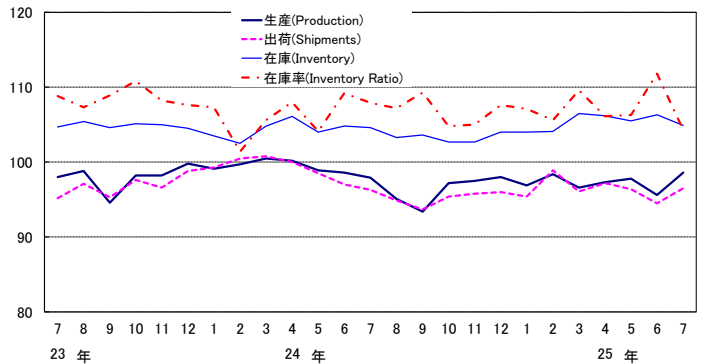

パルプ・紙・紙加工品工業 Pulp, paper and paper products

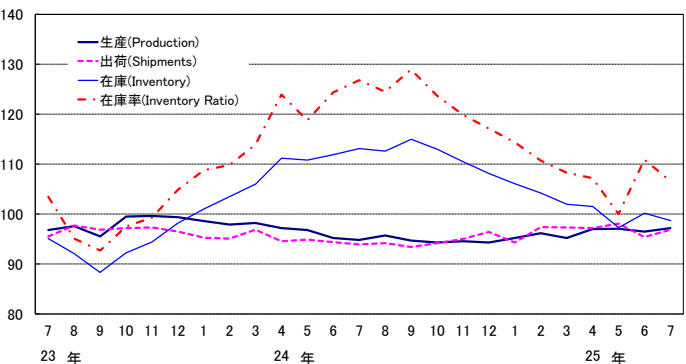

繊維工業 Textiles

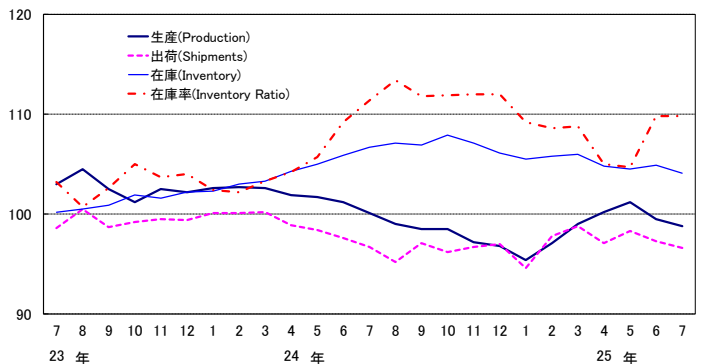

《 生 産 》

上昇した業種

業 種	寄 与 し た 主 な 品 目
はん用・生産用・業務用機械工業 前 月 比 5.5 %増 前 年 同 月 比 1.4 %増	一般用蒸気タービン、反应用機器、ショベル系掘削機械等
電子部品・デバイス工業 前 月 比 7.8 %増 前 年 同 月 比 9.4 %増	モス型半導体集積回路(メモリ)、アクティブ型液晶素子(中・小型)、コネクタ等
輸送機械工業 前 月 比 1.9 %増 前 年 同 月 比 ▲ 0.4 %減	軽乗用車、駆動伝導・操縦装置部品、普通乗用車等
情報通信機械工業 前 月 比 9.1 %増 前 年 同 月 比 ▲ 6.5 %減	デジタル伝送装置、ノート型パソコン、デジタルカメラ等
電気機械工業 前 月 比 3.2 %増 前 年 同 月 比 4.6 %増	サーボモータ、電力変換装置、非標準三相誘導電動機等
プラスチック製品工業 前 月 比 3.1 %増 前 年 同 月 比 1.3 %増	プラスチック製容器(中空成形)、プラスチック製フィルム・シート、プラスチック製機械器具部品等
化学工業(除. 医薬品) 前 月 比 1.0 %増 前 年 同 月 比 2.2 %増	美容液、合成洗剤、化粧水等
その他工業 前 月 比 1.4 %増 前 年 同 月 比 ▲ 0.2 %減	工業用ゴム製品等
石油・石炭製品工業 前 月 比 2.5 %増 前 年 同 月 比 3.9 %増	B・C重油等
パルプ・紙・紙加工品工業 前 月 比 0.7 %増 前 年 同 月 比 3.2 %増	段ボールシート、段ボール箱等
窯業・土石製品工業 前 月 比 0.4 %増 前 年 同 月 比 3.6 %増	ファインセラミックス(一般構造材)等
非鉄金属工業 前 月 比 0.4 %増 前 年 同 月 比 0.0 %	アルミニウム板製品等

低下した業種

金属製品工業 前 月 比 ▲ 0.5 %減 前 年 同 月 比 1.3 %増	橋りょう等
繊維工業 前 月 比 ▲ 0.7 %減 前 年 同 月 比 ▲ 0.7 %減	合成繊維(長繊維)等
鉄鋼業 前 月 比 ▲ 0.3 %減 前 年 同 月 比 ▲ 1.3 %減	ブリキ等

《 出 荷 》

上昇した業種

業 種	寄 与 し た 主 な 品 目
はん用・生産用・業務用機械工業 前 月 比 4.5 %増 前 年 同 月 比 1.6 %増	反応用機器、ボイラ部品、フラットパネル・ディスプレイ製造装置等
電子部品・デバイス工業 前 月 比 4.5 %増 前 年 同 月 比 11.1 %増	モス型半導体集積回路(メモリ)、コネクタ、 モス型半導体集積回路(マイコン)等
鉄鋼業 前 月 比 4.4 %増 前 年 同 月 比 1.1 %増	普通鋼鋼帯、特殊鋼熱間鋼管、H形鋼等
非鉄金属工業 前 月 比 3.5 %増 前 年 同 月 比 1.6 %増	電気金、アルミニウム板製品、電力用電線・ケーブル等
プラスチック製品工業 前 月 比 2.1 %増 前 年 同 月 比 1.3 %増	プラスチック製フィルム・シート、プラスチック製容器(中空成形)等
化学工業(除. 医薬品) 前 月 比 0.9 %増 前 年 同 月 比 4.2 %増	合成アセトン、プロピレン、キシレン等
石油・石炭製品工業 前 月 比 1.1 %増 前 年 同 月 比 0.8 %増	灯油、A重油、ジェット燃料油等
その他工業 前 月 比 1.8 %増 前 年 同 月 比 2.3 %増	特殊車両用タイヤ、金属製間仕切り等
情報通信機械工業 前 月 比 2.2 %増 前 年 同 月 比 ▲ 22.1 %減	デジタル伝送装置、ノート型パソコン、デジタルカメラ等
パルプ・紙・紙加工品工業 前 月 比 1.6 %増 前 年 同 月 比 4.5 %増	段ボール箱等
電気機械工業 前 月 比 0.5 %増 前 年 同 月 比 4.6 %増	非標準変圧器、電力変換装置、非標準三相誘導電動機等
窯業・土石製品工業 前 月 比 0.2 %増 前 年 同 月 比 3.8 %増	ファインセラミックス(一般構造材)等

低下した業種

輸送機械工業 前 月 比 ▲ 1.4 %減 前 年 同 月 比 ▲ 3.0 %減	普通乗用車、普通トラック、鋼船等
金属製品工業 前 月 比 ▲ 0.6 %減 前 年 同 月 比 2.7 %増	橋りょう等
繊維工業 前 月 比 ▲ 0.7 %減 前 年 同 月 比 0.9 %増	合成繊維(長繊維)等

《 在 庫 》

上昇した業種

業 種	寄 与 し た 主 な 品 目
輸送機械工業 前 月 比 19.9 %増 前 年 同 月 比 ▲ 7.8 %減	普通乗用車、小型乗用車、普通トラック等
はん用・生産用・業務用機械工業 前 月 比 2.8 %増 前 年 同 月 比 ▲ 4.3 %減	シヨベル系掘削機械、マシニングセンタ、数値制御旋盤等
鉄鋼業 前 月 比 2.0 %増 前 年 同 月 比 14.5 %増	フェロニッケル、鋼半製品、銑鉄等
電気機械工業 前 月 比 3.8 %増 前 年 同 月 比 ▲ 9.7 %減	太陽電池モジュール等
情報通信機械工業 前 月 比 0.7 %増 前 年 同 月 比 ▲ 33.7 %減	薄型テレビ、カーナビゲーションシステム等
金属製品工業 前 月 比 0.2 %増 前 年 同 月 比 6.5 %増	飲料用アルミニウム缶、木造住宅用アルミニウムサッシ等

低下した業種

非鉄金属工業 前 月 比 ▲ 6.2 %減 前 年 同 月 比 ▲ 5.5 %減	電気銅、電気金、電力用電線・ケーブル等
電子部品・デバイス工業 前 月 比 ▲ 4.3 %減 前 年 同 月 比 ▲ 22.9 %減	モス型半導体集積回路(ロジック)、線形半導体集積回路、モス型半導体集積回路(メモリ)等
窯業・土石製品工業 前 月 比 ▲ 1.5 %減 前 年 同 月 比 0.2 %増	ぼうろろ鉄器製品、安全ガラス、セメント等
その他工業 前 月 比 ▲ 2.1 %減 前 年 同 月 比 ▲ 4.3 %減	乗用車用タイヤ、特殊車両用タイヤ、金属製間仕切り等
プラスチック製品工業 前 月 比 ▲ 1.3 %減 前 年 同 月 比 0.4 %増	プラスチック製フィルム・シート等
石油・石炭製品工業 前 月 比 ▲ 1.9 %減 前 年 同 月 比 ▲ 7.3 %減	ナフサ、軽油、液化石油ガス等
パルプ・紙・紙加工品工業 前 月 比 ▲ 1.5 %減 前 年 同 月 比 ▲ 12.7 %減	印刷用紙(塗工)、製紙パルプ等
繊維工業 前 月 比 ▲ 0.8 %減 前 年 同 月 比 ▲ 2.5 %減	炭素繊維、合成繊維(短繊維)等
化学工業(除. 医薬品) 前 月 比 ▲ 0.1 %減 前 年 同 月 比 0.6 %増	ポリエチレン、キシレン、スチレンモノマー等

〈 1. 鉱工業 ; Mining and manufacturing 〉

	生産 Production				生産者出荷 Shipments					
	季節調整済指数 Seasonally Adjusted Index		原指数 Original Index		季節調整済指数 Seasonally Adjusted Index		原指数 Original Index			
	前月(期)比 %Change From Previous Month(Quarter)		前年 (同月期)比 %Change From Previous Year		前月(期)比 %Change From Previous Month(Quarter)		前年 (同月期)比 %Change From Previous Year			
平成 22 年			100.0	15.6			100.0	15.5	C.Y. 2010	
23 年			97.2	▲ 2.8			96.3	▲ 3.7	2011	
24 年			97.8	0.6			97.5	1.2	2012	
平成 22 年度			99.4	8.8			99.2	8.4	F.Y. 2010	
23 年度			98.7	▲ 0.7			97.7	▲ 1.5	2011	
24 年度			95.8	▲ 2.9			95.9	▲ 1.8	2012	
平成24 年	Ⅱ期	99.1	▲ 2.2	97.2	6.8	98.8	▲ 3.0	96.5	10.3	Q2 2012
	Ⅲ期	95.9	▲ 3.2	97.3	▲ 3.9	94.6	▲ 4.3	97.1	▲ 3.6	Q3
	Ⅳ期	94.1	▲ 1.9	95.2	▲ 5.9	93.4	▲ 1.3	94.3	▲ 6.4	Q4
平成25 年	Ⅰ期	94.7	0.6	93.5	▲ 7.9	97.2	4.1	95.5	▲ 6.3	Q1 2013
	Ⅱ期	96.1	1.5	94.2	▲ 3.1	95.4	▲ 1.9	93.1	▲ 3.5	Q2
平成24 年	5月	98.8	▲ 1.8	94.0	7.6	98.9	▲ 1.2	93.7	13.9	May 2012
	6月	98.0	▲ 0.8	101.8	▲ 0.6	97.4	▲ 1.5	101.7	0.4	Jun.
	7月	97.5	▲ 0.5	102.2	0.1	95.5	▲ 2.0	100.3	0.3	Jul.
	8月	96.1	▲ 1.4	92.7	▲ 4.1	95.4	▲ 0.1	92.5	▲ 2.7	Aug.
	9月	94.0	▲ 2.2	97.1	▲ 7.6	93.0	▲ 2.5	98.5	▲ 7.9	Sep.
	10月	94.3	0.3	97.0	▲ 4.7	93.3	0.3	94.4	▲ 5.1	Oct.
	11月	93.4	▲ 1.0	95.2	▲ 5.5	91.8	▲ 1.6	93.8	▲ 6.0	Nov.
	12月	94.7	1.4	93.3	▲ 7.6	95.2	3.7	94.7	▲ 7.8	Dec.
平成25 年	1月	94.1	▲ 0.6	87.2	▲ 6.0	96.3	1.2	87.6	▲ 4.2	Jan. 2013
	2月	94.9	0.9	91.2	▲ 10.1	98.0	1.8	92.3	▲ 8.6	Feb.
	3月	95.0	0.1	102.2	▲ 7.2	97.2	▲ 0.8	106.7	▲ 5.9	Mar.
	4月	95.9	0.9	92.6	▲ 3.4	95.8	▲ 1.4	91.2	▲ 3.0	Apr.
	5月	97.7	1.9	93.0	▲ 1.1	96.8	1.0	91.7	▲ 2.1	May
	6月	94.7	▲ 3.1	97.1	▲ 4.6	93.7	▲ 3.2	96.5	▲ 5.1	Jun.
	7月	97.7	3.2	103.8	1.6	94.9	1.3	101.0	0.7	Jul.

	生産者在庫 Inventory				生産者在庫率 Inventory Ratio					
	季節調整済指数 Seasonally Adjusted Index		原指数 Original Index		季節調整済指数 Seasonally Adjusted Index		原指数 Original Index			
	前月(期)比 %Change From Previous Month(Quarter)		前年 (同月期)比 %Change From Previous Year		前月(期)比 %Change From Previous Month(Quarter)		前年 (同月期)比 %Change From Previous Year			
平成 22 年			102.9	2.4			100.0	▲ 21.4	C.Y. 2010	
23 年			105.0	2.0			108.1	8.1	2011	
24 年			110.5	5.2			113.2	4.7	2012	
平成 22 年度			92.1	▲ 1.9			100.4	▲ 12.2	F.Y. 2010	
23 年度			103.2	12.1			109.0	8.6	2011	
24 年度			100.4	▲ 2.7			114.4	5.0	2012	
平成24 年	Ⅱ期	110.2	0.5	108.9	5.3	111.5	3.6	113.1	▲ 2.7	Q2 2012
	Ⅲ期	112.2	1.8	110.0	5.3	116.4	4.4	115.3	9.2	Q3
	Ⅳ期	110.4	▲ 1.6	110.5	5.2	117.7	1.1	116.2	9.6	Q4
平成25 年	Ⅰ期	106.6	▲ 3.4	100.4	▲ 2.7	112.1	▲ 4.8	112.9	4.3	Q1 2013
	Ⅱ期	107.0	0.4	105.7	▲ 2.9	107.6	▲ 4.0	109.2	▲ 3.4	Q2
平成24 年	5月	110.0	▲ 1.7	109.3	5.3	110.5	▲ 1.5	117.9	▲ 8.1	May 2012
	6月	110.2	0.2	108.9	5.3	111.7	1.1	109.4	5.4	Jun.
	7月	111.8	1.5	112.5	6.4	115.3	3.2	114.8	8.4	Jul.
	8月	112.2	0.4	113.4	5.3	115.5	0.2	120.8	9.0	Aug.
	9月	112.2	0.0	110.0	5.3	118.5	2.6	110.3	10.2	Sep.
	10月	112.2	0.0	113.7	5.2	117.7	▲ 0.7	117.2	9.7	Oct.
	11月	111.8	▲ 0.4	114.7	4.9	117.7	0.0	117.4	8.2	Nov.
	12月	110.4	▲ 1.3	110.5	5.2	117.7	0.0	114.1	11.0	Dec.
平成25 年	1月	108.6	▲ 1.6	114.1	3.0	113.2	▲ 3.8	127.2	4.7	Jan. 2013
	2月	107.3	▲ 1.2	110.9	0.4	110.3	▲ 2.6	116.7	6.2	Feb.
	3月	106.6	▲ 0.7	100.4	▲ 2.7	112.8	2.3	94.9	1.7	Mar.
	4月	107.4	0.8	102.6	▲ 4.0	107.1	▲ 5.1	107.0	▲ 4.5	Apr.
	5月	107.0	▲ 0.4	106.3	▲ 2.7	104.8	▲ 2.1	111.8	▲ 5.2	May
	6月	107.0	0.0	105.7	▲ 2.9	111.0	5.9	108.7	▲ 0.6	Jun.
	7月	108.6	1.5	109.3	▲ 2.8	110.5	▲ 0.5	110.0	▲ 4.2	Jul.

(注) 生産者製品在庫の年、年度及び四半期の数値は期末値である。
各比率は、伸び率(%)である。以下、29頁まで同様。

〈 2. 鉄鋼業 ; Iron and steel 〉

平成22年 =100
index,2010= 100

	生産 Production				生産者出荷 Shipments				
	季節調整済指数 Seasonally Adjusted Index		原指数 Original Index		季節調整済指数 Seasonally Adjusted Index		原指数 Original Index		
	前月(期)比 %Change From Previous Month(Quarter)		前年 (同月期)比 %Change From Previous Year		前月(期)比 %Change From Previous Month(Quarter)		前年 (同月期)比 %Change From Previous Year		
平成 22 年			100.0	30.2			100.0	28.9	C.Y. 2010
23 年			97.3	▲ 2.7			98.0	▲ 2.0	2011
24 年			97.5	0.2			98.0	0.0	2012
平成 22 年度			100.4	17.3			100.9	17.9	F.Y. 2010
23 年度			97.5	▲ 2.9			97.5	▲ 3.4	2011
24 年度			96.4	▲ 1.1			97.3	▲ 0.2	2012
平成24 年 II 期	100.6	0.1	99.4	8.2	100.7	0.5	99.3	8.4	Q2 2012
III 期	96.2	▲ 4.4	98.0	▲ 1.5	96.8	▲ 3.9	98.5	0.4	Q3
IV 期	92.4	▲ 4.0	92.7	▲ 6.1	93.6	▲ 3.3	93.7	▲ 6.0	Q4
平成25 年 I 期	96.9	4.9	95.3	▲ 4.4	98.9	5.7	97.9	▲ 2.8	Q1 2013
II 期	98.8	2.0	97.6	▲ 1.8	98.4	▲ 0.5	97.0	▲ 2.3	Q2
平成24 年 5月	100.7	▲ 1.8	100.1	11.7	102.0	▲ 0.1	100.7	15.3	May 2012
6月	98.6	▲ 2.1	100.3	2.7	98.1	▲ 3.8	101.4	1.1	Jun.
7月	97.5	▲ 1.1	101.2	1.2	99.5	1.4	102.6	5.6	Jul.
8月	97.2	▲ 0.3	96.8	▲ 0.6	96.2	▲ 3.3	95.1	▲ 0.4	Aug.
9月	93.8	▲ 3.5	96.1	▲ 4.9	94.7	▲ 1.6	97.7	▲ 3.8	Sep.
10月	92.5	▲ 1.4	96.8	▲ 6.3	94.1	▲ 0.6	97.2	▲ 6.4	Oct.
11月	91.5	▲ 1.1	91.4	▲ 7.0	92.6	▲ 1.6	92.9	▲ 5.2	Nov.
12月	93.3	2.0	90.0	▲ 4.7	94.0	1.5	90.9	▲ 6.7	Dec.
平成25 年 1月	96.2	3.1	94.1	▲ 2.0	96.5	2.7	92.6	▲ 0.9	Jan. 2013
2月	95.8	▲ 0.4	90.6	▲ 7.3	100.0	3.6	93.0	▲ 4.5	Feb.
3月	98.7	3.0	101.3	▲ 4.0	100.1	0.1	108.0	▲ 3.1	Mar.
4月	100.6	1.9	96.6	▲ 1.3	98.8	▲ 1.3	93.5	▲ 2.4	Apr.
5月	99.8	▲ 0.8	99.2	▲ 0.9	101.0	2.2	99.7	▲ 1.0	May
6月	96.0	▲ 3.8	97.1	▲ 3.2	95.5	▲ 5.4	97.8	▲ 3.6	Jun.
7月	95.7	▲ 0.3	99.9	▲ 1.3	99.7	4.4	103.7	1.1	Jul.

	生産者在庫 Inventory				生産者在庫率 Inventory Ratio				
	季節調整済指数 Seasonally Adjusted Index		原指数 Original Index		季節調整済指数 Seasonally Adjusted Index		原指数 Original Index		
	前月(期)比 %Change From Previous Month(Quarter)		前年 (同月期)比 %Change From Previous Year		前月(期)比 %Change From Previous Month(Quarter)		前年 (同月期)比 %Change From Previous Year		
平成 22 年			103.2	1.1			100.0	▲ 27.3	C.Y. 2010
23 年			110.8	7.4			116.6	16.6	2011
24 年			107.1	▲ 3.3			107.0	▲ 8.2	2012
平成 22 年度			98.1	1.0			98.2	▲ 18.6	F.Y. 2010
23 年度			104.1	6.1			118.2	20.4	2011
24 年度			104.3	0.2			107.4	▲ 9.1	2012
平成24 年 II 期	106.2	▲ 3.3	104.5	▲ 4.7	100.7	▲ 6.3	102.5	▲ 24.6	Q2 2012
III 期	109.8	3.4	110.2	▲ 4.4	108.3	7.5	107.7	▲ 7.5	Q3
IV 期	105.0	▲ 4.4	107.1	▲ 3.3	111.1	2.6	110.2	▲ 2.3	Q4
平成25 年 I 期	110.0	4.8	104.3	0.2	109.2	▲ 1.7	109.1	1.4	Q1 2013
II 期	120.9	9.9	119.0	13.9	115.2	5.5	117.2	14.3	Q2
平成24 年 5月	105.9	▲ 2.1	106.2	▲ 2.1	100.2	▲ 0.4	103.9	▲ 36.9	May 2012
6月	106.2	0.3	104.5	▲ 4.7	101.2	1.0	100.4	▲ 18.6	Jun.
7月	107.7	1.4	107.7	▲ 4.7	104.6	3.4	103.4	▲ 10.7	Jul.
8月	110.1	2.2	111.5	▲ 1.2	109.7	4.9	111.2	▲ 3.6	Aug.
9月	109.8	▲ 0.3	110.2	▲ 4.4	110.5	0.7	108.4	▲ 8.2	Sep.
10月	109.0	▲ 0.7	109.4	▲ 3.7	112.1	1.4	107.9	▲ 0.3	Oct.
11月	106.8	▲ 2.0	107.0	▲ 5.5	111.0	▲ 1.0	110.5	▲ 5.3	Nov.
12月	105.0	▲ 1.7	107.1	▲ 3.3	110.1	▲ 0.8	112.2	▲ 1.1	Dec.
平成25 年 1月	107.6	2.5	112.5	▲ 1.1	108.7	▲ 1.3	117.3	▲ 2.0	Jan. 2013
2月	107.2	▲ 0.4	109.2	▲ 1.6	108.5	▲ 0.2	113.4	2.1	Feb.
3月	110.0	2.6	104.3	0.2	110.3	1.7	96.6	4.9	Mar.
4月	114.1	3.7	110.2	5.5	110.5	0.2	113.4	9.9	Apr.
5月	115.8	1.5	116.1	9.3	113.0	2.3	117.2	12.8	May
6月	120.9	4.4	119.0	13.9	122.0	8.0	121.1	20.6	Jun.
7月	123.3	2.0	123.3	14.5	132.7	8.8	131.1	26.8	Jul.

〈 3. 非鉄金屬工業 ; Non-ferrous metals 〉

平成22年 =100
index,2010= 100

	生産 Production				生産者出荷 Shipments				
	季節調整済指数 Seasonally Adjusted Index		原指数 Original Index		季節調整済指数 Seasonally Adjusted Index		原指数 Original Index		
	前月(期)比 %Change From Previous Month(Quarter)		前年 (同月期)比 %Change From Previous Year		前月(期)比 %Change From Previous Month(Quarter)		前年 (同月期)比 %Change From Previous Year		
平成 22 年			100.0	16.4			100.0	15.3	C.Y. 2010
23 年			96.1	▲ 3.9			94.8	▲ 5.2	2011
24 年			98.2	2.2			96.6	1.9	2012
平成 22 年度			98.9	6.6			98.6	5.8	F.Y. 2010
23 年度			97.5	▲ 1.4			96.1	▲ 2.5	2011
24 年度			96.6	▲ 0.9			95.2	▲ 0.9	2012
平成24 年 II 期	100.8	0.3	99.5	10.4	98.3	▲ 1.6	98.4	9.6	Q2 2012
III 期	96.3	▲ 4.5	95.9	▲ 1.6	94.2	▲ 4.2	94.0	▲ 1.6	Q3
IV 期	94.5	▲ 1.9	96.8	▲ 5.1	93.4	▲ 0.8	94.3	▲ 4.8	Q4
平成25 年 I 期	95.3	0.8	94.1	▲ 6.4	95.5	2.2	94.1	▲ 5.8	Q1 2013
II 期	97.6	2.4	96.4	▲ 3.1	93.7	▲ 1.9	93.9	▲ 4.6	Q2
平成24 年 5 月	100.5	▲ 3.2	96.8	11.9	98.0	▲ 2.5	96.2	11.9	May 2012
6 月	98.0	▲ 2.5	100.6	2.8	96.4	▲ 1.6	99.7	2.4	Jun.
7 月	98.0	0.0	102.6	3.4	95.7	▲ 0.7	99.7	4.8	Jul.
8 月	95.8	▲ 2.2	88.7	▲ 3.0	93.4	▲ 2.4	87.8	▲ 3.3	Aug.
9 月	95.1	▲ 0.7	96.5	▲ 5.3	93.6	0.2	94.5	▲ 6.2	Sep.
10 月	95.3	0.2	101.9	▲ 3.4	92.9	▲ 0.7	99.3	▲ 3.4	Oct.
11 月	94.0	▲ 1.4	97.3	▲ 5.4	92.0	▲ 1.0	94.7	▲ 5.7	Nov.
12 月	94.3	0.3	91.1	▲ 6.7	95.2	3.5	88.9	▲ 5.6	Dec.
平成25 年 1 月	94.5	0.2	90.2	▲ 4.2	91.5	▲ 3.9	88.1	▲ 4.7	Jan. 2013
2 月	96.0	1.6	92.6	▲ 8.1	97.6	6.7	94.0	▲ 6.9	Feb.
3 月	95.5	▲ 0.5	99.5	▲ 6.5	97.5	▲ 0.1	100.3	▲ 5.6	Mar.
4 月	98.0	2.6	96.4	▲ 4.6	93.9	▲ 3.7	94.4	▲ 4.9	Apr.
5 月	98.4	0.4	94.8	▲ 2.1	94.9	1.1	93.2	▲ 3.1	May
6 月	96.5	▲ 1.9	98.0	▲ 2.6	92.4	▲ 2.6	94.0	▲ 5.7	Jun.
7 月	96.9	0.4	102.6	0.0	95.6	3.5	101.3	1.6	Jul.

	生産者在庫 Inventory				生産者在庫率 Inventory Ratio				
	季節調整済指数 Seasonally Adjusted Index		原指数 Original Index		季節調整済指数 Seasonally Adjusted Index		原指数 Original Index		
	前月(期)比 %Change From Previous Month(Quarter)		前年 (同月期)比 %Change From Previous Year		前月(期)比 %Change From Previous Month(Quarter)		前年 (同月期)比 %Change From Previous Year		
平成 22 年			109.0	5.9			100.0	▲ 12.6	C.Y. 2010
23 年			118.5	8.7			121.6	21.6	2011
24 年			119.6	0.9			116.8	▲ 3.9	2012
平成 22 年度			109.1	11.6			105.1	1.1	F.Y. 2010
23 年度			104.2	▲ 4.5			120.4	14.6	2011
24 年度			105.3	1.1			119.0	▲ 1.2	2012
平成24 年 II 期	107.9	3.1	104.5	▲ 6.1	110.7	0.4	108.4	▲ 10.9	Q2 2012
III 期	111.3	3.2	111.3	▲ 4.0	120.7	9.0	119.7	▲ 4.7	Q3
IV 期	114.1	2.5	119.6	0.9	124.9	3.5	124.4	4.0	Q4
平成25 年 I 期	105.9	▲ 7.2	105.3	1.1	119.0	▲ 4.7	123.6	7.9	Q1 2013
II 期	110.4	4.2	106.9	2.3	114.6	▲ 3.7	112.0	3.3	Q2
平成24 年 5 月	106.6	▲ 1.4	105.0	▲ 8.0	107.9	▲ 0.8	110.2	▲ 13.2	May 2012
6 月	107.9	1.2	104.5	▲ 6.1	115.4	7.0	107.5	▲ 6.7	Jun.
7 月	109.4	1.4	108.2	▲ 8.1	118.4	2.6	111.6	▲ 12.7	Jul.
8 月	110.2	0.7	109.4	▲ 7.1	120.0	1.4	126.9	▲ 3.4	Aug.
9 月	111.3	1.0	111.3	▲ 4.0	123.8	3.2	120.6	2.6	Sep.
10 月	113.0	1.5	112.7	▲ 2.7	122.2	▲ 1.3	115.3	▲ 0.2	Oct.
11 月	115.5	2.2	114.7	0.4	127.8	4.6	122.7	6.7	Nov.
12 月	114.1	▲ 1.2	119.6	0.9	124.8	▲ 2.3	135.3	5.4	Dec.
平成25 年 1 月	117.2	2.7	124.1	3.8	126.6	1.4	141.7	7.3	Jan. 2013
2 月	114.9	▲ 2.0	115.1	5.3	117.6	▲ 7.1	123.0	10.5	Feb.
3 月	105.9	▲ 7.8	105.3	1.1	112.7	▲ 4.2	106.0	5.8	Mar.
4 月	105.8	▲ 0.1	102.7	▲ 2.2	111.9	▲ 0.7	110.4	2.8	Apr.
5 月	103.5	▲ 2.2	101.9	▲ 3.0	107.6	▲ 3.8	109.9	▲ 0.3	May
6 月	110.4	6.7	106.9	2.3	124.2	15.4	115.7	7.6	Jun.
7 月	103.5	▲ 6.2	102.3	▲ 5.5	108.6	▲ 12.6	102.4	▲ 8.2	Jul.

〈 4. 金屬製品工業 ; Fabricated metals 〉

平成22年 =100
index,2010= 100

	生産 Production				生産者出荷 Shipments				
	季節調整済指数 Seasonally Adjusted Index		原指数 Original Index		季節調整済指数 Seasonally Adjusted Index		原指数 Original Index		
	前月(期)比 %Change From Previous Month(Quarter)		前年 (同月期)比 %Change From Previous Year		前月(期)比 %Change From Previous Month(Quarter)		前年 (同月期)比 %Change From Previous Year		
平成 22 年			100.0	1.8			100.0	0.0	C.Y. 2010
23 年			98.3	▲ 1.7			97.4	▲ 2.6	2011
24 年			99.8	1.5			98.0	0.6	2012
平成 22 年度			99.9	1.3			100.0	0.4	F.Y. 2010
23 年度			98.8	▲ 1.1			96.7	▲ 3.3	2011
24 年度			98.1	▲ 0.7			97.3	0.6	2012
平成24 年 II 期	100.0	0.1	96.8	3.0	97.5	1.1	93.2	2.6	Q2 2012
III 期	98.6	▲ 1.4	98.0	▲ 0.2	97.3	▲ 0.2	96.8	▲ 0.3	Q3
IV 期	99.3	0.7	102.5	1.2	99.2	2.0	105.9	2.8	Q4
平成25 年 I 期	94.7	▲ 4.6	95.1	▲ 6.5	95.2	▲ 4.0	93.2	▲ 2.9	Q1 2013
II 期	98.6	4.1	95.5	▲ 1.3	98.6	3.6	94.1	1.0	Q2
平成24 年 5 月	98.7	▲ 2.9	94.4	5.0	97.0	▲ 1.1	90.7	5.7	May 2012
6 月	99.6	0.9	99.6	▲ 3.7	97.5	0.5	96.6	▲ 2.0	Jun.
7 月	99.6	0.0	101.5	3.0	97.7	0.2	99.4	3.6	Jul.
8 月	97.3	▲ 2.3	92.5	▲ 3.4	95.9	▲ 1.8	91.0	▲ 4.2	Aug.
9 月	99.0	1.7	100.1	▲ 0.3	98.3	2.5	100.1	▲ 0.4	Sep.
10 月	102.8	3.8	109.5	9.4	101.4	3.2	109.3	10.0	Oct.
11 月	97.6	▲ 5.1	104.2	▲ 1.4	97.8	▲ 3.6	107.9	0.7	Nov.
12 月	97.5	▲ 0.1	93.7	▲ 4.6	98.5	0.7	100.5	▲ 1.9	Dec.
平成25 年 1 月	91.9	▲ 5.7	86.8	▲ 7.3	91.0	▲ 7.6	84.5	▲ 4.7	Jan. 2013
2 月	93.7	2.0	91.5	▲ 9.6	94.6	4.0	89.0	▲ 5.6	Feb.
3 月	98.4	5.0	107.1	▲ 2.8	100.0	5.7	106.2	1.2	Mar.
4 月	97.0	▲ 1.4	94.1	▲ 2.5	96.7	▲ 3.3	92.8	0.7	Apr.
5 月	99.4	2.5	95.1	0.7	100.1	3.5	93.6	3.2	May
6 月	99.3	▲ 0.1	97.3	▲ 2.3	98.9	▲ 1.2	96.0	▲ 0.6	Jun.
7 月	98.8	▲ 0.5	102.8	1.3	98.3	▲ 0.6	102.1	2.7	Jul.

	生産者在庫 Inventory				生産者在庫率 Inventory Ratio				
	季節調整済指数 Seasonally Adjusted Index		原指数 Original Index		季節調整済指数 Seasonally Adjusted Index		原指数 Original Index		
	前月(期)比 %Change From Previous Month(Quarter)		前年 (同月期)比 %Change From Previous Year		前月(期)比 %Change From Previous Month(Quarter)		前年 (同月期)比 %Change From Previous Year		
平成 22 年			90.8	▲ 4.0			100.0	▲ 17.7	C.Y. 2010
23 年			96.2	5.9			105.6	5.6	2011
24 年			110.0	14.3			115.1	9.0	2012
平成 22 年度			93.4	▲ 3.1			99.4	▲ 13.3	F.Y. 2010
23 年度			107.8	15.4			107.3	7.9	2011
24 年度			118.6	10.0			120.0	11.8	2012
平成24 年 II 期	117.1	2.2	122.5	10.8	113.0	4.9	114.5	11.3	Q2 2012
III 期	121.0	3.3	129.9	10.0	118.4	4.8	121.8	7.3	Q3
IV 期	122.6	1.3	110.0	14.3	122.3	3.3	113.7	11.4	Q4
平成25 年 I 期	126.1	2.9	118.6	10.0	126.5	3.4	130.1	17.6	Q1 2013
II 期	125.5	▲ 0.5	131.3	7.2	125.7	▲ 0.6	127.4	11.3	Q2
平成24 年 5 月	117.2	0.5	117.7	14.2	111.5	▲ 1.9	118.0	9.9	May 2012
6 月	117.1	▲ 0.1	122.5	10.8	113.7	2.0	115.2	11.4	Jun.
7 月	118.2	0.9	126.3	9.1	115.8	1.8	114.6	4.9	Jul.
8 月	119.6	1.2	129.4	8.8	116.2	0.3	125.5	6.1	Aug.
9 月	121.0	1.2	129.9	10.0	123.3	6.1	125.3	10.9	Sep.
10 月	121.7	0.6	130.8	9.4	118.2	▲ 4.1	116.8	2.6	Oct.
11 月	122.4	0.6	123.4	10.3	121.9	3.1	113.5	13.6	Nov.
12 月	122.6	0.2	110.0	14.3	126.9	4.1	110.7	19.5	Dec.
平成25 年 1 月	126.7	3.3	114.8	15.3	128.6	1.3	140.8	20.5	Jan. 2013
2 月	125.4	▲ 1.0	118.4	12.0	126.0	▲ 2.0	132.2	19.9	Feb.
3 月	126.1	0.6	118.6	10.0	124.8	▲ 1.0	117.4	12.2	Mar.
4 月	127.2	0.9	121.6	9.2	124.7	▲ 0.1	120.9	9.7	Apr.
5 月	126.5	▲ 0.6	127.0	7.9	123.0	▲ 1.4	130.2	10.3	May
6 月	125.5	▲ 0.8	131.3	7.2	129.3	5.1	131.0	13.7	Jun.
7 月	125.8	0.2	134.5	6.5	123.6	▲ 4.4	122.3	6.7	Jul.

〈 5. はん用・生産用・業務用機械工業 ; General-purpose, production and business oriented machinery 〉

平成22年 =100
index,2010= 100

	生産 Production				生産者出荷 Shipments				
	季節調整済指数 Seasonally Adjusted Index		原指数 Original Index		季節調整済指数 Seasonally Adjusted Index		原指数 Original Index		
	前月(期)比 %Change From Previous Month(Quarter)		前年 (同月期)比 %Change From Previous Year		前月(期)比 %Change From Previous Month(Quarter)		前年 (同月期)比 %Change From Previous Year		
平成 22 年			100.0	31.4			100.0	29.5	C.Y. 2010
23 年			112.5	12.5			110.1	10.1	2011
24 年			106.5	▲ 5.3			106.6	▲ 3.2	2012
平成 22 年度			104.5	34.1			103.7	31.4	F.Y. 2010
23 年度			114.2	9.3			112.6	8.6	2011
24 年度			102.2	▲ 10.5			102.9	▲ 8.6	2012
平成24 年 II 期	108.4	▲ 3.6	104.9	▲ 2.7	109.4	▲ 3.6	104.2	1.1	Q2 2012
III 期	105.2	▲ 3.0	107.3	▲ 8.4	103.0	▲ 5.9	107.0	▲ 7.3	Q3
IV 期	98.1	▲ 6.7	97.0	▲ 15.9	98.1	▲ 4.8	96.3	▲ 14.6	Q4
平成25 年 I 期	98.0	▲ 0.1	99.5	▲ 14.7	102.2	4.2	104.3	▲ 12.4	Q1 2013
II 期	100.9	3.0	97.6	▲ 7.0	102.9	0.7	97.9	▲ 6.0	Q2
平成24 年 5月	107.7	▲ 0.9	99.6	▲ 3.9	112.5	3.6	103.8	5.7	May 2012
6月	108.8	1.0	114.2	▲ 5.6	107.1	▲ 4.8	112.2	▲ 5.7	Jun.
7月	107.1	▲ 1.6	107.9	▲ 5.1	104.2	▲ 2.7	103.7	▲ 6.4	Jul.
8月	106.0	▲ 1.0	102.3	▲ 9.2	104.1	▲ 0.1	100.1	▲ 8.2	Aug.
9月	102.5	▲ 3.3	111.7	▲ 10.8	100.6	▲ 3.4	117.2	▲ 7.1	Sep.
10月	98.9	▲ 3.5	95.9	▲ 13.2	97.8	▲ 2.8	93.0	▲ 13.5	Oct.
11月	94.9	▲ 4.0	94.4	▲ 18.3	95.7	▲ 2.1	94.0	▲ 16.1	Nov.
12月	100.4	5.8	100.7	▲ 15.9	100.7	5.2	101.8	▲ 14.3	Dec.
平成25 年 1月	97.2	▲ 3.2	86.9	▲ 15.0	100.9	0.2	86.5	▲ 12.6	Jan. 2013
2月	97.9	0.7	93.9	▲ 18.4	101.6	0.7	96.9	▲ 17.4	Feb.
3月	99.0	1.1	117.6	▲ 11.3	104.2	2.6	129.5	▲ 8.1	Mar.
4月	97.0	▲ 2.0	91.4	▲ 9.5	103.7	▲ 0.5	93.3	▲ 3.4	Apr.
5月	104.3	7.5	96.4	▲ 3.2	104.8	1.1	96.7	▲ 6.8	May
6月	101.4	▲ 2.8	104.9	▲ 8.1	100.2	▲ 4.4	103.8	▲ 7.5	Jun.
7月	107.0	5.5	109.4	1.4	104.7	4.5	105.4	1.6	Jul.

	生産者在庫 Inventory				生産者在庫率 Inventory Ratio				
	季節調整済指数 Seasonally Adjusted Index		原指数 Original Index		季節調整済指数 Seasonally Adjusted Index		原指数 Original Index		
	前月(期)比 %Change From Previous Month(Quarter)		前年 (同月期)比 %Change From Previous Year		前月(期)比 %Change From Previous Month(Quarter)		前年 (同月期)比 %Change From Previous Year		
平成 22 年			102.4	▲ 6.1			100.0	▲ 47.8	C.Y. 2010
23 年			119.2	16.4			93.3	▲ 6.7	2011
24 年			129.1	8.3			106.0	13.6	2012
平成 22 年度			91.2	▲ 1.3			94.8	▲ 43.7	F.Y. 2010
23 年度			110.4	21.1			95.3	0.5	2011
24 年度			106.3	▲ 3.7			108.6	14.0	2012
平成24 年 II 期	125.1	5.4	124.1	18.0	101.0	1.9	104.1	9.2	Q2 2012
III 期	128.0	2.3	121.3	13.9	109.9	8.8	106.2	19.2	Q3
IV 期	127.5	▲ 0.4	129.1	8.3	114.1	3.8	115.7	17.2	Q4
平成25 年 I 期	114.3	▲ 10.4	106.3	▲ 3.7	109.3	▲ 4.2	108.4	10.5	Q1 2013
II 期	118.6	3.8	117.6	▲ 5.2	104.0	▲ 4.8	107.0	2.8	Q2
平成24 年 5月	124.2	1.0	122.2	18.8	99.8	▲ 1.1	108.4	5.3	May 2012
6月	125.1	0.7	124.1	18.0	102.3	2.5	97.4	16.9	Jun.
7月	127.3	1.8	129.2	18.6	106.8	4.4	107.1	19.0	Jul.
8月	128.0	0.5	130.8	14.7	108.4	1.5	116.5	16.9	Aug.
9月	128.0	0.0	121.3	13.9	114.4	5.5	95.0	22.6	Sep.
10月	127.4	▲ 0.5	126.0	12.5	110.9	▲ 3.1	112.9	18.8	Oct.
11月	126.3	▲ 0.9	128.6	6.7	114.6	3.3	115.6	12.5	Nov.
12月	127.5	1.0	129.1	8.3	116.9	2.0	118.5	20.7	Dec.
平成25 年 1月	123.9	▲ 2.8	131.4	3.8	108.7	▲ 7.0	129.0	10.4	Jan. 2013
2月	119.5	▲ 3.6	128.1	▲ 1.3	111.7	2.8	116.3	12.9	Feb.
3月	114.3	▲ 4.4	106.3	▲ 3.7	107.4	▲ 3.8	79.9	7.5	Mar.
4月	114.8	0.4	110.2	▲ 6.7	102.4	▲ 4.7	107.9	1.4	Apr.
5月	117.5	2.4	115.6	▲ 5.4	101.8	▲ 0.6	110.5	1.9	May
6月	118.6	0.9	117.6	▲ 5.2	107.8	5.9	102.7	5.4	Jun.
7月	121.9	2.8	123.7	▲ 4.3	106.5	▲ 1.2	106.8	▲ 0.3	Jul.

〈 6. 電子部品・デバイス工業 ; Electronic parts and devices 〉

平成22年 =100
index,2010= 100

	生産 Production				生産者出荷 Shipments					
	季節調整済指数 Seasonally Adjusted Index		原指数 Original Index		季節調整済指数 Seasonally Adjusted Index		原指数 Original Index			
	前月(期)比 %Change From Previous Month(Quarter)		前年 (同月期)比 %Change From Previous Year		前月(期)比 %Change From Previous Month(Quarter)		前年 (同月期)比 %Change From Previous Year			
平成 22 年			100.0	29.4			100.0	31.2	C.Y. 2010	
23 年			90.7	▲ 9.3			94.8	▲ 5.2	2011	
24 年			87.2	▲ 3.9			93.3	▲ 1.6	2012	
平成 22 年度			100.5	15.0			101.0	17.0	F.Y. 2010	
23 年度			88.9	▲ 11.5			93.2	▲ 7.7	2011	
24 年度			85.4	▲ 3.9			92.9	▲ 0.3	2012	
平成24 年	Ⅱ期	88.0	▲ 2.8	85.5	▲ 1.2	91.2	▲ 4.0	90.5	1.1	Q2 2012
	Ⅲ期	82.8	▲ 5.9	87.8	▲ 8.5	90.9	▲ 0.3	97.7	▲ 4.6	Q3
	Ⅳ期	87.4	5.6	89.8	2.7	95.3	4.8	96.1	4.1	Q4
平成25 年	Ⅰ期	84.1	▲ 3.8	78.7	▲ 8.0	94.1	▲ 1.3	87.1	▲ 1.8	Q1 2013
	Ⅱ期	88.5	5.2	85.8	0.4	94.4	0.3	93.5	3.3	Q2
平成24 年	5月	86.5	▲ 0.6	83.3	▲ 0.8	90.3	1.7	88.7	2.5	May 2012
	6月	90.4	4.5	94.4	▲ 0.1	94.5	4.7	99.6	1.8	Jun.
	7月	84.9	▲ 6.1	89.2	▲ 3.6	88.6	▲ 6.2	91.1	▲ 4.0	Jul.
	8月	81.2	▲ 4.4	85.1	▲ 10.5	91.3	3.0	96.6	▲ 3.1	Aug.
	9月	82.4	1.5	89.0	▲ 11.4	92.8	1.6	105.5	▲ 6.2	Sep.
	10月	88.4	7.3	95.4	6.6	93.6	0.9	98.2	5.7	Oct.
	11月	88.9	0.6	91.8	6.3	96.2	2.8	96.7	6.3	Nov.
	12月	84.9	▲ 4.5	82.2	▲ 4.6	96.2	0.0	93.4	0.3	Dec.
平成25 年	1月	86.3	1.6	79.3	▲ 1.0	92.4	▲ 4.0	82.5	2.1	Jan. 2013
	2月	81.1	▲ 6.0	73.1	▲ 13.8	89.5	▲ 3.1	78.5	▲ 8.7	Feb.
	3月	84.8	4.6	83.6	▲ 8.8	100.4	12.2	100.3	1.1	Mar.
	4月	89.4	5.4	82.3	4.3	92.4	▲ 8.0	88.0	5.8	Apr.
	5月	91.3	2.1	87.9	5.5	98.3	6.4	96.6	8.9	May
	6月	84.9	▲ 7.0	87.3	▲ 7.5	92.6	▲ 5.8	96.0	▲ 3.6	Jun.
	7月	91.5	7.8	97.6	9.4	96.8	4.5	101.2	11.1	Jul.

	生産者在庫 Inventory				生産者在庫率 Inventory Ratio					
	季節調整済指数 Seasonally Adjusted Index		原指数 Original Index		季節調整済指数 Seasonally Adjusted Index		原指数 Original Index			
	前月(期)比 %Change From Previous Month(Quarter)		前年 (同月期)比 %Change From Previous Year		前月(期)比 %Change From Previous Month(Quarter)		前年 (同月期)比 %Change From Previous Year			
平成 22 年			128.8	50.5			100.0	▲ 23.2	C.Y. 2010	
23 年			126.5	▲ 1.8			152.6	52.6	2011	
24 年			121.9	▲ 3.6			151.5	▲ 0.7	2012	
平成 22 年度			125.2	44.9			115.1	13.7	F.Y. 2010	
23 年度			117.3	▲ 6.3			153.7	33.5	2011	
24 年度			111.5	▲ 4.9			153.1	▲ 0.4	2012	
平成24 年	Ⅱ期	125.3	2.0	123.0	▲ 11.6	151.3	5.1	148.7	▲ 7.4	Q2 2012
	Ⅲ期	124.0	▲ 1.0	113.4	▲ 6.4	160.5	6.1	142.7	6.8	Q3
	Ⅳ期	124.1	0.1	121.9	▲ 3.6	150.7	▲ 6.1	152.8	▲ 3.9	Q4
平成25 年	Ⅰ期	116.7	▲ 6.0	111.5	▲ 4.9	148.9	▲ 1.2	168.3	4.1	Q1 2013
	Ⅱ期	112.8	▲ 3.3	110.7	▲ 10.0	144.4	▲ 3.0	141.7	▲ 4.7	Q2
平成24 年	5月	129.1	1.1	131.4	▲ 9.2	148.7	▲ 7.5	153.2	▲ 15.2	May 2012
	6月	125.3	▲ 2.9	123.0	▲ 11.6	144.3	▲ 3.0	128.9	▲ 8.5	Jun.
	7月	140.0	11.7	147.3	7.7	180.5	25.1	171.6	16.3	Jul.
	8月	133.2	▲ 4.9	134.7	▲ 0.6	154.5	▲ 14.4	143.1	3.1	Aug.
	9月	124.0	▲ 6.9	113.4	▲ 6.4	146.5	▲ 5.2	113.3	▲ 1.0	Sep.
	10月	129.0	4.0	126.6	▲ 4.4	154.0	5.1	151.9	▲ 5.9	Oct.
	11月	130.3	1.0	136.8	▲ 0.9	150.8	▲ 2.1	161.9	▲ 4.9	Nov.
	12月	124.1	▲ 4.8	121.9	▲ 3.6	147.4	▲ 2.3	144.7	▲ 0.5	Dec.
平成25 年	1月	125.5	1.1	131.0	▲ 0.4	152.8	3.7	186.5	▲ 1.5	Jan. 2013
	2月	122.7	▲ 2.2	129.3	▲ 1.1	154.3	1.0	190.1	16.9	Feb.
	3月	116.7	▲ 4.9	111.5	▲ 4.9	139.5	▲ 9.6	128.2	▲ 3.8	Mar.
	4月	121.3	3.9	116.2	▲ 5.0	151.4	8.5	154.5	▲ 5.9	Apr.
	5月	115.0	▲ 5.2	117.1	▲ 10.9	138.8	▲ 8.3	143.0	▲ 6.7	May
	6月	112.8	▲ 1.9	110.7	▲ 10.0	143.0	3.0	127.7	▲ 0.9	Jun.
	7月	107.9	▲ 4.3	113.5	▲ 22.9	136.7	▲ 4.4	130.0	▲ 24.2	Jul.

< 7. 電氣機械工業 ; Electrical machinery >

平成22年 =100
index,2010= 100

	生産 Production				生産者出荷 Shipments				
	季節調整済指数 Seasonally Adjusted Index		原指数 Original Index		季節調整済指数 Seasonally Adjusted Index		原指数 Original Index		
	前月(期)比 %Change From Previous Month(Quarter)		前年 (同月期)比 %Change From Previous Year		前月(期)比 %Change From Previous Month(Quarter)		前年 (同月期)比 %Change From Previous Year		
平成 22 年			100.0	17.9			100.0	17.6	C.Y. 2010
23 年			99.9	▲ 0.1			98.6	▲ 1.4	2011
24 年			98.2	▲ 1.7			98.0	▲ 0.6	2012
平成 22 年度			100.9	13.5			100.1	12.5	F.Y. 2010
23 年度			99.9	▲ 1.0			99.0	▲ 1.1	2011
24 年度			97.4	▲ 2.5			98.1	▲ 0.9	2012
平成24 年 II 期	100.3	1.4	99.3	2.3	100.0	1.7	95.9	3.3	Q2 2012
III 期	96.2	▲ 4.1	97.6	▲ 5.6	95.8	▲ 4.2	99.9	▲ 3.7	Q3
IV 期	95.5	▲ 0.7	92.1	▲ 3.4	95.4	▲ 0.4	92.3	▲ 3.6	Q4
平成25 年 I 期	97.7	2.3	100.6	▲ 3.1	101.6	6.5	104.3	0.6	Q1 2013
II 期	98.9	1.2	97.9	▲ 1.4	99.4	▲ 2.2	95.3	▲ 0.6	Q2
平成24 年 5月	101.6	0.3	96.9	8.1	100.7	0.0	91.9	8.4	May 2012
6月	98.1	▲ 3.4	106.7	▲ 5.0	98.5	▲ 2.2	108.1	▲ 2.1	Jun.
7月	97.9	▲ 0.2	103.1	▲ 3.5	96.4	▲ 2.1	104.3	▲ 2.6	Jul.
8月	96.1	▲ 1.8	89.1	▲ 6.5	97.1	0.7	92.7	▲ 1.3	Aug.
9月	94.7	▲ 1.5	100.7	▲ 6.9	93.9	▲ 3.3	102.8	▲ 6.6	Sep.
10月	93.3	▲ 1.5	88.7	▲ 4.6	91.6	▲ 2.4	84.7	▲ 5.5	Oct.
11月	94.2	1.0	92.0	▲ 4.3	93.6	2.2	91.6	▲ 4.8	Nov.
12月	98.9	5.0	95.5	▲ 1.3	100.9	7.8	100.5	▲ 0.8	Dec.
平成25 年 1月	96.1	▲ 2.8	85.6	▲ 1.2	99.4	▲ 1.5	86.8	4.6	Jan. 2013
2月	98.0	2.0	94.2	▲ 6.4	102.9	3.5	96.0	▲ 4.3	Feb.
3月	98.9	0.9	122.0	▲ 1.8	102.6	▲ 0.3	130.1	1.7	Mar.
4月	96.7	▲ 2.2	91.6	▲ 2.9	97.5	▲ 5.0	86.1	▲ 1.8	Apr.
5月	102.5	6.0	97.7	0.8	101.6	4.2	92.7	0.9	May
6月	97.5	▲ 4.9	104.3	▲ 2.2	99.0	▲ 2.6	107.2	▲ 0.8	Jun.
7月	100.6	3.2	107.8	4.6	99.5	0.5	109.1	4.6	Jul.

	生産者在庫 Inventory				生産者在庫率 Inventory Ratio				
	季節調整済指数 Seasonally Adjusted Index		原指数 Original Index		季節調整済指数 Seasonally Adjusted Index		原指数 Original Index		
	前月(期)比 %Change From Previous Month(Quarter)		前年 (同月期)比 %Change From Previous Year		前月(期)比 %Change From Previous Month(Quarter)		前年 (同月期)比 %Change From Previous Year		
平成 22 年			89.0	▲ 12.7			100.0	▲ 14.5	C.Y. 2010
23 年			117.9	32.5			123.0	23.0	2011
24 年			131.0	11.1			117.4	▲ 4.6	2012
平成 22 年度			98.0	6.6			103.5	▲ 6.5	F.Y. 2010
23 年度			119.7	22.1			122.6	18.5	2011
24 年度			107.2	▲ 10.4			121.1	▲ 1.2	2012
平成24 年 II 期	133.6	▲ 1.8	147.0	12.2	113.4	▲ 0.2	121.1	▲ 10.9	Q2 2012
III 期	136.7	2.3	128.6	2.1	117.6	3.7	120.6	▲ 8.4	Q3
IV 期	141.1	3.2	131.0	11.1	126.2	7.3	116.2	4.5	Q4
平成25 年 I 期	121.8	▲ 13.7	107.2	▲ 10.4	129.0	2.2	126.4	13.2	Q1 2013
II 期	118.8	▲ 2.5	130.7	▲ 11.1	122.2	▲ 5.3	130.4	7.7	Q2
平成24 年 5月	134.6	1.4	150.3	18.8	112.2	▲ 2.0	129.2	▲ 13.3	May 2012
6月	133.6	▲ 0.7	147.0	12.2	113.5	1.2	119.5	▲ 11.0	Jun.
7月	136.5	2.2	142.8	11.6	116.3	2.5	121.4	▲ 10.0	Jul.
8月	138.6	1.5	136.2	2.2	115.8	▲ 0.4	125.5	▲ 9.5	Aug.
9月	136.7	▲ 1.4	128.6	2.1	120.6	4.1	115.0	▲ 5.0	Sep.
10月	141.9	3.8	143.5	5.9	122.1	1.2	121.7	▲ 1.5	Oct.
11月	145.0	2.2	147.8	8.6	127.5	4.4	120.1	7.0	Nov.
12月	141.1	▲ 2.7	131.0	11.1	128.9	1.1	106.9	9.4	Dec.
平成25 年 1月	136.0	▲ 3.6	132.5	2.0	126.5	▲ 1.9	144.4	7.1	Jan. 2013
2月	129.6	▲ 4.7	127.6	▲ 0.6	129.7	2.5	132.0	19.0	Feb.
3月	121.8	▲ 6.0	107.2	▲ 10.4	130.8	0.8	102.9	15.1	Mar.
4月	121.9	0.1	124.2	▲ 8.1	125.1	▲ 4.4	125.2	9.2	Apr.
5月	124.8	2.4	139.4	▲ 7.3	119.3	▲ 4.6	137.4	6.3	May
6月	118.8	▲ 4.8	130.7	▲ 11.1	122.1	2.3	128.5	7.5	Jun.
7月	123.3	3.8	129.0	▲ 9.7	116.9	▲ 4.3	122.1	0.6	Jul.

〈 8. 情報通信機械工業 ; Information and communication electronics equipment 〉

平成22年 =100
index,2010= 100

	生産 Production				生産者出荷 Shipments					
	季節調整済指数 Seasonally Adjusted Index		原指数 Original Index		季節調整済指数 Seasonally Adjusted Index		原指数 Original Index			
	前月(期)比 %Change From Previous Month(Quarter)		前年 (同月期)比 %Change From Previous Year		前月(期)比 %Change From Previous Month(Quarter)		前年 (同月期)比 %Change From Previous Year			
平成 22 年			100.0	10.9			100.0	22.7	C.Y. 2010	
23 年			81.8	▲ 18.2			86.1	▲ 13.9	2011	
24 年			77.2	▲ 5.6			70.7	▲ 17.9	2012	
平成 22 年度			95.6	0.4			98.2	13.1	F.Y. 2010	
23 年度			83.8	▲ 12.3			85.0	▲ 13.4	2011	
24 年度			70.9	▲ 15.4			64.4	▲ 24.2	2012	
平成24 年	Ⅱ期	78.2	▲ 14.2	72.3	▲ 1.0	70.8	▲ 17.0	65.9	▲ 18.7	Q2 2012
	Ⅲ期	74.1	▲ 5.2	76.1	▲ 15.7	71.9	1.6	73.4	▲ 22.0	Q3
	Ⅳ期	65.6	▲ 11.5	65.9	▲ 14.9	56.2	▲ 21.8	58.8	▲ 26.9	Q4
平成25 年	Ⅰ期	66.0	0.6	69.1	▲ 27.0	59.5	5.9	59.5	▲ 29.7	Q1 2013
	Ⅱ期	63.7	▲ 3.5	59.1	▲ 18.3	53.3	▲ 10.4	49.9	▲ 24.3	Q2
平成24 年	5月	78.5	▲ 3.2	68.7	1.5	70.0	▲ 7.5	59.9	▲ 16.6	May 2012
	6月	75.0	▲ 4.5	78.5	▲ 13.0	66.6	▲ 4.9	73.3	▲ 30.5	Jun.
	7月	77.5	3.3	79.6	▲ 15.0	70.7	6.2	72.8	▲ 31.5	Jul.
	8月	74.6	▲ 3.7	71.2	▲ 14.5	74.0	4.7	68.0	▲ 17.6	Aug.
	9月	70.1	▲ 6.0	77.5	▲ 17.6	71.0	▲ 4.1	79.5	▲ 14.9	Sep.
	10月	67.0	▲ 4.4	66.8	▲ 15.5	61.0	▲ 14.1	56.5	▲ 23.1	Oct.
	11月	64.2	▲ 4.2	63.9	▲ 4.8	51.0	▲ 16.4	54.7	▲ 24.3	Nov.
	12月	65.5	2.0	67.0	▲ 22.1	56.6	11.0	65.2	▲ 31.6	Dec.
平成25 年	1月	64.4	▲ 1.7	58.1	▲ 31.3	58.3	3.0	48.4	▲ 30.1	Jan. 2013
	2月	64.5	0.2	66.3	▲ 26.9	59.8	2.6	57.1	▲ 27.7	Feb.
	3月	69.1	7.1	83.0	▲ 23.6	60.5	1.2	73.1	▲ 30.8	Mar.
	4月	62.0	▲ 10.3	54.0	▲ 22.6	50.9	▲ 15.9	43.5	▲ 32.5	Apr.
	5月	63.4	2.3	55.5	▲ 19.2	55.4	8.8	47.4	▲ 20.9	May
	6月	65.6	3.5	67.8	▲ 13.6	53.6	▲ 3.2	58.8	▲ 19.8	Jun.
	7月	71.6	9.1	74.4	▲ 6.5	54.8	2.2	56.7	▲ 22.1	Jul.

	生産者在庫 Inventory				生産者在庫率 Inventory Ratio					
	季節調整済指数 Seasonally Adjusted Index		原指数 Original Index		季節調整済指数 Seasonally Adjusted Index		原指数 Original Index			
	前月(期)比 %Change From Previous Month(Quarter)		前年 (同月期)比 %Change From Previous Year		前月(期)比 %Change From Previous Month(Quarter)		前年 (同月期)比 %Change From Previous Year			
平成 22 年			104.5	27.3			100.0	▲ 2.8	C.Y. 2010	
23 年			85.2	▲ 18.5			122.6	22.6	2011	
24 年			92.5	8.6			236.6	93.0	2012	
平成 22 年度			125.2	80.4			110.9	19.4	F.Y. 2010	
23 年度			120.7	▲ 3.6			132.4	19.4	2011	
24 年度			73.7	▲ 38.9			225.3	70.2	2012	
平成24 年	Ⅱ期	134.5	▲ 1.1	127.6	37.9	296.2	61.1	306.5	129.9	Q2 2012
	Ⅲ期	113.1	▲ 15.9	99.3	16.4	259.4	▲ 12.4	264.9	214.2	Q3
	Ⅳ期	107.6	▲ 4.9	92.5	8.6	198.7	▲ 23.4	188.6	50.3	Q4
平成25 年	Ⅰ期	83.1	▲ 22.8	73.7	▲ 38.9	133.4	▲ 32.9	141.2	▲ 24.2	Q1 2013
	Ⅱ期	89.9	8.2	85.3	▲ 33.2	119.2	▲ 10.6	122.7	▲ 60.0	Q2
平成24 年	5月	134.9	▲ 2.2	135.8	14.8	357.8	33.5	389.4	146.9	May 2012
	6月	134.5	▲ 0.3	127.6	37.9	262.9	▲ 26.5	245.6	202.8	Jun.
	7月	136.6	1.6	143.2	83.8	342.0	30.1	350.0	418.5	Jul.
	8月	130.9	▲ 4.2	140.0	44.9	257.2	▲ 24.8	303.9	191.7	Aug.
	9月	113.1	▲ 13.6	99.3	16.4	178.9	▲ 30.4	140.9	73.7	Sep.
	10月	106.0	▲ 6.3	109.7	0.6	223.2	24.8	249.4	65.4	Oct.
	11月	107.9	1.8	112.1	3.4	200.4	▲ 10.2	192.0	34.7	Nov.
	12月	107.6	▲ 0.3	92.5	8.6	172.6	▲ 13.9	124.4	49.3	Dec.
平成25 年	1月	93.1	▲ 13.5	102.9	▲ 10.2	149.0	▲ 13.7	194.0	▲ 6.7	Jan. 2013
	2月	84.1	▲ 9.7	97.3	▲ 27.8	130.6	▲ 12.3	147.2	▲ 30.6	Feb.
	3月	83.1	▲ 1.2	73.7	▲ 38.9	120.6	▲ 7.7	82.3	▲ 40.8	Mar.
	4月	82.1	▲ 1.2	76.7	▲ 40.5	117.4	▲ 2.7	124.6	▲ 56.2	Apr.
	5月	86.6	5.5	87.2	▲ 35.8	123.7	5.4	134.6	▲ 65.4	May
	6月	89.9	3.8	85.3	▲ 33.2	116.6	▲ 5.7	108.9	▲ 55.7	Jun.
	7月	90.5	0.7	94.9	▲ 33.7	159.0	36.4	162.7	▲ 53.5	Jul.

< 9. 輸送機械工業 ; Transport equipment >

平成22年 =100
index,2010= 100

	生産 Production				生産者出荷 Shipments				
	季節調整済指数 Seasonally Adjusted Index		原指数 Original Index		季節調整済指数 Seasonally Adjusted Index		原指数 Original Index		
	前月(期)比 %Change From Previous Month(Quarter)		前年 (同月期)比 %Change From Previous Year		前月(期)比 %Change From Previous Month(Quarter)		前年 (同月期)比 %Change From Previous Year		
平成 22 年			100.0	23.2			100.0	22.4	C.Y. 2010
23 年			91.2	▲ 8.8			90.3	▲ 9.7	2011
24 年			101.8	11.6			101.6	12.5	2012
平成 22 年度			95.5	5.5			95.4	5.1	F.Y. 2010
23 年度			97.7	2.3			96.5	1.2	2011
24 年度			98.8	1.1			99.1	2.7	2012
平成24 年 II 期	106.7	▲ 2.6	101.1	40.6	106.8	▲ 5.3	103.4	51.6	Q2 2012
III 期	97.5	▲ 8.6	99.5	▲ 1.1	93.8	▲ 12.2	97.9	▲ 1.6	Q3
IV 期	93.4	▲ 4.2	94.9	▲ 11.1	93.4	▲ 0.4	91.9	▲ 12.6	Q4
平成25 年 I 期	99.3	6.3	99.8	▲ 10.5	104.3	11.7	103.0	▲ 8.8	Q1 2013
II 期	100.4	1.1	95.1	▲ 5.9	97.5	▲ 6.5	94.4	▲ 8.7	Q2
平成24 年 5月	104.7	▲ 7.3	96.4	42.8	105.3	▲ 6.6	96.7	61.7	May 2012
6月	102.5	▲ 2.1	107.3	11.4	102.2	▲ 2.9	113.1	14.9	Jun.
7月	100.8	▲ 1.7	110.1	9.3	96.5	▲ 5.6	108.4	12.4	Jul.
8月	99.7	▲ 1.1	91.3	0.7	96.6	0.1	88.0	1.4	Aug.
9月	91.9	▲ 7.8	97.0	▲ 12.1	88.4	▲ 8.5	97.4	▲ 15.6	Sep.
10月	92.6	0.8	98.9	▲ 11.4	91.0	2.9	94.3	▲ 11.5	Oct.
11月	92.4	▲ 0.2	96.0	▲ 7.4	93.0	2.2	92.7	▲ 11.4	Nov.
12月	95.1	2.9	89.8	▲ 14.6	96.2	3.4	88.8	▲ 14.7	Dec.
平成25 年 1月	99.9	5.0	94.4	▲ 7.4	104.7	8.8	96.3	▲ 5.5	Jan. 2013
2月	101.2	1.3	101.6	▲ 11.0	106.8	2.0	102.6	▲ 10.2	Feb.
3月	96.8	▲ 4.3	103.5	▲ 12.7	101.4	▲ 5.1	110.1	▲ 10.3	Mar.
4月	104.3	7.7	93.8	▲ 5.9	102.1	0.7	92.6	▲ 7.8	Apr.
5月	100.4	▲ 3.7	92.4	▲ 4.1	97.3	▲ 4.7	89.4	▲ 7.5	May
6月	96.6	▲ 3.8	99.1	▲ 7.6	93.1	▲ 4.3	101.1	▲ 10.6	Jun.
7月	98.4	1.9	109.7	▲ 0.4	91.8	▲ 1.4	105.1	▲ 3.0	Jul.

	生産者在庫 Inventory				生産者在庫率 Inventory Ratio				
	季節調整済指数 Seasonally Adjusted Index		原指数 Original Index		季節調整済指数 Seasonally Adjusted Index		原指数 Original Index		
	前月(期)比 %Change From Previous Month(Quarter)		前年 (同月期)比 %Change From Previous Year		前月(期)比 %Change From Previous Month(Quarter)		前年 (同月期)比 %Change From Previous Year		
平成 22 年			122.0	20.6			100.0	▲ 15.5	C.Y. 2010
23 年			89.4	▲ 26.7			101.0	1.0	2011
24 年			122.2	36.7			105.0	4.0	2012
平成 22 年度			43.7	▲ 46.8			103.7	3.7	F.Y. 2010
23 年度			89.7	105.3			94.3	▲ 9.1	2011
24 年度			74.9	▲ 16.5			109.0	15.6	2012
平成24 年 II 期	101.8	▲ 4.9	92.0	19.9	95.1	9.7	94.3	▲ 24.5	Q2 2012
III 期	115.5	13.5	104.3	29.6	112.8	18.6	103.0	23.6	Q3
IV 期	114.7	▲ 0.7	122.2	36.7	127.6	13.1	137.6	63.8	Q4
平成25 年 I 期	89.3	▲ 22.1	74.9	▲ 16.5	99.4	▲ 22.1	101.0	18.8	Q1 2013
II 期	80.5	▲ 9.9	72.8	▲ 20.9	82.1	▲ 17.4	81.5	▲ 13.6	Q2
平成24 年 5月	101.9	▲ 11.5	97.7	18.4	91.1	▲ 8.1	99.8	▲ 35.8	May 2012
6月	101.8	▲ 0.1	92.0	19.9	95.2	4.5	80.3	4.0	Jun.
7月	104.6	2.8	99.3	18.8	98.6	3.6	88.1	5.8	Jul.
8月	113.7	8.7	107.8	23.9	110.6	12.2	117.3	20.7	Aug.
9月	115.5	1.6	104.3	29.6	129.1	16.7	103.5	49.4	Sep.
10月	117.2	1.5	126.0	31.1	128.3	▲ 0.6	134.1	56.7	Oct.
11月	121.5	3.7	137.7	47.1	130.8	1.9	145.8	70.7	Nov.
12月	114.7	▲ 5.6	122.2	36.7	123.6	▲ 5.5	132.8	64.2	Dec.
平成25 年 1月	103.6	▲ 9.7	127.4	20.9	100.3	▲ 18.9	134.1	29.6	Jan. 2013
2月	99.1	▲ 4.3	110.8	10.7	98.6	▲ 1.7	101.9	25.5	Feb.
3月	89.3	▲ 9.9	74.9	▲ 16.5	99.4	0.8	67.1	▲ 4.4	Mar.
4月	84.9	▲ 4.9	73.7	▲ 26.3	75.2	▲ 24.3	78.1	▲ 24.1	Apr.
5月	89.7	5.7	86.0	▲ 12.0	88.2	17.3	96.6	▲ 3.2	May
6月	80.5	▲ 10.3	72.8	▲ 20.9	82.9	▲ 6.0	69.9	▲ 13.0	Jun.
7月	96.5	19.9	91.6	▲ 7.8	94.8	14.4	84.7	▲ 3.9	Jul.

〈 10. 窯業・土石製品工業 ; Ceramics, stone and clay products 〉

平成22年 =100
index,2010= 100

	生産 Production				生産者出荷 Shipments					
	季節調整済指数 Seasonally Adjusted Index		原指数 Original Index		季節調整済指数 Seasonally Adjusted Index		原指数 Original Index			
	前月(期)比 %Change From Previous Month(Quarter)		前年 (同月期)比 %Change From Previous Year		前月(期)比 %Change From Previous Month(Quarter)		前年 (同月期)比 %Change From Previous Year			
平成 22 年			100.0	18.5			100.0	13.0	C.Y. 2010	
23 年			96.7	▲ 3.3			96.6	▲ 3.4	2011	
24 年			97.3	0.6			98.3	1.8	2012	
平成 22 年度			100.4	11.4			99.5	7.0	F.Y. 2010	
23 年度			95.8	▲ 4.6			96.5	▲ 3.0	2011	
24 年度			97.0	1.3			98.1	1.7	2012	
平成24 年	Ⅱ期	97.4	0.5	95.0	4.7	97.9	0.1	94.9	5.0	Q2 2012
	Ⅲ期	97.6	0.2	98.5	0.6	97.7	▲ 0.2	99.4	0.2	Q3
	Ⅳ期	96.5	▲ 1.1	101.7	0.7	98.6	0.9	103.3	2.4	Q4
平成25 年	Ⅰ期	96.3	▲ 0.2	92.7	▲ 1.2	97.9	▲ 0.7	94.6	▲ 0.8	Q1 2013
	Ⅱ期	101.3	5.2	98.7	3.9	101.1	3.3	97.9	3.2	Q2
平成24 年	5月	97.3	0.2	92.3	7.1	98.0	0.1	93.1	8.1	May 2012
	6月	97.9	0.6	100.0	1.6	97.9	▲ 0.1	98.6	1.5	Jun.
	7月	97.3	▲ 0.6	101.0	2.0	97.5	▲ 0.4	101.2	2.6	Jul.
	8月	98.0	0.7	95.1	▲ 0.7	97.9	0.4	97.3	▲ 0.1	Aug.
	9月	97.4	▲ 0.6	99.5	0.5	97.8	▲ 0.1	99.7	▲ 2.0	Sep.
	10月	97.1	▲ 0.3	105.1	2.1	98.4	0.6	105.7	4.7	Oct.
	11月	96.7	▲ 0.4	103.4	1.4	98.0	▲ 0.4	103.7	2.7	Nov.
	12月	95.6	▲ 1.1	96.7	▲ 1.3	99.3	1.3	100.5	▲ 0.1	Dec.
平成25 年	1月	95.8	0.2	89.9	0.4	95.9	▲ 3.4	90.5	0.3	Jan. 2013
	2月	94.9	▲ 0.9	90.2	▲ 2.9	97.9	2.1	93.5	▲ 1.9	Feb.
	3月	98.3	3.6	97.9	▲ 1.1	99.8	1.9	99.8	▲ 0.9	Mar.
	4月	101.7	3.5	97.9	5.6	100.8	1.0	97.2	4.5	Apr.
	5月	102.7	1.0	97.4	5.5	103.0	2.2	97.8	5.0	May
	6月	99.5	▲ 3.1	100.7	0.7	99.5	▲ 3.4	98.7	0.1	Jun.
	7月	99.9	0.4	104.6	3.6	99.7	0.2	105.0	3.8	Jul.

	生産者在庫 Inventory				生産者在庫率 Inventory Ratio					
	季節調整済指数 Seasonally Adjusted Index		原指数 Original Index		季節調整済指数 Seasonally Adjusted Index		原指数 Original Index			
	前月(期)比 %Change From Previous Month(Quarter)		前年 (同月期)比 %Change From Previous Year		前月(期)比 %Change From Previous Month(Quarter)		前年 (同月期)比 %Change From Previous Year			
平成 22 年			101.7	▲ 2.1			100.0	▲ 19.5	C.Y. 2010	
23 年			111.5	9.6			114.7	14.7	2011	
24 年			107.7	▲ 3.4			110.5	▲ 3.7	2012	
平成 22 年度			105.1	5.9			102.1	▲ 8.1	F.Y. 2010	
23 年度			108.7	3.4			116.7	14.3	2011	
24 年度			105.8	▲ 2.7			109.6	▲ 6.1	2012	
平成24 年	Ⅱ期	106.3	▲ 4.5	106.3	▲ 4.1	109.3	▲ 4.6	115.2	▲ 8.5	Q2 2012
	Ⅲ期	105.6	▲ 0.7	106.4	▲ 3.4	109.1	▲ 0.2	110.9	▲ 4.6	Q3
	Ⅳ期	106.9	1.2	107.7	▲ 3.4	108.8	▲ 0.3	102.4	▲ 8.0	Q4
平成25 年	Ⅰ期	108.3	1.3	105.8	▲ 2.7	111.0	2.0	109.8	▲ 3.2	Q1 2013
	Ⅱ期	107.5	▲ 0.7	107.5	1.1	106.2	▲ 4.3	111.9	▲ 2.9	Q2
平成24 年	5月	107.3	▲ 1.8	105.9	▲ 2.5	106.6	▲ 4.0	116.5	▲ 11.6	May 2012
	6月	106.3	▲ 0.9	106.3	▲ 4.1	110.2	3.4	112.4	▲ 3.1	Jun.
	7月	105.7	▲ 0.6	106.2	▲ 5.6	108.2	▲ 1.8	109.6	▲ 7.5	Jul.
	8月	104.7	▲ 0.9	105.0	▲ 6.4	107.8	▲ 0.4	113.7	▲ 4.6	Aug.
	9月	105.6	0.9	106.4	▲ 3.4	111.3	3.2	109.5	▲ 1.2	Sep.
	10月	105.9	0.3	107.0	▲ 4.8	106.5	▲ 4.3	101.0	▲ 10.8	Oct.
	11月	106.6	0.7	108.6	▲ 4.1	109.3	2.6	102.2	▲ 8.3	Nov.
	12月	106.9	0.3	107.7	▲ 3.4	110.5	1.1	104.0	▲ 4.7	Dec.
平成25 年	1月	107.9	0.9	108.7	▲ 2.6	113.9	3.1	116.9	▲ 3.2	Jan. 2013
	2月	106.9	▲ 0.9	106.0	▲ 3.1	110.8	▲ 2.7	108.4	▲ 2.6	Feb.
	3月	108.3	1.3	105.8	▲ 2.7	108.4	▲ 2.2	104.2	▲ 3.5	Mar.
	4月	109.0	0.6	107.2	▲ 0.3	105.8	▲ 2.4	111.2	▲ 4.7	Apr.
	5月	107.9	▲ 1.0	106.5	0.6	102.0	▲ 3.6	111.4	▲ 4.4	May
	6月	107.5	▲ 0.4	107.5	1.1	110.9	8.7	113.2	0.7	Jun.
	7月	105.9	▲ 1.5	106.4	0.2	104.3	▲ 6.0	105.6	▲ 3.6	Jul.

< 11. 化学工業(除. 医薬品) ; Chemicals (excl. Drugs) >

平成22年 =100
index,2010= 100

	生産 Production				生産者出荷 Shipments					
	季節調整済指数 Seasonally Adjusted Index		原指数 Original Index		季節調整済指数 Seasonally Adjusted Index		原指数 Original Index			
	前月(期)比 %Change From Previous Month(Quarter)		前年 (同月期)比 %Change From Previous Year		前月(期)比 %Change From Previous Month(Quarter)		前年 (同月期)比 %Change From Previous Year			
平成 22 年			100.0	7.5			100.0	6.7	C.Y. 2010	
23 年			97.0	▲ 3.0			95.1	▲ 4.9	2011	
24 年			92.7	▲ 4.4			91.9	▲ 3.4	2012	
平成 22 年度			99.6	2.5			99.7	1.6	F.Y. 2010	
23 年度			95.9	▲ 3.7			94.0	▲ 5.7	2011	
24 年度			92.6	▲ 3.4			91.5	▲ 2.7	2012	
平成24 年	Ⅱ期	93.3	0.1	91.1	▲ 4.0	91.5	▲ 2.6	90.3	▲ 1.2	Q2 2012
	Ⅲ期	92.0	▲ 1.4	93.6	▲ 4.7	90.1	▲ 1.5	91.3	▲ 4.8	Q3
	Ⅳ期	91.1	▲ 1.0	94.3	▲ 4.4	90.7	0.7	93.0	▲ 2.7	Q4
平成25 年	Ⅰ期	94.3	3.5	91.3	▲ 0.3	94.3	4.0	91.4	▲ 1.7	Q1 2013
	Ⅱ期	94.9	0.6	92.7	1.8	93.4	▲ 1.0	92.2	2.1	Q2
平成24 年	5月	91.9	▲ 4.1	89.1	▲ 6.9	91.6	▲ 1.6	89.4	0.6	May 2012
	6月	92.2	0.3	90.3	▲ 9.4	89.9	▲ 1.9	89.7	▲ 6.3	Jun.
	7月	93.3	1.2	98.2	▲ 3.2	90.7	0.9	93.4	▲ 2.7	Jul.
	8月	92.1	▲ 1.3	93.2	▲ 4.7	90.1	▲ 0.7	89.9	▲ 4.7	Aug.
	9月	90.6	▲ 1.6	89.5	▲ 6.3	89.5	▲ 0.7	90.5	▲ 7.0	Sep.
	10月	90.4	▲ 0.2	94.5	▲ 6.3	90.2	0.8	93.3	▲ 2.5	Oct.
	11月	90.9	0.6	94.7	▲ 5.7	90.1	▲ 0.1	92.5	▲ 3.5	Nov.
	12月	92.0	1.2	93.8	▲ 0.8	91.7	1.8	93.3	▲ 2.1	Dec.
平成25 年	1月	93.3	1.4	91.4	0.4	93.7	2.2	87.7	1.0	Jan. 2013
	2月	92.4	▲ 1.0	88.5	▲ 5.8	94.9	1.3	89.2	▲ 4.3	Feb.
	3月	97.3	5.3	93.9	4.4	94.3	▲ 0.6	97.4	▲ 1.6	Mar.
	4月	94.4	▲ 3.0	93.1	▲ 0.9	93.9	▲ 0.4	93.6	2.0	Apr.
	5月	96.5	2.2	93.6	5.1	93.4	▲ 0.5	91.2	2.0	May
	6月	93.9	▲ 2.7	91.4	1.2	92.8	▲ 0.6	91.7	2.2	Jun.
	7月	94.8	1.0	100.4	2.2	93.6	0.9	97.3	4.2	Jul.

	生産者在庫 Inventory				生産者在庫率 Inventory Ratio					
	季節調整済指数 Seasonally Adjusted Index		原指数 Original Index		季節調整済指数 Seasonally Adjusted Index		原指数 Original Index			
	前月(期)比 %Change From Previous Month(Quarter)		前年 (同月期)比 %Change From Previous Year		前月(期)比 %Change From Previous Month(Quarter)		前年 (同月期)比 %Change From Previous Year			
平成 22 年			100.1	▲ 0.1			100.0	▲ 15.2	C.Y. 2010	
23 年			107.9	7.8			112.1	12.1	2011	
24 年			107.0	▲ 0.8			117.1	4.5	2012	
平成 22 年度			98.2	1.0			100.2	▲ 5.1	F.Y. 2010	
23 年度			103.2	5.1			115.2	15.0	2011	
24 年度			105.6	2.3			117.5	2.0	2012	
平成24 年	Ⅱ期	107.0	0.3	105.0	▲ 0.2	115.7	3.1	115.7	2.8	Q2 2012
	Ⅲ期	108.7	1.6	107.5	0.2	120.6	4.2	118.3	2.6	Q3
	Ⅳ期	107.0	▲ 1.6	107.0	▲ 0.8	120.1	▲ 0.4	116.6	1.0	Q4
平成25 年	Ⅰ期	109.2	2.1	105.6	2.3	114.0	▲ 5.1	119.1	1.2	Q1 2013
	Ⅱ期	107.9	▲ 1.2	105.9	0.9	116.1	1.8	116.0	0.3	Q2
平成24 年	5月	106.5	▲ 0.7	105.7	1.0	112.9	▲ 1.4	119.5	▲ 1.0	May 2012
	6月	107.0	0.5	105.0	▲ 0.2	119.7	6.0	117.5	6.8	Jun.
	7月	107.2	0.2	105.9	▲ 1.8	117.6	▲ 1.8	114.3	▲ 0.7	Jul.
	8月	107.2	0.0	109.4	▲ 1.4	118.5	0.8	122.9	1.6	Aug.
	9月	108.7	1.4	107.5	0.2	125.7	6.1	117.8	7.4	Sep.
	10月	106.2	▲ 2.3	105.3	▲ 2.9	118.7	▲ 5.6	115.9	▲ 0.6	Oct.
	11月	106.0	▲ 0.2	105.5	▲ 3.4	119.4	0.6	115.2	0.3	Nov.
	12月	107.0	0.9	107.0	▲ 0.8	122.2	2.3	118.7	3.3	Dec.
平成25 年	1月	105.6	▲ 1.3	111.5	▲ 1.7	114.0	▲ 6.7	129.8	▲ 2.1	Jan. 2013
	2月	104.1	▲ 1.4	110.0	▲ 2.8	109.5	▲ 3.9	121.4	1.3	Feb.
	3月	109.2	4.9	105.6	2.3	118.4	8.1	106.2	5.6	Mar.
	4月	108.7	▲ 0.5	104.9	1.4	117.0	▲ 1.2	112.6	2.2	Apr.
	5月	107.7	▲ 0.9	106.9	1.1	111.3	▲ 4.9	117.8	▲ 1.4	May
	6月	107.9	0.2	105.9	0.9	119.9	7.7	117.7	0.2	Jun.
	7月	107.8	▲ 0.1	106.5	0.6	116.4	▲ 2.9	113.1	▲ 1.0	Jul.

< 12. 石油・石炭製品工業 ; Petroleum and coal products >

平成22年 =100
index,2010= 100

	生産 Production				生産者出荷 Shipments					
	季節調整済指数 Seasonally Adjusted Index		原指数 Original Index		季節調整済指数 Seasonally Adjusted Index		原指数 Original Index			
	前月(期)比 %Change From Previous Month(Quarter)		前年 (同月期)比 %Change From Previous Year		前月(期)比 %Change From Previous Month(Quarter)		前年 (同月期)比 %Change From Previous Year			
平成 22 年			100.0	0.3			100.0	▲ 0.8	C.Y. 2010	
23 年			94.4	▲ 5.6			96.5	▲ 3.5	2011	
24 年			94.1	▲ 0.3			96.6	0.1	2012	
平成 22 年度			99.4	▲ 0.1			99.8	▲ 0.8	F.Y. 2010	
23 年度			93.9	▲ 5.5			96.1	▲ 3.7	2011	
24 年度			93.4	▲ 0.5			96.1	0.0	2012	
平成24 年	Ⅱ期	94.6	▲ 0.2	87.6	3.3	95.5	▲ 1.0	88.9	3.1	Q2 2012
	Ⅲ期	94.0	▲ 0.6	94.6	▲ 0.8	96.1	0.6	96.8	▲ 0.4	Q3
	Ⅳ期	92.6	▲ 1.5	93.9	▲ 1.5	96.5	0.4	99.6	0.1	Q4
平成25 年	Ⅰ期	92.5	▲ 0.1	97.5	▲ 2.7	96.3	▲ 0.2	99.3	▲ 1.9	Q1 2013
	Ⅱ期	95.9	3.7	88.8	1.4	96.6	0.3	89.9	1.1	Q2
平成24 年	5月	95.7	1.4	88.6	6.7	96.7	1.7	89.5	5.7	May 2012
	6月	93.7	▲ 2.1	83.8	▲ 0.8	94.7	▲ 2.1	86.4	▲ 3.2	Jun.
	7月	94.3	0.6	93.7	▲ 1.3	96.9	2.3	97.1	0.3	Jul.
	8月	94.6	0.3	100.9	▲ 0.6	96.6	▲ 0.3	101.8	▲ 0.7	Aug.
	9月	93.1	▲ 1.6	89.3	▲ 0.4	94.8	▲ 1.9	91.4	▲ 1.1	Sep.
	10月	92.6	▲ 0.5	88.2	▲ 2.4	95.2	0.4	93.5	▲ 3.1	Oct.
	11月	88.8	▲ 4.1	87.9	▲ 5.5	96.1	0.9	96.5	1.4	Nov.
	12月	96.5	8.7	105.5	2.8	98.2	2.2	108.7	1.7	Dec.
平成25 年	1月	93.4	▲ 3.2	100.4	▲ 0.5	97.1	▲ 1.1	102.7	1.4	Jan. 2013
	2月	92.9	▲ 0.5	93.1	▲ 2.7	96.9	▲ 0.2	94.8	▲ 5.1	Feb.
	3月	91.3	▲ 1.7	98.9	▲ 4.8	94.9	▲ 2.1	100.4	▲ 2.0	Mar.
	4月	95.3	4.4	91.0	0.8	94.4	▲ 0.5	90.4	▲ 0.3	Apr.
	5月	96.7	1.5	89.6	1.1	99.3	5.2	91.9	2.7	May
	6月	95.7	▲ 1.0	85.7	2.3	96.2	▲ 3.1	87.4	1.2	Jun.
	7月	98.1	2.5	97.4	3.9	97.3	1.1	97.9	0.8	Jul.

	生産者在庫 Inventory				生産者在庫率 Inventory Ratio					
	季節調整済指数 Seasonally Adjusted Index		原指数 Original Index		季節調整済指数 Seasonally Adjusted Index		原指数 Original Index			
	前月(期)比 %Change From Previous Month(Quarter)		前年 (同月期)比 %Change From Previous Year		前月(期)比 %Change From Previous Month(Quarter)		前年 (同月期)比 %Change From Previous Year			
平成 22 年			101.0	3.5			100.0	▲ 5.3	C.Y. 2010	
23 年			95.8	▲ 5.1			102.7	2.7	2011	
24 年			95.3	▲ 0.5			101.9	▲ 0.8	2012	
平成 22 年度			91.9	▲ 0.9			100.1	▲ 2.6	F.Y. 2010	
23 年度			93.0	1.2			102.2	2.1	2011	
24 年度			97.9	5.3			103.0	0.8	2012	
平成24 年	Ⅱ期	104.5	4.9	100.9	7.6	105.1	4.4	112.5	▲ 3.8	Q2 2012
	Ⅲ期	99.9	▲ 4.4	106.8	1.8	101.1	▲ 3.8	107.5	1.6	Q3
	Ⅳ期	97.0	▲ 2.9	95.3	▲ 0.5	100.2	▲ 0.9	97.4	1.8	Q4
平成25 年	Ⅰ期	104.8	8.0	97.9	5.3	105.4	5.2	94.5	4.7	Q1 2013
	Ⅱ期	96.6	▲ 7.8	93.3	▲ 7.5	100.4	▲ 4.7	107.1	▲ 4.8	Q2
平成24 年	5月	97.6	▲ 1.8	100.6	▲ 2.8	102.4	▲ 1.7	116.1	▲ 6.5	May 2012
	6月	104.5	7.1	100.9	7.6	108.6	6.1	118.5	12.5	Jun.
	7月	102.3	▲ 2.1	100.7	5.8	100.3	▲ 7.6	102.0	1.2	Jul.
	8月	99.5	▲ 2.7	102.3	0.9	98.9	▲ 1.4	100.9	▲ 1.6	Aug.
	9月	99.9	0.4	106.8	1.8	104.2	5.4	119.6	4.7	Sep.
	10月	101.2	1.3	105.9	8.4	104.3	0.1	111.5	14.2	Oct.
	11月	93.7	▲ 7.4	96.9	▲ 4.3	97.3	▲ 6.7	96.4	▲ 6.1	Nov.
	12月	97.0	3.5	95.3	▲ 0.5	99.0	1.7	84.3	▲ 3.0	Dec.
平成25 年	1月	94.9	▲ 2.2	94.6	▲ 2.9	98.0	▲ 1.0	89.5	▲ 5.0	Jan. 2013
	2月	103.0	8.5	98.2	7.9	109.4	11.6	100.5	12.2	Feb.
	3月	104.8	1.7	97.9	5.3	108.9	▲ 0.5	93.5	7.3	Mar.
	4月	103.3	▲ 1.4	100.4	3.9	109.8	0.8	108.4	5.4	Apr.
	5月	93.5	▲ 9.5	96.3	▲ 4.3	92.2	▲ 16.0	104.5	▲ 10.0	May
	6月	96.6	3.3	93.3	▲ 7.5	99.2	7.6	108.3	▲ 8.6	Jun.
	7月	94.8	▲ 1.9	93.3	▲ 7.3	95.7	▲ 3.5	97.4	▲ 4.5	Jul.

< 13. プラスチック製品工業 ; Plastic products >

平成22年 =100
index,2010= 100

	生産 Production				生産者出荷 Shipments				
	季節調整済指数 Seasonally Adjusted Index		原指数 Original Index		季節調整済指数 Seasonally Adjusted Index		原指数 Original Index		
	前月(期)比 %Change From Previous Month(Quarter)		前年 (同月期)比 %Change From Previous Year		前月(期)比 %Change From Previous Month(Quarter)		前年 (同月期)比 %Change From Previous Year		
平成 22 年			100.0	9.6			100.0	9.9	C.Y. 2010
23 年			97.2	▲ 2.8			96.0	▲ 4.0	2011
24 年			98.3	1.1			97.6	1.7	2012
平成 22 年度			99.4	4.1			99.1	4.0	F.Y. 2010
23 年度			98.0	▲ 1.4			97.0	▲ 2.1	2011
24 年度			97.4	▲ 0.6			96.4	▲ 0.6	2012
平成24 年	Ⅱ期	99.2 ▲ 0.6	101.3	3.8	98.5 ▲ 1.7		99.6	5.3	Q2 2012
	Ⅲ期	95.5 ▲ 3.7	97.0	▲ 1.8	95.0 ▲ 3.6		97.0	▲ 1.2	Q3
	Ⅳ期	97.6 2.2	98.1	▲ 0.8	95.7 0.7		97.1	▲ 1.5	Q4
平成25 年	Ⅰ期	97.3 ▲ 0.3	92.9	▲ 3.9	96.8 1.1		91.8	▲ 5.0	Q1 2013
	Ⅱ期	96.9 ▲ 0.4	98.9	▲ 2.4	96.0 ▲ 0.8		97.1	▲ 2.5	Q2
平成24 年	5月	98.9 ▲ 1.3	97.9	2.6	98.5 ▲ 1.5		96.7	6.7	May 2012
	6月	98.6 ▲ 0.3	104.2	0.6	97.0 ▲ 1.5		101.1	0.2	Jun.
	7月	97.9 ▲ 0.7	104.5	0.4	96.3 ▲ 0.7		102.9	2.2	Jul.
	8月	95.1 ▲ 2.9	90.1	▲ 3.9	94.9 ▲ 1.5		92.7	▲ 2.3	Aug.
	9月	93.4 ▲ 1.8	96.5	▲ 2.1	93.7 ▲ 1.3		95.4	▲ 3.7	Sep.
	10月	97.2 4.1	100.2	▲ 0.1	95.4 1.8		99.1	▲ 0.2	Oct.
	11月	97.5 0.3	100.3	▲ 0.3	95.8 0.4		98.8	▲ 0.6	Nov.
	12月	98.0 0.5	93.8	▲ 2.2	96.0 0.2		93.4	▲ 3.9	Dec.
平成25 年	1月	96.9 ▲ 1.1	87.5	▲ 1.6	95.4 ▲ 0.6		85.8	▲ 2.8	Jan. 2013
	2月	98.4 1.5	92.4	▲ 5.4	98.9 3.7		91.2	▲ 6.2	Feb.
	3月	96.6 ▲ 1.8	98.9	▲ 4.4	96.1 ▲ 2.8		98.5	▲ 5.7	Mar.
	4月	97.3 0.7	99.5	▲ 2.4	97.2 1.1		99.3	▲ 1.7	Apr.
	5月	97.8 0.5	96.8	▲ 1.1	96.4 ▲ 0.8		94.6	▲ 2.2	May
	6月	95.6 ▲ 2.2	100.5	▲ 3.6	94.5 ▲ 2.0		97.4	▲ 3.7	Jun.
	7月	98.6 3.1	105.9	1.3	96.5 2.1		104.2	1.3	Jul.

	生産者在庫 Inventory				生産者在庫率 Inventory Ratio				
	季節調整済指数 Seasonally Adjusted Index		原指数 Original Index		季節調整済指数 Seasonally Adjusted Index		原指数 Original Index		
	前月(期)比 %Change From Previous Month(Quarter)		前年 (同月期)比 %Change From Previous Year		前月(期)比 %Change From Previous Month(Quarter)		前年 (同月期)比 %Change From Previous Year		
平成 22 年			98.6	▲ 0.8			100.0	▲ 8.8	C.Y. 2010
23 年			103.4	4.9			104.8	4.8	2011
24 年			102.8	▲ 0.6			106.5	1.6	2012
平成 22 年度			99.5	0.9			99.6	▲ 4.7	F.Y. 2010
23 年度			103.3	3.8			106.1	6.5	2011
24 年度			104.9	1.5			107.1	0.9	2012
平成24 年	Ⅱ期	104.8 0.0	106.4	1.9	107.1 2.2		105.5	3.7	Q2 2012
	Ⅲ期	103.6 ▲ 1.1	103.3	▲ 0.9	108.1 0.9		107.1	0.4	Q3
	Ⅳ期	104.0 0.4	102.8	▲ 0.6	105.8 ▲ 2.1		102.5	▲ 2.8	Q4
平成25 年	Ⅰ期	106.5 2.4	104.9	1.5	107.4 1.5		113.5	2.5	Q1 2013
	Ⅱ期	106.3 ▲ 0.2	107.9	1.4	108.1 0.7		106.5	0.9	Q2
平成24 年	5月	104.0 ▲ 2.0	103.1	0.7	104.1 ▲ 3.6		106.4	0.2	May 2012
	6月	104.8 0.8	106.4	1.9	109.2 4.9		107.6	7.0	Jun.
	7月	104.6 ▲ 0.2	107.0	0.0	107.9 ▲ 1.2		106.2	▲ 0.2	Jul.
	8月	103.3 ▲ 1.2	102.2	▲ 1.8	107.2 ▲ 0.6		108.7	0.2	Aug.
	9月	103.6 0.3	103.3	▲ 0.9	109.3 2.0		106.3	1.1	Sep.
	10月	102.7 ▲ 0.9	103.2	▲ 2.3	104.8 ▲ 4.1		101.1	▲ 5.2	Oct.
	11月	102.7 0.0	103.7	▲ 2.4	105.0 0.2		101.3	▲ 3.3	Nov.
	12月	104.0 1.3	102.8	▲ 0.6	107.6 2.5		105.0	▲ 0.1	Dec.
平成25 年	1月	104.0 0.0	104.4	0.5	107.1 ▲ 0.5		120.2	▲ 0.2	Jan. 2013
	2月	104.1 0.1	106.2	1.6	105.6 ▲ 1.4		115.6	4.1	Feb.
	3月	106.5 2.3	104.9	1.5	109.6 3.8		104.6	3.8	Mar.
	4月	106.2 ▲ 0.3	103.2	0.1	106.1 ▲ 3.2		100.8	▲ 1.8	Apr.
	5月	105.5 ▲ 0.7	104.6	1.5	106.3 0.2		108.6	2.1	May
	6月	106.3 0.8	107.9	1.4	111.8 5.2		110.2	2.4	Jun.
	7月	104.9 ▲ 1.3	107.4	0.4	104.3 ▲ 6.7		102.6	▲ 3.4	Jul.

〈 14. パルプ・紙・紙加工品工業 ; Pulp, paper and paper products 〉

平成22年 =100
index,2010= 100

	生産 Production				生産者出荷 Shipments				
	季節調整済指数 Seasonally Adjusted Index		原指数 Original Index		季節調整済指数 Seasonally Adjusted Index		原指数 Original Index		
	前月(期)比 %Change From Previous Month(Quarter)		前年 (同月期)比 %Change From Previous Year		前月(期)比 %Change From Previous Month(Quarter)		前年 (同月期)比 %Change From Previous Year		
平成 22 年			100.0	4.4			100.0	3.6	C.Y. 2010
23 年			97.8	▲ 2.2			97.2	▲ 2.8	2011
24 年			96.2	▲ 1.6			95.1	▲ 2.2	2012
平成 22 年度			99.9	2.0			99.8	1.5	F.Y. 2010
23 年度			97.8	▲ 2.1			96.6	▲ 3.2	2011
24 年度			95.3	▲ 2.6			95.0	▲ 1.7	2012
平成24 年	Ⅱ期	96.4 ▲ 1.8	96.8	0.2	94.6 ▲ 1.3		94.4	▲ 1.9	Q2 2012
	Ⅲ期	95.1 ▲ 1.3	94.5	▲ 2.0	93.8 ▲ 0.8		93.2	▲ 3.3	Q3
	Ⅳ期	94.4 ▲ 0.7	97.3	▲ 4.7	95.2 1.5		99.5	▲ 1.0	Q4
平成25 年	Ⅰ期	95.5 1.2	92.5	▲ 3.6	96.3 1.2		92.8	▲ 0.6	Q1 2013
	Ⅱ期	96.9 1.5	97.3	0.5	96.9 0.6		96.7	2.4	Q2
平成24 年	5月	96.8 ▲ 0.4	96.8	2.9	94.9 0.3		92.7	1.2	May 2012
	6月	95.2 ▲ 1.7	94.0	▲ 3.3	94.4 ▲ 0.5		94.0	▲ 3.0	Jun.
	7月	94.8 ▲ 0.4	95.1	▲ 1.8	93.9 ▲ 0.5		94.7	▲ 0.6	Jul.
	8月	95.7 0.9	94.4	▲ 2.2	94.2 0.3		91.9	▲ 3.7	Aug.
	9月	94.7 ▲ 1.0	94.0	▲ 1.9	93.4 ▲ 0.8		93.0	▲ 5.5	Sep.
	10月	94.3 ▲ 0.4	100.0	▲ 4.0	94.2 0.9		99.9	▲ 0.6	Oct.
	11月	94.6 0.3	96.8	▲ 4.6	95.0 0.8		100.2	▲ 1.4	Nov.
	12月	94.3 ▲ 0.3	95.0	▲ 5.6	96.4 1.5		98.3	▲ 1.1	Dec.
平成25 年	1月	95.2 1.0	88.6	▲ 2.9	94.3 ▲ 2.2		85.8	0.4	Jan. 2013
	2月	96.2 1.1	90.0	▲ 4.3	97.4 3.3		91.2	▲ 1.3	Feb.
	3月	95.2 ▲ 1.0	99.0	▲ 3.7	97.3 ▲ 0.1		101.4	▲ 0.9	Mar.
	4月	97.0 1.9	100.1	0.4	97.2 ▲ 0.1		100.6	4.1	Apr.
	5月	97.1 0.1	97.1	0.3	98.1 0.9		95.8	3.3	May
	6月	96.5 ▲ 0.6	94.7	0.7	95.4 ▲ 2.8		93.7	▲ 0.3	Jun.
	7月	97.2 0.7	98.1	3.2	96.9 1.6		99.0	4.5	Jul.

	生産者在庫 Inventory				生産者在庫率 Inventory Ratio				
	季節調整済指数 Seasonally Adjusted Index		原指数 Original Index		季節調整済指数 Seasonally Adjusted Index		原指数 Original Index		
	前月(期)比 %Change From Previous Month(Quarter)		前年 (同月期)比 %Change From Previous Year		前月(期)比 %Change From Previous Month(Quarter)		前年 (同月期)比 %Change From Previous Year		
平成 22 年			96.6	▲ 3.5			100.0	▲ 9.3	C.Y. 2010
23 年			94.8	▲ 1.9			98.8	▲ 1.2	2011
24 年			104.0	9.7			119.9	21.4	2012
平成 22 年度			93.5	▲ 4.4			100.0	▲ 5.7	F.Y. 2010
23 年度			104.7	12.0			101.6	1.6	2011
24 年度			100.7	▲ 3.8			120.1	18.2	2012
平成24 年	Ⅱ期	111.9 5.6	112.5	20.6	122.4 10.5		123.7	24.6	Q2 2012
	Ⅲ期	115.0 2.8	115.8	30.3	126.7 3.5		127.4	30.8	Q3
	Ⅳ期	108.1 ▲ 6.0	104.0	9.7	120.2 ▲ 5.1		116.0	19.3	Q4
平成25 年	Ⅰ期	102.0 ▲ 5.6	100.7	▲ 3.8	111.1 ▲ 7.6		113.3	0.6	Q1 2013
	Ⅱ期	100.2 ▲ 1.8	100.7	▲ 10.5	106.0 ▲ 4.6		107.1	▲ 13.4	Q2
平成24 年	5月	110.8 ▲ 0.4	113.1	20.1	118.8 ▲ 4.1		127.7	21.9	May 2012
	6月	111.9 1.0	112.5	20.6	124.4 4.7		125.0	24.9	Jun.
	7月	113.1 1.1	112.2	19.2	126.8 1.9		124.7	23.3	Jul.
	8月	112.6 ▲ 0.4	114.7	22.3	124.5 ▲ 1.8		130.4	30.8	Aug.
	9月	115.0 2.1	115.8	30.3	128.9 3.5		127.2	39.3	Sep.
	10月	113.0 ▲ 1.7	115.0	22.6	123.7 ▲ 4.0		121.0	27.2	Oct.
	11月	110.5 ▲ 2.2	109.1	16.8	119.9 ▲ 3.1		115.0	19.9	Nov.
	12月	108.1 ▲ 2.2	104.0	9.7	117.1 ▲ 2.3		111.9	11.1	Dec.
平成25 年	1月	106.1 ▲ 1.9	108.0	5.1	114.4 ▲ 2.3		124.9	5.1	Jan. 2013
	2月	104.2 ▲ 1.8	105.4	0.7	110.7 ▲ 3.2		115.8	0.8	Feb.
	3月	102.0 ▲ 2.1	100.7	▲ 3.8	108.3 ▲ 2.2		99.1	▲ 4.9	Mar.
	4月	101.5 ▲ 0.5	98.5	▲ 8.7	107.2 ▲ 1.0		102.4	▲ 13.4	Apr.
	5月	97.3 ▲ 4.1	99.3	▲ 12.2	100.0 ▲ 6.7		107.5	▲ 15.8	May
	6月	100.2 3.0	100.7	▲ 10.5	110.9 10.9		111.4	▲ 10.9	Jun.
	7月	98.7 ▲ 1.5	97.9	▲ 12.7	106.6 ▲ 3.9		104.9	▲ 15.9	Jul.

< 15. 纖維工業 ; Textiles >

平成22年 =100
index,2010= 100

	生産 Production				生産者出荷 Shipments				
	季節調整済指数 Seasonally Adjusted Index		原指数 Original Index		季節調整済指数 Seasonally Adjusted Index		原指数 Original Index		
	前月(期)比 %Change From Previous Month(Quarter)		前年 (同月期)比 %Change From Previous Year		前月(期)比 %Change From Previous Month(Quarter)		前年 (同月期)比 %Change From Previous Year		
平成 22 年			100.0	6.5			100.0	6.5	C.Y. 2010
23 年			102.8	2.8			99.8	▲ 0.2	2011
24 年			100.4	▲ 2.3			98.0	▲ 1.8	2012
平成 22 年度			101.8	8.1			100.7	5.6	F.Y. 2010
23 年度			102.6	0.8			99.6	▲ 1.1	2011
24 年度			98.9	▲ 3.6			97.0	▲ 2.6	2012
平成24 年 II 期	101.6	▲ 1.0	102.1	▲ 0.7	98.3	▲ 1.8	99.5	▲ 0.9	Q2 2012
III 期	99.2	▲ 2.4	98.8	▲ 4.0	96.3	▲ 2.0	93.3	▲ 3.4	Q3
IV 期	97.5	▲ 1.7	98.8	▲ 4.1	96.6	0.3	95.7	▲ 2.4	Q4
平成25 年 I 期	97.2	▲ 0.3	95.9	▲ 5.8	97.1	0.5	99.6	▲ 3.7	Q1 2013
II 期	100.3	3.2	100.8	▲ 1.3	97.6	0.5	98.7	▲ 0.8	Q2
平成24 年 5月	101.7	▲ 0.2	100.6	0.7	98.4	▲ 0.5	98.1	0.0	May 2012
6月	101.2	▲ 0.5	102.0	▲ 2.3	97.6	▲ 0.8	96.1	▲ 3.0	Jun.
7月	100.1	▲ 1.1	101.8	▲ 2.1	96.7	▲ 0.9	92.5	▲ 1.2	Jul.
8月	99.0	▲ 1.1	96.1	▲ 5.2	95.2	▲ 1.6	90.3	▲ 5.3	Aug.
9月	98.5	▲ 0.5	98.6	▲ 4.5	97.1	2.0	97.1	▲ 3.6	Sep.
10月	98.5	0.0	101.7	▲ 1.5	96.2	▲ 0.9	97.4	▲ 1.3	Oct.
11月	97.2	▲ 1.3	99.4	▲ 4.7	96.7	0.5	95.8	▲ 2.7	Nov.
12月	96.8	▲ 0.4	95.4	▲ 5.9	97.0	0.3	93.8	▲ 3.4	Dec.
平成25 年 1月	95.4	▲ 1.4	91.5	▲ 6.4	94.6	▲ 2.5	90.4	▲ 4.5	Jan. 2013
2月	97.1	1.8	95.1	▲ 7.0	97.8	3.4	97.9	▲ 4.1	Feb.
3月	99.0	2.0	101.1	▲ 4.1	98.8	1.0	110.6	▲ 2.4	Mar.
4月	100.2	1.2	102.5	▲ 1.1	97.1	▲ 1.7	103.4	▲ 0.9	Apr.
5月	101.2	1.0	100.1	▲ 0.5	98.3	1.2	98.0	▲ 0.1	May
6月	99.5	▲ 1.7	99.7	▲ 2.3	97.3	▲ 1.0	94.8	▲ 1.4	Jun.
7月	98.8	▲ 0.7	101.1	▲ 0.7	96.6	▲ 0.7	93.3	0.9	Jul.

	生産者在庫 Inventory				生産者在庫率 Inventory Ratio				
	季節調整済指数 Seasonally Adjusted Index		原指数 Original Index		季節調整済指数 Seasonally Adjusted Index		原指数 Original Index		
	前月(期)比 %Change From Previous Month(Quarter)		前年 (同月期)比 %Change From Previous Year		前月(期)比 %Change From Previous Month(Quarter)		前年 (同月期)比 %Change From Previous Year		
平成 22 年			102.7	▲ 8.0			100.0	▲ 22.3	C.Y. 2010
23 年			107.3	4.5			100.4	0.4	2011
24 年			111.4	3.8			108.6	8.2	2012
平成 22 年度			93.5	▲ 4.3			97.6	▲ 18.6	F.Y. 2010
23 年度			98.5	5.3			101.8	4.3	2011
24 年度			101.0	2.5			110.1	8.2	2012
平成24 年 II 期	105.9	2.5	101.3	7.5	106.4	3.7	98.5	8.1	Q2 2012
III 期	106.9	0.9	107.5	6.0	112.2	5.5	116.9	10.3	Q3
IV 期	106.1	▲ 0.7	111.4	3.8	112.0	▲ 0.2	119.3	7.7	Q4
平成25 年 I 期	106.0	▲ 0.1	101.0	2.5	108.9	▲ 2.8	105.7	6.2	Q1 2013
II 期	104.9	▲ 1.0	100.4	▲ 0.9	106.5	▲ 2.2	98.6	0.1	Q2
平成24 年 5月	105.0	0.7	99.6	6.5	105.7	1.4	99.0	8.2	May 2012
6月	105.9	0.9	101.3	7.5	109.2	3.3	104.4	10.0	Jun.
7月	106.7	0.8	105.4	6.7	111.4	2.0	116.5	8.5	Jul.
8月	107.1	0.4	108.7	6.8	113.4	1.8	122.8	13.1	Aug.
9月	106.9	▲ 0.2	107.5	6.0	111.8	▲ 1.4	111.5	9.3	Sep.
10月	107.9	0.9	109.7	6.2	111.9	0.1	115.1	7.2	Oct.
11月	107.1	▲ 0.7	111.2	5.6	112.0	0.1	121.1	8.1	Nov.
12月	106.1	▲ 0.9	111.4	3.8	112.0	0.0	121.6	7.7	Dec.
平成25 年 1月	105.5	▲ 0.6	111.5	3.0	109.2	▲ 2.5	118.8	6.6	Jan. 2013
2月	105.8	0.3	108.8	2.7	108.6	▲ 0.5	108.1	6.3	Feb.
3月	106.0	0.2	101.0	2.5	108.8	0.2	90.1	5.4	Mar.
4月	104.8	▲ 1.1	99.2	0.5	105.0	▲ 3.5	92.8	0.8	Apr.
5月	104.5	▲ 0.3	99.1	▲ 0.5	104.7	▲ 0.3	98.0	▲ 1.0	May
6月	104.9	0.4	100.4	▲ 0.9	109.8	4.9	105.0	0.6	Jun.
7月	104.1	▲ 0.8	102.8	▲ 2.5	109.8	0.0	114.8	▲ 1.5	Jul.

< 16. その他工業 ; Other manufacturing >

平成22年 =100
index,2010= 100

	生産 Production				生産者出荷 Shipments				
	季節調整済指数 Seasonally Adjusted Index		原指数 Original Index		季節調整済指数 Seasonally Adjusted Index		原指数 Original Index		
	前月(期)比 %Change From Previous Month(Quarter)		前年 (同月期)比 %Change From Previous Year		前月(期)比 %Change From Previous Month(Quarter)		前年 (同月期)比 %Change From Previous Year		
平成 22 年			100.0	7.6			100.0	8.2	C.Y. 2010
23 年			98.2	▲ 1.8			98.8	▲ 1.2	2011
24 年			98.6	0.4			98.9	0.1	2012
平成 22 年度			99.7	4.5			99.7	4.9	F.Y. 2010
23 年度			98.9	▲ 0.8			99.6	▲ 0.1	2011
24 年度			97.3	▲ 1.6			97.7	▲ 1.9	2012
平成24 年	Ⅱ期	99.2 ▲ 0.7	98.5	3.0	99.0 ▲ 2.2		97.5	2.4	Q2 2012
	Ⅲ期	97.9 ▲ 1.3	96.9	▲ 0.9	97.2 ▲ 1.8		96.8	▲ 1.8	Q3
	Ⅳ期	96.6 ▲ 1.3	98.5	▲ 3.2	97.1 ▲ 0.1		99.4	▲ 3.5	Q4
平成25 年	Ⅰ期	95.8 ▲ 0.8	95.3	▲ 5.3	97.9 0.8		96.9	▲ 4.7	Q1 2013
	Ⅱ期	96.9 1.1	96.2	▲ 2.3	98.2 0.3		96.7	▲ 0.8	Q2
平成24 年	5月	98.8 ▲ 1.0	94.3	2.9	99.1 ▲ 0.8		94.5	2.8	May 2012
	6月	99.1 0.3	100.7	0.9	98.1 ▲ 1.0		99.1	▲ 0.6	Jun.
	7月	98.4 ▲ 0.7	100.7	1.3	97.6 ▲ 0.5		100.4	1.0	Jul.
	8月	98.4 0.0	91.4	▲ 0.1	97.4 ▲ 0.2		91.9	▲ 1.0	Aug.
	9月	97.0 ▲ 1.4	98.5	▲ 3.8	96.5 ▲ 0.9		98.0	▲ 5.4	Sep.
	10月	96.0 ▲ 1.0	100.5	▲ 3.3	96.6 0.1		102.2	▲ 2.0	Oct.
	11月	96.8 0.8	100.2	▲ 2.9	97.1 0.5		100.8	▲ 3.4	Nov.
	12月	96.9 0.1	94.8	▲ 3.7	97.6 0.5		95.3	▲ 5.1	Dec.
平成25 年	1月	96.1 ▲ 0.8	88.0	▲ 3.5	96.9 ▲ 0.7		88.0	▲ 3.3	Jan. 2013
	2月	96.5 0.4	95.1	▲ 6.2	99.8 3.0		95.9	▲ 5.6	Feb.
	3月	94.8 ▲ 1.8	102.8	▲ 5.8	96.9 ▲ 2.9		106.8	▲ 5.2	Mar.
	4月	97.6 3.0	98.9	▲ 1.5	99.0 2.2		99.4	0.4	Apr.
	5月	97.0 ▲ 0.6	92.6	▲ 1.8	98.8 ▲ 0.2		94.2	▲ 0.3	May
	6月	96.2 ▲ 0.8	97.0	▲ 3.7	96.8 ▲ 2.0		96.5	▲ 2.6	Jun.
	7月	97.5 1.4	100.5	▲ 0.2	98.5 1.8		102.7	2.3	Jul.

	生産者在庫 Inventory				生産者在庫率 Inventory Ratio				
	季節調整済指数 Seasonally Adjusted Index		原指数 Original Index		季節調整済指数 Seasonally Adjusted Index		原指数 Original Index		
	前月(期)比 %Change From Previous Month(Quarter)		前年 (同月期)比 %Change From Previous Year		前月(期)比 %Change From Previous Month(Quarter)		前年 (同月期)比 %Change From Previous Year		
平成 22 年			98.2	▲ 4.9			100.0	▲ 16.6	C.Y. 2010
23 年			99.7	1.5			98.8	▲ 1.2	2011
24 年			102.6	2.9			102.1	3.3	2012
平成 22 年度			96.0	▲ 0.7			98.5	▲ 12.1	F.Y. 2010
23 年度			98.7	2.8			99.0	0.5	2011
24 年度			97.4	▲ 1.3			102.8	3.8	2012
平成24 年	Ⅱ期	104.6 1.8	104.2	5.0	101.5 3.7		101.8	1.2	Q2 2012
	Ⅲ期	105.8 1.1	106.1	5.7	105.7 4.1		107.7	6.3	Q3
	Ⅳ期	103.0 ▲ 2.6	102.6	2.9	103.1 ▲ 2.5		101.3	5.1	Q4
平成25 年	Ⅰ期	101.4 ▲ 1.6	97.4	▲ 1.3	100.4 ▲ 2.6		100.2	2.7	Q1 2013
	Ⅱ期	102.4 1.0	102.0	▲ 2.1	99.9 ▲ 0.5		100.2	▲ 1.6	Q2
平成24 年	5月	103.1 ▲ 0.7	100.7	2.8	99.4 ▲ 2.1		103.5	▲ 1.0	May 2012
	6月	104.6 1.5	104.2	5.0	103.7 4.3		104.1	5.7	Jun.
	7月	104.7 0.1	107.0	4.5	103.1 ▲ 0.6		104.6	2.1	Jul.
	8月	104.5 ▲ 0.2	105.6	4.2	103.6 0.5		111.6	5.4	Aug.
	9月	105.8 1.2	106.1	5.7	110.3 6.5		107.0	11.8	Sep.
	10月	103.5 ▲ 2.2	103.8	2.1	102.2 ▲ 7.3		99.3	2.8	Oct.
	11月	103.0 ▲ 0.5	103.6	1.5	102.3 0.1		100.5	3.7	Nov.
	12月	103.0 0.0	102.6	2.9	104.9 2.5		104.0	8.7	Dec.
平成25 年	1月	102.1 ▲ 0.9	104.4	1.0	101.8 ▲ 3.0		112.6	2.9	Jan. 2013
	2月	101.7 ▲ 0.4	104.8	▲ 0.1	100.7 ▲ 1.1		101.8	3.5	Feb.
	3月	101.4 ▲ 0.3	97.4	▲ 1.3	98.6 ▲ 2.1		86.1	1.2	Mar.
	4月	101.2 ▲ 0.2	98.5	▲ 2.5	97.4 ▲ 1.2		94.0	▲ 4.0	Apr.
	5月	101.3 0.1	99.0	▲ 1.7	97.8 0.4		101.8	▲ 1.6	May
	6月	102.4 1.1	102.0	▲ 2.1	104.5 6.9		104.9	0.8	Jun.
	7月	100.2 ▲ 2.1	102.4	▲ 4.3	96.3 ▲ 7.8		97.7	▲ 6.6	Jul.

< 17. 資本財 ; Capital goods >

平成22年 =100
index,2010= 100

	生産 Production				生産者出荷 Shipments				
	季節調整済指数 Seasonally Adjusted Index		原指数 Original Index		季節調整済指数 Seasonally Adjusted Index		原指数 Original Index		
	前月(期)比 %Change From Previous Month(Quarter)		前年 (同月期)比 %Change From Previous Year		前月(期)比 %Change From Previous Month(Quarter)		前年 (同月期)比 %Change From Previous Year		
平成 22 年			100.0	21.5			100.0	21.1	C.Y. 2010
23 年			105.2	5.2			102.7	2.7	2011
24 年			102.8	▲ 2.3			103.1	0.4	2012
平成 22 年度			101.8	20.5			100.4	17.4	F.Y. 2010
23 年度			107.5	5.6			105.7	5.3	2011
24 年度			99.5	▲ 7.4			100.7	▲ 4.7	2012
平成24 年 II 期	104.5	▲ 3.0	98.7	1.9	107.4	▲ 1.2	102.0	10.7	Q2 2012
III 期	100.3	▲ 4.0	102.4	▲ 7.2	98.7	▲ 8.1	101.2	▲ 6.3	Q3
IV 期	96.9	▲ 3.4	94.6	▲ 11.6	95.6	▲ 3.1	91.8	▲ 12.6	Q4
平成25 年 I 期	97.3	0.4	102.3	▲ 11.4	102.1	6.8	107.9	▲ 8.2	Q1 2013
II 期	98.1	0.8	92.7	▲ 6.1	97.7	▲ 4.3	92.6	▲ 9.2	Q2
平成24 年 5月	104.3	▲ 2.0	95.0	1.9	107.2	▲ 2.0	97.2	14.1	May 2012
6月	102.9	▲ 1.3	105.9	▲ 5.4	105.6	▲ 1.5	112.2	▲ 0.7	Jun.
7月	102.5	▲ 0.4	102.6	▲ 4.2	99.4	▲ 5.9	99.5	▲ 1.6	Jul.
8月	101.0	▲ 1.5	96.1	▲ 7.5	99.8	0.4	91.4	▲ 6.4	Aug.
9月	97.4	▲ 3.6	108.5	▲ 9.7	96.8	▲ 3.0	112.8	▲ 10.0	Sep.
10月	95.1	▲ 2.4	91.5	▲ 11.3	94.1	▲ 2.8	87.8	▲ 10.8	Oct.
11月	95.2	0.1	93.3	▲ 12.8	94.4	0.3	91.0	▲ 15.1	Nov.
12月	100.3	5.4	99.0	▲ 10.7	98.4	4.2	96.5	▲ 11.9	Dec.
平成25 年 1月	96.4	▲ 3.9	87.7	▲ 11.1	100.6	2.2	91.4	▲ 6.8	Jan. 2013
2月	97.8	1.5	96.5	▲ 14.3	102.2	1.6	98.4	▲ 12.2	Feb.
3月	97.6	▲ 0.2	122.6	▲ 9.3	103.4	1.2	133.8	▲ 6.0	Mar.
4月	95.7	▲ 1.9	87.0	▲ 8.7	97.9	▲ 5.3	87.7	▲ 9.1	Apr.
5月	100.0	4.5	91.1	▲ 4.1	99.3	1.4	90.0	▲ 7.4	May
6月	98.7	▲ 1.3	100.1	▲ 5.5	95.8	▲ 3.5	100.2	▲ 10.7	Jun.
7月	103.0	4.4	104.6	1.9	96.9	1.1	98.5	▲ 1.0	Jul.

	生産者在庫 Inventory				生産者在庫率 Inventory Ratio				
	季節調整済指数 Seasonally Adjusted Index		原指数 Original Index		季節調整済指数 Seasonally Adjusted Index		原指数 Original Index		
	前月(期)比 %Change From Previous Month(Quarter)		前年 (同月期)比 %Change From Previous Year		前月(期)比 %Change From Previous Month(Quarter)		前年 (同月期)比 %Change From Previous Year		
平成 22 年			101.7	▲ 6.9			100.0	▲ 43.4	C.Y. 2010
23 年			112.5	10.6			95.0	▲ 5.0	2011
24 年			123.3	9.6			100.6	5.9	2012
平成 22 年度			81.0	▲ 9.8			95.8	▲ 39.2	F.Y. 2010
23 年度			106.8	31.9			95.5	▲ 0.3	2011
24 年度			101.5	▲ 5.0			102.7	7.5	2012
平成24 年 II 期	120.0	1.8	118.5	13.3	96.4	0.4	100.7	▲ 2.6	Q2 2012
III 期	122.9	2.4	115.8	9.2	102.9	6.7	100.2	10.2	Q3
IV 期	124.3	1.1	123.3	9.6	107.3	4.3	108.6	14.8	Q4
平成25 年 I 期	112.0	▲ 9.9	101.5	▲ 5.0	104.1	▲ 3.0	101.1	8.9	Q1 2013
II 期	114.3	2.1	112.9	▲ 4.7	96.6	▲ 7.2	100.8	0.1	Q2
平成24 年 5月	120.8	▲ 1.1	119.4	17.4	95.7	▲ 1.2	107.9	▲ 7.7	May 2012
6月	120.0	▲ 0.7	118.5	13.3	96.6	0.9	92.6	8.4	Jun.
7月	122.4	2.0	125.0	15.0	100.4	3.9	101.9	9.2	Jul.
8月	124.1	1.4	127.6	12.7	102.8	2.4	111.3	9.4	Aug.
9月	122.9	▲ 1.0	115.8	9.2	105.6	2.7	87.3	12.2	Sep.
10月	123.1	0.2	123.0	9.0	104.0	▲ 1.5	107.3	12.6	Oct.
11月	123.5	0.3	127.5	8.3	107.2	3.1	110.3	12.6	Nov.
12月	124.3	0.6	123.3	9.6	110.8	3.4	108.3	19.7	Dec.
平成25 年 1月	121.6	▲ 2.2	131.1	5.0	103.0	▲ 7.0	125.0	9.2	Jan. 2013
2月	118.2	▲ 2.8	128.0	▲ 0.1	106.8	3.7	108.7	11.9	Feb.
3月	112.0	▲ 5.2	101.5	▲ 5.0	102.4	▲ 4.1	69.6	4.0	Mar.
4月	110.9	▲ 1.0	104.1	▲ 9.2	94.4	▲ 7.8	99.0	▲ 2.6	Apr.
5月	114.3	3.1	113.0	▲ 5.4	95.6	1.3	107.8	▲ 0.1	May
6月	114.3	0.0	112.9	▲ 4.7	99.8	4.4	95.7	3.3	Jun.
7月	120.4	5.3	122.9	▲ 1.7	101.7	1.9	103.2	1.3	Jul.

< 18. 資本財(除. 輸送機械) ; Capital goods (excl. Transport equipment) >

平成22年 =100
index,2010= 100

	生産 Production				生産者出荷 Shipments				
	季節調整済指数 Seasonally Adjusted Index		原指数 Original Index		季節調整済指数 Seasonally Adjusted Index		原指数 Original Index		
	前月(期)比 %Change From Previous Month(Quarter)		前年 (同月期)比 %Change From Previous Year		前月(期)比 %Change From Previous Month(Quarter)		前年 (同月期)比 %Change From Previous Year		
平成 22 年			100.0	21.5			100.0	20.5	C.Y. 2010
23 年			107.9	7.9			107.0	7.0	2011
24 年			104.9	▲ 2.8			105.5	▲ 1.4	2012
平成 22 年度			102.9	23.7			102.4	22.2	F.Y. 2010
23 年度			109.7	6.6			109.3	6.7	2011
24 年度			101.5	▲ 7.5			102.7	▲ 6.0	2012
平成24 年 II 期	106.6	▲ 2.2	99.8	▲ 1.3	108.2	▲ 1.5	100.0	1.6	Q2 2012
III 期	103.3	▲ 3.1	105.4	▲ 5.7	102.5	▲ 5.3	106.3	▲ 4.2	Q3
IV 期	98.4	▲ 4.7	95.5	▲ 10.9	98.1	▲ 4.3	94.6	▲ 11.5	Q4
平成25 年 I 期	98.3	▲ 0.1	105.4	▲ 11.3	102.7	4.7	110.0	▲ 9.1	Q1 2013
II 期	100.9	2.6	94.5	▲ 5.3	102.5	▲ 0.2	94.6	▲ 5.4	Q2
平成24 年 5月	107.2	0.9	95.9	▲ 1.1	111.5	4.2	99.3	6.7	May 2012
6月	106.3	▲ 0.8	108.4	▲ 4.3	106.2	▲ 4.8	108.6	▲ 3.8	Jun.
7月	105.8	▲ 0.5	103.5	▲ 2.8	104.5	▲ 1.6	100.8	▲ 3.2	Jul.
8月	103.7	▲ 2.0	98.9	▲ 6.9	102.7	▲ 1.7	97.7	▲ 6.2	Aug.
9月	100.4	▲ 3.2	113.7	▲ 7.4	100.3	▲ 2.3	120.3	▲ 3.5	Sep.
10月	97.0	▲ 3.4	91.1	▲ 9.7	96.5	▲ 3.8	88.5	▲ 11.1	Oct.
11月	95.9	▲ 1.1	93.1	▲ 12.8	96.1	▲ 0.4	92.1	▲ 13.2	Nov.
12月	102.3	6.7	102.3	▲ 10.1	101.8	5.9	103.2	▲ 10.3	Dec.
平成25 年 1月	97.1	▲ 5.1	87.4	▲ 11.3	101.1	▲ 0.7	86.8	▲ 8.1	Jan. 2013
2月	97.8	0.7	97.2	▲ 14.8	102.4	1.3	99.7	▲ 14.4	Feb.
3月	100.1	2.4	131.7	▲ 8.4	104.5	2.1	143.4	▲ 5.7	Mar.
4月	96.2	▲ 3.9	87.6	▲ 8.0	102.6	▲ 1.8	89.3	▲ 3.0	Apr.
5月	103.7	7.8	92.8	▲ 3.2	104.3	1.7	92.9	▲ 6.4	May
6月	102.7	▲ 1.0	103.1	▲ 4.9	100.6	▲ 3.5	101.7	▲ 6.4	Jun.
7月	107.0	4.2	106.2	2.6	104.3	3.7	101.8	1.0	Jul.

	生産者在庫 Inventory				生産者在庫率 Inventory Ratio				
	季節調整済指数 Seasonally Adjusted Index		原指数 Original Index		季節調整済指数 Seasonally Adjusted Index		原指数 Original Index		
	前月(期)比 %Change From Previous Month(Quarter)		前年 (同月期)比 %Change From Previous Year		前月(期)比 %Change From Previous Month(Quarter)		前年 (同月期)比 %Change From Previous Year		
平成 22 年			103.2	▲ 7.1			100.0	▲ 46.8	C.Y. 2010
23 年			117.7	14.1			92.9	▲ 7.1	2011
24 年			132.8	12.8			102.1	9.9	2012
平成 22 年度			91.1	0.2			94.9	▲ 43.4	F.Y. 2010
23 年度			108.5	19.1			93.7	▲ 1.3	2011
24 年度			105.8	▲ 2.5			104.9	12.0	2012
平成24 年 II 期	126.1	6.1	125.3	17.3	98.5	3.8	103.0	7.4	Q2 2012
III 期	129.2	2.5	121.0	12.9	104.8	6.4	101.5	11.9	Q3
IV 期	131.8	2.0	132.8	12.8	110.1	5.1	112.2	16.5	Q4
平成25 年 I 期	115.8	▲ 12.1	105.8	▲ 2.5	105.7	▲ 4.0	102.8	11.9	Q1 2013
II 期	120.7	4.2	119.9	▲ 4.3	100.8	▲ 4.6	105.3	2.2	Q2
平成24 年 5月	125.4	1.3	123.6	18.5	98.1	▲ 0.2	109.5	3.8	May 2012
6月	126.1	0.6	125.3	17.3	99.0	0.9	96.6	13.2	Jun.
7月	128.4	1.8	131.3	17.8	102.2	3.2	105.4	11.4	Jul.
8月	129.5	0.9	133.3	14.4	104.2	2.0	111.7	10.8	Aug.
9月	129.2	▲ 0.2	121.0	12.9	107.9	3.6	87.4	14.0	Sep.
10月	129.8	0.5	128.1	13.8	106.1	▲ 1.7	109.3	15.3	Oct.
11月	129.7	▲ 0.1	132.0	9.5	109.7	3.4	111.9	11.5	Nov.
12月	131.8	1.6	132.8	12.8	114.5	4.4	115.3	23.2	Dec.
平成25 年 1月	127.7	▲ 3.1	136.8	7.3	106.6	▲ 6.9	127.7	12.1	Jan. 2013
2月	122.4	▲ 4.2	132.8	1.0	108.0	1.3	111.0	13.7	Feb.
3月	115.8	▲ 5.4	105.8	▲ 2.5	102.6	▲ 5.0	69.6	8.4	Mar.
4月	116.1	0.3	110.5	▲ 6.2	100.5	▲ 2.0	105.1	2.2	Apr.
5月	118.8	2.3	117.1	▲ 5.3	98.1	▲ 2.4	109.5	0.0	May
6月	120.7	1.6	119.9	▲ 4.3	103.7	5.7	101.2	4.8	Jun.
7月	123.7	2.5	126.5	▲ 3.7	101.9	▲ 1.7	105.1	▲ 0.3	Jul.

< 19. 建設財 ; Construction goods >

平成22年 =100
index,2010= 100

	生産 Production				生産者出荷 Shipments					
	季節調整済指数 Seasonally Adjusted Index		原指数 Original Index		季節調整済指数 Seasonally Adjusted Index		原指数 Original Index			
	前月(期)比 %Change From Previous Month(Quarter)		前年 (同月期)比 %Change From Previous Year		前月(期)比 %Change From Previous Month(Quarter)		前年 (同月期)比 %Change From Previous Year			
平成 22 年			100.0	▲ 1.9			100.0	▲ 2.3	C.Y. 2010	
23 年			99.7	▲ 0.3			99.2	▲ 0.8	2011	
24 年			102.1	2.4			101.2	2.0	2012	
平成 22 年度			100.2	▲ 0.2			100.4	▲ 0.3	F.Y. 2010	
23 年度			100.2	0.0			99.0	▲ 1.4	2011	
24 年度			101.4	1.2			101.2	2.2	2012	
平成24 年	Ⅱ期	101.6	0.0	97.0	2.0	100.6	1.1	95.2	2.6	Q2 2012
	Ⅲ期	101.9	0.3	100.0	2.4	101.1	0.5	100.1	2.2	Q3
	Ⅳ期	102.2	0.3	108.2	3.3	102.6	1.5	108.4	4.2	Q4
平成25 年	Ⅰ期	99.8	▲ 2.3	100.3	▲ 2.9	100.7	▲ 1.9	101.2	0.0	Q1 2013
	Ⅱ期	104.8	5.0	100.1	3.2	104.7	4.0	99.1	4.1	Q2
平成24 年	5月	101.0	▲ 1.3	95.1	4.0	100.5	0.0	94.0	5.9	May 2012
	6月	101.4	0.4	100.3	▲ 1.6	100.7	0.2	98.9	▲ 0.1	Jun.
	7月	102.4	1.0	102.0	4.6	101.9	1.2	102.1	6.0	Jul.
	8月	101.1	▲ 1.3	94.9	▲ 0.2	99.7	▲ 2.2	95.2	▲ 0.3	Aug.
	9月	102.1	1.0	103.0	2.4	101.8	2.1	102.9	0.9	Sep.
	10月	103.4	1.3	112.6	9.9	103.9	2.1	111.1	9.9	Oct.
	11月	101.6	▲ 1.7	110.7	1.8	101.8	▲ 2.0	111.1	2.9	Nov.
	12月	101.7	0.1	101.4	▲ 1.4	102.0	0.2	103.1	0.1	Dec.
平成25 年	1月	97.1	▲ 4.5	93.6	▲ 3.3	97.0	▲ 4.9	93.6	▲ 1.0	Jan. 2013
	2月	99.0	2.0	97.8	▲ 5.7	100.7	3.8	98.0	▲ 2.2	Feb.
	3月	103.3	4.3	109.4	0.0	104.5	3.8	112.0	2.8	Mar.
	4月	102.4	▲ 0.9	97.5	2.0	103.3	▲ 1.1	97.1	4.7	Apr.
	5月	106.1	3.6	99.9	5.0	106.6	3.2	99.7	6.1	May
	6月	106.0	▲ 0.1	102.9	2.6	104.3	▲ 2.2	100.5	1.6	Jun.
	7月	105.8	▲ 0.2	107.3	5.2	104.9	0.6	107.2	5.0	Jul.

	生産者在庫 Inventory				生産者在庫率 Inventory Ratio					
	季節調整済指数 Seasonally Adjusted Index		原指数 Original Index		季節調整済指数 Seasonally Adjusted Index		原指数 Original Index			
	前月(期)比 %Change From Previous Month(Quarter)		前年 (同月期)比 %Change From Previous Year		前月(期)比 %Change From Previous Month(Quarter)		前年 (同月期)比 %Change From Previous Year			
平成 22 年			97.9	▲ 6.0			100.0	▲ 7.8	C.Y. 2010	
23 年			101.5	3.7			102.0	2.0	2011	
24 年			107.2	5.6			103.2	1.2	2012	
平成 22 年度			94.7	▲ 4.0			98.8	▲ 6.8	F.Y. 2010	
23 年度			102.6	8.3			102.9	4.1	2011	
24 年度			104.0	1.4			104.0	1.1	2012	
平成24 年	Ⅱ期	106.3	▲ 0.1	108.5	2.6	102.2	▲ 0.3	109.6	▲ 0.5	Q2 2012
	Ⅲ期	108.0	1.6	109.0	5.6	104.7	2.4	108.3	0.6	Q3
	Ⅳ期	108.2	0.2	107.2	5.6	103.9	▲ 0.8	97.2	1.6	Q4
平成25 年	Ⅰ期	107.8	▲ 0.4	104.0	1.4	105.5	1.5	100.8	3.0	Q1 2013
	Ⅱ期	108.0	0.2	110.2	1.6	99.4	▲ 5.8	106.5	▲ 2.8	Q2
平成24 年	5月	106.7	▲ 0.8	106.9	3.0	98.1	▲ 6.1	110.7	▲ 5.8	May 2012
	6月	106.3	▲ 0.4	108.5	2.6	104.1	6.1	108.4	1.4	Jun.
	7月	106.1	▲ 0.2	107.8	1.6	102.4	▲ 1.6	105.3	▲ 4.1	Jul.
	8月	106.7	0.6	108.2	2.3	103.4	1.0	113.1	0.5	Aug.
	9月	108.0	1.2	109.0	5.6	108.2	4.6	106.6	5.8	Sep.
	10月	107.7	▲ 0.3	109.8	3.8	101.3	▲ 6.4	98.0	▲ 2.5	Oct.
	11月	108.2	0.5	108.9	4.7	104.3	3.0	95.2	2.1	Nov.
	12月	108.2	0.0	107.2	5.6	106.0	1.6	98.3	5.1	Dec.
平成25 年	1月	108.6	0.4	107.1	4.3	106.8	0.8	106.6	4.0	Jan. 2013
	2月	108.4	▲ 0.2	107.2	2.9	106.2	▲ 0.6	102.2	4.9	Feb.
	3月	107.8	▲ 0.6	104.0	1.4	103.4	▲ 2.6	93.7	▲ 0.1	Mar.
	4月	107.6	▲ 0.2	105.4	0.0	98.5	▲ 4.7	103.3	▲ 5.7	Apr.
	5月	106.6	▲ 0.9	106.8	▲ 0.1	93.8	▲ 4.8	105.9	▲ 4.3	May
	6月	108.0	1.3	110.2	1.6	105.9	12.9	110.3	1.8	Jun.
	7月	106.9	▲ 1.0	108.6	0.7	98.3	▲ 7.2	101.0	▲ 4.1	Jul.

〈 20. 耐久消費財； Durable consumer goods 〉

平成22年 =100
index,2010= 100

	生産 Production				生産者出荷 Shipments					
	季節調整済指数 Seasonally Adjusted Index		原指数 Original Index		季節調整済指数 Seasonally Adjusted Index		原指数 Original Index			
	前月(期)比 %Change From Previous Month(Quarter)		前年 (同月期)比 %Change From Previous Year		前月(期)比 %Change From Previous Month(Quarter)		前年 (同月期)比 %Change From Previous Year			
平成 22 年			100.0	19.2			100.0	22.0	C.Y. 2010	
23 年			88.3	▲ 11.7			88.5	▲ 11.5	2011	
24 年			93.5	5.9			91.7	3.6	2012	
平成 22 年度			95.8	4.5			96.5	7.7	F.Y. 2010	
23 年度			93.6	▲ 2.3			92.4	▲ 4.2	2011	
24 年度			88.9	▲ 5.0			88.1	▲ 4.7	2012	
平成24 年	Ⅱ期	97.2	▲ 6.5	94.4	28.3	94.7	▲ 10.0	90.5	29.3	Q2 2012
	Ⅲ期	90.6	▲ 6.8	92.1	▲ 6.3	87.4	▲ 7.7	91.4	▲ 7.0	Q3
	Ⅳ期	82.8	▲ 8.6	83.9	▲ 15.0	81.6	▲ 6.6	82.6	▲ 16.5	Q4
平成25 年	Ⅰ期	86.0	3.9	85.0	▲ 17.9	90.6	11.0	87.8	▲ 14.3	Q1 2013
	Ⅱ期	88.3	2.7	85.8	▲ 9.1	86.2	▲ 4.9	82.4	▲ 9.0	Q2
平成24 年	5月	96.1	▲ 5.6	89.5	29.0	94.8	▲ 4.8	86.2	40.6	May 2012
	6月	93.6	▲ 2.6	101.6	2.9	89.6	▲ 5.5	100.2	▲ 1.0	Jun.
	7月	93.7	0.1	105.0	2.2	89.4	▲ 0.2	101.7	▲ 1.4	Jul.
	8月	91.8	▲ 2.0	84.5	▲ 5.6	89.9	0.6	83.7	▲ 3.3	Aug.
	9月	86.2	▲ 6.1	86.9	▲ 15.5	82.8	▲ 7.9	88.7	▲ 15.8	Sep.
	10月	83.9	▲ 2.7	88.3	▲ 14.8	81.4	▲ 1.7	81.8	▲ 16.7	Oct.
	11月	81.3	▲ 3.1	84.2	▲ 9.9	78.8	▲ 3.2	81.4	▲ 14.3	Nov.
	12月	83.1	2.2	79.2	▲ 20.1	84.7	7.5	84.6	▲ 18.3	Dec.
平成25 年	1月	86.3	3.9	79.8	▲ 16.2	92.1	8.7	78.4	▲ 11.7	Jan. 2013
	2月	87.1	0.9	85.9	▲ 18.7	92.0	▲ 0.1	88.7	▲ 15.1	Feb.
	3月	84.7	▲ 2.8	89.3	▲ 18.6	87.6	▲ 4.8	96.3	▲ 15.5	Mar.
	4月	89.9	6.1	83.0	▲ 9.9	90.1	2.9	78.0	▲ 8.2	Apr.
	5月	89.0	▲ 1.0	82.9	▲ 7.4	84.6	▲ 6.1	76.9	▲ 10.8	May
	6月	86.1	▲ 3.3	91.5	▲ 9.9	83.9	▲ 0.8	92.4	▲ 7.8	Jun.
	7月	88.6	2.9	101.4	▲ 3.4	82.4	▲ 1.8	95.1	▲ 6.5	Jul.

	生産者在庫 Inventory				生産者在庫率 Inventory Ratio					
	季節調整済指数 Seasonally Adjusted Index		原指数 Original Index		季節調整済指数 Seasonally Adjusted Index		原指数 Original Index			
	前月(期)比 %Change From Previous Month(Quarter)		前年 (同月期)比 %Change From Previous Year		前月(期)比 %Change From Previous Month(Quarter)		前年 (同月期)比 %Change From Previous Year			
平成 22 年			112.7	15.1			100.0	▲ 12.3	C.Y. 2010	
23 年			93.5	▲ 17.0			104.0	4.0	2011	
24 年			123.5	32.1			131.9	26.8	2012	
平成 22 年度			69.2	▲ 15.6			105.1	6.6	F.Y. 2010	
23 年度			99.6	43.9			100.5	▲ 4.4	2011	
24 年度			81.8	▲ 17.9			133.5	32.8	2012	
平成24 年	Ⅱ期	118.7	2.2	113.5	32.0	132.1	24.5	136.4	15.3	Q2 2012
	Ⅲ期	125.0	5.3	114.6	30.1	145.2	9.9	136.7	60.8	Q3
	Ⅳ期	122.4	▲ 2.1	123.5	32.1	147.6	1.7	148.5	59.8	Q4
平成25 年	Ⅰ期	95.5	▲ 22.0	81.8	▲ 17.9	109.3	▲ 25.9	112.4	6.2	Q1 2013
	Ⅱ期	93.8	▲ 1.8	89.7	▲ 21.0	92.4	▲ 15.5	95.1	▲ 30.3	Q2
平成24 年	5月	117.5	▲ 6.1	115.8	24.0	134.7	4.0	154.7	8.0	May 2012
	6月	118.7	1.0	113.5	32.0	132.0	▲ 2.0	117.1	47.5	Jun.
	7月	122.3	3.0	119.6	34.7	147.5	11.7	141.2	72.8	Jul.
	8月	125.2	2.4	123.2	28.3	143.7	▲ 2.6	153.2	55.4	Aug.
	9月	125.0	▲ 0.2	114.6	30.1	144.3	0.4	115.7	54.9	Sep.
	10月	125.0	0.0	132.7	28.2	151.3	4.9	156.9	59.5	Oct.
	11月	128.0	2.4	139.9	36.4	149.4	▲ 1.3	154.9	59.0	Nov.
	12月	122.4	▲ 4.4	123.5	32.1	142.2	▲ 4.8	133.7	61.3	Dec.
平成25 年	1月	108.9	▲ 11.0	125.4	15.2	113.5	▲ 20.2	148.5	18.9	Jan. 2013
	2月	101.5	▲ 6.8	111.6	2.7	108.5	▲ 4.4	114.3	5.8	Feb.
	3月	95.5	▲ 5.9	81.8	▲ 17.9	105.9	▲ 2.4	74.4	▲ 11.8	Mar.
	4月	96.7	1.3	87.1	▲ 22.7	86.7	▲ 18.1	92.0	▲ 33.1	Apr.
	5月	100.4	3.8	99.0	▲ 14.5	93.8	8.2	107.7	▲ 30.4	May
	6月	93.8	▲ 6.6	89.7	▲ 21.0	96.6	3.0	85.7	▲ 26.8	Jun.
	7月	103.1	9.9	100.9	▲ 15.6	107.2	11.0	102.6	▲ 27.3	Jul.

〈 21. 非耐久消費財 ; Non-durable consumer goods 〉

平成22年 =100
index,2010= 100

	生産 Production				生産者出荷 Shipments					
	季節調整済指数 Seasonally Adjusted Index		原指数 Original Index		季節調整済指数 Seasonally Adjusted Index		原指数 Original Index			
	前月(期)比 %Change From Previous Month(Quarter)		前年 (同月期)比 %Change From Previous Year		前月(期)比 %Change From Previous Month(Quarter)		前年 (同月期)比 %Change From Previous Year			
平成 22 年			100.0	0.6			100.0	0.2	C.Y. 2010	
23 年			98.9	▲ 1.1			97.4	▲ 2.6	2011	
24 年			99.6	0.7			98.3	0.9	2012	
平成 22 年度			99.0	▲ 0.5			99.4	▲ 0.4	F.Y. 2010	
23 年度			100.1	1.1			98.0	▲ 1.4	2011	
24 年度			99.1	▲ 1.0			97.8	▲ 0.2	2012	
平成24 年	Ⅱ期	98.8	▲ 0.9	100.4	▲ 1.4	97.6	▲ 0.9	97.2	1.9	Q2 2012
	Ⅲ期	98.7	▲ 0.1	100.6	▲ 1.2	97.4	▲ 0.2	99.8	▲ 1.3	Q3
	Ⅳ期	99.7	1.0	103.7	0.6	98.0	0.6	102.9	0.6	Q4
平成25 年	Ⅰ期	99.2	▲ 0.5	91.6	▲ 2.0	98.2	0.2	91.3	▲ 2.0	Q1 2013
	Ⅱ期	97.9	▲ 1.3	99.4	▲ 1.0	97.7	▲ 0.5	97.3	0.1	Q2
平成24 年	5月	98.5	▲ 0.2	96.0	▲ 2.1	97.1	▲ 0.6	95.1	2.8	May 2012
	6月	99.2	0.7	104.1	▲ 3.9	98.0	0.9	99.2	▲ 1.2	Jun.
	7月	99.4	0.2	107.2	1.2	97.9	▲ 0.1	102.5	▲ 1.1	Jul.
	8月	98.7	▲ 0.7	97.6	▲ 0.7	98.1	0.2	100.9	1.3	Aug.
	9月	97.9	▲ 0.8	97.0	▲ 4.2	96.1	▲ 2.0	96.1	▲ 4.1	Sep.
	10月	100.5	2.7	106.1	4.7	98.1	2.1	101.1	3.7	Oct.
	11月	99.1	▲ 1.4	103.7	▲ 1.3	98.0	▲ 0.1	101.3	0.7	Nov.
	12月	99.5	0.4	101.4	▲ 1.6	98.0	0.0	106.4	▲ 2.1	Dec.
平成25 年	1月	97.9	▲ 1.6	83.8	0.2	96.2	▲ 1.8	83.2	▲ 0.8	Jan. 2013
	2月	99.7	1.8	91.4	▲ 4.5	99.7	3.6	90.3	▲ 3.3	Feb.
	3月	99.9	0.2	99.6	▲ 1.7	98.8	▲ 0.9	100.3	▲ 2.0	Mar.
	4月	96.5	▲ 3.4	100.6	▲ 0.6	96.5	▲ 2.3	97.7	0.3	Apr.
	5月	99.1	2.7	96.6	0.6	98.4	2.0	96.4	1.4	May
	6月	98.0	▲ 1.1	101.1	▲ 2.9	98.2	▲ 0.2	97.9	▲ 1.3	Jun.
	7月	99.2	1.2	108.7	1.4	97.6	▲ 0.6	103.7	1.2	Jul.

	生産者在庫 Inventory				生産者在庫率 Inventory Ratio					
	季節調整済指数 Seasonally Adjusted Index		原指数 Original Index		季節調整済指数 Seasonally Adjusted Index		原指数 Original Index			
	前月(期)比 %Change From Previous Month(Quarter)		前年 (同月期)比 %Change From Previous Year		前月(期)比 %Change From Previous Month(Quarter)		前年 (同月期)比 %Change From Previous Year			
平成 22 年			92.0	▲ 4.6			100.0	0.2	C.Y. 2010	
23 年			87.8	▲ 4.6			96.7	▲ 3.3	2011	
24 年			91.0	3.6			98.7	2.1	2012	
平成 22 年度			80.4	▲ 16.9			97.5	▲ 2.2	F.Y. 2010	
23 年度			92.4	14.9			97.4	▲ 0.1	2011	
24 年度			92.5	0.1			100.3	3.0	2012	
平成24 年	Ⅱ期	94.9	▲ 1.1	96.6	0.8	99.1	3.3	99.6	▲ 4.0	Q2 2012
	Ⅲ期	97.2	2.4	97.9	4.6	99.7	0.6	102.8	3.8	Q3
	Ⅳ期	96.1	▲ 1.1	91.0	3.6	100.3	0.6	98.9	5.9	Q4
平成25 年	Ⅰ期	96.1	0.0	92.5	0.1	102.0	1.7	99.7	6.5	Q1 2013
	Ⅱ期	90.4	▲ 5.9	92.0	▲ 4.8	96.4	▲ 5.5	96.8	▲ 2.8	Q2
平成24 年	5月	95.3	0.2	94.7	2.5	98.4	▲ 1.3	101.1	0.8	May 2012
	6月	94.9	▲ 0.4	96.6	0.8	99.2	0.8	103.2	3.3	Jun.
	7月	96.1	1.3	100.3	4.2	99.2	0.0	104.2	3.4	Jul.
	8月	95.0	▲ 1.1	96.6	1.4	97.1	▲ 2.1	100.6	▲ 1.1	Aug.
	9月	97.2	2.3	97.9	4.6	102.9	6.0	103.6	9.6	Sep.
	10月	98.0	0.8	100.7	6.7	100.7	▲ 2.1	103.0	6.8	Oct.
	11月	95.5	▲ 2.6	98.6	▲ 0.4	98.1	▲ 2.6	102.0	1.7	Nov.
	12月	96.1	0.6	91.0	3.6	102.1	4.1	91.8	10.1	Dec.
平成25 年	1月	97.1	1.0	94.7	4.9	101.1	▲ 1.0	108.8	7.5	Jan. 2013
	2月	96.8	▲ 0.3	95.4	4.0	102.6	1.5	101.9	9.2	Feb.
	3月	96.1	▲ 0.7	92.5	0.1	102.3	▲ 0.3	88.5	2.4	Mar.
	4月	94.2	▲ 2.0	93.3	▲ 1.0	99.7	▲ 2.5	94.5	0.0	Apr.
	5月	91.5	▲ 2.9	90.9	▲ 4.0	93.0	▲ 6.7	95.6	▲ 5.4	May
	6月	90.4	▲ 1.2	92.0	▲ 4.8	96.5	3.8	100.4	▲ 2.7	Jun.
	7月	92.0	1.8	96.0	▲ 4.3	98.6	2.2	103.6	▲ 0.6	Jul.

< 22. 生産財 ; Producer goods >

平成22年 =100
index,2010= 100

	生産 Production				生産者出荷 Shipments					
	季節調整済指数 Seasonally Adjusted Index		原指数 Original Index		季節調整済指数 Seasonally Adjusted Index		原指数 Original Index			
	前月(期)比 %Change From Previous Month(Quarter)		前年 (同月期)比 %Change From Previous Year		前月(期)比 %Change From Previous Month(Quarter)		前年 (同月期)比 %Change From Previous Year			
平成 22 年			100.0	19.6			100.0	18.2	C.Y. 2010	
23 年			95.6	▲ 4.4			95.8	▲ 4.2	2011	
24 年			96.0	0.4			96.6	0.8	2012	
平成 22 年度			99.5	9.8			99.5	9.0	F.Y. 2010	
23 年度			96.2	▲ 3.3			96.4	▲ 3.1	2011	
24 年度			94.6	▲ 1.7			95.5	▲ 0.9	2012	
平成24 年	Ⅱ期	98.0	▲ 0.8	96.5	7.7	97.5	▲ 2.4	96.3	8.4	Q2 2012
	Ⅲ期	93.9	▲ 4.2	95.5	▲ 3.4	94.2	▲ 3.4	96.5	▲ 2.6	Q3
	Ⅳ期	92.9	▲ 1.1	94.3	▲ 4.4	93.9	▲ 0.3	95.1	▲ 3.8	Q4
平成25 年	Ⅰ期	94.2	1.4	92.1	▲ 5.8	97.0	3.3	94.1	▲ 4.6	Q1 2013
	Ⅱ期	96.2	2.1	94.8	▲ 1.8	96.2	▲ 0.8	94.9	▲ 1.5	Q2
平成24 年	5月	97.6	▲ 1.4	94.0	9.0	97.6	▲ 1.2	94.4	11.7	May 2012
	6月	97.3	▲ 0.3	100.0	1.8	96.2	▲ 1.4	99.3	1.4	Jun.
	7月	95.5	▲ 1.8	100.1	0.6	95.0	▲ 1.2	99.5	1.2	Jul.
	8月	94.1	▲ 1.5	91.8	▲ 3.9	94.6	▲ 0.4	93.3	▲ 2.5	Aug.
	9月	92.1	▲ 2.1	94.6	▲ 7.0	92.9	▲ 1.8	96.6	▲ 6.6	Sep.
	10月	93.0	1.0	96.9	▲ 3.9	93.3	0.4	97.0	▲ 3.6	Oct.
	11月	92.6	▲ 0.4	94.5	▲ 3.6	93.0	▲ 0.3	94.8	▲ 2.9	Nov.
	12月	93.0	0.4	91.4	▲ 5.9	95.4	2.6	93.6	▲ 5.1	Dec.
平成25 年	1月	93.8	0.9	89.0	▲ 3.4	95.6	0.2	89.5	▲ 2.0	Jan. 2013
	2月	94.1	0.3	89.8	▲ 8.3	97.6	2.1	91.2	▲ 6.9	Feb.
	3月	94.8	0.7	97.6	▲ 5.6	97.7	0.1	101.5	▲ 4.6	Mar.
	4月	96.7	2.0	94.3	▲ 1.4	96.7	▲ 1.0	94.3	▲ 0.9	Apr.
	5月	97.9	1.2	94.3	0.3	98.0	1.3	94.8	0.4	May
	6月	94.0	▲ 4.0	95.7	▲ 4.3	93.8	▲ 4.3	95.7	▲ 3.6	Jun.
	7月	96.6	2.8	102.3	2.2	96.6	3.0	102.4	2.9	Jul.

	生産者在庫 Inventory				生産者在庫率 Inventory Ratio					
	季節調整済指数 Seasonally Adjusted Index		原指数 Original Index		季節調整済指数 Seasonally Adjusted Index		原指数 Original Index			
	前月(期)比 %Change From Previous Month(Quarter)		前年 (同月期)比 %Change From Previous Year		前月(期)比 %Change From Previous Month(Quarter)		前年 (同月期)比 %Change From Previous Year			
平成 22 年			103.4	4.0			100.0	▲ 21.4	C.Y. 2010	
23 年			109.6	6.0			114.8	14.8	2011	
24 年			108.3	▲ 1.2			115.9	1.0	2012	
平成 22 年度			101.6	5.3			101.1	▲ 10.2	F.Y. 2010	
23 年度			105.3	3.6			116.8	15.5	2011	
24 年度			105.4	0.1			116.8	0.0	2012	
平成24 年	Ⅱ期	109.0	0.3	107.7	▲ 0.5	113.0	▲ 0.5	113.4	▲ 6.7	Q2 2012
	Ⅲ期	110.2	1.1	109.7	▲ 0.5	118.3	4.7	117.1	2.6	Q3
	Ⅳ期	108.1	▲ 1.9	108.3	▲ 1.2	118.5	0.2	116.9	1.3	Q4
平成25 年	Ⅰ期	108.8	0.6	105.4	0.1	117.2	▲ 1.1	119.9	3.1	Q1 2013
	Ⅱ期	110.9	1.9	109.6	1.8	116.2	▲ 0.9	116.6	2.8	Q2
平成24 年	5月	108.1	▲ 1.0	108.3	▲ 0.3	110.8	▲ 2.4	115.9	▲ 13.5	May 2012
	6月	109.0	0.8	107.7	▲ 0.5	114.7	3.5	112.4	▲ 0.8	Jun.
	7月	110.8	1.7	110.9	7.1	117.4	2.4	115.1	0.8	Jul.
	8月	110.1	▲ 0.6	111.5	▲ 0.3	117.3	▲ 0.1	120.3	3.2	Aug.
	9月	110.2	0.1	109.7	▲ 0.5	120.1	2.4	115.8	3.9	Sep.
	10月	109.8	▲ 0.4	109.8	▲ 1.0	119.0	▲ 0.9	116.1	1.8	Oct.
	11月	108.7	▲ 1.0	109.3	▲ 2.1	118.3	▲ 0.6	117.1	▲ 0.1	Nov.
	12月	108.1	▲ 0.6	108.3	▲ 1.2	118.3	0.0	117.4	2.3	Dec.
平成25 年	1月	108.4	0.3	112.1	▲ 0.7	117.7	▲ 0.5	129.6	0.5	Jan. 2013
	2月	107.9	▲ 0.5	110.2	▲ 0.9	117.1	▲ 0.5	123.9	5.0	Feb.
	3月	108.8	0.8	105.4	0.1	116.9	▲ 0.2	106.2	4.2	Mar.
	4月	110.3	1.4	107.2	0.9	116.4	▲ 0.4	114.9	2.6	Apr.
	5月	108.9	▲ 1.3	109.1	0.7	112.0	▲ 3.8	117.2	1.1	May
	6月	110.9	1.8	109.6	1.8	120.1	7.2	117.7	4.7	Jun.
	7月	110.6	▲ 0.3	110.7	▲ 0.2	118.0	▲ 1.7	115.7	0.5	Jul.

< 23. 鉱工業用生産財 ; For mining and manufacturing >

平成22年 =100
index,2010= 100

	生産 Production				生産者出荷 Shipments					
	季節調整済指数 Seasonally Adjusted Index		原指数 Original Index		季節調整済指数 Seasonally Adjusted Index		原指数 Original Index			
	前月(期)比 %Change From Previous Month(Quarter)		前年 (同月期)比 %Change From Previous Year		前月(期)比 %Change From Previous Month(Quarter)		前年 (同月期)比 %Change From Previous Year			
平成 22 年			100.0	21.5			100.0	20.5	C.Y. 2010	
23 年			95.4	▲ 4.6			95.5	▲ 4.5	2011	
24 年			95.9	0.5			96.5	1.0	2012	
平成 22 年度			99.4	10.6			99.4	10.0	F.Y. 2010	
23 年度			96.1	▲ 3.3			96.2	▲ 3.2	2011	
24 年度			94.5	▲ 1.7			95.3	▲ 0.9	2012	
平成24 年	Ⅱ期	98.0	▲ 0.9	96.5	8.3	97.6	▲ 2.6	96.7	9.4	Q2 2012
	Ⅲ期	93.7	▲ 4.4	95.6	▲ 3.7	93.9	▲ 3.8	96.4	▲ 2.8	Q3
	Ⅳ期	92.6	▲ 1.2	93.9	▲ 4.6	93.5	▲ 0.4	94.5	▲ 4.2	Q4
平成25 年	Ⅰ期	94.3	1.8	92.1	▲ 5.8	97.0	3.7	93.8	▲ 4.8	Q1 2013
	Ⅱ期	96.4	2.2	94.9	▲ 1.7	96.0	▲ 1.0	95.0	▲ 1.8	Q2
平成24 年	5月	97.7	▲ 1.4	94.0	9.8	97.5	▲ 1.6	94.6	12.5	May 2012
	6月	97.2	▲ 0.5	100.3	2.0	96.2	▲ 1.3	100.1	2.0	Jun.
	7月	95.4	▲ 1.9	100.5	0.6	94.8	▲ 1.5	99.7	1.4	Jul.
	8月	93.8	▲ 1.7	91.7	▲ 4.3	94.3	▲ 0.5	92.8	▲ 2.6	Aug.
	9月	91.8	▲ 2.1	94.5	▲ 7.4	92.6	▲ 1.8	96.8	▲ 7.0	Sep.
	10月	92.8	1.1	96.9	▲ 4.1	93.0	0.4	97.0	▲ 3.6	Oct.
	11月	92.4	▲ 0.4	94.1	▲ 3.7	92.5	▲ 0.5	94.3	▲ 3.2	Nov.
	12月	92.7	0.3	90.6	▲ 6.1	94.9	2.6	92.1	▲ 5.7	Dec.
平成25 年	1月	93.9	1.3	89.2	▲ 3.3	95.4	0.5	89.0	▲ 2.2	Jan. 2013
	2月	94.1	0.2	89.7	▲ 8.5	97.6	2.3	91.0	▲ 7.1	Feb.
	3月	95.0	1.0	97.4	▲ 5.5	97.9	0.3	101.4	▲ 4.8	Mar.
	4月	97.0	2.1	94.2	▲ 1.2	96.6	▲ 1.3	94.1	▲ 1.3	Apr.
	5月	98.3	1.3	94.6	0.6	97.7	1.1	94.8	0.2	May
	6月	93.9	▲ 4.5	95.9	▲ 4.4	93.6	▲ 4.2	96.1	▲ 4.0	Jun.
	7月	96.6	2.9	102.9	2.4	96.5	3.1	102.8	3.1	Jul.

	生産者在庫 Inventory				生産者在庫率 Inventory Ratio					
	季節調整済指数 Seasonally Adjusted Index		原指数 Original Index		季節調整済指数 Seasonally Adjusted Index		原指数 Original Index			
	前月(期)比 %Change From Previous Month(Quarter)		前年 (同月期)比 %Change From Previous Year		前月(期)比 %Change From Previous Month(Quarter)		前年 (同月期)比 %Change From Previous Year			
平成 22 年			103.9	4.9			100.0	▲ 22.3	C.Y. 2010	
23 年			110.9	6.7			116.2	16.2	2011	
24 年			109.2	▲ 1.5			116.7	0.4	2012	
平成 22 年度			102.6	6.3			101.4	▲ 10.1	F.Y. 2010	
23 年度			106.1	3.4			118.3	16.7	2011	
24 年度			105.9	▲ 0.2			117.6	▲ 0.6	2012	
平成24 年	Ⅱ期	109.3	0.1	107.9	▲ 1.2	113.4	▲ 1.1	113.4	▲ 7.7	Q2 2012
	Ⅲ期	110.7	1.3	109.9	▲ 1.0	118.9	4.9	117.4	2.2	Q3
	Ⅳ期	108.8	▲ 1.7	109.2	▲ 1.5	119.3	0.3	118.3	0.8	Q4
平成25 年	Ⅰ期	109.0	0.2	105.9	▲ 0.2	118.1	▲ 1.0	121.2	2.9	Q1 2013
	Ⅱ期	112.2	2.9	110.8	2.7	117.9	▲ 0.2	117.8	3.9	Q2
平成24 年	5月	108.6	▲ 1.1	108.6	▲ 0.6	111.8	▲ 1.8	115.7	▲ 15.0	May 2012
	6月	109.3	0.6	107.9	▲ 1.2	114.7	2.6	111.9	▲ 1.9	Jun.
	7月	111.3	1.8	111.4	▲ 0.4	118.0	2.9	115.4	0.3	Jul.
	8月	110.9	▲ 0.4	111.9	▲ 0.6	118.2	0.2	121.0	3.0	Aug.
	9月	110.7	▲ 0.2	109.9	▲ 1.0	120.6	2.0	115.7	3.1	Sep.
	10月	110.3	▲ 0.4	110.1	▲ 1.8	119.3	▲ 1.1	116.6	0.5	Oct.
	11月	109.5	▲ 0.7	110.0	▲ 2.5	119.4	0.1	118.7	▲ 0.3	Nov.
	12月	108.8	▲ 0.6	109.2	▲ 1.5	119.3	▲ 0.1	119.5	2.0	Dec.
平成25 年	1月	109.1	0.3	113.1	▲ 0.9	118.7	▲ 0.5	131.1	0.5	Jan. 2013
	2月	108.1	▲ 0.9	110.9	▲ 1.5	118.4	▲ 0.3	125.1	4.6	Feb.
	3月	109.0	0.8	105.9	▲ 0.2	117.2	▲ 1.0	107.4	4.0	Mar.
	4月	110.7	1.6	107.6	0.7	117.1	▲ 0.1	115.8	2.8	Apr.
	5月	110.2	▲ 0.5	110.2	1.5	115.1	▲ 1.7	119.1	2.9	May
	6月	112.2	1.8	110.8	2.7	121.5	5.6	118.5	5.9	Jun.
	7月	111.7	▲ 0.4	111.8	0.4	119.2	▲ 1.9	116.6	1.0	Jul.

業種・財別 生産・出荷・在庫・在庫率 指数

分類	生産 Production						生産者出荷 Shipments							
	季節調整済指数 Seasonally Adjusted Index			原指数 Original Index			季節調整済指数 Seasonally Adjusted Index			原指数 Original Index				
	6月 Jun.	7月 Jul.	前月比 %Change From Previous Month	6月 Jun.	7月 Jul.	前年同月比 %Change From Previous Year	6月 Jun.	7月 Jul.	前月比 %Change From Previous Month	6月 Jun.	7月 Jul.	前年同月比 %Change From Previous Year		
業種	鉱工業	94.7	97.7	3.2	97.1	103.8	1.6	93.7	94.9	1.3	96.5	101.0	0.7	
	製造工業	94.7	97.7	3.2	97.1	103.8	1.6	93.6	94.9	1.4	96.5	101.0	0.7	
	分	鉄鋼業	96.0	95.7	▲ 0.3	97.1	99.9	▲ 1.3	95.5	99.7	4.4	97.8	103.7	1.1
		非鉄金属工業	96.5	96.9	0.4	98.0	102.6	0.0	92.4	95.6	3.5	94.0	101.3	1.6
		金属製品工業	99.3	98.8	▲ 0.5	97.3	102.8	1.3	98.9	98.3	▲ 0.6	96.0	102.1	2.7
		はん用・生産用・業務用機械工業	101.4	107.0	5.5	104.9	109.4	1.4	100.2	104.7	4.5	103.8	105.4	1.6
		はん用機械工業	95.1	106.3	11.8	100.2	107.6	6.4	89.3	100.1	12.1	94.0	98.4	3.4
		生産用機械工業	107.2	109.6	2.2	109.9	112.0	1.5	108.1	110.5	2.2	110.5	112.2	3.3
		業務用機械工業	91.7	96.0	4.7	95.1	102.1	▲ 11.6	97.5	96.4	▲ 1.1	101.9	96.5	▲ 8.2
		電子部品・デバイス工業	84.9	91.5	7.8	87.3	97.6	9.4	92.6	96.8	4.5	96.0	101.2	11.1
		電気機械工業	97.5	100.6	3.2	104.3	107.8	4.6	99.0	99.5	0.5	107.2	109.1	4.6
		情報通信機械工業	65.6	71.6	9.1	67.8	74.4	▲ 6.5	53.6	54.8	2.2	58.8	56.7	▲ 22.1
		輸送機械工業	96.6	98.4	1.9	99.1	109.7	▲ 0.4	93.1	91.8	▲ 1.4	101.1	105.1	▲ 3.0
		輸送機械工業(除. 船舶・同機関、鉄道車両、航空機)	97.3	99.4	2.2	99.9	113.1	▲ 0.3	94.7	93.8	▲ 1.0	102.3	109.5	▲ 2.3
		窯業・土石製品工業	99.5	99.9	0.4	100.7	104.6	3.6	99.5	99.7	0.2	98.7	105.0	3.8
		化学工業	97.6	-	-	96.4	-	-	95.6	-	-	95.2	-	-
		化学工業(除. 医薬品)	93.9	94.8	1.0	91.4	100.4	2.2	92.8	93.6	0.9	91.7	97.3	4.2
		石油・石炭製品工業	95.7	98.1	2.5	85.7	97.4	3.9	96.2	97.3	1.1	87.4	97.9	0.8
		プラスチック製品工業	95.6	98.6	3.1	100.5	105.9	1.3	94.5	96.5	2.1	97.4	104.2	1.3
		パルプ・紙・紙加工品工業	96.5	97.2	0.7	94.7	98.1	3.2	95.4	96.9	1.6	93.7	99.0	4.5
		繊維工業	99.5	98.8	▲ 0.7	99.7	101.1	▲ 0.7	97.3	96.6	▲ 0.7	94.8	93.3	0.9
	食料品・たばこ工業	96.6	-	-	101.9	-	-	96.3	-	-	99.7	-	-	
	その他工業	96.2	97.5	1.4	97.0	100.5	▲ 0.2	96.8	98.5	1.8	96.5	102.7	2.3	
	ゴム製品工業	95.9	97.2	1.4	100.5	106.7	▲ 0.7	95.9	98.8	3.0	99.0	109.2	3.2	
	家具工業	103.1	105.3	2.1	95.2	103.7	5.3	101.3	104.9	3.6	92.1	100.5	3.4	
	印刷業	92.3	92.8	0.5	92.9	92.0	▲ 3.7	92.0	92.4	0.4	92.9	91.9	▲ 3.7	
	木材・木製品工業	105.3	-	-	106.0	-	-	104.1	-	-	104.4	-	-	
その他製品工業	93.1	92.5	▲ 0.6	94.3	97.7	▲ 5.6	92.4	91.3	▲ 1.2	90.1	94.9	▲ 2.8		
鉱業	101.0	97.7	▲ 3.3	90.1	93.0	▲ 0.5	89.8	94.9	5.7	82.9	90.7	▲ 1.2		
《参考》														
産業総合(鉱工業、電力・ガス事業)	94.7	97.5	3.0	96.6	103.6	1.5	93.6	94.8	1.3	95.9	101.0	0.7		
電力・ガス事業	93.7	95.1	1.5	87.0	101.3	1.6	93.8	95.4	1.7	87.2	101.3	1.6		
財	鉱工業	94.7	97.7	3.2	97.1	103.8	1.6	93.7	94.9	1.3	96.5	101.0	0.7	
	最終需要財	96.0	98.4	2.5	98.6	105.2	0.9	93.1	92.9	▲ 0.2	97.3	99.6	▲ 1.6	
	投資財	100.3	103.4	3.1	100.8	105.2	2.6	97.4	98.8	1.4	100.3	100.6	0.5	
	資本財	98.7	103.0	4.4	100.1	104.6	1.9	95.8	96.9	1.1	100.2	98.5	▲ 1.0	
	資本財(除. 輸送機械)	102.7	107.0	4.2	103.1	106.2	2.6	100.6	104.3	3.7	101.7	101.8	1.0	
	建設財	106.0	105.8	▲ 0.2	102.9	107.3	5.2	104.3	104.9	0.6	100.5	107.2	5.0	
	消費財	92.1	94.3	2.4	96.6	105.2	▲ 0.8	89.9	89.2	▲ 0.8	94.8	98.8	▲ 3.2	
	耐久消費財	86.1	88.6	2.9	91.5	101.4	▲ 3.4	83.9	82.4	▲ 1.8	92.4	95.1	▲ 6.5	
	非耐久消費財	98.0	99.2	1.2	101.1	108.7	1.4	98.2	97.6	▲ 0.6	97.9	103.7	1.2	
	生産財	94.0	96.6	2.8	95.7	102.3	2.2	93.8	96.6	3.0	95.7	102.4	2.9	
	鉱工業用生産財	93.9	96.6	2.9	95.9	102.9	2.4	93.6	96.5	3.1	96.1	102.8	3.1	
その他用生産財	94.4	95.4	1.1	93.5	95.7	▲ 0.5	95.3	97.5	2.3	91.9	98.8	1.0		

Indices of Industrial Production, Producer's Shipments, Producer's Inventory of Finished Goods and Producer's Inventory Ratio of Finished Goods (Classification by Industry, Classification by Use of Goods)

生產者在庫			Inventory			生產者在庫率			Inventory Ratio			Classification
季節調整指數			原指數			季節調整指數			原指數			
Seasonally Adjusted Index			Original Index			Seasonally Adjusted Index			Original Index			
6月 Jun.	7月 Jul.	前月比 %Change From Previous Month	6月 Jun.	7月 Jul.	前年同月比 %Change From Previous Year	6月 Jun.	7月 Jul.	前月比 %Change From Previous Month	6月 Jun.	7月 Jul.	前年同月比 %Change From Previous Year	
107.0	108.6	1.5	105.7	109.3	▲ 2.8	111.0	110.5	▲ 0.5	108.7	110.0	▲ 4.2	Mining and manufacturing
107.1	108.6	1.4	105.8	109.3	▲ 2.8	110.9	110.4	▲ 0.5	108.7	110.0	▲ 4.2	Manufacturing
120.9	123.3	2.0	119.0	123.3	14.5	122.0	132.7	8.8	121.1	131.1	26.8	Iron and steel
110.4	103.5	▲ 6.2	106.9	102.3	▲ 5.5	124.2	108.6	▲ 12.6	115.7	102.4	▲ 8.2	Non-ferrous metals
125.5	125.8	0.2	131.3	134.5	6.5	129.3	123.6	▲ 4.4	131.0	122.3	6.7	Fabricated metals
118.6	121.9	2.8	117.6	123.7	▲ 4.3	107.8	106.5	▲ 1.2	102.7	106.8	▲ 0.3	General-purpose, production and business oriented machinery
108.5	107.8	▲ 0.6	106.3	107.1	▲ 4.6	124.3	114.2	▲ 8.1	113.8	110.5	▲ 3.8	General-purpose machinery
124.5	128.4	3.1	124.1	131.9	▲ 3.9	98.2	98.7	0.5	97.0	101.3	▲ 0.1	Production machinery
111.7	115.9	3.8	109.1	116.0	▲ 5.2	120.5	122.5	1.7	107.3	119.6	3.4	Business oriented machinery
112.8	107.9	▲ 4.3	110.7	113.5	▲ 22.9	143.0	136.7	▲ 4.4	127.7	130.0	▲ 24.2	Electronic parts and devices
118.8	123.3	3.8	130.7	129.0	▲ 9.7	122.1	116.9	▲ 4.3	128.5	122.1	0.6	Electrical machinery
89.9	90.5	0.7	85.3	94.9	▲ 33.7	116.6	159.0	36.4	108.9	162.7	▲ 53.5	Information and communication electronics equipment
80.5	96.5	19.9	72.8	91.6	▲ 7.8	82.9	94.8	14.4	69.9	84.7	▲ 3.9	Transport equipment
80.5	96.5	19.9	72.8	91.6	▲ 7.8	82.9	94.8	14.4	69.9	84.7	▲ 3.9	Transport equipment (excl. ships and ship engines, rail vehicle and aircraft)
107.5	105.9	▲ 1.5	107.5	106.4	0.2	110.9	104.3	▲ 6.0	113.2	105.6	▲ 3.6	Ceramics, stone and clay products
107.9	-	-	105.9	-	-	119.9	-	-	117.7	-	-	Chemicals
107.9	107.8	▲ 0.1	105.9	106.5	0.6	119.9	116.4	▲ 2.9	117.7	113.1	▲ 1.0	Chemicals (excl. Drugs)
96.6	94.8	▲ 1.9	93.3	93.3	▲ 7.3	99.2	95.7	▲ 3.5	108.3	97.4	▲ 4.5	Petroleum and coal products
106.3	104.9	▲ 1.3	107.9	107.4	0.4	111.8	104.3	▲ 6.7	110.2	102.6	▲ 3.4	Plastic products
100.2	98.7	▲ 1.5	100.7	97.9	▲ 12.7	110.9	106.6	▲ 3.9	111.4	104.9	▲ 15.9	Pulp, paper and paper products
104.9	104.1	▲ 0.8	100.4	102.8	▲ 2.5	109.8	109.8	0.0	105.0	114.8	▲ 1.5	Textiles
75.1	-	-	84.7	-	-	77.3	-	-	84.6	-	-	Foods and tobacco
102.4	100.2	▲ 2.1	102.0	102.4	▲ 4.3	104.5	96.3	▲ 7.8	104.9	97.7	▲ 6.6	Other manufacturing
100.8	95.7	▲ 5.1	103.1	103.0	▲ 8.0	103.1	92.1	▲ 10.7	102.0	93.5	▲ 9.7	Rubber products
114.6	112.8	▲ 1.6	109.1	111.7	2.8	112.9	104.4	▲ 7.5	118.1	111.9	1.4	Furniture
-	-	-	-	-	-	-	-	-	-	-	-	Printing
95.7	-	-	97.1	-	-	92.8	-	-	92.1	-	-	Wood and wood products
101.3	98.8	▲ 2.5	98.7	97.3	▲ 4.8	115.1	104.7	▲ 9.0	113.7	102.7	0.4	Other products
100.1	95.6	▲ 4.5	96.7	93.0	9.8	111.8	98.9	▲ 11.5	114.4	97.8	10.1	Mining
107.0	108.6	1.5	105.7	109.3	▲ 2.8	111.0	110.5	▲ 0.5	108.7	110.0	▲ 4.2	Industries (Mining and manufacturing, Electricity and gas)
-	-	-	-	-	-	-	-	-	-	-	-	Electricity and gas
107.0	108.6	1.5	105.7	109.3	▲ 2.8	111.0	110.5	▲ 0.5	108.7	110.0	▲ 4.2	Mining and manufacturing
101.7	106.4	4.6	100.9	107.6	▲ 6.1	99.8	101.3	1.5	97.1	102.6	▲ 10.3	Final demand goods
111.9	114.5	2.3	111.8	116.7	▲ 0.7	102.0	99.2	▲ 2.7	102.2	102.2	▲ 1.2	Investment goods
114.3	120.4	5.3	112.9	122.9	▲ 1.7	99.8	101.7	1.9	95.7	103.2	1.3	Capital goods
120.7	123.7	2.5	119.9	126.5	▲ 3.7	103.7	101.9	▲ 1.7	101.2	105.1	▲ 0.3	Capital goods (excl. Transport equipment)
108.0	106.9	▲ 1.0	110.2	108.6	0.7	105.9	98.3	▲ 7.2	110.3	101.0	▲ 4.1	Construction goods
92.3	98.6	6.8	90.6	98.9	▲ 11.5	97.0	103.4	6.6	92.0	103.0	▲ 17.7	Consumer goods
93.8	103.1	9.9	89.7	100.9	▲ 15.6	96.6	107.2	11.0	85.7	102.6	▲ 27.3	Durable consumer goods
90.4	92.0	1.8	92.0	96.0	▲ 4.3	96.5	98.6	2.2	100.4	103.6	▲ 0.6	Non-durable consumer goods
110.9	110.6	▲ 0.3	109.6	110.7	▲ 0.2	120.1	118.0	▲ 1.7	117.7	115.7	0.5	Producer goods
112.2	111.7	▲ 0.4	110.8	111.8	0.4	121.5	119.2	▲ 1.9	118.5	116.6	1.0	For mining and manufacturing
98.7	98.5	▲ 0.2	98.0	99.3	▲ 6.1	104.2	103.5	▲ 0.7	109.4	107.0	▲ 5.0	For other uses

平成22年基準 生産・出荷・在庫・在庫率指数 ウェイト表

分類	生産(付)	出荷	在庫	在庫率
鉱工業	10000.0	10000.0	10000.0	9702.7
製造工業	9978.9	9985.7	9988.1	9690.8
鉄鋼業	391.1	638.7	1382.7	1327.4
鉄素製品(含.鋼半製品)	91.5	56.0	561.0	505.7
熱間圧延鋼材	110.4	278.5	378.4	378.4
鋼管	13.2	44.8	104.6	104.6
冷間仕上鋼材	50.1	116.5	148.8	148.8
めっき鋼材	36.1	80.3	103.7	103.7
鋳造品	89.8	62.6	86.2	86.2
(特掲:普通鋼鋼材)	149.5	336.3	488.8	488.8
(特掲:特殊鋼鋼材)	60.3	183.8	246.7	246.7
非鉄金属工業	232.5	322.5	306.5	306.5
非鉄金属地金	55.8	101.0	113.4	113.4
伸銅・アルミニウム圧延製品	65.3	93.0	95.2	95.2
電線・ケーブル	50.6	75.5	97.9	97.9
非鉄金属鋳物	60.8	53.0	0.0	0.0
金属製品工業	418.1	366.7	435.0	410.7
建設用金属製品	90.2	84.5	0.0	0.0
建築用金属製品	95.7	98.0	95.4	95.4
暖ちゅう房熱機器	57.3	45.2	118.4	94.1
その他の金属製品	174.9	139.0	221.2	221.2
はん用・生産用・業務用機械工業	1273.1	1085.6	1127.1	1082.5
はん用機械工業	418.6	360.2	244.1	244.1
ボイラ・原動機	97.5	83.0	24.5	24.5
風水力機械・油圧機器	113.2	91.6	90.1	90.1
運搬機械	36.8	34.2	0.0	0.0
冷凍機・同応用製品	38.4	34.6	67.0	67.0
はん用機械器具部品	132.7	116.8	62.5	62.5
生産用機械工業	701.2	571.4	682.6	638.0
土木建設機械	106.5	125.8	276.6	276.6
化学機械	17.8	13.3	0.0	0.0
生活関連産業用機械	48.2	34.3	0.0	0.0
半導体・フラットパネル製造装置	169.9	143.1	0.0	0.0
産業用ロボット	57.9	39.5	0.0	0.0
農業用機械	40.5	36.8	77.9	37.1
金属工作機械	80.8	64.4	151.3	151.3
金属加工機械	21.7	16.1	5.8	2.0
繊維機械	31.7	21.4	6.3	6.3
金型	50.6	30.4	0.0	0.0
機械工具	60.7	33.9	164.7	164.7
その他の生産用機械	14.9	12.4	0.0	0.0
業務用機械工業	153.3	154.0	200.4	200.4
計測機器	85.9	74.0	121.8	121.8
光学部品	37.4	36.6	41.0	41.0
その他の業務用機械	30.0	43.4	37.6	37.6
電子部品・デバイス工業	818.6	711.1	368.3	368.3
電子部品	365.4	351.9	71.3	71.3
半導体素子	72.5	58.9	54.6	54.6
集積回路	333.3	254.9	242.4	242.4
半導体部品	47.4	45.4	0.0	0.0
電気機械工業	667.7	570.5	371.0	235.6
回転電気機械	102.1	77.2	0.0	0.0
静止電気機械	52.5	47.0	9.9	9.9
開閉制御装置・機器	140.3	120.2	0.0	0.0
民生用電気機械	122.4	88.9	155.8	69.0
配線・照明用器具	74.8	74.5	99.2	99.2
電子応用装置	39.5	34.9	0.0	0.0
電気計測器	57.2	40.7	2.5	0.0
電池	58.8	68.7	57.5	57.5
その他の電気機械	20.1	18.4	46.1	0.0
情報通信機械工業	453.4	489.5	234.2	234.2
通信機械	104.7	107.9	30.7	30.7
民生用電子機械	166.3	243.4	189.1	189.1
電子計算機	154.5	117.3	8.7	8.7
その他の情報通信機械	27.9	20.9	5.7	5.7
輸送機械工業	1912.4	2218.9	1013.1	1013.1
輸送機械工業(除.船舶・同機関、鉄道車両、航空機)	1636.9	1962.6	1013.1	1013.1
乗用車	763.7	1064.1	782.0	782.0
バス	17.9	25.0	17.3	17.3
トラック	132.8	182.7	142.1	142.1
自動車ボデー	40.5	37.7	0.0	0.0
自動車部品	651.4	618.2	4.3	4.3
二輪自動車	13.8	18.2	52.8	52.8
産業車両	16.8	16.7	14.6	14.6
航空機	66.7	43.0	0.0	0.0
船舶・同機関	189.9	197.2	0.0	0.0
鉄道車両	18.9	16.1	0.0	0.0
(特掲:乗用車・バス・トラック)	914.4	1271.8	941.4	941.4
窯業・土石製品工業	315.8	221.6	643.2	624.3
ガラス・同製品	128.0	74.4	200.9	200.9
セメント・同製品	53.4	50.9	220.4	220.4
陶磁器	22.1	16.0	89.5	89.5
ファインセラミックス	66.5	42.2	66.1	47.2
その他の窯業・土石製品	45.8	38.1	66.3	66.3
化学工業	1277.4	1040.9	1413.1	1413.1
化学工業(除.医薬品)	1005.4	883.2	1413.1	1413.1
化学肥料	10.9	11.6	70.4	70.4
ソーダ工業製品	42.0	14.5	12.0	12.0

分類	生産(付)	出荷	在庫	在庫率
無機薬品・顔料・触媒	33.2	34.8	46.0	46.0
高圧ガス	15.5	11.7	1.0	1.0
石油系芳香族	69.9	78.9	68.8	68.8
環式中間物	68.3	68.4	63.5	63.5
有機薬品	123.8	133.2	68.1	68.1
プラスチック	162.8	196.2	544.8	544.8
合成ゴム	46.4	45.7	169.8	169.8
写真感光材料	10.2	10.2	15.6	15.6
石けん・合成洗剤・界面活性剤	99.9	72.1	50.8	50.8
化粧品	253.8	138.0	208.4	208.4
塗料・印刷インキ	68.7	67.9	93.9	93.9
医薬品	272.0	157.7	0.0	0.0
(特掲:石油化学製品)	374.2	418.7	676.7	676.7
石油・石炭製品工業	175.8	624.8	497.5	497.5
石油製品	173.8	615.6	452.1	452.1
石炭製品	2.0	9.2	45.4	45.4
プラスチック製品工業	507.5	421.2	661.4	661.4
バルブ・紙・紙加工品工業	203.6	212.2	340.3	321.5
バルブ	33.7	5.2	18.8	0.0
紙	77.6	111.6	255.1	255.1
板紙	28.8	40.1	61.0	61.0
紙加工品	63.5	55.3	5.4	5.4
繊維工業	183.4	133.4	421.3	421.3
炭素繊維	7.7	5.2	18.6	18.6
化学繊維	33.8	26.3	99.7	99.7
紡績	2.8	1.7	6.6	6.6
織物	37.2	16.1	48.6	48.6
染色整理	21.8	18.1	26.5	26.5
衣類	47.2	33.5	158.6	158.6
その他の繊維製品	32.9	32.5	62.7	62.7
食料品・たばこ工業	613.9	579.3	326.5	326.5
肉製品	40.6	35.0	0.0	0.0
乳製品	78.2	85.3	0.9	0.9
水産製品	31.1	20.5	3.3	3.3
野菜・果実製品	24.8	17.1	0.0	0.0
油脂・調味料	54.9	54.8	33.4	33.4
その他の食料品	14.4	21.9	25.3	25.3
清涼飲料	166.6	123.7	109.7	109.7
酒類	157.7	148.0	15.4	15.4
たばこ	45.6	73.0	138.5	138.5
その他工業	534.6	348.8	446.9	446.9
ゴム製品工業	161.0	126.7	141.2	141.2
家具工業	67.3	54.7	100.9	100.9
金属製家具	56.6	46.2	82.3	82.3
木製家具	10.7	8.5	18.6	18.6
印刷業	197.1	68.1	0.0	0.0
木材・木製品工業	58.4	57.4	126.4	126.4
その他製品工業	50.8	41.9	78.4	78.4
時計	10.0	11.4	15.4	15.4
楽器	4.8	4.8	11.8	11.8
文具	19.0	12.6	22.4	22.4
玩具	7.9	4.8	9.5	9.5
皮革製品	9.1	8.3	19.3	19.3
鉱業	21.1	14.3	11.9	11.9
産業総合(鉱工業、電力・ガス)	10560.0	10692.9	10000.0	9702.7
産業総合(鉱工業、電力・ガス・熱供給・水道事業)	10607.1	10837.4	10000.0	9702.7
電力・ガス事業	560.0	692.9	0.0	0.0
熱供給事業	11.9	36.6	0.0	0.0
水道事業	35.2	107.9	0.0	0.0
最終需要財	4949.5	4969.6	4449.8	4245.5
投資財	2414.7	2280.8	2161.7	2105.4
資本財	1851.0	1730.5	1224.0	1167.7
製造設備用	554.2	421.1	171.1	167.3
電力用	218.2	198.2	66.5	54.8
通信・放送用	59.5	41.9	11.7	11.7
農業用	40.5	36.8	77.9	37.1
建設用	118.8	132.7	311.0	311.0
輸送用	458.5	552.9	228.2	228.2
事務用	171.2	143.2	110.1	110.1
その他	230.1	203.7	247.5	247.5
建設財	563.7	550.3	937.7	937.7
建築用	463.7	449.5	714.6	714.6
土木用	100.0	100.8	223.1	223.1
消費財	2534.8	2688.8	2288.1	2140.1
耐久消費財	1195.3	1523.1	1365.3	1217.3
家事用	64.9	53.9	146.7	109.8
冷暖房用	63.9	46.6	111.1	0.0
家具・装備品用	25.8	25.8	51.6	51.6
教養・娯楽用	253.6	343.5	168.2	168.2
乗用車・二輪車	787.1	1053.3	887.7	887.7
非耐久消費財	1339.5	1165.7	922.8	922.8
家事用	675.1	431.6	356.4	356.4
教養・娯楽用	119.5	273.3	252.9	252.9
被服・履き物	56.3	41.8	177.9	177.9
飲食料品	488.6	419.0	135.6	135.6
生産財	5050.5	5030.4	5550.2	5457.2
鉱工業用生産財	4603.0	4511.2	5053.1	4960.1
その他用生産財	447.5	519.2	497.1	497.1

実 数 表

Actual figures

- (注) 1. 実数表には、生産動態調査結果にもとづいた指数作成用の実数を掲載している。
2. ●印を付してある品目は、生産動態統計調査の改正及び調査対象の見直し等により、それ以前の実績との間で不連続を生じたため、前月比、前年同月比及び季調済前月比について連続性を確保して計算しているものである。
3. ★印を付してある品目は、在庫を生産で除して在庫率を求めている品目である。
4. ○印を付してある品目は、1又は2事業所による数値の為、秘密保護により数値を秘匿している。
5. 格付は、指数採用品目の特殊分類の格付けである。

<p>資本財</p> <p>a. 資・製：製造設備用</p> <p>b. 資・電：電力用</p> <p>c. 資・通：通信・放送用</p> <p>d. 資・農：農業用</p> <p>e. 資・建：建設用</p> <p>f. 資・輸：輸送用</p> <p>g. 資・事：事務用</p> <p>h. 資・他：その他の資本財</p> <hr/> <p>建設財</p> <p>i. 建・建：建築用</p> <p>j. 建・土：土木用</p>	<p>耐久消費財</p> <p>k. 耐・家：家事用</p> <p>l. 耐・冷：冷暖房用</p> <p>m. 耐・装：家具・装備品用</p> <p>n. 耐・教：教養・娯楽用</p> <p>o. 耐・乗：乗用車・二輪車 (含む二輪車)</p> <hr/> <p>非耐久消費財</p> <p>p. 非・家：家事用</p> <p>q. 非・教：教養・娯楽用</p> <p>r. 非・被：被服及び履き物</p> <p>s. 非・食：食料品</p> <hr/> <p>生産財</p> <p>t. 生・鉱：鉱工業用生産財</p> <p>u. 生・他：その他用生産財</p>
--	--

Notes

1. Figures in the following list are the actual figures in the Current Survey of Production, with which indices of Industrial Production are compiled.
2. We revised the "Current Survey of Production", so in some categories of goods the items surveyed were changed and thus the figures are not compared with the before. In order to compare the data, we calculate month-to-month and year-to-year percent changes. These goods are designated by the "●" mark.
3. We mark "★" on the goods whose inventory ratio is calculated as Inventories divided by Production.
4. The individual data for the item with "○" mark are kept secret, because these data are collected from only one or two firms.
5. We define indices as follows.

<p>Capital Goods</p> <p>a. for manufacturing equipment</p> <p>b. for electricity</p> <p>c. for communication and broadcasting</p> <p>d. for agriculture</p> <p>e. for construction</p> <p>f. for transportation</p> <p>g. for office work</p> <p>h. miscellaneous capital goods</p> <hr/> <p>Construction Goods</p> <p>i. for construction</p> <p>j. for engineering</p>	<p>Durable Consumer Goods</p> <p>k. for household use</p> <p>l. for heating and cooling equipment</p> <p>m. for furniture and furnishings</p> <p>n. for education and amusement</p> <p>o. Passenger cars and motorcycles</p> <hr/> <p>Non-durable Consumer Goods</p> <p>p. for household use</p> <p>q. for education and amusement</p> <p>r. Clothing and Footwear</p> <p>s. Food</p> <hr/> <p>Producer Goods</p> <p>t. for Manufacturing</p> <p>u. for Other Uses</p>
--	--

(前月比・前年同月比・在庫率＝%)

分類 Classification	品目 Goods	格付 *1	項目 Item	季調済指数 Seasonally adjusted index			原指数 Original Index		実数 Figures		単位 Unit
				6月 2013 Jun.	7月 Jul.	前月比 %Change From Previous Month	7月 Jul.	前年同月比 %Change From Previous Year	7月 Jul.		
鉄鋼業 Iron and steel	銑鉄 Pig iron	生・鋳	生産 P	100.9	102.1	1.2	105.9	2.2	7,258,653	t	
			出荷 S	90.5	84.7	▲ 6.4	85.4	▲ 4.7	257,534		
			在庫 I	75.9	79.0	4.1	79.4	▲ 39.9	568,315		
				在庫率 IR	-	-	-	-	-		
	鉄素製品(含. 鋼半製品) Crude steel (incl. Semi-finished steel)	フェロマンガ(高炭素、低炭素) Ferro-manganese(high-carbon, low-carbon)	生・鋳	生産 P	98.4	92.5	▲ 6.0	87.5	▲ 3.1	-	t
出荷 S				101.4	104.0	2.6	104.1	1.0	-		
在庫 I				139.8	136.8	▲ 2.1	145.3	2.5	-		
				在庫率 IR	143.5	132.4	▲ 7.7	138.9	1.6	-	
		フェロニッケル Ferro-nickel	生・鋳	生産 P	111.4	110.0	▲ 1.3	117.2	0.0	-	t
		出荷 S	89.5	69.5	▲ 22.3	71.1	▲ 24.2	-			
		在庫 I	247.6	274.6	10.9	288.8	150.5	-			
			在庫率 IR	235.5	353.7	50.2	379.2	230.6	-		
	粗鋼 Crude steel	生・鋳	生産 P	99.6	99.3	▲ 0.3	101.7	0.4	9,291,182	t	
		出荷 S	29.2	42.0	43.8	39.1	34.8	4,326			
		在庫 I	111.6	112.3	0.6	116.5	▲ 9.8	84,745			
			在庫率 IR	-	-	-	-	-	-		
	★ 鋼半製品 Semi-finished steel	生・鋳	生産 P	99.5	99.5	0.0	101.9	0.6	9,084,155	t	
		出荷 S	95.7	97.9	2.3	103.0	11.5	761,170			
		在庫 I	108.9	109.4	0.5	109.2	1.0	3,545,329			
			在庫率 IR	108.3	110.5	2.0	106.8	0.3	39.0		
熱間圧延鋼材 Hot rolled steel	鋼矢板 Steel pilings	建・土	生産 P	102.3	122.4	19.6	84.6	▲ 2.5	44,785	t	
			出荷 S	88.6	110.7	24.9	70.8	▲ 15.0	37,902		
			在庫 I	122.1	135.2	10.7	109.0	24.7	41,007		
				在庫率 IR	134.8	140.9	4.5	143.3	46.8	108.2	
	H形鋼 Wide flange beams	建・建	生産 P	118.5	144.5	21.9	131.7	34.9	349,144	t	
			出荷 S	109.1	148.8	36.4	143.8	38.8	377,801		
			在庫 I	130.6	124.4	▲ 4.7	116.8	14.7	208,568		
				在庫率 IR	119.5	80.4	▲ 32.7	79.9	▲ 17.3	55.2	
大中小形鋼 Heavy, medium and light shapes	建・建 生・鋳	生産 P	105.5	103.7	▲ 1.7	97.3	▲ 2.5	163,296	t		
		出荷 S	101.3	106.3	4.9	106.3	4.5	178,408			
		在庫 I	109.5	101.5	▲ 7.3	105.4	▲ 9.5	129,367			
			在庫率 IR	111.8	93.8	▲ 16.1	97.8	▲ 13.4	72.5		
小形棒鋼 Light bars	建・建	生産 P	110.5	110.7	0.2	106.3	▲ 0.7	741,133	t		
		出荷 S	113.3	116.3	2.6	119.3	8.9	826,808			
		在庫 I	120.0	109.7	▲ 8.6	114.9	▲ 10.9	622,901			
			在庫率 IR	105.8	91.6	▲ 13.4	95.9	▲ 18.4	75.3		
普通鋼鋼板 Ordinary steel sheets and plates	生・鋳	生産 P	83.6	85.9	2.8	84.5	▲ 11.8	886,189	t		
		出荷 S	85.4	89.8	5.2	87.5	▲ 11.3	899,687			
		在庫 I	96.5	91.6	▲ 5.1	88.3	▲ 14.0	448,856			
			在庫率 IR	111.8	103.4	▲ 7.5	100.3	▲ 3.1	49.9		
普通鋼鋼帯 Ordinary steel strips	生・鋳	生産 P	94.6	94.4	▲ 0.2	98.0	1.0	3,791,752	t		
		出荷 S	104.2	113.5	8.9	117.1	9.3	1,873,482			
		在庫 I	107.3	103.4	▲ 3.6	101.7	8.0	1,074,339			
			在庫率 IR	102.4	89.1	▲ 13.0	85.9	▲ 1.4	57.3		
特殊鋼熱間圧延鋼材 Special hot-rolled steel	生・鋳	生産 P	99.9	98.8	▲ 1.1	101.6	▲ 0.7	1,735,483	t		
		出荷 S	103.1	101.6	▲ 1.5	106.6	0.7	1,320,936			
		在庫 I	119.6	114.6	▲ 4.2	113.1	▲ 5.2	756,165			
			在庫率 IR	114.7	109.2	▲ 4.8	105.5	▲ 6.0	57.2		
鋼管 Steel pipes and tubes	普通鋼熱間鋼管 Ordinary hot-steel pipes and tubes	建・土 生・鋳	生産 P	105.1	106.1	1.0	107.1	6.4	383,642	t	
			出荷 S	99.7	107.4	7.7	110.6	6.8	352,309		
	特殊鋼熱間鋼管 Special hot-steel pipes and tubes	生・鋳	生産 P	90.8	98.8	8.8	91.2	▲ 3.0	182,357	t	
			出荷 S	78.2	106.7	36.4	97.3	▲ 7.3	177,602		
			在庫 I	102.7	90.2	▲ 12.2	85.2	▲ 3.6	169,765		
			在庫率 IR	128.5	81.4	▲ 36.7	85.0	3.9	95.6		
冷間仕上鋼材 Cold finished steel	普通鋼冷延広幅帯鋼 Ordinary cold-rolled wide strips	生・鋳	生産 P	84.6	81.9	▲ 3.2	88.0	▲ 5.4	1,704,005	t	
			出荷 S	87.5	85.4	▲ 2.4	92.7	▲ 1.8	592,818		
			在庫 I	88.7	89.1	0.5	87.7	0.7	392,761		
			在庫率 IR	98.2	100.2	2.0	94.0	2.6	66.3		

* 1. Classification by Use of Goods

P: Production, S: Shipments, I: Inventories, IR: Inventory Ratio

(前月比・前年同月比・在庫率＝%)

分類 Classification	品目 Goods	格付 *1	項目 Item	季調済指数 Seasonally adjusted index			原指数 Original Index		実数 Figures		単位 Unit
				6月 2013 Jun.	7月 Jul.	前月比 %Change From Previous Month	7月 Jul.	前年同月比 %Change From Previous Year	7月 Jul.		
	普通鋼冷延電気鋼帯 Ordinary cold-rolled electrical sheets and strips	生・鋳	生産	P	77.2	73.3	▲ 5.1	72.9	▲ 8.9	121,559	t
			出荷	S	72.8	84.1	15.5	87.1	▲ 3.0	144,405	
			在庫	I	102.7	74.8	▲ 27.2	73.9	▲ 21.7	55,225	
			在庫率	IR	141.7	84.7	▲ 40.2	84.3	▲ 24.1	38.2	
	冷間ロール成型軽量形鋼 Cold formed steel shapes	建・建	生産	P	129.1	143.4	11.1	139.1	22.4	55,181	t
			出荷	S	129.1	143.0	10.8	141.9	22.3	55,352	
			在庫	I	120.9	124.2	2.7	127.0	13.1	27,220	
			在庫率	IR	94.8	84.9	▲ 10.4	88.7	▲ 7.5	49.2	
普通鋼鉄線 Ordinary steel wires	生・鋳	生産	P	107.1	109.8	2.5	108.1	6.9	-	t	
		出荷	S	105.0	115.4	9.9	111.9	8.9	-		
		在庫	I	122.3	117.7	▲ 3.8	120.6	13.2	-		
		在庫率	IR	116.6	99.0	▲ 15.1	106.5	4.0	-		
普通鋼冷間圧造用炭素鋼線 Ordinary carbon steel wires for cold heading and cold forging	生・鋳	生産	P	90.2	89.9	▲ 0.3	94.4	▲ 2.2	-	t	
		出荷	S	90.5	89.2	▲ 1.4	95.2	▲ 2.7	-		
		在庫	I	99.8	101.3	1.5	103.2	0.6	-		
		在庫率	IR	109.3	109.0	▲ 0.3	108.2	3.3	-		
普通鋼硬鋼線 Ordinary hard-drawn wires	生・鋳	生産	P	92.7	92.2	▲ 0.5	99.3	1.6	-	t	
		出荷	S	92.0	94.0	2.2	102.2	7.4	-		
		在庫	I	99.5	98.6	▲ 0.9	97.9	▲ 1.7	-		
		在庫率	IR	110.7	103.5	▲ 6.5	95.4	▲ 8.4	-		
特殊鋼冷間仕上げ鋼材 Special cold-finished steel	生・鋳	生産	P	94.1	94.6	0.5	98.7	▲ 3.9	250,127	t	
		出荷	S	94.9	100.1	5.5	106.6	▲ 1.0	259,362		
		在庫	I	114.5	104.5	▲ 8.7	100.5	▲ 0.5	142,674		
		在庫率	IR	121.1	100.8	▲ 16.8	93.9	0.5	55.0		
特殊鋼磨棒鋼 Special cold-finished bars	生・鋳	生産	P	85.1	89.2	4.8	95.9	▲ 3.2	59,139	t	
		出荷	S	88.1	87.8	▲ 0.3	94.9	▲ 4.6	56,761		
		在庫	I	107.7	108.9	1.1	108.4	▲ 4.9	40,469		
		在庫率	IR	121.9	122.1	0.2	113.7	▲ 0.3	71.3		
特殊鋼冷間圧造用炭素鋼線 Special carbon steel wires for cold heading and cold forging	生・鋳	生産	P	104.1	100.2	▲ 3.7	111.7	▲ 1.7	70,072	t	
		出荷	S	105.8	102.6	▲ 3.0	115.1	▲ 1.5	69,125		
		在庫	I	129.3	130.5	0.9	131.0	8.2	13,641		
		在庫率	IR	121.6	121.7	0.1	113.3	9.5	19.7		
めっき鋼材 Metallic coated steel	ブリキ Tin plates	生・鋳	生産	P	101.0	70.1	▲ 30.6	74.2	▲ 20.4	65,133	t
			出荷	S	85.8	79.0	▲ 7.9	81.9	▲ 20.3	70,871	
			在庫	I	108.6	99.7	▲ 8.2	95.6	3.0	59,737	
ティンフリースチール Tin-free steel	生・鋳	生産	P	87.0	85.4	▲ 1.8	88.2	6.3	62,435	t	
		出荷	S	87.0	92.8	6.7	93.9	5.3	65,246		
		在庫	I	104.6	101.4	▲ 3.1	95.2	3.0	46,315		
亜鉛めっき鋼板 Galvanized sheets	生・鋳	生産	P	84.3	83.5	▲ 0.9	89.0	▲ 6.4	1,001,467	t	
		出荷	S	86.9	87.3	0.5	94.0	▲ 3.6	1,032,862		
		在庫	I	90.2	81.6	▲ 9.5	81.2	▲ 14.0	506,832		
鑄鍛造品 Steel castings and forgings	鍛鋼品 Steel forgings	生・鋳	生産	P	100.8	97.1	▲ 3.7	104.1	▲ 1.0	53,223	t
			出荷	S	109.4	116.3	6.3	124.6	9.2	38,740	
			在庫	I	121.2	115.8	▲ 4.5	116.8	▲ 2.3	21,480	
			在庫率	IR	110.0	94.4	▲ 14.2	93.4	▲ 10.7	55.4	
	鑄鋼品 Steel castings	生・鋳	生産	P	87.5	89.6	2.4	91.6	▲ 8.0	16,672	t
			出荷	S	89.1	99.0	11.1	100.6	▲ 7.4	11,003	
			在庫	I	102.4	103.4	1.0	104.4	4.2	20,200	
			在庫率	IR	115.2	103.6	▲ 10.1	103.5	12.5	183.6	
	● 銑鉄鑄物 Iron castings	生・鋳	生産	P	96.1	99.4	3.4	108.6	▲ 0.9	315,276	t
			出荷	S	96.5	98.6	2.2	108.6	▲ 2.0	212,689	
			在庫	I	97.4	96.0	▲ 1.4	97.2	▲ 5.0	80,752	
			在庫率	IR	100.9	93.3	▲ 7.5	89.1	▲ 3.0	38.0	
	● 鉄系鍛工品 Ferrous forgings	生・鋳	生産	P	98.1	100.8	2.8	110.3	0.1	200,839	t
			出荷	S	-	-	-	-	-	-	
			在庫	I	-	-	-	-	-	-	
			在庫率	IR	-	-	-	-	-	-	

* 1. Classification by Use of Goods

P: Production, S: Shipments, I: Inventories, IR: Inventory Ratio

(前月比・前年同月比・在庫率＝%)

分類 Classification	品目 Goods	格付 *1	項目 Item	季調済指数 Seasonally adjusted index			原指数 Original Index		実数 Figures		単位 Unit	
				6月 2013 Jun.	7月 Jul.	前月比 %Change From Previous Month	7月 Jul.	前年同月比 %Change From Previous Year	7月 Jul.			
非鉄金属工業 Non-ferrous metals	アルミニウム合金地金 Aluminum alloy ingots	生・鋳	生産	P	92.2	102.3	11.0	111.9	1.7	235,998	t	
			出荷	S	90.2	93.2	3.3	101.3	0.9	26,131		
			在庫	I	112.7	101.0	▲ 10.4	115.3	16.5	13,213		
			在庫率	IR	123.2	105.3	▲ 14.5	113.2	15.5	50.6		
	非鉄金属地金 Refining of non-ferrous metals	アルミニウム二次合金地金 Secondary aluminum alloy ingots	生・鋳	生産	P	95.4	96.2	0.8	104.7	0.8	85,370	t
				出荷	S	93.5	95.0	1.6	104.2	0.8	82,587	
●	電気金 Electrolytic gold	生・鋳	生産	P	71.0	75.0	5.6	74.5	▲ 1.5	8,428	kg	
			出荷	S	69.4	82.6	19.0	81.8	8.1	9,283		
			在庫	I	93.5	73.6	▲ 21.3	68.0	▲ 13.2	4,175		
			在庫率	IR	140.4	89.4	▲ 36.3	82.1	▲ 19.7	45.0		
	電気銀 Electrolytic silver	生・鋳	生産	P	86.2	94.1	9.2	99.1	▲ 0.3	-	kg	
			出荷	S	83.5	91.4	9.5	93.2	3.3	-		
			在庫	I	65.4	67.0	2.4	64.4	▲ 28.1	-		
			在庫率	IR	78.5	72.6	▲ 7.5	68.2	▲ 30.4	-		
	●	電気銅 Electrolytic copper	生・鋳	生産	P	99.1	96.7	▲ 2.4	96.9	▲ 4.4	125,118	t
				出荷	S	98.9	101.7	2.8	101.7	5.7	122,087	
				在庫	I	133.4	110.6	▲ 17.1	97.7	▲ 21.1	38,897	
				在庫率	IR	135.4	105.0	▲ 22.5	95.8	▲ 25.2	31.9	
●	亜鉛 Zinc	生・鋳	生産	P	101	98	▲ 3	78	▲ 1	3,752	t	
			出荷	S	99	98	▲ 1	95	2	4,579		
			在庫	I	147	142	▲ 4	133	▲ 13	2,627		
			在庫率	IR	139.1	139.6	0.4	139.5	▲ 15.2	57.4		
伸銅・アルミニウム圧延製品 Copper and copper-base alloys and aluminum rolling products	●	伸銅製品 Elongated copper products	生産	P	87.1	89.8	3.1	96.2	1.4	69,510	t	
			出荷	S	87.3	89.3	2.3	96.0	1.5	67,640		
			在庫	I	114.9	116.3	1.2	117.6	▲ 1.5	31,217		
			在庫率	IR	137.7	130.2	▲ 5.4	122.3	▲ 2.9	46.2		
	●	アルミニウム板製品 Aluminum mill products (Flat rolled products)	生産	P	85.4	90.6	6.1	99.0	▲ 0.3	105,689	t	
			出荷	S	82.0	90.8	10.7	98.8	2.5	101,632		
			在庫	I	115.3	111.6	▲ 3.2	116.1	4.4	46,497		
			在庫率	IR	143.3	119.0	▲ 17.0	117.0	2.0	45.8		
●	アルミニウム押出製品 Aluminum mill products (Extruded products)	生産	P	103.8	105.7	1.8	111.7	3.4	71,809	t		
		出荷	S	95.0	95.7	0.7	102.4	▲ 0.4	32,955			
		在庫	I	102.5	100.4	▲ 2.0	98.4	6.8	11,546			
		在庫率	IR	109.2	101.7	▲ 6.9	95.8	7.2	35.0			
●	アルミニウムはく Aluminum foils	生産	P	77.0	78.9	2.5	89.0	7.2	9,077	t		
		出荷	S	75.8	75.7	▲ 0.1	85.8	7.1	8,672			
		在庫	I	100.6	103.8	3.2	104.0	▲ 15.1	5,652			
		在庫率	IR	133.5	131.3	▲ 1.6	120.8	▲ 20.7	65.2			
電線・ケーブル Electric wires and cables	●	巻線 Winding wires	生産	P	92.8	95.7	3.1	105.7	1.3	-	導体t	
			出荷	S	93.4	95.0	1.7	105.5	▲ 0.6	-		
			在庫	I	99.0	98.3	▲ 0.7	100.2	3.2	-		
			在庫率	IR	107.5	98.9	▲ 8.0	94.5	3.7	-		
	●	機器用絶縁電線(輸送機器用を除く) Appliance wires (excl. wires and cables for transport equipment)	生産	P	86.5	93.9	8.6	96.7	4.0	3,549	導体t	
			出荷	S	92.5	95.1	2.8	100.6	4.0	3,676		
			在庫	I	102.3	102.4	0.1	103.7	▲ 0.1	4,202		
			在庫率	IR	116.9	106.6	▲ 8.8	102.8	▲ 3.9	114.3		
	●	輸送機器用絶縁電線 Wires and cables for transport equipment	生産	P	96.0	97.3	1.4	105.8	▲ 6.9	6,007	導体t	
			出荷	S	91.0	93.6	2.9	105.7	▲ 7.4	6,002		
在庫			I	97.1	93.0	▲ 4.2	92.9	▲ 5.1	2,272			
在庫率			IR	102.0	92.9	▲ 8.9	87.3	2.7	37.9			
●	電力用電線・ケーブル Power wires/ cables	生産	P	112.9	117.1	3.7	121.1	7.1	17,701	導体t		
		出荷	S	103.9	111.0	6.8	114.3	3.2	21,678			
		在庫	I	103.9	97.9	▲ 5.8	106.2	▲ 2.3	12,133			
		在庫率	IR	103.2	87.1	▲ 15.6	92.1	▲ 5.2	56.0			
●	通信用ケーブル光ファイバ製品 Optical fiber products for telecommunication cables	生産	P	147.2	99.7	▲ 32.3	104.4	0.1	947,140	kmcore		
		出荷	S	136.7	100.1	▲ 26.8	101.9	▲ 2.1	914,072			
		在庫	I	154.4	149.2	▲ 3.4	154.9	33.8	639,130			
		在庫率	IR	117.6	147.6	25.5	148.0	36.5	69.9			

* 1. Classification by Use of Goods

P: Production, S: Shipments, I: Inventories, IR: Inventory Ratio

(前月比・前年同月比・在庫率＝%)

分類 Classification	品目 Goods	格付 *1	項目 Item	季調済指数 Seasonally adjusted index			原指数 Original Index		実数 Figures	
				6月 2013 Jun.	7月 Jul.	前月比 %Change From Previous Month	7月 Jul.	前年同月比 %Change From Previous Year	7月 Jul.	単位 Unit
				生産 出 在 在 在庫率	生産 荷 在 在 在庫率	P S I IR	生産 出 在 在 在庫率	生産 荷 在 在 在庫率	P S I IR	生産 出 在 在 在庫率
非鉄金属鋳物 Non-ferrous metal castings	銅・銅合金鋳物 Copper/ copper alloy castings	生・鋳	生産 出 在 在 在庫率	98.1	101.8	3.8	104.1	4.9	6,938	t
	アルミニウム鋳物 Aluminum alloy castings	生・鋳	生産 出 在 在 在庫率	104.4	104.5	0.1	116.4	1.5	38,297	t
	アルミニウムダイカスト Aluminum alloy die-castings	生・鋳	生産 出 在 在 在庫率	94.8	95.8	1.1	106.9	▲ 1.2	86,911	t
金属製品工業 Fabricated metals	● 鉄骨 Structural steel frames	建・建	生産 出 在 在 在庫率	98.5	101.0	2.5	103.4	8.7	95,603	t
建設用金属製品 Fabricated structural metal products	軽量鉄骨 Light structural steel frames	建・建	生産 出 在 在 在庫率	108.3	119.1	10.0	129.6	6.1	18,712	t
	橋りょう Steel bridges	建・土	生産 出 在 在 在庫率	96.6	68.2	▲ 29.4	65.8	▲ 10.8	20,499	t
建築用金属製品 Metal products of building	木造住宅用アルミニウムサッシ Aluminum sashes for wooden houses	建・建	生産	104.1	104.3	0.2	112.6	3.8	8,935	t
			出荷	104.8	103.7	▲ 1.0	118.5	6.0	12,489	
	ビル用アルミニウムサッシ Aluminum sashes for building	建・建	在庫	147.3	151.7	3.0	156.4	▲ 2.2	10,281	t
			在庫率	145.4	139.5	▲ 4.1	131.1	▲ 7.7	82.3	
	アルミニウムドア Aluminum doors	建・建	生産	108.7	112.8	3.8	121.6	3.0	8,045	t
			出荷	106.7	109.0	2.2	119.5	4.7	8,667	
	アルミニウムエクステリア Aluminum exterior	建・建	在庫	120.1	122.8	2.2	124.1	17.7	1,922	t
在庫率			114.4	105.1	▲ 8.1	101.6	12.8	22.2		
● スチール・ステンレスドア Steel and stainless doors	建・建	生産	108.4	114.7	5.8	123.4	5.1	2,199	t	
		出荷	104.2	107.3	3.0	119.7	7.4	2,594		
スチール・ステンレスシャッター Steel and stainless shutters	建・建	在庫	110.9	108.8	▲ 1.9	110.9	5.5	1,092	t	
		在庫率	110.1	96.5	▲ 12.4	91.8	▲ 1.9	42.1		
暖ちゅう房熱機器 Equipment for heating and kitchen	ガスこんろ Gas cooking appliances	耐・家	生産	120.9	127.0	5.0	137.3	8.5	8,288	t
			出荷	121.2	124.5	2.7	136.5	8.9	9,018	
ガス湯沸器 Gas-fired water heaters	耐・家	在庫	141.1	141.7	0.4	144.2	19.6	7,626	t	
		在庫率	118.7	107.4	▲ 9.5	103.9	9.7	84.6		
ガス温水給湯暖房機 Gas-fired water heaters and space heaters	建・建	生産	109.0	110.5	1.4	108.9	0.2	5,093	t	
		出荷	113.0	117.6	4.1	115.0	2.1	6,764		
ガス湯沸器 Gas-fired water heaters	耐・家	在庫	152.2	149.3	▲ 1.9	151.8	21.1	2,796	t	
		在庫率	135.9	123.6	▲ 9.1	130.8	18.4	41.3		
ガス温水給湯暖房機 Gas-fired water heaters and space heaters	建・建	生産	123.5	132.1	7.0	141.3	16.7	9,489	t	
		出荷	121.1	131.8	8.8	140.7	17.3	9,457		
ガスこんろ Gas cooking appliances	耐・家	在庫	99.5	102.6	3.1	105.3	0.1	786	t	
		在庫率	84.0	75.2	▲ 10.5	74.4	▲ 14.4	8.3		
ガス湯沸器 Gas-fired water heaters	耐・家	生産	92.7	103.1	11.2	101.4	1.9	362,528	台	
		出荷	96.9	96.8	▲ 0.1	91.0	▲ 2.3	318,338		
ガス温水給湯暖房機 Gas-fired water heaters and space heaters	建・建	在庫	99.0	101.5	2.5	109.1	8.6	495,004	台	
		在庫率	107.6	104.7	▲ 2.7	113.8	11.1	155.5		
ガス湯沸器 Gas-fired water heaters	耐・家	生産	95.1	97.9	2.9	100.2	6.6	173,936	台	
		出荷	106.2	101.9	▲ 4.0	89.1	3.7	165,213		
ガス温水給湯暖房機 Gas-fired water heaters and space heaters	建・建	在庫	128.6	125.8	▲ 2.2	147.8	8.6	222,986	台	
		在庫率	127.5	124.9	▲ 2.0	161.0	4.7	135.0		
ガスこんろ Gas cooking appliances	耐・家	生産	134.5	149.1	10.9	134.7	18.7	-	台	
		出荷	128.7	135.1	5.0	119.4	12.4	-		
ガス湯沸器 Gas-fired water heaters	耐・家	在庫	151.8	157.6	3.8	166.4	43.0	-	台	
		在庫率	118.4	115.1	▲ 2.8	133.4	27.2	-		

* 1. Classification by Use of Goods

P: Production, S: Shipments, I: Inventories, IR: Inventory Ratio

(前月比・前年同月比・在庫率＝%)

分類 Classification	品目 Goods	格付 *1	項目 Item	季調済指数 Seasonally adjusted index			原指数 Original Index		実数 Figures		単位 Unit
				6月 2013 Jun.	7月 Jul.	前月比 %Change From Previous Month	7月 Jul.	前年同月比 %Change From Previous Year	7月 Jul.		
	ガス風呂がま Gas bath boilers	建・建	生産	P	103.0	107.2	4.1	103.0	2.9	108,147	台
			出荷	S	105.9	106.1	0.2	98.0	▲ 0.5	102,559	
			在庫	I	157.8	161.3	2.2	170.6	32.8	89,316	
	石油ストーブ Oil-fired space heaters	耐・冷	生産	P	117.6	121.5	3.3	131.5	▲ 3.7	473,617	台
			出荷	S	92.2	108.6	17.8	32.9	53.0	118,298	
			在庫	I	177.3	175.5	▲ 1.0	268.2	▲ 2.0	2,584,700	
	石油温水給湯暖房機 Oil-fired water heaters and space heaters	建・建	生産	P	97.2	104.4	7.4	96.4	1.8	29,773	台
			出荷	S	100.5	100.6	0.1	88.9	▲ 3.5	27,843	
			在庫	I	155.6	164.3	5.6	169.8	16.1	39,165	
その他の金属製品 Other metal products	鋼索 Wire ropes	生・鋳	生産	P	77.3	80.0	3.5	86.5	▲ 4.2	29,397	t
			出荷	S	76.3	76.9	0.8	82.6	0.0	18,575	
			在庫	I	94.2	93.0	▲ 1.3	93.9	▲ 13.0	26,577	
	溶接金網 Welded wire netting	生・鋳	生産	P	103.7	113.0	9.0	107.6	7.8	-	t
			出荷	S	98.7	111.2	12.7	110.4	10.3	-	
			在庫	I	121.5	126.5	4.1	127.7	16.7	-	
	電気溶接棒 Electrical welding rods	生・鋳	生産	P	82.8	88.0	6.3	92.0	▲ 8.6	19,084	t
			出荷	S	87.7	88.6	1.0	90.8	▲ 6.4	18,894	
			在庫	I	133.7	126.3	▲ 5.5	124.7	18.2	15,430	
	ドラム缶 Steel drums	生・鋳	生産	P	85.8	89.6	4.4	96.3	0.2	28,343	t
			出荷	S	85.3	89.3	4.7	95.6	▲ 0.7	28,124	
			在庫	I	93.2	97.0	4.1	98.1	4.5	3,067	
	18リットル缶 18-liter cans	生・鋳	生産	P	94.0	96.8	3.0	99.3	2.8	16,396	t
			出荷	S	92.7	96.8	4.4	99.8	3.1	16,225	
			在庫	I	99.2	98.1	▲ 1.1	96.2	▲ 2.4	4,235	
	食缶 Food cans	生・鋳	生産	P	83.2	89.7	7.8	87.9	▲ 5.5	37,466	t
出荷			S	82.7	87.6	5.9	83.2	▲ 4.8	32,355		
在庫			I	110.7	102.9	▲ 7.0	103.4	▲ 4.6	28,202		
一般缶 General cans	生・鋳	生産	P	88.9	87.2	▲ 1.9	85.6	▲ 11.1	5,760	t	
		出荷	S	89.7	87.1	▲ 2.9	86.6	▲ 12.4	5,772		
		在庫	I	102.7	103.9	1.2	103.9	▲ 6.4	7,650		
架線金物 Transmission line hardware	生・他	生産	P	89.2	86.6	▲ 2.9	85.5	1.5	14,355	千個	
		出荷	S	-	-	-	-	-	-		
		在庫	I	-	-	-	-	-	-		
● 線ばね Wire springs	生・鋳	生産	P	90.7	87.9	▲ 3.1	97.4	▲ 4.7	7,861	t	
		出荷	S	88.5	86.4	▲ 2.4	97.2	▲ 5.3	8,182		
		在庫	I	107.9	108.0	0.1	107.6	0.6	3,203		
● うす板ばね Flat springs	生・鋳	生産	P	94.8	94.7	▲ 0.1	104.4	0.5	7,450	t	
		出荷	S	93.2	95.5	2.5	106.5	2.7	7,776		
		在庫	I	107.9	106.2	▲ 1.6	104.1	▲ 13.8	1,999		
超硬チップ Cemented carbide tips	生・鋳	生産	P	90.3	93.9	4.0	102.6	▲ 9.0	338,432	kg 【千個】	
		出荷	S	86.8	87.0	0.2	96.5	▲ 5.1	291,608		
		在庫	I	189.8	194.1	2.3	192.2	18.2	84,661,170		
● 鋼管製管継手 Pipe fittings (made of steel pipes and tubes)	建・土	生産	P	103.0	97.0	▲ 5.8	96.1	▲ 0.9	5,104,348	kg	
		出荷	S	-	-	-	-	-	-		
		在庫	I	-	-	-	-	-	-		

* 1. Classification by Use of Goods

P: Production, S: Shipments, I: Inventories, IR: Inventory Ratio

(前月比・前年同月比・在庫率＝%)

分類 Classification	品目 Goods	格付 *1	項目 Item	季調済指数 Seasonally adjusted index			原指数 Original Index		実数 Figures		単位 Unit		
				6月 2013 Jun.	7月 Jul.	前月比 %Change From Previous Month	7月 Jul.	前年同月比 %Change From Previous Year	7月 Jul.				
				生 出 在 在	産 荷 庫 率	P S I IR	生 出 在 在	産 荷 庫 率	P S I IR	生 出 在 在		産 荷 庫 率	P S I IR
	作業工具 Machinist hand tools	生・鋳 生・他	生	産	P	100.0	101.6	1.6	102.5	▲ 2.3	8,082	千個	
			出	荷	S	104.1	103.7	▲ 0.4	106.1	7.0	8,755		
			在	庫	I	90.4	91.9	1.7	90.6	8.4	10,872		
			在	率	IR	86.1	83.9	▲ 2.6	84.9	1.4	124.2		
	粉末や金製機械材料 Sintered products (machine materials)	生・鋳	生	産	P	91.9	94.1	2.4	104.8	▲ 1.2	9,003	t	
			出	荷	S	-	-	-	-	-	-		
			在	庫	I	-	-	-	-	-	-		
			在	率	IR	-	-	-	-	-	-		
	産業用アルミニウム製品 Industrial aluminum products	生・鋳	生	産	P	52.3	67.9	29.8	75.8	25.3	1,728	t	
			出	荷	S	48.0	63.3	31.9	71.7	24.5	1,632		
			在	庫	I	86.5	102.9	19.0	103.6	4.9	406		
			在	率	IR	176.2	157.5	▲ 10.6	143.6	▲ 15.6	24.9		
	飲料用アルミニウム缶 Aluminum cans for beverage	生・鋳	生	産	P	95.7	102.5	7.1	119.3	4.5	33,965	t	
			出	荷	S	94.0	91.7	▲ 2.4	117.3	6.7	31,902		
			在	庫	I	103.0	106.2	3.1	110.1	5.3	34,141		
			在	率	IR	114.9	112.0	▲ 2.5	91.1	▲ 1.5	107.0		
はん用・生産用・業務用機械工業 General-purpose, production and business oriented machinery ボイラ・原動機 Boilers and power units	はん用内燃機関 Internal combustion engines for industry	生・鋳	生	産	P	81.8	89.8	9.8	92.1	▲ 1.8	8,523	千PS	
			出	荷	S	80.4	85.0	5.7	89.3	▲ 8.1	6,255		
			在	庫	I	99.2	102.6	3.4	101.2	▲ 9.8	2,734		
			在	率	IR	119.6	112.3	▲ 6.1	111.1	▲ 1.9	43.7		
	●	水管ボイラ Water tube boilers	資・電	生	産	P	85.5	105.0	22.8	108.2	27.4	1,512	t/時間
				出	荷	S	51.4	65.7	27.8	49.4	▲ 6.6	1,022	
		ボイラ部品 Parts and accessories of boilers	生・鋳	生	産	P	206.1	426.4	106.9	523.9	366.5	18,763	百万円
				出	荷	S	-	-	-	-	-	-	
	●	一般用蒸気タービン Steam turbines for industry	資・電	生	産	P	118.8	170.4	43.4	146.7	8.3	1,761	千kW
				出	荷	S	30.4	41.0	34.9	42.7	▲ 27.9	522	
				在	庫	I	-	-	-	-	-	-	
				在	率	IR	-	-	-	-	-	-	
	蒸気タービン部品 Parts and accessories of steam turbines	生・鋳	生	産	P	102.9	149.4	45.2	120.8	207.4	13,124	百万円	
			出	荷	S	-	-	-	-	-	-		
風水力機械・油圧機器 Fans, pumps and oil hydraulic equipment	ポンプ Pumps	資・他	生	産	P	82.3	86.1	4.6	86.3	▲ 7.7	7,208	t	
			出	荷	S	83.6	92.4	10.5	89.5	▲ 1.4	7,989		
			在	庫	I	123.4	114.5	▲ 7.2	116.0	▲ 6.1	5,305		
			在	率	IR	157.7	121.8	▲ 22.8	125.5	▲ 4.7	66.4		
	●	圧縮機 Compressors	資・製 生・鋳	生	産	P	121.6	114.9	▲ 5.5	119.8	▲ 1.3	4,138	t
				出	荷	S	127.3	118.6	▲ 6.8	120.4	8.5	4,140	
				在	庫	I	103.4	101.2	▲ 2.1	103.6	▲ 24.7	2,555	
				在	率	IR	82.4	84.9	3.0	84.3	▲ 30.5	61.7	
		送風機 Fans and blowers	資・他	生	産	P	81.3	95.9	18.0	88.9	▲ 0.9	1,820	t
				出	荷	S	81.1	90.7	11.8	83.9	▲ 5.3	1,768	
				在	庫	I	94.7	94.5	▲ 0.2	95.1	10.2	845	
				在	率	IR	116.6	104.5	▲ 10.4	112.5	16.2	47.8	
	油圧ポンプ Oil-hydraulic pumps	生・鋳	生	産	P	82.8	82.8	0.0	88.5	▲ 1.9	6,438	百万円	
			出	荷	S	-	-	-	-	-	-		
	油圧モータ Oil-hydraulic motors	生・鋳	生	産	P	107.5	104.9	▲ 2.4	114.6	6.9	6,909	百万円	
			出	荷	S	-	-	-	-	-	-		
			在	庫	I	-	-	-	-	-	-		
			在	率	IR	-	-	-	-	-	-		
	油圧シリンダ Oil-hydraulic cylinders	生・鋳	生	産	P	95.8	99.4	3.8	105.9	▲ 2.3	8,032	百万円	
			出	荷	S	-	-	-	-	-	-		
			在	庫	I	-	-	-	-	-	-		
			在	率	IR	-	-	-	-	-	-		

* 1. Classification by Use of Goods

P: Production, S: Shipments, I: Inventories, IR: Inventory Ratio

(前月比・前年同月比・在庫率＝%)

分類 Classification	品目 Goods	格付 *1	項目 Item	季調済指数 Seasonally adjusted index			原指数 Original Index		実数 Figures		単位 Unit		
				6月 2013 Jun.	7月 Jul.	前月比 %Change From Previous Month	7月 Jul.	前年同月比 %Change From Previous Year	7月 Jul.				
				生 出 在 在	産 荷 在 在	率 庫 率 率	P S I IR	生 出 在 在	産 荷 在 在	率 庫 率 率		P S I IR	7月 Jul.
	油圧バルブ Oil-hydraulic valves	生・鋳	生 出 在 在	産 荷 在 在	率 庫 率 率	P S I IR	90.1 - - -	90.2 - - -	0.1 - - -	94.0 - - -	▲ 5.1 - - -	6,276 - - -	百万円
	空気圧シリンダ Pneumatic cylinders	生・鋳	生 出 在 在	産 荷 在 在	率 庫 率 率	P S I IR	101.3 - - -	111.1 - - -	9.7 - - -	122.9 - - -	15.4 - - -	9,371 - - -	百万円
	空気圧バルブ Pneumatic valves	生・鋳	生 出 在 在	産 荷 在 在	率 庫 率 率	P S I IR	78.3 - - -	82.8 - - -	5.7 - - -	91.9 - - -	17.8 - - -	9,343 - - -	百万円
運搬機械 Conveying machinery	クレーン Cranes	資・製 資・他	生 出 在 在	産 荷 在 在	率 庫 率 率	P S I IR	86.1 - - -	120.1 - - -	39.5 - - -	119.2 - - -	4.8 - - -	7,393 - - -	t
	コンベヤ Conveyors	資・製 資・他	生 出 在 在	産 荷 在 在	率 庫 率 率	P S I IR	97.4 - - -	90.1 - - -	▲ 7.5 - - -	64.4 - - -	▲ 24.9 - - -	6,494 - - -	t
	エレベータ Elevators	建・建	生 出 在 在	産 荷 在 在	率 庫 率 率	P S I IR	118.4 - - -	108.2 - - -	▲ 8.6 - - -	99.7 - - -	3.3 - - -	18,856 - - -	t
冷凍機・同応用製品 Refrigerating machines and appliances	一般冷凍空調用冷凍機 Refrigerating machines for general refrigeration and air conditioning	生・鋳	生 出 在 在	産 荷 在 在	率 庫 率 率	P S I IR	57.8 74.0 72.7 108.0	64.9 65.4 72.5 111.9	12.3 ▲ 11.6 ▲ 0.3 3.6	78.6 61.4 70.6 112.2	13.7 9.1 ▲ 14.2 ▲ 21.4	368,722 176,257 775,557 440.0	台
	乗用車エアコン用冷凍機 Refrigerating machines for automobile air conditioners	生・鋳	生 出 在 在	産 荷 在 在	率 庫 率 率	P S I IR	85.2 87.1 112.8 127.7	85.0 85.2 122.6 137.7	▲ 0.2 ▲ 2.2 8.7 7.8	94.0 95.7 124.5 128.1	▲ 11.6 ▲ 10.2 ▲ 12.5 ▲ 2.3	1,726,383 1,621,594 486,013 30.0	台
	冷凍・冷蔵ショーケース Refrigerating display cabinets	資・他	生 出 在 在	産 荷 在 在	率 庫 率 率	P S I IR	116.6 107.9 121.3 113.4	117.6 100.5 126.1 121.8	0.9 ▲ 6.9 4.0 7.4	138.4 124.8 121.1 92.3	▲ 18.2 ▲ 24.5 19.1 57.8	21,834 22,251 31,759 142.7	台
はん用機械器具部品 Parts of general- purpose machinery	固定比減速機 Fixed ratio speed reducers	生・鋳	生 出 在 在	産 荷 在 在	率 庫 率 率	P S I IR	88.0 - - -	95.5 - - -	8.5 - - -	101.2 - - -	▲ 3.8 - - -	13,737 - - -	t
	歯車 Gears	生・鋳	生 出 在 在	産 荷 在 在	率 庫 率 率	P S I IR	101.9 - - -	107.0 - - -	5.0 - - -	111.7 - - -	0.0 - - -	7,691 - - -	t
	スチールチェーン Steel chains	生・鋳	生 出 在 在	産 荷 在 在	率 庫 率 率	P S I IR	114.7 - - -	118.1 - - -	3.0 - - -	124.3 - - -	15.3 - - -	5,912 - - -	t
	軸受 Bearings	生・鋳	生 出 在 在	産 荷 在 在	率 庫 率 率	P S I IR	92.8 90.4 109.1 121.2	97.4 95.7 111.6 112.0	5.0 5.9 2.3 ▲ 7.6	107.5 105.0 111.4 105.6	2.0 2.7 ▲ 5.2 ▲ 7.6	271,186 255,563 188,172 73.6	千個
	● 一般用バルブ・コック General valves and cocks	生・鋳	生 出 在 在	産 荷 在 在	率 庫 率 率	P S I IR	98.4 - - -	102.1 - - -	3.8 - - -	98.6 - - -	0.8 - - -	6,138,338 - - -	kg
	自動調整弁 Control valves	生・鋳	生 出 在 在	産 荷 在 在	率 庫 率 率	P S I IR	99.8 - - -	93.7 - - -	▲ 6.1 - - -	97.2 - - -	▲ 9.3 - - -	4,224,216 - - -	kg

* 1. Classification by Use of Goods

P: Production, S: Shipments, I: Inventories, IR: Inventory Ratio

(前月比・前年同月比・在庫率＝%)

分類 Classification	品目 Goods	格付 *1	項目 Item	季調済指数 Seasonally adjusted index			原指数 Original Index		実数 Figures		単位 Unit	
				6月 2013 Jun.	7月 Jul.	前月比 %Change From Previous Month	7月 Jul.	前年同月比 %Change From Previous Year	7月 Jul.			
				生 出 在 在 庫 率	産 荷 庫 率	P S I IR	生 出 在 在 庫 率	産 荷 庫 率	P S I IR	生 出 在 在 庫 率		産 荷 庫 率
	給排水栓類 Plumbing fixtures	生・鉱	生 出 在 在 庫 率	産 荷 庫 率	P S I IR	118.4 - - -	126.8 - - -	7.1 - - -	124.6 - - -	14.0 - - -	- - -	kg
土木建設機械 Engineering and construction machinery	ブルドーザ Bulldozers	資・建	生 出 在 在 庫 率	産 荷 庫 率	P S I IR	151.2 130.7 52.4 38.0	141.9 137.4 52.6 34.6	▲ 6.2 5.1 0.4 ▲ 8.9	154.9 151.1 49.2 30.0	▲ 15.6 ▲ 17.3 ▲ 32.5 ▲ 18.7	562 562 118 21.0	台
			生 出 在 在 庫 率	産 荷 庫 率	P S I IR	218.5 204.5 108.1 51.0	226.8 186.7 112.0 58.1	3.8 ▲ 8.7 3.6 13.9	243.5 188.1 108.4 50.1	31.3 21.8 ▲ 10.3 ▲ 26.3	378 340 532 156.5	台
			生 出 在 在 庫 率	産 荷 庫 率	P S I IR	145.5 139.4 158.4 109.7	155.9 145.4 168.2 104.7	7.1 4.3 6.2 ▲ 4.6	165.7 153.3 182.1 114.8	8.9 6.4 4.4 ▲ 1.9	14,029 12,971 7,740 59.7	台
			生 出 在 在 庫 率	産 荷 庫 率	P S I IR	128.5 134.2 150.2 128.8	109.9 126.5 146.2 128.9	▲ 14.5 ▲ 5.7 ▲ 2.7 0.1	119.1 125.8 154.7 134.4	▲ 6.4 12.8 ▲ 2.0 12.0	- - - -	百万円 【台】
	● ショベル系掘削機械 Shovel type excavators	資・建	生 出 在 在 庫 率	産 荷 庫 率	P S I IR	161.3 170.0 115.8 68.6	171.6 193.6 120.2 58.6	6.4 13.9 3.8 ▲ 14.6	168.3 159.7 131.1 79.4	36.4 65.1 6.9 ▲ 35.2	1,364 1,235 1,072 86.8	台
	生 出 在 在 庫 率		産 荷 庫 率	P S I IR	85.7 - - -	83.1 - - -	▲ 3.0 - - -	83.4 - - -	26.2 - - -	1,630 - - -	t	
	化学機械 Chemical machinery	熱交換器 Heat exchangers	資・製	生 出 在 在 庫 率	産 荷 庫 率	P S I IR	113.2 - - -	82.0 - - -	▲ 27.6 - - -	71.3 - - -	▲ 21.9 - - -	754 - - -
	混合機・かくはん機・粉碎機 Blenders, mixers and crushers	資・製	生 出 在 在 庫 率	産 荷 庫 率	P S I IR	133.5 - - -	261.4 - - -	95.8 - - -	158.3 - - -	465.4 - - -	3,872 - - -	t
	反応用機器 Reaction vessels	資・製	生 出 在 在 庫 率	産 荷 庫 率	P S I IR	85.5 - - -	109.7 - - -	28.3 - - -	117.3 - - -	26.7 - - -	4,665 - - -	t
生活関連産業用機械 Daily lives industry machinery	● 印刷機械 Printing machinery	資・製	生 出 在 在 庫 率	産 荷 庫 率	P S I IR	96.4 - - -	129.1 - - -	33.9 - - -	113.9 - - -	44.5 - - -	5,731 - - -	百万円
	● 個装・内装機械 Consumer packaging machinery		資・製	生 出 在 在 庫 率	産 荷 庫 率	P S I IR	102.2 - - -	108.0 - - -	5.7 - - -	91.6 - - -	▲ 6.1 - - -	10,316 - - -
	● 印刷機械 Printing machinery	資・製		生 出 在 在 庫 率	産 荷 庫 率	P S I IR	84.7 - - -	75.7 - - -	▲ 10.6 - - -	74.8 - - -	▲ 5.3 - - -	63,012 - - -
半導体・フラットパネル製造装置 Semiconductor and flat- panel display manufacturing equipment	フラットパネル・ディスプレイ製造装置 Flat-panel display products machinery		資・製	生 出 在 在 庫 率	産 荷 庫 率	P S I IR	56.5 - - -	72.2 - - -	27.8 - - -	64.7 - - -	48.4 - - -	19,764 - - -
産業用ロボット Industrial robots	プレイバックロボット Playback robots	資・製	生 出 在 在 庫 率	産 荷 庫 率	P S I IR	130.6 - - -	141.6 - - -	8.4 - - -	149.2 - - -	7.9 - - -	6,865 - - -	台

* 1. Classification by Use of Goods

P: Production, S: Shipments, I: Inventories, IR: Inventory Ratio

(前月比・前年同月比・在庫率＝%)

分類 Classification	品目 Goods	格付 *1	項目 Item	季調済指数 Seasonally adjusted index			原指数 Original Index		実数 Figures		単位 Unit
				6月 2013 Jun.	7月 Jul.	前月比 %Change From Previous Month	7月 Jul.	前年同月比 %Change From Previous Year	7月 Jul.		
				生産 出荷 在庫 在庫率	生産 出荷 在庫 在庫率	生産 出荷 在庫 在庫率	生産 出荷 在庫 在庫率	生産 出荷 在庫 在庫率	生産 出荷 在庫 在庫率		
	数値制御ロボット Numerically controlled robots	資・製	生産 出荷 在庫 在庫率	P S I IR	93.1 - - -	93.3 - - -	0.2 - - -	105.3 - - -	0.4 - - -	1,996 - - -	台
農業用機械 Agricultural machinery	装輪式トラクタ Wheel tractors	資・農	生産 出荷 在庫 在庫率	P S I IR	97.2 93.0 86.8 90.6	104.0 108.5 73.4 65.3	7.0 16.7 ▲ 15.4 ▲ 27.9	105.7 106.4 73.6 68.0	1.1 10.7 ▲ 16.9 ▲ 24.9	14,511 14,935 6,401 42.9	台
			田植機 Rice planting machines	資・農	生産 出荷 在庫 在庫率	P S I IR	68.9 67.1 107.0 -	76.4 61.9 112.6 -	10.9 ▲ 7.7 5.2 -	25.8 20.7 79.1 -	2.0 ▲ 28.1 47.6 -
	コンバイン Combines	資・農	生産 出荷 在庫 在庫率	P S I IR	94.8 82.8 78.3 -	112.5 123.5 79.2 -	18.7 49.2 1.1 -	225.7 208.7 111.1 -	24.3 29.1 ▲ 9.0 -	4,513 4,145 3,163 -	台
金属工作機械 Metal cutting machinery	数値制御旋盤 Numerically controlled lathes	資・製	生産 出荷 在庫 在庫率	P S I IR	122.0 127.2 151.8 113.3	120.7 114.3 157.3 129.6	▲ 1.1 ▲ 10.1 3.6 14.4	121.5 111.4 158.0 131.4	▲ 15.7 ▲ 21.4 ▲ 5.4 20.2	6,267 5,903 9,725 164.7	t
			研削盤 Grinding machines	資・製	生産 出荷 在庫 在庫率	P S I IR	110.5 113.7 132.2 106.6	120.3 121.5 126.2 93.0	8.9 6.9 ▲ 4.5 ▲ 12.8	108.7 108.9 132.3 108.5	▲ 34.1 ▲ 29.7 ▲ 10.6 27.2
	専用機 Special purpose machines	資・製	生産 出荷 在庫 在庫率	P S I IR	194.5 188.4 104.0 44.5	105.4 103.0 110.7 99.0	▲ 45.8 ▲ 45.3 6.4 122.5	97.4 94.5 108.1 99.6	▲ 47.1 ▲ 48.4 5.6 105.4	1,434 1,390 322 23.2	t
	マシニングセンタ Machining centers	資・製	生産 出荷 在庫 在庫率	P S I IR	102.1 103.5 103.6 98.1	100.2 94.8 111.2 108.4	▲ 1.9 ▲ 8.4 7.3 10.5	99.8 90.8 113.3 116.5	▲ 35.7 ▲ 38.1 ▲ 23.1 24.3	10,893 9,845 12,094 122.8	t
金属加工機械 Metal forming machinery	鉄鋼用ロール Rolls for steel industry	資・製	生産 出荷 在庫 在庫率	P S I IR	77.5 80.8 112.6 148.0	88.5 84.5 169.7 198.0	14.2 4.6 50.7 33.8	89.9 86.0 149.5 174.4	▲ 11.7 ▲ 17.5 74.0 110.6	2,389 2,277 451 19.8	本
			● 機械プレス Mechanical presses	資・製	生産 出荷 在庫 在庫率	P S I IR	228.5 222.5 245.4 -	174.2 225.1 200.5 -	▲ 23.8 1.2 ▲ 18.3 -	169.4 226.6 181.3 -	9.5 55.0 23.8 -
	鑄造装置 Foundry equipment	資・製	生産 出荷 在庫 在庫率	P S I IR	127.8 - - -	138.2 - - -	8.1 - - -	120.5 - - -	11.0 - - -	2,578 - - -	t
繊維機械 Textile machinery	紡績・準備機械 Yarn spinning and preparatory machinery	資・製	生産 出荷 在庫 在庫率	P S I IR	99.8 - - -	122.4 - - -	22.6 - - -	121.3 - - -	56.3 - - -	358 - - -	台
			織機・編組機械 Looms and knitting machinery	資・製	生産 出荷 在庫 在庫率	P S I IR	112.3 - - -	110.8 - - -	▲ 1.3 - - -	119.9 - - -	79.8 - - -
	工業用ミシン Industrial sewing machines	資・製	生産 出荷 在庫 在庫率	P S I IR	65.4 80.8 77.2 90.4	71.9 90.2 78.3 86.4	9.9 11.6 1.4 ▲ 4.4	71.0 85.2 76.4 86.5	6.8 35.2 ▲ 24.0 ▲ 43.8	8,399 13,621 10,636 78.1	台
金型 Molds and dies	● プレス用金型 Stamping dies	資・製	生産 出荷 在庫 在庫率	P S I IR	112.3 - - -	86.3 - - -	▲ 23.2 - - -	87.5 - - -	▲ 25.8 - - -	6,067,594 - - -	kg

* 1. Classification by Use of Goods

P: Production, S: Shipments, I: Inventories, IR: Inventory Ratio

(前月比・前年同月比・在庫率＝%)

分類 Classification	品目 Goods	格付 *1	項目 Item	季調済指数 Seasonally adjusted index			原指数 Original Index		実数 Figures		単位 Unit		
				6月 2013 Jun.	7月 Jul.	前月比 %Change From Previous Month	7月 Jul.	前年同月比 %Change From Previous Year	7月 Jul.				
	ダイカスト用金型 Die casting dies	資・製	生産出荷 在庫率	P S I IR	150.4 - - -	148.0 - - -	▲ 1.6 - - -	139.9 - - -	7.1 - - -	- - -	kg		
	● プラスチック用金型 Plastic molds	資・製	生産出荷 在庫率	P S I IR	100.6 - - -	101.2 - - -	0.6 - - -	102.3 - - -	▲ 12.3 - - -	2,475,916 - -	kg		
機械工具 Tools for machines	特殊鋼切削工具 High speed steel cutting tools	生・鋸	生産出荷	P S	109.4 103.8	99.7 101.0	▲ 8.9 ▲ 2.7	105.5 105.8	▲ 10.9 ▲ 8.5	5,724 5,848	千個		
			在庫率	I IR	121.3 117.3	118.6 110.6	▲ 2.2 ▲ 5.7	119.0 111.0	▲ 12.4 ▲ 4.1	12,679 216.8			
			生産出荷	P S	90.3 96.5	89.4 102.7	▲ 1.0 6.4	96.2 108.4	▲ 0.7 ▲ 1.9	- -		個	
			在庫率	I IR	129.9 135.0	128.5 118.8	▲ 1.1 ▲ 12.0	131.4 118.6	▲ 0.9 1.0	- -			
超硬工具(エンドミル) Cemented carbide tools (endmill)	生・鋸	生産出荷	P S	114.9 115.0	118.5 113.6	3.1 ▲ 1.2	127.8 118.8	7.1 6.5	- -	個			
		在庫率	I IR	126.8 110.9	128.8 110.8	1.6 ▲ 0.1	129.7 108.3	3.8 ▲ 2.4	- -				
		生産出荷	P S	93.1 110.8	95.9 106.1	3.0 ▲ 4.2	101.1 103.4	▲ 7.8 2.6	257,871 331,968	台			
		在庫率	I IR	106.4 98.0	115.2 102.6	8.3 4.7	112.7 105.0	12.9 9.9	719,939 216.9				
● 電動工具 Electric tools	資・建	生産出荷 在庫率	P S I IR	119.4 - - -	130.0 - - -	8.9 - - -	130.9 - - -	17.8 - - -	9,804 - -	t			
● 射出成形機 Injection molding machines	資・製	生産出荷 在庫率	P S I IR	89.1 81.8 123.6 150.2	107.2 99.3 127.2 123.2	20.3 21.4 2.9 ▲ 18.0	108.0 101.9 122.2 114.9	▲ 12.3 ▲ 15.2 1.8 19.9	442,599 425,790 745,166 175.0	個			
計測機器 Measuring machine and instruments	工業用長さ計 Industrial measures	生・鋸	生産出荷	P S	54.8 55.0	56.7 56.1	3.5 2.0	64.3 62.9	▲ 19.1 ▲ 19.6	222,570 222,353	個		
			在庫率	I IR	48.5 92.2	48.2 90.8	▲ 0.6 ▲ 1.5	46.1 71.4	0.9 25.0	43,455 19.5			
			水道メータ Water-meters	資・他	生産出荷	P S	101.5 105.2	98.9 100.9	▲ 2.6 ▲ 4.1	140.7 142.7	▲ 4.1 ▲ 1.7	- -	個
					在庫率	I IR	129.0 127.3	106.8 107.5	▲ 17.2 ▲ 15.6	128.9 79.9	▲ 45.0 ▲ 44.1	- -	
	工業用計重機 Measuring instruments and controllers for industry	資・他	生産出荷	P S	129.7 100.9	138.3 102.5	6.6 1.6	150.6 104.5	25.5 ▲ 7.9	2,231 1,537	台		
			在庫率	I IR	202.1 196.6	234.6 220.8	16.1 12.3	263.8 239.2	133.0 153.1	2,127 138.4			
	圧力計(アネロイド形) Aneroid type barometers or pressure gauges	資・他	生産出荷	P S	114.1 116.5	117.7 115.9	3.2 ▲ 0.5	115.7 114.8	4.4 3.1	- -	個		
			在庫率	I IR	100.3 90.2	106.0 86.9	5.7 ▲ 3.7	105.0 90.4	▲ 0.7 ▲ 3.6	- -			
精密測定機 Precision measuring machines and instruments	資・他	生産出荷	P S	89.1 78.9	91.3 92.6	2.5 17.4	97.2 96.9	▲ 24.1 ▲ 24.7	20,938 20,879	台			
		在庫率	I IR	120.1 145.4	117.5 121.7	▲ 2.2 ▲ 16.3	118.7 116.5	▲ 13.5 14.8	37,880 181.4				
分析機器 Analytical instruments	資・他	生産出荷	P S	106.4 105.7	111.2 112.2	4.5 6.1	109.8 104.4	8.9 4.1	15,502 14,941	百万円 【台】			
		在庫率	I IR	91.8 102.7	94.6 100.3	3.1 ▲ 2.3	96.6 102.5	▲ 18.2 ▲ 17.2	19,636 114.6				
試験機 Testing machines	資・他	生産出荷	P S	114.2 109.8	101.0 101.8	▲ 11.6 ▲ 7.3	98.7 96.1	▲ 16.7 ▲ 6.9	463 434	台			
		在庫率	I IR	103.4 90.2	105.0 96.0	1.5 6.4	97.7 97.3	▲ 3.5 3.7	445 102.5				

* 1. Classification by Use of Goods

P: Production, S: Shipments, I: Inventories, IR: Inventory Ratio

(前月比・前年同月比・在庫率＝%)

分類 Classification	品目 Goods	格付 *1	項目 Item	季調済指数 Seasonally adjusted index			原指数 Original Index		実数 Figures		単位 Unit	
				6月 2013 Jun.	7月 Jul.	前月比 %Change From Previous Month	7月 Jul.	前年同月比 %Change From Previous Year	7月 Jul.			
				生 出 在 在 庫 率	産 荷 庫 率 IR	P S I IR	49.0 - - -	73.5 - - -	50.0 - - -	57.2 - - -		▲ 46.8 - - -
	放射線測定器 Radiation instruments	資・他	生 出 在 在 庫 率	産 荷 庫 率 IR	P S I IR	49.0 - - -	73.5 - - -	50.0 - - -	57.2 - - -	▲ 46.8 - - -	- - -	百万円
光学部品 Optical parts	カメラ用交換レンズ Interchangeable lenses for cameras	耐・教	生 出 在 在 庫 率	産 荷 庫 率 IR	P S I IR	82.0 84.5 120.3 139.4	88.7 83.0 124.9 146.3	8.2 ▲ 1.8 3.8 4.9	103.8 88.1 128.8 143.3	▲ 26.2 ▲ 19.3 ▲ 8.5 13.4	394,072 517,405 622,432 120.3	個
その他の業務用機械 Other business oriented machinery	デジタル・フルカラー複写機 Digital and full color copying machines	資・事	生 出 在 在 庫 率	産 荷 庫 率 IR	P S I IR	42.5 109.7 163.6 150.0	50.0 98.7 162.7 163.2	17.6 ▲ 10.0 ▲ 0.6 8.8	53.5 92.1 164.8 174.4	▲ 21.6 4.9 19.2 13.5	7,518 24,959 28,836 115.5	台
	飲料用自動販売機 Beverage vending machines	資・他	生 出 在 在 庫 率	産 荷 庫 率 IR	P S I IR	117.8 107.1 103.9 94.5	104.8 98.9 110.0 106.8	▲ 11.0 ▲ 7.7 5.9 13.0	110.6 110.4 99.9 85.3	▲ 7.1 ▲ 5.5 10.3 16.8	27,048 27,190 25,139 92.5	台
	切符自動販売機 Tickets vending machines	資・他	生 出 在 在 庫 率	産 荷 庫 率 IR	P S I IR	111.4 114.8 14.4 10.7	155.9 152.4 10.1 6.6	39.9 32.8 ▲ 29.9 ▲ 38.3	105.4 104.3 10.1 6.6	22.4 24.9 ▲ 22.3 ▲ 38.3	- - - -	台
電子部品・デバイス工業 Electronic parts and devices	粉末や金製磁性材料 Sintered products (Magnetic materials)	生・鋳	生 出 在 在 庫 率	産 荷 庫 率 IR	P S I IR	77.8 - - -	78.9 - - -	1.4 - - -	84.8 - - -	▲ 7.3 - - -	3,278 - - -	t
電子部品 Electronic parts	抵抗器 Resistors	生・鋳	生 出 在 在 庫 率	産 荷 庫 率 IR	P S I IR	66.8 - - -	68.6 - - -	2.7 - - -	74.1 - - -	▲ 6.0 - - -	12,808 - - -	百万個
	固定コンデンサ Fixed capacitors	生・鋳	生 出 在 在 庫 率	産 荷 庫 率 IR	P S I IR	81.7 - - -	87.9 - - -	7.6 - - -	94.5 - - -	▲ 1.0 - - -	66,393 - - -	百万個
	トランス Transformers	生・鋳	生 出 在 在 庫 率	産 荷 庫 率 IR	P S I IR	86.4 - - -	94.3 - - -	9.1 - - -	104.3 - - -	30.2 - - -	- - -	千個
	● インダクタ(コイルを含む) Inductor (incl. coils)	生・鋳	生 出 在 在 庫 率	産 荷 庫 率 IR	P S I IR	87.9 - - -	99.2 - - -	12.9 - - -	106.9 - - -	6.7 - - -	- - -	百万円
	水晶振動子・複合部品 Quartz crystal units and multiple components	生・鋳	生 出 在 在 庫 率	産 荷 庫 率 IR	P S I IR	106.0 - - -	107.2 - - -	1.1 - - -	113.9 - - -	▲ 2.4 - - -	1,354,152 - - -	千個
	● 通信・電子装置用スイッチ Switches for communication equipments and electronic equipments	生・鋳	生 出 在 在 庫 率	産 荷 庫 率 IR	P S I IR	105.9 - - -	90.3 - - -	▲ 14.7 - - -	99.3 - - -	▲ 11.4 - - -	811,298 - - -	千個
	コネクタ Connectors	生・鋳	生 出 在 在 庫 率	産 荷 庫 率 IR	P S I IR	80.5 - - -	104.9 - - -	30.3 - - -	118.0 - - -	19.3 - - -	3,201,957 - - -	千個
	● 電子回路基板 Electronic circuit boards	生・鋳	生 出 在 在 庫 率	産 荷 庫 率 IR	P S I IR	69.6 - - -	68.8 - - -	▲ 1.1 - - -	73.1 - - -	▲ 16.7 - - -	43,149 - - -	百万円
	磁気テープ Magnetic tapes	非・教 生・他	生 出 在 在 庫 率	産 荷 庫 率 IR	P S I IR	85.0 - - -	91.1 - - -	7.2 - - -	98.5 - - -	▲ 14.6 - - -	28,984 - - -	千㎡

* 1. Classification by Use of Goods

P: Production, S: Shipments, I: Inventories, IR: Inventory Ratio

(前月比・前年同月比・在庫率＝%)

分類 Classification	品目 Goods	格付 *1	項目 Item	季調済指数 Seasonally adjusted index			原指数 Original Index		実数 Figures		単位 Unit
				6月 2013 Jun.	7月 Jul.	前月比 %Change From Previous Month	7月 Jul.	前年同月比 %Change From Previous Year	7月 Jul.		
	● スイッチング電源 Switching power supply units	生・鋳	生産出荷 在庫率	P S I IR	96.1 - - -	112.3 - - -	16.9 - - -	116.7 - - -	25.2 - - -	3,565 - - -	千台
	アクティブ型液晶素子(大型) Active matrix LCDs (Liquid Crystal Devices) Large	生・鋳	生産出荷 在庫率	P S I IR	67.4 58.9 148.9 160.8	69.1 61.8 147.3 156.7	2.5 4.9 ▲ 1.1 ▲ 2.5	71.9 63.3 170.1 175.5	17.1 ▲ 23.6 ▲ 28.3 ▲ 36.8	45,858 31,049 1,620 55.0	百万円 【千個】
	アクティブ型液晶素子(中・小型) Active matrix LCDs (Liquid Crystal Devices) Middle and small	生・鋳	生産出荷 在庫率	P S I IR	129.2 142.2 79.7 116.5	153.7 135.9 74.3 89.4	19.0 ▲ 4.4 ▲ 6.8 ▲ 23.3	162.2 136.4 83.5 105.8	33.5 36.8 ▲ 29.9 ▲ 46.2	78,743 71,413 13,649 45.0	百万円 【千個】
半導体素子 Semiconductor devices	● 整流素子 Rectifiers devices	生・鋳	生産出荷 在庫率	P S I IR	44.3 65.8 115.0 178.1	52.1 66.7 116.3 173.3	17.6 1.4 1.1 ▲ 2.7	54.1 72.7 117.2 160.2	▲ 15.2 ▲ 5.1 ▲ 7.8 ▲ 2.9	433,094 342,857 540,818 157.7	千個
	● トランジスタ Transistors	生・鋳	生産出荷 在庫率	P S I IR	46.8 63.0 51.4 83.8	54.1 66.7 52.2 75.6	15.6 5.9 1.6 ▲ 9.8	58.7 75.0 52.3 68.8	▲ 19.7 ▲ 15.0 ▲ 41.6 ▲ 31.5	954,325 1,464,633 873,775 59.7	千個
	● 発光ダイオード Light emitting diodes	生・鋳	生産出荷 在庫率	P S I IR	106.4 97.3 106.8 112.2	119.4 108.6 109.4 98.3	12.2 11.6 2.4 ▲ 12.4	130.3 118.3 110.5 93.2	▲ 2.0 6.5 24.2 17.1	2,399,948 2,241,303 245,450 11.0	千個
	★ 太陽電池セル Solar battery cells	生・鋳	生産出荷 在庫率	P S I IR	94.1 9.6 69.7 75.1	97.6 16.6 129.9 132.4	3.7 72.9 86.4 76.3	110.7 20.7 139.0 125.7	11.5 ▲ 35.5 ▲ 25.2 ▲ 32.9	- - - -	千個
集積回路 Integrated circuits	● 線形半導体集積回路 Linear integrated circuits	生・鋳	生産出荷 在庫率	P S I IR	73.2 79.6 158.4 167.2	77.7 79.3 153.0 147.5	6.1 ▲ 0.4 ▲ 3.4 ▲ 11.8	86.3 84.4 150.6 128.4	2.9 21.1 13.0 14.3	16,589 27,085 1,844,729 129.4	百万円 【千個】
	● モス型半導体集積回路(マイコン) Metal oxide semiconductor ICs (Micro computer)	生・鋳	生産出荷 在庫率	P S I IR	63.9 94.4 134.3 133.2	75.8 107.0 129.9 126.0	18.6 13.3 ▲ 3.3 ▲ 5.4	74.8 105.2 122.5 108.1	▲ 14.2 1.3 ▲ 26.5 ▲ 27.4	12,036 35,716 153,494 59.3	百万円 【千個】
	● モス型半導体集積回路(ロジック) Metal oxide semiconductor ICs (Logic)	生・鋳	生産出荷 在庫率	P S I IR	47.3 65.3 108.8 191.0	45.9 69.0 104.1 191.9	▲ 3.0 5.7 ▲ 4.3 0.5	51.2 70.4 105.7 181.2	▲ 30.0 ▲ 9.6 ▲ 12.6 4.2	28,009 39,106 718,605 158.2	百万円 【千個】
	● モス型半導体集積回路(メモリ) Metal oxide semiconductor ICs (Memory)	生・鋳	生産出荷 在庫率	P S I IR	157.3 167.7 109.0 111.4	196.2 201.8 103.3 98.2	24.7 20.3 ▲ 5.2 ▲ 11.8	182.0 180.2 103.2 105.4	131.6 150.6 ▲ 37.6 ▲ 46.6	82,750 82,001 142,229 71.5	百万円 【千個】
	● モス型半導体集積回路(CCD) Metal oxide semiconductor ICs (CCD)	生・鋳	生産出荷 在庫率	P S I IR	113.4 164.1 59.6 73.0	104.0 145.6 50.7 49.2	▲ 8.3 ▲ 11.3 ▲ 14.9 ▲ 32.6	108.3 157.3 41.8 30.6	▲ 5.4 2.4 ▲ 74.7 ▲ 83.1	24,633 33,226 15,541 9.9	百万円 【千個】
	● 混成集積回路 Hybrid ICs	生・鋳	生産出荷 在庫率	P S I IR	82.9 82.1 166.5 260.1	84.8 81.4 168.3 259.4	2.3 ▲ 0.9 1.1 ▲ 0.3	92.3 86.1 181.7 250.8	19.6 20.1 11.7 25.3	17,439 14,358 80,972 89.5	百万円 【千個】
	半導体部品 Semiconductor parts	シリコンウエハ Silicon wafers	生・鋳	生産出荷 在庫率	P S I IR	81.2 - - -	83.4 - - -	2.7 - - -	93.2 - - -	0.6 - - -	240,033 - - -
電気機械工業 Electrical machinery	一般用タービン発電機 Turbine generators for general use	資・電	生産出荷 在庫率	P S I IR	108.6 - - -	23.1 - - -	▲ 78.7 - - -	27.5 - - -	▲ 78.0 - - -	481,145 - - -	kVA

* 1. Classification by Use of Goods

P: Production, S: Shipments, I: Inventories, IR: Inventory Ratio

(前月比・前年同月比・在庫率＝%)

分類 Classification	品目 Goods	格付 *1	項目 Item	季調済指数 Seasonally adjusted index			原指数 Original Index		実数 Figures		単位 Unit
				6月 2013 Jun.	7月 Jul.	前月比 %Change From Previous Month	7月 Jul.	前年同月比 %Change From Previous Year	7月 Jul.		
				生産 出 在 在 在 在庫率	生産 出 在 在 在 在庫率	生産 出 在 在 在 在庫率	生産 出 在 在 在 在庫率	生産 出 在 在 在 在庫率	生産 出 在 在 在 在庫率		
回転電気機械 Electrical rotating machinery	一般用エンジン発電機 Engine generators for general use	資・電	P S I IR	99.5 - - -	86.0 - - -	▲ 13.6 - - -	104.3 - - -	▲ 50.9 - - -	335,203 - - -	kVA	
	単相誘導電動機 Single phase induction motors	生・鋳	P S I IR	81.8 - - -	95.1 - - -	16.3 - - -	119.7 - - -	0.0 - - -	187,730 - - -	kW	
	非標準三相誘導電動機 Three phase induction motors for individual purpose	生・鋳	P S I IR	88.4 - - -	102.9 - - -	16.4 - - -	110.1 - - -	▲ 2.7 - - -	1,116,717 - - -	kW	
	● サーボモータ Servo motors	生・鋳	P S I IR	103.9 - - -	115.6 - - -	11.3 - - -	125.9 - - -	▲ 3.2 - - -	237,715 - - -	台	
	小形電動機(除. 超小形電動機) Small capacity motors(excl. Micro motors)	生・鋳	P S I IR	95.1 - - -	95.9 - - -	0.8 - - -	106.7 - - -	▲ 1.7 - - -	22,010,400 - - -	台	
静止電気機械 Electrical stationary machinery	標準変圧器 Power distribution transformers	資・電	P S I IR	90.3 86.3 93.7 111.2	87.8 88.0 95.2 104.2	▲ 2.8 2.0 1.6 ▲ 6.3	93.2 88.2 92.2 102.9	▲ 8.0 ▲ 13.4 ▲ 1.2 14.0	33,936 33,981 43,736 128.7	台	
	非標準変圧器 Power transformers	資・電	P S I IR	103.0 77.1 - -	119.3 118.9 - -	15.8 54.2 - -	113.8 98.1 - -	25.3 34.9 - -	5,831,743 5,356,743 - -	kVA	
	● 電力変換装置 Power conversion equipment	資・電	P S I IR	93.1 - - -	103.6 - - -	11.3 - - -	99.1 - - -	17.8 - - -	34,483 - - -	百万円	
	アーク溶接機 Arc type electric welders	資・製	P S I IR	122.7 - - -	120.0 - - -	▲ 2.2 - - -	133.2 - - -	▲ 6.1 - - -	6,840 - - -	台	
開閉制御装置・機器 Switching devices	開閉制御装置 Switchgears and controlling equipment	資・電	P S I IR	96.7 - - -	99.0 - - -	2.4 - - -	82.4 - - -	0.9 - - -	43,843 - - -	百万円	
	保護継電器 Protective relays	資・電	P S I IR	79.3 - - -	82.7 - - -	4.3 - - -	85.7 - - -	▲ 4.8 - - -	139,391 - - -	台	
	● 電磁開閉器 Electromagnetic starters	生・鋳	P S I IR	96.0 - - -	103.0 - - -	7.3 - - -	113.7 - - -	6.0 - - -	1,518,091 - - -	台	
	電磁リレー Electromagnetic relays	生・鋳	P S I IR	93.9 - - -	94.6 - - -	0.7 - - -	103.5 - - -	3.2 - - -	89,019 - - -	千台	
	プログラマブルコントローラ Programmable controllers	生・鋳	P S I IR	84.4 - - -	86.4 - - -	2.4 - - -	91.0 - - -	10.0 - - -	8,398 - - -	百万円	
	低圧開閉スイッチ Low voltage switches	生・鋳	P S I IR	70.1 - - -	73.3 - - -	4.6 - - -	81.2 - - -	9.9 - - -	84,087 - - -	千個	

* 1. Classification by Use of Goods

P: Production, S: Shipments, I: Inventories, IR: Inventory Ratio

(前月比・前年同月比・在庫率＝%)

分類 Classification	品目 Goods	格付 *1	項目 Item	季調済指数 Seasonally adjusted index			原指数 Original Index		実数 Figures		単位 Unit	
				6月 2013 Jun.	7月 Jul.	前月比 %Change From Previous Month	7月 Jul.	前年同月比 %Change From Previous Year	7月 Jul.			
	高圧開閉器 High voltage switches	資・電	生産出荷 在庫率	P S I IR	131.3 - - -	137.5 - - -	4.7 - - -	142.6 - - -	28.9 - - -	173,936 - - -	台	
	低圧遮断器 Low voltage circuit breakers	建・建	生産出荷 在庫率	P S I IR	96.7 - - -	98.3 - - -	1.7 - - -	103.9 - - -	4.2 - - -	4,385,625 - - -	台	
	高圧遮断器 High voltage circuit breakers	資・電	生産出荷 在庫率	P S I IR	77.4 - - -	74.9 - - -	▲ 3.2 - - -	65.0 - - -	▲ 1.5 - - -	2,242 - - -	百万円	
	● 電磁クラッチ Electromagnetic clutches	生・鋳	生産出荷 在庫率	P S I IR	73.4 - - -	70.7 - - -	▲ 3.7 - - -	83.8 - - -	▲ 38.3 - - -	1,275,239 - - -	台	
民生用電気機械 Household electrical machinery	セパレート形エアコン Separate type air conditioners	耐・冷	生産出荷 在庫率	P S I IR	113.7 111.9 113.9 -	117.3 109.7 112.8 -	3.2 ▲ 2.0 ▲ 1.0 -	171.6 225.3 116.3 -	15.8 12.4 ▲ 20.6 -	694,760 1,353,686 624,094 -	台	
	電気がま Electric rice cookers	耐・家	生産出荷 在庫率	P S I IR	75.8 87.8 102.3 118.0	72.6 83.1 95.4 115.7	▲ 4.2 ▲ 5.4 ▲ 6.7 ▲ 1.9	72.9 70.2 99.5 139.9	▲ 10.7 ▲ 6.1 ▲ 5.4 0.6	297,229 404,213 620,206 153.4	台	
	食器洗い乾燥機 Automatic dish washers and driers	耐・家	生産出荷 在庫率	P S I IR	135.5 131.0 107.4 89.2	142.0 138.0 108.6 78.1	4.8 5.3 1.1 ▲ 12.4	148.4 141.7 124.1 85.7	21.8 21.1 ▲ 6.8 ▲ 23.1	55,872 69,928 28,281 40.4	台	
	電気冷蔵庫 Electric refrigerators	耐・家	生産出荷 在庫率	P S I IR	93.9 102.9 125.1 119.0	91.8 94.6 127.7 129.0	▲ 2.2 ▲ 8.1 2.1 8.4	132.7 147.5 132.9 81.0	1.1 7.6 7.0 ▲ 0.6	242,921 494,037 323,563 65.5	台	
	クッキングヒーター Electric cooktops	耐・家	生産出荷 在庫率	P S I IR	75.9 79.0 70.7 94.2	83.4 86.9 63.7 73.8	9.9 10.0 ▲ 9.9 ▲ 21.7	82.8 84.4 67.0 78.3	6.3 10.3 ▲ 20.1 ▲ 27.6	58,869 63,243 41,863 66.2	台	
	● 換気扇 Ventilating fans	建・建	生産出荷 在庫率	P S I IR	112.2 110.8 107.9 100.5	115.6 110.2 104.1 91.9	3.0 ▲ 0.5 ▲ 3.5 ▲ 8.6	116.2 115.2 106.8 92.1	12.7 3.9 6.1 2.1	523,222 594,971 369,795 62.2	台	
	● 電気温水器 Electric storage tank water heaters	耐・家	生産出荷 在庫率	P S I IR	72.6 61.1 74.3 124.5	66.3 68.0 65.1 93.1	▲ 8.7 11.3 ▲ 12.4 ▲ 25.2	66.3 65.9 67.5 100.3	▲ 15.3 ▲ 21.1 ▲ 23.5 ▲ 3.2	8,188 8,735 7,864 90.0	台	
	自然冷媒ヒートポンプ式給湯機 Natural coolant heat pump formula hot-water supply machine	建・建	生産出荷 在庫率	P S I IR	77.6 73.6 92.1 117.5	72.9 78.1 90.6 110.4	▲ 6.1 6.1 ▲ 1.6 ▲ 6.0	78.9 80.1 102.1 123.9	4.8 1.1 ▲ 9.7 ▲ 10.7	35,086 33,357 30,014 90.0	台	
	電気掃除機 Electric vacuum machines	耐・家	生産出荷 在庫率	P S I IR	110.5 105.7 95.6 91.3	98.0 106.3 82.2 74.5	▲ 11.3 0.6 ▲ 14.0 ▲ 18.4	99.3 103.4 80.1 74.9	▲ 17.5 2.6 ▲ 16.8 ▲ 18.9	142,504 429,697 232,986 54.2	台	
	温水洗浄便座 Toilet stools with washer/ seat heater	耐・装	生産出荷 在庫率	P S I IR	109.2 125.3 132.8 106.4	106.7 128.5 121.2 92.2	▲ 2.3 2.6 ▲ 8.7 ▲ 13.3	107.4 125.7 127.1 101.0	7.1 15.1 ▲ 10.9 ▲ 22.6	218,583 283,859 116,663 41.1	台	
	配線・照明用器具 Wiring devices and luminaries	● 蛍光灯 Fluorescent lamps	非・家 生・他	生産出荷 在庫率	P S I IR	57.1 77.2 82.5 112.3	71.2 74.1 82.8 113.6	24.7 ▲ 4.0 0.4 1.2	67.4 62.0 94.4 146.9	9 0 ▲ 8 ▲ 8.8	14,983 16,737 42,282 252.6	千個

* 1. Classification by Use of Goods

P: Production, S: Shipments, I: Inventories, IR: Inventory Ratio

(前月比・前年同月比・在庫率＝%)

分類 Classification	品目 Goods	格付 *1	項目 Item	季調済指数 Seasonally adjusted index			原指数 Original Index		実数 Figures		単位 Unit
				6月 2013 Jun.	7月 Jul.	前月比 %Change From Previous Month	7月 Jul.	前年同月比 %Change From Previous Year	7月 Jul.		
	● HIDランプ High intensity discharge lamps	生・他	生産 P	54.0	52.1	▲ 3.5	57.1	▲ 13.4	441,000	個	
			出荷 S	66.6	69.7	▲ 4.7	70.8	0.1	679,000		
			在庫 I	84.2	81.1	▲ 3.7	86.0	▲ 10.8	1,243,000		
			在庫率 IR	130.1	114.7	▲ 11.8	120.6	▲ 10.9	183.1		
	● 配線器具 Wiring devices	建・建	生産 P	106.1	108.2	2.0	110.2	5.1	14,066	千個	
			出荷 S	99.8	102.8	3.0	107.1	6.4	13,022		
			在庫 I	99.0	102.0	3.0	107.3	7.9	10,724		
			在庫率 IR	100.5	98.2	▲ 2.3	99.4	1.7	82.4		
	白熱灯器具 Incandescent luminaries	耐・装	生産 P	74.3	75.8	2.0	74.0	▲ 8.5	-	千個	
			出荷 S	86.5	84.6	▲ 2.2	84.6	▲ 8.1	-		
			在庫 I	74.9	75.6	0.9	77.1	▲ 11.1	-		
	自動車用電気照明器具 Electric luminaries for motor vehicles	生・鉱	生産 P	96.0	95.4	▲ 0.6	101.0	▲ 2.3	14,872	千個	
			出荷 S	93.0	92.0	▲ 1.1	100.2	▲ 3.6	15,141		
			在庫 I	98.8	99.4	0.6	99.7	▲ 0.3	7,277		
蛍光灯器具 Fluorescent luminaries	建・建 耐・装	生産 P	56.7	61.8	9.0	58.7	▲ 20.6	1,421	千個		
		出荷 S	57.0	57.9	1.6	55.8	▲ 24.9	1,498			
		在庫 I	80.7	79.7	▲ 1.2	82.9	▲ 12.7	2,141			
電子応用装置 Associated electronic equipment	医用X線装置 Medical X-ray systems	資・他	生産 P	104.1	93.1	▲ 10.6	78.3	▲ 9.9	9,589	百万円	
		資・他	出荷 S	-	-	-	-	-	-		
		資・他	在庫 I	-	-	-	-	-	-		
		資・他	在庫率 IR	-	-	-	-	-	-		
電子応用装置 Associated electronic equipment	医療用超音波応用装置 Ultrasonic instruments for medicine	資・他	生産 P	87.0	81.2	▲ 6.7	73.2	0.5	3,458	百万円	
		資・他	出荷 S	-	-	-	-	-	-		
		資・他	在庫 I	-	-	-	-	-	-		
		資・他	在庫率 IR	-	-	-	-	-	-		
電子応用装置 Associated electronic equipment	医用電子応用測定器 Medical use measuring instruments	資・他	生産 P	111.2	110.4	▲ 0.7	106.8	14.5	7,609	百万円	
		資・他	出荷 S	-	-	-	-	-	-		
		資・他	在庫 I	-	-	-	-	-	-		
		資・他	在庫率 IR	-	-	-	-	-	-		
電子応用装置 Associated electronic equipment	電子顕微鏡 Electron microscopes	資・他	生産 P	84.0	109.7	30.6	84.9	32.2	3,616	百万円	
		資・他	出荷 S	-	-	-	-	-	-		
		資・他	在庫 I	-	-	-	-	-	-		
		資・他	在庫率 IR	-	-	-	-	-	-		
電気計測器 Electrical measuring instruments	● 電気計器 Electric meters	資・電	生産 P	112.7	122.2	8.4	125.4	▲ 3.0	438,035	個	
			出荷 S	113.2	119.7	5.7	122.1	▲ 1.4	435,715		
			在庫 I	111.7	108.0	▲ 3.3	125.8	17.4	236,506		
			在庫率 IR	-	-	-	-	-	-		
	● 電気測定器(除:半導体・IC測定器) Electric test and measuring equipment(excl. Semiconductor characteristic measuring)	資・他	生産 P	92.3	82.7	▲ 10.4	84.2	▲ 9.2	6,510	百万円	
			資・他	出荷 S	-	-	-	-	-		-
			資・他	在庫 I	-	-	-	-	-		-
			資・他	在庫率 IR	-	-	-	-	-		-
● 半導体・IC測定器 Semiconductor characteristic measuring	資・製	生産 P	55.7	45.6	▲ 18.1	56.7	▲ 32.9	6,793	百万円		
		資・製	出荷 S	-	-	-	-	-		-	
		資・製	在庫 I	-	-	-	-	-		-	
		資・製	在庫率 IR	-	-	-	-	-		-	
● 工業用計測制御機器 Industrial measuring equipment instruments	資・製	生産 P	74.4	86.5	16.3	77.3	0.9	8,928	百万円		
		資・製	出荷 S	-	-	-	-	-		-	
		資・製	在庫 I	-	-	-	-	-		-	
		資・製	在庫率 IR	-	-	-	-	-		-	
電池 Batteries	アルカリマンガンド電池 Alkaline manganese dioxide batteries	非・家	生産 P	70.4	58.7	▲ 16.6	63.4	▲ 21.2	60,799	千個	
			非・家	出荷 S	76.0	76.3	0.4	77.9	▲ 10.9		84,595
			非・家	在庫 I	90.2	96.0	6.4	114.3	2.2		90,660
			非・家	在庫率 IR	125.6	132.3	5.3	141.3	14.8		107.2
	リチウム電池 Lithium batteries	非・家	生産 P	62.5	58.3	▲ 6.7	65.8	▲ 13.2	53,645	千個	
			非・家	出荷 S	74.3	74.5	0.3	82.3	7.2		81,882
非・家	在庫 I	122.1	124.0	1.6	134.5	▲ 4.9	51,099				
非・家	在庫率 IR	146.8	170.1	15.9	162.5	▲ 11.3	62.4				

* 1. Classification by Use of Goods

P: Production, S: Shipments, I: Inventories, IR: Inventory Ratio

(前月比・前年同月比・在庫率=%)

分類 Classification	品目 Goods	格付 *1	項目 Item	季調済指数 Seasonally adjusted index			原指数 Original Index		実数 Figures		単位 Unit	
				6月 2013 Jun.	7月 Jul.	前月比 %Change From Previous Month	7月 Jul.	前年同月比 %Change From Previous Year	7月 Jul.			
鉛蓄電池 Lead acid (storage) batteries	生・鋳	生	生産	P	100.8	105.0	4.2	116.3	1.4	24,162	鉛量t	
			出荷	S	101.6	106.1	4.4	108.3	1.9	22,733		
			在庫	I	155.4	157.9	1.6	176.7	7.0	34,915		
			在庫率	IR	153.5	143.0	▲ 6.8	161.1	5.0	153.6		
	アルカリ蓄電池 Alkaline storage batteries	生・鋳	生	生産	P	99.4	108.9	9.6	125.0	0.2	181,528	千Ah
				出荷	S	96.9	103.9	7.2	118.3	▲ 1.6	178,023	
				在庫	I	78.1	77.0	▲ 1.4	84.6	▲ 20.3	47,227	
				在庫率	IR	73.9	70.9	▲ 4.1	70.3	▲ 18.9	26.5	
	リチウムイオン蓄電池 Small sized sealed lithium ion rechargeable batteries	生・鋳	生	生産	P	53.3	55.2	3.6	62.9	▲ 26.1	107,505	千Ah
出荷				S	56.1	54.0	▲ 3.7	58.9	▲ 23.6	107,931		
在庫				I	84.0	89.3	6.3	94.6	▲ 9.5	73,430		
在庫率				IR	142.5	163.1	14.5	159.9	18.4	68.0		
その他の電気機械 Other electrical machinery	耐・家 資・電	生	生産	P	297.5	298.8	0.4	318.0	106.6	-	kW	
			出荷	S	339.2	299.4	▲ 11.7	295.3	132.5	-		
			在庫	I	214.0	248.5	16.1	260.8	▲ 12.1	-		
			在庫率	IR	-	-	-	-	-	-		
情報通信機械工業 Information and communication electronics equipment	ボタン電話装置 Key system telephone equipment	資・事	生産	P	167.4	169.7	1.4	160.2	58.0	86,611	台	
			出荷	S	147.4	142.0	▲ 3.7	138.4	30.1	137,993		
			在庫	I	175.4	171.4	▲ 2.3	184.2	▲ 11.8	128,814		
			在庫率	IR	119.6	126.2	5.5	128.9	▲ 32.2	93.3		
	通信機械 Communication equipment	電子交換機 Electronic switching system	資・通	生産	P	64.0	64.1	0.2	65.1	▲ 39.7	6,129	百万円
				出荷	S	-	-	-	-	-	-	
				在庫	I	-	-	-	-	-	-	
デジタル伝送装置 Digital transmission equipment	資・通	生産	P	168.5	252.4	49.8	262.1	180.6	2,163	台		
		出荷	S	-	-	-	-	-	-			
		在庫	I	-	-	-	-	-	-			
	固定通信装置 Fixed communication equipment	資・通	生産	P	80	68	▲ 15	62	▲ 27	2,338	台	
			出荷	S	-	-	-	-	-	-		
			在庫	I	-	-	-	-	-	-		
携帯電話 Cellular telephone	耐・教	生産	P	29.1	20.4	▲ 29.9	25.4	▲ 75.4	506,525	台		
		出荷	S	44.0	32.2	▲ 26.8	38.3	▲ 67.9	904,199			
		在庫	I	29.8	25.6	▲ 14.1	27.6	▲ 73.1	46,672			
		在庫率	IR	57.4	73.7	28.4	67.8	▲ 16.1	5.2			
基地局通信装置 Basic exchange for mobile customer premises equipment	資・通	生産	P	116.9	89.1	▲ 23.8	112.0	▲ 20.8	5,806	台		
		出荷	S	-	-	-	-	-	-			
		在庫	I	-	-	-	-	-	-			
民生用電子機械 Household electronic machinery	薄型テレビ Flat panel television	耐・教	生産	P	4.6	4.2	▲ 8.7	4.4	▲ 57.3	49,465	台	
			出荷	S	15.9	12.3	▲ 22.6	10.9	▲ 10.7	234,258		
			在庫	I	15.4	26.2	70.1	27.2	▲ 74.2	191,214		
			在庫率	IR	75.9	188.7	148.6	216.9	▲ 71.3	81.6		
	ビデオカメラ Video camera	耐・教	生産	P	13.7	12.7	▲ 7.3	13.7	▲ 39.9	43,952	台	
			出荷	S	14.1	16.8	19.1	17.1	▲ 11.4	74,968		
			在庫	I	31.3	29.0	▲ 7.3	32.7	▲ 24.8	59,206		
			在庫率	IR	227.3	151.9	▲ 33.2	172.3	▲ 15.1	79.0		
	デジタルカメラ Digital still camera	耐・教	生産	P	29.1	40.2	38.1	43.8	▲ 44.2	884,893	台	
			出荷	S	31.5	41.1	30.5	44.3	▲ 35.1	897,258		
			在庫	I	189.5	164.9	▲ 13.0	190.1	8.8	983,482		
			在庫率	IR	525.4	356.1	▲ 32.2	397.1	67.6	109.6		
カーナビゲーションシステム Car navigation system	耐・乗	生産	P	84.0	85.6	1.9	93.8	4.9	478,582	台		
		出荷	S	97.5	88.2	▲ 9.5	103.4	▲ 3.2	573,442			
		在庫	I	140.4	145.9	3.9	144.7	▲ 22.5	480,576			
		在庫率	IR	134.1	157.6	17.5	135.8	▲ 19.9	83.8			
カーオーディオ Car audio	生・鋳	生産	P	78.3	84.4	7.8	86.8	▲ 12.1	169,247	台		
		出荷	S	67.2	67.2	0.0	71.5	▲ 7.6	393,546			
		在庫	I	81.5	76.7	▲ 5.9	77.1	▲ 17.6	316,197			
		在庫率	IR	109.3	107.2	▲ 1.9	106.9	▲ 10.8	80.3			

* 1. Classification by Use of Goods

P: Production, S: Shipments, I: Inventories, IR: Inventory Ratio

(前月比・前年同月比・在庫率＝%)

分類 Classification	品目 Goods	格付 *1	項目 Item	季調済指数 Seasonally adjusted index			原指数 Original Index		実数 Figures		単位 Unit
				6月 2013 Jun.	7月 Jul.	前月比 %Change From Previous Month	7月 Jul.	前年同月比 %Change From Previous Year	7月 Jul.		
電子計算機 Electronic computers	はん用コンピュータ General purpose computers	資・事	生産	P	33.4	112.0	235.3	114.5	▲ 46.6	3,120	百万円
			出荷	S	-	-	-	-	-	-	
	在庫	I	-	-	-	-	-	-	-	-	-
	在庫率	IR	-	-	-	-	-	-	-	-	-
	ミッドレンジコンピュータ Midrange computers	資・事	生産	P	78.4	74.6	▲ 4.8	68.7	▲ 20.0	5,898	百万円
			出荷	S	-	-	-	-	-	-	
	在庫	I	-	-	-	-	-	-	-	-	-
在庫率	IR	-	-	-	-	-	-	-	-	-	
デスクトップ型パソコン Desktop computers	資・事 耐・教	生産	P	93.9	97.5	3.8	102.3	12.9	266,088	台	
		出荷	S	83.3	89.7	7.7	94.5	5.5	276,177		
		在庫	I	43.1	43.2	0.2	50.0	▲ 60.1	10,899		
在庫率	IR	49.1	43.9	▲ 10.6	50.1	▲ 62.5	3.9				
ノート型パソコン Notebook computers	資・事 耐・教	生産	P	87.3	108.4	24.2	99.9	21.1	365,476	台	
		出荷	S	68.2	82.6	21.1	75.9	▲ 16.9	443,505		
		在庫	I	81.1	83.4	2.8	84.3	▲ 31.9	54,209		
在庫率	IR	108.2	101.0	▲ 6.7	107.3	▲ 18.2	12.2				
外部記憶装置 External storages	資・事	生産	P	126.7	104.2	▲ 17.8	110.0	▲ 11.6	14,334	百万円	
		出荷	S	-	-	-	-	-	-		
		在庫	I	-	-	-	-	-	-		
在庫率	IR	-	-	-	-	-	-	-	-		
入出力装置 Input-output units	資・事	生産	P	70.7	78.2	10.6	78.9	▲ 0.9	11,762	百万円	
		出荷	S	-	-	-	-	-	-		
		在庫	I	-	-	-	-	-	-		
在庫率	IR	-	-	-	-	-	-	-	-		
その他の情報通信機械 Other information and communication electronics equipment	端末装置 Terminal equipments	資・他	生産	P	64.0	86.6	35.3	75.5	6.8	6,627	百万円
			出荷	S	-	-	-	-	-	-	
	在庫	I	-	-	-	-	-	-	-		
	在庫率	IR	-	-	-	-	-	-	-		
	システム式金銭登録機 System use cash registers	資・事	生産	P	128.5	135.3	5.3	141.5	27.5	14,781	台
出荷			S	167.7	120.1	▲ 28.4	108.5	▲ 4.7	11,153		
在庫			I	153.4	162.1	5.7	181.9	27.0	28,847		
在庫率	IR	84.7	133.7	57.9	146.5	33.3	258.6				
○ プロジェクタ Projector	資・事	生産	P	-	-	-	-	-	-	-	台
		出荷	S	-	-	-	-	-	-		
		在庫	I	-	-	-	-	-	-		
		在庫率	IR	-	-	-	-	-	-		
産業用テレビ装置 Industrial use television equipment	資・通	生産	P	57.0	62.8	10.2	60.4	▲ 45.1	2,865	百万円	
		出荷	S	-	-	-	-	-	-		
		在庫	I	-	-	-	-	-	-		
在庫率	IR	-	-	-	-	-	-	-			
輸送機械工業 Transport equipment	軽乗用車 Midget passenger cars	耐・乗	生産	P	119.2	138.8	16.4	147.5	5.4	160,421	台
			出荷	S	121.5	138.0	13.6	148.1	3.3	160,604	
	在庫	I	115.7	114.7	▲ 0.9	87.2	16.7	17,458			
	在庫率	IR	83.8	70.5	▲ 15.9	56.4	13.5	10.9			
乗用車 Passenger cars	小型乗用車 Small passenger cars	耐・乗	生産	P	83.7	85.4	2.0	100.2	▲ 16.2	180,220	台
			出荷	S	81.6	81.2	▲ 0.5	97.7	▲ 18.0	173,349	
	在庫	I	68.3	79.4	16.3	65.5	▲ 42.5	34,270			
在庫率	IR	74.8	84.5	13.0	63.6	▲ 29.7	19.8				
● 普通乗用車 Large passenger cars	資・輸 耐・乗	生産	P	93.6	94.9	1.4	109.1	2.0	435,363	台	
		出荷	S	92.0	88.1	▲ 4.2	103.5	▲ 0.8	412,505		
		在庫	I	79.9	98.1	22.8	103.4	2.7	97,444		
在庫率	IR	87.0	102.5	17.8	98.8	3.2	23.6				
バス Buses	小型バス Small buses	資・輸	生産	P	133.8	129.1	▲ 3.5	141.0	26.0	11,638	台
			出荷	S	120.4	121.4	0.8	142.5	26.0	11,849	
			在庫	I	106.2	94.4	▲ 11.1	111.5	15.5	2,406	
	在庫率	IR	87.0	72.4	▲ 16.8	75.8	▲ 8.6	20.3			
	大型バス Large buses	資・輸	生産	P	82.7	76.4	▲ 7.6	91.5	▲ 5.5	783	台
出荷			S	88.3	68.1	▲ 22.9	83.3	1.6	731		
在庫	I	58.5	74.2	26.8	72.0	▲ 2.0	274				
在庫率	IR	80.6	93.8	16.4	84.2	▲ 3.7	37.5				

* 1. Classification by Use of Goods

P: Production, S: Shipments, I: Inventories, IR: Inventory Ratio

(前月比・前年同月比・在庫率＝%)

分類 Classification	品目 Goods	格付 *1	項目 Item	季調済指数 Seasonally adjusted index			原指数 Original Index		実数 Figures		単位 Unit
				6月 2013 Jun.	7月 Jul.	前月比 %Change From Previous Month	7月 Jul.	前年同月比 %Change From Previous Year	7月 Jul.		
トラック Trucks	軽トラック Midget trucks	資・輸 耐・乗	生産	P	95.5	95.4	▲ 0.1	105.8	12.2	39,660	台
			出荷	S	92.7	97.1	4.7	107.0	9.2	39,169	
			在庫	I	63.9	65.5	2.5	54.8	▲ 31.4	4,672	
	小型トラック Small trucks	資・輸	在庫率	IR	67.1	61.7	▲ 8.0	48.1	▲ 37.4	11.9	
			生産	P	122.4	119.9	▲ 2.0	138.5	3.7	27,553	台
			出荷	S	115.6	111.6	▲ 3.5	132.6	0.4	26,419	
	在庫	I	100.4	127.4	26.9	111.3	15.1	4,798			
	普通トラック Large trucks	資・輸	在庫率	IR	84.0	99.9	18.9	82.1	15.1	18.2	
			生産	P	107.0	108.4	1.3	125.3	6.5	53,483	台
出荷			S	102.3	94.2	▲ 7.9	113.2	▲ 0.5	48,653		
在庫	I	92.3	117.8	27.6	123.9	19.7	18,467				
自動車ボデー Bodies for motor vehicles	● 特別用途車ボデー Special bodies	資・輸	在庫率	IR	87.9	116.8	32.9	108.0	20.7	38.0	
			生産	P	88.6	88.1	▲ 0.6	104.0	▲ 1.8	-	台
			出荷	S	-	-	-	-	-	-	
自動車部品 Motor vehicle parts	● 自動車用エンジン Engines for motor vehicles	生・鋳	在庫	I	-	-	-	-	-	-	
			在庫率	IR	-	-	-	-	-	-	-
			生産	P	95.0	95.7	0.7	108.4	▲ 3.9	-	台
	出荷	S	-	-	-	-	-	-			
	在庫	I	-	-	-	-	-	-			
	機関部品 Engine parts	生・鋳	在庫率	IR	-	-	-	-	-	-	
			生産	P	98.8	97.0	▲ 1.8	110.2	▲ 3.0	-	百万円
			出荷	S	-	-	-	-	-	-	
	● 駆動伝導・操縦装置部品 Drive, transmission and control parts	生・鋳	在庫	I	-	-	-	-	-	-	
在庫率			IR	-	-	-	-	-	-		
生産			P	108.4	114.5	5.6	128.7	4.8	-	百万円	
出荷	S	-	-	-	-	-	-				
在庫	I	-	-	-	-	-	-				
懸架制動装置部品 Suspension and brake parts	生・鋳	在庫率	IR	-	-	-	-	-	-		
		生産	P	101.9	106.9	4.9	118.4	8.2	43,739	百万円	
		出荷	S	-	-	-	-	-	-		
シャシー・車体部品 Chassis and body parts	生・鋳	在庫	I	-	-	-	-	-	-		
		在庫率	IR	-	-	-	-	-	-		
		生産	P	96.2	95.7	▲ 0.5	109.5	▲ 6.6	-	百万円	
出荷	S	-	-	-	-	-	-				
在庫	I	-	-	-	-	-	-				
乗用車用エアコン Automobile air conditioners	生・鋳	在庫率	IR	-	-	-	-	-	-		
		生産	P	62.6	63.9	2.1	73.0	▲ 7.8	579,408	台	
		出荷	S	58.9	60.1	2.0	72.6	▲ 7.2	576,384		
二輪自動車 Motorcycles	二輪自動車(125ml超) Motorcycles (more than 125ml)	耐・乗	在庫	I	73.4	82.9	12.9	93.2	▲ 9.8		58,038
			在庫率	IR	120.4	123.8	2.8	127.3	▲ 2.9	10.1	
			生産	P	81.5	92.9	14.0	85.5	4.0	35,250	
産業車両 Industrial vehicles	フォークリフトトラック Forklift trucks	資・輸	出荷	S	82.0	102.2	24.6	87.0	3.7	35,456	台
			在庫	I	87.2	89.2	2.3	77.1	6.9	26,124	
			在庫率	IR	103.9	87.1	▲ 16.2	87.2	3.2	73.7	
船舶・同機関 Ships and ship engines	船用ディーゼル機関 Diesel engines for marine	生・鋳	生産	P	84.9	81.4	▲ 4.1	84.0	▲ 5.0	1,140	千PS
			出荷	S	-	-	-	-	-	-	
			在庫	I	-	-	-	-	-	-	
窯業・土石製品工業 Ceramics, stone and clay products	板ガラス Flat glass	建・建 生・鋳	在庫	I	63.9	70.8	10.8	74.1	▲ 0.8	2,918	換算箱
			在庫率	IR	63.5	66.7	5.0	65.6	3.5	30.4	
			生産	P	97.1	100.2	3.2	113.1	▲ 2.6	9,875	
ガラス・同製品 Glass and glass products	安全ガラス Safety glass	生・鋳	出荷	S	96.8	94.1	▲ 2.8	108.7	▲ 4.1	9,594	m ²
			在庫	I	63.9	70.8	10.8	74.1	▲ 0.8	2,918	
			在庫率	IR	63.5	66.7	5.0	65.6	3.5	30.4	
窯業・土石製品工業 Ceramics, stone and clay products	安全ガラス Safety glass	生・鋳	生産	P	119.7	103.6	▲ 13.5	99.7	▲ 9.1	1,907,164	換算箱
			出荷	S	94.8	94.6	▲ 0.2	104.2	3.2	2,152,590	
			在庫	I	100.3	98.7	▲ 1.6	96.3	0.4	4,907,856	
ガラス・同製品 Glass and glass products	安全ガラス Safety glass	生・鋳	在庫率	IR	107.1	98.1	▲ 8.4	91.9	▲ 2.6	228.0	m ²
			生産	P	98.1	98.5	0.4	110.1	▲ 0.9	4,199,433	
			出荷	S	93.8	94.1	0.3	112.1	▲ 1.5	4,215,674	
ガラス・同製品 Glass and glass products	安全ガラス Safety glass	生・鋳	在庫	I	104.3	97.9	▲ 6.1	96.2	▲ 5.9	2,939,288	m ²
			在庫率	IR	105.2	95.6	▲ 9.1	84.9	▲ 4.5	69.7	
			生産	P	98.1	98.5	0.4	110.1	▲ 0.9	4,199,433	

* 1. Classification by Use of Goods

P: Production, S: Shipments, I: Inventories, IR: Inventory Ratio

(前月比・前年同月比・在庫率＝%)

分類 Classification	品目 Goods	格付 *1	項目 Item	季調済指数 Seasonally adjusted index			原指数 Original Index		実数 Figures		単位 Unit	
				6月 2013 Jun.	7月 Jul.	前月比 %Change From Previous Month	7月 Jul.	前年同月比 %Change From Previous Year	7月 Jul.			
	複層ガラス Multiple glass	建・建	生産	P	118.1	118.6	0.4	132.8	10.1	-	m ²	
			出荷	S	116.9	115.4	▲ 1.3	129.5	10.6	-		
		ガラス短繊維製品 Glass fiber wool products	建・建	在庫	I	110.9	120.9	9.0	124.7	3.9	-	t
				在庫率	IR	97.0	99.6	2.7	95.8	▲ 5.5	-	
		ガラス短繊維製品 Glass fiber wool products	建・建	生産	P	101.8	109.4	7.5	114.5	3.1	19,341	t
				出荷	S	104.5	110.4	5.6	119.2	7.8	20,341	
	ガラス長繊維製品 Glass fiber continuous textiles	生・鋳	在庫	I	120.1	116.1	▲ 3.3	121.6	14.1	18,373	t	
			在庫率	IR	120.9	102.7	▲ 15.1	100.4	5.9	90.3		
	ガラス長繊維製品 Glass fiber continuous textiles	生・鋳	生産	P	82.9	85.0	2.5	86.3	▲ 1.7	20,842	t	
			出荷	S	83.3	84.6	1.6	92.6	0.9	25,728		
	光学用ガラス素地 Optical glass blanks	生・鋳	在庫	I	159.4	159.0	▲ 0.3	148.7	▲ 6.9	57,330	t	
			在庫率	IR	198.8	184.1	▲ 7.4	159.4	▲ 7.7	222.8		
	無アルカリガラス基板 Nonalkali glass substrates	生・鋳	生産	P	45.0	50.4	12.0	60.3	▲ 32.6	-	t	
			出荷	S	53.9	61.8	14.7	71.7	▲ 33.2	-		
	無アルカリガラス基板 Nonalkali glass substrates	生・鋳	在庫	I	72.3	73.6	1.8	75.7	▲ 32.0	-	t	
			在庫率	IR	138.9	116.1	▲ 16.4	104.5	1.7	-		
	無アルカリガラス基板 Nonalkali glass substrates	生・鋳	生産	P	68.2	-	-	-	-	-	千m ²	
			出荷	S	65.1	62.3	▲ 4.3	69.7	1.0	-		
	無アルカリガラス基板 Nonalkali glass substrates	生・鋳	在庫	I	121.8	121.5	▲ 0.2	122.0	5.6	-	千m ²	
			在庫率	IR	177.5	185.1	4.3	173.3	4.5	-		
	ガラス製容器類 Glass containers	生・鋳	生産	P	95.9	96.4	0.5	103.8	▲ 1.6	115,651	t	
			出荷	S	91.6	94.7	3.4	103.0	0.7	116,573		
	ガラス製容器類 Glass containers	生・鋳	在庫	I	110.6	109.9	▲ 0.6	110.7	4.2	250,973	t	
			在庫率	IR	120.6	116.0	▲ 3.8	106.6	3.5	215.3		
セメント・同製品 Cement and cement products	セメント Cement	建・建 建・土	生産	P	111.3	113.4	1.9	113.9	2.2	4,891,957	t	
			出荷	S	111.9	112.1	0.2	116.8	3.3	4,969,817		
		セメント Cement	建・建 建・土	在庫	I	94.8	88.8	▲ 6.3	84.9	▲ 3.0	1,043,047	t
				在庫率	IR	85.9	76.6	▲ 10.8	72.2	▲ 5.9	21.0	
	●	遠心力鉄筋コンクリート管 Centrifugal reinforced- concrete pipes	建・土	生産	P	94.6	94.1	▲ 0.5	93.8	3.5	27,621	t
				出荷	S	103.1	100.7	▲ 2.3	87.7	▲ 2.9	25,712	
		遠心力鉄筋コンクリート管 Centrifugal reinforced- concrete pipes	建・土	在庫	I	77.1	76.8	▲ 0.4	78.6	▲ 6.7	124,138	t
				在庫率	IR	74.7	75.8	1.5	86.1	▲ 3.9	482.8	
	遠心力鉄筋コンクリートポール Centrifugal reinforced- concrete poles	資・電	生産	P	95.5	105.7	10.7	114.5	14.5	72,072	t	
			出荷	S	110.2	110.1	▲ 0.1	118.0	15.1	73,725		
	遠心力鉄筋コンクリートポール Centrifugal reinforced- concrete poles	資・電	在庫	I	85.3	84.7	▲ 0.7	88.0	▲ 22.9	110,235	t	
			在庫率	IR	81.0	74.6	▲ 7.9	74.2	▲ 33.1	149.5		
	遠心力鉄筋コンクリートパイル Centrifugal reinforced- concrete piles	建・建	生産	P	119.3	122.5	2.7	132.2	20.1	216,880	t	
			出荷	S	115.6	112.4	▲ 2.8	122.4	3.7	207,157		
	遠心力鉄筋コンクリートパイル Centrifugal reinforced- concrete piles	建・建	在庫	I	98.6	99.6	1.0	101.6	4.3	373,325	t	
			在庫率	IR	86.2	89.5	3.8	82.6	0.6	180.2		
●	護岸用コンクリートブロック Concrete blocks for bank protection	建・土	生産	P	127.8	133.0	4.1	124.3	16.3	139,612	t	
			出荷	S	107.9	119.8	11.0	87.9	14.6	102,583		
	護岸用コンクリートブロック Concrete blocks for bank protection	建・土	在庫	I	122.5	124.9	2.0	121.6	19.0	535,264	t	
			在庫率	IR	110.3	98.3	▲ 10.9	122.3	3.8	521.8		
●	道路用コンクリート製品 Concrete products for road	建・土	生産	P	104.1	107.0	2.8	101.2	11.3	340,206	t	
			出荷	S	105.6	110.8	4.9	89.7	15.7	321,440		
	道路用コンクリート製品 Concrete products for road	建・土	在庫	I	97.1	96.6	▲ 0.5	98.2	▲ 2.9	1,450,568	t	
			在庫率	IR	93.3	85.4	▲ 8.5	103.9	▲ 16.1	451.3		
●	プレストレストコンクリート製品 Prestressed concrete products	建・土	生産	P	119.7	114.1	▲ 4.7	123.5	▲ 1.3	73,262	t	
			出荷	S	114.4	109.8	▲ 4.0	114.5	3.4	69,561		
	プレストレストコンクリート製品 Prestressed concrete products	建・土	在庫	I	95.6	96.8	1.3	99.5	▲ 7.4	152,397	t	
			在庫率	IR	83.3	84.9	1.9	85.7	▲ 10.4	219.1		
	気泡コンクリート製品 Autoclaved light weight concrete products	建・建	生産	P	113.2	116.6	3.0	126.2	9.1	150,619	立方m	
			出荷	S	117.8	119.9	1.8	128.3	13.3	152,693		
	気泡コンクリート製品 Autoclaved light weight concrete products	建・建	在庫	I	91.5	85.2	▲ 6.9	91.2	▲ 16.3	54,626	立方m	
			在庫率	IR	79.1	68.7	▲ 13.1	69.8	▲ 26.2	35.8		
陶磁器 Ceramics wares	タイル Tiles	建・建	生産	P	100.0	102.7	2.7	107.6	▲ 8.3	1,889,001	m ²	
			出荷	S	99.4	99.7	0.3	98.0	▲ 11.1	1,675,883		
			在庫	I	94.2	93.4	▲ 0.8	95.2	▲ 6.4	8,658,575		
			在庫率	IR	95.0	93.1	▲ 2.0	95.8	5.3	516.7		

* 1. Classification by Use of Goods

P: Production, S: Shipments, I: Inventories, IR: Inventory Ratio

(前月比・前年同月比・在庫率＝%)

分類 Classification	品目 Goods	格付 *1	項目 Item	季調済指数 Seasonally adjusted index			原指数 Original Index		実数 Figures		単位 Unit
				6月 2013 Jun.	7月 Jul.	前月比 %Change From Previous Month	7月 Jul.	前年同月比 %Change From Previous Year	7月 Jul.		
ファインセラミックス Fine ceramics	水洗式便器 Water closet	建・建	生産	P	103.7	108.1	4.2	119.0	2.1	204,142	個
			出荷	S	103.6	109.3	6	114.3	▲ 0	250,849	
			在庫	I	99.5	97.6	▲ 2	106.0	▲ 19	254,351	
	● 電気用陶磁器 Electrical porcelain insulators	資・電 生・鋳	生産	P	81.8	87.6	7.1	87.3	16.7	3,647	t
			出荷	S	87.9	82.8	▲ 5.8	81.1	21.6	3,575	
			在庫	I	106.8	102.1	▲ 4.4	105.2	▲ 5.5	9,954	
	● 台所・食卓用陶磁器 Ceramic wares for tableware and kitchenwares	非・家	生産	P	86.5	88.2	2.0	89.2	▲ 1.1	5,363	t
			出荷	S	-	-	-	-	-	-	
			在庫	I	-	-	-	-	-	-	
● ファインセラミックス(機能材) Fine ceramics for functional use	生・鋳	生産	P	117.1	113.5	▲ 3.1	122.4	16.2	2,557,089	千個	
		出荷	S	123.5	112.2	▲ 9.1	120.3	13.4	2,494,830		
		在庫	I	140.9	145.5	3.3	141.0	35.4	988,456		
	触媒担体・セラミックフィルタ Ceramic catalyst supports and ceramic filter	生・鋳	生産	P	97.5	97.5	0.0	102.1	1.2	1,303,533	kg
			出荷	S	114.8	108.4	▲ 5.6	117.8	▲ 7.5	1,348,552	
			在庫	I	94.3	99.6	5.6	96.0	▲ 15.5	1,164,914	
	● ファインセラミックス(一般構造材) Fine ceramics for structural use	生・鋳	生産	P	79.0	93.7	18.6	95.4	5.3	109,770	千個
			出荷	S	79.9	93.8	17.4	94.2	7.0	105,890	
			在庫	I	153.0	152.3	▲ 0.5	154.7	32.9	61,502	
● ぼうろう鉄器製品 Enamelled iron products	建・建	生産	P	112.8	123.4	9.4	128.5	20.9	3,920	t	
		出荷	S	101.7	89.2	▲ 12.3	92.9	▲ 1.9	1,321		
		在庫	I	99.1	39.8	▲ 59.8	39.9	▲ 59.9	1,178		
	耐火レンガ [※] Refractory bricks	生・鋳	生産	P	88.7	91.4	3.0	93.6	1.0	29,610	t
			出荷	S	86.9	93.4	7.5	96.4	2.7	34,090	
			在庫	I	108.6	106.4	▲ 2.0	107.8	▲ 2.8	64,626	
	不定形耐火物 Monolithic refractories	生・鋳	生産	P	126.3	111.9	▲ 11.4	111.6	▲ 5.2	189.6	t
			出荷	S	98.6	102.5	4.0	101.5	4.6	61,232	
			在庫	I	95.2	100.0	5.0	100.8	3.7	62,489	
	電極 Carbonaceous electrodes	生・鋳	生産	P	112.6	113.5	0.8	114.6	5.2	28,171	t
			出荷	S	121.4	110.6	▲ 8.9	113.4	1.6	45.1	
			在庫	I	96.5	96.9	0.4	95.8	▲ 10.1	16,092	
	研削砥石 Grinding wheels	生・鋳	生産	P	97.0	87.6	▲ 9.7	86.2	▲ 15.4	14,077	t
			出荷	S	127.6	132.4	3.8	136.8	15.6	21,713	
			在庫	I	130.2	145.4	11.7	155.7	36.7	154.2	
せっこうボード Gypsum board	建・建	生産	P	94.5	97.3	3.0	103.9	▲ 0.2	3,416	t	
		出荷	S	94.4	98.7	4.6	104.9	4.7	3,710		
		在庫	I	109.9	109.7	▲ 0.2	111.7	▲ 10.4	3,524		
生石灰 Quicklime	生・鋳	生産	P	119.2	108.8	▲ 8.7	105.8	▲ 14.4	95.0	千㎡	
		出荷	S	118.7	120.7	1.7	122.0	7.6	44,832		
		在庫	I	116.5	119.4	2.5	124.9	12.1	45,791		
● アンモニア Ammonia	生・他	生産	P	102.1	96.9	▲ 5.1	102.2	▲ 7.5	26,097	t	
		出荷	S	90.3	76.6	▲ 15.2	80.8	▲ 17.6	57.0		
		在庫	I	88.6	87.5	▲ 1.2	89.3	▲ 3.6	636,132		
● 複合肥料 Compound fertilizers	生・他	生産	P	85.6	85.1	▲ 0.6	87.6	▲ 2.4	589,273	t	
		出荷	S	97.8	97.0	▲ 0.8	93.7	▲ 2.3	98,261		
		在庫	I	113.7	113.9	0.2	106.9	0.0	16.7		
化学工業(除. 医薬品) Chemicals (excl. Drugs)	生・他	生産	P	86.5	88.2	2.0	90.6	2.3	88,959	t	
		出荷	S	109.3	100.2	▲ 8.3	110.7	4.4	66,691		
		在庫	I	91.1	104.0	14.2	90.3	▲ 18.4	20,584		
● 複合肥料 Compound fertilizers	生・他	生産	P	83.4	105.7	26.7	79.8	▲ 21.8	30.9	t	
		出荷	S	116.8	100.2	▲ 14.2	87.5	10.2	73,174		
		在庫	I	93.4	77.3	▲ 17.2	69.5	▲ 14.8	54,753		
化学肥料 Fertilizers	生・他	生産	P	107.7	112.5	4.5	113.3	8.0	376,024	t	
		出荷	S	113.6	147.2	29.6	154.7	26.9	686.8		
		在庫	I	-	-	-	-	-	-		

* 1. Classification by Use of Goods

P: Production, S: Shipments, I: Inventories, IR: Inventory Ratio

(前月比・前年同月比・在庫率＝%)

分類 Classification	品目 Goods	格付 *1	項目 Item	季調済指数 Seasonally adjusted index			原指数 Original Index		実数 Figures		単位 Unit
				6月 2013 Jun.	7月 Jul.	前月比 %Change From Previous Month	7月 Jul.	前年同月比 %Change From Previous Year	7月 Jul.		
ソーダ工業製品 Industrial sodium chemicals	か性ソーダ Sodium hydroxide	生・鉍	生産 P	87.5	84.4	▲ 3.5	87.8	▲ 2.3	308,715	t	
			出荷 S	68.1	89.6	31.6	92.5	19.8	251,286		
			在庫 I	111.9	90.6	▲ 19.0	83.5	▲ 13.6	106,831		
				在庫率 IR	158.7	105.0	▲ 33.8	89.7	▲ 28.0	42.5	
	塩素ガス Chlorine gas	生・鉍	生産 P	84.9	84.8	▲ 0.1	87.4	▲ 1.9	-	t	
			出荷 S	91.7	104.5	14.0	114.8	▲ 3.2	-		
			在庫 I	-	-	-	-	-	-		
				在庫率 IR	-	-	-	-	-	-	
	液体塩素 Liquid chlorine	生・鉍	生産 P	77.5	83.6	7.9	85.3	▲ 15.0	33,258	t	
出荷 S			77.1	78.5	1.8	75.5	▲ 13.6	14,992			
在庫 I			98.8	94.9	▲ 3.9	96.2	▲ 4.8	4,298			
			在庫率 IR	133.3	118.2	▲ 11.3	126.8	10.5	28.7		
無機薬品・顔料・触媒 Industrial inorganic chemicals, pigment and catalyst	酸化チタン Titanium dioxide	生・鉍	生産 P	76.9	83.4	8.5	89.2	▲ 6.9	15,431	t	
			出荷 S	99.3	91.8	▲ 7.6	92.3	8.1	15,509		
			在庫 I	137.6	134.9	▲ 2.0	145.9	▲ 16.4	56,738		
				在庫率 IR	141.7	143.4	1.2	157.2	▲ 22.6	365.8	
	カーボンブラック Carbon black	生・鉍	生産 P	84.7	89.2	5.3	96.2	1.1	58,445	t	
			出荷 S	81.9	84.6	3.3	94.1	▲ 2.5	57,538		
			在庫 I	98.8	101.5	2.7	98.9	▲ 10.0	57,569		
				在庫率 IR	120.6	120.2	▲ 0.3	104.7	▲ 7.7	100.1	
	硫酸 Sulfuric acid	生・鉍	生産 P	93.2	90.6	▲ 2.8	94.2	▲ 5.5	552,658	t	
			出荷 S	102.3	99.4	▲ 2.8	108.0	2.6	554,176		
			在庫 I	108.5	83.7	▲ 22.9	79.4	▲ 13.2	190,123		
				在庫率 IR	108.5	80.2	▲ 26.1	73.2	▲ 15.3	34.3	
自動車排気ガス浄化用触媒 Catalyst for auto emissions control	生・鉍	生産 P	93.9	98.9	5.3	111.7	1.3	1,079	t		
		出荷 S	90.8	95.7	5.4	110.9	2.4	1,164			
		在庫 I	124.1	135.0	8.8	133.7	▲ 11.9	207			
			在庫率 IR	132.0	134.8	2.1	119.8	▲ 14.0	17.8		
高圧ガス High compressed gas	酸素 Oxygen	生・鉍	生産 P	105.9	107.4	1.4	111.9	4.4	679,346	千立方m	
			出荷 S	104.6	107.1	2.4	112.5	4.2	667,412		
			在庫 I	-	-	-	-	-	-		
			在庫率 IR	-	-	-	-	-	-		
窒素 Nitrogen	生・鉍	生産 P	101.5	102.3	0.8	104.1	1.0	1,187,001	千立方m		
		出荷 S	101.1	102.1	1.0	104.5	▲ 0.3	857,770			
		在庫 I	111.7	96.6	▲ 13.5	87.7	▲ 8.6	29,326			
			在庫率 IR	110.9	94.4	▲ 14.9	83.2	▲ 8.2	3.4		
石油系芳香族 Aromatic hydrocarbons (Petroleum, origin)	純ベンゼン Benzene, pure	生・鉍	生産 P	104.1	99.1	▲ 4.8	97.7	12.7	387,850	t	
			出荷 S	92.7	89.7	▲ 3.2	93.1	15.7	257,077		
			在庫 I	120.3	121.6	1.1	110.8	40.3	162,688		
				在庫率 IR	130.6	130.7	0.1	118.2	21.4	63.3	
	純トルエン Toluene, pure	生・鉍	生産 P	114.2	118.6	3.9	119.4	20.6	138,587	t	
			出荷 S	102.0	97.5	▲ 4.4	97.3	41.2	69,618		
			在庫 I	102.5	102.5	0.0	108.8	16.0	56,012		
				在庫率 IR	97.6	108.9	11.6	109.2	▲ 17.9	80.5	
	キシレン Xylene	生・鉍	生産 P	112.8	112.2	▲ 0.5	111.6	13.3	552,129	t	
			出荷 S	96.9	114.6	18.3	114.1	22.4	247,227		
			在庫 I	98.7	84.9	▲ 14.0	76.1	▲ 10.0	89,504		
				在庫率 IR	103.2	73.7	▲ 28.6	66.0	▲ 26.4	36.2	
パラキシレン Para-xylene	生・鉍	生産 P	130.6	125.9	▲ 3.6	129.4	14.2	342,633	t		
		出荷 S	142.9	119.9	▲ 16.1	127.2	2.3	371,021			
		在庫 I	121.1	150.8	24.5	136.4	46.0	129,549			
			在庫率 IR	80.8	117.0	44.8	106.2	42.6	34.9		
環式中間物 Cyclic chemicals and synthetic dyes	スチレンモノマー Styrene monomer	生・鉍	生産 P	88.5	83.9	▲ 5.2	89.7	1.8	219,690	t	
			出荷 S	89.7	87.6	▲ 2.3	93.3	8.4	222,876		
			在庫 I	66.2	50.9	▲ 23.1	52.0	▲ 35.2	41,451		
				在庫率 IR	73.0	58.6	▲ 19.7	54.8	▲ 40.2	18.6	
	フェノール Phenol	生・鉍	生産 P	114.4	87.9	▲ 23.2	83.2	8.9	59,135	t	
			出荷 S	86.2	93.7	8.7	85.4	6.9	37,930		
在庫 I			134.5	122.4	▲ 9.0	106.2	18.0	23,276			
			在庫率 IR	173.4	133.0	▲ 23.3	123.6	10.5	61.4		

* 1. Classification by Use of Goods

P: Production, S: Shipments, I: Inventories, IR: Inventory Ratio

(前月比・前年同月比・在庫率＝%)

分類 Classification	品目 Goods	格付 *1	項目 Item	季調済指数 Seasonally adjusted index			原指数 Original Index		実数 Figures		単位 Unit	
				6月 2013 Jun.	7月 Jul.	前月比 %Change From Previous Month	7月 Jul.	前年同月比 %Change From Previous Year	7月 Jul.			
有機薬品 Industrial organic chemicals	高純度テレフタル酸 Terephthalic acid, pure	生・鋺	生産	P	77.0	73.6	▲ 4.4	79.6	22.5	75,023	t	
			出荷	S	73.1	64.4	▲ 11.9	66.4	17.7	51,829		
			在庫	I	112.4	124.7	10.9	129.4	8.4	54,049		
	在庫率	IR	153.6	188.2	22.5	194.0	▲ 7.9	104.3				
		カプロラクタム Caprolactam	生・鋺	生産	P	72.8	80.6	10.7	95.6	▲ 6.5	33,664	t
				出荷	S	66.1	68.4	3.5	81.7	▲ 23.4	18,615	
	在庫			I	92.2	88.8	▲ 3.7	95.6	15.9	19,745		
	在庫率	IR	137.6	120.5	▲ 12.4	114.0	51.6	106.1				
		ジフェニルメタンジイソシアネート Diphenyl methane diisocyanate	生・鋺	生産	P	95.7	107.0	11.8	122.0	2.3	42,797	t
出荷				S	122.3	114.8	▲ 6.1	105.2	25.7	31,747		
在庫	I			106.7	105.3	▲ 1.3	111.7	24.2	44,445			
在庫率	IR	90.0	88.5	▲ 1.7	98.0	▲ 1.2	140.0					
	エチレン Ethylene	生・鋺	生産	P	96.1	91.5	▲ 4.8	92.7	3.7	541,983	t	
			出荷	S	94.3	86.7	▲ 8.1	84.2	7.3	375,908		
在庫			I	101.0	100.8	▲ 0.2	99.0	4.0	56,797			
在庫率	IR	105.5	114.7	8.7	117.1	▲ 3.2	15.1					
	エチレングリコール Ethylene glycol	生・鋺	生産	P	228.0	130.0	▲ 43.0	112.3	0.5	55,767	t	
			出荷	S	118.2	123.1	4.1	113.4	0.5	51,959		
在庫			I	120.3	122.6	1.9	111.1	2.9	36,020			
在庫率	IR	102.1	102.8	0.7	96.7	2.2	69.3					
	★ 二塩化エチレン Ethylene dichloride	生・鋺	生産	P	91.7	84.4	▲ 8.0	82.5	6.6	221,539	t	
			出荷	S	113.9	98.8	▲ 13.3	107.5	▲ 42.2	16,212		
在庫			I	106.2	88.1	▲ 17.0	93.9	▲ 7.0	37,947			
在庫率	IR	114.8	104.2	▲ 9.2	113.4	▲ 12.7	17.1					
	プロピレン Propylene	生・鋺	生産	P	96.2	93.6	▲ 2.7	93.5	4.9	466,377	t	
			出荷	S	87.6	94.1	7.4	90.2	18.1	446,710		
在庫			I	79.1	73.4	▲ 7.2	71.7	▲ 34.0	45,690			
在庫率	IR	90.1	82.2	▲ 8.8	78.7	▲ 44.3	10.2					
	ポリプロピレングリコール Polypropylene glycol	生・鋺	生産	P	104.0	86.7	▲ 16.6	82.5	▲ 2.3	19,550	t	
			出荷	S	88.1	92.4	4.9	97.7	2.8	20,955		
在庫			I	91.4	88.7	▲ 3.0	85.0	▲ 10.1	28,546			
在庫率	IR	106.0	95.2	▲ 10.2	86.6	▲ 12.6	136.2					
	合成アセトン Acetone, synthetic	生・鋺	生産	P	128.6	94.2	▲ 26.7	85.6	16.5	37,190	t	
			出荷	S	71.0	110.3	55.4	100.5	28.0	29,536		
在庫			I	163.6	135.5	▲ 17.2	105.1	39.6	17,208			
在庫率	IR	222.8	130.2	▲ 41.6	103.0	9.1	58.3					
	アクリロニトリル Acrylonitrile	生・鋺	生産	P	71.9	73.5	2.2	84.7	▲ 4.7	46,809	t	
			出荷	S	60.7	78.7	29.7	90.0	▲ 8.8	41,177		
在庫			I	93.9	83.2	▲ 11.4	91.3	▲ 15.5	19,696			
在庫率	IR	155.5	108.9	▲ 30.0	98.8	▲ 7.3	47.8					
	合成ブタノール Butanol, synthetic	生・鋺	生産	P	76.0	72.0	▲ 5.3	75.5	▲ 1.9	32,716	t	
			出荷	S	52.3	51.0	▲ 2.5	54.3	▲ 12.1	10,148		
在庫			I	137.5	124.2	▲ 9.7	96.8	▲ 6.2	7,584			
在庫率	IR	280.7	220.7	▲ 21.4	176.4	6.7	74.7					
	ブタジエン Butadiene	生・鋺	生産	P	102.2	93.9	▲ 8.1	98.3	▲ 2.1	80,042	t	
			出荷	S	92.5	90.6	▲ 2.1	93.5	▲ 3.9	54,568		
在庫			I	92.0	100.9	9.7	96.1	3.3	20,278			
在庫率	IR	96.1	108.9	13.3	102.1	7.6	37.2					
	プラスチック Plastic (materials)	生・鋺	生産	P	84.2	78.0	▲ 7.4	79.5	▲ 12.9	196,320	t	
			出荷	S	92.1	81.4	▲ 11.6	86.2	▲ 3.5	217,846		
在庫			I	108.1	105.2	▲ 2.7	101.6	5.4	452,705			
在庫率	IR	120.9	124.5	3.0	117.3	9.2	207.8					
	ポリスチレン Polystyrene	生・鋺	生産	P	74.8	86.1	15.1	92.1	2.7	106,234	t	
			出荷	S	80.4	85.2	6.0	89.2	3.8	97,669		
在庫			I	100.7	101.1	0.4	99.8	9.4	144,704			
在庫率	IR	129.0	117.2	▲ 9.1	111.4	5.5	148.2					
	ポリプロピレン Polypropylene	生・鋺	生産	P	82.0	89.2	8.8	83.6	5.3	188,658	t	
			出荷	S	83.2	82.1	▲ 1.3	85.1	▲ 6.2	189,044		
在庫			I	104.1	109.6	5.3	99.2	7.7	380,436			
在庫率	IR	123.8	128.9	4.1	116.0	14.7	201.2					

* 1. Classification by Use of Goods

P: Production, S: Shipments, I: Inventories, IR: Inventory Ratio

(前月比・前年同月比・在庫率＝%)

分類 Classification	品目 Goods	格付 *1	項目 Item	季調済指数 Seasonally adjusted index			原指数 Original Index		実数 Figures		単位 Unit
				6月 2013 Jun.	7月 Jul.	前月比 %Change From Previous Month	7月 Jul.	前年同月比 %Change From Previous Year	7月 Jul.		
	フェノール樹脂 Phenol-formaldehyde resin	生・鋳	生産 P	98.8	103.1	4.4	109.8	12.0	26,002	t	
			出荷 S	98.8	100.4	1.6	107.2	9.3	24,500		
			在庫 I	102.5	105.5	2.9	107.9	0.4	12,927		
			在庫率 IR	105.2	102.6	▲ 2.5	100.5	▲ 8.1	52.8		
	エポキシ樹脂 Epoxy resin	生・鋳	生産 P	78.4	73.0	▲ 6.9	83.4	▲ 9.2	12,351	t	
			出荷 S	72.9	76.7	5.2	83.3	▲ 2.2	12,903		
			在庫 I	105.6	99.7	▲ 5.6	102.9	1.3	15,686		
			在庫率 IR	150.9	125.9	▲ 16.6	123.3	3.6	121.6		
	ウレタンフォーム Polyurethane foam	生・鋳	生産 P	103.6	106.7	3.0	121.2	0.2	18,199	t	
			出荷 S	103.9	107.3	3.3	121.2	1.8	18,681		
			在庫 I	96.3	94.5	▲ 1.9	94.1	▲ 1.9	3,540		
			在庫率 IR	92.3	81.3	▲ 11.9	77.0	▲ 4.1	18.9		
★メタクリル樹脂 Methacrylic resin	生・鋳	生産 P	67.9	77.1	13.5	84.7	▲ 2.1	15,213	t		
		出荷 S	73.2	73.8	0.8	77.3	▲ 16.5	11,909			
		在庫 I	138.5	144.0	4.0	140.7	1.9	23,224			
		在庫率 IR	213.6	185.2	▲ 13.3	165.5	4.1	152.7			
ポリビニルアルコール Polyvinyl alcohol	生・鋳	生産 P	94.0	120.3	28.0	106.7	43.0	20,468	t		
		出荷 S	103.4	104.3	0.9	101.6	29.8	15,814			
		在庫 I	127.1	138.0	8.6	127.2	8.5	45,417			
		在庫率 IR	123.9	129.3	4.4	124.7	▲ 16.4	287.2			
塩化ビニル樹脂 Polyvinyl chloride	生・鋳	生産 P	87.0	85.8	▲ 1.4	82.1	3.4	119,681	t		
		出荷 S	91.9	89.2	▲ 2.9	91.0	20.4	132,295			
		在庫 I	102.4	96.2	▲ 6.1	90.9	▲ 3.4	91,745			
		在庫率 IR	119.0	106.6	▲ 10.4	99.2	▲ 19.7	69.3			
ポリアミド系樹脂成形材料 Polyamide resin (molding materials)	生・鋳	生産 P	87.0	97.2	11.7	103.4	0.0	21,284	t		
		出荷 S	87.8	91.0	3.6	95.8	▲ 2.7	18,717			
		在庫 I	119.6	121.8	1.8	111.7	15.0	37,781			
		在庫率 IR	138.6	131.1	▲ 5.4	116.0	18.4	201.9			
ポリカーボネート Polycarbonate	生・鋳	生産 P	81.3	81.8	0.6	77.6	▲ 5.9	23,872	t		
		出荷 S	89.3	93.1	4.3	92.3	▲ 4.2	25,672			
		在庫 I	88.9	84.0	▲ 5.5	81.0	4.1	42,985			
		在庫率 IR	100.5	92.3	▲ 8.2	87.7	8.5	167.4			
ポリエチレンテレフタレート Polyethylene terephthalate	生・鋳	生産 P	83.2	77.3	▲ 7.1	88.7	1.7	67,421	t		
		出荷 S	83.8	86.8	3.6	104.4	14.0	44,046			
		在庫 I	82.3	83.3	1.2	83.7	▲ 5.8	68,505			
		在庫率 IR	103.6	92.8	▲ 10.4	79.1	▲ 17.4	155.5			
酢酸ビニル(モノマー) Vinyl acetate (monomer)	生・鋳	生産 P	74.8	106.3	42.1	98.2	27.4	-	t		
		出荷 S	52.4	107.0	104.2	93.7	28.0	-			
		在庫 I	65.8	53.2	▲ 19.1	53.6	▲ 45.5	-			
		在庫率 IR	134.8	49.9	▲ 63.0	55.2	▲ 57.4	-			
ポリアセタール Polyacetal	生・鋳	生産 P	85.3	74.8	▲ 12.3	94.4	▲ 17.8	-	t		
		出荷 S	79.4	84.4	6.3	99.7	▲ 0.8	-			
		在庫 I	147.4	137.5	▲ 6.7	150.6	41.9	-			
		在庫率 IR	196.5	158.6	▲ 19.3	149.7	43.1	-			
合成ゴム Synthetic rubbers	合成ゴム Synthetic rubbers	生・鋳	生産 P	110.7	95.9	▲ 13.4	101.7	▲ 11.6	135,623	t	
出荷 S	97.7	102.2	4.6	102.6	4.4	128,572					
在庫 I	131.5	130.3	▲ 0.9	128.0	▲ 5.8	294,124					
在庫率 IR	135.8	123.1	▲ 9.4	124.2	▲ 9.8	228.8					
写真感光材料 Sensitive materials for photography	写真フィルム Photo film	生・他	生産 P	50.6	-	-	-	-	-	千㎡	
出荷 S	44.9	-	-	-	-	-	-				
在庫 I	54.2	-	-	-	-	-	-				
在庫率 IR	125.2	-	-	-	-	-	-				
石けん・合成洗剤・界面活性剤 Soap, synthetic detergent and surface- active agents	浴用・手洗用石けん Toilet soap and hand soap	非・家	生産 P	121.8	99.3	▲ 18.5	106.9	2.1	6,755	t	
			出荷 S	132.4	121.6	▲ 8.2	136.7	14.5	11,478		
			在庫 I	107.9	103.8	▲ 3.8	105.1	17.8	6,349		
			在庫率 IR	83.5	81.6	▲ 2.3	74.0	2.9	55.3		
	合成洗剤 Synthetic detergent	非・家	生産 P	94.2	104.6	11.0	118.0	9.2	105,639	t	
			出荷 S	95.9	103.5	7.9	115.4	11.2	104,854		
			在庫 I	104.8	97.8	▲ 6.7	105.5	▲ 8.1	30,250		
			在庫率 IR	113.2	93.8	▲ 17.1	88.3	▲ 17.5	28.8		

* 1. Classification by Use of Goods

P: Production, S: Shipments, I: Inventories, IR: Inventory Ratio

(前月比・前年同月比・在庫率＝%)

分類 Classification	品目 Goods	格付 *1	項目 Item	季調済指数 Seasonally adjusted index			原指数 Original Index		実数 Figures		単位 Unit	
				6月 2013 Jun.	7月 Jul.	前月比 %Change From Previous Month	7月 Jul.	前年同月比 %Change From Previous Year	7月 Jul.			
	柔軟仕上げ剤 Fabric softener	非・家	生産 出荷 在庫 在庫率	P S I IR	118.7 116.0 135.4 129.0	111.7 114.4 104.9 88.4	▲ 5.9 ▲ 1.4 ▲ 22.5 ▲ 31.5	128.4 129.9 121.6 90.2	25.1 19.7 ▲ 19.2 ▲ 32.4	28,711 27,343 9,458 34.6	t	
	● 非イオン界面活性剤 Non-ionic surface-active agents	生・鉱	生産 出荷 在庫 在庫率	P S I IR	96.2 97.6 95.4 102.7	102.9 97.6 96.0 97.7	7.0 0.0 0.6 ▲ 4.9	108.2 105.3 96.5 90.8	12.2 6.1 ▲ 4.8 ▲ 10.4	44,647 40,978 43,933 107.2	t	
化粧品 Cosmetics	● シャンプー Shampoo	非・家	生産 出荷 在庫 在庫率	P S I IR	94.3 93.8 86.4 98.3	98.7 85.9 94.0 107.8	4.7 ▲ 8.4 8.8 9.7	113.3 91.9 95.6 103.1	6.3 ▲ 2.1 ▲ 8.9 ▲ 6.9	- - - -	t	
	ヘアリンス Hair rinse	非・家	生産 出荷 在庫 在庫率	P S I IR	76.7 92.0 94.0 106.8	84.7 101.7 96.0 95.9	10.4 10.5 2.1 ▲ 10.2	95.4 113.2 101.7 89.5	18.8 42.9 ▲ 5.8 ▲ 34.0	- - - -	t	
	● 洗顔クリーム・フォーム Facial washing cream and foam	非・家	生産 出荷 在庫 在庫率	P S I IR	98.8 117.1 99.9 89.8	116.0 100.6 111.8 111.8	17.4 ▲ 14.1 11.9 24.5	125.0 109.9 115.6 104.7	2.2 ▲ 8.6 1.6 11.3	- - - -	kg	
	● クレンジングクリーム Cleansing cream	非・家	生産 出荷 在庫 在庫率	P S I IR	91.5 102.7 112.7 112.7	107.2 106.5 116.7 104.9	17.2 3.7 3.5 ▲ 6.9	126.6 126.1 121.2 95.0	12.0 2.8 13.1 9.8	- - - -	kg	
	● モイスチャークリーム Moisture cream	非・家	生産 出荷 在庫 在庫率	P S I IR	126.5 131.4 133.3 97.7	115.8 110.8 130.6 119.3	▲ 8.5 ▲ 15.7 ▲ 2.0 22.1	120.5 91.0 143.9 150.2	▲ 19.2 ▲ 11.7 ▲ 12.5 ▲ 0.8	- - - -	kg	
	● 乳液 Milky lotion	非・家	生産 出荷 在庫 在庫率	P S I IR	96.8 99.0 110.3 116.4	96.1 93.7 111.4 115.3	▲ 0.7 ▲ 5.4 1.0 ▲ 0.9	103.7 91.0 113.3 123.6	▲ 1.1 ▲ 5.2 7.7 13.6	- - - -	kg	
	● 化粧水 Skin lotion	非・家	生産 出荷 在庫 在庫率	P S I IR	80.4 91.7 111.1 128.2	91.9 88.4 114.1 128.1	14.3 ▲ 3.6 2.7 ▲ 0.1	98.5 91.8 117.1 126.2	▲ 9.7 ▲ 6.0 ▲ 2.7 3.4	- - - -	kg	
	● 美容液 Beauty essence	非・家	生産 出荷 在庫 在庫率	P S I IR	66.7 73.1 97.2 131.6	89.5 74.0 109.2 148.2	34.2 1.2 12.3 12.6	94.3 76.3 116.2 149.1	12.5 ▲ 7.2 1.8 9.9	- - - -	kg	
	● ファンデーション Makeup foundation	非・家	生産 出荷 在庫 在庫率	P S I IR	92.7 95.9 101.4 107.0	93.5 95.2 103.2 105.4	0.9 ▲ 0.7 1.8 ▲ 1.5	113.0 102.3 108.2 104.9	▲ 1.3 ▲ 5.5 ▲ 6.5 ▲ 1.0	228,086 207,268 423,470 204.3	kg	
	● 染毛料 Hair coloring prep	非・家	生産 出荷 在庫 在庫率	P S I IR	94.9 97.7 105.0 115.5	100.5 95.3 103.7 105.9	5.9 ▲ 2.5 ▲ 1.2 ▲ 8.3	107.2 100.0 104.5 103.2	2.8 ▲ 1.0 13.6 14.7	- - - -	kg	
	塗料・印刷インキ Paints and printing inks	● 溶剤系合成樹脂塗料 Organic solvent type of synthetic resin paints	建・建 生・鉱	生産 出荷 在庫 在庫率	P S I IR	95.0 93.2 103.7 113.9	97.3 93.6 104.9 107.2	2.4 0.4 1.2 ▲ 5.9	105.0 102.5 104.7 101.4	3.2 ▲ 2.3 3.6 6.0	53,549 54,424 50,737 93.2	t
		● 水系合成樹脂塗料 Water soluble type of synthetic resin paints	建・建 生・鉱	生産 出荷 在庫 在庫率	P S I IR	105.5 106.6 125.6 118.0	110.1 109.4 126.6 109.9	4.4 2.6 0.8 ▲ 6.9	114.9 116.0 129.6 111.0	5.6 7.0 10.4 3.1	34,194 34,432 25,339 73.6	t
		● 印刷インキ Printing inks	生・鉱	生産 出荷 在庫 在庫率	P S I IR	89.8 93.6 87.4 96.4	91.4 96.8 84.5 86.1	1.8 3.4 ▲ 3.3 ▲ 10.7	94.9 101.7 86.1 84.0	2.5 4.5 ▲ 5.9 ▲ 10.1	31,332 37,628 15,605 41.5	t

* 1. Classification by Use of Goods

P: Production, S: Shipments, I: Inventories, IR: Inventory Ratio

(前月比・前年同月比・在庫率＝%)

分類 Classification	品目 Goods	格付 *1	項目 Item	季調済指数 Seasonally adjusted index			原指数 Original Index		実数 Figures		単位 Unit	
				6月 2013 Jun.	7月 Jul.	前月比 %Change From Previous Month	7月 Jul.	前年同月比 %Change From Previous Year	7月 Jul.			
石油・石炭製品工業 Petroleum and coal products	ガソリン Gasoline	非・教 生・他	生産	P	95.9	94.9	▲ 1.0	97.5	3.3	4,777,846	kl	
			出荷	S	96.8	95.8	▲ 1.0	100.5	2.6	4,994,897		
			在庫	I	100.6	100.8	0.2	95.9	▲ 8.0	1,132,318		
			在庫率	IR	104.7	102.9	▲ 1.7	94.8	▲ 10.0	22.7		
	石油製品 Petroleum products	ナフサ Naphtha	生・鉱	生産	P	103.8	100.7	▲ 3.0	99.9	8.6	1,734,943	kl
				出荷	S	93.6	97.4	▲ 4.1	98.7	2.8	3,517,577	
				在庫	I	109.6	87.2	▲ 20.4	91.4	▲ 8.1	1,138,744	
				在庫率	IR	111.0	88.1	▲ 20.6	91.9	▲ 10.5	32.4	
		ジェット燃料油 Jet fuel	生・他	生産	P	116.1	117.3	1.0	137.3	32.7	1,607,848	kl
				出荷	S	105.7	114.3	8.1	133.6	20.6	1,570,422	
灯油 Kerosene	非・家 生・他	在庫	I	102.1	112.8	10.5	126.4	23.9	754,454	kl		
		在庫率	IR	92.6	97.8	5.6	92.1	2.8	48.0			
軽油 Gas oil	生・他	生産	P	99.1	96.7	▲ 2.4	104.3	11.1	3,725,824	kl		
		出荷	S	102.3	98.0	▲ 4.2	105.8	9.6	3,830,216			
A重油 Heavy fuel oil A	生・鉱 生・他	在庫	I	101.4	93.1	▲ 8.2	94.9	▲ 13.0	1,035,215	kl		
		在庫率	IR	99.7	93.7	▲ 6.0	89.1	▲ 20.8	27.0			
B・C重油 Heavy fuel oil B・C	生・鉱 生・他	生産	P	84.9	87.1	2.6	74.5	▲ 9.5	1,015,543	kl		
		出荷	S	82.6	90.7	8.8	77.8	▲ 6.9	1,066,189			
液化石油ガス Liquefied petroleum gas	非・家 生・他	在庫	I	88.2	83.4	▲ 5.4	83.0	▲ 13.7	370,389	t		
		在庫率	IR	105.2	92.2	▲ 12.4	103.9	▲ 7.2	34.7			
アスファルト Asphalt	建・土	生産	P	88.1	105.0	19.2	106.4	▲ 13.3	2,096,306	kl		
		出荷	S	95.8	99.4	3.8	103.9	▲ 22.1	2,164,582			
石炭製品 Coal products	コークス Coke	生・鉱	在庫	I	89.2	95.9	7.5	93.2	▲ 22.0	1,152,997	t	
			在庫率	IR	90.3	94.6	4.8	89.2	0.2	53.3		
プラスチック製品工業 Plastic products	プラスチック製フィルム・シート Plastic film and plastic sheets	生・鉱	生産	P	108.9	103.7	▲ 4.8	113.0	12.1	424,353	t	
			出荷	S	93.0	92.2	▲ 0.9	93.9	8.7	541,764		
			在庫	I	67.0	57.8	▲ 13.7	55.9	0.4	196,376		
			在庫率	IR	70.1	59.9	▲ 14.6	58.9	▲ 7.8	36.2		
	合成皮革 Plastic synthetic leathers	建・土	生産	P	91.8	92.7	1.0	89.5	0.2	-	t	
			出荷	S	73.3	78.3	6.8	70.2	▲ 21.3	-		
	プラスチック製パイプ Plastic pipes	生・他	在庫	I	71.9	71.7	▲ 0.3	68.8	▲ 16.3	-	t	
			在庫率	IR	96.0	94.2	▲ 1.9	94.3	6.4	-		
	プラスチック製機械器具部品 Plastic products for machine tools and parts	生・他	生産	P	94.7	95.6	1.0	98.0	2.0	3,057,108	t	
			出荷	S	94.8	103.2	8.9	102.7	1.9	837,567		
プラスチック製日用品・雑貨 Plastic products for daily necessaries and miscellaneous goods	非・家	在庫	I	84.9	85.6	0.8	83.2	▲ 0.6	1,290,675	t		
		在庫率	IR	88.0	82.6	▲ 6.1	80.8	▲ 2.4	154.1			
プラスチック製フィルム・シート Plastic film and plastic sheets	生・他	生産	P	94.2	96.4	2.3	101.6	2.8	215,712	t		
		出荷	S	95.7	98.6	3.0	103.5	6.2	227,012			
合成皮革 Plastic synthetic leathers	生・他	在庫	I	109.3	106.0	▲ 3.0	109.1	▲ 2.5	237,281	t		
		在庫率	IR	115.5	106.2	▲ 8.1	104.9	▲ 8.3	104.5			
プラスチック製パイプ Plastic pipes	建・建	生産	P	87.7	93.9	7.1	96.8	▲ 2.2	4,316	t		
		出荷	S	87.1	91.9	5.5	94.8	▲ 2.4	4,250			
プラスチック製機械器具部品 Plastic products for machine tools and parts	生・他	在庫	I	115.9	112.0	▲ 3.4	117.7	9.2	2,534	t		
		在庫率	IR	133.2	119.3	▲ 10.4	123.8	11.8	59.6			
プラスチック製日用品・雑貨 Plastic products for daily necessaries and miscellaneous goods	非・家	生産	P	114.4	124.3	8.7	121.8	20.6	41,578	t		
		出荷	S	109.3	114.6	4.8	107.3	7.4	33,519			
プラスチック製日用品・雑貨 Plastic products for daily necessaries and miscellaneous goods	非・家	在庫	I	95.8	99.2	3.5	106.7	4.1	40,167	t		
		在庫率	IR	94.0	88.1	▲ 6.3	97.9	▲ 3.0	119.8			
プラスチック製日用品・雑貨 Plastic products for daily necessaries and miscellaneous goods	非・家	生産	P	95.3	97.2	2.0	105.9	▲ 1.9	60,794	t		
		出荷	S	91.7	92.0	0.3	102.3	▲ 3.0	68,415			
プラスチック製日用品・雑貨 Plastic products for daily necessaries and miscellaneous goods	非・家	在庫	I	97.5	96.5	▲ 1.0	98.2	0.7	13,327	t		
		在庫率	IR	102.7	99.8	▲ 2.8	95.7	4.1	19.5			
プラスチック製日用品・雑貨 Plastic products for daily necessaries and miscellaneous goods	非・家	生産	P	103.8	103.2	▲ 0.6	104.2	▲ 1.1	24,616	t		
		出荷	S	102.7	101.7	▲ 1.0	103.4	1.7	25,487			
プラスチック製日用品・雑貨 Plastic products for daily necessaries and miscellaneous goods	非・家	在庫	I	109.3	109.8	0.5	108.1	▲ 2.0	21,382	t		
		在庫率	IR	109.5	104.9	▲ 4.2	103.7	▲ 3.6	83.9			

* 1. Classification by Use of Goods

P: Production, S: Shipments, I: Inventories, IR: Inventory Ratio

(前月比・前年同月比・在庫率＝%)

分類 Classification	品目 Goods	格付 *1	項目 Item	季調済指数 Seasonally adjusted index			原指数 Original Index		実数 Figures		単位 Unit	
				6月 2013 Jun.	7月 Jul.	前月比 %Change From Previous Month	7月 Jul.	前年同月比 %Change From Previous Year	7月 Jul.			
●	プラスチック製容器(中空成形) Plastic containers blow-molding	生・鋺	生産	P	84.4	92.8	10.0	111.7	2.6	55,954	t	
			出荷	S	86.7	89.7	3.5	110.0	1.8	55,372		
			在庫	I	108.5	109.3	0.7	113.7	13.0	35,780		
			在庫率	IR	127.8	120.4	▲ 5.8	101.4	10.8	64.6		
	●	プラスチック製容器(中空成形以外) Plastic containers (excl. blow-molding)	生・他	生産	P	111.9	109.7	▲ 2.0	118.5	▲ 1.6	27,475	t
				出荷	S	110.1	108.4	▲ 1.5	121.6	▲ 2.1	30,404	
				在庫	I	116.3	114.8	▲ 1.3	102.7	15.3	12,281	
				在庫率	IR	107.8	102.9	▲ 4.5	83.1	17.9	40.4	
	●	プラスチック製建材 Plastic material for building	建・建	生産	P	111.7	113.3	1.4	110.9	5.9	25,848	t
				出荷	S	103.2	102.8	▲ 0.4	100.0	▲ 1.3	24,853	
				在庫	I	100.2	102.4	2.2	104.4	▲ 3.2	27,395	
				在庫率	IR	99.2	97.1	▲ 2.1	103.7	▲ 2.0	110.2	
●	発泡プラスチック製品 Plastic foam products	建・建 生・他	生産	P	99.3	100.8	1.5	101.2	3.0	25,088	t	
			出荷	S	98.1	98.8	0.7	100.3	2.8	25,372		
			在庫	I	102.8	104.6	1.8	105.2	5.5	25,708		
			在庫率	IR	106.9	105.3	▲ 1.5	104.1	2.7	101.3		
●	強化プラスチック製品 Plastic reinforced products	建・建	生産	P	101.4	102.8	1.4	111.0	6.4	6,105	t	
			出荷	S	103.6	100.4	▲ 3.1	110.8	3.0	6,012		
			在庫	I	98.6	103.1	4.6	104.1	▲ 2.1	3,364		
			在庫率	IR	98.9	98.5	▲ 0.4	93.4	▲ 4.8	56.0		
●	製紙パルプ Paper pulp	生・鋺	生産	P	91.9	89.1	▲ 3.0	89.0	▲ 1.2	696,627	t	
			出荷	S	82.4	87.9	6.7	87.0	9.8	81,852		
			在庫	I	90.4	82.1	▲ 9.2	85.9	▲ 28.7	153,726		
			在庫率	IR	-	-	-	-	-	-		
●	新聞巻取紙 Newsprint paper in rolls	生・鋺	生産	P	95.3	95.6	0.3	94.2	0.4	262,739	t	
			出荷	S	94.8	96.3	1.6	99.5	1.3	278,464		
			在庫	I	105.0	102.7	▲ 2.2	100.1	1.6	248,283		
			在庫率	IR	114.0	103.5	▲ 9.2	100.3	0.4	89.2		
		生・鋺 生・他	生産	P	90.1	89.8	▲ 0.3	86.6	1.8	173,751	t	
			出荷	S	90.7	89.5	▲ 1.3	89.8	3.2	180,673		
			在庫	I	99.4	98.5	▲ 0.9	96.0	▲ 16.0	252,235		
			在庫率	IR	110.5	108.3	▲ 2.0	106.6	▲ 18.6	129.6		
		生・鋺	生産	P	93.9	88.5	▲ 5.8	84.9	4.2	400,684	t	
			出荷	S	87.1	88.4	1.5	87.3	10.8	412,359		
			在庫	I	95.0	92.1	▲ 3.1	90.1	▲ 24.1	385,701		
			在庫率	IR	109.0	101.2	▲ 7.2	103.0	▲ 31.5	93.5		
生・他	生産	P	90.1	90.2	0.1	89.4	▲ 1.4	110,145	t			
	出荷	S	89.1	89.0	▲ 0.1	90.8	0.3	92,934				
	在庫	I	93.1	91.7	▲ 1.5	89.0	▲ 15.2	132,120				
	在庫率	IR	106.9	102.3	▲ 4.3	97.6	▲ 15.4	142.2				
生・鋺	生産	P	86.9	92.1	6.0	89.3	▲ 0.2	67,308	t			
	出荷	S	98.4	91.0	▲ 7.5	92.9	0.0	69,004				
	在庫	I	114.2	114.0	▲ 0.2	110.3	▲ 6.1	99,471				
	在庫率	IR	119.2	123.0	3.2	118.6	▲ 6.1	144.2				
●	衛生用紙 Sanitary paper	非・家	生産	P	96.7	94.1	▲ 2.7	89.5	▲ 2.9	134,622	t	
			出荷	S	96.2	91.6	▲ 4.8	89.9	▲ 5.5	135,242		
			在庫	I	89.3	91.5	2.5	96.6	▲ 11.5	70,981		
			在庫率	IR	97.5	100.2	2.8	106.5	▲ 6.4	52.5		
●	段ボール原紙 Container board	生・鋺	生産	P	104.4	104.9	0.5	109.2	8.1	786,797	t	
			出荷	S	102.7	105.0	2.2	111.4	8.6	752,206		
			在庫	I	110.0	108.5	▲ 1.4	110.2	▲ 1.9	402,250		
			在庫率	IR	110.6	101.5	▲ 8.2	98.3	▲ 9.7	53.5		
●	紙器用板紙 Paperboard for paper container	生・鋺	生産	P	94.7	94.5	▲ 0.2	94.2	▲ 0.2	131,269	t	
			出荷	S	94.2	93.6	▲ 0.6	94.9	▲ 1.7	128,256		
			在庫	I	111.0	112.6	1.4	114.5	1.7	155,893		
			在庫率	IR	120.6	120.3	▲ 0.2	120.2	3.4	121.5		
●	段ボールシート Corrugated cardboard sheets	生・鋺	生産	P	99.7	104.2	4.5	110.1	6.0	1,205,014	千㎡	
			出荷	S	94.6	98.7	4.3	101.7	3.9	350,634		
			在庫	I	109.4	115.8	5.9	116.8	12.6	62,374		
			在庫率	IR	117.9	116.3	▲ 1.4	114.5	8.5	17.8		

* 1. Classification by Use of Goods

P: Production, S: Shipments, I: Inventories, IR: Inventory Ratio

(前月比・前年同月比・在庫率＝%)

分類 Classification	品目 Goods	格付 *1	項目 Item	季調済指数 Seasonally adjusted index			原指数 Original Index		実数 Figures		単位 Unit
				6月 2013 Jun.	7月 Jul.	前月比 %Change From Previous Month	7月 Jul.	前年同月比 %Change From Previous Year	7月 Jul.		
	段ボール箱 Corrugated cardboard boxes	生・鋳 生・他	生産 出荷 在庫 在庫率	P S I IR	102.0 - - -	106.4 - - -	4.3 - - -	113.4 - - -	6.8 - - -	- - - -	千㎡
繊維工業 Textiles	炭素繊維 Carbon fiber	生・鋳	生産 出荷 在庫 在庫率	P S I IR	121.4 102.1 116.0 108.2	121.3 120.6 105.3 86.3	▲ 0.1 18.1 ▲ 9.2 ▲ 20.2	135.0 112.5 111.7 94.1	22.1 31.7 ▲ 18.9 ▲ 38.5	1,502,947 1,133,794 1,589,684 140.2	kg
化学繊維 Chemical fiber	★ 合成繊維(長繊維) Synthetic fibers (Filament)	生・鋳	生産 出荷 在庫 在庫率	P S I IR	101.9 99.1 98.6 96.2	95.8 93.6 97.4 100.5	▲ 6.0 ▲ 5.5 ▲ 1.2 4.5	101.8 96.7 98.6 96.4	▲ 3.2 ▲ 2.2 ▲ 4.2 ▲ 1.0	37,344 21,418 34,161 91.5	t
	合成繊維(短繊維) Synthetic fibers (Staple)	生・鋳	生産 出荷 在庫 在庫率	P S I IR	102.6 103.9 97.1 96.2	98.9 99.0 93.8 95.8	▲ 3.6 ▲ 4.7 ▲ 3.4 ▲ 0.4	101.7 100.1 96.8 96.0	5.0 13.9 ▲ 17.9 ▲ 27.9	33,125 31,848 40,809 128.1	t
紡績 Spun yarn	合成繊維紡績糸 Synthetic fiber yarn	生・鋳	生産 出荷 在庫 在庫率	P S I IR	81.6 84.1 92.9 111.1	80.0 85.7 88.9 103.4	▲ 2.0 1.9 ▲ 4.3 ▲ 6.9	88.1 92.8 88.3 94.6	▲ 14.0 ▲ 6.5 ▲ 8.9 ▲ 2.7	2,563 1,838 3,296 179.3	t
織物 Woven fabrics	● ★ 綿織物 Cotton fabrics	生・鋳	生産 出荷 在庫 在庫率	P S I IR	108.4 115.1 108.3 99.8	107.3 117.0 106.2 98.0	▲ 1.0 1.7 ▲ 1.9 ▲ 1.8	111.9 119.2 110.1 98.1	11.8 24.7 8.9 ▲ 2.5	12,022 10,647 18,003 149.8	千㎡
	● 毛織物 Woolen fabrics	生・鋳	生産 出荷 在庫 在庫率	P S I IR	104.9 85.3 78.6 93.8	95.3 76.7 75.6 92.7	▲ 9.2 ▲ 10.1 ▲ 3.8 ▲ 1.2	103.4 83.1 79.3 93.6	2.3 ▲ 9.2 6.2 17.0	2,534 1,450 1,380 95.2	千㎡
	● 合成繊維織物(長繊維) Synthetic fiber fabrics (Filament)	生・鋳	生産 出荷 在庫 在庫率	P S I IR	115.5 98.3 159.8 165.3	120.1 101.0 160.9 162.0	4.0 2.7 0.7 ▲ 2.0	122.4 102.0 161.2 157.8	1.5 4.5 12.9 8.0	57,945 30,275 50,421 166.5	千㎡
	● ★ 合成繊維織物(短繊維) Synthetic fiber fabrics (Staple)	生・鋳	生産 出荷 在庫 在庫率	P S I IR	94.0 122.9 128.2 137.2	92.1 118.7 116.9 124.2	▲ 2.0 ▲ 3.4 ▲ 8.8 ▲ 9.5	94.7 120.1 118.1 124.3	▲ 8.2 13.3 ▲ 0.5 8.4	12,564 7,625 18,853 150.1	千㎡
	タイヤコード Tire cord	生・鋳	生産 出荷 在庫 在庫率	P S I IR	87.6 94.3 116.7 123.1	76.1 82.4 98.3 114.4	▲ 13.1 ▲ 12.6 ▲ 15.8 ▲ 7.1	80.2 84.9 101.4 118.5	▲ 17.1 ▲ 9.3 ▲ 19.0 ▲ 10.7	- - - -	kg
染色整理 Dyeing and finishing processes	● 綿織物染色整理 Cotton fabrics, dyeing and finishing processes	生・鋳	生産 出荷 在庫 在庫率	P S I IR	93.9 89.8 95.7 108.2	95.3 92.5 111.5 114.0	1.5 3.0 16.5 5.4	92.5 89.9 105.6 116.9	2.1 ▲ 2.8 10.7 14.2	31,072 30,266 7,047 23.3	千㎡
	● 合成繊維織物染色整理 Synthetic fiber fabrics, dyeing and finishing processes	生・鋳	生産 出荷 在庫 在庫率	P S I IR	99.5 103.6 108.3 110.7	96.8 95.8 105.5 105.9	▲ 2.7 ▲ 7.5 ▲ 2.6 ▲ 4.3	99.8 101.7 105.9 103.7	▲ 3.0 ▲ 2.3 ▲ 6.9 ▲ 4.8	78,191 79,650 49,138 61.7	千㎡
	● ニット生地染色整理 Knit fabrics, dyeing and finishing processes	生・鋳	生産 出荷 在庫 在庫率	P S I IR	100.9 102.2 82.1 81.0	102.4 102.4 80.7 79.1	1.5 0.2 ▲ 1.7 ▲ 2.3	107.4 106.4 84.7 79.4	▲ 0.5 ▲ 1.4 ▲ 4.3 ▲ 2.8	36,685 36,426 24,612 67.6	千㎡
衣類 Clothes	● ニット製外衣 Knitted fabrics outerwear	非・被	生産 出荷 在庫 在庫率	P S I IR	91.5 97.0 85.9 89.8	89.1 90.0 91.0 101.7	▲ 2.6 ▲ 7.2 5.9 13.3	86.9 65.9 80.3 115.8	▲ 6.3 ▲ 9.5 ▲ 1.4 9.0	2,895 1,932 4,897 253.5	千点
	● 織物製外衣 Woven fabrics outerwear	非・被	生産 出荷 在庫 在庫率	P S I IR	87.9 87.1 100.8 118.7	89.0 83.1 104.6 123.8	1.3 ▲ 4.6 3.8 4.3	86.9 62.1 93.8 142.7	▲ 6.3 ▲ 10.9 ▲ 3.1 8.8	3,243 2,626 11,662 444.1	千点

* 1. Classification by Use of Goods

P: Production, S: Shipments, I: Inventories, IR: Inventory Ratio

(前月比・前年同月比・在庫率＝%)

分類 Classification	品目 Goods	格付 *1	項目 Item	季調済指数 Seasonally adjusted index			原指数 Original Index		実数 Figures		単位 Unit
				6月 2013 Jun.	7月 Jul.	前月比 %Change From Previous Month	7月 Jul.	前年同月比 %Change From Previous Year	7月 Jul.		
	ニット製下着・補正着・寝着類 Knitted fabrics underwear, foundation garment and night wear	非・被	生産 出荷 在庫 在庫率	P S I IR	71.2 74.8 136.7 185.5	78.7 78.2 131.1 161.7	10.5 4.5 ▲ 4.1 ▲ 12.8	81.3 79.9 143.3 177.4	▲ 8.5 ▲ 7.2 22.3 31.8	- - - -	千点
	靴下 Hosiery	非・被	生産 出荷 在庫 在庫率	P S I IR	87.1 97.0 83.8 88.3	87.4 92.5 83.4 89.2	0.3 ▲ 4.6 ▲ 0.5 1.0	89.5 85.2 82.5 96.4	▲ 2.6 0.7 ▲ 3.3 ▲ 4.0	18,663 31,652 96,161 303.8	千点
その他の繊維製品 Other textile products	● ふとん Futon	耐・装	生産 出荷 在庫 在庫率	P S I IR	74.3 76.7 103.0 144.0	77.4 77.1 103.0 130.0	4.2 0.5 0.0 ▲ 9.7	65.9 64.5 102.2 154.3	▲ 10.0 ▲ 10.8 ▲ 4.8 6.6	257,788 258,965 208,065 80.3	枚
	● タフテッドカーペット Tufted pile carpets	建・建 耐・装	生産 出荷 在庫 在庫率	P S I IR	93.7 93.2 89.8 97.6	99.1 99.8 90.5 88.2	5.8 7.1 0.8 ▲ 9.6	98.9 97.2 97.8 99.6	▲ 6.9 ▲ 5.2 ▲ 6.9 ▲ 1.8	4,629,436 4,769,034 5,040,187 105.7	m ²
	不織布 Non-wovens fabrics	生・鋳	生産 出荷 在庫 在庫率	P S I IR	105.0 102.4 127.9 125.6	102.7 102.1 127.1 122.3	▲ 2.2 ▲ 0.3 ▲ 0.6 ▲ 2.6	105.9 106.4 129.0 121.1	3.4 1.5 10.9 9.2	27,989 26,912 26,869 99.8	t
	ニット生地 Knit fabrics	生・鋳	生産 出荷 在庫 在庫率	P S I IR	95.4 95.8 101.9 108.3	98.8 99.4 102.2 100.8	3.6 3.8 0.3 ▲ 6.9	102.2 102.4 103.3 100.7	▲ 1.7 ▲ 1.3 ▲ 0.8 0.3	5,319 5,166 2,693 52.1	t
その他工業 Other manufacturing	トラック・バス用タイヤ Tires for trucks and buses	生・鋳 生・他	生産 出荷 在庫 在庫率	P S I IR	94.0 93.2 102.1 110.2	97.7 93.0 103.8 108.3	3.9 ▲ 0.2 1.7 ▲ 1.7	108.0 102.1 129.2 124.9	1.8 1.6 ▲ 0.2 ▲ 1.9	- - - -	千本
ゴム製品工業 Rubber products	乗用車用タイヤ Tires for passengers cars	生・鋳 耐・乗	生産 出荷 在庫 在庫率	P S I IR	89.9 87.3 94.5 108.0	89.5 89.6 82.8 89.4	▲ 0.4 2.6 ▲ 12.4 ▲ 17.2	97.5 99.5 93.5 93.4	▲ 3.8 1.3 ▲ 12.2 ▲ 13.2	- - - -	千本
	小型トラック用タイヤ Tires for light trucks	生・鋳 生・他	生産 出荷 在庫 在庫率	P S I IR	111.5 111.0 116.1 104.6	112.6 112.4 104.1 90.1	1.0 1.3 ▲ 10.3 ▲ 13.9	120.6 120.1 123.4 101.7	12.0 16.4 2.8 ▲ 11.6	- - - -	千本
	特殊車両用タイヤ Tires for special motor vehicles	生・鋳 生・他	生産 出荷 在庫 在庫率	P S I IR	141.4 128.8 104.8 81.1	141.3 148.1 95.9 67.2	▲ 0.1 15.0 ▲ 8.5 ▲ 17.1	160.4 160.0 96.5 66.7	▲ 5.6 12.0 ▲ 8.7 ▲ 8.1	- - - -	百万円 【本】
	ゴムホース Rubber hoses	生・鋳	生産 出荷 在庫 在庫率	P S I IR	96.6 94.3 81.4 87.9	97.9 95.4 85.0 86.0	1.3 1.2 4.4 ▲ 2.2	105.5 103.9 84.9 82.1	0.0 ▲ 1.4 ▲ 5.2 ▲ 3.4	3,182 8,162 28.8	新ゴム量t 【千m】
	● 工業用ゴム製品 Industrial rubber products	生・鋳	生産 出荷 在庫 在庫率	P S I IR	91.4 94.7 103.9 109.5	93.3 96.1 103.5 102.5	2.1 1.5 ▲ 0.4 ▲ 6.4	102.8 107.9 105.7 97.4	▲ 0.7 1.2 ▲ 9.0 ▲ 10.1	15,882 17,326 6,869 39.6	新ゴム量t
	金属製家具 Metal furniture	金属製机 Metal desks	資・事	生産 出荷 在庫 在庫率	P S I IR	111.1 102.2 131.2 121.2	107.6 110.2 131.2 110.9	▲ 3.2 7.8 0.0 ▲ 8.5	91.6 87.7 128.1 126.7	6.6 7.5 6.6 ▲ 0.9	166,914 169,420 432,417 255.2
金属製いす Metal chairs		資・事	生産 出荷 在庫 在庫率	P S I IR	101.3 103.7 116.3 110.9	97.2 101.0 119.2 118.6	▲ 4.0 ▲ 2.6 2.5 6.9	82.8 78.2 113.7 132.7	2.5 3.9 7.1 3.1	322,603 317,251 385,694 121.6	個
金属製ベッド Metal beds		資・事	生産 出荷 在庫 在庫率	P S I IR	81.6 100.4 147.7 163.6	106.2 102.6 147.8 150.0	30.1 2.2 0.1 ▲ 8.3	104.4 77.6 158.4 193.6	17.6 ▲ 1.9 13.1 15.4	- - - -	個

* 1. Classification by Use of Goods

P: Production, S: Shipments, I: Inventories, IR: Inventory Ratio

(前月比・前年同月比・在庫率＝%)

分類 Classification	品目 Goods	格付 *1	項目 Item	季調済指数 Seasonally adjusted index			原指数 Original Index		実数 Figures		単位 Unit	
				6月 2013 Jun.	7月 Jul.	前月比 %Change From Previous Month	7月 Jul.	前年同月比 %Change From Previous Year	7月 Jul.			
●	金属製保管庫類 Metal storage cabinets	資・事	生産	P	131.4	154.9	17.9	136.6	▲ 0.1	-	個	
			出荷	S	137.5	151.2	10.0	130.1	▲ 0.2	-		
			在庫	I	119.4	120.7	1.1	119.5	5.6	-		
			在庫率	IR	87.8	77.1	▲ 12.2	86.5	5.7	-		
	金属製棚 Metal racks	資・事	生産	P	140.2	122.5	▲ 12.6	122.5	▲ 16.2	-	個	
			出荷	S	115.4	154.1	33.5	134.9	12.9	-		
			在庫	I	87.9	72.0	▲ 18.1	75.7	▲ 25.7	-		
			在庫率	IR	73.9	42.8	▲ 42.1	52.8	▲ 34.2	-		
	流し・ガス・調理台 Sink cabinets, range tables and cooking tables	建・建	生産	P	89.4	97.8	9.4	101.9	6.8	37,092	個	
			出荷	S	94.0	92.0	▲ 2.1	98.4	0.7	36,175		
			在庫	I	101.0	102.9	1.9	110.7	▲ 7.4	33,510		
			在庫率	IR	114.0	109.9	▲ 3.6	111.2	▲ 8.1	92.6		
システムキッチン System kitchens	建・建	生産	P	112.7	112.5	▲ 0.2	119.7	15.4	81,688	セット		
		出荷	S	108.8	106.0	▲ 2.6	112.2	11.0	81,440			
		在庫	I	142.6	142.5	▲ 0.1	136.7	23.7	25,642			
		在庫率	IR	132.5	128.5	▲ 3.0	120.9	11.6	31.5			
金属製間仕切り Metal partitions	資・事	生産	P	84.9	89.2	5.1	84.4	▲ 5.6	277,127	㎡		
		出荷	S	75.2	94.6	25.8	87.5	▲ 11.9	289,305			
		在庫	I	89.2	78.6	▲ 11.9	75.0	▲ 13.3	155,644			
		在庫率	IR	111.8	82.4	▲ 26.3	79.8	▲ 1.5	53.8			
木製家具 Wooden furniture	木製棚 Wooden shelves	耐・装	生産	P	79.7	76.5	▲ 4.0	77.6	▲ 13.5	104,624	個	
			出荷	S	74.7	72.2	▲ 3.3	72.3	▲ 17.2	97,243		
	木製いす Wooden chairs	耐・装	生産	P	116.7	120.6	3.3	120.0	10.9	74,374	個	
			出荷	S	115.6	116.7	1.0	117.5	9.4	78,657		
	● 木製ベッド Wooden beds	耐・装	生産	P	84.6	90.9	7.4	88.7	▲ 12.4	24,739	個	
			出荷	S	95.8	94.2	▲ 1.7	89.6	▲ 4.7	23,677		
印刷業 Printing	とっ版印刷(活版印刷) Relief printing (typographic printing)	生・他	生産	P	86.3	85.0	▲ 1.5	84.7	▲ 2.0	1,875	百万円	
			出荷	S	-	-	-	-	-	-		
			在庫	I	-	-	-	-	-	-		
	平版印刷(オフセット印刷) Planography printing (offset printing)	生・他	生産	P	90.0	90.6	0.7	89.1	▲ 2.7	21,559	百万円	
			出荷	S	-	-	-	-	-	-		
			在庫	I	-	-	-	-	-	-		
おう版印刷(グラビア印刷) Intaglio printing (gravure printing)	生・他	生産	P	107.0	107.4	0.4	109.5	▲ 7.8	6,247	百万円		
		出荷	S	-	-	-	-	-	-			
		在庫	I	-	-	-	-	-	-			
木材・木製品工業 Wood and wood products	繊維板・パーティクルボード Fiberboard and particle board	建・建 生・鋳	生産	P	113.4	113.7	0.3	113.9	8.9	15,656	千㎡	
			出荷	S	108.7	111.3	2.4	111.1	9.4	14,197		
			在庫	I	74.9	74.5	▲ 0.5	76.2	▲ 16.4	12,815		
			在庫率	IR	71.2	66.1	▲ 7.2	67.7	▲ 23.6	90.3		
●	電池式時計 Battery-operated watches and clocks	耐・教	生産	P	62.0	64.3	3.7	73.5	▲ 44.3	372	千個	
			出荷	S	84.6	83.0	▲ 1.9	85.4	▲ 20.3	1,040		
			在庫	I	118.7	113.7	▲ 4.2	118.7	▲ 9.3	2,816		
			在庫率	IR	142.7	126.5	▲ 11.4	135.7	13.6	270.8		
	時計 Watches and clocks	電池式時計ムーブメント Movements of battery- operated watches and clocks	生・鋳	生産	P	86.6	89.0	2.8	96.6	1.6	29,084	千個
				出荷	S	83.0	86.6	4.3	92.9	▲ 0.4	28,336	
楽器 Musical instruments	ピアノ Pianos	耐・教	生産	P	83.8	75.7	▲ 9.7	88.6	▲ 13.9	3,060	台	
			出荷	S	86.9	95.8	10.2	108.2	6.5	3,830		
			在庫	I	118.3	103.3	▲ 12.7	103.6	3.4	3,947		
			在庫率	IR	132.5	106.4	▲ 19.7	95.4	▲ 2.9	103.1		

* 1. Classification by Use of Goods

P: Production, S: Shipments, I: Inventories, IR: Inventory Ratio

(前月比・前年同月比・在庫率＝%)

分類 Classification	品目 Goods	格付 *1	項目 Item	季調済指数 Seasonally adjusted index			原指数 Original Index		実数 Figures		単位 Unit				
				6月 2013 Jun.	7月 Jul.	前月比 %Change From Previous Month	7月 Jul.	前年同月比 %Change From Previous Year	7月 Jul.						
	管楽器 Wind instruments	資・他 耐・教	生産	P	89.0	95.1	6.9	106.7	▲ 8.8	10,531	本				
			出荷	S	73.9	91.7	24.1	106.8	▲ 18.5	18,162					
			在庫	I	95.1	92.4	▲ 2.8	74.2	▲ 29.0	28,467					
			在庫率	IR	126.7	95.4	▲ 24.7	66.8	▲ 8.6	156.7					
文具 Stationery	シャープペンシル Mechanical pencils	非・教 生・他	生産	P	86.4	101.5	17.5	95.8	▲ 15.7	13,161	千本				
			出荷	S	94.1	100.3	6.6	91.0	▲ 20.5	11,937					
			在庫	I	85.1	85.9	0.9	81.1	▲ 4.9	11,412					
			在庫率	IR	93.3	82.8	▲ 11.3	87.3	▲ 21.1	95.6					
	ボールペン Ballpoint pens	非・教 生・他	生産	P	101.2	98.7	▲ 2.5	97.4	▲ 3.3	110,849	千本				
			出荷	S	101.5	100.2	▲ 1.3	101.0	▲ 0.5	115,113					
			在庫	I	92.2	89.6	▲ 2.8	85.1	▲ 20.5	80,961					
			在庫率	IR	92.1	85.4	▲ 7.3	84.0	▲ 20.2	70.3					
	マーキングペン Marking pens	非・教 生・他	生産	P	96.1	105.0	9.3	103.5	5.7	50,068	千本				
			出荷	S	99.0	99.5	0.5	98.4	▲ 3.2	58,609					
			在庫	I	93.7	94.9	1.3	93.9	▲ 1.1	64,925					
			在庫率	IR	97.1	94.7	▲ 2.5	94.5	2.3	110.8					
玩具 Toys	電子・電動玩具 Electronic and electric toys	耐・教 非・教	生産	P	110.2	99.0	▲ 10.2	105.2	10.3	50,587	ダース				
			出荷	S	114.7	97.1	▲ 15.3	103.6	6.1	48,487					
			在庫	I	110.4	115.4	4.5	94.3	38.7	18,741					
			在庫率	IR	106.6	109.6	2.8	88.0	30.8	38.7					
	プラスチックモデル Plastic models	非・教	生産	P	109.9	111.3	1.3	140.9	▲ 6.4	369,335	ダース				
			出荷	S	104.9	109.9	4.8	136.6	▲ 10.1	356,389					
皮革製品 Leather products	● 革靴 Leather boots and shoes	非・被	生産	P	86.9	85.0	▲ 2.2	86.9	▲ 7.6	1,269	千足				
			出荷	S	83.5	83.5	0.0	76.0	▲ 5.4	1,340					
			在庫	I	94.5	91.6	▲ 3.1	93.5	▲ 4.0	1,411					
			在庫率	IR	116.0	107.7	▲ 7.2	120.9	1.3	105.3					
			鉱業 Mining	● 石灰石 Limestone	生・鉱	生産	P	107.9	113.2	4.9		115.9	6.0	13,121	千t
						出荷	S	92.2	95.4	3.5		98.2	6.3	10,618	
在庫	I	92.1				95.1	3.3	93.3	8.4	8,594					
原油 Crude oil	生・鉱	生産	P	83.6	83.9	0.4	73.8	▲ 7.5	53,667	kl					
		出荷	S	78.4	85.5	9.1	74.0	▲ 10.1	52,145						
		在庫	I	92.0	81.6	▲ 11.3	75.9	9.7	33,037						
		在庫率	IR	112.2	103.4	▲ 7.8	101.5	22.1	63.4						
		天然ガス Natural gas	生・他	生産	P	89.5	92.2	3.0	82.4		▲ 3.4	233,261	千立方m		
				出荷	S	94.3	96.3	2.1	88.1		▲ 1.3	303,014			
在庫	I			-	-	-	-	-	-						
			在庫率	IR	-	-	-	-	-						

* 1. Classification by Use of Goods

P: Production, S: Shipments, I: Inventories, IR: Inventory Ratio

平成25年8月の製造工業生産予測調査結果

Survey of Production Forecast, August 2013

(1) 前月比(季節調整済)

Month to Month Percent Change (Seasonally Adjusted)

(%)

(2) 実現率及び予測修正率

Realization Ratio and

Amendment Ratio

(%)

分 類		7月 Jul. Last Month	8月 Aug. 見込み This Month	9月 Sep. 見込み Next Month	7月の 実現率 Realization Ratio	8月の 予測修正率 Amendment Ratio
業 種 別	製 造 工 業 Manufacturing	(6.5)	0.2 (▲ 0.9)	1.7	▲ 1.3	▲ 0.2
	鉄 鋼 業 Iron and steel	(0.0)	0.5 (0.7)	0.5	▲ 0.2	▲ 0.4
	非 鉄 金 属 工 業 Non-ferrous metals	(0.1)	0.6 (4.3)	▲ 1.9	4.4	0.7
	金 属 製 品 工 業 Fabricated metals	(4.9)	1.8 (1.4)	▲ 0.5	0.1	0.5
	はん用・生産用・業務用機械工業 General-purpose, production and business oriented machinery	(11.6)	▲ 1.2 (▲ 1.1)	6.0	▲ 4.8	▲ 4.9
	電子部品・デバイス工業 Electronic parts and devices	(8.2)	2.5 (0.9)	1.2	1.0	2.6
	電 気 機 械 工 業 Electrical machinery	(7.1)	▲ 2.0 (▲ 0.7)	0.9	▲ 0.1	▲ 1.4
	情報通信機械工業 Information and communication electronics equipment	(14.3)	17.0 (1.8)	▲ 8.5	▲ 4.7	9.5
	輸 送 機 械 工 業 Transport equipment	(6.4)	▲ 2.7 (▲ 3.7)	3.4	▲ 1.0	0.0
	化 学 工 業 Chemicals	(0.8)	▲ 1.8 (▲ 3.3)	▲ 0.2	▲ 1.6	▲ 0.1
	紙 ・ パ ル プ 工 業 Pulp and paper	(▲ 1.7)	4.6 (5.0)	▲ 1.5	0.3	0.0
	そ の 他 Others	(1.6)	0.8 (▲ 0.3)	▲ 0.8	0.0	1.1

(参考)

製 造 工 業 (原系列) Manufacturing (Original)		▲ 8.8	11.2
(前月調査による前月比)	(9.0)	(▲ 9.8)	

※ ()内は前月調査による前月比を示す。

Parenttheses indicate the month-to-month percent change in the previous survey.

※ 調査票の提出期日は毎月10日となっている。

The deadline of submission from principal entrepreneurs is the 10th of month.

製造工業生産予測指数(季節調整済) Indices of Production Forecast (Seasonally Adjusted Index)

平成22年=100
Index2010=100

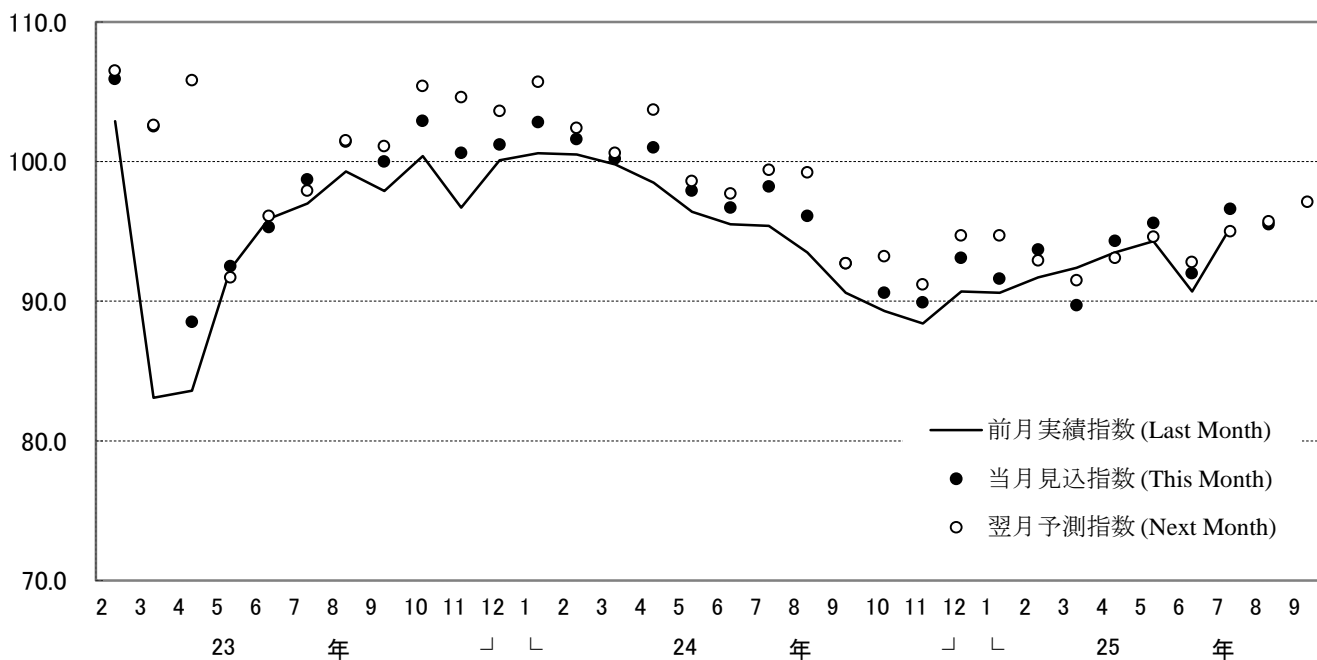

製造工業の実現率・予測修正率(増減率) Realization Ratio and Amendment Ratio (Percent Change From Previous Month)

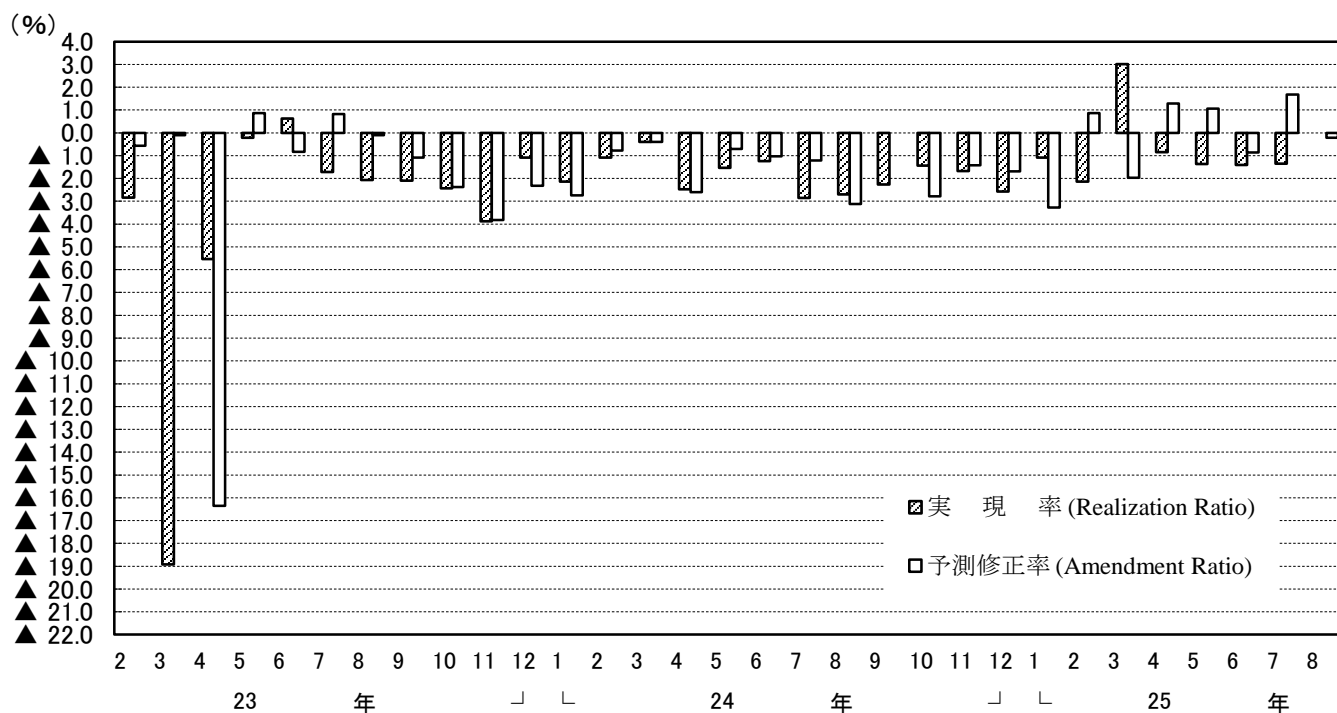

(注) このグラフは、製造工業生産予測指数の動きを表現したもので、鉱工業生産指数ではない。
Note: This graph shows the changes in indices of Production Forecast and doesn't show the very changes in indices of Production.

<1. 製造工業：Manufacturing>

年 月	季節調整済指数			前月比			実現率	予測修正率	原指数			前年同月比			(参考)原指数による		Year and Month		
	Seasonally Adjusted Index			%Change From Previous Month					Original Index			%Change From Previous Year			Realization Ratio	Amendment Ratio			
	前月実績 Last Month	当月見込み This Month	翌月見込み Next Month	前月実績 Last Month	当月見込み This Month	翌月見込み Next Month			前月実績 Last Month	当月見込み This Month	翌月見込み Next Month	前月実績 Last Month	当月見込み This Month	翌月見込み Next Month	前月実績 Last Month	当月見込み This Month		翌月見込み Next Month	Realization Ratio
平成24年	6月調査	96.4	96.7	99.4	▲2.1	0.3	2.8	▲1.5	▲1.0	91.4	100.8	103.9	6.8	0.0	3.6	▲1.5	▲1.0	Jun. 2012	
	7月調査	95.5	98.2	99.2	▲0.9	2.8	1.0	▲1.2	▲1.2	99.5	102.7	96.3	▲1.3	2.4	0.0	▲1.3	▲1.2	Jul.	
	8月調査	95.4	96.1	92.7	▲0.1	0.7	▲3.5	▲2.9	▲3.1	99.7	93.3	97.5	▲0.6	▲3.1	▲6.7	▲2.9	▲3.1	Aug.	
	9月調査	93.5	92.7	93.2	▲2.0	▲0.9	0.5	▲2.7	0.0	90.8	97.5	94.1	▲5.7	▲6.7	▲5.7	▲2.7	0.0	Sep.	
	10月調査	90.6	90.6	91.2	▲3.1	0.0	0.7	▲2.3	▲2.8	95.3	91.4	93.0	▲8.8	▲8.4	▲5.3	▲2.3	▲2.9	Oct.	
	11月調査	89.3	89.9	94.7	▲1.4	0.7	5.3	▲1.4	▲1.4	90.1	91.7	93.4	▲9.7	▲6.6	▲6.5	▲1.4	▲1.4	Nov.	
	12月調査	88.4	93.1	94.7	▲1.0	5.3	1.7	▲1.7	▲1.7	90.1	91.9	88.6	▲8.2	▲8.0	▲4.9	▲1.7	▲1.6	Dec.	
	平成25年	1月調査	90.7	91.6	92.9	2.6	1.0	1.4	▲2.6	▲3.3	89.5	85.7	88.5	▲10.4	▲8.0	▲12.4	▲2.6	▲3.3	Jan. 2013
		2月調査	90.6	93.7	91.5	▲0.1	3.4	▲2.3	▲1.1	0.9	84.8	89.3	100.0	▲9.0	▲11.6	▲9.2	▲1.1	0.9	Feb.
		3月調査	91.7	89.7	93.1	1.2	▲2.2	3.8	▲2.1	▲2.0	87.4	98.0	87.7	▲13.5	▲11.0	▲4.6	▲2.1	▲2.0	Mar.
		4月調査	92.4	94.3	94.6	0.8	2.1	0.3	3.0	1.3	100.9	88.9	89.7	▲8.4	▲3.9	▲1.9	3.0	1.4	Apr.
		5月調査	93.5	95.6	92.8	1.2	2.2	▲2.9	▲0.8	1.1	88.1	90.6	95.8	▲4.1	▲9.0	▲3.7	▲0.9	1.0	May
6月調査		94.3	92.0	95.0	0.9	▲2.4	3.3	▲1.4	▲0.9	89.4	94.9	100.4	▲2.2	▲4.6	0.7	▲1.3	▲0.9	Jun.	
7月調査		90.7	96.6	95.7	▲3.8	6.5	▲0.9	▲1.4	1.7	93.6	102.0	92.0	▲5.9	2.3	1.3	▲1.4	1.6	Jul.	
8月調査		95.3	95.5	97.1	5.1	0.2	1.7	▲1.3	▲0.2	100.7	91.8	102.1	1.0	1.1	7.1	▲1.3	▲0.2	Aug.	

<2. 鉄鋼業：Iron and steel>

年 月	季節調整済指数			前月比			実現率	予測修正率	原指数			前年同月比			(参考)原指数による		Year and Month		
	Seasonally Adjusted Index			%Change From Previous Month					Original Index			%Change From Previous Year			Realization Ratio	Amendment Ratio			
	前月実績 Last Month	当月見込み This Month	翌月見込み Next Month	前月実績 Last Month	当月見込み This Month	翌月見込み Next Month			前月実績 Last Month	当月見込み This Month	翌月見込み Next Month	前月実績 Last Month	当月見込み This Month	翌月見込み Next Month	前月実績 Last Month	当月見込み This Month		翌月見込み Next Month	Realization Ratio
平成24年	6月調査	98.8	97.5	98.3	0.7	▲1.3	0.8	2.0	▲1.7	99.2	97.8	101.0	8.2	2.5	4.7	2.0	▲1.7	Jun. 2012	
	7月調査	95.6	96.9	97.5	▲3.2	1.4	0.6	▲1.9	▲1.4	95.9	99.5	100.6	0.5	3.1	2.5	▲1.9	▲1.5	Jul.	
	8月調査	95.4	98.1	95.5	▲0.2	2.8	▲2.7	▲1.5	0.6	98.0	101.3	97.8	1.6	3.0	1.9	▲1.5	0.7	Aug.	
	9月調査	95.7	93.6	93.0	0.3	▲2.2	▲0.6	▲2.4	▲2.0	98.8	95.8	97.0	0.7	▲0.2	▲2.7	▲2.5	▲2.0	Sep.	
	10月調査	93.0	88.1	92.3	▲2.8	▲5.3	4.8	▲0.6	▲5.3	95.2	91.9	90.8	▲0.8	▲7.8	▲2.7	▲0.6	▲5.3	Oct.	
	11月調査	88.3	88.7	92.3	▲5.9	0.5	4.1	0.2	▲3.9	92.1	87.3	89.4	▲7.6	▲6.4	▲0.4	0.2	▲3.9	Nov.	
	12月調査	89.3	93.6	90.5	1.1	4.8	▲3.3	0.7	1.4	87.9	90.6	90.7	▲5.8	0.9	▲3.8	0.7	1.3	Dec.	
	平成25年	1月調査	91.2	93.5	95.2	2.1	2.5	1.8	▲2.6	3.3	88.3	93.8	88.1	▲1.7	▲0.5	▲5.2	▲2.5	3.4	Jan. 2013
		2月調査	94.6	95.9	95.3	3.7	1.4	▲0.6	1.2	0.7	94.9	88.8	98.5	0.6	▲4.4	▲3.4	1.2	0.8	Feb.
		3月調査	94.2	94.7	97.4	▲0.4	0.5	2.9	▲1.8	▲0.6	87.2	97.9	91.8	▲6.1	▲4.0	▲0.4	▲1.8	▲0.6	Mar.
		4月調査	97.8	98.4	98.2	3.8	0.6	▲0.2	3.3	1.0	101.1	92.8	98.6	▲0.9	0.7	▲0.6	3.3	1.1	Apr.
		5月調査	98.6	96.8	95.2	0.8	▲1.8	▲1.7	0.2	▲1.4	93.0	97.2	95.2	0.9	▲2.0	▲0.7	0.2	1.4	May
6月調査		98.9	94.9	95.4	0.3	▲4.0	0.5	2.2	▲0.3	99.3	94.9	98.3	0.1	▲1.0	0.3	2.2	▲0.3	Jun.	
7月調査		94.9	94.9	95.6	▲4.0	0.0	0.7	0.0	▲0.5	94.9	97.8	98.4	▲1.0	▲0.2	▲0.4	0.0	▲0.5	Jul.	
8月調査		94.7	95.2	95.7	▲0.2	0.5	0.5	▲0.2	▲0.4	97.6	98.0	97.5	▲0.4	▲0.8	2.4	▲0.2	▲0.4	Aug.	

<3. 非鉄金属工業：Non-ferrous metals>

年 月	季節調整済指数			前月比			実現率	予測修正率	原指数			前年同月比			(参考)原指数による		Year and Month		
	Seasonally Adjusted Index			%Change From Previous Month					Original Index			%Change From Previous Year			Realization Ratio	Amendment Ratio			
	前月実績 Last Month	当月見込み This Month	翌月見込み Next Month	前月実績 Last Month	当月見込み This Month	翌月見込み Next Month			前月実績 Last Month	当月見込み This Month	翌月見込み Next Month	前月実績 Last Month	当月見込み This Month	翌月見込み Next Month	前月実績 Last Month	当月見込み This Month		翌月見込み Next Month	Realization Ratio
平成24年	6月調査	100.9	101.0	98.4	▲0.5	0.1	▲2.6	0.4	1.3	101.6	104.4	103.6	4.3	6.0	8.7	0.4	1.3	Jun. 2012	
	7月調査	101.4	99.4	99.7	0.5	▲2.0	0.3	0.4	1.0	104.8	104.6	93.5	6.4	9.8	3.3	0.4	1.0	Jul.	
	8月調査	101.3	99.3	94.7	▲0.1	▲2.0	▲4.6	1.9	▲0.4	106.6	93.1	94.9	11.9	2.9	▲1.5	1.9	▲0.4	Aug.	
	9月調査	96.0	97.8	97.3	▲5.2	1.9	▲0.5	▲3.3	3.3	90.0	98.0	102.3	▲0.6	1.8	1.5	▲3.3	3.3	Sep.	
	10月調査	99.0	98.5	99.4	3.1	▲0.5	0.9	1.2	1.2	99.2	103.6	101.9	3.0	2.8	3.1	1.2	1.3	Oct.	
	11月調査	99.6	99.3	101.0	0.6	▲0.3	1.7	1.1	▲0.1	104.8	101.8	97.9	4.0	3.0	4.0	1.2	▲0.1	Nov.	
	12月調査	99.3	99.2	99.9	▲0.3	0.1	0.7	0.0	▲1.8	101.8	96.2	94.0	3.0	2.2	4.4	0.0	▲1.7	Dec.	
	平成25年	1月調査	99.6	97.1	100.3	0.3	▲2.5	3.3	0.4	▲2.8	96.6	91.4	93.7	2.7	1.0	▲1.9	0.4	▲2.8	Jan. 2013
		2月調査	96.4	100.9	95.8	▲3.2	4.7	▲5.1	▲0.7	0.6	90.7	94.3	97.7	0.8	▲1.3	▲5.1	▲0.8	0.6	Feb.
		3月調査	100.2	97.7	94.1	3.9	▲2.5	▲3.7	▲0.7	2.0	93.6	99.6	96.0	▲2.0	▲3.2	▲6.4	▲0.7	1.9	Mar.
		4月調査	99.6	97.0	97.5	▲0.6	▲2.6	0.5	1.9	3.1	101.5	99.0	98.2	▲1.4	▲3.5	▲3.3	1.9	3.1	Apr.
		5月調査	97.5	98.0	97.9	▲2.1	0.5	▲0.1	0.5	0.5	99.5	98.7	100.3	▲3.0	▲2.9	▲4.3	0.5	0.5	May
6月調査		98.6	100.1	98.9	1.1	1.5	▲1.2	0.6	2.2	99.3	102.6	105.0	▲2.3	▲2.1	▲1.5	0.6	2.3	Jun.	
7月調査		97.1	97.2	101.4	▲1.5	0.1	4.3	▲3.0	▲1.7	99.5	103.2	94.3	▲5.1	▲3.2	4.8	▲3.0	▲1.7	Jul.	
8月調査		101.5	102.1	100.2	4.5	0.6	▲1.9	4.4	0.7	107.8	94.9	100.8	1.1	5.4	1.6	4.5	0.6	Aug.	

<4. 金属製品工業：Fabricated metals>

年 月	季節調整済指数			前月比			実現率	予測修正率	原指数			前年同月比			(参考)原指数による		Year and Month		
	Seasonally Adjusted Index			%Change From Previous Month					Original Index			%Change From Previous Year			Realization Ratio	Amendment Ratio			
	前月実績 Last Month	当月見込み This Month	翌月見込み Next Month	前月実績 Last Month	当月見込み This Month	翌月見込み Next Month			前月実績 Last Month	当月見込み This Month	翌月見込み Next Month	前月実績 Last Month	当月見込み This Month	翌月見込み Next Month	前月実績 Last Month	当月見込み This Month		翌月見込み Next Month	Realization Ratio
平成24年	6月調査	107.9	106.8	108.7	▲1.6	▲1.0	1.8	0.7	0.1	107.3	109.0	113.0	3.4	▲2.6	4.5	0.8	0.1	Jun. 2012	
	7月調査	106.3	107.5	110.2	▲1.5	1.1	2.5	▲0.5	▲1.1	108.5	111.8	105.2	▲3.0	3.4	4.7	▲0.5	▲1.1	Jul.	
	8月調査	108.0	107.7	109.1	1.6	▲0.3	1.3	0.5	▲2.3	112.3	102.8	108.3	3.9	2.3	2.2	0.4	▲2.3	Aug.	
	9月調査	106.3	108.2	104.7	▲1.6	1.8	▲3.2	▲1.3	▲0.8	101.5	107.4	113.0	1.0	1.3	2.4	▲1.3	▲0.8	Sep.	
	10月調査	103.7	103.7	104.5	▲2.4	0.0	0.8	▲4.2	▲1.0	103.0	111.9	112.7	▲2.8	1.4	▲4.7	▲4.1	▲1.0	Oct.	
	11月調査	105.7	102.2	107.9	1.9	▲3.3	5.6	1.9	▲2.2	114.0	110.2	105.3	3.3	▲6.8	▲6.6	1.9	▲2.2	Nov.	
	12月調査	101.9	106.8	105.3	▲3.6	4.8	▲1.4	▲0.3	▲1.0	109.9	104.3	98.2	▲7.1	▲7.9	▲7.4	▲0.3	▲0.9	Dec.	
	平成25年	1月調査	102.4	104.6	110.5	0.5	2.1	5.6	▲4.1	▲0.7	100.0	97.6	102.8	▲11.3	▲7.9	▲10.2	▲4.1	▲0.6	Jan. 2013
		2月調査	100.4	107.9	105.5	▲2.0	7.5	▲2.2	▲4.0	▲2.4	93.7	100.4	106.7	▲11.6	▲12.3	▲7.6	▲4.0	▲2.3	Feb.
		3月調査	103.3	104.7	99.8	2.9	1.4	▲4.7	▲4.3	▲0.8	96.1	105.9	100.5	▲16.1	▲8.8	▲7.1	▲4.3	▲0.7	Mar.
		4月調査	104.3	101.2	102.6	1.0	▲3.0	1.4	▲0.4	1.4	105.5	101.9	102.0	▲8.7	▲5.3				

<5. はん用・生産用・業務用機械工業：General-purpose, production and business oriented machinery>

年 月	季節調整済指数			前月比 %Change From Previous Month			実現率 Realization Ratio	予測修正率 Amendment Ratio	原指数			前年同月比 %Change From Previous Year			(参考)原指数による		Year and Month	
	前月実績 Last Month	当月見込み This Month	翌月見込み Next Month	前月実績 Last Month	当月見込み This Month	翌月見込み Next Month			前月実績 Last Month	当月見込み This Month	翌月見込み Next Month	前月実績 Last Month	当月見込み This Month	翌月見込み Next Month	実現率 Realization Ratio	予測修正率 Amendment Ratio		
	平成24年	6月調査	114.0	115.4	120.8	▲2.4			1.2	4.7	▲6.4	▲0.6	103.8	120.5	122.5	▲1.0		▲2.3
	7月調査	112.8	114.7	118.9	▲1.1	1.7	3.7	▲2.3	▲5.0	117.7	116.3	116.2	▲4.5	▲0.3	▲1.4	▲2.3	▲5.1	Jul.
	8月調査	111.1	116.7	109.0	▲1.5	5.0	▲6.6	▲3.1	▲1.9	112.6	114.0	121.3	▲3.5	▲3.3	▲7.3	▲3.2	▲1.9	Aug.
	9月調査	109.8	106.4	112.4	▲1.2	▲3.1	5.6	▲5.9	▲2.4	107.3	118.4	106.3	▲9.0	▲9.5	▲7.1	▲5.9	▲2.4	Sep.
	10月調査	105.9	108.5	106.8	▲3.6	2.5	▲1.6	▲0.5	▲3.5	117.8	102.6	106.1	▲10.0	▲10.3	▲10.8	▲0.5	▲3.5	Oct.
	11月調査	101.1	105.2	110.9	▲4.5	4.1	5.4	▲6.8	▲1.5	95.6	104.5	110.6	▲16.4	▲12.2	▲10.3	▲6.8	▲1.5	Nov.
	12月調査	100.4	105.8	111.6	▲0.7	5.4	5.5	▲4.6	▲4.6	99.8	105.5	98.8	▲16.1	▲14.4	▲8.3	▲4.5	▲4.6	Dec.
平成25年	1月調査	102.7	103.6	102.3	2.3	0.9	▲1.3	▲2.9	▲7.2	102.4	91.7	99.3	▲17.0	▲14.9	▲19.0	▲2.9	▲7.2	Jan. 2013
	2月調査	98.9	102.0	95.0	▲3.7	3.1	▲6.9	▲4.5	▲0.3	87.5	99.0	117.5	▲18.8	▲19.2	▲14.1	▲4.6	▲0.3	Feb.
	3月調査	98.9	91.8	107.3	0.0	▲7.2	16.9	▲3.0	▲3.4	96.0	113.5	98.9	▲21.7	▲17.0	▲7.5	▲3.0	▲3.4	Mar.
	4月調査	96.2	108.6	108.5	▲2.7	12.9	▲0.1	4.8	1.2	118.9	100.1	98.8	▲13.1	▲6.4	▲4.8	4.8	1.2	Apr.
	5月調査	105.9	110.3	109.6	10.1	4.2	▲0.6	▲2.5	1.7	97.6	100.4	113.6	▲8.7	▲3.4	▲3.5	▲2.5	1.6	May
	6月調査	108.9	105.8	115.6	2.8	▲2.8	9.3	▲1.3	▲3.5	99.1	109.7	118.0	▲4.5	▲6.8	4.8	▲1.3	▲3.4	Jun.
	7月調査	105.5	117.7	116.4	▲3.1	11.6	▲1.1	▲0.3	1.8	109.4	120.1	112.9	▲7.1	6.7	5.2	▲0.3	1.8	Jul.
	8月調査	112.0	110.7	117.3	▲6.2	▲1.2	6.0	▲4.8	▲4.9	114.3	107.4	128.9	1.5	0.1	9.4	▲4.8	▲4.9	Aug.

<6. 電子部品・デバイス工業：Electronic parts and devices>

年 月	季節調整済指数			前月比 %Change From Previous Month			実現率 Realization Ratio	予測修正率 Amendment Ratio	原指数			前年同月比 %Change From Previous Year			(参考)原指数による		Year and Month	
	前月実績 Last Month	当月見込み This Month	翌月見込み Next Month	前月実績 Last Month	当月見込み This Month	翌月見込み Next Month			前月実績 Last Month	当月見込み This Month	翌月見込み Next Month	前月実績 Last Month	当月見込み This Month	翌月見込み Next Month	実現率 Realization Ratio	予測修正率 Amendment Ratio		
	平成24年	6月調査	78.0	87.4	89.3	5.5			12.1	2.2	0.8	▲1.7	76.3	90.5	91.6	▲9.4		▲0.3
	7月調査	86.3	98.1	91.2	10.6	13.7	▲7.0	▲1.3	9.9	89.4	100.7	94.5	▲1.5	15.9	5.6	▲1.2	9.9	Jul.
	8月調査	78.5	79.8	77.5	▲9.6	1.7	▲2.9	▲20.0	▲12.5	80.5	82.7	81.1	▲7.4	▲7.6	▲6.6	▲20.1	▲12.5	Aug.
	9月調査	74.1	82.6	79.5	▲5.6	11.5	▲3.8	▲7.1	6.6	76.8	86.4	83.8	▲14.2	▲0.5	2.1	▲7.1	6.5	Sep.
	10月調査	78.7	76.0	79.1	6.2	▲3.4	4.1	▲4.7	▲4.4	82.3	80.1	82.5	▲5.2	▲2.4	0.6	▲4.7	▲4.4	Oct.
	11月調査	80.3	86.5	95.0	2.0	7.7	9.8	5.7	9.4	84.6	90.2	93.3	3.0	10.0	13.1	5.6	9.3	Nov.
	12月調査	81.6	96.4	86.2	1.6	18.1	▲10.6	▲5.7	1.5	85.1	94.7	79.6	3.8	14.8	8.9	▲5.7	1.5	Dec.
平成25年	1月調査	78.1	75.2	74.5	▲4.3	▲3.7	▲0.9	▲19.0	▲12.8	76.7	69.4	67.2	▲7.0	▲5.1	▲17.3	▲19.0	▲12.8	Jan. 2013
	2月調査	81.1	83.4	89.4	3.8	2.8	7.2	7.8	11.9	74.9	75.3	89.9	2.5	▲7.4	5.4	7.9	12.1	Feb.
	3月調査	76.7	78.4	79.0	▲5.4	2.2	0.8	▲8.0	▲12.3	69.2	78.8	76.2	▲14.9	▲7.6	8.7	▲8.1	▲12.3	Mar.
	4月調査	83.9	79.7	83.0	9.4	▲5.0	4.1	7.0	0.9	84.4	76.9	81.2	▲1.1	9.7	6.4	7.1	0.9	Apr.
	5月調査	81.8	85.3	86.7	▲2.5	4.3	1.6	2.6	2.8	78.9	83.5	88.4	12.6	9.4	▲1.1	2.6	2.8	May
	6月調査	84.8	84.2	84.7	3.7	▲0.7	0.6	▲0.6	▲2.9	83.0	85.8	88.3	8.8	▲4.0	9.7	▲0.6	▲2.9	Jun.
	7月調査	79.5	86.0	86.8	▲6.2	8.2	0.9	▲5.6	1.5	81.1	89.6	88.5	▲9.3	11.3	15.2	▲5.5	1.5	Jul.
	8月調査	86.9	89.1	90.2	9.3	2.5	1.2	1.0	2.6	90.6	90.9	95.1	12.5	18.4	15.6	1.1	2.7	Aug.

<7. 電気機械工業：Electrical machinery>

年 月	季節調整済指数			前月比 %Change From Previous Month			実現率 Realization Ratio	予測修正率 Amendment Ratio	原指数			前年同月比 %Change From Previous Year			(参考)原指数による		Year and Month	
	前月実績 Last Month	当月見込み This Month	翌月見込み Next Month	前月実績 Last Month	当月見込み This Month	翌月見込み Next Month			前月実績 Last Month	当月見込み This Month	翌月見込み Next Month	前月実績 Last Month	当月見込み This Month	翌月見込み Next Month	実現率 Realization Ratio	予測修正率 Amendment Ratio		
	平成24年	6月調査	93.8	94.0	93.8	▲2.2			0.2	▲0.2	▲1.3	▲0.2	89.2	107.0	99.7	9.2		▲1.6
	7月調査	91.5	91.6	94.0	▲2.5	0.1	2.6	▲2.7	▲2.3	104.2	97.3	86.9	▲4.1	▲2.0	▲2.6	▲2.6	▲2.4	Jul.
	8月調査	92.5	91.9	93.1	1.1	▲0.6	1.3	1.0	▲2.2	98.3	84.9	101.7	▲1.0	▲4.8	▲5.3	1.0	▲2.3	Aug.
	9月調査	90.3	91.4	94.4	▲2.4	1.2	3.3	▲1.7	▲1.8	83.5	99.9	85.8	▲6.4	▲7.0	0.4	▲1.6	▲1.8	Sep.
	10月調査	88.8	90.1	92.2	▲1.7	1.5	2.3	▲2.8	▲4.6	97.0	81.9	87.3	▲9.7	▲4.2	▲1.9	▲2.9	▲4.5	Oct.
	11月調査	87.9	87.1	91.1	▲1.0	▲0.9	4.6	▲2.4	▲5.5	79.9	82.5	88.7	▲6.5	▲7.3	▲3.3	▲2.4	▲5.5	Nov.
	12月調査	87.5	90.1	94.3	▲0.5	3.0	4.7	0.5	▲1.1	82.8	87.7	81.2	▲7.0	▲4.4	2.1	0.4	▲1.1	Dec.
平成25年	1月調査	92.3	93.8	96.0	5.5	1.6	2.3	2.4	▲0.5	89.8	80.8	87.4	▲2.1	1.6	▲5.3	2.4	▲0.5	Jan. 2013
	2月調査	89.9	95.5	90.0	▲2.6	6.2	▲5.8	▲4.2	▲0.5	77.4	86.9	116.1	▲2.6	▲5.9	▲6.2	▲4.2	▲0.6	Feb.
	3月調査	92.4	90.7	93.9	2.8	▲1.8	3.5	▲3.2	0.8	84.1	117.1	87.7	▲8.9	▲5.4	▲0.9	▲3.2	0.9	Mar.
	4月調査	94.7	92.8	94.3	2.5	▲2.0	1.6	4.4	▲1.2	122.2	86.7	89.7	▲1.3	▲2.0	0.6	4.4	▲1.1	Apr.
	5月調査	90.9	98.6	92.7	▲4.0	8.5	▲6.0	▲2.0	4.6	84.9	93.8	104.2	▲4.1	5.2	0.0	▲2.1	4.6	May
	6月調査	94.3	93.1	92.2	3.7	▲1.3	▲1.0	▲4.4	0.4	89.7	104.6	99.2	0.6	0.4	0.9	▲4.4	0.4	Jun.
	7月調査	89.0	95.3	94.6	▲5.6	7.1	▲0.7	▲4.4	3.4	100.0	102.6	86.3	▲4.0	4.4	3.4	▲4.4	3.4	Jul.
	8月調査	95.2	93.3	94.1	7.0	▲2.0	0.9	▲0.1	▲1.4	102.4	85.1	102.6	4.2	1.9	5.8	▲0.2	▲1.4	Aug.

<8. 情報通信機械工業：Information and communication electronics equipment>

年 月	季節調整済指数			前月比 %Change From Previous Month			実現率 Realization Ratio	予測修正率 Amendment Ratio	原指数			前年同月比 %Change From Previous Year			(参考)原指数による		Year and Month	
	前月実績 Last Month	当月見込み This Month	翌月見込み Next Month	前月実績 Last Month	当月見込み This Month	翌月見込み Next Month			前月実績 Last Month	当月見込み This Month	翌月見込み Next Month	前月実績 Last Month	当月見込み This Month	翌月見込み Next Month	実現率 Realization Ratio	予測修正率 Amendment Ratio		
	平成24年	6月調査	69.7	69.7	70.9	▲2.8			0.0	1.7	▲0.7	▲0.7	60.9	73.9	75.9	▲17.0		▲19.4
	7月調査	69.0	69.2	75.0	▲1.0	0.3	8.4	▲1.0	▲2.4	73.1	74.1	73.2	▲20.3	▲22.1	▲13.4	▲1.1	▲2.4	Jul.
	8月調査	68.6	73.4	66.0	▲0.6	7.0	▲10.1	▲0.9	▲2.1	73.4	71.6	74.6	▲22.8	▲15.3	▲22.0	▲0.9	▲2.2	Aug.
	9月調査	68.2	62.5	69.1	▲0.6	▲8.4	10.6	▲7.1	▲5.3	66.5	70.6	65.6	▲21.3	▲26.2	▲15.1	▲7.1	▲5.4	Sep.
	10月調査	64.3	67.1	62.1	▲5.7	4.4	▲7.5	2.9	▲2.9	72.7	63.7	60.3	▲24.0	▲17.6	▲6.8	3.0	▲2.9	Oct.
	11月調査	60.7	60.1	59.7	▲5.6	▲1.0	▲0.7	▲9.5	▲3.2	57.6	58.3	62.4	▲25.5	▲9.9	▲27.2	▲9.6	▲3.3	Nov.
	12月調査	57.9	60.9	59.0	▲4.6	5.2	▲3.1	▲3.7	2.0	56.2	63.6	55.0	▲13.1	▲25.6	▲28.6	▲3.6	1.9	Dec.
平成25年	1月調査	60.3	55.7	62.9	4.1	▲7.6	12.9	▲1.0	▲5.6	63.0	51.9	61.1	▲26.5	▲32.6	▲23.3	▲0.9	▲5.6	Jan. 2013
	2月調査	54.1	63.5	57.1	▲10.3	17.4	▲10.1	▲2.9	1.0	50.4	61.7	66.8	▲34.5	▲22.6	▲32.7	▲2.9	1.0	Feb.
	3月調査	62.5	58.6	52.1	15.5	▲6.2	▲11.1	▲1.6	2.6	60.8	68.5	45.4	▲23.7	▲30.9	▲26.5	▲1.5	2.5	Mar.
	4月調査	63.4	53.2	58.0	1.4	▲16.1												

<9. 輸送機械工業：Transport equipment>

年 月	季節調整済指数			前月比 %Change From Previous Month			実現率 Realization Ratio	予測修正率 Amendment Ratio	原指数			前年同月比 %Change From Previous Year			(参考)原指数による		Year and Month		
	Seasonally Adjusted Index			%Change From Previous Month					Original Index			%Change From Previous Year			実現率 Realization Ratio	予測修正率 Amendment Ratio			
	前月実績 Last Month	当月見込み This Month	翌月見込み Next Month	前月実績 Last Month	当月見込み This Month	翌月見込み Next Month			前月実績 Last Month	当月見込み This Month	翌月見込み Next Month	前月実績 Last Month	当月見込み This Month	翌月見込み Next Month	前月実績 Last Month	当月見込み This Month		翌月見込み Next Month	実現率 Realization Ratio
平成24年	6月調査	105.3	99.6	101.8	▲4.1	▲5.4	2.2	0.0	▲0.9	94.5	106.9	112.2	52.9	14.0	14.6	0.0	▲0.9	Jun. 2012	
	7月調査	99.5	100.6	100.7	▲5.5	1.1	0.1	▲0.1	▲1.2	106.8	110.9	91.2	13.9	13.3	3.9	▲0.1	▲1.2	Jul. 2012	
	8月調査	100.9	95.6	88.5	1.4	▲5.3	▲7.4	0.3	▲5.1	111.2	86.6	94.6	13.6	▲1.4	▲14.1	0.3	▲5.0	Aug. 2012	
	9月調査	98.6	91.5	91.0	▲2.3	▲7.2	▲0.5	3.1	▲3.4	89.3	97.8	97.3	1.7	▲11.2	▲13.4	3.1	▲3.4	Sep. 2012	
	10月調査	87.9	90.3	91.7	▲10.9	2.7	1.6	▲3.9	▲0.8	94.0	96.5	95.9	▲14.6	▲14.1	▲8.1	▲3.9	▲0.8	Oct. 2012	
	11月調査	90.2	89.2	93.5	2.6	▲1.1	4.8	▲0.1	▲2.7	96.4	93.3	86.8	▲14.2	▲10.5	▲16.7	▲0.1	▲2.7	Nov. 2012	
	12月調査	89.3	91.2	99.6	▲1.0	2.1	9.2	0.1	▲2.5	93.4	84.6	93.4	▲10.5	▲18.8	▲8.7	0.1	▲2.5	Dec. 2012	
	平成25年	1月調査	93.0	97.3	98.7	4.1	4.6	1.4	2.0	▲2.3	86.3	91.2	97.2	▲17.2	▲10.9	▲16.4	2.0	▲2.4	Jan. 2013
		2月調査	97.6	100.8	96.8	4.9	3.3	▲4.0	0.3	2.1	91.5	99.2	101.8	▲10.6	▲14.6	▲14.7	0.3	2.1	Feb. 2013
		3月調査	99.4	95.1	97.9	1.8	▲4.3	2.9	▲1.4	▲1.8	97.9	100.0	88.9	▲15.7	▲16.2	▲9.1	▲1.3	▲1.8	Mar. 2013
		4月調査	95.0	100.8	102.8	▲4.4	6.1	2.0	▲0.1	3.0	99.9	91.6	92.2	▲16.3	▲6.3	▲2.4	▲0.1	3.0	Apr. 2013
		5月調査	100.4	103.3	93.1	5.7	2.9	▲9.9	▲0.4	0.5	91.2	92.7	97.9	▲6.7	▲1.9	▲8.3	▲0.4	0.5	May 2013
6月調査		100.3	93.5	99.4	▲0.1	▲6.8	6.3	▲2.9	0.4	90.0	98.3	111.8	▲4.8	▲8.0	0.5	▲2.9	0.4	Jun. 2013	
7月調査		93.2	99.2	95.5	▲7.1	6.4	▲3.7	▲0.3	▲0.2	98.0	111.6	84.8	▲8.2	0.4	▲5.0	▲0.3	▲0.2	Jul. 2013	
8月調査		98.2	95.5	98.7	5.4	▲2.7	3.4	▲1.0	0.0	110.5	84.8	107.3	▲0.6	▲5.0	14.1	▲1.0	0.0	Aug. 2013	

<10. 化学工業：Chemicals>

年 月	季節調整済指数			前月比 %Change From Previous Month			実現率 Realization Ratio	予測修正率 Amendment Ratio	原指数			前年同月比 %Change From Previous Year			(参考)原指数による		Year and Month		
	Seasonally Adjusted Index			%Change From Previous Month					Original Index			%Change From Previous Year			実現率 Realization Ratio	予測修正率 Amendment Ratio			
	前月実績 Last Month	当月見込み This Month	翌月見込み Next Month	前月実績 Last Month	当月見込み This Month	翌月見込み Next Month			前月実績 Last Month	当月見込み This Month	翌月見込み Next Month	前月実績 Last Month	当月見込み This Month	翌月見込み Next Month	前月実績 Last Month	当月見込み This Month		翌月見込み Next Month	実現率 Realization Ratio
平成24年	6月調査	92.4	93.1	95.5	▲1.1	0.8	2.6	▲1.5	▲3.0	91.4	90.8	99.3	▲3.8	▲4.8	▲0.2	▲1.5	▲3.0	Jun. 2012	
	7月調査	90.2	92.0	93.4	▲2.4	2.0	1.5	▲3.1	▲3.7	88.0	95.7	96.5	▲7.8	▲3.8	▲3.5	▲3.1	▲3.6	Jul. 2012	
	8月調査	91.8	93.6	93.0	0.8	2.0	▲0.6	▲0.2	0.2	95.5	96.7	92.6	▲4.0	▲3.0	2.8	▲0.2	0.2	Aug. 2012	
	9月調査	91.1	93.0	92.1	▲0.3	2.1	▲1.0	▲2.7	0.0	94.2	92.6	92.6	▲5.8	2.3	▲3.3	▲2.6	0.0	Sep. 2012	
	10月調査	90.0	90.4	93.6	▲1.2	0.4	3.5	▲3.2	▲1.8	89.6	90.9	97.0	▲0.6	▲5.1	0.0	▲3.2	▲1.8	Oct. 2012	
	11月調査	89.0	90.0	94.4	▲1.1	1.1	4.9	▲1.5	▲3.8	89.5	93.3	99.1	▲6.6	▲3.6	5.7	▲1.5	▲3.8	Nov. 2012	
	12月調査	89.9	93.6	92.2	1.0	4.1	▲1.5	▲0.1	▲0.8	93.2	98.2	91.3	▲3.9	4.7	0.1	▲0.1	▲0.9	Dec. 2012	
	平成25年	1月調査	91.2	93.8	92.5	1.4	2.9	▲1.4	▲2.6	1.7	95.7	92.9	87.0	2.0	1.9	▲2.8	▲2.5	1.8	Jan. 2013
		2月調査	92.3	90.8	95.4	1.2	▲1.6	5.1	▲1.6	▲1.8	91.4	85.4	90.5	0.2	▲4.6	3.5	▲1.6	▲1.8	Feb. 2013
		3月調査	92.4	95.6	94.5	0.1	3.5	▲1.2	1.8	0.2	86.9	90.7	93.3	▲2.9	3.6	1.3	1.8	0.2	Mar. 2013
		4月調査	98.6	95.7	95.0	6.7	▲2.9	▲0.7	3.1	1.3	93.5	94.4	93.9	7.0	2.5	2.7	3.1	1.2	Apr. 2013
		5月調査	93.4	94.1	95.0	▲5.3	0.7	1.0	▲2.4	▲0.9	92.2	93.1	92.5	0.1	1.9	5.1	▲2.3	▲0.9	May 2013
6月調査		94.8	95.2	93.5	1.5	0.4	▲1.8	0.7	0.2	93.7	92.7	97.4	2.5	5.3	2.0	0.6	0.2	Jun. 2013	
7月調査		94.4	95.2	92.1	▲0.4	0.8	▲3.3	▲0.8	1.8	92.0	99.1	95.1	4.5	3.8	1.0	▲0.8	1.7	Jul. 2013	
8月調査		93.7	92.0	91.8	▲0.7	▲1.8	▲0.2	▲1.6	▲0.1	97.6	95.0	91.1	2.2	0.8	1.7	▲1.5	▲0.1	Aug. 2013	

<11. 紙・パルプ工業：Pulp and paper>

年 月	季節調整済指数			前月比 %Change From Previous Month			実現率 Realization Ratio	予測修正率 Amendment Ratio	原指数			前年同月比 %Change From Previous Year			(参考)原指数による		Year and Month		
	Seasonally Adjusted Index			%Change From Previous Month					Original Index			%Change From Previous Year			実現率 Realization Ratio	予測修正率 Amendment Ratio			
	前月実績 Last Month	当月見込み This Month	翌月見込み Next Month	前月実績 Last Month	当月見込み This Month	翌月見込み Next Month			前月実績 Last Month	当月見込み This Month	翌月見込み Next Month	前月実績 Last Month	当月見込み This Month	翌月見込み Next Month	前月実績 Last Month	当月見込み This Month		翌月見込み Next Month	実現率 Realization Ratio
平成24年	6月調査	95.1	93.5	99.3	▲0.5	▲1.7	6.2	▲2.1	▲3.4	95.3	91.2	98.3	3.8	▲1.4	6.3	▲2.2	▲3.4	Jun. 2012	
	7月調査	91.6	95.4	100.3	▲3.7	4.1	5.1	▲2.0	▲3.9	89.3	94.5	100.5	▲3.5	2.2	6.2	▲2.1	▲3.9	Jul. 2012	
	8月調査	91.7	95.9	100.4	0.1	4.6	4.7	▲3.9	▲4.4	90.8	96.1	100.1	▲1.8	1.6	5.6	▲3.9	▲4.4	Aug. 2012	
	9月調査	93.5	97.8	98.1	2.0	4.6	0.3	▲2.5	▲2.6	93.6	97.5	103.2	▲1.1	2.8	▲0.6	▲2.6	▲2.6	Sep. 2012	
	10月調査	92.4	91.5	94.1	▲1.2	▲1.0	2.8	▲5.5	▲6.7	92.2	96.2	93.6	▲2.7	▲7.3	▲4.8	▲5.4	▲6.8	Oct. 2012	
	11月調査	90.2	91.5	93.5	▲2.4	1.4	2.2	▲1.4	▲2.8	94.9	91.0	92.9	▲8.6	▲7.4	▲4.3	▲1.4	▲2.8	Nov. 2012	
	12月調査	90.2	91.7	95.5	0.0	1.7	4.1	▲1.4	▲1.9	89.7	91.2	93.6	▲8.7	▲6.1	▲1.5	▲1.4	▲1.8	Dec. 2012	
	平成25年	1月調査	90.3	93.3	94.5	0.1	3.3	1.3	▲1.5	▲2.3	89.8	91.4	89.5	▲7.5	▲3.9	▲3.1	▲1.5	▲2.4	Jan. 2013
		2月調査	92.2	94.0	93.8	2.1	2.0	▲0.2	▲1.2	0.5	90.3	89.1	98.6	▲4.9	▲3.6	▲2.0	▲1.2	▲0.4	Feb. 2013
		3月調査	93.0	93.4	93.7	0.9	0.4	0.3	▲1.1	▲0.4	88.1	98.2	94.3	▲4.7	▲2.4	▲1.8	▲1.1	▲0.4	Mar. 2013
		4月調査	92.0	95.4	94.9	▲1.1	3.7	▲0.5	▲1.5	1.8	96.7	96.0	95.1	▲3.9	0.0	▲0.2	▲1.5	1.8	Apr. 2013
		5月調査	94.4	95.0	93.6	2.6	0.6	▲1.5	▲1.0	0.1	95.0	95.2	91.0	▲1.0	▲0.1	1.9	▲1.0	0.1	May 2013
6月調査		93.8	93.0	93.1	▲0.6	▲0.9	0.1	▲1.3	▲0.6	94.0	90.5	92.4	▲1.4	1.3	1.8	▲1.3	▲0.5	Jun. 2013	
7月調査		93.8	92.2	96.8	0.0	▲1.7	5.0	0.9	▲1.0	91.2	91.5	96.7	2.1	0.8	3.3	0.8	▲1.0	Jul. 2013	
8月調査		92.5	96.8	95.3	▲1.4	4.6	▲1.5	0.3	0.0	91.8	96.7	95.4	1.1	3.3	3.5	0.3	0.0	Aug. 2013	

<12. その他：Others>

年 月	季節調整済指数			前月比 %Change From Previous Month			実現率 Realization Ratio	予測修正率 Amendment Ratio	原指数			前年同月比 %Change From Previous Year			(参考)原指数による		Year and Month		
	Seasonally Adjusted Index			%Change From Previous Month					Original Index			%Change From Previous Year			実現率 Realization Ratio	予測修正率 Amendment Ratio			
	前月実績 Last Month	当月見込み This Month	翌月見込み Next Month	前月実績 Last Month	当月見込み This Month	翌月見込み Next Month			前月実績 Last Month	当月見込み This Month	翌月見込み Next Month	前月実績 Last Month	当月見込み This Month	翌月見込み Next Month	前月実績 Last Month	当月見込み This Month		翌月見込み Next Month	実現率 Realization Ratio
平成24年	6月調査	99.5	96.5	99.9	0.2	▲3.0	3.5	1.7	▲1.1	93.8	95.1	103.0	6.5	▲0.6	2.1	▲1.1	Jun. 2012		
	7月調査	98.4	99.9	99.2	▲1.1	1.5	▲0.7	2.0	0.0	97.0	103.0	96.9	1.4	2.1	0.8	2.0	0.0	Jul. 2012	
	8月調査	98.4	98.5	97.2	0.0	0.1	▲1.3	▲1.5	▲0.7	101.4	96.2	97.7	0.5	0.1	▲1.9	▲1.6	▲0.7	Aug. 2012	
	9月調査	97.3	96.4	94.8	▲0.1	▲0.9	▲1.7	▲1.2	▲0.8	95.0	96.9	97.9	▲1.1	▲2.7	▲4.3	▲1.2	▲0.8	Sep. 2012	
	10月調査	94.8	92.1	93.5	▲2.6	▲2.8	1.5	▲1.7	▲2.8	95.3	95.1	96.0	▲4.3	▲7.0	▲5.5	▲1.7	▲2.9	Oct. 2012	
	11月調査	92.4	93.5	94.8	▲2.5	1.2	1.4	0.3	0.0	95.5	96.0	97.2	▲6.6	▲5.5	▲4.6	0.4	0.0	Nov. 2012	
	12月調査	92.1	92.8	97.8	▲0.3	0.8	5.4	▲1.5	▲2.1	94.6	95.2	95.8	▲6.9	▲6.6	▲1.8	▲1.5	▲2.1	Dec. 2012	
	平成25年	1月調査	94.8	96.3	98.1	2.9	1.6	1.9	2.2	▲1.5	97.2	94.3	95.2	▲4.6	▲3.4	▲5.0	2.1	▲1.6	Jan. 201

(参考)

(1) 前月比(季節調整済)

Month to Month Percent Change (Seasonally Adjusted)

(%)

分類	7月 Jul.	8月 Aug.	9月 Sep.
	Last Month	見込み This Month	見込み Next Month
資本財(除. 輸送機械) Capital goods (excl. Transport equipment)	(12.5)	▲ 1.0 (▲ 2.5)	4.0
建設財 Construction goods	(3.1)	3.2 (1.4)	▲ 3.0
耐久消費財 Durable consumer goods	(6.4)	▲ 0.4 (▲ 2.8)	3.6
非耐久消費財 Non-durable consumer goods	(3.2)	▲ 0.5 (▲ 2.2)	1.4
鉱工業用生産財 Producer goods for mining and manufacturing	(3.6)	0.7 (0.7)	▲ 0.9

(2) 実現率及び予測修正率

Realization Ratio and

Amendment Ratio

(%)

7月の 実現率	8月の 予測修正率
Realization Ratio	Amendment Ratio
▲ 4.7	▲ 3.2
▲ 0.1	1.7
▲ 1.3	1.2
1.5	3.3
0.0	0.0

※ ()内は前月調査による前月比を示す。

Parenttheses indicate the month-to-month percent change in the previous survey.

※ 調査票の提出期日は毎月10日となっている。

The deadline of submission from principal entrepreneurs is the 10th of month.

【参考】

<13. 資本財(除. 輸送機械) : Capital goods (excl. Transport equipment)>

平成22年 = 100
index, 2010 = 100

年月	季節調整済指数			前月比			実現率	予測修正率	原指数			前年同月比			(参考)原指数による		年月
	前月実績	当月見込み	翌月見込み	前月実績	当月見込み	翌月見込み			前月実績	当月見込み	翌月見込み	前月実績	当月見込み	翌月見込み	前月実績	当月見込み	
平成24年 6月調査	108.5	109.9	112.3	▲ 0.4	1.3	2.2	▲ 5.6	▲ 0.5	95.9	114.8	110.0	▲ 1.2	▲ 1.4	2.6	▲ 5.6	▲ 0.5	Jun. 2012
7月調査	107.5	108.1	110.6	▲ 0.9	0.6	2.3	▲ 2.2	▲ 3.7	112.3	105.9	106.7	▲ 3.5	▲ 1.2	▲ 2.4	▲ 2.2	▲ 3.7	Jul.
8月調査	106.9	110.5	103.2	▲ 0.6	3.4	▲ 6.6	▲ 1.1	▲ 0.1	104.7	106.6	122.0	▲ 2.3	▲ 2.5	▲ 5.9	▲ 1.1	▲ 0.1	Aug.
9月調査	104.2	101.0	110.2	▲ 2.5	▲ 3.1	9.1	▲ 5.7	▲ 2.1	100.6	119.3	98.0	▲ 8.0	▲ 8.0	▲ 2.3	▲ 5.6	▲ 2.2	Sep.
10月調査	101.3	106.1	101.2	▲ 2.8	4.7	▲ 4.6	0.3	▲ 3.7	119.7	94.4	97.6	▲ 7.7	▲ 5.9	▲ 8.4	0.3	▲ 3.7	Oct.
11月調査	97.7	97.1	103.5	▲ 3.6	▲ 0.6	6.6	▲ 7.9	▲ 4.1	86.9	93.6	104.2	▲ 13.4	▲ 12.1	▲ 9.7	▲ 7.9	▲ 4.1	Nov.
12月調査	96.0	101.3	106.8	▲ 1.7	5.5	5.4	▲ 1.1	▲ 2.1	92.5	102.0	94.6	▲ 13.1	▲ 11.0	▲ 4.9	▲ 1.2	▲ 2.1	Dec.
平成25年 1月調査	101.9	100.0	101.9	6.1	▲ 1.9	1.9	0.6	▲ 6.4	102.6	88.6	97.5	▲ 11.1	▲ 11.0	▲ 15.8	0.6	▲ 6.3	Jan. 2013
2月調査	95.4	102.4	94.2	▲ 6.4	7.3	▲ 8.0	▲ 4.6	0.5	84.5	98.0	129.2	▲ 15.1	▲ 15.4	▲ 12.8	▲ 4.6	0.5	Feb.
3月調査	98.9	92.6	101.3	3.7	▲ 6.4	9.4	▲ 3.4	▲ 1.7	94.6	127.0	90.2	▲ 18.3	▲ 14.3	▲ 6.4	▲ 3.5	▲ 1.7	Mar.
4月調査	99.7	102.3	103.8	0.8	2.6	1.5	7.7	1.0	136.7	91.1	91.8	▲ 7.8	0.5	▲ 4.3	7.6	1.0	Apr.
5月調査	99.2	109.5	107.0	▲ 0.5	10.4	▲ 2.3	▲ 3.0	5.5	88.4	96.8	111.1	▲ 8.3	0.9	▲ 1.1	▲ 3.0	5.4	May
6月調査	105.2	103.7	111.5	6.0	▲ 1.4	7.5	▲ 3.9	▲ 3.1	93.0	107.7	109.9	▲ 3.0	▲ 4.1	5.0	▲ 3.9	▲ 3.1	Jun.
7月調査	102.0	114.7	111.8	▲ 3.0	12.5	▲ 2.5	▲ 1.6	2.9	105.9	113.0	107.2	▲ 5.7	7.9	6.6	▲ 1.7	2.8	Jul.
8月調査	109.3	108.2	112.5	7.2	▲ 1.0	4.0	▲ 4.7	▲ 3.2	107.7	103.8	130.0	2.9	3.2	8.6	▲ 4.7	▲ 3.2	Aug.

<14. 建設財 : Construction goods>

年月	季節調整済指数			前月比			実現率	予測修正率	原指数			前年同月比			(参考)原指数による		年月
	前月実績	当月見込み	翌月見込み	前月実績	当月見込み	翌月見込み			前月実績	当月見込み	翌月見込み	前月実績	当月見込み	翌月見込み	前月実績	当月見込み	
平成24年 6月調査	110.0	109.3	109.4	▲ 0.7	▲ 0.6	0.1	3.4	1.6	105.7	106.9	109.4	11.4	3.6	7.0	3.4	1.5	Jun. 2012
7月調査	108.3	109.4	110.2	▲ 1.5	1.0	0.7	▲ 0.9	0.0	105.9	109.4	104.6	2.6	7.0	6.5	▲ 0.9	0.0	Jul.
8月調査	110.9	110.6	109.5	2.4	▲ 0.3	▲ 1.0	1.4	0.4	110.9	105.0	108.4	8.5	6.9	4.6	1.4	0.4	Aug.
9月調査	110.1	109.4	105.1	▲ 0.7	▲ 0.6	▲ 3.9	▲ 0.5	▲ 0.1	104.5	108.3	114.0	6.4	4.5	1.8	▲ 0.5	▲ 0.1	Sep.
10月調査	107.0	105.4	104.4	▲ 2.6	▲ 1.5	▲ 0.9	▲ 2.2	0.3	106.0	114.4	115.9	2.3	2.1	▲ 3.4	▲ 2.1	0.4	Oct.
11月調査	107.6	104.9	107.8	0.6	▲ 2.5	2.8	2.1	0.5	116.8	116.4	111.7	4.3	▲ 3.0	▲ 5.0	2.1	0.4	Nov.
12月調査	105.1	109.2	106.0	▲ 2.3	3.9	▲ 2.9	0.2	1.3	116.6	113.1	103.7	▲ 2.8	▲ 3.8	▲ 6.6	0.2	1.3	Dec.
平成25年 1月調査	105.9	107.9	110.7	0.8	1.9	2.6	▲ 3.0	1.8	109.7	105.6	106.8	▲ 6.7	▲ 4.9	▲ 9.8	▲ 3.0	1.8	Jan. 2013
2月調査	103.9	110.9	107.6	▲ 1.9	6.7	▲ 3.0	▲ 3.7	0.2	101.7	107.0	110.5	▲ 8.4	▲ 9.6	▲ 5.6	▲ 3.7	0.2	Feb.
3月調査	106.7	108.3	107.2	2.7	1.5	▲ 1.0	▲ 3.8	0.7	102.9	111.2	101.4	▲ 13.1	▲ 5.0	▲ 1.5	▲ 3.8	0.6	Mar.
4月調査	107.4	108.4	109.9	0.7	0.9	1.4	▲ 0.8	1.1	110.3	102.5	105.6	▲ 5.8	▲ 0.4	▲ 0.1	▲ 0.8	1.1	Apr.
5月調査	109.5	110.6	112.9	2.0	1.0	2.1	1.0	0.6	103.5	106.3	108.4	0.6	0.0	2.4	1.0	0.7	May
6月調査	110.2	113.2	112.4	0.6	2.7	▲ 0.7	▲ 0.4	0.3	105.9	108.7	114.5	0.2	2.6	3.2	▲ 0.4	0.3	Jun.
7月調査	109.9	113.3	114.9	▲ 0.3	3.1	1.4	▲ 2.9	0.8	105.6	115.4	107.1	▲ 0.3	4.1	2.5	▲ 2.9	0.8	Jul.
8月調査	113.2	116.8	113.3	3.0	3.2	▲ 3.0	▲ 0.1	1.7	115.3	108.9	111.7	4.0	4.2	5.4	▲ 0.1	1.7	Aug.

注 : 各比率は、伸び率 (%) である。

<15. 耐久消費財 : Durable consumer goods>

年 月	季節調整済指数			前月比 %Change From Previous Month			実現率 Realization Ratio	予測修正率 Amendment Ratio	原指数			前年同月比 %Change From Previous Year			(参考)原指数による		Year and Month		
	Seasonally Adjusted Index			%Change From Previous Month					Original Index			%Change From Previous Year			実現率 Realization Ratio	予測修正率 Amendment Ratio			
	前月実績 Last Month	当月見込み This Month	翌月見込み Next Month	前月実績 Last Month	当月見込み This Month	翌月見込み Next Month			前月実績 Last Month	当月見込み This Month	翌月見込み Next Month	前月実績 Last Month	当月見込み This Month	翌月見込み Next Month	前月実績 Last Month	当月見込み This Month		翌月見込み Next Month	実現率 Realization Ratio
平成24年	6月調査	94.2	91.1	94.5	▲ 5.1	▲ 3.3	3.7	▲ 2.3	▲ 0.8	86.8	100.4	106.2	26.7	2.7	5.3	▲ 2.3	▲ 0.7	Jun. 2012	
	7月調査	90.2	91.6	93.5	▲ 4.2	1.6	2.1	▲ 1.0	▲ 3.1	99.4	102.9	86.5	1.6	2.0	▲ 2.1	▲ 1.0	▲ 3.1	Jul. 2012	
	8月調査	91.2	88.3	84.0	1.1	▲ 3.2	▲ 4.9	▲ 0.4	▲ 5.6	102.5	81.7	86.1	1.6	▲ 7.6	▲ 16.2	▲ 0.4	▲ 5.5	Aug. 2012	
	9月調査	89.3	85.5	84.7	▲ 2.7	▲ 4.3	▲ 0.9	1.1	1.8	82.6	87.6	88.4	▲ 6.6	▲ 14.7	▲ 13.2	1.1	1.7	Sep. 2012	
	10月調査	82.5	82.3	83.4	▲ 7.6	0.2	1.3	▲ 3.5	▲ 2.8	84.6	85.9	86.3	▲ 17.6	▲ 15.6	▲ 5.8	▲ 3.4	▲ 2.8	Oct. 2012	
	11月調査	81.2	81.4	84.2	▲ 1.6	0.2	3.4	▲ 1.3	▲ 2.4	84.8	84.3	80.7	▲ 16.7	▲ 8.0	▲ 17.9	▲ 1.3	▲ 2.3	Nov. 2012	
	12月調査	78.9	81.6	87.5	▲ 2.8	3.4	7.2	▲ 3.1	▲ 3.1	81.7	78.2	80.9	▲ 10.8	▲ 20.4	▲ 12.9	▲ 3.1	▲ 3.1	Dec. 2012	
	平成25年	1月調査	81.4	84.7	87.6	3.2	4.1	3.4	▲ 0.2	▲ 3.2	78.0	78.3	84.7	▲ 20.7	▲ 15.7	▲ 17.8	▲ 0.3	▲ 3.2	Jan. 2013
		2月調査	83.7	88.2	84.3	2.8	5.4	▲ 4.4	▲ 1.2	0.7	77.4	85.2	87.4	▲ 16.7	▲ 17.3	▲ 19.1	▲ 1.1	0.6	Feb. 2013
		3月調査	87.6	83.2	85.6	4.7	▲ 5.0	2.9	▲ 0.7	▲ 1.3	84.7	86.3	78.8	▲ 17.8	▲ 20.2	▲ 12.0	▲ 0.6	▲ 1.3	Mar. 2013
		4月調査	83.3	87.2	89.8	▲ 4.9	4.7	3.0	0.1	1.9	86.4	80.3	82.8	▲ 20.1	▲ 10.3	▲ 4.6	0.1	1.9	Apr. 2013
		5月調査	87.2	89.0	81.7	4.7	2.1	▲ 8.2	0.0	▲ 0.9	80.3	82.0	88.2	▲ 10.3	▲ 5.5	▲ 11.3	0.0	▲ 1.0	May 2013
6月調査		86.6	81.7	85.3	▲ 0.7	▲ 5.7	4.4	▲ 2.7	0.0	79.8	88.2	97.9	▲ 8.1	▲ 11.3	▲ 4.5	▲ 2.7	0.0	Jun. 2013	
7月調査		81.5	86.7	84.3	▲ 5.9	▲ 6.4	▲ 2.8	▲ 0.2	1.6	87.9	99.5	76.4	▲ 11.6	▲ 2.9	▲ 7.5	▲ 0.3	1.6	Jul. 2013	
8月調査		85.6	85.3	88.4	5.0	▲ 0.4	3.6	▲ 1.3	1.2	98.3	77.3	92.1	▲ 4.1	▲ 6.4	8.9	▲ 1.2	1.2	Aug. 2013	

<16. 非耐久消費財 : Non-durable consumer goods>

年 月	季節調整済指数			前月比 %Change From Previous Month			実現率 Realization Ratio	予測修正率 Amendment Ratio	原指数			前年同月比 %Change From Previous Year			(参考)原指数による		Year and Month		
	Seasonally Adjusted Index			%Change From Previous Month					Original Index			%Change From Previous Year			実現率 Realization Ratio	予測修正率 Amendment Ratio			
	前月実績 Last Month	当月見込み This Month	翌月見込み Next Month	前月実績 Last Month	当月見込み This Month	翌月見込み Next Month			前月実績 Last Month	当月見込み This Month	翌月見込み Next Month	前月実績 Last Month	当月見込み This Month	翌月見込み Next Month	前月実績 Last Month	当月見込み This Month		翌月見込み Next Month	実現率 Realization Ratio
平成24年	6月調査	95.2	94.6	99.9	▲ 2.9	▲ 0.6	5.6	▲ 0.3	▲ 1.3	89.6	96.1	106.8	▲ 2.1	▲ 3.0	2.3	▲ 0.3	▲ 1.2	Jun. 2012	
	7月調査	95.4	99.1	95.0	0.2	3.9	▲ 4.1	0.8	▲ 0.8	96.9	106.0	94.3	▲ 2.2	1.5	▲ 2.3	0.8	▲ 0.7	Jul. 2012	
	8月調査	96.9	99.5	99.1	1.6	2.7	▲ 0.4	▲ 2.2	4.7	103.6	98.8	98.6	▲ 0.8	2.4	11.3	▲ 2.3	4.8	Aug. 2012	
	9月調査	97.4	106.7	96.6	0.5	9.5	▲ 9.5	▲ 2.1	7.7	96.7	106.2	100.4	0.2	19.9	2.6	▲ 2.1	7.7	Sep. 2012	
	10月調査	98.9	99.1	96.8	1.5	0.2	▲ 2.3	▲ 7.3	2.6	98.4	103.0	109.0	11.1	5.2	2.4	▲ 7.3	2.6	Oct. 2012	
	11月調査	99.3	97.1	103.1	0.4	▲ 2.2	6.2	0.2	0.3	103.3	109.3	110.4	5.5	2.7	9.7	0.3	0.3	Nov. 2012	
	12月調査	98.0	98.9	94.4	▲ 1.3	0.9	▲ 4.6	0.9	▲ 4.1	110.3	105.9	80.2	3.7	5.3	▲ 0.7	0.9	▲ 4.1	Dec. 2012	
	平成25年	1月調査	97.0	101.6	99.4	▲ 1.0	4.7	▲ 2.2	▲ 1.9	7.6	103.9	86.3	89.1	3.3	6.8	▲ 3.0	▲ 1.9	7.6	Jan. 2013
		2月調査	99.3	95.7	92.3	2.4	▲ 3.6	▲ 3.6	▲ 2.3	▲ 3.7	84.4	85.8	94.2	4.5	▲ 6.6	▲ 6.3	▲ 2.2	▲ 3.7	Feb. 2013
		3月調査	97.5	91.0	96.0	▲ 1.8	▲ 6.7	5.5	1.9	▲ 1.4	87.4	92.8	94.9	▲ 4.9	▲ 7.7	▲ 1.8	1.9	▲ 1.5	Mar. 2013
		4月調査	99.0	102.7	97.1	1.5	3.7	▲ 5.5	8.8	7.0	101.0	101.6	91.4	0.5	5.2	2.0	8.8	7.1	Apr. 2013
		5月調査	95.8	96.1	97.0	▲ 3.2	0.3	0.9	▲ 6.7	▲ 1.0	94.7	90.4	98.2	▲ 2.0	0.9	1.3	▲ 6.8	▲ 1.1	May 2013
6月調査		95.5	95.5	100.8	▲ 0.0	0.0	5.5	▲ 0.6	▲ 1.5	89.9	96.7	108.2	0.3	▲ 0.2	4.4	▲ 0.6	▲ 1.5	Jun. 2013	
7月調査		97.2	100.3	98.1	1.8	3.2	▲ 2.2	1.8	▲ 0.5	98.4	107.6	97.0	1.5	3.9	0.3	1.8	▲ 0.6	Jul. 2013	
8月調査		101.8	101.3	102.7	4.7	▲ 0.5	1.4	1.5	3.3	109.2	100.2	101.3	5.4	3.6	2.9	1.5	3.3	Aug. 2013	

<17. 鉱工業用生産財 : For mining and manufacturing>

年 月	季節調整済指数			前月比 %Change From Previous Month			実現率 Realization Ratio	予測修正率 Amendment Ratio	原指数			前年同月比 %Change From Previous Year			(参考)原指数による		Year and Month		
	Seasonally Adjusted Index			%Change From Previous Month					Original Index			%Change From Previous Year			実現率 Realization Ratio	予測修正率 Amendment Ratio			
	前月実績 Last Month	当月見込み This Month	翌月見込み Next Month	前月実績 Last Month	当月見込み This Month	翌月見込み Next Month			前月実績 Last Month	当月見込み This Month	翌月見込み Next Month	前月実績 Last Month	当月見込み This Month	翌月見込み Next Month	前月実績 Last Month	当月見込み This Month		翌月見込み Next Month	実現率 Realization Ratio
平成24年	6月調査	91.4	92.7	94.8	▲ 0.3	1.4	2.3	▲ 0.2	▲ 1.8	89.9	94.3	98.5	0.8	▲ 1.0	2.3	▲ 0.2	▲ 1.8	Jun. 2012	
	7月調査	91.6	95.7	95.9	0.2	4.5	0.2	▲ 1.2	0.9	93.2	99.4	96.6	▲ 2.2	3.2	1.2	▲ 1.2	0.9	Jul. 2012	
	8月調査	90.2	91.5	89.1	▲ 1.5	1.4	▲ 2.6	▲ 5.7	▲ 4.6	93.7	92.2	91.8	▲ 2.7	▲ 3.5	▲ 3.7	▲ 5.7	▲ 4.6	Aug. 2012	
	9月調査	88.4	89.0	89.5	▲ 2.0	0.7	0.6	▲ 3.4	▲ 0.1	89.0	91.7	92.4	▲ 6.8	▲ 3.5	▲ 3.6	▲ 3.5	▲ 0.1	Sep. 2012	
	10月調査	86.5	86.2	88.8	▲ 2.1	▲ 0.3	3.0	▲ 2.8	▲ 3.7	89.1	89.0	90.2	▲ 6.5	▲ 7.2	▲ 3.7	▲ 2.8	▲ 3.7	Oct. 2012	
	11月調査	86.7	88.9	93.8	0.2	2.5	5.5	0.6	0.1	89.5	90.3	92.5	▲ 6.7	▲ 3.6	0.7	0.6	0.1	Nov. 2012	
	12月調査	86.9	93.0	91.0	0.2	7.0	▲ 2.2	▲ 0.9	88.3	91.7	87.8	▲ 5.8	▲ 0.2	▲ 1.2	▲ 2.2	▲ 0.9	Dec. 2012		
	平成25年	1月調査	87.3	87.7	88.9	0.5	0.5	1.4	▲ 6.1	▲ 3.6	86.1	84.7	83.0	▲ 6.3	▲ 4.7	▲ 9.1	▲ 6.1	▲ 3.5	Jan. 2013
		2月調査	88.8	90.8	91.9	1.7	2.3	1.2	1.3	2.1	85.7	84.7	92.9	▲ 3.6	▲ 7.2	▲ 1.8	1.2	2.0	Feb. 2013
		3月調査	88.4	88.8	90.1	▲ 0.5	0.5	1.5	▲ 2.6	▲ 3.4	82.5	89.7	87.9	▲ 9.6	▲ 5.2	▲ 1.1	▲ 2.6	▲ 3.4	Mar. 2013
		4月調査	90.8	90.9	91.1	2.7	0.1	0.2	2.3	0.9	91.8	88.7	89.6	▲ 3.0	▲ 0.2	▲ 0.3	2.3	0.9	Apr. 2013
		5月調査	90.9	91.6	90.2	0.1	0.8	▲ 1.5	0.0	0.5	88.7	90.1	91.1	▲ 0.2	0.2	▲ 2.3	0.0	0.6	May 2013
6月調査		91.9	89.6	89.9	1.1	▲ 2.5	0.3	0.3	▲ 0.7	90.4	90.5	94.1	0.6	▲ 2.9	0.4	0.3	▲ 0.7	Jun. 2013	
7月調査		88.0	91.2	91.8	▲ 4.2	3.6	0.7	▲ 1.8	1.4	88.9	95.4	91.8	▲ 4.6	1.8	3.1	▲ 1.8	1.4	Jul. 2013	
8月調査		91.2	91.8	91.0	3.6	0.7	▲ 0.9	0.0	0.0	95.4	91.8	93.7	1.8	3.1	5.2	0.0	0.0	Aug. 2013	

注 : 各比率は、伸び率 (%) である。

(注)

1. 本調査は、毎月10日現在で製造工業の主要195品目につき、それぞれの主要企業から、生産数量の前月実績、当月見込み及び翌月見込みについて報告された結果を平成22年=100.0として指数化し、その指数をもとに、前月伸び率並びに実現率及び予測修正率を公表するものである。

2.

実現率……………今回予測調査による前月実績の指数/前回予測調査による当月見込みの指数
 予測修正率……………今回予測調査による当月見込みの指数/前回予測調査による翌月見込みの指数

(例)

今回予測調査による前月実績の指数100.0、今回予測調査による当月見込みの指数105.0
 前回予測調査による当月見込みの指数90.0、前回予測調査による翌月見込みの指数110.0
 とすると、

実現率は、 $100.0 / 90.0 \times 100 = 111.1\%$

予測修正率は、 $105.0 / 110.0 \times 100 = \blacktriangle 4.5\%$

3. その他……………窯業・土石製品工業、石油製品工業、ゴム製品工業、繊維工業及びその他製品工業の合計である。

1. The Survey of Production Forecast in Manufacturing shows the figures as of the 10th of month.

For this, survey production is collected for the previous month, the current month, and the following month from principal entrepreneurs and is calculated for approximately 195 manufacturing goods. (Index.2010=100). The results indicate Production for the current and the next 2 months. Indices are made showing the Realization Ratio, and Amended Ratio and the changes from the previous month.

2.

Realization Ratio

=Real amount of the previous month in the current time's survey divided by estimated amount of the current month in the previous time's survey

Amendment Ratio

=Estimated amount of the current month in the current time's survey divided by the estimated amount of the following month in the previous time's survey

3.“Others” includes “Ceramics, Stone and Clay Products,” “Petroleum Products,” “Rubber Products,” “Textiles” and “Other Products.”

【製造工業生産予測指数 ウェイト表】
 Weights of Survey of Production Forecast

製造工業 Manufacturing	10000.0	製造工業 Manufacturing	10000.0
鉄鋼業 Iron and steel	536.3	最終需要財 Final demand goods	5294.4
非鉄金属工業 Non-ferrous metals	260.8	投資財 Investment goods	2746.6
金属製品工業 Fabricated metals	429.1	資本財 Capital goods	2281.7
はん用・生産用・業務用機械工業 General-purpose, production and business oriented machinery	1616.8	資本財(除. 輸送機械) Capital goods(excl.Transport equipment)	1863.0
電子部品・デバイス工業 Electronic parts and devices	1083.3	建設財 Construction goods	464.9
電気機械工業 Electrical machinery	960.0	消費財 Consumer goods	2547.8
情報通信機械工業 Information and communication electronics equipment	811.7	耐久消費財 Durable consumer goods	2258.8
輸送機械工業 Transport equipment	1889.3	非耐久消費財 Non-durable consumer goods	289.0
化学工業 Chemicals	1149.6	生産財 Producer goods	4705.6
紙・パルプ工業 Pulp and paper	282.7	鉱工業用生産財 For mining and manufacturing	4369.5
その他 Others	980.4	その他用生産財 For others uses	336.1

鉱工業指数における X-12-ARIMA のスペックファイル等について

The Spec files, etc. adopted in the seasonal adjustment of the Indices of Industrial Production using the X-12-ARIMA method

(1) 手法 (Method)

鉱工業指数における季節調整済指数系列は、季節要因に加え、曜日・祝祭日要因、うるう年要因によっても調整されている(在庫・在庫率指数については、季節要因のみ)。

具体的には以下のとおり。

$$\text{季節調整済指数} = \text{原指数} \div (\text{季節} \cdot \text{曜日} \cdot \text{祝祭日} \cdot \text{うるう年指数})$$

Not only seasonal but also 'trading-day and holiday' and 'leap-year' effects are adjusted as follows:

Seasonally adjusted index = Original Index / (Seasonal, 'Trading-day and holiday' and 'Leap-year' indices)
(Indices of Producers' Inventories and Inventory Ratio were adjusted by only seasonal effects.)

(2) スペックファイル (Spec File)

使用しているスペックファイルの見本は以下のとおり。

The spec files of X-12-ARIMA for seasonal adjustment are as follows:

```
series { start = 2005.1
        span = (2005.1,2012.12)
        decimals = 1 }
transform { function = log }
arma { model = (0 1 2)(0 1 1) }
regression { variables = (td1 nolpyear lpyear) → 在庫・在庫率指数の場合は regression の { }内を削除
            save = (td hol) * The case of indices of Producers' Inventories
            user = (jap-hol) and Inventory Ratio, delete the word
            usertype = holiday "regression" within the brackets {}
            start = 2005.1
            file = "xxxxxxxxxxxxxxxxxxxxxxxx" }
forecast { maxlead = 12 }
estimate { save = ( mdl )
          maxiter = 500 }
x11 { print = (none + d10 + d11 + d16)
      save = (d10 d11 d16)
      seasonalma=x11default }
```

(3) 季節指数等の運用 (Employment of seasonal index, 'trading-day and holiday' and 'leap-year' indices)

平成25年1月以降の季節指数は、暫定季節調整方式を採用している。具体的には、平成24年の季節指数を適用している。

これに対し、曜日・祝祭日・うるう年指数は、暫定方式を採らず、上記(2)で推計されたパラメータとカレンダーから計算して利用している。

The method of temporary seasonal adjustment is adopted for the seasonal index after January 2013. Concretely to say, the monthly seasonal index in 2012 is adopted as those in 2013. As for 'trading-day and holiday' and 'leap-year' indices, this method is not adopted, and 'trading-day and holiday' and 'leap-year' indices are calculated from estimated parameters in (2) and calendar.

(4) 異常値処理 (Outlier detection)

平成22年基準改定において、異常値が検出された系列と異常値処理を行った種別、年月は以下のとおり。

In the 2010 base revision, outlier-detected indices, type of outliers and period of outliers are as follows:

系列名称 Type of index		異常値種別 Type of Outliers	処理年月 Period of Outliers
鉱工業指数 Production index	生産 Production	TC	2009 02 February, 2009
			2011 03 March, 2011
	出荷 Shipments	LS	2011 03 March, 2011
		TC	2011 04 April, 2011
	在庫 Inventories	TC	2011 03 March, 2011
在庫率 Inventory ratio	LS	2011 06 June, 2011	
製造工業稼働率 ・生産能力指数 Operating ratio index, Production capacity index	稼働率 Operating ratio	TC	2009 02 February, 2009
			2011 03 March, 2011
		AO	2011 04 April, 2011
製造工業生産予測指数 Production forecast index		TC	2011 03 March, 2011
		AO	2011 04 April, 2011

TC: temporary change
LS: level shift
AO: additive outlier

これにより平成22年基準改定で修正した(2) のスペックファイルは以下のとおり。

< 鉱工業生産指数の場合 >

That is, the spec file modified for the 2010 base revision is as follows:

< In the case of Production index >

regression { variables = (td1 nolpyear lpyear **tc2009.2 tc2011.3**)



政府統計

リサイクル適性 **(A)**

この印刷物は、印刷用の紙へ
リサイクルできます。