

鉱工業(生産・出荷・在庫)指数速報

Indices of Industrial Production (Preliminary Report)

(付 製造工業生産予測調査結果)

Results of Survey of production Forecast in Manufacturing

I I P

平成25年8月分

August, 2013

平成25年9月30日

September 30, 2013

経済産業省大臣官房調査統計グループ

Research and Statistics Department

Minister's Secretariat

Ministry of Economy, Trade and Industry

利用上の注意

1. 鉱工業指数は、統計法第二条第四項第三号の規定により指定された基幹統計です。
2. 本書は以下の指数等を公表するものです。
 - (1) 鉱工業生産・出荷・在庫指数速報
 - (2) 製造工業生産予測調査結果(製造工業生産予測指数)
3. 平成25年4月分確報公表(平成25年6月18日公表)より、基準年次を従来の平成17年から平成22年に改定しました。
4. 季節調整方法については、センサス局法のX-12-ARIMAにより季節調整を行っています。使用しているX-12-ARIMAのスペックファイル等については、「鉱工業指数におけるX-12-ARIMAのスペックファイル等について」(72頁)を参照してください。
5. 本書に記載された数値を他に転載するときは、「経済産業省: 鉱工業指数」による旨を必ず明記してください。
6. 本書の内容についてのお問い合わせ: 経済産業省大臣官房調査統計グループ経済解析室 東京都千代田区霞が関一丁目3番1号(〒100-8902)
Tel: 03-3501-1644(ダイヤルイン) FAX: 03-3501-7775
7. 統計情報アクセス用URLは、<http://www.meti.go.jp/statistics/index.html>

REMARKS

1. Indices of Industrial Production are the fundamental statistics designated under Article 2, paragraph (4), item (iii) of the Statistics Act.
2. This monthly survey contains the following data.
 - (1) Indices of Industrial Production, Shipments, Inventories and Inventory Ratio (Preliminary Report)
 - (2) Survey of Production Forecast in Manufacturing (Indices of Production Forecast)
3. The base year has changed from 2005 to 2010 since the revised report for April 2013 (release date: June 18, 2013).
4. As for the Indices of Industrial Production, the Census Bureau's X-12-ARIMA method is adopted as the seasonal effect adjustment. Please refer to 'The Spec files, etc. adopted in the seasonal adjustment of the Indices of Industrial Production using the X-12-ARIMA method' for details.
5. "METI: Indices of Industrial Production" should be indicated as the reference source.
6. Please contact the following for additional information.
Economic Analysis Office, Research and Statistics Department, Minister's Secretariat, Ministry of Economy, Trade and Industry
1-3-1, Kasumigaseki, Chiyoda-ku, Tokyo 100-8902, Japan Tel: 81-3-3501-1644 Fax: 81-3-3501-7775
7. The URL is <http://www.meti.go.jp/english/statistics/index.html>

目次 CONTENTS

平成25年8月の鉱工業生産動向(速報) Changes in Industrial Production for August, 2013 (Preliminary Report)	1
指数表 Tables of Indices	
時系列表 Historical Data	7
業種・財別 生産・出荷・在庫・在庫率指数 Indices of Industrial Production, Producer's Shipments, Producer's Inventories and Inventory Ratio	30
ウェイト表 Tables of weights	32
実数表 Actual figures	33
平成25年9月の製造工業生産予測調査結果 Results of Survey of production Forecast in Manufacturing for September, 2013	64
鉱工業指数におけるX-12-ARIMAのスペックファイル等について	72
The spec files, etc. adopted in the seasonal adjustment of the Indices of Industrial Production using the X-12-ARIMA method	

今後の公表予定 Date of release from now on

公表時間 Time of Release	平成25年8月分 August, 2013	平成25年9月分 September, 2013	平成25年10月分 October, 2013	平成25年11月分 November, 2013
速報 (8:50 a.m.) Preliminary Report		平成25年10月30日 October 30, 2013	平成25年11月29日 November 29, 2013	平成25年12月27日 December 27, 2013
確報 (1:30 p.m.) Revised Report	平成25年10月15日 October 15, 2013	平成25年11月14日 November 14, 2013	平成25年12月13日 December 13, 2013	平成26年1月20日 January 20, 2014

平成25年8月の鉱工業（生産・出荷・在庫）指数の動向（速報）
Indices of Industrial Production for August, 2013 (Preliminary Report)

概況

— 生産は緩やかな持ち直しの動き —

今月は、生産が低下、出荷は上昇、在庫は低下、在庫率は上昇であった。製造工業生産予測調査によると、9月、10月とも上昇を予測している。総じてみれば、生産は緩やかな持ち直しの動きがみられる。

平成22年=100.0
Index,2010=100.0

項目	季節調整済指数 Seasonally Adjusted Index		原指数 Original Index	
	(前月の確報値)	Percent Change		Percent Change
		前月比(%)	(前月における前月比(%))	
		From Previous Month		From Previous Year
生産 Production	97.2 (97.9)	▲ 0.7	(3.4)	92.5 ▲ 0.2
出荷 Shipments	96.0 (95.6)	0.4	(2.0)	91.8 ▲ 0.8
在庫 Inventories	108.6 (108.7)	▲ 0.1	(1.6)	109.8 ▲ 3.2
在庫率 Inventory Ratio	112.3 (110.5)	1.6	(▲ 0.5)	117.5 ▲ 2.7

注：▲は低下を示す
Note：▲ indicates a negative figure.

- (1) 生産は、前月比▲0.7%の低下であった。
業種別にみると、はん用・生産用・業務用機械工業、化学工業（除. 医薬品）、輸送機械工業等が低下し、電気機械工業、金属製品工業、パルプ・紙・紙加工品工業等が上昇した。
- (2) 出荷は、前月比0.4%の上昇であった。
業種別にみると、輸送機械工業、情報通信機械工業、金属製品工業等が上昇し、鉄鋼業、化学工業（除. 医薬品）、はん用・生産用・業務用機械工業等が低下した。
- (3) 在庫は、前月比▲0.1%の低下であった。
業種別にみると、輸送機械工業、化学工業（除. 医薬品）、はん用・生産用・業務用機械工業等が低下し、鉄鋼業、石油・石炭製品工業、電気機械工業等が上昇した。
- (4) 製造工業生産予測調査によると、9月は前月比5.2%の上昇、10月は同2.5%の上昇であった。
9月の上昇は、はん用・生産用・業務用機械工業、情報通信機械工業、輸送機械工業等による。10月の上昇は、はん用・生産用・業務用機械工業、輸送機械工業、電気機械工業等による。

鋳工業生産・出荷・在庫・在庫率指数の推移

(平成22年基準・季節調整済指数)
(2010 average=100・Seasonally Adjusted Index)

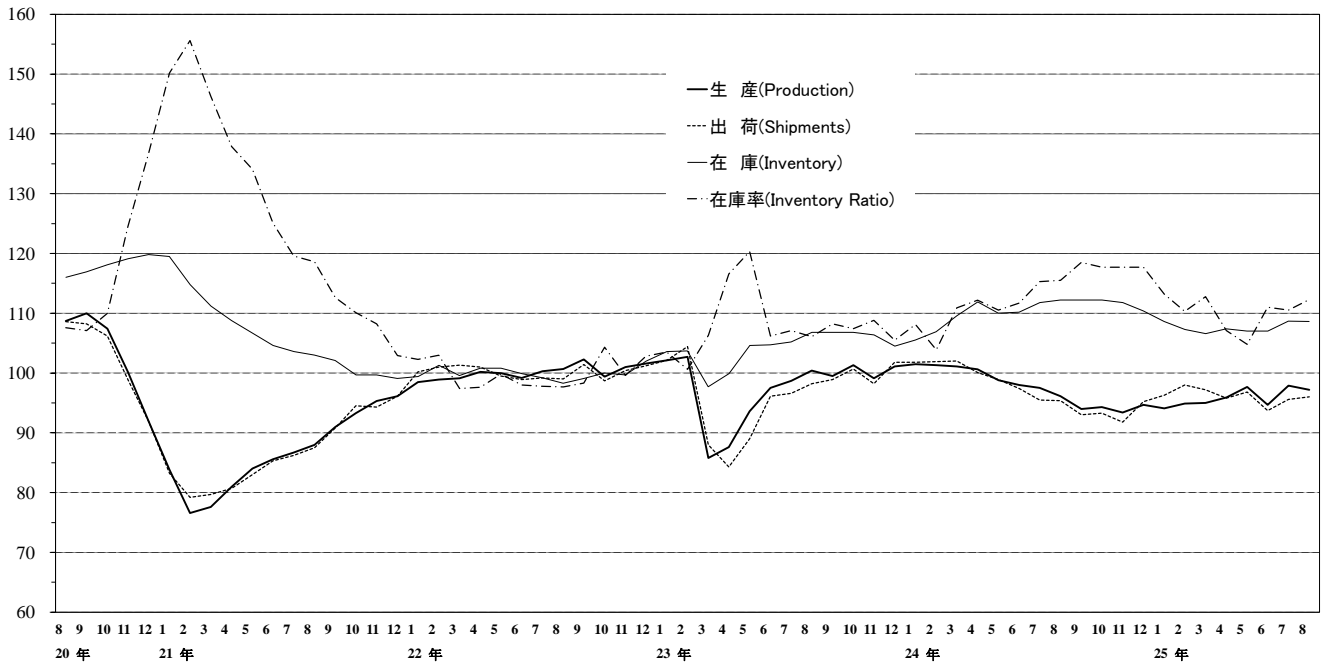

上記グラフのうち、平成23年8月分～25年8月分までの拡大図

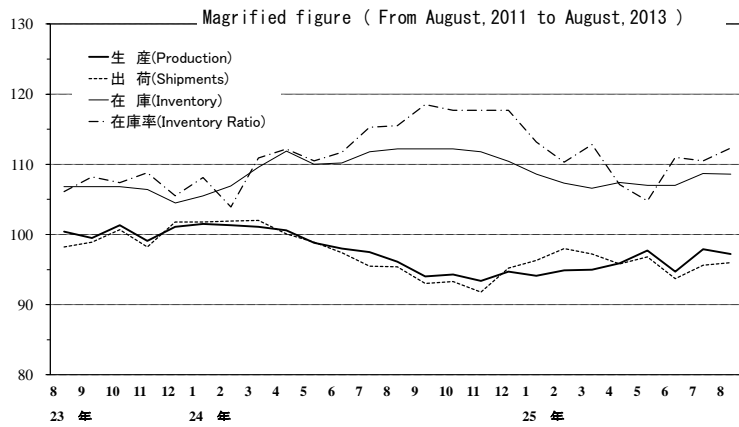

鉄鋼業 Iron and steel

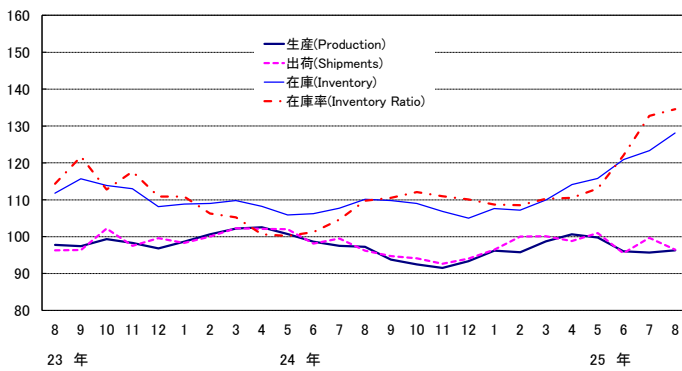

非鉄金属工業 Non-ferrous metals

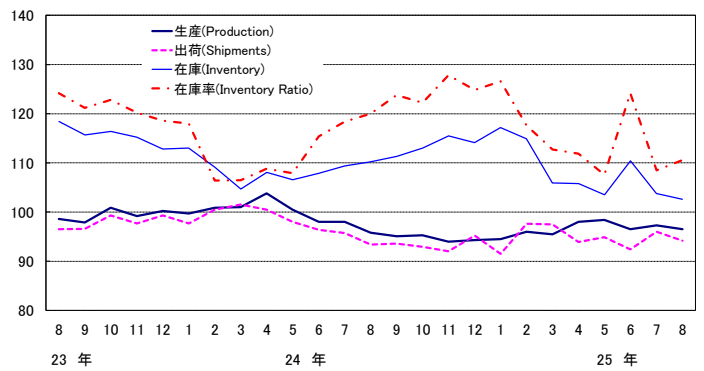

金属製品工業 Fabricated metals

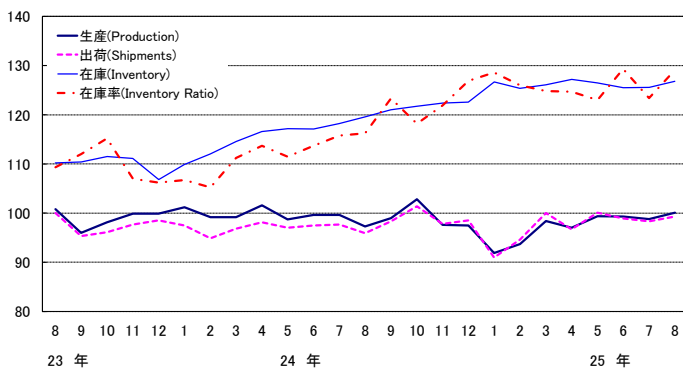

はん用・生産用・業務用機械工業

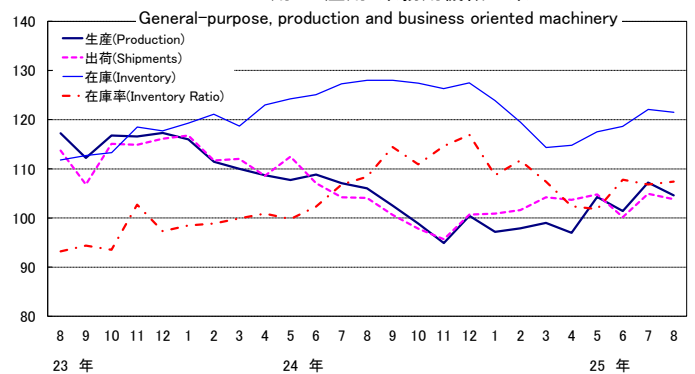

電子部品・デバイス工業 Electronic parts and devices

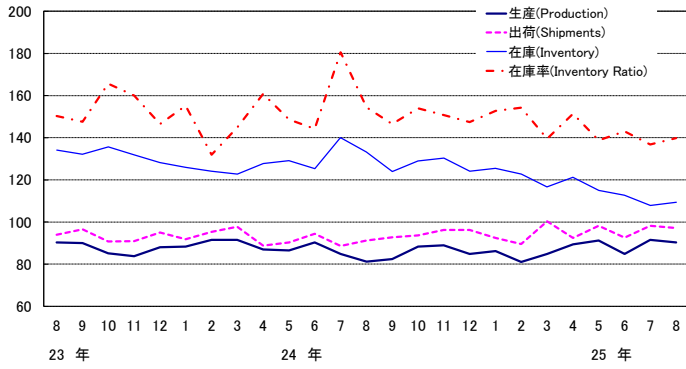

電気機械工業 Electrical machinery

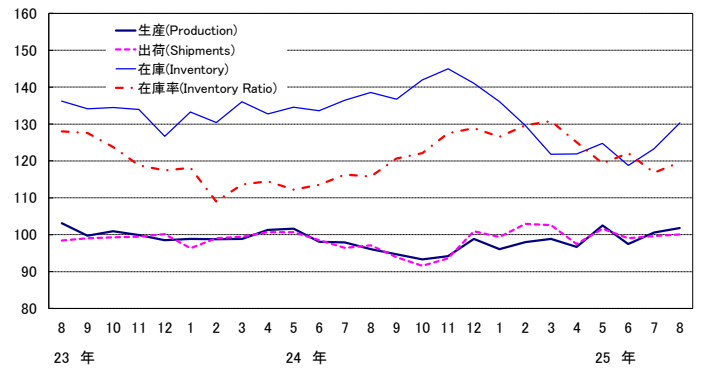

情報通信機械工業

Information and communication electronics equipment

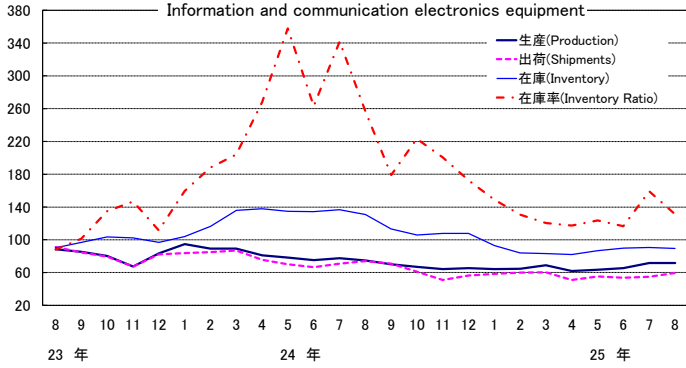

輸送機械工業 Transport equipment

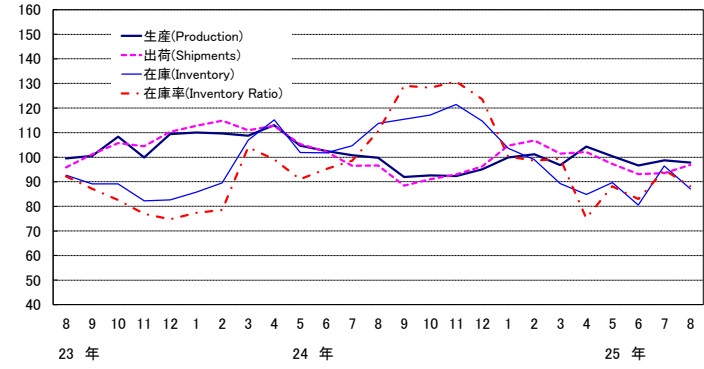

窯業・土石製品工業 Ceramics, stone and clay products

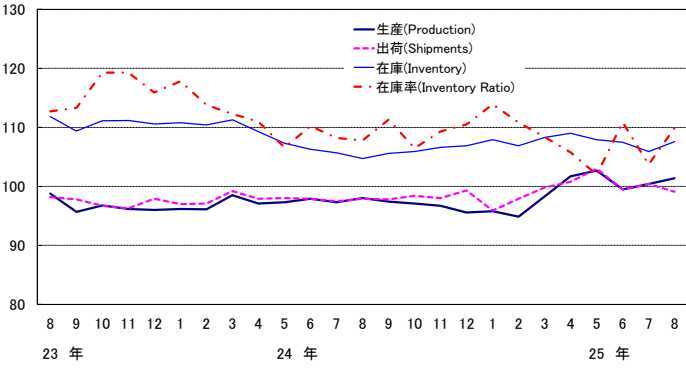

化学工業(除医薬品) Chemicals (excl. Drugs)

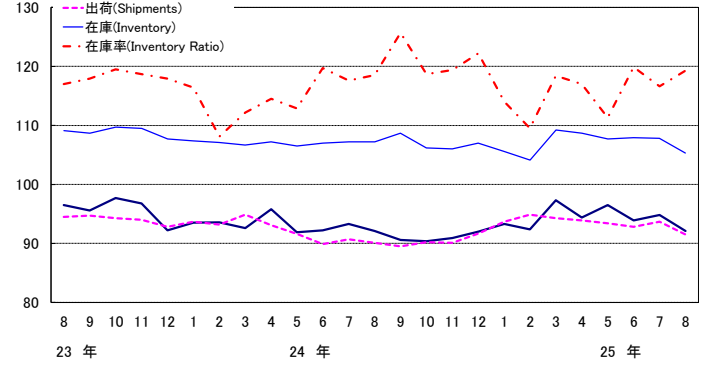

石油・石炭製品工業 Petroleum and coal products

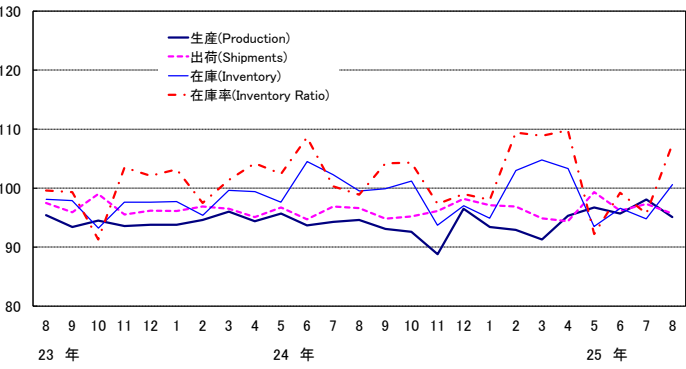

プラスチック製品工業 Plastic products

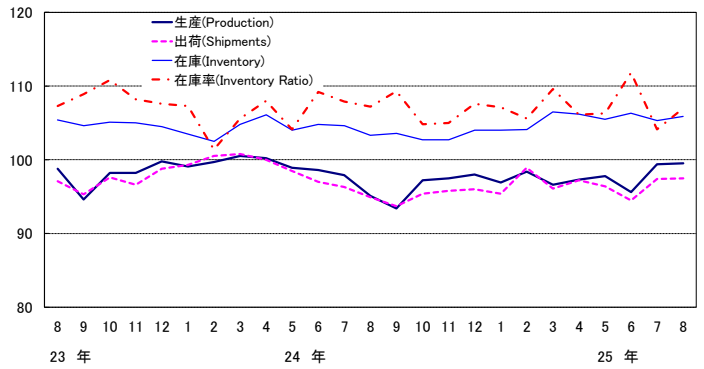

パルプ・紙・紙加工品工業 Pulp, paper and paper products

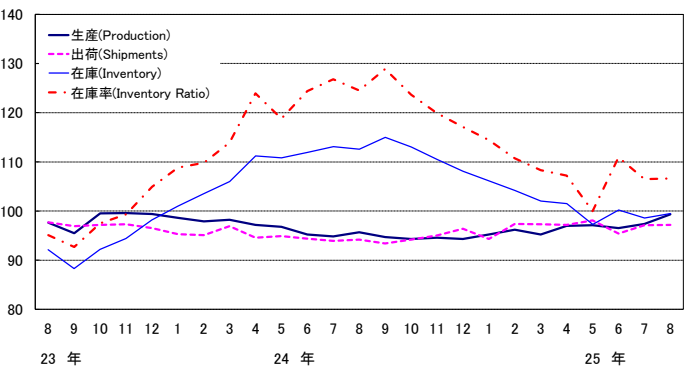

繊維工業 Textiles

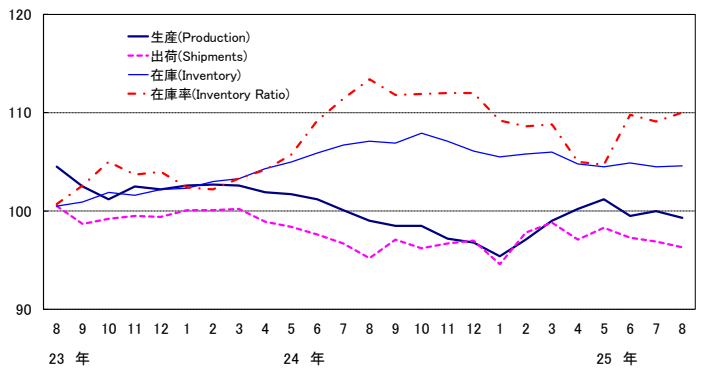

《 生 産 》

低下した業種

業 種	寄 与 し た 主 な 品 目
はん用・生産用・業務用機械工業 前 月 比 ▲ 2.4 %減 前 年 同 月 比 ▲ 2.7 %減	反応用機器、一般用蒸気タービン、ボイラ部品等
化学工業(除. 医薬品) 前 月 比 ▲ 2.8 %減 前 年 同 月 比 ▲ 0.6 %減	フェノール、ポリプロピレン、合成アセトン等
輸送機械工業 前 月 比 ▲ 0.9 %減 前 年 同 月 比 ▲ 3.8 %減	普通乗用車、軽乗用車、普通トラック等
電子部品・デバイス工業 前 月 比 ▲ 1.3 %減 前 年 同 月 比 9.6 %増	モス型半導体集積回路(メモリ)、モス型半導体集積回路(ロジック)、 モス型半導体集積回路(マイコン)等
石油・石炭製品工業 前 月 比 ▲ 3.1 %減 前 年 同 月 比 0.6 %増	B・C重油、ジェット燃料油等
非鉄金属工業 前 月 比 ▲ 0.8 %減 前 年 同 月 比 ▲ 0.3 %減	アルミニウム板製品等
繊維工業 前 月 比 ▲ 0.7 %減 前 年 同 月 比 ▲ 0.3 %減	合成繊維織物(長繊維)等

上昇した業種

電気機械工業 前 月 比 1.2 %増 前 年 同 月 比 4.2 %増	セパレート形エアコン、開閉制御装置、一般用タービン発電機等
金属製品工業 前 月 比 1.3 %増 前 年 同 月 比 0.8 %増	橋りょう等
パルプ・紙・紙加工品工業 前 月 比 2.0 %増 前 年 同 月 比 3.2 %増	製紙パルプ等
窯業・土石製品工業 前 月 比 1.0 %増 前 年 同 月 比 2.5 %増	板ガラス、安全ガラス等
鉄鋼業 前 月 比 0.6 %増 前 年 同 月 比 ▲ 1.4 %減	ブリキ等
その他工業 前 月 比 0.4 %増 前 年 同 月 比 ▲ 1.0 %減	システムキッチン、特殊車両用タイヤ、おう版印刷(グラビア印刷)等
プラスチック製品工業 前 月 比 0.1 %増 前 年 同 月 比 4.0 %増	プラスチック製フィルム・シート、プラスチック製容器(中空成形)、 プラスチック製機械器具部品等

その他の業種

情報通信機械工業 前 月 比 0.0 % 前 年 同 月 比 ▲ 5.2 %減	携帯電話、デスクトップ型パソコン等が増加 デジタル伝送装置、ノート型パソコン等が減少
---	---

《 出 荷 》

上昇した業種

業 種	寄 与 し た 主 な 品 目
輸送機械工業 前 月 比 3.6 %増 前 年 同 月 比 ▲ 1.6 %減	普通トラック、機関部品、小型乗用車等
情報通信機械工業 前 月 比 8.9 %増 前 年 同 月 比 ▲ 19.7 %減	カーナビゲーションシステム、携帯電話、薄型テレビ等
金属製品工業 前 月 比 1.0 %増 前 年 同 月 比 1.4 %増	橋りょう、飲料用アルミニウム缶等
電気機械工業 前 月 比 0.5 %増 前 年 同 月 比 1.6 %増	開閉制御装置、一般用タービン発電機、医用X線装置等
その他工業 前 月 比 0.6 %増 前 年 同 月 比 0.8 %増	工業用ゴム製品等
プラスチック製品工業 前 月 比 0.1 %増 前 年 同 月 比 1.6 %増	プラスチック製日用品・雑貨等
パルプ・紙・紙加工品工業 前 月 比 0.1 %増 前 年 同 月 比 1.8 %増	衛生用紙等

低下した業種

鉄鋼業 前 月 比 ▲ 3.2 %減 前 年 同 月 比 ▲ 0.6 %減	特殊鋼熱間鋼管、特殊鋼熱間圧延鋼材、普通鋼鋼板等
化学工業(除. 医薬品) 前 月 比 ▲ 2.3 %減 前 年 同 月 比 0.4 %増	プロピレン、フェノール、合成アセトン等
はん用・生産用・業務用機械工業 前 月 比 ▲ 1.0 %減 前 年 同 月 比 ▲ 1.4 %減	反応用機器、ボイラ部品、シヨベル系掘削機械等
石油・石炭製品工業 前 月 比 ▲ 1.6 %減 前 年 同 月 比 ▲ 1.3 %減	灯油、ガソリン、A重油等
電子部品・デバイス工業 前 月 比 ▲ 1.0 %減 前 年 同 月 比 4.7 %増	アクティブ型液晶素子(大型)、モス型半導体集積回路(メモリ)、モス型半導体集積回路(ロジック)等
非鉄金属工業 前 月 比 ▲ 1.9 %減 前 年 同 月 比 ▲ 0.9 %減	電気銅、電気金等
窯業・土石製品工業 前 月 比 ▲ 1.3 %減 前 年 同 月 比 ▲ 0.3 %減	ファインセラミックス(機能材)等
繊維工業 前 月 比 ▲ 0.6 %減 前 年 同 月 比 0.1 %増	炭素繊維等

《 在 庫 》

低下した業種

業 種	寄 与 し た 主 な 品 目
輸送機械工業 前 月 比 ▲ 9.8 %減 前 年 同 月 比 ▲ 23.5 %減	普通乗用車、普通トラック、小型乗用車等
化学工業(除. 医薬品) 前 月 比 ▲ 2.3 %減 前 年 同 月 比 ▲ 1.7 %減	ポリエチレン、パラキシレン、ポリプロピレン等
はん用・生産用・業務用機械工業 前 月 比 ▲ 0.5 %減 前 年 同 月 比 ▲ 5.0 %減	コンバイン、ショベルトラック、軸受等
非鉄金属工業 前 月 比 ▲ 1.2 %減 前 年 同 月 比 ▲ 6.9 %減	アルミニウム板製品、伸銅製品、電気金等
情報通信機械工業 前 月 比 ▲ 1.0 %減 前 年 同 月 比 ▲ 31.5 %減	カーナビゲーションシステム、携帯電話、デジタルカメラ等

上昇した業種

鉄鋼業 前 月 比 3.9 %増 前 年 同 月 比 16.3 %増	フェロニッケル、特殊鋼熱間鋼管、普通鋼熱間鋼管等
石油・石炭製品工業 前 月 比 6.1 %増 前 年 同 月 比 1.2 %増	灯油、軽油、ガソリン等
電気機械工業 前 月 比 5.7 %増 前 年 同 月 比 ▲ 6.0 %減	太陽電池モジュール、セパレート形エアコン、鉛蓄電池等
窯業・土石製品工業 前 月 比 1.6 %増 前 年 同 月 比 2.8 %増	ファインセラミックス(機能材)、セメント等
電子部品・デバイス工業 前 月 比 1.4 %増 前 年 同 月 比 ▲ 17.8 %減	アクティブ型液晶素子(大型)、モス型半導体集積回路(ロジック)等
金属製品工業 前 月 比 1.0 %増 前 年 同 月 比 6.0 %増	飲料用アルミニウム缶、木造住宅用アルミニウムサッシ、食缶等
プラスチック製品工業 前 月 比 0.6 %増 前 年 同 月 比 2.5 %増	プラスチック製容器(中空成形)、プラスチック製フィルム・シート等
その他工業 前 月 比 0.8 %増 前 年 同 月 比 ▲ 3.3 %減	システムキッチン等
パルプ・紙・紙加工品工業 前 月 比 0.9 %増 前 年 同 月 比 ▲ 11.7 %減	印刷用紙(塗工)、製紙パルプ、印刷用紙(非塗工類)等
繊維工業 前 月 比 0.1 %増 前 年 同 月 比 ▲ 2.3 %減	靴下等

< 1. 鉱工業 ; Mining and manufacturing >

	生産 Production				生産者出荷 Shipments					
	季節調整済指数 Seasonally Adjusted Index		原指数 Original Index		季節調整済指数 Seasonally Adjusted Index		原指数 Original Index			
	前月(期)比 %Change From Previous Month(Quarter)		前年 (同月期)比 %Change From Previous Year		前月(期)比 %Change From Previous Month(Quarter)		前年 (同月期)比 %Change From Previous Year			
平成 22 年			100.0	15.6			100.0	15.5	C.Y. 2010	
23 年			97.2	▲ 2.8			96.3	▲ 3.7	2011	
24 年			97.8	0.6			97.5	1.2	2012	
平成 22 年度			99.4	8.8			99.2	8.4	F.Y. 2010	
23 年度			98.7	▲ 0.7			97.7	▲ 1.5	2011	
24 年度			95.8	▲ 2.9			95.9	▲ 1.8	2012	
平成24 年	Ⅱ期	99.1	▲ 2.2	97.2	6.8	98.8	▲ 3.0	96.5	10.3	Q2 2012
	Ⅲ期	95.9	▲ 3.2	97.3	▲ 3.9	94.6	▲ 4.3	97.1	▲ 3.6	Q3
	Ⅳ期	94.1	▲ 1.9	95.2	▲ 5.9	93.4	▲ 1.3	94.3	▲ 6.4	Q4
平成25 年	Ⅰ期	94.7	0.6	93.5	▲ 7.9	97.2	4.1	95.5	▲ 6.3	Q1 2013
	Ⅱ期	96.1	1.5	94.2	▲ 3.1	95.4	▲ 1.9	93.1	▲ 3.5	Q2
平成24 年	6月	98.0	▲ 0.8	101.8	▲ 0.6	97.4	▲ 1.5	101.7	0.4	Jun. 2012
	7月	97.5	▲ 0.5	102.2	0.1	95.5	▲ 2.0	100.3	0.3	Jul.
	8月	96.1	▲ 1.4	92.7	▲ 4.1	95.4	▲ 0.1	92.5	▲ 2.7	Aug.
	9月	94.0	▲ 2.2	97.1	▲ 7.6	93.0	▲ 2.5	98.5	▲ 7.9	Sep.
	10月	94.3	0.3	97.0	▲ 4.7	93.3	0.3	94.4	▲ 5.1	Oct.
	11月	93.4	▲ 1.0	95.2	▲ 5.5	91.8	▲ 1.6	93.8	▲ 6.0	Nov.
	12月	94.7	1.4	93.3	▲ 7.6	95.2	3.7	94.7	▲ 7.8	Dec.
平成25 年	1月	94.1	▲ 0.6	87.2	▲ 6.0	96.3	1.2	87.6	▲ 4.2	Jan. 2013
	2月	94.9	0.9	91.2	▲ 10.1	98.0	1.8	92.3	▲ 8.6	Feb.
	3月	95.0	0.1	102.2	▲ 7.2	97.2	▲ 0.8	106.7	▲ 5.9	Mar.
	4月	95.9	0.9	92.6	▲ 3.4	95.8	▲ 1.4	91.2	▲ 3.0	Apr.
	5月	97.7	1.9	93.0	▲ 1.1	96.8	1.0	91.7	▲ 2.1	May
	6月	94.7	▲ 3.1	97.1	▲ 4.6	93.7	▲ 3.2	96.5	▲ 5.1	Jun.
	7月	97.9	3.4	104.0	1.8	95.6	2.0	101.7	1.4	Jul.
	8月	97.2	▲ 0.7	92.5	▲ 0.2	96.0	0.4	91.8	▲ 0.8	Aug.

	生産者在庫 Inventory				生産者在庫率 Inventory Ratio					
	季節調整済指数 Seasonally Adjusted Index		原指数 Original Index		季節調整済指数 Seasonally Adjusted Index		原指数 Original Index			
	前月(期)比 %Change From Previous Month(Quarter)		前年 (同月期)比 %Change From Previous Year		前月(期)比 %Change From Previous Month(Quarter)		前年 (同月期)比 %Change From Previous Year			
平成 22 年			102.9	2.4			100.0	▲ 21.4	C.Y. 2010	
23 年			105.0	2.0			108.1	8.1	2011	
24 年			110.5	5.2			113.2	4.7	2012	
平成 22 年度			92.1	▲ 1.9			100.4	▲ 12.2	F.Y. 2010	
23 年度			103.2	12.1			109.0	8.6	2011	
24 年度			100.4	▲ 2.7			114.4	5.0	2012	
平成24 年	Ⅱ期	110.2	0.5	108.9	5.3	111.5	3.6	113.1	▲ 2.7	Q2 2012
	Ⅲ期	112.2	1.8	110.0	5.3	116.4	4.4	115.3	9.2	Q3
	Ⅳ期	110.4	▲ 1.6	110.5	5.2	117.7	1.1	116.2	9.6	Q4
平成25 年	Ⅰ期	106.6	▲ 3.4	100.4	▲ 2.7	112.1	▲ 4.8	112.9	4.3	Q1 2013
	Ⅱ期	107.0	0.4	105.7	▲ 2.9	107.6	▲ 4.0	109.2	▲ 3.4	Q2
平成24 年	6月	110.2	0.2	108.9	5.3	111.7	1.1	109.4	5.4	Jun. 2012
	7月	111.8	1.5	112.5	6.4	115.3	3.2	114.8	8.4	Jul.
	8月	112.2	0.4	113.4	5.3	115.5	0.2	120.8	9.0	Aug.
	9月	112.2	0.0	110.0	5.3	118.5	2.6	110.3	10.2	Sep.
	10月	112.2	0.0	113.7	5.2	117.7	▲ 0.7	117.2	9.7	Oct.
	11月	111.8	▲ 0.4	114.7	4.9	117.7	0.0	117.4	8.2	Nov.
	12月	110.4	▲ 1.3	110.5	5.2	117.7	0.0	114.1	11.0	Dec.
平成25 年	1月	108.6	▲ 1.6	114.1	3.0	113.2	▲ 3.8	127.2	4.7	Jan. 2013
	2月	107.3	▲ 1.2	110.9	0.4	110.3	▲ 2.6	116.7	6.2	Feb.
	3月	106.6	▲ 0.7	100.4	▲ 2.7	112.8	2.3	94.9	1.7	Mar.
	4月	107.4	0.8	102.6	▲ 4.0	107.1	▲ 5.1	107.0	▲ 4.5	Apr.
	5月	107.0	▲ 0.4	106.3	▲ 2.7	104.8	▲ 2.1	111.8	▲ 5.2	May
	6月	107.0	0.0	105.7	▲ 2.9	111.0	5.9	108.7	▲ 0.6	Jun.
	7月	108.7	1.6	109.4	▲ 2.8	110.5	▲ 0.5	110.0	▲ 4.2	Jul.
	8月	108.6	▲ 0.1	109.8	▲ 3.2	112.3	1.6	117.5	▲ 2.7	Aug.

(注) 生産者製品在庫の年、年度及び四半期の数値は期末値である。
各比率は、伸び率(%)である。以下、29頁まで同様。

< 2. 鉄鋼業 ; Iron and steel >

平成22年 =100
index,2010= 100

	生産 Production				生産者出荷 Shipments				
	季節調整済指数 Seasonally Adjusted Index		原指数 Original Index		季節調整済指数 Seasonally Adjusted Index		原指数 Original Index		
	前月(期)比 %Change From Previous Month(Quarter)		前年 (同月期)比 %Change From Previous Year		前月(期)比 %Change From Previous Month(Quarter)		前年 (同月期)比 %Change From Previous Year		
平成 22 年			100.0	30.2			100.0	28.9	C.Y. 2010
23 年			97.3	▲ 2.7			98.0	▲ 2.0	2011
24 年			97.5	0.2			98.0	0.0	2012
平成 22 年度			100.4	17.3			100.9	17.9	F.Y. 2010
23 年度			97.5	▲ 2.9			97.5	▲ 3.4	2011
24 年度			96.4	▲ 1.1			97.3	▲ 0.2	2012
平成24 年 II 期	100.6	0.1	99.4	8.2	100.7	0.5	99.3	8.4	Q2 2012
III 期	96.2	▲ 4.4	98.0	▲ 1.5	96.8	▲ 3.9	98.5	0.4	Q3
IV 期	92.4	▲ 4.0	92.7	▲ 6.1	93.6	▲ 3.3	93.7	▲ 6.0	Q4
平成25 年 I 期	96.9	4.9	95.3	▲ 4.4	98.9	5.7	97.9	▲ 2.8	Q1 2013
II 期	98.8	2.0	97.6	▲ 1.8	98.4	▲ 0.5	97.0	▲ 2.3	Q2
平成24 年 6 月	98.6	▲ 2.1	100.3	2.7	98.1	▲ 3.8	101.4	1.1	Jun. 2012
7 月	97.5	▲ 1.1	101.2	1.2	99.5	1.4	102.6	5.6	Jul.
8 月	97.2	▲ 0.3	96.8	▲ 0.6	96.2	▲ 3.3	95.1	▲ 0.4	Aug.
9 月	93.8	▲ 3.5	96.1	▲ 4.9	94.7	▲ 1.6	97.7	▲ 3.8	Sep.
10 月	92.5	▲ 1.4	96.8	▲ 6.3	94.1	▲ 0.6	97.2	▲ 6.4	Oct.
11 月	91.5	▲ 1.1	91.4	▲ 7.0	92.6	▲ 1.6	92.9	▲ 5.2	Nov.
12 月	93.3	2.0	90.0	▲ 4.7	94.0	1.5	90.9	▲ 6.7	Dec.
平成25 年 1 月	96.2	3.1	94.1	▲ 2.0	96.5	2.7	92.6	▲ 0.9	Jan. 2013
2 月	95.8	▲ 0.4	90.6	▲ 7.3	100.0	3.6	93.0	▲ 4.5	Feb.
3 月	98.7	3.0	101.3	▲ 4.0	100.1	0.1	108.0	▲ 3.1	Mar.
4 月	100.6	1.9	96.6	▲ 1.3	98.8	▲ 1.3	93.5	▲ 2.4	Apr.
5 月	99.8	▲ 0.8	99.2	▲ 0.9	101.0	2.2	99.7	▲ 1.0	May
6 月	96.0	▲ 3.8	97.1	▲ 3.2	95.5	▲ 5.4	97.8	▲ 3.6	Jun.
7 月	95.7	▲ 0.3	99.9	▲ 1.3	99.7	4.4	103.7	1.1	Jul.
8 月	96.3	0.6	95.4	▲ 1.4	96.5	▲ 3.2	94.5	▲ 0.6	Aug.

	生産者在庫 Inventory				生産者在庫率 Inventory Ratio				
	季節調整済指数 Seasonally Adjusted Index		原指数 Original Index		季節調整済指数 Seasonally Adjusted Index		原指数 Original Index		
	前月(期)比 %Change From Previous Month(Quarter)		前年 (同月期)比 %Change From Previous Year		前月(期)比 %Change From Previous Month(Quarter)		前年 (同月期)比 %Change From Previous Year		
平成 22 年			103.2	1.1			100.0	▲ 27.3	C.Y. 2010
23 年			110.8	7.4			116.6	16.6	2011
24 年			107.1	▲ 3.3			107.0	▲ 8.2	2012
平成 22 年度			98.1	1.0			98.2	▲ 18.6	F.Y. 2010
23 年度			104.1	6.1			118.2	20.4	2011
24 年度			104.3	0.2			107.4	▲ 9.1	2012
平成24 年 II 期	106.2	▲ 3.3	104.5	▲ 4.7	100.7	▲ 6.3	102.5	▲ 24.6	Q2 2012
III 期	109.8	3.4	110.2	▲ 4.4	108.3	7.5	107.7	▲ 7.5	Q3
IV 期	105.0	▲ 4.4	107.1	▲ 3.3	111.1	2.6	110.2	▲ 2.3	Q4
平成25 年 I 期	110.0	4.8	104.3	0.2	109.2	▲ 1.7	109.1	1.4	Q1 2013
II 期	120.9	9.9	119.0	13.9	115.2	5.5	117.2	14.3	Q2
平成24 年 6 月	106.2	0.3	104.5	▲ 4.7	101.2	1.0	100.4	▲ 18.6	Jun. 2012
7 月	107.7	1.4	107.7	▲ 4.7	104.6	3.4	103.4	▲ 10.7	Jul.
8 月	110.1	2.2	111.5	▲ 1.2	109.7	4.9	111.2	▲ 3.6	Aug.
9 月	109.8	▲ 0.3	110.2	▲ 4.4	110.5	0.7	108.4	▲ 8.2	Sep.
10 月	109.0	▲ 0.7	109.4	▲ 3.7	112.1	1.4	107.9	▲ 0.3	Oct.
11 月	106.8	▲ 2.0	107.0	▲ 5.5	111.0	▲ 1.0	110.5	▲ 5.3	Nov.
12 月	105.0	▲ 1.7	107.1	▲ 3.3	110.1	▲ 0.8	112.2	▲ 1.1	Dec.
平成25 年 1 月	107.6	2.5	112.5	▲ 1.1	108.7	▲ 1.3	117.3	▲ 2.0	Jan. 2013
2 月	107.2	▲ 0.4	109.2	▲ 1.6	108.5	▲ 0.2	113.4	2.1	Feb.
3 月	110.0	2.6	104.3	0.2	110.3	1.7	96.6	4.9	Mar.
4 月	114.1	3.7	110.2	5.5	110.5	0.2	113.4	9.9	Apr.
5 月	115.8	1.5	116.1	9.3	113.0	2.3	117.2	12.8	May
6 月	120.9	4.4	119.0	13.9	122.0	8.0	121.1	20.6	Jun.
7 月	123.3	2.0	123.3	14.5	132.7	8.8	131.1	26.8	Jul.
8 月	128.1	3.9	129.7	16.3	134.6	1.4	136.4	22.7	Aug.

〈 3. 非鉄金屬工業 ; Non-ferrous metals 〉

平成22年 =100
index,2010= 100

	生産 Production				生産者出荷 Shipments				
	季節調整済指数 Seasonally Adjusted Index		原指数 Original Index		季節調整済指数 Seasonally Adjusted Index		原指数 Original Index		
	前月(期)比 %Change From Previous Month(Quarter)		前年 (同月期)比 %Change From Previous Year		前月(期)比 %Change From Previous Month(Quarter)		前年 (同月期)比 %Change From Previous Year		
平成 22 年			100.0	16.4			100.0	15.3	C.Y. 2010
23 年			96.1	▲ 3.9			94.8	▲ 5.2	2011
24 年			98.2	2.2			96.6	1.9	2012
平成 22 年度			98.9	6.6			98.6	5.8	F.Y. 2010
23 年度			97.5	▲ 1.4			96.1	▲ 2.5	2011
24 年度			96.6	▲ 0.9			95.2	▲ 0.9	2012
平成24 年 II 期	100.8	0.3	99.5	10.4	98.3	▲ 1.6	98.4	9.6	Q2 2012
III 期	96.3	▲ 4.5	95.9	▲ 1.6	94.2	▲ 4.2	94.0	▲ 1.6	Q3
IV 期	94.5	▲ 1.9	96.8	▲ 5.1	93.4	▲ 0.8	94.3	▲ 4.8	Q4
平成25 年 I 期	95.3	0.8	94.1	▲ 6.4	95.5	2.2	94.1	▲ 5.8	Q1 2013
II 期	97.6	2.4	96.4	▲ 3.1	93.7	▲ 1.9	93.9	▲ 4.6	Q2
平成24 年 6月	98.0	▲ 2.5	100.6	2.8	96.4	▲ 1.6	99.7	2.4	Jun. 2012
7月	98.0	0.0	102.6	3.4	95.7	▲ 0.7	99.7	4.8	Jul.
8月	95.8	▲ 2.2	88.7	▲ 3.0	93.4	▲ 2.4	87.8	▲ 3.3	Aug.
9月	95.1	▲ 0.7	96.5	▲ 5.3	93.6	0.2	94.5	▲ 6.2	Sep.
10月	95.3	0.2	101.9	▲ 3.4	92.9	▲ 0.7	99.3	▲ 3.4	Oct.
11月	94.0	▲ 1.4	97.3	▲ 5.4	92.0	▲ 1.0	94.7	▲ 5.7	Nov.
12月	94.3	0.3	91.1	▲ 6.7	95.2	3.5	88.9	▲ 5.6	Dec.
平成25 年 1月	94.5	0.2	90.2	▲ 4.2	91.5	▲ 3.9	88.1	▲ 4.7	Jan. 2013
2月	96.0	1.6	92.6	▲ 8.1	97.6	6.7	94.0	▲ 6.9	Feb.
3月	95.5	▲ 0.5	99.5	▲ 6.5	97.5	▲ 0.1	100.3	▲ 5.6	Mar.
4月	98.0	2.6	96.4	▲ 4.6	93.9	▲ 3.7	94.4	▲ 4.9	Apr.
5月	98.4	0.4	94.8	▲ 2.1	94.9	1.1	93.2	▲ 3.1	May
6月	96.5	▲ 1.9	98.0	▲ 2.6	92.4	▲ 2.6	94.0	▲ 5.7	Jun.
7月	97.3	0.8	103.0	0.4	96.0	3.9	101.7	2.0	Jul.
8月	96.5	▲ 0.8	88.4	▲ 0.3	94.2	▲ 1.9	87.0	▲ 0.9	Aug.

	生産者在庫 Inventory				生産者在庫率 Inventory Ratio				
	季節調整済指数 Seasonally Adjusted Index		原指数 Original Index		季節調整済指数 Seasonally Adjusted Index		原指数 Original Index		
	前月(期)比 %Change From Previous Month(Quarter)		前年 (同月期)比 %Change From Previous Year		前月(期)比 %Change From Previous Month(Quarter)		前年 (同月期)比 %Change From Previous Year		
平成 22 年			109.0	5.9			100.0	▲ 12.6	C.Y. 2010
23 年			118.5	8.7			121.6	21.6	2011
24 年			119.6	0.9			116.8	▲ 3.9	2012
平成 22 年度			109.1	11.6			105.1	1.1	F.Y. 2010
23 年度			104.2	▲ 4.5			120.4	14.6	2011
24 年度			105.3	1.1			119.0	▲ 1.2	2012
平成24 年 II 期	107.9	3.1	104.5	▲ 6.1	110.7	0.4	108.4	▲ 10.9	Q2 2012
III 期	111.3	3.2	111.3	▲ 4.0	120.7	9.0	119.7	▲ 4.7	Q3
IV 期	114.1	2.5	119.6	0.9	124.9	3.5	124.4	4.0	Q4
平成25 年 I 期	105.9	▲ 7.2	105.3	1.1	119.0	▲ 4.7	123.6	7.9	Q1 2013
II 期	110.4	4.2	106.9	2.3	114.6	▲ 3.7	112.0	3.3	Q2
平成24 年 6月	107.9	1.2	104.5	▲ 6.1	115.4	7.0	107.5	▲ 6.7	Jun. 2012
7月	109.4	1.4	108.2	▲ 8.1	118.4	2.6	111.6	▲ 12.7	Jul.
8月	110.2	0.7	109.4	▲ 7.1	120.0	1.4	126.9	▲ 3.4	Aug.
9月	111.3	1.0	111.3	▲ 4.0	123.8	3.2	120.6	2.6	Sep.
10月	113.0	1.5	112.7	▲ 2.7	122.2	▲ 1.3	115.3	▲ 0.2	Oct.
11月	115.5	2.2	114.7	0.4	127.8	4.6	122.7	6.7	Nov.
12月	114.1	▲ 1.2	119.6	0.9	124.8	▲ 2.3	135.3	5.4	Dec.
平成25 年 1月	117.2	2.7	124.1	3.8	126.6	1.4	141.7	7.3	Jan. 2013
2月	114.9	▲ 2.0	115.1	5.3	117.6	▲ 7.1	123.0	10.5	Feb.
3月	105.9	▲ 7.8	105.3	1.1	112.7	▲ 4.2	106.0	5.8	Mar.
4月	105.8	▲ 0.1	102.7	▲ 2.2	111.9	▲ 0.7	110.4	2.8	Apr.
5月	103.5	▲ 2.2	101.9	▲ 3.0	107.6	▲ 3.8	109.9	▲ 0.3	May
6月	110.4	6.7	106.9	2.3	124.2	15.4	115.7	7.6	Jun.
7月	103.8	▲ 6.0	102.6	▲ 5.2	108.5	▲ 12.6	102.3	▲ 8.3	Jul.
8月	102.6	▲ 1.2	101.9	▲ 6.9	110.6	1.9	117.0	▲ 7.8	Aug.

〈 4. 金屬製品工業 ; Fabricated metals 〉

平成22年 =100
index,2010= 100

	生産 Production				生産者出荷 Shipments				
	季節調整済指数 Seasonally Adjusted Index		原指数 Original Index		季節調整済指数 Seasonally Adjusted Index		原指数 Original Index		
	前月(期)比 %Change From Previous Month(Quarter)		前年 (同月期)比 %Change From Previous Year		前月(期)比 %Change From Previous Month(Quarter)		前年 (同月期)比 %Change From Previous Year		
平成 22 年			100.0	1.8			100.0	0.0	C.Y. 2010
23 年			98.3	▲ 1.7			97.4	▲ 2.6	2011
24 年			99.8	1.5			98.0	0.6	2012
平成 22 年度			99.9	1.3			100.0	0.4	F.Y. 2010
23 年度			98.8	▲ 1.1			96.7	▲ 3.3	2011
24 年度			98.1	▲ 0.7			97.3	0.6	2012
平成24 年 II 期	100.0	0.1	96.8	3.0	97.5	1.1	93.2	2.6	Q2 2012
III 期	98.6	▲ 1.4	98.0	▲ 0.2	97.3	▲ 0.2	96.8	▲ 0.3	Q3
IV 期	99.3	0.7	102.5	1.2	99.2	2.0	105.9	2.8	Q4
平成25 年 I 期	94.7	▲ 4.6	95.1	▲ 6.5	95.2	▲ 4.0	93.2	▲ 2.9	Q1 2013
II 期	98.6	4.1	95.5	▲ 1.3	98.6	3.6	94.1	1.0	Q2
平成24 年 6月	99.6	0.9	99.6	▲ 3.7	97.5	0.5	96.6	▲ 2.0	Jun. 2012
7月	99.6	0.0	101.5	3.0	97.7	0.2	99.4	3.6	Jul.
8月	97.3	▲ 2.3	92.5	▲ 3.4	95.9	▲ 1.8	91.0	▲ 4.2	Aug.
9月	99.0	1.7	100.1	▲ 0.3	98.3	2.5	100.1	▲ 0.4	Sep.
10月	102.8	3.8	109.5	9.4	101.4	3.2	109.3	10.0	Oct.
11月	97.6	▲ 5.1	104.2	▲ 1.4	97.8	▲ 3.6	107.9	0.7	Nov.
12月	97.5	▲ 0.1	93.7	▲ 4.6	98.5	0.7	100.5	▲ 1.9	Dec.
平成25 年 1月	91.9	▲ 5.7	86.8	▲ 7.3	91.0	▲ 7.6	84.5	▲ 4.7	Jan. 2013
2月	93.7	2.0	91.5	▲ 9.6	94.6	4.0	89.0	▲ 5.6	Feb.
3月	98.4	5.0	107.1	▲ 2.8	100.0	5.7	106.2	1.2	Mar.
4月	97.0	▲ 1.4	94.1	▲ 2.5	96.7	▲ 3.3	92.8	0.7	Apr.
5月	99.4	2.5	95.1	0.7	100.1	3.5	93.6	3.2	May
6月	99.3	▲ 0.1	97.3	▲ 2.3	98.9	▲ 1.2	96.0	▲ 0.6	Jun.
7月	98.8	▲ 0.5	102.8	1.3	98.3	▲ 0.6	102.1	2.7	Jul.
8月	100.1	1.3	93.2	0.8	99.3	1.0	92.3	1.4	Aug.

	生産者在庫 Inventory				生産者在庫率 Inventory Ratio				
	季節調整済指数 Seasonally Adjusted Index		原指数 Original Index		季節調整済指数 Seasonally Adjusted Index		原指数 Original Index		
	前月(期)比 %Change From Previous Month(Quarter)		前年 (同月期)比 %Change From Previous Year		前月(期)比 %Change From Previous Month(Quarter)		前年 (同月期)比 %Change From Previous Year		
平成 22 年			90.8	▲ 4.0			100.0	▲ 17.7	C.Y. 2010
23 年			96.2	5.9			105.6	5.6	2011
24 年			110.0	14.3			115.1	9.0	2012
平成 22 年度			93.4	▲ 3.1			99.4	▲ 13.3	F.Y. 2010
23 年度			107.8	15.4			107.3	7.9	2011
24 年度			118.6	10.0			120.0	11.8	2012
平成24 年 II 期	117.1	2.2	122.5	10.8	113.0	4.9	114.5	11.3	Q2 2012
III 期	121.0	3.3	129.9	10.0	118.4	4.8	121.8	7.3	Q3
IV 期	122.6	1.3	110.0	14.3	122.3	3.3	113.7	11.4	Q4
平成25 年 I 期	126.1	2.9	118.6	10.0	126.5	3.4	130.1	17.6	Q1 2013
II 期	125.5	▲ 0.5	131.3	7.2	125.7	▲ 0.6	127.4	11.3	Q2
平成24 年 6月	117.1	▲ 0.1	122.5	10.8	113.7	2.0	115.2	11.4	Jun. 2012
7月	118.2	0.9	126.3	9.1	115.8	1.8	114.6	4.9	Jul.
8月	119.6	1.2	129.4	8.8	116.2	0.3	125.5	6.1	Aug.
9月	121.0	1.2	129.9	10.0	123.3	6.1	125.3	10.9	Sep.
10月	121.7	0.6	130.8	9.4	118.2	▲ 4.1	116.8	2.6	Oct.
11月	122.4	0.6	123.4	10.3	121.9	3.1	113.5	13.6	Nov.
12月	122.6	0.2	110.0	14.3	126.9	4.1	110.7	19.5	Dec.
平成25 年 1月	126.7	3.3	114.8	15.3	128.6	1.3	140.8	20.5	Jan. 2013
2月	125.4	▲ 1.0	118.4	12.0	126.0	▲ 2.0	132.2	19.9	Feb.
3月	126.1	0.6	118.6	10.0	124.8	▲ 1.0	117.4	12.2	Mar.
4月	127.2	0.9	121.6	9.2	124.7	▲ 0.1	120.9	9.7	Apr.
5月	126.5	▲ 0.6	127.0	7.9	123.0	▲ 1.4	130.2	10.3	May
6月	125.5	▲ 0.8	131.3	7.2	129.3	5.1	131.0	13.7	Jun.
7月	125.6	0.1	134.3	6.3	123.4	▲ 4.6	122.1	6.5	Jul.
8月	126.8	1.0	137.2	6.0	129.1	4.6	139.5	11.2	Aug.

〈 5. はん用・生産用・業務用機械工業 ; General-purpose, production and business oriented machinery 〉

平成22年 =100
index,2010= 100

	生産 Production				生産者出荷 Shipments				
	季節調整済指数 Seasonally Adjusted Index		原指数 Original Index		季節調整済指数 Seasonally Adjusted Index		原指数 Original Index		
	前月(期)比 %Change From Previous Month(Quarter)		前年 (同月期)比 %Change From Previous Year		前月(期)比 %Change From Previous Month(Quarter)		前年 (同月期)比 %Change From Previous Year		
平成 22 年			100.0	31.4			100.0	29.5	C.Y. 2010
23 年			112.5	12.5			110.1	10.1	2011
24 年			106.5	▲ 5.3			106.6	▲ 3.2	2012
平成 22 年度			104.5	34.1			103.7	31.4	F.Y. 2010
23 年度			114.2	9.3			112.6	8.6	2011
24 年度			102.2	▲ 10.5			102.9	▲ 8.6	2012
平成24 年 II 期	108.4	▲ 3.6	104.9	▲ 2.7	109.4	▲ 3.6	104.2	1.1	Q2 2012
III 期	105.2	▲ 3.0	107.3	▲ 8.4	103.0	▲ 5.9	107.0	▲ 7.3	Q3
IV 期	98.1	▲ 6.7	97.0	▲ 15.9	98.1	▲ 4.8	96.3	▲ 14.6	Q4
平成25 年 I 期	98.0	▲ 0.1	99.5	▲ 14.7	102.2	4.2	104.3	▲ 12.4	Q1 2013
II 期	100.9	3.0	97.6	▲ 7.0	102.9	0.7	97.9	▲ 6.0	Q2
平成24 年 6 月	108.8	1.0	114.2	▲ 5.6	107.1	▲ 4.8	112.2	▲ 5.7	Jun. 2012
7 月	107.1	▲ 1.6	107.9	▲ 5.1	104.2	▲ 2.7	103.7	▲ 6.4	Jul.
8 月	106.0	▲ 1.0	102.3	▲ 9.2	104.1	▲ 0.1	100.1	▲ 8.2	Aug.
9 月	102.5	▲ 3.3	111.7	▲ 10.8	100.6	▲ 3.4	117.2	▲ 7.1	Sep.
10 月	98.9	▲ 3.5	95.9	▲ 13.2	97.8	▲ 2.8	93.0	▲ 13.5	Oct.
11 月	94.9	▲ 4.0	94.4	▲ 18.3	95.7	▲ 2.1	94.0	▲ 16.1	Nov.
12 月	100.4	5.8	100.7	▲ 15.9	100.7	5.2	101.8	▲ 14.3	Dec.
平成25 年 1 月	97.2	▲ 3.2	86.9	▲ 15.0	100.9	0.2	86.5	▲ 12.6	Jan. 2013
2 月	97.9	0.7	93.9	▲ 18.4	101.6	0.7	96.9	▲ 17.4	Feb.
3 月	99.0	1.1	117.6	▲ 11.3	104.2	2.6	129.5	▲ 8.1	Mar.
4 月	97.0	▲ 2.0	91.4	▲ 9.5	103.7	▲ 0.5	93.3	▲ 3.4	Apr.
5 月	104.3	7.5	96.4	▲ 3.2	104.8	1.1	96.7	▲ 6.8	May
6 月	101.4	▲ 2.8	104.9	▲ 8.1	100.2	▲ 4.4	103.8	▲ 7.5	Jun.
7 月	107.2	5.7	109.6	1.6	104.9	4.7	105.6	1.8	Jul.
8 月	104.6	▲ 2.4	99.5	▲ 2.7	103.8	▲ 1.0	98.7	▲ 1.4	Aug.

	生産者在庫 Inventory				生産者在庫率 Inventory Ratio				
	季節調整済指数 Seasonally Adjusted Index		原指数 Original Index		季節調整済指数 Seasonally Adjusted Index		原指数 Original Index		
	前月(期)比 %Change From Previous Month(Quarter)		前年 (同月期)比 %Change From Previous Year		前月(期)比 %Change From Previous Month(Quarter)		前年 (同月期)比 %Change From Previous Year		
平成 22 年			102.4	▲ 6.1			100.0	▲ 47.8	C.Y. 2010
23 年			119.2	16.4			93.3	▲ 6.7	2011
24 年			129.1	8.3			106.0	13.6	2012
平成 22 年度			91.2	▲ 1.3			94.8	▲ 43.7	F.Y. 2010
23 年度			110.4	21.1			95.3	0.5	2011
24 年度			106.3	▲ 3.7			108.6	14.0	2012
平成24 年 II 期	125.1	5.4	124.1	18.0	101.0	1.9	104.1	9.2	Q2 2012
III 期	128.0	2.3	121.3	13.9	109.9	8.8	106.2	19.2	Q3
IV 期	127.5	▲ 0.4	129.1	8.3	114.1	3.8	115.7	17.2	Q4
平成25 年 I 期	114.3	▲ 10.4	106.3	▲ 3.7	109.3	▲ 4.2	108.4	10.5	Q1 2013
II 期	118.6	3.8	117.6	▲ 5.2	104.0	▲ 4.8	107.0	2.8	Q2
平成24 年 6 月	125.1	0.7	124.1	18.0	102.3	2.5	97.4	16.9	Jun. 2012
7 月	127.3	1.8	129.2	18.6	106.8	4.4	107.1	19.0	Jul.
8 月	128.0	0.5	130.8	14.7	108.4	1.5	116.5	16.9	Aug.
9 月	128.0	0.0	121.3	13.9	114.4	5.5	95.0	22.6	Sep.
10 月	127.4	▲ 0.5	126.0	12.5	110.9	▲ 3.1	112.9	18.8	Oct.
11 月	126.3	▲ 0.9	128.6	6.7	114.6	3.3	115.6	12.5	Nov.
12 月	127.5	1.0	129.1	8.3	116.9	2.0	118.5	20.7	Dec.
平成25 年 1 月	123.9	▲ 2.8	131.4	3.8	108.7	▲ 7.0	129.0	10.4	Jan. 2013
2 月	119.5	▲ 3.6	128.1	▲ 1.3	111.7	2.8	116.3	12.9	Feb.
3 月	114.3	▲ 4.4	106.3	▲ 3.7	107.4	▲ 3.8	79.9	7.5	Mar.
4 月	114.8	0.4	110.2	▲ 6.7	102.4	▲ 4.7	107.9	1.4	Apr.
5 月	117.5	2.4	115.6	▲ 5.4	101.8	▲ 0.6	110.5	1.9	May
6 月	118.6	0.9	117.6	▲ 5.2	107.8	5.9	102.7	5.4	Jun.
7 月	122.1	3.0	123.9	▲ 4.1	106.8	▲ 0.9	107.1	0.0	Jul.
8 月	121.5	▲ 0.5	124.2	▲ 5.0	107.4	0.6	115.4	▲ 0.9	Aug.

〈 6. 電子部品・デバイス工業 ; Electronic parts and devices 〉

平成22年 =100
index,2010= 100

	生産 Production				生産者出荷 Shipments					
	季節調整済指数 Seasonally Adjusted Index		原指数 Original Index		季節調整済指数 Seasonally Adjusted Index		原指数 Original Index			
	前月(期)比 %Change From Previous Month(Quarter)		前年 (同月期)比 %Change From Previous Year		前月(期)比 %Change From Previous Month(Quarter)		前年 (同月期)比 %Change From Previous Year			
平成 22 年			100.0	29.4			100.0	31.2	C.Y. 2010	
23 年			90.7	▲ 9.3			94.8	▲ 5.2	2011	
24 年			87.2	▲ 3.9			93.3	▲ 1.6	2012	
平成 22 年度			100.5	15.0			101.0	17.0	F.Y. 2010	
23 年度			88.9	▲ 11.5			93.2	▲ 7.7	2011	
24 年度			85.4	▲ 3.9			92.9	▲ 0.3	2012	
平成24 年	Ⅱ期	88.0	▲ 2.8	85.5	▲ 1.2	91.2	▲ 4.0	90.5	1.1	Q2 2012
	Ⅲ期	82.8	▲ 5.9	87.8	▲ 8.5	90.9	▲ 0.3	97.7	▲ 4.6	Q3
	Ⅳ期	87.4	5.6	89.8	2.7	95.3	4.8	96.1	4.1	Q4
平成25 年	Ⅰ期	84.1	▲ 3.8	78.7	▲ 8.0	94.1	▲ 1.3	87.1	▲ 1.8	Q1 2013
	Ⅱ期	88.5	5.2	85.8	0.4	94.4	0.3	93.5	3.3	Q2
平成24 年	6月	90.4	4.5	94.4	▲ 0.1	94.5	4.7	99.6	1.8	Jun. 2012
	7月	84.9	▲ 6.1	89.2	▲ 3.6	88.6	▲ 6.2	91.1	▲ 4.0	Jul.
	8月	81.2	▲ 4.4	85.1	▲ 10.5	91.3	3.0	96.6	▲ 3.1	Aug.
	9月	82.4	1.5	89.0	▲ 11.4	92.8	1.6	105.5	▲ 6.2	Sep.
	10月	88.4	7.3	95.4	6.6	93.6	0.9	98.2	5.7	Oct.
	11月	88.9	0.6	91.8	6.3	96.2	2.8	96.7	6.3	Nov.
	12月	84.9	▲ 4.5	82.2	▲ 4.6	96.2	0.0	93.4	0.3	Dec.
平成25 年	1月	86.3	1.6	79.3	▲ 1.0	92.4	▲ 4.0	82.5	2.1	Jan. 2013
	2月	81.1	▲ 6.0	73.1	▲ 13.8	89.5	▲ 3.1	78.5	▲ 8.7	Feb.
	3月	84.8	4.6	83.6	▲ 8.8	100.4	12.2	100.3	1.1	Mar.
	4月	89.4	5.4	82.3	4.3	92.4	▲ 8.0	88.0	5.8	Apr.
	5月	91.3	2.1	87.9	5.5	98.3	6.4	96.6	8.9	May
	6月	84.9	▲ 7.0	87.3	▲ 7.5	92.6	▲ 5.8	96.0	▲ 3.6	Jun.
	7月	91.5	7.8	97.6	9.4	98.2	6.0	102.6	12.6	Jul.
	8月	90.3	▲ 1.3	93.3	9.6	97.2	▲ 1.0	101.1	4.7	Aug.

	生産者在庫 Inventory				生産者在庫率 Inventory Ratio					
	季節調整済指数 Seasonally Adjusted Index		原指数 Original Index		季節調整済指数 Seasonally Adjusted Index		原指数 Original Index			
	前月(期)比 %Change From Previous Month(Quarter)		前年 (同月期)比 %Change From Previous Year		前月(期)比 %Change From Previous Month(Quarter)		前年 (同月期)比 %Change From Previous Year			
平成 22 年			128.8	50.5			100.0	▲ 23.2	C.Y. 2010	
23 年			126.5	▲ 1.8			152.6	52.6	2011	
24 年			121.9	▲ 3.6			151.5	▲ 0.7	2012	
平成 22 年度			125.2	44.9			115.1	13.7	F.Y. 2010	
23 年度			117.3	▲ 6.3			153.7	33.5	2011	
24 年度			111.5	▲ 4.9			153.1	▲ 0.4	2012	
平成24 年	Ⅱ期	125.3	2.0	123.0	▲ 11.6	151.3	5.1	148.7	▲ 7.4	Q2 2012
	Ⅲ期	124.0	▲ 1.0	113.4	▲ 6.4	160.5	6.1	142.7	6.8	Q3
	Ⅳ期	124.1	0.1	121.9	▲ 3.6	150.7	▲ 6.1	152.8	▲ 3.9	Q4
平成25 年	Ⅰ期	116.7	▲ 6.0	111.5	▲ 4.9	148.9	▲ 1.2	168.3	4.1	Q1 2013
	Ⅱ期	112.8	▲ 3.3	110.7	▲ 10.0	144.4	▲ 3.0	141.7	▲ 4.7	Q2
平成24 年	6月	125.3	▲ 2.9	123.0	▲ 11.6	144.3	▲ 3.0	128.9	▲ 8.5	Jun. 2012
	7月	140.0	11.7	147.3	7.7	180.5	25.1	171.6	16.3	Jul.
	8月	133.2	▲ 4.9	134.7	▲ 0.6	154.5	▲ 14.4	143.1	3.1	Aug.
	9月	124.0	▲ 6.9	113.4	▲ 6.4	146.5	▲ 5.2	113.3	▲ 1.0	Sep.
	10月	129.0	4.0	126.6	▲ 4.4	154.0	5.1	151.9	▲ 5.9	Oct.
	11月	130.3	1.0	136.8	▲ 0.9	150.8	▲ 2.1	161.9	▲ 4.9	Nov.
	12月	124.1	▲ 4.8	121.9	▲ 3.6	147.4	▲ 2.3	144.7	▲ 0.5	Dec.
平成25 年	1月	125.5	1.1	131.0	▲ 0.4	152.8	3.7	186.5	▲ 1.5	Jan. 2013
	2月	122.7	▲ 2.2	129.3	▲ 1.1	154.3	1.0	190.1	16.9	Feb.
	3月	116.7	▲ 4.9	111.5	▲ 4.9	139.5	▲ 9.6	128.2	▲ 3.8	Mar.
	4月	121.3	3.9	116.2	▲ 5.0	151.4	8.5	154.5	▲ 5.9	Apr.
	5月	115.0	▲ 5.2	117.1	▲ 10.9	138.8	▲ 8.3	143.0	▲ 6.7	May
	6月	112.8	▲ 1.9	110.7	▲ 10.0	143.0	3.0	127.7	▲ 0.9	Jun.
	7月	107.9	▲ 4.3	113.5	▲ 22.9	136.8	▲ 4.3	130.1	▲ 24.2	Jul.
	8月	109.4	1.4	110.7	▲ 17.8	139.9	2.3	129.6	▲ 9.4	Aug.

< 7. 電氣機械工業 ; Electrical machinery >

平成22年 =100
index,2010= 100

	生産 Production				生産者出荷 Shipments				
	季節調整済指数 Seasonally Adjusted Index		原指数 Original Index		季節調整済指数 Seasonally Adjusted Index		原指数 Original Index		
	前月(期)比 %Change From Previous Month(Quarter)		前年 (同月期)比 %Change From Previous Year		前月(期)比 %Change From Previous Month(Quarter)		前年 (同月期)比 %Change From Previous Year		
平成 22 年			100.0	17.9			100.0	17.6	C.Y. 2010
23 年			99.9	▲ 0.1			98.6	▲ 1.4	2011
24 年			98.2	▲ 1.7			98.0	▲ 0.6	2012
平成 22 年度			100.9	13.5			100.1	12.5	F.Y. 2010
23 年度			99.9	▲ 1.0			99.0	▲ 1.1	2011
24 年度			97.4	▲ 2.5			98.1	▲ 0.9	2012
平成24 年 II 期	100.3	1.4	99.3	2.3	100.0	1.7	95.9	3.3	Q2 2012
III 期	96.2	▲ 4.1	97.6	▲ 5.6	95.8	▲ 4.2	99.9	▲ 3.7	Q3
IV 期	95.5	▲ 0.7	92.1	▲ 3.4	95.4	▲ 0.4	92.3	▲ 3.6	Q4
平成25 年 I 期	97.7	2.3	100.6	▲ 3.1	101.6	6.5	104.3	0.6	Q1 2013
II 期	98.9	1.2	97.9	▲ 1.4	99.4	▲ 2.2	95.3	▲ 0.6	Q2
平成24 年 6 月	98.1	▲ 3.4	106.7	▲ 5.0	98.5	▲ 2.2	108.1	▲ 2.1	Jun. 2012
7 月	97.9	▲ 0.2	103.1	▲ 3.5	96.4	▲ 2.1	104.3	▲ 2.6	Jul.
8 月	96.1	▲ 1.8	89.1	▲ 6.5	97.1	0.7	92.7	▲ 1.3	Aug.
9 月	94.7	▲ 1.5	100.7	▲ 6.9	93.9	▲ 3.3	102.8	▲ 6.6	Sep.
10 月	93.3	▲ 1.5	88.7	▲ 4.6	91.6	▲ 2.4	84.7	▲ 5.5	Oct.
11 月	94.2	1.0	92.0	▲ 4.3	93.6	2.2	91.6	▲ 4.8	Nov.
12 月	98.9	5.0	95.5	▲ 1.3	100.9	7.8	100.5	▲ 0.8	Dec.
平成25 年 1 月	96.1	▲ 2.8	85.6	▲ 1.2	99.4	▲ 1.5	86.8	4.6	Jan. 2013
2 月	98.0	2.0	94.2	▲ 6.4	102.9	3.5	96.0	▲ 4.3	Feb.
3 月	98.9	0.9	122.0	▲ 1.8	102.6	▲ 0.3	130.1	1.7	Mar.
4 月	96.7	▲ 2.2	91.6	▲ 2.9	97.5	▲ 5.0	86.1	▲ 1.8	Apr.
5 月	102.5	6.0	97.7	0.8	101.6	4.2	92.7	0.9	May
6 月	97.5	▲ 4.9	104.3	▲ 2.2	99.0	▲ 2.6	107.2	▲ 0.8	Jun.
7 月	100.6	3.2	107.8	4.6	99.6	0.6	109.2	4.7	Jul.
8 月	101.8	1.2	92.8	4.2	100.1	0.5	94.2	1.6	Aug.

	生産者在庫 Inventory				生産者在庫率 Inventory Ratio				
	季節調整済指数 Seasonally Adjusted Index		原指数 Original Index		季節調整済指数 Seasonally Adjusted Index		原指数 Original Index		
	前月(期)比 %Change From Previous Month(Quarter)		前年 (同月期)比 %Change From Previous Year		前月(期)比 %Change From Previous Month(Quarter)		前年 (同月期)比 %Change From Previous Year		
平成 22 年			89.0	▲ 12.7			100.0	▲ 14.5	C.Y. 2010
23 年			117.9	32.5			123.0	23.0	2011
24 年			131.0	11.1			117.4	▲ 4.6	2012
平成 22 年度			98.0	6.6			103.5	▲ 6.5	F.Y. 2010
23 年度			119.7	22.1			122.6	18.5	2011
24 年度			107.2	▲ 10.4			121.1	▲ 1.2	2012
平成24 年 II 期	133.6	▲ 1.8	147.0	12.2	113.4	▲ 0.2	121.1	▲ 10.9	Q2 2012
III 期	136.7	2.3	128.6	2.1	117.6	3.7	120.6	▲ 8.4	Q3
IV 期	141.1	3.2	131.0	11.1	126.2	7.3	116.2	4.5	Q4
平成25 年 I 期	121.8	▲ 13.7	107.2	▲ 10.4	129.0	2.2	126.4	13.2	Q1 2013
II 期	118.8	▲ 2.5	130.7	▲ 11.1	122.2	▲ 5.3	130.4	7.7	Q2
平成24 年 6 月	133.6	▲ 0.7	147.0	12.2	113.5	1.2	119.5	▲ 11.0	Jun. 2012
7 月	136.5	2.2	142.8	11.6	116.3	2.5	121.4	▲ 10.0	Jul.
8 月	138.6	1.5	136.2	2.2	115.8	▲ 0.4	125.5	▲ 9.5	Aug.
9 月	136.7	▲ 1.4	128.6	2.1	120.6	4.1	115.0	▲ 5.0	Sep.
10 月	141.9	3.8	143.5	5.9	122.1	1.2	121.7	▲ 1.5	Oct.
11 月	145.0	2.2	147.8	8.6	127.5	4.4	120.1	7.0	Nov.
12 月	141.1	▲ 2.7	131.0	11.1	128.9	1.1	106.9	9.4	Dec.
平成25 年 1 月	136.0	▲ 3.6	132.5	2.0	126.5	▲ 1.9	144.4	7.1	Jan. 2013
2 月	129.6	▲ 4.7	127.6	▲ 0.6	129.7	2.5	132.0	19.0	Feb.
3 月	121.8	▲ 6.0	107.2	▲ 10.4	130.8	0.8	102.9	15.1	Mar.
4 月	121.9	0.1	124.2	▲ 8.1	125.1	▲ 4.4	125.2	9.2	Apr.
5 月	124.8	2.4	139.4	▲ 7.3	119.3	▲ 4.6	137.4	6.3	May
6 月	118.8	▲ 4.8	130.7	▲ 11.1	122.1	2.3	128.5	7.5	Jun.
7 月	123.3	3.8	129.0	▲ 9.7	116.8	▲ 4.3	122.0	0.5	Jul.
8 月	130.3	5.7	128.0	▲ 6.0	119.6	2.4	129.6	3.3	Aug.

〈 8. 情報通信機械工業 ; Information and communication electronics equipment 〉

平成22年 =100
index,2010= 100

	生産 Production				生産者出荷 Shipments					
	季節調整済指数 Seasonally Adjusted Index		原指数 Original Index		季節調整済指数 Seasonally Adjusted Index		原指数 Original Index			
	前月(期)比 %Change From Previous Month(Quarter)		前年 (同月期)比 %Change From Previous Year		前月(期)比 %Change From Previous Month(Quarter)		前年 (同月期)比 %Change From Previous Year			
平成 22 年			100.0	10.9			100.0	22.7	C.Y. 2010	
23 年			81.8	▲ 18.2			86.1	▲ 13.9	2011	
24 年			77.2	▲ 5.6			70.7	▲ 17.9	2012	
平成 22 年度			95.6	0.4			98.2	13.1	F.Y. 2010	
23 年度			83.8	▲ 12.3			85.0	▲ 13.4	2011	
24 年度			70.9	▲ 15.4			64.4	▲ 24.2	2012	
平成24 年	Ⅱ期	78.2	▲ 14.2	72.3	▲ 1.0	70.8	▲ 17.0	65.9	▲ 18.7	Q2 2012
	Ⅲ期	74.1	▲ 5.2	76.1	▲ 15.7	71.9	1.6	73.4	▲ 22.0	Q3
	Ⅳ期	65.6	▲ 11.5	65.9	▲ 14.9	56.2	▲ 21.8	58.8	▲ 26.9	Q4
平成25 年	Ⅰ期	66.0	0.6	69.1	▲ 27.0	59.5	5.9	59.5	▲ 29.7	Q1 2013
	Ⅱ期	63.7	▲ 3.5	59.1	▲ 18.3	53.3	▲ 10.4	49.9	▲ 24.3	Q2
平成24 年	6月	75.0	▲ 4.5	78.5	▲ 13.0	66.6	▲ 4.9	73.3	▲ 30.5	Jun. 2012
	7月	77.5	3.3	79.6	▲ 15.0	70.7	6.2	72.8	▲ 31.5	Jul.
	8月	74.6	▲ 3.7	71.2	▲ 14.5	74.0	4.7	68.0	▲ 17.6	Aug.
	9月	70.1	▲ 6.0	77.5	▲ 17.6	71.0	▲ 4.1	79.5	▲ 14.9	Sep.
	10月	67.0	▲ 4.4	66.8	▲ 15.5	61.0	▲ 14.1	56.5	▲ 23.1	Oct.
	11月	64.2	▲ 4.2	63.9	▲ 4.8	51.0	▲ 16.4	54.7	▲ 24.3	Nov.
	12月	65.5	2.0	67.0	▲ 22.1	56.6	11.0	65.2	▲ 31.6	Dec.
平成25 年	1月	64.4	▲ 1.7	58.1	▲ 31.3	58.3	3.0	48.4	▲ 30.1	Jan. 2013
	2月	64.5	0.2	66.3	▲ 26.9	59.8	2.6	57.1	▲ 27.7	Feb.
	3月	69.1	7.1	83.0	▲ 23.6	60.5	1.2	73.1	▲ 30.8	Mar.
	4月	62.0	▲ 10.3	54.0	▲ 22.6	50.9	▲ 15.9	43.5	▲ 32.5	Apr.
	5月	63.4	2.3	55.5	▲ 19.2	55.4	8.8	47.4	▲ 20.9	May
	6月	65.6	3.5	67.8	▲ 13.6	53.6	▲ 3.2	58.8	▲ 19.8	Jun.
	7月	71.6	9.1	74.4	▲ 6.5	54.8	2.2	56.7	▲ 22.1	Jul.
	8月	71.6	0.0	67.5	▲ 5.2	59.7	8.9	54.6	▲ 19.7	Aug.

	生産者在庫 Inventory				生産者在庫率 Inventory Ratio					
	季節調整済指数 Seasonally Adjusted Index		原指数 Original Index		季節調整済指数 Seasonally Adjusted Index		原指数 Original Index			
	前月(期)比 %Change From Previous Month(Quarter)		前年 (同月期)比 %Change From Previous Year		前月(期)比 %Change From Previous Month(Quarter)		前年 (同月期)比 %Change From Previous Year			
平成 22 年			104.5	27.3			100.0	▲ 2.8	C.Y. 2010	
23 年			85.2	▲ 18.5			122.6	22.6	2011	
24 年			92.5	8.6			236.6	93.0	2012	
平成 22 年度			125.2	80.4			110.9	19.4	F.Y. 2010	
23 年度			120.7	▲ 3.6			132.4	19.4	2011	
24 年度			73.7	▲ 38.9			225.3	70.2	2012	
平成24 年	Ⅱ期	134.5	▲ 1.1	127.6	37.9	296.2	61.1	306.5	129.9	Q2 2012
	Ⅲ期	113.1	▲ 15.9	99.3	16.4	259.4	▲ 12.4	264.9	214.2	Q3
	Ⅳ期	107.6	▲ 4.9	92.5	8.6	198.7	▲ 23.4	188.6	50.3	Q4
平成25 年	Ⅰ期	83.1	▲ 22.8	73.7	▲ 38.9	133.4	▲ 32.9	141.2	▲ 24.2	Q1 2013
	Ⅱ期	89.9	8.2	85.3	▲ 33.2	119.2	▲ 10.6	122.7	▲ 60.0	Q2
平成24 年	6月	134.5	▲ 0.3	127.6	37.9	262.9	▲ 26.5	245.6	202.8	Jun. 2012
	7月	136.6	1.6	143.2	83.8	342.0	30.1	350.0	418.5	Jul.
	8月	130.9	▲ 4.2	140.0	44.9	257.2	▲ 24.8	303.9	191.7	Aug.
	9月	113.1	▲ 13.6	99.3	16.4	178.9	▲ 30.4	140.9	73.7	Sep.
	10月	106.0	▲ 6.3	109.7	0.6	223.2	24.8	249.4	65.4	Oct.
	11月	107.9	1.8	112.1	3.4	200.4	▲ 10.2	192.0	34.7	Nov.
	12月	107.6	▲ 0.3	92.5	8.6	172.6	▲ 13.9	124.4	49.3	Dec.
平成25 年	1月	93.1	▲ 13.5	102.9	▲ 10.2	149.0	▲ 13.7	194.0	▲ 6.7	Jan. 2013
	2月	84.1	▲ 9.7	97.3	▲ 27.8	130.6	▲ 12.3	147.2	▲ 30.6	Feb.
	3月	83.1	▲ 1.2	73.7	▲ 38.9	120.6	▲ 7.7	82.3	▲ 40.8	Mar.
	4月	82.1	▲ 1.2	76.7	▲ 40.5	117.4	▲ 2.7	124.6	▲ 56.2	Apr.
	5月	86.6	5.5	87.2	▲ 35.8	123.7	5.4	134.6	▲ 65.4	May
	6月	89.9	3.8	85.3	▲ 33.2	116.6	▲ 5.7	108.9	▲ 55.7	Jun.
	7月	90.5	0.7	94.9	▲ 33.7	159.0	36.4	162.7	▲ 53.5	Jul.
	8月	89.6	▲ 1.0	95.9	▲ 31.5	131.0	▲ 17.6	154.8	▲ 49.1	Aug.

〈 9. 輸送機械工業 ; Transport equipment 〉

平成22年 =100
index,2010= 100

	生産 Production				生産者出荷 Shipments				
	季節調整済指数 Seasonally Adjusted Index		原指数 Original Index		季節調整済指数 Seasonally Adjusted Index		原指数 Original Index		
	前月(期)比 %Change From Previous Month(Quarter)		前年 (同月期)比 %Change From Previous Year		前月(期)比 %Change From Previous Month(Quarter)		前年 (同月期)比 %Change From Previous Year		
平成 22 年			100.0	23.2			100.0	22.4	C.Y. 2010
23 年			91.2	▲ 8.8			90.3	▲ 9.7	2011
24 年			101.8	11.6			101.6	12.5	2012
平成 22 年度			95.5	5.5			95.4	5.1	F.Y. 2010
23 年度			97.7	2.3			96.5	1.2	2011
24 年度			98.8	1.1			99.1	2.7	2012
平成24 年 II 期	106.7	▲ 2.6	101.1	40.6	106.8	▲ 5.3	103.4	51.6	Q2 2012
III 期	97.5	▲ 8.6	99.5	▲ 1.1	93.8	▲ 12.2	97.9	▲ 1.6	Q3
IV 期	93.4	▲ 4.2	94.9	▲ 11.1	93.4	▲ 0.4	91.9	▲ 12.6	Q4
平成25 年 I 期	99.3	6.3	99.8	▲ 10.5	104.3	11.7	103.0	▲ 8.8	Q1 2013
II 期	100.4	1.1	95.1	▲ 5.9	97.5	▲ 6.5	94.4	▲ 8.7	Q2
平成24 年 6 月	102.5	▲ 2.1	107.3	11.4	102.2	▲ 2.9	113.1	14.9	Jun. 2012
7 月	100.8	▲ 1.7	110.1	9.3	96.5	▲ 5.6	108.4	12.4	Jul.
8 月	99.7	▲ 1.1	91.3	0.7	96.6	0.1	88.0	1.4	Aug.
9 月	91.9	▲ 7.8	97.0	▲ 12.1	88.4	▲ 8.5	97.4	▲ 15.6	Sep.
10 月	92.6	0.8	98.9	▲ 11.4	91.0	2.9	94.3	▲ 11.5	Oct.
11 月	92.4	▲ 0.2	96.0	▲ 7.4	93.0	2.2	92.7	▲ 11.4	Nov.
12 月	95.1	2.9	89.8	▲ 14.6	96.2	3.4	88.8	▲ 14.7	Dec.
平成25 年 1 月	99.9	5.0	94.4	▲ 7.4	104.7	8.8	96.3	▲ 5.5	Jan. 2013
2 月	101.2	1.3	101.6	▲ 11.0	106.8	2.0	102.6	▲ 10.2	Feb.
3 月	96.8	▲ 4.3	103.5	▲ 12.7	101.4	▲ 5.1	110.1	▲ 10.3	Mar.
4 月	104.3	7.7	93.8	▲ 5.9	102.1	0.7	92.6	▲ 7.8	Apr.
5 月	100.4	▲ 3.7	92.4	▲ 4.1	97.3	▲ 4.7	89.4	▲ 7.5	May
6 月	96.6	▲ 3.8	99.1	▲ 7.6	93.1	▲ 4.3	101.1	▲ 10.6	Jun.
7 月	98.7	2.2	110.0	▲ 0.1	93.5	0.4	107.0	▲ 1.3	Jul.
8 月	97.8	▲ 0.9	87.8	▲ 3.8	96.9	3.6	86.6	▲ 1.6	Aug.

	生産者在庫 Inventory				生産者在庫率 Inventory Ratio				
	季節調整済指数 Seasonally Adjusted Index		原指数 Original Index		季節調整済指数 Seasonally Adjusted Index		原指数 Original Index		
	前月(期)比 %Change From Previous Month(Quarter)		前年 (同月期)比 %Change From Previous Year		前月(期)比 %Change From Previous Month(Quarter)		前年 (同月期)比 %Change From Previous Year		
平成 22 年			122.0	20.6			100.0	▲ 15.5	C.Y. 2010
23 年			89.4	▲ 26.7			101.0	1.0	2011
24 年			122.2	36.7			105.0	4.0	2012
平成 22 年度			43.7	▲ 46.8			103.7	3.7	F.Y. 2010
23 年度			89.7	105.3			94.3	▲ 9.1	2011
24 年度			74.9	▲ 16.5			109.0	15.6	2012
平成24 年 II 期	101.8	▲ 4.9	92.0	19.9	95.1	9.7	94.3	▲ 24.5	Q2 2012
III 期	115.5	13.5	104.3	29.6	112.8	18.6	103.0	23.6	Q3
IV 期	114.7	▲ 0.7	122.2	36.7	127.6	13.1	137.6	63.8	Q4
平成25 年 I 期	89.3	▲ 22.1	74.9	▲ 16.5	99.4	▲ 22.1	101.0	18.8	Q1 2013
II 期	80.5	▲ 9.9	72.8	▲ 20.9	82.1	▲ 17.4	81.5	▲ 13.6	Q2
平成24 年 6 月	101.8	▲ 0.1	92.0	19.9	95.2	4.5	80.3	4.0	Jun. 2012
7 月	104.6	2.8	99.3	18.8	98.6	3.6	88.1	5.8	Jul.
8 月	113.7	8.7	107.8	23.9	110.6	12.2	117.3	20.7	Aug.
9 月	115.5	1.6	104.3	29.6	129.1	16.7	103.5	49.4	Sep.
10 月	117.2	1.5	126.0	31.1	128.3	▲ 0.6	134.1	56.7	Oct.
11 月	121.5	3.7	137.7	47.1	130.8	1.9	145.8	70.7	Nov.
12 月	114.7	▲ 5.6	122.2	36.7	123.6	▲ 5.5	132.8	64.2	Dec.
平成25 年 1 月	103.6	▲ 9.7	127.4	20.9	100.3	▲ 18.9	134.1	29.6	Jan. 2013
2 月	99.1	▲ 4.3	110.8	10.7	98.6	▲ 1.7	101.9	25.5	Feb.
3 月	89.3	▲ 9.9	74.9	▲ 16.5	99.4	0.8	67.1	▲ 4.4	Mar.
4 月	84.9	▲ 4.9	73.7	▲ 26.3	75.2	▲ 24.3	78.1	▲ 24.1	Apr.
5 月	89.7	5.7	86.0	▲ 12.0	88.2	17.3	96.6	▲ 3.2	May
6 月	80.5	▲ 10.3	72.8	▲ 20.9	82.9	▲ 6.0	69.9	▲ 13.0	Jun.
7 月	96.5	19.9	91.6	▲ 7.8	94.8	14.4	84.7	▲ 3.9	Jul.
8 月	87.0	▲ 9.8	82.5	▲ 23.5	88.2	▲ 7.0	93.5	▲ 20.3	Aug.

〈 10. 窯業・土石製品工業 ; Ceramics, stone and clay products 〉

平成22年 =100
index,2010= 100

	生産 Production				生産者出荷 Shipments					
	季節調整済指数 Seasonally Adjusted Index		原指数 Original Index		季節調整済指数 Seasonally Adjusted Index		原指数 Original Index			
	前月(期)比 %Change From Previous Month(Quarter)		前年 (同月期)比 %Change From Previous Year		前月(期)比 %Change From Previous Month(Quarter)		前年 (同月期)比 %Change From Previous Year			
平成 22 年			100.0	18.5			100.0	13.0	C.Y. 2010	
23 年			96.7	▲ 3.3			96.6	▲ 3.4	2011	
24 年			97.3	0.6			98.3	1.8	2012	
平成 22 年度			100.4	11.4			99.5	7.0	F.Y. 2010	
23 年度			95.8	▲ 4.6			96.5	▲ 3.0	2011	
24 年度			97.0	1.3			98.1	1.7	2012	
平成24 年	Ⅱ期	97.4	0.5	95.0	4.7	97.9	0.1	94.9	5.0	Q2 2012
	Ⅲ期	97.6	0.2	98.5	0.6	97.7	▲ 0.2	99.4	0.2	Q3
	Ⅳ期	96.5	▲ 1.1	101.7	0.7	98.6	0.9	103.3	2.4	Q4
平成25 年	Ⅰ期	96.3	▲ 0.2	92.7	▲ 1.2	97.9	▲ 0.7	94.6	▲ 0.8	Q1 2013
	Ⅱ期	101.3	5.2	98.7	3.9	101.1	3.3	97.9	3.2	Q2
平成24 年	6月	97.9	0.6	100.0	1.6	97.9	▲ 0.1	98.6	1.5	Jun. 2012
	7月	97.3	▲ 0.6	101.0	2.0	97.5	▲ 0.4	101.2	2.6	Jul.
	8月	98.0	0.7	95.1	▲ 0.7	97.9	0.4	97.3	▲ 0.1	Aug.
	9月	97.4	▲ 0.6	99.5	0.5	97.8	▲ 0.1	99.7	▲ 2.0	Sep.
	10月	97.1	▲ 0.3	105.1	2.1	98.4	0.6	105.7	4.7	Oct.
	11月	96.7	▲ 0.4	103.4	1.4	98.0	▲ 0.4	103.7	2.7	Nov.
	12月	95.6	▲ 1.1	96.7	▲ 1.3	99.3	1.3	100.5	▲ 0.1	Dec.
平成25 年	1月	95.8	0.2	89.9	0.4	95.9	▲ 3.4	90.5	0.3	Jan. 2013
	2月	94.9	▲ 0.9	90.2	▲ 2.9	97.9	2.1	93.5	▲ 1.9	Feb.
	3月	98.3	3.6	97.9	▲ 1.1	99.8	1.9	99.8	▲ 0.9	Mar.
	4月	101.7	3.5	97.9	5.6	100.8	1.0	97.2	4.5	Apr.
	5月	102.7	1.0	97.4	5.5	103.0	2.2	97.8	5.0	May
	6月	99.5	▲ 3.1	100.7	0.7	99.5	▲ 3.4	98.7	0.1	Jun.
	7月	100.4	0.9	105.2	4.2	100.4	0.9	105.7	4.4	Jul.
	8月	101.4	1.0	97.5	2.5	99.1	▲ 1.3	97.0	▲ 0.3	Aug.

	生産者在庫 Inventory				生産者在庫率 Inventory Ratio					
	季節調整済指数 Seasonally Adjusted Index		原指数 Original Index		季節調整済指数 Seasonally Adjusted Index		原指数 Original Index			
	前月(期)比 %Change From Previous Month(Quarter)		前年 (同月期)比 %Change From Previous Year		前月(期)比 %Change From Previous Month(Quarter)		前年 (同月期)比 %Change From Previous Year			
平成 22 年			101.7	▲ 2.1			100.0	▲ 19.5	C.Y. 2010	
23 年			111.5	9.6			114.7	14.7	2011	
24 年			107.7	▲ 3.4			110.5	▲ 3.7	2012	
平成 22 年度			105.1	5.9			102.1	▲ 8.1	F.Y. 2010	
23 年度			108.7	3.4			116.7	14.3	2011	
24 年度			105.8	▲ 2.7			109.6	▲ 6.1	2012	
平成24 年	Ⅱ期	106.3	▲ 4.5	106.3	▲ 4.1	109.3	▲ 4.6	115.2	▲ 8.5	Q2 2012
	Ⅲ期	105.6	▲ 0.7	106.4	▲ 3.4	109.1	▲ 0.2	110.9	▲ 4.6	Q3
	Ⅳ期	106.9	1.2	107.7	▲ 3.4	108.8	▲ 0.3	102.4	▲ 8.0	Q4
平成25 年	Ⅰ期	108.3	1.3	105.8	▲ 2.7	111.0	2.0	109.8	▲ 3.2	Q1 2013
	Ⅱ期	107.5	▲ 0.7	107.5	1.1	106.2	▲ 4.3	111.9	▲ 2.9	Q2
平成24 年	6月	106.3	▲ 0.9	106.3	▲ 4.1	110.2	3.4	112.4	▲ 3.1	Jun. 2012
	7月	105.7	▲ 0.6	106.2	▲ 5.6	108.2	▲ 1.8	109.6	▲ 7.5	Jul.
	8月	104.7	▲ 0.9	105.0	▲ 6.4	107.8	▲ 0.4	113.7	▲ 4.6	Aug.
	9月	105.6	0.9	106.4	▲ 3.4	111.3	3.2	109.5	▲ 1.2	Sep.
	10月	105.9	0.3	107.0	▲ 4.8	106.5	▲ 4.3	101.0	▲ 10.8	Oct.
	11月	106.6	0.7	108.6	▲ 4.1	109.3	2.6	102.2	▲ 8.3	Nov.
	12月	106.9	0.3	107.7	▲ 3.4	110.5	1.1	104.0	▲ 4.7	Dec.
平成25 年	1月	107.9	0.9	108.7	▲ 2.6	113.9	3.1	116.9	▲ 3.2	Jan. 2013
	2月	106.9	▲ 0.9	106.0	▲ 3.1	110.8	▲ 2.7	108.4	▲ 2.6	Feb.
	3月	108.3	1.3	105.8	▲ 2.7	108.4	▲ 2.2	104.2	▲ 3.5	Mar.
	4月	109.0	0.6	107.2	▲ 0.3	105.8	▲ 2.4	111.2	▲ 4.7	Apr.
	5月	107.9	▲ 1.0	106.5	0.6	102.0	▲ 3.6	111.4	▲ 4.4	May
	6月	107.5	▲ 0.4	107.5	1.1	110.9	8.7	113.2	0.7	Jun.
	7月	105.9	▲ 1.5	106.4	0.2	103.7	▲ 6.5	105.0	▲ 4.2	Jul.
	8月	107.6	1.6	107.9	2.8	109.9	6.0	115.9	1.9	Aug.

< 11. 化学工業(除. 医薬品) ; Chemicals (excl. Drugs) >

平成22年 =100
index,2010= 100

	生産 Production				生産者出荷 Shipments					
	季節調整済指数 Seasonally Adjusted Index		原指数 Original Index		季節調整済指数 Seasonally Adjusted Index		原指数 Original Index			
	前月(期)比 %Change From Previous Month(Quarter)		前年 (同月期)比 %Change From Previous Year		前月(期)比 %Change From Previous Month(Quarter)		前年 (同月期)比 %Change From Previous Year			
平成 22 年			100.0	7.5			100.0	6.7	C.Y. 2010	
23 年			97.0	▲ 3.0			95.1	▲ 4.9	2011	
24 年			92.7	▲ 4.4			91.9	▲ 3.4	2012	
平成 22 年度			99.6	2.5			99.7	1.6	F.Y. 2010	
23 年度			95.9	▲ 3.7			94.0	▲ 5.7	2011	
24 年度			92.6	▲ 3.4			91.5	▲ 2.7	2012	
平成24 年	Ⅱ期	93.3	0.1	91.1	▲ 4.0	91.5	▲ 2.6	90.3	▲ 1.2	Q2 2012
	Ⅲ期	92.0	▲ 1.4	93.6	▲ 4.7	90.1	▲ 1.5	91.3	▲ 4.8	Q3
	Ⅳ期	91.1	▲ 1.0	94.3	▲ 4.4	90.7	0.7	93.0	▲ 2.7	Q4
平成25 年	Ⅰ期	94.3	3.5	91.3	▲ 0.3	94.3	4.0	91.4	▲ 1.7	Q1 2013
	Ⅱ期	94.9	0.6	92.7	1.8	93.4	▲ 1.0	92.2	2.1	Q2
平成24 年	6月	92.2	0.3	90.3	▲ 9.4	89.9	▲ 1.9	89.7	▲ 6.3	Jun. 2012
	7月	93.3	1.2	98.2	▲ 3.2	90.7	0.9	93.4	▲ 2.7	Jul.
	8月	92.1	▲ 1.3	93.2	▲ 4.7	90.1	▲ 0.7	89.9	▲ 4.7	Aug.
	9月	90.6	▲ 1.6	89.5	▲ 6.3	89.5	▲ 0.7	90.5	▲ 7.0	Sep.
	10月	90.4	▲ 0.2	94.5	▲ 6.3	90.2	0.8	93.3	▲ 2.5	Oct.
	11月	90.9	0.6	94.7	▲ 5.7	90.1	▲ 0.1	92.5	▲ 3.5	Nov.
	12月	92.0	1.2	93.8	▲ 0.8	91.7	1.8	93.3	▲ 2.1	Dec.
平成25 年	1月	93.3	1.4	91.4	0.4	93.7	2.2	87.7	1.0	Jan. 2013
	2月	92.4	▲ 1.0	88.5	▲ 5.8	94.9	1.3	89.2	▲ 4.3	Feb.
	3月	97.3	5.3	93.9	4.4	94.3	▲ 0.6	97.4	▲ 1.6	Mar.
	4月	94.4	▲ 3.0	93.1	▲ 0.9	93.9	▲ 0.4	93.6	2.0	Apr.
	5月	96.5	2.2	93.6	5.1	93.4	▲ 0.5	91.2	2.0	May
	6月	93.9	▲ 2.7	91.4	1.2	92.8	▲ 0.6	91.7	2.2	Jun.
	7月	94.8	1.0	100.4	2.2	93.7	1.0	97.4	4.3	Jul.
	8月	92.1	▲ 2.8	92.6	▲ 0.6	91.5	▲ 2.3	90.3	0.4	Aug.

	生産者在庫 Inventory				生産者在庫率 Inventory Ratio					
	季節調整済指数 Seasonally Adjusted Index		原指数 Original Index		季節調整済指数 Seasonally Adjusted Index		原指数 Original Index			
	前月(期)比 %Change From Previous Month(Quarter)		前年 (同月期)比 %Change From Previous Year		前月(期)比 %Change From Previous Month(Quarter)		前年 (同月期)比 %Change From Previous Year			
平成 22 年			100.1	▲ 0.1			100.0	▲ 15.2	C.Y. 2010	
23 年			107.9	7.8			112.1	12.1	2011	
24 年			107.0	▲ 0.8			117.1	4.5	2012	
平成 22 年度			98.2	1.0			100.2	▲ 5.1	F.Y. 2010	
23 年度			103.2	5.1			115.2	15.0	2011	
24 年度			105.6	2.3			117.5	2.0	2012	
平成24 年	Ⅱ期	107.0	0.3	105.0	▲ 0.2	115.7	3.1	115.7	2.8	Q2 2012
	Ⅲ期	108.7	1.6	107.5	0.2	120.6	4.2	118.3	2.6	Q3
	Ⅳ期	107.0	▲ 1.6	107.0	▲ 0.8	120.1	▲ 0.4	116.6	1.0	Q4
平成25 年	Ⅰ期	109.2	2.1	105.6	2.3	114.0	▲ 5.1	119.1	1.2	Q1 2013
	Ⅱ期	107.9	▲ 1.2	105.9	0.9	116.1	1.8	116.0	0.3	Q2
平成24 年	6月	107.0	0.5	105.0	▲ 0.2	119.7	6.0	117.5	6.8	Jun. 2012
	7月	107.2	0.2	105.9	▲ 1.8	117.6	▲ 1.8	114.3	▲ 0.7	Jul.
	8月	107.2	0.0	109.4	▲ 1.4	118.5	0.8	122.9	1.6	Aug.
	9月	108.7	1.4	107.5	0.2	125.7	6.1	117.8	7.4	Sep.
	10月	106.2	▲ 2.3	105.3	▲ 2.9	118.7	▲ 5.6	115.9	▲ 0.6	Oct.
	11月	106.0	▲ 0.2	105.5	▲ 3.4	119.4	0.6	115.2	0.3	Nov.
	12月	107.0	0.9	107.0	▲ 0.8	122.2	2.3	118.7	3.3	Dec.
平成25 年	1月	105.6	▲ 1.3	111.5	▲ 1.7	114.0	▲ 6.7	129.8	▲ 2.1	Jan. 2013
	2月	104.1	▲ 1.4	110.0	▲ 2.8	109.5	▲ 3.9	121.4	1.3	Feb.
	3月	109.2	4.9	105.6	2.3	118.4	8.1	106.2	5.6	Mar.
	4月	108.7	▲ 0.5	104.9	1.4	117.0	▲ 1.2	112.6	2.2	Apr.
	5月	107.7	▲ 0.9	106.9	1.1	111.3	▲ 4.9	117.8	▲ 1.4	May
	6月	107.9	0.2	105.9	0.9	119.9	7.7	117.7	0.2	Jun.
	7月	107.8	▲ 0.1	106.5	0.6	116.6	▲ 2.8	113.3	▲ 0.9	Jul.
	8月	105.3	▲ 2.3	107.5	▲ 1.7	119.3	2.3	123.8	0.7	Aug.

< 12. 石油・石炭製品工業 ; Petroleum and coal products >

平成22年 =100
index,2010= 100

	生産 Production				生産者出荷 Shipments					
	季節調整済指数 Seasonally Adjusted Index		原指数 Original Index		季節調整済指数 Seasonally Adjusted Index		原指数 Original Index			
	前月(期)比 %Change From Previous Month(Quarter)		前年 (同月期)比 %Change From Previous Year		前月(期)比 %Change From Previous Month(Quarter)		前年 (同月期)比 %Change From Previous Year			
平成 22 年			100.0	0.3			100.0	▲ 0.8	C.Y. 2010	
23 年			94.4	▲ 5.6			96.5	▲ 3.5	2011	
24 年			94.1	▲ 0.3			96.6	0.1	2012	
平成 22 年度			99.4	▲ 0.1			99.8	▲ 0.8	F.Y. 2010	
23 年度			93.9	▲ 5.5			96.1	▲ 3.7	2011	
24 年度			93.4	▲ 0.5			96.1	0.0	2012	
平成24 年	Ⅱ期	94.6	▲ 0.2	87.6	3.3	95.5	▲ 1.0	88.9	3.1	Q2 2012
	Ⅲ期	94.0	▲ 0.6	94.6	▲ 0.8	96.1	0.6	96.8	▲ 0.4	Q3
	Ⅳ期	92.6	▲ 1.5	93.9	▲ 1.5	96.5	0.4	99.6	0.1	Q4
平成25 年	Ⅰ期	92.5	▲ 0.1	97.5	▲ 2.7	96.3	▲ 0.2	99.3	▲ 1.9	Q1 2013
	Ⅱ期	95.9	3.7	88.8	1.4	96.6	0.3	89.9	1.1	Q2
平成24 年	6月	93.7	▲ 2.1	83.8	▲ 0.8	94.7	▲ 2.1	86.4	▲ 3.2	Jun. 2012
	7月	94.3	0.6	93.7	▲ 1.3	96.9	2.3	97.1	0.3	Jul.
	8月	94.6	0.3	100.9	▲ 0.6	96.6	▲ 0.3	101.8	▲ 0.7	Aug.
	9月	93.1	▲ 1.6	89.3	▲ 0.4	94.8	▲ 1.9	91.4	▲ 1.1	Sep.
	10月	92.6	▲ 0.5	88.2	▲ 2.4	95.2	0.4	93.5	▲ 3.1	Oct.
	11月	88.8	▲ 4.1	87.9	▲ 5.5	96.1	0.9	96.5	1.4	Nov.
	12月	96.5	8.7	105.5	2.8	98.2	2.2	108.7	1.7	Dec.
平成25 年	1月	93.4	▲ 3.2	100.4	▲ 0.5	97.1	▲ 1.1	102.7	1.4	Jan. 2013
	2月	92.9	▲ 0.5	93.1	▲ 2.7	96.9	▲ 0.2	94.8	▲ 5.1	Feb.
	3月	91.3	▲ 1.7	98.9	▲ 4.8	94.9	▲ 2.1	100.4	▲ 2.0	Mar.
	4月	95.3	4.4	91.0	0.8	94.4	▲ 0.5	90.4	▲ 0.3	Apr.
	5月	96.7	1.5	89.6	1.1	99.3	5.2	91.9	2.7	May
	6月	95.7	▲ 1.0	85.7	2.3	96.2	▲ 3.1	87.4	1.2	Jun.
	7月	98.1	2.5	97.4	3.9	97.3	1.1	97.9	0.8	Jul.
	8月	95.1	▲ 3.1	101.5	0.6	95.7	▲ 1.6	100.5	▲ 1.3	Aug.

	生産者在庫 Inventory				生産者在庫率 Inventory Ratio					
	季節調整済指数 Seasonally Adjusted Index		原指数 Original Index		季節調整済指数 Seasonally Adjusted Index		原指数 Original Index			
	前月(期)比 %Change From Previous Month(Quarter)		前年 (同月期)比 %Change From Previous Year		前月(期)比 %Change From Previous Month(Quarter)		前年 (同月期)比 %Change From Previous Year			
平成 22 年			101.0	3.5			100.0	▲ 5.3	C.Y. 2010	
23 年			95.8	▲ 5.1			102.7	2.7	2011	
24 年			95.3	▲ 0.5			101.9	▲ 0.8	2012	
平成 22 年度			91.9	▲ 0.9			100.1	▲ 2.6	F.Y. 2010	
23 年度			93.0	1.2			102.2	2.1	2011	
24 年度			97.9	5.3			103.0	0.8	2012	
平成24 年	Ⅱ期	104.5	4.9	100.9	7.6	105.1	4.4	112.5	▲ 3.8	Q2 2012
	Ⅲ期	99.9	▲ 4.4	106.8	1.8	101.1	▲ 3.8	107.5	1.6	Q3
	Ⅳ期	97.0	▲ 2.9	95.3	▲ 0.5	100.2	▲ 0.9	97.4	1.8	Q4
平成25 年	Ⅰ期	104.8	8.0	97.9	5.3	105.4	5.2	94.5	4.7	Q1 2013
	Ⅱ期	96.6	▲ 7.8	93.3	▲ 7.5	100.4	▲ 4.7	107.1	▲ 4.8	Q2
平成24 年	6月	104.5	7.1	100.9	7.6	108.6	6.1	118.5	12.5	Jun. 2012
	7月	102.3	▲ 2.1	100.7	5.8	100.3	▲ 7.6	102.0	1.2	Jul.
	8月	99.5	▲ 2.7	102.3	0.9	98.9	▲ 1.4	100.9	▲ 1.6	Aug.
	9月	99.9	0.4	106.8	1.8	104.2	5.4	119.6	4.7	Sep.
	10月	101.2	1.3	105.9	8.4	104.3	0.1	111.5	14.2	Oct.
	11月	93.7	▲ 7.4	96.9	▲ 4.3	97.3	▲ 6.7	96.4	▲ 6.1	Nov.
	12月	97.0	3.5	95.3	▲ 0.5	99.0	1.7	84.3	▲ 3.0	Dec.
平成25 年	1月	94.9	▲ 2.2	94.6	▲ 2.9	98.0	▲ 1.0	89.5	▲ 5.0	Jan. 2013
	2月	103.0	8.5	98.2	7.9	109.4	11.6	100.5	12.2	Feb.
	3月	104.8	1.7	97.9	5.3	108.9	▲ 0.5	93.5	7.3	Mar.
	4月	103.3	▲ 1.4	100.4	3.9	109.8	0.8	108.4	5.4	Apr.
	5月	93.5	▲ 9.5	96.3	▲ 4.3	92.2	▲ 16.0	104.5	▲ 10.0	May
	6月	96.6	3.3	93.3	▲ 7.5	99.2	7.6	108.3	▲ 8.6	Jun.
	7月	94.8	▲ 1.9	93.3	▲ 7.3	95.7	▲ 3.5	97.4	▲ 4.5	Jul.
	8月	100.6	6.1	103.5	1.2	107.4	12.2	109.6	8.6	Aug.

< 13. プラスチック製品工業 ; Plastic products >

平成22年 =100
index,2010= 100

	生産 Production				生産者出荷 Shipments					
	季節調整済指数 Seasonally Adjusted Index		原指数 Original Index		季節調整済指数 Seasonally Adjusted Index		原指数 Original Index			
	前月(期)比 %Change From Previous Month(Quarter)		前年 (同月期)比 %Change From Previous Year		前月(期)比 %Change From Previous Month(Quarter)		前年 (同月期)比 %Change From Previous Year			
平成 22 年			100.0	9.6			100.0	9.9	C.Y. 2010	
23 年			97.2	▲ 2.8			96.0	▲ 4.0	2011	
24 年			98.3	1.1			97.6	1.7	2012	
平成 22 年度			99.4	4.1			99.1	4.0	F.Y. 2010	
23 年度			98.0	▲ 1.4			97.0	▲ 2.1	2011	
24 年度			97.4	▲ 0.6			96.4	▲ 0.6	2012	
平成24 年	Ⅱ期	99.2	▲ 0.6	101.3	3.8	98.5	▲ 1.7	99.6	5.3	Q2 2012
	Ⅲ期	95.5	▲ 3.7	97.0	▲ 1.8	95.0	▲ 3.6	97.0	▲ 1.2	Q3
	Ⅳ期	97.6	2.2	98.1	▲ 0.8	95.7	0.7	97.1	▲ 1.5	Q4
平成25 年	Ⅰ期	97.3	▲ 0.3	92.9	▲ 3.9	96.8	1.1	91.8	▲ 5.0	Q1 2013
	Ⅱ期	96.9	▲ 0.4	98.9	▲ 2.4	96.0	▲ 0.8	97.1	▲ 2.5	Q2
平成24 年	6月	98.6	▲ 0.3	104.2	0.6	97.0	▲ 1.5	101.1	0.2	Jun. 2012
	7月	97.9	▲ 0.7	104.5	0.4	96.3	▲ 0.7	102.9	2.2	Jul.
	8月	95.1	▲ 2.9	90.1	▲ 3.9	94.9	▲ 1.5	92.7	▲ 2.3	Aug.
	9月	93.4	▲ 1.8	96.5	▲ 2.1	93.7	▲ 1.3	95.4	▲ 3.7	Sep.
	10月	97.2	4.1	100.2	▲ 0.1	95.4	1.8	99.1	▲ 0.2	Oct.
	11月	97.5	0.3	100.3	▲ 0.3	95.8	0.4	98.8	▲ 0.6	Nov.
	12月	98.0	0.5	93.8	▲ 2.2	96.0	0.2	93.4	▲ 3.9	Dec.
平成25 年	1月	96.9	▲ 1.1	87.5	▲ 1.6	95.4	▲ 0.6	85.8	▲ 2.8	Jan. 2013
	2月	98.4	1.5	92.4	▲ 5.4	98.9	3.7	91.2	▲ 6.2	Feb.
	3月	96.6	▲ 1.8	98.9	▲ 4.4	96.1	▲ 2.8	98.5	▲ 5.7	Mar.
	4月	97.3	0.7	99.5	▲ 2.4	97.2	1.1	99.3	▲ 1.7	Apr.
	5月	97.8	0.5	96.8	▲ 1.1	96.4	▲ 0.8	94.6	▲ 2.2	May
	6月	95.6	▲ 2.2	100.5	▲ 3.6	94.5	▲ 2.0	97.4	▲ 3.7	Jun.
	7月	99.4	4.0	106.7	2.1	97.4	3.1	105.2	2.2	Jul.
	8月	99.5	0.1	93.7	4.0	97.5	0.1	94.2	1.6	Aug.

	生産者在庫 Inventory				生産者在庫率 Inventory Ratio					
	季節調整済指数 Seasonally Adjusted Index		原指数 Original Index		季節調整済指数 Seasonally Adjusted Index		原指数 Original Index			
	前月(期)比 %Change From Previous Month(Quarter)		前年 (同月期)比 %Change From Previous Year		前月(期)比 %Change From Previous Month(Quarter)		前年 (同月期)比 %Change From Previous Year			
平成 22 年			98.6	▲ 0.8			100.0	▲ 8.8	C.Y. 2010	
23 年			103.4	4.9			104.8	4.8	2011	
24 年			102.8	▲ 0.6			106.5	1.6	2012	
平成 22 年度			99.5	0.9			99.6	▲ 4.7	F.Y. 2010	
23 年度			103.3	3.8			106.1	6.5	2011	
24 年度			104.9	1.5			107.1	0.9	2012	
平成24 年	Ⅱ期	104.8	0.0	106.4	1.9	107.1	2.2	105.5	3.7	Q2 2012
	Ⅲ期	103.6	▲ 1.1	103.3	▲ 0.9	108.1	0.9	107.1	0.4	Q3
	Ⅳ期	104.0	0.4	102.8	▲ 0.6	105.8	▲ 2.1	102.5	▲ 2.8	Q4
平成25 年	Ⅰ期	106.5	2.4	104.9	1.5	107.4	1.5	113.5	2.5	Q1 2013
	Ⅱ期	106.3	▲ 0.2	107.9	1.4	108.1	0.7	106.5	0.9	Q2
平成24 年	6月	104.8	0.8	106.4	1.9	109.2	4.9	107.6	7.0	Jun. 2012
	7月	104.6	▲ 0.2	107.0	0.0	107.9	▲ 1.2	106.2	▲ 0.2	Jul.
	8月	103.3	▲ 1.2	102.2	▲ 1.8	107.2	▲ 0.6	108.7	0.2	Aug.
	9月	103.6	0.3	103.3	▲ 0.9	109.3	2.0	106.3	1.1	Sep.
	10月	102.7	▲ 0.9	103.2	▲ 2.3	104.8	▲ 4.1	101.1	▲ 5.2	Oct.
	11月	102.7	0.0	103.7	▲ 2.4	105.0	0.2	101.3	▲ 3.3	Nov.
	12月	104.0	1.3	102.8	▲ 0.6	107.6	2.5	105.0	▲ 0.1	Dec.
平成25 年	1月	104.0	0.0	104.4	0.5	107.1	▲ 0.5	120.2	▲ 0.2	Jan. 2013
	2月	104.1	0.1	106.2	1.6	105.6	▲ 1.4	115.6	4.1	Feb.
	3月	106.5	2.3	104.9	1.5	109.6	3.8	104.6	3.8	Mar.
	4月	106.2	▲ 0.3	103.2	0.1	106.1	▲ 3.2	100.8	▲ 1.8	Apr.
	5月	105.5	▲ 0.7	104.6	1.5	106.3	0.2	108.6	2.1	May
	6月	106.3	0.8	107.9	1.4	111.8	5.2	110.2	2.4	Jun.
	7月	105.3	▲ 0.9	107.8	0.7	104.1	▲ 6.9	102.4	▲ 3.6	Jul.
	8月	105.9	0.6	104.8	2.5	107.0	2.8	108.5	▲ 0.2	Aug.

〈 14. パルプ・紙・紙加工品工業 ; Pulp, paper and paper products 〉

平成22年 =100
index,2010= 100

	生産 Production				生産者出荷 Shipments				
	季節調整済指数 Seasonally Adjusted Index		原指数 Original Index		季節調整済指数 Seasonally Adjusted Index		原指数 Original Index		
	前月(期)比 %Change From Previous Month(Quarter)		前年 (同月期)比 %Change From Previous Year		前月(期)比 %Change From Previous Month(Quarter)		前年 (同月期)比 %Change From Previous Year		
平成 22 年			100.0	4.4			100.0	3.6	C.Y. 2010
23 年			97.8	▲ 2.2			97.2	▲ 2.8	2011
24 年			96.2	▲ 1.6			95.1	▲ 2.2	2012
平成 22 年度			99.9	2.0			99.8	1.5	F.Y. 2010
23 年度			97.8	▲ 2.1			96.6	▲ 3.2	2011
24 年度			95.3	▲ 2.6			95.0	▲ 1.7	2012
平成24 年	Ⅱ期	96.4 ▲ 1.8	96.8	0.2	94.6 ▲ 1.3		94.4	▲ 1.9	Q2 2012
	Ⅲ期	95.1 ▲ 1.3	94.5	▲ 2.0	93.8 ▲ 0.8		93.2	▲ 3.3	Q3
	Ⅳ期	94.4 ▲ 0.7	97.3	▲ 4.7	95.2 1.5		99.5	▲ 1.0	Q4
平成25 年	Ⅰ期	95.5 1.2	92.5	▲ 3.6	96.3 1.2		92.8	▲ 0.6	Q1 2013
	Ⅱ期	96.9 1.5	97.3	0.5	96.9 0.6		96.7	2.4	Q2
平成24 年	6月	95.2 ▲ 1.7	94.0	▲ 3.3	94.4 ▲ 0.5		94.0	▲ 3.0	Jun. 2012
	7月	94.8 ▲ 0.4	95.1	▲ 1.8	93.9 ▲ 0.5		94.7	▲ 0.6	Jul.
	8月	95.7 0.9	94.4	▲ 2.2	94.2 0.3		91.9	▲ 3.7	Aug.
	9月	94.7 ▲ 1.0	94.0	▲ 1.9	93.4 ▲ 0.8		93.0	▲ 5.5	Sep.
	10月	94.3 ▲ 0.4	100.0	▲ 4.0	94.2 0.9		99.9	▲ 0.6	Oct.
	11月	94.6 0.3	96.8	▲ 4.6	95.0 0.8		100.2	▲ 1.4	Nov.
	12月	94.3 ▲ 0.3	95.0	▲ 5.6	96.4 1.5		98.3	▲ 1.1	Dec.
平成25 年	1月	95.2 1.0	88.6	▲ 2.9	94.3 ▲ 2.2		85.8	0.4	Jan. 2013
	2月	96.2 1.1	90.0	▲ 4.3	97.4 3.3		91.2	▲ 1.3	Feb.
	3月	95.2 ▲ 1.0	99.0	▲ 3.7	97.3 ▲ 0.1		101.4	▲ 0.9	Mar.
	4月	97.0 1.9	100.1	0.4	97.2 ▲ 0.1		100.6	4.1	Apr.
	5月	97.1 0.1	97.1	0.3	98.1 0.9		95.8	3.3	May
	6月	96.5 ▲ 0.6	94.7	0.7	95.4 ▲ 2.8		93.7	▲ 0.3	Jun.
	7月	97.4 0.9	98.3	3.4	97.1 1.8		99.2	4.8	Jul.
	8月	99.3 2.0	97.4	3.2	97.2 0.1		93.6	1.8	Aug.

	生産者在庫 Inventory				生産者在庫率 Inventory Ratio				
	季節調整済指数 Seasonally Adjusted Index		原指数 Original Index		季節調整済指数 Seasonally Adjusted Index		原指数 Original Index		
	前月(期)比 %Change From Previous Month(Quarter)		前年 (同月期)比 %Change From Previous Year		前月(期)比 %Change From Previous Month(Quarter)		前年 (同月期)比 %Change From Previous Year		
平成 22 年			96.6	▲ 3.5			100.0	▲ 9.3	C.Y. 2010
23 年			94.8	▲ 1.9			98.8	▲ 1.2	2011
24 年			104.0	9.7			119.9	21.4	2012
平成 22 年度			93.5	▲ 4.4			100.0	▲ 5.7	F.Y. 2010
23 年度			104.7	12.0			101.6	1.6	2011
24 年度			100.7	▲ 3.8			120.1	18.2	2012
平成24 年	Ⅱ期	111.9 5.6	112.5	20.6	122.4 10.5		123.7	24.6	Q2 2012
	Ⅲ期	115.0 2.8	115.8	30.3	126.7 3.5		127.4	30.8	Q3
	Ⅳ期	108.1 ▲ 6.0	104.0	9.7	120.2 ▲ 5.1		116.0	19.3	Q4
平成25 年	Ⅰ期	102.0 ▲ 5.6	100.7	▲ 3.8	111.1 ▲ 7.6		113.3	0.6	Q1 2013
	Ⅱ期	100.2 ▲ 1.8	100.7	▲ 10.5	106.0 ▲ 4.6		107.1	▲ 13.4	Q2
平成24 年	6月	111.9 1.0	112.5	20.6	124.4 4.7		125.0	24.9	Jun. 2012
	7月	113.1 1.1	112.2	19.2	126.8 1.9		124.7	23.3	Jul.
	8月	112.6 ▲ 0.4	114.7	22.3	124.5 ▲ 1.8		130.4	30.8	Aug.
	9月	115.0 2.1	115.8	30.3	128.9 3.5		127.2	39.3	Sep.
	10月	113.0 ▲ 1.7	115.0	22.6	123.7 ▲ 4.0		121.0	27.2	Oct.
	11月	110.5 ▲ 2.2	109.1	16.8	119.9 ▲ 3.1		115.0	19.9	Nov.
	12月	108.1 ▲ 2.2	104.0	9.7	117.1 ▲ 2.3		111.9	11.1	Dec.
平成25 年	1月	106.1 ▲ 1.9	108.0	5.1	114.4 ▲ 2.3		124.9	5.1	Jan. 2013
	2月	104.2 ▲ 1.8	105.4	0.7	110.7 ▲ 3.2		115.8	0.8	Feb.
	3月	102.0 ▲ 2.1	100.7	▲ 3.8	108.3 ▲ 2.2		99.1	▲ 4.9	Mar.
	4月	101.5 ▲ 0.5	98.5	▲ 8.7	107.2 ▲ 1.0		102.4	▲ 13.4	Apr.
	5月	97.3 ▲ 4.1	99.3	▲ 12.2	100.0 ▲ 6.7		107.5	▲ 15.8	May
	6月	100.2 3.0	100.7	▲ 10.5	110.9 10.9		111.4	▲ 10.9	Jun.
	7月	98.6 ▲ 1.6	97.8	▲ 12.8	106.5 ▲ 4.0		104.8	▲ 16.0	Jul.
	8月	99.5 0.9	101.3	▲ 11.7	106.6 0.1		111.7	▲ 14.3	Aug.

< 15. 纖維工業 ; Textiles >

平成22年 =100
index,2010= 100

	生産 Production				生産者出荷 Shipments				
	季節調整済指数 Seasonally Adjusted Index		原指数 Original Index		季節調整済指数 Seasonally Adjusted Index		原指数 Original Index		
	前月(期)比 %Change From Previous Month(Quarter)		前年 (同月期)比 %Change From Previous Year		前月(期)比 %Change From Previous Month(Quarter)		前年 (同月期)比 %Change From Previous Year		
平成 22 年			100.0	6.5			100.0	6.5	C.Y. 2010
23 年			102.8	2.8			99.8	▲ 0.2	2011
24 年			100.4	▲ 2.3			98.0	▲ 1.8	2012
平成 22 年度			101.8	8.1			100.7	5.6	F.Y. 2010
23 年度			102.6	0.8			99.6	▲ 1.1	2011
24 年度			98.9	▲ 3.6			97.0	▲ 2.6	2012
平成24 年 II 期	101.6	▲ 1.0	102.1	▲ 0.7	98.3	▲ 1.8	99.5	▲ 0.9	Q2 2012
III 期	99.2	▲ 2.4	98.8	▲ 4.0	96.3	▲ 2.0	93.3	▲ 3.4	Q3
IV 期	97.5	▲ 1.7	98.8	▲ 4.1	96.6	0.3	95.7	▲ 2.4	Q4
平成25 年 I 期	97.2	▲ 0.3	95.9	▲ 5.8	97.1	0.5	99.6	▲ 3.7	Q1 2013
II 期	100.3	3.2	100.8	▲ 1.3	97.6	0.5	98.7	▲ 0.8	Q2
平成24 年 6月	101.2	▲ 0.5	102.0	▲ 2.3	97.6	▲ 0.8	96.1	▲ 3.0	Jun. 2012
7月	100.1	▲ 1.1	101.8	▲ 2.1	96.7	▲ 0.9	92.5	▲ 1.2	Jul.
8月	99.0	▲ 1.1	96.1	▲ 5.2	95.2	▲ 1.6	90.3	▲ 5.3	Aug.
9月	98.5	▲ 0.5	98.6	▲ 4.5	97.1	2.0	97.1	▲ 3.6	Sep.
10月	98.5	0.0	101.7	▲ 1.5	96.2	▲ 0.9	97.4	▲ 1.3	Oct.
11月	97.2	▲ 1.3	99.4	▲ 4.7	96.7	0.5	95.8	▲ 2.7	Nov.
12月	96.8	▲ 0.4	95.4	▲ 5.9	97.0	0.3	93.8	▲ 3.4	Dec.
平成25 年 1月	95.4	▲ 1.4	91.5	▲ 6.4	94.6	▲ 2.5	90.4	▲ 4.5	Jan. 2013
2月	97.1	1.8	95.1	▲ 7.0	97.8	3.4	97.9	▲ 4.1	Feb.
3月	99.0	2.0	101.1	▲ 4.1	98.8	1.0	110.6	▲ 2.4	Mar.
4月	100.2	1.2	102.5	▲ 1.1	97.1	▲ 1.7	103.4	▲ 0.9	Apr.
5月	101.2	1.0	100.1	▲ 0.5	98.3	1.2	98.0	▲ 0.1	May
6月	99.5	▲ 1.7	99.7	▲ 2.3	97.3	▲ 1.0	94.8	▲ 1.4	Jun.
7月	100.0	0.5	102.3	0.5	96.9	▲ 0.4	93.6	1.2	Jul.
8月	99.3	▲ 0.7	95.8	▲ 0.3	96.3	▲ 0.6	90.4	0.1	Aug.

	生産者在庫 Inventory				生産者在庫率 Inventory Ratio				
	季節調整済指数 Seasonally Adjusted Index		原指数 Original Index		季節調整済指数 Seasonally Adjusted Index		原指数 Original Index		
	前月(期)比 %Change From Previous Month(Quarter)		前年 (同月期)比 %Change From Previous Year		前月(期)比 %Change From Previous Month(Quarter)		前年 (同月期)比 %Change From Previous Year		
平成 22 年			102.7	▲ 8.0			100.0	▲ 22.3	C.Y. 2010
23 年			107.3	4.5			100.4	0.4	2011
24 年			111.4	3.8			108.6	8.2	2012
平成 22 年度			93.5	▲ 4.3			97.6	▲ 18.6	F.Y. 2010
23 年度			98.5	5.3			101.8	4.3	2011
24 年度			101.0	2.5			110.1	8.2	2012
平成24 年 II 期	105.9	2.5	101.3	7.5	106.4	3.7	98.5	8.1	Q2 2012
III 期	106.9	0.9	107.5	6.0	112.2	5.5	116.9	10.3	Q3
IV 期	106.1	▲ 0.7	111.4	3.8	112.0	▲ 0.2	119.3	7.7	Q4
平成25 年 I 期	106.0	▲ 0.1	101.0	2.5	108.9	▲ 2.8	105.7	6.2	Q1 2013
II 期	104.9	▲ 1.0	100.4	▲ 0.9	106.5	▲ 2.2	98.6	0.1	Q2
平成24 年 6月	105.9	0.9	101.3	7.5	109.2	3.3	104.4	10.0	Jun. 2012
7月	106.7	0.8	105.4	6.7	111.4	2.0	116.5	8.5	Jul.
8月	107.1	0.4	108.7	6.8	113.4	1.8	122.8	13.1	Aug.
9月	106.9	▲ 0.2	107.5	6.0	111.8	▲ 1.4	111.5	9.3	Sep.
10月	107.9	0.9	109.7	6.2	111.9	0.1	115.1	7.2	Oct.
11月	107.1	▲ 0.7	111.2	5.6	112.0	0.1	121.1	8.1	Nov.
12月	106.1	▲ 0.9	111.4	3.8	112.0	0.0	121.6	7.7	Dec.
平成25 年 1月	105.5	▲ 0.6	111.5	3.0	109.2	▲ 2.5	118.8	6.6	Jan. 2013
2月	105.8	0.3	108.8	2.7	108.6	▲ 0.5	108.1	6.3	Feb.
3月	106.0	0.2	101.0	2.5	108.8	0.2	90.1	5.4	Mar.
4月	104.8	▲ 1.1	99.2	0.5	105.0	▲ 3.5	92.8	0.8	Apr.
5月	104.5	▲ 0.3	99.1	▲ 0.5	104.7	▲ 0.3	98.0	▲ 1.0	May
6月	104.9	0.4	100.4	▲ 0.9	109.8	4.9	105.0	0.6	Jun.
7月	104.5	▲ 0.4	103.2	▲ 2.1	109.1	▲ 0.6	114.1	▲ 2.1	Jul.
8月	104.6	0.1	106.2	▲ 2.3	110.0	0.8	119.1	▲ 3.0	Aug.

< 16. その他工業 ; Other manufacturing >

平成22年 =100
index,2010= 100

	生産 Production				生産者出荷 Shipments					
	季節調整済指数 Seasonally Adjusted Index		原指数 Original Index		季節調整済指数 Seasonally Adjusted Index		原指数 Original Index			
	前月(期)比 %Change From Previous Month(Quarter)		前年 (同月期)比 %Change From Previous Year		前月(期)比 %Change From Previous Month(Quarter)		前年 (同月期)比 %Change From Previous Year			
平成 22 年			100.0	7.6			100.0	8.2	C.Y. 2010	
23 年			98.2	▲ 1.8			98.8	▲ 1.2	2011	
24 年			98.6	0.4			98.9	0.1	2012	
平成 22 年度			99.7	4.5			99.7	4.9	F.Y. 2010	
23 年度			98.9	▲ 0.8			99.6	▲ 0.1	2011	
24 年度			97.3	▲ 1.6			97.7	▲ 1.9	2012	
平成24 年	Ⅱ期	99.2	▲ 0.7	98.5	3.0	99.0	▲ 2.2	97.5	2.4	Q2 2012
	Ⅲ期	97.9	▲ 1.3	96.9	▲ 0.9	97.2	▲ 1.8	96.8	▲ 1.8	Q3
	Ⅳ期	96.6	▲ 1.3	98.5	▲ 3.2	97.1	▲ 0.1	99.4	▲ 3.5	Q4
平成25 年	Ⅰ期	95.8	▲ 0.8	95.3	▲ 5.3	97.9	0.8	96.9	▲ 4.7	Q1 2013
	Ⅱ期	96.9	1.1	96.2	▲ 2.3	98.2	0.3	96.7	▲ 0.8	Q2
平成24 年	6月	99.1	0.3	100.7	0.9	98.1	▲ 1.0	99.1	▲ 0.6	Jun. 2012
	7月	98.4	▲ 0.7	100.7	1.3	97.6	▲ 0.5	100.4	1.0	Jul.
	8月	98.4	0.0	91.4	▲ 0.1	97.4	▲ 0.2	91.9	▲ 1.0	Aug.
	9月	97.0	▲ 1.4	98.5	▲ 3.8	96.5	▲ 0.9	98.0	▲ 5.4	Sep.
	10月	96.0	▲ 1.0	100.5	▲ 3.3	96.6	0.1	102.2	▲ 2.0	Oct.
	11月	96.8	0.8	100.2	▲ 2.9	97.1	0.5	100.8	▲ 3.4	Nov.
	12月	96.9	0.1	94.8	▲ 3.7	97.6	0.5	95.3	▲ 5.1	Dec.
平成25 年	1月	96.1	▲ 0.8	88.0	▲ 3.5	96.9	▲ 0.7	88.0	▲ 3.3	Jan. 2013
	2月	96.5	0.4	95.1	▲ 6.2	99.8	3.0	95.9	▲ 5.6	Feb.
	3月	94.8	▲ 1.8	102.8	▲ 5.8	96.9	▲ 2.9	106.8	▲ 5.2	Mar.
	4月	97.6	3.0	98.9	▲ 1.5	99.0	2.2	99.4	0.4	Apr.
	5月	97.0	▲ 0.6	92.6	▲ 1.8	98.8	▲ 0.2	94.2	▲ 0.3	May
	6月	96.2	▲ 0.8	97.0	▲ 3.7	96.8	▲ 2.0	96.5	▲ 2.6	Jun.
	7月	97.8	1.7	100.8	0.1	98.9	2.2	103.1	2.7	Jul.
	8月	98.2	0.4	90.5	▲ 1.0	99.5	0.6	92.6	0.8	Aug.

	生産者在庫 Inventory				生産者在庫率 Inventory Ratio					
	季節調整済指数 Seasonally Adjusted Index		原指数 Original Index		季節調整済指数 Seasonally Adjusted Index		原指数 Original Index			
	前月(期)比 %Change From Previous Month(Quarter)		前年 (同月期)比 %Change From Previous Year		前月(期)比 %Change From Previous Month(Quarter)		前年 (同月期)比 %Change From Previous Year			
平成 22 年			98.2	▲ 4.9			100.0	▲ 16.6	C.Y. 2010	
23 年			99.7	1.5			98.8	▲ 1.2	2011	
24 年			102.6	2.9			102.1	3.3	2012	
平成 22 年度			96.0	▲ 0.7			98.5	▲ 12.1	F.Y. 2010	
23 年度			98.7	2.8			99.0	0.5	2011	
24 年度			97.4	▲ 1.3			102.8	3.8	2012	
平成24 年	Ⅱ期	104.6	1.8	104.2	5.0	101.5	3.7	101.8	1.2	Q2 2012
	Ⅲ期	105.8	1.1	106.1	5.7	105.7	4.1	107.7	6.3	Q3
	Ⅳ期	103.0	▲ 2.6	102.6	2.9	103.1	▲ 2.5	101.3	5.1	Q4
平成25 年	Ⅰ期	101.4	▲ 1.6	97.4	▲ 1.3	100.4	▲ 2.6	100.2	2.7	Q1 2013
	Ⅱ期	102.4	1.0	102.0	▲ 2.1	99.9	▲ 0.5	100.2	▲ 1.6	Q2
平成24 年	6月	104.6	1.5	104.2	5.0	103.7	4.3	104.1	5.7	Jun. 2012
	7月	104.7	0.1	107.0	4.5	103.1	▲ 0.6	104.6	2.1	Jul.
	8月	104.5	▲ 0.2	105.6	4.2	103.6	0.5	111.6	5.4	Aug.
	9月	105.8	1.2	106.1	5.7	110.3	6.5	107.0	11.8	Sep.
	10月	103.5	▲ 2.2	103.8	2.1	102.2	▲ 7.3	99.3	2.8	Oct.
	11月	103.0	▲ 0.5	103.6	1.5	102.3	0.1	100.5	3.7	Nov.
	12月	103.0	0.0	102.6	2.9	104.9	2.5	104.0	8.7	Dec.
平成25 年	1月	102.1	▲ 0.9	104.4	1.0	101.8	▲ 3.0	112.6	2.9	Jan. 2013
	2月	101.7	▲ 0.4	104.8	▲ 0.1	100.7	▲ 1.1	101.8	3.5	Feb.
	3月	101.4	▲ 0.3	97.4	▲ 1.3	98.6	▲ 2.1	86.1	1.2	Mar.
	4月	101.2	▲ 0.2	98.5	▲ 2.5	97.4	▲ 1.2	94.0	▲ 4.0	Apr.
	5月	101.3	0.1	99.0	▲ 1.7	97.8	0.4	101.8	▲ 1.6	May
	6月	102.4	1.1	102.0	▲ 2.1	104.5	6.9	104.9	0.8	Jun.
	7月	100.3	▲ 2.1	102.5	▲ 4.2	96.2	▲ 7.9	97.6	▲ 6.7	Jul.
	8月	101.1	0.8	102.1	▲ 3.3	98.7	2.6	106.3	▲ 4.7	Aug.

〈 17. 資本財 ; Capital goods 〉

平成22年 =100
index,2010= 100

	生産 Production				生産者出荷 Shipments					
	季節調整済指数 Seasonally Adjusted Index		原指数 Original Index		季節調整済指数 Seasonally Adjusted Index		原指数 Original Index			
	前月(期)比 %Change From Previous Month(Quarter)		前年 (同月期)比 %Change From Previous Year		前月(期)比 %Change From Previous Month(Quarter)		前年 (同月期)比 %Change From Previous Year			
平成 22 年			100.0	21.5			100.0	21.1	C.Y. 2010	
23 年			105.2	5.2			102.7	2.7	2011	
24 年			102.8	▲ 2.3			103.1	0.4	2012	
平成 22 年度			101.8	20.5			100.4	17.4	F.Y. 2010	
23 年度			107.5	5.6			105.7	5.3	2011	
24 年度			99.5	▲ 7.4			100.7	▲ 4.7	2012	
平成24 年	Ⅱ期	104.5	▲ 3.0	98.7	1.9	107.4	▲ 1.2	102.0	10.7	Q2 2012
	Ⅲ期	100.3	▲ 4.0	102.4	▲ 7.2	98.7	▲ 8.1	101.2	▲ 6.3	Q3
	Ⅳ期	96.9	▲ 3.4	94.6	▲ 11.6	95.6	▲ 3.1	91.8	▲ 12.6	Q4
平成25 年	Ⅰ期	97.3	0.4	102.3	▲ 11.4	102.1	6.8	107.9	▲ 8.2	Q1 2013
	Ⅱ期	98.1	0.8	92.7	▲ 6.1	97.7	▲ 4.3	92.6	▲ 9.2	Q2
平成24 年	6月	102.9	▲ 1.3	105.9	▲ 5.4	105.6	▲ 1.5	112.2	▲ 0.7	Jun. 2012
	7月	102.5	▲ 0.4	102.6	▲ 4.2	99.4	▲ 5.9	99.5	▲ 1.6	Jul.
	8月	101.0	▲ 1.5	96.1	▲ 7.5	99.8	0.4	91.4	▲ 6.4	Aug.
	9月	97.4	▲ 3.6	108.5	▲ 9.7	96.8	▲ 3.0	112.8	▲ 10.0	Sep.
	10月	95.1	▲ 2.4	91.5	▲ 11.3	94.1	▲ 2.8	87.8	▲ 10.8	Oct.
	11月	95.2	0.1	93.3	▲ 12.8	94.4	0.3	91.0	▲ 15.1	Nov.
	12月	100.3	5.4	99.0	▲ 10.7	98.4	4.2	96.5	▲ 11.9	Dec.
平成25 年	1月	96.4	▲ 3.9	87.7	▲ 11.1	100.6	2.2	91.4	▲ 6.8	Jan. 2013
	2月	97.8	1.5	96.5	▲ 14.3	102.2	1.6	98.4	▲ 12.2	Feb.
	3月	97.6	▲ 0.2	122.6	▲ 9.3	103.4	1.2	133.8	▲ 6.0	Mar.
	4月	95.7	▲ 1.9	87.0	▲ 8.7	97.9	▲ 5.3	87.7	▲ 9.1	Apr.
	5月	100.0	4.5	91.1	▲ 4.1	99.3	1.4	90.0	▲ 7.4	May
	6月	98.7	▲ 1.3	100.1	▲ 5.5	95.8	▲ 3.5	100.2	▲ 10.7	Jun.
	7月	103.1	4.5	104.7	2.0	99.0	3.3	100.6	1.1	Jul.
	8月	101.3	▲ 1.7	95.0	▲ 1.1	101.0	2.0	91.1	▲ 0.3	Aug.

	生産者在庫 Inventory				生産者在庫率 Inventory Ratio					
	季節調整済指数 Seasonally Adjusted Index		原指数 Original Index		季節調整済指数 Seasonally Adjusted Index		原指数 Original Index			
	前月(期)比 %Change From Previous Month(Quarter)		前年 (同月期)比 %Change From Previous Year		前月(期)比 %Change From Previous Month(Quarter)		前年 (同月期)比 %Change From Previous Year			
平成 22 年			101.7	▲ 6.9			100.0	▲ 43.4	C.Y. 2010	
23 年			112.5	10.6			95.0	▲ 5.0	2011	
24 年			123.3	9.6			100.6	5.9	2012	
平成 22 年度			81.0	▲ 9.8			95.8	▲ 39.2	F.Y. 2010	
23 年度			106.8	31.9			95.5	▲ 0.3	2011	
24 年度			101.5	▲ 5.0			102.7	7.5	2012	
平成24 年	Ⅱ期	120.0	1.8	118.5	13.3	96.4	0.4	100.7	▲ 2.6	Q2 2012
	Ⅲ期	122.9	2.4	115.8	9.2	102.9	6.7	100.2	10.2	Q3
	Ⅳ期	124.3	1.1	123.3	9.6	107.3	4.3	108.6	14.8	Q4
平成25 年	Ⅰ期	112.0	▲ 9.9	101.5	▲ 5.0	104.1	▲ 3.0	101.1	8.9	Q1 2013
	Ⅱ期	114.3	2.1	112.9	▲ 4.7	96.6	▲ 7.2	100.8	0.1	Q2
平成24 年	6月	120.0	▲ 0.7	118.5	13.3	96.6	0.9	92.6	8.4	Jun. 2012
	7月	122.4	2.0	125.0	15.0	100.4	3.9	101.9	9.2	Jul.
	8月	124.1	1.4	127.6	12.7	102.8	2.4	111.3	9.4	Aug.
	9月	122.9	▲ 1.0	115.8	9.2	105.6	2.7	87.3	12.2	Sep.
	10月	123.1	0.2	123.0	9.0	104.0	▲ 1.5	107.3	12.6	Oct.
	11月	123.5	0.3	127.5	8.3	107.2	3.1	110.3	12.6	Nov.
	12月	124.3	0.6	123.3	9.6	110.8	3.4	108.3	19.7	Dec.
平成25 年	1月	121.6	▲ 2.2	131.1	5.0	103.0	▲ 7.0	125.0	9.2	Jan. 2013
	2月	118.2	▲ 2.8	128.0	▲ 0.1	106.8	3.7	108.7	11.9	Feb.
	3月	112.0	▲ 5.2	101.5	▲ 5.0	102.4	▲ 4.1	69.6	4.0	Mar.
	4月	110.9	▲ 1.0	104.1	▲ 9.2	94.4	▲ 7.8	99.0	▲ 2.6	Apr.
	5月	114.3	3.1	113.0	▲ 5.4	95.6	1.3	107.8	▲ 0.1	May
	6月	114.3	0.0	112.9	▲ 4.7	99.8	4.4	95.7	3.3	Jun.
	7月	120.7	5.6	123.2	▲ 1.4	102.2	2.4	103.7	1.8	Jul.
	8月	118.7	▲ 1.7	122.1	▲ 4.3	101.0	▲ 1.2	109.3	▲ 1.8	Aug.

< 18. 資本財(除. 輸送機械) ; Capital goods (excl. Transport equipment) >

平成22年 =100
index,2010= 100

	生産 Production				生産者出荷 Shipments				
	季節調整済指数 Seasonally Adjusted Index		原指数 Original Index		季節調整済指数 Seasonally Adjusted Index		原指数 Original Index		
	前月(期)比 %Change From Previous Month(Quarter)		前年 (同月期)比 %Change From Previous Year		前月(期)比 %Change From Previous Month(Quarter)		前年 (同月期)比 %Change From Previous Year		
平成 22 年			100.0	21.5			100.0	20.5	C.Y. 2010
23 年			107.9	7.9			107.0	7.0	2011
24 年			104.9	▲ 2.8			105.5	▲ 1.4	2012
平成 22 年度			102.9	23.7			102.4	22.2	F.Y. 2010
23 年度			109.7	6.6			109.3	6.7	2011
24 年度			101.5	▲ 7.5			102.7	▲ 6.0	2012
平成24 年 II 期	106.6	▲ 2.2	99.8	▲ 1.3	108.2	▲ 1.5	100.0	1.6	Q2 2012
III 期	103.3	▲ 3.1	105.4	▲ 5.7	102.5	▲ 5.3	106.3	▲ 4.2	Q3
IV 期	98.4	▲ 4.7	95.5	▲ 10.9	98.1	▲ 4.3	94.6	▲ 11.5	Q4
平成25 年 I 期	98.3	▲ 0.1	105.4	▲ 11.3	102.7	4.7	110.0	▲ 9.1	Q1 2013
II 期	100.9	2.6	94.5	▲ 5.3	102.5	▲ 0.2	94.6	▲ 5.4	Q2
平成24 年 6月	106.3	▲ 0.8	108.4	▲ 4.3	106.2	▲ 4.8	108.6	▲ 3.8	Jun. 2012
7月	105.8	▲ 0.5	103.5	▲ 2.8	104.5	▲ 1.6	100.8	▲ 3.2	Jul.
8月	103.7	▲ 2.0	98.9	▲ 6.9	102.7	▲ 1.7	97.7	▲ 6.2	Aug.
9月	100.4	▲ 3.2	113.7	▲ 7.4	100.3	▲ 2.3	120.3	▲ 3.5	Sep.
10月	97.0	▲ 3.4	91.1	▲ 9.7	96.5	▲ 3.8	88.5	▲ 11.1	Oct.
11月	95.9	▲ 1.1	93.1	▲ 12.8	96.1	▲ 0.4	92.1	▲ 13.2	Nov.
12月	102.3	6.7	102.3	▲ 10.1	101.8	5.9	103.2	▲ 10.3	Dec.
平成25 年 1月	97.1	▲ 5.1	87.4	▲ 11.3	101.1	▲ 0.7	86.8	▲ 8.1	Jan. 2013
2月	97.8	0.7	97.2	▲ 14.8	102.4	1.3	99.7	▲ 14.4	Feb.
3月	100.1	2.4	131.7	▲ 8.4	104.5	2.1	143.4	▲ 5.7	Mar.
4月	96.2	▲ 3.9	87.6	▲ 8.0	102.6	▲ 1.8	89.3	▲ 3.0	Apr.
5月	103.7	7.8	92.8	▲ 3.2	104.3	1.7	92.9	▲ 6.4	May
6月	102.7	▲ 1.0	103.1	▲ 4.9	100.6	▲ 3.5	101.7	▲ 6.4	Jun.
7月	107.2	4.4	106.4	2.8	104.5	3.9	102.0	1.2	Jul.
8月	105.2	▲ 1.9	98.8	▲ 0.1	102.9	▲ 1.5	96.7	▲ 1.0	Aug.

	生産者在庫 Inventory				生産者在庫率 Inventory Ratio				
	季節調整済指数 Seasonally Adjusted Index		原指数 Original Index		季節調整済指数 Seasonally Adjusted Index		原指数 Original Index		
	前月(期)比 %Change From Previous Month(Quarter)		前年 (同月期)比 %Change From Previous Year		前月(期)比 %Change From Previous Month(Quarter)		前年 (同月期)比 %Change From Previous Year		
平成 22 年			103.2	▲ 7.1			100.0	▲ 46.8	C.Y. 2010
23 年			117.7	14.1			92.9	▲ 7.1	2011
24 年			132.8	12.8			102.1	9.9	2012
平成 22 年度			91.1	0.2			94.9	▲ 43.4	F.Y. 2010
23 年度			108.5	19.1			93.7	▲ 1.3	2011
24 年度			105.8	▲ 2.5			104.9	12.0	2012
平成24 年 II 期	126.1	6.1	125.3	17.3	98.5	3.8	103.0	7.4	Q2 2012
III 期	129.2	2.5	121.0	12.9	104.8	6.4	101.5	11.9	Q3
IV 期	131.8	2.0	132.8	12.8	110.1	5.1	112.2	16.5	Q4
平成25 年 I 期	115.8	▲ 12.1	105.8	▲ 2.5	105.7	▲ 4.0	102.8	11.9	Q1 2013
II 期	120.7	4.2	119.9	▲ 4.3	100.8	▲ 4.6	105.3	2.2	Q2
平成24 年 6月	126.1	0.6	125.3	17.3	99.0	0.9	96.6	13.2	Jun. 2012
7月	128.4	1.8	131.3	17.8	102.2	3.2	105.4	11.4	Jul.
8月	129.5	0.9	133.3	14.4	104.2	2.0	111.7	10.8	Aug.
9月	129.2	▲ 0.2	121.0	12.9	107.9	3.6	87.4	14.0	Sep.
10月	129.8	0.5	128.1	13.8	106.1	▲ 1.7	109.3	15.3	Oct.
11月	129.7	▲ 0.1	132.0	9.5	109.7	3.4	111.9	11.5	Nov.
12月	131.8	1.6	132.8	12.8	114.5	4.4	115.3	23.2	Dec.
平成25 年 1月	127.7	▲ 3.1	136.8	7.3	106.6	▲ 6.9	127.7	12.1	Jan. 2013
2月	122.4	▲ 4.2	132.8	1.0	108.0	1.3	111.0	13.7	Feb.
3月	115.8	▲ 5.4	105.8	▲ 2.5	102.6	▲ 5.0	69.6	8.4	Mar.
4月	116.1	0.3	110.5	▲ 6.2	100.5	▲ 2.0	105.1	2.2	Apr.
5月	118.8	2.3	117.1	▲ 5.3	98.1	▲ 2.4	109.5	0.0	May
6月	120.7	1.6	119.9	▲ 4.3	103.7	5.7	101.2	4.8	Jun.
7月	124.1	2.8	126.9	▲ 3.4	102.6	▲ 1.1	105.8	0.4	Jul.
8月	124.6	0.4	128.2	▲ 3.8	104.3	1.7	111.8	0.1	Aug.

〈 19. 建設財 ; Construction goods 〉

平成22年 =100
index,2010= 100

	生産 Production				生産者出荷 Shipments					
	季節調整済指数 Seasonally Adjusted Index		原指数 Original Index		季節調整済指数 Seasonally Adjusted Index		原指数 Original Index			
	前月(期)比 %Change From Previous Month(Quarter)		前年 (同月期)比 %Change From Previous Year		前月(期)比 %Change From Previous Month(Quarter)		前年 (同月期)比 %Change From Previous Year			
平成 22 年			100.0	▲ 1.9			100.0	▲ 2.3	C.Y. 2010	
23 年			99.7	▲ 0.3			99.2	▲ 0.8	2011	
24 年			102.1	2.4			101.2	2.0	2012	
平成 22 年度			100.2	▲ 0.2			100.4	▲ 0.3	F.Y. 2010	
23 年度			100.2	0.0			99.0	▲ 1.4	2011	
24 年度			101.4	1.2			101.2	2.2	2012	
平成24 年	Ⅱ期	101.6	0.0	97.0	2.0	100.6	1.1	95.2	2.6	Q2 2012
	Ⅲ期	101.9	0.3	100.0	2.4	101.1	0.5	100.1	2.2	Q3
	Ⅳ期	102.2	0.3	108.2	3.3	102.6	1.5	108.4	4.2	Q4
平成25 年	Ⅰ期	99.8	▲ 2.3	100.3	▲ 2.9	100.7	▲ 1.9	101.2	0.0	Q1 2013
	Ⅱ期	104.8	5.0	100.1	3.2	104.7	4.0	99.1	4.1	Q2
平成24 年	6月	101.4	0.4	100.3	▲ 1.6	100.7	0.2	98.9	▲ 0.1	Jun. 2012
	7月	102.4	1.0	102.0	4.6	101.9	1.2	102.1	6.0	Jul.
	8月	101.1	▲ 1.3	94.9	▲ 0.2	99.7	▲ 2.2	95.2	▲ 0.3	Aug.
	9月	102.1	1.0	103.0	2.4	101.8	2.1	102.9	0.9	Sep.
	10月	103.4	1.3	112.6	9.9	103.9	2.1	111.1	9.9	Oct.
	11月	101.6	▲ 1.7	110.7	1.8	101.8	▲ 2.0	111.1	2.9	Nov.
	12月	101.7	0.1	101.4	▲ 1.4	102.0	0.2	103.1	0.1	Dec.
平成25 年	1月	97.1	▲ 4.5	93.6	▲ 3.3	97.0	▲ 4.9	93.6	▲ 1.0	Jan. 2013
	2月	99.0	2.0	97.8	▲ 5.7	100.7	3.8	98.0	▲ 2.8	Feb.
	3月	103.3	4.3	109.4	0.0	104.5	3.8	112.0	2.8	Mar.
	4月	102.4	▲ 0.9	97.5	2.0	103.3	▲ 1.1	97.1	4.7	Apr.
	5月	106.1	3.6	99.9	5.0	106.6	3.2	99.7	6.1	May
	6月	106.0	▲ 0.1	102.9	2.6	104.3	▲ 2.2	100.5	1.6	Jun.
	7月	106.0	0.0	107.5	5.4	105.1	0.8	107.4	5.2	Jul.
	8月	106.9	0.8	98.5	3.8	104.7	▲ 0.4	98.1	3.0	Aug.

	生産者在庫 Inventory				生産者在庫率 Inventory Ratio					
	季節調整済指数 Seasonally Adjusted Index		原指数 Original Index		季節調整済指数 Seasonally Adjusted Index		原指数 Original Index			
	前月(期)比 %Change From Previous Month(Quarter)		前年 (同月期)比 %Change From Previous Year		前月(期)比 %Change From Previous Month(Quarter)		前年 (同月期)比 %Change From Previous Year			
平成 22 年			97.9	▲ 6.0			100.0	▲ 7.8	C.Y. 2010	
23 年			101.5	3.7			102.0	2.0	2011	
24 年			107.2	5.6			103.2	1.2	2012	
平成 22 年度			94.7	▲ 4.0			98.8	▲ 6.8	F.Y. 2010	
23 年度			102.6	8.3			102.9	4.1	2011	
24 年度			104.0	1.4			104.0	1.1	2012	
平成24 年	Ⅱ期	106.3	▲ 0.1	108.5	2.6	102.2	▲ 0.3	109.6	▲ 0.5	Q2 2012
	Ⅲ期	108.0	1.6	109.0	5.6	104.7	2.4	108.3	0.6	Q3
	Ⅳ期	108.2	0.2	107.2	5.6	103.9	▲ 0.8	97.2	1.6	Q4
平成25 年	Ⅰ期	107.8	▲ 0.4	104.0	1.4	105.5	1.5	100.8	3.0	Q1 2013
	Ⅱ期	108.0	0.2	110.2	1.6	99.4	▲ 5.8	106.5	▲ 2.8	Q2
平成24 年	6月	106.3	▲ 0.4	108.5	2.6	104.1	6.1	108.4	1.4	Jun. 2012
	7月	106.1	▲ 0.2	107.8	1.6	102.4	▲ 1.6	105.3	▲ 4.1	Jul.
	8月	106.7	0.6	108.2	2.3	103.4	1.0	113.1	0.5	Aug.
	9月	108.0	1.2	109.0	5.6	108.2	4.6	106.6	5.8	Sep.
	10月	107.7	▲ 0.3	109.8	3.8	101.3	▲ 6.4	98.0	▲ 2.5	Oct.
	11月	108.2	0.5	108.9	4.7	104.3	3.0	95.2	2.1	Nov.
	12月	108.2	0.0	107.2	5.6	106.0	1.6	98.3	5.1	Dec.
平成25 年	1月	108.6	0.4	107.1	4.3	106.8	0.8	106.6	4.0	Jan. 2013
	2月	108.4	▲ 0.2	107.2	2.9	106.2	▲ 0.6	102.2	4.9	Feb.
	3月	107.8	▲ 0.6	104.0	1.4	103.4	▲ 2.6	93.7	▲ 0.1	Mar.
	4月	107.6	▲ 0.2	105.4	0.0	98.5	▲ 4.7	103.3	▲ 5.7	Apr.
	5月	106.6	▲ 0.9	106.8	▲ 0.1	93.8	▲ 4.8	105.9	▲ 4.3	May
	6月	108.0	1.3	110.2	1.6	105.9	12.9	110.3	1.8	Jun.
	7月	107.1	▲ 0.8	108.8	0.9	97.9	▲ 7.6	100.6	▲ 4.5	Jul.
	8月	108.4	1.2	109.9	1.6	103.0	5.2	112.7	▲ 0.4	Aug.

< 20. 耐久消費財 ; Durable consumer goods >

平成22年 =100
index,2010= 100

	生産 Production				生産者出荷 Shipments					
	季節調整済指数 Seasonally Adjusted Index		原指数 Original Index		季節調整済指数 Seasonally Adjusted Index		原指数 Original Index			
	前月(期)比 %Change From Previous Month(Quarter)		前年 (同月期)比 %Change From Previous Year		前月(期)比 %Change From Previous Month(Quarter)		前年 (同月期)比 %Change From Previous Year			
平成 22 年			100.0	19.2			100.0	22.0	C.Y. 2010	
23 年			88.3	▲ 11.7			88.5	▲ 11.5	2011	
24 年			93.5	5.9			91.7	3.6	2012	
平成 22 年度			95.8	4.5			96.5	7.7	F.Y. 2010	
23 年度			93.6	▲ 2.3			92.4	▲ 4.2	2011	
24 年度			88.9	▲ 5.0			88.1	▲ 4.7	2012	
平成24 年	Ⅱ期	97.2	▲ 6.5	94.4	28.3	94.7	▲ 10.0	90.5	29.3	Q2 2012
	Ⅲ期	90.6	▲ 6.8	92.1	▲ 6.3	87.4	▲ 7.7	91.4	▲ 7.0	Q3
	Ⅳ期	82.8	▲ 8.6	83.9	▲ 15.0	81.6	▲ 6.6	82.6	▲ 16.5	Q4
平成25 年	Ⅰ期	86.0	3.9	85.0	▲ 17.9	90.6	11.0	87.8	▲ 14.3	Q1 2013
	Ⅱ期	88.3	2.7	85.8	▲ 9.1	86.2	▲ 4.9	82.4	▲ 9.0	Q2
平成24 年	6月	93.6	▲ 2.6	101.6	2.9	89.6	▲ 5.5	100.2	▲ 1.0	Jun. 2012
	7月	93.7	0.1	105.0	2.2	89.4	▲ 0.2	101.7	▲ 1.4	Jul.
	8月	91.8	▲ 2.0	84.5	▲ 5.6	89.9	0.6	83.7	▲ 3.3	Aug.
	9月	86.2	▲ 6.1	86.9	▲ 15.5	82.8	▲ 7.9	88.7	▲ 15.8	Sep.
	10月	83.9	▲ 2.7	88.3	▲ 14.8	81.4	▲ 1.7	81.8	▲ 16.7	Oct.
	11月	81.3	▲ 3.1	84.2	▲ 9.9	78.8	▲ 3.2	81.4	▲ 14.3	Nov.
	12月	83.1	2.2	79.2	▲ 20.1	84.7	7.5	84.6	▲ 18.3	Dec.
平成25 年	1月	86.3	3.9	79.8	▲ 16.2	92.1	8.7	78.4	▲ 11.7	Jan. 2013
	2月	87.1	0.9	85.9	▲ 18.7	92.0	▲ 0.1	88.7	▲ 15.1	Feb.
	3月	84.7	▲ 2.8	89.3	▲ 18.6	87.6	▲ 4.8	96.3	▲ 15.5	Mar.
	4月	89.9	6.1	83.0	▲ 9.9	90.1	2.9	78.0	▲ 8.2	Apr.
	5月	89.0	▲ 1.0	82.9	▲ 7.4	84.6	▲ 6.1	76.9	▲ 10.8	May
	6月	86.1	▲ 3.3	91.5	▲ 9.9	83.9	▲ 0.8	92.4	▲ 7.8	Jun.
	7月	88.6	2.9	101.4	▲ 3.4	82.4	▲ 1.8	95.1	▲ 6.5	Jul.
	8月	86.4	▲ 2.5	77.8	▲ 7.9	84.4	2.4	77.5	▲ 7.4	Aug.

	生産者在庫 Inventory				生産者在庫率 Inventory Ratio					
	季節調整済指数 Seasonally Adjusted Index		原指数 Original Index		季節調整済指数 Seasonally Adjusted Index		原指数 Original Index			
	前月(期)比 %Change From Previous Month(Quarter)		前年 (同月期)比 %Change From Previous Year		前月(期)比 %Change From Previous Month(Quarter)		前年 (同月期)比 %Change From Previous Year			
平成 22 年			112.7	15.1			100.0	▲ 12.3	C.Y. 2010	
23 年			93.5	▲ 17.0			104.0	4.0	2011	
24 年			123.5	32.1			131.9	26.8	2012	
平成 22 年度			69.2	▲ 15.6			105.1	6.6	F.Y. 2010	
23 年度			99.6	43.9			100.5	▲ 4.4	2011	
24 年度			81.8	▲ 17.9			133.5	32.8	2012	
平成24 年	Ⅱ期	118.7	2.2	113.5	32.0	132.1	24.5	136.4	15.3	Q2 2012
	Ⅲ期	125.0	5.3	114.6	30.1	145.2	9.9	136.7	60.8	Q3
	Ⅳ期	122.4	▲ 2.1	123.5	32.1	147.6	1.7	148.5	59.8	Q4
平成25 年	Ⅰ期	95.5	▲ 22.0	81.8	▲ 17.9	109.3	▲ 25.9	112.4	6.2	Q1 2013
	Ⅱ期	93.8	▲ 1.8	89.7	▲ 21.0	92.4	▲ 15.5	95.1	▲ 30.3	Q2
平成24 年	6月	118.7	1.0	113.5	32.0	132.0	▲ 2.0	117.1	47.5	Jun. 2012
	7月	122.3	3.0	119.6	34.7	147.5	11.7	141.2	72.8	Jul.
	8月	125.2	2.4	123.2	28.3	143.7	▲ 2.6	153.2	55.4	Aug.
	9月	125.0	▲ 0.2	114.6	30.1	144.3	0.4	115.7	54.9	Sep.
	10月	125.0	0.0	132.7	28.2	151.3	4.9	156.9	59.5	Oct.
	11月	128.0	2.4	139.9	36.4	149.4	▲ 1.3	154.9	59.0	Nov.
	12月	122.4	▲ 4.4	123.5	32.1	142.2	▲ 4.8	133.7	61.3	Dec.
平成25 年	1月	108.9	▲ 11.0	125.4	15.2	113.5	▲ 20.2	148.5	18.9	Jan. 2013
	2月	101.5	▲ 6.8	111.6	2.7	108.5	▲ 4.4	114.3	5.8	Feb.
	3月	95.5	▲ 5.9	81.8	▲ 17.9	105.9	▲ 2.4	74.4	▲ 11.8	Mar.
	4月	96.7	1.3	87.1	▲ 22.7	86.7	▲ 18.1	92.0	▲ 33.1	Apr.
	5月	100.4	3.8	99.0	▲ 14.5	93.8	8.2	107.7	▲ 30.4	May
	6月	93.8	▲ 6.6	89.7	▲ 21.0	96.6	3.0	85.7	▲ 26.8	Jun.
	7月	103.1	9.9	100.9	▲ 15.6	107.2	11.0	102.6	▲ 27.3	Jul.
	8月	97.6	▲ 5.3	96.0	▲ 22.1	101.5	▲ 5.3	108.2	▲ 29.4	Aug.

〈 21. 非耐久消費財 ; Non-durable consumer goods 〉

平成22年 =100
index,2010= 100

	生産 Production				生産者出荷 Shipments					
	季節調整済指数 Seasonally Adjusted Index		原指数 Original Index		季節調整済指数 Seasonally Adjusted Index		原指数 Original Index			
	前月(期)比 %Change From Previous Month(Quarter)		前年 (同月期)比 %Change From Previous Year		前月(期)比 %Change From Previous Month(Quarter)		前年 (同月期)比 %Change From Previous Year			
平成 22 年			100.0	0.6			100.0	0.2	C.Y. 2010	
23 年			98.9	▲ 1.1			97.4	▲ 2.6	2011	
24 年			99.6	0.7			98.3	0.9	2012	
平成 22 年度			99.0	▲ 0.5			99.4	▲ 0.4	F.Y. 2010	
23 年度			100.1	1.1			98.0	▲ 1.4	2011	
24 年度			99.1	▲ 1.0			97.8	▲ 0.2	2012	
平成24 年	Ⅱ期	98.8	▲ 0.9	100.4	▲ 1.4	97.6	▲ 0.9	97.2	1.9	Q2 2012
	Ⅲ期	98.7	▲ 0.1	100.6	▲ 1.2	97.4	▲ 0.2	99.8	▲ 1.3	Q3
	Ⅳ期	99.7	1.0	103.7	0.6	98.0	0.6	102.9	0.6	Q4
平成25 年	Ⅰ期	99.2	▲ 0.5	91.6	▲ 2.0	98.2	0.2	91.3	▲ 2.0	Q1 2013
	Ⅱ期	97.9	▲ 1.3	99.4	▲ 1.0	97.7	▲ 0.5	97.3	0.1	Q2
平成24 年	6月	99.2	0.7	104.1	▲ 3.9	98.0	0.9	99.2	▲ 1.2	Jun. 2012
	7月	99.4	0.2	107.2	1.2	97.9	▲ 0.1	102.5	▲ 1.1	Jul.
	8月	98.7	▲ 0.7	97.6	▲ 0.7	98.1	0.2	100.9	1.3	Aug.
	9月	97.9	▲ 0.8	97.0	▲ 4.2	96.1	▲ 2.0	96.1	▲ 4.1	Sep.
	10月	100.5	2.7	106.1	4.7	98.1	2.1	101.1	3.7	Oct.
	11月	99.1	▲ 1.4	103.7	▲ 1.3	98.0	▲ 0.1	101.3	0.7	Nov.
	12月	99.5	0.4	101.4	▲ 1.6	98.0	0.0	106.4	▲ 2.1	Dec.
平成25 年	1月	97.9	▲ 1.6	83.8	0.2	96.2	▲ 1.8	83.2	▲ 0.8	Jan. 2013
	2月	99.7	1.8	91.4	▲ 4.5	99.7	3.6	90.3	▲ 3.3	Feb.
	3月	99.9	0.2	99.6	▲ 1.7	98.8	▲ 0.9	100.3	▲ 2.0	Mar.
	4月	96.5	▲ 3.4	100.6	▲ 0.6	96.5	▲ 2.3	97.7	0.3	Apr.
	5月	99.1	2.7	96.6	0.6	98.4	2.0	96.4	1.4	May
	6月	98.0	▲ 1.1	101.1	▲ 2.9	98.2	▲ 0.2	97.9	▲ 1.3	Jun.
	7月	99.6	1.6	109.2	1.9	98.3	0.1	104.5	2.0	Jul.
	8月	100.6	1.0	97.9	0.3	98.1	▲ 0.2	99.4	▲ 1.5	Aug.

	生産者在庫 Inventory				生産者在庫率 Inventory Ratio					
	季節調整済指数 Seasonally Adjusted Index		原指数 Original Index		季節調整済指数 Seasonally Adjusted Index		原指数 Original Index			
	前月(期)比 %Change From Previous Month(Quarter)		前年 (同月期)比 %Change From Previous Year		前月(期)比 %Change From Previous Month(Quarter)		前年 (同月期)比 %Change From Previous Year			
平成 22 年			92.0	▲ 4.6			100.0	0.2	C.Y. 2010	
23 年			87.8	▲ 4.6			96.7	▲ 3.3	2011	
24 年			91.0	3.6			98.7	2.1	2012	
平成 22 年度			80.4	▲ 16.9			97.5	▲ 2.2	F.Y. 2010	
23 年度			92.4	14.9			97.4	▲ 0.1	2011	
24 年度			92.5	0.1			100.3	3.0	2012	
平成24 年	Ⅱ期	94.9	▲ 1.1	96.6	0.8	99.1	3.3	99.6	▲ 4.0	Q2 2012
	Ⅲ期	97.2	2.4	97.9	4.6	99.7	0.6	102.8	3.8	Q3
	Ⅳ期	96.1	▲ 1.1	91.0	3.6	100.3	0.6	98.9	5.9	Q4
平成25 年	Ⅰ期	96.1	0.0	92.5	0.1	102.0	1.7	99.7	6.5	Q1 2013
	Ⅱ期	90.4	▲ 5.9	92.0	▲ 4.8	96.4	▲ 5.5	96.8	▲ 2.8	Q2
平成24 年	6月	94.9	▲ 0.4	96.6	0.8	99.2	0.8	103.2	3.3	Jun. 2012
	7月	96.1	1.3	100.3	4.2	99.2	0.0	104.2	3.4	Jul.
	8月	95.0	▲ 1.1	96.6	1.4	97.1	▲ 2.1	100.6	▲ 1.1	Aug.
	9月	97.2	2.3	97.9	4.6	102.9	6.0	103.6	9.6	Sep.
	10月	98.0	0.8	100.7	6.7	100.7	▲ 2.1	103.0	6.8	Oct.
	11月	95.5	▲ 2.6	98.6	▲ 0.4	98.1	▲ 2.6	102.0	1.7	Nov.
	12月	96.1	0.6	91.0	3.6	102.1	4.1	91.8	10.1	Dec.
平成25 年	1月	97.1	1.0	94.7	4.9	101.1	▲ 1.0	108.8	7.5	Jan. 2013
	2月	96.8	▲ 0.3	95.4	4.0	102.6	1.5	101.9	9.2	Feb.
	3月	96.1	▲ 0.7	92.5	0.1	102.3	▲ 0.3	88.5	2.4	Mar.
	4月	94.2	▲ 2.0	93.3	▲ 1.0	99.7	▲ 2.5	94.5	0.0	Apr.
	5月	91.5	▲ 2.9	90.9	▲ 4.0	93.0	▲ 6.7	95.6	▲ 5.4	May
	6月	90.4	▲ 1.2	92.0	▲ 4.8	96.5	3.8	100.4	▲ 2.7	Jun.
	7月	92.3	2.1	96.3	▲ 4.0	97.7	1.2	102.6	▲ 1.5	Jul.
	8月	93.6	1.4	95.2	▲ 1.4	99.6	1.9	103.2	2.6	Aug.

< 22. 生産財 ; Producer goods >

平成22年 =100
index,2010= 100

	生産 Production				生産者出荷 Shipments					
	季節調整済指数 Seasonally Adjusted Index		原指数 Original Index		季節調整済指数 Seasonally Adjusted Index		原指数 Original Index			
	前月(期)比 %Change From Previous Month(Quarter)		前年 (同月期)比 %Change From Previous Year		前月(期)比 %Change From Previous Month(Quarter)		前年 (同月期)比 %Change From Previous Year			
平成 22 年			100.0	19.6			100.0	18.2	C.Y. 2010	
23 年			95.6	▲ 4.4			95.8	▲ 4.2	2011	
24 年			96.0	0.4			96.6	0.8	2012	
平成 22 年度			99.5	9.8			99.5	9.0	F.Y. 2010	
23 年度			96.2	▲ 3.3			96.4	▲ 3.1	2011	
24 年度			94.6	▲ 1.7			95.5	▲ 0.9	2012	
平成24 年	Ⅱ期	98.0	▲ 0.8	96.5	7.7	97.5	▲ 2.4	96.3	8.4	Q2 2012
	Ⅲ期	93.9	▲ 4.2	95.5	▲ 3.4	94.2	▲ 3.4	96.5	▲ 2.6	Q3
	Ⅳ期	92.9	▲ 1.1	94.3	▲ 4.4	93.9	▲ 0.3	95.1	▲ 3.8	Q4
平成25 年	Ⅰ期	94.2	1.4	92.1	▲ 5.8	97.0	3.3	94.1	▲ 4.6	Q1 2013
	Ⅱ期	96.2	2.1	94.8	▲ 1.8	96.2	▲ 0.8	94.9	▲ 1.5	Q2
平成24 年	6月	97.3	▲ 0.3	100.0	1.8	96.2	▲ 1.4	99.3	1.4	Jun. 2012
	7月	95.5	▲ 1.8	100.1	0.6	95.0	▲ 1.2	99.5	1.2	Jul.
	8月	94.1	▲ 1.5	91.8	▲ 3.9	94.6	▲ 0.4	93.3	▲ 2.5	Aug.
	9月	92.1	▲ 2.1	94.6	▲ 7.0	92.9	▲ 1.8	96.6	▲ 6.6	Sep.
	10月	93.0	1.0	96.9	▲ 3.9	93.3	0.4	97.0	▲ 3.6	Oct.
	11月	92.6	▲ 0.4	94.5	▲ 3.6	93.0	▲ 0.3	94.8	▲ 2.9	Nov.
	12月	93.0	0.4	91.4	▲ 5.9	95.4	2.6	93.6	▲ 5.1	Dec.
平成25 年	1月	93.8	0.9	89.0	▲ 3.4	95.6	0.2	89.5	▲ 2.0	Jan. 2013
	2月	94.1	0.3	89.8	▲ 8.3	97.6	2.1	91.2	▲ 6.9	Feb.
	3月	94.8	0.7	97.6	▲ 5.6	97.7	0.1	101.5	▲ 4.6	Mar.
	4月	96.7	2.0	94.3	▲ 1.4	96.7	▲ 1.0	94.3	▲ 0.9	Apr.
	5月	97.9	1.2	94.3	0.3	98.0	1.3	94.8	0.4	May
	6月	94.0	▲ 4.0	95.7	▲ 4.3	93.8	▲ 4.3	95.7	▲ 3.6	Jun.
	7月	97.0	3.2	102.7	2.6	97.1	3.5	102.9	3.4	Jul.
	8月	96.4	▲ 0.6	93.1	1.4	96.3	▲ 0.8	93.9	0.6	Aug.

	生産者在庫 Inventory				生産者在庫率 Inventory Ratio					
	季節調整済指数 Seasonally Adjusted Index		原指数 Original Index		季節調整済指数 Seasonally Adjusted Index		原指数 Original Index			
	前月(期)比 %Change From Previous Month(Quarter)		前年 (同月期)比 %Change From Previous Year		前月(期)比 %Change From Previous Month(Quarter)		前年 (同月期)比 %Change From Previous Year			
平成 22 年			103.4	4.0			100.0	▲ 21.4	C.Y. 2010	
23 年			109.6	6.0			114.8	14.8	2011	
24 年			108.3	▲ 1.2			115.9	1.0	2012	
平成 22 年度			101.6	5.3			101.1	▲ 10.2	F.Y. 2010	
23 年度			105.3	3.6			116.8	15.5	2011	
24 年度			105.4	0.1			116.8	0.0	2012	
平成24 年	Ⅱ期	109.0	0.3	107.7	▲ 0.5	113.0	▲ 0.5	113.4	▲ 6.7	Q2 2012
	Ⅲ期	110.2	1.1	109.7	▲ 0.5	118.3	4.7	117.1	2.6	Q3
	Ⅳ期	108.1	▲ 1.9	108.3	▲ 1.2	118.5	0.2	116.9	1.3	Q4
平成25 年	Ⅰ期	108.8	0.6	105.4	0.1	117.2	▲ 1.1	119.9	3.1	Q1 2013
	Ⅱ期	110.9	1.9	109.6	1.8	116.2	▲ 0.9	116.6	2.8	Q2
平成24 年	6月	109.0	0.8	107.7	▲ 0.5	114.7	3.5	112.4	▲ 0.8	Jun. 2012
	7月	110.8	1.7	110.9	0.1	117.4	2.4	115.1	0.8	Jul.
	8月	110.1	▲ 0.6	111.5	▲ 0.3	117.3	▲ 0.1	120.3	3.2	Aug.
	9月	110.2	0.1	109.7	▲ 0.5	120.1	2.4	115.8	3.9	Sep.
	10月	109.8	▲ 0.4	109.8	▲ 1.0	119.0	▲ 0.9	116.1	1.8	Oct.
	11月	108.7	▲ 1.0	109.3	▲ 2.1	118.3	▲ 0.6	117.1	▲ 0.1	Nov.
	12月	108.1	▲ 0.6	108.3	▲ 1.2	118.3	0.0	117.4	2.3	Dec.
平成25 年	1月	108.4	0.3	112.1	▲ 0.7	117.7	▲ 0.5	129.6	0.5	Jan. 2013
	2月	107.9	▲ 0.5	110.2	▲ 0.9	117.1	▲ 0.5	123.9	5.0	Feb.
	3月	108.8	0.8	105.4	0.1	116.9	▲ 0.2	106.2	4.2	Mar.
	4月	110.3	1.4	107.2	0.9	116.4	▲ 0.4	114.9	2.6	Apr.
	5月	108.9	▲ 1.3	109.1	0.7	112.0	▲ 3.8	117.2	1.1	May
	6月	110.9	1.8	109.6	1.8	120.1	7.2	117.7	4.7	Jun.
	7月	110.6	▲ 0.3	110.7	▲ 0.2	118.1	▲ 1.7	115.8	0.6	Jul.
	8月	111.5	0.8	112.9	1.3	121.5	2.9	124.6	3.6	Aug.

< 23. 鉱工業用生産財 ; For mining and manufacturing >

平成22年 =100
index,2010= 100

	生産 Production				生産者出荷 Shipments					
	季節調整済指数 Seasonally Adjusted Index		原指数 Original Index		季節調整済指数 Seasonally Adjusted Index		原指数 Original Index			
	前月(期)比 %Change From Previous Month(Quarter)		前年 (同月期)比 %Change From Previous Year		前月(期)比 %Change From Previous Month(Quarter)		前年 (同月期)比 %Change From Previous Year			
平成 22 年			100.0	21.5			100.0	20.5	C.Y. 2010	
23 年			95.4	▲ 4.6			95.5	▲ 4.5	2011	
24 年			95.9	0.5			96.5	1.0	2012	
平成 22 年度			99.4	10.6			99.4	10.0	F.Y. 2010	
23 年度			96.1	▲ 3.3			96.2	▲ 3.2	2011	
24 年度			94.5	▲ 1.7			95.3	▲ 0.9	2012	
平成24 年	Ⅱ期	98.0	▲ 0.9	96.5	8.3	97.6	▲ 2.6	96.7	9.4	Q2 2012
	Ⅲ期	93.7	▲ 4.4	95.6	▲ 3.7	93.9	▲ 3.8	96.4	▲ 2.8	Q3
	Ⅳ期	92.6	▲ 1.2	93.9	▲ 4.6	93.5	▲ 0.4	94.5	▲ 4.2	Q4
平成25 年	Ⅰ期	94.3	1.8	92.1	▲ 5.8	97.0	3.7	93.8	▲ 4.8	Q1 2013
	Ⅱ期	96.4	2.2	94.9	▲ 1.7	96.0	▲ 1.0	95.0	▲ 1.8	Q2
平成24 年	6月	97.2	▲ 0.5	100.3	2.0	96.2	▲ 1.3	100.1	2.0	Jun. 2012
	7月	95.4	▲ 1.9	100.5	0.6	94.8	▲ 1.5	99.7	1.4	Jul.
	8月	93.8	▲ 1.7	91.7	▲ 4.3	94.3	▲ 0.5	92.8	▲ 2.6	Aug.
	9月	91.8	▲ 2.1	94.5	▲ 7.4	92.6	▲ 1.8	96.8	▲ 7.0	Sep.
	10月	92.8	1.1	96.9	▲ 4.1	93.0	0.4	97.0	▲ 3.6	Oct.
	11月	92.4	▲ 0.4	94.1	▲ 3.7	92.5	▲ 0.5	94.3	▲ 3.2	Nov.
	12月	92.7	0.3	90.6	▲ 6.1	94.9	2.6	92.1	▲ 5.7	Dec.
平成25 年	1月	93.9	1.3	89.2	▲ 3.3	95.4	0.5	89.0	▲ 2.2	Jan. 2013
	2月	94.1	0.2	89.7	▲ 8.5	97.6	2.3	91.0	▲ 7.1	Feb.
	3月	95.0	1.0	97.4	▲ 5.5	97.9	0.3	101.4	▲ 4.8	Mar.
	4月	97.0	2.1	94.2	▲ 1.2	96.6	▲ 1.3	94.1	▲ 1.3	Apr.
	5月	98.3	1.3	94.6	0.6	97.7	1.1	94.8	0.2	May
	6月	93.9	▲ 4.5	95.9	▲ 4.4	93.6	▲ 4.2	96.1	▲ 4.0	Jun.
	7月	97.0	3.3	103.3	2.8	96.9	3.5	103.3	3.6	Jul.
	8月	96.5	▲ 0.5	93.4	1.9	96.4	▲ 0.5	93.6	0.9	Aug.

	生産者在庫 Inventory				生産者在庫率 Inventory Ratio					
	季節調整済指数 Seasonally Adjusted Index		原指数 Original Index		季節調整済指数 Seasonally Adjusted Index		原指数 Original Index			
	前月(期)比 %Change From Previous Month(Quarter)		前年 (同月期)比 %Change From Previous Year		前月(期)比 %Change From Previous Month(Quarter)		前年 (同月期)比 %Change From Previous Year			
平成 22 年			103.9	4.9			100.0	▲ 22.3	C.Y. 2010	
23 年			110.9	6.7			116.2	16.2	2011	
24 年			109.2	▲ 1.5			116.7	0.4	2012	
平成 22 年度			102.6	6.3			101.4	▲ 10.1	F.Y. 2010	
23 年度			106.1	3.4			118.3	16.7	2011	
24 年度			105.9	▲ 0.2			117.6	▲ 0.6	2012	
平成24 年	Ⅱ期	109.3	0.1	107.9	▲ 1.2	113.4	▲ 1.1	113.4	▲ 7.7	Q2 2012
	Ⅲ期	110.7	1.3	109.9	▲ 1.0	118.9	4.9	117.4	2.2	Q3
	Ⅳ期	108.8	▲ 1.7	109.2	▲ 1.5	119.3	0.3	118.3	0.8	Q4
平成25 年	Ⅰ期	109.0	0.2	105.9	▲ 0.2	118.1	▲ 1.0	121.2	2.9	Q1 2013
	Ⅱ期	112.2	2.9	110.8	2.7	117.9	▲ 0.2	117.8	3.9	Q2
平成24 年	6月	109.3	0.6	107.9	▲ 1.2	114.7	2.6	111.9	▲ 1.9	Jun. 2012
	7月	111.3	1.8	111.4	▲ 0.4	118.0	2.9	115.4	0.3	Jul.
	8月	110.9	▲ 0.4	111.9	▲ 0.6	118.2	0.2	121.0	3.0	Aug.
	9月	110.7	▲ 0.2	109.9	▲ 1.0	120.6	2.0	115.7	3.1	Sep.
	10月	110.3	▲ 0.4	110.1	▲ 1.8	119.3	▲ 1.1	116.6	0.5	Oct.
	11月	109.5	▲ 0.7	110.0	▲ 2.5	119.4	0.1	118.7	▲ 0.3	Nov.
	12月	108.8	▲ 0.6	109.2	▲ 1.5	119.3	▲ 0.1	119.5	2.0	Dec.
平成25 年	1月	109.1	0.3	113.1	▲ 0.9	118.7	▲ 0.5	131.1	0.5	Jan. 2013
	2月	108.1	▲ 0.9	110.9	▲ 1.5	118.4	▲ 0.3	125.1	4.6	Feb.
	3月	109.0	0.8	105.9	▲ 0.2	117.2	▲ 1.0	107.4	4.0	Mar.
	4月	110.7	1.6	107.6	0.7	117.1	▲ 0.1	115.8	2.8	Apr.
	5月	110.2	▲ 0.5	110.2	1.5	115.1	▲ 1.7	119.1	2.9	May
	6月	112.2	1.8	110.8	2.7	121.5	5.6	118.5	5.9	Jun.
	7月	111.7	▲ 0.4	111.8	0.4	119.2	▲ 1.9	116.6	1.0	Jul.
	8月	112.7	0.9	113.7	1.6	122.6	2.9	125.5	3.7	Aug.

業種・財別 生産・出荷・在庫・在庫率 指数

分類	生産 Production						生産者出荷 Shipments							
	季節調整済指数 Seasonally Adjusted Index			原指数 Original Index			季節調整済指数 Seasonally Adjusted Index			原指数 Original Index				
	7月 Jul.	8月 Aug.	前月比 %Change From Previous Month	7月 Jul.	8月 Aug.	前年同月比 %Change From Previous Year	7月 Jul.	8月 Aug.	前月比 %Change From Previous Month	7月 Jul.	8月 Aug.	前年同月比 %Change From Previous Year		
業種	鉱工業	97.9	97.2	▲ 0.7	104.0	92.5	▲ 0.2	95.6	96.0	0.4	101.7	91.8	▲ 0.8	
	製造工業	98.0	97.2	▲ 0.8	104.1	92.5	▲ 0.2	95.6	96.0	0.4	101.8	91.8	▲ 0.8	
	業	鉄鋼業	95.7	96.3	0.6	99.9	95.4	▲ 1.4	99.7	96.5	▲ 3.2	103.7	94.5	▲ 0.6
		非鉄金属工業	97.3	96.5	▲ 0.8	103.0	88.4	▲ 0.3	96.0	94.2	▲ 1.9	101.7	87.0	▲ 0.9
		金属製品工業	98.8	100.1	1.3	102.8	93.2	0.8	98.3	99.3	1.0	102.1	92.3	1.4
		はん用・生産用・業務用機械工業	107.2	104.6	▲ 2.4	109.6	99.5	▲ 2.7	104.9	103.8	▲ 1.0	105.6	98.7	▲ 1.4
		はん用機械工業	106.6	109.9	3.1	107.9	101.3	5.1	100.3	99.9	▲ 0.4	98.6	93.3	2.5
		生産用機械工業	109.9	104.6	▲ 4.8	112.3	100.9	▲ 4.4	110.7	106.9	▲ 3.4	112.4	103.7	▲ 1.6
		業務用機械工業	96.2	90.8	▲ 5.6	102.3	88.2	▲ 15.1	96.7	97.6	0.9	96.8	93.0	▲ 8.6
		電子部品・デバイス工業	91.5	90.3	▲ 1.3	97.6	93.3	9.6	98.2	97.2	▲ 1.0	102.6	101.1	4.7
		電気機械工業	100.6	101.8	1.2	107.8	92.8	4.2	99.6	100.1	0.5	109.2	94.2	1.6
		情報通信機械工業	71.6	71.6	0.0	74.4	67.5	▲ 5.2	54.8	59.7	8.9	56.7	54.6	▲ 19.7
		輸送機械工業	98.7	97.8	▲ 0.9	110.0	87.8	▲ 3.8	93.5	96.9	3.6	107.0	86.6	▲ 1.6
		輸送機械工業(除. 船舶・同機関、鉄道車両、航空機)	99.6	98.8	▲ 0.8	113.4	87.9	▲ 4.4	94.1	96.6	2.7	109.8	89.0	▲ 2.2
		窯業・土石製品工業	100.4	101.4	1.0	105.2	97.5	2.5	100.4	99.1	▲ 1.3	105.7	97.0	▲ 0.3
		化学工業	98.5	-	-	103.7	-	-	96.1	-	-	100.1	-	-
		化学工業(除. 医薬品)	94.8	92.1	▲ 2.8	100.4	92.6	▲ 0.6	93.7	91.5	▲ 2.3	97.4	90.3	0.4
		石油・石炭製品工業	98.1	95.1	▲ 3.1	97.4	101.5	0.6	97.3	95.7	▲ 1.6	97.9	100.5	▲ 1.3
		プラスチック製品工業	99.4	99.5	0.1	106.7	93.7	4.0	97.4	97.5	0.1	105.2	94.2	1.6
		パルプ・紙・紙加工品工業	97.4	99.3	2.0	98.3	97.4	3.2	97.1	97.2	0.1	99.2	93.6	1.8
		繊維工業	100.0	99.3	▲ 0.7	102.3	95.8	▲ 0.3	96.9	96.3	▲ 0.6	93.6	90.4	0.1
		食料品・たばこ工業	97.5	-	-	109.4	-	-	97.1	-	-	107.2	-	-
	その他工業	97.8	98.2	0.4	100.8	90.5	▲ 1.0	98.9	99.5	0.6	103.1	92.6	0.8	
	ゴム製品工業	97.6	98.0	0.4	107.2	88.1	0.8	99.0	99.0	0.0	109.4	90.9	2.5	
	家具工業	106.8	110.6	3.6	105.1	97.1	4.7	106.7	105.9	▲ 0.7	102.3	95.7	1.3	
	印刷業	92.8	91.7	▲ 1.2	92.0	87.1	▲ 5.4	92.4	91.4	▲ 1.1	91.9	87.1	▲ 5.3	
	木材・木製品工業	107.6	-	-	110.6	-	-	105.5	-	-	109.1	-	-	
その他製品工業	92.5	93.2	0.8	97.7	88.1	▲ 7.7	91.6	94.2	2.8	95.2	88.5	▲ 4.7		
鉱業	97.8	100.4	2.7	93.1	92.2	1.0	94.9	91.7	▲ 3.4	90.7	85.2	▲ 1.8		
《参考》														
産業総合(鉱工業、電力・ガス事業)	97.8	97.1	▲ 0.7	103.9	93.1	▲ 0.2	95.5	95.9	0.4	101.7	92.5	▲ 0.8		
電力・ガス事業	95.3	95.0	▲ 0.3	101.5	103.5	▲ 0.2	95.6	95.3	▲ 0.3	101.5	102.9	▲ 0.2		
財分	鉱工業	97.9	97.2	▲ 0.7	104.0	92.5	▲ 0.2	95.6	96.0	0.4	101.7	91.8	▲ 0.8	
	最終需要財	98.6	97.9	▲ 0.7	105.4	92.0	▲ 1.7	93.9	95.6	1.8	100.6	89.7	▲ 2.2	
	投資財	103.5	102.4	▲ 1.1	105.3	95.8	0.0	100.5	101.6	1.1	102.3	92.8	0.5	
	資本財	103.1	101.3	▲ 1.7	104.7	95.0	▲ 1.1	99.0	101.0	2.0	100.6	91.1	▲ 0.3	
	資本財(除. 輸送機械)	107.2	105.2	▲ 1.9	106.4	98.8	▲ 0.1	104.5	102.9	▲ 1.5	102.0	96.7	▲ 1.0	
	建設財	106.0	106.9	0.8	107.5	98.5	3.8	105.1	104.7	▲ 0.4	107.4	98.1	3.0	
	消費財	94.6	94.0	▲ 0.6	105.5	88.4	▲ 3.3	89.6	90.6	1.1	99.2	87.0	▲ 4.6	
	耐久消費財	88.6	86.4	▲ 2.5	101.4	77.8	▲ 7.9	82.4	84.4	2.4	95.1	77.5	▲ 7.4	
	非耐久消費財	99.6	100.6	1.0	109.2	97.9	0.3	98.3	98.1	▲ 0.2	104.5	99.4	▲ 1.5	
	生産財	97.0	96.4	▲ 0.6	102.7	93.1	1.4	97.1	96.3	▲ 0.8	102.9	93.9	0.6	
	鉱工業用生産財	97.0	96.5	▲ 0.5	103.3	93.4	1.9	96.9	96.4	▲ 0.5	103.3	93.6	0.9	
その他用生産財	95.7	94.0	▲ 1.8	96.0	89.7	▲ 3.2	97.6	96.6	▲ 1.0	98.9	96.5	▲ 1.7		

Indices of Industrial Production, Producer's Shipments, Producer's Inventory of Finished Goods and Producer's Inventory Ratio of Finished Goods (Classification by Industry, Classification by Use of Goods)

生産者在庫			Inventory			生産者在庫率			Inventory Ratio			Classification
季節調整指数 Seasonally Adjusted Index			原指数 Original Index			季節調整指数 Seasonally Adjusted Index			原指数 Original Index			
7月 Jul.	8月 Aug.	前月比 %Change From Previous Month	7月 Jul.	8月 Aug.	前年同月比 %Change From Previous Year	7月 Jul.	8月 Aug.	前月比 %Change From Previous Month	7月 Jul.	8月 Aug.	前年同月比 %Change From Previous Year	
108.7	108.6	▲ 0.1	109.4	109.8	▲ 3.2	110.5	112.3	1.6	110.0	117.5	▲ 2.7	Mining and manufacturing
108.7	108.6	▲ 0.1	109.4	109.8	▲ 3.2	110.4	112.4	1.8	110.0	117.6	▲ 2.6	Manufacturing
123.3	128.1	3.9	123.3	129.7	16.3	132.7	134.6	1.4	131.1	136.4	22.7	Iron and steel
103.8	102.6	▲ 1.2	102.6	101.9	▲ 6.9	108.5	110.6	1.9	102.3	117.0	▲ 7.8	Non-ferrous metals
125.6	126.8	1.0	134.3	137.2	6.0	123.4	129.1	4.6	122.1	139.5	11.2	Fabricated metals
122.1	121.5	▲ 0.5	123.9	124.2	▲ 5.0	106.8	107.4	0.6	107.1	115.4	▲ 0.9	General-purpose, production and business oriented machinery
108.1	103.8	▲ 4.0	107.4	104.9	▲ 7.1	114.2	107.4	▲ 6.0	110.5	119.9	▲ 8.2	General-purpose machinery
128.6	129.6	0.8	132.1	134.3	▲ 4.5	99.3	104.7	5.4	102.0	112.5	1.4	Production machinery
115.8	112.3	▲ 3.0	115.9	113.0	▲ 5.3	122.2	114.4	▲ 6.4	119.3	119.0	1.7	Business oriented machinery
107.9	109.4	1.4	113.5	110.7	▲ 17.8	136.8	139.9	2.3	130.1	129.6	▲ 9.4	Electronic parts and devices
123.3	130.3	5.7	129.0	128.0	▲ 6.0	116.8	119.6	2.4	122.0	129.6	3.3	Electrical machinery
90.5	89.6	▲ 1.0	94.9	95.9	▲ 31.5	159.0	131.0	▲ 17.6	162.7	154.8	▲ 49.1	Information and communication electronics equipment
96.5	87.0	▲ 9.8	91.6	82.5	▲ 23.5	94.8	88.2	▲ 7.0	84.7	93.5	▲ 20.3	Transport equipment
96.5	87.0	▲ 9.8	91.6	82.5	▲ 23.5	94.8	88.2	▲ 7.0	84.7	93.5	▲ 20.3	Transport equipment (excl. ships and ship engines, rail vehicle and aircraft)
105.9	107.6	1.6	106.4	107.9	2.8	103.7	109.9	6.0	105.0	115.9	1.9	Ceramics, stone and clay products
107.8	-	-	106.5	-	-	116.6	-	-	113.3	-	-	Chemicals
107.8	105.3	▲ 2.3	106.5	107.5	▲ 1.7	116.6	119.3	2.3	113.3	123.8	0.7	Chemicals (excl. Drugs)
94.8	100.6	6.1	93.3	103.5	1.2	95.7	107.4	12.2	97.4	109.6	8.6	Petroleum and coal products
105.3	105.9	0.6	107.8	104.8	2.5	104.1	107.0	2.8	102.4	108.5	▲ 0.2	Plastic products
98.6	99.5	0.9	97.8	101.3	▲ 11.7	106.5	106.6	0.1	104.8	111.7	▲ 14.3	Pulp, paper and paper products
104.5	104.6	0.1	103.2	106.2	▲ 2.3	109.1	110.0	0.8	114.1	119.1	▲ 3.0	Textiles
76.5	-	-	89.0	-	-	79.2	-	-	81.2	-	-	Foods and tobacco
100.3	101.1	0.8	102.5	102.1	▲ 3.3	96.2	98.7	2.6	97.6	106.3	▲ 4.7	Other manufacturing
95.7	97.0	1.4	103.0	102.2	▲ 7.4	92.0	97.1	5.5	93.4	111.5	▲ 7.8	Rubber products
113.6	115.7	1.8	112.5	112.4	6.9	104.3	108.1	3.6	111.8	112.6	6.3	Furniture
-	-	-	-	-	-	-	-	-	-	-	-	Printing
95.9	-	-	97.2	-	-	88.9	-	-	88.0	-	-	Wood and wood products
98.8	98.0	▲ 0.8	97.3	97.4	▲ 6.3	104.3	104.5	0.2	102.3	110.0	▲ 0.4	Other products
95.8	97.2	1.5	93.2	97.1	15.3	99.1	106.9	7.9	98.0	109.8	14.1	Mining
108.7	108.6	▲ 0.1	109.4	109.8	▲ 3.2	110.5	112.3	1.6	110.0	117.5	▲ 2.7	Industries (Mining and manufacturing, Electricity and gas)
-	-	-	-	-	-	-	-	-	-	-	-	Electricity and gas
108.7	108.6	▲ 0.1	109.4	109.8	▲ 3.2	110.5	112.3	1.6	110.0	117.5	▲ 2.7	Mining and manufacturing
106.6	104.8	▲ 1.7	107.8	106.0	▲ 8.4	101.2	101.1	▲ 0.1	102.5	108.4	▲ 10.7	Final demand goods
114.8	114.2	▲ 0.5	117.0	116.9	▲ 1.9	99.3	101.6	2.3	102.3	110.8	▲ 1.2	Investment goods
120.7	118.7	▲ 1.7	123.2	122.1	▲ 4.3	102.2	101.0	▲ 1.2	103.7	109.3	▲ 1.8	Capital goods
124.1	124.6	0.4	126.9	128.2	▲ 3.8	102.6	104.3	1.7	105.8	111.8	0.1	Capital goods (excl. Transport equipment)
107.1	108.4	1.2	108.8	109.9	1.6	97.9	103.0	5.2	100.6	112.7	▲ 0.4	Construction goods
98.8	95.7	▲ 3.1	99.1	95.7	▲ 14.9	103.0	100.4	▲ 2.5	102.6	106.0	▲ 18.8	Consumer goods
103.1	97.6	▲ 5.3	100.9	96.0	▲ 22.1	107.2	101.5	▲ 5.3	102.6	108.2	▲ 29.4	Durable consumer goods
92.3	93.6	1.4	96.3	95.2	▲ 1.4	97.7	99.6	1.9	102.6	103.2	2.6	Non-durable consumer goods
110.6	111.5	0.8	110.7	112.9	1.3	118.1	121.5	2.9	115.8	124.6	3.6	Producer goods
111.7	112.7	0.9	111.8	113.7	1.6	119.2	122.6	2.9	116.6	125.5	3.7	For mining and manufacturing
98.6	100.5	1.9	99.4	104.2	▲ 2.5	104.2	110.2	5.8	107.8	116.4	3.0	For other uses

平成22年基準 生産・出荷・在庫・在庫率指数 ウェイト表

分類	生産(付)	出荷	在庫	在庫率
鉱工業	10000.0	10000.0	10000.0	9702.7
製造工業	9978.9	9985.7	9988.1	9690.8
鉄鋼業	391.1	638.7	1382.7	1327.4
鉄素製品(含.鋼半製品)	91.5	56.0	561.0	505.7
熱間圧延鋼材	110.4	278.5	378.4	378.4
鋼管	13.2	44.8	104.6	104.6
冷間仕上鋼材	50.1	116.5	148.8	148.8
めっき鋼材	36.1	80.3	103.7	103.7
鋳鍛造品	89.8	62.6	86.2	86.2
(特掲:普通鋼鋼材)	149.5	336.3	488.8	488.8
(特掲:特殊鋼鋼材)	60.3	183.8	246.7	246.7
非鉄金属工業	232.5	322.5	306.5	306.5
非鉄金属地金	55.8	101.0	113.4	113.4
伸銅・アルミニウム圧延製品	65.3	93.0	95.2	95.2
電線・ケーブル	50.6	75.5	97.9	97.9
非鉄金属鋳物	60.8	53.0	0.0	0.0
金属製品工業	418.1	366.7	435.0	410.7
建設用金属製品	90.2	84.5	0.0	0.0
建築用金属製品	95.7	98.0	95.4	95.4
暖ちゅう房熱機器	57.3	45.2	118.4	94.1
その他の金属製品	174.9	139.0	221.2	221.2
はん用・生産用・業務用機械工業	1273.1	1085.6	1127.1	1082.5
はん用機械工業	418.6	360.2	244.1	244.1
ボイラ・原動機	97.5	83.0	24.5	24.5
風水力機械・油圧機器	113.2	91.6	90.1	90.1
運搬機械	36.8	34.2	0.0	0.0
冷凍機・同応用製品	38.4	34.6	67.0	67.0
はん用機械器具部品	132.7	116.8	62.5	62.5
生産用機械工業	701.2	571.4	682.6	638.0
土木建設機械	106.5	125.8	276.6	276.6
化学機械	17.8	13.3	0.0	0.0
生活関連産業用機械	48.2	34.3	0.0	0.0
半導体・フラットパネル製造装置	169.9	143.1	0.0	0.0
産業用ロボット	57.9	39.5	0.0	0.0
農業用機械	40.5	36.8	77.9	37.1
金属工作機械	80.8	64.4	151.3	151.3
金属加工機械	21.7	16.1	5.8	2.0
繊維機械	31.7	21.4	6.3	6.3
金型	50.6	30.4	0.0	0.0
機械工具	60.7	33.9	164.7	164.7
その他の生産用機械	14.9	12.4	0.0	0.0
業務用機械工業	153.3	154.0	200.4	200.4
計測機器	85.9	74.0	121.8	121.8
光学部品	37.4	36.6	41.0	41.0
その他の業務用機械	30.0	43.4	37.6	37.6
電子部品・デバイス工業	818.6	711.1	368.3	368.3
電子部品	365.4	351.9	71.3	71.3
半導体素子	72.5	58.9	54.6	54.6
集積回路	333.3	254.9	242.4	242.4
半導体部品	47.4	45.4	0.0	0.0
電気機械工業	667.7	570.5	371.0	235.6
回転電気機械	102.1	77.2	0.0	0.0
静止電気機械	52.5	47.0	9.9	9.9
開閉制御装置・機器	140.3	120.2	0.0	0.0
民生用電気機械	122.4	88.9	155.8	69.0
配線・照明用器具	74.8	74.5	99.2	99.2
電子応用装置	39.5	34.9	0.0	0.0
電気計測器	57.2	40.7	2.5	0.0
電池	58.8	68.7	57.5	57.5
その他の電気機械	20.1	18.4	46.1	0.0
情報通信機械工業	453.4	489.5	234.2	234.2
通信機械	104.7	107.9	30.7	30.7
民生用電子機械	166.3	243.4	189.1	189.1
電子計算機	154.5	117.3	8.7	8.7
その他の情報通信機械	27.9	20.9	5.7	5.7
輸送機械工業	1912.4	2218.9	1013.1	1013.1
輸送機械工業(除.船舶・同機関、鉄道車両、航空機)	1636.9	1962.6	1013.1	1013.1
乗用車	763.7	1064.1	782.0	782.0
バス	17.9	25.0	17.3	17.3
トラック	132.8	182.7	142.1	142.1
自動車ボデー	40.5	37.7	0.0	0.0
自動車部品	651.4	618.2	4.3	4.3
二輪自動車	13.8	18.2	52.8	52.8
産業車両	16.8	16.7	14.6	14.6
航空機	66.7	43.0	0.0	0.0
船舶・同機関	189.9	197.2	0.0	0.0
鉄道車両	18.9	16.1	0.0	0.0
(特掲:乗用車・バス・トラック)	914.4	1271.8	941.4	941.4
窯業・土石製品工業	315.8	221.6	643.2	624.3
ガラス・同製品	128.0	74.4	200.9	200.9
セメント・同製品	53.4	50.9	220.4	220.4
陶磁器	22.1	16.0	89.5	89.5
ファインセラミックス	66.5	42.2	66.1	47.2
その他の窯業・土石製品	45.8	38.1	66.3	66.3
化学工業	1277.4	1040.9	1413.1	1413.1
化学工業(除.医薬品)	1005.4	883.2	1413.1	1413.1
化学肥料	10.9	11.6	70.4	70.4
ソーダ工業製品	42.0	14.5	12.0	12.0

分類	生産(付)	出荷	在庫	在庫率
無機薬品・顔料・触媒	33.2	34.8	46.0	46.0
高圧ガス	15.5	11.7	1.0	1.0
石油系芳香族	69.9	78.9	68.8	68.8
環式中間物	68.3	68.4	63.5	63.5
有機薬品	123.8	133.2	68.1	68.1
プラスチック	162.8	196.2	544.8	544.8
合成ゴム	46.4	45.7	169.8	169.8
写真感光材料	10.2	10.2	15.6	15.6
石けん・合成洗剤・界面活性剤	99.9	72.1	50.8	50.8
化粧品	253.8	138.0	208.4	208.4
塗料・印刷インキ	68.7	67.9	93.9	93.9
医薬品	272.0	157.7	0.0	0.0
(特掲:石油化学製品)	374.2	418.7	676.7	676.7
石油・石炭製品工業	175.8	624.8	497.5	497.5
石油製品	173.8	615.6	452.1	452.1
石炭製品	2.0	9.2	45.4	45.4
プラスチック製品工業	507.5	421.2	661.4	661.4
バルブ・紙・紙加工品工業	203.6	212.2	340.3	321.5
バルブ	33.7	5.2	18.8	0.0
紙	77.6	111.6	255.1	255.1
板紙	28.8	40.1	61.0	61.0
紙加工品	63.5	55.3	5.4	5.4
繊維工業	183.4	133.4	421.3	421.3
炭素繊維	7.7	5.2	18.6	18.6
化学繊維	33.8	26.3	99.7	99.7
紡績	2.8	1.7	6.6	6.6
織物	37.2	16.1	48.6	48.6
染色整理	21.8	18.1	26.5	26.5
衣類	47.2	33.5	158.6	158.6
その他の繊維製品	32.9	32.5	62.7	62.7
食料品・たばこ工業	613.9	579.3	326.5	326.5
肉製品	40.6	35.0	0.0	0.0
乳製品	78.2	85.3	0.9	0.9
水産製品	31.1	20.5	3.3	3.3
野菜・果実製品	24.8	17.1	0.0	0.0
油脂・調味料	54.9	54.8	33.4	33.4
その他の食料品	14.4	21.9	25.3	25.3
清涼飲料	166.6	123.7	109.7	109.7
酒類	157.7	148.0	15.4	15.4
たばこ	45.6	73.0	138.5	138.5
その他工業	534.6	348.8	446.9	446.9
ゴム製品工業	161.0	126.7	141.2	141.2
家具工業	67.3	54.7	100.9	100.9
金属製家具	56.6	46.2	82.3	82.3
木製家具	10.7	8.5	18.6	18.6
印刷業	197.1	68.1	0.0	0.0
木材・木製品工業	58.4	57.4	126.4	126.4
その他製品工業	50.8	41.9	78.4	78.4
時計	10.0	11.4	15.4	15.4
楽器	4.8	4.8	11.8	11.8
文具	19.0	12.6	22.4	22.4
玩具	7.9	4.8	9.5	9.5
皮革製品	9.1	8.3	19.3	19.3
鉱業	21.1	14.3	11.9	11.9
産業総合(鉱工業、電力・ガス)	10560.0	10692.9	10000.0	9702.7
産業総合(鉱工業、電力・ガス・熱供給・水道事業)	10607.1	10837.4	10000.0	9702.7
電力・ガス事業	560.0	692.9	0.0	0.0
熱供給事業	11.9	36.6	0.0	0.0
水道事業	35.2	107.9	0.0	0.0
最終需要財	4949.5	4969.6	4449.8	4245.5
投資財	2414.7	2280.8	2161.7	2105.4
資本財	1851.0	1730.5	1224.0	1167.7
製造設備用	554.2	421.1	171.1	167.3
電力用	218.2	198.2	66.5	54.8
通信・放送用	59.5	41.9	11.7	11.7
農業用	40.5	36.8	77.9	37.1
建設用	118.8	132.7	311.0	311.0
輸送用	458.5	552.9	228.2	228.2
事務用	171.2	143.2	110.1	110.1
その他	230.1	203.7	247.5	247.5
建設財	563.7	550.3	937.7	937.7
建築用	463.7	449.5	714.6	714.6
土木用	100.0	100.8	223.1	223.1
消費財	2534.8	2688.8	2288.1	2140.1
耐久消費財	1195.3	1523.1	1365.3	1217.3
家事用	64.9	53.9	146.7	109.8
冷暖房用	63.9	46.6	111.1	0.0
家具・装備品用	25.8	25.8	51.6	51.6
教養・娯楽用	253.6	343.5	168.2	168.2
乗用車・二輪車	787.1	1053.3	887.7	887.7
非耐久消費財	1339.5	1165.7	922.8	922.8
家事用	675.1	431.6	356.4	356.4
教養・娯楽用	119.5	273.3	252.9	252.9
被服・履き物	56.3	41.8	177.9	177.9
飲食料品	488.6	419.0	135.6	135.6
生産財	5050.5	5030.4	5550.2	5457.2
鉱工業用生産財	4603.0	4511.2	5053.1	4960.1
その他用生産財	447.5	519.2	497.1	497.1

実 数 表

Actual figures

- (注) 1. 実数表には、生産動態調査結果にもとづいた指数作成用の実数を掲載している。
2. ●印を付してある品目は、生産動態統計調査の改正及び調査対象の見直し等により、それ以前の実績との間で不連続を生じたため、前月比、前年同月比及び季調済前月比について連続性を確保して計算しているものである。
3. ★印を付してある品目は、在庫を生産で除して在庫率を求めている品目である。
4. ○印を付してある品目は、1又は2事業所による数値の為、秘密保護により数値を秘匿している。
5. 格付は、指数採用品目の特殊分類の格付けである。

<p>資本財</p> <p>a. 資・製：製造設備用</p> <p>b. 資・電：電力用</p> <p>c. 資・通：通信・放送用</p> <p>d. 資・農：農業用</p> <p>e. 資・建：建設用</p> <p>f. 資・輸：輸送用</p> <p>g. 資・事：事務用</p> <p>h. 資・他：その他の資本財</p> <hr/> <p>建設財</p> <p>i. 建・建：建築用</p> <p>j. 建・土：土木用</p>	<p>耐久消費財</p> <p>k. 耐・家：家事用</p> <p>l. 耐・冷：冷暖房用</p> <p>m. 耐・装：家具・装備品用</p> <p>n. 耐・教：教養・娯楽用</p> <p>o. 耐・乗：乗用車・二輪車 (含む二輪車)</p> <hr/> <p>非耐久消費財</p> <p>p. 非・家：家事用</p> <p>q. 非・教：教養・娯楽用</p> <p>r. 非・被：被服及び履き物</p> <p>s. 非・食：食料品</p> <hr/> <p>生産財</p> <p>t. 生・鉱：鉱工業用生産財</p> <p>u. 生・他：その他用生産財</p>
--	--

Notes

1. Figures in the following list are the actual figures in the Current Survey of Production, with which indices of Industrial Production are compiled.
2. We revised the "Current Survey of Production", so in some categories of goods the items surveyed were changed and thus the figures are not compared with the before. In order to compare the data, we calculate month-to-month and year-to-year percent changes. These goods are designated by the "●" mark.
3. We mark "★" on the goods whose inventory ratio is calculated as Inventories divided by Production.
4. The individual data for the item with "○" mark are kept secret, because these data are collected from only one or two firms.
5. We define indices as follows.

<p>Capital Goods</p> <p>a. for manufacturing equipment</p> <p>b. for electricity</p> <p>c. for communication and broadcasting</p> <p>d. for agriculture</p> <p>e. for construction</p> <p>f. for transportation</p> <p>g. for office work</p> <p>h. miscellaneous capital goods</p> <hr/> <p>Construction Goods</p> <p>i. for construction</p> <p>j. for engineering</p>	<p>Durable Consumer Goods</p> <p>k. for household use</p> <p>l. for heating and cooling equipment</p> <p>m. for furniture and furnishings</p> <p>n. for education and amusement</p> <p>o. Passenger cars and motorcycles</p> <hr/> <p>Non-durable Consumer Goods</p> <p>p. for household use</p> <p>q. for education and amusement</p> <p>r. Clothing and Footwear</p> <p>s. Food</p> <hr/> <p>Producer Goods</p> <p>t. for Manufacturing</p> <p>u. for Other Uses</p>
--	--

(前月比・前年同月比・在庫率＝%)

分類 Classification	品目 Goods	格付 *1	項目 Item	季調済指数 Seasonally adjusted index			原指数 Original Index		実数 Figures		単位 Unit
				7月 2013 Jul.	8月 Aug.	前月比 %Change From Previous Month	8月 Aug.	前年同月比 %Change From Previous Year	8月 Aug.		
鉄鋼業 Iron and steel	銑鉄 Pig iron	生・鋳	生産	P	102.1	99.9	▲ 2.2	104.2	▲ 0.7	7,143,271	t
			出荷	S	84.7	94.5	▲ 11.6	90.3	▲ 8.9	272,121	
			在庫	I	79.0	83.3	▲ 5.4	85.0	▲ 33.5	608,277	
			在庫率	IR	-	-	-	-	-	-	
鉄素製品(含. 鋼半製品) Crude steel (incl. Semi-finished steel)	フェロマンガ(高炭素、低炭素) Ferro-manganese(high-carbon, low-carbon)	生・鋳	生産	P	92.5	81.7	▲ 11.7	70.2	▲ 17.5	-	t
			出荷	S	104.0	97.4	▲ 6.3	100.7	▲ 6.7	-	
			在庫	I	136.8	132.7	▲ 3.0	131.4	▲ 1.0	-	
			在庫率	IR	132.4	138.9	▲ 4.9	129.8	▲ 6.0	-	
鉄素製品(含. 鋼半製品) Crude steel (incl. Semi-finished steel)	フェロニッケル Ferro-nickel	生・鋳	生産	P	110.0	115.7	▲ 5.2	116.4	▲ 3.6	-	t
			出荷	S	69.5	79.8	▲ 14.8	88.6	▲ 17.8	-	
			在庫	I	274.6	330.1	▲ 20.2	330.4	▲ 153.8	-	
			在庫率	IR	353.7	383.1	▲ 8.3	348.0	▲ 208.8	-	
鉄素製品(含. 鋼半製品) Crude steel (incl. Semi-finished steel)	粗鋼 Crude steel	生・鋳	生産	P	99.3	98.4	▲ 0.9	100.1	▲ 0.7	9,144,057	t
			出荷	S	42.0	34.4	▲ 18.1	31.5	▲ 16.2	3,491	
			在庫	I	112.3	119.3	▲ 6.2	123.0	▲ 1.6	89,453	
			在庫率	IR	-	-	-	-	-	-	
鉄素製品(含. 鋼半製品) Crude steel (incl. Semi-finished steel)	★ 鋼半製品 Semi-finished steel	生・鋳	生産	P	99.5	98.5	▲ 1.0	100.2	▲ 0.6	8,935,099	t
			出荷	S	97.9	97.4	▲ 0.5	101.1	▲ 6.6	746,632	
			在庫	I	109.4	108.2	▲ 1.1	107.1	▲ 1.3	3,477,632	
			在庫率	IR	110.5	110.1	▲ 0.4	106.5	▲ 0.7	38.9	
熱間圧延鋼材 Hot rolled steel	鋼矢板 Steel pilings	建・土	生産	P	122.4	133.2	▲ 8.8	122.2	▲ 7.8	64,688	t
			出荷	S	110.7	134.9	▲ 21.9	108.8	▲ 9.8	58,191	
			在庫	I	135.2	120.8	▲ 10.7	124.4	▲ 3.2	46,773	
			在庫率	IR	140.9	78.1	▲ 44.6	106.5	▲ 11.8	80.4	
	H形鋼 Wide flange beams	建・建	生産	P	144.5	139.1	▲ 3.7	128.7	▲ 23.3	341,270	t
			出荷	S	148.8	137.7	▲ 7.5	123.6	▲ 20.6	324,874	
			在庫	I	124.4	126.8	▲ 1.9	125.4	▲ 18.8	223,924	
			在庫率	IR	80.4	91.7	▲ 14.1	99.7	▲ 1.6	68.9	
大中小形鋼 Heavy, medium and light shapes	建・建 生・鋳	生産	P	103.7	102.8	▲ 0.9	95.7	▲ 2.0	160,680	t	
		出荷	S	106.3	100.0	▲ 5.9	95.3	▲ 4.7	159,965		
		在庫	I	101.5	104.8	▲ 3.3	105.9	▲ 1.9	129,989		
		在庫率	IR	93.8	103.8	▲ 10.7	109.7	▲ 2.9	81.3		
小形棒鋼 Light bars	建・建	生産	P	110.7	110.7	0.0	101.8	▲ 5.6	709,983	t	
		出荷	S	116.3	111.9	▲ 3.8	107.1	▲ 1.8	742,224		
		在庫	I	109.7	111.0	▲ 1.2	108.3	▲ 8.9	587,588		
		在庫率	IR	91.6	98.5	▲ 7.5	100.8	▲ 10.6	79.2		
普通鋼鋼板 Ordinary steel sheets and plates	生・鋳	生産	P	85.9	80.8	▲ 5.9	81.4	▲ 11.1	853,454	t	
		出荷	S	89.8	84.2	▲ 6.2	81.2	▲ 7.9	834,553		
		在庫	I	91.6	84.9	▲ 7.3	89.1	▲ 19.7	452,909		
		在庫率	IR	103.4	100.1	▲ 3.2	109.1	▲ 12.7	54.3		
普通鋼鋼帯 Ordinary steel strips	生・鋳	生産	P	94.4	95.1	▲ 0.7	101.0	▲ 0.3	3,908,872	t	
		出荷	S	113.5	111.6	▲ 1.7	111.3	▲ 6.2	1,780,858		
		在庫	I	103.4	104.0	▲ 0.6	108.7	▲ 5.8	1,148,371		
		在庫率	IR	89.1	93.0	▲ 4.4	96.7	▲ 0.3	64.5		
特殊鋼熱間圧延鋼材 Special hot-rolled steel	生・鋳	生産	P	98.8	96.5	▲ 2.3	96.5	▲ 1.0	1,649,344	t	
		出荷	S	101.6	98.0	▲ 3.5	95.8	▲ 0.0	1,186,766		
		在庫	I	114.6	112.9	▲ 1.5	114.6	▲ 5.1	766,344		
		在庫率	IR	109.2	113.2	▲ 3.7	119.2	▲ 5.0	64.6		
鋼管 Steel pipes and tubes	普通鋼熱間鋼管 Ordinary hot-steel pipes and tubes	建・土 生・鋳	生産	P	106.1	111.0	▲ 4.6	106.8	▲ 6.7	382,308	t
			出荷	S	107.4	104.2	▲ 3.0	97.2	▲ 2.5	309,441	
			在庫	I	113.0	120.3	▲ 6.5	119.9	▲ 12.4	363,091	
			在庫率	IR	103.0	116.2	▲ 12.8	122.5	▲ 9.5	117.3	
鋼管 Steel pipes and tubes	特殊鋼熱間鋼管 Special hot-steel pipes and tubes	生・鋳	生産	P	98.8	106.7	▲ 8.0	101.8	▲ 2.1	203,585	t
			出荷	S	106.7	87.9	▲ 17.6	81.0	▲ 17.3	147,833	
			在庫	I	90.2	104.8	▲ 16.2	104.4	▲ 16.6	208,123	
			在庫率	IR	81.4	119.0	▲ 46.2	125.2	▲ 41.0	140.8	
冷間仕上鋼材 Cold finished steel	普通鋼冷延広幅帯鋼 Ordinary cold-rolled wide strips	生・鋳	生産	P	81.9	84.6	▲ 3.3	89.5	▲ 5.7	1,733,324	t
			出荷	S	85.4	91.4	▲ 7.0	94.7	▲ 5.0	605,450	
			在庫	I	89.1	77.8	▲ 12.7	80.2	▲ 16.2	359,121	
			在庫率	IR	100.2	85.4	▲ 14.8	84.1	▲ 20.2	59.3	

* 1. Classification by Use of Goods

P: Production, S: Shipments, I: Inventories, IR: Inventory Ratio

(前月比・前年同月比・在庫率＝%)

分類 Classification	品目 Goods	格付 *1	項目 Item	季調済指数 Seasonally adjusted index			原指数 Original Index		実数 Figures		単位 Unit
				7月 2013 Jul.	8月 Aug.	前月比 %Change From Previous Month	8月 Aug.	前年同月比 %Change From Previous Year	8月 Aug.		
	普通鋼冷延電気鋼帯 Ordinary cold-rolled electrical sheets and strips	生・鋳	生産	P	73.3	78.2	6.7	79.5	▲ 0.1	132,556	t
			出荷	S	84.1	73.8	▲ 12.2	71.2	▲ 1.9	118,088	
			在庫	I	74.8	85.9	14.8	93.2	▲ 16.0	69,677	
			在庫率	IR	84.7	115.2	36.0	130.2	▲ 14.5	59.0	
	冷間ロール成型軽量形鋼 Cold formed steel shapes	建・建	生産	P	143.6	141.6	▲ 1.4	130.2	19.8	51,676	t
			出荷	S	143.7	138.8	▲ 3.4	132.1	16.1	51,543	
			在庫	I	125.9	132.1	4.9	128.1	23.6	27,455	
			在庫率	IR	85.5	96.0	12.3	96.1	6.5	53.3	
普通鋼鉄線 Ordinary steel wires	生・鋳	生産	P	109.8	104.0	▲ 5.3	92.0	▲ 0.8	-	t	
		出荷	S	115.4	107.2	▲ 7.1	96.9	1.4	-		
		在庫	I	117.7	115.5	▲ 1.9	116.0	13.1	-		
		在庫率	IR	99.0	106.5	7.6	118.2	11.4	-		
普通鋼冷間圧造用炭素鋼線 Ordinary carbon steel wires for cold heading and cold forging	生・鋳	生産	P	89.9	86.8	▲ 3.4	80.4	▲ 7.5	-	t	
		出荷	S	89.2	87.5	▲ 1.9	82.8	▲ 7.4	-		
		在庫	I	101.3	102.7	1.4	100.3	2.7	-		
		在庫率	IR	109.0	117.3	7.6	121.0	11.1	-		
普通鋼硬鋼線 Ordinary hard-drawn wires	生・鋳	生産	P	92.2	94.1	2.1	82.8	▲ 1.0	-	t	
		出荷	S	94.0	88.8	▲ 5.5	82.2	▲ 4.9	-		
		在庫	I	98.6	100.7	2.1	95.2	5.0	-		
		在庫率	IR	103.5	114.7	10.8	115.3	10.3	-		
特殊鋼冷間仕上げ鋼材 Special cold-finished steel	生・鋳	生産	P	94.6	91.4	▲ 3.4	94.9	▲ 4.7	240,591	t	
		出荷	S	100.1	93.1	▲ 7.0	92.5	▲ 1.7	225,033		
		在庫	I	104.5	105.1	0.6	107.8	▲ 3.6	153,062		
		在庫率	IR	100.8	115.1	14.2	116.1	▲ 1.9	68.0		
特殊鋼磨棒鋼 Special cold-finished bars	生・鋳	生産	P	89.2	87.3	▲ 2.1	82.0	▲ 0.2	50,617	t	
		出荷	S	87.8	87.4	▲ 0.5	81.7	▲ 2.0	48,875		
		在庫	I	108.9	108.7	▲ 0.2	108.4	▲ 3.9	40,474		
		在庫率	IR	122.1	124.7	2.1	132.0	▲ 2.0	82.8		
特殊鋼冷間圧造用炭素鋼線 Special carbon steel wires for cold heading and cold forging	生・鋳	生産	P	100.2	97.6	▲ 2.6	89.9	▲ 4.8	56,401	t	
		出荷	S	102.6	100.3	▲ 2.2	92.9	▲ 4.7	55,801		
		在庫	I	130.5	130.8	0.2	125.8	10.6	13,096		
		在庫率	IR	121.7	129.8	6.7	135.2	16.4	23.5		
めっき鋼材 Metallic coated steel	ブリキ Tin plates	生・鋳	生産	P	70.1	87.9	25.4	92.4	5.8	81,173	t
			出荷	S	79.0	89.2	12.9	86.7	1.0	75,008	
			在庫	I	99.7	104.0	4.3	106.2	11.1	66,351	
ティンフリースチール Tin-free steel	生・鋳	生産	P	85.4	83.2	▲ 2.6	85.2	▲ 11.8	60,293	t	
		出荷	S	92.8	80.5	▲ 13.3	80.8	▲ 11.5	56,133		
		在庫	I	101.4	100.0	▲ 1.4	103.4	1.2	50,321		
亜鉛めっき鋼板 Galvanized sheets	生・鋳	生産	P	83.5	85.9	2.9	90.2	▲ 5.0	1,014,317	t	
		出荷	S	87.3	84.6	▲ 3.1	86.9	▲ 4.3	955,054		
		在庫	I	81.6	84.8	3.9	88.1	▲ 14.5	550,039		
鑄鍛造品 Steel castings and forgings	鍛鋼品 Steel forgings	生・鋳	生産	P	97.1	101.9	4.9	90.6	1.0	46,321	t
			出荷	S	116.3	111.0	▲ 4.6	104.9	▲ 4.5	32,615	
			在庫	I	115.8	120.0	3.6	122.7	0.0	22,562	
			在庫率	IR	94.4	110.3	16.8	116.7	4.7	69.2	
	鑄鋼品 Steel castings	生・鋳	生産	P	89.2	88.1	▲ 1.2	81.5	▲ 7.8	14,837	t
			出荷	S	99.0	93.1	▲ 6.0	87.8	▲ 9.4	9,596	
			在庫	I	103.1	103.4	0.3	104.5	3.9	20,218	
			在庫率	IR	103.3	111.4	7.8	118.8	14.7	210.7	
● 銑鉄鑄物 Iron castings	生・鋳	生産	P	99.2	99.5	0.3	90.8	▲ 2.0	263,667	t	
		出荷	S	98.7	96.5	▲ 2.2	89.9	▲ 5.0	176,006		
		在庫	I	95.8	93.1	▲ 2.8	93.5	▲ 6.5	77,733		
		在庫率	IR	92.8	96.0	3.4	103.7	▲ 1.3	44.2		
● 鉄系鍛工品 Ferrous forgings	生・鋳	生産	P	101.1	99.9	▲ 1.2	90.6	0.3	164,989	t	
		出荷	S	-	-	-	-	-	-		
		在庫	I	-	-	-	-	-	-		
		在庫率	IR	-	-	-	-	-	-		

* 1. Classification by Use of Goods

P: Production, S: Shipments, I: Inventories, IR: Inventory Ratio

(前月比・前年同月比・在庫率＝%)

分類 Classification	品目 Goods	格付 *1	項目 Item	季調済指数 Seasonally adjusted index			原指数 Original Index		実数 Figures		単位 Unit
				7月 2013 Jul.	8月 Aug.	前月比 %Change From Previous Month	8月 Aug.	前年同月比 %Change From Previous Year	8月 Aug.		
非鉄金属工業 Non-ferrous metals	アルミニウム合金地金 Aluminum alloy ingots	生・鋳	生産 P	102.4	91.7	▲ 10.4	78.4	0.5	165,476	t	
			出荷 S	93.2	85.0	▲ 8.8	77.0	▲ 12.8	19,855		
			在庫 I	101.0	85.8	▲ 15.0	86.5	13.7	9,915		
			在庫率 IR	105.3	99.9	▲ 5.1	111.6	30.2	49.9		
	非鉄金属地金 Refining of non-ferrous metals	アルミニウム二次合金地金 Secondary aluminum alloy ingots	生・鋳	生産 P	99.2	96.1	▲ 3.1	87.2	2.3	71,074	t
				出荷 S	97.3	95.6	▲ 1.7	88.3	1.4	70,013	
●	電気金 Electrolytic gold	生・鋳	生産 P	75.0	70.7	▲ 5.7	68.3	▲ 9.3	7,730	kg	
			出荷 S	82.6	72.2	▲ 12.6	67.1	8.2	7,617		
			在庫 I	73.6	67.8	▲ 7.9	69.8	▲ 32.0	4,288		
			在庫率 IR	89.4	97.9	9.5	102.8	▲ 37.2	56.3		
	電気銀 Electrolytic silver	生・鋳	生産 P	94.1	98.3	4.5	98.8	4.9	-	kg	
			出荷 S	91.4	93.8	2.6	88.7	▲ 0.9	-		
●	電気銅 Electrolytic copper	生・鋳	生産 P	96.7	94.3	▲ 2.5	96.4	▲ 2.8	124,415	t	
			出荷 S	101.7	95.8	▲ 5.8	89.5	▲ 5.0	107,469		
			在庫 I	110.6	112.4	1.6	115.8	▲ 18.5	46,108		
			在庫率 IR	105.0	116.1	10.6	128.8	▲ 14.3	42.9		
	亜鉛 Zinc	生・鋳	生産 P	98.3	105.8	7.6	95.9	46.4	4,585	t	
			出荷 S	98.1	97.1	▲ 1.0	95.0	15.3	4,566		
伸銅・アルミニウム圧延製品 Copper and copper-base alloys and aluminum rolling products	● 伸銅製品 Elongated copper products	生・鋳	生産 P	90.0	88.4	▲ 1.8	81.1	0.9	58,612	t	
			出荷 S	89.7	89.8	0.1	84.2	0.8	59,340		
			在庫 I	116.2	112.4	▲ 3.3	111.0	▲ 2.5	29,469		
			在庫率 IR	129.4	127.6	▲ 1.4	131.5	▲ 3.2	49.7		
	アルミニウム板製品 Aluminum mill products (Flat rolled products)	生・鋳	生産 P	90.6	84.6	▲ 6.6	75.6	▲ 2.1	80,673	t	
			出荷 S	90.8	89.7	▲ 1.2	81.5	▲ 1.0	83,756		
●	アルミニウム押出製品 Aluminum mill products (Extruded products)	生・鋳	生産 P	106.1	103.7	▲ 2.3	95.6	0.5	61,428	t	
			出荷 S	95.7	95.6	▲ 0.1	87.6	▲ 1.2	28,200		
			在庫 I	100.1	98.3	▲ 1.8	95.2	6.3	11,166		
			在庫率 IR	101.3	103.8	2.5	108.4	7.5	39.6		
	アルミニウムはく Aluminum foils	生・鋳	生産 P	78.9	81.5	3.3	78.8	11.1	8,032	t	
			出荷 S	75.7	77.5	2.4	75.8	5.3	7,659		
電線・ケーブル Electric wires and cables	巻線 Winding wires	生・鋳	生産 P	95.9	95.8	▲ 0.1	79.7	▲ 1.7	-	導体t	
			出荷 S	95.0	97.6	2.7	86.9	▲ 1.9	-		
			在庫 I	98.4	95.8	▲ 2.6	89.9	1.1	-		
			在庫率 IR	99.0	98.9	▲ 0.1	103.0	3.2	-		
	● 機器用絶縁電線(輸送機器用を除く) Appliance wires (excl. wires and cables for transport equipment)	生・鋳	生産 P	95.5	95.0	▲ 0.5	87.1	▲ 0.6	3,198	導体t	
			出荷 S	96.5	97.0	0.5	91.0	1.9	3,324		
● 輸送機器用絶縁電線 Wires and cables for transport equipment	生・鋳	生産 P	97.6	94.4	▲ 3.3	83.1	▲ 7.8	4,718	導体t		
		出荷 S	94.1	93.5	▲ 0.6	86.3	▲ 5.8	4,901			
● 電力用電線・ケーブル Power wires/ cables	資・電	生産 P	117.0	130.0	11.1	113.3	8.8	16,562	導体t		
		出荷 S	111.1	107.5	▲ 3.2	101.6	▲ 1.4	19,269			
● 通信用ケーブル光ファイバ製品 Optical fiber products for telecommunication cables	資・通	生産 P	99.7	103.1	3.4	90.3	▲ 4.8	819,541	kmcore		
		出荷 S	100.1	107.4	7.3	97.7	0.1	877,197			
		在庫 I	153.5	148.1	▲ 3.5	143.6	30.8	592,578			
		在庫率 IR	151.9	138.9	▲ 8.6	143.2	30.8	67.6			

* 1. Classification by Use of Goods

P: Production, S: Shipments, I: Inventories, IR: Inventory Ratio

(前月比・前年同月比・在庫率＝%)

分類 Classification	品目 Goods	格付 *1	項目 Item	季調済指数 Seasonally adjusted index			原指数 Original Index		実数 Figures		単位 Unit	
				7月 2013 Jul.	8月 Aug.	前月比 %Change From Previous Month	8月 Aug.	前年同月比 %Change From Previous Year	8月 Aug.			
				生 出 在 在	産 荷 庫 率	P S I IR	生 出 在 在	産 荷 庫 率	P S I IR	生 出 在 在		産 荷 庫 率
非鉄金属鋳物 Non-ferrous metal castings	銅・銅合金鋳物 Copper/ copper alloy castings	生・鋳	生 出 在 在	産 荷 庫 率	P S I IR	101.9 - - -	100.9 - - -	▲ 1.0 - - -	96.1 - - -	2.0 - - -	6,409 - - -	t
	アルミニウム鋳物 Aluminum alloy castings	生・鋳	生 出 在 在	産 荷 庫 率	P S I IR	104.6 - - -	103.5 - - -	▲ 1.1 - - -	92.8 - - -	▲ 2.5 - - -	30,534 - - -	t
	アルミニウムダイカスト Aluminum alloy die-castings	生・鋳	生 出 在 在	産 荷 庫 率	P S I IR	96.8 - - -	99.4 - - -	2.7 - - -	88.9 - - -	0.6 - - -	72,233 - - -	t
金属製品工業 Fabricated metals	● 鉄骨 Structural steel frames	建・建	生 出 在 在	産 荷 庫 率	P S I IR	99.2 - - -	94.3 - - -	▲ 4.9 - - -	92.4 - - -	3.1 - - -	85,445 - - -	t
建設用金属製品 Fabricated structural metal products	軽量鉄骨 Light structural steel frames	建・建	生 出 在 在	産 荷 庫 率	P S I IR	125.6 - - -	112.7 - - -	▲ 10.3 - - -	101.3 - - -	13.6 - - -	14,621 - - -	t
	橋りょう Steel bridges	建・土	生 出 在 在	産 荷 庫 率	P S I IR	67.8 - - -	93.9 - - -	38.5 - - -	77.3 - - -	25.1 - - -	24,097 - - -	t
建築用金属製品 Metal products of building	木造住宅用アルミニウムサッシ Aluminum sashes for wooden houses	建・建	生 出 在 在	産 荷 庫 率	P S I IR	104.3 103.7 151.7 139.5	104.7 104.5 155.3 149.4	0.4 0.8 2.4 7.1	96.7 100.3 158.8 157.3	1.2 2.5 ▲ 1.1 ▲ 3.4	7,668 10,572 10,441 98.8	t
	ビル用アルミニウムサッシ Aluminum sashes for building	建・建	生 出 在 在	産 荷 庫 率	P S I IR	112.7 109.0 122.7 105.1	113.5 105.5 124.6 115.7	0.7 ▲ 3.2 1.5 10.1	114.1 107.9 125.8 113.9	3.3 0.5 19.9 19.1	7,550 7,824 1,948 24.9	t
	アルミニウムドア Aluminum doors	建・建	生 出 在 在	産 荷 庫 率	P S I IR	114.7 107.3 108.8 96.5	108.7 100.7 112.5 112.7	▲ 5.2 ▲ 6.2 3.4 16.8	102.1 97.9 116.8 118.2	▲ 2.9 ▲ 2.4 6.1 8.6	1,819 2,122 1,150 54.2	t
	アルミニウムエクステリア Aluminum exterior	建・建	生 出 在 在	産 荷 庫 率	P S I IR	127.2 124.7 141.6 107.2	123.2 120.3 140.9 117.8	▲ 3.1 ▲ 3.5 ▲ 0.5 9.9	115.2 110.3 153.4 136.8	▲ 1.0 ▲ 0.4 15.9 16.2	6,953 7,286 8,115 111.4	t
	● スチール・ステンレスドア Steel and stainless doors	建・建	生 出 在 在	産 荷 庫 率	P S I IR	111.3 117.6 150.6 124.9	110.4 118.2 145.7 125.1	▲ 0.8 0.5 ▲ 3.3 0.2	103.5 109.7 151.1 136.5	▲ 2.3 0.6 11.8 10.8	4,841 6,452 2,783 43.1	t
	スチール・ステンレスシャッター Steel and stainless shutters	建・建	生 出 在 在	産 荷 庫 率	P S I IR	132.4 132.6 95.0 68.9	127.4 127.1 90.2 72.9	▲ 3.8 ▲ 4.1 ▲ 5.1 5.8	125.8 125.7 96.9 77.1	6.5 6.9 ▲ 11.0 ▲ 16.5	8,449 8,450 723 8.6	t
	暖ちゅう房熱機器 Equipment for heating and kitchen	ガスこんろ Gas cooking appliances	耐・家	生 出 在 在	産 荷 庫 率	P S I IR	103.1 96.8 101.5 104.7	94.0 95.2 99.0 105.7	▲ 8.8 ▲ 1.7 ▲ 2.5 1.0	83.4 84.0 106.8 120.6	▲ 9.3 ▲ 7.8 5.4 14.3	297,949 293,909 484,508 164.8
ガス湯沸器 Gas-fired water heaters		耐・家	生 出 在 在	産 荷 庫 率	P S I IR	97.9 101.9 125.8 124.9	93.0 95.7 119.7 126.9	▲ 5.0 ▲ 6.1 ▲ 4.8 1.6	79.8 79.2 148.1 181.5	▲ 7.9 ▲ 0.9 1.6 2.4	138,510 146,789 223,467 152.2	台
ガス温水給湯暖房機 Gas-fired water heaters and space heaters		建・建	生 出 在 在	産 荷 庫 率	P S I IR	149.1 135.1 157.6 115.1	147.5 140.0 153.3 113.3	▲ 1.1 3.6 ▲ 2.7 ▲ 1.6	121.0 106.5 177.2 159.5	11.8 13.4 33.9 18.2	- - - -	台

* 1. Classification by Use of Goods

P: Production, S: Shipments, I: Inventories, IR: Inventory Ratio

(前月比・前年同月比・在庫率＝%)

分類 Classification	品目 Goods	格付 *1	項目 Item	季調済指数 Seasonally adjusted index			原指数 Original Index		実数 Figures		単位 Unit	
				7月 2013 Jul.	8月 Aug.	前月比 %Change From Previous Month	8月 Aug.	前年同月比 %Change From Previous Year	8月 Aug.			
	ガス風呂がま Gas bath boilers	建・建	生産	P	107.2	107.0	▲ 0.2	92.7	▲ 6.4	97,354	台	
			出荷	S	106.1	105.7	▲ 0.4	90.3	▲ 8.6	94,466		
			在庫	I	161.3	161.8	0.3	176.4	38.9	92,378		
				在庫率	IR	153.3	156.7	2.2	191.8	52.1	97.8	
	石油ストーブ Oil-fired space heaters	耐・冷	生産	P	121.5	104.7	▲ 13.8	119.9	▲ 18.8	431,844	台	
			出荷	S	108.6	101.2	▲ 6.8	58.7	▲ 3.9	211,180		
			在庫	I	175.5	171.7	▲ 2.2	291.2	▲ 4.9	2,805,592		
				在庫率	IR	-	-	-	-	-		
	石油温水給湯暖房機 Oil-fired water heaters and space heaters	建・建	生産	P	104.4	98.3	▲ 5.8	87.0	▲ 13.3	26,889	台	
出荷			S	100.6	103.8	3.2	81.2	▲ 4.6	25,424			
在庫			I	164.3	155.7	▲ 5.2	176.9	6.2	40,811			
			在庫率	IR	163.1	151.5	▲ 7.1	210.3	11.3	160.5		
その他の金属製品 Other metal products	鋼索 Wire ropes	生・鋳	生産	P	80.0	84.5	5.6	75.3	5.5	25,574	t	
			出荷	S	76.9	76.8	▲ 0.1	72.3	▲ 4.5	16,267		
			在庫	I	93.0	98.0	5.4	96.6	▲ 6.4	27,340		
				在庫率	IR	118.0	127.5	8.1	133.1	▲ 1.9	168.1	
	溶接金網 Welded wire netting	生・鋳	生産	P	113.6	112.0	▲ 1.4	105.0	2.6	-	t	
			出荷	S	112.5	114.5	1.8	109.8	8.1	-		
			在庫	I	122.7	120.8	▲ 1.5	117.5	7.0	-		
				在庫率	IR	106.7	105.6	▲ 1.0	106.3	▲ 1.1	-	
	電気溶接棒 Electrical welding rods	生・鋳	生産	P	88.0	85.8	▲ 2.5	80.7	▲ 9.8	16,756	t	
			出荷	S	88.6	87.3	▲ 1.5	82.3	▲ 5.4	17,111		
			在庫	I	126.3	119.5	▲ 5.4	119.5	9.8	14,787		
				在庫率	IR	141.4	137.0	▲ 3.1	144.2	16.1	86.4	
	ドラム缶 Steel drums	生・鋳	生産	P	89.6	92.3	3.0	86.8	▲ 1.1	25,537	t	
			出荷	S	89.3	91.8	2.8	87.0	▲ 0.6	25,599		
			在庫	I	97.0	96.4	▲ 0.6	94.6	▲ 2.6	2,959		
			在庫率	IR	104.9	105.7	0.8	108.7	▲ 1.6	11.6		
18リットル缶 18-liter cans	生・鋳	生産	P	97.0	93.0	▲ 4.1	88.1	▲ 7.0	14,556	t		
		出荷	S	97.1	92.8	▲ 4.4	87.8	▲ 6.4	14,287			
		在庫	I	97.7	99.2	1.5	97.2	▲ 4.9	4,277			
			在庫率	IR	98.1	106.5	8.6	110.1	1.4	29.9		
食缶 Food cans	生・鋳	生産	P	89.7	85.8	▲ 4.3	84.3	▲ 10.7	35,940	t		
		出荷	S	87.6	78.3	▲ 10.6	77.3	▲ 15.9	30,041			
		在庫	I	102.9	106.7	3.7	109.1	2.6	29,766			
			在庫率	IR	116.0	136.5	17.7	141.0	22.2	99.1		
一般缶 General cans	生・鋳	生産	P	86.6	93.1	7.5	78.1	▲ 4.8	5,256	t		
		出荷	S	86.2	92.9	7.8	80.2	▲ 6.3	5,347			
		在庫	I	102.8	101.3	▲ 1.5	99.3	▲ 8.4	7,311			
			在庫率	IR	117.6	110.6	▲ 6.0	123.2	▲ 2.3	136.7		
架線金物 Transmission line hardware	生・他	生産	P	87.3	89.5	2.5	80.4	▲ 1.6	13,495	千個		
		出荷	S	-	-	-	-	-	-			
		在庫	I	-	-	-	-	-	-			
			在庫率	IR	-	-	-	-	-			
● 線ばね Wire springs	生・鋳	生産	P	88.5	87.0	▲ 1.7	79.9	▲ 9.2	6,453	t		
		出荷	S	87.0	87.9	1.0	81.0	▲ 8.6	6,816			
		在庫	I	107.8	106.7	▲ 1.0	104.9	▲ 2.0	3,125			
			在庫率	IR	117.1	122.1	4.3	128.8	7.2	45.8		
● うす板ばね Flat springs	生・鋳	生産	P	95.1	96.0	0.9	89.5	1.5	6,381	t		
		出荷	S	96.1	97.0	0.9	90.0	0.1	6,571			
		在庫	I	104.2	105.8	1.5	103.1	▲ 13.1	1,980			
			在庫率	IR	102.2	108.0	5.7	114.0	▲ 13.3	30.1		
● 超硬チップ Cemented carbide tips	生・鋳	生産	P	93.9	91.0	▲ 3.1	91.0	▲ 12.1	300,225	kg 【千個】		
		出荷	S	87.0	88.1	1.3	86.9	▲ 3.6	268,009			
		在庫	I	194.1	200.0	3.0	196.2	18.6	86,443,260			
			在庫率	IR	261.1	264.8	1.4	264.7	42.5	193.5		
● 鋼管製管継手 Pipe fittings (made of steel pipes and tubes)	建・土	生産	P	96.8	101.3	4.6	96.9	▲ 2.6	5,145,347	kg		
		出荷	S	-	-	-	-	-	-			
		在庫	I	-	-	-	-	-	-			
			在庫率	IR	-	-	-	-	-			

* 1. Classification by Use of Goods

P: Production, S: Shipments, I: Inventories, IR: Inventory Ratio

(前月比・前年同月比・在庫率＝%)

分類 Classification	品目 Goods	格付 *1	項目 Item	季調済指数 Seasonally adjusted index			原指数 Original Index		実数 Figures		単位 Unit
				7月 2013 Jul.	8月 Aug.	前月比 %Change From Previous Month	8月 Aug.	前年同月比 %Change From Previous Year	8月 Aug.		
				生産 出荷 在庫 在庫率	生産 出荷 在庫 在庫率	P S I IR	生産 出荷 在庫 在庫率	生産 出荷 在庫 在庫率	P S I IR		
	作業工具 Machinist hand tools	生・鋸 生・他	生産	101.9	93.5	▲ 8.2	86.9	▲ 11.0	6,853	千個	
			出荷	102.5	98.9	▲ 3.5	91.1	▲ 2.8	7,522		
			在庫	91.5	91.6	0.1	91.5	7.1	10,988		
			在庫率	84.5	90.9	7.6	99.8	10.2	146.1		
	粉末や金製機械材料 Sintered products (machine materials)	生・鋸	生産	94.1	91.8	▲ 2.4	82.6	▲ 6.7	7,099	t	
			出荷	-	-	-	-	-	-		
			在庫	-	-	-	-	-	-		
			在庫率	-	-	-	-	-	-		
	産業用アルミニウム製品 Industrial aluminum products	生・鋸	生産	67.9	72.5	6.8	68.7	12.6	1,567	t	
			出荷	63.3	69.2	9.3	69.0	15.8	1,569		
			在庫	102.9	89.2	▲ 13.3	91.1	▲ 13.6	357		
			在庫率	157.5	128.4	▲ 18.5	131.5	▲ 25.2	22.8		
	飲料用アルミニウム缶 Aluminum cans for beverage	生・鋸	生産	102.7	105.7	2.9	106.1	9.4	30,202	t	
			出荷	91.9	96.7	5.2	101.9	4.5	27,706		
			在庫	106.2	110.2	3.8	108.9	8.4	33,771		
			在庫率	111.8	115.4	3.2	103.8	3.6	121.9		
はん用・生産用・業務用機械工業 General-purpose, production and business oriented machinery ボイラ・原動機 Boilers and power units	はん用内燃機関 Internal combustion engines for industry	生・鋸	生産	89.9	90.1	0.2	78.2	▲ 5.1	7,235	千PS	
			出荷	85.3	91.1	6.8	82.7	▲ 6.1	5,793		
			在庫	102.5	96.5	▲ 5.9	91.4	▲ 10.5	2,469		
			在庫率	111.8	101.9	▲ 8.9	108.4	▲ 4.7	42.6		
	●	水管ボイラ Water tube boilers	資・電	生産	105.0	145.1	38.2	134.7	22.2	1,914	t/時間
				出荷	65.7	51.0	▲ 22.4	50.5	▲ 12.5	1,072	
		ボイラ部品 Parts and accessories of boilers	生・鋸	生産	426.4	125.1	▲ 70.7	113.9	▲ 48.7	4,079	百万円
				出荷	-	-	-	-	-	-	
	●	一般用蒸気タービン Steam turbines for industry	資・電	生産	170.4	123.1	▲ 27.8	134.2	6.8	1,612	千kW
				出荷	41.0	50.0	22.0	45.6	3.2	557	
				在庫	-	-	-	-	-	-	
				在庫率	-	-	-	-	-	-	
	蒸気タービン部品 Parts and accessories of steam turbines	生・鋸	生産	149.4	293.4	96.4	264.2	158.3	28,706	百万円	
			出荷	-	-	-	-	-	-		
			在庫	-	-	-	-	-	-		
			在庫率	-	-	-	-	-	-		
風水力機械・油圧機器 Fans, pumps and oil hydraulic equipment	ポンプ Pumps	資・他	生産	87.2	108.6	24.5	95.5	18.8	7,977	t	
			出荷	93.2	112.4	20.6	96.4	18.4	8,609		
			在庫	115.6	111.9	▲ 3.2	118.9	▲ 7.8	5,437		
			在庫率	121.8	100.5	▲ 17.5	119.4	▲ 22.1	63.2		
	●	圧縮機 Compressors	資・製 生・鋸	生産	114.9	137.5	19.7	132.2	12.5	4,565	t
				出荷	118.6	136.0	14.7	131.5	9.5	4,523	
				在庫	101.2	101.4	0.2	102.5	▲ 23.6	2,528	
				在庫率	84.9	75.9	▲ 10.6	76.3	▲ 30.2	55.9	
		送風機 Fans and blowers	資・他	生産	95.6	87.2	▲ 8.8	85.2	▲ 10.0	1,745	t
				出荷	90.7	82.5	▲ 9.0	80.8	▲ 10.2	1,702	
				在庫	94.5	97.9	3.6	95.4	7.7	848	
				在庫率	104.5	117.1	12.1	117.2	20.0	49.8	
	油圧ポンプ Oil-hydraulic pumps	生・鋸	生産	89.4	91.9	2.8	85.2	6.5	6,212	百万円	
			出荷	-	-	-	-	-	-		
			在庫	-	-	-	-	-	-		
			在庫率	-	-	-	-	-	-		
	油圧モータ Oil-hydraulic motors	生・鋸	生産	105.3	107.0	1.6	96.6	▲ 2.0	5,823	百万円	
			出荷	-	-	-	-	-	-		
			在庫	-	-	-	-	-	-		
			在庫率	-	-	-	-	-	-		
	油圧シリンダ Oil-hydraulic cylinders	生・鋸	生産	101.4	98.9	▲ 2.5	93.9	1.2	7,123	百万円	
			出荷	-	-	-	-	-	-		
			在庫	-	-	-	-	-	-		
			在庫率	-	-	-	-	-	-		

* 1. Classification by Use of Goods

P: Production, S: Shipments, I: Inventories, IR: Inventory Ratio

(前月比・前年同月比・在庫率＝%)

分類 Classification	品目 Goods	格付 *1	項目 Item	季調済指数 Seasonally adjusted index			原指数 Original Index		実数 Figures		単位 Unit		
				7月 2013 Jul.	8月 Aug.	前月比 %Change From Previous Month	8月 Aug.	前年同月比 %Change From Previous Year	8月 Aug.				
				生 出 在 在	産 荷 在 在	率 庫 率 率	P S I IR	生 出 在 在	産 荷 在 在	率 庫 率 率		P S I IR	生 出 在 在
	油圧バルブ Oil-hydraulic valves	生・鋳	生 出 在 在	産 荷 在 在	率 庫 率 率	P S I IR	94.0 - - -	84.7 - - -	▲ 1.2 - - -	84.7 - - -	▲ 6.3 - - -	5,647 - - -	百万円
	空気圧シリンダ Pneumatic cylinders	生・鋳	生 出 在 在	産 荷 在 在	率 庫 率 率	P S I IR	111.1 - - -	115.5 - - -	4.0 - - -	108.9 - - -	11.8 - - -	8,328 - - -	百万円
	空気圧バルブ Pneumatic valves	生・鋳	生 出 在 在	産 荷 在 在	率 庫 率 率	P S I IR	82.8 - - -	84.0 - - -	1.4 - - -	80.4 - - -	12.3 - - -	8,226 - - -	百万円
運搬機械 Conveying machinery	クレーン Cranes	資・製 資・他	生 出 在 在	産 荷 在 在	率 庫 率 率	P S I IR	117.9 - - -	79.7 - - -	▲ 32.4 - - -	74.4 - - -	▲ 23.8 - - -	4,616 - - -	t
	コンベヤ Conveyors	資・製 資・他	生 出 在 在	産 荷 在 在	率 庫 率 率	P S I IR	87.4 - - -	140.2 - - -	60.4 - - -	114.1 - - -	22.7 - - -	11,500 - - -	t
	エレベータ Elevators	建・建	生 出 在 在	産 荷 在 在	率 庫 率 率	P S I IR	108.2 - - -	125.8 - - -	16.3 - - -	111.7 - - -	▲ 4.7 - - -	21,128 - - -	t
冷凍機・同応用製品 Refrigerating machines and appliances	一般冷凍空調用冷凍機 Refrigerating machines for general refrigeration and air conditioning	生・鋳	生 出 在 在	産 荷 在 在	率 庫 率 率	P S I IR	64.9 65.4 72.5 111.9	70.8 59.0 73.5 129.1	9.1 ▲ 9.8 1.4 15.4	48.8 41.0 71.6 170.3	12.4 ▲ 3.5 ▲ 13.6 ▲ 10.5	228,710 117,757 786,430 667.8	台
	乗用車エアコン用冷凍機 Refrigerating machines for automobile air conditioners	生・鋳	生 出 在 在	産 荷 在 在	率 庫 率 率	P S I IR	85.0 85.2 122.6 137.7	80.7 87.8 97.5 112.6	▲ 5.1 3.1 ▲ 20.5 ▲ 18.2	70.9 79.1 103.4 128.5	▲ 17.2 ▲ 13.6 ▲ 22.1 ▲ 9.6	1,300,911 1,341,731 403,637 30.1	台
	冷凍・冷蔵ショーケース Refrigerating display cabinets	資・他	生 出 在 在	産 荷 在 在	率 庫 率 率	P S I IR	117.4 100.5 126.3 121.9	116.9 116.6 120.4 102.7	▲ 0.4 16.0 ▲ 4.7 ▲ 15.8	116.1 111.5 118.6 101.1	▲ 24.4 ▲ 21.1 12.0 41.8	18,319 19,887 31,101 156.4	台
はん用機械器具部品 Parts of general- purpose machinery	● 固定比減速機 Fixed ratio speed reducers	生・鋳	生 出 在 在	産 荷 在 在	率 庫 率 率	P S I IR	95.5 - - -	95.2 - - -	▲ 0.3 - - -	88.2 - - -	▲ 6.2 - - -	11,923 - - -	t
	● 歯車 Gears	生・鋳	生 出 在 在	産 荷 在 在	率 庫 率 率	P S I IR	107.1 - - -	99.9 - - -	▲ 6.7 - - -	93.2 - - -	▲ 5.8 - - -	6,385 - - -	t
	スチールチェーン Steel chains	生・鋳	生 出 在 在	産 荷 在 在	率 庫 率 率	P S I IR	118.1 - - -	111.9 - - -	▲ 5.2 - - -	104.4 - - -	9.8 - - -	4,965 - - -	t
	軸受 Bearings	生・鋳	生 出 在 在	産 荷 在 在	率 庫 率 率	P S I IR	97.3 97.7 111.7 112.3	91.9 97.1 106.7 111.4	▲ 5.5 1.5 ▲ 4.5 ▲ 0.8	85.3 89.7 107.2 118.9	▲ 5.8 ▲ 3.2 ▲ 8.3 ▲ 5.3	215,178 218,349 180,996 82.9	千個
	● 一般用バルブ・コック General valves and cocks	生・鋳	生 出 在 在	産 荷 在 在	率 庫 率 率	P S I IR	102.2 - - -	101.4 - - -	▲ 0.8 - - -	95.5 - - -	▲ 5.0 - - -	5,944,000 - - -	kg
	自動調整弁 Control valves	生・鋳	生 出 在 在	産 荷 在 在	率 庫 率 率	P S I IR	94.0 - - -	93.9 - - -	▲ 0.1 - - -	86.7 - - -	▲ 8.2 - - -	3,767,693 - - -	kg

* 1. Classification by Use of Goods

P: Production, S: Shipments, I: Inventories, IR: Inventory Ratio

(前月比・前年同月比・在庫率＝%)

分類 Classification	品目 Goods	格付 *1	項目 Item	季調済指数 Seasonally adjusted index			原指数 Original Index		実数 Figures		単位 Unit
				7月 2013 Jul.	8月 Aug.	前月比 %Change From Previous Month	8月 Aug.	前年同月比 %Change From Previous Year	8月 Aug.		
	給排水栓類 Plumbing fixtures	生・鋳	生産出荷 在庫率	P S I IR	127.1 - - -	119.4 - - -	▲ 6.1 - - -	112.5 - - -	2.2 - - -	- - - -	kg
土木建設機械 Engineering and construction machinery	ブルドーザ Bulldozers	資・建	生産出荷	P	141.9	137.2	▲ 3.3	126.0	▲ 20.8	457	台
			生産出荷	S	137.4	126.5	▲ 7.9	118.0	▲ 20.6	439	
			在庫率	I	52.6	51.2	▲ 2.7	48.4	▲ 38.9	116	
			在庫率	IR	34.6	35.8	3.5	37.7	▲ 23.4	26.4	
	建設用クレーン Construction cranes	資・建	生産出荷	P	226.8	216.5	▲ 4.5	224.2	10.2	348	台
			生産出荷	S	186.7	197.6	5.8	178.7	29.2	323	
			在庫率	I	112.0	120.2	7.3	113.5	▲ 15.5	557	
● ショベル系掘削機械 Shovel type excavators	資・建	生産出荷	P	155.9	151.9	▲ 2.6	139.9	3.4	11,840	台	
		生産出荷	S	145.4	137.6	▲ 5.4	130.7	▲ 0.9	11,058		
化学機械 Chemical machinery	整地機械 Earth finishing machinery	資・建	在庫率	IR	58.1	55.7	▲ 4.1	55.1	▲ 34.6	172.4	
			生産出荷	P	108.1	135.9	25.7	130.6	2.2	-	
			生産出荷	S	119.1	132.0	10.8	125.8	7.7	-	
	ショベルトラック Shovel trucks	資・建	在庫率	I	157.1	170.9	8.8	183.1	9.8	-	百万円 【台】
			在庫率	IR	164.6	174.4	6.0	185.5	39.2	-	
			生産出荷	P	172.2	142.2	▲ 17.4	125.2	9.4	1,015	
● 印刷機械 Printing machinery	資・製	生産出荷	S	192.2	180.1	▲ 6.3	146.4	30.6	1,132	台	
		生産出荷	I	120.3	90.6	▲ 24.7	117.8	▲ 9.2	963		
		在庫率	IR	59.1	49.7	▲ 15.9	77.9	▲ 30.4	85.1		
● 混合機・かくはん機・粉碎機 Blenders, mixers and crushers	資・製	生産出荷	P	79.6	66.2	▲ 16.8	58.8	▲ 13.5	1,148	t	
		生産出荷	S	-	-	-	-	-	-		
		在庫率	I	-	-	-	-	-	-		
● 反応用機器 Reaction vessels	資・製	在庫率	IR	-	-	-	-	-	-		
		生産出荷	P	253.9	82.4	▲ 67.5	49.7	5.1	1,217	t	
		生産出荷	S	-	-	-	-	-	-		
● 印刷機械 Printing machinery	資・製	在庫率	I	-	-	-	-	-	-		
		生産出荷	P	110.9	109.4	▲ 1.4	122.5	42.4	4,868	t	
		生産出荷	S	-	-	-	-	-	-		
● 食料品加工機械 Food products machinery	資・製	在庫率	I	-	-	-	-	-	-		
		生産出荷	P	129.1	121.7	▲ 5.7	113.2	▲ 11.4	5,770	百万円	
		生産出荷	S	-	-	-	-	-	-		
● 個装・内装機械 Consumer packaging machinery	資・製	在庫率	I	-	-	-	-	-	-		
		生産出荷	P	108.7	104.6	▲ 3.8	94.2	▲ 5.8	10,620	百万円	
		生産出荷	S	-	-	-	-	-	-		
● 半導体・フラットパネル製造装置 Semiconductor and flat- panel display manufacturing equipment	資・製	在庫率	I	-	-	-	-	-	-		
		生産出荷	P	76.1	70.0	▲ 8.0	68.6	▲ 17.3	57,782	百万円	
		生産出荷	S	-	-	-	-	-	-		
● フラットパネル・ディスプレイ製造装置 Flat-panel display products machinery	資・製	在庫率	I	-	-	-	-	-	-		
		生産出荷	P	72.2	88.1	22.0	73.7	141.6	22,498	百万円	
		生産出荷	S	-	-	-	-	-	-		
● 産業用ロボット Industrial robots	資・製	在庫率	I	-	-	-	-	-	-		
		生産出荷	P	141.6	141.4	▲ 0.1	138.6	5.6	6,376	台	
		生産出荷	S	-	-	-	-	-	-		
● 産業用ロボット Industrial robots	資・製	在庫率	I	-	-	-	-	-	-		
		生産出荷	P	-	-	-	-	-	-		
		生産出荷	S	-	-	-	-	-	-		

* 1. Classification by Use of Goods

P: Production, S: Shipments, I: Inventories, IR: Inventory Ratio

(前月比・前年同月比・在庫率＝%)

分類 Classification	品目 Goods	格付 *1	項目 Item	季調済指数 Seasonally adjusted index			原指数 Original Index		実数 Figures		単位 Unit
				7月 2013 Jul.	8月 Aug.	前月比 %Change From Previous Month	8月 Aug.	前年同月比 %Change From Previous Year	8月 Aug.		
				生産 出荷 在庫 在庫率	P S I IR						
	数値制御ロボット Numerically controlled robots	資・製	生産 出荷 在庫 在庫率	P S I IR	97.5 - - -	91.6 - - -	▲ 6.1 - - -	98.9 - - -	4.0 - - -	1,875 - - -	台
農業用機械 Agricultural machinery	装輪式トラクタ Wheel tractors	資・農	生産 出荷 在庫 在庫率	P S I IR	104.1 108.5 73.7 65.5	97.0 96.3 66.6 67.3	▲ 6.8 ▲ 11.2 ▲ 9.6 2.7	81.8 85.9 64.5 73.7	▲ 7.2 ▲ 0.1 ▲ 27.7 ▲ 27.6	11,233 12,054 5,605 46.5	台
			生産 出荷 在庫 在庫率	P S I IR	76.4 61.9 112.6 -	58.8 54.5 107.6 -	▲ 23.0 ▲ 12.0 ▲ 4.4 -	20.1 14.4 84.9 -	▲ 20.2 ▲ 11.7 35.8 -	- - - -	台
	コンバイン Combines	資・農	生産 出荷 在庫 在庫率	P S I IR	112.5 123.5 79.2 -	102.3 117.0 55.9 -	▲ 9.1 ▲ 5.3 ▲ 29.4 -	190.6 259.8 66.3 -	13.8 15.3 ▲ 23.2 -	3,812 5,160 1,888 -	台
			生産 出荷 在庫 在庫率	P S I IR	120.6 114.3 157.3 129.6	108.0 111.0 152.6 131.1	▲ 10.4 ▲ 2.9 ▲ 3.0 1.2	108.0 110.4 158.3 133.0	▲ 19.6 ▲ 16.7 ▲ 6.3 12.7	5,575 5,847 9,748 166.7	t
金属工作機械 Metal cutting machinery	数値制御旋盤 Numerically controlled lathes	資・製	生産 出荷 在庫 在庫率	P S I IR	129.0 130.2 126.2 86.8	120.7 135.4 109.2 74.9	▲ 6.4 4.0 ▲ 13.5 ▲ 13.7	122.7 131.9 120.8 81.8	▲ 24.8 ▲ 17.0 ▲ 23.0 ▲ 7.0	1,854 1,999 1,125 56.3	t
			生産 出荷 在庫 在庫率	P S I IR	96.5 94.0 110.7 108.4	142.7 144.7 107.9 64.3	47.9 53.9 ▲ 2.5 ▲ 40.7	134.3 134.7 100.1 64.4	▲ 0.7 ▲ 1.2 11.6 12.8	1,978 1,982 298 15.0	t
	専用機 Special purpose machines	資・製	生産 出荷 在庫 在庫率	P S I IR	100.1 94.7 111.2 108.6	104.2 101.0 114.3 108.1	4.1 6.7 2.8 ▲ 0.5	99.6 96.4 116.9 113.2	▲ 35.6 ▲ 36.8 ▲ 21.6 24.0	10,878 10,450 12,473 119.4	t
			生産 出荷 在庫 在庫率	P S I IR	88.5 84.5 169.7 198.0	90.1 91.0 157.8 174.0	1.8 7.7 ▲ 7.0 ▲ 12.1	86.0 87.9 135.6 155.1	▲ 16.2 ▲ 13.8 46.1 69.3	2,286 2,328 409 17.6	本
			生産 出荷 在庫 在庫率	P S I IR	174.4 225.3 200.5 -	128.6 164.6 187.0 -	▲ 26.3 ▲ 26.9 ▲ 6.7 -	169.1 205.0 172.6 -	▲ 9.0 20.4 ▲ 5.2 -	7,906 8,128 2,724 -	t
金属加工機械 Metal forming machinery	● 機械プレス Mechanical presses	資・製	生産 出荷 在庫 在庫率	P S I IR	138.2 -	107.2 -	▲ 22.4 -	102.6 -	▲ 15.8 -	2,195 -	t
			生産 出荷 在庫 在庫率	P S I IR	122.4 -	107.7 -	▲ 12.0 -	112.5 -	57.3 -	332 -	台
			生産 出荷 在庫 在庫率	P S I IR	110.8 -	99.7 -	▲ 10.0 -	90.1 -	66.5 -	1,995 -	台
繊維機械 Textile machinery	工業用ミシン Industrial sewing machines	資・製	生産 出荷 在庫 在庫率	P S I IR	71.9 90.2 78.3 86.4	64.2 83.9 74.4 84.1	▲ 10.7 ▲ 7.0 ▲ 5.0 ▲ 2.7	62.5 81.4 77.1 91.4	▲ 14.1 1.1 ▲ 25.9 ▲ 26.6	7,397 13,008 10,727 82.5	台
			生産 出荷 在庫 在庫率	P S I IR	86.4 -	81.5 -	▲ 5.7 -	70.7 -	▲ 27.5 -	4,906,247 -	kg
			生産 出荷 在庫 在庫率	P S I IR	- - - -	- - - -	- - - -	- - - -	- - - -	- - - -	- - - -

* 1. Classification by Use of Goods

P: Production, S: Shipments, I: Inventories, IR: Inventory Ratio

(前月比・前年同月比・在庫率＝%)

分類 Classification	品目 Goods	格付 *1	項目 Item	季調済指数 Seasonally adjusted index			原指数 Original Index		実数 Figures		単位 Unit	
				7月 2013 Jul.	8月 Aug.	前月比 %Change From Previous Month	8月 Aug.	前年同月比 %Change From Previous Year	8月 Aug.			
				生 出 在 在	産 荷 庫 率	P S I IR	生 出 在 在	産 荷 庫 率	P S I IR	生 出 在 在		産 荷 庫 率
	ダイカスト用金型 Die casting dies	資・製	生 出 在 在	産 荷 庫 率	P S I IR	146.4 - - -	124.0 - - -	▲ 15.3 - - -	117.3 - - -	▲ 15.2 - - -	- - -	kg
	● プラスチック用金型 Plastic molds	資・製	生 出 在 在	産 荷 庫 率	P S I IR	100.8 - - -	99.1 - - -	▲ 1.7 - - -	96.0 - - -	▲ 10.7 - - -	2,324,211 - - -	kg
機械工具 Tools for machines	特殊鋼切削工具 High speed steel cutting tools	生・鋸	生 出 在 在	産 荷 庫 率	P S I IR	99.5 102.2 117.9 108.6	107.7 100.0 122.1 120.8	8.2 ▲ 2.2 3.6 11.2	102.8 95.1 122.3 126.8	1.5 ▲ 10.3 ▲ 7.8 2.8	5,579 5,256 13,025 247.8	千個
			生 出 在 在	産 荷 庫 率	P S I IR	89.6 102.9 128.5 118.6	94.0 118.8 130.1 109.2	4.9 15.5 1.2 ▲ 7.9	90.4 113.4 131.3 113.3	1.3 3.1 ▲ 0.8 ▲ 3.7	- - - -	個
	ダイヤモンド工具 Diamond tools	生・鋸	生 出 在 在	産 荷 庫 率	P S I IR	118.5 113.6 128.8 110.8	109.5 115.7 127.5 111.1	▲ 7.6 1.8 ▲ 1.0 0.3	105.1 108.4 129.5 118.4	0.0 5.4 2.8 ▲ 2.6	- - - -	個
			生 出 在 在	産 荷 庫 率	P S I IR	95.9 106.1 115.2 102.6	97.7 106.3 111.6 103.1	1.9 0.2 ▲ 3.1 0.5	94.9 96.2 115.8 116.1	▲ 12.2 ▲ 1.0 2.7 3.8	242,051 308,723 740,323 239.8	台
● 電動工具 Electric tools	資・建	生 出 在 在	産 荷 庫 率	P S I IR	130.0 - - -	103.1 - - -	▲ 20.7 - - -	102.2 - - -	▲ 16.9 - - -	7,657 - - -	t	
		生 出 在 在	産 荷 庫 率	P S I IR	107.2 99.3 127.2 123.2	101.8 106.1 122.3 113.1	▲ 5.0 6.8 ▲ 3.9 ▲ 8.2	95.3 95.0 121.0 122.1	▲ 10.4 ▲ 3.8 ▲ 2.3 1.5	390,446 397,095 738,414 186.0	個	
● 射出成形機 Injection molding machines	資・製	生 出 在 在	産 荷 庫 率	P S I IR	56.7 56.1 48.2 90.8	57.6 57.6 43.8 78.2	1.6 2.7 ▲ 9.1 ▲ 13.9	58.6 58.0 43.5 73.2	▲ 19.8 ▲ 18.7 ▲ 6.5 14.9	202,667 205,152 40,988 20.0	個	
		生 出 在 在	産 荷 庫 率	P S I IR	98.9 100.9 106.8 107.5	94.0 96.1 89.7 92.8	▲ 5.0 ▲ 4.8 ▲ 16.0 ▲ 13.7	139.0 144.8 93.4 57.3	▲ 9.9 ▲ 10.6 ▲ 50.6 ▲ 44.6	- - - -	個	
● 工業用計重機 Measuring instruments and controllers for industry	資・他	生 出 在 在	産 荷 庫 率	P S I IR	141.4 105.8 234.6 213.8	139.3 96.0 257.7 264.1	▲ 1.5 ▲ 9.3 9.8 23.5	144.3 98.7 296.4 284.3	28.0 ▲ 13.1 162.1 201.2	2,137 1,907 590 30.9	台	
		生 出 在 在	産 荷 庫 率	P S I IR	117.7 115.9 106.0 86.9	105.8 106.2 104.0 98.2	▲ 10.1 ▲ 8.4 ▲ 1.9 13.0	98.0 98.9 102.4 102.5	▲ 4.0 ▲ 3.6 ▲ 2.1 1.7	- - - -	個	
● 精密測定機 Precision measuring machines and instruments	資・他	生 出 在 在	産 荷 庫 率	P S I IR	91.9 93.2 117.5 120.9	89.5 99.3 114.6 112.5	▲ 2.6 6.5 ▲ 2.5 ▲ 6.9	88.9 93.0 115.9 118.6	▲ 12.0 ▲ 16.9 ▲ 10.8 7.3	19,140 20,040 36,986 184.6	台	
		生 出 在 在	産 荷 庫 率	P S I IR	111.2 94.6 100.3	114.3 91.2 92.6	2.8 ▲ 3.6 ▲ 7.7	101.6 93.9 99.2	6.3 ▲ 19.7 ▲ 22.0	14,343 19,088 110.9	百万円 【台】	
● 試験機 Testing machines	資・他	生 出 在 在	産 荷 庫 率	P S I IR	101.0 101.8 105.0 96.0	93.7 102.0 99.0 99.5	▲ 7.2 0.2 ▲ 5.7 3.6	91.6 91.6 101.2 105.7	▲ 4.9 ▲ 10.5 2.2 14.1	430 414 461 111.4	台	

* 1. Classification by Use of Goods

P: Production, S: Shipments, I: Inventories, IR: Inventory Ratio

(前月比・前年同月比・在庫率＝%)

分類 Classification	品目 Goods	格付 *1	項目 Item	季調済指数 Seasonally adjusted index			原指数 Original Index		実数 Figures		単位 Unit	
				7月 2013 Jul.	8月 Aug.	前月比 %Change From Previous Month	8月 Aug.	前年同月比 %Change From Previous Year	8月 Aug.			
				生 出 在 在 庫 率	産 荷 庫 率 IR	P S I IR	7月 Jul.	8月 Aug.	%Change From Previous Month	8月 Aug.		%Change From Previous Year
	放射線測定器 Radiation instruments	資・他	生 出 在 在 庫 率	産 荷 庫 率 IR	P S I IR	76.5 - - -	52.7 - - -	▲ 31.1 - - -	47.2 - - -	▲ 53.5 - - -	- - -	百万円
光学部品 Optical parts	カメラ用交換レンズ Interchangeable lenses for cameras	耐・教	生 出 在 在 庫 率	産 荷 庫 率 IR	P S I IR	88.7 83.0 124.6 146.1	80.9 85.7 121.0 139.4	▲ 8.8 3.3 ▲ 2.9 ▲ 4.6	81.7 89.2 121.9 133.9	▲ 37.3 ▲ 26.1 ▲ 6.9 25.8	310,277 524,183 589,289 112.4	個
その他の業務用機械 Other business oriented machinery	デジタル・フルカラー複写機 Digital and full color copying machines	資・事	生 出 在 在 庫 率	産 荷 庫 率 IR	P S I IR	50.0 98.7 162.7 163.2	40.6 110.6 148.2 131.8	▲ 18.8 12.1 ▲ 8.9 ▲ 19.2	40.2 102.7 149.2 141.6	▲ 34.5 14.4 15.2 0.7	5,644 27,820 26,108 93.8	台
	飲料用自動販売機 Beverage vending machines	資・他	生 出 在 在 庫 率	産 荷 庫 率 IR	P S I IR	104.8 98.9 110.0 106.8	100.7 93.2 112.8 117.0	▲ 3.9 ▲ 5.8 2.5 9.6	86.5 81.8 103.9 119.7	▲ 12.8 ▲ 8.7 4.6 14.7	21,161 20,143 26,150 129.8	台
	切符自動販売機 Tickets vending machines	資・他	生 出 在 在 庫 率	産 荷 庫 率 IR	P S I IR	155.9 152.4 10.1 6.6	125.2 128.2 5.8 4.4	▲ 19.7 ▲ 15.9 ▲ 42.6 ▲ 33.3	95.2 94.4 5.8 4.4	30.2 34.1 ▲ 69.1 ▲ 76.3	- - - -	台
電子部品・デバイス工業 Electronic parts and devices	粉末や金製磁性材料 Sintered products (Magnetic materials)	生・鋳	生 出 在 在 庫 率	産 荷 庫 率 IR	P S I IR	78.9 - - -	77.7 - - -	▲ 1.5 - - -	74.6 - - -	▲ 8.4 - - -	2,884 - - -	t
電子部品 Electronic parts	抵抗器 Resistors	生・鋳	生 出 在 在 庫 率	産 荷 庫 率 IR	P S I IR	68.6 - - -	64.5 - - -	▲ 6.0 - - -	65.8 - - -	▲ 14.0 - - -	11,365 - - -	百万個
	固定コンデンサ Fixed capacitors	生・鋳	生 出 在 在 庫 率	産 荷 庫 率 IR	P S I IR	87.9 - - -	84.9 - - -	▲ 3.4 - - -	88.7 - - -	▲ 7.0 - - -	62,317 - - -	百万個
	トランス Transformers	生・鋳	生 出 在 在 庫 率	産 荷 庫 率 IR	P S I IR	94.3 - - -	89.2 - - -	▲ 5.4 - - -	87.7 - - -	10.7 - - -	- - -	千個
	● インダクタ(コイルを含む) Inductor (incl. coils)	生・鋳	生 出 在 在 庫 率	産 荷 庫 率 IR	P S I IR	99.0 - - -	101.5 - - -	2.5 - - -	106.6 - - -	8.1 - - -	- - -	百万円
	水晶振動子・複合部品 Quartz crystal units and multiple components	生・鋳	生 出 在 在 庫 率	産 荷 庫 率 IR	P S I IR	107.1 - - -	101.6 - - -	▲ 5.1 - - -	110.2 - - -	▲ 17.8 - - -	1,309,841 - - -	千個
	● 通信・電子装置用スイッチ Switches for communication equipments and electronic equipments	生・鋳	生 出 在 在 庫 率	産 荷 庫 率 IR	P S I IR	90.3 - - -	97.9 - - -	8.4 - - -	101.8 - - -	▲ 13.1 - - -	832,009 - - -	千個
	コネクタ Connectors	生・鋳	生 出 在 在 庫 率	産 荷 庫 率 IR	P S I IR	104.7 - - -	108.0 - - -	3.2 - - -	113.3 - - -	12.4 - - -	3,075,554 - - -	千個
	● 電子回路基板 Electronic circuit boards	生・鋳	生 出 在 在 庫 率	産 荷 庫 率 IR	P S I IR	68.8 - - -	73.8 - - -	7.3 - - -	70.6 - - -	▲ 10.6 - - -	41,864 - - -	百万円
	磁気テープ Magnetic tapes	非・教 生・他	生 出 在 在 庫 率	産 荷 庫 率 IR	P S I IR	91.1 - - -	86.6 - - -	▲ 4.9 - - -	73.6 - - -	▲ 24.0 - - -	21,643 - - -	千㎡

* 1. Classification by Use of Goods

P: Production, S: Shipments, I: Inventories, IR: Inventory Ratio

(前月比・前年同月比・在庫率＝%)

分類 Classification	品目 Goods	格付 *1	項目 Item	季調済指数 Seasonally adjusted index			原指数 Original Index		実数 Figures		単位 Unit
				7月 2013 Jul.	8月 Aug.	前月比 %Change From Previous Month	8月 Aug.	前年同月比 %Change From Previous Year	8月 Aug.		
	● スイッチング電源 Switching power supply units	生・鋳	生産 出荷 在庫 在庫率	P S I IR	113.3 - - -	101.0 - - -	▲ 10.9 - - -	98.1 - - -	24.5 - - -	2,997 - - -	千台
	アクティブ型液晶素子(大型) Active matrix LCDs (Liquid Crystal Devices) Large	生・鋳	生産 出荷 在庫 在庫率	P S I IR	69.1 62.5 147.3 158.2	67.5 54.4 178.5 229.1	▲ 2.3 ▲ 13.0 21.2 44.8	70.7 60.6 194.2 213.5	19.2 ▲ 33.4 20.5 66.9	45,081 29,719 1,850 66.9	百万円 【千個】
	アクティブ型液晶素子(中・小型) Active matrix LCDs (Liquid Crystal Devices) Middle and small	生・鋳	生産 出荷 在庫 在庫率	P S I IR	153.7 151.1 74.3 89.2	186.5 169.4 74.5 87.4	21.3 12.1 0.3 ▲ 2.0	200.6 180.1 85.9 94.2	68.0 31.8 ▲ 26.8 ▲ 39.1	97,390 94,288 14,042 40.1	百万円 【千個】
半導体素子 Semiconductor devices	● 整流素子 Rectifiers devices	生・鋳	生産 出荷 在庫 在庫率	P S I IR	52.1 66.7 116.3 173.3	44.5 62.5 108.9 176.3	▲ 14.6 ▲ 6.3 ▲ 6.4 1.7	45.2 64.5 109.9 169.2	▲ 28.1 ▲ 13.0 ▲ 9.5 3.7	361,512 304,273 506,999 166.6	千個
	● トランジスタ Transistors	生・鋳	生産 出荷 在庫 在庫率	P S I IR	54.1 66.7 52.2 75.6	51.3 65.3 51.1 78.9	▲ 5.2 ▲ 2.1 ▲ 2.1 4.4	54.4 71.4 50.6 70.0	▲ 21.8 ▲ 21.1 ▲ 38.2 ▲ 21.6	885,160 1,394,838 846,214 60.7	千個
	● 発光ダイオード Light emitting diodes	生・鋳	生産 出荷 在庫 在庫率	P S I IR	119.4 108.6 109.4 98.3	129.3 113.1 114.0 100.4	8.3 4.1 4.2 2.1	129.8 115.0 115.7 99.9	6.1 11.0 26.3 13.4	2,390,698 2,177,640 256,892 11.8	千個
	★ 太陽電池セル Solar battery cells	生・鋳	生産 出荷 在庫 在庫率	P S I IR	97.6 16.6 129.9 132.4	91.7 3.1 133.6 148.6	▲ 6.0 ▲ 81.3 2.8 12.2	88.8 3.5 141.2 159.0	4.0 ▲ 91.6 ▲ 20.3 ▲ 23.4	- - - -	千個
集積回路 Integrated circuits	● 線形半導体集積回路 Linear integrated circuits	生・鋳	生産 出荷 在庫 在庫率	P S I IR	77.9 79.3 153.0 147.5	79.2 75.1 138.2 129.4	1.7 ▲ 5.3 ▲ 9.7 ▲ 12.3	83.8 79.9 138.8 119.0	2.2 10.8 2.9 ▲ 1.8	16,058 25,562 1,700,119 119.9	百万円 【千個】
	● モス型半導体集積回路(マイコン) Metal oxide semiconductor ICs (Micro computer)	生・鋳	生産 出荷 在庫 在庫率	P S I IR	75.8 107.0 129.9 126.0	65.8 100.1 107.9 98.1	▲ 13.2 ▲ 6.4 ▲ 16.9 ▲ 22.1	70.4 107.3 103.8 86.8	▲ 31.7 ▲ 8.7 ▲ 30.5 ▲ 34.4	11,259 36,225 130,082 47.6	百万円 【千個】
	● モス型半導体集積回路(ロジック) Metal oxide semiconductor ICs (Logic)	生・鋳	生産 出荷 在庫 在庫率	P S I IR	45.9 69.0 104.1 191.9	40.8 64.1 106.0 206.4	▲ 11.1 ▲ 7.1 1.8 7.6	46.2 69.4 106.8 186.3	▲ 36.5 ▲ 14.3 ▲ 8.6 15.4	25,152 38,362 726,150 162.6	百万円 【千個】
	● モス型半導体集積回路(メモリ) Metal oxide semiconductor ICs (Memory)	生・鋳	生産 出荷 在庫 在庫率	P S I IR	196.2 201.8 103.3 98.2	175.1 193.8 90.4 90.9	▲ 10.8 ▲ 4.0 ▲ 12.5 ▲ 7.4	166.6 178.2 92.3 93.3	189.2 95.8 ▲ 34.9 ▲ 41.2	73,476 78,645 127,187 63.3	百万円 【千個】
	● モス型半導体集積回路(CCD) Metal oxide semiconductor ICs (CCD)	生・鋳	生産 出荷 在庫 在庫率	P S I IR	104.0 145.6 50.7 49.2	99.2 142.2 43.8 47.5	▲ 4.6 ▲ 2.3 ▲ 13.6 ▲ 3.5	101.6 148.9 41.4 31.8	▲ 2.0 0.5 ▲ 78.6 ▲ 77.8	23,108 31,450 15,384 10.3	百万円 【千個】
	● 混成集積回路 Hybrid ICs	生・鋳	生産 出荷 在庫 在庫率	P S I IR	85.1 81.4 168.3 259.4	82.3 79.1 167.2 262.4	▲ 3.3 ▲ 2.8 ▲ 0.7 1.2	81.5 81.4 167.7 235.6	18.1 20.4 4.8 12.4	15,130 13,330 74,710 84.1	百万円 【千個】
	半導体部品 Semiconductor parts	シリコンウエハ Silicon wafers	生・鋳	生産 出荷 在庫 在庫率	P S I IR	83.4 - - -	76.4 - - -	▲ 8.4 - - -	83.8 - - -	▲ 5.8 - - -	215,799 - - -
電気機械工業 Electrical machinery	一般用タービン発電機 Turbine generators for general use	資・電	生産 出荷 在庫 在庫率	P S I IR	23.1 - - -	110.0 - - -	376.2 - - -	149.1 - - -	▲ 38.4 - - -	2,608,707 - - -	kVA

* 1. Classification by Use of Goods

P: Production, S: Shipments, I: Inventories, IR: Inventory Ratio

(前月比・前年同月比・在庫率＝%)

分類 Classification	品目 Goods	格付 *1	項目 Item	季調済指数 Seasonally adjusted index			原指数 Original Index		実数 Figures		単位 Unit
				7月 2013 Jul.	8月 Aug.	前月比 %Change From Previous Month	8月 Aug.	前年同月比 %Change From Previous Year	8月 Aug.		
				生産 出 在 在 在 在庫率	生産 出 在 在 在 在庫率	生産 出 在 在 在 在庫率	生産 出 在 在 在 在庫率	生産 出 在 在 在 在庫率	生産 出 在 在 在 在庫率		
回転電気機械 Electrical rotating machinery	一般用エンジン発電機 Engine generators for general use	資・電	P S I IR	86.0 - - -	93.9 - - -	9.2 - - -	91.7 - - -	▲ 45.5 - - -	294,663 - - -	kVA	
	単相誘導電動機 Single phase induction motors	生・鋳	P S I IR	95.1 - - -	90.3 - - -	▲ 5.0 - - -	70.1 - - -	▲ 7.5 - - -	109,942 - - -	kW	
	非標準三相誘導電動機 Three phase induction motors for individual purpose	生・鋳	P S I IR	102.9 - - -	108.1 - - -	5.1 - - -	99.3 - - -	▲ 1.0 - - -	1,007,540 - - -	kW	
	● サーボモータ Servo motors	生・鋳	P S I IR	116.1 - - -	116.6 - - -	0.4 - - -	113.1 - - -	14.8 - - -	213,480 - - -	台	
	小形電動機(除. 超小形電動機) Small capacity motors(excl. Micro motors)	生・鋳	P S I IR	96.2 - - -	94.1 - - -	▲ 2.2 - - -	87.7 - - -	▲ 1.8 - - -	18,092,889 - - -	台	
静止電気機械 Electrical stationary machinery	標準変圧器 Power distribution transformers	資・電	P S I IR	88.6 89.2 95.3 102.9	86.0 93.6 90.5 97.6	▲ 2.9 4.9 ▲ 5.0 ▲ 5.2	82.1 85.7 91.3 104.8	▲ 20.2 ▲ 15.0 ▲ 5.6 11.0	29,867 33,026 43,312 131.1	台	
	非標準変圧器 Power transformers	資・電	P S I IR	118.9 118.5 - -	93.3 62.0 - -	▲ 21.5 ▲ 47.7 - -	84.4 74.9 - -	▲ 4.2 ▲ 40.3 - -	4,322,262 4,089,772 - -	kVA	
	● 電力変換装置 Power conversion equipment	資・電	P S I IR	103.6 - - -	100.8 - - -	▲ 2.7 - - -	86.9 - - -	16.2 - - -	29,710 - - -	百万円	
	アーク溶接機 Arc type electric welders	資・製	P S I IR	120.0 - - -	141.8 - - -	18.2 - - -	143.8 - - -	18.3 - - -	7,386 - - -	台	
開閉制御装置・機器 Switching devices	開閉制御装置 Switchgears and controlling equipment	資・電	P S I IR	100.1 - - -	110.6 - - -	10.5 - - -	89.8 - - -	9.5 - - -	47,635 - - -	百万円	
	保護継電器 Protective relays	資・電	P S I IR	82.7 - - -	81.6 - - -	▲ 1.3 - - -	73.9 - - -	▲ 12.1 - - -	120,207 - - -	台	
	● 電磁開閉器 Electromagnetic starters	生・鋳	P S I IR	103.0 - - -	104.7 - - -	1.7 - - -	103.9 - - -	16.9 - - -	1,387,143 - - -	台	
	電磁リレー Electromagnetic relays	生・鋳	P S I IR	94.6 - - -	91.7 - - -	▲ 3.1 - - -	87.4 - - -	0.9 - - -	75,215 - - -	千台	
	プログラマブルコントローラ Programmable controllers	生・鋳	P S I IR	86.4 - - -	84.6 - - -	▲ 2.1 - - -	79.6 - - -	19.3 - - -	7,350 - - -	百万円	
	低圧開閉スイッチ Low voltage switches	生・鋳	P S I IR	73.3 - - -	70.2 - - -	▲ 4.2 - - -	65.7 - - -	▲ 2.8 - - -	68,057 - - -	千個	

* 1. Classification by Use of Goods

P: Production, S: Shipments, I: Inventories, IR: Inventory Ratio

(前月比・前年同月比・在庫率＝%)

分類 Classification	品目 Goods	格付 *1	項目 Item	季調済指数 Seasonally adjusted index			原指数 Original Index		実数 Figures		単位 Unit	
				7月 2013 Jul.	8月 Aug.	前月比 %Change From Previous Month	8月 Aug.	前年同月比 %Change From Previous Year	8月 Aug.			
	高圧開閉器 High voltage switches	資・電	生産出荷 在庫率	P S I IR	137.5 - - -	128.6 - - -	▲ 6.5 - - -	119.9 - - -	8.4 - - -	146,229 - - -	台	
	低圧遮断器 Low voltage circuit breakers	建・建	生産出荷 在庫率	P S I IR	96.3 - - -	92.7 - - -	▲ 3.7 - - -	89.2 - - -	▲ 4.4 - - -	3,763,547 - - -	台	
	高圧遮断器 High voltage circuit breakers	資・電	生産出荷 在庫率	P S I IR	74.9 - - -	86.6 - - -	15.6 - - -	72.1 - - -	17.4 - - -	2,486 - - -	百万円	
	● 電磁クラッチ Electromagnetic clutches	生・鋳	生産出荷 在庫率	P S I IR	70.8 - - -	73.6 - - -	4.0 - - -	73.4 - - -	▲ 40.8 - - -	1,117,458 - - -	台	
民生用電気機械 Household electrical machinery	セパレート形エアコン Separate type air conditioners	耐・冷	生産出荷 在庫率	P S I IR	117.3 109.7 112.8 -	132.1 107.4 118.6 -	12.6 ▲ 2.1 5.1 -	101.2 106.1 98.5 -	25.2 ▲ 0.2 ▲ 11.3 -	409,815 637,608 528,476 -	台	
	電気がま Electric rice cookers	耐・家	生産出荷 在庫率	P S I IR	72.6 83.1 95.4 115.7	76.1 89.1 93.2 104.5	4.8 7.2 ▲ 2.3 ▲ 9.7	72.6 75.6 101.7 132.8	▲ 1.4 ▲ 2.5 ▲ 4.1 ▲ 1.7	296,007 435,424 634,099 145.6	台	
	食器洗い乾燥機 Automatic dish washers and driers	耐・家	生産出荷 在庫率	P S I IR	142.0 138.0 108.6 78.1	127.4 131.3 108.7 83.4	▲ 10.3 ▲ 4.9 0.1 6.8	110.1 116.5 114.5 96.3	10.5 10.5 ▲ 2.1 ▲ 11.3	41,448 57,478 26,090 45.4	台	
	電気冷蔵庫 Electric refrigerators	耐・家	生産出荷 在庫率	P S I IR	91.8 94.6 127.7 129.0	89.9 95.8 131.5 136.5	▲ 2.1 1.3 3.0 5.8	88.4 115.0 113.3 88.5	▲ 12.0 ▲ 1.3 1.7 3.0	161,846 385,012 275,858 71.6	台	
	クッキングヒーター Electric cooktops	耐・家	生産出荷 在庫率	P S I IR	83.4 86.9 63.7 73.8	96.6 85.2 65.8 79.2	15.8 ▲ 2.0 3.3 7.3	83.7 76.9 69.8 89.4	12.2 2.8 ▲ 16.9 ▲ 19.2	59,502 57,626 43,558 75.6	台	
	● 換気扇 Ventilating fans	建・建	生産出荷 在庫率	P S I IR	115.6 110.2 104.1 91.9	110.6 111.9 102.7 93.3	▲ 4.3 1.5 ▲ 1.3 1.5	100.4 104.6 101.2 96.1	2.1 3.4 ▲ 4.1 ▲ 7.2	451,970 540,114 350,374 64.9	台	
	● 電気温水器 Electric storage tank water heaters	耐・家	生産出荷 在庫率	P S I IR	66.3 68.0 65.1 93.1	67.6 67.6 61.4 89.9	2.0 ▲ 0.6 ▲ 5.7 ▲ 3.4	57.9 55.7 64.9 114.3	▲ 19.9 ▲ 27.7 ▲ 27.1 0.8	7,150 7,376 7,566 102.6	台	
	自然冷媒ヒートポンプ式給湯機 Natural coolant heat pump formula hot-water supply machine	建・建	生産出荷 在庫率	P S I IR	72.9 78.1 90.6 110.4	73.3 78.6 89.4 109.7	0.5 0.6 ▲ 1.3 ▲ 0.6	65.6 70.2 101.1 139.9	▲ 1.5 ▲ 2.4 ▲ 9.1 ▲ 7.0	29,176 29,258 29,740 101.6	台	
	電気掃除機 Electric vacuum machines	耐・家	生産出荷 在庫率	P S I IR	98.0 106.3 82.2 74.5	112.4 105.1 81.8 78.2	14.7 ▲ 1.1 ▲ 0.5 5.0	102.7 110.1 71.4 62.7	▲ 7.6 ▲ 3.6 ▲ 14.2 ▲ 11.1	147,466 457,639 207,793 45.4	台	
	温水洗浄便座 Toilet stools with washer/ seat heater	耐・装	生産出荷 在庫率	P S I IR	106.7 128.5 121.2 92.2	105.9 120.1 128.2 108.9	▲ 0.7 ▲ 6.5 5.8 18.1	96.3 111.9 125.1 111.8	4.6 5.2 ▲ 8.3 ▲ 12.7	196,102 252,675 114,851 45.5	台	
	配線・照明用器具 Wiring devices and luminaries	● 蛍光灯 Fluorescent lamps	非・家 生・他	生産出荷 在庫率	P S I IR	71.2 74.1 82.8 113.6	63.7 71.3 81.3 115.4	▲ 10.5 ▲ 3.8 ▲ 1.8 1.6	51.1 56.4 93.9 160.6	▲ 10.5 ▲ 6.5 ▲ 10.4 ▲ 4.3	11,226 15,224 42,064 276.3	千個

* 1. Classification by Use of Goods

P: Production, S: Shipments, I: Inventories, IR: Inventory Ratio

(前月比・前年同月比・在庫率＝%)

分類 Classification	品目 Goods	格付 *1	項目 Item	季調済指数 Seasonally adjusted index			原指数 Original Index		実数 Figures		単位 Unit
				7月 2013 Jul.	8月 Aug.	前月比 %Change From Previous Month	8月 Aug.	前年同月比 %Change From Previous Year	8月 Aug.		
	● HIDランプ High intensity discharge lamps	生・他	生産 P	52.1	56.1	7.7	55.7	▲ 11.2	564,000	個	
			出荷 S	69.7	69.2	▲ 0.7	64.7	▲ 0.8	744,000		
			在庫 I	81.1	77.4	▲ 4.6	82.2	▲ 14.8	1,240,000		
			在庫率 IR	114.7	112.4	▲ 2.0	126.1	▲ 14.2	166.7		
	● 配線器具 Wiring devices	建・建	生産 P	108.2	107.6	▲ 0.6	98.6	▲ 4.7	12,578	千個	
			出荷 S	102.8	94.8	▲ 7.8	91.9	▲ 4.6	11,170		
			在庫 I	102.0	109.9	7.7	114.1	16.0	11,403		
			在庫率 IR	98.2	117.0	19.1	123.1	21.6	102.1		
	白熱灯器具 Incandescent luminaries	耐・装	生産 P	76.6	74.4	▲ 2.9	66.8	▲ 13.4	-	千個	
			出荷 S	85.5	90.1	5.4	81.9	▲ 7.2	-		
			在庫 I	75.7	77.2	2.0	80.1	▲ 8.0	-		
			在庫率 IR	87.1	87.5	0.5	96.8	▲ 0.9	-		
	自動車用電気照明器具 Electric luminaries for motor vehicles	生・鉱	生産 P	95.5	94.4	▲ 1.2	93.2	▲ 3.0	13,724	千個	
			出荷 S	92.0	94.9	3.2	93.7	▲ 2.3	14,157		
			在庫 I	99.5	99.7	0.2	99.5	▲ 0.1	7,256		
在庫率 IR			102.9	103.7	0.8	106.1	2.2	51.3			
蛍光灯器具 Fluorescent luminaries	建・建 耐・装	生産 P	61.8	56.0	▲ 9.4	50.1	▲ 26.4	1,211	千個		
		出荷 S	57.9	56.7	▲ 2.1	51.5	▲ 28.0	1,383			
		在庫 I	79.7	77.0	▲ 3.4	79.2	▲ 14.4	2,046			
		在庫率 IR	136.2	138.1	1.4	151.9	18.8	147.9			
電子応用装置 Associated electronic equipment	医用X線装置 Medical X-ray systems	資・他	生産 P	93.1	112.5	20.8	98.0	15.0	11,996	百万円	
			出荷 S	-	-	-	-	-	-		
			在庫 I	-	-	-	-	-	-		
			在庫率 IR	-	-	-	-	-	-		
医療用超音波応用装置 Ultrasonic instruments for medicine	資・他	生産 P	81.2	99.8	22.9	95.4	17.6	4,513	百万円		
		出荷 S	-	-	-	-	-	-			
		在庫 I	-	-	-	-	-	-			
		在庫率 IR	-	-	-	-	-	-			
医用電子応用測定器 Medical use measuring instruments	資・他	生産 P	110.4	122.8	11.2	107.1	26.3	7,628	百万円		
		出荷 S	-	-	-	-	-	-			
		在庫 I	-	-	-	-	-	-			
		在庫率 IR	-	-	-	-	-	-			
電子顕微鏡 Electron microscopes	資・他	生産 P	109.7	130.2	18.7	88.7	2.7	3,776	百万円		
		出荷 S	-	-	-	-	-	-			
		在庫 I	-	-	-	-	-	-			
		在庫率 IR	-	-	-	-	-	-			
電気計測器 Electrical measuring instruments	● 電気計器 Electric meters	資・電	生産 P	122.2	115.6	▲ 5.4	109.6	▲ 9.4	382,742	個	
			出荷 S	119.7	110.3	▲ 7.9	109.4	▲ 7.8	390,231		
			在庫 I	108.0	108.5	0.5	121.8	11.9	229,014		
			在庫率 IR	-	-	-	-	-	-		
	● 電気測定器(除:半導体・IC測定器) Electric test and measuring equipment(excl. Semiconductor characteristic measuring)	資・他	生産 P	81.5	77.0	▲ 5.5	73.4	▲ 12.8	5,643	百万円	
			出荷 S	-	-	-	-	-	-		
			在庫 I	-	-	-	-	-	-		
			在庫率 IR	-	-	-	-	-	-		
	● 半導体・IC測定器 Semiconductor characteristic measuring	資・製	生産 P	45.6	43.1	▲ 5.5	49.0	▲ 45.1	5,864	百万円	
			出荷 S	-	-	-	-	-	-		
			在庫 I	-	-	-	-	-	-		
			在庫率 IR	-	-	-	-	-	-		
● 工業用計測制御機器 Industrial measuring equipment instruments	資・製	生産 P	85.6	80.8	▲ 5.6	73.9	▲ 2.5	8,254	百万円		
		出荷 S	-	-	-	-	-	-			
		在庫 I	-	-	-	-	-	-			
		在庫率 IR	-	-	-	-	-	-			
電池 Batteries	アルカリマンガンド電池 Alkaline manganese dioxide batteries	非・家	生産 P	58.7	53.1	▲ 9.5	47.7	▲ 29.6	45,786	千個	
			出荷 S	76.3	83.6	9.6	81.8	▲ 2.0	88,800		
			在庫 I	96.0	90.0	▲ 6.3	100.0	▲ 2.3	79,333		
			在庫率 IR	132.3	111.7	▲ 15.6	117.7	▲ 0.3	89.3		
	リチウム電池 Lithium batteries	非・家	生産 P	58.3	56.8	▲ 2.6	58.3	▲ 14.9	47,480	千個	
			出荷 S	74.5	66.4	▲ 10.9	68.8	▲ 9.0	68,491		
			在庫 I	124.0	109.2	▲ 11.9	119.0	▲ 11.4	45,198		
			在庫率 IR	170.1	159.9	▲ 6.0	171.9	▲ 2.7	66.0		

* 1. Classification by Use of Goods

P: Production, S: Shipments, I: Inventories, IR: Inventory Ratio

(前月比・前年同月比・在庫率＝%)

分類 Classification	品目 Goods	格付 *1	項目 Item	季調済指数 Seasonally adjusted index			原指数 Original Index		実数 Figures		単位 Unit
				7月 2013 Jul.	8月 Aug.	前月比 %Change From Previous Month	8月 Aug.	前年同月比 %Change From Previous Year	8月 Aug.		
鉛蓄電池 Lead acid (storage) batteries	生・鋳	生 出 在 在	産 P	105.0	109.0	3.8	92.2	4.3	19,154	鉛量t	
			荷 S	106.1	101.7	▲ 4.1	94.1	▲ 0.9	19,743		
			庫 I	157.9	163.8	3.7	176.5	10.8	34,866		
			率 IR	143.0	160.2	12.0	185.3	11.9	176.6		
	アルカリ蓄電池 Alkaline storage batteries	生・鋳	生 出 在 在	産 P	108.9	98.7	▲ 9.4	94.4	▲ 4.7	137,068	千Ah
				荷 S	103.9	102.0	▲ 1.8	99.9	▲ 3.2	150,235	
				庫 I	77.0	65.2	▲ 15.3	68.2	▲ 32.8	38,068	
				率 IR	70.9	60.9	▲ 14.1	67.1	▲ 30.7	25.3	
	リチウムイオン蓄電池 Small sized sealed lithium ion rechargeable batteries	生・鋳	生 出 在 在	産 P	55.2	45.2	▲ 18.1	47.3	▲ 39.4	80,760	千Ah
荷 S				54.0	49.9	▲ 7.6	54.4	▲ 34.0	99,578		
庫 I				89.3	80.4	▲ 10.0	83.8	▲ 12.3	65,025		
率 IR				163.1	158.0	▲ 3.1	153.6	33.0	65.3		
その他の電気機械 Other electrical machinery	耐・家 資・電	生 出 在 在	産 P	298.8	304.0	1.7	300.7	100.5	-	kW	
			荷 S	299.4	310.5	3.7	287.4	123.8	-		
			庫 I	248.5	280.8	13.0	308.8	▲ 5.3	-		
			率 IR	-	-	-	-	-	-		
情報通信機械工業 Information and communication electronics equipment	資・事	生 出 在 在	産 P	169.7	184.2	8.5	170.4	65.1	92,079	台	
			荷 S	142.0	125.8	▲ 11.4	129.6	▲ 1.1	129,185		
			庫 I	171.4	185.5	8.2	199.0	▲ 2.3	139,131		
			率 IR	126.2	156.4	23.9	148.8	▲ 1.3	107.7		
通信機械 Communication equipment	資・通	生 出 在 在	産 P	64.1	77.0	20.1	63.3	▲ 24.1	5,902	百万円	
			荷 S	-	-	-	-	-	-		
			庫 I	-	-	-	-	-	-		
			率 IR	-	-	-	-	-	-		
デジタル伝送装置 Digital transmission equipment	資・通	生 出 在 在	産 P	252.4	205.2	▲ 18.7	191.4	140.5	1,580	台	
			荷 S	-	-	-	-	-	-		
			庫 I	-	-	-	-	-	-		
			率 IR	-	-	-	-	-	-		
固定通信装置 Fixed communication equipment	資・通	生 出 在 在	産 P	67.9	51.0	▲ 24.9	46.5	▲ 28.7	1,745	台	
			荷 S	-	-	-	-	-	-		
			庫 I	-	-	-	-	-	-		
			率 IR	-	-	-	-	-	-		
携帯電話 Cellular telephone	耐・教	生 出 在 在	産 P	20.4	34.8	70.6	33.9	▲ 63.9	674,974	台	
			荷 S	32.2	42.7	32.6	39.2	▲ 63.4	926,070		
			庫 I	25.6	14.0	▲ 45.3	21.2	▲ 81.9	35,927		
			率 IR	73.7	31.8	▲ 56.9	50.8	▲ 50.6	3.9		
基地局通信装置 Basic exchange for mobile customer premises equipment	資・通	生 出 在 在	産 P	89.1	88.6	▲ 0.6	89.8	3.0	4,656	台	
			荷 S	-	-	-	-	-	-		
			庫 I	-	-	-	-	-	-		
			率 IR	-	-	-	-	-	-		
民生用電子機械 Household electronic machinery	薄型テレビ Flat panel television	耐・教	生 出 在 在	産 P	4.2	3.4	▲ 19.0	2.5	▲ 13.8	28,343	台
			荷 S	12.3	16.6	35.0	14.6	8.1	312,441		
			庫 I	26.2	29.9	14.1	30.9	▲ 65.8	217,421		
			率 IR	188.7	153.9	▲ 18.4	185.0	▲ 68.2	69.6		
	ビデオカメラ Video camera	耐・教	生 出 在 在	産 P	12.7	9.9	▲ 22.0	10.3	▲ 61.0	33,064	台
				荷 S	16.8	15.4	▲ 8.3	16.7	▲ 43.6	73,439	
				庫 I	29.0	22.2	▲ 23.4	31.3	▲ 24.2	56,640	
				率 IR	151.9	131.6	▲ 13.4	168.2	34.1	77.1	
	デジタルカメラ Digital still camera	耐・教	生 出 在 在	産 P	40.2	42.7	6.2	42.8	▲ 38.0	865,094	台
				荷 S	41.1	48.6	18.2	51.1	▲ 26.5	1,033,738	
				庫 I	164.9	149.3	▲ 9.5	165.3	▲ 4.6	855,331	
				率 IR	356.1	288.5	▲ 19.0	299.7	29.9	82.7	
カーナビゲーションシステム Car navigation system	耐・乗	生 出 在 在	産 P	85.6	87.2	1.9	77.5	0.8	395,311	台	
			荷 S	88.2	106.9	21.2	96.8	5.3	536,591		
			庫 I	145.9	138.1	▲ 5.3	143.7	▲ 23.8	477,247		
			率 IR	157.6	122.9	▲ 22.0	144.0	▲ 27.7	88.9		
カーオーディオ Car audio	生・鋳	生 出 在 在	産 P	84.4	71.4	▲ 15.4	70.8	▲ 18.0	138,031	台	
			荷 S	67.2	61.3	▲ 8.8	58.3	▲ 15.9	320,494		
			庫 I	76.7	77.7	1.3	78.1	▲ 14.2	320,356		
			率 IR	107.2	122.8	14.6	133.1	2.1	100.0		

* 1. Classification by Use of Goods

P: Production, S: Shipments, I: Inventories, IR: Inventory Ratio

(前月比・前年同月比・在庫率＝%)

分類 Classification	品目 Goods	格付 *1	項目 Item	季調済指数 Seasonally adjusted index			原指数 Original Index		実数 Figures		単位 Unit	
				7月 2013 Jul.	8月 Aug.	前月比 %Change From Previous Month	8月 Aug.	前年同月比 %Change From Previous Year	8月 Aug.			
				生 出 在 在	産 荷 庫 率	P S I IR	生 出 在 在	産 荷 庫 率	P S I IR	生 出 在 在		産 荷 庫 率
電子計算機 Electronic computers	はん用コンピュータ General purpose computers	資・事	生 出 在 在	産 荷 庫 率	P S I IR	112.0 — — —	80.7 — — —	▲ 27.9 — — —	56.3 — — —	70.6 — — —	1,503 — — —	百万円
	ミッドレンジコンピュータ Midrange computers	資・事	生 出 在 在	産 荷 庫 率	P S I IR	74.6 — — —	61.3 — — —	▲ 17.8 — — —	62.6 — — —	▲ 48.9 — — —	5,265 — — —	百万円
	デスクトップ型パソコン Desktop computers	資・事 耐・教	生 出 在 在	産 荷 庫 率	P S I IR	97.6 89.8 43.2 43.9	106.9 103.3 39.1 39.7	9.5 15.0 ▲ 9.5 ▲ 9.6	100.6 94.5 54.2 55.2	24.7 13.7 ▲ 57.7 ▲ 62.6	261,774 276,249 11,815 4.3	台
	ノート型パソコン Notebook computers	資・事 耐・教	生 出 在 在	産 荷 庫 率	P S I IR	108.4 82.6 83.4 101.0	104.5 81.1 71.0 87.8	▲ 3.6 ▲ 1.8 ▲ 14.9 ▲ 13.1	94.9 75.7 92.5 117.9	20.1 ▲ 17.3 ▲ 40.2 ▲ 27.9	347,241 442,220 59,448 13.4	台
	外部記憶装置 External storages	資・事	生 出 在 在	産 荷 庫 率	P S I IR	104.2 — — —	98.6 — — —	▲ 5.4 — — —	94.6 — — —	▲ 19.7 — — —	13,198 — — —	百万円
	入出力装置 Input-output units	資・事	生 出 在 在	産 荷 庫 率	P S I IR	78.2 — — —	75.6 — — —	▲ 3.3 — — —	75.5 — — —	▲ 9.4 — — —	11,146 — — —	百万円
	その他の情報通信機械 Other information and communication electronics equipment	資・他	生 出 在 在	産 荷 庫 率	P S I IR	86.6 — — —	84.9 — — —	▲ 2.0 — — —	74.7 — — —	9.2 — — —	6,545 — — —	百万円
○	システム式金銭登録機 System use cash registers	資・事	生 出 在 在	産 荷 庫 率	P S I IR	135.3 120.1 162.1 133.7	111.3 106.8 163.8 145.5	▲ 17.7 ▲ 11.1 1.0 8.8	102.5 107.4 183.0 149.0	14.1 ▲ 9.3 28.8 42.0	10,708 11,031 29,026 263.1	台
	プロジェクタ Projector	資・事	生 出 在 在	産 荷 庫 率	P S I IR	— — — —	— — — —	— — — —	— — — —	— — — —	— — — —	台
	産業用テレビ装置 Industrial use television equipment	資・通	生 出 在 在	産 荷 庫 率	P S I IR	62.8 — — —	85.0 — — —	35.4 — — —	66.9 — — —	4.2 — — —	3,140 — — —	百万円
	●	普通乗用車 Large passenger cars	資・輸 耐・乗	生 出 在 在	産 荷 庫 率	P S I IR	94.9 88.1 98.1 102.5	89.9 89.1 90.3 98.2	▲ 5.3 1.1 ▲ 8.0 ▲ 4.2	80.1 83.1 90.8 108.0	▲ 4.8 ▲ 3.7 ▲ 1.6 2.2	319,638 331,229 85,544 25.8
バス Buses	小型バス Small buses	資・輸	生 出 在 在	産 荷 庫 率	P S I IR	129.1 121.4 94.4 72.4	129.8 116.4 109.4 92.2	0.5 ▲ 4.1 15.9 27.3	112.0 109.9 120.1 106.0	13.2 13.1 13.8 0.7	9,247 9,139 2,592 28.4	台
	大型バス Large buses	資・輸	生 出 在 在	産 荷 庫 率	P S I IR	76.4 68.1 74.2 93.8	100.5 85.1 90.9 104.3	31.5 25.0 22.5 11.2	93.3 80.3 96.7 117.5	▲ 3.9 6.5 ▲ 18.0 ▲ 23.0	799 704 368 52.3	台

* 1. Classification by Use of Goods

P: Production, S: Shipments, I: Inventories, IR: Inventory Ratio

(前月比・前年同月比・在庫率＝%)

分類 Classification	品目 Goods	格付 *1	項目 Item	季調済指数 Seasonally adjusted index			原指数 Original Index		実数 Figures		単位 Unit
				7月 2013 Jul.	8月 Aug.	前月比 %Change From Previous Month	8月 Aug.	前年同月比 %Change From Previous Year	8月 Aug.		
トラック Trucks	軽トラック Midget trucks	資・輸 耐・乗	生産	P	95.4	93.3	▲ 2.2	76.8	7.4	28,780	台
			出荷	S	97.1	91.1	▲ 6.2	76.8	2.7	28,101	
			在庫率	IR	65.5	80.8	23.4	62.8	▲ 14.3	5,351	
	小型トラック Small trucks	資・輸	生産	P	119.9	123.0	2.6	112.5	3.9	22,381	台
			出荷	S	111.6	123.0	10.2	111.2	9.9	22,157	
			在庫率	IR	127.4	114.5	▲ 10.1	116.6	▲ 9.5	5,029	
	普通トラック Large trucks	資・輸	生産	P	108.4	103.6	▲ 4.4	97.1	▲ 3.6	41,443	台
			出荷	S	94.2	108.3	15.0	104.3	6.8	44,847	
			在庫率	IR	117.8	97.0	▲ 17.7	101.2	▲ 8.1	15,086	
自動車ボデー Bodies for motor vehicles	● 特別用途車ボデー Special bodies	資・輸	生産	P	88.0	94.6	7.5	88.7	4.1	-	台
			出荷	S	-	-	-	-	-	-	
			在庫率	IR	-	-	-	-	-	-	
自動車部品 Motor vehicle parts	● 自動車用エンジン Engines for motor vehicles	生・鋳	生産	P	95.9	94.0	▲ 2.0	82.9	▲ 8.8	-	台
			出荷	S	-	-	-	-	-	-	
			在庫率	IR	-	-	-	-	-	-	
	機関部品 Engine parts	生・鋳	生産	P	99.5	116.0	16.6	103.0	8.1	-	百万円
			在庫率	IR	-	-	-	-	-	-	
	● 駆動伝導・操縦装置部品 Drive, transmission and control parts	生・鋳	生産	P	115.2	116.4	1.0	103.5	1.5	-	百万円
			在庫率	IR	-	-	-	-	-	-	
懸架制動装置部品 Suspension and brake parts	生・鋳	生産	P	106.8	111.8	4.7	101.2	5.5	37,407	百万円	
		在庫率	IR	-	-	-	-	-	-		
シャシー・車体部品 Chassis and body parts	生・鋳	生産	P	96.1	101.1	5.2	89.5	▲ 2.5	-	百万円	
		在庫率	IR	-	-	-	-	-	-		
乗用車用エアコン Automobile air conditioners	生・鋳	生産	P	65.7	59.2	▲ 9.9	51.6	▲ 17.6	409,370	台	
		出荷	S	61.3	55.8	▲ 9.0	51.8	▲ 24.6	411,090		
		在庫	I	86.2	96.9	12.4	92.5	36.0	57,603		
		在庫率	IR	126.3	163.6	29.5	176.5	79.6	14.0		
二輪自動車 Motorcycles	二輪自動車(125ml超) Motorcycles (more than 125ml)	耐・乗	生産	P	92.9	92.2	▲ 0.8	73.6	▲ 12.7	30,347	台
			出荷	S	102.2	98.7	▲ 3.4	79.2	▲ 2.6	32,299	
			在庫	I	89.2	85.0	▲ 4.7	77.9	▲ 3.0	26,407	
			在庫率	IR	87.1	80.3	▲ 7.8	96.8	▲ 0.5	81.8	
産業車両 Industrial vehicles	フォークリフトトラック Forklift trucks	資・輸	生産	P	102.7	96.5	▲ 6.0	88.6	▲ 14.6	7,732	台
			出荷	S	96.6	92.5	▲ 4.2	87.0	▲ 10.0	7,685	
			在庫	I	70.6	73.4	4.0	73.7	▲ 14.4	2,900	
			在庫率	IR	64.9	74.2	14.3	81.3	▲ 5.0	37.7	
船舶・同機関 Ships and ship engines	船用ディーゼル機関 Diesel engines for marine	生・鋳	生産	P	81.4	90.0	10.6	83.0	▲ 8.4	1,127	千PS
			出荷	S	-	-	-	-	-	-	
			在庫	I	-	-	-	-	-	-	
			在庫率	IR	-	-	-	-	-	-	
窯業・土石製品工業 Ceramics, stone and clay products	板ガラス Flat glass	建・建 生・鋳	生産	P	103.6	119.9	15.7	109.7	▲ 1.3	2,098,038	換算箱
			出荷	S	94.6	95.4	0.8	88.5	2.1	1,827,861	
			在庫	I	98.7	99.4	0.7	98.6	▲ 4.9	5,027,831	
			在庫率	IR	98.1	101.1	3.1	110.8	▲ 6.9	275.1	
ガラス・同製品 Glass and glass products	安全ガラス Safety glass	生・鋳	生産	P	99.7	102.4	2.7	91.5	6.5	3,489,262	㎡
			出荷	S	95.8	95.6	▲ 0.2	89.6	▲ 2.2	3,366,900	
			在庫	I	97.3	95.4	▲ 2.0	96.6	2.0	2,951,188	
			在庫率	IR	93.4	100.3	7.4	106.8	4.2	87.7	

* 1. Classification by Use of Goods

P: Production, S: Shipments, I: Inventories, IR: Inventory Ratio

(前月比・前年同月比・在庫率＝%)

分類 Classification	品目 Goods	格付 *1	項目 Item	季調済指数 Seasonally adjusted index			原指数 Original Index		実数 Figures		単位 Unit
				7月 2013 Jul.	8月 Aug.	前月比 %Change From Previous Month	8月 Aug.	前年同月比 %Change From Previous Year	8月 Aug.		
	複層ガラス Multiple glass	建・建	生産	P	120.4	121.0	0.5	114.2	4.9	-	m ²
			出荷	S	116.7	116.1	▲ 0.5	111.5	4.6	-	
			在庫	I	122.0	122.6	0.5	120.8	6.7	-	
			在庫率	IR	98.4	103.3	5.0	107.0	2.1	-	
	ガラス短繊維製品 Glass fiber wool products	建・建	生産	P	109.5	112.4	2.6	104.8	6.9	17,702	t
			出荷	S	110.5	108.4	▲ 1.9	106.7	1.9	18,212	
			在庫	I	116.1	120.6	3.9	120.8	22.1	18,257	
ガラス長繊維製品 Glass fiber continuous textiles	生・鋳	生産	P	86.0	85.3	▲ 0.8	86.0	▲ 2.2	20,776	t	
		出荷	S	86.2	88.7	▲ 2.9	85.3	3.9	23,708		
		在庫	I	158.1	149.9	▲ 5.2	146.9	▲ 10.9	56,626		
光学用ガラス素地 Optical glass blanks	生・鋳	生産	P	50.4	42.8	▲ 15.1	44.6	▲ 45.7	-	t	
		出荷	S	61.8	63.9	3.4	68.9	▲ 34.7	-		
		在庫	I	73.6	67.1	▲ 8.8	68.7	▲ 37.8	-		
無アルカリガラス基板 Nonalkali glass substrates	生・鋳	生産	P	-	-	-	-	-	-	千m ²	
		出荷	S	-	-	-	-	-	-		
		在庫	I	121.3	122.6	1.1	124.0	5.6	-		
ガラス製容器類 Glass containers	生・鋳	生産	P	96.5	96.0	▲ 0.5	95.3	0.6	106,188	t	
		出荷	S	95.0	94.3	▲ 0.7	96.4	3.0	108,999		
		在庫	I	109.8	109.9	0.1	109.2	3.2	247,588		
セメント・同製品 Cement and cement products	セメント Cement	建・建 建・土	生産	P	113.4	116.5	2.7	113.5	12.4	4,873,467	t
			出荷	S	112.1	115.4	2.9	110.6	9.2	4,708,663	
			在庫	I	88.8	95.6	7.7	95.6	8.5	1,174,551	
			在庫率	IR	76.6	82.5	7.7	85.6	▲ 0.8	24.9	
	● 遠心力鉄筋コンクリート管 Centrifugal reinforced- concrete pipes	建・土	生産	P	94.1	98.7	4.9	86.3	2.6	25,419	t
			出荷	S	100.7	101.7	1.0	80.5	10.7	23,584	
	遠心力鉄筋コンクリートポール Centrifugal reinforced- concrete poles	資・電	生産	P	105.7	106.4	0.7	98.2	6.9	61,823	t
			出荷	S	110.1	110.1	0.0	106.9	9.2	66,797	
在庫			I	84.7	84.4	▲ 0.4	86.2	▲ 22.6	108,081		
遠心力鉄筋コンクリートパイル Centrifugal reinforced- concrete piles	建・建	生産	P	122.5	128.4	4.8	122.9	14.0	201,608	t	
		出荷	S	112.4	116.7	3.8	118.1	11.7	199,850		
		在庫	I	99.6	102.9	3.3	101.1	4.6	371,281		
● 護岸用コンクリートブロック Concrete blocks for bank protection	建・土	生産	P	136.5	131.6	▲ 3.6	112.9	2.4	126,861	t	
		出荷	S	118.6	111.8	▲ 5.7	76.8	▲ 1.4	89,664		
		在庫	I	126.6	128.4	1.4	130.6	20.5	574,545		
● 道路用コンクリート製品 Concrete products for road	建・土	生産	P	108.5	107.2	▲ 1.2	92.1	7.2	309,627	t	
		出荷	S	114.5	109.1	▲ 4.7	85.3	11.9	305,520		
		在庫	I	96.9	95.9	▲ 1.0	99.3	▲ 3.4	1,466,570		
● プレストレストコンクリート製品 Prestressed concrete products	建・土	生産	P	116.7	110.6	▲ 5.2	103.9	▲ 6.9	61,631	t	
		出荷	S	104.1	104.4	0.3	98.6	▲ 4.5	59,938		
		在庫	I	99.2	99.7	0.5	102.1	▲ 7.3	156,373		
気泡コンクリート製品 Autoclaved light weight concrete products	建・建	生産	P	116.6	120.8	3.6	113.7	9.9	135,697	立方m	
		出荷	S	119.9	116.6	▲ 2.8	111.9	7.8	133,181		
		在庫	I	85.2	88.3	3.6	91.6	▲ 13.2	54,913		
陶磁器 Ceramics wares	タイル Tiles	建・建	生産	P	102.4	103.7	1.3	91.8	▲ 10.4	1,610,793	m ²
			出荷	S	101.8	99.8	▲ 2.0	92.6	▲ 10.8	1,582,567	
			在庫	I	93.2	93.1	▲ 0.1	94.2	▲ 6.9	8,568,336	
			在庫率	IR	90.9	93.4	2.8	100.4	4.5	541.4	

* 1. Classification by Use of Goods

P: Production, S: Shipments, I: Inventories, IR: Inventory Ratio

(前月比・前年同月比・在庫率＝%)

分類 Classification	品目 Goods	格付 *1	項目 Item	季調済指数 Seasonally adjusted index			原指数 Original Index		実数 Figures		単位 Unit
				7月 2013 Jul.	8月 Aug.	前月比 %Change From Previous Month	8月 Aug.	前年同月比 %Change From Previous Year	8月 Aug.		
				生産 出荷 在庫 在庫率	P S I IR	108.1 109.3 97.6 87.5	95.9 100.8 94.8 96.7	▲ 11.3 ▲ 7.8 ▲ 2.9 10.5	79.4 98.6 92.1 92.0	▲ 6.7 ▲ 9.6 ▲ 19.5 ▲ 11.0	
	水洗式便器 Water closet	建・建	生産 出荷 在庫 在庫率	P S I IR	108.1 109.3 97.6 87.5	95.9 100.8 94.8 96.7	▲ 11.3 ▲ 7.8 ▲ 2.9 10.5	79.4 98.6 92.1 92.0	▲ 6.7 ▲ 9.6 ▲ 19.5 ▲ 11.0	136,103 216,555 220,963 102.0	個
	● 電気用陶磁器 Electrical porcelain insulators	資・電 生・鋳	生産 出荷 在庫 在庫率	P S I IR	89.3 75.0 109.6 144.8	96.6 72.3 113.3 162.0	8.2 ▲ 3.6 3.4 11.9	86.8 69.9 112.3 157.8	11.4 ▲ 25.7 8.4 45.8	3,630 3,082 10,626 344.8	t
	● 台所・食卓用陶磁器 Ceramic wares for tableware and kitchenwares	非・家	生産 出荷 在庫 在庫率	P S I IR	89.0 - - -	90.7 - - -	1.9 - - -	79.9 - - -	1.0 - - -	4,803 - - -	t
ファインセラミックス Fine ceramics	● ファインセラミックス(機能材) Fine ceramics for functional use	生・鋳	生産 出荷 在庫 在庫率	P S I IR	114.5 113.1 145.1 129.6	109.8 104.2 169.0 171.0	▲ 4.1 ▲ 7.9 16.5 31.9	116.8 111.4 159.6 143.5	▲ 0.4 ▲ 9.7 80.3 99.6	2,441,254 2,311,249 1,118,796 48.4	千個
	触媒担体・セラミックフィルタ Ceramic catalyst supports and ceramic filter	生・鋳	生産 出荷 在庫 在庫率	P S I IR	98.3 114.9 88.2 -	108.5 133.0 88.6 -	10.4 15.8 0.5 -	101.9 120.7 88.2 -	▲ 3.8 13.9 ▲ 27.2 -	1,302,111 1,381,240 1,070,903 -	kg
	● ファインセラミックス(一般構造材) Fine ceramics for structural use	生・鋳	生産 出荷 在庫 在庫率	P S I IR	94.8 94.9 152.5 -	97.5 101.4 140.4 -	2.8 6.8 ▲ 7.9 -	94.2 97.0 144.3 -	6.3 10.2 23.1 -	108,437 109,065 57,343 -	千個
その他の窯業・土石製品 Other ceramics, stone and clay products	● ほうろう鉄器製品 Enamelled iron products	建・建	生産 出荷 在庫 在庫率	P S I IR	123.4 88.8 40.0 43.4	115.9 91.0 37.6 41.3	▲ 6.1 2.5 ▲ 6.0 ▲ 4.8	108.0 92.3 37.2 40.0	11.3 2.4 ▲ 61.3 ▲ 62.3	3,293 1,313 1,099 83.7	t
	耐火レンガ [※] Refractory bricks	生・鋳	生産 出荷 在庫 在庫率	P S I IR	91.4 93.4 106.4 111.9	87.5 88.4 107.5 121.4	▲ 4.3 ▲ 5.4 1.0 8.5	85.3 88.2 108.0 122.1	▲ 5.1 ▲ 6.5 ▲ 0.2 6.7	26,984 31,192 64,706 207.4	t
	不定形耐火物 Monolithic refractories	生・鋳	生産 出荷 在庫 在庫率	P S I IR	102.5 100.0 113.5 110.3	97.7 98.0 113.3 115.6	▲ 4.7 ▲ 2.0 ▲ 0.2 4.8	95.5 95.8 114.1 118.7	▲ 2.9 ▲ 3.5 8.9 12.9	57,652 59,379 28,045 47.2	t
	電極 Carbonaceous electrodes	生・鋳	生産 出荷 在庫 在庫率	P S I IR	96.9 87.6 132.4 145.4	84.7 93.0 125.8 136.6	▲ 12.6 6.2 ▲ 5.0 ▲ 6.1	78.7 85.7 129.0 147.7	▲ 10.9 ▲ 3.5 10.0 13.9	13,217 13,995 20,475 146.3	t
	研削砥石 Grinding wheels	生・鋳	生産 出荷 在庫 在庫率	P S I IR	97.3 98.7 109.7 108.8	94.4 98.7 104.8 106.7	▲ 3.0 0.0 ▲ 4.5 ▲ 1.9	92.0 96.7 106.5 109.5	▲ 5.2 ▲ 7.6 ▲ 0.8 7.5	3,026 3,418 3,359 98.3	t
	せっこうボード Gypsum board	建・建	生産 出荷 在庫 在庫率	P S I IR	120.7 119.4 96.9 76.6	115.5 117.3 97.0 82.9	▲ 4.3 ▲ 1.8 0.1 8.2	107.7 115.5 91.4 78.1	4.8 2.6 ▲ 5.5 ▲ 7.9	39,608 42,321 23,326 55.1	千㎡
	生石灰 Quicklime	生・鋳	生産 出荷 在庫 在庫率	P S I IR	87.5 85.2 97.1 113.9	91.5 86.9 95.1 110.5	4.6 2.0 ▲ 2.1 ▲ 3.0	92.1 89.1 95.7 107.6	▲ 0.9 ▲ 0.4 ▲ 5.6 ▲ 5.0	655,625 598,953 100,440 16.8	t
	化学工業(除.医薬品) Chemicals (excl. Drugs)	アンモニア Ammonia	生・鋳	生産 出荷 在庫 在庫率	P S I IR	88.2 100.2 104.0 105.7	86.0 105.2 106.6 102.4	▲ 2.5 5.0 2.5 ▲ 3.1	95.4 116.6 93.2 78.3	4.4 2.6 ▲ 5.3 ▲ 7.6	93,610 70,247 21,258 30.3
化学肥料 Fertilizers	● 複合肥料 Compound fertilizers	生・他	生産 出荷 在庫 在庫率	P S I IR	99.7 74.7 113.0 153.2	90.9 80.6 112.5 140.2	▲ 8.8 7.9 ▲ 0.4 ▲ 8.5	69.4 73.7 110.7 142.5	▲ 7.0 ▲ 13.5 8.5 25.4	57,997 58,050 367,309 632.7	t

* 1. Classification by Use of Goods

P: Production, S: Shipments, I: Inventories, IR: Inventory Ratio

(前月比・前年同月比・在庫率＝%)

分類 Classification	品目 Goods	格付 *1	項目 Item	季調済指数 Seasonally adjusted index			原指数 Original Index		実数 Figures		単位 Unit
				7月 2013 Jul.	8月 Aug.	前月比 %Change From Previous Month	8月 Aug.	前年同月比 %Change From Previous Year	8月 Aug.		
ソーダ工業製品 Industrial sodium chemicals	か性ソーダ Sodium hydroxide	生・鉍	生産 P	84.4	84.3	▲ 0.1	90.5	▲ 3.7	317,923	t	
			出荷 S	89.6	84.7	▲ 5.5	85.4	▲ 3.0	231,971		
			在庫 I	90.6	78.6	▲ 13.2	82.1	▲ 22.4	105,076		
				在庫率 IR	105.0	93.1	▲ 11.3	95.6	▲ 24.7	45.3	
	塩素ガス Chlorine gas	生・鉍	生産 P	84.8	82.5	▲ 2.7	90.0	▲ 3.7	-	-	t
			出荷 S	104.5	102.4	▲ 2.0	122.1	▲ 1.2	-	-	
			在庫 I	-	-	-	-	-	-	-	
				在庫率 IR	-	-	-	-	-	-	
	液体塩素 Liquid chlorine	生・鉍	生産 P	83.6	90.9	8.7	91.6	▲ 5.7	35,728	t	
出荷 S			78.5	88.6	12.9	84.7	▲ 7.8	16,826			
在庫 I			94.9	96.5	1.7	94.4	▲ 4.9	4,217			
			在庫率 IR	118.2	106.1	▲ 10.2	110.9	13.6	25.1		
無機薬品・顔料・触媒 Industrial inorganic chemicals, pigment and catalyst	酸化チタン Titanium dioxide	生・鉍	生産 P	83.4	84.2	1.0	84.7	1.9	14,658	t	
			出荷 S	91.6	87.9	▲ 4.0	83.6	▲ 0.8	14,046		
			在庫 I	134.9	136.2	1.0	148.7	▲ 15.8	57,816		
				在庫率 IR	143.7	155.0	7.9	176.8	▲ 15.0	411.6	
	カーボンブラック Carbon black	生・鉍	生産 P	89.2	84.9	▲ 4.8	87.6	0.2	53,242	t	
			出荷 S	84.6	83.8	▲ 0.9	76.5	2.4	46,768		
			在庫 I	101.5	100.3	▲ 1.2	109.9	▲ 10.4	63,956		
				在庫率 IR	120.2	120.5	0.2	143.1	▲ 12.4	136.8	
	硫酸 Sulfuric acid	生・鉍	生産 P	90.6	93.1	2.8	94.6	▲ 2.3	554,878	t	
			出荷 S	99.4	89.5	▲ 10.0	90.9	▲ 8.6	466,530		
			在庫 I	83.4	87.1	4.4	88.1	▲ 3.4	210,961		
				在庫率 IR	80.0	97.7	22.1	96.5	5.7	45.2	
自動車排気ガス浄化用触媒 Catalyst for auto emissions control	生・鉍	生産 P	98.9	95.5	▲ 3.4	84.2	1.9	813	t		
		出荷 S	95.7	93.0	▲ 2.8	83.9	0.6	881			
		在庫 I	135.0	140.8	4.3	137.6	▲ 0.9	213			
			在庫率 IR	134.8	146.8	8.9	162.9	▲ 1.6	24.2		
高圧ガス High compressed gas	酸素 Oxygen	生・鉍	生産 P	107.3	104.6	▲ 2.5	111.1	1.6	674,630	千立方m	
			出荷 S	107.0	104.9	▲ 2.0	111.6	1.7	662,511		
				在庫 I	-	-	-	-	-		
				在庫率 IR	-	-	-	-	-		
窒素 Nitrogen	生・鉍	生産 P	102.1	102.3	0.2	105.0	2.0	1,197,506	千立方m		
		出荷 S	101.9	101.7	▲ 0.2	103.5	0.0	849,812			
				在庫 I	94.2	109.4	16.1	105.3	11.1	35,198	
				在庫率 IR	91.7	106.1	15.7	100.4	10.8	4.1	
石油系芳香族 Aromatic hydrocarbons (Petroleum, origin)	純ベンゼン Benzene, pure	生・鉍	生産 P	99.1	95.1	▲ 4.0	100.5	9.7	398,800	t	
			出荷 S	89.7	98.7	10.0	101.1	24.5	279,160		
			在庫 I	121.6	111.1	▲ 8.6	98.8	29.0	145,136		
				在庫率 IR	130.7	111.3	▲ 14.8	97.1	3.6	52.0	
	純トルエン Toluene, pure	生・鉍	生産 P	118.6	119.4	0.7	123.8	18.1	143,712	t	
			出荷 S	97.5	88.4	▲ 9.3	99.6	36.1	71,210		
			在庫 I	102.5	112.5	9.8	108.6	▲ 5.2	55,892		
				在庫率 IR	108.9	111.6	2.5	106.5	▲ 30.2	78.5	
	キシレン Xylene	生・鉍	生産 P	112.2	116.4	3.7	120.9	26.9	597,860	t	
			出荷 S	114.6	102.9	▲ 10.2	106.8	35.4	231,296		
			在庫 I	84.9	101.3	19.3	97.8	6.1	114,939		
				在庫率 IR	73.7	93.6	27.0	90.6	▲ 21.6	49.7	
パラキシレン Para-xylene	生・鉍	生産 P	125.9	118.9	▲ 5.6	121.0	12.8	320,322	t		
		出荷 S	119.9	135.1	12.7	141.4	38.9	412,460			
		在庫 I	150.8	91.7	▲ 39.2	92.6	▲ 24.3	87,982			
			在庫率 IR	117.0	65.8	▲ 43.8	64.8	▲ 45.5	21.3		
環式中間物 Cyclic chemicals and synthetic dyes	スチレンモノマー Styrene monomer	生・鉍	生産 P	83.9	86.6	3.2	93.3	8.4	228,423	t	
			出荷 S	87.6	84.0	▲ 4.1	86.3	6.2	206,197		
			在庫 I	50.9	60.9	19.6	71.8	▲ 22.9	57,289		
				在庫率 IR	58.6	73.3	25.1	81.9	▲ 27.2	27.8	
	フェノール Phenol	生・鉍	生産 P	87.9	69.3	▲ 21.2	80.3	▲ 25.1	57,069	t	
			出荷 S	93.7	69.9	▲ 25.4	68.5	▲ 17.0	30,413		
在庫 I			122.4	98.5	▲ 19.5	105.0	▲ 23.4	22,995			
			在庫率 IR	133.0	149.1	12.1	152.2	▲ 7.8	75.6		

* 1. Classification by Use of Goods

P: Production, S: Shipments, I: Inventories, IR: Inventory Ratio

(前月比・前年同月比・在庫率＝%)

分類 Classification	品目 Goods	格付 *1	項目 Item	季調済指数 Seasonally adjusted index			原指数 Original Index		実数 Figures		単位 Unit
				7月 2013 Jul.	8月 Aug.	前月比 %Change From Previous Month	8月 Aug.	前年同月比 %Change From Previous Year	8月 Aug.		
有機薬品 Industrial organic chemicals	高純度テレフタル酸 Terephthalic acid, pure	生・鋺	生産 P	73.6	75.4	2.4	79.4	10.6	74,817	t	
			出荷 S	64.4	66.0	2.5	68.0	12.8	53,133		
			在庫 I	124.7	129.1	3.5	134.7	▲ 4.1	56,255		
	カプロラクタム Caprolactam	生・鋺	在庫率 IR	188.2	185.2	▲ 1.6	197.0	▲ 15.0	105.9	t	
			生産 P	80.6	80.0	▲ 0.7	96.6	▲ 3.7	34,004		
			出荷 S	68.4	68.7	0.4	80.7	▲ 20.2	18,397		
	ジフェニルメタンジイソシアネート Diphenyl methane diisocyanate	生・鋺	在庫 I	88.8	94.4	6.3	105.2	30.8	21,717	t	
			在庫率 IR	120.5	130.3	8.1	126.8	63.8	118.0		
			生産 P	107.0	115.3	7.8	132.0	23.5	46,300		
有機薬品 Industrial organic chemicals	エチレン Ethylene	生・鋺	出荷 S	114.8	112.7	▲ 1.8	121.7	21.8	36,742	t	
			在庫 I	105.3	110.0	4.5	123.2	27.0	49,030		
			在庫率 IR	88.5	93.3	5.4	93.4	4.1	133.4		
	エチレングリコール Ethylene glycol	生・鋺	生産 P	91.5	88.5	▲ 3.3	95.3	▲ 0.8	557,443	t	
			出荷 S	86.7	87.6	1.0	90.3	4.8	402,876		
			在庫 I	100.8	102.6	1.8	112.9	▲ 5.5	64,789		
	★ 二塩化エチレン Ethylene dichloride	生・鋺	在庫率 IR	114.7	116.7	1.7	124.9	▲ 9.6	16.1	t	
			生産 P	130.0	109.1	▲ 16.1	125.8	2.0	62,492		
			出荷 S	123.1	110.9	▲ 9.9	110.2	▲ 9.9	50,500		
★ 二塩化エチレン Ethylene dichloride	生・鋺	在庫 I	122.6	92.4	▲ 24.6	96.4	▲ 14.2	31,248	t		
		在庫率 IR	102.8	84.1	▲ 18.2	86.4	▲ 4.7	61.9			
		生産 P	84.4	79.2	▲ 6.2	85.5	▲ 8.9	229,482			
プロピレン Propylene	生・鋺	出荷 S	98.8	105.5	6.8	116.7	▲ 11.1	17,590	t		
		在庫 I	88.1	89.3	1.4	90.2	1.8	36,467			
		在庫率 IR	104.2	112.2	7.7	105.4	12.0	15.9			
ポリプロピレングリコール Polypropylene glycol	生・鋺	生産 P	93.6	90.6	▲ 3.2	97.4	4.2	485,970	t		
		出荷 S	94.1	83.9	▲ 10.8	89.2	0.9	441,303			
		在庫 I	73.4	83.4	13.6	82.5	▲ 15.5	52,597			
ポリプロピレングリコール Polypropylene glycol	生・鋺	在庫率 IR	82.2	102.8	25.1	91.8	▲ 16.2	11.9	t		
		生産 P	86.7	88.8	2.4	80.9	3.2	19,158			
		出荷 S	92.4	88.7	▲ 4.0	83.2	▲ 5.1	17,859			
合成アセトン Acetone, synthetic	生・鋺	在庫 I	88.7	89.0	0.3	83.9	▲ 4.7	28,186	t		
		在庫率 IR	95.2	101.6	6.7	100.4	0.5	157.8			
		生産 P	94.2	73.2	▲ 22.3	83.8	▲ 17.8	36,404			
アクリロニトリル Acrylonitrile	生・鋺	出荷 S	110.3	72.0	▲ 34.7	75.0	▲ 21.1	22,039	t		
		在庫 I	135.5	115.4	▲ 14.8	111.7	4.9	18,292			
		在庫率 IR	130.2	160.0	22.9	146.7	33.0	83.0			
アクリロニトリル Acrylonitrile	生・鋺	生産 P	73.5	74.4	1.2	79.4	▲ 8.2	43,869	t		
		出荷 S	78.7	66.3	▲ 15.8	72.1	▲ 6.7	32,983			
		在庫 I	83.2	98.1	17.9	100.4	▲ 23.7	21,649			
合成ブタノール Butanol, synthetic	生・鋺	在庫率 IR	108.9	154.4	41.8	135.6	▲ 18.2	65.6	t		
		生産 P	72.0	74.4	3.3	80.7	6.0	34,994			
		出荷 S	51.0	40.2	▲ 21.2	43.1	▲ 22.6	8,051			
ブタジエン Butadiene	生・鋺	在庫 I	124.2	97.2	▲ 21.7	93.1	▲ 4.1	7,296	t		
		在庫率 IR	220.7	247.9	12.3	214.0	24.0	90.6			
		生産 P	93.9	85.9	▲ 8.5	91.7	▲ 9.3	74,675			
プラスチック Plastic (materials)	ポリエチレン Polyethylene	生・鋺	出荷 S	90.6	87.3	▲ 3.6	89.0	▲ 6.5	51,940	t	
			在庫 I	100.9	107.1	6.1	100.5	3.1	21,204		
			在庫率 IR	108.9	119.8	10.0	112.0	10.3	40.8		
プラスチック Plastic (materials)	ポリスチレン Polystyrene	生・鋺	生産 P	78.0	72.1	▲ 7.6	74.4	▲ 18.9	183,655	t	
			出荷 S	81.4	84.8	4.2	78.6	▲ 4.6	198,585		
			在庫 I	105.2	97.0	▲ 7.8	98.9	▲ 2.1	440,810		
プラスチック Plastic (materials)	ポリプロピレン Polypropylene	生・鋺	在庫率 IR	124.5	114.8	▲ 7.8	125.3	2.7	222.0	t	
			生産 P	86.1	85.8	▲ 0.3	87.5	2.3	100,966		
			出荷 S	85.2	85.9	0.8	80.9	▲ 0.5	88,610		
プラスチック Plastic (materials)	ポリプロピレン Polypropylene	生・鋺	在庫 I	101.1	101.0	▲ 0.1	105.2	11.1	152,577	t	
			在庫率 IR	117.2	118.6	1.2	129.5	11.7	172.2		
			生産 P	89.2	76.3	▲ 14.5	82.8	▲ 15.1	187,008		
プラスチック Plastic (materials)	ポリプロピレン Polypropylene	生・鋺	出荷 S	82.1	83.2	1.3	77.7	▲ 8.7	172,749	t	
			在庫 I	109.6	103.8	▲ 5.3	103.1	2.8	395,389		
			在庫率 IR	128.9	126.9	▲ 1.6	131.9	12.4	228.9		

* 1. Classification by Use of Goods

P: Production, S: Shipments, I: Inventories, IR: Inventory Ratio

(前月比・前年同月比・在庫率＝%)

分類 Classification	品目 Goods	格付 *1	項目 Item	季調済指数 Seasonally adjusted index			原指数 Original Index		実数 Figures		単位 Unit
				7月 2013 Jul.	8月 Aug.	前月比 %Change From Previous Month	8月 Aug.	前年同月比 %Change From Previous Year	8月 Aug.		
	フェノール樹脂 Phenol-formaldehyde resin	生・鋳	生産	P	103.2	100.6	▲ 2.5	91.5	3.6	21,660	t
			出荷	S	100.7	102.3	▲ 1.6	96.0	5.3	21,931	
			在庫	I	105.4	103.0	▲ 2.3	100.9	▲ 0.8	12,084	
			在庫率	IR	102.2	101.0	▲ 1.2	104.9	▲ 5.8	55.1	
	エポキシ樹脂 Epoxy resin	生・鋳	生産	P	73.0	70.9	▲ 2.9	70.5	▲ 13.3	10,440	t
			出荷	S	76.7	74.1	▲ 3.4	69.1	▲ 8.7	10,702	
			在庫	I	99.7	92.3	▲ 7.4	101.7	▲ 2.3	15,507	
			在庫率	IR	125.9	127.0	0.9	146.9	7.1	144.9	
	ウレタンフォーム Polyurethane foam	生・鋳	生産	P	108.3	110.9	2.4	101.5	0.0	15,245	t
			出荷	S	109.1	111.1	1.8	103.8	0.7	16,009	
在庫			I	93.8	91.3	▲ 2.7	89.9	▲ 5.4	3,384		
在庫率			IR	79.6	81.0	1.8	86.0	▲ 6.2	21.1		
★メタクリル樹脂 Methacrylic resin	生・鋳	生産	P	77.2	57.6	▲ 25.4	55.6	▲ 29.6	9,981	t	
		出荷	S	74.0	82.6	11.6	80.3	▲ 6.4	12,362		
		在庫	I	144.0	123.3	▲ 14.4	120.3	▲ 12.3	19,849		
		在庫率	IR	184.9	217.8	17.8	215.6	24.8	198.9		
ポリビニルアルコール Polyvinyl alcohol	生・鋳	生産	P	120.3	97.2	▲ 19.2	106.3	8.8	20,378	t	
		出荷	S	104.3	100.7	▲ 3.5	97.6	6.3	15,181		
		在庫	I	138.0	135.6	▲ 1.7	133.4	11.2	47,623		
		在庫率	IR	129.3	133.2	3.0	136.2	4.7	313.7		
塩化ビニル樹脂 Polyvinyl chloride	生・鋳	生産	P	85.8	82.9	▲ 3.4	84.4	12.2	123,032	t	
		出荷	S	89.2	79.9	▲ 10.4	76.6	8.3	111,370		
		在庫	I	96.2	98.8	2.7	102.8	2.0	103,760		
		在庫率	IR	106.6	126.7	18.9	133.4	▲ 5.9	93.2		
ポリアミド系樹脂成形材料 Polyamide resin (molding materials)	生・鋳	生産	P	97.2	91.9	▲ 5.5	103.4	▲ 4.3	21,282	t	
		出荷	S	91.0	93.8	3.1	88.7	3.3	17,336		
		在庫	I	121.7	118.7	▲ 2.5	120.0	8.2	40,606		
		在庫率	IR	131.0	129.1	▲ 1.5	134.6	4.8	234.2		
ポリカーボネート Polycarbonate	生・鋳	生産	P	81.8	74.8	▲ 8.6	71.6	▲ 29.2	22,026	t	
		出荷	S	93.1	91.0	▲ 2.3	87.6	▲ 6.4	24,362		
		在庫	I	84.0	79.6	▲ 5.2	75.7	▲ 12.6	40,167		
		在庫率	IR	92.3	87.8	▲ 4.9	86.4	▲ 6.6	164.9		
ポリエチレンテレフタレート Polyethylene terephthalate	生・鋳	生産	P	77.3	86.8	12.3	96.7	11.1	73,513	t	
		出荷	S	86.8	96.8	11.5	99.6	17.9	42,003		
		在庫	I	83.3	84.3	1.2	90.1	▲ 2.1	73,724		
		在庫率	IR	92.8	88.6	▲ 4.5	89.3	▲ 16.9	175.5		
酢酸ビニル(モノマー) Vinyl acetate (monomer)	生・鋳	生産	P	106.3	96.0	▲ 9.7	103.8	11.3	-	t	
		出荷	S	107.0	68.2	▲ 36.3	65.1	▲ 6.9	-		
		在庫	I	53.2	72.1	35.5	74.0	▲ 25.4	-		
		在庫率	IR	49.9	107.4	115.2	109.9	▲ 19.7	-		
ポリアセタール Polyacetal	生・鋳	生産	P	74.8	79.3	6.0	94.0	▲ 14.6	-	t	
		出荷	S	84.4	77.3	▲ 8.4	84.8	▲ 13.9	-		
		在庫	I	137.5	135.8	▲ 1.2	159.2	35.7	-		
		在庫率	IR	158.6	183.9	16.0	186.1	57.7	-		
合成ゴム Synthetic rubbers	合成ゴム Synthetic rubbers	生・鋳	生産	P	95.9	98.8	3.0	104.7	▲ 1.0	139,554	t
			出荷	S	102.2	103.4	1.2	97.0	5.8	121,591	
			在庫	I	130.3	126.9	▲ 2.6	132.8	▲ 6.7	305,164	
			在庫率	IR	123.1	123.1	0.0	136.3	▲ 11.8	251.0	
写真感光材料 Sensitive materials for photography	写真フィルム Photo film	生・他	生産	P	-	-	-	-	-	-	千㎡
			出荷	S	-	-	-	-	-	-	
			在庫	I	-	-	-	-	-	-	
			在庫率	IR	-	-	-	-	-	-	
石けん・合成洗剤・界面活性剤 Soap, synthetic detergent and surface- active agents	浴用・手洗用石けん Toilet soap and hand soap	非・家	生産	P	99.3	102.2	2.9	92.1	2.8	5,822	t
			出荷	S	121.6	109.1	▲ 10.3	100.1	9.0	8,406	
			在庫	I	103.8	102.7	▲ 1.1	100.9	12.9	6,095	
			在庫率	IR	81.6	97.4	19.4	97.0	3.4	72.5	
	合成洗剤 Synthetic detergent	非・家	生産	P	104.6	106.0	1.3	95.7	11.4	85,691	t
			出荷	S	103.5	101.6	▲ 1.8	97.6	4.5	88,717	
			在庫	I	97.8	96.7	▲ 1.1	91.2	▲ 0.5	26,157	
			在庫率	IR	93.8	92.8	▲ 1.1	90.5	▲ 4.8	29.5	

* 1. Classification by Use of Goods

P: Production, S: Shipments, I: Inventories, IR: Inventory Ratio

(前月比・前年同月比・在庫率＝%)

分類 Classification	品目 Goods	格付 *1	項目 Item	季調済指数 Seasonally adjusted index			原指数 Original Index		実数 Figures		単位 Unit	
				7月 2013 Jul.	8月 Aug.	前月比 %Change From Previous Month	8月 Aug.	前年同月比 %Change From Previous Year	8月 Aug.			
	柔軟仕上げ剤 Fabric softener	非・家	生産 出荷 在庫 在庫率	P S I IR	111.7 114.4 104.9 88.4	123.0 114.0 114.4 103.4	10.1 ▲ 0.3 9.1 17.0	106.0 110.0 101.8 89.2	29.3 12.2 ▲ 4.5 ▲ 14.9	23,703 23,146 7,917 34.2	t	
	● 非イオン界面活性剤 Non-ionic surface-active agents	生・鉱	生産 出荷 在庫 在庫率	P S I IR	102.9 97.6 96.0 97.7	94.0 96.4 92.4 97.7	▲ 8.6 ▲ 1.2 ▲ 3.8 0.0	82.2 88.6 90.7 101.4	0.4 ▲ 0.2 ▲ 5.4 ▲ 5.2	33,942 34,485 41,273 119.7	t	
化粧品 Cosmetics	● シャンプー Shampoo	非・家	生産 出荷 在庫 在庫率	P S I IR	98.7 85.9 94.0 107.8	101.4 82.4 95.7 118.9	2.7 ▲ 4.1 1.8 10.3	91.7 83.9 92.4 109.2	3.9 ▲ 21.9 ▲ 9.9 15.2	- - - -	t	
	ヘアリンス Hair rinse	非・家	生産 出荷 在庫 在庫率	P S I IR	84.7 101.7 96.0 95.9	86.5 103.5 102.8 98.7	2.1 1.8 7.1 2.9	84.2 106.0 101.5 95.3	16.0 ▲ 4.2 8.9 13.6	- - - -	t	
	● 洗顔クリーム・フォーム Facial washing cream and foam	非・家	生産 出荷 在庫 在庫率	P S I IR	116.0 100.5 111.7 111.8	103.7 93.0 117.0 125.3	▲ 10.6 ▲ 7.5 4.7 12.1	101.5 96.5 114.6 118.2	21.3 ▲ 1.9 9.5 11.7	- - - -	kg	
	● クレンジングクリーム Cleansing cream	非・家	生産 出荷 在庫 在庫率	P S I IR	107.2 106.5 116.7 104.9	99.7 109.1 114.9 109.3	▲ 7.0 2.4 ▲ 1.5 4.2	98.4 109.4 118.0 106.6	0.5 4.4 11.6 6.8	- - - -	kg	
	● モイストチャークリーム Moisture cream	非・家	生産 出荷 在庫 在庫率	P S I IR	115.8 110.8 130.6 119.3	109.3 105.9 135.2 140.0	▲ 5.6 ▲ 4.4 3.5 17.4	107.4 95.5 149.1 148.4	▲ 5.0 ▲ 26.3 ▲ 2.9 31.9	- - - -	kg	
	● 乳液 Milky lotion	非・家	生産 出荷 在庫 在庫率	P S I IR	96.1 93.7 111.4 115.3	89.0 93.0 107.1 117.6	▲ 7.4 ▲ 0.7 ▲ 3.9 2.0	84.8 90.7 111.9 122.5	▲ 10.6 ▲ 6.0 5.5 12.2	- - - -	kg	
	● 化粧水 Skin lotion	非・家	生産 出荷 在庫 在庫率	P S I IR	92.0 88.4 114.0 128.1	91.9 89.6 116.8 130.2	▲ 0.1 1.4 2.5 1.6	89.7 89.0 119.2 132.7	▲ 7.0 ▲ 17.9 6.5 29.8	- - - -	kg	
	● 美容液 Beauty essence	非・家	生産 出荷 在庫 在庫率	P S I IR	89.5 74.0 109.2 148.1	105.8 85.7 125.4 152.0	18.2 15.8 14.8 2.6	99.4 83.5 129.9 152.3	37.7 16.0 13.7 ▲ 1.9	- - - -	kg	
	● ファンデーション Makeup foundation	非・家	生産 出荷 在庫 在庫率	P S I IR	93.6 95.2 103.2 105.4	85.4 87.7 101.1 117.7	▲ 8.8 ▲ 7.9 ▲ 2.0 11.7	86.6 90.5 105.1 115.2	▲ 17.3 ▲ 7.3 ▲ 11.8 ▲ 4.8	174,730 183,366 411,449 224.4	kg	
	● 染毛料 Hair coloring prep	非・家	生産 出荷 在庫 在庫率	P S I IR	100.5 95.3 103.7 105.9	94.3 94.9 96.6 103.8	▲ 6.2 ▲ 0.4 ▲ 6.8 ▲ 2.0	95.7 93.5 99.7 105.4	▲ 13.2 ▲ 7.2 6.2 14.6	- - - -	kg	
	塗料・印刷インキ Paints and printing inks	● 溶剤系合成樹脂塗料 Organic solvent type of synthetic resin paints	建・建 生・鉱	生産 出荷 在庫 在庫率	P S I IR	97.3 93.6 104.9 107.2	91.5 90.2 106.2 118.8	▲ 6.0 ▲ 3.6 1.2 10.8	87.8 88.6 104.1 116.9	▲ 7.1 ▲ 8.0 4.3 13.6	44,793 47,014 50,484 107.4	t
		● 水系合成樹脂塗料 Water soluble type of synthetic resin paints	建・建 生・鉱	生産 出荷 在庫 在庫率	P S I IR	110.1 109.5 126.6 109.9	104.0 103.6 125.6 120.3	▲ 5.5 ▲ 5.4 ▲ 0.8 9.5	96.6 99.4 125.4 125.3	▲ 0.3 1.0 8.8 7.5	28,759 29,505 24,517 83.1	t
		● 印刷インキ Printing inks	生・鉱	生産 出荷 在庫 在庫率	P S I IR	91.4 96.8 84.5 86.1	91.1 94.0 85.5 92.6	▲ 0.3 ▲ 2.9 1.2 7.5	83.0 88.3 83.8 94.2	▲ 2.8 ▲ 3.5 ▲ 3.6 0.0	27,413 32,657 15,186 46.5	t

* 1. Classification by Use of Goods

P: Production, S: Shipments, I: Inventories, IR: Inventory Ratio

(前月比・前年同月比・在庫率＝%)

分類 Classification	品目 Goods	格付 *1	項目 Item	季調済指数 Seasonally adjusted index			原指数 Original Index		実数 Figures		単位 Unit
				7月 2013 Jul.	8月 Aug.	前月比 %Change From Previous Month	8月 Aug.	前年同月比 %Change From Previous Year	8月 Aug.		
石油・石炭製品工業 Petroleum and coal products	ガソリン Gasoline	非・教 生・他	生産 P	94.9	93.7	▲ 1.3	104.1	0.7	5,102,938	kl	
			出荷 S	95.8	95.0	▲ 0.8	105.5	▲ 0.8	5,242,959		
			在庫 I	100.8	105.0	4.2	103.1	▲ 4.4	1,217,768		
			在庫率 IR	102.9	110.2	7.1	96.9	▲ 3.8	23.2		
	石油製品 Petroleum products	ナフサ Naphtha	生・鉱	生産 P	100.7	102.9	2.2	102.1	20.8	1,774,296	kl
				出荷 S	97.4	96.0	▲ 1.4	98.6	4.7	3,516,698	
				在庫 I	87.2	93.7	7.5	94.6	19.3	1,177,558	
				在庫率 IR	88.1	97.7	10.9	95.0	13.9	33.5	
		ジェット燃料油 Jet fuel	生・他	生産 P	117.3	101.3	▲ 13.6	135.8	16.0	1,589,823	kl
				出荷 S	114.3	111.2	▲ 2.7	143.1	26.5	1,682,606	
灯油 Kerosene	非・家 生・他	生産 P	97.2	95.1	▲ 2.2	70.6	▲ 2.9	1,157,658	kl		
		出荷 S	99.6	92.0	▲ 7.6	52.1	▲ 16.0	886,194			
石油製品 Petroleum products	軽油 Gas oil	生・他	生産 P	96.7	101.8	5.3	114.6	15.4	4,092,407	kl	
			出荷 S	98.0	100.2	2.2	109.2	8.1	3,955,126		
			在庫 I	93.1	101.7	9.2	114.0	2.5	1,244,216		
			在庫率 IR	93.7	101.9	8.8	103.9	▲ 5.1	31.5		
	A重油 Heavy fuel oil A	生・鉱 生・他	生産 P	87.1	85.8	▲ 1.5	74.8	▲ 7.5	1,018,742	kl	
			出荷 S	90.7	84.8	▲ 6.5	72.2	▲ 10.8	989,802		
	B・C重油 Heavy fuel oil B・C	生・鉱 生・他	生産 P	105.0	84.4	▲ 19.6	89.5	▲ 34.1	1,761,733	kl	
			出荷 S	99.4	95.6	▲ 3.8	102.7	▲ 27.7	2,139,742		
	液化石油ガス Liquefied petroleum gas	非・家 生・他	生産 P	103.7	102.3	▲ 1.4	115.9	8.0	435,088	t	
			出荷 S	92.2	90.9	▲ 1.4	93.1	7.6	536,963		
アスファルト Asphalt	建・土	生産 P	92.7	87.8	▲ 5.3	92.6	▲ 9.3	-	t		
		出荷 S	78.3	74.0	▲ 5.5	68.5	▲ 24.3	-			
		在庫 I	71.7	81.3	13.4	80.8	▲ 3.8	-			
		在庫率 IR	94.2	111.9	18.8	113.6	27.4	-			
石炭製品 Coal products	コークス Coke	生・鉱	生産 P	95.6	94.2	▲ 1.5	97.1	0.0	3,030,391	t	
			出荷 S	103.2	93.8	▲ 9.1	96.8	▲ 3.3	789,657		
プラスチック製品工業 Plastic products	プラスチック製フィルム・シート Plastic film and plastic sheets	生・鉱	生産 P	96.3	97.8	1.6	91.2	7.4	193,565	t	
			出荷 S	99.0	99.5	0.5	96.3	4.3	211,182		
			在庫 I	106.1	106.7	0.6	105.6	0.4	229,695		
			在庫率 IR	105.9	108.1	2.1	109.2	▲ 3.8	108.8		
	合成皮革 Plastic synthetic leathers	生・鉱	生産 P	96.6	93.7	▲ 3.0	83.2	▲ 3.1	3,709	t	
			出荷 S	92.3	94.6	▲ 2.5	87.8	▲ 0.7	3,933		
	プラスチック製パイプ Plastic pipes	建・建	生産 P	124.9	118.2	▲ 5.4	92.6	10.0	31,591	t	
			出荷 S	114.6	105.2	▲ 8.2	93.2	▲ 0.1	29,109		
	プラスチック製機械器具部品 Plastic products for machine tools and parts	生・鉱	生産 P	98.4	99.0	0.6	91.6	0.9	52,579	t	
			出荷 S	93.5	93.6	0.1	88.7	▲ 0.6	59,277		
在庫 I			96.6	96.2	▲ 0.4	96.1	1.5	13,048			
在庫率 IR			98.2	101.6	3.5	107.9	1.8	22.0			
プラスチック製日用品・雑貨 Plastic products for daily necessaries and miscellaneous goods	非・家	生産 P	103.3	105.1	1.7	98.2	0.5	23,208	t		
		出荷 S	101.3	105.7	4.3	98.9	1.3	24,397			
		在庫 I	111.7	109.7	▲ 1.8	107.5	▲ 0.6	21,275			
		在庫率 IR	107.1	103.8	▲ 3.1	107.8	▲ 1.9	87.2			

* 1. Classification by Use of Goods

P: Production, S: Shipments, I: Inventories, IR: Inventory Ratio

(前月比・前年同月比・在庫率＝%)

分類 Classification	品目 Goods	格付 *1	項目 Item	季調済指数 Seasonally adjusted index			原指数 Original Index		実数 Figures		単位 Unit				
				7月 2013 Jul.	8月 Aug.	前月比 %Change From Previous Month	8月 Aug.	前年同月比 %Change From Previous Year	8月 Aug.						
	● プラスチック製容器(中空成形) Plastic containers blow-molding	生・鋳	生産	P	94.6	97.6	3.2	104.5	11.8	52,370	t				
			出荷	S	91.4	92.1	0.8	102.1	5.8	51,413					
			在庫	I	110.4	117.3	6.3	118.5	18.6	37,298					
			在庫率	IR	119.3	126.7	6.2	113.8	11.9	72.5					
	● プラスチック製容器(中空成形以外) Plastic containers (excl. blow-molding)	生・他	生産	P	110.9	106.4	▲ 4.1	99.3	▲ 4.5	23,018	t				
			出荷	S	108.7	109.8	1.0	104.3	▲ 3.8	26,083					
			在庫	I	115.8	117.7	1.6	100.6	24.7	12,029					
			在庫率	IR	103.4	107.3	3.8	94.8	29.5	46.1					
	● プラスチック製建材 Plastic material for building	建・建	生産	P	112.2	108.4	▲ 3.4	97.3	1.9	22,673	t				
			出荷	S	103.5	104.3	0.8	97.4	0.6	24,203					
			在庫	I	102.9	99.8	▲ 3.0	100.1	▲ 5.0	26,273					
			在庫率	IR	96.9	95.9	▲ 1.0	102.2	▲ 5.5	108.6					
	● 発泡プラスチック製品 Plastic foam products	建・建 生・他	生産	P	101.4	96.1	▲ 5.2	90.3	▲ 2.9	22,380	t				
			出荷	S	99.4	97.8	▲ 1.6	94.6	▲ 0.8	23,920					
			在庫	I	104.8	103.3	▲ 1.4	101.8	3.8	24,864					
			在庫率	IR	104.8	106.0	1.1	106.8	4.6	103.9					
	強化プラスチック製品 Plastic reinforced products	建・建	生産	P	104.9	101.6	▲ 3.1	95.8	0.9	5,269	t				
			出荷	S	102.1	98.8	▲ 3.2	95.4	0.1	5,176					
			在庫	I	101.9	103.7	1.8	104.1	▲ 3.0	3,365					
			在庫率	IR	95.6	106.9	11.8	108.4	▲ 3.0	65.0					
パルプ・紙・紙加工品工業 Pulp, paper and paper products パルプ Pulp 紙 Paper	● 製紙パルプ Paper pulp	生・鋳	生産	P	89.1	98.3	10.3	101.1	6.9	791,078	t				
			出荷	S	87.9	89.4	1.7	91.4	6.0	86,025					
			在庫	I	82.1	90.6	10.4	93.9	▲ 24.1	167,952					
			在庫率	IR	-	-	-	-	-	-					
	新聞巻取紙 Newsprint paper in rolls	生・鋳	生産	P	95.5	96.6	1.2	100.2	0.1	279,649	t				
			出荷	S	96.3	93.7	▲ 2.7	92.6	▲ 6.6	259,099					
			在庫	I	102.7	103.1	0.4	108.3	8.5	268,745					
			在庫率	IR	103.3	109.4	5.9	116.5	16.2	103.7					
				印刷用紙(非塗工類) Uncoated printing paper	生・鋳 生・他	生産	P	89.8	96.2	7.1		95.0	9.7	190,573	t
						出荷	S	89.5	91.6	2.3		88.2	5.3	177,585	
						在庫	I	98.5	100.4	1.9		100.5	▲ 13.3	264,066	
						在庫率	IR	108.3	110.1	1.7		113.5	▲ 17.7	148.7	
				印刷用紙(塗工) Coated printing paper	生・鋳	生産	P	88.5	92.5	4.5		94.8	9.0	447,400	t
						出荷	S	88.4	91.0	2.9		88.7	10.6	419,330	
						在庫	I	92.1	94.5	2.6		96.4	▲ 23.4	413,093	
						在庫率	IR	101.2	102.6	1.4		108.5	▲ 30.8	98.5	
	情報用紙 Communication paper	生・他	生産	P	90.2	91.6	1.6	91.8	▲ 1.3	112,991	t				
			出荷	S	89.0	91.8	3.1	84.0	1.3	86,019					
			在庫	I	91.7	90.3	▲ 1.5	92.3	▲ 17.8	136,970					
			在庫率	IR	102.3	98.6	▲ 3.6	109.2	▲ 19.1	159.2					
	包装用紙 Wrapping paper	生・鋳	生産	P	92.1	102.6	11.4	100.7	3.9	75,928	t				
			出荷	S	91.0	100.8	10.8	96.6	2.4	71,721					
			在庫	I	114.0	116.7	2.4	114.4	▲ 4.8	103,176					
			在庫率	IR	123.0	114.5	▲ 6.9	118.3	▲ 7.0	143.9					
	● 衛生用紙 Sanitary paper	非・家	生産	P	94.3	98.1	4.0	92.5	▲ 1.1	139,080	t				
			出荷	S	91.8	99.8	8.7	94.5	▲ 1.0	142,163					
			在庫	I	91.5	88.8	▲ 3.0	92.5	▲ 11.7	67,984					
			在庫率	IR	100.0	90.3	▲ 9.7	96.9	▲ 10.8	47.8					
板紙 Paperboard	段ボール原紙 Container board	生・鋳	生産	P	104.9	102.2	▲ 2.6	95.4	1.4	687,150	t				
			出荷	S	105.0	102.5	▲ 2.4	98.0	1.8	661,918					
			在庫	I	108.5	106.4	▲ 1.9	106.8	▲ 2.6	389,894					
			在庫率	IR	101.5	104.9	3.3	108.3	▲ 4.2	58.9					
	紙器用板紙 Paperboard for paper container	生・鋳	生産	P	94.3	95.9	1.7	89.6	2.1	124,892	t				
			出荷	S	93.8	95.7	2.0	91.4	0.8	123,596					
			在庫	I	112.4	112.9	0.4	112.9	2.2	153,797					
			在庫率	IR	119.8	118.4	▲ 1.2	123.1	1.3	124.4					
紙加工品 Converted and processed paper	段ボールシート Corrugated cardboard sheets	生・鋳	生産	P	104.5	102.1	▲ 2.3	97.5	0.0	1,066,521	千㎡				
			出荷	S	98.9	95.1	▲ 3.8	89.5	▲ 2.5	308,719					
			在庫	I	116.0	109.4	▲ 5.7	110.1	5.7	58,834					
			在庫率	IR	116.3	115.8	▲ 0.4	122.9	8.6	19.1					

* 1. Classification by Use of Goods

P: Production, S: Shipments, I: Inventories, IR: Inventory Ratio

(前月比・前年同月比・在庫率＝%)

分類 Classification	品目 Goods	格付 *1	項目 Item	季調済指数 Seasonally adjusted index			原指数 Original Index		実数 Figures		単位 Unit
				7月 2013 Jul.	8月 Aug.	前月比 %Change From Previous Month	8月 Aug.	前年同月比 %Change From Previous Year	8月 Aug.		
	段ボール箱 Corrugated cardboard boxes	生・鋳 生・他	生産 出荷 在庫 在庫率	P S I IR	106.7 - - -	105.7 - - -	▲ 0.9 - - -	101.5 - - -	1.7 - - -	- - - -	千㎡
繊維工業 Textiles	炭素繊維 Carbon fiber	生・鋳	生産 出荷 在庫 在庫率	P S I IR	128.0 110.5 111.7 100.0	117.6 99.3 104.9 99.4	▲ 8.1 ▲ 10.1 ▲ 6.1 ▲ 0.6	128.0 101.0 108.9 102.2	▲ 0.3 16.4 ▲ 24.4 ▲ 35.0	1,425,224 1,017,924 1,549,796 152.3	kg
化学繊維 Chemical fiber	★ 合成繊維(長繊維) Synthetic fibers (Filament)	生・鋳	生産 出荷 在庫 在庫率	P S I IR	95.8 93.7 97.4 100.4	97.4 93.9 96.8 98.8	1.7 0.2 ▲ 0.6 ▲ 1.6	101.5 92.2 104.0 101.9	1.6 ▲ 4.5 ▲ 3.4 ▲ 5.0	37,242 20,422 36,028 96.7	t
	合成繊維(短繊維) Synthetic fibers (Staple)	生・鋳	生産 出荷 在庫 在庫率	P S I IR	98.9 99.0 93.8 95.8	97.5 96.9 95.5 99.6	▲ 1.4 ▲ 2.1 1.8 4.0	100.0 92.9 102.6 109.6	3.3 ▲ 0.4 ▲ 14.8 ▲ 14.4	32,582 29,563 43,236 146.3	t
紡績 Spun yarn	合成繊維紡績糸 Synthetic fiber yarn	生・鋳	生産 出荷 在庫 在庫率	P S I IR	80.0 85.7 88.9 103.4	82.6 83.6 90.6 109.6	3.3 ▲ 2.5 1.9 6.0	76.7 79.2 89.0 111.7	▲ 9.0 ▲ 5.5 ▲ 8.2 ▲ 2.9	2,233 1,570 3,324 211.7	t
織物 Woven fabrics	● ★ 綿織物 Cotton fabrics	生・鋳	生産 出荷 在庫 在庫率	P S I IR	107.2 115.5 106.4 98.2	98.6 106.8 105.4 106.9	▲ 8.0 ▲ 7.5 ▲ 0.9 8.9	93.7 102.7 109.5 116.3	2.7 13.0 5.1 2.2	10,071 9,173 17,901 177.7	千㎡
	● 毛織物 Woolen fabrics	生・鋳	生産 出荷 在庫 在庫率	P S I IR	95.4 77.1 75.4 91.9	97.9 85.5 73.2 84.0	2.6 10.9 ▲ 2.9 ▲ 8.6	97.1 90.0 72.6 79.0	7.8 ▲ 0.6 22.2 22.7	2,380 1,570 1,263 80.4	千㎡
	● 合成繊維織物(長繊維) Synthetic fiber fabrics (Filament)	生・鋳	生産 出荷 在庫 在庫率	P S I IR	120.2 101.4 160.5 160.9	112.4 95.8 162.8 170.3	▲ 6.5 ▲ 5.5 1.4 5.8	106.5 91.7 161.9 176.2	0.4 1.0 14.3 13.1	50,429 27,236 50,621 185.9	千㎡
	● ★ 合成繊維織物(短繊維) Synthetic fiber fabrics (Staple)	生・鋳	生産 出荷 在庫 在庫率	P S I IR	92.4 121.2 116.9 123.9	94.3 114.8 116.5 123.9	2.1 ▲ 5.3 ▲ 0.3 0.0	86.0 110.5 119.1 138.0	▲ 1.1 22.8 ▲ 4.0 ▲ 2.8	11,410 7,016 19,007 166.6	千㎡
	タイヤコード Tire cord	生・鋳	生産 出荷 在庫 在庫率	P S I IR	76.1 82.4 98.3 114.4	76.2 86.6 110.0 123.0	0.1 5.1 11.9 7.5	69.2 77.0 107.9 139.1	▲ 17.2 ▲ 6.8 ▲ 23.7 ▲ 18.1	- - - -	kg
染色整理 Dyeing and finishing processes	● 綿織物染色整理 Cotton fabrics, dyeing and finishing processes	生・鋳	生産 出荷 在庫 在庫率	P S I IR	96.4 93.6 111.5 112.6	92.4 90.0 124.2 137.1	▲ 4.1 ▲ 3.8 11.4 21.8	81.4 79.2 115.8 145.5	▲ 1.3 ▲ 4.5 25.3 31.1	27,351 26,670 7,727 29.0	千㎡
	合成繊維織物染色整理 Synthetic fiber fabrics, dyeing and finishing processes	生・鋳	生産 出荷 在庫 在庫率	P S I IR	97.0 95.8 105.7 106.1	99.5 101.9 105.2 105.4	2.6 6.4 ▲ 0.5 ▲ 0.7	93.7 92.9 107.4 115.0	▲ 2.7 ▲ 1.3 ▲ 8.8 ▲ 7.6	73,381 72,812 49,836 68.4	千㎡
	ニット生地染色整理 Knit fabrics, dyeing and finishing processes	生・鋳	生産 出荷 在庫 在庫率	P S I IR	102.6 102.5 80.9 79.2	99.8 101.9 81.0 79.6	▲ 2.7 ▲ 0.6 0.1 0.5	98.0 97.9 84.8 86.3	▲ 1.9 1.2 ▲ 7.9 ▲ 9.0	33,463 33,507 24,623 73.5	千㎡
衣類 Clothes	● ニット製外衣 Knitted fabrics outerwear	非・被	生産 出荷 在庫 在庫率	P S I IR	89.7 91.0 92.3 101.9	92.9 97.1 88.8 92.6	3.6 6.7 ▲ 3.8 ▲ 9.1	87.2 81.2 83.5 97.6	0.2 0.0 ▲ 2.3 ▲ 2.3	2,905 2,381 5,090 213.8	千点
	● 織物製外衣 Woven fabrics outerwear	非・被	生産 出荷 在庫 在庫率	P S I IR	92.6 86.4 104.5 119.0	91.6 93.9 105.2 115.1	▲ 1.1 8.7 0.7 ▲ 3.3	85.1 66.5 102.6 145.7	▲ 4.4 ▲ 0.7 ▲ 3.6 ▲ 2.9	3,174 2,812 12,749 453.4	千点

* 1. Classification by Use of Goods

P: Production, S: Shipments, I: Inventories, IR: Inventory Ratio

(前月比・前年同月比・在庫率＝%)

分類 Classification	品目 Goods	格付 *1	項目 Item	季調済指数 Seasonally adjusted index			原指数 Original Index		実数 Figures		
				7月 2013 Jul.	8月 Aug.	前月比 %Change From Previous Month	8月 Aug.	前年同月比 %Change From Previous Year	8月 Aug.	単位 Unit	
	ニット製下着・補正着・寝着類 Knitted fabrics underwear, foundation garment and night wear	非・被	生産 出荷 在庫 在庫率	P S I IR	80.0 82.8 128.6 150.0	76.1 83.2 121.5 144.4	▲ 4.9 0.5 ▲ 5.5 ▲ 3.7	75.0 84.6 128.3 150.0	▲ 15.5 ▲ 6.8 8.2 16.0	- - - -	千点
	靴下 Hosiery	非・被	生産 出荷 在庫 在庫率	P S I IR	90.5 94.2 83.7 88.2	86.6 93.5 87.7 94.2	▲ 4.3 ▲ 0.7 4.8 6.8	84.2 90.1 85.8 94.9	▲ 5.0 ▲ 2.5 2.0 4.6	17,567 33,444 100,027 299.1	千点
その他の繊維製品 Other textile products	● ふとん Futon	耐・装	生産 出荷 在庫 在庫率	P S I IR	77.0 75.9 103.3 132.6	75.4 72.6 99.5 137.4	▲ 2.1 ▲ 4.3 ▲ 3.7 3.6	72.5 68.0 102.1 146.3	▲ 15.6 ▲ 19.3 ▲ 3.9 18.9	283,764 273,058 207,900 76.1	枚
	● タフテッドカーペット Tufted pile carpets	建・建 耐・装	生産 出荷 在庫 在庫率	P S I IR	102.2 99.7 94.5 92.1	101.8 104.2 88.6 85.1	▲ 0.4 4.5 ▲ 6.2 ▲ 7.6	95.8 93.7 98.4 103.8	1.8 0.9 ▲ 6.7 ▲ 7.6	4,482,729 4,598,213 5,069,159 110.2	m ²
	不織布 Non-wovens fabrics	生・鋳	生産 出荷 在庫 在庫率	P S I IR	103.4 102.4 127.4 122.3	107.3 105.5 128.9 122.0	3.8 3.0 1.2 ▲ 0.2	103.9 103.8 129.2 124.4	7.1 3.5 12.6 8.9	27,485 26,258 26,906 102.5	t
	ニット生地 Knit fabrics	生・鋳	生産 出荷 在庫 在庫率	P S I IR	100.3 100.9 102.1 99.3	101.1 103.6 99.5 97.2	0.8 2.7 ▲ 2.5 ▲ 2.1	97.4 99.1 100.8 101.7	2.1 3.0 ▲ 1.8 ▲ 4.5	5,070 5,001 2,629 52.6	t
その他工業 Other manufacturing	トラック・バス用タイヤ Tires for trucks and buses	生・鋳 生・他	生産 出荷 在庫 在庫率	P S I IR	97.7 93.0 103.8 108.3	98.0 95.5 109.2 114.3	0.3 2.7 5.2 5.5	89.1 88.7 130.5 145.1	5.7 5.1 0.8 ▲ 4.3	- - - -	千本
ゴム製品工業 Rubber products	乗用車用タイヤ Tires for passengers cars	生・鋳 耐・乗	生産 出荷 在庫 在庫率	P S I IR	89.5 89.6 82.8 89.4	89.0 88.0 83.2 95.0	▲ 0.6 ▲ 1.8 0.5 6.3	79.2 80.4 91.5 113.1	0.5 ▲ 0.4 ▲ 10.8 ▲ 10.5	- - - -	千本
	小型トラック用タイヤ Tires for light trucks	生・鋳 生・他	生産 出荷 在庫 在庫率	P S I IR	112.6 112.4 104.1 90.1	110.4 104.2 107.1 101.5	▲ 2.0 ▲ 7.3 2.9 12.7	96.8 94.6 128.8 134.6	8.3 4.2 10.1 5.7	- - - -	千本
	特殊車両用タイヤ Tires for special motor vehicles	生・鋳 生・他	生産 出荷 在庫 在庫率	P S I IR	141.3 148.1 95.9 67.2	154.8 148.8 94.5 69.1	9.6 0.5 ▲ 1.5 2.8	138.4 134.3 95.4 78.5	5.3 16.2 ▲ 11.6 ▲ 7.8	- - - -	百万円 【本】
	ゴムホース Rubber hoses	生・鋳	生産 出荷 在庫 在庫率	P S I IR	98.5 96.1 84.9 85.5	95.5 95.0 83.9 88.9	▲ 3.0 ▲ 1.1 ▲ 1.2 4.0	86.0 88.2 80.8 92.7	▲ 5.4 ▲ 4.3 ▲ 5.2 ▲ 0.6	2,595 2,653 7,772 32.5	新ゴム量t 【千m】
	● 工業用ゴム製品 Industrial rubber products	生・鋳	生産 出荷 在庫 在庫率	P S I IR	94.4 96.4 103.5 102.3	95.1 98.4 105.1 106.5	0.7 2.1 1.5 4.1	85.9 90.9 104.6 114.6	▲ 2.3 0.9 ▲ 9.3 ▲ 10.0	13,278 14,592 6,797 46.6	新ゴム量t
	金属製家具 Metal furniture	● 金属製机 Metal desks	資・事	生産 出荷 在庫 在庫率	P S I IR	107.6 110.2 131.2 110.9	106.8 108.6 127.9 112.5	▲ 0.7 ▲ 1.5 ▲ 2.5 1.4	80.2 92.9 119.5 111.7	6.2 6.3 3.6 ▲ 2.5	146,224 179,442 350,188 195.2
金属製いす Metal chairs		資・事	生産 出荷 在庫 在庫率	P S I IR	97.2 101.0 119.2 118.6	114.3 116.9 119.9 102.7	17.6 15.7 0.6 ▲ 13.4	88.7 92.2 110.8 109.6	16.3 13.4 10.7 ▲ 2.5	345,522 373,999 375,597 100.4	個
金属製ベッド Metal beds		資・事	生産 出荷 在庫 在庫率	P S I IR	106.2 102.6 147.8 150.0	100.6 98.9 152.2 164.9	▲ 5.3 ▲ 3.6 3.0 9.9	67.7 84.3 145.9 164.2	7.5 ▲ 10.7 27.3 42.7	- - - -	個

* 1. Classification by Use of Goods

P: Production, S: Shipments, I: Inventories, IR: Inventory Ratio

(前月比・前年同月比・在庫率＝%)

分類 Classification	品目 Goods	格付 *1	項目 Item	季調済指数 Seasonally adjusted index			原指数 Original Index		実数 Figures		単位 Unit	
				7月 2013 Jul.	8月 Aug.	前月比 %Change From Previous Month	8月 Aug.	前年同月比 %Change From Previous Year	8月 Aug.			
●	金属製保管庫類 Metal storage cabinets	資・事	生産	P	154.9	154.0	▲ 0.6	123.8	1.4	-	個	
			出荷	S	151.2	146.8	▲ 2.9	124.1	6.5	-		
			在庫	I	120.7	121.5	0.7	116.4	7.4	-		
			在庫率	IR	77.1	81.5	5.7	88.4	0.9	-		
	金属製棚 Metal racks	資・事	生産	P	122.5	174.4	42.4	146.1	23.0	-	個	
			出荷	S	154.1	144.0	▲ 6.6	128.8	6.7	-		
			在庫	I	72.0	78.8	9.4	82.1	▲ 13.1	-		
			在庫率	IR	42.8	51.7	20.8	60.0	▲ 18.6	-		
	流し・ガス・調理台 Sink cabinets, range tables and cooking tables	建・建	生産	P	101.4	97.8	▲ 3.6	87.9	6.9	31,988	個	
			出荷	S	90.7	93.4	3.0	85.1	0.6	31,292		
			在庫	I	109.5	114.6	4.7	120.1	3.9	36,341		
			在庫率	IR	118.6	124.5	5.0	139.4	3.2	116.1		
システムキッチン System kitchens	建・建	生産	P	115.7	121.1	4.7	110.1	8.5	75,124	セット		
		出荷	S	110.2	112.4	2.0	100.8	4.6	73,207			
		在庫	I	146.4	159.0	8.6	162.3	29.0	30,442			
		在庫率	IR	127.0	144.1	13.5	159.7	23.4	41.6			
金属製間仕切り Metal partitions	資・事	生産	P	89.2	92.9	4.1	88.3	▲ 1.9	289,848	㎡		
		出荷	S	94.6	90.3	▲ 4.5	88.5	▲ 6.7	292,785			
		在庫	I	78.6	78.1	▲ 0.6	74.3	▲ 4.6	154,014			
		在庫率	IR	82.4	83.1	0.8	78.1	2.2	52.6			
木製家具 Wooden furniture	木製棚 Wooden shelves	耐・装	生産	P	78.3	78.5	0.3	69.8	▲ 13.4	94,206	個	
			出荷	S	74.2	72.8	▲ 1.9	65.3	▲ 15.9	87,922		
	木製いす Wooden chairs	耐・装	生産	P	120.6	113.6	▲ 5.8	104.0	0.3	64,452	個	
			出荷	S	116.7	108.7	▲ 6.9	100.8	▲ 1.4	67,479		
			在庫	I	87.9	89.8	2.2	89.6	▲ 2.1	66,244		
			在庫率	IR	73.2	83.3	13.8	88.2	▲ 0.6	98.2		
●	木製ベッド Wooden beds	耐・装	生産	P	90.9	93.7	3.1	81.0	▲ 3.9	22,595	個	
			出荷	S	94.2	97.8	3.8	86.1	▲ 7.9	22,758		
			在庫	I	92.7	91.4	▲ 1.4	95.2	▲ 24.1	10,597		
			在庫率	IR	87.7	90.9	3.6	108.3	▲ 17.6	46.6		
印刷業 Printing	とっ版印刷(活版印刷) Relief printing (typographic printing)	生・他	生産	P	85.0	85.0	0.0	80.8	▲ 1.9	1,788	百万円	
			出荷	S	-	-	-	-	-	-		
			在庫	I	-	-	-	-	-	-		
	平版印刷(オフセット印刷) Planography printing (offset printing)	生・他	生産	P	90.6	88.6	▲ 2.2	84.6	▲ 5.7	20,500	百万円	
			出荷	S	-	-	-	-	-	-		
			在庫	I	-	-	-	-	-	-		
おう版印刷(グラビア印刷) Intaglio printing (gravure printing)	生・他	生産	P	107.4	110.9	3.3	102.4	▲ 5.5	5,823	百万円		
		出荷	S	-	-	-	-	-	-			
		在庫	I	-	-	-	-	-	-			
木材・木製品工業 Wood and wood products	繊維板・パーティクルボード Fiberboard and particle board	建・建 生・鋳	生産	P	113.7	112.2	▲ 1.3	104.4	9.8	14,355	千㎡	
			出荷	S	111.3	111.7	0.4	107.4	4.5	13,716		
			在庫	I	74.5	73.6	▲ 1.2	72.3	▲ 15.0	12,158		
			在庫率	IR	66.1	65.7	▲ 0.6	66.4	▲ 18.7	88.6		
●	電池式時計 Battery-operated watches and clocks	耐・教	生産	P	64.3	63.1	▲ 1.9	65.0	▲ 49.7	329	千個	
			出荷	S	83.0	86.8	4.6	85.4	▲ 27.4	1,040		
			在庫	I	113.7	119.1	4.7	120.0	▲ 3.8	2,847		
			在庫率	IR	126.5	139.4	10.2	137.2	32.6	273.8		
	時計 Watches and clocks	電池式時計ムーブメント Movements of battery- operated watches and clocks	生・鋳	生産	P	89.0	86.6	▲ 2.7	85.0	▲ 4.9	25,582	千個
				出荷	S	86.6	85.1	▲ 1.7	88.5	▲ 4.8	27,001	
楽器 Musical instruments	ピアノ Pianos	耐・教	生産	P	75.7	77.2	2.0	66.5	▲ 17.8	2,299	台	
			出荷	S	95.8	79.4	▲ 17.1	73.9	▲ 12.6	2,616		
			在庫	I	103.3	104.5	1.2	97.4	▲ 10.6	3,710		
			在庫率	IR	106.4	129.6	21.8	131.2	2.3	141.8		

* 1. Classification by Use of Goods

P: Production, S: Shipments, I: Inventories, IR: Inventory Ratio

(前月比・前年同月比・在庫率＝%)

分類 Classification	品目 Goods	格付 *1	項目 Item	季調済指数 Seasonally adjusted index			原指数 Original Index		実数 Figures		単位 Unit
				7月 2013 Jul.	8月 Aug.	前月比 %Change From Previous Month	8月 Aug.	前年同月比 %Change From Previous Year	8月 Aug.		
	管楽器 Wind instruments	資・他 耐・教	生産	P	95.1	102.8	8.1	90.5	▲ 13.7	8,938	本
			出荷	S	91.7	77.9	▲ 15.0	66.9	▲ 3.7	11,381	
			在庫	I	92.4	101.7	10.1	77.8	32.1	29,871	
			在庫率	IR	95.4	127.8	34.0	111.9	37.1	262.5	
文具 Stationery	シャープペンシル Mechanical pencils	非・教 生・他	生産	P	101.5	100.6	▲ 0.9	85.7	4.9	11,772	千本
			出荷	S	100.3	102.8	2.5	81.6	15.4	10,701	
			在庫	I	85.9	79.5	▲ 7.5	81.9	▲ 14.9	11,523	
			在庫率	IR	82.8	78.4	▲ 5.3	98.3	▲ 26.2	107.7	
	ボールペン Ballpoint pens	非・教 生・他	生産	P	98.7	89.4	▲ 9.4	81.6	▲ 14.2	92,869	千本
			出荷	S	100.2	105.1	4.9	92.3	▲ 0.8	105,218	
			在庫	I	89.6	82.6	▲ 7.8	82.4	▲ 25.0	78,333	
			在庫率	IR	85.4	77.1	▲ 9.7	88.9	▲ 24.5	74.4	
	マーキングペン Marking pens	非・教 生・他	生産	P	105.0	115.6	10.1	105.0	13.3	50,819	千本
			出荷	S	99.5	108.0	8.5	98.1	13.5	58,380	
			在庫	I	94.9	96.7	1.9	97.5	▲ 1.6	67,451	
			在庫率	IR	94.7	89.8	▲ 5.2	98.5	▲ 13.4	115.5	
玩具 Toys	電子・電動玩具 Electronic and electric toys	耐・教 非・教	生産	P	99.0	103.1	4.1	110.9	8.3	53,318	ダース
			出荷	S	97.1	104.1	7.2	107.7	3.6	50,418	
			在庫	I	115.4	123.0	6.6	108.8	54.3	21,617	
			在庫率	IR	109.6	117.7	7.4	97.5	48.9	42.9	
	プラスチックモデル Plastic models	非・教	生産	P	111.3	125.5	12.8	120.5	11.8	315,805	ダース
			出荷	S	109.9	134.6	22.5	113.9	21.3	297,115	
			在庫	I	102.4	100.9	▲ 1.5	104.3	2.3	644,214	
			在庫率	IR	92.8	73.8	▲ 20.5	87.8	▲ 15.7	216.8	
皮革製品 Leather products	● 革靴 Leather boots and shoes	非・被	生産	P	85.0	85.5	0.6	82.1	▲ 6.5	1,199	千足
			出荷	S	84.7	83.8	▲ 1.1	81.8	▲ 7.4	1,441	
			在庫	I	91.6	89.0	▲ 2.8	92.5	▲ 6.6	1,397	
			在庫率	IR	106.4	107.0	0.6	111.3	0.9	96.9	
鉱業 Mining	● 石灰石 Limestone	生・鉱	生産	P	113.5	111.2	▲ 2.0	109.7	5.8	12,419	千t
			出荷	S	95.4	91.4	▲ 4.2	90.8	7.5	9,819	
			在庫	I	95.4	95.5	0.1	94.3	8.0	8,686	
			在庫率	IR	98.2	104.5	6.4	103.5	0.6	88.5	
	原油 Crude oil	生・鉱	生産	P	83.9	80.1	▲ 4.5	73.9	▲ 12.4	53,777	kl
			出荷	S	85.5	75.2	▲ 12.0	69.2	▲ 17.0	48,809	
			在庫	I	81.6	96.3	18.0	90.0	24.0	39,133	
			在庫率	IR	103.4	123.6	19.5	128.4	49.3	80.2	
	天然ガス Natural gas	生・他	生産	P	92.2	90.4	▲ 2.0	78.9	▲ 3.5	223,162	千立方m
			出荷	S	96.4	92.7	▲ 3.8	83.1	▲ 4.0	285,626	
			在庫	I	-	-	-	-	-	-	
			在庫率	IR	-	-	-	-	-	-	

* 1. Classification by Use of Goods

P: Production, S: Shipments, I: Inventories, IR: Inventory Ratio

平成25年9月の製造工業生産予測調査結果

Survey of Production Forecast, September 2013

(1)前月比(季節調整済)

Month to Month Percent Change (Seasonally Adjusted)

(%)

分 類		8月 Aug. Last Month	9月 Sep. 見込み This Month	10月 Oct. 見込み Next Month
業 種 別	製 造 工 業 Manufacturing	(0.2)	5.2 (1.7)	2.5
	鉄 鋼 業 Iron and steel	(0.5)	3.5 (0.5)	▲ 2.2
	非 鉄 金 属 工 業 Non-ferrous metals	(0.6)	2.0 (▲ 1.9)	▲ 2.8
	金 属 製 品 工 業 Fabricated metals	(1.8)	1.6 (▲ 0.5)	▲ 1.6
	はん用・生産用・業務用機械工業 General-purpose, production and business oriented machinery	(▲ 1.2)	11.0 (6.0)	12.0
	電子部品・デバイス工業 Electronic parts and devices	(2.5)	6.2 (1.2)	▲ 2.2
	電 気 機 械 工 業 Electrical machinery	(▲ 2.0)	3.0 (0.9)	3.9
	情 報 通 信 機 械 工 業 Information and communication electronics equipment	(17.0)	14.2 (▲ 8.5)	2.6
	輸 送 機 械 工 業 Transport equipment	(▲ 2.7)	3.4 (3.4)	3.2
	化 学 工 業 Chemicals	(▲ 1.8)	1.8 (▲ 0.2)	3.0
	紙 ・ パ ル プ 工 業 Pulp and paper	(4.6)	▲ 2.0 (▲ 1.5)	2.6
	そ の 他 Others	(0.8)	1.4 (▲ 0.8)	▲ 2.1

(2)実現率及び予測修正率

Realization Ratio and

Amendment Ratio

(%)

8月 の 実 現 率 Realization Ratio	9月 の 予 測 修 正 率 Amendment Ratio
▲ 3.7	▲ 0.3
▲ 1.7	1.3
▲ 3.9	▲ 0.1
▲ 3.4	▲ 1.3
▲ 6.4	▲ 2.0
▲ 5.3	▲ 0.7
▲ 1.0	1.2
▲ 12.9	8.8
▲ 1.9	▲ 1.8
▲ 3.2	▲ 1.2
0.3	▲ 0.1
▲ 1.3	0.9

(参考)

製 造 工 業 (原系列) Manufacturing (Original)		15.2	▲ 1.7
(前月調査による前月比)	(▲ 8.8)	(11.2)	

※ ()内は前月調査による前月比を示す。

Parenttheses indicate the month-to-month percent change in the previous survey.

※ 調査票の提出期日は毎月10日となっている。

The deadline of submission from principal entrepreneurs is the 10th of month.

製造工業生産予測指数(季節調整済) Indices of Production Forecast (Seasonally Adjusted Index)

平成22年=100
Index2010=100

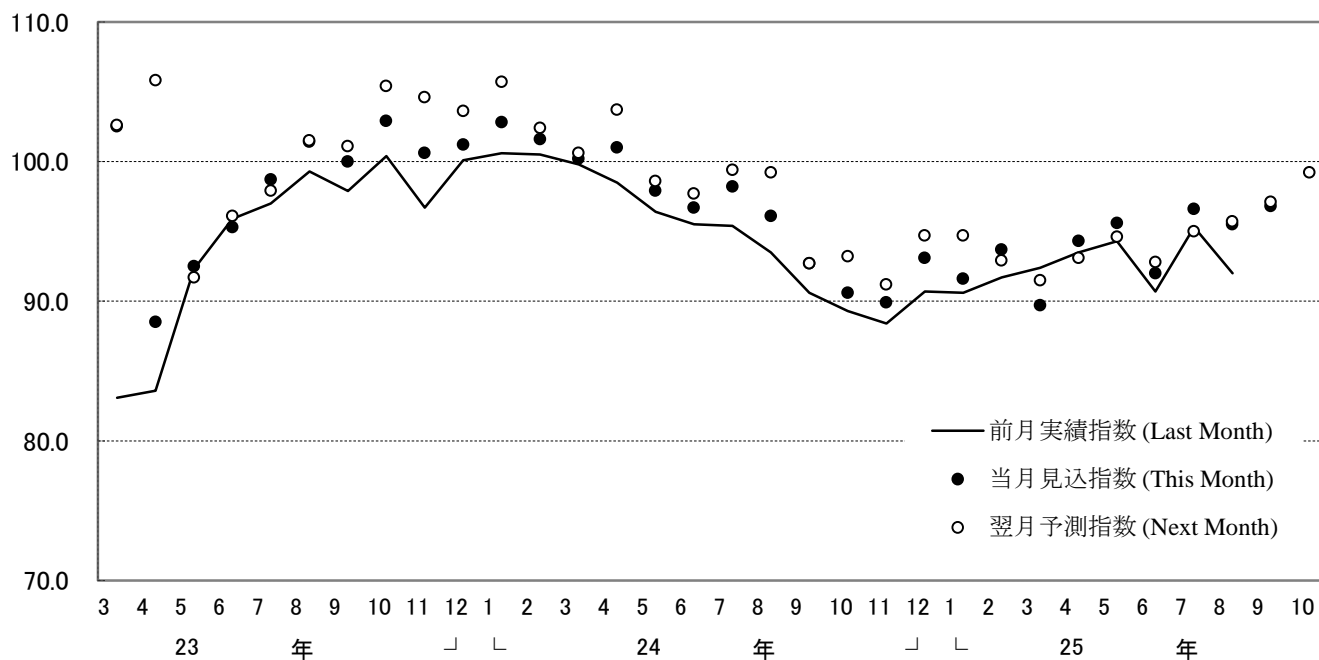

製造工業の実現率・予測修正率(増減率) Realization Ratio and Amendment Ratio (Percent Change From Previous Month)

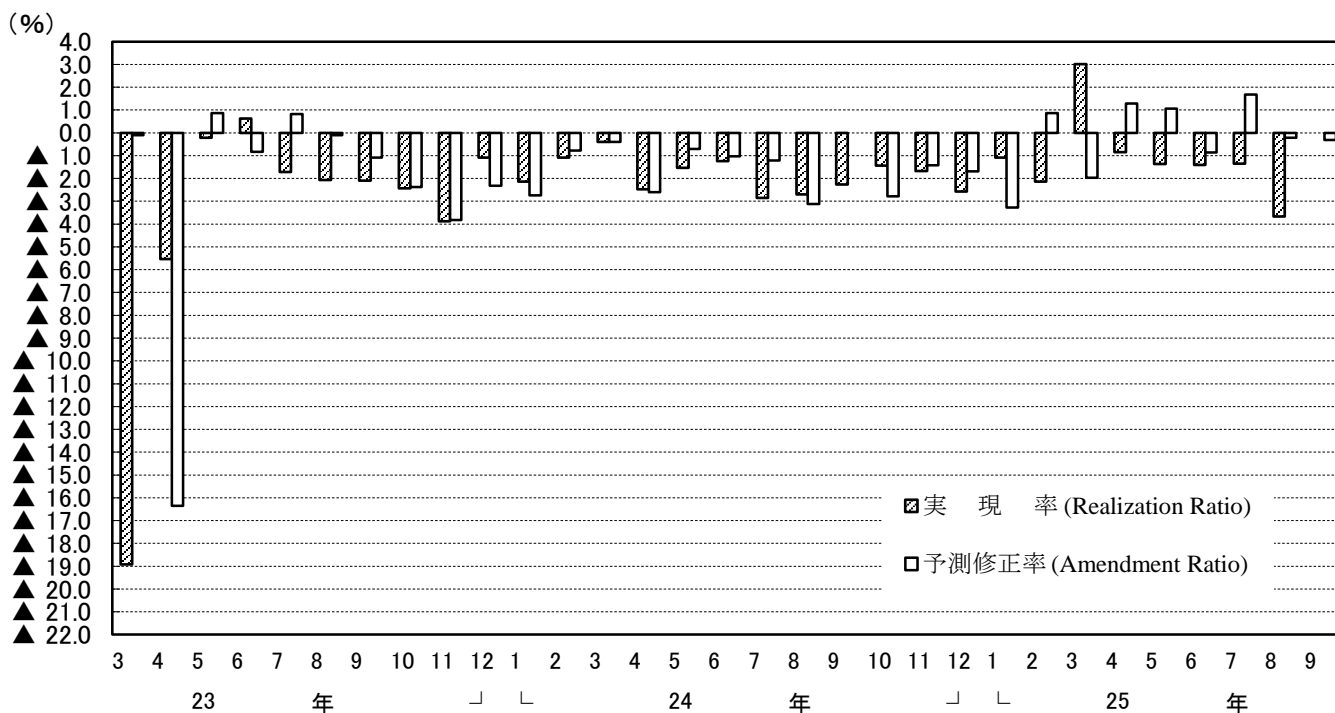

(注) このグラフは、製造工業生産予測指数の動きを表現したもので、鉱工業生産指数ではない。
Note: This graph shows the changes in indices of Production Forecast and doesn't show the very changes in indices of Production.

<1. 製造工業：Manufacturing>

Table for Manufacturing industry showing seasonally adjusted index, previous month change, realization ratio, amendment ratio, original index, and year-on-year comparison from July 2012 to September 2013.

<2. 鉄鋼業：Iron and steel>

Table for Iron and steel industry showing seasonally adjusted index, previous month change, realization ratio, amendment ratio, original index, and year-on-year comparison from July 2012 to September 2013.

<3. 非鉄金属工業：Non-ferrous metals>

Table for Non-ferrous metals industry showing seasonally adjusted index, previous month change, realization ratio, amendment ratio, original index, and year-on-year comparison from July 2012 to September 2013.

<4. 金属製品工業：Fabricated metals>

Table for Fabricated metals industry showing seasonally adjusted index, previous month change, realization ratio, amendment ratio, original index, and year-on-year comparison from July 2012 to September 2013.

注：各比率は、伸び率（％）である。

(参考)

(1)前月比(季節調整済)
Month to Month Percent Change (Seasonally Adjusted)

分 類		8月 Aug. Last Month	9月 Sep. 見込み This Month	10月 Oct. 見込み Next Month
財 別	資本財(除.輸送機械) Capital goods(excl.Transport equipment)	(▲ 1.0)	(10.6 4.0)	12.2
	建設財 Construction goods	(3.2)	(▲ 3.0)	▲ 3.3
	耐久消費財 Durable consumer goods	(▲ 0.4)	(7.2 3.6)	2.9
	非耐久消費財 Non-durable consumer goods	(▲ 0.5)	(4.3 1.4)	▲ 5.1
	鉱工業用生産財 Producer goods for mining and manufacturing	(0.7)	(▲ 0.9)	1.4

(2)実現率及び予測修正率
Realization Ratio and
Amendment Ratio (%)

8月の 実現率 Realization Ratio	9月の 予測修正率 Amendment Ratio
▲ 6.2	▲ 0.2
▲ 3.9	▲ 0.1
▲ 4.1	▲ 0.8
▲ 0.5	2.3
▲ 2.8	▲ 0.4

※ ()内は前月調査による前月比を示す。

Parenttheses indicate the month-to-month percent change in the previous survey.

※ 調査票の提出期日は毎月10日となっている。

The deadline of submission from principal entrepreneurs is the 10th of month.

【参考】

<13. 資本財(除.輸送機械): Capital goods(excl.Transport equipment)>

平成22年=100
index, 2010=100

年 月	季節調整済指数 Seasonally Adjusted Index			前月比 %Change From Previous Month			実現率 Realization Ratio	予測修正率 Amendment Ratio	原指数 Original Index			前年同月比 %Change From Previous Year			(参考)原指数による 実現率 Realization Ratio		Year and Month			
	前月実績 Last Month	当月見込み This Month	翌月見込み Next Month	前月実績 Last Month	当月見込み This Month	翌月見込み Next Month			前月実績 Last Month	当月見込み This Month	翌月見込み Next Month	前月実績 Last Month	当月見込み This Month	翌月見込み Next Month	前月実績 Last Month	当月見込み This Month		翌月見込み Next Month	実現率 Realization Ratio	予測修正率 Amendment Ratio
	平成24年	107.5	108.1	110.6	▲ 0.9	0.6			2.3	▲ 2.2	▲ 3.7	112.3	105.9	106.7	▲ 3.5	▲ 1.2		▲ 2.4	▲ 2.2	▲ 3.7
7月調査	107.5	108.1	110.6	▲ 0.9	0.6	2.3	▲ 2.2	▲ 3.7	112.3	105.9	106.7	▲ 3.5	▲ 1.2	▲ 2.4	▲ 2.2	▲ 3.7	Jul. 2012			
8月調査	106.9	110.5	103.2	▲ 0.6	3.4	▲ 6.6	▲ 1.1	▲ 0.1	104.7	106.6	122.0	▲ 2.3	▲ 2.5	▲ 5.9	▲ 1.1	▲ 0.1	Aug.			
9月調査	104.2	101.0	110.2	▲ 2.5	▲ 3.1	9.1	▲ 5.7	▲ 2.1	100.6	119.3	98.0	▲ 8.0	▲ 8.0	▲ 2.3	▲ 5.6	▲ 2.2	Sep.			
10月調査	101.3	106.1	101.2	▲ 2.8	▲ 4.7	▲ 4.6	0.3	▲ 3.7	119.7	94.4	97.6	▲ 7.7	▲ 5.9	▲ 8.4	0.3	▲ 3.7	Oct.			
11月調査	97.7	97.1	103.5	▲ 3.6	▲ 0.6	6.6	▲ 7.9	▲ 4.1	86.9	93.6	104.2	▲ 13.4	▲ 12.1	▲ 9.7	▲ 7.9	▲ 4.1	Nov.			
12月調査	96.0	101.3	106.8	▲ 1.7	5.5	5.4	▲ 1.1	▲ 2.1	92.5	102.0	94.6	▲ 13.1	▲ 11.6	▲ 4.9	▲ 1.2	▲ 2.1	Dec.			
平成25年	101.9	100.0	101.9	6.1	▲ 1.9	1.9	0.6	▲ 6.4	102.6	88.6	97.5	▲ 11.1	▲ 11.0	▲ 15.8	0.6	▲ 6.3	Jan. 2013			
1月調査	101.9	100.0	101.9	6.1	▲ 1.9	1.9	0.6	▲ 6.4	102.6	88.6	97.5	▲ 11.1	▲ 11.0	▲ 15.8	0.6	▲ 6.3	Jan. 2013			
2月調査	95.4	102.4	94.2	▲ 6.4	7.3	▲ 8.0	▲ 4.6	0.5	84.5	98.0	129.2	▲ 15.1	▲ 15.4	▲ 12.8	▲ 4.6	0.5	Feb.			
3月調査	98.9	92.6	101.3	3.7	▲ 6.4	9.4	▲ 3.4	▲ 1.7	94.6	127.0	90.2	▲ 18.3	▲ 14.3	▲ 6.4	▲ 3.5	▲ 1.7	Mar.			
4月調査	99.7	102.3	103.8	0.8	2.6	1.5	7.7	1.0	136.7	91.1	91.8	▲ 7.8	▲ 5.5	▲ 4.3	7.6	1.0	Apr.			
5月調査	99.2	109.5	107.0	▲ 0.5	10.4	▲ 2.3	▲ 3.0	5.5	88.4	96.8	111.1	▲ 8.3	0.9	▲ 1.1	▲ 3.0	5.4	May			
6月調査	105.2	103.7	111.5	6.0	▲ 1.4	7.5	▲ 3.9	▲ 3.1	93.0	107.7	109.9	▲ 3.0	▲ 4.1	5.0	▲ 3.9	▲ 3.1	Jun.			
7月調査	102.0	114.7	111.8	▲ 3.0	12.5	▲ 2.5	▲ 1.6	2.9	105.9	113.0	107.2	▲ 5.7	7.9	6.6	▲ 1.7	2.8	Jul.			
8月調査	109.3	108.2	112.5	7.2	▲ 1.0	4.0	▲ 4.7	▲ 3.2	107.7	103.8	130.0	2.9	3.2	8.6	▲ 4.7	▲ 3.2	Aug.			
9月調査	101.5	112.3	126.0	▲ 7.1	10.6	12.2	▲ 6.2	▲ 0.2	97.3	129.8	112.1	▲ 3.3	8.4	29.0	▲ 6.3	▲ 0.2	Sep.			

<14. 建設財: Construction goods>

年 月	季節調整済指数 Seasonally Adjusted Index			前月比 %Change From Previous Month			実現率 Realization Ratio	予測修正率 Amendment Ratio	原指数 Original Index			前年同月比 %Change From Previous Year			(参考)原指数による 実現率 Realization Ratio		Year and Month			
	前月実績 Last Month	当月見込み This Month	翌月見込み Next Month	前月実績 Last Month	当月見込み This Month	翌月見込み Next Month			前月実績 Last Month	当月見込み This Month	翌月見込み Next Month	前月実績 Last Month	当月見込み This Month	翌月見込み Next Month	前月実績 Last Month	当月見込み This Month		翌月見込み Next Month	実現率 Realization Ratio	予測修正率 Amendment Ratio
	平成24年	108.3	109.4	110.2	▲ 1.5	1.0			0.7	▲ 0.9	0.0	105.9	109.4	104.6	2.6	7.0		6.5	▲ 0.9	0.0
7月調査	108.3	109.4	110.2	▲ 1.5	1.0	0.7	▲ 0.9	0.0	105.9	109.4	104.6	2.6	7.0	6.5	▲ 0.9	0.0	Jul. 2012			
8月調査	110.9	110.6	109.5	2.4	▲ 0.3	▲ 1.0	1.4	0.4	110.9	105.0	108.4	8.5	6.9	4.6	1.4	0.4	Aug.			
9月調査	110.1	109.4	105.1	▲ 0.7	▲ 0.6	▲ 3.9	▲ 0.5	▲ 0.1	104.5	108.3	114.0	6.4	4.5	1.8	▲ 0.5	▲ 0.1	Sep.			
10月調査	107.0	105.4	104.4	▲ 2.8	▲ 1.5	▲ 0.9	▲ 2.2	0.3	106.0	114.4	115.9	2.3	2.1	▲ 3.4	▲ 2.1	0.4	Oct.			
11月調査	107.6	104.9	107.8	0.6	▲ 2.5	2.8	2.1	0.5	116.8	116.4	111.7	4.3	▲ 3.0	▲ 5.0	2.1	0.4	Nov.			
12月調査	105.1	109.2	106.0	▲ 2.3	3.9	▲ 2.9	0.2	1.3	116.6	113.1	103.7	▲ 2.8	▲ 3.8	▲ 6.6	0.2	1.3	Dec.			
平成25年	105.9	107.9	110.7	0.8	1.9	2.6	▲ 3.0	1.8	109.7	105.6	106.8	▲ 6.7	▲ 4.9	▲ 9.8	▲ 3.0	1.8	Jan. 2013			
1月調査	105.9	107.9	110.7	0.8	1.9	2.6	▲ 3.0	1.8	109.7	105.6	106.8	▲ 6.7	▲ 4.9	▲ 9.8	▲ 3.0	1.8	Jan. 2013			
2月調査	103.9	110.9	107.6	▲ 1.9	6.7	▲ 3.0	▲ 3.7	0.2	101.7	107.0	110.5	▲ 8.4	▲ 9.6	▲ 5.6	▲ 3.7	0.2	Feb.			
3月調査	106.7	108.3	107.2	2.7	1.5	▲ 1.0	▲ 3.8	0.7	102.9	111.2	101.4	▲ 13.1	▲ 5.0	▲ 1.5	▲ 3.8	0.6	Mar.			
4月調査	107.4	108.4	109.9	0.7	0.9	1.4	▲ 0.8	1.1	110.3	102.5	105.6	▲ 5.8	▲ 0.4	▲ 0.1	▲ 0.8	1.1	Apr.			
5月調査	109.5	110.6	112.9	2.0	1.0	2.1	1.0	0.6	103.5	106.3	108.4	0.6	0.6	2.4	1.0	0.7	May			
6月調査	110.2	113.2	112.4	0.6	2.7	▲ 0.7	▲ 0.4	0.3	105.9	108.7	114.5	0.2	2.6	3.2	▲ 0.4	0.3	Jun.			
7月調査	109.9	113.3	114.9	▲ 0.3	3.1	1.4	▲ 2.9	0.8	105.6	115.4	107.1	▲ 0.3	4.1	2.5	▲ 2.9	0.8	Jul.			
8月調査	113.2	116.8	113.3	3.0	3.2	▲ 3.0	▲ 0.1	1.7	115.3	108.9	111.7	4.0	4.2	5.4	▲ 0.1	1.7	Aug.			
9月調査	112.3	113.2	109.5	▲ 0.8	0.8	▲ 3.3	▲ 3.9	▲ 0.1	104.7	111.6	118.8	0.2	5.3	1.7	▲ 3.9	▲ 0.1	Sep.			

注:各比率は、伸び率(%)である。

<15. 耐久消費財：Durable consumer goods>

年 月	季節調整済指数			前月比			実現率	予測修正率	原指数			前年同月比			(参考)原指数による		Year and Month		
	Seasonally Adjusted Index			%Change From Previous Month					Realization Ratio	Amendment Ratio	Original Index			%Change From Previous Year				Realization Ratio	Amendment Ratio
	前月実績 Last Month	当月見込み This Month	翌月見込み Next Month	前月実績 Last Month	当月見込み This Month	翌月見込み Next Month					前月実績 Last Month	当月見込み This Month	翌月見込み Next Month	前月実績 Last Month	当月見込み This Month	翌月見込み Next Month			
平成24年 7月調査	90.2	91.6	93.5	▲4.2	1.6	2.1	▲1.0	▲3.1	99.4	102.9	86.5	1.6	2.0	▲2.1	▲1.0	▲3.1	Jul. 2012		
8月調査	91.2	88.3	84.0	1.1	▲3.2	▲4.9	▲0.4	▲5.6	102.5	81.7	86.1	1.6	▲7.6	▲16.2	▲0.4	▲5.5	Aug.		
9月調査	89.3	85.5	84.7	▲2.1	▲4.3	▲0.9	1.1	1.8	82.6	87.6	88.4	▲6.6	▲14.7	▲13.2	1.1	1.7	Sep.		
10月調査	82.5	82.3	83.4	▲7.6	▲0.2	1.3	▲3.5	▲2.8	84.6	85.9	86.3	▲17.6	▲15.0	▲5.8	▲3.4	▲2.8	Oct.		
11月調査	81.2	81.4	84.2	▲1.6	0.2	3.4	▲1.3	▲2.4	84.8	84.3	80.7	▲16.7	▲8.0	▲17.9	▲1.3	▲2.3	Nov.		
12月調査	78.9	81.6	87.5	▲2.8	3.4	7.2	▲3.1	▲3.1	81.7	78.2	80.9	▲10.8	▲20.4	▲12.9	▲3.1	▲3.1	Dec.		
平成25年 1月調査	81.4	84.7	87.6	3.2	4.1	3.4	▲0.2	▲3.2	78.0	78.3	84.7	▲20.7	▲15.7	▲17.8	▲0.3	▲3.2	Jan. 2013		
2月調査	83.7	88.2	84.3	2.8	5.4	▲4.4	▲1.2	0.7	77.4	85.2	87.4	▲16.7	▲17.3	▲19.1	▲1.1	0.6	Feb.		
3月調査	87.6	83.2	85.6	4.7	5.0	2.9	▲0.7	▲1.3	84.7	86.3	78.8	▲17.8	▲20.2	▲12.0	▲0.6	▲1.3	Mar.		
4月調査	83.3	87.2	89.8	▲4.9	4.7	3.0	0.1	1.9	86.4	80.3	82.8	▲20.1	▲10.3	▲4.6	0.1	1.9	Apr.		
5月調査	87.2	89.0	81.7	4.7	2.1	▲8.2	0.0	▲0.9	80.3	82.0	88.2	▲10.3	▲5.5	▲11.3	0.0	▲1.0	May		
6月調査	86.6	81.7	85.3	▲0.7	▲5.7	4.4	▲2.7	0.0	79.8	88.2	97.9	▲8.1	▲11.3	▲4.5	▲2.7	0.0	Jun.		
7月調査	81.5	86.7	84.3	▲5.9	6.4	▲2.8	▲0.2	1.6	87.9	99.5	76.4	▲11.6	▲2.9	▲7.5	▲0.3	1.6	Jul.		
8月調査	85.6	85.3	88.4	5.0	▲0.4	3.6	▲1.3	1.2	98.3	77.3	92.1	▲4.1	▲6.4	8.9	▲1.2	1.2	Aug.		
9月調査	81.8	87.7	90.2	▲4.4	7.2	2.9	▲4.1	▲0.8	74.1	91.4	94.1	▲10.3	8.0	11.0	▲4.1	▲0.8	Sep.		

<16. 非耐久消費財：Non-durable consumer goods>

年 月	季節調整済指数			前月比			実現率	予測修正率	原指数			前年同月比			(参考)原指数による		Year and Month		
	Seasonally Adjusted Index			%Change From Previous Month					Realization Ratio	Amendment Ratio	Original Index			%Change From Previous Year				Realization Ratio	Amendment Ratio
	前月実績 Last Month	当月見込み This Month	翌月見込み Next Month	前月実績 Last Month	当月見込み This Month	翌月見込み Next Month					前月実績 Last Month	当月見込み This Month	翌月見込み Next Month	前月実績 Last Month	当月見込み This Month	翌月見込み Next Month			
平成24年 7月調査	95.4	99.1	95.0	0.2	3.9	▲4.1	0.8	▲0.8	96.9	106.0	94.3	▲2.2	1.5	▲2.3	0.8	▲0.7	Jul. 2012		
8月調査	96.9	99.5	99.1	1.6	2.7	▲0.4	▲2.2	4.7	103.6	98.8	98.6	▲0.8	2.4	11.3	▲2.3	4.8	Aug.		
9月調査	97.4	106.7	96.6	0.5	9.5	▲9.5	▲2.1	7.7	96.7	106.2	100.4	0.2	19.9	2.6	▲2.1	7.7	Sep.		
10月調査	98.9	99.1	96.8	1.5	0.2	▲2.3	▲7.3	2.6	98.4	103.0	109.0	11.1	5.2	2.4	▲7.3	2.6	Oct.		
11月調査	99.3	97.1	103.1	0.4	▲2.2	6.2	0.2	0.3	103.3	109.3	110.4	5.5	2.7	9.7	0.3	0.3	Nov.		
12月調査	98.0	98.9	94.4	▲1.3	0.9	4.6	0.9	▲4.1	110.3	105.9	80.2	3.7	5.3	▲0.7	0.9	▲4.1	Dec.		
平成25年 1月調査	97.0	101.6	99.4	▲1.0	4.7	▲2.2	▲1.9	7.6	103.9	86.3	89.1	3.3	6.8	▲3.0	▲1.9	7.6	Jan. 2013		
2月調査	99.3	95.7	92.3	2.4	▲3.6	▲3.6	▲2.3	▲3.7	84.4	85.8	94.2	4.5	▲6.6	▲6.3	▲2.2	▲3.7	Feb.		
3月調査	97.5	91.0	96.0	▲1.8	▲6.7	5.5	1.9	▲1.4	87.4	92.8	94.9	▲4.9	▲7.7	▲1.8	1.9	▲1.5	Mar.		
4月調査	99.0	102.7	97.1	1.5	3.7	▲5.5	8.8	7.0	101.0	101.6	91.4	0.5	5.2	2.0	8.8	7.1	Apr.		
5月調査	95.8	96.1	97.0	▲3.2	0.3	0.9	▲6.7	▲1.0	94.7	90.4	98.2	▲2.0	0.9	1.3	▲6.8	▲1.1	May		
6月調査	95.5	95.5	100.8	▲0.3	0.0	5.5	▲0.6	▲1.5	89.9	96.7	108.2	0.3	▲0.2	4.4	▲0.6	▲1.5	Jun.		
7月調査	97.2	100.3	98.1	▲1.8	3.2	▲2.2	1.8	▲0.5	98.4	107.6	97.0	1.5	3.9	0.3	1.8	▲0.6	Jul.		
8月調査	101.8	101.3	102.7	4.7	▲0.5	1.4	1.5	3.3	109.2	100.2	101.3	5.4	3.6	2.9	1.5	3.3	Aug.		
9月調査	100.8	105.1	99.7	▲1.0	4.3	▲5.1	▲0.5	2.3	99.7	103.7	103.7	3.1	5.4	0.4	▲0.5	2.4	Sep.		

<17. 鉱工業用生産財：For mining and manufacturing>

年 月	季節調整済指数			前月比			実現率	予測修正率	原指数			前年同月比			(参考)原指数による		Year and Month		
	Seasonally Adjusted Index			%Change From Previous Month					Realization Ratio	Amendment Ratio	Original Index			%Change From Previous Year				Realization Ratio	Amendment Ratio
	前月実績 Last Month	当月見込み This Month	翌月見込み Next Month	前月実績 Last Month	当月見込み This Month	翌月見込み Next Month					前月実績 Last Month	当月見込み This Month	翌月見込み Next Month	前月実績 Last Month	当月見込み This Month	翌月見込み Next Month			
平成24年 7月調査	91.6	95.7	95.9	0.2	4.5	0.2	▲1.2	0.9	93.2	99.4	96.6	▲2.2	3.2	1.2	▲1.2	0.9	Jul. 2012		
8月調査	90.2	91.5	89.1	▲1.5	1.4	▲2.6	▲5.7	▲4.6	93.7	92.2	91.8	▲2.7	▲3.5	▲3.7	▲5.7	▲4.6	Aug.		
9月調査	88.4	89.0	89.5	▲2.0	0.7	0.6	▲3.4	▲0.1	89.0	91.7	92.4	▲6.8	▲3.8	▲3.6	▲3.5	▲0.1	Sep.		
10月調査	86.5	86.2	88.8	▲2.1	▲0.3	3.0	▲2.8	▲3.7	89.1	89.0	90.2	▲6.5	▲7.2	▲3.7	▲2.8	▲3.7	Oct.		
11月調査	86.7	88.9	93.8	0.2	2.5	5.5	0.6	0.1	89.5	90.3	92.5	▲6.7	▲3.6	0.7	0.6	0.1	Nov.		
12月調査	86.9	93.0	91.0	0.2	7.0	▲2.2	▲2.2	▲0.9	88.3	91.7	87.8	▲5.8	▲0.2	▲1.2	▲2.2	▲0.9	Dec.		
平成25年 1月調査	87.3	87.7	88.9	0.5	0.5	1.4	▲6.1	▲3.6	86.1	84.7	83.0	▲6.3	▲4.7	▲9.1	▲6.1	▲3.5	Jan. 2013		
2月調査	88.8	90.8	91.9	1.7	2.3	1.2	1.3	2.1	85.7	84.7	92.9	▲3.6	▲7.2	▲1.8	1.2	2.0	Feb.		
3月調査	88.4	88.8	90.1	▲0.5	0.5	1.5	▲2.6	▲3.4	82.5	89.7	87.9	▲9.6	▲5.2	▲1.1	▲2.6	▲3.4	Mar.		
4月調査	90.8	90.9	91.1	2.7	0.1	0.2	2.3	0.9	91.8	88.7	89.6	▲3.0	▲0.2	▲0.3	2.3	0.9	Apr.		
5月調査	90.9	91.6	90.2	0.1	0.8	▲1.5	0.0	0.5	88.7	90.1	91.1	▲0.2	0.2	▲2.3	0.0	0.6	May		
6月調査	91.9	89.6	89.9	1.1	▲2.5	0.3	0.3	▲0.7	90.4	90.5	94.1	0.6	▲2.9	0.4	0.3	0.7	Jun.		
7月調査	88.0	91.2	91.8	▲4.2	3.6	0.7	▲1.8	1.4	88.9	95.4	91.8	▲4.6	1.9	3.1	▲1.8	1.4	Jul.		
8月調査	91.2	91.8	91.0	3.6	0.7	▲0.9	0.0	0.0	95.4	91.8	93.7	1.8	3.1	5.2	0.0	0.0	Aug.		
9月調査	89.2	90.6	91.9	▲2.2	1.6	1.4	▲2.8	▲0.4	89.2	93.3	94.8	0.2	4.7	5.9	▲2.8	▲0.4	Sep.		

注：各比率は、伸び率（%）である。

(注)

1. 本調査は、毎月10日現在で製造工業の主要195品目につき、それぞれの主要企業から、生産数量の前月実績、当月見込み及び翌月見込みについて報告された結果を平成22年=100.0として指数化し、その指数をもとに、前月伸び率並びに実現率及び予測修正率を公表するものである。

2.

実現率……………今回予測調査による前月実績の指数/前回予測調査による当月見込みの指数
 予測修正率……………今回予測調査による当月見込みの指数/前回予測調査による翌月見込みの指数

(例)

今回予測調査による前月実績の指数100.0、今回予測調査による当月見込みの指数105.0
 前回予測調査による当月見込みの指数90.0、前回予測調査による翌月見込みの指数110.0
 とすると、

実現率は、 $100.0 / 90.0 \times 100 = 111.1\%$

予測修正率は、 $105.0 / 110.0 \times 100 = \blacktriangle 4.5\%$

3. その他……………窯業・土石製品工業、石油製品工業、ゴム製品工業、繊維工業及びその他製品工業の合計である。

1. The Survey of Production Forecast in Manufacturing shows the figures as of the 10th of month.

For this, survey production is collected for the previous month, the current month, and the following month from principal entrepreneurs and is calculated for approximately 195 manufacturing goods. (Index.2010=100). The results indicate Production for the current and the next 2 months. Indices are made showing the Realization Ratio, and Amended Ratio and the changes from the previous month.

2.

Realization Ratio

=Real amount of the previous month in the current time's survey divided by estimated amount of the current month in the previous time's survey

Amendment Ratio

=Estimated amount of the current month in the current time's survey divided by the estimated amount of the following month in the previous time's survey

3.“Others” includes “Ceramics, Stone and Clay Products,” “Petroleum Products,” “Rubber Products,” “Textiles” and “Other Products.”

【製造工業生産予測指数 ウェイト表】
 Weights of Survey of Production Forecast

製造工業 Manufacturing	10000.0	製造工業 Manufacturing	10000.0
鉄鋼業 Iron and steel	536.3	最終需要財 Final demand goods	5294.4
非鉄金属工業 Non-ferrous metals	260.8	投資財 Investment goods	2746.6
金属製品工業 Fabricated metals	429.1	資本財 Capital goods	2281.7
はん用・生産用・業務用機械工業 General-purpose, production and business oriented machinery	1616.8	資本財(除. 輸送機械) Capital goods(excl.Transport equipment)	1863.0
電子部品・デバイス工業 Electronic parts and devices	1083.3	建設財 Construction goods	464.9
電気機械工業 Electrical machinery	960.0	消費財 Consumer goods	2547.8
情報通信機械工業 Information and communication electronics equipment	811.7	耐久消費財 Durable consumer goods	2258.8
輸送機械工業 Transport equipment	1889.3	非耐久消費財 Non-durable consumer goods	289.0
化学工業 Chemicals	1149.6	生産財 Producer goods	4705.6
紙・パルプ工業 Pulp and paper	282.7	鉱工業用生産財 For mining and manufacturing	4369.5
その他 Others	980.4	その他用生産財 For others uses	336.1

鉱工業指数における X-12-ARIMA のスペックファイル等について

The Spec files, etc. adopted in the seasonal adjustment of the Indices of Industrial Production using the X-12-ARIMA method

(1) 手法 (Method)

鉱工業指数における季節調整済指数系列は、季節要因に加え、曜日・祝祭日要因、うるう年要因によっても調整されている(在庫・在庫率指数については、季節要因のみ)。

具体的には以下のとおり。

$$\text{季節調整済指数} = \text{原指数} \div (\text{季節} \cdot \text{曜日} \cdot \text{祝祭日} \cdot \text{うるう年指数})$$

Not only seasonal but also 'trading-day and holiday' and 'leap-year' effects are adjusted as follows:

Seasonally adjusted index = Original Index / (Seasonal, 'Trading-day and holiday' and 'Leap-year' indices)
(Indices of Producers' Inventories and Inventory Ratio were adjusted by only seasonal effects.)

(2) スペックファイル (Spec File)

使用しているスペックファイルの見本は以下のとおり。

The spec files of X-12-ARIMA for seasonal adjustment are as follows:

```
series { start = 2005.1
        span = (2005.1,2012.12)
        decimals = 1 }
transform { function = log }
arma { model = (0 1 2)(0 1 1) }
regression { variables = (td1 nolpyear lpyear) → 在庫・在庫率指数の場合は regression の { }内を削除
            save = (td hol) * The case of indices of Producers' Inventories
            user = (jap-hol) and Inventory Ratio, delete the word
            usertype = holiday "regression" within the brackets {}
            start = 2005.1
            file = "xxxxxxxxxxxxxxxxxxxxxxx" }
forecast { maxlead = 12 }
estimate { save = ( mdl )
          maxiter = 500 }
x11 { print = (none + d10 + d11 + d16)
      save = (d10 d11 d16)
      seasonalma=x11default }
```

(3) 季節指数等の運用 (Employment of seasonal index, 'trading-day and holiday' and 'leap-year' indices)

平成25年1月以降の季節指数は、暫定季節調整方式を採用している。具体的には、平成24年の季節指数を適用している。

これに対し、曜日・祝祭日・うるう年指数は、暫定方式を採らず、上記(2)で推計されたパラメータとカレンダーから計算して利用している。

The method of temporary seasonal adjustment is adopted for the seasonal index after January 2013. Concretely to say, the monthly seasonal index in 2012 is adopted as those in 2013. As for 'trading-day and holiday' and 'leap-year' indices, this method is not adopted, and 'trading-day and holiday' and 'leap-year' indices are calculated from estimated parameters in (2) and calendar.

(4) 異常値処理 (Outlier detection)

平成22年基準改定において、異常値が検出された系列と異常値処理を行った種別、年月は以下のとおり。

In the 2010 base revision, outlier-detected indices, type of outliers and period of outliers are as follows:

系列名称 Type of index		異常値種別 Type of Outliers	処理年月 Period of Outliers
鉱工業指数 Production index	生産 Production	TC	2009 02 February, 2009
			2011 03 March, 2011
	出荷 Shipments	LS	2011 03 March, 2011
		TC	2011 04 April, 2011
	在庫 Inventories	TC	2011 03 March, 2011
在庫率 Inventory ratio	LS	2011 06 June, 2011	
製造工業稼働率 ・生産能力指数 Operating ratio index, Production capacity index	稼働率 Operating ratio	TC	2009 02 February, 2009
			2011 03 March, 2011
		AO	2011 04 April, 2011
製造工業生産予測指数 Production forecast index		TC	2011 03 March, 2011
		AO	2011 04 April, 2011

TC: temporary change

LS: level shift

AO: additive outlier

これにより平成22年基準改定で修正した(2) のスペックファイルは以下のとおり。

< 鉱工業生産指数の場合 >

That is, the spec file modified for the 2010 base revision is as follows:

< In the case of Production index >

```
regression { variables = (td1 nolpyear lpyear tc2009.2 tc2011.3)
```



政府統計

10月18日は「統計の日」です

リサイクル適性 **(A)**

この印刷物は、印刷用の紙へ
リサイクルできます。