

鉱工業(生産・出荷・在庫)指数速報

Indices of Industrial Production (Preliminary Report)

(付 製造工業生産予測調査結果)

Results of Survey of production Forecast in Manufacturing

I I P

平成25年9月分

September, 2013

平成25年10月30日

October 30, 2013

経済産業省大臣官房調査統計グループ

Research and Statistics Department

Minister's Secretariat

Ministry of Economy, Trade and Industry

利用上の注意

1. 鉱工業指数は、統計法第二条第四項第三号の規定により指定された基幹統計です。
2. 本書は以下の指数等を公表するものです。
 - (1) 鉱工業生産・出荷・在庫指数速報
 - (2) 製造工業生産予測調査結果(製造工業生産予測指数)
3. 平成25年4月分確報公表(平成25年6月18日公表)より、基準年次を従来の平成17年から平成22年に改定しました。
4. 季節調整方法については、センサス局法のX-12-ARIMAにより季節調整を行っています。使用しているX-12-ARIMAのスペックファイル等については、「鉱工業指数におけるX-12-ARIMAのスペックファイル等について」(72頁)を参照してください。
5. 本書に記載された数値を他に転載するときは、「経済産業省: 鉱工業指数」による旨を必ず明記してください。
6. 本書の内容についてのお問い合わせ: 経済産業省大臣官房調査統計グループ経済解析室 東京都千代田区霞が関一丁目3番1号(〒100-8902)
Tel: 03-3501-1644(ダイヤルイン) FAX: 03-3501-7775
7. 統計情報アクセス用URLは、<http://www.meti.go.jp/statistics/index.html>

REMARKS

1. Indices of Industrial Production are the fundamental statistics designated under Article 2, paragraph (4), item (iii) of the Statistics Act.
2. This monthly survey contains the following data.
 - (1) Indices of Industrial Production, Shipments, Inventories and Inventory Ratio (Preliminary Report)
 - (2) Survey of Production Forecast in Manufacturing (Indices of Production Forecast)
3. The base year has changed from 2005 to 2010 since the revised report for April 2013 (release date: June 18, 2013).
4. As for the Indices of Industrial Production, the Census Bureau's X-12-ARIMA method is adopted as the seasonal effect adjustment. Please refer to 'The Spec files, etc. adopted in the seasonal adjustment of the Indices of Industrial Production using the X-12-ARIMA method' for details.
5. "METI: Indices of Industrial Production" should be indicated as the reference source.
6. Please contact the following for additional information.
Economic Analysis Office, Research and Statistics Department, Minister's Secretariat, Ministry of Economy, Trade and Industry
1-3-1, Kasumigaseki, Chiyoda-ku, Tokyo 100-8902, Japan Tel: 81-3-3501-1644 Fax: 81-3-3501-7775
7. The URL is <http://www.meti.go.jp/english/statistics/index.html>

目次 CONTENTS

平成25年9月の鉱工業生産動向(速報) Changes in Industrial Production for September, 2013 (Preliminary Report)	1
指数表 Tables of Indices	
時系列表 Historical Data	7
業種・財別 生産・出荷・在庫・在庫率指数 Indices of Industrial Production, Producer's Shipments, Producer's Inventories and Inventory Ratio	30
ウェイト表 Tables of weights	32
実数表 Actual figures	33
平成25年10月の製造工業生産予測調査結果 Results of Survey of production Forecast in Manufacturing for October, 2013	64
鉱工業指数におけるX-12-ARIMAのスペックファイル等について	72
The spec files, etc. adopted in the seasonal adjustment of the Indices of Industrial Production using the X-12-ARIMA method	

今後の公表予定 Date of release from now on

公表時間 Time of Release	平成25年9月分 September, 2013	平成25年10月分 October, 2013	平成25年11月分 November, 2013	平成25年12月分 December, 2013
速報 (8:50 a.m.) Preliminary Report		平成25年11月29日 November 29, 2013	平成25年12月27日 December 27, 2013	平成26年1月31日 January 31, 2014
確報 (1:30 p.m.) Revised Report	平成25年11月14日 November 14, 2013	平成25年12月13日 December 13, 2013	平成26年1月20日 January 20, 2014	平成26年2月17日 February 17, 2014

平成25年9月の鉱工業（生産・出荷・在庫）指数の動向（速報）

Indices of Industrial Production for September, 2013 (Preliminary Report)

概況

— 生産は持ち直しの動きで推移 —

今月は、生産、出荷が上昇、在庫、在庫率は低下であった。
製造工業生産予測調査によると、10月上昇の後、11月は低下を予測している。
総じてみれば、生産は持ち直しの動きで推移している。

平成22年 = 100.0
Index, 2010 = 100.0

項目	季節調整済指数 Seasonally Adjusted Index		原指数 Original Index	
	(前月の確報値)	Percent Change		Percent Change 前年同月比(%) From Previous Year
		前月比(%) From Previous Month	(前月における前月比(%))	
生産 Production	98.5 (97.0)	1.5 (▲0.9)	102.3	5.4
出荷 Shipments	97.0 (95.5)	1.6 (▲0.1)	103.1	4.7
在庫 Inventories	108.3 (108.5)	▲0.2 (▲0.2)	106.1	▲3.5
在庫率 Inventory Ratio	110.2 (112.5)	▲2.0 (1.8)	102.6	▲7.0

注：▲は低下を示す
Note：▲ indicates a negative figure.

- (1) 生産は、前月比1.5%の上昇であった。
業種別にみると、輸送機械工業、電子部品・デバイス工業、情報通信機械工業等が上昇し、はん用・生産用・業務用機械工業、プラスチック製品工業、電気機械工業等が低下した。
- (2) 出荷は、前月比1.6%の上昇であった。
業種別にみると、輸送機械工業、石油・石炭製品工業、情報通信機械工業等が上昇し、はん用・生産用・業務用機械工業、電気機械工業、プラスチック製品工業が低下した。
- (3) 在庫は、前月比▲0.2%の低下であった。
業種別にみると、石油・石炭製品工業、鉄鋼業、電気機械工業等が低下し、化学工業（除、医薬品）、電子部品・デバイス工業、輸送機械工業等が上昇した。
- (4) 製造工業生産予測調査によると、10月は前月比4.7%の上昇、11月は同▲1.2%の低下であった。
10月の上昇は、はん用・生産用・業務用機械工業、情報通信機械工業、電気機械工業等による。
11月の低下は、はん用・生産用・業務用機械工業、電気機械工業、情報通信機械工業等による。

鋳工業生産・出荷・在庫・在庫率指数の推移

(平成22年基準・季節調整済指数)
(2010 average=100・Seasonally Adjusted Index)

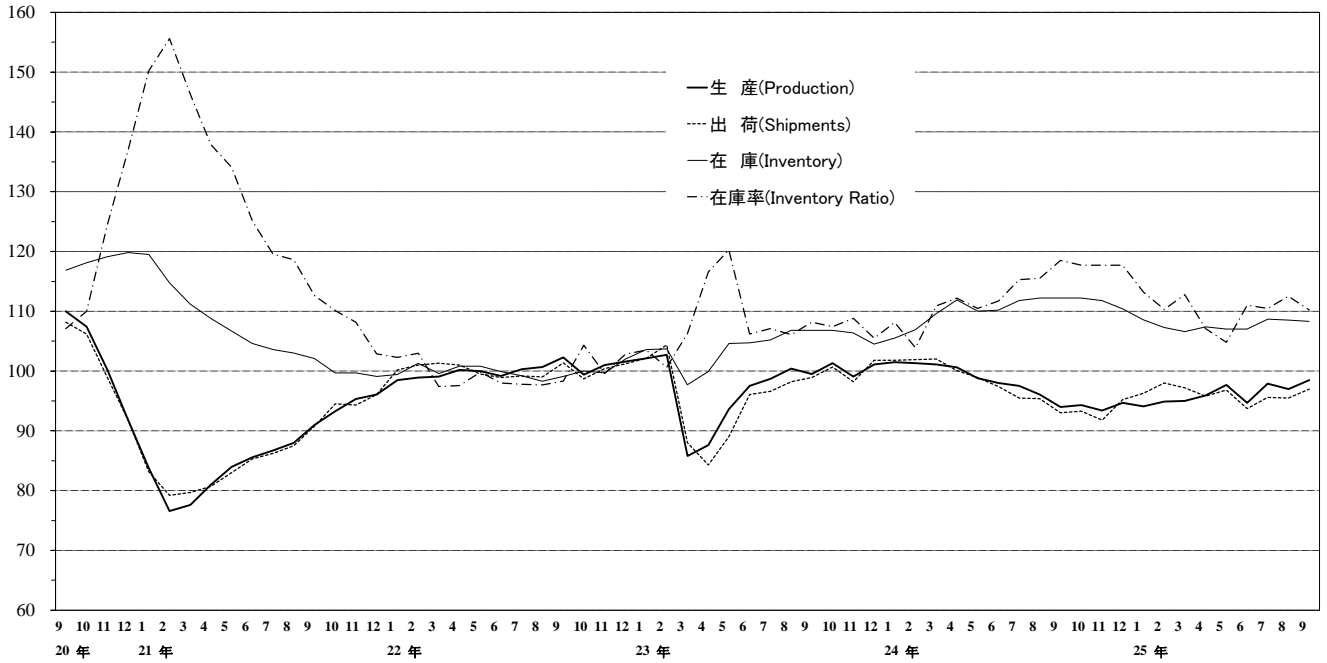

上記グラフのうち、平成23年9月分～25年9月分までの拡大図

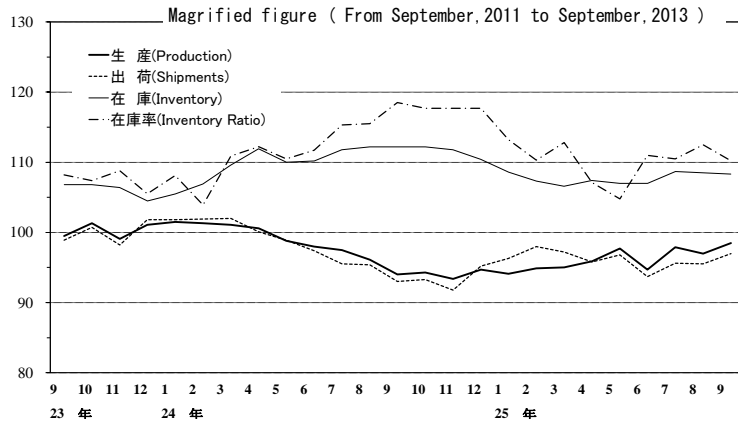

鉄鋼業 Iron and steel

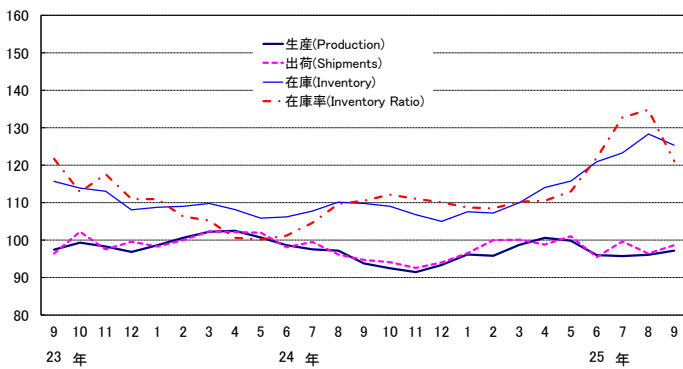

非鉄金属工業 Non-ferrous metals

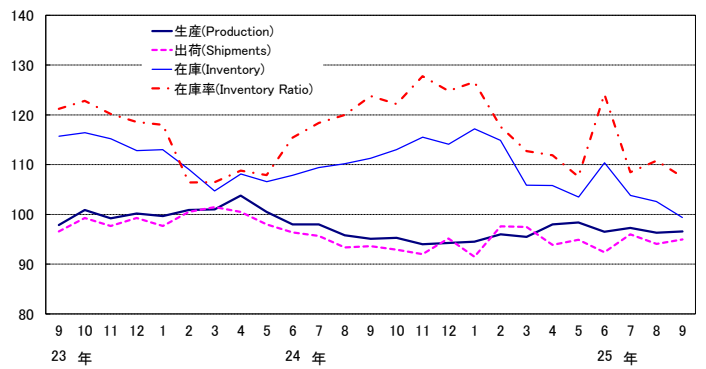

金属製品工業 Fabricated metals

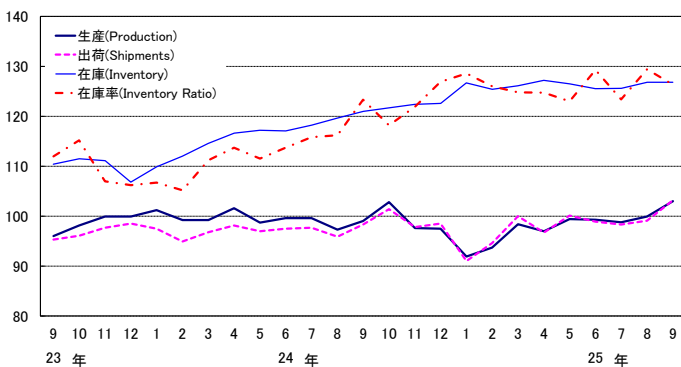

はん用・生産用・業務用機械工業

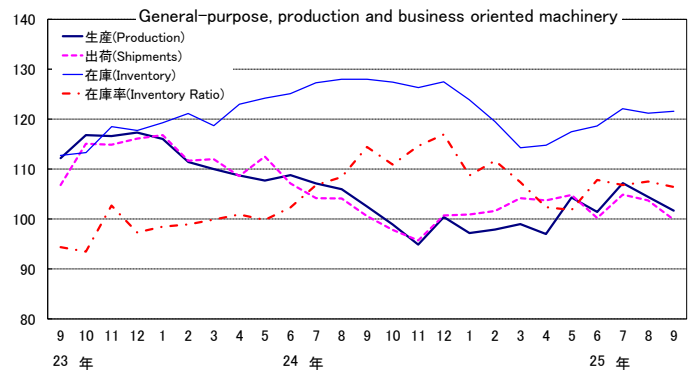

電子部品・デバイス工業 Electronic parts and devices

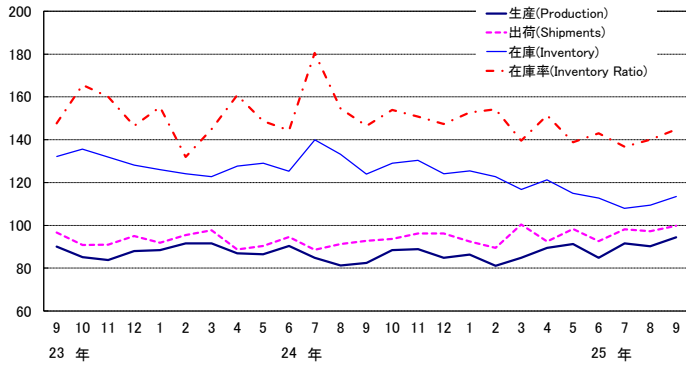

電気機械工業 Electrical machinery

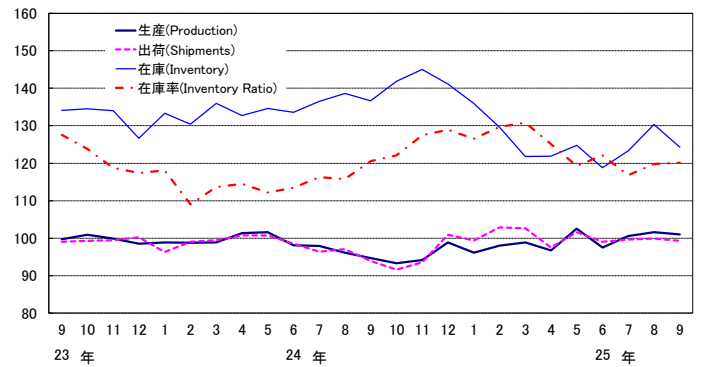

情報通信機械工業

Information and communication electronics equipment

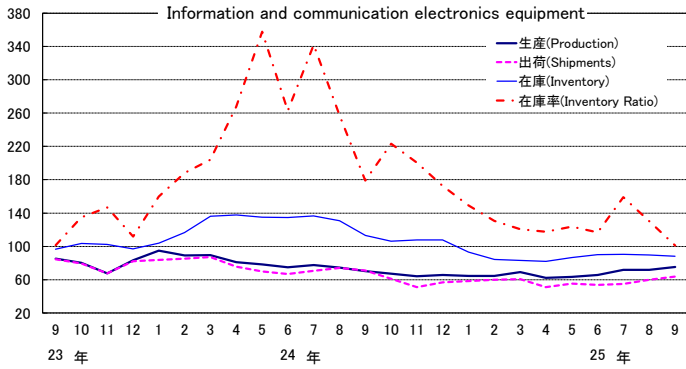

輸送機械工業 Transport equipment

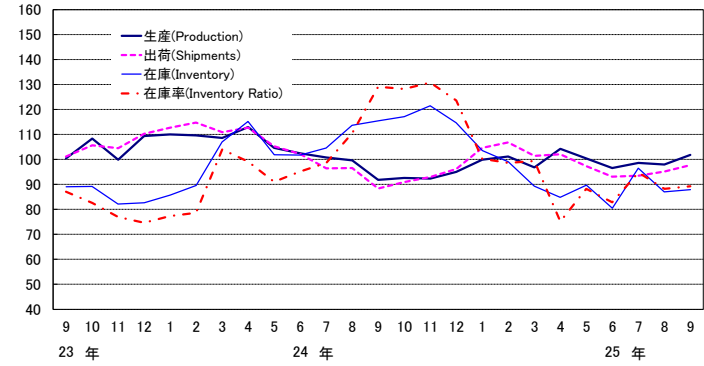

窯業・土石製品工業 Ceramics, stone and clay products

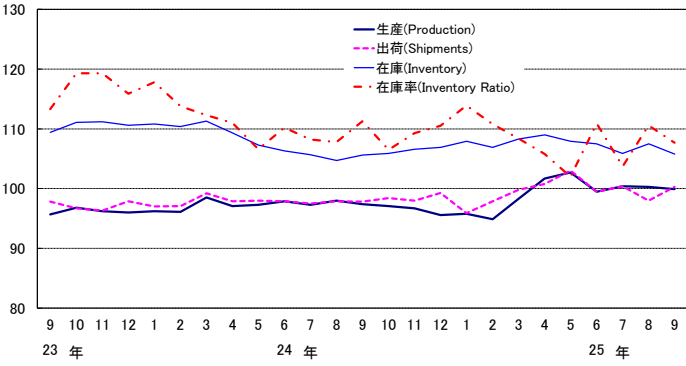

化学工業(除医薬品) Chemicals (excl. Drugs)

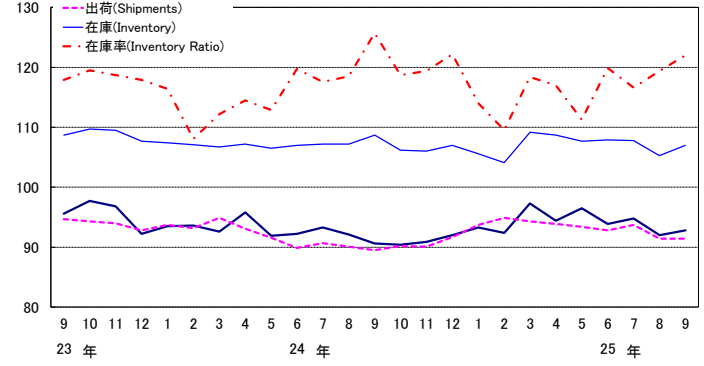

石油・石炭製品工業 Petroleum and coal products

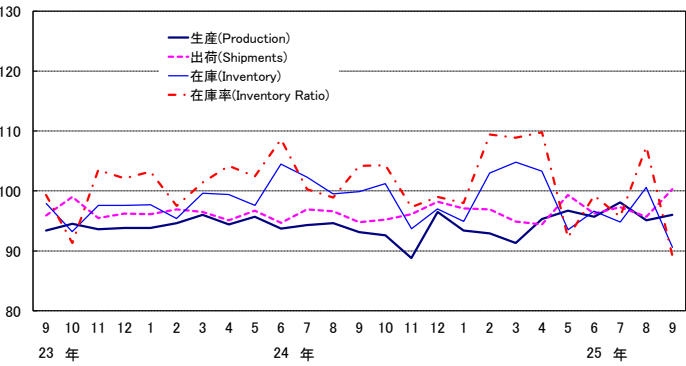

プラスチック製品工業 Plastic products

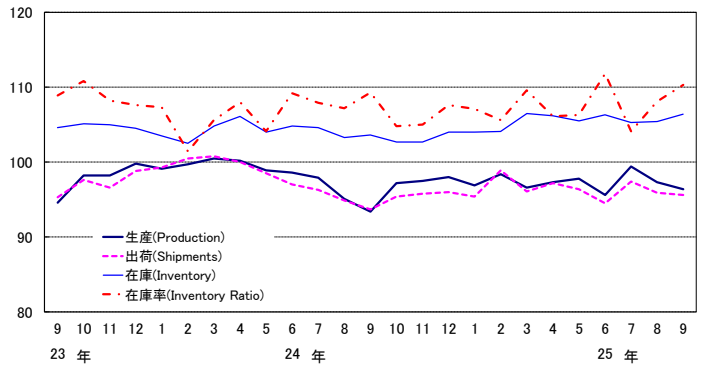

パルプ・紙・紙加工品工業 Pulp, paper and paper products

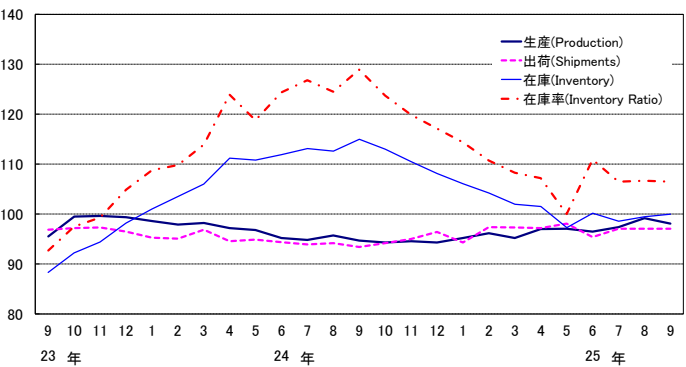

繊維工業 Textiles

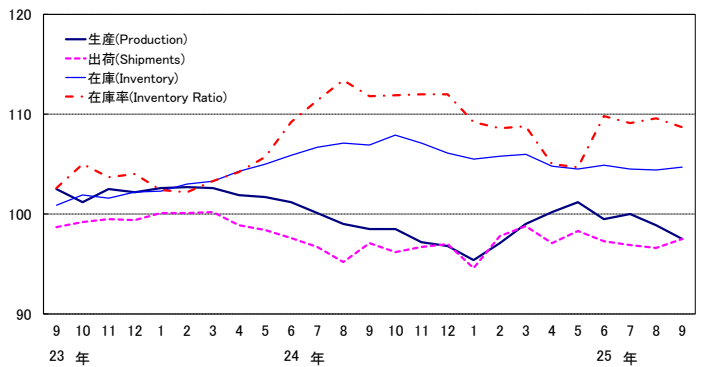

《 生 産 》

上昇した業種

業 種	寄 与 し た 主 な 品 目
輸送機械工業 前 月 比 3.9 %増 前 年 同 月 比 12.0 %増	普通乗用車、小型乗用車、普通トラック等
電子部品・デバイス工業 前 月 比 4.7 %増 前 年 同 月 比 16.1 %増	アクティブ型液晶素子(中・小型)、固定コンデンサ、太陽電池セル等
情報通信機械工業 前 月 比 4.9 %増 前 年 同 月 比 6.1 %増	外部記憶装置、はん用コンピュータ、ミッドレンジコンピュータ等
金属製品工業 前 月 比 3.1 %増 前 年 同 月 比 5.1 %増	橋りょう、鋼管製管継手、木造住宅用アルミニウムサッシ等
化学工業(除. 医薬品) 前 月 比 0.9 %増 前 年 同 月 比 2.6 %増	ファンデーション、ポリエチレン、染毛料等
鉄鋼業 前 月 比 1.1 %増 前 年 同 月 比 3.6 %増	亜鉛めっき鋼板、普通鋼鋼板等
その他工業 前 月 比 0.6 %増 前 年 同 月 比 1.4 %増	平版印刷(オフセット印刷)、工業用ゴム製品、ボールペン等
石油・石炭製品工業 前 月 比 0.9 %増 前 年 同 月 比 3.1 %増	ナフサ等
非鉄金属工業 前 月 比 0.3 %増 前 年 同 月 比 2.6 %増	輸送機器用絶縁電線、アルミニウム板製品、通信用ケーブル光ファイバ製品等

低下した業種

はん用・生産用・業務用機械工業 前 月 比 ▲ 2.6 %減 前 年 同 月 比 ▲ 0.2 %減	蒸気タービン部品、コンベヤ、フラットパネル・ディスプレイ製造装置等
プラスチック製品工業 前 月 比 ▲ 0.9 %減 前 年 同 月 比 3.0 %増	プラスチック製容器(中空成形)等
電気機械工業 前 月 比 ▲ 0.6 %減 前 年 同 月 比 6.3 %増	開閉制御装置、セパレート形エアコン、工業用計測制御機器等
繊維工業 前 月 比 ▲ 1.4 %減 前 年 同 月 比 ▲ 1.0 %減	炭素繊維等
パルプ・紙・紙加工品工業 前 月 比 ▲ 1.1 %減 前 年 同 月 比 3.8 %増	製紙パルプ等
窯業・土石製品工業 前 月 比 ▲ 0.4 %減 前 年 同 月 比 2.6 %増	ファインセラミックス(機能材)、セメント等

《 出 荷 》

上昇した業種

業 種	寄 与 し た 主 な 品 目
輸送機械工業 前 月 比 2.7 %増 前 年 同 月 比 11.9 %増	普通乗用車、鋼船、小型乗用車等
石油・石炭製品工業 前 月 比 4.8 %増 前 年 同 月 比 5.3 %増	ガソリン、軽油、ナフサ等
情報通信機械工業 前 月 比 6.7 %増 前 年 同 月 比 ▲ 11.1 %減	薄型テレビ、はん用コンピュータ、カーナビゲーションシステム等
電子部品・デバイス工業 前 月 比 2.7 %増 前 年 同 月 比 8.2 %増	アクティブ型液晶素子(中・小型)、モス型半導体集積回路(CCD)、固定コンデンサ等
金属製品工業 前 月 比 4.1 %増 前 年 同 月 比 6.3 %増	橋りょう、食缶、ガス風呂がま等
鉄鋼業 前 月 比 2.3 %増 前 年 同 月 比 4.5 %増	特殊鋼熱間鋼管、フェロニッケル、普通鋼熱間鋼管等
窯業・土石製品工業 前 月 比 2.3 %増 前 年 同 月 比 2.9 %増	ファインセラミックス(機能材)、耐火れんが等
非鉄金属工業 前 月 比 1.0 %増 前 年 同 月 比 2.6 %増	輸送機器用絶縁電線、電力用電線・ケーブル等
その他工業 前 月 比 0.8 %増 前 年 同 月 比 3.9 %増	工業用ゴム製品等
繊維工業 前 月 比 0.9 %増 前 年 同 月 比 1.1 %増	合成繊維(短繊維)等

低下した業種

はん用・生産用・業務用機械工業 前 月 比 ▲ 3.7 %減 前 年 同 月 比 ▲ 0.9 %減	蒸気タービン部品、フラットパネル・ディスプレイ製造装置、コンベヤ等
電気機械工業 前 月 比 ▲ 0.6 %減 前 年 同 月 比 5.4 %増	開閉制御装置、工業用計測制御機器、電力変換装置等
プラスチック製品工業 前 月 比 ▲ 0.3 %減 前 年 同 月 比 2.5 %増	プラスチック製フィルム・シート等

その他の業種

化学工業(除. 医薬品) 前 月 比 0.0 % 前 年 同 月 比 2.5 %増	エチレン、キシレン等が増加 パラキシレン、純ベンゼン等が減少
パルプ・紙・紙加工品工業 前 月 比 0.0 % 前 年 同 月 比 4.4 %増	印刷用紙(非塗工類)等が増加 衛生用紙等が減少

《 在 庫 》

低下した業種

業 種	寄 与 し た 主 な 品 目
石油・石炭製品工業 前 月 比 ▲ 9.9 %減 前 年 同 月 比 ▲ 9.3 %減	ガソリン、灯油、軽油等
鉄鋼業 前 月 比 ▲ 2.3 %減 前 年 同 月 比 14.2 %増	フェロニッケル、特殊鋼熱間鋼管、普通鋼熱間鋼管等
電気機械工業 前 月 比 ▲ 4.6 %減 前 年 同 月 比 ▲ 9.0 %減	太陽電池モジュール、蛍光灯器具等
窯業・土石製品工業 前 月 比 ▲ 1.6 %減 前 年 同 月 比 0.2 %増	ファインセラミックス(機能材)、耐火れんが、ガラス短繊維製品等
非鉄金属工業 前 月 比 ▲ 3.1 %減 前 年 同 月 比 ▲ 10.7 %減	電気銅、電力用電線・ケーブル、電気金等
情報通信機械工業 前 月 比 ▲ 1.8 %減 前 年 同 月 比 ▲ 22.2 %減	薄型テレビ、ノート型パソコン等
その他工業 前 月 比 ▲ 0.5 %減 前 年 同 月 比 ▲ 4.8 %減	システムキッチン、金属製ベッド、金属製間仕切り等

上昇した業種

化学工業(除. 医薬品) 前 月 比 1.6 %増 前 年 同 月 比 ▲ 1.6 %減	パラキシレン、美容液、ファンデーション等
電子部品・デバイス工業 前 月 比 3.7 %増 前 年 同 月 比 ▲ 8.5 %減	アクティブ型液晶素子(大型)、アクティブ型液晶素子(中・小型)、モス型半導体集積回路(マイコン)等
輸送機械工業 前 月 比 1.0 %増 前 年 同 月 比 ▲ 23.9 %減	普通乗用車、二輪自動車(125ml超)、軽トラック等
プラスチック製品工業 前 月 比 0.9 %増 前 年 同 月 比 2.7 %増	プラスチック製フィルム・シート、プラスチック製パイプ等
はん用・生産用・業務用機械工業 前 月 比 0.3 %増 前 年 同 月 比 ▲ 5.0 %減	機械プレス、建設用クレーン、分析機器等
パルプ・紙・紙加工品工業 前 月 比 0.5 %増 前 年 同 月 比 ▲ 13.0 %減	段ボール原紙、紙器用板紙等
繊維工業 前 月 比 0.3 %増 前 年 同 月 比 ▲ 2.0 %減	合成繊維(長繊維)、炭素繊維等

その他の業種

金属製品工業 前 月 比 0.0 % 前 年 同 月 比 4.8 %増	飲料用アルミニウム缶、ガス温水給湯暖房機等が増加 ガスこんろ、ガス風呂がま等が減少
---	--

< 1. 鉱工業 ; Mining and manufacturing >

平成22年 = 100
index, 2010 = 100

	生産 Production				生産者出荷 Shipments				
	季節調整済指数 Seasonally Adjusted Index		原指数 Original Index		季節調整済指数 Seasonally Adjusted Index		原指数 Original Index		
	前月(期)比 %Change From Previous Month(Quarter)		前年 (同月期)比 %Change From Previous Year		前月(期)比 %Change From Previous Month(Quarter)		前年 (同月期)比 %Change From Previous Year		
平成 22 年			100.0	15.6			100.0	15.5	C.Y. 2010
23 年			97.2	▲ 2.8			96.3	▲ 3.7	2011
24 年			97.8	0.6			97.5	1.2	2012
平成 22 年度			99.4	8.8			99.2	8.4	F.Y. 2010
23 年度			98.7	▲ 0.7			97.7	▲ 1.5	2011
24 年度			95.8	▲ 2.9			95.9	▲ 1.8	2012
平成24 年 Ⅲ期	95.9	▲ 3.2	97.3	▲ 3.9	94.6	▲ 4.3	97.1	▲ 3.6	Q3 2012
Ⅳ期	94.1	▲ 1.9	95.2	▲ 5.9	93.4	▲ 1.3	94.3	▲ 6.4	Q4
平成25 年 Ⅰ期	94.7	0.6	93.5	▲ 7.9	97.2	4.1	95.5	▲ 6.3	Q1 2013
Ⅱ期	96.1	1.5	94.2	▲ 3.1	95.4	▲ 1.9	93.1	▲ 3.5	Q2
Ⅲ期	97.8	1.8	99.5	2.3	96.0	0.6	98.7	1.6	Q3
平成24 年 7月	97.5	▲ 0.5	102.2	0.1	95.5	▲ 2.0	100.3	0.3	Jul. 2012
8月	96.1	▲ 1.4	92.7	▲ 4.1	95.4	▲ 0.1	92.5	▲ 2.7	Aug.
9月	94.0	▲ 2.2	97.1	▲ 7.6	93.0	▲ 2.5	98.5	▲ 7.9	Sep.
10月	94.3	0.3	97.0	▲ 4.7	93.3	0.3	94.4	▲ 5.1	Oct.
11月	93.4	▲ 1.0	95.2	▲ 5.5	91.8	▲ 1.6	93.8	▲ 6.0	Nov.
12月	94.7	1.4	93.3	▲ 7.6	95.2	3.7	94.7	▲ 7.8	Dec.
平成25 年 1月	94.1	▲ 0.6	87.2	▲ 6.0	96.3	1.2	87.6	▲ 4.2	Jan. 2013
2月	94.9	0.9	91.2	▲ 10.1	98.0	1.8	92.3	▲ 8.6	Feb.
3月	95.0	0.1	102.2	▲ 7.2	97.2	▲ 0.8	106.7	▲ 5.9	Mar.
4月	95.9	0.9	92.6	▲ 3.4	95.8	▲ 1.4	91.2	▲ 3.0	Apr.
5月	97.7	1.9	93.0	▲ 1.1	96.8	1.0	91.7	▲ 2.1	May
6月	94.7	▲ 3.1	97.1	▲ 4.6	93.7	▲ 3.2	96.5	▲ 5.1	Jun.
7月	97.9	3.4	104.0	1.8	95.6	2.0	101.7	1.4	Jul.
8月	97.0	▲ 0.9	92.3	▲ 0.4	95.5	▲ 0.1	91.3	▲ 1.3	Aug.
9月	98.5	1.5	102.3	5.4	97.0	1.6	103.1	4.7	Sep.

	生産者在庫 Inventory				生産者在庫率 Inventory Ratio				
	季節調整済指数 Seasonally Adjusted Index		原指数 Original Index		季節調整済指数 Seasonally Adjusted Index		原指数 Original Index		
	前月(期)比 %Change From Previous Month(Quarter)		前年 (同月期)比 %Change From Previous Year		前月(期)比 %Change From Previous Month(Quarter)		前年 (同月期)比 %Change From Previous Year		
平成 22 年			102.9	2.4			100.0	▲ 21.4	C.Y. 2010
23 年			105.0	2.0			108.1	8.1	2011
24 年			110.5	5.2			113.2	4.7	2012
平成 22 年度			92.1	▲ 1.9			100.4	▲ 12.2	F.Y. 2010
23 年度			103.2	12.1			109.0	8.6	2011
24 年度			100.4	▲ 2.7			114.4	5.0	2012
平成24 年 Ⅲ期	112.2	1.8	110.0	5.3	116.4	4.4	115.3	9.2	Q3 2012
Ⅳ期	110.4	▲ 1.6	110.5	5.2	117.7	1.1	116.2	9.6	Q4
平成25 年 Ⅰ期	106.6	▲ 3.4	100.4	▲ 2.7	112.1	▲ 4.8	112.9	4.3	Q1 2013
Ⅱ期	107.0	0.4	105.7	▲ 2.9	107.6	▲ 4.0	109.2	▲ 3.4	Q2
Ⅲ期	108.3	1.2	106.1	▲ 3.5	111.1	3.3	110.1	▲ 4.5	Q3
平成24 年 7月	111.8	1.5	112.5	6.4	115.3	3.2	114.8	8.4	Jul. 2012
8月	112.2	0.4	113.4	5.3	115.5	0.2	120.8	9.0	Aug.
9月	112.2	0.0	110.0	5.3	118.5	2.6	110.3	10.2	Sep.
10月	112.2	0.0	113.7	5.2	117.7	▲ 0.7	117.2	9.7	Oct.
11月	111.8	▲ 0.4	114.7	4.9	117.7	0.0	117.4	8.2	Nov.
12月	110.4	▲ 1.3	110.5	5.2	117.7	0.0	114.1	11.0	Dec.
平成25 年 1月	108.6	▲ 1.6	114.1	3.0	113.2	▲ 3.8	127.2	4.7	Jan. 2013
2月	107.3	▲ 1.2	110.9	0.4	110.3	▲ 2.6	116.7	6.2	Feb.
3月	106.6	▲ 0.7	100.4	▲ 2.7	112.8	2.3	94.9	1.7	Mar.
4月	107.4	0.8	102.6	▲ 4.0	107.1	▲ 5.1	107.0	▲ 4.5	Apr.
5月	107.0	▲ 0.4	106.3	▲ 2.7	104.8	▲ 2.1	111.8	▲ 5.2	May
6月	107.0	0.0	105.7	▲ 2.9	111.0	5.9	108.7	▲ 0.6	Jun.
7月	108.7	1.6	109.4	▲ 2.8	110.5	▲ 0.5	110.0	▲ 4.2	Jul.
8月	108.5	▲ 0.2	109.7	▲ 3.3	112.5	1.8	117.7	▲ 2.6	Aug.
9月	108.3	▲ 0.2	106.1	▲ 3.5	110.2	▲ 2.0	102.6	▲ 7.0	Sep.

(注) 生産者製品在庫の年、年度及び四半期の数値は期末値である。
各比率は、伸び率(%)である。以下、29頁まで同様。

〈 2. 鉄鋼業 ; Iron and steel 〉

平成22年 =100
index,2010= 100

	生産 Production				生産者出荷 Shipments				
	季節調整済指数 Seasonally Adjusted Index		原指数 Original Index		季節調整済指数 Seasonally Adjusted Index		原指数 Original Index		
	前月(期)比 %Change From Previous Month(Quarter)		前年 (同月期)比 %Change From Previous Year		前月(期)比 %Change From Previous Month(Quarter)		前年 (同月期)比 %Change From Previous Year		
平成 22 年			100.0	30.2			100.0	28.9	C.Y. 2010
23 年			97.3	▲ 2.7			98.0	▲ 2.0	2011
24 年			97.5	0.2			98.0	0.0	2012
平成 22 年度			100.4	17.3			100.9	17.9	F.Y. 2010
23 年度			97.5	▲ 2.9			97.5	▲ 3.4	2011
24 年度			96.4	▲ 1.1			97.3	▲ 0.2	2012
平成24 年 Ⅲ期	96.2	▲ 4.4	98.0	▲ 1.5	96.8	▲ 3.9	98.5	0.4	Q3 2012
Ⅳ期	92.4	▲ 4.0	92.7	▲ 6.1	93.6	▲ 3.3	93.7	▲ 6.0	Q4
平成25 年 Ⅰ期	96.9	4.9	95.3	▲ 4.4	98.9	5.7	97.9	▲ 2.8	Q1 2013
Ⅱ期	98.8	2.0	97.6	▲ 1.8	98.4	▲ 0.5	97.0	▲ 2.3	Q2
Ⅲ期	96.3	▲ 2.5	98.2	0.2	98.2	▲ 0.2	100.1	1.6	Q3
平成24 年 7月	97.5	▲ 1.1	101.2	1.2	99.5	1.4	102.6	5.6	Jul. 2012
8月	97.2	▲ 0.3	96.8	▲ 0.6	96.2	▲ 3.3	95.1	▲ 0.4	Aug.
9月	93.8	▲ 3.5	96.1	▲ 4.9	94.7	▲ 1.6	97.7	▲ 3.8	Sep.
10月	92.5	▲ 1.4	96.8	▲ 6.3	94.1	▲ 0.6	97.2	▲ 6.4	Oct.
11月	91.5	▲ 1.1	91.4	▲ 7.0	92.6	▲ 1.6	92.9	▲ 5.2	Nov.
12月	93.3	2.0	90.0	▲ 4.7	94.0	1.5	90.9	▲ 6.7	Dec.
平成25 年 1月	96.2	3.1	94.1	▲ 2.0	96.5	2.7	92.6	▲ 0.9	Jan. 2013
2月	95.8	▲ 0.4	90.6	▲ 7.3	100.0	3.6	93.0	▲ 4.5	Feb.
3月	98.7	3.0	101.3	▲ 4.0	100.1	0.1	108.0	▲ 3.1	Mar.
4月	100.6	1.9	96.6	▲ 1.3	98.8	▲ 1.3	93.5	▲ 2.4	Apr.
5月	99.8	▲ 0.8	99.2	▲ 0.9	101.0	2.2	99.7	▲ 1.0	May
6月	96.0	▲ 3.8	97.1	▲ 3.2	95.5	▲ 5.4	97.8	▲ 3.6	Jun.
7月	95.7	▲ 0.3	99.9	▲ 1.3	99.7	4.4	103.7	1.1	Jul.
8月	96.1	0.4	95.2	▲ 1.7	96.4	▲ 3.3	94.4	▲ 0.7	Aug.
9月	97.2	1.1	99.6	3.6	98.6	2.3	102.1	4.5	Sep.

	生産者在庫 Inventory				生産者在庫率 Inventory Ratio				
	季節調整済指数 Seasonally Adjusted Index		原指数 Original Index		季節調整済指数 Seasonally Adjusted Index		原指数 Original Index		
	前月(期)比 %Change From Previous Month(Quarter)		前年 (同月期)比 %Change From Previous Year		前月(期)比 %Change From Previous Month(Quarter)		前年 (同月期)比 %Change From Previous Year		
平成 22 年			103.2	1.1			100.0	▲ 27.3	C.Y. 2010
23 年			110.8	7.4			116.6	16.6	2011
24 年			107.1	▲ 3.3			107.0	▲ 8.2	2012
平成 22 年度			98.1	1.0			98.2	▲ 18.6	F.Y. 2010
23 年度			104.1	6.1			118.2	20.4	2011
24 年度			104.3	0.2			107.4	▲ 9.1	2012
平成24 年 Ⅲ期	109.8	3.4	110.2	▲ 4.4	108.3	7.5	107.7	▲ 7.5	Q3 2012
Ⅳ期	105.0	▲ 4.4	107.1	▲ 3.3	111.1	2.6	110.2	▲ 2.3	Q4
平成25 年 Ⅰ期	110.0	4.8	104.3	0.2	109.2	▲ 1.7	109.1	1.4	Q1 2013
Ⅱ期	120.9	9.9	119.0	13.9	115.2	5.5	117.2	14.3	Q2
Ⅲ期	125.3	3.6	125.8	14.2	129.5	12.4	128.8	19.6	Q3
平成24 年 7月	107.7	1.4	107.7	▲ 4.7	104.6	3.4	103.4	▲ 10.7	Jul. 2012
8月	110.1	2.2	111.5	▲ 1.2	109.7	4.9	111.2	▲ 3.6	Aug.
9月	109.8	▲ 0.3	110.2	▲ 4.4	110.5	0.7	108.4	▲ 8.2	Sep.
10月	109.0	▲ 0.7	109.4	▲ 3.7	112.1	1.4	107.9	▲ 0.3	Oct.
11月	106.8	▲ 2.0	107.0	▲ 5.5	111.0	▲ 1.0	110.5	▲ 5.3	Nov.
12月	105.0	▲ 1.7	107.1	▲ 3.3	110.1	▲ 0.8	112.2	▲ 1.1	Dec.
平成25 年 1月	107.6	2.5	112.5	▲ 1.1	108.7	▲ 1.3	117.3	▲ 2.0	Jan. 2013
2月	107.2	▲ 0.4	109.2	▲ 1.6	108.5	▲ 0.2	113.4	2.1	Feb.
3月	110.0	2.6	104.3	0.2	110.3	1.7	96.6	4.9	Mar.
4月	114.1	3.7	110.2	5.5	110.5	0.2	113.4	9.9	Apr.
5月	115.8	1.5	116.1	9.3	113.0	2.3	117.2	12.8	May
6月	120.9	4.4	119.0	13.9	122.0	8.0	121.1	20.6	Jun.
7月	123.3	2.0	123.3	14.5	132.7	8.8	131.1	26.8	Jul.
8月	128.3	4.1	129.9	16.5	134.8	1.6	136.6	22.8	Aug.
9月	125.3	▲ 2.3	125.8	14.2	121.1	▲ 10.2	118.8	9.6	Sep.

〈 3. 非鉄金屬工業 ; Non-ferrous metals 〉

平成22年 =100
index,2010= 100

	生産 Production				生産者出荷 Shipments				
	季節調整済指数 Seasonally Adjusted Index		原指数 Original Index		季節調整済指数 Seasonally Adjusted Index		原指数 Original Index		
	前月(期)比 %Change From Previous Month(Quarter)		前年 (同月期)比 %Change From Previous Year		前月(期)比 %Change From Previous Month(Quarter)		前年 (同月期)比 %Change From Previous Year		
平成 22 年			100.0	16.4			100.0	15.3	C.Y. 2010
23 年			96.1	▲ 3.9			94.8	▲ 5.2	2011
24 年			98.2	2.2			96.6	1.9	2012
平成 22 年度			98.9	6.6			98.6	5.8	F.Y. 2010
23 年度			97.5	▲ 1.4			96.1	▲ 2.5	2011
24 年度			96.6	▲ 0.9			95.2	▲ 0.9	2012
平成24 年 Ⅲ期	96.3	▲ 4.5	95.9	▲ 1.6	94.2	▲ 4.2	94.0	▲ 1.6	Q3 2012
Ⅳ期	94.5	▲ 1.9	96.8	▲ 5.1	93.4	▲ 0.8	94.3	▲ 4.8	Q4
平成25 年 Ⅰ期	95.3	0.8	94.1	▲ 6.4	95.5	2.2	94.1	▲ 5.8	Q1 2013
Ⅱ期	97.6	2.4	96.4	▲ 3.1	93.7	▲ 1.9	93.9	▲ 4.6	Q2
Ⅲ期	96.7	▲ 0.9	96.7	0.8	95.0	1.4	95.2	1.3	Q3
平成24 年 7月	98.0	0.0	102.6	3.4	95.7	▲ 0.7	99.7	4.8	Jul. 2012
8月	95.8	▲ 2.2	88.7	▲ 3.0	93.4	▲ 2.4	87.8	▲ 3.3	Aug.
9月	95.1	▲ 0.7	96.5	▲ 5.3	93.6	0.2	94.5	▲ 6.2	Sep.
10月	95.3	0.2	101.9	▲ 3.4	92.9	▲ 0.7	99.3	▲ 3.4	Oct.
11月	94.0	▲ 1.4	97.3	▲ 5.4	92.0	▲ 1.0	94.7	▲ 5.7	Nov.
12月	94.3	0.3	91.1	▲ 6.7	95.2	3.5	88.9	▲ 5.6	Dec.
平成25 年 1月	94.5	0.2	90.2	▲ 4.2	91.5	▲ 3.9	88.1	▲ 4.7	Jan. 2013
2月	96.0	1.6	92.6	▲ 8.1	97.6	6.7	94.0	▲ 6.9	Feb.
3月	95.5	▲ 0.5	99.5	▲ 6.5	97.5	▲ 0.1	100.3	▲ 5.6	Mar.
4月	98.0	2.6	96.4	▲ 4.6	93.9	▲ 3.7	94.4	▲ 4.9	Apr.
5月	98.4	0.4	94.8	▲ 2.1	94.9	1.1	93.2	▲ 3.1	May
6月	96.5	▲ 1.9	98.0	▲ 2.6	92.4	▲ 2.6	94.0	▲ 5.7	Jun.
7月	97.3	0.8	103.0	0.4	96.0	3.9	101.7	2.0	Jul.
8月	96.3	▲ 1.0	88.2	▲ 0.6	94.1	▲ 2.0	86.9	▲ 1.0	Aug.
9月	96.6	0.3	99.0	2.6	95.0	1.0	97.0	2.6	Sep.

	生産者在庫 Inventory				生産者在庫率 Inventory Ratio				
	季節調整済指数 Seasonally Adjusted Index		原指数 Original Index		季節調整済指数 Seasonally Adjusted Index		原指数 Original Index		
	前月(期)比 %Change From Previous Month(Quarter)		前年 (同月期)比 %Change From Previous Year		前月(期)比 %Change From Previous Month(Quarter)		前年 (同月期)比 %Change From Previous Year		
平成 22 年			109.0	5.9			100.0	▲ 12.6	C.Y. 2010
23 年			118.5	8.7			121.6	21.6	2011
24 年			119.6	0.9			116.8	▲ 3.9	2012
平成 22 年度			109.1	11.6			105.1	1.1	F.Y. 2010
23 年度			104.2	▲ 4.5			120.4	14.6	2011
24 年度			105.3	1.1			119.0	▲ 1.2	2012
平成24 年 Ⅲ期	111.3	3.2	111.3	▲ 4.0	120.7	9.0	119.7	▲ 4.7	Q3 2012
Ⅳ期	114.1	2.5	119.6	0.9	124.9	3.5	124.4	4.0	Q4
平成25 年 Ⅰ期	105.9	▲ 7.2	105.3	1.1	119.0	▲ 4.7	123.6	7.9	Q1 2013
Ⅱ期	110.4	4.2	106.9	2.3	114.6	▲ 3.7	112.0	3.3	Q2
Ⅲ期	99.4	▲ 10.0	99.4	▲ 10.7	108.9	▲ 5.0	108.1	▲ 9.7	Q3
平成24 年 7月	109.4	1.4	108.2	▲ 8.1	118.4	2.6	111.6	▲ 12.7	Jul. 2012
8月	110.2	0.7	109.4	▲ 7.1	120.0	1.4	126.9	▲ 3.4	Aug.
9月	111.3	1.0	111.3	▲ 4.0	123.8	3.2	120.6	2.6	Sep.
10月	113.0	1.5	112.7	▲ 2.7	122.2	▲ 1.3	115.3	▲ 0.2	Oct.
11月	115.5	2.2	114.7	0.4	127.8	4.6	122.7	6.7	Nov.
12月	114.1	▲ 1.2	119.6	0.9	124.8	▲ 2.3	135.3	5.4	Dec.
平成25 年 1月	117.2	2.7	124.1	3.8	126.6	1.4	141.7	7.3	Jan. 2013
2月	114.9	▲ 2.0	115.1	5.3	117.6	▲ 7.1	123.0	10.5	Feb.
3月	105.9	▲ 7.8	105.3	1.1	112.7	▲ 4.2	106.0	5.8	Mar.
4月	105.8	▲ 0.1	102.7	▲ 2.2	111.9	▲ 0.7	110.4	2.8	Apr.
5月	103.5	▲ 2.2	101.9	▲ 3.0	107.6	▲ 3.8	109.9	▲ 0.3	May
6月	110.4	6.7	106.9	2.3	124.2	15.4	115.7	7.6	Jun.
7月	103.8	▲ 6.0	102.6	▲ 5.2	108.5	▲ 12.6	102.3	▲ 8.3	Jul.
8月	102.6	▲ 1.2	101.9	▲ 6.9	110.8	2.1	117.2	▲ 7.6	Aug.
9月	99.4	▲ 3.1	99.4	▲ 10.7	107.5	▲ 3.0	104.8	▲ 13.1	Sep.

〈 4. 金屬製品工業 ; Fabricated metals 〉

平成22年 =100
index,2010= 100

	生産 Production				生産者出荷 Shipments				
	季節調整済指数 Seasonally Adjusted Index		原指数 Original Index		季節調整済指数 Seasonally Adjusted Index		原指数 Original Index		
	前月(期)比 %Change From Previous Month(Quarter)		前年 (同月期)比 %Change From Previous Year		前月(期)比 %Change From Previous Month(Quarter)		前年 (同月期)比 %Change From Previous Year		
平成 22 年			100.0	▲ 1.8			100.0	0.0	C.Y. 2010
23 年			98.3	▲ 1.7			97.4	▲ 2.6	2011
24 年			99.8	1.5			98.0	0.6	2012
平成 22 年度			99.9	1.3			100.0	0.4	F.Y. 2010
23 年度			98.8	▲ 1.1			96.7	▲ 3.3	2011
24 年度			98.1	▲ 0.7			97.3	0.6	2012
平成24 年 Ⅲ期	98.6	▲ 1.4	98.0	▲ 0.2	97.3	▲ 0.2	96.8	▲ 0.3	Q3 2012
Ⅳ期	99.3	0.7	102.5	1.2	99.2	2.0	105.9	2.8	Q4
平成25 年 Ⅰ期	94.7	▲ 4.6	95.1	▲ 6.5	95.2	▲ 4.0	93.2	▲ 2.9	Q1 2013
Ⅱ期	98.6	4.1	95.5	▲ 1.3	98.6	3.6	94.1	1.0	Q2
Ⅲ期	100.6	2.0	100.3	2.3	100.2	1.6	100.2	3.5	Q3
平成24 年 7月	99.6	0.0	101.5	3.0	97.7	0.2	99.4	3.6	Jul. 2012
8月	97.3	▲ 2.3	92.5	▲ 3.4	95.9	▲ 1.8	91.0	▲ 4.2	Aug.
9月	99.0	1.7	100.1	▲ 0.3	98.3	2.5	100.1	▲ 0.4	Sep.
10月	102.8	3.8	109.5	9.4	101.4	3.2	109.3	10.0	Oct.
11月	97.6	▲ 5.1	104.2	▲ 1.4	97.8	▲ 3.6	107.9	0.7	Nov.
12月	97.5	▲ 0.1	93.7	▲ 4.6	98.5	0.7	100.5	▲ 1.9	Dec.
平成25 年 1月	91.9	▲ 5.7	86.8	▲ 7.3	91.0	▲ 7.6	84.5	▲ 4.7	Jan. 2013
2月	93.7	2.0	91.5	▲ 9.6	94.6	4.0	89.0	▲ 5.6	Feb.
3月	98.4	5.0	107.1	▲ 2.8	100.0	5.7	106.2	1.2	Mar.
4月	97.0	▲ 1.4	94.1	▲ 2.5	96.7	▲ 3.3	92.8	0.7	Apr.
5月	99.4	2.5	95.1	0.7	100.1	3.5	93.6	3.2	May
6月	99.3	▲ 0.1	97.3	▲ 2.3	98.9	▲ 1.2	96.0	▲ 0.6	Jun.
7月	98.8	▲ 0.5	102.8	1.3	98.3	▲ 0.6	102.1	2.7	Jul.
8月	99.9	1.1	93.0	0.5	99.1	0.8	92.1	1.2	Aug.
9月	103.0	3.1	105.2	5.1	103.2	4.1	106.4	6.3	Sep.

	生産者在庫 Inventory				生産者在庫率 Inventory Ratio				
	季節調整済指数 Seasonally Adjusted Index		原指数 Original Index		季節調整済指数 Seasonally Adjusted Index		原指数 Original Index		
	前月(期)比 %Change From Previous Month(Quarter)		前年 (同月期)比 %Change From Previous Year		前月(期)比 %Change From Previous Month(Quarter)		前年 (同月期)比 %Change From Previous Year		
平成 22 年			90.8	▲ 4.0			100.0	▲ 17.7	C.Y. 2010
23 年			96.2	5.9			105.6	5.6	2011
24 年			110.0	14.3			115.1	9.0	2012
平成 22 年度			93.4	▲ 3.1			99.4	▲ 13.3	F.Y. 2010
23 年度			107.8	15.4			107.3	7.9	2011
24 年度			118.6	10.0			120.0	11.8	2012
平成24 年 Ⅲ期	121.0	3.3	129.9	10.0	118.4	4.8	121.8	7.3	Q3 2012
Ⅳ期	122.6	1.3	110.0	14.3	122.3	3.3	113.7	11.4	Q4
平成25 年 Ⅰ期	126.1	2.9	118.6	10.0	126.5	3.4	130.1	17.6	Q1 2013
Ⅱ期	125.5	▲ 0.5	131.3	7.2	125.7	▲ 0.6	127.4	11.3	Q2
Ⅲ期	126.8	1.0	136.1	4.8	126.4	0.6	130.1	6.8	Q3
平成24 年 7月	118.2	0.9	126.3	9.1	115.8	1.8	114.6	4.9	Jul. 2012
8月	119.6	1.2	129.4	8.8	116.2	0.3	125.5	6.1	Aug.
9月	121.0	1.2	129.9	10.0	123.3	6.1	125.3	10.9	Sep.
10月	121.7	0.6	130.8	9.4	118.2	▲ 4.1	116.8	2.6	Oct.
11月	122.4	0.6	123.4	10.3	121.9	3.1	113.5	13.6	Nov.
12月	122.6	0.2	110.0	14.3	126.9	4.1	110.7	19.5	Dec.
平成25 年 1月	126.7	3.3	114.8	15.3	128.6	1.3	140.8	20.5	Jan. 2013
2月	125.4	▲ 1.0	118.4	12.0	126.0	▲ 2.0	132.2	19.9	Feb.
3月	126.1	0.6	118.6	10.0	124.8	▲ 1.0	117.4	12.2	Mar.
4月	127.2	0.9	121.6	9.2	124.7	▲ 0.1	120.9	9.7	Apr.
5月	126.5	▲ 0.6	127.0	7.9	123.0	▲ 1.4	130.2	10.3	May
6月	125.5	▲ 0.8	131.3	7.2	129.3	5.1	131.0	13.7	Jun.
7月	125.6	0.1	134.3	6.3	123.4	▲ 4.6	122.1	6.5	Jul.
8月	126.8	1.0	137.2	6.0	129.4	4.9	139.8	11.4	Aug.
9月	126.8	0.0	136.1	4.8	126.3	▲ 2.4	128.4	2.5	Sep.

〈 5. はん用・生産用・業務用機械工業 ; General-purpose, production and business oriented machinery 〉

平成22年 =100
index,2010= 100

	生産 Production				生産者出荷 Shipments				
	季節調整済指数 Seasonally Adjusted Index		原指数 Original Index		季節調整済指数 Seasonally Adjusted Index		原指数 Original Index		
	前月(期)比 %Change From Previous Month(Quarter)		前年 (同月期)比 %Change From Previous Year		前月(期)比 %Change From Previous Month(Quarter)		前年 (同月期)比 %Change From Previous Year		
平成 22 年			100.0	31.4			100.0	29.5	C.Y. 2010
23 年			112.5	12.5			110.1	10.1	2011
24 年			106.5	▲ 5.3			106.6	▲ 3.2	2012
平成 22 年度			104.5	34.1			103.7	31.4	F.Y. 2010
23 年度			114.2	9.3			112.6	8.6	2011
24 年度			102.2	▲ 10.5			102.9	▲ 8.6	2012
平成24 年 Ⅲ期	105.2	▲ 3.0	107.3	▲ 8.4	103.0	▲ 5.9	107.0	▲ 7.3	Q3 2012
Ⅳ期	98.1	▲ 6.7	97.0	▲ 15.9	98.1	▲ 4.8	96.3	▲ 14.6	Q4
平成25 年 Ⅰ期	98.0	▲ 0.1	99.5	▲ 14.7	102.2	4.2	104.3	▲ 12.4	Q1 2013
Ⅱ期	100.9	3.0	97.6	▲ 7.0	102.9	0.7	97.9	▲ 6.0	Q2
Ⅲ期	104.4	3.5	106.8	▲ 0.5	102.8	▲ 0.1	106.8	▲ 0.2	Q3
平成24 年 7月	107.1	▲ 1.6	107.9	▲ 5.1	104.2	▲ 2.7	103.7	▲ 6.4	Jul. 2012
8月	106.0	▲ 1.0	102.3	▲ 9.2	104.1	▲ 0.1	100.1	▲ 8.2	Aug.
9月	102.5	▲ 3.3	111.7	▲ 10.8	100.6	▲ 3.4	117.2	▲ 7.1	Sep.
10月	98.9	▲ 3.5	95.9	▲ 13.2	97.8	▲ 2.8	93.0	▲ 13.5	Oct.
11月	94.9	▲ 4.0	94.4	▲ 18.3	95.7	▲ 2.1	94.0	▲ 16.1	Nov.
12月	100.4	5.8	100.7	▲ 15.9	100.7	5.2	101.8	▲ 14.3	Dec.
平成25 年 1月	97.2	▲ 3.2	86.9	▲ 15.0	100.9	0.2	86.5	▲ 12.6	Jan. 2013
2月	97.9	0.7	93.9	▲ 18.4	101.6	0.7	96.9	▲ 17.4	Feb.
3月	99.0	1.1	117.6	▲ 11.3	104.2	2.6	129.5	▲ 8.1	Mar.
4月	97.0	▲ 2.0	91.4	▲ 9.5	103.7	▲ 0.5	93.3	▲ 3.4	Apr.
5月	104.3	7.5	96.4	▲ 3.2	104.8	1.1	96.7	▲ 6.8	May
6月	101.4	▲ 2.8	104.9	▲ 8.1	100.2	▲ 4.4	103.8	▲ 7.5	Jun.
7月	107.2	5.7	109.6	1.6	104.9	4.7	105.6	1.8	Jul.
8月	104.4	▲ 2.6	99.3	▲ 2.9	103.7	▲ 1.1	98.6	▲ 1.5	Aug.
9月	101.7	▲ 2.6	111.5	▲ 0.2	99.9	▲ 3.7	116.2	▲ 0.9	Sep.

	生産者在庫 Inventory				生産者在庫率 Inventory Ratio				
	季節調整済指数 Seasonally Adjusted Index		原指数 Original Index		季節調整済指数 Seasonally Adjusted Index		原指数 Original Index		
	前月(期)比 %Change From Previous Month(Quarter)		前年 (同月期)比 %Change From Previous Year		前月(期)比 %Change From Previous Month(Quarter)		前年 (同月期)比 %Change From Previous Year		
平成 22 年			102.4	▲ 6.1			100.0	▲ 47.8	C.Y. 2010
23 年			119.2	16.4			93.3	▲ 6.7	2011
24 年			129.1	8.3			106.0	13.6	2012
平成 22 年度			91.2	▲ 1.3			94.8	▲ 43.7	F.Y. 2010
23 年度			110.4	21.1			95.3	0.5	2011
24 年度			106.3	▲ 3.7			108.6	14.0	2012
平成24 年 Ⅲ期	128.0	2.3	121.3	13.9	109.9	8.8	106.2	19.2	Q3 2012
Ⅳ期	127.5	▲ 0.4	129.1	8.3	114.1	3.8	115.7	17.2	Q4
平成25 年 Ⅰ期	114.3	▲ 10.4	106.3	▲ 3.7	109.3	▲ 4.2	108.4	10.5	Q1 2013
Ⅱ期	118.6	3.8	117.6	▲ 5.2	104.0	▲ 4.8	107.0	2.8	Q2
Ⅲ期	121.6	2.5	115.2	▲ 5.0	106.9	2.8	103.6	▲ 2.4	Q3
平成24 年 7月	127.3	1.8	129.2	18.6	106.8	4.4	107.1	19.0	Jul. 2012
8月	128.0	0.5	130.8	14.7	108.4	1.5	116.5	16.9	Aug.
9月	128.0	0.0	121.3	13.9	114.4	5.5	95.0	22.6	Sep.
10月	127.4	▲ 0.5	126.0	12.5	110.9	▲ 3.1	112.9	18.8	Oct.
11月	126.3	▲ 0.9	128.6	6.7	114.6	3.3	115.6	12.5	Nov.
12月	127.5	1.0	129.1	8.3	116.9	2.0	118.5	20.7	Dec.
平成25 年 1月	123.9	▲ 2.8	131.4	3.8	108.7	▲ 7.0	129.0	10.4	Jan. 2013
2月	119.5	▲ 3.6	128.1	▲ 1.3	111.7	2.8	116.3	12.9	Feb.
3月	114.3	▲ 4.4	106.3	▲ 3.7	107.4	▲ 3.8	79.9	7.5	Mar.
4月	114.8	0.4	110.2	▲ 6.7	102.4	▲ 4.7	107.9	1.4	Apr.
5月	117.5	2.4	115.6	▲ 5.4	101.8	▲ 0.6	110.5	1.9	May
6月	118.6	0.9	117.6	▲ 5.2	107.8	5.9	102.7	5.4	Jun.
7月	122.1	3.0	123.9	▲ 4.1	106.8	▲ 0.9	107.1	0.0	Jul.
8月	121.2	▲ 0.7	123.9	▲ 5.3	107.5	0.7	115.5	▲ 0.9	Aug.
9月	121.6	0.3	115.2	▲ 5.0	106.4	▲ 1.0	88.3	▲ 7.1	Sep.

〈 6. 電子部品・デバイス工業 ; Electronic parts and devices 〉

平成22年 =100
index,2010= 100

	生産 Production				生産者出荷 Shipments				
	季節調整済指数 Seasonally Adjusted Index		原指数 Original Index		季節調整済指数 Seasonally Adjusted Index		原指数 Original Index		
	前月(期)比 %Change From Previous Month(Quarter)		前年 (同月期)比 %Change From Previous Year		前月(期)比 %Change From Previous Month(Quarter)		前年 (同月期)比 %Change From Previous Year		
平成 22 年			100.0	29.4			100.0	31.2	C.Y. 2010
23 年			90.7	▲ 9.3			94.8	▲ 5.2	2011
24 年			87.2	▲ 3.9			93.3	▲ 1.6	2012
平成 22 年度			100.5	15.0			101.0	17.0	F.Y. 2010
23 年度			88.9	▲ 11.5			93.2	▲ 7.7	2011
24 年度			85.4	▲ 3.9			92.9	▲ 0.3	2012
平成24 年 Ⅲ期	82.8	▲ 5.9	87.8	▲ 8.5	90.9	▲ 0.3	97.7	▲ 4.6	Q3 2012
Ⅳ期	87.4	5.6	89.8	2.7	95.3	4.8	96.1	4.1	Q4
平成25 年 Ⅰ期	84.1	▲ 3.8	78.7	▲ 8.0	94.1	▲ 1.3	87.1	▲ 1.8	Q1 2013
Ⅱ期	88.5	5.2	85.8	0.4	94.4	0.3	93.5	3.3	Q2
Ⅲ期	92.0	4.0	98.0	11.6	98.4	4.2	105.9	8.4	Q3
平成24 年 7月	84.9	▲ 6.1	89.2	▲ 3.6	88.6	▲ 6.2	91.1	▲ 4.0	Jul. 2012
8月	81.2	▲ 4.4	85.1	▲ 10.5	91.3	3.0	96.6	▲ 3.1	Aug.
9月	82.4	1.5	89.0	▲ 11.4	92.8	1.6	105.5	▲ 6.2	Sep.
10月	88.4	7.3	95.4	6.6	93.6	0.9	98.2	5.7	Oct.
11月	88.9	0.6	91.8	6.3	96.2	2.8	96.7	6.3	Nov.
12月	84.9	▲ 4.5	82.2	▲ 4.6	96.2	0.0	93.4	0.3	Dec.
平成25 年 1月	86.3	1.6	79.3	▲ 1.0	92.4	▲ 4.0	82.5	2.1	Jan. 2013
2月	81.1	▲ 6.0	73.1	▲ 13.8	89.5	▲ 3.1	78.5	▲ 8.7	Feb.
3月	84.8	4.6	83.6	▲ 8.8	100.4	12.2	100.3	1.1	Mar.
4月	89.4	5.4	82.3	4.3	92.4	▲ 8.0	88.0	5.8	Apr.
5月	91.3	2.1	87.9	5.5	98.3	6.4	96.6	8.9	May
6月	84.9	▲ 7.0	87.3	▲ 7.5	92.6	▲ 5.8	96.0	▲ 3.6	Jun.
7月	91.5	7.8	97.6	9.4	98.2	6.0	102.6	12.6	Jul.
8月	90.2	▲ 1.4	93.2	9.5	97.2	▲ 1.0	101.1	4.7	Aug.
9月	94.4	4.7	103.3	16.1	99.8	2.7	114.1	8.2	Sep.

	生産者在庫 Inventory				生産者在庫率 Inventory Ratio				
	季節調整済指数 Seasonally Adjusted Index		原指数 Original Index		季節調整済指数 Seasonally Adjusted Index		原指数 Original Index		
	前月(期)比 %Change From Previous Month(Quarter)		前年 (同月期)比 %Change From Previous Year		前月(期)比 %Change From Previous Month(Quarter)		前年 (同月期)比 %Change From Previous Year		
平成 22 年			128.8	50.5			100.0	▲ 23.2	C.Y. 2010
23 年			126.5	▲ 1.8			152.6	52.6	2011
24 年			121.9	▲ 3.6			151.5	▲ 0.7	2012
平成 22 年度			125.2	44.9			115.1	13.7	F.Y. 2010
23 年度			117.3	▲ 6.3			153.7	33.5	2011
24 年度			111.5	▲ 4.9			153.1	▲ 0.4	2012
平成24 年 Ⅲ期	124.0	▲ 1.0	113.4	▲ 6.4	160.5	6.1	142.7	6.8	Q3 2012
Ⅳ期	124.1	0.1	121.9	▲ 3.6	150.7	▲ 6.1	152.8	▲ 3.9	Q4
平成25 年 Ⅰ期	116.7	▲ 6.0	111.5	▲ 4.9	148.9	▲ 1.2	168.3	4.1	Q1 2013
Ⅱ期	112.8	▲ 3.3	110.7	▲ 10.0	144.4	▲ 3.0	141.7	▲ 4.7	Q2
Ⅲ期	113.5	0.6	103.8	▲ 8.5	140.5	▲ 2.7	123.9	▲ 13.2	Q3
平成24 年 7月	140.0	11.7	147.3	7.7	180.5	25.1	171.6	16.3	Jul. 2012
8月	133.2	▲ 4.9	134.7	▲ 0.6	154.5	▲ 14.4	143.1	3.1	Aug.
9月	124.0	▲ 6.9	113.4	▲ 6.4	146.5	▲ 5.2	113.3	▲ 1.0	Sep.
10月	129.0	4.0	126.6	▲ 4.4	154.0	5.1	151.9	▲ 5.9	Oct.
11月	130.3	1.0	136.8	▲ 0.9	150.8	▲ 2.1	161.9	▲ 4.9	Nov.
12月	124.1	▲ 4.8	121.9	▲ 3.6	147.4	▲ 2.3	144.7	▲ 0.5	Dec.
平成25 年 1月	125.5	1.1	131.0	▲ 0.4	152.8	3.7	186.5	▲ 1.5	Jan. 2013
2月	122.7	▲ 2.2	129.3	▲ 1.1	154.3	1.0	190.1	16.9	Feb.
3月	116.7	▲ 4.9	111.5	▲ 4.9	139.5	▲ 9.6	128.2	▲ 3.8	Mar.
4月	121.3	3.9	116.2	▲ 5.0	151.4	8.5	154.5	▲ 5.9	Apr.
5月	115.0	▲ 5.2	117.1	▲ 10.9	138.8	▲ 8.3	143.0	▲ 6.7	May
6月	112.8	▲ 1.9	110.7	▲ 10.0	143.0	3.0	127.7	▲ 0.9	Jun.
7月	107.9	▲ 4.3	113.5	▲ 22.9	136.8	▲ 4.3	130.1	▲ 24.2	Jul.
8月	109.4	1.4	110.7	▲ 17.8	140.0	2.3	129.7	▲ 9.4	Aug.
9月	113.5	3.7	103.8	▲ 8.5	144.8	3.4	112.0	▲ 1.1	Sep.

< 7. 電氣機械工業 ; Electrical machinery >

平成22年 =100
index,2010= 100

	生産 Production				生産者出荷 Shipments				
	季節調整済指数 Seasonally Adjusted Index		原指数 Original Index		季節調整済指数 Seasonally Adjusted Index		原指数 Original Index		
	前月(期)比 %Change From Previous Month(Quarter)		前年 (同月期)比 %Change From Previous Year		前月(期)比 %Change From Previous Month(Quarter)		前年 (同月期)比 %Change From Previous Year		
平成 22 年			100.0	17.9			100.0	17.6	C.Y. 2010
23 年			99.9	▲ 0.1			98.6	▲ 1.4	2011
24 年			98.2	▲ 1.7			98.0	▲ 0.6	2012
平成 22 年度			100.9	13.5			100.1	12.5	F.Y. 2010
23 年度			99.9	▲ 1.0			99.0	▲ 1.1	2011
24 年度			97.4	▲ 2.5			98.1	▲ 0.9	2012
平成24 年 Ⅲ期	96.2	▲ 4.1	97.6	▲ 5.6	95.8	▲ 4.2	99.9	▲ 3.7	Q3 2012
Ⅳ期	95.5	▲ 0.7	92.1	▲ 3.4	95.4	▲ 0.4	92.3	▲ 3.6	Q4
平成25 年 Ⅰ期	97.7	2.3	100.6	▲ 3.1	101.6	6.5	104.3	0.6	Q1 2013
Ⅱ期	98.9	1.2	97.9	▲ 1.4	99.4	▲ 2.2	95.3	▲ 0.6	Q2
Ⅲ期	101.1	2.2	102.5	5.0	99.6	0.2	103.9	4.0	Q3
平成24 年 7月	97.9	▲ 0.2	103.1	▲ 3.5	96.4	▲ 2.1	104.3	▲ 2.6	Jul. 2012
8月	96.1	▲ 1.8	89.1	▲ 6.5	97.1	0.7	92.7	▲ 1.3	Aug.
9月	94.7	▲ 1.5	100.7	▲ 6.9	93.9	▲ 3.3	102.8	▲ 6.6	Sep.
10月	93.3	▲ 1.5	88.7	▲ 4.6	91.6	▲ 2.4	84.7	▲ 5.5	Oct.
11月	94.2	1.0	92.0	▲ 4.3	93.6	2.2	91.6	▲ 4.8	Nov.
12月	98.9	5.0	95.5	▲ 1.3	100.9	7.8	100.5	▲ 0.8	Dec.
平成25 年 1月	96.1	▲ 2.8	85.6	▲ 1.2	99.4	▲ 1.5	86.8	4.6	Jan. 2013
2月	98.0	2.0	94.2	▲ 6.4	102.9	3.5	96.0	▲ 4.3	Feb.
3月	98.9	0.9	122.0	▲ 1.8	102.6	▲ 0.3	130.1	1.7	Mar.
4月	96.7	▲ 2.2	91.6	▲ 2.9	97.5	▲ 5.0	86.1	▲ 1.8	Apr.
5月	102.5	6.0	97.7	0.8	101.6	4.2	92.7	0.9	May
6月	97.5	▲ 4.9	104.3	▲ 2.2	99.0	▲ 2.6	107.2	▲ 0.8	Jun.
7月	100.6	3.2	107.8	4.6	99.6	0.6	109.2	4.7	Jul.
8月	101.6	1.0	92.6	3.9	99.9	0.3	94.0	1.4	Aug.
9月	101.0	▲ 0.6	107.0	6.3	99.3	▲ 0.6	108.4	5.4	Sep.

	生産者在庫 Inventory				生産者在庫率 Inventory Ratio				
	季節調整済指数 Seasonally Adjusted Index		原指数 Original Index		季節調整済指数 Seasonally Adjusted Index		原指数 Original Index		
	前月(期)比 %Change From Previous Month(Quarter)		前年 (同月期)比 %Change From Previous Year		前月(期)比 %Change From Previous Month(Quarter)		前年 (同月期)比 %Change From Previous Year		
平成 22 年			89.0	▲ 12.7			100.0	▲ 14.5	C.Y. 2010
23 年			117.9	32.5			123.0	23.0	2011
24 年			131.0	11.1			117.4	▲ 4.6	2012
平成 22 年度			98.0	6.6			103.5	▲ 6.5	F.Y. 2010
23 年度			119.7	22.1			122.6	18.5	2011
24 年度			107.2	▲ 10.4			121.1	▲ 1.2	2012
平成24 年 Ⅲ期	136.7	2.3	128.6	2.1	117.6	3.7	120.6	▲ 8.4	Q3 2012
Ⅳ期	141.1	3.2	131.0	11.1	126.2	7.3	116.2	4.5	Q4
平成25 年 Ⅰ期	121.8	▲ 13.7	107.2	▲ 10.4	129.0	2.2	126.4	13.2	Q1 2013
Ⅱ期	118.8	▲ 2.5	130.7	▲ 11.1	122.2	▲ 5.3	130.4	7.7	Q2
Ⅲ期	124.3	4.6	117.0	▲ 9.0	118.9	▲ 2.7	122.1	1.2	Q3
平成24 年 7月	136.5	2.2	142.8	11.6	116.3	2.5	121.4	▲ 10.0	Jul. 2012
8月	138.6	1.5	136.2	2.2	115.8	▲ 0.4	125.5	▲ 9.5	Aug.
9月	136.7	▲ 1.4	128.6	2.1	120.6	4.1	115.0	▲ 5.0	Sep.
10月	141.9	3.8	143.5	5.9	122.1	1.2	121.7	▲ 1.5	Oct.
11月	145.0	2.2	147.8	8.6	127.5	4.4	120.1	7.0	Nov.
12月	141.1	▲ 2.7	131.0	11.1	128.9	1.1	106.9	9.4	Dec.
平成25 年 1月	136.0	▲ 3.6	132.5	2.0	126.5	▲ 1.9	144.4	7.1	Jan. 2013
2月	129.6	▲ 4.7	127.6	▲ 0.6	129.7	2.5	132.0	19.0	Feb.
3月	121.8	▲ 6.0	107.2	▲ 10.4	130.8	0.8	102.9	15.1	Mar.
4月	121.9	0.1	124.2	▲ 8.1	125.1	▲ 4.4	125.2	9.2	Apr.
5月	124.8	2.4	139.4	▲ 7.3	119.3	▲ 4.6	137.4	6.3	May
6月	118.8	▲ 4.8	130.7	▲ 11.1	122.1	2.3	128.5	7.5	Jun.
7月	123.3	3.8	129.0	▲ 9.7	116.8	▲ 4.3	122.0	0.5	Jul.
8月	130.3	5.7	128.0	▲ 6.0	119.8	2.6	129.8	3.4	Aug.
9月	124.3	▲ 4.6	117.0	▲ 9.0	120.1	0.3	114.5	▲ 0.4	Sep.

〈 8. 情報通信機械工業 ; Information and communication electronics equipment 〉

平成22年 =100
index,2010= 100

	生産 Production				生産者出荷 Shipments				
	季節調整済指数 Seasonally Adjusted Index		原指数 Original Index		季節調整済指数 Seasonally Adjusted Index		原指数 Original Index		
	前月(期)比 %Change From Previous Month(Quarter)		前年 (同月期)比 %Change From Previous Year		前月(期)比 %Change From Previous Month(Quarter)		前年 (同月期)比 %Change From Previous Year		
平成 22 年			100.0	10.9			100.0	22.7	C.Y. 2010
23 年			81.8	▲ 18.2			86.1	▲ 13.9	2011
24 年			77.2	▲ 5.6			70.7	▲ 17.9	2012
平成 22 年度			95.6	0.4			98.2	13.1	F.Y. 2010
23 年度			83.8	▲ 12.3			85.0	▲ 13.4	2011
24 年度			70.9	▲ 15.4			64.4	▲ 24.2	2012
平成24 年 Ⅲ期	74.1	▲ 5.2	76.1	▲ 15.7	71.9	1.6	73.4	▲ 22.0	Q3 2012
Ⅳ期	65.6	▲ 11.5	65.9	▲ 14.9	56.2	▲ 21.8	58.8	▲ 26.9	Q4
平成25 年 Ⅰ期	66.0	0.6	69.1	▲ 27.0	59.5	5.9	59.5	▲ 29.7	Q1 2013
Ⅱ期	63.7	▲ 3.5	59.1	▲ 18.3	53.3	▲ 10.4	49.9	▲ 24.3	Q2
Ⅲ期	72.8	14.3	74.7	▲ 1.8	59.5	11.6	60.7	▲ 17.3	Q3
平成24 年 7月	77.5	3.3	79.6	▲ 15.0	70.7	6.2	72.8	▲ 31.5	Jul. 2012
8月	74.6	▲ 3.7	71.2	▲ 14.5	74.0	4.7	68.0	▲ 17.6	Aug.
9月	70.1	▲ 6.0	77.5	▲ 17.6	71.0	▲ 4.1	79.5	▲ 14.9	Sep.
10月	67.0	▲ 4.4	66.8	▲ 15.5	61.0	▲ 14.1	56.5	▲ 23.1	Oct.
11月	64.2	▲ 4.2	63.9	▲ 4.8	51.0	▲ 16.4	54.7	▲ 24.3	Nov.
12月	65.5	2.0	67.0	▲ 22.1	56.6	11.0	65.2	▲ 31.6	Dec.
平成25 年 1月	64.4	▲ 1.7	58.1	▲ 31.3	58.3	3.0	48.4	▲ 30.1	Jan. 2013
2月	64.5	0.2	66.3	▲ 26.9	59.8	2.6	57.1	▲ 27.7	Feb.
3月	69.1	7.1	83.0	▲ 23.6	60.5	1.2	73.1	▲ 30.8	Mar.
4月	62.0	▲ 10.3	54.0	▲ 22.6	50.9	▲ 15.9	43.5	▲ 32.5	Apr.
5月	63.4	2.3	55.5	▲ 19.2	55.4	8.8	47.4	▲ 20.9	May
6月	65.6	3.5	67.8	▲ 13.6	53.6	▲ 3.2	58.8	▲ 19.8	Jun.
7月	71.6	9.1	74.4	▲ 6.5	54.8	2.2	56.7	▲ 22.1	Jul.
8月	71.6	0.0	67.5	▲ 5.2	59.8	9.1	54.7	▲ 19.6	Aug.
9月	75.1	4.9	82.2	6.1	63.8	6.7	70.7	▲ 11.1	Sep.

	生産者在庫 Inventory				生産者在庫率 Inventory Ratio				
	季節調整済指数 Seasonally Adjusted Index		原指数 Original Index		季節調整済指数 Seasonally Adjusted Index		原指数 Original Index		
	前月(期)比 %Change From Previous Month(Quarter)		前年 (同月期)比 %Change From Previous Year		前月(期)比 %Change From Previous Month(Quarter)		前年 (同月期)比 %Change From Previous Year		
平成 22 年			104.5	27.3			100.0	▲ 2.8	C.Y. 2010
23 年			85.2	▲ 18.5			122.6	22.6	2011
24 年			92.5	8.6			236.6	93.0	2012
平成 22 年度			125.2	80.4			110.9	19.4	F.Y. 2010
23 年度			120.7	▲ 3.6			132.4	19.4	2011
24 年度			73.7	▲ 38.9			225.3	70.2	2012
平成24 年 Ⅲ期	113.1	▲ 15.9	99.3	16.4	259.4	▲ 12.4	264.9	214.2	Q3 2012
Ⅳ期	107.6	▲ 4.9	92.5	8.6	198.7	▲ 23.4	188.6	50.3	Q4
平成25 年 Ⅰ期	83.1	▲ 22.8	73.7	▲ 38.9	133.4	▲ 32.9	141.2	▲ 24.2	Q1 2013
Ⅱ期	89.9	8.2	85.3	▲ 33.2	119.2	▲ 10.6	122.7	▲ 60.0	Q2
Ⅲ期	88.0	▲ 2.1	77.3	▲ 22.2	130.1	9.1	132.1	▲ 50.1	Q3
平成24 年 7月	136.6	1.6	143.2	83.8	342.0	30.1	350.0	418.5	Jul. 2012
8月	130.9	▲ 4.2	140.0	44.9	257.2	▲ 24.8	303.9	191.7	Aug.
9月	113.1	▲ 13.6	99.3	16.4	178.9	▲ 30.4	140.9	73.7	Sep.
10月	106.0	▲ 6.3	109.7	0.6	223.2	24.8	249.4	65.4	Oct.
11月	107.9	1.8	112.1	3.4	200.4	▲ 10.2	192.0	34.7	Nov.
12月	107.6	▲ 0.3	92.5	8.6	172.6	▲ 13.9	124.4	49.3	Dec.
平成25 年 1月	93.1	▲ 13.5	102.9	▲ 10.2	149.0	▲ 13.7	194.0	▲ 6.7	Jan. 2013
2月	84.1	▲ 9.7	97.3	▲ 27.8	130.6	▲ 12.3	147.2	▲ 30.6	Feb.
3月	83.1	▲ 1.2	73.7	▲ 38.9	120.6	▲ 7.7	82.3	▲ 40.8	Mar.
4月	82.1	▲ 1.2	76.7	▲ 40.5	117.4	▲ 2.7	124.6	▲ 56.2	Apr.
5月	86.6	5.5	87.2	▲ 35.8	123.7	5.4	134.6	▲ 65.4	May
6月	89.9	3.8	85.3	▲ 33.2	116.6	▲ 5.7	108.9	▲ 55.7	Jun.
7月	90.5	0.7	94.9	▲ 33.7	159.0	36.4	162.7	▲ 53.5	Jul.
8月	89.6	▲ 1.0	95.9	▲ 31.5	130.3	▲ 18.1	154.0	▲ 49.3	Aug.
9月	88.0	▲ 1.8	77.3	▲ 22.2	100.9	▲ 22.6	79.5	▲ 43.6	Sep.

< 9. 輸送機械工業 ; Transport equipment >

平成22年 =100
index,2010= 100

	生産 Production				生産者出荷 Shipments				
	季節調整済指数 Seasonally Adjusted Index		原指数 Original Index		季節調整済指数 Seasonally Adjusted Index		原指数 Original Index		
	前月(期)比 %Change From Previous Month(Quarter)		前年 (同月期)比 %Change From Previous Year		前月(期)比 %Change From Previous Month(Quarter)		前年 (同月期)比 %Change From Previous Year		
平成 22 年			100.0	23.2			100.0	22.4	C.Y. 2010
23 年			91.2	▲ 8.8			90.3	▲ 9.7	2011
24 年			101.8	11.6			101.6	12.5	2012
平成 22 年度			95.5	5.5			95.4	5.1	F.Y. 2010
23 年度			97.7	2.3			96.5	1.2	2011
24 年度			98.8	1.1			99.1	2.7	2012
平成24 年 Ⅲ期	97.5	▲ 8.6	99.5	▲ 1.1	93.8	▲ 12.2	97.9	▲ 1.6	Q3 2012
Ⅳ期	93.4	▲ 4.2	94.9	▲ 11.1	93.4	▲ 0.4	91.9	▲ 12.6	Q4
平成25 年 Ⅰ期	99.3	6.3	99.8	▲ 10.5	104.3	11.7	103.0	▲ 8.8	Q1 2013
Ⅱ期	100.4	1.1	95.1	▲ 5.9	97.5	▲ 6.5	94.4	▲ 8.7	Q2
Ⅲ期	99.5	▲ 0.9	102.2	2.7	95.5	▲ 2.1	100.4	2.6	Q3
平成24 年 7月	100.8	▲ 1.7	110.1	9.3	96.5	▲ 5.6	108.4	12.4	Jul. 2012
8月	99.7	▲ 1.1	91.3	0.7	96.6	0.1	88.0	1.4	Aug.
9月	91.9	▲ 7.8	97.0	▲ 12.1	88.4	▲ 8.5	97.4	▲ 15.6	Sep.
10月	92.6	0.8	98.9	▲ 11.4	91.0	2.9	94.3	▲ 11.5	Oct.
11月	92.4	▲ 0.2	96.0	▲ 7.4	93.0	2.2	92.7	▲ 11.4	Nov.
12月	95.1	2.9	89.8	▲ 14.6	96.2	3.4	88.8	▲ 14.7	Dec.
平成25 年 1月	99.9	5.0	94.4	▲ 7.4	104.7	8.8	96.3	▲ 5.5	Jan. 2013
2月	101.2	1.3	101.6	▲ 11.0	106.8	2.0	102.6	▲ 10.2	Feb.
3月	96.8	▲ 4.3	103.5	▲ 12.7	101.4	▲ 5.1	110.1	▲ 10.3	Mar.
4月	104.3	7.7	93.8	▲ 5.9	102.1	0.7	92.6	▲ 7.8	Apr.
5月	100.4	▲ 3.7	92.4	▲ 4.1	97.3	▲ 4.7	89.4	▲ 7.5	May
6月	96.6	▲ 3.8	99.1	▲ 7.6	93.1	▲ 4.3	101.1	▲ 10.6	Jun.
7月	98.7	2.2	110.0	▲ 0.1	93.5	0.4	107.0	▲ 1.3	Jul.
8月	98.0	▲ 0.7	88.0	▲ 3.6	95.2	1.8	85.1	▲ 3.3	Aug.
9月	101.8	3.9	108.6	12.0	97.8	2.7	109.0	11.9	Sep.

	生産者在庫 Inventory				生産者在庫率 Inventory Ratio				
	季節調整済指数 Seasonally Adjusted Index		原指数 Original Index		季節調整済指数 Seasonally Adjusted Index		原指数 Original Index		
	前月(期)比 %Change From Previous Month(Quarter)		前年 (同月期)比 %Change From Previous Year		前月(期)比 %Change From Previous Month(Quarter)		前年 (同月期)比 %Change From Previous Year		
平成 22 年			122.0	20.6			100.0	▲ 15.5	C.Y. 2010
23 年			89.4	▲ 26.7			101.0	1.0	2011
24 年			122.2	36.7			105.0	4.0	2012
平成 22 年度			43.7	▲ 46.8			103.7	3.7	F.Y. 2010
23 年度			89.7	105.3			94.3	▲ 9.1	2011
24 年度			74.9	▲ 16.5			109.0	15.6	2012
平成24 年 Ⅲ期	115.5	13.5	104.3	29.6	112.8	18.6	103.0	23.6	Q3 2012
Ⅳ期	114.7	▲ 0.7	122.2	36.7	127.6	13.1	137.6	63.8	Q4
平成25 年 Ⅰ期	89.3	▲ 22.1	74.9	▲ 16.5	99.4	▲ 22.1	101.0	18.8	Q1 2013
Ⅱ期	80.5	▲ 9.9	72.8	▲ 20.9	82.1	▲ 17.4	81.5	▲ 13.6	Q2
Ⅲ期	87.9	9.2	79.4	▲ 23.9	90.8	10.6	83.3	▲ 19.1	Q3
平成24 年 7月	104.6	2.8	99.3	18.8	98.6	3.6	88.1	5.8	Jul. 2012
8月	113.7	8.7	107.8	23.9	110.6	12.2	117.3	20.7	Aug.
9月	115.5	1.6	104.3	29.6	129.1	16.7	103.5	49.4	Sep.
10月	117.2	1.5	126.0	31.1	128.3	▲ 0.6	134.1	56.7	Oct.
11月	121.5	3.7	137.7	47.1	130.8	1.9	145.8	70.7	Nov.
12月	114.7	▲ 5.6	122.2	36.7	123.6	▲ 5.5	132.8	64.2	Dec.
平成25 年 1月	103.6	▲ 9.7	127.4	20.9	100.3	▲ 18.9	134.1	29.6	Jan. 2013
2月	99.1	▲ 4.3	110.8	10.7	98.6	▲ 1.7	101.9	25.5	Feb.
3月	89.3	▲ 9.9	74.9	▲ 16.5	99.4	0.8	67.1	▲ 4.4	Mar.
4月	84.9	▲ 4.9	73.7	▲ 26.3	75.2	▲ 24.3	78.1	▲ 24.1	Apr.
5月	89.7	5.7	86.0	▲ 12.0	88.2	17.3	96.6	▲ 3.2	May
6月	80.5	▲ 10.3	72.8	▲ 20.9	82.9	▲ 6.0	69.9	▲ 13.0	Jun.
7月	96.5	19.9	91.6	▲ 7.8	94.8	14.4	84.7	▲ 3.9	Jul.
8月	87.0	▲ 9.8	82.5	▲ 23.5	88.2	▲ 7.0	93.5	▲ 20.3	Aug.
9月	87.9	1.0	79.4	▲ 23.9	89.3	1.2	71.6	▲ 30.8	Sep.

〈 10. 窯業・土石製品工業 ; Ceramics, stone and clay products 〉

平成22年 =100
index,2010= 100

	生産 Production				生産者出荷 Shipments				
	季節調整済指数 Seasonally Adjusted Index		原指数 Original Index		季節調整済指数 Seasonally Adjusted Index		原指数 Original Index		
	前月(期)比 %Change From Previous Month(Quarter)		前年 (同月期)比 %Change From Previous Year		前月(期)比 %Change From Previous Month(Quarter)		前年 (同月期)比 %Change From Previous Year		
平成 22 年			100.0	18.5			100.0	13.0	C.Y. 2010
23 年			96.7	▲ 3.3			96.6	▲ 3.4	2011
24 年			97.3	0.6			98.3	1.8	2012
平成 22 年度			100.4	11.4			99.5	7.0	F.Y. 2010
23 年度			95.8	▲ 4.6			96.5	▲ 3.0	2011
24 年度			97.0	1.3			98.1	1.7	2012
平成24 年 Ⅲ期	97.6	0.2	98.5	0.6	97.7	▲ 0.2	99.4	0.2	Q3 2012
Ⅳ期	96.5	▲ 1.1	101.7	0.7	98.6	0.9	103.3	2.4	Q4
平成25 年 Ⅰ期	96.3	▲ 0.2	92.7	▲ 1.2	97.9	▲ 0.7	94.6	▲ 0.8	Q1 2013
Ⅱ期	101.3	5.2	98.7	3.9	101.1	3.3	97.9	3.2	Q2
Ⅲ期	100.2	▲ 1.1	101.3	2.8	99.6	▲ 1.5	101.4	2.0	Q3
平成24 年 7月	97.3	▲ 0.6	101.0	2.0	97.5	▲ 0.4	101.2	2.6	Jul. 2012
8月	98.0	0.7	95.1	▲ 0.7	97.9	0.4	97.3	▲ 0.1	Aug.
9月	97.4	▲ 0.6	99.5	0.5	97.8	▲ 0.1	99.7	▲ 2.0	Sep.
10月	97.1	▲ 0.3	105.1	2.1	98.4	0.6	105.7	4.7	Oct.
11月	96.7	▲ 0.4	103.4	1.4	98.0	▲ 0.4	103.7	2.7	Nov.
12月	95.6	▲ 1.1	96.7	▲ 1.3	99.3	1.3	100.5	▲ 0.1	Dec.
平成25 年 1月	95.8	0.2	89.9	0.4	95.9	▲ 3.4	90.5	0.3	Jan. 2013
2月	94.9	▲ 0.9	90.2	▲ 2.9	97.9	2.1	93.5	▲ 1.9	Feb.
3月	98.3	3.6	97.9	▲ 1.1	99.8	1.9	99.8	▲ 0.9	Mar.
4月	101.7	3.5	97.9	5.6	100.8	1.0	97.2	4.5	Apr.
5月	102.7	1.0	97.4	5.5	103.0	2.2	97.8	5.0	May
6月	99.5	▲ 3.1	100.7	0.7	99.5	▲ 3.4	98.7	0.1	Jun.
7月	100.4	0.9	105.2	4.2	100.4	0.9	105.7	4.4	Jul.
8月	100.3	▲ 0.1	96.5	1.5	98.0	▲ 2.4	95.9	▲ 1.4	Aug.
9月	99.9	▲ 0.4	102.1	2.6	100.3	2.3	102.6	2.9	Sep.

	生産者在庫 Inventory				生産者在庫率 Inventory Ratio				
	季節調整済指数 Seasonally Adjusted Index		原指数 Original Index		季節調整済指数 Seasonally Adjusted Index		原指数 Original Index		
	前月(期)比 %Change From Previous Month(Quarter)		前年 (同月期)比 %Change From Previous Year		前月(期)比 %Change From Previous Month(Quarter)		前年 (同月期)比 %Change From Previous Year		
平成 22 年			101.7	▲ 2.1			100.0	▲ 19.5	C.Y. 2010
23 年			111.5	9.6			114.7	14.7	2011
24 年			107.7	▲ 3.4			110.5	▲ 3.7	2012
平成 22 年度			105.1	5.9			102.1	▲ 8.1	F.Y. 2010
23 年度			108.7	3.4			116.7	14.3	2011
24 年度			105.8	▲ 2.7			109.6	▲ 6.1	2012
平成24 年 Ⅲ期	105.6	▲ 0.7	106.4	▲ 3.4	109.1	▲ 0.2	110.9	▲ 4.6	Q3 2012
Ⅳ期	106.9	1.2	107.7	▲ 3.4	108.8	▲ 0.3	102.4	▲ 8.0	Q4
平成25 年 Ⅰ期	108.3	1.3	105.8	▲ 2.7	111.0	2.0	109.8	▲ 3.2	Q1 2013
Ⅱ期	107.5	▲ 0.7	107.5	1.1	106.2	▲ 4.3	111.9	▲ 2.9	Q2
Ⅲ期	105.8	▲ 1.6	106.6	0.2	107.3	1.0	109.2	▲ 1.5	Q3
平成24 年 7月	105.7	▲ 0.6	106.2	▲ 5.6	108.2	▲ 1.8	109.6	▲ 7.5	Jul. 2012
8月	104.7	▲ 0.9	105.0	▲ 6.4	107.8	▲ 0.4	113.7	▲ 4.6	Aug.
9月	105.6	0.9	106.4	▲ 3.4	111.3	3.2	109.5	▲ 1.2	Sep.
10月	105.9	0.3	107.0	▲ 4.8	106.5	▲ 4.3	101.0	▲ 10.8	Oct.
11月	106.6	0.7	108.6	▲ 4.1	109.3	2.6	102.2	▲ 8.3	Nov.
12月	106.9	0.3	107.7	▲ 3.4	110.5	1.1	104.0	▲ 4.7	Dec.
平成25 年 1月	107.9	0.9	108.7	▲ 2.6	113.9	3.1	116.9	▲ 3.2	Jan. 2013
2月	106.9	▲ 0.9	106.0	▲ 3.1	110.8	▲ 2.7	108.4	▲ 2.6	Feb.
3月	108.3	1.3	105.8	▲ 2.7	108.4	▲ 2.2	104.2	▲ 3.5	Mar.
4月	109.0	0.6	107.2	▲ 0.3	105.8	▲ 2.4	111.2	▲ 4.7	Apr.
5月	107.9	▲ 1.0	106.5	0.6	102.0	▲ 3.6	111.4	▲ 4.4	May
6月	107.5	▲ 0.4	107.5	1.1	110.9	8.7	113.2	0.7	Jun.
7月	105.9	▲ 1.5	106.4	0.2	103.7	▲ 6.5	105.0	▲ 4.2	Jul.
8月	107.5	1.5	107.8	2.7	110.6	6.7	116.6	2.6	Aug.
9月	105.8	▲ 1.6	106.6	0.2	107.7	▲ 2.6	105.9	▲ 3.3	Sep.

< 11. 化学工業(除. 医薬品) ; Chemicals (excl. Drugs) >

平成22年 =100
index,2010= 100

	生産 Production				生産者出荷 Shipments				
	季節調整済指数 Seasonally Adjusted Index		原指数 Original Index		季節調整済指数 Seasonally Adjusted Index		原指数 Original Index		
	前月(期)比 %Change From Previous Month(Quarter)		前年 (同月期)比 %Change From Previous Year		前月(期)比 %Change From Previous Month(Quarter)		前年 (同月期)比 %Change From Previous Year		
平成 22 年			100.0	7.5			100.0	6.7	C.Y. 2010
23 年			97.0	▲ 3.0			95.1	▲ 4.9	2011
24 年			92.7	▲ 4.4			91.9	▲ 3.4	2012
平成 22 年度			99.6	2.5			99.7	1.6	F.Y. 2010
23 年度			95.9	▲ 3.7			94.0	▲ 5.7	2011
24 年度			92.6	▲ 3.4			91.5	▲ 2.7	2012
平成24 年 Ⅲ期	92.0	▲ 1.4	93.6	▲ 4.7	90.1	▲ 1.5	91.3	▲ 4.8	Q3 2012
Ⅳ期	91.1	▲ 1.0	94.3	▲ 4.4	90.7	0.7	93.0	▲ 2.7	Q4
平成25 年 Ⅰ期	94.3	3.5	91.3	▲ 0.3	94.3	4.0	91.4	▲ 1.7	Q1 2013
Ⅱ期	94.9	0.6	92.7	1.8	93.4	▲ 1.0	92.2	2.1	Q2
Ⅲ期	93.2	▲ 1.8	94.9	1.4	92.2	▲ 1.3	93.5	2.4	Q3
平成24 年 7月	93.3	1.2	98.2	▲ 3.2	90.7	0.9	93.4	▲ 2.7	Jul. 2012
8月	92.1	▲ 1.3	93.2	▲ 4.7	90.1	▲ 0.7	89.9	▲ 4.7	Aug.
9月	90.6	▲ 1.6	89.5	▲ 6.3	89.5	▲ 0.7	90.5	▲ 7.0	Sep.
10月	90.4	▲ 0.2	94.5	▲ 6.3	90.2	0.8	93.3	▲ 2.5	Oct.
11月	90.9	0.6	94.7	▲ 5.7	90.1	▲ 0.1	92.5	▲ 3.5	Nov.
12月	92.0	1.2	93.8	▲ 0.8	91.7	1.8	93.3	▲ 2.1	Dec.
平成25 年 1月	93.3	1.4	91.4	0.4	93.7	2.2	87.7	1.0	Jan. 2013
2月	92.4	▲ 1.0	88.5	▲ 5.8	94.9	1.3	89.2	▲ 4.3	Feb.
3月	97.3	5.3	93.9	4.4	94.3	▲ 0.6	97.4	▲ 1.6	Mar.
4月	94.4	▲ 3.0	93.1	▲ 0.9	93.9	▲ 0.4	93.6	2.0	Apr.
5月	96.5	2.2	93.6	5.1	93.4	▲ 0.5	91.2	2.0	May
6月	93.9	▲ 2.7	91.4	1.2	92.8	▲ 0.6	91.7	2.2	Jun.
7月	94.8	1.0	100.4	2.2	93.7	1.0	97.4	4.3	Jul.
8月	92.0	▲ 3.0	92.5	▲ 0.8	91.4	▲ 2.5	90.2	0.3	Aug.
9月	92.8	0.9	91.8	2.6	91.4	0.0	92.8	2.5	Sep.

	生産者在庫 Inventory				生産者在庫率 Inventory Ratio				
	季節調整済指数 Seasonally Adjusted Index		原指数 Original Index		季節調整済指数 Seasonally Adjusted Index		原指数 Original Index		
	前月(期)比 %Change From Previous Month(Quarter)		前年 (同月期)比 %Change From Previous Year		前月(期)比 %Change From Previous Month(Quarter)		前年 (同月期)比 %Change From Previous Year		
平成 22 年			100.1	▲ 0.1			100.0	▲ 15.2	C.Y. 2010
23 年			107.9	7.8			112.1	12.1	2011
24 年			107.0	▲ 0.8			117.1	4.5	2012
平成 22 年度			98.2	1.0			100.2	▲ 5.1	F.Y. 2010
23 年度			103.2	5.1			115.2	15.0	2011
24 年度			105.6	2.3			117.5	2.0	2012
平成24 年 Ⅲ期	108.7	1.6	107.5	0.2	120.6	4.2	118.3	2.6	Q3 2012
Ⅳ期	107.0	▲ 1.6	107.0	▲ 0.8	120.1	▲ 0.4	116.6	1.0	Q4
平成25 年 Ⅰ期	109.2	2.1	105.6	2.3	114.0	▲ 5.1	119.1	1.2	Q1 2013
Ⅱ期	107.9	▲ 1.2	105.9	0.9	116.1	1.8	116.0	0.3	Q2
Ⅲ期	107.0	▲ 0.8	105.8	▲ 1.6	119.3	2.8	117.2	▲ 0.9	Q3
平成24 年 7月	107.2	0.2	105.9	▲ 1.8	117.6	▲ 1.8	114.3	▲ 0.7	Jul. 2012
8月	107.2	0.0	109.4	▲ 1.4	118.5	0.8	122.9	1.6	Aug.
9月	108.7	1.4	107.5	0.2	125.7	6.1	117.8	7.4	Sep.
10月	106.2	▲ 2.3	105.3	▲ 2.9	118.7	▲ 5.6	115.9	▲ 0.6	Oct.
11月	106.0	▲ 0.2	105.5	▲ 3.4	119.4	0.6	115.2	0.3	Nov.
12月	107.0	0.9	107.0	▲ 0.8	122.2	2.3	118.7	3.3	Dec.
平成25 年 1月	105.6	▲ 1.3	111.5	▲ 1.7	114.0	▲ 6.7	129.8	▲ 2.1	Jan. 2013
2月	104.1	▲ 1.4	110.0	▲ 2.8	109.5	▲ 3.9	121.4	1.3	Feb.
3月	109.2	4.9	105.6	2.3	118.4	8.1	106.2	5.6	Mar.
4月	108.7	▲ 0.5	104.9	1.4	117.0	▲ 1.2	112.6	2.2	Apr.
5月	107.7	▲ 0.9	106.9	1.1	111.3	▲ 4.9	117.8	▲ 1.4	May
6月	107.9	0.2	105.9	0.9	119.9	7.7	117.7	0.2	Jun.
7月	107.8	▲ 0.1	106.5	0.6	116.6	▲ 2.8	113.3	▲ 0.9	Jul.
8月	105.3	▲ 2.3	107.5	▲ 1.7	119.4	2.4	123.9	0.8	Aug.
9月	107.0	1.6	105.8	▲ 1.6	122.0	2.2	114.3	▲ 3.0	Sep.

< 12. 石油・石炭製品工業 ; Petroleum and coal products >

平成22年 =100
index,2010= 100

	生産 Production				生産者出荷 Shipments				
	季節調整済指数 Seasonally Adjusted Index		原指数 Original Index		季節調整済指数 Seasonally Adjusted Index		原指数 Original Index		
	前月(期)比 %Change From Previous Month(Quarter)		前年 (同月期)比 %Change From Previous Year		前月(期)比 %Change From Previous Month(Quarter)		前年 (同月期)比 %Change From Previous Year		
平成 22 年			100.0	0.3			100.0	▲ 0.8	C.Y. 2010
23 年			94.4	▲ 5.6			96.5	▲ 3.5	2011
24 年			94.1	▲ 0.3			96.6	0.1	2012
平成 22 年度			99.4	▲ 0.1			99.8	▲ 0.8	F.Y. 2010
23 年度			93.9	▲ 5.5			96.1	▲ 3.7	2011
24 年度			93.4	▲ 0.5			96.1	0.0	2012
平成24 年 Ⅲ期	94.0	▲ 0.6	94.6	▲ 0.8	96.1	0.6	96.8	▲ 0.4	Q3 2012
Ⅳ期	92.6	▲ 1.5	93.9	▲ 1.5	96.5	0.4	99.6	0.1	Q4
平成25 年 Ⅰ期	92.5	▲ 0.1	97.5	▲ 2.7	96.3	▲ 0.2	99.3	▲ 1.9	Q1 2013
Ⅱ期	95.9	3.7	88.8	1.4	96.6	0.3	89.9	1.1	Q2
Ⅲ期	96.4	0.5	97.0	2.5	97.8	1.2	98.2	1.4	Q3
平成24 年 7月	94.3	0.6	93.7	▲ 1.3	96.9	2.3	97.1	0.3	Jul. 2012
8月	94.6	0.3	100.9	▲ 0.6	96.6	▲ 0.3	101.8	▲ 0.7	Aug.
9月	93.1	▲ 1.6	89.3	▲ 0.4	94.8	▲ 1.9	91.4	▲ 1.1	Sep.
10月	92.6	▲ 0.5	88.2	▲ 2.4	95.2	0.4	93.5	▲ 3.1	Oct.
11月	88.8	▲ 4.1	87.9	▲ 5.5	96.1	0.9	96.5	1.4	Nov.
12月	96.5	8.7	105.5	2.8	98.2	2.2	108.7	1.7	Dec.
平成25 年 1月	93.4	▲ 3.2	100.4	▲ 0.5	97.1	▲ 1.1	102.7	1.4	Jan. 2013
2月	92.9	▲ 0.5	93.1	▲ 2.7	96.9	▲ 0.2	94.8	▲ 5.1	Feb.
3月	91.3	▲ 1.7	98.9	▲ 4.8	94.9	▲ 2.1	100.4	▲ 2.0	Mar.
4月	95.3	4.4	91.0	0.8	94.4	▲ 0.5	90.4	▲ 0.3	Apr.
5月	96.7	1.5	89.6	1.1	99.3	5.2	91.9	2.7	May
6月	95.7	▲ 1.0	85.7	2.3	96.2	▲ 3.1	87.4	1.2	Jun.
7月	98.1	2.5	97.4	3.9	97.3	1.1	97.9	0.8	Jul.
8月	95.1	▲ 3.1	101.5	0.6	95.7	▲ 1.6	100.5	▲ 1.3	Aug.
9月	96.0	0.9	92.1	3.1	100.3	4.8	96.2	5.3	Sep.

	生産者在庫 Inventory				生産者在庫率 Inventory Ratio				
	季節調整済指数 Seasonally Adjusted Index		原指数 Original Index		季節調整済指数 Seasonally Adjusted Index		原指数 Original Index		
	前月(期)比 %Change From Previous Month(Quarter)		前年 (同月期)比 %Change From Previous Year		前月(期)比 %Change From Previous Month(Quarter)		前年 (同月期)比 %Change From Previous Year		
平成 22 年			101.0	3.5			100.0	▲ 5.3	C.Y. 2010
23 年			95.8	▲ 5.1			102.7	2.7	2011
24 年			95.3	▲ 0.5			101.9	▲ 0.8	2012
平成 22 年度			91.9	▲ 0.9			100.1	▲ 2.6	F.Y. 2010
23 年度			93.0	1.2			102.2	2.1	2011
24 年度			97.9	5.3			103.0	0.8	2012
平成24 年 Ⅲ期	99.9	▲ 4.4	106.8	1.8	101.1	▲ 3.8	107.5	1.6	Q3 2012
Ⅳ期	97.0	▲ 2.9	95.3	▲ 0.5	100.2	▲ 0.9	97.4	1.8	Q4
平成25 年 Ⅰ期	104.8	8.0	97.9	5.3	105.4	5.2	94.5	4.7	Q1 2013
Ⅱ期	96.6	▲ 7.8	93.3	▲ 7.5	100.4	▲ 4.7	107.1	▲ 4.8	Q2
Ⅲ期	90.6	▲ 6.2	96.9	▲ 9.3	97.4	▲ 3.0	103.1	▲ 4.1	Q3
平成24 年 7月	102.3	▲ 2.1	100.7	5.8	100.3	▲ 7.6	102.0	1.2	Jul. 2012
8月	99.5	▲ 2.7	102.3	0.9	98.9	▲ 1.4	100.9	▲ 1.6	Aug.
9月	99.9	0.4	106.8	1.8	104.2	5.4	119.6	4.7	Sep.
10月	101.2	1.3	105.9	8.4	104.3	0.1	111.5	14.2	Oct.
11月	93.7	▲ 7.4	96.9	▲ 4.3	97.3	▲ 6.7	96.4	▲ 6.1	Nov.
12月	97.0	3.5	95.3	▲ 0.5	99.0	1.7	84.3	▲ 3.0	Dec.
平成25 年 1月	94.9	▲ 2.2	94.6	▲ 2.9	98.0	▲ 1.0	89.5	▲ 5.0	Jan. 2013
2月	103.0	8.5	98.2	7.9	109.4	11.6	100.5	12.2	Feb.
3月	104.8	1.7	97.9	5.3	108.9	▲ 0.5	93.5	7.3	Mar.
4月	103.3	▲ 1.4	100.4	3.9	109.8	0.8	108.4	5.4	Apr.
5月	93.5	▲ 9.5	96.3	▲ 4.3	92.2	▲ 16.0	104.5	▲ 10.0	May
6月	96.6	3.3	93.3	▲ 7.5	99.2	7.6	108.3	▲ 8.6	Jun.
7月	94.8	▲ 1.9	93.3	▲ 7.3	95.7	▲ 3.5	97.4	▲ 4.5	Jul.
8月	100.6	6.1	103.5	1.2	107.4	12.2	109.6	8.6	Aug.
9月	90.6	▲ 9.9	96.9	▲ 9.3	89.2	▲ 16.9	102.4	▲ 14.4	Sep.

〈 13. プラスチック製品工業 ; Plastic products 〉

平成22年 =100
index,2010= 100

	生産 Production				生産者出荷 Shipments				
	季節調整済指数 Seasonally Adjusted Index		原指数 Original Index		季節調整済指数 Seasonally Adjusted Index		原指数 Original Index		
	前月(期)比 %Change From Previous Month(Quarter)		前年 (同月期)比 %Change From Previous Year		前月(期)比 %Change From Previous Month(Quarter)		前年 (同月期)比 %Change From Previous Year		
平成 22 年			100.0	9.6			100.0	9.9	C.Y. 2010
23 年			97.2	▲ 2.8			96.0	▲ 4.0	2011
24 年			98.3	1.1			97.6	1.7	2012
平成 22 年度			99.4	4.1			99.1	4.0	F.Y. 2010
23 年度			98.0	▲ 1.4			97.0	▲ 2.1	2011
24 年度			97.4	▲ 0.6			96.4	▲ 0.6	2012
平成24 年 Ⅲ期	95.5	▲ 3.7	97.0	▲ 1.8	95.0	▲ 3.6	97.0	▲ 1.2	Q3 2012
Ⅳ期	97.6	2.2	98.1	▲ 0.8	95.7	0.7	97.1	▲ 1.5	Q4
平成25 年 Ⅰ期	97.3	▲ 0.3	92.9	▲ 3.9	96.8	1.1	91.8	▲ 5.0	Q1 2013
Ⅱ期	96.9	▲ 0.4	98.9	▲ 2.4	96.0	▲ 0.8	97.1	▲ 2.5	Q2
Ⅲ期	97.7	0.8	99.2	2.3	96.3	0.3	98.6	1.6	Q3
平成24 年 7月	97.9	▲ 0.7	104.5	0.4	96.3	▲ 0.7	102.9	2.2	Jul. 2012
8月	95.1	▲ 2.9	90.1	▲ 3.9	94.9	▲ 1.5	92.7	▲ 2.3	Aug.
9月	93.4	▲ 1.8	96.5	▲ 2.1	93.7	▲ 1.3	95.4	▲ 3.7	Sep.
10月	97.2	4.1	100.2	▲ 0.1	95.4	1.8	99.1	▲ 0.2	Oct.
11月	97.5	0.3	100.3	▲ 0.3	95.8	0.4	98.8	▲ 0.6	Nov.
12月	98.0	0.5	93.8	▲ 2.2	96.0	0.2	93.4	▲ 3.9	Dec.
平成25 年 1月	96.9	▲ 1.1	87.5	▲ 1.6	95.4	▲ 0.6	85.8	▲ 2.8	Jan. 2013
2月	98.4	1.5	92.4	▲ 5.4	98.9	3.7	91.2	▲ 6.2	Feb.
3月	96.6	▲ 1.8	98.9	▲ 4.4	96.1	▲ 2.8	98.5	▲ 5.7	Mar.
4月	97.3	0.7	99.5	▲ 2.4	97.2	1.1	99.3	▲ 1.7	Apr.
5月	97.8	0.5	96.8	▲ 1.1	96.4	▲ 0.8	94.6	▲ 2.2	May
6月	95.6	▲ 2.2	100.5	▲ 3.6	94.5	▲ 2.0	97.4	▲ 3.7	Jun.
7月	99.4	4.0	106.7	2.1	97.4	3.1	105.2	2.2	Jul.
8月	97.3	▲ 2.1	91.6	1.7	95.9	▲ 1.5	92.7	0.0	Aug.
9月	96.4	▲ 0.9	99.4	3.0	95.6	▲ 0.3	97.8	2.5	Sep.

	生産者在庫 Inventory				生産者在庫率 Inventory Ratio				
	季節調整済指数 Seasonally Adjusted Index		原指数 Original Index		季節調整済指数 Seasonally Adjusted Index		原指数 Original Index		
	前月(期)比 %Change From Previous Month(Quarter)		前年 (同月期)比 %Change From Previous Year		前月(期)比 %Change From Previous Month(Quarter)		前年 (同月期)比 %Change From Previous Year		
平成 22 年			98.6	▲ 0.8			100.0	▲ 8.8	C.Y. 2010
23 年			103.4	4.9			104.8	4.8	2011
24 年			102.8	▲ 0.6			106.5	1.6	2012
平成 22 年度			99.5	0.9			99.6	▲ 4.7	F.Y. 2010
23 年度			103.3	3.8			106.1	6.5	2011
24 年度			104.9	1.5			107.1	0.9	2012
平成24 年 Ⅲ期	103.6	▲ 1.1	103.3	▲ 0.9	108.1	0.9	107.1	0.4	Q3 2012
Ⅳ期	104.0	0.4	102.8	▲ 0.6	105.8	▲ 2.1	102.5	▲ 2.8	Q4
平成25 年 Ⅰ期	106.5	2.4	104.9	1.5	107.4	1.5	113.5	2.5	Q1 2013
Ⅱ期	106.3	▲ 0.2	107.9	1.4	108.1	0.7	106.5	0.9	Q2
Ⅲ期	106.4	0.1	106.1	2.7	107.5	▲ 0.6	106.4	▲ 0.7	Q3
平成24 年 7月	104.6	▲ 0.2	107.0	0.0	107.9	▲ 1.2	106.2	▲ 0.2	Jul. 2012
8月	103.3	▲ 1.2	102.2	▲ 1.8	107.2	▲ 0.6	108.7	0.2	Aug.
9月	103.6	0.3	103.3	▲ 0.9	109.3	2.0	106.3	1.1	Sep.
10月	102.7	▲ 0.9	103.2	▲ 2.3	104.8	▲ 4.1	101.1	▲ 5.2	Oct.
11月	102.7	0.0	103.7	▲ 2.4	105.0	0.2	101.3	▲ 3.3	Nov.
12月	104.0	1.3	102.8	▲ 0.6	107.6	2.5	105.0	▲ 0.1	Dec.
平成25 年 1月	104.0	0.0	104.4	0.5	107.1	▲ 0.5	120.2	▲ 0.2	Jan. 2013
2月	104.1	0.1	106.2	1.6	105.6	▲ 1.4	115.6	4.1	Feb.
3月	106.5	2.3	104.9	1.5	109.6	3.8	104.6	3.8	Mar.
4月	106.2	▲ 0.3	103.2	0.1	106.1	▲ 3.2	100.8	▲ 1.8	Apr.
5月	105.5	▲ 0.7	104.6	1.5	106.3	0.2	108.6	2.1	May
6月	106.3	0.8	107.9	1.4	111.8	5.2	110.2	2.4	Jun.
7月	105.3	▲ 0.9	107.8	0.7	104.1	▲ 6.9	102.4	▲ 3.6	Jul.
8月	105.4	0.1	104.3	2.1	108.1	3.8	109.6	0.8	Aug.
9月	106.4	0.9	106.1	2.7	110.3	2.0	107.2	0.8	Sep.

〈 14. パルプ・紙・紙加工品工業 ; Pulp, paper and paper products 〉

平成22年 =100
index,2010= 100

	生産 Production				生産者出荷 Shipments				
	季節調整済指数 Seasonally Adjusted Index		原指数 Original Index		季節調整済指数 Seasonally Adjusted Index		原指数 Original Index		
	前月(期)比 %Change From Previous Month(Quarter)		前年 (同月期)比 %Change From Previous Year		前月(期)比 %Change From Previous Month(Quarter)		前年 (同月期)比 %Change From Previous Year		
平成 22 年			100.0	4.4			100.0	3.6	C.Y. 2010
23 年			97.8	▲ 2.2			97.2	▲ 2.8	2011
24 年			96.2	▲ 1.6			95.1	▲ 2.2	2012
平成 22 年度			99.9	2.0			99.8	1.5	F.Y. 2010
23 年度			97.8	▲ 2.1			96.6	▲ 3.2	2011
24 年度			95.3	▲ 2.6			95.0	▲ 1.7	2012
平成24 年 Ⅲ期	95.1	▲ 1.3	94.5	▲ 2.0	93.8	▲ 0.8	93.2	▲ 3.3	Q3 2012
Ⅳ期	94.4	▲ 0.7	97.3	▲ 4.7	95.2	1.5	99.5	▲ 1.0	Q4
平成25 年 Ⅰ期	95.5	1.2	92.5	▲ 3.6	96.3	1.2	92.8	▲ 0.6	Q1 2013
Ⅱ期	96.9	1.5	97.3	0.5	96.9	0.6	96.7	2.4	Q2
Ⅲ期	98.2	1.3	97.7	3.4	97.1	0.2	96.6	3.6	Q3
平成24 年 7月	94.8	▲ 0.4	95.1	▲ 1.8	93.9	▲ 0.5	94.7	▲ 0.6	Jul. 2012
8月	95.7	0.9	94.4	▲ 2.2	94.2	0.3	91.9	▲ 3.7	Aug.
9月	94.7	▲ 1.0	94.0	▲ 1.9	93.4	▲ 0.8	93.0	▲ 5.5	Sep.
10月	94.3	▲ 0.4	100.0	▲ 4.0	94.2	0.9	99.9	▲ 0.6	Oct.
11月	94.6	0.3	96.8	▲ 4.6	95.0	0.8	100.2	▲ 1.4	Nov.
12月	94.3	▲ 0.3	95.0	▲ 5.6	96.4	1.5	98.3	▲ 1.1	Dec.
平成25 年 1月	95.2	1.0	88.6	▲ 2.9	94.3	▲ 2.2	85.8	0.4	Jan. 2013
2月	96.2	1.1	90.0	▲ 4.3	97.4	3.3	91.2	▲ 1.3	Feb.
3月	95.2	▲ 1.0	99.0	▲ 3.7	97.3	▲ 0.1	101.4	▲ 0.9	Mar.
4月	97.0	1.9	100.1	0.4	97.2	▲ 0.1	100.6	4.1	Apr.
5月	97.1	0.1	97.1	0.3	98.1	0.9	95.8	3.3	May
6月	96.5	▲ 0.6	94.7	0.7	95.4	▲ 2.8	93.7	▲ 0.3	Jun.
7月	97.4	0.9	98.3	3.4	97.1	1.8	99.2	4.8	Jul.
8月	99.2	1.8	97.3	3.1	97.1	0.0	93.5	1.7	Aug.
9月	98.1	▲ 1.1	97.6	3.8	97.1	0.0	97.1	4.4	Sep.

	生産者在庫 Inventory				生産者在庫率 Inventory Ratio				
	季節調整済指数 Seasonally Adjusted Index		原指数 Original Index		季節調整済指数 Seasonally Adjusted Index		原指数 Original Index		
	前月(期)比 %Change From Previous Month(Quarter)		前年 (同月期)比 %Change From Previous Year		前月(期)比 %Change From Previous Month(Quarter)		前年 (同月期)比 %Change From Previous Year		
平成 22 年			96.6	▲ 3.5			100.0	▲ 9.3	C.Y. 2010
23 年			94.8	▲ 1.9			98.8	▲ 1.2	2011
24 年			104.0	9.7			119.9	21.4	2012
平成 22 年度			93.5	▲ 4.4			100.0	▲ 5.7	F.Y. 2010
23 年度			104.7	12.0			101.6	1.6	2011
24 年度			100.7	▲ 3.8			120.1	18.2	2012
平成24 年 Ⅲ期	115.0	2.8	115.8	30.3	126.7	3.5	127.4	30.8	Q3 2012
Ⅳ期	108.1	▲ 6.0	104.0	9.7	120.2	▲ 5.1	116.0	19.3	Q4
平成25 年 Ⅰ期	102.0	▲ 5.6	100.7	▲ 3.8	111.1	▲ 7.6	113.3	0.6	Q1 2013
Ⅱ期	100.2	▲ 1.8	100.7	▲ 10.5	106.0	▲ 4.6	107.1	▲ 13.4	Q2
Ⅲ期	100.0	▲ 0.2	100.7	▲ 13.0	106.6	0.6	107.2	▲ 15.9	Q3
平成24 年 7月	113.1	1.1	112.2	19.2	126.8	1.9	124.7	23.3	Jul. 2012
8月	112.6	▲ 0.4	114.7	22.3	124.5	▲ 1.8	130.4	30.8	Aug.
9月	115.0	2.1	115.8	30.3	128.9	3.5	127.2	39.3	Sep.
10月	113.0	▲ 1.7	115.0	22.6	123.7	▲ 4.0	121.0	27.2	Oct.
11月	110.5	▲ 2.2	109.1	16.8	119.9	▲ 3.1	115.0	19.9	Nov.
12月	108.1	▲ 2.2	104.0	9.7	117.1	▲ 2.3	111.9	11.1	Dec.
平成25 年 1月	106.1	▲ 1.9	108.0	5.1	114.4	▲ 2.3	124.9	5.1	Jan. 2013
2月	104.2	▲ 1.8	105.4	0.7	110.7	▲ 3.2	115.8	0.8	Feb.
3月	102.0	▲ 2.1	100.7	▲ 3.8	108.3	▲ 2.2	99.1	▲ 4.9	Mar.
4月	101.5	▲ 0.5	98.5	▲ 8.7	107.2	▲ 1.0	102.4	▲ 13.4	Apr.
5月	97.3	▲ 4.1	99.3	▲ 12.2	100.0	▲ 6.7	107.5	▲ 15.8	May
6月	100.2	3.0	100.7	▲ 10.5	110.9	10.9	111.4	▲ 10.9	Jun.
7月	98.6	▲ 1.6	97.8	▲ 12.8	106.5	▲ 4.0	104.8	▲ 16.0	Jul.
8月	99.5	0.9	101.3	▲ 11.7	106.7	0.2	111.8	▲ 14.3	Aug.
9月	100.0	0.5	100.7	▲ 13.0	106.5	▲ 0.2	105.1	▲ 17.4	Sep.

< 15. 纖維工業 ; Textiles >

平成22年 =100
index,2010= 100

	生産 Production				生産者出荷 Shipments				
	季節調整済指数 Seasonally Adjusted Index		原指数 Original Index		季節調整済指数 Seasonally Adjusted Index		原指数 Original Index		
	前月(期)比 %Change From Previous Month(Quarter)		前年 (同月期)比 %Change From Previous Year		前月(期)比 %Change From Previous Month(Quarter)		前年 (同月期)比 %Change From Previous Year		
平成 22 年			100.0	6.5			100.0	6.5	C.Y. 2010
23 年			102.8	2.8			99.8	▲ 0.2	2011
24 年			100.4	▲ 2.3			98.0	▲ 1.8	2012
平成 22 年度			101.8	8.1			100.7	5.6	F.Y. 2010
23 年度			102.6	0.8			99.6	▲ 1.1	2011
24 年度			98.9	▲ 3.6			97.0	▲ 2.6	2012
平成24 年 Ⅲ期	99.2	▲ 2.4	98.8	▲ 4.0	96.3	▲ 2.0	93.3	▲ 3.4	Q3 2012
Ⅳ期	97.5	▲ 1.7	98.8	▲ 4.1	96.6	0.3	95.7	▲ 2.4	Q4
平成25 年 Ⅰ期	97.2	▲ 0.3	95.9	▲ 5.8	97.1	0.5	99.6	▲ 3.7	Q1 2013
Ⅱ期	100.3	3.2	100.8	▲ 1.3	97.6	0.5	98.7	▲ 0.8	Q2
Ⅲ期	98.8	▲ 1.5	98.4	▲ 0.4	97.0	▲ 0.6	94.2	1.0	Q3
平成24 年 7月	100.1	▲ 1.1	101.8	▲ 2.1	96.7	▲ 0.9	92.5	▲ 1.2	Jul. 2012
8月	99.0	▲ 1.1	96.1	▲ 5.2	95.2	▲ 1.6	90.3	▲ 5.3	Aug.
9月	98.5	▲ 0.5	98.6	▲ 4.5	97.1	2.0	97.1	▲ 3.6	Sep.
10月	98.5	0.0	101.7	▲ 1.5	96.2	▲ 0.9	97.4	▲ 1.3	Oct.
11月	97.2	▲ 1.3	99.4	▲ 4.7	96.7	0.5	95.8	▲ 2.7	Nov.
12月	96.8	▲ 0.4	95.4	▲ 5.9	97.0	0.3	93.8	▲ 3.4	Dec.
平成25 年 1月	95.4	▲ 1.4	91.5	▲ 6.4	94.6	▲ 2.5	90.4	▲ 4.5	Jan. 2013
2月	97.1	1.8	95.1	▲ 7.0	97.8	3.4	97.9	▲ 4.1	Feb.
3月	99.0	2.0	101.1	▲ 4.1	98.8	1.0	110.6	▲ 2.4	Mar.
4月	100.2	1.2	102.5	▲ 1.1	97.1	▲ 1.7	103.4	▲ 0.9	Apr.
5月	101.2	1.0	100.1	▲ 0.5	98.3	1.2	98.0	▲ 0.1	May
6月	99.5	▲ 1.7	99.7	▲ 2.3	97.3	▲ 1.0	94.8	▲ 1.4	Jun.
7月	100.0	0.5	102.3	0.5	96.9	▲ 0.4	93.6	1.2	Jul.
8月	98.9	▲ 1.1	95.4	▲ 0.7	96.6	▲ 0.3	90.7	0.4	Aug.
9月	97.5	▲ 1.4	97.6	▲ 1.0	97.5	0.9	98.2	1.1	Sep.

	生産者在庫 Inventory				生産者在庫率 Inventory Ratio				
	季節調整済指数 Seasonally Adjusted Index		原指数 Original Index		季節調整済指数 Seasonally Adjusted Index		原指数 Original Index		
	前月(期)比 %Change From Previous Month(Quarter)		前年 (同月期)比 %Change From Previous Year		前月(期)比 %Change From Previous Month(Quarter)		前年 (同月期)比 %Change From Previous Year		
平成 22 年			102.7	▲ 8.0			100.0	▲ 22.3	C.Y. 2010
23 年			107.3	4.5			100.4	0.4	2011
24 年			111.4	3.8			108.6	8.2	2012
平成 22 年度			93.5	▲ 4.3			97.6	▲ 18.6	F.Y. 2010
23 年度			98.5	5.3			101.8	4.3	2011
24 年度			101.0	2.5			110.1	8.2	2012
平成24 年 Ⅲ期	106.9	0.9	107.5	6.0	112.2	5.5	116.9	10.3	Q3 2012
Ⅳ期	106.1	▲ 0.7	111.4	3.8	112.0	▲ 0.2	119.3	7.7	Q4
平成25 年 Ⅰ期	106.0	▲ 0.1	101.0	2.5	108.9	▲ 2.8	105.7	6.2	Q1 2013
Ⅱ期	104.9	▲ 1.0	100.4	▲ 0.9	106.5	▲ 2.2	98.6	0.1	Q2
Ⅲ期	104.7	▲ 0.2	105.3	▲ 2.0	109.1	2.4	113.7	▲ 2.7	Q3
平成24 年 7月	106.7	0.8	105.4	6.7	111.4	2.0	116.5	8.5	Jul. 2012
8月	107.1	0.4	108.7	6.8	113.4	1.8	122.8	13.1	Aug.
9月	106.9	▲ 0.2	107.5	6.0	111.8	▲ 1.4	111.5	9.3	Sep.
10月	107.9	0.9	109.7	6.2	111.9	0.1	115.1	7.2	Oct.
11月	107.1	▲ 0.7	111.2	5.6	112.0	0.1	121.1	8.1	Nov.
12月	106.1	▲ 0.9	111.4	3.8	112.0	0.0	121.6	7.7	Dec.
平成25 年 1月	105.5	▲ 0.6	111.5	3.0	109.2	▲ 2.5	118.8	6.6	Jan. 2013
2月	105.8	0.3	108.8	2.7	108.6	▲ 0.5	108.1	6.3	Feb.
3月	106.0	0.2	101.0	2.5	108.8	0.2	90.1	5.4	Mar.
4月	104.8	▲ 1.1	99.2	0.5	105.0	▲ 3.5	92.8	0.8	Apr.
5月	104.5	▲ 0.3	99.1	▲ 0.5	104.7	▲ 0.3	98.0	▲ 1.0	May
6月	104.9	0.4	100.4	▲ 0.9	109.8	4.9	105.0	0.6	Jun.
7月	104.5	▲ 0.4	103.2	▲ 2.1	109.1	▲ 0.6	114.1	▲ 2.1	Jul.
8月	104.4	▲ 0.1	106.0	▲ 2.5	109.6	0.5	118.7	▲ 3.3	Aug.
9月	104.7	0.3	105.3	▲ 2.0	108.7	▲ 0.8	108.4	▲ 2.8	Sep.

< 16. その他工業 ; Other manufacturing >

平成22年 =100
index,2010= 100

	生産 Production				生産者出荷 Shipments				
	季節調整済指数 Seasonally Adjusted Index		原指数 Original Index		季節調整済指数 Seasonally Adjusted Index		原指数 Original Index		
	前月(期)比 %Change From Previous Month(Quarter)		前年 (同月期)比 %Change From Previous Year		前月(期)比 %Change From Previous Month(Quarter)		前年 (同月期)比 %Change From Previous Year		
平成 22 年			100.0	7.6			100.0	8.2	C.Y. 2010
23 年			98.2	▲ 1.8			98.8	▲ 1.2	2011
24 年			98.6	0.4			98.9	0.1	2012
平成 22 年度			99.7	4.5			99.7	4.9	F.Y. 2010
23 年度			98.9	▲ 0.8			99.6	▲ 0.1	2011
24 年度			97.3	▲ 1.6			97.7	▲ 1.9	2012
平成24 年 Ⅲ期	97.9	▲ 1.3	96.9	▲ 0.9	97.2	▲ 1.8	96.8	▲ 1.8	Q3 2012
Ⅳ期	96.6	▲ 1.3	98.5	▲ 3.2	97.1	▲ 0.1	99.4	▲ 3.5	Q4
平成25 年 Ⅰ期	95.8	▲ 0.8	95.3	▲ 5.3	97.9	0.8	96.9	▲ 4.7	Q1 2013
Ⅱ期	96.9	1.1	96.2	▲ 2.3	98.2	0.3	96.7	▲ 0.8	Q2
Ⅲ期	97.9	1.0	96.9	0.0	99.0	0.8	98.9	2.2	Q3
平成24 年 7月	98.4	▲ 0.7	100.7	1.3	97.6	▲ 0.5	100.4	1.0	Jul. 2012
8月	98.4	0.0	91.4	▲ 0.1	97.4	▲ 0.2	91.9	▲ 1.0	Aug.
9月	97.0	▲ 1.4	98.5	▲ 3.8	96.5	▲ 0.9	98.0	▲ 5.4	Sep.
10月	96.0	▲ 1.0	100.5	▲ 3.3	96.6	0.1	102.2	▲ 2.0	Oct.
11月	96.8	0.8	100.2	▲ 2.9	97.1	0.5	100.8	▲ 3.4	Nov.
12月	96.9	0.1	94.8	▲ 3.7	97.6	0.5	95.3	▲ 5.1	Dec.
平成25 年 1月	96.1	▲ 0.8	88.0	▲ 3.5	96.9	▲ 0.7	88.0	▲ 3.3	Jan. 2013
2月	96.5	0.4	95.1	▲ 6.2	99.8	3.0	95.9	▲ 5.6	Feb.
3月	94.8	▲ 1.8	102.8	▲ 5.8	96.9	▲ 2.9	106.8	▲ 5.2	Mar.
4月	97.6	3.0	98.9	▲ 1.5	99.0	2.2	99.4	0.4	Apr.
5月	97.0	▲ 0.6	92.6	▲ 1.8	98.8	▲ 0.2	94.2	▲ 0.3	May
6月	96.2	▲ 0.8	97.0	▲ 3.7	96.8	▲ 2.0	96.5	▲ 2.6	Jun.
7月	97.8	1.7	100.8	0.1	98.9	2.2	103.1	2.7	Jul.
8月	97.6	▲ 0.2	90.0	▲ 1.5	98.7	▲ 0.2	91.9	0.0	Aug.
9月	98.2	0.6	99.9	1.4	99.5	0.8	101.8	3.9	Sep.

	生産者在庫 Inventory				生産者在庫率 Inventory Ratio				
	季節調整済指数 Seasonally Adjusted Index		原指数 Original Index		季節調整済指数 Seasonally Adjusted Index		原指数 Original Index		
	前月(期)比 %Change From Previous Month(Quarter)		前年 (同月期)比 %Change From Previous Year		前月(期)比 %Change From Previous Month(Quarter)		前年 (同月期)比 %Change From Previous Year		
平成 22 年			98.2	▲ 4.9			100.0	▲ 16.6	C.Y. 2010
23 年			99.7	1.5			98.8	▲ 1.2	2011
24 年			102.6	2.9			102.1	3.3	2012
平成 22 年度			96.0	▲ 0.7			98.5	▲ 12.1	F.Y. 2010
23 年度			98.7	2.8			99.0	0.5	2011
24 年度			97.4	▲ 1.3			102.8	3.8	2012
平成24 年 Ⅲ期	105.8	1.1	106.1	5.7	105.7	4.1	107.7	6.3	Q3 2012
Ⅳ期	103.0	▲ 2.6	102.6	2.9	103.1	▲ 2.5	101.3	5.1	Q4
平成25 年 Ⅰ期	101.4	▲ 1.6	97.4	▲ 1.3	100.4	▲ 2.6	100.2	2.7	Q1 2013
Ⅱ期	102.4	1.0	102.0	▲ 2.1	99.9	▲ 0.5	100.2	▲ 1.6	Q2
Ⅲ期	100.7	▲ 1.7	101.0	▲ 4.8	98.5	▲ 1.4	100.6	▲ 6.6	Q3
平成24 年 7月	104.7	0.1	107.0	4.5	103.1	▲ 0.6	104.6	2.1	Jul. 2012
8月	104.5	▲ 0.2	105.6	4.2	103.6	0.5	111.6	5.4	Aug.
9月	105.8	1.2	106.1	5.7	110.3	6.5	107.0	11.8	Sep.
10月	103.5	▲ 2.2	103.8	2.1	102.2	▲ 7.3	99.3	2.8	Oct.
11月	103.0	▲ 0.5	103.6	1.5	102.3	0.1	100.5	3.7	Nov.
12月	103.0	0.0	102.6	2.9	104.9	2.5	104.0	8.7	Dec.
平成25 年 1月	102.1	▲ 0.9	104.4	1.0	101.8	▲ 3.0	112.6	2.9	Jan. 2013
2月	101.7	▲ 0.4	104.8	▲ 0.1	100.7	▲ 1.1	101.8	3.5	Feb.
3月	101.4	▲ 0.3	97.4	▲ 1.3	98.6	▲ 2.1	86.1	1.2	Mar.
4月	101.2	▲ 0.2	98.5	▲ 2.5	97.4	▲ 1.2	94.0	▲ 4.0	Apr.
5月	101.3	0.1	99.0	▲ 1.7	97.8	0.4	101.8	▲ 1.6	May
6月	102.4	1.1	102.0	▲ 2.1	104.5	6.9	104.9	0.8	Jun.
7月	100.3	▲ 2.1	102.5	▲ 4.2	96.2	▲ 7.9	97.6	▲ 6.7	Jul.
8月	101.2	0.9	102.2	▲ 3.2	99.8	3.7	107.5	▲ 3.7	Aug.
9月	100.7	▲ 0.5	101.0	▲ 4.8	99.6	▲ 0.2	96.6	▲ 9.7	Sep.

〈 17. 資本財 ; Capital goods 〉

平成22年 =100
index,2010= 100

	生産 Production				生産者出荷 Shipments				
	季節調整済指数 Seasonally Adjusted Index		原指数 Original Index		季節調整済指数 Seasonally Adjusted Index		原指数 Original Index		
	前月(期)比 %Change From Previous Month(Quarter)		前年 (同月期)比 %Change From Previous Year		前月(期)比 %Change From Previous Month(Quarter)		前年 (同月期)比 %Change From Previous Year		
平成 22 年			100.0	21.5			100.0	21.1	C.Y. 2010
23 年			105.2	5.2			102.7	2.7	2011
24 年			102.8	▲ 2.3			103.1	0.4	2012
平成 22 年度			101.8	20.5			100.4	17.4	F.Y. 2010
23 年度			107.5	5.6			105.7	5.3	2011
24 年度			99.5	▲ 7.4			100.7	▲ 4.7	2012
平成24 年 Ⅲ期	100.3	▲ 4.0	102.4	▲ 7.2	98.7	▲ 8.1	101.2	▲ 6.3	Q3 2012
Ⅳ期	96.9	▲ 3.4	94.6	▲ 11.6	95.6	▲ 3.1	91.8	▲ 12.6	Q4
平成25 年 Ⅰ期	97.3	0.4	102.3	▲ 11.4	102.1	6.8	107.9	▲ 8.2	Q1 2013
Ⅱ期	98.1	0.8	92.7	▲ 6.1	97.7	▲ 4.3	92.6	▲ 9.2	Q2
Ⅲ期	101.6	3.6	103.9	1.5	98.9	1.2	101.7	0.5	Q3
平成24 年 7月	102.5	▲ 0.4	102.6	▲ 4.2	99.4	▲ 5.9	99.5	▲ 1.6	Jul. 2012
8月	101.0	▲ 1.5	96.1	▲ 7.5	99.8	0.4	91.4	▲ 6.4	Aug.
9月	97.4	▲ 3.6	108.5	▲ 9.7	96.8	▲ 3.0	112.8	▲ 10.0	Sep.
10月	95.1	▲ 2.4	91.5	▲ 11.3	94.1	▲ 2.8	87.8	▲ 10.8	Oct.
11月	95.2	0.1	93.3	▲ 12.8	94.4	0.3	91.0	▲ 15.1	Nov.
12月	100.3	5.4	99.0	▲ 10.7	98.4	4.2	96.5	▲ 11.9	Dec.
平成25 年 1月	96.4	▲ 3.9	87.7	▲ 11.1	100.6	2.2	91.4	▲ 6.8	Jan. 2013
2月	97.8	1.5	96.5	▲ 14.3	102.2	1.6	98.4	▲ 12.2	Feb.
3月	97.6	▲ 0.2	122.6	▲ 9.3	103.4	1.2	133.8	▲ 6.0	Mar.
4月	95.7	▲ 1.9	87.0	▲ 8.7	97.9	▲ 5.3	87.7	▲ 9.1	Apr.
5月	100.0	4.5	91.1	▲ 4.1	99.3	1.4	90.0	▲ 7.4	May
6月	98.7	▲ 1.3	100.1	▲ 5.5	95.8	▲ 3.5	100.2	▲ 10.7	Jun.
7月	103.1	4.5	104.7	2.0	99.0	3.3	100.6	1.1	Jul.
8月	101.3	▲ 1.7	95.0	▲ 1.1	99.1	0.1	89.4	▲ 2.2	Aug.
9月	100.4	▲ 0.9	111.9	3.1	98.6	▲ 0.5	115.0	2.0	Sep.

	生産者在庫 Inventory				生産者在庫率 Inventory Ratio				
	季節調整済指数 Seasonally Adjusted Index		原指数 Original Index		季節調整済指数 Seasonally Adjusted Index		原指数 Original Index		
	前月(期)比 %Change From Previous Month(Quarter)		前年 (同月期)比 %Change From Previous Year		前月(期)比 %Change From Previous Month(Quarter)		前年 (同月期)比 %Change From Previous Year		
平成 22 年			101.7	▲ 6.9			100.0	▲ 43.4	C.Y. 2010
23 年			112.5	10.6			95.0	▲ 5.0	2011
24 年			123.3	9.6			100.6	5.9	2012
平成 22 年度			81.0	▲ 9.8			95.8	▲ 39.2	F.Y. 2010
23 年度			106.8	31.9			95.5	▲ 0.3	2011
24 年度			101.5	▲ 5.0			102.7	7.5	2012
平成24 年 Ⅲ期	122.9	2.4	115.8	9.2	102.9	6.7	100.2	10.2	Q3 2012
Ⅳ期	124.3	1.1	123.3	9.6	107.3	4.3	108.6	14.8	Q4
平成25 年 Ⅰ期	112.0	▲ 9.9	101.5	▲ 5.0	104.1	▲ 3.0	101.1	8.9	Q1 2013
Ⅱ期	114.3	2.1	112.9	▲ 4.7	96.6	▲ 7.2	100.8	0.1	Q2
Ⅲ期	119.0	4.1	112.2	▲ 3.1	100.2	3.7	97.8	▲ 2.4	Q3
平成24 年 7月	122.4	2.0	125.0	15.0	100.4	3.9	101.9	9.2	Jul. 2012
8月	124.1	1.4	127.6	12.7	102.8	2.4	111.3	9.4	Aug.
9月	122.9	▲ 1.0	115.8	9.2	105.6	2.7	87.3	12.2	Sep.
10月	123.1	0.2	123.0	9.0	104.0	▲ 1.5	107.3	12.6	Oct.
11月	123.5	0.3	127.5	8.3	107.2	3.1	110.3	12.6	Nov.
12月	124.3	0.6	123.3	9.6	110.8	3.4	108.3	19.7	Dec.
平成25 年 1月	121.6	▲ 2.2	131.1	5.0	103.0	▲ 7.0	125.0	9.2	Jan. 2013
2月	118.2	▲ 2.8	128.0	▲ 0.1	106.8	3.7	108.7	11.9	Feb.
3月	112.0	▲ 5.2	101.5	▲ 5.0	102.4	▲ 4.1	69.6	4.0	Mar.
4月	110.9	▲ 1.0	104.1	▲ 9.2	94.4	▲ 7.8	99.0	▲ 2.6	Apr.
5月	114.3	3.1	113.0	▲ 5.4	95.6	1.3	107.8	▲ 0.1	May
6月	114.3	0.0	112.9	▲ 4.7	99.8	4.4	95.7	3.3	Jun.
7月	120.7	5.6	123.2	▲ 1.4	102.2	2.4	103.7	1.8	Jul.
8月	118.5	▲ 1.8	121.9	▲ 4.5	100.6	▲ 1.6	108.9	▲ 2.2	Aug.
9月	119.0	0.4	112.2	▲ 3.1	97.9	▲ 2.7	80.9	▲ 7.3	Sep.

< 18. 資本財(除. 輸送機械) ; Capital goods (excl. Transport equipment) >

平成22年 =100
index,2010= 100

	生産 Production				生産者出荷 Shipments				
	季節調整済指数 Seasonally Adjusted Index		原指数 Original Index		季節調整済指数 Seasonally Adjusted Index		原指数 Original Index		
	前月(期)比 %Change From Previous Month(Quarter)		前年 (同月期)比 %Change From Previous Year		前月(期)比 %Change From Previous Month(Quarter)		前年 (同月期)比 %Change From Previous Year		
平成 22 年			100.0	21.5			100.0	20.5	C.Y. 2010
23 年			107.9	7.9			107.0	7.0	2011
24 年			104.9	▲ 2.8			105.5	▲ 1.4	2012
平成 22 年度			102.9	23.7			102.4	22.2	F.Y. 2010
23 年度			109.7	6.6			109.3	6.7	2011
24 年度			101.5	▲ 7.5			102.7	▲ 6.0	2012
平成24 年 Ⅲ期	103.3	▲ 3.1	105.4	▲ 5.7	102.5	▲ 5.3	106.3	▲ 4.2	Q3 2012
Ⅳ期	98.4	▲ 4.7	95.5	▲ 10.9	98.1	▲ 4.3	94.6	▲ 11.5	Q4
平成25 年 Ⅰ期	98.3	▲ 0.1	105.4	▲ 11.3	102.7	4.7	110.0	▲ 9.1	Q1 2013
Ⅱ期	100.9	2.6	94.5	▲ 5.3	102.5	▲ 0.2	94.6	▲ 5.4	Q2
Ⅲ期	105.2	4.3	107.2	1.7	102.8	0.3	106.5	0.2	Q3
平成24 年 7月	105.8	▲ 0.5	103.5	▲ 2.8	104.5	▲ 1.6	100.8	▲ 3.2	Jul. 2012
8月	103.7	▲ 2.0	98.9	▲ 6.9	102.7	▲ 1.7	97.7	▲ 6.2	Aug.
9月	100.4	▲ 3.2	113.7	▲ 7.4	100.3	▲ 2.3	120.3	▲ 3.5	Sep.
10月	97.0	▲ 3.4	91.1	▲ 9.7	96.5	▲ 3.8	88.5	▲ 11.1	Oct.
11月	95.9	▲ 1.1	93.1	▲ 12.8	96.1	▲ 0.4	92.1	▲ 13.2	Nov.
12月	102.3	6.7	102.3	▲ 10.1	101.8	5.9	103.2	▲ 10.3	Dec.
平成25 年 1月	97.1	▲ 5.1	87.4	▲ 11.3	101.1	▲ 0.7	86.8	▲ 8.1	Jan. 2013
2月	97.8	0.7	97.2	▲ 14.8	102.4	1.3	99.7	▲ 14.4	Feb.
3月	100.1	2.4	131.7	▲ 8.4	104.5	2.1	143.4	▲ 5.7	Mar.
4月	96.2	▲ 3.9	87.6	▲ 8.0	102.6	▲ 1.8	89.3	▲ 3.0	Apr.
5月	103.7	7.8	92.8	▲ 3.2	104.3	1.7	92.9	▲ 6.4	May
6月	102.7	▲ 1.0	103.1	▲ 4.9	100.6	▲ 3.5	101.7	▲ 6.4	Jun.
7月	107.2	4.4	106.4	2.8	104.5	3.9	102.0	1.2	Jul.
8月	105.2	▲ 1.9	98.8	▲ 0.1	102.9	▲ 1.5	96.7	▲ 1.0	Aug.
9月	103.2	▲ 1.9	116.4	2.4	101.1	▲ 1.7	120.7	0.3	Sep.

	生産者在庫 Inventory				生産者在庫率 Inventory Ratio				
	季節調整済指数 Seasonally Adjusted Index		原指数 Original Index		季節調整済指数 Seasonally Adjusted Index		原指数 Original Index		
	前月(期)比 %Change From Previous Month(Quarter)		前年 (同月期)比 %Change From Previous Year		前月(期)比 %Change From Previous Month(Quarter)		前年 (同月期)比 %Change From Previous Year		
平成 22 年			103.2	▲ 7.1			100.0	▲ 46.8	C.Y. 2010
23 年			117.7	14.1			92.9	▲ 7.1	2011
24 年			132.8	12.8			102.1	9.9	2012
平成 22 年度			91.1	0.2			94.9	▲ 43.4	F.Y. 2010
23 年度			108.5	19.1			93.7	▲ 1.3	2011
24 年度			105.8	▲ 2.5			104.9	12.0	2012
平成24 年 Ⅲ期	129.2	2.5	121.0	12.9	104.8	6.4	101.5	11.9	Q3 2012
Ⅳ期	131.8	2.0	132.8	12.8	110.1	5.1	112.2	16.5	Q4
平成25 年 Ⅰ期	115.8	▲ 12.1	105.8	▲ 2.5	105.7	▲ 4.0	102.8	11.9	Q1 2013
Ⅱ期	120.7	4.2	119.9	▲ 4.3	100.8	▲ 4.6	105.3	2.2	Q2
Ⅲ期	123.8	2.6	115.9	▲ 4.2	102.0	1.2	99.3	▲ 2.2	Q3
平成24 年 7月	128.4	1.8	131.3	17.8	102.2	3.2	105.4	11.4	Jul. 2012
8月	129.5	0.9	133.3	14.4	104.2	2.0	111.7	10.8	Aug.
9月	129.2	▲ 0.2	121.0	12.9	107.9	3.6	87.4	14.0	Sep.
10月	129.8	0.5	128.1	13.8	106.1	▲ 1.7	109.3	15.3	Oct.
11月	129.7	▲ 0.1	132.0	9.5	109.7	3.4	111.9	11.5	Nov.
12月	131.8	1.6	132.8	12.8	114.5	4.4	115.3	23.2	Dec.
平成25 年 1月	127.7	▲ 3.1	136.8	7.3	106.6	▲ 6.9	127.7	12.1	Jan. 2013
2月	122.4	▲ 4.2	132.8	1.0	108.0	1.3	111.0	13.7	Feb.
3月	115.8	▲ 5.4	105.8	▲ 2.5	102.6	▲ 5.0	69.6	8.4	Mar.
4月	116.1	0.3	110.5	▲ 6.2	100.5	▲ 2.0	105.1	2.2	Apr.
5月	118.8	2.3	117.1	▲ 5.3	98.1	▲ 2.4	109.5	0.0	May
6月	120.7	1.6	119.9	▲ 4.3	103.7	5.7	101.2	4.8	Jun.
7月	124.1	2.8	126.9	▲ 3.4	102.6	▲ 1.1	105.8	0.4	Jul.
8月	124.3	0.2	127.9	▲ 4.1	103.9	1.3	111.3	▲ 0.4	Aug.
9月	123.8	▲ 0.4	115.9	▲ 4.2	99.6	▲ 4.1	80.7	▲ 7.7	Sep.

< 19. 建設財 ; Construction goods >

平成22年 =100
index,2010= 100

	生産 Production				生産者出荷 Shipments				
	季節調整済指数 Seasonally Adjusted Index		原指数 Original Index		季節調整済指数 Seasonally Adjusted Index		原指数 Original Index		
	前月(期)比 %Change From Previous Month(Quarter)		前年 (同月期)比 %Change From Previous Year		前月(期)比 %Change From Previous Month(Quarter)		前年 (同月期)比 %Change From Previous Year		
平成 22 年			100.0	▲ 1.9			100.0	▲ 2.3	C.Y. 2010
23 年			99.7	▲ 0.3			99.2	▲ 0.8	2011
24 年			102.1	2.4			101.2	2.0	2012
平成 22 年度			100.2	▲ 0.2			100.4	▲ 0.3	F.Y. 2010
23 年度			100.2	0.0			99.0	▲ 1.4	2011
24 年度			101.4	1.2			101.2	2.2	2012
平成24 年 Ⅲ期	101.9	0.3	100.0	2.4	101.1	0.5	100.1	2.2	Q3 2012
Ⅳ期	102.2	0.3	108.2	3.3	102.6	1.5	108.4	4.2	Q4
平成25 年 Ⅰ期	99.8	▲ 2.3	100.3	▲ 2.9	100.7	▲ 1.9	101.2	0.0	Q1 2013
Ⅱ期	104.8	5.0	100.1	3.2	104.7	4.0	99.1	4.1	Q2
Ⅲ期	106.7	1.8	105.0	5.0	105.7	1.0	105.1	5.0	Q3
平成24 年 7月	102.4	1.0	102.0	4.6	101.9	1.2	102.1	6.0	Jul. 2012
8月	101.1	▲ 1.3	94.9	▲ 0.2	99.7	▲ 2.2	95.2	▲ 0.3	Aug.
9月	102.1	1.0	103.0	2.4	101.8	2.1	102.9	0.9	Sep.
10月	103.4	1.3	112.6	9.9	103.9	2.1	111.1	9.9	Oct.
11月	101.6	▲ 1.7	110.7	1.8	101.8	▲ 2.0	111.1	2.9	Nov.
12月	101.7	0.1	101.4	▲ 1.4	102.0	0.2	103.1	0.1	Dec.
平成25 年 1月	97.1	▲ 4.5	93.6	▲ 3.3	97.0	▲ 4.9	93.6	▲ 1.0	Jan. 2013
2月	99.0	2.0	97.8	▲ 5.7	100.7	3.8	98.0	▲ 2.2	Feb.
3月	103.3	4.3	109.4	0.0	104.5	3.8	112.0	2.8	Mar.
4月	102.4	▲ 0.9	97.5	2.0	103.3	▲ 1.1	97.1	4.7	Apr.
5月	106.1	3.6	99.9	5.0	106.6	3.2	99.7	6.1	May
6月	106.0	▲ 0.1	102.9	2.6	104.3	▲ 2.2	100.5	1.6	Jun.
7月	106.0	0.0	107.5	5.4	105.1	0.8	107.4	5.2	Jul.
8月	106.2	0.2	97.8	3.1	104.2	▲ 0.9	97.6	2.5	Aug.
9月	108.0	1.7	109.8	6.6	107.8	3.5	110.2	7.1	Sep.

	生産者在庫 Inventory				生産者在庫率 Inventory Ratio				
	季節調整済指数 Seasonally Adjusted Index		原指数 Original Index		季節調整済指数 Seasonally Adjusted Index		原指数 Original Index		
	前月(期)比 %Change From Previous Month(Quarter)		前年 (同月期)比 %Change From Previous Year		前月(期)比 %Change From Previous Month(Quarter)		前年 (同月期)比 %Change From Previous Year		
平成 22 年			97.9	▲ 6.0			100.0	▲ 7.8	C.Y. 2010
23 年			101.5	3.7			102.0	2.0	2011
24 年			107.2	5.6			103.2	1.2	2012
平成 22 年度			94.7	▲ 4.0			98.8	▲ 6.8	F.Y. 2010
23 年度			102.6	8.3			102.9	4.1	2011
24 年度			104.0	1.4			104.0	1.1	2012
平成24 年 Ⅲ期	108.0	1.6	109.0	5.6	104.7	2.4	108.3	0.6	Q3 2012
Ⅳ期	108.2	0.2	107.2	5.6	103.9	▲ 0.8	97.2	1.6	Q4
平成25 年 Ⅰ期	107.8	▲ 0.4	104.0	1.4	105.5	1.5	100.8	3.0	Q1 2013
Ⅱ期	108.0	0.2	110.2	1.6	99.4	▲ 5.8	106.5	▲ 2.8	Q2
Ⅲ期	108.8	0.7	109.8	0.7	101.7	2.3	105.4	▲ 2.7	Q3
平成24 年 7月	106.1	▲ 0.2	107.8	1.6	102.4	▲ 1.6	105.3	▲ 4.1	Jul. 2012
8月	106.7	0.6	108.2	2.3	103.4	1.0	113.1	0.5	Aug.
9月	108.0	1.2	109.0	5.6	108.2	4.6	106.6	5.8	Sep.
10月	107.7	▲ 0.3	109.8	3.8	101.3	▲ 6.4	98.0	▲ 2.5	Oct.
11月	108.2	0.5	108.9	4.7	104.3	3.0	95.2	2.1	Nov.
12月	108.2	0.0	107.2	5.6	106.0	1.6	98.3	5.1	Dec.
平成25 年 1月	108.6	0.4	107.1	4.3	106.8	0.8	106.6	4.0	Jan. 2013
2月	108.4	▲ 0.2	107.2	2.9	106.2	▲ 0.6	102.2	4.9	Feb.
3月	107.8	▲ 0.6	104.0	1.4	103.4	▲ 2.6	93.7	▲ 0.1	Mar.
4月	107.6	▲ 0.2	105.4	0.0	98.5	▲ 4.7	103.3	▲ 5.7	Apr.
5月	106.6	▲ 0.9	106.8	▲ 0.1	93.8	▲ 4.8	105.9	▲ 4.3	May
6月	108.0	1.3	110.2	1.6	105.9	12.9	110.3	1.8	Jun.
7月	107.1	▲ 0.8	108.8	0.9	97.9	▲ 7.6	100.6	▲ 4.5	Jul.
8月	108.5	1.3	110.0	1.7	104.2	6.4	114.0	0.8	Aug.
9月	108.8	0.3	109.8	0.7	103.0	▲ 1.2	101.5	▲ 4.8	Sep.

< 20. 耐久消費財 ; Durable consumer goods >

平成22年 =100
index,2010= 100

	生産 Production				生産者出荷 Shipments				
	季節調整済指数 Seasonally Adjusted Index		原指数 Original Index		季節調整済指数 Seasonally Adjusted Index		原指数 Original Index		
	前月(期)比 %Change From Previous Month(Quarter)		前年 (同月期)比 %Change From Previous Year		前月(期)比 %Change From Previous Month(Quarter)		前年 (同月期)比 %Change From Previous Year		
平成 22 年			100.0	19.2			100.0	22.0	C.Y. 2010
23 年			88.3	▲ 11.7			88.5	▲ 11.5	2011
24 年			93.5	5.9			91.7	3.6	2012
平成 22 年度			95.8	4.5			96.5	7.7	F.Y. 2010
23 年度			93.6	▲ 2.3			92.4	▲ 4.2	2011
24 年度			88.9	▲ 5.0			88.1	▲ 4.7	2012
平成24 年 Ⅲ期	90.6	▲ 6.8	92.1	▲ 6.3	87.4	▲ 7.7	91.4	▲ 7.0	Q3 2012
Ⅳ期	82.8	▲ 8.6	83.9	▲ 15.0	81.6	▲ 6.6	82.6	▲ 16.5	Q4
平成25 年 Ⅰ期	86.0	3.9	85.0	▲ 17.9	90.6	11.0	87.8	▲ 14.3	Q1 2013
Ⅱ期	88.3	2.7	85.8	▲ 9.1	86.2	▲ 4.9	82.4	▲ 9.0	Q2
Ⅲ期	89.4	1.2	91.5	▲ 0.7	85.1	▲ 1.3	89.5	▲ 2.1	Q3
平成24 年 7月	93.7	0.1	105.0	2.2	89.4	▲ 0.2	101.7	▲ 1.4	Jul. 2012
8月	91.8	▲ 2.0	84.5	▲ 5.6	89.9	0.6	83.7	▲ 3.3	Aug.
9月	86.2	▲ 6.1	86.9	▲ 15.5	82.8	▲ 7.9	88.7	▲ 15.8	Sep.
10月	83.9	▲ 2.7	88.3	▲ 14.8	81.4	▲ 1.7	81.8	▲ 16.7	Oct.
11月	81.3	▲ 3.1	84.2	▲ 9.9	78.8	▲ 3.2	81.4	▲ 14.3	Nov.
12月	83.1	2.2	79.2	▲ 20.1	84.7	7.5	84.6	▲ 18.3	Dec.
平成25 年 1月	86.3	3.9	79.8	▲ 16.2	92.1	8.7	78.4	▲ 11.7	Jan. 2013
2月	87.1	0.9	85.9	▲ 18.7	92.0	▲ 0.1	88.7	▲ 15.1	Feb.
3月	84.7	▲ 2.8	89.3	▲ 18.6	87.6	▲ 4.8	96.3	▲ 15.5	Mar.
4月	89.9	6.1	83.0	▲ 9.9	90.1	2.9	78.0	▲ 8.2	Apr.
5月	89.0	▲ 1.0	82.9	▲ 7.4	84.6	▲ 6.1	76.9	▲ 10.8	May
6月	86.1	▲ 3.3	91.5	▲ 9.9	83.9	▲ 0.8	92.4	▲ 7.8	Jun.
7月	88.6	2.9	101.4	▲ 3.4	82.4	▲ 1.8	95.1	▲ 6.5	Jul.
8月	86.4	▲ 2.5	77.8	▲ 7.9	84.4	2.4	77.5	▲ 7.4	Aug.
9月	93.2	7.9	95.4	9.8	88.4	4.7	96.0	8.2	Sep.

	生産者在庫 Inventory				生産者在庫率 Inventory Ratio				
	季節調整済指数 Seasonally Adjusted Index		原指数 Original Index		季節調整済指数 Seasonally Adjusted Index		原指数 Original Index		
	前月(期)比 %Change From Previous Month(Quarter)		前年 (同月期)比 %Change From Previous Year		前月(期)比 %Change From Previous Month(Quarter)		前年 (同月期)比 %Change From Previous Year		
平成 22 年			112.7	15.1			100.0	▲ 12.3	C.Y. 2010
23 年			93.5	▲ 17.0			104.0	4.0	2011
24 年			123.5	32.1			131.9	26.8	2012
平成 22 年度			69.2	▲ 15.6			105.1	6.6	F.Y. 2010
23 年度			99.6	43.9			100.5	▲ 4.4	2011
24 年度			81.8	▲ 17.9			133.5	32.8	2012
平成24 年 Ⅲ期	125.0	5.3	114.6	30.1	145.2	9.9	136.7	60.8	Q3 2012
Ⅳ期	122.4	▲ 2.1	123.5	32.1	147.6	1.7	148.5	59.8	Q4
平成25 年 Ⅰ期	95.5	▲ 22.0	81.8	▲ 17.9	109.3	▲ 25.9	112.4	6.2	Q1 2013
Ⅱ期	93.8	▲ 1.8	89.7	▲ 21.0	92.4	▲ 15.5	95.1	▲ 30.3	Q2
Ⅲ期	96.3	2.7	88.3	▲ 22.9	101.9	10.3	96.2	▲ 29.6	Q3
平成24 年 7月	122.3	3.0	119.6	34.7	147.5	11.7	141.2	72.8	Jul. 2012
8月	125.2	2.4	123.2	28.3	143.7	▲ 2.6	153.2	55.4	Aug.
9月	125.0	▲ 0.2	114.6	30.1	144.3	0.4	115.7	54.9	Sep.
10月	125.0	0.0	132.7	28.2	151.3	4.9	156.9	59.5	Oct.
11月	128.0	2.4	139.9	36.4	149.4	▲ 1.3	154.9	59.0	Nov.
12月	122.4	▲ 4.4	123.5	32.1	142.2	▲ 4.8	133.7	61.3	Dec.
平成25 年 1月	108.9	▲ 11.0	125.4	15.2	113.5	▲ 20.2	148.5	18.9	Jan. 2013
2月	101.5	▲ 6.8	111.6	2.7	108.5	▲ 4.4	114.3	5.8	Feb.
3月	95.5	▲ 5.9	81.8	▲ 17.9	105.9	▲ 2.4	74.4	▲ 11.8	Mar.
4月	96.7	1.3	87.1	▲ 22.7	86.7	▲ 18.1	92.0	▲ 33.1	Apr.
5月	100.4	3.8	99.0	▲ 14.5	93.8	8.2	107.7	▲ 30.4	May
6月	93.8	▲ 6.6	89.7	▲ 21.0	96.6	3.0	85.7	▲ 26.8	Jun.
7月	103.1	9.9	100.9	▲ 15.6	107.2	11.0	102.6	▲ 27.3	Jul.
8月	97.6	▲ 5.3	96.0	▲ 22.1	101.5	▲ 5.3	108.2	▲ 29.4	Aug.
9月	96.3	▲ 1.3	88.3	▲ 22.9	97.0	▲ 4.4	77.8	▲ 32.8	Sep.

< 21. 非耐久消費財 ; Non-durable consumer goods >

平成22年 =100
index,2010= 100

	生産 Production				生産者出荷 Shipments				
	季節調整済指数 Seasonally Adjusted Index		原指数 Original Index		季節調整済指数 Seasonally Adjusted Index		原指数 Original Index		
	前月(期)比 %Change From Previous Month(Quarter)		前年 (同月期)比 %Change From Previous Year		前月(期)比 %Change From Previous Month(Quarter)		前年 (同月期)比 %Change From Previous Year		
平成 22 年			100.0	0.6			100.0	0.2	C.Y. 2010
23 年			98.9	▲ 1.1			97.4	▲ 2.6	2011
24 年			99.6	0.7			98.3	0.9	2012
平成 22 年度			99.0	▲ 0.5			99.4	▲ 0.4	F.Y. 2010
23 年度			100.1	1.1			98.0	▲ 1.4	2011
24 年度			99.1	▲ 1.0			97.8	▲ 0.2	2012
平成24 年 Ⅲ期	98.7	▲ 0.1	100.6	▲ 1.2	97.4	▲ 0.2	99.8	▲ 1.3	Q3 2012
Ⅳ期	99.7	1.0	103.7	0.6	98.0	0.6	102.9	0.6	Q4
平成25 年 Ⅰ期	99.2	▲ 0.5	91.6	▲ 2.0	98.2	0.2	91.3	▲ 2.0	Q1 2013
Ⅱ期	97.9	▲ 1.3	99.4	▲ 1.0	97.7	▲ 0.5	97.3	0.1	Q2
Ⅲ期	99.9	2.0	102.1	1.5	98.2	0.5	100.7	0.9	Q3
平成24 年 7月	99.4	0.2	107.2	1.2	97.9	▲ 0.1	102.5	▲ 1.1	Jul. 2012
8月	98.7	▲ 0.7	97.6	▲ 0.7	98.1	0.2	100.9	1.3	Aug.
9月	97.9	▲ 0.8	97.0	▲ 4.2	96.1	▲ 2.0	96.1	▲ 4.1	Sep.
10月	100.5	2.7	106.1	4.7	98.1	2.1	101.1	3.7	Oct.
11月	99.1	▲ 1.4	103.7	▲ 1.3	98.0	▲ 0.1	101.3	0.7	Nov.
12月	99.5	0.4	101.4	▲ 1.6	98.0	0.0	106.4	▲ 2.1	Dec.
平成25 年 1月	97.9	▲ 1.6	83.8	0.2	96.2	▲ 1.8	83.2	▲ 0.8	Jan. 2013
2月	99.7	1.8	91.4	▲ 4.5	99.7	3.6	90.3	▲ 3.3	Feb.
3月	99.9	0.2	99.6	▲ 1.7	98.8	▲ 0.9	100.3	▲ 2.0	Mar.
4月	96.5	▲ 3.4	100.6	▲ 0.6	96.5	▲ 2.3	97.7	0.3	Apr.
5月	99.1	2.7	96.6	0.6	98.4	2.0	96.4	1.4	May
6月	98.0	▲ 1.1	101.1	▲ 2.9	98.2	▲ 0.2	97.9	▲ 1.3	Jun.
7月	99.6	1.6	109.2	1.9	98.3	0.1	104.5	2.0	Jul.
8月	100.2	0.6	97.5	▲ 0.1	98.0	▲ 0.3	99.3	▲ 1.6	Aug.
9月	99.9	▲ 0.3	99.5	2.6	98.3	0.3	98.4	2.4	Sep.

	生産者在庫 Inventory				生産者在庫率 Inventory Ratio				
	季節調整済指数 Seasonally Adjusted Index		原指数 Original Index		季節調整済指数 Seasonally Adjusted Index		原指数 Original Index		
	前月(期)比 %Change From Previous Month(Quarter)		前年 (同月期)比 %Change From Previous Year		前月(期)比 %Change From Previous Month(Quarter)		前年 (同月期)比 %Change From Previous Year		
平成 22 年			92.0	▲ 4.6			100.0	0.2	C.Y. 2010
23 年			87.8	▲ 4.6			96.7	▲ 3.3	2011
24 年			91.0	3.6			98.7	2.1	2012
平成 22 年度			80.4	▲ 16.9			97.5	▲ 2.2	F.Y. 2010
23 年度			92.4	14.9			97.4	▲ 0.1	2011
24 年度			92.5	0.1			100.3	3.0	2012
平成24 年 Ⅲ期	97.2	2.4	97.9	4.6	99.7	0.6	102.8	3.8	Q3 2012
Ⅳ期	96.1	▲ 1.1	91.0	3.6	100.3	0.6	98.9	5.9	Q4
平成25 年 Ⅰ期	96.1	0.0	92.5	0.1	102.0	1.7	99.7	6.5	Q1 2013
Ⅱ期	90.4	▲ 5.9	92.0	▲ 4.8	96.4	▲ 5.5	96.8	▲ 2.8	Q2
Ⅲ期	94.2	4.2	94.9	▲ 3.1	98.8	2.5	101.9	▲ 0.9	Q3
平成24 年 7月	96.1	1.3	100.3	4.2	99.2	0.0	104.2	3.4	Jul. 2012
8月	95.0	▲ 1.1	96.6	1.4	97.1	▲ 2.1	100.6	▲ 1.1	Aug.
9月	97.2	2.3	97.9	4.6	102.9	6.0	103.6	9.6	Sep.
10月	98.0	0.8	100.7	6.7	100.7	▲ 2.1	103.0	6.8	Oct.
11月	95.5	▲ 2.6	98.6	▲ 0.4	98.1	▲ 2.6	102.0	1.7	Nov.
12月	96.1	0.6	91.0	3.6	102.1	4.1	91.8	10.1	Dec.
平成25 年 1月	97.1	1.0	94.7	4.9	101.1	▲ 1.0	108.8	7.5	Jan. 2013
2月	96.8	▲ 0.3	95.4	4.0	102.6	1.5	101.9	9.2	Feb.
3月	96.1	▲ 0.7	92.5	0.1	102.3	▲ 0.3	88.5	2.4	Mar.
4月	94.2	▲ 2.0	93.3	▲ 1.0	99.7	▲ 2.5	94.5	0.0	Apr.
5月	91.5	▲ 2.9	90.9	▲ 4.0	93.0	▲ 6.7	95.6	▲ 5.4	May
6月	90.4	▲ 1.2	92.0	▲ 4.8	96.5	3.8	100.4	▲ 2.7	Jun.
7月	92.3	2.1	96.3	▲ 4.0	97.7	1.2	102.6	▲ 1.5	Jul.
8月	93.5	1.3	95.1	▲ 1.6	99.5	1.8	103.1	2.5	Aug.
9月	94.2	0.7	94.9	▲ 3.1	99.2	▲ 0.3	99.9	▲ 3.6	Sep.

< 22. 生産財 ; Producer goods >

平成22年 =100
index,2010= 100

	生産 Production				生産者出荷 Shipments				
	季節調整済指数 Seasonally Adjusted Index		原指数 Original Index		季節調整済指数 Seasonally Adjusted Index		原指数 Original Index		
	前月(期)比 %Change From Previous Month(Quarter)		前年 (同月期)比 %Change From Previous Year		前月(期)比 %Change From Previous Month(Quarter)		前年 (同月期)比 %Change From Previous Year		
平成 22 年			100.0	19.6			100.0	18.2	C.Y. 2010
23 年			95.6	▲ 4.4			95.8	▲ 4.2	2011
24 年			96.0	0.4			96.6	0.8	2012
平成 22 年度			99.5	9.8			99.5	9.0	F.Y. 2010
23 年度			96.2	▲ 3.3			96.4	▲ 3.1	2011
24 年度			94.6	▲ 1.7			95.5	▲ 0.9	2012
平成24 年 Ⅲ期	93.9	▲ 4.2	95.5	▲ 3.4	94.2	▲ 3.4	96.5	▲ 2.6	Q3 2012
Ⅳ期	92.9	▲ 1.1	94.3	▲ 4.4	93.9	▲ 0.3	95.1	▲ 3.8	Q4
平成25 年 Ⅰ期	94.2	1.4	92.1	▲ 5.8	97.0	3.3	94.1	▲ 4.6	Q1 2013
Ⅱ期	96.2	2.1	94.8	▲ 1.8	96.2	▲ 0.8	94.9	▲ 1.5	Q2
Ⅲ期	96.8	0.6	98.6	3.2	96.8	0.6	99.3	2.9	Q3
平成24 年 7月	95.5	▲ 1.8	100.1	0.6	95.0	▲ 1.2	99.5	1.2	Jul. 2012
8月	94.1	▲ 1.5	91.8	▲ 3.9	94.6	▲ 0.4	93.3	▲ 2.5	Aug.
9月	92.1	▲ 2.1	94.6	▲ 7.0	92.9	▲ 1.8	96.6	▲ 6.6	Sep.
10月	93.0	1.0	96.9	▲ 3.9	93.3	0.4	97.0	▲ 3.6	Oct.
11月	92.6	▲ 0.4	94.5	▲ 3.6	93.0	▲ 0.3	94.8	▲ 2.9	Nov.
12月	93.0	0.4	91.4	▲ 5.9	95.4	2.6	93.6	▲ 5.1	Dec.
平成25 年 1月	93.8	0.9	89.0	▲ 3.4	95.6	0.2	89.5	▲ 2.0	Jan. 2013
2月	94.1	0.3	89.8	▲ 8.3	97.6	2.1	91.2	▲ 6.9	Feb.
3月	94.8	0.7	97.6	▲ 5.6	97.7	0.1	101.5	▲ 4.6	Mar.
4月	96.7	2.0	94.3	▲ 1.4	96.7	▲ 1.0	94.3	▲ 0.9	Apr.
5月	97.9	1.2	94.3	0.3	98.0	1.3	94.8	0.4	May
6月	94.0	▲ 4.0	95.7	▲ 4.3	93.8	▲ 4.3	95.7	▲ 3.6	Jun.
7月	97.0	3.2	102.7	2.6	97.1	3.5	102.9	3.4	Jul.
8月	96.0	▲ 1.0	92.7	1.0	96.0	▲ 1.1	93.6	0.3	Aug.
9月	97.3	1.4	100.4	6.1	97.2	1.3	101.5	5.1	Sep.

	生産者在庫 Inventory				生産者在庫率 Inventory Ratio				
	季節調整済指数 Seasonally Adjusted Index		原指数 Original Index		季節調整済指数 Seasonally Adjusted Index		原指数 Original Index		
	前月(期)比 %Change From Previous Month(Quarter)		前年 (同月期)比 %Change From Previous Year		前月(期)比 %Change From Previous Month(Quarter)		前年 (同月期)比 %Change From Previous Year		
平成 22 年			103.4	4.0			100.0	▲ 21.4	C.Y. 2010
23 年			109.6	6.0			114.8	14.8	2011
24 年			108.3	▲ 1.2			115.9	1.0	2012
平成 22 年度			101.6	5.3			101.1	▲ 10.2	F.Y. 2010
23 年度			105.3	3.6			116.8	15.5	2011
24 年度			105.4	0.1			116.8	0.0	2012
平成24 年 Ⅲ期	110.2	1.1	109.7	▲ 0.5	118.3	4.7	117.1	2.6	Q3 2012
Ⅳ期	108.1	▲ 1.9	108.3	▲ 1.2	118.5	0.2	116.9	1.3	Q4
平成25 年 Ⅰ期	108.8	0.6	105.4	0.1	117.2	▲ 1.1	119.9	3.1	Q1 2013
Ⅱ期	110.9	1.9	109.6	1.8	116.2	▲ 0.9	116.6	2.8	Q2
Ⅲ期	110.8	▲ 0.1	110.3	0.5	119.2	2.6	118.1	0.9	Q3
平成24 年 7月	110.8	1.7	110.9	0.1	117.4	2.4	115.1	0.8	Jul. 2012
8月	110.1	▲ 0.6	111.5	▲ 0.3	117.3	▲ 0.1	120.3	3.2	Aug.
9月	110.2	0.1	109.7	▲ 0.5	120.1	2.4	115.8	3.9	Sep.
10月	109.8	▲ 0.4	109.8	▲ 1.0	119.0	▲ 0.9	116.1	1.8	Oct.
11月	108.7	▲ 1.0	109.3	▲ 2.1	118.3	▲ 0.6	117.1	▲ 0.1	Nov.
12月	108.1	▲ 0.6	108.3	▲ 1.2	118.3	0.0	117.4	2.3	Dec.
平成25 年 1月	108.4	0.3	112.1	▲ 0.7	117.7	▲ 0.5	129.6	0.5	Jan. 2013
2月	107.9	▲ 0.5	110.2	▲ 0.9	117.1	▲ 0.5	123.9	5.0	Feb.
3月	108.8	0.8	105.4	0.1	116.9	▲ 0.2	106.2	4.2	Mar.
4月	110.3	1.4	107.2	0.9	116.4	▲ 0.4	114.9	2.6	Apr.
5月	108.9	▲ 1.3	109.1	0.7	112.0	▲ 3.8	117.2	1.1	May
6月	110.9	1.8	109.6	1.8	120.1	7.2	117.7	4.7	Jun.
7月	110.6	▲ 0.3	110.7	▲ 0.2	118.1	▲ 1.7	115.8	0.6	Jul.
8月	111.4	0.7	112.8	1.2	121.8	3.1	124.9	3.8	Aug.
9月	110.8	▲ 0.5	110.3	0.5	117.8	▲ 3.3	113.5	▲ 2.0	Sep.

〈 23. 鉱工業用生産財 ; For mining and manufacturing 〉

平成22年 =100
index,2010= 100

	生産 Production				生産者出荷 Shipments				
	季節調整済指数 Seasonally Adjusted Index		原指数 Original Index		季節調整済指数 Seasonally Adjusted Index		原指数 Original Index		
	前月(期)比 %Change From Previous Month(Quarter)		前年 (同月期)比 %Change From Previous Year		前月(期)比 %Change From Previous Month(Quarter)		前年 (同月期)比 %Change From Previous Year		
平成 22 年			100.0	21.5			100.0	20.5	C.Y. 2010
23 年			95.4	▲ 4.6			95.5	▲ 4.5	2011
24 年			95.9	0.5			96.5	1.0	2012
平成 22 年度			99.4	10.6			99.4	10.0	F.Y. 2010
23 年度			96.1	▲ 3.3			96.2	▲ 3.2	2011
24 年度			94.5	▲ 1.7			95.3	▲ 0.9	2012
平成24 年 Ⅲ期	93.7	▲ 4.4	95.6	▲ 3.7	93.9	▲ 3.8	96.4	▲ 2.8	Q3 2012
Ⅳ期	92.6	▲ 1.2	93.9	▲ 4.6	93.5	▲ 0.4	94.5	▲ 4.2	Q4
平成25 年 Ⅰ期	94.3	1.8	92.1	▲ 5.8	97.0	3.7	93.8	▲ 4.8	Q1 2013
Ⅱ期	96.4	2.2	94.9	▲ 1.7	96.0	▲ 1.0	95.0	▲ 1.8	Q2
Ⅲ期	96.8	0.4	99.1	3.7	96.7	0.7	99.5	3.2	Q3
平成24 年 7月	95.4	▲ 1.9	100.5	0.6	94.8	▲ 1.5	99.7	1.4	Jul. 2012
8月	93.8	▲ 1.7	91.7	▲ 4.3	94.3	▲ 0.5	92.8	▲ 2.6	Aug.
9月	91.8	▲ 2.1	94.5	▲ 7.4	92.6	▲ 1.8	96.8	▲ 7.0	Sep.
10月	92.8	1.1	96.9	▲ 4.1	93.0	0.4	97.0	▲ 3.6	Oct.
11月	92.4	▲ 0.4	94.1	▲ 3.7	92.5	▲ 0.5	94.3	▲ 3.2	Nov.
12月	92.7	0.3	90.6	▲ 6.1	94.9	2.6	92.1	▲ 5.7	Dec.
平成25 年 1月	93.9	1.3	89.2	▲ 3.3	95.4	0.5	89.0	▲ 2.2	Jan. 2013
2月	94.1	0.2	89.7	▲ 8.5	97.6	2.3	91.0	▲ 7.1	Feb.
3月	95.0	1.0	97.4	▲ 5.5	97.9	0.3	101.4	▲ 4.8	Mar.
4月	97.0	2.1	94.2	▲ 1.2	96.6	▲ 1.3	94.1	▲ 1.3	Apr.
5月	98.3	1.3	94.6	0.6	97.7	1.1	94.8	0.2	May
6月	93.9	▲ 4.5	95.9	▲ 4.4	93.6	▲ 4.2	96.1	▲ 4.0	Jun.
7月	97.0	3.3	103.3	2.8	96.9	3.5	103.3	3.6	Jul.
8月	96.1	▲ 0.9	93.0	1.4	96.0	▲ 0.9	93.3	0.5	Aug.
9月	97.4	1.4	100.9	6.8	97.1	1.1	102.0	5.4	Sep.

	生産者在庫 Inventory				生産者在庫率 Inventory Ratio				
	季節調整済指数 Seasonally Adjusted Index		原指数 Original Index		季節調整済指数 Seasonally Adjusted Index		原指数 Original Index		
	前月(期)比 %Change From Previous Month(Quarter)		前年 (同月期)比 %Change From Previous Year		前月(期)比 %Change From Previous Month(Quarter)		前年 (同月期)比 %Change From Previous Year		
平成 22 年			103.9	4.9			100.0	▲ 22.3	C.Y. 2010
23 年			110.9	6.7			116.2	16.2	2011
24 年			109.2	▲ 1.5			116.7	0.4	2012
平成 22 年度			102.6	6.3			101.4	▲ 10.1	F.Y. 2010
23 年度			106.1	3.4			118.3	16.7	2011
24 年度			105.9	▲ 0.2			117.6	▲ 0.6	2012
平成24 年 Ⅲ期	110.7	1.3	109.9	▲ 1.0	118.9	4.9	117.4	2.2	Q3 2012
Ⅳ期	108.8	▲ 1.7	109.2	▲ 1.5	119.3	0.3	118.3	0.8	Q4
平成25 年 Ⅰ期	109.0	0.2	105.9	▲ 0.2	118.1	▲ 1.0	121.2	2.9	Q1 2013
Ⅱ期	112.2	2.9	110.8	2.7	117.9	▲ 0.2	117.8	3.9	Q2
Ⅲ期	112.1	▲ 0.1	111.2	1.2	120.4	2.1	118.9	1.3	Q3
平成24 年 7月	111.3	1.8	111.4	▲ 0.4	118.0	2.9	115.4	0.3	Jul. 2012
8月	110.9	▲ 0.4	111.9	▲ 0.6	118.2	0.2	121.0	3.0	Aug.
9月	110.7	▲ 0.2	109.9	▲ 1.0	120.6	2.0	115.7	3.1	Sep.
10月	110.3	▲ 0.4	110.1	▲ 1.8	119.3	▲ 1.1	116.6	0.5	Oct.
11月	109.5	▲ 0.7	110.0	▲ 2.5	119.4	0.1	118.7	▲ 0.3	Nov.
12月	108.8	▲ 0.6	109.2	▲ 1.5	119.3	▲ 0.1	119.5	2.0	Dec.
平成25 年 1月	109.1	0.3	113.1	▲ 0.9	118.7	▲ 0.5	131.1	0.5	Jan. 2013
2月	108.1	▲ 0.9	110.9	▲ 1.5	118.4	▲ 0.3	125.1	4.6	Feb.
3月	109.0	0.8	105.9	▲ 0.2	117.2	▲ 1.0	107.4	4.0	Mar.
4月	110.7	1.6	107.6	0.7	117.1	▲ 0.1	115.8	2.8	Apr.
5月	110.2	▲ 0.5	110.2	1.5	115.1	▲ 1.7	119.1	2.9	May
6月	112.2	1.8	110.8	2.7	121.5	5.6	118.5	5.9	Jun.
7月	111.7	▲ 0.4	111.8	0.4	119.2	▲ 1.9	116.6	1.0	Jul.
8月	112.7	0.9	113.7	1.6	122.8	3.0	125.7	3.9	Aug.
9月	112.1	▲ 0.5	111.2	1.2	119.1	▲ 3.0	114.3	▲ 1.2	Sep.

業種・財別 生産・出荷・在庫・在庫率 指数

分類	生産 Production						生産者出荷 Shipments						
	季節調整済指数 Seasonally Adjusted Index			原指数 Original Index			季節調整済指数 Seasonally Adjusted Index			原指数 Original Index			
	8月 Aug.	9月 Sep.	前月比 %Change From Previous Month	8月 Aug.	9月 Sep.	前年同月比 %Change From Previous Year	8月 Aug.	9月 Sep.	前月比 %Change From Previous Month	8月 Aug.	9月 Sep.	前年同月比 %Change From Previous Year	
業 種 分 類	鉱工業	97.0	98.5	1.5	92.3	102.3	5.4	95.5	97.0	1.6	91.3	103.1	4.7
	製造工業	97.0	98.5	1.5	92.3	102.4	5.5	95.4	96.9	1.6	91.3	103.1	4.7
	鉄鋼業	96.1	97.2	1.1	95.2	99.6	3.6	96.4	98.6	2.3	94.4	102.1	4.5
	非鉄金属工業	96.3	96.6	0.3	88.2	99.0	2.6	94.1	95.0	1.0	86.9	97.0	2.6
	金属製品工業	99.9	103.0	3.1	93.0	105.2	5.1	99.1	103.2	4.1	92.1	106.4	6.3
	はん用・生産用・業務用機械工業	104.4	101.7	▲ 2.6	99.3	111.5	▲ 0.2	103.7	99.9	▲ 3.7	98.6	116.2	▲ 0.9
	はん用機械工業	109.5	100.4	▲ 8.3	101.0	109.6	2.5	100.0	92.0	▲ 8.0	93.4	107.1	▲ 3.9
	生産用機械工業	104.4	103.9	▲ 0.5	100.7	114.7	▲ 0.1	106.7	105.4	▲ 1.2	103.5	123.2	0.8
	業務用機械工業	90.9	92.2	1.4	88.3	101.7	▲ 8.2	97.2	96.9	▲ 0.3	92.6	111.7	▲ 0.2
	電子部品・デバイス工業	90.2	94.4	4.7	93.2	103.3	16.1	97.2	99.8	2.7	101.1	114.1	8.2
	電気機械工業	101.6	101.0	▲ 0.6	92.6	107.0	6.3	99.9	99.3	▲ 0.6	94.0	108.4	5.4
	情報通信機械工業	71.6	75.1	4.9	67.5	82.2	6.1	59.8	63.8	6.7	54.7	70.7	▲ 11.1
	輸送機械工業	98.0	101.8	3.9	88.0	108.6	12.0	95.2	97.8	2.7	85.1	109.0	11.9
	輸送機械工業(除. 船舶・同機関、鉄道車両、航空機)	98.3	102.5	4.3	87.5	109.4	12.4	96.3	99.3	3.1	88.7	110.1	12.1
	窯業・土石製品工業	100.3	99.9	▲ 0.4	96.5	102.1	2.6	98.0	100.3	2.3	95.9	102.6	2.9
	化学工業	95.3	-	-	93.7	-	-	94.0	-	-	91.4	-	-
	化学工業(除. 医薬品)	92.0	92.8	0.9	92.5	91.8	2.6	91.4	91.4	0.0	90.2	92.8	2.5
	石油・石炭製品工業	95.1	96.0	0.9	101.5	92.1	3.1	95.7	100.3	4.8	100.5	96.2	5.3
	プラスチック製品工業	97.3	96.4	▲ 0.9	91.6	99.4	3.0	95.9	95.6	▲ 0.3	92.7	97.8	2.5
	パルプ・紙・紙加工品工業	99.2	98.1	▲ 1.1	97.3	97.6	3.8	97.1	97.1	0.0	93.5	97.1	4.4
	繊維工業	98.9	97.5	▲ 1.4	95.4	97.6	▲ 1.0	96.6	97.5	0.9	90.7	98.2	1.1
	食料品・たばこ工業	98.0	-	-	99.5	-	-	97.8	-	-	102.2	-	-
	その他工業	97.6	98.2	0.6	90.0	99.9	1.4	98.7	99.5	0.8	91.9	101.8	3.9
	ゴム製品工業	97.7	98.5	0.8	87.8	104.4	4.6	98.6	99.6	1.0	90.5	105.1	7.2
	家具工業	110.6	108.0	▲ 2.4	97.1	103.3	6.6	105.8	108.5	2.6	95.6	108.0	6.7
	印刷業	91.6	92.8	1.3	87.0	94.1	▲ 3.9	91.3	92.4	1.2	87.0	94.0	▲ 4.0
	木材・木製品工業	103.8	-	-	99.3	-	-	103.3	-	-	99.7	-	-
その他製品工業	93.2	96.7	3.8	88.1	97.7	▲ 2.0	94.2	94.8	0.6	88.5	94.3	▲ 0.6	
鉱業	100.3	96.3	▲ 4.0	92.1	89.4	▲ 2.6	91.7	92.8	1.2	85.2	85.6	▲ 1.0	
《参考》													
産業総合(鉱工業、電力・ガス事業)	96.9	98.2	1.3	92.9	101.7	5.0	95.5	96.6	1.2	92.1	102.3	4.3	
電力・ガス事業	95.3	91.5	▲ 4.0	103.9	89.6	▲ 3.9	95.6	92.2	▲ 3.6	103.2	89.8	▲ 3.5	
財 分 類	鉱工業	97.0	98.5	1.5	92.3	102.3	5.4	95.5	97.0	1.6	91.3	103.1	4.7
	最終需要財	97.8	99.8	2.0	91.9	104.3	4.8	94.9	96.8	2.0	89.0	104.7	4.3
	投資財	102.3	101.9	▲ 0.4	95.7	111.4	3.9	100.1	100.6	0.5	91.4	113.8	3.1
	資本財	101.3	100.4	▲ 0.9	95.0	111.9	3.1	99.1	98.6	▲ 0.5	89.4	115.0	2.0
	資本財(除. 輸送機械)	105.2	103.2	▲ 1.9	98.8	116.4	2.4	102.9	101.1	▲ 1.7	96.7	120.7	0.3
	建設財	106.2	108.0	1.7	97.8	109.8	6.6	104.2	107.8	3.5	97.6	110.2	7.1
	消費財	93.8	96.9	3.3	88.2	97.6	5.7	90.6	92.9	2.5	87.0	97.0	5.5
	耐久消費財	86.4	93.2	7.9	77.8	95.4	9.8	84.4	88.4	4.7	77.5	96.0	8.2
	非耐久消費財	100.2	99.9	▲ 0.3	97.5	99.5	2.6	98.0	98.3	0.3	99.3	98.4	2.4
	生産財	96.0	97.3	1.4	92.7	100.4	6.1	96.0	97.2	1.3	93.6	101.5	5.1
鉱工業用生産財	96.1	97.4	1.4	93.0	100.9	6.8	96.0	97.1	1.1	93.3	102.0	5.4	
その他用生産財	93.7	94.9	1.3	89.4	94.8	▲ 1.0	96.6	98.6	2.1	96.5	97.7	2.6	

Indices of Industrial Production, Producer's Shipments, Producer's Inventory of Finished Goods and Producer's Inventory Ratio of Finished Goods (Classification by Industry, Classification by Use of Goods)

生産者在庫			Inventory			生産者在庫率			Inventory Ratio			Classification
季節調整指数 Seasonally Adjusted Index			原指数 Original Index			季節調整指数 Seasonally Adjusted Index			原指数 Original Index			
8月 Aug.	9月 Sep.	前月比 %Change From Previous Month	8月 Aug.	9月 Sep.	前年同月比 %Change From Previous Year	8月 Aug.	9月 Sep.	前月比 %Change From Previous Month	8月 Aug.	9月 Sep.	前年同月比 %Change From Previous Year	
108.5	108.3	▲ 0.2	109.7	106.1	▲ 3.5	112.5	110.2	▲ 2.0	117.7	102.6	▲ 7.0	Mining and manufacturing
108.5	108.3	▲ 0.2	109.7	106.1	▲ 3.5	112.4	110.2	▲ 2.0	117.7	102.6	▲ 7.0	Manufacturing
128.3	125.3	▲ 2.3	129.9	125.8	▲ 4.2	134.8	121.1	▲ 10.2	136.6	118.8	▲ 9.6	Iron and steel
102.6	99.4	▲ 3.1	101.9	99.4	▲ 10.7	110.8	107.5	▲ 3.0	117.2	104.8	▲ 13.1	Non-ferrous metals
126.8	126.8	0.0	137.2	136.1	▲ 4.8	129.4	126.3	▲ 2.4	139.8	128.4	▲ 2.5	Fabricated metals
121.2	121.6	0.3	123.9	115.2	▲ 5.0	107.5	106.4	▲ 1.0	115.5	88.3	▲ 7.1	General-purpose, production and business oriented machinery
103.7	104.2	0.5	104.8	100.6	▲ 7.5	108.1	112.8	4.3	120.7	99.2	▲ 6.3	General-purpose machinery
129.6	131.2	1.2	134.3	123.0	▲ 3.6	104.9	101.6	▲ 3.1	112.7	82.0	▲ 7.1	Production machinery
111.2	111.1	▲ 0.1	111.9	106.3	▲ 7.6	113.6	113.0	▲ 0.5	118.2	95.3	▲ 7.5	Business oriented machinery
109.4	113.5	3.7	110.7	103.8	▲ 8.5	140.0	144.8	3.4	129.7	112.0	▲ 1.1	Electronic parts and devices
130.3	124.3	▲ 4.6	128.0	117.0	▲ 9.0	119.8	120.1	0.3	129.8	114.5	▲ 0.4	Electrical machinery
89.6	88.0	▲ 1.8	95.9	77.3	▲ 22.2	130.3	100.9	▲ 22.6	154.0	79.5	▲ 43.6	Information and communication electronics equipment
87.0	87.9	1.0	82.5	79.4	▲ 23.9	88.2	89.3	1.2	93.5	71.6	▲ 30.8	Transport equipment
87.0	87.9	1.0	82.5	79.4	▲ 23.9	88.2	89.3	1.2	93.5	71.6	▲ 30.8	Transport equipment (excl. ships and ship engines, rail vehicle and aircraft)
107.5	105.8	▲ 1.6	107.8	106.6	0.2	110.6	107.7	▲ 2.6	116.6	105.9	▲ 3.3	Ceramics, stone and clay products
105.3	-	-	107.5	-	-	119.4	-	-	123.9	-	-	Chemicals
105.3	107.0	1.6	107.5	105.8	▲ 1.6	119.4	122.0	2.2	123.9	114.3	▲ 3.0	Chemicals (excl. Drugs)
100.6	90.6	▲ 9.9	103.5	96.9	▲ 9.3	107.4	89.2	▲ 16.9	109.6	102.4	▲ 14.4	Petroleum and coal products
105.4	106.4	0.9	104.3	106.1	2.7	108.1	110.3	2.0	109.6	107.2	0.8	Plastic products
99.5	100.0	0.5	101.3	100.7	▲ 13.0	106.7	106.5	▲ 0.2	111.8	105.1	▲ 17.4	Pulp, paper and paper products
104.4	104.7	0.3	106.0	105.3	▲ 2.0	109.6	108.7	▲ 0.8	118.7	108.4	▲ 2.8	Textiles
75.9	-	-	77.2	-	-	76.0	-	-	71.4	-	-	Foods and tobacco
101.2	100.7	▲ 0.5	102.2	101.0	▲ 4.8	99.8	99.6	▲ 0.2	107.5	96.6	▲ 9.7	Other manufacturing
97.0	99.6	2.7	102.2	104.4	▲ 8.7	97.6	100.9	3.4	112.0	98.2	▲ 13.9	Rubber products
115.7	110.0	▲ 4.9	112.4	105.3	4.4	108.1	97.5	▲ 9.8	112.6	93.6	▲ 4.9	Furniture
-	-	-	-	-	-	-	-	-	-	-	-	Printing
95.8	-	-	96.5	-	-	93.1	-	-	95.9	-	-	Wood and wood products
99.1	97.9	▲ 1.2	98.5	97.7	▲ 7.4	105.9	106.3	0.4	111.5	106.0	▲ 4.8	Other products
97.2	91.5	▲ 5.9	97.1	96.3	12.8	106.9	100.8	▲ 5.7	109.8	106.7	11.8	Mining
108.5	108.3	▲ 0.2	109.7	106.1	▲ 3.5	112.5	110.2	▲ 2.0	117.7	102.6	▲ 7.0	Industries (Mining and manufacturing, Electricity and gas)
-	-	-	-	-	-	-	-	-	-	-	-	Electricity and gas
108.5	108.3	▲ 0.2	109.7	106.1	▲ 3.5	112.5	110.2	▲ 2.0	117.7	102.6	▲ 7.0	Mining and manufacturing
104.7	105.0	0.3	105.9	100.8	▲ 8.6	101.2	100.1	▲ 1.1	108.6	88.7	▲ 14.1	Final demand goods
114.0	114.6	0.5	116.7	111.1	▲ 1.5	102.0	100.0	▲ 2.0	111.2	90.1	▲ 6.0	Investment goods
118.5	119.0	0.4	121.9	112.2	▲ 3.1	100.6	97.9	▲ 2.7	108.9	80.9	▲ 7.3	Capital goods
124.3	123.8	▲ 0.4	127.9	115.9	▲ 4.2	103.9	99.6	▲ 4.1	111.3	80.7	▲ 7.7	Capital goods (excl. Transport equipment)
108.5	108.8	0.3	110.0	109.8	0.7	104.2	103.0	▲ 1.2	114.0	101.5	▲ 4.8	Construction goods
95.6	95.6	0.0	95.6	90.9	▲ 15.8	100.4	99.4	▲ 1.0	106.0	87.3	▲ 21.0	Consumer goods
97.6	96.3	▲ 1.3	96.0	88.3	▲ 22.9	101.5	97.0	▲ 4.4	108.2	77.8	▲ 32.8	Durable consumer goods
93.5	94.2	0.7	95.1	94.9	▲ 3.1	99.5	99.2	▲ 0.3	103.1	99.9	▲ 3.6	Non-durable consumer goods
111.4	110.8	▲ 0.5	112.8	110.3	0.5	121.8	117.8	▲ 3.3	124.9	113.5	▲ 2.0	Producer goods
112.7	112.1	▲ 0.5	113.7	111.2	1.2	122.8	119.1	▲ 3.0	125.7	114.3	▲ 1.2	For mining and manufacturing
100.4	96.9	▲ 3.5	104.1	100.9	▲ 6.8	110.2	102.0	▲ 7.4	116.4	105.6	▲ 9.0	For other uses

実 数 表

Actual figures

- (注) 1. 実数表には、生産動態調査結果にもとづいた指数作成用の実数を掲載している。
2. ●印を付してある品目は、生産動態統計調査の改正及び調査対象の見直し等により、それ以前の実績との間で不連続を生じたため、前月比、前年同月比及び季調済前月比について連続性を確保して計算しているものである。
3. ★印を付してある品目は、在庫を生産で除して在庫率を求めている品目である。
4. ○印を付してある品目は、1又は2事業所による数値の為、秘密保護により数値を秘匿している。
5. 格付は、指数採用品目の特殊分類の格付けである。

<p>資本財</p> <p>a. 資・製：製造設備用</p> <p>b. 資・電：電力用</p> <p>c. 資・通：通信・放送用</p> <p>d. 資・農：農業用</p> <p>e. 資・建：建設用</p> <p>f. 資・輸：輸送用</p> <p>g. 資・事：事務用</p> <p>h. 資・他：その他の資本財</p> <hr/> <p>建設財</p> <p>i. 建・建：建築用</p> <p>j. 建・土：土木用</p>	<p>耐久消費財</p> <p>k. 耐・家：家事用</p> <p>l. 耐・冷：冷暖房用</p> <p>m. 耐・装：家具・装備品用</p> <p>n. 耐・教：教養・娯楽用</p> <p>o. 耐・乗：乗用車・二輪車 (含む二輪車)</p> <hr/> <p>非耐久消費財</p> <p>p. 非・家：家事用</p> <p>q. 非・教：教養・娯楽用</p> <p>r. 非・被：被服及び履き物</p> <p>s. 非・食：食料品</p> <hr/> <p>生産財</p> <p>t. 生・鉱：鉱工業用生産財</p> <p>u. 生・他：その他用生産財</p>
--	--

Notes

1. Figures in the following list are the actual figures in the Current Survey of Production, with which indices of Industrial Production are compiled.
2. We revised the "Current Survey of Production", so in some categories of goods the items surveyed were changed and thus the figures are not compared with the before. In order to compare the data, we calculate month-to-month and year-to-year percent changes. These goods are designated by the "●" mark.
3. We mark "★" on the goods whose inventory ratio is calculated as Inventories divided by Production.
4. The individual data for the item with "○" mark are kept secret, because these data are collected from only one or two firms.
5. We define indices as follows.

<p>Capital Goods</p> <p>a. for manufacturing equipment</p> <p>b. for electricity</p> <p>c. for communication and broadcasting</p> <p>d. for agriculture</p> <p>e. for construction</p> <p>f. for transportation</p> <p>g. for office work</p> <p>h. miscellaneous capital goods</p> <hr/> <p>Construction Goods</p> <p>i. for construction</p> <p>j. for engineering</p>	<p>Durable Consumer Goods</p> <p>k. for household use</p> <p>l. for heating and cooling equipment</p> <p>m. for furniture and furnishings</p> <p>n. for education and amusement</p> <p>o. Passenger cars and motorcycles</p> <hr/> <p>Non-durable Consumer Goods</p> <p>p. for household use</p> <p>q. for education and amusement</p> <p>r. Clothing and Footwear</p> <p>s. Food</p> <hr/> <p>Producer Goods</p> <p>t. for Manufacturing</p> <p>u. for Other Uses</p>
--	--

(前月比・前年同月比・在庫率＝%)

分類 Classification	品目 Goods	格付 *1	項目 Item	季調済指数 Seasonally adjusted index			原指数 Original Index		実数 Figures		単位 Unit
				8月 2013 Aug.	9月 Sep.	前月比 %Change From Previous Month	9月 Sep.	前年同月比 %Change From Previous Year	9月 Sep.		
鉄鋼業 Iron and steel	銑鉄 Pig iron	生・鋳	生産	P	99.9	101.1	1.2	101.1	3.2	6,932,404	t
			出荷	S	94.5	89.6	▲ 5.2	87.3	11.8	263,063	
			在庫	I	83.3	85.3	2.4	86.3	▲ 31.8	617,340	
			在庫率	IR	-	-	-	-	-	-	
鉄素製品(含. 鋼半製品) Crude steel (incl. Semi-finished steel)	フェロマンガ(高炭素、低炭素) Ferro-manganese(high-carbon, low-carbon)	生・鋳	生産	P	81.7	98.3	20.3	68.5	6.2	-	t
			出荷	S	97.4	98.2	0.8	95.2	0.1	-	
			在庫	I	132.7	127.8	▲ 3.7	113.6	▲ 9.6	-	
			在庫率	IR	138.9	132.6	▲ 4.5	118.7	▲ 9.8	-	
	フェロニッケル Ferro-nickel	生・鋳	生産	P	115.7	92.9	▲ 19.7	94.0	▲ 7.8	-	t
			出荷	S	79.8	113.7	42.5	110.4	▲ 1.4	-	
			在庫	I	330.1	274.9	▲ 16.7	299.9	138.6	-	
			在庫率	IR	383.1	227.6	▲ 40.6	253.4	141.8	-	
	粗鋼 Crude steel	生・鋳	生産	P	98.4	100.3	1.9	101.6	5.4	9,277,827	t
			出荷	S	34.4	30.3	▲ 11.9	31.0	▲ 5.8	3,434	
			在庫	I	119.3	126.7	6.2	123.5	15.1	89,801	
			在庫率	IR	-	-	-	-	-	-	
★ 鋼半製品 Semi-finished steel		生・鋳	生産	P	98.5	99.9	1.4	101.5	5.1	9,050,010	t
			出荷	S	97.4	93.4	▲ 4.1	95.9	12.0	708,803	
			在庫	I	108.2	108.6	0.4	107.4	▲ 1.1	3,488,605	
			在庫率	IR	110.1	108.0	▲ 1.9	105.4	▲ 6.1	38.5	
熱間圧延鋼材 Hot rolled steel	鋼矢板 Steel pilings	建・土	生産	P	133.2	156.7	17.6	157.7	7.5	83,507	t
			出荷	S	134.9	137.2	1.7	136.7	▲ 7.6	73,132	
			在庫	I	120.8	143.6	18.9	150.3	24.9	56,520	
			在庫率	IR	78.1	107.1	37.1	102.4	35.1	77.3	
	H形鋼 Wide flange beams	建・建	生産	P	139.1	140.0	0.6	137.7	26.1	365,253	t
			出荷	S	137.7	138.9	0.9	139.9	26.1	367,654	
			在庫	I	126.8	133.5	5.3	123.7	18.9	221,042	
			在庫率	IR	91.7	94.4	2.9	87.0	▲ 5.6	60.1	
大中小形鋼 Heavy, medium and light shapes	建・建 生・鋳	生産	P	102.8	109.0	6.0	104.7	11.5	175,657	t	
		出荷	S	100.0	107.2	7.2	105.2	6.2	176,539		
		在庫	I	104.8	108.4	3.4	105.1	4.2	128,958		
		在庫率	IR	103.8	103.0	▲ 0.8	98.5	▲ 1.8	73.0		
小形棒鋼 Light bars	建・建	生産	P	110.7	119.1	7.6	117.7	9.5	820,535	t	
		出荷	S	111.9	113.0	1.0	113.7	6.7	787,609		
		在庫	I	111.0	117.2	5.6	114.2	▲ 5.5	619,110		
		在庫率	IR	98.5	104.2	5.8	100.1	▲ 11.4	78.6		
普通鋼鋼板 Ordinary steel sheets and plates	生・鋳	生産	P	80.8	88.2	9.2	88.4	1.0	926,438	t	
		出荷	S	84.2	83.9	▲ 0.4	86.0	▲ 6.1	883,831		
		在庫	I	84.9	94.5	11.3	96.0	▲ 8.4	487,608		
		在庫率	IR	100.1	112.2	12.1	110.9	▲ 2.5	55.2		
普通鋼鋼帯 Ordinary steel strips	生・鋳	生産	P	95.1	95.5	0.4	97.7	0.9	3,777,490	t	
		出荷	S	111.6	103.0	▲ 7.7	105.0	1.3	1,680,104		
		在庫	I	104.0	108.6	4.4	109.7	5.4	1,158,639		
		在庫率	IR	93.0	104.7	12.6	103.5	4.1	69.0		
特殊鋼熱間圧延鋼材 Special hot-rolled steel	生・鋳	生産	P	96.5	98.9	2.5	100.8	8.6	1,722,041	t	
		出荷	S	98.0	99.3	1.3	103.1	7.3	1,277,385		
		在庫	I	112.9	114.4	1.3	113.4	▲ 4.1	758,239		
		在庫率	IR	113.2	115.9	2.4	109.6	▲ 10.5	59.4		
鋼管 Steel pipes and tubes	普通鋼熱間鋼管 Ordinary hot-steel pipes and tubes	建・土 生・鋳	生産	P	109.9	107.9	▲ 1.8	110.3	3.5	394,832	t
			出荷	S	103.6	117.4	13.3	122.5	15.2	390,171	
			在庫	I	120.4	110.4	▲ 8.3	108.2	0.0	327,624	
			在庫率	IR	117.2	94.9	▲ 19.0	87.7	▲ 13.3	84.0	
	特殊鋼熱間鋼管 Special hot-steel pipes and tubes	生・鋳	生産	P	106.7	101.9	▲ 4.5	101.0	▲ 3.8	202,021	t
			出荷	S	87.9	116.5	32.5	127.1	18.2	232,087	
			在庫	I	104.8	88.6	▲ 15.5	80.8	▲ 8.6	160,936	
			在庫率	IR	119.0	75.5	▲ 36.6	61.6	▲ 22.9	69.3	
冷間仕上鋼材 Cold finished steel	普通鋼冷延広幅帯鋼 Ordinary cold-rolled wide strips	生・鋳	生産	P	84.6	85.5	1.1	89.2	▲ 2.8	1,727,338	t
			出荷	S	91.4	85.1	▲ 6.9	88.0	▲ 2.9	562,952	
			在庫	I	77.8	79.6	2.3	81.2	▲ 13.7	364,042	
			在庫率	IR	85.4	94.0	10.1	91.8	▲ 11.0	64.7	

* 1. Classification by Use of Goods

P: Production, S: Shipments, I: Inventories, IR: Inventory Ratio

(前月比・前年同月比・在庫率＝%)

分類 Classification	品目 Goods	格付 *1	項目 Item	季調済指数 Seasonally adjusted index			原指数 Original Index		実数 Figures		単位 Unit
				8月 2013 Aug.	9月 Sep.	前月比 %Change From Previous Month	9月 Sep.	前年同月比 %Change From Previous Year	9月 Sep.		
	普通鋼冷延電気鋼帯 Ordinary cold-rolled electrical sheets and strips	生・鋳	生産	P	78.2	75.3	▲ 3.7	76.6	▲ 3.8	127,821	t
			出荷	S	73.8	77.8	5.4	84.3	▲ 7.1	139,769	
			在庫	I	85.9	87.1	1.4	77.2	▲ 11.8	57,727	
			在庫率	IR	115.2	114.1	▲ 1.0	91.1	▲ 5.1	41.3	
	冷間ロール成型軽量形鋼 Cold formed steel shapes	建・建	生産	P	140.8	137.7	▲ 2.2	135.2	15.1	53,629	t
			出荷	S	137.9	139.1	0.9	135.8	17.9	52,960	
			在庫	I	131.8	127.0	▲ 3.6	128.2	17.4	27,473	
			在庫率	IR	96.6	90.9	▲ 5.9	93.6	▲ 0.4	51.9	
普通鋼鉄線 Ordinary steel wires	生・鋳	生産	P	104.0	107.5	3.4	107.6	6.5	-	t	
		出荷	S	106.4	111.8	5.1	111.3	10.5	-		
		在庫	I	115.5	117.8	2.0	118.5	18.7	-		
		在庫率	IR	107.5	106.2	▲ 1.2	105.2	7.3	-		
普通鋼冷間圧造用炭素鋼線 Ordinary carbon steel wires for cold heading and cold forging	生・鋳	生産	P	86.8	87.7	1.0	92.9	▲ 1.5	-	t	
		出荷	S	87.5	88.5	1.1	93.7	▲ 1.4	-		
		在庫	I	102.7	104.0	1.3	102.3	5.2	-		
		在庫率	IR	117.3	117.7	0.3	108.9	6.9	-		
普通鋼硬鋼線 Ordinary hard-drawn wires	生・鋳	生産	P	92.9	91.9	▲ 1.1	95.9	3.6	-	t	
		出荷	S	87.8	87.2	▲ 0.7	90.6	6.0	-		
		在庫	I	100.4	100.8	0.4	97.4	0.1	-		
		在庫率	IR	115.8	118.6	2.4	107.1	▲ 5.6	-		
特殊鋼冷間仕上げ鋼材 Special cold-finished steel	生・鋳	生産	P	91.4	95.3	4.3	100.7	4.5	255,339	t	
		出荷	S	93.1	96.7	3.9	102.0	4.4	248,184		
		在庫	I	105.1	103.9	▲ 1.1	107.6	▲ 2.0	152,722		
		在庫率	IR	115.1	108.7	▲ 5.6	105.0	▲ 6.3	61.5		
特殊鋼磨棒鋼 Special cold-finished bars	生・鋳	生産	P	87.2	87.0	▲ 0.2	93.9	3.3	57,947	t	
		出荷	S	87.4	89.0	1.8	94.9	2.9	56,723		
		在庫	I	108.6	107.4	▲ 1.1	107.5	▲ 3.4	40,145		
		在庫率	IR	124.7	121.8	▲ 2.3	112.9	▲ 6.1	70.8		
特殊鋼冷間圧造用炭素鋼線 Special carbon steel wires for cold heading and cold forging	生・鋳	生産	P	97.5	99.8	2.4	110.0	6.9	69,054	t	
		出荷	S	100.1	103.4	3.3	112.9	8.0	67,847		
		在庫	I	131.5	136.4	3.7	135.2	14.3	14,076		
		在庫率	IR	130.9	132.0	0.8	119.1	5.6	20.7		
めっき鋼材 Metallic coated steel	ブリキ Tin plates	生・鋳	生産	P	87.9	90.9	3.4	94.6	8.5	83,063	t
			出荷	S	89.2	95.4	7.0	105.1	13.3	90,977	
			在庫	I	104.0	96.3	▲ 7.4	92.7	4.9	57,956	
ティンフリースチール Tin-free steel	生・鋳	生産	P	83.2	80.5	▲ 3.2	83.3	▲ 11.1	58,932	t	
		出荷	S	80.5	90.8	12.8	93.8	1.4	65,142		
		在庫	I	100.0	87.3	▲ 12.7	90.1	▲ 15.2	43,832		
亜鉛めっき鋼板 Galvanized sheets	生・鋳	生産	P	85.9	91.8	6.9	96.4	2.0	1,084,327	t	
		出荷	S	84.6	88.6	4.7	92.4	▲ 0.3	1,015,432		
		在庫	I	84.8	92.8	9.4	96.2	▲ 9.9	600,331		
鑄鍛造品 Steel castings and forgings	鍛鋼品 Steel forgings	生・鋳	生産	P	101.9	98.4	▲ 3.4	102.8	2.9	52,539	t
			出荷	S	111.0	104.0	▲ 6.3	110.4	▲ 3.4	34,335	
			在庫	I	120.0	122.2	1.8	122.6	3.1	22,546	
			在庫率	IR	110.3	118.4	7.3	110.8	6.8	65.7	
	鑄鋼品 Steel castings	生・鋳	生産	P	87.5	84.1	▲ 3.9	85.3	▲ 4.2	15,528	t
			出荷	S	92.4	96.3	4.2	97.1	▲ 5.0	10,621	
			在庫	I	103.4	104.0	0.6	105.1	4.7	20,326	
			在庫率	IR	112.1	108.1	▲ 3.6	107.9	10.1	191.4	
	● 鉄鉄鑄物 Iron castings	生・鋳	生産	P	99.0	100.0	1.0	105.7	7.3	306,830	t
			出荷	S	97.4	100.4	3.1	106.5	7.5	208,439	
			在庫	I	96.7	98.4	1.8	97.4	▲ 1.1	80,964	
			在庫率	IR	98.7	98.8	0.1	91.0	▲ 8.2	38.8	
	● 鉄系鍛工品 Ferrous forgings	生・鋳	生産	P	98.4	98.7	0.3	103.7	6.6	188,772	t
			出荷	S	-	-	-	-	-	-	
			在庫	I	-	-	-	-	-	-	
			在庫率	IR	-	-	-	-	-	-	

* 1. Classification by Use of Goods

P: Production, S: Shipments, I: Inventories, IR: Inventory Ratio

(前月比・前年同月比・在庫率＝%)

分類 Classification	品目 Goods	格付 *1	項目 Item	季調済指数 Seasonally adjusted index			原指数 Original Index		実数 Figures		単位 Unit	
				8月 2013 Aug.	9月 Sep.	前月比 %Change From Previous Month	9月 Sep.	前年同月比 %Change From Previous Year	9月 Sep.			
非鉄金属工業 Non-ferrous metals	アルミニウム合金地金 Aluminum alloy ingots	生・鋳	生産	P	91.7	97.8	6.7	98.1	0.7	207,066	t	
			出荷	S	85.0	89.1	4.8	91.7	▲ 4.2	23,654		
			在庫	I	85.8	92.1	7.3	91.5	1.1	10,486		
			在庫率	IR	99.9	104.9	5.0	99.1	5.5	44.3		
	非鉄金属地金 Refining of non-ferrous metals	アルミニウム二次合金地金 Secondary aluminum alloy ingots	生・鋳	生産	P	96.1	94.2	▲ 2.0	98.3	6.0	80,112	t
				出荷	S	95.6	98.0	2.5	100.6	8.8	79,755	
				在庫	I	84.0	80.3	▲ 4.4	79.6	▲ 13.6	28,463	
電気金 Electrolytic gold	生・鋳	生産	P	70.7	64.1	▲ 9.3	63.4	▲ 10.7	7,175	kg		
		在庫率	IR	87.5	82.8	▲ 5.4	78.9	▲ 20.5	35.7			
電気銀 Electrolytic silver	生・鋳	生産	P	98.3	88.4	▲ 10.1	78.4	17.0	-	kg		
		在庫率	IR	84.2	84.7	0.6	85.2	▲ 17.5	-			
●	電気銅 Electrolytic copper	生・鋳	生産	P	94.3	90.8	▲ 3.7	92.0	▲ 7.3	118,730	t	
			出荷	S	95.8	97.5	1.8	96.9	▲ 1.1	116,331		
			在庫	I	112.4	92.6	▲ 17.6	101.8	▲ 31.7	40,511		
	亜鉛 Zinc	生・鋳	生産	P	105.8	93.8	▲ 11.3	93.7	▲ 1.2	4,482	t	
			出荷	S	97.1	98.5	1.4	99.4	3.1	4,778		
			在庫率	IR	165.7	147.2	▲ 11.2	119.5	8.3	49.2		
●	伸銅製品 Elongated copper products	生・鋳	生産	P	88.2	90.2	2.3	92.2	4.7	66,619	t	
			在庫率	IR	127.9	139.6	9.1	131.8	4.4	49.8		
	アルミニウム板製品 Aluminum mill products (Flat rolled products)	生・鋳	生産	P	84.6	94.0	11.1	92.4	2.1	98,624	t	
			在庫率	IR	116.3	118.4	1.8	119.5	▲ 0.3	46.8		
●	アルミニウム押出製品 Aluminum mill products (Extruded products)	生・鋳	生産	P	103.7	105.5	1.7	105.9	4.7	68,074	t	
			在庫率	IR	103.8	101.4	▲ 2.3	97.2	▲ 1.8	35.5		
●	アルミニウムはく Aluminum foils	生・鋳	生産	P	81.5	83.0	1.8	87.2	14.6	8,891	t	
			在庫率	IR	139.1	129.6	▲ 6.8	122.5	▲ 24.0	66.1		
電線・ケーブル Electric wires and cables	巻線 Winding wires	生・鋳	生産	P	93.4	84.9	▲ 9.1	93.5	▲ 5.7	-	導体t	
			出荷	S	96.2	91.9	▲ 4.5	94.7	0.1	-		
			在庫	I	95.2	88.1	▲ 7.5	89.4	▲ 8.3	-		
			在庫率	IR	99.9	100.0	0.1	94.0	▲ 8.4	-		
	●	機器用絶縁電線(輸送機器用を除く) Appliance wires (excl. wires and cables for transport equipment)	生・鋳	生産	P	94.0	94.5	0.5	95.9	4.6	3,521	導体t
				在庫率	IR	108.4	108.1	▲ 0.3	109.5	▲ 1.4	121.7	
●	輸送機器用絶縁電線 Wires and cables for transport equipment	生・鋳	生産	P	94.0	107.2	14.0	114.5	9.4	6,500	導体t	
			在庫率	IR	91.3	94.5	3.5	84.3	▲ 11.5	36.6		
●	電力用電線・ケーブル Power wires/ cables	資・電	生産	P	130.0	118.9	▲ 8.5	122.8	7.4	17,952	導体t	
			在庫率	IR	99.1	88.1	▲ 11.1	81.2	▲ 8.4	49.4		
●	通信用ケーブル光ファイバ製品 Optical fiber products for telecommunication cables	資・通	生産	P	102.9	113.4	10.2	114.9	1.1	1,042,739	kmcore	
			在庫率	IR	138.9	119.4	▲ 14.0	111.6	15.8	52.7		

* 1. Classification by Use of Goods

P: Production, S: Shipments, I: Inventories, IR: Inventory Ratio

(前月比・前年同月比・在庫率＝%)

分類 Classification	品目 Goods	格付 *1	項目 Item	季調済指数 Seasonally adjusted index			原指数 Original Index		実数 Figures		単位 Unit
				8月 2013 Aug.	9月 Sep.	前月比 %Change From Previous Month	9月 Sep.	前年同月比 %Change From Previous Year	9月 Sep.		
				生産 出荷 在庫 在庫率	P S I IR						
非鉄金属鋳物 Non-ferrous metal castings	銅・銅合金鋳物 Copper/ copper alloy castings	生・鋳	生産 出荷 在庫 在庫率	P S I IR	100.6 - - -	98.8 - - -	▲ 1.8 - - -	97.1 - - -	3.0 - - -	6,471 - - -	t
	アルミニウム鋳物 Aluminum alloy castings	生・鋳	生産 出荷 在庫 在庫率	P S I IR	103.3 - - -	104.0 - - -	0.7 - - -	111.0 - - -	4.8 - - -	36,502 - - -	t
	アルミニウムダイカスト Aluminum alloy die-castings	生・鋳	生産 出荷 在庫 在庫率	P S I IR	99.0 - - -	96.9 - - -	▲ 2.1 - - -	101.4 - - -	4.6 - - -	82,411 - - -	t
金属製品工業 Fabricated metals	● 鉄骨 Structural steel frames	建・建	生産 出荷 在庫 在庫率	P S I IR	94.3 - - -	94.5 - - -	0.2 - - -	97.7 - - -	3.1 - - -	90,288 - - -	t
建設用金属製品 Fabricated structural metal products	軽量鉄骨 Light structural steel frames	建・建	生産 出荷 在庫 在庫率	P S I IR	112.7 - - -	121.0 - - -	7.4 - - -	120.1 - - -	21.2 - - -	17,345 - - -	t
	橋りょう Steel bridges	建・土	生産 出荷 在庫 在庫率	P S I IR	94.2 - - -	104.5 - - -	10.9 - - -	121.2 - - -	17.8 - - -	37,770 - - -	t
建築用金属製品 Metal products of building	木造住宅用アルミニウムサッシ Aluminum sashes for wooden houses	建・建	生産	P	104.4	108.8	4.2	104.1	9.1	8,255	t
			出荷	S	104.2	107.4	3.1	109.3	9.6	11,525	
		建・建	在庫	I	155.3	156.7	0.9	156.1	▲ 1.0	10,263	
			在庫率	IR	149.6	147.7	▲ 1.3	141.7	▲ 9.7	89.0	
	ビル用アルミニウムサッシ Aluminum sashes for building	建・建	生産	P	112.9	111.5	▲ 1.2	119.8	5.9	7,923	t
			出荷	S	104.9	109.2	4.1	117.2	6.0	8,499	
		建・建	在庫	I	124.5	115.8	▲ 7.0	117.7	16.3	1,824	
在庫率			IR	116.2	108.1	▲ 7.0	98.4	9.7	21.5		
アルミニウムドア Aluminum doors	建・建	生産	P	108.7	112.4	3.4	111.3	3.4	1,984	t	
		出荷	S	100.7	105.2	4.5	107.7	5.8	2,334		
	建・建	在庫	I	112.5	114.8	2.0	120.0	3.7	1,182		
		在庫率	IR	112.7	109.5	▲ 2.8	110.4	▲ 2.1	50.6		
アルミニウムエクステリア Aluminum exterior	建・建	生産	P	122.7	123.5	0.7	116.9	5.0	7,057	t	
		出荷	S	119.8	125.4	4.7	120.8	6.3	7,979		
	建・建	在庫	I	140.9	139.1	▲ 1.3	151.8	14.5	8,031		
		在庫率	IR	118.4	112.0	▲ 5.4	123.7	7.8	100.7		
● スチール・ステンレスドア Steel and stainless doors	建・建	生産	P	110.5	116.3	5.2	115.6	0.9	5,408	t	
		出荷	S	118.3	121.1	2.4	121.6	3.0	7,150		
	建・建	在庫	I	145.7	137.9	▲ 5.4	146.4	2.4	2,696		
		在庫率	IR	125.1	116.3	▲ 7.0	119.4	▲ 0.5	37.7		
スチール・ステンレスシャッター Steel and stainless shutters	建・建	生産	P	127.6	129.0	1.1	132.4	15.2	8,893	t	
		出荷	S	127.6	126.2	▲ 1.1	132.0	12.9	8,869		
	建・建	在庫	I	89.5	101.7	13.6	99.4	10.6	742		
		在庫率	IR	72.1	81.6	13.2	75.3	▲ 1.2	8.4		
暖ちゅう房熱機器 Equipment for heating and kitchen	ガスこんろ Gas cooking appliances	耐・家	生産	P	94.0	89.9	▲ 4.4	89.5	▲ 3.1	319,703	台
			出荷	S	95.2	100.7	5.8	96.0	4.7	335,992	
			在庫	I	99.0	94.0	▲ 5.1	104.1	1.5	472,074	
	耐・家	在庫率	IR	105.8	93.3	▲ 11.8	102.8	▲ 3.2	140.5		
		生産	P	93.0	91.4	▲ 1.7	85.5	▲ 5.1	148,362		
ガス湯沸器 Gas-fired water heaters	耐・家	出荷	S	95.7	95.0	▲ 0.7	86.5	▲ 0.1	160,388	台	
		在庫	I	119.7	113.7	▲ 5.0	147.6	▲ 3.0	222,673		
	建・建	在庫率	IR	126.9	119.8	▲ 5.6	165.5	▲ 2.9	138.8		
		生産	P	147.5	156.7	6.2	135.1	23.2	-		
ガス温水給湯暖房機 Gas-fired water heaters and space heaters	建・建	出荷	S	140.0	134.5	▲ 3.9	119.6	6.9	-	台	
		在庫	I	153.3	167.9	9.5	187.9	45.7	-		
			在庫率	IR	113.3	128.3	13.2	150.4	36.2		

* 1. Classification by Use of Goods

P: Production, S: Shipments, I: Inventories, IR: Inventory Ratio

(前月比・前年同月比・在庫率＝%)

分類 Classification	品目 Goods	格付 *1	項目 Item	季調済指数 Seasonally adjusted index			原指数 Original Index		実数 Figures		単位 Unit
				8月 2013 Aug.	9月 Sep.	前月比 %Change From Previous Month	9月 Sep.	前年同月比 %Change From Previous Year	9月 Sep.		
その他の金属製品 Other metal products	ガス風呂がま Gas bath boilers	建・建	生産	P	107.0	103.0	▲ 3.7	95.8	▲ 9.6	100,551	台
			出荷	S	105.7	113.5	7.4	106.2	▲ 3.4	111,126	
			在庫	I	161.8	151.9	▲ 6.1	166.9	27.6	87,371	
	石油ストーブ Oil-fired space heaters	耐・冷	生産	P	104.7	116.5	11.3	147.4	3.0	530,852	台
			出荷	S	101.2	121.6	20.2	183.5	▲ 9.9	659,769	
			在庫	I	171.7	177.5	3.4	278.1	▲ 2.0	2,679,339	
	石油温水給湯暖房機 Oil-fired water heaters and space heaters	建・建	生産	P	98.3	111.4	13.3	98.4	▲ 0.8	30,385	台
			出荷	S	103.8	114.8	10.6	101.1	7.0	31,676	
			在庫	I	155.7	154.0	▲ 1.1	173.7	▲ 0.3	40,069	
その他の金属製品 Other metal products	鋼索 Wire ropes	生・鋳	生産	P	84.5	74.9	▲ 11.4	79.1	▲ 4.7	26,874	t
			出荷	S	76.8	76.2	▲ 0.8	79.5	▲ 0.5	17,889	
			在庫	I	98.0	92.1	▲ 6.0	91.8	▲ 10.9	25,985	
	溶接金網 Welded wire netting	生・鋳	生産	P	113.1	111.0	▲ 1.9	114.5	4.1	-	t
			出荷	S	112.7	110.4	▲ 2.0	114.6	7.7	-	
			在庫	I	123.3	121.9	▲ 1.1	117.2	2.1	-	
	電気溶接棒 Electrical welding rods	生・鋳	生産	P	85.8	89.8	4.7	89.6	▲ 2.6	18,602	t
			出荷	S	87.3	89.7	2.7	89.5	▲ 0.7	18,613	
			在庫	I	119.5	115.3	▲ 3.5	116.2	5.1	14,380	
	ドラム缶 Steel drums	生・鋳	生産	P	92.2	90.9	▲ 1.4	87.7	1.2	25,820	t
			出荷	S	91.8	90.4	▲ 1.5	87.6	0.6	25,752	
			在庫	I	97.1	94.2	▲ 3.0	96.0	3.6	3,003	
	18リットル缶 18-liter cans	生・鋳	生産	P	93.0	95.8	3.0	94.8	0.3	15,655	t
			出荷	S	92.8	96.0	3.4	94.8	1.5	15,423	
			在庫	I	99.2	94.1	▲ 5.1	94.9	▲ 9.0	4,174	
食缶 Food cans	生・鋳	生産	P	85.8	89.2	4.0	95.3	▲ 9.2	40,624	t	
		出荷	S	78.3	89.2	13.9	93.2	▲ 2.6	36,256		
		在庫	I	106.7	104.2	▲ 2.3	110.0	▲ 6.1	30,001		
一般缶 General cans	生・鋳	生産	P	93.3	93.4	0.1	85.3	▲ 8.0	5,740	t	
		出荷	S	93.3	85.8	▲ 8.0	81.9	▲ 10.0	5,462		
		在庫	I	101.6	103.6	2.0	100.9	▲ 8.8	7,431		
架線金物 Transmission line hardware	生・他	生産	P	88.9	84.7	▲ 4.7	82.1	▲ 2.3	13,775	千個	
		出荷	S	-	-	-	-	-	-		
		在庫	I	-	-	-	-	-	-		
● 線ばね Wire springs	生・鋳	生産	P	85.6	87.1	1.8	92.4	3.2	7,458	t	
		出荷	S	86.5	86.8	0.3	92.3	2.7	7,767		
		在庫	I	106.5	105.4	▲ 1.0	105.5	▲ 2.0	3,141		
● うす板ばね Flat springs	生・鋳	生産	P	93.5	96.0	2.7	101.9	7.3	7,394	t	
		出荷	S	96.0	98.2	2.3	102.6	7.5	7,645		
		在庫	I	104.0	103.4	▲ 0.6	103.7	▲ 13.0	2,137		
● 超硬チップ Cemented carbide tips	生・鋳	生産	P	91.0	95.1	4.5	100.6	▲ 1.6	331,976	kg 【千個】	
		出荷	S	87.5	91.4	4.5	97.2	7.2	299,770		
		在庫	I	200.0	204.3	2.2	205.0	16.1	90,311,621		
● 鋼管製管継手 Pipe fittings (made of steel pipes and tubes)	建・土	生産	P	98.9	107.3	8.5	105.0	9.5	5,573,235	kg	
		出荷	S	-	-	-	-	-	-		
		在庫	I	-	-	-	-	-	-		

* 1. Classification by Use of Goods

P: Production, S: Shipments, I: Inventories, IR: Inventory Ratio

(前月比・前年同月比・在庫率＝%)

分類 Classification	品目 Goods	格付 *1	項目 Item	季調済指数 Seasonally adjusted index			原指数 Original Index		実数 Figures		単位 Unit		
				8月 2013 Aug.	9月 Sep.	前月比 %Change From Previous Month	9月 Sep.	前年同月比 %Change From Previous Year	9月 Sep.				
				生 出 在 在	産 荷 庫 率	P S I IR	生 出 在 在	産 荷 庫 率	P S I IR	生 出 在 在		産 荷 庫 率	P S I IR
	作業工具 Machinist hand tools	生・鋳 生・他	生	産	P	92.9	95.7	3.0	99.6	▲ 7.4	7,856	千個	
			出	荷	S	98.6	103.1	4.6	105.5	▲ 0.3	8,709		
			在	庫	I	91.5	91.1	▲ 0.4	92.0	7.4	11,048		
			在	率	IR	91.1	88.0	▲ 3.4	86.7	7.7	126.9		
	粉末や金製機械材料 Sintered products (machine materials)	生・鋳	生	産	P	91.8	94.2	2.6	99.6	2.7	8,557	t	
			出	荷	S	-	-	-	-	-	-		
			在	庫	I	-	-	-	-	-	-		
			在	率	IR	-	-	-	-	-	-		
	産業用アルミニウム製品 Industrial aluminum products	生・鋳	生	産	P	72.5	74.5	2.8	78.9	21.8	1,800	t	
			出	荷	S	69.2	70.8	2.3	76.5	15.2	1,741		
			在	庫	I	89.2	98.0	9.9	93.9	▲ 5.2	368		
			在	率	IR	128.4	139.0	8.3	121.7	▲ 17.9	21.1		
	飲料用アルミニウム缶 Aluminum cans for beverage	生・鋳	生	産	P	105.7	106.9	1.1	102.1	10.4	29,066	t	
			出	荷	S	96.7	95.1	▲ 1.7	93.1	3.7	25,329		
			在	庫	I	110.2	113.9	3.4	111.2	11.5	34,476		
			在	率	IR	115.4	118.1	2.3	115.9	7.4	136.1		
はん用・生産用・業務用機械工業 General-purpose, production and business oriented machinery ボイラ・原動機 Boilers and power units	はん用内燃機関 Internal combustion engines for industry	生・鋳	生	産	P	89.3	93.2	4.4	92.3	8.6	8,541	千PS	
			出	荷	S	90.4	87.8	▲ 2.9	91.9	4.7	6,434		
			在	庫	I	97.3	105.5	8.4	93.6	▲ 6.5	2,527		
			在	率	IR	103.5	117.3	13.3	100.0	▲ 10.6	39.3		
	●	水管ボイラ Water tube boilers	資・電	生	産	P	145.1	131.6	▲ 9.3	149.4	91.5	2,123	t/時間
				出	荷	S	51.0	44.1	▲ 13.5	54.7	64.8	1,162	
		ボイラ部品 Parts and accessories of boilers	生・鋳	生	産	P	125.1	121.7	▲ 2.7	213.0	▲ 50.0	7,627	百万円
				出	荷	S	-	-	-	-	-	-	
	●	一般用蒸気タービン Steam turbines for industry	資・電	生	産	P	123.1	118.5	▲ 3.7	124.1	▲ 11.9	1,490	千kW
				出	荷	S	50.0	185.8	271.6	138.9	▲ 39.3	1,697	
				在	庫	I	-	-	-	-	-	-	
				在	率	IR	-	-	-	-	-	-	
	蒸気タービン部品 Parts and accessories of steam turbines	生・鋳	生	産	P	293.2	106.7	▲ 63.6	173.7	5.5	18,871	百万円	
			出	荷	S	-	-	-	-	-	-		
風水力機械・油圧機器 Fans, pumps and oil hydraulic equipment	ポンプ Pumps	資・他	生	産	P	108.4	108.1	▲ 0.3	111.3	6.7	9,291	t	
			出	荷	S	112.0	110.9	▲ 1.0	123.9	8.6	11,067		
			在	庫	I	111.9	106.5	▲ 4.8	101.7	▲ 13.2	4,649		
			在	率	IR	100.7	98.1	▲ 2.6	79.4	▲ 20.1	42.0		
	●	圧縮機 Compressors	資・製 生・鋳	生	産	P	119.6	121.2	1.3	131.3	4.0	4,532	t
				出	荷	S	124.1	117.0	▲ 5.7	131.5	▲ 5.3	4,522	
				在	庫	I	96.3	104.2	8.2	97.7	▲ 16.8	2,409	
				在	率	IR	78.8	94.0	19.3	72.8	▲ 12.1	53.3	
		送風機 Fans and blowers	資・他	生	産	P	87.1	100.5	15.4	107.3	3.1	2,197	t
				出	荷	S	82.4	96.8	17.5	104.0	6.0	2,191	
				在	庫	I	98.1	96.3	▲ 1.8	91.7	1.7	815	
				在	率	IR	117.4	97.8	▲ 16.7	87.6	▲ 3.8	37.2	
	油圧ポンプ Oil-hydraulic pumps	生・鋳	生	産	P	87.4	81.1	▲ 7.2	84.3	5.6	6,160	百万円	
			出	荷	S	-	-	-	-	-	-		
	油圧モータ Oil-hydraulic motors	生・鋳	生	産	P	107.0	99.5	▲ 7.0	101.8	6.6	6,139	百万円	
			出	荷	S	-	-	-	-	-	-		
			在	庫	I	-	-	-	-	-	-		
			在	率	IR	-	-	-	-	-	-		
	油圧シリンダ Oil-hydraulic cylinders	生・鋳	生	産	P	96.3	92.7	▲ 3.7	99.2	10.3	7,524	百万円	
			出	荷	S	-	-	-	-	-	-		
			在	庫	I	-	-	-	-	-	-		
			在	率	IR	-	-	-	-	-	-		

* 1. Classification by Use of Goods

P: Production, S: Shipments, I: Inventories, IR: Inventory Ratio

(前月比・前年同月比・在庫率＝%)

分類 Classification	品目 Goods	格付 *1	項目 Item	季調済指数 Seasonally adjusted index			原指数 Original Index		実数 Figures		単位 Unit			
				8月 2013 Aug.	9月 Sep.	前月比 %Change From Previous Month	9月 Sep.	前年同月比 %Change From Previous Year	9月 Sep.					
				生 出 在 在	産 荷 在 在	率 庫 率 率	P S I IR	生 出 在 在	産 荷 在 在	率 庫 率 率		P S I IR		
	油圧バルブ Oil-hydraulic valves	生・鋳	生 出 在 在	産 荷 在 在	率 庫 率 率	P S I IR	89.7 - - -	92.1 - - -	2.7 - - -	93.2 - - -	4.6 - - -	6,213 - - -	百万円	
	空気圧シリンダ Pneumatic cylinders	生・鋳	生 出 在 在	産 荷 在 在	率 庫 率 率	P S I IR	115.5 - - -	117.4 - - -	1.6 - - -	104.6 - - -	23.1 - - -	8,028 - - -	百万円	
	空気圧バルブ Pneumatic valves	生・鋳	生 出 在 在	産 荷 在 在	率 庫 率 率	P S I IR	84.0 - - -	86.5 - - -	3.0 - - -	81.5 - - -	25.6 - - -	8,375 - - -	百万円	
運搬機械 Conveying machinery	クレーン Cranes	資・製 資・他	生 出 在 在	産 荷 在 在	率 庫 率 率	P S I IR	80.4 - - -	116.0 - - -	44.3 - - -	129.3 - - -	13.5 - - -	8,019 - - -	t	
	コンベヤ Conveyors	資・製 資・他	生 出 在 在	産 荷 在 在	率 庫 率 率	P S I IR	161.2 - - -	71.4 - - -	▲ 55.7 - - -	134.5 - - -	▲ 19.1 - - -	13,559 - - -	t	
	エレベータ Elevators	建・建	生 出 在 在	産 荷 在 在	率 庫 率 率	P S I IR	125.8 - - -	118.3 - - -	▲ 6.0 - - -	129.2 - - -	7.0 - - -	24,453 - - -	t	
冷凍機・同応用製品 Refrigerating machines and appliances	一般冷凍空調用冷凍機 Refrigerating machines for general refrigeration and air conditioning	生・鋳	生 出 在 在	産 荷 在 在	率 庫 率 率	P S I IR	70.8 59.0 73.5 129.1	53.3 55.9 71.7 131.1	▲ 24.7 ▲ 5.3 ▲ 2.4 1.5	42.1 52.8 68.4 126.3	▲ 11.4 ▲ 12.4 ▲ 9.4 3.4	197,574 151,759 752,031 495.5	台	
			生・鋳	生 出 在 在	産 荷 在 在	率 庫 率 率	P S I IR	80.7 87.8 97.5 112.6	84.6 82.2 114.0 139.1	4.8 ▲ 6.4 16.9 23.5	90.6 91.8 114.6 122.5	▲ 4.7 ▲ 9.1 ▲ 9.3 ▲ 0.4	1,662,915 1,556,773 447,023 28.7	台
				資・他	生 出 在 在	産 荷 在 在	率 庫 率 率	P S I IR	113.9 113.6 120.7 105.7	108.5 107.6 119.2 111.8	▲ 4.7 ▲ 5.3 ▲ 1.2 5.8	116.7 115.6 117.6 96.7	▲ 20.2 ▲ 14.1 3.4 20.3	18,413 20,617 30,823 149.5
	冷凍・冷蔵ショーケース Refrigerating display cabinets	資・他	生 出 在 在		産 荷 在 在	率 庫 率 率	P S I IR	96.3 - - -	88.2 - - -	▲ 8.4 - - -	95.9 - - -	▲ 7.5 - - -	12,960 - - -	t
はん用機械器具部品 Parts of general- purpose machinery	● 固定比減速機 Fixed ratio speed reducers	生・鋳	生 出 在 在	産 荷 在 在	率 庫 率 率	P S I IR	99.6 - - -	99.6 - - -	0.0 - - -	106.0 - - -	1.5 - - -	7,265 - - -	t	
	● 歯車 Gears	生・鋳	生 出 在 在	産 荷 在 在	率 庫 率 率	P S I IR	111.9 - - -	116.2 - - -	3.8 - - -	122.1 - - -	22.8 - - -	5,808 - - -	t	
	スチールチェーン Steel chains	生・鋳	生 出 在 在	産 荷 在 在	率 庫 率 率	P S I IR	91.6 96.9 106.6 111.5	92.2 91.6 109.2 121.4	0.7 ▲ 5.5 2.4 8.9	97.6 96.6 109.6 112.9	4.1 0.5 ▲ 6.3 ▲ 6.8	246,264 235,224 185,042 78.7	千個	
	軸受 Bearings	生・鋳	生 出 在 在	産 荷 在 在	率 庫 率 率	P S I IR	100.5 - - -	101.6 - - -	1.1 - - -	105.8 - - -	▲ 2.4 - - -	6,585,339 - - -	kg	
	● 一般用バルブ・コック General valves and cocks	生・鋳	生 出 在 在	産 荷 在 在	率 庫 率 率	P S I IR	94.5 - - -	97.2 - - -	2.9 - - -	95.5 - - -	0.5 - - -	4,151,431 - - -	kg	
	自動調整弁 Control valves	生・鋳	生 出 在 在	産 荷 在 在	率 庫 率 率	P S I IR	- - - -	- - - -	- - - -	- - - -	- - - -	- - - -	- - - -	- - - -

* 1. Classification by Use of Goods

P: Production, S: Shipments, I: Inventories, IR: Inventory Ratio

(前月比・前年同月比・在庫率＝%)

分類 Classification	品目 Goods	格付 *1	項目 Item	季調済指数 Seasonally adjusted index			原指数 Original Index		実数 Figures		単位 Unit
				8月 2013 Aug.	9月 Sep.	前月比 %Change From Previous Month	9月 Sep.	前年同月比 %Change From Previous Year	9月 Sep.		
	給排水栓類 Plumbing fixtures	生・鋳	生産出荷 在庫率	P S I IR	119.1 - - -	116.3 - - -	▲ 2.4 - - -	118.2 - - -	1.8 - - -	- - - -	kg
土木建設機械 Engineering and construction machinery	ブルドーザ Bulldozers	資・建	生産出荷	P	137.2	140.6	2.5	135.0	5.3	490	台
			生産出荷	S	126.5	127.2	0.6	130.4	▲ 3.6	485	
			在庫率	I IR	51.2 35.8	49.3 34.4	▲ 3.7 ▲ 3.9	44.2 31.3	▲ 25.3 ▲ 22.3	106 21.9	
	建設用クレーン Construction cranes	資・建	生産出荷	P	216.5	222.0	2.5	250.6	28.4	389	台
			生産出荷	S	197.6	158.6	▲ 19.7	252.3	23.3	456	
			在庫率	I IR	120.2 55.7	126.3 81.2	5.1 45.8	99.9 34.4	▲ 17.2 ▲ 32.8	490 107.5	
● ショベル系掘削機械 Shovel type excavators	資・建	生産出荷	P	151.9	154.8	1.9	167.1	20.1	14,147	台	
		生産出荷	S	137.6	152.8	11.0	177.1	16.9	14,989		
		在庫率	I IR	188.4 129.3	183.7 117.1	▲ 2.5 ▲ 9.4	173.9 94.8	13.6 ▲ 2.8	7,390 49.3		
整地機械 Earth finishing machinery	資・建	生産出荷	P	135.9	132.8	▲ 2.3	138.0	25.7	-	百万円 【台】	
		生産出荷	S	132.0	133.3	1.0	144.3	25.9	-		
		在庫率	I IR	170.9 174.4	168.7 134.8	▲ 1.3 ▲ 22.7	181.5 132.6	2.7 ▲ 4.4	- -		
ショベルトラック Shovel trucks	資・建	生産出荷	P	142.2	137.6	▲ 3.2	161.0	15.8	1,305	台	
		生産出荷	S	180.1	161.5	▲ 10.3	188.6	23.5	1,458		
		在庫率	I IR	90.6 49.7	74.3 46.2	▲ 18.0 ▲ 7.0	99.8 51.3	▲ 18.9 ▲ 34.2	816 56.0		
化学機械 Chemical machinery	熱交換器 Heat exchangers	資・製	生産出荷	P	66.2	104.5	57.9	115.4	33.1	2,254	t
			生産出荷	S	-	-	-	-	-	-	
			在庫率	I IR	- -	- -	- -	- -	- -	- -	
混合機・かくはん機・粉碎機 Blenders, mixers and crushers	資・製	生産出荷	P	62.8	49.4	▲ 21.3	67.3	▲ 57.0	712	t	
		生産出荷	S	-	-	-	-	-	-		
		在庫率	I IR	- -	- -	- -	- -	- -	- -		
反応用機器 Reaction vessels	資・製	生産出荷	P	82.4	6.6	▲ 92.0	9.7	▲ 87.9	237	t	
		生産出荷	S	-	-	-	-	-	-		
		在庫率	I IR	- -	- -	- -	- -	- -	- -		
生活関連産業用機械 Daily lives industry machinery	● 印刷機械 Printing machinery	資・製	生産出荷	P	111.0	117.8	6.1	140.3	38.2	5,578	t
			生産出荷	S	-	-	-	-	-	-	
			在庫率	I IR	- -	- -	- -	- -	- -	- -	
食料品加工機械 Food products machinery	資・製	生産出荷	P	120.5	97.8	▲ 18.8	109.0	5.4	5,548	百万円	
		生産出荷	S	-	-	-	-	-	-		
		在庫率	I IR	- -	- -	- -	- -	- -	- -		
● 個装・内装機械 Consumer packaging machinery	資・製	生産出荷	P	109.1	122.5	12.3	142.3	▲ 8.7	16,031	百万円	
		生産出荷	S	-	-	-	-	-	-		
		在庫率	I IR	- -	- -	- -	- -	- -	- -		
半導体・フラットパネル製造装置 Semiconductor and flat- panel display manufacturing equipment	半導体製造装置 Semiconductor products machinery	資・製	生産出荷	P	69.1	68.8	▲ 0.4	74.9	▲ 19.5	63,141	百万円
			生産出荷	S	-	-	-	-	-	-	
			在庫率	I IR	- -	- -	- -	- -	- -	- -	
フラットパネル・ディスプレイ製造装置 Flat-panel display products machinery	資・製	生産出荷	P	86.9	50.0	▲ 42.5	60.9	13.6	18,610	百万円	
		生産出荷	S	-	-	-	-	-	-		
		在庫率	I IR	- -	- -	- -	- -	- -	- -		
産業用ロボット Industrial robots	プレイバックロボット Playback robots	資・製	生産出荷 在庫率	P S I IR	141.4 - - -	142.6 - - -	0.8 - - -	150.9 - - -	9.2 - - -	6,944 - - -	台

* 1. Classification by Use of Goods

P: Production, S: Shipments, I: Inventories, IR: Inventory Ratio

(前月比・前年同月比・在庫率＝%)

分類 Classification	品目 Goods	格付 *1	項目 Item	季調済指数 Seasonally adjusted index			原指数 Original Index		実数 Figures		単位 Unit
				8月 2013 Aug.	9月 Sep.	前月比 %Change From Previous Month	9月 Sep.	前年同月比 %Change From Previous Year	9月 Sep.		
	数値制御ロボット Numerically controlled robots	資・製	生産出荷 在庫率	P S I IR	91.6 - - -	90.3 - - -	▲ 1.4 - - -	99.0 - - -	2.6 - - -	1,876 - - -	台
農業用機械 Agricultural machinery	装輪式トラクタ Wheel tractors	資・農	生産出荷 在庫率	P S I IR	96.7 96.1 66.6 67.5	101.7 92.6 72.3 76.7	5.2 ▲ 3.6 8.6 13.6	100.9 101.6 59.8 57.9	9.2 0.1 ▲ 16.4 ▲ 16.5	13,852 14,257 5,197 36.5	台
			田植機 Rice planting machines	資・農	生産出荷 在庫率	P S I IR	58.8 54.5 107.6 -	55.5 43.2 123.0 -	▲ 5.6 ▲ 20.7 14.3 -	27.0 28.6 83.2 -	▲ 13.7 ▲ 32.2 61.6 -
	コンバイン Combines	資・農	生産出荷 在庫率	P S I IR	102.3 117.0 55.9 -	111.5 101.2 51.2 -	9.0 ▲ 13.5 ▲ 8.4 -	162.4 197.3 44.4 -	24.7 5.9 ▲ 17.0 -	3,248 3,918 1,265 -	台
金属工作機械 Metal cutting machinery	数値制御旋盤 Numerically controlled lathes	資・製	生産出荷 在庫率	P S I IR	108.0 111.0 152.6 131.1	119.1 126.7 149.7 112.7	10.3 14.1 ▲ 1.9 ▲ 14.0	135.6 157.7 140.9 82.9	▲ 10.0 ▲ 7.2 ▲ 8.2 ▲ 1.0	6,998 8,351 8,674 103.9	t
			研削盤 Grinding machines	資・製	生産出荷 在庫率	P S I IR	123.2 138.0 109.2 73.4	112.2 114.9 117.1 96.6	▲ 8.9 ▲ 16.7 7.2 31.6	143.8 158.6 109.9 61.9	▲ 32.1 ▲ 31.1 ▲ 19.3 17.5
	専用機 Special purpose machines	資・製	生産出荷 在庫率	P S I IR	142.8 144.8 107.9 64.3	86.5 90.9 76.2 69.2	▲ 39.4 ▲ 37.2 ▲ 29.4 7.6	106.5 110.7 72.9 57.1	▲ 58.6 ▲ 56.8 ▲ 23.8 75.2	1,568 1,629 217 13.3	t
	マシニングセンタ Machining centers	資・製	生産出荷 在庫率	P S I IR	103.7 100.3 114.3 108.7	113.6 118.9 112.4 88.7	9.5 18.5 ▲ 1.7 ▲ 18.4	129.5 138.9 107.5 72.3	▲ 22.5 ▲ 17.5 ▲ 27.6 ▲ 12.2	14,141 15,057 11,466 76.2	t
金属加工機械 Metal forming machinery	鉄鋼用ロール Rolls for steel industry	資・製	生産出荷 在庫率	P S I IR	90.1 91.0 157.8 174.0	98.9 99.1 165.1 164.4	9.8 8.9 4.6 ▲ 5.5	98.2 98.1 139.3 142.7	▲ 5.9 ▲ 8.5 96.2 115.9	2,609 2,598 420 16.2	本
			● 機械プレス Mechanical presses	資・製	生産出荷 在庫率	P S I IR	128.7 164.6 187.0 -	199.2 180.5 331.3 -	54.8 9.7 77.2 -	210.6 231.2 215.5 -	31.6 30.0 83.4 -
	● 鑄造装置 Foundry equipment	資・製	生産出荷 在庫率	P S I IR	107.2 - - -	114.7 - - -	7.0 - - -	129.3 - - -	▲ 16.1 - - -	2,767 - - -	t
繊維機械 Textile machinery	紡績・準備機械 Yarn spinning and preparatory machinery	資・製	生産出荷 在庫率	P S I IR	107.7 - - -	107.2 - - -	▲ 0.5 - - -	123.0 - - -	25.1 - - -	363 - - -	台
			織機・編組機械 Looms and knitting machinery	資・製	生産出荷 在庫率	P S I IR	99.7 - - -	117.4 - - -	17.8 - - -	112.6 - - -	142.2 - - -
	工業用ミシン Industrial sewing machines	資・製	生産出荷 在庫率	P S I IR	63.9 83.6 74.4 84.3	71.4 75.7 84.1 103.5	11.7 ▲ 9.4 13.0 22.8	77.7 86.2 83.3 93.1	▲ 12.3 ▲ 21.2 ▲ 9.4 14.9	9,196 13,784 11,591 84.1	台
金型 Molds and dies	● プレス用金型 Stamping dies	資・製	生産出荷 在庫率	P S I IR	80.5 - - -	93.5 - - -	16.1 - - -	116.1 - - -	19.0 - - -	8,051,875 - - -	kg

* 1. Classification by Use of Goods

P: Production, S: Shipments, I: Inventories, IR: Inventory Ratio

(前月比・前年同月比・在庫率＝%)

分類 Classification	品目 Goods	格付 *1	項目 Item	季調済指数 Seasonally adjusted index			原指数 Original Index		実数 Figures		単位 Unit
				8月 2013 Aug.	9月 Sep.	前月比 %Change From Previous Month	9月 Sep.	前年同月比 %Change From Previous Year	9月 Sep.		
				生産 出 在 在 在庫率	出荷 荷 在 在 在庫率	P S I IR	生産 出 在 在 在庫率	出荷 荷 在 在 在庫率	P S I IR	生産 出 在 在 在庫率	
	ダイカスト用金型 Die casting dies	資・製	生産 出 在 在 在庫率	122.9	174.4	41.9	162.8	25.5	-	-	kg
	● プラスチック用金型 Plastic molds	資・製	生産 出 在 在 在庫率	98.1	94.3	▲ 3.9	99.9	▲ 11.3	2,418,762	-	kg
機械工具 Tools for machines	特殊鋼切削工具 High speed steel cutting tools	生・鋳	生産	107.2	103.8	▲ 3.2	106.1	▲ 0.6	5,755	-	千個
			出荷	97.7	106.1	8.6	105.9	▲ 2.8	5,854	-	
			在庫	122.2	120.5	▲ 1.4	121.2	▲ 6.8	12,907	-	
			在庫率	123.9	113.3	▲ 8.6	112.8	▲ 4.2	220.5	-	
	ダイヤモンド工具 Diamond tools	生・鋳	生産	94.0	96.2	2.3	96.7	4.3	-	-	個
			出荷	118.7	108.4	▲ 8.7	115.7	4.8	-	-	
			在庫	130.1	131.6	1.2	129.1	0.1	-	-	
			在庫率	109.4	123.0	12.4	109.2	▲ 4.5	-	-	
	超硬工具(エンドミル) Cemented carbide tools (endmill)	生・鋳	生産	109.5	119.6	9.2	120.3	10.8	-	-	個
			出荷	115.7	115.6	▲ 0.1	114.4	7.6	-	-	
			在庫	127.5	128.7	0.9	129.9	2.9	-	-	
			在庫率	111.1	112.8	1.5	112.7	▲ 4.3	-	-	
	● 電動工具 Electric tools	資・建	生産	97.7	98.9	1.2	99.0	▲ 1.3	252,469	-	台
			出荷	106.3	113.9	7.1	120.0	7.7	385,388	-	
			在庫	111.6	110.4	▲ 1.1	113.8	4.4	727,255	-	
			在庫率	103.1	96.2	▲ 6.7	91.4	▲ 3.1	188.7	-	
その他の生産用機械 Other production machinery	● 射出成形機 Injection molding machines	資・製	生産 出 在 在 在庫率	103.1	101.4	▲ 1.6	107.3	▲ 8.1	8,034	-	t
計測機器 Measuring machine and instruments	工業用長さ計 Industrial measures	生・鋳	生産	101.8	96.5	▲ 5.2	98.2	▲ 15.6	402,279	-	個
			出荷	106.1	109.2	2.9	116.6	0.8	487,019	-	
			在庫	122.3	112.8	▲ 7.8	107.2	▲ 12.7	653,913	-	
			在庫率	113.1	99.8	▲ 11.8	88.2	▲ 13.3	134.3	-	
	ガスメータ Gas-meters	資・他	生産	57.6	61.8	7.3	62.1	▲ 12.4	214,850	-	個
			出荷	57.6	59.5	3.3	60.4	▲ 12.6	213,633	-	
			在庫	43.8	49.0	11.9	44.8	▲ 5.7	42,207	-	
			在庫率	78.2	84.7	8.3	72.5	8.2	19.8	-	
	水道メータ Water-meters	資・他	生産	94.0	96.0	2.1	136.7	▲ 1.4	-	-	個
			出荷	96.1	92.5	▲ 3.7	134.0	▲ 8.7	-	-	
			在庫	89.7	114.3	27.4	104.7	▲ 25.8	-	-	
			在庫率	92.8	123.3	32.9	69.3	▲ 18.7	-	-	
● 工業用計重機 Measuring instruments and controllers for industry	資・他	生産	139.3	150.3	7.9	171.1	37.8	2,534	-	台	
		出荷	96.0	102.7	7.0	133.6	▲ 10.2	2,582	-		
		在庫	257.7	275.6	6.9	217.5	209.8	534	-		
		在庫率	264.1	276.6	4.7	154.4	244.6	20.7	-		
圧力計(アネロイド形) Aneroid type barometers or pressure gauges	資・他	生産	104.7	100.2	▲ 4.3	97.4	▲ 9.4	-	-	個	
		出荷	105.3	99.5	▲ 5.5	97.9	▲ 8.5	-	-		
		在庫	103.7	101.9	▲ 1.7	101.1	▲ 5.7	-	-		
		在庫率	98.5	102.0	3.6	102.2	3.1	-	-		
精密測定機 Precision measuring machines and instruments	資・他	生産	89.5	108.0	20.7	111.8	▲ 1.1	24,084	-	台	
		出荷	99.3	114.5	15.3	114.0	2.2	24,550	-		
		在庫	114.6	113.0	▲ 1.4	114.4	▲ 12.6	36,511	-		
		在庫率	112.5	95.0	▲ 15.6	95.5	▲ 14.4	148.7	-		
分析機器 Analytical instruments	資・他	生産	114.3	103.5	▲ 9.4	120.5	3.4	17,018	-	百万円 【台】	
		出荷	115.9	110.7	▲ 4.5	141.6	11.1	20,273	-		
		在庫	91.2	96.2	5.5	92.0	▲ 11.7	18,683	-		
		在庫率	92.6	100.1	8.1	79.6	▲ 12.4	89.0	-		
試験機 Testing machines	資・他	生産	93.7	103.1	10.0	113.8	10.4	534	-	台	
		出荷	102.0	103.1	1.1	116.9	0.0	528	-		
		在庫	99.0	103.3	4.3	102.5	14.7	467	-		
		在庫率	99.5	98.0	▲ 1.5	83.9	14.6	88.4	-		

* 1. Classification by Use of Goods

P: Production, S: Shipments, I: Inventories, IR: Inventory Ratio

(前月比・前年同月比・在庫率＝%)

分類 Classification	品目 Goods	格付 *1	項目 Item	季調済指数 Seasonally adjusted index			原指数 Original Index		実数 Figures		単位 Unit	
				8月 2013 Aug.	9月 Sep.	前月比 %Change From Previous Month	9月 Sep.	前年同月比 %Change From Previous Year	9月 Sep.			
				生 出 在 在 庫 率	産 荷 庫 率	P S I IR	生 出 在 在 庫 率	産 荷 庫 率	P S I IR	生 出 在 在 庫 率		産 荷 庫 率
	放射線測定器 Radiation instruments	資・他	生 出 在 在 庫 率	産 荷 庫 率	P S I IR	58.4 - - -	43.3 - - -	▲ 25.9 - - -	76.4 - - -	▲ 56.6 - - -	- - -	百万円
光学部品 Optical parts	カメラ用交換レンズ Interchangeable lenses for cameras	耐・教	生 出 在 在 庫 率	産 荷 庫 率	P S I IR	80.9 85.7 121.0 139.4	82.8 91.5 116.5 126.4	2.3 6.8 ▲ 3.7 ▲ 9.3	94.6 102.8 116.1 110.7	▲ 24.6 ▲ 4.5 ▲ 16.8 ▲ 12.9	359,398 603,878 560,902 92.9	個
その他の業務用機械 Other business oriented machinery	デジタル・フルカラー複写機 Digital and full color copying machines	資・事	生 出 在 在 庫 率	産 荷 庫 率	P S I IR	40.6 107.2 134.2 123.3	37.5 89.1 141.7 160.2	▲ 7.6 ▲ 16.9 5.6 29.9	41.4 102.0 131.3 125.5	▲ 33.4 0.3 ▲ 4.6 ▲ 4.9	5,819 27,642 22,970 83.1	台
	飲料用自動販売機 Beverage vending machines	資・他	生 出 在 在 庫 率	産 荷 庫 率	P S I IR	100.7 93.2 112.8 117.0	93.9 97.2 109.9 109.2	▲ 6.8 4.3 ▲ 2.6 ▲ 6.7	86.6 94.1 96.0 96.1	▲ 5.5 0.5 ▲ 0.7 ▲ 1.2	21,189 23,188 24,151 104.2	台
	切符自動販売機 Tickets vending machines	資・他	生 出 在 在 庫 率	産 荷 庫 率	P S I IR	125.2 128.2 5.8 4.4	141.1 142.0 8.7 3.8	12.7 10.8 50.0 ▲ 13.6	165.4 161.6 8.7 3.8	25.5 25.3 ▲ 56.9 ▲ 65.5	- - - -	台
電子部品・デバイス工業 Electronic parts and devices	粉末や金製磁性材料 Sintered products (Magnetic materials)	生・鋳	生 出 在 在 庫 率	産 荷 庫 率	P S I IR	77.7 - - -	71.7 - - -	▲ 7.7 - - -	75.6 - - -	▲ 10.2 - - -	2,923 - - -	t
電子部品 Electronic parts	抵抗器 Resistors	生・鋳	生 出 在 在 庫 率	産 荷 庫 率	P S I IR	64.5 - - -	65.6 - - -	1.7 - - -	71.8 - - -	▲ 10.0 - - -	12,401 - - -	百万個
	固定コンデンサ Fixed capacitors	生・鋳	生 出 在 在 庫 率	産 荷 庫 率	P S I IR	84.9 - - -	98.4 - - -	15.9 - - -	101.3 - - -	10.2 - - -	71,177 - - -	百万個
	トランス Transformers	生・鋳	生 出 在 在 庫 率	産 荷 庫 率	P S I IR	89.2 - - -	86.5 - - -	▲ 3.0 - - -	91.8 - - -	9.8 - - -	- - - -	千個
	● インダクタ(コイルを含む) Inductor (incl. coils)	生・鋳	生 出 在 在 庫 率	産 荷 庫 率	P S I IR	101.5 - - -	107.4 - - -	5.8 - - -	115.1 - - -	13.0 - - -	- - - -	百万円
	水晶振動子・複合部品 Quartz crystal units and multiple components	生・鋳	生 出 在 在 庫 率	産 荷 庫 率	P S I IR	101.7 - - -	115.2 - - -	13.3 - - -	126.1 - - -	▲ 15.3 - - -	1,498,973 - - -	千個
	● 通信・電子装置用スイッチ Switches for communication equipments and electronic equipments	生・鋳	生 出 在 在 庫 率	産 荷 庫 率	P S I IR	97.9 - - -	95.4 - - -	▲ 2.6 - - -	105.4 - - -	▲ 11.8 - - -	860,746 - - -	千個
	コネクタ Connectors	生・鋳	生 出 在 在 庫 率	産 荷 庫 率	P S I IR	108.0 - - -	116.2 - - -	7.6 - - -	120.7 - - -	34.7 - - -	3,275,119 - - -	千個
	● 電子回路基板 Electronic circuit boards	生・鋳	生 出 在 在 庫 率	産 荷 庫 率	P S I IR	73.9 - - -	75.2 - - -	1.8 - - -	76.2 - - -	▲ 0.8 - - -	45,953 - - -	百万円
	磁気テープ Magnetic tapes	非・教 生・他	生 出 在 在 庫 率	産 荷 庫 率	P S I IR	86.6 - - -	103.0 - - -	18.9 - - -	95.8 - - -	1.7 - - -	28,204 - - -	千㎡

* 1. Classification by Use of Goods

P: Production, S: Shipments, I: Inventories, IR: Inventory Ratio

(前月比・前年同月比・在庫率＝%)

分類 Classification	品目 Goods	格付 *1	項目 Item	季調済指数 Seasonally adjusted index			原指数 Original Index		実数 Figures		単位 Unit	
				8月 2013 Aug.	9月 Sep.	前月比 %Change From Previous Month	9月 Sep.	前年同月比 %Change From Previous Year	9月 Sep.			
				生 出 在 在	産 荷 庫 率	P S I IR	生 出 在 在	産 荷 庫 率	P S I IR	生 出 在 在		産 荷 庫 率
	● スイッチング電源 Switching power supply units	生・鋳	生 出 在 在	産 荷 庫 率	P S I IR	100.2 - - -	101.4 - - -	1.2 - - -	107.7 - - -	17.2 - - -	3,289 - - -	千台
	アクティブ型液晶素子(大型) Active matrix LCDs (Liquid Crystal Devices) Large	生・鋳	生 出 在 在	産 荷 庫 率	P S I IR	67.5 54.4 178.5 229.1	66.8 53.2 242.2 294.2	▲ 1.0 ▲ 2.2 35.7 28.4	77.1 71.7 184.1 169.1	30.2 ▲ 36.4 82.8 131.3	49,032 35,101 1,753 53.0	百万円 【千個】
	アクティブ型液晶素子(中・小型) Active matrix LCDs (Liquid Crystal Devices) Middle and small	生・鋳	生 出 在 在	産 荷 庫 率	P S I IR	186.5 169.4 74.5 87.4	229.3 192.7 82.9 90.9	22.9 13.8 11.3 4.0	263.2 229.8 79.4 70.5	73.8 42.9 ▲ 24.6 ▲ 33.8	127,488 120,023 12,974 30.0	百万円 【千個】
半導体素子 Semiconductor devices	● 整流素子 Rectifiers devices	生・鋳	生 出 在 在	産 荷 庫 率	P S I IR	44.3 61.1 108.3 179.3	50.1 62.4 112.7 183.8	13.1 2.1 4.1 2.5	51.9 67.7 108.9 159.8	▲ 12.6 ▲ 12.3 ▲ 0.5 13.2	415,131 319,342 502,334 157.3	千個
	● トランジスタ Transistors	生・鋳	生 出 在 在	産 荷 庫 率	P S I IR	51.3 65.3 51.1 78.9	50.8 65.8 48.6 72.7	▲ 1.0 0.8 ▲ 4.9 ▲ 7.9	56.3 73.8 47.5 63.5	▲ 24.0 ▲ 17.4 ▲ 42.1 ▲ 29.9	916,133 1,442,191 794,574 55.1	千個
	● 発光ダイオード Light emitting diodes	生・鋳	生 出 在 在	産 荷 庫 率	P S I IR	129.3 113.1 114.0 100.4	121.3 107.0 116.3 114.2	▲ 6.2 ▲ 5.4 2.0 13.7	130.5 115.3 111.3 95.7	▲ 0.3 1.7 30.9 28.5	2,403,674 2,183,767 247,158 11.3	千個
	★ 太陽電池セル Solar battery cells	生・鋳	生 出 在 在	産 荷 庫 率	P S I IR	91.7 3.1 133.6 148.6	111.0 0.1 138.6 128.8	21.0 ▲ 96.8 3.7 ▲ 13.3	114.2 0.1 132.8 116.2	27.7 ▲ 99.4 ▲ 9.7 ▲ 29.4	- - - -	千個
集積回路 Integrated circuits	● 線形半導体集積回路 Linear integrated circuits	生・鋳	生 出 在 在	産 荷 庫 率	P S I IR	77.8 75.1 138.2 129.4	77.3 78.4 129.2 115.6	▲ 0.6 4.4 ▲ 6.5 ▲ 10.7	85.4 90.3 125.8 100.6	5.6 20.1 ▲ 3.7 ▲ 10.0	16,341 28,872 1,541,275 101.4	百万円 【千個】
	● モス型半導体集積回路(マイコン) Metal oxide semiconductor ICs (Micro computer)	生・鋳	生 出 在 在	産 荷 庫 率	P S I IR	65.7 100.1 107.9 98.1	70.4 95.4 113.9 104.5	7.2 ▲ 4.7 5.6 6.5	76.1 111.1 102.4 88.0	▲ 7.5 ▲ 2.8 ▲ 15.0 ▲ 10.0	12,180 37,522 128,208 48.3	百万円 【千個】
	● モス型半導体集積回路(ロジック) Metal oxide semiconductor ICs (Logic)	生・鋳	生 出 在 在	産 荷 庫 率	P S I IR	40.8 64.1 106.0 206.4	44.8 73.3 103.3 203.0	9.8 14.4 ▲ 2.5 ▲ 1.6	53.4 86.2 102.3 170.7	▲ 34.9 ▲ 17.2 ▲ 8.7 17.6	29,022 47,640 695,560 149.0	百万円 【千個】
	● モス型半導体集積回路(メモリ) Metal oxide semiconductor ICs (Memory)	生・鋳	生 出 在 在	産 荷 庫 率	P S I IR	175.1 193.8 90.4 90.9	151.0 150.9 86.1 98.1	▲ 13.8 ▲ 22.1 ▲ 4.8 7.9	168.0 185.6 85.7 85.2	108.4 49.8 ▲ 31.7 ▲ 35.6	73,972 81,815 118,010 57.8	百万円 【千個】
	● モス型半導体集積回路(CCD) Metal oxide semiconductor ICs (CCD)	生・鋳	生 出 在 在	産 荷 庫 率	P S I IR	99.2 141.8 43.8 47.5	107.6 164.2 53.1 66.2	8.5 15.8 21.2 39.4	117.2 186.6 33.8 25.0	7.2 13.4 ▲ 63.5 ▲ 52.1	26,657 39,413 12,568 8.1	百万円 【千個】
	● 混成集積回路 Hybrid ICs	生・鋳	生 出 在 在	産 荷 庫 率	P S I IR	81.8 79.1 167.2 262.4	91.2 89.6 170.7 242.4	11.5 13.3 2.1 ▲ 7.6	99.5 105.1 150.2 176.2	36.5 32.7 9.0 8.0	18,244 17,008 66,931 62.9	百万円 【千個】
	半導体部品 Semiconductor parts	シリコンウエハ Silicon wafers	生・鋳	生 出 在 在	産 荷 庫 率	P S I IR	76.4 - - -	72.8 - - -	▲ 4.7 - - -	76.0 - - -	▲ 9.5 - - -	195,731 - - -
電気機械工業 Electrical machinery	一般用タービン発電機 Turbine generators for general use	資・電	生 出 在 在	産 荷 庫 率	P S I IR	110.0 - - -	226.2 - - -	105.6 - - -	151.0 - - -	215.9 - - -	2,642,184 - - -	kVA

* 1. Classification by Use of Goods

P: Production, S: Shipments, I: Inventories, IR: Inventory Ratio

(前月比・前年同月比・在庫率＝%)

分類 Classification	品目 Goods	格付 *1	項目 Item	季調済指数 Seasonally adjusted index			原指数 Original Index		実数 Figures		単位 Unit
				8月 2013 Aug.	9月 Sep.	前月比 %Change From Previous Month	9月 Sep.	前年同月比 %Change From Previous Year	9月 Sep.		
				生産 出 在 在 在 在庫 率	生産 荷 在 在 在 在庫 率	生産 荷 在 在 在 在庫 率	生産 出 在 在 在 在庫 率	生産 荷 在 在 在 在庫 率	生産 出 在 在 在 在庫 率	生産 荷 在 在 在 在庫 率	
回転電気機械 Electrical rotating machinery	一般用エンジン発電機 Engine generators for general use	資・電	生産 出 在 在 在 在庫 率	P S I IR	92.2 - - -	106.3 - - -	15.3 - - -	115.4 - - -	▲ 27.5 - - -	370,972 - - -	kVA
	単相誘導電動機 Single phase induction motors	生・鋳	生産 出 在 在 在 在庫 率	P S I IR	90.3 - - -	83.1 - - -	▲ 8.0 - - -	69.2 - - -	▲ 12.8 - - -	108,532 - - -	kW
	非標準三相誘導電動機 Three phase induction motors for individual purpose	生・鋳	生産 出 在 在 在 在庫 率	P S I IR	108.1 - - -	97.6 - - -	▲ 9.7 - - -	100.3 - - -	▲ 5.9 - - -	1,017,318 - - -	kW
	● サーボモータ Servo motors	生・鋳	生産 出 在 在 在 在庫 率	P S I IR	116.6 - - -	124.0 - - -	6.3 - - -	128.2 - - -	27.2 - - -	242,099 - - -	台
	小形電動機(除. 超小形電動機) Small capacity motors(excl. Micro motors)	生・鋳	生産 出 在 在 在 在庫 率	P S I IR	94.0 - - -	97.0 - - -	3.2 - - -	101.8 - - -	10.5 - - -	21,010,102 - - -	台
静止電気機械 Electrical stationary machinery	標準変圧器 Power distribution transformers	資・電	生産 出 在 在 在 在庫 率	P S I IR	86.0 93.6 90.5 97.6	93.8 92.4 90.8 99.4	9.1 ▲ 1.3 0.3 1.8	91.1 88.9 94.0 104.1	▲ 14.5 ▲ 15.4 ▲ 5.4 11.8	33,143 34,247 44,592 130.2	台
	非標準変圧器 Power transformers	資・電	生産 出 在 在 在 在庫 率	P S I IR	92.8 61.6 - -	103.6 79.5 - -	11.6 29.1 - -	103.5 82.5 - -	▲ 2.3 ▲ 15.2 - -	5,300,579 4,503,669 - -	kVA
	● 電力変換装置 Power conversion equipment	資・電	生産 出 在 在 在 在庫 率	P S I IR	100.8 - - -	91.0 - - -	▲ 9.7 - - -	114.8 - - -	9.2 - - -	38,660 - - -	百万円
	アーク溶接機 Arc type electric welders	資・製	生産 出 在 在 在 在庫 率	P S I IR	141.8 - - -	155.5 - - -	9.7 - - -	163.5 - - -	15.0 - - -	8,400 - - -	台
開閉制御装置・機器 Switching devices	開閉制御装置 Switchgears and controlling equipment	資・電	生産 出 在 在 在 在庫 率	P S I IR	110.1 - - -	93.1 - - -	▲ 15.4 - - -	125.8 - - -	▲ 9.7 - - -	67,165 - - -	百万円
	保護継電器 Protective relays	資・電	生産 出 在 在 在 在庫 率	P S I IR	81.6 - - -	80.9 - - -	▲ 0.9 - - -	79.7 - - -	▲ 6.1 - - -	129,627 - - -	台
	● 電磁開閉器 Electromagnetic starters	生・鋳	生産 出 在 在 在 在庫 率	P S I IR	104.7 - - -	96.0 - - -	▲ 8.3 - - -	99.6 - - -	2.9 - - -	1,329,508 - - -	台
	電磁リレー Electromagnetic relays	生・鋳	生産 出 在 在 在 在庫 率	P S I IR	91.7 - - -	99.2 - - -	8.2 - - -	102.2 - - -	14.1 - - -	87,916 - - -	千台
	プログラマブルコントローラ Programmable controllers	生・鋳	生産 出 在 在 在 在庫 率	P S I IR	84.6 - - -	82.4 - - -	▲ 2.6 - - -	85.7 - - -	37.6 - - -	7,907 - - -	百万円
	低圧開閉スイッチ Low voltage switches	生・鋳	生産 出 在 在 在 在庫 率	P S I IR	70.2 - - -	71.0 - - -	1.1 - - -	72.4 - - -	4.5 - - -	74,974 - - -	千個

* 1. Classification by Use of Goods

P: Production, S: Shipments, I: Inventories, IR: Inventory Ratio

(前月比・前年同月比・在庫率＝%)

分類 Classification	品目 Goods	格付 *1	項目 Item	季調済指数 Seasonally adjusted index			原指数 Original Index		実数 Figures		単位 Unit	
				8月 2013 Aug.	9月 Sep.	前月比 %Change From Previous Month	9月 Sep.	前年同月比 %Change From Previous Year	9月 Sep.			
	高圧開閉器 High voltage switches	資・電	生産出荷 在庫率	P S I IR	128.3 - - -	145.9 - - -	13.7 - - -	142.2 - - -	43.9 - - -	173,438 - - -	台	
	低圧遮断器 Low voltage circuit breakers	建・建	生産出荷 在庫率	P S I IR	92.7 - - -	95.3 - - -	2.8 - - -	95.7 - - -	0.6 - - -	4,040,021 - - -	台	
	高圧遮断器 High voltage circuit breakers	資・電	生産出荷 在庫率	P S I IR	86.5 - - -	74.1 - - -	▲ 14.3 - - -	92.8 - - -	▲ 3.3 - - -	3,198 - - -	百万円	
	● 電磁クラッチ Electromagnetic clutches	生・鋳	生産出荷 在庫率	P S I IR	73.6 - - -	81.7 - - -	11.0 - - -	86.9 - - -	▲ 15.0 - - -	1,321,858 - - -	台	
民生用電気機械 Household electrical machinery	● セパレート形エアコン Separate type air conditioners	耐・冷	生産出荷 在庫率	P S I IR	132.1 107.4 118.6 -	120.2 108.5 124.4 -	▲ 9.0 1.0 4.9 -	78.2 74.8 90.6 -	6.5 ▲ 3.5 ▲ 2.2 -	256,687 449,309 486,282 -	台	
	電気がま Electric rice cookers	耐・家	生産出荷 在庫率	P S I IR	75.8 89.1 92.7 104.0	93.0 100.6 88.5 87.6	22.7 12.9 ▲ 4.5 ▲ 15.8	92.8 99.0 94.6 94.3	14.3 5.3 ▲ 7.3 ▲ 12.0	378,149 569,919 589,536 103.4	台	
	食器洗い乾燥機 Automatic dish washers and driers	耐・家	生産出荷 在庫率	P S I IR	127.4 131.3 108.7 83.4	134.6 129.3 136.8 106.4	5.7 ▲ 1.5 25.9 27.6	134.9 128.2 139.3 106.4	15.2 14.8 25.7 9.4	50,795 63,246 31,762 50.2	台	
	電気冷蔵庫 Electric refrigerators	耐・家	生産出荷 在庫率	P S I IR	89.9 95.8 131.5 136.5	104.4 98.7 134.5 133.2	16.1 3.0 2.3 ▲ 2.4	102.6 100.0 105.0 94.4	5.4 ▲ 2.6 13.0 16.1	187,708 334,828 255,697 76.4	台	
	クッキングヒーター Electric cooktops	耐・家	生産出荷 在庫率	P S I IR	96.6 85.2 65.8 79.2	99.2 80.7 79.2 101.4	2.7 ▲ 5.3 20.4 28.0	99.0 89.3 75.2 83.0	14.7 ▲ 4.2 4.3 8.8	70,354 66,910 46,944 70.2	台	
	● 換気扇 Ventilating fans	建・建	生産出荷 在庫率	P S I IR	110.6 111.9 102.7 93.3	109.5 110.1 118.8 110.2	▲ 1.0 ▲ 1.6 15.7 18.1	110.5 113.1 112.5 98.8	6.6 1.3 12.5 11.0	497,647 584,142 389,812 66.7	台	
	● 電気温水器 Electric storage tank water heaters	耐・家	生産出荷 在庫率	P S I IR	67.6 67.6 61.4 89.9	80.1 74.6 60.6 80.8	18.5 10.4 ▲ 1.3 ▲ 10.1	71.9 68.7 62.7 89.6	16.5 ▲ 12.8 ▲ 18.4 ▲ 6.2	8,881 9,097 7,314 80.4	台	
	自然冷媒ヒートポンプ式給湯機 Natural coolant heat pump formula hot-water supply machine	建・建	生産出荷 在庫率	P S I IR	69.0 74.0 89.4 116.6	78.3 80.6 90.5 113.0	13.5 8.9 1.2 ▲ 3.1	75.5 91.5 84.2 89.5	4.9 ▲ 3.1 ▲ 1.5 1.6	33,602 38,095 24,765 65.0	台	
	電気掃除機 Electric vacuum machines	耐・家	生産出荷 在庫率	P S I IR	112.4 105.1 81.8 78.2	117.2 117.9 74.2 62.2	4.3 12.2 ▲ 9.3 ▲ 20.5	115.3 112.8 62.1 53.2	2.7 16.4 ▲ 20.0 ▲ 31.3	165,572 468,874 180,707 38.5	台	
	温水洗浄便座 Toilet stools with washer/ seat heater	耐・装	生産出荷 在庫率	P S I IR	105.9 120.1 128.2 108.9	118.4 136.6 118.9 87.3	11.8 13.7 ▲ 7.3 ▲ 19.8	123.3 142.8 110.7 77.4	16.7 16.9 ▲ 12.0 ▲ 24.9	251,152 322,354 101,653 31.5	台	
	配線・照明用器具 Wiring devices and luminaries	● 蛍光灯 Fluorescent lamps	非・家 生・他	生産出荷 在庫率	P S I IR	63.7 71.3 81.3 115.4	69.6 78.2 78.4 103.5	9.3 9.7 ▲ 3.6 ▲ 10.3	67.2 70.8 93.2 127.0	▲ 1.2 8.1 ▲ 17.4 ▲ 23.5	14,747 19,116 41,748 218.4	千個

* 1. Classification by Use of Goods

P: Production, S: Shipments, I: Inventories, IR: Inventory Ratio

(前月比・前年同月比・在庫率＝%)

分類 Classification	品目 Goods	格付 *1	項目 Item	季調済指数 Seasonally adjusted index			原指数 Original Index		実数 Figures		単位 Unit
				8月 2013 Aug.	9月 Sep.	前月比 %Change From Previous Month	9月 Sep.	前年同月比 %Change From Previous Year	9月 Sep.		
	● HIDランプ High intensity discharge lamps	生・他	生産 P	56.1	63.1	12.5	64.4	▲ 2.3	652,000	個	
			出荷 S	69.2	67.3	▲ 2.7	74.9	▲ 4.3	861,000		
			在庫 I	77.4	79.3	2.5	77.8	▲ 13.4	1,175,000		
			在庫率 IR	112.4	117.9	4.9	103.2	▲ 9.3	136.5		
	● 配線器具 Wiring devices	建・建	生産 P	107.6	108.1	0.5	107.2	4.5	13,675	千個	
			出荷 S	94.8	102.7	8.3	105.2	4.8	12,792		
			在庫 I	109.9	107.9	▲ 1.8	111.4	10.6	11,125		
			在庫率 IR	117.0	106.5	▲ 9.0	104.9	5.5	87.0		
	白熱灯器具 Incandescent luminaries	耐・装	生産 P	74.4	71.8	▲ 3.5	68.2	▲ 21.3	-	千個	
			出荷 S	90.1	85.4	▲ 5.2	86.5	▲ 7.2	-		
			在庫 I	77.2	77.1	▲ 0.1	76.1	▲ 9.7	-		
			在庫率 IR	87.5	91.5	4.6	87.2	▲ 2.7	-		
	自動車用電気照明器具 Electric luminaries for motor vehicles	生・鉱	生産 P	94.1	89.8	▲ 4.6	90.7	0.8	13,348	千個	
			出荷 S	94.5	90.4	▲ 4.3	90.5	0.9	13,672		
			在庫 I	99.6	100.3	0.7	100.4	0.9	7,326		
在庫率 IR			103.9	111.3	7.1	110.9	0.2	53.6			
蛍光灯器具 Fluorescent luminaries	建・建 耐・装	生産 P	56.0	51.5	▲ 8.0	47.9	▲ 29.4	1,160	千個		
		出荷 S	56.7	54.5	▲ 3.9	53.1	▲ 25.1	1,424			
		在庫 I	77.0	73.2	▲ 4.9	72.2	▲ 20.6	1,865			
		在庫率 IR	138.1	137.0	▲ 0.8	134.5	6.3	131.0			
電子応用装置 Associated electronic equipment	医用X線装置 Medical X-ray systems	資・他	生産 P	112.5	102.3	▲ 9.1	150.9	▲ 8.5	18,479	百万円	
		出荷 S	-	-	-	-	-	-			
		在庫 I	-	-	-	-	-	-			
		在庫率 IR	-	-	-	-	-	-			
医療用超音波応用装置 Ultrasonic instruments for medicine	資・他	生産 P	99.9	99.9	0.0	136.7	9.4	6,393	百万円		
		出荷 S	-	-	-	-	-	-			
		在庫 I	-	-	-	-	-	-			
		在庫率 IR	-	-	-	-	-	-			
医用電子応用測定器 Medical use measuring instruments	資・他	生産 P	122.8	117.9	▲ 4.0	128.9	22.4	9,162	百万円		
		出荷 S	-	-	-	-	-	-			
		在庫 I	-	-	-	-	-	-			
		在庫率 IR	-	-	-	-	-	-			
電子顕微鏡 Electron microscopes	資・他	生産 P	130.2	100.7	▲ 22.7	146.6	▲ 13.3	6,130	百万円		
		出荷 S	-	-	-	-	-	-			
		在庫 I	-	-	-	-	-	-			
		在庫率 IR	-	-	-	-	-	-			
電気計測器 Electrical measuring instruments	● 電気計器 Electric meters	資・電	生産 P	115.6	119.2	3.1	115.5	▲ 4.2	403,326	個	
			出荷 S	110.3	120.1	8.9	120.9	2.1	431,425		
			在庫 I	108.5	100.5	▲ 7.4	107.1	▲ 3.1	201,361		
			在庫率 IR	-	-	-	-	-	-		
	● 電気測定器(除:半導体・IC測定器) Electric test and measuring equipment(excl. Semiconductor characteristic measuring)	資・他	生産 P	77.0	86.5	12.3	105.3	1.7	8,125	百万円	
			出荷 S	-	-	-	-	-	-		
			在庫 I	-	-	-	-	-	-		
			在庫率 IR	-	-	-	-	-	-		
● 半導体・IC測定器 Semiconductor characteristic measuring	資・製	生産 P	43.1	40.5	▲ 6.0	50.3	▲ 14.3	6,006	百万円		
		出荷 S	-	-	-	-	-	-			
		在庫 I	-	-	-	-	-	-			
		在庫率 IR	-	-	-	-	-	-			
● 工業用計測制御機器 Industrial measuring equipment instruments	資・製	生産 P	82.6	60.3	▲ 27.0	87.1	▲ 12.7	9,633	百万円		
		出荷 S	-	-	-	-	-	-			
		在庫 I	-	-	-	-	-	-			
		在庫率 IR	-	-	-	-	-	-			
電池 Batteries	アルカリマンガン乾電池 Alkaline manganese dioxide batteries	非・家	生産 P	53.1	69.4	30.7	70.5	▲ 8.3	67,620	千個	
			出荷 S	83.6	83.5	▲ 0.1	84.0	1.0	91,194		
			在庫 I	90.0	95.2	5.8	103.3	▲ 2.7	81,930		
			在庫率 IR	111.7	115.1	3.0	118.4	▲ 3.7	89.8		
	リチウム電池 Lithium batteries	非・家	生産 P	56.8	59.4	4.6	62.2	▲ 5.6	50,713	千個	
			出荷 S	66.4	68.0	2.4	73.9	▲ 0.8	73,571		
			在庫 I	109.2	142.9	30.9	139.7	27.1	53,084		
			在庫率 IR	159.9	209.2	30.8	188.0	28.2	72.2		

* 1. Classification by Use of Goods

P: Production, S: Shipments, I: Inventories, IR: Inventory Ratio

(前月比・前年同月比・在庫率＝%)

分類 Classification	品目 Goods	格付 *1	項目 Item	季調済指数 Seasonally adjusted index			原指数 Original Index		実数 Figures		単位 Unit
				8月 2013 Aug.	9月 Sep.	前月比 %Change From Previous Month	9月 Sep.	前年同月比 %Change From Previous Year	9月 Sep.		
鉛蓄電池 Lead acid (storage) batteries	生・鋳	P	生産	109.0	103.3	▲ 5.2	105.4	0.4	21,903	鉛量t	
			出荷	101.7	100.7	▲ 1.0	108.4	3.2	22,746		
			在庫	163.8	169.3	3.4	173.5	8.4	34,281		
			在庫率	160.2	171.5	7.1	158.1	5.0	150.7		
	生・鋳	P	生産	98.7	108.5	9.9	114.1	6.8	165,653	千Ah	
			出荷	102.0	100.3	▲ 1.7	111.7	▲ 4.4	167,985		
			在庫	65.2	70.0	7.4	69.7	▲ 10.8	38,861		
			在庫率	60.9	69.9	14.8	61.3	▲ 6.8	23.1		
	生・鋳	P	生産	45.0	50.7	12.7	53.5	▲ 31.8	91,375	千Ah	
出荷			49.7	50.7	2.0	57.8	▲ 29.6	105,891			
在庫			80.4	86.8	8.0	83.0	▲ 13.0	64,376			
在庫率			158.4	171.1	8.0	143.0	23.6	60.8			
その他の電気機械 Other electrical machinery	耐・家 資・電	P	生産	302.2	345.9	14.5	354.0	115.1	-	kW	
			出荷	308.5	339.2	10.0	388.7	133.2	-		
			在庫	280.8	243.7	▲ 13.2	250.2	▲ 22.1	-		
			在庫率	-	-	-	-	-	-		
情報通信機械工業 Information and communication electronics equipment	ボタン電話装置 Key system telephone equipment	資・事	生産	184.2	174.4	▲ 5.3	182.2	58.0	98,456	台	
			出荷	125.8	146.9	16.8	163.4	36.1	162,851		
			在庫	185.5	194.5	4.9	173.2	0.5	121,144		
			在庫率	156.4	129.7	▲ 17.1	102.8	▲ 26.0	74.4		
	通信機械 Communication equipment	電子交換機 Electronic switching system	資・通	生産	77.0	87.2	13.2	111.2	▲ 0.5	10,469	百万円
				出荷	-	-	-	-	-	-	
				在庫	-	-	-	-	-	-	
	デジタル伝送装置 Digital transmission equipment	資・通	P	生産	205.2	187.3	▲ 8.7	191.0	117.8	1,576	台
				出荷	-	-	-	-	-	-	
在庫				-	-	-	-	-	-		
固定通信装置 Fixed communication equipment		資・通	P	生産	51.0	58.2	14.1	69.0	▲ 23.1	2,590	台
				出荷	-	-	-	-	-	-	
				在庫	-	-	-	-	-	-	
携帯電話 Cellular telephone	耐・教	P	生産	34.8	35.0	0.6	33.2	▲ 47.2	661,597	台	
			出荷	42.7	45.1	5.6	46.9	▲ 47.9	1,107,780		
			在庫	14.0	12.8	▲ 8.6	11.8	▲ 84.6	20,021		
基地局通信装置 Basic exchange for mobile customer premises equipment	資・通	P	生産	88.6	58.1	▲ 34.4	64.0	▲ 25.8	3,316	台	
			出荷	-	-	-	-	-	-		
			在庫	-	-	-	-	-	-		
民生用電子機械 Household electronic machinery	薄型テレビ Flat panel television	耐・教	生産	3.4	2.6	▲ 23.5	2.1	▲ 12.5	23,587	台	
			出荷	16.6	19.8	19.3	21.0	▲ 0.5	450,100		
			在庫	29.9	14.4	▲ 51.8	10.2	▲ 79.4	71,709		
			在庫率	153.9	68.2	▲ 55.7	42.3	▲ 79.4	15.9		
	ビデオカメラ Video camera	耐・教	P	生産	9.9	12.8	29.3	13.9	▲ 41.8	44,536	台
				出荷	15.4	12.9	▲ 16.2	17.8	▲ 43.1	77,998	
				在庫	22.2	34.0	53.2	33.6	▲ 5.1	60,720	
				在庫率	131.6	244.0	85.4	169.7	66.5	77.8	
	デジタルカメラ Digital still camera	耐・教	P	生産	42.7	45.5	6.6	53.9	▲ 27.9	1,089,935	台
				出荷	48.6	43.0	▲ 11.5	54.5	▲ 31.4	1,103,902	
				在庫	149.3	177.5	18.9	160.6	6.1	830,969	
				在庫率	288.5	408.7	41.7	272.9	55.0	75.3	
カーナビゲーションシステム Car navigation system	耐・乗	P	生産	87.2	89.5	2.6	93.2	15.1	475,190	台	
			出荷	106.9	114.2	6.8	124.7	3.5	691,204		
			在庫	138.1	137.8	▲ 0.2	124.4	▲ 9.5	413,048		
			在庫率	122.9	119.1	▲ 3.1	96.9	▲ 12.5	59.8		
カーオーディオ Car audio	生・鋳	P	生産	71.4	88.8	24.4	91.3	15.4	177,902	台	
			出荷	61.3	66.3	8.2	70.5	0.0	387,843		
			在庫	77.7	75.9	▲ 2.3	70.9	▲ 17.1	290,879		
			在庫率	122.8	114.5	▲ 6.8	99.8	▲ 17.0	75.0		

* 1. Classification by Use of Goods

P: Production, S: Shipments, I: Inventories, IR: Inventory Ratio

(前月比・前年同月比・在庫率＝%)

分類 Classification	品目 Goods	格付 *1	項目 Item	季調済指数 Seasonally adjusted index			原指数 Original Index		実数 Figures		単位 Unit
				8月 2013 Aug.	9月 Sep.	前月比 %Change From Previous Month	9月 Sep.	前年同月比 %Change From Previous Year	9月 Sep.		
電子計算機 Electronic computers	はん用コンピュータ General purpose computers	資・事	生産出荷 在庫率	P S I IR	80.7 - - -	212.3 - - -	163.1 - - -	353.3 - - -	26.3 - - -	9,425 - - -	百万円
	ミッドレンジコンピュータ Midrange computers	資・事	生産出荷 在庫率	P S I IR	61.3 - - -	95.7 - - -	56.1 - - -	135.4 - - -	▲ 13.7 - - -	11,381 - - -	百万円
	デスクトップ型パソコン Desktop computers	資・事 耐・教	生産出荷 在庫率	P S I IR	106.9 103.3 39.1 39.7	104.2 95.8 51.2 54.4	▲ 2.5 ▲ 7.3 30.9 37.0	123.1 115.1 38.6 32.1	28.5 13.6 ▲ 29.9 ▲ 39.0	320,197 336,399 8,411 2.5	台
	ノート型パソコン Notebook computers	資・事 耐・教	生産出荷 在庫率	P S I IR	104.5 81.1 71.0 87.8	101.4 79.5 48.5 56.0	▲ 3.0 ▲ 2.0 ▲ 31.7 ▲ 36.2	111.7 92.4 52.7 55.4	14.3 ▲ 22.2 ▲ 27.4 ▲ 5.9	408,611 539,710 33,879 6.3	台
	外部記憶装置 External storages	資・事	生産出荷 在庫率	P S I IR	98.6 - - -	117.7 - - -	19.4 - - -	128.4 - - -	▲ 7.3 - - -	18,249 - - -	百万円
	入出力装置 Input-output units	資・事	生産出荷 在庫率	P S I IR	74.7 - - -	74.7 - - -	0.0 - - -	82.0 - - -	▲ 6.0 - - -	12,273 - - -	百万円
	その他の情報通信機械 Other information and communication electronics equipment	端末装置 Terminal equipments	資・他	生産出荷 在庫率	P S I IR	84.9 - - -	96.6 - - -	13.8 - - -	107.2 - - -	38.3 - - -	9,405 - - -
	システム式金銭登録機 System use cash registers	資・事	生産出荷 在庫率	P S I IR	111.3 135.9 163.8 114.5	125.2 145.1 172.6 111.5	12.5 6.8 5.4 ▲ 2.6	127.0 236.7 146.2 54.0	47.5 18.7 33.2 12.0	13,269 24,325 23,181 95.3	台
	○ プロジェクタ Projector	資・事	生産出荷 在庫率	P S I IR	- - - -	- - - -	- - - -	- - - -	- - - -	- - - -	台
	産業用テレビ装置 Industrial use television equipment	資・通	生産出荷 在庫率	P S I IR	85.0 - - -	82.6 - - -	▲ 2.8 - - -	96.0 - - -	▲ 15.6 - - -	4,496 - - -	百万円
輸送機械工業 Transport equipment	軽乗用車 Midget passenger cars	耐・乗	生産出荷 在庫率	P S I IR	128.7 123.9 101.4 73.9	125.5 122.3 91.1 69.8	▲ 2.5 ▲ 1.3 ▲ 10.2 ▲ 5.5	127.3 130.7 50.3 36.7	14.9 15.0 ▲ 19.5 ▲ 30.5	138,473 141,695 10,078 7.1	台
乗用車 Passenger cars	小型乗用車 Small passenger cars	耐・乗	生産出荷 在庫率	P S I IR	86.8 85.4 74.0 78.2	95.4 94.8 64.6 62.5	9.9 11.0 ▲ 12.7 ▲ 20.1	103.2 108.0 54.2 47.5	3.1 6.6 ▲ 65.2 ▲ 67.3	185,754 191,542 28,376 14.8	台
	● 普通乗用車 Large passenger cars	資・輸 耐・乗	生産出荷 在庫率	P S I IR	89.9 89.1 90.3 98.2	97.9 93.9 94.5 104.0	8.9 5.4 4.7 5.9	105.5 105.8 90.6 85.0	17.9 17.9 ▲ 2.4 ▲ 16.9	420,851 421,510 85,384 20.3	台
	バス Buses	小型バス Small buses	資・輸	生産出荷 在庫率	P S I IR	129.8 116.4 109.4 92.2	118.2 119.4 108.6 86.1	▲ 8.9 2.6 ▲ 0.7 ▲ 6.6	130.3 132.0 118.2 86.6	8.6 12.0 5.4 ▲ 6.1	10,756 10,973 2,551 23.2
	大型バス Large buses	資・輸	生産出荷 在庫率	P S I IR	100.5 85.1 90.9 104.3	100.1 88.4 118.8 134.8	▲ 0.4 3.9 30.7 29.2	99.9 91.7 110.0 117.0	▲ 10.0 ▲ 21.9 13.5 45.5	855 804 419 52.1	台

* 1. Classification by Use of Goods

P: Production, S: Shipments, I: Inventories, IR: Inventory Ratio

(前月比・前年同月比・在庫率＝%)

分類 Classification	品目 Goods	格付 *1	項目 Item	季調済指数 Seasonally adjusted index			原指数 Original Index		実数 Figures		単位 Unit
				8月 2013 Aug.	9月 Sep.	前月比 %Change From Previous Month	9月 Sep.	前年同月比 %Change From Previous Year	9月 Sep.		
トラック Trucks	軽トラック Midget trucks	資・輸 耐・乗	生産	P	93.3	93.5	0.2	97.0	19.9	36,344	台
			出荷	S	91.1	96.3	5.7	96.2	20.1	35,226	
			在庫	I	80.8	97.1	20.2	75.9	▲ 11.0	6,465	
	小型トラック Small trucks	資・輸	在庫率	IR	81.4	92.7	13.9	74.4	▲ 25.8	18.4	
			生産	P	123.0	132.1	7.4	141.8	16.8	28,213	台
			出荷	S	123.0	125.2	1.8	143.1	19.2	28,522	
	在庫	I	114.5	110.4	▲ 3.6	109.9	▲ 18.4	4,738			
	普通トラック Large trucks	資・輸	在庫率	IR	93.4	86.0	▲ 7.9	74.9	▲ 31.4	16.6	
			生産	P	103.6	110.7	6.9	120.7	13.1	51,481	台
出荷			S	108.3	106.6	▲ 1.6	121.1	4.1	52,087		
在庫	I	97.0	98.9	2.0	100.7	13.0	15,006				
自動車ボデー Bodies for motor vehicles	● 特別用途車ボデー Special bodies	資・輸	在庫率	IR	84.8	92.8	9.4	81.8	8.2	28.8	
			生産	P	94.9	97.0	2.2	108.3	9.9	-	台
			出荷	S	-	-	-	-	-	-	
自動車部品 Motor vehicle parts	● 自動車用エンジン Engines for motor vehicles	生・鋳	在庫	I	-	-	-	-	-	-	
			在庫率	IR	-	-	-	-	-	-	-
			生産	P	93.7	97.4	3.9	103.0	10.9	-	台
	出荷	S	-	-	-	-	-	-			
	在庫	I	-	-	-	-	-	-			
	機関部品 Engine parts	生・鋳	在庫率	IR	-	-	-	-	-	-	-
			生産	P	115.5	102.3	▲ 11.4	109.7	5.4	-	百万円
			出荷	S	-	-	-	-	-	-	
	● 駆動伝導・操縦装置部品 Drive, transmission and control parts	生・鋳	在庫	I	-	-	-	-	-	-	
在庫率			IR	-	-	-	-	-	-	-	
生産			P	115.8	115.6	▲ 0.2	122.1	10.5	-	百万円	
出荷	S	-	-	-	-	-	-				
在庫	I	-	-	-	-	-	-				
懸架制動装置部品 Suspension and brake parts	生・鋳	在庫率	IR	-	-	-	-	-	-	-	
		生産	P	109.3	108.4	▲ 0.8	115.5	18.6	42,552	百万円	
		出荷	S	-	-	-	-	-	-		
シャシー・車体部品 Chassis and body parts	生・鋳	在庫	I	-	-	-	-	-	-		-
		在庫率	IR	-	-	-	-	-	-	-	
		生産	P	97.9	100.2	2.3	106.9	10.8	-	百万円	
出荷	S	-	-	-	-	-	-				
在庫	I	-	-	-	-	-	-				
乗用車用エアコン Automobile air conditioners	生・鋳	在庫率	IR	-	-	-	-	-	-	-	
		生産	P	60.6	63.1	4.1	68.5	0.0	543,726	台	
		出荷	S	57.3	61.8	7.9	69.7	1.9	553,611		
二輪自動車 Motorcycles	● 二輪自動車(125ml超) Motorcycles (more than 125ml)	耐・乗	在庫	I	96.3	78.1	▲ 18.9	73.0	7.7		45,501
			在庫率	IR	158.9	123.6	▲ 22.2	103.4	5.2	8.2	
			生産	P	92.2	103.2	11.9	99.7	15.8	41,097	台
出荷	S	98.7	99.9	1.2	95.0	▲ 4.2	38,715				
在庫	I	85.0	97.8	15.1	92.3	34.4	31,288				
産業車両 Industrial vehicles	フォークリフトトラック Forklift trucks	資・輸	在庫率	IR	80.3	95.7	19.2	95.6	40.2	80.8	
			生産	P	96.5	106.9	10.8	116.2	3.3	10,142	台
			出荷	S	92.5	99.5	7.6	115.7	▲ 0.7	10,214	
船舶・同機関 Ships and ship engines	船用ディーゼル機関 Diesel engines for marine	生・鋳	在庫	I	73.4	75.5	2.9	70.5	▲ 1.5	2,777	
			在庫率	IR	74.2	71.0	▲ 4.3	58.7	▲ 0.7	27.2	
			生産	P	92.2	90.1	▲ 2.3	92.6	▲ 6.6	1,257	千PS
出荷	S	-	-	-	-	-	-				
在庫	I	-	-	-	-	-	-				
窯業・土石製品工業 Ceramics, stone and clay products	板ガラス Flat glass	建・建 生・鋳	在庫率	IR	101.1	112.5	11.3	103.6	▲ 2.9	257.2	
			生産	P	119.9	132.2	10.3	126.5	26.8	2,420,531	換算箱
			出荷	S	95.4	95.1	▲ 0.3	98.5	3.0	2,033,989	
ガラス・同製品 Glass and glass products	安全ガラス Safety glass	生・鋳	在庫	I	99.4	106.7	7.3	102.6	0.1	5,230,971	
			在庫率	IR	101.1	112.5	11.3	103.6	▲ 2.9	257.2	
			生産	P	102.4	101.1	▲ 1.3	110.1	8.7	4,201,209	㎡
出荷	S	95.6	99.2	3.8	106.8	9.5	4,015,303				
在庫	I	95.4	97.8	2.5	97.9	▲ 1.5	2,991,360				
			在庫率	IR	100.3	102.2	1.9	90.8	▲ 10.0	74.5	

* 1. Classification by Use of Goods

P: Production, S: Shipments, I: Inventories, IR: Inventory Ratio

(前月比・前年同月比・在庫率＝%)

分類 Classification	品目 Goods	格付 *1	項目 Item	季調済指数 Seasonally adjusted index			原指数 Original Index		実数 Figures		単位 Unit
				8月 2013 Aug.	9月 Sep.	前月比 %Change From Previous Month	9月 Sep.	前年同月比 %Change From Previous Year	9月 Sep.		
	複層ガラス Multiple glass	建・建	生産	P	119.5	121.7	1.8	123.9	8.4	-	m ²
			出荷	S	114.8	116.9	1.8	120.6	7.8	-	
			在庫	I	122.9	117.6	▲ 4.3	123.5	14.4	-	
				在庫率	IR	104.4	103.1	▲ 1.2	101.4	5.8	-
	ガラス短繊維製品 Glass fiber wool products	建・建	生産	P	112.4	107.7	▲ 4.2	110.5	▲ 5.2	18,665	t
			出荷	S	107.4	117.1	9.0	120.4	11.3	20,540	
在庫			I	120.9	112.3	▲ 7.1	112.3	4.7	16,967		
			在庫率	IR	114.8	100.5	▲ 12.5	91.8	▲ 5.9	82.6	
ガラス長繊維製品 Glass fiber continuous textiles	生・鋳	生産	P	85.3	83.6	▲ 2.0	84.1	1.1	20,307	t	
		出荷	S	88.7	88.1	▲ 0.7	91.2	11.2	25,360		
		在庫	I	149.9	145.6	▲ 2.9	140.5	▲ 15.1	54,155		
			在庫率	IR	171.5	171.4	▲ 0.1	152.7	▲ 23.7	213.5	
光学用ガラス素地 Optical glass blanks	生・鋳	生産	P	42.9	39.5	▲ 7.9	41.7	▲ 45.6	-	t	
		出荷	S	64.1	48.7	▲ 24.0	53.4	▲ 45.6	-		
		在庫	I	67.4	73.0	8.3	73.5	▲ 29.5	-		
			在庫率	IR	108.2	156.3	44.5	136.2	29.6	-	
無アルカリガラス基板 Nonalkali glass substrates	生・鋳	生産	P	-	-	-	-	-	-	千m ²	
		出荷	S	-	-	-	-	-	-		
		在庫	I	121.9	120.4	▲ 1.2	120.7	▲ 0.7	-		
			在庫率	IR	-	-	-	-	-		
ガラス製容器類 Glass containers	生・鋳	生産	P	95.8	97.1	1.4	99.0	3.1	110,380	t	
		出荷	S	94.2	95.2	1.1	96.1	2.3	108,684		
		在庫	I	109.9	109.8	▲ 0.1	109.6	3.2	248,344		
			在庫率	IR	117.7	114.8	▲ 2.5	113.2	0.8	228.5	
セメント・同製品 Cement and cement products	セメント Cement	建・建 建・土	生産	P	116.5	112.9	▲ 3.1	113.3	4.2	4,865,859	t
			出荷	S	115.4	111.9	▲ 3.0	110.2	5.5	4,688,878	
			在庫	I	95.6	98.9	3.5	103.7	3.2	1,274,781	
				在庫率	IR	82.5	89.2	8.1	93.5	▲ 2.2	27.2
	● 遠心力鉄筋コンクリート管 Centrifugal reinforced- concrete pipes	建・土	生産	P	96.6	97.9	1.3	96.3	3.0	28,344	t
			出荷	S	100.2	87.3	▲ 12.9	85.7	▲ 6.7	25,128	
			在庫	I	76.0	78.3	3.0	82.4	▲ 3.3	130,090	
				在庫率	IR	75.6	88.9	17.6	92.3	3.7	517.7
	遠心力鉄筋コンクリートポール Centrifugal reinforced- concrete poles	資・電	生産	P	102.4	104.6	2.1	102.6	10.7	64,603	t
出荷			S	106.9	106.0	▲ 0.8	106.4	4.9	66,484		
在庫			I	83.8	84.9	1.3	85.6	▲ 20.1	107,246		
			在庫率	IR	78.8	80.7	2.4	80.0	▲ 24.0	161.3	
遠心力鉄筋コンクリートパイル Centrifugal reinforced- concrete piles	建・建	生産	P	125.7	129.0	2.6	126.7	16.7	207,868	t	
		出荷	S	115.6	124.2	7.4	120.8	23.3	204,392		
		在庫	I	102.6	102.7	0.1	101.8	2.2	373,926		
			在庫率	IR	88.4	85.5	▲ 3.3	83.9	▲ 17.1	182.9	
● 護岸用コンクリートブロック Concrete blocks for bank protection	建・土	生産	P	128.6	137.9	7.2	128.4	10.3	144,206	t	
		出荷	S	111.7	129.8	16.2	95.3	26.7	111,301		
		在庫	I	128.5	127.0	▲ 1.2	135.8	16.5	597,464		
			在庫率	IR	109.2	94.0	▲ 13.9	125.8	▲ 8.2	536.8	
● 道路用コンクリート製品 Concrete products for road	建・土	生産	P	104.6	107.2	2.5	101.7	8.8	341,842	t	
		出荷	S	105.2	106.8	1.5	96.0	9.0	344,036		
		在庫	I	96.5	95.9	▲ 0.6	100.5	▲ 2.9	1,484,047		
			在庫率	IR	91.1	88.7	▲ 2.6	99.3	▲ 10.9	431.4	
● プレストレストコンクリート製品 Prestressed concrete products	建・土	生産	P	110.2	111.5	1.2	111.9	▲ 1.4	66,358	t	
		出荷	S	104.4	104.5	0.1	114.5	▲ 7.4	69,562		
		在庫	I	99.8	101.1	1.3	101.2	▲ 3.2	155,124		
			在庫率	IR	91.0	96.5	6.0	87.3	4.7	223.0	
気泡コンクリート製品 Autoclaved light weight concrete products	建・建	生産	P	120.8	117.0	▲ 3.1	117.2	9.5	139,900	立方m	
		出荷	S	116.6	111.0	▲ 4.8	113.8	7.1	135,423		
		在庫	I	88.3	93.9	6.3	95.3	▲ 8.4	57,099		
			在庫率	IR	74.5	84.2	13.0	82.3	▲ 14.4	42.2	
陶磁器 Ceramics wares	タイル Tiles	建・建	生産	P	101.6	100.1	▲ 1.5	104.8	▲ 10.0	1,838,644	m ²
			出荷	S	97.6	99.0	1.4	101.8	▲ 9.3	1,741,034	
			在庫	I	92.9	91.8	▲ 1.2	93.5	▲ 8.7	8,507,354	
			在庫率	IR	95.2	92.3	▲ 3.0	90.6	0.8	488.6	

* 1. Classification by Use of Goods

P: Production, S: Shipments, I: Inventories, IR: Inventory Ratio

(前月比・前年同月比・在庫率＝%)

分類 Classification	品目 Goods	格付 *1	項目 Item	季調済指数 Seasonally adjusted index			原指数 Original Index		実数 Figures		単位 Unit
				8月 2013 Aug.	9月 Sep.	前月比 %Change From Previous Month	9月 Sep.	前年同月比 %Change From Previous Year	9月 Sep.		
ファインセラミックス Fine ceramics	水洗式便器 Water closet	建・建	生産 P	95.9	105.6	10.1	107.0	17.5	183,463	個	
			出荷 S	100.8	107.5	6.6	109.1	1.5	239,571		
			在庫 I	94.8	96.0	1.3	90.9	▲ 14.6	218,157		
	● 電気用陶磁器 Electrical porcelain insulators	資・電 生・鋳	生産 P	86.0	85.1	▲ 1.0	87.9	6.8	3,672	t	
			出荷 S	97.0	90.2	▲ 7.0	84.7	6.8	3,735		
			在庫 I	105.1	100.9	▲ 4.0	103.2	▲ 0.9	9,761		
	● 台所・食卓用陶磁器 Ceramic wares for tableware and kitchenwares	非・家	生産 P	86.2	86.8	0.7	86.9	▲ 2.0	5,226	t	
			出荷 S	-	-	-	-	-	-		
			在庫 I	-	-	-	-	-	-		
● ファインセラミックス(機能材) Fine ceramics for functional use	生・鋳	生産 P	109.0	101.0	▲ 7.3	109.6	▲ 11.7	2,290,616	千個		
		出荷 S	103.7	109.0	5.1	117.6	▲ 6.1	2,439,158			
		在庫 I	167.5	138.4	▲ 17.4	137.0	56.4	960,806			
	触媒担体・セラミックフィルタ Ceramic catalyst supports and ceramic filter	生・鋳	生産 P	104.0	109.1	4.9	112.2	9.5	1,433,536	kg	
			出荷 S	107.1	118.7	10.8	121.7	9.2	1,393,586		
			在庫 I	95.7	96.6	0.9	96.5	▲ 20.1	1,171,787		
	● ファインセラミックス(一般構造材) Fine ceramics for structural use	生・鋳	生産 P	88.3	95.2	7.8	97.5	11.3	112,204	千個	
			出荷 S	91.9	89.6	▲ 2.5	90.9	5.7	102,234		
			在庫 I	140.3	157.9	12.5	162.4	34.4	64,538		
● ぼうろう鉄器製品 Enamelled iron products	建・建	生産 P	114.4	111.2	▲ 2.8	116.4	4.1	3,550	t		
		出荷 S	89.0	96.6	8.5	102.9	▲ 0.9	1,464			
		在庫 I	37.9	36.7	▲ 3.2	36.2	▲ 62.4	1,067			
	耐火レンガ [※] Refractory bricks	生・鋳	生産 P	87.5	90.1	3.0	90.7	3.2	28,681	t	
			出荷 S	88.4	104.0	17.6	107.4	25.8	38,001		
			在庫 I	107.5	97.1	▲ 9.7	97.4	▲ 12.1	58,381		
	不定形耐火物 Monolithic refractories	生・鋳	生産 P	121.4	95.6	▲ 21.3	90.4	▲ 30.1	153.6	t	
			出荷 S	97.7	99.6	1.9	95.1	2.7	57,407		
			在庫 I	98.0	100.4	2.4	98.7	8.9	61,223		
	電極 Carbonaceous electrodes	生・鋳	生産 P	113.3	112.1	▲ 1.1	105.5	▲ 3.6	25,917	t	
			出荷 S	115.6	113.3	▲ 2.0	106.3	▲ 11.7	42.3		
			在庫 I	84.7	92.7	9.4	86.6	▲ 1.9	14,553		
	研削砥石 Grinding wheels	生・鋳	生産 P	93.0	95.7	2.9	94.7	▲ 8.3	15,466	t	
			出荷 S	125.8	122.7	▲ 2.5	121.3	19.2	19,257		
			在庫 I	136.6	129.5	▲ 5.2	125.7	30.0	124.5		
せっこうボード Gypsum board	建・建	生産 P	93.9	98.6	5.0	101.6	6.3	3,342	t		
		出荷 S	115.5	124.1	7.4	132.4	10.1	48,678			
		在庫 I	117.3	125.1	6.6	126.7	15.3	46,431			
生石灰 Quicklime	生・鋳	生産 P	97.0	99.2	2.3	99.9	▲ 10.7	25,509	千㎡		
		出荷 S	82.9	80.2	▲ 3.3	77.9	▲ 22.5	54.9			
		在庫 I	91.5	90.8	▲ 0.8	90.1	4.6	641,760			
化学工業(除. 医薬品) Chemicals (excl. Drugs)	アンモニア Ammonia	生産 P	85.3	76.6	▲ 10.2	84.2	▲ 13.0	82,628	t		
		出荷 S	101.3	96.7	▲ 4.5	101.8	▲ 5.3	61,352			
		在庫 I	106.9	109.2	2.2	104.3	▲ 9.7	23,790			
● 複合肥料 Compound fertilizers	生・他	生産 P	106.7	117.3	9.9	100.2	▲ 4.7	38.8	t		
		出荷 S	90.8	92.6	2.0	90.4	▲ 1.6	75,604			
		在庫 I	81.2	78.5	▲ 3.3	89.4	▲ 13.4	70,429			
化学肥料 Fertilizers	複合肥料 Compound fertilizers	生産 P	112.5	113.3	0.7	108.9	9.8	361,347	t		
		出荷 S	139.4	143.1	2.7	115.6	26.8	513.1			
		在庫 I	-	-	-	-	-	-			

* 1. Classification by Use of Goods

P: Production, S: Shipments, I: Inventories, IR: Inventory Ratio

(前月比・前年同月比・在庫率＝%)

分類 Classification	品目 Goods	格付 *1	項目 Item	季調済指数 Seasonally adjusted index			原指数 Original Index		実数 Figures		単位 Unit
				8月 2013 Aug.	9月 Sep.	前月比 %Change From Previous Month	9月 Sep.	前年同月比 %Change From Previous Year	9月 Sep.		
ソーダ工業製品 Industrial sodium chemicals	か性ソーダ Sodium hydroxide	生・鉍	生産	P	84.3	81.8	▲ 3.0	84.6	▲ 2.4	297,229	t
			出荷	S	84.7	78.5	▲ 7.3	81.7	▲ 1.9	221,913	
			在庫	I	78.6	71.3	▲ 9.3	74.6	▲ 27.1	95,426	
	塩素ガス Chlorine gas	生・鉍	在庫率	IR	93.1	89.9	▲ 3.4	90.8	▲ 25.7	43.0	
			生産	P	82.5	81.8	▲ 0.8	84.7	▲ 2.1	-	t
			出荷	S	102.4	91.8	▲ 10.4	103.1	▲ 4.3	-	
	在庫	I	-	-	-	-	-	-			
	液体塩素 Liquid chlorine	生・鉍	在庫率	IR	-	-	-	-	-	-	
			生産	P	90.9	89.8	▲ 1.2	88.6	▲ 8.4	34,536	t
出荷			S	88.6	79.2	▲ 10.6	81.0	▲ 9.1	16,092		
在庫	I	96.5	105.6	9.4	108.2	2.8	4,834				
無機薬品・顔料・触媒 Industrial inorganic chemicals, pigment and catalyst	酸化チタン Titanium dioxide	生・鉍	在庫率	IR	106.1	135.5	27.7	132.5	12.8	30.0	
			生産	P	79.3	87.8	10.7	85.1	9.5	14,718	t
			出荷	S	85.1	86.8	2.0	90.0	5.4	15,129	
	カーボンブラック Carbon black	生・鉍	在庫	I	134.4	136.3	1.4	145.9	▲ 16.3	56,746	
			在庫率	IR	158.0	158.2	0.1	161.2	▲ 20.6	375.1	
			生産	P	84.9	87.3	2.8	87.0	▲ 1.8	52,858	
	硫酸 Sulfuric acid	生・鉍	出荷	S	83.8	83.4	▲ 0.5	88.6	2.9	54,190	t
			在庫	I	100.3	105.5	5.2	107.6	▲ 13.6	62,604	
			在庫率	IR	120.5	125.6	4.2	120.8	▲ 16.1	115.5	
自動車排気ガス浄化用触媒 Catalyst for auto emissions control	生・鉍	生産	P	93.1	96.3	3.4	92.5	▲ 3.5	542,321	t	
		出荷	S	89.5	92.4	3.2	87.9	1.2	451,342		
		在庫	I	87.1	96.2	10.4	101.0	▲ 11.1	241,905		
高圧ガス High compressed gas	酸素 Oxygen	生・鉍	在庫率	IR	97.7	109.0	11.6	114.4	▲ 12.1	53.6	
			生産	P	95.5	92.8	▲ 2.8	99.9	9.4	965	t
			出荷	S	93.0	93.9	1.0	100.8	11.5	1,058	
窒素 Nitrogen	生・鉍	在庫	I	140.8	136.4	▲ 3.1	131.1	▲ 3.8	203	t	
		在庫率	IR	146.8	146.8	0.0	129.2	▲ 13.5	19.2		
		生産	P	104.6	102.9	▲ 1.6	107.2	3.8	650,696		
石油系芳香族 Aromatic hydrocarbons (Petroleum, origin)	純ベンゼン Benzene, pure	生・鉍	出荷	S	104.9	103.5	▲ 1.3	107.8	3.6	640,023	千立方m
			在庫	I	-	-	-	-	-	-	
			在庫率	IR	-	-	-	-	-	-	
	窒素 Nitrogen	生・鉍	生産	P	102.3	102.1	▲ 0.2	102.4	0.6	1,167,408	千立方m
			出荷	S	101.7	103.0	1.3	102.8	1.2	844,093	
			在庫	I	109.4	106.8	▲ 2.4	106.8	▲ 2.4	35,717	
	純トルエン Toluene, pure	生・鉍	在庫率	IR	106.1	105.7	▲ 0.4	102.8	▲ 4.5	4.2	
			生産	P	95.1	95.4	0.3	93.5	7.0	371,065	t
			出荷	S	98.7	90.0	▲ 8.8	85.3	7.2	235,430	
キシレン Xylene	生・鉍	在庫	I	111.1	122.3	10.1	110.6	19.2	162,504	t	
		在庫率	IR	111.3	136.1	22.3	128.8	11.3	69.0		
		生産	P	119.4	121.2	1.5	110.4	14.8	128,195		
純トルエン Toluene, pure	生・鉍	出荷	S	88.4	96.2	8.8	92.4	23.9	66,106	t	
		在庫	I	112.5	114.0	1.3	107.1	22.1	55,115		
		在庫率	IR	111.6	104.3	▲ 6.5	113.1	▲ 1.6	83.4		
キシレン Xylene	生・鉍	生産	P	116.4	116.3	▲ 0.1	108.8	17.7	538,167	t	
		出荷	S	102.9	115.6	12.3	106.8	44.1	231,387		
		在庫	I	101.3	88.2	▲ 12.9	91.4	▲ 14.7	107,470		
パラキシレン Para-xylene	生・鉍	在庫率	IR	93.6	73.1	▲ 21.9	84.6	▲ 40.8	46.4		
		生産	P	118.9	130.6	9.8	123.6	19.8	327,301	t	
		出荷	S	135.1	126.5	▲ 6.4	119.1	3.1	347,547		
環式中間物 Cyclic chemicals and synthetic dyes	ステレンモノマー Styrene monomer	生・鉍	在庫	I	91.7	126.9	38.4	123.8	20.9		117,601
			在庫率	IR	65.8	102.2	55.3	102.8	17.0	33.8	
			生産	P	86.6	90.4	4.4	79.4	24.3	194,463	
	フェノール Phenol	生・鉍	出荷	S	84.0	84.1	0.1	79.6	6.7	190,096	t
			在庫	I	60.9	71.1	16.7	69.4	▲ 3.6	55,313	
			在庫率	IR	73.3	83.2	13.5	85.7	▲ 9.7	29.1	
	フェノール Phenol	生・鉍	生産	P	69.3	82.1	18.5	90.4	▲ 10.5	64,275	t
			出荷	S	69.9	81.0	15.9	90.0	▲ 14.0	39,947	
			在庫	I	98.5	83.9	▲ 14.8	89.5	▲ 30.1	19,597	
在庫率	IR	149.1	108.2	▲ 27.4	98.8	▲ 18.8	49.1				

* 1. Classification by Use of Goods

P: Production, S: Shipments, I: Inventories, IR: Inventory Ratio

(前月比・前年同月比・在庫率＝%)

分類 Classification	品目 Goods	格付 *1	項目 Item	季調済指数 Seasonally adjusted index			原指数 Original Index		実数 Figures		単位 Unit
				8月 2013 Aug.	9月 Sep.	前月比 %Change From Previous Month	9月 Sep.	前年同月比 %Change From Previous Year	9月 Sep.		
有機薬品 Industrial organic chemicals	高純度テレフタル酸 Terephthalic acid, pure	生・鋺	生産	P	75.4	47.5	▲ 37.0	36.3	▲ 18.4	34,190	t
			出荷	S	66.0	58.6	▲ 11.2	49.4	▲ 15.8	38,558	
			在庫	I	129.1	107.6	▲ 16.7	101.7	▲ 3.7	42,459	
	カプロラクタム Caprolactam	生・鋺	在庫率	IR	185.2	192.4	▲ 3.9	204.8	▲ 14.5	110.1	
			生産	P	80.0	62.1	▲ 22.4	61.0	▲ 24.9	21,470	t
			出荷	S	68.7	82.3	▲ 19.8	86.3	▲ 9.7	19,666	
	在庫	I	94.4	69.9	▲ 26.0	76.5	▲ 3.3	15,806			
	ジフェニルメタンジイソシアネート Diphenyl methane diisocyanate	生・鋺	在庫率	IR	130.3	83.0	▲ 36.3	86.4	▲ 11.7	80.4	
			生産	P	115.3	100.1	▲ 13.2	83.8	▲ 18.0	29,398	t
出荷			S	112.7	101.3	▲ 10.1	98.0	▲ 20.1	29,579		
エチレン Ethylene	生・鋺	在庫	I	110.0	110.5	▲ 0.5	110.1	▲ 29.7	43,786	t	
		在庫率	IR	93.3	104.2	▲ 11.7	103.6	▲ 7.9	148.0		
		生産	P	88.5	90.7	▲ 2.5	88.0	▲ 4.4	514,641		
エチレングリコール Ethylene glycol	生・鋺	出荷	S	87.6	94.3	▲ 7.6	93.1	▲ 14.4	415,595	t	
		在庫	I	102.6	90.5	▲ 11.8	94.6	▲ 13.8	54,294		
		在庫率	IR	116.7	97.0	▲ 16.9	101.6	▲ 24.3	13.1		
★ 二塩化エチレン Ethylene dichloride	生・鋺	生産	P	109.1	103.2	▲ 5.4	106.4	▲ 1.7	52,826	t	
		出荷	S	110.9	102.3	▲ 7.8	116.2	▲ 0.4	53,243		
		在庫	I	92.4	93.9	▲ 1.6	90.9	▲ 15.2	29,477		
★ 二塩化エチレン Ethylene dichloride	生・鋺	在庫率	IR	84.1	94.2	▲ 12.0	77.3	▲ 15.6	55.4		
		生産	P	79.2	81.2	▲ 2.5	86.5	▲ 9.3	232,357	t	
		出荷	S	105.5	119.7	▲ 13.5	160.1	▲ 16.4	24,134		
プロピレン Propylene	生・鋺	在庫	I	89.3	92.4	▲ 3.5	92.3	▲ 15.1	37,297		t
		在庫率	IR	112.2	104.9	▲ 6.5	106.7	▲ 26.7	16.1		
		生産	P	90.6	92.4	▲ 2.0	89.7	▲ 6.3	447,630		
ポリプロピレングリコール Polypropylene glycol	生・鋺	出荷	S	83.9	84.5	▲ 0.7	82.6	▲ 4.8	408,850	t	
		在庫	I	83.4	100.9	▲ 21.0	97.8	▲ 2.7	62,367		
		在庫率	IR	102.8	117.2	▲ 14.0	118.1	▲ 1.9	15.3		
ポリプロピレングリコール Polypropylene glycol	生・鋺	生産	P	88.8	91.1	▲ 2.6	92.6	▲ 3.1	21,935	t	
		出荷	S	88.7	89.0	▲ 0.3	93.0	▲ 9.3	19,948		
		在庫	I	89.0	88.4	▲ 0.7	83.7	▲ 8.3	28,098		
合成アセトン Acetone, synthetic	生・鋺	在庫率	IR	101.6	102.7	▲ 1.1	89.6	▲ 16.0	140.9		
		生産	P	73.2	79.8	▲ 9.0	83.3	▲ 12.6	36,184	t	
		出荷	S	72.0	76.2	▲ 5.8	74.6	▲ 13.8	21,914		
アクリロニトリル Acrylonitrile	生・鋺	在庫	I	115.4	90.2	▲ 21.8	91.6	▲ 30.7	14,986		t
		在庫率	IR	160.0	118.6	▲ 25.9	120.9	▲ 19.6	68.4		
		生産	P	74.4	73.1	▲ 1.7	68.4	▲ 2.8	37,782		
合成ブタノール Butanol, synthetic	生・鋺	出荷	S	66.3	67.3	▲ 1.5	65.0	▲ 16.7	29,742	t	
		在庫	I	98.1	105.7	▲ 7.7	108.7	▲ 2.4	23,448		
		在庫率	IR	154.4	154.8	▲ 0.3	162.8	▲ 22.7	78.8		
合成ブタノール Butanol, synthetic	生・鋺	生産	P	74.4	80.8	▲ 8.6	85.4	▲ 13.6	37,020	t	
		出荷	S	40.2	54.9	▲ 36.6	59.3	▲ 22.5	11,069		
		在庫	I	97.2	98.7	▲ 1.5	100.8	▲ 10.6	7,900		
ブタジエン Butadiene	生・鋺	在庫率	IR	247.9	180.0	▲ 27.4	168.6	▲ 27.0	71.4		
		生産	P	85.9	90.5	▲ 5.4	86.5	▲ 0.3	70,438	t	
		出荷	S	87.3	83.8	▲ 4.0	79.8	▲ 9.3	46,572		
プラスチック Plastic (materials)	生・鋺	在庫	I	107.1	112.6	▲ 5.1	98.4	▲ 6.6	20,779		t
		在庫率	IR	119.8	132.2	▲ 10.4	122.4	▲ 3.3	44.6		
		生産	P	72.1	85.7	▲ 18.9	81.2	▲ 0.6	200,611		
ポリエチレン Polyethylene	生・鋺	出荷	S	84.8	86.1	▲ 1.5	84.7	▲ 0.8	214,179	t	
		在庫	I	97.0	97.7	▲ 0.7	96.5	▲ 1.7	430,037		
		在庫率	IR	114.8	114.1	▲ 0.6	113.3	▲ 1.0	200.8		
ポリスチレン Polystyrene	生・鋺	生産	P	85.8	90.5	▲ 5.5	87.1	▲ 10.3	100,483	t	
		出荷	S	85.9	85.4	▲ 0.6	86.6	▲ 6.3	94,791		
		在庫	I	101.0	104.4	▲ 3.4	106.7	▲ 14.2	154,621		
ポリプロピレン Polypropylene	生・鋺	在庫率	IR	118.6	126.1	▲ 6.3	122.6	▲ 7.5	163.1		
		生産	P	76.3	76.7	▲ 0.5	74.7	▲ 10.9	168,688	t	
		出荷	S	83.2	86.9	▲ 4.4	86.6	▲ 4.6	192,472		
ポリプロピレン Polypropylene	生・鋺	在庫	I	103.8	102.9	▲ 0.9	97.0	▲ 4.5	371,973		t
		在庫率	IR	126.9	120.3	▲ 5.2	111.4	▲ 8.8	193.3		

* 1. Classification by Use of Goods

P: Production, S: Shipments, I: Inventories, IR: Inventory Ratio

(前月比・前年同月比・在庫率＝%)

分類 Classification	品目 Goods	格付 *1	項目 Item	季調済指数 Seasonally adjusted index			原指数 Original Index		実数 Figures		単位 Unit
				8月 2013 Aug.	9月 Sep.	前月比 %Change From Previous Month	9月 Sep.	前年同月比 %Change From Previous Year	9月 Sep.		
	フェノール樹脂 Phenol-formaldehyde resin	生・鋳	生産	P	100.4	104.1	3.7	105.6	10.0	25,007	t
			出荷	S	102.2	103.3	1.1	105.1	10.5	24,014	
			在庫	I	102.9	103.1	0.2	101.4	▲ 0.8	12,154	
			在庫率	IR	101.0	100.9	▲ 0.1	96.3	▲ 10.3	50.6	
	エポキシ樹脂 Epoxy resin	生・鋳	生産	P	70.9	79.5	12.1	73.1	▲ 8.2	10,827	t
			出荷	S	74.1	77.9	5.1	74.8	▲ 1.3	11,592	
			在庫	I	92.3	93.1	0.9	100.7	▲ 5.3	15,346	
			在庫率	IR	127.0	122.9	▲ 3.2	134.2	▲ 4.1	132.4	
	ウレタンフォーム Polyurethane foam	生・鋳	生産	P	105.7	109.1	3.2	113.3	8.1	17,015	t
			出荷	S	105.8	107.6	1.7	114.6	8.5	17,666	
在庫			I	92.3	95.2	3.1	93.9	▲ 0.1	3,533		
在庫率			IR	86.0	89.8	4.4	81.5	▲ 7.8	20.0		
★メタクリル樹脂 Methacrylic resin	生・鋳	生産	P	57.6	82.6	43.4	84.2	1.8	15,124	t	
		出荷	S	82.5	84.0	1.8	85.5	3.0	13,170		
		在庫	I	123.4	129.3	4.8	121.9	▲ 13.4	20,110		
		在庫率	IR	217.9	155.7	▲ 28.5	144.1	▲ 14.9	133.0		
ポリビニルアルコール Polyvinyl alcohol	生・鋳	生産	P	97.2	103.2	6.2	89.6	19.9	17,174	t	
		出荷	S	100.7	97.1	▲ 3.6	96.5	14.2	15,013		
		在庫	I	135.6	137.7	1.5	133.9	12.2	47,798		
		在庫率	IR	133.2	140.0	5.1	138.3	▲ 1.6	318.4		
塩化ビニル樹脂 Polyvinyl chloride	生・鋳	生産	P	82.9	83.4	0.6	88.6	▲ 1.2	129,114	t	
		出荷	S	79.9	82.9	3.8	90.3	6.2	131,221		
		在庫	I	98.8	100.4	1.6	101.5	▲ 5.9	102,450		
		在庫率	IR	126.7	119.3	▲ 5.8	111.8	▲ 11.4	78.1		
ポリアミド系樹脂成形材料 Polyamide resin (molding materials)	生・鋳	生産	P	92.0	80.0	▲ 13.0	83.1	▲ 11.0	17,120	t	
		出荷	S	93.6	89.4	▲ 4.5	92.9	3.0	18,159		
		在庫	I	118.9	115.3	▲ 3.0	113.9	0.9	38,511		
		在庫率	IR	129.3	132.6	2.6	121.9	▲ 2.0	212.1		
ポリカーボネート Polycarbonate	生・鋳	生産	P	74.8	84.5	13.0	91.8	5.5	28,238	t	
		出荷	S	91.0	85.9	▲ 5.6	85.3	▲ 5.6	23,707		
		在庫	I	79.6	81.4	2.3	83.5	▲ 6.0	44,335		
		在庫率	IR	87.8	96.8	10.3	97.9	▲ 0.2	187.0		
ポリエチレンテレフタレート Polyethylene terephthalate	生・鋳	生産	P	86.8	78.5	▲ 9.6	71.7	▲ 0.7	54,519	t	
		出荷	S	96.8	85.1	▲ 12.1	87.5	0.0	36,928		
		在庫	I	84.3	85.4	1.3	87.0	1.3	71,244		
		在庫率	IR	88.6	105.7	19.3	98.2	1.3	192.9		
酢酸ビニル(モノマー) Vinyl acetate (monomer)	生・鋳	生産	P	96.0	95.6	▲ 0.4	90.6	17.2	-	t	
		出荷	S	68.2	71.6	5.0	67.9	▲ 7.4	-		
		在庫	I	72.1	90.0	24.8	92.3	▲ 10.0	-		
		在庫率	IR	107.4	119.4	11.2	131.1	▲ 2.9	-		
ポリアセタール Polyacetal	生・鋳	生産	P	79.3	85.7	8.1	100.3	3.6	-	t	
		出荷	S	77.3	89.4	15.7	93.1	7.6	-		
		在庫	I	135.8	136.1	0.2	166.8	31.9	-		
		在庫率	IR	183.9	159.1	▲ 13.5	177.6	22.6	-		
合成ゴム Synthetic rubbers	生・鋳	生産	P	98.8	99.2	0.4	97.4	▲ 1.4	129,875	t	
		出荷	S	103.4	104.6	1.2	110.1	9.4	137,981		
		在庫	I	126.9	125.0	▲ 1.5	124.7	▲ 10.8	286,732		
		在庫率	IR	123.1	119.9	▲ 2.6	112.8	▲ 18.6	207.8		
写真感光材料 Sensitive materials for photography	写真フィルム Photo film	生・他	生産	P	-	-	-	-	-	-	千㎡
			出荷	S	-	-	-	-	-	-	
			在庫	I	-	-	-	-	-	-	
			在庫率	IR	-	-	-	-	-	-	
石けん・合成洗剤・界面活性剤 Soap, synthetic detergent and surface- active agents	浴用・手洗用石けん Toilet soap and hand soap	非・家	生産	P	101.7	109.7	7.9	116.8	22.4	7,381	t
			出荷	S	108.9	109.9	0.9	121.2	10.7	10,181	
			在庫	I	102.5	105.2	2.6	103.8	24.0	6,270	
			在庫率	IR	97.4	94.4	▲ 3.1	82.5	12.1	61.6	
	合成洗剤 Synthetic detergent	非・家	生産	P	106.0	100.0	▲ 5.7	103.3	1.8	92,515	t
			出荷	S	101.6	100.2	▲ 1.4	101.3	5.5	92,027	
			在庫	I	96.7	100.5	3.9	99.2	▲ 7.7	28,460	
			在庫率	IR	92.8	101.0	8.8	94.8	▲ 12.7	30.9	

* 1. Classification by Use of Goods

P: Production, S: Shipments, I: Inventories, IR: Inventory Ratio

(前月比・前年同月比・在庫率＝%)

分類 Classification	品目 Goods	格付 *1	項目 Item	季調済指数 Seasonally adjusted index			原指数 Original Index		実数 Figures		単位 Unit	
				8月 2013 Aug.	9月 Sep.	前月比 %Change From Previous Month	9月 Sep.	前年同月比 %Change From Previous Year	9月 Sep.			
	柔軟仕上げ剤 Fabric softener	非・家	生産 出荷 在庫 在庫率	P S I IR	123.0 114.0 114.4 103.4	121.6 115.7 123.7 112.7	▲ 1.1 1.5 8.1 9.0	127.3 122.2 120.8 95.2	17.5 12.6 9.2 ▲ 3.2	28,455 25,717 9,391 36.5	t	
	● 非イオン界面活性剤 Non-ionic surface-active agents	生・鉱	生産 出荷 在庫 在庫率	P S I IR	94.0 96.4 92.4 97.7	99.5 93.3 93.7 103.0	5.9 ▲ 3.2 1.4 5.4	101.3 94.3 93.3 98.0	8.9 8.4 ▲ 4.7 ▲ 12.0	41,797 36,713 42,485 115.7	t	
化粧品 Cosmetics	● シャンプー Shampoo	非・家	生産 出荷 在庫 在庫率	P S I IR	101.4 82.4 95.7 118.9	89.1 89.6 90.2 103.5	▲ 12.1 8.7 ▲ 5.7 ▲ 13.0	83.9 86.7 90.0 102.9	5.5 ▲ 7.1 ▲ 11.0 ▲ 4.2	- - - -	t	
	ヘアリンス Hair rinse	非・家	生産 出荷 在庫 在庫率	P S I IR	86.6 103.5 102.8 98.6	77.9 81.5 97.1 120.1	▲ 10.0 ▲ 21.3 ▲ 5.5 21.8	74.0 82.0 90.7 110.1	4.8 ▲ 2.4 ▲ 3.4 ▲ 1.2	- - - -	t	
	● 洗顔クリーム・フォーム Facial washing cream and foam	非・家	生産 出荷 在庫 在庫率	P S I IR	103.7 93.0 117.0 125.3	109.3 107.7 122.7 114.7	5.4 15.8 4.9 ▲ 8.5	105.0 107.0 116.3 108.2	13.3 6.7 12.4 5.4	- - - -	kg	
	● クレンジングクリーム Cleansing cream	非・家	生産 出荷 在庫 在庫率	P S I IR	99.7 109.1 114.9 109.3	118.1 115.8 118.9 102.4	18.5 6.1 3.5 ▲ 6.3	111.2 114.4 120.3 104.0	9.8 7.5 15.1 7.0	- - - -	kg	
	● モイスタチャークリーム Moisture cream	非・家	生産 出荷 在庫 在庫率	P S I IR	109.3 105.9 135.2 140.0	96.3 94.1 142.9 158.5	▲ 11.9 ▲ 11.1 5.7 13.2	102.7 110.3 151.8 130.7	2.6 ▲ 6.6 4.6 12.1	- - - -	kg	
	● 乳液 Milky lotion	非・家	生産 出荷 在庫 在庫率	P S I IR	89.0 93.0 107.1 117.6	94.4 103.6 106.1 102.0	6.1 11.4 ▲ 0.9 ▲ 13.3	89.7 103.8 109.6 104.9	▲ 3.9 7.9 3.8 ▲ 3.8	- - - -	kg	
	● 化粧水 Skin lotion	非・家	生産 出荷 在庫 在庫率	P S I IR	91.8 89.6 117.0 130.4	81.8 83.0 120.7 148.9	▲ 10.9 ▲ 7.4 3.2 14.2	82.8 87.1 119.0 135.2	▲ 13.8 ▲ 13.6 8.9 26.0	- - - -	kg	
	● 美容液 Beauty essence	非・家	生産 出荷 在庫 在庫率	P S I IR	105.6 86.0 125.3 151.5	90.8 75.6 141.7 190.1	▲ 14.0 ▲ 12.1 13.1 25.5	84.7 82.6 134.5 159.4	23.3 ▲ 8.6 39.2 52.4	- - - -	kg	
	● ファンデーション Makeup foundation	非・家	生産 出荷 在庫 在庫率	P S I IR	85.4 88.1 101.2 117.2	101.7 80.6 111.0 138.7	19.1 ▲ 8.5 9.7 18.3	91.0 82.3 109.2 131.5	5.9 ▲ 23.2 2.5 33.5	183,530 166,804 427,207 256.1	kg	
	● 染毛料 Hair coloring prep	非・家	生産 出荷 在庫 在庫率	P S I IR	94.3 94.9 96.6 103.8	110.1 93.1 100.9 113.6	16.8 ▲ 1.9 4.5 9.4	107.5 99.1 102.0 101.7	4.6 ▲ 0.3 9.0 9.4	- - - -	kg	
	塗料・印刷インキ Paints and printing inks	● 溶剤系合成樹脂塗料 Organic solvent type of synthetic resin paints	建・建 生・鉱	生産 出荷 在庫 在庫率	P S I IR	91.5 90.1 106.2 118.5	91.0 90.5 105.8 118.6	▲ 0.5 0.4 ▲ 0.4 0.1	96.5 96.3 102.9 106.2	0.3 ▲ 1.2 3.2 4.5	49,231 51,099 49,864 97.6	t
		● 水系合成樹脂塗料 Water soluble type of synthetic resin paints	建・建 生・鉱	生産 出荷 在庫 在庫率	P S I IR	103.8 103.5 125.4 120.3	105.1 106.6 125.3 119.9	1.3 3.0 ▲ 0.1 ▲ 0.3	110.8 110.8 126.2 113.1	9.1 10.9 8.1 ▲ 2.6	32,994 32,886 24,677 75.0	t
		● 印刷インキ Printing inks	生・鉱	生産 出荷 在庫 在庫率	P S I IR	90.9 93.8 85.5 92.8	92.7 95.2 86.5 93.2	2.0 1.5 1.2 0.4	92.6 96.0 84.0 86.9	2.4 2.8 ▲ 2.8 ▲ 5.2	30,590 35,507 15,223 42.9	t

* 1. Classification by Use of Goods

P: Production, S: Shipments, I: Inventories, IR: Inventory Ratio

(前月比・前年同月比・在庫率＝%)

分類 Classification	品目 Goods	格付 *1	項目 Item	季調済指数 Seasonally adjusted index			原指数 Original Index		実数 Figures		単位 Unit
				8月 2013 Aug.	9月 Sep.	前月比 %Change From Previous Month	9月 Sep.	前年同月比 %Change From Previous Year	9月 Sep.		
石油・石炭製品工業 Petroleum and coal products	ガソリン Gasoline	非・教 生・他	生産 P	93.7	91.9	▲ 1.9	90.3	2.0	4,425,020	kl	
			出荷 S	95.0	98.1	3.3	97.0	5.3	4,821,746		
			在庫 I	105.0	89.0	▲ 15.2	87.6	▲ 21.4	1,034,497		
			在庫率 IR	110.2	90.0	▲ 18.3	89.8	▲ 25.4	21.5		
	石油製品 Petroleum products	ナフサ Naphtha	生・鉱	生産 P	102.9	111.4	8.3	100.5	31.9	1,746,403	kl
				出荷 S	96.0	103.6	7.9	96.2	15.9	3,431,652	
				在庫 I	93.7	97.0	3.5	97.0	7.7	1,208,394	
				在庫率 IR	97.7	92.9	▲ 4.9	99.9	▲ 7.1	35.2	
		ジェット燃料油 Jet fuel	生・他	生産 P	101.3	108.7	7.3	129.2	10.9	1,513,051	kl
				出荷 S	111.2	98.2	▲ 11.7	123.8	▲ 1.5	1,455,239	
灯油 Kerosene	非・家 生・他	生産 P	95.1	91.1	▲ 4.2	67.7	▲ 2.0	1,109,368	kl		
		出荷 S	92.0	95.9	4.2	62.3	20.0	1,058,840			
石油製品 Petroleum products	軽油 Gas oil	生・他	生産 P	101.8	103.5	1.7	103.4	19.7	3,694,710	kl	
			出荷 S	100.2	106.6	6.4	110.7	19.7	4,008,381		
			在庫 I	101.7	93.0	▲ 8.6	94.8	▲ 7.3	1,035,151		
			在庫率 IR	101.9	86.5	▲ 15.1	85.1	▲ 22.5	25.8		
	A重油 Heavy fuel oil A	生・鉱 生・他	生産 P	85.8	89.3	4.1	75.1	▲ 6.0	1,022,605	kl	
			出荷 S	84.8	96.0	13.2	78.7	3.0	1,078,840		
	B・C重油 Heavy fuel oil B・C	生・鉱 生・他	生産 P	86.2	75.5	▲ 12.4	85.0	▲ 22.9	379,095	kl	
			在庫率 IR	102.9	80.3	▲ 22.0	105.1	▲ 25.3	35.1		
	液化石油ガス Liquefied petroleum gas	非・家 生・他	生産 P	84.4	85.8	1.7	83.1	▲ 28.2	1,635,758	kl	
			出荷 S	95.6	93.8	▲ 1.9	90.8	▲ 28.7	1,890,853		
在庫 I			98.9	98.7	▲ 0.2	104.0	▲ 15.4	1,286,921			
在庫率 IR			102.2	104.2	2.0	113.9	18.9	68.1			
アスファルト Asphalt	建・土	生産 P	102.3	107.3	4.9	108.5	10.3	407,327	t		
		出荷 S	90.9	93.7	3.1	87.7	13.5	505,802			
		在庫 I	54.5	58.7	7.7	62.3	2.5	219,014			
		在庫率 IR	59.2	61.2	3.4	70.4	▲ 9.6	43.3			
石炭製品 Coal products	アスファルト Asphalt	建・土	生産 P	87.8	78.7	▲ 10.4	82.3	▲ 15.5	-	t	
			出荷 S	74.0	78.3	5.8	77.9	▲ 11.5	-		
			在庫 I	81.3	81.6	0.4	77.2	▲ 5.3	-		
			在庫率 IR	111.9	103.9	▲ 7.1	95.3	7.1	-		
	コークス Coke	生・鉱	生産 P	94.2	92.1	▲ 2.2	91.5	▲ 2.3	2,853,795	t	
			出荷 S	93.8	105.7	12.7	107.3	8.3	874,742		
			在庫 I	89.7	77.6	▲ 13.5	74.4	▲ 10.7	1,154,517		
			在庫率 IR	94.1	73.4	▲ 22.0	69.3	▲ 17.3	132.0		
	プラスチック製品工業 Plastic products	プラスチック製フィルム・シート Plastic film and plastic sheets	生・鉱	生産 P	95.9	96.8	0.9	99.5	3.6	211,200	t
				出荷 S	97.9	96.7	▲ 1.2	97.3	2.5	213,383	
在庫 I				105.9	107.4	1.4	108.0	1.0	234,974		
在庫率 IR				109.0	112.0	2.8	110.5	▲ 1.6	110.1		
合成皮革 Plastic synthetic leathers		生・鉱	生産 P	93.7	93.1	▲ 0.6	95.2	▲ 0.6	4,244	t	
			出荷 S	94.6	92.8	▲ 1.9	98.3	1.4	4,406		
			在庫 I	116.3	112.1	▲ 3.6	105.7	5.5	2,275		
			在庫率 IR	123.9	121.7	▲ 1.8	107.1	4.0	51.6		
プラスチック製パイプ Plastic pipes		建・建	生産 P	111.0	109.5	▲ 1.4	125.3	▲ 0.8	42,767	t	
			出荷 S	103.0	105.4	2.3	118.2	1.9	36,916		
	在庫 I		102.1	106.6	4.4	104.2	4.4	39,219			
	在庫率 IR		100.7	100.5	▲ 0.2	86.7	2.4	106.2			
プラスチック製機械器具部品 Plastic products for machine tools and parts	生・鉱	生産 P	95.9	97.1	1.3	99.7	4.9	57,597	t		
		出荷 S	91.4	92.5	1.2	96.8	4.4	65,068			
		在庫 I	95.5	96.7	1.3	95.9	3.7	13,015			
		在庫率 IR	103.4	105.0	1.5	98.6	▲ 0.6	20.0			
プラスチック製日用品・雑貨 Plastic products for daily necessaries and miscellaneous goods	非・家	生産 P	102.4	102.9	0.5	100.4	▲ 2.0	23,727	t		
		出荷 S	104.0	104.0	0.0	100.1	1.7	24,671			
		在庫 I	110.4	108.7	▲ 1.5	108.5	▲ 2.6	21,467			
		在庫率 IR	106.2	104.1	▲ 2.0	107.5	▲ 4.4	87.0			

* 1. Classification by Use of Goods

P: Production, S: Shipments, I: Inventories, IR: Inventory Ratio

(前月比・前年同月比・在庫率＝%)

分類 Classification	品目 Goods	格付 *1	項目 Item	季調済指数 Seasonally adjusted index			原指数 Original Index		実数 Figures		単位 Unit
				8月 2013 Aug.	9月 Sep.	前月比 %Change From Previous Month	9月 Sep.	前年同月比 %Change From Previous Year	9月 Sep.		
	● プラスチック製容器(中空成形) Plastic containers blow-molding	生・鋺	生産 P	97.0	91.3	▲ 5.9	88.3	2.6	44,252	t	
			出荷 S	91.8	91.1	▲ 0.8	89.9	▲ 0.7	45,275		
			在庫 I	117.5	118.4	0.8	117.6	21.6	37,019		
			在庫率 IR	127.4	126.0	▲ 1.1	128.4	22.5	81.8		
	● プラスチック製容器(中空成形以外) Plastic containers (excl. blow-molding)	生・他	生産 P	102.5	106.2	3.6	106.2	▲ 1.8	24,632	t	
			出荷 S	107.4	108.6	1.1	106.5	0.6	26,638		
			在庫 I	115.3	106.4	▲ 7.7	97.0	11.6	11,598		
			在庫率 IR	107.3	97.8	▲ 8.9	89.5	11.0	43.5		
	● プラスチック製建材 Plastic material for building	建・建	生産 P	108.3	108.8	0.5	109.0	5.8	25,393	t	
			出荷 S	104.2	102.0	▲ 2.1	103.2	0.7	25,652		
			在庫 I	99.8	102.4	2.6	101.4	▲ 2.1	26,608		
			在庫率 IR	95.9	102.2	6.6	97.5	▲ 2.7	103.7		
	● 発泡プラスチック製品 Plastic foam products	建・建 生・他	生産 P	94.1	98.0	4.1	99.6	▲ 0.7	24,675	t	
			出荷 S	96.0	97.1	1.1	98.3	▲ 1.0	24,852		
			在庫 I	102.6	104.1	1.5	103.4	2.9	25,256		
			在庫率 IR	107.3	107.6	0.3	104.4	3.9	101.6		
	● 強化プラスチック製品 Plastic reinforced products	建・建	生産 P	101.6	98.0	▲ 3.5	101.6	0.3	5,585	t	
			出荷 S	98.7	100.0	1.3	103.7	1.3	5,658		
			在庫 I	103.9	101.7	▲ 2.1	101.3	▲ 4.7	3,477		
			在庫率 IR	107.2	103.4	▲ 3.5	97.1	▲ 5.9	61.5		
パルプ・紙・紙加工品工業 Pulp, paper and paper products	● 製紙パルプ Paper pulp	生・鋺	生産 P	98.3	96.1	▲ 2.2	97.9	6.1	765,908	t	
			出荷 S	89.4	84.7	▲ 5.3	90.6	▲ 3.0	85,279		
			在庫 I	90.6	93.8	3.5	94.5	▲ 22.4	169,071		
			在庫率 IR	-	-	-	-	-	-		
紙 Paper	新聞巻取紙 Newsprint paper in rolls	生・鋺	生産 P	96.6	94.1	▲ 2.6	91.9	▲ 4.2	256,427	t	
			出荷 S	93.6	94.0	0.4	92.3	▲ 0.1	258,472		
			在庫 I	103.2	104.7	1.5	107.5	4.1	266,622		
			在庫率 IR	109.6	112.2	2.4	116.0	4.2	103.2		
	印刷用紙(非塗工類) Uncoated printing paper	生・鋺 生・他	生産 P	96.2	95.5	▲ 0.7	96.9	9.6	194,432	t	
			出荷 S	91.6	95.0	3.7	96.1	9.3	193,446		
			在庫 I	100.4	101.0	0.6	100.4	▲ 13.3	263,954		
			在庫率 IR	110.1	107.6	▲ 2.3	104.1	▲ 20.8	136.4		
	印刷用紙(塗工) Coated printing paper	生・鋺	生産 P	92.5	90.4	▲ 2.3	88.8	8.3	418,956	t	
			出荷 S	91.0	91.2	0.2	94.5	7.9	446,418		
			在庫 I	94.5	91.0	▲ 3.7	89.9	▲ 24.8	384,848		
			在庫率 IR	102.6	98.8	▲ 3.7	95.0	▲ 30.3	86.2		
情報用紙 Communication paper	生・他	生産 P	91.6	91.6	0.0	92.2	▲ 2.8	113,502	t		
		出荷 S	91.8	94.2	2.6	89.5	6.0	91,631			
		在庫 I	90.3	91.6	1.4	95.2	▲ 21.7	141,339			
		在庫率 IR	98.6	98.5	▲ 0.1	105.8	▲ 26.1	154.2			
包装用紙 Wrapping paper	生・鋺	生産 P	102.6	97.8	▲ 4.7	102.9	1.1	77,564	t		
		出荷 S	100.8	99.3	▲ 1.5	102.4	8.5	76,089			
		在庫 I	116.7	117.2	0.4	115.2	▲ 9.1	103,900			
		在庫率 IR	114.5	118.5	3.5	112.3	▲ 16.2	136.6			
● 衛生用紙 Sanitary paper	非・家	生産 P	98.1	96.2	▲ 1.9	95.9	▲ 0.8	144,198	t		
		出荷 S	99.8	96.5	▲ 3.3	94.9	▲ 0.2	142,682			
		在庫 I	88.7	90.5	2.0	94.8	▲ 11.9	69,653			
		在庫率 IR	90.3	95.6	5.9	99.0	▲ 11.6	48.8			
板紙 Paperboard	段ボール原紙 Container board	生・鋺	生産 P	102.2	103.9	1.7	103.8	3.6	748,097	t	
			出荷 S	102.5	102.4	▲ 0.1	102.6	5.6	692,858		
			在庫 I	106.4	112.0	5.3	110.7	▲ 5.0	404,314		
			在庫率 IR	104.9	111.3	6.1	107.3	▲ 9.9	58.4		
	紙器用板紙 Paperboard for paper container	生・鋺	生産 P	95.4	96.0	0.6	98.9	0.2	137,888	t	
			出荷 S	95.0	91.7	▲ 3.5	98.0	0.8	132,457		
			在庫 I	112.9	118.1	4.6	113.8	1.0	154,943		
			在庫率 IR	119.3	128.1	7.4	115.7	0.2	117.0		
紙加工品 Converted and processed paper	段ボールシート Corrugated cardboard sheets	生・鋺	生産 P	101.8	102.2	0.4	99.9	4.4	1,093,122	千㎡	
			出荷 S	94.9	96.9	2.1	96.1	3.1	331,413		
			在庫 I	109.2	109.2	0.0	111.4	8.8	59,499		
			在庫率 IR	115.8	114.2	▲ 1.4	115.8	5.9	18.0		

* 1. Classification by Use of Goods

P: Production, S: Shipments, I: Inventories, IR: Inventory Ratio

(前月比・前年同月比・在庫率＝%)

分類 Classification	品目 Goods	格付 *1	項目 Item	季調済指数 Seasonally adjusted index			原指数 Original Index		実数 Figures		単位 Unit
				8月 2013 Aug.	9月 Sep.	前月比 %Change From Previous Month	9月 Sep.	前年同月比 %Change From Previous Year	9月 Sep.		
	段ボール箱 Corrugated cardboard boxes	生・鋳 生・他	生産 出荷 在庫 在庫率	P S I IR	105.4 - - -	103.3 - - -	▲ 2.0 - - -	101.5 - - -	4.9 - - -	- - - -	千㎡
繊維工業 Textiles	炭素繊維 Carbon fiber	生・鋳	生産 出荷 在庫 在庫率	P S I IR	118.3 115.0 103.1 84.3	103.5 104.2 111.4 102.4	▲ 12.5 ▲ 9.4 8.1 21.5	116.7 116.3 114.1 93.0	▲ 1.5 11.1 ▲ 24.2 ▲ 31.8	1,299,001 1,172,512 1,624,810 138.6	kg
化学繊維 Chemical fiber	★ 合成繊維(長繊維) Synthetic fibers (Filament)	生・鋳	生産 出荷 在庫 在庫率	P S I IR	97.4 93.9 96.8 98.8	94.2 91.2 101.2 106.5	▲ 3.3 ▲ 2.9 4.5 7.8	93.8 96.7 102.6 108.9	▲ 0.7 ▲ 3.2 0.8 1.6	34,393 21,409 35,537 103.3	t
	合成繊維(短繊維) Synthetic fibers (Staple)	生・鋳	生産 出荷 在庫 在庫率	P S I IR	97.5 96.9 95.5 99.6	103.1 106.8 94.7 91.1	5.7 10.2 ▲ 0.8 ▲ 8.5	100.6 114.4 93.0 80.7	10.5 4.9 ▲ 12.8 ▲ 16.8	32,778 36,396 39,202 107.7	t
紡績 Spun yarn	合成繊維紡績糸 Synthetic fiber yarn	生・鋳	生産 出荷 在庫 在庫率	P S I IR	82.6 83.6 90.6 109.6	76.6 80.9 91.6 114.6	▲ 7.3 ▲ 3.2 1.1 4.6	79.3 84.0 88.7 105.0	▲ 15.0 ▲ 6.5 ▲ 10.1 ▲ 3.9	2,307 1,665 3,312 198.9	t
織物 Woven fabrics	● ★ 綿織物 Cotton fabrics	生・鋳	生産 出荷 在庫 在庫率	P S I IR	98.6 106.8 105.4 106.9	99.2 106.9 106.5 107.2	0.6 0.1 1.0 0.3	97.8 110.3 108.2 110.2	5.2 12.6 4.5 ▲ 0.5	10,514 9,856 17,698 168.3	千㎡
	● 毛織物 Woolen fabrics	生・鋳	生産 出荷 在庫 在庫率	P S I IR	97.5 85.8 73.0 83.5	101.9 90.3 68.7 75.5	4.5 5.2 ▲ 5.9 ▲ 9.6	104.0 91.5 70.0 75.0	11.9 22.5 11.8 ▲ 8.8	2,549 1,597 1,218 76.3	千㎡
	● 合成繊維織物(長繊維) Synthetic fiber fabrics (Filament)	生・鋳	生産 出荷 在庫 在庫率	P S I IR	112.2 95.1 162.6 171.4	117.3 101.4 165.2 163.1	4.5 6.6 1.6 ▲ 4.8	116.3 100.4 165.7 164.7	1.5 8.2 15.6 6.7	55,098 29,813 51,817 173.8	千㎡
	● ★ 合成繊維織物(短繊維) Synthetic fiber fabrics (Staple)	生・鋳	生産 出荷 在庫 在庫率	P S I IR	94.3 114.7 116.5 123.9	97.6 123.0 118.4 122.3	3.5 7.2 1.6 ▲ 1.3	97.2 118.8 121.3 124.4	3.2 26.5 ▲ 5.6 ▲ 8.6	12,890 7,540 19,365 150.2	千㎡
	タイヤコード Tire cord	生・鋳	生産 出荷 在庫 在庫率	P S I IR	74.1 86.6 108.3 121.1	64.6 73.0 112.9 155.8	▲ 12.8 ▲ 15.7 4.2 28.7	66.8 73.5 114.3 154.3	▲ 22.7 ▲ 16.9 ▲ 21.9 ▲ 6.0	- - - -	kg
染色整理 Dyeing and finishing processes	● 綿織物染色整理 Cotton fabrics, dyeing and finishing processes	生・鋳	生産 出荷 在庫 在庫率	P S I IR	90.5 88.3 123.5 139.0	93.0 94.8 110.5 115.0	2.8 7.4 ▲ 10.5 ▲ 17.3	91.1 92.0 109.6 118.4	1.3 4.7 8.1 3.3	30,607 30,981 7,309 23.6	千㎡
	合成繊維織物染色整理 Synthetic fiber fabrics, dyeing and finishing processes	生・鋳	生産 出荷 在庫 在庫率	P S I IR	99.1 101.6 105.2 105.8	101.1 102.3 105.5 105.4	2.0 0.7 0.3 ▲ 0.4	99.4 102.4 102.3 99.5	▲ 0.8 ▲ 2.4 ▲ 6.7 ▲ 4.3	77,902 80,256 47,485 59.2	千㎡
	ニット生地染色整理 Knit fabrics, dyeing and finishing processes	生・鋳	生産 出荷 在庫 在庫率	P S I IR	99.1 100.8 81.3 80.9	102.0 98.6 81.0 79.8	2.9 ▲ 2.2 ▲ 0.4 ▲ 1.4	102.2 105.5 81.1 76.5	1.9 1.1 ▲ 6.8 ▲ 7.8	34,916 36,118 23,553 65.2	千㎡
衣類 Clothes	● ニット製外衣 Knitted fabrics outerwear	非・被	生産 出荷 在庫 在庫率	P S I IR	94.4 99.2 88.8 90.7	88.1 93.0 84.6 90.2	▲ 6.7 ▲ 6.3 ▲ 4.7 ▲ 0.6	90.3 87.3 86.4 94.0	▲ 7.8 ▲ 8.8 ▲ 3.5 6.0	3,009 2,559 5,267 205.8	千点
	● 織物製外衣 Woven fabrics outerwear	非・被	生産 出荷 在庫 在庫率	P S I IR	91.0 93.8 105.2 115.2	88.5 92.9 103.5 111.6	▲ 2.7 ▲ 1.0 ▲ 1.6 ▲ 3.1	88.6 82.6 104.3 119.2	▲ 4.2 0.1 ▲ 4.7 ▲ 4.9	3,303 3,493 12,962 371.1	千点

* 1. Classification by Use of Goods

P: Production, S: Shipments, I: Inventories, IR: Inventory Ratio

(前月比・前年同月比・在庫率＝%)

分類 Classification	品目 Goods	格付 *1	項目 Item	季調済指数 Seasonally adjusted index			原指数 Original Index		実数 Figures		単位 Unit
				8月 2013 Aug.	9月 Sep.	前月比 %Change From Previous Month	9月 Sep.	前年同月比 %Change From Previous Year	9月 Sep.		
	ニット製下着・補正着・寝着類 Knitted fabrics underwear, foundation garment and night wear	非・被	生産 出荷 在庫 在庫率	P S I IR	73.9 80.5 119.9 147.4	75.6 83.7 112.8 134.4	2.3 4.0 ▲ 5.9 ▲ 8.8	74.5 81.0 114.1 139.5	▲ 17.8 ▲ 4.8 ▲ 4.8 0.1	- - - -	千点
	靴下 Hosiery	非・被	生産 出荷 在庫 在庫率	P S I IR	82.5 92.8 87.5 94.7	84.3 93.2 87.9 94.7	2.2 0.4 0.5 0.0	84.8 94.6 87.4 92.1	▲ 5.7 0.3 3.4 3.0	17,686 35,118 101,894 290.1	千点
その他の繊維製品 Other textile products	● ふとん Futon	耐・装	生産 出荷 在庫 在庫率	P S I IR	79.0 76.0 99.6 131.4	81.6 76.4 101.1 130.2	3.3 0.5 1.5 ▲ 0.9	89.2 83.4 106.5 124.5	▲ 5.7 ▲ 8.3 ▲ 1.9 7.0	348,987 334,845 216,866 64.8	枚
	● タフテッドカーペット Tufted pile carpets	建・建 耐・装	生産 出荷 在庫 在庫率	P S I IR	99.5 105.1 87.8 83.6	105.1 108.8 83.1 76.8	5.6 3.5 ▲ 5.4 ▲ 8.1	104.1 103.6 96.4 92.0	1.4 7.5 ▲ 12.5 ▲ 18.7	4,870,919 5,086,945 4,968,210 97.7	m ²
	不織布 Non-wovens fabrics	生・鋳	生産 出荷 在庫 在庫率	P S I IR	106.1 104.1 128.9 123.5	102.8 102.1 127.8 125.5	▲ 3.1 ▲ 1.9 ▲ 0.9 1.6	100.3 101.5 126.2 124.3	0.7 ▲ 0.9 11.0 12.1	26,529 25,674 26,282 102.4	t
	ニット生地 Knit fabrics	生・鋳	生産 出荷 在庫 在庫率	P S I IR	99.2 101.8 99.3 98.8	97.1 98.0 99.8 103.1	▲ 2.1 ▲ 3.7 0.5 4.4	98.6 99.0 99.7 100.7	0.7 0.2 ▲ 0.2 ▲ 0.4	5,130 4,995 2,600 52.1	t
その他工業 Other manufacturing	トラック・バス用タイヤ Tires for trucks and buses	生・鋳 生・他	生産 出荷 在庫 在庫率	P S I IR	98.0 95.5 109.2 114.3	95.5 96.9 112.5 118.1	▲ 2.6 1.5 3.0 3.3	104.4 105.1 130.2 122.1	5.2 10.6 ▲ 9.1 ▲ 17.9	- - - -	千本
ゴム製品工業 Rubber products	乗用車用タイヤ Tires for passengers cars	生・鋳 耐・乗	生産 出荷 在庫 在庫率	P S I IR	89.0 88.0 83.2 95.0	88.5 87.5 88.2 103.5	▲ 0.6 ▲ 0.6 6.0 8.9	94.2 92.7 96.2 103.1	1.4 2.5 ▲ 11.3 ▲ 13.4	- - - -	千本
	小型トラック用タイヤ Tires for light trucks	生・鋳 生・他	生産 出荷 在庫 在庫率	P S I IR	110.4 104.2 107.1 101.5	112.4 114.0 108.5 96.5	1.8 9.4 1.3 ▲ 4.9	120.0 118.9 131.5 109.5	7.7 12.8 0.3 ▲ 11.0	- - - -	千本
	特殊車両用タイヤ Tires for special motor vehicles	生・鋳 生・他	生産 出荷 在庫 在庫率	P S I IR	154.8 148.8 94.5 69.1	151.3 137.5 97.5 72.0	▲ 2.3 ▲ 7.6 3.2 4.2	160.9 145.1 97.1 71.2	1.3 7.2 ▲ 11.8 ▲ 9.6	- - - -	百万円 【本】
	ゴムホース Rubber hoses	生・鋳	生産 出荷 在庫 在庫率	P S I IR	95.5 95.0 83.9 88.9	97.5 98.0 80.8 83.8	2.1 3.2 ▲ 3.7 ▲ 5.7	101.4 101.4 81.6 79.9	5.2 5.0 ▲ 3.3 ▲ 9.6	3,057 - 7,847 28.0	新ゴム量t 【千m】
	● 工業用ゴム製品 Industrial rubber products	生・鋳	生産 出荷 在庫 在庫率	P S I IR	94.2 97.1 105.2 107.9	97.1 99.6 106.4 109.1	3.1 2.6 1.1 1.1	101.5 104.8 105.9 100.6	7.2 8.9 ▲ 7.8 ▲ 15.4	15,684 16,831 6,886 40.9	新ゴム量t
金属製家具 Metal furniture	● 金属製机 Metal desks	資・事	生産 出荷 在庫 在庫率	P S I IR	106.8 108.6 127.9 112.5	132.4 128.9 128.1 95.3	24.0 18.7 0.2 ▲ 15.3	97.7 101.0 117.7 101.2	31.8 26.9 3.3 ▲ 18.5	177,988 194,996 345,002 176.9	個
	金属製いす Metal chairs	資・事	生産 出荷 在庫 在庫率	P S I IR	114.3 116.9 119.9 102.7	113.7 114.8 120.3 108.2	▲ 0.5 ▲ 1.8 0.3 5.4	98.0 97.0 113.1 106.4	12.0 12.3 11.4 ▲ 0.8	381,730 393,226 383,476 97.5	個
	金属製ベッド Metal beds	資・事	生産 出荷 在庫 在庫率	P S I IR	100.6 98.9 152.2 164.9	103.1 136.8 126.4 96.2	2.5 38.3 ▲ 17.0 ▲ 41.7	94.5 138.5 110.6 75.7	16.7 29.7 16.8 ▲ 9.9	- - - -	個

* 1. Classification by Use of Goods

P: Production, S: Shipments, I: Inventories, IR: Inventory Ratio

(前月比・前年同月比・在庫率＝%)

分類 Classification	品目 Goods	格付 *1	項目 Item	季調済指数 Seasonally adjusted index			原指数 Original Index		実数 Figures		単位 Unit	
				8月 2013 Aug.	9月 Sep.	前月比 %Change From Previous Month	9月 Sep.	前年同月比 %Change From Previous Year	9月 Sep.			
●	金属製保管庫類 Metal storage cabinets	資・事	生産	P	154.0	143.0	▲ 7.1	129.1	▲ 4.0	-	個	
			出荷	S	146.8	139.9	▲ 4.7	125.6	0.5	-		
			在庫	I	121.5	120.2	▲ 1.1	117.2	4.1	-		
			在庫率	IR	81.5	84.4	3.6	87.8	3.5	-		
	金属製棚 Metal racks	資・事	生産	P	174.4	156.1	▲ 10.5	140.0	2.6	-	個	
			出荷	S	144.0	161.4	12.1	147.8	▲ 5.1	-		
			在庫	I	78.8	73.1	▲ 7.2	72.1	▲ 6.5	-		
			在庫率	IR	51.7	42.1	▲ 18.6	46.0	▲ 1.3	-		
	流し・ガス・調理台 Sink cabinets, range tables and cooking tables	建・建	生産	P	97.8	92.4	▲ 5.5	87.5	4.9	31,859	個	
			出荷	S	93.4	87.9	▲ 5.9	89.7	0.4	32,980		
			在庫	I	114.6	119.2	4.0	116.2	8.1	35,170		
			在庫率	IR	124.5	136.0	9.2	128.0	7.6	106.6		
システムキッチン System kitchens	建・建	生産	P	121.1	113.7	▲ 6.1	117.1	14.9	79,924	セット		
		出荷	S	112.4	111.1	▲ 1.2	115.8	13.2	84,098			
		在庫	I	159.0	140.6	▲ 11.6	148.9	12.0	27,937			
		在庫率	IR	144.1	127.3	▲ 11.7	127.4	▲ 1.2	33.2			
金属製間仕切り Metal partitions	資・事	生産	P	92.9	85.8	▲ 7.6	83.7	▲ 10.3	274,892	㎡		
		出荷	S	90.3	86.9	▲ 3.8	93.9	▲ 10.3	310,535			
		在庫	I	78.1	65.2	▲ 16.5	57.7	▲ 3.0	119,692			
		在庫率	IR	83.1	74.3	▲ 10.6	57.1	8.1	38.5			
木製家具 Wooden furniture	木製棚 Wooden shelves	耐・装	生産	P	77.4	75.4	▲ 2.6	72.5	▲ 10.3	97,737	個	
			出荷	S	71.7	71.1	▲ 0.8	70.1	▲ 11.3	94,369		
			在庫	I	92.2	100.4	8.9	98.2	2.0	111,335		
			在庫率	IR	129.9	142.2	9.5	137.8	14.9	118.0		
	木製いす Wooden chairs	耐・装	生産	P	113.6	114.2	0.5	119.8	3.6	74,251	個	
			出荷	S	108.7	111.6	2.7	117.1	2.4	78,407		
			在庫	I	89.8	87.1	▲ 3.0	88.6	▲ 5.9	65,459		
			在庫率	IR	83.3	78.7	▲ 5.5	75.0	▲ 8.2	83.5		
	● 木製ベッド Wooden beds	耐・装	生産	P	96.0	92.7	▲ 3.4	89.1	0.9	24,856	個	
			出荷	S	100.1	95.6	▲ 4.5	92.1	▲ 3.1	24,346		
			在庫	I	91.6	93.8	2.4	96.9	▲ 19.7	10,789		
			在庫率	IR	88.9	101.0	13.6	103.0	▲ 17.1	44.3		
印刷業 Printing	とっ版印刷(活版印刷) Relief printing (typographic printing)	生・他	生産	P	85.2	86.2	1.2	87.6	▲ 2.3	1,938	百万円	
			出荷	S	-	-	-	-	-	-		
			在庫	I	-	-	-	-	-	-		
	平版印刷(オフセット印刷) Planography printing (offset printing)	生・他	生産	P	88.5	90.1	1.8	91.4	▲ 3.4	22,024	百万円	
			出荷	S	-	-	-	-	-	-		
			在庫	I	-	-	-	-	-	-		
おう版印刷(グラビア印刷) Intaglio printing (gravure printing)	生・他	生産	P	110.9	108.4	▲ 2.3	110.2	▲ 6.8	6,264	百万円		
		出荷	S	-	-	-	-	-	-			
		在庫	I	-	-	-	-	-	-			
木材・木製品工業 Wood and wood products	繊維板・パーティクルボード Fiberboard and particle board	建・建 生・鋳	生産	P	112.2	114.8	2.3	119.8	11.8	16,466	千㎡	
			出荷	S	111.7	105.1	▲ 5.9	114.4	0.2	14,613		
			在庫	I	73.6	79.7	8.3	75.1	▲ 5.3	12,620		
			在庫率	IR	65.7	75.2	14.5	64.8	▲ 5.4	86.4		
● 電池式時計 Battery-operated watches and clocks	耐・教	生産	P	63.1	84.6	34.1	84.2	▲ 39.1	426	千個		
		出荷	S	86.8	95.5	10.0	89.6	▲ 6.5	1,090			
		在庫	I	119.1	112.6	▲ 5.5	111.6	▲ 17.0	2,646			
		在庫率	IR	139.4	125.5	▲ 10.0	121.7	▲ 11.2	242.8			
	時計 Watches and clocks	電池式時計ムーブメント Movements of battery- operated watches and clocks	生・鋳	生産	P	86.6	84.9	▲ 2.0	93.2	▲ 1.3	28,061	千個
				出荷	S	85.1	87.8	3.2	99.1	▲ 2.4	30,255	
楽器 Musical instruments	ピアノ Pianos	耐・教	在庫	I	139.7	132.2	▲ 5.4	109.6	▲ 21.5	9,636	台	
			在庫率	IR	154.9	144.5	▲ 6.7	103.2	▲ 19.7	31.8		
			生産	P	77.2	71.7	▲ 7.1	77.8	▲ 21.5	2,687		
			出荷	S	79.4	79.9	0.6	79.2	▲ 9.0	2,802		
			在庫	I	104.5	105.6	1.1	99.8	▲ 18.1	3,799		
			在庫率	IR	129.6	131.6	1.5	125.5	▲ 10.0	135.6		

* 1. Classification by Use of Goods

P: Production, S: Shipments, I: Inventories, IR: Inventory Ratio

(前月比・前年同月比・在庫率＝%)

分類 Classification	品目 Goods	格付 *1	項目 Item	季調済指数 Seasonally adjusted index			原指数 Original Index		実数 Figures		単位 Unit
				8月 2013 Aug.	9月 Sep.	前月比 %Change From Previous Month	9月 Sep.	前年同月比 %Change From Previous Year	9月 Sep.		
文具 Stationery	管楽器 Wind instruments	資・他 耐・教	生産	P	102.8	103.8	▲ 1.0	98.7	▲ 7.1	9,743	本
			出荷	S	77.9	68.2	▲ 12.5	58.8	▲ 6.1	9,993	
			在庫	I	101.7	94.0	▲ 7.6	77.6	21.8	29,782	
			在庫率	IR	127.8	137.9	▲ 7.9	127.1	29.7	298.0	
	シャーペンシル Mechanical pencils	非・教 生・他	生産	P	100.6	99.7	▲ 0.9	97.0	4.2	13,335	千本
			出荷	S	102.8	96.5	▲ 6.1	86.6	1.8	11,362	
			在庫	I	79.5	83.1	4.5	86.7	▲ 17.0	12,198	
			在庫率	IR	78.4	88.7	13.1	98.0	▲ 18.4	107.4	
	ボールペン Ballpoint pens	非・教 生・他	生産	P	89.4	101.1	13.1	99.3	▲ 0.4	113,057	千本
			出荷	S	105.1	106.3	1.1	103.5	▲ 0.2	117,900	
			在庫	I	82.6	88.2	6.8	88.1	▲ 16.7	83,782	
			在庫率	IR	77.1	83.0	7.7	85.0	▲ 16.4	71.1	
マーキングペン Marking pens	非・教 生・他	生産	P	115.6	111.5	▲ 3.5	110.4	14.8	53,398	千本	
		出荷	S	108.0	102.0	▲ 5.6	101.2	2.4	60,249		
		在庫	I	96.7	103.2	6.7	103.5	7.0	71,559		
		在庫率	IR	89.8	100.6	12.0	101.4	4.6	118.8		
玩具 Toys	電子・電動玩具 Electronic and electric toys	耐・教 非・教	生産	P	103.1	97.7	▲ 5.2	107.1	7.6	51,519	ダース
			出荷	S	104.1	107.0	2.8	112.4	14.1	52,641	
			在庫	I	123.0	106.4	▲ 13.5	103.0	30.1	20,454	
			在庫率	IR	117.7	99.4	▲ 15.5	88.4	14.1	38.9	
プラスチックモデル Plastic models	非・教	生産	P	125.5	148.4	18.2	140.6	48.5	368,534	ダース	
		出荷	S	134.6	147.6	9.7	137.3	34.9	358,379		
		在庫	I	100.9	103.6	2.7	105.9	6.9	653,903		
		在庫率	IR	73.8	67.2	▲ 8.9	73.9	▲ 20.8	182.5		
皮革製品 Leather products	● 革靴 Leather boots and shoes	非・被	生産	P	85.3	82.3	▲ 3.5	83.1	▲ 10.5	1,214	千足
			出荷	S	83.5	80.8	▲ 3.2	81.4	▲ 9.6	1,435	
			在庫	I	93.5	91.4	▲ 2.2	94.1	▲ 4.2	1,420	
			在庫率	IR	112.8	113.8	0.9	113.7	5.9	99.0	
鉱業 Mining	● 石灰石 Limestone	生・鉱	生産	P	110.9	106.5	▲ 4.0	107.7	▲ 0.5	12,191	千t
			出荷	S	91.4	89.5	▲ 2.1	90.2	3.2	9,753	
			在庫	I	95.5	93.4	▲ 2.2	95.8	4.6	8,820	
			在庫率	IR	104.5	104.4	▲ 0.1	105.7	1.2	90.4	
	原油 Crude oil	生・鉱	生産	P	80.1	79.1	▲ 1.2	71.4	▲ 13.0	51,966	kl
			出荷	S	75.2	83.5	11.0	72.8	▲ 12.1	51,316	
			在庫	I	96.3	94.9	▲ 1.5	89.7	22.5	39,027	
			在庫率	IR	123.6	112.0	▲ 9.4	121.9	39.5	76.1	
	天然ガス Natural gas	生・他	生産	P	90.4	90.3	▲ 0.1	75.9	▲ 3.2	214,775	千立方m
出荷			S	92.7	93.7	1.1	81.6	▲ 1.9	280,469		
在庫			I	-	-	-	-	-	-		
			在庫率	IR	-	-	-	-	-		

* 1. Classification by Use of Goods

P: Production, S: Shipments, I: Inventories, IR: Inventory Ratio

平成25年10月の製造工業生産予測調査結果

Survey of Production Forecast, October 2013

(1) 前月比(季節調整済)

Month to Month Percent Change (Seasonally Adjusted)

(%)

(2) 実現率及び予測修正率

Realization Ratio and

Amendment Ratio

(%)

分類		9月 Sep. Last Month	10月 Oct. 見込み This Month	11月 Nov. 見込み Next Month	9月の 実現率 Realization Ratio	10月の 予測修正率 Amendment Ratio
業 種 別	製造工業 Manufacturing	(5.2)	4.7 (2.5)	▲ 1.2	▲ 1.4	0.7
	鉄鋼業 Iron and steel	(3.5)	▲ 0.3 (▲ 2.2)	4.2	▲ 0.9	0.9
	非鉄金属工業 Non-ferrous metals	(2.0)	▲ 1.8 (▲ 2.8)	▲ 1.0	1.8	2.9
	金属製品工業 Fabricated metals	(1.6)	1.2 (▲ 1.6)	▲ 0.7	▲ 0.6	2.2
	はん用・生産用・業務用機械工業 General-purpose, production and business oriented machinery	(11.0)	15.8 (12.0)	▲ 3.0	▲ 4.0	▲ 0.8
	電子部品・デバイス工業 Electronic parts and devices	(6.2)	▲ 2.8 (▲ 2.2)	▲ 0.1	▲ 1.8	▲ 2.4
	電気機械工業 Electrical machinery	(3.0)	9.4 (3.9)	▲ 5.9	▲ 4.3	0.8
	情報通信機械工業 Information and communication electronics equipment	(14.2)	17.3 (2.6)	▲ 3.7	▲ 5.4	8.2
	輸送機械工業 Transport equipment	(3.4)	2.4 (3.2)	1.3	1.8	1.0
	化学工業 Chemicals	(1.8)	4.4 (3.0)	1.4	▲ 0.2	1.2
	紙・パルプ工業 Pulp and paper	(▲ 2.0)	0.8 (2.6)	0.3	0.5	▲ 1.2
	その他 Others	(1.4)	▲ 1.6 (▲ 2.1)	▲ 0.1	▲ 0.7	▲ 0.2

(参考)

製造工業(原系列) Manufacturing (Original)		0.5	▲ 1.2
(前月調査による前月比)	(15.2)	(▲ 1.7)	

※ ()内は前月調査による前月比を示す。

Parentheses indicate the month-to-month percent change in the previous survey.

※ 調査票の提出期日は毎月10日となっている。

The deadline of submission from principal entrepreneurs is the 10th of month.

製造工業生産予測指数(季節調整済) Indices of Production Forecast (Seasonally Adjusted Index)

平成22年=100
Index2010=100

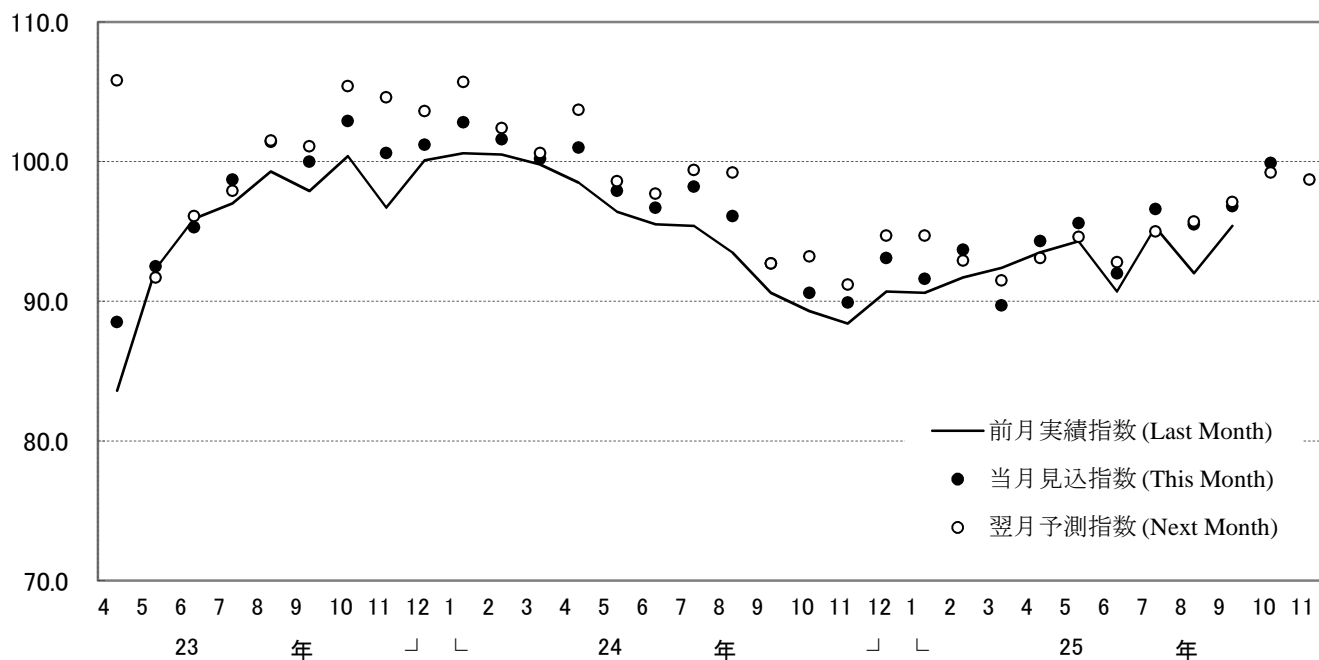

製造工業の実現率・予測修正率(増減率) Realization Ratio and Amendment Ratio (Percent Change From Previous Month)

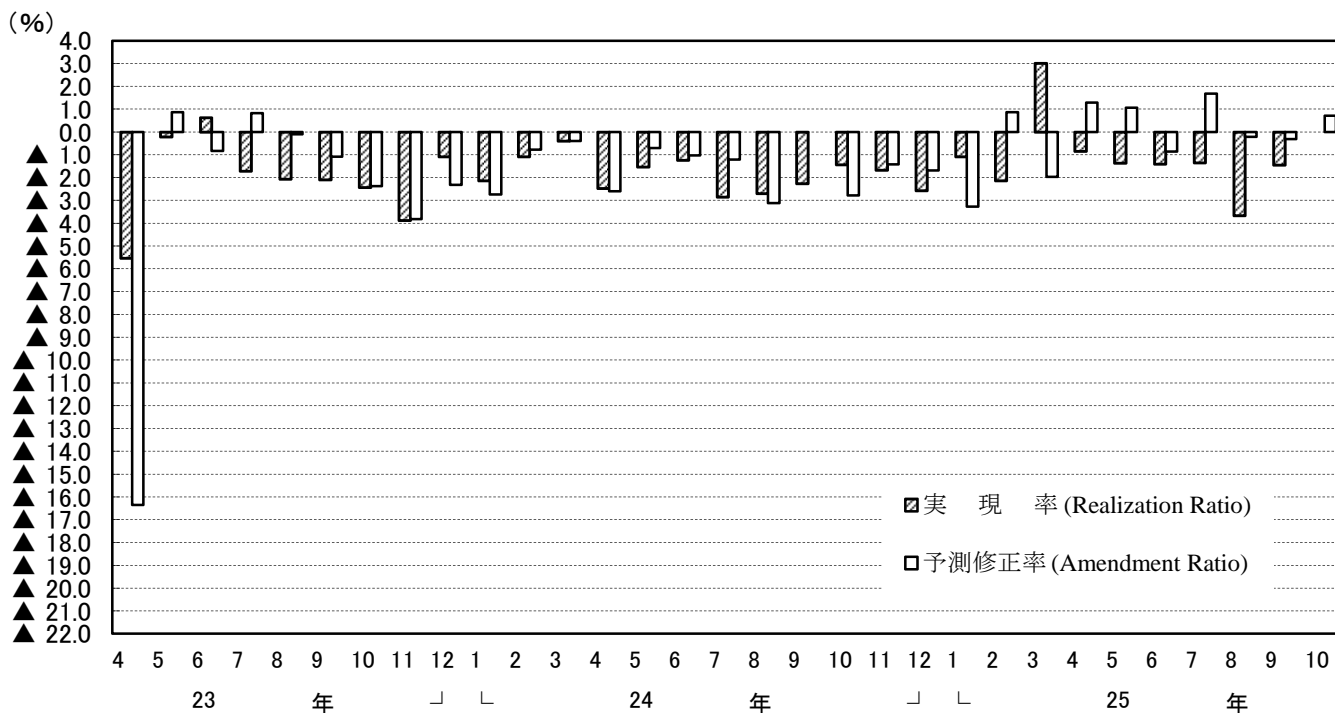

(注) このグラフは、製造工業生産予測指数の動きを表現したもので、鉱工業生産指数ではない。
 Note: This graph shows the changes in indices of Production Forecast and doesn't show the very changes in indices of Production.

(参考)

(1)前月比(季節調整済)

Month to Month Percent Change (Seasonally Adjusted)

分 類		9月 Sep. Last Month	10月 Oct. 見込み This Month	11月 Nov. 見込み Next Month
財 別	資本財(除. 輸送機械) Capital goods (excl. Transport equipment)	(10.6)	(12.2)	▲ 5.0
	建設財 Construction goods	(0.8)	(▲ 3.3)	▲ 1.4
	耐久消費財 Durable consumer goods	(7.2)	(2.9)	0.1
	非耐久消費財 Non-durable consumer goods	(4.3)	(▲ 5.1)	▲ 2.0
	鉱工業用生産財 Producer goods for mining and manufacturing	(1.6)	(1.4)	▲ 0.1

(2)実現率及び予測修正率
Realization Ratio and
Amendment Ratio (%)

9月の 実現率 Realization Ratio	10月の 予測修正率 Amendment Ratio
▲ 5.0	0.6
▲ 0.3	2.1
0.3	1.4
▲ 1.9	2.8
▲ 0.6	0.0

※ ()内は前月調査による前月比を示す。

Parentheses indicate the month-to-month percent change in the previous survey.

※ 調査票の提出期日は毎月10日となっている。

The deadline of submission from principal entrepreneurs is the 10th of month.

【参考】

<13. 資本財(除. 輸送機械) : Capital goods (excl. Transport equipment)>

平成22年 = 100
index, 2010 = 100

年 月	季節調整済指数			前月比 %Change From Previous Month			実現率	予測修正率	原指数			前年同月比 %Change From Previous Year			(参考)原指数による		Year and Month	
	Seasonally Adjusted Index			From Previous Month			Realization Ratio	Amendment Ratio	Original Index			From Previous Year			Realization Ratio	Amendment Ratio		
	前月実績 Last Month	当月見込み This Month	翌月見込み Next Month	前月実績 Last Month	当月見込み This Month	翌月見込み Next Month			前月実績 Last Month	当月見込み This Month	翌月見込み Next Month	前月実績 Last Month	当月見込み This Month	翌月見込み Next Month				
平成24年	8月調査	106.9	110.5	103.2	▲ 0.6	▲ 3.4	▲ 6.6	▲ 1.1	▲ 0.1	104.7	106.6	122.0	▲ 2.3	▲ 2.5	▲ 5.9	▲ 1.1	▲ 0.1	Aug. 2012
	9月調査	104.2	101.0	110.2	▲ 2.5	▲ 3.1	▲ 9.1	▲ 5.7	▲ 2.1	100.6	119.3	98.0	▲ 8.0	▲ 8.0	▲ 2.3	▲ 5.6	▲ 2.2	Sep.
	10月調査	101.3	106.1	101.2	▲ 2.8	▲ 4.7	▲ 4.6	▲ 0.3	▲ 3.7	119.7	94.4	97.6	▲ 7.7	▲ 5.9	▲ 8.4	▲ 0.3	▲ 3.7	Oct.
	11月調査	97.7	97.1	103.5	▲ 3.6	▲ 0.6	▲ 6.6	▲ 7.9	▲ 4.1	86.9	93.6	104.2	▲ 13.4	▲ 12.1	▲ 9.7	▲ 7.9	▲ 4.1	Nov.
	12月調査	96.0	101.3	106.8	▲ 1.7	▲ 5.5	▲ 5.4	▲ 1.1	▲ 2.1	92.5	102.0	94.6	▲ 13.1	▲ 11.6	▲ 4.9	▲ 1.2	▲ 2.1	Dec.
平成25年	1月調査	101.9	100.0	101.9	▲ 1.9	▲ 1.9	▲ 1.9	▲ 0.6	▲ 6.4	102.6	88.6	97.5	▲ 11.1	▲ 11.0	▲ 15.8	▲ 0.6	▲ 6.3	Jan. 2013
	2月調査	95.4	102.4	94.2	▲ 6.4	▲ 7.3	▲ 8.0	▲ 4.6	▲ 0.5	84.5	98.0	129.2	▲ 15.1	▲ 15.4	▲ 12.8	▲ 4.6	▲ 0.5	Feb.
	3月調査	98.9	92.6	101.3	▲ 3.7	▲ 6.4	▲ 9.4	▲ 3.4	▲ 1.7	94.6	127.0	90.2	▲ 18.3	▲ 14.3	▲ 6.4	▲ 3.5	▲ 1.7	Mar.
	4月調査	99.7	102.3	103.8	▲ 0.8	▲ 2.6	▲ 1.5	▲ 7.7	▲ 1.0	136.7	91.1	91.8	▲ 7.8	▲ 5.5	▲ 4.3	▲ 7.6	▲ 1.0	Apr.
	5月調査	99.2	109.5	107.0	▲ 0.5	▲ 10.4	▲ 2.3	▲ 3.0	▲ 5.5	88.4	96.8	111.1	▲ 8.3	▲ 0.9	▲ 1.1	▲ 3.0	▲ 5.4	May
6月調査	105.2	103.7	111.5	▲ 6.0	▲ 1.4	▲ 7.5	▲ 3.9	▲ 3.1	93.0	107.7	109.9	▲ 3.0	▲ 4.1	▲ 5.0	▲ 3.9	▲ 3.1	Jun.	
7月調査	102.0	114.7	111.8	▲ 3.0	▲ 12.5	▲ 2.5	▲ 1.6	▲ 2.9	105.9	113.0	107.2	▲ 5.7	▲ 7.9	▲ 6.6	▲ 1.7	▲ 2.8	Jul.	
8月調査	109.3	108.2	112.5	▲ 7.2	▲ 1.0	▲ 4.0	▲ 4.7	▲ 3.2	107.7	103.8	130.0	▲ 2.9	▲ 3.2	▲ 8.6	▲ 4.7	▲ 3.2	Aug.	
9月調査	101.5	112.3	126.0	▲ 7.1	▲ 10.6	▲ 12.2	▲ 6.2	▲ 0.2	97.3	129.8	112.1	▲ 3.3	▲ 8.4	▲ 29.0	▲ 6.3	▲ 0.2	Sep.	
10月調査	106.7	126.7	120.4	▲ 5.1	▲ 18.7	▲ 5.0	▲ 5.0	▲ 0.6	123.3	112.7	115.3	▲ 3.0	▲ 29.7	▲ 24.6	▲ 5.0	▲ 0.5	Oct.	

<14. 建設財 : Construction goods>

年 月	季節調整済指数			前月比 %Change From Previous Month			実現率	予測修正率	原指数			前年同月比 %Change From Previous Year			(参考)原指数による		Year and Month	
	Seasonally Adjusted Index			From Previous Month			Realization Ratio	Amendment Ratio	Original Index			From Previous Year			Realization Ratio	Amendment Ratio		
	前月実績 Last Month	当月見込み This Month	翌月見込み Next Month	前月実績 Last Month	当月見込み This Month	翌月見込み Next Month			前月実績 Last Month	当月見込み This Month	翌月見込み Next Month	前月実績 Last Month	当月見込み This Month	翌月見込み Next Month				
平成24年	8月調査	110.9	110.6	109.5	▲ 2.4	▲ 0.3	▲ 1.0	▲ 1.4	▲ 0.4	110.9	105.0	108.4	▲ 8.5	▲ 6.9	▲ 4.6	▲ 1.4	▲ 0.4	Aug. 2012
	9月調査	110.1	109.4	105.1	▲ 0.7	▲ 0.6	▲ 3.9	▲ 0.5	▲ 0.1	104.5	108.3	114.0	▲ 6.4	▲ 4.5	▲ 1.8	▲ 0.5	▲ 0.1	Sep.
	10月調査	107.0	105.4	104.4	▲ 2.8	▲ 1.5	▲ 0.9	▲ 2.2	▲ 0.3	106.0	114.4	115.9	▲ 2.3	▲ 2.7	▲ 3.4	▲ 2.1	▲ 0.4	Oct.
	11月調査	107.6	104.9	107.8	▲ 0.6	▲ 2.5	▲ 2.8	▲ 2.1	▲ 0.5	116.8	116.4	111.7	▲ 4.3	▲ 3.0	▲ 5.0	▲ 2.1	▲ 0.4	Nov.
	12月調査	105.1	109.2	106.0	▲ 2.3	▲ 3.9	▲ 2.9	▲ 0.2	▲ 1.3	116.6	113.1	103.7	▲ 2.8	▲ 3.8	▲ 6.6	▲ 0.2	▲ 1.3	Dec.
平成25年	1月調査	105.9	107.9	110.7	▲ 0.8	▲ 1.9	▲ 2.6	▲ 3.0	▲ 1.8	109.7	105.6	106.8	▲ 6.7	▲ 4.9	▲ 9.8	▲ 3.0	▲ 1.8	Jan. 2013
	2月調査	103.9	110.9	107.6	▲ 1.9	▲ 6.7	▲ 3.0	▲ 3.7	▲ 0.2	101.7	107.0	110.5	▲ 8.4	▲ 9.6	▲ 5.6	▲ 3.7	▲ 0.2	Feb.
	3月調査	106.7	108.3	107.2	▲ 2.7	▲ 1.5	▲ 1.0	▲ 3.8	▲ 0.7	102.9	111.2	101.4	▲ 13.1	▲ 5.0	▲ 1.5	▲ 3.8	▲ 0.6	Mar.
	4月調査	107.4	108.4	109.9	▲ 0.7	▲ 0.9	▲ 1.4	▲ 0.8	▲ 1.1	110.3	102.5	105.6	▲ 5.8	▲ 0.4	▲ 0.1	▲ 0.8	▲ 1.1	Apr.
	5月調査	109.5	110.6	112.9	▲ 2.0	▲ 1.0	▲ 2.1	▲ 1.0	▲ 0.6	103.5	106.3	108.4	▲ 0.6	▲ 0.6	▲ 2.4	▲ 1.0	▲ 0.7	May
6月調査	110.2	113.2	112.4	▲ 0.6	▲ 2.7	▲ 0.7	▲ 0.4	▲ 0.3	105.9	108.7	114.5	▲ 0.2	▲ 2.0	▲ 3.2	▲ 0.4	▲ 0.3	Jun.	
7月調査	109.9	113.3	114.9	▲ 0.3	▲ 3.1	▲ 1.4	▲ 2.9	▲ 0.8	105.6	115.4	107.1	▲ 0.3	▲ 4.1	▲ 2.5	▲ 2.9	▲ 0.8	Jul.	
8月調査	113.2	116.8	113.3	▲ 3.0	▲ 3.2	▲ 3.0	▲ 0.1	▲ 1.7	115.3	108.9	111.7	▲ 4.0	▲ 4.2	▲ 5.4	▲ 0.1	▲ 1.7	Aug.	
9月調査	112.3	113.2	109.5	▲ 0.8	▲ 0.8	▲ 3.3	▲ 3.9	▲ 0.1	104.7	111.6	118.8	▲ 0.2	▲ 5.9	▲ 1.7	▲ 3.9	▲ 0.1	Sep.	
10月調査	112.9	111.8	110.2	▲ 0.5	▲ 1.0	▲ 1.4	▲ 0.3	▲ 2.1	111.3	121.3	120.1	▲ 5.0	▲ 3.9	▲ 3.0	▲ 0.3	▲ 2.1	Oct.	

注 : 各比率は、伸び率 (%) である。

(注)

1. 本調査は、毎月10日現在で製造工業の主要195品目につき、それぞれの主要企業から、生産数量の前月実績、当月見込み及び翌月見込みについて報告された結果を平成22年=100.0として指数化し、その指数をもとに、前月伸び率並びに実現率及び予測修正率を公表するものである。

2.

実現率……………今回予測調査による前月実績の指数/前回予測調査による当月見込みの指数
 予測修正率……………今回予測調査による当月見込みの指数/前回予測調査による翌月見込みの指数

(例)

今回予測調査による前月実績の指数100.0、今回予測調査による当月見込みの指数105.0
 前回予測調査による当月見込みの指数90.0、前回予測調査による翌月見込みの指数110.0
 とすると、

実現率は、 $100.0 / 90.0 \times 100 = 111.1\%$

予測修正率は、 $105.0 / 110.0 \times 100 = \blacktriangle 4.5\%$

3. その他……………窯業・土石製品工業、石油製品工業、ゴム製品工業、繊維工業及びその他製品工業の合計である。

1. The Survey of Production Forecast in Manufacturing shows the figures as of the 10th of month.

For this, survey production is collected for the previous month, the current month, and the following month from principal entrepreneurs and is calculated for approximately 195 manufacturing goods. (Index.2010=100). The results indicate Production for the current and the next 2 months. Indices are made showing the Realization Ratio, and Amended Ratio and the changes from the previous month.

2.

Realization Ratio

=Real amount of the previous month in the current time's survey divided by estimated amount of the current month in the previous time's survey

Amendment Ratio

=Estimated amount of the current month in the current time's survey divided by the estimated amount of the following month in the previous time's survey

3.“Others” includes “Ceramics, Stone and Clay Products,” “Petroleum Products,” “Rubber Products,” “Textiles” and “Other Products.”

【製造工業生産予測指数 ウェイト表】
 Weights of Survey of Production Forecast

製造工業 Manufacturing	10000.0	製造工業 Manufacturing	10000.0
鉄鋼業 Iron and steel	536.3	最終需要財 Final demand goods	5294.4
非鉄金属工業 Non-ferrous metals	260.8	投資財 Investment goods	2746.6
金属製品工業 Fabricated metals	429.1	資本財 Capital goods	2281.7
はん用・生産用・業務用機械工業 General-purpose, production and business oriented machinery	1616.8	資本財(除. 輸送機械) Capital goods(excl.Transport equipment)	1863.0
電子部品・デバイス工業 Electronic parts and devices	1083.3	建設財 Construction goods	464.9
電気機械工業 Electrical machinery	960.0	消費財 Consumer goods	2547.8
情報通信機械工業 Information and communication electronics equipment	811.7	耐久消費財 Durable consumer goods	2258.8
輸送機械工業 Transport equipment	1889.3	非耐久消費財 Non-durable consumer goods	289.0
化学工業 Chemicals	1149.6	生産財 Producer goods	4705.6
紙・パルプ工業 Pulp and paper	282.7	鉱工業用生産財 For mining and manufacturing	4369.5
その他 Others	980.4	その他用生産財 For others uses	336.1

鉱工業指数における X-12-ARIMA のスペックファイル等について

The Spec files, etc. adopted in the seasonal adjustment of the Indices of Industrial Production using the X-12-ARIMA method

(1) 手法 (Method)

鉱工業指数における季節調整済指数系列は、季節要因に加え、曜日・祝祭日要因、うるう年要因によっても調整されている(在庫・在庫率指数については、季節要因のみ)。

具体的には以下のとおり。

$$\text{季節調整済指数} = \text{原指数} \div (\text{季節} \cdot \text{曜日} \cdot \text{祝祭日} \cdot \text{うるう年指数})$$

Not only seasonal but also 'trading-day and holiday' and 'leap-year' effects are adjusted as follows:

Seasonally adjusted index = Original Index / (Seasonal, 'Trading-day and holiday' and 'Leap-year' indices)
(Indices of Producers' Inventories and Inventory Ratio were adjusted by only seasonal effects.)

(2) スペックファイル (Spec File)

使用しているスペックファイルの見本は以下のとおり。

The spec files of X-12-ARIMA for seasonal adjustment are as follows:

```
series { start = 2005.1
        span = (2005.1,2012.12)
        decimals = 1 }
transform { function = log }
arma { model = (0 1 2)(0 1 1) }
regression { variables = (td1 nolpyear lpyear) → 在庫・在庫率指数の場合は regression の { }内を削除
            save = (td hol) * The case of indices of Producers' Inventories
            user = (jap-hol) and Inventory Ratio, delete the word
            usertype = holiday "regression" within the brackets {}
            start = 2005.1
            file = "xxxxxxxxxxxxxxxxxxxxxxx" }
forecast { maxlead = 12 }
estimate { save = ( mdl )
          maxiter = 500 }
x11 { print = (none + d10 + d11 + d16)
      save = (d10 d11 d16)
      seasonalma=x11default }
```

(3) 季節指数等の運用 (Employment of seasonal index, 'trading-day and holiday' and 'leap-year' indices)

平成25年1月以降の季節指数は、暫定季節調整方式を採用している。具体的には、平成24年の季節指数を適用している。

これに対し、曜日・祝祭日・うるう年指数は、暫定方式を採らず、上記(2)で推計されたパラメータとカレンダーから計算して利用している。

The method of temporary seasonal adjustment is adopted for the seasonal index after January 2013. Concretely to say, the monthly seasonal index in 2012 is adopted as those in 2013. As for 'trading-day and holiday' and 'leap-year' indices, this method is not adopted, and 'trading-day and holiday' and 'leap-year' indices are calculated from estimated parameters in (2) and calendar.

(4) 異常値処理 (Outlier detection)

平成22年基準改定において、異常値が検出された系列と異常値処理を行った種別、年月は以下のとおり。

In the 2010 base revision, outlier-detected indices, type of outliers and period of outliers are as follows:

系列名称 Type of index		異常値種別 Type of Outliers	処理年月 Period of Outliers
鉱工業指数 Production index	生産 Production	TC	2009 02 February, 2009
			2011 03 March, 2011
	出荷 Shipments	LS	2011 03 March, 2011
		TC	2011 04 April, 2011
	在庫 Inventories	TC	2011 03 March, 2011
在庫率 Inventory ratio	LS	2011 06 June, 2011	
製造工業稼働率 ・生産能力指数 Operating ratio index, Production capacity index	稼働率 Operating ratio	TC	2009 02 February, 2009
			2011 03 March, 2011
		AO	2011 04 April, 2011
製造工業生産予測指数 Production forecast index		TC	2011 03 March, 2011
		AO	2011 04 April, 2011

TC: temporary change

LS: level shift

AO: additive outlier

これにより平成22年基準改定で修正した(2) のスペックファイルは以下のとおり。

< 鉱工業生産指数の場合 >

That is, the spec file modified for the 2010 base revision is as follows:

< In the case of Production index >

```
regression { variables = (td1 nolpyear lpyear tc2009.2 tc2011.3)
```



政府統計

リサイクル適性 (A)

この印刷物は、印刷用の紙へ
リサイクルできます。