

鉱工業(生産・出荷・在庫)指数速報

Indices of Industrial Production (Preliminary Report)

(付 製造工業生産予測調査結果)

Results of Survey of Production Forecast in Manufacturing

I I P

平成25年11月分

November, 2013

平成25年12月27日

December 27, 2013

経済産業省大臣官房調査統計グループ

Research and Statistics Department

Minister's Secretariat

Ministry of Economy, Trade and Industry

利用上の注意

1. 鉱工業指数は、統計法第二条第四項第三号の規定により指定された基幹統計です。
2. 本書は以下の指数等を公表するものです。
 - (1) 鉱工業生産・出荷・在庫指数速報
 - (2) 製造工業生産予測調査結果(製造工業生産予測指数)
3. 平成25年4月分確報公表(平成25年6月18日公表)より、基準年次を従来の平成17年から平成22年に改定しました。
4. 季節調整方法については、センサス局法のX-12-ARIMAにより季節調整を行っています。使用しているX-12-ARIMAのスペックファイル等については、「鉱工業指数におけるX-12-ARIMAのスペックファイル等について」(72頁)を参照してください。
5. 本書に記載された数値を他に転載するときは、「経済産業省: 鉱工業指数」による旨を必ず明記してください。
6. 本書の内容についてのお問い合わせ: 経済産業省大臣官房調査統計グループ経済解析室 東京都千代田区霞が関一丁目3番1号(〒100-8902)
Tel: 03-3501-1644(ダイヤルイン) FAX: 03-3501-7775
7. 統計情報アクセス用URLは、<http://www.meti.go.jp/statistics/index.html>

REMARKS

1. Indices of Industrial Production are the fundamental statistics designated under Article 2, paragraph (4), item (iii) of the Statistics Act.
2. This monthly survey contains the following data.
 - (1) Indices of Industrial Production, Shipments, Inventories and Inventory Ratio (Preliminary Report)
 - (2) Survey of Production Forecast in Manufacturing (Indices of Production Forecast)
3. The base year has changed from 2005 to 2010 since the revised report for April 2013 (release date: June 18, 2013).
4. As for the Indices of Industrial Production, the Census Bureau's X-12-ARIMA method is adopted as the seasonal effect adjustment. Please refer to 'The Spec files, etc. adopted in the seasonal adjustment of the Indices of Industrial Production using the X-12-ARIMA method' for details.
5. "METI: Indices of Industrial Production" should be indicated as the reference source.
6. Please contact the following for additional information.
Economic Analysis Office, Research and Statistics Department, Minister's Secretariat, Ministry of Economy, Trade and Industry
1-3-1, Kasumigaseki, Chiyoda-ku, Tokyo 100-8902, Japan Tel: 81-3-3501-1644 Fax: 81-3-3501-7775
7. The URL is <http://www.meti.go.jp/english/statistics/index.html>

目次 CONTENTS

平成25年11月の鉱工業生産動向(速報) Changes in Industrial Production for November, 2013 (Preliminary Report)	1
指数表 Tables of Indices	
時系列表 Historical Data	7
業種・財別 生産・出荷・在庫・在庫率指数 Indices of Industrial Production, Producer's Shipments, Producer's Inventories and Inventory Ratio	30
ウェイト表 Tables of weights	32
実数表 Actual figures	33
平成25年12月の製造工業生産予測調査結果 Results of Survey of production Forecast in Manufacturing for December, 2013	64
鉱工業指数におけるX-12-ARIMAのスペックファイル等について	72
The spec files, etc. adopted in the seasonal adjustment of the Indices of Industrial Production using the X-12-ARIMA method	

今後の公表予定 Date of release from now on

公表時間 Time of Release	平成25年11月分 November, 2013	平成25年12月分 December, 2013	平成26年1月分 January, 2014	平成26年2月分 February, 2014
速報 (8:50 a.m.) Preliminary Report		平成26年1月31日 January 31, 2014	平成26年2月28日 February 28, 2014	平成26年3月31日 March 31, 2014
確報 (1:30 p.m.) Revised Report	平成26年1月20日 January 20, 2014	平成26年2月17日 February 17, 2014	平成26年3月14日 March 14, 2014	平成26年4月16日 April 16, 2014

平成25年11月の鉱工業（生産・出荷・在庫）指数の動向（速報）

Indices of Industrial Production for November, 2013 (Preliminary Report)

概況

— 生産は持ち直しの動きで推移 —

今月は、生産が上昇、出荷、在庫、在庫率は低下であった。
製造工業生産予測調査によると、12月、平成26年1月とも上昇を予測している。
総じてみれば、生産は持ち直しの動きで推移している。

平成22年 = 100.0
Index, 2010 = 100.0

項目	季節調整済指数 Seasonally Adjusted Index		原指数 Original Index	
	(前月の確報値)	Percent Change		Percent Change 前年同月比 (%) From Previous Year
		前月比 (%) From Previous Month	(前月における前月比 (%))	
生産 Production	99.4 (99.3)	0.1 (1.0)	100.0	5.0
出荷 Shipments	99.0 (99.1)	▲ 0.1 (2.3)	99.9	6.5
在庫 Inventories	106.0 (108.0)	▲ 1.9 (▲ 0.3)	108.7	▲ 5.2
在庫率 Inventory Ratio	104.5 (106.0)	▲ 1.4 (▲ 3.7)	104.3	▲ 11.2

注：▲は低下を示す
Note：▲ indicates a negative figure.

- (1) 生産は、前月比0.1%の上昇であった。
業種別にみると、輸送機械工業、情報通信機械工業、化学工業（除. 医薬品）等が上昇し、はん用・生産用・業務用機械工業、電子部品・デバイス工業、金属製品工業等が低下した。
- (2) 出荷は、前月比▲0.1%の低下であった。
業種別にみると、はん用・生産用・業務用機械工業、電子部品・デバイス工業、電気機械工業等が低下し、輸送機械工業、鉄鋼業、石油・石炭製品工業等が上昇した。
- (3) 在庫は、前月比▲1.9%の低下であった。
業種別にみると、輸送機械工業、はん用・生産用・業務用機械工業、鉄鋼業等が低下し、電気機械工業、情報通信機械工業、化学工業（除. 医薬品）等が上昇した。
- (4) 製造工業生産予測調査によると、12月は前月比2.8%の上昇、平成26年1月は同4.6%の上昇であった。
12月の上昇は、電気機械工業、はん用・生産用・業務用機械工業、情報通信機械工業等による。平成26年1月の上昇は、はん用・生産用・業務用機械工業、輸送機械工業、電子部品・デバイス工業等による。

鋁工業生産・出荷・在庫・在庫率指数の推移

(平成22年基準・季節調整済指数)
(2010 average=100・Seasonally Adjusted Index)

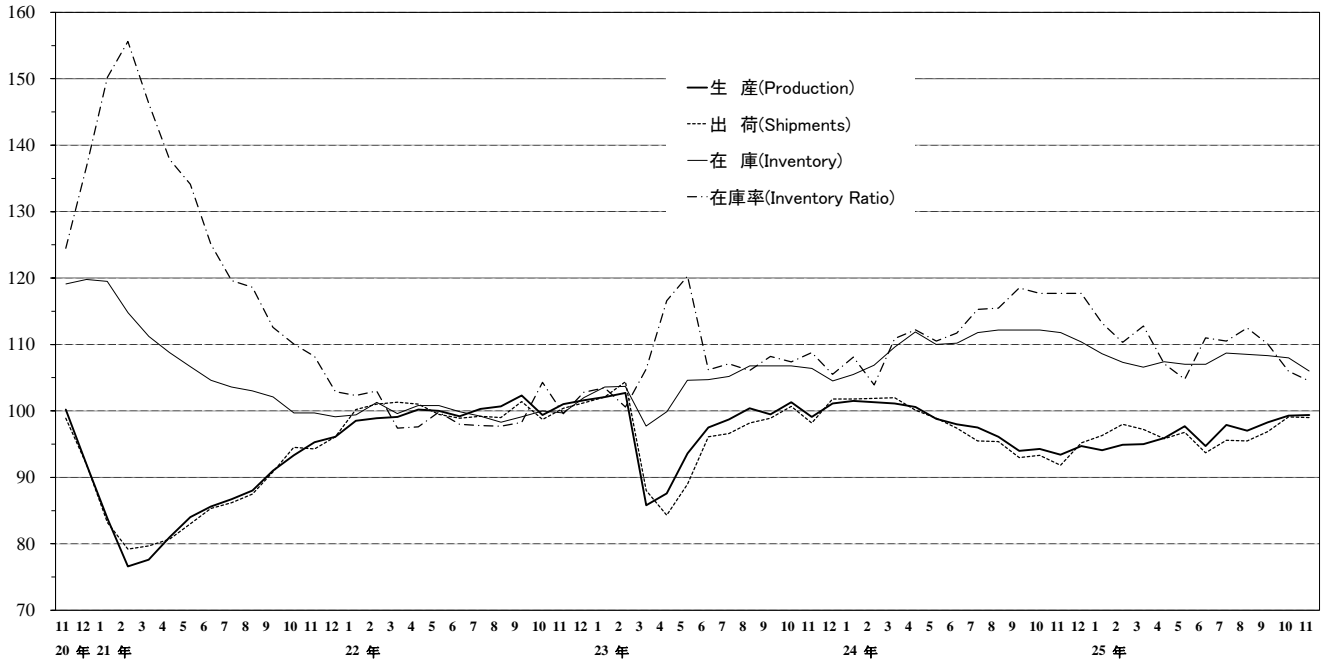

上記グラフのうち、平成23年11月分～25年11月分までの拡大図

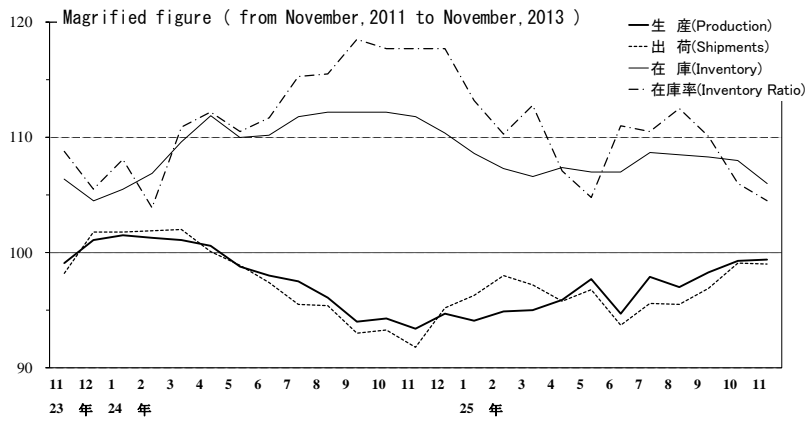

鉄鋼業 Iron and steel

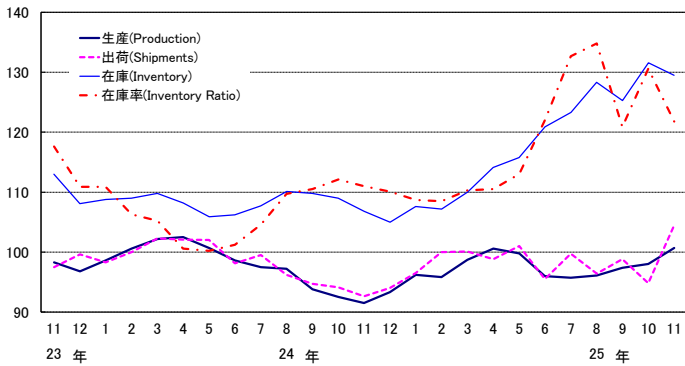

非鉄金属工業 Non-ferrous metals

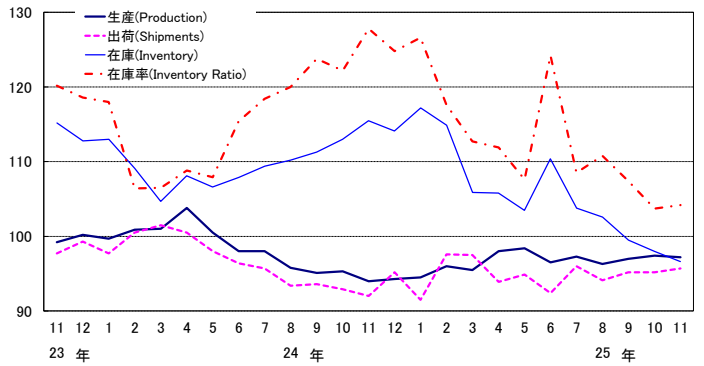

金属製品工業 Fabricated metals

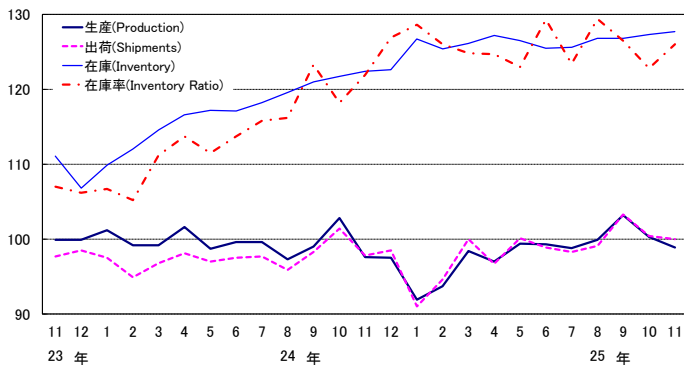

はん用・生産用・業務用機械工業

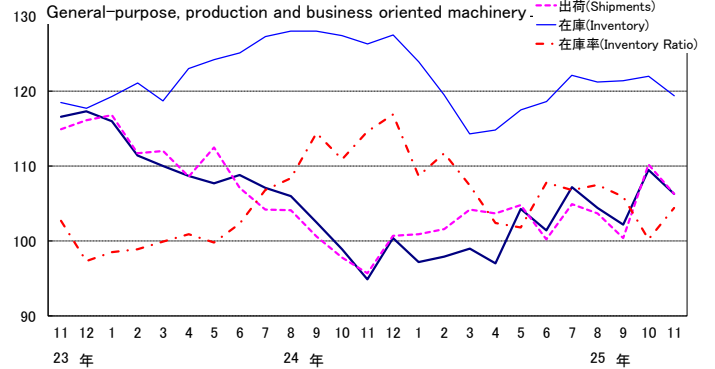

電子部品・デバイス工業 Electronic parts and devices

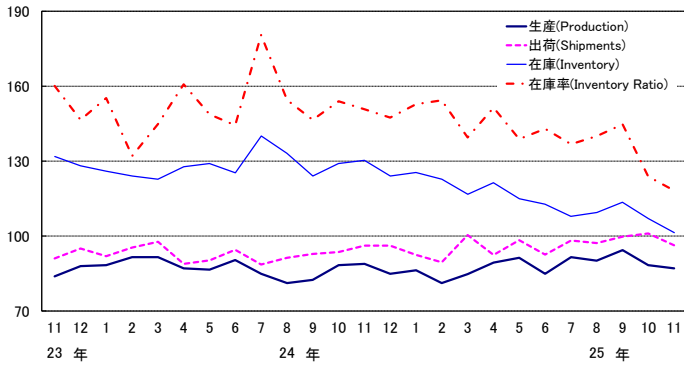

電気機械工業 Electrical machinery

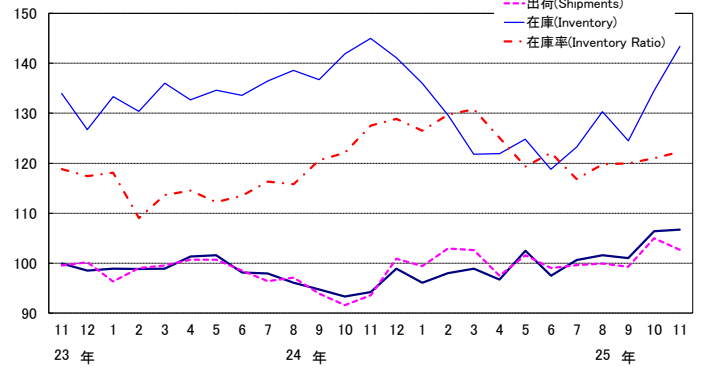

情報通信機械工業

Information and communication electronics equipment

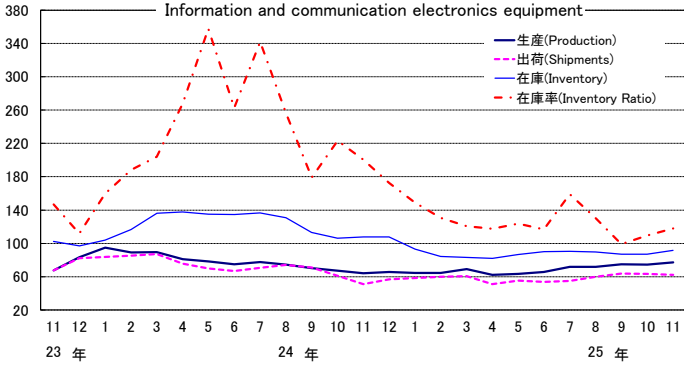

輸送機械工業 Transport equipment

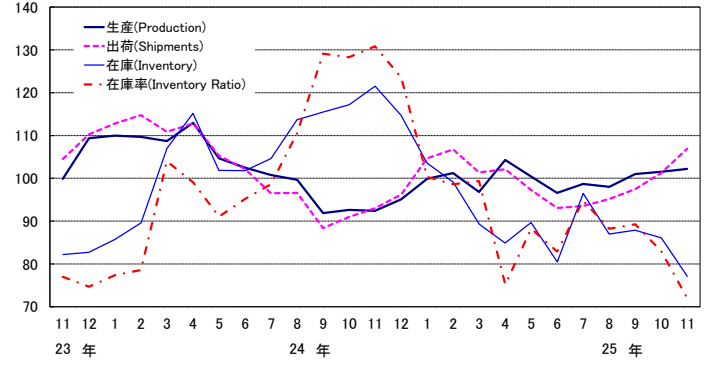

窯業・土石製品工業 Ceramics, stone and clay products

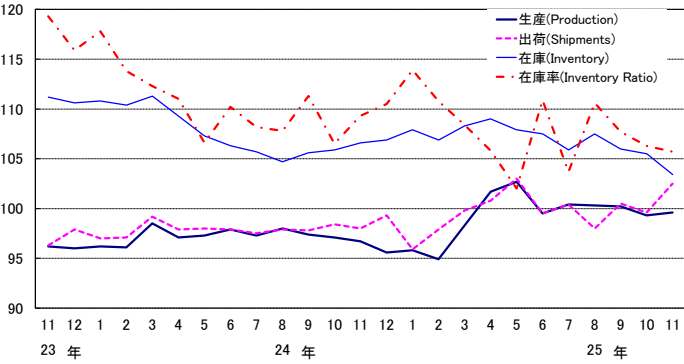

化学工業(除医薬品) Chemicals (excl. Drugs)

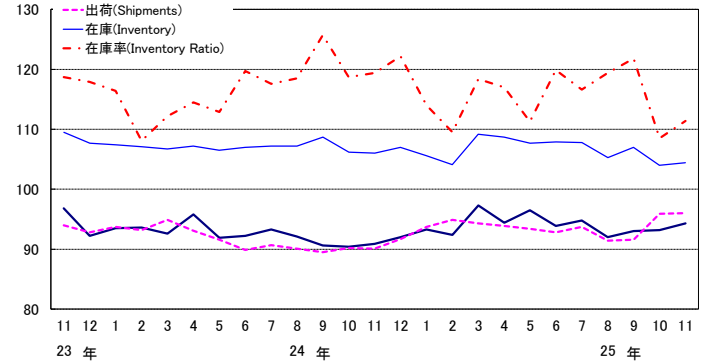

石油・石炭製品工業 Petroleum and coal products

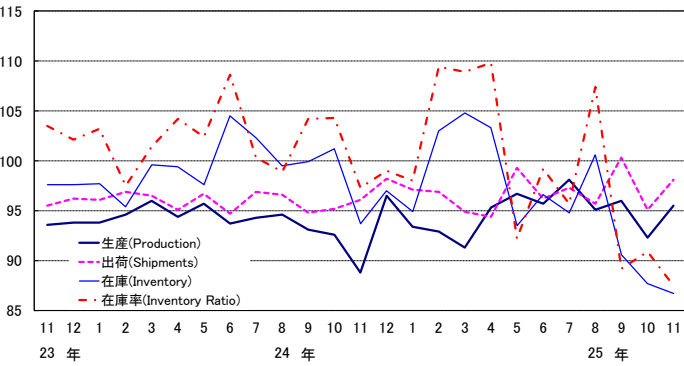

プラスチック製品工業 Plastic products

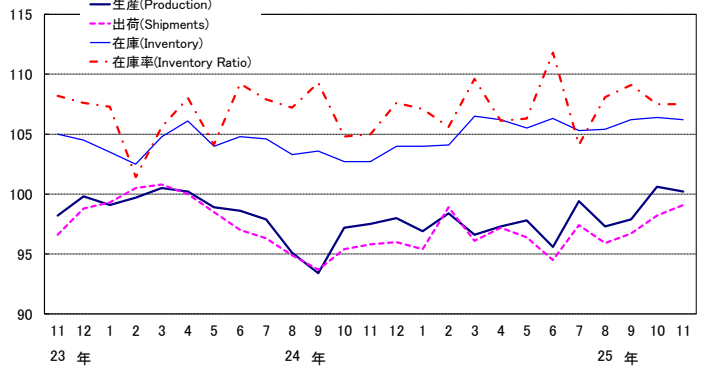

パルプ・紙・紙加工品工業 Pulp, paper and paper products

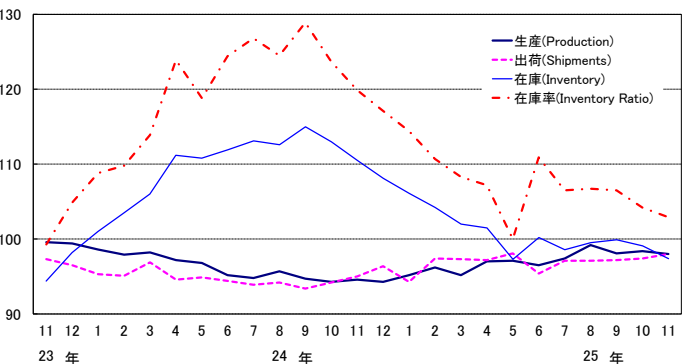

繊維工業 Textiles

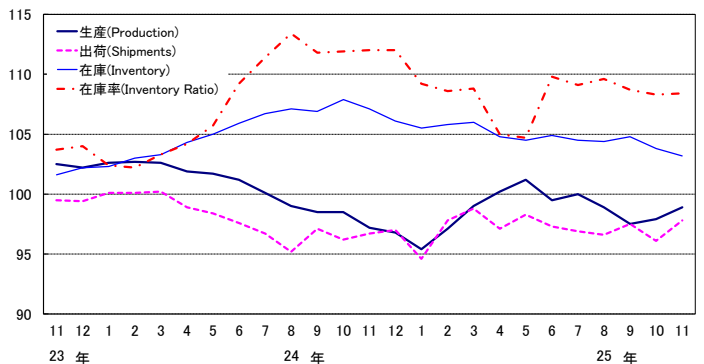

《 生 産 》

上昇した業種

業 種	寄 与 し た 主 な 品 目
輸送機械工業 前 月 比 0.7 %増 前 年 同 月 比 8.4 %増	軽乗用車、小型乗用車、鉄道車両等
情報通信機械工業 前 月 比 3.9 %増 前 年 同 月 比 18.8 %増	デスクトップ型パソコン、電子交換機、外部記憶装置等
化学工業(除. 医薬品) 前 月 比 1.2 %増 前 年 同 月 比 3.1 %増	ポリプロピレン、塩素ガス、二塩化エチレン等
鉄鋼業 前 月 比 2.8 %増 前 年 同 月 比 9.5 %増	普通鋼鋼帯、特殊鋼熱間圧延鋼材、特殊鋼冷間仕上鋼材等
石油・石炭製品工業 前 月 比 3.5 %増 前 年 同 月 比 7.6 %増	ガソリン、灯油、B・C重油等
電気機械工業 前 月 比 0.3 %増 前 年 同 月 比 11.3 %増	太陽電池モジュール、電気冷蔵庫、プログラマブルコントローラ等
繊維工業 前 月 比 1.0 %増 前 年 同 月 比 1.1 %増	炭素繊維等
窯業・土石製品工業 前 月 比 0.3 %増 前 年 同 月 比 2.1 %増	板ガラス等

低下した業種

はん用・生産用・業務用機械工業 前 月 比 ▲ 2.9 %減 前 年 同 月 比 10.4 %増	プレス用金型、食料品加工機械、機械プレス等
電子部品・デバイス工業 前 月 比 ▲ 1.4 %減 前 年 同 月 比 ▲ 3.4 %減	アクティブ型液晶素子(中・小型)、固定コンデンサ、 アクティブ型液晶素子(大型)等
金属製品工業 前 月 比 ▲ 1.4 %減 前 年 同 月 比 ▲ 0.8 %減	アルミニウムエクステリア、木造住宅用アルミニウムサッシ等
プラスチック製品工業 前 月 比 ▲ 0.4 %減 前 年 同 月 比 2.2 %増	プラスチック製フィルム・シート、プラスチック製機械器具部品等
その他工業 前 月 比 ▲ 0.2 %減 前 年 同 月 比 1.3 %増	特殊車両用タイヤ、小型トラック用タイヤ、平版印刷(オフセット印刷)等
パルプ・紙・紙加工品工業 前 月 比 ▲ 0.4 %減 前 年 同 月 比 3.0 %増	製紙パルプ等
非鉄金属工業 前 月 比 ▲ 0.2 %減 前 年 同 月 比 2.3 %増	電気銅等

《 出 荷 》

低下した業種

業 種	寄 与 し た 主 な 品 目
はん用・生産用・業務用機械工業 前 月 比 ▲ 3.5 %減 前 年 同 月 比 9.8 %増	一般用蒸気タービン、プレス用金型、機械プレス等
電子部品・デバイス工業 前 月 比 ▲ 4.7 %減 前 年 同 月 比 ▲ 1.4 %減	アクティブ型液晶素子(大型)、モス型半導体集積回路(メモリ)、固定コンデンサ等
電気機械工業 前 月 比 ▲ 2.2 %減 前 年 同 月 比 8.2 %増	太陽電池モジュール、非標準変圧器、リチウムイオン蓄電池等
情報通信機械工業 前 月 比 ▲ 1.9 %減 前 年 同 月 比 21.4 %増	デジタル伝送装置等
金属製品工業 前 月 比 ▲ 0.4 %減 前 年 同 月 比 0.2 %増	食缶等

上昇した業種

輸送機械工業 前 月 比 5.6 %増 前 年 同 月 比 12.8 %増	普通乗用車、鋼船、小型乗用車等
鉄鋼業 前 月 比 10.2 %増 前 年 同 月 比 11.7 %増	普通鋼鋼帯、特殊鋼熱間圧延鋼材、普通鋼鋼板等
石油・石炭製品工業 前 月 比 3.2 %増 前 年 同 月 比 1.7 %増	ガソリン、B・C重油、灯油等
窯業・土石製品工業 前 月 比 2.9 %増 前 年 同 月 比 3.1 %増	セメント、ファインセラミックス(一般構造材)等
その他工業 前 月 比 1.2 %増 前 年 同 月 比 3.3 %増	乗用車用タイヤ等
プラスチック製品工業 前 月 比 0.9 %増 前 年 同 月 比 2.3 %増	プラスチック製フィルム・シート等
繊維工業 前 月 比 1.8 %増 前 年 同 月 比 0.1 %増	ニット製下着・補正着・寝着類等
非鉄金属工業 前 月 比 0.5 %増 前 年 同 月 比 2.3 %増	輸送機器用絶縁電線、伸銅製品等
パルプ・紙・紙加工品工業 前 月 比 0.6 %増 前 年 同 月 比 1.8 %増	段ボール原紙等
化学工業(除. 医薬品) 前 月 比 0.1 %増 前 年 同 月 比 5.5 %増	エチレン、プロピレン、ポリプロピレン等

《 在 庫 》

低下した業種

業 種	寄 与 し た 主 な 品 目
輸送機械工業 前 月 比 ▲ 10.5 %減 前 年 同 月 比 ▲ 36.5 %減	普通乗用車、小型乗用車、普通トラック等
はん用・生産用・業務用機械工業 前 月 比 ▲ 2.1 %減 前 年 同 月 比 ▲ 5.4 %減	シヨベル系掘削機械、分析機器、建設用クレーン等
鉄鋼業 前 月 比 ▲ 1.6 %減 前 年 同 月 比 21.2 %増	鋼半製品、普通鋼鋼帯、普通鋼鋼板等
電子部品・デバイス工業 前 月 比 ▲ 5.2 %減 前 年 同 月 比 ▲ 22.1 %減	モス型半導体集積回路(マイコン)、アクティブ型液晶素子(大型)、 アクティブ型液晶素子(中・小型)等
窯業・土石製品工業 前 月 比 ▲ 2.0 %減 前 年 同 月 比 ▲ 3.0 %減	ガラス長繊維製品、ファインセラミックス(機能材)、 ファインセラミックス(一般構造物)等
パルプ・紙・紙加工品工業 前 月 比 ▲ 1.7 %減 前 年 同 月 比 ▲ 11.8 %減	印刷用紙(非塗工類)、新聞巻取紙、印刷用紙(塗工)等
石油・石炭製品工業 前 月 比 ▲ 1.1 %減 前 年 同 月 比 ▲ 7.4 %減	ジェット燃料油、B・C重油、ナフサ等
非鉄金属工業 前 月 比 ▲ 1.4 %減 前 年 同 月 比 ▲ 16.4 %減	電気金、電気銅等
その他工業 前 月 比 ▲ 0.6 %減 前 年 同 月 比 ▲ 2.5 %減	乗用車用タイヤ、特殊車両用タイヤ等
繊維工業 前 月 比 ▲ 0.6 %減 前 年 同 月 比 ▲ 3.7 %減	合成繊維(長繊維)等
プラスチック製品工業 前 月 比 ▲ 0.2 %減 前 年 同 月 比 3.5 %増	プラスチック製フィルム・シート等

上昇した業種

電気機械工業 前 月 比 6.6 %増 前 年 同 月 比 ▲ 1.1 %減	太陽電池モジュール、蛍光ランプ、セパレート形エアコン等
情報通信機械工業 前 月 比 5.4 %増 前 年 同 月 比 ▲ 15.1 %減	ボタン電話装置、携帯電話、ノート型パソコン等
化学工業(除. 医薬品) 前 月 比 0.4 %増 前 年 同 月 比 ▲ 1.5 %減	キシレン、パラキシレン、合成ゴム等
金属製品工業 前 月 比 0.3 %増 前 年 同 月 比 4.4 %増	石油ストーブ等

< 1. 鉱工業 ; Mining and manufacturing >

平成22年 = 100
index,2010= 100

	生産 Production				生産者出荷 Shipments				
	季節調整済指数 Seasonally Adjusted Index		原指数 Original Index		季節調整済指数 Seasonally Adjusted Index		原指数 Original Index		
	前月(期)比 %Change From Previous Month(Quarter)		前年 (同月期)比 %Change From Previous Year		前月(期)比 %Change From Previous Month(Quarter)		前年 (同月期)比 %Change From Previous Year		
平成 22 年			100.0	15.6			100.0	15.5	C.Y. 2010
23 年			97.2	▲ 2.8			96.3	▲ 3.7	2011
24 年			97.8	0.6			97.5	1.2	2012
平成 22 年度			99.4	8.8			99.2	8.4	F.Y. 2010
23 年度			98.7	▲ 0.7			97.7	▲ 1.5	2011
24 年度			95.8	▲ 2.9			95.9	▲ 1.8	2012
平成24 年 Ⅲ期	95.9	▲ 3.2	97.3	▲ 3.9	94.6	▲ 4.3	97.1	▲ 3.6	Q3 2012
Ⅳ期	94.1	▲ 1.9	95.2	▲ 5.9	93.4	▲ 1.3	94.3	▲ 6.4	Q4
平成25 年 Ⅰ期	94.7	0.6	93.5	▲ 7.9	97.2	4.1	95.5	▲ 6.3	Q1 2013
Ⅱ期	96.1	1.5	94.2	▲ 3.1	95.4	▲ 1.9	93.1	▲ 3.5	Q2
Ⅲ期	97.7	1.7	99.5	2.3	96.0	0.6	98.7	1.6	Q3
平成24 年 9月	94.0	▲ 2.2	97.1	▲ 7.6	93.0	▲ 2.5	98.5	▲ 7.9	Sep. 2012
10月	94.3	0.3	97.0	▲ 4.7	93.3	0.3	94.4	▲ 5.1	Oct.
11月	93.4	▲ 1.0	95.2	▲ 5.5	91.8	▲ 1.6	93.8	▲ 6.0	Nov.
12月	94.7	1.4	93.3	▲ 7.6	95.2	3.7	94.7	▲ 7.8	Dec.
平成25 年 1月	94.1	▲ 0.6	87.2	▲ 6.0	96.3	1.2	87.6	▲ 4.2	Jan. 2013
2月	94.9	0.9	91.2	▲ 10.1	98.0	1.8	92.3	▲ 8.6	Feb.
3月	95.0	0.1	102.2	▲ 7.2	97.2	▲ 0.8	106.7	▲ 5.9	Mar.
4月	95.9	0.9	92.6	▲ 3.4	95.8	▲ 1.4	91.2	▲ 3.0	Apr.
5月	97.7	1.9	93.0	▲ 1.1	96.8	1.0	91.7	▲ 2.1	May
6月	94.7	▲ 3.1	97.1	▲ 4.6	93.7	▲ 3.2	96.5	▲ 5.1	Jun.
7月	97.9	3.4	104.0	1.8	95.6	2.0	101.7	1.4	Jul.
8月	97.0	▲ 0.9	92.3	▲ 0.4	95.5	▲ 0.1	91.3	▲ 1.3	Aug.
9月	98.3	1.3	102.1	5.1	96.9	1.5	103.0	4.6	Sep.
10月	99.3	1.0	102.2	5.4	99.1	2.3	100.3	6.3	Oct.
11月	99.4	0.1	100.0	5.0	99.0	▲ 0.1	99.9	6.5	Nov.

	生産者在庫 Inventory				生産者在庫率 Inventory Ratio				
	季節調整済指数 Seasonally Adjusted Index		原指数 Original Index		季節調整済指数 Seasonally Adjusted Index		原指数 Original Index		
	前月(期)比 %Change From Previous Month(Quarter)		前年 (同月期)比 %Change From Previous Year		前月(期)比 %Change From Previous Month(Quarter)		前年 (同月期)比 %Change From Previous Year		
平成 22 年			102.9	2.4			100.0	▲ 21.4	C.Y. 2010
23 年			105.0	2.0			108.1	8.1	2011
24 年			110.5	5.2			113.2	4.7	2012
平成 22 年度			92.1	▲ 1.9			100.4	▲ 12.2	F.Y. 2010
23 年度			103.2	12.1			109.0	8.6	2011
24 年度			100.4	▲ 2.7			114.4	5.0	2012
平成24 年 Ⅲ期	112.2	1.8	110.0	5.3	116.4	4.4	115.3	9.2	Q3 2012
Ⅳ期	110.4	▲ 1.6	110.5	5.2	117.7	1.1	116.2	9.6	Q4
平成25 年 Ⅰ期	106.6	▲ 3.4	100.4	▲ 2.7	112.1	▲ 4.8	112.9	4.3	Q1 2013
Ⅱ期	107.0	0.4	105.7	▲ 2.9	107.6	▲ 4.0	109.2	▲ 3.4	Q2
Ⅲ期	108.3	1.2	106.1	▲ 3.5	111.0	3.2	110.1	▲ 4.5	Q3
平成24 年 9月	112.2	0.0	110.0	5.3	118.5	2.6	110.3	10.2	Sep. 2012
10月	112.2	0.0	113.7	5.2	117.7	▲ 0.7	117.2	9.7	Oct.
11月	111.8	▲ 0.4	114.7	4.9	117.7	0.0	117.4	8.2	Nov.
12月	110.4	▲ 1.3	110.5	5.2	117.7	0.0	114.1	11.0	Dec.
平成25 年 1月	108.6	▲ 1.6	114.1	3.0	113.2	▲ 3.8	127.2	4.7	Jan. 2013
2月	107.3	▲ 1.2	110.9	0.4	110.3	▲ 2.6	116.7	6.2	Feb.
3月	106.6	▲ 0.7	100.4	▲ 2.7	112.8	2.3	94.9	1.7	Mar.
4月	107.4	0.8	102.6	▲ 4.0	107.1	▲ 5.1	107.0	▲ 4.5	Apr.
5月	107.0	▲ 0.4	106.3	▲ 2.7	104.8	▲ 2.1	111.8	▲ 5.2	May
6月	107.0	0.0	105.7	▲ 2.9	111.0	5.9	108.7	▲ 0.6	Jun.
7月	108.7	1.6	109.4	▲ 2.8	110.5	▲ 0.5	110.0	▲ 4.2	Jul.
8月	108.5	▲ 0.2	109.7	▲ 3.3	112.5	1.8	117.7	▲ 2.6	Aug.
9月	108.3	▲ 0.2	106.1	▲ 3.5	110.1	▲ 2.1	102.5	▲ 7.1	Sep.
10月	108.0	▲ 0.3	109.4	▲ 3.8	106.0	▲ 3.7	105.6	▲ 9.9	Oct.
11月	106.0	▲ 1.9	108.7	▲ 5.2	104.5	▲ 1.4	104.3	▲ 11.2	Nov.

(注) 生産者製品在庫の年、年度及び四半期の数値は期末値である。
各比率は、伸び率(%)である。以下、29頁まで同様。

〈 2. 鉄鋼業 ; Iron and steel 〉

平成22年 = 100
index,2010= 100

	生産 Production				生産者出荷 Shipments				
	季節調整済指数 Seasonally Adjusted Index		原指数 Original Index		季節調整済指数 Seasonally Adjusted Index		原指数 Original Index		
	前月(期)比 %Change From Previous Month(Quarter)		前年 (同月期)比 %Change From Previous Year		前月(期)比 %Change From Previous Month(Quarter)		前年 (同月期)比 %Change From Previous Year		
平成 22 年			100.0	30.2			100.0	28.9	C.Y. 2010
23 年			97.3	▲ 2.7			98.0	▲ 2.0	2011
24 年			97.5	0.2			98.0	0.0	2012
平成 22 年度			100.4	17.3			100.9	17.9	F.Y. 2010
23 年度			97.5	▲ 2.9			97.5	▲ 3.4	2011
24 年度			96.4	▲ 1.1			97.3	▲ 0.2	2012
平成24 年 Ⅲ期	96.2	▲ 4.4	98.0	▲ 1.5	96.8	▲ 3.9	98.5	0.4	Q3 2012
Ⅳ期	92.4	▲ 4.0	92.7	▲ 6.1	93.6	▲ 3.3	93.7	▲ 6.0	Q4
平成25 年 Ⅰ期	96.9	4.9	95.3	▲ 4.4	98.9	5.7	97.9	▲ 2.8	Q1 2013
Ⅱ期	98.8	2.0	97.6	▲ 1.8	98.4	▲ 0.5	97.0	▲ 2.3	Q2
Ⅲ期	96.4	▲ 2.4	98.3	0.3	98.3	▲ 0.1	100.2	1.7	Q3
平成24 年 9月	93.8	▲ 3.5	96.1	▲ 4.9	94.7	▲ 1.6	97.7	▲ 3.8	Sep. 2012
10月	92.5	▲ 1.4	96.8	▲ 6.3	94.1	▲ 0.6	97.2	▲ 6.4	Oct.
11月	91.5	▲ 1.1	91.4	▲ 7.0	92.6	▲ 1.6	92.9	▲ 5.2	Nov.
12月	93.3	2.0	90.0	▲ 4.7	94.0	1.5	90.9	▲ 6.7	Dec.
平成25 年 1月	96.2	3.1	94.1	▲ 2.0	96.5	2.7	92.6	▲ 0.9	Jan. 2013
2月	95.8	▲ 0.4	90.6	▲ 7.3	100.0	3.6	93.0	▲ 4.5	Feb.
3月	98.7	3.0	101.3	▲ 4.0	100.1	0.1	108.0	▲ 3.1	Mar.
4月	100.6	1.9	96.6	▲ 1.3	98.8	▲ 1.3	93.5	▲ 2.4	Apr.
5月	99.8	▲ 0.8	99.2	▲ 0.9	101.0	2.2	99.7	▲ 1.0	May
6月	96.0	▲ 3.8	97.1	▲ 3.2	95.5	▲ 5.4	97.8	▲ 3.6	Jun.
7月	95.7	▲ 0.3	99.9	▲ 1.3	99.7	4.4	103.7	1.1	Jul.
8月	96.1	0.4	95.2	▲ 1.7	96.4	▲ 3.3	94.4	▲ 0.7	Aug.
9月	97.4	1.4	99.8	3.9	98.8	2.5	102.4	4.8	Sep.
10月	98.0	0.6	102.5	5.9	94.8	▲ 4.0	97.9	0.7	Oct.
11月	100.7	2.8	100.1	9.5	104.5	10.2	103.8	11.7	Nov.

	生産者在庫 Inventory				生産者在庫率 Inventory Ratio				
	季節調整済指数 Seasonally Adjusted Index		原指数 Original Index		季節調整済指数 Seasonally Adjusted Index		原指数 Original Index		
	前月(期)比 %Change From Previous Month(Quarter)		前年 (同月期)比 %Change From Previous Year		前月(期)比 %Change From Previous Month(Quarter)		前年 (同月期)比 %Change From Previous Year		
平成 22 年			103.2	1.1			100.0	▲ 27.3	C.Y. 2010
23 年			110.8	7.4			116.6	16.6	2011
24 年			107.1	▲ 3.3			107.0	▲ 8.2	2012
平成 22 年度			98.1	1.0			98.2	▲ 18.6	F.Y. 2010
23 年度			104.1	6.1			118.2	20.4	2011
24 年度			104.3	0.2			107.4	▲ 9.1	2012
平成24 年 Ⅲ期	109.8	3.4	110.2	▲ 4.4	108.3	7.5	107.7	▲ 7.5	Q3 2012
Ⅳ期	105.0	▲ 4.4	107.1	▲ 3.3	111.1	2.6	110.2	▲ 2.3	Q4
平成25 年 Ⅰ期	110.0	4.8	104.3	0.2	109.2	▲ 1.7	109.1	1.4	Q1 2013
Ⅱ期	120.9	9.9	119.0	13.9	115.2	5.5	117.2	14.3	Q2
Ⅲ期	125.3	3.6	125.8	14.2	129.5	12.4	128.8	19.6	Q3
平成24 年 9月	109.8	▲ 0.3	110.2	▲ 4.4	110.5	0.7	108.4	▲ 8.2	Sep. 2012
10月	109.0	▲ 0.7	109.4	▲ 3.7	112.1	1.4	107.9	▲ 0.3	Oct.
11月	106.8	▲ 2.0	107.0	▲ 5.5	111.0	▲ 1.0	110.5	▲ 5.3	Nov.
12月	105.0	▲ 1.7	107.1	▲ 3.3	110.1	▲ 0.8	112.2	▲ 1.1	Dec.
平成25 年 1月	107.6	2.5	112.5	▲ 1.1	108.7	▲ 1.3	117.3	▲ 2.0	Jan. 2013
2月	107.2	▲ 0.4	109.2	▲ 1.6	108.5	▲ 0.2	113.4	2.1	Feb.
3月	110.0	2.6	104.3	0.2	110.3	1.7	96.6	4.9	Mar.
4月	114.1	3.7	110.2	5.5	110.5	0.2	113.4	9.9	Apr.
5月	115.8	1.5	116.1	9.3	113.0	2.3	117.2	12.8	May
6月	120.9	4.4	119.0	13.9	122.0	8.0	121.1	20.6	Jun.
7月	123.3	2.0	123.3	14.5	132.7	8.8	131.1	26.8	Jul.
8月	128.3	4.1	129.9	16.5	134.8	1.6	136.6	22.8	Aug.
9月	125.3	▲ 2.3	125.8	14.2	120.9	▲ 10.3	118.6	9.4	Sep.
10月	131.6	5.0	132.1	20.7	130.6	8.0	125.7	16.5	Oct.
11月	129.5	▲ 1.6	129.7	21.2	121.8	▲ 6.7	121.2	9.7	Nov.

〈 3. 非鉄金属工業 ; Non-ferrous metals 〉

平成22年 = 100
index,2010= 100

	生産 Production				生産者出荷 Shipments				
	季節調整済指数 Seasonally Adjusted Index		原指数 Original Index		季節調整済指数 Seasonally Adjusted Index		原指数 Original Index		
	前月(期)比 %Change From Previous Month(Quarter)		前年 (同月期)比 %Change From Previous Year		前月(期)比 %Change From Previous Month(Quarter)		前年 (同月期)比 %Change From Previous Year		
平成 22 年			100.0	16.4			100.0	15.3	C.Y. 2010
23 年			96.1	▲ 3.9			94.8	▲ 5.2	2011
24 年			98.2	2.2			96.6	1.9	2012
平成 22 年度			98.9	6.6			98.6	5.8	F.Y. 2010
23 年度			97.5	▲ 1.4			96.1	▲ 2.5	2011
24 年度			96.6	▲ 0.9			95.2	▲ 0.9	2012
平成24 年 Ⅲ期	96.3	▲ 4.5	95.9	▲ 1.6	94.2	▲ 4.2	94.0	▲ 1.6	Q3 2012
Ⅳ期	94.5	▲ 1.9	96.8	▲ 5.1	93.4	▲ 0.8	94.3	▲ 4.8	Q4
平成25 年 Ⅰ期	95.3	0.8	94.1	▲ 6.4	95.5	2.2	94.1	▲ 5.8	Q1 2013
Ⅱ期	97.6	2.4	96.4	▲ 3.1	93.7	▲ 1.9	93.9	▲ 4.6	Q2
Ⅲ期	96.9	▲ 0.7	96.9	1.0	95.1	1.5	95.3	1.4	Q3
平成24 年 9月	95.1	▲ 0.7	96.5	▲ 5.3	93.6	0.2	94.5	▲ 6.2	Sep. 2012
10月	95.3	0.2	101.9	▲ 3.4	92.9	▲ 0.7	99.3	▲ 3.4	Oct.
11月	94.0	▲ 1.4	97.3	▲ 5.4	92.0	▲ 1.0	94.7	▲ 5.7	Nov.
12月	94.3	0.3	91.1	▲ 6.7	95.2	3.5	88.9	▲ 5.6	Dec.
平成25 年 1月	94.5	0.2	90.2	▲ 4.2	91.5	▲ 3.9	88.1	▲ 4.7	Jan. 2013
2月	96.0	1.6	92.6	▲ 8.1	97.6	6.7	94.0	▲ 6.9	Feb.
3月	95.5	▲ 0.5	99.5	▲ 6.5	97.5	▲ 0.1	100.3	▲ 5.6	Mar.
4月	98.0	2.6	96.4	▲ 4.6	93.9	▲ 3.7	94.4	▲ 4.9	Apr.
5月	98.4	0.4	94.8	▲ 2.1	94.9	1.1	93.2	▲ 3.1	May
6月	96.5	▲ 1.9	98.0	▲ 2.6	92.4	▲ 2.6	94.0	▲ 5.7	Jun.
7月	97.3	0.8	103.0	0.4	96.0	3.9	101.7	2.0	Jul.
8月	96.3	▲ 1.0	88.2	▲ 0.6	94.1	▲ 2.0	86.9	▲ 1.0	Aug.
9月	97.0	0.7	99.4	3.0	95.2	1.2	97.2	2.9	Sep.
10月	97.4	0.4	104.2	2.3	95.2	0.0	101.7	2.4	Oct.
11月	97.2	▲ 0.2	99.5	2.3	95.7	0.5	96.9	2.3	Nov.

	生産者在庫 Inventory				生産者在庫率 Inventory Ratio				
	季節調整済指数 Seasonally Adjusted Index		原指数 Original Index		季節調整済指数 Seasonally Adjusted Index		原指数 Original Index		
	前月(期)比 %Change From Previous Month(Quarter)		前年 (同月期)比 %Change From Previous Year		前月(期)比 %Change From Previous Month(Quarter)		前年 (同月期)比 %Change From Previous Year		
平成 22 年			109.0	5.9			100.0	▲ 12.6	C.Y. 2010
23 年			118.5	8.7			121.6	21.6	2011
24 年			119.6	0.9			116.8	▲ 3.9	2012
平成 22 年度			109.1	11.6			105.1	1.1	F.Y. 2010
23 年度			104.2	▲ 4.5			120.4	14.6	2011
24 年度			105.3	1.1			119.0	▲ 1.2	2012
平成24 年 Ⅲ期	111.3	3.2	111.3	▲ 4.0	120.7	9.0	119.7	▲ 4.7	Q3 2012
Ⅳ期	114.1	2.5	119.6	0.9	124.9	3.5	124.4	4.0	Q4
平成25 年 Ⅰ期	105.9	▲ 7.2	105.3	1.1	119.0	▲ 4.7	123.6	7.9	Q1 2013
Ⅱ期	110.4	4.2	106.9	2.3	114.6	▲ 3.7	112.0	3.3	Q2
Ⅲ期	99.5	▲ 9.9	99.5	▲ 10.6	108.9	▲ 5.0	108.1	▲ 9.7	Q3
平成24 年 9月	111.3	1.0	111.3	▲ 4.0	123.8	3.2	120.6	2.6	Sep. 2012
10月	113.0	1.5	112.7	▲ 2.7	122.2	▲ 1.3	115.3	▲ 0.2	Oct.
11月	115.5	2.2	114.7	0.4	127.8	4.6	122.7	6.7	Nov.
12月	114.1	▲ 1.2	119.6	0.9	124.8	▲ 2.3	135.3	5.4	Dec.
平成25 年 1月	117.2	2.7	124.1	3.8	126.6	1.4	141.7	7.3	Jan. 2013
2月	114.9	▲ 2.0	115.1	5.3	117.6	▲ 7.1	123.0	10.5	Feb.
3月	105.9	▲ 7.8	105.3	1.1	112.7	▲ 4.2	106.0	5.8	Mar.
4月	105.8	▲ 0.1	102.7	▲ 2.2	111.9	▲ 0.7	110.4	2.8	Apr.
5月	103.5	▲ 2.2	101.9	▲ 3.0	107.6	▲ 3.8	109.9	▲ 0.3	May
6月	110.4	6.7	106.9	2.3	124.2	15.4	115.7	7.6	Jun.
7月	103.8	▲ 6.0	102.6	▲ 5.2	108.5	▲ 12.6	102.3	▲ 8.3	Jul.
8月	102.6	▲ 1.2	101.9	▲ 6.9	110.8	2.1	117.2	▲ 7.6	Aug.
9月	99.5	▲ 3.0	99.5	▲ 10.6	107.4	▲ 3.1	104.7	▲ 13.2	Sep.
10月	98.0	▲ 1.5	97.7	▲ 13.3	103.7	▲ 3.4	97.9	▲ 15.1	Oct.
11月	96.6	▲ 1.4	95.9	▲ 16.4	104.2	0.5	100.1	▲ 18.4	Nov.

〈 4. 金屬製品工業 ; Fabricated metals 〉

平成22年 = 100
index,2010= 100

	生産 Production				生産者出荷 Shipments				
	季節調整済指数 Seasonally Adjusted Index		原指数 Original Index		季節調整済指数 Seasonally Adjusted Index		原指数 Original Index		
	前月(期)比 %Change From Previous Month(Quarter)		前年 (同月期)比 %Change From Previous Year		前月(期)比 %Change From Previous Month(Quarter)		前年 (同月期)比 %Change From Previous Year		
平成 22 年			100.0	1.8			100.0	0.0	C.Y. 2010
23 年			98.3	▲ 1.7			97.4	▲ 2.6	2011
24 年			99.8	▲ 1.5			98.0	0.6	2012
平成 22 年度			99.9	1.3			100.0	0.4	F.Y. 2010
23 年度			98.8	▲ 1.1			96.7	▲ 3.3	2011
24 年度			98.1	▲ 0.7			97.3	0.6	2012
平成24 年 Ⅲ期	98.6	▲ 1.4	98.0	▲ 0.2	97.3	▲ 0.2	96.8	▲ 0.3	Q3 2012
Ⅳ期	99.3	0.7	102.5	1.2	99.2	2.0	105.9	2.8	Q4
平成25 年 Ⅰ期	94.7	▲ 4.6	95.1	▲ 6.5	95.2	▲ 4.0	93.2	▲ 2.9	Q1 2013
Ⅱ期	98.6	4.1	95.5	▲ 1.3	98.6	3.6	94.1	1.0	Q2
Ⅲ期	100.6	2.0	100.4	2.4	100.2	1.6	100.3	3.6	Q3
平成24 年 9月	99.0	1.7	100.1	▲ 0.3	98.3	2.5	100.1	▲ 0.4	Sep. 2012
10月	102.8	3.8	109.5	9.4	101.4	3.2	109.3	10.0	Oct.
11月	97.6	▲ 5.1	104.2	▲ 1.4	97.8	▲ 3.6	107.9	0.7	Nov.
12月	97.5	▲ 0.1	93.7	▲ 4.6	98.5	0.7	100.5	▲ 1.9	Dec.
平成25 年 1月	91.9	▲ 5.7	86.8	▲ 7.3	91.0	▲ 7.6	84.5	▲ 4.7	Jan. 2013
2月	93.7	2.0	91.5	▲ 9.6	94.6	4.0	89.0	▲ 5.6	Feb.
3月	98.4	5.0	107.1	▲ 2.8	100.0	5.7	106.2	1.2	Mar.
4月	97.0	▲ 1.4	94.1	▲ 2.5	96.7	▲ 3.3	92.8	0.7	Apr.
5月	99.4	2.5	95.1	0.7	100.1	3.5	93.6	3.2	May
6月	99.3	▲ 0.1	97.3	▲ 2.3	98.9	▲ 1.2	96.0	▲ 0.6	Jun.
7月	98.8	▲ 0.5	102.8	1.3	98.3	▲ 0.6	102.1	2.7	Jul.
8月	99.9	1.1	93.0	0.5	99.1	0.8	92.1	1.2	Aug.
9月	103.2	3.3	105.4	5.3	103.3	4.2	106.6	6.5	Sep.
10月	100.3	▲ 2.8	106.9	▲ 2.4	100.4	▲ 2.8	108.2	▲ 1.0	Oct.
11月	98.9	▲ 1.4	103.4	▲ 0.8	100.0	▲ 0.4	108.1	0.2	Nov.

	生産者在庫 Inventory				生産者在庫率 Inventory Ratio				
	季節調整済指数 Seasonally Adjusted Index		原指数 Original Index		季節調整済指数 Seasonally Adjusted Index		原指数 Original Index		
	前月(期)比 %Change From Previous Month(Quarter)		前年 (同月期)比 %Change From Previous Year		前月(期)比 %Change From Previous Month(Quarter)		前年 (同月期)比 %Change From Previous Year		
平成 22 年			90.8	▲ 4.0			100.0	▲ 17.7	C.Y. 2010
23 年			96.2	5.9			105.6	5.6	2011
24 年			110.0	14.3			115.1	9.0	2012
平成 22 年度			93.4	▲ 3.1			99.4	▲ 13.3	F.Y. 2010
23 年度			107.8	15.4			107.3	7.9	2011
24 年度			118.6	10.0			120.0	11.8	2012
平成24 年 Ⅲ期	121.0	3.3	129.9	10.0	118.4	4.8	121.8	7.3	Q3 2012
Ⅳ期	122.6	1.3	110.0	14.3	122.3	3.3	113.7	11.4	Q4
平成25 年 Ⅰ期	126.1	2.9	118.6	10.0	126.5	3.4	130.1	17.6	Q1 2013
Ⅱ期	125.5	▲ 0.5	131.3	7.2	125.7	▲ 0.6	127.4	11.3	Q2
Ⅲ期	126.8	1.0	136.1	4.8	126.4	0.6	130.2	6.9	Q3
平成24 年 9月	121.0	1.2	129.9	10.0	123.3	6.1	125.3	10.9	Sep. 2012
10月	121.7	0.6	130.8	9.4	118.2	▲ 4.1	116.8	2.6	Oct.
11月	122.4	0.6	123.4	10.3	121.9	3.1	113.5	13.6	Nov.
12月	122.6	0.2	110.0	14.3	126.9	4.1	110.7	19.5	Dec.
平成25 年 1月	126.7	3.3	114.8	15.3	128.6	1.3	140.8	20.5	Jan. 2013
2月	125.4	▲ 1.0	118.4	12.0	126.0	▲ 2.0	132.2	19.9	Feb.
3月	126.1	0.6	118.6	10.0	124.8	▲ 1.0	117.4	12.2	Mar.
4月	127.2	0.9	121.6	9.2	124.7	▲ 0.1	120.9	9.7	Apr.
5月	126.5	▲ 0.6	127.0	7.9	123.0	▲ 1.4	130.2	10.3	May
6月	125.5	▲ 0.8	131.3	7.2	129.3	5.1	131.0	13.7	Jun.
7月	125.6	0.1	134.3	6.3	123.4	▲ 4.6	122.1	6.5	Jul.
8月	126.8	1.0	137.2	6.0	129.4	4.9	139.8	11.4	Aug.
9月	126.8	0.0	136.1	4.8	126.5	▲ 2.2	128.6	2.6	Sep.
10月	127.3	0.4	136.8	4.6	122.8	▲ 2.9	121.3	3.9	Oct.
11月	127.7	0.3	128.8	4.4	126.0	2.6	117.3	3.3	Nov.

〈 5. はん用・生産用・業務用機械工業 ; General-purpose, production and business oriented machinery 〉

平成22年 = 100
index,2010= 100

	生産 Production				生産者出荷 Shipments				
	季節調整済指数 Seasonally Adjusted Index		原指数 Original Index		季節調整済指数 Seasonally Adjusted Index		原指数 Original Index		
	前月(期)比 %Change From Previous Month(Quarter)		前年 (同月期)比 %Change From Previous Year		前月(期)比 %Change From Previous Month(Quarter)		前年 (同月期)比 %Change From Previous Year		
平成 22 年			100.0	31.4			100.0	29.5	C.Y. 2010
23 年			112.5	12.5			110.1	10.1	2011
24 年			106.5	▲ 5.3			106.6	▲ 3.2	2012
平成 22 年度			104.5	34.1			103.7	31.4	F.Y. 2010
23 年度			114.2	9.3			112.6	8.6	2011
24 年度			102.2	▲ 10.5			102.9	▲ 8.6	2012
平成24 年 Ⅲ期	105.2	▲ 3.0	107.3	▲ 8.4	103.0	▲ 5.9	107.0	▲ 7.3	Q3 2012
Ⅳ期	98.1	▲ 6.7	97.0	▲ 15.9	98.1	▲ 4.8	96.3	▲ 14.6	Q4
平成25 年 Ⅰ期	98.0	▲ 0.1	99.5	▲ 14.7	102.2	4.2	104.3	▲ 12.4	Q1 2013
Ⅱ期	100.9	3.0	97.6	▲ 7.0	102.9	0.7	97.9	▲ 6.0	Q2
Ⅲ期	104.6	3.7	107.0	▲ 0.3	103.0	0.1	107.0	0.0	Q3
平成24 年 9月	102.5	▲ 3.3	111.7	▲ 10.8	100.6	▲ 3.4	117.2	▲ 7.1	Sep. 2012
10月	98.9	▲ 3.5	95.9	▲ 13.2	97.8	▲ 2.8	93.0	▲ 13.5	Oct.
11月	94.9	▲ 4.0	94.4	▲ 18.3	95.7	▲ 2.1	94.0	▲ 16.1	Nov.
12月	100.4	5.8	100.7	▲ 15.9	100.7	5.2	101.8	▲ 14.3	Dec.
平成25 年 1月	97.2	▲ 3.2	86.9	▲ 15.0	100.9	0.2	86.5	▲ 12.6	Jan. 2013
2月	97.9	0.7	93.9	▲ 18.4	101.6	0.7	96.9	▲ 17.4	Feb.
3月	99.0	1.1	117.6	▲ 11.3	104.2	2.6	129.5	▲ 8.1	Mar.
4月	97.0	▲ 2.0	91.4	▲ 9.5	103.7	▲ 0.5	93.3	▲ 3.4	Apr.
5月	104.3	7.5	96.4	▲ 3.2	104.8	1.1	96.7	▲ 6.8	May
6月	101.4	▲ 2.8	104.9	▲ 8.1	100.2	▲ 4.4	103.8	▲ 7.5	Jun.
7月	107.2	5.7	109.6	1.6	104.9	4.7	105.6	1.8	Jul.
8月	104.4	▲ 2.6	99.3	▲ 2.9	103.7	▲ 1.1	98.6	▲ 1.5	Aug.
9月	102.2	▲ 2.1	112.1	0.4	100.4	▲ 3.2	116.8	▲ 0.3	Sep.
10月	109.5	7.1	106.2	10.7	110.2	9.8	104.8	12.7	Oct.
11月	106.3	▲ 2.9	104.2	10.4	106.3	▲ 3.5	103.2	9.8	Nov.

	生産者在庫 Inventory				生産者在庫率 Inventory Ratio				
	季節調整済指数 Seasonally Adjusted Index		原指数 Original Index		季節調整済指数 Seasonally Adjusted Index		原指数 Original Index		
	前月(期)比 %Change From Previous Month(Quarter)		前年 (同月期)比 %Change From Previous Year		前月(期)比 %Change From Previous Month(Quarter)		前年 (同月期)比 %Change From Previous Year		
平成 22 年			102.4	▲ 6.1			100.0	▲ 47.8	C.Y. 2010
23 年			119.2	16.4			93.3	▲ 6.7	2011
24 年			129.1	8.3			106.0	13.6	2012
平成 22 年度			91.2	▲ 1.3			94.8	▲ 43.7	F.Y. 2010
23 年度			110.4	21.1			95.3	0.5	2011
24 年度			106.3	▲ 3.7			108.6	14.0	2012
平成24 年 Ⅲ期	128.0	2.3	121.3	13.9	109.9	8.8	106.2	19.2	Q3 2012
Ⅳ期	127.5	▲ 0.4	129.1	8.3	114.1	3.8	115.7	17.2	Q4
平成25 年 Ⅰ期	114.3	▲ 10.4	106.3	▲ 3.7	109.3	▲ 4.2	108.4	10.5	Q1 2013
Ⅱ期	118.6	3.8	117.6	▲ 5.2	104.0	▲ 4.8	107.0	2.8	Q2
Ⅲ期	121.4	2.4	115.0	▲ 5.2	106.7	2.6	103.5	▲ 2.5	Q3
平成24 年 9月	128.0	0.0	121.3	13.9	114.4	5.5	95.0	22.6	Sep. 2012
10月	127.4	▲ 0.5	126.0	12.5	110.9	▲ 3.1	112.9	18.8	Oct.
11月	126.3	▲ 0.9	128.6	6.7	114.6	3.3	115.6	12.5	Nov.
12月	127.5	1.0	129.1	8.3	116.9	2.0	118.5	20.7	Dec.
平成25 年 1月	123.9	▲ 2.8	131.4	3.8	108.7	▲ 7.0	129.0	10.4	Jan. 2013
2月	119.5	▲ 3.6	128.1	▲ 1.3	111.7	2.8	116.3	12.9	Feb.
3月	114.3	▲ 4.4	106.3	▲ 3.7	107.4	▲ 3.8	79.9	7.5	Mar.
4月	114.8	0.4	110.2	▲ 6.7	102.4	▲ 4.7	107.9	1.4	Apr.
5月	117.5	2.4	115.6	▲ 5.4	101.8	▲ 0.6	110.5	1.9	May
6月	118.6	0.9	117.6	▲ 5.2	107.8	5.9	102.7	5.4	Jun.
7月	122.1	3.0	123.9	▲ 4.1	106.8	▲ 0.9	107.1	0.0	Jul.
8月	121.2	▲ 0.7	123.9	▲ 5.3	107.5	0.7	115.5	▲ 0.9	Aug.
9月	121.4	0.2	115.0	▲ 5.2	105.9	▲ 1.5	87.9	▲ 7.5	Sep.
10月	122.0	0.5	120.6	▲ 4.3	100.2	▲ 5.4	102.0	▲ 9.7	Oct.
11月	119.4	▲ 2.1	121.6	▲ 5.4	104.4	4.2	105.3	▲ 8.9	Nov.

〈 6. 電子部品・デバイス工業 ; Electronic parts and devices 〉

平成22年 = 100
index,2010= 100

	生産 Production				生産者出荷 Shipments				
	季節調整済指数 Seasonally Adjusted Index		原指数 Original Index		季節調整済指数 Seasonally Adjusted Index		原指数 Original Index		
	前月(期)比 %Change From Previous Month(Quarter)		前年 (同月期)比 %Change From Previous Year		前月(期)比 %Change From Previous Month(Quarter)		前年 (同月期)比 %Change From Previous Year		
平成 22 年			100.0	29.4			100.0	31.2	C.Y. 2010
23 年			90.7	▲ 9.3			94.8	▲ 5.2	2011
24 年			87.2	▲ 3.9			93.3	▲ 1.6	2012
平成 22 年度			100.5	15.0			101.0	17.0	F.Y. 2010
23 年度			88.9	▲ 11.5			93.2	▲ 7.7	2011
24 年度			85.4	▲ 3.9			92.9	▲ 0.3	2012
平成24 年 Ⅲ期	82.8	▲ 5.9	87.8	▲ 8.5	90.9	▲ 0.3	97.7	▲ 4.6	Q3 2012
Ⅳ期	87.4	5.6	89.8	2.7	95.3	4.8	96.1	4.1	Q4
平成25 年 Ⅰ期	84.1	▲ 3.8	78.7	▲ 8.0	94.1	▲ 1.3	87.1	▲ 1.8	Q1 2013
Ⅱ期	88.5	5.2	85.8	0.4	94.4	0.3	93.5	3.3	Q2
Ⅲ期	92.0	4.0	98.0	11.6	98.4	4.2	105.9	8.4	Q3
平成24 年 9月	82.4	1.5	89.0	▲ 11.4	92.8	1.6	105.5	▲ 6.2	Sep. 2012
10月	88.4	7.3	95.4	6.6	93.6	0.9	98.2	5.7	Oct.
11月	88.9	0.6	91.8	6.3	96.2	2.8	96.7	6.3	Nov.
12月	84.9	▲ 4.5	82.2	▲ 4.6	96.2	0.0	93.4	0.3	Dec.
平成25 年 1月	86.3	1.6	79.3	▲ 1.0	92.4	▲ 4.0	82.5	2.1	Jan. 2013
2月	81.1	▲ 6.0	73.1	▲ 13.8	89.5	▲ 3.1	78.5	▲ 8.7	Feb.
3月	84.8	4.6	83.6	▲ 8.8	100.4	12.2	100.3	1.1	Mar.
4月	89.4	5.4	82.3	4.3	92.4	▲ 8.0	88.0	5.8	Apr.
5月	91.3	2.1	87.9	5.5	98.3	6.4	96.6	8.9	May
6月	84.9	▲ 7.0	87.3	▲ 7.5	92.6	▲ 5.8	96.0	▲ 3.6	Jun.
7月	91.5	7.8	97.6	9.4	98.2	6.0	102.6	12.6	Jul.
8月	90.2	▲ 1.4	93.2	9.5	97.2	▲ 1.0	101.1	4.7	Aug.
9月	94.4	4.7	103.3	16.1	99.8	2.7	114.1	8.2	Sep.
10月	88.3	▲ 6.5	95.3	▲ 0.1	101.0	1.2	105.9	7.8	Oct.
11月	87.1	▲ 1.4	88.7	▲ 3.4	96.3	▲ 4.7	95.3	▲ 1.4	Nov.

	生産者在庫 Inventory				生産者在庫率 Inventory Ratio				
	季節調整済指数 Seasonally Adjusted Index		原指数 Original Index		季節調整済指数 Seasonally Adjusted Index		原指数 Original Index		
	前月(期)比 %Change From Previous Month(Quarter)		前年 (同月期)比 %Change From Previous Year		前月(期)比 %Change From Previous Month(Quarter)		前年 (同月期)比 %Change From Previous Year		
平成 22 年			128.8	50.5			100.0	▲ 23.2	C.Y. 2010
23 年			126.5	▲ 1.8			152.6	52.6	2011
24 年			121.9	▲ 3.6			151.5	▲ 0.7	2012
平成 22 年度			125.2	44.9			115.1	13.7	F.Y. 2010
23 年度			117.3	▲ 6.3			153.7	33.5	2011
24 年度			111.5	▲ 4.9			153.1	▲ 0.4	2012
平成24 年 Ⅲ期	124.0	▲ 1.0	113.4	▲ 6.4	160.5	6.1	142.7	6.8	Q3 2012
Ⅳ期	124.1	0.1	121.9	▲ 3.6	150.7	▲ 6.1	152.8	▲ 3.9	Q4
平成25 年 Ⅰ期	116.7	▲ 6.0	111.5	▲ 4.9	148.9	▲ 1.2	168.3	4.1	Q1 2013
Ⅱ期	112.8	▲ 3.3	110.7	▲ 10.0	144.4	▲ 3.0	141.7	▲ 4.7	Q2
Ⅲ期	113.5	0.6	103.8	▲ 8.5	140.5	▲ 2.7	123.9	▲ 13.2	Q3
平成24 年 9月	124.0	▲ 6.9	113.4	▲ 6.4	146.5	▲ 5.2	113.3	▲ 1.0	Sep. 2012
10月	129.0	4.0	126.6	▲ 4.4	154.0	5.1	151.9	▲ 5.9	Oct.
11月	130.3	1.0	136.8	▲ 0.9	150.8	▲ 2.1	161.9	▲ 4.9	Nov.
12月	124.1	▲ 4.8	121.9	▲ 3.6	147.4	▲ 2.3	144.7	▲ 0.5	Dec.
平成25 年 1月	125.5	1.1	131.0	▲ 0.4	152.8	3.7	186.5	▲ 1.5	Jan. 2013
2月	122.7	▲ 2.2	129.3	▲ 1.1	154.3	1.0	190.1	16.9	Feb.
3月	116.7	▲ 4.9	111.5	▲ 4.9	139.5	▲ 9.6	128.2	▲ 3.8	Mar.
4月	121.3	3.9	116.2	▲ 5.0	151.4	8.5	154.5	▲ 5.9	Apr.
5月	115.0	▲ 5.2	117.1	▲ 10.9	138.8	▲ 8.3	143.0	▲ 6.7	May
6月	112.8	▲ 1.9	110.7	▲ 10.0	143.0	3.0	127.7	▲ 0.9	Jun.
7月	107.9	▲ 4.3	113.5	▲ 22.9	136.8	▲ 4.3	130.1	▲ 24.2	Jul.
8月	109.4	1.4	110.7	▲ 17.8	140.0	2.3	129.7	▲ 9.4	Aug.
9月	113.5	3.7	103.8	▲ 8.5	144.8	3.4	112.0	▲ 1.1	Sep.
10月	107.0	▲ 5.7	105.0	▲ 17.1	123.8	▲ 14.5	122.1	▲ 19.6	Oct.
11月	101.4	▲ 5.2	106.5	▲ 22.1	118.2	▲ 4.5	126.9	▲ 21.6	Nov.

〈 7. 電氣機械工業 ; Electrical machinery 〉

平成22年 = 100
index,2010= 100

	生産 Production				生産者出荷 Shipments				
	季節調整済指数 Seasonally Adjusted Index		原指数 Original Index		季節調整済指数 Seasonally Adjusted Index		原指数 Original Index		
	前月(期)比 %Change From Previous Month(Quarter)		前年 (同月期)比 %Change From Previous Year		前月(期)比 %Change From Previous Month(Quarter)		前年 (同月期)比 %Change From Previous Year		
平成 22 年			100.0	17.9			100.0	17.6	C.Y. 2010
23 年			99.9	▲ 0.1			98.6	▲ 1.4	2011
24 年			98.2	▲ 1.7			98.0	▲ 0.6	2012
平成 22 年度			100.9	13.5			100.1	12.5	F.Y. 2010
23 年度			99.9	▲ 1.0			99.0	▲ 1.1	2011
24 年度			97.4	▲ 2.5			98.1	▲ 0.9	2012
平成24 年 Ⅲ期	96.2	▲ 4.1	97.6	▲ 5.6	95.8	▲ 4.2	99.9	▲ 3.7	Q3 2012
Ⅳ期	95.5	▲ 0.7	92.1	▲ 3.4	95.4	▲ 0.4	92.3	▲ 3.6	Q4
平成25 年 Ⅰ期	97.7	2.3	100.6	▲ 3.1	101.6	6.5	104.3	0.6	Q1 2013
Ⅱ期	98.9	1.2	97.9	▲ 1.4	99.4	▲ 2.2	95.3	▲ 0.6	Q2
Ⅲ期	101.1	2.2	102.5	5.0	99.6	0.2	103.9	4.0	Q3
平成24 年 9月	94.7	▲ 1.5	100.7	▲ 6.9	93.9	▲ 3.3	102.8	▲ 6.6	Sep. 2012
10月	93.3	▲ 1.5	88.7	▲ 4.6	91.6	▲ 2.4	84.7	▲ 5.5	Oct.
11月	94.2	1.0	92.0	▲ 4.3	93.6	2.2	91.6	▲ 4.8	Nov.
12月	98.9	5.0	95.5	▲ 1.3	100.9	7.8	100.5	▲ 0.8	Dec.
平成25 年 1月	96.1	▲ 2.8	85.6	▲ 1.2	99.4	▲ 1.5	86.8	4.6	Jan. 2013
2月	98.0	2.0	94.2	▲ 6.4	102.9	3.5	96.0	▲ 4.3	Feb.
3月	98.9	0.9	122.0	▲ 1.8	102.6	▲ 0.3	130.1	1.7	Mar.
4月	96.7	▲ 2.2	91.6	▲ 2.9	97.5	▲ 5.0	86.1	▲ 1.8	Apr.
5月	102.5	6.0	97.7	0.8	101.6	4.2	92.7	0.9	May
6月	97.5	▲ 4.9	104.3	▲ 2.2	99.0	▲ 2.6	107.2	▲ 0.8	Jun.
7月	100.6	3.2	107.8	4.6	99.6	0.6	109.2	4.7	Jul.
8月	101.6	1.0	92.6	3.9	99.9	0.3	94.0	1.4	Aug.
9月	101.0	▲ 0.6	107.0	6.3	99.3	▲ 0.6	108.4	5.4	Sep.
10月	106.4	5.3	101.1	14.0	105.0	5.7	97.0	14.5	Oct.
11月	106.7	0.3	102.4	11.3	102.7	▲ 2.2	99.1	8.2	Nov.

	生産者在庫 Inventory				生産者在庫率 Inventory Ratio				
	季節調整済指数 Seasonally Adjusted Index		原指数 Original Index		季節調整済指数 Seasonally Adjusted Index		原指数 Original Index		
	前月(期)比 %Change From Previous Month(Quarter)		前年 (同月期)比 %Change From Previous Year		前月(期)比 %Change From Previous Month(Quarter)		前年 (同月期)比 %Change From Previous Year		
平成 22 年			89.0	▲ 12.7			100.0	▲ 14.5	C.Y. 2010
23 年			117.9	32.5			123.0	23.0	2011
24 年			131.0	11.1			117.4	▲ 4.6	2012
平成 22 年度			98.0	6.6			103.5	▲ 6.5	F.Y. 2010
23 年度			119.7	22.1			122.6	18.5	2011
24 年度			107.2	▲ 10.4			121.1	▲ 1.2	2012
平成24 年 Ⅲ期	136.7	2.3	128.6	2.1	117.6	3.7	120.6	▲ 8.4	Q3 2012
Ⅳ期	141.1	3.2	131.0	11.1	126.2	7.3	116.2	4.5	Q4
平成25 年 Ⅰ期	121.8	▲ 13.7	107.2	▲ 10.4	129.0	2.2	126.4	13.2	Q1 2013
Ⅱ期	118.8	▲ 2.5	130.7	▲ 11.1	122.2	▲ 5.3	130.4	7.7	Q2
Ⅲ期	124.5	4.8	117.1	▲ 8.9	118.9	▲ 2.7	122.1	1.2	Q3
平成24 年 9月	136.7	▲ 1.4	128.6	2.1	120.6	4.1	115.0	▲ 5.0	Sep. 2012
10月	141.9	3.8	143.5	5.9	122.1	1.2	121.7	▲ 1.5	Oct.
11月	145.0	2.2	147.8	8.6	127.5	4.4	120.1	7.0	Nov.
12月	141.1	▲ 2.7	131.0	11.1	128.9	1.1	106.9	9.4	Dec.
平成25 年 1月	136.0	▲ 3.6	132.5	2.0	126.5	▲ 1.9	144.4	7.1	Jan. 2013
2月	129.6	▲ 4.7	127.6	▲ 0.6	129.7	2.5	132.0	19.0	Feb.
3月	121.8	▲ 6.0	107.2	▲ 10.4	130.8	0.8	102.9	15.1	Mar.
4月	121.9	0.1	124.2	▲ 8.1	125.1	▲ 4.4	125.2	9.2	Apr.
5月	124.8	2.4	139.4	▲ 7.3	119.3	▲ 4.6	137.4	6.3	May
6月	118.8	▲ 4.8	130.7	▲ 11.1	122.1	2.3	128.5	7.5	Jun.
7月	123.3	3.8	129.0	▲ 9.7	116.8	▲ 4.3	122.0	0.5	Jul.
8月	130.3	5.7	128.0	▲ 6.0	119.8	2.6	129.8	3.4	Aug.
9月	124.5	▲ 4.5	117.1	▲ 8.9	120.0	0.2	114.4	▲ 0.5	Sep.
10月	134.5	8.0	136.0	▲ 5.2	121.0	0.8	120.6	▲ 0.9	Oct.
11月	143.4	6.6	146.2	▲ 1.1	122.3	1.1	115.2	▲ 4.1	Nov.

〈 8. 情報通信機械工業 ; Information and communication electronics equipment 〉

平成22年 = 100
index,2010= 100

	生産 Production				生産者出荷 Shipments				
	季節調整済指数 Seasonally Adjusted Index		原指数 Original Index		季節調整済指数 Seasonally Adjusted Index		原指数 Original Index		
	前月(期)比 %Change From Previous Month(Quarter)		前年 (同月期)比 %Change From Previous Year		前月(期)比 %Change From Previous Month(Quarter)		前年 (同月期)比 %Change From Previous Year		
平成 22 年			100.0	10.9			100.0	22.7	C.Y. 2010
23 年			81.8	▲ 18.2			86.1	▲ 13.9	2011
24 年			77.2	▲ 5.6			70.7	▲ 17.9	2012
平成 22 年度			95.6	0.4			98.2	13.1	F.Y. 2010
23 年度			83.8	▲ 12.3			85.0	▲ 13.4	2011
24 年度			70.9	▲ 15.4			64.4	▲ 24.2	2012
平成24 年 Ⅲ期	74.1	▲ 5.2	76.1	▲ 15.7	71.9	1.6	73.4	▲ 22.0	Q3 2012
Ⅳ期	65.6	▲ 11.5	65.9	▲ 14.9	56.2	▲ 21.8	58.8	▲ 26.9	Q4
平成25 年 Ⅰ期	66.0	0.6	69.1	▲ 27.0	59.5	5.9	59.5	▲ 29.7	Q1 2013
Ⅱ期	63.7	▲ 3.5	59.1	▲ 18.3	53.3	▲ 10.4	49.9	▲ 24.3	Q2
Ⅲ期	72.7	14.1	74.6	▲ 2.0	59.4	11.4	60.6	▲ 17.4	Q3
平成24 年 9月	70.1	▲ 6.0	77.5	▲ 17.6	71.0	▲ 4.1	79.5	▲ 14.9	Sep. 2012
10月	67.0	▲ 4.4	66.8	▲ 15.5	61.0	▲ 14.1	56.5	▲ 23.1	Oct.
11月	64.2	▲ 4.2	63.9	▲ 4.8	51.0	▲ 16.4	54.7	▲ 24.3	Nov.
12月	65.5	2.0	67.0	▲ 22.1	56.6	11.0	65.2	▲ 31.6	Dec.
平成25 年 1月	64.4	▲ 1.7	58.1	▲ 31.3	58.3	3.0	48.4	▲ 30.1	Jan. 2013
2月	64.5	0.2	66.3	▲ 26.9	59.8	2.6	57.1	▲ 27.7	Feb.
3月	69.1	7.1	83.0	▲ 23.6	60.5	1.2	73.1	▲ 30.8	Mar.
4月	62.0	▲ 10.3	54.0	▲ 22.6	50.9	▲ 15.9	43.5	▲ 32.5	Apr.
5月	63.4	2.3	55.5	▲ 19.2	55.4	8.8	47.4	▲ 20.9	May
6月	65.6	3.5	67.8	▲ 13.6	53.6	▲ 3.2	58.8	▲ 19.8	Jun.
7月	71.6	9.1	74.4	▲ 6.5	54.8	2.2	56.7	▲ 22.1	Jul.
8月	71.6	0.0	67.5	▲ 5.2	59.8	9.1	54.7	▲ 19.6	Aug.
9月	74.9	4.6	82.0	5.8	63.6	6.4	70.5	▲ 11.3	Sep.
10月	74.3	▲ 0.8	74.1	10.9	63.4	▲ 0.3	58.7	3.9	Oct.
11月	77.2	3.9	75.9	18.8	62.2	▲ 1.9	66.4	21.4	Nov.

	生産者在庫 Inventory				生産者在庫率 Inventory Ratio				
	季節調整済指数 Seasonally Adjusted Index		原指数 Original Index		季節調整済指数 Seasonally Adjusted Index		原指数 Original Index		
	前月(期)比 %Change From Previous Month(Quarter)		前年 (同月期)比 %Change From Previous Year		前月(期)比 %Change From Previous Month(Quarter)		前年 (同月期)比 %Change From Previous Year		
平成 22 年			104.5	27.3			100.0	▲ 2.8	C.Y. 2010
23 年			85.2	▲ 18.5			122.6	22.6	2011
24 年			92.5	8.6			236.6	93.0	2012
平成 22 年度			125.2	80.4			110.9	19.4	F.Y. 2010
23 年度			120.7	▲ 3.6			132.4	19.4	2011
24 年度			73.7	▲ 38.9			225.3	70.2	2012
平成24 年 Ⅲ期	113.1	▲ 15.9	99.3	16.4	259.4	▲ 12.4	264.9	214.2	Q3 2012
Ⅳ期	107.6	▲ 4.9	92.5	8.6	198.7	▲ 23.4	188.6	50.3	Q4
平成25 年 Ⅰ期	83.1	▲ 22.8	73.7	▲ 38.9	133.4	▲ 32.9	141.2	▲ 24.2	Q1 2013
Ⅱ期	89.9	8.2	85.3	▲ 33.2	119.2	▲ 10.6	122.7	▲ 60.0	Q2
Ⅲ期	87.0	▲ 3.2	76.4	▲ 23.1	129.4	8.6	131.6	▲ 50.3	Q3
平成24 年 9月	113.1	▲ 13.6	99.3	16.4	178.9	▲ 30.4	140.9	73.7	Sep. 2012
10月	106.0	▲ 6.3	109.7	0.6	223.2	24.8	249.4	65.4	Oct.
11月	107.9	1.8	112.1	3.4	200.4	▲ 10.2	192.0	34.7	Nov.
12月	107.6	▲ 0.3	92.5	8.6	172.6	▲ 13.9	124.4	49.3	Dec.
平成25 年 1月	93.1	▲ 13.5	102.9	▲ 10.2	149.0	▲ 13.7	194.0	▲ 6.7	Jan. 2013
2月	84.1	▲ 9.7	97.3	▲ 27.8	130.6	▲ 12.3	147.2	▲ 30.6	Feb.
3月	83.1	▲ 1.2	73.7	▲ 38.9	120.6	▲ 7.7	82.3	▲ 40.8	Mar.
4月	82.1	▲ 1.2	76.7	▲ 40.5	117.4	▲ 2.7	124.6	▲ 56.2	Apr.
5月	86.6	5.5	87.2	▲ 35.8	123.7	5.4	134.6	▲ 65.4	May
6月	89.9	3.8	85.3	▲ 33.2	116.6	▲ 5.7	108.9	▲ 55.7	Jun.
7月	90.5	0.7	94.9	▲ 33.7	159.0	36.4	162.7	▲ 53.5	Jul.
8月	89.6	▲ 1.0	95.9	▲ 31.5	130.3	▲ 18.1	154.0	▲ 49.3	Aug.
9月	87.0	▲ 2.9	76.4	▲ 23.1	99.0	▲ 24.0	78.0	▲ 44.6	Sep.
10月	87.0	0.0	90.0	▲ 18.0	109.6	10.7	122.5	▲ 50.9	Oct.
11月	91.7	5.4	95.2	▲ 15.1	117.8	7.5	112.9	▲ 41.2	Nov.

< 9. 輸送機械工業 ; Transport equipment >

平成22年 = 100
index,2010= 100

	生産 Production				生産者出荷 Shipments				
	季節調整済指数 Seasonally Adjusted Index		原指数 Original Index		季節調整済指数 Seasonally Adjusted Index		原指数 Original Index		
	前月(期)比 %Change From Previous Month(Quarter)		前年 (同月期)比 %Change From Previous Year		前月(期)比 %Change From Previous Month(Quarter)		前年 (同月期)比 %Change From Previous Year		
平成 22 年			100.0	23.2			100.0	22.4	C.Y. 2010
23 年			91.2	▲ 8.8			90.3	▲ 9.7	2011
24 年			101.8	11.6			101.6	12.5	2012
平成 22 年度			95.5	5.5			95.4	5.1	F.Y. 2010
23 年度			97.7	2.3			96.5	1.2	2011
24 年度			98.8	1.1			99.1	2.7	2012
平成24 年 Ⅲ期	97.5	▲ 8.6	99.5	▲ 1.1	93.8	▲ 12.2	97.9	▲ 1.6	Q3 2012
Ⅳ期	93.4	▲ 4.2	94.9	▲ 11.1	93.4	▲ 0.4	91.9	▲ 12.6	Q4
平成25 年 Ⅰ期	99.3	6.3	99.8	▲ 10.5	104.3	11.7	103.0	▲ 8.8	Q1 2013
Ⅱ期	100.4	1.1	95.1	▲ 5.9	97.5	▲ 6.5	94.4	▲ 8.7	Q2
Ⅲ期	99.2	▲ 1.2	101.9	2.4	95.4	▲ 2.2	100.2	2.3	Q3
平成24 年 9月	91.9	▲ 7.8	97.0	▲ 12.1	88.4	▲ 8.5	97.4	▲ 15.6	Sep. 2012
10月	92.6	0.8	98.9	▲ 11.4	91.0	2.9	94.3	▲ 11.5	Oct.
11月	92.4	▲ 0.2	96.0	▲ 7.4	93.0	2.2	92.7	▲ 11.4	Nov.
12月	95.1	2.9	89.8	▲ 14.6	96.2	3.4	88.8	▲ 14.7	Dec.
平成25 年 1月	99.9	5.0	94.4	▲ 7.4	104.7	8.8	96.3	▲ 5.5	Jan. 2013
2月	101.2	1.3	101.6	▲ 11.0	106.8	2.0	102.6	▲ 10.2	Feb.
3月	96.8	▲ 4.3	103.5	▲ 12.7	101.4	▲ 5.1	110.1	▲ 10.3	Mar.
4月	104.3	7.7	93.8	▲ 5.9	102.1	0.7	92.6	▲ 7.8	Apr.
5月	100.4	▲ 3.7	92.4	▲ 4.1	97.3	▲ 4.7	89.4	▲ 7.5	May
6月	96.6	▲ 3.8	99.1	▲ 7.6	93.1	▲ 4.3	101.1	▲ 10.6	Jun.
7月	98.7	2.2	110.0	▲ 0.1	93.5	0.4	107.0	▲ 1.3	Jul.
8月	98.0	▲ 0.7	88.0	▲ 3.6	95.2	1.8	85.1	▲ 3.3	Aug.
9月	101.0	3.1	107.8	11.1	97.5	2.4	108.6	11.5	Sep.
10月	101.5	0.5	108.4	9.6	101.2	3.8	104.9	11.2	Oct.
11月	102.2	0.7	104.1	8.4	106.9	5.6	104.6	12.8	Nov.

	生産者在庫 Inventory				生産者在庫率 Inventory Ratio				
	季節調整済指数 Seasonally Adjusted Index		原指数 Original Index		季節調整済指数 Seasonally Adjusted Index		原指数 Original Index		
	前月(期)比 %Change From Previous Month(Quarter)		前年 (同月期)比 %Change From Previous Year		前月(期)比 %Change From Previous Month(Quarter)		前年 (同月期)比 %Change From Previous Year		
平成 22 年			122.0	20.6			100.0	▲ 15.5	C.Y. 2010
23 年			89.4	▲ 26.7			101.0	1.0	2011
24 年			122.2	36.7			105.0	4.0	2012
平成 22 年度			43.7	▲ 46.8			103.7	3.7	F.Y. 2010
23 年度			89.7	105.3			94.3	▲ 9.1	2011
24 年度			74.9	▲ 16.5			109.0	15.6	2012
平成24 年 Ⅲ期	115.5	13.5	104.3	29.6	112.8	18.6	103.0	23.6	Q3 2012
Ⅳ期	114.7	▲ 0.7	122.2	36.7	127.6	13.1	137.6	63.8	Q4
平成25 年 Ⅰ期	89.3	▲ 22.1	74.9	▲ 16.5	99.4	▲ 22.1	101.0	18.8	Q1 2013
Ⅱ期	80.5	▲ 9.9	72.8	▲ 20.9	82.1	▲ 17.4	81.5	▲ 13.6	Q2
Ⅲ期	87.9	9.2	79.4	▲ 23.9	90.8	10.6	83.3	▲ 19.1	Q3
平成24 年 9月	115.5	1.6	104.3	29.6	129.1	16.7	103.5	49.4	Sep. 2012
10月	117.2	1.5	126.0	31.1	128.3	▲ 0.6	134.1	56.7	Oct.
11月	121.5	3.7	137.7	47.1	130.8	1.9	145.8	70.7	Nov.
12月	114.7	▲ 5.6	122.2	36.7	123.6	▲ 5.5	132.8	64.2	Dec.
平成25 年 1月	103.6	▲ 9.7	127.4	20.9	100.3	▲ 18.9	134.1	29.6	Jan. 2013
2月	99.1	▲ 4.3	110.8	10.7	98.6	▲ 1.7	101.9	25.5	Feb.
3月	89.3	▲ 9.9	74.9	▲ 16.5	99.4	0.8	67.1	▲ 4.4	Mar.
4月	84.9	▲ 4.9	73.7	▲ 26.3	75.2	▲ 24.3	78.1	▲ 24.1	Apr.
5月	89.7	5.7	86.0	▲ 12.0	88.2	17.3	96.6	▲ 3.2	May
6月	80.5	▲ 10.3	72.8	▲ 20.9	82.9	▲ 6.0	69.9	▲ 13.0	Jun.
7月	96.5	19.9	91.6	▲ 7.8	94.8	14.4	84.7	▲ 3.9	Jul.
8月	87.0	▲ 9.8	82.5	▲ 23.5	88.2	▲ 7.0	93.5	▲ 20.3	Aug.
9月	87.9	1.0	79.4	▲ 23.9	89.3	1.2	71.6	▲ 30.8	Sep.
10月	86.1	▲ 2.0	92.5	▲ 26.6	83.0	▲ 7.1	86.8	▲ 35.3	Oct.
11月	77.1	▲ 10.5	87.4	▲ 36.5	72.1	▲ 13.1	80.4	▲ 44.9	Nov.

< 10. 窯業・土石製品工業 ; Ceramics, stone and clay products >

平成22年 = 100
index,2010= 100

	生産 Production				生産者出荷 Shipments				
	季節調整済指数 Seasonally Adjusted Index		原指数 Original Index		季節調整済指数 Seasonally Adjusted Index		原指数 Original Index		
	前月(期)比 %Change From Previous Month(Quarter)		前年 (同月期)比 %Change From Previous Year		前月(期)比 %Change From Previous Month(Quarter)		前年 (同月期)比 %Change From Previous Year		
平成 22 年			100.0	18.5			100.0	13.0	C.Y. 2010
23 年			96.7	▲ 3.3			96.6	▲ 3.4	2011
24 年			97.3	0.6			98.3	1.8	2012
平成 22 年度			100.4	11.4			99.5	7.0	F.Y. 2010
23 年度			95.8	▲ 4.6			96.5	▲ 3.0	2011
24 年度			97.0	1.3			98.1	1.7	2012
平成24 年 Ⅲ期	97.6	0.2	98.5	0.6	97.7	▲ 0.2	99.4	0.2	Q3 2012
Ⅳ期	96.5	▲ 1.1	101.7	0.7	98.6	0.9	103.3	2.4	Q4
平成25 年 Ⅰ期	96.3	▲ 0.2	92.7	▲ 1.2	97.9	▲ 0.7	94.6	▲ 0.8	Q1 2013
Ⅱ期	101.3	5.2	98.7	3.9	101.1	3.3	97.9	3.2	Q2
Ⅲ期	100.3	▲ 1.0	101.4	2.9	99.6	▲ 1.5	101.5	2.1	Q3
平成24 年 9月	97.4	▲ 0.6	99.5	0.5	97.8	▲ 0.1	99.7	▲ 2.0	Sep. 2012
10月	97.1	▲ 0.3	105.1	2.1	98.4	0.6	105.7	4.7	Oct.
11月	96.7	▲ 0.4	103.4	1.4	98.0	▲ 0.4	103.7	2.7	Nov.
12月	95.6	▲ 1.1	96.7	▲ 1.3	99.3	1.3	100.5	▲ 0.1	Dec.
平成25 年 1月	95.8	0.2	89.9	0.4	95.9	▲ 3.4	90.5	0.3	Jan. 2013
2月	94.9	▲ 0.9	90.2	▲ 2.9	97.9	2.1	93.5	▲ 1.9	Feb.
3月	98.3	3.6	97.9	▲ 1.1	99.8	1.9	99.8	▲ 0.9	Mar.
4月	101.7	3.5	97.9	5.6	100.8	1.0	97.2	4.5	Apr.
5月	102.7	1.0	97.4	5.5	103.0	2.2	97.8	5.0	May
6月	99.5	▲ 3.1	100.7	0.7	99.5	▲ 3.4	98.7	0.1	Jun.
7月	100.4	0.9	105.2	4.2	100.4	0.9	105.7	4.4	Jul.
8月	100.3	▲ 0.1	96.5	1.5	98.0	▲ 2.4	95.9	▲ 1.4	Aug.
9月	100.2	▲ 0.1	102.4	2.9	100.5	2.6	102.8	3.1	Sep.
10月	99.3	▲ 0.9	107.4	2.2	99.6	▲ 0.9	107.0	1.2	Oct.
11月	99.6	0.3	105.6	2.1	102.5	2.9	106.9	3.1	Nov.

	生産者在庫 Inventory				生産者在庫率 Inventory Ratio				
	季節調整済指数 Seasonally Adjusted Index		原指数 Original Index		季節調整済指数 Seasonally Adjusted Index		原指数 Original Index		
	前月(期)比 %Change From Previous Month(Quarter)		前年 (同月期)比 %Change From Previous Year		前月(期)比 %Change From Previous Month(Quarter)		前年 (同月期)比 %Change From Previous Year		
平成 22 年			101.7	▲ 2.1			100.0	▲ 19.5	C.Y. 2010
23 年			111.5	9.6			114.7	14.7	2011
24 年			107.7	▲ 3.4			110.5	▲ 3.7	2012
平成 22 年度			105.1	5.9			102.1	▲ 8.1	F.Y. 2010
23 年度			108.7	3.4			116.7	14.3	2011
24 年度			105.8	▲ 2.7			109.6	▲ 6.1	2012
平成24 年 Ⅲ期	105.6	▲ 0.7	106.4	▲ 3.4	109.1	▲ 0.2	110.9	▲ 4.6	Q3 2012
Ⅳ期	106.9	1.2	107.7	▲ 3.4	108.8	▲ 0.3	102.4	▲ 8.0	Q4
平成25 年 Ⅰ期	108.3	1.3	105.8	▲ 2.7	111.0	2.0	109.8	▲ 3.2	Q1 2013
Ⅱ期	107.5	▲ 0.7	107.5	1.1	106.2	▲ 4.3	111.9	▲ 2.9	Q2
Ⅲ期	106.0	▲ 1.4	106.8	0.4	107.3	1.0	109.2	▲ 1.5	Q3
平成24 年 9月	105.6	0.9	106.4	▲ 3.4	111.3	3.2	109.5	▲ 1.2	Sep. 2012
10月	105.9	0.3	107.0	▲ 4.8	106.5	▲ 4.3	101.0	▲ 10.8	Oct.
11月	106.6	0.7	108.6	▲ 4.1	109.3	2.6	102.2	▲ 8.3	Nov.
12月	106.9	0.3	107.7	▲ 3.4	110.5	1.1	104.0	▲ 4.7	Dec.
平成25 年 1月	107.9	0.9	108.7	▲ 2.6	113.9	3.1	116.9	▲ 3.2	Jan. 2013
2月	106.9	▲ 0.9	106.0	▲ 3.1	110.8	▲ 2.7	108.4	▲ 2.6	Feb.
3月	108.3	1.3	105.8	▲ 2.7	108.4	▲ 2.2	104.2	▲ 3.5	Mar.
4月	109.0	0.6	107.2	▲ 0.3	105.8	▲ 2.4	111.2	▲ 4.7	Apr.
5月	107.9	▲ 1.0	106.5	0.6	102.0	▲ 3.6	111.4	▲ 4.4	May
6月	107.5	▲ 0.4	107.5	1.1	110.9	8.7	113.2	0.7	Jun.
7月	105.9	▲ 1.5	106.4	0.2	103.7	▲ 6.5	105.0	▲ 4.2	Jul.
8月	107.5	1.5	107.8	2.7	110.6	6.7	116.6	2.6	Aug.
9月	106.0	▲ 1.4	106.8	0.4	107.7	▲ 2.6	105.9	▲ 3.3	Sep.
10月	105.5	▲ 0.5	106.6	▲ 0.4	106.3	▲ 1.3	100.8	▲ 0.2	Oct.
11月	103.4	▲ 2.0	105.3	▲ 3.0	105.7	▲ 0.6	98.8	▲ 3.3	Nov.

< 11. 化学工業(除. 医薬品) ; Chemicals (excl. Drugs) >

平成22年 = 100
index,2010= 100

	生産 Production				生産者出荷 Shipments				
	季節調整済指数 Seasonally Adjusted Index		原指数 Original Index		季節調整済指数 Seasonally Adjusted Index		原指数 Original Index		
	前月(期)比 %Change From Previous Month(Quarter)		前年 (同月期)比 %Change From Previous Year		前月(期)比 %Change From Previous Month(Quarter)		前年 (同月期)比 %Change From Previous Year		
平成 22 年			100.0	7.5			100.0	6.7	C.Y. 2010
23 年			97.0	▲ 3.0			95.1	▲ 4.9	2011
24 年			92.7	▲ 4.4			91.9	▲ 3.4	2012
平成 22 年度			99.6	2.5			99.7	1.6	F.Y. 2010
23 年度			95.9	▲ 3.7			94.0	▲ 5.7	2011
24 年度			92.6	▲ 3.4			91.5	▲ 2.7	2012
平成24 年 Ⅲ期	92.0	▲ 1.4	93.6	▲ 4.7	90.1	▲ 1.5	91.3	▲ 4.8	Q3 2012
Ⅳ期	91.1	▲ 1.0	94.3	▲ 4.4	90.7	0.7	93.0	▲ 2.7	Q4
平成25 年 Ⅰ期	94.3	3.5	91.3	▲ 0.3	94.3	4.0	91.4	▲ 1.7	Q1 2013
Ⅱ期	94.9	0.6	92.7	1.8	93.4	▲ 1.0	92.2	2.1	Q2
Ⅲ期	93.3	▲ 1.7	95.0	1.5	92.2	▲ 1.3	93.5	2.4	Q3
平成24 年 9月	90.6	▲ 1.6	89.5	▲ 6.3	89.5	▲ 0.7	90.5	▲ 7.0	Sep. 2012
10月	90.4	▲ 0.2	94.5	▲ 6.3	90.2	0.8	93.3	▲ 2.5	Oct.
11月	90.9	0.6	94.7	▲ 5.7	90.1	▲ 0.1	92.5	▲ 3.5	Nov.
12月	92.0	1.2	93.8	▲ 0.8	91.7	1.8	93.3	▲ 2.1	Dec.
平成25 年 1月	93.3	1.4	91.4	0.4	93.7	2.2	87.7	1.0	Jan. 2013
2月	92.4	▲ 1.0	88.5	▲ 5.8	94.9	1.3	89.2	▲ 4.3	Feb.
3月	97.3	5.3	93.9	4.4	94.3	▲ 0.6	97.4	▲ 1.6	Mar.
4月	94.4	▲ 3.0	93.1	▲ 0.9	93.9	▲ 0.4	93.6	2.0	Apr.
5月	96.5	2.2	93.6	5.1	93.4	▲ 0.5	91.2	2.0	May
6月	93.9	▲ 2.7	91.4	1.2	92.8	▲ 0.6	91.7	2.2	Jun.
7月	94.8	1.0	100.4	2.2	93.7	1.0	97.4	4.3	Jul.
8月	92.0	▲ 3.0	92.5	▲ 0.8	91.4	▲ 2.5	90.2	0.3	Aug.
9月	93.0	1.1	92.0	2.8	91.6	0.2	93.0	2.8	Sep.
10月	93.2	0.2	97.4	3.1	95.9	4.7	99.2	6.3	Oct.
11月	94.3	1.2	97.6	3.1	96.0	0.1	97.6	5.5	Nov.

	生産者在庫 Inventory				生産者在庫率 Inventory Ratio				
	季節調整済指数 Seasonally Adjusted Index		原指数 Original Index		季節調整済指数 Seasonally Adjusted Index		原指数 Original Index		
	前月(期)比 %Change From Previous Month(Quarter)		前年 (同月期)比 %Change From Previous Year		前月(期)比 %Change From Previous Month(Quarter)		前年 (同月期)比 %Change From Previous Year		
平成 22 年			100.1	▲ 0.1			100.0	▲ 15.2	C.Y. 2010
23 年			107.9	7.8			112.1	12.1	2011
24 年			107.0	▲ 0.8			117.1	4.5	2012
平成 22 年度			98.2	1.0			100.2	▲ 5.1	F.Y. 2010
23 年度			103.2	5.1			115.2	15.0	2011
24 年度			105.6	2.3			117.5	2.0	2012
平成24 年 Ⅲ期	108.7	1.6	107.5	0.2	120.6	4.2	118.3	2.6	Q3 2012
Ⅳ期	107.0	▲ 1.6	107.0	▲ 0.8	120.1	▲ 0.4	116.6	1.0	Q4
平成25 年 Ⅰ期	109.2	2.1	105.6	2.3	114.0	▲ 5.1	119.1	1.2	Q1 2013
Ⅱ期	107.9	▲ 1.2	105.9	0.9	116.1	1.8	116.0	0.3	Q2
Ⅲ期	107.0	▲ 0.8	105.8	▲ 1.6	119.3	2.8	117.1	▲ 1.0	Q3
平成24 年 9月	108.7	1.4	107.5	0.2	125.7	6.1	117.8	7.4	Sep. 2012
10月	106.2	▲ 2.3	105.3	▲ 2.9	118.7	▲ 5.6	115.9	▲ 0.6	Oct.
11月	106.0	▲ 0.2	105.5	▲ 3.4	119.4	0.6	115.2	0.3	Nov.
12月	107.0	0.9	107.0	▲ 0.8	122.2	2.3	118.7	3.3	Dec.
平成25 年 1月	105.6	▲ 1.3	111.5	▲ 1.7	114.0	▲ 6.7	129.8	▲ 2.1	Jan. 2013
2月	104.1	▲ 1.4	110.0	▲ 2.8	109.5	▲ 3.9	121.4	1.3	Feb.
3月	109.2	4.9	105.6	2.3	118.4	8.1	106.2	5.6	Mar.
4月	108.7	▲ 0.5	104.9	1.4	117.0	▲ 1.2	112.6	2.2	Apr.
5月	107.7	▲ 0.9	106.9	1.1	111.3	▲ 4.9	117.8	▲ 1.4	May
6月	107.9	0.2	105.9	0.9	119.9	7.7	117.7	0.2	Jun.
7月	107.8	▲ 0.1	106.5	0.6	116.6	▲ 2.8	113.3	▲ 0.9	Jul.
8月	105.3	▲ 2.3	107.5	▲ 1.7	119.4	2.4	123.9	0.8	Aug.
9月	107.0	1.6	105.8	▲ 1.6	121.8	2.0	114.1	▲ 3.1	Sep.
10月	104.0	▲ 2.8	103.1	▲ 2.1	108.5	▲ 10.9	105.9	▲ 8.6	Oct.
11月	104.4	0.4	103.9	▲ 1.5	111.4	2.7	107.5	▲ 6.7	Nov.

< 12. 石油・石炭製品工業 ; Petroleum and coal products >

平成22年 = 100
index,2010= 100

	生産 Production				生産者出荷 Shipments				
	季節調整済指数 Seasonally Adjusted Index		原指数 Original Index		季節調整済指数 Seasonally Adjusted Index		原指数 Original Index		
	前月(期)比 %Change From Previous Month(Quarter)		前年 (同月期)比 %Change From Previous Year		前月(期)比 %Change From Previous Month(Quarter)		前年 (同月期)比 %Change From Previous Year		
平成 22 年			100.0	0.3			100.0	▲ 0.8	C.Y. 2010
23 年			94.4	▲ 5.6			96.5	▲ 3.5	2011
24 年			94.1	▲ 0.3			96.6	0.1	2012
平成 22 年度			99.4	▲ 0.1			99.8	▲ 0.8	F.Y. 2010
23 年度			93.9	▲ 5.5			96.1	▲ 3.7	2011
24 年度			93.4	▲ 0.5			96.1	0.0	2012
平成24 年 Ⅲ期	94.0	▲ 0.6	94.6	▲ 0.8	96.1	0.6	96.8	▲ 0.4	Q3 2012
Ⅳ期	92.6	▲ 1.5	93.9	▲ 1.5	96.5	0.4	99.6	0.1	Q4
平成25 年 Ⅰ期	92.5	▲ 0.1	97.5	▲ 2.7	96.3	▲ 0.2	99.3	▲ 1.9	Q1 2013
Ⅱ期	95.9	3.7	88.8	1.4	96.6	0.3	89.9	1.1	Q2
Ⅲ期	96.4	0.5	97.0	2.5	97.8	1.2	98.2	1.4	Q3
平成24 年 9月	93.1	▲ 1.6	89.3	▲ 0.4	94.8	▲ 1.9	91.4	▲ 1.1	Sep. 2012
10月	92.6	▲ 0.5	88.2	▲ 2.4	95.2	0.4	93.5	▲ 3.1	Oct.
11月	88.8	▲ 4.1	87.9	▲ 5.5	96.1	0.9	96.5	1.4	Nov.
12月	96.5	8.7	105.5	2.8	98.2	2.2	108.7	1.7	Dec.
平成25 年 1月	93.4	▲ 3.2	100.4	▲ 0.5	97.1	▲ 1.1	102.7	1.4	Jan. 2013
2月	92.9	▲ 0.5	93.1	▲ 2.7	96.9	▲ 0.2	94.8	▲ 5.1	Feb.
3月	91.3	▲ 1.7	98.9	▲ 4.8	94.9	▲ 2.1	100.4	▲ 2.0	Mar.
4月	95.3	4.4	91.0	0.8	94.4	▲ 0.5	90.4	▲ 0.3	Apr.
5月	96.7	1.5	89.6	1.1	99.3	5.2	91.9	2.7	May
6月	95.7	▲ 1.0	85.7	2.3	96.2	▲ 3.1	87.4	1.2	Jun.
7月	98.1	2.5	97.4	3.9	97.3	1.1	97.9	0.8	Jul.
8月	95.1	▲ 3.1	101.5	0.6	95.7	▲ 1.6	100.5	▲ 1.3	Aug.
9月	96.0	0.9	92.1	3.1	100.3	4.8	96.2	5.3	Sep.
10月	92.3	▲ 3.9	88.0	▲ 0.2	95.1	▲ 5.2	93.4	▲ 0.1	Oct.
11月	95.5	3.5	94.6	7.6	98.1	3.2	98.1	1.7	Nov.

	生産者在庫 Inventory				生産者在庫率 Inventory Ratio				
	季節調整済指数 Seasonally Adjusted Index		原指数 Original Index		季節調整済指数 Seasonally Adjusted Index		原指数 Original Index		
	前月(期)比 %Change From Previous Month(Quarter)		前年 (同月期)比 %Change From Previous Year		前月(期)比 %Change From Previous Month(Quarter)		前年 (同月期)比 %Change From Previous Year		
平成 22 年			101.0	3.5			100.0	▲ 5.3	C.Y. 2010
23 年			95.8	▲ 5.1			102.7	2.7	2011
24 年			95.3	▲ 0.5			101.9	▲ 0.8	2012
平成 22 年度			91.9	▲ 0.9			100.1	▲ 2.6	F.Y. 2010
23 年度			93.0	1.2			102.2	2.1	2011
24 年度			97.9	5.3			103.0	0.8	2012
平成24 年 Ⅲ期	99.9	▲ 4.4	106.8	1.8	101.1	▲ 3.8	107.5	1.6	Q3 2012
Ⅳ期	97.0	▲ 2.9	95.3	▲ 0.5	100.2	▲ 0.9	97.4	1.8	Q4
平成25 年 Ⅰ期	104.8	8.0	97.9	5.3	105.4	5.2	94.5	4.7	Q1 2013
Ⅱ期	96.6	▲ 7.8	93.3	▲ 7.5	100.4	▲ 4.7	107.1	▲ 4.8	Q2
Ⅲ期	90.6	▲ 6.2	96.9	▲ 9.3	97.4	▲ 3.0	103.1	▲ 4.1	Q3
平成24 年 9月	99.9	0.4	106.8	1.8	104.2	5.4	119.6	4.7	Sep. 2012
10月	101.2	1.3	105.9	8.4	104.3	0.1	111.5	14.2	Oct.
11月	93.7	▲ 7.4	96.9	▲ 4.3	97.3	▲ 6.7	96.4	▲ 6.1	Nov.
12月	97.0	3.5	95.3	▲ 0.5	99.0	1.7	84.3	▲ 3.0	Dec.
平成25 年 1月	94.9	▲ 2.2	94.6	▲ 2.9	98.0	▲ 1.0	89.5	▲ 5.0	Jan. 2013
2月	103.0	8.5	98.2	7.9	109.4	11.6	100.5	12.2	Feb.
3月	104.8	1.7	97.9	5.3	108.9	▲ 0.5	93.5	7.3	Mar.
4月	103.3	▲ 1.4	100.4	3.9	109.8	0.8	108.4	5.4	Apr.
5月	93.5	▲ 9.5	96.3	▲ 4.3	92.2	▲ 16.0	104.5	▲ 10.0	May
6月	96.6	3.3	93.3	▲ 7.5	99.2	7.6	108.3	▲ 8.6	Jun.
7月	94.8	▲ 1.9	93.3	▲ 7.3	95.7	▲ 3.5	97.4	▲ 4.5	Jul.
8月	100.6	6.1	103.5	1.2	107.4	12.2	109.6	8.6	Aug.
9月	90.6	▲ 9.9	96.9	▲ 9.3	89.2	▲ 16.9	102.4	▲ 14.4	Sep.
10月	87.7	▲ 3.2	91.7	▲ 13.4	90.9	1.9	97.2	▲ 12.8	Oct.
11月	86.7	▲ 1.1	89.7	▲ 7.4	87.5	▲ 3.7	86.7	▲ 10.1	Nov.

〈 13. プラスチック製品工業 ; Plastic products 〉

平成22年 = 100
index,2010= 100

	生産 Production				生産者出荷 Shipments				
	季節調整済指数 Seasonally Adjusted Index		原指数 Original Index		季節調整済指数 Seasonally Adjusted Index		原指数 Original Index		
	前月(期)比 %Change From Previous Month(Quarter)		前年 (同月期)比 %Change From Previous Year		前月(期)比 %Change From Previous Month(Quarter)		前年 (同月期)比 %Change From Previous Year		
平成 22 年			100.0	9.6			100.0	9.9	C.Y. 2010
23 年			97.2	▲ 2.8			96.0	▲ 4.0	2011
24 年			98.3	1.1			97.6	1.7	2012
平成 22 年度			99.4	4.1			99.1	4.0	F.Y. 2010
23 年度			98.0	▲ 1.4			97.0	▲ 2.1	2011
24 年度			97.4	▲ 0.6			96.4	▲ 0.6	2012
平成24 年 Ⅲ期	95.5	▲ 3.7	97.0	▲ 1.8	95.0	▲ 3.6	97.0	▲ 1.2	Q3 2012
Ⅳ期	97.6	2.2	98.1	▲ 0.8	95.7	0.7	97.1	▲ 1.5	Q4
平成25 年 Ⅰ期	97.3	▲ 0.3	92.9	▲ 3.9	96.8	1.1	91.8	▲ 5.0	Q1 2013
Ⅱ期	96.9	▲ 0.4	98.9	▲ 2.4	96.0	▲ 0.8	97.1	▲ 2.5	Q2
Ⅲ期	98.2	1.3	99.8	2.9	96.7	0.7	98.9	2.0	Q3
平成24 年 9月	93.4	▲ 1.8	96.5	▲ 2.1	93.7	▲ 1.3	95.4	▲ 3.7	Sep. 2012
10月	97.2	4.1	100.2	▲ 0.1	95.4	1.8	99.1	▲ 0.2	Oct.
11月	97.5	0.3	100.3	▲ 0.3	95.8	0.4	98.8	▲ 0.6	Nov.
12月	98.0	0.5	93.8	▲ 2.2	96.0	0.2	93.4	▲ 3.9	Dec.
平成25 年 1月	96.9	▲ 1.1	87.5	▲ 1.6	95.4	▲ 0.6	85.8	▲ 2.8	Jan. 2013
2月	98.4	1.5	92.4	▲ 5.4	98.9	3.7	91.2	▲ 6.2	Feb.
3月	96.6	▲ 1.8	98.9	▲ 4.4	96.1	▲ 2.8	98.5	▲ 5.7	Mar.
4月	97.3	0.7	99.5	▲ 2.4	97.2	1.1	99.3	▲ 1.7	Apr.
5月	97.8	0.5	96.8	▲ 1.1	96.4	▲ 0.8	94.6	▲ 2.2	May
6月	95.6	▲ 2.2	100.5	▲ 3.6	94.5	▲ 2.0	97.4	▲ 3.7	Jun.
7月	99.4	4.0	106.7	2.1	97.4	3.1	105.2	2.2	Jul.
8月	97.3	▲ 2.1	91.6	1.7	95.9	▲ 1.5	92.7	0.0	Aug.
9月	97.9	0.6	101.0	4.7	96.7	0.8	98.9	3.7	Sep.
10月	100.6	2.8	103.7	3.5	98.2	1.6	102.0	2.9	Oct.
11月	100.2	▲ 0.4	102.5	2.2	99.1	0.9	101.1	2.3	Nov.

	生産者在庫 Inventory				生産者在庫率 Inventory Ratio				
	季節調整済指数 Seasonally Adjusted Index		原指数 Original Index		季節調整済指数 Seasonally Adjusted Index		原指数 Original Index		
	前月(期)比 %Change From Previous Month(Quarter)		前年 (同月期)比 %Change From Previous Year		前月(期)比 %Change From Previous Month(Quarter)		前年 (同月期)比 %Change From Previous Year		
平成 22 年			98.6	▲ 0.8			100.0	▲ 8.8	C.Y. 2010
23 年			103.4	4.9			104.8	4.8	2011
24 年			102.8	▲ 0.6			106.5	1.6	2012
平成 22 年度			99.5	0.9			99.6	▲ 4.7	F.Y. 2010
23 年度			103.3	3.8			106.1	6.5	2011
24 年度			104.9	1.5			107.1	0.9	2012
平成24 年 Ⅲ期	103.6	▲ 1.1	103.3	▲ 0.9	108.1	0.9	107.1	0.4	Q3 2012
Ⅳ期	104.0	0.4	102.8	▲ 0.6	105.8	▲ 2.1	102.5	▲ 2.8	Q4
平成25 年 Ⅰ期	106.5	2.4	104.9	1.5	107.4	1.5	113.5	2.5	Q1 2013
Ⅱ期	106.3	▲ 0.2	107.9	1.4	108.1	0.7	106.5	0.9	Q2
Ⅲ期	106.2	▲ 0.1	105.9	2.5	107.1	▲ 0.9	106.0	▲ 1.0	Q3
平成24 年 9月	103.6	0.3	103.3	▲ 0.9	109.3	2.0	106.3	1.1	Sep. 2012
10月	102.7	▲ 0.9	103.2	▲ 2.3	104.8	▲ 4.1	101.1	▲ 5.2	Oct.
11月	102.7	0.0	103.7	▲ 2.4	105.0	0.2	101.3	▲ 3.3	Nov.
12月	104.0	1.3	102.8	▲ 0.6	107.6	2.5	105.0	▲ 0.1	Dec.
平成25 年 1月	104.0	0.0	104.4	0.5	107.1	▲ 0.5	120.2	▲ 0.2	Jan. 2013
2月	104.1	0.1	106.2	1.6	105.6	▲ 1.4	115.6	4.1	Feb.
3月	106.5	2.3	104.9	1.5	109.6	3.8	104.6	3.8	Mar.
4月	106.2	▲ 0.3	103.2	0.1	106.1	▲ 3.2	100.8	▲ 1.8	Apr.
5月	105.5	▲ 0.7	104.6	1.5	106.3	0.2	108.6	2.1	May
6月	106.3	0.8	107.9	1.4	111.8	5.2	110.2	2.4	Jun.
7月	105.3	▲ 0.9	107.8	0.7	104.1	▲ 6.9	102.4	▲ 3.6	Jul.
8月	105.4	0.1	104.3	2.1	108.1	3.8	109.6	0.8	Aug.
9月	106.2	0.8	105.9	2.5	109.1	0.9	106.1	▲ 0.2	Sep.
10月	106.4	0.2	106.9	3.6	107.5	▲ 1.5	103.7	2.6	Oct.
11月	106.2	▲ 0.2	107.3	3.5	107.5	0.0	103.7	2.4	Nov.

＜ 14. パルプ・紙・紙加工品工業 ; Pulp, paper and paper products ＞

平成22年 = 100
index,2010= 100

	生産 Production				生産者出荷 Shipments				
	季節調整済指数 Seasonally Adjusted Index		原指数 Original Index		季節調整済指数 Seasonally Adjusted Index		原指数 Original Index		
	前月(期)比 %Change From Previous Month(Quarter)		前年 (同月期)比 %Change From Previous Year		前月(期)比 %Change From Previous Month(Quarter)		前年 (同月期)比 %Change From Previous Year		
平成 22 年			100.0	4.4			100.0	3.6	C.Y. 2010
23 年			97.8	▲ 2.2			97.2	▲ 2.8	2011
24 年			96.2	▲ 1.6			95.1	▲ 2.2	2012
平成 22 年度			99.9	2.0			99.8	1.5	F.Y. 2010
23 年度			97.8	▲ 2.1			96.6	▲ 3.2	2011
24 年度			95.3	▲ 2.6			95.0	▲ 1.7	2012
平成24 年 Ⅲ期	95.1	▲ 1.3	94.5	▲ 2.0	93.8	▲ 0.8	93.2	▲ 3.3	Q3 2012
Ⅳ期	94.4	▲ 0.7	97.3	▲ 4.7	95.2	1.5	99.5	▲ 1.0	Q4
平成25 年 Ⅰ期	95.5	1.2	92.5	▲ 3.6	96.3	1.2	92.8	▲ 0.6	Q1 2013
Ⅱ期	96.9	1.5	97.3	0.5	96.9	0.6	96.7	2.4	Q2
Ⅲ期	98.2	1.3	97.7	3.4	97.1	0.2	96.6	3.6	Q3
平成24 年 9月	94.7	▲ 1.0	94.0	▲ 1.9	93.4	▲ 0.8	93.0	▲ 5.5	Sep. 2012
10月	94.3	▲ 0.4	100.0	▲ 4.0	94.2	0.9	99.9	▲ 0.6	Oct.
11月	94.6	0.3	96.8	▲ 4.6	95.0	0.8	100.2	▲ 1.4	Nov.
12月	94.3	▲ 0.3	95.0	▲ 5.6	96.4	1.5	98.3	▲ 1.1	Dec.
平成25 年 1月	95.2	1.0	88.6	▲ 2.9	94.3	▲ 2.2	85.8	0.4	Jan. 2013
2月	96.2	1.1	90.0	▲ 4.3	97.4	3.3	91.2	▲ 1.3	Feb.
3月	95.2	▲ 1.0	99.0	▲ 3.7	97.3	▲ 0.1	101.4	▲ 0.9	Mar.
4月	97.0	1.9	100.1	0.4	97.2	▲ 0.1	100.6	4.1	Apr.
5月	97.1	0.1	97.1	0.3	98.1	0.9	95.8	3.3	May
6月	96.5	▲ 0.6	94.7	0.7	95.4	▲ 2.8	93.7	▲ 0.3	Jun.
7月	97.4	0.9	98.3	3.4	97.1	1.8	99.2	4.8	Jul.
8月	99.2	1.8	97.3	3.1	97.1	0.0	93.5	1.7	Aug.
9月	98.1	▲ 1.1	97.6	3.8	97.2	0.1	97.2	4.5	Sep.
10月	98.4	0.3	104.4	4.4	97.4	0.2	103.3	3.4	Oct.
11月	98.0	▲ 0.4	99.7	3.0	98.0	0.6	102.0	1.8	Nov.

	生産者在庫 Inventory				生産者在庫率 Inventory Ratio				
	季節調整済指数 Seasonally Adjusted Index		原指数 Original Index		季節調整済指数 Seasonally Adjusted Index		原指数 Original Index		
	前月(期)比 %Change From Previous Month(Quarter)		前年 (同月期)比 %Change From Previous Year		前月(期)比 %Change From Previous Month(Quarter)		前年 (同月期)比 %Change From Previous Year		
平成 22 年			96.6	▲ 3.5			100.0	▲ 9.3	C.Y. 2010
23 年			94.8	▲ 1.9			98.8	▲ 1.2	2011
24 年			104.0	9.7			119.9	21.4	2012
平成 22 年度			93.5	▲ 4.4			100.0	▲ 5.7	F.Y. 2010
23 年度			104.7	12.0			101.6	1.6	2011
24 年度			100.7	▲ 3.8			120.1	18.2	2012
平成24 年 Ⅲ期	115.0	2.8	115.8	30.3	126.7	3.5	127.4	30.8	Q3 2012
Ⅳ期	108.1	▲ 6.0	104.0	9.7	120.2	▲ 5.1	116.0	19.3	Q4
平成25 年 Ⅰ期	102.0	▲ 5.6	100.7	▲ 3.8	111.1	▲ 7.6	113.3	0.6	Q1 2013
Ⅱ期	100.2	▲ 1.8	100.7	▲ 10.5	106.0	▲ 4.6	107.1	▲ 13.4	Q2
Ⅲ期	99.9	▲ 0.3	100.6	▲ 13.1	106.6	0.6	107.2	▲ 15.9	Q3
平成24 年 9月	115.0	2.1	115.8	30.3	128.9	3.5	127.2	39.3	Sep. 2012
10月	113.0	▲ 1.7	115.0	22.6	123.7	▲ 4.0	121.0	27.2	Oct.
11月	110.5	▲ 2.2	109.1	16.8	119.9	▲ 3.1	115.0	19.9	Nov.
12月	108.1	▲ 2.2	104.0	9.7	117.1	▲ 2.3	111.9	11.1	Dec.
平成25 年 1月	106.1	▲ 1.9	108.0	5.1	114.4	▲ 2.3	124.9	5.1	Jan. 2013
2月	104.2	▲ 1.8	105.4	0.7	110.7	▲ 3.2	115.8	0.8	Feb.
3月	102.0	▲ 2.1	100.7	▲ 3.8	108.3	▲ 2.2	99.1	▲ 4.9	Mar.
4月	101.5	▲ 0.5	98.5	▲ 8.7	107.2	▲ 1.0	102.4	▲ 13.4	Apr.
5月	97.3	▲ 4.1	99.3	▲ 12.2	100.0	▲ 6.7	107.5	▲ 15.8	May
6月	100.2	3.0	100.7	▲ 10.5	110.9	10.9	111.4	▲ 10.9	Jun.
7月	98.6	▲ 1.6	97.8	▲ 12.8	106.5	▲ 4.0	104.8	▲ 16.0	Jul.
8月	99.5	0.9	101.3	▲ 11.7	106.7	0.2	111.8	▲ 14.3	Aug.
9月	99.9	0.4	100.6	▲ 13.1	106.5	▲ 0.2	105.1	▲ 17.4	Sep.
10月	99.1	▲ 0.8	100.8	▲ 12.3	104.2	▲ 2.2	101.9	▲ 15.8	Oct.
11月	97.4	▲ 1.7	96.2	▲ 11.8	102.9	▲ 1.2	98.7	▲ 14.2	Nov.

< 15. 纖維工業 ; Textiles >

平成22年 = 100
index,2010= 100

	生産 Production				生産者出荷 Shipments				
	季節調整済指数 Seasonally Adjusted Index		原指数 Original Index		季節調整済指数 Seasonally Adjusted Index		原指数 Original Index		
	前月(期)比 %Change From Previous Month(Quarter)		前年 (同月期)比 %Change From Previous Year		前月(期)比 %Change From Previous Month(Quarter)		前年 (同月期)比 %Change From Previous Year		
平成 22 年			100.0	6.5			100.0	6.5	C.Y. 2010
23 年			102.8	2.8			99.8	▲ 0.2	2011
24 年			100.4	▲ 2.3			98.0	▲ 1.8	2012
平成 22 年度			101.8	8.1			100.7	5.6	F.Y. 2010
23 年度			102.6	0.8			99.6	▲ 1.1	2011
24 年度			98.9	▲ 3.6			97.0	▲ 2.6	2012
平成24 年 Ⅲ期	99.2	▲ 2.4	98.8	▲ 4.0	96.3	▲ 2.0	93.3	▲ 3.4	Q3 2012
Ⅳ期	97.5	▲ 1.7	98.8	▲ 4.1	96.6	0.3	95.7	▲ 2.4	Q4
平成25 年 Ⅰ期	97.2	▲ 0.3	95.9	▲ 5.8	97.1	0.5	99.6	▲ 3.7	Q1 2013
Ⅱ期	100.3	3.2	100.8	▲ 1.3	97.6	0.5	98.7	▲ 0.8	Q2
Ⅲ期	98.8	▲ 1.5	98.4	▲ 0.4	97.0	▲ 0.6	94.2	1.0	Q3
平成24 年 9月	98.5	▲ 0.5	98.6	▲ 4.5	97.1	2.0	97.1	▲ 3.6	Sep. 2012
10月	98.5	0.0	101.7	▲ 1.5	96.2	▲ 0.9	97.4	▲ 1.3	Oct.
11月	97.2	▲ 1.3	99.4	▲ 4.7	96.7	0.5	95.8	▲ 2.7	Nov.
12月	96.8	▲ 0.4	95.4	▲ 5.9	97.0	0.3	93.8	▲ 3.4	Dec.
平成25 年 1月	95.4	▲ 1.4	91.5	▲ 6.4	94.6	▲ 2.5	90.4	▲ 4.5	Jan. 2013
2月	97.1	1.8	95.1	▲ 7.0	97.8	3.4	97.9	▲ 4.1	Feb.
3月	99.0	2.0	101.1	▲ 4.1	98.8	1.0	110.6	▲ 2.4	Mar.
4月	100.2	1.2	102.5	▲ 1.1	97.1	▲ 1.7	103.4	▲ 0.9	Apr.
5月	101.2	1.0	100.1	▲ 0.5	98.3	1.2	98.0	▲ 0.1	May
6月	99.5	▲ 1.7	99.7	▲ 2.3	97.3	▲ 1.0	94.8	▲ 1.4	Jun.
7月	100.0	0.5	102.3	0.5	96.9	▲ 0.4	93.6	1.2	Jul.
8月	98.9	▲ 1.1	95.4	▲ 0.7	96.6	▲ 0.3	90.7	0.4	Aug.
9月	97.5	▲ 1.4	97.6	▲ 1.0	97.5	0.9	98.2	1.1	Sep.
10月	97.9	0.4	101.0	▲ 0.7	96.1	▲ 1.4	97.3	▲ 0.1	Oct.
11月	98.9	1.0	100.5	1.1	97.8	1.8	95.9	0.1	Nov.

	生産者在庫 Inventory				生産者在庫率 Inventory Ratio				
	季節調整済指数 Seasonally Adjusted Index		原指数 Original Index		季節調整済指数 Seasonally Adjusted Index		原指数 Original Index		
	前月(期)比 %Change From Previous Month(Quarter)		前年 (同月期)比 %Change From Previous Year		前月(期)比 %Change From Previous Month(Quarter)		前年 (同月期)比 %Change From Previous Year		
平成 22 年			102.7	▲ 8.0			100.0	▲ 22.3	C.Y. 2010
23 年			107.3	4.5			100.4	0.4	2011
24 年			111.4	3.8			108.6	8.2	2012
平成 22 年度			93.5	▲ 4.3			97.6	▲ 18.6	F.Y. 2010
23 年度			98.5	5.3			101.8	4.3	2011
24 年度			101.0	2.5			110.1	8.2	2012
平成24 年 Ⅲ期	106.9	0.9	107.5	6.0	112.2	5.5	116.9	10.3	Q3 2012
Ⅳ期	106.1	▲ 0.7	111.4	3.8	112.0	▲ 0.2	119.3	7.7	Q4
平成25 年 Ⅰ期	106.0	▲ 0.1	101.0	2.5	108.9	▲ 2.8	105.7	6.2	Q1 2013
Ⅱ期	104.9	▲ 1.0	100.4	▲ 0.9	106.5	▲ 2.2	98.6	0.1	Q2
Ⅲ期	104.8	▲ 0.1	105.4	▲ 2.0	109.1	2.4	113.7	▲ 2.7	Q3
平成24 年 9月	106.9	▲ 0.2	107.5	6.0	111.8	▲ 1.4	111.5	9.3	Sep. 2012
10月	107.9	0.9	109.7	6.2	111.9	0.1	115.1	7.2	Oct.
11月	107.1	▲ 0.7	111.2	5.6	112.0	0.1	121.1	8.1	Nov.
12月	106.1	▲ 0.9	111.4	3.8	112.0	0.0	121.6	7.7	Dec.
平成25 年 1月	105.5	▲ 0.6	111.5	3.0	109.2	▲ 2.5	118.8	6.6	Jan. 2013
2月	105.8	0.3	108.8	2.7	108.6	▲ 0.5	108.1	6.3	Feb.
3月	106.0	0.2	101.0	2.5	108.8	0.2	90.1	5.4	Mar.
4月	104.8	▲ 1.1	99.2	0.5	105.0	▲ 3.5	92.8	0.8	Apr.
5月	104.5	▲ 0.3	99.1	▲ 0.5	104.7	▲ 0.3	98.0	▲ 1.0	May
6月	104.9	0.4	100.4	▲ 0.9	109.8	4.9	105.0	0.6	Jun.
7月	104.5	▲ 0.4	103.2	▲ 2.1	109.1	▲ 0.6	114.1	▲ 2.1	Jul.
8月	104.4	▲ 0.1	106.0	▲ 2.5	109.6	0.5	118.7	▲ 3.3	Aug.
9月	104.8	0.4	105.4	▲ 2.0	108.7	▲ 0.8	108.4	▲ 2.8	Sep.
10月	103.8	▲ 1.0	105.5	▲ 3.8	108.3	▲ 0.4	111.4	▲ 3.2	Oct.
11月	103.2	▲ 0.6	107.1	▲ 3.7	108.4	0.1	117.2	▲ 3.2	Nov.

< 16. その他工業 ; Other manufacturing >

平成22年 = 100
index,2010= 100

	生産 Production				生産者出荷 Shipments				
	季節調整済指数 Seasonally Adjusted Index		原指数 Original Index		季節調整済指数 Seasonally Adjusted Index		原指数 Original Index		
	前月(期)比 %Change From Previous Month(Quarter)		前年 (同月期)比 %Change From Previous Year		前月(期)比 %Change From Previous Month(Quarter)		前年 (同月期)比 %Change From Previous Year		
平成 22 年			100.0	7.6			100.0	8.2	C.Y. 2010
23 年			98.2	▲ 1.8			98.8	▲ 1.2	2011
24 年			98.6	0.4			98.9	0.1	2012
平成 22 年度			99.7	4.5			99.7	4.9	F.Y. 2010
23 年度			98.9	▲ 0.8			99.6	▲ 0.1	2011
24 年度			97.3	▲ 1.6			97.7	▲ 1.9	2012
平成24 年 Ⅲ期	97.9	▲ 1.3	96.9	▲ 0.9	97.2	▲ 1.8	96.8	▲ 1.8	Q3 2012
Ⅳ期	96.6	▲ 1.3	98.5	▲ 3.2	97.1	▲ 0.1	99.4	▲ 3.5	Q4
平成25 年 Ⅰ期	95.8	▲ 0.8	95.3	▲ 5.3	97.9	0.8	96.9	▲ 4.7	Q1 2013
Ⅱ期	96.9	1.1	96.2	▲ 2.3	98.2	0.3	96.7	▲ 0.8	Q2
Ⅲ期	97.9	1.0	97.0	0.1	99.1	0.9	99.0	2.3	Q3
平成24 年 9月	97.0	▲ 1.4	98.5	▲ 3.8	96.5	▲ 0.9	98.0	▲ 5.4	Sep. 2012
10月	96.0	▲ 1.0	100.5	▲ 3.3	96.6	0.1	102.2	▲ 2.0	Oct.
11月	96.8	0.8	100.2	▲ 2.9	97.1	0.5	100.8	▲ 3.4	Nov.
12月	96.9	0.1	94.8	▲ 3.7	97.6	0.5	95.3	▲ 5.1	Dec.
平成25 年 1月	96.1	▲ 0.8	88.0	▲ 3.5	96.9	▲ 0.7	88.0	▲ 3.3	Jan. 2013
2月	96.5	0.4	95.1	▲ 6.2	99.8	3.0	95.9	▲ 5.6	Feb.
3月	94.8	▲ 1.8	102.8	▲ 5.8	96.9	▲ 2.9	106.8	▲ 5.2	Mar.
4月	97.6	3.0	98.9	▲ 1.5	99.0	2.2	99.4	0.4	Apr.
5月	97.0	▲ 0.6	92.6	▲ 1.8	98.8	▲ 0.2	94.2	▲ 0.3	May
6月	96.2	▲ 0.8	97.0	▲ 3.7	96.8	▲ 2.0	96.5	▲ 2.6	Jun.
7月	97.8	1.7	100.8	0.1	98.9	2.2	103.1	2.7	Jul.
8月	97.6	▲ 0.2	90.0	▲ 1.5	98.7	▲ 0.2	91.9	0.0	Aug.
9月	98.4	0.8	100.1	1.6	99.7	1.0	102.0	4.1	Sep.
10月	98.9	0.5	103.5	3.0	100.4	0.7	106.2	3.9	Oct.
11月	98.7	▲ 0.2	101.5	1.3	101.6	1.2	104.1	3.3	Nov.

	生産者在庫 Inventory				生産者在庫率 Inventory Ratio				
	季節調整済指数 Seasonally Adjusted Index		原指数 Original Index		季節調整済指数 Seasonally Adjusted Index		原指数 Original Index		
	前月(期)比 %Change From Previous Month(Quarter)		前年 (同月期)比 %Change From Previous Year		前月(期)比 %Change From Previous Month(Quarter)		前年 (同月期)比 %Change From Previous Year		
平成 22 年			98.2	▲ 4.9			100.0	▲ 16.6	C.Y. 2010
23 年			99.7	1.5			98.8	▲ 1.2	2011
24 年			102.6	2.9			102.1	3.3	2012
平成 22 年度			96.0	▲ 0.7			98.5	▲ 12.1	F.Y. 2010
23 年度			98.7	2.8			99.0	0.5	2011
24 年度			97.4	▲ 1.3			102.8	3.8	2012
平成24 年 Ⅲ期	105.8	1.1	106.1	5.7	105.7	4.1	107.7	6.3	Q3 2012
Ⅳ期	103.0	▲ 2.6	102.6	2.9	103.1	▲ 2.5	101.3	5.1	Q4
平成25 年 Ⅰ期	101.4	▲ 1.6	97.4	▲ 1.3	100.4	▲ 2.6	100.2	2.7	Q1 2013
Ⅱ期	102.4	1.0	102.0	▲ 2.1	99.9	▲ 0.5	100.2	▲ 1.6	Q2
Ⅲ期	100.8	▲ 1.6	101.1	▲ 4.7	98.5	▲ 1.4	100.6	▲ 6.6	Q3
平成24 年 9月	105.8	1.2	106.1	5.7	110.3	6.5	107.0	11.8	Sep. 2012
10月	103.5	▲ 2.2	103.8	2.1	102.2	▲ 7.3	99.3	2.8	Oct.
11月	103.0	▲ 0.5	103.6	1.5	102.3	0.1	100.5	3.7	Nov.
12月	103.0	0.0	102.6	2.9	104.9	2.5	104.0	8.7	Dec.
平成25 年 1月	102.1	▲ 0.9	104.4	1.0	101.8	▲ 3.0	112.6	2.9	Jan. 2013
2月	101.7	▲ 0.4	104.8	▲ 0.1	100.7	▲ 1.1	101.8	3.5	Feb.
3月	101.4	▲ 0.3	97.4	▲ 1.3	98.6	▲ 2.1	86.1	1.2	Mar.
4月	101.2	▲ 0.2	98.5	▲ 2.5	97.4	▲ 1.2	94.0	▲ 4.0	Apr.
5月	101.3	0.1	99.0	▲ 1.7	97.8	0.4	101.8	▲ 1.6	May
6月	102.4	1.1	102.0	▲ 2.1	104.5	6.9	104.9	0.8	Jun.
7月	100.3	▲ 2.1	102.5	▲ 4.2	96.2	▲ 7.9	97.6	▲ 6.7	Jul.
8月	101.2	0.9	102.2	▲ 3.2	99.8	3.7	107.5	▲ 3.7	Aug.
9月	100.8	▲ 0.4	101.1	▲ 4.7	99.6	▲ 0.2	96.6	▲ 9.7	Sep.
10月	101.0	0.2	101.3	▲ 2.4	96.1	▲ 3.5	93.3	▲ 6.0	Oct.
11月	100.4	▲ 0.6	101.0	▲ 2.5	95.6	▲ 0.5	93.9	▲ 6.6	Nov.

〈 17. 資本財 ; Capital goods 〉

平成22年 = 100
index,2010= 100

	生産 Production				生産者出荷 Shipments				
	季節調整済指数 Seasonally Adjusted Index		原指数 Original Index		季節調整済指数 Seasonally Adjusted Index		原指数 Original Index		
	前月(期)比 %Change From Previous Month(Quarter)		前年 (同月期)比 %Change From Previous Year		前月(期)比 %Change From Previous Month(Quarter)		前年 (同月期)比 %Change From Previous Year		
平成 22 年			100.0	21.5			100.0	21.1	C.Y. 2010
23 年			105.2	5.2			102.7	2.7	2011
24 年			102.8	▲ 2.3			103.1	0.4	2012
平成 22 年度			101.8	20.5			100.4	17.4	F.Y. 2010
23 年度			107.5	5.6			105.7	5.3	2011
24 年度			99.5	▲ 7.4			100.7	▲ 4.7	2012
平成24 年 Ⅲ期	100.3	▲ 4.0	102.4	▲ 7.2	98.7	▲ 8.1	101.2	▲ 6.3	Q3 2012
Ⅳ期	96.9	▲ 3.4	94.6	▲ 11.6	95.6	▲ 3.1	91.8	▲ 12.6	Q4
平成25 年 I 期	97.3	0.4	102.3	▲ 11.4	102.1	6.8	107.9	▲ 8.2	Q1 2013
Ⅱ期	98.1	0.8	92.7	▲ 6.1	97.7	▲ 4.3	92.6	▲ 9.2	Q2
Ⅲ期	101.7	3.7	104.0	1.6	99.0	1.3	101.8	0.6	Q3
平成24 年 9月	97.4	▲ 3.6	108.5	▲ 9.7	96.8	▲ 3.0	112.8	▲ 10.0	Sep. 2012
10月	95.1	▲ 2.4	91.5	▲ 11.3	94.1	▲ 2.8	87.8	▲ 10.8	Oct.
11月	95.2	0.1	93.3	▲ 12.8	94.4	0.3	91.0	▲ 15.1	Nov.
12月	100.3	5.4	99.0	▲ 10.7	98.4	4.2	96.5	▲ 11.9	Dec.
平成25 年 1月	96.4	▲ 3.9	87.7	▲ 11.1	100.6	2.2	91.4	▲ 6.8	Jan. 2013
2月	97.8	1.5	96.5	▲ 14.3	102.2	1.6	98.4	▲ 12.2	Feb.
3月	97.6	▲ 0.2	122.6	▲ 9.3	103.4	1.2	133.8	▲ 6.0	Mar.
4月	95.7	▲ 1.9	87.0	▲ 8.7	97.9	▲ 5.3	87.7	▲ 9.1	Apr.
5月	100.0	4.5	91.1	▲ 4.1	99.3	1.4	90.0	▲ 7.4	May
6月	98.7	▲ 1.3	100.1	▲ 5.5	95.8	▲ 3.5	100.2	▲ 10.7	Jun.
7月	103.1	4.5	104.7	2.0	99.0	3.3	100.6	1.1	Jul.
8月	101.3	▲ 1.7	95.0	▲ 1.1	99.1	0.1	89.4	▲ 2.2	Aug.
9月	100.6	▲ 0.7	112.2	3.4	98.8	▲ 0.3	115.3	2.2	Sep.
10月	106.2	5.6	102.2	11.7	106.2	7.5	99.1	12.9	Oct.
11月	105.8	▲ 0.4	102.2	9.5	106.0	▲ 0.2	100.7	10.7	Nov.

	生産者在庫 Inventory				生産者在庫率 Inventory Ratio				
	季節調整済指数 Seasonally Adjusted Index		原指数 Original Index		季節調整済指数 Seasonally Adjusted Index		原指数 Original Index		
	前月(期)比 %Change From Previous Month(Quarter)		前年 (同月期)比 %Change From Previous Year		前月(期)比 %Change From Previous Month(Quarter)		前年 (同月期)比 %Change From Previous Year		
平成 22 年			101.7	▲ 6.9			100.0	▲ 43.4	C.Y. 2010
23 年			112.5	10.6			95.0	▲ 5.0	2011
24 年			123.3	9.6			100.6	5.9	2012
平成 22 年度			81.0	▲ 9.8			95.8	▲ 39.2	F.Y. 2010
23 年度			106.8	31.9			95.5	▲ 0.3	2011
24 年度			101.5	▲ 5.0			102.7	7.5	2012
平成24 年 Ⅲ期	122.9	2.4	115.8	9.2	102.9	6.7	100.2	10.2	Q3 2012
Ⅳ期	124.3	1.1	123.3	9.6	107.3	4.3	108.6	14.8	Q4
平成25 年 I 期	112.0	▲ 9.9	101.5	▲ 5.0	104.1	▲ 3.0	101.1	8.9	Q1 2013
Ⅱ期	114.3	2.1	112.9	▲ 4.7	96.6	▲ 7.2	100.8	0.1	Q2
Ⅲ期	118.7	3.8	111.9	▲ 3.4	100.1	3.6	97.7	▲ 2.5	Q3
平成24 年 9月	122.9	▲ 1.0	115.8	9.2	105.6	2.7	87.3	12.2	Sep. 2012
10月	123.1	0.2	123.0	9.0	104.0	▲ 1.5	107.3	12.6	Oct.
11月	123.5	0.3	127.5	8.3	107.2	3.1	110.3	12.6	Nov.
12月	124.3	0.6	123.3	9.6	110.8	3.4	108.3	19.7	Dec.
平成25 年 1月	121.6	▲ 2.2	131.1	5.0	103.0	▲ 7.0	125.0	9.2	Jan. 2013
2月	118.2	▲ 2.8	128.0	▲ 0.1	106.8	3.7	108.7	11.9	Feb.
3月	112.0	▲ 5.2	101.5	▲ 5.0	102.4	▲ 4.1	69.6	4.0	Mar.
4月	110.9	▲ 1.0	104.1	▲ 9.2	94.4	▲ 7.8	99.0	▲ 2.6	Apr.
5月	114.3	3.1	113.0	▲ 5.4	95.6	1.3	107.8	▲ 0.1	May
6月	114.3	0.0	112.9	▲ 4.7	99.8	4.4	95.7	3.3	Jun.
7月	120.7	5.6	123.2	▲ 1.4	102.2	2.4	103.7	1.8	Jul.
8月	118.5	▲ 1.8	121.9	▲ 4.5	100.6	▲ 1.6	108.9	▲ 2.2	Aug.
9月	118.7	0.2	111.9	▲ 3.4	97.4	▲ 3.2	80.5	▲ 7.8	Sep.
10月	120.8	1.8	120.7	▲ 1.9	96.4	▲ 1.0	99.5	▲ 7.3	Oct.
11月	117.9	▲ 2.4	121.7	▲ 4.5	97.5	1.1	100.3	▲ 9.1	Nov.

< 18. 資本財(除. 輸送機械) ; Capital goods (excl. Transport equipment) >

平成22年 = 100
index, 2010 = 100

	生産 Production				生産者出荷 Shipments				
	季節調整済指数 Seasonally Adjusted Index		原指数 Original Index		季節調整済指数 Seasonally Adjusted Index		原指数 Original Index		
	前月(期)比 %Change From Previous Month(Quarter)		前年 (同月期)比 %Change From Previous Year		前月(期)比 %Change From Previous Month(Quarter)		前年 (同月期)比 %Change From Previous Year		
平成 22 年			100.0	21.5			100.0	20.5	C.Y. 2010
23 年			107.9	7.9			107.0	7.0	2011
24 年			104.9	▲ 2.8			105.5	▲ 1.4	2012
平成 22 年度			102.9	23.7			102.4	22.2	F.Y. 2010
23 年度			109.7	6.6			109.3	6.7	2011
24 年度			101.5	▲ 7.5			102.7	▲ 6.0	2012
平成24 年 III期	103.3	▲ 3.1	105.4	▲ 5.7	102.5	▲ 5.3	106.3	▲ 4.2	Q3 2012
IV期	98.4	▲ 4.7	95.5	▲ 10.9	98.1	▲ 4.3	94.6	▲ 11.5	Q4
平成25 年 I 期	98.3	▲ 0.1	105.4	▲ 11.3	102.7	4.7	110.0	▲ 9.1	Q1 2013
II 期	100.9	2.6	94.5	▲ 5.3	102.5	▲ 0.2	94.6	▲ 5.4	Q2
III 期	105.3	4.4	107.3	1.8	102.9	0.4	106.6	0.3	Q3
平成24 年 9月	100.4	▲ 3.2	113.7	▲ 7.4	100.3	▲ 2.3	120.3	▲ 3.5	Sep. 2012
10月	97.0	▲ 3.4	91.1	▲ 9.7	96.5	▲ 3.8	88.5	▲ 11.1	Oct.
11月	95.9	▲ 1.1	93.1	▲ 12.8	96.1	▲ 0.4	92.1	▲ 13.2	Nov.
12月	102.3	6.7	102.3	▲ 10.1	101.8	5.9	103.2	▲ 10.3	Dec.
平成25 年 1月	97.1	▲ 5.1	87.4	▲ 11.3	101.1	▲ 0.7	86.8	▲ 8.1	Jan. 2013
2月	97.8	0.7	97.2	▲ 14.8	102.4	1.3	99.7	▲ 14.4	Feb.
3月	100.1	2.4	131.7	▲ 8.4	104.5	2.1	143.4	▲ 5.7	Mar.
4月	96.2	▲ 3.9	87.6	▲ 8.0	102.6	▲ 1.8	89.3	▲ 3.0	Apr.
5月	103.7	7.8	92.8	▲ 3.2	104.3	1.7	92.9	▲ 6.4	May
6月	102.7	▲ 1.0	103.1	▲ 4.9	100.6	▲ 3.5	101.7	▲ 6.4	Jun.
7月	107.2	4.4	106.4	2.8	104.5	3.9	102.0	1.2	Jul.
8月	105.2	▲ 1.9	98.8	▲ 0.1	102.9	▲ 1.5	96.7	▲ 1.0	Aug.
9月	103.6	▲ 1.5	116.8	2.7	101.4	▲ 1.5	121.1	0.7	Sep.
10月	110.6	6.8	103.8	13.9	110.8	9.3	101.6	14.8	Oct.
11月	109.0	▲ 1.4	104.2	11.9	107.9	▲ 2.6	102.2	11.0	Nov.

	生産者在庫 Inventory				生産者在庫率 Inventory Ratio				
	季節調整済指数 Seasonally Adjusted Index		原指数 Original Index		季節調整済指数 Seasonally Adjusted Index		原指数 Original Index		
	前月(期)比 %Change From Previous Month(Quarter)		前年 (同月期)比 %Change From Previous Year		前月(期)比 %Change From Previous Month(Quarter)		前年 (同月期)比 %Change From Previous Year		
平成 22 年			103.2	▲ 7.1			100.0	▲ 46.8	C.Y. 2010
23 年			117.7	14.1			92.9	▲ 7.1	2011
24 年			132.8	12.8			102.1	9.9	2012
平成 22 年度			91.1	0.2			94.9	▲ 43.4	F.Y. 2010
23 年度			108.5	19.1			93.7	▲ 1.3	2011
24 年度			105.8	▲ 2.5			104.9	12.0	2012
平成24 年 III期	129.2	2.5	121.0	12.9	104.8	6.4	101.5	11.9	Q3 2012
IV期	131.8	2.0	132.8	12.8	110.1	5.1	112.2	16.5	Q4
平成25 年 I 期	115.8	▲ 12.1	105.8	▲ 2.5	105.7	▲ 4.0	102.8	11.9	Q1 2013
II 期	120.7	4.2	119.9	▲ 4.3	100.8	▲ 4.6	105.3	2.2	Q2
III 期	123.5	2.3	115.6	▲ 4.5	101.8	1.0	99.1	▲ 2.4	Q3
平成24 年 9月	129.2	▲ 0.2	121.0	12.9	107.9	3.6	87.4	14.0	Sep. 2012
10月	129.8	0.5	128.1	13.8	106.1	▲ 1.7	109.3	15.3	Oct.
11月	129.7	▲ 0.1	132.0	9.5	109.7	3.4	111.9	11.5	Nov.
12月	131.8	1.6	132.8	12.8	114.5	4.4	115.3	23.2	Dec.
平成25 年 1月	127.7	▲ 3.1	136.8	7.3	106.6	▲ 6.9	127.7	12.1	Jan. 2013
2月	122.4	▲ 4.2	132.8	1.0	108.0	1.3	111.0	13.7	Feb.
3月	115.8	▲ 5.4	105.8	▲ 2.5	102.6	▲ 5.0	69.6	8.4	Mar.
4月	116.1	0.3	110.5	▲ 6.2	100.5	▲ 2.0	105.1	2.2	Apr.
5月	118.8	2.3	117.1	▲ 5.3	98.1	▲ 2.4	109.5	0.0	May
6月	120.7	1.6	119.9	▲ 4.3	103.7	5.7	101.2	4.8	Jun.
7月	124.1	2.8	126.9	▲ 3.4	102.6	▲ 1.1	105.8	0.4	Jul.
8月	124.3	0.2	127.9	▲ 4.1	103.9	1.3	111.3	▲ 0.4	Aug.
9月	123.5	▲ 0.6	115.6	▲ 4.5	98.9	▲ 4.8	80.1	▲ 8.4	Sep.
10月	125.7	1.8	124.1	▲ 3.1	97.6	▲ 1.3	100.5	▲ 8.1	Oct.
11月	124.9	▲ 0.6	127.1	▲ 3.7	101.5	4.0	103.6	▲ 7.4	Nov.

< 19. 建設財 ; Construction goods >

平成22年 = 100
index,2010= 100

	生産 Production				生産者出荷 Shipments				
	季節調整済指数 Seasonally Adjusted Index		原指数 Original Index		季節調整済指数 Seasonally Adjusted Index		原指数 Original Index		
	前月(期)比 %Change From Previous Month(Quarter)		前年 (同月期)比 %Change From Previous Year		前月(期)比 %Change From Previous Month(Quarter)		前年 (同月期)比 %Change From Previous Year		
平成 22 年			100.0	▲ 1.9			100.0	▲ 2.3	C.Y. 2010
23 年			99.7	▲ 0.3			99.2	▲ 0.8	2011
24 年			102.1	2.4			101.2	2.0	2012
平成 22 年度			100.2	▲ 0.2			100.4	▲ 0.3	F.Y. 2010
23 年度			100.2	0.0			99.0	▲ 1.4	2011
24 年度			101.4	1.2			101.2	2.2	2012
平成24 年 Ⅲ期	101.9	0.3	100.0	2.4	101.1	0.5	100.1	2.2	Q3 2012
Ⅳ期	102.2	0.3	108.2	3.3	102.6	1.5	108.4	4.2	Q4
平成25 年 Ⅰ期	99.8	▲ 2.3	100.3	▲ 2.9	100.7	▲ 1.9	101.2	0.0	Q1 2013
Ⅱ期	104.8	5.0	100.1	3.2	104.7	4.0	99.1	4.1	Q2
Ⅲ期	106.8	1.9	105.1	5.1	105.8	1.1	105.2	5.1	Q3
平成24 年 9月	102.1	1.0	103.0	2.4	101.8	2.1	102.9	0.9	Sep. 2012
10月	103.4	1.3	112.6	9.9	103.9	2.1	111.1	9.9	Oct.
11月	101.6	▲ 1.7	110.7	1.8	101.8	▲ 2.0	111.1	2.9	Nov.
12月	101.7	0.1	101.4	▲ 1.4	102.0	0.2	103.1	0.1	Dec.
平成25 年 1月	97.1	▲ 4.5	93.6	▲ 3.3	97.0	▲ 4.9	93.6	▲ 1.0	Jan. 2013
2月	99.0	2.0	97.8	▲ 5.7	100.7	3.8	98.0	▲ 2.2	Feb.
3月	103.3	4.3	109.4	0.0	104.5	3.8	112.0	2.8	Mar.
4月	102.4	▲ 0.9	97.5	2.0	103.3	▲ 1.1	97.1	4.7	Apr.
5月	106.1	3.6	99.9	5.0	106.6	3.2	99.7	6.1	May
6月	106.0	▲ 0.1	102.9	2.6	104.3	▲ 2.2	100.5	1.6	Jun.
7月	106.0	0.0	107.5	5.4	105.1	0.8	107.4	5.2	Jul.
8月	106.2	0.2	97.8	3.1	104.2	▲ 0.9	97.6	2.5	Aug.
9月	108.3	2.0	110.1	6.9	108.1	3.7	110.5	7.4	Sep.
10月	104.4	▲ 3.6	113.7	1.0	105.1	▲ 2.8	112.3	1.1	Oct.
11月	105.1	0.7	112.4	1.5	106.7	1.5	114.3	2.9	Nov.

	生産者在庫 Inventory				生産者在庫率 Inventory Ratio				
	季節調整済指数 Seasonally Adjusted Index		原指数 Original Index		季節調整済指数 Seasonally Adjusted Index		原指数 Original Index		
	前月(期)比 %Change From Previous Month(Quarter)		前年 (同月期)比 %Change From Previous Year		前月(期)比 %Change From Previous Month(Quarter)		前年 (同月期)比 %Change From Previous Year		
平成 22 年			97.9	▲ 6.0			100.0	▲ 7.8	C.Y. 2010
23 年			101.5	3.7			102.0	2.0	2011
24 年			107.2	5.6			103.2	1.2	2012
平成 22 年度			94.7	▲ 4.0			98.8	▲ 6.8	F.Y. 2010
23 年度			102.6	8.3			102.9	4.1	2011
24 年度			104.0	1.4			104.0	1.1	2012
平成24 年 Ⅲ期	108.0	1.6	109.0	5.6	104.7	2.4	108.3	0.6	Q3 2012
Ⅳ期	108.2	0.2	107.2	5.6	103.9	▲ 0.8	97.2	1.6	Q4
平成25 年 Ⅰ期	107.8	▲ 0.4	104.0	1.4	105.5	1.5	100.8	3.0	Q1 2013
Ⅱ期	108.0	0.2	110.2	1.6	99.4	▲ 5.8	106.5	▲ 2.8	Q2
Ⅲ期	108.9	0.8	109.9	0.8	101.7	2.3	105.3	▲ 2.8	Q3
平成24 年 9月	108.0	1.2	109.0	5.6	108.2	4.6	106.6	5.8	Sep. 2012
10月	107.7	▲ 0.3	109.8	3.8	101.3	▲ 6.4	98.0	▲ 2.5	Oct.
11月	108.2	0.5	108.9	4.7	104.3	3.0	95.2	2.1	Nov.
12月	108.2	0.0	107.2	5.6	106.0	1.6	98.3	5.1	Dec.
平成25 年 1月	108.6	0.4	107.1	4.3	106.8	0.8	106.6	4.0	Jan. 2013
2月	108.4	▲ 0.2	107.2	2.9	106.2	▲ 0.6	102.2	4.9	Feb.
3月	107.8	▲ 0.6	104.0	1.4	103.4	▲ 2.6	93.7	▲ 0.1	Mar.
4月	107.6	▲ 0.2	105.4	0.0	98.5	▲ 4.7	103.3	▲ 5.7	Apr.
5月	106.6	▲ 0.9	106.8	▲ 0.1	93.8	▲ 4.8	105.9	▲ 4.3	May
6月	108.0	1.3	110.2	1.6	105.9	12.9	110.3	1.8	Jun.
7月	107.1	▲ 0.8	108.8	0.9	97.9	▲ 7.6	100.6	▲ 4.5	Jul.
8月	108.5	1.3	110.0	1.7	104.2	6.4	114.0	0.8	Aug.
9月	108.9	0.4	109.9	0.8	102.9	▲ 1.2	101.4	▲ 4.9	Sep.
10月	109.3	0.4	111.4	1.5	99.3	▲ 3.5	96.1	▲ 1.9	Oct.
11月	108.4	▲ 0.8	109.1	0.2	99.6	0.3	90.9	▲ 4.5	Nov.

< 20. 耐久消費財 ; Durable consumer goods >

平成22年 = 100
index,2010= 100

	生産 Production				生産者出荷 Shipments				
	季節調整済指数 Seasonally Adjusted Index		原指数 Original Index		季節調整済指数 Seasonally Adjusted Index		原指数 Original Index		
	前月(期)比 %Change From Previous Month(Quarter)		前年 (同月期)比 %Change From Previous Year		前月(期)比 %Change From Previous Month(Quarter)		前年 (同月期)比 %Change From Previous Year		
平成 22 年			100.0	19.2			100.0	22.0	C.Y. 2010
23 年			88.3	▲ 11.7			88.5	▲ 11.5	2011
24 年			93.5	5.9			91.7	3.6	2012
平成 22 年度			95.8	4.5			96.5	7.7	F.Y. 2010
23 年度			93.6	▲ 2.3			92.4	▲ 4.2	2011
24 年度			88.9	▲ 5.0			88.1	▲ 4.7	2012
平成24 年 Ⅲ期	90.6	▲ 6.8	92.1	▲ 6.3	87.4	▲ 7.7	91.4	▲ 7.0	Q3 2012
Ⅳ期	82.8	▲ 8.6	83.9	▲ 15.0	81.6	▲ 6.6	82.6	▲ 16.5	Q4
平成25 年 Ⅰ期	86.0	3.9	85.0	▲ 17.9	90.6	11.0	87.8	▲ 14.3	Q1 2013
Ⅱ期	88.3	2.7	85.8	▲ 9.1	86.2	▲ 4.9	82.4	▲ 9.0	Q2
Ⅲ期	89.4	1.2	91.5	▲ 0.7	85.1	▲ 1.3	89.5	▲ 2.1	Q3
平成24 年 9月	86.2	▲ 6.1	86.9	▲ 15.5	82.8	▲ 7.9	88.7	▲ 15.8	Sep. 2012
10月	83.9	▲ 2.7	88.3	▲ 14.8	81.4	▲ 1.7	81.8	▲ 16.7	Oct.
11月	81.3	▲ 3.1	84.2	▲ 9.9	78.8	▲ 3.2	81.4	▲ 14.3	Nov.
12月	83.1	2.2	79.2	▲ 20.1	84.7	7.5	84.6	▲ 18.3	Dec.
平成25 年 1月	86.3	3.9	79.8	▲ 16.2	92.1	8.7	78.4	▲ 11.7	Jan. 2013
2月	87.1	0.9	85.9	▲ 18.7	92.0	▲ 0.1	88.7	▲ 15.1	Feb.
3月	84.7	▲ 2.8	89.3	▲ 18.6	87.6	▲ 4.8	96.3	▲ 15.5	Mar.
4月	89.9	6.1	83.0	▲ 9.9	90.1	2.9	78.0	▲ 8.2	Apr.
5月	89.0	▲ 1.0	82.9	▲ 7.4	84.6	▲ 6.1	76.9	▲ 10.8	May
6月	86.1	▲ 3.3	91.5	▲ 9.9	83.9	▲ 0.8	92.4	▲ 7.8	Jun.
7月	88.6	2.9	101.4	▲ 3.4	82.4	▲ 1.8	95.1	▲ 6.5	Jul.
8月	86.4	▲ 2.5	77.8	▲ 7.9	84.4	2.4	77.5	▲ 7.4	Aug.
9月	93.2	7.9	95.4	9.8	88.4	4.7	96.0	8.2	Sep.
10月	93.3	0.1	98.2	11.2	91.7	3.7	92.1	12.6	Oct.
11月	93.5	0.2	94.8	12.6	93.4	1.9	95.1	16.8	Nov.

	生産者在庫 Inventory				生産者在庫率 Inventory Ratio				
	季節調整済指数 Seasonally Adjusted Index		原指数 Original Index		季節調整済指数 Seasonally Adjusted Index		原指数 Original Index		
	前月(期)比 %Change From Previous Month(Quarter)		前年 (同月期)比 %Change From Previous Year		前月(期)比 %Change From Previous Month(Quarter)		前年 (同月期)比 %Change From Previous Year		
平成 22 年			112.7	15.1			100.0	▲ 12.3	C.Y. 2010
23 年			93.5	▲ 17.0			104.0	4.0	2011
24 年			123.5	32.1			131.9	26.8	2012
平成 22 年度			69.2	▲ 15.6			105.1	6.6	F.Y. 2010
23 年度			99.6	43.9			100.5	▲ 4.4	2011
24 年度			81.8	▲ 17.9			133.5	32.8	2012
平成24 年 Ⅲ期	125.0	5.3	114.6	30.1	145.2	9.9	136.7	60.8	Q3 2012
Ⅳ期	122.4	▲ 2.1	123.5	32.1	147.6	1.7	148.5	59.8	Q4
平成25 年 Ⅰ期	95.5	▲ 22.0	81.8	▲ 17.9	109.3	▲ 25.9	112.4	6.2	Q1 2013
Ⅱ期	93.8	▲ 1.8	89.7	▲ 21.0	92.4	▲ 15.5	95.1	▲ 30.3	Q2
Ⅲ期	96.2	2.6	88.2	▲ 23.0	101.9	10.3	96.2	▲ 29.6	Q3
平成24 年 9月	125.0	▲ 0.2	114.6	30.1	144.3	0.4	115.7	54.9	Sep. 2012
10月	125.0	0.0	132.7	28.2	151.3	4.9	156.9	59.5	Oct.
11月	128.0	2.4	139.9	36.4	149.4	▲ 1.3	154.9	59.0	Nov.
12月	122.4	▲ 4.4	123.5	32.1	142.2	▲ 4.8	133.7	61.3	Dec.
平成25 年 1月	108.9	▲ 11.0	125.4	15.2	113.5	▲ 20.2	148.5	18.9	Jan. 2013
2月	101.5	▲ 6.8	111.6	2.7	108.5	▲ 4.4	114.3	5.8	Feb.
3月	95.5	▲ 5.9	81.8	▲ 17.9	105.9	▲ 2.4	74.4	▲ 11.8	Mar.
4月	96.7	1.3	87.1	▲ 22.7	86.7	▲ 18.1	92.0	▲ 33.1	Apr.
5月	100.4	3.8	99.0	▲ 14.5	93.8	8.2	107.7	▲ 30.4	May
6月	93.8	▲ 6.6	89.7	▲ 21.0	96.6	3.0	85.7	▲ 26.8	Jun.
7月	103.1	9.9	100.9	▲ 15.6	107.2	11.0	102.6	▲ 27.3	Jul.
8月	97.6	▲ 5.3	96.0	▲ 22.1	101.5	▲ 5.3	108.2	▲ 29.4	Aug.
9月	96.2	▲ 1.4	88.2	▲ 23.0	96.9	▲ 4.5	77.7	▲ 32.8	Sep.
10月	95.3	▲ 0.9	101.2	▲ 23.7	90.8	▲ 6.3	94.1	▲ 40.0	Oct.
11月	91.5	▲ 4.0	100.0	▲ 28.5	84.3	▲ 7.2	87.4	▲ 43.6	Nov.

〈 21. 非耐久消費財 ; Non-durable consumer goods 〉

平成22年 = 100
index,2010= 100

	生産 Production				生産者出荷 Shipments				
	季節調整済指数 Seasonally Adjusted Index		原指数 Original Index		季節調整済指数 Seasonally Adjusted Index		原指数 Original Index		
	前月(期)比 %Change From Previous Month(Quarter)		前年 (同月期)比 %Change From Previous Year		前月(期)比 %Change From Previous Month(Quarter)		前年 (同月期)比 %Change From Previous Year		
平成 22 年			100.0	0.6			100.0	0.2	C.Y. 2010
23 年			98.9	▲ 1.1			97.4	▲ 2.6	2011
24 年			99.6	0.7			98.3	0.9	2012
平成 22 年度			99.0	▲ 0.5			99.4	▲ 0.4	F.Y. 2010
23 年度			100.1	1.1			98.0	▲ 1.4	2011
24 年度			99.1	▲ 1.0			97.8	▲ 0.2	2012
平成24 年 Ⅲ期	98.7	▲ 0.1	100.6	▲ 1.2	97.4	▲ 0.2	99.8	▲ 1.3	Q3 2012
Ⅳ期	99.7	1.0	103.7	0.6	98.0	0.6	102.9	0.6	Q4
平成25 年 Ⅰ期	99.2	▲ 0.5	91.6	▲ 2.0	98.2	0.2	91.3	▲ 2.0	Q1 2013
Ⅱ期	97.9	▲ 1.3	99.4	▲ 1.0	97.7	▲ 0.5	97.3	0.1	Q2
Ⅲ期	99.3	1.4	101.5	0.9	97.6	▲ 0.1	100.2	0.4	Q3
平成24 年 9月	97.9	▲ 0.8	97.0	▲ 4.2	96.1	▲ 2.0	96.1	▲ 4.1	Sep. 2012
10月	100.5	2.7	106.1	4.7	98.1	2.1	101.1	3.7	Oct.
11月	99.1	▲ 1.4	103.7	▲ 1.3	98.0	▲ 0.1	101.3	0.7	Nov.
12月	99.5	0.4	101.4	▲ 1.6	98.0	0.0	106.4	▲ 2.1	Dec.
平成25 年 1月	97.9	▲ 1.6	83.8	0.2	96.2	▲ 1.8	83.2	▲ 0.8	Jan. 2013
2月	99.7	1.8	91.4	▲ 4.5	99.7	3.6	90.3	▲ 3.3	Feb.
3月	99.9	0.2	99.6	▲ 1.7	98.8	▲ 0.9	100.3	▲ 2.0	Mar.
4月	96.5	▲ 3.4	100.6	▲ 0.6	96.5	▲ 2.3	97.7	0.3	Apr.
5月	99.1	2.7	96.6	0.6	98.4	2.0	96.4	1.4	May
6月	98.0	▲ 1.1	101.1	▲ 2.9	98.2	▲ 0.2	97.9	▲ 1.3	Jun.
7月	99.6	1.6	109.2	1.9	98.3	0.1	104.5	2.0	Jul.
8月	100.2	0.6	97.5	▲ 0.1	98.0	▲ 0.3	99.3	▲ 1.6	Aug.
9月	98.1	▲ 2.1	97.7	0.7	96.6	▲ 1.4	96.7	0.6	Sep.
10月	99.7	1.6	105.2	▲ 0.8	98.4	1.9	101.4	0.3	Oct.
11月	100.2	0.5	103.1	▲ 0.6	99.7	1.3	101.5	0.2	Nov.

	生産者在庫 Inventory				生産者在庫率 Inventory Ratio				
	季節調整済指数 Seasonally Adjusted Index		原指数 Original Index		季節調整済指数 Seasonally Adjusted Index		原指数 Original Index		
	前月(期)比 %Change From Previous Month(Quarter)		前年 (同月期)比 %Change From Previous Year		前月(期)比 %Change From Previous Month(Quarter)		前年 (同月期)比 %Change From Previous Year		
平成 22 年			92.0	▲ 4.6			100.0	0.2	C.Y. 2010
23 年			87.8	▲ 4.6			96.7	▲ 3.3	2011
24 年			91.0	3.6			98.7	2.1	2012
平成 22 年度			80.4	▲ 16.9			97.5	▲ 2.2	F.Y. 2010
23 年度			92.4	14.9			97.4	▲ 0.1	2011
24 年度			92.5	0.1			100.3	3.0	2012
平成24 年 Ⅲ期	97.2	2.4	97.9	4.6	99.7	0.6	102.8	3.8	Q3 2012
Ⅳ期	96.1	▲ 1.1	91.0	3.6	100.3	0.6	98.9	5.9	Q4
平成25 年 Ⅰ期	96.1	0.0	92.5	0.1	102.0	1.7	99.7	6.5	Q1 2013
Ⅱ期	90.4	▲ 5.9	92.0	▲ 4.8	96.4	▲ 5.5	96.8	▲ 2.8	Q2
Ⅲ期	94.6	4.6	95.3	▲ 2.7	99.1	2.8	102.1	▲ 0.7	Q3
平成24 年 9月	97.2	2.3	97.9	4.6	102.9	6.0	103.6	9.6	Sep. 2012
10月	98.0	0.8	100.7	6.7	100.7	▲ 2.1	103.0	6.8	Oct.
11月	95.5	▲ 2.6	98.6	▲ 0.4	98.1	▲ 2.6	102.0	1.7	Nov.
12月	96.1	0.6	91.0	3.6	102.1	4.1	91.8	10.1	Dec.
平成25 年 1月	97.1	1.0	94.7	4.9	101.1	▲ 1.0	108.8	7.5	Jan. 2013
2月	96.8	▲ 0.3	95.4	4.0	102.6	1.5	101.9	9.2	Feb.
3月	96.1	▲ 0.7	92.5	0.1	102.3	▲ 0.3	88.5	2.4	Mar.
4月	94.2	▲ 2.0	93.3	▲ 1.0	99.7	▲ 2.5	94.5	0.0	Apr.
5月	91.5	▲ 2.9	90.9	▲ 4.0	93.0	▲ 6.7	95.6	▲ 5.4	May
6月	90.4	▲ 1.2	92.0	▲ 4.8	96.5	3.8	100.4	▲ 2.7	Jun.
7月	92.3	2.1	96.3	▲ 4.0	97.7	1.2	102.6	▲ 1.5	Jul.
8月	93.5	1.3	95.1	▲ 1.6	99.5	1.8	103.1	2.5	Aug.
9月	94.6	1.2	95.3	▲ 2.7	100.0	0.5	100.7	▲ 2.8	Sep.
10月	94.4	▲ 0.2	97.0	▲ 3.7	97.1	▲ 2.9	99.3	▲ 3.6	Oct.
11月	94.9	0.5	97.9	▲ 0.7	97.0	▲ 0.1	100.8	▲ 1.2	Nov.

〈 22. 生産財 ; Producer goods 〉

平成22年 = 100
index,2010= 100

	生産 Production				生産者出荷 Shipments				
	季節調整済指数 Seasonally Adjusted Index		原指数 Original Index		季節調整済指数 Seasonally Adjusted Index		原指数 Original Index		
	前月(期)比 %Change From Previous Month(Quarter)		前年 (同月期)比 %Change From Previous Year		前月(期)比 %Change From Previous Month(Quarter)		前年 (同月期)比 %Change From Previous Year		
平成 22 年			100.0	19.6			100.0	18.2	C.Y. 2010
23 年			95.6	▲ 4.4			95.8	▲ 4.2	2011
24 年			96.0	0.4			96.6	0.8	2012
平成 22 年度			99.5	9.8			99.5	9.0	F.Y. 2010
23 年度			96.2	▲ 3.3			96.4	▲ 3.1	2011
24 年度			94.6	▲ 1.7			95.5	▲ 0.9	2012
平成24 年 Ⅲ期	93.9	▲ 4.2	95.5	▲ 3.4	94.2	▲ 3.4	96.5	▲ 2.6	Q3 2012
Ⅳ期	92.9	▲ 1.1	94.3	▲ 4.4	93.9	▲ 0.3	95.1	▲ 3.8	Q4
平成25 年 Ⅰ期	94.2	1.4	92.1	▲ 5.8	97.0	3.3	94.1	▲ 4.6	Q1 2013
Ⅱ期	96.2	2.1	94.8	▲ 1.8	96.2	▲ 0.8	94.9	▲ 1.5	Q2
Ⅲ期	96.7	0.5	98.6	3.2	96.8	0.6	99.3	2.9	Q3
平成24 年 9月	92.1	▲ 2.1	94.6	▲ 7.0	92.9	▲ 1.8	96.6	▲ 6.6	Sep. 2012
10月	93.0	1.0	96.9	▲ 3.9	93.3	0.4	97.0	▲ 3.6	Oct.
11月	92.6	▲ 0.4	94.5	▲ 3.6	93.0	▲ 0.3	94.8	▲ 2.9	Nov.
12月	93.0	0.4	91.4	▲ 5.9	95.4	2.6	93.6	▲ 5.1	Dec.
平成25 年 1月	93.8	0.9	89.0	▲ 3.4	95.6	0.2	89.5	▲ 2.0	Jan. 2013
2月	94.1	0.3	89.8	▲ 8.3	97.6	2.1	91.2	▲ 6.9	Feb.
3月	94.8	0.7	97.6	▲ 5.6	97.7	0.1	101.5	▲ 4.6	Mar.
4月	96.7	2.0	94.3	▲ 1.4	96.7	▲ 1.0	94.3	▲ 0.9	Apr.
5月	97.9	1.2	94.3	0.3	98.0	1.3	94.8	0.4	May
6月	94.0	▲ 4.0	95.7	▲ 4.3	93.8	▲ 4.3	95.7	▲ 3.6	Jun.
7月	97.0	3.2	102.7	2.6	97.1	3.5	102.9	3.4	Jul.
8月	96.0	▲ 1.0	92.7	1.0	96.0	▲ 1.1	93.6	0.3	Aug.
9月	97.2	1.3	100.3	6.0	97.2	1.3	101.5	5.1	Sep.
10月	96.9	▲ 0.3	101.0	4.2	97.8	0.6	101.7	4.8	Oct.
11月	97.2	0.3	98.3	4.0	98.5	0.7	99.2	4.6	Nov.

	生産者在庫 Inventory				生産者在庫率 Inventory Ratio				
	季節調整済指数 Seasonally Adjusted Index		原指数 Original Index		季節調整済指数 Seasonally Adjusted Index		原指数 Original Index		
	前月(期)比 %Change From Previous Month(Quarter)		前年 (同月期)比 %Change From Previous Year		前月(期)比 %Change From Previous Month(Quarter)		前年 (同月期)比 %Change From Previous Year		
平成 22 年			103.4	4.0			100.0	▲ 21.4	C.Y. 2010
23 年			109.6	6.0			114.8	14.8	2011
24 年			108.3	▲ 1.2			115.9	1.0	2012
平成 22 年度			101.6	5.3			101.1	▲ 10.2	F.Y. 2010
23 年度			105.3	3.6			116.8	15.5	2011
24 年度			105.4	0.1			116.8	0.0	2012
平成24 年 Ⅲ期	110.2	1.1	109.7	▲ 0.5	118.3	4.7	117.1	2.6	Q3 2012
Ⅳ期	108.1	▲ 1.9	108.3	▲ 1.2	118.5	0.2	116.9	1.3	Q4
平成25 年 Ⅰ期	108.8	0.6	105.4	0.1	117.2	▲ 1.1	119.9	3.1	Q1 2013
Ⅱ期	110.9	1.9	109.6	1.8	116.2	▲ 0.9	116.6	2.8	Q2
Ⅲ期	110.8	▲ 0.1	110.3	0.5	119.2	2.6	118.0	0.8	Q3
平成24 年 9月	110.2	0.1	109.7	▲ 0.5	120.1	2.4	115.8	3.9	Sep. 2012
10月	109.8	▲ 0.4	109.8	▲ 1.0	119.0	▲ 0.9	116.1	1.8	Oct.
11月	108.7	▲ 1.0	109.3	▲ 2.1	118.3	▲ 0.6	117.1	▲ 0.1	Nov.
12月	108.1	▲ 0.6	108.3	▲ 1.2	118.3	0.0	117.4	2.3	Dec.
平成25 年 1月	108.4	0.3	112.1	▲ 0.7	117.7	▲ 0.5	129.6	0.5	Jan. 2013
2月	107.9	▲ 0.5	110.2	▲ 0.9	117.1	▲ 0.5	123.9	5.0	Feb.
3月	108.8	0.8	105.4	0.1	116.9	▲ 0.2	106.2	4.2	Mar.
4月	110.3	1.4	107.2	0.9	116.4	▲ 0.4	114.9	2.6	Apr.
5月	108.9	▲ 1.3	109.1	0.7	112.0	▲ 3.8	117.2	1.1	May
6月	110.9	1.8	109.6	1.8	120.1	7.2	117.7	4.7	Jun.
7月	110.6	▲ 0.3	110.7	▲ 0.2	118.1	▲ 1.7	115.8	0.6	Jul.
8月	111.4	0.7	112.8	1.2	121.8	3.1	124.9	3.8	Aug.
9月	110.8	▲ 0.5	110.3	0.5	117.6	▲ 3.4	113.3	▲ 2.2	Sep.
10月	110.6	▲ 0.2	110.6	0.7	115.0	▲ 2.2	112.2	▲ 3.4	Oct.
11月	109.1	▲ 1.4	109.7	0.4	112.9	▲ 1.8	111.8	▲ 4.5	Nov.

〈 23. 鉱工業用生産財 ; For mining and manufacturing 〉

平成22年 = 100
index,2010= 100

	生産 Production				生産者出荷 Shipments				
	季節調整済指数 Seasonally Adjusted Index		原指数 Original Index		季節調整済指数 Seasonally Adjusted Index		原指数 Original Index		
	前月(期)比 %Change From Previous Month(Quarter)		前年 (同月期)比 %Change From Previous Year		前月(期)比 %Change From Previous Month(Quarter)		前年 (同月期)比 %Change From Previous Year		
平成 22 年			100.0	21.5			100.0	20.5	C.Y. 2010
23 年			95.4	▲ 4.6			95.5	▲ 4.5	2011
24 年			95.9	0.5			96.5	1.0	2012
平成 22 年度			99.4	10.6			99.4	10.0	F.Y. 2010
23 年度			96.1	▲ 3.3			96.2	▲ 3.2	2011
24 年度			94.5	▲ 1.7			95.3	▲ 0.9	2012
平成24 年 Ⅲ期	93.7	▲ 4.4	95.6	▲ 3.7	93.9	▲ 3.8	96.4	▲ 2.8	Q3 2012
Ⅳ期	92.6	▲ 1.2	93.9	▲ 4.6	93.5	▲ 0.4	94.5	▲ 4.2	Q4
平成25 年 Ⅰ期	94.3	1.8	92.1	▲ 5.8	97.0	3.7	93.8	▲ 4.8	Q1 2013
Ⅱ期	96.4	2.2	94.9	▲ 1.7	96.0	▲ 1.0	95.0	▲ 1.8	Q2
Ⅲ期	96.8	0.4	99.0	3.6	96.7	0.7	99.5	3.2	Q3
平成24 年 9月	91.8	▲ 2.1	94.5	▲ 7.4	92.6	▲ 1.8	96.8	▲ 7.0	Sep. 2012
10月	92.8	1.1	96.9	▲ 4.1	93.0	0.4	97.0	▲ 3.6	Oct.
11月	92.4	▲ 0.4	94.1	▲ 3.7	92.5	▲ 0.5	94.3	▲ 3.2	Nov.
12月	92.7	0.3	90.6	▲ 6.1	94.9	2.6	92.1	▲ 5.7	Dec.
平成25 年 1月	93.9	1.3	89.2	▲ 3.3	95.4	0.5	89.0	▲ 2.2	Jan. 2013
2月	94.1	0.2	89.7	▲ 8.5	97.6	2.3	91.0	▲ 7.1	Feb.
3月	95.0	1.0	97.4	▲ 5.5	97.9	0.3	101.4	▲ 4.8	Mar.
4月	97.0	2.1	94.2	▲ 1.2	96.6	▲ 1.3	94.1	▲ 1.3	Apr.
5月	98.3	1.3	94.6	0.6	97.7	1.1	94.8	0.2	May
6月	93.9	▲ 4.5	95.9	▲ 4.4	93.6	▲ 4.2	96.1	▲ 4.0	Jun.
7月	97.0	3.3	103.3	2.8	96.9	3.5	103.3	3.6	Jul.
8月	96.1	▲ 0.9	93.0	1.4	96.0	▲ 0.9	93.3	0.5	Aug.
9月	97.3	1.2	100.8	6.7	97.1	1.1	102.0	5.4	Sep.
10月	97.1	▲ 0.2	101.4	4.6	97.9	0.8	102.1	5.3	Oct.
11月	97.6	0.5	98.4	4.6	98.6	0.7	99.2	5.2	Nov.

	生産者在庫 Inventory				生産者在庫率 Inventory Ratio				
	季節調整済指数 Seasonally Adjusted Index		原指数 Original Index		季節調整済指数 Seasonally Adjusted Index		原指数 Original Index		
	前月(期)比 %Change From Previous Month(Quarter)		前年 (同月期)比 %Change From Previous Year		前月(期)比 %Change From Previous Month(Quarter)		前年 (同月期)比 %Change From Previous Year		
平成 22 年			103.9	4.9			100.0	▲ 22.3	C.Y. 2010
23 年			110.9	6.7			116.2	16.2	2011
24 年			109.2	▲ 1.5			116.7	0.4	2012
平成 22 年度			102.6	6.3			101.4	▲ 10.1	F.Y. 2010
23 年度			106.1	3.4			118.3	16.7	2011
24 年度			105.9	▲ 0.2			117.6	▲ 0.6	2012
平成24 年 Ⅲ期	110.7	1.3	109.9	▲ 1.0	118.9	4.9	117.4	2.2	Q3 2012
Ⅳ期	108.8	▲ 1.7	109.2	▲ 1.5	119.3	0.3	118.3	0.8	Q4
平成25 年 Ⅰ期	109.0	0.2	105.9	▲ 0.2	118.1	▲ 1.0	121.2	2.9	Q1 2013
Ⅱ期	112.2	2.9	110.8	2.7	117.9	▲ 0.2	117.8	3.9	Q2
Ⅲ期	112.1	▲ 0.1	111.2	1.2	120.3	2.0	118.8	1.2	Q3
平成24 年 9月	110.7	▲ 0.2	109.9	▲ 1.0	120.6	2.0	115.7	3.1	Sep. 2012
10月	110.3	▲ 0.4	110.1	▲ 1.8	119.3	▲ 1.1	116.6	0.5	Oct.
11月	109.5	▲ 0.7	110.0	▲ 2.5	119.4	0.1	118.7	▲ 0.3	Nov.
12月	108.8	▲ 0.6	109.2	▲ 1.5	119.3	▲ 0.1	119.5	2.0	Dec.
平成25 年 1月	109.1	0.3	113.1	▲ 0.9	118.7	▲ 0.5	131.1	0.5	Jan. 2013
2月	108.1	▲ 0.9	110.9	▲ 1.5	118.4	▲ 0.3	125.1	4.6	Feb.
3月	109.0	0.8	105.9	▲ 0.2	117.2	▲ 1.0	107.4	4.0	Mar.
4月	110.7	1.6	107.6	0.7	117.1	▲ 0.1	115.8	2.8	Apr.
5月	110.2	▲ 0.5	110.2	1.5	115.1	▲ 1.7	119.1	2.9	May
6月	112.2	1.8	110.8	2.7	121.5	5.6	118.5	5.9	Jun.
7月	111.7	▲ 0.4	111.8	0.4	119.2	▲ 1.9	116.6	1.0	Jul.
8月	112.7	0.9	113.7	1.6	122.8	3.0	125.7	3.9	Aug.
9月	112.1	▲ 0.5	111.2	1.2	118.9	▲ 3.2	114.1	▲ 1.4	Sep.
10月	112.1	0.0	111.9	1.6	115.7	▲ 2.7	113.1	▲ 3.0	Oct.
11月	110.6	▲ 1.3	111.1	1.0	114.5	▲ 1.0	113.8	▲ 4.1	Nov.

業種・財別 生産・出荷・在庫・在庫率 指数

分類	生産 Production						生産者出荷 Shipments						
	季節調整済指数 Seasonally Adjusted Index			原 指 数 Original Index			季節調整済指数 Seasonally Adjusted Index			原 指 数 Original Index			
	10月 Oct.	11月 Nov.	前月比 %Change From Previous Month	10月 Oct.	11月 Nov.	前年同月比 %Change From Previous Year	10月 Oct.	11月 Nov.	前月比 %Change From Previous Month	10月 Oct.	11月 Nov.	前年同月比 %Change From Previous Year	
業 種 分 類	鉱工業	99.3	99.4	0.1	102.2	100.0	5.0	99.1	99.0	▲ 0.1	100.3	99.9	6.5
	製造工業	99.3	99.3	0.0	102.2	100.0	5.0	99.1	99.0	▲ 0.1	100.3	99.9	6.5
	鉄鋼業	98.0	100.7	2.8	102.5	100.1	9.5	94.8	104.5	10.2	97.9	103.8	11.7
	非鉄金属工業	97.4	97.2	▲ 0.2	104.2	99.5	2.3	95.2	95.7	0.5	101.7	96.9	2.3
	金属製品工業	100.3	98.9	▲ 1.4	106.9	103.4	▲ 0.8	100.4	100.0	▲ 0.4	108.2	108.1	0.2
	はん用・生産用・業務用機械工業	109.5	106.3	▲ 2.9	106.2	104.2	10.4	110.2	106.3	▲ 3.5	104.8	103.2	9.8
	はん用機械工業	103.5	101.2	▲ 2.2	103.7	101.7	7.2	99.2	93.7	▲ 5.5	97.8	95.1	2.4
	生産用機械工業	115.4	111.8	▲ 3.1	109.6	109.1	15.1	118.6	117.9	▲ 0.6	110.5	112.1	17.5
	業務用機械工業	97.7	93.9	▲ 3.9	98.0	89.1	▲ 2.1	103.8	97.5	▲ 6.1	100.1	89.5	▲ 1.5
	電子部品・デバイス工業	88.3	87.1	▲ 1.4	95.3	88.7	▲ 3.4	101.0	96.3	▲ 4.7	105.9	95.3	▲ 1.4
	電気機械工業	106.4	106.7	0.3	101.1	102.4	11.3	105.0	102.7	▲ 2.2	97.0	99.1	8.2
	情報通信機械工業	74.3	77.2	3.9	74.1	75.9	18.8	63.4	62.2	▲ 1.9	58.7	66.4	21.4
	輸送機械工業	101.5	102.2	0.7	108.4	104.1	8.4	101.2	106.9	5.6	104.9	104.6	12.8
	輸送機械工業(除. 船舶・同機関、鉄道車両、航空機)	102.5	102.6	0.1	110.6	105.0	8.9	103.0	106.3	3.2	107.9	106.5	12.6
	窯業・土石製品工業	99.3	99.6	0.3	107.4	105.6	2.1	99.6	102.5	2.9	107.0	106.9	3.1
	化学工業	97.2	-	-	102.3	-	-	98.3	-	-	102.4	-	-
	化学工業(除. 医薬品)	93.2	94.3	1.2	97.4	97.6	3.1	95.9	96.0	0.1	99.2	97.6	5.5
	石油・石炭製品工業	92.3	95.5	3.5	88.0	94.6	7.6	95.1	98.1	3.2	93.4	98.1	1.7
	プラスチック製品工業	100.6	100.2	▲ 0.4	103.7	102.5	2.2	98.2	99.1	0.9	102.0	101.1	2.3
	パルプ・紙・紙加工品工業	98.4	98.0	▲ 0.4	104.4	99.7	3.0	97.4	98.0	0.6	103.3	102.0	1.8
	繊維工業	97.9	98.9	1.0	101.0	100.5	1.1	96.1	97.8	1.8	97.3	95.9	0.1
	食料品・たばこ工業	98.9	-	-	100.1	-	-	97.7	-	-	99.1	-	-
	その他工業	98.9	98.7	▲ 0.2	103.5	101.5	1.3	100.4	101.6	1.2	106.2	104.1	3.3
	ゴム製品工業	100.6	97.9	▲ 2.7	108.2	101.2	4.7	101.4	101.2	▲ 0.2	113.3	105.7	6.4
	家具工業	110.2	112.6	2.2	111.5	114.6	5.1	107.9	108.9	0.9	104.5	109.3	6.0
	印刷業	94.0	93.8	▲ 0.2	95.4	96.0	▲ 2.6	93.8	93.7	▲ 0.1	95.3	95.9	▲ 2.6
木材・木製品工業	102.8	-	-	110.4	-	-	104.5	-	-	112.7	-	-	
その他製品工業	95.5	95.6	0.1	102.1	97.9	▲ 2.6	92.1	95.2	3.4	95.6	93.8	▲ 2.8	
鉱業	92.1	95.4	3.6	90.0	96.3	▲ 4.3	90.3	92.2	2.1	87.3	94.8	0.2	
《参考》													
産業総合(鉱工業、電力・ガス事業)	99.2	99.3	0.1	101.4	99.5	4.8	99.0	99.6	0.6	99.5	99.3	6.1	
電力・ガス事業	96.6	95.6	▲ 1.0	88.0	89.4	▲ 0.9	97.4	96.6	▲ 0.8	88.3	90.3	▲ 0.9	
財 分 類	鉱工業	99.3	99.4	0.1	102.2	100.0	5.0	99.1	99.0	▲ 0.1	100.3	99.9	6.5
	最終需要財	101.5	101.9	0.4	103.4	101.8	6.2	100.4	101.3	0.9	99.0	100.7	8.6
	投資財	106.3	105.7	▲ 0.6	104.9	104.6	7.4	105.9	106.1	0.2	102.3	104.0	8.6
	資本財	106.2	105.8	▲ 0.4	102.2	102.2	9.5	106.2	106.0	▲ 0.2	99.1	100.7	10.7
	資本財(除. 輸送機械)	110.6	109.0	▲ 1.4	103.8	104.2	11.9	110.8	107.9	▲ 2.6	101.6	102.2	11.0
	建設財	104.4	105.1	0.7	113.7	112.4	1.5	105.1	106.7	1.5	112.3	114.3	2.9
	消費財	96.9	97.3	0.4	101.9	99.2	5.0	94.9	96.3	1.5	96.1	97.9	8.7
	耐久消費財	93.3	93.5	0.2	98.2	94.8	12.6	91.7	93.4	1.9	92.1	95.1	16.8
	非耐久消費財	99.7	100.2	0.5	105.2	103.1	▲ 0.6	98.4	99.7	1.3	101.4	101.5	0.2
	生産財	96.9	97.2	0.3	101.0	98.3	4.0	97.8	98.5	0.7	101.7	99.2	4.6
鉱工業用生産財	97.1	97.6	0.5	101.4	98.4	4.6	97.9	98.6	0.7	102.1	99.2	5.2	
その他用生産財	94.9	94.5	▲ 0.4	97.0	97.3	▲ 1.3	96.1	97.0	0.9	97.6	98.8	▲ 0.7	

Indices of Industrial Production, Producer's Shipments, Producer's Inventory of Finished Goods and Producer's Inventory Ratio of Finished Goods (Classification by Industry, Classification by Use of Goods)

生産者在庫 Inventory			生産者在庫率 Inventory Ratio			Inventory Ratio			Inventory Ratio			Classification
季節調整済指数 Seasonally Adjusted Index			原指数 Original Index			季節調整済指数 Seasonally Adjusted Index			原指数 Original Index			
10月 Oct.	11月 Nov.	前月比 %Change From Previous Month	10月 Oct.	11月 Nov.	前年同月比 %Change From Previous Year	10月 Oct.	11月 Nov.	前月比 %Change From Previous Month	10月 Oct.	11月 Nov.	前年同月比 %Change From Previous Year	
108.0	106.0	▲ 1.9	109.4	108.7	▲ 5.2	106.0	104.5	▲ 1.4	105.6	104.3	▲ 11.2	Mining and manufacturing
108.0	106.0	▲ 1.9	109.4	108.7	▲ 5.2	106.0	104.5	▲ 1.4	105.6	104.3	▲ 11.2	Manufacturing
131.6	129.5	▲ 1.6	132.1	129.7	21.2	130.6	121.8	▲ 6.7	125.7	121.2	9.7	Iron and steel
98.0	96.6	▲ 1.4	97.7	95.9	▲ 16.4	103.7	104.2	0.5	97.9	100.1	▲ 18.4	Non-ferrous metals
127.3	127.7	0.3	136.8	128.8	4.4	122.8	126.0	2.6	121.3	117.3	3.3	Fabricated metals
122.0	119.4	▲ 2.1	120.6	121.6	▲ 5.4	100.2	104.4	4.2	102.0	105.3	▲ 8.9	General-purpose, production and business oriented machinery
105.1	103.0	▲ 2.0	104.5	106.5	▲ 5.2	111.3	112.9	1.4	112.0	116.7	▲ 8.0	General-purpose machinery
128.6	126.4	▲ 1.7	127.3	129.6	▲ 6.0	92.8	96.7	4.2	94.0	98.3	▲ 9.7	Production machinery
121.0	113.9	▲ 5.9	117.3	112.8	▲ 3.2	116.0	112.8	▲ 2.8	115.4	113.7	▲ 7.6	Business oriented machinery
107.0	101.4	▲ 5.2	105.0	106.5	▲ 22.1	123.8	118.2	▲ 4.5	122.1	126.9	▲ 21.6	Electronic parts and devices
134.5	143.4	6.6	136.0	146.2	▲ 1.1	121.0	122.3	1.1	120.6	115.2	▲ 4.1	Electrical machinery
87.0	91.7	5.4	90.0	95.2	▲ 15.1	109.6	117.8	7.5	122.5	112.9	▲ 41.2	Information and communication electronics equipment
86.1	77.1	▲ 10.5	92.5	87.4	▲ 36.5	83.0	72.1	▲ 13.1	86.8	80.4	▲ 44.9	Transport equipment
86.1	77.1	▲ 10.5	92.5	87.4	▲ 36.5	83.0	72.1	▲ 13.1	86.8	80.4	▲ 44.9	Transport equipment (excl. ships and ship engines, rail vehicle and aircraft)
105.5	103.4	▲ 2.0	106.6	105.3	▲ 3.0	106.3	105.7	▲ 0.6	100.8	98.8	▲ 3.3	Ceramics, stone and clay products
104.0	-	-	103.1	-	-	108.5	-	-	105.9	-	-	Chemicals
104.0	104.4	0.4	103.1	103.9	▲ 1.5	108.5	111.4	2.7	105.9	107.5	▲ 6.7	Chemicals (excl. Drugs)
87.7	86.7	▲ 1.1	91.7	89.7	▲ 7.4	90.9	87.5	▲ 3.7	97.2	86.7	▲ 10.1	Petroleum and coal products
106.4	106.2	▲ 0.2	106.9	107.3	3.5	107.5	107.5	0.0	103.7	103.7	2.4	Plastic products
99.1	97.4	▲ 1.7	100.8	96.2	▲ 11.8	104.2	102.9	▲ 1.2	101.9	98.7	▲ 14.2	Pulp, paper and paper products
103.8	103.2	▲ 0.6	105.5	107.1	▲ 3.7	108.3	108.4	0.1	111.4	117.2	▲ 3.2	Textiles
83.6	-	-	81.4	-	-	79.9	-	-	78.2	-	-	Foods and tobacco
101.0	100.4	▲ 0.6	101.3	101.0	▲ 2.5	96.1	95.6	▲ 0.5	93.3	93.9	▲ 6.6	Other manufacturing
97.2	94.7	▲ 2.6	97.1	90.8	▲ 2.4	91.9	91.8	▲ 0.1	84.0	83.0	▲ 9.5	Rubber products
114.0	115.5	1.3	114.1	121.5	4.3	102.0	101.8	▲ 0.2	107.1	110.4	▲ 2.2	Furniture
-	-	-	-	-	-	-	-	-	-	-	-	Printing
94.0	-	-	94.2	-	-	87.9	-	-	82.5	-	-	Wood and wood products
101.9	101.1	▲ 0.8	103.8	106.6	▲ 5.7	109.3	105.5	▲ 3.5	109.7	113.1	▲ 1.5	Other products
91.8	93.4	1.7	96.0	97.1	▲ 0.6	104.8	106.0	1.1	103.6	102.2	▲ 2.5	Mining
108.0	106.0	▲ 1.9	109.4	108.7	▲ 5.2	106.0	104.5	▲ 1.4	105.6	104.3	▲ 11.2	Industries (Mining and manufacturing, Electricity and gas)
-	-	-	-	-	-	-	-	-	-	-	-	Electricity and gas
108.0	106.0	▲ 1.9	109.4	108.7	▲ 5.2	106.0	104.5	▲ 1.4	105.6	104.3	▲ 11.2	Mining and manufacturing
105.1	102.8	▲ 2.2	107.8	107.5	▲ 11.4	94.4	93.7	▲ 0.7	97.2	94.6	▲ 19.8	Final demand goods
115.8	114.0	▲ 1.6	116.7	116.3	▲ 2.6	97.6	98.4	0.8	98.0	96.1	▲ 7.2	Investment goods
120.8	117.9	▲ 2.4	120.7	121.7	▲ 4.5	96.4	97.5	1.1	99.5	100.3	▲ 9.1	Capital goods
125.7	124.9	▲ 0.6	124.1	127.1	▲ 3.7	97.6	101.5	4.0	100.5	103.6	▲ 7.4	Capital goods (excl. Transport equipment)
109.3	108.4	▲ 0.8	111.4	109.1	0.2	99.3	99.6	0.3	96.1	90.9	▲ 4.5	Construction goods
94.8	92.4	▲ 2.5	99.5	99.1	▲ 19.6	91.9	89.7	▲ 2.4	96.4	93.2	▲ 29.4	Consumer goods
95.3	91.5	▲ 4.0	101.2	100.0	▲ 28.5	90.8	84.3	▲ 7.2	94.1	87.4	▲ 43.6	Durable consumer goods
94.4	94.9	0.5	97.0	97.9	▲ 0.7	97.1	97.0	▲ 0.1	99.3	100.8	▲ 1.2	Non-durable consumer goods
110.6	109.1	▲ 1.4	110.6	109.7	0.4	115.0	112.9	▲ 1.8	112.2	111.8	▲ 4.5	Producer goods
112.1	110.6	▲ 1.3	111.9	111.1	1.0	115.7	114.5	▲ 1.0	113.1	113.8	▲ 4.1	For mining and manufacturing
94.8	94.2	▲ 0.6	97.7	95.0	▲ 7.0	101.5	95.8	▲ 5.6	102.7	91.4	▲ 9.3	For other uses

平成22年基準 生産・出荷・在庫・在庫率指数 ウェイト表

分類	生産(付)	出荷	在庫	在庫率
鉱工業	10000.0	10000.0	10000.0	9702.7
製造工業	9978.9	9985.7	9988.1	9690.8
鉄鋼業	391.1	638.7	1382.7	1327.4
鉄素製品(含.鋼半製品)	91.5	56.0	561.0	505.7
熱間圧延鋼材	110.4	278.5	378.4	378.4
鋼管	13.2	44.8	104.6	104.6
冷間仕上鋼材	50.1	116.5	148.8	148.8
めっき鋼材	36.1	80.3	103.7	103.7
鋳鍛造品	89.8	62.6	86.2	86.2
(特掲:普通鋼鋼材)	149.5	336.3	488.8	488.8
(特掲:特殊鋼鋼材)	60.3	183.8	246.7	246.7
非鉄金属工業	232.5	322.5	306.5	306.5
非鉄金属地金	55.8	101.0	113.4	113.4
伸銅・アルミニウム圧延製品	65.3	93.0	95.2	95.2
電線・ケーブル	50.6	75.5	97.9	97.9
非鉄金属鑄物	60.8	53.0	0.0	0.0
金属製品工業	418.1	366.7	435.0	410.7
建設用金属製品	90.2	84.5	0.0	0.0
建築用金属製品	95.7	98.0	95.4	95.4
暖ちゅう房熱機器	57.3	45.2	118.4	94.1
その他の金属製品	174.9	139.0	221.2	221.2
はん用・生産用・業務用機械工業	1273.1	1085.6	1127.1	1082.5
はん用機械工業	418.6	360.2	244.1	244.1
ボイラ・原動機	97.5	83.0	24.5	24.5
風水力機械・油圧機器	113.2	91.6	90.1	90.1
運搬機械	36.8	34.2	0.0	0.0
冷凍機・同応用製品	38.4	34.6	67.0	67.0
はん用機械器具部品	132.7	116.8	62.5	62.5
生産用機械工業	701.2	571.4	682.6	638.0
土木建設機械	106.5	125.8	276.6	276.6
化学機械	17.8	13.3	0.0	0.0
生活関連産業用機械	48.2	34.3	0.0	0.0
半導体・フラットパネル製造装置	169.9	143.1	0.0	0.0
産業用ロボット	57.9	39.5	0.0	0.0
農業用機械	40.5	36.8	77.9	37.1
金属工作機械	80.8	64.4	151.3	151.3
金属加工機械	21.7	16.1	5.8	2.0
繊維機械	31.7	21.4	6.3	6.3
金型	50.6	30.4	0.0	0.0
機械工具	60.7	33.9	164.7	164.7
その他の生産用機械	14.9	12.4	0.0	0.0
業務用機械工業	153.3	154.0	200.4	200.4
計測機器	85.9	74.0	121.8	121.8
光学部品	37.4	36.6	41.0	41.0
その他の業務用機械	30.0	43.4	37.6	37.6
電子部品・デバイス工業	818.6	711.1	368.3	368.3
電子部品	365.4	351.9	71.3	71.3
半導体素子	72.5	58.9	54.6	54.6
集積回路	333.3	254.9	242.4	242.4
半導体部品	47.4	45.4	0.0	0.0
電気機械工業	667.7	570.5	371.0	235.6
回転電気機械	102.1	77.2	0.0	0.0
静止電気機械	52.5	47.0	9.9	9.9
開閉制御装置・機器	140.3	120.2	0.0	0.0
民生用電気機械	122.4	88.9	155.8	69.0
配線・照明器具	74.8	74.5	99.2	99.2
電子応用装置	39.5	34.9	0.0	0.0
電気計測器	57.2	40.7	2.5	0.0
電池	58.8	68.7	57.5	57.5
その他の電気機械	20.1	18.4	46.1	0.0
情報通信機械工業	453.4	489.5	234.2	234.2
通信機械	104.7	107.9	30.7	30.7
民生用電子機械	166.3	243.4	189.1	189.1
電子計算機	154.5	117.3	8.7	8.7
その他の情報通信機械	27.9	20.9	5.7	5.7
輸送機械工業	1912.4	2218.9	1013.1	1013.1
輸送機械工業(除.船舶・同機関、鉄道車両、航空機)	1636.9	1962.6	1013.1	1013.1
乗用車	763.7	1064.1	782.0	782.0
バス	17.9	25.0	17.3	17.3
トラック	132.8	182.7	142.1	142.1
自動車ボデー	40.5	37.7	0.0	0.0
自動車部品	651.4	618.2	4.3	4.3
二輪自動車	13.8	18.2	52.8	52.8
産業車両	16.8	16.7	14.6	14.6
航空機	66.7	43.0	0.0	0.0
船舶・同機関	189.9	197.2	0.0	0.0
鉄道車両	18.9	16.1	0.0	0.0
(特掲:乗用車・バス・トラック)	914.4	1271.8	941.4	941.4
窯業・土石製品工業	315.8	221.6	643.2	624.3
ガラス・同製品	128.0	74.4	200.9	200.9
セメント・同製品	53.4	50.9	220.4	220.4
陶磁器	22.1	16.0	89.5	89.5
ファインセラミックス	66.5	42.2	66.1	47.2
その他の窯業・土石製品	45.8	38.1	66.3	66.3
化学工業	1277.4	1040.9	1413.1	1413.1
化学工業(除.医薬品)	1005.4	883.2	1413.1	1413.1
化学肥料	10.9	11.6	70.4	70.4
ソーダ工業製品	42.0	14.5	12.0	12.0

分類	生産(付)	出荷	在庫	在庫率
無機薬品・顔料・触媒	33.2	34.8	46.0	46.0
高压ガス	15.5	11.7	1.0	1.0
石油系芳香族	69.9	78.9	68.8	68.8
環式中間物	68.3	68.4	63.5	63.5
有機薬品	123.8	133.2	68.1	68.1
プラスチック	162.8	196.2	544.8	544.8
合成ゴム	46.4	45.7	169.8	169.8
写真感光材料	10.2	10.2	15.6	15.6
石けん・合成洗剤・界面活性剤	99.9	72.1	50.8	50.8
化粧品	253.8	138.0	208.4	208.4
塗料・印刷インキ	68.7	67.9	93.9	93.9
医薬品	272.0	157.7	0.0	0.0
(特掲:石油化学製品)	374.2	418.7	676.7	676.7
石油・石炭製品工業	175.8	624.8	497.5	497.5
石油製品	173.8	615.6	452.1	452.1
石炭製品	2.0	9.2	45.4	45.4
プラスチック製品工業	507.5	421.2	661.4	661.4
バルブ・紙・紙加工品工業	203.6	212.2	340.3	321.5
バルブ	33.7	5.2	18.8	0.0
紙	77.6	111.6	255.1	255.1
板紙	28.8	40.1	61.0	61.0
紙加工品	63.5	55.3	5.4	5.4
繊維工業	183.4	133.4	421.3	421.3
炭素繊維	7.7	5.2	18.6	18.6
化学繊維	33.8	26.3	99.7	99.7
紡績	2.8	1.7	6.6	6.6
織物	37.2	16.1	48.6	48.6
染色整理	21.8	18.1	26.5	26.5
衣類	47.2	33.5	158.6	158.6
その他の繊維製品	32.9	32.5	62.7	62.7
食料品・たばこ工業	613.9	579.3	326.5	326.5
肉製品	40.6	35.0	0.0	0.0
乳製品	78.2	85.3	0.9	0.9
水産製品	31.1	20.5	3.3	3.3
野菜・果実製品	24.8	17.1	0.0	0.0
油脂・調味料	54.9	54.8	33.4	33.4
その他の食料品	14.4	21.9	25.3	25.3
清涼飲料	166.6	123.7	109.7	109.7
酒類	157.7	148.0	15.4	15.4
たばこ	45.6	73.0	138.5	138.5
その他工業	534.6	348.8	446.9	446.9
ゴム製品工業	161.0	126.7	141.2	141.2
家具工業	67.3	54.7	100.9	100.9
金属製家具	56.6	46.2	82.3	82.3
木製家具	10.7	8.5	18.6	18.6
印刷業	197.1	68.1	0.0	0.0
木材・木製品工業	58.4	57.4	126.4	126.4
その他製品工業	50.8	41.9	78.4	78.4
時計	10.0	11.4	15.4	15.4
楽器	4.8	4.8	11.8	11.8
文具	19.0	12.6	22.4	22.4
玩具	7.9	4.8	9.5	9.5
皮革製品	9.1	8.3	19.3	19.3
鉱業	21.1	14.3	11.9	11.9
産業総合(鉱工業、電力・ガス)	10560.0	10692.9	10000.0	9702.7
産業総合(鉱工業、電力・ガス・熱供給・水道事業)	10607.1	10837.4	10000.0	9702.7
電力・ガス事業	560.0	692.9	0.0	0.0
熱供給事業	11.9	36.6	0.0	0.0
水道事業	35.2	107.9	0.0	0.0
最終需要財	4949.5	4969.6	4449.8	4245.5
投資財	2414.7	2280.8	2161.7	2105.4
資本財	1851.0	1730.5	1224.0	1167.7
製造設備用	554.2	421.1	171.1	167.3
電力用	218.2	198.2	66.5	54.8
通信・放送用	59.5	41.9	11.7	11.7
農業用	40.5	36.8	77.9	37.1
建設用	118.8	132.7	311.0	311.0
輸送用	458.5	552.9	228.2	228.2
事務用	171.2	143.2	110.1	110.1
その他	230.1	203.7	247.5	247.5
建設財	563.7	550.3	937.7	937.7
建築用	463.7	449.5	714.6	714.6
土木用	100.0	100.8	223.1	223.1
消費財	2534.8	2688.8	2288.1	2140.1
耐久消費財	1195.3	1523.1	1365.3	1217.3
家事用	64.9	53.9	146.7	109.8
冷暖房用	63.9	46.6	111.1	0.0
家具・装備品用	25.8	25.8	51.6	51.6
教養・娯楽用	253.6	343.5	168.2	168.2
乗用車・二輪車	787.1	1053.3	887.7	887.7
非耐久消費財	1339.5	1165.7	922.8	922.8
家事用	675.1	431.6	356.4	356.4
教養・娯楽用	119.5	273.3	252.9	252.9
被服・履き物	56.3	41.8	177.9	177.9
飲食料品	488.6	419.0	135.6	135.6
生産財	5050.5	5030.4	5550.2	5457.2
鉱工業用生産財	4603.0	4511.2	5053.1	4960.1
その他用生産財	447.5	519.2	497.1	497.1

実 数 表

Actual figures

- (注) 1. 実数表には、生産動態調査結果にもとづいた指数作成用の実数を掲載している。
2. ●印を付してある品目は、生産動態統計調査の改正及び調査対象の見直し等により、それ以前の実績との間で不連続を生じたため、前月比、前年同月比及び季調済前月比について連続性を確保して計算しているものである。
3. ★印を付してある品目は、在庫を生産で除して在庫率を求めている品目である。
4. ○印を付してある品目は、1又は2事業所による数値の為、秘密保護により数値を秘匿している。
5. 格付は、指数採用品目の特殊分類の格付けである。

<p>資本財</p> <p>a. 資・製：製造設備用</p> <p>b. 資・電：電力用</p> <p>c. 資・通：通信・放送用</p> <p>d. 資・農：農業用</p> <p>e. 資・建：建設用</p> <p>f. 資・輸：輸送用</p> <p>g. 資・事：事務用</p> <p>h. 資・他：その他の資本財</p> <hr/> <p>建設財</p> <p>i. 建・建：建築用</p> <p>j. 建・土：土木用</p>	<p>耐久消費財</p> <p>k. 耐・家：家事用</p> <p>l. 耐・冷：冷暖房用</p> <p>m. 耐・装：家具・装備品用</p> <p>n. 耐・教：教養・娯楽用</p> <p>o. 耐・乗：乗用車・二輪車 (含む二輪車)</p> <hr/> <p>非耐久消費財</p> <p>p. 非・家：家事用</p> <p>q. 非・教：教養・娯楽用</p> <p>r. 非・被：被服及び履き物</p> <p>s. 非・食：食料品</p> <hr/> <p>生産財</p> <p>t. 生・鉱：鉱工業用生産財</p> <p>u. 生・他：その他用生産財</p>
--	--

Notes

1. Figures in the following list are the actual figures in the Current Survey of Production, with which indices of Industrial Production are compiled.
2. We revised the "Current Survey of Production", so in some categories of goods the items surveyed were changed and thus the figures are not compared with the before. In order to compare the data, we calculate month-to-month and year-to-year percent changes. These goods are designated by the "●" mark.
3. We mark "★" on the goods whose inventory ratio is calculated as Inventories divided by Production.
4. The individual data for the item with "○" mark are kept secret, because these data are collected from only one or two firms.
5. We define indices as follows.

<p>Capital Goods</p> <p>a. for manufacturing equipment</p> <p>b. for electricity</p> <p>c. for communication and broadcasting</p> <p>d. for agriculture</p> <p>e. for construction</p> <p>f. for transportation</p> <p>g. for office work</p> <p>h. miscellaneous capital goods</p> <hr/> <p>Construction Goods</p> <p>i. for construction</p> <p>j. for engineering</p>	<p>Durable Consumer Goods</p> <p>k. for household use</p> <p>l. for heating and cooling equipment</p> <p>m. for furniture and furnishings</p> <p>n. for education and amusement</p> <p>o. Passenger cars and motorcycles</p> <hr/> <p>Non-durable Consumer Goods</p> <p>p. for household use</p> <p>q. for education and amusement</p> <p>r. Clothing and Footwear</p> <p>s. Food</p> <hr/> <p>Producer Goods</p> <p>t. for Manufacturing</p> <p>u. for Other Uses</p>
--	--

(前月比・前年同月比・在庫率＝%)

分類 Classification	品目 Goods	格付 *1	項目 Item	季調済指数 Seasonally adjusted index			原指数 Original Index		実数 Figures		単位 Unit
				10月 2013 Oct.	11月 Nov.	前月比 %Change From Previous Month	11月 Nov.	前年同月比 %Change From Previous Year	11月 Nov.		
鉄鋼業 Iron and steel	銑鉄 Pig iron	生・鋳	生産 P	100.1	101.3	1.2	99.9	4.4	6,848,322	t	
			出荷 S	93.0	96.5	3.8	96.1	▲ 10.5	289,550		
			在庫 I	86.5	79.3	▲ 8.3	82.9	▲ 32.7	593,011		
			在庫率 IR	-	-	-	-	-	-		
	鉄素製品(含. 鋼半製品) Crude steel (incl. Semi-finished steel)	フェロマンガ(高炭素、低炭素) Ferro-manganese(high-carbon, low-carbon)	生・鋳	生産 P	105.0	113.4	8.0	118.1	40.3	-	t
出荷 S	112.5	107.3	▲ 4.6	111.9	13.4	-					
在庫 I	125.6	128.7	2.5	120.3	▲ 4.6	-					
在庫率 IR	109.6	118.0	7.7	107.0	▲ 15.9	-					
	フェロニッケル Ferro-nickel	生・鋳	生産 P	115.9	128.8	11.1	112.8	0.6	-	t	
出荷 S	116.2	115.8	▲ 0.3	114.1	0.8	-					
在庫 I	286.6	309.1	7.9	293.2	165.1	-					
在庫率 IR	247.8	263.7	6.4	239.8	162.9	-					
	粗鋼 Crude steel	生・鋳	生産 P	100.1	102.7	2.6	101.5	9.0	9,273,040	t	
出荷 S	27.6	22.0	▲ 20.3	21.9	▲ 12.0	2,421					
在庫 I	119.6	131.1	9.6	131.3	16.6	95,492					
在庫率 IR	-	-	-	-	-	-					
	★ 鋼半製品 Semi-finished steel	生・鋳	生産 P	100.0	102.7	2.7	101.3	8.9	9,032,939	t	
出荷 S	81.0	101.1	24.8	99.7	14.2	736,795					
在庫 I	116.0	112.2	▲ 3.3	114.5	4.9	3,717,206					
在庫率 IR	116.3	109.4	▲ 5.9	112.8	▲ 3.8	41.2					
熱間圧延鋼材 Hot rolled steel	鋼矢板 Steel pilings	建・土	生産 P	115.1	125.6	9.1	184.0	8.4	97,404	t	
			出荷 S	123.3	124.5	1.0	175.6	17.2	93,934		
			在庫 I	130.4	152.3	16.8	172.4	5.8	64,845		
			在庫率 IR	108.9	114.1	4.8	91.4	▲ 9.8	69.0		
		H形鋼 Wide flange beams	建・建	生産 P	139.3	138.4	▲ 0.6	131.2	23.4	347,958	t
	出荷 S			137.5	142.0	3.3	130.9	26.5	343,961		
	在庫 I			131.5	130.1	▲ 1.1	130.8	17.3	233,644		
	在庫率 IR			97.2	93.0	▲ 4.3	98.2	▲ 7.3	67.9		
		大中小形鋼 Heavy, medium and light shapes	建・建 生・鋳	生産 P	105.8	107.0	1.1	101.1	0.8	169,669	t
	出荷 S			95.2	107.9	13.3	106.0	3.5	177,824		
在庫 I	118.1			112.9	▲ 4.4	108.4	9.2	132,969			
在庫率 IR	122.3			105.0	▲ 14.1	100.9	5.5	74.8			
	小形棒鋼 Light bars	建・建	生産 P	114.4	117.4	2.6	121.5	9.5	847,105	t	
出荷 S			114.9	117.4	2.2	122.2	6.4	846,403			
在庫 I			114.7	115.4	0.6	111.3	▲ 1.1	603,735			
在庫率 IR			97.9	96.7	▲ 1.2	90.8	▲ 6.9	71.3			
	普通鋼鋼板 Ordinary steel sheets and plates	生・鋳	生産 P	87.9	87.5	▲ 0.5	89.4	▲ 1.1	937,881	t	
出荷 S			81.0	94.2	16.3	93.2	12.6	957,812			
在庫 I			114.6	100.3	▲ 12.5	102.9	▲ 1.3	523,098			
在庫率 IR			143.7	105.9	▲ 26.3	109.7	▲ 12.4	54.6			
	普通鋼鋼帯 Ordinary steel strips	生・鋳	生産 P	94.7	102.6	8.3	97.6	6.4	3,776,214	t	
出荷 S			100.4	122.2	21.7	115.0	10.9	1,839,252			
在庫 I			113.1	104.0	▲ 8.0	106.1	0.8	1,120,783			
在庫率 IR			110.1	83.9	▲ 23.8	91.3	▲ 9.2	60.9			
	特殊鋼熱間圧延鋼材 Special hot-rolled steel	生・鋳	生産 P	93.5	97.5	4.3	100.5	24.2	1,716,975	t	
出荷 S			92.0	103.3	12.3	103.7	23.7	1,284,951			
在庫 I			123.8	118.1	▲ 4.6	119.9	6.2	801,779			
在庫率 IR			134.3	115.2	▲ 14.2	115.1	▲ 14.2	62.4			
鋼管 Steel pipes and tubes	普通鋼熱間鋼管 Ordinary hot-steel pipes and tubes	建・土 生・鋳	生産 P	113.2	115.9	2.4	118.1	11.1	422,806	t	
			出荷 S	105.1	123.6	17.6	122.7	17.5	390,556		
在庫 I			119.2	112.9	▲ 5.3	114.9	4.8	347,872			
在庫率 IR			112.4	93.2	▲ 17.1	93.1	▲ 10.7	89.1			
	特殊鋼熱間鋼管 Special hot-steel pipes and tubes	生・鋳	生産 P	99.4	98.6	▲ 0.8	100.6	33.1	201,208	t	
出荷 S			112.6	81.1	▲ 28.0	81.9	▲ 5.4	149,543			
在庫 I			82.0	94.2	14.9	101.9	32.9	203,128			
在庫率 IR			73.0	119.3	63.4	120.8	40.6	135.8			
冷間仕上鋼材 Cold finished steel	普通鋼冷延広幅帯鋼 Ordinary cold-rolled wide strips	生・鋳	生産 P	87.1	90.8	4.2	88.0	6.0	1,703,441	t	
			出荷 S	81.5	97.0	19.0	93.3	15.5	596,505		
			在庫 I	89.4	88.0	▲ 1.6	87.1	▲ 7.8	390,206		
			在庫率 IR	112.2	90.6	▲ 19.3	92.8	▲ 20.1	65.4		

* 1. Classification by Use of Goods

P: Production, S: Shipments, I: Inventories, IR: Inventory Ratio

(前月比・前年同月比・在庫率＝%)

分類 Classification	品目 Goods	格付 *1	項目 Item	季調済指数 Seasonally adjusted index			原指数 Original Index		実数 Figures		単位 Unit
				10月 2013 Oct.	11月 Nov.	前月比 %Change From Previous Month	11月 Nov.	前年同月比 %Change From Previous Year	11月 Nov.		
	普通鋼冷延電気鋼帯 Ordinary cold-rolled electrical sheets and strips	生・鋺	生産 P	84.1	79.0	▲ 6.1	77.7	3.2	129,538	t	
			出荷 S	79.7	85.5	7.3	81.7	11.0	135,371		
			在庫 I	91.3	78.6	▲ 13.9	79.2	▲ 20.2	59,229		
			在庫率 IR	112.5	93.6	▲ 16.8	96.7	▲ 27.9	43.8		
	冷間ロール成型軽量形鋼 Cold formed steel shapes	建・建	生産 P	131.8	136.0	3.2	146.0	13.0	57,951	t	
			出荷 S	132.1	137.8	4.3	148.1	12.3	57,776		
			在庫 I	126.9	129.6	2.1	126.8	20.9	27,186		
			在庫率 IR	94.7	96.4	1.8	84.9	7.7	47.1		
	普通鋼鉄線 Ordinary steel wires	生・鋺	生産 P	110.0	107.0	▲ 2.7	112.4	1.9	-	t	
出荷 S			112.2	112.8	0.5	117.0	9.3	-			
在庫 I			118.1	113.9	▲ 3.6	116.4	2.8	-			
在庫率 IR			102.9	100.6	▲ 2.2	98.2	▲ 6.1	-			
普通鋼冷間圧造用炭素鋼線 for cold heading and cold forging	生・鋺	生産 P	89.2	91.7	2.8	94.4	7.2	-	t		
		出荷 S	90.4	94.6	4.6	97.0	10.0	-			
		在庫 I	104.7	102.5	▲ 2.1	102.1	2.6	-			
		在庫率 IR	117.6	109.9	▲ 6.5	105.0	▲ 6.7	-			
普通鋼硬鋼線 Ordinary hard-drawn wires	生・鋺	生産 P	94.1	93.7	▲ 0.4	97.0	4.5	-	t		
		出荷 S	92.7	88.6	▲ 4.4	90.1	0.6	-			
		在庫 I	96.4	97.2	0.8	98.7	▲ 5.6	-			
		在庫率 IR	102.9	111.4	8.3	109.0	▲ 6.4	-			
特殊鋼冷間仕上鋼材 Special cold-finished steel	生・鋺	生産 P	92.9	105.2	13.2	105.6	18.0	267,806	t		
		出荷 S	89.4	100.7	12.6	101.5	6.2	246,958			
		在庫 I	115.3	124.4	7.9	126.1	19.3	179,092			
		在庫率 IR	125.1	123.6	▲ 1.2	123.8	12.2	72.5			
特殊鋼磨棒鋼 Special cold-finished bars	生・鋺	生産 P	90.5	90.7	0.2	94.7	16.3	58,425	t		
		出荷 S	92.1	91.7	▲ 0.4	94.3	15.1	56,386			
		在庫 I	106.0	106.7	0.7	109.4	▲ 0.3	40,868			
		在庫率 IR	116.0	116.3	0.3	115.6	▲ 13.3	72.5			
特殊鋼冷間圧造用炭素鋼線 Special carbon steel wires for cold heading and cold forging	生・鋺	生産 P	99.6	103.9	4.3	107.3	15.9	67,358	t		
		出荷 S	103.9	107.4	3.4	109.9	15.8	66,039			
		在庫 I	136.3	137.6	1.0	139.5	14.3	14,522			
		在庫率 IR	129.6	131.9	1.8	126.6	▲ 1.3	22.0			
めっき鋼材 Metallic coated steel	ブリキ Tin plates	生・鋺	生産 P	94.2	101.8	8.1	91.7	11.7	80,569	t	
			出荷 S	92.2	102.1	10.7	90.0	9.9	77,857		
			在庫 I	106.0	103.3	▲ 2.5	107.4	▲ 0.1	67,097		
ティンフリースチール Tin-free steel	生・鋺	生産 P	88.4	81.8	▲ 7.5	76.5	▲ 0.5	54,107	t		
		出荷 S	73.1	90.3	23.5	95.7	4.4	66,488			
		在庫 I	109.3	95.1	▲ 13.0	89.8	▲ 4.0	43,696			
亜鉛めっき鋼板 Galvanized sheets	生・鋺	生産 P	91.0	91.4	0.4	91.3	6.0	1,027,114	t		
		出荷 S	85.8	94.8	10.5	95.3	8.8	1,047,099			
		在庫 I	102.6	95.6	▲ 6.8	96.0	1.6	599,285			
鑄鍛造品 Steel castings and forgings	鍛鋼品 Steel forgings	生・鋺	生産 P	103.5	106.2	2.6	108.1	17.1	55,276	t	
			出荷 S	116.9	123.0	5.2	124.7	18.8	38,769		
			在庫 I	124.9	129.2	3.4	128.0	10.2	23,537		
			在庫率 IR	107.3	107.7	0.4	102.4	▲ 7.2	60.7		
	鑄鋼品 Steel castings	生・鋺	生産 P	93.2	88.6	▲ 4.9	92.3	4.1	16,795	t	
			出荷 S	96.6	100.0	3.5	105.1	▲ 1.1	11,494		
			在庫 I	106.0	104.8	▲ 1.1	106.1	5.0	20,533		
			在庫率 IR	109.4	105.9	▲ 3.2	100.7	6.2	178.6		
	● 銑鉄鑄物 Iron castings	生・鋺	生産 P	101.8	100.3	▲ 1.5	102.8	6.9	298,446	t	
			出荷 S	101.1	101.8	0.7	104.1	5.6	203,812		
			在庫 I	97.6	96.6	▲ 1.0	97.8	▲ 1.2	81,251		
			在庫率 IR	94.7	96.5	1.9	93.6	▲ 6.4	39.9		
	● 鉄系鍛工品 Ferrous forgings	生・鋺	生産 P	99.7	97.7	▲ 2.0	102.2	6.1	186,082	t	
			出荷 S	-	-	-	-	-	-		
			在庫 I	-	-	-	-	-	-		
			在庫率 IR	-	-	-	-	-	-		

* 1. Classification by Use of Goods

P: Production, S: Shipments, I: Inventories, IR: Inventory Ratio

(前月比・前年同月比・在庫率＝%)

分類 Classification	品目 Goods	格付 *1	項目 Item	季調済指数 Seasonally adjusted index			原指数 Original Index		実数 Figures		単位 Unit
				10月 2013 Oct.	11月 Nov.	前月比 %Change From Previous Month	11月 Nov.	前年同月比 %Change From Previous Year	11月 Nov.		
非鉄金属工業 Non-ferrous metals	アルミニウム合金地金 Aluminum alloy ingots	生・鋳	生産 P	97.4	99.8	2.5	105.4	5.4	222,323	t	
			出荷 S	97.4	94.1	▲ 3.4	98.9	3.8	25,507		
			在庫 I	96.2	96.0	▲ 0.2	97.9	9.1	11,215		
			在庫率 IR	98.3	103.9	5.7	98.4	5.2	44.0		
非鉄金属地金 Refining of non-ferrous metals	アルミニウム二次合金地金 Secondary aluminum alloy ingots	生・鋳	生産 P	98.6	99.3	0.7	102.5	11.1	83,580	t	
			出荷 S	100.5	100.9	0.4	102.8	9.0	81,530		
			在庫 I	82.1	81.7	▲ 0.5	83.7	▲ 8.6	29,934		
			在庫率 IR	82.4	83.4	1.2	81.1	▲ 16.2	36.7		
	電気金 Electrolytic gold	生・鋳	生産 P	61.5	54.8	▲ 10.9	55.5	▲ 21.2	6,277	kg	
			出荷 S	62.5	65.1	4.2	63.5	▲ 8.0	7,209		
電気銀 Electrolytic silver	生・鋳	在庫 I	56.4	44.8	▲ 20.6	45.4	▲ 42.8	2,789	kg		
		在庫率 IR	80.5	66.6	▲ 17.3	70.6	▲ 37.9	38.7			
● 電気銅 Electrolytic copper	● 電気銅 Electrolytic copper	生・鋳	生産 P	94.5	89.6	▲ 5.2	86.7	▲ 9.3	111,885	t	
			出荷 S	91.3	88.9	▲ 2.6	88.2	▲ 9.5	105,848		
			在庫 I	99.2	92.9	▲ 6.4	82.8	▲ 49.5	32,962		
			在庫率 IR	111.6	105.4	▲ 5.6	93.4	▲ 44.2	31.1		
	亜鉛 Zinc	生・鋳	生産 P	90.9	98.8	8.7	106.9	▲ 1.7	5,114	t	
			出荷 S	104.4	99.9	▲ 4.3	105.0	4.8	5,046		
伸銅・アルミニウム圧延製品 Copper and copper-base alloys and aluminum rolling products	● 伸銅製品 Elongated copper products	生・鋳	在庫 I	104.3	100.5	▲ 3.6	92.8	▲ 25.3	1,837	t	
			在庫率 IR	102.4	99.5	▲ 2.8	88.4	▲ 28.8	36.4		
			生産 P	91.9	94.2	2.5	95.0	9.6	68,696		
			出荷 S	91.5	93.9	2.6	93.2	9.5	65,719		
	アルミニウム板製品 Aluminum mill products (Flat rolled products)	生・鋳	在庫 I	118.5	120.4	1.6	125.0	2.7	33,189	t	
			在庫率 IR	126.9	130.5	2.8	133.7	▲ 6.3	50.5		
● アルミニウム押出製品 Aluminum mill products (Extruded products)	● アルミニウム押出製品 Aluminum mill products (Extruded products)	生・鋳	生産 P	92.8	93.8	1.1	93.5	5.2	99,802	t	
			出荷 S	93.1	90.8	▲ 2.5	89.6	3.2	92,166		
			在庫 I	105.2	113.7	8.1	115.0	1.3	46,051		
			在庫率 IR	111.2	129.1	16.1	127.7	▲ 1.8	50.0		
アルミニウムはく Aluminum foils	生・鋳	生産 P	106.5	104.4	▲ 2.0	112.0	5.8	71,994	t		
		出荷 S	98.0	98.9	0.9	102.4	5.8	32,962			
		在庫 I	93.2	90.6	▲ 2.8	92.1	▲ 0.6	10,808			
		在庫率 IR	95.1	93.6	▲ 1.6	89.8	▲ 6.0	32.8			
電線・ケーブル Electric wires and cables	巻線 Winding wires	生・鋳	生産 P	89.0	92.2	3.6	92.4	23.0	9,428	t	
			出荷 S	85.4	90.4	5.9	89.6	20.9	9,059		
			在庫 I	110.5	113.2	2.4	114.2	▲ 0.7	6,207		
			在庫率 IR	128.8	129.2	0.3	126.9	▲ 17.9	68.5		
	● 輸送機器用絶縁電線 Wires and cables for transport equipment	生・鋳	生産 P	94.4	90.9	▲ 3.7	92.3	▲ 5.9	3,389	導体t	
			出荷 S	93.0	94.0	1.1	97.5	▲ 1.7	3,561		
● 輸送機器用絶縁電線 Wires and cables for transport equipment	生・鋳	在庫 I	96.1	94.2	▲ 2.0	94.4	▲ 6.2	3,826	導体t		
		在庫率 IR	102.5	100.6	▲ 1.9	96.6	▲ 4.5	107.4			
電力用電線・ケーブル Power wires/ cables	● 電力用電線・ケーブル Power wires/ cables	資・電	生産 P	97.4	104.3	7.1	104.7	10.6	5,943	導体t	
			出荷 S	97.2	107.0	10.1	105.8	11.0	6,009		
			在庫 I	92.6	87.6	▲ 5.4	92.7	▲ 9.4	2,265		
			在庫率 IR	94.0	86.1	▲ 8.4	86.9	▲ 18.5	37.7		
通信用ケーブル光ファイバ製品 Optical fiber products for telecommunication cables	● 通信用ケーブル光ファイバ製品 Optical fiber products for telecommunication cables	資・通	生産 P	129.5	133.6	3.2	144.0	7.5	21,051	kmcore	
			出荷 S	121.7	121.9	0.2	131.1	4.3	24,853		
			在庫 I	99.6	100.7	1.1	99.0	▲ 4.6	11,310		
			在庫率 IR	79.1	82.3	4.0	74.8	▲ 8.4	45.5		
通信用ケーブル光ファイバ製品 Optical fiber products for telecommunication cables	● 通信用ケーブル光ファイバ製品 Optical fiber products for telecommunication cables	資・通	生産 P	103.1	98.6	▲ 4.4	108.7	▲ 8.5	986,779	kmcore	
			出荷 S	95.5	98.8	3.5	106.4	▲ 8.1	954,462		
			在庫 I	155.3	155.2	▲ 0.1	154.3	23.3	636,594		
			在庫率 IR	157.4	157.2	▲ 0.1	141.3	34.2	66.7		

* 1. Classification by Use of Goods

P: Production, S: Shipments, I: Inventories, IR: Inventory Ratio

(前月比・前年同月比・在庫率＝%)

分類 Classification	品目 Goods	格付 *1	項目 Item	季調済指数 Seasonally adjusted index			原指数 Original Index		実数 Figures		単位 Unit
				10月 2013 Oct.	11月 Nov.	前月比 %Change From Previous Month	11月 Nov.	前年同月比 %Change From Previous Year	11月 Nov.		
				生産 出 在 在	出荷 荷 庫 率	P S I IR	生産 出 在 在	出荷 荷 庫 率	P S I IR	生産 出 在 在	
非鉄金属铸件 Non-ferrous metal castings	● 銅・銅合金铸件 Copper/ copper alloy castings	生・鋳	生産 出 在 在	96.6 - - -	95.3 - - -	▲ 1.3 - - -	97.4 - - -	▲ 3.7 - - -	6,293 - - -	t	
	アルミニウム铸件 Aluminum alloy castings	生・鋳	生産 出 在 在	106.4 - - -	105.4 - - -	▲ 0.9 - - -	108.2 - - -	3.5 - - -	35,593 - - -	t	
	アルミニウムダイカスト Aluminum alloy die-castings	生・鋳	生産 出 在 在	97.8 - - -	98.4 - - -	0.6 - - -	101.6 - - -	6.8 - - -	82,549 - - -	t	
金属製品工業 Fabricated metals	● 鉄骨 Structural steel frames	建・建	生産 出 在 在	94.1 - - -	93.3 - - -	▲ 0.9 - - -	97.4 - - -	2.1 - - -	90,017 - - -	t	
	建設用金属製品 Fabricated structural metal products										
	軽量鉄骨 Light structural steel frames	建・建	生産 出 在 在	120.3 - - -	106.8 - - -	▲ 11.2 - - -	124.9 - - -	0.6 - - -	18,041 - - -	t	
	橋りょう Steel bridges	建・土	生産 出 在 在	68.4 - - -	67.2 - - -	▲ 1.8 - - -	66.6 - - -	▲ 21.6 - - -	20,750 - - -	t	
建築用金属製品 Metal products of building	木造住宅用アルミニウムサッシ Aluminum sashes for wooden houses	建・建	生産 出 在 在	109.5 110.8 161.0 141.7	105.5 109.1 159.6 148.1	▲ 3.7 ▲ 1.5 ▲ 0.9 4.5	114.0 117.8 150.3 126.6	3.8 5.1 ▲ 5.8 ▲ 10.5	9,045 12,420 9,879 79.5	t	
	ビル用アルミニウムサッシ Aluminum sashes for building	建・建	生産 出 在 在	111.2 107.2 119.6 109.2	107.3 104.8 123.7 116.7	▲ 3.5 ▲ 2.2 3.4 6.9	123.5 118.0 122.9 102.0	0.0 0.1 4.1 4.2	8,170 8,556 1,904 22.3	t	
	アルミニウムドア Aluminum doors	建・建	生産 出 在 在	113.3 106.3 119.5 108.6	110.4 104.7 121.9 115.2	▲ 2.6 ▲ 1.5 2.0 6.1	118.7 114.8 114.9 99.2	▲ 0.9 1.0 2.0 1.1	2,116 2,488 1,132 45.5	t	
	アルミニウムエクステリア Aluminum exterior	建・建	生産 出 在 在	129.4 130.3 140.6 104.0	122.5 126.1 140.6 113.3	▲ 5.3 ▲ 3.2 0.0 8.9	131.4 144.3 136.3 92.8	1.8 4.1 7.7 3.3	7,931 9,537 7,210 75.6	t	
	● スチール・ステンレスドア Steel and stainless doors	建・建	生産 出 在 在	117.4 124.6 134.9 108.2	120.8 121.7 147.7 123.1	2.9 ▲ 2.3 9.5 13.8	131.7 134.5 155.1 114.4	1.9 0.7 4.2 3.2	6,162 7,907 2,857 36.1	t	
	スチール・ステンレスシャッター Steel and stainless shutters	建・建	生産 出 在 在	124.6 124.8 104.8 82.2	132.6 132.2 95.8 74.0	6.4 5.9 ▲ 8.6 ▲ 10.0	139.5 140.0 100.3 71.7	3.1 3.4 7.3 3.9	9,370 9,410 749 8.0	t	
	暖ちゅう房熱機器 Equipment for heating and kitchen										
	ガスこんろ Gas cooking appliances	耐・家	生産 出 在 在	97.4 101.0 92.7 88.0	98.0 101.1 92.4 91.8	0.6 0.1 ▲ 0.3 4.3	117.5 122.3 110.8 85.9	▲ 8.9 1.3 ▲ 8.4 ▲ 9.7	419,968 427,991 502,380 117.4	台	
	ガス湯沸器 Gas-fired water heaters	耐・家	生産 出 在 在	100.3 102.7 109.4 103.5	105.1 100.6 109.2 104.1	4.8 ▲ 2.0 ▲ 0.2 0.6	109.7 120.7 133.8 107.5	5.9 2.3 ▲ 2.4 ▲ 4.6	190,277 223,834 201,846 90.2	台	
	ガス温水給湯暖房機 Gas-fired water heaters and space heaters	建・建	生産 出 在 在	155.1 138.0 180.0 131.9	147.4 150.4 164.5 107.5	▲ 5.0 9.0 ▲ 8.6 ▲ 18.5	171.7 184.2 170.1 88.5	15.1 14.3 55.9 36.4	- - - -	台	

* 1. Classification by Use of Goods

P: Production, S: Shipments, I: Inventories, IR: Inventory Ratio

(前月比・前年同月比・在庫率＝%)

分類 Classification	品目 Goods	格付 *1	項目 Item	季調済指数 Seasonally adjusted index			原指数 Original Index		実数 Figures		単位 Unit
				10月 2013 Oct.	11月 Nov.	前月比 %Change From Previous Month	11月 Nov.	前年同月比 %Change From Previous Year	11月 Nov.		
その他の金属製品 Other metal products	ガス風呂がま Gas bath boilers	建・建	生産 P	114.5	113.9	▲ 0.5	120.3	▲ 1.3	126,261	台	
			出荷 S	118.2	118.4	0.2	128.5	3.9	134,412		
			在庫 I	153.4	157.4	2.6	181.2	26.1	94,893		
			在庫率 IR	127.2	133.4	4.9	138.4	21.5	70.6		
	石油ストーブ Oil-fired space heaters	耐・冷	生産 P	102.9	104.7	1.7	148.0	4.9	533,296	台	
			出荷 S	114.3	101.3	▲ 11.4	331.0	▲ 12.1	1,190,172		
			在庫 I	179.0	204.1	14.0	171.1	5.3	1,648,609		
			在庫率 IR	-	-	-	-	-	-		
	石油温水給湯暖房機 Oil-fired water heaters and space heaters	建・建	生産 P	120.3	119.6	▲ 0.6	123.7	2.5	38,200	台	
出荷 S			113.2	118.4	4.6	135.7	2.7	42,500			
在庫 I			158.9	158.5	▲ 0.3	165.6	3.4	38,200			
在庫率 IR			136.5	129.6	▲ 5.1	117.8	0.7	89.9			
鋼索 Wire ropes	生・鋳	生産 P	79.4	78.1	▲ 1.6	80.8	3.7	27,464	t		
		出荷 S	80.5	75.4	▲ 6.3	76.2	▲ 0.1	17,139			
		在庫 I	93.4	94.9	1.6	97.0	▲ 2.3	27,435			
		在庫率 IR	116.2	127.5	9.7	126.7	▲ 2.2	160.1			
	溶接金網 Welded wire netting	生・鋳	生産 P	115.3	111.8	▲ 3.0	122.6	4.9	-	t	
			出荷 S	110.4	114.2	3.4	126.6	7.8	-		
			在庫 I	134.2	124.9	▲ 6.9	116.0	13.7	-		
			在庫率 IR	122.2	112.0	▲ 8.3	90.9	5.3	-		
	電気溶接棒 Electrical welding rods	生・鋳	生産 P	88.0	92.6	5.2	95.0	2.9	19,708	t	
			出荷 S	88.8	94.1	6.0	94.9	7.5	19,744		
			在庫 I	112.2	104.4	▲ 7.0	113.7	▲ 8.1	14,066		
			在庫率 IR	122.4	111.6	▲ 8.8	118.8	▲ 14.5	71.2		
ドラム缶 Steel drums	生・鋳	生産 P	94.6	96.7	2.2	96.7	2.8	28,469	t		
		出荷 S	94.1	96.2	2.2	97.1	3.6	28,564			
		在庫 I	98.9	94.1	▲ 4.9	94.9	▲ 2.7	2,968			
		在庫率 IR	104.6	98.8	▲ 5.5	97.4	▲ 6.3	10.4			
18リットル缶 18-liter cans	生・鋳	生産 P	95.9	95.3	▲ 0.6	101.2	▲ 2.5	16,720	t		
		出荷 S	94.5	95.1	0.6	101.1	▲ 1.9	16,437			
		在庫 I	99.0	98.5	▲ 0.5	99.8	▲ 6.8	4,391			
		在庫率 IR	101.4	104.4	3.0	98.3	▲ 5.0	26.7			
食缶 Food cans	生・鋳	生産 P	89.1	87.6	▲ 1.7	95.4	▲ 8.4	40,670	t		
		出荷 S	88.8	82.4	▲ 7.2	92.8	▲ 10.6	36,079			
		在庫 I	104.8	104.6	▲ 0.2	108.9	▲ 2.2	29,709			
		在庫率 IR	119.0	128.8	8.2	117.1	9.4	82.3			
一般缶 General cans	生・鋳	生産 P	92.6	99.6	7.6	108.0	5.7	7,266	t		
		出荷 S	89.0	97.7	9.8	109.6	1.3	7,304			
		在庫 I	104.0	103.6	▲ 0.4	99.2	▲ 8.2	7,300			
		在庫率 IR	113.4	108.7	▲ 4.1	90.0	▲ 9.5	99.9			
架線金物 Transmission line hardware	生・他	生産 P	83.1	79.3	▲ 4.6	85.7	▲ 14.3	14,387	千個		
		出荷 S	-	-	-	-	-	-			
		在庫 I	-	-	-	-	-	-			
		在庫率 IR	-	-	-	-	-	-			
● 線ばね Wire springs	生・鋳	生産 P	85.9	86.5	0.7	88.1	0.3	7,114	t		
		出荷 S	86.5	87.6	1.3	89.0	1.3	7,487			
		在庫 I	107.5	104.8	▲ 2.5	106.7	0.0	3,178			
		在庫率 IR	123.4	123.5	0.1	119.2	▲ 1.5	42.4			
● うす板ばね Flat springs	生・鋳	生産 P	96.4	100.1	3.8	102.6	14.8	7,446	t		
		出荷 S	97.6	103.0	5.5	104.4	16.3	7,779			
		在庫 I	106.3	107.7	1.3	106.4	▲ 2.5	2,193			
		在庫率 IR	107.8	107.4	▲ 0.4	101.6	▲ 16.2	28.2			
● 超硬チップ Cemented carbide tips	生・鋳	生産 P	96.0	95.6	▲ 0.4	95.2	▲ 1.0	314,298	kg 【千個】		
		出荷 S	97.0	99.0	2.1	97.2	11.3	299,550			
		在庫 I	216.2	214.1	▲ 1.0	221.2	18.3	97,422,377			
		在庫率 IR	275.3	288.8	4.9	276.8	26.9	202.3			
● 鋼管製管継手 Pipe fittings (made of steel pipes and tubes)	建・土	生産 P	105.6	106.8	1.1	106.9	10.4	5,676,189	kg		
		出荷 S	-	-	-	-	-	-			
		在庫 I	-	-	-	-	-	-			
		在庫率 IR	-	-	-	-	-	-			

* 1. Classification by Use of Goods

P: Production, S: Shipments, I: Inventories, IR: Inventory Ratio

(前月比・前年同月比・在庫率＝%)

分類 Classification	品目 Goods	格付 *1	項目 Item	季調済指数 Seasonally adjusted index			原指数 Original Index		実数 Figures		単位 Unit
				10月 2013 Oct.	11月 Nov.	前月比 %Change From Previous Month	11月 Nov.	前年同月比 %Change From Previous Year	11月 Nov.		
	作業工具 Machinist hand tools	生・鋳 生・他	生産	P	95.9	98.0	2.2	103.8	▲ 6.8	8,191	千個
			出荷	S	99.3	101.2	1.9	105.5	▲ 3.7	8,710	
			在庫	I	92.6	92.4	▲ 0.2	94.2	8.3	11,311	
			在庫率	IR	92.4	90.8	▲ 1.7	88.8	12.5	129.9	
	粉末や金製機械材料 Sintered products (machine materials)	生・鋳	生産	P	94.6	96.1	1.6	97.5	4.2	8,377	t
			出荷	S	-	-	-	-	-	-	
			在庫	I	-	-	-	-	-	-	
			在庫率	IR	-	-	-	-	-	-	
	産業用アルミニウム製品 Industrial aluminum products	生・鋳	生産	P	75.6	71.9	▲ 4.9	73.6	46.6	1,678	t
			出荷	S	68.1	67.7	▲ 0.6	69.6	38.9	1,584	
			在庫	I	102.4	90.8	▲ 11.3	94.9	▲ 1.7	372	
			在庫率	IR	153.1	135.9	▲ 11.2	135.6	▲ 29.2	23.5	
	飲料用アルミニウム缶 Aluminum cans for beverage	生・鋳	生産	P	99.9	98.7	▲ 1.2	89.3	▲ 3.1	25,436	t
			出荷	S	99.7	98.0	▲ 1.7	90.3	0.2	24,556	
			在庫	I	114.5	111.0	▲ 3.1	105.2	9.8	32,627	
			在庫率	IR	110.4	113.1	2.4	113.2	9.6	132.9	
はん用・生産用・業務用機械工業 General-purpose, production and business oriented machinery ボイラ・原動機 Boilers and power units	はん用内燃機関 Internal combustion engines for industry	生・鋳	生産	P	94.9	90.4	▲ 4.7	91.1	▲ 2.5	8,426	千PS
			出荷	S	98.6	95.4	▲ 3.2	89.4	▲ 4.3	6,262	
			在庫	I	96.9	88.4	▲ 8.8	100.6	▲ 14.5	2,718	
			在庫率	IR	95.1	92.7	▲ 2.5	110.4	▲ 10.7	43.4	
	水管ボイラ Water tube boilers	資・電	生産	P	141.4	130.6	▲ 7.6	136.7	40.3	1,943	t/時間
			出荷	S	43.2	34.2	▲ 20.8	44.9	▲ 6.3	952	
			在庫	I	-	-	-	-	-	-	
			在庫率	IR	-	-	-	-	-	-	
	ボイラ部品 Parts and accessories of boilers	生・鋳	生産	P	76.3	146.5	92.0	113.9	12.0	4,079	百万円
			出荷	S	-	-	-	-	-	-	
			在庫	I	-	-	-	-	-	-	
			在庫率	IR	-	-	-	-	-	-	
● 一般用蒸気タービン Steam turbines for industry	資・電	生産	P	126.8	124.4	▲ 1.9	115.8	10.8	1,390	千kW	
		出荷	S	206.1	56.9	▲ 72.4	69.7	▲ 22.5	852		
		在庫	I	-	-	-	-	-	-		
		在庫率	IR	-	-	-	-	-	-		
蒸気タービン部品 Parts and accessories of steam turbines	生・鋳	生産	P	94.4	111.4	18.0	84.8	17.1	9,202	百万円	
		出荷	S	-	-	-	-	-	-		
		在庫	I	-	-	-	-	-	-		
		在庫率	IR	-	-	-	-	-	-		
風水力機械・油圧機器 Fans, pumps and oil hydraulic equipment	ポンプ Pumps	資・他	生産	P	93.8	90.1	▲ 3.9	86.3	▲ 1.3	7,207	t
			出荷	S	93.1	89.6	▲ 3.8	83.4	▲ 4.8	7,452	
			在庫	I	109.4	114.9	5.0	116.8	▲ 4.3	5,342	
			在庫率	IR	114.4	124.9	9.2	135.5	0.4	71.7	
	● 圧縮機 Compressors	資・製 生・鋳	生産	P	121.2	114.4	▲ 5.6	112.5	▲ 10.5	3,886	t
			出荷	S	117.5	117.8	0.3	114.6	▲ 8.9	3,939	
			在庫	I	107.3	101.1	▲ 5.8	107.1	▲ 11.7	2,640	
			在庫率	IR	94.0	81.7	▲ 13.1	91.5	▲ 3.2	67.0	
	送風機 Fans and blowers	資・他	生産	P	83.6	77.1	▲ 7.8	79.3	▲ 15.3	1,623	t
			出荷	S	79.1	72.4	▲ 8.5	74.5	▲ 17.4	1,570	
			在庫	I	102.9	102.3	▲ 0.6	105.2	8.3	935	
			在庫率	IR	129.0	143.0	10.9	140.3	31.2	59.6	
油圧ポンプ Oil-hydraulic pumps	生・鋳	生産	P	89.2	94.3	5.7	91.1	24.1	6,648	百万円	
		出荷	S	-	-	-	-	-	-		
		在庫	I	-	-	-	-	-	-		
		在庫率	IR	-	-	-	-	-	-		
油圧モータ Oil-hydraulic motors	生・鋳	生産	P	98.1	102.0	4.0	102.7	27.9	6,193	百万円	
		出荷	S	-	-	-	-	-	-		
		在庫	I	-	-	-	-	-	-		
		在庫率	IR	-	-	-	-	-	-		
油圧シリンダ Oil-hydraulic cylinders	生・鋳	生産	P	100.0	100.6	0.6	104.2	15.9	7,907	百万円	
		出荷	S	-	-	-	-	-	-		
		在庫	I	-	-	-	-	-	-		
		在庫率	IR	-	-	-	-	-	-		

* 1. Classification by Use of Goods

P: Production, S: Shipments, I: Inventories, IR: Inventory Ratio

(前月比・前年同月比・在庫率＝%)

分類 Classification	品目 Goods	格付 *1	項目 Item	季調済指数 Seasonally adjusted index			原指数 Original Index		実数 Figures		単位 Unit	
				10月 2013 Oct.	11月 Nov.	前月比 %Change From Previous Month	11月 Nov.	前年同月比 %Change From Previous Year	11月 Nov.			
				生 出 在 在	産 荷 庫 率	P S I IR	生 出 在 在	産 荷 庫 率	P S I IR	生 出 在 在		産 荷 庫 率
	油圧バルブ Oil-hydraulic valves	生・鋳	生 出 在 在	産 荷 庫 率	P S I IR	92.2 - - -	88.5 - - -	▲ 4.0 - - -	94.1 - - -	12.3 - - -	6,269 - - -	百万円
	空気圧シリンダ Pneumatic cylinders	生・鋳	生 出 在 在	産 荷 庫 率	P S I IR	114.8 - - -	120.9 - - -	5.3 - - -	117.5 - - -	21.6 - - -	9,012 - - -	百万円
	空気圧バルブ Pneumatic valves	生・鋳	生 出 在 在	産 荷 庫 率	P S I IR	82.2 - - -	83.9 - - -	2.1 - - -	86.6 - - -	28.3 - - -	8,897 - - -	百万円
運搬機械 Conveying machinery	クレーン Cranes	資・製 資・他	生 出 在 在	産 荷 庫 率	P S I IR	115.3 - - -	147.1 - - -	27.6 - - -	133.6 - - -	55.0 - - -	8,286 - - -	t
	コンベヤ Conveyors	資・製 資・他	生 出 在 在	産 荷 庫 率	P S I IR	132.2 - - -	95.3 - - -	▲ 27.9 - - -	101.1 - - -	4.4 - - -	10,193 - - -	t
	エレベータ Elevators	建・建	生 出 在 在	産 荷 庫 率	P S I IR	114.2 - - -	120.1 - - -	5.2 - - -	135.9 - - -	1.6 - - -	25,719 - - -	t
冷凍機・同応用製品 Refrigerating machines and appliances	一般冷凍空調用冷凍機 Refrigerating machines for general refrigeration and air conditioning	生・鋳	生 出 在 在	産 荷 庫 率	P S I IR	61.2 62.8 70.2 111.8	67.9 73.5 68.4 88.5	10.9 17.0 ▲ 2.6 ▲ 20.8	58.4 55.4 69.8 123.1	18.5 37.5 ▲ 12.8 ▲ 36.4	273,839 159,000 767,457 482.7	台
	乗用車エアコン用冷凍機 Refrigerating machines for automobile air conditioners	生・鋳	生 出 在 在	産 荷 庫 率	P S I IR	88.2 91.7 113.1 121.0	86.8 93.7 96.1 106.0	▲ 1.6 2.2 ▲ 15.0 ▲ 12.4	89.5 94.7 104.3 108.0	3.7 4.6 ▲ 8.4 ▲ 12.8	1,644,146 1,606,065 406,845 25.3	台
	冷凍・冷蔵ショーケース Refrigerating display cabinets	資・他	生 出 在 在	産 荷 庫 率	P S I IR	113.0 109.5 118.9 106.8	114.0 112.7 113.0 101.0	0.9 2.9 ▲ 5.0 ▲ 5.4	116.6 130.1 110.8 81.0	▲ 10.5 ▲ 12.3 1.6 15.7	18,398 23,208 29,063 125.2	台
はん用機械器具部品 Parts of general- purpose machinery	● 固定比減速機 Fixed ratio speed reducers	生・鋳	生 出 在 在	産 荷 庫 率	P S I IR	91.3 - - -	93.2 - - -	2.1 - - -	93.7 - - -	▲ 3.7 - - -	12,674 - - -	t
	● 歯車 Gears	生・鋳	生 出 在 在	産 荷 庫 率	P S I IR	96.6 - - -	97.2 - - -	0.6 - - -	101.3 - - -	▲ 1.2 - - -	6,942 - - -	t
	スチールチェーン Steel chains	生・鋳	生 出 在 在	産 荷 庫 率	P S I IR	118.8 - - -	116.0 - - -	▲ 2.4 - - -	117.5 - - -	7.4 - - -	5,587 - - -	t
	軸受 Bearings	生・鋳	生 出 在 在	産 荷 庫 率	P S I IR	94.3 95.7 111.1 113.2	95.7 96.1 108.3 114.8	1.5 0.4 ▲ 2.5 1.4	100.2 98.2 113.5 115.0	10.4 6.4 ▲ 4.3 ▲ 10.0	252,816 238,920 191,640 80.2	千個
	● 一般用バルブ・コック General valves and cocks	生・鋳	生 出 在 在	産 荷 庫 率	P S I IR	96.2 - - -	95.1 - - -	▲ 1.1 - - -	101.0 - - -	▲ 7.9 - - -	6,285,375 - - -	kg
	自動調整弁 Control valves	生・鋳	生 出 在 在	産 荷 庫 率	P S I IR	97.9 - - -	101.4 - - -	3.6 - - -	99.0 - - -	1.7 - - -	4,305,143 - - -	kg

* 1. Classification by Use of Goods

P: Production, S: Shipments, I: Inventories, IR: Inventory Ratio

(前月比・前年同月比・在庫率＝%)

分類 Classification	品目 Goods	格付 *1	項目 Item	季調済指数 Seasonally adjusted index			原指数 Original Index		実数 Figures		単位 Unit	
				10月 2013 Oct.	11月 Nov.	前月比 %Change From Previous Month	11月 Nov.	前年同月比 %Change From Previous Year	11月 Nov.			
				生 出 在 在	産 荷 庫 率	P S I IR						
	給排水栓類 Plumbing fixtures	生・鋳	生 出 在 在	産 荷 庫 率	P S I IR	124.0 - - -	121.9 - - -	▲ 1.7 - - -	129.8 - - -	3.8 - - -	- - - -	kg
土木建設機械 Engineering and construction machinery	ブルドーザ Bulldozers	資・建	生	産	P	148.9	145.6	▲ 2.2	143.0	25.7	519	台
			出	荷	S	142.4	138.2	▲ 2.9	137.1	16.7	510	
			在	庫	I	43.5	45.0	3.4	45.0	18.7	108	
	建設用クレーン Construction cranes	資・建	生	産	P	244.4	240.5	▲ 1.6	244.1	20.0	379	台
			出	荷	S	234.3	250.7	7.0	183.1	72.4	331	
			在	庫	I	130.3	123.5	▲ 5.2	135.1	▲ 24.1	663	
● ショベル系掘削機械 Shovel type excavators	資・建	生	産	P	51.9	46.0	▲ 11.4	64.1	▲ 55.9	200.3	台	
		出	荷	S	156.5	156.2	▲ 0.2	166.5	17.8	14,099		
		在	庫	I	155.9	159.4	2.2	166.4	20.6	14,082		
整地機械 Earth finishing machinery	資・建	生	産	P	179.1	168.9	▲ 5.7	172.5	7.9	7,329	百万円 【台】	
		出	荷	S	111.1	108.4	▲ 2.4	100.0	▲ 10.6	52.0		
		在	庫	I	135.1	146.9	8.7	146.9	35.8	-		
ショベルトラック Shovel trucks	資・建	生	産	P	139.2	161.4	15.9	157.6	24.4	-	百万円 【台】	
		出	荷	S	172.7	185.1	7.2	180.0	8.4	-		
		在	庫	I	121.0	116.6	▲ 3.6	115.6	▲ 5.6	-		
化学機械 Chemical machinery	熱交換器 Heat exchangers	資・製	生	産	P	143.3	123.4	▲ 13.9	160.6	5.7	1,302	台
			出	荷	S	151.6	132.3	▲ 12.7	190.4	0.8	1,472	
			在	庫	I	70.1	69.6	▲ 0.7	70.1	▲ 20.6	573	
混合機・かくはん機・粉碎機 Blenders, mixers and crushers	資・製	生	産	P	50.2	51.9	3.4	35.6	▲ 21.4	38.9	t	
		出	荷	S	65.7	83.1	26.5	77.0	▲ 4.5	1,505		
		在	庫	I	-	-	-	-	-	-		
反应用機器 Reaction vessels	資・製	生	産	P	-	-	-	-	-	-	t	
		出	荷	S	-	-	-	-	-	-		
		在	庫	I	-	-	-	-	-	-		
印刷機械 Printing machinery	● 資・製	生	産	P	61.6	68.1	10.6	43.7	▲ 14.0	462	t	
		出	荷	S	-	-	-	-	-	-		
		在	庫	I	-	-	-	-	-	-		
生活関連産業用機械 Daily lives industry machinery	● 印刷機械 Printing machinery	● 資・製	生	産	P	22.3	30.8	38.1	15.2	▲ 53.8	373	t
			出	荷	S	-	-	-	-	-	-	
			在	庫	I	-	-	-	-	-	-	
食料品加工機械 Food products machinery	● 資・製	生	産	P	119.3	120.6	1.1	127.1	19.7	5,051	t	
		出	荷	S	-	-	-	-	-	-		
		在	庫	I	-	-	-	-	-	-		
個装・内装機械 Consumer packaging machinery	● 資・製	生	産	P	153.9	74.3	▲ 51.7	77.9	▲ 1.4	3,970	百万円	
		出	荷	S	-	-	-	-	-	-		
		在	庫	I	-	-	-	-	-	-		
● 個装・内装機械 Consumer packaging machinery	● 資・製	生	産	P	166.5	163.3	▲ 1.9	146.5	35.9	16,458	百万円	
		出	荷	S	-	-	-	-	-	-		
		在	庫	I	-	-	-	-	-	-		
半導体・フラットパネル製造装置 Semiconductor and flat- panel display manufacturing equipment	半導体製造装置 Semiconductor products machinery	資・製	生	産	P	92.4	99.6	7.8	87.5	87.4	73,978	百万円
			出	荷	S	-	-	-	-	-	-	
			在	庫	I	-	-	-	-	-	-	
フラットパネル・ディスプレイ製造装置 Flat-panel display products machinery	資・製	生	産	P	48.8	64.4	32.0	66.8	66.2	20,412	百万円	
		出	荷	S	-	-	-	-	-	-		
		在	庫	I	-	-	-	-	-	-		
産業用ロボット Industrial robots	プレイバックロボット Playback robots	資・製	生	産	P	139.9	144.4	3.2	150.9	23.1	6,943	台
			出	荷	S	-	-	-	-	-	-	
			在	庫	I	-	-	-	-	-	-	

* 1. Classification by Use of Goods

P: Production, S: Shipments, I: Inventories, IR: Inventory Ratio

(前月比・前年同月比・在庫率＝%)

分類 Classification	品目 Goods	格付 *1	項目 Item	季調済指数 Seasonally adjusted index			原指数 Original Index		実数 Figures		単位 Unit
				10月 2013 Oct.	11月 Nov.	前月比 %Change From Previous Month	11月 Nov.	前年同月比 %Change From Previous Year	11月 Nov.		
				生産 出 在 在 庫 率	生産 荷 庫 率	IR	生産 出 在 在 庫 率	生産 荷 庫 率	IR	生産 出 在 在 庫 率	
	数値制御ロボット Numerically controlled robots	資・製	生産 出 在 在 庫 率	P S I IR	89.5 - - -	81.2 - - -	▲ 9.3 - - -	71.3 - - -	16.9 - - -	1,352 - - -	台
農業用機械 Agricultural machinery	装輪式トラクタ Wheel tractors	資・農	生産 出 在 在 庫 率	P S I IR	107.2 110.8 71.1 62.3	88.9 95.0 60.2 63.9	▲ 17.1 ▲ 14.3 ▲ 15.3 2.6	94.4 94.5 66.8 69.5	▲ 2.8 2.2 ▲ 28.9 ▲ 30.3	12,957 13,258 5,809 43.8	台
			田植機 Rice planting machines	資・農	生産 出 在 在 庫 率	P S I IR	55.6 58.0 103.0 -	58.0 84.5 74.6 -	4.3 45.7 ▲ 27.6 -	60.1 79.7 81.3 -	▲ 6.2 28.1 ▲ 1.3 -
	コンバイン Combines	資・農	生産 出 在 在 庫 率	P S I IR	108.2 117.6 53.7 -	81.7 100.1 46.0 -	▲ 24.5 ▲ 14.9 ▲ 14.3 -	43.0 55.3 42.1 -	▲ 21.5 3.9 ▲ 36.5 -	859 1,099 1,199 -	台
			金属工作機械 Metal cutting machinery	数値制御旋盤 Numerically controlled lathes	資・製	生産 出 在 在 庫 率	P S I IR	116.3 130.8 141.9 101.1	114.0 112.0 148.6 125.6	▲ 2.0 ▲ 14.4 4.7 24.2	117.2 113.8 152.3 124.1
	研削盤 Grinding machines	資・製	生産 出 在 在 庫 率	P S I IR	111.7 118.9 107.1 83.2	120.1 120.2 109.4 87.0	7.5 1.1 2.1 4.6	113.8 111.5 110.0 88.0	▲ 21.5 ▲ 25.2 ▲ 19.1 8.0	1,719 1,689 1,024 60.6	t
	専用機 Special purpose machines	資・製	生産 出 在 在 庫 率	P S I IR	230.3 231.1 74.9 29.3	185.5 181.9 73.5 35.1	▲ 19.5 ▲ 21.3 ▲ 1.9 19.8	170.7 171.1 72.9 36.9	25.0 23.8 ▲ 47.3 ▲ 57.7	2,514 2,518 217 8.6	t
	マシニングセンタ Machining centers	資・製	生産 出 在 在 庫 率	P S I IR	102.5 102.2 108.1 96.0	111.5 100.1 120.8 116.5	8.8 ▲ 2.1 11.7 21.4	105.3 89.5 121.4 126.5	▲ 26.1 ▲ 36.5 ▲ 13.5 36.0	11,494 9,709 12,949 133.4	t
金属加工機械 Metal forming machinery	鉄鋼用ロール Rolls for steel industry	資・製	生産 出 在 在 庫 率	P S I IR	81.9 81.3 141.4 160.7	101.9 99.8 151.6 138.3	24.4 22.8 7.2 ▲ 13.9	98.5 99.1 150.2 152.4	11.7 12.1 ▲ 0.5 ▲ 10.8	2,616 2,624 453 17.3	本
			● 機械プレス Mechanical presses	資・製	生産 出 在 在 庫 率	P S I IR	175.2 239.4 215.5 -	95.0 125.0 151.4 -	▲ 45.8 ▲ 47.8 ▲ 29.7 -	123.2 143.6 172.0 -	▲ 20.9 29.3 ▲ 34.4 -
	● 鑄造装置 Foundry equipment	資・製	生産 出 在 在 庫 率	P S I IR	159.8 - - -	133.4 - - -	▲ 16.5 - - -	132.4 - - -	2.1 - - -	2,833 - - -	t
繊維機械 Textile machinery	紡績・準備機械 Yarn spinning and preparatory machinery	資・製	生産 出 在 在 庫 率	P S I IR	124.8 - - -	109.4 - - -	▲ 12.3 - - -	120.3 - - -	35.5 - - -	355 - - -	台
	織機・編組機械 Looms and knitting machinery	資・製	生産 出 在 在 庫 率	P S I IR	128.8 - - -	127.9 - - -	▲ 0.7 - - -	115.0 - - -	91.0 - - -	2,547 - - -	台
	工業用ミシン Industrial sewing machines	資・製	生産 出 在 在 庫 率	P S I IR	72.8 86.2 92.9 111.2	74.5 90.1 87.1 89.3	2.3 4.5 ▲ 6.2 ▲ 19.7	84.1 99.9 91.5 88.4	▲ 2.8 ▲ 2.6 ▲ 5.4 ▲ 2.6	9,949 15,966 12,738 79.8	台
金型 Molds and dies	● プレス用金型 Stamping dies	資・製	生産 出 在 在 庫 率	P S I IR	136.6 - - -	71.8 - - -	▲ 47.4 - - -	71.3 - - -	▲ 31.4 - - -	4,948,007 - - -	kg

* 1. Classification by Use of Goods

P: Production, S: Shipments, I: Inventories, IR: Inventory Ratio

(前月比・前年同月比・在庫率＝%)

分類 Classification	品目 Goods	格付 *1	項目 Item	季調済指数 Seasonally adjusted index			原指数 Original Index		実数 Figures		単位 Unit				
				10月 2013 Oct.	11月 Nov.	前月比 %Change From Previous Month	11月 Nov.	前年同月比 %Change From Previous Year	11月 Nov.						
				生産 出 在 在 在庫率	出荷 荷 庫 率	IR	生産 出 在 在 在庫率	出荷 荷 庫 率	IR	生産 出 在 在 在庫率		出荷 荷 庫 率	IR		
	ダイカスト用金型 Die casting dies	資・製	生産 出 在 在 在庫率	P S I IR	132.8 - - -	128.8 - - -	▲ 3.0 - - -	132.6 - - -	▲ 8.3 - - -	- - -	kg				
	● プラスチック用金型 Plastic molds	資・製	生産 出 在 在 在庫率	P S I IR	102.2 - - -	111.4 - - -	9.0 - - -	106.0 - - -	11.9 - - -	2,565,186 - - -	kg				
機械工具 Tools for machines	特殊鋼切削工具 High speed steel cutting tools	生・鋳	生産 出 在 在 在庫率	P S I IR	108.5 103.8 121.9 114.9	102.5 102.7 121.6 118.0	▲ 5.5 ▲ 1.1 ▲ 0.2 2.7	102.6 102.7 121.8 116.9	5.4 2.7 ▲ 3.1 ▲ 5.8	5,568 5,676 12,972 228.5	千個				
			生産 出 在 在 在庫率	P S I IR	101.1 104.8 128.4 118.1	108.4 110.2 130.0 117.4	7.2 5.2 1.2 ▲ 0.6	106.6 113.9 127.8 109.7	19.5 8.9 ▲ 3.7 ▲ 11.7	- - - -	個				
	超硬工具(エンドミル) Cemented carbide tools (endmill)	生・鋳	生産 出 在 在 在庫率	P S I IR	114.9 116.4 129.5 109.4	121.5 108.3 133.3 122.5	5.7 ▲ 7.0 2.9 12.0	125.0 119.0 131.6 109.7	7.7 ▲ 5.1 5.7 11.5	- - - -	個				
			生産 出 在 在 在庫率	P S I IR	100.0 113.4 114.0 95.5	96.8 108.9 114.2 100.5	▲ 3.2 ▲ 4.0 0.2 5.2	95.1 111.0 120.9 105.0	▲ 13.0 ▲ 1.2 7.0 8.2	242,550 356,277 772,473 216.8	台				
その他の生産用機械 Other production machinery	● 射出成形機 Injection molding machines	資・製	生産 出 在 在 在庫率	P S I IR	112.9 - - -	99.6 - - -	▲ 11.8 - - -	94.7 - - -	▲ 13.5 - - -	7,091 - - -	t				
計測機器 Measuring machine and instruments	工業用長さ計 Industrial measures	生・鋳	生産 出 在 在 在庫率	P S I IR	112.9 114.8 111.7 92.9	96.6 116.8 104.1 90.2	▲ 14.4 1.7 ▲ 6.8 ▲ 2.9	106.3 109.1 107.8 94.7	▲ 10.4 ▲ 2.2 ▲ 14.4 ▲ 12.4	435,585 455,750 657,433 144.3	個				
			ガスメータ Gas-meters	資・他	生産 出 在 在 在庫率	P S I IR	58.6 57.6 45.1 77.8	60.6 62.6 37.9 60.3	3.4 8.7 ▲ 16.0 ▲ 22.5	54.0 54.3 40.6 72.8	▲ 17.1 ▲ 15.3 ▲ 11.2 4.7	186,994 192,092 38,256 19.9	個		
					水道メータ Water-meters	資・他	生産 出 在 在 在庫率	P S I IR	82.8 85.1 95.5 107.9	70.5 80.0 55.0 66.2	▲ 14.9 ▲ 6.0 ▲ 42.4 ▲ 38.6	78.6 83.1 63.3 67.4	▲ 28.7 ▲ 19.4 ▲ 65.7 ▲ 57.4	- - - -	個
							工業用計重機 Measuring instruments and controllers for industry	資・他	生産 出 在 在 在庫率	P S I IR	131.4 109.8 224.3 198.9	137.3 104.2 235.7 221.8	4.5 ▲ 5.1 5.1 11.5	137.8 101.9 250.9 233.5	26.4 ▲ 4.5 155.2 167.5
	圧力計(アネロイド形) Aneroid type barometers or pressure gauges	資・他	生産 出 在 在 在庫率	P S I IR	111.0 111.5 97.7 83.4	112.5 111.0 96.0 85.1			1.4 ▲ 0.4 ▲ 1.7 2.0	113.0 113.6 96.2 83.7	7.7 8.5 ▲ 13.6 ▲ 20.4	- - - -	個		
			精密測定機 Precision measuring machines and instruments	資・他	生産 出 在 在 在庫率	P S I IR	101.8 111.3 109.5 93.5	106.1 103.4 111.8 99.0	4.2 ▲ 7.1 2.1 5.9	113.7 108.2 113.7 99.9	4.5 ▲ 7.4 ▲ 3.4 4.3	24,479 23,303 36,270 155.6	台		
	● 分析機器 Analytical instruments	資・他			生産 出 在 在 在庫率	P S I IR	118.2 127.0 119.4 116.6	104.8 111.4 107.0 95.8	▲ 11.3 ▲ 12.3 ▲ 10.4 ▲ 17.8	98.7 100.1 110.9 101.2	2.1 7.4 ▲ 1.3 ▲ 18.1	13,505 13,200 7,050 48.6	百万円 【台】		
			試験機 Testing machines	資・他	生産 出 在 在 在庫率	P S I IR	87.0 101.1 98.0 95.2	102.1 113.6 94.1 83.4	17.4 12.4 ▲ 4.0 ▲ 12.4	103.1 107.8 97.3 86.3	8.5 13.8 10.6 ▲ 2.9	484 487 443 91.0	台		

* 1. Classification by Use of Goods

P: Production, S: Shipments, I: Inventories, IR: Inventory Ratio

(前月比・前年同月比・在庫率＝%)

分類 Classification	品目 Goods	格付 *1	項目 Item	季調済指数 Seasonally adjusted index			原指数 Original Index		実数 Figures		単位 Unit
				10月 2013 Oct.	11月 Nov.	前月比 %Change From Previous Month	11月 Nov.	前年同月比 %Change From Previous Year	11月 Nov.		
	放射線測定器 Radiation instruments	資・他	生産 出荷 在庫 在庫率	P S I IR	52.3 - - -	59.3 - - -	13.4 - - -	37.5 - - -	▲ 29.6 - - -	- - - -	百万円
光学部品 Optical parts	カメラ用交換レンズ Interchangeable lenses for cameras	耐・教	生産 出荷 在庫 在庫率	P S I IR	99.0 105.7 116.7 109.2	91.1 95.9 111.9 114.8	▲ 8.0 ▲ 9.3 ▲ 4.1 5.1	86.2 98.9 108.1 107.2	▲ 9.7 2.7 ▲ 19.9 ▲ 22.0	327,288 580,706 522,616 90.0	個
その他の業務用機械 Other business oriented machinery	デジタル・フルカラー複写機 Digital and full color copying machines	資・事	生産 出荷 在庫 在庫率	P S I IR	42.7 96.5 166.7 164.8	43.3 73.8 151.0 207.9	1.4 ▲ 23.5 ▲ 9.4 26.2	36.8 64.5 135.0 204.2	14.6 ▲ 20.6 7.4 35.4	5,166 17,468 23,611 135.2	台
	飲料用自動販売機 Beverage vending machines	資・他	生産 出荷 在庫 在庫率	P S I IR	108.0 103.6 113.8 104.2	99.4 103.2 109.5 105.3	▲ 8.0 ▲ 0.4 ▲ 3.8 1.1	79.7 82.0 95.6 109.8	▲ 0.5 8.9 ▲ 6.3 ▲ 13.9	19,486 20,198 24,044 119.0	台
	切符自動販売機 Tickets vending machines	資・他	生産 出荷 在庫 在庫率	P S I IR	101.5 95.5 5.8 4.7	85.0 85.3 2.9 2.5	▲ 16.3 ▲ 10.7 ▲ 50.0 ▲ 46.8	77.0 76.2 2.9 2.5	▲ 26.7 ▲ 25.6 ▲ 87.4 ▲ 84.1	- - - -	台
電子部品・デバイス工業 Electronic parts and devices	粉末や金製磁性材料 Sintered products (Magnetic materials)	生・鉍	生産 出荷 在庫 在庫率	P S I IR	75.5 - - -	75.2 - - -	▲ 0.4 - - -	77.1 - - -	▲ 4.3 - - -	2,980 - - -	t
電子部品 Electronic parts	抵抗器 Resistors	生・鉍	生産 出荷 在庫 在庫率	P S I IR	64.9 - - -	65.7 - - -	1.2 - - -	67.0 - - -	▲ 6.2 - - -	11,569 - - -	百万個
	固定コンデンサ Fixed capacitors	生・鉍	生産 出荷 在庫 在庫率	P S I IR	97.5 - - -	90.2 - - -	▲ 7.5 - - -	87.5 - - -	▲ 7.1 - - -	61,493 - - -	百万個
	トランス Transformers	生・鉍	生産 出荷 在庫 在庫率	P S I IR	90.7 - - -	86.1 - - -	▲ 5.1 - - -	91.8 - - -	▲ 0.5 - - -	- - - -	千個
	● インダクタ(コイルを含む) Inductor (incl. coils)	生・鉍	生産 出荷 在庫 在庫率	P S I IR	107.5 - - -	107.6 - - -	0.1 - - -	100.2 - - -	▲ 4.1 - - -	- - - -	百万円
	水晶振動子・複合部品 Quartz crystal units and multiple components	生・鉍	生産 出荷 在庫 在庫率	P S I IR	108.1 - - -	104.5 - - -	▲ 3.3 - - -	104.7 - - -	▲ 20.4 - - -	1,244,212 - - -	千個
	● 通信・電子装置用スイッチ Switches for communication equipments and electronic equipments	生・鉍	生産 出荷 在庫 在庫率	P S I IR	96.8 - - -	101.4 - - -	4.8 - - -	101.1 - - -	▲ 12.5 - - -	826,032 - - -	千個
	● コネクタ Connectors	生・鉍	生産 出荷 在庫 在庫率	P S I IR	66.5 - - -	66.5 - - -	0.0 - - -	66.3 - - -	▲ 32.8 - - -	2,281,544 - - -	千個
	● 電子回路基板 Electronic circuit boards	生・鉍	生産 出荷 在庫 在庫率	P S I IR	70.0 - - -	69.6 - - -	▲ 0.6 - - -	70.2 - - -	▲ 4.5 - - -	42,294 - - -	百万円
	● 磁気テープ Magnetic tapes	非・教 生・他	生産 出荷 在庫 在庫率	P S I IR	96.6 - - -	68.0 - - -	▲ 29.6 - - -	68.7 - - -	▲ 26.8 - - -	20,230 - - -	千㎡

* 1.Classification by Use of Goods

P:Production, S: Shipments, I: Inventories, IR:Inventory Ratio

(前月比・前年同月比・在庫率＝%)

分類 Classification	品目 Goods	格付 *1	項目 Item	季調済指数 Seasonally adjusted index			原指数 Original Index		実数 Figures		単位 Unit
				10月 2013 Oct.	11月 Nov.	前月比 %Change From Previous Month	11月 Nov.	前年同月比 %Change From Previous Year	11月 Nov.		
半導体素子 Semiconductor devices	● スイッチング電源 Switching power supply units	生・鋳	生産 P	102.4	103.9	1.5	103.6	12.2	3,166	千台	
			出荷 S	-	-	-	-	-	-		
			在庫率 IR	-	-	-	-	-	-		
	アクティブ型液晶素子(大型) Active matrix LCDs (Liquid Crystal Devices) Large	生・鋳	生産 P	61.9	55.0	▲ 11.1	61.7	▲ 9.7	39,247	百万円 【千個】	
			出荷 S	93.4	51.8	▲ 44.5	49.8	▲ 29.1	24,393		
			在庫率 IR	203.7	193.1	▲ 5.2	195.7	37.2	1,864		
	アクティブ型液晶素子(中・小型) Active matrix LCDs (Liquid Crystal Devices) Middle and small	生・鋳	生産 P	212.7	183.3	▲ 13.8	206.5	14.0	100,046	百万円 【千個】	
			出荷 S	177.1	173.1	▲ 2.3	184.6	6.0	96,405		
			在庫率 IR	83.1	76.1	▲ 8.4	78.6	▲ 24.2	12,850		
	半導体素子 Semiconductor devices	● 整流素子 Rectifiers devices	生・鋳	生産 P	52.6	53.7	2.1	51.5	▲ 1.0	412,167	千個
				出荷 S	65.1	66.2	1.7	66.5	▲ 5.4	313,685	
				在庫率 IR	110.0	107.5	▲ 2.3	107.7	▲ 2.2	496,950	
● トランジスタ Transistors		生・鋳	生産 P	56.4	58.5	3.7	53.7	▲ 12.0	873,672	千個	
			出荷 S	74.2	81.6	10.0	72.2	1.4	1,410,894		
			在庫率 IR	48.0	45.8	▲ 4.6	45.4	▲ 43.5	759,533		
発光ダイオード Light emitting diodes		生・鋳	生産 P	131.0	124.6	▲ 4.9	127.6	▲ 5.6	2,348,813	千個	
			出荷 S	113.2	108.7	▲ 4.0	109.2	▲ 4.9	2,068,721		
			在庫率 IR	119.0	119.3	0.3	118.9	28.8	264,082		
★ 太陽電池セル Solar battery cells		生・鋳	生産 P	91.5	103.6	13.2	108.7	9.9	-	千個	
			出荷 S	-	-	-	-	-	-		
			在庫率 IR	141.5	127.5	▲ 9.9	118.3	9.7	-		
集積回路 Integrated circuits	● 線形半導体集積回路 Linear integrated circuits	生・鋳	生産 P	75.3	78.7	4.5	79.1	5.3	15,125	百万円 【千個】	
			出荷 S	80.1	89.0	11.1	83.9	36.0	25,717		
			在庫率 IR	129.0	127.1	▲ 1.5	133.7	▲ 14.3	1,552,485		
	● モス型半導体集積回路(マイコン) Metal oxide semiconductor ICs (Micro computer)	生・鋳	生産 P	69.7	65.5	▲ 6.0	68.2	▲ 8.0	10,922	百万円 【千個】	
			出荷 S	105.5	101.2	▲ 4.1	104.3	21.6	35,237		
			在庫率 IR	102.2	91.4	▲ 10.6	94.7	▲ 39.1	118,621		
	● モス型半導体集積回路(ロジック) Metal oxide semiconductor ICs (Logic)	生・鋳	生産 P	42.2	44.0	4.3	43.0	▲ 23.9	23,438	百万円 【千個】	
			出荷 S	67.5	66.5	▲ 1.5	65.1	▲ 1.5	35,979		
			在庫率 IR	101.5	100.0	▲ 1.5	102.5	▲ 6.1	697,262		
	モス型半導体集積回路(メモリ) Metal oxide semiconductor ICs (Memory)	生・鋳	生産 P	143.2	146.8	2.5	145.5	18.2	64,225	百万円 【千個】	
			出荷 S	152.0	145.9	▲ 4.0	144.8	11.6	63,983		
			在庫率 IR	87.7	89.8	2.4	96.2	▲ 35.8	132,517		
モス型半導体集積回路(CCD) Metal oxide semiconductor ICs (CCD)	生・鋳	生産 P	110.0	114.3	3.9	118.2	▲ 9.8	26,880	百万円 【千個】		
		出荷 S	169.7	180.8	6.5	183.4	4.1	38,730			
		在庫率 IR	27.1	33.3	22.9	43.3	▲ 84.6	16,091			
● 混成集積回路 Hybrid ICs	生・鋳	生産 P	84.1	82.6	▲ 1.8	85.3	13.7	15,704	百万円 【千個】		
		出荷 S	85.0	80.0	▲ 5.9	83.3	14.4	13,540			
		在庫率 IR	159.8	148.8	▲ 6.9	154.5	1.5	68,847			
半導体部品 Semiconductor parts	シリコンウエハ Silicon wafers	生・鋳	生産 P	81.6	82.3	0.9	77.6	▲ 4.0	199,810	㎡	
			出荷 S	-	-	-	-	-	-		
			在庫率 IR	-	-	-	-	-	-		
電気機械工業 Electrical machinery	一般用タービン発電機 Turbine generators for general use	資・電	生産 P	96.9	126.5	30.5	132.4	▲ 37.7	2,315,818	kVA	
			出荷 S	-	-	-	-	-	-		
			在庫率 IR	-	-	-	-	-	-		

* 1. Classification by Use of Goods

P: Production, S: Shipments, I: Inventories, IR: Inventory Ratio

(前月比・前年同月比・在庫率＝%)

分類 Classification	品目 Goods	格付 *1	項目 Item	季調済指数 Seasonally adjusted index			原指数 Original Index		実数 Figures		単位 Unit	
				10月 2013 Oct.	11月 Nov.	前月比 %Change From Previous Month	11月 Nov.	前年同月比 %Change From Previous Year	11月 Nov.			
				生 出 在 在	産 荷 庫 率	P S I IR						
回転電気機械 Electrical rotating machinery	一般用エンジン発電機 Engine generators for general use	資・電	生 出 在 在	産 荷 庫 率	P S I IR	100.8 - - -	106.6 - - -	5.8 - - -	101.4 - - -	▲ 24.5 - - -	325,980 - - -	kVA
	単相誘導電動機 Single phase induction motors	生・鋳	生 出 在 在	産 荷 庫 率	P S I IR	86.9 - - -	97.6 - - -	12.3 - - -	88.0 - - -	26.8 - - -	137,987 - - -	kW
	非標準三相誘導電動機 Three phase induction motors for individual purpose	生・鋳	生 出 在 在	産 荷 庫 率	P S I IR	101.0 - - -	94.8 - - -	▲ 6.1 - - -	94.7 - - -	▲ 5.5 - - -	960,648 - - -	kW
	● サーボモータ Servo motors	生・鋳	生 出 在 在	産 荷 庫 率	P S I IR	131.6 - - -	136.5 - - -	3.7 - - -	127.2 - - -	42.6 - - -	240,163 - - -	台
	小形電動機(除. 超小形電動機) Small capacity motors(excl. Micro motors)	生・鋳	生 出 在 在	産 荷 庫 率	P S I IR	95.5 - - -	97.9 - - -	2.5 - - -	101.5 - - -	9.4 - - -	20,955,085 - - -	台
静止電気機械 Electrical stationary machinery	標準変圧器 Power distribution transformers	資・電	生 出 在 在	産 荷 庫 率	P S I IR	91.8 95.2 88.9 91.1	95.5 97.0 89.2 95.8	4.0 1.9 0.3 5.2	92.9 98.2 89.8 90.0	▲ 16.8 ▲ 16.1 ▲ 1.4 17.3	33,793 37,830 42,609 112.6	台
	非標準変圧器 Power transformers	資・電	生 出 在 在	産 荷 庫 率	P S I IR	118.3 126.7 - -	68.2 58.6 - -	▲ 42.3 ▲ 53.7 - -	77.3 66.7 - -	▲ 30.2 ▲ 32.2 - -	3,960,524 3,643,604 - -	kVA
	● 電力変換装置 Power conversion equipment	資・電	生 出 在 在	産 荷 庫 率	P S I IR	107.4 - - -	106.6 - - -	▲ 0.7 - - -	98.7 - - -	22.2 - - -	33,813 - - -	百万円
	アーク溶接機 Arc type electric welders	資・製	生 出 在 在	産 荷 庫 率	P S I IR	140.2 - - -	142.3 - - -	1.5 - - -	141.6 - - -	12.0 - - -	7,272 - - -	台
開閉制御装置・機器 Switching devices	開閉制御装置 Switchgears and controlling equipment	資・電	生 出 在 在	産 荷 庫 率	P S I IR	101.5 - - -	103.4 - - -	1.9 - - -	86.7 - - -	0.1 - - -	46,974 - - -	百万円
	保護継電器 Protective relays	資・電	生 出 在 在	産 荷 庫 率	P S I IR	81.9 - - -	80.3 - - -	▲ 2.0 - - -	82.4 - - -	0.6 - - -	134,073 - - -	台
	● 電磁開閉器 Electromagnetic starters	生・鋳	生 出 在 在	産 荷 庫 率	P S I IR	124.3 - - -	109.2 - - -	▲ 12.1 - - -	105.6 - - -	0.7 - - -	1,408,945 - - -	台
	電磁リレー Electromagnetic relays	生・鋳	生 出 在 在	産 荷 庫 率	P S I IR	98.7 - - -	96.8 - - -	▲ 1.9 - - -	100.0 - - -	5.7 - - -	86,061 - - -	千台
	プログラマブルコントローラ Programmable controllers	生・鋳	生 出 在 在	産 荷 庫 率	P S I IR	82.7 - - -	93.9 - - -	13.5 - - -	95.9 - - -	25.7 - - -	9,009 - - -	百万円
	低圧開閉スイッチ Low voltage switches	生・鋳	生 出 在 在	産 荷 庫 率	P S I IR	72.7 - - -	75.8 - - -	4.3 - - -	79.0 - - -	12.5 - - -	81,765 - - -	千個

* 1. Classification by Use of Goods

P: Production, S: Shipments, I: Inventories, IR: Inventory Ratio

(前月比・前年同月比・在庫率＝%)

分類 Classification	品目 Goods	格付 *1	項目 Item	季調済指数 Seasonally adjusted index			原指数 Original Index		実数 Figures		単位 Unit
				10月 2013 Oct.	11月 Nov.	前月比 %Change From Previous Month	11月 Nov.	前年同月比 %Change From Previous Year	11月 Nov.		
	高圧開閉器 High voltage switches	資・電	生産 出荷 在庫 在庫率	P S I IR	140.1 - - -	134.3 - - -	▲ 4.1 - - -	149.9 - - -	18.4 - - -	182,893 - - -	台
	低圧遮断器 Low voltage circuit breakers	建・建	生産 出荷 在庫 在庫率	P S I IR	101.4 - - -	95.4 - - -	▲ 5.9 - - -	99.2 - - -	0.8 - - -	4,185,024 - - -	台
	高圧遮断器 High voltage circuit breakers	資・電	生産 出荷 在庫 在庫率	P S I IR	80.4 - - -	77.0 - - -	▲ 4.2 - - -	85.6 - - -	▲ 19.4 - - -	2,952 - - -	百万円
	● 電磁クラッチ Electromagnetic clutches	生・鋳	生産 出荷 在庫 在庫率	P S I IR	81.4 - - -	85.8 - - -	5.4 - - -	80.8 - - -	23.4 - - -	1,230,347 - - -	台
民生用電気機械 Household electrical machinery	● セパレート形エアコン Separate type air conditioners	耐・冷	生産 出荷 在庫 在庫率	P S I IR	139.2 115.2 128.6 -	131.4 121.8 130.1 -	▲ 5.6 5.7 1.2 -	103.2 83.4 116.0 -	40.2 23.6 0.4 -	338,840 500,853 622,823 -	台
	電気がま Electric rice cookers	耐・家	生産 出荷 在庫 在庫率	P S I IR	80.7 89.2 89.4 101.1	92.8 98.2 90.1 95.6	15.0 10.1 0.8 ▲ 5.4	100.3 102.2 98.5 95.1	4.5 6.2 ▲ 3.3 ▲ 9.1	409,088 588,662 614,044 104.3	台
	食器洗い乾燥機 Automatic dish washers and driers	耐・家	生産 出荷 在庫 在庫率	P S I IR	132.3 136.9 131.6 93.0	120.2 129.3 134.0 101.5	▲ 9.1 ▲ 5.6 1.8 9.1	139.8 144.7 116.4 78.9	4.6 10.8 25.8 13.9	52,653 71,401 26,539 37.2	台
	電気冷蔵庫 Electric refrigerators	耐・家	生産 出荷 在庫 在庫率	P S I IR	96.8 90.7 144.7 157.1	105.1 112.4 133.6 116.0	8.6 23.9 ▲ 7.7 ▲ 26.2	101.2 93.3 133.7 128.8	7.7 19.9 5.1 ▲ 12.3	185,209 312,368 325,571 104.2	台
	クッキングヒーター Electric cooktops	耐・家	生産 出荷 在庫 在庫率	P S I IR	90.0 86.2 77.0 87.7	92.4 85.1 79.3 92.1	2.7 ▲ 1.3 3.0 5.0	97.9 92.2 76.8 82.2	4.5 3.1 ▲ 0.8 ▲ 3.7	69,622 69,017 47,969 69.5	台
	● 換気扇 Ventilating fans	建・建	生産 出荷 在庫 在庫率	P S I IR	116.8 117.0 123.6 102.7	117.5 117.1 123.0 107.1	0.6 0.1 ▲ 0.5 4.3	131.7 129.8 132.3 101.3	9.7 1.9 12.8 10.6	630,254 657,942 441,474 67.1	台
	● 電気温水器 Electric storage tank water heaters	耐・家	生産 出荷 在庫 在庫率	P S I IR	78.5 70.2 64.6 89.7	75.0 74.0 63.9 87.7	▲ 4.5 5.4 ▲ 1.1 ▲ 2.2	86.6 76.2 68.1 87.7	▲ 6.0 ▲ 19.5 ▲ 6.8 15.7	10,691 10,088 7,943 78.7	台
	自然冷媒ヒートポンプ式給湯機 Natural coolant heat pump formula hot-water supply machine	建・建	生産 出荷 在庫 在庫率	P S I IR	80.7 88.6 92.9 103.2	77.2 80.9 93.8 112.3	▲ 4.3 ▲ 8.7 1.0 8.8	78.7 85.7 93.6 106.2	4.7 3.0 ▲ 6.3 ▲ 9.1	34,991 35,685 27,523 77.1	台
	電気掃除機 Electric vacuum machines	耐・家	生産 出荷 在庫 在庫率	P S I IR	111.7 99.0 84.9 84.9	121.6 106.4 84.9 80.3	8.9 7.5 0.0 ▲ 5.4	137.6 117.7 91.9 75.4	3.2 2.2 ▲ 6.8 ▲ 8.8	197,501 489,046 267,260 54.6	台
	温水洗浄便座 Toilet stools with washer/ seat heater	耐・装	生産 出荷 在庫 在庫率	P S I IR	113.6 129.3 117.0 90.1	111.8 125.4 118.0 95.7	▲ 1.6 ▲ 3.0 0.9 6.2	120.8 140.3 116.9 83.3	9.4 6.4 ▲ 14.6 ▲ 19.7	245,942 316,729 107,315 33.9	台
	● 蛍光灯 Fluorescent lamps	非・家 生・他	生産 出荷 在庫 在庫率	P S I IR	67.1 69.5 79.2 116.3	70.5 67.9 84.7 127.2	5.1 ▲ 2.3 6.9 9.4	83.6 90.9 91.5 97.1	▲ 1.4 ▲ 7.3 ▲ 21.3 ▲ 15.1	18,347 24,546 40,989 167.0	千個

* 1. Classification by Use of Goods

P: Production, S: Shipments, I: Inventories, IR: Inventory Ratio

(前月比・前年同月比・在庫率＝%)

分類 Classification	品目 Goods	格付 *1	項目 Item	季調済指数 Seasonally adjusted index			原指数 Original Index		実数 Figures		単位 Unit
				10月 2013 Oct.	11月 Nov.	前月比 %Change From Previous Month	11月 Nov.	前年同月比 %Change From Previous Year	11月 Nov.		
	● HIDランプ High intensity discharge lamps	生・他	生産 P	63.5	66.5	4.7	67.1	7.4	680,000	個	
			出荷 S	74.7	74.8	0.1	76.6	15.2	880,000		
			在庫 I	78.8	80.7	2.4	80.7	▲ 17.1	1,218,000		
			在庫率 IR	103.2	108.6	5.2	104.7	▲ 28.0	138.4		
	● 配線器具 Wiring devices	建・建	生産 P	113.8	111.6	▲ 1.9	123.6	9.8	15,772	千個	
			出荷 S	108.4	105.4	▲ 2.8	117.5	8.9	14,291		
			在庫 I	106.4	104.0	▲ 2.3	104.8	6.9	10,470		
			在庫率 IR	96.0	98.8	2.9	88.4	▲ 1.8	73.3		
	● 白熱灯器具 Incandescent luminaries	耐・装	生産 P	70.7	64.3	▲ 9.1	70.7	▲ 27.8	-	千個	
			出荷 S	83.3	79.6	▲ 4.4	88.1	▲ 14.6	-		
			在庫 I	76.7	77.7	1.3	79.6	▲ 14.8	-		
			在庫率 IR	90.5	98.5	8.8	89.5	▲ 0.1	-		
	自動車用電気照明器具 Electric luminaries for motor vehicles	生・鉱	生産 P	95.9	95.9	0.0	100.1	8.7	14,733	千個	
			出荷 S	97.5	96.7	▲ 0.8	100.0	7.9	15,116		
			在庫 I	100.8	101.5	0.7	100.9	2.1	7,358		
在庫率 IR			104.4	107.7	3.2	100.7	▲ 5.4	48.7			
蛍光灯器具 Fluorescent luminaries	建・建 耐・装	生産 P	54.0	47.6	▲ 11.9	53.1	▲ 33.5	1,284	千個		
		出荷 S	51.6	48.5	▲ 6.0	54.0	▲ 31.4	1,450			
		在庫 I	71.8	70.2	▲ 2.2	72.4	▲ 24.3	1,870			
		在庫率 IR	134.2	144.5	7.7	132.5	10.4	129.0			
電子応用装置 Associated electronic equipment	医用X線装置 Medical X-ray systems	資・他	生産 P	110.4	119.8	8.5	106.4	13.2	13,080	百万円	
			出荷 S	-	-	-	-	-	-		
			在庫 I	-	-	-	-	-	-		
			在庫率 IR	-	-	-	-	-	-		
医療用超音波応用装置 Ultrasonic instruments for medicine	資・他	生産 P	109.1	94.2	▲ 13.7	95.2	6.1	4,454	百万円		
		出荷 S	-	-	-	-	-	-			
		在庫 I	-	-	-	-	-	-			
		在庫率 IR	-	-	-	-	-	-			
医用電子応用測定器 Medical use measuring instruments	資・他	生産 P	122.2	108.7	▲ 11.0	107.6	9.2	7,618	百万円		
		出荷 S	-	-	-	-	-	-			
		在庫 I	-	-	-	-	-	-			
		在庫率 IR	-	-	-	-	-	-			
電子顕微鏡 Electron microscopes	資・他	生産 P	130.9	122.8	▲ 6.2	107.2	5.2	4,480	百万円		
		出荷 S	-	-	-	-	-	-			
		在庫 I	-	-	-	-	-	-			
		在庫率 IR	-	-	-	-	-	-			
電気計測器 Electrical measuring instruments	● 電気計器 Electric meters	資・電	生産 P	114.2	119.2	4.4	119.9	▲ 6.0	418,753	個	
			出荷 S	111.1	113.6	2.3	117.3	▲ 2.4	418,405		
			在庫 I	101.7	105.0	3.2	103.5	▲ 9.0	194,704		
			在庫率 IR	-	-	-	-	-	-		
	● 電気測定器(除. 半導体・IC測定器) Electric test and measuring equipment(excl. Semiconductor characteristic measuring)	資・他	生産 P	89.1	89.0	▲ 0.1	75.1	▲ 0.9	5,768	百万円	
			出荷 S	-	-	-	-	-	-		
			在庫 I	-	-	-	-	-	-		
			在庫率 IR	-	-	-	-	-	-		
● 半導体・IC測定器 Semiconductor characteristic measuring	資・製	生産 P	50.0	44.1	▲ 11.8	34.7	16.8	4,083	百万円		
		出荷 S	-	-	-	-	-	-			
		在庫 I	-	-	-	-	-	-			
		在庫率 IR	-	-	-	-	-	-			
● 工業用計測制御機器 Industrial measuring equipment instruments	資・製	生産 P	88.0	86.8	▲ 1.4	75.5	▲ 2.7	8,316	百万円		
		出荷 S	-	-	-	-	-	-			
		在庫 I	-	-	-	-	-	-			
		在庫率 IR	-	-	-	-	-	-			
電池 Batteries	アルカリマンガン乾電池 Alkaline manganese dioxide batteries	非・家	生産 P	66.2	72.4	9.4	90.1	2.6	86,497	千個	
			出荷 S	82.1	88.0	7.2	114.7	2.5	124,503		
			在庫 I	105.3	108.3	2.8	120.8	15.7	95,783		
			在庫率 IR	126.5	119.8	▲ 5.3	101.4	12.8	76.9		
	リチウム電池 Lithium batteries	非・家	生産 P	63.8	57.0	▲ 10.7	54.2	▲ 0.2	44,169	千個	
			出荷 S	75.1	72.3	▲ 3.7	70.8	7.9	70,428		
			在庫 I	142.8	132.4	▲ 7.3	137.6	25.7	52,261		
			在庫率 IR	196.5	182.8	▲ 7.0	193.2	16.5	74.2		

* 1. Classification by Use of Goods

P: Production, S: Shipments, I: Inventories, IR: Inventory Ratio

(前月比・前年同月比・在庫率＝%)

分類 Classification	品目 Goods	格付 *1	項目 Item	季調済指数 Seasonally adjusted index			原指数 Original Index		実数 Figures		単位 Unit
				10月 2013 Oct.	11月 Nov.	前月比 %Change From Previous Month	11月 Nov.	前年同月比 %Change From Previous Year	11月 Nov.		
その他の電気機械 Other electrical machinery	鉛蓄電池 Lead acid (storage) batteries	生・鋳	生産 P	104.2	104.2	0.0	115.9	2.0	24,091	鉛量t	
			出荷 S	104.2	106.4	2.1	120.5	3.6	25,299		
			在庫 I	170.9	169.4	▲ 0.9	185.3	5.2	36,613		
			在庫率 IR	162.7	163.8	0.7	151.8	1.5	144.7		
	アルカリ蓄電池 Alkaline storage batteries	生・鋳	生産 P	105.6	102.1	▲ 3.3	104.3	▲ 4.2	151,395	千Ah	
			出荷 S	107.4	104.4	▲ 2.8	103.2	▲ 6.6	155,187		
			在庫 I	66.5	69.8	5.0	79.3	▲ 17.3	44,233		
			在庫率 IR	59.3	67.8	14.3	75.6	▲ 11.5	28.5		
	リチウムイオン蓄電池 Small sized sealed lithium ion rechargeable batteries	生・鋳	生産 P	59.2	58.7	▲ 0.8	58.1	▲ 6.9	99,244	千Ah	
			出荷 S	64.1	54.2	▲ 15.4	53.9	▲ 9.6	98,717		
			在庫 I	80.9	88.7	9.6	97.5	▲ 13.9	75,613		
			在庫率 IR	128.5	168.3	31.0	180.1	▲ 4.9	76.6		
情報通信機械工業 Information and communication electronics equipment	ボタン電話装置 Key system telephone equipment	資・事	生産 P	198.7	201.3	1.3	156.6	57.2	84,616	台	
			出荷 S	134.2	143.5	6.9	131.3	25.6	130,912		
			在庫 I	208.4	233.6	12.1	216.8	13.2	151,608		
			在庫率 IR	148.8	163.3	9.7	159.9	▲ 9.9	115.8		
通信機械 Communication equipment	電子交換機 Electronic switching system	資・通	生産 P	59.8	91.9	53.7	66.9	▲ 13.3	6,161	百万円	
			出荷 S	-	-	-	-	-	-		
			在庫 I	-	-	-	-	-	-		
			在庫率 IR	-	-	-	-	-	-		
	デジタル伝送装置 Digital transmission equipment	資・通	生産 P	208.4	192.0	▲ 7.9	183.4	98.9	1,514	台	
			出荷 S	-	-	-	-	-	-		
			在庫 I	-	-	-	-	-	-		
			在庫率 IR	-	-	-	-	-	-		
	固定通信装置 Fixed communication equipment	資・通	生産 P	71.7	70.2	▲ 2.1	81.3	▲ 6.1	3,054	台	
			出荷 S	-	-	-	-	-	-		
			在庫 I	-	-	-	-	-	-		
			在庫率 IR	-	-	-	-	-	-		
携帯電話 Cellular telephone	耐・教	生産 P	58.2	64.4	10.7	64.6	47.8	1,286,026	台		
		出荷 S	73.9	79.4	7.4	83.4	46.3	1,969,407			
		在庫 I	28.1	56.2	100.0	49.0	▲ 30.8	82,953			
		在庫率 IR	37.7	62.9	66.8	54.7	▲ 52.8	4.2			
基地局通信装置 Basic exchange for mobile customer premises equipment	資・通	生産 P	129.2	100.0	▲ 22.6	74.6	▲ 14.7	3,866	台		
		出荷 S	-	-	-	-	-	-			
		在庫 I	-	-	-	-	-	-			
		在庫率 IR	-	-	-	-	-	-			
民生用電子機械 Household electronic machinery	薄型テレビ Flat panel television	耐・教	生産 P	2.5	2.6	4.0	4.2	▲ 2.3	46,882	台	
			出荷 S	15.8	16.5	4.4	20.6	21.9	440,315		
			在庫 I	15.6	14.2	▲ 9.0	18.0	▲ 60.8	126,939		
			在庫率 IR	91.1	77.4	▲ 15.0	76.6	▲ 67.8	28.8		
	ビデオカメラ Video camera	耐・教	生産 P	10.8	9.9	▲ 8.3	9.6	▲ 64.3	30,964	台	
			出荷 S	14.7	13.3	▲ 9.5	12.6	▲ 42.5	55,197		
			在庫 I	30.8	36.7	19.2	30.6	▲ 14.8	55,414		
			在庫率 IR	187.2	249.1	33.1	219.0	48.3	100.4		
	デジタルカメラ Digital still camera	耐・教	生産 P	45.6	40.2	▲ 11.8	43.4	▲ 34.2	877,313	台	
			出荷 S	45.0	45.6	1.3	47.2	▲ 12.1	956,377		
			在庫 I	147.9	141.8	▲ 4.1	142.6	▲ 32.4	737,574		
			在庫率 IR	339.1	283.1	▲ 16.5	279.4	▲ 23.3	77.1		
カーナビゲーションシステム Car navigation system	耐・乗	生産 P	91.5	89.8	▲ 1.9	95.6	16.3	487,399	台		
		出荷 S	112.1	115.3	2.9	112.2	21.8	621,887			
		在庫 I	134.4	131.3	▲ 2.3	146.5	▲ 7.4	486,685			
		在庫率 IR	116.8	119.7	2.5	126.9	▲ 23.9	78.3			
カーオーディオ Car audio	生・鋳	生産 P	90.6	90.0	▲ 0.7	89.5	20.3	174,525	台		
		出荷 S	67.6	67.5	▲ 0.1	68.1	5.4	374,633			
		在庫 I	78.7	77.4	▲ 1.7	79.6	▲ 16.3	326,373			
		在庫率 IR	117.4	121.9	3.8	115.9	▲ 20.7	87.1			

* 1. Classification by Use of Goods

P: Production, S: Shipments, I: Inventories, IR: Inventory Ratio

(前月比・前年同月比・在庫率＝%)

分類 Classification	品目 Goods	格付 *1	項目 Item	季調済指数 Seasonally adjusted index			原指数 Original Index		実数 Figures		単位 Unit
				10月 2013 Oct.	11月 Nov.	前月比 %Change From Previous Month	11月 Nov.	前年同月比 %Change From Previous Year	11月 Nov.		
電子計算機 Electronic computers	はん用コンピュータ General purpose computers	資・事	生産 出荷 在庫 在庫率	P S I IR	91.8 - - -	259.5 - - -	182.7 - - -	136.2 - - -	297.1 - - -	3,634 - - -	百万円
	ミッドレンジコンピュータ Midrange computers	資・事	生産 出荷 在庫 在庫率	P S I IR	85.5 - - -	84.3 - - -	▲ 1.4 - - -	72.1 - - -	19.0 - - -	6,063 - - -	百万円
	デスクトップ型パソコン Desktop computers	資・事 耐・教	生産 出荷 在庫 在庫率	P S I IR	118.4 105.1 74.1 76.9	145.0 125.9 69.4 58.3	22.5 19.8 ▲ 6.3 ▲ 24.2	111.7 102.8 75.5 70.6	61.2 43.8 ▲ 27.9 ▲ 49.5	290,575 300,513 16,465 5.5	台
	ノート型パソコン Notebook computers	資・事 耐・教	生産 出荷 在庫 在庫率	P S I IR	101.1 86.5 61.5 70.3	100.7 84.6 93.2 107.4	▲ 0.4 ▲ 2.2 51.5 52.8	88.8 71.6 102.1 138.1	12.8 14.0 ▲ 20.7 ▲ 30.5	324,766 418,091 65,628 15.7	台
	外部記憶装置 External storages	資・事	生産 出荷 在庫 在庫率	P S I IR	102.2 - - -	120.3 - - -	17.7 - - -	109.9 - - -	1.9 - - -	15,622 - - -	百万円
	入出力装置 Input-output units	資・事	生産 出荷 在庫 在庫率	P S I IR	70.9 - - -	80.6 - - -	13.7 - - -	76.6 - - -	▲ 2.8 - - -	11,270 - - -	百万円
	その他の情報通信機械 Other information and communication electronics equipment	端末装置 Terminal equipments	資・他	生産 出荷 在庫 在庫率	P S I IR	89.0 - - -	104.3 - - -	17.2 - - -	103.9 - - -	34.4 - - -	9,092 - - -
	システム式金銭登録機 System use cash registers	資・事	生産 出荷 在庫 在庫率	P S I IR	108.1 125.7 161.7 117.9	143.7 142.4 170.3 115.5	32.9 13.3 5.3 ▲ 2.0	122.0 125.4 171.4 119.5	19.6 45.0 23.1 ▲ 15.1	12,748 12,885 27,186 211.0	台
	○ プロジェクタ Projector	資・事	生産 出荷 在庫 在庫率	P S I IR	- - - -	- - - -	- - - -	- - - -	- - - -	- - - -	台
	産業用テレビ装置 Industrial use television equipment	資・通	生産 出荷 在庫 在庫率	P S I IR	68.7 - - -	73.1 - - -	6.4 - - -	68.3 - - -	▲ 3.7 - - -	3,203 - - -	百万円
輸送機械工業 Transport equipment	軽乗用車 Midget passenger cars	耐・乗	生産 出荷 在庫 在庫率	P S I IR	132.6 137.5 81.1 57.4	148.6 150.1 72.9 47.7	12.1 9.2 ▲ 10.1 ▲ 16.9	147.8 143.3 95.7 63.6	22.0 31.0 ▲ 49.5 ▲ 61.6	160,670 155,398 19,147 12.3	台
乗用車 Passenger cars	● 小型乗用車 Small passenger cars	耐・乗	生産 出荷 在庫 在庫率	P S I IR	86.7 92.9 58.6 58.2	92.5 101.4 54.1 53.7	6.7 9.1 ▲ 7.7 ▲ 7.7	90.6 94.7 64.0 63.9	3.3 11.4 ▲ 70.4 ▲ 73.5	163,034 162,697 38,639 23.7	台
	● 普通乗用車 Large passenger cars	資・輸 耐・乗	生産 出荷 在庫 在庫率	P S I IR	99.5 98.3 102.7 102.3	98.4 105.3 83.8 82.3	▲ 1.1 7.1 ▲ 18.4 ▲ 19.6	99.1 103.0 92.0 88.3	10.6 16.1 ▲ 12.5 ▲ 24.7	395,429 410,483 86,699 21.1	台
バス Buses	小型バス Small buses	資・輸	生産 出荷 在庫 在庫率	P S I IR	107.4 112.9 104.3 85.2	108.7 116.5 91.3 84.9	1.2 3.2 ▲ 12.5 ▲ 0.4	118.8 122.8 102.6 81.0	▲ 10.5 ▲ 3.7 ▲ 16.0 ▲ 12.9	9,806 10,211 2,215 21.7	台
	大型バス Large buses	資・輸	生産 出荷 在庫 在庫率	P S I IR	105.4 119.7 89.9 77.1	101.3 106.0 81.5 78.1	▲ 3.9 ▲ 11.4 ▲ 9.3 1.3	98.9 100.2 84.0 81.8	▲ 3.3 ▲ 2.1 ▲ 12.1 ▲ 10.1	847 879 320 36.4	台

* 1. Classification by Use of Goods

P: Production, S: Shipments, I: Inventories, IR: Inventory Ratio

(前月比・前年同月比・在庫率＝%)

分類 Classification	品目 Goods	格付 *1	項目 Item	季調済指数 Seasonally adjusted index			原指数 Original Index		実数 Figures		単位 Unit
				10月 2013 Oct.	11月 Nov.	前月比 %Change From Previous Month	11月 Nov.	前年同月比 %Change From Previous Year	11月 Nov.		
トラック Trucks	軽トラック Midget trucks	資・輸 耐・乗	生産 P	100.3	107.7	7.4	111.1	30.7	41,633	台	
			出荷 S	108.1	103.9	▲ 3.9	113.3	27.4	41,478		
			在庫 I	72.9	82.4	13.0	74.9	1.4	6,376		
			在庫率 IR	62.0	75.2	21.3	62.3	▲ 20.2	15.4		
	小型トラック Small trucks	資・輸	生産 P	118.8	130.8	10.1	130.9	13.2	26,041	台	
			出荷 S	118.2	132.9	12.4	127.0	16.2	25,302		
			在庫 I	108.9	114.4	5.1	130.8	▲ 22.1	5,641		
	在庫率 IR	91.2	89.0	▲ 2.4	100.6	▲ 32.8	22.3				
	普通トラック Large trucks	資・輸	生産 P	107.7	105.7	▲ 1.9	112.2	▲ 1.3	47,865	台	
出荷 S			108.2	112.7	4.2	113.6	3.6	48,849			
在庫 I			100.2	92.1	▲ 8.1	105.6	▲ 4.2	15,738			
在庫率 IR			94.0	87.5	▲ 6.9	91.5	▲ 7.5	32.2			
自動車ボデー Bodies for motor vehicles	● 特別用途車ボデー Special bodies	資・輸	生産 P	103.7	105.0	1.3	108.9	19.5	-	台	
出荷 S	-	-	-	-	-	-					
在庫 I	-	-	-	-	-	-					
在庫率 IR	-	-	-	-	-	-					
自動車部品 Motor vehicle parts	● 自動車用エンジン Engines for motor vehicles	生・鋳	生産 P	99.2	97.3	▲ 1.9	99.8	5.4	-	台	
			出荷 S	-	-	-	-	-	-		
			在庫 I	-	-	-	-	-	-		
	在庫率 IR	-	-	-	-	-	-				
	機関部品 Engine parts	生・鋳	生産 P	103.8	107.2	3.3	109.6	8.5	-	百万円	
			出荷 S	-	-	-	-	-	-		
			在庫 I	-	-	-	-	-	-		
	在庫率 IR	-	-	-	-	-	-				
● 駆動伝導・操縦装置部品 Drive, transmission and control parts	生・鋳	生産 P	115.7	115.6	▲ 0.1	117.8	11.4	-	百万円		
		出荷 S	-	-	-	-	-	-			
		在庫 I	-	-	-	-	-	-			
在庫率 IR	-	-	-	-	-	-					
懸架制動装置部品 Suspension and brake parts	生・鋳	生産 P	113.9	110.3	▲ 3.2	113.0	7.6	41,103	百万円		
		出荷 S	-	-	-	-	-	-			
		在庫 I	-	-	-	-	-	-			
在庫率 IR	-	-	-	-	-	-					
シャシー・車体部品 Chassis and body parts	生・鋳	生産 P	101.5	100.2	▲ 1.3	103.0	8.8	-	百万円		
		出荷 S	-	-	-	-	-	-			
		在庫 I	-	-	-	-	-	-			
在庫率 IR	-	-	-	-	-	-					
乗用車用エアコン Automobile air conditioners	生・鋳	生産 P	61.2	64.8	5.9	64.2	▲ 0.6	510,024	台		
		出荷 S	60.9	66.3	8.9	64.7	0.0	513,566			
		在庫 I	88.9	81.2	▲ 8.7	75.6	28.6	47,115			
		在庫率 IR	144.7	130.3	▲ 10.0	116.0	29.6	9.2			
二輪自動車 Motorcycles	二輪自動車(125ml超) Motorcycles (more than 125ml)	耐・乗	生産 P	100.0	96.6	▲ 3.4	104.1	14.1	42,908	台	
			出荷 S	109.3	98.7	▲ 9.7	106.3	10.0	43,328		
			在庫 I	96.2	97.5	1.4	109.4	45.3	37,086		
			在庫率 IR	87.0	94.6	8.7	101.3	32.2	85.6		
産業車両 Industrial vehicles	フォークリフトトラック Forklift trucks	資・輸	生産 P	104.4	107.3	2.8	109.8	0.7	9,585	台	
			出荷 S	103.0	108.9	5.7	109.9	3.5	9,702		
			在庫 I	74.8	70.9	▲ 5.2	72.5	1.0	2,854		
			在庫率 IR	66.6	65.0	▲ 2.4	63.4	▲ 2.3	29.4		
船舶・同機関 Ships and ship engines	船用ディーゼル機関 Diesel engines for marine	生・鋳	生産 P	91.4	81.6	▲ 10.7	83.2	▲ 2.7	1,130	千PS	
			出荷 S	-	-	-	-	-	-		
			在庫 I	-	-	-	-	-	-		
			在庫率 IR	-	-	-	-	-	-		
窯業・土石製品工業 Ceramics, stone and clay products	板ガラス Flat glass	建・建 生・鋳	生産 P	99.7	112.2	12.5	121.7	16.6	2,328,282	換算箱	
			出荷 S	109.1	109.5	0.4	114.4	14.6	2,361,501		
			在庫 I	100.0	99.1	▲ 0.9	94.8	1.5	4,834,577		
			在庫率 IR	89.4	92.1	3.0	82.5	▲ 11.4	204.7		
ガラス・同製品 Glass and glass products	安全ガラス Safety glass	生・鋳	生産 P	102.2	100.7	▲ 1.5	108.6	10.9	4,142,047	㎡	
			出荷 S	101.6	102.3	0.7	104.1	10.5	3,912,854		
			在庫 I	96.3	95.8	▲ 0.5	101.1	▲ 3.3	3,088,752		
			在庫率 IR	96.4	98.6	2.3	96.1	▲ 12.5	78.9		

* 1. Classification by Use of Goods

P: Production, S: Shipments, I: Inventories, IR: Inventory Ratio

(前月比・前年同月比・在庫率＝%)

分類 Classification	品目 Goods	格付 *1	項目 Item	季調済指数 Seasonally adjusted index			原指数 Original Index		実数 Figures		単位 Unit
				10月 2013 Oct.	11月 Nov.	前月比 %Change From Previous Month	11月 Nov.	前年同月比 %Change From Previous Year	11月 Nov.		
セメント・同製品 Cement and cement products	複層ガラス Multiple glass	建・建	生産 P	125.7	128.8	2.5	138.7	5.9	-	m ²	
			出荷 S	120.2	125.6	4.5	137.2	7.4	-		
			在庫 I	130.6	114.6	▲ 12.3	119.3	10.7	-		
			在庫率 IR	104.0	92.2	▲ 11.3	85.6	2.6	-		
	ガラス短繊維製品 Glass fiber wool products	建・建	生産 P	108.2	108.4	0.2	113.0	▲ 2.2	19,091	t	
			出荷 S	114.1	116.6	2.2	120.6	5.1	20,572		
			在庫 I	102.8	100.1	▲ 2.6	96.2	▲ 9.1	14,533		
			在庫率 IR	90.0	86.0	▲ 4.4	78.5	▲ 13.5	70.6		
	ガラス長繊維製品 Glass fiber continuous textiles	生・鋳	生産 P	75.9	76.1	0.3	76.5	▲ 6.9	18,483	t	
			出荷 S	93.4	95.1	1.8	93.9	9.4	26,099		
			在庫 I	130.1	117.0	▲ 10.1	114.4	▲ 29.9	44,088		
			在庫率 IR	135.8	124.0	▲ 8.7	120.8	▲ 36.0	168.9		
	光学用ガラス素地 Optical glass blanks	生・鋳	生産 P	43.7	34.9	▲ 20.1	34.4	▲ 44.0	-	t	
			出荷 S	43.1	39.6	▲ 8.1	38.3	▲ 45.4	-		
			在庫 I	77.0	75.1	▲ 2.5	74.2	▲ 27.5	-		
			在庫率 IR	176.3	194.9	10.6	192.0	33.0	-		
	無アルカリガラス基板 Nonalkali glass substrates	生・鋳	生産 P	-	-	-	-	-	-	千m ²	
			出荷 S	-	-	-	-	-	-		
			在庫 I	120.9	126.3	4.5	122.9	2.8	-		
			在庫率 IR	-	-	-	-	-	-		
ガラス製容器類 Glass containers	生・鋳	生産 P	101.3	96.9	▲ 4.3	102.4	1.4	114,081	t		
		出荷 S	93.5	94.1	0.6	101.1	0.8	114,355			
		在庫 I	110.8	110.5	▲ 0.3	112.0	4.9	253,985			
		在庫率 IR	118.3	116.5	▲ 1.5	110.0	4.2	222.1			
セメント・同製品 Cement and cement products	セメント Cement	建・建 建・土	生産 P	112.8	113.1	0.3	125.1	8.8	5,372,865	t	
			出荷 S	109.5	113.5	3.7	125.4	7.8	5,335,532		
			在庫 I	97.9	95.1	▲ 2.9	89.6	3.8	1,101,332		
			在庫率 IR	87.8	83.2	▲ 5.2	70.8	▲ 3.8	20.6		
	● 遠心力鉄筋コンクリート管 Centrifugal reinforced- concrete pipes	建・土	生産 P	98.8	91.5	▲ 7.4	101.8	▲ 8.7	29,956	t	
			出荷 S	84.5	85.6	1.3	106.8	1.9	31,306		
			在庫 I	79.6	80.0	0.5	83.0	▲ 3.5	131,051		
			在庫率 IR	91.2	91.7	0.5	74.6	▲ 5.3	418.6		
	遠心力鉄筋コンクリートポール Centrifugal reinforced- concrete poles	資・電	生産 P	104.6	103.7	▲ 0.9	110.7	7.4	69,680	t	
			出荷 S	105.0	101.2	▲ 3.6	114.5	2.0	71,556		
			在庫 I	85.5	89.5	4.7	86.8	▲ 14.3	108,844		
			在庫率 IR	79.5	88.4	11.2	75.5	▲ 15.8	152.1		
遠心力鉄筋コンクリートパイル Centrifugal reinforced- concrete piles	建・建	生産 P	131.5	130.0	▲ 1.1	133.5	1.4	218,972	t		
		出荷 S	114.2	130.1	13.9	129.7	12.9	219,601			
		在庫 I	106.1	102.4	▲ 3.5	102.7	▲ 2.0	377,087			
		在庫率 IR	90.8	79.1	▲ 12.9	78.7	▲ 13.2	171.7			
● 護岸用コンクリートブロック Concrete blocks for bank protection	建・土	生産 P	139.4	138.2	▲ 0.9	150.7	11.3	169,324	t		
		出荷 S	128.3	146.1	13.9	143.3	27.8	167,333			
		在庫 I	128.9	124.5	▲ 3.4	141.9	10.3	624,410			
		在庫率 IR	92.9	82.9	▲ 10.8	87.5	▲ 13.7	373.2			
● 道路用コンクリート製品 Concrete products for road	建・土	生産 P	104.9	105.5	0.6	118.9	3.9	399,617	t		
		出荷 S	105.8	103.6	▲ 2.1	119.3	7.0	427,349			
		在庫 I	95.6	95.5	▲ 0.1	100.5	▲ 4.4	1,484,291			
		在庫率 IR	88.0	92.3	4.9	80.0	▲ 10.5	347.3			
● プレストレストコンクリート製品 Prestressed concrete products	建・土	生産 P	119.8	119.8	0.0	125.7	▲ 2.0	74,592	t		
		出荷 S	102.9	136.4	32.6	130.8	26.0	79,503			
		在庫 I	107.1	100.7	▲ 6.0	105.6	▲ 1.9	161,763			
		在庫率 IR	96.4	75.9	▲ 21.3	79.6	▲ 22.2	203.5			
気泡コンクリート製品 Autoclaved light weight concrete products	建・建	生産 P	119.0	115.6	▲ 2.9	129.7	6.9	154,822	立方m		
		出荷 S	113.0	114.9	1.7	128.6	6.4	153,045			
		在庫 I	101.4	99.7	▲ 1.7	98.9	4.1	59,253			
		在庫率 IR	87.5	87.0	▲ 0.6	75.5	▲ 2.3	38.7			
陶磁器 Ceramics wares	建・建	生産 P	98.9	99.9	1.0	106.6	▲ 6.5	1,870,624	m ²		
		出荷 S	94.7	94.7	0.0	106.4	▲ 13.8	1,819,686			
		在庫 I	90.9	90.7	▲ 0.2	91.9	▲ 8.6	8,361,443			
		在庫率 IR	94.1	95.9	1.9	85.2	6.0	459.5			

* 1. Classification by Use of Goods

P: Production, S: Shipments, I: Inventories, IR: Inventory Ratio

(前月比・前年同月比・在庫率＝%)

分類 Classification	品目 Goods	格付 *1	項目 Item	季調済指数 Seasonally adjusted index			原指数 Original Index		実数 Figures		単位 Unit
				10月 2013 Oct.	11月 Nov.	前月比 %Change From Previous Month	11月 Nov.	前年同月比 %Change From Previous Year	11月 Nov.		
ファイセラミックス Fine ceramics	水洗式便器 Water closet	建・建	生産 P	102.9	104.4	1.5	114.0	2.4	195,497	個	
			出荷 S	109.0	109.8	0.7	120.1	▲ 2.4	263,658		
			在庫 I	102.5	102.4	▲ 0.1	101.6	▲ 12.4	243,796		
	● 電気用陶磁器 Electrical porcelain insulators	資・電 生・鋇	生産 P	84.0	85.2	1.4	90.2	▲ 5.1	3,769	t	
			出荷 S	89.5	90.5	1.1	95.6	8.3	4,214		
			在庫 I	96.1	97.3	1.2	101.3	▲ 7.4	9,581		
	● 台所・食卓用陶磁器 Ceramic wares for tableware and kitchenwares	非・家	生産 P	89.4	89.8	0.4	94.7	▲ 0.8	5,696	t	
			出荷 S	-	-	-	-	-	-		
			在庫 I	-	-	-	-	-	-		
ファイセラミックス Fine ceramics	● ファインセラミックス(機能材) Fine ceramics for functional use	生・鋇	生産 P	107.8	106.4	▲ 1.3	111.7	▲ 12.5	2,333,446	千個	
			出荷 S	108.9	111.2	2.1	110.9	▲ 8.0	2,299,510		
			在庫 I	141.4	135.0	▲ 4.5	146.3	19.5	1,025,787		
	触媒担体・セラミックフィルタ Ceramic catalyst supports and ceramic filter	生・鋇	生産 P	103.8	104.2	0.4	114.8	8.9	1,466,093	kg	
			出荷 S	113.0	118.6	5.0	123.4	12.8	1,412,076		
			在庫 I	99.1	97.7	▲ 1.4	97.8	▲ 23.2	1,187,241		
	● ファインセラミックス(一般構造材) Fine ceramics for structural use	生・鋇	生産 P	99.3	97.7	▲ 1.6	97.7	22.4	112,417	千個	
			出荷 S	92.0	105.2	14.3	104.4	34.0	117,438		
			在庫 I	175.0	149.1	▲ 14.8	145.8	22.8	57,963		
その他の窯業・土石製品 Other ceramics, stone and clay products	● ほうろろ鉄器製品 Enameled iron products	建・建	生産 P	129.4	120.8	▲ 6.6	132.7	4.5	4,048	t	
			出荷 S	104.7	95.3	▲ 9.0	108.5	▲ 2.7	1,543		
			在庫 I	36.0	34.9	▲ 3.1	34.8	▲ 63.3	1,028		
	耐火れんが Refractory bricks	生・鋇	生産 P	91.8	89.3	▲ 2.7	94.5	8.9	29,895	t	
			出荷 S	88.6	91.6	3.4	90.1	4.3	31,871		
			在庫 I	99.0	100.2	1.2	101.8	▲ 6.2	61,042		
	不定形耐火物 Monolithic refractories	生・鋇	生産 P	99.8	98.4	▲ 1.4	104.4	5.6	62,974	t	
			出荷 S	99.9	99.0	▲ 0.9	102.7	3.3	63,671		
			在庫 I	109.0	109.4	0.4	109.6	0.4	26,943		
	電極 Carbonaceous electrodes	生・鋇	生産 P	84.2	83.2	▲ 1.2	87.0	▲ 13.6	14,610	t	
			出荷 S	82.0	89.1	8.7	93.9	▲ 3.6	15,344		
			在庫 I	122.3	117.2	▲ 4.2	121.1	1.0	19,215		
	研削砥石 Grinding wheels	生・鋇	生産 P	99.4	97.6	▲ 1.8	102.5	2.3	3,370	t	
			出荷 S	95.8	103.4	7.9	107.4	11.3	3,796		
			在庫 I	113.3	104.2	▲ 8.0	104.3	▲ 6.5	3,288		
せっこうボード Gypsum board	建・建	生産 P	117.9	113.9	▲ 3.4	125.9	3.1	46,292	千㎡		
		出荷 S	115.5	118.5	2.6	129.3	2.5	47,387			
		在庫 I	98.4	96.8	▲ 1.6	94.3	▲ 6.1	24,062			
生石灰 Quicklime	生・鋇	生産 P	90.2	90.7	0.6	92.0	11.5	655,374	t		
		出荷 S	92.4	93.9	1.6	94.1	20.3	632,901			
		在庫 I	91.0	89.0	▲ 2.2	89.4	▲ 3.2	93,786			
化学工業(除. 医薬品) Chemicals (excl. Drugs)	アンモニア Ammonia	生・鋇	生産 P	87.7	81.9	▲ 6.6	65.1	9.6	63,867	t	
			出荷 S	120.1	88.8	▲ 26.1	76.1	▲ 13.5	45,817		
			在庫 I	93.5	119.1	27.4	107.6	6.3	24,534		
化学肥料 Fertilizers	● 複合肥料 Compound fertilizers	生・他	生産 P	97.7	112.0	14.6	117.4	18.6	98,105	t	
			出荷 S	79.0	103.1	30.5	111.6	0.7	87,878		
			在庫 I	114.9	115.6	0.6	112.8	12.4	374,365		
			在庫 I	145.9	112.5	▲ 22.9	95.9	11.5	426.0		

* 1. Classification by Use of Goods

P: Production, S: Shipments, I: Inventories, IR: Inventory Ratio

(前月比・前年同月比・在庫率＝%)

分類 Classification	品目 Goods	格付 *1	項目 Item	季調済指数 Seasonally adjusted index			原指数 Original Index		実数 Figures		単位 Unit
				10月 2013 Oct.	11月 Nov.	前月比 %Change From Previous Month	11月 Nov.	前年同月比 %Change From Previous Year	11月 Nov.		
ソーダ工業製品 Industrial sodium chemicals	か性ソーダ Sodium hydroxide	生・鉍	生産 P	83.7	91.5	9.3	91.0	9.2	319,953	t	
			出荷 S	79.6	74.2	▲ 6.8	74.4	▲ 3.4	202,148		
			在庫 I	79.8	96.0	20.3	93.2	▲ 16.0	119,268		
			在庫率 IR	105.0	131.3	25.0	124.5	▲ 13.1	59.0		
	塩素ガス Chlorine gas	生・鉍	生産 P	83.9	92.3	10.0	92.0	10.4	-	t	
			出荷 S	117.1	118.5	1.2	116.2	6.3	-		
			在庫 I	-	-	-	-	-	-		
	液体塩素 Liquid chlorine	生・鉍	生産 P	93.9	94.4	0.5	94.1	3.9	36,684	t	
			出荷 S	82.1	84.0	2.3	86.4	0.7	17,160		
在庫 I			95.5	112.2	17.5	114.4	14.6	5,114			
在庫率 IR			114.6	135.5	18.2	131.6	13.7	29.8			
無機薬品・顔料・触媒 Industrial inorganic chemicals, pigment and catalyst	酸化チタン Titanium dioxide	生・鉍	生産 P	81.3	78.3	▲ 3.7	70.4	21.4	12,185	t	
			出荷 S	103.8	101.7	▲ 2.0	97.7	19.4	16,421		
			在庫 I	134.8	129.3	▲ 4.1	111.3	▲ 20.4	43,270		
			在庫率 IR	125.3	129.8	3.6	113.2	▲ 33.5	263.5		
	カーボンブラック Carbon black	生・鉍	生産 P	86.4	83.1	▲ 3.8	81.6	9.5	49,592	t	
			出荷 S	82.9	82.2	▲ 0.8	84.6	3.3	51,775		
			在庫 I	107.2	110.3	2.9	101.8	▲ 6.2	59,213		
			在庫率 IR	130.6	136.4	4.4	119.6	▲ 9.2	114.4		
	硫酸 Sulfuric acid	生・鉍	生産 P	90.1	66.7	▲ 26.0	59.1	▲ 32.0	346,375	t	
出荷 S			86.1	70.7	▲ 17.9	64.9	▲ 22.0	333,280			
在庫 I			95.6	87.2	▲ 8.8	83.5	▲ 32.9	199,952			
在庫率 IR			111.9	128.1	14.5	128.0	▲ 14.1	60.0			
自動車排気ガス浄化用触媒 Catalyst for auto emissions control	生・鉍	生産 P	94.5	94.3	▲ 0.2	97.7	17.7	944	t		
		出荷 S	97.0	94.6	▲ 2.5	96.8	13.0	1,016			
		在庫 I	119.7	137.8	15.1	133.7	10.7	207			
		在庫率 IR	122.9	156.5	27.3	137.3	▲ 1.9	20.4			
高圧ガス High compressed gas	酸素 Oxygen	生・鉍	生産 P	104.3	104.2	▲ 0.1	102.1	4.7	620,202	千立方m	
			出荷 S	105.1	105.5	0.4	102.5	4.6	608,581		
			在庫 I	-	-	-	-	-	-		
			在庫率 IR	-	-	-	-	-	-		
窒素 Nitrogen	生・鉍	生産 P	103.1	103.9	0.8	103.6	3.3	1,181,176	千立方m		
		出荷 S	104.5	103.7	▲ 0.8	103.4	1.6	848,873			
		在庫 I	88.9	99.3	11.7	101.8	5.8	34,031			
		在庫率 IR	83.7	96.9	15.8	97.9	2.5	4.0			
石油系芳香族 Aromatic hydrocarbons (Petroleum, origin)	純ベンゼン Benzene, pure	生・鉍	生産 P	100.1	99.9	▲ 0.2	104.8	12.7	416,035	t	
			出荷 S	110.9	106.2	▲ 4.2	105.0	18.5	289,859		
			在庫 I	103.7	101.8	▲ 1.8	93.4	5.4	137,231		
			在庫率 IR	93.7	93.9	0.2	88.3	▲ 11.1	47.3		
	純トルエン Toluene, pure	生・鉍	生産 P	131.7	128.4	▲ 2.5	130.4	20.9	151,433	t	
			出荷 S	115.5	94.9	▲ 17.8	99.0	32.4	70,793		
			在庫 I	85.4	105.6	23.7	97.8	9.0	50,328		
			在庫率 IR	74.1	108.9	47.0	96.5	▲ 17.7	71.1		
	キシレン Xylene	生・鉍	生産 P	116.4	113.2	▲ 2.7	114.7	16.7	567,549	t	
出荷 S			104.7	106.6	1.8	103.2	11.0	223,579			
在庫 I			86.7	114.5	32.1	106.2	15.8	124,863			
在庫率 IR			82.2	106.9	30.0	101.7	4.3	55.8			
パラキシレン Para-xylene	生・鉍	生産 P	126.8	120.6	▲ 4.9	119.3	4.9	315,812	t		
		出荷 S	130.8	122.4	▲ 6.4	117.9	13.3	344,018			
		在庫 I	112.7	133.8	18.7	128.4	▲ 6.6	121,970			
		在庫率 IR	89.7	114.1	27.2	108.0	▲ 17.4	35.5			
環式中間物 Cyclic chemicals and synthetic dyes	スチレンモノマー Styrene monomer	生・鉍	生産 P	84.4	83.5	▲ 1.1	91.3	0.4	223,640	t	
			出荷 S	77.8	84.3	8.4	88.2	▲ 1.0	210,809		
			在庫 I	75.6	84.7	12.0	79.0	21.4	63,008		
			在庫率 IR	100.6	103.3	2.7	88.1	22.5	29.9		
	フェノール Phenol	生・鉍	生産 P	83.1	59.2	▲ 28.8	54.8	▲ 34.7	38,981	t	
			出荷 S	75.5	85.9	13.8	82.1	▲ 6.8	36,448		
			在庫 I	98.0	77.7	▲ 20.7	78.7	▲ 23.2	17,244		
			在庫率 IR	138.2	85.9	▲ 37.8	95.2	▲ 17.6	47.3		

* 1. Classification by Use of Goods

P: Production, S: Shipments, I: Inventories, IR: Inventory Ratio

(前月比・前年同月比・在庫率＝%)

分類 Classification	品目 Goods	格付 *1	項目 Item	季調済指数 Seasonally adjusted index			原指数 Original Index		実数 Figures		単位 Unit
				10月 2013 Oct.	11月 Nov.	前月比 %Change From Previous Month	11月 Nov.	前年同月比 %Change From Previous Year	11月 Nov.		
有機薬品 Industrial organic chemicals	高純度テレフタル酸 Terephthalic acid, pure	生・鉢	生産 P	63.7	64.2	0.8	72.0	3.4	67,867	t	
			出荷 S	67.2	63.3	▲ 5.8	67.7	6.3	52,911		
			在庫 I	97.4	83.4	▲ 14.4	90.0	▲ 25.7	37,582		
			在庫率 IR	145.2	135.3	▲ 6.8	132.1	▲ 30.2	71.0		
	カプロラクタム Caprolactam	生・鉢	生産 P	79.8	80.9	1.4	55.6	0.2	19,570	t	
			出荷 S	81.3	52.9	▲ 34.9	36.0	▲ 6.0	8,198		
			在庫 I	59.5	66.0	10.9	60.7	▲ 17.1	12,536		
			在庫率 IR	78.1	135.1	73.0	164.3	▲ 11.7	152.9		
	ジフェニルメタンジイソシアネート Diphenyl methane diisocyanate	生・鉢	生産 P	106.4	140.5	32.0	128.0	15.4	44,914	t	
出荷 S			108.9	138.7	27.4	134.9	42.4	40,717			
在庫 I			100.1	113.7	13.6	99.3	9.5	39,502			
在庫率 IR			86.8	74.8	▲ 13.8	67.9	▲ 23.1	97.0			
有機薬品 Industrial organic chemicals	エチレン Ethylene	生・鉢	生産 P	96.7	98.1	1.4	102.4	10.8	598,647	t	
			出荷 S	97.5	103.6	6.3	101.7	24.6	454,037		
			在庫 I	97.4	97.2	▲ 0.2	94.8	▲ 13.2	54,379		
			在庫率 IR	103.0	98.5	▲ 4.4	93.1	▲ 30.2	12.0		
	エチレングリコール Ethylene glycol	生・鉢	生産 P	112.5	105.9	▲ 5.9	129.6	▲ 3.1	64,356	t	
			出荷 S	99.4	110.9	11.6	118.5	▲ 6.3	54,301		
			在庫 I	126.5	105.8	▲ 16.4	97.3	▲ 6.3	31,552		
			在庫率 IR	143.6	98.9	▲ 31.1	81.1	0.0	58.1		
	★ 二塩化エチレン Ethylene dichloride	生・鉢	生産 P	78.4	90.8	15.8	85.2	27.0	228,634	t	
			出荷 S	99.0	102.6	3.6	104.2	▲ 25.6	15,700		
			在庫 I	76.7	78.7	2.6	79.5	▲ 25.6	32,121		
			在庫率 IR	99.4	91.5	▲ 7.9	92.8	▲ 41.7	14.0		
プロピレン Propylene	生・鉢	生産 P	94.7	101.1	6.8	104.2	15.8	519,706	t		
		出荷 S	87.0	92.4	6.2	92.4	10.5	457,181			
		在庫 I	89.9	93.1	3.6	94.8	▲ 12.5	60,439			
		在庫率 IR	105.9	102.0	▲ 3.7	101.9	▲ 20.9	13.2			
ポリプロピレングリコール Polypropylene glycol	生・鉢	生産 P	93.4	95.5	2.2	97.8	5.3	23,167	t		
		出荷 S	92.2	99.2	7.6	101.1	7.8	21,686			
		在庫 I	90.1	87.4	▲ 3.0	82.2	▲ 7.0	27,584			
		在庫率 IR	96.1	89.6	▲ 6.8	80.9	▲ 13.8	127.2			
合成アセトン Acetone, synthetic	生・鉢	生産 P	79.8	62.8	▲ 21.3	58.8	▲ 18.9	25,522	t		
		出荷 S	68.8	86.5	25.7	77.0	8.9	22,630			
		在庫 I	114.8	85.0	▲ 26.0	91.2	▲ 29.0	14,935			
		在庫率 IR	177.0	96.1	▲ 45.7	116.6	▲ 34.8	66.0			
アクリロニトリル Acrylonitrile	生・鉢	生産 P	84.1	85.3	1.4	79.7	11.2	44,024	t		
		出荷 S	91.4	94.7	3.6	81.1	44.8	37,075			
		在庫 I	90.0	75.9	▲ 15.7	79.9	▲ 19.1	17,241			
		在庫率 IR	90.1	80.2	▲ 11.0	96.1	▲ 44.1	46.5			
合成ブタノール Butanol, synthetic	生・鉢	生産 P	77.3	81.0	4.8	77.9	14.7	33,779	t		
		出荷 S	45.5	44.2	▲ 2.9	45.0	▲ 29.1	8,409			
		在庫 I	108.2	114.9	6.2	112.8	3.0	8,836			
		在庫率 IR	238.2	300.9	26.3	248.2	45.3	105.1			
ブタジエン Butadiene	生・鉢	生産 P	96.0	101.0	5.2	107.7	12.8	87,672	t		
		出荷 S	93.7	97.4	3.9	103.2	3.6	60,223			
		在庫 I	106.6	115.2	8.1	116.7	▲ 7.2	24,627			
		在庫率 IR	112.9	117.6	4.2	112.2	▲ 10.3	40.9			
プラスチック Plastic (materials)	ポリエチレン Polyethylene	生・鉢	生産 P	94.0	93.3	▲ 0.7	95.9	4.8	236,902	t	
			出荷 S	94.3	91.6	▲ 2.9	93.0	2.0	235,046		
			在庫 I	96.0	97.3	1.4	98.4	▲ 0.9	438,606		
			在庫率 IR	101.0	106.7	5.6	105.3	▲ 2.7	186.6		
	ポリスチレン Polystyrene	生・鉢	生産 P	87.1	93.1	6.9	89.0	8.1	102,720	t	
			出荷 S	95.2	96.8	1.7	93.8	15.2	102,719		
			在庫 I	99.1	96.1	▲ 3.0	96.1	3.3	139,273		
			在庫率 IR	103.2	100.4	▲ 2.7	101.9	▲ 10.4	135.6		
	ポリプロピレン Polypropylene	生・鉢	生産 P	81.5	94.0	15.3	96.2	15.8	217,218	t	
出荷 S			90.6	97.5	7.6	96.5	13.0	214,440			
在庫 I			96.8	96.8	0.0	97.1	▲ 4.4	372,516			
在庫率 IR			104.4	102.7	▲ 1.6	100.1	▲ 15.5	173.7			

* 1. Classification by Use of Goods

P: Production, S: Shipments, I: Inventories, IR: Inventory Ratio

(前月比・前年同月比・在庫率＝%)

分類 Classification	品目 Goods	格付 *1	項目 Item	季調済指数 Seasonally adjusted index			原指数 Original Index		実数 Figures		単位 Unit
				10月 2013 Oct.	11月 Nov.	前月比 %Change From Previous Month	11月 Nov.	前年同月比 %Change From Previous Year	11月 Nov.		
	フェノール樹脂 Phenol-formaldehyde resin	生・鉱	生産 P	104.8	100.3	▲ 4.3	104.7	4.0	24,784	t	
			出荷 S	105.8	102.3	▲ 3.3	104.1	6.3	23,776		
			在庫 I	102.5	102.9	0.4	105.5	▲ 5.6	12,642		
			在庫率 IR	96.1	102.3	6.5	101.3	▲ 11.0	53.2		
	エポキシ樹脂 Epoxy resin	生・鉱	生産 P	65.2	84.2	29.1	79.2	▲ 5.6	11,723	t	
			出荷 S	76.8	73.6	▲ 4.2	73.2	▲ 7.6	11,341		
			在庫 I	80.7	93.0	15.2	90.7	▲ 2.9	13,827		
			在庫率 IR	109.6	130.1	18.7	123.6	5.1	121.9		
	ウレタンフォーム Polyurethane foam	生・鉱	生産 P	112.1	113.1	0.9	118.7	9.5	17,821	t	
			出荷 S	115.5	113.5	▲ 1.7	120.1	7.8	18,519		
			在庫 I	97.0	98.1	1.1	98.1	3.4	3,691		
			在庫率 IR	84.4	89.4	5.9	81.1	▲ 4.4	19.9		
★メタクリル樹脂 Methacrylic resin	生・鉱	生産 P	89.0	84.4	▲ 5.2	80.4	28.4	14,439	t		
		出荷 S	82.9	88.4	6.6	73.0	10.6	11,237			
		在庫 I	140.3	145.3	3.6	149.8	13.7	24,722			
		在庫率 IR	155.0	171.8	10.8	185.5	▲ 11.5	171.2			
ポリビニルアルコール Polyvinyl alcohol	生・鉱	生産 P	109.4	99.5	▲ 9.0	108.6	5.3	20,822	t		
		出荷 S	111.5	113.6	1.9	111.8	7.9	17,400			
		在庫 I	133.9	129.5	▲ 3.3	128.7	6.5	45,921			
		在庫率 IR	117.0	114.5	▲ 2.1	114.6	▲ 1.3	263.9			
塩化ビニル樹脂 Polyvinyl chloride	生・鉱	生産 P	85.5	85.3	▲ 0.2	85.2	25.1	124,201	t		
		出荷 S	86.2	86.1	▲ 0.1	91.2	17.4	132,621			
		在庫 I	94.2	95.1	1.0	86.4	▲ 0.6	87,264			
		在庫率 IR	107.8	107.0	▲ 0.7	94.2	▲ 15.3	65.8			
ポリアミド系樹脂成形材料 Polyamide resin (molding materials)	生・鉱	生産 P	85.1	105.3	23.7	105.2	20.5	21,671	t		
		出荷 S	94.3	97.0	2.9	96.3	4.8	18,831			
		在庫 I	107.4	109.8	2.2	109.5	2.3	37,041			
		在庫率 IR	111.8	115.6	3.4	113.0	▲ 2.4	196.7			
ポリカーボネート Polycarbonate	生・鉱	生産 P	70.3	97.3	38.4	92.9	27.8	28,577	t		
		出荷 S	88.4	89.8	1.6	89.0	14.5	24,743			
		在庫 I	75.7	80.6	6.5	79.3	▲ 5.1	42,098			
		在庫率 IR	84.4	87.4	3.6	89.1	▲ 17.2	170.1			
ポリエチレンテレフタレート Polyethylene terephthalate	生・鉱	生産 P	85.7	84.2	▲ 1.8	78.7	5.9	59,853	t		
		出荷 S	98.1	85.7	▲ 12.6	80.7	2.2	34,031			
		在庫 I	100.9	105.4	4.5	100.2	35.8	82,025			
		在庫率 IR	101.1	123.1	21.8	122.6	33.0	241.0			
酢酸ビニル(モノマー) Vinyl acetate (monomer)	生・鉱	生産 P	105.2	83.3	▲ 20.8	87.4	▲ 11.7	-	t		
		出荷 S	74.7	52.9	▲ 29.2	57.2	▲ 37.9	-			
		在庫 I	83.3	70.2	▲ 15.7	70.3	▲ 28.2	-			
		在庫率 IR	106.6	128.4	20.5	118.7	15.6	-			
ポリアセタール Polyacetal	生・鉱	生産 P	78.3	88.6	13.2	55.7	▲ 12.6	-	t		
		出荷 S	94.2	94.7	0.5	82.5	7.8	-			
		在庫 I	139.2	143.3	2.9	118.4	21.2	-			
		在庫率 IR	137.5	153.3	11.5	142.3	12.4	-			
合成ゴム Synthetic rubbers	生・鉱	生産 P	100.7	100.6	▲ 0.1	103.2	10.3	137,600	t		
		出荷 S	105.9	100.7	▲ 4.9	100.5	3.5	125,997			
		在庫 I	119.9	121.7	1.5	119.3	▲ 7.7	274,116			
		在庫率 IR	112.4	124.3	10.6	118.2	▲ 10.9	217.6			
写真感光材料 Sensitive materials for photography	○ 写真フィルム Photo film	生産 P	-	-	-	-	-	-	千㎡		
		出荷 S	-	-	-	-	-	-			
		在庫 I	-	-	-	-	-	-			
		在庫率 IR	-	-	-	-	-	-			
石けん・合成洗剤・界面活性剤 Soap, synthetic detergent and surface- active agents	浴用・手洗用石けん Toilet soap and hand soap	非・家	生産 P	102.6	120.7	17.6	136.8	29.3	8,644	t	
			出荷 S	120.2	119.0	▲ 1.0	144.5	17.8	12,132		
			在庫 I	94.6	100.7	6.4	103.2	24.0	6,236		
			在庫率 IR	75.2	83.1	10.5	68.8	5.4	51.4		
	合成洗剤 Synthetic detergent	非・家	生産 P	99.5	95.9	▲ 3.6	119.1	▲ 4.7	106,608	t	
			出荷 S	101.2	97.1	▲ 4.1	117.8	0.9	107,034		
			在庫 I	93.9	95.3	1.5	109.1	▲ 22.8	31,280		
			在庫率 IR	90.4	92.3	2.1	89.5	▲ 23.6	29.2		

* 1. Classification by Use of Goods

P: Production, S: Shipments, I: Inventories, IR: Inventory Ratio

(前月比・前年同月比・在庫率＝%)

分類 Classification	品目 Goods	格付 *1	項目 Item	季調済指数 Seasonally adjusted index			原指数 Original Index		実数 Figures		単位 Unit		
				10月 2013 Oct.	11月 Nov.	前月比 %Change From Previous Month	11月 Nov.	前年同月比 %Change From Previous Year	11月 Nov.				
				生 出 在 在	産 荷 庫 庫	P S I IR	10月 2013 Oct.	11月 Nov.	前月比 %Change From Previous Month	11月 Nov.		前年同月比 %Change From Previous Year	11月 Nov.
化粧品 Cosmetics	柔軟仕上げ剤 Fabric softener	非・家	生	産	P	130.2	118.5	▲ 9.0	129.7	2.4	28,997	t	
			出	荷	S	124.5	120.7	▲ 3.1	127.1	20.8	26,753		
			在	庫	I	140.8	124.6	▲ 11.5	143.6	4.0	11,169		
	●	非イオン界面活性剤 Non-ionic surface-active agents	生・鉱	在	庫	IR	107.4	99.5	▲ 7.4	108.7	▲ 14.0	41.7	t
				生	産	P	106.0	99.6	▲ 6.0	106.9	3.5	44,127	
				出	荷	S	101.1	97.8	▲ 3.3	103.3	3.6	40,206	
	●	シャンプー Shampoo	非・家	在	庫	I	95.4	94.0	▲ 1.5	95.4	▲ 1.5	43,417	t
				在	庫	IR	89.4	97.2	8.7	91.5	▲ 5.0	108.0	
				生	産	P	91.7	94.5	3.1	104.6	0.1	-	
	●	ヘアリンス Hair rinse	非・家	出	荷	S	94.4	95.6	1.3	103.2	▲ 7.7	-	t
				在	庫	I	86.8	87.4	0.7	88.6	▲ 9.2	-	
				在	庫	IR	91.0	91.1	0.1	85.2	▲ 1.7	-	
●	洗顔クリーム・フォーム Facial washing cream and foam	非・家	生	産	P	73.5	87.4	18.9	96.6	18.7	-	kg	
			出	荷	S	81.6	94.4	15.7	98.7	▲ 1.9	-		
			在	庫	I	88.2	88.5	0.3	86.9	▲ 10.6	-		
●	クレンジングクリーム Cleansing cream	非・家	在	庫	IR	105.7	92.9	▲ 12.1	87.6	▲ 8.9	-	kg	
			生	産	P	105.9	100.9	▲ 4.7	103.2	1.9	-		
			出	荷	S	101.9	102.5	0.6	106.4	5.0	-		
●	保湿チャークリーム Moisture cream	非・家	在	庫	I	130.0	127.9	▲ 1.6	120.5	18.5	-	kg	
			在	庫	IR	127.8	122.4	▲ 4.2	112.7	12.8	-		
			生	産	P	105.0	104.3	▲ 0.7	107.0	▲ 0.9	-		
●	乳液 Milky lotion	非・家	出	荷	S	110.9	115.4	4.1	110.3	▲ 0.1	-	kg	
			在	庫	I	118.6	114.7	▲ 3.3	122.4	7.1	-		
			在	庫	IR	102.9	101.1	▲ 1.7	109.8	7.0	-		
●	化粧水 Skin lotion	非・家	生	産	P	85.6	94.1	9.9	119.8	▲ 0.2	-	kg	
			出	荷	S	95.5	105.4	10.4	130.8	4.6	-		
			在	庫	I	134.3	136.6	1.7	144.4	2.5	-		
●	美容液 Beauty essence	非・家	在	庫	IR	137.5	128.6	▲ 6.5	104.9	▲ 2.0	-	kg	
			生	産	P	87.8	96.7	10.1	101.5	▲ 5.8	-		
			出	荷	S	97.6	99.0	1.4	99.8	4.8	-		
●	ファンデーション Makeup foundation	非・家	在	庫	I	100.4	101.7	1.3	110.5	▲ 6.4	-	kg	
			在	庫	IR	100.3	101.4	1.1	109.9	▲ 10.7	-		
			生	産	P	82.9	84.2	1.6	87.2	▲ 13.7	-		
●	染毛料 Hair coloring prep	非・家	出	荷	S	85.8	88.5	3.1	87.3	▲ 9.6	-	kg	
			在	庫	I	115.2	112.0	▲ 2.8	117.7	▲ 2.4	-		
			在	庫	IR	135.3	129.3	▲ 4.4	133.5	8.0	-		
●	ファンデーション Makeup foundation	非・家	生	産	P	71.4	75.5	5.7	72.5	▲ 6.1	-	kg	
			出	荷	S	81.5	79.1	▲ 2.9	90.8	2.9	-		
			在	庫	I	128.6	122.3	▲ 4.9	121.2	17.7	-		
●	ファンデーション Makeup foundation	非・家	在	庫	IR	156.4	148.2	▲ 5.2	130.5	14.3	-	kg	
			生	産	P	104.7	103.7	▲ 1.0	97.4	▲ 6.4	196,531		
			出	荷	S	105.8	98.1	▲ 7.3	98.2	▲ 7.6	198,965		
●	染毛料 Hair coloring prep	非・家	在	庫	I	109.0	107.4	▲ 1.5	106.0	▲ 1.9	414,690	kg	
			在	庫	IR	101.5	108.2	6.6	107.0	6.2	208.4		
			生	産	P	107.9	103.3	▲ 4.3	107.6	2.6	-		
●	染料・印刷インキ Paints and printing inks	建・建 生・鉱	出	荷	S	96.4	94.2	▲ 2.3	90.7	▲ 1.5	-	t	
			在	庫	I	102.6	104.4	1.8	112.2	15.4	-		
			在	庫	IR	103.8	112.2	8.1	122.2	17.3	-		
●	溶剤系合成樹脂塗料 Organic solvent type of synthetic resin paints	建・建 生・鉱	生	産	P	95.5	93.9	▲ 1.7	100.7	▲ 1.4	51,335	t	
			出	荷	S	93.4	92.6	▲ 0.9	97.5	▲ 1.0	51,776		
			在	庫	I	106.7	105.9	▲ 0.7	105.2	2.8	51,011		
●	水系合成樹脂塗料 Water soluble type of synthetic resin paints	建・建 生・鉱	在	庫	IR	113.9	116.3	2.1	107.2	4.0	98.5	t	
			生	産	P	107.9	108.7	0.7	116.5	6.7	34,686		
			出	荷	S	105.3	109.8	4.3	120.5	9.0	35,754		
●	印刷インキ Printing inks	生・鉱	在	庫	I	129.4	128.4	▲ 0.8	124.3	9.7	24,315	t	
			在	庫	IR	120.1	119.9	▲ 0.2	102.6	0.8	68.0		
			生	産	P	92.9	92.3	▲ 0.6	98.1	▲ 0.3	32,405		
●	印刷インキ Printing inks	生・鉱	出	荷	S	97.9	95.0	▲ 3.0	100.9	▲ 2.7	37,329	t	
			在	庫	I	84.9	86.9	2.4	89.5	3.1	16,223		
			在	庫	IR	84.5	91.8	8.6	88.1	6.1	43.5		

* 1. Classification by Use of Goods

P: Production, S: Shipments, I: Inventories, IR: Inventory Ratio

(前月比・前年同月比・在庫率＝%)

分類 Classification	品目 Goods	格付 *1	項目 Item	季調済指数 Seasonally adjusted index			原指数 Original Index		実数 Figures		単位 Unit
				10月 2013 Oct.	11月 Nov.	前月比 %Change From Previous Month	11月 Nov.	前年同月比 %Change From Previous Year	11月 Nov.		
石油・石炭製品工業 Petroleum and coal products	ガソリン Gasoline	非・教 生・他	生産 P	89.6	93.2	4.0	92.1	7.5	4,513,321	kl	
			出荷 S	92.1	95.6	3.8	94.3	▲ 0.2	4,686,848		
			在庫 I	82.5	84.1	1.9	83.3	▲ 11.5	983,407		
			在庫率 IR	88.0	88.3	0.3	87.7	▲ 11.1	21.0		
	石油製品 Petroleum products	ナフサ Naphtha	生・鉱	生産 P	97.2	102.8	5.8	100.7	16.7	1,749,411	kl
				出荷 S	101.2	102.3	1.1	103.6	12.4	3,694,511	
				在庫 I	83.5	79.8	▲ 4.4	79.3	▲ 13.5	987,067	
	ジェット燃料油 Jet fuel	生・他	生産 P	94.2	86.7	▲ 8.0	77.2	▲ 10.2	903,945	kl	
			出荷 S	99.5	87.8	▲ 11.8	80.4	▲ 5.0	945,261		
			在庫 I	98.6	80.8	▲ 18.1	82.0	▲ 13.2	489,678		
灯油 Kerosene	非・家 生・他	生産 P	89.3	108.7	21.7	120.5	26.6	1,975,549	kl		
		出荷 S	90.7	107.8	18.9	130.1	10.6	2,211,462			
		在庫 I	109.7	111.0	1.2	138.9	24.9	1,339,157			
軽油 Gas oil	生・他	生産 P	98.5	95.5	▲ 3.0	94.8	6.8	3,386,206	kl		
		出荷 S	103.0	97.5	▲ 5.3	96.7	3.2	3,502,197			
		在庫 I	83.0	86.9	4.7	85.7	▲ 19.8	935,387			
A重油 Heavy fuel oil A	生・鉱 生・他	生産 P	85.3	91.9	7.7	90.1	2.2	1,227,122	kl		
		出荷 S	84.9	91.0	7.2	93.9	▲ 1.3	1,287,934			
		在庫 I	75.6	73.5	▲ 2.8	71.3	▲ 16.1	318,014			
B・C重油 Heavy fuel oil B・C	生・鉱 生・他	生産 P	94.9	103.7	9.3	97.9	0.1	1,928,364	kl		
		出荷 S	95.7	114.5	19.6	108.1	▲ 5.8	2,251,219			
		在庫 I	101.8	97.6	▲ 4.1	95.0	▲ 11.8	1,174,799			
液化石油ガス Liquefied petroleum gas	非・家 生・鉱	生産 P	99.6	103.8	4.2	86.5	10.6	324,659	t		
		出荷 S	78.6	88.1	12.1	81.4	5.3	469,651			
		在庫 I	60.5	54.1	▲ 10.6	55.0	4.4	193,202			
アスファルト Asphalt	建・土	生産 P	64.5	82.2	27.4	77.7	7.6	-	t		
		出荷 S	68.6	73.9	7.7	81.8	▲ 10.8	-			
		在庫 I	78.4	87.8	12.0	79.9	8.7	-			
石炭製品 Coal products	生・鉱	生産 P	90.3	92.3	2.2	91.0	▲ 0.8	2,838,769	t		
		出荷 S	99.5	92.7	▲ 6.8	86.7	▲ 3.3	706,554			
		在庫 I	74.9	80.1	6.9	83.0	▲ 10.8	1,287,956			
プラスチック製品工業 Plastic products	● プラスチック製フィルム・シート Plastic film and plastic sheets	生・鉱	生産 P	101.2	99.8	▲ 1.4	104.1	2.2	222,916	t	
			出荷 S	98.7	99.5	0.8	102.7	1.7	226,879		
			在庫 I	107.5	107.2	▲ 0.3	109.9	3.0	240,933		
			在庫率 IR	109.8	108.0	▲ 1.6	106.6	1.2	106.2		
	合成皮革 Plastic synthetic leathers	生・鉱	生産 P	99.7	97.0	▲ 2.7	102.8	8.3	4,581	t	
			出荷 S	96.5	100.8	4.5	103.0	11.1	4,616		
			在庫 I	107.5	103.6	▲ 3.6	102.7	▲ 5.3	2,211		
	プラスチック製パイプ Plastic pipes	建・建	生産 P	106.1	110.1	3.8	125.5	▲ 1.3	42,829	t	
			出荷 S	99.6	101.4	1.8	119.1	▲ 3.6	37,192		
			在庫 I	102.2	102.1	▲ 0.1	105.8	▲ 3.7	39,834		
● プラスチック製機械器具部品 Plastic products for machine tools and parts	生・鉱	生産 P	100.9	99.9	▲ 1.0	102.5	5.5	59,207	t		
		出荷 S	97.4	96.3	▲ 1.1	98.9	6.3	66,491			
		在庫 I	96.4	97.3	0.9	97.3	3.1	13,206			
● プラスチック製日用品・雑貨 Plastic products for daily necessaries and miscellaneous goods	非・家	生産 P	106.2	105.0	▲ 1.1	109.6	▲ 3.1	25,904	t		
		出荷 S	103.5	104.7	1.2	107.5	▲ 0.6	26,498			
		在庫 I	109.9	110.5	0.5	111.4	▲ 2.0	22,047			
			在庫率 IR	104.0	105.9	1.8	102.8	▲ 1.5	83.2		

* 1. Classification by Use of Goods

P: Production, S: Shipments, I: Inventories, IR: Inventory Ratio

(前月比・前年同月比・在庫率＝%)

分類 Classification	品目 Goods	格付 *1	項目 Item	季調済指数 Seasonally adjusted index			原指数 Original Index		実数 Figures		単位 Unit
				10月 2013 Oct.	11月 Nov.	前月比 %Change From Previous Month	11月 Nov.	前年同月比 %Change From Previous Year	11月 Nov.		
●	プラスチック製容器(中空成形) Plastic containers blow-molding	生・鋳	生産 P	86.5	87.6	1.3	80.8	▲ 2.1	40,703	t	
			出荷 S	89.7	89.7	0.0	83.8	▲ 3.3	42,391		
			在庫 I	113.7	114.5	0.7	110.6	20.7	34,991		
			在庫率 IR	126.0	126.4	0.3	129.5	24.6	82.5		
●	プラスチック製容器(中空成形以外) Plastic containers (excl. blow-molding)	生・他	生産 P	104.5	108.9	4.2	112.7	▲ 3.4	23,019	t	
			出荷 S	105.0	105.6	0.6	110.8	▲ 3.1	23,594		
			在庫 I	105.5	112.2	6.4	105.5	7.8	6,727		
			在庫率 IR	98.0	104.0	6.1	93.7	11.2	28.5		
●	プラスチック製建材 Plastic material for building	建・建	生産 P	111.2	110.0	▲ 1.1	118.5	3.7	27,624	t	
			出荷 S	102.9	106.7	3.7	114.2	2.1	28,395		
			在庫 I	103.7	103.4	▲ 0.3	103.7	5.5	27,203		
			在庫率 IR	100.1	97.3	▲ 2.8	90.1	3.2	95.8		
●	発泡プラスチック製品 Plastic foam products	建・建 生・他	生産 P	101.2	97.5	▲ 3.7	107.1	▲ 1.9	26,527	t	
			出荷 S	97.8	98.0	0.2	107.0	▲ 0.3	27,055		
			在庫 I	105.9	104.2	▲ 1.6	103.7	2.1	25,329		
			在庫率 IR	106.9	105.6	▲ 1.2	96.2	2.3	93.6		
●	強化プラスチック製品 Plastic reinforced products	建・建	生産 P	101.4	104.9	3.5	109.8	1.9	6,040	t	
			出荷 S	101.0	103.1	2.1	110.7	▲ 0.9	6,044		
			在庫 I	103.6	104.1	0.5	100.9	0.5	3,463		
			在庫率 IR	101.5	101.9	0.4	90.4	1.3	57.3		
パルプ・紙・紙加工品工業 Pulp, paper and paper products	製紙パルプ Paper pulp	生・鋳	生産 P	95.8	93.7	▲ 2.2	90.4	6.5	707,655	t	
			出荷 S	89.8	85.0	▲ 5.3	84.5	0.4	79,556		
			在庫 I	90.7	88.7	▲ 2.2	83.2	▲ 19.1	148,803		
			在庫率 IR	-	-	-	-	-	-		
紙 Paper	新聞巻取紙 Newsprint paper in rolls	生・鋳	生産 P	95.7	93.2	▲ 2.6	89.1	▲ 1.9	248,651	t	
			出荷 S	94.9	96.3	1.5	96.5	▲ 0.5	270,004		
			在庫 I	104.4	99.1	▲ 5.1	96.6	2.2	239,607		
			在庫率 IR	108.2	103.7	▲ 4.2	99.7	2.8	88.7		
	印刷用紙(非塗工類) Uncoated printing paper	生・鋳 生・他	生産 P	92.9	87.4	▲ 5.9	87.6	▲ 0.8	175,840	t	
			出荷 S	92.2	91.6	▲ 0.7	94.6	1.8	190,316		
			在庫 I	101.7	97.4	▲ 4.2	97.8	▲ 15.2	257,193		
			在庫率 IR	109.7	106.9	▲ 2.6	103.2	▲ 16.6	135.1		
	印刷用紙(塗工) Coated printing paper	生・鋳	生産 P	89.4	89.6	0.2	89.5	9.1	422,320	t	
			出荷 S	91.5	90.4	▲ 1.2	92.7	3.8	438,121		
			在庫 I	88.9	86.9	▲ 2.2	85.1	▲ 22.9	364,414		
			在庫率 IR	97.1	97.4	0.3	91.7	▲ 25.7	83.2		
	情報用紙 Communication paper	生・他	生産 P	91.9	93.6	1.8	89.7	8.7	110,399	t	
			出荷 S	89.6	94.8	5.8	92.8	6.4	94,961		
在庫 I			92.3	91.5	▲ 0.9	92.1	▲ 16.7	136,728			
在庫率 IR			101.8	95.9	▲ 5.8	98.8	▲ 21.6	144.0			
包装用紙 Wrapping paper	生・鋳	生産 P	98.3	103.2	5.0	102.3	9.9	77,078	t		
		出荷 S	98.4	101.6	3.3	103.5	4.7	76,855			
		在庫 I	116.3	118.4	1.8	116.0	▲ 3.9	104,558			
		在庫率 IR	115.8	117.4	1.4	111.8	▲ 8.3	136.0			
衛生用紙 Sanitary paper	非・家	生産 P	98.1	98.8	0.7	101.3	0.8	152,364	t		
		出荷 S	97.7	99.8	2.1	102.8	▲ 0.4	154,625			
		在庫 I	90.0	89.1	▲ 1.0	93.1	▲ 10.0	68,408			
		在庫率 IR	89.4	88.7	▲ 0.8	89.6	▲ 9.9	44.2			
板紙 Paperboard	段ボール原紙 Container board	生・鋳	生産 P	102.0	104.4	2.4	109.0	4.2	785,383	t	
			出荷 S	102.3	105.3	2.9	111.1	3.3	749,754		
			在庫 I	105.8	108.0	2.1	107.3	▲ 3.8	391,809		
			在庫率 IR	100.6	103.4	2.8	96.1	▲ 6.8	52.3		
紙器用板紙 Paperboard for paper container	生・鋳	生産 P	93.8	95.7	2.0	100.1	0.7	139,552	t		
		出荷 S	94.6	96.8	2.3	101.9	1.6	137,719			
		在庫 I	117.0	116.0	▲ 0.9	110.7	1.3	150,712			
		在庫率 IR	121.6	119.7	▲ 1.6	108.2	▲ 0.3	109.4			
紙加工品 Converted and processed paper	段ボールシート Corrugated cardboard sheets	生・鋳	生産 P	103.5	103.0	▲ 0.5	110.1	0.3	1,204,929	千㎡	
			出荷 S	98.0	97.4	▲ 0.6	106.6	▲ 0.3	367,666		
			在庫 I	113.1	108.9	▲ 3.7	117.0	5.2	62,523		
			在庫率 IR	114.1	113.2	▲ 0.8	109.4	5.6	17.0		

* 1. Classification by Use of Goods

P: Production, S: Shipments, I: Inventories, IR: Inventory Ratio

(前月比・前年同月比・在庫率＝%)

分類 Classification	品目 Goods	格付 *1	項目 Item	季調済指数 Seasonally adjusted index			原指数 Original Index		実数 Figures		単位 Unit
				10月 2013 Oct.	11月 Nov.	前月比 %Change From Previous Month	11月 Nov.	前年同月比 %Change From Previous Year	11月 Nov.		
	段ボール箱 Corrugated cardboard boxes	生・鋺 生・他	生産 出荷 在庫 在庫率	P S I IR	105.9 - - -	105.6 - - -	▲ 0.3 - - -	112.0 - - -	1.0 - - -	- - - -	千㎡
繊維工業 Textiles	炭素繊維 Carbon fiber	生・鋺	生産 出荷 在庫 在庫率	P S I IR	120.8 108.7 107.0 97.5	133.9 107.9 108.3 93.7	10.8 ▲ 0.7 1.2 ▲ 3.9	142.0 105.2 114.6 103.2	41.6 1.2 ▲ 20.3 ▲ 21.2	1,580,730 1,060,696 1,631,517 153.8	kg
化学繊維 Chemical fiber	★ 合成繊維(長繊維) Synthetic fibers (Filament)	生・鋺	生産 出荷 在庫 在庫率	P S I IR	93.1 93.8 98.1 103.1	90.7 92.8 92.5 101.1	▲ 2.6 ▲ 1.1 ▲ 5.7 ▲ 1.9	92.1 93.3 91.8 99.3	▲ 2.8 ▲ 0.5 ▲ 10.1 ▲ 7.4	33,763 20,667 31,793 94.2	t
	合成繊維(短繊維) Synthetic fibers (Staple)	生・鋺	生産 出荷 在庫 在庫率	P S I IR	94.1 102.6 87.8 85.3	101.4 102.6 89.0 86.8	7.8 0.0 1.4 1.8	96.2 95.9 89.7 92.8	4.0 ▲ 0.1 ▲ 16.0 ▲ 16.0	31,318 30,511 37,793 123.9	t
紡績 Spun yarn	合成繊維紡績糸 Synthetic fiber yarn	生・鋺	生産 出荷 在庫 在庫率	P S I IR	78.8 84.9 88.4 102.9	83.4 88.5 89.6 103.1	5.8 4.2 1.4 0.2	83.6 86.3 90.0 103.7	▲ 6.7 2.4 ▲ 14.1 ▲ 16.1	2,432 1,709 3,360 196.6	t
織物 Woven fabrics	● ★ 綿織物 Cotton fabrics	生・鋺	生産 出荷 在庫 在庫率	P S I IR	91.0 96.5 108.4 117.2	89.7 94.4 111.4 124.9	▲ 1.4 ▲ 2.2 2.8 6.6	93.3 103.4 110.4 117.8	▲ 6.4 ▲ 1.1 4.2 11.2	10,031 9,235 18,053 180.0	千㎡
	● 毛織物 Woolen fabrics	生・鋺	生産 出荷 在庫 在庫率	P S I IR	89.5 71.2 67.5 90.4	92.8 71.7 71.6 102.2	3.7 0.7 6.1 13.1	92.3 67.2 70.9 103.3	3.5 ▲ 5.9 8.1 14.7	2,263 1,173 1,233 105.1	千㎡
	● 合成繊維織物(長繊維) Synthetic fiber fabrics (Filament)	生・鋺	生産 出荷 在庫 在庫率	P S I IR	120.5 99.9 149.6 148.5	122.1 98.0 154.9 159.2	1.3 ▲ 1.9 3.5 7.2	123.2 102.8 153.2 148.8	6.9 3.3 7.7 4.2	58,932 31,986 45,016 140.7	千㎡
	● ★ 合成繊維織物(短繊維) Synthetic fiber fabrics (Staple)	生・鋺	生産 出荷 在庫 在庫率	P S I IR	97.2 112.8 123.1 125.5	93.7 120.9 120.2 127.4	▲ 3.6 7.2 ▲ 2.4 1.5	98.5 124.0 122.4 123.9	1.4 23.5 ▲ 5.1 ▲ 6.5	13,061 7,872 19,544 149.6	千㎡
	タイヤコード Tire cord	生・鋺	生産 出荷 在庫 在庫率	P S I IR	62.7 69.8 112.0 152.1	61.7 76.5 118.3 160.3	▲ 1.6 9.6 5.6 5.4	62.7 77.8 115.2 146.9	▲ 27.9 ▲ 16.1 ▲ 7.5 10.3	- - - -	kg
染色整理 Dyeing and finishing processes	● 綿織物染色整理 Cotton fabrics, dyeing and finishing processes	生・鋺	生産 出荷 在庫 在庫率	P S I IR	95.8 96.0 107.4 108.6	95.3 98.7 95.2 98.0	▲ 0.5 2.8 ▲ 11.4 ▲ 9.8	106.3 109.0 94.6 86.3	1.5 3.0 ▲ 8.4 ▲ 10.8	35,703 36,705 6,314 17.2	千㎡
	● 合成繊維織物染色整理 Synthetic fiber fabrics, dyeing and finishing processes	生・鋺	生産 出荷 在庫 在庫率	P S I IR	96.5 92.3 103.1 104.4	96.0 99.5 105.0 111.0	▲ 0.5 7.8 1.8 6.3	98.1 96.3 102.7 106.2	▲ 4.4 ▲ 7.8 ▲ 5.9 2.1	76,854 75,412 47,656 63.2	千㎡
	● ニット生地染色整理 Knit fabrics, dyeing and finishing processes	生・鋺	生産 出荷 在庫 在庫率	P S I IR	100.4 100.6 81.3 80.0	97.4 102.0 80.6 83.3	▲ 3.0 1.4 ▲ 0.9 4.1	102.6 103.3 78.8 76.0	▲ 1.1 ▲ 3.2 ▲ 6.0 ▲ 2.8	35,063 35,369 22,877 64.7	千㎡
衣類 Clothes	● ニット製外衣 Knitted fabrics outerwear	非・被	生産 出荷 在庫 在庫率	P S I IR	88.7 87.7 87.8 100.4	89.1 95.9 88.6 97.0	0.5 9.4 0.9 ▲ 3.4	89.3 74.5 108.4 138.2	▲ 2.3 1.4 ▲ 5.3 ▲ 6.5	2,974 2,182 6,606 302.7	千点
	● 織物製外衣 Woven fabrics outerwear	非・被	生産 出荷 在庫 在庫率	P S I IR	90.3 89.3 104.8 116.7	92.7 93.5 105.1 115.7	2.7 4.7 0.3 ▲ 0.9	92.1 71.0 117.2 155.9	▲ 3.8 ▲ 1.5 ▲ 3.9 ▲ 2.4	3,437 3,002 14,566 485.2	千点

* 1. Classification by Use of Goods

P: Production, S: Shipments, I: Inventories, IR: Inventory Ratio

(前月比・前年同月比・在庫率＝%)

分類 Classification	品目 Goods	格付 *1	項目 Item	季調済指数 Seasonally adjusted index			原指数 Original Index		実数 Figures		単位 Unit
				10月 2013 Oct.	11月 Nov.	前月比 %Change From Previous Month	11月 Nov.	前年同月比 %Change From Previous Year	11月 Nov.		
	ニット製下着・補正着・寝着類 Knitted fabrics underwear, foundation garment and night wear	非・被	生産 出荷 在庫 在庫率	P S I IR	77.0 64.6 135.8 206.6	72.6 82.4 136.6 163.6	▲ 5.7 27.6 0.6 ▲ 20.8	72.4 86.1 116.9 134.3	▲ 13.0 0.2 2.4 2.1	- - - -	千点
	靴下 Hosiery	非・被	生産 出荷 在庫 在庫率	P S I IR	84.6 93.3 87.1 91.6	84.6 90.5 87.7 97.3	0.0 ▲ 3.0 0.7 6.2	86.4 96.9 90.0 92.6	▲ 5.3 ▲ 3.2 3.9 7.4	18,034 35,986 104,943 291.6	千点
その他の繊維製品 Other textile products	● ふとん Futon	耐・装	生産 出荷 在庫 在庫率	P S I IR	78.7 75.1 104.8 135.7	76.7 77.4 102.7 134.5	▲ 2.5 3.1 ▲ 2.0 ▲ 0.9	95.6 96.4 104.5 105.7	▲ 15.1 ▲ 12.8 ▲ 0.1 14.6	374,150 387,088 212,871 55.0	枚
	● タフテッドカーペット Tufted pile carpets	建・建 耐・装	生産 出荷 在庫 在庫率	P S I IR	107.7 101.8 92.4 88.8	107.1 109.9 93.1 86.0	▲ 0.6 8.0 0.8 ▲ 3.2	104.1 110.7 88.9 79.5	1.5 4.7 ▲ 2.6 ▲ 6.9	4,871,060 5,432,179 4,583,132 84.4	m ²
	● 不織布 Non-wovens fabrics	生・鋳	生産 出荷 在庫 在庫率	P S I IR	109.1 106.8 129.0 119.7	106.1 108.3 127.0 116.6	▲ 2.7 1.4 ▲ 1.6 ▲ 2.6	109.6 110.2 127.1 115.2	4.4 4.9 10.5 5.4	28,977 27,885 22,998 82.5	t
	ニット生地 Knit fabrics	生・鋳	生産 出荷 在庫 在庫率	P S I IR	98.7 98.6 100.5 100.4	95.3 96.4 101.9 106.9	▲ 3.4 ▲ 2.2 1.4 6.5	100.5 101.0 101.5 100.4	4.7 5.1 1.9 ▲ 3.1	5,229 5,099 2,646 51.9	t
	● トラック・バス用タイヤ Tires for trucks and buses	生・鋳 生・他	生産 出荷 在庫 在庫率	P S I IR	100.9 102.0 97.6 91.5	101.1 98.8 102.5 102.2	0.2 ▲ 3.1 5.0 11.7	106.2 111.1 87.1 77.3	11.8 9.9 23.0 12.0	- - - -	千本
ゴム製品工業 Rubber products	● 乗用車用タイヤ Tires for passengers cars	生・鋳 耐・乗	生産 出荷 在庫 在庫率	P S I IR	90.6 90.8 83.8 92.3	89.5 93.6 79.8 89.3	▲ 1.2 3.1 ▲ 4.8 ▲ 3.3	90.9 95.6 74.0 76.9	6.3 5.2 0.3 ▲ 4.6	- - - -	千本
	● 小型トラック用タイヤ Tires for light trucks	生・鋳 生・他	生産 出荷 在庫 在庫率	P S I IR	119.9 113.3 115.5 100.5	106.3 110.8 105.1 98.2	▲ 11.3 ▲ 2.2 ▲ 9.0 ▲ 2.3	114.6 124.3 88.5 70.5	▲ 0.3 4.5 13.9 9.3	- - - -	千本
	● 特殊車両用タイヤ Tires for special motor vehicles	生・鋳 生・他	生産 出荷 在庫 在庫率	P S I IR	139.0 133.0 93.1 61.7	120.6 120.3 87.5 58.4	▲ 13.2 ▲ 9.5 ▲ 6.0 ▲ 5.3	128.6 125.3 87.8 59.6	▲ 15.9 ▲ 7.5 ▲ 16.1 ▲ 21.4	- - - -	百万円 【本】
	● ゴムホース Rubber hoses	生・鋳	生産 出荷 在庫 在庫率	P S I IR	100.1 100.7 80.2 80.7	98.9 98.2 79.9 84.2	▲ 1.2 ▲ 2.5 ▲ 0.4 4.3	101.5 99.3 83.7 83.6	7.1 5.3 ▲ 4.0 ▲ 11.7	3,060 - 8,048 29.3	新ゴム量t 【千m】
	● 工業用ゴム製品 Industrial rubber products	生・鋳	生産 出荷 在庫 在庫率	P S I IR	98.5 102.0 108.8 105.0	98.0 103.8 108.3 107.5	▲ 0.5 1.8 ▲ 0.5 2.4	101.0 105.4 108.1 102.1	6.9 10.8 ▲ 4.1 ▲ 13.5	15,604 16,928 7,030 41.5	新ゴム量t
金属製家具 Metal furniture	● 金属製机 Metal desks	資・事	生産 出荷 在庫 在庫率	P S I IR	122.2 118.5 131.6 103.5	125.7 117.3 135.1 108.6	2.9 ▲ 1.0 2.7 4.9	115.1 94.7 136.0 124.7	10.2 10.0 7.1 ▲ 2.6	209,775 182,954 398,631 217.9	個
	● 金属製いす Metal chairs	資・事	生産 出荷 在庫 在庫率	P S I IR	109.6 107.0 123.7 116.5	122.5 119.6 127.5 105.7	11.8 11.8 3.1 ▲ 9.3	108.9 99.2 139.0 127.9	▲ 3.6 ▲ 2.3 11.1 13.8	423,959 402,328 471,479 117.2	個
	● 金属製ベッド Metal beds	資・事	生産 出荷 在庫 在庫率	P S I IR	108.9 93.1 138.6 153.2	118.8 109.2 146.1 143.0	9.1 17.3 5.4 ▲ 6.7	108.4 86.9 158.0 172.5	12.1 5.1 32.7 26.2	- - - -	個

* 1. Classification by Use of Goods

P: Production, S: Shipments, I: Inventories, IR: Inventory Ratio

(前月比・前年同月比・在庫率＝%)

分類 Classification	品目 Goods	格付 *1	項目 Item	季調済指数 Seasonally adjusted index			原指数 Original Index		実数 Figures		単位 Unit	
				10月 2013 Oct.	11月 Nov.	前月比 %Change From Previous Month	11月 Nov.	前年同月比 %Change From Previous Year	11月 Nov.			
●	金属製保管庫類 Metal storage cabinets	資・事	生産 P	159.4	193.2	21.2	181.8	52.1	-	個		
			出荷 S	155.4	193.6	24.6	171.8	51.2	-			
			在庫 I	118.5	117.2	▲ 1.1	120.8	1.3	-			
			在庫率 IR	72.7	59.8	▲ 17.7	66.2	▲ 33.1	-			
	金属製棚 Metal racks	資・事	生産 P	174.2	152.4	▲ 12.5	151.6	3.0	-	個		
			出荷 S	146.8	128.0	▲ 12.8	122.5	▲ 1.7	-			
			在庫 I	83.3	89.3	7.2	93.1	7.3	-			
			在庫率 IR	52.6	65.4	24.3	71.6	9.1	-			
	流し・ガス・調理台 Sink cabinets, range tables and cooking tables	建・建	生産 P	93.8	95.1	1.4	102.9	4.8	37,458	個		
			出荷 S	90.8	93.5	3.0	102.9	2.0	37,822			
			在庫 I	116.4	116.3	▲ 0.1	114.6	10.9	34,682			
			在庫率 IR	124.0	125.6	1.3	110.1	8.8	91.7			
システムキッチン System kitchens	建・建	生産 P	115.8	112.9	▲ 2.5	129.0	5.4	88,024	セット			
		出荷 S	110.2	108.8	▲ 1.3	123.1	6.5	89,383				
		在庫 I	154.9	148.6	▲ 4.1	170.9	12.7	32,069				
		在庫率 IR	138.9	138.6	▲ 0.2	137.8	5.9	35.9				
●	金属製間仕切り Metal partitions	資・事	生産 P	87.8	94.3	7.4	86.9	▲ 3.0	285,289	㎡		
			出荷 S	99.0	95.6	▲ 3.4	87.2	4.9	288,356			
			在庫 I	62.2	66.0	6.1	71.5	▲ 28.1	148,243			
			在庫率 IR	63.2	65.8	4.1	76.3	▲ 31.4	51.4			
	●	木製家具 Wooden furniture	耐・装	生産 P	71.3	77.2	8.3	82.5	▲ 2.0	111,334	個	
				出荷 S	70.3	70.0	▲ 0.4	74.5	▲ 5.2	100,204		
				在庫 I	97.5	97.4	▲ 0.1	100.4	▲ 3.7	113,893		
				在庫率 IR	136.0	133.6	▲ 1.8	132.8	1.7	113.7		
		●	木製いす Wooden chairs	耐・装	生産 P	120.6	122.2	1.3	126.5	7.0	78,444	個
					出荷 S	116.5	116.5	0.0	121.5	4.7	81,373	
					在庫 I	88.9	88.1	▲ 0.9	90.1	▲ 3.8	66,587	
					在庫率 IR	75.1	76.4	1.7	73.4	▲ 8.3	81.8	
●		木製ベッド Wooden beds	耐・装	生産 P	96.6	96.1	▲ 0.5	92.3	▲ 1.5	25,755	個	
				出荷 S	93.3	98.3	5.4	100.5	▲ 10.8	26,550		
				在庫 I	102.4	92.8	▲ 9.4	85.7	▲ 1.6	9,544		
				在庫率 IR	108.1	89.8	▲ 16.9	83.5	10.3	35.9		
●	印刷業 Printing	生・他	生産 P	86.3	91.0	5.4	95.4	1.7	2,121	百万円		
			出荷 S	-	-	-	-	-	-			
			在庫 I	-	-	-	-	-	-			
			在庫率 IR	-	-	-	-	-	-			
	●	●	生・他	生産 P	90.6	89.9	▲ 0.8	91.6	▲ 3.7	22,115	百万円	
				出荷 S	-	-	-	-	-	-		
				在庫 I	-	-	-	-	-	-		
				在庫率 IR	-	-	-	-	-	-		
	●	●	生・他	生産 P	114.1	114.8	0.6	118.0	▲ 0.2	6,683	百万円	
				出荷 S	-	-	-	-	-	-		
				在庫 I	-	-	-	-	-	-		
				在庫率 IR	-	-	-	-	-	-		
●	木材・木製品工業 Wood and wood products	建・建 生・鋳	生産 P	113.1	120.7	6.7	128.1	12.1	17,613	千㎡		
			出荷 S	114.8	110.3	▲ 3.9	117.3	4.6	14,989			
			在庫 I	75.7	75.4	▲ 0.4	75.8	▲ 9.5	12,749			
			在庫率 IR	64.4	67.6	5.0	63.8	▲ 13.6	85.1			
	●	●	耐・教	生産 P	75.3	84.6	12.4	88.3	▲ 21.6	447	千個	
				出荷 S	91.9	93.4	1.6	95.3	▲ 20.6	1,160		
				在庫 I	110.8	113.5	2.4	121.2	▲ 9.6	2,875		
				在庫率 IR	114.2	124.1	8.7	124.2	13.9	247.8		
	●	●	生・鋳	生産 P	89.2	86.4	▲ 3.1	91.7	1.3	27,594	千個	
				出荷 S	88.5	82.9	▲ 6.3	84.6	▲ 5.4	25,813		
				在庫 I	144.5	150.6	4.2	154.7	▲ 1.7	13,602		
				在庫率 IR	151.3	167.9	11.0	171.0	4.0	52.7		
●	楽器 Musical instruments	耐・教	生産 P	88.1	87.6	▲ 0.6	85.5	▲ 8.7	2,954	台		
			出荷 S	85.5	91.8	7.4	96.2	1.6	3,405			
			在庫 I	112.5	103.7	▲ 7.8	106.7	▲ 30.4	4,062			
			在庫率 IR	128.9	111.0	▲ 13.9	110.4	▲ 31.5	119.3			

* 1. Classification by Use of Goods

P: Production, S: Shipments, I: Inventories, IR: Inventory Ratio

(前月比・前年同月比・在庫率＝%)

分類 Classification	品目 Goods	格付 *1	項目 Item	季調済指数 Seasonally adjusted index			原指数 Original Index		実数 Figures		単位 Unit
				10月 2013 Oct.	11月 Nov.	前月比 %Change From Previous Month	11月 Nov.	前年同月比 %Change From Previous Year	11月 Nov.		
	管楽器 Wind instruments	資・他 耐・教	生産 P	107.6	101.9	▲ 5.3	102.8	▲ 13.9	10,146	本	
			出荷 S	67.9	98.3	44.8	81.1	12.3	13,796		
			在庫 I	116.3	110.1	▲ 5.3	109.6	16.3	42,072		
			在庫率 IR	164.8	113.6	▲ 31.1	130.1	3.5	305.0		
文具 Stationery	シャープペンシル Mechanical pencils	非・教 生・他	生産 P	93.9	85.2	▲ 9.3	79.4	▲ 16.7	10,906	千本	
			出荷 S	92.4	89.4	▲ 3.2	85.3	▲ 14.8	11,188		
			在庫 I	80.1	75.4	▲ 5.9	81.2	▲ 20.5	11,426		
			在庫率 IR	83.9	79.0	▲ 5.8	93.2	▲ 6.8	102.1		
	ボールペン Ballpoint pens	非・教 生・他	生産 P	102.9	101.5	▲ 1.4	106.0	▲ 3.0	120,643	千本	
			出荷 S	92.2	104.5	13.3	103.6	▲ 2.0	118,001		
			在庫 I	97.1	94.1	▲ 3.1	100.0	▲ 7.7	95,083		
			在庫率 IR	103.4	90.6	▲ 12.4	96.3	▲ 5.8	80.6		
	マーキングペン Marking pens	非・教 生・他	生産 P	108.1	105.3	▲ 2.6	106.3	3.7	51,455	千本	
			出荷 S	108.7	113.0	4.0	108.0	10.9	64,301		
			在庫 I	104.6	103.0	▲ 1.5	108.1	4.7	74,795		
			在庫率 IR	95.7	90.1	▲ 5.9	99.2	▲ 5.5	116.3		
玩具 Toys	電子・電動玩具 Electronic and electric toys	耐・教 非・教	生産 P	92.3	99.3	7.6	106.7	10.8	51,325	ダース	
			出荷 S	99.8	110.9	11.1	109.8	17.1	51,424		
			在庫 I	92.8	79.7	▲ 14.1	99.2	4.6	19,707		
			在庫率 IR	81.9	77.3	▲ 5.6	87.1	▲ 10.7	38.3		
	プラスチックモデル Plastic models	非・教	生産 P	119.9	127.8	6.6	128.8	14.6	337,459	ダース	
			出荷 S	122.0	126.8	3.9	129.7	24.8	338,464		
			在庫 I	102.6	101.8	▲ 0.8	107.5	1.7	663,796		
			在庫率 IR	80.6	80.5	▲ 0.1	79.4	▲ 18.5	196.1		
皮革製品 Leather products	● 革靴 Leather boots and shoes	非・被	生産 P	83.4	85.9	3.0	83.9	▲ 5.2	1,225	千足	
			出荷 S	82.0	79.9	▲ 2.6	74.3	▲ 10.3	1,309		
			在庫 I	91.8	93.5	1.9	98.6	▲ 2.6	1,489		
			在庫率 IR	109.5	116.1	6.0	130.7	8.6	113.8		
鉱業 Mining	● 石灰石 Limestone	生・鉱	生産 P	107.1	111.0	3.6	117.4	5.8	13,294	千t	
			出荷 S	87.5	90.4	3.3	99.9	6.2	10,804		
			在庫 I	94.5	95.3	0.8	97.2	3.3	8,952		
			在庫率 IR	107.5	105.3	▲ 2.0	97.0	▲ 2.6	82.9		
	原油 Crude oil	生・鉱	生産 P	76.1	71.2	▲ 6.4	71.4	▲ 15.8	51,967	kl	
			出荷 S	83.6	72.7	▲ 13.0	67.6	▲ 13.2	47,623		
			在庫 I	89.9	91.4	1.7	92.7	▲ 2.2	40,338		
			在庫率 IR	105.5	129.6	22.8	135.6	12.7	84.7		
	天然ガス Natural gas	生・他	生産 P	83.6	80.9	▲ 3.2	79.4	▲ 12.3	224,617	千立方m	
			出荷 S	92.6	92.8	0.2	93.4	▲ 4.1	321,269		
			在庫 I	-	-	-	-	-	-		
			在庫率 IR	-	-	-	-	-	-		

* 1. Classification by Use of Goods

P: Production, S: Shipments, I: Inventories, IR: Inventory Ratio

平成25年 12月の製造工業生産予測調査結果

Survey of Production Forecast, December 2013

(1)前月比(季節調整済)

Percent change from previous month (Seasonally Adjusted)

(%)

(2)実現率及び予測修正率

Realization Ratio and

Amendment Ratio

(%)

分 類		11月 Nov. Last Month	12月 Dec. 見込み This Month	1月 Jan. 見込み Next Month	11月の 実現率 Realization Ratio	12月の 予測修正率 Amendment Ratio
業 種 別	製 造 工 業 Manufacturing	(0.9)	2.8 (2.1)	4.6	▲ 1.7	▲ 1.1
	鉄 鋼 業 Iron and steel	(6.8)	1.4 (1.5)	▲ 0.2	▲ 0.8	▲ 0.9
	非 鉄 金 属 工 業 Non-ferrous metals	(▲ 0.5)	2.0 (3.6)	1.2	1.5	0.0
	金 属 製 品 工 業 Fabricated metals	(▲ 1.7)	1.1 (0.8)	1.2	▲ 1.1	▲ 0.8
	はん用・生産用・業務用機械工業 General-purpose, production and business oriented machinery	(5.3)	3.4 (2.9)	14.3	▲ 5.5	▲ 5.0
	電子部品・デバイス工業 Electronic parts and devices	(▲ 1.4)	2.2 (2.2)	2.5	▲ 2.6	▲ 2.6
	電 気 機 械 工 業 Electrical machinery	(▲ 1.9)	7.2 (6.8)	0.9	0.7	1.2
	情 報 通 信 機 械 工 業 Information and communication electronics equipment	(1.0)	6.4 (▲ 3.9)	▲ 3.6	▲ 5.3	4.9
	輸 送 機 械 工 業 Transport equipment	(▲ 1.0)	0.4 (1.3)	11.0	0.5	▲ 0.4
	化 学 工 業 Chemicals	(1.7)	▲ 0.2 (0.4)	0.1	▲ 0.6	▲ 1.2
	紙 ・ パ ル プ 工 業 Pulp and paper	(0.6)	0.7 (▲ 1.9)	3.1	▲ 1.2	1.4
	そ の 他 Others	(2.7)	▲ 0.2 (▲ 1.3)	1.3	▲ 0.5	0.6

(参考)

製 造 工 業 (原系列) Manufacturing (Original)		1.5	▲ 1.8
(前月調査による前月比)	(0.9)	(0.9)	

※ ()内は前月調査による前月比を示す。

Parenttheses indicate the percent change from previous month in the previous survey.

※ 調査票の提出期日は毎月10日となっている。

The deadline of submission from principal entrepreneurs is the 10th of month.

製造工業生産予測指数(季節調整済) Indices of Production Forecast (Seasonally Adjusted Index)

平成22年=100
index2010=100

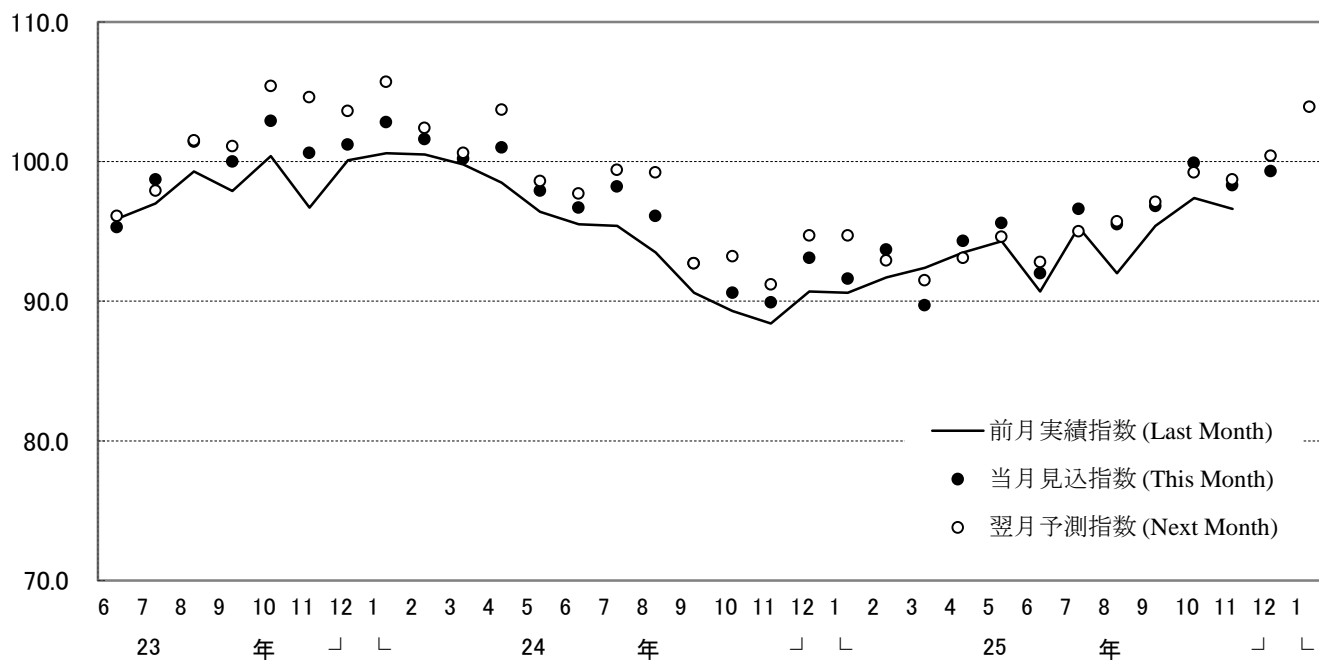

製造工業の実現率・予測修正率(増減率) Realization Ratio and Amendment Ratio (Percent Change From Previous Month)

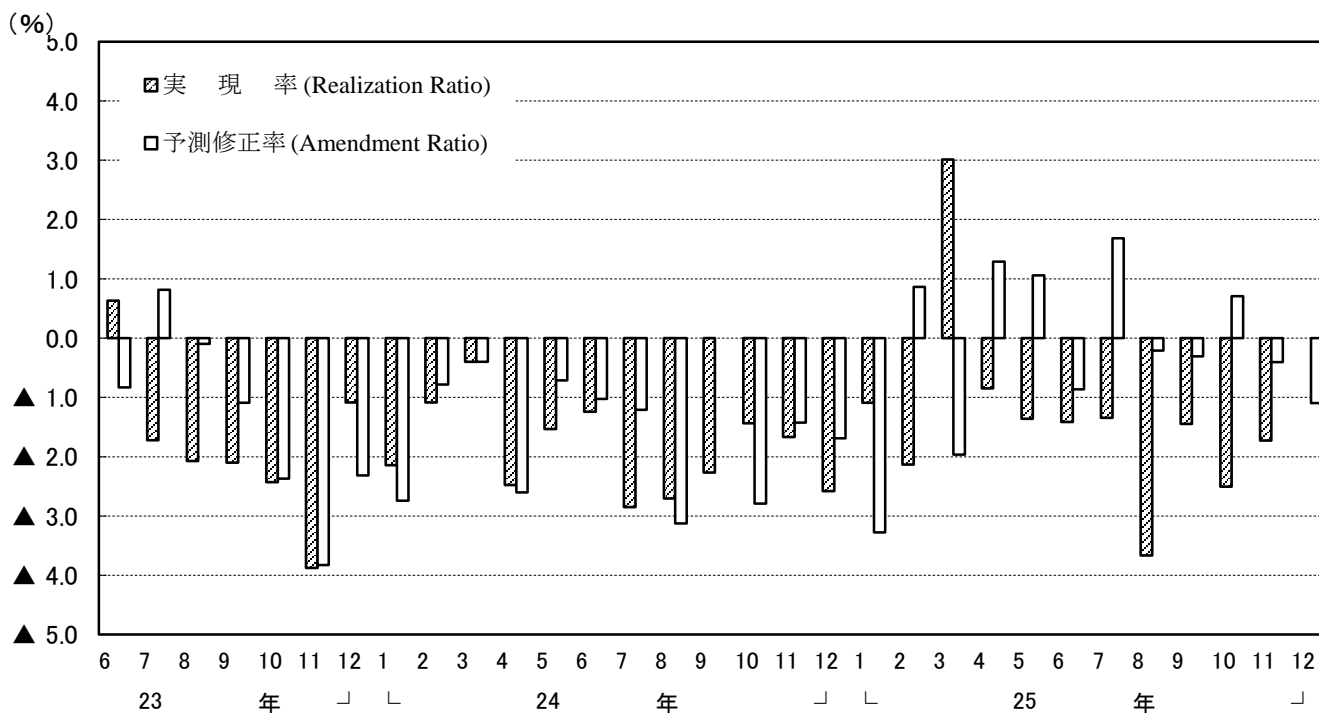

(注) このグラフは、製造工業生産予測指数の動きを表現したもので、鉱工業生産指数ではない。

Note: This graph shows the changes in indices of Production Forecast and doesn't show the very changes in Indices of Industrial Production.

<1. 製造工業 : Manufacturing>

年 月	季節調整済指数			前月比 %Change From Previous Month			実現率 Ratio	予測修正率 Amendment Ratio	原指数			前年同月比 %Change From Previous Year			(参考)原指数による		Year and Month
	Seasonally Adjusted Index			%Change From Previous Month					Original Index			%Change From Previous Year			実現率 Ratio	予測修正率 Amendment Ratio	
	前月実績 Last Month	当月見込み This Month	翌月見込み Next Month	前月実績 Last Month	当月見込み This Month	翌月見込み Next Month			前月実績 Last Month	当月見込み This Month	翌月見込み Next Month	前月実績 Last Month	当月見込み This Month	翌月見込み Next Month			
平成24年 10月調査	90.6	90.6	91.2	▲ 3.1	0.0	0.7	▲ 2.3	▲ 2.8	95.3	91.4	93.0	▲ 8.8	▲ 8.4	▲ 5.3	▲ 2.3	▲ 2.9	Oct. 2012
11月調査	89.3	89.9	94.7	▲ 1.4	0.7	5.3	▲ 1.4	▲ 1.4	90.1	91.7	93.4	▲ 9.7	▲ 6.6	▲ 6.5	▲ 1.4	▲ 1.4	Nov.
12月調査	88.4	93.1	94.7	▲ 1.0	5.3	1.7	▲ 1.7	▲ 1.7	90.1	91.9	88.6	▲ 8.2	▲ 8.0	▲ 4.9	▲ 1.7	▲ 1.6	Dec.
平成25年 1月調査	90.7	91.6	92.9	2.6	1.0	1.4	▲ 2.6	▲ 3.3	89.5	85.7	88.5	▲ 10.4	▲ 8.0	▲ 12.4	▲ 2.6	▲ 3.3	Jan. 2013
2月調査	90.6	93.7	91.5	▲ 0.1	3.4	▲ 2.3	▲ 1.1	0.9	84.8	89.3	100.0	▲ 9.0	▲ 11.6	▲ 9.2	▲ 1.1	0.9	Feb.
3月調査	91.7	89.7	93.1	1.2	▲ 2.2	3.8	▲ 2.1	▲ 2.0	87.4	98.0	87.7	▲ 13.5	▲ 11.0	▲ 4.6	▲ 2.1	▲ 2.0	Mar.
4月調査	92.4	94.3	94.6	0.6	2.1	0.3	3.0	1.3	100.9	88.9	89.7	▲ 8.4	▲ 3.9	▲ 1.9	3.0	1.4	Apr.
5月調査	93.5	95.6	92.8	1.2	2.2	▲ 2.9	▲ 0.8	1.1	88.1	90.6	95.8	▲ 4.1	▲ 0.9	▲ 3.7	▲ 0.9	1.0	May
6月調査	94.3	92.0	95.0	0.9	▲ 2.4	3.3	▲ 1.4	▲ 0.9	89.4	94.9	100.4	▲ 2.2	▲ 4.6	0.7	▲ 1.3	▲ 0.9	Jun.
7月調査	90.7	96.6	95.7	▲ 3.6	6.5	▲ 0.9	▲ 1.4	1.7	93.6	102.0	92.0	▲ 5.9	2.9	1.3	▲ 1.4	1.6	Jul.
8月調査	95.3	95.5	97.1	5.1	0.2	1.7	▲ 1.3	▲ 0.2	100.7	91.8	102.1	1.0	1.1	7.1	▲ 1.3	▲ 0.2	Aug.
9月調査	92.0	96.8	99.2	▲ 3.5	5.2	2.5	▲ 3.7	▲ 0.3	88.4	101.8	100.1	▲ 2.6	6.8	11.1	▲ 3.7	▲ 0.3	Sep.
10月調査	95.4	99.9	98.7	3.7	4.7	▲ 1.2	▲ 1.4	0.7	100.3	100.8	99.6	5.2	11.9	10.5	▲ 1.5	0.7	Oct.
11月調査	97.4	98.3	100.4	2.1	0.9	2.1	▲ 2.5	▲ 0.4	98.3	99.2	100.1	9.1	10.1	11.8	▲ 2.5	▲ 0.4	Nov.
12月調査	96.6	99.3	103.9	▲ 0.8	2.8	4.6	▲ 1.7	▲ 1.1	97.5	99.0	97.2	8.2	10.6	14.6	▲ 1.7	▲ 1.1	Dec.

<2. 鉄鋼業 : Iron and steel>

年 月	季節調整済指数			前月比 %Change From Previous Month			実現率 Ratio	予測修正率 Amendment Ratio	原指数			前年同月比 %Change From Previous Year			(参考)原指数による		Year and Month
	Seasonally Adjusted Index			%Change From Previous Month					Original Index			%Change From Previous Year			実現率 Ratio	予測修正率 Amendment Ratio	
	前月実績 Last Month	当月見込み This Month	翌月見込み Next Month	前月実績 Last Month	当月見込み This Month	翌月見込み Next Month			前月実績 Last Month	当月見込み This Month	翌月見込み Next Month	前月実績 Last Month	当月見込み This Month	翌月見込み Next Month			
平成24年 10月調査	93.0	88.1	92.3	▲ 2.9	5.3	4.8	▲ 0.6	▲ 5.3	95.2	91.9	90.8	▲ 0.8	▲ 7.9	▲ 2.7	▲ 0.6	▲ 5.3	Oct. 2012
11月調査	88.3	88.7	92.3	▲ 5.1	0.5	4.1	0.2	▲ 3.9	92.1	87.3	89.4	▲ 7.6	▲ 6.4	▲ 0.4	0.2	▲ 3.9	Nov.
12月調査	89.3	93.6	90.5	1.1	4.8	▲ 3.3	0.7	1.4	87.9	90.6	90.7	▲ 5.8	0.9	▲ 3.8	0.7	1.3	Dec.
平成25年 1月調査	91.2	93.5	95.2	2.1	2.5	1.8	▲ 2.6	3.3	88.3	93.8	88.1	▲ 1.7	▲ 4.5	▲ 5.2	▲ 2.5	3.4	Jan. 2013
2月調査	94.6	95.9	95.3	3.7	1.4	▲ 0.6	1.2	0.7	94.9	88.8	98.5	0.6	▲ 4.4	▲ 3.4	1.2	0.8	Feb.
3月調査	94.2	94.7	97.4	▲ 0.4	0.5	2.9	▲ 1.8	▲ 0.6	87.2	97.9	91.8	▲ 6.1	▲ 4.0	▲ 0.4	▲ 1.8	▲ 0.6	Mar.
4月調査	97.8	98.4	98.2	3.9	0.6	▲ 0.2	3.3	1.0	101.1	92.8	98.6	▲ 0.9	0.7	▲ 0.6	3.3	1.1	Apr.
5月調査	98.6	96.8	95.2	0.8	▲ 1.8	▲ 1.7	0.2	▲ 1.4	93.0	97.2	95.2	0.9	▲ 2.0	▲ 0.7	0.2	▲ 1.4	May
6月調査	98.9	94.9	95.4	0.3	▲ 4.0	0.5	2.2	▲ 0.3	99.3	94.9	98.3	0.1	▲ 1.0	0.3	2.2	▲ 0.3	Jun.
7月調査	94.9	94.9	95.6	▲ 4.0	0.0	0.7	0.0	▲ 0.5	94.9	97.8	98.4	▲ 1.0	▲ 0.2	▲ 0.4	0.0	▲ 0.5	Jul.
8月調査	94.7	95.2	95.7	▲ 0.2	0.5	0.5	▲ 0.2	▲ 0.4	97.6	98.0	97.5	▲ 0.4	▲ 0.8	2.4	▲ 0.2	▲ 0.4	Aug.
9月調査	93.6	96.9	94.8	▲ 1.2	3.5	▲ 2.2	▲ 1.7	1.3	96.4	98.7	98.9	▲ 2.4	3.7	7.4	▲ 1.6	1.2	Sep.
10月調査	96.0	95.7	99.7	2.6	▲ 0.3	4.2	▲ 0.9	0.9	97.8	99.8	97.9	2.7	8.4	11.4	▲ 0.9	0.9	Oct.
11月調査	93.2	99.5	101.0	▲ 2.9	6.8	1.5	▲ 2.6	▲ 0.2	97.2	97.7	98.1	5.5	11.1	11.1	▲ 2.6	▲ 0.2	Nov.
12月調査	98.7	100.1	99.9	5.9	1.4	▲ 0.2	▲ 0.8	▲ 0.9	96.9	97.2	100.2	10.2	10.1	5.6	▲ 0.8	▲ 0.9	Dec.

<3. 非鉄金属工業 : Non-ferrous metals>

年 月	季節調整済指数			前月比 %Change From Previous Month			実現率 Ratio	予測修正率 Amendment Ratio	原指数			前年同月比 %Change From Previous Year			(参考)原指数による		Year and Month
	Seasonally Adjusted Index			%Change From Previous Month					Original Index			%Change From Previous Year			実現率 Ratio	予測修正率 Amendment Ratio	
	前月実績 Last Month	当月見込み This Month	翌月見込み Next Month	前月実績 Last Month	当月見込み This Month	翌月見込み Next Month			前月実績 Last Month	当月見込み This Month	翌月見込み Next Month	前月実績 Last Month	当月見込み This Month	翌月見込み Next Month			
平成24年 10月調査	99.0	98.5	99.4	3.1	▲ 0.5	0.9	1.2	1.2	99.2	103.6	101.9	3.0	2.9	3.1	1.2	1.3	Oct. 2012
11月調査	99.6	99.3	101.0	0.6	▲ 0.3	1.7	1.1	▲ 0.1	104.8	101.8	97.9	4.0	3.0	4.0	1.2	▲ 0.1	Nov.
12月調査	99.3	99.2	99.9	▲ 0.3	▲ 0.1	0.7	0.0	▲ 1.8	101.8	96.2	94.0	3.0	2.2	4.4	0.0	▲ 1.7	Dec.
平成25年 1月調査	99.6	97.1	100.3	0.3	▲ 2.5	3.3	0.4	▲ 2.8	96.6	91.4	93.7	2.7	1.6	▲ 1.9	0.4	▲ 2.8	Jan. 2013
2月調査	96.4	100.9	95.8	▲ 3.2	4.7	▲ 5.1	▲ 0.7	0.6	90.7	94.3	97.7	0.8	▲ 1.3	▲ 5.1	▲ 0.8	0.6	Feb.
3月調査	100.2	97.7	94.1	3.9	▲ 2.5	▲ 3.7	▲ 0.7	2.0	93.6	99.6	96.0	▲ 2.0	▲ 3.2	▲ 6.4	▲ 0.7	1.9	Mar.
4月調査	99.6	97.0	97.5	▲ 0.6	▲ 2.6	0.5	1.9	3.1	101.5	99.0	98.2	▲ 1.4	▲ 3.5	▲ 3.3	1.9	3.1	Apr.
5月調査	97.5	98.0	97.9	▲ 2.1	0.5	▲ 0.1	0.5	0.5	99.5	98.7	100.3	▲ 3.0	▲ 2.9	▲ 4.3	0.5	0.5	May
6月調査	98.6	100.1	98.9	1.1	1.5	▲ 1.2	0.6	2.2	99.3	102.6	105.0	▲ 2.3	▲ 2.1	▲ 1.5	0.6	2.3	Jun.
7月調査	97.1	97.2	101.4	▲ 1.5	0.1	4.3	▲ 3.0	▲ 1.7	99.5	103.2	94.3	▲ 5.1	▲ 3.2	4.8	▲ 3.0	▲ 1.7	Jul.
8月調査	101.5	102.1	100.2	4.5	0.6	▲ 1.9	4.4	0.7	107.8	94.9	100.8	1.1	5.4	1.6	4.5	0.6	Aug.
9月調査	98.1	100.1	97.3	▲ 3.3	2.0	▲ 2.8	▲ 3.9	▲ 0.1	91.2	100.7	102.4	1.3	1.5	▲ 2.3	▲ 3.9	▲ 0.1	Sep.
10月調査	101.9	100.1	99.1	3.9	▲ 1.8	▲ 1.0	1.8	2.9	102.5	105.3	100.7	3.3	0.5	▲ 1.1	1.8	2.8	Oct.
11月調査	101.5	101.0	104.6	▲ 0.4	▲ 0.5	3.6	1.4	1.9	106.8	102.6	102.3	1.9	0.6	5.9	1.4	1.9	Nov.
12月調査	102.5	104.6	105.9	1.0	2.0	1.2	1.5	0.0	104.1	102.3	99.7	2.3	5.9	9.9	1.5	0.0	Dec.

<4. 金属製品工業 : Fabricated metals>

年 月	季節調整済指数			前月比 %Change From Previous Month			実現率 Ratio	予測修正率 Amendment Ratio	原指数			前年同月比 %Change From Previous Year			(参考)原指数による		Year and Month
	Seasonally Adjusted Index			%Change From Previous Month					Original Index			%Change From Previous Year			実現率 Ratio	予測修正率 Amendment Ratio	
	前月実績 Last Month	当月見込み This Month	翌月見込み Next Month	前月実績 Last Month	当月見込み This Month	翌月見込み Next Month			前月実績 Last Month	当月見込み This Month	翌月見込み Next Month	前月実績 Last Month	当月見込み This Month	翌月見込み Next Month			
平成24年 10月調査	103.7	103.7	104.5	▲ 2.4	0.0	0.8	▲ 4.2	▲ 1.0	103.0	111.9	112.7	▲ 2.8	1.4	▲ 4.7	▲ 4.1	▲ 1.0	Oct. 2012
11月調査	105.7	102.2	107.9	▲ 1.9	▲ 3.3	5.6	1.9	▲ 2.2	114.0	110.2	105.3	3.3	▲ 6.6	▲ 6.6	1.9	▲ 2.2	Nov.
12月調査	101.9	106.8	105.3	▲ 3.6	4.8	▲ 1.4	▲ 0.3	▲ 1.0	109.9	104.3	98.2	▲ 7.1	▲ 7.5	▲ 7.4	▲ 0.3	▲ 0.9	Dec.
平成25年 1月調査	102.4	104.6	110.5	0.5	2.1	5.6	▲ 4.1	▲ 0.7	100.0	97.6	102.8	▲ 11.3	▲ 7.9	▲ 10.2	▲ 4.1	▲ 0.6	Jan. 2013
2月調査	100.4	107.9	105.5	▲ 2.0	7.5	▲ 2.2	▲ 4.0	▲ 2.4	93.7	100.4	106.7	▲ 11.6	▲ 12.9	▲ 7.6	▲ 4.0	▲ 2.3	Feb.
3月調査	103.3	104.7	99.8	2.9	1.4	▲ 4.7	▲ 4.3	▲ 0.8	96.1	105.9	100.5	▲ 16.1	▲ 8.3	▲ 7.1	▲ 4.3	▲ 0.7	Mar.
4月調査	104.3	101.2	102.6	1.0	▲ 3.0	1.4	▲ 0.4	1.4	105.5	101.9	102.0	▲ 8.7	▲ 5.9	▲ 4.9	▲ 0.4	1.4	Apr.
5月調査	103.8	104.2	104.5	▲ 0.5	0.4	0.3	2.6	1.6	104.5	103.6	104.5	▲ 3.4	▲ 3.4	▲ 3.7	2.6	1.6	May
6月調査	104.3	105.3	107.5	0.5	1.0	2.1	0.1	0.8	103.7	105.3	114.2						

<5. はん用・生産用・業務用機械工業：General-purpose, production and business oriented machinery>

年 月	季節調整済指数			前月比			実現率	予測修正率	原指数			前年同月比			(参考)原指数による		Year and Month
	Seasonally Adjusted Index			%Change From Previous Month					Original Index			%Change From Previous Year			Realization Ratio	Amendment Ratio	
	前月実績	当月見込み	翌月見込み	前月実績	当月見込み	翌月見込み			前月実績	当月見込み	翌月見込み	前月実績	当月見込み	翌月見込み	前月実績	当月見込み	
平成24年 10月調査	105.9	108.5	106.8	▲3.6	2.5	▲1.6	▲0.5	▲3.5	117.8	102.6	106.1	▲10.0	▲10.3	▲10.8	▲0.5	▲3.5	Oct. 2012
11月調査	101.1	105.2	110.9	▲4.5	4.1	5.4	▲6.8	▲1.5	95.6	104.5	110.6	▲16.4	▲12.2	▲10.3	▲6.8	▲1.5	Nov.
12月調査	100.4	105.8	111.6	▲0.7	5.4	5.5	▲4.6	▲4.6	99.8	105.5	98.8	▲16.1	▲14.4	▲8.3	▲4.5	▲4.6	Dec.
平成25年 1月調査	102.7	103.6	102.3	2.3	0.9	▲1.3	▲2.9	▲7.2	102.4	91.7	99.3	▲17.0	▲14.9	▲19.0	▲2.9	▲7.2	Jan. 2013
2月調査	98.9	102.0	95.0	▲3.7	3.1	▲6.9	▲4.5	▲0.3	87.5	99.0	117.5	▲18.8	▲19.2	▲14.1	▲4.6	▲0.3	Feb.
3月調査	98.9	91.8	107.3	0.0	▲7.2	16.9	▲3.0	▲3.4	96.0	113.5	98.9	▲21.7	▲17.0	▲7.5	▲3.0	▲3.4	Mar.
4月調査	96.2	108.6	108.5	▲2.7	12.9	▲0.1	4.8	1.2	118.9	100.1	98.8	▲13.1	▲6.4	▲4.8	4.8	1.2	Apr.
5月調査	105.9	110.3	109.6	10.1	4.2	▲0.6	▲2.5	1.7	97.6	100.4	113.6	▲8.7	▲3.3	▲3.5	▲2.5	1.6	May
6月調査	108.9	105.8	115.6	2.8	▲2.8	9.3	▲1.3	▲3.5	99.1	109.7	118.0	▲4.5	▲6.8	4.8	▲1.3	▲3.4	Jun.
7月調査	105.5	117.7	116.4	▲3.1	11.6	▲1.1	▲0.3	1.8	109.4	120.1	112.9	▲7.1	6.7	5.2	▲0.3	1.8	Jul.
8月調査	112.0	110.7	117.3	6.2	▲1.2	6.0	▲4.8	▲4.9	114.3	107.4	128.9	1.5	0.1	9.4	▲4.8	▲4.9	Aug.
9月調査	103.6	115.0	128.8	▲7.5	11.0	12.0	▲6.4	▲2.0	100.5	126.4	121.8	▲6.3	7.3	27.4	▲6.4	▲1.9	Sep.
10月調査	110.4	127.8	124.0	6.6	15.8	▲3.0	▲4.0	▲0.8	121.3	120.9	122.4	3.0	26.5	22.6	▲4.0	▲0.7	Oct.
11月調査	117.4	123.6	127.2	6.3	5.3	2.9	▲8.1	▲0.3	111.0	122.0	127.7	16.1	22.2	24.7	▲8.2	▲0.3	Nov.
12月調査	116.8	120.8	138.1	▲0.5	3.4	14.3	▲5.5	▲5.0	115.3	121.3	122.2	15.5	18.5	39.7	▲5.5	▲5.0	Dec.

<6. 電子部品・デバイス工業：Electronic parts and devices>

年 月	季節調整済指数			前月比			実現率	予測修正率	原指数			前年同月比			(参考)原指数による		Year and Month
	Seasonally Adjusted Index			%Change From Previous Month					Original Index			%Change From Previous Year			Realization Ratio	Amendment Ratio	
	前月実績	当月見込み	翌月見込み	前月実績	当月見込み	翌月見込み			前月実績	当月見込み	翌月見込み	前月実績	当月見込み	翌月見込み	前月実績	当月見込み	
平成24年 10月調査	78.7	76.0	79.1	6.2	▲3.4	4.1	▲4.7	▲4.4	82.3	80.1	82.5	▲5.2	▲2.4	0.6	▲4.7	▲4.4	Oct. 2012
11月調査	80.3	86.5	95.0	2.0	7.7	9.8	5.7	9.4	84.6	90.2	93.3	3.0	10.0	13.1	5.6	9.3	Nov.
12月調査	81.6	96.4	86.2	1.6	18.1	▲10.6	▲5.7	1.5	85.1	94.7	79.6	3.8	14.8	8.9	▲5.7	1.5	Dec.
平成25年 1月調査	78.1	75.2	74.5	▲4.3	▲3.7	▲0.9	▲19.0	▲12.8	76.7	69.4	67.2	▲7.0	▲5.1	▲17.3	▲19.0	▲12.8	Jan. 2013
2月調査	81.1	83.4	89.4	3.8	2.8	7.2	7.8	11.9	74.9	75.3	89.9	2.5	7.4	5.4	7.9	12.1	Feb.
3月調査	76.7	78.4	79.0	▲5.4	2.2	0.8	▲8.0	▲12.3	69.2	78.8	76.2	▲14.9	▲7.6	8.7	▲8.1	▲12.3	Mar.
4月調査	83.9	79.7	83.0	9.4	▲5.0	4.1	7.0	0.9	84.4	76.9	81.2	▲1.1	9.7	6.4	7.1	0.9	Apr.
5月調査	81.8	85.3	86.7	▲2.5	4.3	1.6	2.6	2.8	78.9	83.5	88.4	12.6	9.4	▲1.1	2.6	2.8	May
6月調査	84.8	84.2	84.7	3.7	▲0.7	0.6	▲0.6	▲2.9	83.0	85.8	88.3	8.8	▲4.0	9.7	▲0.6	▲2.9	Jun.
7月調査	79.5	86.0	86.8	▲6.2	8.2	0.9	▲5.6	1.5	81.1	89.6	88.5	▲9.3	11.3	15.2	▲5.5	1.5	Jul.
8月調査	86.9	89.1	90.2	9.3	2.5	1.2	1.0	2.6	90.6	90.9	95.1	12.5	18.4	15.6	1.1	2.7	Aug.
9月調査	84.4	89.6	87.6	▲2.9	6.2	▲2.2	▲5.3	▲0.7	86.1	94.4	92.3	12.1	14.7	9.1	▲5.3	▲0.7	Sep.
10月調査	88.0	85.5	85.4	4.3	▲2.8	▲0.1	▲1.8	▲2.4	92.7	90.1	87.7	12.6	6.5	3.1	▲1.8	▲2.4	Oct.
11月調査	84.5	83.3	85.1	▲4.0	▲1.4	2.2	▲1.2	▲2.5	89.1	85.5	84.9	5.3	0.5	10.7	▲1.1	▲2.5	Nov.
12月調査	81.1	82.9	85.0	▲4.0	2.2	2.5	▲2.6	▲2.6	83.3	82.7	78.5	▲2.1	7.8	4.8	▲2.6	▲2.6	Dec.

<7. 電気機械工業：Electrical machinery>

年 月	季節調整済指数			前月比			実現率	予測修正率	原指数			前年同月比			(参考)原指数による		Year and Month
	Seasonally Adjusted Index			%Change From Previous Month					Original Index			%Change From Previous Year			Realization Ratio	Amendment Ratio	
	前月実績	当月見込み	翌月見込み	前月実績	当月見込み	翌月見込み			前月実績	当月見込み	翌月見込み	前月実績	当月見込み	翌月見込み	前月実績	当月見込み	
平成24年 10月調査	88.8	90.1	92.2	▲1.7	1.5	2.3	▲2.8	▲4.6	97.0	81.9	87.3	▲9.7	▲4.2	▲1.9	▲2.9	▲4.5	Oct. 2012
11月調査	87.9	87.1	91.1	▲1.0	▲0.9	4.6	▲2.4	▲5.5	79.9	82.5	88.7	▲6.5	▲7.3	▲3.3	▲2.4	▲5.5	Nov.
12月調査	87.5	90.1	94.3	▲0.5	3.0	4.7	0.5	▲1.1	82.8	87.7	81.2	▲7.0	▲4.4	2.1	0.4	▲1.1	Dec.
平成25年 1月調査	92.3	93.8	96.0	5.5	1.6	2.3	2.4	▲0.5	89.8	80.8	87.4	▲2.1	1.6	▲5.3	2.4	▲0.5	Jan. 2013
2月調査	89.9	95.5	90.0	▲2.6	6.2	▲5.8	▲4.2	▲0.5	77.4	86.9	116.1	▲2.6	▲5.9	▲6.2	▲4.2	▲0.6	Feb.
3月調査	92.4	90.7	93.9	2.8	▲1.8	3.5	▲3.2	0.8	84.1	117.1	87.7	▲8.9	▲5.4	▲0.9	▲3.2	0.9	Mar.
4月調査	94.7	92.8	94.3	2.5	▲2.0	1.6	4.4	▲1.2	122.2	86.7	89.7	▲1.3	▲2.0	0.6	4.4	▲1.1	Apr.
5月調査	90.9	98.6	92.7	▲4.0	8.5	▲6.0	▲2.0	4.6	84.9	93.8	104.2	▲4.1	5.2	0.0	▲2.1	4.6	May
6月調査	94.3	93.1	92.2	3.7	▲1.3	▲1.0	▲4.4	0.4	89.7	104.6	99.2	0.6	0.4	0.9	▲4.4	0.4	Jun.
7月調査	89.0	95.3	94.6	▲5.6	7.1	▲0.7	▲4.4	3.4	100.0	102.6	86.3	▲4.0	4.4	3.4	▲4.4	3.4	Jul.
8月調査	95.2	93.3	94.1	7.0	▲2.0	0.9	▲0.1	▲1.4	102.4	85.1	102.6	4.2	1.9	5.8	▲0.2	▲1.4	Aug.
9月調査	92.4	95.2	98.9	▲2.9	3.0	3.9	▲1.0	1.2	84.3	103.8	89.9	1.0	7.0	12.5	▲0.9	1.2	Sep.
10月調査	91.1	99.7	93.8	▲1.4	9.4	▲5.9	▲4.3	0.8	99.3	90.7	87.7	2.4	13.5	5.9	▲4.3	0.9	Oct.
11月調査	98.0	96.1	102.6	7.6	▲1.9	6.8	▲1.7	2.5	89.1	89.8	101.1	11.5	8.5	12.6	▲1.8	2.4	Nov.
12月調査	96.8	103.8	104.7	▲1.2	7.2	0.9	0.7	1.2	90.5	102.3	90.2	9.3	13.9	16.5	▲0.8	1.2	Dec.

<8. 情報通信機械工業：Information and communication electronics equipment>

年 月	季節調整済指数			前月比			実現率	予測修正率	原指数			前年同月比			(参考)原指数による		Year and Month
	Seasonally Adjusted Index			%Change From Previous Month					Original Index			%Change From Previous Year			Realization Ratio	Amendment Ratio	
	前月実績	当月見込み	翌月見込み	前月実績	当月見込み	翌月見込み			前月実績	当月見込み	翌月見込み	前月実績	当月見込み	翌月見込み	前月実績	当月見込み	
平成24年 10月調査	64.3	67.1	62.1	▲5.7	4.4	▲7.5	2.9	▲2.9	72.7	63.7	60.3	▲24.0	▲17.6	▲6.8	3.0	▲2.9	Oct. 2012
11月調査	60.7	60.1	59.7	▲5.6	▲1.0	▲0.7	▲9.5	▲3.2	57.6	58.3	62.4	▲25.5	▲9.9	▲27.2	▲9.6	▲3.3	Nov.
12月調査	57.9	60.9	59.0	▲4.6	5.2	▲3.1	▲3.7	2.0	56.2	63.6	55.0	▲13.1	▲25.8	▲28.6	▲3.6	1.9	Dec.
平成25年 1月調査	60.3	55.7	62.9	4.1	▲7.6	12.9	▲1.0	▲5.6	63.0	51.9	61.1	▲26.5	▲32.6	▲23.3	▲0.9	▲5.6	Jan. 2013
2月調査	54.1	63.5	57.1	▲10.3	17.4	▲10.1	▲2.9	1.0	50.4	61.7	66.8	▲34.5	▲22.6	▲32.7	▲2.9	1.0	Feb.
3月調査	62.5	58.6	52.1	15.5	▲6.2	▲11.1	▲1.6	2.6	60.8	68.5	45.4	▲23.7	▲30.9	▲26.5	▲1.5	2.5	Mar.
4月調査	63.4	53.2	58.0	1.4	▲16.1	9.0	8.2	2.1	74.2	46.3	50.7	▲25.2	▲25.1	▲16.7	8.3	2.0	Apr.
5月調査	50.7	59.3	54.1	▲20.0	17.0	▲8.8	▲4.7	2.2	44.1	51.8	56.7	▲28.6	▲14.9	▲22.4	▲4.8	2.2	May
6月調査	53.8	53.6	53.2	6.1	▲0.4	▲0.7	▲9.3	▲0.9	47.0	56.2	57.5	▲22.8	▲23.1	▲21.7	▲9.3	▲0.9	Jun.
7月調査	52.5	60.0	61.1	▲2.4	14.3	1.8	▲2.1	12.8	55.1	64.9	59.0	▲24.6	▲11.6	▲11.3	▲2.0	12.9	Jul.
8月調査	57.2	66.9	61.2	9.0	17.0	▲8.5	▲4.7	9.5	61.8	64.6	68.5	▲15.8	▲2.9	▲5.8	▲4.8	9.5	Aug.
9月調査	58.3	66.6	68.3	1.9	14.2	2.6	▲12.9	8.8	56.3	74.5	64.8	▲15.3	2.5	12.5	▲12.8	8.8	Sep.
10月調査	63.0	73.9	71.2	8.1	17.3	▲3.7	▲5.4	8.2	70.5	70.1	68.4	▲3.0	21.7	21.7	▲5.4	8.2	Oct.
11月調査	71.6	72.3	69.5	13.7	1.0	▲3.9	▲3.1	1.5	68.0	69.5	73.4	18.1	23.7	16.5	▲3.0	1.6	Nov.
12月調査	68.5	72.9	70.3	▲4.3	6.4	▲3.6	▲5.3	4.9	65.8	76.9	65.5	17.1	22.1	30.0	▲5.3	4.8	Dec.

注：各比率は、伸び率(%)である。

<9. 輸送機械工業 : Transport equipment>

年 月	季節調整済指数			前月比 %Change From Previous Month			実現率 Realization Ratio	予測修正率 Amendment Ratio	原指数			前年同月比 %Change From Previous Year			(参考)原指数による		Year and Month	
	Seasonally Adjusted Index			From Previous Month					Original Index			From Previous Year			実現率 Realization Ratio	予測修正率 Amendment Ratio		
	前月実績 Last Month	当月見込み This Month	翌月見込み Next Month	前月実績 Last Month	当月見込み This Month	翌月見込み Next Month			前月実績 Last Month	当月見込み This Month	翌月見込み Next Month	前月実績 Last Month	当月見込み This Month	翌月見込み Next Month	前月実績 Last Month	当月見込み This Month		翌月見込み Next Month
平成24年	10月調査	87.9	90.3	91.7	▲10.9	2.7	1.6	▲3.9	▲0.8	94.0	96.5	95.9	▲14.6	▲14.1	▲8.1	▲3.9	▲0.8	Oct. 2012
	11月調査	90.2	89.2	93.5	2.6	▲1.1	4.8	▲0.1	▲2.7	96.4	93.3	86.8	▲14.2	▲10.5	▲16.7	▲0.1	▲2.7	Nov.
	12月調査	89.3	91.2	99.6	▲1.0	2.1	9.2	0.1	▲2.5	93.4	84.6	93.4	▲10.5	▲18.9	▲8.7	0.1	▲2.5	Dec.
平成25年	1月調査	93.0	97.3	98.7	4.9	4.6	1.4	2.0	▲2.3	86.3	91.2	97.2	▲17.2	▲10.6	▲16.4	2.0	▲2.4	Jan. 2013
	2月調査	97.6	100.8	96.8	4.9	3.3	▲4.0	0.3	2.1	91.5	99.2	101.8	▲10.6	▲14.6	▲14.7	0.3	2.1	Feb.
	3月調査	99.4	95.1	97.9	1.8	▲4.3	2.9	▲1.4	1.8	97.9	100.0	88.9	▲15.7	▲16.2	▲9.1	▲1.3	▲1.8	Mar.
	4月調査	95.0	100.8	102.8	▲4.4	6.1	2.0	▲0.1	3.0	99.9	91.6	92.2	▲16.3	▲6.9	▲2.4	▲0.1	3.0	Apr.
	5月調査	100.4	103.3	93.1	5.7	2.9	▲9.9	▲0.4	0.5	91.2	92.7	97.9	▲6.7	▲1.9	▲8.3	▲0.4	0.5	May
	6月調査	100.3	93.5	99.4	▲0.1	▲6.8	6.3	▲2.9	0.4	90.0	98.3	111.8	▲4.8	▲8.0	0.5	▲2.9	0.4	Jun.
	7月調査	93.2	99.2	95.5	▲7.1	6.4	▲3.7	▲0.3	▲0.2	98.0	111.6	84.8	▲8.2	0.4	▲5.0	▲0.3	▲0.2	Jul.
	8月調査	98.2	95.5	98.7	5.4	▲2.7	3.4	▲1.0	0.0	110.5	84.8	107.3	▲0.6	▲5.0	14.1	▲1.0	0.0	Aug.
	9月調査	93.7	96.9	100.0	▲4.6	3.4	3.2	▲1.9	▲1.8	83.2	105.3	106.9	▲6.8	12.0	10.9	▲1.9	▲1.9	Sep.
	10月調査	98.6	101.0	102.3	5.2	2.4	1.3	1.8	1.0	107.2	108.0	104.8	14.0	12.0	12.2	1.8	1.0	Oct.
	11月調査	100.1	99.1	100.4	1.5	▲1.0	1.3	▲0.9	▲3.1	107.0	101.5	95.1	11.0	8.7	10.2	▲0.9	▲3.1	Nov.
	12月調査	99.6	100.0	111.0	▲0.5	0.4	11.0	0.5	▲0.4	102.1	94.7	104.1	9.3	9.7	13.8	0.6	▲0.4	Dec.

<10. 化学工業 : Chemicals>

年 月	季節調整済指数			前月比 %Change From Previous Month			実現率 Realization Ratio	予測修正率 Amendment Ratio	原指数			前年同月比 %Change From Previous Year			(参考)原指数による		Year and Month	
	Seasonally Adjusted Index			From Previous Month					Original Index			From Previous Year			実現率 Realization Ratio	予測修正率 Amendment Ratio		
	前月実績 Last Month	当月見込み This Month	翌月見込み Next Month	前月実績 Last Month	当月見込み This Month	翌月見込み Next Month			前月実績 Last Month	当月見込み This Month	翌月見込み Next Month	前月実績 Last Month	当月見込み This Month	翌月見込み Next Month	前月実績 Last Month	当月見込み This Month		翌月見込み Next Month
平成24年	10月調査	90.0	90.4	93.6	▲1.2	0.4	3.5	▲3.2	▲1.8	89.6	90.9	97.0	▲0.6	▲5.1	0.0	▲3.2	▲1.8	Oct. 2012
	11月調査	89.0	90.0	94.4	▲1.1	1.1	4.9	▲1.5	▲3.8	89.5	93.3	99.1	▲6.6	▲3.8	5.7	▲1.5	▲3.8	Nov.
	12月調査	89.9	93.6	92.2	1.0	4.1	▲1.5	▲0.1	▲0.8	93.2	98.2	91.3	▲3.9	4.7	0.1	▲0.1	▲0.9	Dec.
平成25年	1月調査	91.2	93.8	92.5	1.4	2.9	▲1.4	▲2.6	1.7	95.7	92.9	87.0	2.0	1.9	▲2.8	▲2.5	1.8	Jan. 2013
	2月調査	92.3	90.8	95.4	1.2	▲1.6	5.1	▲1.6	▲1.8	91.4	85.4	90.5	0.2	▲4.6	3.5	▲1.6	▲1.8	Feb.
	3月調査	92.4	95.6	94.5	0.1	3.5	▲1.2	1.8	0.2	86.9	90.7	93.3	▲2.9	3.8	1.3	1.8	0.2	Mar.
	4月調査	98.6	95.7	95.0	6.7	▲2.9	▲0.7	3.1	1.3	93.5	94.4	93.9	7.0	2.5	2.7	3.1	1.2	Apr.
	5月調査	93.4	94.1	95.0	▲5.3	0.7	1.0	▲2.4	▲0.9	92.2	93.1	92.5	0.1	1.9	5.1	▲2.3	▲0.9	May
	6月調査	94.8	95.2	93.5	1.5	0.4	▲1.8	0.7	0.2	93.7	92.7	97.4	2.5	5.3	2.0	0.6	0.2	Jun.
	7月調査	94.4	95.2	92.1	▲0.4	0.8	▲3.3	▲0.8	1.8	92.0	99.1	95.1	4.5	3.8	1.0	▲0.8	1.7	Jul.
	8月調査	93.7	92.0	91.8	▲0.7	▲1.8	▲0.2	▲1.6	▲0.1	97.6	95.0	91.1	2.2	0.8	1.7	▲1.5	▲0.1	Aug.
	9月調査	89.1	90.7	93.4	▲4.9	1.8	3.0	▲3.2	▲1.2	92.0	90.0	93.9	▲2.3	0.4	4.9	▲3.2	▲1.2	Sep.
	10月調査	90.5	94.5	95.8	1.6	4.4	1.4	▲0.2	1.2	89.8	95.0	99.2	0.2	6.1	6.4	▲0.2	1.2	Oct.
	11月調査	94.3	95.9	96.3	4.2	1.7	0.4	▲0.2	0.1	94.8	99.3	101.2	5.9	6.5	5.7	▲0.2	0.1	Nov.
	12月調査	95.3	95.1	95.2	1.1	▲0.2	0.1	▲0.6	▲1.2	98.7	99.9	94.2	5.9	4.4	3.1	▲0.6	▲1.3	Dec.

<11. 紙・パルプ工業 : Pulp and paper>

年 月	季節調整済指数			前月比 %Change From Previous Month			実現率 Realization Ratio	予測修正率 Amendment Ratio	原指数			前年同月比 %Change From Previous Year			(参考)原指数による		Year and Month	
	Seasonally Adjusted Index			From Previous Month					Original Index			From Previous Year			実現率 Realization Ratio	予測修正率 Amendment Ratio		
	前月実績 Last Month	当月見込み This Month	翌月見込み Next Month	前月実績 Last Month	当月見込み This Month	翌月見込み Next Month			前月実績 Last Month	当月見込み This Month	翌月見込み Next Month	前月実績 Last Month	当月見込み This Month	翌月見込み Next Month	前月実績 Last Month	当月見込み This Month		翌月見込み Next Month
平成24年	10月調査	92.4	91.5	94.1	▲1.2	▲1.0	2.8	▲5.5	▲6.7	92.2	96.2	93.6	▲2.7	▲7.3	▲4.8	▲5.4	▲6.8	Oct. 2012
	11月調査	90.2	91.5	93.5	▲2.4	1.4	2.2	▲1.4	▲2.8	94.9	91.0	92.9	▲8.6	▲7.4	▲4.3	▲1.4	▲2.8	Nov.
	12月調査	90.2	91.7	95.5	0.0	1.7	4.1	▲1.4	▲1.9	89.7	91.2	93.6	▲8.7	▲6.1	▲1.5	▲1.4	▲1.8	Dec.
平成25年	1月調査	90.3	93.3	94.5	0.1	3.3	1.3	▲1.5	▲2.3	89.8	91.4	89.5	▲7.5	▲3.8	▲3.1	▲1.5	▲2.4	Jan. 2013
	2月調査	92.2	94.0	93.8	2.1	2.0	▲0.2	▲1.2	▲0.5	90.3	89.1	98.6	▲4.9	▲3.6	▲2.0	▲1.2	▲0.4	Feb.
	3月調査	93.0	93.4	93.7	0.9	0.4	0.3	▲1.1	▲0.4	88.1	98.2	94.3	▲4.7	▲2.4	▲1.8	▲1.1	▲0.4	Mar.
	4月調査	92.0	95.4	94.9	▲1.1	3.7	▲0.5	▲1.5	1.8	96.7	96.0	95.1	▲3.9	0.0	▲0.2	▲1.5	1.8	Apr.
	5月調査	94.4	95.0	93.6	2.6	0.6	▲1.5	▲1.0	0.1	95.0	95.2	91.0	▲1.0	▲0.1	1.9	▲1.0	0.1	May
	6月調査	93.8	93.0	93.1	▲0.6	▲0.9	0.1	▲1.3	▲0.6	94.0	90.5	92.4	▲1.4	1.3	1.8	▲1.3	▲0.5	Jun.
	7月調査	93.8	92.2	96.8	0.0	▲1.7	5.0	0.9	▲1.0	91.2	91.5	96.7	2.1	0.8	3.3	0.8	▲1.0	Jul.
	8月調査	92.5	96.8	95.3	▲1.4	4.6	▲1.5	0.3	0.0	91.8	96.7	95.4	1.1	3.3	3.5	0.3	0.0	Aug.
	9月調査	97.1	95.2	97.7	5.0	▲2.0	2.6	0.3	▲0.1	97.0	95.3	102.7	3.6	3.4	8.2	0.3	▲0.1	Sep.
	10月調査	95.7	96.5	96.8	▲1.4	0.8	0.3	0.5	▲1.2	95.8	101.5	96.0	3.9	7.0	7.0	0.5	▲1.2	Oct.
	11月調査	95.7	96.3	94.5	0.0	0.6	▲1.9	▲0.8	▲0.5	100.7	95.5	94.2	6.1	6.5	4.9	▲0.8	▲0.5	Nov.
	12月調査	95.1	95.8	98.8	▲0.6	0.7	3.1	▲1.2	1.4	94.3	95.5	96.8	5.1	6.3	7.2	▲1.3	1.4	Dec.

<12. その他 : Others>

年 月	季節調整済指数			前月比 %Change From Previous Month			実現率 Realization Ratio	予測修正率 Amendment Ratio	原指数			前年同月比 %Change From Previous Year			(参考)原指数による		Year and Month	
	Seasonally Adjusted Index			From Previous Month					Original Index			From Previous Year			実現率 Realization Ratio	予測修正率 Amendment Ratio		
	前月実績 Last Month	当月見込み This Month	翌月見込み Next Month	前月実績 Last Month	当月見込み This Month	翌月見込み Next Month			前月実績 Last Month	当月見込み This Month	翌月見込み Next Month	前月実績 Last Month	当月見込み This Month	翌月見込み Next Month	前月実績 Last Month	当月見込み This Month		翌月見込み Next Month
平成24年	10月調査	94.8	92.1	93.5	▲2.6	▲2.8	1.5	▲1.7	▲2.8	95.3	95.1	96.0	▲4.3	▲7.0	▲5.5	▲1.7	▲2.9	Oct. 2012
	11月調査	92.4	93.5	94.8	▲2.5	1.2	1.4	0.3	0.0	95.5	96.0	97.2	▲6.6	▲5.5	▲4.6	0.4	0.0	Nov.
	12月調査	92.1	92.8	97.8	▲0.3	0.8	5.4	▲1.5	▲2.1	94.6	95.2	95.8	▲6.9	▲6.6	▲1.8	▲1.5	▲2.1	Dec.
平成25年	1月調査	94.8	96.3	98.1	2.9	1.6	1.9	2.2	▲1.5	97.2	94.3	95.2	4.6	▲3.4	▲5.0	2.1	▲1.6	Jan. 2013
	2月調査	95.9	96.6	96.4	1.2	0.7	▲0.2	▲0.4	▲1.5	93.9	93.7	100.4	▲3.8	▲6.5	▲4.1	▲0.4	▲1.6	Feb.
	3月調査	96.4	96.2	98.0	0.5	▲0.2	1.9	▲0.2	▲0.2	93.5	100.2	95.6	▲6.7	▲4.3	▲1.1	▲0.2	▲0.2	Mar.
	4月調査	96.7	99.1	97.8	0.3	2.5	▲1.3	0.5	1.1	100.7	96.7	92.2	▲3.8	0.0	▲1.7	0.5	1.2	Apr.
	5月調査	98.4	97.4	96.4	1.9	▲1.0	▲1.0	▲0.7	▲0.4	96.0	91.8	94.8	▲0.7	▲2.1	▲2.3	▲0.7	▲0.4	May
	6月調査	99.1	95.1	96.3	0.7	▲4.0	1.3	1.7	▲1.3	93.4	93.5	99.5	▲0.4	▲3.6	▲1.9	1.7	▲1.4	Jun.
	7月調査	96.0	97.5	97.2	▲3.1	1.6	▲0.3	0.9										

(参考)

(1)前月比(季節調整済)
Percent change from previous month (Seasonally Adjusted)

分類		(%)		
		11月 Nov. Last Month	12月 Dec. 見込み This Month	1月 Jan. 見込み Next Month
財別	資本財(除. 輸送機械) Capital goods (excl.Transport equipment)	(2.9)	(5.6)	9.5
	建設財 Construction goods	(▲ 0.7)	(▲ 1.2)	1.3
	耐久消費財 Durable consumer goods	(▲ 1.4)	(0.7)	7.8
	非耐久消費財 Non-durable consumer goods	(3.5)	(1.0)	▲ 2.7
	鉱工業用生産財 Producer goods for mining and manufacturing	(1.2)	(0.9)	2.3

(2)実現率及び予測修正率
Realization Ratio and
Amendment Ratio (%)

11月の 実現率 Realization Ratio	12月の 予測修正率 Amendment Ratio
▲ 5.1	▲ 3.8
▲ 0.7	1.0
▲ 0.6	▲ 0.2
▲ 2.3	▲ 4.1
▲ 0.9	▲ 0.4

※ ()内は前月調査による前月比を示す。

Parenttheses indicate the percent change from previous month in the previous survey.

※ 調査票の提出期日は毎月10日となっている。

The deadline of submission from principal entrepreneurs is the 10th of month.

【参考】

<13. 資本財(除. 輸送機械) : Capital goods (excl. Transport equipment)>

平成22年=100
index, 2010=100

年月	季節調整済指数			前月比 %Change From Previous Month			実現率 Realization Ratio	予測修正率 Amendment Ratio	原指数			前年同月比 %Change From Previous Year			(参考)原指数による		Year and Month
	Seasonally Adjusted Index			%Change From Previous Month					Original Index			%Change From Previous Year			実現率 Realization Ratio	予測修正率 Amendment Ratio	
	前月実績 Last Month	当月見込み This Month	翌月見込み Next Month	前月実績 Last Month	当月見込み This Month	翌月見込み Next Month			前月実績 Last Month	当月見込み This Month	翌月見込み Next Month	前月実績 Last Month	当月見込み This Month	翌月見込み Next Month	前月実績 Last Month	当月見込み This Month	
平成24年	101.3	106.1	101.2	▲ 2.8	▲ 4.7	▲ 4.6	0.3	▲ 3.7	119.7	94.4	97.6	▲ 7.7	▲ 5.9	▲ 8.4	0.3	▲ 3.7	Oct. 2012
	97.7	97.1	103.5	▲ 3.6	▲ 0.6	6.6	▲ 7.9	▲ 4.1	86.9	93.6	104.2	▲ 13.4	▲ 12.9	▲ 9.7	▲ 7.9	▲ 4.1	Nov.
	96.0	101.3	106.8	▲ 1.7	5.5	5.4	▲ 1.1	▲ 2.1	92.5	102.0	94.6	▲ 13.1	▲ 11.6	▲ 4.9	▲ 1.2	▲ 2.1	Dec.
平成25年	101.9	100.0	101.9	6.1	▲ 1.9	1.9	0.6	▲ 6.4	102.6	88.6	97.5	▲ 11.1	▲ 11.0	▲ 15.8	0.6	▲ 6.3	Jan. 2013
	95.4	102.4	94.2	▲ 6.4	7.3	▲ 8.0	▲ 4.6	0.5	84.5	98.0	129.2	▲ 15.1	▲ 15.4	▲ 12.8	▲ 4.6	0.5	Feb.
	98.9	92.6	101.3	3.7	▲ 6.4	9.4	▲ 3.4	▲ 1.7	94.6	127.0	90.2	▲ 18.3	▲ 14.3	▲ 6.4	▲ 3.5	▲ 1.7	Mar.
	99.7	102.3	103.8	0.8	2.6	1.5	7.7	1.0	136.7	91.1	91.8	▲ 7.8	▲ 5.5	▲ 4.3	7.6	1.0	Apr.
	99.2	109.5	107.0	▲ 0.5	10.4	▲ 2.3	▲ 3.0	5.5	88.4	96.8	111.1	▲ 8.3	0.9	▲ 1.1	▲ 3.0	5.4	May
	105.2	103.7	111.5	6.0	▲ 1.4	7.5	▲ 3.9	▲ 3.1	93.0	107.7	109.9	▲ 3.0	▲ 4.1	5.0	▲ 3.9	▲ 3.1	Jun.
	102.0	114.7	111.8	▲ 3.0	12.5	▲ 2.5	▲ 1.6	2.9	105.9	113.0	107.2	▲ 5.7	7.9	6.6	▲ 1.7	2.8	Jul.
	109.3	108.2	112.5	7.2	▲ 1.0	4.0	▲ 4.7	▲ 3.2	107.7	103.8	130.0	2.9	3.2	8.6	▲ 4.7	▲ 3.2	Aug.
	101.5	112.3	126.0	▲ 7.1	10.6	12.2	▲ 6.2	▲ 0.2	97.3	129.8	112.1	▲ 3.3	8.4	29.0	▲ 6.3	▲ 0.2	Sep.
	106.7	126.7	120.4	5.1	18.7	▲ 5.0	0.6	123.3	112.7	115.3	3.0	29.7	24.6	▲ 5.0	0.5	0.5	Oct.
	117.4	120.8	127.6	10.0	2.9	5.6	▲ 7.3	0.3	104.4	115.7	129.3	20.1	25.1	26.0	▲ 7.4	0.3	Nov.
	114.6	122.8	134.5	▲ 2.4	7.2	9.5	▲ 5.1	▲ 3.8	109.8	124.4	119.1	18.7	21.2	40.9	▲ 5.1	▲ 3.8	Dec.

<14. 建設財 : Construction goods>

年月	季節調整済指数			前月比 %Change From Previous Month			実現率 Realization Ratio	予測修正率 Amendment Ratio	原指数			前年同月比 %Change From Previous Year			(参考)原指数による		Year and Month	
	Seasonally Adjusted Index			%Change From Previous Month					Original Index			%Change From Previous Year			実現率 Realization Ratio	予測修正率 Amendment Ratio		
	前月実績 Last Month	当月見込み This Month	翌月見込み Next Month	前月実績 Last Month	当月見込み This Month	翌月見込み Next Month			前月実績 Last Month	当月見込み This Month	翌月見込み Next Month	前月実績 Last Month	当月見込み This Month	翌月見込み Next Month	前月実績 Last Month	当月見込み This Month		翌月見込み Next Month
平成24年	107.0	105.4	104.4	▲ 2.8	▲ 1.5	▲ 0.9	▲ 2.2	0.3	106.0	114.4	115.9	2.3	2.1	▲ 3.4	▲ 2.1	0.4	0.4	Oct. 2012
	107.6	104.9	107.8	0.6	▲ 2.5	2.8	2.1	0.5	116.8	116.4	111.7	4.3	▲ 3.0	▲ 5.0	2.1	0.4	0.4	Nov.
	105.1	109.2	106.0	▲ 2.3	3.9	▲ 2.9	0.2	1.3	116.6	113.1	103.7	▲ 2.8	▲ 3.8	▲ 6.6	0.2	1.3	1.3	Dec.
平成25年	105.9	107.9	110.7	0.8	1.9	2.6	▲ 3.0	1.8	109.7	105.6	106.8	▲ 6.7	▲ 4.9	▲ 9.8	▲ 3.0	1.8	1.8	Jan. 2013
	103.9	110.9	107.6	▲ 1.9	6.7	▲ 3.0	▲ 3.7	0.2	101.7	107.0	110.5	▲ 8.4	▲ 9.6	▲ 5.6	▲ 3.7	0.2	0.2	Feb.
	106.7	108.3	107.2	2.7	1.5	▲ 1.0	▲ 3.8	0.7	102.9	111.2	101.4	▲ 13.1	▲ 5.0	▲ 1.5	▲ 3.8	0.6	0.6	Mar.
	107.4	108.4	109.9	0.7	0.9	1.4	▲ 0.8	1.1	110.3	102.5	105.6	▲ 5.8	▲ 0.4	▲ 0.1	▲ 0.8	1.1	1.1	Apr.
	109.5	110.6	112.9	2.0	1.0	2.1	1.0	0.6	103.5	106.3	108.4	0.6	0.6	2.4	1.0	0.7	0.7	May
	110.2	113.2	112.4	0.6	2.7	▲ 0.7	▲ 0.4	0.3	105.9	108.7	114.5	0.2	2.6	3.2	▲ 0.4	0.3	0.3	Jun.
	109.9	113.3	114.9	▲ 0.3	3.1	1.4	▲ 2.9	0.8	105.6	115.4	107.1	▲ 0.3	4.1	2.5	▲ 2.9	0.8	0.8	Jul.
	113.2	116.8	113.3	3.0	3.2	▲ 3.0	▲ 0.1	1.7	115.3	108.9	111.7	4.0	4.2	5.4	▲ 0.1	1.7	1.7	Aug.
	112.3	113.2	109.5	▲ 0.8	0.8	▲ 3.3	▲ 3.9	▲ 0.1	104.7	111.6	118.8	0.2	5.3	1.7	▲ 3.9	▲ 0.1	▲ 0.1	Sep.
	112.9	111.8	110.2	0.5	▲ 1.0	▲ 1.4	▲ 0.3	2.1	111.3	121.3	120.1	5.0	3.9	3.0	▲ 0.3	2.1	2.1	Oct.
	112.7	111.9	110.6	▲ 0.2	▲ 0.7	▲ 1.2	0.8	1.5	122.3	121.9	116.7	4.7	4.5	6.4	0.8	1.5	1.5	Nov.
	111.1	111.7	113.1	▲ 1.4	0.5	1.3	▲ 0.7	1.0	121.1	117.8	110.7	3.9	7.4	8.8	▲ 0.7	0.9	0.9	Dec.

注 : 各比率は、伸び率 (%) である。

<15. 耐久消費財：Durable consumer goods>

年 月	季節調整済指数			前月比 %Change From Previous Month			実現率 Realization Ratio	予測修正率 Amendment Ratio	原指数			前年同月比 %Change From Previous Year			(参考)原指数による		Year and Month
	Seasonally Adjusted Index			%Change From Previous Month					Original Index			%Change From Previous Year			実現率 Realization Ratio	予測修正率 Amendment Ratio	
	前月実績 Last Month	当月見込み This Month	翌月見込み Next Month	前月実績 Last Month	当月見込み This Month	翌月見込み Next Month			前月実績 Last Month	当月見込み This Month	翌月見込み Next Month	前月実績 Last Month	当月見込み This Month	翌月見込み Next Month	前月実績 Last Month	当月見込み This Month	
平成24年 10月調査	82.5	82.3	83.4	▲7.6	▲0.2	1.3	▲3.5	▲2.8	84.6	85.9	86.3	▲17.6	▲15.6	▲5.8	▲3.4	▲2.8	Oct. 2012
11月調査	81.2	81.4	84.2	▲1.6	0.2	3.4	▲1.3	▲2.4	84.8	84.3	80.7	▲16.7	▲8.0	▲17.9	▲1.3	▲2.3	Nov.
12月調査	78.9	81.6	87.5	▲2.8	3.4	7.2	▲3.1	▲3.1	81.7	78.2	80.9	▲10.8	▲20.4	▲12.9	▲3.1	▲3.1	Dec.
平成25年 1月調査	81.4	84.7	87.6	3.2	4.1	3.4	▲0.2	▲3.2	78.0	78.3	84.7	▲20.7	▲15.3	▲17.8	▲0.3	▲3.2	Jan. 2013
2月調査	83.7	88.2	84.3	2.8	5.4	▲4.4	▲1.2	0.7	77.4	85.2	87.4	▲16.7	▲17.3	▲19.1	▲1.1	0.6	Feb.
3月調査	87.6	83.2	85.6	4.7	▲5.0	2.9	▲0.7	▲1.3	84.7	86.3	78.8	▲17.8	▲20.2	▲12.0	▲0.6	▲1.3	Mar.
4月調査	83.3	87.2	89.8	▲4.9	4.7	3.0	0.1	1.9	86.4	80.3	82.8	▲20.1	▲10.3	▲4.6	0.1	1.9	Apr.
5月調査	87.2	89.0	81.7	4.7	2.1	▲8.2	0.0	▲0.9	80.3	82.0	88.2	▲10.3	▲5.5	▲11.3	0.0	▲1.0	May
6月調査	86.6	81.7	85.3	▲0.7	▲5.7	4.4	▲2.7	0.0	79.8	88.2	97.9	▲8.1	▲11.3	▲4.5	▲2.7	0.0	Jun.
7月調査	81.5	86.7	84.3	▲5.9	6.4	▲2.8	▲0.2	1.6	87.9	99.5	76.4	▲11.6	▲2.9	▲7.5	▲0.3	1.6	Jul.
8月調査	85.6	85.3	88.4	5.0	▲0.4	3.6	▲1.3	1.2	98.3	77.3	92.1	▲4.1	▲6.4	8.9	▲1.2	1.2	Aug.
9月調査	81.8	87.7	90.2	▲4.4	7.2	2.9	▲4.1	▲0.8	74.1	91.4	94.1	▲10.3	8.0	11.0	▲4.1	▲0.8	Sep.
10月調査	88.0	91.5	91.6	7.6	4.0	0.1	0.3	1.4	91.7	95.5	92.8	8.4	12.6	13.6	0.3	1.5	Oct.
11月調査	91.1	89.8	90.4	3.5	▲1.4	0.7	▲0.4	▲2.0	95.1	91.0	88.5	12.1	11.4	13.5	▲0.4	▲1.9	Nov.
12月調査	89.3	90.2	97.2	▲2.0	1.0	7.8	▲0.6	▲0.2	90.5	88.3	89.9	10.8	13.2	16.1	▲0.5	▲0.2	Dec.

<16. 非耐久消費財：Non-durable consumer goods>

年 月	季節調整済指数			前月比 %Change From Previous Month			実現率 Realization Ratio	予測修正率 Amendment Ratio	原指数			前年同月比 %Change From Previous Year			(参考)原指数による		Year and Month
	Seasonally Adjusted Index			%Change From Previous Month					Original Index			%Change From Previous Year			実現率 Realization Ratio	予測修正率 Amendment Ratio	
	前月実績 Last Month	当月見込み This Month	翌月見込み Next Month	前月実績 Last Month	当月見込み This Month	翌月見込み Next Month			前月実績 Last Month	当月見込み This Month	翌月見込み Next Month	前月実績 Last Month	当月見込み This Month	翌月見込み Next Month	前月実績 Last Month	当月見込み This Month	
平成24年 10月調査	98.9	99.1	96.8	1.5	0.2	▲2.3	▲7.3	2.6	98.4	103.0	109.0	11.1	5.2	2.4	▲7.3	2.6	Oct. 2012
11月調査	99.3	97.1	103.1	0.4	▲2.2	6.2	0.2	0.3	103.3	109.3	110.4	5.5	2.7	9.7	0.3	0.3	Nov.
12月調査	98.0	98.9	94.4	▲1.3	0.9	▲4.6	0.9	▲4.1	110.3	105.9	80.2	3.7	5.3	▲0.7	0.9	▲4.1	Dec.
平成25年 1月調査	97.0	101.6	99.4	▲1.0	4.7	2.2	▲1.9	7.6	103.9	86.3	89.1	3.3	6.8	▲3.0	▲1.9	7.6	Jan. 2013
2月調査	99.3	95.7	92.3	2.4	▲3.6	▲3.6	▲2.3	▲3.7	84.4	85.8	94.2	4.5	▲6.6	▲6.3	▲2.2	▲3.7	Feb.
3月調査	97.5	91.0	96.0	▲1.8	▲6.7	5.5	1.9	▲1.4	87.4	92.8	94.9	▲4.9	▲7.7	▲1.8	1.9	▲1.5	Mar.
4月調査	99.0	102.7	97.1	1.5	3.7	▲5.5	8.8	7.0	101.0	101.6	91.4	0.5	5.2	2.0	8.8	7.1	Apr.
5月調査	95.8	96.1	97.0	▲3.2	0.3	0.9	▲6.7	▲1.0	94.7	90.4	98.2	▲2.0	0.9	1.3	▲6.8	▲1.1	May
6月調査	95.5	95.5	100.8	▲0.3	0.0	5.5	▲0.6	▲1.5	89.9	96.7	108.2	0.3	▲0.2	4.4	▲0.6	▲1.5	Jun.
7月調査	97.2	100.3	98.1	1.8	3.2	▲2.2	1.8	▲0.5	98.4	107.6	97.0	1.5	3.9	0.3	1.8	▲0.6	Jul.
8月調査	101.8	101.3	102.7	4.7	▲0.5	1.4	1.5	3.3	109.2	100.2	101.3	5.4	3.6	2.9	1.5	3.3	Aug.
9月調査	100.8	105.1	99.7	▲1.0	4.3	▲5.1	▲0.5	2.3	99.7	103.7	103.7	3.1	5.4	0.4	▲0.5	2.4	Sep.
10月調査	103.1	102.5	100.5	2.3	▲0.6	▲2.0	▲1.9	2.8	101.7	106.6	112.7	3.4	3.2	2.2	▲1.9	2.8	Oct.
11月調査	100.4	103.9	104.9	▲2.6	3.5	1.0	▲2.0	3.4	104.4	116.6	112.7	1.1	5.7	8.5	▲2.1	3.5	Nov.
12月調査	101.5	100.6	97.9	1.1	▲0.9	▲2.7	▲2.3	▲4.1	113.9	108.1	83.2	3.3	4.0	▲1.4	▲2.3	▲4.1	Dec.

<17. 鉱工業用生産財：Producer goods for mining and manufacturing>

年 月	季節調整済指数			前月比 %Change From Previous Month			実現率 Realization Ratio	予測修正率 Amendment Ratio	原指数			前年同月比 %Change From Previous Year			(参考)原指数による		Year and Month
	Seasonally Adjusted Index			%Change From Previous Month					Original Index			%Change From Previous Year			実現率 Realization Ratio	予測修正率 Amendment Ratio	
	前月実績 Last Month	当月見込み This Month	翌月見込み Next Month	前月実績 Last Month	当月見込み This Month	翌月見込み Next Month			前月実績 Last Month	当月見込み This Month	翌月見込み Next Month	前月実績 Last Month	当月見込み This Month	翌月見込み Next Month	前月実績 Last Month	当月見込み This Month	
平成24年 10月調査	86.5	86.2	88.8	▲2.1	▲0.3	3.0	▲2.8	▲3.7	89.1	89.0	90.2	▲6.5	▲7.2	▲3.7	▲2.8	▲3.7	Oct. 2012
11月調査	86.7	88.9	93.8	0.2	2.5	5.5	0.6	0.1	89.5	90.3	92.5	▲6.7	▲3.6	0.7	0.6	0.1	Nov.
12月調査	86.9	93.0	91.0	0.2	7.0	▲2.2	▲0.9	▲0.9	88.3	91.7	87.8	▲5.8	▲0.2	▲1.2	▲2.2	▲0.9	Dec.
平成25年 1月調査	87.3	87.7	88.9	0.5	0.5	1.4	▲6.1	▲3.6	86.1	84.7	83.0	▲6.3	▲4.7	▲9.1	▲6.1	▲3.5	Jan. 2013
2月調査	88.8	90.8	91.9	1.7	2.3	1.2	1.3	2.1	85.7	84.7	92.9	▲3.6	▲7.2	▲1.8	1.2	2.0	Feb.
3月調査	88.4	88.8	90.1	▲0.5	0.5	1.5	▲2.6	▲3.4	82.5	89.7	87.9	▲9.6	▲5.2	▲1.1	▲2.6	▲3.4	Mar.
4月調査	90.8	90.9	91.1	2.7	0.1	0.2	2.3	0.9	91.8	88.7	89.6	▲3.0	▲0.2	▲0.3	2.3	0.9	Apr.
5月調査	90.9	91.6	90.2	0.1	0.8	▲1.5	0.0	0.5	88.7	90.1	91.1	▲0.2	0.2	▲2.3	0.0	0.6	May
6月調査	91.9	89.6	89.9	1.1	▲2.5	0.3	0.3	▲0.7	90.4	90.5	94.1	0.6	▲2.9	0.4	0.3	▲0.7	Jun.
7月調査	88.0	91.2	91.8	▲4.2	3.6	0.7	▲1.8	1.4	88.9	95.4	91.8	▲4.6	1.8	3.1	▲1.8	1.4	Jul.
8月調査	91.2	91.8	91.0	3.6	0.7	▲0.9	0.0	0.0	95.4	91.8	93.7	1.8	3.1	5.2	0.0	0.0	Aug.
9月調査	89.2	90.6	91.9	▲2.2	1.6	1.4	▲2.8	▲0.4	89.2	93.3	94.8	0.2	4.7	5.9	▲2.8	▲0.4	Sep.
10月調査	90.1	91.9	91.8	1.0	2.0	▲0.1	▲0.6	0.0	92.8	94.8	92.6	4.2	5.9	4.9	▲0.5	0.0	Oct.
11月調査	90.5	91.6	92.4	0.4	1.2	0.9	▲1.5	▲0.2	93.4	92.4	91.8	4.4	4.6	6.6	▲1.5	▲0.2	Nov.
12月調査	90.8	92.0	94.1	0.3	1.3	2.3	▲0.9	▲0.4	91.6	91.4	90.8	3.7	6.2	6.0	▲0.9	▲0.4	Dec.

注：各比率は、伸び率(%)である。

(注)

1. 本調査は、毎月10日現在で製造工業の主要195品目につき、それぞれの主要企業から、生産数量の前月実績、当月見込み及び翌月見込みについて報告された結果を平成22年=100.0として指数化し、その指数をもとに、前月伸び率並びに実現率及び予測修正率を公表するものである。

2.

実現率……………今回予測調査による前月実績の指数/前回予測調査による当月見込みの指数
 予測修正率……………今回予測調査による当月見込みの指数/前回予測調査による翌月見込みの指数

(例)

今回予測調査による前月実績の指数100.0、今回予測調査による当月見込みの指数105.0
 前回予測調査による当月見込みの指数90.0、前回予測調査による翌月見込みの指数110.0
 とすると、

実現率は、 $100.0 / 90.0 \times 100 = 111.1\%$

予測修正率は、 $105.0 / 110.0 \times 100 = \blacktriangle 4.5\%$

3. その他……………窯業・土石製品工業、石油製品工業、ゴム製品工業、繊維工業及びその他製品工業の合計である。

1. The Survey of Production Forecast in Manufacturing shows the figures as of the 10th of month.

For this, survey production is collected for the previous month, the current month, and the following month from principal entrepreneurs and is calculated for approximately 195 manufacturing goods. (Index.2010=100). The results indicate Production for the current and the next 2 months. Indices are made showing the Realization Ratio, and Amended Ratio and the changes from the previous month.

2.

Realization Ratio

=Real amount of the previous month in the current time's survey divided by estimated amount of the current month in the previous time's survey

Amendment Ratio

=Estimated amount of the current month in the current time's survey divided by the estimated amount of the following month in the previous time's survey

3.“Others” includes “Ceramics, Stone and Clay Products,” “Petroleum Products,” “Rubber Products,” “Textiles” and “Other Products.”

【製造工業生産予測指数 ウェイト表】
 Weights of Survey of Production Forecast

製造工業 Manufacturing	10000.0	製造工業 Manufacturing	10000.0
鉄鋼業 Iron and steel	536.3	最終需要財 Final demand goods	5294.4
非鉄金属工業 Non-ferrous metals	260.8	投資財 Investment goods	2746.6
金属製品工業 Fabricated metals	429.1	資本財 Capital goods	2281.7
はん用・生産用・業務用機械工業 General-purpose, production and business oriented machinery	1616.8	資本財(除. 輸送機械) Capital goods(excl.Transport equipment)	1863.0
電子部品・デバイス工業 Electronic parts and devices	1083.3	建設財 Construction goods	464.9
電気機械工業 Electrical machinery	960.0	消費財 Consumer goods	2547.8
情報通信機械工業 Information and communication electronics equipment	811.7	耐久消費財 Durable consumer goods	2258.8
輸送機械工業 Transport equipment	1889.3	非耐久消費財 Non-durable consumer goods	289.0
化学工業 Chemicals	1149.6	生産財 Producer goods	4705.6
紙・パルプ工業 Pulp and paper	282.7	鉱工業用生産財 For mining and manufacturing	4369.5
その他 Others	980.4	その他用生産財 For others uses	336.1

鉱工業指数における X-12-ARIMA のスペックファイル等について

The Spec files, etc. adopted in the seasonal adjustment of the Indices of Industrial Production using the X-12-ARIMA method

(1) 手法 (Method)

鉱工業指数における季節調整済指数系列は、季節要因に加え、曜日・祝祭日要因、うるう年要因によっても調整されている(在庫・在庫率指数については、季節要因のみ)。

具体的には以下のとおり。

$$\text{季節調整済指数} = \text{原指数} \div (\text{季節} \cdot \text{曜日} \cdot \text{祝祭日} \cdot \text{うるう年指数})$$

Not only seasonal but also 'trading-day and holiday' and 'leap-year' effects are adjusted as follows:

Seasonally adjusted index = Original Index / (Seasonal, 'Trading-day and holiday' and 'Leap-year' indices)
(Indices of Producers' Inventories and Inventory Ratio were adjusted by only seasonal effects.)

(2) スペックファイル (Spec File)

使用しているスペックファイルの見本は以下のとおり。

The spec files of X-12-ARIMA for seasonal adjustment are as follows:

```
series { start = 2005.1
        span = (2005.1,2012.12)
        decimals = 1 }
transform { function = log }
arma { model = (0 1 2)(0 1 1) }
regression { variables = (td1 nolpyear lpyear) → 在庫・在庫率指数の場合は regression の { }内を削除
            save = (td hol) * The case of indices of Producers' Inventories
            user = (jap-hol) and Inventory Ratio, delete the word
            usertype = holiday "regression" within the brackets {}
            start = 2005.1
            file = "xxxxxxxxxxxxxxxxxxxxxxx" }
forecast { maxlead = 12 }
estimate { save = ( mdl )
          maxiter = 500 }
x11 { print = (none + d10 + d11 + d16)
      save = (d10 d11 d16)
      seasonalma=x11default }
```

(3) 季節指数等の運用 (Employment of seasonal index, 'trading-day and holiday' and 'leap-year' indices)

平成25年1月以降の季節指数は、暫定季節調整方式を採用している。具体的には、平成24年の季節指数を適用している。

これに対し、曜日・祝祭日・うるう年指数は、暫定方式を採らず、上記(2)で推計されたパラメータとカレンダーから計算して利用している。

The method of temporary seasonal adjustment is adopted for the seasonal index after January 2013. Concretely to say, the monthly seasonal index in 2012 is adopted as those in 2013. As for 'trading-day and holiday' and 'leap-year' indices, this method is not adopted, and 'trading-day and holiday' and 'leap-year' indices are calculated from estimated parameters in (2) and calendar.

(4) 異常値処理 (Outlier detection)

平成22年基準改定において、異常値が検出された系列と異常値処理を行った種別、年月は以下のとおり。

In the 2010 base revision, outlier-detected indices, type of outliers and period of outliers are as follows:

系列名称 Type of index		異常値種別 Type of Outliers	処理年月 Period of Outliers
鉱工業指数 Production index	生産 Production	TC	2009 02 February, 2009
			2011 03 March, 2011
	出荷 Shipments	LS	2011 03 March, 2011
		TC	2011 04 April, 2011
	在庫 Inventories	TC	2011 03 March, 2011
在庫率 Inventory ratio	LS	2011 06 June, 2011	
製造工業稼働率 ・生産能力指数 Operating ratio index, Production capacity index	稼働率 Operating ratio	TC	2009 02 February, 2009
			2011 03 March, 2011
		AO	2011 04 April, 2011
製造工業生産予測指数 Production forecast index		TC	2011 03 March, 2011
		AO	2011 04 April, 2011

TC: temporary change

LS: level shift

AO: additive outlier

これにより平成22年基準改定で修正した(2) のスペックファイルは以下のとおり。

<鉱工業生産指数の場合>

That is, the spec file modified for the 2010 base revision is as follows:

<In the case of Production index>

```
regression { variables = (td1 nolpyear lpyear tc2009.2 tc2011.3)
```



政府統計

リサイクル適性 **(A)**

この印刷物は、印刷用の紙へ
リサイクルできます。