

鉱工業(生産・出荷・在庫)指数確報

Indices of Industrial Production (Revised Report)

製造工業生産能力指数・稼働率指数

Indices of Production Capacity and Operating Ratio

I I P

平成25年12月分

December, 2013

平成26年2月17日

February 17, 2014

経済産業省大臣官房調査統計グループ

Research and Statistics Department

Minister's Secretariat

Ministry of Economy, Trade and Industry

利用上の注意

1. 鉱工業指数は、統計法第二条第四項第三号の規定により指定された基幹統計です。
2. 本書は以下の指数等を公表するものです。
 - (1) 鉱工業生産・出荷・在庫指数確報
 - (2) 製造工業生産能力指数及び稼働率指数
3. 平成25年4月分確報公表(平成25年6月18日公表)より、基準時を従来の平成17年から平成22年に改定しました。
4. 季節調整方法については、センサス局法のX-12-ARIMAにより季節調整を行っています。使用しているX-12-ARIMAのスペックファイル等については、「鉱工業指数におけるX-12-ARIMAのスペックファイル等について」(44頁)を参照してください。
5. 本書に記載された数値を他に転載するときは、「経済産業省: 鉱工業指数」による旨を必ず明記してください。
6. 本書の内容についてのお問い合わせ: 経済産業省大臣官房調査統計グループ経済解析室 東京都千代田区霞が関一丁目3番1号(〒100-8902)
Tel: 03-3501-1644(ダイヤルイン) FAX: 03-3501-7775
7. 統計情報アクセス用URLは、<http://www.meti.go.jp/statistics/index.html>

REMARKS

1. Indices of Industrial Production are the fundamental statistics designated under Article 2, paragraph (4), item (iii) of the Statistics Act.
2. This monthly survey contains the following data.
 - (1) Indices of Industrial Production, Producer's Shipments, Producer's Inventories and Inventory Ratio (Revised Report)
 - (2) Indices of Production Capacity and Operating Ratio
3. The base year has changed from 2005 to 2010 since the revised report for April 2013 (release date: June 18, 2013).
4. As for the Indices of Industrial Production, the Census Bureau's X-12-ARIMA method is adopted for the seasonal adjustment. Please refer to "The Spec files, etc. adopted in the seasonal adjustment of the Indices of Industrial Production using the X-12-ARIMA method"(P.44) for details.
5. "METI: Indices of Industrial Production" should be indicated as the reference source.
6. Please contact the following for additional information.
Economic Analysis Office, Research and Statistics Department, Minister's Secretariat, Ministry of Economy, Trade and Industry
1-3-1, Kasumigaseki, Chiyoda-ku, Tokyo 100-8902, Japan Tel: 81-3-3501-1644 Fax: 81-3-3501-7775
7. The URL is <http://www.meti.go.jp/english/statistics/index.html>

目次 CONTENTS

平成25年12月の鉱工業生産動向(確報) Changes in Industrial Production for December, 2013 (Revised Report)	1
指数表 Tables of Indices	
時系列表 Historical Data	7
業種別 生産・出荷・在庫・在庫率指数 Indices of Industrial Production, Shipments, Inventories and Inventory Ratio (Classification by Industry)	32
財分類別 生産・出荷・在庫・在庫率指数 Indices of Industrial Production, Shipments, Inventories and Inventory Ratio (Classification by Use of Goods)	36
平成25年12月の製造工業生産能力指数・稼働率指数 Indices of Production Capacity and Operating Ratio for December, 2013	38
鉱工業指数におけるX-12-ARIMAのスペックファイル等について	44
The spec files, etc. adopted in the seasonal adjustment of the Indices of Industrial Production using the X-12-ARIMA method	
ウェイト表 Tables of weights	46

今後の公表予定 Date of release from now on

公表時間 Time of Release	平成26年1月分 January, 2014	平成26年2月分 February, 2014	平成26年3月分 March, 2014	平成26年4月分 April, 2014
速報 (8:50 a.m.) Preliminary Report	平成26年2月28日 February 28, 2014	平成26年3月31日 March 31, 2014	平成26年4月30日 April 30, 2014	平成26年5月30日 May 30, 2014
確報 (1:30 p.m.) Revised Report	平成26年3月14日 March 14, 2014	平成26年4月16日 April 16, 2014	平成26年5月16日 May 16, 2014	平成26年6月13日 June 13, 2014

平成25年12月の鉱工業(生産・出荷・在庫)指数の動向(確報)
Indices of Industrial Production for December, 2013 (Revised Report)

平成 22年=100.0
Index,2010=100.0

項目	季節調整済指数 Seasonally Adjusted Index		原指数 Original Index	
	(速報時における季節調整済指数)	Percent Change		Percent Change
		前月比(%) (速報時における前月比(%)) From Previous Month		前年同月比(%) From Previous Year
生産 Production	100.1 (100.3)	0.9 (1.1)	99.9	7.1
出荷 Shipments	99.9 (99.7)	0.8 (0.6)	100.7	6.3
在庫 Inventory	105.6 (105.7)	▲ 0.5 (▲ 0.4)	105.7	▲ 4.3
在庫率 Inventory Ratio	104.6 (104.8)	▲ 0.1 (0.1)	101.4	▲ 11.1

注: ▲は低下を示す

Note: ▲ indicates a negative figure.

概 況

(1) 生産は、前月比 0.9%の上昇であった。

業種別にみると、はん用・生産用・業務用機械工業、電子部品・デバイス工業、輸送機械工業等が上昇し、食料品・たばこ工業、情報通信機械工業、繊維工業が低下した。

出荷は、前月比 0.8%の上昇であった。

業種別にみると、電気機械工業、はん用・生産用・業務用機械工業、非鉄金属工業等が上昇し、輸送機械工業、食料品・たばこ工業、石油・石炭製品工業等が低下した。

在庫は、前月比 ▲0.5%の低下であった。

業種別にみると、鉄鋼業、輸送機械工業、電気機械工業等が低下し、情報通信機械工業、はん用・生産用・業務用機械工業、化学工業等が上昇した。

(2) 確報と速報を比べると、生産は下方修正、出荷は上方修正、在庫、在庫率は下方修正であった。生産の下方修正は、医薬品、橋りょう等による。

(3) 製造工業稼働率指数は、101.3 で前月比 2.2%の上昇であった。

製造工業生産能力指数は、97.1 で前月比 ▲0.1%の低下であった。

鋳工業生産・出荷・在庫・在庫率指数の推移

(平成22年基準・季節調整済指数)
(2010 average=100・Seasonally Adjusted Index)

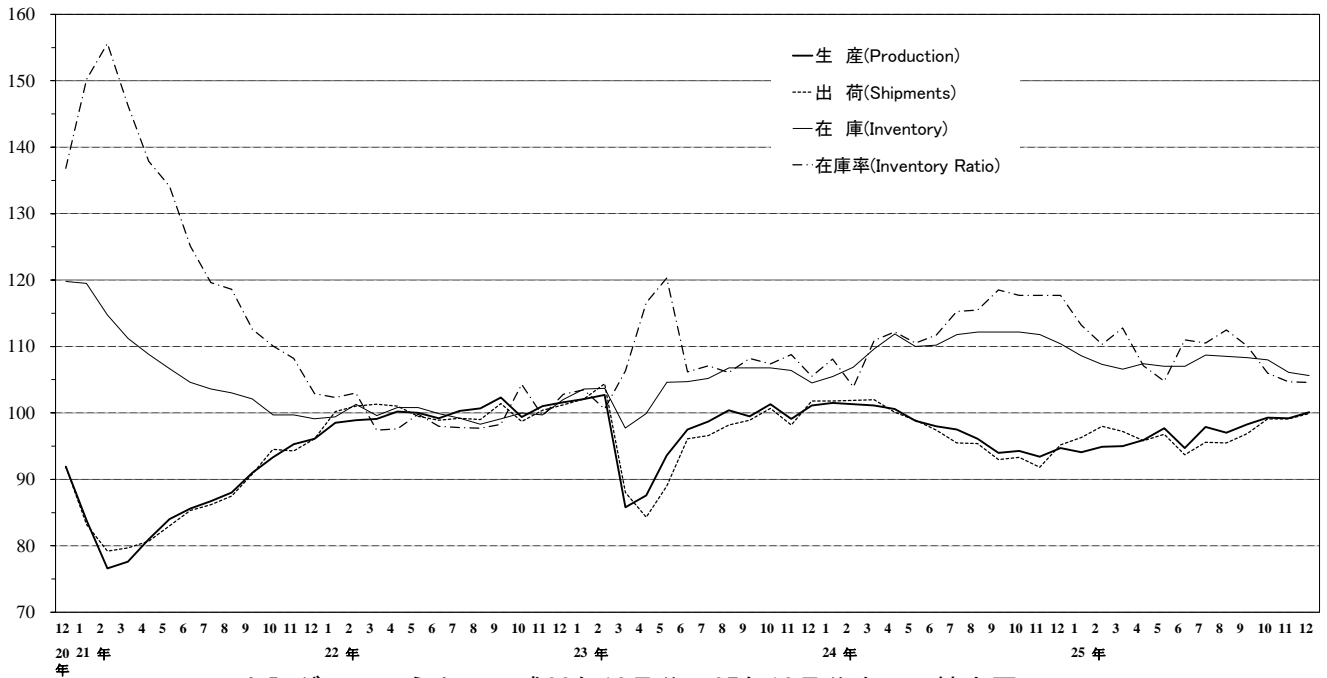

上記グラフのうち、平成23年12月分～25年12月分までの拡大図

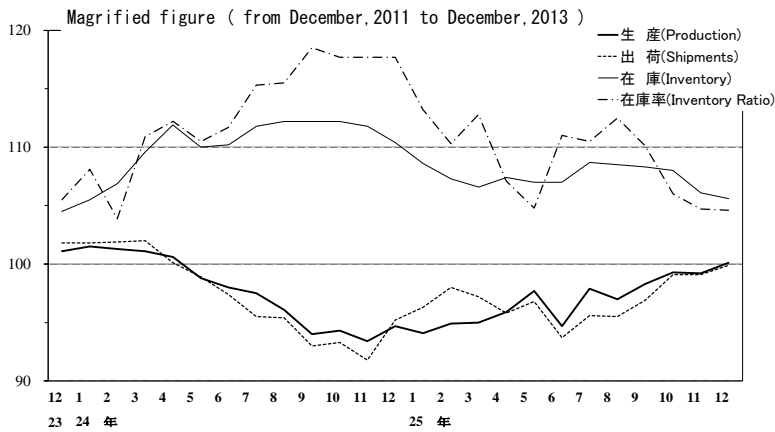

鉄鋼業 Iron and steel

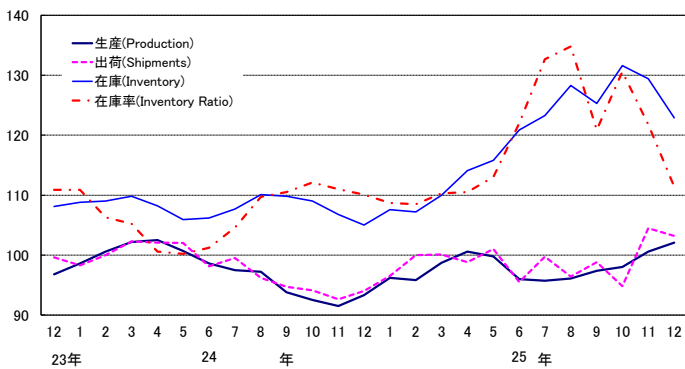

非鉄金属工業 Non-ferrous metals

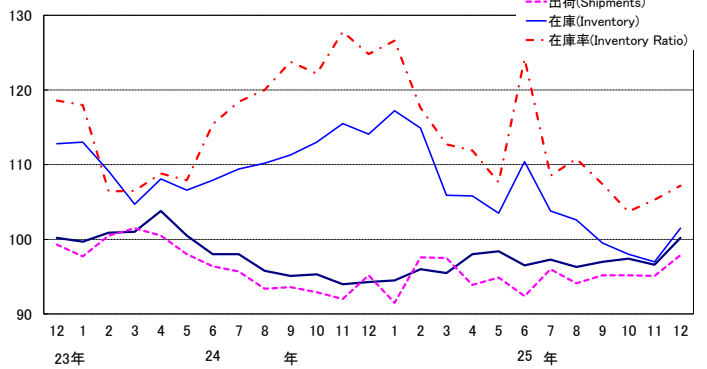

金属製品工業 Fabricated metals

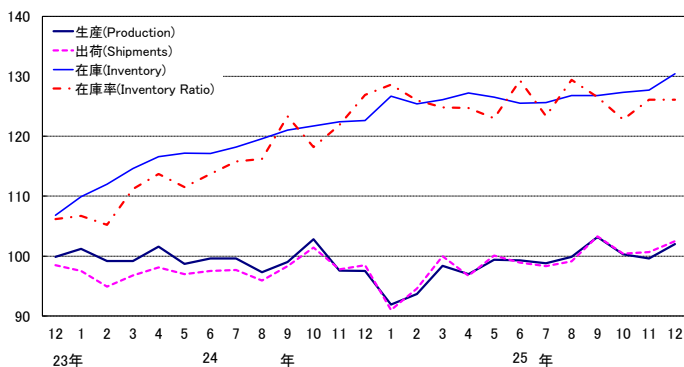

はん用・生産用・業務用機械工業

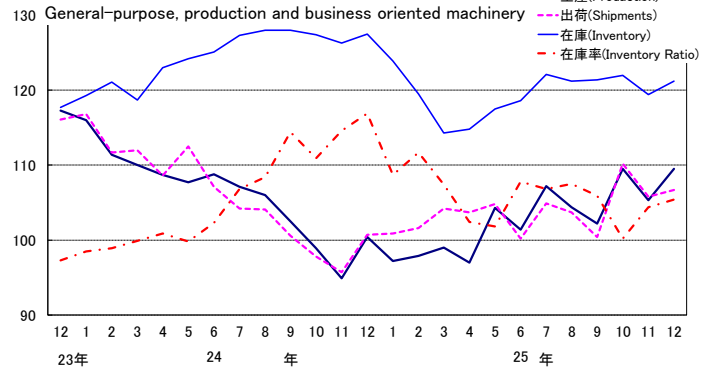

電子部品・デバイス工業 Electronic parts and devices

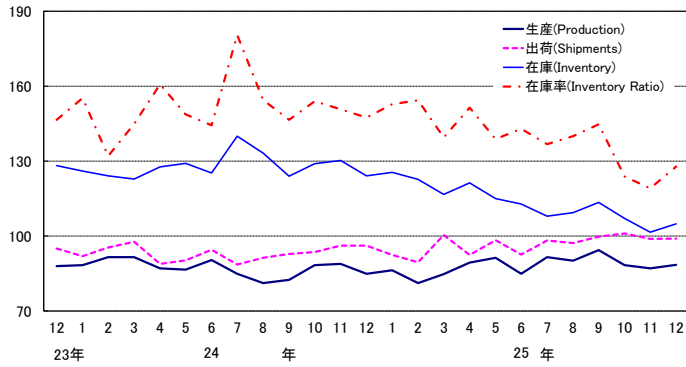

電気機械工業 Electrical machinery

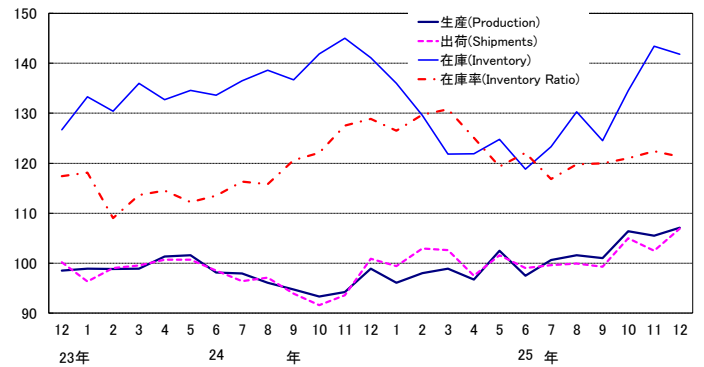

情報通信機械工業

Information and communication electronics equipment

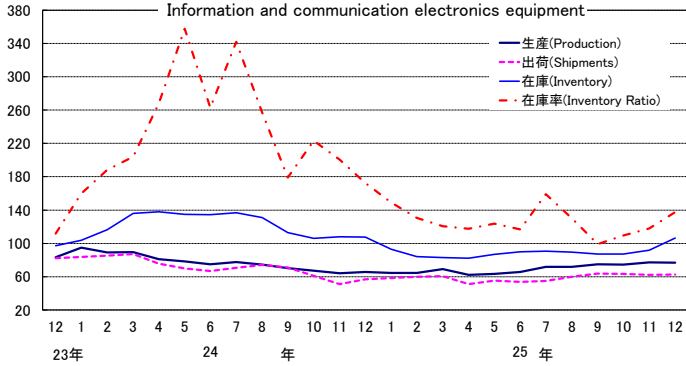

輸送機械工業 Transport equipment

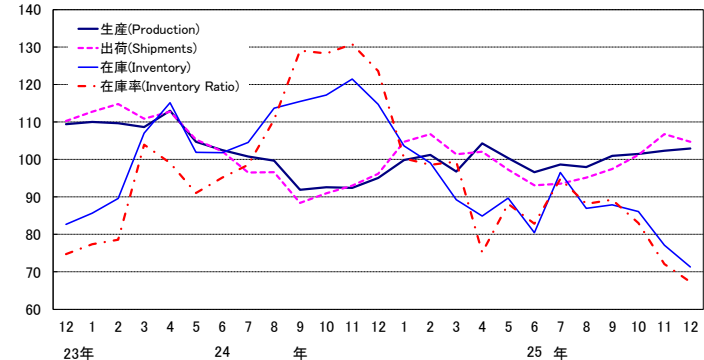

窯業・土石製品工業 Ceramics, stone and clay products

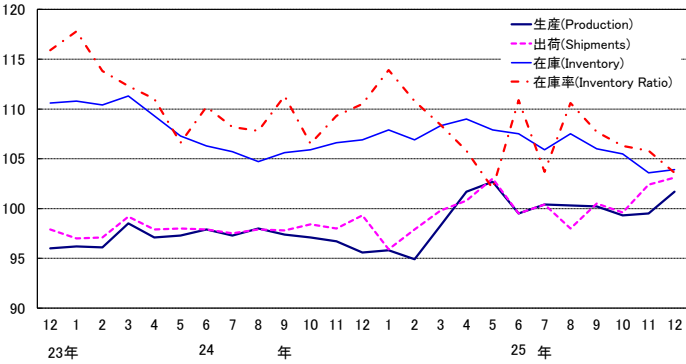

化学工業 Chemicals

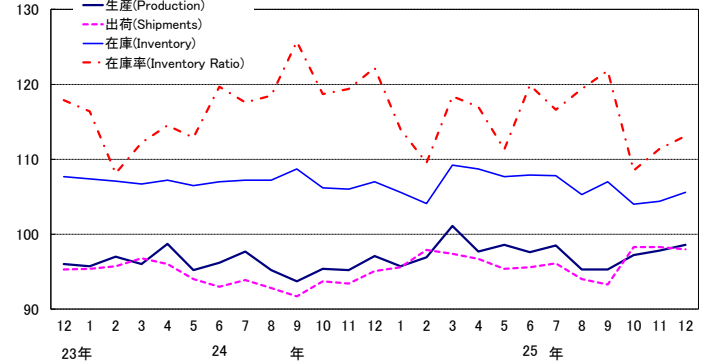

石油・石炭製品工業 Petroleum and coal products

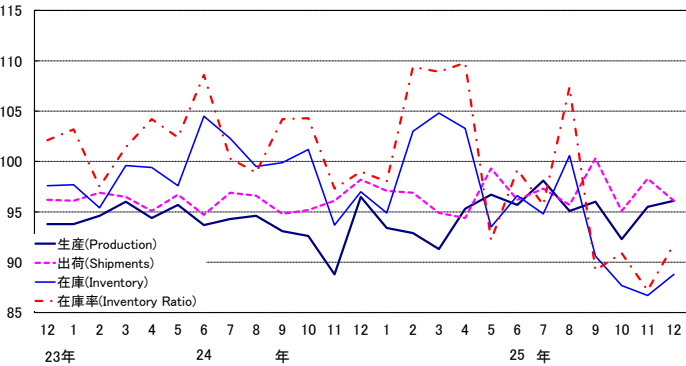

プラスチック製品工業 Plastic products

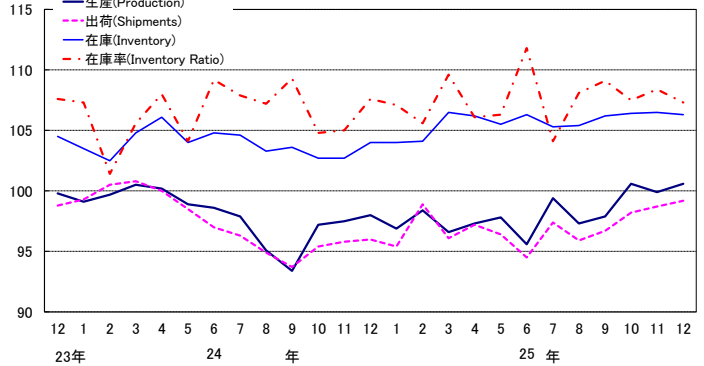

パルプ・紙・紙加工品工業 Pulp, paper and paper products

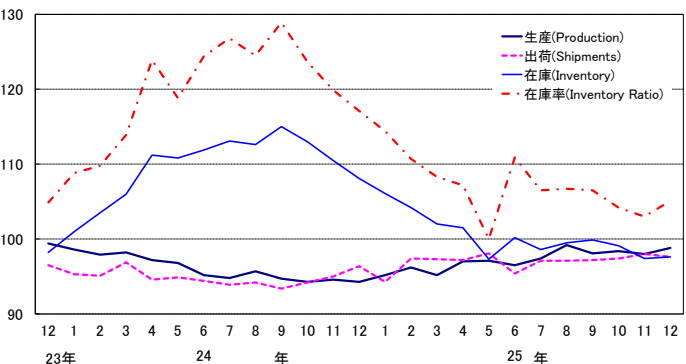

繊維工業 Textiles

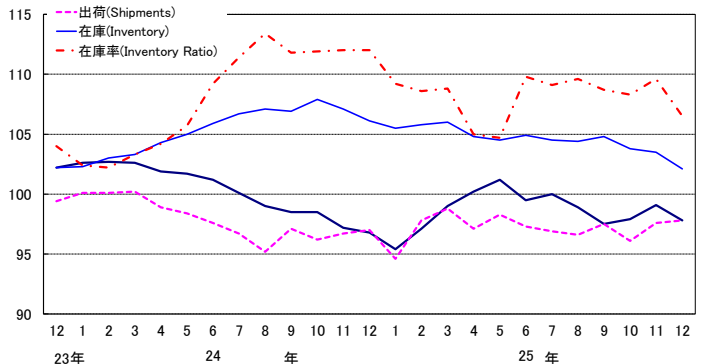

《 生 産 》

上昇した業種

業 種	寄 与 し た 主 な 品 目
はん用・生産用・業務用機械工業 前 月 比 4.0 %増 前年同月比 10.7 %増	数値制御ロボット、機械プレス、個装・内装機械等
電子部品・デバイス工業 前 月 比 1.7 %増 前年同月比 5.8 %増	アクティブ型液晶素子(中・小型)、シリコンウエハ、 アクティブ型液晶素子(大型)等
輸送機械工業 前 月 比 0.6 %増 前年同月比 10.4 %増	普通トラック、駆動伝導・操縦装置部品、懸架制動装置部品等
電気機械工業 前 月 比 1.5 %増 前年同月比 10.2 %増	非標準変圧器、半導体・IC測定器、セパレート形エアコン等
化学工業 前 月 比 0.8 %増 前年同月比 2.7 %増	モイスチャークリーム、美容液、フェノール等
金属製品工業 前 月 比 2.4 %増 前年同月比 6.8 %増	鉄骨、飲料用アルミニウム缶、ビル用アルミニウムサッシ等
その他工業 前 月 比 1.8 %増 前年同月比 4.6 %増	ボールペン、特殊車両用タイヤ、トラック・バス用タイヤ等
非鉄金属工業 前 月 比 3.7 %増 前年同月比 7.4 %増	電気銅、電気金等
窯業・土石製品工業 前 月 比 2.2 %増 前年同月比 7.3 %増	ファインセラミックス(機能材)、安全ガラス等
鉄鋼業 前 月 比 1.5 %増 前年同月比 10.0 %増	亜鉛めっき鋼板、普通鋼鋼帯等
プラスチック製品工業 前 月 比 0.7 %増 前年同月比 3.3 %増	プラスチック製フィルム・シート、プラスチック製機械器具部品等
パルプ・紙・紙加工品工業 前 月 比 0.8 %増 前年同月比 5.4 %増	新聞巻取紙等
石油・石炭製品工業 前 月 比 0.6 %増 前年同月比 ▲ 0.6 %減	ジェット燃料油、軽油等

低下した業種

食料品・たばこ工業 前 月 比 ▲ 1.6 %減 前年同月比 1.2 %増	水産練製品、発泡酒、リキュール等
情報通信機械工業 前 月 比 ▲ 0.8 %減 前年同月比 18.2 %増	デジタル伝送装置、ボタン電話装置、携帯電話等
繊維工業 前 月 比 ▲ 1.3 %減 前年同月比 1.7 %増	合成繊維織物(長繊維)等

《 出 荷 》

上昇した業種

業 種	寄 与 し た 主 な 品 目
電気機械工業 前 月 比 4.3 %増 前 年 同 月 比 7.5 %増	太陽電池モジュール、非標準変圧器、半導体・IC測定器等
はん用・生産用・業務用機械工業 前 月 比 0.9 %増 前 年 同 月 比 7.2 %増	数値制御ロボット、機械プレス、マシニングセンタ等
非鉄金属工業 前 月 比 2.9 %増 前 年 同 月 比 4.6 %増	電気銅、アルミニウム板製品等
金属製品工業 前 月 比 1.8 %増 前 年 同 月 比 6.2 %増	鉄骨、木造住宅用アルミニウムサッシ、ビル用アルミニウムサッシ等
プラスチック製品工業 前 月 比 0.5 %増 前 年 同 月 比 4.5 %増	プラスチック製機械器具部品、プラスチック製フィルム・シート等
情報通信機械工業 前 月 比 0.6 %増 前 年 同 月 比 11.0 %増	ノート型パソコン、カーナビゲーションシステム、デジタルカメラ等
窯業・土石製品工業 前 月 比 0.7 %増 前 年 同 月 比 5.4 %増	ファインセラミックス(機能材)等
電子部品・デバイス工業 前 月 比 0.2 %増 前 年 同 月 比 4.6 %増	アクティブ型液晶素子(中・小型)、シリコンウエハ、 アクティブ型液晶素子(大型)等
繊維工業 前 月 比 0.2 %増 前 年 同 月 比 1.9 %増	合成繊維織物(長繊維)等

低下した業種

輸送機械工業 前 月 比 ▲ 2.0 %減 前 年 同 月 比 10.9 %増	普通乗用車、鋼船、小型乗用車等
食料品・たばこ工業 前 月 比 ▲ 2.6 %減 前 年 同 月 比 0.7 %増	ビール、発泡酒等
石油・石炭製品工業 前 月 比 ▲ 2.2 %減 前 年 同 月 比 ▲ 1.7 %減	B・C重油、灯油、ガソリン等
鉄鋼業 前 月 比 ▲ 1.2 %減 前 年 同 月 比 10.8 %増	普通鋼鋼板、普通鋼鋼帯、普通鋼熱間鋼管等
化学工業 前 月 比 ▲ 0.3 %減 前 年 同 月 比 4.4 %増	フェノール、医薬品、エチレン等
パルプ・紙・紙加工品工業 前 月 比 ▲ 0.4 %減 前 年 同 月 比 2.5 %増	衛生用紙等
その他工業 前 月 比 ▲ 0.2 %減 前 年 同 月 比 5.8 %増	乗用車用タイヤ等

《 在 庫 》

低下した業種

業 種	寄 与 し た 主 な 品 目
鉄鋼業 前 月 比 ▲ 5.0 %減 前 年 同 月 比 17.0 %増	フェロニッケル、特殊鋼冷間仕上鋼材、特殊鋼熱間圧延鋼材等
輸送機械工業 前 月 比 ▲ 7.5 %減 前 年 同 月 比 ▲ 37.8 %減	小型乗用車、普通乗用車、軽乗用車等
電気機械工業 前 月 比 ▲ 1.1 %減 前 年 同 月 比 0.5 %増	セパレート形エアコン、鉛蓄電池、電気冷蔵庫等
繊維工業 前 月 比 ▲ 1.4 %減 前 年 同 月 比 ▲ 3.8 %減	合成繊維(長繊維)、合成繊維(短繊維)、合成繊維織物(長繊維)等
プラスチック製品工業 前 月 比 ▲ 0.2 %減 前 年 同 月 比 2.2 %増	プラスチック製容器(中空成形)、プラスチック製容器(中空成形以外)等

上昇した業種

情報通信機械工業 前 月 比 16.0 %増 前 年 同 月 比 ▲ 1.2 %減	カーナビゲーションシステム、薄型テレビ、デスクトップ型パソコン等
はん用・生産用・業務用機械工業 前 月 比 1.5 %増 前 年 同 月 比 ▲ 5.0 %減	建設用クレーン、数値制御旋盤、ポンプ等
化学工業 前 月 比 1.1 %増 前 年 同 月 比 ▲ 1.3 %減	フェノール、ポリスチレン、合成アセトン等
非鉄金属工業 前 月 比 4.6 %増 前 年 同 月 比 ▲ 11.0 %減	電気銅、通信用ケーブル光ファイバ製品、電気金等
電子部品・デバイス工業 前 月 比 3.3 %増 前 年 同 月 比 ▲ 15.5 %減	線形半導体集積回路、モス型半導体集積回路(CCD)、混成集積回路等
金属製品工業 前 月 比 2.1 %増 前 年 同 月 比 6.4 %増	石油ストーブ、飲料用アルミニウム缶、ガス湯沸器等
石油・石炭製品工業 前 月 比 2.4 %増 前 年 同 月 比 ▲ 8.4 %減	ジェット燃料油、軽油、A重油等
食料品・たばこ工業 前 月 比 3.7 %増 前 年 同 月 比 5.1 %増	小麦粉等
その他工業 前 月 比 1.2 %増 前 年 同 月 比 ▲ 1.9 %減	トラック・バス用タイヤ、乗用車用タイヤ、金属製間仕切り等
窯業・土石製品工業 前 月 比 0.3 %増 前 年 同 月 比 ▲ 2.8 %減	ファインセラミックス(機能材)、安全ガラス、 ファインセラミックス(一般構造物材)等
パルプ・紙・紙加工品工業 前 月 比 0.2 %増 前 年 同 月 比 ▲ 9.7 %減	新聞巻取紙、衛生用紙等

〈 1. 鉱工業 ; Mining and manufacturing 〉

	生産 Production				生産者出荷 Shipments				
	季節調整済指数 Seasonally Adjusted Index		原指数 Original Index		季節調整済指数 Seasonally Adjusted Index		原指数 Original Index		
	前月(期)比 %Change From Previous Month(Quarter)		前年 (同月期)比 %Change From Previous Year		前月(期)比 %Change From Previous Month(Quarter)		前年 (同月期)比 %Change From Previous Year		
平成 23 年			97.2	▲ 2.8			96.3	▲ 3.7	C.Y. 2011
24 年			97.8	0.6			97.5	1.2	2012
25 年			97.0	▲ 0.8			96.9	▲ 0.6	2013
平成 22 年度			99.4	8.8			99.2	8.4	F.Y. 2010
23 年度			98.7	▲ 0.7			97.7	▲ 1.5	2011
24 年度			95.8	▲ 2.9			95.9	▲ 1.8	2012
平成24 年 IV期	94.1	▲ 1.9	95.2	▲ 5.9	93.4	▲ 1.3	94.3	▲ 6.4	Q4 2012
平成25 年 I期	94.7	0.6	93.5	▲ 7.9	97.2	4.1	95.5	▲ 6.3	Q1 2013
II期	96.1	1.5	94.2	▲ 3.1	95.4	▲ 1.9	93.1	▲ 3.5	Q2
III期	97.7	1.7	99.5	2.3	96.0	0.6	98.7	1.6	Q3
IV期	99.5	1.8	100.6	5.7	99.4	3.5	100.3	6.4	Q4
平成24 年 10月	94.3	0.3	97.0	▲ 4.7	93.3	0.3	94.4	▲ 5.1	Oct. 2012
11月	93.4	▲ 1.0	95.2	▲ 5.5	91.8	▲ 1.6	93.8	▲ 6.0	Nov.
12月	94.7	1.4	93.3	▲ 7.6	95.2	3.7	94.7	▲ 7.8	Dec.
平成25 年 1月	94.1	▲ 0.6	87.2	▲ 6.0	96.3	1.2	87.6	▲ 4.2	Jan. 2013
2月	94.9	0.9	91.2	▲ 10.1	98.0	1.8	92.3	▲ 8.6	Feb.
3月	95.0	0.1	102.2	▲ 7.2	97.2	▲ 0.8	106.7	▲ 5.9	Mar.
4月	95.9	0.9	92.6	▲ 3.4	95.8	▲ 1.4	91.2	▲ 3.0	Apr.
5月	97.7	1.9	93.0	▲ 1.1	96.8	1.0	91.7	▲ 2.1	May
6月	94.7	▲ 3.1	97.1	▲ 4.6	93.7	▲ 3.2	96.5	▲ 5.1	Jun.
7月	97.9	3.4	104.0	1.8	95.6	2.0	101.7	1.4	Jul.
8月	97.0	▲ 0.9	92.3	▲ 0.4	95.5	▲ 0.1	91.3	▲ 1.3	Aug.
9月	98.3	1.3	102.1	5.1	96.9	1.5	103.0	4.6	Sep.
10月	99.3	1.0	102.2	5.4	99.1	2.3	100.3	6.3	Oct.
11月	99.2	▲ 0.1	99.8	4.8	99.1	0.0	100.0	6.6	Nov.
12月	100.1	0.9	99.9	7.1	99.9	0.8	100.7	6.3	Dec.

	生産者在庫 Inventory				生産者在庫率 Inventory Ratio				
	季節調整済指数 Seasonally Adjusted Index		原指数 Original Index		季節調整済指数 Seasonally Adjusted Index		原指数 Original Index		
	前月(期)比 %Change From Previous Month(Quarter)		前年 (同月期)比 %Change From Previous Year		前月(期)比 %Change From Previous Month(Quarter)		前年 (同月期)比 %Change From Previous Year		
平成 23 年			105.0	2.0			108.1	8.1	C.Y. 2011
24 年			110.5	5.2			113.2	4.7	2012
25 年			105.7	▲ 4.3			109.0	▲ 3.7	2013
平成 22 年度			92.1	▲ 1.9			100.4	▲ 12.2	F.Y. 2010
23 年度			103.2	12.1			109.0	8.6	2011
24 年度			100.4	▲ 2.7			114.4	5.0	2012
平成24 年 IV期	110.4	▲ 1.6	110.5	5.2	117.7	1.1	116.2	9.6	Q4 2012
平成25 年 I期	106.6	▲ 3.4	100.4	▲ 2.7	112.1	▲ 4.8	112.9	4.3	Q1 2013
II期	107.0	0.4	105.7	▲ 2.9	107.6	▲ 4.0	109.2	▲ 3.4	Q2
III期	108.3	1.2	106.1	▲ 3.5	111.0	3.2	110.1	▲ 4.5	Q3
IV期	105.6	▲ 2.5	105.7	▲ 4.3	105.1	▲ 5.3	103.8	▲ 10.7	Q4
平成24 年 10月	112.2	0.0	113.7	5.2	117.7	▲ 0.7	117.2	9.7	Oct. 2012
11月	111.8	▲ 0.4	114.7	4.9	117.7	0.0	117.4	8.2	Nov.
12月	110.4	▲ 1.3	110.5	5.2	117.7	0.0	114.1	11.0	Dec.
平成25 年 1月	108.6	▲ 1.6	114.1	3.0	113.2	▲ 3.8	127.2	4.7	Jan. 2013
2月	107.3	▲ 1.2	110.9	0.4	110.3	▲ 2.6	116.7	6.2	Feb.
3月	106.6	▲ 0.7	100.4	▲ 2.7	112.8	2.3	94.9	1.7	Mar.
4月	107.4	0.8	102.6	▲ 4.0	107.1	▲ 5.1	107.0	▲ 4.5	Apr.
5月	107.0	▲ 0.4	106.3	▲ 2.7	104.8	▲ 2.1	111.8	▲ 5.2	May
6月	107.0	0.0	105.7	▲ 2.9	111.0	5.9	108.7	▲ 0.6	Jun.
7月	108.7	1.6	109.4	▲ 2.8	110.5	▲ 0.5	110.0	▲ 4.2	Jul.
8月	108.5	▲ 0.2	109.7	▲ 3.3	112.5	1.8	117.7	▲ 2.6	Aug.
9月	108.3	▲ 0.2	106.1	▲ 3.5	110.1	▲ 2.1	102.5	▲ 7.1	Sep.
10月	108.0	▲ 0.3	109.4	▲ 3.8	106.0	▲ 3.7	105.6	▲ 9.9	Oct.
11月	106.1	▲ 1.8	108.8	▲ 5.1	104.7	▲ 1.2	104.5	▲ 11.0	Nov.
12月	105.6	▲ 0.5	105.7	▲ 4.3	104.6	▲ 0.1	101.4	▲ 11.1	Dec.

(注) 生産者製品在庫の年、年度及び四半期の数値は期末値である。
各比率は、伸び率(%)である。以下、30頁まで同様。

〈 2. 鉄鋼業 ; Iron and steel 〉

平成22年 =100
index,2010= 100

	生産 Production				生産者出荷 Shipments				
	季節調整済指数 Seasonally Adjusted Index		原指数 Original Index		季節調整済指数 Seasonally Adjusted Index		原指数 Original Index		
	前月(期)比 %Change From Previous Month(Quarter)		前年 (同月期)比 %Change From Previous Year		前月(期)比 %Change From Previous Month(Quarter)		前年 (同月期)比 %Change From Previous Year		
平成 23 年			97.3	▲ 2.7			98.0	▲ 2.0	C.Y. 2011
24 年			97.5	0.2			98.0	0.0	2012
25 年			97.9	0.4			99.0	1.0	2013
平成 22 年度			100.4	17.3			100.9	17.9	F.Y. 2010
23 年度			97.5	▲ 2.9			97.5	▲ 3.4	2011
24 年度			96.4	▲ 1.1			97.3	▲ 0.2	2012
平成24 年 IV期	92.4	▲ 4.0	92.7	▲ 6.1	93.6	▲ 3.3	93.7	▲ 6.0	Q4 2012
平成25 年 I期	96.9	4.9	95.3	▲ 4.4	98.9	5.7	97.9	▲ 2.8	Q1 2013
II期	98.8	2.0	97.6	▲ 1.8	98.4	▲ 0.5	97.0	▲ 2.3	Q2
III期	96.4	▲ 2.4	98.3	0.3	98.3	▲ 0.1	100.2	1.7	Q3
IV期	100.2	3.9	100.5	8.4	100.8	2.5	100.8	7.6	Q4
平成24 年 10月	92.5	▲ 1.4	96.8	▲ 6.3	94.1	▲ 0.6	97.2	▲ 6.4	Oct. 2012
11月	91.5	▲ 1.1	91.4	▲ 7.0	92.6	▲ 1.6	92.9	▲ 5.2	Nov.
12月	93.3	2.0	90.0	▲ 4.7	94.0	1.5	90.9	▲ 6.7	Dec.
平成25 年 1月	96.2	3.1	94.1	▲ 2.0	96.5	2.7	92.6	▲ 0.9	Jan. 2013
2月	95.8	▲ 0.4	90.6	▲ 7.3	100.0	3.6	93.0	▲ 4.5	Feb.
3月	98.7	3.0	101.3	▲ 4.0	100.1	0.1	108.0	▲ 3.1	Mar.
4月	100.6	1.9	96.6	▲ 1.3	98.8	▲ 1.3	93.5	▲ 2.4	Apr.
5月	99.8	▲ 0.8	99.2	▲ 0.9	101.0	2.2	99.7	▲ 1.0	May
6月	96.0	▲ 3.8	97.1	▲ 3.2	95.5	▲ 5.4	97.8	▲ 3.6	Jun.
7月	95.7	▲ 0.3	99.9	▲ 1.3	99.7	4.4	103.7	1.1	Jul.
8月	96.1	0.4	95.2	▲ 1.7	96.4	▲ 3.3	94.4	▲ 0.7	Aug.
9月	97.4	1.4	99.8	3.9	98.8	2.5	102.4	4.8	Sep.
10月	98.0	0.6	102.5	5.9	94.8	▲ 4.0	97.9	0.7	Oct.
11月	100.6	2.7	100.0	9.4	104.5	10.2	103.8	11.7	Nov.
12月	102.1	1.5	99.0	10.0	103.2	▲ 1.2	100.7	10.8	Dec.

	生産者在庫 Inventory				生産者在庫率 Inventory Ratio				
	季節調整済指数 Seasonally Adjusted Index		原指数 Original Index		季節調整済指数 Seasonally Adjusted Index		原指数 Original Index		
	前月(期)比 %Change From Previous Month(Quarter)		前年 (同月期)比 %Change From Previous Year		前月(期)比 %Change From Previous Month(Quarter)		前年 (同月期)比 %Change From Previous Year		
平成 23 年			110.8	7.4			116.6	16.6	C.Y. 2011
24 年			107.1	▲ 3.3			107.0	▲ 8.2	2012
25 年			125.3	17.0			118.8	11.0	2013
平成 22 年度			98.1	1.0			98.2	▲ 18.6	F.Y. 2010
23 年度			104.1	6.1			118.2	20.4	2011
24 年度			104.3	0.2			107.4	▲ 9.1	2012
平成24 年 IV期	105.0	▲ 4.4	107.1	▲ 3.3	111.1	2.6	110.2	▲ 2.3	Q4 2012
平成25 年 I期	110.0	4.8	104.3	0.2	109.2	▲ 1.7	109.1	1.4	Q1 2013
II期	120.9	9.9	119.0	13.9	115.2	5.5	117.2	14.3	Q2
III期	125.3	3.6	125.8	14.2	129.5	12.4	128.8	19.6	Q3
IV期	122.9	▲ 1.9	125.3	17.0	121.3	▲ 6.3	120.1	9.0	Q4
平成24 年 10月	109.0	▲ 0.7	109.4	▲ 3.7	112.1	1.4	107.9	▲ 0.3	Oct. 2012
11月	106.8	▲ 2.0	107.0	▲ 5.5	111.0	▲ 1.0	110.5	▲ 5.3	Nov.
12月	105.0	▲ 1.7	107.1	▲ 3.3	110.1	▲ 0.8	112.2	▲ 1.1	Dec.
平成25 年 1月	107.6	2.5	112.5	▲ 1.1	108.7	▲ 1.3	117.3	▲ 2.0	Jan. 2013
2月	107.2	▲ 0.4	109.2	▲ 1.6	108.5	▲ 0.2	113.4	2.1	Feb.
3月	110.0	2.6	104.3	0.2	110.3	1.7	96.6	4.9	Mar.
4月	114.1	3.7	110.2	5.5	110.5	0.2	113.4	9.9	Apr.
5月	115.8	1.5	116.1	9.3	113.0	2.3	117.2	12.8	May
6月	120.9	4.4	119.0	13.9	122.0	8.0	121.1	20.6	Jun.
7月	123.3	2.0	123.3	14.5	132.7	8.8	131.1	26.8	Jul.
8月	128.3	4.1	129.9	16.5	134.8	1.6	136.6	22.8	Aug.
9月	125.3	▲ 2.3	125.8	14.2	120.9	▲ 10.3	118.6	9.4	Sep.
10月	131.6	5.0	132.1	20.7	130.6	8.0	125.7	16.5	Oct.
11月	129.4	▲ 1.7	129.6	21.1	121.8	▲ 6.7	121.2	9.7	Nov.
12月	122.9	▲ 5.0	125.3	17.0	111.4	▲ 8.5	113.5	1.2	Dec.

〈 3. 非鉄金属工業 ; Non-ferrous metals 〉

平成22年 = 100
index,2010= 100

	生産 Production				生産者出荷 Shipments				
	季節調整済指数 Seasonally Adjusted Index		原指数 Original Index		季節調整済指数 Seasonally Adjusted Index		原指数 Original Index		
	前月(期)比 %Change From Previous Month(Quarter)		前年 (同月期)比 %Change From Previous Year		前月(期)比 %Change From Previous Month(Quarter)		前年 (同月期)比 %Change From Previous Year		
平成 23 年			96.1	▲ 3.9			94.8	▲ 5.2	C.Y. 2011
24 年			98.2	2.2			96.6	1.9	2012
25 年			96.9	▲ 1.3			95.1	▲ 1.6	2013
平成 22 年度			98.9	6.6			98.6	5.8	F.Y. 2010
23 年度			97.5	▲ 1.4			96.1	▲ 2.5	2011
24 年度			96.6	▲ 0.9			95.2	▲ 0.9	2012
平成24 年 IV期	94.5	▲ 1.9	96.8	▲ 5.1	93.4	▲ 0.8	94.3	▲ 4.8	Q4 2012
平成25 年 I期	95.3	0.8	94.1	▲ 6.4	95.5	2.2	94.1	▲ 5.8	Q1 2013
II期	97.6	2.4	96.4	▲ 3.1	93.7	▲ 1.9	93.9	▲ 4.6	Q2
III期	96.9	▲ 0.7	96.9	1.0	95.1	1.5	95.3	1.4	Q3
IV期	98.1	1.2	100.3	3.6	96.1	1.1	97.0	2.9	Q4
平成24 年 10月	95.3	0.2	101.9	▲ 3.4	92.9	▲ 0.7	99.3	▲ 3.4	Oct. 2012
11月	94.0	▲ 1.4	97.3	▲ 5.4	92.0	▲ 1.0	94.7	▲ 5.7	Nov.
12月	94.3	0.3	91.1	▲ 6.7	95.2	3.5	88.9	▲ 5.6	Dec.
平成25 年 1月	94.5	0.2	90.2	▲ 4.2	91.5	▲ 3.9	88.1	▲ 4.7	Jan. 2013
2月	96.0	1.6	92.6	▲ 8.1	97.6	6.7	94.0	▲ 6.9	Feb.
3月	95.5	▲ 0.5	99.5	▲ 6.5	97.5	▲ 0.1	100.3	▲ 5.6	Mar.
4月	98.0	2.6	96.4	▲ 4.6	93.9	▲ 3.7	94.4	▲ 4.9	Apr.
5月	98.4	0.4	94.8	▲ 2.1	94.9	1.1	93.2	▲ 3.1	May
6月	96.5	▲ 1.9	98.0	▲ 2.6	92.4	▲ 2.6	94.0	▲ 5.7	Jun.
7月	97.3	0.8	103.0	0.4	96.0	3.9	101.7	2.0	Jul.
8月	96.3	▲ 1.0	88.2	▲ 0.6	94.1	▲ 2.0	86.9	▲ 1.0	Aug.
9月	97.0	0.7	99.4	3.0	95.2	1.2	97.2	2.9	Sep.
10月	97.4	0.4	104.2	2.3	95.2	0.0	101.7	2.4	Oct.
11月	96.6	▲ 0.8	98.9	1.6	95.1	▲ 0.1	96.3	1.7	Nov.
12月	100.2	3.7	97.8	7.4	97.9	2.9	93.0	4.6	Dec.

	生産者在庫 Inventory				生産者在庫率 Inventory Ratio				
	季節調整済指数 Seasonally Adjusted Index		原指数 Original Index		季節調整済指数 Seasonally Adjusted Index		原指数 Original Index		
	前月(期)比 %Change From Previous Month(Quarter)		前年 (同月期)比 %Change From Previous Year		前月(期)比 %Change From Previous Month(Quarter)		前年 (同月期)比 %Change From Previous Year		
平成 23 年			118.5	8.7			121.6	21.6	C.Y. 2011
24 年			119.6	0.9			116.8	▲ 3.9	2012
25 年			106.4	▲ 11.0			112.2	▲ 3.9	2013
平成 22 年度			109.1	11.6			105.1	1.1	F.Y. 2010
23 年度			104.2	▲ 4.5			120.4	14.6	2011
24 年度			105.3	1.1			119.0	▲ 1.2	2012
平成24 年 IV期	114.1	2.5	119.6	0.9	124.9	3.5	124.4	4.0	Q4 2012
平成25 年 I期	105.9	▲ 7.2	105.3	1.1	119.0	▲ 4.7	123.6	7.9	Q1 2013
II期	110.4	4.2	106.9	2.3	114.6	▲ 3.7	112.0	3.3	Q2
III期	99.5	▲ 9.9	99.5	▲ 10.6	108.9	▲ 5.0	108.1	▲ 9.7	Q3
IV期	101.5	2.0	106.4	▲ 11.0	105.4	▲ 3.2	105.1	▲ 15.5	Q4
平成24 年 10月	113.0	1.5	112.7	▲ 2.7	122.2	▲ 1.3	115.3	▲ 0.2	Oct. 2012
11月	115.5	2.2	114.7	0.4	127.8	4.6	122.7	6.7	Nov.
12月	114.1	▲ 1.2	119.6	0.9	124.8	▲ 2.3	135.3	5.4	Dec.
平成25 年 1月	117.2	2.7	124.1	3.8	126.6	1.4	141.7	7.3	Jan. 2013
2月	114.9	▲ 2.0	115.1	5.3	117.6	▲ 7.1	123.0	10.5	Feb.
3月	105.9	▲ 7.8	105.3	1.1	112.7	▲ 4.2	106.0	5.8	Mar.
4月	105.8	▲ 0.1	102.7	▲ 2.2	111.9	▲ 0.7	110.4	2.8	Apr.
5月	103.5	▲ 2.2	101.9	▲ 3.0	107.6	▲ 3.8	109.9	▲ 0.3	May
6月	110.4	6.7	106.9	2.3	124.2	15.4	115.7	7.6	Jun.
7月	103.8	▲ 6.0	102.6	▲ 5.2	108.5	▲ 12.6	102.3	▲ 8.3	Jul.
8月	102.6	▲ 1.2	101.9	▲ 6.9	110.8	2.1	117.2	▲ 7.6	Aug.
9月	99.5	▲ 3.0	99.5	▲ 10.6	107.4	▲ 3.1	104.7	▲ 13.2	Sep.
10月	98.0	▲ 1.5	97.7	▲ 13.3	103.7	▲ 3.4	97.9	▲ 15.1	Oct.
11月	97.0	▲ 1.0	96.3	▲ 16.0	105.3	1.5	101.1	▲ 17.6	Nov.
12月	101.5	4.6	106.4	▲ 11.0	107.2	1.8	116.2	▲ 14.1	Dec.

〈 4. 金屬製品工業 ; Fabricated metals 〉

平成22年 = 100
index,2010= 100

	生産 Production				生産者出荷 Shipments				
	季節調整済指数 Seasonally Adjusted Index		原指数 Original Index		季節調整済指数 Seasonally Adjusted Index		原指数 Original Index		
	前月(期)比 %Change From Previous Month(Quarter)		前年 (同月期)比 %Change From Previous Year		前月(期)比 %Change From Previous Month(Quarter)		前年 (同月期)比 %Change From Previous Year		
平成 23 年			98.3	▲ 1.7			97.4	▲ 2.6	C.Y. 2011
24 年			99.8	1.5			98.0	0.6	2012
25 年			98.7	▲ 1.1			98.9	0.9	2013
平成 22 年度			99.9	1.3			100.0	0.4	F.Y. 2010
23 年度			98.8	▲ 1.1			96.7	▲ 3.3	2011
24 年度			98.1	▲ 0.7			97.3	0.6	2012
平成24 年 IV 期	99.3	0.7	102.5	1.2	99.2	2.0	105.9	2.8	Q4 2012
平成25 年 I 期	94.7	▲ 4.6	95.1	▲ 6.5	95.2	▲ 4.0	93.2	▲ 2.9	Q1 2013
II 期	98.6	4.1	95.5	▲ 1.3	98.6	3.6	94.1	1.0	Q2
III 期	100.6	2.0	100.4	2.4	100.2	1.6	100.3	3.6	Q3
IV 期	100.6	0.0	103.7	1.2	101.2	1.0	107.9	1.9	Q4
平成24 年 10 月	102.8	3.8	109.5	9.4	101.4	3.2	109.3	10.0	Oct. 2012
11 月	97.6	▲ 5.1	104.2	▲ 1.4	97.8	▲ 3.6	107.9	0.7	Nov.
12 月	97.5	▲ 0.1	93.7	▲ 4.6	98.5	0.7	100.5	▲ 1.9	Dec.
平成25 年 1 月	91.9	▲ 5.7	86.8	▲ 7.3	91.0	▲ 7.6	84.5	▲ 4.7	Jan. 2013
2 月	93.7	2.0	91.5	▲ 9.6	94.6	4.0	89.0	▲ 5.6	Feb.
3 月	98.4	5.0	107.1	▲ 2.8	100.0	5.7	106.2	1.2	Mar.
4 月	97.0	▲ 1.4	94.1	▲ 2.5	96.7	▲ 3.3	92.8	0.7	Apr.
5 月	99.4	2.5	95.1	0.7	100.1	3.5	93.6	3.2	May
6 月	99.3	▲ 0.1	97.3	▲ 2.3	98.9	▲ 1.2	96.0	▲ 0.6	Jun.
7 月	98.8	▲ 0.5	102.8	1.3	98.3	▲ 0.6	102.1	2.7	Jul.
8 月	99.9	1.1	93.0	0.5	99.1	0.8	92.1	1.2	Aug.
9 月	103.2	3.3	105.4	5.3	103.3	4.2	106.6	6.5	Sep.
10 月	100.3	▲ 2.8	106.9	▲ 2.4	100.4	▲ 2.8	108.2	▲ 1.0	Oct.
11 月	99.6	▲ 0.7	104.1	▲ 0.1	100.7	0.3	108.8	0.8	Nov.
12 月	102.0	2.4	100.1	6.8	102.5	1.8	106.7	6.2	Dec.

	生産者在庫 Inventory				生産者在庫率 Inventory Ratio				
	季節調整済指数 Seasonally Adjusted Index		原指数 Original Index		季節調整済指数 Seasonally Adjusted Index		原指数 Original Index		
	前月(期)比 %Change From Previous Month(Quarter)		前年 (同月期)比 %Change From Previous Year		前月(期)比 %Change From Previous Month(Quarter)		前年 (同月期)比 %Change From Previous Year		
平成 23 年			96.2	5.9			105.6	5.6	C.Y. 2011
24 年			110.0	14.3			115.1	9.0	2012
25 年			117.0	6.4			126.0	9.5	2013
平成 22 年度			93.4	▲ 3.1			99.4	▲ 13.3	F.Y. 2010
23 年度			107.8	15.4			107.3	7.9	2011
24 年度			118.6	10.0			120.0	11.8	2012
平成24 年 IV 期	122.6	1.3	110.0	14.3	122.3	3.3	113.7	11.4	Q4 2012
平成25 年 I 期	126.1	2.9	118.6	10.0	126.5	3.4	130.1	17.6	Q1 2013
II 期	125.5	▲ 0.5	131.3	7.2	125.7	▲ 0.6	127.4	11.3	Q2
III 期	126.8	1.0	136.1	4.8	126.4	0.6	130.2	6.9	Q3
IV 期	130.4	2.8	117.0	6.4	125.0	▲ 1.1	116.2	2.2	Q4
平成24 年 10 月	121.7	0.6	130.8	9.4	118.2	▲ 4.1	116.8	2.6	Oct. 2012
11 月	122.4	0.6	123.4	10.3	121.9	3.1	113.5	13.6	Nov.
12 月	122.6	0.2	110.0	14.3	126.9	4.1	110.7	19.5	Dec.
平成25 年 1 月	126.7	3.3	114.8	15.3	128.6	1.3	140.8	20.5	Jan. 2013
2 月	125.4	▲ 1.0	118.4	12.0	126.0	▲ 2.0	132.2	19.9	Feb.
3 月	126.1	0.6	118.6	10.0	124.8	▲ 1.0	117.4	12.2	Mar.
4 月	127.2	0.9	121.6	9.2	124.7	▲ 0.1	120.9	9.7	Apr.
5 月	126.5	▲ 0.6	127.0	7.9	123.0	▲ 1.4	130.2	10.3	May
6 月	125.5	▲ 0.8	131.3	7.2	129.3	5.1	131.0	13.7	Jun.
7 月	125.6	0.1	134.3	6.3	123.4	▲ 4.6	122.1	6.5	Jul.
8 月	126.8	1.0	137.2	6.0	129.4	4.9	139.8	11.4	Aug.
9 月	126.8	0.0	136.1	4.8	126.5	▲ 2.2	128.6	2.6	Sep.
10 月	127.3	0.4	136.8	4.6	122.8	▲ 2.9	121.3	3.9	Oct.
11 月	127.7	0.3	128.8	4.4	126.1	2.7	117.4	3.4	Nov.
12 月	130.4	2.1	117.0	6.4	126.1	0.0	110.0	▲ 0.6	Dec.

〈 5. はん用・生産用・業務用機械工業 ; General-purpose, production and business oriented machinery 〉

平成22年 = 100
index, 2010 = 100

	生産 Production				生産者出荷 Shipments				
	季節調整指数 Seasonally Adjusted Index		原指数 Original Index		季節調整指数 Seasonally Adjusted Index		原指数 Original Index		
	前月(期)比 %Change From Previous Month(Quarter)		前年 (同月期)比 %Change From Previous Year		前月(期)比 %Change From Previous Month(Quarter)		前年 (同月期)比 %Change From Previous Year		
平成 23 年			112.5	12.5			110.1	10.1	C.Y. 2011
24 年			106.5	▲ 5.3			106.6	▲ 3.2	2012
25 年			102.8	▲ 3.5			103.7	▲ 2.7	2013
平成 22 年度			104.5	34.1			103.7	31.4	F.Y. 2010
23 年度			114.2	9.3			112.6	8.6	2011
24 年度			102.2	▲ 10.5			102.9	▲ 8.6	2012
平成24 年 IV期	98.1	▲ 6.7	97.0	▲ 15.9	98.1	▲ 4.8	96.3	▲ 14.6	Q4 2012
平成25 年 I 期	98.0	▲ 0.1	99.5	▲ 14.7	102.2	4.2	104.3	▲ 12.4	Q1 2013
II 期	100.9	3.0	97.6	▲ 7.0	102.9	0.7	97.9	▲ 6.0	Q2
III 期	104.6	3.7	107.0	▲ 0.3	103.0	0.1	107.0	0.0	Q3
IV 期	108.1	3.3	107.0	10.3	107.6	4.5	105.6	9.7	Q4
平成24 年 10月	98.9	▲ 3.5	95.9	▲ 13.2	97.8	▲ 2.8	93.0	▲ 13.5	Oct. 2012
11月	94.9	▲ 4.0	94.4	▲ 18.3	95.7	▲ 2.1	94.0	▲ 16.1	Nov.
12月	100.4	5.8	100.7	▲ 15.9	100.7	5.2	101.8	▲ 14.3	Dec.
平成25 年 1月	97.2	▲ 3.2	86.9	▲ 15.0	100.9	0.2	86.5	▲ 12.6	Jan. 2013
2月	97.9	0.7	93.9	▲ 18.4	101.6	0.7	96.9	▲ 17.4	Feb.
3月	99.0	1.1	117.6	▲ 11.3	104.2	2.6	129.5	▲ 8.1	Mar.
4月	97.0	▲ 2.0	91.4	▲ 9.5	103.7	▲ 0.5	93.3	▲ 3.4	Apr.
5月	104.3	7.5	96.4	▲ 3.2	104.8	1.1	96.7	▲ 6.8	May
6月	101.4	▲ 2.8	104.9	▲ 8.1	100.2	▲ 4.4	103.8	▲ 7.5	Jun.
7月	107.2	5.7	109.6	1.6	104.9	4.7	105.6	1.8	Jul.
8月	104.4	▲ 2.6	99.3	▲ 2.9	103.7	▲ 1.1	98.6	▲ 1.5	Aug.
9月	102.2	▲ 2.1	112.1	0.4	100.4	▲ 3.2	116.8	▲ 0.3	Sep.
10月	109.5	7.1	106.2	10.7	110.2	9.8	104.8	12.7	Oct.
11月	105.3	▲ 3.8	103.2	9.3	105.8	▲ 4.0	102.8	9.4	Nov.
12月	109.5	4.0	111.5	10.7	106.7	0.9	109.1	7.2	Dec.

	生産者在庫 Inventory				生産者在庫率 Inventory Ratio				
	季節調整指数 Seasonally Adjusted Index		原指数 Original Index		季節調整指数 Seasonally Adjusted Index		原指数 Original Index		
	前月(期)比 %Change From Previous Month(Quarter)		前年 (同月期)比 %Change From Previous Year		前月(期)比 %Change From Previous Month(Quarter)		前年 (同月期)比 %Change From Previous Year		
平成 23 年			119.2	16.4			93.3	▲ 6.7	C.Y. 2011
24 年			129.1	8.3			106.0	13.6	2012
25 年			122.7	▲ 5.0			105.9	▲ 0.1	2013
平成 22 年度			91.2	▲ 1.3			94.8	▲ 43.7	F.Y. 2010
23 年度			110.4	21.1			95.3	0.5	2011
24 年度			106.3	▲ 3.7			108.6	14.0	2012
平成24 年 IV期	127.5	▲ 0.4	129.1	8.3	114.1	3.8	115.7	17.2	Q4 2012
平成25 年 I 期	114.3	▲ 10.4	106.3	▲ 3.7	109.3	▲ 4.2	108.4	10.5	Q1 2013
II 期	118.6	3.8	117.6	▲ 5.2	104.0	▲ 4.8	107.0	2.8	Q2
III 期	121.4	2.4	115.0	▲ 5.2	106.7	2.6	103.5	▲ 2.5	Q3
IV 期	121.2	▲ 0.2	122.7	▲ 5.0	103.3	▲ 3.2	104.7	▲ 9.5	Q4
平成24 年 10月	127.4	▲ 0.5	126.0	12.5	110.9	▲ 3.1	112.9	18.8	Oct. 2012
11月	126.3	▲ 0.9	128.6	6.7	114.6	3.3	115.6	12.5	Nov.
12月	127.5	1.0	129.1	8.3	116.9	2.0	118.5	20.7	Dec.
平成25 年 1月	123.9	▲ 2.8	131.4	3.8	108.7	▲ 7.0	129.0	10.4	Jan. 2013
2月	119.5	▲ 3.6	128.1	▲ 1.3	111.7	2.8	116.3	12.9	Feb.
3月	114.3	▲ 4.4	106.3	▲ 3.7	107.4	▲ 3.8	79.9	7.5	Mar.
4月	114.8	0.4	110.2	▲ 6.7	102.4	▲ 4.7	107.9	1.4	Apr.
5月	117.5	2.4	115.6	▲ 5.4	101.8	▲ 0.6	110.5	1.9	May
6月	118.6	0.9	117.6	▲ 5.2	107.8	5.9	102.7	5.4	Jun.
7月	122.1	3.0	123.9	▲ 4.1	106.8	▲ 0.9	107.1	0.0	Jul.
8月	121.2	▲ 0.7	123.9	▲ 5.3	107.5	0.7	115.5	▲ 0.9	Aug.
9月	121.4	0.2	115.0	▲ 5.2	105.9	▲ 1.5	87.9	▲ 7.5	Sep.
10月	122.0	0.5	120.6	▲ 4.3	100.2	▲ 5.4	102.0	▲ 9.7	Oct.
11月	119.4	▲ 2.1	121.5	▲ 5.5	104.4	4.2	105.3	▲ 8.9	Nov.
12月	121.2	1.5	122.7	▲ 5.0	105.4	1.0	106.9	▲ 9.8	Dec.

〈 6. 電子部品・デバイス工業 ; Electronic parts and devices 〉

平成22年 = 100
index,2010= 100

	生産 Production				生産者出荷 Shipments				
	季節調整済指数 Seasonally Adjusted Index		原指数 Original Index		季節調整済指数 Seasonally Adjusted Index		原指数 Original Index		
	前月(期)比 %Change From Previous Month(Quarter)		前年 (同月期)比 %Change From Previous Year		前月(期)比 %Change From Previous Month(Quarter)		前年 (同月期)比 %Change From Previous Year		
平成 23 年			90.7	▲ 9.3			94.8	▲ 5.2	C.Y. 2011
24 年			87.2	▲ 3.9			93.3	▲ 1.6	2012
25 年			88.2	1.1			96.8	3.8	2013
平成 22 年度			100.5	15.0			101.0	17.0	F.Y. 2010
23 年度			88.9	▲ 11.5			93.2	▲ 7.7	2011
24 年度			85.4	▲ 3.9			92.9	▲ 0.3	2012
平成24 年 IV期	87.4	5.6	89.8	2.7	95.3	4.8	96.1	4.1	Q4 2012
平成25 年 I期	84.1	▲ 3.8	78.7	▲ 8.0	94.1	▲ 1.3	87.1	▲ 1.8	Q1 2013
II期	88.5	5.2	85.8	0.4	94.4	0.3	93.5	3.3	Q2
III期	92.0	4.0	98.0	11.6	98.4	4.2	105.9	8.4	Q3
IV期	87.9	▲ 4.5	90.3	0.6	99.6	1.2	100.5	4.6	Q4
平成24 年 10月	88.4	7.3	95.4	6.6	93.6	0.9	98.2	5.7	Oct. 2012
11月	88.9	0.6	91.8	6.3	96.2	2.8	96.7	6.3	Nov.
12月	84.9	▲ 4.5	82.2	▲ 4.6	96.2	0.0	93.4	0.3	Dec.
平成25 年 1月	86.3	1.6	79.3	▲ 1.0	92.4	▲ 4.0	82.5	2.1	Jan. 2013
2月	81.1	▲ 6.0	73.1	▲ 13.8	89.5	▲ 3.1	78.5	▲ 8.7	Feb.
3月	84.8	4.6	83.6	▲ 8.8	100.4	12.2	100.3	1.1	Mar.
4月	89.4	5.4	82.3	4.3	92.4	▲ 8.0	88.0	5.8	Apr.
5月	91.3	2.1	87.9	5.5	98.3	6.4	96.6	8.9	May
6月	84.9	▲ 7.0	87.3	▲ 7.5	92.6	▲ 5.8	96.0	▲ 3.6	Jun.
7月	91.5	7.8	97.6	9.4	98.2	6.0	102.6	12.6	Jul.
8月	90.2	▲ 1.4	93.2	9.5	97.2	▲ 1.0	101.1	4.7	Aug.
9月	94.4	4.7	103.3	16.1	99.8	2.7	114.1	8.2	Sep.
10月	88.3	▲ 6.5	95.3	▲ 0.1	101.0	1.2	105.9	7.8	Oct.
11月	87.0	▲ 1.5	88.5	▲ 3.6	98.8	▲ 2.2	97.8	1.1	Nov.
12月	88.5	1.7	87.0	5.8	99.0	0.2	97.7	4.6	Dec.

	生産者在庫 Inventory				生産者在庫率 Inventory Ratio				
	季節調整済指数 Seasonally Adjusted Index		原指数 Original Index		季節調整済指数 Seasonally Adjusted Index		原指数 Original Index		
	前月(期)比 %Change From Previous Month(Quarter)		前年 (同月期)比 %Change From Previous Year		前月(期)比 %Change From Previous Month(Quarter)		前年 (同月期)比 %Change From Previous Year		
平成 23 年			126.5	▲ 1.8			152.6	52.6	C.Y. 2011
24 年			121.9	▲ 3.6			151.5	▲ 0.7	2012
25 年			103.0	▲ 15.5			139.8	▲ 7.7	2013
平成 22 年度			125.2	44.9			115.1	13.7	F.Y. 2010
23 年度			117.3	▲ 6.3			153.7	33.5	2011
24 年度			111.5	▲ 4.9			153.1	▲ 0.4	2012
平成24 年 IV期	124.1	0.1	121.9	▲ 3.6	150.7	▲ 6.1	152.8	▲ 3.9	Q4 2012
平成25 年 I期	116.7	▲ 6.0	111.5	▲ 4.9	148.9	▲ 1.2	168.3	4.1	Q1 2013
II期	112.8	▲ 3.3	110.7	▲ 10.0	144.4	▲ 3.0	141.7	▲ 4.7	Q2
III期	113.5	0.6	103.8	▲ 8.5	140.5	▲ 2.7	123.9	▲ 13.2	Q3
IV期	104.9	▲ 7.6	103.0	▲ 15.5	123.6	▲ 12.0	125.1	▲ 18.1	Q4
平成24 年 10月	129.0	4.0	126.6	▲ 4.4	154.0	5.1	151.9	▲ 5.9	Oct. 2012
11月	130.3	1.0	136.8	▲ 0.9	150.8	▲ 2.1	161.9	▲ 4.9	Nov.
12月	124.1	▲ 4.8	121.9	▲ 3.6	147.4	▲ 2.3	144.7	▲ 0.5	Dec.
平成25 年 1月	125.5	1.1	131.0	▲ 0.4	152.8	3.7	186.5	▲ 1.5	Jan. 2013
2月	122.7	▲ 2.2	129.3	▲ 1.1	154.3	1.0	190.1	16.9	Feb.
3月	116.7	▲ 4.9	111.5	▲ 4.9	139.5	▲ 9.6	128.2	▲ 3.8	Mar.
4月	121.3	3.9	116.2	▲ 5.0	151.4	8.5	154.5	▲ 5.9	Apr.
5月	115.0	▲ 5.2	117.1	▲ 10.9	138.8	▲ 8.3	143.0	▲ 6.7	May
6月	112.8	▲ 1.9	110.7	▲ 10.0	143.0	3.0	127.7	▲ 0.9	Jun.
7月	107.9	▲ 4.3	113.5	▲ 22.9	136.8	▲ 4.3	130.1	▲ 24.2	Jul.
8月	109.4	1.4	110.7	▲ 17.8	140.0	2.3	129.7	▲ 9.4	Aug.
9月	113.5	3.7	103.8	▲ 8.5	144.8	3.4	112.0	▲ 1.1	Sep.
10月	107.0	▲ 5.7	105.0	▲ 17.1	123.8	▲ 14.5	122.1	▲ 19.6	Oct.
11月	101.5	▲ 5.1	106.6	▲ 22.1	119.1	▲ 3.8	127.9	▲ 21.0	Nov.
12月	104.9	3.3	103.0	▲ 15.5	127.8	7.3	125.4	▲ 13.3	Dec.

〈 7. 電氣機械工業 ; Electrical machinery 〉

平成22年 = 100
index,2010= 100

	生産 Production				生産者出荷 Shipments				
	季節調整済指数 Seasonally Adjusted Index		原指数 Original Index		季節調整済指数 Seasonally Adjusted Index		原指数 Original Index		
	前月(期)比 %Change From Previous Month(Quarter)		前年 (同月期)比 %Change From Previous Year		前月(期)比 %Change From Previous Month(Quarter)		前年 (同月期)比 %Change From Previous Year		
平成 23 年			99.9	▲ 0.1			98.6	▲ 1.4	C.Y. 2011
24 年			98.2	▲ 1.7			98.0	▲ 0.6	2012
25 年			100.9	2.7			101.2	3.3	2013
平成 22 年度			100.9	13.5			100.1	12.5	F.Y. 2010
23 年度			99.9	▲ 1.0			99.0	▲ 1.1	2011
24 年度			97.4	▲ 2.5			98.1	▲ 0.9	2012
平成24 年 IV 期	95.5	▲ 0.7	92.1	▲ 3.4	95.4	▲ 0.4	92.3	▲ 3.6	Q4 2012
平成25 年 I 期	97.7	2.3	100.6	▲ 3.1	101.6	6.5	104.3	0.6	Q1 2013
II 期	98.9	1.2	97.9	▲ 1.4	99.4	▲ 2.2	95.3	▲ 0.6	Q2
III 期	101.1	2.2	102.5	5.0	99.6	0.2	103.9	4.0	Q3
IV 期	106.3	5.1	102.5	11.3	104.8	5.2	101.3	9.8	Q4
平成24 年 10 月	93.3	▲ 1.5	88.7	▲ 4.6	91.6	▲ 2.4	84.7	▲ 5.5	Oct. 2012
11 月	94.2	1.0	92.0	▲ 4.3	93.6	2.2	91.6	▲ 4.8	Nov.
12 月	98.9	5.0	95.5	▲ 1.3	100.9	7.8	100.5	▲ 0.8	Dec.
平成25 年 1 月	96.1	▲ 2.8	85.6	▲ 1.2	99.4	▲ 1.5	86.8	4.6	Jan. 2013
2 月	98.0	2.0	94.2	▲ 6.4	102.9	3.5	96.0	▲ 4.3	Feb.
3 月	98.9	0.9	122.0	▲ 1.8	102.6	▲ 0.3	130.1	1.7	Mar.
4 月	96.7	▲ 2.2	91.6	▲ 2.9	97.5	▲ 5.0	86.1	▲ 1.8	Apr.
5 月	102.5	6.0	97.7	0.8	101.6	4.2	92.7	0.9	May
6 月	97.5	▲ 4.9	104.3	▲ 2.2	99.0	▲ 2.6	107.2	▲ 0.8	Jun.
7 月	100.6	3.2	107.8	4.6	99.6	0.6	109.2	4.7	Jul.
8 月	101.6	1.0	92.6	3.9	99.9	0.3	94.0	1.4	Aug.
9 月	101.0	▲ 0.6	107.0	6.3	99.3	▲ 0.6	108.4	5.4	Sep.
10 月	106.4	5.3	101.1	14.0	105.0	5.7	97.0	14.5	Oct.
11 月	105.5	▲ 0.8	101.3	10.1	102.5	▲ 2.4	98.9	8.0	Nov.
12 月	107.1	1.5	105.2	10.2	106.9	4.3	108.0	7.5	Dec.

	生産者在庫 Inventory				生産者在庫率 Inventory Ratio				
	季節調整済指数 Seasonally Adjusted Index		原指数 Original Index		季節調整済指数 Seasonally Adjusted Index		原指数 Original Index		
	前月(期)比 %Change From Previous Month(Quarter)		前年 (同月期)比 %Change From Previous Year		前月(期)比 %Change From Previous Month(Quarter)		前年 (同月期)比 %Change From Previous Year		
平成 23 年			117.9	32.5			123.0	23.0	C.Y. 2011
24 年			131.0	11.1			117.4	▲ 4.6	2012
25 年			131.7	0.5			122.8	4.6	2013
平成 22 年度			98.0	6.6			103.5	▲ 6.5	F.Y. 2010
23 年度			119.7	22.1			122.6	18.5	2011
24 年度			107.2	▲ 10.4			121.1	▲ 1.2	2012
平成24 年 IV 期	141.1	3.2	131.0	11.1	126.2	7.3	116.2	4.5	Q4 2012
平成25 年 I 期	121.8	▲ 13.7	107.2	▲ 10.4	129.0	2.2	126.4	13.2	Q1 2013
II 期	118.8	▲ 2.5	130.7	▲ 11.1	122.2	▲ 5.3	130.4	7.7	Q2
III 期	124.5	4.8	117.1	▲ 8.9	118.9	▲ 2.7	122.1	1.2	Q3
IV 期	141.8	13.9	131.7	0.5	121.6	2.3	112.2	▲ 3.4	Q4
平成24 年 10 月	141.9	3.8	143.5	5.9	122.1	1.2	121.7	▲ 1.5	Oct. 2012
11 月	145.0	2.2	147.8	8.6	127.5	4.4	120.1	7.0	Nov.
12 月	141.1	▲ 2.7	131.0	11.1	128.9	1.1	106.9	9.4	Dec.
平成25 年 1 月	136.0	▲ 3.6	132.5	2.0	126.5	▲ 1.9	144.4	7.1	Jan. 2013
2 月	129.6	▲ 4.7	127.6	▲ 0.6	129.7	2.5	132.0	19.0	Feb.
3 月	121.8	▲ 6.0	107.2	▲ 10.4	130.8	0.8	102.9	15.1	Mar.
4 月	121.9	0.1	124.2	▲ 8.1	125.1	▲ 4.4	125.2	9.2	Apr.
5 月	124.8	2.4	139.4	▲ 7.3	119.3	▲ 4.6	137.4	6.3	May
6 月	118.8	▲ 4.8	130.7	▲ 11.1	122.1	2.3	128.5	7.5	Jun.
7 月	123.3	3.8	129.0	▲ 9.7	116.8	▲ 4.3	122.0	0.5	Jul.
8 月	130.3	5.7	128.0	▲ 6.0	119.8	2.6	129.8	3.4	Aug.
9 月	124.5	▲ 4.5	117.1	▲ 8.9	120.0	0.2	114.4	▲ 0.5	Sep.
10 月	134.5	8.0	136.0	▲ 5.2	121.0	0.8	120.6	▲ 0.9	Oct.
11 月	143.4	6.6	146.2	▲ 1.1	122.4	1.2	115.3	▲ 4.0	Nov.
12 月	141.8	▲ 1.1	131.7	0.5	121.3	▲ 0.9	100.6	▲ 5.9	Dec.

〈 8. 情報通信機械工業 ; Information and communication electronics equipment 〉

平成22年 = 100
index,2010= 100

	生産 Production				生産者出荷 Shipments				
	季節調整済指数 Seasonally Adjusted Index		原指数 Original Index		季節調整済指数 Seasonally Adjusted Index		原指数 Original Index		
	前月(期)比 %Change From Previous Month(Quarter)		前年 (同月期)比 %Change From Previous Year		前月(期)比 %Change From Previous Month(Quarter)		前年 (同月期)比 %Change From Previous Year		
平成 23 年			81.8	▲ 18.2			86.1	▲ 13.9	C.Y. 2011
24 年			77.2	▲ 5.6			70.7	▲ 17.9	2012
25 年			69.8	▲ 9.6			59.0	▲ 16.5	2013
平成 22 年度			95.6	0.4			98.2	13.1	F.Y. 2010
23 年度			83.8	▲ 12.3			85.0	▲ 13.4	2011
24 年度			70.9	▲ 15.4			64.4	▲ 24.2	2012
平成24 年 IV期	65.6	▲ 11.5	65.9	▲ 14.9	56.2	▲ 21.8	58.8	▲ 26.9	Q4 2012
平成25 年 I期	66.0	0.6	69.1	▲ 27.0	59.5	5.9	59.5	▲ 29.7	Q1 2013
II期	63.7	▲ 3.5	59.1	▲ 18.3	53.3	▲ 10.4	49.9	▲ 24.3	Q2
III期	72.7	14.1	74.6	▲ 2.0	59.4	11.4	60.6	▲ 17.4	Q3
IV期	76.0	4.5	76.4	15.9	62.7	5.6	65.8	11.9	Q4
平成24 年 10月	67.0	▲ 4.4	66.8	▲ 15.5	61.0	▲ 14.1	56.5	▲ 23.1	Oct. 2012
11月	64.2	▲ 4.2	63.9	▲ 4.8	51.0	▲ 16.4	54.7	▲ 24.3	Nov.
12月	65.5	2.0	67.0	▲ 22.1	56.6	11.0	65.2	▲ 31.6	Dec.
平成25 年 1月	64.4	▲ 1.7	58.1	▲ 31.3	58.3	3.0	48.4	▲ 30.1	Jan. 2013
2月	64.5	0.2	66.3	▲ 26.9	59.8	2.6	57.1	▲ 27.7	Feb.
3月	69.1	7.1	83.0	▲ 23.6	60.5	1.2	73.1	▲ 30.8	Mar.
4月	62.0	▲ 10.3	54.0	▲ 22.6	50.9	▲ 15.9	43.5	▲ 32.5	Apr.
5月	63.4	2.3	55.5	▲ 19.2	55.4	8.8	47.4	▲ 20.9	May
6月	65.6	3.5	67.8	▲ 13.6	53.6	▲ 3.2	58.8	▲ 19.8	Jun.
7月	71.6	9.1	74.4	▲ 6.5	54.8	2.2	56.7	▲ 22.1	Jul.
8月	71.6	0.0	67.5	▲ 5.2	59.8	9.1	54.7	▲ 19.6	Aug.
9月	74.9	4.6	82.0	5.8	63.6	6.4	70.5	▲ 11.3	Sep.
10月	74.3	▲ 0.8	74.1	10.9	63.4	▲ 0.3	58.7	3.9	Oct.
11月	77.2	3.9	75.9	18.8	62.2	▲ 1.9	66.4	21.4	Nov.
12月	76.6	▲ 0.8	79.2	18.2	62.6	0.6	72.4	11.0	Dec.

	生産者在庫 Inventory				生産者在庫率 Inventory Ratio				
	季節調整済指数 Seasonally Adjusted Index		原指数 Original Index		季節調整済指数 Seasonally Adjusted Index		原指数 Original Index		
	前月(期)比 %Change From Previous Month(Quarter)		前年 (同月期)比 %Change From Previous Year		前月(期)比 %Change From Previous Month(Quarter)		前年 (同月期)比 %Change From Previous Year		
平成 23 年			85.2	▲ 18.5			122.6	22.6	C.Y. 2011
24 年			92.5	8.6			236.6	93.0	2012
25 年			91.4	▲ 1.2			126.7	▲ 46.4	2013
平成 22 年度			125.2	80.4			110.9	19.4	F.Y. 2010
23 年度			120.7	▲ 3.6			132.4	19.4	2011
24 年度			73.7	▲ 38.9			225.3	70.2	2012
平成24 年 IV期	107.6	▲ 4.9	92.5	8.6	198.7	▲ 23.4	188.6	50.3	Q4 2012
平成25 年 I期	83.1	▲ 22.8	73.7	▲ 38.9	133.4	▲ 32.9	141.2	▲ 24.2	Q1 2013
II期	89.9	8.2	85.3	▲ 33.2	119.2	▲ 10.6	122.7	▲ 60.0	Q2
III期	87.0	▲ 3.2	76.4	▲ 23.1	129.4	8.6	131.6	▲ 50.3	Q3
IV期	106.4	22.3	91.4	▲ 1.2	121.7	▲ 6.0	111.5	▲ 40.9	Q4
平成24 年 10月	106.0	▲ 6.3	109.7	0.6	223.2	24.8	249.4	65.4	Oct. 2012
11月	107.9	1.8	112.1	3.4	200.4	▲ 10.2	192.0	34.7	Nov.
12月	107.6	▲ 0.3	92.5	8.6	172.6	▲ 13.9	124.4	49.3	Dec.
平成25 年 1月	93.1	▲ 13.5	102.9	▲ 10.2	149.0	▲ 13.7	194.0	▲ 6.7	Jan. 2013
2月	84.1	▲ 9.7	97.3	▲ 27.8	130.6	▲ 12.3	147.2	▲ 30.6	Feb.
3月	83.1	▲ 1.2	73.7	▲ 38.9	120.6	▲ 7.7	82.3	▲ 40.8	Mar.
4月	82.1	▲ 1.2	76.7	▲ 40.5	117.4	▲ 2.7	124.6	▲ 56.2	Apr.
5月	86.6	5.5	87.2	▲ 35.8	123.7	5.4	134.6	▲ 65.4	May
6月	89.9	3.8	85.3	▲ 33.2	116.6	▲ 5.7	108.9	▲ 55.7	Jun.
7月	90.5	0.7	94.9	▲ 33.7	159.0	36.4	162.7	▲ 53.5	Jul.
8月	89.6	▲ 1.0	95.9	▲ 31.5	130.3	▲ 18.1	154.0	▲ 49.3	Aug.
9月	87.0	▲ 2.9	76.4	▲ 23.1	99.0	▲ 24.0	78.0	▲ 44.6	Sep.
10月	87.0	0.0	90.0	▲ 18.0	109.6	10.7	122.5	▲ 50.9	Oct.
11月	91.7	5.4	95.2	▲ 15.1	117.8	7.5	112.9	▲ 41.2	Nov.
12月	106.4	16.0	91.4	▲ 1.2	137.7	16.9	99.2	▲ 20.3	Dec.

〈 9. 輸送機械工業 ; Transport equipment 〉

平成22年 = 100
index,2010= 100

	生産 Production				生産者出荷 Shipments				
	季節調整済指数 Seasonally Adjusted Index		原指数 Original Index		季節調整済指数 Seasonally Adjusted Index		原指数 Original Index		
	前月(期)比 %Change From Previous Month(Quarter)		前年 (同月期)比 %Change From Previous Year		前月(期)比 %Change From Previous Month(Quarter)		前年 (同月期)比 %Change From Previous Year		
平成 23 年			91.2	▲ 8.8			90.3	▲ 9.7	C.Y. 2011
24 年			101.8	11.6			101.6	12.5	2012
25 年			100.2	▲ 1.6			100.1	▲ 1.5	2013
平成 22 年度			95.5	5.5			95.4	5.1	F.Y. 2010
23 年度			97.7	2.3			96.5	1.2	2011
24 年度			98.8	1.1			99.1	2.7	2012
平成24 年 IV期	93.4	▲ 4.2	94.9	▲ 11.1	93.4	▲ 0.4	91.9	▲ 12.6	Q4 2012
平成25 年 I期	99.3	6.3	99.8	▲ 10.5	104.3	11.7	103.0	▲ 8.8	Q1 2013
II期	100.4	1.1	95.1	▲ 5.9	97.5	▲ 6.5	94.4	▲ 8.7	Q2
III期	99.2	▲ 1.2	101.9	2.4	95.4	▲ 2.2	100.2	2.3	Q3
IV期	102.2	3.0	103.9	9.5	104.2	9.2	102.6	11.6	Q4
平成24 年 10月	92.6	0.8	98.9	▲ 11.4	91.0	2.9	94.3	▲ 11.5	Oct. 2012
11月	92.4	▲ 0.2	96.0	▲ 7.4	93.0	2.2	92.7	▲ 11.4	Nov.
12月	95.1	2.9	89.8	▲ 14.6	96.2	3.4	88.8	▲ 14.7	Dec.
平成25 年 1月	99.9	5.0	94.4	▲ 7.4	104.7	8.8	96.3	▲ 5.5	Jan. 2013
2月	101.2	1.3	101.6	▲ 11.0	106.8	2.0	102.6	▲ 10.2	Feb.
3月	96.8	▲ 4.3	103.5	▲ 12.7	101.4	▲ 5.1	110.1	▲ 10.3	Mar.
4月	104.3	7.7	93.8	▲ 5.9	102.1	0.7	92.6	▲ 7.8	Apr.
5月	100.4	▲ 3.7	92.4	▲ 4.1	97.3	▲ 4.7	89.4	▲ 7.5	May
6月	96.6	▲ 3.8	99.1	▲ 7.6	93.1	▲ 4.3	101.1	▲ 10.6	Jun.
7月	98.7	2.2	110.0	▲ 0.1	93.5	0.4	107.0	▲ 1.3	Jul.
8月	98.0	▲ 0.7	88.0	▲ 3.6	95.2	1.8	85.1	▲ 3.3	Aug.
9月	101.0	3.1	107.8	11.1	97.5	2.4	108.6	11.5	Sep.
10月	101.5	0.5	108.4	9.6	101.2	3.8	104.9	11.2	Oct.
11月	102.3	0.8	104.2	8.5	106.8	5.5	104.5	12.7	Nov.
12月	102.9	0.6	99.1	10.4	104.7	▲ 2.0	98.5	10.9	Dec.

	生産者在庫 Inventory				生産者在庫率 Inventory Ratio				
	季節調整済指数 Seasonally Adjusted Index		原指数 Original Index		季節調整済指数 Seasonally Adjusted Index		原指数 Original Index		
	前月(期)比 %Change From Previous Month(Quarter)		前年 (同月期)比 %Change From Previous Year		前月(期)比 %Change From Previous Month(Quarter)		前年 (同月期)比 %Change From Previous Year		
平成 23 年			89.4	▲ 26.7			101.0	1.0	C.Y. 2011
24 年			122.2	36.7			105.0	4.0	2012
25 年			76.0	▲ 37.8			86.4	▲ 17.7	2013
平成 22 年度			43.7	▲ 46.8			103.7	3.7	F.Y. 2010
23 年度			89.7	105.3			94.3	▲ 9.1	2011
24 年度			74.9	▲ 16.5			109.0	15.6	2012
平成24 年 IV期	114.7	▲ 0.7	122.2	36.7	127.6	13.1	137.6	63.8	Q4 2012
平成25 年 I期	89.3	▲ 22.1	74.9	▲ 16.5	99.4	▲ 22.1	101.0	18.8	Q1 2013
II期	80.5	▲ 9.9	72.8	▲ 20.9	82.1	▲ 17.4	81.5	▲ 13.6	Q2
III期	87.9	9.2	79.4	▲ 23.9	90.8	10.6	83.3	▲ 19.1	Q3
IV期	71.3	▲ 18.9	76.0	▲ 37.8	74.1	▲ 18.4	79.8	▲ 42.0	Q4
平成24 年 10月	117.2	1.5	126.0	31.1	128.3	▲ 0.6	134.1	56.7	Oct. 2012
11月	121.5	3.7	137.7	47.1	130.8	1.9	145.8	70.7	Nov.
12月	114.7	▲ 5.6	122.2	36.7	123.6	▲ 5.5	132.8	64.2	Dec.
平成25 年 1月	103.6	▲ 9.7	127.4	20.9	100.3	▲ 18.9	134.1	29.6	Jan. 2013
2月	99.1	▲ 4.3	110.8	10.7	98.6	▲ 1.7	101.9	25.5	Feb.
3月	89.3	▲ 9.9	74.9	▲ 16.5	99.4	0.8	67.1	▲ 4.4	Mar.
4月	84.9	▲ 4.9	73.7	▲ 26.3	75.2	▲ 24.3	78.1	▲ 24.1	Apr.
5月	89.7	5.7	86.0	▲ 12.0	88.2	17.3	96.6	▲ 3.2	May
6月	80.5	▲ 10.3	72.8	▲ 20.9	82.9	▲ 6.0	69.9	▲ 13.0	Jun.
7月	96.5	19.9	91.6	▲ 7.8	94.8	14.4	84.7	▲ 3.9	Jul.
8月	87.0	▲ 9.8	82.5	▲ 23.5	88.2	▲ 7.0	93.5	▲ 20.3	Aug.
9月	87.9	1.0	79.4	▲ 23.9	89.3	1.2	71.6	▲ 30.8	Sep.
10月	86.1	▲ 2.0	92.5	▲ 26.6	83.0	▲ 7.1	86.8	▲ 35.3	Oct.
11月	77.1	▲ 10.5	87.4	▲ 36.5	72.1	▲ 13.1	80.4	▲ 44.9	Nov.
12月	71.3	▲ 7.5	76.0	▲ 37.8	67.3	▲ 6.7	72.3	▲ 45.6	Dec.

〈 10. 窯業・土石製品工業 ; Ceramics, stone and clay products 〉

平成22年 = 100
index,2010= 100

	生産 Production				生産者出荷 Shipments				
	季節調整済指数 Seasonally Adjusted Index		原指数 Original Index		季節調整済指数 Seasonally Adjusted Index		原指数 Original Index		
	前月(期)比 %Change From Previous Month(Quarter)		前年 (同月期)比 %Change From Previous Year		前月(期)比 %Change From Previous Month(Quarter)		前年 (同月期)比 %Change From Previous Year		
平成 23 年			96.7	▲ 3.3			96.6	▲ 3.4	C.Y. 2011
24 年			97.3	0.6			98.3	1.8	2012
25 年			99.6	2.4			100.1	1.8	2013
平成 22 年度			100.4	11.4			99.5	7.0	F.Y. 2010
23 年度			95.8	▲ 4.6			96.5	▲ 3.0	2011
24 年度			97.0	1.3			98.1	1.7	2012
平成24 年 IV期	96.5	▲ 1.1	101.7	0.7	98.6	0.9	103.3	2.4	Q4 2012
平成25 年 I期	96.3	▲ 0.2	92.7	▲ 1.2	97.9	▲ 0.7	94.6	▲ 0.8	Q1 2013
II期	101.3	5.2	98.7	3.9	101.1	3.3	97.9	3.2	Q2
III期	100.3	▲ 1.0	101.4	2.9	99.6	▲ 1.5	101.5	2.1	Q3
IV期	100.2	▲ 0.1	105.6	3.8	101.7	2.1	106.5	3.1	Q4
平成24 年 10月	97.1	▲ 0.3	105.1	2.1	98.4	0.6	105.7	4.7	Oct. 2012
11月	96.7	▲ 0.4	103.4	1.4	98.0	▲ 0.4	103.7	2.7	Nov.
12月	95.6	▲ 1.1	96.7	▲ 1.3	99.3	1.3	100.5	▲ 0.1	Dec.
平成25 年 1月	95.8	0.2	89.9	0.4	95.9	▲ 3.4	90.5	0.3	Jan. 2013
2月	94.9	▲ 0.9	90.2	▲ 2.9	97.9	2.1	93.5	▲ 1.9	Feb.
3月	98.3	3.6	97.9	▲ 1.1	99.8	1.9	99.8	▲ 0.9	Mar.
4月	101.7	3.5	97.9	5.6	100.8	1.0	97.2	4.5	Apr.
5月	102.7	1.0	97.4	5.5	103.0	2.2	97.8	5.0	May
6月	99.5	▲ 3.1	100.7	0.7	99.5	▲ 3.4	98.7	0.1	Jun.
7月	100.4	0.9	105.2	4.2	100.4	0.9	105.7	4.4	Jul.
8月	100.3	▲ 0.1	96.5	1.5	98.0	▲ 2.4	95.9	▲ 1.4	Aug.
9月	100.2	▲ 0.1	102.4	2.9	100.5	2.6	102.8	3.1	Sep.
10月	99.3	▲ 0.9	107.4	2.2	99.6	▲ 0.9	107.0	1.2	Oct.
11月	99.5	0.2	105.5	2.0	102.4	2.8	106.7	2.9	Nov.
12月	101.7	2.2	103.8	7.3	103.1	0.7	105.9	5.4	Dec.

	生産者在庫 Inventory				生産者在庫率 Inventory Ratio				
	季節調整済指数 Seasonally Adjusted Index		原指数 Original Index		季節調整済指数 Seasonally Adjusted Index		原指数 Original Index		
	前月(期)比 %Change From Previous Month(Quarter)		前年 (同月期)比 %Change From Previous Year		前月(期)比 %Change From Previous Month(Quarter)		前年 (同月期)比 %Change From Previous Year		
平成 23 年			111.5	9.6			114.7	14.7	C.Y. 2011
24 年			107.7	▲ 3.4			110.5	▲ 3.7	2012
25 年			104.7	▲ 2.8			107.5	▲ 2.7	2013
平成 22 年度			105.1	5.9			102.1	▲ 8.1	F.Y. 2010
23 年度			108.7	3.4			116.7	14.3	2011
24 年度			105.8	▲ 2.7			109.6	▲ 6.1	2012
平成24 年 IV期	106.9	1.2	107.7	▲ 3.4	108.8	▲ 0.3	102.4	▲ 8.0	Q4 2012
平成25 年 I期	108.3	1.3	105.8	▲ 2.7	111.0	2.0	109.8	▲ 3.2	Q1 2013
II期	107.5	▲ 0.7	107.5	1.1	106.2	▲ 4.3	111.9	▲ 2.9	Q2
III期	106.0	▲ 1.4	106.8	0.4	107.3	1.0	109.2	▲ 1.5	Q3
IV期	103.9	▲ 2.0	104.7	▲ 2.8	105.2	▲ 2.0	99.1	▲ 3.2	Q4
平成24 年 10月	105.9	0.3	107.0	▲ 4.8	106.5	▲ 4.3	101.0	▲ 10.8	Oct. 2012
11月	106.6	0.7	108.6	▲ 4.1	109.3	2.6	102.2	▲ 8.3	Nov.
12月	106.9	0.3	107.7	▲ 3.4	110.5	1.1	104.0	▲ 4.7	Dec.
平成25 年 1月	107.9	0.9	108.7	▲ 2.6	113.9	3.1	116.9	▲ 3.2	Jan. 2013
2月	106.9	▲ 0.9	106.0	▲ 3.1	110.8	▲ 2.7	108.4	▲ 2.6	Feb.
3月	108.3	1.3	105.8	▲ 2.7	108.4	▲ 2.2	104.2	▲ 3.5	Mar.
4月	109.0	0.6	107.2	▲ 0.3	105.8	▲ 2.4	111.2	▲ 4.7	Apr.
5月	107.9	▲ 1.0	106.5	0.6	102.0	▲ 3.6	111.4	▲ 4.4	May
6月	107.5	▲ 0.4	107.5	1.1	110.9	8.7	113.2	0.7	Jun.
7月	105.9	▲ 1.5	106.4	0.2	103.7	▲ 6.5	105.0	▲ 4.2	Jul.
8月	107.5	1.5	107.8	2.7	110.6	6.7	116.6	2.6	Aug.
9月	106.0	▲ 1.4	106.8	0.4	107.7	▲ 2.6	105.9	▲ 3.3	Sep.
10月	105.5	▲ 0.5	106.6	▲ 0.4	106.3	▲ 1.3	100.8	▲ 0.2	Oct.
11月	103.6	▲ 1.8	105.5	▲ 2.9	105.8	▲ 0.5	98.9	▲ 3.2	Nov.
12月	103.9	0.3	104.7	▲ 2.8	103.6	▲ 2.1	97.5	▲ 6.2	Dec.

< 11. 化学工業 ; Chemicals >

平成22年 = 100
index,2010= 100

	生産 Production				生産者出荷 Shipments				
	季節調整済指数 Seasonally Adjusted Index		原指数 Original Index		季節調整済指数 Seasonally Adjusted Index		原指数 Original Index		
	前月(期)比 %Change From Previous Month(Quarter)		前年 (同月期)比 %Change From Previous Year		前月(期)比 %Change From Previous Month(Quarter)		前年 (同月期)比 %Change From Previous Year		
平成 23 年			98.6	▲ 1.4			96.6	▲ 3.4	C.Y. 2011
24 年			96.4	▲ 2.2			94.7	▲ 2.0	2012
25 年			97.5	1.1			96.3	1.7	2013
平成 22 年度			99.7	2.3			99.7	1.5	F.Y. 2010
23 年度			98.2	▲ 1.5			96.0	▲ 3.7	2011
24 年度			96.5	▲ 1.7			94.4	▲ 1.7	2012
平成24 年 IV 期	95.9	0.4	99.6	▲ 1.5	94.1	1.4	97.0	▲ 0.9	Q4 2012
平成25 年 I 期	97.9	2.1	94.6	0.1	97.0	3.1	93.8	▲ 1.1	Q1 2013
II 期	98.0	0.1	96.4	1.3	95.9	▲ 1.1	94.9	1.7	Q2
III 期	96.4	▲ 1.6	97.4	0.9	94.5	▲ 1.5	95.4	1.9	Q3
IV 期	97.9	1.6	101.7	2.1	98.2	3.9	101.2	4.3	Q4
平成24 年 10 月	95.4	1.8	100.4	▲ 1.6	93.7	2.2	97.7	0.4	Oct. 2012
11 月	95.2	▲ 0.2	100.3	▲ 3.0	93.4	▲ 0.3	96.8	▲ 1.9	Nov.
12 月	97.1	2.0	98.1	0.1	95.1	1.8	96.4	▲ 1.3	Dec.
平成25 年 1 月	95.7	▲ 1.4	92.2	1.0	95.6	0.5	88.9	1.5	Jan. 2013
2 月	96.9	1.3	92.9	▲ 4.7	97.9	2.4	92.2	▲ 3.9	Feb.
3 月	101.1	4.3	98.7	4.2	97.4	▲ 0.5	100.3	▲ 0.7	Mar.
4 月	97.7	▲ 3.4	97.1	0.0	96.7	▲ 0.7	96.3	2.0	Apr.
5 月	98.6	0.9	95.7	3.6	95.4	▲ 1.3	93.1	1.5	May
6 月	97.6	▲ 1.0	96.4	0.4	95.6	0.2	95.2	1.5	Jun.
7 月	98.5	0.9	103.7	1.9	96.1	0.5	100.1	3.6	Jul.
8 月	95.3	▲ 3.2	93.7	▲ 1.0	94.0	▲ 2.2	91.4	0.0	Aug.
9 月	95.3	0.0	94.7	1.8	93.3	▲ 0.7	94.8	2.2	Sep.
10 月	97.2	2.0	102.3	1.9	98.3	5.4	102.4	4.8	Oct.
11 月	97.8	0.6	102.0	1.7	98.3	0.0	100.7	4.0	Nov.
12 月	98.6	0.8	100.7	2.7	98.0	▲ 0.3	100.6	4.4	Dec.

	生産者在庫 Inventory				生産者在庫率 Inventory Ratio				
	季節調整済指数 Seasonally Adjusted Index		原指数 Original Index		季節調整済指数 Seasonally Adjusted Index		原指数 Original Index		
	前月(期)比 %Change From Previous Month(Quarter)		前年 (同月期)比 %Change From Previous Year		前月(期)比 %Change From Previous Month(Quarter)		前年 (同月期)比 %Change From Previous Year		
平成 23 年			107.9	7.8			112.1	12.1	C.Y. 2011
24 年			107.0	▲ 0.8			117.1	4.5	2012
25 年			105.6	▲ 1.3			115.0	▲ 1.8	2013
平成 22 年度			98.2	1.0			100.2	▲ 5.1	F.Y. 2010
23 年度			103.2	5.1			115.2	15.0	2011
24 年度			105.6	2.3			117.5	2.0	2012
平成24 年 IV 期	107.0	▲ 1.6	107.0	▲ 0.8	120.1	▲ 0.4	116.6	1.0	Q4 2012
平成25 年 I 期	109.2	2.1	105.6	2.3	114.0	▲ 5.1	119.1	1.2	Q1 2013
II 期	107.9	▲ 1.2	105.9	0.9	116.1	1.8	116.0	0.3	Q2
III 期	107.0	▲ 0.8	105.8	▲ 1.6	119.3	2.8	117.1	▲ 1.0	Q3
IV 期	105.6	▲ 1.3	105.6	▲ 1.3	111.0	▲ 7.0	107.8	▲ 7.5	Q4
平成24 年 10 月	106.2	▲ 2.3	105.3	▲ 2.9	118.7	▲ 5.6	115.9	▲ 0.6	Oct. 2012
11 月	106.0	▲ 0.2	105.5	▲ 3.4	119.4	0.6	115.2	0.3	Nov.
12 月	107.0	0.9	107.0	▲ 0.8	122.2	2.3	118.7	3.3	Dec.
平成25 年 1 月	105.6	▲ 1.3	111.5	▲ 1.7	114.0	▲ 6.7	129.8	▲ 2.1	Jan. 2013
2 月	104.1	▲ 1.4	110.0	▲ 2.8	109.5	▲ 3.9	121.4	1.3	Feb.
3 月	109.2	4.9	105.6	2.3	118.4	8.1	106.2	5.6	Mar.
4 月	108.7	▲ 0.5	104.9	1.4	117.0	▲ 1.2	112.6	2.2	Apr.
5 月	107.7	▲ 0.9	106.9	1.1	111.3	▲ 4.9	117.8	▲ 1.4	May
6 月	107.9	0.2	105.9	0.9	119.9	7.7	117.7	0.2	Jun.
7 月	107.8	▲ 0.1	106.5	0.6	116.6	▲ 2.8	113.3	▲ 0.9	Jul.
8 月	105.3	▲ 2.3	107.5	▲ 1.7	119.4	2.4	123.9	0.8	Aug.
9 月	107.0	1.6	105.8	▲ 1.6	121.8	2.0	114.1	▲ 3.1	Sep.
10 月	104.0	▲ 2.8	103.1	▲ 2.1	108.5	▲ 10.9	105.9	▲ 8.6	Oct.
11 月	104.4	0.4	103.9	▲ 1.5	111.4	2.7	107.5	▲ 6.7	Nov.
12 月	105.6	1.1	105.6	▲ 1.3	113.1	1.5	109.9	▲ 7.4	Dec.

〈 12. 石油・石炭製品工業 ; Petroleum and coal products 〉

平成22年 = 100
index,2010= 100

	生産 Production				生産者出荷 Shipments				
	季節調整済指数 Seasonally Adjusted Index		原指数 Original Index		季節調整済指数 Seasonally Adjusted Index		原指数 Original Index		
	前月(期)比 %Change From Previous Month(Quarter)		前年(同月期)比 %Change From Previous Year		前月(期)比 %Change From Previous Month(Quarter)		前年(同月期)比 %Change From Previous Year		
平成 23 年			94.4	▲ 5.6			96.5	▲ 3.5	C.Y. 2011
24 年			94.1	▲ 0.3			96.6	0.1	2012
25 年			94.8	0.7			96.7	0.1	2013
平成 22 年度			99.4	▲ 0.1			99.8	▲ 0.8	F.Y. 2010
23 年度			93.9	▲ 5.5			96.1	▲ 3.7	2011
24 年度			93.4	▲ 0.5			96.1	0.0	2012
平成24 年 IV期	92.6	▲ 1.5	93.9	▲ 1.5	96.5	0.4	99.6	0.1	Q4 2012
平成25 年 I期	92.5	▲ 0.1	97.5	▲ 2.7	96.3	▲ 0.2	99.3	▲ 1.9	Q1 2013
II期	95.9	3.7	88.8	1.4	96.6	0.3	89.9	1.1	Q2
III期	96.4	0.5	97.0	2.5	97.8	1.2	98.2	1.4	Q3
IV期	94.6	▲ 1.9	95.8	2.0	96.5	▲ 1.3	99.5	▲ 0.1	Q4
平成24 年 10月	92.6	▲ 0.5	88.2	▲ 2.4	95.2	0.4	93.5	▲ 3.1	Oct. 2012
11月	88.8	▲ 4.1	87.9	▲ 5.5	96.1	0.9	96.5	1.4	Nov.
12月	96.5	8.7	105.5	2.8	98.2	2.2	108.7	1.7	Dec.
平成25 年 1月	93.4	▲ 3.2	100.4	▲ 0.5	97.1	▲ 1.1	102.7	1.4	Jan. 2013
2月	92.9	▲ 0.5	93.1	▲ 2.7	96.9	▲ 0.2	94.8	▲ 5.1	Feb.
3月	91.3	▲ 1.7	98.9	▲ 4.8	94.9	▲ 2.1	100.4	▲ 2.0	Mar.
4月	95.3	4.4	91.0	0.8	94.4	▲ 0.5	90.4	▲ 0.3	Apr.
5月	96.7	1.5	89.6	1.1	99.3	5.2	91.9	2.7	May
6月	95.7	▲ 1.0	85.7	2.3	96.2	▲ 3.1	87.4	1.2	Jun.
7月	98.1	2.5	97.4	3.9	97.3	1.1	97.9	0.8	Jul.
8月	95.1	▲ 3.1	101.5	0.6	95.7	▲ 1.6	100.5	▲ 1.3	Aug.
9月	96.0	0.9	92.1	3.1	100.3	4.8	96.2	5.3	Sep.
10月	92.3	▲ 3.9	88.0	▲ 0.2	95.1	▲ 5.2	93.4	▲ 0.1	Oct.
11月	95.5	3.5	94.6	7.6	98.3	3.4	98.3	1.9	Nov.
12月	96.1	0.6	104.9	▲ 0.6	96.1	▲ 2.2	106.8	▲ 1.7	Dec.

	生産者在庫 Inventory				生産者在庫率 Inventory Ratio				
	季節調整済指数 Seasonally Adjusted Index		原指数 Original Index		季節調整済指数 Seasonally Adjusted Index		原指数 Original Index		
	前月(期)比 %Change From Previous Month(Quarter)		前年(同月期)比 %Change From Previous Year		前月(期)比 %Change From Previous Month(Quarter)		前年(同月期)比 %Change From Previous Year		
平成 23 年			95.8	▲ 5.1			102.7	2.7	C.Y. 2011
24 年			95.3	▲ 0.5			101.9	▲ 0.8	2012
25 年			87.3	▲ 8.4			98.0	▲ 3.8	2013
平成 22 年度			91.9	▲ 0.9			100.1	▲ 2.6	F.Y. 2010
23 年度			93.0	1.2			102.2	2.1	2011
24 年度			97.9	5.3			103.0	0.8	2012
平成24 年 IV期	97.0	▲ 2.9	95.3	▲ 0.5	100.2	▲ 0.9	97.4	1.8	Q4 2012
平成25 年 I期	104.8	8.0	97.9	5.3	105.4	5.2	94.5	4.7	Q1 2013
II期	96.6	▲ 7.8	93.3	▲ 7.5	100.4	▲ 4.7	107.1	▲ 4.8	Q2
III期	90.6	▲ 6.2	96.9	▲ 9.3	97.4	▲ 3.0	103.1	▲ 4.1	Q3
IV期	88.8	▲ 2.0	87.3	▲ 8.4	90.0	▲ 7.6	87.3	▲ 10.4	Q4
平成24 年 10月	101.2	1.3	105.9	8.4	104.3	0.1	111.5	14.2	Oct. 2012
11月	93.7	▲ 7.4	96.9	▲ 4.3	97.3	▲ 6.7	96.4	▲ 6.1	Nov.
12月	97.0	3.5	95.3	▲ 0.5	99.0	1.7	84.3	▲ 3.0	Dec.
平成25 年 1月	94.9	▲ 2.2	94.6	▲ 2.9	98.0	▲ 1.0	89.5	▲ 5.0	Jan. 2013
2月	103.0	8.5	98.2	7.9	109.4	11.6	100.5	12.2	Feb.
3月	104.8	1.7	97.9	5.3	108.9	▲ 0.5	93.5	7.3	Mar.
4月	103.3	▲ 1.4	100.4	3.9	109.8	0.8	108.4	5.4	Apr.
5月	93.5	▲ 9.5	96.3	▲ 4.3	92.2	▲ 16.0	104.5	▲ 10.0	May
6月	96.6	3.3	93.3	▲ 7.5	99.2	7.6	108.3	▲ 8.6	Jun.
7月	94.8	▲ 1.9	93.3	▲ 7.3	95.7	▲ 3.5	97.4	▲ 4.5	Jul.
8月	100.6	6.1	103.5	1.2	107.4	12.2	109.6	8.6	Aug.
9月	90.6	▲ 9.9	96.9	▲ 9.3	89.2	▲ 16.9	102.4	▲ 14.4	Sep.
10月	87.7	▲ 3.2	91.7	▲ 13.4	90.9	1.9	97.2	▲ 12.8	Oct.
11月	86.7	▲ 1.1	89.7	▲ 7.4	87.2	▲ 4.1	86.4	▲ 10.4	Nov.
12月	88.8	2.4	87.3	▲ 8.4	91.8	5.3	78.2	▲ 7.2	Dec.

〈 13. プラスチック製品工業 ; Plastic products 〉

平成22年 = 100
index,2010= 100

	生産 Production				生産者出荷 Shipments				
	季節調整済指数 Seasonally Adjusted Index		原指数 Original Index		季節調整済指数 Seasonally Adjusted Index		原指数 Original Index		
	前月(期)比 %Change From Previous Month(Quarter)		前年 (同月期)比 %Change From Previous Year		前月(期)比 %Change From Previous Month(Quarter)		前年 (同月期)比 %Change From Previous Year		
平成 23 年			97.2	▲ 2.8			96.0	▲ 4.0	C.Y. 2011
24 年			98.3	1.1			97.6	1.7	2012
25 年			98.1	▲ 0.2			97.0	▲ 0.6	2013
平成 22 年度			99.4	4.1			99.1	4.0	F.Y. 2010
23 年度			98.0	▲ 1.4			97.0	▲ 2.1	2011
24 年度			97.4	▲ 0.6			96.4	▲ 0.6	2012
平成24 年 IV 期	97.6	2.2	98.1	▲ 0.8	95.7	0.7	97.1	▲ 1.5	Q4 2012
平成25 年 I 期	97.3	▲ 0.3	92.9	▲ 3.9	96.8	1.1	91.8	▲ 5.0	Q1 2013
II 期	96.9	▲ 0.4	98.9	▲ 2.4	96.0	▲ 0.8	97.1	▲ 2.5	Q2
III 期	98.2	1.3	99.8	2.9	96.7	0.7	98.9	2.0	Q3
IV 期	100.4	2.2	100.9	2.9	98.7	2.1	100.1	3.1	Q4
平成24 年 10 月	97.2	4.1	100.2	▲ 0.1	95.4	1.8	99.1	▲ 0.2	Oct. 2012
11 月	97.5	0.3	100.3	▲ 0.3	95.8	0.4	98.8	▲ 0.6	Nov.
12 月	98.0	0.5	93.8	▲ 2.2	96.0	0.2	93.4	▲ 3.9	Dec.
平成25 年 1 月	96.9	▲ 1.1	87.5	▲ 1.6	95.4	▲ 0.6	85.8	▲ 2.8	Jan. 2013
2 月	98.4	1.5	92.4	▲ 5.4	98.9	3.7	91.2	▲ 6.2	Feb.
3 月	96.6	▲ 1.8	98.9	▲ 4.4	96.1	▲ 2.8	98.5	▲ 5.7	Mar.
4 月	97.3	0.7	99.5	▲ 2.4	97.2	1.1	99.3	▲ 1.7	Apr.
5 月	97.8	0.5	96.8	▲ 1.1	96.4	▲ 0.8	94.6	▲ 2.2	May
6 月	95.6	▲ 2.2	100.5	▲ 3.6	94.5	▲ 2.0	97.4	▲ 3.7	Jun.
7 月	99.4	4.0	106.7	2.1	97.4	3.1	105.2	2.2	Jul.
8 月	97.3	▲ 2.1	91.6	1.7	95.9	▲ 1.5	92.7	0.0	Aug.
9 月	97.9	0.6	101.0	4.7	96.7	0.8	98.9	3.7	Sep.
10 月	100.6	2.8	103.7	3.5	98.2	1.6	102.0	2.9	Oct.
11 月	99.9	▲ 0.7	102.2	1.9	98.7	0.5	100.7	1.9	Nov.
12 月	100.6	0.7	96.9	3.3	99.2	0.5	97.6	4.5	Dec.

	生産者在庫 Inventory				生産者在庫率 Inventory Ratio				
	季節調整済指数 Seasonally Adjusted Index		原指数 Original Index		季節調整済指数 Seasonally Adjusted Index		原指数 Original Index		
	前月(期)比 %Change From Previous Month(Quarter)		前年 (同月期)比 %Change From Previous Year		前月(期)比 %Change From Previous Month(Quarter)		前年 (同月期)比 %Change From Previous Year		
平成 23 年			103.4	4.9			104.8	4.8	C.Y. 2011
24 年			102.8	▲ 0.6			106.5	1.6	2012
25 年			105.1	2.2			107.6	1.0	2013
平成 22 年度			99.5	0.9			99.6	▲ 4.7	F.Y. 2010
23 年度			103.3	3.8			106.1	6.5	2011
24 年度			104.9	1.5			107.1	0.9	2012
平成24 年 IV 期	104.0	0.4	102.8	▲ 0.6	105.8	▲ 2.1	102.5	▲ 2.8	Q4 2012
平成25 年 I 期	106.5	2.4	104.9	1.5	107.4	1.5	113.5	2.5	Q1 2013
II 期	106.3	▲ 0.2	107.9	1.4	108.1	0.7	106.5	0.9	Q2
III 期	106.2	▲ 0.1	105.9	2.5	107.1	▲ 0.9	106.0	▲ 1.0	Q3
IV 期	106.3	0.1	105.1	2.2	107.7	0.6	104.3	1.8	Q4
平成24 年 10 月	102.7	▲ 0.9	103.2	▲ 2.3	104.8	▲ 4.1	101.1	▲ 5.2	Oct. 2012
11 月	102.7	0.0	103.7	▲ 2.4	105.0	0.2	101.3	▲ 3.3	Nov.
12 月	104.0	1.3	102.8	▲ 0.6	107.6	2.5	105.0	▲ 0.1	Dec.
平成25 年 1 月	104.0	0.0	104.4	0.5	107.1	▲ 0.5	120.2	▲ 0.2	Jan. 2013
2 月	104.1	0.1	106.2	1.6	105.6	▲ 1.4	115.6	4.1	Feb.
3 月	106.5	2.3	104.9	1.5	109.6	3.8	104.6	3.8	Mar.
4 月	106.2	▲ 0.3	103.2	0.1	106.1	▲ 3.2	100.8	▲ 1.8	Apr.
5 月	105.5	▲ 0.7	104.6	1.5	106.3	0.2	108.6	2.1	May
6 月	106.3	0.8	107.9	1.4	111.8	5.2	110.2	2.4	Jun.
7 月	105.3	▲ 0.9	107.8	0.7	104.1	▲ 6.9	102.4	▲ 3.6	Jul.
8 月	105.4	0.1	104.3	2.1	108.1	3.8	109.6	0.8	Aug.
9 月	106.2	0.8	105.9	2.5	109.1	0.9	106.1	▲ 0.2	Sep.
10 月	106.4	0.2	106.9	3.6	107.5	▲ 1.5	103.7	2.6	Oct.
11 月	106.5	0.1	107.6	3.8	108.4	0.8	104.6	3.3	Nov.
12 月	106.3	▲ 0.2	105.1	2.2	107.3	▲ 1.0	104.7	▲ 0.3	Dec.

〈 14. パルプ・紙・紙加工品工業 ; Pulp, paper and paper products 〉

平成22年 = 100
index,2010= 100

	生産 Production				生産者出荷 Shipments				
	季節調整済指数 Seasonally Adjusted Index		原指数 Original Index		季節調整済指数 Seasonally Adjusted Index		原指数 Original Index		
	前月(期)比 %Change From Previous Month(Quarter)		前年 (同月期)比 %Change From Previous Year		前月(期)比 %Change From Previous Month(Quarter)		前年 (同月期)比 %Change From Previous Year		
平成 23 年			97.8	▲ 2.2			97.2	▲ 2.8	C.Y. 2011
24 年			96.2	▲ 1.6			95.1	▲ 2.2	2012
25 年			97.2	1.0			97.0	2.0	2013
平成 22 年度			99.9	2.0			99.8	1.5	F.Y. 2010
23 年度			97.8	▲ 2.1			96.6	▲ 3.2	2011
24 年度			95.3	▲ 2.6			95.0	▲ 1.7	2012
平成24 年 IV期	94.4	▲ 0.7	97.3	▲ 4.7	95.2	1.5	99.5	▲ 1.0	Q4 2012
平成25 年 I期	95.5	1.2	92.5	▲ 3.6	96.3	1.2	92.8	▲ 0.6	Q1 2013
II期	96.9	1.5	97.3	0.5	96.9	0.6	96.7	2.4	Q2
III期	98.2	1.3	97.7	3.4	97.1	0.2	96.6	3.6	Q3
IV期	98.4	0.2	101.4	4.2	97.7	0.6	102.0	2.5	Q4
平成24 年 10月	94.3	▲ 0.4	100.0	▲ 4.0	94.2	0.9	99.9	▲ 0.6	Oct. 2012
11月	94.6	0.3	96.8	▲ 4.6	95.0	0.8	100.2	▲ 1.4	Nov.
12月	94.3	▲ 0.3	95.0	▲ 5.6	96.4	1.5	98.3	▲ 1.1	Dec.
平成25 年 1月	95.2	1.0	88.6	▲ 2.9	94.3	▲ 2.2	85.8	0.4	Jan. 2013
2月	96.2	1.1	90.0	▲ 4.3	97.4	3.3	91.2	▲ 1.3	Feb.
3月	95.2	▲ 1.0	99.0	▲ 3.7	97.3	▲ 0.1	101.4	▲ 0.9	Mar.
4月	97.0	1.9	100.1	0.4	97.2	▲ 0.1	100.6	4.1	Apr.
5月	97.1	0.1	97.1	0.3	98.1	0.9	95.8	3.3	May
6月	96.5	▲ 0.6	94.7	0.7	95.4	▲ 2.8	93.7	▲ 0.3	Jun.
7月	97.4	0.9	98.3	3.4	97.1	1.8	99.2	4.8	Jul.
8月	99.2	1.8	97.3	3.1	97.1	0.0	93.5	1.7	Aug.
9月	98.1	▲ 1.1	97.6	3.8	97.2	0.1	97.2	4.5	Sep.
10月	98.4	0.3	104.4	4.4	97.4	0.2	103.3	3.4	Oct.
11月	98.0	▲ 0.4	99.7	3.0	98.0	0.6	102.0	1.8	Nov.
12月	98.8	0.8	100.1	5.4	97.6	▲ 0.4	100.8	2.5	Dec.

	生産者在庫 Inventory				生産者在庫率 Inventory Ratio				
	季節調整済指数 Seasonally Adjusted Index		原指数 Original Index		季節調整済指数 Seasonally Adjusted Index		原指数 Original Index		
	前月(期)比 %Change From Previous Month(Quarter)		前年 (同月期)比 %Change From Previous Year		前月(期)比 %Change From Previous Month(Quarter)		前年 (同月期)比 %Change From Previous Year		
平成 23 年			94.8	▲ 1.9			98.8	▲ 1.2	C.Y. 2011
24 年			104.0	9.7			119.9	21.4	2012
25 年			93.9	▲ 9.7			107.0	▲ 10.8	2013
平成 22 年度			93.5	▲ 4.4			100.0	▲ 5.7	F.Y. 2010
23 年度			104.7	12.0			101.6	1.6	2011
24 年度			100.7	▲ 3.8			120.1	18.2	2012
平成24 年 IV期	108.1	▲ 6.0	104.0	9.7	120.2	▲ 5.1	116.0	19.3	Q4 2012
平成25 年 I期	102.0	▲ 5.6	100.7	▲ 3.8	111.1	▲ 7.6	113.3	0.6	Q1 2013
II期	100.2	▲ 1.8	100.7	▲ 10.5	106.0	▲ 4.6	107.1	▲ 13.4	Q2
III期	99.9	▲ 0.3	100.6	▲ 13.1	106.6	0.6	107.2	▲ 15.9	Q3
IV期	97.6	▲ 2.3	93.9	▲ 9.7	104.1	▲ 2.3	100.4	▲ 13.4	Q4
平成24 年 10月	113.0	▲ 1.7	115.0	22.6	123.7	▲ 4.0	121.0	27.2	Oct. 2012
11月	110.5	▲ 2.2	109.1	16.8	119.9	▲ 3.1	115.0	19.9	Nov.
12月	108.1	▲ 2.2	104.0	9.7	117.1	▲ 2.3	111.9	11.1	Dec.
平成25 年 1月	106.1	▲ 1.9	108.0	5.1	114.4	▲ 2.3	124.9	5.1	Jan. 2013
2月	104.2	▲ 1.8	105.4	0.7	110.7	▲ 3.2	115.8	0.8	Feb.
3月	102.0	▲ 2.1	100.7	▲ 3.8	108.3	▲ 2.2	99.1	▲ 4.9	Mar.
4月	101.5	▲ 0.5	98.5	▲ 8.7	107.2	▲ 1.0	102.4	▲ 13.4	Apr.
5月	97.3	▲ 4.1	99.3	▲ 12.2	100.0	▲ 6.7	107.5	▲ 15.8	May
6月	100.2	3.0	100.7	▲ 10.5	110.9	10.9	111.4	▲ 10.9	Jun.
7月	98.6	▲ 1.6	97.8	▲ 12.8	106.5	▲ 4.0	104.8	▲ 16.0	Jul.
8月	99.5	0.9	101.3	▲ 11.7	106.7	0.2	111.8	▲ 14.3	Aug.
9月	99.9	0.4	100.6	▲ 13.1	106.5	▲ 0.2	105.1	▲ 17.4	Sep.
10月	99.1	▲ 0.8	100.8	▲ 12.3	104.2	▲ 2.2	101.9	▲ 15.8	Oct.
11月	97.4	▲ 1.7	96.2	▲ 11.8	103.0	▲ 1.2	98.8	▲ 14.1	Nov.
12月	97.6	0.2	93.9	▲ 9.7	105.1	2.0	100.4	▲ 10.3	Dec.

〈 15. 纖維工業 ; Textiles 〉

平成22年 = 100
index,2010= 100

	生産 Production				生産者出荷 Shipments				
	季節調整済指数 Seasonally Adjusted Index		原指数 Original Index		季節調整済指数 Seasonally Adjusted Index		原指数 Original Index		
	前月(期)比 %Change From Previous Month(Quarter)		前年 (同月期)比 %Change From Previous Year		前月(期)比 %Change From Previous Month(Quarter)		前年 (同月期)比 %Change From Previous Year		
平成 23 年			102.8	2.8			99.8	▲ 0.2	C.Y. 2011
24 年			100.4	▲ 2.3			98.0	▲ 1.8	2012
25 年			98.7	▲ 1.7			97.2	▲ 0.8	2013
平成 22 年度			101.8	8.1			100.7	5.6	F.Y. 2010
23 年度			102.6	0.8			99.6	▲ 1.1	2011
24 年度			98.9	▲ 3.6			97.0	▲ 2.6	2012
平成24 年 IV 期	97.5	▲ 1.7	98.8	▲ 4.1	96.6	0.3	95.7	▲ 2.4	Q4 2012
平成25 年 I 期	97.2	▲ 0.3	95.9	▲ 5.8	97.1	0.5	99.6	▲ 3.7	Q1 2013
II 期	100.3	3.2	100.8	▲ 1.3	97.6	0.5	98.7	▲ 0.8	Q2
III 期	98.8	▲ 1.5	98.4	▲ 0.4	97.0	▲ 0.6	94.2	1.0	Q3
IV 期	98.3	▲ 0.5	99.6	0.8	97.2	0.2	96.2	0.5	Q4
平成24 年 10 月	98.5	0.0	101.7	▲ 1.5	96.2	▲ 0.9	97.4	▲ 1.3	Oct. 2012
11 月	97.2	▲ 1.3	99.4	▲ 4.7	96.7	0.5	95.8	▲ 2.7	Nov.
12 月	96.8	▲ 0.4	95.4	▲ 5.9	97.0	0.3	93.8	▲ 3.4	Dec.
平成25 年 1 月	95.4	▲ 1.4	91.5	▲ 6.4	94.6	▲ 2.5	90.4	▲ 4.5	Jan. 2013
2 月	97.1	1.8	95.1	▲ 7.0	97.8	3.4	97.9	▲ 4.1	Feb.
3 月	99.0	2.0	101.1	▲ 4.1	98.8	1.0	110.6	▲ 2.4	Mar.
4 月	100.2	1.2	102.5	▲ 1.1	97.1	▲ 1.7	103.4	▲ 0.9	Apr.
5 月	101.2	1.0	100.1	▲ 0.5	98.3	1.2	98.0	▲ 0.1	May
6 月	99.5	▲ 1.7	99.7	▲ 2.3	97.3	▲ 1.0	94.8	▲ 1.4	Jun.
7 月	100.0	0.5	102.3	0.5	96.9	▲ 0.4	93.6	1.2	Jul.
8 月	98.9	▲ 1.1	95.4	▲ 0.7	96.6	▲ 0.3	90.7	0.4	Aug.
9 月	97.5	▲ 1.4	97.6	▲ 1.0	97.5	0.9	98.2	1.1	Sep.
10 月	97.9	0.4	101.0	▲ 0.7	96.1	▲ 1.4	97.3	▲ 0.1	Oct.
11 月	99.1	1.2	100.7	1.3	97.6	1.6	95.7	▲ 0.1	Nov.
12 月	97.8	▲ 1.3	97.0	1.7	97.8	0.2	95.6	1.9	Dec.

	生産者在庫 Inventory				生産者在庫率 Inventory Ratio				
	季節調整済指数 Seasonally Adjusted Index		原指数 Original Index		季節調整済指数 Seasonally Adjusted Index		原指数 Original Index		
	前月(期)比 %Change From Previous Month(Quarter)		前年 (同月期)比 %Change From Previous Year		前月(期)比 %Change From Previous Month(Quarter)		前年 (同月期)比 %Change From Previous Year		
平成 23 年			107.3	4.5			100.4	0.4	C.Y. 2011
24 年			111.4	3.8			108.6	8.2	2012
25 年			107.2	▲ 3.8			108.3	▲ 0.3	2013
平成 22 年度			93.5	▲ 4.3			97.6	▲ 18.6	F.Y. 2010
23 年度			98.5	5.3			101.8	4.3	2011
24 年度			101.0	2.5			110.1	8.2	2012
平成24 年 IV 期	106.1	▲ 0.7	111.4	3.8	112.0	▲ 0.2	119.3	7.7	Q4 2012
平成25 年 I 期	106.0	▲ 0.1	101.0	2.5	108.9	▲ 2.8	105.7	6.2	Q1 2013
II 期	104.9	▲ 1.0	100.4	▲ 0.9	106.5	▲ 2.2	98.6	0.1	Q2
III 期	104.8	▲ 0.1	105.4	▲ 2.0	109.1	2.4	113.7	▲ 2.7	Q3
IV 期	102.1	▲ 2.6	107.2	▲ 3.8	108.1	▲ 0.9	115.2	▲ 3.4	Q4
平成24 年 10 月	107.9	0.9	109.7	6.2	111.9	0.1	115.1	7.2	Oct. 2012
11 月	107.1	▲ 0.7	111.2	5.6	112.0	0.1	121.1	8.1	Nov.
12 月	106.1	▲ 0.9	111.4	3.8	112.0	0.0	121.6	7.7	Dec.
平成25 年 1 月	105.5	▲ 0.6	111.5	3.0	109.2	▲ 2.5	118.8	6.6	Jan. 2013
2 月	105.8	0.3	108.8	2.7	108.6	▲ 0.5	108.1	6.3	Feb.
3 月	106.0	0.2	101.0	2.5	108.8	0.2	90.1	5.4	Mar.
4 月	104.8	▲ 1.1	99.2	0.5	105.0	▲ 3.5	92.8	0.8	Apr.
5 月	104.5	▲ 0.3	99.1	▲ 0.5	104.7	▲ 0.3	98.0	▲ 1.0	May
6 月	104.9	0.4	100.4	▲ 0.9	109.8	4.9	105.0	0.6	Jun.
7 月	104.5	▲ 0.4	103.2	▲ 2.1	109.1	▲ 0.6	114.1	▲ 2.1	Jul.
8 月	104.4	▲ 0.1	106.0	▲ 2.5	109.6	0.5	118.7	▲ 3.3	Aug.
9 月	104.8	0.4	105.4	▲ 2.0	108.7	▲ 0.8	108.4	▲ 2.8	Sep.
10 月	103.8	▲ 1.0	105.5	▲ 3.8	108.3	▲ 0.4	111.4	▲ 3.2	Oct.
11 月	103.5	▲ 0.3	107.4	▲ 3.4	109.6	1.2	118.5	▲ 2.1	Nov.
12 月	102.1	▲ 1.4	107.2	▲ 3.8	106.5	▲ 2.8	115.6	▲ 4.9	Dec.

〈 16. 食料品・たばこ工業 ; Foods and tobacco 〉

平成22年 = 100
index,2010= 100

	生産 Production				生産者出荷 Shipments				
	季節調整済指数 Seasonally Adjusted Index		原指数 Original Index		季節調整済指数 Seasonally Adjusted Index		原指数 Original Index		
	前月(期)比 %Change From Previous Month(Quarter)		前年 (同月期)比 %Change From Previous Year		前月(期)比 %Change From Previous Month(Quarter)		前年 (同月期)比 %Change From Previous Year		
平成 23 年			95.6	▲ 4.4			95.3	▲ 4.7	C.Y. 2011
24 年			97.7	2.2			96.7	1.5	2012
25 年			97.0	▲ 0.7			96.5	▲ 0.2	2013
平成 22 年度			98.2	▲ 2.6			99.1	▲ 1.8	F.Y. 2010
23 年度			97.3	▲ 0.9			95.7	▲ 3.4	2011
24 年度			96.8	▲ 0.5			96.2	0.5	2012
平成24 年 IV期	97.4	0.6	100.4	0.9	97.1	1.1	101.3	1.2	Q4 2012
平成25 年 I期	96.6	▲ 0.8	84.7	▲ 4.4	96.1	▲ 1.0	83.9	▲ 2.6	Q1 2013
II期	96.0	▲ 0.6	100.4	▲ 0.6	96.2	0.1	99.1	0.4	Q2
III期	97.3	1.4	101.7	0.9	96.4	0.2	101.4	0.6	Q3
IV期	98.1	0.8	101.2	0.8	97.4	1.0	101.6	0.3	Q4
平成24 年 10月	98.6	1.2	99.8	5.5	97.2	2.3	98.6	4.4	Oct. 2012
11月	96.4	▲ 2.2	97.2	▲ 1.4	97.6	0.4	97.5	1.6	Nov.
12月	97.2	0.8	104.3	▲ 0.9	96.5	▲ 1.1	107.9	▲ 1.7	Dec.
平成25 年 1月	95.6	▲ 1.6	75.3	▲ 2.2	94.0	▲ 2.6	74.2	▲ 2.6	Jan. 2013
2月	97.9	2.4	83.6	▲ 5.1	98.2	4.5	82.6	▲ 1.3	Feb.
3月	96.2	▲ 1.7	95.3	▲ 5.3	96.1	▲ 2.1	95.0	▲ 3.4	Mar.
4月	94.6	▲ 1.7	101.7	0.8	93.9	▲ 2.3	98.0	0.5	Apr.
5月	96.7	2.2	97.5	▲ 0.4	98.5	4.9	99.6	2.2	May
6月	96.6	▲ 0.1	101.9	▲ 2.3	96.3	▲ 2.2	99.7	▲ 1.4	Jun.
7月	97.5	0.9	109.4	2.9	97.1	0.8	107.2	3.0	Jul.
8月	98.0	0.5	99.5	▲ 0.3	97.8	0.7	102.2	▲ 0.9	Aug.
9月	96.5	▲ 1.5	96.1	▲ 0.2	94.2	▲ 3.7	94.9	▲ 0.4	Sep.
10月	98.9	2.5	100.1	0.3	97.7	3.7	99.1	0.5	Oct.
11月	98.5	▲ 0.4	98.0	0.8	98.5	0.8	97.0	▲ 0.5	Nov.
12月	96.9	▲ 1.6	105.5	1.2	95.9	▲ 2.6	108.7	0.7	Dec.

	生産者在庫 Inventory				生産者在庫率 Inventory Ratio				
	季節調整済指数 Seasonally Adjusted Index		原指数 Original Index		季節調整済指数 Seasonally Adjusted Index		原指数 Original Index		
	前月(期)比 %Change From Previous Month(Quarter)		前年 (同月期)比 %Change From Previous Year		前月(期)比 %Change From Previous Month(Quarter)		前年 (同月期)比 %Change From Previous Year		
平成 23 年			61.0	▲ 23.0			81.9	▲ 18.1	C.Y. 2011
24 年			69.1	13.3			82.1	0.2	2012
25 年			72.6	5.1			81.7	▲ 0.5	2013
平成 22 年度			57.7	▲ 41.3			94.5	15.0	F.Y. 2010
23 年度			79.5	37.8			83.1	▲ 12.1	2011
24 年度			77.7	▲ 2.3			84.1	1.2	2012
平成24 年 IV期	83.4	▲ 1.8	69.1	13.3	83.5	▲ 0.2	77.7	12.1	Q4 2012
平成25 年 I期	79.7	▲ 4.4	77.7	▲ 2.3	85.8	2.8	89.5	9.7	Q1 2013
II期	75.1	▲ 5.8	84.7	▲ 8.0	78.4	▲ 8.6	83.1	▲ 5.9	Q2
III期	82.1	9.3	79.5	▲ 3.3	79.9	1.9	77.2	▲ 4.6	Q3
IV期	87.6	6.7	72.6	5.1	82.8	3.6	77.0	▲ 0.9	Q4
平成24 年 10月	87.0	2.5	84.7	22.9	84.9	▲ 3.1	83.1	17.9	Oct. 2012
11月	82.9	▲ 4.7	81.5	7.9	81.2	▲ 4.4	83.4	3.2	Nov.
12月	83.4	0.6	69.1	13.3	84.3	3.8	66.7	17.8	Dec.
平成25 年 1月	84.5	1.3	74.3	18.7	87.9	4.3	96.8	24.1	Jan. 2013
2月	80.8	▲ 4.4	76.3	4.1	83.4	▲ 5.1	90.7	5.6	Feb.
3月	79.7	▲ 1.4	77.7	▲ 2.3	86.2	3.4	81.0	0.2	Mar.
4月	78.8	▲ 1.1	85.3	▲ 1.4	83.1	▲ 3.6	87.7	▲ 2.1	Apr.
5月	75.3	▲ 4.4	79.6	▲ 7.0	74.7	▲ 10.1	77.1	▲ 8.5	May
6月	75.1	▲ 0.3	84.7	▲ 8.0	77.3	3.5	84.6	▲ 7.0	Jun.
7月	76.5	1.9	89.0	▲ 6.0	79.2	2.5	81.2	▲ 6.9	Jul.
8月	75.9	▲ 0.8	77.2	▲ 4.9	76.0	▲ 4.0	71.4	▲ 3.1	Aug.
9月	82.1	8.2	79.5	▲ 3.3	84.6	11.3	79.0	▲ 3.4	Sep.
10月	83.6	1.8	81.4	▲ 3.9	79.9	▲ 5.6	78.2	▲ 5.9	Oct.
11月	84.5	1.1	83.1	2.0	82.2	2.9	84.4	1.2	Nov.
12月	87.6	3.7	72.6	5.1	86.4	5.1	68.4	2.5	Dec.

〈 17. その他工業 ; Other manufacturing 〉

	生産 Production				生産者出荷 Shipments				
	季節調整済指数 Seasonally Adjusted Index		原指数 Original Index		季節調整済指数 Seasonally Adjusted Index		原指数 Original Index		
	前月(期)比 %Change From Previous Month(Quarter)		前年 (同月期)比 %Change From Previous Year		前月(期)比 %Change From Previous Month(Quarter)		前年 (同月期)比 %Change From Previous Year		
平成 23 年			98.2	▲ 1.8			98.8	▲ 1.2	C.Y. 2011
24 年			98.6	0.4			98.9	0.1	2012
25 年			97.5	▲ 1.1			99.1	0.2	2013
平成 22 年度			99.7	4.5			99.7	4.9	F.Y. 2010
23 年度			98.9	▲ 0.8			99.6	▲ 0.1	2011
24 年度			97.3	▲ 1.6			97.7	▲ 1.9	2012
平成24 年 IV期	96.6	▲ 1.3	98.5	▲ 3.2	97.1	▲ 0.1	99.4	▲ 3.5	Q4 2012
平成25 年 I期	95.8	▲ 0.8	95.3	▲ 5.3	97.9	0.8	96.9	▲ 4.7	Q1 2013
II期	96.9	1.1	96.2	▲ 2.3	98.2	0.3	96.7	▲ 0.8	Q2
III期	97.9	1.0	97.0	0.1	99.1	0.9	99.0	2.3	Q3
IV期	99.5	1.6	101.5	3.0	101.5	2.4	103.9	4.5	Q4
平成24 年 10月	96.0	▲ 1.0	100.5	▲ 3.3	96.6	0.1	102.2	▲ 2.0	Oct. 2012
11月	96.8	0.8	100.2	▲ 2.9	97.1	0.5	100.8	▲ 3.4	Nov.
12月	96.9	0.1	94.8	▲ 3.7	97.6	0.5	95.3	▲ 5.1	Dec.
平成25 年 1月	96.1	▲ 0.8	88.0	▲ 3.5	96.9	▲ 0.7	88.0	▲ 3.3	Jan. 2013
2月	96.5	0.4	95.1	▲ 6.2	99.8	3.0	95.9	▲ 5.6	Feb.
3月	94.8	▲ 1.8	102.8	▲ 5.8	96.9	▲ 2.9	106.8	▲ 5.2	Mar.
4月	97.6	3.0	98.9	▲ 1.5	99.0	2.2	99.4	0.4	Apr.
5月	97.0	▲ 0.6	92.6	▲ 1.8	98.8	▲ 0.2	94.2	▲ 0.3	May
6月	96.2	▲ 0.8	97.0	▲ 3.7	96.8	▲ 2.0	96.5	▲ 2.6	Jun.
7月	97.8	1.7	100.8	0.1	98.9	2.2	103.1	2.7	Jul.
8月	97.6	▲ 0.2	90.0	▲ 1.5	98.7	▲ 0.2	91.9	0.0	Aug.
9月	98.4	0.8	100.1	1.6	99.7	1.0	102.0	4.1	Sep.
10月	98.9	0.5	103.5	3.0	100.4	0.7	106.2	3.9	Oct.
11月	98.9	0.0	101.7	1.5	102.1	1.7	104.6	3.8	Nov.
12月	100.7	1.8	99.2	4.6	101.9	▲ 0.2	100.8	5.8	Dec.

	生産者在庫 Inventory				生産者在庫率 Inventory Ratio				
	季節調整済指数 Seasonally Adjusted Index		原指数 Original Index		季節調整済指数 Seasonally Adjusted Index		原指数 Original Index		
	前月(期)比 %Change From Previous Month(Quarter)		前年 (同月期)比 %Change From Previous Year		前月(期)比 %Change From Previous Month(Quarter)		前年 (同月期)比 %Change From Previous Year		
平成 23 年			99.7	1.5			98.8	▲ 1.2	C.Y. 2011
24 年			102.6	2.9			102.1	3.3	2012
25 年			100.6	▲ 1.9			98.6	▲ 3.4	2013
平成 22 年度			96.0	▲ 0.7			98.5	▲ 12.1	F.Y. 2010
23 年度			98.7	2.8			99.0	0.5	2011
24 年度			97.4	▲ 1.3			102.8	3.8	2012
平成24 年 IV期	103.0	▲ 2.6	102.6	2.9	103.1	▲ 2.5	101.3	5.1	Q4 2012
平成25 年 I期	101.4	▲ 1.6	97.4	▲ 1.3	100.4	▲ 2.6	100.2	2.7	Q1 2013
II期	102.4	1.0	102.0	▲ 2.1	99.9	▲ 0.5	100.2	▲ 1.6	Q2
III期	100.8	▲ 1.6	101.1	▲ 4.7	98.5	▲ 1.4	100.6	▲ 6.6	Q3
IV期	101.0	0.2	100.6	▲ 1.9	95.1	▲ 3.5	93.4	▲ 7.8	Q4
平成24 年 10月	103.5	▲ 2.2	103.8	2.1	102.2	▲ 7.3	99.3	2.8	Oct. 2012
11月	103.0	▲ 0.5	103.6	1.5	102.3	0.1	100.5	3.7	Nov.
12月	103.0	0.0	102.6	2.9	104.9	2.5	104.0	8.7	Dec.
平成25 年 1月	102.1	▲ 0.9	104.4	1.0	101.8	▲ 3.0	112.6	2.9	Jan. 2013
2月	101.7	▲ 0.4	104.8	▲ 0.1	100.7	▲ 1.1	101.8	3.5	Feb.
3月	101.4	▲ 0.3	97.4	▲ 1.3	98.6	▲ 2.1	86.1	1.2	Mar.
4月	101.2	▲ 0.2	98.5	▲ 2.5	97.4	▲ 1.2	94.0	▲ 4.0	Apr.
5月	101.3	0.1	99.0	▲ 1.7	97.8	0.4	101.8	▲ 1.6	May
6月	102.4	1.1	102.0	▲ 2.1	104.5	6.9	104.9	0.8	Jun.
7月	100.3	▲ 2.1	102.5	▲ 4.2	96.2	▲ 7.9	97.6	▲ 6.7	Jul.
8月	101.2	0.9	102.2	▲ 3.2	99.8	3.7	107.5	▲ 3.7	Aug.
9月	100.8	▲ 0.4	101.1	▲ 4.7	99.6	▲ 0.2	96.6	▲ 9.7	Sep.
10月	101.0	0.2	101.3	▲ 2.4	96.1	▲ 3.5	93.3	▲ 6.0	Oct.
11月	99.8	▲ 1.2	100.4	▲ 3.1	94.4	▲ 1.8	92.7	▲ 7.8	Nov.
12月	101.0	1.2	100.6	▲ 1.9	94.9	0.5	94.1	▲ 9.5	Dec.

〈 18. 資本財 ; Capital goods 〉

平成22年 = 100
index,2010= 100

	生産 Production				生産者出荷 Shipments				
	季節調整済指数 Seasonally Adjusted Index		原指数 Original Index		季節調整済指数 Seasonally Adjusted Index		原指数 Original Index		
	前月(期)比 %Change From Previous Month(Quarter)		前年 (同月期)比 %Change From Previous Year		前月(期)比 %Change From Previous Month(Quarter)		前年 (同月期)比 %Change From Previous Year		
平成 23 年			105.2	5.2			102.7	2.7	C.Y. 2011
24 年			102.8	▲ 2.3			103.1	0.4	2012
25 年			100.7	▲ 2.0			100.8	▲ 2.2	2013
平成 22 年度			101.8	20.5			100.4	17.4	F.Y. 2010
23 年度			107.5	5.6			105.7	5.3	2011
24 年度			99.5	▲ 7.4			100.7	▲ 4.7	2012
平成24 年 IV 期	96.9	▲ 3.4	94.6	▲ 11.6	95.6	▲ 3.1	91.8	▲ 12.6	Q4 2012
平成25 年 I 期	97.3	0.4	102.3	▲ 11.4	102.1	6.8	107.9	▲ 8.2	Q1 2013
II 期	98.1	0.8	92.7	▲ 6.1	97.7	▲ 4.3	92.6	▲ 9.2	Q2
III 期	101.7	3.7	104.0	1.6	99.0	1.3	101.8	0.6	Q3
IV 期	106.3	4.5	103.8	9.7	105.3	6.4	101.1	10.1	Q4
平成24 年 10 月	95.1	▲ 2.4	91.5	▲ 11.3	94.1	▲ 2.8	87.8	▲ 10.8	Oct. 2012
11 月	95.2	0.1	93.3	▲ 12.8	94.4	0.3	91.0	▲ 15.1	Nov.
12 月	100.3	5.4	99.0	▲ 10.7	98.4	4.2	96.5	▲ 11.9	Dec.
平成25 年 1 月	96.4	▲ 3.9	87.7	▲ 11.1	100.6	2.2	91.4	▲ 6.8	Jan. 2013
2 月	97.8	1.5	96.5	▲ 14.3	102.2	1.6	98.4	▲ 12.2	Feb.
3 月	97.6	▲ 0.2	122.6	▲ 9.3	103.4	1.2	133.8	▲ 6.0	Mar.
4 月	95.7	▲ 1.9	87.0	▲ 8.7	97.9	▲ 5.3	87.7	▲ 9.1	Apr.
5 月	100.0	4.5	91.1	▲ 4.1	99.3	1.4	90.0	▲ 7.4	May
6 月	98.7	▲ 1.3	100.1	▲ 5.5	95.8	▲ 3.5	100.2	▲ 10.7	Jun.
7 月	103.1	4.5	104.7	2.0	99.0	3.3	100.6	1.1	Jul.
8 月	101.3	▲ 1.7	95.0	▲ 1.1	99.1	0.1	89.4	▲ 2.2	Aug.
9 月	100.6	▲ 0.7	112.2	3.4	98.8	▲ 0.3	115.3	2.2	Sep.
10 月	106.2	5.6	102.2	11.7	106.2	7.5	99.1	12.9	Oct.
11 月	105.0	▲ 1.1	101.4	8.7	105.6	▲ 0.6	100.3	10.2	Nov.
12 月	107.7	2.6	107.8	8.9	104.2	▲ 1.3	103.8	7.6	Dec.

	生産者在庫 Inventory				生産者在庫率 Inventory Ratio				
	季節調整済指数 Seasonally Adjusted Index		原指数 Original Index		季節調整済指数 Seasonally Adjusted Index		原指数 Original Index		
	前月(期)比 %Change From Previous Month(Quarter)		前年 (同月期)比 %Change From Previous Year		前月(期)比 %Change From Previous Month(Quarter)		前年 (同月期)比 %Change From Previous Year		
平成 23 年			112.5	10.6			95.0	▲ 5.0	C.Y. 2011
24 年			123.3	9.6			100.6	5.9	2012
25 年			119.3	▲ 3.2			99.7	▲ 0.9	2013
平成 22 年度			81.0	▲ 9.8			95.8	▲ 39.2	F.Y. 2010
23 年度			106.8	31.9			95.5	▲ 0.3	2011
24 年度			101.5	▲ 5.0			102.7	7.5	2012
平成24 年 IV 期	124.3	1.1	123.3	9.6	107.3	4.3	108.6	14.8	Q4 2012
平成25 年 I 期	112.0	▲ 9.9	101.5	▲ 5.0	104.1	▲ 3.0	101.1	8.9	Q1 2013
II 期	114.3	2.1	112.9	▲ 4.7	96.6	▲ 7.2	100.8	0.1	Q2
III 期	118.7	3.8	111.9	▲ 3.4	100.1	3.6	97.7	▲ 2.5	Q3
IV 期	120.2	1.3	119.3	▲ 3.2	98.1	▲ 2.0	99.3	▲ 8.6	Q4
平成24 年 10 月	123.1	0.2	123.0	9.0	104.0	▲ 1.5	107.3	12.6	Oct. 2012
11 月	123.5	0.3	127.5	8.3	107.2	3.1	110.3	12.6	Nov.
12 月	124.3	0.6	123.3	9.6	110.8	3.4	108.3	19.7	Dec.
平成25 年 1 月	121.6	▲ 2.2	131.1	5.0	103.0	▲ 7.0	125.0	9.2	Jan. 2013
2 月	118.2	▲ 2.8	128.0	▲ 0.1	106.8	3.7	108.7	11.9	Feb.
3 月	112.0	▲ 5.2	101.5	▲ 5.0	102.4	▲ 4.1	69.6	4.0	Mar.
4 月	110.9	▲ 1.0	104.1	▲ 9.2	94.4	▲ 7.8	99.0	▲ 2.6	Apr.
5 月	114.3	3.1	113.0	▲ 5.4	95.6	1.3	107.8	▲ 0.1	May
6 月	114.3	0.0	112.9	▲ 4.7	99.8	4.4	95.7	3.3	Jun.
7 月	120.7	5.6	123.2	▲ 1.4	102.2	2.4	103.7	1.8	Jul.
8 月	118.5	▲ 1.8	121.9	▲ 4.5	100.6	▲ 1.6	108.9	▲ 2.2	Aug.
9 月	118.7	0.2	111.9	▲ 3.4	97.4	▲ 3.2	80.5	▲ 7.8	Sep.
10 月	120.8	1.8	120.7	▲ 1.9	96.4	▲ 1.0	99.5	▲ 7.3	Oct.
11 月	117.8	▲ 2.5	121.6	▲ 4.6	97.6	1.2	100.4	▲ 9.0	Nov.
12 月	120.2	2.0	119.3	▲ 3.2	100.3	2.8	98.0	▲ 9.5	Dec.

〈 19. 資本財(除. 輸送機械) ; Capital goods (excl. Transport equipment) 〉

平成22年 = 100
index,2010= 100

	生産 Production				生産者出荷 Shipments				
	季節調整済指数 Seasonally Adjusted Index		原指数 Original Index		季節調整済指数 Seasonally Adjusted Index		原指数 Original Index		
	前月(期)比 %Change From Previous Month(Quarter)		前年 (同月期)比 %Change From Previous Year		前月(期)比 %Change From Previous Month(Quarter)		前年 (同月期)比 %Change From Previous Year		
平成 23 年			107.9	7.9			107.0	7.0	C.Y. 2011
24 年			104.9	▲ 2.8			105.5	▲ 1.4	2012
25 年			103.5	▲ 1.3			104.0	▲ 1.4	2013
平成 22 年度			102.9	23.7			102.4	22.2	F.Y. 2010
23 年度			109.7	6.6			109.3	6.7	2011
24 年度			101.5	▲ 7.5			102.7	▲ 6.0	2012
平成24 年 IV期	98.4	▲ 4.7	95.5	▲ 10.9	98.1	▲ 4.3	94.6	▲ 11.5	Q4 2012
平成25 年 I期	98.3	▲ 0.1	105.4	▲ 11.3	102.7	4.7	110.0	▲ 9.1	Q1 2013
II期	100.9	2.6	94.5	▲ 5.3	102.5	▲ 0.2	94.6	▲ 5.4	Q2
III期	105.3	4.4	107.3	1.8	102.9	0.4	106.6	0.3	Q3
IV期	110.0	4.5	106.7	11.7	108.8	5.7	104.8	10.8	Q4
平成24 年 10月	97.0	▲ 3.4	91.1	▲ 9.7	96.5	▲ 3.8	88.5	▲ 11.1	Oct. 2012
11月	95.9	▲ 1.1	93.1	▲ 12.8	96.1	▲ 0.4	92.1	▲ 13.2	Nov.
12月	102.3	6.7	102.3	▲ 10.1	101.8	5.9	103.2	▲ 10.3	Dec.
平成25 年 1月	97.1	▲ 5.1	87.4	▲ 11.3	101.1	▲ 0.7	86.8	▲ 8.1	Jan. 2013
2月	97.8	0.7	97.2	▲ 14.8	102.4	1.3	99.7	▲ 14.4	Feb.
3月	100.1	2.4	131.7	▲ 8.4	104.5	2.1	143.4	▲ 5.7	Mar.
4月	96.2	▲ 3.9	87.6	▲ 8.0	102.6	▲ 1.8	89.3	▲ 3.0	Apr.
5月	103.7	7.8	92.8	▲ 3.2	104.3	1.7	92.9	▲ 6.4	May
6月	102.7	▲ 1.0	103.1	▲ 4.9	100.6	▲ 3.5	101.7	▲ 6.4	Jun.
7月	107.2	4.4	106.4	2.8	104.5	3.9	102.0	1.2	Jul.
8月	105.2	▲ 1.9	98.8	▲ 0.1	102.9	▲ 1.5	96.7	▲ 1.0	Aug.
9月	103.6	▲ 1.5	116.8	2.7	101.4	▲ 1.5	121.1	0.7	Sep.
10月	110.6	6.8	103.8	13.9	110.8	9.3	101.6	14.8	Oct.
11月	107.7	▲ 2.6	103.0	10.6	107.3	▲ 3.2	101.7	10.4	Nov.
12月	111.7	3.7	113.4	10.9	108.2	0.8	111.0	7.6	Dec.

	生産者在庫 Inventory				生産者在庫率 Inventory Ratio				
	季節調整済指数 Seasonally Adjusted Index		原指数 Original Index		季節調整済指数 Seasonally Adjusted Index		原指数 Original Index		
	前月(期)比 %Change From Previous Month(Quarter)		前年 (同月期)比 %Change From Previous Year		前月(期)比 %Change From Previous Month(Quarter)		前年 (同月期)比 %Change From Previous Year		
平成 23 年			117.7	14.1			92.9	▲ 7.1	C.Y. 2011
24 年			132.8	12.8			102.1	9.9	2012
25 年			128.4	▲ 3.3			102.5	0.4	2013
平成 22 年度			91.1	0.2			94.9	▲ 43.4	F.Y. 2010
23 年度			108.5	19.1			93.7	▲ 1.3	2011
24 年度			105.8	▲ 2.5			104.9	12.0	2012
平成24 年 IV期	131.8	2.0	132.8	12.8	110.1	5.1	112.2	16.5	Q4 2012
平成25 年 I期	115.8	▲ 12.1	105.8	▲ 2.5	105.7	▲ 4.0	102.8	11.9	Q1 2013
II期	120.7	4.2	119.9	▲ 4.3	100.8	▲ 4.6	105.3	2.2	Q2
III期	123.5	2.3	115.6	▲ 4.5	101.8	1.0	99.1	▲ 2.4	Q3
IV期	127.4	3.2	128.4	▲ 3.3	100.8	▲ 1.0	102.7	▲ 8.5	Q4
平成24 年 10月	129.8	0.5	128.1	13.8	106.1	▲ 1.7	109.3	15.3	Oct. 2012
11月	129.7	▲ 0.1	132.0	9.5	109.7	3.4	111.9	11.5	Nov.
12月	131.8	1.6	132.8	12.8	114.5	4.4	115.3	23.2	Dec.
平成25 年 1月	127.7	▲ 3.1	136.8	7.3	106.6	▲ 6.9	127.7	12.1	Jan. 2013
2月	122.4	▲ 4.2	132.8	1.0	108.0	1.3	111.0	13.7	Feb.
3月	115.8	▲ 5.4	105.8	▲ 2.5	102.6	▲ 5.0	69.6	8.4	Mar.
4月	116.1	0.3	110.5	▲ 6.2	100.5	▲ 2.0	105.1	2.2	Apr.
5月	118.8	2.3	117.1	▲ 5.3	98.1	▲ 2.4	109.5	0.0	May
6月	120.7	1.6	119.9	▲ 4.3	103.7	5.7	101.2	4.8	Jun.
7月	124.1	2.8	126.9	▲ 3.4	102.6	▲ 1.1	105.8	0.4	Jul.
8月	124.3	0.2	127.9	▲ 4.1	103.9	1.3	111.3	▲ 0.4	Aug.
9月	123.5	▲ 0.6	115.6	▲ 4.5	98.9	▲ 4.8	80.1	▲ 8.4	Sep.
10月	125.7	1.8	124.1	▲ 3.1	97.6	▲ 1.3	100.5	▲ 8.1	Oct.
11月	124.8	▲ 0.7	127.0	▲ 3.8	101.5	4.0	103.6	▲ 7.4	Nov.
12月	127.4	2.1	128.4	▲ 3.3	103.2	1.7	104.0	▲ 9.8	Dec.

< 20. 建設財 ; Construction goods >

平成22年 = 100
index,2010= 100

	生産 Production				生産者出荷 Shipments				
	季節調整済指数 Seasonally Adjusted Index		原指数 Original Index		季節調整済指数 Seasonally Adjusted Index		原指数 Original Index		
	前月(期)比 %Change From Previous Month(Quarter)		前年 (同月期)比 %Change From Previous Year		前月(期)比 %Change From Previous Month(Quarter)		前年 (同月期)比 %Change From Previous Year		
平成 23 年			99.7	▲ 0.3			99.2	▲ 0.8	C.Y. 2011
24 年			102.1	2.4			101.2	2.0	2012
25 年			104.4	2.3			104.7	3.5	2013
平成 22 年度			100.2	▲ 0.2			100.4	▲ 0.3	F.Y. 2010
23 年度			100.2	0.0			99.0	▲ 1.4	2011
24 年度			101.4	1.2			101.2	2.2	2012
平成24 年 IV期	102.2	0.3	108.2	3.3	102.6	1.5	108.4	4.2	Q4 2012
平成25 年 I期	99.8	▲ 2.3	100.3	▲ 2.9	100.7	▲ 1.9	101.2	0.0	Q1 2013
II期	104.8	5.0	100.1	3.2	104.7	4.0	99.1	4.1	Q2
III期	106.8	1.9	105.1	5.1	105.8	1.1	105.2	5.1	Q3
IV期	106.0	▲ 0.7	112.1	3.6	107.2	1.3	113.2	4.4	Q4
平成24 年 10月	103.4	1.3	112.6	9.9	103.9	2.1	111.1	9.9	Oct. 2012
11月	101.6	▲ 1.7	110.7	1.8	101.8	▲ 2.0	111.1	2.9	Nov.
12月	101.7	0.1	101.4	▲ 1.4	102.0	0.2	103.1	0.1	Dec.
平成25 年 1月	97.1	▲ 4.5	93.6	▲ 3.3	97.0	▲ 4.9	93.6	▲ 1.0	Jan. 2013
2月	99.0	2.0	97.8	▲ 5.7	100.7	3.8	98.0	▲ 2.2	Feb.
3月	103.3	4.3	109.4	0.0	104.5	3.8	112.0	2.8	Mar.
4月	102.4	▲ 0.9	97.5	2.0	103.3	▲ 1.1	97.1	4.7	Apr.
5月	106.1	3.6	99.9	5.0	106.6	3.2	99.7	6.1	May
6月	106.0	▲ 0.1	102.9	2.6	104.3	▲ 2.2	100.5	1.6	Jun.
7月	106.0	0.0	107.5	5.4	105.1	0.8	107.4	5.2	Jul.
8月	106.2	0.2	97.8	3.1	104.2	▲ 0.9	97.6	2.5	Aug.
9月	108.3	2.0	110.1	6.9	108.1	3.7	110.5	7.4	Sep.
10月	104.4	▲ 3.6	113.7	1.0	105.1	▲ 2.8	112.3	1.1	Oct.
11月	105.7	1.2	113.0	2.1	107.5	2.3	115.1	3.6	Nov.
12月	108.0	2.2	109.7	8.2	108.9	1.3	112.2	8.8	Dec.

	生産者在庫 Inventory				生産者在庫率 Inventory Ratio				
	季節調整済指数 Seasonally Adjusted Index		原指数 Original Index		季節調整済指数 Seasonally Adjusted Index		原指数 Original Index		
	前月(期)比 %Change From Previous Month(Quarter)		前年 (同月期)比 %Change From Previous Year		前月(期)比 %Change From Previous Month(Quarter)		前年 (同月期)比 %Change From Previous Year		
平成 23 年			101.5	3.7			102.0	2.0	C.Y. 2011
24 年			107.2	5.6			103.2	1.2	2012
25 年			106.2	▲ 0.9			101.2	▲ 1.9	2013
平成 22 年度			94.7	▲ 4.0			98.8	▲ 6.8	F.Y. 2010
23 年度			102.6	8.3			102.9	4.1	2011
24 年度			104.0	1.4			104.0	1.1	2012
平成24 年 IV期	108.2	0.2	107.2	5.6	103.9	▲ 0.8	97.2	1.6	Q4 2012
平成25 年 I期	107.8	▲ 0.4	104.0	1.4	105.5	1.5	100.8	3.0	Q1 2013
II期	108.0	0.2	110.2	1.6	99.4	▲ 5.8	106.5	▲ 2.8	Q2
III期	108.9	0.8	109.9	0.8	101.7	2.3	105.3	▲ 2.8	Q3
IV期	107.1	▲ 1.7	106.2	▲ 0.9	98.6	▲ 3.0	92.3	▲ 5.0	Q4
平成24 年 10月	107.7	▲ 0.3	109.8	3.8	101.3	▲ 6.4	98.0	▲ 2.5	Oct. 2012
11月	108.2	0.5	108.9	4.7	104.3	3.0	95.2	2.1	Nov.
12月	108.2	0.0	107.2	5.6	106.0	1.6	98.3	5.1	Dec.
平成25 年 1月	108.6	0.4	107.1	4.3	106.8	0.8	106.6	4.0	Jan. 2013
2月	108.4	▲ 0.2	107.2	2.9	106.2	▲ 0.6	102.2	4.9	Feb.
3月	107.8	▲ 0.6	104.0	1.4	103.4	▲ 2.6	93.7	▲ 0.1	Mar.
4月	107.6	▲ 0.2	105.4	0.0	98.5	▲ 4.7	103.3	▲ 5.7	Apr.
5月	106.6	▲ 0.9	106.8	▲ 0.1	93.8	▲ 4.8	105.9	▲ 4.3	May
6月	108.0	1.3	110.2	1.6	105.9	12.9	110.3	1.8	Jun.
7月	107.1	▲ 0.8	108.8	0.9	97.9	▲ 7.6	100.6	▲ 4.5	Jul.
8月	108.5	1.3	110.0	1.7	104.2	6.4	114.0	0.8	Aug.
9月	108.9	0.4	109.9	0.8	102.9	▲ 1.2	101.4	▲ 4.9	Sep.
10月	109.3	0.4	111.4	1.5	99.3	▲ 3.5	96.1	▲ 1.9	Oct.
11月	108.1	▲ 1.1	108.8	▲ 0.1	98.7	▲ 0.6	90.1	▲ 5.4	Nov.
12月	107.1	▲ 0.9	106.2	▲ 0.9	97.7	▲ 1.0	90.6	▲ 7.8	Dec.

〈 21. 耐久消費財 ; Durable consumer goods 〉

	生産 Production				生産者出荷 Shipments				
	季節調整済指数 Seasonally Adjusted Index		原指数 Original Index		季節調整済指数 Seasonally Adjusted Index		原指数 Original Index		
	前月(期)比 %Change From Previous Month(Quarter)		前年 (同月期)比 %Change From Previous Year		前月(期)比 %Change From Previous Month(Quarter)		前年 (同月期)比 %Change From Previous Year		
平成 23 年			88.3	▲ 11.7			88.5	▲ 11.5	C.Y. 2011
24 年			93.5	5.9			91.7	3.6	2012
25 年			89.2	▲ 4.6			88.3	▲ 3.7	2013
平成 22 年度			95.8	4.5			96.5	7.7	F.Y. 2010
23 年度			93.6	▲ 2.3			92.4	▲ 4.2	2011
24 年度			88.9	▲ 5.0			88.1	▲ 4.7	2012
平成24 年 IV 期	82.8	▲ 8.6	83.9	▲ 15.0	81.6	▲ 6.6	82.6	▲ 16.5	Q4 2012
平成25 年 I 期	86.0	3.9	85.0	▲ 17.9	90.6	11.0	87.8	▲ 14.3	Q1 2013
II 期	88.3	2.7	85.8	▲ 9.1	86.2	▲ 4.9	82.4	▲ 9.0	Q2
III 期	89.4	1.2	91.5	▲ 0.7	85.1	▲ 1.3	89.5	▲ 2.1	Q3
IV 期	93.1	4.1	94.3	12.4	92.3	8.5	93.4	13.1	Q4
平成24 年 10 月	83.9	▲ 2.7	88.3	▲ 14.8	81.4	▲ 1.7	81.8	▲ 16.7	Oct. 2012
11 月	81.3	▲ 3.1	84.2	▲ 9.9	78.8	▲ 3.2	81.4	▲ 14.3	Nov.
12 月	83.1	2.2	79.2	▲ 20.1	84.7	7.5	84.6	▲ 18.3	Dec.
平成25 年 1 月	86.3	3.9	79.8	▲ 16.2	92.1	8.7	78.4	▲ 11.7	Jan. 2013
2 月	87.1	0.9	85.9	▲ 18.7	92.0	▲ 0.1	88.7	▲ 15.1	Feb.
3 月	84.7	▲ 2.8	89.3	▲ 18.6	87.6	▲ 4.8	96.3	▲ 15.5	Mar.
4 月	89.9	6.1	83.0	▲ 9.9	90.1	2.9	78.0	▲ 8.2	Apr.
5 月	89.0	▲ 1.0	82.9	▲ 7.4	84.6	▲ 6.1	76.9	▲ 10.8	May
6 月	86.1	▲ 3.3	91.5	▲ 9.9	83.9	▲ 0.8	92.4	▲ 7.8	Jun.
7 月	88.6	2.9	101.4	▲ 3.4	82.4	▲ 1.8	95.1	▲ 6.5	Jul.
8 月	86.4	▲ 2.5	77.8	▲ 7.9	84.4	2.4	77.5	▲ 7.4	Aug.
9 月	93.2	7.9	95.4	9.8	88.4	4.7	96.0	8.2	Sep.
10 月	93.3	0.1	98.2	11.2	91.7	3.7	92.1	12.6	Oct.
11 月	93.1	▲ 0.2	94.4	12.1	93.4	1.9	95.1	16.8	Nov.
12 月	92.8	▲ 0.3	90.4	14.1	91.9	▲ 1.6	93.1	10.0	Dec.

	生産者在庫 Inventory				生産者在庫率 Inventory Ratio				
	季節調整済指数 Seasonally Adjusted Index		原指数 Original Index		季節調整済指数 Seasonally Adjusted Index		原指数 Original Index		
	前月(期)比 %Change From Previous Month(Quarter)		前年 (同月期)比 %Change From Previous Year		前月(期)比 %Change From Previous Month(Quarter)		前年 (同月期)比 %Change From Previous Year		
平成 23 年			93.5	▲ 17.0			104.0	4.0	C.Y. 2011
24 年			123.5	32.1			131.9	26.8	2012
25 年			90.3	▲ 26.9			97.7	▲ 25.9	2013
平成 22 年度			69.2	▲ 15.6			105.1	6.6	F.Y. 2010
23 年度			99.6	43.9			100.5	▲ 4.4	2011
24 年度			81.8	▲ 17.9			133.5	32.8	2012
平成24 年 IV 期	122.4	▲ 2.1	123.5	32.1	147.6	1.7	148.5	59.8	Q4 2012
平成25 年 I 期	95.5	▲ 22.0	81.8	▲ 17.9	109.3	▲ 25.9	112.4	6.2	Q1 2013
II 期	93.8	▲ 1.8	89.7	▲ 21.0	92.4	▲ 15.5	95.1	▲ 30.3	Q2
III 期	96.2	2.6	88.2	▲ 23.0	101.9	10.3	96.2	▲ 29.6	Q3
IV 期	89.5	▲ 7.0	90.3	▲ 26.9	86.7	▲ 14.9	87.1	▲ 41.3	Q4
平成24 年 10 月	125.0	0.0	132.7	28.2	151.3	4.9	156.9	59.5	Oct. 2012
11 月	128.0	2.4	139.9	36.4	149.4	▲ 1.3	154.9	59.0	Nov.
12 月	122.4	▲ 4.4	123.5	32.1	142.2	▲ 4.8	133.7	61.3	Dec.
平成25 年 1 月	108.9	▲ 11.0	125.4	15.2	113.5	▲ 20.2	148.5	18.9	Jan. 2013
2 月	101.5	▲ 6.8	111.6	2.7	108.5	▲ 4.4	114.3	5.8	Feb.
3 月	95.5	▲ 5.9	81.8	▲ 17.9	105.9	▲ 2.4	74.4	▲ 11.8	Mar.
4 月	96.7	1.3	87.1	▲ 22.7	86.7	▲ 18.1	92.0	▲ 33.1	Apr.
5 月	100.4	3.8	99.0	▲ 14.5	93.8	8.2	107.7	▲ 30.4	May
6 月	93.8	▲ 6.6	89.7	▲ 21.0	96.6	3.0	85.7	▲ 26.8	Jun.
7 月	103.1	9.9	100.9	▲ 15.6	107.2	11.0	102.6	▲ 27.3	Jul.
8 月	97.6	▲ 5.3	96.0	▲ 22.1	101.5	▲ 5.3	108.2	▲ 29.4	Aug.
9 月	96.2	▲ 1.4	88.2	▲ 23.0	96.9	▲ 4.5	77.7	▲ 32.8	Sep.
10 月	95.3	▲ 0.9	101.2	▲ 23.7	90.8	▲ 6.3	94.1	▲ 40.0	Oct.
11 月	91.5	▲ 4.0	100.0	▲ 28.5	84.3	▲ 7.2	87.4	▲ 43.6	Nov.
12 月	89.5	▲ 2.2	90.3	▲ 26.9	84.9	0.7	79.8	▲ 40.3	Dec.

〈 22. 非耐久消費財 ; Non-durable consumer goods 〉

	生産 Production				生産者出荷 Shipments				
	季節調整済指数 Seasonally Adjusted Index		原指数 Original Index		季節調整済指数 Seasonally Adjusted Index		原指数 Original Index		
	前月(期)比 %Change From Previous Month(Quarter)		前年 (同月期)比 %Change From Previous Year		前月(期)比 %Change From Previous Month(Quarter)		前年 (同月期)比 %Change From Previous Year		
平成 23 年			98.9	▲ 1.1			97.4	▲ 2.6	C.Y. 2011
24 年			99.6	0.7			98.3	0.9	2012
25 年			99.0	▲ 0.6			98.0	▲ 0.3	2013
平成 22 年度			99.0	▲ 0.5			99.4	▲ 0.4	F.Y. 2010
23 年度			100.1	1.1			98.0	▲ 1.4	2011
24 年度			99.1	▲ 1.0			97.8	▲ 0.2	2012
平成24 年 IV期	99.7	1.0	103.7	0.6	98.0	0.6	102.9	0.6	Q4 2012
平成25 年 I期	99.2	▲ 0.5	91.6	▲ 2.0	98.2	0.2	91.3	▲ 2.0	Q1 2013
II期	97.9	▲ 1.3	99.4	▲ 1.0	97.7	▲ 0.5	97.3	0.1	Q2
III期	99.3	1.4	101.5	0.9	97.6	▲ 0.1	100.2	0.4	Q3
IV期	99.5	0.2	103.4	▲ 0.3	98.3	0.7	103.3	0.4	Q4
平成24 年 10月	100.5	2.7	106.1	4.7	98.1	2.1	101.1	3.7	Oct. 2012
11月	99.1	▲ 1.4	103.7	▲ 1.3	98.0	▲ 0.1	101.3	0.7	Nov.
12月	99.5	0.4	101.4	▲ 1.6	98.0	0.0	106.4	▲ 2.1	Dec.
平成25 年 1月	97.9	▲ 1.6	83.8	0.2	96.2	▲ 1.8	83.2	▲ 0.8	Jan. 2013
2月	99.7	1.8	91.4	▲ 4.5	99.7	3.6	90.3	▲ 3.3	Feb.
3月	99.9	0.2	99.6	▲ 1.7	98.8	▲ 0.9	100.3	▲ 2.0	Mar.
4月	96.5	▲ 3.4	100.6	▲ 0.6	96.5	▲ 2.3	97.7	0.3	Apr.
5月	99.1	2.7	96.6	0.6	98.4	2.0	96.4	1.4	May
6月	98.0	▲ 1.1	101.1	▲ 2.9	98.2	▲ 0.2	97.9	▲ 1.3	Jun.
7月	99.6	1.6	109.2	1.9	98.3	0.1	104.5	2.0	Jul.
8月	100.2	0.6	97.5	▲ 0.1	98.0	▲ 0.3	99.3	▲ 1.6	Aug.
9月	98.1	▲ 2.1	97.7	0.7	96.6	▲ 1.4	96.7	0.6	Sep.
10月	99.7	1.6	105.2	▲ 0.8	98.4	1.9	101.4	0.3	Oct.
11月	100.0	0.3	102.9	▲ 0.8	99.2	0.8	101.0	▲ 0.3	Nov.
12月	98.7	▲ 1.3	102.2	0.8	97.4	▲ 1.8	107.4	0.9	Dec.

	生産者在庫 Inventory				生産者在庫率 Inventory Ratio				
	季節調整済指数 Seasonally Adjusted Index		原指数 Original Index		季節調整済指数 Seasonally Adjusted Index		原指数 Original Index		
	前月(期)比 %Change From Previous Month(Quarter)		前年 (同月期)比 %Change From Previous Year		前月(期)比 %Change From Previous Month(Quarter)		前年 (同月期)比 %Change From Previous Year		
平成 23 年			87.8	▲ 4.6			96.7	▲ 3.3	C.Y. 2011
24 年			91.0	3.6			98.7	2.1	2012
25 年			90.8	▲ 0.2			98.9	0.2	2013
平成 22 年度			80.4	▲ 16.9			97.5	▲ 2.2	F.Y. 2010
23 年度			92.4	14.9			97.4	▲ 0.1	2011
24 年度			92.5	0.1			100.3	3.0	2012
平成24 年 IV期	96.1	▲ 1.1	91.0	3.6	100.3	0.6	98.9	5.9	Q4 2012
平成25 年 I期	96.1	0.0	92.5	0.1	102.0	1.7	99.7	6.5	Q1 2013
II期	90.4	▲ 5.9	92.0	▲ 4.8	96.4	▲ 5.5	96.8	▲ 2.8	Q2
III期	94.6	4.6	95.3	▲ 2.7	99.1	2.8	102.1	▲ 0.7	Q3
IV期	95.9	1.4	90.8	▲ 0.2	98.0	▲ 1.1	96.7	▲ 2.2	Q4
平成24 年 10月	98.0	0.8	100.7	6.7	100.7	▲ 2.1	103.0	6.8	Oct. 2012
11月	95.5	▲ 2.6	98.6	▲ 0.4	98.1	▲ 2.6	102.0	1.7	Nov.
12月	96.1	0.6	91.0	3.6	102.1	4.1	91.8	10.1	Dec.
平成25 年 1月	97.1	1.0	94.7	4.9	101.1	▲ 1.0	108.8	7.5	Jan. 2013
2月	96.8	▲ 0.3	95.4	4.0	102.6	1.5	101.9	9.2	Feb.
3月	96.1	▲ 0.7	92.5	0.1	102.3	▲ 0.3	88.5	2.4	Mar.
4月	94.2	▲ 2.0	93.3	▲ 1.0	99.7	▲ 2.5	94.5	0.0	Apr.
5月	91.5	▲ 2.9	90.9	▲ 4.0	93.0	▲ 6.7	95.6	▲ 5.4	May
6月	90.4	▲ 1.2	92.0	▲ 4.8	96.5	3.8	100.4	▲ 2.7	Jun.
7月	92.3	2.1	96.3	▲ 4.0	97.7	1.2	102.6	▲ 1.5	Jul.
8月	93.5	1.3	95.1	▲ 1.6	99.5	1.8	103.1	2.5	Aug.
9月	94.6	1.2	95.3	▲ 2.7	100.0	0.5	100.7	▲ 2.8	Sep.
10月	94.4	▲ 0.2	97.0	▲ 3.7	97.1	▲ 2.9	99.3	▲ 3.6	Oct.
11月	95.2	0.8	98.3	▲ 0.3	98.4	1.3	102.3	0.3	Nov.
12月	95.9	0.7	90.8	▲ 0.2	98.4	0.0	88.5	▲ 3.6	Dec.

< 23. 生産財 ; Producer goods >

平成22年 = 100
index,2010= 100

	生産 Production				生産者出荷 Shipments				
	季節調整済指数 Seasonally Adjusted Index		原指数 Original Index		季節調整済指数 Seasonally Adjusted Index		原指数 Original Index		
	前月(期)比 %Change From Previous Month(Quarter)		前年 (同月期)比 %Change From Previous Year		前月(期)比 %Change From Previous Month(Quarter)		前年 (同月期)比 %Change From Previous Year		
平成 23 年			95.6	▲ 4.4			95.8	▲ 4.2	C.Y. 2011
24 年			96.0	0.4			96.6	0.8	2012
25 年			96.1	0.1			97.1	0.5	2013
平成 22 年度			99.5	9.8			99.5	9.0	F.Y. 2010
23 年度			96.2	▲ 3.3			96.4	▲ 3.1	2011
24 年度			94.6	▲ 1.7			95.5	▲ 0.9	2012
平成24 年 IV 期	92.9	▲ 1.1	94.3	▲ 4.4	93.9	▲ 0.3	95.1	▲ 3.8	Q4 2012
平成25 年 I 期	94.2	1.4	92.1	▲ 5.8	97.0	3.3	94.1	▲ 4.6	Q1 2013
II 期	96.2	2.1	94.8	▲ 1.8	96.2	▲ 0.8	94.9	▲ 1.5	Q2
III 期	96.7	0.5	98.6	3.2	96.8	0.6	99.3	2.9	Q3
IV 期	97.5	0.8	98.9	4.9	98.8	2.1	100.1	5.3	Q4
平成24 年 10 月	93.0	1.0	96.9	▲ 3.9	93.3	0.4	97.0	▲ 3.6	Oct. 2012
11 月	92.6	▲ 0.4	94.5	▲ 3.6	93.0	▲ 0.3	94.8	▲ 2.9	Nov.
12 月	93.0	0.4	91.4	▲ 5.9	95.4	2.6	93.6	▲ 5.1	Dec.
平成25 年 1 月	93.8	0.9	89.0	▲ 3.4	95.6	0.2	89.5	▲ 2.0	Jan. 2013
2 月	94.1	0.3	89.8	▲ 8.3	97.6	2.1	91.2	▲ 6.9	Feb.
3 月	94.8	0.7	97.6	▲ 5.6	97.7	0.1	101.5	▲ 4.6	Mar.
4 月	96.7	2.0	94.3	▲ 1.4	96.7	▲ 1.0	94.3	▲ 0.9	Apr.
5 月	97.9	1.2	94.3	0.3	98.0	1.3	94.8	0.4	May
6 月	94.0	▲ 4.0	95.7	▲ 4.3	93.8	▲ 4.3	95.7	▲ 3.6	Jun.
7 月	97.0	3.2	102.7	2.6	97.1	3.5	102.9	3.4	Jul.
8 月	96.0	▲ 1.0	92.7	1.0	96.0	▲ 1.1	93.6	0.3	Aug.
9 月	97.2	1.3	100.3	6.0	97.2	1.3	101.5	5.1	Sep.
10 月	96.9	▲ 0.3	101.0	4.2	97.8	0.6	101.7	4.8	Oct.
11 月	97.2	0.3	98.2	3.9	98.8	1.0	99.5	5.0	Nov.
12 月	98.3	1.1	97.6	6.8	99.8	1.0	99.1	5.9	Dec.

	生産者在庫 Inventory				生産者在庫率 Inventory Ratio				
	季節調整済指数 Seasonally Adjusted Index		原指数 Original Index		季節調整済指数 Seasonally Adjusted Index		原指数 Original Index		
	前月(期)比 %Change From Previous Month(Quarter)		前年 (同月期)比 %Change From Previous Year		前月(期)比 %Change From Previous Month(Quarter)		前年 (同月期)比 %Change From Previous Year		
平成 23 年			109.6	6.0			114.8	14.8	C.Y. 2011
24 年			108.3	▲ 1.2			115.9	1.0	2012
25 年			108.8	0.5			116.6	0.6	2013
平成 22 年度			101.6	5.3			101.1	▲ 10.2	F.Y. 2010
23 年度			105.3	3.6			116.8	15.5	2011
24 年度			105.4	0.1			116.8	0.0	2012
平成24 年 IV 期	108.1	▲ 1.9	108.3	▲ 1.2	118.5	0.2	116.9	1.3	Q4 2012
平成25 年 I 期	108.8	0.6	105.4	0.1	117.2	▲ 1.1	119.9	3.1	Q1 2013
II 期	110.9	1.9	109.6	1.8	116.2	▲ 0.9	116.6	2.8	Q2
III 期	110.8	▲ 0.1	110.3	0.5	119.2	2.6	118.0	0.8	Q3
IV 期	108.6	▲ 2.0	108.8	0.5	113.4	▲ 4.9	111.8	▲ 4.4	Q4
平成24 年 10 月	109.8	▲ 0.4	109.8	▲ 1.0	119.0	▲ 0.9	116.1	1.8	Oct. 2012
11 月	108.7	▲ 1.0	109.3	▲ 2.1	118.3	▲ 0.6	117.1	▲ 0.1	Nov.
12 月	108.1	▲ 0.6	108.3	▲ 1.2	118.3	0.0	117.4	2.3	Dec.
平成25 年 1 月	108.4	0.3	112.1	▲ 0.7	117.7	▲ 0.5	129.6	0.5	Jan. 2013
2 月	107.9	▲ 0.5	110.2	▲ 0.9	117.1	▲ 0.5	123.9	5.0	Feb.
3 月	108.8	0.8	105.4	0.1	116.9	▲ 0.2	106.2	4.2	Mar.
4 月	110.3	1.4	107.2	0.9	116.4	▲ 0.4	114.9	2.6	Apr.
5 月	108.9	▲ 1.3	109.1	0.7	112.0	▲ 3.8	117.2	1.1	May
6 月	110.9	1.8	109.6	1.8	120.1	7.2	117.7	4.7	Jun.
7 月	110.6	▲ 0.3	110.7	▲ 0.2	118.1	▲ 1.7	115.8	0.6	Jul.
8 月	111.4	0.7	112.8	1.2	121.8	3.1	124.9	3.8	Aug.
9 月	110.8	▲ 0.5	110.3	0.5	117.6	▲ 3.4	113.3	▲ 2.2	Sep.
10 月	110.6	▲ 0.2	110.6	0.7	115.0	▲ 2.2	112.2	▲ 3.4	Oct.
11 月	109.2	▲ 1.3	109.8	0.5	113.1	▲ 1.7	112.0	▲ 4.4	Nov.
12 月	108.6	▲ 0.5	108.8	0.5	112.0	▲ 1.0	111.1	▲ 5.4	Dec.

〈 24. 鉱工業用生産財 ; For mining and manufacturing 〉

平成22年 = 100
index,2010= 100

	生産 Production				生産者出荷 Shipments				
	季節調整済指数 Seasonally Adjusted Index		原指数 Original Index		季節調整済指数 Seasonally Adjusted Index		原指数 Original Index		
	前月(期)比 %Change From Previous Month(Quarter)		前年 (同月期)比 %Change From Previous Year		前月(期)比 %Change From Previous Month(Quarter)		前年 (同月期)比 %Change From Previous Year		
平成 23 年			95.4	▲ 4.6			95.5	▲ 4.5	C.Y. 2011
24 年			95.9	0.5			96.5	1.0	2012
25 年			96.3	0.4			97.1	0.6	2013
平成 22 年度			99.4	10.6			99.4	10.0	F.Y. 2010
23 年度			96.1	▲ 3.3			96.2	▲ 3.2	2011
24 年度			94.5	▲ 1.7			95.3	▲ 0.9	2012
平成24 年 IV期	92.6	▲ 1.2	93.9	▲ 4.6	93.5	▲ 0.4	94.5	▲ 4.2	Q4 2012
平成25 年 I期	94.3	1.8	92.1	▲ 5.8	97.0	3.7	93.8	▲ 4.8	Q1 2013
II期	96.4	2.2	94.9	▲ 1.7	96.0	▲ 1.0	95.0	▲ 1.8	Q2
III期	96.8	0.4	99.0	3.6	96.7	0.7	99.5	3.2	Q3
IV期	97.8	1.0	99.1	5.5	99.0	2.4	100.0	5.8	Q4
平成24 年 10月	92.8	1.1	96.9	▲ 4.1	93.0	0.4	97.0	▲ 3.6	Oct. 2012
11月	92.4	▲ 0.4	94.1	▲ 3.7	92.5	▲ 0.5	94.3	▲ 3.2	Nov.
12月	92.7	0.3	90.6	▲ 6.1	94.9	2.6	92.1	▲ 5.7	Dec.
平成25 年 1月	93.9	1.3	89.2	▲ 3.3	95.4	0.5	89.0	▲ 2.2	Jan. 2013
2月	94.1	0.2	89.7	▲ 8.5	97.6	2.3	91.0	▲ 7.1	Feb.
3月	95.0	1.0	97.4	▲ 5.5	97.9	0.3	101.4	▲ 4.8	Mar.
4月	97.0	2.1	94.2	▲ 1.2	96.6	▲ 1.3	94.1	▲ 1.3	Apr.
5月	98.3	1.3	94.6	0.6	97.7	1.1	94.8	0.2	May
6月	93.9	▲ 4.5	95.9	▲ 4.4	93.6	▲ 4.2	96.1	▲ 4.0	Jun.
7月	97.0	3.3	103.3	2.8	96.9	3.5	103.3	3.6	Jul.
8月	96.1	▲ 0.9	93.0	1.4	96.0	▲ 0.9	93.3	0.5	Aug.
9月	97.3	1.2	100.8	6.7	97.1	1.1	102.0	5.4	Sep.
10月	97.1	▲ 0.2	101.4	4.6	97.9	0.8	102.1	5.3	Oct.
11月	97.5	0.4	98.3	4.5	98.9	1.0	99.5	5.5	Nov.
12月	98.7	1.2	97.5	7.6	100.2	1.3	98.5	6.9	Dec.

	生産者在庫 Inventory				生産者在庫率 Inventory Ratio				
	季節調整済指数 Seasonally Adjusted Index		原指数 Original Index		季節調整済指数 Seasonally Adjusted Index		原指数 Original Index		
	前月(期)比 %Change From Previous Month(Quarter)		前年 (同月期)比 %Change From Previous Year		前月(期)比 %Change From Previous Month(Quarter)		前年 (同月期)比 %Change From Previous Year		
平成 23 年			110.9	6.7			116.2	16.2	C.Y. 2011
24 年			109.2	▲ 1.5			116.7	0.4	2012
25 年			110.1	0.8			117.8	0.9	2013
平成 22 年度			102.6	6.3			101.4	▲ 10.1	F.Y. 2010
23 年度			106.1	3.4			118.3	16.7	2011
24 年度			105.9	▲ 0.2			117.6	▲ 0.6	2012
平成24 年 IV期	108.8	▲ 1.7	109.2	▲ 1.5	119.3	0.3	118.3	0.8	Q4 2012
平成25 年 I期	109.0	0.2	105.9	▲ 0.2	118.1	▲ 1.0	121.2	2.9	Q1 2013
II期	112.2	2.9	110.8	2.7	117.9	▲ 0.2	117.8	3.9	Q2
III期	112.1	▲ 0.1	111.2	1.2	120.3	2.0	118.8	1.2	Q3
IV期	109.7	▲ 2.1	110.1	0.8	114.4	▲ 4.9	113.4	▲ 4.1	Q4
平成24 年 10月	110.3	▲ 0.4	110.1	▲ 1.8	119.3	▲ 1.1	116.6	0.5	Oct. 2012
11月	109.5	▲ 0.7	110.0	▲ 2.5	119.4	0.1	118.7	▲ 0.3	Nov.
12月	108.8	▲ 0.6	109.2	▲ 1.5	119.3	▲ 0.1	119.5	2.0	Dec.
平成25 年 1月	109.1	0.3	113.1	▲ 0.9	118.7	▲ 0.5	131.1	0.5	Jan. 2013
2月	108.1	▲ 0.9	110.9	▲ 1.5	118.4	▲ 0.3	125.1	4.6	Feb.
3月	109.0	0.8	105.9	▲ 0.2	117.2	▲ 1.0	107.4	4.0	Mar.
4月	110.7	1.6	107.6	0.7	117.1	▲ 0.1	115.8	2.8	Apr.
5月	110.2	▲ 0.5	110.2	1.5	115.1	▲ 1.7	119.1	2.9	May
6月	112.2	1.8	110.8	2.7	121.5	5.6	118.5	5.9	Jun.
7月	111.7	▲ 0.4	111.8	0.4	119.2	▲ 1.9	116.6	1.0	Jul.
8月	112.7	0.9	113.7	1.6	122.8	3.0	125.7	3.9	Aug.
9月	112.1	▲ 0.5	111.2	1.2	118.9	▲ 3.2	114.1	▲ 1.4	Sep.
10月	112.1	0.0	111.9	1.6	115.7	▲ 2.7	113.1	▲ 3.0	Oct.
11月	110.7	▲ 1.2	111.2	1.1	114.8	▲ 0.8	114.1	▲ 3.9	Nov.
12月	109.7	▲ 0.9	110.1	0.8	112.8	▲ 1.7	113.0	▲ 5.4	Dec.

業種分類 生産・出荷・在庫・在庫率 指数

分類	生産 Production						生産者出荷 Shipments					
	季節調整済指数 Seasonally Adjusted Index			原指数 Original Index			季節調整済指数 Seasonally Adjusted Index			原指数 Original Index		
	11月 Nov.	12月 Dec.	前月比 %Change From Previous Month	11月 Nov.	12月 Dec.	前年同月比 %Change From Previous Year	11月 Nov.	12月 Dec.	前月比 %Change From Previous Month	11月 Nov.	12月 Dec.	前年同月比 %Change From Previous Year
鉱工業	99.2	100.1	0.9	99.8	99.9	7.1	99.1	99.9	0.8	100.0	100.7	6.3
製造工業	99.1	100.1	1.0	99.8	99.9	7.2	99.1	99.9	0.8	100.0	100.7	6.3
鉄鋼業	100.6	102.1	1.5	100.0	99.0	10.0	104.5	103.2	▲ 1.2	103.8	100.7	10.8
鉄素製品(含. 鋼半製品)	104.8	105.2	0.4	102.8	105.7	8.5	104.4	115.2	10.3	102.7	113.1	16.8
熱間圧延鋼材	102.0	101.6	▲ 0.4	100.7	99.0	10.6	110.0	106.9	▲ 2.8	108.3	103.7	9.6
鋼管	107.7	104.3	▲ 3.2	109.3	107.5	7.8	104.2	98.9	▲ 5.1	104.1	100.0	5.4
冷間仕上鋼材	95.2	95.0	▲ 0.2	94.3	91.6	10.9	99.0	98.6	▲ 0.4	98.2	95.3	13.5
めっき鋼材	91.3	94.6	3.6	89.2	90.7	7.8	94.5	93.6	▲ 1.0	94.9	89.9	9.0
鋳鍛造品	99.4	101.1	1.7	102.3	98.3	11.7	103.5	105.6	2.0	106.6	100.9	12.0
(特掲:普通鋼鋼材)	98.3	99.0	0.7	96.2	95.8	8.2	107.0	102.7	▲ 4.0	105.1	99.8	6.1
(特掲:特殊鋼鋼材)	99.1	98.4	▲ 0.7	101.6	97.8	14.5	100.7	100.0	▲ 0.7	100.8	98.5	17.8
非鉄金属工業	96.6	100.2	3.7	98.9	97.8	7.4	95.1	97.9	2.9	96.3	93.0	4.6
非鉄金属地金	81.6	92.0	12.7	81.2	93.9	4.0	84.7	89.0	5.1	84.2	86.4	▲ 2.6
伸銅・アルミニウム圧延製品	96.2	98.5	2.4	99.1	94.8	10.6	93.6	97.5	4.2	93.5	89.4	10.0
電線・ケーブル	109.0	110.5	1.4	113.7	106.1	8.4	107.5	106.6	▲ 0.8	111.7	103.0	7.0
非鉄金属铸件	99.5	101.3	1.8	102.7	97.6	6.1	100.2	102.4	2.2	102.6	97.6	6.1
金属製品工業	99.6	102.0	2.4	104.1	100.1	6.8	100.7	102.5	1.8	108.8	106.7	6.2
建設用金属製品	83.2	88.6	6.5	84.6	79.5	12.8	87.3	93.5	7.1	88.1	84.3	12.3
建築用金属製品	114.4	117.5	2.7	124.3	119.6	10.6	113.5	119.6	5.4	125.9	124.1	12.9
暖ちゅう房熱機器	114.7	112.9	▲ 1.6	128.9	125.1	1.2	114.5	108.1	▲ 5.6	153.0	156.6	▲ 4.5
その他の金属製品	93.8	95.7	2.0	94.9	91.8	4.6	93.5	93.5	0.0	94.9	91.8	3.5
はん用・生産用・業務用機械工業	105.3	109.5	4.0	103.2	111.5	10.7	105.8	106.7	0.9	102.8	109.1	7.2
はん用機械工業	101.0	105.2	4.2	101.5	107.8	12.2	93.5	93.2	▲ 0.3	94.9	97.3	0.0
ボイラ・原動機	113.2	123.0	8.7	106.7	133.8	19.6	75.3	75.9	0.8	76.4	89.6	▲ 21.1
風水力機械・油圧機器	95.6	100.1	4.7	94.6	102.0	11.2	95.1	98.8	3.9	92.9	101.9	10.6
運搬機械	112.2	102.4	▲ 8.7	120.6	113.1	7.2	111.9	103.1	▲ 7.9	120.4	113.0	7.3
冷凍機・同応用製品	87.7	93.3	6.4	87.9	81.8	10.2	96.2	89.5	▲ 7.0	98.2	79.2	6.0
はん用機械器具部品	99.0	100.6	1.6	102.3	99.8	8.5	99.2	100.5	1.3	101.2	99.8	5.9
生産用機械工業	110.0	114.4	4.0	107.3	118.0	11.6	115.8	116.1	0.3	110.1	120.1	12.5
土木建設機械	162.1	166.7	2.8	172.4	164.1	27.4	164.3	158.3	▲ 3.7	167.8	154.9	22.1
化学機械	63.0	47.9	▲ 24.0	40.9	49.2	▲ 9.9	65.6	49.3	▲ 24.8	40.8	49.0	▲ 10.3
生活関連産業用機械	112.0	125.4	12.0	110.3	143.7	0.4	112.9	128.6	13.9	110.3	144.5	▲ 0.7
半導体・フラットパネル製造装置	92.5	91.6	▲ 1.0	83.5	105.1	25.9	89.4	90.5	1.2	82.3	103.5	27.3
産業用ロボット	106.3	126.5	19.0	101.2	119.6	33.3	106.7	126.9	18.9	101.3	119.6	33.3
農業用機械	84.3	93.7	11.2	78.4	83.9	8.5	94.6	87.5	▲ 7.5	84.0	78.1	10.9
金属工作機械	112.7	118.6	5.2	108.2	124.7	▲ 16.6	105.9	116.0	9.5	98.3	125.7	▲ 19.8
金属加工機械	102.5	140.7	37.3	111.9	140.3	18.1	114.6	155.2	35.4	122.6	161.0	48.1
繊維機械	110.1	109.1	▲ 0.9	111.5	104.2	39.7	113.9	111.1	▲ 2.5	113.9	106.1	36.7
金型	96.2	86.3	▲ 10.3	94.1	94.2	▲ 13.3	95.8	85.8	▲ 10.4	94.1	94.2	▲ 13.3
機械工具	110.0	109.4	▲ 0.5	109.6	104.5	5.4	108.6	113.7	4.7	112.3	112.5	7.9
その他の生産用機械	103.1	128.0	24.2	98.1	119.4	17.5	103.4	127.4	23.2	98.1	119.4	17.5
業務用機械工業	93.9	93.0	▲ 1.0	89.1	91.7	1.9	102.5	99.1	▲ 3.3	94.1	95.7	2.7
計測機器	100.4	103.9	3.5	98.9	103.5	10.5	102.6	105.3	2.6	95.0	103.9	10.8
光学部品	91.1	83.7	▲ 8.1	86.2	84.6	▲ 15.4	95.9	88.2	▲ 8.0	98.9	83.7	▲ 11.1
その他の業務用機械	78.4	75.6	▲ 3.6	64.9	66.7	▲ 0.1	105.9	100.1	▲ 5.5	88.4	91.9	0.4
電子部品・デバイス工業	87.0	88.5	1.7	88.5	87.0	5.8	98.8	99.0	0.2	97.8	97.7	4.6
電子部品	88.5	92.0	4.0	91.7	92.0	2.6	97.5	100.7	3.3	98.3	100.7	3.3
半導体素子	89.9	93.6	4.1	88.8	87.3	11.2	73.9	77.8	5.3	69.8	69.7	▲ 5.7
集積回路	85.3	83.7	▲ 1.9	86.5	82.1	10.9	108.8	101.6	▲ 6.6	107.2	102.7	9.8
半導体部品	82.3	91.4	11.1	77.6	82.4	▲ 5.1	83.4	94.1	12.8	77.6	82.4	▲ 5.1
電気機械工業	105.5	107.1	1.5	101.3	105.2	10.2	102.5	106.9	4.3	98.9	108.0	7.5
回転電気機械	108.0	107.8	▲ 0.2	107.6	102.9	8.3	107.1	107.4	0.3	106.8	102.6	8.2
静止電気機械	95.6	109.5	14.5	94.6	116.2	25.4	93.0	106.2	14.2	92.4	107.8	24.2
開閉制御装置・機器	97.1	96.8	▲ 0.3	88.9	98.2	▲ 3.3	97.3	97.0	▲ 0.3	88.9	98.4	▲ 3.3
民生用電気機械	114.1	121.5	6.5	104.9	109.8	23.8	113.0	115.2	1.9	94.9	111.9	12.2
配線・照明用器具	80.8	78.3	▲ 3.1	86.2	81.0	▲ 2.3	80.5	78.4	▲ 2.6	86.9	84.3	▲ 2.4
電子応用装置	111.9	113.5	1.4	105.3	113.6	12.5	111.3	112.6	1.2	105.0	112.7	12.4
電気計測器	79.9	82.3	3.0	68.2	76.7	▲ 8.1	79.4	80.9	1.9	68.2	76.3	▲ 8.8
電池	81.8	82.1	0.4	84.4	80.1	▲ 1.6	81.8	83.6	2.2	84.2	87.9	▲ 3.4
その他の電気機械	322.0	324.4	0.7	342.6	337.0	56.7	297.8	366.6	23.1	325.9	407.7	43.5
情報通信機械工業	77.2	76.6	▲ 0.8	75.9	79.2	18.2	62.2	62.6	0.6	66.4	72.4	11.0
通信機械	100.2	88.1	▲ 12.1	95.6	87.9	31.4	97.2	84.0	▲ 13.6	93.9	91.3	17.7
民生用電子機械	39.2	42.0	7.1	44.4	41.7	13.3	40.4	37.2	▲ 7.9	44.2	46.1	6.0
電子計算機	114.6	111.3	▲ 2.9	96.6	114.9	17.5	98.7	99.0	0.3	85.6	108.3	12.1
その他の情報通信機械	72.8	77.7	6.7	74.6	73.0	▲ 5.2	75.0	82.6	10.1	76.1	79.2	0.3
輸送機械工業	102.3	102.9	0.6	104.2	99.1	10.4	106.8	104.7	▲ 2.0	104.5	98.5	10.9
輸送機械工業(除. 船舶・同機関、鉄道車両、航空機)	102.6	103.3	0.7	105.0	98.3	10.9	106.3	106.7	0.4	106.5	101.0	9.9
乗用車	99.8	98.8	▲ 1.0	101.7	94.0	10.7	107.1	103.9	▲ 3.0	104.7	98.4	10.1
バス	106.6	105.9	▲ 0.7	111.7	105.5	2.2	111.4	109.9	▲ 1.3	114.6	110.1	▲ 4.3
トラック	109.7	113.8	3.7	114.8	108.0	6.9	114.9	119.5	4.0	115.5	114.1	4.6
自動車ボデー	104.9	105.9	1.0	108.8	101.9	14.8	108.8	109.8	0.9	108.8	101.9	14.8
自動車部品	104.0	105.7	1.6	106.4	100.4	11.8	103.8	107.3	3.4	106.5	100.4	11.8
二輪自動車	96.6	109.0	12.8	104.1	118.1	25.1	98.7	117.7	19.3	106.3	125.8	26.6
産業車両	107.3	106.8	▲ 0.5	109.8	101.4	7.1	108.9	104.0	▲ 4.5	109.9	100.5	4.8
航空機	173.6	174.7	0.6	166.2	192.0	30.4	177.6	178.5	0.5	168.5	194.7	31.6
船舶・同機関	75.7	76.3	0.8	74.3	75.1	▲ 6.5	84.2	77.4	▲ 8.1	70.2	54.9	18.8
(特掲:乗用車・バス・トラック)	101.5	101.4	▲ 0.1	103.8	96.2	9.8	109.6	106.4	▲ 2.9	106.4	100.9	8.7

Indices of Industrial Production, Producer's Shipments, Producer's Inventory of Finished Goods and Producer's Inventory Ratio of Finished Goods (Classification by Industry)

Indices of Industrial Production, Producer's Shipments, Producer's Inventory of Finished Goods and Producer's Inventory Ratio of Finished Goods (Classification by Industry)												Classification
生產者在庫 Inventory						生產者在庫率 Inventory Ratio						
季節調整指數 Seasonally Adjusted Index			原指數 Original Index			季節調整指數 Seasonally Adjusted Index			原指數 Original Index			
11月 Nov.	12月 Dec.	前月比 %Change From Previous Month	11月 Nov.	12月 Dec.	前年同月比 %Change From Previous Year	11月 Nov.	12月 Dec.	前月比 %Change From Previous Month	11月 Nov.	12月 Dec.	前年同月比 %Change From Previous Year	
106.1	105.6	▲ 0.5	108.8	105.7	▲ 4.3	104.7	104.6	▲ 0.1	104.5	101.4	▲ 11.1	Mining and manufacturing
106.1	105.6	▲ 0.5	108.8	105.7	▲ 4.3	104.7	104.7	0.0	104.5	101.5	▲ 11.0	Manufacturing
129.4	122.9	▲ 5.0	129.6	125.3	17.0	121.8	111.4	▲ 8.5	121.2	113.5	1.2	Iron and steel
160.2	141.6	▲ 11.6	160.7	149.0	30.2	152.2	117.1	▲ 23.1	150.7	121.3	8.0	Crude steel (incl. Semi-finished steel)
112.0	113.6	1.4	113.4	112.6	7.5	101.7	106.3	4.5	103.1	107.4	▲ 2.7	Hot rolled steel
105.3	111.9	6.3	109.2	115.7	14.9	103.4	113.6	9.9	103.8	114.1	10.0	Steel pipes and tubes
106.0	103.9	▲ 2.0	106.1	104.6	4.7	107.4	107.9	0.5	107.8	109.7	▲ 7.8	Cold finished steel
96.6	99.6	3.1	96.5	101.6	3.5	101.7	107.3	5.5	101.1	112.6	▲ 5.2	Metallic coated steel
103.0	101.8	▲ 1.2	104.1	103.1	1.1	100.3	99.3	▲ 1.0	96.4	102.1	▲ 7.0	Steel castings and forgings
103.3	106.4	3.0	104.3	105.6	4.9	94.3	103.9	10.2	96.6	104.0	▲ 1.8	(Ordinary steel)
115.2	115.0	▲ 0.2	118.1	118.4	12.4	118.5	118.2	▲ 0.3	118.3	120.7	▲ 3.7	(Special steel)
97.0	101.5	4.6	96.3	106.4	▲ 11.0	105.3	107.2	1.8	101.1	116.2	▲ 14.1	Non-ferrous metals
76.9	87.0	13.1	73.6	93.7	▲ 30.2	93.6	99.1	5.9	87.6	108.2	▲ 27.5	Refining of non-ferrous metals
113.6	114.0	0.4	116.5	119.8	3.1	124.1	120.1	▲ 3.2	125.2	134.6	▲ 7.0	Copper and copper-base alloys and aluminum rolling products
101.3	105.9	4.5	102.9	108.0	1.9	98.0	103.4	5.5	93.4	107.7	▲ 2.1	Electric wires and cables
-	-	-	-	-	-	-	-	-	-	-	-	Non-ferrous metal castings
127.7	130.4	2.1	128.8	117.0	6.4	126.1	126.1	0.0	117.4	110.0	▲ 0.6	Fabricated metals
-	-	-	-	-	-	-	-	-	-	-	-	Fabricated structural metal products
144.8	141.3	▲ 2.4	139.5	130.6	▲ 5.5	128.2	118.8	▲ 7.3	109.9	104.6	▲ 17.0	Metal products of building
135.6	147.6	8.8	146.3	114.2	21.0	106.7	110.0	3.1	103.2	73.3	5.9	Equipment for heating and kitchen
115.0	116.9	1.7	114.9	112.7	6.1	131.1	132.0	0.7	126.6	127.9	5.1	Other metal products
119.4	121.2	1.5	121.5	122.7	▲ 5.0	104.4	105.4	1.0	105.3	106.9	▲ 9.8	General-purpose, production and business oriented machinery
102.8	108.1	5.2	106.3	109.8	▲ 2.1	112.9	118.8	5.2	116.7	123.8	▲ 5.2	General-purpose machinery
88.6	84.6	▲ 4.5	100.8	92.2	▲ 18.9	93.1	91.1	▲ 2.1	110.9	96.1	▲ 20.1	Boilers and power units
110.0	118.2	7.5	113.8	118.9	▲ 1.2	121.5	114.2	▲ 6.0	130.8	110.0	▲ 9.5	Fans, pumps and oil hydraulic equipment
-	-	-	-	-	-	-	-	-	-	-	-	Conveying machinery
90.2	99.3	10.1	91.5	101.1	▲ 1.1	95.8	125.7	31.2	101.4	157.7	4.8	Refrigerating machines and appliances
108.3	111.9	3.3	113.5	113.0	2.3	114.8	117.9	2.7	115.0	118.0	▲ 6.5	Parts of general-purpose machinery
126.3	128.0	1.3	129.5	130.0	▲ 6.3	98.3	96.5	▲ 1.8	100.0	97.6	▲ 12.8	Production machinery
143.5	144.6	0.8	149.3	149.3	▲ 5.9	80.1	88.8	10.9	84.1	91.5	▲ 21.8	Engineering and construction machinery
-	-	-	-	-	-	-	-	-	-	-	-	Chemical machinery
-	-	-	-	-	-	-	-	-	-	-	-	Daily lives industry machinery
-	-	-	-	-	-	-	-	-	-	-	-	Semiconductor and flat-panel display manufacturing equipment
-	-	-	-	-	-	-	-	-	-	-	-	Industrial robots
58.3	62.9	7.9	60.3	67.4	▲ 24.5	63.9	67.0	4.9	69.5	82.3	▲ 37.6	Agricultural machinery
128.7	133.5	3.7	131.6	131.7	▲ 6.8	120.5	109.9	▲ 8.8	124.9	99.3	6.7	Metal cutting machinery
151.2	160.8	6.3	164.5	171.1	▲ 41.7	138.3	123.6	▲ 10.6	152.4	181.5	▲ 24.2	Metal forming machinery
87.1	85.8	▲ 1.5	91.5	91.5	7.3	88.9	80.3	▲ 9.7	88.0	83.7	▲ 1.1	Textile machinery
-	-	-	-	-	-	-	-	-	-	-	-	Molds and dies
126.9	126.3	▲ 0.5	127.1	125.5	2.2	116.9	107.1	▲ 8.4	110.4	109.2	▲ 5.5	Tools for machines
-	-	-	-	-	-	-	-	-	-	-	-	Other production machinery
113.9	113.6	▲ 0.3	112.8	113.8	▲ 2.7	107.4	113.8	6.0	108.2	115.7	▲ 7.4	Business oriented machinery
111.3	110.1	▲ 1.1	114.6	111.0	0.8	100.0	104.9	4.9	104.2	105.2	▲ 11.0	Measuring machine and instruments
111.9	117.7	5.2	108.1	116.3	▲ 16.3	114.8	131.8	14.8	107.2	136.3	▲ 5.6	Optical parts
128.1	130.3	1.7	112.1	120.2	4.2	121.2	128.4	5.9	122.0	127.6	2.1	Other business oriented machinery
101.5	104.9	3.3	106.6	103.0	▲ 15.5	119.1	127.8	7.3	127.9	125.4	▲ 13.3	Electronic parts and devices
137.9	122.2	▲ 11.4	139.4	119.1	▲ 1.2	174.2	126.7	▲ 27.3	160.6	115.7	▲ 10.5	Electronic parts
73.9	77.4	4.7	72.6	76.2	▲ 21.3	86.7	89.7	3.5	86.5	94.2	▲ 22.0	Semiconductor devices
97.8	105.3	7.7	104.7	104.4	▲ 18.4	112.3	136.7	21.7	127.6	135.2	▲ 12.5	Integrated circuits
-	-	-	-	-	-	-	-	-	-	-	-	Semiconductor parts
143.4	141.8	▲ 1.1	146.2	131.7	0.5	122.4	121.3	▲ 0.9	115.3	100.6	▲ 5.9	Electrical machinery
-	-	-	-	-	-	-	-	-	-	-	-	Electrical rotating machinery
89.2	87.0	▲ 2.5	89.8	94.9	▲ 12.1	95.8	90.9	▲ 5.1	90.0	111.4	▲ 3.5	Electrical stationary machinery
-	-	-	-	-	-	-	-	-	-	-	-	Switching devices
120.5	114.9	▲ 4.6	114.4	100.8	1.5	103.6	97.1	▲ 6.3	105.0	81.1	▲ 7.6	Household electrical machinery
82.7	85.3	3.1	85.4	81.4	▲ 15.2	124.0	130.6	5.3	108.3	104.3	▲ 6.6	Wiring devices and luminaries
-	-	-	-	-	-	-	-	-	-	-	-	Associated electronic equipment
105.0	116.9	11.3	103.5	110.2	▲ 0.3	-	-	-	-	-	-	Electrical measuring instruments
133.6	127.5	▲ 4.6	146.6	122.2	▲ 4.4	145.4	138.7	▲ 4.6	144.2	115.6	▲ 3.6	Batteries
377.6	393.2	4.1	398.4	365.4	12.8	-	-	-	-	-	-	Other electrical machinery
91.7	106.4	16.0	95.2	91.4	▲ 1.2	117.8	137.7	16.9	112.9	99.2	▲ 20.3	Information and communication electronics equipment
150.6	122.0	▲ 19.0	138.1	102.9	▲ 17.9	123.9	83.4	▲ 32.7	110.3	73.2	▲ 39.0	Communication equipment
80.5	101.4	26.0	86.2	87.8	1.3	118.6	149.3	25.9	113.3	105.2	▲ 18.1	Household electronic machinery
83.0	120.4	45.1	89.9	77.7	10.2	84.1	113.0	34.4	107.1	65.4	▲ 14.7	Electronic computers
170.3	178.4	4.8	171.4	166.6	17.8	115.5	111.1	▲ 3.8	119.5	95.1	13.3	Other information and communication electronics equipment
77.1	71.3	▲ 7.5	87.4	76.0	▲ 37.8	72.1	67.3	▲ 6.7	80.4	72.3	▲ 45.6	Transport equipment
77.1	71.3	▲ 7.5	87.4	76.0	▲ 37.8	72.1	67.3	▲ 6.7	80.4	72.3	▲ 45.6	Transport equipment (excl. ships and ship engines, rail vehicle and aircraft)
72.7	65.1	▲ 10.5	83.5	71.2	▲ 46.9	68.4	63.2	▲ 7.6	77.9	69.7	▲ 53.2	Passenger cars
86.8	88.8	2.3	92.1	77.6	9.9	78.0	91.0	16.7	81.5	73.9	16.7	Buses
94.2	96.4	2.3	102.5	90.1	2.7	86.1	86.4	0.3	87.0	80.1	▲ 2.9	Trucks
-	-	-	-	-	-	-	-	-	-	-	-	Bodies for motor vehicles
81.5	84.0	3.1	75.8	76.5	30.3	130.3	142.1	9.1	116.0	127.3	26.3	Motor vehicle parts
97.5	94.3	▲ 3.3	109.4	110.9	46.7	94.6	80.6	▲ 14.8	101.3	86.6	15.8	Motorcycles
70.9	74.2	4.7	72.5	69.5	8.1	65.0	70.2	8.0	63.4	66.4	2.9	Industrial vehicles
-	-	-	-	-	-	-	-	-	-	-	-	Aircraft
-	-	-	-	-	-	-	-	-	-	-	-	Ships and ship engines
76.0	69.6	▲ 8.4	86.5	74.2	▲ 41.1	70.9	66.3	▲ 6.5	79.3	71.3	▲ 48.0	(Passenger cars, buses and trucks)

業種分類 生産・出荷・在庫・在庫率 指数

分類	生産 Production						生産者出荷 Shipments						
	季節調整済指数 Seasonally Adjusted Index			原指数 Original Index			季節調整済指数 Seasonally Adjusted Index			原指数 Original Index			
	11月 Nov.	12月 Dec.	前月比 %Change From Previous Month	11月 Nov.	12月 Dec.	前年同月比 %Change From Previous Year	11月 Nov.	12月 Dec.	前月比 %Change From Previous Month	11月 Nov.	12月 Dec.	前年同月比 %Change From Previous Year	
業種	窯業・土石製品工業	99.5	101.7	2.2	105.5	103.8	7.3	102.4	103.1	0.7	106.7	105.9	5.4
	ガラス・同製品	92.9	94.2	1.4	97.9	95.8	11.4	92.7	96.6	4.2	95.9	96.0	7.4
	セメント・同製品	113.5	111.9	▲ 1.4	124.9	122.2	5.5	115.1	112.0	▲ 2.7	125.4	122.9	7.0
	陶磁器	94.3	94.0	▲ 0.3	100.8	95.9	▲ 0.7	93.6	92.9	▲ 0.7	101.6	97.6	▲ 5.3
	ファインセラミックス	103.9	112.8	8.6	108.7	110.6	5.8	110.0	112.6	2.4	109.6	109.3	4.3
	その他の窯業・土石製品	96.6	96.2	▲ 0.4	101.6	98.4	6.0	97.5	98.2	0.7	101.5	102.3	5.7
	化学工業	97.8	98.6	0.8	102.0	100.7	2.7	98.3	98.0	▲ 0.3	100.7	100.6	4.4
	化学工業(除. 医薬品)	94.3	95.5	1.3	97.6	98.0	4.5	95.9	96.1	0.2	97.5	98.8	5.9
	化学肥料	98.2	92.4	▲ 5.9	89.1	100.5	0.5	101.5	102.6	1.1	98.6	108.5	7.4
	ソーダ工業製品	92.2	89.9	▲ 2.5	91.8	93.2	7.2	77.5	87.9	13.4	77.8	90.7	7.2
	無機薬品・顔料・触媒	87.6	89.1	1.7	87.0	88.6	5.5	89.8	90.0	0.2	90.0	85.1	4.2
	高圧ガス	104.0	105.7	1.6	102.8	105.1	3.9	104.4	107.5	3.0	102.9	105.7	3.9
	石油系芳香族	113.4	112.3	▲ 1.0	114.7	122.3	3.8	111.0	112.5	1.4	108.9	118.3	6.4
	環式中間物	78.6	84.7	7.8	75.6	89.8	2.4	84.0	78.6	▲ 6.4	82.4	79.3	2.3
	有機薬品	92.2	92.6	0.4	93.0	99.6	5.2	96.9	91.1	▲ 6.0	95.0	94.3	3.7
	プラスチック	93.1	91.9	▲ 1.3	92.8	95.0	5.7	93.6	94.4	0.9	93.2	92.3	7.6
	合成ゴム	100.6	105.2	4.6	103.2	115.7	4.2	100.7	103.9	3.2	100.5	105.4	9.2
	写真感光材料	-	-	-	-	-	-	-	-	-	-	-	-
	石けん・合成洗剤・界面活性剤	100.1	99.2	▲ 0.9	120.4	100.6	6.7	103.0	102.3	▲ 0.7	119.1	114.0	6.7
	化粧品	93.6	96.4	3.0	97.0	93.8	3.1	95.7	99.0	3.4	99.4	107.7	7.4
	塗料・印刷インキ	96.0	97.8	1.9	102.6	98.1	5.4	96.3	98.5	2.3	102.1	99.3	6.2
	(特掲:石油化学製品)	94.6	96.1	1.6	95.9	103.4	4.0	97.4	94.4	▲ 3.1	96.5	97.5	4.5
	石油・石炭製品工業	95.5	96.1	0.6	94.6	104.9	▲ 0.6	98.3	96.1	▲ 2.2	98.3	106.8	▲ 1.7
	石油製品	95.5	96.1	0.6	94.6	105.0	▲ 0.6	98.4	96.0	▲ 2.4	98.5	106.9	▲ 1.8
	石炭製品	92.3	94.0	1.8	91.0	94.3	0.4	92.7	102.0	10.0	86.7	100.7	2.4
	プラスチック製品工業	99.9	100.6	0.7	102.2	96.9	3.3	98.7	99.2	0.5	100.7	97.6	4.5
	パルプ・紙・紙加工品工業	98.0	98.8	0.8	99.7	100.1	5.4	98.0	97.6	▲ 0.4	102.0	100.8	2.5
	パルプ	93.7	94.6	1.0	90.4	92.8	8.8	85.0	95.4	12.2	84.5	92.2	11.4
	紙	92.4	92.9	0.5	91.8	93.6	5.5	94.3	91.3	▲ 3.2	96.1	94.3	▲ 0.2
	板紙	101.9	100.9	▲ 1.0	106.6	100.7	2.3	102.7	105.2	2.4	108.4	105.6	5.8
	紙加工品	104.4	105.9	1.4	111.2	111.5	5.0	103.6	104.6	1.0	110.8	111.1	4.6
	繊維工業	99.1	97.8	▲ 1.3	100.7	97.0	1.7	97.6	97.8	0.2	95.7	95.6	1.9
	炭素繊維	133.9	122.4	▲ 8.6	142.0	117.7	38.0	107.9	101.8	▲ 5.7	105.2	101.4	▲ 3.4
化学繊維	95.9	92.1	▲ 4.0	93.6	93.3	▲ 0.7	97.8	99.2	1.4	94.5	97.5	2.4	
紡績	83.2	83.1	▲ 0.1	83.4	77.9	0.8	88.4	82.9	▲ 6.2	86.2	77.3	▲ 2.6	
織物	107.6	105.8	▲ 1.7	109.2	104.6	1.9	95.0	98.3	3.5	98.3	96.9	6.8	
染色整理	96.3	96.3	0.0	101.0	98.4	0.9	101.8	98.3	▲ 3.4	101.1	98.0	1.6	
衣類	89.3	88.5	▲ 0.9	88.9	85.7	▲ 3.8	89.7	90.3	0.7	78.9	80.7	▲ 1.9	
その他の繊維製品	102.2	103.1	0.9	106.9	104.3	4.4	105.1	104.3	▲ 0.8	108.7	107.3	3.5	
食料品・たばこ工業	98.5	96.9	▲ 1.6	98.0	105.5	1.2	98.5	95.9	▲ 2.6	97.0	108.7	0.7	
肉製品	109.5	102.1	▲ 6.8	117.3	121.0	▲ 1.8	109.3	101.9	▲ 6.8	117.3	121.0	▲ 1.8	
乳製品	101.4	101.1	▲ 0.3	97.3	96.1	▲ 0.2	101.3	101.0	▲ 0.3	97.2	96.2	▲ 0.3	
油脂・調味料	100.9	97.2	▲ 3.7	101.4	101.0	▲ 1.8	101.5	97.4	▲ 4.0	101.0	106.8	▲ 1.5	
清涼飲料	101.7	102.7	1.0	90.5	88.4	4.6	101.8	104.4	2.6	94.6	98.2	6.5	
酒類	94.7	92.0	▲ 2.9	99.8	127.9	▲ 1.8	94.1	90.8	▲ 3.5	97.6	129.2	▲ 1.7	
その他工業	98.9	100.7	1.8	101.7	99.2	4.6	102.1	101.9	▲ 0.2	104.6	100.8	5.8	
ゴム製品工業	97.7	101.0	3.4	101.0	95.0	10.9	100.9	101.3	0.4	105.4	95.3	8.3	
家具工業	112.7	115.1	2.1	114.7	115.0	10.7	109.3	110.9	1.5	109.7	112.2	10.8	
金属製家具	115.0	117.7	2.3	116.7	117.3	12.8	111.5	113.1	1.4	111.2	114.0	12.8	
木製家具	101.2	101.4	0.2	104.0	103.0	▲ 0.2	98.0	97.3	▲ 0.7	101.7	102.5	0.0	
印刷業	94.3	93.0	▲ 1.4	96.5	95.2	▲ 2.9	94.2	93.0	▲ 1.3	96.4	95.1	▲ 3.0	
木材・木製品工業	104.1	107.6	3.4	109.8	107.7	8.7	107.7	107.0	▲ 0.6	115.7	109.2	8.3	
その他製品工業	95.6	100.3	4.9	97.9	96.7	2.5	95.2	97.7	2.6	93.8	100.2	3.0	
時計	85.8	79.0	▲ 7.9	90.5	77.5	▲ 15.1	87.8	87.1	▲ 0.8	89.8	95.5	▲ 8.5	
楽器	91.7	95.7	4.4	91.6	87.8	▲ 2.7	94.9	100.7	6.1	89.6	96.4	9.7	
文具	99.7	111.5	11.8	102.4	106.0	6.4	105.3	105.4	0.1	102.6	108.3	3.7	
玩具	110.1	122.5	11.3	114.9	120.4	21.4	116.1	129.3	11.4	116.9	132.4	25.9	
皮革製品	86.9	86.1	▲ 0.9	84.9	82.5	▲ 2.5	80.8	84.1	4.1	75.1	78.2	0.6	
鉱業	95.4	92.3	▲ 3.2	96.3	103.0	▲ 5.2	92.2	91.8	▲ 0.4	94.8	104.6	▲ 0.1	
《参考》													
産業総合(鉱工業、電力・ガス事業)	99.1	99.9	0.8	99.3	100.1	6.6	99.7	99.7	0.0	99.4	100.9	5.7	
産業総合(鉱工業、電力・ガス・熱供給・水道事業)	99.1	99.9	0.8	99.2	100.1	6.6	98.9	99.7	0.8	99.2	100.8	5.5	
電力・ガス事業	95.8	96.7	0.9	89.6	103.1	▲ 2.3	96.8	97.5	0.7	90.5	104.5	▲ 2.3	
熱供給事業	93.4	94.1	0.7	61.6	78.8	▲ 7.7	93.2	94.3	1.2	61.6	78.8	▲ 7.7	
水道事業	97.9	97.8	▲ 0.1	95.6	99.6	▲ 0.3	97.9	97.8	▲ 0.1	95.6	99.6	▲ 0.3	

(注)「利用上の注意」参照。 Please refer to the REMARKS.

(注)写真感光材料は、1又は2事業所による数値の為、秘密保護により数値を秘匿している。

Sensitive materials for photography data are kept secret, because these data are collected from only one or two firms.

Indices of Industrial Production, Producer's Shipments, Producer's Inventory of Finished Goods and Producer's Inventory Ratio of Finished Goods (Classification by Industry)

生產者在庫 Inventory			生產者在庫率 Inventory Ratio			生產者在庫率 Inventory Ratio			生產者在庫率 Inventory Ratio			Classification
季節調整指數 Seasonally Adjusted Index			原指數 Original Index			季節調整指數 Seasonally Adjusted Index			原指數 Original Index			
11月 Nov.	12月 Dec.	前月比 %Change From Previous Month	11月 Nov.	12月 Dec.	前年同月比 %Change From Previous Year	11月 Nov.	12月 Dec.	前月比 %Change From Previous Month	11月 Nov.	12月 Dec.	前年同月比 %Change From Previous Year	
103.6	103.9	0.3	105.5	104.7	▲ 2.8	105.8	103.6	▲ 2.1	98.9	97.5	▲ 6.2	
107.2	106.1	▲ 1.0	106.2	104.5	▲ 5.5	126.8	119.3	▲ 5.9	119.2	115.4	▲ 9.1	Glass and glass products
98.0	96.7	▲ 1.3	101.6	99.9	▲ 2.9	85.2	86.2	1.2	77.5	76.8	▲ 11.0	Cement and cement products
93.7	93.8	0.1	94.8	93.9	▲ 8.1	99.7	99.4	▲ 0.3	90.2	91.3	2.2	Ceramics wares
131.7	140.7	6.8	139.4	146.7	16.0	127.9	133.5	4.4	132.2	137.0	19.4	Fine ceramics
96.4	95.6	▲ 0.8	96.9	93.7	▲ 9.7	102.7	99.6	▲ 3.0	96.7	91.9	▲ 12.9	Other ceramics, stone and clay products
104.4	105.6	1.1	103.9	105.6	▲ 1.3	111.4	113.1	1.5	107.5	109.9	▲ 7.4	Chemicals
104.4	105.6	1.1	103.9	105.6	▲ 1.3	111.4	113.1	1.5	107.5	109.9	▲ 7.4	Chemicals (excl. Drugs)
116.0	113.5	▲ 2.2	112.4	110.8	8.6	112.5	110.2	▲ 2.0	98.0	100.5	▲ 0.7	Fertilizers
96.4	93.1	▲ 3.4	93.9	89.7	▲ 25.9	131.4	106.0	▲ 19.3	124.7	100.1	▲ 31.2	Industrial sodium chemicals
121.5	120.6	▲ 0.7	109.1	114.4	▲ 11.7	134.9	136.4	1.1	121.1	134.8	▲ 17.4	Industrial inorganic chemicals, pigment and catalyst
99.3	99.2	▲ 0.1	101.8	108.9	▲ 2.9	96.9	94.4	▲ 2.6	97.9	102.8	▲ 4.5	High compressed gas
109.8	114.8	4.6	107.3	114.9	5.6	102.4	103.4	1.0	98.5	97.1	▲ 6.5	Aromatic hydrocarbons (Petroleum, origin)
85.9	97.5	13.5	81.3	94.8	▲ 10.7	103.0	131.5	27.7	105.7	134.9	▲ 5.6	Cyclic chemicals and synthetic dyes
90.2	101.2	12.2	90.8	99.6	▲ 3.8	97.0	122.2	26.0	98.3	115.5	1.2	Industrial organic chemicals
99.9	99.7	▲ 0.2	99.2	101.9	1.1	108.9	108.2	▲ 0.6	106.9	111.2	▲ 5.7	Plastic (materials)
121.7	122.6	0.7	119.3	125.3	▲ 7.8	124.3	120.3	▲ 3.2	118.2	118.4	▲ 15.5	Synthetic rubbers
-	-	-	-	-	-	-	-	-	-	-	-	Sensitive materials for photography
97.5	96.5	▲ 1.0	104.7	91.4	▲ 3.1	94.8	91.7	▲ 3.3	90.9	82.1	▲ 12.4	Soap, synthetic detergent and surface-active agents
110.3	111.6	1.2	113.7	105.4	3.0	117.3	113.5	▲ 3.2	113.5	97.9	▲ 4.9	Cosmetics
104.8	104.4	▲ 0.4	104.2	106.1	3.0	110.7	107.2	▲ 3.2	102.1	110.8	▲ 3.1	Paints and printing inks
102.8	105.7	2.8	102.3	107.3	▲ 3.7	107.9	114.0	5.7	105.6	111.7	▲ 7.8	(Petroleum chemical products)
86.7	88.8	2.4	89.7	87.3	▲ 8.4	87.2	91.8	5.3	86.4	78.2	▲ 7.2	Petroleum and coal products
87.1	90.3	3.7	90.4	88.0	▲ 7.7	87.4	93.9	7.4	85.5	78.0	▲ 6.1	Petroleum products
80.1	76.0	▲ 5.1	83.0	80.7	▲ 15.2	85.8	74.7	▲ 12.9	95.6	80.0	▲ 17.2	Coal products
106.5	106.3	▲ 0.2	107.6	105.1	2.2	108.4	107.3	▲ 1.0	104.6	104.7	▲ 0.3	Plastic products
97.4	97.6	0.2	96.2	93.9	▲ 9.7	103.0	105.1	2.0	98.8	100.4	▲ 10.3	Pulp, paper and paper products
88.7	88.0	▲ 0.8	83.2	79.7	▲ 23.3	-	-	-	-	-	-	Pulp
94.5	96.0	1.6	93.8	92.8	▲ 9.8	100.9	105.9	5.0	97.9	100.8	▲ 10.6	Paper
110.8	105.0	▲ 5.2	108.5	101.2	▲ 7.2	110.1	102.3	▲ 7.1	101.3	98.6	▲ 10.5	Paperboard
109.9	114.6	4.3	118.1	109.8	11.7	113.8	117.9	3.6	110.0	103.6	9.5	Converted and processed paper
103.5	102.1	▲ 1.4	107.4	107.2	▲ 3.8	109.6	106.5	▲ 2.8	118.5	115.6	▲ 4.9	Textiles
108.3	107.1	▲ 1.1	114.6	108.1	▲ 18.0	93.7	101.7	8.5	103.2	101.1	▲ 15.1	Carbon fiber
90.6	85.3	▲ 5.8	90.9	86.2	▲ 15.7	94.4	88.2	▲ 6.6	96.4	89.1	▲ 17.3	Chemical fiber
89.6	93.0	3.8	90.0	93.2	▲ 11.5	103.2	111.6	8.1	103.8	119.9	▲ 9.1	Spun yarn
130.8	129.3	▲ 1.1	129.6	130.1	1.9	140.4	134.7	▲ 4.1	133.4	136.2	▲ 2.7	Woven fabrics
93.9	93.1	▲ 0.9	91.8	91.9	▲ 7.9	99.0	94.9	▲ 4.1	91.8	93.2	▲ 9.4	Dyeing and finishing processes
99.2	100.1	0.9	109.2	113.7	▲ 0.1	111.3	108.3	▲ 2.7	138.9	135.1	0.6	Clothes
118.5	117.1	▲ 1.2	117.9	114.3	7.0	112.0	112.9	0.8	108.0	106.2	1.5	Other textile products
84.5	87.6	3.7	83.1	72.6	5.1	82.2	86.4	5.1	84.4	68.4	2.5	Foods and tobacco
-	-	-	-	-	-	-	-	-	-	-	-	Meat products
-	-	-	-	-	-	-	-	-	-	-	-	Dairy products
105.0	103.7	▲ 1.2	111.9	95.5	2.0	102.6	107.1	4.4	106.7	86.2	3.7	Oils and fats, seasoning
-	-	-	-	-	-	-	-	-	-	-	-	Beverages
-	-	-	-	-	-	-	-	-	-	-	-	Alcohol
99.8	101.0	1.2	100.4	100.6	▲ 1.9	94.4	94.9	0.5	92.7	94.1	▲ 9.5	Other manufacturing
94.8	98.7	4.1	90.9	92.2	3.6	92.1	97.5	5.9	83.3	94.2	▲ 3.1	Rubber products
115.8	118.6	2.4	121.9	125.0	4.5	101.7	100.9	▲ 0.8	110.3	105.7	▲ 6.9	Furniture
120.9	124.1	2.6	128.3	132.4	5.8	102.6	102.0	▲ 0.6	113.9	108.5	▲ 7.9	Metal furniture
91.5	93.3	2.0	93.3	92.4	▲ 3.0	98.7	99.5	0.8	94.7	93.3	▲ 1.5	Wooden furniture
-	-	-	-	-	-	-	-	-	-	-	-	Printing
91.3	90.8	▲ 0.5	90.0	88.7	▲ 9.5	84.6	84.0	▲ 0.7	76.8	80.0	▲ 17.4	Wood and wood products
101.2	100.0	▲ 1.2	106.7	103.5	▲ 7.8	105.2	100.5	▲ 4.5	112.8	102.0	▲ 11.6	Other products
117.3	123.0	4.9	124.7	124.2	▲ 4.1	129.5	136.4	5.3	129.1	115.7	4.6	Watches and clocks
106.0	101.7	▲ 4.1	108.2	105.1	▲ 17.4	111.9	100.9	▲ 9.8	120.8	109.1	▲ 23.9	Musical instruments
94.7	94.6	▲ 0.1	100.3	95.4	▲ 7.2	89.4	90.0	0.7	96.9	87.6	▲ 11.5	Stationery
100.0	94.5	▲ 5.5	106.7	98.5	▲ 3.0	79.2	61.8	▲ 22.0	80.4	62.2	▲ 30.3	Toys
93.5	90.3	▲ 3.4	98.7	98.0	▲ 7.5	114.8	109.6	▲ 4.5	129.2	123.2	▲ 8.1	Leather products
93.4	89.1	▲ 4.6	97.1	92.3	▲ 0.5	106.0	98.1	▲ 7.5	102.2	91.0	▲ 5.4	Mining
106.1	105.6	▲ 0.5	108.8	105.7	▲ 4.3	104.7	104.6	▲ 0.1	104.5	101.4	▲ 11.1	Industries (Mining and manufacturing, Electricity and gas)
106.1	105.6	▲ 0.5	108.8	105.7	▲ 4.3	104.7	104.6	▲ 0.1	104.5	101.4	▲ 11.1	Industries (Mining and manufacturing, Electricity, gas, Heat supply and water)
-	-	-	-	-	-	-	-	-	-	-	-	Electricity and gas
-	-	-	-	-	-	-	-	-	-	-	-	Heat supply
-	-	-	-	-	-	-	-	-	-	-	-	Water

財分類別 生産・出荷・在庫・在庫率 指数

分類	生産 Production						生産者出荷 Shipments						
	季節調整済指数 Seasonally Adjusted Index			原 指 数 Original Index			季節調整済指数 Seasonally Adjusted Index			原 指 数 Original Index			
	11月 Nov.	12月 Dec.	前月比 %Change From Previous Month	11月 Nov.	12月 Dec.	前年同月比 %Change From Previous Year	11月 Nov.	12月 Dec.	前月比 %Change From Previous Month	11月 Nov.	12月 Dec.	前年同月比 %Change From Previous Year	
財	鉱工業	99.2	100.1	0.9	99.8	99.9	7.1	99.1	99.9	0.8	100.0	100.7	6.3
	最終需要財	101.6	101.6	0.0	101.5	102.3	7.6	101.1	99.9	▲ 1.2	100.5	102.3	6.7
	投資財	105.2	107.6	2.3	104.1	108.2	8.7	106.0	105.3	▲ 0.7	103.9	105.8	7.8
	資本財	105.0	107.7	2.6	101.4	107.8	8.9	105.6	104.2	▲ 1.3	100.3	103.8	7.6
	資本財(除. 輸送機械)	107.7	111.7	3.7	103.0	113.4	10.9	107.3	108.2	0.8	101.7	111.0	7.6
	製造設備用	99.1	104.1	5.0	93.7	109.7	7.4	98.1	103.0	5.0	92.1	110.5	8.0
	電力用	115.4	119.9	3.9	109.7	126.0	11.5	96.7	97.4	0.7	97.7	107.9	▲ 5.8
	通信・放送用	122.0	109.9	▲ 9.9	113.7	104.9	19.6	112.2	101.3	▲ 9.7	107.6	98.3	14.6
	農業用	84.3	93.7	11.2	78.4	83.9	8.5	94.6	87.5	▲ 7.5	84.0	78.1	10.9
	建設用	155.6	159.2	2.3	164.4	156.8	24.1	161.9	156.2	▲ 3.5	164.9	153.8	21.7
	輸送用	95.8	94.4	▲ 1.5	96.4	90.7	2.0	99.1	96.2	▲ 2.9	97.4	88.4	7.5
	事務用	106.5	103.6	▲ 2.7	94.4	103.9	7.6	101.7	100.1	▲ 1.6	90.2	105.2	5.5
	その他	100.4	103.3	2.9	95.7	102.1	10.4	100.7	102.6	1.9	94.5	100.2	9.9
分	建設財	105.7	108.0	2.2	113.0	109.7	8.2	107.5	108.9	1.3	115.1	112.2	8.8
	建築用	108.9	111.0	1.9	117.3	114.7	7.6	109.6	111.1	1.4	118.3	116.3	8.3
	土木用	91.2	90.1	▲ 1.2	93.5	86.2	11.7	98.0	97.6	▲ 0.4	100.9	94.2	12.0
	消費財	97.0	96.3	▲ 0.7	98.9	96.7	6.3	96.2	94.6	▲ 1.7	97.7	99.3	5.6
	耐久消費財	93.1	92.8	▲ 0.3	94.4	90.4	14.1	93.4	91.9	▲ 1.6	95.1	93.1	10.0
	家事用	143.1	148.7	3.9	154.1	152.3	27.0	146.2	153.3	4.9	153.0	187.1	21.0
	冷暖房用	127.3	128.0	0.5	106.1	111.5	33.4	114.9	110.3	▲ 4.0	103.6	112.9	1.6
	家具・装備品用	89.6	91.2	1.8	96.3	96.3	▲ 4.3	90.3	90.6	0.3	98.3	99.3	▲ 3.5
	教養・娯楽用	52.9	53.1	0.4	54.8	57.1	9.2	52.0	46.2	▲ 11.2	53.9	56.2	4.1
	乗用車・二輪車	99.3	98.9	▲ 0.4	101.3	94.1	12.7	106.7	104.9	▲ 1.7	105.1	99.3	11.2
類	非耐久消費財	100.0	98.7	▲ 1.3	102.9	102.2	0.8	99.2	97.4	▲ 1.8	101.0	107.4	0.9
	家事用	101.2	100.9	▲ 0.3	109.2	102.0	0.3	102.4	101.5	▲ 0.9	111.1	112.6	1.4
	教養・娯楽用	95.2	95.6	0.4	90.5	94.0	6.6	94.4	91.6	▲ 3.0	90.9	97.9	▲ 0.2
	被服・履き物	88.8	87.9	▲ 1.0	88.3	85.2	▲ 3.6	87.9	88.9	1.1	78.2	80.2	▲ 1.5
	飲食料品	99.9	97.7	▲ 2.2	99.0	106.5	0.7	100.1	98.6	▲ 1.5	99.4	111.1	1.4
	生産財	97.2	98.3	1.1	98.2	97.6	6.8	98.8	99.8	1.0	99.5	99.1	5.9
	鉱工業用生産財	97.5	98.7	1.2	98.3	97.5	7.6	98.9	100.2	1.3	99.5	98.5	6.9
	その他用生産財	94.7	94.3	▲ 0.4	97.5	99.3	▲ 1.1	97.4	95.8	▲ 1.6	99.2	103.8	▲ 2.1

Indices of Industrial Production, Producer's Shipments, Producer's Inventory of Finished Goods and Producer's Inventory Ratio of Finished Goods (Classification by Use of Goods)

生産者在庫 Inventory			生産者在庫率 Inventory Ratio			Classification						
季節調整済指数 Seasonally Adjusted Index			原指数 Original Index			季節調整済指数 Seasonally Adjusted Index			原指数 Original Index			Classification
11月 Nov.	12月 Dec.	前月比 %Change From Previous Month	11月 Nov.	12月 Dec.	前年同月比 %Change From Previous Year	11月 Nov.	12月 Dec.	前月比 %Change From Previous Month	11月 Nov.	12月 Dec.	前年同月比 %Change From Previous Year	
106.1	105.6	▲ 0.5	108.8	105.7	▲ 4.3	104.7	104.6	▲ 0.1	104.5	101.4	▲ 11.1	Mining and manufacturing
102.7	102.5	▲ 0.2	107.4	101.7	▲ 10.2	93.9	93.8	▲ 0.1	94.8	89.1	▲ 18.9	Final demand goods
113.8	114.6	0.7	116.1	113.6	▲ 2.3	98.1	99.1	1.0	95.8	94.7	▲ 8.8	Investment goods
117.8	120.2	2.0	121.6	119.3	▲ 3.2	97.6	100.3	2.8	100.4	98.0	▲ 9.5	Capital goods
124.8	127.4	2.1	127.0	128.4	▲ 3.3	101.5	103.2	1.7	103.6	104.0	▲ 9.8	Capital goods (excl. Transport equipment)
127.0	131.5	3.5	130.1	130.5	▲ 8.9	117.6	107.0	▲ 9.0	122.3	99.0	5.0	For manufacturing equipment
136.5	140.0	2.6	138.3	139.3	2.3	92.5	95.9	3.7	84.1	99.1	▲ 4.3	For electricity
155.2	178.8	15.2	154.3	173.5	30.8	157.2	205.0	30.4	141.3	203.5	36.5	For communication and broadcasting
58.3	62.9	7.9	60.3	67.4	▲ 24.5	63.9	67.0	4.9	69.5	82.3	▲ 37.6	For agriculture
140.4	141.0	0.4	146.2	145.1	▲ 5.3	82.6	89.0	7.7	86.4	90.4	▲ 20.8	For construction
87.5	88.6	1.3	98.3	79.6	▲ 3.0	83.3	83.1	▲ 0.2	86.9	73.2	▲ 7.6	For transports
137.7	138.2	0.4	138.1	138.8	7.3	111.1	111.0	▲ 0.1	121.8	110.5	▲ 4.9	For offices
112.5	115.7	2.8	112.3	115.4	1.2	110.5	116.0	5.0	112.3	121.2	▲ 6.2	Other capital goods
108.1	107.1	▲ 0.9	108.8	106.2	▲ 0.9	98.7	97.7	▲ 1.0	90.1	90.6	▲ 7.8	Construction goods
110.1	109.4	▲ 0.6	109.6	106.9	▲ 1.1	101.2	99.6	▲ 1.6	92.6	93.7	▲ 7.3	For construction
101.7	99.9	▲ 1.8	106.4	103.9	▲ 0.3	89.7	89.9	0.2	82.1	80.8	▲ 9.4	For engineering
92.6	91.0	▲ 1.7	99.3	90.5	▲ 18.0	90.3	90.2	▲ 0.1	93.8	83.6	▲ 27.7	Consumer goods
91.5	89.5	▲ 2.2	100.0	90.3	▲ 26.9	84.3	84.9	0.7	87.4	79.8	▲ 40.3	Durable consumer goods
170.3	177.9	4.5	186.1	160.6	5.7	99.2	97.7	▲ 1.5	99.5	68.2	▲ 7.3	For house work
142.5	146.8	3.0	128.1	106.8	16.5	-	-	-	-	-	-	For heating and cooling equipment
87.1	88.5	1.6	88.0	87.4	▲ 9.2	108.3	109.9	1.5	99.0	99.8	0.4	For furniture and furnishing
60.2	70.8	17.6	64.1	60.4	▲ 26.3	108.0	158.9	47.1	100.9	89.7	▲ 25.5	For education and amusement
79.5	75.4	▲ 5.2	89.7	82.5	▲ 37.6	73.9	70.9	▲ 4.1	82.7	78.2	▲ 46.3	Passenger cars and motorcycles
95.2	95.9	0.7	98.3	90.8	▲ 0.2	98.4	98.4	0.0	102.3	88.5	▲ 3.6	Non-durable consumer goods
106.3	107.7	1.3	112.8	101.6	1.6	110.8	110.7	▲ 0.1	106.1	89.0	▲ 4.5	For house work
77.9	81.2	4.2	75.4	70.3	▲ 4.2	78.6	84.9	8.0	79.0	67.7	▲ 6.0	For education and amusement
98.5	99.1	0.6	108.0	112.0	▲ 0.8	111.8	108.3	▲ 3.1	137.9	133.8	▲ 0.4	Clothing and footwear
93.6	91.6	▲ 2.1	90.2	73.0	2.4	89.1	83.6	▲ 6.2	88.7	66.9	▲ 4.0	Food and beverage
109.2	108.6	▲ 0.5	109.8	108.8	0.5	113.1	112.0	▲ 1.0	112.0	111.1	▲ 5.4	Producer goods
110.7	109.7	▲ 0.9	111.2	110.1	0.8	114.8	112.8	▲ 1.7	114.1	113.0	▲ 5.4	For mining and manufacturing
94.3	97.4	3.3	95.1	95.1	▲ 3.9	95.3	103.1	8.2	90.9	92.0	▲ 4.6	For others

平成25年12月の製造工業生産能力指数・稼働率指数の動向

Indices of Production Capacity and Operating Ratio for December, 2013

平成22年=100
Index, 2010=100

項目	季節調整済指数 Seasonally Adjusted Index		原指数 Original Index		
	Percent Change		Percent Change		
	前月比(%) From Previous Month	(前月における前月比(%)) From Previous Month	前月比(%) From Previous Month	前年同月比(%) From Previous Year	
稼働率 Operating Ratio	101.3	2.2 (▲ 0.5)	98.5	▲ 0.7	8.8
生産能力 Production Capacity			97.1	▲ 0.1	▲ 1.1

注：▲は低下を示す。

Note: ▲ indicates a negative figure.

(1) 12月の製造工業稼働率指数は、101.3で前月比2.2%（前月調査の前月比▲0.5%）の上昇であった。

業種別にみると、電子部品・デバイス工業同3.2%（同▲4.0%）、情報通信機械工業同5.5%（同0.1%）、輸送機械工業同1.2%（同1.0%）等が上昇し、繊維工業同▲1.1%（同0.8%）、石油・石炭製品工業同▲0.7%（同5.0%）が低下した。

(2) 12月の製造工業生産能力指数は、97.1で前月比▲0.1%（前月調査の前月比0.1%）の低下であった。

業種別にみると、情報通信機械工業同▲0.6%（同0.0%）、電子部品・デバイス工業同▲0.3%（同▲0.1%）、はん用・生産用・業務用機械工業同▲0.2%（同0.2%）等が低下し、金属製品工業同0.1%（同0.0%）が上昇した。

() 内は11月の前月比

製造工業生産能力指数・稼働率指数の時系列表
 Historical Data for Indices of Production Capacity and Operating Ratio

平成22年 = 100
 index.2010= 100

年 月	稼働率 Operating Ratio				生産能力(末) Production Capacity				Year and Month
	季節調整済指数 Seasonally Adjusted Index		原指数 Original Index		原指数 Original Index				
	前月(期)比 %Change From Previous Month(Quarter)		前年 (同月期)比 %Change From Previous Year		前月(期)比 %Change From Previous Month(Quarter)	前年 (同月期)比 %Change From Previous Year			
平成 23 年			95.7	▲ 4.3	99.8		▲ 0.1	C.Y.	2011
24			97.8	2.2	98.2		▲ 1.6	C.Y.	2012
25			97.3	▲ 0.5	97.1		▲ 1.1	C.Y.	2013
平成 22 年度			99.1	9.9	99.9		▲ 0.3	F.Y.	2010
23			97.9	▲ 1.2	98.9		▲ 1.0	F.Y.	2011
24			95.4	▲ 2.6	98.0		▲ 0.9	F.Y.	2012
平成24 年 IV期	93.1	▲ 2.1	93.1	▲ 7.0	98.2	0.0	▲ 1.6	Q4	2012
平成25 年 I 期	94.4	1.4	93.4	▲ 9.1	98.0	▲ 0.2	▲ 0.9	Q1	2013
II 期	96.6	2.3	95.3	▲ 3.1	97.0	▲ 1.0	▲ 1.4	Q2	
III 期	98.3	1.8	100.3	3.5	96.7	▲ 0.3	▲ 1.5	Q3	
IV 期	100.0	1.7	99.9	7.3	97.1	0.4	▲ 1.1	Q4	
平成24 年 10月	93.0	1.2	95.3	▲ 7.2	98.3	0.1	▲ 1.8	Oct.	2012
11月	92.3	▲ 0.8	93.4	▲ 6.1	98.3	0.0	▲ 1.6	Nov.	
12月	94.0	1.8	90.5	▲ 7.7	98.2	▲ 0.1	▲ 1.6	Dec.	
平成25 年 1月	94.5	0.5	89.5	▲ 7.2	98.0	▲ 0.2	▲ 0.9	Jan.	2013
2月	94.4	▲ 0.1	91.6	▲ 11.2	98.0	0.0	▲ 0.9	Feb.	
3月	94.4	0.0	99.2	▲ 8.8	98.0	0.0	▲ 0.9	Mar.	
4月	95.9	1.6	92.8	▲ 4.3	97.2	▲ 0.8	▲ 1.5	Apr.	
5月	98.1	2.3	94.5	▲ 1.8	97.0	▲ 0.2	▲ 1.5	May	
6月	95.8	▲ 2.3	98.7	▲ 2.9	97.0	0.0	▲ 1.4	Jun.	
7月	99.3	3.7	106.4	2.6	96.7	▲ 0.3	▲ 1.6	Jul.	
8月	97.2	▲ 2.1	92.4	0.5	96.5	▲ 0.2	▲ 1.7	Aug.	
9月	98.4	1.2	102.2	7.6	96.7	0.2	▲ 1.5	Sep.	
10月	99.6	1.2	102.1	7.1	97.1	0.4	▲ 1.2	Oct.	
11月	99.1	▲ 0.5	99.2	6.2	97.2	0.1	▲ 1.1	Nov.	
12月	101.3	2.2	98.5	8.8	97.1	▲ 0.1	▲ 1.1	Dec.	

製造工業生産能力指数・稼働率指数の推移(グラフ)

Historical Data (Graph) for Indices of Production Capacity and Operating Ratio

(平成22年基準)
 (2010 average=100)

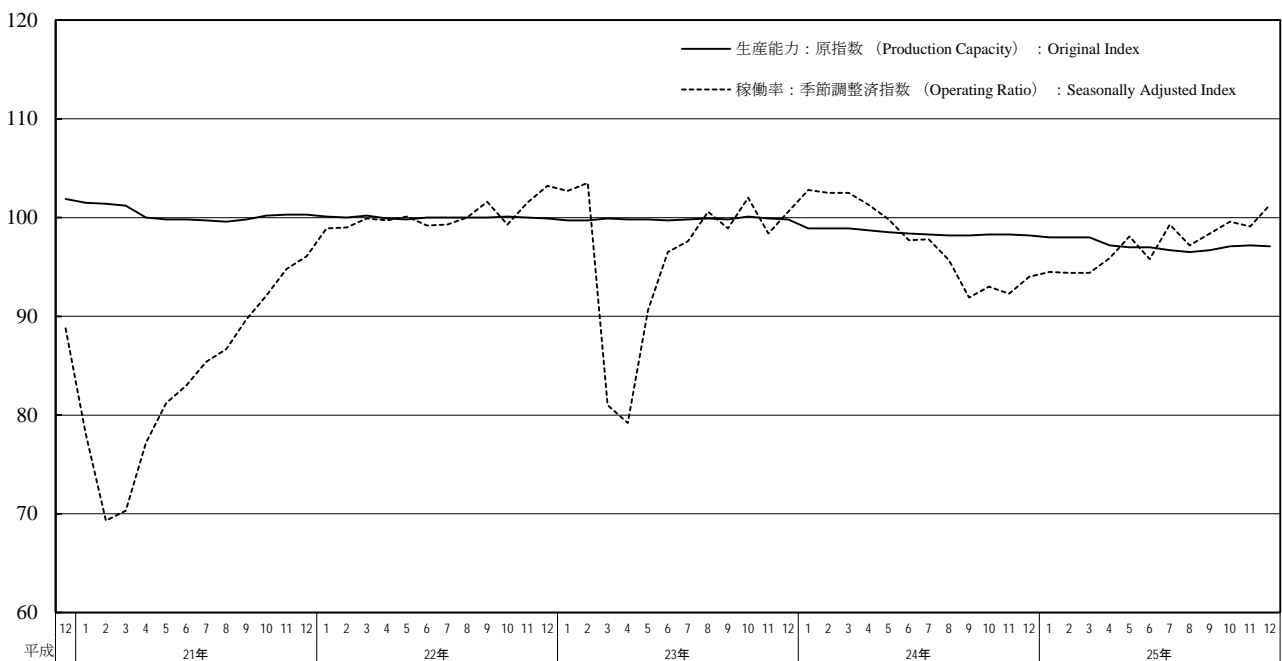

<1. 鉄鋼業 ; Iron and steel>

<2. 非鉄金属工業 ; Non-ferrous metals>

	稼働率 Operating Ratio				生産能力(末) Production Capacity				稼働率 Operating Ratio				生産能力(末) Production Capacity				
	季節調整指数 Seasonally Adjusted Index		原指数 Original Index		原指数 Original Index		原指数 Original Index		季節調整指数 Seasonally Adjusted Index		原指数 Original Index		原指数 Original Index				
	前月(期)比 %Change From Previous Month (Quarter)	前年 (同月期)比 %Change From Previous Year	前月(期)比 %Change From Previous Month (Quarter)	前年 (同月期)比 %Change From Previous Year	前月(期)比 %Change From Previous Month (Quarter)	前年 (同月期)比 %Change From Previous Year	前月(期)比 %Change From Previous Month (Quarter)	前年 (同月期)比 %Change From Previous Year	前月(期)比 %Change From Previous Month (Quarter)	前年 (同月期)比 %Change From Previous Year	前月(期)比 %Change From Previous Month (Quarter)	前年 (同月期)比 %Change From Previous Year	前月(期)比 %Change From Previous Month (Quarter)	前年 (同月期)比 %Change From Previous Year			
平成 23 年			96.0	▲ 4.0	100.1		0.1			96.0	▲ 4.0	99.7		0.0	C.Y. 2011		
24 年			95.8	▲ 0.2	99.7		▲ 0.4			96.8	0.8	100.3		0.6	2012		
25 年			97.7	2.0	99.7		0.0			96.1	▲ 0.7	99.4		▲ 0.9	2013		
平成 22 年度			100.2	13.9	100.0		0.1			99.3	7.6	99.6		▲ 1.0	F.Y. 2010		
23 年度			95.2	▲ 5.0	100.2		0.2			96.7	▲ 2.6	99.6		0.0	2011		
24 年度			95.7	0.5	99.7		▲ 0.5			95.5	▲ 1.2	100.3		0.7	2012		
平成24 年 IV期	92.5	▲ 3.2	92.0	▲ 1.8	99.7	0.0	▲ 0.4	94.0	▲ 1.5	96.1	▲ 4.3	100.3	0.2	0.6	Q4 2012		
平成25 年 I期	97.5	5.4	96.2	▲ 0.5	99.7	0.0	▲ 0.5	94.5	0.5	92.7	▲ 5.3	100.3	0.0	0.7	Q1 2013		
II期	98.5	1.0	97.8	0.8	99.7	0.0	0.0	95.2	0.7	95.1	▲ 3.5	100.1	▲ 0.2	0.2	Q2		
III期	96.2	▲ 2.3	98.1	0.5	99.7	0.0	0.0	96.4	1.3	96.0	1.3	99.5	▲ 0.6	▲ 0.6	Q3		
IV期	99.3	3.2	98.8	7.4	99.7	0.0	0.0	98.3	2.0	100.4	4.5	99.4	▲ 0.1	▲ 0.9	Q4		
平成24 年 10月	92.2	▲ 1.9	95.1	▲ 3.8	99.8	0.1	▲ 0.3	95.0	0.4	101.3	▲ 2.2	99.8	▲ 0.3	0.0	Oct. 2012		
11月	92.5	0.3	90.9	▲ 2.6	99.8	0.0	▲ 0.3	93.2	▲ 1.9	96.0	▲ 5.4	100.3	0.5	0.6	Nov.		
12月	92.8	0.3	90.1	1.2	99.7	▲ 0.1	▲ 0.4	93.9	0.8	91.0	▲ 5.4	100.3	0.0	0.6	Dec.		
平成25 年 1月	97.4	5.0	96.4	2.3	99.7	0.0	▲ 0.5	93.6	▲ 0.3	88.7	▲ 3.6	100.3	0.0	0.7	Jan. 2013		
2月	95.6	▲ 1.8	89.2	▲ 4.7	99.7	0.0	▲ 0.5	95.6	2.1	91.5	▲ 6.7	100.3	0.0	0.6	Feb.		
3月	99.4	4.0	103.0	0.6	99.7	0.0	▲ 0.5	94.4	▲ 1.3	97.9	▲ 5.6	100.3	0.0	0.7	Mar.		
4月	100.7	1.3	95.7	2.2	99.7	0.0	0.2	94.9	0.5	95.1	▲ 4.7	100.1	▲ 0.2	0.2	Apr.		
5月	99.2	▲ 1.5	100.7	1.1	99.7	0.0	0.0	95.9	1.1	93.7	▲ 2.5	100.1	0.0	0.2	May		
6月	95.5	▲ 3.7	96.9	▲ 0.9	99.7	0.0	0.0	94.9	▲ 1.0	96.5	▲ 3.3	100.1	0.0	0.2	Jun.		
7月	95.3	▲ 0.2	97.9	▲ 0.7	99.7	0.0	0.0	96.8	2.0	101.8	0.7	99.7	▲ 0.4	▲ 0.4	Jul.		
8月	95.5	0.2	97.5	▲ 1.3	99.7	0.0	0.0	96.1	▲ 0.7	88.0	0.6	99.5	▲ 0.2	▲ 0.6	Aug.		
9月	97.8	2.4	99.0	3.8	99.7	0.0	0.0	96.3	0.2	98.3	2.7	99.5	0.0	▲ 0.6	Sep.		
10月	96.2	▲ 1.6	99.2	4.3	99.7	0.0	▲ 0.1	97.2	0.9	103.7	2.4	99.5	0.0	▲ 0.3	Oct.		
11月	100.8	4.8	99.0	8.9	99.7	0.0	▲ 0.1	96.8	▲ 0.4	98.8	2.9	99.4	▲ 0.1	▲ 0.9	Nov.		
12月	101.0	0.2	98.2	9.0	99.7	0.0	0.0	100.9	4.2	98.8	8.6	99.4	0.0	▲ 0.9	Dec.		

<3. 金属製品工業 ; Fabricated metals>

<4. はん用・生産用・業務用機械工業 ; General-purpose, production and business oriented machinery >

	稼働率 Operating Ratio				生産能力(末) Production Capacity				稼働率 Operating Ratio				生産能力(末) Production Capacity				
	季節調整指数 Seasonally Adjusted Index		原指数 Original Index		原指数 Original Index		原指数 Original Index		季節調整指数 Seasonally Adjusted Index		原指数 Original Index		原指数 Original Index				
	前月(期)比 %Change From Previous Month (Quarter)	前年 (同月期)比 %Change From Previous Year	前月(期)比 %Change From Previous Month (Quarter)	前年 (同月期)比 %Change From Previous Year	前月(期)比 %Change From Previous Month (Quarter)	前年 (同月期)比 %Change From Previous Year	前月(期)比 %Change From Previous Month (Quarter)	前年 (同月期)比 %Change From Previous Year	前月(期)比 %Change From Previous Month (Quarter)	前年 (同月期)比 %Change From Previous Year	前月(期)比 %Change From Previous Month (Quarter)	前年 (同月期)比 %Change From Previous Year	前月(期)比 %Change From Previous Month (Quarter)	前年 (同月期)比 %Change From Previous Year			
平成 23 年			97.3	▲ 2.7	96.7		▲ 2.5			117.1	17.1	102.8		2.5	C.Y. 2011		
24 年			99.0	1.7	95.2		▲ 1.6			113.3	▲ 3.2	102.6		▲ 0.2	2012		
25 年			99.9	0.9	94.1		▲ 1.2			109.1	▲ 3.7	99.0		▲ 3.5	2013		
平成 22 年度			100.9	7.2	97.4		▲ 3.8			106.6	51.2	101.0		1.1	F.Y. 2010		
23 年度			96.9	▲ 4.0	96.7		▲ 0.7			119.2	11.8	103.3		2.3	2011		
24 年度			98.6	1.8	95.1		▲ 1.7			108.1	▲ 9.3	102.3		▲ 1.0	2012		
平成24 年 IV期	99.3	0.5	97.7	3.3	95.2	▲ 0.7	▲ 1.6	105.0	▲ 5.2	105.1	▲ 12.5	102.6	0.0	▲ 0.2	Q4 2012		
平成25 年 I期	96.3	▲ 3.0	93.7	▲ 1.6	95.1	▲ 0.1	▲ 1.7	101.8	▲ 3.0	101.9	▲ 16.8	102.3	▲ 0.3	▲ 1.0	Q1 2013		
II期	99.0	2.8	101.5	▲ 1.0	95.0	▲ 0.1	▲ 0.9	107.9	6.0	105.7	▲ 6.8	99.2	▲ 3.0	▲ 3.4	Q2		
III期	103.0	4.0	105.2	4.7	94.6	▲ 0.4	▲ 1.4	112.2	4.0	114.1	1.8	99.1	▲ 0.1	▲ 3.4	Q3		
IV期	101.0	▲ 1.9	99.2	1.5	94.1	▲ 0.5	▲ 1.2	114.6	2.1	114.7	9.1	99.0	▲ 0.1	▲ 3.5	Q4		
平成24 年 10月	99.7	0.0	102.6	9.7	95.4	▲ 0.5	▲ 1.5	107.2	▲ 0.4	110.2	▲ 6.6	102.5	▲ 0.1	▲ 0.2	Oct. 2012		
11月	98.6	▲ 1.1	98.4	0.0	95.4	0.0	▲ 1.3	103.8	▲ 3.2	105.2	▲ 14.5	102.5	0.0	▲ 0.3	Nov.		
12月	99.7	1.1	92.2	0.2	95.2	▲ 0.2	▲ 1.6	104.0	0.2	99.9	▲ 16.1	102.6	0.1	▲ 0.2	Dec.		
平成25 年 1月	93.6	▲ 6.1	82.4	▲ 5.0	95.2	0.0	▲ 1.6	99.6	▲ 4.2	92.2	▲ 17.2	102.4	▲ 0.2	▲ 0.3	Jan. 2013		
2月	92.6	▲ 1.1	89.4	▲ 4.0	95.1	▲ 0.1	▲ 1.7	102.8	3.2	101.0	▲ 17.9	102.3	▲ 0.1	▲ 0.8	Feb.		
3月	102.8	11.0	109.4	3.5	95.1	0.0	▲ 1.7	102.9	0.1	112.5	▲ 15.5	102.3	0.0	▲ 1.0	Mar.		
4月	96.0	▲ 6.6	97.7	▲ 4.7	95.0	▲ 0.1	▲ 0.9	104.2	1.3	101.4	▲ 9.0	99.6	▲ 2.6	▲ 3.5	Apr.		
5月	100.6	4.8	101.5	2.6	95.0	0.0	▲ 0.8	111.9	7.4	104.7	▲ 3.7	99.1	▲ 0.5	▲ 3.7	May		
6月	100.5	▲ 0.1	105.3	▲ 0.7	95.0	0.0	▲ 0.9	107.7	▲ 3.8	111.1	▲ 7.6	99.2	0.1	▲ 3.4	Jun.		
7月	101.0	0.5	109.7	2.2	94.6	▲ 0.4	▲ 1.4	114.0	5.8	119.8	2.1	99.1	▲ 0.1	▲ 3.5	Jul.		
8月	101.6	0.6	98.1	3.9	94.6	0.0	▲ 1.4	108.9	▲ 4.5	102.7	▲ 3.7	99.2	0.1	▲ 3.3	Aug.		
9月	106.3	4.6	107.8	8.1	94.6	0.0	▲ 1.4	113.6	4.3	119.7	6.5	99.1	▲ 0.1	▲ 3.4	Sep.		
10月	98.2	▲ 7.6	101.1	▲ 1.5	94.0	▲ 0.6	▲ 1.5	116.4	2.5	119.6	8.5	99.0	▲ 0.1	▲ 3.4	Oct.		
11月	99.2	1.0	97.8	▲ 0.6	94.0	0.0	▲ 1.5	112.5	▲ 3.4	112.2	6.7	99.2	0.2	▲ 3.2	Nov.		
12月	105.6	6.5	98.8	7.2	94.1	0.1	▲ 1.2	115.0	2.2	112.3	12.4	99.0	▲ 0.2	▲ 3.5	Dec.		

〈5. 電子部品・デバイス工業 ; Electronic parts and devices〉

〈6. 電気機械工業 ; Electrical machinery〉

	稼働率 Operating Ratio				生産能力(末) Production Capacity				稼働率 Operating Ratio				生産能力(末) Production Capacity				
	季節調整指数 Seasonally Adjusted Index		原指数 Original Index		原指数 Original Index		原指数 Original Index		季節調整指数 Seasonally Adjusted Index		原指数 Original Index		原指数 Original Index				
	前月(期)比 %Change From Previous Month (Quarter)	前年 (同月期)比 %Change From Previous Year	前月(期)比 %Change From Previous Month (Quarter)	前年 (同月期)比 %Change From Previous Year	前月(期)比 %Change From Previous Month (Quarter)	前年 (同月期)比 %Change From Previous Year	前月(期)比 %Change From Previous Month (Quarter)	前年 (同月期)比 %Change From Previous Year	前月(期)比 %Change From Previous Month (Quarter)	前年 (同月期)比 %Change From Previous Year	前月(期)比 %Change From Previous Month (Quarter)	前年 (同月期)比 %Change From Previous Year	前月(期)比 %Change From Previous Month (Quarter)	前年 (同月期)比 %Change From Previous Year			
															稼働率	稼働率	
平成 23 年			91.6	▲ 8.4	104.9			2.0			97.5	▲ 2.5	98.0	▲ 1.4	C.Y. 2011		
24 年			85.9	▲ 6.2	103.5			▲ 1.3			96.2	▲ 1.3	96.5	▲ 1.5	2012		
25 年			88.6	3.1	104.0			0.5			97.9	1.8	97.2	0.7	2013		
平成 22 年度			99.7	8.0	103.0			4.8			100.7	10.3	99.7	▲ 0.7	F.Y. 2010		
23 年度			88.9	▲ 10.8	104.1			1.1			97.1	▲ 3.6	97.3	▲ 2.4	2011		
24 年度			85.7	▲ 3.6	102.4			▲ 1.6			95.1	▲ 2.1	97.3	0.0	2012		
平成24 年 IV期	87.0	3.9	85.5	▲ 2.4	103.5	0.5	▲ 1.3	94.7	0.6	87.4	▲ 0.6	96.5	▲ 0.2	▲ 1.5	Q4 2012		
平成25 年 I期	86.6	▲ 0.5	82.0	▲ 1.2	102.4	▲ 1.1	▲ 1.6	93.0	▲ 1.8	84.2	▲ 5.1	97.3	0.8	0.0	Q1 2013		
II期	89.0	2.8	90.5	3.7	99.9	▲ 2.4	▲ 3.6	93.5	0.5	108.6	▲ 3.9	97.5	0.2	0.7	Q2		
III期	91.1	2.4	95.9	9.0	99.5	▲ 0.4	▲ 3.4	98.3	5.1	99.8	4.4	97.2	▲ 0.3	0.5	Q3		
IV期	87.6	▲ 3.8	86.1	0.7	104.0	4.5	0.5	107.5	9.4	99.2	13.5	97.2	0.0	0.7	Q4		
平成24 年 10月	84.6	1.2	85.8	▲ 6.0	104.4	1.4	▲ 1.6	94.8	1.9	87.6	0.0	96.7	0.0	▲ 1.3	Oct. 2012		
11月	86.8	2.6	85.9	▲ 2.4	103.8	▲ 0.6	▲ 1.9	92.6	▲ 2.3	87.5	▲ 1.7	96.6	▲ 0.1	▲ 1.4	Nov.		
12月	89.5	3.1	84.7	1.6	103.5	▲ 0.3	▲ 1.3	96.7	4.4	87.1	0.0	96.5	▲ 0.1	▲ 1.5	Dec.		
平成25 年 1月	87.9	▲ 1.8	82.7	2.4	102.7	▲ 0.8	▲ 2.1	95.9	▲ 0.8	80.2	1.9	97.5	1.0	0.2	Jan. 2013		
2月	84.8	▲ 3.5	77.7	▲ 4.7	102.6	▲ 0.1	▲ 2.4	93.0	▲ 3.0	82.6	▲ 7.9	97.5	0.0	0.2	Feb.		
3月	87.1	2.7	85.6	▲ 1.4	102.4	▲ 0.2	▲ 1.6	90.0	▲ 3.2	89.9	▲ 8.0	97.3	▲ 0.2	0.0	Mar.		
4月	84.6	▲ 2.9	82.7	▲ 0.5	100.2	▲ 2.1	▲ 3.3	90.7	0.8	100.1	▲ 5.9	97.5	0.2	0.3	Apr.		
5月	90.8	7.3	93.8	3.2	100.1	▲ 0.1	▲ 3.5	95.5	5.3	107.8	▲ 2.6	97.5	0.0	0.7	May		
6月	91.6	0.9	95.0	8.2	99.9	▲ 0.2	▲ 3.6	94.4	▲ 1.2	117.8	▲ 3.4	97.5	0.0	0.7	Jun.		
7月	91.3	▲ 0.3	98.0	6.9	99.9	0.0	▲ 3.0	98.7	4.6	123.3	6.4	97.4	▲ 0.1	0.6	Jul.		
8月	92.0	0.8	95.0	12.3	98.9	▲ 1.0	▲ 3.5	99.3	0.6	87.0	2.7	97.4	0.0	0.7	Aug.		
9月	89.9	▲ 2.3	94.6	7.9	99.5	0.6	▲ 3.4	97.0	▲ 2.3	89.0	3.2	97.2	▲ 0.2	0.5	Sep.		
10月	89.1	▲ 0.9	90.3	5.2	104.4	4.9	0.0	106.3	9.6	98.2	12.1	97.2	0.0	0.5	Oct.		
11月	85.5	▲ 4.0	83.8	▲ 2.4	104.3	▲ 0.1	0.5	105.9	▲ 0.4	98.3	12.3	97.2	0.0	0.6	Nov.		
12月	88.2	3.2	84.3	▲ 0.5	104.0	▲ 0.3	0.5	110.3	4.2	101.1	16.1	97.2	0.0	0.7	Dec.		

〈7. 情報通信機械工業 ; Information and communication electronics equipment〉

〈8. 輸送機械工業 ; Transport equipment〉

	稼働率 Operating Ratio				生産能力(末) Production Capacity				稼働率 Operating Ratio				生産能力(末) Production Capacity				
	季節調整指数 Seasonally Adjusted Index		原指数 Original Index		原指数 Original Index		原指数 Original Index		季節調整指数 Seasonally Adjusted Index		原指数 Original Index		原指数 Original Index				
	前月(期)比 %Change From Previous Month (Quarter)	前年 (同月期)比 %Change From Previous Year	前月(期)比 %Change From Previous Month (Quarter)	前年 (同月期)比 %Change From Previous Year	前月(期)比 %Change From Previous Month (Quarter)	前年 (同月期)比 %Change From Previous Year	前月(期)比 %Change From Previous Month (Quarter)	前年 (同月期)比 %Change From Previous Year	前月(期)比 %Change From Previous Month (Quarter)	前年 (同月期)比 %Change From Previous Year	前月(期)比 %Change From Previous Month (Quarter)	前年 (同月期)比 %Change From Previous Year	前月(期)比 %Change From Previous Month (Quarter)	前年 (同月期)比 %Change From Previous Year			
															稼働率	稼働率	
平成 23 年			82.3	▲ 17.7	97.6			▲ 1.8			88.1	▲ 11.9	100.1		0.1	C.Y. 2011	
24 年			88.5	7.5	82.9			▲ 15.1			102.5	16.3	100.3		0.2	2012	
25 年			81.1	▲ 8.4	78.6			▲ 5.2			100.0	▲ 2.4	99.7		▲ 0.6	2013	
平成 22 年度			96.4	0.0	98.5			▲ 3.1			93.8	3.0	100.1		0.1	F.Y. 2010	
23 年度			87.7	▲ 9.0	85.5			▲ 13.2			96.7	3.1	100.1		0.0	2011	
24 年度			81.1	▲ 7.5	80.9			▲ 5.4			98.4	1.8	100.4		0.3	2012	
平成24 年 IV期	78.0	▲ 5.0	77.0	▲ 1.3	82.9	0.0	▲ 15.1	92.4	▲ 5.5	93.6	▲ 13.2	100.3	0.0	0.2	Q4 2012		
平成25 年 I期	76.4	▲ 2.1	80.2	▲ 27.2	80.9	▲ 2.4	▲ 5.4	98.5	6.6	98.2	▲ 14.2	100.4	0.1	0.3	Q1 2013		
II期	73.2	▲ 4.2	70.1	▲ 17.5	79.2	▲ 2.1	▲ 5.0	99.2	0.7	94.3	▲ 7.2	100.0	▲ 0.4	▲ 0.3	Q2		
III期	87.6	19.7	87.8	7.1	79.2	0.0	▲ 4.5	100.2	1.0	103.5	3.5	99.4	▲ 0.6	▲ 0.9	Q3		
IV期	87.5	▲ 0.1	86.5	12.3	78.6	▲ 0.8	▲ 5.2	102.5	2.3	103.8	10.9	99.7	0.3	▲ 0.6	Q4		
平成24 年 10月	78.9	▲ 0.9	80.1	▲ 3.7	82.9	0.0	▲ 16.7	91.7	2.7	98.2	▲ 13.0	100.3	0.0	0.2	Oct. 2012		
11月	76.8	▲ 2.7	75.9	10.2	82.9	0.0	▲ 15.1	91.4	▲ 0.3	95.5	▲ 9.0	100.3	0.0	0.2	Nov.		
12月	78.2	1.8	75.1	▲ 8.3	82.9	0.0	▲ 15.1	94.1	3.0	87.2	▲ 17.3	100.3	0.0	0.2	Dec.		
平成25 年 1月	75.0	▲ 4.1	67.0	▲ 31.3	80.1	▲ 3.4	▲ 6.2	100.3	6.6	93.2	▲ 10.0	100.3	0.0	0.2	Jan. 2013		
2月	79.1	5.5	78.9	▲ 26.8	80.1	0.0	▲ 5.8	100.1	▲ 0.2	99.7	▲ 15.4	100.4	0.1	0.3	Feb.		
3月	75.1	▲ 5.1	94.7	▲ 24.2	80.9	1.0	▲ 5.4	95.1	▲ 5.0	101.7	▲ 16.8	100.4	0.0	0.3	Mar.		
4月	70.1	▲ 6.7	65.9	▲ 19.7	78.6	▲ 2.8	▲ 7.3	101.4	6.6	92.3	▲ 6.7	100.3	▲ 0.1	▲ 0.1	Apr.		
5月	72.8	3.9	66.4	▲ 18.5	78.6	0.0	▲ 6.0	100.5	▲ 0.9	90.8	▲ 5.5	100.0	▲ 0.3	▲ 0.3	May		
6月	76.7	5.4	78.0	▲ 14.6	79.2	0.8	▲ 5.0	95.6	▲ 4.9	99.8	▲ 9.1	100.0	0.0	▲ 0.3	Jun.		
7月	84.8	10.6	88.4	2.3	79.2	0.0	▲ 4.9	102.3	7.0	114.9	1.7	98.4	▲ 1.6	▲ 1.9	Jul.		
8月	88.1	3.9	78.5	5.2	79.4	0.3	▲ 4.2	97.9	▲ 4.3	86.2	▲ 5.4	98.4	0.0	▲ 1.9	Aug.		
9月	90.0	2.2	96.4	13.3	79.2	▲ 0.3	▲ 4.5	100.5	2.7	109.3	13.9	99.4	1.0	▲ 0.9	Sep.		
10月	85.9	▲ 4.6	87.2	8.9	79.1	▲ 0.1	▲ 4.6	101.4	0.9	108.6	10.6	99.4	0.0	▲ 0.9	Oct.		
11月	86.0	0.1	83.4	9.9	79.1	0.0	▲ 4.6	102.4	1.0	105.0	9.9	99.7	0.3	▲ 0.6	Nov.		
12月	90.7	5.5	88.8	18.2	78.6	▲ 0.6	▲ 5.2	103.6	1.2	97.9	12.3	99.7	0.0	▲ 0.6	Dec.		

〈9. 窯業・土石製品工業 ; Ceramics, stone and clay products〉

〈10. 化学工業 ; Chemicals〉

	稼働率 Operating Ratio				生産能力(末) Production Capacity				稼働率 Operating Ratio				生産能力(末) Production Capacity				
	季節調整指数 Seasonally Adjusted Index		原指数 Original Index		原指数 Original Index		原指数 Original Index		季節調整指数 Seasonally Adjusted Index		原指数 Original Index		原指数 Original Index				
	前月(期)比 %Change From Previous Month (Quarter)	前年 (同月期)比 %Change From Previous Year	前月(期)比 %Change From Previous Month (Quarter)	前年 (同月期)比 %Change From Previous Year	前月(期)比 %Change From Previous Month (Quarter)	前年 (同月期)比 %Change From Previous Year	前月(期)比 %Change From Previous Month (Quarter)	前年 (同月期)比 %Change From Previous Year	前月(期)比 %Change From Previous Month (Quarter)	前年 (同月期)比 %Change From Previous Year	前月(期)比 %Change From Previous Month (Quarter)	前年 (同月期)比 %Change From Previous Year	前月(期)比 %Change From Previous Month (Quarter)	前年 (同月期)比 %Change From Previous Year			
平成 23 年			96.3	▲ 3.7	97.7		▲ 1.0			96.3	▲ 3.7	99.1		▲ 1.2	C.Y. 2011		
24 年			95.5	▲ 0.8	96.2		▲ 1.5			92.5	▲ 3.9	98.3		▲ 0.8	2012		
25 年			98.5	3.1	94.0		▲ 2.3			94.7	2.4	98.5		0.2	2013		
平成 22 年度			100.4	16.2	98.6		▲ 1.6			99.6	2.2	100.3		0.9	F.Y. 2010		
23 年度			96.1	▲ 4.3	97.6		▲ 1.0			95.0	▲ 4.6	99.1		▲ 1.2	2011		
24 年度			94.6	▲ 1.6	95.3		▲ 2.4			92.4	▲ 2.7	98.3		▲ 0.8	2012		
平成24 年 IV期	91.6	▲ 4.3	95.6	▲ 7.5	96.2	▲ 0.3	▲ 1.5	91.2	▲ 0.3	93.1	▲ 3.8	98.3	0.0	▲ 0.8	Q4 2012		
平成25 年 I期	95.1	3.8	92.3	▲ 3.7	95.3	▲ 0.9	▲ 2.4	94.4	3.5	92.9	▲ 0.3	98.3	0.0	▲ 0.8	Q1 2013		
II期	99.2	4.3	96.6	3.2	95.7	0.4	▲ 1.3	96.7	2.4	94.1	4.2	98.0	▲ 0.3	▲ 0.5	Q2		
III期	100.4	1.2	101.3	4.6	94.0	▲ 1.8	▲ 2.6	92.2	▲ 4.7	93.8	0.6	98.8	0.8	0.5	Q3		
IV期	99.5	▲ 0.9	103.9	8.7	94.0	0.0	▲ 2.3	95.9	4.0	97.9	5.2	98.5	▲ 0.3	0.2	Q4		
平成24 年 10月	91.4	▲ 3.3	97.6	▲ 8.4	96.4	▲ 0.1	▲ 1.6	90.3	▲ 0.1	90.3	▲ 7.7	98.3	0.0	▲ 0.6	Oct. 2012		
11月	92.2	0.9	97.6	▲ 6.2	96.3	▲ 0.1	▲ 1.4	90.8	0.6	92.3	▲ 5.4	98.3	0.0	▲ 0.6	Nov.		
12月	91.1	▲ 1.2	91.7	▲ 7.9	96.2	▲ 0.1	▲ 1.5	92.5	1.9	96.7	1.9	98.3	0.0	▲ 0.8	Dec.		
平成25 年 1月	93.5	2.6	89.6	▲ 4.6	96.4	0.2	▲ 1.3	93.4	1.0	94.7	▲ 0.5	98.3	0.0	▲ 0.7	Jan. 2013		
2月	95.6	2.2	90.1	▲ 4.8	96.4	0.0	▲ 1.3	91.9	▲ 1.6	88.6	▲ 5.8	98.3	0.0	▲ 0.8	Feb.		
3月	96.3	0.7	97.1	▲ 1.7	95.3	▲ 1.1	▲ 2.4	97.9	6.5	95.5	5.6	98.3	0.0	▲ 0.8	Mar.		
4月	100.6	4.5	95.4	4.1	95.5	0.2	▲ 2.2	96.1	▲ 1.8	94.3	1.5	98.1	▲ 0.2	▲ 0.4	Apr.		
5月	100.7	0.1	95.1	5.3	95.5	0.0	▲ 1.7	97.6	1.6	96.0	5.1	97.9	▲ 0.2	▲ 0.6	May		
6月	96.4	▲ 4.3	99.4	0.4	95.7	0.2	▲ 1.3	96.4	▲ 1.2	92.1	6.4	98.0	0.1	▲ 0.5	Jun.		
7月	98.0	1.7	103.9	1.6	94.0	▲ 1.8	▲ 2.6	94.7	▲ 1.8	96.9	2.6	98.9	0.9	0.4	Jul.		
8月	101.9	4.0	97.2	6.0	94.0	0.0	▲ 2.6	90.0	▲ 5.0	92.8	▲ 2.1	98.8	▲ 0.1	0.4	Aug.		
9月	101.2	▲ 0.7	102.9	6.9	94.0	0.0	▲ 2.6	92.0	2.2	91.6	1.3	98.8	0.0	0.5	Sep.		
10月	98.3	▲ 2.9	105.0	7.6	94.0	0.0	▲ 2.5	95.5	3.8	95.5	5.8	98.5	▲ 0.3	0.2	Oct.		
11月	99.1	0.8	104.4	7.0	94.0	0.0	▲ 2.4	95.1	▲ 0.4	96.9	5.0	98.5	0.0	0.2	Nov.		
12月	101.2	2.1	102.3	11.6	94.0	0.0	▲ 2.3	97.1	2.1	101.2	4.7	98.5	0.0	0.2	Dec.		

〈11. 石油・石炭製品工業 ; Petroleum and coal products〉

〈12. パルプ・紙・紙加工品工業 ; Pulp, paper and paper products〉

	稼働率 Operating Ratio				生産能力(末) Production Capacity				稼働率 Operating Ratio				生産能力(末) Production Capacity				
	季節調整指数 Seasonally Adjusted Index		原指数 Original Index		原指数 Original Index		原指数 Original Index		季節調整指数 Seasonally Adjusted Index		原指数 Original Index		原指数 Original Index				
	前月(期)比 %Change From Previous Month (Quarter)	前年 (同月期)比 %Change From Previous Year	前月(期)比 %Change From Previous Month (Quarter)	前年 (同月期)比 %Change From Previous Year	前月(期)比 %Change From Previous Month (Quarter)	前年 (同月期)比 %Change From Previous Year	前月(期)比 %Change From Previous Month (Quarter)	前年 (同月期)比 %Change From Previous Year	前月(期)比 %Change From Previous Month (Quarter)	前年 (同月期)比 %Change From Previous Year	前月(期)比 %Change From Previous Month (Quarter)	前年 (同月期)比 %Change From Previous Year	前月(期)比 %Change From Previous Month (Quarter)	前年 (同月期)比 %Change From Previous Year			
平成 23 年			96.8	▲ 3.2	95.8		▲ 0.4			98.0	▲ 2.0	98.6		▲ 0.6	C.Y. 2011		
24 年			98.5	1.8	95.4		▲ 0.4			96.6	▲ 1.4	95.4		▲ 3.2	2012		
25 年			101.3	2.8	92.5		▲ 3.0			99.4	2.9	95.3		▲ 0.1	2013		
平成 22 年度			100.9	4.5	98.3		▲ 3.7			100.4	5.0	99.1		▲ 2.2	F.Y. 2010		
23 年度			96.4	▲ 4.5	95.8		▲ 2.5			97.8	▲ 2.6	98.3		▲ 0.8	2011		
24 年度			98.5	2.2	95.3		▲ 0.5			96.4	▲ 1.4	95.4		▲ 3.0	2012		
平成24 年 IV期	97.0	▲ 1.2	97.3	▲ 0.6	95.4	0.0	▲ 0.4	95.5	▲ 0.3	98.1	▲ 4.2	95.4	▲ 1.5	▲ 3.2	Q4 2012		
平成25 年 I期	98.5	1.5	105.3	▲ 0.3	95.3	▲ 0.1	▲ 0.5	97.9	2.5	95.6	▲ 1.0	95.4	0.0	▲ 3.0	Q1 2013		
II期	100.6	2.1	93.6	0.0	95.3	0.0	▲ 0.1	99.2	1.3	99.1	2.7	95.5	0.1	▲ 2.2	Q2		
III期	103.9	3.3	103.3	5.8	92.5	▲ 2.9	▲ 3.0	100.4	1.2	99.8	4.9	95.4	▲ 0.1	▲ 1.5	Q3		
IV期	102.7	▲ 1.2	103.0	5.9	92.5	0.0	▲ 3.0	100.3	▲ 0.1	103.1	5.1	95.3	▲ 0.1	▲ 0.1	Q4		
平成24 年 10月	98.0	0.6	91.7	▲ 0.7	95.4	0.0	▲ 0.4	95.2	▲ 0.5	101.2	▲ 4.1	95.6	▲ 1.3	▲ 3.1	Oct. 2012		
11月	93.3	▲ 4.8	91.8	▲ 4.6	95.4	0.0	▲ 0.4	95.7	0.5	97.2	▲ 4.0	95.4	▲ 0.2	▲ 3.3	Nov.		
12月	99.7	6.9	108.4	3.0	95.4	0.0	▲ 0.4	95.5	▲ 0.2	96.0	▲ 4.5	95.4	0.0	▲ 3.2	Dec.		
平成25 年 1月	99.8	0.1	109.5	0.6	95.3	▲ 0.1	▲ 0.5	97.8	2.4	92.8	▲ 0.5	95.4	0.0	▲ 2.9	Jan. 2013		
2月	99.0	▲ 0.8	100.8	0.7	95.3	0.0	▲ 0.5	98.2	0.4	92.5	▲ 1.8	95.4	0.0	▲ 2.9	Feb.		
3月	96.6	▲ 2.4	105.6	▲ 2.1	95.3	0.0	▲ 0.5	97.6	▲ 0.6	101.6	▲ 0.8	95.4	0.0	▲ 3.0	Mar.		
4月	100.1	3.6	99.2	▲ 1.5	95.3	0.0	▲ 0.1	99.3	1.7	101.4	2.2	95.5	0.1	▲ 2.3	Apr.		
5月	98.9	▲ 1.2	91.3	▲ 1.8	95.3	0.0	▲ 0.1	99.0	▲ 0.3	99.1	2.2	95.5	0.0	▲ 2.4	May		
6月	102.9	4.0	90.3	3.7	95.3	0.0	▲ 0.1	99.2	0.2	96.7	3.5	95.5	0.0	▲ 2.2	Jun.		
7月	102.7	▲ 0.2	100.9	2.7	95.3	0.0	▲ 0.1	99.0	▲ 0.2	98.9	4.4	95.5	0.0	▲ 1.7	Jul.		
8月	104.3	1.6	109.0	7.2	92.5	▲ 2.9	▲ 3.0	101.7	2.7	100.3	4.9	95.5	0.0	▲ 1.4	Aug.		
9月	104.6	0.3	100.1	7.6	92.5	0.0	▲ 3.0	100.6	▲ 1.1	100.3	5.5	95.4	▲ 0.1	▲ 1.5	Sep.		
10月	99.6	▲ 4.8	93.2	1.6	92.5	0.0	▲ 3.0	100.3	▲ 0.3	106.6	5.3	95.3	▲ 0.1	▲ 0.3	Oct.		
11月	104.6	▲ 5.0	103.3	12.5	92.5	0.0	▲ 3.0	99.9	▲ 0.4	101.1	4.0	95.3	0.0	▲ 0.1	Nov.		
12月	103.9	▲ 0.7	112.5	3.8	92.5	0.0	▲ 3.0	100.6	0.7	101.5	5.7	95.3	0.0	▲ 0.1	Dec.		

<13. 繊維工業 ; Textiles>

<14. その他工業 ; Other manufacturing>

	稼働率 Operating Ratio				生産能力(末) Production Capacity				稼働率 Operating Ratio				生産能力(末) Production Capacity				
	季節調整指数 Seasonally Adjusted Index		原指数 Original Index		原指数 Original Index		原指数 Original Index		季節調整指数 Seasonally Adjusted Index		原指数 Original Index		原指数 Original Index				
	前月(期)比 %Change From Previous Month (Quarter)	前年 (同月期)比 %Change From Previous Year	前月(期)比 %Change From Previous Month (Quarter)	前年 (同月期)比 %Change From Previous Year	前月(期)比 %Change From Previous Month (Quarter)	前年 (同月期)比 %Change From Previous Year	前月(期)比 %Change From Previous Month (Quarter)	前年 (同月期)比 %Change From Previous Year	前月(期)比 %Change From Previous Month (Quarter)	前年 (同月期)比 %Change From Previous Year	前月(期)比 %Change From Previous Month (Quarter)	前年 (同月期)比 %Change From Previous Year	前月(期)比 %Change From Previous Month (Quarter)	前年 (同月期)比 %Change From Previous Year			
															前月(期)比 %Change From Previous Month (Quarter)	前年 (同月期)比 %Change From Previous Year	
平成 23 年			104.2	4.2	95.0		▲ 2.8			106.6	6.6	96.6		▲ 1.1	C.Y. 2011		
24 年			101.0	▲ 3.1	93.8		▲ 1.3			100.6	▲ 5.6	96.1		▲ 0.5	2012		
25 年			101.8	0.8	90.5		▲ 3.5			98.4	▲ 2.2	97.1		1.0	2013		
平成 22 年度			102.0	9.9	96.0		▲ 6.0			102.5	19.9	96.2		▲ 5.7	F.Y. 2010		
23 年度			103.6	1.6	94.6		▲ 1.5			107.8	5.2	96.5		0.3	2011		
24 年度			100.5	▲ 3.0	93.1		▲ 1.6			98.0	▲ 9.1	96.9		0.4	2012		
平成24 年 IV期	100.0	▲ 0.4	100.4	▲ 3.6	93.8	▲ 0.3	▲ 1.3	92.8	▲ 5.0	94.2	▲ 12.9	96.1	0.0	▲ 0.5	Q4 2012		
平成25 年 I期	100.3	0.3	99.1	▲ 1.7	93.1	▲ 0.7	▲ 1.6	99.0	6.7	95.6	▲ 9.9	96.9	0.8	0.4	Q1 2013		
II期	102.0	1.7	102.3	0.5	92.2	▲ 1.0	▲ 2.2	99.7	0.7	100.5	▲ 3.3	97.1	0.2	0.7	Q2		
III期	101.8	▲ 0.2	102.2	1.4	92.2	0.0	▲ 2.0	98.0	▲ 1.7	98.5	0.3	97.1	0.0	1.0	Q3		
IV期	103.3	1.5	103.7	3.3	90.5	▲ 1.8	▲ 3.5	97.6	▲ 0.4	99.1	5.2	97.1	0.0	1.0	Q4		
平成24 年 10月	100.2	▲ 0.2	101.0	▲ 3.1	94.0	▲ 0.1	▲ 1.2	93.4	▲ 2.5	99.7	▲ 14.2	96.1	0.0	▲ 0.4	Oct. 2012		
11月	100.1	▲ 0.1	100.7	▲ 3.1	93.9	▲ 0.1	▲ 1.3	94.0	0.6	97.5	▲ 12.2	96.1	0.0	▲ 0.4	Nov.		
12月	99.6	▲ 0.5	99.4	▲ 4.6	93.8	▲ 0.1	▲ 1.3	90.9	▲ 3.3	85.5	▲ 12.2	96.1	0.0	▲ 0.5	Dec.		
平成25 年 1月	98.6	▲ 1.0	97.6	▲ 2.9	93.8	0.0	▲ 1.1	97.6	7.4	85.5	▲ 9.8	96.9	0.8	0.4	Jan. 2013		
2月	100.2	1.6	98.3	▲ 2.1	93.7	▲ 0.1	▲ 1.1	99.6	2.0	94.8	▲ 12.3	96.9	0.0	0.4	Feb.		
3月	102.0	1.8	101.4	▲ 0.2	93.1	▲ 0.6	▲ 1.6	99.8	0.2	106.6	▲ 7.5	96.9	0.0	0.4	Mar.		
4月	101.6	▲ 0.4	101.9	▲ 0.5	93.0	▲ 0.1	▲ 1.6	100.5	0.7	104.5	▲ 3.9	97.1	0.2	0.7	Apr.		
5月	102.4	0.8	102.8	1.1	92.7	▲ 0.3	▲ 1.8	100.6	0.1	94.0	▲ 1.9	97.1	0.0	0.7	May		
6月	101.9	▲ 0.5	102.2	0.8	92.2	▲ 0.5	▲ 2.2	98.1	▲ 2.5	103.0	▲ 3.8	97.1	0.0	0.7	Jun.		
7月	101.9	0.0	103.3	1.7	92.2	0.0	▲ 2.3	98.9	0.8	105.9	▲ 1.7	97.1	0.0	1.0	Jul.		
8月	101.9	0.0	102.1	1.3	92.2	0.0	▲ 2.2	97.4	▲ 1.5	86.8	0.6	97.1	0.0	1.0	Aug.		
9月	101.5	▲ 0.4	101.3	1.2	92.2	0.0	▲ 2.0	97.7	0.3	102.7	2.2	97.1	0.0	1.0	Sep.		
10月	103.1	1.6	104.0	3.0	91.0	▲ 1.3	▲ 3.2	99.4	1.7	106.1	6.4	97.1	0.0	1.0	Oct.		
11月	103.9	0.8	104.3	3.6	90.9	▲ 0.1	▲ 3.2	95.5	▲ 3.9	99.1	1.6	97.1	0.0	1.0	Nov.		
12月	102.8	▲ 1.1	102.7	3.3	90.5	▲ 0.4	▲ 3.5	97.9	2.5	92.1	7.7	97.1	0.0	1.0	Dec.		

<製造工業(除. 機械工業) ; Manufacturing (excl. Machinery)>

<機械工業 ; Machinery industry>

	稼働率 Operating Ratio				生産能力(末) Production Capacity				稼働率 Operating Ratio				生産能力(末) Production Capacity				
	季節調整指数 Seasonally Adjusted Index		原指数 Original Index		原指数 Original Index		原指数 Original Index		季節調整指数 Seasonally Adjusted Index		原指数 Original Index		原指数 Original Index				
	前月(期)比 %Change From Previous Month (Quarter)	前年 (同月期)比 %Change From Previous Year	前月(期)比 %Change From Previous Month (Quarter)	前年 (同月期)比 %Change From Previous Year	前月(期)比 %Change From Previous Month (Quarter)	前年 (同月期)比 %Change From Previous Year	前月(期)比 %Change From Previous Month (Quarter)	前年 (同月期)比 %Change From Previous Year	前月(期)比 %Change From Previous Month (Quarter)	前年 (同月期)比 %Change From Previous Year	前月(期)比 %Change From Previous Month (Quarter)	前年 (同月期)比 %Change From Previous Year	前月(期)比 %Change From Previous Month (Quarter)	前年 (同月期)比 %Change From Previous Year			
															前月(期)比 %Change From Previous Month (Quarter)	前年 (同月期)比 %Change From Previous Year	
平成 23 年			97.9	▲ 2.1	98.1		▲ 1.0			94.2	▲ 5.8	101.0		0.6	C.Y. 2011		
24 年			96.1	▲ 1.8	97.2		▲ 0.9			98.8	4.9	98.9		▲ 2.1	2012		
25 年			97.7	1.7	96.4		▲ 0.8			97.0	▲ 1.8	97.5		▲ 1.4	2013		
平成 22 年度			100.4	7.8	98.9		▲ 1.7			98.2	11.2	100.6		0.7	F.Y. 2010		
23 年度			97.5	▲ 2.9	98.0		▲ 0.9			98.2	0.0	99.4		▲ 1.2	2011		
24 年度			95.6	▲ 1.9	97.1		▲ 0.9			95.3	▲ 3.0	98.5		▲ 0.9	2012		
平成24 年 IV期	94.0	▲ 1.3	95.2	▲ 4.0	97.2	▲ 0.2	▲ 0.9	92.2	▲ 3.0	91.6	▲ 9.0	98.9	0.1	▲ 2.1	Q4 2012		
平成25 年 I期	96.4	2.6	95.2	▲ 2.2	97.1	▲ 0.1	▲ 0.9	93.2	1.1	92.2	▲ 13.3	98.5	▲ 0.4	▲ 0.9	Q1 2013		
II期	98.4	2.1	96.9	1.1	97.0	▲ 0.1	▲ 0.6	95.4	2.4	94.3	▲ 5.7	97.1	▲ 1.4	▲ 1.9	Q2		
III期	97.2	▲ 1.2	98.2	2.1	96.7	▲ 0.3	▲ 0.7	99.0	3.8	101.7	4.5	96.7	▲ 0.4	▲ 2.1	Q3		
IV期	99.0	1.9	100.2	5.3	96.4	▲ 0.3	▲ 0.8	100.4	1.4	99.8	9.0	97.5	0.8	▲ 1.4	Q4		
平成24 年 10月	93.9	▲ 0.2	96.0	▲ 5.0	97.2	▲ 0.2	▲ 0.9	92.3	2.2	94.8	▲ 8.7	99.0	0.2	▲ 2.4	Oct. 2012		
11月	93.7	▲ 0.2	94.8	▲ 5.0	97.2	0.0	▲ 0.8	91.0	▲ 1.4	92.4	▲ 6.9	98.9	▲ 0.1	▲ 2.2	Nov.		
12月	94.4	0.7	94.7	▲ 2.0	97.2	0.0	▲ 0.9	93.4	2.6	87.6	▲ 11.5	98.9	0.0	▲ 2.1	Dec.		
平成25 年 1月	95.5	1.2	93.5	▲ 1.9	97.3	0.1	▲ 0.7	93.8	0.4	86.8	▲ 10.7	98.5	▲ 0.4	▲ 0.9	Jan. 2013		
2月	95.6	0.1	91.7	▲ 5.0	97.3	0.0	▲ 0.7	93.7	▲ 0.1	91.5	▲ 14.8	98.5	0.0	▲ 1.0	Feb.		
3月	98.2	2.7	100.5	0.3	97.1	▲ 0.2	▲ 0.9	92.2	▲ 1.6	98.3	▲ 14.2	98.5	0.0	▲ 0.9	Mar.		
4月	98.6	0.4	97.3	▲ 0.1	97.1	0.0	▲ 0.5	94.3	2.3	89.8	▲ 7.1	97.2	▲ 1.3	▲ 2.2	Apr.		
5月	99.0	0.4	96.9	2.0	97.0	▲ 0.1	▲ 0.6	97.4	3.3	92.9	▲ 4.3	97.0	▲ 0.2	▲ 2.1	May		
6月	97.7	▲ 1.3	96.6	1.6	97.0	0.0	▲ 0.6	94.6	▲ 2.9	100.1	▲ 5.7	97.1	0.1	▲ 1.9	Jun.		
7月	97.6	▲ 0.1	100.7	1.5	97.0	0.0	▲ 0.5	100.4	6.1	110.2	3.3	96.4	▲ 0.7	▲ 2.5	Jul.		
8月	96.5	▲ 1.1	95.7	1.2	96.8	▲ 0.2	▲ 0.7	97.8	▲ 2.6	90.2	0.1	96.3	▲ 0.1	▲ 2.4	Aug.		
9月	97.4	0.9	98.3	3.6	96.7	▲ 0.1	▲ 0.7	98.9	1.1	104.8	10.2	96.7	0.4	▲ 2.1	Sep.		
10月	98.0	0.6	100.2	4.4	96.5	▲ 0.2	▲ 0.7	100.7	1.8	103.5	9.2	97.5	0.8	▲ 1.5	Oct.		
11月	98.7	0.7	99.7	5.2	96.5	0.0	▲ 0.7	99.0	▲ 1.7	98.9	7.0	97.7	0.2	▲ 1.2	Nov.		
12月	100.3	1.6	100.8	6.4	96.4	▲ 0.1	▲ 0.8	101.6	2.6	96.9	10.6	97.5	▲ 0.2	▲ 1.4	Dec.		

鉱工業指数における X-12-ARIMA のスペックファイル等について

The Spec files, etc. adopted in the seasonal adjustment of the Indices of Industrial Production using the X-12-ARIMA method

(1) 手法 (Method)

鉱工業指数における季節調整済指数系列は、季節要因に加え、曜日・祝祭日要因、うるう年要因によっても調整されている(在庫・在庫率指数については、季節要因のみ)。

具体的には以下のとおり。

$$\text{季節調整済指数} = \text{原指数} \div (\text{季節} \cdot \text{曜日} \cdot \text{祝祭日} \cdot \text{うるう年指数})$$

Not only seasonal but also ‘trading-day and holiday’ and ‘leap-year’ effects are adjusted as follows:

Seasonally adjusted index = Original Index / (Seasonal, ‘Trading-day and holiday’ and ‘Leap-year’ indices)
(Indices of Producers’ Inventories and Inventory Ratio were adjusted by only seasonal effects.)

(2) スペックファイル (Spec File)

使用しているスペックファイルの見本は以下のとおり。

The spec files of X-12-ARIMA for seasonal adjustment are as follows:

```
series { start = 2005.1
        span = (2005.1,2012.12)
        decimals = 1 }
transform { function = log }
arma { model = (0 1 2)(0 1 1) }
regression { variables = (td 1 nolpyear lpyear) → 在庫・在庫率指数の場合は regression の { }内を削除
            save = (td hol) * The case of indices of Producers’ Inventories
            user = (jap-hol) and Inventory Ratio, delete the word
            usertype = holiday "regression" within the brackets { }
            start = 2005.1
            file = "xxxxxxxxxxxxxxxxxxxxxxx" }
forecast { maxlead = 12 }
estimate { save = ( mdl )
          maxiter = 500 }
x11 { print = (none + d10 + d11 + d16)
      save = (d10 d11 d16)
      seasonalma=x11default }
```

(3) 季節指数等の運用 (Employment of seasonal index, ‘trading-day and holiday’ and ‘leap-year’ indices)

平成25年1月以降の季節指数は、暫定季節調整方式を採用している。具体的には、平成24年の季節指数を適用している。

これに対し、曜日・祝祭日・うるう年指数は、暫定方式を採らず、上記(2)で推計されたパラメータとカレンダーから計算して利用している。

The method of temporary seasonal adjustment is adopted for the seasonal index after January 2013. Concretely to say, the monthly seasonal index in 2012 is adopted as those in 2013. As for ‘trading-day and holiday’ and ‘leap-year’ indices, this method is not adopted, and ‘trading-day and holiday’ and ‘leap-year’ indices are calculated from estimated parameters in (2) and calendar.

(4) 異常値処理 (Outlier detection)

平成22年基準改定において、異常値が検出された系列と異常値処理を行った種別、年月は以下のとおり。

In the 2010 base revision, outlier-detected indices, type of outliers and period of outliers are as follows:

系列名称 Type of index		異常値種別 Type of Outliers	処理年月 Period of Outliers
鉱工業指数 Production index	生産 Production	TC	2009 02 February, 2009
			2011 03 March, 2011
	出荷 Shipments	LS	2011 03 March, 2011
		TC	2011 04 April, 2011
	在庫 Inventories	TC	2011 03 March, 2011
在庫率 Inventory ratio	LS	2011 06 June, 2011	
製造工業稼働率 ・生産能力指数 Operating ratio index, Production capacity index	稼働率 Operating ratio	TC	2009 02 February, 2009
			2011 03 March, 2011
		AO	2011 04 April, 2011
製造工業生産予測指数 Production forecast index		TC	2011 03 March, 2011
		AO	2011 04 April, 2011

TC: temporary change
LS: level shift
AO: additive outlier

これにより平成22年基準改定で修正した(2) のスペックファイルは以下のとおり。

< 鉱工業生産指数の場合 >

That is, the spec file modified for the 2010 base revision is as follows:

< In the case of Production index >

```
regression { variables = (td1 nolpyear lpyear tc2009.2 tc2011.3)
```

平成22年基準 生産・出荷・在庫・在庫率指数 ウェイト表

分類	生産(付)	出荷	在庫	在庫率
鉱工業	10000.0	10000.0	10000.0	9702.7
製造工業	9978.9	9985.7	9988.1	9690.8
鉄鋼業	391.1	638.7	1382.7	1327.4
鉄素製品(含.鋼半製品)	91.5	56.0	561.0	505.7
熱間圧延鋼材	110.4	278.5	378.4	378.4
鋼管	13.2	44.8	104.6	104.6
冷間仕上鋼材	50.1	116.5	148.8	148.8
めっき鋼材	36.1	80.3	103.7	103.7
鋳鍛造品	89.8	62.6	86.2	86.2
(特掲:普通鋼鋼材)	149.5	336.3	488.8	488.8
(特掲:特殊鋼鋼材)	60.3	183.8	246.7	246.7
非鉄金属工業	232.5	322.5	306.5	306.5
非鉄金属地金	55.8	101.0	113.4	113.4
伸銅・アルミニウム圧延製品	65.3	93.0	95.2	95.2
電線・ケーブル	50.6	75.5	97.9	97.9
非鉄金属鋳物	60.8	53.0	0.0	0.0
金属製品工業	418.1	366.7	435.0	410.7
建設用金属製品	90.2	84.5	0.0	0.0
建築用金属製品	95.7	98.0	95.4	95.4
暖ちゅう房熱機器	57.3	45.2	118.4	94.1
その他の金属製品	174.9	139.0	221.2	221.2
はん用・生産用・業務用機械工業	1273.1	1085.6	1127.1	1082.5
はん用機械工業	418.6	360.2	244.1	244.1
ボイラ・原動機	97.5	83.0	24.5	24.5
風水力機械・油圧機器	113.2	91.6	90.1	90.1
運搬機械	36.8	34.2	0.0	0.0
冷凍機・同応用製品	38.4	34.6	67.0	67.0
はん用機械器具部品	132.7	116.8	62.5	62.5
生産用機械工業	701.2	571.4	682.6	638.0
土木建設機械	106.5	125.8	276.6	276.6
化学機械	17.8	13.3	0.0	0.0
生活関連産業用機械	48.2	34.3	0.0	0.0
半導体・フラットパネル製造装置	169.9	143.1	0.0	0.0
産業用ロボット	57.9	39.5	0.0	0.0
農業用機械	40.5	36.8	77.9	37.1
金属工作機械	80.8	64.4	151.3	151.3
金属加工機械	21.7	16.1	5.8	2.0
繊維機械	31.7	21.4	6.3	6.3
金型	50.6	30.4	0.0	0.0
機械工具	60.7	33.9	164.7	164.7
その他の生産用機械	14.9	12.4	0.0	0.0
業務用機械工業	153.3	154.0	200.4	200.4
計測機器	85.9	74.0	121.8	121.8
光学部品	37.4	36.6	41.0	41.0
その他の業務用機械	30.0	43.4	37.6	37.6
電子部品・デバイス工業	818.6	711.1	368.3	368.3
電子部品	365.4	351.9	71.3	71.3
半導体素子	72.5	58.9	54.6	54.6
集積回路	333.3	254.9	242.4	242.4
半導体部品	47.4	45.4	0.0	0.0
電気機械工業	667.7	570.5	371.0	235.6
回転電気機械	102.1	77.2	0.0	0.0
静止電気機械	52.5	47.0	9.9	9.9
開閉制御装置・機器	140.3	120.2	0.0	0.0
民生用電気機械	122.4	88.9	155.8	69.0
配線・照明用器具	74.8	74.5	99.2	99.2
電子応用装置	39.5	34.9	0.0	0.0
電気計測器	57.2	40.7	2.5	0.0
電池	58.8	68.7	57.5	57.5
その他の電気機械	20.1	18.4	46.1	0.0
情報通信機械工業	453.4	489.5	234.2	234.2
通信機械	104.7	107.9	30.7	30.7
民生用電子機械	166.3	243.4	189.1	189.1
電子計算機	154.5	117.3	8.7	8.7
その他の情報通信機械	27.9	20.9	5.7	5.7
輸送機械工業	1912.4	2218.9	1013.1	1013.1
輸送機械工業(除.船舶・同機関、鉄道車両、航空機)	1636.9	1962.6	1013.1	1013.1
乗用車	763.7	1064.1	782.0	782.0
バス	17.9	25.0	17.3	17.3
トラック	132.8	182.7	142.1	142.1
自動車ボデー	40.5	37.7	0.0	0.0
自動車部品	651.4	618.2	4.3	4.3
二輪自動車	13.8	18.2	52.8	52.8
産業車両	16.8	16.7	14.6	14.6
航空機	66.7	43.0	0.0	0.0
船舶・同機関	189.9	197.2	0.0	0.0
鉄道車両	18.9	16.1	0.0	0.0
(特掲:乗用車・バス・トラック)	914.4	1271.8	941.4	941.4
窯業・土石製品工業	315.8	221.6	643.2	624.3
ガラス・同製品	128.0	74.4	200.9	200.9
セメント・同製品	53.4	50.9	220.4	220.4
陶磁器	22.1	16.0	89.5	89.5
ファインセラミックス	66.5	42.2	66.1	47.2
その他の窯業・土石製品	45.8	38.1	66.3	66.3
化学工業	1277.4	1040.9	1413.1	1413.1
化学工業(除.医薬品)	1005.4	883.2	1413.1	1413.1
化学肥料	10.9	11.6	70.4	70.4
ソーダ工業製品	42.0	14.5	12.0	12.0

分類	生産(付)	出荷	在庫	在庫率
無機薬品・顔料・触媒	33.2	34.8	46.0	46.0
高圧ガス	15.5	11.7	1.0	1.0
石油系芳香族	69.9	78.9	68.8	68.8
環式中間物	68.3	68.4	63.5	63.5
有機薬品	123.8	133.2	68.1	68.1
プラスチック	162.8	196.2	544.8	544.8
合成ゴム	46.4	45.7	169.8	169.8
写真感光材料	10.2	10.2	15.6	15.6
石けん・合成洗剤・界面活性剤	99.9	72.1	50.8	50.8
化粧品	253.8	138.0	208.4	208.4
塗料・印刷インキ	68.7	67.9	93.9	93.9
医薬品	272.0	157.7	0.0	0.0
(特掲:石油化学製品)	374.2	418.7	676.7	676.7
石油・石炭製品工業	175.8	624.8	497.5	497.5
石油製品	173.8	615.6	452.1	452.1
石炭製品	2.0	9.2	45.4	45.4
プラスチック製品工業	507.5	421.2	661.4	661.4
バルブ・紙・紙加工品工業	203.6	212.2	340.3	321.5
バルブ	33.7	5.2	18.8	0.0
紙	77.6	111.6	255.1	255.1
板紙	28.8	40.1	61.0	61.0
紙加工品	63.5	55.3	5.4	5.4
繊維工業	183.4	133.4	421.3	421.3
炭素繊維	7.7	5.2	18.6	18.6
化学繊維	33.8	26.3	99.7	99.7
紡績	2.8	1.7	6.6	6.6
織物	37.2	16.1	48.6	48.6
染色整理	21.8	18.1	26.5	26.5
衣類	47.2	33.5	158.6	158.6
その他の繊維製品	32.9	32.5	62.7	62.7
食料品・たばこ工業	613.9	579.3	326.5	326.5
肉製品	40.6	35.0	0.0	0.0
乳製品	78.2	85.3	0.9	0.9
水産製品	31.1	20.5	3.3	3.3
野菜・果実製品	24.8	17.1	0.0	0.0
油脂・調味料	54.9	54.8	33.4	33.4
その他の食料品	14.4	21.9	25.3	25.3
清涼飲料	166.6	123.7	109.7	109.7
酒類	157.7	148.0	15.4	15.4
たばこ	45.6	73.0	138.5	138.5
その他工業	534.6	348.8	446.9	446.9
ゴム製品工業	161.0	126.7	141.2	141.2
家具工業	67.3	54.7	100.9	100.9
金属製家具	56.6	46.2	82.3	82.3
木製家具	10.7	8.5	18.6	18.6
印刷業	197.1	68.1	0.0	0.0
木材・木製品工業	58.4	57.4	126.4	126.4
その他製品工業	50.8	41.9	78.4	78.4
時計	10.0	11.4	15.4	15.4
楽器	4.8	4.8	11.8	11.8
文具	19.0	12.6	22.4	22.4
玩具	7.9	4.8	9.5	9.5
皮革製品	9.1	8.3	19.3	19.3
鉱業	21.1	14.3	11.9	11.9
産業総合(鉱工業、電力・ガス)	10560.0	10692.9	10000.0	9702.7
産業総合(鉱工業、電力・ガス・熱供給・水道事業)	10607.1	10837.4	10000.0	9702.7
電力・ガス事業	560.0	692.9	0.0	0.0
熱供給事業	11.9	36.6	0.0	0.0
水道事業	35.2	107.9	0.0	0.0
最終需要財	4949.5	4969.6	4449.8	4245.5
投資財	2414.7	2280.8	2161.7	2105.4
資本財	1851.0	1730.5	1224.0	1167.7
製造設備用	554.2	421.1	171.1	167.3
電力用	218.2	198.2	66.5	54.8
通信・放送用	59.5	41.9	11.7	11.7
農業用	40.5	36.8	77.9	37.1
建設用	118.8	132.7	311.0	311.0
輸送用	458.5	552.9	228.2	228.2
事務用	171.2	143.2	110.1	110.1
その他	230.1	203.7	247.5	247.5
建設財	563.7	550.3	937.7	937.7
建築用	463.7	449.5	714.6	714.6
土木用	100.0	100.8	223.1	223.1
消費財	2534.8	2688.8	2288.1	2140.1
耐久消費財	1195.3	1523.1	1365.3	1217.3
家事用	64.9	53.9	146.7	109.8
冷暖房用	63.9	46.6	111.1	0.0
家具・装備品用	25.8	25.8	51.6	51.6
教養・娯楽用	253.6	343.5	168.2	168.2
乗用車・二輪車	787.1	1053.3	887.7	887.7
非耐久消費財	1339.5	1165.7	922.8	922.8
家事用	675.1	431.6	356.4	356.4
教養・娯楽用	119.5	273.3	252.9	252.9
被服・履き物	56.3	41.8	177.9	177.9
飲食料品	488.6	419.0	135.6	135.6
生産財	5050.5	5030.4	5550.2	5457.2
鉱工業用生産財	4603.0	4511.2	5053.1	4960.1
その他用生産財	447.5	519.2	497.1	497.1

平成22年基準 製造工業生産能力指数・稼働率指数 ウェイト表

分 類	稼働率	能力
製造工業	10000.0	10000.0
鉄鋼業	507.8	508.3
非鉄金属工業	390.0	358.1
非鉄金属地金	87.6	78.5
非鉄金属加工品	302.4	279.6
金属製品工業	280.6	299.3
はん用・生産用・業務用機械工業	1052.0	1317.8
はん用機械工業	399.4	383.0
生産用機械工業	589.9	820.9
業務用機械工業	62.7	113.9
電子部品・デバイス工業	1260.5	1033.1
電気機械工業	555.4	671.8
情報通信機械工業	630.8	705.2
(特掲: 家庭用電気製品)	655.7	671.5
輸送機械工業	2467.9	2225.3
(特掲: 乗用車・バス・トラック)	2320.8	2024.0
窯業・土石製品工業	337.5	384.7
化学工業	1235.8	1225.7
化学肥料	12.3	13.6
ソーダ工業製品	27.6	28.6
無機薬品・顔料	38.4	35.3
高圧ガス	17.6	17.6
石油系芳香族	145.9	155.5
環式中間物	131.4	109.8
有機薬品	216.1	187.6
プラスチック	281.4	264.3
合成ゴム	96.9	87.8
写真感光材料	21.4	18.1
石けん・合成洗剤	87.3	104.6
塗料・印刷インキ	159.5	202.9
(特掲: 石油化学製品)	738.6	680.9
石油・石炭製品工業	306.8	283.7
パルプ・紙・紙加工品工業	304.7	263.1
繊維工業	314.0	396.6
その他工業	356.2	327.3
製造工業(除. 機械工業)	4017.0	4027.6
機械工業	5983.0	5972.4
電気機械工業(旧分類)	2446.7	2410.1



政府統計

リサイクル適性 **(A)**

この印刷物は、印刷用の紙へ
リサイクルできます。