

鉱工業(生産・出荷・在庫)指数速報

Indices of Industrial Production (Preliminary Report)

(付 製造工業生産予測調査結果)

Results of Survey of Production Forecast in Manufacturing

I I P

平成26年1月分

January, 2014

平成26年2月28日

February 28, 2014

経済産業省大臣官房調査統計グループ

Research and Statistics Department

Minister's Secretariat

Ministry of Economy, Trade and Industry

利用上の注意

1. 鉱工業指数は、統計法第二条第四項第三号の規定により指定された基幹統計です。
2. 本書は以下の指数等を公表するものです。
 - (1) 鉱工業生産・出荷・在庫指数速報
 - (2) 製造工業生産予測調査結果(製造工業生産予測指数)
3. 平成25年4月分確報公表(平成25年6月18日公表)より、基準年次を従来の平成17年から平成22年に改定しました。
4. 季節調整方法については、センサス局法のX-12-ARIMAにより季節調整を行っています。使用しているX-12-ARIMAのスペックファイル等については、「鉱工業指数におけるX-12-ARIMAのスペックファイル等について」(72頁)を参照してください。
5. 本書に記載された数値を他に転載するときは、「経済産業省: 鉱工業指数」による旨を必ず明記してください。
6. 本書の内容についてのお問い合わせ: 経済産業省大臣官房調査統計グループ経済解析室 東京都千代田区霞が関一丁目3番1号(〒100-8902)
Tel: 03-3501-1644(ダイヤルイン) FAX: 03-3501-7775
7. 統計情報アクセス用URLは、<http://www.meti.go.jp/statistics/index.html>

REMARKS

1. Indices of Industrial Production are the fundamental statistics designated under Article 2, paragraph (4), item (iii) of the Statistics Act.
2. This monthly survey contains the following data.
 - (1) Indices of Industrial Production, Shipments, Inventories and Inventory Ratio (Preliminary Report)
 - (2) Survey of Production Forecast in Manufacturing (Indices of Production Forecast)
3. The base year has changed from 2005 to 2010 since the revised report for April 2013 (release date: June 18, 2013).
4. As for the Indices of Industrial Production, the Census Bureau's X-12-ARIMA method is adopted as the seasonal effect adjustment. Please refer to 'The Spec files, etc. adopted in the seasonal adjustment of the Indices of Industrial Production using the X-12-ARIMA method' for details.
5. "METI: Indices of Industrial Production" should be indicated as the reference source.
6. Please contact the following for additional information.
Economic Analysis Office, Research and Statistics Department, Minister's Secretariat, Ministry of Economy, Trade and Industry
1-3-1, Kasumigaseki, Chiyoda-ku, Tokyo 100-8902, Japan Tel: 81-3-3501-1644 Fax: 81-3-3501-7775
7. The URL is <http://www.meti.go.jp/english/statistics/index.html>

目次 CONTENTS

平成26年1月の鉱工業生産動向(速報) Changes in Industrial Production for January, 2014 (Preliminary Report)	1
指数表 Tables of Indices	
時系列表 Historical Data	7
業種・財別 生産・出荷・在庫・在庫率指数 Indices of Industrial Production, Producer's Shipments, Producer's Inventories and Inventory Ratio	30
ウェイト表 Tables of weights	32
実数表 Actual figures	33
平成26年2月の製造工業生産予測調査結果 Results of Survey of production Forecast in Manufacturing for February, 2014	64
鉱工業指数におけるX-12-ARIMAのスペックファイル等について	72
The spec files, etc. adopted in the seasonal adjustment of the Indices of Industrial Production using the X-12-ARIMA method	

今後の公表予定 Date of release from now on

公表時間 Time of Release	平成26年1月分 January, 2014	平成26年2月分 February, 2014	平成26年3月分 March, 2014	平成26年4月分 April, 2014
速報 (8:50 a.m.) Preliminary Report		平成26年3月31日 March 31, 2014	平成26年4月30日 April 30, 2014	平成26年5月30日 May 30, 2014
確報 (1:30 p.m.) Revised Report	平成26年3月14日 March 14, 2014	平成26年4月16日 April 16, 2014	平成26年5月16日 May 16, 2014	平成26年6月13日 June 13, 2014

平成26年1月の鉱工業（生産・出荷・在庫）指数の動向（速報）

Indices of Industrial Production for January, 2014 (Preliminary Report)

概況

— 生産は持ち直しの動きで推移 —

今月は、生産、出荷が上昇、在庫、在庫率は低下であった。
製造工業生産予測調査によると、2月上昇の後、3月は低下を予測している。
総じてみれば、生産は持ち直しの動きで推移している。

平成22年 = 100.0
Index, 2010 = 100.0

項目	季節調整済指数 Seasonally Adjusted Index		原指数 Original Index	
	(前月の確報値)	Percent Change		Percent Change 前年同月比 (%) From Previous Year
		前月比 (%) From Previous Month	(前月における前月比 (%))	
生産 Production	104.1 (100.1)	4.0 (0.9)	96.4	10.6
出荷 Shipments	105.0 (99.9)	5.1 (0.8)	95.5	9.0
在庫 Inventories	104.6 (105.6)	▲ 0.9 (▲ 0.5)	109.9	▲ 3.7
在庫率 Inventory Ratio	98.7 (104.6)	▲ 5.6 (▲ 0.1)	110.9	▲ 12.8

注：▲は低下を示す
Note : ▲ indicates a negative figure.

- (1) 生産は、前月比4.0%の上昇であった。
業種別にみると、輸送機械工業、はん用・生産用・業務用機械工業、化学工業（除. 医薬品）等が上昇し、金属製品工業、電子部品・デバイス工業、繊維工業等が低下した。
- (2) 出荷は、前月比5.1%の上昇であった。
業種別にみると、はん用・生産用・業務用機械工業、輸送機械工業、情報通信機械工業等が上昇し、電子部品・デバイス工業、繊維工業が低下した。
- (3) 在庫は、前月比▲0.9%の低下であった。
業種別にみると、鉄鋼業、情報通信機械工業、化学工業（除. 医薬品）等が低下し、電気機械工業、輸送機械工業、はん用・生産用・業務用機械工業等が上昇した。
- (4) 製造工業生産予測調査によると、2月は前月比1.3%の上昇、3月は同▲3.2%の低下であった。
2月の上昇は、電気機械工業、情報通信機械工業、電子部品・デバイス工業等による。3月の低下は、はん用・生産用・業務用機械工業、輸送機械工業、電気機械工業等による。

鋳工業生産・出荷・在庫・在庫率指数の推移

(平成22年基準・季節調整済指数)
(2010 average=100・Seasonally Adjusted Index)

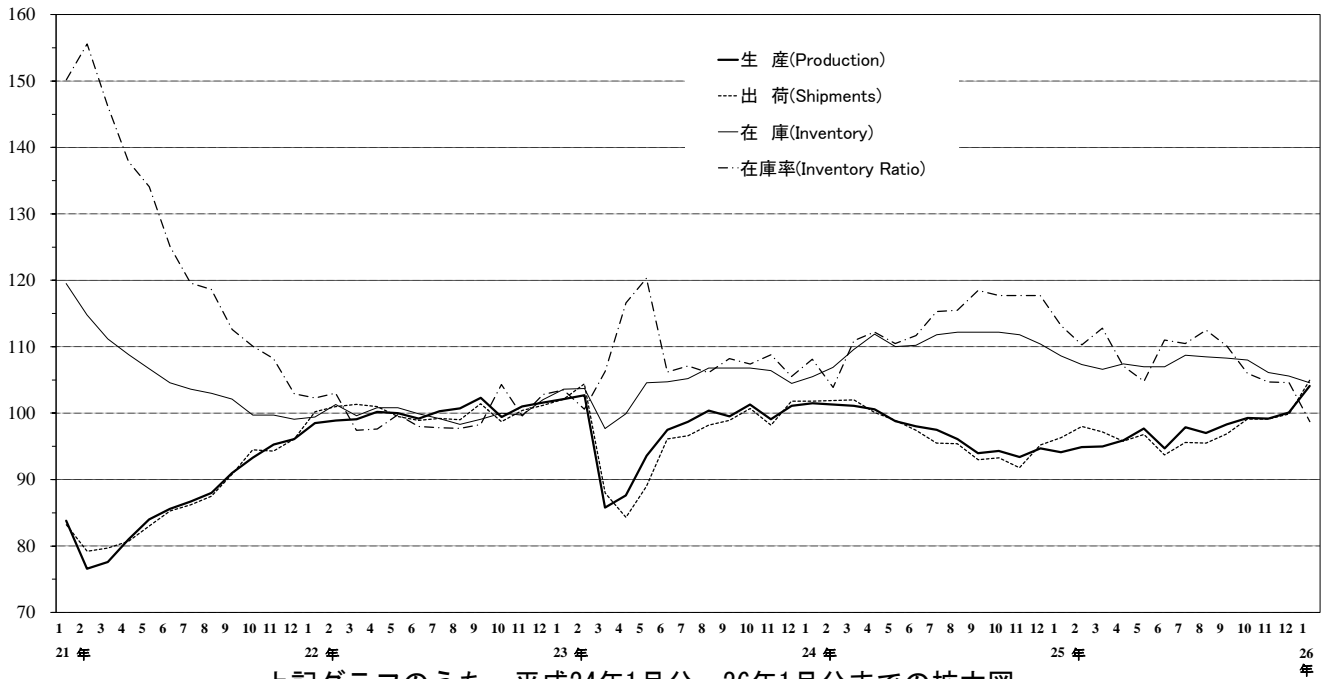

上記グラフのうち、平成24年1月分～26年1月分までの拡大図

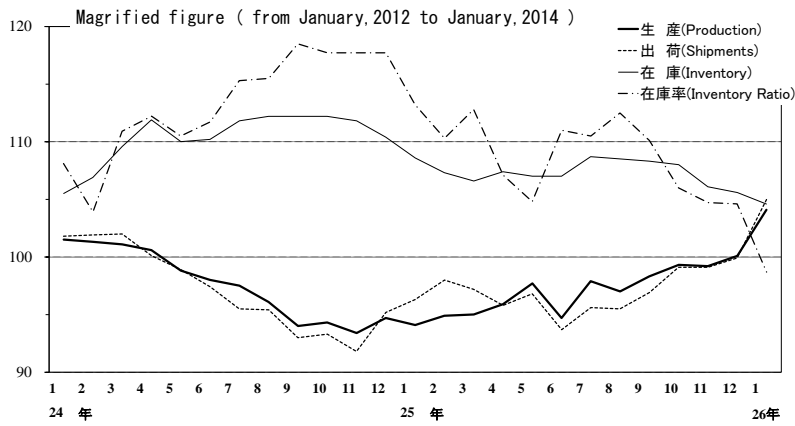

鉄鋼業 Iron and steel

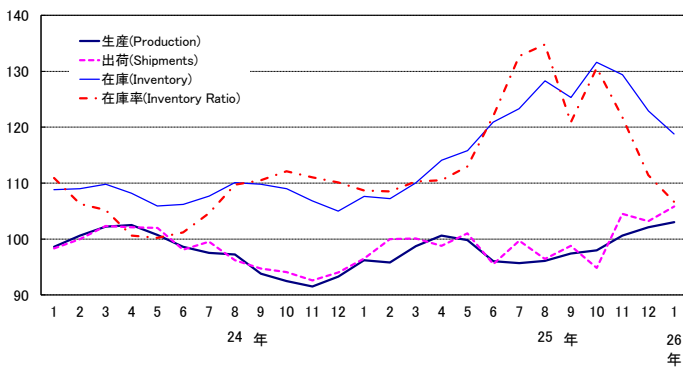

非鉄金属工業 Non-ferrous metals

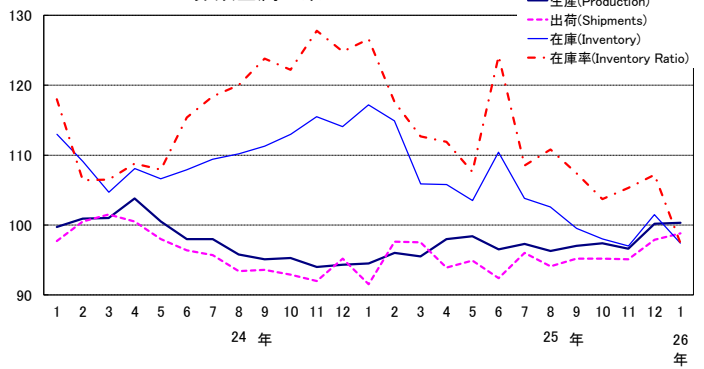

金属製品工業 Fabricated metals

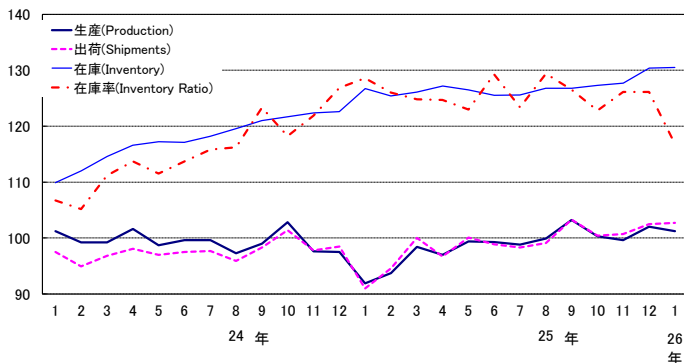

はん用・生産用・業務用機械工業

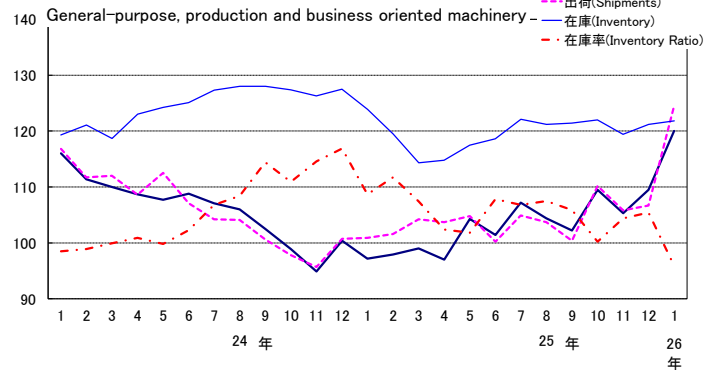

電子部品・デバイス工業 Electronic parts and devices

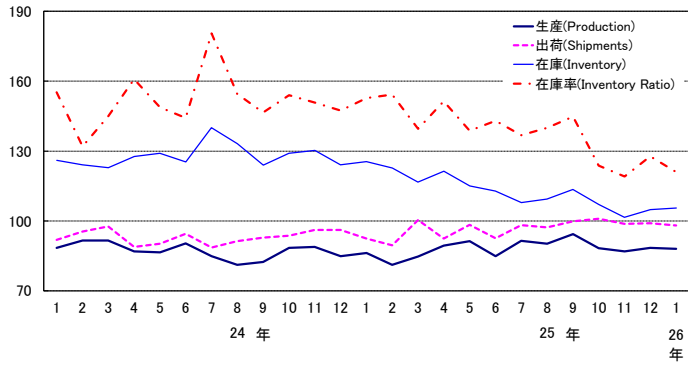

電気機械工業 Electrical machinery

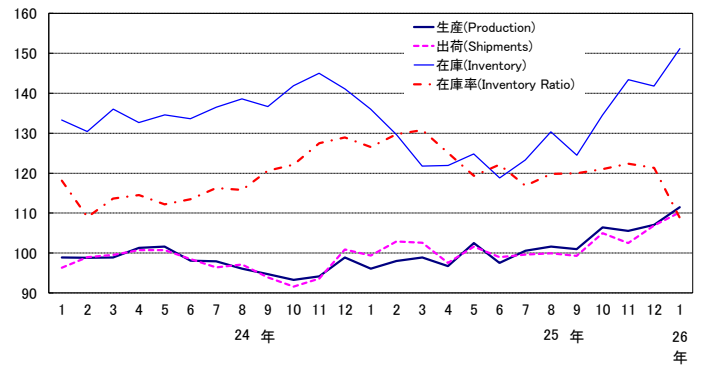

情報通信機械工業

Information and communication electronics equipment

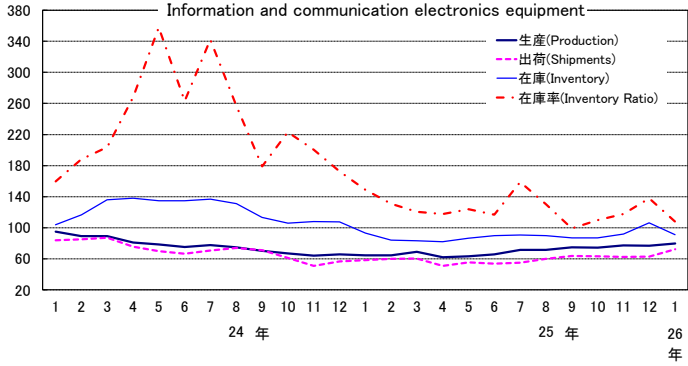

輸送機械工業 Transport equipment

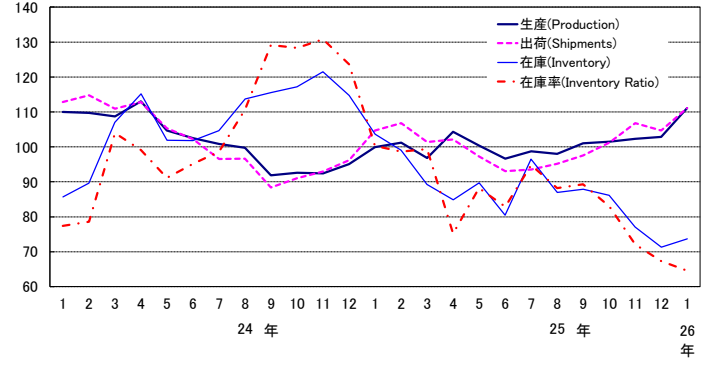

窯業・土石製品工業 Ceramics, stone and clay products

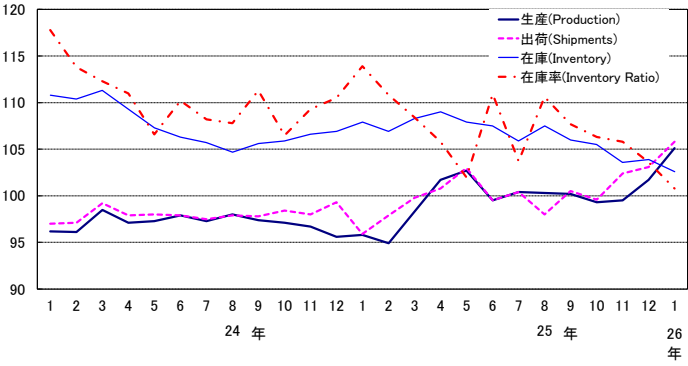

化学工業(除医薬品) Chemicals (excl. Drugs)

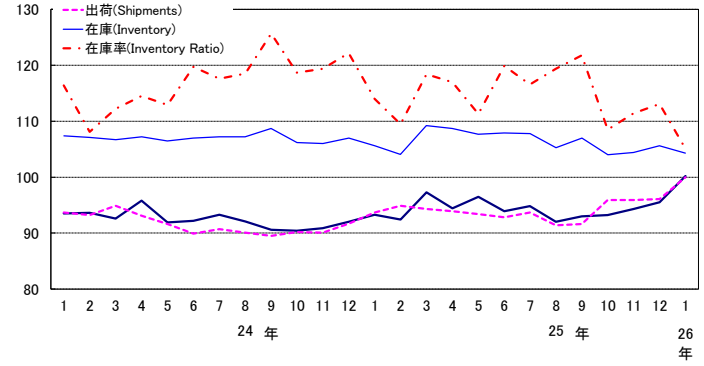

石油・石炭製品工業 Petroleum and coal products

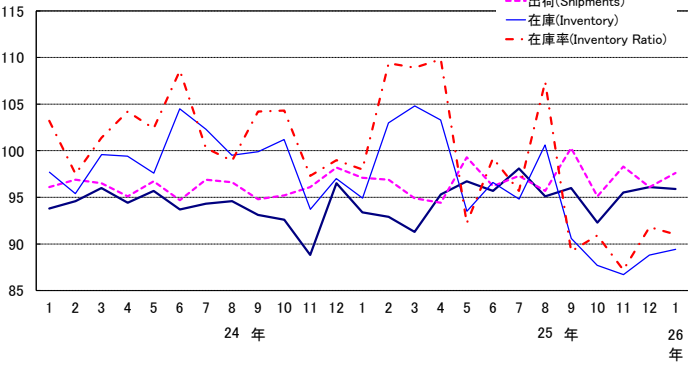

プラスチック製品工業 Plastic products

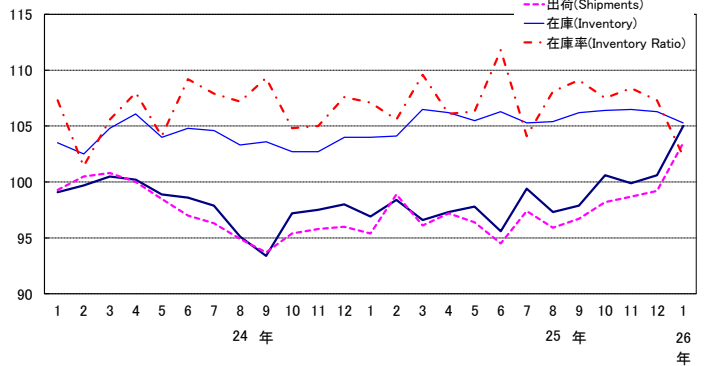

パルプ・紙・紙加工品工業 Pulp, paper and paper products

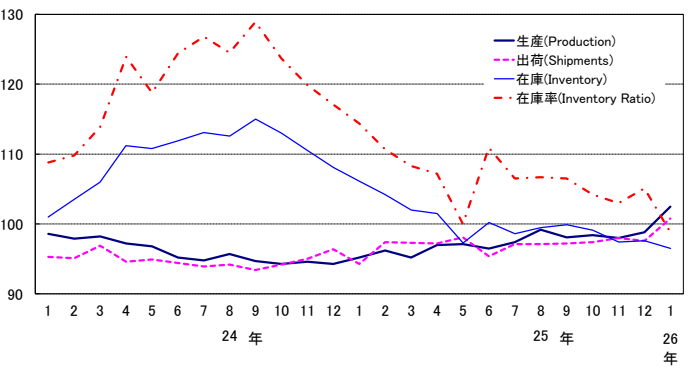

繊維工業 Textiles

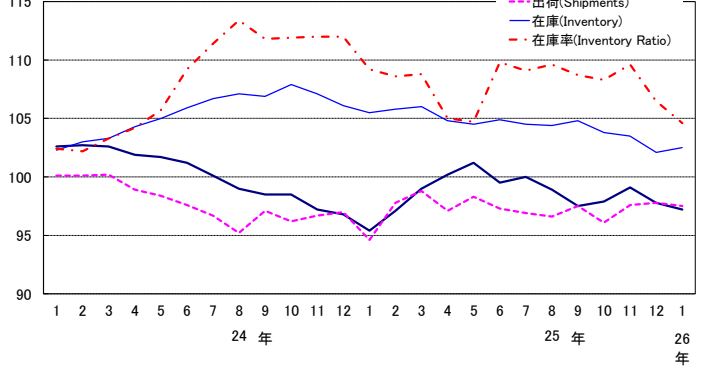

《 生 産 》

上昇した業種

業 種	寄 与 し た 主 な 品 目
輸送機械工業 前 月 比 8.0 %増 前 年 同 月 比 11.2 %増	普通乗用車、駆動伝導・操縦装置部品、自動車用エンジン等
はん用・生産用・業務用機械工業 前 月 比 9.6 %増 前 年 同 月 比 23.4 %増	半導体製造装置、水管ボイラ、ショベル系掘削機械等
化学工業(除. 医薬品) 前 月 比 4.9 %増 前 年 同 月 比 7.4 %増	合成洗剤、化粧水、シャンプー等
電気機械工業 前 月 比 4.1 %増 前 年 同 月 比 16.1 %増	開閉制御装置、セパレート形エアコン、電気冷蔵庫等
プラスチック製品工業 前 月 比 4.4 %増 前 年 同 月 比 8.3 %増	プラスチック製機械器具部品、プラスチック製容器(中空成形)、プラスチック製フィルム・シート等
情報通信機械工業 前 月 比 4.2 %増 前 年 同 月 比 23.9 %増	はん用コンピュータ、カーナビゲーションシステム等
窯業・土石製品工業 前 月 比 3.3 %増 前 年 同 月 比 9.8 %増	ファインセラミックス(機能材)、板ガラス、セメント等
パルプ・紙・紙加工品工業 前 月 比 3.7 %増 前 年 同 月 比 7.7 %増	製紙パルプ、印刷用紙(塗工)、段ボール原紙等
その他工業 前 月 比 0.8 %増 前 年 同 月 比 5.7 %増	工業用ゴム製品、乗用車用タイヤ、金属製保管庫類等
鉄鋼業 前 月 比 0.9 %増 前 年 同 月 比 7.1 %増	鋳鉄铸件、特殊鋼熱間圧延鋼材、特殊鋼冷間仕上鋼材等
非鉄金属工業 前 月 比 0.1 %増 前 年 同 月 比 6.2 %増	アルミニウムダイカスト等

低下した業種

金属製品工業 前 月 比 ▲ 0.8 %減 前 年 同 月 比 10.1 %増	橋りょう、ガス風呂がま、鋼管製管継手等
電子部品・デバイス工業 前 月 比 ▲ 0.5 %減 前 年 同 月 比 2.1 %増	アクティブ型液晶素子(中・小型)、モス型半導体集積回路(CCD)、電子回路基板等
繊維工業 前 月 比 ▲ 0.6 %減 前 年 同 月 比 1.9 %増	ニット製外衣等
石油・石炭製品工業 前 月 比 ▲ 0.2 %減 前 年 同 月 比 2.7 %増	ナフサ等

《 出 荷 》

上昇した業種

業 種	寄 与 し た 主 な 品 目
はん用・生産用・業務用機械工業 前 月 比 16.7 %増 前 年 同 月 比 23.4 %増	一般用蒸気タービン、水管ボイラ、半導体製造装置等
輸送機械工業 前 月 比 6.1 %増 前 年 同 月 比 6.1 %増	普通乗用車、駆動伝導・操縦装置部品、シャシー・車体部品等
情報通信機械工業 前 月 比 15.7 %増 前 年 同 月 比 24.2 %増	薄型テレビ、カーナビゲーションシステム、はん用コンピュータ等
化学工業(除. 医薬品) 前 月 比 4.1 %増 前 年 同 月 比 6.7 %増	フェノール、美容液、柔軟仕上げ剤等
電気機械工業 前 月 比 3.1 %増 前 年 同 月 比 10.9 %増	開閉制御装置、リチウムイオン蓄電池、電気冷蔵庫等
プラスチック製品工業 前 月 比 4.3 %増 前 年 同 月 比 8.5 %増	プラスチック製機械器具部品、プラスチック製容器(中空成形以外)、プラスチック製日用品・雑貨等
鉄鋼業 前 月 比 2.5 %増 前 年 同 月 比 9.6 %増	特殊鋼熱間鋼管、H形鋼、特殊鋼熱間圧延鋼材等
その他工業 前 月 比 3.3 %増 前 年 同 月 比 8.6 %増	工業用ゴム製品、乗用車用タイヤ、金属製ベッド等
石油・石炭製品工業 前 月 比 1.6 %増 前 年 同 月 比 0.5 %増	B・C重油、ジェット燃料油、ガソリン等
パルプ・紙・紙加工品工業 前 月 比 3.3 %増 前 年 同 月 比 6.9 %増	衛生用紙、印刷用紙(塗工)、段ボール原紙等
窯業・土石製品工業 前 月 比 2.6 %増 前 年 同 月 比 10.3 %増	安全ガラス、ファインセラミックス(機能材)、セメント等
非鉄金属工業 前 月 比 0.9 %増 前 年 同 月 比 7.9 %増	電気銅、アルミニウムダイカスト等
金属製品工業 前 月 比 0.2 %増 前 年 同 月 比 12.9 %増	食缶、飲料用アルミニウム缶等

低下した業種

電子部品・デバイス工業 前 月 比 ▲ 0.9 %減 前 年 同 月 比 6.2 %増	アクティブ型液晶素子(中・小型)、モス型半導体集積回路(CCD)、電子回路基板等
繊維工業 前 月 比 ▲ 0.3 %減 前 年 同 月 比 3.1 %増	合成繊維(短繊維)等

《 在 庫 》

低下した業種

業 種	寄 与 し た 主 な 品 目
鉄鋼業 前 月 比 ▲ 3.3 %減 前 年 同 月 比 10.5 %増	フェロニッケル、普通鋼熱間鋼管、普通鋼冷延電気鋼帯等
情報通信機械工業 前 月 比 ▲ 14.3 %減 前 年 同 月 比 ▲ 2.1 %減	薄型テレビ、デスクトップ型パソコン、ノート型パソコン等
化学工業(除. 医薬品) 前 月 比 ▲ 1.2 %減 前 年 同 月 比 ▲ 1.3 %減	キシレン、合成ゴム、複合肥料等
非鉄金属工業 前 月 比 ▲ 4.0 %減 前 年 同 月 比 ▲ 16.9 %減	電気銅、アルミニウム板製品等
窯業・土石製品工業 前 月 比 ▲ 1.3 %減 前 年 同 月 比 ▲ 5.0 %減	ガラス長繊維製品、ガラス製容器類、ファインセラミックス(一般構造材)等
プラスチック製品工業 前 月 比 ▲ 0.9 %減 前 年 同 月 比 1.2 %増	発泡プラスチック製品、プラスチック製容器(中空成形以外)、プラスチック製建材等
その他工業 前 月 比 ▲ 1.2 %減 前 年 同 月 比 ▲ 2.3 %減	トラック・バス用タイヤ、特殊車両用タイヤ、乗用車用タイヤ等
パルプ・紙・紙加工品工業 前 月 比 ▲ 1.1 %減 前 年 同 月 比 ▲ 9.1 %減	衛生用紙、新聞巻取紙等

上昇した業種

電気機械工業 前 月 比 6.6 %増 前 年 同 月 比 11.2 %増	太陽電池モジュール、セパレート形エアコン等
輸送機械工業 前 月 比 3.4 %増 前 年 同 月 比 ▲ 28.9 %減	普通乗用車、普通トラック、小型バス等
はん用・生産用・業務用機械工業 前 月 比 0.5 %増 前 年 同 月 比 ▲ 1.7 %減	シヨベル系掘削機械、分析機器、カメラ用交換レンズ等
石油・石炭製品工業 前 月 比 0.7 %増 前 年 同 月 比 ▲ 5.8 %減	ジェット燃料油、コークス、A重油等
電子部品・デバイス工業 前 月 比 0.6 %増 前 年 同 月 比 ▲ 16.0 %減	太陽電池セル、線形半導体集積回路、アクティブ型液晶素子(大型)等
繊維工業 前 月 比 0.4 %増 前 年 同 月 比 ▲ 2.8 %減	合成繊維(短繊維)、炭素繊維、靴下等
金属製品工業 前 月 比 0.1 %増 前 年 同 月 比 3.0 %増	飲料用アルミニウム缶、石油ストーブ、食缶等

< 1. 鉱工業 ; Mining and manufacturing >

平成22年 = 100
index,2010= 100

	生産 Production				生産者出荷 Shipments				
	季節調整済指数 Seasonally Adjusted Index		原指数 Original Index		季節調整済指数 Seasonally Adjusted Index		原指数 Original Index		
	前月(期)比 %Change From Previous Month(Quarter)		前年 (同月期)比 %Change From Previous Year		前月(期)比 %Change From Previous Month(Quarter)		前年 (同月期)比 %Change From Previous Year		
平成 23 年			97.2	▲ 2.8			96.3	▲ 3.7	C.Y. 2011
24 年			97.8	0.6			97.5	1.2	2012
25 年			97.0	▲ 0.8			96.9	▲ 0.6	2013
平成 22 年度			99.4	8.8			99.2	8.4	F.Y. 2010
23 年度			98.7	▲ 0.7			97.7	▲ 1.5	2011
24 年度			95.8	▲ 2.9			95.9	▲ 1.8	2012
平成24 年 IV期	94.1	▲ 1.9	95.2	▲ 5.9	93.4	▲ 1.3	94.3	▲ 6.4	Q4 2012
平成25 年 I 期	94.7	0.6	93.5	▲ 7.9	97.2	4.1	95.5	▲ 6.3	Q1 2013
II 期	96.1	1.5	94.2	▲ 3.1	95.4	▲ 1.9	93.1	▲ 3.5	Q2
III 期	97.7	1.7	99.5	2.3	96.0	0.6	98.7	1.6	Q3
IV 期	99.5	1.8	100.6	5.7	99.4	3.5	100.3	6.4	Q4
平成24 年 11月	93.4	▲ 1.0	95.2	▲ 5.5	91.8	▲ 1.6	93.8	▲ 6.0	Nov. 2012
12月	94.7	1.4	93.3	▲ 7.6	95.2	3.7	94.7	▲ 7.8	Dec.
平成25 年 1月	94.1	▲ 0.6	87.2	▲ 6.0	96.3	1.2	87.6	▲ 4.2	Jan. 2013
2月	94.9	0.9	91.2	▲ 10.1	98.0	1.8	92.3	▲ 8.6	Feb.
3月	95.0	0.1	102.2	▲ 7.2	97.2	▲ 0.8	106.7	▲ 5.9	Mar.
4月	95.9	0.9	92.6	▲ 3.4	95.8	▲ 1.4	91.2	▲ 3.0	Apr.
5月	97.7	1.9	93.0	▲ 1.1	96.8	1.0	91.7	▲ 2.1	May
6月	94.7	▲ 3.1	97.1	▲ 4.6	93.7	▲ 3.2	96.5	▲ 5.1	Jun.
7月	97.9	3.4	104.0	1.8	95.6	2.0	101.7	1.4	Jul.
8月	97.0	▲ 0.9	92.3	▲ 0.4	95.5	▲ 0.1	91.3	▲ 1.3	Aug.
9月	98.3	1.3	102.1	5.1	96.9	1.5	103.0	4.6	Sep.
10月	99.3	1.0	102.2	5.4	99.1	2.3	100.3	6.3	Oct.
11月	99.2	▲ 0.1	99.8	4.8	99.1	0.0	100.0	6.6	Nov.
12月	100.1	0.9	99.9	7.1	99.9	0.8	100.7	6.3	Dec.
平成26 年 1月	104.1	4.0	96.4	10.6	105.0	5.1	95.5	9.0	Jan. 2014

	生産者在庫 Inventory				生産者在庫率 Inventory Ratio				
	季節調整済指数 Seasonally Adjusted Index		原指数 Original Index		季節調整済指数 Seasonally Adjusted Index		原指数 Original Index		
	前月(期)比 %Change From Previous Month(Quarter)		前年 (同月期)比 %Change From Previous Year		前月(期)比 %Change From Previous Month(Quarter)		前年 (同月期)比 %Change From Previous Year		
平成 23 年			105.0	2.0			108.1	8.1	C.Y. 2011
24 年			110.5	5.2			113.2	4.7	2012
25 年			105.7	▲ 4.3			109.0	▲ 3.7	2013
平成 22 年度			92.1	▲ 1.9			100.4	▲ 12.2	F.Y. 2010
23 年度			103.2	12.1			109.0	8.6	2011
24 年度			100.4	▲ 2.7			114.4	5.0	2012
平成24 年 IV期	110.4	▲ 1.6	110.5	5.2	117.7	1.1	116.2	9.6	Q4 2012
平成25 年 I 期	106.6	▲ 3.4	100.4	▲ 2.7	112.1	▲ 4.8	112.9	4.3	Q1 2013
II 期	107.0	0.4	105.7	▲ 2.9	107.6	▲ 4.0	109.2	▲ 3.4	Q2
III 期	108.3	1.2	106.1	▲ 3.5	111.0	3.2	110.1	▲ 4.5	Q3
IV 期	105.6	▲ 2.5	105.7	▲ 4.3	105.1	▲ 5.3	103.8	▲ 10.7	Q4
平成24 年 11月	111.8	▲ 0.4	114.7	4.9	117.7	0.0	117.4	8.2	Nov. 2012
12月	110.4	▲ 1.3	110.5	5.2	117.7	0.0	114.1	11.0	Dec.
平成25 年 1月	108.6	▲ 1.6	114.1	3.0	113.2	▲ 3.8	127.2	4.7	Jan. 2013
2月	107.3	▲ 1.2	110.9	0.4	110.3	▲ 2.6	116.7	6.2	Feb.
3月	106.6	▲ 0.7	100.4	▲ 2.7	112.8	2.3	94.9	1.7	Mar.
4月	107.4	0.8	102.6	▲ 4.0	107.1	▲ 5.1	107.0	▲ 4.5	Apr.
5月	107.0	▲ 0.4	106.3	▲ 2.7	104.8	▲ 2.1	111.8	▲ 5.2	May
6月	107.0	0.0	105.7	▲ 2.9	111.0	5.9	108.7	▲ 0.6	Jun.
7月	108.7	1.6	109.4	▲ 2.8	110.5	▲ 0.5	110.0	▲ 4.2	Jul.
8月	108.5	▲ 0.2	109.7	▲ 3.3	112.5	1.8	117.7	▲ 2.6	Aug.
9月	108.3	▲ 0.2	106.1	▲ 3.5	110.1	▲ 2.1	102.5	▲ 7.1	Sep.
10月	108.0	▲ 0.3	109.4	▲ 3.8	106.0	▲ 3.7	105.6	▲ 9.9	Oct.
11月	106.1	▲ 1.8	108.8	▲ 5.1	104.7	▲ 1.2	104.5	▲ 11.0	Nov.
12月	105.6	▲ 0.5	105.7	▲ 4.3	104.6	▲ 0.1	101.4	▲ 11.1	Dec.
平成26 年 1月	104.6	▲ 0.9	109.9	▲ 3.7	98.7	▲ 5.6	110.9	▲ 12.8	Jan. 2014

(注) 生産者製品在庫の年、年度及び四半期の数値は期末値である。
各比率は、伸び率(%)である。以下、29頁まで同様。

〈 2. 鉄鋼業 ; Iron and steel 〉

平成22年 = 100
index,2010= 100

	生産 Production				生産者出荷 Shipments				
	季節調整済指数 Seasonally Adjusted Index		原指数 Original Index		季節調整済指数 Seasonally Adjusted Index		原指数 Original Index		
	前月(期)比 %Change From Previous Month(Quarter)		前年 (同月期)比 %Change From Previous Year		前月(期)比 %Change From Previous Month(Quarter)		前年 (同月期)比 %Change From Previous Year		
平成 23 年			97.3	▲ 2.7			98.0	▲ 2.0	C.Y. 2011
24 年			97.5	0.2			98.0	0.0	2012
25 年			97.9	0.4			99.0	1.0	2013
平成 22 年度			100.4	17.3			100.9	17.9	F.Y. 2010
23 年度			97.5	▲ 2.9			97.5	▲ 3.4	2011
24 年度			96.4	▲ 1.1			97.3	▲ 0.2	2012
平成24 年 IV期	92.4	▲ 4.0	92.7	▲ 6.1	93.6	▲ 3.3	93.7	▲ 6.0	Q4 2012
平成25 年 I 期	96.9	4.9	95.3	▲ 4.4	98.9	5.7	97.9	▲ 2.8	Q1 2013
II 期	98.8	2.0	97.6	▲ 1.8	98.4	▲ 0.5	97.0	▲ 2.3	Q2
III 期	96.4	▲ 2.4	98.3	0.3	98.3	▲ 0.1	100.2	1.7	Q3
IV 期	100.2	3.9	100.5	8.4	100.8	2.5	100.8	7.6	Q4
平成24 年 11月	91.5	▲ 1.1	91.4	▲ 7.0	92.6	▲ 1.6	92.9	▲ 5.2	Nov. 2012
12月	93.3	2.0	90.0	▲ 4.7	94.0	1.5	90.9	▲ 6.7	Dec.
平成25 年 1月	96.2	3.1	94.1	▲ 2.0	96.5	2.7	92.6	▲ 0.9	Jan. 2013
2月	95.8	▲ 0.4	90.6	▲ 7.3	100.0	3.6	93.0	▲ 4.5	Feb.
3月	98.7	3.0	101.3	▲ 4.0	100.1	0.1	108.0	▲ 3.1	Mar.
4月	100.6	1.9	96.6	▲ 1.3	98.8	▲ 1.3	93.5	▲ 2.4	Apr.
5月	99.8	▲ 0.8	99.2	▲ 0.9	101.0	2.2	99.7	▲ 1.0	May
6月	96.0	▲ 3.8	97.1	▲ 3.2	95.5	▲ 5.4	97.8	▲ 3.6	Jun.
7月	95.7	▲ 0.3	99.9	▲ 1.3	99.7	4.4	103.7	1.1	Jul.
8月	96.1	0.4	95.2	▲ 1.7	96.4	▲ 3.3	94.4	▲ 0.7	Aug.
9月	97.4	1.4	99.8	3.9	98.8	2.5	102.4	4.8	Sep.
10月	98.0	0.6	102.5	5.9	94.8	▲ 4.0	97.9	0.7	Oct.
11月	100.6	2.7	100.0	9.4	104.5	10.2	103.8	11.7	Nov.
12月	102.1	1.5	99.0	10.0	103.2	▲ 1.2	100.7	10.8	Dec.
平成26 年 1月	103.0	0.9	100.8	7.1	105.8	2.5	101.5	9.6	Jan. 2014

	生産者在庫 Inventory				生産者在庫率 Inventory Ratio				
	季節調整済指数 Seasonally Adjusted Index		原指数 Original Index		季節調整済指数 Seasonally Adjusted Index		原指数 Original Index		
	前月(期)比 %Change From Previous Month(Quarter)		前年 (同月期)比 %Change From Previous Year		前月(期)比 %Change From Previous Month(Quarter)		前年 (同月期)比 %Change From Previous Year		
平成 23 年			110.8	7.4			116.6	16.6	C.Y. 2011
24 年			107.1	▲ 3.3			107.0	▲ 8.2	2012
25 年			125.3	17.0			118.8	11.0	2013
平成 22 年度			98.1	1.0			98.2	▲ 18.6	F.Y. 2010
23 年度			104.1	6.1			118.2	20.4	2011
24 年度			104.3	0.2			107.4	▲ 9.1	2012
平成24 年 IV期	105.0	▲ 4.4	107.1	▲ 3.3	111.1	2.6	110.2	▲ 2.3	Q4 2012
平成25 年 I 期	110.0	4.8	104.3	0.2	109.2	▲ 1.7	109.1	1.4	Q1 2013
II 期	120.9	9.9	119.0	13.9	115.2	5.5	117.2	14.3	Q2
III 期	125.3	3.6	125.8	14.2	129.5	12.4	128.8	19.6	Q3
IV 期	122.9	▲ 1.9	125.3	17.0	121.3	▲ 6.3	120.1	9.0	Q4
平成24 年 11月	106.8	▲ 2.0	107.0	▲ 5.5	111.0	▲ 1.0	110.5	▲ 5.3	Nov. 2012
12月	105.0	▲ 1.7	107.1	▲ 3.3	110.1	▲ 0.8	112.2	▲ 1.1	Dec.
平成25 年 1月	107.6	2.5	112.5	▲ 1.1	108.7	▲ 1.3	117.3	▲ 2.0	Jan. 2013
2月	107.2	▲ 0.4	109.2	▲ 1.6	108.5	▲ 0.2	113.4	2.1	Feb.
3月	110.0	2.6	104.3	0.2	110.3	1.7	96.6	4.9	Mar.
4月	114.1	3.7	110.2	5.5	110.5	0.2	113.4	9.9	Apr.
5月	115.8	1.5	116.1	9.3	113.0	2.3	117.2	12.8	May
6月	120.9	4.4	119.0	13.9	122.0	8.0	121.1	20.6	Jun.
7月	123.3	2.0	123.3	14.5	132.7	8.8	131.1	26.8	Jul.
8月	128.3	4.1	129.9	16.5	134.8	1.6	136.6	22.8	Aug.
9月	125.3	▲ 2.3	125.8	14.2	120.9	▲ 10.3	118.6	9.4	Sep.
10月	131.6	5.0	132.1	20.7	130.6	8.0	125.7	16.5	Oct.
11月	129.4	▲ 1.7	129.6	21.1	121.8	▲ 6.7	121.2	9.7	Nov.
12月	122.9	▲ 5.0	125.3	17.0	111.4	▲ 8.5	113.5	1.2	Dec.
平成26 年 1月	118.8	▲ 3.3	124.3	10.5	106.6	▲ 4.3	115.0	▲ 2.0	Jan. 2014

〈 3. 非鉄金属工業 ; Non-ferrous metals 〉

平成22年 = 100
index,2010= 100

	生産 Production				生産者出荷 Shipments				
	季節調整済指数 Seasonally Adjusted Index		原指数 Original Index		季節調整済指数 Seasonally Adjusted Index		原指数 Original Index		
	前月(期)比 %Change From Previous Month(Quarter)		前年 (同月期)比 %Change From Previous Year		前月(期)比 %Change From Previous Month(Quarter)		前年 (同月期)比 %Change From Previous Year		
平成 23 年			96.1	▲ 3.9			94.8	▲ 5.2	C.Y. 2011
24 年			98.2	2.2			96.6	1.9	2012
25 年			96.9	▲ 1.3			95.1	▲ 1.6	2013
平成 22 年度			98.9	6.6			98.6	5.8	F.Y. 2010
23 年度			97.5	▲ 1.4			96.1	▲ 2.5	2011
24 年度			96.6	▲ 0.9			95.2	▲ 0.9	2012
平成24 年 IV期	94.5	▲ 1.9	96.8	▲ 5.1	93.4	▲ 0.8	94.3	▲ 4.8	Q4 2012
平成25 年 I 期	95.3	0.8	94.1	▲ 6.4	95.5	2.2	94.1	▲ 5.8	Q1 2013
II 期	97.6	2.4	96.4	▲ 3.1	93.7	▲ 1.9	93.9	▲ 4.6	Q2
III 期	96.9	▲ 0.7	96.9	1.0	95.1	1.5	95.3	1.4	Q3
IV 期	98.1	1.2	100.3	3.6	96.1	1.1	97.0	2.9	Q4
平成24 年 11月	94.0	▲ 1.4	97.3	▲ 5.4	92.0	▲ 1.0	94.7	▲ 5.7	Nov. 2012
12月	94.3	0.3	91.1	▲ 6.7	95.2	3.5	88.9	▲ 5.6	Dec.
平成25 年 1月	94.5	0.2	90.2	▲ 4.2	91.5	▲ 3.9	88.1	▲ 4.7	Jan. 2013
2月	96.0	1.6	92.6	▲ 8.1	97.6	6.7	94.0	▲ 6.9	Feb.
3月	95.5	▲ 0.5	99.5	▲ 6.5	97.5	▲ 0.1	100.3	▲ 5.6	Mar.
4月	98.0	2.6	96.4	▲ 4.6	93.9	▲ 3.7	94.4	▲ 4.9	Apr.
5月	98.4	0.4	94.8	▲ 2.1	94.9	1.1	93.2	▲ 3.1	May
6月	96.5	▲ 1.9	98.0	▲ 2.6	92.4	▲ 2.6	94.0	▲ 5.7	Jun.
7月	97.3	0.8	103.0	0.4	96.0	3.9	101.7	2.0	Jul.
8月	96.3	▲ 1.0	88.2	▲ 0.6	94.1	▲ 2.0	86.9	▲ 1.0	Aug.
9月	97.0	0.7	99.4	3.0	95.2	1.2	97.2	2.9	Sep.
10月	97.4	0.4	104.2	2.3	95.2	0.0	101.7	2.4	Oct.
11月	96.6	▲ 0.8	98.9	1.6	95.1	▲ 0.1	96.3	1.7	Nov.
12月	100.2	3.7	97.8	7.4	97.9	2.9	93.0	4.6	Dec.
平成26 年 1月	100.3	0.1	95.8	6.2	98.8	0.9	95.1	7.9	Jan. 2014

	生産者在庫 Inventory				生産者在庫率 Inventory Ratio				
	季節調整済指数 Seasonally Adjusted Index		原指数 Original Index		季節調整済指数 Seasonally Adjusted Index		原指数 Original Index		
	前月(期)比 %Change From Previous Month(Quarter)		前年 (同月期)比 %Change From Previous Year		前月(期)比 %Change From Previous Month(Quarter)		前年 (同月期)比 %Change From Previous Year		
平成 23 年			118.5	8.7			121.6	21.6	C.Y. 2011
24 年			119.6	0.9			116.8	▲ 3.9	2012
25 年			106.4	▲ 11.0			112.2	▲ 3.9	2013
平成 22 年度			109.1	11.6			105.1	1.1	F.Y. 2010
23 年度			104.2	▲ 4.5			120.4	14.6	2011
24 年度			105.3	1.1			119.0	▲ 1.2	2012
平成24 年 IV期	114.1	2.5	119.6	0.9	124.9	3.5	124.4	4.0	Q4 2012
平成25 年 I 期	105.9	▲ 7.2	105.3	1.1	119.0	▲ 4.7	123.6	7.9	Q1 2013
II 期	110.4	4.2	106.9	2.3	114.6	▲ 3.7	112.0	3.3	Q2
III 期	99.5	▲ 9.9	99.5	▲ 10.6	108.9	▲ 5.0	108.1	▲ 9.7	Q3
IV 期	101.5	2.0	106.4	▲ 11.0	105.4	▲ 3.2	105.1	▲ 15.5	Q4
平成24 年 11月	115.5	2.2	114.7	0.4	127.8	4.6	122.7	6.7	Nov. 2012
12月	114.1	▲ 1.2	119.6	0.9	124.8	▲ 2.3	135.3	5.4	Dec.
平成25 年 1月	117.2	2.7	124.1	3.8	126.6	1.4	141.7	7.3	Jan. 2013
2月	114.9	▲ 2.0	115.1	5.3	117.6	▲ 7.1	123.0	10.5	Feb.
3月	105.9	▲ 7.8	105.3	1.1	112.7	▲ 4.2	106.0	5.8	Mar.
4月	105.8	▲ 0.1	102.7	▲ 2.2	111.9	▲ 0.7	110.4	2.8	Apr.
5月	103.5	▲ 2.2	101.9	▲ 3.0	107.6	▲ 3.8	109.9	▲ 0.3	May
6月	110.4	6.7	106.9	2.3	124.2	15.4	115.7	7.6	Jun.
7月	103.8	▲ 6.0	102.6	▲ 5.2	108.5	▲ 12.6	102.3	▲ 8.3	Jul.
8月	102.6	▲ 1.2	101.9	▲ 6.9	110.8	2.1	117.2	▲ 7.6	Aug.
9月	99.5	▲ 3.0	99.5	▲ 10.6	107.4	▲ 3.1	104.7	▲ 13.2	Sep.
10月	98.0	▲ 1.5	97.7	▲ 13.3	103.7	▲ 3.4	97.9	▲ 15.1	Oct.
11月	97.0	▲ 1.0	96.3	▲ 16.0	105.3	1.5	101.1	▲ 17.6	Nov.
12月	101.5	4.6	106.4	▲ 11.0	107.2	1.8	116.2	▲ 14.1	Dec.
平成26 年 1月	97.4	▲ 4.0	103.1	▲ 16.9	97.4	▲ 9.1	109.0	▲ 23.1	Jan. 2014

〈 4. 金屬製品工業 ; Fabricated metals 〉

平成22年 = 100
index,2010= 100

	生産 Production				生産者出荷 Shipments				
	季節調整済指数 Seasonally Adjusted Index		原指数 Original Index		季節調整済指数 Seasonally Adjusted Index		原指数 Original Index		
	前月(期)比 %Change From Previous Month(Quarter)		前年 (同月期)比 %Change From Previous Year		前月(期)比 %Change From Previous Month(Quarter)		前年 (同月期)比 %Change From Previous Year		
平成 23 年			98.3	▲ 1.7			97.4	▲ 2.6	C.Y. 2011
24 年			99.8	▲ 1.5			98.0	0.6	2012
25 年			98.7	▲ 1.1			98.9	0.9	2013
平成 22 年度			99.9	1.3			100.0	0.4	F.Y. 2010
23 年度			98.8	▲ 1.1			96.7	▲ 3.3	2011
24 年度			98.1	▲ 0.7			97.3	0.6	2012
平成24 年 IV期	99.3	0.7	102.5	1.2	99.2	2.0	105.9	2.8	Q4 2012
平成25 年 I 期	94.7	▲ 4.6	95.1	▲ 6.5	95.2	▲ 4.0	93.2	▲ 2.9	Q1 2013
II 期	98.6	4.1	95.5	▲ 1.3	98.6	3.6	94.1	1.0	Q2
III 期	100.6	2.0	100.4	2.4	100.2	1.6	100.3	3.6	Q3
IV 期	100.6	0.0	103.7	1.2	101.2	1.0	107.9	1.9	Q4
平成24 年 11月	97.6	▲ 5.1	104.2	▲ 1.4	97.8	▲ 3.6	107.9	0.7	Nov. 2012
12月	97.5	▲ 0.1	93.7	▲ 4.6	98.5	0.7	100.5	▲ 1.9	Dec.
平成25 年 1月	91.9	▲ 5.7	86.8	▲ 7.3	91.0	▲ 7.6	84.5	▲ 4.7	Jan. 2013
2月	93.7	2.0	91.5	▲ 9.6	94.6	4.0	89.0	▲ 5.6	Feb.
3月	98.4	5.0	107.1	▲ 2.8	100.0	5.7	106.2	1.2	Mar.
4月	97.0	▲ 1.4	94.1	▲ 2.5	96.7	▲ 3.3	92.8	0.7	Apr.
5月	99.4	2.5	95.1	0.7	100.1	3.5	93.6	3.2	May
6月	99.3	▲ 0.1	97.3	▲ 2.3	98.9	▲ 1.2	96.0	▲ 0.6	Jun.
7月	98.8	▲ 0.5	102.8	1.3	98.3	▲ 0.6	102.1	2.7	Jul.
8月	99.9	1.1	93.0	0.5	99.1	0.8	92.1	1.2	Aug.
9月	103.2	3.3	105.4	5.3	103.3	4.2	106.6	6.5	Sep.
10月	100.3	▲ 2.8	106.9	▲ 2.4	100.4	▲ 2.8	108.2	▲ 1.0	Oct.
11月	99.6	▲ 0.7	104.1	▲ 0.1	100.7	0.3	108.8	0.8	Nov.
12月	102.0	2.4	100.1	6.8	102.5	1.8	106.7	6.2	Dec.
平成26 年 1月	101.2	▲ 0.8	95.6	10.1	102.7	0.2	95.4	12.9	Jan. 2014

	生産者在庫 Inventory				生産者在庫率 Inventory Ratio				
	季節調整済指数 Seasonally Adjusted Index		原指数 Original Index		季節調整済指数 Seasonally Adjusted Index		原指数 Original Index		
	前月(期)比 %Change From Previous Month(Quarter)		前年 (同月期)比 %Change From Previous Year		前月(期)比 %Change From Previous Month(Quarter)		前年 (同月期)比 %Change From Previous Year		
平成 23 年			96.2	5.9			105.6	5.6	C.Y. 2011
24 年			110.0	14.3			115.1	9.0	2012
25 年			117.0	6.4			126.0	9.5	2013
平成 22 年度			93.4	▲ 3.1			99.4	▲ 13.3	F.Y. 2010
23 年度			107.8	15.4			107.3	7.9	2011
24 年度			118.6	10.0			120.0	11.8	2012
平成24 年 IV期	122.6	1.3	110.0	14.3	122.3	3.3	113.7	11.4	Q4 2012
平成25 年 I 期	126.1	2.9	118.6	10.0	126.5	3.4	130.1	17.6	Q1 2013
II 期	125.5	▲ 0.5	131.3	7.2	125.7	▲ 0.6	127.4	11.3	Q2
III 期	126.8	1.0	136.1	4.8	126.4	0.6	130.2	6.9	Q3
IV 期	130.4	2.8	117.0	6.4	125.0	▲ 1.1	116.2	2.2	Q4
平成24 年 11月	122.4	0.6	123.4	10.3	121.9	3.1	113.5	13.6	Nov. 2012
12月	122.6	0.2	110.0	14.3	126.9	4.1	110.7	19.5	Dec.
平成25 年 1月	126.7	3.3	114.8	15.3	128.6	1.3	140.8	20.5	Jan. 2013
2月	125.4	▲ 1.0	118.4	12.0	126.0	▲ 2.0	132.2	19.9	Feb.
3月	126.1	0.6	118.6	10.0	124.8	▲ 1.0	117.4	12.2	Mar.
4月	127.2	0.9	121.6	9.2	124.7	▲ 0.1	120.9	9.7	Apr.
5月	126.5	▲ 0.6	127.0	7.9	123.0	▲ 1.4	130.2	10.3	May
6月	125.5	▲ 0.8	131.3	7.2	129.3	5.1	131.0	13.7	Jun.
7月	125.6	0.1	134.3	6.3	123.4	▲ 4.6	122.1	6.5	Jul.
8月	126.8	1.0	137.2	6.0	129.4	4.9	139.8	11.4	Aug.
9月	126.8	0.0	136.1	4.8	126.5	▲ 2.2	128.6	2.6	Sep.
10月	127.3	0.4	136.8	4.6	122.8	▲ 2.9	121.3	3.9	Oct.
11月	127.7	0.3	128.8	4.4	126.1	2.7	117.4	3.4	Nov.
12月	130.4	2.1	117.0	6.4	126.1	0.0	110.0	▲ 0.6	Dec.
平成26 年 1月	130.5	0.1	118.3	3.0	116.8	▲ 7.4	127.9	▲ 9.2	Jan. 2014

〈 5. はん用・生産用・業務用機械工業 ; General-purpose, production and business oriented machinery 〉

平成22年 = 100
index,2010= 100

	生産 Production				生産者出荷 Shipments				
	季節調整済指数 Seasonally Adjusted Index		原指数 Original Index		季節調整済指数 Seasonally Adjusted Index		原指数 Original Index		
	前月(期)比 %Change From Previous Month(Quarter)		前年 (同月期)比 %Change From Previous Year		前月(期)比 %Change From Previous Month(Quarter)		前年 (同月期)比 %Change From Previous Year		
平成 23 年			112.5	12.5			110.1	10.1	C.Y. 2011
24 年			106.5	▲ 5.3			106.6	▲ 3.2	2012
25 年			102.8	▲ 3.5			103.7	▲ 2.7	2013
平成 22 年度			104.5	34.1			103.7	31.4	F.Y. 2010
23 年度			114.2	9.3			112.6	8.6	2011
24 年度			102.2	▲ 10.5			102.9	▲ 8.6	2012
平成24 年 IV期	98.1	▲ 6.7	97.0	▲ 15.9	98.1	▲ 4.8	96.3	▲ 14.6	Q4 2012
平成25 年 I期	98.0	▲ 0.1	99.5	▲ 14.7	102.2	4.2	104.3	▲ 12.4	Q1 2013
II期	100.9	3.0	97.6	▲ 7.0	102.9	0.7	97.9	▲ 6.0	Q2
III期	104.6	3.7	107.0	▲ 0.3	103.0	0.1	107.0	0.0	Q3
IV期	108.1	3.3	107.0	10.3	107.6	4.5	105.6	9.7	Q4
平成24 年 11月	94.9	▲ 4.0	94.4	▲ 18.3	95.7	▲ 2.1	94.0	▲ 16.1	Nov. 2012
12月	100.4	5.8	100.7	▲ 15.9	100.7	5.2	101.8	▲ 14.3	Dec.
平成25 年 1月	97.2	▲ 3.2	86.9	▲ 15.0	100.9	0.2	86.5	▲ 12.6	Jan. 2013
2月	97.9	0.7	93.9	▲ 18.4	101.6	0.7	96.9	▲ 17.4	Feb.
3月	99.0	1.1	117.6	▲ 11.3	104.2	2.6	129.5	▲ 8.1	Mar.
4月	97.0	▲ 2.0	91.4	▲ 9.5	103.7	▲ 0.5	93.3	▲ 3.4	Apr.
5月	104.3	7.5	96.4	▲ 3.2	104.8	1.1	96.7	▲ 6.8	May
6月	101.4	▲ 2.8	104.9	▲ 8.1	100.2	▲ 4.4	103.8	▲ 7.5	Jun.
7月	107.2	5.7	109.6	1.6	104.9	4.7	105.6	1.8	Jul.
8月	104.4	▲ 2.6	99.3	▲ 2.9	103.7	▲ 1.1	98.6	▲ 1.5	Aug.
9月	102.2	▲ 2.1	112.1	0.4	100.4	▲ 3.2	116.8	▲ 0.3	Sep.
10月	109.5	7.1	106.2	10.7	110.2	9.8	104.8	12.7	Oct.
11月	105.3	▲ 3.8	103.2	9.3	105.8	▲ 4.0	102.8	9.4	Nov.
12月	109.5	4.0	111.5	10.7	106.7	0.9	109.1	7.2	Dec.
平成26 年 1月	120.0	9.6	107.2	23.4	124.5	16.7	106.7	23.4	Jan. 2014

	生産者在庫 Inventory				生産者在庫率 Inventory Ratio				
	季節調整済指数 Seasonally Adjusted Index		原指数 Original Index		季節調整済指数 Seasonally Adjusted Index		原指数 Original Index		
	前月(期)比 %Change From Previous Month(Quarter)		前年 (同月期)比 %Change From Previous Year		前月(期)比 %Change From Previous Month(Quarter)		前年 (同月期)比 %Change From Previous Year		
平成 23 年			119.2	16.4			93.3	▲ 6.7	C.Y. 2011
24 年			129.1	8.3			106.0	13.6	2012
25 年			122.7	▲ 5.0			105.9	▲ 0.1	2013
平成 22 年度			91.2	▲ 1.3			94.8	▲ 43.7	F.Y. 2010
23 年度			110.4	21.1			95.3	0.5	2011
24 年度			106.3	▲ 3.7			108.6	14.0	2012
平成24 年 IV期	127.5	▲ 0.4	129.1	8.3	114.1	3.8	115.7	17.2	Q4 2012
平成25 年 I期	114.3	▲ 10.4	106.3	▲ 3.7	109.3	▲ 4.2	108.4	10.5	Q1 2013
II期	118.6	3.8	117.6	▲ 5.2	104.0	▲ 4.8	107.0	2.8	Q2
III期	121.4	2.4	115.0	▲ 5.2	106.7	2.6	103.5	▲ 2.5	Q3
IV期	121.2	▲ 0.2	122.7	▲ 5.0	103.3	▲ 3.2	104.7	▲ 9.5	Q4
平成24 年 11月	126.3	▲ 0.9	128.6	6.7	114.6	3.3	115.6	12.5	Nov. 2012
12月	127.5	1.0	129.1	8.3	116.9	2.0	118.5	20.7	Dec.
平成25 年 1月	123.9	▲ 2.8	131.4	3.8	108.7	▲ 7.0	129.0	10.4	Jan. 2013
2月	119.5	▲ 3.6	128.1	▲ 1.3	111.7	2.8	116.3	12.9	Feb.
3月	114.3	▲ 4.4	106.3	▲ 3.7	107.4	▲ 3.8	79.9	7.5	Mar.
4月	114.8	0.4	110.2	▲ 6.7	102.4	▲ 4.7	107.9	1.4	Apr.
5月	117.5	2.4	115.6	▲ 5.4	101.8	▲ 0.6	110.5	1.9	May
6月	118.6	0.9	117.6	▲ 5.2	107.8	5.9	102.7	5.4	Jun.
7月	122.1	3.0	123.9	▲ 4.1	106.8	▲ 0.9	107.1	0.0	Jul.
8月	121.2	▲ 0.7	123.9	▲ 5.3	107.5	0.7	115.5	▲ 0.9	Aug.
9月	121.4	0.2	115.0	▲ 5.2	105.9	▲ 1.5	87.9	▲ 7.5	Sep.
10月	122.0	0.5	120.6	▲ 4.3	100.2	▲ 5.4	102.0	▲ 9.7	Oct.
11月	119.4	▲ 2.1	121.5	▲ 5.5	104.4	4.2	105.3	▲ 8.9	Nov.
12月	121.2	1.5	122.7	▲ 5.0	105.4	1.0	106.9	▲ 9.8	Dec.
平成26 年 1月	121.8	0.5	129.2	▲ 1.7	95.9	▲ 9.0	113.8	▲ 11.8	Jan. 2014

〈 6. 電子部品・デバイス工業 ; Electronic parts and devices 〉

平成22年 = 100
index,2010= 100

	生産 Production				生産者出荷 Shipments				
	季節調整済指数 Seasonally Adjusted Index		原指数 Original Index		季節調整済指数 Seasonally Adjusted Index		原指数 Original Index		
	前月(期)比 %Change From Previous Month(Quarter)		前年 (同月期)比 %Change From Previous Year		前月(期)比 %Change From Previous Month(Quarter)		前年 (同月期)比 %Change From Previous Year		
平成 23 年			90.7	▲ 9.3			94.8	▲ 5.2	C.Y. 2011
24 年			87.2	▲ 3.9			93.3	▲ 1.6	2012
25 年			88.2	1.1			96.8	3.8	2013
平成 22 年度			100.5	15.0			101.0	17.0	F.Y. 2010
23 年度			88.9	▲ 11.5			93.2	▲ 7.7	2011
24 年度			85.4	▲ 3.9			92.9	▲ 0.3	2012
平成24 年 IV期	87.4	5.6	89.8	2.7	95.3	4.8	96.1	4.1	Q4 2012
平成25 年 I 期	84.1	▲ 3.8	78.7	▲ 8.0	94.1	▲ 1.3	87.1	▲ 1.8	Q1 2013
II 期	88.5	5.2	85.8	0.4	94.4	0.3	93.5	3.3	Q2
III 期	92.0	4.0	98.0	11.6	98.4	4.2	105.9	8.4	Q3
IV 期	87.9	▲ 4.5	90.3	0.6	99.6	1.2	100.5	4.6	Q4
平成24 年 11月	88.9	0.6	91.8	6.3	96.2	2.8	96.7	6.3	Nov. 2012
12月	84.9	▲ 4.5	82.2	▲ 4.6	96.2	0.0	93.4	0.3	Dec.
平成25 年 1月	86.3	1.6	79.3	▲ 1.0	92.4	▲ 4.0	82.5	2.1	Jan. 2013
2月	81.1	▲ 6.0	73.1	▲ 13.8	89.5	▲ 3.1	78.5	▲ 8.7	Feb.
3月	84.8	4.6	83.6	▲ 8.8	100.4	12.2	100.3	1.1	Mar.
4月	89.4	5.4	82.3	4.3	92.4	▲ 8.0	88.0	5.8	Apr.
5月	91.3	2.1	87.9	5.5	98.3	6.4	96.6	8.9	May
6月	84.9	▲ 7.0	87.3	▲ 7.5	92.6	▲ 5.8	96.0	▲ 3.6	Jun.
7月	91.5	7.8	97.6	9.4	98.2	6.0	102.6	12.6	Jul.
8月	90.2	▲ 1.4	93.2	9.5	97.2	▲ 1.0	101.1	4.7	Aug.
9月	94.4	4.7	103.3	16.1	99.8	2.7	114.1	8.2	Sep.
10月	88.3	▲ 6.5	95.3	▲ 0.1	101.0	1.2	105.9	7.8	Oct.
11月	87.0	▲ 1.5	88.5	▲ 3.6	98.8	▲ 2.2	97.8	1.1	Nov.
12月	88.5	1.7	87.0	5.8	99.0	0.2	97.7	4.6	Dec.
平成26 年 1月	88.1	▲ 0.5	81.0	2.1	98.1	▲ 0.9	87.6	6.2	Jan. 2014

	生産者在庫 Inventory				生産者在庫率 Inventory Ratio				
	季節調整済指数 Seasonally Adjusted Index		原指数 Original Index		季節調整済指数 Seasonally Adjusted Index		原指数 Original Index		
	前月(期)比 %Change From Previous Month(Quarter)		前年 (同月期)比 %Change From Previous Year		前月(期)比 %Change From Previous Month(Quarter)		前年 (同月期)比 %Change From Previous Year		
平成 23 年			126.5	▲ 1.8			152.6	52.6	C.Y. 2011
24 年			121.9	▲ 3.6			151.5	▲ 0.7	2012
25 年			103.0	▲ 15.5			139.8	▲ 7.7	2013
平成 22 年度			125.2	44.9			115.1	13.7	F.Y. 2010
23 年度			117.3	▲ 6.3			153.7	33.5	2011
24 年度			111.5	▲ 4.9			153.1	▲ 0.4	2012
平成24 年 IV期	124.1	0.1	121.9	▲ 3.6	150.7	▲ 6.1	152.8	▲ 3.9	Q4 2012
平成25 年 I 期	116.7	▲ 6.0	111.5	▲ 4.9	148.9	▲ 1.2	168.3	4.1	Q1 2013
II 期	112.8	▲ 3.3	110.7	▲ 10.0	144.4	▲ 3.0	141.7	▲ 4.7	Q2
III 期	113.5	0.6	103.8	▲ 8.5	140.5	▲ 2.7	123.9	▲ 13.2	Q3
IV 期	104.9	▲ 7.6	103.0	▲ 15.5	123.6	▲ 12.0	125.1	▲ 18.1	Q4
平成24 年 11月	130.3	1.0	136.8	▲ 0.9	150.8	▲ 2.1	161.9	▲ 4.9	Nov. 2012
12月	124.1	▲ 4.8	121.9	▲ 3.6	147.4	▲ 2.3	144.7	▲ 0.5	Dec.
平成25 年 1月	125.5	1.1	131.0	▲ 0.4	152.8	3.7	186.5	▲ 1.5	Jan. 2013
2月	122.7	▲ 2.2	129.3	▲ 1.1	154.3	1.0	190.1	16.9	Feb.
3月	116.7	▲ 4.9	111.5	▲ 4.9	139.5	▲ 9.6	128.2	▲ 3.8	Mar.
4月	121.3	3.9	116.2	▲ 5.0	151.4	8.5	154.5	▲ 5.9	Apr.
5月	115.0	▲ 5.2	117.1	▲ 10.9	138.8	▲ 8.3	143.0	▲ 6.7	May
6月	112.8	▲ 1.9	110.7	▲ 10.0	143.0	3.0	127.7	▲ 0.9	Jun.
7月	107.9	▲ 4.3	113.5	▲ 22.9	136.8	▲ 4.3	130.1	▲ 24.2	Jul.
8月	109.4	1.4	110.7	▲ 17.8	140.0	2.3	129.7	▲ 9.4	Aug.
9月	113.5	3.7	103.8	▲ 8.5	144.8	3.4	112.0	▲ 1.1	Sep.
10月	107.0	▲ 5.7	105.0	▲ 17.1	123.8	▲ 14.5	122.1	▲ 19.6	Oct.
11月	101.5	▲ 5.1	106.6	▲ 22.1	119.1	▲ 3.8	127.9	▲ 21.0	Nov.
12月	104.9	3.3	103.0	▲ 15.5	127.8	7.3	125.4	▲ 13.3	Dec.
平成26 年 1月	105.5	0.6	110.1	▲ 16.0	121.0	▲ 5.3	147.7	▲ 20.8	Jan. 2014

< 7. 電氣機械工業 ; Electrical machinery >

平成22年 = 100
index,2010= 100

	生産 Production				生産者出荷 Shipments				
	季節調整済指数 Seasonally Adjusted Index		原指数 Original Index		季節調整済指数 Seasonally Adjusted Index		原指数 Original Index		
	前月(期)比 %Change From Previous Month(Quarter)		前年 (同月期)比 %Change From Previous Year		前月(期)比 %Change From Previous Month(Quarter)		前年 (同月期)比 %Change From Previous Year		
平成 23 年			99.9	▲ 0.1			98.6	▲ 1.4	C.Y. 2011
24 年			98.2	▲ 1.7			98.0	▲ 0.6	2012
25 年			100.9	2.7			101.2	3.3	2013
平成 22 年度			100.9	13.5			100.1	12.5	F.Y. 2010
23 年度			99.9	▲ 1.0			99.0	▲ 1.1	2011
24 年度			97.4	▲ 2.5			98.1	▲ 0.9	2012
平成24 年 IV期	95.5	▲ 0.7	92.1	▲ 3.4	95.4	▲ 0.4	92.3	▲ 3.6	Q4 2012
平成25 年 I 期	97.7	2.3	100.6	▲ 3.1	101.6	6.5	104.3	0.6	Q1 2013
II 期	98.9	1.2	97.9	▲ 1.4	99.4	▲ 2.2	95.3	▲ 0.6	Q2
III 期	101.1	2.2	102.5	5.0	99.6	0.2	103.9	4.0	Q3
IV 期	106.3	5.1	102.5	11.3	104.8	5.2	101.3	9.8	Q4
平成24 年 11月	94.2	1.0	92.0	▲ 4.3	93.6	2.2	91.6	▲ 4.8	Nov. 2012
12月	98.9	5.0	95.5	▲ 1.3	100.9	7.8	100.5	▲ 0.8	Dec.
平成25 年 1月	96.1	▲ 2.8	85.6	▲ 1.2	99.4	▲ 1.5	86.8	4.6	Jan. 2013
2月	98.0	2.0	94.2	▲ 6.4	102.9	3.5	96.0	▲ 4.3	Feb.
3月	98.9	0.9	122.0	▲ 1.8	102.6	▲ 0.3	130.1	1.7	Mar.
4月	96.7	▲ 2.2	91.6	▲ 2.9	97.5	▲ 5.0	86.1	▲ 1.8	Apr.
5月	102.5	6.0	97.7	0.8	101.6	4.2	92.7	0.9	May
6月	97.5	▲ 4.9	104.3	▲ 2.2	99.0	▲ 2.6	107.2	▲ 0.8	Jun.
7月	100.6	3.2	107.8	4.6	99.6	0.6	109.2	4.7	Jul.
8月	101.6	1.0	92.6	3.9	99.9	0.3	94.0	1.4	Aug.
9月	101.0	▲ 0.6	107.0	6.3	99.3	▲ 0.6	108.4	5.4	Sep.
10月	106.4	5.3	101.1	14.0	105.0	5.7	97.0	14.5	Oct.
11月	105.5	▲ 0.8	101.3	10.1	102.5	▲ 2.4	98.9	8.0	Nov.
12月	107.1	1.5	105.2	10.2	106.9	4.3	108.0	7.5	Dec.
平成26 年 1月	111.5	4.1	99.4	16.1	110.2	3.1	96.3	10.9	Jan. 2014

	生産者在庫 Inventory				生産者在庫率 Inventory Ratio				
	季節調整済指数 Seasonally Adjusted Index		原指数 Original Index		季節調整済指数 Seasonally Adjusted Index		原指数 Original Index		
	前月(期)比 %Change From Previous Month(Quarter)		前年 (同月期)比 %Change From Previous Year		前月(期)比 %Change From Previous Month(Quarter)		前年 (同月期)比 %Change From Previous Year		
平成 23 年			117.9	32.5			123.0	23.0	C.Y. 2011
24 年			131.0	11.1			117.4	▲ 4.6	2012
25 年			131.7	0.5			122.8	4.6	2013
平成 22 年度			98.0	6.6			103.5	▲ 6.5	F.Y. 2010
23 年度			119.7	22.1			122.6	18.5	2011
24 年度			107.2	▲ 10.4			121.1	▲ 1.2	2012
平成24 年 IV期	141.1	3.2	131.0	11.1	126.2	7.3	116.2	4.5	Q4 2012
平成25 年 I 期	121.8	▲ 13.7	107.2	▲ 10.4	129.0	2.2	126.4	13.2	Q1 2013
II 期	118.8	▲ 2.5	130.7	▲ 11.1	122.2	▲ 5.3	130.4	7.7	Q2
III 期	124.5	4.8	117.1	▲ 8.9	118.9	▲ 2.7	122.1	1.2	Q3
IV 期	141.8	13.9	131.7	0.5	121.6	2.3	112.2	▲ 3.4	Q4
平成24 年 11月	145.0	2.2	147.8	8.6	127.5	4.4	120.1	7.0	Nov. 2012
12月	141.1	▲ 2.7	131.0	11.1	128.9	1.1	106.9	9.4	Dec.
平成25 年 1月	136.0	▲ 3.6	132.5	2.0	126.5	▲ 1.9	144.4	7.1	Jan. 2013
2月	129.6	▲ 4.7	127.6	▲ 0.6	129.7	2.5	132.0	19.0	Feb.
3月	121.8	▲ 6.0	107.2	▲ 10.4	130.8	0.8	102.9	15.1	Mar.
4月	121.9	0.1	124.2	▲ 8.1	125.1	▲ 4.4	125.2	9.2	Apr.
5月	124.8	2.4	139.4	▲ 7.3	119.3	▲ 4.6	137.4	6.3	May
6月	118.8	▲ 4.8	130.7	▲ 11.1	122.1	2.3	128.5	7.5	Jun.
7月	123.3	3.8	129.0	▲ 9.7	116.8	▲ 4.3	122.0	0.5	Jul.
8月	130.3	5.7	128.0	▲ 6.0	119.8	2.6	129.8	3.4	Aug.
9月	124.5	▲ 4.5	117.1	▲ 8.9	120.0	0.2	114.4	▲ 0.5	Sep.
10月	134.5	8.0	136.0	▲ 5.2	121.0	0.8	120.6	▲ 0.9	Oct.
11月	143.4	6.6	146.2	▲ 1.1	122.4	1.2	115.3	▲ 4.0	Nov.
12月	141.8	▲ 1.1	131.7	0.5	121.3	▲ 0.9	100.6	▲ 5.9	Dec.
平成26 年 1月	151.2	6.6	147.3	11.2	108.8	▲ 10.3	124.2	▲ 14.0	Jan. 2014

〈 8. 情報通信機械工業 ; Information and communication electronics equipment 〉

平成22年 = 100
index,2010= 100

	生産 Production				生産者出荷 Shipments				
	季節調整済指数 Seasonally Adjusted Index		原指数 Original Index		季節調整済指数 Seasonally Adjusted Index		原指数 Original Index		
	前月(期)比 %Change From Previous Month(Quarter)		前年 (同月期)比 %Change From Previous Year		前月(期)比 %Change From Previous Month(Quarter)		前年 (同月期)比 %Change From Previous Year		
平成 23 年			81.8	▲ 18.2			86.1	▲ 13.9	C.Y. 2011
24 年			77.2	▲ 5.6			70.7	▲ 17.9	2012
25 年			69.8	▲ 9.6			59.0	▲ 16.5	2013
平成 22 年度			95.6	0.4			98.2	13.1	F.Y. 2010
23 年度			83.8	▲ 12.3			85.0	▲ 13.4	2011
24 年度			70.9	▲ 15.4			64.4	▲ 24.2	2012
平成24 年 IV期	65.6	▲ 11.5	65.9	▲ 14.9	56.2	▲ 21.8	58.8	▲ 26.9	Q4 2012
平成25 年 I 期	66.0	0.6	69.1	▲ 27.0	59.5	5.9	59.5	▲ 29.7	Q1 2013
II 期	63.7	▲ 3.5	59.1	▲ 18.3	53.3	▲ 10.4	49.9	▲ 24.3	Q2
III 期	72.7	14.1	74.6	▲ 2.0	59.4	11.4	60.6	▲ 17.4	Q3
IV 期	76.0	4.5	76.4	15.9	62.7	5.6	65.8	11.9	Q4
平成24 年 11月	64.2	▲ 4.2	63.9	▲ 4.8	51.0	▲ 16.4	54.7	▲ 24.3	Nov. 2012
12月	65.5	2.0	67.0	▲ 22.1	56.6	11.0	65.2	▲ 31.6	Dec.
平成25 年 1月	64.4	▲ 1.7	58.1	▲ 31.3	58.3	3.0	48.4	▲ 30.1	Jan. 2013
2月	64.5	0.2	66.3	▲ 26.9	59.8	2.6	57.1	▲ 27.7	Feb.
3月	69.1	7.1	83.0	▲ 23.6	60.5	1.2	73.1	▲ 30.8	Mar.
4月	62.0	▲ 10.3	54.0	▲ 22.6	50.9	▲ 15.9	43.5	▲ 32.5	Apr.
5月	63.4	2.3	55.5	▲ 19.2	55.4	8.8	47.4	▲ 20.9	May
6月	65.6	3.5	67.8	▲ 13.6	53.6	▲ 3.2	58.8	▲ 19.8	Jun.
7月	71.6	9.1	74.4	▲ 6.5	54.8	2.2	56.7	▲ 22.1	Jul.
8月	71.6	0.0	67.5	▲ 5.2	59.8	9.1	54.7	▲ 19.6	Aug.
9月	74.9	4.6	82.0	5.8	63.6	6.4	70.5	▲ 11.3	Sep.
10月	74.3	▲ 0.8	74.1	10.9	63.4	▲ 0.3	58.7	3.9	Oct.
11月	77.2	3.9	75.9	18.8	62.2	▲ 1.9	66.4	21.4	Nov.
12月	76.6	▲ 0.8	79.2	18.2	62.6	0.6	72.4	11.0	Dec.
平成26 年 1月	79.8	4.2	72.0	23.9	72.4	15.7	60.1	24.2	Jan. 2014

	生産者在庫 Inventory				生産者在庫率 Inventory Ratio				
	季節調整済指数 Seasonally Adjusted Index		原指数 Original Index		季節調整済指数 Seasonally Adjusted Index		原指数 Original Index		
	前月(期)比 %Change From Previous Month(Quarter)		前年 (同月期)比 %Change From Previous Year		前月(期)比 %Change From Previous Month(Quarter)		前年 (同月期)比 %Change From Previous Year		
平成 23 年			85.2	▲ 18.5			122.6	22.6	C.Y. 2011
24 年			92.5	8.6			236.6	93.0	2012
25 年			91.4	▲ 1.2			126.7	▲ 46.4	2013
平成 22 年度			125.2	80.4			110.9	19.4	F.Y. 2010
23 年度			120.7	▲ 3.6			132.4	19.4	2011
24 年度			73.7	▲ 38.9			225.3	70.2	2012
平成24 年 IV期	107.6	▲ 4.9	92.5	8.6	198.7	▲ 23.4	188.6	50.3	Q4 2012
平成25 年 I 期	83.1	▲ 22.8	73.7	▲ 38.9	133.4	▲ 32.9	141.2	▲ 24.2	Q1 2013
II 期	89.9	8.2	85.3	▲ 33.2	119.2	▲ 10.6	122.7	▲ 60.0	Q2
III 期	87.0	▲ 3.2	76.4	▲ 23.1	129.4	8.6	131.6	▲ 50.3	Q3
IV 期	106.4	22.3	91.4	▲ 1.2	121.7	▲ 6.0	111.5	▲ 40.9	Q4
平成24 年 11月	107.9	1.8	112.1	3.4	200.4	▲ 10.2	192.0	34.7	Nov. 2012
12月	107.6	▲ 0.3	92.5	8.6	172.6	▲ 13.9	124.4	49.3	Dec.
平成25 年 1月	93.1	▲ 13.5	102.9	▲ 10.2	149.0	▲ 13.7	194.0	▲ 6.7	Jan. 2013
2月	84.1	▲ 9.7	97.3	▲ 27.8	130.6	▲ 12.3	147.2	▲ 30.6	Feb.
3月	83.1	▲ 1.2	73.7	▲ 38.9	120.6	▲ 7.7	82.3	▲ 40.8	Mar.
4月	82.1	▲ 1.2	76.7	▲ 40.5	117.4	▲ 2.7	124.6	▲ 56.2	Apr.
5月	86.6	5.5	87.2	▲ 35.8	123.7	5.4	134.6	▲ 65.4	May
6月	89.9	3.8	85.3	▲ 33.2	116.6	▲ 5.7	108.9	▲ 55.7	Jun.
7月	90.5	0.7	94.9	▲ 33.7	159.0	36.4	162.7	▲ 53.5	Jul.
8月	89.6	▲ 1.0	95.9	▲ 31.5	130.3	▲ 18.1	154.0	▲ 49.3	Aug.
9月	87.0	▲ 2.9	76.4	▲ 23.1	99.0	▲ 24.0	78.0	▲ 44.6	Sep.
10月	87.0	0.0	90.0	▲ 18.0	109.6	10.7	122.5	▲ 50.9	Oct.
11月	91.7	5.4	95.2	▲ 15.1	117.8	7.5	112.9	▲ 41.2	Nov.
12月	106.4	16.0	91.4	▲ 1.2	137.7	16.9	99.2	▲ 20.3	Dec.
平成26 年 1月	91.2	▲ 14.3	100.7	▲ 2.1	107.8	▲ 21.7	140.4	▲ 27.6	Jan. 2014

〈 9. 輸送機械工業 ; Transport equipment 〉

平成22年 = 100
index,2010= 100

	生産 Production				生産者出荷 Shipments				
	季節調整済指数 Seasonally Adjusted Index		原指数 Original Index		季節調整済指数 Seasonally Adjusted Index		原指数 Original Index		
	前月(期)比 %Change From Previous Month(Quarter)		前年 (同月期)比 %Change From Previous Year		前月(期)比 %Change From Previous Month(Quarter)		前年 (同月期)比 %Change From Previous Year		
平成 23 年			91.2	▲ 8.8			90.3	▲ 9.7	C.Y. 2011
24 年			101.8	11.6			101.6	12.5	2012
25 年			100.2	▲ 1.6			100.1	▲ 1.5	2013
平成 22 年度			95.5	5.5			95.4	5.1	F.Y. 2010
23 年度			97.7	2.3			96.5	1.2	2011
24 年度			98.8	1.1			99.1	2.7	2012
平成24 年 IV期	93.4	▲ 4.2	94.9	▲ 11.1	93.4	▲ 0.4	91.9	▲ 12.6	Q4 2012
平成25 年 I 期	99.3	6.3	99.8	▲ 10.5	104.3	11.7	103.0	▲ 8.8	Q1 2013
II 期	100.4	1.1	95.1	▲ 5.9	97.5	▲ 6.5	94.4	▲ 8.7	Q2
III 期	99.2	▲ 1.2	101.9	2.4	95.4	▲ 2.2	100.2	2.3	Q3
IV 期	102.2	3.0	103.9	9.5	104.2	9.2	102.6	11.6	Q4
平成24 年 11月	92.4	▲ 0.2	96.0	▲ 7.4	93.0	2.2	92.7	▲ 11.4	Nov. 2012
12月	95.1	2.9	89.8	▲ 14.6	96.2	3.4	88.8	▲ 14.7	Dec.
平成25 年 1月	99.9	5.0	94.4	▲ 7.4	104.7	8.8	96.3	▲ 5.5	Jan. 2013
2月	101.2	1.3	101.6	▲ 11.0	106.8	2.0	102.6	▲ 10.2	Feb.
3月	96.8	▲ 4.3	103.5	▲ 12.7	101.4	▲ 5.1	110.1	▲ 10.3	Mar.
4月	104.3	7.7	93.8	▲ 5.9	102.1	0.7	92.6	▲ 7.8	Apr.
5月	100.4	▲ 3.7	92.4	▲ 4.1	97.3	▲ 4.7	89.4	▲ 7.5	May
6月	96.6	▲ 3.8	99.1	▲ 7.6	93.1	▲ 4.3	101.1	▲ 10.6	Jun.
7月	98.7	2.2	110.0	▲ 0.1	93.5	0.4	107.0	▲ 1.3	Jul.
8月	98.0	▲ 0.7	88.0	▲ 3.6	95.2	1.8	85.1	▲ 3.3	Aug.
9月	101.0	3.1	107.8	11.1	97.5	2.4	108.6	11.5	Sep.
10月	101.5	0.5	108.4	9.6	101.2	3.8	104.9	11.2	Oct.
11月	102.3	0.8	104.2	8.5	106.8	5.5	104.5	12.7	Nov.
12月	102.9	0.6	99.1	10.4	104.7	▲ 2.0	98.5	10.9	Dec.
平成26 年 1月	111.1	8.0	105.0	11.2	111.1	6.1	102.2	6.1	Jan. 2014

	生産者在庫 Inventory				生産者在庫率 Inventory Ratio				
	季節調整済指数 Seasonally Adjusted Index		原指数 Original Index		季節調整済指数 Seasonally Adjusted Index		原指数 Original Index		
	前月(期)比 %Change From Previous Month(Quarter)		前年 (同月期)比 %Change From Previous Year		前月(期)比 %Change From Previous Month(Quarter)		前年 (同月期)比 %Change From Previous Year		
平成 23 年			89.4	▲ 26.7			101.0	1.0	C.Y. 2011
24 年			122.2	36.7			105.0	4.0	2012
25 年			76.0	▲ 37.8			86.4	▲ 17.7	2013
平成 22 年度			43.7	▲ 46.8			103.7	3.7	F.Y. 2010
23 年度			89.7	105.3			94.3	▲ 9.1	2011
24 年度			74.9	▲ 16.5			109.0	15.6	2012
平成24 年 IV期	114.7	▲ 0.7	122.2	36.7	127.6	13.1	137.6	63.8	Q4 2012
平成25 年 I 期	89.3	▲ 22.1	74.9	▲ 16.5	99.4	▲ 22.1	101.0	18.8	Q1 2013
II 期	80.5	▲ 9.9	72.8	▲ 20.9	82.1	▲ 17.4	81.5	▲ 13.6	Q2
III 期	87.9	9.2	79.4	▲ 23.9	90.8	10.6	83.3	▲ 19.1	Q3
IV 期	71.3	▲ 18.9	76.0	▲ 37.8	74.1	▲ 18.4	79.8	▲ 42.0	Q4
平成24 年 11月	121.5	3.7	137.7	47.1	130.8	1.9	145.8	70.7	Nov. 2012
12月	114.7	▲ 5.6	122.2	36.7	123.6	▲ 5.5	132.8	64.2	Dec.
平成25 年 1月	103.6	▲ 9.7	127.4	20.9	100.3	▲ 18.9	134.1	29.6	Jan. 2013
2月	99.1	▲ 4.3	110.8	10.7	98.6	▲ 1.7	101.9	25.5	Feb.
3月	89.3	▲ 9.9	74.9	▲ 16.5	99.4	0.8	67.1	▲ 4.4	Mar.
4月	84.9	▲ 4.9	73.7	▲ 26.3	75.2	▲ 24.3	78.1	▲ 24.1	Apr.
5月	89.7	5.7	86.0	▲ 12.0	88.2	17.3	96.6	▲ 3.2	May
6月	80.5	▲ 10.3	72.8	▲ 20.9	82.9	▲ 6.0	69.9	▲ 13.0	Jun.
7月	96.5	19.9	91.6	▲ 7.8	94.8	14.4	84.7	▲ 3.9	Jul.
8月	87.0	▲ 9.8	82.5	▲ 23.5	88.2	▲ 7.0	93.5	▲ 20.3	Aug.
9月	87.9	1.0	79.4	▲ 23.9	89.3	1.2	71.6	▲ 30.8	Sep.
10月	86.1	▲ 2.0	92.5	▲ 26.6	83.0	▲ 7.1	86.8	▲ 35.3	Oct.
11月	77.1	▲ 10.5	87.4	▲ 36.5	72.1	▲ 13.1	80.4	▲ 44.9	Nov.
12月	71.3	▲ 7.5	76.0	▲ 37.8	67.3	▲ 6.7	72.3	▲ 45.6	Dec.
平成26 年 1月	73.7	3.4	90.6	▲ 28.9	64.6	▲ 4.0	86.4	▲ 35.6	Jan. 2014

〈 10. 窯業・土石製品工業 ; Ceramics, stone and clay products 〉

平成22年 = 100
index,2010= 100

	生産 Production				生産者出荷 Shipments				
	季節調整済指数 Seasonally Adjusted Index		原指数 Original Index		季節調整済指数 Seasonally Adjusted Index		原指数 Original Index		
	前月(期)比 %Change From Previous Month(Quarter)		前年 (同月期)比 %Change From Previous Year		前月(期)比 %Change From Previous Month(Quarter)		前年 (同月期)比 %Change From Previous Year		
平成 23 年			96.7	▲ 3.3			96.6	▲ 3.4	C.Y. 2011
24 年			97.3	0.6			98.3	1.8	2012
25 年			99.6	2.4			100.1	1.8	2013
平成 22 年度			100.4	11.4			99.5	7.0	F.Y. 2010
23 年度			95.8	▲ 4.6			96.5	▲ 3.0	2011
24 年度			97.0	1.3			98.1	1.7	2012
平成24 年 IV期	96.5	▲ 1.1	101.7	0.7	98.6	0.9	103.3	2.4	Q4 2012
平成25 年 I 期	96.3	▲ 0.2	92.7	▲ 1.2	97.9	▲ 0.7	94.6	▲ 0.8	Q1 2013
II 期	101.3	5.2	98.7	3.9	101.1	3.3	97.9	3.2	Q2
III 期	100.3	▲ 1.0	101.4	2.9	99.6	▲ 1.5	101.5	2.1	Q3
IV 期	100.2	▲ 0.1	105.6	3.8	101.7	2.1	106.5	3.1	Q4
平成24 年 11月	96.7	▲ 0.4	103.4	1.4	98.0	▲ 0.4	103.7	2.7	Nov. 2012
12月	95.6	▲ 1.1	96.7	▲ 1.3	99.3	1.3	100.5	▲ 0.1	Dec.
平成25 年 1月	95.8	0.2	89.9	0.4	95.9	▲ 3.4	90.5	0.3	Jan. 2013
2月	94.9	▲ 0.9	90.2	▲ 2.9	97.9	2.1	93.5	▲ 1.9	Feb.
3月	98.3	3.6	97.9	▲ 1.1	99.8	1.9	99.8	▲ 0.9	Mar.
4月	101.7	3.5	97.9	5.6	100.8	1.0	97.2	4.5	Apr.
5月	102.7	1.0	97.4	5.5	103.0	2.2	97.8	5.0	May
6月	99.5	▲ 3.1	100.7	0.7	99.5	▲ 3.4	98.7	0.1	Jun.
7月	100.4	0.9	105.2	4.2	100.4	0.9	105.7	4.4	Jul.
8月	100.3	▲ 0.1	96.5	1.5	98.0	▲ 2.4	95.9	▲ 1.4	Aug.
9月	100.2	▲ 0.1	102.4	2.9	100.5	2.6	102.8	3.1	Sep.
10月	99.3	▲ 0.9	107.4	2.2	99.6	▲ 0.9	107.0	1.2	Oct.
11月	99.5	0.2	105.5	2.0	102.4	2.8	106.7	2.9	Nov.
12月	101.7	2.2	103.8	7.3	103.1	0.7	105.9	5.4	Dec.
平成26 年 1月	105.1	3.3	98.7	9.8	105.8	2.6	99.8	10.3	Jan. 2014

	生産者在庫 Inventory				生産者在庫率 Inventory Ratio				
	季節調整済指数 Seasonally Adjusted Index		原指数 Original Index		季節調整済指数 Seasonally Adjusted Index		原指数 Original Index		
	前月(期)比 %Change From Previous Month(Quarter)		前年 (同月期)比 %Change From Previous Year		前月(期)比 %Change From Previous Month(Quarter)		前年 (同月期)比 %Change From Previous Year		
平成 23 年			111.5	9.6			114.7	14.7	C.Y. 2011
24 年			107.7	▲ 3.4			110.5	▲ 3.7	2012
25 年			104.7	▲ 2.8			107.5	▲ 2.7	2013
平成 22 年度			105.1	5.9			102.1	▲ 8.1	F.Y. 2010
23 年度			108.7	3.4			116.7	14.3	2011
24 年度			105.8	▲ 2.7			109.6	▲ 6.1	2012
平成24 年 IV期	106.9	1.2	107.7	▲ 3.4	108.8	▲ 0.3	102.4	▲ 8.0	Q4 2012
平成25 年 I 期	108.3	1.3	105.8	▲ 2.7	111.0	2.0	109.8	▲ 3.2	Q1 2013
II 期	107.5	▲ 0.7	107.5	1.1	106.2	▲ 4.3	111.9	▲ 2.9	Q2
III 期	106.0	▲ 1.4	106.8	0.4	107.3	1.0	109.2	▲ 1.5	Q3
IV 期	103.9	▲ 2.0	104.7	▲ 2.8	105.2	▲ 2.0	99.1	▲ 3.2	Q4
平成24 年 11月	106.6	0.7	108.6	▲ 4.1	109.3	2.6	102.2	▲ 8.3	Nov. 2012
12月	106.9	0.3	107.7	▲ 3.4	110.5	1.1	104.0	▲ 4.7	Dec.
平成25 年 1月	107.9	0.9	108.7	▲ 2.6	113.9	3.1	116.9	▲ 3.2	Jan. 2013
2月	106.9	▲ 0.9	106.0	▲ 3.1	110.8	▲ 2.7	108.4	▲ 2.6	Feb.
3月	108.3	1.3	105.8	▲ 2.7	108.4	▲ 2.2	104.2	▲ 3.5	Mar.
4月	109.0	0.6	107.2	▲ 0.3	105.8	▲ 2.4	111.2	▲ 4.7	Apr.
5月	107.9	▲ 1.0	106.5	0.6	102.0	▲ 3.6	111.4	▲ 4.4	May
6月	107.5	▲ 0.4	107.5	1.1	110.9	8.7	113.2	0.7	Jun.
7月	105.9	▲ 1.5	106.4	0.2	103.7	▲ 6.5	105.0	▲ 4.2	Jul.
8月	107.5	1.5	107.8	2.7	110.6	6.7	116.6	2.6	Aug.
9月	106.0	▲ 1.4	106.8	0.4	107.7	▲ 2.6	105.9	▲ 3.3	Sep.
10月	105.5	▲ 0.5	106.6	▲ 0.4	106.3	▲ 1.3	100.8	▲ 0.2	Oct.
11月	103.6	▲ 1.8	105.5	▲ 2.9	105.8	▲ 0.5	98.9	▲ 3.2	Nov.
12月	103.9	0.3	104.7	▲ 2.8	103.6	▲ 2.1	97.5	▲ 6.2	Dec.
平成26 年 1月	102.6	▲ 1.3	103.3	▲ 5.0	100.8	▲ 2.7	103.4	▲ 11.5	Jan. 2014

< 11. 化学工業(除. 医薬品) ; Chemicals (excl. Drugs) >

平成22年 = 100
index,2010= 100

	生産 Production				生産者出荷 Shipments				
	季節調整済指数 Seasonally Adjusted Index		原指数 Original Index		季節調整済指数 Seasonally Adjusted Index		原指数 Original Index		
	前月(期)比 %Change From Previous Month(Quarter)		前年 (同月期)比 %Change From Previous Year		前月(期)比 %Change From Previous Month(Quarter)		前年 (同月期)比 %Change From Previous Year		
平成 23 年			97.0	▲ 3.0			95.1	▲ 4.9	C.Y. 2011
24 年			92.7	▲ 4.4			91.9	▲ 3.4	2012
25 年			94.2	1.6			93.9	2.2	2013
平成 22 年度			99.6	2.5			99.7	1.6	F.Y. 2010
23 年度			95.9	▲ 3.7			94.0	▲ 5.7	2011
24 年度			92.6	▲ 3.4			91.5	▲ 2.7	2012
平成24 年 IV期	91.1	▲ 1.0	94.3	▲ 4.4	90.7	0.7	93.0	▲ 2.7	Q4 2012
平成25 年 I 期	94.3	3.5	91.3	▲ 0.3	94.3	4.0	91.4	▲ 1.7	Q1 2013
II 期	94.9	0.6	92.7	1.8	93.4	▲ 1.0	92.2	2.1	Q2
III 期	93.3	▲ 1.7	95.0	1.5	92.2	▲ 1.3	93.5	2.4	Q3
IV 期	94.3	1.1	97.7	3.6	96.0	4.1	98.5	5.9	Q4
平成24 年 11月	90.9	0.6	94.7	▲ 5.7	90.1	▲ 0.1	92.5	▲ 3.5	Nov. 2012
12月	92.0	1.2	93.8	▲ 0.8	91.7	1.8	93.3	▲ 2.1	Dec.
平成25 年 1月	93.3	1.4	91.4	0.4	93.7	2.2	87.7	1.0	Jan. 2013
2月	92.4	▲ 1.0	88.5	▲ 5.8	94.9	1.3	89.2	▲ 4.3	Feb.
3月	97.3	5.3	93.9	4.4	94.3	▲ 0.6	97.4	▲ 1.6	Mar.
4月	94.4	▲ 3.0	93.1	▲ 0.9	93.9	▲ 0.4	93.6	2.0	Apr.
5月	96.5	2.2	93.6	5.1	93.4	▲ 0.5	91.2	2.0	May
6月	93.9	▲ 2.7	91.4	1.2	92.8	▲ 0.6	91.7	2.2	Jun.
7月	94.8	1.0	100.4	2.2	93.7	1.0	97.4	4.3	Jul.
8月	92.0	▲ 3.0	92.5	▲ 0.8	91.4	▲ 2.5	90.2	0.3	Aug.
9月	93.0	1.1	92.0	2.8	91.6	0.2	93.0	2.8	Sep.
10月	93.2	0.2	97.4	3.1	95.9	4.7	99.2	6.3	Oct.
11月	94.3	1.2	97.6	3.1	95.9	0.0	97.5	5.4	Nov.
12月	95.5	1.3	98.0	4.5	96.1	0.2	98.8	5.9	Dec.
平成26 年 1月	100.2	4.9	98.2	7.4	100.0	4.1	93.6	6.7	Jan. 2014

	生産者在庫 Inventory				生産者在庫率 Inventory Ratio				
	季節調整済指数 Seasonally Adjusted Index		原指数 Original Index		季節調整済指数 Seasonally Adjusted Index		原指数 Original Index		
	前月(期)比 %Change From Previous Month(Quarter)		前年 (同月期)比 %Change From Previous Year		前月(期)比 %Change From Previous Month(Quarter)		前年 (同月期)比 %Change From Previous Year		
平成 23 年			107.9	7.8			112.1	12.1	C.Y. 2011
24 年			107.0	▲ 0.8			117.1	4.5	2012
25 年			105.6	▲ 1.3			115.0	▲ 1.8	2013
平成 22 年度			98.2	1.0			100.2	▲ 5.1	F.Y. 2010
23 年度			103.2	5.1			115.2	15.0	2011
24 年度			105.6	2.3			117.5	2.0	2012
平成24 年 IV期	107.0	▲ 1.6	107.0	▲ 0.8	120.1	▲ 0.4	116.6	1.0	Q4 2012
平成25 年 I 期	109.2	2.1	105.6	2.3	114.0	▲ 5.1	119.1	1.2	Q1 2013
II 期	107.9	▲ 1.2	105.9	0.9	116.1	1.8	116.0	0.3	Q2
III 期	107.0	▲ 0.8	105.8	▲ 1.6	119.3	2.8	117.1	▲ 1.0	Q3
IV 期	105.6	▲ 1.3	105.6	▲ 1.3	111.0	▲ 7.0	107.8	▲ 7.5	Q4
平成24 年 11月	106.0	▲ 0.2	105.5	▲ 3.4	119.4	0.6	115.2	0.3	Nov. 2012
12月	107.0	0.9	107.0	▲ 0.8	122.2	2.3	118.7	3.3	Dec.
平成25 年 1月	105.6	▲ 1.3	111.5	▲ 1.7	114.0	▲ 6.7	129.8	▲ 2.1	Jan. 2013
2月	104.1	▲ 1.4	110.0	▲ 2.8	109.5	▲ 3.9	121.4	1.3	Feb.
3月	109.2	4.9	105.6	2.3	118.4	8.1	106.2	5.6	Mar.
4月	108.7	▲ 0.5	104.9	1.4	117.0	▲ 1.2	112.6	2.2	Apr.
5月	107.7	▲ 0.9	106.9	1.1	111.3	▲ 4.9	117.8	▲ 1.4	May
6月	107.9	0.2	105.9	0.9	119.9	7.7	117.7	0.2	Jun.
7月	107.8	▲ 0.1	106.5	0.6	116.6	▲ 2.8	113.3	▲ 0.9	Jul.
8月	105.3	▲ 2.3	107.5	▲ 1.7	119.4	2.4	123.9	0.8	Aug.
9月	107.0	1.6	105.8	▲ 1.6	121.8	2.0	114.1	▲ 3.1	Sep.
10月	104.0	▲ 2.8	103.1	▲ 2.1	108.5	▲ 10.9	105.9	▲ 8.6	Oct.
11月	104.4	0.4	103.9	▲ 1.5	111.4	2.7	107.5	▲ 6.7	Nov.
12月	105.6	1.1	105.6	▲ 1.3	113.1	1.5	109.9	▲ 7.4	Dec.
平成26 年 1月	104.3	▲ 1.2	110.1	▲ 1.3	105.1	▲ 7.1	119.7	▲ 7.8	Jan. 2014

〈 12. 石油・石炭製品工業 ; Petroleum and coal products 〉

平成22年 = 100
index,2010= 100

	生産 Production				生産者出荷 Shipments				
	季節調整済指数 Seasonally Adjusted Index		原指数 Original Index		季節調整済指数 Seasonally Adjusted Index		原指数 Original Index		
	前月(期)比 %Change From Previous Month(Quarter)		前年 (同月期)比 %Change From Previous Year		前月(期)比 %Change From Previous Month(Quarter)		前年 (同月期)比 %Change From Previous Year		
平成 23 年			94.4	▲ 5.6			96.5	▲ 3.5	C.Y. 2011
24 年			94.1	▲ 0.3			96.6	0.1	2012
25 年			94.8	0.7			96.7	0.1	2013
平成 22 年度			99.4	▲ 0.1			99.8	▲ 0.8	F.Y. 2010
23 年度			93.9	▲ 5.5			96.1	▲ 3.7	2011
24 年度			93.4	▲ 0.5			96.1	0.0	2012
平成24 年 IV期	92.6	▲ 1.5	93.9	▲ 1.5	96.5	0.4	99.6	0.1	Q4 2012
平成25 年 I 期	92.5	▲ 0.1	97.5	▲ 2.7	96.3	▲ 0.2	99.3	▲ 1.9	Q1 2013
II 期	95.9	3.7	88.8	1.4	96.6	0.3	89.9	1.1	Q2
III 期	96.4	0.5	97.0	2.5	97.8	1.2	98.2	1.4	Q3
IV 期	94.6	▲ 1.9	95.8	2.0	96.5	▲ 1.3	99.5	▲ 0.1	Q4
平成24 年 11月	88.8	▲ 4.1	87.9	▲ 5.5	96.1	0.9	96.5	1.4	Nov. 2012
12月	96.5	8.7	105.5	2.8	98.2	2.2	108.7	1.7	Dec.
平成25 年 1月	93.4	▲ 3.2	100.4	▲ 0.5	97.1	▲ 1.1	102.7	1.4	Jan. 2013
2月	92.9	▲ 0.5	93.1	▲ 2.7	96.9	▲ 0.2	94.8	▲ 5.1	Feb.
3月	91.3	▲ 1.7	98.9	▲ 4.8	94.9	▲ 2.1	100.4	▲ 2.0	Mar.
4月	95.3	4.4	91.0	0.8	94.4	▲ 0.5	90.4	▲ 0.3	Apr.
5月	96.7	1.5	89.6	1.1	99.3	5.2	91.9	2.7	May
6月	95.7	▲ 1.0	85.7	2.3	96.2	▲ 3.1	87.4	1.2	Jun.
7月	98.1	2.5	97.4	3.9	97.3	1.1	97.9	0.8	Jul.
8月	95.1	▲ 3.1	101.5	0.6	95.7	▲ 1.6	100.5	▲ 1.3	Aug.
9月	96.0	0.9	92.1	3.1	100.3	4.8	96.2	5.3	Sep.
10月	92.3	▲ 3.9	88.0	▲ 0.2	95.1	▲ 5.2	93.4	▲ 0.1	Oct.
11月	95.5	3.5	94.6	7.6	98.3	3.4	98.3	1.9	Nov.
12月	96.1	0.6	104.9	▲ 0.6	96.1	▲ 2.2	106.8	▲ 1.7	Dec.
平成26 年 1月	95.9	▲ 0.2	103.1	2.7	97.6	1.6	103.2	0.5	Jan. 2014

	生産者在庫 Inventory				生産者在庫率 Inventory Ratio				
	季節調整済指数 Seasonally Adjusted Index		原指数 Original Index		季節調整済指数 Seasonally Adjusted Index		原指数 Original Index		
	前月(期)比 %Change From Previous Month(Quarter)		前年 (同月期)比 %Change From Previous Year		前月(期)比 %Change From Previous Month(Quarter)		前年 (同月期)比 %Change From Previous Year		
平成 23 年			95.8	▲ 5.1			102.7	2.7	C.Y. 2011
24 年			95.3	▲ 0.5			101.9	▲ 0.8	2012
25 年			87.3	▲ 8.4			98.0	▲ 3.8	2013
平成 22 年度			91.9	▲ 0.9			100.1	▲ 2.6	F.Y. 2010
23 年度			93.0	1.2			102.2	2.1	2011
24 年度			97.9	5.3			103.0	0.8	2012
平成24 年 IV期	97.0	▲ 2.9	95.3	▲ 0.5	100.2	▲ 0.9	97.4	1.8	Q4 2012
平成25 年 I 期	104.8	8.0	97.9	5.3	105.4	5.2	94.5	4.7	Q1 2013
II 期	96.6	▲ 7.8	93.3	▲ 7.5	100.4	▲ 4.7	107.1	▲ 4.8	Q2
III 期	90.6	▲ 6.2	96.9	▲ 9.3	97.4	▲ 3.0	103.1	▲ 4.1	Q3
IV 期	88.8	▲ 2.0	87.3	▲ 8.4	90.0	▲ 7.6	87.3	▲ 10.4	Q4
平成24 年 11月	93.7	▲ 7.4	96.9	▲ 4.3	97.3	▲ 6.7	96.4	▲ 6.1	Nov. 2012
12月	97.0	3.5	95.3	▲ 0.5	99.0	1.7	84.3	▲ 3.0	Dec.
平成25 年 1月	94.9	▲ 2.2	94.6	▲ 2.9	98.0	▲ 1.0	89.5	▲ 5.0	Jan. 2013
2月	103.0	8.5	98.2	7.9	109.4	11.6	100.5	12.2	Feb.
3月	104.8	1.7	97.9	5.3	108.9	▲ 0.5	93.5	7.3	Mar.
4月	103.3	▲ 1.4	100.4	3.9	109.8	0.8	108.4	5.4	Apr.
5月	93.5	▲ 9.5	96.3	▲ 4.3	92.2	▲ 16.0	104.5	▲ 10.0	May
6月	96.6	3.3	93.3	▲ 7.5	99.2	7.6	108.3	▲ 8.6	Jun.
7月	94.8	▲ 1.9	93.3	▲ 7.3	95.7	▲ 3.5	97.4	▲ 4.5	Jul.
8月	100.6	6.1	103.5	1.2	107.4	12.2	109.6	8.6	Aug.
9月	90.6	▲ 9.9	96.9	▲ 9.3	89.2	▲ 16.9	102.4	▲ 14.4	Sep.
10月	87.7	▲ 3.2	91.7	▲ 13.4	90.9	1.9	97.2	▲ 12.8	Oct.
11月	86.7	▲ 1.1	89.7	▲ 7.4	87.2	▲ 4.1	86.4	▲ 10.4	Nov.
12月	88.8	2.4	87.3	▲ 8.4	91.8	5.3	78.2	▲ 7.2	Dec.
平成26 年 1月	89.4	0.7	89.1	▲ 5.8	91.0	▲ 0.9	83.1	▲ 7.2	Jan. 2014

〈 13. プラスチック製品工業 ; Plastic products 〉

平成22年 = 100
index,2010= 100

	生産 Production				生産者出荷 Shipments				
	季節調整済指数 Seasonally Adjusted Index		原指数 Original Index		季節調整済指数 Seasonally Adjusted Index		原指数 Original Index		
	前月(期)比 %Change From Previous Month(Quarter)		前年 (同月期)比 %Change From Previous Year		前月(期)比 %Change From Previous Month(Quarter)		前年 (同月期)比 %Change From Previous Year		
平成 23 年			97.2	▲ 2.8			96.0	▲ 4.0	C.Y. 2011
24 年			98.3	1.1			97.6	1.7	2012
25 年			98.1	▲ 0.2			97.0	▲ 0.6	2013
平成 22 年度			99.4	4.1			99.1	4.0	F.Y. 2010
23 年度			98.0	▲ 1.4			97.0	▲ 2.1	2011
24 年度			97.4	▲ 0.6			96.4	▲ 0.6	2012
平成24 年 IV期	97.6	2.2	98.1	▲ 0.8	95.7	0.7	97.1	▲ 1.5	Q4 2012
平成25 年 I期	97.3	▲ 0.3	92.9	▲ 3.9	96.8	1.1	91.8	▲ 5.0	Q1 2013
II期	96.9	▲ 0.4	98.9	▲ 2.4	96.0	▲ 0.8	97.1	▲ 2.5	Q2
III期	98.2	1.3	99.8	2.9	96.7	0.7	98.9	2.0	Q3
IV期	100.4	2.2	100.9	2.9	98.7	2.1	100.1	3.1	Q4
平成24 年 11月	97.5	0.3	100.3	▲ 0.3	95.8	0.4	98.8	▲ 0.6	Nov. 2012
12月	98.0	0.5	93.8	▲ 2.2	96.0	0.2	93.4	▲ 3.9	Dec.
平成25 年 1月	96.9	▲ 1.1	87.5	▲ 1.6	95.4	▲ 0.6	85.8	▲ 2.8	Jan. 2013
2月	98.4	1.5	92.4	▲ 5.4	98.9	3.7	91.2	▲ 6.2	Feb.
3月	96.6	▲ 1.8	98.9	▲ 4.4	96.1	▲ 2.8	98.5	▲ 5.7	Mar.
4月	97.3	0.7	99.5	▲ 2.4	97.2	1.1	99.3	▲ 1.7	Apr.
5月	97.8	0.5	96.8	▲ 1.1	96.4	▲ 0.8	94.6	▲ 2.2	May
6月	95.6	▲ 2.2	100.5	▲ 3.6	94.5	▲ 2.0	97.4	▲ 3.7	Jun.
7月	99.4	4.0	106.7	2.1	97.4	3.1	105.2	2.2	Jul.
8月	97.3	▲ 2.1	91.6	1.7	95.9	▲ 1.5	92.7	0.0	Aug.
9月	97.9	0.6	101.0	4.7	96.7	0.8	98.9	3.7	Sep.
10月	100.6	2.8	103.7	3.5	98.2	1.6	102.0	2.9	Oct.
11月	99.9	▲ 0.7	102.2	1.9	98.7	0.5	100.7	1.9	Nov.
12月	100.6	0.7	96.9	3.3	99.2	0.5	97.6	4.5	Dec.
平成26 年 1月	105.0	4.4	94.8	8.3	103.5	4.3	93.1	8.5	Jan. 2014

	生産者在庫 Inventory				生産者在庫率 Inventory Ratio				
	季節調整済指数 Seasonally Adjusted Index		原指数 Original Index		季節調整済指数 Seasonally Adjusted Index		原指数 Original Index		
	前月(期)比 %Change From Previous Month(Quarter)		前年 (同月期)比 %Change From Previous Year		前月(期)比 %Change From Previous Month(Quarter)		前年 (同月期)比 %Change From Previous Year		
平成 23 年			103.4	4.9			104.8	4.8	C.Y. 2011
24 年			102.8	▲ 0.6			106.5	1.6	2012
25 年			105.1	2.2			107.6	1.0	2013
平成 22 年度			99.5	0.9			99.6	▲ 4.7	F.Y. 2010
23 年度			103.3	3.8			106.1	6.5	2011
24 年度			104.9	1.5			107.1	0.9	2012
平成24 年 IV期	104.0	0.4	102.8	▲ 0.6	105.8	▲ 2.1	102.5	▲ 2.8	Q4 2012
平成25 年 I期	106.5	2.4	104.9	1.5	107.4	1.5	113.5	2.5	Q1 2013
II期	106.3	▲ 0.2	107.9	1.4	108.1	0.7	106.5	0.9	Q2
III期	106.2	▲ 0.1	105.9	2.5	107.1	▲ 0.9	106.0	▲ 1.0	Q3
IV期	106.3	0.1	105.1	2.2	107.7	0.6	104.3	1.8	Q4
平成24 年 11月	102.7	0.0	103.7	▲ 2.4	105.0	0.2	101.3	▲ 3.3	Nov. 2012
12月	104.0	1.3	102.8	▲ 0.6	107.6	2.5	105.0	▲ 0.1	Dec.
平成25 年 1月	104.0	0.0	104.4	0.5	107.1	▲ 0.5	120.2	▲ 0.2	Jan. 2013
2月	104.1	0.1	106.2	1.6	105.6	▲ 1.4	115.6	4.1	Feb.
3月	106.5	2.3	104.9	1.5	109.6	3.8	104.6	3.8	Mar.
4月	106.2	▲ 0.3	103.2	0.1	106.1	▲ 3.2	100.8	▲ 1.8	Apr.
5月	105.5	▲ 0.7	104.6	1.5	106.3	0.2	108.6	2.1	May
6月	106.3	0.8	107.9	1.4	111.8	5.2	110.2	2.4	Jun.
7月	105.3	▲ 0.9	107.8	0.7	104.1	▲ 6.9	102.4	▲ 3.6	Jul.
8月	105.4	0.1	104.3	2.1	108.1	3.8	109.6	0.8	Aug.
9月	106.2	0.8	105.9	2.5	109.1	0.9	106.1	▲ 0.2	Sep.
10月	106.4	0.2	106.9	3.6	107.5	▲ 1.5	103.7	2.6	Oct.
11月	106.5	0.1	107.6	3.8	108.4	0.8	104.6	3.3	Nov.
12月	106.3	▲ 0.2	105.1	2.2	107.3	▲ 1.0	104.7	▲ 0.3	Dec.
平成26 年 1月	105.3	▲ 0.9	105.7	1.2	102.3	▲ 4.7	114.8	▲ 4.5	Jan. 2014

＜ 14. パルプ・紙・紙加工品工業 ; Pulp, paper and paper products ＞

平成22年 = 100
index,2010= 100

	生産 Production				生産者出荷 Shipments				
	季節調整済指数 Seasonally Adjusted Index		原指数 Original Index		季節調整済指数 Seasonally Adjusted Index		原指数 Original Index		
	前月(期)比 %Change From Previous Month(Quarter)		前年 (同月期)比 %Change From Previous Year		前月(期)比 %Change From Previous Month(Quarter)		前年 (同月期)比 %Change From Previous Year		
平成 23 年			97.8	▲ 2.2			97.2	▲ 2.8	C.Y. 2011
24 年			96.2	▲ 1.6			95.1	▲ 2.2	2012
25 年			97.2	1.0			97.0	2.0	2013
平成 22 年度			99.9	2.0			99.8	1.5	F.Y. 2010
23 年度			97.8	▲ 2.1			96.6	▲ 3.2	2011
24 年度			95.3	▲ 2.6			95.0	▲ 1.7	2012
平成24 年 IV期	94.4	▲ 0.7	97.3	▲ 4.7	95.2	1.5	99.5	▲ 1.0	Q4 2012
平成25 年 I 期	95.5	1.2	92.5	▲ 3.6	96.3	1.2	92.8	▲ 0.6	Q1 2013
II 期	96.9	1.5	97.3	0.5	96.9	0.6	96.7	2.4	Q2
III 期	98.2	1.3	97.7	3.4	97.1	0.2	96.6	3.6	Q3
IV 期	98.4	0.2	101.4	4.2	97.7	0.6	102.0	2.5	Q4
平成24 年 11月	94.6	0.3	96.8	▲ 4.6	95.0	0.8	100.2	▲ 1.4	Nov. 2012
12月	94.3	▲ 0.3	95.0	▲ 5.6	96.4	1.5	98.3	▲ 1.1	Dec.
平成25 年 1月	95.2	1.0	88.6	▲ 2.9	94.3	▲ 2.2	85.8	0.4	Jan. 2013
2月	96.2	1.1	90.0	▲ 4.3	97.4	3.3	91.2	▲ 1.3	Feb.
3月	95.2	▲ 1.0	99.0	▲ 3.7	97.3	▲ 0.1	101.4	▲ 0.9	Mar.
4月	97.0	1.9	100.1	0.4	97.2	▲ 0.1	100.6	4.1	Apr.
5月	97.1	0.1	97.1	0.3	98.1	0.9	95.8	3.3	May
6月	96.5	▲ 0.6	94.7	0.7	95.4	▲ 2.8	93.7	▲ 0.3	Jun.
7月	97.4	0.9	98.3	3.4	97.1	1.8	99.2	4.8	Jul.
8月	99.2	1.8	97.3	3.1	97.1	0.0	93.5	1.7	Aug.
9月	98.1	▲ 1.1	97.6	3.8	97.2	0.1	97.2	4.5	Sep.
10月	98.4	0.3	104.4	4.4	97.4	0.2	103.3	3.4	Oct.
11月	98.0	▲ 0.4	99.7	3.0	98.0	0.6	102.0	1.8	Nov.
12月	98.8	0.8	100.1	5.4	97.6	▲ 0.4	100.8	2.5	Dec.
平成26 年 1月	102.5	3.7	95.4	7.7	100.8	3.3	91.7	6.9	Jan. 2014

	生産者在庫 Inventory				生産者在庫率 Inventory Ratio				
	季節調整済指数 Seasonally Adjusted Index		原指数 Original Index		季節調整済指数 Seasonally Adjusted Index		原指数 Original Index		
	前月(期)比 %Change From Previous Month(Quarter)		前年 (同月期)比 %Change From Previous Year		前月(期)比 %Change From Previous Month(Quarter)		前年 (同月期)比 %Change From Previous Year		
平成 23 年			94.8	▲ 1.9			98.8	▲ 1.2	C.Y. 2011
24 年			104.0	9.7			119.9	21.4	2012
25 年			93.9	▲ 9.7			107.0	▲ 10.8	2013
平成 22 年度			93.5	▲ 4.4			100.0	▲ 5.7	F.Y. 2010
23 年度			104.7	12.0			101.6	1.6	2011
24 年度			100.7	▲ 3.8			120.1	18.2	2012
平成24 年 IV期	108.1	▲ 6.0	104.0	9.7	120.2	▲ 5.1	116.0	19.3	Q4 2012
平成25 年 I 期	102.0	▲ 5.6	100.7	▲ 3.8	111.1	▲ 7.6	113.3	0.6	Q1 2013
II 期	100.2	▲ 1.8	100.7	▲ 10.5	106.0	▲ 4.6	107.1	▲ 13.4	Q2
III 期	99.9	▲ 0.3	100.6	▲ 13.1	106.6	0.6	107.2	▲ 15.9	Q3
IV 期	97.6	▲ 2.3	93.9	▲ 9.7	104.1	▲ 2.3	100.4	▲ 13.4	Q4
平成24 年 11月	110.5	▲ 2.2	109.1	16.8	119.9	▲ 3.1	115.0	19.9	Nov. 2012
12月	108.1	▲ 2.2	104.0	9.7	117.1	▲ 2.3	111.9	11.1	Dec.
平成25 年 1月	106.1	▲ 1.9	108.0	5.1	114.4	▲ 2.3	124.9	5.1	Jan. 2013
2月	104.2	▲ 1.8	105.4	0.7	110.7	▲ 3.2	115.8	0.8	Feb.
3月	102.0	▲ 2.1	100.7	▲ 3.8	108.3	▲ 2.2	99.1	▲ 4.9	Mar.
4月	101.5	▲ 0.5	98.5	▲ 8.7	107.2	▲ 1.0	102.4	▲ 13.4	Apr.
5月	97.3	▲ 4.1	99.3	▲ 12.2	100.0	▲ 6.7	107.5	▲ 15.8	May
6月	100.2	3.0	100.7	▲ 10.5	110.9	10.9	111.4	▲ 10.9	Jun.
7月	98.6	▲ 1.6	97.8	▲ 12.8	106.5	▲ 4.0	104.8	▲ 16.0	Jul.
8月	99.5	0.9	101.3	▲ 11.7	106.7	0.2	111.8	▲ 14.3	Aug.
9月	99.9	0.4	100.6	▲ 13.1	106.5	▲ 0.2	105.1	▲ 17.4	Sep.
10月	99.1	▲ 0.8	100.8	▲ 12.3	104.2	▲ 2.2	101.9	▲ 15.8	Oct.
11月	97.4	▲ 1.7	96.2	▲ 11.8	103.0	▲ 1.2	98.8	▲ 14.1	Nov.
12月	97.6	0.2	93.9	▲ 9.7	105.1	2.0	100.4	▲ 10.3	Dec.
平成26 年 1月	96.5	▲ 1.1	98.2	▲ 9.1	98.8	▲ 6.0	107.9	▲ 13.6	Jan. 2014

< 15. 纖維工業 ; Textiles >

平成22年 = 100
index,2010= 100

	生産 Production				生産者出荷 Shipments				
	季節調整済指数 Seasonally Adjusted Index		原指数 Original Index		季節調整済指数 Seasonally Adjusted Index		原指数 Original Index		
	前月(期)比 %Change From Previous Month(Quarter)		前年 (同月期)比 %Change From Previous Year		前月(期)比 %Change From Previous Month(Quarter)		前年 (同月期)比 %Change From Previous Year		
平成 23 年			102.8	2.8			99.8	▲ 0.2	C.Y. 2011
24 年			100.4	▲ 2.3			98.0	▲ 1.8	2012
25 年			98.7	▲ 1.7			97.2	▲ 0.8	2013
平成 22 年度			101.8	8.1			100.7	5.6	F.Y. 2010
23 年度			102.6	0.8			99.6	▲ 1.1	2011
24 年度			98.9	▲ 3.6			97.0	▲ 2.6	2012
平成24 年 IV期	97.5	▲ 1.7	98.8	▲ 4.1	96.6	0.3	95.7	▲ 2.4	Q4 2012
平成25 年 I期	97.2	▲ 0.3	95.9	▲ 5.8	97.1	0.5	99.6	▲ 3.7	Q1 2013
II期	100.3	3.2	100.8	▲ 1.3	97.6	0.5	98.7	▲ 0.8	Q2
III期	98.8	▲ 1.5	98.4	▲ 0.4	97.0	▲ 0.6	94.2	1.0	Q3
IV期	98.3	▲ 0.5	99.6	0.8	97.2	0.2	96.2	0.5	Q4
平成24 年 11月	97.2	▲ 1.3	99.4	▲ 4.7	96.7	0.5	95.8	▲ 2.7	Nov. 2012
12月	96.8	▲ 0.4	95.4	▲ 5.9	97.0	0.3	93.8	▲ 3.4	Dec.
平成25 年 1月	95.4	▲ 1.4	91.5	▲ 6.4	94.6	▲ 2.5	90.4	▲ 4.5	Jan. 2013
2月	97.1	1.8	95.1	▲ 7.0	97.8	3.4	97.9	▲ 4.1	Feb.
3月	99.0	2.0	101.1	▲ 4.1	98.8	1.0	110.6	▲ 2.4	Mar.
4月	100.2	1.2	102.5	▲ 1.1	97.1	▲ 1.7	103.4	▲ 0.9	Apr.
5月	101.2	1.0	100.1	▲ 0.5	98.3	1.2	98.0	▲ 0.1	May
6月	99.5	▲ 1.7	99.7	▲ 2.3	97.3	▲ 1.0	94.8	▲ 1.4	Jun.
7月	100.0	0.5	102.3	0.5	96.9	▲ 0.4	93.6	1.2	Jul.
8月	98.9	▲ 1.1	95.4	▲ 0.7	96.6	▲ 0.3	90.7	0.4	Aug.
9月	97.5	▲ 1.4	97.6	▲ 1.0	97.5	0.9	98.2	1.1	Sep.
10月	97.9	0.4	101.0	▲ 0.7	96.1	▲ 1.4	97.3	▲ 0.1	Oct.
11月	99.1	1.2	100.7	1.3	97.6	1.6	95.7	▲ 0.1	Nov.
12月	97.8	▲ 1.3	97.0	1.7	97.8	0.2	95.6	1.9	Dec.
平成26 年 1月	97.2	▲ 0.6	93.2	1.9	97.5	▲ 0.3	93.2	3.1	Jan. 2014

	生産者在庫 Inventory				生産者在庫率 Inventory Ratio				
	季節調整済指数 Seasonally Adjusted Index		原指数 Original Index		季節調整済指数 Seasonally Adjusted Index		原指数 Original Index		
	前月(期)比 %Change From Previous Month(Quarter)		前年 (同月期)比 %Change From Previous Year		前月(期)比 %Change From Previous Month(Quarter)		前年 (同月期)比 %Change From Previous Year		
平成 23 年			107.3	4.5			100.4	0.4	C.Y. 2011
24 年			111.4	3.8			108.6	8.2	2012
25 年			107.2	▲ 3.8			108.3	▲ 0.3	2013
平成 22 年度			93.5	▲ 4.3			97.6	▲ 18.6	F.Y. 2010
23 年度			98.5	5.3			101.8	4.3	2011
24 年度			101.0	2.5			110.1	8.2	2012
平成24 年 IV期	106.1	▲ 0.7	111.4	3.8	112.0	▲ 0.2	119.3	7.7	Q4 2012
平成25 年 I期	106.0	▲ 0.1	101.0	2.5	108.9	▲ 2.8	105.7	6.2	Q1 2013
II期	104.9	▲ 1.0	100.4	▲ 0.9	106.5	▲ 2.2	98.6	0.1	Q2
III期	104.8	▲ 0.1	105.4	▲ 2.0	109.1	2.4	113.7	▲ 2.7	Q3
IV期	102.1	▲ 2.6	107.2	▲ 3.8	108.1	▲ 0.9	115.2	▲ 3.4	Q4
平成24 年 11月	107.1	▲ 0.7	111.2	5.6	112.0	0.1	121.1	8.1	Nov. 2012
12月	106.1	▲ 0.9	111.4	3.8	112.0	0.0	121.6	7.7	Dec.
平成25 年 1月	105.5	▲ 0.6	111.5	3.0	109.2	▲ 2.5	118.8	6.6	Jan. 2013
2月	105.8	0.3	108.8	2.7	108.6	▲ 0.5	108.1	6.3	Feb.
3月	106.0	0.2	101.0	2.5	108.8	0.2	90.1	5.4	Mar.
4月	104.8	▲ 1.1	99.2	0.5	105.0	▲ 3.5	92.8	0.8	Apr.
5月	104.5	▲ 0.3	99.1	▲ 0.5	104.7	▲ 0.3	98.0	▲ 1.0	May
6月	104.9	0.4	100.4	▲ 0.9	109.8	4.9	105.0	0.6	Jun.
7月	104.5	▲ 0.4	103.2	▲ 2.1	109.1	▲ 0.6	114.1	▲ 2.1	Jul.
8月	104.4	▲ 0.1	106.0	▲ 2.5	109.6	0.5	118.7	▲ 3.3	Aug.
9月	104.8	0.4	105.4	▲ 2.0	108.7	▲ 0.8	108.4	▲ 2.8	Sep.
10月	103.8	▲ 1.0	105.5	▲ 3.8	108.3	▲ 0.4	111.4	▲ 3.2	Oct.
11月	103.5	▲ 0.3	107.4	▲ 3.4	109.6	1.2	118.5	▲ 2.1	Nov.
12月	102.1	▲ 1.4	107.2	▲ 3.8	106.5	▲ 2.8	115.6	▲ 4.9	Dec.
平成26 年 1月	102.5	0.4	108.4	▲ 2.8	104.6	▲ 1.8	113.7	▲ 4.3	Jan. 2014

＜ 16. その他工業 ; Other manufacturing ＞

平成22年 = 100
index,2010= 100

	生産 Production				生産者出荷 Shipments				
	季節調整済指数 Seasonally Adjusted Index		原指数 Original Index		季節調整済指数 Seasonally Adjusted Index		原指数 Original Index		
	前月(期)比 %Change From Previous Month(Quarter)		前年 (同月期)比 %Change From Previous Year		前月(期)比 %Change From Previous Month(Quarter)		前年 (同月期)比 %Change From Previous Year		
平成 23 年			98.2	▲ 1.8			98.8	▲ 1.2	C.Y. 2011
24 年			98.6	0.4			98.9	0.1	2012
25 年			97.5	▲ 1.1			99.1	0.2	2013
平成 22 年度			99.7	4.5			99.7	4.9	F.Y. 2010
23 年度			98.9	▲ 0.8			99.6	▲ 0.1	2011
24 年度			97.3	▲ 1.6			97.7	▲ 1.9	2012
平成24 年 IV期	96.6	▲ 1.3	98.5	▲ 3.2	97.1	▲ 0.1	99.4	▲ 3.5	Q4 2012
平成25 年 I 期	95.8	▲ 0.8	95.3	▲ 5.3	97.9	0.8	96.9	▲ 4.7	Q1 2013
II 期	96.9	1.1	96.2	▲ 2.3	98.2	0.3	96.7	▲ 0.8	Q2
III 期	97.9	1.0	97.0	0.1	99.1	0.9	99.0	2.3	Q3
IV 期	99.5	1.6	101.5	3.0	101.5	2.4	103.9	4.5	Q4
平成24 年 11月	96.8	0.8	100.2	▲ 2.9	97.1	0.5	100.8	▲ 3.4	Nov. 2012
12月	96.9	0.1	94.8	▲ 3.7	97.6	0.5	95.3	▲ 5.1	Dec.
平成25 年 1月	96.1	▲ 0.8	88.0	▲ 3.5	96.9	▲ 0.7	88.0	▲ 3.3	Jan. 2013
2月	96.5	0.4	95.1	▲ 6.2	99.8	3.0	95.9	▲ 5.6	Feb.
3月	94.8	▲ 1.8	102.8	▲ 5.8	96.9	▲ 2.9	106.8	▲ 5.2	Mar.
4月	97.6	3.0	98.9	▲ 1.5	99.0	2.2	99.4	0.4	Apr.
5月	97.0	▲ 0.6	92.6	▲ 1.8	98.8	▲ 0.2	94.2	▲ 0.3	May
6月	96.2	▲ 0.8	97.0	▲ 3.7	96.8	▲ 2.0	96.5	▲ 2.6	Jun.
7月	97.8	1.7	100.8	0.1	98.9	2.2	103.1	2.7	Jul.
8月	97.6	▲ 0.2	90.0	▲ 1.5	98.7	▲ 0.2	91.9	0.0	Aug.
9月	98.4	0.8	100.1	1.6	99.7	1.0	102.0	4.1	Sep.
10月	98.9	0.5	103.5	3.0	100.4	0.7	106.2	3.9	Oct.
11月	98.9	0.0	101.7	1.5	102.1	1.7	104.6	3.8	Nov.
12月	100.7	1.8	99.2	4.6	101.9	▲ 0.2	100.8	5.8	Dec.
平成26 年 1月	101.5	0.8	93.0	5.7	105.3	3.3	95.6	8.6	Jan. 2014

	生産者在庫 Inventory				生産者在庫率 Inventory Ratio				
	季節調整済指数 Seasonally Adjusted Index		原指数 Original Index		季節調整済指数 Seasonally Adjusted Index		原指数 Original Index		
	前月(期)比 %Change From Previous Month(Quarter)		前年 (同月期)比 %Change From Previous Year		前月(期)比 %Change From Previous Month(Quarter)		前年 (同月期)比 %Change From Previous Year		
平成 23 年			99.7	1.5			98.8	▲ 1.2	C.Y. 2011
24 年			102.6	2.9			102.1	3.3	2012
25 年			100.6	▲ 1.9			98.6	▲ 3.4	2013
平成 22 年度			96.0	▲ 0.7			98.5	▲ 12.1	F.Y. 2010
23 年度			98.7	2.8			99.0	0.5	2011
24 年度			97.4	▲ 1.3			102.8	3.8	2012
平成24 年 IV期	103.0	▲ 2.6	102.6	2.9	103.1	▲ 2.5	101.3	5.1	Q4 2012
平成25 年 I 期	101.4	▲ 1.6	97.4	▲ 1.3	100.4	▲ 2.6	100.2	2.7	Q1 2013
II 期	102.4	1.0	102.0	▲ 2.1	99.9	▲ 0.5	100.2	▲ 1.6	Q2
III 期	100.8	▲ 1.6	101.1	▲ 4.7	98.5	▲ 1.4	100.6	▲ 6.6	Q3
IV 期	101.0	0.2	100.6	▲ 1.9	95.1	▲ 3.5	93.4	▲ 7.8	Q4
平成24 年 11月	103.0	▲ 0.5	103.6	1.5	102.3	0.1	100.5	3.7	Nov. 2012
12月	103.0	0.0	102.6	2.9	104.9	2.5	104.0	8.7	Dec.
平成25 年 1月	102.1	▲ 0.9	104.4	1.0	101.8	▲ 3.0	112.6	2.9	Jan. 2013
2月	101.7	▲ 0.4	104.8	▲ 0.1	100.7	▲ 1.1	101.8	3.5	Feb.
3月	101.4	▲ 0.3	97.4	▲ 1.3	98.6	▲ 2.1	86.1	1.2	Mar.
4月	101.2	▲ 0.2	98.5	▲ 2.5	97.4	▲ 1.2	94.0	▲ 4.0	Apr.
5月	101.3	0.1	99.0	▲ 1.7	97.8	0.4	101.8	▲ 1.6	May
6月	102.4	1.1	102.0	▲ 2.1	104.5	6.9	104.9	0.8	Jun.
7月	100.3	▲ 2.1	102.5	▲ 4.2	96.2	▲ 7.9	97.6	▲ 6.7	Jul.
8月	101.2	0.9	102.2	▲ 3.2	99.8	3.7	107.5	▲ 3.7	Aug.
9月	100.8	▲ 0.4	101.1	▲ 4.7	99.6	▲ 0.2	96.6	▲ 9.7	Sep.
10月	101.0	0.2	101.3	▲ 2.4	96.1	▲ 3.5	93.3	▲ 6.0	Oct.
11月	99.8	▲ 1.2	100.4	▲ 3.1	94.4	▲ 1.8	92.7	▲ 7.8	Nov.
12月	101.0	1.2	100.6	▲ 1.9	94.9	0.5	94.1	▲ 9.5	Dec.
平成26 年 1月	99.8	▲ 1.2	102.0	▲ 2.3	90.1	▲ 5.1	99.7	▲ 11.5	Jan. 2014

< 17. 資本財 ; Capital goods >

平成22年 = 100
index,2010= 100

	生産 Production				生産者出荷 Shipments				
	季節調整済指数 Seasonally Adjusted Index		原指数 Original Index		季節調整済指数 Seasonally Adjusted Index		原指数 Original Index		
	前月(期)比 %Change From Previous Month(Quarter)		前年 (同月期)比 %Change From Previous Year		前月(期)比 %Change From Previous Month(Quarter)		前年 (同月期)比 %Change From Previous Year		
平成 23 年			105.2	5.2			102.7	2.7	C.Y. 2011
24 年			102.8	▲ 2.3			103.1	0.4	2012
25 年			100.7	▲ 2.0			100.8	▲ 2.2	2013
平成 22 年度			101.8	20.5			100.4	17.4	F.Y. 2010
23 年度			107.5	5.6			105.7	5.3	2011
24 年度			99.5	▲ 7.4			100.7	▲ 4.7	2012
平成24 年 IV期	96.9	▲ 3.4	94.6	▲ 11.6	95.6	▲ 3.1	91.8	▲ 12.6	Q4 2012
平成25 年 I 期	97.3	0.4	102.3	▲ 11.4	102.1	6.8	107.9	▲ 8.2	Q1 2013
II 期	98.1	0.8	92.7	▲ 6.1	97.7	▲ 4.3	92.6	▲ 9.2	Q2
III 期	101.7	3.7	104.0	1.6	99.0	1.3	101.8	0.6	Q3
IV 期	106.3	4.5	103.8	9.7	105.3	6.4	101.1	10.1	Q4
平成24 年 11月	95.2	0.1	93.3	▲ 12.8	94.4	0.3	91.0	▲ 15.1	Nov. 2012
12月	100.3	5.4	99.0	▲ 10.7	98.4	4.2	96.5	▲ 11.9	Dec.
平成25 年 1月	96.4	▲ 3.9	87.7	▲ 11.1	100.6	2.2	91.4	▲ 6.8	Jan. 2013
2月	97.8	1.5	96.5	▲ 14.3	102.2	1.6	98.4	▲ 12.2	Feb.
3月	97.6	▲ 0.2	122.6	▲ 9.3	103.4	1.2	133.8	▲ 6.0	Mar.
4月	95.7	▲ 1.9	87.0	▲ 8.7	97.9	▲ 5.3	87.7	▲ 9.1	Apr.
5月	100.0	4.5	91.1	▲ 4.1	99.3	1.4	90.0	▲ 7.4	May
6月	98.7	▲ 1.3	100.1	▲ 5.5	95.8	▲ 3.5	100.2	▲ 10.7	Jun.
7月	103.1	4.5	104.7	2.0	99.0	3.3	100.6	1.1	Jul.
8月	101.3	▲ 1.7	95.0	▲ 1.1	99.1	0.1	89.4	▲ 2.2	Aug.
9月	100.6	▲ 0.7	112.2	3.4	98.8	▲ 0.3	115.3	2.2	Sep.
10月	106.2	5.6	102.2	11.7	106.2	7.5	99.1	12.9	Oct.
11月	105.0	▲ 1.1	101.4	8.7	105.6	▲ 0.6	100.3	10.2	Nov.
12月	107.7	2.6	107.8	8.9	104.2	▲ 1.3	103.8	7.6	Dec.
平成26 年 1月	115.0	6.8	104.6	19.3	112.9	8.3	102.6	12.3	Jan. 2014

	生産者在庫 Inventory				生産者在庫率 Inventory Ratio				
	季節調整済指数 Seasonally Adjusted Index		原指数 Original Index		季節調整済指数 Seasonally Adjusted Index		原指数 Original Index		
	前月(期)比 %Change From Previous Month(Quarter)		前年 (同月期)比 %Change From Previous Year		前月(期)比 %Change From Previous Month(Quarter)		前年 (同月期)比 %Change From Previous Year		
平成 23 年			112.5	10.6			95.0	▲ 5.0	C.Y. 2011
24 年			123.3	9.6			100.6	5.9	2012
25 年			119.3	▲ 3.2			99.7	▲ 0.9	2013
平成 22 年度			81.0	▲ 9.8			95.8	▲ 39.2	F.Y. 2010
23 年度			106.8	31.9			95.5	▲ 0.3	2011
24 年度			101.5	▲ 5.0			102.7	7.5	2012
平成24 年 IV期	124.3	1.1	123.3	9.6	107.3	4.3	108.6	14.8	Q4 2012
平成25 年 I 期	112.0	▲ 9.9	101.5	▲ 5.0	104.1	▲ 3.0	101.1	8.9	Q1 2013
II 期	114.3	2.1	112.9	▲ 4.7	96.6	▲ 7.2	100.8	0.1	Q2
III 期	118.7	3.8	111.9	▲ 3.4	100.1	3.6	97.7	▲ 2.5	Q3
IV 期	120.2	1.3	119.3	▲ 3.2	98.1	▲ 2.0	99.3	▲ 8.6	Q4
平成24 年 11月	123.5	0.3	127.5	8.3	107.2	3.1	110.3	12.6	Nov. 2012
12月	124.3	0.6	123.3	9.6	110.8	3.4	108.3	19.7	Dec.
平成25 年 1月	121.6	▲ 2.2	131.1	5.0	103.0	▲ 7.0	125.0	9.2	Jan. 2013
2月	118.2	▲ 2.8	128.0	▲ 0.1	106.8	3.7	108.7	11.9	Feb.
3月	112.0	▲ 5.2	101.5	▲ 5.0	102.4	▲ 4.1	69.6	4.0	Mar.
4月	110.9	▲ 1.0	104.1	▲ 9.2	94.4	▲ 7.8	99.0	▲ 2.6	Apr.
5月	114.3	3.1	113.0	▲ 5.4	95.6	1.3	107.8	▲ 0.1	May
6月	114.3	0.0	112.9	▲ 4.7	99.8	4.4	95.7	3.3	Jun.
7月	120.7	5.6	123.2	▲ 1.4	102.2	2.4	103.7	1.8	Jul.
8月	118.5	▲ 1.8	121.9	▲ 4.5	100.6	▲ 1.6	108.9	▲ 2.2	Aug.
9月	118.7	0.2	111.9	▲ 3.4	97.4	▲ 3.2	80.5	▲ 7.8	Sep.
10月	120.8	1.8	120.7	▲ 1.9	96.4	▲ 1.0	99.5	▲ 7.3	Oct.
11月	117.8	▲ 2.5	121.6	▲ 4.6	97.6	1.2	100.4	▲ 9.0	Nov.
12月	120.2	2.0	119.3	▲ 3.2	100.3	2.8	98.0	▲ 9.5	Dec.
平成26 年 1月	120.9	0.6	130.4	▲ 0.5	90.8	▲ 9.5	110.2	▲ 11.8	Jan. 2014

< 18. 資本財(除. 輸送機械) ; Capital goods (excl. Transport equipment) >

平成22年 = 100
index,2010= 100

	生産 Production				生産者出荷 Shipments				
	季節調整済指数 Seasonally Adjusted Index		原指数 Original Index		季節調整済指数 Seasonally Adjusted Index		原指数 Original Index		
	前月(期)比 %Change From Previous Month(Quarter)		前年 (同月期)比 %Change From Previous Year		前月(期)比 %Change From Previous Month(Quarter)		前年 (同月期)比 %Change From Previous Year		
平成 23 年			107.9	7.9			107.0	7.0	C.Y. 2011
24 年			104.9	▲ 2.8			105.5	▲ 1.4	2012
25 年			103.5	▲ 1.3			104.0	▲ 1.4	2013
平成 22 年度			102.9	23.7			102.4	22.2	F.Y. 2010
23 年度			109.7	6.6			109.3	6.7	2011
24 年度			101.5	▲ 7.5			102.7	▲ 6.0	2012
平成24 年 IV期	98.4	▲ 4.7	95.5	▲ 10.9	98.1	▲ 4.3	94.6	▲ 11.5	Q4 2012
平成25 年 I 期	98.3	▲ 0.1	105.4	▲ 11.3	102.7	4.7	110.0	▲ 9.1	Q1 2013
II 期	100.9	2.6	94.5	▲ 5.3	102.5	▲ 0.2	94.6	▲ 5.4	Q2
III 期	105.3	4.4	107.3	1.8	102.9	0.4	106.6	0.3	Q3
IV 期	110.0	4.5	106.7	11.7	108.8	5.7	104.8	10.8	Q4
平成24 年 11月	95.9	▲ 1.1	93.1	▲ 12.8	96.1	▲ 0.4	92.1	▲ 13.2	Nov. 2012
12月	102.3	6.7	102.3	▲ 10.1	101.8	5.9	103.2	▲ 10.3	Dec.
平成25 年 1月	97.1	▲ 5.1	87.4	▲ 11.3	101.1	▲ 0.7	86.8	▲ 8.1	Jan. 2013
2月	97.8	0.7	97.2	▲ 14.8	102.4	1.3	99.7	▲ 14.4	Feb.
3月	100.1	2.4	131.7	▲ 8.4	104.5	2.1	143.4	▲ 5.7	Mar.
4月	96.2	▲ 3.9	87.6	▲ 8.0	102.6	▲ 1.8	89.3	▲ 3.0	Apr.
5月	103.7	7.8	92.8	▲ 3.2	104.3	1.7	92.9	▲ 6.4	May
6月	102.7	▲ 1.0	103.1	▲ 4.9	100.6	▲ 3.5	101.7	▲ 6.4	Jun.
7月	107.2	4.4	106.4	2.8	104.5	3.9	102.0	1.2	Jul.
8月	105.2	▲ 1.9	98.8	▲ 0.1	102.9	▲ 1.5	96.7	▲ 1.0	Aug.
9月	103.6	▲ 1.5	116.8	2.7	101.4	▲ 1.5	121.1	0.7	Sep.
10月	110.6	6.8	103.8	13.9	110.8	9.3	101.6	14.8	Oct.
11月	107.7	▲ 2.6	103.0	10.6	107.3	▲ 3.2	101.7	10.4	Nov.
12月	111.7	3.7	113.4	10.9	108.2	0.8	111.0	7.6	Dec.
平成26 年 1月	119.4	6.9	107.4	22.9	124.3	14.9	106.7	22.9	Jan. 2014

	生産者在庫 Inventory				生産者在庫率 Inventory Ratio				
	季節調整済指数 Seasonally Adjusted Index		原指数 Original Index		季節調整済指数 Seasonally Adjusted Index		原指数 Original Index		
	前月(期)比 %Change From Previous Month(Quarter)		前年 (同月期)比 %Change From Previous Year		前月(期)比 %Change From Previous Month(Quarter)		前年 (同月期)比 %Change From Previous Year		
平成 23 年			117.7	14.1			92.9	▲ 7.1	C.Y. 2011
24 年			132.8	12.8			102.1	9.9	2012
25 年			128.4	▲ 3.3			102.5	0.4	2013
平成 22 年度			91.1	0.2			94.9	▲ 43.4	F.Y. 2010
23 年度			108.5	19.1			93.7	▲ 1.3	2011
24 年度			105.8	▲ 2.5			104.9	12.0	2012
平成24 年 IV期	131.8	2.0	132.8	12.8	110.1	5.1	112.2	16.5	Q4 2012
平成25 年 I 期	115.8	▲ 12.1	105.8	▲ 2.5	105.7	▲ 4.0	102.8	11.9	Q1 2013
II 期	120.7	4.2	119.9	▲ 4.3	100.8	▲ 4.6	105.3	2.2	Q2
III 期	123.5	2.3	115.6	▲ 4.5	101.8	1.0	99.1	▲ 2.4	Q3
IV 期	127.4	3.2	128.4	▲ 3.3	100.8	▲ 1.0	102.7	▲ 8.5	Q4
平成24 年 11月	129.7	▲ 0.1	132.0	9.5	109.7	3.4	111.9	11.5	Nov. 2012
12月	131.8	1.6	132.8	12.8	114.5	4.4	115.3	23.2	Dec.
平成25 年 1月	127.7	▲ 3.1	136.8	7.3	106.6	▲ 6.9	127.7	12.1	Jan. 2013
2月	122.4	▲ 4.2	132.8	1.0	108.0	1.3	111.0	13.7	Feb.
3月	115.8	▲ 5.4	105.8	▲ 2.5	102.6	▲ 5.0	69.6	8.4	Mar.
4月	116.1	0.3	110.5	▲ 6.2	100.5	▲ 2.0	105.1	2.2	Apr.
5月	118.8	2.3	117.1	▲ 5.3	98.1	▲ 2.4	109.5	0.0	May
6月	120.7	1.6	119.9	▲ 4.3	103.7	5.7	101.2	4.8	Jun.
7月	124.1	2.8	126.9	▲ 3.4	102.6	▲ 1.1	105.8	0.4	Jul.
8月	124.3	0.2	127.9	▲ 4.1	103.9	1.3	111.3	▲ 0.4	Aug.
9月	123.5	▲ 0.6	115.6	▲ 4.5	98.9	▲ 4.8	80.1	▲ 8.4	Sep.
10月	125.7	1.8	124.1	▲ 3.1	97.6	▲ 1.3	100.5	▲ 8.1	Oct.
11月	124.8	▲ 0.7	127.0	▲ 3.8	101.5	4.0	103.6	▲ 7.4	Nov.
12月	127.4	2.1	128.4	▲ 3.3	103.2	1.7	104.0	▲ 9.8	Dec.
平成26 年 1月	126.9	▲ 0.4	136.0	▲ 0.6	93.1	▲ 9.8	111.5	▲ 12.7	Jan. 2014

< 19. 建設財 ; Construction goods >

平成22年 = 100
index,2010= 100

	生産 Production				生産者出荷 Shipments				
	季節調整済指数 Seasonally Adjusted Index		原指数 Original Index		季節調整済指数 Seasonally Adjusted Index		原指数 Original Index		
	前月(期)比 %Change From Previous Month(Quarter)		前年 (同月期)比 %Change From Previous Year		前月(期)比 %Change From Previous Month(Quarter)		前年 (同月期)比 %Change From Previous Year		
平成 23 年			99.7	▲ 0.3			99.2	▲ 0.8	C.Y. 2011
24 年			102.1	2.4			101.2	2.0	2012
25 年			104.4	2.3			104.7	3.5	2013
平成 22 年度			100.2	▲ 0.2			100.4	▲ 0.3	F.Y. 2010
23 年度			100.2	0.0			99.0	▲ 1.4	2011
24 年度			101.4	1.2			101.2	2.2	2012
平成24 年 IV期	102.2	0.3	108.2	3.3	102.6	1.5	108.4	4.2	Q4 2012
平成25 年 I 期	99.8	▲ 2.3	100.3	▲ 2.9	100.7	▲ 1.9	101.2	0.0	Q1 2013
II 期	104.8	5.0	100.1	3.2	104.7	4.0	99.1	4.1	Q2
III 期	106.8	1.9	105.1	5.1	105.8	1.1	105.2	5.1	Q3
IV 期	106.0	▲ 0.7	112.1	3.6	107.2	1.3	113.2	4.4	Q4
平成24 年 11月	101.6	▲ 1.7	110.7	1.8	101.8	▲ 2.0	111.1	2.9	Nov. 2012
12月	101.7	0.1	101.4	▲ 1.4	102.0	0.2	103.1	0.1	Dec.
平成25 年 1月	97.1	▲ 4.5	93.6	▲ 3.3	97.0	▲ 4.9	93.6	▲ 1.0	Jan. 2013
2月	99.0	2.0	97.8	▲ 5.7	100.7	3.8	98.0	▲ 2.2	Feb.
3月	103.3	4.3	109.4	0.0	104.5	3.8	112.0	2.8	Mar.
4月	102.4	▲ 0.9	97.5	2.0	103.3	▲ 1.1	97.1	4.7	Apr.
5月	106.1	3.6	99.9	5.0	106.6	3.2	99.7	6.1	May
6月	106.0	▲ 0.1	102.9	2.6	104.3	▲ 2.2	100.5	1.6	Jun.
7月	106.0	0.0	107.5	5.4	105.1	0.8	107.4	5.2	Jul.
8月	106.2	0.2	97.8	3.1	104.2	▲ 0.9	97.6	2.5	Aug.
9月	108.3	2.0	110.1	6.9	108.1	3.7	110.5	7.4	Sep.
10月	104.4	▲ 3.6	113.7	1.0	105.1	▲ 2.8	112.3	1.1	Oct.
11月	105.7	1.2	113.0	2.1	107.5	2.3	115.1	3.6	Nov.
12月	108.0	2.2	109.7	8.2	108.9	1.3	112.2	8.8	Dec.
平成26 年 1月	107.9	▲ 0.1	104.0	11.1	109.2	0.3	105.3	12.5	Jan. 2014

	生産者在庫 Inventory				生産者在庫率 Inventory Ratio				
	季節調整済指数 Seasonally Adjusted Index		原指数 Original Index		季節調整済指数 Seasonally Adjusted Index		原指数 Original Index		
	前月(期)比 %Change From Previous Month(Quarter)		前年 (同月期)比 %Change From Previous Year		前月(期)比 %Change From Previous Month(Quarter)		前年 (同月期)比 %Change From Previous Year		
平成 23 年			101.5	3.7			102.0	2.0	C.Y. 2011
24 年			107.2	5.6			103.2	1.2	2012
25 年			106.2	▲ 0.9			101.2	▲ 1.9	2013
平成 22 年度			94.7	▲ 4.0			98.8	▲ 6.8	F.Y. 2010
23 年度			102.6	8.3			102.9	4.1	2011
24 年度			104.0	1.4			104.0	1.1	2012
平成24 年 IV期	108.2	0.2	107.2	5.6	103.9	▲ 0.8	97.2	1.6	Q4 2012
平成25 年 I 期	107.8	▲ 0.4	104.0	1.4	105.5	1.5	100.8	3.0	Q1 2013
II 期	108.0	0.2	110.2	1.6	99.4	▲ 5.8	106.5	▲ 2.8	Q2
III 期	108.9	0.8	109.9	0.8	101.7	2.3	105.3	▲ 2.8	Q3
IV 期	107.1	▲ 1.7	106.2	▲ 0.9	98.6	▲ 3.0	92.3	▲ 5.0	Q4
平成24 年 11月	108.2	0.5	108.9	4.7	104.3	3.0	95.2	2.1	Nov. 2012
12月	108.2	0.0	107.2	5.6	106.0	1.6	98.3	5.1	Dec.
平成25 年 1月	108.6	0.4	107.1	4.3	106.8	0.8	106.6	4.0	Jan. 2013
2月	108.4	▲ 0.2	107.2	2.9	106.2	▲ 0.6	102.2	4.9	Feb.
3月	107.8	▲ 0.6	104.0	1.4	103.4	▲ 2.6	93.7	▲ 0.1	Mar.
4月	107.6	▲ 0.2	105.4	0.0	98.5	▲ 4.7	103.3	▲ 5.7	Apr.
5月	106.6	▲ 0.9	106.8	▲ 0.1	93.8	▲ 4.8	105.9	▲ 4.3	May
6月	108.0	1.3	110.2	1.6	105.9	12.9	110.3	1.8	Jun.
7月	107.1	▲ 0.8	108.8	0.9	97.9	▲ 7.6	100.6	▲ 4.5	Jul.
8月	108.5	1.3	110.0	1.7	104.2	6.4	114.0	0.8	Aug.
9月	108.9	0.4	109.9	0.8	102.9	▲ 1.2	101.4	▲ 4.9	Sep.
10月	109.3	0.4	111.4	1.5	99.3	▲ 3.5	96.1	▲ 1.9	Oct.
11月	108.1	▲ 1.1	108.8	▲ 0.1	98.7	▲ 0.6	90.1	▲ 5.4	Nov.
12月	107.1	▲ 0.9	106.2	▲ 0.9	97.7	▲ 1.0	90.6	▲ 7.8	Dec.
平成26 年 1月	105.2	▲ 1.8	103.8	▲ 3.1	93.7	▲ 4.1	93.5	▲ 12.3	Jan. 2014

〈 20. 耐久消費財 ; Durable consumer goods 〉

平成22年 = 100
index,2010= 100

	生産 Production				生産者出荷 Shipments				
	季節調整済指数 Seasonally Adjusted Index		原指数 Original Index		季節調整済指数 Seasonally Adjusted Index		原指数 Original Index		
	前月(期)比 %Change From Previous Month(Quarter)		前年 (同月期)比 %Change From Previous Year		前月(期)比 %Change From Previous Month(Quarter)		前年 (同月期)比 %Change From Previous Year		
平成 23 年			88.3	▲ 11.7			88.5	▲ 11.5	C.Y. 2011
24 年			93.5	5.9			91.7	3.6	2012
25 年			89.2	▲ 4.6			88.3	▲ 3.7	2013
平成 22 年度			95.8	4.5			96.5	7.7	F.Y. 2010
23 年度			93.6	▲ 2.3			92.4	▲ 4.2	2011
24 年度			88.9	▲ 5.0			88.1	▲ 4.7	2012
平成24 年 IV期	82.8	▲ 8.6	83.9	▲ 15.0	81.6	▲ 6.6	82.6	▲ 16.5	Q4 2012
平成25 年 I 期	86.0	3.9	85.0	▲ 17.9	90.6	11.0	87.8	▲ 14.3	Q1 2013
II 期	88.3	2.7	85.8	▲ 9.1	86.2	▲ 4.9	82.4	▲ 9.0	Q2
III 期	89.4	1.2	91.5	▲ 0.7	85.1	▲ 1.3	89.5	▲ 2.1	Q3
IV 期	93.1	4.1	94.3	12.4	92.3	8.5	93.4	13.1	Q4
平成24 年 11月	81.3	▲ 3.1	84.2	▲ 9.9	78.8	▲ 3.2	81.4	▲ 14.3	Nov. 2012
12月	83.1	2.2	79.2	▲ 20.1	84.7	7.5	84.6	▲ 18.3	Dec.
平成25 年 1月	86.3	3.9	79.8	▲ 16.2	92.1	8.7	78.4	▲ 11.7	Jan. 2013
2月	87.1	0.9	85.9	▲ 18.7	92.0	▲ 0.1	88.7	▲ 15.1	Feb.
3月	84.7	▲ 2.8	89.3	▲ 18.6	87.6	▲ 4.8	96.3	▲ 15.5	Mar.
4月	89.9	6.1	83.0	▲ 9.9	90.1	2.9	78.0	▲ 8.2	Apr.
5月	89.0	▲ 1.0	82.9	▲ 7.4	84.6	▲ 6.1	76.9	▲ 10.8	May
6月	86.1	▲ 3.3	91.5	▲ 9.9	83.9	▲ 0.8	92.4	▲ 7.8	Jun.
7月	88.6	2.9	101.4	▲ 3.4	82.4	▲ 1.8	95.1	▲ 6.5	Jul.
8月	86.4	▲ 2.5	77.8	▲ 7.9	84.4	2.4	77.5	▲ 7.4	Aug.
9月	93.2	7.9	95.4	9.8	88.4	4.7	96.0	8.2	Sep.
10月	93.3	0.1	98.2	11.2	91.7	3.7	92.1	12.6	Oct.
11月	93.1	▲ 0.2	94.4	12.1	93.4	1.9	95.1	16.8	Nov.
12月	92.8	▲ 0.3	90.4	14.1	91.9	▲ 1.6	93.1	10.0	Dec.
平成26 年 1月	101.0	8.8	93.4	17.0	104.3	13.5	88.8	13.3	Jan. 2014

	生産者在庫 Inventory				生産者在庫率 Inventory Ratio				
	季節調整済指数 Seasonally Adjusted Index		原指数 Original Index		季節調整済指数 Seasonally Adjusted Index		原指数 Original Index		
	前月(期)比 %Change From Previous Month(Quarter)		前年 (同月期)比 %Change From Previous Year		前月(期)比 %Change From Previous Month(Quarter)		前年 (同月期)比 %Change From Previous Year		
平成 23 年			93.5	▲ 17.0			104.0	4.0	C.Y. 2011
24 年			123.5	32.1			131.9	26.8	2012
25 年			90.3	▲ 26.9			97.7	▲ 25.9	2013
平成 22 年度			69.2	▲ 15.6			105.1	6.6	F.Y. 2010
23 年度			99.6	43.9			100.5	▲ 4.4	2011
24 年度			81.8	▲ 17.9			133.5	32.8	2012
平成24 年 IV期	122.4	▲ 2.1	123.5	32.1	147.6	1.7	148.5	59.8	Q4 2012
平成25 年 I 期	95.5	▲ 22.0	81.8	▲ 17.9	109.3	▲ 25.9	112.4	6.2	Q1 2013
II 期	93.8	▲ 1.8	89.7	▲ 21.0	92.4	▲ 15.5	95.1	▲ 30.3	Q2
III 期	96.2	2.6	88.2	▲ 23.0	101.9	10.3	96.2	▲ 29.6	Q3
IV 期	89.5	▲ 7.0	90.3	▲ 26.9	86.7	▲ 14.9	87.1	▲ 41.3	Q4
平成24 年 11月	128.0	2.4	139.9	36.4	149.4	▲ 1.3	154.9	59.0	Nov. 2012
12月	122.4	▲ 4.4	123.5	32.1	142.2	▲ 4.8	133.7	61.3	Dec.
平成25 年 1月	108.9	▲ 11.0	125.4	15.2	113.5	▲ 20.2	148.5	18.9	Jan. 2013
2月	101.5	▲ 6.8	111.6	2.7	108.5	▲ 4.4	114.3	5.8	Feb.
3月	95.5	▲ 5.9	81.8	▲ 17.9	105.9	▲ 2.4	74.4	▲ 11.8	Mar.
4月	96.7	1.3	87.1	▲ 22.7	86.7	▲ 18.1	92.0	▲ 33.1	Apr.
5月	100.4	3.8	99.0	▲ 14.5	93.8	8.2	107.7	▲ 30.4	May
6月	93.8	▲ 6.6	89.7	▲ 21.0	96.6	3.0	85.7	▲ 26.8	Jun.
7月	103.1	9.9	100.9	▲ 15.6	107.2	11.0	102.6	▲ 27.3	Jul.
8月	97.6	▲ 5.3	96.0	▲ 22.1	101.5	▲ 5.3	108.2	▲ 29.4	Aug.
9月	96.2	▲ 1.4	88.2	▲ 23.0	96.9	▲ 4.5	77.7	▲ 32.8	Sep.
10月	95.3	▲ 0.9	101.2	▲ 23.7	90.8	▲ 6.3	94.1	▲ 40.0	Oct.
11月	91.5	▲ 4.0	100.0	▲ 28.5	84.3	▲ 7.2	87.4	▲ 43.6	Nov.
12月	89.5	▲ 2.2	90.3	▲ 26.9	84.9	0.7	79.8	▲ 40.3	Dec.
平成26 年 1月	89.0	▲ 0.6	102.5	▲ 18.3	75.4	▲ 11.2	98.7	▲ 33.5	Jan. 2014

< 21. 非耐久消費財 ; Non-durable consumer goods >

平成22年 = 100
index,2010= 100

	生産 Production				生産者出荷 Shipments				
	季節調整済指数 Seasonally Adjusted Index		原指数 Original Index		季節調整済指数 Seasonally Adjusted Index		原指数 Original Index		
	前月(期)比 %Change From Previous Month(Quarter)		前年 (同月期)比 %Change From Previous Year		前月(期)比 %Change From Previous Month(Quarter)		前年 (同月期)比 %Change From Previous Year		
平成 23 年			98.9	▲ 1.1			97.4	▲ 2.6	C.Y. 2011
24 年			99.6	0.7			98.3	0.9	2012
25 年			99.0	▲ 0.6			98.0	▲ 0.3	2013
平成 22 年度			99.0	▲ 0.5			99.4	▲ 0.4	F.Y. 2010
23 年度			100.1	1.1			98.0	▲ 1.4	2011
24 年度			99.1	▲ 1.0			97.8	▲ 0.2	2012
平成24 年 IV期	99.7	1.0	103.7	0.6	98.0	0.6	102.9	0.6	Q4 2012
平成25 年 I期	99.2	▲ 0.5	91.6	▲ 2.0	98.2	0.2	91.3	▲ 2.0	Q1 2013
II期	97.9	▲ 1.3	99.4	▲ 1.0	97.7	▲ 0.5	97.3	0.1	Q2
III期	99.3	1.4	101.5	0.9	97.6	▲ 0.1	100.2	0.4	Q3
IV期	99.5	0.2	103.4	▲ 0.3	98.3	0.7	103.3	0.4	Q4
平成24 年 11月	99.1	▲ 1.4	103.7	▲ 1.3	98.0	▲ 0.1	101.3	0.7	Nov. 2012
12月	99.5	0.4	101.4	▲ 1.6	98.0	0.0	106.4	▲ 2.1	Dec.
平成25 年 1月	97.9	▲ 1.6	83.8	0.2	96.2	▲ 1.8	83.2	▲ 0.8	Jan. 2013
2月	99.7	1.8	91.4	▲ 4.5	99.7	3.6	90.3	▲ 3.3	Feb.
3月	99.9	0.2	99.6	▲ 1.7	98.8	▲ 0.9	100.3	▲ 2.0	Mar.
4月	96.5	▲ 3.4	100.6	▲ 0.6	96.5	▲ 2.3	97.7	0.3	Apr.
5月	99.1	2.7	96.6	0.6	98.4	2.0	96.4	1.4	May
6月	98.0	▲ 1.1	101.1	▲ 2.9	98.2	▲ 0.2	97.9	▲ 1.3	Jun.
7月	99.6	1.6	109.2	1.9	98.3	0.1	104.5	2.0	Jul.
8月	100.2	0.6	97.5	▲ 0.1	98.0	▲ 0.3	99.3	▲ 1.6	Aug.
9月	98.1	▲ 2.1	97.7	0.7	96.6	▲ 1.4	96.7	0.6	Sep.
10月	99.7	1.6	105.2	▲ 0.8	98.4	1.9	101.4	0.3	Oct.
11月	100.0	0.3	102.9	▲ 0.8	99.2	0.8	101.0	▲ 0.3	Nov.
12月	98.7	▲ 1.3	102.2	0.8	97.4	▲ 1.8	107.4	0.9	Dec.
平成26 年 1月	103.1	4.5	88.3	5.4	100.0	2.7	86.5	4.0	Jan. 2014

	生産者在庫 Inventory				生産者在庫率 Inventory Ratio				
	季節調整済指数 Seasonally Adjusted Index		原指数 Original Index		季節調整済指数 Seasonally Adjusted Index		原指数 Original Index		
	前月(期)比 %Change From Previous Month(Quarter)		前年 (同月期)比 %Change From Previous Year		前月(期)比 %Change From Previous Month(Quarter)		前年 (同月期)比 %Change From Previous Year		
平成 23 年			87.8	▲ 4.6			96.7	▲ 3.3	C.Y. 2011
24 年			91.0	3.6			98.7	2.1	2012
25 年			90.8	▲ 0.2			98.9	0.2	2013
平成 22 年度			80.4	▲ 16.9			97.5	▲ 2.2	F.Y. 2010
23 年度			92.4	14.9			97.4	▲ 0.1	2011
24 年度			92.5	0.1			100.3	3.0	2012
平成24 年 IV期	96.1	▲ 1.1	91.0	3.6	100.3	0.6	98.9	5.9	Q4 2012
平成25 年 I期	96.1	0.0	92.5	0.1	102.0	1.7	99.7	6.5	Q1 2013
II期	90.4	▲ 5.9	92.0	▲ 4.8	96.4	▲ 5.5	96.8	▲ 2.8	Q2
III期	94.6	4.6	95.3	▲ 2.7	99.1	2.8	102.1	▲ 0.7	Q3
IV期	95.9	1.4	90.8	▲ 0.2	98.0	▲ 1.1	96.7	▲ 2.2	Q4
平成24 年 11月	95.5	▲ 2.6	98.6	▲ 0.4	98.1	▲ 2.6	102.0	1.7	Nov. 2012
12月	96.1	0.6	91.0	3.6	102.1	4.1	91.8	10.1	Dec.
平成25 年 1月	97.1	1.0	94.7	4.9	101.1	▲ 1.0	108.8	7.5	Jan. 2013
2月	96.8	▲ 0.3	95.4	4.0	102.6	1.5	101.9	9.2	Feb.
3月	96.1	▲ 0.7	92.5	0.1	102.3	▲ 0.3	88.5	2.4	Mar.
4月	94.2	▲ 2.0	93.3	▲ 1.0	99.7	▲ 2.5	94.5	0.0	Apr.
5月	91.5	▲ 2.9	90.9	▲ 4.0	93.0	▲ 6.7	95.6	▲ 5.4	May
6月	90.4	▲ 1.2	92.0	▲ 4.8	96.5	3.8	100.4	▲ 2.7	Jun.
7月	92.3	2.1	96.3	▲ 4.0	97.7	1.2	102.6	▲ 1.5	Jul.
8月	93.5	1.3	95.1	▲ 1.6	99.5	1.8	103.1	2.5	Aug.
9月	94.6	1.2	95.3	▲ 2.7	100.0	0.5	100.7	▲ 2.8	Sep.
10月	94.4	▲ 0.2	97.0	▲ 3.7	97.1	▲ 2.9	99.3	▲ 3.6	Oct.
11月	95.2	0.8	98.3	▲ 0.3	98.4	1.3	102.3	0.3	Nov.
12月	95.9	0.7	90.8	▲ 0.2	98.4	0.0	88.5	▲ 3.6	Dec.
平成26 年 1月	97.8	2.0	95.4	0.7	96.7	▲ 1.7	104.0	▲ 4.4	Jan. 2014

< 22. 生産財 ; Producer goods >

平成22年 = 100
index,2010= 100

	生産 Production				生産者出荷 Shipments				
	季節調整済指数 Seasonally Adjusted Index		原指数 Original Index		季節調整済指数 Seasonally Adjusted Index		原指数 Original Index		
	前月(期)比 %Change From Previous Month(Quarter)		前年 (同月期)比 %Change From Previous Year		前月(期)比 %Change From Previous Month(Quarter)		前年 (同月期)比 %Change From Previous Year		
平成 23 年			95.6	▲ 4.4			95.8	▲ 4.2	C.Y. 2011
24 年			96.0	0.4			96.6	0.8	2012
25 年			96.1	0.1			97.1	0.5	2013
平成 22 年度			99.5	9.8			99.5	9.0	F.Y. 2010
23 年度			96.2	▲ 3.3			96.4	▲ 3.1	2011
24 年度			94.6	▲ 1.7			95.5	▲ 0.9	2012
平成24 年 IV期	92.9	▲ 1.1	94.3	▲ 4.4	93.9	▲ 0.3	95.1	▲ 3.8	Q4 2012
平成25 年 I 期	94.2	1.4	92.1	▲ 5.8	97.0	3.3	94.1	▲ 4.6	Q1 2013
II 期	96.2	2.1	94.8	▲ 1.8	96.2	▲ 0.8	94.9	▲ 1.5	Q2
III 期	96.7	0.5	98.6	3.2	96.8	0.6	99.3	2.9	Q3
IV 期	97.5	0.8	98.9	4.9	98.8	2.1	100.1	5.3	Q4
平成24 年 11月	92.6	▲ 0.4	94.5	▲ 3.6	93.0	▲ 0.3	94.8	▲ 2.9	Nov. 2012
12月	93.0	0.4	91.4	▲ 5.9	95.4	2.6	93.6	▲ 5.1	Dec.
平成25 年 1月	93.8	0.9	89.0	▲ 3.4	95.6	0.2	89.5	▲ 2.0	Jan. 2013
2月	94.1	0.3	89.8	▲ 8.3	97.6	2.1	91.2	▲ 6.9	Feb.
3月	94.8	0.7	97.6	▲ 5.6	97.7	0.1	101.5	▲ 4.6	Mar.
4月	96.7	2.0	94.3	▲ 1.4	96.7	▲ 1.0	94.3	▲ 0.9	Apr.
5月	97.9	1.2	94.3	0.3	98.0	1.3	94.8	0.4	May
6月	94.0	▲ 4.0	95.7	▲ 4.3	93.8	▲ 4.3	95.7	▲ 3.6	Jun.
7月	97.0	3.2	102.7	2.6	97.1	3.5	102.9	3.4	Jul.
8月	96.0	▲ 1.0	92.7	1.0	96.0	▲ 1.1	93.6	0.3	Aug.
9月	97.2	1.3	100.3	6.0	97.2	1.3	101.5	5.1	Sep.
10月	96.9	▲ 0.3	101.0	4.2	97.8	0.6	101.7	4.8	Oct.
11月	97.2	0.3	98.2	3.9	98.8	1.0	99.5	5.0	Nov.
12月	98.3	1.1	97.6	6.8	99.8	1.0	99.1	5.9	Dec.
平成26 年 1月	100.6	2.3	95.4	7.2	102.6	2.8	96.1	7.4	Jan. 2014

	生産者在庫 Inventory				生産者在庫率 Inventory Ratio				
	季節調整済指数 Seasonally Adjusted Index		原指数 Original Index		季節調整済指数 Seasonally Adjusted Index		原指数 Original Index		
	前月(期)比 %Change From Previous Month(Quarter)		前年 (同月期)比 %Change From Previous Year		前月(期)比 %Change From Previous Month(Quarter)		前年 (同月期)比 %Change From Previous Year		
平成 23 年			109.6	6.0			114.8	14.8	C.Y. 2011
24 年			108.3	▲ 1.2			115.9	1.0	2012
25 年			108.8	0.5			116.6	0.6	2013
平成 22 年度			101.6	5.3			101.1	▲ 10.2	F.Y. 2010
23 年度			105.3	3.6			116.8	15.5	2011
24 年度			105.4	0.1			116.8	0.0	2012
平成24 年 IV期	108.1	▲ 1.9	108.3	▲ 1.2	118.5	0.2	116.9	1.3	Q4 2012
平成25 年 I 期	108.8	0.6	105.4	0.1	117.2	▲ 1.1	119.9	3.1	Q1 2013
II 期	110.9	1.9	109.6	1.8	116.2	▲ 0.9	116.6	2.8	Q2
III 期	110.8	▲ 0.1	110.3	0.5	119.2	2.6	118.0	0.8	Q3
IV 期	108.6	▲ 2.0	108.8	0.5	113.4	▲ 4.9	111.8	▲ 4.4	Q4
平成24 年 11月	108.7	▲ 1.0	109.3	▲ 2.1	118.3	▲ 0.6	117.1	▲ 0.1	Nov. 2012
12月	108.1	▲ 0.6	108.3	▲ 1.2	118.3	0.0	117.4	2.3	Dec.
平成25 年 1月	108.4	0.3	112.1	▲ 0.7	117.7	▲ 0.5	129.6	0.5	Jan. 2013
2月	107.9	▲ 0.5	110.2	▲ 0.9	117.1	▲ 0.5	123.9	5.0	Feb.
3月	108.8	0.8	105.4	0.1	116.9	▲ 0.2	106.2	4.2	Mar.
4月	110.3	1.4	107.2	0.9	116.4	▲ 0.4	114.9	2.6	Apr.
5月	108.9	▲ 1.3	109.1	0.7	112.0	▲ 3.8	117.2	1.1	May
6月	110.9	1.8	109.6	1.8	120.1	7.2	117.7	4.7	Jun.
7月	110.6	▲ 0.3	110.7	▲ 0.2	118.1	▲ 1.7	115.8	0.6	Jul.
8月	111.4	0.7	112.8	1.2	121.8	3.1	124.9	3.8	Aug.
9月	110.8	▲ 0.5	110.3	0.5	117.6	▲ 3.4	113.3	▲ 2.2	Sep.
10月	110.6	▲ 0.2	110.6	0.7	115.0	▲ 2.2	112.2	▲ 3.4	Oct.
11月	109.2	▲ 1.3	109.8	0.5	113.1	▲ 1.7	112.0	▲ 4.4	Nov.
12月	108.6	▲ 0.5	108.8	0.5	112.0	▲ 1.0	111.1	▲ 5.4	Dec.
平成26 年 1月	107.0	▲ 1.5	110.6	▲ 1.3	107.2	▲ 4.3	118.0	▲ 9.0	Jan. 2014

< 23. 鉱工業用生産財 ; For mining and manufacturing >

平成22年 = 100
index,2010= 100

	生産 Production				生産者出荷 Shipments				
	季節調整済指数 Seasonally Adjusted Index		原指数 Original Index		季節調整済指数 Seasonally Adjusted Index		原指数 Original Index		
	前月(期)比 %Change From Previous Month(Quarter)		前年 (同月期)比 %Change From Previous Year		前月(期)比 %Change From Previous Month(Quarter)		前年 (同月期)比 %Change From Previous Year		
平成 23 年			95.4	▲ 4.6			95.5	▲ 4.5	C.Y. 2011
24 年			95.9	0.5			96.5	1.0	2012
25 年			96.3	0.4			97.1	0.6	2013
平成 22 年度			99.4	10.6			99.4	10.0	F.Y. 2010
23 年度			96.1	▲ 3.3			96.2	▲ 3.2	2011
24 年度			94.5	▲ 1.7			95.3	▲ 0.9	2012
平成24 年 IV期	92.6	▲ 1.2	93.9	▲ 4.6	93.5	▲ 0.4	94.5	▲ 4.2	Q4 2012
平成25 年 I 期	94.3	1.8	92.1	▲ 5.8	97.0	3.7	93.8	▲ 4.8	Q1 2013
II 期	96.4	2.2	94.9	▲ 1.7	96.0	▲ 1.0	95.0	▲ 1.8	Q2
III 期	96.8	0.4	99.0	3.6	96.7	0.7	99.5	3.2	Q3
IV 期	97.8	1.0	99.1	5.5	99.0	2.4	100.0	5.8	Q4
平成24 年 11月	92.4	▲ 0.4	94.1	▲ 3.7	92.5	▲ 0.5	94.3	▲ 3.2	Nov. 2012
12月	92.7	0.3	90.6	▲ 6.1	94.9	2.6	92.1	▲ 5.7	Dec.
平成25 年 1月	93.9	1.3	89.2	▲ 3.3	95.4	0.5	89.0	▲ 2.2	Jan. 2013
2月	94.1	0.2	89.7	▲ 8.5	97.6	2.3	91.0	▲ 7.1	Feb.
3月	95.0	1.0	97.4	▲ 5.5	97.9	0.3	101.4	▲ 4.8	Mar.
4月	97.0	2.1	94.2	▲ 1.2	96.6	▲ 1.3	94.1	▲ 1.3	Apr.
5月	98.3	1.3	94.6	0.6	97.7	1.1	94.8	0.2	May
6月	93.9	▲ 4.5	95.9	▲ 4.4	93.6	▲ 4.2	96.1	▲ 4.0	Jun.
7月	97.0	3.3	103.3	2.8	96.9	3.5	103.3	3.6	Jul.
8月	96.1	▲ 0.9	93.0	1.4	96.0	▲ 0.9	93.3	0.5	Aug.
9月	97.3	1.2	100.8	6.7	97.1	1.1	102.0	5.4	Sep.
10月	97.1	▲ 0.2	101.4	4.6	97.9	0.8	102.1	5.3	Oct.
11月	97.5	0.4	98.3	4.5	98.9	1.0	99.5	5.5	Nov.
12月	98.7	1.2	97.5	7.6	100.2	1.3	98.5	6.9	Dec.
平成26 年 1月	101.1	2.4	96.0	7.6	103.1	2.9	96.2	8.1	Jan. 2014

	生産者在庫 Inventory				生産者在庫率 Inventory Ratio				
	季節調整済指数 Seasonally Adjusted Index		原指数 Original Index		季節調整済指数 Seasonally Adjusted Index		原指数 Original Index		
	前月(期)比 %Change From Previous Month(Quarter)		前年 (同月期)比 %Change From Previous Year		前月(期)比 %Change From Previous Month(Quarter)		前年 (同月期)比 %Change From Previous Year		
平成 23 年			110.9	6.7			116.2	16.2	C.Y. 2011
24 年			109.2	▲ 1.5			116.7	0.4	2012
25 年			110.1	0.8			117.8	0.9	2013
平成 22 年度			102.6	6.3			101.4	▲ 10.1	F.Y. 2010
23 年度			106.1	3.4			118.3	16.7	2011
24 年度			105.9	▲ 0.2			117.6	▲ 0.6	2012
平成24 年 IV期	108.8	▲ 1.7	109.2	▲ 1.5	119.3	0.3	118.3	0.8	Q4 2012
平成25 年 I 期	109.0	0.2	105.9	▲ 0.2	118.1	▲ 1.0	121.2	2.9	Q1 2013
II 期	112.2	2.9	110.8	2.7	117.9	▲ 0.2	117.8	3.9	Q2
III 期	112.1	▲ 0.1	111.2	1.2	120.3	2.0	118.8	1.2	Q3
IV 期	109.7	▲ 2.1	110.1	0.8	114.4	▲ 4.9	113.4	▲ 4.1	Q4
平成24 年 11月	109.5	▲ 0.7	110.0	▲ 2.5	119.4	0.1	118.7	▲ 0.3	Nov. 2012
12月	108.8	▲ 0.6	109.2	▲ 1.5	119.3	▲ 0.1	119.5	2.0	Dec.
平成25 年 1月	109.1	0.3	113.1	▲ 0.9	118.7	▲ 0.5	131.1	0.5	Jan. 2013
2月	108.1	▲ 0.9	110.9	▲ 1.5	118.4	▲ 0.3	125.1	4.6	Feb.
3月	109.0	0.8	105.9	▲ 0.2	117.2	▲ 1.0	107.4	4.0	Mar.
4月	110.7	1.6	107.6	0.7	117.1	▲ 0.1	115.8	2.8	Apr.
5月	110.2	▲ 0.5	110.2	1.5	115.1	▲ 1.7	119.1	2.9	May
6月	112.2	1.8	110.8	2.7	121.5	5.6	118.5	5.9	Jun.
7月	111.7	▲ 0.4	111.8	0.4	119.2	▲ 1.9	116.6	1.0	Jul.
8月	112.7	0.9	113.7	1.6	122.8	3.0	125.7	3.9	Aug.
9月	112.1	▲ 0.5	111.2	1.2	118.9	▲ 3.2	114.1	▲ 1.4	Sep.
10月	112.1	0.0	111.9	1.6	115.7	▲ 2.7	113.1	▲ 3.0	Oct.
11月	110.7	▲ 1.2	111.2	1.1	114.8	▲ 0.8	114.1	▲ 3.9	Nov.
12月	109.7	▲ 0.9	110.1	0.8	112.8	▲ 1.7	113.0	▲ 5.4	Dec.
平成26 年 1月	108.2	▲ 1.4	112.1	▲ 0.9	108.6	▲ 3.7	119.9	▲ 8.5	Jan. 2014

業種・財別 生産・出荷・在庫・在庫率 指数

分類	生産 Production							生産者出荷 Shipments					
	季節調整済指数 Seasonally Adjusted Index			原 指 数 Original Index				季節調整済指数 Seasonally Adjusted Index			原 指 数 Original Index		
	12月 Dec.	1月 Jan.	前月比 %Change From Previous Month	12月 Dec.	1月 Jan.	前年同月比 %Change From Previous Year	12月 Dec.	1月 Jan.	前月比 %Change From Previous Month	12月 Dec.	1月 Jan.	前年同月比 %Change From Previous Year	
業 種 分 類	鉱工業	100.1	104.1	4.0	99.9	96.4	10.6	99.9	105.0	5.1	100.7	95.5	9.0
	製造工業	100.1	104.1	4.0	99.9	96.4	10.6	99.9	105.0	5.1	100.7	95.5	9.0
	鉄鋼業	102.1	103.0	0.9	99.0	100.8	7.1	103.2	105.8	2.5	100.7	101.5	9.6
	非鉄金属工業	100.2	100.3	0.1	97.8	95.8	6.2	97.9	98.8	0.9	93.0	95.1	7.9
	金属製品工業	102.0	101.2	▲ 0.8	100.1	95.6	10.1	102.5	102.7	0.2	106.7	95.4	12.9
	はん用・生産用・業務用機械工業	109.5	120.0	9.6	111.5	107.2	23.4	106.7	124.5	16.7	109.1	106.7	23.4
	はん用機械工業	105.2	114.2	8.6	107.8	101.6	14.0	93.2	115.5	23.9	97.3	99.8	17.6
	生産用機械工業	114.4	126.7	10.8	118.0	113.9	32.6	116.1	133.7	15.2	120.1	115.6	31.8
	業務用機械工業	93.0	103.9	11.7	91.7	91.6	7.5	99.1	104.2	5.1	95.7	89.6	4.3
	電子部品・デバイス工業	88.5	88.1	▲ 0.5	87.0	81.0	2.1	99.0	98.1	▲ 0.9	97.7	87.6	6.2
	電気機械工業	107.1	111.5	4.1	105.2	99.4	16.1	106.9	110.2	3.1	108.0	96.3	10.9
	情報通信機械工業	76.6	79.8	4.2	79.2	72.0	23.9	62.6	72.4	15.7	72.4	60.1	24.2
	輸送機械工業	102.9	111.1	8.0	99.1	105.0	11.2	104.7	111.1	6.1	98.5	102.2	6.1
	輸送機械工業(除. 船舶・同機関、鉄道車両、航空機)	103.3	113.0	9.4	98.3	105.9	11.0	106.7	118.2	10.8	101.0	103.1	10.4
	窯業・土石製品工業	101.7	105.1	3.3	103.8	98.7	9.8	103.1	105.8	2.6	105.9	99.8	10.3
	化学工業	98.6	-	-	100.7	-	-	98.0	-	-	100.6	-	-
	化学工業(除. 医薬品)	95.5	100.2	4.9	98.0	98.2	7.4	96.1	100.0	4.1	98.8	93.6	6.7
	石油・石炭製品工業	96.1	95.9	▲ 0.2	104.9	103.1	2.7	96.1	97.6	1.6	106.8	103.2	0.5
	プラスチック製品工業	100.6	105.0	4.4	96.9	94.8	8.3	99.2	103.5	4.3	97.6	93.1	8.5
	パルプ・紙・紙加工品工業	98.8	102.5	3.7	100.1	95.4	7.7	97.6	100.8	3.3	100.8	91.7	6.9
	繊維工業	97.8	97.2	▲ 0.6	97.0	93.2	1.9	97.8	97.5	▲ 0.3	95.6	93.2	3.1
	食料品・たばこ工業	96.9	-	-	105.5	-	-	95.9	-	-	108.7	-	-
	その他工業	100.7	101.5	0.8	99.2	93.0	5.7	101.9	105.3	3.3	100.8	95.6	8.6
	ゴム製品工業	101.0	103.6	2.6	95.0	93.5	9.5	101.3	108.9	7.5	95.3	96.7	12.4
	家具工業	115.1	114.4	▲ 0.6	115.0	108.4	13.4	110.9	116.0	4.6	112.2	103.2	16.0
	印刷業	93.0	92.6	▲ 0.4	95.2	84.3	▲ 1.9	93.0	92.9	▲ 0.1	95.1	84.2	▲ 2.0
	木材・木製品工業	107.6	-	-	107.7	-	-	107.0	-	-	109.2	-	-
その他製品工業	100.3	104.9	4.6	96.7	95.0	5.8	97.7	100.5	2.9	100.2	91.3	2.0	
鉱業	92.3	95.6	3.6	103.0	105.5	▲ 2.1	91.8	94.5	2.9	104.6	103.0	▲ 0.6	
《参考》													
産業総合(鉱工業、電力・ガス事業)	99.9	103.6	3.7	100.1	97.0	9.9	99.7	104.2	4.5	100.9	96.4	8.3	
電力・ガス事業	96.7	95.5	▲ 1.2	103.1	107.2	▲ 0.6	97.5	95.9	▲ 1.6	104.5	108.9	▲ 0.5	
財 分 類	鉱工業	100.1	104.1	4.0	99.9	96.4	10.6	99.9	105.0	5.1	100.7	95.5	9.0
	最終需要財	101.6	107.8	6.1	102.3	97.4	14.1	99.9	107.4	7.5	102.3	94.9	10.6
	投資財	107.6	113.5	5.5	108.2	104.5	17.3	105.3	112.5	6.8	105.8	103.3	12.4
	資本財	107.7	115.0	6.8	107.8	104.6	19.3	104.2	112.9	8.3	103.8	102.6	12.3
	資本財(除. 輸送機械)	111.7	119.4	6.9	113.4	107.4	22.9	108.2	124.3	14.9	111.0	106.7	22.9
	建設財	108.0	107.9	▲ 0.1	109.7	104.0	11.1	108.9	109.2	0.3	112.2	105.3	12.5
	消費財	96.3	102.5	6.4	96.7	90.7	10.7	94.6	102.4	8.2	99.3	87.8	9.1
	耐久消費財	92.8	101.0	8.8	90.4	93.4	17.0	91.9	104.3	13.5	93.1	88.8	13.3
	非耐久消費財	98.7	103.1	4.5	102.2	88.3	5.4	97.4	100.0	2.7	107.4	86.5	4.0
	生産財	98.3	100.6	2.3	97.6	95.4	7.2	99.8	102.6	2.8	99.1	96.1	7.4
	鉱工業用生産財	98.7	101.1	2.4	97.5	96.0	7.6	100.2	103.1	2.9	98.5	96.2	8.1
その他用生産財	94.3	95.4	1.2	99.3	88.7	2.0	95.8	98.6	2.9	103.8	95.8	2.0	

Indices of Industrial Production, Producer's Shipments, Producer's Inventory of Finished Goods and Producer's Inventory Ratio of Finished Goods (Classification by Industry, Classification by Use of Goods)

生産者在庫 Inventory			生産者在庫率 Inventory Ratio			Inventory Ratio			Inventory Ratio			Classification
季節調整済指数 Seasonally Adjusted Index			原指数 Original Index			季節調整済指数 Seasonally Adjusted Index			原指数 Original Index			
12月 Dec.	1月 Jan.	前月比 %Change From Previous Month	12月 Dec.	1月 Jan.	前年同月比 %Change From Previous Year	12月 Dec.	1月 Jan.	前月比 %Change From Previous Month	12月 Dec.	1月 Jan.	前年同月比 %Change From Previous Year	
105.6	104.6	▲ 0.9	105.7	109.9	▲ 3.7	104.6	98.7	▲ 5.6	101.4	110.9	▲ 12.8	Mining and manufacturing
105.6	104.8	▲ 0.8	105.7	109.9	▲ 3.8	104.7	98.7	▲ 5.7	101.5	111.0	▲ 12.7	Manufacturing
122.9	118.8	▲ 3.3	125.3	124.3	10.5	111.4	106.6	▲ 4.3	113.5	115.0	▲ 2.0	Iron and steel
101.5	97.4	▲ 4.0	106.4	103.1	▲ 16.9	107.2	97.4	▲ 9.1	116.2	109.0	▲ 23.1	Non-ferrous metals
130.4	130.5	0.1	117.0	118.3	3.0	126.1	116.8	▲ 7.4	110.0	127.9	▲ 9.2	Fabricated metals
121.2	121.8	0.5	122.7	129.2	▲ 1.7	105.4	95.9	▲ 9.0	106.9	113.8	▲ 11.8	General-purpose, production and business oriented machinery
108.1	109.9	1.7	109.8	117.2	0.8	118.8	108.0	▲ 9.1	123.8	126.8	▲ 7.4	General-purpose machinery
128.0	125.1	▲ 2.3	130.0	133.2	▲ 4.9	96.5	84.0	▲ 13.0	97.6	99.3	▲ 17.5	Production machinery
113.6	123.9	9.1	113.8	130.3	8.3	113.8	118.2	3.9	115.7	144.3	▲ 1.8	Business oriented machinery
104.9	105.5	0.6	103.0	110.1	▲ 16.0	127.8	121.0	▲ 5.3	125.4	147.7	▲ 20.8	Electronic parts and devices
141.8	151.2	6.6	131.7	147.3	11.2	121.3	108.8	▲ 10.3	100.6	124.2	▲ 14.0	Electrical machinery
106.4	91.2	▲ 14.3	91.4	100.7	▲ 2.1	137.7	107.8	▲ 21.7	99.2	140.4	▲ 27.6	Information and communication electronics equipment
71.3	73.7	3.4	76.0	90.6	▲ 28.9	67.3	64.6	▲ 4.0	72.3	86.4	▲ 35.6	Transport equipment
71.3	73.7	3.4	76.0	90.6	▲ 28.9	67.3	64.6	▲ 4.0	72.3	86.4	▲ 35.6	Transport equipment (excl. ships and ship engines, rail vehicle and aircraft)
103.9	102.6	▲ 1.3	104.7	103.3	▲ 5.0	103.6	100.8	▲ 2.7	97.5	103.4	▲ 11.5	Ceramics, stone and clay products
105.6	-	-	105.6	-	-	113.1	-	-	109.9	-	-	Chemicals
105.6	104.3	▲ 1.2	105.6	110.1	▲ 1.3	113.1	105.1	▲ 7.1	109.9	119.7	▲ 7.8	Chemicals (excl. Drugs)
88.8	89.4	0.7	87.3	89.1	▲ 5.8	91.8	91.0	▲ 0.9	78.2	83.1	▲ 7.2	Petroleum and coal products
106.3	105.3	▲ 0.9	105.1	105.7	1.2	107.3	102.3	▲ 4.7	104.7	114.8	▲ 4.5	Plastic products
97.6	96.5	▲ 1.1	93.9	98.2	▲ 9.1	105.1	98.8	▲ 6.0	100.4	107.9	▲ 13.6	Pulp, paper and paper products
102.1	102.5	0.4	107.2	108.4	▲ 2.8	106.5	104.6	▲ 1.8	115.6	113.7	▲ 4.3	Textiles
87.6	-	-	72.6	-	-	86.4	-	-	68.4	-	-	Foods and tobacco
101.0	99.8	▲ 1.2	100.6	102.0	▲ 2.3	94.9	90.1	▲ 5.1	94.1	99.7	▲ 11.5	Other manufacturing
98.7	93.4	▲ 5.4	92.2	90.0	1.8	97.5	85.2	▲ 12.6	94.2	91.2	▲ 6.7	Rubber products
118.6	117.3	▲ 1.1	125.0	131.8	2.6	100.9	96.8	▲ 4.1	105.7	119.5	▲ 11.1	Furniture
-	-	-	-	-	-	-	-	-	-	-	-	Printing
90.8	-	-	88.7	-	-	84.0	-	-	80.0	-	-	Wood and wood products
100.0	101.1	1.1	103.5	107.5	▲ 6.3	100.5	96.8	▲ 3.7	102.0	113.1	▲ 9.8	Other products
89.1	93.0	4.4	92.3	94.2	2.6	98.1	99.0	0.9	91.0	103.3	1.8	Mining
105.6	104.6	▲ 0.9	105.7	109.9	▲ 3.7	104.6	98.7	▲ 5.6	101.4	110.9	▲ 12.8	Industries (Mining and manufacturing, Electricity and gas)
-	-	-	-	-	-	-	-	-	-	-	-	Electricity and gas
105.6	104.6	▲ 0.9	105.7	109.9	▲ 3.7	104.6	98.7	▲ 5.6	101.4	110.9	▲ 12.8	Mining and manufacturing
102.5	103.3	0.8	101.7	109.0	▲ 6.6	93.8	87.2	▲ 7.0	89.1	101.8	▲ 18.0	Final demand goods
114.6	114.2	▲ 0.3	113.6	118.9	▲ 1.5	99.1	91.8	▲ 7.4	94.7	102.7	▲ 12.1	Investment goods
120.2	120.9	0.6	119.3	130.4	▲ 0.5	100.3	90.8	▲ 9.5	98.0	110.2	▲ 11.8	Capital goods
127.4	126.9	▲ 0.4	128.4	136.0	▲ 0.6	103.2	93.1	▲ 9.8	104.0	111.5	▲ 12.7	Capital goods (excl. Transport equipment)
107.1	105.2	▲ 1.8	106.2	103.8	▲ 3.1	97.7	93.7	▲ 4.1	90.6	93.5	▲ 12.3	Construction goods
91.0	92.5	1.6	90.5	99.6	▲ 11.9	90.2	82.8	▲ 8.2	83.6	101.0	▲ 23.1	Consumer goods
89.5	89.0	▲ 0.6	90.3	102.5	▲ 18.3	84.9	75.4	▲ 11.2	79.8	98.7	▲ 33.5	Durable consumer goods
95.9	97.8	2.0	90.8	95.4	0.7	98.4	96.7	▲ 1.7	88.5	104.0	▲ 4.4	Non-durable consumer goods
108.6	107.0	▲ 1.5	108.8	110.6	▲ 1.3	112.0	107.2	▲ 4.3	111.1	118.0	▲ 9.0	Producer goods
109.7	108.2	▲ 1.4	110.1	112.1	▲ 0.9	112.8	108.6	▲ 3.7	113.0	119.9	▲ 8.5	For mining and manufacturing
97.4	96.0	▲ 1.4	95.1	96.0	▲ 5.0	103.1	93.2	▲ 9.6	92.0	99.3	▲ 13.0	For other uses

平成22年基準 生産・出荷・在庫・在庫率指数 ウェイト表

分類	生産(付)	出荷	在庫	在庫率
鉱工業	10000.0	10000.0	10000.0	9702.7
製造工業	9978.9	9985.7	9988.1	9690.8
鉄鋼業	391.1	638.7	1382.7	1327.4
鉄素製品(含.鋼半製品)	91.5	56.0	561.0	505.7
熱間圧延鋼材	110.4	278.5	378.4	378.4
鋼管	13.2	44.8	104.6	104.6
冷間仕上鋼材	50.1	116.5	148.8	148.8
めっき鋼材	36.1	80.3	103.7	103.7
鋳鍛造品	89.8	62.6	86.2	86.2
(特掲:普通鋼鋼材)	149.5	336.3	488.8	488.8
(特掲:特殊鋼鋼材)	60.3	183.8	246.7	246.7
非鉄金属工業	232.5	322.5	306.5	306.5
非鉄金属地金	55.8	101.0	113.4	113.4
伸銅・アルミニウム圧延製品	65.3	93.0	95.2	95.2
電線・ケーブル	50.6	75.5	97.9	97.9
非鉄金属鋳物	60.8	53.0	0.0	0.0
金属製品工業	418.1	366.7	435.0	410.7
建設用金属製品	90.2	84.5	0.0	0.0
建築用金属製品	95.7	98.0	95.4	95.4
暖ちゅう房熱機器	57.3	45.2	118.4	94.1
その他の金属製品	174.9	139.0	221.2	221.2
はん用・生産用・業務用機械工業	1273.1	1085.6	1127.1	1082.5
はん用機械工業	418.6	360.2	244.1	244.1
ボイラ・原動機	97.5	83.0	24.5	24.5
風水力機械・油圧機器	113.2	91.6	90.1	90.1
運搬機械	36.8	34.2	0.0	0.0
冷凍機・同応用製品	38.4	34.6	67.0	67.0
はん用機械器具部品	132.7	116.8	62.5	62.5
生産用機械工業	701.2	571.4	682.6	638.0
土木建設機械	106.5	125.8	276.6	276.6
化学機械	17.8	13.3	0.0	0.0
生活関連産業用機械	48.2	34.3	0.0	0.0
半導体・フラットパネル製造装置	169.9	143.1	0.0	0.0
産業用ロボット	57.9	39.5	0.0	0.0
農業用機械	40.5	36.8	77.9	37.1
金属工作機械	80.8	64.4	151.3	151.3
金属加工機械	21.7	16.1	5.8	2.0
繊維機械	31.7	21.4	6.3	6.3
金型	50.6	30.4	0.0	0.0
機械工具	60.7	33.9	164.7	164.7
その他の生産用機械	14.9	12.4	0.0	0.0
業務用機械工業	153.3	154.0	200.4	200.4
計測機器	85.9	74.0	121.8	121.8
光学部品	37.4	36.6	41.0	41.0
その他の業務用機械	30.0	43.4	37.6	37.6
電子部品・デバイス工業	818.6	711.1	368.3	368.3
電子部品	365.4	351.9	71.3	71.3
半導体素子	72.5	58.9	54.6	54.6
集積回路	333.3	254.9	242.4	242.4
半導体部品	47.4	45.4	0.0	0.0
電気機械工業	667.7	570.5	371.0	235.6
回転電気機械	102.1	77.2	0.0	0.0
静止電気機械	52.5	47.0	9.9	9.9
開閉制御装置・機器	140.3	120.2	0.0	0.0
民生用電気機械	122.4	88.9	155.8	69.0
配線・照明用器具	74.8	74.5	99.2	99.2
電子応用装置	39.5	34.9	0.0	0.0
電気計測器	57.2	40.7	2.5	0.0
電池	58.8	68.7	57.5	57.5
その他の電気機械	20.1	18.4	46.1	0.0
情報通信機械工業	453.4	489.5	234.2	234.2
通信機械	104.7	107.9	30.7	30.7
民生用電子機械	166.3	243.4	189.1	189.1
電子計算機	154.5	117.3	8.7	8.7
その他の情報通信機械	27.9	20.9	5.7	5.7
輸送機械工業	1912.4	2218.9	1013.1	1013.1
輸送機械工業(除.船舶・同機関、鉄道車両、航空機)	1636.9	1962.6	1013.1	1013.1
乗用車	763.7	1064.1	782.0	782.0
バス	17.9	25.0	17.3	17.3
トラック	132.8	182.7	142.1	142.1
自動車ボデー	40.5	37.7	0.0	0.0
自動車部品	651.4	618.2	4.3	4.3
二輪自動車	13.8	18.2	52.8	52.8
産業車両	16.8	16.7	14.6	14.6
航空機	66.7	43.0	0.0	0.0
船舶・同機関	189.9	197.2	0.0	0.0
鉄道車両	18.9	16.1	0.0	0.0
(特掲:乗用車・バス・トラック)	914.4	1271.8	941.4	941.4
窯業・土石製品工業	315.8	221.6	643.2	624.3
ガラス・同製品	128.0	74.4	200.9	200.9
セメント・同製品	53.4	50.9	220.4	220.4
陶磁器	22.1	16.0	89.5	89.5
ファインセラミックス	66.5	42.2	66.1	47.2
その他の窯業・土石製品	45.8	38.1	66.3	66.3
化学工業	1277.4	1040.9	1413.1	1413.1
化学工業(除.医薬品)	1005.4	883.2	1413.1	1413.1
化学肥料	10.9	11.6	70.4	70.4
ソーダ工業製品	42.0	14.5	12.0	12.0

分類	生産(付)	出荷	在庫	在庫率
無機薬品・顔料・触媒	33.2	34.8	46.0	46.0
高圧ガス	15.5	11.7	1.0	1.0
石油系芳香族	69.9	78.9	68.8	68.8
環式中間物	68.3	68.4	63.5	63.5
有機薬品	123.8	133.2	68.1	68.1
プラスチック	162.8	196.2	544.8	544.8
合成ゴム	46.4	45.7	169.8	169.8
写真感光材料	10.2	10.2	15.6	15.6
石けん・合成洗剤・界面活性剤	99.9	72.1	50.8	50.8
化粧品	253.8	138.0	208.4	208.4
塗料・印刷インキ	68.7	67.9	93.9	93.9
医薬品	272.0	157.7	0.0	0.0
(特掲:石油化学製品)	374.2	418.7	676.7	676.7
石油・石炭製品工業	175.8	624.8	497.5	497.5
石油製品	173.8	615.6	452.1	452.1
石炭製品	2.0	9.2	45.4	45.4
プラスチック製品工業	507.5	421.2	661.4	661.4
バルブ・紙・紙加工品工業	203.6	212.2	340.3	321.5
バルブ	33.7	5.2	18.8	0.0
紙	77.6	111.6	255.1	255.1
板紙	28.8	40.1	61.0	61.0
紙加工品	63.5	55.3	5.4	5.4
繊維工業	183.4	133.4	421.3	421.3
炭素繊維	7.7	5.2	18.6	18.6
化学繊維	33.8	26.3	99.7	99.7
紡績	2.8	1.7	6.6	6.6
織物	37.2	16.1	48.6	48.6
染色整理	21.8	18.1	26.5	26.5
衣類	47.2	33.5	158.6	158.6
その他の繊維製品	32.9	32.5	62.7	62.7
食料品・たばこ工業	613.9	579.3	326.5	326.5
肉製品	40.6	35.0	0.0	0.0
乳製品	78.2	85.3	0.9	0.9
水産製品	31.1	20.5	3.3	3.3
野菜・果実製品	24.8	17.1	0.0	0.0
油脂・調味料	54.9	54.8	33.4	33.4
その他の食料品	14.4	21.9	25.3	25.3
清涼飲料	166.6	123.7	109.7	109.7
酒類	157.7	148.0	15.4	15.4
たばこ	45.6	73.0	138.5	138.5
その他工業	534.6	348.8	446.9	446.9
ゴム製品工業	161.0	126.7	141.2	141.2
家具工業	67.3	54.7	100.9	100.9
金属製家具	56.6	46.2	82.3	82.3
木製家具	10.7	8.5	18.6	18.6
印刷業	197.1	68.1	0.0	0.0
木材・木製品工業	58.4	57.4	126.4	126.4
その他製品工業	50.8	41.9	78.4	78.4
時計	10.0	11.4	15.4	15.4
楽器	4.8	4.8	11.8	11.8
文具	19.0	12.6	22.4	22.4
玩具	7.9	4.8	9.5	9.5
皮革製品	9.1	8.3	19.3	19.3
鉱業	21.1	14.3	11.9	11.9
産業総合(鉱工業、電力・ガス)	10560.0	10692.9	10000.0	9702.7
産業総合(鉱工業、電力・ガス・熱供給・水道事業)	10607.1	10837.4	10000.0	9702.7
電力・ガス事業	560.0	692.9	0.0	0.0
熱供給事業	11.9	36.6	0.0	0.0
水道事業	35.2	107.9	0.0	0.0
最終需要財	4949.5	4969.6	4449.8	4245.5
投資財	2414.7	2280.8	2161.7	2105.4
資本財	1851.0	1730.5	1224.0	1167.7
製造設備用	554.2	421.1	171.1	167.3
電力用	218.2	198.2	66.5	54.8
通信・放送用	59.5	41.9	11.7	11.7
農業用	40.5	36.8	77.9	37.1
建設用	118.8	132.7	311.0	311.0
輸送用	458.5	552.9	228.2	228.2
事務用	171.2	143.2	110.1	110.1
その他	230.1	203.7	247.5	247.5
建設財	563.7	550.3	937.7	937.7
建築用	463.7	449.5	714.6	714.6
土木用	100.0	100.8	223.1	223.1
消費財	2534.8	2688.8	2288.1	2140.1
耐久消費財	1195.3	1523.1	1365.3	1217.3
家事用	64.9	53.9	146.7	109.8
冷暖房用	63.9	46.6	111.1	0.0
家具・装備品用	25.8	25.8	51.6	51.6
教養・娯楽用	253.6	343.5	168.2	168.2
乗用車・二輪車	787.1	1053.3	887.7	887.7
非耐久消費財	1339.5	1165.7	922.8	922.8
家事用	675.1	431.6	356.4	356.4
教養・娯楽用	119.5	273.3	252.9	252.9
被服・履き物	56.3	41.8	177.9	177.9
飲食料品	488.6	419.0	135.6	135.6
生産財	5050.5	5030.4	5550.2	5457.2
鉱工業用生産財	4603.0	4511.2	5053.1	4960.1
その他用生産財	447.5	519.2	497.1	497.1

実 数 表

Actual figures

- (注) 1. 実数表には、生産動態調査結果にもとづいた指数作成用の実数を掲載している。
2. ●印を付してある品目は、生産動態統計調査の改正及び調査対象の見直し等により、それ以前の実績との間で不連続を生じたため、前月比、前年同月比及び季調済前月比について連続性を確保して計算しているものである。
3. ★印を付してある品目は、在庫を生産で除して在庫率を求めている品目である。
4. ○印を付してある品目は、1又は2事業所による数値の為、秘密保護により数値を秘匿している。
5. 格付は、指数採用品目の特殊分類の格付けである。

<p>資本財</p> <p>a. 資・製：製造設備用</p> <p>b. 資・電：電力用</p> <p>c. 資・通：通信・放送用</p> <p>d. 資・農：農業用</p> <p>e. 資・建：建設用</p> <p>f. 資・輸：輸送用</p> <p>g. 資・事：事務用</p> <p>h. 資・他：その他の資本財</p> <hr/> <p>建設財</p> <p>i. 建・建：建築用</p> <p>j. 建・土：土木用</p>	<p>耐久消費財</p> <p>k. 耐・家：家事用</p> <p>l. 耐・冷：冷暖房用</p> <p>m. 耐・装：家具・装備品用</p> <p>n. 耐・教：教養・娯楽用</p> <p>o. 耐・乗：乗用車・二輪車 (含む二輪車)</p> <hr/> <p>非耐久消費財</p> <p>p. 非・家：家事用</p> <p>q. 非・教：教養・娯楽用</p> <p>r. 非・被：被服及び履き物</p> <p>s. 非・食：食料品</p> <hr/> <p>生産財</p> <p>t. 生・鉱：鉱工業用生産財</p> <p>u. 生・他：その他用生産財</p>
--	--

Notes

1. Figures in the following list are the actual figures in the Current Survey of Production, with which indices of Industrial Production are compiled.
2. We revised the "Current Survey of Production", so in some categories of goods the items surveyed were changed and thus the figures are not compared with the before. In order to compare the data, we calculate month-to-month and year-to-year percent changes. These goods are designated by the "●" mark.
3. We mark "★" on the goods whose inventory ratio is calculated as Inventories divided by Production.
4. The individual data for the item with "○" mark are kept secret, because these data are collected from only one or two firms.
5. We define indices as follows.

<p>Capital Goods</p> <p>a. for manufacturing equipment</p> <p>b. for electricity</p> <p>c. for communication and broadcasting</p> <p>d. for agriculture</p> <p>e. for construction</p> <p>f. for transportation</p> <p>g. for office work</p> <p>h. miscellaneous capital goods</p> <hr/> <p>Construction Goods</p> <p>i. for construction</p> <p>j. for engineering</p>	<p>Durable Consumer Goods</p> <p>k. for household use</p> <p>l. for heating and cooling equipment</p> <p>m. for furniture and furnishings</p> <p>n. for education and amusement</p> <p>o. Passenger cars and motorcycles</p> <hr/> <p>Non-durable Consumer Goods</p> <p>p. for household use</p> <p>q. for education and amusement</p> <p>r. Clothing and Footwear</p> <p>s. Food</p> <hr/> <p>Producer Goods</p> <p>t. for Manufacturing</p> <p>u. for Other Uses</p>
--	--

(前月比・前年同月比・在庫率＝%)

分類 Classification	品目 Goods	格付 *1	項目 Item	季調済指数 Seasonally adjusted index			原指数 Original Index		実数 Figures		単位 Unit
				12月 2013 Dec.	1月 2014 Jan.	前月比 %Change From Previous Month	1月 2014 Jan.	前年同月比 %Change From Previous Year	1月 2014 Jan.		
鉄鋼業 Iron and steel	銑鉄 Pig iron	生・鋳	生産 P	103.4	105.9		105.4	2.9	7,223,850	t	
			出荷 S	92.2	91.6	▲ 0.7	89.1	▲ 26.5	268,620		
			在庫 I	76.2	77.6	1.8	79.8	▲ 23.6	570,969		
			在庫率 IR	-	-	-	-	-	-		
	鉄素製品(含. 鋼半製品) Crude steel (incl. Semi-finished steel)	● フェロマンガ ン(高炭素、低炭素) Ferro-manganese(high-carbon, low-carbon)	生・鋳	生産 P	103.1	112.2	8.8	120.1	9.8	-	t
出荷 S				102.9	106.9	3.9	103.4	17.8	-		
在庫 I				124.5	126.6	1.7	127.2	▲ 6.2	-		
● フェロニッケル Ferro-nickel		生・鋳	生産 P	121.9	120.0	▲ 1.6	124.9	▲ 5.4	-	t	
			出荷 S	181.1	156.7	▲ 13.5	132.3	22.5	-		
粗鋼 Crude steel	生・鋳	在庫 I	237.9	189.7	▲ 20.3	231.0	49.7	-	t		
		在庫率 IR	141.5	143.0	1.1	162.9	22.0	-			
		生産 P	104.6	105.7	1.1	102.9	6.1	9,397,194			
		出荷 S	29.1	32.1	10.3	32.9	35.4	3,645			
	在庫 I	142.0	152.1	7.1	152.3	29.6	110,755				
★ 鋼半製品 Semi-finished steel	生・鋳	在庫率 IR	-	-	-	-	-	-	t		
		生産 P	104.2	106.1	1.8	102.8	5.5	9,159,635			
		出荷 S	97.5	94.3	▲ 3.3	89.2	▲ 10.0	658,957			
		在庫 I	112.1	113.7	1.4	117.6	11.5	3,819,069			
	在庫率 IR	109.3	108.2	▲ 1.0	114.2	5.5	41.7				
熱間圧延鋼材 Hot rolled steel	鋼矢板 Steel pilings	建・土	生産 P	127.9	147.8	15.6	159.5	45.0	84,429	t	
			出荷 S	140.8	134.3	▲ 4.6	144.3	32.8	77,223		
			在庫 I	118.1	133.5	13.0	152.4	13.6	57,320		
			在庫率 IR	78.4	96.9	23.6	98.3	▲ 14.4	74.2		
	H形鋼 Wide flange beams	建・建	生産 P	136.8	143.4	4.8	131.8	9.2	349,459	t	
			出荷 S	134.5	153.1	13.8	133.0	13.0	349,420		
			在庫 I	138.0	127.3	▲ 7.8	133.6	19.3	238,642		
	大中小形鋼 Heavy, medium and light shapes	建・建 生・鋳	在庫率 IR	104.3	81.4	▲ 22.0	98.8	5.6	68.3	t	
			生産 P	108.0	105.2	▲ 2.6	98.7	2.1	165,721		
			出荷 S	104.5	109.8	5.1	105.9	2.3	177,787		
			在庫 I	115.5	102.7	▲ 11.1	103.8	7.6	127,313		
		在庫率 IR	110.3	87.0	▲ 21.1	96.6	5.0	71.6			
	小形棒鋼 Light bars	建・建	生産 P	119.3	118.2	▲ 0.9	104.8	4.7	730,644	t	
出荷 S			115.5	116.8	1.1	108.0	6.2	748,202			
普通鋼鋼板 Ordinary steel sheets and plates	生・鋳	在庫 I	121.4	118.2	▲ 2.6	114.5	1.2	620,943	t		
		在庫率 IR	103.4	101.5	▲ 1.8	105.7	▲ 4.7	83.0			
		生産 P	84.7	89.6	5.8	90.8	3.9	952,468			
普通鋼鋼帯 Ordinary steel strips	生・鋳	出荷 S	85.1	87.3	2.6	88.3	3.2	907,336	t		
		在庫 I	104.0	105.8	1.7	105.1	1.9	534,012			
		在庫率 IR	124.5	116.0	▲ 6.8	118.4	▲ 1.2	58.9			
		生産 P	104.9	104.2	▲ 0.7	104.0	1.5	4,023,164			
	出荷 S	118.7	118.6	▲ 0.1	116.0	3.2	1,855,587				
● 特殊鋼熱間圧延鋼材 Special hot-rolled steel	生・鋳	在庫 I	104.0	104.9	0.9	107.3	▲ 2.7	1,133,663	t		
		在庫率 IR	87.5	86.2	▲ 1.5	91.6	▲ 5.8	61.1			
		生産 P	98.0	102.9	5.0	101.3	15.2	1,731,746			
鋼管 Steel pipes and tubes	普通鋼熱間鋼管 Ordinary hot-steel pipes and tubes	建・土 生・鋳	出荷 S	102.9	104.9	1.9	101.2	20.9	1,238,808	t	
			在庫 I	116.2	114.7	▲ 1.3	118.6	3.9	768,087		
			在庫率 IR	117.2	110.8	▲ 5.5	116.7	▲ 13.9	62.0		
			生産 P	117.6	112.4	▲ 4.4	110.5	9.4	395,801		
	特殊鋼熱間鋼管 Special hot-steel pipes and tubes	生・鋳	出荷 S	115.4	123.7	7.2	118.6	19.6	377,659	t	
在庫 I			114.3	106.5	▲ 6.8	109.7	2.0	332,254			
冷間仕上鋼材 Cold finished steel	普通鋼冷延広幅帯鋼 Ordinary cold-rolled wide strips	生・鋳	在庫率 IR	100.8	84.4	▲ 16.3	91.9	▲ 14.7	88.0	t	
			生産 P	90.9	99.9	9.9	104.4	▲ 1.1	208,843		
			出荷 S	77.7	101.9	31.1	98.8	36.1	180,377		
			在庫 I	109.3	111.9	2.4	120.0	▲ 4.0	239,207		
	在庫率 IR	143.6	116.2	▲ 19.1	117.9	▲ 29.5	132.6				
普通鋼冷延広幅帯鋼 Ordinary cold-rolled wide strips	生・鋳	生産 P	91.4	93.9	2.7	93.3	3.2	1,806,760	t		
		出荷 S	91.6	92.1	0.5	87.1	5.2	557,147			
普通鋼冷延広幅帯鋼 Ordinary cold-rolled wide strips	生・鋳	在庫 I	90.9	91.8	1.0	93.3	▲ 2.9	418,062	t		
在庫率 IR	105.0	101.5	▲ 3.3	106.4	▲ 7.8	75.0					

* 1. Classification by Use of Goods

P: Production, S: Shipments, I: Inventories, IR: Inventory Ratio

(前月比・前年同月比・在庫率＝%)

分類 Classification	品目 Goods	格付 *1	項目 Item	季調済指数 Seasonally adjusted index			原指数 Original Index		実数 Figures		単位 Unit
				12月 2013 Dec.	1月 2014 Jan.	前月比 %Change From Previous Month	1月 2014 Jan.	前年同月比 %Change From Previous Year	1月 2014 Jan.		
	普通鋼冷延電気鋼帯 Ordinary cold-rolled electrical sheets and strips	生・鋳	生産 P	83.9	80.4	▲ 4.2	80.6	8.5	134,362	t	
			出荷 S	75.7	89.5	18.2	85.9	20.3	142,335		
			在庫 I	94.9	77.7	▲ 18.1	82.8	▲ 16.5	61,923		
			在庫率 IR	128.8	89.0	▲ 30.9	96.0	▲ 30.6	43.5		
	冷間ロール成型軽量形鋼 Cold formed steel shapes	建・建	生産 P	138.4	130.3	▲ 5.9	133.3	14.7	52,907	t	
			出荷 S	134.6	131.4	▲ 2.4	132.1	14.9	51,538		
			在庫 I	139.2	137.9	▲ 0.9	133.3	22.5	28,575		
			在庫率 IR	105.7	102.1	▲ 3.4	99.9	6.5	55.4		
	● 普通鋼鉄線 Ordinary steel wires	生・鋳	生産 P	108.4	107.6	▲ 0.7	104.7	8.4	-	t	
			出荷 S	117.8	112.2	▲ 4.8	108.3	8.7	-		
在庫 I			116.8	105.6	▲ 9.6	105.3	▲ 5.8	-			
在庫率 IR			100.3	92.7	▲ 7.6	96.1	▲ 13.3	-			
● 普通鋼冷間圧造用炭素鋼線 Ordinary carbon steel wires for cold heading and cold forging	生・鋳	生産 P	92.6	95.1	2.7	91.0	15.0	-	t		
		出荷 S	93.4	95.2	1.9	90.2	12.0	-			
		在庫 I	107.2	108.7	1.4	108.7	11.5	-			
		在庫率 IR	118.2	113.6	▲ 3.9	120.1	▲ 0.7	-			
● 普通鋼硬鋼線 Ordinary hard-drawn wires	生・鋳	生産 P	96.4	95.9	▲ 0.5	90.0	13.5	-	t		
		出荷 S	93.9	91.9	▲ 2.1	87.8	13.0	-			
		在庫 I	93.1	95.7	2.8	97.9	▲ 1.2	-			
		在庫率 IR	101.0	100.0	▲ 1.0	111.1	▲ 12.5	-			
特殊鋼冷間仕上鋼材 Special cold-finished steel	生・鋳	生産 P	99.5	108.9	9.4	106.1	19.3	268,944	t		
		出荷 S	107.6	104.4	▲ 3.0	103.5	11.4	251,705			
		在庫 I	112.3	115.2	2.6	119.0	15.8	168,902			
		在庫率 IR	104.2	110.0	5.6	114.6	3.9	67.1			
● 特殊鋼磨棒鋼 Special cold-finished bars	生・鋳	生産 P	93.2	94.4	1.3	83.9	22.8	48,460	t		
		出荷 S	94.0	96.7	2.9	86.6	23.2	48,422			
		在庫 I	109.1	105.3	▲ 3.5	105.7	▲ 0.1	36,012			
		在庫率 IR	117.1	108.5	▲ 7.3	121.6	▲ 18.9	74.4			
● 特殊鋼冷間圧造用炭素鋼線 Special carbon steel wires for cold heading and cold forging	生・鋳	生産 P	104.8	111.4	6.3	102.3	15.5	63,526	t		
		出荷 S	107.8	115.6	7.2	105.9	16.1	62,990			
		在庫 I	144.4	128.0	▲ 11.4	129.3	8.3	11,498			
		在庫率 IR	135.7	109.7	▲ 19.2	122.0	▲ 6.6	18.3			
めっき鋼材 Metallic coated steel	ブリキ Tin plates	生・鋳	生産 P	82.7	85.2	3.0	88.8	▲ 7.0	77,965	t	
			出荷 S	93.4	95.7	2.5	89.5	▲ 14.7	77,476		
			在庫 I	88.7	84.2	▲ 5.1	95.8	▲ 2.0	59,848		
特殊鋼冷間仕上鋼材 Special cold-finished steel	生・鋳	生産 P	101.5	84.7	▲ 16.6	105.3	14.7	77.2	t		
		出荷 S	80.7	98.9	22.6	98.1	6.5	69,453			
		在庫 I	84.2	100.5	19.4	94.6	3.4	65,743			
		在庫率 IR	87.7	95.0	8.3	102.5	▲ 16.9	49,864			
垂鉛めっき鋼板 Galvanized sheets	生・鋳	生産 P	99.3	95.6	▲ 3.7	95.1	4.3	1,069,960	t		
		出荷 S	94.5	96.0	1.6	95.5	7.1	1,049,786			
		在庫 I	102.4	102.3	▲ 0.1	103.7	5.8	647,277			
		在庫率 IR	111.0	100.9	▲ 9.1	107.9	▲ 1.2	61.7			
鑄鍛造品 Steel castings and forgings	鍛鋼品 Steel forgings	生・鋳	生産 P	105.2	110.3	4.8	99.0	26.3	50,587	t	
			出荷 S	121.0	126.8	4.8	115.8	17.9	36,023		
			在庫 I	121.8	119.7	▲ 1.7	121.9	5.8	22,422		
			在庫率 IR	103.9	96.9	▲ 6.7	104.9	▲ 10.4	62.2		
鑄鋼品 Steel castings	生・鋳	生産 P	85.8	85.1	▲ 0.8	78.8	▲ 4.6	14,338	t		
		出荷 S	96.3	89.2	▲ 7.4	86.4	▲ 4.1	9,445			
		在庫 I	104.3	97.2	▲ 6.8	97.0	▲ 1.1	18,776			
		在庫率 IR	108.4	107.2	▲ 1.1	112.1	3.2	198.8			
● 鉄鉄鑄物 Iron castings	生・鋳	生産 P	102.3	108.1	5.7	100.3	10.5	285,583	t		
		出荷 S	103.3	109.0	5.5	100.5	10.0	191,199			
		在庫 I	96.0	95.0	▲ 1.0	95.0	▲ 4.6	78,188			
		在庫率 IR	95.0	87.1	▲ 8.3	94.1	▲ 13.3	40.9			
鉄系鍛工品 Ferrous forgings	生・鋳	生産 P	102.1	106.1	3.9	97.7	13.9	177,802	t		
		出荷 S	-	-	-	-	-	-			
		在庫 I	-	-	-	-	-	-			
		在庫率 IR	-	-	-	-	-	-			

* 1. Classification by Use of Goods

P: Production, S: Shipments, I: Inventories, IR: Inventory Ratio

(前月比・前年同月比・在庫率＝%)

分類 Classification	品目 Goods	格付 *1	項目 Item	季調済指数 Seasonally adjusted index			原指数 Original Index		実数 Figures		単位 Unit
				12月 2013 Dec.	1月 2014 Jan.	前月比 %Change From Previous Month	1月 2014 Jan.	前年同月比 %Change From Previous Year	1月 2014 Jan.		
非鉄金属工業 Non-ferrous metals	アルミニウム合金地金 Aluminum alloy ingots	生・鋳	生産 P	102.9	99.2	▲ 3.6	86.5	4.8	182,556	t	
			出荷 S	91.9	95.8	4.2	92.1	5.5	23,734		
			在庫 I	85.1	83.2	▲ 2.2	78.2	▲ 5.0	8,963		
			在庫率 IR	95.0	89.5	▲ 5.8	84.5	▲ 9.8	37.8		
	非鉄金属地金 Refining of non-ferrous metals	アルミニウム二次合金地金 Secondary aluminum alloy ingots	生・鋳	生産 P	97.5	99.3	1.8	94.6	4.6	77,084	t
				出荷 S	101.3	106.1	4.7	97.5	5.3	77,257	
電気金 Electrolytic gold	電気金 Electrolytic gold	生・鋳	生産 P	69.9	64.7	▲ 7.4	66.1	▲ 9.8	7,479	kg	
			出荷 S	66.7	57.0	▲ 14.5	67.4	▲ 5.2	7,651		
			在庫 I	52.4	55.8	6.5	57.1	▲ 32.4	3,506		
			在庫率 IR	78.4	87.9	12.1	83.6	▲ 28.8	45.8		
	電気銀 Electrolytic silver	電気銀 Electrolytic silver	生・鋳	生産 P	92.4	96.8	4.8	99.3	5.0	-	kg
				出荷 S	89.0	95.4	7.2	107.7	2.6	-	
電気銅 Electrolytic copper	電気銅 Electrolytic copper	生・鋳	生産 P	99.9	93.5	▲ 6.4	96.4	▲ 2.6	124,414	t	
			出荷 S	95.3	102.1	7.1	96.8	6.5	116,185		
			在庫 I	111.2	88.2	▲ 20.7	113.4	▲ 49.5	45,142		
			在庫率 IR	116.3	84.4	▲ 27.4	116.8	▲ 52.5	38.9		
	亜鉛 Zinc	亜鉛 Zinc	生・鋳	生産 P	102.3	106.3	3.9	118.5	3.0	5,670	t
				出荷 S	95.7	103.7	8.4	104.5	▲ 0.6	5,021	
伸銅・アルミニウム圧延製品 Copper and copper- base alloys and aluminum rolling products	伸銅製品 Elongated copper products	生・鋳	生産 P	96.2	97.3	1.1	89.3	13.9	64,575	t	
			出荷 S	96.3	97.1	0.8	92.0	15.6	64,835		
			在庫 I	121.0	120.1	▲ 0.7	120.9	4.0	32,093		
			在庫率 IR	127.2	120.5	▲ 5.3	131.0	▲ 10.1	49.5		
	アルミニウム板製品 Aluminum mill products (Flat rolled products)	アルミニウム板製品 Aluminum mill products (Flat rolled products)	生・鋳	生産 P	95.5	93.6	▲ 2.0	78.7	8.3	84,018	t
				出荷 S	96.1	97.7	1.7	86.0	11.7	88,450	
アルミニウム押出製品 Aluminum mill products (Extruded products)	アルミニウム押出製品 Aluminum mill products (Extruded products)	生・鋳	生産 P	107.0	110.4	3.2	106.5	12.7	68,469	t	
			出荷 S	102.2	101.2	▲ 1.0	99.1	11.2	31,913		
			在庫 I	89.6	89.7	0.1	89.4	▲ 6.4	10,483		
			在庫率 IR	89.5	85.7	▲ 4.2	89.8	▲ 16.1	32.8		
アルミニウムはく Aluminum foils	アルミニウムはく Aluminum foils	生・鋳	生産 P	92.1	95.9	4.1	80.3	26.3	8,188	t	
			出荷 S	95.1	97.8	2.8	81.5	25.6	8,233		
電線・ケーブル Electric wires and cables	巻線 Winding wires	生・鋳	生産 P	101.4	104.1	2.7	92.0	8.0	-	導体t	
			出荷 S	102.6	103.8	1.2	96.9	8.9	-		
			在庫 I	92.9	93.1	0.2	92.2	3.4	-		
			在庫率 IR	93.0	85.6	▲ 8.0	94.8	▲ 5.0	-		
	機器用絶縁電線(輸送機器用を除く) Appliance wires (excl. wires and cables for transport equipment)	機器用絶縁電線(輸送機器用を除く) Appliance wires (excl. wires and cables for transport equipment)	生・鋳	生産 P	95.0	99.3	4.5	95.2	8.2	3,491	導体t
				出荷 S	95.1	100.4	5.6	101.2	9.6	3,693	
輸送機器用絶縁電線 Wires and cables for transport equipment	輸送機器用絶縁電線 Wires and cables for transport equipment	生・鋳	生産 P	108.0	101.7	▲ 5.8	96.2	13.8	5,464	導体t	
			出荷 S	109.2	104.2	▲ 4.6	96.5	13.9	5,479		
電力用電線・ケーブル Power wires/ cables	電力用電線・ケーブル Power wires/ cables	資・電	生産 P	130.6	124.2	▲ 4.9	118.9	3.8	19,246	導体t	
			出荷 S	121.0	115.5	▲ 4.5	115.3	8.4	23,820		
通信用ケーブル光ファイバ製品 Optical fiber products for telecommunication cables	通信用ケーブル光ファイバ製品 Optical fiber products for telecommunication cables	資・通	生産 P	101.8	101.6	▲ 0.2	103.0	▲ 2.2	837,819	kmcore	
			出荷 S	89.3	91.2	2.1	92.7	▲ 12.4	733,829		
			在庫 I	178.8	196.9	10.1	194.2	47.1	801,521		
			在庫率 IR	205.0	204.6	▲ 0.2	204.0	67.8	109.2		

* 1. Classification by Use of Goods

P: Production, S: Shipments, I: Inventories, IR: Inventory Ratio

(前月比・前年同月比・在庫率＝%)

分類 Classification	品目 Goods	格付 *1	項目 Item	季調済指数 Seasonally adjusted index			原指数 Original Index		実数 Figures		単位 Unit	
				12月 2013 Dec.	1月 2014 Jan.	前月比 %Change From Previous Month	1月 2014 Jan.	前年同月比 %Change From Previous Year	1月 2014 Jan.			
				生 出 在 在	産 荷 庫 率	P S I IR	生 出 在 在	産 荷 庫 率	P S I IR	生 出 在 在		産 荷 庫 率
非鉄金属铸件 Non-ferrous metal castings	● 銅・銅合金铸件 Copper/ copper alloy castings	生・鋳	生 出 在 在	産 荷 庫 率	P S I IR	97.5 - - -	100.7 - - -	3.3 - - -	97.4 - - -	10.7 - - -	6,277 - - -	t
	● アルミニウム铸件 Aluminum alloy castings	生・鋳	生 出 在 在	産 荷 庫 率	P S I IR	106.5 - - -	111.6 - - -	4.8 - - -	105.3 - - -	3.2 - - -	34,387 - - -	t
	アルミニウムダイカスト Aluminum alloy die-castings	生・鋳	生 出 在 在	産 荷 庫 率	P S I IR	99.7 - - -	106.5 - - -	6.8 - - -	99.5 - - -	10.4 - - -	80,896 - - -	t
金属製品工業 Fabricated metals	● 鉄骨 Structural steel frames	建・建	生 出 在 在	産 荷 庫 率	P S I IR	103.8 - - -	103.4 - - -	▲ 0.4 - - -	96.9 - - -	14.5 - - -	88,239 - - -	t
	建設用金属製品 Fabricated structural metal products											
	● 軽量鉄骨 Light structural steel frames	建・建	生 出 在 在	産 荷 庫 率	P S I IR	116.3 - - -	126.7 - - -	8.9 - - -	115.7 - - -	13.7 - - -	16,704 - - -	t
	● 橋りょう Steel bridges	建・土	生 出 在 在	産 荷 庫 率	P S I IR	71.4 - - -	66.1 - - -	▲ 7.4 - - -	58.7 - - -	25.2 - - -	18,242 - - -	t
建築用金属製品 Metal products of building	木造住宅用アルミニウムサッシ Aluminum sashes for wooden houses	建・建	生 出 在 在	産 荷 庫 率	P S I IR	109.7 118.1 155.2 134.6	107.7 117.0 148.0 122.3	▲ 1.8 ▲ 0.9 ▲ 4.6 ▲ 9.1	106.2 110.9 136.5 122.3	13.6 16.2 ▲ 12.3 ▲ 24.4	8,428 11,688 8,974 76.8	t
	● ビル用アルミニウムサッシ Aluminum sashes for building	建・建	生 出 在 在	産 荷 庫 率	P S I IR	112.7 111.7 125.4 111.8	111.2 108.5 124.5 113.0	▲ 1.3 ▲ 2.9 ▲ 0.7 1.1	112.5 108.2 119.5 108.0	15.7 11.5 8.7 ▲ 2.4	7,433 7,838 1,849 23.6	t
	アルミニウムドア Aluminum doors	建・建	生 出 在 在	産 荷 庫 率	P S I IR	122.2 118.9 115.1 96.5	117.9 116.4 107.4 90.3	▲ 3.5 ▲ 2.1 ▲ 6.7 ▲ 6.4	112.0 105.2 101.3 95.5	11.2 13.9 ▲ 12.3 ▲ 23.0	1,996 2,280 998 43.8	t
	アルミニウムエクステリア Aluminum exterior	建・建	生 出 在 在	産 荷 庫 率	P S I IR	126.3 130.2 139.1 110.1	134.2 134.5 140.0 101.6	6.3 3.3 0.6 ▲ 7.7	121.8 113.3 136.1 118.1	21.7 18.6 2.9 ▲ 13.4	7,351 7,488 7,201 96.2	t
	スチール・ステンレスドア Steel and stainless doors	建・建	生 出 在 在	産 荷 庫 率	P S I IR	118.3 126.8 131.9 104.1	118.5 124.4 130.5 102.3	0.2 ▲ 1.9 ▲ 1.1 ▲ 1.7	122.5 129.1 125.7 96.6	2.9 11.2 ▲ 26.1 ▲ 33.6	5,731 7,593 2,316 30.5	t
	スチール・ステンレスシャッター Steel and stainless shutters	建・建	生 出 在 在	産 荷 庫 率	P S I IR	127.5 124.9 109.7 87.2	134.9 134.4 121.3 89.0	5.8 7.6 10.6 2.1	116.7 115.7 116.6 100.4	28.7 31.8 4.4 ▲ 20.6	7,840 7,776 870 11.2	t
	暖ちゅう房熱機器 Equipment for heating and kitchen	ガスこんろ Gas cooking appliances	耐・家	生 出 在 在	産 荷 庫 率	P S I IR	103.1 100.1 94.6 92.0	103.9 107.6 91.3 77.7	0.8 7.5 ▲ 3.5 ▲ 15.5	91.1 85.2 86.5 96.3	▲ 0.3 18.7 ▲ 16.2 ▲ 29.4	325,444 298,222 392,459 131.6
ガス湯沸器 Gas-fired water heaters		耐・家	生 出 在 在	産 荷 庫 率	P S I IR	110.6 101.9 118.1 115.3	104.8 99.0 123.3 120.7	▲ 5.2 ▲ 2.8 4.4 4.7	102.6 111.8 97.0 84.2	6.9 6.7 3.5 ▲ 3.0	177,973 207,343 146,377 70.6	台
ガス温水給湯暖房機 Gas-fired water heaters and space heaters		建・建	生 出 在 在	産 荷 庫 率	P S I IR	145.8 144.0 150.7 105.0	148.9 136.4 156.6 110.5	2.1 ▲ 5.3 3.9 5.2	169.2 163.7 136.0 79.5	11.8 13.2 39.9 23.6	- - - -	台

* 1. Classification by Use of Goods

P: Production, S: Shipments, I: Inventories, IR: Inventory Ratio

(前月比・前年同月比・在庫率＝%)

分類 Classification	品目 Goods	格付 *1	項目 Item	季調済指数 Seasonally adjusted index			原指数 Original Index		実数 Figures		単位 Unit
				12月 2013 Dec.	1月 2014 Jan.	前月比 %Change From Previous Month	1月 2014 Jan.	前年同月比 %Change From Previous Year	1月 2014 Jan.		
				生産 出 在庫 在庫率	出荷 荷 在庫 在庫率	P S I IR	1月 2013 Dec.	1月 2014 Jan.	%Change From Previous Month	1月 2014 Jan.	
その他の金属製品 Other metal products	ガス風呂がま Gas bath boilers	建・建	生産	P	112.2	104.6	▲ 6.8	116.7	▲ 5.7	122,514	台
			出荷	S	119.3	109.8	▲ 8.0	130.2	10.5	136,262	
			在庫	I	157.4	148.6	▲ 5.6	139.7	5.4	73,128	
	石油ストーブ Oil-fired space heaters	耐・冷	生産	P	74.8	66.6	▲ 11.0	50.1	▲ 39.3	180,375	台
			出荷	S	78.2	53.7	▲ 31.3	47.0	▲ 34.4	168,897	
			在庫	I	332.0	340.6	2.6	126.1	72.5	1,215,505	
	石油温水給湯暖房機 Oil-fired water heaters and space heaters	建・建	生産	P	120.0	106.7	▲ 11.1	124.7	▲ 3.3	38,527	台
			出荷	S	115.3	104.2	▲ 9.6	126.9	1.0	39,732	
			在庫	I	160.8	164.6	2.4	140.6	2.6	32,449	
● 鋼索 Wire ropes	生・鋳	生産	P	80.4	80.0	▲ 0.5	70.7	▲ 4.2	23,817	t	
		出荷	S	76.8	79.1	3.0	71.4	4.2	15,913		
		在庫	I	97.7	98.3	0.6	99.5	▲ 4.3	28,078		
	● 溶接金網 Welded wire netting	生・鋳	生産	P	111.7	113.7	1.8	104.9	11.1	-	t
			出荷	S	110.2	120.2	9.1	102.6	9.1	-	
			在庫	I	126.4	124.7	▲ 1.3	125.1	18.6	-	
	● 電気溶接棒 Electrical welding rods	生・鋳	生産	P	94.6	94.6	0.0	89.4	5.2	18,560	t
			出荷	S	94.2	95.7	1.6	93.2	10.3	19,385	
			在庫	I	100.2	94.5	▲ 5.7	95.7	▲ 23.6	11,796	
	● ドラム缶 Steel drums	生・鋳	生産	P	97.5	96.9	▲ 0.6	95.1	12.1	27,562	t
			出荷	S	97.4	97.1	▲ 0.3	94.7	11.3	27,408	
			在庫	I	93.6	99.2	6.0	98.2	2.1	2,999	
	● 18リットル缶 18-liter cans	生・鋳	生産	P	95.7	100.7	5.2	93.2	7.9	11,562	t
			出荷	S	97.3	98.8	1.5	91.9	6.9	11,145	
			在庫	I	95.2	99.1	4.1	100.4	▲ 4.0	3,607	
● 食缶 Food cans	生・鋳	生産	P	82.4	97.1	17.8	80.6	2.9	34,211	t	
		出荷	S	75.2	89.4	18.9	79.5	▲ 0.6	30,745		
		在庫	I	108.5	114.5	5.5	107.9	5.8	29,291		
● 一般缶 General cans	生・鋳	生産	P	100.1	99.3	▲ 0.8	96.5	10.2	5,182	t	
		出荷	S	97.7	99.5	1.8	91.6	12.3	4,904		
		在庫	I	104.9	103.4	▲ 1.4	98.9	▲ 11.1	6,487		
架線金物 Transmission line hardware	生・他	生産	P	80.8	80.0	▲ 1.0	82.4	▲ 3.3	13,832	千個	
		出荷	S	-	-	-	-	-	-		
		在庫	I	-	-	-	-	-	-		
● 線ばね Wire springs	生・鋳	生産	P	85.5	90.8	6.2	87.9	7.2	7,099	t	
		出荷	S	86.2	93.8	8.8	88.7	7.4	7,467		
		在庫	I	107.7	107.0	▲ 0.6	107.6	1.8	3,203		
● うす板ばね Flat springs	生・鋳	生産	P	97.8	100.5	2.8	95.0	9.4	6,895	t	
		出荷	S	101.1	105.8	4.6	98.0	15.0	7,303		
		在庫	I	107.0	105.9	▲ 1.0	104.5	▲ 2.2	2,153		
● 超硬チップ Cemented carbide tips	生・鋳	生産	P	101.2	106.0	4.7	95.0	17.9	313,343	kg 【千個】	
		出荷	S	105.5	105.2	▲ 0.3	94.3	19.2	290,630		
		在庫	I	208.3	211.4	1.5	214.1	10.6	94,312,242		
鋼管製管継手 Pipe fittings (made of steel pipes and tubes)	建・土	生産	P	110.5	101.4	▲ 8.2	102.9	11.1	5,461,836	kg	
		出荷	S	-	-	-	-	-	-		
		在庫	I	-	-	-	-	-	-		
			在庫率	IR	-	-	-	-	-		

* 1. Classification by Use of Goods

P: Production, S: Shipments, I: Inventories, IR: Inventory Ratio

(前月比・前年同月比・在庫率＝%)

分類 Classification	品目 Goods	格付 *1	項目 Item	季調済指数 Seasonally adjusted index			原指数 Original Index		実数 Figures		単位 Unit
				12月 2013 Dec.	1月 2014 Jan.	前月比 %Change From Previous Month	1月 2014 Jan.	前年同月比 %Change From Previous Year	1月 2014 Jan.		
				生 出 在 在	産 荷 庫 率	P S I IR	生 出 在 在	産 荷 庫 率	P S I IR	生 出 在 在	
	作業工具 Machinist hand tools	生・鋳 生・他	生 産 産 産	103.4	103.3	▲ 0.1	93.0	▲ 2.1	7,340	千個	
			出 荷 出 荷	109.1	108.4	▲ 0.6	96.4	5.2	7,959		
			在 庫 在 庫	93.2	94.1	1.0	94.7	6.5	11,368		
			在 庫 率 在 庫 率	86.5	88.4	2.2	97.6	1.1	142.8		
	粉末や金製機械材料 Sintered products (machine materials)	生・鋳	生 産 産 産	95.4	99.4	4.2	92.3	9.1	7,930	t	
			出 荷 出 荷	-	-	-	-	-	-		
			在 庫 在 庫	-	-	-	-	-	-		
			在 庫 率 在 庫 率	-	-	-	-	-	-		
	産業用アルミニウム製品 Industrial aluminum products	生・鋳	生 産 産 産	80.2	83.4	4.0	75.5	51.0	1,722	t	
			出 荷 出 荷	76.8	82.3	7.2	71.4	56.2	1,625		
			在 庫 在 庫	78.5	71.9	▲ 8.4	76.6	▲ 20.0	300		
			在 庫 率 在 庫 率	106.7	99.2	▲ 7.0	106.7	▲ 48.8	18.5		
	飲料用アルミニウム缶 Aluminum cans for beverage	生・鋳	生 産 産 産	104.8	114.1	8.9	86.3	10.8	24,559	t	
			出 荷 出 荷	94.3	100.6	6.7	68.8	12.8	18,716		
			在 庫 在 庫	117.1	122.1	4.3	113.7	12.9	35,259		
			在 庫 率 在 庫 率	122.6	116.6	▲ 4.9	160.5	0.1	188.4		
はん用・生産用・業務用機械工業 General-purpose, production and business oriented machinery ボイラ・原動機 Boilers and power units	はん用内燃機関 Internal combustion engines for industry	生・鋳	生 産 産 産	91.7	105.9	15.5	100.8	17.6	9,327	千PS	
			出 荷 出 荷	94.1	107.7	14.5	100.7	9.8	7,051		
			在 庫 在 庫	84.6	88.9	5.1	99.5	0.7	2,688		
			在 庫 率 在 庫 率	91.1	83.6	▲ 8.2	96.9	▲ 8.4	38.1		
	水管ボイラ Water tube boilers	資・電	生 産 産 産	125.5	183.7	46.4	160.9	100.6	2,211	t/時間	
			出 荷 出 荷	47.7	197.4	313.8	119.5	243.4	2,364		
			在 庫 在 庫	-	-	-	-	-	-		
			在 庫 率 在 庫 率	-	-	-	-	-	-		
	ボイラ部品 Parts and accessories of boilers	生・鋳	生 産 産 産	197.5	360.2	82.4	143.9	▲ 10.2	5,155	百万円	
			出 荷 出 荷	-	-	-	-	-	-		
			在 庫 在 庫	-	-	-	-	-	-		
			在 庫 率 在 庫 率	-	-	-	-	-	-		
● 一般用蒸気タービン Steam turbines for industry	資・電	生 産 産 産	145.9	120.2	▲ 17.6	108.3	29.9	1,300	千kW		
		出 荷 出 荷	26.2	184.3	603.4	128.7	273.0	1,573			
		在 庫 在 庫	-	-	-	-	-	-			
		在 庫 率 在 庫 率	-	-	-	-	-	-			
蒸気タービン部品 Parts and accessories of steam turbines	生・鋳	生 産 産 産	117.6	102.5	▲ 12.8	54.4	▲ 1.6	5,952	百万円		
		出 荷 出 荷	-	-	-	-	-	-			
		在 庫 在 庫	-	-	-	-	-	-			
		在 庫 率 在 庫 率	-	-	-	-	-	-			
風水力機械・油圧機器 Fans, pumps and oil hydraulic equipment	ポンプ Pumps	資・他	生 産 産 産	100.3	98.7	▲ 1.6	97.9	6.1	8,174	t	
			出 荷 出 荷	102.6	100.7	▲ 1.9	95.7	9.7	8,545		
			在 庫 在 庫	122.3	123.5	1.0	134.1	▲ 0.8	6,134		
			在 庫 率 在 庫 率	115.1	121.9	5.9	135.7	▲ 9.5	71.8		
	圧縮機 Compressors	資・製 生・鋳	生 産 産 産	122.7	145.1	18.3	112.9	34.4	3,897	t	
			出 荷 出 荷	119.1	141.7	19.0	111.0	30.7	3,817		
			在 庫 在 庫	105.7	106.5	0.8	111.5	▲ 2.9	2,750		
			在 庫 率 在 庫 率	89.8	79.8	▲ 11.1	98.3	▲ 25.8	72.0		
	送風機 Fans and blowers	資・他	生 産 産 産	92.3	99.4	7.7	92.8	▲ 3.1	1,900	t	
			出 荷 出 荷	84.8	84.5	▲ 0.4	83.6	▲ 5.5	1,762		
			在 庫 在 庫	109.9	125.6	14.3	129.1	15.3	1,147		
			在 庫 率 在 庫 率	129.5	141.4	9.2	153.3	22.0	65.1		
油圧ポンプ Oil-hydraulic pumps	生・鋳	生 産 産 産	94.2	93.3	▲ 1.0	86.3	22.8	6,299	百万円		
		出 荷 出 荷	-	-	-	-	-	-			
		在 庫 在 庫	-	-	-	-	-	-			
		在 庫 率 在 庫 率	-	-	-	-	-	-			
油圧モータ Oil-hydraulic motors	生・鋳	生 産 産 産	102.7	117.5	14.4	109.8	37.9	6,622	百万円		
		出 荷 出 荷	-	-	-	-	-	-			
		在 庫 在 庫	-	-	-	-	-	-			
		在 庫 率 在 庫 率	-	-	-	-	-	-			
油圧シリンダ Oil-hydraulic cylinders	生・鋳	生 産 産 産	100.5	102.7	2.2	92.1	19.5	6,990	百万円		
		出 荷 出 荷	-	-	-	-	-	-			
		在 庫 在 庫	-	-	-	-	-	-			
		在 庫 率 在 庫 率	-	-	-	-	-	-			

* 1. Classification by Use of Goods

P: Production, S: Shipments, I: Inventories, IR: Inventory Ratio

(前月比・前年同月比・在庫率＝%)

分類 Classification	品目 Goods	格付 *1	項目 Item	季調済指数 Seasonally adjusted index			原指数 Original Index		実数 Figures		単位 Unit	
				12月 2013 Dec.	1月 2014 Jan.	前月比 %Change From Previous Month	1月 2014 Jan.	前年同月比 %Change From Previous Year	1月 2014 Jan.			
				生 出 在 在	産 荷 庫 率	P S I IR	生 出 在 在	産 荷 庫 率	P S I IR	生 出 在 在		産 荷 庫 率
	油圧バルブ Oil-hydraulic valves	生・鋳	生 出 在 在	産 荷 庫 率	P S I IR	91.6 - - -	99.1 - - -	8.2 - - -	94.0 - - -	15.1 - - -	6,257 - - -	百万円
	空気圧シリンダ Pneumatic cylinders	生・鋳	生 出 在 在	産 荷 庫 率	P S I IR	115.5 - - -	127.4 - - -	10.3 - - -	115.8 - - -	22.7 - - -	8,883 - - -	百万円
	空気圧バルブ Pneumatic valves	生・鋳	生 出 在 在	産 荷 庫 率	P S I IR	80.3 - - -	92.6 - - -	15.3 - - -	82.8 - - -	26.6 - - -	8,507 - - -	百万円
運搬機械 Conveying machinery	クレーン Cranes	資・製 資・他	生 出 在 在	産 荷 庫 率	P S I IR	83.7 - - -	120.2 - - -	43.6 - - -	102.6 - - -	▲ 21.8 - - -	6,364 - - -	t
	コンベヤ Conveyors	資・製 資・他	生 出 在 在	産 荷 庫 率	P S I IR	107.0 - - -	134.9 - - -	26.1 - - -	96.2 - - -	▲ 21.5 - - -	9,697 - - -	t
	エレベータ Elevators	建・建	生 出 在 在	産 荷 庫 率	P S I IR	117.0 - - -	121.4 - - -	3.8 - - -	137.4 - - -	27.3 - - -	26,005 - - -	t
冷凍機・同応用製品 Refrigerating machines and appliances	一般冷凍空調用冷凍機 Refrigerating machines for general refrigeration and air conditioning	生・鋳	生 出 在 在	産 荷 庫 率	P S I IR	67.1 58.6 70.0 123.2	61.7 70.7 69.1 96.8	▲ 8.0 20.6 ▲ 1.3 ▲ 21.4	57.7 66.8 72.5 105.9	9.3 9.5 ▲ 9.7 ▲ 17.5	270,463 191,853 796,551 415.2	台
	乗用車エアコン用冷凍機 Refrigerating machines for automobile air conditioners	生・鋳	生 出 在 在	産 荷 庫 率	P S I IR	87.3 89.3 101.1 114.8	93.6 98.7 106.5 108.4	7.2 10.5 5.3 ▲ 5.6	85.5 82.2 112.9 134.9	6.6 2.4 ▲ 1.6 ▲ 4.0	1,569,981 1,393,577 440,505 31.6	台
	冷凍・冷蔵ショーケース Refrigerating display cabinets	資・他	生 出 在 在	産 荷 庫 率	P S I IR	142.6 101.1 124.5 126.6	126.5 112.6 126.8 113.3	▲ 11.3 11.4 1.8 ▲ 10.5	107.1 80.2 142.1 168.5	▲ 3.0 ▲ 2.1 1.1 3.2	16,900 14,301 37,262 260.6	台
はん用機械器具部品 Parts of general- purpose machinery	● 固定比減速機 Fixed ratio speed reducers	生・鋳	生 出 在 在	産 荷 庫 率	P S I IR	98.6 - - -	100.1 - - -	1.5 - - -	96.2 - - -	9.6 - - -	13,001 - - -	t
	● 歯車 Gears	生・鋳	生 出 在 在	産 荷 庫 率	P S I IR	96.7 - - -	103.1 - - -	6.6 - - -	97.6 - - -	2.5 - - -	6,691 - - -	t
	スチールチェーン Steel chains	生・鋳	生 出 在 在	産 荷 庫 率	P S I IR	113.7 - - -	121.7 - - -	7.0 - - -	114.9 - - -	15.2 - - -	5,464 - - -	t
	軸受 Bearings	生・鋳	生 出 在 在	産 荷 庫 率	P S I IR	96.2 96.5 111.9 117.9	103.4 104.0 111.6 106.3	7.5 7.8 ▲ 0.3 ▲ 9.8	96.3 96.8 113.8 117.0	15.3 14.6 3.8 ▲ 9.4	243,103 235,597 192,157 81.6	千個
	一般用バルブ・コック General valves and cocks	生・鋳	生 出 在 在	産 荷 庫 率	P S I IR	102.0 - - -	103.6 - - -	1.6 - - -	106.2 - - -	1.1 - - -	6,605,638 - - -	kg
	自動調整弁 Control valves	生・鋳	生 出 在 在	産 荷 庫 率	P S I IR	102.6 - - -	98.8 - - -	▲ 3.7 - - -	94.8 - - -	▲ 1.8 - - -	4,120,014 - - -	kg

* 1. Classification by Use of Goods

P: Production, S: Shipments, I: Inventories, IR: Inventory Ratio

(前月比・前年同月比・在庫率＝%)

分類 Classification	品目 Goods	格付 *1	項目 Item	季調済指数 Seasonally adjusted index			原指数 Original Index		実数 Figures		単位 Unit	
				12月 2013 Dec.	1月 2014 Jan.	前月比 %Change From Previous Month	1月 2014 Jan.	前年同月比 %Change From Previous Year	1月 2014 Jan.			
				生 出 在 在	産 荷 庫 率	P S I IR	116.2 - - -	128.3 - - -	10.4 - - -	125.5 - - -		13.0 - - -
土木建設機械 Engineering and construction machinery	ブルドーザ Bulldozers	資・建	生	産	P	187.9	170.8	▲ 9.1	154.1	45.9	559	台
			出	荷	S	175.1	176.1	0.6	156.5	41.6	582	
			在	庫	I	45.5	34.0	▲ 25.3	35.8	4.7	86	
	建設用クレーン Construction cranes	資・建	在	庫	IR	23.6	17.6	▲ 25.4	21.1	▲ 26.2	14.8	台
			生	産	P	251.0	248.8	▲ 0.9	258.9	38.6	402	
			出	荷	S	166.9	275.3	64.9	231.8	30.5	419	
	ショベル系掘削機械 Shovel type excavators	資・建	在	庫	I	138.7	130.9	▲ 5.6	157.4	▲ 10.0	772	台
在			庫	IR	81.1	46.3	▲ 42.9	58.9	▲ 31.1	184.2		
生			産	P	158.9	169.9	6.9	157.7	38.0	13,346		
整地機械 Earth finishing machinery	資・建	出	荷	S	163.8	171.8	4.9	150.2	35.2	12,710	台	
		在	庫	I	155.5	164.6	5.9	168.3	1.1	7,153		
		在	庫	IR	97.5	96.8	▲ 0.7	108.3	▲ 25.2	56.3		
ショベルトラック Shovel trucks	資・建	生	産	P	106.7	128.0	20.0	127.7	18.7	-	百万円 【台】	
		出	荷	S	96.6	118.3	22.5	120.3	4.0	-		
		在	庫	I	178.7	190.9	6.8	199.0	6.8	-		
化学機械 Chemical machinery	熱交換器 Heat exchangers	資・製	在	庫	IR	128.6	156.3	21.5	158.6	4.6	-	台
			生	産	P	126.6	155.3	22.7	142.1	34.8	1,152	
			出	荷	S	112.5	152.1	35.2	138.8	20.1	1,073	
生活関連産業用機械 Daily lives industry machinery	印刷機械 Printing machinery	資・製	在	庫	I	84.2	98.6	17.1	84.6	11.8	692	t
			在	庫	IR	79.8	63.1	▲ 20.9	59.0	▲ 6.8	64.5	
			生	産	P	74.9	73.9	▲ 1.3	56.7	▲ 10.1	1,107	
生活関連産業用機械	混合機・かくはん機・粉砕機 Blenders, mixers and crushers	資・製	出	荷	S	-	-	-	-	-	-	t
			在	庫	I	-	-	-	-	-	-	
			在	庫	IR	-	-	-	-	-	-	
生活関連産業用機械	反应用機器 Reaction vessels	資・製	生	産	P	13.0	102.0	684.6	64.7	7.3	1,582	t
			出	荷	S	-	-	-	-	-	-	
			在	庫	I	-	-	-	-	-	-	
生活関連産業用機械	印刷機械 Printing machinery	資・製	在	庫	IR	-	-	-	-	-	-	t
			生	産	P	115.2	105.4	▲ 8.5	79.2	25.9	3,127	
			出	荷	S	-	-	-	-	-	-	
生活関連産業用機械	食料品加工機械 Food products machinery	資・製	在	庫	I	-	-	-	-	-	-	百万円
			在	庫	IR	-	-	-	-	-	-	
			生	産	P	111.2	88.7	▲ 20.2	85.6	4.8	4,390	
生活関連産業用機械	個装・内装機械 Consumer packaging machinery	資・製	出	荷	S	-	-	-	-	-	-	百万円
			在	庫	I	-	-	-	-	-	-	
			在	庫	IR	-	-	-	-	-	-	
半導体・フラットパネル製造装置 Semiconductor and flat- panel display manufacturing equipment	半導体製造装置 Semiconductor products machinery	資・製	生	産	P	159.3	146.1	▲ 8.3	127.5	29.2	14,353	百万円
			出	荷	S	-	-	-	-	-	-	
			在	庫	I	-	-	-	-	-	-	
半導体・フラットパネル製造装置	フラットパネル・ディスプレイ製造装置 Flat-panel display products machinery	資・製	在	庫	IR	-	-	-	-	-	-	百万円
			生	産	P	97.9	121.0	23.6	113.5	96.7	92,782	
			出	荷	S	-	-	-	-	-	-	
産業用ロボット Industrial robots	プレイバックロボット Playback robots	資・製	在	庫	I	-	-	-	-	-	-	台
			在	庫	IR	-	-	-	-	-	-	
			生	産	P	148.6	174.5	17.4	155.8	49.4	7,167	

* 1. Classification by Use of Goods

P: Production, S: Shipments, I: Inventories, IR: Inventory Ratio

(前月比・前年同月比・在庫率＝%)

分類 Classification	品目 Goods	格付 *1	項目 Item	季調済指数 Seasonally adjusted index			原指数 Original Index		実数 Figures		単位 Unit
				12月 2013 Dec.	1月 2014 Jan.	前月比 %Change From Previous Month	1月 2014 Jan.	前年同月比 %Change From Previous Year	1月 2014 Jan.		
				生産 出荷 在庫 在庫率	P S I IR						
	数値制御ロボット Numerically controlled robots	資・製	生産 出荷 在庫 在庫率	P S I IR	110.4 - - -	115.1 - - -	4.3 - - -	94.0 - - -	51.6 - - -	1,781 - - -	台
農業用機械 Agricultural machinery	装輪式トラクタ Wheel tractors	資・農	生産 出荷 在庫 在庫率	P S I IR	91.8 91.2 61.0 67.0	89.7 90.4 63.4 70.7	▲ 2.3 ▲ 0.9 3.9 5.5	89.9 85.7 76.7 87.8	6.9 7.7 ▲ 29.2 ▲ 34.3	12,344 12,025 6,666 55.4	台
			生産 出荷 在庫 在庫率	P S I IR	73.7 68.8 83.7 -	76.3 111.8 66.3 -	3.5 62.5 ▲ 20.8 -	103.4 103.8 95.2 -	▲ 2.1 54.0 ▲ 28.3 -	- - - -	台
	田植機 Rice planting machines	資・農	生産 出荷 在庫 在庫率	P S I IR	113.9 96.0 53.2 -	134.0 195.1 43.3 -	17.6 103.2 ▲ 18.6 -	62.0 69.1 42.1 -	52.7 105.0 ▲ 41.8 -	1,239 1,373 1,197 -	台
			生産 出荷 在庫 在庫率	P S I IR	73.7 68.8 83.7 -	76.3 111.8 66.3 -	3.5 62.5 ▲ 20.8 -	103.4 103.8 95.2 -	▲ 2.1 54.0 ▲ 28.3 -	- - - -	台
金属工作機械 Metal cutting machinery	数値制御旋盤 Numerically controlled lathes	資・製	生産 出荷 在庫 在庫率	P S I IR	135.0 114.4 164.8 136.7	151.5 155.9 160.1 97.0	12.2 36.3 ▲ 2.9 ▲ 29.0	134.8 126.1 171.2 125.9	29.7 30.3 7.5 ▲ 17.4	6,954 6,678 10,542 157.9	t
			生産 出荷 在庫 在庫率	P S I IR	116.3 122.9 110.0 85.5	145.9 144.5 113.7 75.9	25.5 17.6 3.4 ▲ 11.2	119.8 112.0 126.6 100.9	1.5 ▲ 1.1 ▲ 14.8 ▲ 13.8	1,779 1,665 1,075 64.6	t
	● 専用機 Special purpose machines	資・製	生産 出荷 在庫 在庫率	P S I IR	112.3 112.3 70.8 51.0	194.0 188.6 77.7 35.9	72.8 67.9 9.7 ▲ 29.6	151.0 150.9 72.9 41.7	10.7 7.7 ▲ 38.8 ▲ 43.6	2,325 2,321 182 7.8	t
			生産 出荷 在庫 在庫率	P S I IR	111.2 117.0 112.8 90.7	113.8 127.6 98.4 70.1	2.3 9.1 ▲ 12.8 ▲ 22.7	107.6 113.7 103.6 85.1	▲ 4.1 ▲ 3.5 ▲ 18.9 ▲ 15.8	11,844 12,423 11,244 90.5	t
金属加工機械 Metal forming machinery	鉄鋼用ロール Rolls for steel industry	資・製	生産 出荷 在庫 在庫率	P S I IR	104.2 102.5 140.7 123.6	114.2 106.5 221.2 203.1	9.6 3.9 57.2 64.3	108.4 103.9 218.5 211.5	17.2 5.1 32.0 25.7	2,879 2,750 659 24.0	本
			生産 出荷 在庫 在庫率	P S I IR	209.3 230.0 176.6 -	124.3 154.0 133.2 -	▲ 40.6 ▲ 33.0 ▲ 24.6 -	108.0 126.3 169.5 -	▲ 21.7 7.1 ▲ 55.9 -	5,050 5,008 2,675 -	t
	● 鋳造装置 Foundry equipment	資・製	生産 出荷 在庫 在庫率	P S I IR	116.0 - - -	97.6 - - -	▲ 15.9 - - -	90.3 - - -	30.3 - - -	1,954 - - -	t
			生産 出荷 在庫 在庫率	P S I IR	98.0 - - -	92.0 - - -	▲ 6.1 - - -	84.7 - - -	45.3 - - -	250 - - -	台
繊維機械 Textile machinery	紡績・準備機械 Yarn spinning and preparatory machinery	資・製	生産 出荷 在庫 在庫率	P S I IR	127.3 - - -	117.2 - - -	▲ 7.9 - - -	111.2 - - -	48.1 - - -	2,463 - - -	台
			生産 出荷 在庫 在庫率	P S I IR	95.4 106.7 85.8 80.3	90.9 105.8 91.6 88.8	▲ 4.7 ▲ 0.8 6.8 10.6	85.6 90.7 96.2 102.2	59.4 22.2 11.2 ▲ 9.0	10,134 14,496 13,386 92.3	台
	● プレス用金型 Stamping dies	資・製	生産 出荷 在庫 在庫率	P S I IR	75.9 - - -	111.3 - - -	46.6 - - -	98.5 - - -	16.2 - - -	6,529,682 - - -	kg

* 1. Classification by Use of Goods

P: Production, S: Shipments, I: Inventories, IR: Inventory Ratio

(前月比・前年同月比・在庫率＝%)

分類 Classification	品目 Goods	格付 *1	項目 Item	季調済指数 Seasonally adjusted index			原指数 Original Index		実数 Figures		単位 Unit
				12月 2013 Dec.	1月 2014 Jan.	前月比 %Change From Previous Month	1月 2014 Jan.	前年同月比 %Change From Previous Year	1月 2014 Jan.		
				生産 出荷 在庫 在庫率	P S I IR						
	● ダイカスト用金型 Die casting dies	資・製	生産 出荷 在庫 在庫率	P S I IR	129.0 - - -	150.2 - - -	16.4 - - -	141.4 - - -	2.6 - - -	- - - -	kg
	● プラスチック用金型 Plastic molds	資・製	生産 出荷 在庫 在庫率	P S I IR	86.7 - - -	105.6 - - -	21.8 - - -	97.3 - - -	17.4 - - -	2,259,590 - - -	kg
機械工具 Tools for machines	● 特殊鋼切削工具 High speed steel cutting tools	生・鋳	生産 出荷 在庫 在庫率	P S I IR	100.3 105.9 119.3 112.7	105.5 106.5 119.1 111.1	5.2 0.6 ▲ 0.2 ▲ 1.4	101.1 100.2 121.2 119.2	21.2 11.2 0.7 ▲ 9.6	5,295 5,363 12,809 238.8	千個
	ダイヤモンド工具 Diamond tools	生・鋳	生産 出荷 在庫 在庫率	P S I IR	104.6 102.7 130.3 121.4	108.8 82.5 127.9 151.3	4.0 ▲ 19.7 ▲ 1.8 24.6	104.9 80.4 130.5 158.7	19.1 ▲ 19.8 ▲ 4.5 19.1	- - - -	個
	超硬工具(エンドミル) Cemented carbide tools (endmill)	生・鋳	生産 出荷 在庫 在庫率	P S I IR	124.7 127.2 134.1 107.5	124.5 128.5 133.5 101.3	▲ 0.2 1.0 ▲ 0.4 ▲ 5.8	115.1 118.2 133.0 111.6	17.4 16.7 6.3 ▲ 8.9	- - - -	個
	● 電動工具 Electric tools	資・建	生産 出荷 在庫 在庫率	P S I IR	94.2 119.5 110.9 89.8	100.1 126.8 111.7 84.5	6.3 6.1 0.7 ▲ 5.9	98.2 114.6 114.8 96.6	4.7 6.7 4.0 ▲ 2.5	250,606 367,994 730,745 198.6	台
その他の生産用機械 Other production machinery	射出成形機 Injection molding machines	資・製	生産 出荷 在庫 在庫率	P S I IR	128.0 - - -	143.6 - - -	12.2 - - -	119.3 - - -	14.2 - - -	8,937 - - -	t
計測機器 Measuring machine and instruments	工業用長さ計 Industrial measures	生・鋳	生産 出荷 在庫 在庫率	P S I IR	99.7 96.4 102.7 104.3	122.9 111.2 108.9 93.5	23.3 15.4 6.0 ▲ 10.4	121.9 107.6 117.8 104.9	10.5 7.3 ▲ 13.4 ▲ 19.3	499,596 449,614 718,460 159.8	個
	ガスメータ Gas-meters	資・他	生産 出荷 在庫 在庫率	P S I IR	58.0 60.1 29.3 47.1	58.0 54.2 27.8 49.1	0.0 ▲ 9.8 ▲ 5.1 4.2	45.7 45.7 29.9 64.0	▲ 18.5 ▲ 17.8 ▲ 34.1 ▲ 19.8	157,969 161,589 28,206 17.5	個
	● 水道メータ Water-meters	資・他	生産 出荷 在庫 在庫率	P S I IR	87.9 82.5 78.3 90.4	80.8 70.9 96.4 132.8	▲ 8.1 ▲ 14.1 23.1 46.9	54.8 51.0 96.9 168.2	▲ 27.4 ▲ 31.4 ▲ 45.8 ▲ 21.0	- - - -	個
	● 工業用計重機 Measuring instruments and controllers for industry	資・他	生産 出荷 在庫 在庫率	P S I IR	147.3 108.5 246.1 229.6	147.3 108.0 237.3 218.8	0.0 ▲ 0.5 ▲ 3.6 ▲ 4.7	125.2 92.2 261.1 268.6	32.8 2.6 151.5 145.5	1,854 1,781 641 36.0	台
	圧力計(アネロイド形) Aneroid type barometers or pressure gauges	資・他	生産 出荷 在庫 在庫率	P S I IR	109.1 107.6 95.1 85.7	105.2 103.6 92.8 84.8	▲ 3.6 ▲ 3.7 ▲ 2.4 ▲ 1.1	107.4 107.5 93.8 86.4	▲ 5.3 ▲ 5.8 ▲ 13.5 ▲ 8.2	- - - -	個
	● 精密測定機 Precision measuring machines and instruments	資・他	生産 出荷 在庫 在庫率	P S I IR	95.8 101.0 109.0 103.1	120.6 113.1 109.0 94.7	25.9 12.0 0.0 ▲ 8.1	101.6 100.7 111.3 105.1	11.5 15.0 ▲ 11.2 ▲ 22.8	21,449 21,268 35,520 167.0	台
	● 分析機器 Analytical instruments	資・他	生産 出荷 在庫 在庫率	P S I IR	113.1 117.2 106.1 102.1	130.3 133.6 116.5 103.3	15.2 14.0 9.8 1.2	120.9 117.4 118.8 121.8	22.2 20.9 8.2 ▲ 15.7	16,487 15,433 7,550 58.7	百万円 【台】
	試験機 Testing machines	資・他	生産 出荷 在庫 在庫率	P S I IR	104.3 111.4 99.8 91.0	119.8 126.1 101.1 76.4	14.9 13.2 1.3 ▲ 16.0	107.6 107.1 110.2 98.4	9.3 8.7 26.8 16.6	505 484 502 103.7	台

* 1. Classification by Use of Goods

P: Production, S: Shipments, I: Inventories, IR: Inventory Ratio

(前月比・前年同月比・在庫率＝%)

分類 Classification	品目 Goods	格付 *1	項目 Item	季調済指数 Seasonally adjusted index			原指数 Original Index		実数 Figures		単位 Unit	
				12月 2013 Dec.	1月 2014 Jan.	前月比 %Change From Previous Month	1月 2014 Jan.	前年同月比 %Change From Previous Year	1月 2014 Jan.			
				生 出 在 在	産 荷 庫 率	P S I IR	1月 2013 Dec.	1月 2014 Jan.	%Change From Previous Month	1月 2014 Jan.		%Change From Previous Year
	放射線測定器 Radiation instruments	資・他	生 出 在 在	産 荷 庫 率	P S I IR	65.0 - - -	61.6 - - -	▲ 5.2 - - -	62.9 - - -	▲ 37.1 - - -	- - - -	百万円
光学部品 Optical parts	カメラ用交換レンズ Interchangeable lenses for cameras	耐・教	生 出 在 在	産 荷 庫 率	P S I IR	83.7 88.2 117.7 131.8	91.0 88.4 132.2 150.0	8.7 0.2 12.3 13.8	69.7 69.9 133.8 187.8	▲ 0.6 ▲ 10.4 2.5 14.4	264,488 410,385 646,569 157.6	個
その他の業務用機械 Other business oriented machinery	デジタル・フルカラー複写機 Digital and full color copying machines	資・事	生 出 在 在	産 荷 庫 率	P S I IR	41.0 105.9 160.3 155.1	34.0 99.0 184.1 174.0	▲ 17.1 ▲ 6.5 14.8 12.2	31.9 96.2 203.5 206.3	▲ 19.6 3.7 39.7 34.7	4,486 26,059 35,606 136.6	台
	飲料用自動販売機 Beverage vending machines	資・他	生 出 在 在	産 荷 庫 率	P S I IR	96.3 98.5 107.0 109.8	99.1 113.9 99.0 85.8	2.9 15.6 ▲ 7.5 ▲ 21.9	105.3 79.6 121.6 143.9	4.7 10.1 ▲ 6.5 ▲ 15.1	25,745 19,615 30,596 156.0	台
	切符自動販売機 Tickets vending machines	資・他	生 出 在 在	産 荷 庫 率	P S I IR	97.3 98.0 2.9 2.2	140.5 137.4 2.9 2.2	44.4 40.2 0.0 0.0	93.3 91.5 2.9 2.2	▲ 5.3 ▲ 5.7 ▲ 87.4 ▲ 86.8	- - - -	台
電子部品・デバイス工業 Electronic parts and devices	粉末や金製磁性材料 Sintered products (Magnetic materials)	生・鉍	生 出 在 在	産 荷 庫 率	P S I IR	75.8 - - -	78.9 - - -	4.1 - - -	72.8 - - -	2.5 - - -	2,812 - - -	t
電子部品 Electronic parts	抵抗器 Resistors	生・鉍	生 出 在 在	産 荷 庫 率	P S I IR	68.4 - - -	70.6 - - -	3.2 - - -	63.8 - - -	13.1 - - -	11,023 - - -	百万個
	固定コンデンサ Fixed capacitors	生・鉍	生 出 在 在	産 荷 庫 率	P S I IR	89.2 - - -	91.7 - - -	2.8 - - -	83.8 - - -	▲ 0.6 - - -	58,897 - - -	百万個
	トランス Transformers	生・鉍	生 出 在 在	産 荷 庫 率	P S I IR	97.8 - - -	108.2 - - -	10.6 - - -	98.1 - - -	15.3 - - -	- - - -	千個
	インダクタ(コイルを含む) Inductor (incl. coils)	生・鉍	生 出 在 在	産 荷 庫 率	P S I IR	112.4 - - -	101.7 - - -	▲ 9.5 - - -	89.6 - - -	2.2 - - -	- - - -	百万円
	水晶振動子・複合部品 Quartz crystal units and multiple components	生・鉍	生 出 在 在	産 荷 庫 率	P S I IR	120.0 - - -	117.3 - - -	▲ 2.3 - - -	102.9 - - -	▲ 2.1 - - -	1,222,941 - - -	千個
	● 通信・電子装置用スイッチ Switches for communication equipments and electronic equipments	生・鉍	生 出 在 在	産 荷 庫 率	P S I IR	104.7 - - -	94.5 - - -	▲ 9.7 - - -	86.5 - - -	▲ 15.9 - - -	706,815 - - -	千個
	● コネクタ Connectors	生・鉍	生 出 在 在	産 荷 庫 率	P S I IR	66.6 - - -	64.4 - - -	▲ 3.3 - - -	58.3 - - -	▲ 29.6 - - -	2,008,431 - - -	千個
	● 電子回路基板 Electronic circuit boards	生・鉍	生 出 在 在	産 荷 庫 率	P S I IR	66.6 - - -	61.5 - - -	▲ 7.7 - - -	61.2 - - -	3.0 - - -	36,978 - - -	百万円
		磁気テープ Magnetic tapes	非・教 生・他	生 出 在 在	産 荷 庫 率	P S I IR	44.7 - - -	75.8 - - -	69.6 - - -	75.0 - - -	▲ 20.3 - - -	22,060 - - -

* 1. Classification by Use of Goods

P: Production, S: Shipments, I: Inventories, IR: Inventory Ratio

(前月比・前年同月比・在庫率＝%)

分類 Classification	品目 Goods	格付 *1	項目 Item	季調済指数 Seasonally adjusted index			原指数 Original Index		実数 Figures		単位 Unit		
				12月 2013 Dec.	1月 2014 Jan.	前月比 %Change From Previous Month	1月 2014 Jan.	前年同月比 %Change From Previous Year	1月 2014 Jan.				
				生 出 在 在	産 荷 庫 率	P S I IR	1月 2013 Dec.	1月 2014 Jan.	%Change From Previous Month	1月 2014 Jan.		%Change From Previous Year	1月 2014 Jan.
半導体素子 Semiconductor devices	スイッチング電源 Switching power supply units	生・鋳	生 出 在 在	産 荷 庫 率	P S I IR	110.0 - - -	102.8 - - -	▲ 6.5 - - -	98.2 - - -	10.6 - - -	3,000 - - -	千台	
	アクティブ型液晶素子(大型) Active matrix LCDs (Liquid Crystal Devices) Large	生・鋳	生 出 在 在	産 荷 庫 率	P S I IR	62.1 90.1 166.0 166.6	65.9 106.6 175.1 167.3	6.1 18.3 5.5 0.4	61.1 77.8 189.8 227.8	22.4 106.4 6.8 ▲ 20.5	38,876 38,078 1,808 71.4	百万円 【千個】	
	アクティブ型液晶素子(中・小型) Active matrix LCDs (Liquid Crystal Devices) Middle and small	生・鋳	生 出 在 在	産 荷 庫 率	P S I IR	209.1 186.5 75.1 80.8	186.1 153.0 83.7 104.3	▲ 11.0 ▲ 18.0 11.5 29.1	165.5 140.7 90.0 123.1	18.7 ▲ 3.1 ▲ 2.9 8.5	80,169 73,472 14,711 52.4	百万円 【千個】	
	● 整流素子 Rectifiers devices	生・鋳	生 出 在 在	産 荷 庫 率	P S I IR	58.9 71.7 113.3 161.5	53.7 72.8 109.1 146.2	▲ 8.8 1.5 ▲ 3.7 ▲ 9.5	48.2 65.4 109.7 166.8	3.2 5.5 ▲ 2.0 ▲ 7.0	385,544 308,211 506,226 164.2	千個	
			● トランジスタ Transistors	生 出 在 在	産 荷 庫 率	P S I IR	63.8 77.0 49.4 65.4	57.2 79.1 46.4 57.5	▲ 10.3 2.7 ▲ 6.1 ▲ 12.1	52.3 70.4 47.1 66.1	3.8 6.2 ▲ 30.0 ▲ 34.0	851,382 1,375,119 787,468 57.3	千個
	● 発光ダイオード Light emitting diodes	生・鋳	生 出 在 在	産 荷 庫 率	P S I IR	138.7 116.3 118.1 102.6	134.2 116.6 121.7 102.8	▲ 3.2 0.3 3.0 0.2	114.5 101.4 125.3 122.8	31.3 18.5 34.2 13.3	2,108,679 1,920,164 278,111 14.5	千個	
			★ 太陽電池セル Solar battery cells	生 出 在 在	産 荷 庫 率	P S I IR	105.8 0.1 121.9 119.5	117.8 0.1 159.2 138.3	11.3 0.0 30.6 15.7	100.6 0.1 146.9 146.1	9.1 ▲ 99.4 ▲ 2.0 ▲ 10.2	- - - -	千個
	集積回路 Integrated circuits	● 線形半導体集積回路 Linear integrated circuits	生・鋳	生 出 在 在	産 荷 庫 率	P S I IR	85.5 80.3 133.8 108.2	86.1 84.8 140.2 119.4	0.7 5.6 4.8 10.4	79.4 75.7 142.7 137.8	11.8 44.5 ▲ 3.3 ▲ 22.8	15,166 23,175 1,657,441 150.5	百万円 【千個】
		● モス型半導体集積回路(マイコン) Metal oxide semiconductor ICs (Micro computer)	生・鋳	生 出 在 在	産 荷 庫 率	P S I IR	59.9 95.1 92.8 84.8	62.0 113.8 96.0 81.5	3.5 19.7 3.4 ▲ 3.9	59.1 102.0 105.5 96.1	▲ 3.9 29.0 ▲ 37.9 ▲ 48.5	9,686 35,455 132,127 52.4	百万円 【千個】
		● モス型半導体集積回路(ロジック) Metal oxide semiconductor ICs (Logic)	生・鋳	生 出 在 在	産 荷 庫 率	P S I IR	45.1 61.2 102.4 208.9	42.8 64.7 99.4 194.8	▲ 5.1 5.7 ▲ 2.9 ▲ 6.7	36.5 56.2 102.1 233.2	▲ 28.3 1.3 ▲ 0.3 13.4	20,315 32,685 694,128 198.9	百万円 【千個】
● モス型半導体集積回路(メモリ) Metal oxide semiconductor ICs (Memory)		生・鋳	生 出 在 在	産 荷 庫 率	P S I IR	135.1 142.4 86.7 87.9	154.6 154.8 89.3 89.2	14.4 8.7 3.0 1.5	146.8 137.9 92.8 102.6	11.1 2.5 ▲ 33.4 ▲ 38.0	62,311 59,045 127,904 68.8	百万円 【千個】	
● モス型半導体集積回路(CCD) Metal oxide semiconductor ICs (CCD)		生・鋳	生 出 在 在	産 荷 庫 率	P S I IR	108.3 163.0 50.7 50.6	87.7 146.6 41.9 29.8	▲ 19.0 ▲ 10.1 ▲ 17.4 ▲ 41.1	81.0 127.1 45.6 43.8	▲ 11.8 ▲ 4.6 ▲ 73.0 ▲ 82.1	18,408 26,836 16,974 14.2	百万円 【千個】	
● 混成集積回路 Hybrid ICs		生・鋳	生 出 在 在	産 荷 庫 率	P S I IR	94.7 92.0 164.6 223.1	84.7 91.6 139.8 173.3	▲ 10.6 ▲ 0.4 ▲ 15.1 ▲ 22.3	79.8 81.8 151.4 224.7	24.3 35.2 ▲ 1.0 ▲ 15.8	14,794 13,385 67,439 80.2	百万円 【千個】	
半導体部品 Semiconductor parts		シリコンウエハ Silicon wafers	生・鋳	生 出 在 在	産 荷 庫 率	P S I IR	91.4 - - -	94.5 - - -	3.4 - - -	83.6 - - -	3.9 - - -	215,388 - - -	m ²
電気機械工業 Electrical machinery	一般用タービン発電機 Turbine generators for general use	資・電	生 出 在 在	産 荷 庫 率	P S I IR	133.0 - - -	114.3 - - -	▲ 14.1 - - -	68.1 - - -	▲ 47.8 - - -	1,190,958 - - -	kVA	

* 1. Classification by Use of Goods

P: Production, S: Shipments, I: Inventories, IR: Inventory Ratio

(前月比・前年同月比・在庫率＝%)

分類 Classification	品目 Goods	格付 *1	項目 Item	季調済指数 Seasonally adjusted index			原指数 Original Index		実数 Figures		単位 Unit
				12月 2013 Dec.	1月 2014 Jan.	前月比 %Change From Previous Month	1月 2014 Jan.	前年同月比 %Change From Previous Year	1月 2014 Jan.		
				生産 出 在 在 庫 率	生産 荷 在 在 庫 率	IR	生産 出 在 在 庫 率	生産 荷 在 在 庫 率	IR	生産 出 在 在 庫 率	
回転電気機械 Electrical rotating machinery	一般用エンジン発電機 Engine generators for general use	資・電	生産 出 在 在 庫 率	P S I IR	114.1 - - -	129.5 - - -	13.5 - - -	113.3 - - -	0.1 - - -	364,061 - - -	kVA
	単相誘導電動機 Single phase induction motors	生・鋳	生産 出 在 在 庫 率	P S I IR	87.8 - - -	100.6 - - -	14.6 - - -	87.9 - - -	25.2 - - -	137,759 - - -	kW
	非標準三相誘導電動機 Three phase induction motors for individual purpose	生・鋳	生産 出 在 在 庫 率	P S I IR	90.8 - - -	109.1 - - -	20.2 - - -	102.9 - - -	11.2 - - -	1,044,314 - - -	kW
	サーボモータ Servo motors	生・鋳	生産 出 在 在 庫 率	P S I IR	120.8 - - -	112.7 - - -	▲ 6.7 - - -	99.2 - - -	23.2 - - -	187,358 - - -	台
	● 小形電動機(除. 超小形電動機) Small capacity motors(excl. Micro motors)	生・鋳	生産 出 在 在 庫 率	P S I IR	99.0 - - -	107.1 - - -	8.2 - - -	99.9 - - -	17.0 - - -	20,509,159 - - -	台
静止電気機械 Electrical stationary machinery	標準変圧器 Power distribution transformers	資・電	生産 出 在 在 庫 率	P S I IR	99.1 98.8 87.0 90.9	94.5 93.1 91.3 99.8	▲ 4.6 ▲ 5.8 4.9 9.8	88.9 85.8 99.3 113.8	▲ 9.4 ▲ 13.9 ▲ 7.8 7.0	32,369 33,078 47,108 142.4	台
	非標準変圧器 Power transformers	資・電	生産 出 在 在 庫 率	P S I IR	131.9 129.6 - -	96.4 76.5 - -	▲ 26.9 ▲ 41.0 - -	87.8 74.7 - -	8.8 ▲ 22.1 - -	4,497,262 4,078,300 - -	kVA
	● 電力変換装置 Power conversion equipment	資・電	生産 出 在 在 庫 率	P S I IR	99.6 - - -	107.0 - - -	7.4 - - -	95.9 - - -	28.7 - - -	32,814 - - -	百万円
	アーク溶接機 Arc type electric welders	資・製	生産 出 在 在 庫 率	P S I IR	146.9 - - -	165.4 - - -	12.6 - - -	138.0 - - -	11.5 - - -	7,090 - - -	台
開閉制御装置・機器 Switching devices	開閉制御装置 Switchgears and controlling equipment	資・電	生産 出 在 在 庫 率	P S I IR	100.5 - - -	111.7 - - -	11.1 - - -	91.6 - - -	14.8 - - -	49,744 - - -	百万円
	保護継電器 Protective relays	資・電	生産 出 在 在 庫 率	P S I IR	90.3 - - -	91.8 - - -	1.7 - - -	85.4 - - -	6.9 - - -	138,832 - - -	台
	電磁開閉器 Electromagnetic starters	生・鋳	生産 出 在 在 庫 率	P S I IR	113.5 - - -	102.3 - - -	▲ 9.9 - - -	95.6 - - -	2.9 - - -	1,275,967 - - -	台
	電磁リレー Electromagnetic relays	生・鋳	生産 出 在 在 庫 率	P S I IR	100.5 - - -	105.6 - - -	5.1 - - -	101.4 - - -	20.0 - - -	87,278 - - -	千台
	プログラマブルコントローラ Programmable controllers	生・鋳	生産 出 在 在 庫 率	P S I IR	84.6 - - -	93.3 - - -	10.3 - - -	91.2 - - -	20.2 - - -	8,441 - - -	百万円
	低圧開閉スイッチ Low voltage switches	生・鋳	生産 出 在 在 庫 率	P S I IR	76.3 - - -	82.3 - - -	7.9 - - -	76.4 - - -	31.3 - - -	79,157 - - -	千個

* 1. Classification by Use of Goods

P: Production, S: Shipments, I: Inventories, IR: Inventory Ratio

(前月比・前年同月比・在庫率＝%)

分類 Classification	品目 Goods	格付 *1	項目 Item	季調済指数 Seasonally adjusted index			原指数 Original Index		実数 Figures		単位 Unit
				12月 2013 Dec.	1月 2014 Jan.	前月比 %Change From Previous Month	1月 2014 Jan.	前年同月比 %Change From Previous Year	1月 2014 Jan.		
				生産 出 在 在 在庫率	出荷 荷 在 在 在庫率	P S I IR	生産 出 在 在 在庫率	出荷 荷 在 在 在庫率	P S I IR	生産 出 在 在 在庫率	
	高圧開閉器 High voltage switches	資・電	生産 出 在 在 在庫率	134.0	139.3	4.0	138.1	24.9	168,419	台	
	低圧遮断器 Low voltage circuit breakers	建・建	生産 出 在 在 在庫率	94.2	102.0	8.3	100.1	10.2	4,224,843	台	
	高圧遮断器 High voltage circuit breakers	資・電	生産 出 在 在 在庫率	84.8	99.3	17.1	88.2	16.5	3,039	百万円	
	● 電磁クラッチ Electromagnetic clutches	生・鋳	生産 出 在 在 在庫率	84.0	82.2	▲ 2.1	76.0	15.5	1,155,932	台	
民生用電気機械 Household electrical machinery	● セパレート形エアコン Separate type air conditioners	耐・冷	生産 出 在 在 在庫率	136.1	145.1	6.6	114.7	27.4	376,582	台	
	電気がま Electric rice cookers	耐・家	生産 出 在 在 在庫率	87.1	95.2	9.3	89.8	14.5	365,948	台	
	食器洗い乾燥機 Automatic dish washers and driers	耐・家	生産 出 在 在 在庫率	120.7	138.2	14.5	120.8	29.2	45,478	台	
	● 電気冷蔵庫 Electric refrigerators	耐・家	生産 出 在 在 在庫率	112.9	129.9	15.1	84.6	55.8	151,722	台	
	クッキングヒーター Electric cooktops	耐・家	生産 出 在 在 在庫率	95.0	99.1	4.3	87.0	8.8	61,836	台	
	● 換気扇 Ventilating fans	建・建	生産 出 在 在 在庫率	118.9	128.1	7.7	120.9	15.8	578,353	台	
	● 電気温水器 Electric storage tank water heaters	耐・家	生産 出 在 在 在庫率	71.1	75.1	5.6	84.0	0.5	10,371	台	
	自然冷媒ヒートポンプ式給湯機 Natural coolant heat pump formula hot-water supply machine	建・建	生産 出 在 在 在庫率	77.8	91.1	17.1	83.3	9.2	37,055	台	
	● 電気掃除機 Electric vacuum machines	耐・家	生産 出 在 在 在庫率	101.4	114.8	13.2	103.0	▲ 1.4	147,897	台	
	温水洗浄便座 Toilet stools with washer/ seat heater	耐・装	生産 出 在 在 在庫率	117.0	123.7	5.7	118.5	23.6	241,235	台	
	● 蛍光灯 Fluorescent lamps	非・家 生・他	生産 出 在 在 在庫率	60.5	61.3	1.3	53.9	▲ 16.4	11,808	千個	
	配線・照明用器具 Wiring devices and luminaries		生産 出 在 在 在庫率	66.9	71.8	7.3	64.1	▲ 2.0	17,270	千個	
			生産 出 在 在 在庫率	87.0	84.4	▲ 3.0	71.7	▲ 27.6	32,105	千個	
			生産 出 在 在 在庫率	132.1	117.2	▲ 11.3	107.8	▲ 26.3	185.9	千個	

* 1. Classification by Use of Goods

P: Production, S: Shipments, I: Inventories, IR: Inventory Ratio

(前月比・前年同月比・在庫率＝%)

分類 Classification	品目 Goods	格付 *1	項目 Item	季調済指数 Seasonally adjusted index			原指数 Original Index		実数 Figures		単位 Unit	
				12月 2013 Dec.	1月 2014 Jan.	前月比 %Change From Previous Month	1月 2014 Jan.	前年同月比 %Change From Previous Year	1月 2014 Jan.			
●	HIDランプ High intensity discharge lamps	生・他	生産	P	64.9	64.6	▲ 0.5	59.7	16.1	605,000	個	
			出荷	S	71.3	73.1	2.5	67.9	21.9	782,000		
			在庫	I	82.6	86.2	4.4	85.5	▲ 14.8	1,300,000		
			在庫率	IR	113.3	119.6	5.6	125.0	▲ 30.2	166.2		
	配線器具 Wiring devices	建・建	生産	P	118.3	115.1	▲ 2.7	107.7	14.9	13,746	千個	
			出荷	S	103.8	114.2	10.0	104.5	23.7	12,707		
			在庫	I	110.3	113.9	3.3	110.8	16.8	11,066		
			在庫率	IR	105.1	96.3	▲ 8.4	105.1	▲ 5.6	87.1		
	●	白熱灯器具 Incandescent luminaries	耐・装	生産	P	66.6	57.4	▲ 13.8	59.8	▲ 35.5	-	千個
				出荷	S	79.2	78.7	▲ 0.6	77.9	▲ 8.9	-	
				在庫	I	83.3	87.5	5.0	89.8	▲ 13.9	-	
				在庫率	IR	104.1	107.0	2.8	114.2	▲ 5.5	-	
	自動車用電気照明器具 Electric luminaries for motor vehicles	生・鈷	生産	P	92.8	94.5	1.8	91.0	5.6	13,396	千個	
			出荷	S	95.5	95.6	0.1	91.2	5.9	13,790		
			在庫	I	102.6	103.5	0.9	103.1	2.2	7,522		
			在庫率	IR	112.2	111.7	▲ 0.4	112.7	▲ 3.8	54.5		
●	蛍光灯器具 Fluorescent luminaries	建・建 耐・装	生産	P	49.7	50.1	0.8	50.7	▲ 23.2	1,228	千個	
			出荷	S	47.0	49.2	4.7	49.5	▲ 22.2	1,330		
			在庫	I	71.8	73.4	2.2	74.5	▲ 20.7	1,941		
			在庫率	IR	151.4	143.8	▲ 5.0	148.8	1.9	145.9		
電子応用装置 Associated electronic equipment	医用X線装置 Medical X-ray systems	資・他	生産	P	119.3	128.3	7.5	99.4	3.2	12,219	百万円	
			出荷	S	-	-	-	-	-	-		
			在庫	I	-	-	-	-	-	-		
			在庫率	IR	-	-	-	-	-	-		
医療用超音波応用装置 Ultrasonic instruments for medicine	資・他	生産	P	89.6	97.8	9.2	83.9	10.0	4,006	百万円		
		出荷	S	-	-	-	-	-	-			
		在庫	I	-	-	-	-	-	-			
		在庫率	IR	-	-	-	-	-	-			
医用電子応用測定器 Medical use measuring instruments	資・他	生産	P	112.7	117.5	4.3	113.0	16.5	7,999	百万円		
		出荷	S	-	-	-	-	-	-			
		在庫	I	-	-	-	-	-	-			
		在庫率	IR	-	-	-	-	-	-			
電子顕微鏡 Electron microscopes	資・他	生産	P	120.9	132.9	9.9	120.5	37.4	5,036	百万円		
		出荷	S	-	-	-	-	-	-			
		在庫	I	-	-	-	-	-	-			
		在庫率	IR	-	-	-	-	-	-			
電気計測器 Electrical measuring instruments	●	電気計器 Electric meters	資・電	生産	P	119.6	118.6	▲ 0.8	118.9	▲ 3.8	348,811	個
				出荷	S	109.7	120.5	9.8	119.7	0.4	353,747	
				在庫	I	116.9	125.9	7.7	109.5	▲ 4.6	187,388	
				在庫率	IR	-	-	-	-	-	-	
	●	電気測定器(除. 半導体・IC測定器) Electric test and measuring equipment(excl. Semiconductor characteristic measuring)	資・他	生産	P	82.1	87.0	6.0	78.8	▲ 2.4	5,210	百万円
				出荷	S	-	-	-	-	-	-	
				在庫	I	-	-	-	-	-	-	
				在庫率	IR	-	-	-	-	-	-	
●	半導体・IC測定器 Semiconductor characteristic measuring	資・製	生産	P	64.8	65.9	1.7	49.0	46.3	5,635	百万円	
			出荷	S	-	-	-	-	-	-		
			在庫	I	-	-	-	-	-	-		
			在庫率	IR	-	-	-	-	-	-		
●	工業用計測制御機器 Industrial measuring equipment instruments	資・製	生産	P	91.1	92.6	1.6	77.2	3.1	9,414	百万円	
			出荷	S	-	-	-	-	-	-		
			在庫	I	-	-	-	-	-	-		
			在庫率	IR	-	-	-	-	-	-		
電池 Batteries	アルカリマンガン乾電池 Alkaline manganese dioxide batteries	非・家	生産	P	68.4	75.2	9.9	54.9	▲ 4.7	52,728	千個	
			出荷	S	90.6	84.1	▲ 7.2	53.8	2.7	58,386		
			在庫	I	94.4	104.4	10.6	98.5	0.8	78,164		
			在庫率	IR	102.0	118.7	16.4	176.5	▲ 1.7	133.9		
	リチウム電池 Lithium batteries	非・家	生産	P	60.3	60.3	0.0	52.3	▲ 1.1	42,579	千個	
			出荷	S	79.2	75.1	▲ 5.2	64.6	13.9	64,252		
			在庫	I	125.5	121.2	▲ 3.4	118.6	▲ 14.9	45,060		
			在庫率	IR	160.9	160.2	▲ 0.4	182.6	▲ 25.2	70.1		

* 1. Classification by Use of Goods

P: Production, S: Shipments, I: Inventories, IR: Inventory Ratio

(前月比・前年同月比・在庫率＝%)

分類 Classification	品目 Goods	格付 *1	項目 Item	季調済指数 Seasonally adjusted index			原指数 Original Index		実数 Figures		単位 Unit	
				12月 2013 Dec.	1月 2014 Jan.	前月比 %Change From Previous Month	1月 2014 Jan.	前年同月比 %Change From Previous Year	1月 2014 Jan.			
●	鉛蓄電池 Lead acid (storage) batteries	生・鋳	生産	P	105.9	108.7	2.6	107.6	10.8	22,354	鉛量t	
			出荷	S	106.5	111.7	4.9	113.0	9.4	23,725		
			在庫	I	158.7	158.5	▲ 0.1	146.0	▲ 3.4	19,163		
			在庫率	IR	152.6	144.1	▲ 5.6	127.6	▲ 11.7	80.8		
	●	アルカリ蓄電池 Alkaline storage batteries	生・鋳	生産	P	109.6	114.5	4.5	105.5	2.5	153,149	千Ah
				出荷	S	106.3	114.0	7.2	103.4	3.5	155,502	
				在庫	I	76.3	78.4	2.8	74.6	▲ 14.9	36,003	
	●	リチウムイオン蓄電池 Small sized sealed lithium ion rechargeable batteries	生・鋳	生産	P	57.3	63.1	10.1	52.9	3.5	90,354	千Ah
				出荷	S	56.8	70.7	24.5	56.0	13.6	102,579	
在庫				I	87.7	79.1	▲ 9.8	85.6	▲ 19.0	66,416		
●	太陽電池モジュール Photovoltaic modules	耐・家 資・電	生産	P	324.4	340.8	5.1	342.8	46.1	-	kW	
			出荷	S	366.6	312.5	▲ 14.8	321.9	6.2	-		
			在庫	I	393.2	453.1	15.2	435.9	55.5	-		
情報通信機械工業 Information and communication electronics equipment	ボタン電話装置 Key system telephone equipment	資・事	生産	P	143.1	132.2	▲ 7.6	123.4	0.3	66,695	台	
			出荷	S	153.3	142.1	▲ 7.3	126.4	10.9	126,012		
			在庫	I	195.9	192.9	▲ 1.5	183.5	9.6	128,359		
			在庫率	IR	127.0	135.2	6.5	140.7	▲ 1.2	101.9		
	通信機械 Communication equipment	電子交換機 Electronic switching system	資・通	生産	P	75.7	67.1	▲ 11.4	56.3	▲ 21.7	5,238	百万円
				出荷	S	-	-	-	-	-	-	
				在庫	I	-	-	-	-	-	-	
	●	デジタル伝送装置 Digital transmission equipment	資・通	生産	P	161.1	145.5	▲ 9.7	141.0	16.8	1,164	台
				出荷	S	-	-	-	-	-	-	
在庫				I	-	-	-	-	-	-		
●	固定通信装置 Fixed communication equipment	資・通	生産	P	65.6	67.2	2.4	66.7	▲ 7.6	2,506	台	
			出荷	S	-	-	-	-	-	-		
			在庫	I	-	-	-	-	-	-		
●	携帯電話 Cellular telephone	耐・教	生産	P	54.6	41.4	▲ 24.2	39.2	22.9	781,768	台	
			出荷	S	73.7	53.5	▲ 27.4	49.0	▲ 4.1	1,156,410		
			在庫	I	17.2	35.1	104.1	31.2	▲ 66.7	52,934		
●	基地局通信装置 Basic exchange for mobile customer premises equipment	資・通	生産	P	122.4	122.1	▲ 0.2	77.1	▲ 22.3	3,995	台	
			出荷	S	-	-	-	-	-	-		
			在庫	I	-	-	-	-	-	-		
民生用電子機械 Household electronic machinery	●	耐・教	生産	P	2.8	3.9	39.3	3.5	16.7	39,234	台	
			出荷	S	13.4	24.3	81.3	17.2	91.1	368,594		
			在庫	I	19.9	15.1	▲ 24.1	16.3	2.5	114,820		
			在庫率	IR	142.3	63.9	▲ 55.1	82.9	▲ 46.2	31.2		
	●	ビデオカメラ Video camera	耐・教	生産	P	14.8	8.3	▲ 43.9	4.9	▲ 74.6	15,804	台
				出荷	S	19.0	22.2	16.8	11.4	▲ 21.4	50,223	
				在庫	I	54.4	34.5	▲ 36.6	30.7	▲ 9.7	55,552	
				在庫率	IR	216.0	137.3	▲ 36.4	241.3	14.1	110.6	
	●	デジタルカメラ Digital still camera	耐・教	生産	P	48.0	35.7	▲ 25.6	22.8	▲ 17.7	460,309	台
				出荷	S	50.9	30.2	▲ 40.7	18.2	▲ 34.3	369,333	
				在庫	I	159.4	160.8	0.9	162.6	▲ 38.2	862,228	
				在庫率	IR	303.2	561.2	85.1	825.5	▲ 6.2	233.5	
●	カーナビゲーションシステム Car navigation system	耐・乗	生産	P	95.0	105.4	10.9	96.9	37.6	494,154	台	
			出荷	S	120.0	150.9	25.8	118.6	48.1	657,392		
			在庫	I	146.0	146.6	0.4	170.3	12.0	565,593		
			在庫率	IR	125.2	98.3	▲ 21.5	139.3	▲ 24.4	86.0		
●	カーオーディオ Car audio	生・鋳	生産	P	102.0	83.6	▲ 18.0	80.0	29.0	155,898	台	
			出荷	S	74.4	66.9	▲ 10.1	63.2	7.1	347,794		
			在庫	I	79.7	79.8	0.1	83.6	▲ 11.4	342,937		
			在庫率	IR	117.4	122.3	4.2	131.2	▲ 17.3	98.6		

* 1. Classification by Use of Goods

P: Production, S: Shipments, I: Inventories, IR: Inventory Ratio

(前月比・前年同月比・在庫率＝%)

分類 Classification	品目 Goods	格付 *1	項目 Item	季調済指数 Seasonally adjusted index			原指数 Original Index		実数 Figures		単位 Unit	
				12月 2013 Dec.	1月 2014 Jan.	前月比 %Change From Previous Month	1月 2014 Jan.	前年同月比 %Change From Previous Year	1月 2014 Jan.			
				生 出 在 在	産 荷 庫 率	P S I IR	12月 2013 Dec.	1月 2014 Jan.	前月比 %Change From Previous Month	1月 2014 Jan.		前年同月比 %Change From Previous Year
電子計算機 Electronic computers	はん用コンピュータ General purpose computers	資・事	生 出 在 在	産 荷 庫 率	P S I IR	60.8 - - -	337.8 - - -	455.6 - - -	200.1 - - -	▲ 5.6 - - -	5,339 - - -	百万円
	ミッドレンジコンピュータ Midrange computers	資・事	生 出 在 在	産 荷 庫 率	P S I IR	95.0 - - -	91.3 - - -	▲ 3.9 - - -	80.6 - - -	21.0 - - -	6,777 - - -	百万円
	デスクトップ型パソコン Desktop computers	資・事 耐・教	生 出 在 在	産 荷 庫 率	P S I IR	143.3 125.6 144.2 123.0	138.2 129.4 58.0 43.5	▲ 3.6 3.0 ▲ 59.8 ▲ 64.6	138.2 132.2 64.3 46.2	78.8 82.3 ▲ 41.0 ▲ 67.8	359,440 386,422 14,008 3.6	台
	ノート型パソコン Notebook computers	資・事 耐・教	生 出 在 在	産 荷 庫 率	P S I IR	99.6 91.3 95.0 107.8	100.9 93.7 73.1 79.5	1.3 2.6 ▲ 23.1 ▲ 26.3	95.3 79.8 84.1 102.1	27.4 34.8 ▲ 48.4 ▲ 61.7	348,387 465,849 54,057 11.6	台
	外部記憶装置 External storages	資・事	生 出 在 在	産 荷 庫 率	P S I IR	117.7 - - -	98.6 - - -	▲ 16.2 - - -	94.7 - - -	1.3 - - -	13,476 - - -	百万円
	入出力装置 Input-output units	資・事	生 出 在 在	産 荷 庫 率	P S I IR	82.4 - - -	84.5 - - -	2.5 - - -	80.2 - - -	13.3 - - -	12,041 - - -	百万円
	その他の情報通信機械 Other information and communication electronics equipment	資・他	生 出 在 在	産 荷 庫 率	P S I IR	103.9 - - -	108.9 - - -	4.8 - - -	118.8 - - -	55.3 - - -	10,771 - - -	百万円
○	システム式金銭登録機 System use cash registers	資・事	生 出 在 在	産 荷 庫 率	P S I IR	138.7 152.6 178.4 111.1	122.8 108.2 189.3 177.5	▲ 11.5 ▲ 29.1 6.1 59.8	128.7 91.6 198.6 189.5	23.0 ▲ 6.1 31.8 40.4	13,451 9,416 31,493 334.5	台
	プロジェクタ Projector	資・事	生 出 在 在	産 荷 庫 率	P S I IR	- - - -	- - - -	- - - -	- - - -	- - - -	- - - -	台
	産業用テレビ装置 Industrial use television equipment	資・通	生 出 在 在	産 荷 庫 率	P S I IR	83.7 - - -	94.6 - - -	13.0 - - -	84.0 - - -	▲ 5.3 - - -	3,928 - - -	百万円
輸送機械工業 Transport equipment	軽乗用車 Midget passenger cars	耐・乗	生 出 在 在	産 荷 庫 率	P S I IR	152.6 159.9 67.1 42.2	163.9 172.2 71.2 42.8	7.4 7.7 6.1 1.4	158.4 156.9 128.9 78.6	33.3 24.1 ▲ 31.3 ▲ 44.5	172,201 170,122 25,802 15.2	台
乗用車 Passenger cars	● 小型乗用車 Small passenger cars	耐・乗	生 出 在 在	産 荷 庫 率	P S I IR	90.0 99.1 45.0 46.9	95.2 107.8 37.4 35.9	5.8 8.8 ▲ 16.9 ▲ 23.5	88.6 94.8 51.8 51.8	6.9 6.9 ▲ 72.1 ▲ 73.9	159,346 162,870 31,257 19.2	台
	● 普通乗用車 Large passenger cars	資・輸 耐・乗	生 出 在 在	産 荷 庫 率	P S I IR	95.0 98.7 79.4 83.6	107.2 111.8 85.2 78.2	12.8 13.3 7.3 ▲ 6.5	101.8 96.4 93.4 95.8	12.9 11.1 ▲ 2.0 ▲ 11.8	406,429 384,278 87,996 22.9	台
バス Buses	小型バス Small buses	資・輸	生 出 在 在	産 荷 庫 率	P S I IR	110.8 118.2 101.5 86.6	149.1 152.5 156.8 91.6	34.6 29.0 54.5 5.8	143.2 125.2 142.5 110.5	16.4 11.2 33.6 20.4	11,822 10,408 3,076 29.6	台
	大型バス Large buses	資・輸	生 出 在 在	産 荷 庫 率	P S I IR	95.8 96.9 82.4 92.6	85.1 89.1 75.5 78.9	▲ 11.2 ▲ 8.0 ▲ 8.4 ▲ 14.8	85.3 78.1 94.3 117.7	▲ 7.3 ▲ 2.3 ▲ 3.0 ▲ 0.8	730 685 359 52.4	台

* 1. Classification by Use of Goods

P: Production, S: Shipments, I: Inventories, IR: Inventory Ratio

(前月比・前年同月比・在庫率＝%)

分類 Classification	品目 Goods	格付 *1	項目 Item	季調済指数 Seasonally adjusted index			原指数 Original Index		実数 Figures		単位 Unit
				12月 2013 Dec.	1月 2014 Jan.	前月比 %Change From Previous Month	1月 2014 Jan.	前年同月比 %Change From Previous Year	1月 2014 Jan.		
トラック Trucks	軽トラック Midget trucks	資・輸 耐・乗	生産 P	99.3	98.6	▲ 0.7	95.4	9.4	35,763	台	
			出荷 S	94.8	112.7	18.9	104.2	18.5	38,132		
			在庫 I	103.9	64.6	▲ 37.8	101.3	▲ 0.9	8,628		
		在庫率 IR	107.6	52.7	▲ 51.0	91.4	▲ 16.3	22.6			
	小型トラック Small trucks	資・輸	生産 P	136.1	151.6	11.4	137.2	20.6	27,291	台	
			出荷 S	140.4	164.0	16.8	130.8	21.2	26,059		
			在庫 I	121.1	129.2	6.7	152.7	▲ 19.9	6,584		
		在庫率 IR	87.6	81.2	▲ 7.3	114.1	▲ 33.8	25.3			
	普通トラック Large trucks	資・輸	生産 P	111.8	122.6	9.7	108.8	3.7	46,433	台	
出荷 S			118.1	122.0	3.3	96.1	4.6	41,315			
在庫 I			87.4	104.5	19.6	109.7	▲ 0.1	16,343			
	在庫率 IR	80.7	88.8	10.0	112.5	▲ 4.3	39.6				
自動車ボデー Bodies for motor vehicles	特別用途車ボデー Special bodies	資・輸	生産 P	105.9	114.5	8.1	104.7	29.6	-	台	
	出荷 S	-	-	-	-	-	-	-			
	在庫 I	-	-	-	-	-	-	-			
			在庫率 IR	-	-	-	-	-	-		
自動車部品 Motor vehicle parts	● 自動車用エンジン Engines for motor vehicles	生・鋳	生産 P	98.8	107.2	8.5	101.2	▲ 0.7	-	台	
			出荷 S	-	-	-	-	-	-		
			在庫 I	-	-	-	-	-	-		
		在庫率 IR	-	-	-	-	-	-			
	機関部品 Engine parts	生・鋳	生産 P	107.8	107.6	▲ 0.2	100.6	7.8	-	百万円	
			出荷 S	-	-	-	-	-	-		
			在庫 I	-	-	-	-	-	-		
		在庫率 IR	-	-	-	-	-	-			
	駆動伝導・操縦装置部品 Drive, transmission and control parts	生・鋳	生産 P	117.6	126.7	7.7	115.9	8.8	-	百万円	
			出荷 S	-	-	-	-	-	-		
			在庫 I	-	-	-	-	-	-		
		在庫率 IR	-	-	-	-	-	-			
懸架制動装置部品 Suspension and brake parts	生・鋳	生産 P	118.5	125.6	6.0	114.8	17.5	41,823	百万円		
		出荷 S	-	-	-	-	-	-			
		在庫 I	-	-	-	-	-	-			
	在庫率 IR	-	-	-	-	-	-				
● シャシー・車体部品 Chassis and body parts	生・鋳	生産 P	100.9	112.0	11.0	106.3	12.4	-	百万円		
		出荷 S	-	-	-	-	-	-			
		在庫 I	-	-	-	-	-	-			
	在庫率 IR	-	-	-	-	-	-				
乗用車用エアコン Automobile air conditioners	生・鋳	生産 P	62.0	75.5	21.8	69.7	10.3	553,326	台		
		出荷 S	63.8	81.6	27.9	69.8	13.7	554,497			
		在庫 I	84.0	81.7	▲ 2.7	82.9	0.5	51,649			
	在庫率 IR	142.1	108.6	▲ 23.6	117.2	▲ 12.3	9.3				
二輪自動車 Motorcycles	二輪自動車(125ml超) Motorcycles (more than 125ml)	耐・乗	生産 P	109.0	103.1	▲ 5.4	117.4	21.4	48,401	台	
			出荷 S	117.7	108.1	▲ 8.2	111.7	23.3	45,546		
			在庫 I	94.3	97.0	2.9	124.9	38.0	42,336		
			在庫率 IR	80.6	90.7	12.5	110.1	12.1	93.0		
産業車両 Industrial vehicles	フォークリフトトラック Forklift trucks	資・輸	生産 P	106.8	119.7	12.1	104.2	15.6	9,101	台	
			出荷 S	104.0	118.6	14.0	96.0	8.5	8,477		
			在庫 I	74.2	81.1	9.3	82.9	35.7	3,265		
			在庫率 IR	70.2	68.0	▲ 3.1	83.0	25.0	38.5		
船舶・同機関 Ships and ship engines	船用ディーゼル機関 Diesel engines for marine	生・鋳	生産 P	91.2	92.0	0.9	82.4	18.2	1,118	千PS	
			出荷 S	-	-	-	-	-	-		
			在庫 I	-	-	-	-	-	-		
			在庫率 IR	-	-	-	-	-	-		
窯業・土石製品工業 Ceramics, stone and clay products	板ガラス Flat glass	建・建 生・鋳	生産 P	109.2	124.4	13.9	128.7	15.4	2,461,348	換算箱	
			出荷 S	114.6	109.6	▲ 4.4	102.8	16.7	2,123,584		
			在庫 I	94.2	95.5	1.4	97.2	▲ 0.9	4,953,411		
			在庫率 IR	84.5	88.3	4.5	94.0	▲ 15.1	233.3		
ガラス・同製品 Glass and glass products	安全ガラス Safety glass	生・鋳	生産 P	105.9	109.7	3.6	105.8	21.1	4,035,606	㎡	
			出荷 S	105.2	116.6	10.8	105.9	15.6	3,982,839		
			在庫 I	101.8	98.7	▲ 3.0	105.6	6.7	3,227,666		
			在庫率 IR	105.6	88.2	▲ 16.5	98.7	▲ 7.8	81.0		

* 1. Classification by Use of Goods

P: Production, S: Shipments, I: Inventories, IR: Inventory Ratio

(前月比・前年同月比・在庫率＝%)

分類 Classification	品目 Goods	格付 *1	項目 Item	季調済指数 Seasonally adjusted index			原指数 Original Index		実数 Figures		単位 Unit
				12月 2013 Dec.	1月 2014 Jan.	前月比 %Change From Previous Month	1月 2014 Jan.	前年同月比 %Change From Previous Year	1月 2014 Jan.		
	複層ガラス Multiple glass	建・建	生産 P	133.1	137.2	3.1	129.2	19.9	-	m ²	
			出荷 S	129.6	135.1	4.2	127.0	21.2	-		
			在庫 I	113.4	117.5	3.6	114.3	9.9	-		
			在庫率 IR	85.9	84.8	▲ 1.3	89.0	▲ 9.2	-		
	ガラス短繊維製品 Glass fiber wool products	建・建	生産 P	112.2	117.4	4.6	111.8	6.5	18,876	t	
			出荷 S	116.1	118.7	2.2	118.4	13.7	20,198		
在庫 I			99.8	93.8	▲ 6.0	90.3	▲ 13.5	13,640			
在庫率 IR			84.1	74.4	▲ 11.5	75.1	▲ 24.1	67.5			
ガラス長繊維製品 Glass fiber continuous textiles	生・鋳	生産 P	81.0	79.5	▲ 1.9	82.6	▲ 3.6	19,945	t		
		出荷 S	95.2	93.9	▲ 1.4	89.7	5.2	24,922			
		在庫 I	110.2	100.0	▲ 9.3	107.0	▲ 34.2	41,262			
		在庫率 IR	115.7	103.1	▲ 10.9	118.5	▲ 37.3	165.6			
光学用ガラス素地 Optical glass blanks	生・鋳	生産 P	33.6	21.5	▲ 36.0	18.7	▲ 3.6	-	t		
		出荷 S	37.5	37.2	▲ 0.8	32.8	▲ 2.4	-			
		在庫 I	72.4	64.1	▲ 11.5	61.4	▲ 33.6	-			
		在庫率 IR	198.3	168.4	▲ 15.1	185.4	▲ 32.0	-			
無アルカリガラス基板 Nonalkali glass substrates	生・鋳	生産 P	-	-	-	-	-	-	km ²		
		出荷 S	-	-	-	-	-	-			
		在庫 I	126.6	126.6	0.0	123.9	1.0	-			
		在庫率 IR	-	-	-	-	-	-			
ガラス製容器類 Glass containers	生・鋳	生産 P	96.9	94.8	▲ 2.2	83.6	5.3	93,198	t		
		出荷 S	93.2	94.5	1.4	80.5	11.2	91,019			
		在庫 I	111.8	104.9	▲ 6.2	102.2	▲ 2.3	231,656			
		在庫率 IR	118.9	112.0	▲ 5.8	126.0	▲ 12.1	254.5			
セメント・同製品 Cement and cement products	セメント Cement	建・建 建・土	生産 P	112.6	120.8	7.3	105.8	5.4	4,541,240	t	
			出荷 S	112.5	117.6	4.5	110.5	6.3	4,703,352		
			在庫 I	92.2	86.5	▲ 6.2	82.2	▲ 4.3	1,010,765		
			在庫率 IR	81.2	73.2	▲ 9.9	73.9	▲ 10.1	21.5		
	● 遠心力鉄筋コンクリート管 Centrifugal reinforced- concrete pipes	建・土	生産 P	84.0	82.9	▲ 1.3	80.6	▲ 8.4	20,392	t	
			出荷 S	91.0	80.9	▲ 11.1	97.2	1.8	24,187		
			在庫 I	76.7	75.8	▲ 1.2	73.8	▲ 11.6	94,086		
			在庫率 IR	83.0	92.8	11.8	72.9	▲ 13.2	389.0		
	● 遠心力鉄筋コンクリートポール Centrifugal reinforced- concrete poles	資・電	生産 P	104.0	100.2	▲ 3.7	96.9	13.6	54,649	t	
			出荷 S	97.4	99.3	2.0	96.1	0.1	54,169		
在庫 I			93.9	95.8	2.0	91.9	▲ 2.3	105,532			
在庫率 IR			96.5	96.8	0.3	95.1	▲ 2.6	194.8			
● 遠心力鉄筋コンクリートパイル Centrifugal reinforced- concrete piles	建・建	生産 P	120.9	118.8	▲ 1.7	107.8	▲ 1.7	124,747	t		
		出荷 S	119.0	124.6	4.7	107.0	4.6	128,011			
		在庫 I	100.6	94.8	▲ 5.8	95.5	▲ 9.6	250,302			
		在庫率 IR	83.5	73.0	▲ 12.6	88.8	▲ 13.6	195.5			
● 護岸用コンクリートブロック Concrete blocks for bank protection	建・土	生産 P	124.1	127.1	2.4	136.1	13.8	70,600	t		
		出荷 S	135.3	120.9	▲ 10.6	162.9	10.6	90,553			
		在庫 I	120.0	114.5	▲ 4.6	122.1	3.7	250,205			
		在庫率 IR	84.6	87.7	3.7	66.2	▲ 6.2	276.3			
● 道路用コンクリート製品 Concrete products for road	建・土	生産 P	106.4	108.8	2.3	112.3	9.9	270,628	t		
		出荷 S	107.6	107.2	▲ 0.4	134.1	16.4	336,734			
		在庫 I	94.1	92.9	▲ 1.3	92.9	▲ 8.3	930,849			
		在庫率 IR	87.4	84.5	▲ 3.3	65.7	▲ 21.2	276.4			
● プレストレストコンクリート製品 Prestressed concrete products	建・土	生産 P	117.3	124.5	6.1	114.4	▲ 0.9	55,471	t		
		出荷 S	114.4	91.1	▲ 20.4	89.1	▲ 11.5	44,890			
		在庫 I	102.0	115.9	13.6	116.1	12.7	124,368			
		在庫率 IR	91.4	125.6	37.4	128.6	27.5	277.1			
気泡コンクリート製品 Autoclaved light weight concrete products	建・建	生産 P	116.1	120.5	3.8	117.1	9.1	139,744	立方m		
		出荷 S	111.7	117.2	4.9	117.6	10.6	139,915			
		在庫 I	111.0	106.2	▲ 4.3	101.5	12.3	60,797			
		在庫率 IR	100.6	86.4	▲ 14.1	84.9	1.7	43.5			
陶磁器 Ceramics wares	● タイル Tiles	建・建	生産 P	104.0	107.8	3.7	95.2	10.7	1,648,777	m ²	
			出荷 S	97.1	106.1	9.3	104.4	4.1	1,760,220		
			在庫 I	90.2	89.4	▲ 0.9	87.4	▲ 9.1	7,898,080		
			在庫率 IR	92.1	83.0	▲ 9.9	82.6	▲ 12.6	448.7		

* 1. Classification by Use of Goods

P: Production, S: Shipments, I: Inventories, IR: Inventory Ratio

(前月比・前年同月比・在庫率＝%)

分類 Classification	品目 Goods	格付 *1	項目 Item	季調済指数 Seasonally adjusted index			原指数 Original Index		実数 Figures		単位 Unit
				12月 2013 Dec.	1月 2014 Jan.	前月比 %Change From Previous Month	1月 2014 Jan.	前年同月比 %Change From Previous Year	1月 2014 Jan.		
ファイセラミックス Fine ceramics	水洗式便器 Water closet	建・建	生産 P	102.1	104.5	2.4	97.0	1.3	166,433	個	
			出荷 S	102.7	105.1	2.3	101.6	▲ 1.2	223,015		
			在庫 I	104.7	104.4	▲ 0.3	107.4	▲ 7.3	257,833		
			在庫率 IR	100.3	93.6	▲ 6.7	104.2	▲ 6.3	115.6		
	●電気用陶磁器 Electrical porcelain insulators	資・電 生・鋳	生産 P	76.6	86.9	13.4	73.1	▲ 11.4	3,024	t	
			出荷 S	72.8	63.3	▲ 13.0	62.8	▲ 23.6	2,730		
			在庫 I	104.4	112.6	7.9	110.5	▲ 0.3	10,454		
	●台所・食卓用陶磁器 Ceramic wares for tableware and kitchenwares	非・家	生産 P	90.2	90.3	0.1	80.7	6.6	4,161	t	
			出荷 S	-	-	-	-	-	-		
在庫 I			-	-	-	-	-	-			
ファイセラミックス Fine ceramics	生・鋳	生産 P	116.4	123.8	6.4	109.2	10.0	2,282,104	千個		
		出荷 S	114.0	119.7	5.0	103.3	9.4	2,141,570			
		在庫 I	145.1	162.0	11.6	174.9	20.3	1,226,112			
触媒担体・セラミックフィルタ Ceramic catalyst supports and ceramic filter	生・鋳	生産 P	103.5	100.7	▲ 2.7	98.0	22.3	1,251,351	kg		
		出荷 S	118.9	117.2	▲ 1.4	113.1	20.1	1,295,127			
		在庫 I	104.0	99.5	▲ 4.3	101.1	▲ 12.8	1,227,168			
ファイセラミックス(一般構造材) Fine ceramics for structural use	生・鋳	生産 P	103.0	101.4	▲ 1.6	102.4	21.6	117,855	千個		
		出荷 S	97.7	110.7	13.3	110.1	34.9	123,783			
		在庫 I	164.1	133.8	▲ 18.5	135.0	1.6	53,668			
その他の窯業・土石製品 Other ceramics, stone and clay products	ほうろう鉄器製品 Enameled iron products	建・建	生産 P	123.8	129.9	4.9	110.0	21.7	3,354	t	
			出荷 S	95.4	99.2	4.0	84.2	15.2	1,197		
			在庫 I	34.1	35.5	4.1	35.7	▲ 63.4	1,054		
			在庫率 IR	35.3	35.7	1.1	42.1	▲ 68.2	88.1		
	耐火れんが Refractory bricks	生・鋳	生産 P	91.5	93.9	2.6	87.9	7.2	27,807	t	
			出荷 S	90.8	95.7	5.4	94.2	16.9	33,338		
			在庫 I	102.7	99.5	▲ 3.1	100.1	▲ 8.8	60,013		
			在庫率 IR	114.8	102.0	▲ 11.1	106.0	▲ 21.9	180.0		
	不定形耐火物 Monolithic refractories	生・鋳	生産 P	102.0	99.7	▲ 2.3	95.6	4.6	57,676	t	
出荷 S			101.8	100.5	▲ 1.3	94.7	7.1	58,712			
在庫 I			110.7	108.4	▲ 2.1	111.3	▲ 0.9	27,353			
在庫率 IR			109.3	107.3	▲ 1.8	117.2	▲ 7.5	46.6			
電極 Carbonaceous electrodes	生・鋳	生産 P	69.3	93.6	35.1	86.5	1.5	14,535	t		
		出荷 S	84.5	95.4	12.9	77.5	20.5	12,662			
		在庫 I	103.7	100.4	▲ 3.2	101.3	▲ 16.0	16,082			
		在庫率 IR	122.3	105.3	▲ 13.9	128.2	▲ 30.4	127.0			
研削砥石 Grinding wheels	生・鋳	生産 P	100.7	99.2	▲ 1.5	92.6	11.2	3,046	t		
		出荷 S	106.1	102.8	▲ 3.1	96.4	17.4	3,409			
		在庫 I	102.0	100.1	▲ 1.9	99.3	▲ 12.0	3,132			
		在庫率 IR	97.6	94.4	▲ 3.3	102.3	▲ 25.1	91.9			
せっこうボード Gypsum board	建・建	生産 P	119.3	119.6	0.3	118.6	8.3	43,591	千㎡		
		出荷 S	118.3	122.8	3.8	129.6	16.5	47,490			
		在庫 I	99.4	87.0	▲ 12.5	80.7	▲ 19.8	20,606			
		在庫率 IR	84.0	68.0	▲ 19.0	61.5	▲ 31.1	43.4			
生石灰 Quicklime	生・鋳	生産 P	97.6	91.0	▲ 6.8	91.1	11.8	648,708	t		
		出荷 S	96.9	94.1	▲ 2.9	92.7	14.2	623,598			
		在庫 I	104.5	93.8	▲ 10.2	96.5	3.4	101,267			
		在庫率 IR	109.6	98.8	▲ 9.9	103.7	▲ 9.5	16.2			
化学工業(除. 医薬品) Chemicals (excl. Drugs)	アンモニア Ammonia	生・鋳	生産 P	80.3	85.0	5.9	102.2	0.3	100,284	t	
			出荷 S	105.2	105.1	▲ 0.1	113.2	▲ 0.4	68,187		
			在庫 I	94.7	92.7	▲ 2.1	109.7	▲ 26.6	25,024		
			在庫率 IR	90.3	87.6	▲ 3.0	94.8	▲ 26.3	36.7		
化学肥料 Fertilizers	複合肥料 Compound fertilizers	生・他	生産 P	105.2	109.3	3.9	105.1	10.3	87,826	t	
			出荷 S	101.1	137.5	36.0	91.3	37.1	71,955		
			在庫 I	114.8	108.9	▲ 5.1	113.1	▲ 4.0	375,265		
			在庫率 IR	112.0	78.5	▲ 29.9	117.5	▲ 30.0	521.5		

* 1. Classification by Use of Goods

P: Production, S: Shipments, I: Inventories, IR: Inventory Ratio

(前月比・前年同月比・在庫率＝%)

分類 Classification	品目 Goods	格付 *1	項目 Item	季調済指数 Seasonally adjusted index			原指数 Original Index		実数 Figures		単位 Unit
				12月 2013 Dec.	1月 2014 Jan.	前月比 %Change From Previous Month	1月 2014 Jan.	前年同月比 %Change From Previous Year	1月 2014 Jan.		
ソーダ工業製品 Industrial sodium chemicals	か性ソーダ Sodium hydroxide	生・鉍	生産	P	89.6	91.8	2.5	94.7	6.3	332,916	t
			出荷	S	86.4	80.2	▲ 7.2	74.3	▲ 19.7	201,749	
			在庫	I	92.5	100.0	8.1	113.6	12.8	145,437	
			在庫率	IR	105.5	126.2	19.6	152.2	40.5	72.1	
	塩素ガス Chlorine gas	生・鉍	生産	P	90.4	91.8	1.5	94.3	6.9	-	t
			出荷	S	113.8	121.5	6.8	122.8	11.5	-	
			在庫	I	-	-	-	-	-	-	
	液体塩素 Liquid chlorine	生・鉍	生産	P	90.4	85.2	▲ 5.8	89.2	▲ 7.5	34,772	t
			出荷	S	86.1	76.1	▲ 11.6	81.3	▲ 3.6	16,148	
在庫			I	105.3	93.4	▲ 11.3	95.8	▲ 5.1	4,282		
在庫率			IR	121.2	119.6	▲ 1.3	117.0	▲ 1.8	26.5		
無機薬品・顔料・触媒 Industrial inorganic chemicals, pigment and catalyst	酸化チタン Titanium dioxide	生・鉍	生産	P	89.3	79.4	▲ 11.1	90.0	10.6	15,569	t
			出荷	S	89.0	94.6	6.3	88.6	10.3	14,883	
			在庫	I	133.1	121.4	▲ 8.8	123.4	▲ 16.1	47,990	
			在庫率	IR	149.3	125.8	▲ 15.7	138.5	▲ 23.9	322.4	
	カーボンブラック Carbon black	生・鉍	生産	P	85.9	96.6	12.5	91.4	26.1	55,554	t
			出荷	S	87.9	90.1	2.5	81.3	8.1	49,712	
			在庫	I	105.9	108.0	2.0	110.7	▲ 1.5	64,391	
			在庫率	IR	121.2	121.6	0.3	135.4	▲ 8.9	129.5	
	硫酸 Sulfuric acid	生・鉍	生産	P	88.4	93.2	5.4	99.5	▲ 3.5	583,512	t
出荷			S	80.8	98.3	21.7	99.7	3.1	511,672		
在庫			I	105.3	96.4	▲ 8.5	104.2	▲ 11.3	249,679		
在庫率			IR	130.6	101.0	▲ 22.7	104.1	▲ 14.0	48.8		
自動車排気ガス浄化用触媒 Catalyst for auto emissions control	生・鉍	生産	P	89.6	97.3	8.6	94.5	8.6	913	t	
		出荷	S	92.6	104.4	12.7	94.5	8.1	992		
		在庫	I	129.9	131.8	1.5	139.5	15.5	216		
		在庫率	IR	152.5	137.3	▲ 10.0	146.7	6.8	21.8		
高圧ガス High compressed gas	酸素 Oxygen	生・鉍	生産	P	107.7	110.7	2.8	114.6	9.7	695,801	千立方m
			出荷	S	109.2	112.9	3.4	114.4	9.4	679,158	
			在庫	I	-	-	-	-	-	-	
			在庫率	IR	-	-	-	-	-	-	
窒素 Nitrogen	生・鉍	生産	P	103.3	104.0	0.7	103.6	1.0	1,180,786	千立方m	
		出荷	S	105.1	105.3	0.2	105.5	2.2	866,464		
		在庫	I	99.2	86.5	▲ 12.8	87.7	▲ 14.9	29,341		
		在庫率	IR	94.4	82.9	▲ 12.2	83.2	▲ 17.1	3.4		
石油系芳香族 Aromatic hydrocarbons (Petroleum, origin)	純ベンゼン Benzene, pure	生・鉍	生産	P	99.1	101.3	2.2	112.6	8.9	447,083	t
			出荷	S	100.1	100.9	0.8	105.5	6.2	291,325	
			在庫	I	91.6	91.3	▲ 0.3	98.2	▲ 12.5	144,209	
			在庫率	IR	90.6	89.8	▲ 0.9	92.4	▲ 17.6	49.5	
	純トルエン Toluene, pure	生・鉍	生産	P	123.7	132.1	6.8	146.0	17.8	169,499	t
			出荷	S	106.9	109.0	2.0	107.7	29.6	77,021	
			在庫	I	113.9	124.6	9.4	136.7	18.5	70,378	
			在庫率	IR	107.5	120.9	12.5	124.0	▲ 8.6	91.4	
	キシレン Xylene	生・鉍	生産	P	114.4	113.7	▲ 0.6	123.5	6.6	610,753	t
出荷			S	115.7	119.6	3.4	128.6	18.4	278,589		
在庫			I	126.6	102.3	▲ 19.2	107.6	17.6	126,439		
在庫率			IR	105.7	86.1	▲ 18.5	82.8	▲ 0.6	45.4		
パラキシレン Para-xylene	生・鉍	生産	P	117.5	117.3	▲ 0.2	127.7	0.6	337,928	t	
		出荷	S	121.4	123.6	1.8	135.2	▲ 1.6	394,364		
		在庫	I	132.5	132.0	▲ 0.4	133.4	23.2	126,677		
		在庫率	IR	114.9	113.0	▲ 1.7	97.6	24.8	32.1		
環式中間物 Cyclic chemicals and synthetic dyes	スチレンモノマー Styrene monomer	生・鉍	生産	P	87.4	90.9	4.0	99.0	6.6	242,388	t
			出荷	S	86.0	94.6	10.0	99.1	6.8	236,646	
			在庫	I	84.2	74.8	▲ 11.2	78.1	0.5	62,287	
			在庫率	IR	96.6	77.8	▲ 19.5	77.5	▲ 6.1	26.3	
	フェノール Phenol	生・鉍	生産	P	82.9	76.6	▲ 7.6	79.7	▲ 9.5	56,653	t
出荷	S	52.4	75.1	▲ 43.3	74.0	▲ 21.3	32,853				
在庫	I	116.4	105.2	▲ 9.6	96.9	▲ 26.8	21,236	t			
在庫率	IR	187.6	142.2	▲ 24.2	130.0	▲ 7.1	64.6				

* 1. Classification by Use of Goods

P: Production, S: Shipments, I: Inventories, IR: Inventory Ratio

(前月比・前年同月比・在庫率＝%)

分類 Classification	品目 Goods	格付 *1	項目 Item	季調済指数 Seasonally adjusted index			原指数 Original Index		実数 Figures		単位 Unit
				12月 2013 Dec.	1月 2014 Jan.	前月比 %Change From Previous Month	1月 2014 Jan.	前年同月比 %Change From Previous Year	1月 2014 Jan.		
有機薬品 Industrial organic chemicals	高純度テレフタル酸 Terephthalic acid, pure	生・鉢	生産 P	63.9	67.8	6.1	73.1	▲ 3.3	68,840	t	
			出荷 S	57.5	62.5	8.7	63.9	▲ 10.0	49,942		
			在庫 I	97.7	100.8	3.2	114.2	▲ 4.7	47,698		
			在庫率 IR	170.5	152.3	▲ 10.7	177.6	5.8	95.5		
	カプロラクタム Caprolactam	生・鉢	生産 P	75.9	87.6	15.4	98.3	10.9	34,602	t	
			出荷 S	62.7	81.6	30.1	88.1	5.0	20,072		
			在庫 I	79.4	78.0	▲ 1.8	86.7	20.6	17,912		
			在庫率 IR	122.8	88.2	▲ 28.2	95.9	14.9	89.2		
	ジフェニルメタンジイソシアネート Diphenyl methane diisocyanate	生・鉢	生産 P	125.1	114.6	▲ 8.4	123.5	2.6	43,343	t	
出荷 S			146.4	117.8	▲ 19.5	123.8	▲ 1.6	37,381			
在庫 I			96.8	94.0	▲ 2.9	96.3	▲ 11.0	38,323			
在庫率 IR			62.5	73.0	16.8	71.8	▲ 9.6	102.5			
有機薬品 Industrial organic chemicals	エチレン Ethylene	生・鉢	生産 P	99.8	103.7	3.9	110.1	11.6	643,741	t	
			出荷 S	96.5	100.2	3.8	103.9	12.2	463,662		
			在庫 I	110.4	106.6	▲ 3.4	106.8	19.2	61,263		
			在庫率 IR	119.2	110.4	▲ 7.4	102.4	6.4	13.2		
	エチレングリコール Ethylene glycol	生・鉢	生産 P	109.9	115.8	5.4	134.6	0.9	66,813	t	
			出荷 S	113.7	130.7	15.0	143.8	24.5	65,861		
			在庫 I	105.3	86.1	▲ 18.2	90.6	▲ 29.6	29,382		
			在庫率 IR	103.7	72.5	▲ 30.1	62.2	▲ 43.5	44.6		
	★ 二塩化エチレン Ethylene dichloride	生・鉢	生産 P	86.6	88.5	2.2	94.9	10.0	254,743	t	
			出荷 S	175.4	125.6	▲ 28.4	114.6	10.4	17,277		
			在庫 I	73.4	67.7	▲ 7.8	68.1	▲ 13.9	27,507		
			在庫率 IR	86.8	79.0	▲ 9.0	71.6	▲ 21.7	10.8		
プロピレン Propylene	生・鉢	生産 P	98.6	103.0	4.5	111.5	14.0	556,313	t		
		出荷 S	91.0	95.6	5.1	101.2	9.1	501,042			
		在庫 I	91.1	89.2	▲ 2.1	90.2	▲ 13.9	57,505			
		在庫率 IR	100.0	94.5	▲ 5.5	88.7	▲ 20.7	11.5			
ポリプロピレングリコール Polypropylene glycol	生・鉢	生産 P	99.4	98.4	▲ 1.0	94.9	12.8	22,479	t		
		出荷 S	100.9	101.0	0.1	96.5	20.2	20,704			
		在庫 I	87.0	86.7	▲ 0.3	85.2	▲ 10.6	28,591			
		在庫率 IR	86.9	83.4	▲ 4.0	87.9	▲ 25.6	138.1			
合成アセトン Acetone, synthetic	生・鉢	生産 P	84.8	79.8	▲ 5.9	85.9	0.4	37,307	t		
		出荷 S	59.1	65.6	11.0	68.9	▲ 24.5	20,248			
		在庫 I	117.9	105.0	▲ 10.9	114.7	22.4	18,772			
		在庫率 IR	187.9	155.9	▲ 17.0	163.8	62.0	92.7			
アクリロニトリル Acrylonitrile	生・鉢	生産 P	79.1	81.7	3.3	86.0	3.9	47,515	t		
		出荷 S	65.9	78.7	19.4	76.4	▲ 1.7	34,942			
		在庫 I	107.1	126.6	18.2	131.5	7.5	28,377			
		在庫率 IR	162.4	160.7	▲ 1.0	167.8	9.3	81.2			
合成ブタノール Butanol, synthetic	生・鉢	生産 P	71.6	82.1	14.7	90.9	8.9	39,410	t		
		出荷 S	45.1	51.2	13.5	52.9	▲ 10.0	9,874			
		在庫 I	103.8	95.7	▲ 7.8	114.0	▲ 19.5	8,933			
		在庫率 IR	237.6	182.0	▲ 23.4	213.7	▲ 10.4	90.5			
ブタジエン Butadiene	生・鉢	生産 P	107.0	107.6	0.6	114.8	9.8	93,485	t		
		出荷 S	111.4	108.3	▲ 2.8	111.5	1.9	65,094			
		在庫 I	111.9	102.6	▲ 8.3	108.4	▲ 1.7	22,889			
		在庫率 IR	101.7	95.7	▲ 5.9	96.6	▲ 3.6	35.2			
プラスチック Plastic (materials)	ポリエチレン Polyethylene	生・鉢	生産 P	92.9	93.9	1.1	101.6	1.6	250,943	t	
			出荷 S	91.3	94.4	3.4	93.5	4.4	236,215		
			在庫 I	98.1	97.0	▲ 1.1	105.3	▲ 2.3	469,152		
			在庫率 IR	107.7	101.3	▲ 5.9	112.1	▲ 6.3	198.6		
	ポリスチレン Polystyrene	生・鉢	生産 P	98.7	94.8	▲ 4.0	94.2	19.2	108,746	t	
			出荷 S	94.6	89.7	▲ 5.2	85.8	10.3	93,934		
			在庫 I	100.8	103.6	2.8	108.6	14.3	157,432		
			在庫率 IR	108.7	113.2	4.1	126.0	3.6	167.6		
	ポリプロピレン Polypropylene	生・鉢	生産 P	90.4	99.8	10.4	107.7	14.3	243,031	t	
出荷 S			95.3	93.4	▲ 2.0	93.4	9.9	207,581			
在庫 I			94.8	96.6	1.9	104.9	▲ 3.4	402,332			
在庫率 IR			101.9	102.2	0.3	111.7	▲ 12.1	193.8			

* 1. Classification by Use of Goods

P: Production, S: Shipments, I: Inventories, IR: Inventory Ratio

(前月比・前年同月比・在庫率＝%)

分類 Classification	品目 Goods	格付 *1	項目 Item	季調済指数 Seasonally adjusted index			原指数 Original Index		実数 Figures		単位 Unit
				12月 2013 Dec.	1月 2014 Jan.	前月比 %Change From Previous Month	1月 2014 Jan.	前年同月比 %Change From Previous Year	1月 2014 Jan.		
	フェノール樹脂 Phenol-formaldehyde resin	生・鉱	生産 P	106.1	104.7	▲ 1.3	97.1	6.6	22,986	t	
			出荷 S	105.5	104.1	▲ 1.3	98.7	7.0	22,554		
			在庫 I	104.1	104.8	0.7	104.0	0.2	12,459		
			在庫率 IR	99.6	100.0	0.4	105.1	▲ 6.6	55.2		
	エポキシ樹脂 Epoxy resin	生・鉱	生産 P	84.4	73.8	▲ 12.6	67.1	▲ 13.2	9,929	t	
			出荷 S	77.9	75.7	▲ 2.8	72.3	▲ 3.3	11,201		
			在庫 I	95.6	94.6	▲ 1.0	92.7	▲ 6.6	14,127		
			在庫率 IR	124.8	121.8	▲ 2.4	127.8	▲ 3.5	126.1		
	ウレタンフォーム Polyurethane foam	生・鉱	生産 P	109.9	115.9	5.5	108.9	14.6	16,351	t	
			出荷 S	110.8	119.4	7.8	114.6	14.1	17,672		
			在庫 I	97.2	94.8	▲ 2.5	96.1	▲ 2.0	3,615		
			在庫率 IR	91.7	80.4	▲ 12.3	83.5	▲ 14.3	20.5		
★メタクリル樹脂 Methacrylic resin	生・鉱	生産 P	73.5	62.0	▲ 15.6	58.8	▲ 22.7	10,561	t		
		出荷 S	93.6	86.1	▲ 8.0	78.7	13.6	12,111			
		在庫 I	135.2	116.9	▲ 13.5	124.9	▲ 9.0	20,603			
		在庫率 IR	184.0	177.3	▲ 3.6	211.5	17.8	195.1			
ポリビニルアルコール Polyvinyl alcohol	生・鉱	生産 P	100.3	108.4	8.1	116.8	7.1	22,395	t		
		出荷 S	112.3	101.0	▲ 10.1	93.4	1.5	14,537			
		在庫 I	122.1	122.8	0.6	136.4	0.0	48,700			
		在庫率 IR	108.0	119.6	10.7	145.5	▲ 1.5	335.0			
塩化ビニル樹脂 Polyvinyl chloride	生・鉱	生産 P	88.1	90.2	2.4	93.8	12.6	136,662	t		
		出荷 S	86.5	89.4	3.4	87.9	12.3	127,752			
		在庫 I	99.2	100.1	0.9	105.5	2.1	106,518			
		在庫率 IR	114.8	112.3	▲ 2.2	119.4	▲ 8.9	83.4			
ポリアミド系樹脂成形材料 Polyamide resin (molding materials)	生・鉱	生産 P	92.2	96.7	4.9	103.7	7.8	21,358	t		
		出荷 S	99.0	99.8	0.8	95.6	14.6	18,686			
		在庫 I	105.9	104.9	▲ 0.9	120.4	▲ 4.7	40,712			
		在庫率 IR	108.8	103.1	▲ 5.2	125.2	▲ 16.8	217.9			
ポリカーボネート Polycarbonate	生・鉱	生産 P	90.1	80.2	▲ 11.0	87.7	0.8	26,991	t		
		出荷 S	96.4	94.9	▲ 1.6	91.5	3.3	25,432			
		在庫 I	82.3	79.3	▲ 3.6	88.0	▲ 2.3	46,713			
		在庫率 IR	87.5	82.7	▲ 5.5	96.2	▲ 5.3	183.7			
ポリエチレンテレフタレート Polyethylene terephthalate	生・鉱	生産 P	75.2	77.6	3.2	77.8	▲ 3.8	59,189	t		
		出荷 S	88.9	92.4	3.9	84.8	8.6	35,766			
		在庫 I	99.4	98.7	▲ 0.7	106.9	32.5	87,509			
		在庫率 IR	115.1	104.5	▲ 9.2	124.5	22.2	244.7			
酢酸ビニル(モノマー) Vinyl acetate (monomer)	生・鉱	生産 P	92.5	109.7	18.6	115.6	16.6	-	t		
		出荷 S	83.1	95.5	14.9	101.5	37.0	-			
		在庫 I	59.0	73.1	23.9	76.1	▲ 30.2	-			
		在庫率 IR	66.0	71.8	8.8	72.4	▲ 49.1	-			
ポリアセタール Polyacetal	生・鉱	生産 P	95.7	78.7	▲ 17.8	94.4	▲ 13.2	-	t		
		出荷 S	96.5	96.6	0.1	96.9	2.2	-			
		在庫 I	142.9	140.4	▲ 1.7	132.7	16.0	-			
		在庫率 IR	149.2	133.0	▲ 10.9	135.8	13.5	-			
合成ゴム Synthetic rubbers	合成ゴム Synthetic rubbers	生・鉱	生産 P	105.2	48.9	1.0	40.9	8.5	7,132	t	
			出荷 S	103.9	47.9	8.4	42.6	▲ 22.8	7,396		
			在庫 I	122.6	55.6	0.4	55.3	▲ 30.6	7,735		
			在庫率 IR	120.3	113.6	▲ 15.1	128.9	▲ 10.0	104.6		
写真感光材料 Sensitive materials for photography	写真フィルム Photo film	生・他	生産 P	-	-	-	-	-	-	千㎡	
			出荷 S	-	-	-	-	-	-		
			在庫 I	-	-	-	-	-	-		
			在庫率 IR	-	-	-	-	-	-		
石けん・合成洗剤・界面活性剤 Soap, synthetic detergent and surface-active agents	浴用・手洗用石けん Toilet soap and hand soap	非・家	生産 P	105.9	123.4	16.5	100.8	8.3	6,373	t	
			出荷 S	134.7	129.5	▲ 3.9	92.7	16.9	7,785		
			在庫 I	112.3	124.0	10.4	117.5	39.2	7,096		
			在庫率 IR	80.9	89.8	11.0	121.9	18.9	91.1		
	合成洗剤 Synthetic detergent	非・家	生産 P	95.5	110.4	15.6	73.8	5.0	66,031	t	
			出荷 S	94.3	101.9	8.1	67.3	8.7	61,209		
			在庫 I	92.5	99.8	7.9	96.7	▲ 12.6	27,717		
			在庫率 IR	97.0	93.8	▲ 3.3	138.9	▲ 19.7	45.3		

* 1. Classification by Use of Goods

P: Production, S: Shipments, I: Inventories, IR: Inventory Ratio

(前月比・前年同月比・在庫率＝%)

分類 Classification	品目 Goods	格付 *1	項目 Item	季調済指数 Seasonally adjusted index			原指数 Original Index		実数 Figures		単位 Unit		
				12月 2013 Dec.	1月 2014 Jan.	前月比 %Change From Previous Month	1月 2014 Jan.	前年同月比 %Change From Previous Year	1月 2014 Jan.				
				生 出 在 在	産 荷 庫 庫	率 率 率 率	P S I IR	12月 2013 Dec.	1月 2014 Jan.	前月比 %Change From Previous Month		1月 2014 Jan.	前年同月比 %Change From Previous Year
	柔軟仕上げ剤 Fabric softener	非・家	生 出 在 在	産 荷 庫 庫	率 率 率 率	P S I IR	109.1 107.8 123.1 111.1	127.6 139.6 98.3 65.9	17.0 29.5 ▲ 20.1 ▲ 40.7	90.3 93.9 101.7 104.3	27.4 30.6 ▲ 0.9 ▲ 24.1	20,185 19,765 7,910 40.0	t
	非イオン界面活性剤 Non-ionic surface-active agents	生・鉱	生 出 在 在	産 荷 庫 庫	率 率 率 率	P S I IR	102.9 99.8 93.2 90.8	110.2 96.9 97.1 96.0	7.1 ▲ 2.9 4.2 5.7	91.8 88.0 95.8 107.8	15.2 5.6 ▲ 1.0 ▲ 6.3	37,883 34,261 43,605 127.3	t
化粧品 Cosmetics	● シャンプー Shampoo	非・家	生 出 在 在	産 荷 庫 庫	率 率 率 率	P S I IR	89.8 96.0 85.5 88.5	120.7 106.3 91.7 83.8	34.4 10.7 7.3 ▲ 5.3	114.7 76.5 92.1 119.5	29.9 11.8 1.3 ▲ 9.3	- - - -	t
	ヘアリンス Hair rinse	非・家	生 出 在 在	産 荷 庫 庫	率 率 率 率	P S I IR	76.7 86.3 91.5 103.4	93.1 79.6 97.9 122.9	21.4 ▲ 7.8 7.0 18.9	88.5 60.6 100.2 164.4	▲ 1.6 ▲ 16.4 ▲ 5.1 13.3	- - - -	t
	● 洗顔クリーム・フォーム Facial washing cream and foam	非・家	生 出 在 在	産 荷 庫 庫	率 率 率 率	P S I IR	92.6 77.4 136.1 178.2	112.8 118.9 126.8 104.8	21.8 53.6 ▲ 6.8 ▲ 41.2	106.6 97.0 129.3 132.7	16.9 22.9 17.1 ▲ 4.7	- - - -	kg
	● クレンジングクリーム Cleansing cream	非・家	生 出 在 在	産 荷 庫 庫	率 率 率 率	P S I IR	102.7 123.3 108.0 86.5	114.1 106.9 107.8 98.6	11.1 ▲ 13.3 ▲ 0.2 14.0	94.7 92.5 105.2 112.5	8.1 9.9 ▲ 2.1 ▲ 11.1	- - - -	kg
	● モイスタークリーム Moisture cream	非・家	生 出 在 在	産 荷 庫 庫	率 率 率 率	P S I IR	136.1 114.9 143.4 120.6	124.2 124.4 128.7 98.9	▲ 8.7 8.3 ▲ 10.3 ▲ 18.0	111.7 112.5 126.1 106.5	▲ 12.3 7.0 ▲ 4.9 ▲ 11.0	- - - -	kg
	● 乳液 Milky lotion	非・家	生 出 在 在	産 荷 庫 庫	率 率 率 率	P S I IR	91.6 98.5 100.5 101.4	93.1 97.2 104.4 101.5	1.6 ▲ 1.3 3.9 0.1	94.0 94.2 100.3 105.7	▲ 2.3 1.0 ▲ 10.4 ▲ 11.2	- - - -	kg
	● 化粧水 Skin lotion	非・家	生 出 在 在	産 荷 庫 庫	率 率 率 率	P S I IR	83.7 91.8 108.3 115.6	99.9 95.8 113.4 111.8	19.4 4.4 4.7 ▲ 3.3	88.5 80.6 112.2 137.9	8.2 2.5 ▲ 6.0 ▲ 8.3	- - - -	kg
	● 美容液 Beauty essence	非・家	生 出 在 在	産 荷 庫 庫	率 率 率 率	P S I IR	91.8 97.4 127.4 128.3	104.8 114.1 128.2 109.7	14.2 17.1 0.6 ▲ 14.5	101.0 97.7 124.1 124.3	51.0 52.2 22.1 ▲ 19.7	- - - -	kg
	● ファンデーション Makeup foundation	非・家	生 出 在 在	産 荷 庫 庫	率 率 率 率	P S I IR	98.5 103.3 106.6 102.8	99.8 98.6 107.3 103.3	1.3 ▲ 4.5 0.7 0.5	109.0 92.2 110.8 119.1	6.1 ▲ 11.7 6.5 20.7	219,979 186,847 433,431 232.0	kg
	● 染毛料 Hair coloring prep	非・家	生 出 在 在	産 荷 庫 庫	率 率 率 率	P S I IR	101.6 93.8 108.5 115.4	109.9 95.4 110.7 113.3	8.2 1.7 2.0 ▲ 1.8	93.0 73.7 114.0 152.9	3.1 ▲ 0.7 15.6 16.5	- - - -	kg
塗料・印刷インキ Paints and printing inks	溶剤系合成樹脂塗料 Organic solvent type of synthetic resin paints	建・建 生・鉱	生 出 在 在	産 荷 庫 庫	率 率 率 率	P S I IR	98.1 95.0 105.9 113.2	101.1 101.4 105.0 100.7	3.1 6.7 ▲ 0.8 ▲ 11.0	89.2 88.0 110.0 124.1	8.3 10.1 1.2 ▲ 8.2	45,497 46,732 53,319 114.1	t
	水系合成樹脂塗料 Water soluble type of synthetic resin paints	建・建 生・鉱	生 出 在 在	産 荷 庫 庫	率 率 率 率	P S I IR	108.4 112.2 124.7 113.5	117.7 119.7 125.4 104.5	8.6 6.7 0.6 ▲ 7.9	105.8 108.4 124.4 114.2	17.2 19.4 4.2 ▲ 12.7	31,488 32,160 24,336 75.7	t
	印刷インキ Printing inks	生・鉱	生 出 在 在	産 荷 庫 庫	率 率 率 率	P S I IR	94.3 99.3 87.7 87.7	91.3 97.2 84.2 83.7	▲ 3.2 ▲ 2.1 ▲ 4.0 ▲ 4.6	82.2 84.4 84.5 99.4	2.0 5.0 ▲ 4.3 ▲ 8.7	27,153 31,199 15,314 49.1	t

* 1. Classification by Use of Goods

P: Production, S: Shipments, I: Inventories, IR: Inventory Ratio

(前月比・前年同月比・在庫率＝%)

分類 Classification	品目 Goods	格付 *1	項目 Item	季調済指数 Seasonally adjusted index			原指数 Original Index		実数 Figures		単位 Unit
				12月 2013 Dec.	1月 2014 Jan.	前月比 %Change From Previous Month	1月 2014 Jan.	前年同月比 %Change From Previous Year	1月 2014 Jan.		
石油・石炭製品工業 Petroleum and coal products	ガソリン Gasoline	非・教 生・他	生産 P	93.6	92.8	▲ 0.9	95.2	3.5	4,664,853	kl	
			出荷 S	93.9	94.8	1.0	93.4	0.4	4,641,125		
			在庫 I	84.4	82.1	▲ 2.7	84.8	▲ 11.8	1,001,260		
			在庫率 IR	89.9	86.0	▲ 4.3	90.2	▲ 12.2	21.6		
	石油製品 Petroleum products	ナフサ Naphtha	生・鉱	生産 P	101.7	93.5	▲ 8.1	110.8	3.5	1,924,491	kl
				出荷 S	99.5	100.6	1.1	110.7	7.1	3,947,591	
				在庫 I	74.3	77.0	3.6	74.2	▲ 11.4	924,516	
	ジェット燃料油 Jet fuel	生・他	生産 P	108.1	126.4	16.9	93.9	43.1	1,099,511	kl	
			出荷 S	96.3	110.6	14.8	87.8	36.1	1,032,375		
			在庫 I	102.0	117.4	15.1	98.5	53.2	587,731		
灯油 Kerosene	非・家 生・他	生産 P	92.7	88.7	▲ 4.3	144.8	▲ 10.5	2,374,720	kl		
		出荷 S	96.9	93.7	▲ 3.3	163.2	▲ 6.6	2,775,422			
		在庫 I	112.9	111.2	▲ 1.5	100.8	0.5	972,196			
軽油 Gas oil	生・他	生産 P	101.3	99.4	▲ 1.9	95.7	16.3	3,417,360	kl		
		出荷 S	102.8	104.6	1.8	96.0	10.5	3,475,876			
		在庫 I	94.5	91.4	▲ 3.3	100.6	▲ 1.5	1,097,981			
A重油 Heavy fuel oil A	生・鉱 生・他	生産 P	94.6	91.9	▲ 2.9	113.4	▲ 5.3	1,544,846	kl		
		出荷 S	90.9	89.2	▲ 1.9	111.1	▲ 6.2	1,523,199			
		在庫 I	85.5	92.1	7.7	88.9	▲ 2.7	396,391			
B・C重油 Heavy fuel oil B・C	生・鉱 生・他	生産 P	89.9	107.3	19.4	113.4	▲ 9.9	2,233,287	kl		
		出荷 S	96.6	109.5	13.4	115.2	▲ 18.5	2,400,659			
		在庫 I	94.3	95.8	1.6	95.7	▲ 18.4	1,184,594			
液化石油ガス Liquefied petroleum gas	非・家 生・鉱	生産 P	106.1	96.6	▲ 9.0	101.7	4.1	382,038	t		
		出荷 S	86.6	90.2	4.2	97.1	10.7	560,211			
		在庫 I	58.9	56.1	▲ 4.8	56.2	▲ 3.4	197,443			
アスファルト Asphalt	建・土	生産 P	80.4	89.9	11.8	98.4	16.6	-	t		
		出荷 S	82.9	87.5	5.5	77.4	10.6	-			
		在庫 I	77.4	81.3	5.0	85.4	9.9	-			
石炭製品 Coal products	生・鉱	生産 P	94.0	93.8	▲ 0.2	94.5	▲ 0.6	2,949,312	t		
		出荷 S	102.0	95.8	▲ 6.1	97.8	1.5	797,294			
		在庫 I	76.0	81.0	6.6	83.0	▲ 11.1	1,287,900			
プラスチック製品工業 Plastic products	● プラスチック製フィルム・シート Plastic film and plastic sheets	生・鉱	生産 P	101.6	103.6	2.0	92.3	3.8	186,825	t	
			出荷 S	100.3	101.1	0.8	89.4	4.2	187,436		
			在庫 I	108.0	107.7	▲ 0.3	108.6	1.3	226,831		
			在庫率 IR	107.9	106.0	▲ 1.8	121.0	▲ 2.9	121.0		
	● 合成皮革 Plastic synthetic leathers	生・鉱	生産 P	99.2	109.3	10.2	100.1	13.8	4,440	t	
			出荷 S	99.0	112.4	13.5	100.5	15.5	4,483		
			在庫 I	103.8	103.7	▲ 0.1	106.0	▲ 4.8	2,280		
	● プラスチック製パイプ Plastic pipes	建・建	生産 P	113.2	112.6	▲ 0.5	114.1	10.7	35,863	t	
			出荷 S	105.9	106.5	0.6	117.8	10.3	33,212		
			在庫 I	103.3	103.1	▲ 0.2	99.9	▲ 1.5	33,555		
● プラスチック製機械器具部品 Plastic products for machine tools and parts	生・鉱	生産 P	101.2	106.0	4.7	101.8	13.2	57,020	t		
		出荷 S	98.4	105.1	6.8	97.7	11.5	63,590			
		在庫 I	99.8	98.0	▲ 1.8	98.6	0.7	12,248			
● プラスチック製日用品・雑貨 Plastic products for daily necessaries and miscellaneous goods	非・家	生産 P	106.6	111.7	4.8	101.6	4.5	22,465	t		
		出荷 S	104.7	113.7	8.6	100.2	7.6	23,096			
		在庫 I	109.7	108.3	▲ 1.3	108.8	▲ 3.8	18,767			
			在庫率 IR	105.4	93.4	▲ 11.4	107.7	▲ 10.5	81.3		

* 1. Classification by Use of Goods

P: Production, S: Shipments, I: Inventories, IR: Inventory Ratio

(前月比・前年同月比・在庫率＝%)

分類 Classification	品目 Goods	格付 *1	項目 Item	季調済指数 Seasonally adjusted index			原指数 Original Index		実数 Figures		単位 Unit
				12月 2013 Dec.	1月 2014 Jan.	前月比 %Change From Previous Month	1月 2014 Jan.	前年同月比 %Change From Previous Year	1月 2014 Jan.		
	● プラスチック製容器(中空成形) Plastic containers blow-molding	生・鋳	生産 P	84.8	94.6	11.6	70.6	6.0	35,543	t	
			出荷 S	89.8	92.6	3.1	68.7	4.9	34,713		
			在庫 I	109.9	114.4	4.1	108.0	18.8	34,127		
			在庫率 IR	122.3	125.4	2.5	154.3	13.2	98.3		
	● プラスチック製容器(中空成形以外) Plastic containers (excl. blow-molding)	生・他	生産 P	106.0	117.7	11.0	103.9	13.4	20,759	t	
			出荷 S	106.8	121.7	14.0	102.8	19.8	21,227		
			在庫 I	105.6	95.1	▲ 9.9	103.9	▲ 13.2	6,068		
	● プラスチック製建材 Plastic material for building	建・建	生産 P	108.9	114.7	5.3	104.6	8.2	24,377	t	
			出荷 S	107.1	112.3	4.9	102.3	10.0	25,439		
			在庫 I	101.6	97.8	▲ 3.7	100.4	0.9	26,348		
			在庫率 IR	95.2	86.5	▲ 9.1	97.5	▲ 8.1	103.6		
	● 発泡プラスチック製品 Plastic foam products	建・建 生・他	生産 P	96.9	96.7	▲ 0.2	90.8	4.4	20,805	t	
			出荷 S	94.8	100.7	6.2	94.4	4.3	22,095		
			在庫 I	104.5	100.3	▲ 4.0	99.3	0.9	22,050		
	● 強化プラスチック製品 Plastic reinforced products	建・建	生産 P	103.8	106.9	3.0	101.0	10.9	5,404	t	
			出荷 S	104.3	109.6	5.1	100.9	13.5	5,330		
在庫 I			104.2	105.0	0.8	104.7	▲ 4.8	3,276			
在庫率 IR			100.2	93.3	▲ 6.9	103.1	▲ 16.1	61.5			
パルプ・紙・紙加工品工業 Pulp, paper and paper products	● 製紙パルプ Paper pulp	生・鋳	生産 P	94.6	101.4	7.2	102.1	12.0	798,908	t	
			出荷 S	95.4	94.2	▲ 1.3	84.0	8.1	79,018		
			在庫 I	88.0	84.6	▲ 3.9	84.7	▲ 17.5	151,598		
紙 Paper	新聞巻取紙 Newsprint paper in rolls	生・鋳	生産 P	97.1	96.2	▲ 0.9	96.7	▲ 4.4	269,976	t	
			出荷 S	94.1	95.5	1.5	94.3	0.7	263,951		
			在庫 I	103.4	100.3	▲ 3.0	101.5	▲ 1.6	251,750		
			在庫率 IR	110.7	103.9	▲ 6.1	107.2	▲ 2.3	95.4		
	印刷用紙(非塗工類) Uncoated printing paper	生・鋳 生・他	生産 P	86.3	92.6	7.3	90.8	6.0	182,291	t	
			出荷 S	87.2	88.8	1.8	86.3	1.5	173,602		
			在庫 I	96.4	97.7	1.3	101.1	▲ 8.9	265,672		
	印刷用紙(塗工) Coated printing paper	生・鋳	生産 P	111.6	109.0	▲ 2.3	116.8	▲ 10.3	153.0	t	
			出荷 S	88.8	95.6	7.7	96.8	11.8	456,803		
			在庫 I	88.1	89.3	1.4	93.1	▲ 12.5	398,870		
			在庫率 IR	102.1	96.6	▲ 5.4	104.5	▲ 18.5	94.9		
	情報用紙 Communication paper	生・他	生産 P	95.2	97.7	2.6	95.4	7.4	117,522	t	
			出荷 S	95.8	95.9	0.1	91.5	6.9	93,685		
			在庫 I	92.3	92.1	▲ 0.2	94.9	▲ 12.0	140,836		
	包装用紙 Wrapping paper	生・鋳	生産 P	96.5	93.9	▲ 2.7	103.1	▲ 17.8	150.3	t	
出荷 S			99.5	105.5	6.0	103.0	14.7	77,654			
在庫 I			99.3	104.0	4.7	98.5	9.4	73,168			
在庫率 IR			119.2	118.4	▲ 0.7	120.5	2.3	108,666			
衛生用紙 Sanitary paper	非・家	生産 P	121.0	111.4	▲ 7.9	122.1	▲ 6.5	148.5	t		
		出荷 S	97.9	101.6	3.8	94.5	2.7	142,223			
		在庫 I	94.2	106.9	13.5	94.0	8.8	141,413			
板紙 Paperboard	段ボール原紙 Container board	生・鋳	生産 P	94.7	83.4	▲ 11.9	79.2	▲ 15.7	58,163	t	
			出荷 S	99.1	73.8	▲ 25.5	83.3	▲ 22.7	41.1		
			在庫 I	102.8	110.3	7.3	98.8	10.5	712,261		
			在庫率 IR	107.3	111.2	3.6	98.2	13.5	662,921		
紙器用板紙 Paperboard for paper container	生・鋳	生産 P	99.6	97.5	▲ 2.1	98.7	▲ 14.8	360,426	t		
		出荷 S	92.8	84.0	▲ 9.5	100.0	▲ 24.9	54.4			
		在庫 I	95.1	99.4	4.5	93.0	2.9	129,711			
		在庫率 IR	97.2	97.3	0.1	92.2	3.1	124,640			
紙加工品 Converted and processed paper	● 段ボールシート Corrugated cardboard sheets	生・鋳	生産 P	112.8	112.1	▲ 0.6	112.2	0.5	152,728	千㎡	
			出荷 S	115.2	112.3	▲ 2.5	121.2	▲ 2.6	122.5		
			在庫 I	104.4	106.3	1.8	90.0	6.8	858,282		
			在庫率 IR	97.6	98.2	0.6	85.3	3.4	236,366		
			生産 P	114.6	117.1	2.2	111.9	5.8	51,552		
			在庫率 IR	117.9	116.8	▲ 0.9	130.6	2.0	21.8		

* 1. Classification by Use of Goods

P: Production, S: Shipments, I: Inventories, IR: Inventory Ratio

(前月比・前年同月比・在庫率＝%)

分類 Classification	品目 Goods	格付 *1	項目 Item	季調済指数 Seasonally adjusted index			原指数 Original Index		実数 Figures		単位 Unit
				12月 2013 Dec.	1月 2014 Jan.	前月比 %Change From Previous Month	1月 2014 Jan.	前年同月比 %Change From Previous Year	1月 2014 Jan.		
				生産 出 在 在 在庫率	出荷 荷 在 在 在庫率	P S I IR	1月 2013 Dec.	1月 2014 Jan.	%Change From Previous Month	1月 2014 Jan.	
	● 段ボール箱 Corrugated cardboard boxes	生・鉢 生・他	生産 出 在 在 在庫率	P S I IR	107.3 - - -	110.1 - - -	2.6 - - -	91.7 - - -	8.5 - - -	- - - -	千㎡
繊維工業 Textiles	炭素繊維 Carbon fiber	生・鉢	生産 出 在 在 在庫率	P S I IR	122.4 101.8 107.1 101.7	128.6 91.8 117.3 129.0	5.1 ▲ 9.8 9.5 26.8	104.1 76.4 118.8 147.4	2.0 ▲ 10.6 ▲ 11.9 ▲ 1.4	1,158,588 769,897 1,690,888 219.6	kg
化学繊維 Chemical fiber	★ 合成繊維(長繊維) Synthetic fibers (Filament)	生・鉢	生産 出 在 在 在庫率	P S I IR	89.2 92.8 87.4 97.0	92.4 87.7 84.8 91.2	3.6 ▲ 5.5 ▲ 3.0 ▲ 6.0	93.1 86.7 88.7 94.8	▲ 0.2 ▲ 6.4 ▲ 11.8 ▲ 11.7	34,129 19,198 30,720 90.0	t
	合成繊維(短繊維) Synthetic fibers (Staple)	生・鉢	生産 出 在 在 在庫率	P S I IR	97.0 106.4 82.7 77.3	97.9 89.3 87.9 93.9	0.9 ▲ 16.1 6.3 21.5	95.3 86.2 92.0 106.0	4.3 ▲ 7.1 ▲ 12.9 ▲ 6.2	31,037 27,425 38,777 141.4	t
紡績 Spun yarn	合成繊維紡績糸 Synthetic fiber yarn	生・鉢	生産 出 在 在 在庫率	P S I IR	83.1 82.9 93.0 111.6	83.3 92.2 91.0 97.0	0.2 11.2 ▲ 2.2 ▲ 13.1	75.7 84.0 92.4 109.3	▲ 1.6 2.6 ▲ 12.3 ▲ 14.6	2,204 1,665 3,449 207.1	t
織物 Woven fabrics	★ 綿織物 Cotton fabrics	生・鉢	生産 出 在 在 在庫率	P S I IR	91.3 102.3 110.8 119.1	90.1 109.8 104.1 114.8	▲ 1.3 7.3 ▲ 6.0 ▲ 3.6	84.7 103.9 103.9 122.1	1.4 13.7 ▲ 0.4 ▲ 1.9	9,103 9,284 16,990 186.6	千㎡
	● 毛織物 Woolen fabrics	生・鉢	生産 出 在 在 在庫率	P S I IR	95.6 72.2 79.2 106.1	90.5 78.0 79.6 98.0	▲ 5.3 8.0 0.5 ▲ 7.6	83.7 70.5 79.1 110.1	5.0 7.5 24.4 15.8	2,047 1,222 1,356 111.0	千㎡
	● 合成繊維織物(長繊維) Synthetic fiber fabrics (Filament)	生・鉢	生産 出 在 在 在庫率	P S I IR	118.4 104.2 149.2 143.0	118.4 104.3 145.8 139.2	0.0 0.1 ▲ 2.3 ▲ 2.7	114.4 100.6 145.3 144.2	8.5 12.2 ▲ 0.1 ▲ 10.8	54,730 31,325 42,690 136.3	千㎡
	● ★ 合成繊維織物(短繊維) Synthetic fiber fabrics (Staple)	生・鉢	生産 出 在 在 在庫率	P S I IR	92.1 108.8 121.5 131.8	90.9 104.9 122.7 134.3	▲ 1.3 ▲ 3.6 1.0 1.9	87.8 104.5 122.3 138.9	▲ 2.9 9.4 ▲ 9.3 ▲ 6.6	11,626 6,626 19,515 167.9	千㎡
	● タイヤコード Tire cord	生・鉢	生産 出 在 在 在庫率	P S I IR	65.5 74.0 145.4 197.2	64.5 80.6 122.8 153.4	▲ 1.5 8.9 ▲ 15.5 ▲ 22.2	59.6 78.9 123.3 155.1	▲ 25.2 8.5 0.2 ▲ 7.6	- - - -	kg
染色整理 Dyeing and finishing processes	● 綿織物染色整理 Cotton fabrics, dyeing and finishing processes	生・鉢	生産 出 在 在 在庫率	P S I IR	91.5 92.1 96.3 104.9	93.1 90.4 93.2 99.8	1.7 ▲ 1.8 ▲ 3.2 ▲ 4.9	89.2 88.9 94.2 105.1	5.9 38.5 ▲ 5.5 ▲ 32.0	28,521 28,529 6,282 22.0	千㎡
	合成繊維織物染色整理 Synthetic fiber fabrics, dyeing and finishing processes	生・鉢	生産 出 在 在 在庫率	P S I IR	95.6 97.6 103.1 105.5	98.9 95.0 105.8 106.1	3.5 ▲ 2.7 2.6 0.6	94.3 90.6 108.5 119.2	4.2 1.7 ▲ 6.1 ▲ 7.7	73,864 70,984 50,341 70.9	千㎡
	ニット生地染色整理 Knit fabrics, dyeing and finishing processes	生・鉢	生産 出 在 在 在庫率	P S I IR	99.5 102.4 80.6 79.8	102.4 99.9 84.6 85.7	2.9 ▲ 2.4 5.0 7.4	95.1 90.7 83.5 91.7	6.6 2.3 ▲ 0.4 ▲ 2.6	32,478 31,052 24,260 78.1	千㎡
衣類 Clothes	● ニット製外衣 Knitted fabrics outerwear	非・被	生産 出 在 在 在庫率	P S I IR	89.5 98.9 91.9 93.9	75.1 95.5 88.5 92.9	▲ 16.1 ▲ 3.4 ▲ 3.7 ▲ 1.1	72.2 102.3 113.0 105.0	▲ 13.1 ▲ 8.6 ▲ 1.0 8.4	2,345 2,698 6,758 250.5	千点
	● 織物製外衣 Woven fabrics outerwear	非・被	生産 出 在 在 在庫率	P S I IR	91.2 94.6 107.3 114.2	92.8 96.3 107.4 110.2	1.8 1.8 0.1 ▲ 3.5	88.2 94.6 124.0 123.9	▲ 2.6 0.2 ▲ 2.1 ▲ 2.1	3,220 3,694 14,525 393.2	千点

* 1. Classification by Use of Goods

P: Production, S: Shipments, I: Inventories, IR: Inventory Ratio

(前月比・前年同月比・在庫率＝%)

分類 Classification	品目 Goods	格付 *1	項目 Item	季調済指数 Seasonally adjusted index			原指数 Original Index		実数 Figures		単位 Unit
				12月 2013 Dec.	1月 2014 Jan.	前月比 %Change From Previous Month	1月 2014 Jan.	前年同月比 %Change From Previous Year	1月 2014 Jan.		
●	ニット製下着・補正着・寝着類 Knitted fabrics underwear, foundation garment and night wear	非・被	生産	P	79.8	80.4	0.8	73.7	▲ 4.7	-	千点
			出荷	S	75.4	88.3	17.1	73.1	▲ 0.3	-	
●	靴下 Hosiery	非・被	在庫	I	148.1	134.2	▲ 9.4	129.4	0.6	-	千点
			在庫率	IR	190.1	146.9	▲ 22.7	175.2	1.0	-	
●	ふとん Futon	耐・装	生産	P	82.3	84.5	2.7	78.0	▲ 6.0	16,063	千点
			出荷	S	87.2	106.4	22.0	102.2	6.7	35,792	
●	タフテッドカーペット Tufted pile carpets	建・建 耐・装	在庫	I	88.2	91.7	4.0	91.3	11.9	100,688	枚
			在庫率	IR	100.9	84.6	▲ 16.2	89.0	4.8	281.3	
●	不織布 Non-wovens fabrics	生・鋳	生産	P	76.4	86.5	13.2	86.0	1.7	336,429	枚
			出荷	S	74.9	85.0	13.5	82.4	▲ 1.3	330,600	
●	ニット生地 Knit fabrics	生・鋳	在庫	I	103.0	101.4	▲ 1.6	100.7	▲ 1.7	205,039	t
			在庫率	IR	139.8	117.4	▲ 16.0	119.2	▲ 0.3	62.0	
●	トラック・バス用タイヤ Tires for trucks and buses	生・鋳 生・他	生産	P	110.6	107.6	▲ 2.7	105.4	7.9	4,934,881	㎡
			出荷	S	108.4	113.7	4.9	105.2	14.1	5,164,263	
●	乗用車用タイヤ Tires for passengers cars	生・鋳 耐・乗	在庫	I	91.4	88.8	▲ 2.8	82.3	▲ 10.3	4,238,734	t
			在庫率	IR	84.6	78.1	▲ 7.7	77.3	▲ 21.5	82.1	
●	工業用ゴム製品 Industrial rubber products	生・鋳	生産	P	107.6	105.9	▲ 1.6	102.8	9.6	27,172	t
			出荷	S	107.4	106.3	▲ 1.0	102.1	11.8	25,822	
●	特殊車両用タイヤ Tires for special motor vehicles	生・鋳 生・他	在庫	I	125.0	123.8	▲ 1.0	124.1	7.3	22,461	t
			在庫率	IR	116.9	116.6	▲ 0.3	121.5	▲ 4.1	87.0	
●	ゴムホース Rubber hoses	生・鋳	生産	P	95.9	96.4	0.5	91.9	8.8	4,401	t
			出荷	S	97.4	95.9	▲ 1.5	92.7	9.2	4,286	
●	金属製机 Metal desks	資・事	在庫	I	99.5	99.7	0.2	99.6	1.3	2,458	個
			在庫率	IR	103.2	102.7	▲ 0.5	107.2	▲ 7.3	57.3	
●	乗用車用タイヤ Tires for passengers cars	生・鋳 耐・乗	生産	P	108.2	103.3	▲ 4.5	87.3	23.0	-	千本
			出荷	S	102.1	109.0	6.8	90.3	27.9	-	
●	小型トラック用タイヤ Tires for light trucks	生・鋳 生・他	在庫	I	137.6	110.4	▲ 19.8	100.8	39.2	-	千本
			在庫率	IR	136.4	104.4	▲ 23.5	110.2	8.8	-	
●	工業用ゴム製品 Industrial rubber products	生・鋳	生産	P	89.8	95.0	5.8	82.4	2.1	-	千本
			出荷	S	89.4	98.3	10.0	83.5	3.6	-	
●	金属製いす Metal chairs	資・事	在庫	I	90.8	83.6	▲ 7.9	78.2	13.2	-	千本
			在庫率	IR	105.0	84.6	▲ 19.4	92.9	9.2	-	
●	金属製ベッド Metal beds	資・事	生産	P	111.6	111.6	0.0	99.2	1.1	-	千本
			出荷	S	108.8	110.6	1.7	96.2	▲ 0.4	-	
●	工業用ゴム製品 Industrial rubber products	生・鋳	在庫	I	111.6	107.8	▲ 3.4	97.0	22.6	-	千本
			在庫率	IR	106.8	94.9	▲ 11.1	99.7	22.9	-	
●	特殊車両用タイヤ Tires for special motor vehicles	生・鋳 生・他	生産	P	140.6	130.5	▲ 7.2	110.1	▲ 5.6	-	百万円 【本】
			出荷	S	129.8	121.3	▲ 6.5	108.7	▲ 1.4	-	
●	工業用ゴム製品 Industrial rubber products	生・鋳	在庫	I	81.8	65.2	▲ 20.3	65.7	▲ 32.3	-	百万円 【本】
			在庫率	IR	51.3	52.8	2.9	56.1	▲ 25.7	-	
●	工業用ゴム製品 Industrial rubber products	生・鋳	生産	P	99.4	102.4	3.0	97.5	13.0	2,940	新ゴム量t 【千m】
			出荷	S	100.4	103.5	3.1	96.4	10.7	-	
●	工業用ゴム製品 Industrial rubber products	生・鋳	在庫	I	78.4	83.7	6.8	83.3	1.5	8,016	新ゴム量t 【千m】
			在庫率	IR	83.9	82.8	▲ 1.3	86.7	▲ 8.2	30.4	
●	工業用ゴム製品 Industrial rubber products	生・鋳	生産	P	98.1	105.1	7.1	100.9	15.8	16,175	新ゴム量t
			出荷	S	103.5	114.1	10.2	107.5	21.3	17,908	
●	工業用ゴム製品 Industrial rubber products	生・鋳	在庫	I	106.7	108.7	1.9	107.3	0.3	6,977	新ゴム量t
			在庫率	IR	105.8	95.9	▲ 9.4	99.5	▲ 17.3	39.0	
●	金属製机 Metal desks	資・事	生産	P	118.1	119.3	1.0	132.6	16.8	245,201	個
			出荷	S	124.6	113.1	▲ 9.2	102.3	17.7	196,651	
●	金属製いす Metal chairs	資・事	在庫	I	131.0	134.6	2.7	154.9	4.7	475,812	個
			在庫率	IR	99.3	112.2	13.0	131.4	▲ 11.1	242.0	
●	金属製ベッド Metal beds	資・事	生産	P	113.2	107.5	▲ 5.0	119.0	3.7	468,257	個
			出荷	S	112.8	115.1	2.0	110.7	16.4	449,014	
●	金属製ベッド Metal beds	資・事	在庫	I	127.0	122.6	▲ 3.5	160.2	▲ 4.4	558,649	個
			在庫率	IR	110.5	109.3	▲ 1.1	132.0	▲ 17.9	124.4	
●	金属製ベッド Metal beds	資・事	生産	P	127.9	136.6	6.8	131.8	18.5	-	個
			出荷	S	121.9	188.5	54.6	135.7	53.9	-	
●	金属製ベッド Metal beds	資・事	在庫	I	148.4	117.1	▲ 21.1	154.2	▲ 1.6	-	個
			在庫率	IR	122.7	62.7	▲ 48.9	107.7	▲ 36.0	-	

* 1.Classification by Use of Goods

P:Production, S: Shipments, I: Inventories, IR:Inventory Ratio

(前月比・前年同月比・在庫率＝%)

分類 Classification	品目 Goods	格付 *1	項目 Item	季調済指数 Seasonally adjusted index			原指数 Original Index		実数 Figures		単位 Unit
				12月 2013 Dec.	1月 2014 Jan.	前月比 %Change From Previous Month	1月 2014 Jan.	前年同月比 %Change From Previous Year	1月 2014 Jan.		
金属製保管庫類 Metal storage cabinets	金属製棚 Metal racks	資・事	生産 P	171.5	219.0	27.7	223.2	41.4	-	個	
			出荷 S	173.1	213.5	23.3	214.1	42.6	-		
			在庫 I	118.1	115.8	▲ 1.9	127.8	1.0	-		
			在庫率 IR	64.4	51.6	▲ 19.9	56.2	▲ 29.1	-		
	流し・ガス・調理台 Sink cabinets, range tables and cooking tables	建・建	生産 P	95.4	108.3	13.5	98.9	18.4	36,001	個	
			出荷 S	93.2	98.7	5.9	85.0	7.5	31,242		
			在庫 I	111.9	119.6	6.9	119.1	19.8	36,040		
			在庫率 IR	120.4	114.5	▲ 4.9	138.5	11.5	115.4		
	システムキッチン System kitchens	建・建	生産 P	119.3	119.2	▲ 0.1	108.9	13.8	74,310	セット	
			出荷 S	113.9	111.9	▲ 1.8	106.2	17.0	77,092		
			在庫 I	157.1	161.9	3.1	163.4	6.9	30,649		
			在庫率 IR	136.5	140.6	3.0	152.8	▲ 8.5	39.8		
木製家具 Wooden furniture	金属製間仕切り Metal partitions	資・事	生産 P	94.3	89.7	▲ 4.9	76.7	1.9	252,019	㎡	
			出荷 S	84.9	95.0	11.9	69.2	▲ 5.5	228,791		
			在庫 I	77.1	78.2	1.4	93.6	▲ 6.8	194,158		
			在庫率 IR	84.6	82.6	▲ 2.4	126.0	▲ 1.3	84.9		
	木製棚 Wooden shelves	耐・装	生産 P	79.6	75.5	▲ 5.2	71.6	5.1	96,562	個	
			出荷 S	72.1	70.9	▲ 1.7	64.8	▲ 0.5	87,147		
			在庫 I	102.6	100.1	▲ 2.4	104.3	8.3	118,306		
			在庫率 IR	139.5	136.8	▲ 1.9	158.6	8.9	135.8		
	● 木製いす Wooden chairs	耐・装	生産 P	120.6	133.4	10.6	119.0	16.9	73,786	個	
			出荷 S	115.7	131.5	13.7	113.3	13.3	75,894		
			在庫 I	89.0	91.7	3.0	92.0	▲ 1.7	69,510		
			在庫率 IR	77.3	68.8	▲ 11.0	80.5	▲ 13.3	91.6		
木製ベッド Wooden beds	耐・装	生産 P	95.3	102.5	7.6	92.9	15.8	25,919	個		
		出荷 S	95.8	104.6	9.2	92.9	14.4	24,560			
		在庫 I	87.5	88.5	1.1	90.3	▲ 1.5	10,054			
		在庫率 IR	91.7	82.7	▲ 9.8	95.1	▲ 14.1	40.9			
印刷業 Printing	● とっ版印刷(活版印刷) Relief printing (typographic printing)	生・他	生産 P	93.1	88.9	▲ 4.5	78.4	4.8	1,738	百万円	
			出荷 S	-	-	-	-	-	-		
			在庫 I	-	-	-	-	-	-		
	● 平版印刷(オフセット印刷) Planography printing (offset printing)	生・他	生産 P	88.8	88.7	▲ 0.1	81.6	▲ 3.1	18,821	百万円	
			出荷 S	-	-	-	-	-	-		
			在庫 I	-	-	-	-	-	-		
● おう版印刷(グラビア印刷) Intaglio printing (gravure printing)	生・他	生産 P	114.9	109.0	▲ 5.1	100.1	0.4	5,548	百万円		
		出荷 S	-	-	-	-	-	-			
		在庫 I	-	-	-	-	-	-			
木材・木製品工業 Wood and wood products	繊維板・パーティクルボード Fiberboard and particle board	建・建 生・鋳	生産 P	114.2	107.0	▲ 6.3	104.0	5.8	14,301	千㎡	
			出荷 S	105.2	117.6	11.8	114.2	15.9	14,588		
			在庫 I	80.0	69.2	▲ 13.5	68.7	▲ 12.8	11,549		
			在庫率 IR	74.8	56.7	▲ 24.2	59.4	▲ 24.7	79.2		
その他製品工業 Other products	電池式時計 Battery-operated watches and clocks	耐・教	生産 P	77.5	106.8	37.8	93.8	1.4	475	千個	
			出荷 S	90.6	94.1	3.9	94.5	0.9	1,150		
			在庫 I	119.7	120.3	0.5	130.3	▲ 4.5	3,091		
			在庫率 IR	131.0	120.9	▲ 7.7	134.7	▲ 5.2	268.8		
	時計 Watches and clocks	電池式時計ムーブメント Movements of battery- operated watches and clocks	生・鋳	生産 P	79.8	87.0	9.0	76.4	▲ 4.1	22,998	千個
				出荷 S	82.5	90.4	9.6	75.1	▲ 9.0	22,908	
楽器 Musical instruments	ピアノ Pianos	耐・教	生産 P	93.2	93.9	0.8	82.9	14.3	2,863	台	
			出荷 S	101.5	105.4	3.8	88.9	15.5	3,145		
			在庫 I	97.6	94.3	▲ 3.4	96.4	▲ 37.0	3,672		
			在庫率 IR	96.0	88.8	▲ 7.5	108.1	▲ 45.3	116.8		

* 1. Classification by Use of Goods

P: Production, S: Shipments, I: Inventories, IR: Inventory Ratio

(前月比・前年同月比・在庫率＝%)

分類 Classification	品目 Goods	格付 *1	項目 Item	季調済指数 Seasonally adjusted index			原指数 Original Index		実数 Figures		単位 Unit
				12月 2013 Dec.	1月 2014 Jan.	前月比 %Change From Previous Month	1月 2014 Jan.	前年同月比 %Change From Previous Year	1月 2014 Jan.		
	管楽器 Wind instruments	資・他 耐・教	生産 P	99.6	111.8	12.2	97.5	▲ 5.9	9,625	本	
			出荷 S	100.1	132.1	32.0	109.8	7.8	18,680		
			在庫 I	105.3	93.8	▲ 10.9	108.3	▲ 5.4	41,573		
			在庫率 IR	103.4	70.1	▲ 32.2	94.9	▲ 12.2	222.6		
文具 Stationery	シャープペンシル Mechanical pencils	非・教 生・他	生産 P	89.4	90.3	1.0	85.1	4.9	11,694	千本	
			出荷 S	86.3	83.0	▲ 3.8	79.4	▲ 10.2	10,420		
			在庫 I	71.0	77.7	9.4	81.8	▲ 16.4	11,507		
			在庫率 IR	79.2	91.7	15.8	100.8	▲ 7.1	110.4		
	ボールペン Ballpoint pens	非・教 生・他	生産 P	120.1	108.5	▲ 9.7	103.1	1.0	117,340	千本	
			出荷 S	109.8	110.5	0.6	97.7	▲ 1.3	111,334		
			在庫 I	96.2	99.6	3.5	100.7	▲ 8.5	95,781		
			在庫率 IR	87.9	94.9	8.0	102.8	▲ 7.2	86.0		
	マーキングペン Marking pens	非・教 生・他	生産 P	107.9	113.1	4.8	107.5	20.1	52,005	千本	
			出荷 S	103.2	97.7	▲ 5.3	90.0	8.2	53,603		
			在庫 I	102.9	108.7	5.6	110.4	10.8	76,324		
			在庫率 IR	99.0	110.0	11.1	121.5	2.4	142.4		
玩具 Toys	電子・電動玩具 Electronic and electric toys	耐・教 非・教	生産 P	103.6	112.6	8.7	98.4	11.6	47,317	ダース	
			出荷 S	108.9	107.8	▲ 1.0	105.5	10.7	49,387		
			在庫 I	71.6	71.0	▲ 0.8	79.6	▲ 2.5	15,806		
			在庫率 IR	62.8	57.3	▲ 8.8	72.8	▲ 12.1	32.0		
	プラスチックモデル Plastic models	非・教	生産 P	149.5	156.5	4.7	132.7	31.9	347,815	ダース	
			出荷 S	154.0	136.1	▲ 11.6	108.1	6.4	282,212		
			在庫 I	97.8	107.7	10.1	109.9	7.6	678,864		
			在庫率 IR	61.3	72.1	17.6	97.4	1.1	240.6		
皮革製品 Leather products	● 革靴 Leather boots and shoes	非・被	生産 P	86.1	85.9	▲ 0.2	81.9	▲ 1.7	1,193	千足	
			出荷 S	84.1	90.4	7.5	85.4	3.3	1,502		
			在庫 I	90.3	89.5	▲ 0.9	99.1	▲ 7.4	1,496		
			在庫率 IR	109.6	98.7	▲ 9.9	114.1	▲ 10.4	99.6		
鉱業 Mining	● 石灰石 Limestone	生・鉱	生産 P	108.8	113.6	4.4	104.7	3.9	11,791	千t	
			出荷 S	89.5	101.1	13.0	90.7	6.6	9,740		
			在庫 I	94.9	96.1	1.3	95.6	2.9	8,496		
			在庫率 IR	106.4	96.0	▲ 9.8	104.8	▲ 3.6	87.2		
	原油 Crude oil	生・鉱	生産 P	69.0	73.1	5.9	87.6	▲ 11.7	63,740	kl	
			出荷 S	84.4	65.7	▲ 22.2	78.2	▲ 19.4	55,091		
			在庫 I	70.5	89.5	27.0	99.1	0.4	43,110		
			在庫率 IR	82.5	136.2	65.1	125.4	24.7	78.3		
	天然ガス Natural gas	生・他	生産 P	79.3	87.4	10.2	108.5	▲ 7.0	307,088	千立方m	
			出荷 S	92.2	93.5	1.4	113.7	▲ 2.3	390,812		
			在庫 I	-	-	-	-	-	-		
			在庫率 IR	-	-	-	-	-	-		

* 1. Classification by Use of Goods

P: Production, S: Shipments, I: Inventories, IR: Inventory Ratio

平成26年2月の製造工業生産予測調査結果

Survey of Production Forecast, February 2014

(1)前月比(季節調整済)

Percent change from previous month (Seasonally Adjusted)

(%)

分 類		1月 Jan. Last Month	2月 Feb. 見込み This Month	3月 Mar. 見込み Next Month
業 種 別	製 造 工 業 Manufacturing	(6.1)	1.3 (0.3)	▲ 3.2
	鉄 鋼 業 Iron and steel	(0.4)	0.0 (▲ 0.2)	▲ 2.3
	非 鉄 金 属 工 業 Non-ferrous metals	(▲ 1.0)	1.0 (1.1)	▲ 3.6
	金 属 製 品 工 業 Fabricated metals	(2.4)	1.0 (1.6)	▲ 4.4
	はん用・生産用・業務用機械工業 General-purpose, production and business oriented machinery	(13.1)	▲ 1.5 (0.4)	▲ 5.8
	電子部品・デバイス工業 Electronic parts and devices	(4.3)	3.2 (0.6)	▲ 0.3
	電 気 機 械 工 業 Electrical machinery	(9.8)	6.0 (▲ 0.2)	▲ 5.2
	情 報 通 信 機 械 工 業 Information and communication electronics equipment	(6.6)	9.0 (▲ 1.4)	▲ 6.6
	輸 送 機 械 工 業 Transport equipment	(10.5)	▲ 0.6 (▲ 0.5)	▲ 2.8
	化 学 工 業 Chemicals	(▲ 0.3)	▲ 0.2 (0.2)	▲ 3.2
	紙 ・ パ ル プ 工 業 Pulp and paper	(4.7)	▲ 1.5 (▲ 1.7)	▲ 2.2
	そ の 他 Others	(2.2)	0.4 (▲ 1.3)	▲ 2.3

(2)実現率及び予測修正率

Realization Ratio and

Amendment Ratio

(%)

1月 の 実 現 率 Realization Ratio	2月 の 予 測 修 正 率 Amendment Ratio
▲ 0.7	0.3
▲ 0.1	0.1
0.3	0.2
1.0	0.4
▲ 2.2	▲ 4.0
2.1	4.8
▲ 4.0	2.0
▲ 6.2	3.7
0.1	▲ 0.1
2.0	1.6
0.8	1.0
▲ 0.8	0.9

(参考)

製 造 工 業 (原系列) Manufacturing (Original)		3.1	11.0
(前月調査による前月比)	(▲ 0.5)	(2.2)	

※ ()内は前月調査による前月比を示す。

Parenteses indicate the percent change from previous month in the previous survey.

※ 調査票の提出期日は毎月10日となっている。

The deadline of submission from principal entrepreneurs is the 10th of month.

製造工業生産予測指数(季節調整済) Indices of Production Forecast (Seasonally Adjusted Index)

平成22年=100
index2010=100

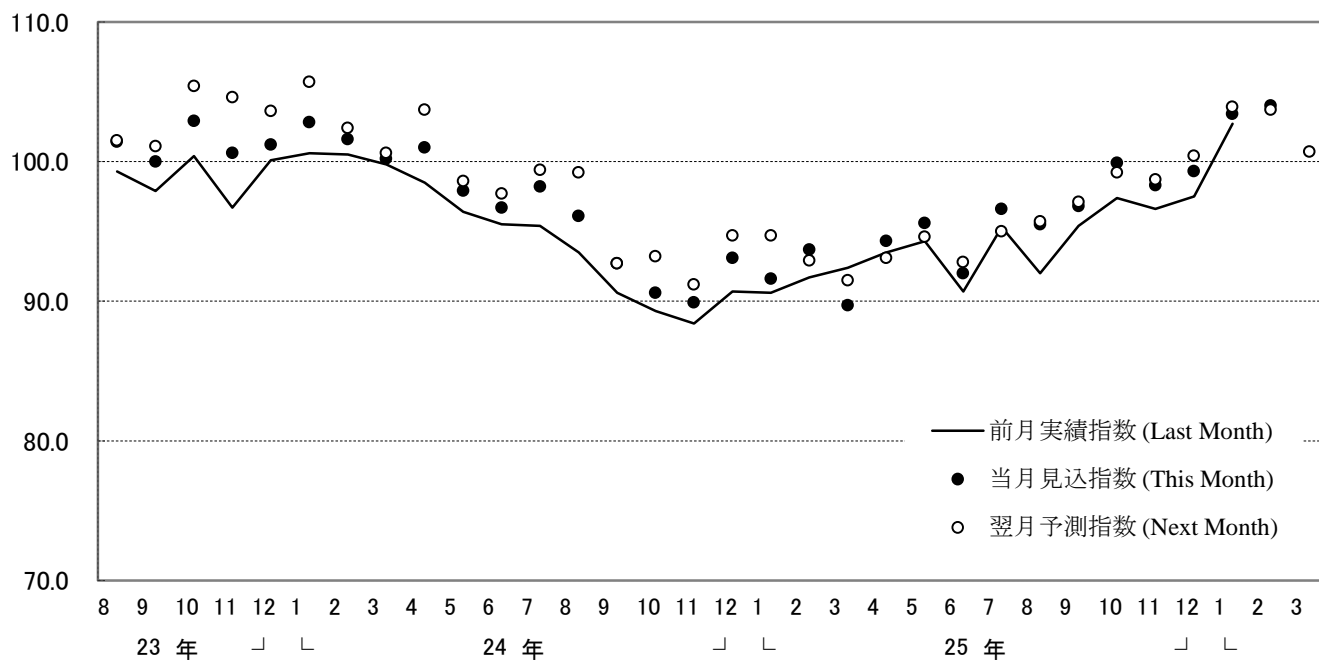

製造工業の実現率・予測修正率(増減率) Realization Ratio and Amendment Ratio (Percent Change From Previous Month)

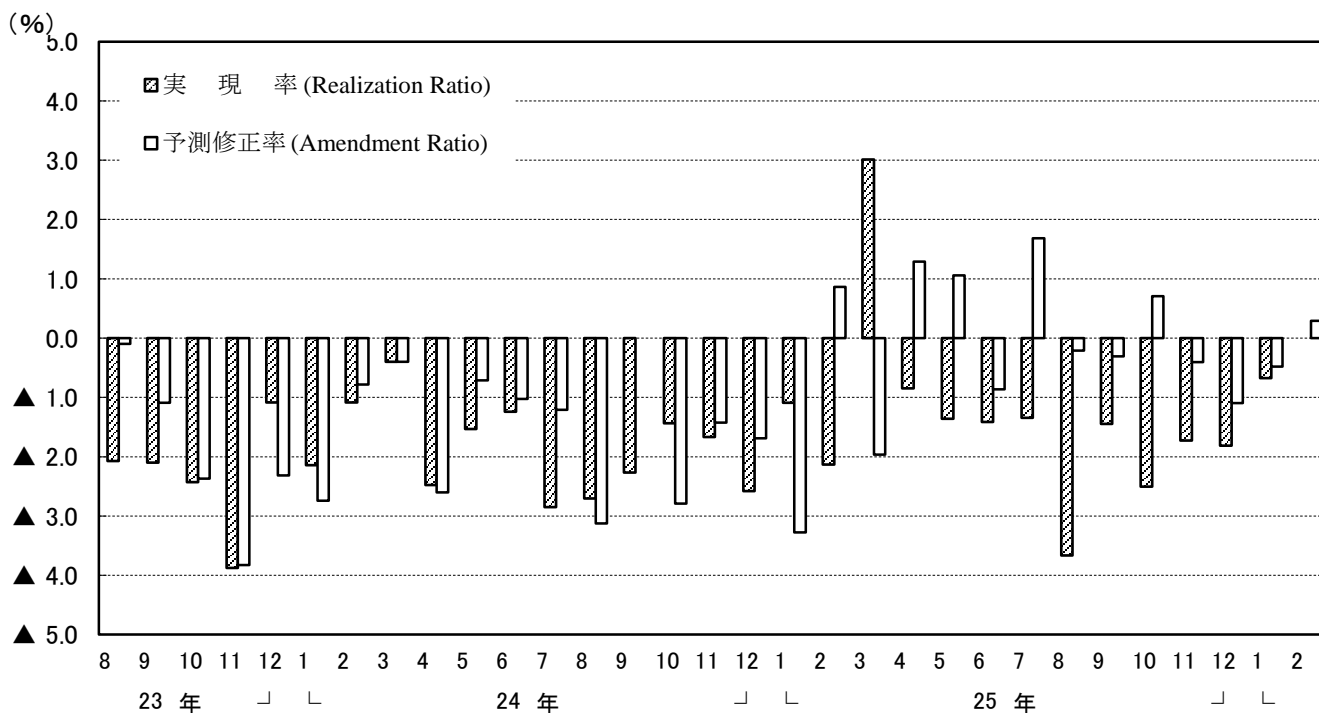

(注) このグラフは、製造工業生産予測指数の動きを表現したもので、鉱工業生産指数ではない。

Note: This graph shows the changes in indices of Production Forecast and doesn't show the very changes in Indices of Industrial Production.

<1. 製造工業：Manufacturing>

年 月	季節調整済指数			前月比 %Change From Previous Month			実現率 Realization Ratio	予測修正率 Amendment Ratio	原指数			前年同月比 %Change From Previous Year			(参考)原指数による		Year and Month
	Seasonally Adjusted Index			%Change From Previous Month					Original Index			%Change From Previous Year			実現率 Realization Ratio	予測修正率 Amendment Ratio	
	前月実績 Last Month	当月見込み This Month	翌月見込み Next Month	前月実績 Last Month	当月見込み This Month	翌月見込み Next Month			前月実績 Last Month	当月見込み This Month	翌月見込み Next Month	前月実績 Last Month	当月見込み This Month	翌月見込み Next Month	前月実績 Last Month	当月見込み This Month	
平成24年 12月調査	88.4	93.1	94.7	▲1.0	5.3	1.7	▲1.7	▲1.7	90.1	91.9	88.6	▲8.2	▲8.0	▲4.9	▲1.7	▲1.6	Dec. 2012
平成25年 1月調査	90.7	91.6	92.9	2.6	1.0	1.4	▲2.6	▲3.3	89.5	85.7	88.5	▲10.4	▲8.0	▲12.4	▲2.6	▲3.3	Jan. 2013
2月調査	90.6	93.7	91.5	▲0.1	3.4	▲2.3	▲1.1	0.9	84.8	89.3	100.0	▲9.0	▲11.6	▲9.2	▲1.1	0.9	Feb.
3月調査	91.7	89.7	93.1	1.2	▲2.2	3.8	▲2.1	▲2.0	87.4	98.0	87.7	▲13.5	▲11.0	▲4.6	▲2.1	▲2.0	Mar.
4月調査	92.4	94.3	94.6	0.8	2.1	0.3	3.0	1.3	100.9	88.9	89.7	▲8.4	▲3.3	▲1.9	3.0	1.4	Apr.
5月調査	93.5	95.6	92.8	1.2	2.2	▲2.9	▲0.8	1.1	88.1	90.6	95.8	▲4.1	▲0.9	▲3.7	▲0.9	1.0	May
6月調査	94.3	92.0	95.0	0.9	▲2.4	3.3	▲1.4	▲0.9	89.4	94.9	100.4	▲2.2	▲4.6	0.7	▲1.3	▲0.9	Jun.
7月調査	90.7	96.6	95.7	▲3.8	6.5	▲0.9	▲1.4	1.7	93.6	102.0	92.0	▲5.9	2.3	1.3	▲1.4	1.6	Jul.
8月調査	95.3	95.5	97.1	5.1	0.2	1.7	▲1.3	▲0.2	100.7	91.8	102.1	1.0	1.1	1.1	▲1.3	▲0.2	Aug.
9月調査	92.0	96.8	99.2	▲3.5	5.2	2.5	▲3.7	▲0.3	88.4	101.8	100.1	▲2.6	6.8	11.1	▲3.7	▲0.3	Sep.
10月調査	95.4	99.9	98.7	3.7	4.7	▲1.2	▲1.4	0.7	100.3	100.8	99.6	5.2	11.9	10.5	▲1.5	0.7	Oct.
11月調査	97.4	98.3	100.4	2.1	0.9	2.1	▲2.5	▲0.4	98.3	99.2	100.1	9.1	10.2	11.8	▲2.5	▲0.4	Nov.
12月調査	96.6	99.3	103.9	▲0.8	2.8	4.6	▲1.7	▲1.1	97.5	99.0	97.2	8.2	10.6	14.6	▲1.7	▲1.1	Dec.
平成26年 1月調査	97.5	103.4	103.7	0.9	6.1	0.3	▲1.8	▲0.5	97.2	96.7	98.8	8.6	14.0	13.0	▲1.8	▲0.5	Jan. 2014
2月調査	102.7	104.0	100.7	5.3	1.3	▲3.2	▲0.7	0.3	96.1	99.1	110.0	13.3	13.4	9.0	▲0.6	0.3	Feb.

<2. 鉄鋼業：Iron and steel>

年 月	季節調整済指数			前月比 %Change From Previous Month			実現率 Realization Ratio	予測修正率 Amendment Ratio	原指数			前年同月比 %Change From Previous Year			(参考)原指数による		Year and Month
	Seasonally Adjusted Index			%Change From Previous Month					Original Index			%Change From Previous Year			実現率 Realization Ratio	予測修正率 Amendment Ratio	
	前月実績 Last Month	当月見込み This Month	翌月見込み Next Month	前月実績 Last Month	当月見込み This Month	翌月見込み Next Month			前月実績 Last Month	当月見込み This Month	翌月見込み Next Month	前月実績 Last Month	当月見込み This Month	翌月見込み Next Month	前月実績 Last Month	当月見込み This Month	
平成24年 12月調査	89.3	93.6	90.5	1.1	4.8	▲3.3	0.7	1.4	87.9	90.6	90.7	▲5.8	0.9	▲3.8	0.7	1.3	Dec. 2012
平成25年 1月調査	91.2	93.5	95.2	2.1	2.5	1.8	▲2.6	3.3	88.3	93.8	88.1	▲1.7	▲0.5	▲5.2	▲2.5	3.4	Jan. 2013
2月調査	94.6	95.9	95.3	3.7	1.4	▲0.6	1.2	0.7	94.9	88.8	98.5	0.6	▲4.4	▲3.4	1.2	0.8	Feb.
3月調査	94.2	94.7	97.4	▲0.4	0.5	2.9	▲1.8	▲0.6	87.2	97.9	91.8	▲6.1	▲4.0	▲0.4	▲1.8	▲0.6	Mar.
4月調査	97.8	98.4	98.2	3.8	0.6	▲0.2	3.3	1.0	101.1	92.8	98.6	▲0.9	0.7	▲0.6	3.3	1.1	Apr.
5月調査	98.6	96.8	95.2	0.8	▲1.8	▲1.7	0.2	▲1.4	93.0	97.2	95.2	0.9	▲2.0	0.7	0.2	▲1.4	May
6月調査	98.9	94.9	95.4	0.3	▲4.0	0.5	2.2	▲0.3	99.3	94.9	98.3	0.1	▲1.0	0.3	2.2	▲0.3	Jun.
7月調査	94.9	94.9	95.6	▲4.0	0.0	0.7	0.0	▲0.5	94.9	97.8	98.4	▲1.0	▲0.2	▲0.4	0.0	▲0.5	Jul.
8月調査	94.7	95.2	95.7	▲0.2	0.5	0.5	▲0.2	▲0.4	97.6	98.0	97.5	▲0.4	▲0.8	2.4	▲0.2	▲0.4	Aug.
9月調査	93.6	96.9	94.8	▲1.2	3.5	▲2.2	▲1.7	1.3	96.4	98.7	98.9	▲2.4	3.2	7.4	▲1.6	1.2	Sep.
10月調査	96.0	95.7	99.7	2.6	▲0.3	4.2	▲0.9	0.9	97.8	99.8	97.9	2.7	8.4	11.4	▲0.9	0.9	Oct.
11月調査	93.2	99.5	101.0	▲2.9	6.8	1.5	▲2.6	▲0.2	97.2	97.7	98.1	5.5	11.1	11.1	▲2.6	▲0.2	Nov.
12月調査	98.7	100.1	99.9	5.9	1.4	▲0.2	▲0.8	▲0.9	96.9	97.2	100.2	10.2	10.1	5.6	▲0.8	▲0.9	Dec.
平成26年 1月調査	100.7	101.1	100.9	2.0	0.4	▲0.2	0.6	1.2	97.8	101.4	93.4	10.8	6.8	7.1	0.6	1.2	Jan. 2014
2月調査	101.0	101.0	98.7	0.3	0.0	▲2.3	▲0.1	0.1	101.3	93.5	102.0	6.7	7.2	0.9	▲0.1	0.1	Feb.

<3. 非鉄金属工業：Non-ferrous metals>

年 月	季節調整済指数			前月比 %Change From Previous Month			実現率 Realization Ratio	予測修正率 Amendment Ratio	原指数			前年同月比 %Change From Previous Year			(参考)原指数による		Year and Month
	Seasonally Adjusted Index			%Change From Previous Month					Original Index			%Change From Previous Year			実現率 Realization Ratio	予測修正率 Amendment Ratio	
	前月実績 Last Month	当月見込み This Month	翌月見込み Next Month	前月実績 Last Month	当月見込み This Month	翌月見込み Next Month			前月実績 Last Month	当月見込み This Month	翌月見込み Next Month	前月実績 Last Month	当月見込み This Month	翌月見込み Next Month	前月実績 Last Month	当月見込み This Month	
平成24年 12月調査	99.3	99.2	99.9	▲0.3	▲0.1	0.7	0.0	▲1.8	101.8	96.2	94.0	3.0	2.2	4.4	0.0	▲1.7	Dec. 2012
平成25年 1月調査	99.6	97.1	100.3	0.3	▲2.5	3.3	0.4	▲2.8	96.6	91.4	93.7	2.7	1.6	▲1.9	0.4	▲2.8	Jan. 2013
2月調査	96.4	100.9	95.8	▲3.2	4.7	▲5.1	▲0.7	0.6	90.7	94.3	97.7	0.8	▲1.3	▲5.1	▲0.8	0.6	Feb.
3月調査	100.2	97.7	94.1	3.9	▲2.5	▲3.7	▲0.7	2.0	93.6	99.6	96.0	▲2.0	▲3.2	▲6.4	▲0.7	1.9	Mar.
4月調査	99.6	97.0	97.5	▲0.6	▲2.6	0.5	1.9	3.1	101.5	99.0	98.2	▲1.4	▲3.5	▲3.3	1.9	3.1	Apr.
5月調査	97.5	98.0	97.9	▲2.4	0.5	▲0.1	0.5	0.5	99.5	98.7	100.3	▲3.0	▲2.9	▲4.3	0.5	0.5	May
6月調査	98.6	100.1	98.9	1.1	1.5	▲1.2	0.6	2.2	99.3	102.6	105.0	▲2.3	▲2.1	▲1.5	0.6	2.3	Jun.
7月調査	97.1	97.2	101.4	▲1.5	0.1	4.3	▲3.0	▲1.7	99.5	103.2	94.3	▲5.1	▲3.2	4.8	▲3.0	▲1.7	Jul.
8月調査	101.5	102.1	100.2	4.5	0.6	▲1.9	4.4	0.7	107.8	94.9	100.8	1.1	5.4	1.6	4.5	0.6	Aug.
9月調査	98.1	100.1	97.3	▲3.3	2.0	▲2.8	▲3.9	▲0.1	91.2	100.7	102.4	1.3	1.5	▲2.3	▲3.9	▲0.1	Sep.
10月調査	101.9	100.1	99.1	3.9	▲1.8	▲1.0	1.8	2.9	102.5	105.3	100.7	3.3	0.5	▲1.1	1.8	2.8	Oct.
11月調査	101.5	101.0	104.6	▲0.4	0.5	3.6	1.4	1.9	106.8	102.6	102.3	1.9	0.8	5.9	1.4	1.9	Nov.
12月調査	102.5	104.6	105.9	1.0	2.0	1.2	1.5	0.0	104.1	102.3	99.7	2.3	5.9	9.9	1.5	0.0	Dec.
平成26年 1月調査	108.0	106.9	108.1	5.4	▲1.0	1.1	3.3	0.9	105.6	100.6	101.0	9.3	10.9	7.9	3.2	0.9	Jan. 2014
2月調査	107.2	108.3	104.4	▲0.7	1.0	▲3.6	0.3	0.2	100.9	101.2	106.4	11.2	8.1	4.8	0.3	0.2	Feb.

<4. 金属製品工業：Fabricated metals>

年 月	季節調整済指数			前月比 %Change From Previous Month			実現率 Realization Ratio	予測修正率 Amendment Ratio	原指数			前年同月比 %Change From Previous Year			(参考)原指数による		Year and Month
	Seasonally Adjusted Index			%Change From Previous Month					Original Index			%Change From Previous Year			実現率 Realization Ratio	予測修正率 Amendment Ratio	
	前月実績 Last Month	当月見込み This Month	翌月見込み Next Month	前月実績 Last Month	当月見込み This Month	翌月見込み Next Month			前月実績 Last Month	当月見込み This Month	翌月見込み Next Month	前月実績 Last Month	当月見込み This Month	翌月見込み Next Month	前月実績 Last Month	当月見込み This Month	
平成24年 12月調査	101.9	106.8	105.3	▲3.6	4.8	▲1.4	▲0.3	▲1.0	109.9	104.3	98.2	▲7.1	▲7.5	▲7.4	▲0.3	▲0.9	Dec. 2012
平成25年 1月調査	102.4	104.6	110.5	0.5	2.1	5.6	▲4.1	▲0.7	100.0	97.6	102.8	▲11.3	▲7.9	▲10.2	▲4.1	▲0.6	Jan. 2013
2月調査	100.4	107.9	105.5	▲2.0	7.5	▲2.2	▲4.0	▲2.4	93.7	100.4	106.7	▲11.6	▲12.3	▲7.6	▲4.0	▲2.3	Feb.
3月調査	103.3	104.7	99.8	2.9	1.4	▲4.7	▲4.3	▲0.8	96.1	105.9	100.5	▲16.1	▲8.3	▲7.1	▲4.3	▲0.7	Mar.
4月調査	104.3	101.2	102.6	1.0	▲3.0	1.4	▲0.4	1.4	105.5	101.9	102.0	▲8.7	▲5.8	▲4.9	▲0.4	1.4	Apr.
5月調査	103.8	104.2	104.5	▲0.5	0.4	0.3	2.6	1.6	104.5	103.6	104.5	▲3.4	▲3.4	▲3.7	2.6	1.6	May
6月調査	104.3	105.3	107.5	0.9	1.0	2.1	0.1	0.8	103.7	105.3	114.2	▲3.4	▲2.9	1.7	0.1	0.8	Jun.
7月調査	102.8	107.8	109.3	▲1.4	4.9	1.4	▲2.4	0.3	102.8	114.5	102.2	▲5.3	2.0	0.7	▲2.4	0.3	Jul.
8月調査	107.9	109.8	109.2	5.0	1.8	▲0.5	0.1	0.5	114.6	102.7	108.7	2.0	1.2	5.5	0.1	0.5	Aug.
9月調査	106.1	107.8	106.1	▲1.7	1.6	▲1.6	▲3.4	▲1.3	99.2	107.3	114.5	▲2.3	4.2	0.4</			

<5. はん用・生産用・業務用機械工業：General-purpose, production and business oriented machinery>

年 月	季節調整済指数			前月比 %Change From Previous Month			実現率 Realization Ratio	予測修正率 Amendment Ratio	原指数			前年同月比 %Change From Previous Year			(参考)原指数による		Year and Month
	Seasonally Adjusted Index			%Change From Previous Month					Original Index			%Change From Previous Year			実現率 Realization Ratio	予測修正率 Amendment Ratio	
	前月実績 Last Month	当月見込み This Month	翌月見込み Next Month	前月実績 Last Month	当月見込み This Month	翌月見込み Next Month			前月実績 Last Month	当月見込み This Month	翌月見込み Next Month	前月実績 Last Month	当月見込み This Month	翌月見込み Next Month	前月実績 Last Month	当月見込み This Month	
平成24年 12月調査	100.4	105.8	111.6	▲0.7	5.4	5.5	▲4.6	▲4.6	99.8	105.5	98.8	▲16.1	▲14.4	▲8.3	▲4.5	▲4.6	Dec. 2012
平成25年 1月調査	102.7	103.6	102.3	▲2.3	0.9	▲1.3	▲2.9	▲7.2	102.4	91.7	99.3	▲17.0	▲14.9	▲19.0	▲2.9	▲7.2	Jan. 2013
2月調査	98.9	102.0	95.0	▲3.7	3.1	▲6.9	▲4.5	▲0.3	87.5	99.0	117.5	▲18.8	▲19.2	▲14.1	▲4.6	▲0.3	Feb.
3月調査	98.9	91.8	107.3	0.0	▲7.2	16.9	▲3.0	▲3.4	96.0	113.5	98.9	▲21.7	▲17.0	▲7.5	▲3.0	▲3.4	Mar.
4月調査	96.2	108.6	108.5	▲2.7	12.9	▲0.1	4.8	1.2	118.9	100.1	98.8	▲13.1	▲6.4	▲4.8	4.8	1.2	Apr.
5月調査	105.9	110.3	109.6	10.1	4.2	▲0.6	▲2.5	1.7	97.6	100.4	113.6	▲8.7	▲3.3	▲3.5	▲2.5	1.6	May
6月調査	108.9	105.8	115.6	2.8	▲2.8	9.3	▲1.3	▲3.5	99.1	109.7	118.0	▲4.5	▲6.8	4.8	▲1.3	▲3.4	Jun.
7月調査	105.5	117.7	116.4	▲3.1	11.6	▲1.1	▲0.3	1.8	109.4	120.1	112.9	▲7.1	6.7	5.2	▲0.3	1.8	Jul.
8月調査	112.0	110.7	117.3	6.2	▲1.2	6.0	▲4.8	▲4.9	114.3	107.4	128.9	1.5	0.1	9.4	▲4.8	▲4.9	Aug.
9月調査	103.6	115.0	128.8	▲7.5	11.0	12.0	▲6.4	▲2.0	100.5	126.4	121.8	▲6.3	7.3	27.4	▲6.4	▲1.9	Sep.
10月調査	110.4	127.8	124.0	6.0	15.8	▲3.0	▲4.0	▲0.8	121.3	120.9	122.4	3.0	26.5	22.6	▲4.0	▲0.7	Oct.
11月調査	117.4	123.6	127.2	6.3	5.3	2.9	▲8.1	▲0.3	111.0	122.0	127.7	16.1	22.2	24.7	▲8.2	▲0.3	Nov.
平成26年 12月調査	116.8	120.8	138.1	▲0.5	3.4	14.3	▲5.5	▲5.0	115.3	121.3	122.2	15.5	18.5	39.7	▲5.5	▲5.0	Dec.
1月調査	117.1	132.4	132.9	0.3	13.1	0.4	▲3.1	▲4.1	117.6	117.2	129.0	14.8	33.9	34.4	▲3.1	▲4.1	Jan. 2014
2月調査	129.5	127.6	120.2	10.6	▲1.5	▲5.8	▲2.2	▲4.0	114.6	123.9	148.6	31.0	29.1	25.0	▲2.2	▲4.0	Feb.

<6. 電子部品・デバイス工業：Electronic parts and devices>

年 月	季節調整済指数			前月比 %Change From Previous Month			実現率 Realization Ratio	予測修正率 Amendment Ratio	原指数			前年同月比 %Change From Previous Year			(参考)原指数による		Year and Month
	Seasonally Adjusted Index			%Change From Previous Month					Original Index			%Change From Previous Year			実現率 Realization Ratio	予測修正率 Amendment Ratio	
	前月実績 Last Month	当月見込み This Month	翌月見込み Next Month	前月実績 Last Month	当月見込み This Month	翌月見込み Next Month			前月実績 Last Month	当月見込み This Month	翌月見込み Next Month	前月実績 Last Month	当月見込み This Month	翌月見込み Next Month	前月実績 Last Month	当月見込み This Month	
平成24年 12月調査	81.6	96.4	86.2	1.6	18.1	▲10.6	▲5.7	1.5	85.1	94.7	79.6	3.8	14.8	8.9	▲5.7	1.5	Dec. 2012
平成25年 1月調査	78.1	75.2	74.5	▲4.3	▲3.7	▲0.9	▲19.0	▲12.8	76.7	69.4	67.2	▲7.0	▲5.1	▲17.3	▲19.0	▲12.8	Jan. 2013
2月調査	81.1	83.4	89.4	3.8	2.8	7.2	7.8	11.9	74.9	75.3	89.9	2.5	▲7.4	5.4	7.9	12.1	Feb.
3月調査	76.7	78.4	79.0	▲5.4	2.2	0.8	▲8.0	▲12.3	69.2	78.8	76.2	▲14.9	▲7.6	8.7	▲1.1	▲12.3	Mar.
4月調査	83.9	79.7	83.0	9.4	▲5.0	4.1	7.0	0.9	84.4	76.9	81.2	▲1.1	9.7	6.4	7.1	0.9	Apr.
5月調査	81.8	85.3	86.7	▲2.5	4.3	1.6	2.6	2.8	78.9	83.5	88.4	12.6	9.4	▲1.1	2.6	2.8	May
6月調査	84.8	84.2	84.7	3.7	▲0.7	0.6	▲0.6	▲2.9	83.0	85.8	88.3	8.8	▲4.0	9.7	▲0.6	▲2.9	Jun.
7月調査	79.5	86.0	86.8	▲6.2	8.2	0.9	▲5.6	1.5	81.1	89.6	88.5	▲9.3	11.3	15.2	▲5.5	1.5	Jul.
8月調査	86.9	89.1	90.2	9.3	2.5	1.2	1.0	2.6	90.6	90.9	95.1	12.5	18.4	15.6	1.1	2.7	Aug.
9月調査	84.4	89.6	87.6	▲2.9	6.2	▲2.2	▲5.3	▲0.7	86.1	94.4	92.3	12.1	14.7	9.1	▲5.3	▲0.7	Sep.
10月調査	88.0	85.5	85.4	4.3	▲2.8	▲0.1	▲1.8	▲2.4	92.7	90.1	87.7	12.6	6.5	3.1	▲1.8	▲2.4	Oct.
11月調査	84.5	83.3	85.1	▲4.0	▲1.4	2.2	▲1.2	▲2.5	89.1	85.5	84.9	5.3	0.5	10.7	▲1.1	▲2.5	Nov.
平成26年 12月調査	81.1	82.9	85.0	▲4.0	2.2	2.5	▲2.6	▲2.6	83.3	82.7	78.5	▲2.1	7.6	4.8	▲2.6	▲2.6	Dec.
1月調査	80.9	84.4	84.9	▲0.2	4.3	0.6	▲2.4	▲0.7	80.7	77.9	76.6	5.2	4.0	10.7	▲2.4	▲0.8	Jan. 2014
2月調査	86.2	89.0	88.7	6.6	3.2	▲0.3	2.1	4.8	79.6	80.3	89.2	6.3	16.0	5.7	2.2	4.8	Feb.

<7. 電気機械工業：Electrical machinery>

年 月	季節調整済指数			前月比 %Change From Previous Month			実現率 Realization Ratio	予測修正率 Amendment Ratio	原指数			前年同月比 %Change From Previous Year			(参考)原指数による		Year and Month
	Seasonally Adjusted Index			%Change From Previous Month					Original Index			%Change From Previous Year			実現率 Realization Ratio	予測修正率 Amendment Ratio	
	前月実績 Last Month	当月見込み This Month	翌月見込み Next Month	前月実績 Last Month	当月見込み This Month	翌月見込み Next Month			前月実績 Last Month	当月見込み This Month	翌月見込み Next Month	前月実績 Last Month	当月見込み This Month	翌月見込み Next Month	前月実績 Last Month	当月見込み This Month	
平成24年 12月調査	87.5	90.1	94.3	▲0.5	3.0	4.7	0.5	▲1.1	82.8	87.7	81.2	▲7.0	▲4.4	2.1	0.4	▲1.1	Dec. 2012
平成25年 1月調査	92.3	93.8	96.0	5.5	1.6	2.3	2.4	▲0.5	89.8	80.8	87.4	▲2.1	1.6	▲5.3	2.4	▲0.5	Jan. 2013
2月調査	89.9	95.5	90.0	▲2.6	6.2	▲5.8	▲4.2	▲0.5	77.4	86.9	116.1	▲2.6	▲5.9	▲6.2	▲4.2	▲0.6	Feb.
3月調査	92.4	90.7	93.9	2.8	▲1.8	3.5	▲3.2	0.8	84.1	117.1	87.7	▲8.9	▲5.4	▲0.9	▲3.2	0.9	Mar.
4月調査	94.7	92.8	94.3	2.8	▲2.0	1.6	4.4	▲1.2	122.2	86.7	89.7	▲1.3	▲2.0	0.6	4.4	▲1.1	Apr.
5月調査	90.9	98.6	92.7	▲4.0	8.5	▲6.0	▲2.0	4.6	84.9	93.8	104.2	▲4.1	5.2	0.0	▲2.1	4.6	May
6月調査	94.3	93.1	92.2	3.7	▲1.3	▲1.0	▲4.4	0.4	89.7	104.6	99.2	0.6	0.4	0.9	▲4.4	0.4	Jun.
7月調査	89.0	95.3	94.6	▲5.6	7.1	▲0.7	▲4.4	3.4	100.0	102.6	86.3	▲4.0	4.4	3.4	▲4.4	3.4	Jul.
8月調査	95.2	93.3	94.1	7.0	▲2.0	0.9	▲0.1	▲1.4	102.4	85.1	102.6	4.2	1.9	5.8	▲0.2	▲1.4	Aug.
9月調査	92.4	95.2	98.9	▲2.9	3.0	3.9	▲1.0	1.2	84.3	103.8	89.9	1.0	7.0	12.5	▲0.9	1.2	Sep.
10月調査	91.1	99.7	93.8	▲1.4	9.4	▲5.9	▲4.3	0.8	99.3	90.7	87.7	2.4	13.5	5.9	▲4.3	0.9	Oct.
11月調査	98.0	96.1	102.6	7.6	▲1.9	6.8	▲1.7	2.5	89.1	89.8	101.1	11.5	8.5	12.6	▲1.8	2.4	Nov.
平成26年 12月調査	96.8	103.8	104.7	▲1.2	7.2	0.9	0.7	1.2	90.5	102.3	90.2	9.3	13.9	16.5	0.8	1.2	Dec.
1月調査	96.6	106.1	105.9	▲0.2	9.8	▲0.2	▲6.9	1.3	95.2	91.4	96.4	6.0	18.1	14.6	▲6.9	1.3	Jan. 2014
2月調査	101.9	108.0	102.4	5.5	6.0	▲5.2	▲4.0	2.0	87.8	98.3	132.1	13.4	16.9	8.1	▲3.9	2.0	Feb.

<8. 情報通信機械工業：Information and communication electronics equipment>

年 月	季節調整済指数			前月比 %Change From Previous Month			実現率 Realization Ratio	予測修正率 Amendment Ratio	原指数			前年同月比 %Change From Previous Year			(参考)原指数による		Year and Month
	Seasonally Adjusted Index			%Change From Previous Month					Original Index			%Change From Previous Year			実現率 Realization Ratio	予測修正率 Amendment Ratio	
	前月実績 Last Month	当月見込み This Month	翌月見込み Next Month	前月実績 Last Month	当月見込み This Month	翌月見込み Next Month			前月実績 Last Month	当月見込み This Month	翌月見込み Next Month	前月実績 Last Month	当月見込み This Month	翌月見込み Next Month	前月実績 Last Month	当月見込み This Month	
平成24年 12月調査	57.9	60.9	59.0	▲4.6	5.2	▲3.1	▲3.7	2.0	56.2	63.6	55.0	▲13.1	▲25.8	▲28.6	▲3.6	1.9	Dec. 2012
平成25年 1月調査	60.3	55.7	62.9	4.1	▲7.6	12.9	▲1.0	▲5.6	63.0	51.9	61.1	▲26.5	▲32.6	▲23.3	▲0.9	▲5.6	Jan. 2013
2月調査	54.1	63.5	57.1	▲10.3	17.4	▲10.1	▲2.9	1.0	50.4	61.7	66.8	▲34.5	▲22.6	▲32.7	▲2.9	1.0	Feb.
3月調査	62.5	58.6	52.1	15.5	▲6.2	▲11.1	▲1.6	2.6	60.8	68.5	45.4	▲23.7	▲30.9	▲26.5	▲1.5	2.5	Mar.
4月調査	63.4	53.2	58.0	1.4	▲16.1	9.0	8.2	2.1	74.2	46.3	50.7	▲25.2	▲25.1	▲16.7	8.3	2.0	Apr.
5月調査	50.7	59.3	54.1	▲20.0	17.0	▲8.8	▲4.7	2.2	44.1	51.8	56.7	▲28.6	▲14.9	▲22.4	▲4.8	2.2	May
6月調査	53.8	53.6	53.2	6.1	▲0.4	▲0.7	▲9.3	▲0.9	47.0	56.2	57.5	▲22.8	▲23.1	▲21.7	▲9.3	▲0.9	Jun.
7月調査	52.5	60.0	61.1	▲2.4	14.3	1.8	▲2.1	12.8	55.1	64.9	59.0	▲24.6	▲11.6	▲11.3	▲2.0	12.9	Jul.
8月調査	57.2	66.9	61.2	9.0	17.0	▲8.5	▲4.7	9.5	61.8	64.6	68.5	▲15.8	▲2.9	▲5.8			

<9. 輸送機械工業 : Transport equipment>

年 月	季節調整済指数			前月比 %Change From Previous Month			実現率 Realization Ratio	予測修正率 Amendment Ratio	原指数			前年同月比 %Change From Previous Year			(参考)原指数による		Year and Month
	Seasonally Adjusted Index			%Change From Previous Month					Original Index			%Change From Previous Year			実現率 Realization Ratio	予測修正率 Amendment Ratio	
	前月実績 Last Month	当月見込み This Month	翌月見込み Next Month	前月実績 Last Month	当月見込み This Month	翌月見込み Next Month			前月実績 Last Month	当月見込み This Month	翌月見込み Next Month	前月実績 Last Month	当月見込み This Month	翌月見込み Next Month	前月実績 Last Month	当月見込み This Month	
平成24年 12月調査	89.3	91.2	99.6	▲1.0	2.1	9.2	0.1	▲2.5	93.4	84.6	93.4	▲10.5	▲18.8	▲8.7	0.1	▲2.5	Dec. 2012
平成25年 1月調査	93.0	97.3	98.7	4.1	4.6	1.4	2.0	▲2.3	86.3	91.2	97.2	▲17.2	▲10.9	▲16.4	2.0	▲2.4	Jan. 2013
2月調査	97.6	100.8	96.8	4.9	3.3	▲4.0	0.3	2.1	91.5	99.2	101.8	▲10.6	▲14.6	▲14.7	0.3	2.1	Feb.
3月調査	99.4	95.1	97.9	1.8	▲4.3	2.9	▲1.4	▲1.8	97.9	100.0	88.9	▲15.7	▲16.2	▲9.1	▲1.3	▲1.8	Mar.
4月調査	95.0	100.8	102.8	▲4.4	6.1	2.0	▲0.1	3.0	99.9	91.6	92.2	▲16.3	▲6.3	▲2.4	▲0.1	3.0	Apr.
5月調査	100.4	103.3	93.1	5.7	2.9	▲9.9	▲0.4	0.5	91.2	92.7	97.9	▲6.7	▲1.9	▲8.3	▲0.4	0.5	May
6月調査	100.3	93.5	99.4	▲0.1	▲6.8	6.3	▲2.9	0.4	90.0	98.3	111.8	▲4.8	▲8.0	0.5	▲2.9	0.4	Jun.
7月調査	93.2	99.2	95.5	▲7.1	6.4	▲3.7	▲0.3	▲0.2	98.0	111.6	84.8	▲8.2	0.4	▲5.0	▲0.3	▲0.2	Jul.
8月調査	98.2	95.5	98.7	5.4	▲2.7	3.4	▲1.0	0.0	110.5	84.8	107.3	▲0.6	▲5.0	14.1	▲1.0	0.0	Aug.
9月調査	93.7	96.9	100.0	▲4.6	3.4	3.2	▲1.9	▲1.8	83.2	105.3	106.9	▲6.8	12.0	10.9	▲1.9	▲1.9	Sep.
10月調査	98.6	101.0	102.3	5.2	2.4	1.3	1.8	1.0	107.2	108.0	104.8	14.0	12.0	12.2	1.8	1.0	Oct.
11月調査	100.1	99.1	100.4	1.5	▲1.0	1.3	▲0.9	▲3.1	107.0	101.5	95.1	11.0	8.7	10.2	▲0.9	▲3.1	Nov.
12月調査	99.6	100.0	111.0	▲0.5	0.4	11.0	0.5	▲0.4	102.1	94.7	104.1	9.3	9.7	13.8	0.6	▲0.4	Dec.
平成26年 1月調査	99.7	110.2	109.7	0.1	10.5	▲0.5	▲0.3	▲0.7	94.4	103.3	108.0	9.4	12.9	10.3	▲0.3	▲0.8	Jan. 2014
2月調査	110.3	109.6	106.5	10.6	▲0.6	▲2.8	0.1	▲0.1	103.4	107.9	112.0	13.0	10.2	12.1	0.1	▲0.1	Feb.

<10. 化学工業 : Chemicals>

年 月	季節調整済指数			前月比 %Change From Previous Month			実現率 Realization Ratio	予測修正率 Amendment Ratio	原指数			前年同月比 %Change From Previous Year			(参考)原指数による		Year and Month
	Seasonally Adjusted Index			%Change From Previous Month					Original Index			%Change From Previous Year			実現率 Realization Ratio	予測修正率 Amendment Ratio	
	前月実績 Last Month	当月見込み This Month	翌月見込み Next Month	前月実績 Last Month	当月見込み This Month	翌月見込み Next Month			前月実績 Last Month	当月見込み This Month	翌月見込み Next Month	前月実績 Last Month	当月見込み This Month	翌月見込み Next Month	前月実績 Last Month	当月見込み This Month	
平成24年 12月調査	89.9	93.6	92.2	1.0	4.1	▲1.5	▲0.1	▲0.8	93.2	98.2	91.3	▲3.9	4.7	0.1	▲0.1	▲0.9	Dec. 2012
平成25年 1月調査	91.2	93.8	92.5	1.4	2.9	▲1.4	▲2.6	1.7	95.7	92.9	87.0	2.0	1.9	▲2.8	▲2.5	1.8	Jan. 2013
2月調査	92.3	90.8	95.4	1.2	▲1.6	5.1	▲1.6	▲1.8	91.4	85.4	90.5	0.2	▲4.6	3.5	▲1.6	▲1.8	Feb.
3月調査	92.4	95.6	94.5	0.1	3.5	▲1.2	1.8	0.2	86.9	90.7	93.3	▲2.9	3.8	1.3	1.8	0.2	Mar.
4月調査	98.6	95.7	95.0	6.7	▲2.9	▲0.7	3.1	1.3	93.5	94.4	93.9	7.0	2.5	2.7	3.1	1.2	Apr.
5月調査	93.4	94.1	95.0	▲5.9	0.7	1.0	▲2.4	▲0.9	92.2	93.1	92.5	0.1	1.9	5.1	▲2.3	▲0.9	May
6月調査	94.8	95.2	93.5	1.5	0.4	▲1.8	0.7	0.2	93.7	92.7	97.4	2.5	5.3	2.0	0.6	0.2	Jun.
7月調査	94.4	95.2	92.1	▲0.4	0.8	▲3.3	▲0.8	1.8	92.0	99.1	95.1	4.5	3.8	1.0	▲0.8	1.7	Jul.
8月調査	93.7	92.0	91.8	▲0.7	▲1.8	▲0.2	▲1.6	▲0.1	97.6	95.0	91.1	2.2	0.8	1.7	▲1.5	▲0.1	Aug.
9月調査	89.1	90.7	93.4	▲4.9	1.8	3.0	▲3.2	▲1.2	92.0	90.0	93.9	▲2.3	0.4	4.9	▲3.2	▲1.2	Sep.
10月調査	90.5	94.5	95.8	1.6	4.4	1.4	▲0.2	1.2	89.8	95.0	99.2	0.2	6.1	6.4	▲0.2	1.2	Oct.
11月調査	94.3	95.9	96.3	4.2	1.7	0.4	▲0.2	0.1	94.8	99.3	101.2	5.9	6.5	5.7	▲0.2	0.1	Nov.
12月調査	95.3	95.1	95.2	1.1	▲0.2	0.1	▲0.6	▲1.2	98.7	99.9	94.2	5.9	4.4	3.1	▲0.6	▲1.3	Dec.
平成26年 1月調査	95.6	95.3	95.5	0.3	▲0.3	0.2	0.5	0.1	100.4	94.3	89.8	4.9	3.2	3.3	0.5	0.1	Jan. 2014
2月調査	97.2	97.0	93.9	1.7	▲0.2	▲3.2	2.0	1.6	96.2	91.3	89.1	5.3	5.1	▲4.7	2.0	1.7	Feb.

<11. 紙・パルプ工業 : Pulp and paper>

年 月	季節調整済指数			前月比 %Change From Previous Month			実現率 Realization Ratio	予測修正率 Amendment Ratio	原指数			前年同月比 %Change From Previous Year			(参考)原指数による		Year and Month
	Seasonally Adjusted Index			%Change From Previous Month					Original Index			%Change From Previous Year			実現率 Realization Ratio	予測修正率 Amendment Ratio	
	前月実績 Last Month	当月見込み This Month	翌月見込み Next Month	前月実績 Last Month	当月見込み This Month	翌月見込み Next Month			前月実績 Last Month	当月見込み This Month	翌月見込み Next Month	前月実績 Last Month	当月見込み This Month	翌月見込み Next Month	前月実績 Last Month	当月見込み This Month	
平成24年 12月調査	90.2	91.7	95.5	0.0	1.7	4.1	▲1.4	▲1.9	89.7	91.2	93.6	▲8.7	▲6.1	▲1.5	▲1.4	▲1.8	Dec. 2012
平成25年 1月調査	90.3	93.3	94.5	0.1	3.3	1.3	▲1.5	▲2.3	89.8	91.4	89.5	▲7.5	▲3.8	▲3.1	▲1.5	▲2.4	Jan. 2013
2月調査	92.2	94.0	93.8	2.1	2.0	▲0.2	▲1.2	▲0.5	90.3	89.1	98.6	▲4.9	▲3.6	▲2.0	▲1.2	▲0.4	Feb.
3月調査	93.0	93.4	93.7	0.9	0.4	0.3	▲1.1	▲0.4	88.1	98.2	94.3	▲4.7	▲2.4	▲1.8	▲1.1	▲0.4	Mar.
4月調査	92.0	95.4	94.9	▲1.1	3.7	▲0.5	▲1.5	1.8	96.7	96.0	95.1	▲3.9	0.0	▲0.2	▲1.5	1.8	Apr.
5月調査	94.4	95.0	93.6	2.6	0.6	▲1.5	▲1.0	0.1	95.0	95.2	91.0	▲1.0	▲1.1	1.9	▲1.0	0.1	May
6月調査	93.8	93.0	93.1	▲0.6	▲0.9	0.1	▲1.3	▲0.6	94.0	90.5	92.4	▲1.4	0.3	1.8	▲1.3	▲0.5	Jun.
7月調査	93.8	92.2	96.8	0.0	▲1.7	5.0	0.9	▲1.0	91.2	91.5	96.7	2.1	0.8	3.3	0.8	▲1.0	Jul.
8月調査	92.5	96.8	95.3	▲1.4	4.6	▲1.5	0.3	0.0	91.8	96.7	95.4	1.1	3.3	3.5	0.3	0.0	Aug.
9月調査	97.1	95.2	97.7	5.0	▲2.0	2.6	0.3	▲0.1	97.0	95.3	102.7	3.6	3.4	8.2	0.3	▲0.1	Sep.
10月調査	95.7	96.5	96.8	▲1.4	0.8	0.3	0.5	▲1.2	95.8	101.5	96.0	3.9	7.0	7.0	0.5	▲1.2	Oct.
11月調査	95.7	96.3	94.5	0.0	0.6	▲1.9	▲0.8	▲0.5	100.7	95.5	94.2	6.1	6.5	4.9	▲0.8	▲0.5	Nov.
12月調査	95.1	95.8	98.8	▲0.6	0.7	3.1	▲1.2	1.4	94.3	95.5	96.8	5.1	6.3	7.2	▲1.3	1.4	Dec.
平成26年 1月調査	94.9	94.4	97.7	▲0.2	4.7	▲1.7	▲0.9	0.6	94.6	97.4	92.6	5.3	7.9	5.1	▲0.9	0.6	Jan. 2014
2月調査	100.2	98.7	96.5	5.6	▲1.5	▲2.2	0.8	1.0	98.2	93.5	101.4	8.7	6.1	4.9	0.8	1.0	Feb.

<12. その他 : Others>

年 月	季節調整済指数			前月比 %Change From Previous Month			実現率 Realization Ratio	予測修正率 Amendment Ratio	原指数			前年同月比 %Change From Previous Year			(参考)原指数による		Year and Month
	Seasonally Adjusted Index			%Change From Previous Month					Original Index			%Change From Previous Year			実現率 Realization Ratio	予測修正率 Amendment Ratio	
	前月実績 Last Month	当月見込み This Month	翌月見込み Next Month	前月実績 Last Month	当月見込み This Month	翌月見込み Next Month			前月実績 Last Month	当月見込み This Month	翌月見込み Next Month	前月実績 Last Month	当月見込み This Month	翌月見込み Next Month	前月実績 Last Month	当月見込み This Month	
平成24年 12月調査	92.1	92.8	97.8	▲0.3	0.8	5.4	▲1.5	▲2.1	94.6	95.2	95.8	▲6.9	▲6.6	▲1.8	▲1.5	▲2.1	Dec. 2012
平成25年 1月調査	94.8	96.3	98.1	2.9	1.6	1.9	2.2	▲1.5	97.2	94.3	95.2	▲4.6	▲3.4	▲5.0	2.1	▲1.6	Jan. 2013
2月調査	95.9	96.6	96.4	1.2	0.7	▲0.2	▲0.4	▲1.5	93.9	93.7	100.4	▲3.8	▲6.5	▲4.1	▲0.4	▲1.6	Feb.
3月調査	96.4	96.2	98.0	0.5	▲0.2	1.9	▲0.2	▲0.2	93.5	100.2	95.6	▲6.7	▲4.3	▲1.1	▲0.2	▲1.2	Mar.
4月調査	96.7	99.1	97.8	0.3	2.5	▲1.3	0.5	1.1	100.7	96.7	92.2	▲3.8	0.0	▲1.7	0.5	1.2	Apr.
5月調査	98.4	97.4	96.4	1.8	▲1.0	▲1.0	▲0.7	▲0.4	96.0	91.8	94.8	▲0.7	▲2.1	▲2.3	▲0.7	▲0.4	May
6月調査	99.1	95.1	96.3	0.7	▲4.0	1.3	1.7	▲1.3	93.4	93.5	99.5	▲0.4	▲3.6	▲1.9	1.7	▲1.4	Jun.
7月調査	96.0	97.5	97.2	▲3.1	1.6	▲0.3	0.9	1.2	94.4	100.7	94.7	▲2.7	▲0.7	▲0.3	1.0	1.2	Jul.
8月調査	97.5	98.3	97.5	1.6	0.8	▲0.8	0.0	1.1	100.7	95.8	97.9	▲0.7	0.8	2.7	0.0	1.2	Aug.
9月調査	97.0	98.4	96.3	▲0.9	1.4	▲2.1	▲1.3	0.9	94.5	98.8	99.5	▲0.5	3.7				

(参考)

(1)前月比(季節調整済)
Percent change from previous month (Seasonally Adjusted)

(2)実現率及び予測修正率
Realization Ratio and
Amendment Ratio (%)

分類	1月 Jan. Last Month	2月 Feb. 見込み This Month	3月 Mar. 見込み Next Month	1月の	2月の
				実現率 Realization Ratio	予測修正率 Amendment Ratio
資本財(除. 輸送機械) Capital goods (excl. Transport equipment)	(11.0)	(1.9)	▲ 7.9	▲ 3.9	▲ 2.7
建設財 Construction goods	(4.3)	(0.4)	▲ 3.3	▲ 0.9	0.3
耐久消費財 Durable consumer goods	(10.1)	(0.1)	▲ 2.7	▲ 0.1	0.4
非耐久消費財 Non-durable consumer goods	(2.9)	(▲ 0.7)	▲ 6.8	2.6	4.6
鉱工業用生産財 Producer goods for mining and manufacturing	(2.7)	(0.2)	▲ 3.2	0.4	1.5

※ ()内は前月調査による前月比を示す。

Parenttheses indicate the percent change from previous month in the previous survey.

※ 調査票の提出期日は毎月10日となっている。

The deadline of submission from principal entrepreneurs is the 10th of month.

【参考】

<13. 資本財(除. 輸送機械) : Capital goods (excl. Transport equipment)>

平成22年=100
index, 2010 =100

年月	季節調整済指数			前月比 %Change From Previous Month			実現率 Realization Ratio	予測修正率 Amendment Ratio	原指数			前年同月比 %Change From Previous Year			(参考)原指数による		Year and Month
	Seasonally Adjusted Index			%Change From Previous Month					Original Index			%Change From Previous Year			Realization Ratio	Amendment Ratio	
	前月実績 Last Month	当月見込み This Month	翌月見込み Next Month	前月実績 Last Month	当月見込み This Month	翌月見込み Next Month			前月実績 Last Month	当月見込み This Month	翌月見込み Next Month	前月実績 Last Month	当月見込み This Month	翌月見込み Next Month	前月実績 Last Month	当月見込み This Month	
平成24年 12月調査	96.0	101.3	106.8	▲ 1.7	5.5	5.4	▲ 1.1	▲ 2.1	92.5	102.0	94.6	▲ 13.1	▲ 11.0	▲ 4.9	▲ 1.2	▲ 2.1	Dec. 2012
平成25年 1月調査	101.9	100.0	101.9	6.7	▲ 1.9	1.9	0.6	▲ 6.4	102.6	88.6	97.5	▲ 11.1	▲ 11.0	▲ 15.8	0.6	▲ 6.3	Jan. 2013
2月調査	95.4	102.4	94.2	▲ 6.4	7.3	▲ 8.0	▲ 4.6	0.5	84.5	98.0	129.2	▲ 15.1	▲ 15.4	▲ 12.8	▲ 4.6	0.5	Feb.
3月調査	98.9	92.6	101.3	3.7	▲ 6.4	9.4	▲ 3.4	▲ 1.7	94.6	127.0	90.2	▲ 18.3	▲ 14.3	▲ 6.4	▲ 3.5	▲ 1.7	Mar.
4月調査	99.7	102.3	103.8	0.8	2.6	1.5	7.7	1.0	136.7	91.1	91.8	▲ 7.8	▲ 5.5	▲ 4.3	7.6	1.0	Apr.
5月調査	99.2	109.5	107.0	▲ 0.5	10.4	▲ 2.3	▲ 3.0	5.5	88.4	96.8	111.1	▲ 8.3	0.9	▲ 1.1	▲ 3.0	5.4	May
6月調査	105.2	103.7	111.5	6.0	▲ 1.4	7.5	▲ 3.9	▲ 3.1	93.0	107.7	109.9	▲ 3.0	▲ 4.1	▲ 5.0	▲ 3.9	▲ 3.1	Jun.
7月調査	102.0	114.7	111.8	▲ 3.0	12.5	▲ 2.5	▲ 1.6	2.9	105.9	113.0	107.2	▲ 5.7	7.9	6.6	▲ 1.7	2.8	Jul.
8月調査	109.3	108.2	112.5	7.2	▲ 1.0	4.0	▲ 4.7	▲ 3.2	107.7	103.8	130.0	2.9	3.2	8.6	▲ 4.7	▲ 3.2	Aug.
9月調査	101.5	112.3	126.0	▲ 7.1	10.6	12.2	▲ 6.2	▲ 0.2	97.3	129.8	112.1	▲ 3.3	8.4	29.0	▲ 6.3	▲ 0.2	Sep.
10月調査	106.7	126.7	120.4	5.1	18.7	▲ 5.0	▲ 5.0	0.6	123.3	112.7	115.3	3.0	29.7	24.6	▲ 5.0	0.5	Oct.
11月調査	117.4	120.8	127.6	10.0	2.9	5.6	▲ 7.3	0.3	104.4	115.7	129.3	20.1	25.1	26.0	▲ 7.4	0.3	Nov.
12月調査	114.6	122.8	134.5	▲ 2.4	7.2	9.5	▲ 5.1	▲ 3.8	109.8	124.4	119.1	18.7	21.2	40.9	▲ 5.1	▲ 3.8	Dec.
平成26年 1月調査	116.7	129.5	131.9	1.8	11.0	1.9	▲ 5.0	▲ 3.7	118.2	114.7	126.2	15.2	35.7	33.4	▲ 5.0	▲ 3.7	Jan. 2014
2月調査	124.5	128.3	118.2	6.7	3.1	▲ 7.9	▲ 3.9	▲ 2.7	110.3	122.7	162.1	30.5	29.7	18.6	▲ 3.8	▲ 2.8	Feb.

<14. 建設財 : Construction goods>

年月	季節調整済指数			前月比 %Change From Previous Month			実現率 Realization Ratio	予測修正率 Amendment Ratio	原指数			前年同月比 %Change From Previous Year			(参考)原指数による		Year and Month
	Seasonally Adjusted Index			%Change From Previous Month					Original Index			%Change From Previous Year			Realization Ratio	Amendment Ratio	
	前月実績 Last Month	当月見込み This Month	翌月見込み Next Month	前月実績 Last Month	当月見込み This Month	翌月見込み Next Month			前月実績 Last Month	当月見込み This Month	翌月見込み Next Month	前月実績 Last Month	当月見込み This Month	翌月見込み Next Month	前月実績 Last Month	当月見込み This Month	
平成24年 12月調査	105.1	109.2	106.0	▲ 2.3	3.9	▲ 2.9	0.2	1.3	116.6	113.1	103.7	▲ 2.8	▲ 3.8	▲ 6.6	0.2	1.3	Dec. 2012
平成25年 1月調査	105.9	107.9	110.7	0.8	1.9	2.6	▲ 3.0	1.8	109.7	105.6	106.8	▲ 6.7	▲ 4.9	▲ 9.8	▲ 3.0	1.8	Jan. 2013
2月調査	103.9	110.9	107.6	▲ 1.9	6.7	▲ 3.0	▲ 3.7	0.2	101.7	107.0	110.5	▲ 8.4	▲ 9.6	▲ 5.6	▲ 3.7	0.2	Feb.
3月調査	106.7	108.3	107.2	2.7	1.5	▲ 1.0	▲ 3.8	0.7	102.9	111.2	101.4	▲ 13.1	▲ 5.0	▲ 1.5	▲ 3.8	0.6	Mar.
4月調査	107.4	108.4	109.9	0.7	0.9	1.4	▲ 0.8	1.1	110.3	102.5	105.6	▲ 5.8	▲ 0.4	▲ 0.1	▲ 0.8	1.1	Apr.
5月調査	109.5	110.6	112.9	2.0	1.0	2.1	1.0	0.6	103.5	106.3	108.4	0.6	0.6	2.4	1.0	0.7	May
6月調査	110.2	113.2	112.4	0.6	2.7	▲ 0.7	▲ 0.4	0.3	105.9	108.7	114.5	0.2	2.6	3.2	▲ 0.4	0.3	Jun.
7月調査	109.9	113.3	114.9	▲ 0.3	3.1	1.4	▲ 2.9	0.8	105.6	115.4	107.1	▲ 0.3	4.1	2.5	▲ 2.9	0.8	Jul.
8月調査	113.2	116.8	113.3	3.0	3.2	▲ 3.0	▲ 0.1	1.7	115.3	108.9	111.7	4.0	4.2	5.4	▲ 0.1	1.7	Aug.
9月調査	112.3	113.2	109.5	▲ 0.8	0.8	▲ 3.3	▲ 3.9	▲ 0.1	104.7	111.6	118.8	0.2	5.3	1.7	▲ 3.9	▲ 0.1	Sep.
10月調査	112.9	111.8	110.2	0.5	▲ 1.4	▲ 0.3	▲ 0.3	2.1	111.3	121.3	120.1	5.0	3.9	3.0	▲ 0.3	2.1	Oct.
11月調査	112.7	111.9	110.6	▲ 0.2	▲ 0.7	▲ 1.2	0.8	1.5	122.3	121.9	116.7	4.7	4.5	6.4	0.8	1.5	Nov.
12月調査	111.1	111.7	113.1	▲ 1.4	0.5	1.3	▲ 0.7	1.0	121.1	117.8	110.7	3.9	7.4	8.8	▲ 0.7	0.9	Dec.
平成26年 1月調査	112.2	117.0	117.5	1.0	4.3	0.4	0.4	3.4	118.4	114.5	113.3	7.9	12.6	10.1	0.5	3.4	Jan. 2014
2月調査	115.9	117.8	113.9	3.3	1.6	▲ 3.3	▲ 0.9	0.3	113.4	113.6	117.0	11.5	10.4	6.1	▲ 1.0	0.3	Feb.

注: 各比率は、伸び率(%)である。

<15. 耐久消費財：Durable consumer goods>

年 月	季節調整済指数			前月比 %Change From Previous Month			実現率 Realization Ratio	予測修正率 Amendment Ratio	原指数			前年同月比 %Change From Previous Year			(参考)原指数による		Year and Month
	Seasonally Adjusted Index			%Change From Previous Month					Original Index			%Change From Previous Year			実現率 Realization Ratio	予測修正率 Amendment Ratio	
	前月実績 Last Month	当月見込み This Month	翌月見込み Next Month	前月実績 Last Month	当月見込み This Month	翌月見込み Next Month			前月実績 Last Month	当月見込み This Month	翌月見込み Next Month	前月実績 Last Month	当月見込み This Month	翌月見込み Next Month	前月実績 Last Month	当月見込み This Month	
平成24年 12月調査	78.9	81.6	87.5	▲2.8	3.4	7.2	▲3.1	▲3.1	81.7	78.2	80.9	▲10.8	▲20.4	▲12.9	▲3.1	▲3.1	Dec. 2012
平成25年 1月調査	81.4	84.7	87.6	3.2	4.1	3.4	▲0.2	▲3.2	78.0	78.3	84.7	▲20.7	▲15.7	▲17.8	▲0.3	▲3.2	Jan. 2013
2月調査	83.7	88.2	84.3	2.8	5.4	▲4.4	▲1.2	0.7	77.4	85.2	87.4	▲16.7	▲17.3	▲19.1	▲1.1	0.6	Feb.
3月調査	87.6	83.2	85.6	4.7	▲5.0	2.9	▲0.7	▲1.3	84.7	86.3	78.8	▲17.8	▲20.2	▲12.0	▲0.6	▲1.3	Mar.
4月調査	83.3	87.2	89.8	▲4.9	4.7	3.0	0.1	1.9	86.4	80.3	82.8	▲20.1	▲10.3	▲4.6	0.1	1.9	Apr.
5月調査	87.2	89.0	81.7	4.7	2.1	▲8.2	0.0	▲0.9	80.3	82.0	88.2	▲10.3	▲5.5	▲11.3	0.0	▲1.0	May
6月調査	86.6	81.7	85.3	▲0.7	▲5.7	4.4	▲2.7	0.0	79.8	88.2	97.9	▲8.1	▲11.3	▲4.5	▲2.7	0.0	Jun.
7月調査	81.5	86.7	84.3	▲5.0	6.4	▲2.8	▲0.2	1.6	87.9	99.5	76.4	▲11.6	▲2.9	▲7.5	▲0.3	1.6	Jul.
8月調査	85.6	85.3	88.4	5.0	▲0.4	3.6	▲1.3	1.2	98.3	77.3	92.1	▲4.1	▲6.4	8.9	▲1.2	1.2	Aug.
9月調査	81.8	87.7	90.2	▲4.4	7.2	2.9	▲4.1	▲0.8	74.1	91.4	94.1	▲10.3	8.0	11.0	▲4.1	▲0.8	Sep.
10月調査	88.0	91.5	91.6	7.6	4.0	0.1	0.3	1.4	91.7	95.5	92.8	8.4	12.6	13.6	0.3	1.5	Oct.
11月調査	91.1	89.8	90.4	3.5	▲1.4	0.7	▲0.4	▲2.0	95.1	91.0	88.5	12.1	11.4	13.5	▲0.4	▲1.9	Nov.
12月調査	89.3	90.2	97.2	▲2.0	1.0	7.8	▲0.6	▲0.2	90.5	88.3	89.9	10.8	13.2	16.1	▲0.5	▲0.2	Dec.
平成26年 1月調査	88.1	97.0	97.1	▲1.3	10.1	0.1	▲2.3	▲0.2	86.3	89.7	93.8	10.6	15.9	10.7	▲2.3	▲0.2	Jan. 2014
2月調査	96.9	97.5	94.9	10.0	0.6	▲2.7	▲0.1	0.4	89.6	94.2	98.4	15.8	11.2	13.9	▲0.1	0.4	Feb.

<16. 非耐久消費財：Non-durable consumer goods>

年 月	季節調整済指数			前月比 %Change From Previous Month			実現率 Realization Ratio	予測修正率 Amendment Ratio	原指数			前年同月比 %Change From Previous Year			(参考)原指数による		Year and Month
	Seasonally Adjusted Index			%Change From Previous Month					Original Index			%Change From Previous Year			実現率 Realization Ratio	予測修正率 Amendment Ratio	
	前月実績 Last Month	当月見込み This Month	翌月見込み Next Month	前月実績 Last Month	当月見込み This Month	翌月見込み Next Month			前月実績 Last Month	当月見込み This Month	翌月見込み Next Month	前月実績 Last Month	当月見込み This Month	翌月見込み Next Month	前月実績 Last Month	当月見込み This Month	
平成24年 12月調査	98.0	98.9	94.4	▲1.3	0.9	▲4.6	0.9	▲4.1	110.3	105.9	80.2	3.7	5.3	▲0.7	0.9	▲4.1	Dec. 2012
平成25年 1月調査	97.0	101.6	99.4	▲1.0	4.7	▲2.2	▲1.9	7.6	103.9	86.3	89.1	3.3	6.8	▲3.0	▲1.9	7.6	Jan. 2013
2月調査	99.3	95.7	92.3	2.4	▲3.6	▲3.6	▲2.3	▲3.7	84.4	85.8	94.2	4.5	▲6.0	▲6.3	▲2.2	▲3.7	Feb.
3月調査	97.5	91.0	96.0	▲1.8	▲6.7	5.5	1.9	▲1.4	87.4	92.8	94.9	▲4.9	▲7.7	▲1.8	1.9	▲1.5	Mar.
4月調査	99.0	102.7	97.1	1.5	3.7	▲5.5	8.8	7.0	101.0	101.6	91.4	0.5	5.2	2.0	8.8	7.1	Apr.
5月調査	95.8	96.1	97.0	▲3.2	0.3	0.9	▲6.7	▲1.0	94.7	90.4	98.2	▲2.0	0.9	1.3	▲6.8	▲1.1	May
6月調査	95.5	95.5	100.8	▲0.3	0.0	5.5	▲0.6	▲1.5	89.9	96.7	108.2	0.3	▲0.2	4.4	▲0.6	▲1.5	Jun.
7月調査	97.2	100.3	98.1	1.8	3.2	▲2.2	1.8	▲0.5	98.4	107.6	97.0	1.5	3.9	0.3	1.8	▲0.6	Jul.
8月調査	101.8	101.3	102.7	4.7	▲0.5	1.4	1.5	3.3	109.2	100.2	101.3	5.4	3.6	2.9	1.5	3.3	Aug.
9月調査	100.8	105.1	99.7	▲1.0	4.3	▲5.1	▲0.5	2.3	99.7	103.7	103.7	3.1	5.4	0.4	▲0.5	2.4	Sep.
10月調査	103.1	102.5	100.5	2.3	▲0.6	▲2.0	▲1.9	2.8	101.7	106.6	112.7	3.4	3.2	2.2	▲1.9	2.8	Oct.
11月調査	100.4	103.9	104.9	▲2.6	3.5	1.0	▲2.0	3.4	104.4	116.6	112.7	1.1	5.7	8.5	▲2.1	3.5	Nov.
12月調査	101.5	100.6	97.9	1.1	▲0.9	▲2.7	▲2.3	▲4.1	113.9	108.1	83.2	3.3	4.0	▲1.4	▲2.3	▲4.1	Dec.
平成26年 1月調査	97.6	100.4	99.7	▲3.8	2.9	▲0.7	▲3.0	2.6	104.8	85.3	89.4	0.9	1.1	2.3	▲3.1	2.5	Jan. 2014
2月調査	103.0	104.3	97.2	5.5	1.3	▲6.8	2.6	4.6	87.5	93.5	99.2	3.7	7.0	▲1.8	2.6	4.6	Feb.

<17. 鉱工業用生産財：Producer goods for mining and manufacturing>

年 月	季節調整済指数			前月比 %Change From Previous Month			実現率 Realization Ratio	予測修正率 Amendment Ratio	原指数			前年同月比 %Change From Previous Year			(参考)原指数による		Year and Month
	Seasonally Adjusted Index			%Change From Previous Month					Original Index			%Change From Previous Year			実現率 Realization Ratio	予測修正率 Amendment Ratio	
	前月実績 Last Month	当月見込み This Month	翌月見込み Next Month	前月実績 Last Month	当月見込み This Month	翌月見込み Next Month			前月実績 Last Month	当月見込み This Month	翌月見込み Next Month	前月実績 Last Month	当月見込み This Month	翌月見込み Next Month	前月実績 Last Month	当月見込み This Month	
平成24年 12月調査	86.9	93.0	91.0	0.2	7.0	▲2.2	▲0.9	▲0.9	88.3	91.7	87.8	▲5.8	▲0.2	▲1.2	▲2.2	▲0.9	Dec. 2012
平成25年 1月調査	87.3	87.7	88.9	0.5	0.5	1.4	▲6.1	▲3.6	86.1	84.7	83.0	▲6.3	▲4.7	▲9.1	▲6.1	▲3.5	Jan. 2013
2月調査	88.8	90.8	91.9	1.7	2.3	1.2	1.3	2.1	85.7	84.7	92.9	▲3.6	▲7.2	▲1.8	1.2	2.0	Feb.
3月調査	88.4	88.8	90.1	▲0.9	0.5	1.5	▲2.6	▲3.4	82.5	89.7	87.9	▲9.6	▲5.2	▲1.1	▲2.6	▲3.4	Mar.
4月調査	90.8	90.9	91.1	2.7	0.1	0.2	2.3	0.9	91.8	88.7	89.6	▲3.0	▲0.2	▲0.3	2.3	0.9	Apr.
5月調査	90.9	91.6	90.2	0.1	0.8	▲1.5	0.0	0.5	88.7	90.1	91.1	▲0.2	0.2	▲2.3	0.0	0.6	May
6月調査	91.9	89.6	89.9	1.1	▲2.5	0.3	▲0.7	0.3	90.4	90.5	94.1	0.6	▲2.9	0.4	0.3	▲0.7	Jun.
7月調査	88.0	91.2	91.8	▲4.2	3.6	0.7	▲1.8	1.4	88.9	95.4	91.8	▲4.6	1.8	3.1	▲1.8	1.4	Jul.
8月調査	91.2	91.8	91.0	3.6	0.7	▲0.9	0.0	0.0	95.4	91.8	93.7	1.8	3.1	5.2	0.0	0.0	Aug.
9月調査	89.2	90.6	91.9	▲2.2	1.6	1.4	▲2.8	▲0.4	89.2	93.3	94.8	0.2	4.7	5.9	▲2.8	▲0.4	Sep.
10月調査	90.1	91.9	91.8	1.0	2.0	▲0.1	▲0.6	0.0	92.8	94.8	92.6	4.2	5.9	4.9	▲0.5	0.0	Oct.
11月調査	90.5	91.6	92.4	0.4	1.2	0.9	▲1.5	▲0.2	93.4	92.4	91.8	4.4	4.6	6.6	▲1.5	▲0.2	Nov.
12月調査	90.8	92.0	94.1	0.3	1.3	2.3	▲0.9	▲0.4	91.6	91.4	90.8	3.7	6.2	6.0	▲0.9	▲0.4	Dec.
平成26年 1月調査	91.8	94.3	94.5	1.1	2.7	0.2	▲0.2	0.2	91.2	91.0	88.2	5.9	6.2	6.9	▲0.2	0.2	Jan. 2014
2月調査	94.7	95.9	92.8	3.2	1.3	▲3.2	0.4	1.5	91.4	89.5	93.8	6.7	8.5	2.2	0.4	1.5	Feb.

注：各比率は、伸び率（%）である。

(注)

1. 本調査は、毎月10日現在で製造工業の主要195品目につき、それぞれの主要企業から、生産数量の前月実績、当月見込み及び翌月見込みについて報告された結果を平成22年=100.0として指数化し、その指数をもとに、前月伸び率並びに実現率及び予測修正率を公表するものである。

2.

実現率……………今回予測調査による前月実績の指数/前回予測調査による当月見込みの指数
 予測修正率……………今回予測調査による当月見込みの指数/前回予測調査による翌月見込みの指数

(例)

今回予測調査による前月実績の指数100.0、今回予測調査による当月見込みの指数105.0
 前回予測調査による当月見込みの指数90.0、前回予測調査による翌月見込みの指数110.0
 とすると、

実現率は、 $100.0 / 90.0 \times 100 = 111.1\%$

予測修正率は、 $105.0 / 110.0 \times 100 = \blacktriangle 4.5\%$

3. その他……………窯業・土石製品工業、石油製品工業、ゴム製品工業、繊維工業及びその他製品工業の合計である。

1. The Survey of Production Forecast in Manufacturing shows the figures as of the 10th of month.

For this, survey production is collected for the previous month, the current month, and the following month from principal entrepreneurs and is calculated for approximately 195 manufacturing goods. (Index.2010=100). The results indicate Production for the current and the next 2 months. Indices are made showing the Realization Ratio, and Amended Ratio and the changes from the previous month.

2.

Realization Ratio

=Real amount of the previous month in the current time's survey divided by estimated amount of the current month in the previous time's survey

Amendment Ratio

=Estimated amount of the current month in the current time's survey divided by the estimated amount of the following month in the previous time's survey

3.“Others” includes “Ceramics, Stone and Clay Products,” “Petroleum Products,” “Rubber Products,” “Textiles” and “Other Products.”

【製造工業生産予測指数 ウェイト表】
 Weights of Survey of Production Forecast

製造工業 Manufacturing	10000.0	製造工業 Manufacturing	10000.0
鉄鋼業 Iron and steel	536.3	最終需要財 Final demand goods	5294.4
非鉄金属工業 Non-ferrous metals	260.8	投資財 Investment goods	2746.6
金属製品工業 Fabricated metals	429.1	資本財 Capital goods	2281.7
はん用・生産用・業務用機械工業 General-purpose, production and business oriented machinery	1616.8	資本財(除. 輸送機械) Capital goods(excl.Transport equipment)	1863.0
電子部品・デバイス工業 Electronic parts and devices	1083.3	建設財 Construction goods	464.9
電気機械工業 Electrical machinery	960.0	消費財 Consumer goods	2547.8
情報通信機械工業 Information and communication electronics equipment	811.7	耐久消費財 Durable consumer goods	2258.8
輸送機械工業 Transport equipment	1889.3	非耐久消費財 Non-durable consumer goods	289.0
化学工業 Chemicals	1149.6	生産財 Producer goods	4705.6
紙・パルプ工業 Pulp and paper	282.7	鉱工業用生産財 For mining and manufacturing	4369.5
その他 Others	980.4	その他用生産財 For others uses	336.1

鉱工業指数における X-12-ARIMA のスペックファイル等について

The Spec files, etc. adopted in the seasonal adjustment of the Indices of Industrial Production using the X-12-ARIMA method

(1) 手法 (Method)

鉱工業指数における季節調整済指数系列は、季節要因に加え、曜日・祝祭日要因、うるう年要因によっても調整されている(在庫・在庫率指数については、季節要因のみ)。

具体的には以下のとおり。

$$\text{季節調整済指数} = \text{原指数} \div (\text{季節} \cdot \text{曜日} \cdot \text{祝祭日} \cdot \text{うるう年指数})$$

Not only seasonal but also 'trading-day and holiday' and 'leap-year' effects are adjusted as follows:

Seasonally adjusted index = Original Index / (Seasonal, 'Trading-day and holiday' and 'Leap-year' indices)
(Indices of Producers' Inventories and Inventory Ratio were adjusted by only seasonal effects.)

(2) スペックファイル (Spec File)

使用しているスペックファイルの見本は以下のとおり。

The spec files of X-12-ARIMA for seasonal adjustment are as follows:

```
series { start = 2005.1
         span = (2005.1,2012.12)
         decimals = 1 }
transform { function = log }
arma { model = (0 1 2)(0 1 1) }
regression { variables = (td1 nolpyear lpyear) → 在庫・在庫率指数の場合は regression の { }内を削除
             save = (td hol) * The case of indices of Producers' Inventories
             user = (jap-hol) and Inventory Ratio, delete the word
             usertype = holiday "regression" within the brackets {}
             start = 2005.1
             file = "xxxxxxxxxxxxxxxxxxxxxxx" }
forecast { maxlead = 12 }
estimate { save = ( mdl )
           maxiter = 500 }
x11 { print = (none + d10 + d11 + d16)
      save = (d10 d11 d16)
      seasonalma=x11default }
```

(3) 季節指数等の運用 (Employment of seasonal index, 'trading-day and holiday' and 'leap-year' indices)

平成25年1月以降の季節指数は、暫定季節調整方式を採用している。具体的には、平成24年の季節指数を適用している。

これに対し、曜日・祝祭日・うるう年指数は、暫定方式を採らず、上記(2)で推計されたパラメータとカレンダーから計算して利用している。

The method of temporary seasonal adjustment is adopted for the seasonal index after January 2013. Concretely to say, the monthly seasonal index in 2012 is adopted as those in 2013. As for 'trading-day and holiday' and 'leap-year' indices, this method is not adopted, and 'trading-day and holiday' and 'leap-year' indices are calculated from estimated parameters in (2) and calendar.

(4) 異常値処理 (Outlier detection)

平成22年基準改定において、異常値が検出された系列と異常値処理を行った種別、年月は以下のとおり。

In the 2010 base revision, outlier-detected indices, type of outliers and period of outliers are as follows:

系列名称 Type of index		異常値種別 Type of Outliers	処理年月 Period of Outliers
鉱工業指数 Production index	生産 Production	TC	2009 02 February, 2009
			2011 03 March, 2011
	出荷 Shipments	LS	2011 03 March, 2011
		TC	2011 04 April, 2011
	在庫 Inventories	TC	2011 03 March, 2011
在庫率 Inventory ratio	LS	2011 06 June, 2011	
製造工業稼働率 ・生産能力指数 Operating ratio index, Production capacity index	稼働率 Operating ratio	TC	2009 02 February, 2009
			2011 03 March, 2011
		AO	2011 04 April, 2011
製造工業生産予測指数 Production forecast index		TC	2011 03 March, 2011
		AO	2011 04 April, 2011

TC: temporary change

LS: level shift

AO: additive outlier

これにより平成22年基準改定で修正した(2) のスペックファイルは以下のとおり。

< 鉱工業生産指数の場合 >

That is, the spec file modified for the 2010 base revision is as follows:

< In the case of Production index >

```
regression { variables = (td1 nolpyear lpyear tc2009.2 tc2011.3)
```



政府統計

リサイクル適性 

この印刷物は、印刷用の紙へ
リサイクルできます。