

# 鉱工業(生産・出荷・在庫)指数速報

Indices of Industrial Production (Preliminary Report)

(付 製造工業生産予測調査結果)

Results of Survey of Production Forecast in Manufacturing

**I I P**

**平成26年2月分**

February, 2014

**平成26年3月31日**

March 31, 2014

経済産業省大臣官房調査統計グループ

Research and Statistics Department

Minister's Secretariat

Ministry of Economy, Trade and Industry

## 利用上の注意

1. 鉱工業指数は、統計法第二条第四項第三号の規定により指定された基幹統計です。
2. 本書は以下の指数等を公表するものです。
  - (1) 鉱工業生産・出荷・在庫指数速報
  - (2) 製造工業生産予測調査結果(製造工業生産予測指数)
3. 平成25年4月分確報公表(平成25年6月18日公表)より、基準年次を従来の平成17年から平成22年に改定しました。
4. 季節調整方法については、センサス局法のX-12-ARIMAにより季節調整を行っています。使用しているX-12-ARIMAのスペックファイル等については、「鉱工業指数におけるX-12-ARIMAのスペックファイル等について」(72頁)を参照してください。
5. 本書に記載された数値を他に転載するときは、「経済産業省: 鉱工業指数」による旨を必ず明記してください。
6. 本書の内容についてのお問い合わせ: 経済産業省大臣官房調査統計グループ経済解析室 東京都千代田区霞が関一丁目3番1号(〒100-8902)  
Tel: 03-3501-1644(ダイヤルイン) FAX: 03-3501-7775
7. 統計情報アクセス用URLは、<http://www.meti.go.jp/statistics/index.html>

## REMARKS

1. Indices of Industrial Production are the fundamental statistics designated under Article 2, paragraph (4), item (iii) of the Statistics Act.
2. This monthly survey contains the following data.
  - (1) Indices of Industrial Production, Shipments, Inventories and Inventory Ratio (Preliminary Report)
  - (2) Survey of Production Forecast in Manufacturing (Indices of Production Forecast)
3. The base year has changed from 2005 to 2010 since the revised report for April 2013 (release date: June 18, 2013).
4. As for the Indices of Industrial Production, the Census Bureau's X-12-ARIMA method is adopted as the seasonal effect adjustment. Please refer to 'The Spec files, etc. adopted in the seasonal adjustment of the Indices of Industrial Production using the X-12-ARIMA method' for details.
5. "METI: Indices of Industrial Production" should be indicated as the reference source.
6. Please contact the following for additional information.  
Economic Analysis Office, Research and Statistics Department, Minister's Secretariat, Ministry of Economy, Trade and Industry  
1-3-1, Kasumigaseki, Chiyoda-ku, Tokyo 100-8902, Japan Tel: 81-3-3501-1644 Fax: 81-3-3501-7775
7. The URL is <http://www.meti.go.jp/english/statistics/index.html>

## 目次 CONTENTS

平成26年2月の鉱工業生産動向(速報) Changes in Industrial Production for February, 2014 (Preliminary Report) .....	1
指数表 Tables of Indices	
時系列表 Historical Data .....	7
業種・財別 生産・出荷・在庫・在庫率指数 Indices of Industrial Production, Producer's Shipments, Producer's Inventories and Inventory Ratio .....	30
ウェイト表 Tables of weights .....	32
実数表 Actual figures .....	33
平成26年3月の製造工業生産予測調査結果 Results of Survey of production Forecast in Manufacturing for March, 2014 .....	64
鉱工業指数におけるX-12-ARIMAのスペックファイル等について .....	72
The spec files, etc. adopted in the seasonal adjustment of the Indices of Industrial Production using the X-12-ARIMA method	

## 今後の公表予定 Date of release from now on

公表時間 Time of Release	平成26年2月分 February, 2014	平成26年3月分 March, 2014	平成26年4月分 April, 2014	平成26年5月分 May, 2014
速報 ( 8:50 a.m.) Preliminary Report		平成26年4月30日 April 30, 2014	平成26年5月30日 May 30, 2014	平成26年6月30日 June 30, 2014
確報 ( 1:30 p.m.) Revised Report	平成26年4月16日 April 16, 2014	平成26年5月16日 May 16, 2014	平成26年6月13日 June 13, 2014	平成26年7月14日 July 14, 2014

# 平成26年2月の鉱工業（生産・出荷・在庫）指数の動向（速報）

## Indices of Industrial Production for February, 2014 (Preliminary Report)

### 概況

#### — 生産は持ち直しの動きで推移 —

今月は、生産、出荷、在庫が低下、在庫率は上昇であった。  
製造工業生産予測調査によると、3月上昇の後、4月は低下を予測している。  
総じてみれば、生産は持ち直しの動きで推移している。

平成22年 = 100.0  
Index, 2010 = 100.0

項目	季節調整済指数 Seasonally Adjusted Index		原指数 Original Index		
	(前月の確報値)	Percent Change		Percent Change	
		前月比 (%)	(前月における前月比 (%))		前年同月比 (%)
		From Previous Month		From Previous Year	
生産 Production	101.5 ( 103.9 )	▲ 2.3	( 3.8 )	97.5	6.9
出荷 Shipments	103.9 ( 105.0 )	▲ 1.0	( 5.1 )	97.8	6.0
在庫 Inventories	103.8 ( 104.6 )	▲ 0.8	( ▲ 0.9 )	107.3	▲ 3.2
在庫率 Inventory Ratio	100.6 ( 98.9 )	1.7	( ▲ 5.4 )	106.4	▲ 8.8

注：▲は低下を示す  
Note：▲ indicates a negative figure.

- (1) 生産は、前月比▲2.3%の低下であった。  
業種別にみると、輸送機械工業、はん用・生産用・業務用機械工業、情報通信機械工業等が低下し、電子部品・デバイス工業、化学工業（除. 医薬品）、繊維工業等が上昇した。
- (2) 出荷は、前月比▲1.0%の低下であった。  
業種別にみると、はん用・生産用・業務用機械工業、情報通信機械工業、輸送機械工業等が低下し、プラスチック製品工業、電気機械工業、電子部品・デバイス工業等が上昇した。
- (3) 在庫は、前月比▲0.8%の低下であった。  
業種別にみると、鉄鋼業、はん用・生産用・業務用機械工業、輸送機械工業等が低下し、化学工業（除. 医薬品）、非鉄金属工業、電子部品・デバイス工業等が上昇した。
- (4) 製造工業生産予測調査によると、3月は前月比 0.9%の上昇、4月は同▲0.6%の低下であった。  
3月の上昇は、情報通信機械工業、電気機械工業、その他等による。4月の低下は、情報通信機械工業、その他、化学工業等による。

# 鈳工業生産・出荷・在庫・在庫率指数の推移

(平成22年基準・季節調整済指数)  
(2010 average=100・Seasonally Adjusted Index)

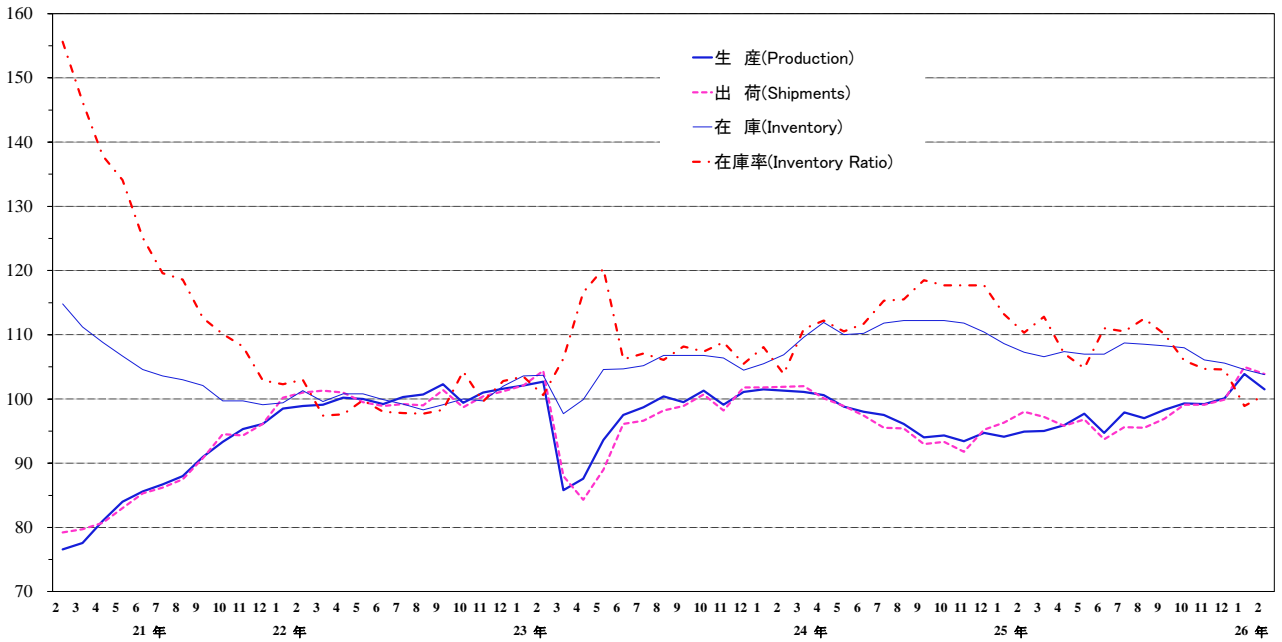

上記グラフのうち、平成24年2月分～26年2月分までの拡大図

Magrified figure ( from February, 2012 to February, 2014 )

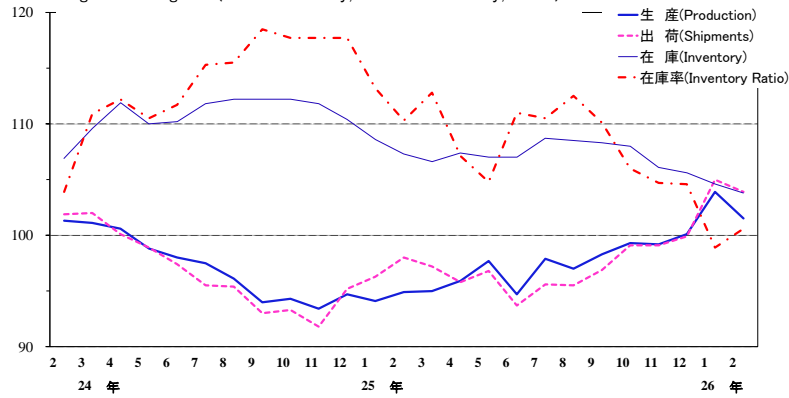

鉄鋼業 Iron and steel

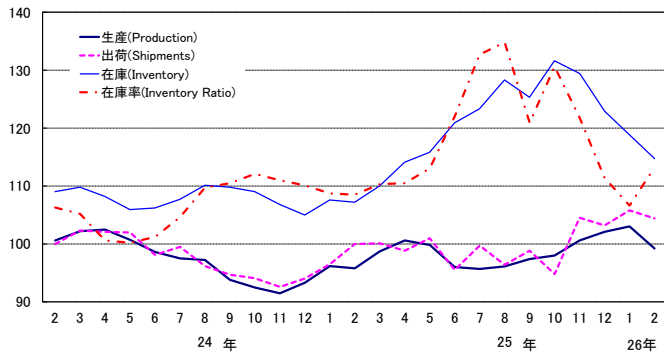

非鉄金属工業 Non-ferrous metals

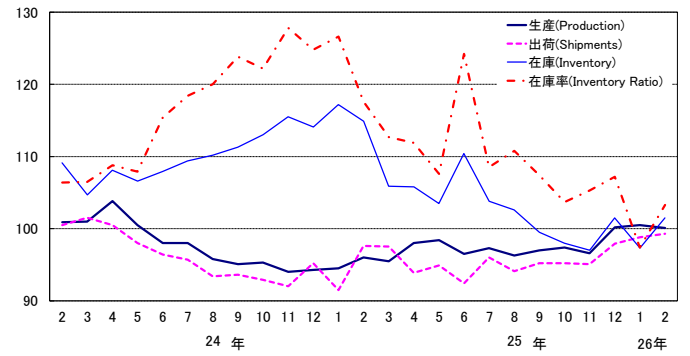

金属製品工業 Fabricated metals

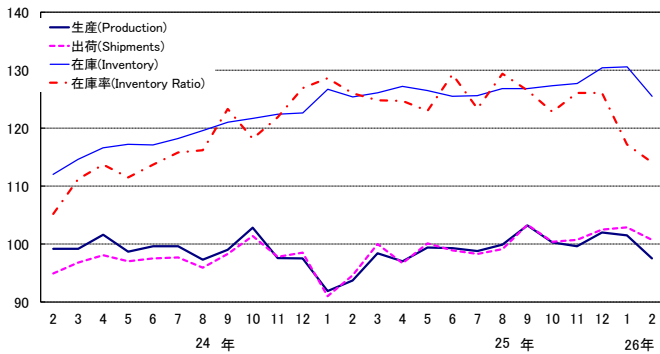

はん用・生産用・業務用機械工業

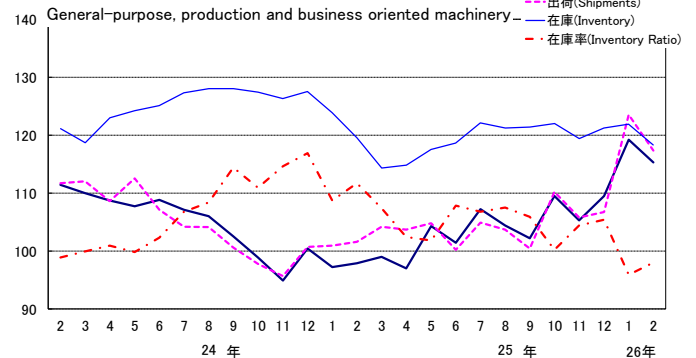

電子部品・デバイス工業 Electronic parts and devices

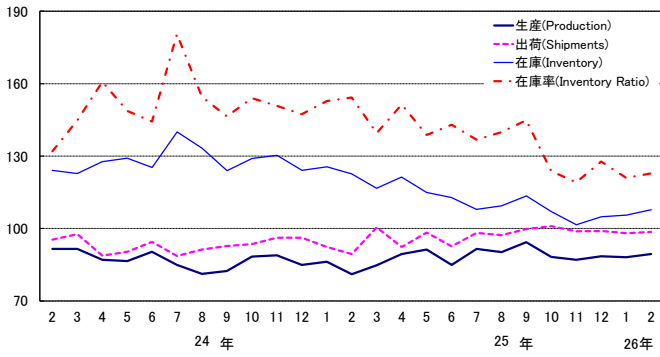

電気機械工業 Electrical machinery

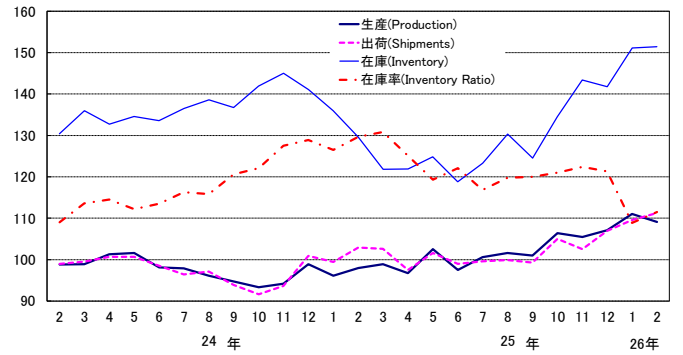

情報通信機械工業

Information and communication electronics equipment

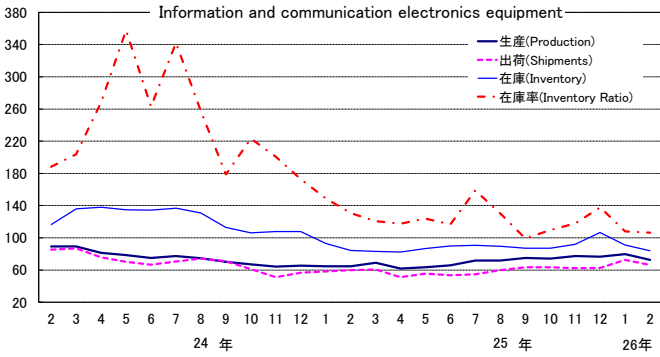

輸送機械工業 Transport equipment

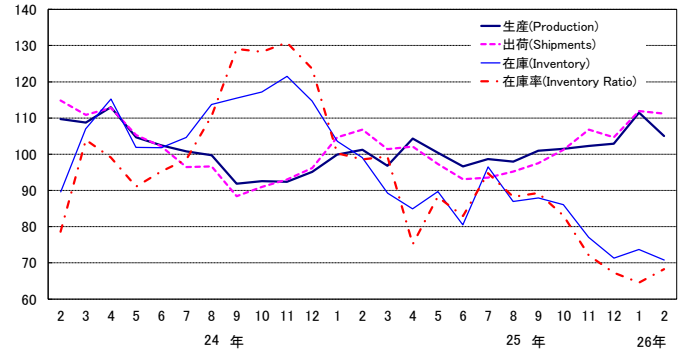

窯業・土石製品工業 Ceramics, stone and clay products

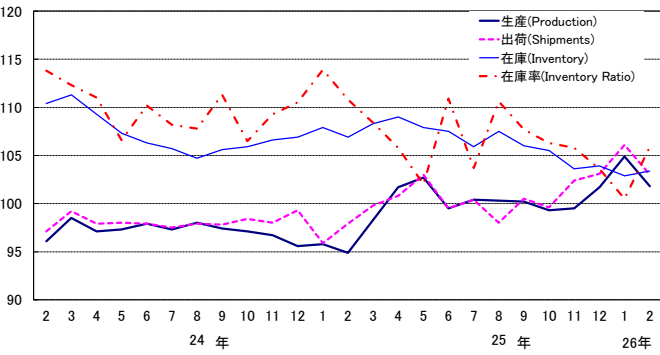

化学工業(除.医薬品) Chemicals (excl. Drugs)

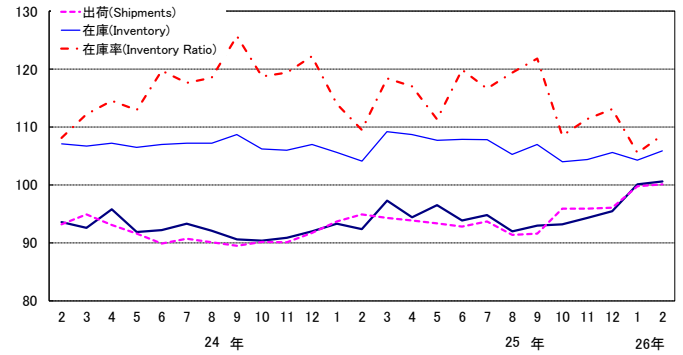

石油・石炭製品工業 Petroleum and coal products

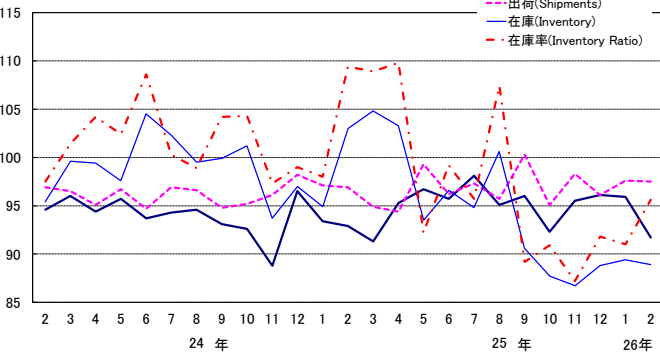

プラスチック製品工業 Plastic products

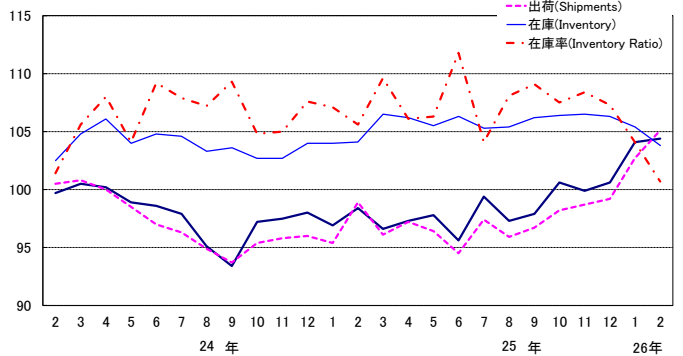

パルプ・紙・紙加工品工業 Pulp, paper and paper products

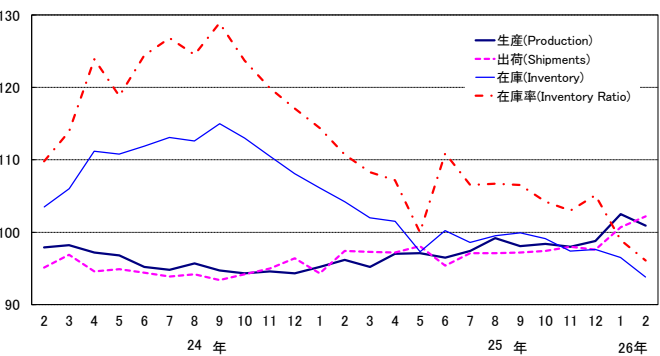

繊維工業 Textiles

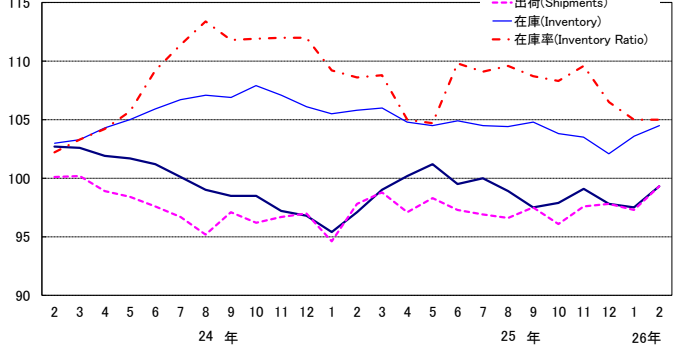

# 《 生 産 》

## 低下した業種

業 種	寄 与 し た 主 な 品 目
輸送機械工業 前 月 比 ▲ 5.8 %減 前 年 同 月 比 3.7 %増	普通乗用車、駆動伝導・操縦装置部品、自動車用エンジン等
はん用・生産用・業務用機械工業 前 月 比 ▲ 3.3 %減 前 年 同 月 比 17.8 %増	ボイラ部品、反応用機器、カメラ用交換レンズ等
情報通信機械工業 前 月 比 ▲ 8.9 %減 前 年 同 月 比 12.7 %増	携帯電話、はん用コンピュータ、カーナビゲーションシステム等
金属製品工業 前 月 比 ▲ 3.9 %減 前 年 同 月 比 4.2 %増	橋りょう、飲料用アルミニウム缶、鉄骨等
鉄鋼業 前 月 比 ▲ 3.7 %減 前 年 同 月 比 3.5 %増	普通鋼鋼帯、鋼半製品、フェロニッケル等
電気機械工業 前 月 比 ▲ 1.7 %減 前 年 同 月 比 11.3 %増	セパレート形エアコン、開閉制御装置、非標準変圧器等
その他工業 前 月 比 ▲ 2.0 %減 前 年 同 月 比 2.4 %増	システムキッチン、プラスチックモデル、工業用ゴム製品等
窯業・土石製品工業 前 月 比 ▲ 3.0 %減 前 年 同 月 比 7.2 %増	セメント、ガラス短繊維製品等
石油・石炭製品工業 前 月 比 ▲ 4.4 %減 前 年 同 月 比 ▲ 1.3 %減	B・C重油、灯油、ガソリン等
パルプ・紙・紙加工品工業 前 月 比 ▲ 1.6 %減 前 年 同 月 比 4.9 %増	印刷用紙(塗工)、製紙パルプ等
非鉄金属工業 前 月 比 ▲ 0.4 %減 前 年 同 月 比 4.2 %増	アルミニウムダイカスト、アルミニウム鋳物、 通信用ケーブル光ファイバ製品等

## 上昇した業種

電子部品・デバイス工業 前 月 比 1.5 %増 前 年 同 月 比 10.3 %増	アクティブ型液晶素子(大型)、電子回路基板、 アクティブ型液晶素子(中・小型)等
化学工業(除. 医薬品) 前 月 比 0.5 %増 前 年 同 月 比 8.8 %増	化粧水、乳液、ヘアリンス等
繊維工業 前 月 比 1.8 %増 前 年 同 月 比 2.2 %増	炭素繊維、合成繊維(長繊維)等
プラスチック製品工業 前 月 比 0.3 %増 前 年 同 月 比 6.1 %増	発泡プラスチック製品、プラスチック製容器(中空成形)等

# 《 出 荷 》

## 低下した業種

業 種	寄 与 し た 主 な 品 目
はん用・生産用・業務用機械工業 前 月 比 ▲ 5.0 %減 前 年 同 月 比 15.4 %増	水管ボイラ、一般用蒸気タービン、建設用クレーン等
情報通信機械工業 前 月 比 ▲ 8.7 %減 前 年 同 月 比 10.7 %増	カーナビゲーションシステム、携帯電話、はん用コンピュータ等
輸送機械工業 前 月 比 ▲ 0.6 %減 前 年 同 月 比 4.2 %増	小型乗用車、普通乗用車、駆動伝導・操縦装置部品等
鉄鋼業 前 月 比 ▲ 1.3 %減 前 年 同 月 比 4.4 %増	普通鋼鋼帯、普通鋼熱間鋼管、フェロニッケル等
金属製品工業 前 月 比 ▲ 2.1 %減 前 年 同 月 比 6.5 %増	橋りょう、木造住宅用アルミニウムサッシ、鉄骨等
窯業・土石製品工業 前 月 比 ▲ 2.9 %減 前 年 同 月 比 5.1 %増	セメント、ファインセラミックス(一般構造物材)等
石油・石炭製品工業 前 月 比 ▲ 0.1 %減 前 年 同 月 比 0.6 %増	ガソリン等

## 上昇した業種

プラスチック製品工業 前 月 比 2.3 %増 前 年 同 月 比 6.3 %増	プラスチック製フィルム・シート、プラスチック製容器(中空成形)等
電気機械工業 前 月 比 1.6 %増 前 年 同 月 比 8.1 %増	太陽電池モジュール、セパレート形エアコン、非標準変圧器等
電子部品・デバイス工業 前 月 比 0.6 %増 前 年 同 月 比 10.2 %増	アクティブ型液晶素子(中・小型)、電子回路基板、 モス型半導体集積回路(メモリ)等
パルプ・紙・紙加工品工業 前 月 比 1.5 %増 前 年 同 月 比 4.9 %増	印刷用紙(非塗工類)等
繊維工業 前 月 比 2.1 %増 前 年 同 月 比 1.5 %増	合成繊維(長繊維)、炭素繊維等
化学工業(除. 医薬品) 前 月 比 0.3 %増 前 年 同 月 比 5.4 %増	パラキシレン、化粧水、シャンプー等
その他工業 前 月 比 0.5 %増 前 年 同 月 比 5.2 %増	平版印刷(オフセット印刷)、小型トラック用タイヤ等
非鉄金属工業 前 月 比 0.5 %増 前 年 同 月 比 1.8 %増	電気金、電力用電線・ケーブル、輸送機器用絶縁電線等

# 《 在 庫 》

## 低下した業種

業 種	寄 与 し た 主 な 品 目
鉄鋼業 前 月 比 ▲ 3.5 %減 前 年 同 月 比 7.0 %増	鋼半製品、フェロニッケル、普通鋼鋼板等
はん用・生産用・業務用機械工業 前 月 比 ▲ 3.0 %減 前 年 同 月 比 ▲ 1.0 %減	カメラ用交換レンズ、建設用クレーン、デジタル・フルカラー複写機等
輸送機械工業 前 月 比 ▲ 3.9 %減 前 年 同 月 比 ▲ 28.6 %減	軽乗用車、普通トラック、小型トラック等
金属製品工業 前 月 比 ▲ 3.9 %減 前 年 同 月 比 0.1 %増	石油ストーブ、超硬チップ、ガスこんろ等
情報通信機械工業 前 月 比 ▲ 8.2 %減 前 年 同 月 比 ▲ 0.4 %減	ボタン電話装置、薄型テレビ、デジタルカメラ等
その他工業 前 月 比 ▲ 3.5 %減 前 年 同 月 比 ▲ 5.5 %減	システムキッチン、金属製机、小型トラック用タイヤ等
プラスチック製品工業 前 月 比 ▲ 1.5 %減 前 年 同 月 比 ▲ 0.3 %減	プラスチック製フィルム・シート、 プラスチック製容器(中空成形)、プラスチック製パイプ等
パルプ・紙・紙加工品工業 前 月 比 ▲ 2.8 %減 前 年 同 月 比 ▲ 10.0 %減	衛生用紙、新聞巻取紙、印刷用紙(非塗工類)等
石油・石炭製品工業 前 月 比 ▲ 0.6 %減 前 年 同 月 比 ▲ 13.6 %減	灯油、B・C重油等

## 上昇した業種

化学工業(除.医薬品) 前 月 比 1.5 %増 前 年 同 月 比 1.7 %増	ポリスチレン、ポリエチレン、ポリプロピレン等
非鉄金属工業 前 月 比 4.3 %増 前 年 同 月 比 ▲ 11.6 %減	電気銅、通信用ケーブル光ファイバ製品、 機器用絶縁電線(輸送機器用を除く)等
電子部品・デバイス工業 前 月 比 2.2 %増 前 年 同 月 比 ▲ 12.1 %減	アクティブ型液晶素子(中・小型)、アクティブ型液晶素子(大型)、 線形半導体集積回路等
繊維工業 前 月 比 0.9 %増 前 年 同 月 比 ▲ 1.2 %減	合成繊維(短繊維)、合成繊維(長繊維)、炭素繊維等
窯業・土石製品工業 前 月 比 0.5 %増 前 年 同 月 比 ▲ 3.3 %減	ファインセラミックス(機能材)、板ガラス、耐火れんが等
電気機械工業 前 月 比 0.2 %増 前 年 同 月 比 16.8 %増	太陽電池モジュール、リチウムイオン蓄電池等



< 1. 鉱工業 ; Mining and manufacturing >

平成22年 = 100  
index.2010 = 100

	生産 Production				生産者出荷 Shipments				
	季節調整済指数 Seasonally Adjusted Index		原指数 Original Index		季節調整済指数 Seasonally Adjusted Index		原指数 Original Index		
	前月(期)比 %Change From Previous Month(Quarter)		前年 (同月期)比 %Change From Previous Year		前月(期)比 %Change From Previous Month(Quarter)		前年 (同月期)比 %Change From Previous Year		
平成 23 年			97.2	▲ 2.8			96.3	▲ 3.7	C.Y. 2011
24 年			97.8	0.6			97.5	1.2	2012
25 年			97.0	▲ 0.8			96.9	▲ 0.6	2013
平成 22 年度			99.4	8.8			99.2	8.4	F.Y. 2010
23 年度			98.7	▲ 0.7			97.7	▲ 1.5	2011
24 年度			95.8	▲ 2.9			95.9	▲ 1.8	2012
平成24 年 IV期	94.1	▲ 1.9	95.2	▲ 5.9	93.4	▲ 1.3	94.3	▲ 6.4	Q4 2012
平成25 年 I 期	94.7	0.6	93.5	▲ 7.9	97.2	4.1	95.5	▲ 6.3	Q1 2013
II 期	96.1	1.5	94.2	▲ 3.1	95.4	▲ 1.9	93.1	▲ 3.5	Q2
III 期	97.7	1.7	99.5	2.3	96.0	0.6	98.7	1.6	Q3
IV 期	99.5	1.8	100.6	5.7	99.4	3.5	100.3	6.4	Q4
平成24 年 12月	94.7	1.4	93.3	▲ 7.6	95.2	3.7	94.7	▲ 7.8	Dec. 2012
平成25 年 1月	94.1	▲ 0.6	87.2	▲ 6.0	96.3	1.2	87.6	▲ 4.2	Jan. 2013
2月	94.9	0.9	91.2	▲ 10.1	98.0	1.8	92.3	▲ 8.6	Feb.
3月	95.0	0.1	102.2	▲ 7.2	97.2	▲ 0.8	106.7	▲ 5.9	Mar.
4月	95.9	0.9	92.6	▲ 3.4	95.8	▲ 1.4	91.2	▲ 3.0	Apr.
5月	97.7	1.9	93.0	▲ 1.1	96.8	1.0	91.7	▲ 2.1	May
6月	94.7	▲ 3.1	97.1	▲ 4.6	93.7	▲ 3.2	96.5	▲ 5.1	Jun.
7月	97.9	3.4	104.0	1.8	95.6	2.0	101.7	1.4	Jul.
8月	97.0	▲ 0.9	92.3	▲ 0.4	95.5	▲ 0.1	91.3	▲ 1.3	Aug.
9月	98.3	1.3	102.1	5.1	96.9	1.5	103.0	4.6	Sep.
10月	99.3	1.0	102.2	5.4	99.1	2.3	100.3	6.3	Oct.
11月	99.2	▲ 0.1	99.8	4.8	99.1	0.0	100.0	6.6	Nov.
12月	100.1	0.9	99.9	7.1	99.9	0.8	100.7	6.3	Dec.
平成26 年 1月	103.9	3.8	96.2	10.3	105.0	5.1	95.5	9.0	Jan. 2014
2月	101.5	▲ 2.3	97.5	6.9	103.9	▲ 1.0	97.8	6.0	Feb.

	生産者在庫 Inventory				生産者在庫率 Inventory Ratio				
	季節調整済指数 Seasonally Adjusted Index		原指数 Original Index		季節調整済指数 Seasonally Adjusted Index		原指数 Original Index		
	前月(期)比 %Change From Previous Month(Quarter)		前年 (同月期)比 %Change From Previous Year		前月(期)比 %Change From Previous Month(Quarter)		前年 (同月期)比 %Change From Previous Year		
平成 23 年			105.0	2.0			108.1	8.1	C.Y. 2011
24 年			110.5	5.2			113.2	4.7	2012
25 年			105.7	▲ 4.3			109.0	▲ 3.7	2013
平成 22 年度			92.1	▲ 1.9			100.4	▲ 12.2	F.Y. 2010
23 年度			103.2	12.1			109.0	8.6	2011
24 年度			100.4	▲ 2.7			114.4	5.0	2012
平成24 年 IV期	110.4	▲ 1.6	110.5	5.2	117.7	1.1	116.2	9.6	Q4 2012
平成25 年 I 期	106.6	▲ 3.4	100.4	▲ 2.7	112.1	▲ 4.8	112.9	4.3	Q1 2013
II 期	107.0	0.4	105.7	▲ 2.9	107.6	▲ 4.0	109.2	▲ 3.4	Q2
III 期	108.3	1.2	106.1	▲ 3.5	111.0	3.2	110.1	▲ 4.5	Q3
IV 期	105.6	▲ 2.5	105.7	▲ 4.3	105.1	▲ 5.3	103.8	▲ 10.7	Q4
平成24 年 12月	110.4	▲ 1.3	110.5	5.2	117.7	0.0	114.1	11.0	Dec. 2012
平成25 年 1月	108.6	▲ 1.6	114.1	3.0	113.2	▲ 3.8	127.2	4.7	Jan. 2013
2月	107.3	▲ 1.2	110.9	0.4	110.3	▲ 2.6	116.7	6.2	Feb.
3月	106.6	▲ 0.7	100.4	▲ 2.7	112.8	2.3	94.9	1.7	Mar.
4月	107.4	0.8	102.6	▲ 4.0	107.1	▲ 5.1	107.0	▲ 4.5	Apr.
5月	107.0	▲ 0.4	106.3	▲ 2.7	104.8	▲ 2.1	111.8	▲ 5.2	May
6月	107.0	0.0	105.7	▲ 2.9	111.0	5.9	108.7	▲ 0.6	Jun.
7月	108.7	1.6	109.4	▲ 2.8	110.5	▲ 0.5	110.0	▲ 4.2	Jul.
8月	108.5	▲ 0.2	109.7	▲ 3.3	112.5	1.8	117.7	▲ 2.6	Aug.
9月	108.3	▲ 0.2	106.1	▲ 3.5	110.1	▲ 2.1	102.5	▲ 7.1	Sep.
10月	108.0	▲ 0.3	109.4	▲ 3.8	106.0	▲ 3.7	105.6	▲ 9.9	Oct.
11月	106.1	▲ 1.8	108.8	▲ 5.1	104.7	▲ 1.2	104.5	▲ 11.0	Nov.
12月	105.6	▲ 0.5	105.7	▲ 4.3	104.6	▲ 0.1	101.4	▲ 11.1	Dec.
平成26 年 1月	104.6	▲ 0.9	109.9	▲ 3.7	98.9	▲ 5.4	111.1	▲ 12.7	Jan. 2014
2月	103.8	▲ 0.8	107.3	▲ 3.2	100.6	1.7	106.4	▲ 8.8	Feb.

(注) 生産者製品在庫の年、年度及び四半期の数値は期末値である。  
各比率は、伸び率(%)である。以下、29頁まで同様。

〈 2. 鉄鋼業 ; Iron and steel 〉

平成22年 =100  
index,2010= 100

	生産 Production				生産者出荷 Shipments				
	季節調整済指数 Seasonally Adjusted Index		原指数 Original Index		季節調整済指数 Seasonally Adjusted Index		原指数 Original Index		
	前月(期)比 %Change From Previous Month(Quarter)		前年 (同月期)比 %Change From Previous Year		前月(期)比 %Change From Previous Month(Quarter)		前年 (同月期)比 %Change From Previous Year		
平成 23 年			97.3	▲ 2.7			98.0	▲ 2.0	C.Y. 2011
24 年			97.5	0.2			98.0	0.0	2012
25 年			97.9	0.4			99.0	1.0	2013
平成 22 年度			100.4	17.3			100.9	17.9	F.Y. 2010
23 年度			97.5	▲ 2.9			97.5	▲ 3.4	2011
24 年度			96.4	▲ 1.1			97.3	▲ 0.2	2012
平成24 年 IV期	92.4	▲ 4.0	92.7	▲ 6.1	93.6	▲ 3.3	93.7	▲ 6.0	Q4 2012
平成25 年 I 期	96.9	4.9	95.3	▲ 4.4	98.9	5.7	97.9	▲ 2.8	Q1 2013
II 期	98.8	2.0	97.6	▲ 1.8	98.4	▲ 0.5	97.0	▲ 2.3	Q2
III 期	96.4	▲ 2.4	98.3	0.3	98.3	▲ 0.1	100.2	1.7	Q3
IV 期	100.2	3.9	100.5	8.4	100.8	2.5	100.8	7.6	Q4
平成24 年 12月	93.3	2.0	90.0	▲ 4.7	94.0	1.5	90.9	▲ 6.7	Dec. 2012
平成25 年 1月	96.2	3.1	94.1	▲ 2.0	96.5	2.7	92.6	▲ 0.9	Jan. 2013
2月	95.8	▲ 0.4	90.6	▲ 7.3	100.0	3.6	93.0	▲ 4.5	Feb.
3月	98.7	3.0	101.3	▲ 4.0	100.1	0.1	108.0	▲ 3.1	Mar.
4月	100.6	1.9	96.6	▲ 1.3	98.8	▲ 1.3	93.5	▲ 2.4	Apr.
5月	99.8	▲ 0.8	99.2	▲ 0.9	101.0	2.2	99.7	▲ 1.0	May
6月	96.0	▲ 3.8	97.1	▲ 3.2	95.5	▲ 5.4	97.8	▲ 3.6	Jun.
7月	95.7	▲ 0.3	99.9	▲ 1.3	99.7	4.4	103.7	1.1	Jul.
8月	96.1	0.4	95.2	▲ 1.7	96.4	▲ 3.3	94.4	▲ 0.7	Aug.
9月	97.4	1.4	99.8	3.9	98.8	2.5	102.4	4.8	Sep.
10月	98.0	0.6	102.5	5.9	94.8	▲ 4.0	97.9	0.7	Oct.
11月	100.6	2.7	100.0	9.4	104.5	10.2	103.8	11.7	Nov.
12月	102.1	1.5	99.0	10.0	103.2	▲ 1.2	100.7	10.8	Dec.
平成26 年 1月	103.0	0.9	100.8	7.1	105.8	2.5	101.5	9.6	Jan. 2014
2月	99.2	▲ 3.7	93.8	3.5	104.4	▲ 1.3	97.1	4.4	Feb.

	生産者在庫 Inventory				生産者在庫率 Inventory Ratio				
	季節調整済指数 Seasonally Adjusted Index		原指数 Original Index		季節調整済指数 Seasonally Adjusted Index		原指数 Original Index		
	前月(期)比 %Change From Previous Month(Quarter)		前年 (同月期)比 %Change From Previous Year		前月(期)比 %Change From Previous Month(Quarter)		前年 (同月期)比 %Change From Previous Year		
平成 23 年			110.8	7.4			116.6	16.6	C.Y. 2011
24 年			107.1	▲ 3.3			107.0	▲ 8.2	2012
25 年			125.3	17.0			118.8	11.0	2013
平成 22 年度			98.1	1.0			98.2	▲ 18.6	F.Y. 2010
23 年度			104.1	6.1			118.2	20.4	2011
24 年度			104.3	0.2			107.4	▲ 9.1	2012
平成24 年 IV期	105.0	▲ 4.4	107.1	▲ 3.3	111.1	2.6	110.2	▲ 2.3	Q4 2012
平成25 年 I 期	110.0	4.8	104.3	0.2	109.2	▲ 1.7	109.1	1.4	Q1 2013
II 期	120.9	9.9	119.0	13.9	115.2	5.5	117.2	14.3	Q2
III 期	125.3	3.6	125.8	14.2	129.5	12.4	128.8	19.6	Q3
IV 期	122.9	▲ 1.9	125.3	17.0	121.3	▲ 6.3	120.1	9.0	Q4
平成24 年 12月	105.0	▲ 1.7	107.1	▲ 3.3	110.1	▲ 0.8	112.2	▲ 1.1	Dec. 2012
平成25 年 1月	107.6	2.5	112.5	▲ 1.1	108.7	▲ 1.3	117.3	▲ 2.0	Jan. 2013
2月	107.2	▲ 0.4	109.2	▲ 1.6	108.5	▲ 0.2	113.4	2.1	Feb.
3月	110.0	2.6	104.3	0.2	110.3	1.7	96.6	4.9	Mar.
4月	114.1	3.7	110.2	5.5	110.5	0.2	113.4	9.9	Apr.
5月	115.8	1.5	116.1	9.3	113.0	2.3	117.2	12.8	May
6月	120.9	4.4	119.0	13.9	122.0	8.0	121.1	20.6	Jun.
7月	123.3	2.0	123.3	14.5	132.7	8.8	131.1	26.8	Jul.
8月	128.3	4.1	129.9	16.5	134.8	1.6	136.6	22.8	Aug.
9月	125.3	▲ 2.3	125.8	14.2	120.9	▲ 10.3	118.6	9.4	Sep.
10月	131.6	5.0	132.1	20.7	130.6	8.0	125.7	16.5	Oct.
11月	129.4	▲ 1.7	129.6	21.1	121.8	▲ 6.7	121.2	9.7	Nov.
12月	122.9	▲ 5.0	125.3	17.0	111.4	▲ 8.5	113.5	1.2	Dec.
平成26 年 1月	118.8	▲ 3.3	124.3	10.5	106.6	▲ 4.3	115.0	▲ 2.0	Jan. 2014
2月	114.7	▲ 3.5	116.8	7.0	113.2	6.2	118.3	4.3	Feb.

〈 3. 非鉄金属工業 ; Non-ferrous metals 〉

平成22年 =100  
index,2010= 100

	生産 Production				生産者出荷 Shipments				
	季節調整済指数 Seasonally Adjusted Index		原指数 Original Index		季節調整済指数 Seasonally Adjusted Index		原指数 Original Index		
	前月(期)比 %Change From Previous Month(Quarter)		前年 (同月期)比 %Change From Previous Year		前月(期)比 %Change From Previous Month(Quarter)		前年 (同月期)比 %Change From Previous Year		
平成 23 年			96.1	▲ 3.9			94.8	▲ 5.2	C.Y. 2011
24 年			98.2	2.2			96.6	1.9	2012
25 年			96.9	▲ 1.3			95.1	▲ 1.6	2013
平成 22 年度			98.9	6.6			98.6	5.8	F.Y. 2010
23 年度			97.5	▲ 1.4			96.1	▲ 2.5	2011
24 年度			96.6	▲ 0.9			95.2	▲ 0.9	2012
平成24 年 IV期	94.5	▲ 1.9	96.8	▲ 5.1	93.4	▲ 0.8	94.3	▲ 4.8	Q4 2012
平成25 年 I 期	95.3	0.8	94.1	▲ 6.4	95.5	2.2	94.1	▲ 5.8	Q1 2013
II 期	97.6	2.4	96.4	▲ 3.1	93.7	▲ 1.9	93.9	▲ 4.6	Q2
III 期	96.9	▲ 0.7	96.9	1.0	95.1	1.5	95.3	1.4	Q3
IV 期	98.1	1.2	100.3	3.6	96.1	1.1	97.0	2.9	Q4
平成24 年 12月	94.3	0.3	91.1	▲ 6.7	95.2	3.5	88.9	▲ 5.6	Dec. 2012
平成25 年 1月	94.5	0.2	90.2	▲ 4.2	91.5	▲ 3.9	88.1	▲ 4.7	Jan. 2013
2月	96.0	1.6	92.6	▲ 8.1	97.6	6.7	94.0	▲ 6.9	Feb.
3月	95.5	▲ 0.5	99.5	▲ 6.5	97.5	▲ 0.1	100.3	▲ 5.6	Mar.
4月	98.0	2.6	96.4	▲ 4.6	93.9	▲ 3.7	94.4	▲ 4.9	Apr.
5月	98.4	0.4	94.8	▲ 2.1	94.9	1.1	93.2	▲ 3.1	May
6月	96.5	▲ 1.9	98.0	▲ 2.6	92.4	▲ 2.6	94.0	▲ 5.7	Jun.
7月	97.3	0.8	103.0	0.4	96.0	3.9	101.7	2.0	Jul.
8月	96.3	▲ 1.0	88.2	▲ 0.6	94.1	▲ 2.0	86.9	▲ 1.0	Aug.
9月	97.0	0.7	99.4	3.0	95.2	1.2	97.2	2.9	Sep.
10月	97.4	0.4	104.2	2.3	95.2	0.0	101.7	2.4	Oct.
11月	96.6	▲ 0.8	98.9	1.6	95.1	▲ 0.1	96.3	1.7	Nov.
12月	100.2	3.7	97.8	7.4	97.9	2.9	93.0	4.6	Dec.
平成26 年 1月	100.5	0.3	95.9	6.3	98.8	0.9	95.1	7.9	Jan. 2014
2月	100.1	▲ 0.4	96.5	4.2	99.3	0.5	95.7	1.8	Feb.

	生産者在庫 Inventory				生産者在庫率 Inventory Ratio				
	季節調整済指数 Seasonally Adjusted Index		原指数 Original Index		季節調整済指数 Seasonally Adjusted Index		原指数 Original Index		
	前月(期)比 %Change From Previous Month(Quarter)		前年 (同月期)比 %Change From Previous Year		前月(期)比 %Change From Previous Month(Quarter)		前年 (同月期)比 %Change From Previous Year		
平成 23 年			118.5	8.7			121.6	21.6	C.Y. 2011
24 年			119.6	0.9			116.8	▲ 3.9	2012
25 年			106.4	▲ 11.0			112.2	▲ 3.9	2013
平成 22 年度			109.1	11.6			105.1	1.1	F.Y. 2010
23 年度			104.2	▲ 4.5			120.4	14.6	2011
24 年度			105.3	1.1			119.0	▲ 1.2	2012
平成24 年 IV期	114.1	2.5	119.6	0.9	124.9	3.5	124.4	4.0	Q4 2012
平成25 年 I 期	105.9	▲ 7.2	105.3	1.1	119.0	▲ 4.7	123.6	7.9	Q1 2013
II 期	110.4	4.2	106.9	2.3	114.6	▲ 3.7	112.0	3.3	Q2
III 期	99.5	▲ 9.9	99.5	▲ 10.6	108.9	▲ 5.0	108.1	▲ 9.7	Q3
IV 期	101.5	2.0	106.4	▲ 11.0	105.4	▲ 3.2	105.1	▲ 15.5	Q4
平成24 年 12月	114.1	▲ 1.2	119.6	0.9	124.8	▲ 2.3	135.3	5.4	Dec. 2012
平成25 年 1月	117.2	2.7	124.1	3.8	126.6	1.4	141.7	7.3	Jan. 2013
2月	114.9	▲ 2.0	115.1	5.3	117.6	▲ 7.1	123.0	10.5	Feb.
3月	105.9	▲ 7.8	105.3	1.1	112.7	▲ 4.2	106.0	5.8	Mar.
4月	105.8	▲ 0.1	102.7	▲ 2.2	111.9	▲ 0.7	110.4	2.8	Apr.
5月	103.5	▲ 2.2	101.9	▲ 3.0	107.6	▲ 3.8	109.9	▲ 0.3	May
6月	110.4	6.7	106.9	2.3	124.2	15.4	115.7	7.6	Jun.
7月	103.8	▲ 6.0	102.6	▲ 5.2	108.5	▲ 12.6	102.3	▲ 8.3	Jul.
8月	102.6	▲ 1.2	101.9	▲ 6.9	110.8	2.1	117.2	▲ 7.6	Aug.
9月	99.5	▲ 3.0	99.5	▲ 10.6	107.4	▲ 3.1	104.7	▲ 13.2	Sep.
10月	98.0	▲ 1.5	97.7	▲ 13.3	103.7	▲ 3.4	97.9	▲ 15.1	Oct.
11月	97.0	▲ 1.0	96.3	▲ 16.0	105.3	1.5	101.1	▲ 17.6	Nov.
12月	101.5	4.6	106.4	▲ 11.0	107.2	1.8	116.2	▲ 14.1	Dec.
平成26 年 1月	97.3	▲ 4.1	103.0	▲ 17.0	97.4	▲ 9.1	109.1	▲ 23.0	Jan. 2014
2月	101.5	4.3	101.7	▲ 11.6	103.3	6.1	108.0	▲ 12.2	Feb.

〈 4. 金属製品工業 ; Fabricated metals 〉

平成22年 =100  
index,2010= 100

	生産 Production				生産者出荷 Shipments				
	季節調整済指数 Seasonally Adjusted Index		原指数 Original Index		季節調整済指数 Seasonally Adjusted Index		原指数 Original Index		
	前月(期)比 %Change From Previous Month(Quarter)		前年 (同月期)比 %Change From Previous Year		前月(期)比 %Change From Previous Month(Quarter)		前年 (同月期)比 %Change From Previous Year		
平成 23 年			98.3	▲ 1.7			97.4	▲ 2.6	C.Y. 2011
24 年			99.8	▲ 1.5			98.0	0.6	2012
25 年			98.7	▲ 1.1			98.9	0.9	2013
平成 22 年度			99.9	1.3			100.0	0.4	F.Y. 2010
23 年度			98.8	▲ 1.1			96.7	▲ 3.3	2011
24 年度			98.1	▲ 0.7			97.3	0.6	2012
平成24 年 IV期	99.3	0.7	102.5	1.2	99.2	2.0	105.9	2.8	Q4 2012
平成25 年 I 期	94.7	▲ 4.6	95.1	▲ 6.5	95.2	▲ 4.0	93.2	▲ 2.9	Q1 2013
II 期	98.6	4.1	95.5	▲ 1.3	98.6	3.6	94.1	1.0	Q2
III 期	100.6	2.0	100.4	2.4	100.2	1.6	100.3	3.6	Q3
IV 期	100.6	0.0	103.7	1.2	101.2	1.0	107.9	1.9	Q4
平成24 年 12月	97.5	▲ 0.1	93.7	▲ 4.6	98.5	0.7	100.5	▲ 1.9	Dec. 2012
平成25 年 1月	91.9	▲ 5.7	86.8	▲ 7.3	91.0	▲ 7.6	84.5	▲ 4.7	Jan. 2013
2月	93.7	2.0	91.5	▲ 9.6	94.6	4.0	89.0	▲ 5.6	Feb.
3月	98.4	5.0	107.1	▲ 2.8	100.0	5.7	106.2	1.2	Mar.
4月	97.0	▲ 1.4	94.1	▲ 2.5	96.7	▲ 3.3	92.8	0.7	Apr.
5月	99.4	2.5	95.1	0.7	100.1	3.5	93.6	3.2	May
6月	99.3	▲ 0.1	97.3	▲ 2.3	98.9	▲ 1.2	96.0	▲ 0.6	Jun.
7月	98.8	▲ 0.5	102.8	1.3	98.3	▲ 0.6	102.1	2.7	Jul.
8月	99.9	1.1	93.0	0.5	99.1	0.8	92.1	1.2	Aug.
9月	103.2	3.3	105.4	5.3	103.3	4.2	106.6	6.5	Sep.
10月	100.3	▲ 2.8	106.9	▲ 2.4	100.4	▲ 2.8	108.2	▲ 1.0	Oct.
11月	99.6	▲ 0.7	104.1	▲ 0.1	100.7	0.3	108.8	0.8	Nov.
12月	102.0	2.4	100.1	6.8	102.5	1.8	106.7	6.2	Dec.
平成26 年 1月	101.5	▲ 0.5	95.9	10.5	102.9	0.4	95.6	13.1	Jan. 2014
2月	97.5	▲ 3.9	95.3	4.2	100.7	▲ 2.1	94.8	6.5	Feb.

	生産者在庫 Inventory				生産者在庫率 Inventory Ratio				
	季節調整済指数 Seasonally Adjusted Index		原指数 Original Index		季節調整済指数 Seasonally Adjusted Index		原指数 Original Index		
	前月(期)比 %Change From Previous Month(Quarter)		前年 (同月期)比 %Change From Previous Year		前月(期)比 %Change From Previous Month(Quarter)		前年 (同月期)比 %Change From Previous Year		
平成 23 年			96.2	5.9			105.6	5.6	C.Y. 2011
24 年			110.0	14.3			115.1	9.0	2012
25 年			117.0	6.4			126.0	9.5	2013
平成 22 年度			93.4	▲ 3.1			99.4	▲ 13.3	F.Y. 2010
23 年度			107.8	15.4			107.3	7.9	2011
24 年度			118.6	10.0			120.0	11.8	2012
平成24 年 IV期	122.6	1.3	110.0	14.3	122.3	3.3	113.7	11.4	Q4 2012
平成25 年 I 期	126.1	2.9	118.6	10.0	126.5	3.4	130.1	17.6	Q1 2013
II 期	125.5	▲ 0.5	131.3	7.2	125.7	▲ 0.6	127.4	11.3	Q2
III 期	126.8	1.0	136.1	4.8	126.4	0.6	130.2	6.9	Q3
IV 期	130.4	2.8	117.0	6.4	125.0	▲ 1.1	116.2	2.2	Q4
平成24 年 12月	122.6	0.2	110.0	14.3	126.9	4.1	110.7	19.5	Dec. 2012
平成25 年 1月	126.7	3.3	114.8	15.3	128.6	1.3	140.8	20.5	Jan. 2013
2月	125.4	▲ 1.0	118.4	12.0	126.0	▲ 2.0	132.2	19.9	Feb.
3月	126.1	0.6	118.6	10.0	124.8	▲ 1.0	117.4	12.2	Mar.
4月	127.2	0.9	121.6	9.2	124.7	▲ 0.1	120.9	9.7	Apr.
5月	126.5	▲ 0.6	127.0	7.9	123.0	▲ 1.4	130.2	10.3	May
6月	125.5	▲ 0.8	131.3	7.2	129.3	5.1	131.0	13.7	Jun.
7月	125.6	0.1	134.3	6.3	123.4	▲ 4.6	122.1	6.5	Jul.
8月	126.8	1.0	137.2	6.0	129.4	4.9	139.8	11.4	Aug.
9月	126.8	0.0	136.1	4.8	126.5	▲ 2.2	128.6	2.6	Sep.
10月	127.3	0.4	136.8	4.6	122.8	▲ 2.9	121.3	3.9	Oct.
11月	127.7	0.3	128.8	4.4	126.1	2.7	117.4	3.4	Nov.
12月	130.4	2.1	117.0	6.4	126.1	0.0	110.0	▲ 0.6	Dec.
平成26 年 1月	130.6	0.2	118.4	3.1	117.2	▲ 7.1	128.4	▲ 8.8	Jan. 2014
2月	125.5	▲ 3.9	118.5	0.1	114.1	▲ 2.6	119.7	▲ 9.5	Feb.

〈 5. はん用・生産用・業務用機械工業 ; General-purpose, production and business oriented machinery 〉

平成22年 =100  
index,2010= 100

	生産 Production				生産者出荷 Shipments				
	季節調整済指数 Seasonally Adjusted Index		原指数 Original Index		季節調整済指数 Seasonally Adjusted Index		原指数 Original Index		
	前月(期)比 %Change From Previous Month(Quarter)		前年 (同月期)比 %Change From Previous Year		前月(期)比 %Change From Previous Month(Quarter)		前年 (同月期)比 %Change From Previous Year		
平成 23 年			112.5	12.5			110.1	10.1	C.Y. 2011
24 年			106.5	▲ 5.3			106.6	▲ 3.2	2012
25 年			102.8	▲ 3.5			103.7	▲ 2.7	2013
平成 22 年度			104.5	34.1			103.7	31.4	F.Y. 2010
23 年度			114.2	9.3			112.6	8.6	2011
24 年度			102.2	▲ 10.5			102.9	▲ 8.6	2012
平成24 年 IV期	98.1	▲ 6.7	97.0	▲ 15.9	98.1	▲ 4.8	96.3	▲ 14.6	Q4 2012
平成25 年 I 期	98.0	▲ 0.1	99.5	▲ 14.7	102.2	4.2	104.3	▲ 12.4	Q1 2013
II 期	100.9	3.0	97.6	▲ 7.0	102.9	0.7	97.9	▲ 6.0	Q2
III 期	104.6	3.7	107.0	▲ 0.3	103.0	0.1	107.0	0.0	Q3
IV 期	108.1	3.3	107.0	10.3	107.6	4.5	105.6	9.7	Q4
平成24 年 12月	100.4	5.8	100.7	▲ 15.9	100.7	5.2	101.8	▲ 14.3	Dec. 2012
平成25 年 1月	97.2	▲ 3.2	86.9	▲ 15.0	100.9	0.2	86.5	▲ 12.6	Jan. 2013
2月	97.9	0.7	93.9	▲ 18.4	101.6	0.7	96.9	▲ 17.4	Feb.
3月	99.0	1.1	117.6	▲ 11.3	104.2	2.6	129.5	▲ 8.1	Mar.
4月	97.0	▲ 2.0	91.4	▲ 9.5	103.7	▲ 0.5	93.3	▲ 3.4	Apr.
5月	104.3	7.5	96.4	▲ 3.2	104.8	1.1	96.7	▲ 6.8	May
6月	101.4	▲ 2.8	104.9	▲ 8.1	100.2	▲ 4.4	103.8	▲ 7.5	Jun.
7月	107.2	5.7	109.6	1.6	104.9	4.7	105.6	1.8	Jul.
8月	104.4	▲ 2.6	99.3	▲ 2.9	103.7	▲ 1.1	98.6	▲ 1.5	Aug.
9月	102.2	▲ 2.1	112.1	0.4	100.4	▲ 3.2	116.8	▲ 0.3	Sep.
10月	109.5	7.1	106.2	10.7	110.2	9.8	104.8	12.7	Oct.
11月	105.3	▲ 3.8	103.2	9.3	105.8	▲ 4.0	102.8	9.4	Nov.
12月	109.5	4.0	111.5	10.7	106.7	0.9	109.1	7.2	Dec.
平成26 年 1月	119.2	8.9	106.5	22.6	123.5	15.7	105.9	22.4	Jan. 2014
2月	115.3	▲ 3.3	110.6	17.8	117.3	▲ 5.0	111.8	15.4	Feb.

	生産者在庫 Inventory				生産者在庫率 Inventory Ratio				
	季節調整済指数 Seasonally Adjusted Index		原指数 Original Index		季節調整済指数 Seasonally Adjusted Index		原指数 Original Index		
	前月(期)比 %Change From Previous Month(Quarter)		前年 (同月期)比 %Change From Previous Year		前月(期)比 %Change From Previous Month(Quarter)		前年 (同月期)比 %Change From Previous Year		
平成 23 年			119.2	16.4			93.3	▲ 6.7	C.Y. 2011
24 年			129.1	8.3			106.0	13.6	2012
25 年			122.7	▲ 5.0			105.9	▲ 0.1	2013
平成 22 年度			91.2	▲ 1.3			94.8	▲ 43.7	F.Y. 2010
23 年度			110.4	21.1			95.3	0.5	2011
24 年度			106.3	▲ 3.7			108.6	14.0	2012
平成24 年 IV期	127.5	▲ 0.4	129.1	8.3	114.1	3.8	115.7	17.2	Q4 2012
平成25 年 I 期	114.3	▲ 10.4	106.3	▲ 3.7	109.3	▲ 4.2	108.4	10.5	Q1 2013
II 期	118.6	3.8	117.6	▲ 5.2	104.0	▲ 4.8	107.0	2.8	Q2
III 期	121.4	2.4	115.0	▲ 5.2	106.7	2.6	103.5	▲ 2.5	Q3
IV 期	121.2	▲ 0.2	122.7	▲ 5.0	103.3	▲ 3.2	104.7	▲ 9.5	Q4
平成24 年 12月	127.5	1.0	129.1	8.3	116.9	2.0	118.5	20.7	Dec. 2012
平成25 年 1月	123.9	▲ 2.8	131.4	3.8	108.7	▲ 7.0	129.0	10.4	Jan. 2013
2月	119.5	▲ 3.6	128.1	▲ 1.3	111.7	2.8	116.3	12.9	Feb.
3月	114.3	▲ 4.4	106.3	▲ 3.7	107.4	▲ 3.8	79.9	7.5	Mar.
4月	114.8	0.4	110.2	▲ 6.7	102.4	▲ 4.7	107.9	1.4	Apr.
5月	117.5	2.4	115.6	▲ 5.4	101.8	▲ 0.6	110.5	1.9	May
6月	118.6	0.9	117.6	▲ 5.2	107.8	5.9	102.7	5.4	Jun.
7月	122.1	3.0	123.9	▲ 4.1	106.8	▲ 0.9	107.1	0.0	Jul.
8月	121.2	▲ 0.7	123.9	▲ 5.3	107.5	0.7	115.5	▲ 0.9	Aug.
9月	121.4	0.2	115.0	▲ 5.2	105.9	▲ 1.5	87.9	▲ 7.5	Sep.
10月	122.0	0.5	120.6	▲ 4.3	100.2	▲ 5.4	102.0	▲ 9.7	Oct.
11月	119.4	▲ 2.1	121.5	▲ 5.5	104.4	4.2	105.3	▲ 8.9	Nov.
12月	121.2	1.5	122.7	▲ 5.0	105.4	1.0	106.9	▲ 9.8	Dec.
平成26 年 1月	121.9	0.6	129.3	▲ 1.6	95.9	▲ 9.0	113.8	▲ 11.8	Jan. 2014
2月	118.3	▲ 3.0	126.8	▲ 1.0	98.0	2.2	102.1	▲ 12.2	Feb.

〈 6. 電子部品・デバイス工業 ; Electronic parts and devices 〉

平成22年 =100  
index,2010= 100

	生産 Production				生産者出荷 Shipments				
	季節調整済指数 Seasonally Adjusted Index		原指数 Original Index		季節調整済指数 Seasonally Adjusted Index		原指数 Original Index		
	前月(期)比 %Change From Previous Month(Quarter)		前年 (同月期)比 %Change From Previous Year		前月(期)比 %Change From Previous Month(Quarter)		前年 (同月期)比 %Change From Previous Year		
平成 23 年			90.7	▲ 9.3			94.8	▲ 5.2	C.Y. 2011
24 年			87.2	▲ 3.9			93.3	▲ 1.6	2012
25 年			88.2	1.1			96.8	3.8	2013
平成 22 年度			100.5	15.0			101.0	17.0	F.Y. 2010
23 年度			88.9	▲ 11.5			93.2	▲ 7.7	2011
24 年度			85.4	▲ 3.9			92.9	▲ 0.3	2012
平成24 年 IV期	87.4	5.6	89.8	2.7	95.3	4.8	96.1	4.1	Q4 2012
平成25 年 I 期	84.1	▲ 3.8	78.7	▲ 8.0	94.1	▲ 1.3	87.1	▲ 1.8	Q1 2013
II 期	88.5	5.2	85.8	0.4	94.4	0.3	93.5	3.3	Q2
III 期	92.0	4.0	98.0	11.6	98.4	4.2	105.9	8.4	Q3
IV 期	87.9	▲ 4.5	90.3	0.6	99.6	1.2	100.5	4.6	Q4
平成24 年 12月	84.9	▲ 4.5	82.2	▲ 4.6	96.2	0.0	93.4	0.3	Dec. 2012
平成25 年 1月	86.3	1.6	79.3	▲ 1.0	92.4	▲ 4.0	82.5	2.1	Jan. 2013
2月	81.1	▲ 6.0	73.1	▲ 13.8	89.5	▲ 3.1	78.5	▲ 8.7	Feb.
3月	84.8	4.6	83.6	▲ 8.8	100.4	12.2	100.3	1.1	Mar.
4月	89.4	5.4	82.3	4.3	92.4	▲ 8.0	88.0	5.8	Apr.
5月	91.3	2.1	87.9	5.5	98.3	6.4	96.6	8.9	May
6月	84.9	▲ 7.0	87.3	▲ 7.5	92.6	▲ 5.8	96.0	▲ 3.6	Jun.
7月	91.5	7.8	97.6	9.4	98.2	6.0	102.6	12.6	Jul.
8月	90.2	▲ 1.4	93.2	9.5	97.2	▲ 1.0	101.1	4.7	Aug.
9月	94.4	4.7	103.3	16.1	99.8	2.7	114.1	8.2	Sep.
10月	88.3	▲ 6.5	95.3	▲ 0.1	101.0	1.2	105.9	7.8	Oct.
11月	87.0	▲ 1.5	88.5	▲ 3.6	98.8	▲ 2.2	97.8	1.1	Nov.
12月	88.5	1.7	87.0	5.8	99.0	0.2	97.7	4.6	Dec.
平成26 年 1月	88.1	▲ 0.5	81.0	2.1	98.0	▲ 1.0	87.5	6.1	Jan. 2014
2月	89.4	1.5	80.6	10.3	98.6	0.6	86.5	10.2	Feb.

	生産者在庫 Inventory				生産者在庫率 Inventory Ratio				
	季節調整済指数 Seasonally Adjusted Index		原指数 Original Index		季節調整済指数 Seasonally Adjusted Index		原指数 Original Index		
	前月(期)比 %Change From Previous Month(Quarter)		前年 (同月期)比 %Change From Previous Year		前月(期)比 %Change From Previous Month(Quarter)		前年 (同月期)比 %Change From Previous Year		
平成 23 年			126.5	▲ 1.8			152.6	52.6	C.Y. 2011
24 年			121.9	▲ 3.6			151.5	▲ 0.7	2012
25 年			103.0	▲ 15.5			139.8	▲ 7.7	2013
平成 22 年度			125.2	44.9			115.1	13.7	F.Y. 2010
23 年度			117.3	▲ 6.3			153.7	33.5	2011
24 年度			111.5	▲ 4.9			153.1	▲ 0.4	2012
平成24 年 IV期	124.1	0.1	121.9	▲ 3.6	150.7	▲ 6.1	152.8	▲ 3.9	Q4 2012
平成25 年 I 期	116.7	▲ 6.0	111.5	▲ 4.9	148.9	▲ 1.2	168.3	4.1	Q1 2013
II 期	112.8	▲ 3.3	110.7	▲ 10.0	144.4	▲ 3.0	141.7	▲ 4.7	Q2
III 期	113.5	0.6	103.8	▲ 8.5	140.5	▲ 2.7	123.9	▲ 13.2	Q3
IV 期	104.9	▲ 7.6	103.0	▲ 15.5	123.6	▲ 12.0	125.1	▲ 18.1	Q4
平成24 年 12月	124.1	▲ 4.8	121.9	▲ 3.6	147.4	▲ 2.3	144.7	▲ 0.5	Dec. 2012
平成25 年 1月	125.5	1.1	131.0	▲ 0.4	152.8	3.7	186.5	▲ 1.5	Jan. 2013
2月	122.7	▲ 2.2	129.3	▲ 1.1	154.3	1.0	190.1	16.9	Feb.
3月	116.7	▲ 4.9	111.5	▲ 4.9	139.5	▲ 9.6	128.2	▲ 3.8	Mar.
4月	121.3	3.9	116.2	▲ 5.0	151.4	8.5	154.5	▲ 5.9	Apr.
5月	115.0	▲ 5.2	117.1	▲ 10.9	138.8	▲ 8.3	143.0	▲ 6.7	May
6月	112.8	▲ 1.9	110.7	▲ 10.0	143.0	3.0	127.7	▲ 0.9	Jun.
7月	107.9	▲ 4.3	113.5	▲ 22.9	136.8	▲ 4.3	130.1	▲ 24.2	Jul.
8月	109.4	1.4	110.7	▲ 17.8	140.0	2.3	129.7	▲ 9.4	Aug.
9月	113.5	3.7	103.8	▲ 8.5	144.8	3.4	112.0	▲ 1.1	Sep.
10月	107.0	▲ 5.7	105.0	▲ 17.1	123.8	▲ 14.5	122.1	▲ 19.6	Oct.
11月	101.5	▲ 5.1	106.6	▲ 22.1	119.1	▲ 3.8	127.9	▲ 21.0	Nov.
12月	104.9	3.3	103.0	▲ 15.5	127.8	7.3	125.4	▲ 13.3	Dec.
平成26 年 1月	105.5	0.6	110.1	▲ 16.0	121.0	▲ 5.3	147.7	▲ 20.8	Jan. 2014
2月	107.8	2.2	113.6	▲ 12.1	122.8	1.5	151.3	▲ 20.4	Feb.

〈 7. 電氣機械工業 ; Electrical machinery 〉

平成22年 =100  
index,2010= 100

	生産 Production				生産者出荷 Shipments				
	季節調整済指数 Seasonally Adjusted Index		原指数 Original Index		季節調整済指数 Seasonally Adjusted Index		原指数 Original Index		
	前月(期)比 %Change From Previous Month(Quarter)		前年 (同月期)比 %Change From Previous Year		前月(期)比 %Change From Previous Month(Quarter)		前年 (同月期)比 %Change From Previous Year		
平成 23 年			99.9	▲ 0.1			98.6	▲ 1.4	C.Y. 2011
24 年			98.2	▲ 1.7			98.0	▲ 0.6	2012
25 年			100.9	2.7			101.2	3.3	2013
平成 22 年度			100.9	13.5			100.1	12.5	F.Y. 2010
23 年度			99.9	▲ 1.0			99.0	▲ 1.1	2011
24 年度			97.4	▲ 2.5			98.1	▲ 0.9	2012
平成24 年 IV期	95.5	▲ 0.7	92.1	▲ 3.4	95.4	▲ 0.4	92.3	▲ 3.6	Q4 2012
平成25 年 I 期	97.7	2.3	100.6	▲ 3.1	101.6	6.5	104.3	0.6	Q1 2013
II 期	98.9	1.2	97.9	▲ 1.4	99.4	▲ 2.2	95.3	▲ 0.6	Q2
III 期	101.1	2.2	102.5	5.0	99.6	0.2	103.9	4.0	Q3
IV 期	106.3	5.1	102.5	11.3	104.8	5.2	101.3	9.8	Q4
平成24 年 12月	98.9	5.0	95.5	▲ 1.3	100.9	7.8	100.5	▲ 0.8	Dec. 2012
平成25 年 1月	96.1	▲ 2.8	85.6	▲ 1.2	99.4	▲ 1.5	86.8	4.6	Jan. 2013
2月	98.0	2.0	94.2	▲ 6.4	102.9	3.5	96.0	▲ 4.3	Feb.
3月	98.9	0.9	122.0	▲ 1.8	102.6	▲ 0.3	130.1	1.7	Mar.
4月	96.7	▲ 2.2	91.6	▲ 2.9	97.5	▲ 5.0	86.1	▲ 1.8	Apr.
5月	102.5	6.0	97.7	0.8	101.6	4.2	92.7	0.9	May
6月	97.5	▲ 4.9	104.3	▲ 2.2	99.0	▲ 2.6	107.2	▲ 0.8	Jun.
7月	100.6	3.2	107.8	4.6	99.6	0.6	109.2	4.7	Jul.
8月	101.6	1.0	92.6	3.9	99.9	0.3	94.0	1.4	Aug.
9月	101.0	▲ 0.6	107.0	6.3	99.3	▲ 0.6	108.4	5.4	Sep.
10月	106.4	5.3	101.1	14.0	105.0	5.7	97.0	14.5	Oct.
11月	105.5	▲ 0.8	101.3	10.1	102.5	▲ 2.4	98.9	8.0	Nov.
12月	107.1	1.5	105.2	10.2	106.9	4.3	108.0	7.5	Dec.
平成26 年 1月	111.0	3.6	98.9	15.5	109.6	2.5	95.7	10.3	Jan. 2014
2月	109.1	▲ 1.7	104.8	11.3	111.3	1.6	103.8	8.1	Feb.

	生産者在庫 Inventory				生産者在庫率 Inventory Ratio				
	季節調整済指数 Seasonally Adjusted Index		原指数 Original Index		季節調整済指数 Seasonally Adjusted Index		原指数 Original Index		
	前月(期)比 %Change From Previous Month(Quarter)		前年 (同月期)比 %Change From Previous Year		前月(期)比 %Change From Previous Month(Quarter)		前年 (同月期)比 %Change From Previous Year		
平成 23 年			117.9	32.5			123.0	23.0	C.Y. 2011
24 年			131.0	11.1			117.4	▲ 4.6	2012
25 年			131.7	0.5			122.8	4.6	2013
平成 22 年度			98.0	6.6			103.5	▲ 6.5	F.Y. 2010
23 年度			119.7	22.1			122.6	18.5	2011
24 年度			107.2	▲ 10.4			121.1	▲ 1.2	2012
平成24 年 IV期	141.1	3.2	131.0	11.1	126.2	7.3	116.2	4.5	Q4 2012
平成25 年 I 期	121.8	▲ 13.7	107.2	▲ 10.4	129.0	2.2	126.4	13.2	Q1 2013
II 期	118.8	▲ 2.5	130.7	▲ 11.1	122.2	▲ 5.3	130.4	7.7	Q2
III 期	124.5	4.8	117.1	▲ 8.9	118.9	▲ 2.7	122.1	1.2	Q3
IV 期	141.8	13.9	131.7	0.5	121.6	2.3	112.2	▲ 3.4	Q4
平成24 年 12月	141.1	▲ 2.7	131.0	11.1	128.9	1.1	106.9	9.4	Dec. 2012
平成25 年 1月	136.0	▲ 3.6	132.5	2.0	126.5	▲ 1.9	144.4	7.1	Jan. 2013
2月	129.6	▲ 4.7	127.6	▲ 0.6	129.7	2.5	132.0	19.0	Feb.
3月	121.8	▲ 6.0	107.2	▲ 10.4	130.8	0.8	102.9	15.1	Mar.
4月	121.9	0.1	124.2	▲ 8.1	125.1	▲ 4.4	125.2	9.2	Apr.
5月	124.8	2.4	139.4	▲ 7.3	119.3	▲ 4.6	137.4	6.3	May
6月	118.8	▲ 4.8	130.7	▲ 11.1	122.1	2.3	128.5	7.5	Jun.
7月	123.3	3.8	129.0	▲ 9.7	116.8	▲ 4.3	122.0	0.5	Jul.
8月	130.3	5.7	128.0	▲ 6.0	119.8	2.6	129.8	3.4	Aug.
9月	124.5	▲ 4.5	117.1	▲ 8.9	120.0	0.2	114.4	▲ 0.5	Sep.
10月	134.5	8.0	136.0	▲ 5.2	121.0	0.8	120.6	▲ 0.9	Oct.
11月	143.4	6.6	146.2	▲ 1.1	122.4	1.2	115.3	▲ 4.0	Nov.
12月	141.8	▲ 1.1	131.7	0.5	121.3	▲ 0.9	100.6	▲ 5.9	Dec.
平成26 年 1月	151.1	6.6	147.2	11.1	108.9	▲ 10.2	124.3	▲ 13.9	Jan. 2014
2月	151.4	0.2	149.1	16.8	111.5	2.4	113.5	▲ 14.0	Feb.

〈 8. 情報通信機械工業 ; Information and communication electronics equipment 〉

平成22年 =100  
index,2010= 100

	生産 Production				生産者出荷 Shipments				
	季節調整済指数 Seasonally Adjusted Index		原指数 Original Index		季節調整済指数 Seasonally Adjusted Index		原指数 Original Index		
	前月(期)比 %Change From Previous Month(Quarter)		前年 (同月期)比 %Change From Previous Year		前月(期)比 %Change From Previous Month(Quarter)		前年 (同月期)比 %Change From Previous Year		
平成 23 年			81.8	▲ 18.2			86.1	▲ 13.9	C.Y. 2011
24 年			77.2	▲ 5.6			70.7	▲ 17.9	2012
25 年			69.8	▲ 9.6			59.0	▲ 16.5	2013
平成 22 年度			95.6	0.4			98.2	13.1	F.Y. 2010
23 年度			83.8	▲ 12.3			85.0	▲ 13.4	2011
24 年度			70.9	▲ 15.4			64.4	▲ 24.2	2012
平成24 年 IV期	65.6	▲ 11.5	65.9	▲ 14.9	56.2	▲ 21.8	58.8	▲ 26.9	Q4 2012
平成25 年 I 期	66.0	0.6	69.1	▲ 27.0	59.5	5.9	59.5	▲ 29.7	Q1 2013
II 期	63.7	▲ 3.5	59.1	▲ 18.3	53.3	▲ 10.4	49.9	▲ 24.3	Q2
III 期	72.7	14.1	74.6	▲ 2.0	59.4	11.4	60.6	▲ 17.4	Q3
IV 期	76.0	4.5	76.4	15.9	62.7	5.6	65.8	11.9	Q4
平成24 年 12月	65.5	2.0	67.0	▲ 22.1	56.6	11.0	65.2	▲ 31.6	Dec. 2012
平成25 年 1月	64.4	▲ 1.7	58.1	▲ 31.3	58.3	3.0	48.4	▲ 30.1	Jan. 2013
2月	64.5	0.2	66.3	▲ 26.9	59.8	2.6	57.1	▲ 27.7	Feb.
3月	69.1	7.1	83.0	▲ 23.6	60.5	1.2	73.1	▲ 30.8	Mar.
4月	62.0	▲ 10.3	54.0	▲ 22.6	50.9	▲ 15.9	43.5	▲ 32.5	Apr.
5月	63.4	2.3	55.5	▲ 19.2	55.4	8.8	47.4	▲ 20.9	May
6月	65.6	3.5	67.8	▲ 13.6	53.6	▲ 3.2	58.8	▲ 19.8	Jun.
7月	71.6	9.1	74.4	▲ 6.5	54.8	2.2	56.7	▲ 22.1	Jul.
8月	71.6	0.0	67.5	▲ 5.2	59.8	9.1	54.7	▲ 19.6	Aug.
9月	74.9	4.6	82.0	5.8	63.6	6.4	70.5	▲ 11.3	Sep.
10月	74.3	▲ 0.8	74.1	10.9	63.4	▲ 0.3	58.7	3.9	Oct.
11月	77.2	3.9	75.9	18.8	62.2	▲ 1.9	66.4	21.4	Nov.
12月	76.6	▲ 0.8	79.2	18.2	62.6	0.6	72.4	11.0	Dec.
平成26 年 1月	79.7	4.0	71.9	23.8	72.4	15.7	60.1	24.2	Jan. 2014
2月	72.6	▲ 8.9	74.7	12.7	66.1	▲ 8.7	63.2	10.7	Feb.

	生産者在庫 Inventory				生産者在庫率 Inventory Ratio				
	季節調整済指数 Seasonally Adjusted Index		原指数 Original Index		季節調整済指数 Seasonally Adjusted Index		原指数 Original Index		
	前月(期)比 %Change From Previous Month(Quarter)		前年 (同月期)比 %Change From Previous Year		前月(期)比 %Change From Previous Month(Quarter)		前年 (同月期)比 %Change From Previous Year		
平成 23 年			85.2	▲ 18.5			122.6	22.6	C.Y. 2011
24 年			92.5	8.6			236.6	93.0	2012
25 年			91.4	▲ 1.2			126.7	▲ 46.4	2013
平成 22 年度			125.2	80.4			110.9	19.4	F.Y. 2010
23 年度			120.7	▲ 3.6			132.4	19.4	2011
24 年度			73.7	▲ 38.9			225.3	70.2	2012
平成24 年 IV期	107.6	▲ 4.9	92.5	8.6	198.7	▲ 23.4	188.6	50.3	Q4 2012
平成25 年 I 期	83.1	▲ 22.8	73.7	▲ 38.9	133.4	▲ 32.9	141.2	▲ 24.2	Q1 2013
II 期	89.9	8.2	85.3	▲ 33.2	119.2	▲ 10.6	122.7	▲ 60.0	Q2
III 期	87.0	▲ 3.2	76.4	▲ 23.1	129.4	8.6	131.6	▲ 50.3	Q3
IV 期	106.4	22.3	91.4	▲ 1.2	121.7	▲ 6.0	111.5	▲ 40.9	Q4
平成24 年 12月	107.6	▲ 0.3	92.5	8.6	172.6	▲ 13.9	124.4	49.3	Dec. 2012
平成25 年 1月	93.1	▲ 13.5	102.9	▲ 10.2	149.0	▲ 13.7	194.0	▲ 6.7	Jan. 2013
2月	84.1	▲ 9.7	97.3	▲ 27.8	130.6	▲ 12.3	147.2	▲ 30.6	Feb.
3月	83.1	▲ 1.2	73.7	▲ 38.9	120.6	▲ 7.7	82.3	▲ 40.8	Mar.
4月	82.1	▲ 1.2	76.7	▲ 40.5	117.4	▲ 2.7	124.6	▲ 56.2	Apr.
5月	86.6	5.5	87.2	▲ 35.8	123.7	5.4	134.6	▲ 65.4	May
6月	89.9	3.8	85.3	▲ 33.2	116.6	▲ 5.7	108.9	▲ 55.7	Jun.
7月	90.5	0.7	94.9	▲ 33.7	159.0	36.4	162.7	▲ 53.5	Jul.
8月	89.6	▲ 1.0	95.9	▲ 31.5	130.3	▲ 18.1	154.0	▲ 49.3	Aug.
9月	87.0	▲ 2.9	76.4	▲ 23.1	99.0	▲ 24.0	78.0	▲ 44.6	Sep.
10月	87.0	0.0	90.0	▲ 18.0	109.6	10.7	122.5	▲ 50.9	Oct.
11月	91.7	5.4	95.2	▲ 15.1	117.8	7.5	112.9	▲ 41.2	Nov.
12月	106.4	16.0	91.4	▲ 1.2	137.7	16.9	99.2	▲ 20.3	Dec.
平成26 年 1月	91.2	▲ 14.3	100.7	▲ 2.1	107.9	▲ 21.6	140.5	▲ 27.6	Jan. 2014
2月	83.7	▲ 8.2	96.9	▲ 0.4	106.3	▲ 1.5	119.8	▲ 18.6	Feb.



< 9. 輸送機械工業 ; Transport equipment >

平成22年 =100  
index,2010= 100

	生産 Production				生産者出荷 Shipments				
	季節調整済指数 Seasonally Adjusted Index		原指数 Original Index		季節調整済指数 Seasonally Adjusted Index		原指数 Original Index		
	前月(期)比 %Change From Previous Month(Quarter)		前年 (同月期)比 %Change From Previous Year		前月(期)比 %Change From Previous Month(Quarter)		前年 (同月期)比 %Change From Previous Year		
平成 23 年			91.2	▲ 8.8			90.3	▲ 9.7	C.Y. 2011
24 年			101.8	11.6			101.6	12.5	2012
25 年			100.2	▲ 1.6			100.1	▲ 1.5	2013
平成 22 年度			95.5	5.5			95.4	5.1	F.Y. 2010
23 年度			97.7	2.3			96.5	1.2	2011
24 年度			98.8	1.1			99.1	2.7	2012
平成24 年 IV期	93.4	▲ 4.2	94.9	▲ 11.1	93.4	▲ 0.4	91.9	▲ 12.6	Q4 2012
平成25 年 I 期	99.3	6.3	99.8	▲ 10.5	104.3	11.7	103.0	▲ 8.8	Q1 2013
II 期	100.4	1.1	95.1	▲ 5.9	97.5	▲ 6.5	94.4	▲ 8.7	Q2
III 期	99.2	▲ 1.2	101.9	2.4	95.4	▲ 2.2	100.2	2.3	Q3
IV 期	102.2	3.0	103.9	9.5	104.2	9.2	102.6	11.6	Q4
平成24 年 12月	95.1	2.9	89.8	▲ 14.6	96.2	3.4	88.8	▲ 14.7	Dec. 2012
平成25 年 1月	99.9	5.0	94.4	▲ 7.4	104.7	8.8	96.3	▲ 5.5	Jan. 2013
2月	101.2	1.3	101.6	▲ 11.0	106.8	2.0	102.6	▲ 10.2	Feb.
3月	96.8	▲ 4.3	103.5	▲ 12.7	101.4	▲ 5.1	110.1	▲ 10.3	Mar.
4月	104.3	7.7	93.8	▲ 5.9	102.1	0.7	92.6	▲ 7.8	Apr.
5月	100.4	▲ 3.7	92.4	▲ 4.1	97.3	▲ 4.7	89.4	▲ 7.5	May
6月	96.6	▲ 3.8	99.1	▲ 7.6	93.1	▲ 4.3	101.1	▲ 10.6	Jun.
7月	98.7	2.2	110.0	▲ 0.1	93.5	0.4	107.0	▲ 1.3	Jul.
8月	98.0	▲ 0.7	88.0	▲ 3.6	95.2	1.8	85.1	▲ 3.3	Aug.
9月	101.0	3.1	107.8	11.1	97.5	2.4	108.6	11.5	Sep.
10月	101.5	0.5	108.4	9.6	101.2	3.8	104.9	11.2	Oct.
11月	102.3	0.8	104.2	8.5	106.8	5.5	104.5	12.7	Nov.
平成26 年 12月	102.9	0.6	99.1	10.4	104.7	▲ 2.0	98.5	10.9	Dec.
平成26 年 1月	111.5	8.4	105.3	11.5	111.9	6.9	103.0	7.0	Jan. 2014
2月	105.0	▲ 5.8	105.4	3.7	111.2	▲ 0.6	106.9	4.2	Feb.

	生産者在庫 Inventory				生産者在庫率 Inventory Ratio				
	季節調整済指数 Seasonally Adjusted Index		原指数 Original Index		季節調整済指数 Seasonally Adjusted Index		原指数 Original Index		
	前月(期)比 %Change From Previous Month(Quarter)		前年 (同月期)比 %Change From Previous Year		前月(期)比 %Change From Previous Month(Quarter)		前年 (同月期)比 %Change From Previous Year		
平成 23 年			89.4	▲ 26.7			101.0	1.0	C.Y. 2011
24 年			122.2	36.7			105.0	4.0	2012
25 年			76.0	▲ 37.8			86.4	▲ 17.7	2013
平成 22 年度			43.7	▲ 46.8			103.7	3.7	F.Y. 2010
23 年度			89.7	105.3			94.3	▲ 9.1	2011
24 年度			74.9	▲ 16.5			109.0	15.6	2012
平成24 年 IV期	114.7	▲ 0.7	122.2	36.7	127.6	13.1	137.6	63.8	Q4 2012
平成25 年 I 期	89.3	▲ 22.1	74.9	▲ 16.5	99.4	▲ 22.1	101.0	18.8	Q1 2013
II 期	80.5	▲ 9.9	72.8	▲ 20.9	82.1	▲ 17.4	81.5	▲ 13.6	Q2
III 期	87.9	9.2	79.4	▲ 23.9	90.8	10.6	83.3	▲ 19.1	Q3
IV 期	71.3	▲ 18.9	76.0	▲ 37.8	74.1	▲ 18.4	79.8	▲ 42.0	Q4
平成24 年 12月	114.7	▲ 5.6	122.2	36.7	123.6	▲ 5.5	132.8	64.2	Dec. 2012
平成25 年 1月	103.6	▲ 9.7	127.4	20.9	100.3	▲ 18.9	134.1	29.6	Jan. 2013
2月	99.1	▲ 4.3	110.8	10.7	98.6	▲ 1.7	101.9	25.5	Feb.
3月	89.3	▲ 9.9	74.9	▲ 16.5	99.4	0.8	67.1	▲ 4.4	Mar.
4月	84.9	▲ 4.9	73.7	▲ 26.3	75.2	▲ 24.3	78.1	▲ 24.1	Apr.
5月	89.7	5.7	86.0	▲ 12.0	88.2	17.3	96.6	▲ 3.2	May
6月	80.5	▲ 10.3	72.8	▲ 20.9	82.9	▲ 6.0	69.9	▲ 13.0	Jun.
7月	96.5	19.9	91.6	▲ 7.8	94.8	14.4	84.7	▲ 3.9	Jul.
8月	87.0	▲ 9.8	82.5	▲ 23.5	88.2	▲ 7.0	93.5	▲ 20.3	Aug.
9月	87.9	1.0	79.4	▲ 23.9	89.3	1.2	71.6	▲ 30.8	Sep.
10月	86.1	▲ 2.0	92.5	▲ 26.6	83.0	▲ 7.1	86.8	▲ 35.3	Oct.
11月	77.1	▲ 10.5	87.4	▲ 36.5	72.1	▲ 13.1	80.4	▲ 44.9	Nov.
平成26 年 12月	71.3	▲ 7.5	76.0	▲ 37.8	67.3	▲ 6.7	72.3	▲ 45.6	Dec.
平成26 年 1月	73.7	3.4	90.6	▲ 28.9	64.6	▲ 4.0	86.4	▲ 35.6	Jan. 2014
2月	70.8	▲ 3.9	79.1	▲ 28.6	68.3	5.7	70.6	▲ 30.7	Feb.

< 10. 窯業・土石製品工業 ; Ceramics, stone and clay products >

平成22年 =100  
index,2010= 100

	生産 Production				生産者出荷 Shipments				
	季節調整済指数 Seasonally Adjusted Index		原指数 Original Index		季節調整済指数 Seasonally Adjusted Index		原指数 Original Index		
	前月(期)比 %Change From Previous Month(Quarter)		前年 (同月期)比 %Change From Previous Year		前月(期)比 %Change From Previous Month(Quarter)		前年 (同月期)比 %Change From Previous Year		
平成 23 年			96.7	▲ 3.3			96.6	▲ 3.4	C.Y. 2011
24 年			97.3	0.6			98.3	1.8	2012
25 年			99.6	2.4			100.1	1.8	2013
平成 22 年度			100.4	11.4			99.5	7.0	F.Y. 2010
23 年度			95.8	▲ 4.6			96.5	▲ 3.0	2011
24 年度			97.0	1.3			98.1	1.7	2012
平成24 年 IV期	96.5	▲ 1.1	101.7	0.7	98.6	0.9	103.3	2.4	Q4 2012
平成25 年 I 期	96.3	▲ 0.2	92.7	▲ 1.2	97.9	▲ 0.7	94.6	▲ 0.8	Q1 2013
II 期	101.3	5.2	98.7	3.9	101.1	3.3	97.9	3.2	Q2
III 期	100.3	▲ 1.0	101.4	2.9	99.6	▲ 1.5	101.5	2.1	Q3
IV 期	100.2	▲ 0.1	105.6	3.8	101.7	2.1	106.5	3.1	Q4
平成24 年 12月	95.6	▲ 1.1	96.7	▲ 1.3	99.3	1.3	100.5	▲ 0.1	Dec. 2012
平成25 年 1月	95.8	0.2	89.9	0.4	95.9	▲ 3.4	90.5	0.3	Jan. 2013
2月	94.9	▲ 0.9	90.2	▲ 2.9	97.9	2.1	93.5	▲ 1.9	Feb.
3月	98.3	3.6	97.9	▲ 1.1	99.8	1.9	99.8	▲ 0.9	Mar.
4月	101.7	3.5	97.9	5.6	100.8	1.0	97.2	4.5	Apr.
5月	102.7	1.0	97.4	5.5	103.0	2.2	97.8	5.0	May
6月	99.5	▲ 3.1	100.7	0.7	99.5	▲ 3.4	98.7	0.1	Jun.
7月	100.4	0.9	105.2	4.2	100.4	0.9	105.7	4.4	Jul.
8月	100.3	▲ 0.1	96.5	1.5	98.0	▲ 2.4	95.9	▲ 1.4	Aug.
9月	100.2	▲ 0.1	102.4	2.9	100.5	2.6	102.8	3.1	Sep.
10月	99.3	▲ 0.9	107.4	2.2	99.6	▲ 0.9	107.0	1.2	Oct.
11月	99.5	0.2	105.5	2.0	102.4	2.8	106.7	2.9	Nov.
12月	101.7	2.2	103.8	7.3	103.1	0.7	105.9	5.4	Dec.
平成26 年 1月	104.9	3.1	98.5	9.6	106.1	2.9	100.1	10.6	Jan. 2014
2月	101.8	▲ 3.0	96.7	7.2	103.0	▲ 2.9	98.3	5.1	Feb.

	生産者在庫 Inventory				生産者在庫率 Inventory Ratio				
	季節調整済指数 Seasonally Adjusted Index		原指数 Original Index		季節調整済指数 Seasonally Adjusted Index		原指数 Original Index		
	前月(期)比 %Change From Previous Month(Quarter)		前年 (同月期)比 %Change From Previous Year		前月(期)比 %Change From Previous Month(Quarter)		前年 (同月期)比 %Change From Previous Year		
平成 23 年			111.5	9.6			114.7	14.7	C.Y. 2011
24 年			107.7	▲ 3.4			110.5	▲ 3.7	2012
25 年			104.7	▲ 2.8			107.5	▲ 2.7	2013
平成 22 年度			105.1	5.9			102.1	▲ 8.1	F.Y. 2010
23 年度			108.7	3.4			116.7	14.3	2011
24 年度			105.8	▲ 2.7			109.6	▲ 6.1	2012
平成24 年 IV期	106.9	1.2	107.7	▲ 3.4	108.8	▲ 0.3	102.4	▲ 8.0	Q4 2012
平成25 年 I 期	108.3	1.3	105.8	▲ 2.7	111.0	2.0	109.8	▲ 3.2	Q1 2013
II 期	107.5	▲ 0.7	107.5	1.1	106.2	▲ 4.3	111.9	▲ 2.9	Q2
III 期	106.0	▲ 1.4	106.8	0.4	107.3	1.0	109.2	▲ 1.5	Q3
IV 期	103.9	▲ 2.0	104.7	▲ 2.8	105.2	▲ 2.0	99.1	▲ 3.2	Q4
平成24 年 12月	106.9	0.3	107.7	▲ 3.4	110.5	1.1	104.0	▲ 4.7	Dec. 2012
平成25 年 1月	107.9	0.9	108.7	▲ 2.6	113.9	3.1	116.9	▲ 3.2	Jan. 2013
2月	106.9	▲ 0.9	106.0	▲ 3.1	110.8	▲ 2.7	108.4	▲ 2.6	Feb.
3月	108.3	1.3	105.8	▲ 2.7	108.4	▲ 2.2	104.2	▲ 3.5	Mar.
4月	109.0	0.6	107.2	▲ 0.3	105.8	▲ 2.4	111.2	▲ 4.7	Apr.
5月	107.9	▲ 1.0	106.5	0.6	102.0	▲ 3.6	111.4	▲ 4.4	May
6月	107.5	▲ 0.4	107.5	1.1	110.9	8.7	113.2	0.7	Jun.
7月	105.9	▲ 1.5	106.4	0.2	103.7	▲ 6.5	105.0	▲ 4.2	Jul.
8月	107.5	1.5	107.8	2.7	110.6	6.7	116.6	2.6	Aug.
9月	106.0	▲ 1.4	106.8	0.4	107.7	▲ 2.6	105.9	▲ 3.3	Sep.
10月	105.5	▲ 0.5	106.6	▲ 0.4	106.3	▲ 1.3	100.8	▲ 0.2	Oct.
11月	103.6	▲ 1.8	105.5	▲ 2.9	105.8	▲ 0.5	98.9	▲ 3.2	Nov.
12月	103.9	0.3	104.7	▲ 2.8	103.6	▲ 2.1	97.5	▲ 6.2	Dec.
平成26 年 1月	102.9	▲ 1.0	103.6	▲ 4.7	100.5	▲ 3.0	103.1	▲ 11.8	Jan. 2014
2月	103.4	0.5	102.5	▲ 3.3	105.9	5.4	103.6	▲ 4.4	Feb.

< 11. 化学工業(除. 医薬品) ; Chemicals (excl. Drugs) >

平成22年 =100  
index,2010= 100

	生産 Production				生産者出荷 Shipments				
	季節調整済指数 Seasonally Adjusted Index		原指数 Original Index		季節調整済指数 Seasonally Adjusted Index		原指数 Original Index		
	前月(期)比 %Change From Previous Month(Quarter)		前年 (同月期)比 %Change From Previous Year		前月(期)比 %Change From Previous Month(Quarter)		前年 (同月期)比 %Change From Previous Year		
平成 23 年			97.0	▲ 3.0			95.1	▲ 4.9	C.Y. 2011
24 年			92.7	▲ 4.4			91.9	▲ 3.4	2012
25 年			94.2	1.6			93.9	2.2	2013
平成 22 年度			99.6	2.5			99.7	1.6	F.Y. 2010
23 年度			95.9	▲ 3.7			94.0	▲ 5.7	2011
24 年度			92.6	▲ 3.4			91.5	▲ 2.7	2012
平成24 年 IV期	91.1	▲ 1.0	94.3	▲ 4.4	90.7	0.7	93.0	▲ 2.7	Q4 2012
平成25 年 I 期	94.3	3.5	91.3	▲ 0.3	94.3	4.0	91.4	▲ 1.7	Q1 2013
II 期	94.9	0.6	92.7	1.8	93.4	▲ 1.0	92.2	2.1	Q2
III 期	93.3	▲ 1.7	95.0	1.5	92.2	▲ 1.3	93.5	2.4	Q3
IV 期	94.3	1.1	97.7	3.6	96.0	4.1	98.5	5.9	Q4
平成24 年 12月	92.0	1.2	93.8	▲ 0.8	91.7	1.8	93.3	▲ 2.1	Dec. 2012
平成25 年 1月	93.3	1.4	91.4	0.4	93.7	2.2	87.7	1.0	Jan. 2013
2月	92.4	▲ 1.0	88.5	▲ 5.8	94.9	1.3	89.2	▲ 4.3	Feb.
3月	97.3	5.3	93.9	4.4	94.3	▲ 0.6	97.4	▲ 1.6	Mar.
4月	94.4	▲ 3.0	93.1	▲ 0.9	93.9	▲ 0.4	93.6	2.0	Apr.
5月	96.5	2.2	93.6	5.1	93.4	▲ 0.5	91.2	2.0	May
6月	93.9	▲ 2.7	91.4	1.2	92.8	▲ 0.6	91.7	2.2	Jun.
7月	94.8	1.0	100.4	2.2	93.7	1.0	97.4	4.3	Jul.
8月	92.0	▲ 3.0	92.5	▲ 0.8	91.4	▲ 2.5	90.2	0.3	Aug.
9月	93.0	1.1	92.0	2.8	91.6	0.2	93.0	2.8	Sep.
10月	93.2	0.2	97.4	3.1	95.9	4.7	99.2	6.3	Oct.
11月	94.3	1.2	97.6	3.1	95.9	0.0	97.5	5.4	Nov.
12月	95.5	1.3	98.0	4.5	96.1	0.2	98.8	5.9	Dec.
平成26 年 1月	100.1	4.8	98.1	7.3	99.8	3.9	93.4	6.5	Jan. 2014
2月	100.6	0.5	96.3	8.8	100.1	0.3	94.0	5.4	Feb.

	生産者在庫 Inventory				生産者在庫率 Inventory Ratio				
	季節調整済指数 Seasonally Adjusted Index		原指数 Original Index		季節調整済指数 Seasonally Adjusted Index		原指数 Original Index		
	前月(期)比 %Change From Previous Month(Quarter)		前年 (同月期)比 %Change From Previous Year		前月(期)比 %Change From Previous Month(Quarter)		前年 (同月期)比 %Change From Previous Year		
平成 23 年			107.9	7.8			112.1	12.1	C.Y. 2011
24 年			107.0	▲ 0.8			117.1	4.5	2012
25 年			105.6	▲ 1.3			115.0	▲ 1.8	2013
平成 22 年度			98.2	1.0			100.2	▲ 5.1	F.Y. 2010
23 年度			103.2	5.1			115.2	15.0	2011
24 年度			105.6	2.3			117.5	2.0	2012
平成24 年 IV期	107.0	▲ 1.6	107.0	▲ 0.8	120.1	▲ 0.4	116.6	1.0	Q4 2012
平成25 年 I 期	109.2	2.1	105.6	2.3	114.0	▲ 5.1	119.1	1.2	Q1 2013
II 期	107.9	▲ 1.2	105.9	0.9	116.1	1.8	116.0	0.3	Q2
III 期	107.0	▲ 0.8	105.8	▲ 1.6	119.3	2.8	117.1	▲ 1.0	Q3
IV 期	105.6	▲ 1.3	105.6	▲ 1.3	111.0	▲ 7.0	107.8	▲ 7.5	Q4
平成24 年 12月	107.0	0.9	107.0	▲ 0.8	122.2	2.3	118.7	3.3	Dec. 2012
平成25 年 1月	105.6	▲ 1.3	111.5	▲ 1.7	114.0	▲ 6.7	129.8	▲ 2.1	Jan. 2013
2月	104.1	▲ 1.4	110.0	▲ 2.8	109.5	▲ 3.9	121.4	1.3	Feb.
3月	109.2	4.9	105.6	2.3	118.4	8.1	106.2	5.6	Mar.
4月	108.7	▲ 0.5	104.9	1.4	117.0	▲ 1.2	112.6	2.2	Apr.
5月	107.7	▲ 0.9	106.9	1.1	111.3	▲ 4.9	117.8	▲ 1.4	May
6月	107.9	0.2	105.9	0.9	119.9	7.7	117.7	0.2	Jun.
7月	107.8	▲ 0.1	106.5	0.6	116.6	▲ 2.8	113.3	▲ 0.9	Jul.
8月	105.3	▲ 2.3	107.5	▲ 1.7	119.4	2.4	123.9	0.8	Aug.
9月	107.0	1.6	105.8	▲ 1.6	121.8	2.0	114.1	▲ 3.1	Sep.
10月	104.0	▲ 2.8	103.1	▲ 2.1	108.5	▲ 10.9	105.9	▲ 8.6	Oct.
11月	104.4	0.4	103.9	▲ 1.5	111.4	2.7	107.5	▲ 6.7	Nov.
12月	105.6	1.1	105.6	▲ 1.3	113.1	1.5	109.9	▲ 7.4	Dec.
平成26 年 1月	104.3	▲ 1.2	110.1	▲ 1.3	105.5	▲ 6.7	120.1	▲ 7.5	Jan. 2014
2月	105.9	1.5	111.9	1.7	108.6	2.9	120.4	▲ 0.8	Feb.

< 12. 石油・石炭製品工業； Petroleum and coal products >

平成22年 =100  
index,2010= 100

	生産 Production				生産者出荷 Shipments				
	季節調整済指数 Seasonally Adjusted Index		原指数 Original Index		季節調整済指数 Seasonally Adjusted Index		原指数 Original Index		
	前月(期)比 %Change From Previous Month(Quarter)		前年 (同月期)比 %Change From Previous Year		前月(期)比 %Change From Previous Month(Quarter)		前年 (同月期)比 %Change From Previous Year		
平成 23 年			94.4	▲ 5.6			96.5	▲ 3.5	C.Y. 2011
24 年			94.1	▲ 0.3			96.6	0.1	2012
25 年			94.8	0.7			96.7	0.1	2013
平成 22 年度			99.4	▲ 0.1			99.8	▲ 0.8	F.Y. 2010
23 年度			93.9	▲ 5.5			96.1	▲ 3.7	2011
24 年度			93.4	▲ 0.5			96.1	0.0	2012
平成24 年 IV期	92.6	▲ 1.5	93.9	▲ 1.5	96.5	0.4	99.6	0.1	Q4 2012
平成25 年 I 期	92.5	▲ 0.1	97.5	▲ 2.7	96.3	▲ 0.2	99.3	▲ 1.9	Q1 2013
II 期	95.9	3.7	88.8	1.4	96.6	0.3	89.9	1.1	Q2
III 期	96.4	0.5	97.0	2.5	97.8	1.2	98.2	1.4	Q3
IV 期	94.6	▲ 1.9	95.8	2.0	96.5	▲ 1.3	99.5	▲ 0.1	Q4
平成24 年 12月	96.5	8.7	105.5	2.8	98.2	2.2	108.7	1.7	Dec. 2012
平成25 年 1月	93.4	▲ 3.2	100.4	▲ 0.5	97.1	▲ 1.1	102.7	1.4	Jan. 2013
2月	92.9	▲ 0.5	93.1	▲ 2.7	96.9	▲ 0.2	94.8	▲ 5.1	Feb.
3月	91.3	▲ 1.7	98.9	▲ 4.8	94.9	▲ 2.1	100.4	▲ 2.0	Mar.
4月	95.3	4.4	91.0	0.8	94.4	▲ 0.5	90.4	▲ 0.3	Apr.
5月	96.7	1.5	89.6	1.1	99.3	5.2	91.9	2.7	May
6月	95.7	▲ 1.0	85.7	2.3	96.2	▲ 3.1	87.4	1.2	Jun.
7月	98.1	2.5	97.4	3.9	97.3	1.1	97.9	0.8	Jul.
8月	95.1	▲ 3.1	101.5	0.6	95.7	▲ 1.6	100.5	▲ 1.3	Aug.
9月	96.0	0.9	92.1	3.1	100.3	4.8	96.2	5.3	Sep.
10月	92.3	▲ 3.9	88.0	▲ 0.2	95.1	▲ 5.2	93.4	▲ 0.1	Oct.
11月	95.5	3.5	94.6	7.6	98.3	3.4	98.3	1.9	Nov.
12月	96.1	0.6	104.9	▲ 0.6	96.1	▲ 2.2	106.8	▲ 1.7	Dec.
平成26 年 1月	95.9	▲ 0.2	103.1	2.7	97.6	1.6	103.2	0.5	Jan. 2014
2月	91.7	▲ 4.4	91.9	▲ 1.3	97.5	▲ 0.1	95.4	0.6	Feb.

	生産者在庫 Inventory				生産者在庫率 Inventory Ratio				
	季節調整済指数 Seasonally Adjusted Index		原指数 Original Index		季節調整済指数 Seasonally Adjusted Index		原指数 Original Index		
	前月(期)比 %Change From Previous Month(Quarter)		前年 (同月期)比 %Change From Previous Year		前月(期)比 %Change From Previous Month(Quarter)		前年 (同月期)比 %Change From Previous Year		
平成 23 年			95.8	▲ 5.1			102.7	2.7	C.Y. 2011
24 年			95.3	▲ 0.5			101.9	▲ 0.8	2012
25 年			87.3	▲ 8.4			98.0	▲ 3.8	2013
平成 22 年度			91.9	▲ 0.9			100.1	▲ 2.6	F.Y. 2010
23 年度			93.0	1.2			102.2	2.1	2011
24 年度			97.9	5.3			103.0	0.8	2012
平成24 年 IV期	97.0	▲ 2.9	95.3	▲ 0.5	100.2	▲ 0.9	97.4	1.8	Q4 2012
平成25 年 I 期	104.8	8.0	97.9	5.3	105.4	5.2	94.5	4.7	Q1 2013
II 期	96.6	▲ 7.8	93.3	▲ 7.5	100.4	▲ 4.7	107.1	▲ 4.8	Q2
III 期	90.6	▲ 6.2	96.9	▲ 9.3	97.4	▲ 3.0	103.1	▲ 4.1	Q3
IV 期	88.8	▲ 2.0	87.3	▲ 8.4	90.0	▲ 7.6	87.3	▲ 10.4	Q4
平成24 年 12月	97.0	3.5	95.3	▲ 0.5	99.0	1.7	84.3	▲ 3.0	Dec. 2012
平成25 年 1月	94.9	▲ 2.2	94.6	▲ 2.9	98.0	▲ 1.0	89.5	▲ 5.0	Jan. 2013
2月	103.0	8.5	98.2	7.9	109.4	11.6	100.5	12.2	Feb.
3月	104.8	1.7	97.9	5.3	108.9	▲ 0.5	93.5	7.3	Mar.
4月	103.3	▲ 1.4	100.4	3.9	109.8	0.8	108.4	5.4	Apr.
5月	93.5	▲ 9.5	96.3	▲ 4.3	92.2	▲ 16.0	104.5	▲ 10.0	May
6月	96.6	3.3	93.3	▲ 7.5	99.2	7.6	108.3	▲ 8.6	Jun.
7月	94.8	▲ 1.9	93.3	▲ 7.3	95.7	▲ 3.5	97.4	▲ 4.5	Jul.
8月	100.6	6.1	103.5	1.2	107.4	12.2	109.6	8.6	Aug.
9月	90.6	▲ 9.9	96.9	▲ 9.3	89.2	▲ 16.9	102.4	▲ 14.4	Sep.
10月	87.7	▲ 3.2	91.7	▲ 13.4	90.9	1.9	97.2	▲ 12.8	Oct.
11月	86.7	▲ 1.1	89.7	▲ 7.4	87.2	▲ 4.1	86.4	▲ 10.4	Nov.
12月	88.8	2.4	87.3	▲ 8.4	91.8	5.3	78.2	▲ 7.2	Dec.
平成26 年 1月	89.4	0.7	89.1	▲ 5.8	91.0	▲ 0.9	83.1	▲ 7.2	Jan. 2014
2月	88.9	▲ 0.6	84.8	▲ 13.6	95.6	5.1	87.8	▲ 12.6	Feb.

〈 13. プラスチック製品工業 ; Plastic products 〉

平成22年 =100  
index,2010= 100

	生産 Production				生産者出荷 Shipments				
	季節調整済指数 Seasonally Adjusted Index		原指数 Original Index		季節調整済指数 Seasonally Adjusted Index		原指数 Original Index		
	前月(期)比 %Change From Previous Month(Quarter)		前年 (同月期)比 %Change From Previous Year		前月(期)比 %Change From Previous Month(Quarter)		前年 (同月期)比 %Change From Previous Year		
平成 23 年			97.2	▲ 2.8			96.0	▲ 4.0	C.Y. 2011
24 年			98.3	1.1			97.6	1.7	2012
25 年			98.1	▲ 0.2			97.0	▲ 0.6	2013
平成 22 年度			99.4	4.1			99.1	4.0	F.Y. 2010
23 年度			98.0	▲ 1.4			97.0	▲ 2.1	2011
24 年度			97.4	▲ 0.6			96.4	▲ 0.6	2012
平成24 年 IV期	97.6	2.2	98.1	▲ 0.8	95.7	0.7	97.1	▲ 1.5	Q4 2012
平成25 年 I 期	97.3	▲ 0.3	92.9	▲ 3.9	96.8	1.1	91.8	▲ 5.0	Q1 2013
II 期	96.9	▲ 0.4	98.9	▲ 2.4	96.0	▲ 0.8	97.1	▲ 2.5	Q2
III 期	98.2	1.3	99.8	2.9	96.7	0.7	98.9	2.0	Q3
IV 期	100.4	2.2	100.9	2.9	98.7	2.1	100.1	3.1	Q4
平成24 年 12月	98.0	0.5	93.8	▲ 2.2	96.0	0.2	93.4	▲ 3.9	Dec. 2012
平成25 年 1月	96.9	▲ 1.1	87.5	▲ 1.6	95.4	▲ 0.6	85.8	▲ 2.8	Jan. 2013
2月	98.4	1.5	92.4	▲ 5.4	98.9	3.7	91.2	▲ 6.2	Feb.
3月	96.6	▲ 1.8	98.9	▲ 4.4	96.1	▲ 2.8	98.5	▲ 5.7	Mar.
4月	97.3	0.7	99.5	▲ 2.4	97.2	1.1	99.3	▲ 1.7	Apr.
5月	97.8	0.5	96.8	▲ 1.1	96.4	▲ 0.8	94.6	▲ 2.2	May
6月	95.6	▲ 2.2	100.5	▲ 3.6	94.5	▲ 2.0	97.4	▲ 3.7	Jun.
7月	99.4	4.0	106.7	2.1	97.4	3.1	105.2	2.2	Jul.
8月	97.3	▲ 2.1	91.6	1.7	95.9	▲ 1.5	92.7	0.0	Aug.
9月	97.9	0.6	101.0	4.7	96.7	0.8	98.9	3.7	Sep.
10月	100.6	2.8	103.7	3.5	98.2	1.6	102.0	2.9	Oct.
11月	99.9	▲ 0.7	102.2	1.9	98.7	0.5	100.7	1.9	Nov.
12月	100.6	0.7	96.9	3.3	99.2	0.5	97.6	4.5	Dec.
平成26 年 1月	104.1	3.5	94.0	7.4	102.7	3.5	92.3	7.6	Jan. 2014
2月	104.4	0.3	98.0	6.1	105.1	2.3	96.9	6.3	Feb.

	生産者在庫 Inventory				生産者在庫率 Inventory Ratio				
	季節調整済指数 Seasonally Adjusted Index		原指数 Original Index		季節調整済指数 Seasonally Adjusted Index		原指数 Original Index		
	前月(期)比 %Change From Previous Month(Quarter)		前年 (同月期)比 %Change From Previous Year		前月(期)比 %Change From Previous Month(Quarter)		前年 (同月期)比 %Change From Previous Year		
平成 23 年			103.4	4.9			104.8	4.8	C.Y. 2011
24 年			102.8	▲ 0.6			106.5	1.6	2012
25 年			105.1	2.2			107.6	1.0	2013
平成 22 年度			99.5	0.9			99.6	▲ 4.7	F.Y. 2010
23 年度			103.3	3.8			106.1	6.5	2011
24 年度			104.9	1.5			107.1	0.9	2012
平成24 年 IV期	104.0	0.4	102.8	▲ 0.6	105.8	▲ 2.1	102.5	▲ 2.8	Q4 2012
平成25 年 I 期	106.5	2.4	104.9	1.5	107.4	1.5	113.5	2.5	Q1 2013
II 期	106.3	▲ 0.2	107.9	1.4	108.1	0.7	106.5	0.9	Q2
III 期	106.2	▲ 0.1	105.9	2.5	107.1	▲ 0.9	106.0	▲ 1.0	Q3
IV 期	106.3	0.1	105.1	2.2	107.7	0.6	104.3	1.8	Q4
平成24 年 12月	104.0	1.3	102.8	▲ 0.6	107.6	2.5	105.0	▲ 0.1	Dec. 2012
平成25 年 1月	104.0	0.0	104.4	0.5	107.1	▲ 0.5	120.2	▲ 0.2	Jan. 2013
2月	104.1	0.1	106.2	1.6	105.6	▲ 1.4	115.6	4.1	Feb.
3月	106.5	2.3	104.9	1.5	109.6	3.8	104.6	3.8	Mar.
4月	106.2	▲ 0.3	103.2	0.1	106.1	▲ 3.2	100.8	▲ 1.8	Apr.
5月	105.5	▲ 0.7	104.6	1.5	106.3	0.2	108.6	2.1	May
6月	106.3	0.8	107.9	1.4	111.8	5.2	110.2	2.4	Jun.
7月	105.3	▲ 0.9	107.8	0.7	104.1	▲ 6.9	102.4	▲ 3.6	Jul.
8月	105.4	0.1	104.3	2.1	108.1	3.8	109.6	0.8	Aug.
9月	106.2	0.8	105.9	2.5	109.1	0.9	106.1	▲ 0.2	Sep.
10月	106.4	0.2	106.9	3.6	107.5	▲ 1.5	103.7	2.6	Oct.
11月	106.5	0.1	107.6	3.8	108.4	0.8	104.6	3.3	Nov.
12月	106.3	▲ 0.2	105.1	2.2	107.3	▲ 1.0	104.7	▲ 0.3	Dec.
平成26 年 1月	105.4	▲ 0.8	105.8	1.3	104.1	▲ 3.0	116.8	▲ 2.8	Jan. 2014
2月	103.8	▲ 1.5	105.9	▲ 0.3	100.7	▲ 3.3	110.3	▲ 4.6	Feb.

〈 14. パルプ・紙・紙加工品工業 ; Pulp, paper and paper products 〉

平成22年 =100  
index,2010= 100

	生産 Production				生産者出荷 Shipments				
	季節調整済指数 Seasonally Adjusted Index		原指数 Original Index		季節調整済指数 Seasonally Adjusted Index		原指数 Original Index		
	前月(期)比 %Change From Previous Month(Quarter)		前年 (同月期)比 %Change From Previous Year		前月(期)比 %Change From Previous Month(Quarter)		前年 (同月期)比 %Change From Previous Year		
平成 23 年			97.8	▲ 2.2			97.2	▲ 2.8	C.Y. 2011
24 年			96.2	▲ 1.6			95.1	▲ 2.2	2012
25 年			97.2	1.0			97.0	2.0	2013
平成 22 年度			99.9	2.0			99.8	1.5	F.Y. 2010
23 年度			97.8	▲ 2.1			96.6	▲ 3.2	2011
24 年度			95.3	▲ 2.6			95.0	▲ 1.7	2012
平成24 年 IV期	94.4	▲ 0.7	97.3	▲ 4.7	95.2	1.5	99.5	▲ 1.0	Q4 2012
平成25 年 I 期	95.5	1.2	92.5	▲ 3.6	96.3	1.2	92.8	▲ 0.6	Q1 2013
II 期	96.9	1.5	97.3	0.5	96.9	0.6	96.7	2.4	Q2
III 期	98.2	1.3	97.7	3.4	97.1	0.2	96.6	3.6	Q3
IV 期	98.4	0.2	101.4	4.2	97.7	0.6	102.0	2.5	Q4
平成24 年 12月	94.3	▲ 0.3	95.0	▲ 5.6	96.4	1.5	98.3	▲ 1.1	Dec. 2012
平成25 年 1月	95.2	1.0	88.6	▲ 2.9	94.3	▲ 2.2	85.8	0.4	Jan. 2013
2月	96.2	1.1	90.0	▲ 4.3	97.4	3.3	91.2	▲ 1.3	Feb.
3月	95.2	▲ 1.0	99.0	▲ 3.7	97.3	▲ 0.1	101.4	▲ 0.9	Mar.
4月	97.0	1.9	100.1	0.4	97.2	▲ 0.1	100.6	4.1	Apr.
5月	97.1	0.1	97.1	0.3	98.1	0.9	95.8	3.3	May
6月	96.5	▲ 0.6	94.7	0.7	95.4	▲ 2.8	93.7	▲ 0.3	Jun.
7月	97.4	0.9	98.3	3.4	97.1	1.8	99.2	4.8	Jul.
8月	99.2	1.8	97.3	3.1	97.1	0.0	93.5	1.7	Aug.
9月	98.1	▲ 1.1	97.6	3.8	97.2	0.1	97.2	4.5	Sep.
10月	98.4	0.3	104.4	4.4	97.4	0.2	103.3	3.4	Oct.
11月	98.0	▲ 0.4	99.7	3.0	98.0	0.6	102.0	1.8	Nov.
12月	98.8	0.8	100.1	5.4	97.6	▲ 0.4	100.8	2.5	Dec.
平成26 年 1月	102.5	3.7	95.4	7.7	100.7	3.2	91.6	6.8	Jan. 2014
2月	100.9	▲ 1.6	94.4	4.9	102.2	1.5	95.7	4.9	Feb.

	生産者在庫 Inventory				生産者在庫率 Inventory Ratio				
	季節調整済指数 Seasonally Adjusted Index		原指数 Original Index		季節調整済指数 Seasonally Adjusted Index		原指数 Original Index		
	前月(期)比 %Change From Previous Month(Quarter)		前年 (同月期)比 %Change From Previous Year		前月(期)比 %Change From Previous Month(Quarter)		前年 (同月期)比 %Change From Previous Year		
平成 23 年			94.8	▲ 1.9			98.8	▲ 1.2	C.Y. 2011
24 年			104.0	9.7			119.9	21.4	2012
25 年			93.9	▲ 9.7			107.0	▲ 10.8	2013
平成 22 年度			93.5	▲ 4.4			100.0	▲ 5.7	F.Y. 2010
23 年度			104.7	12.0			101.6	1.6	2011
24 年度			100.7	▲ 3.8			120.1	18.2	2012
平成24 年 IV期	108.1	▲ 6.0	104.0	9.7	120.2	▲ 5.1	116.0	19.3	Q4 2012
平成25 年 I 期	102.0	▲ 5.6	100.7	▲ 3.8	111.1	▲ 7.6	113.3	0.6	Q1 2013
II 期	100.2	▲ 1.8	100.7	▲ 10.5	106.0	▲ 4.6	107.1	▲ 13.4	Q2
III 期	99.9	▲ 0.3	100.6	▲ 13.1	106.6	0.6	107.2	▲ 15.9	Q3
IV 期	97.6	▲ 2.3	93.9	▲ 9.7	104.1	▲ 2.3	100.4	▲ 13.4	Q4
平成24 年 12月	108.1	▲ 2.2	104.0	9.7	117.1	▲ 2.3	111.9	11.1	Dec. 2012
平成25 年 1月	106.1	▲ 1.9	108.0	5.1	114.4	▲ 2.3	124.9	5.1	Jan. 2013
2月	104.2	▲ 1.8	105.4	0.7	110.7	▲ 3.2	115.8	0.8	Feb.
3月	102.0	▲ 2.1	100.7	▲ 3.8	108.3	▲ 2.2	99.1	▲ 4.9	Mar.
4月	101.5	▲ 0.5	98.5	▲ 8.7	107.2	▲ 1.0	102.4	▲ 13.4	Apr.
5月	97.3	▲ 4.1	99.3	▲ 12.2	100.0	▲ 6.7	107.5	▲ 15.8	May
6月	100.2	3.0	100.7	▲ 10.5	110.9	10.9	111.4	▲ 10.9	Jun.
7月	98.6	▲ 1.6	97.8	▲ 12.8	106.5	▲ 4.0	104.8	▲ 16.0	Jul.
8月	99.5	0.9	101.3	▲ 11.7	106.7	0.2	111.8	▲ 14.3	Aug.
9月	99.9	0.4	100.6	▲ 13.1	106.5	▲ 0.2	105.1	▲ 17.4	Sep.
10月	99.1	▲ 0.8	100.8	▲ 12.3	104.2	▲ 2.2	101.9	▲ 15.8	Oct.
11月	97.4	▲ 1.7	96.2	▲ 11.8	103.0	▲ 1.2	98.8	▲ 14.1	Nov.
12月	97.6	0.2	93.9	▲ 9.7	105.1	2.0	100.4	▲ 10.3	Dec.
平成26 年 1月	96.5	▲ 1.1	98.2	▲ 9.1	98.9	▲ 5.9	108.0	▲ 13.5	Jan. 2014
2月	93.8	▲ 2.8	94.9	▲ 10.0	96.1	▲ 2.8	100.5	▲ 13.2	Feb.

< 15. 纖維工業 ; Textiles >

平成22年 =100  
index,2010= 100

	生産 Production				生産者出荷 Shipments				
	季節調整済指数 Seasonally Adjusted Index		原指数 Original Index		季節調整済指数 Seasonally Adjusted Index		原指数 Original Index		
	前月(期)比 %Change From Previous Month(Quarter)		前年 (同月期)比 %Change From Previous Year		前月(期)比 %Change From Previous Month(Quarter)		前年 (同月期)比 %Change From Previous Year		
平成 23 年			102.8	2.8			99.8	▲ 0.2	C.Y. 2011
24 年			100.4	▲ 2.3			98.0	▲ 1.8	2012
25 年			98.7	▲ 1.7			97.2	▲ 0.8	2013
平成 22 年度			101.8	8.1			100.7	5.6	F.Y. 2010
23 年度			102.6	0.8			99.6	▲ 1.1	2011
24 年度			98.9	▲ 3.6			97.0	▲ 2.6	2012
平成24 年 IV期	97.5	▲ 1.7	98.8	▲ 4.1	96.6	0.3	95.7	▲ 2.4	Q4 2012
平成25 年 I 期	97.2	▲ 0.3	95.9	▲ 5.8	97.1	0.5	99.6	▲ 3.7	Q1 2013
II 期	100.3	3.2	100.8	▲ 1.3	97.6	0.5	98.7	▲ 0.8	Q2
III 期	98.8	▲ 1.5	98.4	▲ 0.4	97.0	▲ 0.6	94.2	1.0	Q3
IV 期	98.3	▲ 0.5	99.6	0.8	97.2	0.2	96.2	0.5	Q4
平成24 年 12月	96.8	▲ 0.4	95.4	▲ 5.9	97.0	0.3	93.8	▲ 3.4	Dec. 2012
平成25 年 1月	95.4	▲ 1.4	91.5	▲ 6.4	94.6	▲ 2.5	90.4	▲ 4.5	Jan. 2013
2月	97.1	1.8	95.1	▲ 7.0	97.8	3.4	97.9	▲ 4.1	Feb.
3月	99.0	2.0	101.1	▲ 4.1	98.8	1.0	110.6	▲ 2.4	Mar.
4月	100.2	1.2	102.5	▲ 1.1	97.1	▲ 1.7	103.4	▲ 0.9	Apr.
5月	101.2	1.0	100.1	▲ 0.5	98.3	1.2	98.0	▲ 0.1	May
6月	99.5	▲ 1.7	99.7	▲ 2.3	97.3	▲ 1.0	94.8	▲ 1.4	Jun.
7月	100.0	0.5	102.3	0.5	96.9	▲ 0.4	93.6	1.2	Jul.
8月	98.9	▲ 1.1	95.4	▲ 0.7	96.6	▲ 0.3	90.7	0.4	Aug.
9月	97.5	▲ 1.4	97.6	▲ 1.0	97.5	0.9	98.2	1.1	Sep.
10月	97.9	0.4	101.0	▲ 0.7	96.1	▲ 1.4	97.3	▲ 0.1	Oct.
11月	99.1	1.2	100.7	1.3	97.6	1.6	95.7	▲ 0.1	Nov.
12月	97.8	▲ 1.3	97.0	1.7	97.8	0.2	95.6	1.9	Dec.
平成26 年 1月	97.5	▲ 0.3	93.5	2.2	97.3	▲ 0.5	93.0	2.9	Jan. 2014
2月	99.3	1.8	97.2	2.2	99.3	2.1	99.4	1.5	Feb.

	生産者在庫 Inventory				生産者在庫率 Inventory Ratio				
	季節調整済指数 Seasonally Adjusted Index		原指数 Original Index		季節調整済指数 Seasonally Adjusted Index		原指数 Original Index		
	前月(期)比 %Change From Previous Month(Quarter)		前年 (同月期)比 %Change From Previous Year		前月(期)比 %Change From Previous Month(Quarter)		前年 (同月期)比 %Change From Previous Year		
平成 23 年			107.3	4.5			100.4	0.4	C.Y. 2011
24 年			111.4	3.8			108.6	8.2	2012
25 年			107.2	▲ 3.8			108.3	▲ 0.3	2013
平成 22 年度			93.5	▲ 4.3			97.6	▲ 18.6	F.Y. 2010
23 年度			98.5	5.3			101.8	4.3	2011
24 年度			101.0	2.5			110.1	8.2	2012
平成24 年 IV期	106.1	▲ 0.7	111.4	3.8	112.0	▲ 0.2	119.3	7.7	Q4 2012
平成25 年 I 期	106.0	▲ 0.1	101.0	2.5	108.9	▲ 2.8	105.7	6.2	Q1 2013
II 期	104.9	▲ 1.0	100.4	▲ 0.9	106.5	▲ 2.2	98.6	0.1	Q2
III 期	104.8	▲ 0.1	105.4	▲ 2.0	109.1	2.4	113.7	▲ 2.7	Q3
IV 期	102.1	▲ 2.6	107.2	▲ 3.8	108.1	▲ 0.9	115.2	▲ 3.4	Q4
平成24 年 12月	106.1	▲ 0.9	111.4	3.8	112.0	0.0	121.6	7.7	Dec. 2012
平成25 年 1月	105.5	▲ 0.6	111.5	3.0	109.2	▲ 2.5	118.8	6.6	Jan. 2013
2月	105.8	0.3	108.8	2.7	108.6	▲ 0.5	108.1	6.3	Feb.
3月	106.0	0.2	101.0	2.5	108.8	0.2	90.1	5.4	Mar.
4月	104.8	▲ 1.1	99.2	0.5	105.0	▲ 3.5	92.8	0.8	Apr.
5月	104.5	▲ 0.3	99.1	▲ 0.5	104.7	▲ 0.3	98.0	▲ 1.0	May
6月	104.9	0.4	100.4	▲ 0.9	109.8	4.9	105.0	0.6	Jun.
7月	104.5	▲ 0.4	103.2	▲ 2.1	109.1	▲ 0.6	114.1	▲ 2.1	Jul.
8月	104.4	▲ 0.1	106.0	▲ 2.5	109.6	0.5	118.7	▲ 3.3	Aug.
9月	104.8	0.4	105.4	▲ 2.0	108.7	▲ 0.8	108.4	▲ 2.8	Sep.
10月	103.8	▲ 1.0	105.5	▲ 3.8	108.3	▲ 0.4	111.4	▲ 3.2	Oct.
11月	103.5	▲ 0.3	107.4	▲ 3.4	109.6	1.2	118.5	▲ 2.1	Nov.
12月	102.1	▲ 1.4	107.2	▲ 3.8	106.5	▲ 2.8	115.6	▲ 4.9	Dec.
平成26 年 1月	103.6	1.5	109.5	▲ 1.8	105.0	▲ 1.4	114.2	▲ 3.9	Jan. 2014
2月	104.5	0.9	107.5	▲ 1.2	105.0	0.0	104.5	▲ 3.3	Feb.

〈 16. その他工業 ; Other manufacturing 〉

平成22年 =100  
index,2010= 100

	生産 Production				生産者出荷 Shipments				
	季節調整済指数 Seasonally Adjusted Index		原指数 Original Index		季節調整済指数 Seasonally Adjusted Index		原指数 Original Index		
	前月(期)比 %Change From Previous Month(Quarter)		前年 (同月期)比 %Change From Previous Year		前月(期)比 %Change From Previous Month(Quarter)		前年 (同月期)比 %Change From Previous Year		
平成 23 年			98.2	▲ 1.8			98.8	▲ 1.2	C.Y. 2011
24 年			98.6	0.4			98.9	0.1	2012
25 年			97.5	▲ 1.1			99.1	0.2	2013
平成 22 年度			99.7	4.5			99.7	4.9	F.Y. 2010
23 年度			98.9	▲ 0.8			99.6	▲ 0.1	2011
24 年度			97.3	▲ 1.6			97.7	▲ 1.9	2012
平成24 年 IV期	96.6	▲ 1.3	98.5	▲ 3.2	97.1	▲ 0.1	99.4	▲ 3.5	Q4 2012
平成25 年 I 期	95.8	▲ 0.8	95.3	▲ 5.3	97.9	0.8	96.9	▲ 4.7	Q1 2013
II 期	96.9	1.1	96.2	▲ 2.3	98.2	0.3	96.7	▲ 0.8	Q2
III 期	97.9	1.0	97.0	0.1	99.1	0.9	99.0	2.3	Q3
IV 期	99.5	1.6	101.5	3.0	101.5	2.4	103.9	4.5	Q4
平成24 年 12月	96.9	0.1	94.8	▲ 3.7	97.6	0.5	95.3	▲ 5.1	Dec. 2012
平成25 年 1月	96.1	▲ 0.8	88.0	▲ 3.5	96.9	▲ 0.7	88.0	▲ 3.3	Jan. 2013
2月	96.5	0.4	95.1	▲ 6.2	99.8	3.0	95.9	▲ 5.6	Feb.
3月	94.8	▲ 1.8	102.8	▲ 5.8	96.9	▲ 2.9	106.8	▲ 5.2	Mar.
4月	97.6	3.0	98.9	▲ 1.5	99.0	2.2	99.4	0.4	Apr.
5月	97.0	▲ 0.6	92.6	▲ 1.8	98.8	▲ 0.2	94.2	▲ 0.3	May
6月	96.2	▲ 0.8	97.0	▲ 3.7	96.8	▲ 2.0	96.5	▲ 2.6	Jun.
7月	97.8	1.7	100.8	0.1	98.9	2.2	103.1	2.7	Jul.
8月	97.6	▲ 0.2	90.0	▲ 1.5	98.7	▲ 0.2	91.9	0.0	Aug.
9月	98.4	0.8	100.1	1.6	99.7	1.0	102.0	4.1	Sep.
10月	98.9	0.5	103.5	3.0	100.4	0.7	106.2	3.9	Oct.
11月	98.9	0.0	101.7	1.5	102.1	1.7	104.6	3.8	Nov.
12月	100.7	1.8	99.2	4.6	101.9	▲ 0.2	100.8	5.8	Dec.
平成26 年 1月	100.8	0.1	92.3	4.9	104.5	2.6	94.9	7.8	Jan. 2014
2月	98.8	▲ 2.0	97.4	2.4	105.0	0.5	100.9	5.2	Feb.

	生産者在庫 Inventory				生産者在庫率 Inventory Ratio				
	季節調整済指数 Seasonally Adjusted Index		原指数 Original Index		季節調整済指数 Seasonally Adjusted Index		原指数 Original Index		
	前月(期)比 %Change From Previous Month(Quarter)		前年 (同月期)比 %Change From Previous Year		前月(期)比 %Change From Previous Month(Quarter)		前年 (同月期)比 %Change From Previous Year		
平成 23 年			99.7	1.5			98.8	▲ 1.2	C.Y. 2011
24 年			102.6	2.9			102.1	3.3	2012
25 年			100.6	▲ 1.9			98.6	▲ 3.4	2013
平成 22 年度			96.0	▲ 0.7			98.5	▲ 12.1	F.Y. 2010
23 年度			98.7	2.8			99.0	0.5	2011
24 年度			97.4	▲ 1.3			102.8	3.8	2012
平成24 年 IV期	103.0	▲ 2.6	102.6	2.9	103.1	▲ 2.5	101.3	5.1	Q4 2012
平成25 年 I 期	101.4	▲ 1.6	97.4	▲ 1.3	100.4	▲ 2.6	100.2	2.7	Q1 2013
II 期	102.4	1.0	102.0	▲ 2.1	99.9	▲ 0.5	100.2	▲ 1.6	Q2
III 期	100.8	▲ 1.6	101.1	▲ 4.7	98.5	▲ 1.4	100.6	▲ 6.6	Q3
IV 期	101.0	0.2	100.6	▲ 1.9	95.1	▲ 3.5	93.4	▲ 7.8	Q4
平成24 年 12月	103.0	0.0	102.6	2.9	104.9	2.5	104.0	8.7	Dec. 2012
平成25 年 1月	102.1	▲ 0.9	104.4	1.0	101.8	▲ 3.0	112.6	2.9	Jan. 2013
2月	101.7	▲ 0.4	104.8	▲ 0.1	100.7	▲ 1.1	101.8	3.5	Feb.
3月	101.4	▲ 0.3	97.4	▲ 1.3	98.6	▲ 2.1	86.1	1.2	Mar.
4月	101.2	▲ 0.2	98.5	▲ 2.5	97.4	▲ 1.2	94.0	▲ 4.0	Apr.
5月	101.3	0.1	99.0	▲ 1.7	97.8	0.4	101.8	▲ 1.6	May
6月	102.4	1.1	102.0	▲ 2.1	104.5	6.9	104.9	0.8	Jun.
7月	100.3	▲ 2.1	102.5	▲ 4.2	96.2	▲ 7.9	97.6	▲ 6.7	Jul.
8月	101.2	0.9	102.2	▲ 3.2	99.8	3.7	107.5	▲ 3.7	Aug.
9月	100.8	▲ 0.4	101.1	▲ 4.7	99.6	▲ 0.2	96.6	▲ 9.7	Sep.
10月	101.0	0.2	101.3	▲ 2.4	96.1	▲ 3.5	93.3	▲ 6.0	Oct.
11月	99.8	▲ 1.2	100.4	▲ 3.1	94.4	▲ 1.8	92.7	▲ 7.8	Nov.
12月	101.0	1.2	100.6	▲ 1.9	94.9	0.5	94.1	▲ 9.5	Dec.
平成26 年 1月	99.6	▲ 1.4	101.8	▲ 2.5	89.6	▲ 5.6	99.1	▲ 12.0	Jan. 2014
2月	96.1	▲ 3.5	99.0	▲ 5.5	89.7	0.1	90.7	▲ 10.9	Feb.



< 17. 資本財 ; Capital goods >

平成22年 =100  
index,2010= 100

	生産 Production				生産者出荷 Shipments				
	季節調整済指数 Seasonally Adjusted Index		原指数 Original Index		季節調整済指数 Seasonally Adjusted Index		原指数 Original Index		
	前月(期)比 %Change From Previous Month(Quarter)		前年 (同月期)比 %Change From Previous Year		前月(期)比 %Change From Previous Month(Quarter)		前年 (同月期)比 %Change From Previous Year		
平成 23 年			105.2	5.2			102.7	2.7	C.Y. 2011
24 年			102.8	▲ 2.3			103.1	0.4	2012
25 年			100.7	▲ 2.0			100.8	▲ 2.2	2013
平成 22 年度			101.8	20.5			100.4	17.4	F.Y. 2010
23 年度			107.5	5.6			105.7	5.3	2011
24 年度			99.5	▲ 7.4			100.7	▲ 4.7	2012
平成24 年 IV期	96.9	▲ 3.4	94.6	▲ 11.6	95.6	▲ 3.1	91.8	▲ 12.6	Q4 2012
平成25 年 I 期	97.3	0.4	102.3	▲ 11.4	102.1	6.8	107.9	▲ 8.2	Q1 2013
II 期	98.1	0.8	92.7	▲ 6.1	97.7	▲ 4.3	92.6	▲ 9.2	Q2
III 期	101.7	3.7	104.0	1.6	99.0	1.3	101.8	0.6	Q3
IV 期	106.3	4.5	103.8	9.7	105.3	6.4	101.1	10.1	Q4
平成24 年 12月	100.3	5.4	99.0	▲ 10.7	98.4	4.2	96.5	▲ 11.9	Dec. 2012
平成25 年 1月	96.4	▲ 3.9	87.7	▲ 11.1	100.6	2.2	91.4	▲ 6.8	Jan. 2013
2月	97.8	1.5	96.5	▲ 14.3	102.2	1.6	98.4	▲ 12.2	Feb.
3月	97.6	▲ 0.2	122.6	▲ 9.3	103.4	1.2	133.8	▲ 6.0	Mar.
4月	95.7	▲ 1.9	87.0	▲ 8.7	97.9	▲ 5.3	87.7	▲ 9.1	Apr.
5月	100.0	4.5	91.1	▲ 4.1	99.3	1.4	90.0	▲ 7.4	May
6月	98.7	▲ 1.3	100.1	▲ 5.5	95.8	▲ 3.5	100.2	▲ 10.7	Jun.
7月	103.1	4.5	104.7	2.0	99.0	3.3	100.6	1.1	Jul.
8月	101.3	▲ 1.7	95.0	▲ 1.1	99.1	0.1	89.4	▲ 2.2	Aug.
9月	100.6	▲ 0.7	112.2	3.4	98.8	▲ 0.3	115.3	2.2	Sep.
10月	106.2	5.6	102.2	11.7	106.2	7.5	99.1	12.9	Oct.
11月	105.0	▲ 1.1	101.4	8.7	105.6	▲ 0.6	100.3	10.2	Nov.
平成26 年 12月	107.7	2.6	107.8	8.9	104.2	▲ 1.3	103.8	7.6	Dec.
平成26 年 1月	114.3	6.1	104.0	18.6	113.1	8.5	102.8	12.5	Jan. 2014
2月	110.1	▲ 3.7	108.7	12.6	113.3	0.2	109.1	10.9	Feb.

	生産者在庫 Inventory				生産者在庫率 Inventory Ratio				
	季節調整済指数 Seasonally Adjusted Index		原指数 Original Index		季節調整済指数 Seasonally Adjusted Index		原指数 Original Index		
	前月(期)比 %Change From Previous Month(Quarter)		前年 (同月期)比 %Change From Previous Year		前月(期)比 %Change From Previous Month(Quarter)		前年 (同月期)比 %Change From Previous Year		
平成 23 年			112.5	10.6			95.0	▲ 5.0	C.Y. 2011
24 年			123.3	9.6			100.6	5.9	2012
25 年			119.3	▲ 3.2			99.7	▲ 0.9	2013
平成 22 年度			81.0	▲ 9.8			95.8	▲ 39.2	F.Y. 2010
23 年度			106.8	31.9			95.5	▲ 0.3	2011
24 年度			101.5	▲ 5.0			102.7	7.5	2012
平成24 年 IV期	124.3	1.1	123.3	9.6	107.3	4.3	108.6	14.8	Q4 2012
平成25 年 I 期	112.0	▲ 9.9	101.5	▲ 5.0	104.1	▲ 3.0	101.1	8.9	Q1 2013
II 期	114.3	2.1	112.9	▲ 4.7	96.6	▲ 7.2	100.8	0.1	Q2
III 期	118.7	3.8	111.9	▲ 3.4	100.1	3.6	97.7	▲ 2.5	Q3
IV 期	120.2	1.3	119.3	▲ 3.2	98.1	▲ 2.0	99.3	▲ 8.6	Q4
平成24 年 12月	124.3	0.6	123.3	9.6	110.8	3.4	108.3	19.7	Dec. 2012
平成25 年 1月	121.6	▲ 2.2	131.1	5.0	103.0	▲ 7.0	125.0	9.2	Jan. 2013
2月	118.2	▲ 2.8	128.0	▲ 0.1	106.8	3.7	108.7	11.9	Feb.
3月	112.0	▲ 5.2	101.5	▲ 5.0	102.4	▲ 4.1	69.6	4.0	Mar.
4月	110.9	▲ 1.0	104.1	▲ 9.2	94.4	▲ 7.8	99.0	▲ 2.6	Apr.
5月	114.3	3.1	113.0	▲ 5.4	95.6	1.3	107.8	▲ 0.1	May
6月	114.3	0.0	112.9	▲ 4.7	99.8	4.4	95.7	3.3	Jun.
7月	120.7	5.6	123.2	▲ 1.4	102.2	2.4	103.7	1.8	Jul.
8月	118.5	▲ 1.8	121.9	▲ 4.5	100.6	▲ 1.6	108.9	▲ 2.2	Aug.
9月	118.7	0.2	111.9	▲ 3.4	97.4	▲ 3.2	80.5	▲ 7.8	Sep.
10月	120.8	1.8	120.7	▲ 1.9	96.4	▲ 1.0	99.5	▲ 7.3	Oct.
11月	117.8	▲ 2.5	121.6	▲ 4.6	97.6	1.2	100.4	▲ 9.0	Nov.
平成26 年 12月	120.2	2.0	119.3	▲ 3.2	100.3	2.8	98.0	▲ 9.5	Dec.
平成26 年 1月	121.0	0.7	130.5	▲ 0.5	90.6	▲ 9.7	110.0	▲ 12.0	Jan. 2014
2月	116.1	▲ 4.0	125.7	▲ 1.8	92.6	2.2	94.3	▲ 13.2	Feb.

< 18. 資本財(除. 輸送機械) ; Capital goods (excl. Transport equipment) >

平成22年 =100  
index,2010= 100

	生産 Production				生産者出荷 Shipments				
	季節調整済指数 Seasonally Adjusted Index		原指数 Original Index		季節調整済指数 Seasonally Adjusted Index		原指数 Original Index		
	前月(期)比 %Change From Previous Month(Quarter)		前年 (同月期)比 %Change From Previous Year		前月(期)比 %Change From Previous Month(Quarter)		前年 (同月期)比 %Change From Previous Year		
平成 23 年			107.9	7.9			107.0	7.0	C.Y. 2011
24 年			104.9	▲ 2.8			105.5	▲ 1.4	2012
25 年			103.5	▲ 1.3			104.0	▲ 1.4	2013
平成 22 年度			102.9	23.7			102.4	22.2	F.Y. 2010
23 年度			109.7	6.6			109.3	6.7	2011
24 年度			101.5	▲ 7.5			102.7	▲ 6.0	2012
平成24 年 IV期	98.4	▲ 4.7	95.5	▲ 10.9	98.1	▲ 4.3	94.6	▲ 11.5	Q4 2012
平成25 年 I期	98.3	▲ 0.1	105.4	▲ 11.3	102.7	4.7	110.0	▲ 9.1	Q1 2013
II期	100.9	2.6	94.5	▲ 5.3	102.5	▲ 0.2	94.6	▲ 5.4	Q2
III期	105.3	4.4	107.3	1.8	102.9	0.4	106.6	0.3	Q3
IV期	110.0	4.5	106.7	11.7	108.8	5.7	104.8	10.8	Q4
平成24 年 12月	102.3	6.7	102.3	▲ 10.1	101.8	5.9	103.2	▲ 10.3	Dec. 2012
平成25 年 1月	97.1	▲ 5.1	87.4	▲ 11.3	101.1	▲ 0.7	86.8	▲ 8.1	Jan. 2013
2月	97.8	0.7	97.2	▲ 14.8	102.4	1.3	99.7	▲ 14.4	Feb.
3月	100.1	2.4	131.7	▲ 8.4	104.5	2.1	143.4	▲ 5.7	Mar.
4月	96.2	▲ 3.9	87.6	▲ 8.0	102.6	▲ 1.8	89.3	▲ 3.0	Apr.
5月	103.7	7.8	92.8	▲ 3.2	104.3	1.7	92.9	▲ 6.4	May
6月	102.7	▲ 1.0	103.1	▲ 4.9	100.6	▲ 3.5	101.7	▲ 6.4	Jun.
7月	107.2	4.4	106.4	2.8	104.5	3.9	102.0	1.2	Jul.
8月	105.2	▲ 1.9	98.8	▲ 0.1	102.9	▲ 1.5	96.7	▲ 1.0	Aug.
9月	103.6	▲ 1.5	116.8	2.7	101.4	▲ 1.5	121.1	0.7	Sep.
10月	110.6	6.8	103.8	13.9	110.8	9.3	101.6	14.8	Oct.
11月	107.7	▲ 2.6	103.0	10.6	107.3	▲ 3.2	101.7	10.4	Nov.
12月	111.7	3.7	113.4	10.9	108.2	0.8	111.0	7.6	Dec.
平成26 年 1月	118.4	6.0	106.5	21.9	123.1	13.8	105.7	21.8	Jan. 2014
2月	113.5	▲ 4.1	112.8	16.0	116.5	▲ 5.4	113.4	13.7	Feb.

	生産者在庫 Inventory				生産者在庫率 Inventory Ratio				
	季節調整済指数 Seasonally Adjusted Index		原指数 Original Index		季節調整済指数 Seasonally Adjusted Index		原指数 Original Index		
	前月(期)比 %Change From Previous Month(Quarter)		前年 (同月期)比 %Change From Previous Year		前月(期)比 %Change From Previous Month(Quarter)		前年 (同月期)比 %Change From Previous Year		
平成 23 年			117.7	14.1			92.9	▲ 7.1	C.Y. 2011
24 年			132.8	12.8			102.1	9.9	2012
25 年			128.4	▲ 3.3			102.5	0.4	2013
平成 22 年度			91.1	0.2			94.9	▲ 43.4	F.Y. 2010
23 年度			108.5	19.1			93.7	▲ 1.3	2011
24 年度			105.8	▲ 2.5			104.9	12.0	2012
平成24 年 IV期	131.8	2.0	132.8	12.8	110.1	5.1	112.2	16.5	Q4 2012
平成25 年 I期	115.8	▲ 12.1	105.8	▲ 2.5	105.7	▲ 4.0	102.8	11.9	Q1 2013
II期	120.7	4.2	119.9	▲ 4.3	100.8	▲ 4.6	105.3	2.2	Q2
III期	123.5	2.3	115.6	▲ 4.5	101.8	1.0	99.1	▲ 2.4	Q3
IV期	127.4	3.2	128.4	▲ 3.3	100.8	▲ 1.0	102.7	▲ 8.5	Q4
平成24 年 12月	131.8	1.6	132.8	12.8	114.5	4.4	115.3	23.2	Dec. 2012
平成25 年 1月	127.7	▲ 3.1	136.8	7.3	106.6	▲ 6.9	127.7	12.1	Jan. 2013
2月	122.4	▲ 4.2	132.8	1.0	108.0	1.3	111.0	13.7	Feb.
3月	115.8	▲ 5.4	105.8	▲ 2.5	102.6	▲ 5.0	69.6	8.4	Mar.
4月	116.1	0.3	110.5	▲ 6.2	100.5	▲ 2.0	105.1	2.2	Apr.
5月	118.8	2.3	117.1	▲ 5.3	98.1	▲ 2.4	109.5	0.0	May
6月	120.7	1.6	119.9	▲ 4.3	103.7	5.7	101.2	4.8	Jun.
7月	124.1	2.8	126.9	▲ 3.4	102.6	▲ 1.1	105.8	0.4	Jul.
8月	124.3	0.2	127.9	▲ 4.1	103.9	1.3	111.3	▲ 0.4	Aug.
9月	123.5	▲ 0.6	115.6	▲ 4.5	98.9	▲ 4.8	80.1	▲ 8.4	Sep.
10月	125.7	1.8	124.1	▲ 3.1	97.6	▲ 1.3	100.5	▲ 8.1	Oct.
11月	124.8	▲ 0.7	127.0	▲ 3.8	101.5	4.0	103.6	▲ 7.4	Nov.
12月	127.4	2.1	128.4	▲ 3.3	103.2	1.7	104.0	▲ 9.8	Dec.
平成26 年 1月	127.0	▲ 0.3	136.1	▲ 0.5	92.9	▲ 10.0	111.3	▲ 12.8	Jan. 2014
2月	123.5	▲ 2.8	134.0	0.9	95.6	2.9	98.3	▲ 11.4	Feb.

< 19. 建設財 ; Construction goods >

平成22年 =100  
index,2010= 100

	生産 Production				生産者出荷 Shipments				
	季節調整済指数 Seasonally Adjusted Index		原指数 Original Index		季節調整済指数 Seasonally Adjusted Index		原指数 Original Index		
	前月(期)比 %Change From Previous Month(Quarter)		前年 (同月期)比 %Change From Previous Year		前月(期)比 %Change From Previous Month(Quarter)		前年 (同月期)比 %Change From Previous Year		
平成 23 年			99.7	▲ 0.3			99.2	▲ 0.8	C.Y. 2011
24 年			102.1	2.4			101.2	2.0	2012
25 年			104.4	2.3			104.7	3.5	2013
平成 22 年度			100.2	▲ 0.2			100.4	▲ 0.3	F.Y. 2010
23 年度			100.2	0.0			99.0	▲ 1.4	2011
24 年度			101.4	1.2			101.2	2.2	2012
平成24 年 IV期	102.2	0.3	108.2	3.3	102.6	1.5	108.4	4.2	Q4 2012
平成25 年 I 期	99.8	▲ 2.3	100.3	▲ 2.9	100.7	▲ 1.9	101.2	0.0	Q1 2013
II 期	104.8	5.0	100.1	3.2	104.7	4.0	99.1	4.1	Q2
III 期	106.8	1.9	105.1	5.1	105.8	1.1	105.2	5.1	Q3
IV 期	106.0	▲ 0.7	112.1	3.6	107.2	1.3	113.2	4.4	Q4
平成24 年 12月	101.7	0.1	101.4	▲ 1.4	102.0	0.2	103.1	0.1	Dec. 2012
平成25 年 1月	97.1	▲ 4.5	93.6	▲ 3.3	97.0	▲ 4.9	93.6	▲ 1.0	Jan. 2013
2月	99.0	2.0	97.8	▲ 5.7	100.7	3.8	98.0	▲ 2.2	Feb.
3月	103.3	4.3	109.4	0.0	104.5	3.8	112.0	2.8	Mar.
4月	102.4	▲ 0.9	97.5	2.0	103.3	▲ 1.1	97.1	4.7	Apr.
5月	106.1	3.6	99.9	5.0	106.6	3.2	99.7	6.1	May
6月	106.0	▲ 0.1	102.9	2.6	104.3	▲ 2.2	100.5	1.6	Jun.
7月	106.0	0.0	107.5	5.4	105.1	0.8	107.4	5.2	Jul.
8月	106.2	0.2	97.8	3.1	104.2	▲ 0.9	97.6	2.5	Aug.
9月	108.3	2.0	110.1	6.9	108.1	3.7	110.5	7.4	Sep.
10月	104.4	▲ 3.6	113.7	1.0	105.1	▲ 2.8	112.3	1.1	Oct.
11月	105.7	1.2	113.0	2.1	107.5	2.3	115.1	3.6	Nov.
12月	108.0	2.2	109.7	8.2	108.9	1.3	112.2	8.8	Dec.
平成26 年 1月	107.8	▲ 0.2	103.9	11.0	109.2	0.3	105.3	12.5	Jan. 2014
2月	104.1	▲ 3.4	102.9	5.2	105.1	▲ 3.8	102.3	4.4	Feb.

	生産者在庫 Inventory				生産者在庫率 Inventory Ratio				
	季節調整済指数 Seasonally Adjusted Index		原指数 Original Index		季節調整済指数 Seasonally Adjusted Index		原指数 Original Index		
	前月(期)比 %Change From Previous Month(Quarter)		前年 (同月期)比 %Change From Previous Year		前月(期)比 %Change From Previous Month(Quarter)		前年 (同月期)比 %Change From Previous Year		
平成 23 年			101.5	3.7			102.0	2.0	C.Y. 2011
24 年			107.2	5.6			103.2	1.2	2012
25 年			106.2	▲ 0.9			101.2	▲ 1.9	2013
平成 22 年度			94.7	▲ 4.0			98.8	▲ 6.8	F.Y. 2010
23 年度			102.6	8.3			102.9	4.1	2011
24 年度			104.0	1.4			104.0	1.1	2012
平成24 年 IV期	108.2	0.2	107.2	5.6	103.9	▲ 0.8	97.2	1.6	Q4 2012
平成25 年 I 期	107.8	▲ 0.4	104.0	1.4	105.5	1.5	100.8	3.0	Q1 2013
II 期	108.0	0.2	110.2	1.6	99.4	▲ 5.8	106.5	▲ 2.8	Q2
III 期	108.9	0.8	109.9	0.8	101.7	2.3	105.3	▲ 2.8	Q3
IV 期	107.1	▲ 1.7	106.2	▲ 0.9	98.6	▲ 3.0	92.3	▲ 5.0	Q4
平成24 年 12月	108.2	0.0	107.2	5.6	106.0	1.6	98.3	5.1	Dec. 2012
平成25 年 1月	108.6	0.4	107.1	4.3	106.8	0.8	106.6	4.0	Jan. 2013
2月	108.4	▲ 0.2	107.2	2.9	106.2	▲ 0.6	102.2	4.9	Feb.
3月	107.8	▲ 0.6	104.0	1.4	103.4	▲ 2.6	93.7	▲ 0.1	Mar.
4月	107.6	▲ 0.2	105.4	0.0	98.5	▲ 4.7	103.3	▲ 5.7	Apr.
5月	106.6	▲ 0.9	106.8	▲ 0.1	93.8	▲ 4.8	105.9	▲ 4.3	May
6月	108.0	1.3	110.2	1.6	105.9	12.9	110.3	1.8	Jun.
7月	107.1	▲ 0.8	108.8	0.9	97.9	▲ 7.6	100.6	▲ 4.5	Jul.
8月	108.5	1.3	110.0	1.7	104.2	6.4	114.0	0.8	Aug.
9月	108.9	0.4	109.9	0.8	102.9	▲ 1.2	101.4	▲ 4.9	Sep.
10月	109.3	0.4	111.4	1.5	99.3	▲ 3.5	96.1	▲ 1.9	Oct.
11月	108.1	▲ 1.1	108.8	▲ 0.1	98.7	▲ 0.6	90.1	▲ 5.4	Nov.
12月	107.1	▲ 0.9	106.2	▲ 0.9	97.7	▲ 1.0	90.6	▲ 7.8	Dec.
平成26 年 1月	105.2	▲ 1.8	103.8	▲ 3.1	93.8	▲ 4.0	93.6	▲ 12.2	Jan. 2014
2月	105.0	▲ 0.2	103.8	▲ 3.2	99.6	6.2	95.8	▲ 6.3	Feb.

< 20. 耐久消費財 ; Durable consumer goods >

平成22年 =100  
index,2010= 100

	生産 Production				生産者出荷 Shipments				
	季節調整済指数 Seasonally Adjusted Index		原指数 Original Index		季節調整済指数 Seasonally Adjusted Index		原指数 Original Index		
	前月(期)比 %Change From Previous Month(Quarter)		前年 (同月期)比 %Change From Previous Year		前月(期)比 %Change From Previous Month(Quarter)		前年 (同月期)比 %Change From Previous Year		
平成 23 年			88.3	▲ 11.7			88.5	▲ 11.5	C.Y. 2011
24 年			93.5	5.9			91.7	3.6	2012
25 年			89.2	▲ 4.6			88.3	▲ 3.7	2013
平成 22 年度			95.8	4.5			96.5	7.7	F.Y. 2010
23 年度			93.6	▲ 2.3			92.4	▲ 4.2	2011
24 年度			88.9	▲ 5.0			88.1	▲ 4.7	2012
平成24 年 IV期	82.8	▲ 8.6	83.9	▲ 15.0	81.6	▲ 6.6	82.6	▲ 16.5	Q4 2012
平成25 年 I期	86.0	3.9	85.0	▲ 17.9	90.6	11.0	87.8	▲ 14.3	Q1 2013
II期	88.3	2.7	85.8	▲ 9.1	86.2	▲ 4.9	82.4	▲ 9.0	Q2
III期	89.4	1.2	91.5	▲ 0.7	85.1	▲ 1.3	89.5	▲ 2.1	Q3
IV期	93.1	4.1	94.3	12.4	92.3	8.5	93.4	13.1	Q4
平成24 年 12月	83.1	2.2	79.2	▲ 20.1	84.7	7.5	84.6	▲ 18.3	Dec. 2012
平成25 年 1月	86.3	3.9	79.8	▲ 16.2	92.1	8.7	78.4	▲ 11.7	Jan. 2013
2月	87.1	0.9	85.9	▲ 18.7	92.0	▲ 0.1	88.7	▲ 15.1	Feb.
3月	84.7	▲ 2.8	89.3	▲ 18.6	87.6	▲ 4.8	96.3	▲ 15.5	Mar.
4月	89.9	6.1	83.0	▲ 9.9	90.1	2.9	78.0	▲ 8.2	Apr.
5月	89.0	▲ 1.0	82.9	▲ 7.4	84.6	▲ 6.1	76.9	▲ 10.8	May
6月	86.1	▲ 3.3	91.5	▲ 9.9	83.9	▲ 0.8	92.4	▲ 7.8	Jun.
7月	88.6	2.9	101.4	▲ 3.4	82.4	▲ 1.8	95.1	▲ 6.5	Jul.
8月	86.4	▲ 2.5	77.8	▲ 7.9	84.4	2.4	77.5	▲ 7.4	Aug.
9月	93.2	7.9	95.4	9.8	88.4	4.7	96.0	8.2	Sep.
10月	93.3	0.1	98.2	11.2	91.7	3.7	92.1	12.6	Oct.
11月	93.1	▲ 0.2	94.4	12.1	93.4	1.9	95.1	16.8	Nov.
12月	92.8	▲ 0.3	90.4	14.1	91.9	▲ 1.6	93.1	10.0	Dec.
平成26 年 1月	101.0	8.8	93.4	17.0	104.3	13.5	88.8	13.3	Jan. 2014
2月	95.9	▲ 5.0	94.6	10.1	98.5	▲ 5.6	95.0	7.1	Feb.

	生産者在庫 Inventory				生産者在庫率 Inventory Ratio				
	季節調整済指数 Seasonally Adjusted Index		原指数 Original Index		季節調整済指数 Seasonally Adjusted Index		原指数 Original Index		
	前月(期)比 %Change From Previous Month(Quarter)		前年 (同月期)比 %Change From Previous Year		前月(期)比 %Change From Previous Month(Quarter)		前年 (同月期)比 %Change From Previous Year		
平成 23 年			93.5	▲ 17.0			104.0	4.0	C.Y. 2011
24 年			123.5	32.1			131.9	26.8	2012
25 年			90.3	▲ 26.9			97.7	▲ 25.9	2013
平成 22 年度			69.2	▲ 15.6			105.1	6.6	F.Y. 2010
23 年度			99.6	43.9			100.5	▲ 4.4	2011
24 年度			81.8	▲ 17.9			133.5	32.8	2012
平成24 年 IV期	122.4	▲ 2.1	123.5	32.1	147.6	1.7	148.5	59.8	Q4 2012
平成25 年 I期	95.5	▲ 22.0	81.8	▲ 17.9	109.3	▲ 25.9	112.4	6.2	Q1 2013
II期	93.8	▲ 1.8	89.7	▲ 21.0	92.4	▲ 15.5	95.1	▲ 30.3	Q2
III期	96.2	2.6	88.2	▲ 23.0	101.9	10.3	96.2	▲ 29.6	Q3
IV期	89.5	▲ 7.0	90.3	▲ 26.9	86.7	▲ 14.9	87.1	▲ 41.3	Q4
平成24 年 12月	122.4	▲ 4.4	123.5	32.1	142.2	▲ 4.8	133.7	61.3	Dec. 2012
平成25 年 1月	108.9	▲ 11.0	125.4	15.2	113.5	▲ 20.2	148.5	18.9	Jan. 2013
2月	101.5	▲ 6.8	111.6	2.7	108.5	▲ 4.4	114.3	5.8	Feb.
3月	95.5	▲ 5.9	81.8	▲ 17.9	105.9	▲ 2.4	74.4	▲ 11.8	Mar.
4月	96.7	1.3	87.1	▲ 22.7	86.7	▲ 18.1	92.0	▲ 33.1	Apr.
5月	100.4	3.8	99.0	▲ 14.5	93.8	8.2	107.7	▲ 30.4	May
6月	93.8	▲ 6.6	89.7	▲ 21.0	96.6	3.0	85.7	▲ 26.8	Jun.
7月	103.1	9.9	100.9	▲ 15.6	107.2	11.0	102.6	▲ 27.3	Jul.
8月	97.6	▲ 5.3	96.0	▲ 22.1	101.5	▲ 5.3	108.2	▲ 29.4	Aug.
9月	96.2	▲ 1.4	88.2	▲ 23.0	96.9	▲ 4.5	77.7	▲ 32.8	Sep.
10月	95.3	▲ 0.9	101.2	▲ 23.7	90.8	▲ 6.3	94.1	▲ 40.0	Oct.
11月	91.5	▲ 4.0	100.0	▲ 28.5	84.3	▲ 7.2	87.4	▲ 43.6	Nov.
12月	89.5	▲ 2.2	90.3	▲ 26.9	84.9	0.7	79.8	▲ 40.3	Dec.
平成26 年 1月	89.0	▲ 0.6	102.5	▲ 18.3	75.4	▲ 11.2	98.7	▲ 33.5	Jan. 2014
2月	87.6	▲ 1.6	96.3	▲ 13.7	79.1	4.9	83.3	▲ 27.1	Feb.

〈 21. 非耐久消費財 ; Non-durable consumer goods 〉

平成22年 =100  
index,2010= 100

	生産 Production				生産者出荷 Shipments				
	季節調整済指数 Seasonally Adjusted Index		原指数 Original Index		季節調整済指数 Seasonally Adjusted Index		原指数 Original Index		
	前月(期)比 %Change From Previous Month(Quarter)		前年 (同月期)比 %Change From Previous Year		前月(期)比 %Change From Previous Month(Quarter)		前年 (同月期)比 %Change From Previous Year		
平成 23 年			98.9	▲ 1.1			97.4	▲ 2.6	C.Y. 2011
24 年			99.6	0.7			98.3	0.9	2012
25 年			99.0	▲ 0.6			98.0	▲ 0.3	2013
平成 22 年度			99.0	▲ 0.5			99.4	▲ 0.4	F.Y. 2010
23 年度			100.1	1.1			98.0	▲ 1.4	2011
24 年度			99.1	▲ 1.0			97.8	▲ 0.2	2012
平成24 年 IV期	99.7	1.0	103.7	0.6	98.0	0.6	102.9	0.6	Q4 2012
平成25 年 I 期	99.2	▲ 0.5	91.6	▲ 2.0	98.2	0.2	91.3	▲ 2.0	Q1 2013
II 期	97.9	▲ 1.3	99.4	▲ 1.0	97.7	▲ 0.5	97.3	0.1	Q2
III 期	99.3	1.4	101.5	0.9	97.6	▲ 0.1	100.2	0.4	Q3
IV 期	99.5	0.2	103.4	▲ 0.3	98.3	0.7	103.3	0.4	Q4
平成24 年 12月	99.5	0.4	101.4	▲ 1.6	98.0	0.0	106.4	▲ 2.1	Dec. 2012
平成25 年 1月	97.9	▲ 1.6	83.8	0.2	96.2	▲ 1.8	83.2	▲ 0.8	Jan. 2013
2月	99.7	1.8	91.4	▲ 4.5	99.7	3.6	90.3	▲ 3.3	Feb.
3月	99.9	0.2	99.6	▲ 1.7	98.8	▲ 0.9	100.3	▲ 2.0	Mar.
4月	96.5	▲ 3.4	100.6	▲ 0.6	96.5	▲ 2.3	97.7	0.3	Apr.
5月	99.1	2.7	96.6	0.6	98.4	2.0	96.4	1.4	May
6月	98.0	▲ 1.1	101.1	▲ 2.9	98.2	▲ 0.2	97.9	▲ 1.3	Jun.
7月	99.6	1.6	109.2	1.9	98.3	0.1	104.5	2.0	Jul.
8月	100.2	0.6	97.5	▲ 0.1	98.0	▲ 0.3	99.3	▲ 1.6	Aug.
9月	98.1	▲ 2.1	97.7	0.7	96.6	▲ 1.4	96.7	0.6	Sep.
10月	99.7	1.6	105.2	▲ 0.8	98.4	1.9	101.4	0.3	Oct.
11月	100.0	0.3	102.9	▲ 0.8	99.2	0.8	101.0	▲ 0.3	Nov.
12月	98.7	▲ 1.3	102.2	0.8	97.4	▲ 1.8	107.4	0.9	Dec.
平成26 年 1月	102.2	3.5	87.5	4.4	99.7	2.4	86.3	3.7	Jan. 2014
2月	102.1	▲ 0.1	93.6	2.4	101.6	1.9	92.0	1.9	Feb.

	生産者在庫 Inventory				生産者在庫率 Inventory Ratio				
	季節調整済指数 Seasonally Adjusted Index		原指数 Original Index		季節調整済指数 Seasonally Adjusted Index		原指数 Original Index		
	前月(期)比 %Change From Previous Month(Quarter)		前年 (同月期)比 %Change From Previous Year		前月(期)比 %Change From Previous Month(Quarter)		前年 (同月期)比 %Change From Previous Year		
平成 23 年			87.8	▲ 4.6			96.7	▲ 3.3	C.Y. 2011
24 年			91.0	3.6			98.7	2.1	2012
25 年			90.8	▲ 0.2			98.9	0.2	2013
平成 22 年度			80.4	▲ 16.9			97.5	▲ 2.2	F.Y. 2010
23 年度			92.4	14.9			97.4	▲ 0.1	2011
24 年度			92.5	0.1			100.3	3.0	2012
平成24 年 IV期	96.1	▲ 1.1	91.0	3.6	100.3	0.6	98.9	5.9	Q4 2012
平成25 年 I 期	96.1	0.0	92.5	0.1	102.0	1.7	99.7	6.5	Q1 2013
II 期	90.4	▲ 5.9	92.0	▲ 4.8	96.4	▲ 5.5	96.8	▲ 2.8	Q2
III 期	94.6	4.6	95.3	▲ 2.7	99.1	2.8	102.1	▲ 0.7	Q3
IV 期	95.9	1.4	90.8	▲ 0.2	98.0	▲ 1.1	96.7	▲ 2.2	Q4
平成24 年 12月	96.1	0.6	91.0	3.6	102.1	4.1	91.8	10.1	Dec. 2012
平成25 年 1月	97.1	1.0	94.7	4.9	101.1	▲ 1.0	108.8	7.5	Jan. 2013
2月	96.8	▲ 0.3	95.4	4.0	102.6	1.5	101.9	9.2	Feb.
3月	96.1	▲ 0.7	92.5	0.1	102.3	▲ 0.3	88.5	2.4	Mar.
4月	94.2	▲ 2.0	93.3	▲ 1.0	99.7	▲ 2.5	94.5	0.0	Apr.
5月	91.5	▲ 2.9	90.9	▲ 4.0	93.0	▲ 6.7	95.6	▲ 5.4	May
6月	90.4	▲ 1.2	92.0	▲ 4.8	96.5	3.8	100.4	▲ 2.7	Jun.
7月	92.3	2.1	96.3	▲ 4.0	97.7	1.2	102.6	▲ 1.5	Jul.
8月	93.5	1.3	95.1	▲ 1.6	99.5	1.8	103.1	2.5	Aug.
9月	94.6	1.2	95.3	▲ 2.7	100.0	0.5	100.7	▲ 2.8	Sep.
10月	94.4	▲ 0.2	97.0	▲ 3.7	97.1	▲ 2.9	99.3	▲ 3.6	Oct.
11月	95.2	0.8	98.3	▲ 0.3	98.4	1.3	102.3	0.3	Nov.
12月	95.9	0.7	90.8	▲ 0.2	98.4	0.0	88.5	▲ 3.6	Dec.
平成26 年 1月	97.2	1.4	94.8	0.1	96.1	▲ 2.3	103.4	▲ 5.0	Jan. 2014
2月	96.2	▲ 1.0	94.8	▲ 0.6	96.8	0.7	96.2	▲ 5.6	Feb.

< 22. 生産財 ; Producer goods >

平成22年 =100  
index,2010= 100

	生産 Production				生産者出荷 Shipments				
	季節調整済指数 Seasonally Adjusted Index		原指数 Original Index		季節調整済指数 Seasonally Adjusted Index		原指数 Original Index		
	前月(期)比 %Change From Previous Month(Quarter)		前年 (同月期)比 %Change From Previous Year		前月(期)比 %Change From Previous Month(Quarter)		前年 (同月期)比 %Change From Previous Year		
平成 23 年			95.6	▲ 4.4			95.8	▲ 4.2	C.Y. 2011
24 年			96.0	0.4			96.6	0.8	2012
25 年			96.1	0.1			97.1	0.5	2013
平成 22 年度			99.5	9.8			99.5	9.0	F.Y. 2010
23 年度			96.2	▲ 3.3			96.4	▲ 3.1	2011
24 年度			94.6	▲ 1.7			95.5	▲ 0.9	2012
平成24 年 IV期	92.9	▲ 1.1	94.3	▲ 4.4	93.9	▲ 0.3	95.1	▲ 3.8	Q4 2012
平成25 年 I期	94.2	1.4	92.1	▲ 5.8	97.0	3.3	94.1	▲ 4.6	Q1 2013
II期	96.2	2.1	94.8	▲ 1.8	96.2	▲ 0.8	94.9	▲ 1.5	Q2
III期	96.7	0.5	98.6	3.2	96.8	0.6	99.3	2.9	Q3
IV期	97.5	0.8	98.9	4.9	98.8	2.1	100.1	5.3	Q4
平成24 年 12月	93.0	0.4	91.4	▲ 5.9	95.4	2.6	93.6	▲ 5.1	Dec. 2012
平成25 年 1月	93.8	0.9	89.0	▲ 3.4	95.6	0.2	89.5	▲ 2.0	Jan. 2013
2月	94.1	0.3	89.8	▲ 8.3	97.6	2.1	91.2	▲ 6.9	Feb.
3月	94.8	0.7	97.6	▲ 5.6	97.7	0.1	101.5	▲ 4.6	Mar.
4月	96.7	2.0	94.3	▲ 1.4	96.7	▲ 1.0	94.3	▲ 0.9	Apr.
5月	97.9	1.2	94.3	0.3	98.0	1.3	94.8	0.4	May
6月	94.0	▲ 4.0	95.7	▲ 4.3	93.8	▲ 4.3	95.7	▲ 3.6	Jun.
7月	97.0	3.2	102.7	2.6	97.1	3.5	102.9	3.4	Jul.
8月	96.0	▲ 1.0	92.7	1.0	96.0	▲ 1.1	93.6	0.3	Aug.
9月	97.2	1.3	100.3	6.0	97.2	1.3	101.5	5.1	Sep.
10月	96.9	▲ 0.3	101.0	4.2	97.8	0.6	101.7	4.8	Oct.
11月	97.2	0.3	98.2	3.9	98.8	1.0	99.5	5.0	Nov.
12月	98.3	1.1	97.6	6.8	99.8	1.0	99.1	5.9	Dec.
平成26 年 1月	100.6	2.3	95.4	7.2	102.6	2.8	96.1	7.4	Jan. 2014
2月	99.1	▲ 1.5	94.6	5.3	102.3	▲ 0.3	95.6	4.8	Feb.

	生産者在庫 Inventory				生産者在庫率 Inventory Ratio				
	季節調整済指数 Seasonally Adjusted Index		原指数 Original Index		季節調整済指数 Seasonally Adjusted Index		原指数 Original Index		
	前月(期)比 %Change From Previous Month(Quarter)		前年 (同月期)比 %Change From Previous Year		前月(期)比 %Change From Previous Month(Quarter)		前年 (同月期)比 %Change From Previous Year		
平成 23 年			109.6	6.0			114.8	14.8	C.Y. 2011
24 年			108.3	▲ 1.2			115.9	1.0	2012
25 年			108.8	0.5			116.6	0.6	2013
平成 22 年度			101.6	5.3			101.1	▲ 10.2	F.Y. 2010
23 年度			105.3	3.6			116.8	15.5	2011
24 年度			105.4	0.1			116.8	0.0	2012
平成24 年 IV期	108.1	▲ 1.9	108.3	▲ 1.2	118.5	0.2	116.9	1.3	Q4 2012
平成25 年 I期	108.8	0.6	105.4	0.1	117.2	▲ 1.1	119.9	3.1	Q1 2013
II期	110.9	1.9	109.6	1.8	116.2	▲ 0.9	116.6	2.8	Q2
III期	110.8	▲ 0.1	110.3	0.5	119.2	2.6	118.0	0.8	Q3
IV期	108.6	▲ 2.0	108.8	0.5	113.4	▲ 4.9	111.8	▲ 4.4	Q4
平成24 年 12月	108.1	▲ 0.6	108.3	▲ 1.2	118.3	0.0	117.4	2.3	Dec. 2012
平成25 年 1月	108.4	0.3	112.1	▲ 0.7	117.7	▲ 0.5	129.6	0.5	Jan. 2013
2月	107.9	▲ 0.5	110.2	▲ 0.9	117.1	▲ 0.5	123.9	5.0	Feb.
3月	108.8	0.8	105.4	0.1	116.9	▲ 0.2	106.2	4.2	Mar.
4月	110.3	1.4	107.2	0.9	116.4	▲ 0.4	114.9	2.6	Apr.
5月	108.9	▲ 1.3	109.1	0.7	112.0	▲ 3.8	117.2	1.1	May
6月	110.9	1.8	109.6	1.8	120.1	7.2	117.7	4.7	Jun.
7月	110.6	▲ 0.3	110.7	▲ 0.2	118.1	▲ 1.7	115.8	0.6	Jul.
8月	111.4	0.7	112.8	1.2	121.8	3.1	124.9	3.8	Aug.
9月	110.8	▲ 0.5	110.3	0.5	117.6	▲ 3.4	113.3	▲ 2.2	Sep.
10月	110.6	▲ 0.2	110.6	0.7	115.0	▲ 2.2	112.2	▲ 3.4	Oct.
11月	109.2	▲ 1.3	109.8	0.5	113.1	▲ 1.7	112.0	▲ 4.4	Nov.
12月	108.6	▲ 0.5	108.8	0.5	112.0	▲ 1.0	111.1	▲ 5.4	Dec.
平成26 年 1月	107.1	▲ 1.4	110.7	▲ 1.2	107.6	▲ 3.9	118.4	▲ 8.6	Jan. 2014
2月	106.3	▲ 0.7	108.6	▲ 1.5	111.2	3.3	117.7	▲ 5.0	Feb.

< 23. 鉱工業用生産財 ; For mining and manufacturing >

平成22年 =100  
index,2010= 100

	生産 Production				生産者出荷 Shipments				
	季節調整済指数 Seasonally Adjusted Index		原指数 Original Index		季節調整済指数 Seasonally Adjusted Index		原指数 Original Index		
	前月(期)比 %Change From Previous Month(Quarter)		前年 (同月期)比 %Change From Previous Year		前月(期)比 %Change From Previous Month(Quarter)		前年 (同月期)比 %Change From Previous Year		
平成 23 年			95.4	▲ 4.6			95.5	▲ 4.5	C.Y. 2011
24 年			95.9	0.5			96.5	1.0	2012
25 年			96.3	0.4			97.1	0.6	2013
平成 22 年度			99.4	10.6			99.4	10.0	F.Y. 2010
23 年度			96.1	▲ 3.3			96.2	▲ 3.2	2011
24 年度			94.5	▲ 1.7			95.3	▲ 0.9	2012
平成24 年 IV期	92.6	▲ 1.2	93.9	▲ 4.6	93.5	▲ 0.4	94.5	▲ 4.2	Q4 2012
平成25 年 I 期	94.3	1.8	92.1	▲ 5.8	97.0	3.7	93.8	▲ 4.8	Q1 2013
II 期	96.4	2.2	94.9	▲ 1.7	96.0	▲ 1.0	95.0	▲ 1.8	Q2
III 期	96.8	0.4	99.0	3.6	96.7	0.7	99.5	3.2	Q3
IV 期	97.8	1.0	99.1	5.5	99.0	2.4	100.0	5.8	Q4
平成24 年 12月	92.7	0.3	90.6	▲ 6.1	94.9	2.6	92.1	▲ 5.7	Dec. 2012
平成25 年 1月	93.9	1.3	89.2	▲ 3.3	95.4	0.5	89.0	▲ 2.2	Jan. 2013
2月	94.1	0.2	89.7	▲ 8.5	97.6	2.3	91.0	▲ 7.1	Feb.
3月	95.0	1.0	97.4	▲ 5.5	97.9	0.3	101.4	▲ 4.8	Mar.
4月	97.0	2.1	94.2	▲ 1.2	96.6	▲ 1.3	94.1	▲ 1.3	Apr.
5月	98.3	1.3	94.6	0.6	97.7	1.1	94.8	0.2	May
6月	93.9	▲ 4.5	95.9	▲ 4.4	93.6	▲ 4.2	96.1	▲ 4.0	Jun.
7月	97.0	3.3	103.3	2.8	96.9	3.5	103.3	3.6	Jul.
8月	96.1	▲ 0.9	93.0	1.4	96.0	▲ 0.9	93.3	0.5	Aug.
9月	97.3	1.2	100.8	6.7	97.1	1.1	102.0	5.4	Sep.
10月	97.1	▲ 0.2	101.4	4.6	97.9	0.8	102.1	5.3	Oct.
11月	97.5	0.4	98.3	4.5	98.9	1.0	99.5	5.5	Nov.
12月	98.7	1.2	97.5	7.6	100.2	1.3	98.5	6.9	Dec.
平成26 年 1月	101.1	2.4	96.0	7.6	103.0	2.8	96.1	8.0	Jan. 2014
2月	99.4	▲ 1.7	94.8	5.7	102.5	▲ 0.5	95.6	5.1	Feb.

	生産者在庫 Inventory				生産者在庫率 Inventory Ratio				
	季節調整済指数 Seasonally Adjusted Index		原指数 Original Index		季節調整済指数 Seasonally Adjusted Index		原指数 Original Index		
	前月(期)比 %Change From Previous Month(Quarter)		前年 (同月期)比 %Change From Previous Year		前月(期)比 %Change From Previous Month(Quarter)		前年 (同月期)比 %Change From Previous Year		
平成 23 年			110.9	6.7			116.2	16.2	C.Y. 2011
24 年			109.2	▲ 1.5			116.7	0.4	2012
25 年			110.1	0.8			117.8	0.9	2013
平成 22 年度			102.6	6.3			101.4	▲ 10.1	F.Y. 2010
23 年度			106.1	3.4			118.3	16.7	2011
24 年度			105.9	▲ 0.2			117.6	▲ 0.6	2012
平成24 年 IV期	108.8	▲ 1.7	109.2	▲ 1.5	119.3	0.3	118.3	0.8	Q4 2012
平成25 年 I 期	109.0	0.2	105.9	▲ 0.2	118.1	▲ 1.0	121.2	2.9	Q1 2013
II 期	112.2	2.9	110.8	2.7	117.9	▲ 0.2	117.8	3.9	Q2
III 期	112.1	▲ 0.1	111.2	1.2	120.3	2.0	118.8	1.2	Q3
IV 期	109.7	▲ 2.1	110.1	0.8	114.4	▲ 4.9	113.4	▲ 4.1	Q4
平成24 年 12月	108.8	▲ 0.6	109.2	▲ 1.5	119.3	▲ 0.1	119.5	2.0	Dec. 2012
平成25 年 1月	109.1	0.3	113.1	▲ 0.9	118.7	▲ 0.5	131.1	0.5	Jan. 2013
2月	108.1	▲ 0.9	110.9	▲ 1.5	118.4	▲ 0.3	125.1	4.6	Feb.
3月	109.0	0.8	105.9	▲ 0.2	117.2	▲ 1.0	107.4	4.0	Mar.
4月	110.7	1.6	107.6	0.7	117.1	▲ 0.1	115.8	2.8	Apr.
5月	110.2	▲ 0.5	110.2	1.5	115.1	▲ 1.7	119.1	2.9	May
6月	112.2	1.8	110.8	2.7	121.5	5.6	118.5	5.9	Jun.
7月	111.7	▲ 0.4	111.8	0.4	119.2	▲ 1.9	116.6	1.0	Jul.
8月	112.7	0.9	113.7	1.6	122.8	3.0	125.7	3.9	Aug.
9月	112.1	▲ 0.5	111.2	1.2	118.9	▲ 3.2	114.1	▲ 1.4	Sep.
10月	112.1	0.0	111.9	1.6	115.7	▲ 2.7	113.1	▲ 3.0	Oct.
11月	110.7	▲ 1.2	111.2	1.1	114.8	▲ 0.8	114.1	▲ 3.9	Nov.
12月	109.7	▲ 0.9	110.1	0.8	112.8	▲ 1.7	113.0	▲ 5.4	Dec.
平成26 年 1月	108.2	▲ 1.4	112.1	▲ 0.9	108.9	▲ 3.5	120.2	▲ 8.3	Jan. 2014
2月	107.4	▲ 0.7	110.2	▲ 0.6	113.6	4.3	120.0	▲ 4.1	Feb.

業種・財別 生産・出荷・在庫・在庫率 指数

分類	生産 Production						生産者出荷 Shipments							
	季節調整済指数 Seasonally Adjusted Index			原指数 Original Index			季節調整済指数 Seasonally Adjusted Index			原指数 Original Index				
	1月 Jan.	2月 Feb.	前月比 %Change From Previous Month	1月 Jan.	2月 Feb.	前年同月比 %Change From Previous Year	1月 Jan.	2月 Feb.	前月比 %Change From Previous Month	1月 Jan.	2月 Feb.	前年同月比 %Change From Previous Year		
業種	鉱工業	103.9	101.5	▲ 2.3	96.2	97.5	6.9	105.0	103.9	▲ 1.0	95.5	97.8	6.0	
	製造工業	103.8	101.5	▲ 2.2	96.1	97.5	6.9	105.0	103.9	▲ 1.0	95.5	97.8	6.0	
	業	鉄鋼業	103.0	99.2	▲ 3.7	100.8	93.8	3.5	105.8	104.4	▲ 1.3	101.5	97.1	4.4
		非鉄金属工業	100.5	100.1	▲ 0.4	95.9	96.5	4.2	98.8	99.3	0.5	95.1	95.7	1.8
		金属製品工業	101.5	97.5	▲ 3.9	95.9	95.3	4.2	102.9	100.7	▲ 2.1	95.6	94.8	6.5
		はん用・生産用・業務用機械工業	119.2	115.3	▲ 3.3	106.5	110.6	17.8	123.5	117.3	▲ 5.0	105.9	111.8	15.4
		はん用機械工業	114.2	109.2	▲ 4.4	101.6	105.6	13.7	115.7	97.0	▲ 16.2	100.0	100.1	7.9
		生産用機械工業	125.3	122.2	▲ 2.5	112.6	117.1	24.3	132.0	128.6	▲ 2.6	114.1	121.0	21.7
		業務用機械工業	103.9	96.5	▲ 7.1	91.6	94.3	▲ 0.6	104.2	107.6	3.3	89.6	104.8	7.9
		電子部品・デバイス工業	88.1	89.4	1.5	81.0	80.6	10.3	98.0	98.6	0.6	87.5	86.5	10.2
		電気機械工業	111.0	109.1	▲ 1.7	98.9	104.8	11.3	109.6	111.3	1.6	95.7	103.8	8.1
		情報通信機械工業	79.7	72.6	▲ 8.9	71.9	74.7	12.7	72.4	66.1	▲ 8.7	60.1	63.2	10.7
		輸送機械工業	111.5	105.0	▲ 5.8	105.3	105.4	3.7	111.9	111.2	▲ 0.6	103.0	106.9	4.2
		輸送機械工業(除. 船舶・同機関、鉄道車両、航空機)	113.2	106.3	▲ 6.1	106.0	107.0	5.7	118.2	113.6	▲ 3.9	103.1	109.1	5.6
		窯業・土石製品工業	104.9	101.8	▲ 3.0	98.5	96.7	7.2	106.1	103.0	▲ 2.9	100.1	98.3	5.1
		化学工業	101.6	-	-	97.9	-	-	101.1	-	-	94.0	-	-
		化学工業(除. 医薬品)	100.1	100.6	0.5	98.1	96.3	8.8	99.8	100.1	0.3	93.4	94.0	5.4
		石油・石炭製品工業	95.9	91.7	▲ 4.4	103.1	91.9	▲ 1.3	97.6	97.5	▲ 0.1	103.2	95.4	0.6
		プラスチック製品工業	104.1	104.4	0.3	94.0	98.0	6.1	102.7	105.1	2.3	92.3	96.9	6.3
		パルプ・紙・紙加工品工業	102.5	100.9	▲ 1.6	95.4	94.4	4.9	100.7	102.2	1.5	91.6	95.7	4.9
		繊維工業	97.5	99.3	1.8	93.5	97.2	2.2	97.3	99.3	2.1	93.0	99.4	1.5
		食料品・たばこ工業	98.6	-	-	77.7	-	-	97.8	-	-	77.2	-	-
	その他工業	100.8	98.8	▲ 2.0	92.3	97.4	2.4	104.5	105.0	0.5	94.9	100.9	5.2	
	ゴム製品工業	102.2	100.6	▲ 1.6	92.2	96.8	3.9	106.4	109.0	2.4	94.5	100.0	7.4	
	家具工業	114.2	105.8	▲ 7.4	108.2	114.9	3.0	116.4	111.2	▲ 4.5	103.6	120.1	8.9	
	印刷業	92.0	93.0	1.1	83.8	91.6	1.2	92.5	93.8	1.4	83.8	91.6	1.2	
	木材・木製品工業	107.0	-	-	100.2	-	-	107.7	-	-	103.2	-	-	
その他製品工業	105.0	95.9	▲ 8.7	95.1	93.8	▲ 2.1	101.0	95.5	▲ 5.4	91.7	95.7	0.5		
鉱業	95.6	94.6	▲ 1.0	105.5	101.0	▲ 2.5	94.4	94.0	▲ 0.4	102.9	99.9	0.1		
《参考》														
産業総合(鉱工業、電力・ガス事業)	102.9	101.7	▲ 1.2	96.4	98.0	7.0	103.8	103.9	0.1	96.0	98.4	6.0		
電力・ガス事業	89.8	105.2	17.1	100.9	106.6	7.9	90.8	106.9	17.7	103.1	107.9	7.5		
財	鉱工業	103.9	101.5	▲ 2.3	96.2	97.5	6.9	105.0	103.9	▲ 1.0	95.5	97.8	6.0	
	最終需要財	107.3	103.9	▲ 3.2	97.0	100.5	8.4	107.4	105.4	▲ 1.9	94.9	100.0	7.0	
	投資財	113.0	108.9	▲ 3.6	104.0	107.3	10.8	112.6	111.4	▲ 1.1	103.4	107.4	9.3	
	資本財	114.3	110.1	▲ 3.7	104.0	108.7	12.6	113.1	113.3	0.2	102.8	109.1	10.9	
	資本財(除. 輸送機械)	118.4	113.5	▲ 4.1	106.5	112.8	16.0	123.1	116.5	▲ 5.4	105.7	113.4	13.7	
	建設財	107.8	104.1	▲ 3.4	103.9	102.9	5.2	109.2	105.1	▲ 3.8	105.3	102.3	4.4	
	消費財	102.1	99.7	▲ 2.4	90.3	94.1	6.0	102.3	99.8	▲ 2.4	87.7	93.7	4.8	
	耐久消費財	101.0	95.9	▲ 5.0	93.4	94.6	10.1	104.3	98.5	▲ 5.6	88.8	95.0	7.1	
	非耐久消費財	102.2	102.1	▲ 0.1	87.5	93.6	2.4	99.7	101.6	1.9	86.3	92.0	1.9	
	生産財	100.6	99.1	▲ 1.5	95.4	94.6	5.3	102.6	102.3	▲ 0.3	96.1	95.6	4.8	
	鉱工業用生産財	101.1	99.4	▲ 1.7	96.0	94.8	5.7	103.0	102.5	▲ 0.5	96.1	95.6	5.1	
	その他用生産財	95.2	95.0	▲ 0.2	88.5	92.5	2.1	98.3	99.9	1.6	95.5	96.0	3.4	



Indices of Industrial Production, Producer's Shipments, Producer's Inventory of Finished Goods and Producer's Inventory Ratio of Finished Goods (Classification by Industry, Classification by Use of Goods)

生産者在庫			Inventory			生産者在庫率			Inventory Ratio			Classification
季節調整指数 Seasonally Adjusted Index			原指数 Original Index			季節調整指数 Seasonally Adjusted Index			原指数 Original Index			
1月 Jan.	2月 Feb.	前月比 %Change From Previous Month	1月 Jan.	2月 Feb.	前年同月比 %Change From Previous Year	1月 Jan.	2月 Feb.	前月比 %Change From Previous Month	1月 Jan.	2月 Feb.	前年同月比 %Change From Previous Year	
104.6	103.8	▲ 0.8	109.9	107.3	▲ 3.2	98.9	100.6	1.7	111.1	106.4	▲ 8.8	
104.8	103.7	▲ 1.0	109.9	107.3	▲ 3.3	98.8	101.2	2.4	111.1	106.4	▲ 8.8	Manufacturing
118.8	114.7	▲ 3.5	124.3	116.8	7.0	106.6	113.2	6.2	115.0	118.3	4.3	Iron and steel
97.3	101.5	4.3	103.0	101.7	▲ 11.6	97.4	103.3	6.1	109.1	108.0	▲ 12.2	Non-ferrous metals
130.6	125.5	▲ 3.9	118.4	118.5	0.1	117.2	114.1	▲ 2.6	128.4	119.7	▲ 9.5	Fabricated metals
121.9	118.3	▲ 3.0	129.3	126.8	▲ 1.0	95.9	98.0	2.2	113.8	102.1	▲ 12.2	General-purpose, production and business oriented machinery
109.9	109.2	▲ 0.6	117.2	118.1	1.2	106.9	109.9	2.8	125.5	114.1	▲ 9.4	General-purpose machinery
125.2	122.3	▲ 2.3	133.3	130.6	▲ 2.0	84.4	88.0	4.3	99.8	91.6	▲ 14.2	Production machinery
123.9	116.8	▲ 5.7	130.3	124.5	▲ 0.1	118.2	114.9	▲ 2.8	144.3	120.8	▲ 10.3	Business oriented machinery
105.5	107.8	2.2	110.1	113.6	▲ 12.1	121.0	122.8	1.5	147.7	151.3	▲ 20.4	Electronic parts and devices
151.1	151.4	0.2	147.2	149.1	16.8	108.9	111.5	2.4	124.3	113.5	▲ 14.0	Electrical machinery
91.2	83.7	▲ 8.2	100.7	96.9	▲ 0.4	107.9	106.3	▲ 1.5	140.5	119.8	▲ 18.6	Information and communication electronics equipment
73.7	70.8	▲ 3.9	90.6	79.1	▲ 28.6	64.6	68.3	5.7	86.4	70.6	▲ 30.7	Transport equipment
73.7	70.8	▲ 3.9	90.6	79.1	▲ 28.6	64.6	68.3	5.7	86.4	70.6	▲ 30.7	Transport equipment (excl. ships and ship engines, rail vehicle and aircraft)
102.9	103.4	0.5	103.6	102.5	▲ 3.3	100.5	105.9	5.4	103.1	103.6	▲ 4.4	Ceramics, stone and clay products
104.3	-	-	110.1	-	-	105.5	-	-	120.1	-	-	Chemicals
104.3	105.9	1.5	110.1	111.9	1.7	105.5	108.6	2.9	120.1	120.4	▲ 0.8	Chemicals (excl. Drugs)
89.4	88.9	▲ 0.6	89.1	84.8	▲ 13.6	91.0	95.6	5.1	83.1	87.8	▲ 12.6	Petroleum and coal products
105.4	103.8	▲ 1.5	105.8	105.9	▲ 0.3	104.1	100.7	▲ 3.3	116.8	110.3	▲ 4.6	Plastic products
96.5	93.8	▲ 2.8	98.2	94.9	▲ 10.0	98.9	96.1	▲ 2.8	108.0	100.5	▲ 13.2	Pulp, paper and paper products
103.6	104.5	0.9	109.5	107.5	▲ 1.2	105.0	105.0	0.0	114.2	104.5	▲ 3.3	Textiles
87.1	-	-	76.6	-	-	85.1	-	-	93.7	-	-	Foods and tobacco
99.6	96.1	▲ 3.5	101.8	99.0	▲ 5.5	89.6	89.7	0.1	99.1	90.7	▲ 10.9	Other manufacturing
94.9	91.6	▲ 3.5	91.4	89.5	▲ 0.6	85.8	85.4	▲ 0.5	91.9	85.8	▲ 7.9	Rubber products
117.4	110.1	▲ 6.2	131.9	125.8	▲ 3.6	96.3	97.4	1.1	118.8	93.3	▲ 12.5	Furniture
-	-	-	-	-	-	-	-	-	-	-	-	Printing
88.1	-	-	86.2	-	-	78.9	-	-	83.2	-	-	Wood and wood products
100.7	99.4	▲ 1.3	107.1	102.1	▲ 8.9	96.1	104.5	8.7	112.2	103.2	▲ 9.1	Other products
93.1	91.1	▲ 2.1	94.3	89.3	2.2	99.3	103.7	4.4	103.6	100.0	2.6	Mining
104.6	103.8	▲ 0.8	109.9	107.3	▲ 3.2	98.9	100.6	1.7	111.1	106.4	▲ 8.8	Industries (Mining and manufacturing, Electricity and gas)
-	-	-	-	-	-	-	-	-	-	-	-	Electricity and gas
104.6	103.8	▲ 0.8	109.9	107.3	▲ 3.2	98.9	100.6	1.7	111.1	106.4	▲ 8.8	Mining and manufacturing
103.2	100.8	▲ 2.3	108.9	105.7	▲ 5.5	87.2	90.9	4.2	101.7	91.9	▲ 14.4	Final demand goods
114.2	110.9	▲ 2.9	118.9	116.2	▲ 2.4	91.8	95.8	4.4	102.7	95.0	▲ 10.2	Investment goods
121.0	116.1	▲ 4.0	130.5	125.7	▲ 1.8	90.6	92.6	2.2	110.0	94.3	▲ 13.2	Capital goods
127.0	123.5	▲ 2.8	136.1	134.0	0.9	92.9	95.6	2.9	111.3	98.3	▲ 11.4	Capital goods (excl. Transport equipment)
105.2	105.0	▲ 0.2	103.8	103.8	▲ 3.2	93.8	99.6	6.2	93.6	95.8	▲ 6.3	Construction goods
92.3	90.6	▲ 1.8	99.4	95.7	▲ 8.9	82.6	86.5	4.7	100.7	88.9	▲ 18.4	Consumer goods
89.0	87.6	▲ 1.6	102.5	96.3	▲ 13.7	75.4	79.1	4.9	98.7	83.3	▲ 27.1	Durable consumer goods
97.2	96.2	▲ 1.0	94.8	94.8	▲ 0.6	96.1	96.8	0.7	103.4	96.2	▲ 5.6	Non-durable consumer goods
107.1	106.3	▲ 0.7	110.7	108.6	▲ 1.5	107.6	111.2	3.3	118.4	117.7	▲ 5.0	Producer goods
108.2	107.4	▲ 0.7	112.1	110.2	▲ 0.6	108.9	113.6	4.3	120.2	120.0	▲ 4.1	For mining and manufacturing
96.3	94.8	▲ 1.6	96.3	92.5	▲ 10.4	94.5	95.9	1.5	100.6	94.9	▲ 14.6	For other uses



## 実 数 表

Actual figures

- (注) 1. 実数表には、生産動態調査結果にもとづいた指数作成用の実数を掲載している。
2. ●印を付してある品目は、生産動態統計調査の改正及び調査対象の見直し等により、それ以前の実績との間で不連続を生じたため、前月比、前年同月比及び季調済前月比について連続性を確保して計算しているものである。
3. ★印を付してある品目は、在庫を生産で除して在庫率を求めている品目である。
4. ○印を付してある品目は、1又は2事業所による数値の為、秘密保護により数値を秘匿している。
5. 格付は、指数採用品目の特殊分類の格付けである。

<p>資本財</p> <p>a. 資・製：製造設備用</p> <p>b. 資・電：電力用</p> <p>c. 資・通：通信・放送用</p> <p>d. 資・農：農業用</p> <p>e. 資・建：建設用</p> <p>f. 資・輸：輸送用</p> <p>g. 資・事：事務用</p> <p>h. 資・他：その他の資本財</p> <hr/> <p>建設財</p> <p>i. 建・建：建築用</p> <p>j. 建・土：土木用</p>	<p>耐久消費財</p> <p>k. 耐・家：家事用</p> <p>l. 耐・冷：冷暖房用</p> <p>m. 耐・装：家具・装備品用</p> <p>n. 耐・教：教養・娯楽用</p> <p>o. 耐・乗：乗用車・二輪車 (含む二輪車)</p> <hr/> <p>非耐久消費財</p> <p>p. 非・家：家事用</p> <p>q. 非・教：教養・娯楽用</p> <p>r. 非・被：被服及び履き物</p> <p>s. 非・食：食料品</p> <hr/> <p>生産財</p> <p>t. 生・鉱：鉱工業用生産財</p> <p>u. 生・他：その他用生産財</p>
--	--

### Notes

1. Figures in the following list are the actual figures in the Current Survey of Production, with which indices of Industrial Production are compiled.
2. We revised the "Current Survey of Production", so in some categories of goods the items surveyed were changed and thus the figures are not compared with the before. In order to compare the data, we calculate month-to-month and year-to-year percent changes. These goods are designated by the "●" mark.
3. We mark "★" on the goods whose inventory ratio is calculated as Inventories divided by Production.
4. The individual data for the item with "○" mark are kept secret, because these data are collected from only one or two firms.
5. We define indices as follows.

<p>Capital Goods</p> <p>a. for manufacturing equipment</p> <p>b. for electricity</p> <p>c. for communication and broadcasting</p> <p>d. for agriculture</p> <p>e. for construction</p> <p>f. for transportation</p> <p>g. for office work</p> <p>h. miscellaneous capital goods</p> <hr/> <p>Construction Goods</p> <p>i. for construction</p> <p>j. for engineering</p>	<p>Durable Consumer Goods</p> <p>k. for household use</p> <p>l. for heating and cooling equipment</p> <p>m. for furniture and furnishings</p> <p>n. for education and amusement</p> <p>o. Passenger cars and motorcycles</p> <hr/> <p>Non-durable Consumer Goods</p> <p>p. for household use</p> <p>q. for education and amusement</p> <p>r. Clothing and Footwear</p> <p>s. Food</p> <hr/> <p>Producer Goods</p> <p>t. for Manufacturing</p> <p>u. for Other Uses</p>
--	--

(前月比・前年同月比・在庫率＝%)

分類 Classification	品目 Goods	格付 *1	項目 Item	季調済指数 Seasonally adjusted index			原指数 Original Index		実数 Figures		単位 Unit
				1月 2014 Jan.	2月 Feb.	前月比 %Change From Previous Month	2月 Feb.	前年同月比 %Change From Previous Year	2月 Feb.		
鉄鋼業 Iron and steel	銑鉄 Pig iron	生・鋳	生産 P	105.9	98.8	▲ 6.7	90.8	▲ 2.0	6,222,942	t	
			出荷 S	91.6	83.2	▲ 9.2	76.2	▲ 35.3	229,530		
			在庫 I	77.6	76.6	▲ 1.3	75.4	▲ 23.3	539,357		
			在庫率 IR	-	-	-	-	-	-		
	鉄素製品(含. 鋼半製品) Crude steel (incl. Semi-finished steel)	● フェロマンガ ン(高炭素、低炭素) Ferro-manganese(high-carbon, low-carbon)	生・鋳	生産 P	112.2	107.8	▲ 3.9	104.2	2.9	-	t
出荷 S	106.9	99.3	▲ 7.1	83.2	▲ 5.5	-					
在庫 I	126.5	135.3	7.0	138.8	▲ 2.2	-					
在庫率 IR	121.6	144.5	18.8	165.9	3.4	-					
	● フェロニッケル Ferro-nickel	生・鋳	生産 P	120.0	97.3	▲ 18.9	91.0	▲ 18.5	-	t	
出荷 S	156.7	130.4	▲ 16.8	108.4	▲ 5.6	-					
在庫 I	189.6	180.0	▲ 5.1	195.6	40.8	-					
在庫率 IR	143.0	148.1	3.6	168.4	49.0	-					
	粗鋼 Crude steel	生・鋳	生産 P	105.7	99.5	▲ 5.9	92.5	1.5	8,449,147	t	
出荷 S	32.1	25.7	▲ 19.9	27.2	7.9	3,007					
在庫 I	152.0	143.8	▲ 5.4	143.2	25.1	104,185					
在庫率 IR	-	-	-	-	-	-					
	★ 鋼半製品 Semi-finished steel	生・鋳	生産 P	106.1	99.3	▲ 6.4	92.2	1.1	8,221,813	t	
出荷 S	94.3	102.5	8.7	87.6	8.4	647,177					
在庫 I	113.6	108.8	▲ 4.2	109.6	5.6	3,559,554					
在庫率 IR	108.2	109.8	1.5	118.6	4.4	43.3					
熱間圧延鋼材 Hot rolled steel	鋼矢板 Steel pilings	建・土	生産 P	147.8	123.1	▲ 16.7	123.4	13.7	65,353	t	
			出荷 S	134.3	127.3	▲ 5.2	125.4	4.7	67,117		
			在庫 I	133.5	125.1	▲ 6.3	145.2	28.3	54,615		
			在庫率 IR	96.9	88.2	▲ 9.0	107.8	22.6	81.4		
	H形鋼 Wide flange beams	建・建	生産 P	143.4	137.0	▲ 4.5	135.6	14.1	359,555	t	
			出荷 S	153.1	140.5	▲ 8.2	129.4	11.6	340,031		
			在庫 I	127.3	130.0	2.1	144.0	22.7	257,255		
			在庫率 IR	81.4	100.0	22.9	109.5	10.1	75.7		
	大中小形鋼 Heavy, medium and light shapes	建・建 生・鋳	生産 P	105.2	102.1	▲ 2.9	105.0	5.0	176,250	t	
			出荷 S	109.8	101.9	▲ 7.2	99.6	2.2	167,165		
在庫 I			102.7	109.0	6.1	110.5	11.2	135,548			
在庫率 IR			87.0	107.8	23.9	109.4	8.9	81.1			
小形棒鋼 Light bars	建・建	生産 P	118.5	110.6	▲ 6.7	106.9	0.2	745,076	t		
		出荷 S	116.8	107.6	▲ 7.9	103.9	▲ 2.9	720,289			
		在庫 I	118.2	118.4	0.2	119.5	5.5	648,048			
		在庫率 IR	101.5	110.2	8.6	114.6	8.6	90.0			
普通鋼鋼板 Ordinary steel sheets and plates	生・鋳	生産 P	89.6	84.1	▲ 6.1	79.9	1.8	837,981	t		
		出荷 S	87.3	89.2	2.2	83.3	6.0	855,855			
		在庫 I	105.8	92.7	▲ 12.4	100.0	0.6	508,090			
		在庫率 IR	116.0	101.2	▲ 12.8	119.4	▲ 5.1	59.4			
● 普通鋼鋼帯 Ordinary steel strips	生・鋳	生産 P	104.2	98.4	▲ 5.6	92.0	3.6	3,558,632	t		
		出荷 S	118.6	113.0	▲ 4.7	102.8	0.1	1,643,851			
		在庫 I	104.9	103.1	▲ 1.7	105.6	5.4	1,111,326			
		在庫率 IR	86.1	93.5	8.6	101.8	5.3	67.6			
● 特殊鋼熱間圧延鋼材 Special hot-rolled steel	生・鋳	生産 P	102.9	102.2	▲ 0.7	94.2	8.9	1,610,038	t		
		出荷 S	104.9	107.0	2.0	97.4	8.0	1,192,719			
		在庫 I	114.5	113.8	▲ 0.6	115.3	▲ 0.2	740,954			
		在庫率 IR	110.6	107.8	▲ 2.5	117.9	▲ 7.5	62.1			
鋼管 Steel pipes and tubes	● 普通鋼熱間鋼管 Ordinary hot-steel pipes and tubes	建・土 生・鋳	生産 P	112.0	110.1	▲ 1.7	106.4	▲ 8.0	380,919	t	
			出荷 S	123.2	108.3	▲ 12.1	103.5	3.1	319,352		
			在庫 I	106.5	109.4	2.7	112.5	▲ 9.6	340,601		
			在庫率 IR	84.8	106.7	25.8	108.0	▲ 12.2	106.7		
	● 特殊鋼熱間鋼管 Special hot-steel pipes and tubes	生・鋳	生産 P	99.9	96.0	▲ 3.9	107.1	37.1	214,238	t	
			出荷 S	101.9	106.4	4.4	114.4	6.0	208,741		
			在庫 I	111.9	105.2	▲ 6.0	113.1	16.8	225,360		
			在庫率 IR	116.2	95.7	▲ 17.6	96.0	10.2	108.0		
冷間仕上鋼材 Cold finished steel	● 普通鋼冷延広幅帯鋼 Ordinary cold-rolled wide strips	生・鋳	生産 P	93.9	89.9	▲ 4.3	82.2	0.0	1,592,549	t	
			出荷 S	92.6	94.1	1.6	84.4	▲ 4.0	537,225		
			在庫 I	92.2	86.7	▲ 6.0	90.5	5.1	403,928		
			在庫率 IR	101.5	95.7	▲ 5.7	106.5	9.5	75.2		

\* 1. Classification by Use of Goods

P: Production, S: Shipments, I: Inventories, IR: Inventory Ratio

(前月比・前年同月比・在庫率＝%)

分類 Classification	品目 Goods	格付 *1	項目 Item	季調済指数 Seasonally adjusted index			原指数 Original Index		実数 Figures		単位 Unit
				1月 2014 Jan.	2月 Feb.	前月比 %Change From Previous Month	2月 Feb.	前年同月比 %Change From Previous Year	2月 Feb.		
	普通鋼冷延電気鋼帯 Ordinary cold-rolled electrical sheets and strips	生・鋳	生産 P	80.4	78.4	▲ 2.5	71.9	▲ 10.2	119,997	t	
			出荷 S	89.5	86.4	▲ 3.5	76.1	▲ 5.2	126,081		
			在庫 I	77.7	68.8	▲ 11.5	74.7	▲ 25.2	55,816		
			在庫率 IR	89.0	85.6	▲ 3.8	97.8	▲ 20.9	44.3		
	冷間口一ル成型軽量形鋼 Cold formed steel shapes	建・建	生産 P	130.3	125.2	▲ 3.9	127.6	4.8	50,615	t	
			出荷 S	131.4	127.1	▲ 3.3	128.3	6.2	50,026		
			在庫 I	137.9	138.0	0.1	133.1	20.5	28,537		
			在庫率 IR	102.1	107.6	5.4	102.8	13.3	57.0		
● 普通鋼鉄線 Ordinary steel wires	生・鋳	生産 P	107.7	98.7	▲ 8.4	101.8	▲ 8.0	-	t		
		出荷 S	112.3	104.7	▲ 6.8	106.0	▲ 8.3	-			
		在庫 I	106.6	102.6	▲ 3.8	103.5	▲ 6.3	-			
		在庫率 IR	93.4	99.9	7.0	96.5	2.2	-			
● 普通鋼冷間圧造用炭素鋼線 Ordinary carbon steel wires for cold heading and cold forging	生・鋳	生産 P	95.1	93.1	▲ 2.1	92.6	2.3	-	t		
		出荷 S	95.2	96.0	0.8	94.4	4.8	-			
		在庫 I	108.7	105.5	▲ 2.9	106.2	3.5	-			
		在庫率 IR	113.6	114.0	0.4	112.5	▲ 0.9	-			
● 普通鋼硬鋼線 Ordinary hard-drawn wires	生・鋳	生産 P	95.8	95.9	0.1	94.4	12.2	-	t		
		出荷 S	91.4	92.5	1.2	89.3	5.7	-			
		在庫 I	97.4	99.5	2.2	99.8	5.3	-			
		在庫率 IR	102.1	109.8	7.5	111.2	▲ 0.4	-			
● 特殊鋼冷間仕上鋼材 Special cold-finished steel	生・鋳	生産 P	109.6	104.8	▲ 4.4	96.9	7.2	243,796	t		
		出荷 S	104.4	110.6	5.9	102.2	17.7	248,482			
		在庫 I	115.2	102.7	▲ 10.9	104.6	▲ 5.1	148,472			
		在庫率 IR	110.0	95.3	▲ 13.4	102.1	▲ 19.4	59.8			
● 特殊鋼磨棒鋼 Special cold-finished bars	生・鋳	生産 P	94.4	95.2	0.8	93.6	7.8	54,052	t		
		出荷 S	96.7	99.2	2.6	97.3	12.4	54,425			
		在庫 I	104.9	100.0	▲ 4.7	99.2	▲ 6.9	33,817			
		在庫率 IR	108.1	102.2	▲ 5.5	101.5	▲ 17.2	62.1			
● 特殊鋼冷間圧造用炭素鋼線 Special carbon steel wires for cold heading and cold forging	生・鋳	生産 P	111.4	111.2	▲ 0.2	109.5	8.1	67,963	t		
		出荷 S	115.5	115.1	▲ 0.3	111.4	7.3	66,275			
		在庫 I	128.6	131.4	2.2	133.8	10.7	11,896			
		在庫率 IR	109.7	120.2	9.6	119.3	2.7	17.9			
めっき鋼材 Metallic coated steel	ブリキ Tin plates	生・鋳	生産 P	85.2	82.6	▲ 3.1	73.9	▲ 6.2	64,916	t	
			出荷 S	95.7	90.0	▲ 6.0	80.3	1.4	69,515		
			在庫 I	84.2	84.9	0.8	88.6	▲ 9.6	55,387		
在庫率 IR			84.7	89.6	5.8	108.7	▲ 10.9	79.7			
ティンフリースチール Tin-free steel	生・鋳	生産 P	98.9	97.8	▲ 1.1	85.2	15.8	60,322	t		
		出荷 S	100.5	98.4	▲ 2.1	86.2	3.7	59,911			
		在庫 I	95.0	99.3	4.5	103.2	▲ 7.2	50,230			
		在庫率 IR	96.2	99.3	3.2	118.5	▲ 10.6	83.8			
亜鉛めっき鋼板 Galvanized sheets	生・鋳	生産 P	95.6	93.2	▲ 2.5	85.3	1.2	959,962	t		
		出荷 S	96.0	100.7	4.9	89.7	5.8	986,203			
		在庫 I	102.3	95.4	▲ 6.7	96.4	▲ 1.3	602,034			
		在庫率 IR	100.9	102.1	1.2	106.7	▲ 6.9	61.0			
鑄鍛造品 Steel castings and forgings	鍛鋼品 Steel forgings	生・鋳	生産 P	110.3	104.0	▲ 5.7	102.9	8.7	52,608	t	
			出荷 S	126.8	131.6	3.8	120.0	15.7	37,308		
			在庫 I	119.7	113.1	▲ 5.5	112.5	▲ 2.2	20,687		
			在庫率 IR	96.9	88.8	▲ 8.4	93.4	▲ 15.6	55.4		
● 鑄鋼品 Steel castings	生・鋳	生産 P	85.3	87.8	2.9	85.3	2.9	15,533	t		
		出荷 S	90.3	89.8	▲ 0.6	90.2	▲ 0.4	9,862			
		在庫 I	101.7	104.2	2.5	103.1	6.1	19,956			
		在庫率 IR	110.8	115.7	4.4	114.1	6.6	202.4			
● 鋳鉄铸件 Iron castings	生・鋳	生産 P	108.0	105.6	▲ 2.2	102.0	7.3	290,531	t		
		出荷 S	108.9	108.8	▲ 0.1	102.8	7.9	195,659			
		在庫 I	95.0	96.5	1.6	95.5	▲ 1.1	78,605			
		在庫率 IR	87.1	91.9	5.5	92.5	▲ 8.3	40.2			
鉄系鍛工品 Ferrous forgings	生・鋳	生産 P	105.7	106.2	0.5	102.5	8.1	186,530	t		
		出荷 S	-	-	-	-	-	-			
		在庫 I	-	-	-	-	-	-			
		在庫率 IR	-	-	-	-	-	-			

\* 1. Classification by Use of Goods

P: Production, S: Shipments, I: Inventories, IR: Inventory Ratio

(前月比・前年同月比・在庫率＝%)

分類 Classification	品目 Goods	格付 *1	項目 Item	季調済指数 Seasonally adjusted index			原指数 Original Index		実数 Figures		単位 Unit
				1月 2014 Jan.	2月 Feb.	前月比 %Change From Previous Month	2月 Feb.	前年同月比 %Change From Previous Year	2月 Feb.		
非鉄金属工業 Non-ferrous metals	アルミニウム合金地金 Aluminum alloy ingots	生・鋳	生産 P	98.7	97.3	▲ 1.4	91.9	1.9	193,811	t	
			出荷 S	95.8	101.7	▲ 6.2	97.4	7.3	25,116		
			在庫 I	83.2	81.4	▲ 2.2	79.0	▲ 19.6	9,053		
			在庫率 IR	89.5	83.5	▲ 6.7	80.5	▲ 25.2	36.0		
	非鉄金属地金 Refining of non-ferrous metals	アルミニウム二次合金地金 Secondary aluminum alloy ingots	生・鋳	生産 P	98.4	101.0	▲ 2.6	98.1	1.3	80,003	t
				出荷 S	105.4	103.3	▲ 2.0	97.9	▲ 2.1	77,652	
非鉄金属工業 Non-ferrous metals	電気金 Electrolytic gold	生・鋳	生産 P	64.7	78.1	20.7	73.5	▲ 1.9	8,320	kg	
			出荷 S	57.0	73.6	29.1	71.2	▲ 2.9	8,081		
			在庫 I	55.8	60.5	8.4	61.0	▲ 30.1	3,745		
			在庫率 IR	87.9	82.7	▲ 5.9	84.5	▲ 28.2	46.3		
	電気銀 Electrolytic silver	生・鋳	生産 P	96.8	95.8	▲ 1.0	90.7	5.7	-	kg	
			出荷 S	95.4	99.9	4.7	95.4	3.5	-		
非鉄金属工業 Non-ferrous metals	電気銅 Electrolytic copper	生・鋳	生産 P	93.5	101.3	8.3	94.9	9.6	122,465	t	
			出荷 S	102.1	97.4	▲ 4.6	97.2	▲ 4.6	116,648		
			在庫 I	88.2	93.5	6.0	103.9	▲ 42.9	41,365		
			在庫率 IR	84.4	98.9	17.2	106.6	▲ 40.1	35.5		
	亜鉛 Zinc	生・鋳	生産 P	106.3	108.3	1.9	102.1	6.2	4,886	t	
			出荷 S	103.7	99.5	▲ 4.1	99.3	▲ 2.2	4,772		
伸銅・アルミニウム圧延製品 Copper and copper-base alloys and aluminum rolling products	伸銅製品 Elongated copper products	生・鋳	生産 P	97.3	95.4	▲ 2.0	90.7	7.3	65,595	t	
			出荷 S	97.1	98.0	0.9	92.0	7.9	64,835		
			在庫 I	119.9	123.3	2.8	121.6	6.1	32,302		
			在庫率 IR	120.3	128.3	6.7	131.8	▲ 1.6	49.8		
	アルミニウム板製品 Aluminum mill products (Flat rolled products)	生・鋳	生産 P	93.6	90.6	▲ 3.2	84.6	▲ 1.7	90,349	t	
			出荷 S	97.7	91.2	▲ 6.7	86.3	▲ 3.1	88,705		
伸銅・アルミニウム圧延製品 Copper and copper-base alloys and aluminum rolling products	アルミニウム押出製品 Aluminum mill products (Extruded products)	生・鋳	生産 P	110.0	106.9	▲ 2.8	104.0	9.4	66,849	t	
			出荷 S	101.1	101.1	0.0	100.1	7.6	32,204		
			在庫 I	89.4	87.7	▲ 1.9	87.4	▲ 7.6	10,256		
			在庫率 IR	85.7	87.9	2.6	87.0	▲ 14.2	31.8		
	アルミニウムはく Aluminum foils	生・鋳	生産 P	95.9	95.5	▲ 0.4	84.0	17.2	8,565	t	
			出荷 S	97.8	99.6	1.8	84.2	13.2	8,513		
電線・ケーブル Electric wires and cables	巻線 Winding wires	生・鋳	生産 P	104.0	95.2	▲ 8.5	95.0	0.2	-	導体t	
			出荷 S	103.8	103.2	▲ 0.6	97.9	4.7	-		
			在庫 I	92.9	88.6	▲ 4.6	89.2	▲ 0.1	-		
			在庫率 IR	85.4	90.2	5.6	90.7	▲ 4.5	-		
	● 機器用絶縁電線(輸送機器用を除く) Appliance wires (excl. wires and cables for transport equipment)	生・鋳	生産 P	99.2	102.1	2.9	96.8	5.8	3,548	導体t	
			出荷 S	99.9	99.8	▲ 0.1	95.7	2.4	3,492		
電線・ケーブル Electric wires and cables	輸送機器用絶縁電線 Wires and cables for transport equipment	生・鋳	生産 P	101.7	103.0	1.3	103.1	6.8	5,851	導体t	
			出荷 S	104.2	108.5	4.1	102.7	5.8	5,834		
			在庫 I	86.9	92.6	6.6	88.8	▲ 10.8	2,170		
			在庫率 IR	85.3	92.4	8.3	85.7	▲ 15.8	37.2		
	● 電力用電線・ケーブル Power wires/ cables	資・電	生産 P	122.6	127.3	3.8	124.4	12.5	20,126	導体t	
			出荷 S	114.4	125.7	9.9	121.6	14.7	25,117		
電線・ケーブル Electric wires and cables	● 通信用ケーブル光ファイバ製品 Optical fiber products for telecommunication cables	資・通	生産 P	101.5	91.0	▲ 10.3	90.1	▲ 11.0	732,839	kmcore	
			出荷 S	91.1	86.3	▲ 5.3	83.0	▲ 18.9	656,764		
			在庫 I	196.9	212.3	7.8	210.8	62.9	869,982		
			在庫率 IR	204.8	243.1	18.7	247.5	100.7	132.5		

\* 1. Classification by Use of Goods

P: Production, S: Shipments, I: Inventories, IR: Inventory Ratio

(前月比・前年同月比・在庫率＝%)

分類 Classification	品目 Goods	格付 *1	項目 Item	季調済指数 Seasonally adjusted index			原指数 Original Index		実数 Figures		単位 Unit
				1月 2014 Jan.	2月 Feb.	前月比 %Change From Previous Month	2月 Feb.	前年同月比 %Change From Previous Year	2月 Feb.		
非鉄金属鋳物 Non-ferrous metal castings	● 銅・銅合金鋳物 Copper/ copper alloy castings	生・鋳	生産 P	102.0	101.6	▲ 0.4	100.6	10.1	6,486	t	
			出荷 S	-	-	-	-	-	-		
			在庫率 IR	-	-	-	-	-	-		
	● アルミニウム鋳物 Aluminum alloy castings	生・鋳	生産 P	112.6	105.7	▲ 6.1	102.4	▲ 4.1	33,444	t	
			出荷 S	-	-	-	-	-	-		
			在庫率 IR	-	-	-	-	-	-		
	アルミニウムダイカスト Aluminum alloy die-castings	生・鋳	生産 P	107.1	102.6	▲ 4.2	99.7	4.9	81,004	t	
			出荷 S	-	-	-	-	-	-		
			在庫率 IR	-	-	-	-	-	-		
金属製品工業 Fabricated metals	● 鉄骨 Structural steel frames	建・建	生産 P	102.2	96.6	▲ 5.5	99.3	11.1	90,387	t	
			出荷 S	-	-	-	-	-	-		
			在庫率 IR	-	-	-	-	-	-		
建設用金属製品 Fabricated structural metal products	● 軽量鉄骨 Light structural steel frames	建・建	生産 P	126.7	126.0	▲ 0.6	103.0	17.4	14,869	t	
			出荷 S	-	-	-	-	-	-		
			在庫率 IR	-	-	-	-	-	-		
	● 橋りょう Steel bridges	建・土	生産 P	68.9	56.9	▲ 17.4	58.4	▲ 13.0	18,164	t	
			出荷 S	-	-	-	-	-	-		
			在庫率 IR	-	-	-	-	-	-		
建築用金属製品 Metal products of building	● 木造住宅用アルミニウムサッシ Aluminum sashes for wooden houses	建・建	生産 P	108.0	106.9	▲ 1.0	100.8	9.4	7,757	t	
			出荷 S	117.0	111.7	▲ 4.5	97.4	3.7	10,064		
			在庫率 IR	148.0	147.5	▲ 0.3	145.8	▲ 6.5	9,422		
			在庫率 IR	122.1	133.9	9.7	148.6	▲ 9.9	93.6		
	● ビル用アルミニウムサッシ Aluminum sashes for building	建・建	生産 P	111.2	110.2	▲ 0.9	98.3	11.5	6,319	t	
			出荷 S	108.6	111.7	2.9	97.9	11.1	6,903		
			在庫率 IR	124.7	116.6	▲ 6.5	112.8	3.7	2,060		
			在庫率 IR	112.9	110.3	▲ 2.3	112.4	▲ 7.0	29.8		
	● アルミニウムドア Aluminum doors	建・建	生産 P	117.9	103.2	▲ 12.5	94.7	▲ 0.5	1,687	t	
			出荷 S	116.4	107.1	▲ 8.0	89.5	▲ 0.9	1,940		
			在庫率 IR	107.4	98.5	▲ 8.3	100.9	▲ 11.8	994		
			在庫率 IR	90.3	95.8	6.1	111.7	▲ 11.1	51.2		
● アルミニウムエクステリア Aluminum exterior	建・建	生産 P	134.2	133.2	▲ 0.7	123.1	13.1	8,447	t		
		出荷 S	134.5	134.9	0.3	118.8	14.5	8,909			
		在庫率 IR	140.1	137.6	▲ 1.8	139.0	▲ 0.5	7,558			
		在庫率 IR	101.6	104.4	2.8	115.0	▲ 13.1	84.8			
● スチール・ステンレスドア Steel and stainless doors	建・建	生産 P	118.6	120.0	1.2	128.8	10.2	6,023	t		
		出荷 S	124.5	121.8	▲ 2.2	132.1	4.5	7,769			
		在庫率 IR	143.3	150.2	4.8	139.3	▲ 4.7	2,565			
		在庫率 IR	112.4	126.7	12.7	104.5	▲ 8.9	33.0			
● スチール・ステンレスシャッター Steel and stainless shutters	建・建	生産 P	135.6	134.1	▲ 1.1	121.8	14.2	8,180	t		
		出荷 S	135.0	133.4	▲ 1.2	120.4	12.4	8,088			
		在庫率 IR	121.7	121.6	▲ 0.1	128.9	19.6	962			
		在庫率 IR	89.0	93.6	5.2	106.6	6.2	11.9			
暖ちゅう房熱機器 Equipment for heating and kitchen	ガスこんろ Gas cooking appliances	耐・家	生産 P	103.9	102.1	▲ 1.7	95.9	0.9	342,710	台	
			出荷 S	107.6	122.6	13.9	104.9	15.4	366,896		
			在庫率 IR	91.3	80.1	▲ 12.3	81.3	▲ 20.2	368,586		
	● ガス湯沸器 Gas-fired water heaters	耐・家	生産 P	104.8	102.4	▲ 2.3	104.9	▲ 2.1	182,066	台	
			出荷 S	99.0	104.4	5.5	109.7	5.7	203,464		
			在庫率 IR	123.3	127.0	3.0	91.9	▲ 5.9	138,703		
	● ガス温水給湯暖房機 Gas-fired water heaters and space heaters	建・建	生産 P	148.9	144.8	▲ 2.8	156.0	3.4	-	台	
			出荷 S	136.4	134.9	▲ 1.1	144.2	11.5	-		
			在庫率 IR	156.6	155.0	▲ 1.0	141.2	21.5	-		
			在庫率 IR	110.5	112.7	2.0	93.8	8.9	-		

\* 1. Classification by Use of Goods

P: Production, S: Shipments, I: Inventories, IR: Inventory Ratio

(前月比・前年同月比・在庫率＝%)

分類 Classification	品目 Goods	格付 *1	項目 Item	季調済指数 Seasonally adjusted index			原指数 Original Index		実数 Figures		単位 Unit
				1月 2014 Jan.	2月 Feb.	前月比 %Change From Previous Month	2月 Feb.	前年同月比 %Change From Previous Year	2月 Feb.		
ガス風呂がま Gas bath boilers	建・建	生 出 在 在	産 P	104.6	109.5	4.7	122.3	0.2	128,347	台	
			荷 S	109.8	114.8	4.6	129.6	8.9	135,572		
			庫 I	148.6	157.6	6.1	137.7	0.6	72,105		
			率 IR	126.4	137.9	9.1	104.3	▲ 7.6	53.2		
	耐・冷	生 出 在 在	産 P	66.6	88.3	32.6	45.8	▲ 32.0	164,934	台	
			荷 S	53.7	127.9	138.2	28.7	112.6	103,237		
			庫 I	340.6	281.8	▲ 17.3	134.3	40.8	1,293,735		
			率 IR	-	-	-	-	-	-		
	建・建	生 出 在 在	産 P	106.7	112.8	5.7	118.0	9.2	36,458	台	
荷 S			104.2	114.8	10.2	116.0	16.2	36,322			
庫 I			164.6	152.2	▲ 7.5	145.3	▲ 2.3	33,519			
率 IR			148.5	126.7	▲ 14.7	121.0	▲ 15.9	92.3			
その他の金属製品 Other metal products	● 鋼索 Wire ropes	生・鋳	産 P	80.0	76.5	▲ 4.4	73.0	1.4	24,591	t	
			荷 S	79.1	79.8	0.9	74.8	▲ 1.1	16,661		
			庫 I	98.3	98.3	0.0	99.7	0.7	28,115		
			率 IR	123.7	127.7	3.2	132.6	1.7	168.7		
	● 溶接金網 Welded wire netting	生・鋳	産 P	110.1	102.9	▲ 6.5	100.2	▲ 6.0	-	t	
			荷 S	125.9	105.0	▲ 16.6	97.7	▲ 4.3	-		
			庫 I	116.6	122.1	4.7	123.5	8.5	-		
			率 IR	95.1	120.3	26.5	125.5	13.4	-		
	● 電気溶接棒 Electrical welding rods	生・鋳	産 P	94.6	95.4	0.8	95.0	10.9	19,720	t	
			荷 S	95.7	92.1	▲ 3.8	91.3	8.8	18,996		
			庫 I	94.5	99.2	5.0	98.6	▲ 22.7	12,156		
			率 IR	97.3	105.4	8.3	107.2	▲ 29.0	64.0		
	● ドラム缶 Steel drums	生・鋳	産 P	97.1	95.5	▲ 1.6	91.4	4.5	26,473	t	
			荷 S	97.2	96.3	▲ 0.9	91.6	4.4	26,505		
			庫 I	99.2	99.5	0.3	97.0	2.3	2,962		
			率 IR	99.3	105.5	6.2	105.8	▲ 1.8	11.2		
● 18リットル缶 18-liter cans	生・鋳	産 P	100.7	101.0	0.3	91.9	5.4	11,406	t		
		荷 S	98.8	101.5	2.7	92.1	7.1	11,176			
		庫 I	99.1	100.4	1.3	100.1	▲ 6.9	3,594			
		率 IR	98.2	102.1	4.0	108.3	▲ 13.0	32.2			
● 食缶 Food cans	生・鋳	産 P	96.6	90.3	▲ 6.5	82.4	0.0	34,968	t		
		荷 S	88.5	86.3	▲ 2.5	78.9	3.4	30,524			
		庫 I	114.9	115.2	0.3	109.7	5.1	29,775			
		率 IR	129.4	134.6	4.0	138.7	1.5	97.5			
● 一般缶 General cans	生・鋳	産 P	89.1	88.7	▲ 0.4	90.7	8.6	4,869	t		
		荷 S	84.7	89.1	5.2	84.2	0.6	4,509			
		庫 I	108.2	102.8	▲ 5.0	107.8	▲ 1.6	7,071			
		率 IR	123.9	115.4	▲ 6.9	127.3	▲ 2.2	156.8			
架線金物 Transmission line hardware	生・他	産 P	81.1	83.0	2.3	84.7	▲ 4.3	14,215	千個		
		荷 S	-	-	-	-	-	-			
		庫 I	-	-	-	-	-	-			
		率 IR	-	-	-	-	-	-			
● 線ばね Wire springs	生・鋳	産 P	92.0	90.2	▲ 2.0	91.2	4.2	7,145	t		
		荷 S	95.1	94.1	▲ 1.1	91.9	5.6	7,513			
		庫 I	107.4	105.9	▲ 1.4	107.8	▲ 0.4	3,180			
		率 IR	115.5	118.3	2.4	116.6	▲ 5.8	42.3			
● うす板ばね Flat springs	生・鋳	産 P	101.8	99.7	▲ 2.1	97.3	4.3	7,041	t		
		荷 S	106.6	103.5	▲ 2.9	98.9	7.4	7,346			
		庫 I	105.8	97.1	▲ 8.2	102.7	▲ 11.5	2,117			
		率 IR	100.0	99.1	▲ 0.9	103.5	▲ 17.4	28.8			
● 超硬チップ Cemented carbide tips	生・鋳	産 P	106.5	107.5	0.9	99.2	20.0	327,184	kg 【千個】		
		荷 S	105.9	108.7	2.6	99.9	27.1	307,830			
		庫 I	211.4	186.3	▲ 11.9	186.9	▲ 4.4	82,350,541			
		率 IR	240.3	173.3	▲ 27.9	190.3	▲ 26.1	139.1			
鋼管製管継手 Pipe fittings (made of steel pipes and tubes)	建・土	産 P	101.4	101.8	0.4	100.7	3.6	5,345,364	kg		
		荷 S	-	-	-	-	-	-			
		庫 I	-	-	-	-	-	-			
		率 IR	-	-	-	-	-	-			

\* 1. Classification by Use of Goods

P: Production, S: Shipments, I: Inventories, IR: Inventory Ratio



(前月比・前年同月比・在庫率＝%)

分類 Classification	品目 Goods	格付 *1	項目 Item	季調済指数 Seasonally adjusted index			原指数 Original Index		実数 Figures		単位 Unit
				1月 2014 Jan.	2月 Feb.	前月比 %Change From Previous Month	2月 Feb.	前年同月比 %Change From Previous Year	2月 Feb.		
	作業工具 Machinist hand tools	生・鋳 生・他	生産	P	102.2	104.5	2.3	103.1	▲ 7.2	8,135	千個
			出荷	S	106.1	113.9	7.4	108.9	▲ 3.0	8,993	
			在庫	I	94.3	94.0	▲ 0.3	94.6	8.9	11,354	
			在庫率	IR	90.6	86.6	▲ 4.4	86.3	12.1	126.3	
	粉末や金製機械材料 Sintered products (machine materials)	生・鋳	生産	P	99.4	100.2	0.8	97.0	5.8	8,337	t
			出荷	S	-	-	-	-	-	-	
			在庫	I	-	-	-	-	-	-	
			在庫率	IR	-	-	-	-	-	-	
	産業用アルミニウム製品 Industrial aluminum products	生・鋳	生産	P	83.4	74.7	▲ 10.4	74.4	16.6	1,697	t
			出荷	S	82.2	77.7	▲ 5.5	72.0	20.0	1,638	
			在庫	I	70.7	64.0	▲ 9.5	61.5	▲ 36.1	241	
			在庫率	IR	97.6	82.5	▲ 15.5	84.8	▲ 46.7	14.7	
飲料用アルミニウム缶 Aluminum cans for beverage	生・鋳	生産	P	114.1	101.2	▲ 11.3	90.3	2.3	25,694	t	
		出荷	S	100.6	103.3	2.7	84.6	8.2	23,003		
		在庫	I	122.1	117.0	▲ 4.2	115.0	7.9	35,668		
		在庫率	IR	116.6	113.1	▲ 3.0	132.1	▲ 0.2	155.1		
はん用・生産用・業務用機械工業 General-purpose, production and business oriented machinery ボイラ・原動機 Boilers and power units	● はん用内燃機関 Internal combustion engines for industry	生・鋳	生産	P	105.9	101.7	▲ 4.0	100.7	3.3	7,772	千PS
			出荷	S	107.7	110.1	2.2	107.4	10.5	5,966	
			在庫	I	89.0	84.9	▲ 4.6	93.1	▲ 9.9	2,515	
			在庫率	IR	83.9	80.8	▲ 3.7	85.2	▲ 18.3	42.2	
	● 水管ボイラ Water tube boilers	資・電	生産	P	183.7	185.4	0.9	195.5	60.9	2,686	t/時間
			出荷	S	197.4	58.4	▲ 70.4	85.5	29.2	1,691	
			在庫	I	-	-	-	-	-	-	
			在庫率	IR	-	-	-	-	-	-	
	ボイラ部品 Parts and accessories of boilers	生・鋳	生産	P	360.7	154.3	▲ 57.2	82.1	53.5	2,942	百万円
			出荷	S	-	-	-	-	-	-	
			在庫	I	-	-	-	-	-	-	
			在庫率	IR	-	-	-	-	-	-	
● 一般用蒸気タービン Steam turbines for industry	資・電	生産	P	120.2	121.8	1.3	126.3	13.0	1,517	千kW	
		出荷	S	184.3	78.0	▲ 57.7	112.1	▲ 23.5	1,370		
		在庫	I	-	-	-	-	-	-		
		在庫率	IR	-	-	-	-	-	-		
蒸気タービン部品 Parts and accessories of steam turbines	生・鋳	生産	P	102.3	87.1	▲ 14.9	61.2	▲ 7.7	6,700	百万円	
		出荷	S	-	-	-	-	-	-		
		在庫	I	-	-	-	-	-	-		
		在庫率	IR	-	-	-	-	-	-		
風水力機械・油圧機器 Fans, pumps and oil hydraulic equipment	ポンプ Pumps	資・他	生産	P	98.6	91.9	▲ 6.8	100.4	14.6	8,381	t
			出荷	S	100.7	92.7	▲ 7.9	99.9	15.5	8,919	
			在庫	I	123.4	118.7	▲ 3.8	139.5	▲ 2.4	6,379	
			在庫率	IR	121.7	126.5	3.9	135.1	▲ 15.5	71.5	
	圧縮機 Compressors	資・製 生・鋳	生産	P	145.1	127.5	▲ 12.1	122.6	18.0	4,234	t
			出荷	S	141.7	126.7	▲ 10.6	121.8	18.6	4,187	
			在庫	I	106.5	110.5	3.8	113.5	▲ 3.0	2,799	
			在庫率	IR	79.8	85.3	6.9	91.2	▲ 18.3	66.8	
	送風機 Fans and blowers	資・他	生産	P	99.3	140.8	41.8	135.1	50.3	2,766	t
			出荷	S	84.6	131.9	55.9	128.0	47.0	2,697	
			在庫	I	127.4	131.3	3.1	133.4	17.3	1,185	
			在庫率	IR	143.2	98.7	▲ 31.1	103.4	▲ 20.2	43.9	
油圧ポンプ Oil-hydraulic pumps	生・鋳	生産	P	93.4	94.2	0.9	90.7	17.2	6,624	百万円	
		出荷	S	-	-	-	-	-	-		
		在庫	I	-	-	-	-	-	-		
		在庫率	IR	-	-	-	-	-	-		
油圧モータ Oil-hydraulic motors	生・鋳	生産	P	116.9	107.7	▲ 7.9	103.4	23.1	6,247	百万円	
		出荷	S	-	-	-	-	-	-		
		在庫	I	-	-	-	-	-	-		
		在庫率	IR	-	-	-	-	-	-		
油圧シリンダ Oil-hydraulic cylinders	生・鋳	生産	P	102.6	98.9	▲ 3.6	96.1	8.5	7,295	百万円	
		出荷	S	-	-	-	-	-	-		
		在庫	I	-	-	-	-	-	-		
		在庫率	IR	-	-	-	-	-	-		

\* 1. Classification by Use of Goods

P: Production, S: Shipments, I: Inventories, IR: Inventory Ratio

(前月比・前年同月比・在庫率＝%)

分類 Classification	品目 Goods	格付 *1	項目 Item	季調済指数 Seasonally adjusted index			原指数 Original Index		実数 Figures		単位 Unit
				1月 2014 Jan.	2月 Feb.	前月比 %Change From Previous Month	2月 Feb.	前年同月比 %Change From Previous Year	2月 Feb.		
	油圧バルブ Oil-hydraulic valves	生・鋳	生産出荷 在庫率	P S I IR	99.1 - - -	86.6 - - -	▲ 12.6 - - -	87.8 - - -	▲ 8.1 - - -	5,842 - - -	百万円
	空気圧シリンダ Pneumatic cylinders	生・鋳	生産出荷 在庫率	P S I IR	127.4 - - -	121.3 - - -	▲ 4.8 - - -	114.5 - - -	17.6 - - -	8,789 - - -	百万円
	空気圧バルブ Pneumatic valves	生・鋳	生産出荷 在庫率	P S I IR	92.3 - - -	93.7 - - -	1.5 - - -	83.8 - - -	17.5 - - -	8,612 - - -	百万円
運搬機械 Conveying machinery	クレーン Cranes	資・製 資・他	生産出荷 在庫率	P S I IR	121.8 - - -	101.3 - - -	▲ 16.8 - - -	91.3 - - -	▲ 10.2 - - -	5,661 - - -	t
	コンベヤ Conveyors	資・製 資・他	生産出荷 在庫率	P S I IR	131.8 - - -	108.0 - - -	▲ 18.1 - - -	81.6 - - -	24.2 - - -	8,229 - - -	t
	エレベータ Elevators	建・建	生産出荷 在庫率	P S I IR	121.4 - - -	115.1 - - -	▲ 5.2 - - -	127.0 - - -	3.2 - - -	24,025 - - -	t
冷凍機・同応用製品 Refrigerating machines and appliances	一般冷凍空調用冷凍機 Refrigerating machines for general refrigeration and air conditioning	生・鋳	生産出荷 在庫率	P S I IR	61.7 70.7 69.1 96.8	60.7 62.7 69.1 112.7	▲ 1.6 ▲ 11.3 0.0 16.4	60.0 67.8 72.2 103.9	5.4 ▲ 2.9 ▲ 9.5 ▲ 6.8	281,515 194,638 793,408 407.6	台
	乗用車エアコン用冷凍機 Refrigerating machines for automobile air conditioners	生・鋳	生産出荷 在庫率	P S I IR	93.6 98.7 106.5 108.4	89.0 97.5 107.7 118.5	▲ 4.9 ▲ 1.2 1.1 9.3	86.1 89.7 111.5 122.1	▲ 0.1 2.3 ▲ 10.8 ▲ 12.8	1,581,705 1,520,891 435,086 28.6	台
	冷凍・冷蔵ショーケース Refrigerating display cabinets	資・他	生産出荷 在庫率	P S I IR	128.2 119.1 126.9 107.2	151.2 122.1 139.6 115.9	17.9 2.5 10.0 8.1	132.0 121.1 143.1 112.3	24.8 2.0 9.7 7.6	20,819 21,602 37,518 173.7	台
はん用機械器具部品 Parts of general- purpose machinery	● 固定比減速機 Fixed ratio speed reducers	生・鋳	生産出荷 在庫率	P S I IR	100.7 - - -	99.3 - - -	▲ 1.4 - - -	97.7 - - -	17.6 - - -	13,207 - - -	t
	● 歯車 Gears	生・鋳	生産出荷 在庫率	P S I IR	103.1 - - -	100.1 - - -	▲ 2.9 - - -	100.4 - - -	▲ 3.0 - - -	6,829 - - -	t
	スチールチェーン Steel chains	生・鋳	生産出荷 在庫率	P S I IR	121.7 - - -	116.9 - - -	▲ 3.9 - - -	114.6 - - -	5.5 - - -	5,450 - - -	t
	軸受 Bearings	生・鋳	生産出荷 在庫率	P S I IR	103.5 104.7 111.2 105.3	101.5 103.0 112.3 111.6	▲ 1.9 ▲ 1.6 1.0 6.0	96.7 97.5 112.9 115.2	11.9 9.8 7.8 ▲ 1.8	244,082 237,381 190,636 80.3	千個
	一般用バルブ・コック General valves and cocks	生・鋳	生産出荷 在庫率	P S I IR	104.1 - - -	103.5 - - -	▲ 0.6 - - -	110.2 - - -	4.4 - - -	6,858,725 - - -	kg
	● 自動調整弁 Control valves	生・鋳	生産出荷 在庫率	P S I IR	98.3 - - -	104.9 - - -	6.7 - - -	104.1 - - -	6.3 - - -	4,557,267 - - -	kg

\* 1. Classification by Use of Goods

P: Production, S: Shipments, I: Inventories, IR: Inventory Ratio

(前月比・前年同月比・在庫率＝%)

分類 Classification	品目 Goods	格付 *1	項目 Item	季調済指数 Seasonally adjusted index			原指数 Original Index		実数 Figures		単位 Unit
				1月 2014 Jan.	2月 Feb.	前月比 %Change From Previous Month	2月 Feb.	前年同月比 %Change From Previous Year	2月 Feb.		
	給排水栓類 Plumbing fixtures	生・鉱	生産 出荷 在庫 在庫率	P S I IR	128.1 - - -	127.8 - - -	▲ 0.2 - - -	129.6 - - -	10.0 - - -	- - - -	kg
土木建設機械 Engineering and construction machinery	ブルドーザ Bulldozers	資・建	生産 出荷 在庫 在庫率	P S I IR	170.8 176.1 34.0 17.6	154.9 150.8 38.7 25.0	▲ 9.3 ▲ 14.4 13.8 42.0	154.6 148.7 37.9 23.6	21.9 21.6 4.4 ▲ 13.6	561 553 91 16.5	台
			建設用クレーン Construction cranes	資・建	生産 出荷 在庫 在庫率	P S I IR	248.8 275.3 130.9 46.3	270.7 220.3 122.8 51.5	8.8 ▲ 20.0 ▲ 6.2 11.2	255.1 249.0 148.0 51.6	26.1 18.7 ▲ 8.4 ▲ 22.9
	ショベル系掘削機械 Shovel type excavators	資・建	生産 出荷 在庫 在庫率	P S I IR	169.9 171.8 164.6 96.8	165.7 170.6 162.1 97.9	▲ 2.5 ▲ 0.7 ▲ 1.5 1.1	159.7 157.3 165.0 101.3	31.3 28.3 4.1 ▲ 18.8	13,518 13,313 7,010 52.7	台
	整地機械 Earth finishing machinery	資・建	生産 出荷 在庫 在庫率	P S I IR	125.5 115.8 190.9 156.9	126.3 138.5 197.5 139.9	0.6 19.6 3.5 ▲ 10.8	123.3 140.1 190.9 126.0	21.7 22.4 4.8 ▲ 7.5	- - - -	百万円 【台】
	ショベルトラック Shovel trucks	資・建	生産 出荷 在庫 在庫率	P S I IR	155.3 152.1 98.6 63.1	160.9 159.4 103.2 63.6	3.6 4.8 4.7 0.8	140.5 143.8 88.1 59.2	23.2 13.9 25.9 10.4	1,139 1,112 720 64.7	台
化学機械 Chemical machinery	熱交換器 Heat exchangers	資・製	生産 出荷 在庫 在庫率	P S I IR	73.9 - - -	67.3 - - -	▲ 8.9 - - -	60.9 - - -	▲ 53.7 - - -	1,190 - - -	t
	混合機・かくはん機・粉碎機 Blenders, mixers and crushers	資・製	生産 出荷 在庫 在庫率	P S I IR	83.3 - - -	92.2 - - -	10.7 - - -	69.0 - - -	▲ 21.4 - - -	730 - - -	t
	反応用機器 Reaction vessels	資・製	生産 出荷 在庫 在庫率	P S I IR	102.0 - - -	6.7 - - -	▲ 93.4 - - -	8.0 - - -	▲ 88.9 - - -	195 - - -	t
生活関連産業用機械 Daily lives industry machinery	印刷機械 Printing machinery	資・製	生産 出荷 在庫 在庫率	P S I IR	114.1 - - -	99.4 - - -	▲ 12.9 - - -	91.1 - - -	13.9 - - -	3,596 - - -	t
	食料品加工機械 Food products machinery	資・製	生産 出荷 在庫 在庫率	P S I IR	77.7 - - -	87.0 - - -	12.0 - - -	85.9 - - -	13.2 - - -	4,356 - - -	百万円
	個装・内装機械 Consumer packaging machinery	資・製	生産 出荷 在庫 在庫率	P S I IR	146.5 - - -	118.8 - - -	▲ 18.9 - - -	112.6 - - -	▲ 2.7 - - -	12,686 - - -	百万円
半導体・フラットパネル製造装置 Semiconductor and flat- panel display manufacturing equipment	半導体製造装置 Semiconductor products machinery	資・製	生産 出荷 在庫 在庫率	P S I IR	117.4 - - -	116.1 - - -	▲ 1.1 - - -	113.2 - - -	52.8 - - -	90,955 - - -	百万円
	フラットパネル・ディスプレイ製造装置 Flat-panel display products machinery	資・製	生産 出荷 在庫 在庫率	P S I IR	67.7 - - -	72.5 - - -	7.1 - - -	62.1 - - -	17.2 - - -	18,961 - - -	百万円
産業用ロボット Industrial robots	プレイバックロボット Playback robots	資・製	生産 出荷 在庫 在庫率	P S I IR	174.5 - - -	167.0 - - -	▲ 4.3 - - -	159.5 - - -	32.6 - - -	7,337 - - -	台

\* 1. Classification by Use of Goods

P: Production, S: Shipments, I: Inventories, IR: Inventory Ratio

(前月比・前年同月比・在庫率＝%)

分類 Classification	品目 Goods	格付 *1	項目 Item	季調済指数 Seasonally adjusted index			原指数 Original Index		実数 Figures		単位 Unit
				1月 2014 Jan.	2月 Feb.	前月比 %Change From Previous Month	2月 Feb.	前年同月比 %Change From Previous Year	2月 Feb.		
	数値制御ロボット Numerically controlled robots	資・製	生産 出荷 在庫 在庫率	P S I IR	107.0 - - -	99.9 - - -	▲ 6.6 - - -	93.7 - - -	45.0 - - -	1,777 - - -	台
農業用機械 Agricultural machinery	装輪式トラクタ Wheel tractors	資・農	生産	P	89.7	90.1	0.4	90.2	▲ 1.1	12,388	台
			出荷	S	90.4	90.7	0.3	93.7	▲ 3.3	13,144	
	在庫	I	63.4	59.0	▲ 6.9	68.9	▲ 28.3	5,991	台		
在庫率	IR	70.7	68.4	▲ 3.3	72.3	▲ 25.8	45.6				
	田植機 Rice planting machines	資・農	生産	P	76.3	83.3	9.2	121.3	▲ 3.0	-	台
出荷	S	111.8	104.5	▲ 6.5	133.5	29.1	-	-			
在庫	I	66.3	51.5	▲ 22.3	81.6	▲ 46.7	-	-	-		
在庫率	IR	-	-	-	-	-	-	-	-		
	コンバイン Combines	資・農	生産	P	134.0	128.1	▲ 4.4	73.9	62.1	1,478	台
出荷	S	195.1	163.2	▲ 16.4	83.7	100.2	1,662	-			
在庫	I	43.3	34.2	▲ 21.0	35.7	▲ 53.0	1,015	-			
在庫率	IR	-	-	-	-	-	-	-	-		
金属工作機械 Metal cutting machinery	● 数値制御旋盤 Numerically controlled lathes	資・製	生産	P	154.6	139.3	▲ 9.9	139.1	30.6	7,176	t
			出荷	S	157.5	144.5	▲ 8.3	144.5	31.7	7,655	
	在庫	I	160.1	156.5	▲ 2.2	167.1	7.4	10,660	t		
	在庫率	IR	95.9	104.7	9.2	107.2	▲ 18.5	139.3			
● 研削盤 Grinding machines	資・製	生産	P	145.4	127.7	▲ 12.2	124.6	18.8	1,851	t	
		出荷	S	143.6	136.0	▲ 5.3	129.7	18.8	1,929		
在庫	I	114.2	114.8	0.5	127.3	▲ 10.5	1,081	t			
在庫率	IR	76.7	85.3	11.2	87.5	▲ 24.7	56.0				
● 専用機 Special purpose machines	資・製	生産	P	190.4	167.8	▲ 11.9	158.4	▲ 20.0	2,438	t	
		出荷	S	185.1	157.7	▲ 14.8	157.2	▲ 19.5	2,418		
		在庫	I	77.7	79.0	1.7	72.9	▲ 39.9	144		
		在庫率	IR	36.7	44.1	20.2	40.6	▲ 25.0	6.0		
● マシニングセンタ Machining centers	資・製	生産	P	114.2	124.2	8.8	126.8	21.1	13,960	t	
		出荷	S	124.4	123.0	▲ 1.1	122.6	3.2	13,405		
		在庫	I	99.5	99.4	▲ 0.1	109.8	▲ 3.6	11,922		
		在庫率	IR	72.7	73.9	1.7	83.6	▲ 6.6	88.9		
金属加工機械 Metal forming machinery	鉄鋼用ロール Rolls for steel industry	資・製	生産	P	114.2	104.6	▲ 8.4	100.6	14.8	2,672	本
			出荷	S	106.5	106.2	▲ 0.3	102.6	18.3	2,717	
			在庫	I	221.2	204.6	▲ 7.5	203.3	17.4	613	
			在庫率	IR	203.1	205.7	1.3	199.1	▲ 0.5	22.6	
	● 機械プレス Mechanical presses	資・製	生産	P	116.4	219.5	88.6	187.0	81.0	8,747	t
			出荷	S	144.1	211.0	46.4	198.7	26.4	7,878	
在庫	I	133.2	176.7	32.7	224.6	4.7	3,545	t			
在庫率	IR	-	-	-	-	-	-				
● 鑄造装置 Foundry equipment	資・製	生産	P	95.6	154.4	61.5	162.0	46.7	3,505	t	
		出荷	S	-	-	-	-	-	-		
		在庫	I	-	-	-	-	-	-		
		在庫率	IR	-	-	-	-	-	-		
繊維機械 Textile machinery	紡績・準備機械 Yarn spinning and preparatory machinery	資・製	生産	P	92.0	105.2	14.3	95.6	18.5	282	台
			出荷	S	-	-	-	-	-	-	
			在庫	I	-	-	-	-	-	-	
	織機・編組機械 Looms and knitting machinery	資・製	生産	P	117.2	111.0	▲ 5.3	120.5	46.2	2,669	台
			出荷	S	-	-	-	-	-	-	
			在庫	I	-	-	-	-	-	-	
工業用ミシン Industrial sewing machines	資・製	生産	P	90.9	89.4	▲ 1.7	79.9	66.1	9,454	台	
		出荷	S	105.8	103.8	▲ 1.9	92.9	50.6	14,855		
		在庫	I	91.6	94.1	2.7	95.6	7.3	13,308		
在庫率	IR	88.8	91.6	3.2	99.2	▲ 28.7	89.6				
金型 Molds and dies	● プレス用金型 Stamping dies	資・製	生産	P	109.9	115.7	5.3	103.6	27.7	6,868,195	kg
出荷	S	-	-	-	-	-	-	-	-		
在庫	I	-	-	-	-	-	-	-	-		
在庫率	IR	-	-	-	-	-	-	-	-		

\* 1. Classification by Use of Goods

P: Production, S: Shipments, I: Inventories, IR: Inventory Ratio

(前月比・前年同月比・在庫率＝%)

分類 Classification	品目 Goods	格付 *1	項目 Item	季調済指数 Seasonally adjusted index			原指数 Original Index		実数 Figures		単位 Unit
				1月 2014 Jan.	2月 Feb.	前月比 %Change From Previous Month	2月 Feb.	前年同月比 %Change From Previous Year	2月 Feb.		
	● ダイカスト用金型 Die casting dies	資・製	生産 出荷 在庫 在庫率	P S I IR	150.5 - - -	118.7 - - -	▲ 21.1 - - -	128.9 - - -	▲ 5.7 - - -	- - - -	kg
	● プラスチック用金型 Plastic molds	資・製	生産 出荷 在庫 在庫率	P S I IR	101.4 - - -	99.1 - - -	▲ 2.3 - - -	96.5 - - -	18.1 - - -	2,241,083 - - -	kg
機械工具 Tools for machines	● 特殊鋼切削工具 High speed steel cutting tools	生・鋳	生産 出荷 在庫 在庫率	P S I IR	105.8 102.5 119.5 115.9	97.8 102.8 117.8 114.4	▲ 7.6 0.3 ▲ 1.4 ▲ 1.3	99.2 98.6 120.5 120.5	13.8 5.8 2.9 ▲ 2.8	5,197 5,274 12,731 241.4	千個
	ダイヤモンド工具 Diamond tools	生・鋳	生産 出荷 在庫 在庫率	P S I IR	108.7 82.5 127.9 151.5	112.0 107.1 128.2 121.7	3.0 29.8 0.2 ▲ 19.7	109.5 94.6 129.1 133.5	22.3 ▲ 6.0 ▲ 6.8 ▲ 0.9	- - - -	個
	超硬工具(エンドミル) Cemented carbide tools (endmill)	生・鋳	生産 出荷 在庫 在庫率	P S I IR	124.4 128.5 133.5 101.3	122.5 122.7 132.0 106.7	▲ 1.5 ▲ 4.5 ▲ 1.1 5.3	117.6 118.8 131.9 110.1	21.9 17.5 6.5 ▲ 9.4	- - - -	個
	● 電動工具 Electric tools	資・建	生産 出荷 在庫 在庫率	P S I IR	100.1 126.8 111.7 84.5	108.9 129.0 111.6 83.4	8.8 1.7 ▲ 0.1 ▲ 1.3	108.4 120.7 113.3 90.5	7.2 12.4 4.6 ▲ 6.9	276,548 387,446 721,024 186.1	台
その他の生産用機械 Other production machinery	射出成形機 Injection molding machines	資・製	生産 出荷 在庫 在庫率	P S I IR	146.1 - - -	113.3 - - -	▲ 22.5 - - -	123.3 - - -	▲ 4.6 - - -	9,236 - - -	t
計測機器 Measuring machine and instruments	● 工業用長さ計 Industrial measures	生・鋳	生産 出荷 在庫 在庫率	P S I IR	122.7 111.3 108.6 93.1	107.8 96.1 115.5 114.0	▲ 12.1 ▲ 13.7 6.4 22.4	110.7 107.4 118.2 105.5	▲ 0.3 ▲ 1.9 ▲ 12.9 ▲ 11.2	460,012 455,320 720,461 158.2	個
	ガスメータ Gas-meters	資・他	生産 出荷 在庫 在庫率	P S I IR	58.0 54.2 27.8 49.1	59.0 54.4 38.3 67.6	1.7 0.4 37.8 37.7	55.2 51.9 37.7 71.0	▲ 12.8 ▲ 18.3 ▲ 4.8 16.8	190,971 183,444 35,576 19.4	個
	● 水道メータ Water-meters	資・他	生産 出荷 在庫 在庫率	P S I IR	80.8 70.9 96.4 132.8	92.7 86.4 146.6 160.5	14.7 21.9 52.1 20.9	70.1 65.6 124.8 168.2	▲ 1.1 ▲ 18.5 3.2 26.6	- - - -	個
	● 工業用計重機 Measuring instruments and controllers for industry	資・他	生産 出荷 在庫 在庫率	P S I IR	147.0 107.7 237.2 219.3	138.9 108.8 225.0 209.6	▲ 5.5 1.0 ▲ 5.1 ▲ 4.4	139.3 103.4 261.3 239.5	26.5 ▲ 1.1 126.4 128.7	2,079 1,970 953 48.4	台
	圧力計(アネロイド形) Aneroid type barometers or pressure gauges	資・他	生産 出荷 在庫 在庫率	P S I IR	105.2 103.6 92.8 84.8	116.7 116.0 89.9 80.1	10.9 12.0 ▲ 3.1 ▲ 5.5	114.4 115.4 90.9 78.0	3.3 2.9 ▲ 13.0 ▲ 15.3	- - - -	個
	● 精密測定機 Precision measuring machines and instruments	資・他	生産 出荷 在庫 在庫率	P S I IR	120.1 112.5 109.0 95.2	112.1 100.3 113.0 110.5	▲ 6.7 ▲ 10.8 3.7 16.1	104.0 103.3 111.9 103.1	11.3 13.1 ▲ 11.8 ▲ 22.0	22,295 22,135 31,844 143.9	台
	● 分析機器 Analytical instruments	資・他	生産 出荷 在庫 在庫率	P S I IR	130.3 133.6 116.5 103.3	116.0 130.1 113.3 111.1	▲ 11.0 ▲ 2.6 ▲ 2.7 7.6	127.6 138.0 113.4 106.0	18.7 29.6 3.1 ▲ 15.3	17,400 18,145 7,207 51.1	百万円 【台】
	試験機 Testing machines	資・他	生産 出荷 在庫 在庫率	P S I IR	120.3 126.7 101.1 76.1	94.3 120.5 87.0 77.5	▲ 21.6 ▲ 4.9 ▲ 13.9 1.8	105.3 127.1 92.6 69.7	▲ 7.6 8.5 4.9 ▲ 3.3	494 574 422 73.5	台

\* 1. Classification by Use of Goods

P: Production, S: Shipments, I: Inventories, IR: Inventory Ratio

(前月比・前年同月比・在庫率＝%)

分類 Classification	品目 Goods	格付 *1	項目 Item	季調済指数 Seasonally adjusted index			原指数 Original Index		実数 Figures		単位 Unit
				1月 2014 Jan.	2月 Feb.	前月比 %Change From Previous Month	2月 Feb.	前年同月比 %Change From Previous Year	2月 Feb.		
	放射線測定器 Radiation instruments	資・他	生産出荷 在庫率	P S I IR	61.6 - - -	76.0 - - -	23.4 - - -	80.3 - - -	▲ 28.6 - - -	- - -	百万円
光学部品 Optical parts	● カメラ用交換レンズ Interchangeable lenses for cameras	耐・教	生産出荷 在庫率	P S I IR	91.0 88.4 132.1 149.7	72.4 98.3 113.8 120.7	▲ 20.4 11.2 ▲ 13.9 ▲ 19.4	62.2 79.7 116.8 143.5	▲ 23.9 4.9 ▲ 15.2 ▲ 19.3	236,017 468,079 542,104 115.8	個
その他の業務用機械 Other business oriented machinery	デジタル・フルカラー複写機 Digital and full color copying machines	資・事	生産出荷 在庫率	P S I IR	34.0 98.9 184.1 174.1	31.5 109.2 159.8 156.5	▲ 7.4 10.4 ▲ 13.2 ▲ 10.1	33.6 109.5 203.0 180.7	▲ 25.8 ▲ 0.9 24.8 25.9	4,717 29,658 35,514 119.7	台
	飲料用自動販売機 Beverage vending machines	資・他	生産出荷 在庫率	P S I IR	99.1 113.9 99.0 85.8	96.5 106.3 91.4 90.2	▲ 2.6 ▲ 6.7 ▲ 7.7 5.1	116.9 114.7 122.9 101.0	▲ 1.9 6.1 ▲ 12.3 ▲ 17.2	28,592 28,257 30,931 109.5	台
	切符自動販売機 Tickets vending machines	資・他	生産出荷 在庫率	P S I IR	140.5 137.4 2.9 2.2	85.2 84.1 1.4 0.9	▲ 39.4 ▲ 38.8 ▲ 51.7 ▲ 59.1	95.6 94.1 1.4 0.9	▲ 27.6 ▲ 27.8 ▲ 93.1 ▲ 91.6	- - - -	台
電子部品・デバイス工業 Electronic parts and devices	粉末や金製磁性材料 Sintered products (Magnetic materials)	生・鋳	生産出荷 在庫率	P S I IR	78.0 - - -	79.7 - - -	2.2 - - -	74.9 - - -	7.6 - - -	2,896 - - -	t
電子部品 Electronic parts	抵抗器 Resistors	生・鋳	生産出荷 在庫率	P S I IR	70.6 - - -	71.1 - - -	0.7 - - -	64.6 - - -	10.6 - - -	11,152 - - -	百万個
	固定コンデンサ Fixed capacitors	生・鋳	生産出荷 在庫率	P S I IR	91.7 - - -	91.6 - - -	▲ 0.1 - - -	81.5 - - -	8.8 - - -	57,245 - - -	百万個
	トランス Transformers	生・鋳	生産出荷 在庫率	P S I IR	108.2 - - -	108.6 - - -	0.4 - - -	93.7 - - -	2.2 - - -	- - - -	千個
	インダクタ(コイルを含む) Inductor (incl. coils)	生・鋳	生産出荷 在庫率	P S I IR	101.7 - - -	104.0 - - -	2.3 - - -	90.3 - - -	24.2 - - -	- - - -	百万円
	水晶振動子・複合部品 Quartz crystal units and multiple components	生・鋳	生産出荷 在庫率	P S I IR	117.3 - - -	125.3 - - -	6.8 - - -	108.5 - - -	20.4 - - -	1,289,076 - - -	千個
	● 通信・電子装置用スイッチ Switches for communication equipments and electronic equipments	生・鋳	生産出荷 在庫率	P S I IR	94.5 - - -	98.8 - - -	4.6 - - -	85.0 - - -	▲ 11.2 - - -	694,790 - - -	千個
	● コネクタ Connectors	生・鋳	生産出荷 在庫率	P S I IR	64.2 - - -	66.1 - - -	3.0 - - -	58.2 - - -	▲ 29.4 - - -	2,005,787 - - -	千個
	● 電子回路基板 Electronic circuit boards	生・鋳	生産出荷 在庫率	P S I IR	61.5 - - -	65.1 - - -	5.9 - - -	61.2 - - -	▲ 3.0 - - -	36,834 - - -	百万円
	磁気テープ Magnetic tapes	非・教 生・他	生産出荷 在庫率	P S I IR	75.8 - - -	74.2 - - -	▲ 2.1 - - -	72.7 - - -	▲ 27.4 - - -	21,403 - - -	千m <sup>2</sup>

\* 1. Classification by Use of Goods

P: Production, S: Shipments, I: Inventories, IR: Inventory Ratio

(前月比・前年同月比・在庫率＝%)

分類 Classification	品目 Goods	格付 *1	項目 Item	季調済指数 Seasonally adjusted index			原指数 Original Index		実数 Figures		単位 Unit
				1月 2014 Jan.	2月 Feb.	前月比 %Change From Previous Month	2月 Feb.	前年同月比 %Change From Previous Year	2月 Feb.		
半導体素子 Semiconductor devices	スイッチング電源 Switching power supply units	生・鋳	生産	P	101.2	100.5	▲ 0.7	99.0	19.4	3,025	千台
			出荷	S	-	-	-	-	-	-	
			在庫率	IR	-	-	-	-	-	-	
	アクティブ型液晶素子(大型) Active matrix LCDs (Liquid Crystal Devices) Large	生・鋳	生産	P	65.9	76.4	15.9	65.7	22.8	41,810	百万円 【千個】
			出荷	S	106.6	105.6	▲ 0.9	75.9	19.9	37,153	
			在庫率	IR	175.1	192.7	10.1	224.4	32.7	2,137	
	アクティブ型液晶素子(中・小型) Active matrix LCDs (Liquid Crystal Devices) Middle and small	生・鋳	生産	P	186.1	191.2	2.7	154.8	41.1	75,000	百万円 【千個】
			出荷	S	153.0	157.7	3.1	125.2	22.1	65,417	
			在庫率	IR	83.7	107.8	28.8	107.0	▲ 4.9	17,491	
● 整流素子 Rectifiers devices	生・鋳	生産	P	53.7	52.6	▲ 2.0	49.7	2.9	397,595	千個	
		出荷	S	72.8	71.1	▲ 2.3	65.2	12.0	307,295		
		在庫率	IR	109.1	108.3	▲ 0.7	109.4	▲ 8.1	504,695		
		在庫率	IR	146.2	159.6	9.2	166.8	▲ 17.9	164.2		
	● トランジスタ Transistors	生・鋳	生産	P	57.2	57.2	0.0	50.8	▲ 3.1	826,802	千個
			出荷	S	79.1	72.9	▲ 7.8	61.2	▲ 5.0	1,195,757	
			在庫率	IR	46.4	45.3	▲ 2.4	46.9	▲ 31.6	783,725	
			在庫率	IR	57.5	63.6	10.6	75.5	▲ 28.2	65.5	
	● 発光ダイオード Light emitting diodes	生・鋳	生産	P	134.2	130.9	▲ 2.5	114.7	38.0	2,112,305	千個
			出荷	S	116.6	115.6	▲ 0.9	102.5	21.4	1,941,208	
			在庫率	IR	121.7	125.8	3.4	130.4	32.4	289,599	
			在庫率	IR	102.8	113.1	10.0	126.2	8.8	14.9	
★ 太陽電池セル Solar battery cells	生・鋳	生産	P	117.8	121.5	3.1	110.6	28.2	-	千個	
		出荷	S	0.1	0.1	0.0	0.1	▲ 99.3	-		
		在庫率	IR	159.2	141.3	▲ 11.2	138.0	▲ 2.3	-		
		在庫率	IR	138.3	116.1	▲ 16.1	124.9	▲ 23.7	-		
● 線形半導体集積回路 Linear integrated circuits	生・鋳	生産	P	86.1	85.0	▲ 1.3	76.8	5.8	15,740	百万円 【千個】	
		出荷	S	84.8	87.2	2.8	75.3	34.5	23,040		
		在庫率	IR	140.2	142.1	1.4	145.8	▲ 6.2	1,693,722		
		在庫率	IR	119.4	117.5	▲ 1.6	137.5	▲ 26.2	150.2		
	● モス型半導体集積回路(マイコン) Metal oxide semiconductor ICs (Micro computer)	生・鋳	生産	P	62.0	61.3	▲ 1.1	58.6	▲ 14.7	11,727	百万円 【千個】
			出荷	S	113.8	110.1	▲ 3.3	97.4	8.0	32,831	
			在庫率	IR	96.0	87.4	▲ 9.0	97.8	▲ 40.7	122,542	
			在庫率	IR	81.5	76.3	▲ 6.4	93.0	▲ 44.7	50.7	
	● モス型半導体集積回路(ロジック) Metal oxide semiconductor ICs (Logic)	生・鋳	生産	P	42.8	45.0	5.1	37.5	▲ 21.7	20,238	百万円 【千個】
			出荷	S	64.7	62.5	▲ 3.4	55.8	▲ 7.3	31,476	
			在庫率	IR	99.4	99.7	0.3	101.3	▲ 5.1	688,840	
			在庫率	IR	194.8	201.7	3.5	231.8	4.4	197.7	
	● モス型半導体集積回路(メモリ) Metal oxide semiconductor ICs (Memory)	生・鋳	生産	P	154.6	150.5	▲ 2.7	142.5	34.9	58,893	百万円 【千個】
			出荷	S	154.8	157.8	1.9	151.7	21.7	63,260	
在庫率			IR	89.3	86.8	▲ 2.8	87.3	▲ 32.2	120,291		
在庫率			IR	89.2	87.7	▲ 1.7	90.3	▲ 47.8	60.6		
● モス型半導体集積回路(CCD) Metal oxide semiconductor ICs (CCD)	生・鋳	生産	P	87.7	88.6	1.0	82.3	8.3	18,723	百万円 【千個】	
		出荷	S	146.6	150.8	2.9	129.8	19.2	27,414		
		在庫率	IR	41.9	38.8	▲ 7.4	48.7	▲ 58.1	18,100		
		在庫率	IR	29.8	33.0	10.7	42.3	▲ 66.2	13.7		
● 混成集積回路 Hybrid ICs	生・鋳	生産	P	84.4	86.9	3.0	79.3	24.5	29,724	百万円 【千個】	
		出荷	S	91.5	93.7	2.4	82.8	35.1	13,558		
		在庫率	IR	139.8	138.1	▲ 1.2	142.9	▲ 6.0	63,666		
		在庫率	IR	173.5	163.6	▲ 5.7	203.1	▲ 26.7	72.5		
半導体部品 Semiconductor parts	シリコンウエハ Silicon wafers	生・鋳	生産	P	94.5	95.5	1.1	82.0	20.2	211,256	㎡
			出荷	S	-	-	-	-	-	-	
			在庫率	IR	-	-	-	-	-	-	
			在庫率	IR	-	-	-	-	-	-	
電気機械工業 Electrical machinery	一般用タービン発電機 Turbine generators for general use	資・電	生産	P	114.3	59.4	▲ 48.0	46.8	▲ 8.1	818,479	kVA
			出荷	S	-	-	-	-	-	-	
			在庫率	IR	-	-	-	-	-	-	
			在庫率	IR	-	-	-	-	-	-	

\* 1. Classification by Use of Goods

P: Production, S: Shipments, I: Inventories, IR: Inventory Ratio

(前月比・前年同月比・在庫率＝%)

分類 Classification	品目 Goods	格付 *1	項目 Item	季調済指数 Seasonally adjusted index			原指数 Original Index		実数 Figures		単位 Unit
				1月 2014 Jan.	2月 Feb.	前月比 %Change From Previous Month	2月 Feb.	前年同月比 %Change From Previous Year	2月 Feb.		
回転電気機械 Electrical rotating machinery	一般用エンジン発電機 Engine generators for general use	資・電	生産 出荷 在庫 在庫率	P S I IR	129.5 - - -	123.5 - - -	▲ 4.6 - - -	116.9 - - -	▲ 15.2 - - -	375,652 - - -	kVA
	単相誘導電動機 Single phase induction motors	生・鋳	生産 出荷 在庫 在庫率	P S I IR	100.5 - - -	102.2 - - -	1.7 - - -	94.8 - - -	5.5 - - -	148,564 - - -	kW
	非標準三相誘導電動機 Three phase induction motors for individual purpose	生・鋳	生産 出荷 在庫 在庫率	P S I IR	109.1 - - -	125.2 - - -	14.8 - - -	118.7 - - -	23.9 - - -	1,204,078 - - -	kW
	サーボモータ Servo motors	生・鋳	生産 出荷 在庫 在庫率	P S I IR	112.7 - - -	112.0 - - -	▲ 0.6 - - -	107.0 - - -	10.9 - - -	202,031 - - -	台
	● 小形電動機(除. 超小形電動機) Small capacity motors(excl. Micro motors)	生・鋳	生産 出荷 在庫 在庫率	P S I IR	107.0 - - -	109.5 - - -	2.3 - - -	106.6 - - -	12.1 - - -	21,895,843 - - -	台
静止電気機械 Electrical stationary machinery	標準変圧器 Power distribution transformers	資・電	生産 出荷 在庫 在庫率	P S I IR	94.5 93.1 91.3 99.8	92.3 97.7 87.0 95.1	▲ 2.3 4.9 ▲ 4.7 ▲ 4.7	84.7 93.3 92.7 97.8	▲ 19.4 ▲ 8.8 ▲ 16.9 ▲ 8.9	30,813 35,964 43,997 122.3	台
	非標準変圧器 Power transformers	資・電	生産 出荷 在庫 在庫率	P S I IR	96.5 76.6 - -	76.1 113.3 - -	▲ 21.1 47.9 - -	81.4 100.3 - -	▲ 28.0 ▲ 0.1 - -	4,171,150 5,476,788 - -	kVA
	電力変換装置 Power conversion equipment	資・電	生産 出荷 在庫 在庫率	P S I IR	107.0 - - -	108.8 - - -	1.7 - - -	103.2 - - -	16.5 - - -	35,233 - - -	百万円
	アーク溶接機 Arc type electric welders	資・製	生産 出荷 在庫 在庫率	P S I IR	165.4 - - -	150.0 - - -	▲ 9.3 - - -	140.0 - - -	19.9 - - -	7,191 - - -	台
開閉制御装置・機器 Switching devices	開閉制御装置 Switchgears and controlling equipment	資・電	生産 出荷 在庫 在庫率	P S I IR	103.7 - - -	99.4 - - -	▲ 4.1 - - -	99.2 - - -	▲ 0.7 - - -	53,796 - - -	百万円
	保護継電器 Protective relays	資・電	生産 出荷 在庫 在庫率	P S I IR	91.6 - - -	82.0 - - -	▲ 10.5 - - -	83.3 - - -	2.0 - - -	135,552 - - -	台
	電磁開閉器 Electromagnetic starters	生・鋳	生産 出荷 在庫 在庫率	P S I IR	102.3 - - -	107.7 - - -	5.3 - - -	97.5 - - -	▲ 3.8 - - -	1,301,301 - - -	台
	電磁リレー Electromagnetic relays	生・鋳	生産 出荷 在庫 在庫率	P S I IR	105.9 - - -	104.0 - - -	▲ 1.8 - - -	97.4 - - -	11.2 - - -	83,775 - - -	千台
	プログラマブルコントローラ Programmable controllers	生・鋳	生産 出荷 在庫 在庫率	P S I IR	94.9 - - -	104.9 - - -	10.5 - - -	100.1 - - -	47.6 - - -	9,259 - - -	百万円
	低圧開閉スイッチ Low voltage switches	生・鋳	生産 出荷 在庫 在庫率	P S I IR	83.2 - - -	70.7 - - -	▲ 15.0 - - -	66.5 - - -	9.4 - - -	68,826 - - -	千個

\* 1. Classification by Use of Goods

P: Production, S: Shipments, I: Inventories, IR: Inventory Ratio



(前月比・前年同月比・在庫率＝%)

分類 Classification	品目 Goods	格付 *1	項目 Item	季調済指数 Seasonally adjusted index			原指数 Original Index		実数 Figures		単位 Unit	
				1月 2014 Jan.	2月 Feb.	前月比 %Change From Previous Month	2月 Feb.	前年同月比 %Change From Previous Year	2月 Feb.			
	高圧開閉器 High voltage switches	資・電	生産出荷 在庫率	P S I IR	139.3 - - -	142.0 - - -	1.9 - - -	139.3 - - -	16.0 - - -	169,900 - - -	台	
	低圧遮断器 Low voltage circuit breakers	建・建	生産出荷 在庫率	P S I IR	104.5 - - -	101.1 - - -	▲ 3.3 - - -	99.3 - - -	6.9 - - -	4,191,410 - - -	台	
	高圧遮断器 High voltage circuit breakers	資・電	生産出荷 在庫率	P S I IR	99.3 - - -	87.0 - - -	▲ 12.4 - - -	79.8 - - -	▲ 11.4 - - -	2,752 - - -	百万円	
	● 電磁クラッチ Electromagnetic clutches	生・鋳	生産出荷 在庫率	P S I IR	82.2 - - -	78.1 - - -	▲ 5.0 - - -	72.5 - - -	12.2 - - -	1,103,968 - - -	台	
民生用電気機械 Household electrical machinery	● セパレート形エアコン Separate type air conditioners	耐・冷	生産出荷 在庫率	P S I IR	145.1 126.0 126.4 -	138.9 144.4 118.0 -	▲ 4.3 14.6 ▲ 6.6 -	123.5 105.5 115.7 -	42.4 35.4 0.1 -	405,585 633,679 620,766 -	台	
	電気がま Electric rice cookers	耐・家	生産出荷 在庫率	P S I IR	102.9 100.3 93.8 94.4	102.8 113.6 87.7 78.1	▲ 0.1 13.3 ▲ 6.5 ▲ 17.3	106.7 117.1 91.6 77.3	18.8 14.6 ▲ 3.3 ▲ 15.5	434,851 674,525 571,195 84.7	台	
	食器洗い乾燥機 Automatic dish washers and driers	耐・家	生産出荷 在庫率	P S I IR	138.2 137.3 118.8 84.2	131.2 127.5 100.4 83.9	▲ 5.1 ▲ 7.1 ▲ 15.5 ▲ 0.4	128.1 127.9 94.1 72.1	1.7 28.0 ▲ 31.0 ▲ 46.0	48,217 63,088 21,457 34.0	台	
	● 電気冷蔵庫 Electric refrigerators	耐・家	生産出荷 在庫率	P S I IR	129.9 141.7 128.8 88.2	134.7 150.4 112.9 74.7	3.7 6.1 ▲ 12.3 ▲ 15.3	95.1 114.5 135.9 106.8	63.4 55.4 ▲ 4.6 ▲ 38.5	170,628 379,259 328,703 86.7	台	
	クッキングヒーター Electric cooktops	耐・家	生産出荷 在庫率	P S I IR	99.1 94.0 77.6 78.1	95.6 94.0 72.8 77.5	▲ 3.5 0.0 ▲ 6.2 ▲ 0.8	93.6 95.7 71.7 73.9	14.6 14.5 ▲ 2.0 ▲ 14.4	66,515 71,662 44,792 62.5	台	
	● 換気扇 Ventilating fans	建・建	生産出荷 在庫率	P S I IR	126.8 119.6 127.6 105.6	120.4 117.6 128.6 110.7	▲ 5.0 ▲ 1.7 0.8 4.8	123.5 118.3 127.1 106.9	16.8 6.5 7.9 1.3	590,787 599,475 424,240 70.8	台	
	● 電気温水器 Electric storage tank water heaters	耐・家	生産出荷 在庫率	P S I IR	75.1 72.3 58.0 75.4	77.1 69.4 60.8 89.5	2.7 ▲ 4.0 4.8 18.7	85.1 81.7 59.0 70.9	▲ 2.7 ▲ 12.9 ▲ 27.7 ▲ 16.9	10,508 10,817 6,884 63.6	台	
	自然冷媒ヒートポンプ式給湯機 Natural coolant heat pump formula hot-water supply machine	建・建	生産出荷 在庫率	P S I IR	91.1 93.8 104.7 117.8	88.8 93.8 109.3 117.6	▲ 2.5 0.0 4.4 ▲ 0.2	89.7 91.0 104.0 111.3	9.9 7.3 4.8 ▲ 2.2	39,882 37,884 30,595 80.8	台	
	電気掃除機 Electric vacuum machines	耐・家	生産出荷 在庫率	P S I IR	114.8 125.9 65.8 52.0	121.1 118.6 62.5 54.3	5.5 ▲ 5.8 ▲ 5.0 4.4	100.8 107.4 79.4 71.6	▲ 11.5 7.4 ▲ 23.1 ▲ 28.3	144,685 446,389 231,045 51.8	台	
	温水洗浄便座 Toilet stools with washer/ seat heater	耐・装	生産出荷 在庫率	P S I IR	123.7 136.9 119.2 85.4	122.4 144.2 121.3 90.2	▲ 1.1 5.3 1.8 5.6	125.6 140.7 134.5 95.6	22.3 21.1 ▲ 7.1 ▲ 23.3	255,680 317,538 123,434 38.9	台	
	配線・照明用器具 Wiring devices and luminaries	● 蛍光灯 Fluorescent lamps	非・家 生・他	生産出荷 在庫率	P S I IR	61.3 71.8 84.4 117.2	57.3 72.7 81.1 112.6	▲ 6.5 1.3 ▲ 3.9 ▲ 3.9	52.4 62.1 68.9 107.0	▲ 26.4 ▲ 6.2 ▲ 31.0 ▲ 26.5	11,482 16,728 30,865 184.5	千個

\* 1. Classification by Use of Goods

P: Production, S: Shipments, I: Inventories, IR: Inventory Ratio

(前月比・前年同月比・在庫率＝%)

分類 Classification	品目 Goods	格付 *1	項目 Item	季調済指数 Seasonally adjusted index			原指数 Original Index		実数 Figures		単位 Unit	
				1月 2014 Jan.	2月 Feb.	前月比 %Change From Previous Month	2月 Feb.	前年同月比 %Change From Previous Year	2月 Feb.			
●	HIDランプ High intensity discharge lamps	生・他	生産	P	64.6	65.8	1.9	59.3	20.3	601,000	個	
			出荷	S	73.1	76.7	4.9	72.9	9.1	839,000		
			在庫	I	86.2	82.1	▲ 4.8	80.6	▲ 13.8	1,226,000		
			在庫率	IR	119.6	106.8	▲ 10.7	109.9	▲ 21.0	146.1		
	配線器具 Wiring devices	建・建	生産	P	115.1	117.5	2.1	113.2	9.4	14,452	千個	
			出荷	S	114.2	113.7	▲ 0.4	106.7	10.8	12,969		
			在庫	I	113.9	109.7	▲ 3.7	105.6	15.2	10,552		
			在庫率	IR	96.3	97.7	1.5	98.2	4.0	81.4		
	●	白熱灯器具 Incandescent luminaries	耐・装	生産	P	57.4	60.5	5.4	64.5	▲ 31.8	-	千個
				出荷	S	78.8	76.8	▲ 2.5	83.0	▲ 9.1	-	
				在庫	I	87.5	95.3	8.9	91.8	▲ 9.6	-	
				在庫率	IR	107.0	126.2	17.9	109.7	▲ 0.4	-	
	●	自動車用電気照明器具 Electric luminaries for motor vehicles	生・鋳	生産	P	94.5	98.6	4.3	97.1	5.8	14,294	千個
				出荷	S	95.8	100.9	5.3	96.8	5.7	14,636	
				在庫	I	103.5	105.6	2.0	105.0	3.2	7,657	
				在庫率	IR	111.7	108.3	▲ 3.0	108.2	▲ 2.4	52.3	
	●	蛍光灯器具 Fluorescent luminaries	建・建 耐・装	生産	P	50.1	44.8	▲ 10.6	48.2	▲ 29.4	1,143	千個
				出荷	S	49.2	45.9	▲ 6.7	49.8	▲ 26.4	1,307	
				在庫	I	73.4	74.9	2.0	72.8	▲ 18.8	1,822	
在庫率				IR	143.8	162.3	12.9	144.6	10.6	139.4		
電子応用装置 Associated electronic equipment	医用X線装置 Medical X-ray systems	資・他	生産	P	128.3	112.8	▲ 12.1	115.0	▲ 3.1	14,143	百万円	
			出荷	S	-	-	-	-	-	-		
			在庫	I	-	-	-	-	-	-		
			在庫率	IR	-	-	-	-	-	-		
●	医療用超音波応用装置 Ultrasonic instruments for medicine	資・他	生産	P	97.8	98.5	0.7	101.7	5.0	4,825	百万円	
			出荷	S	-	-	-	-	-	-		
			在庫	I	-	-	-	-	-	-		
			在庫率	IR	-	-	-	-	-	-		
●	医用電子応用測定器 Medical use measuring instruments	資・他	生産	P	117.5	118.5	0.9	135.1	13.1	9,563	百万円	
			出荷	S	-	-	-	-	-	-		
			在庫	I	-	-	-	-	-	-		
			在庫率	IR	-	-	-	-	-	-		
●	電子顕微鏡 Electron microscopes	資・他	生産	P	132.9	103.2	▲ 22.3	132.9	9.0	5,551	百万円	
			出荷	S	-	-	-	-	-	-		
			在庫	I	-	-	-	-	-	-		
			在庫率	IR	-	-	-	-	-	-		
電気計測器 Electrical measuring instruments	●	電気計器 Electric meters	資・電	生産	P	118.6	120.9	1.9	119.2	▲ 0.8	349,692	個
				出荷	S	120.5	125.3	4.0	117.6	1.6	347,554	
				在庫	I	125.9	128.7	2.2	112.0	▲ 5.5	191,723	
				在庫率	IR	-	-	-	-	-	-	
	●	電気測定器(除. 半導体・IC測定器) Electric test and measuring equipment(excl. Semiconductor characteristic measuring)	資・他	生産	P	87.0	81.1	▲ 6.8	84.9	▲ 10.9	5,627	百万円
				出荷	S	-	-	-	-	-	-	
				在庫	I	-	-	-	-	-	-	
				在庫率	IR	-	-	-	-	-	-	
	●	半導体・IC測定器 Semiconductor characteristic measuring	資・製	生産	P	65.9	65.2	▲ 1.1	63.4	24.6	7,304	百万円
				出荷	S	-	-	-	-	-	-	
				在庫	I	-	-	-	-	-	-	
				在庫率	IR	-	-	-	-	-	-	
●	工業用計測制御機器 Industrial measuring equipment instruments	資・製	生産	P	92.6	86.7	▲ 6.4	87.3	5.9	10,589	百万円	
			出荷	S	-	-	-	-	-	-		
			在庫	I	-	-	-	-	-	-		
			在庫率	IR	-	-	-	-	-	-		
電池 Batteries	アルカリマンガン乾電池 Alkaline manganese dioxide batteries	非・家	生産	P	75.2	65.0	▲ 13.6	53.7	▲ 17.0	51,513	千個	
			出荷	S	84.1	99.9	18.8	83.3	18.2	90,453		
			在庫	I	104.4	88.6	▲ 15.1	79.3	▲ 20.5	62,896		
			在庫率	IR	118.7	84.4	▲ 28.9	91.6	▲ 32.9	69.5		
	●	リチウム電池 Lithium batteries	非・家	生産	P	60.3	64.2	6.5	58.5	3.4	47,656	千個
				出荷	S	75.1	73.7	▲ 1.9	65.8	▲ 0.3	65,458	
				在庫	I	121.2	145.3	19.9	137.5	2.5	52,226	
				在庫率	IR	160.2	199.2	24.3	207.8	2.8	79.8	

\* 1. Classification by Use of Goods

P: Production, S: Shipments, I: Inventories, IR: Inventory Ratio

(前月比・前年同月比・在庫率＝%)

分類 Classification	品目 Goods	格付 *1	項目 Item	季調済指数 Seasonally adjusted index			原指数 Original Index		実数 Figures		単位 Unit	
				1月 2014 Jan.	2月 Feb.	前月比 %Change From Previous Month	2月 Feb.	前年同月比 %Change From Previous Year	2月 Feb.			
●	鉛蓄電池 Lead acid (storage) batteries	生・鋳	生産	P	108.7	107.4	▲ 1.2	105.8	2.1	21,980	鉛量t	
			出荷	S	111.7	115.2	▲ 3.1	110.5	5.7	23,202		
			在庫	I	158.5	153.9	▲ 2.9	139.8	▲ 8.0	18,349		
		在庫率	IR			144.1	140.1	▲ 2.8	124.9	▲ 13.0	79.1	
				生産	P	114.5	108.5	▲ 5.2	103.3	▲ 5.7	149,910	千Ah
				出荷	S	114.0	112.8	▲ 1.1	103.2	▲ 7.4	155,275	
	在庫	I	78.4	75.6	▲ 3.6	73.6	▲ 13.0	35,525				
		在庫率	IR			72.0	69.0	▲ 4.2	70.2	▲ 6.1	22.9	
				生産	P	63.1	64.8	▲ 2.7	54.9	▲ 1.4	93,739	千Ah
出荷				S	70.7	62.0	▲ 12.3	49.9	▲ 1.4	91,408		
	在庫	I			79.1	92.0	▲ 16.3	96.4	▲ 14.2	74,822		
			在庫率	IR	127.1	159.6	25.6	192.6	▲ 13.0	81.9		
			生産	P	343.4	359.1	4.6	337.2	40.7	-	-	kW
耐・家 資・電	出荷	S	314.7	414.4	31.7	334.9	8.3	-	-			
	在庫	I	452.6	481.0	6.3	467.0	98.1	-	-			
	在庫率	IR	-	-	-	-	-	-	-			
情報通信機械工業 Information and communication electronics equipment	ボタン電話装置 Key system telephone equipment	資・事	生産	P	132.2	120.1	▲ 9.2	142.0	▲ 5.4	76,734	台	
			出荷	S	142.1	147.6	3.9	152.7	9.9	152,197		
			在庫	I	192.9	138.5	▲ 28.2	148.6	▲ 9.2	103,949		
			在庫率	IR	135.2	91.6	▲ 32.2	94.3	▲ 17.4	68.3		
通信機械 Communication equipment	電子交換機 Electronic switching system	資・通	生産	P	67.1	68.2	1.6	66.9	▲ 11.9	6,223	百万円	
			出荷	S	-	-	-	-	-	-		
			在庫	I	-	-	-	-	-	-		
			在庫率	IR	-	-	-	-	-	-		
	デジタル伝送装置 Digital transmission equipment	資・通	生産	P	145.5	158.0	8.6	155.8	34.2	1,286	台	
			出荷	S	-	-	-	-	-	-		
			在庫	I	-	-	-	-	-	-		
			在庫率	IR	-	-	-	-	-	-		
固定通信装置 Fixed communication equipment	資・通	生産	P	67.9	69.2	1.9	81.4	38.9	3,056	台		
		出荷	S	-	-	-	-	-	-			
		在庫	I	-	-	-	-	-	-			
		在庫率	IR	-	-	-	-	-	-			
携帯電話 Cellular telephone	耐・教	生産	P	41.4	29.6	▲ 28.5	32.7	▲ 13.7	650,720	台		
		出荷	S	53.5	40.0	▲ 25.2	40.9	▲ 28.9	965,240			
		在庫	I	35.1	56.8	▲ 61.8	57.5	▲ 11.5	97,431			
		在庫率	IR	69.2	113.1	63.4	131.6	24.7	10.1			
基地局通信装置 Basic exchange for mobile customer premises equipment	資・通	生産	P	122.1	79.5	▲ 34.9	85.0	▲ 44.9	4,405	台		
		出荷	S	-	-	-	-	-	-			
		在庫	I	-	-	-	-	-	-			
		在庫率	IR	-	-	-	-	-	-			
民生用電子機械 Household electronic machinery	薄型テレビ Flat panel television	耐・教	生産	P	3.9	4.9	25.6	4.5	18.4	51,059	台	
			出荷	S	24.3	27.3	12.3	23.1	75.0	495,590		
			在庫	I	15.1	11.3	▲ 25.2	14.0	0.7	98,337		
			在庫率	IR	63.9	40.4	▲ 36.8	52.6	▲ 42.5	19.8		
	ビデオカメラ Video camera	耐・教	生産	P	8.3	9.1	9.6	11.7	▲ 32.0	37,452	台	
			出荷	S	22.2	15.6	▲ 29.7	14.7	24.6	64,474		
			在庫	I	34.5	28.3	▲ 18.0	32.1	▲ 13.0	58,103		
			在庫率	IR	137.3	193.8	41.2	196.6	▲ 30.0	90.1		
	● デジタルカメラ Digital still camera	耐・教	生産	P	35.7	30.7	▲ 14.0	23.6	▲ 28.7	476,202	台	
			出荷	S	30.2	33.9	12.3	23.7	▲ 23.8	480,092		
			在庫	I	160.8	137.4	▲ 14.6	161.8	▲ 42.2	857,696		
			在庫率	IR	561.2	439.2	▲ 21.7	631.8	▲ 24.1	178.7		
● カーナビゲーションシステム Car navigation system	耐・乗	生産	P	104.2	96.3	▲ 7.6	93.6	30.2	470,522	台		
		出荷	S	150.9	127.2	▲ 15.7	122.7	25.5	680,126			
		在庫	I	146.6	149.2	1.8	162.8	15.0	431,216			
		在庫率	IR	98.3	124.0	26.1	128.8	▲ 8.3	63.4			
カーオーディオ Car audio	生・鋳	生産	P	83.6	76.1	▲ 9.0	76.3	17.6	148,756	台		
		出荷	S	66.9	66.0	▲ 1.3	62.0	▲ 3.1	341,293			
		在庫	I	79.8	73.5	▲ 7.9	76.9	▲ 15.9	315,421			
		在庫率	IR	122.3	123.6	1.1	123.0	▲ 13.3	92.4			

\* 1. Classification by Use of Goods

P: Production, S: Shipments, I: Inventories, IR: Inventory Ratio

(前月比・前年同月比・在庫率＝%)

分類 Classification	品目 Goods	格付 *1	項目 Item	季調済指数 Seasonally adjusted index			原指数 Original Index		実数 Figures		単位 Unit
				1月 2014 Jan.	2月 Feb.	前月比 %Change From Previous Month	2月 Feb.	前年同月比 %Change From Previous Year	2月 Feb.		
電子計算機 Electronic computers	はん用コンピュータ General purpose computers	資・事	生産	P	337.8	96.6	▲ 71.4	74.2	▲ 40.0	1,979	百万円
			出荷	S	-	-	-	-	-	-	
	在庫	I	-	-	-	-	-	-	-	-	
	在庫率	IR	-	-	-	-	-	-	-	-	
	ミッドレンジコンピュータ Midrange computers	資・事	生産	P	91.3	101.8	11.5	95.9	25.5	8,058	百万円
			出荷	S	-	-	-	-	-	-	
在庫	I	-	-	-	-	-	-	-	-	-	
在庫率	IR	-	-	-	-	-	-	-	-	-	
デスクトップ型パソコン Desktop computers	資・事 耐・教	生産	P	138.2	137.5	▲ 0.5	148.1	50.7	385,200	台	
		出荷	S	129.4	136.6	5.6	138.2	47.5	404,153		
		在庫	I	58.0	62.1	7.1	68.6	▲ 46.7	14,955		
		在庫率	IR	43.5	44.1	1.4	47.5	▲ 63.7	3.7		
ノート型パソコン Notebook computers	資・事 耐・教	生産	P	100.9	103.8	2.9	111.8	13.7	408,989	台	
		出荷	S	93.7	89.7	▲ 4.3	93.0	12.5	542,994		
		在庫	I	73.1	91.2	24.8	116.7	▲ 23.7	75,023		
		在庫率	IR	79.5	107.0	34.6	121.4	▲ 32.4	13.8		
外部記憶装置 External storages	資・事	生産	P	98.6	88.7	▲ 10.0	76.2	▲ 25.4	10,851	百万円	
		出荷	S	-	-	-	-	-	-		-
在庫	I	-	-	-	-	-	-	-	-		
在庫率	IR	-	-	-	-	-	-	-	-		
入出力装置 Input-output units	資・事	生産	P	84.5	80.5	▲ 4.7	82.1	5.9	12,228	百万円	
		出荷	S	-	-	-	-	-	-		-
		在庫	I	-	-	-	-	-	-		-
		在庫率	IR	-	-	-	-	-	-		-
その他の情報通信機械 Other information and communication electronics equipment	端末装置 Terminal equipments	資・他	生産	P	108.9	101.3	▲ 7.0	122.2	31.4	11,262	百万円
			出荷	S	-	-	-	-	-	-	
	在庫	I	-	-	-	-	-	-	-	-	
	在庫率	IR	-	-	-	-	-	-	-	-	
システム式金銭登録機 System use cash registers	資・事	生産	P	122.8	98.9	▲ 19.5	119.0	0.8	12,435	台	
		出荷	S	108.2	113.2	4.6	110.5	▲ 10.5	11,356		
在庫	I	189.3	189.0	▲ 0.2	210.0	31.3	33,302	-	-		
在庫率	IR	177.5	133.0	▲ 25.1	166.2	46.8	293.3	-	-		
○ プロジェクタ Projector	資・事	生産	P	-	-	-	-	-	-	-	台
		出荷	S	-	-	-	-	-	-	-	
在庫	I	-	-	-	-	-	-	-	-	-	
在庫率	IR	-	-	-	-	-	-	-	-	-	
産業用テレビ装置 Industrial use television equipment	資・通	生産	P	94.6	88.9	▲ 6.0	87.3	▲ 9.6	4,062	百万円	
		出荷	S	-	-	-	-	-	-		-
		在庫	I	-	-	-	-	-	-		-
		在庫率	IR	-	-	-	-	-	-		-
輸送機械工業 Transport equipment	軽乗用車 Midget passenger cars	耐・乗	生産	P	163.9	151.9	▲ 7.3	156.3	20.4	169,903	台
			出荷	S	172.2	160.4	▲ 6.9	165.8	20.9	179,732	
	在庫	I	71.2	55.4	▲ 22.2	79.8	▲ 46.9	15,973	-	-	
	在庫率	IR	42.8	37.7	▲ 11.9	46.0	▲ 56.2	8.9	-	-	
● 乗用車 Passenger cars	小型乗用車 Small passenger cars	耐・乗	生産	P	95.2	90.4	▲ 5.0	91.1	0.8	163,845	台
			出荷	S	107.8	92.0	▲ 14.7	94.0	▲ 11.9	161,554	
	在庫	I	37.4	46.2	23.5	55.5	▲ 58.9	33,538	-	-	
	在庫率	IR	35.9	55.9	55.7	56.1	▲ 53.1	20.8	-	-	
● 普通乗用車 Large passenger cars	資・輸 耐・乗	生産	P	107.2	100.7	▲ 6.1	102.1	6.4	407,628	台	
		出荷	S	111.8	110.2	▲ 1.4	104.1	7.4	414,854		
在庫	I	85.2	84.0	▲ 1.4	86.0	▲ 7.8	81,006	-	-		
在庫率	IR	78.2	78.4	0.3	81.6	▲ 14.4	19.5	-	-		
バス Buses	小型バス Small buses	資・輸	生産	P	149.1	130.6	▲ 12.4	136.2	5.5	11,245	台
			出荷	S	152.5	151.8	▲ 0.5	143.0	16.8	11,889	
			在庫	I	156.8	125.6	▲ 19.9	118.7	▲ 11.5	2,562	
			在庫率	IR	91.6	79.7	▲ 13.0	80.3	▲ 24.5	21.5	
	大型バス Large buses	資・輸	生産	P	85.1	82.7	▲ 2.8	91.0	▲ 22.6	779	台
			出荷	S	89.1	90.7	1.8	100.8	▲ 6.2	884	
在庫	I	75.5	56.5	▲ 25.2	66.7	▲ 41.3	254	-	-		
在庫率	IR	78.9	63.4	▲ 19.6	64.5	▲ 37.4	28.7	-	-		

\* 1. Classification by Use of Goods

P: Production, S: Shipments, I: Inventories, IR: Inventory Ratio

(前月比・前年同月比・在庫率＝%)

分類 Classification	品目 Goods	格付 *1	項目 Item	季調済指数 Seasonally adjusted index			原指数 Original Index		実数 Figures		単位 Unit
				1月 2014 Jan.	2月 Feb.	前月比 %Change From Previous Month	2月 Feb.	前年同月比 %Change From Previous Year	2月 Feb.		
トラック Trucks	軽トラック Midget trucks	資・輸 耐・乗	生産 P	98.6	91.5	▲ 7.2	90.6	5.2	33,974	台	
			出荷 S	112.7	100.2	▲ 11.1	102.4	11.9	37,472		
			在庫率 IR	64.6	39.8	▲ 38.4	60.2	▲ 31.7	5,130		
	小型トラック Small trucks	資・輸	生産 P	151.6	133.8	▲ 11.7	139.9	12.6	27,838	台	
			出荷 S	164.0	154.1	▲ 6.0	149.2	16.6	29,741		
			在庫率 IR	129.2	80.4	▲ 37.8	97.4	▲ 43.4	4,200		
	普通トラック Large trucks	資・輸	生産 P	122.6	116.7	▲ 4.8	110.9	▲ 0.1	47,311	台	
			出荷 S	122.0	126.0	3.3	114.5	4.8	49,237		
			在庫率 IR	104.5	96.5	▲ 7.7	96.9	▲ 13.6	14,432		
自動車ボデー Bodies for motor vehicles	特別用途車ボデー Special bodies	資・輸	生産 P	114.4	109.1	▲ 4.6	115.7	13.2	-	台	
			出荷 S	-	-	-	-	-	-		
			在庫率 IR	-	-	-	-	-	-		
			在庫率 IR	-	-	-	-	-	-		
自動車部品 Motor vehicle parts	● 自動車用エンジン Engines for motor vehicles	生・鋳	生産 P	107.2	98.3	▲ 8.3	99.7	1.4	-	台	
			在庫率 IR	-	-	-	-	-	-		
	機関部品 Engine parts	生・鋳	生産 P	107.9	115.9	7.4	113.6	5.7	-	百万円	
			在庫率 IR	-	-	-	-	-	-		
	駆動伝導・操縦装置部品 Drive, transmission and control parts	生・鋳	生産 P	127.1	118.0	▲ 7.2	115.3	4.8	-	百万円	
			在庫率 IR	-	-	-	-	-	-		
	懸架制動装置部品 Suspension and brake parts	生・鋳	生産 P	125.5	114.1	▲ 9.1	112.2	5.9	40,873	百万円	
在庫率 IR			-	-	-	-	-	-			
● シャシー・車体部品 Chassis and body parts	生・鋳	生産 P	112.5	105.3	▲ 6.4	108.4	7.3	-	百万円		
		在庫率 IR	-	-	-	-	-	-			
		在庫率 IR	-	-	-	-	-	-			
● 乗用車用エアコン Automobile air conditioners	生・鋳	生産 P	75.1	74.5	▲ 0.8	76.0	15.7	809,829	台		
		出荷 S	81.2	83.0	2.2	77.3	17.3	821,505			
		在庫率 IR	81.7	76.6	▲ 6.2	65.3	▲ 16.5	43,624			
二輪自動車 Motorcycles	二輪自動車(125ml超) Motorcycles (more than 125ml)	耐・乗	生産 P	103.1	104.1	1.0	117.6	12.8	48,497	台	
			出荷 S	108.1	111.5	3.1	141.9	26.1	57,860		
			在庫率 IR	97.0	87.1	▲ 10.2	100.5	16.3	34,063		
			在庫率 IR	90.7	78.6	▲ 13.3	69.7	▲ 7.7	58.9		
産業車両 Industrial vehicles	フォークリフトトラック Forklift trucks	資・輸	生産 P	119.7	111.3	▲ 7.0	102.0	6.0	8,906	台	
			出荷 S	118.6	118.1	▲ 0.4	104.2	12.6	9,197		
			在庫率 IR	81.1	70.4	▲ 13.2	72.9	9.3	2,868		
			在庫率 IR	68.0	61.9	▲ 9.0	67.3	▲ 2.7	31.2		
船舶・同機関 Ships and ship engines	船用ディーゼル機関 Diesel engines for marine	生・鋳	生産 P	92.0	71.5	▲ 22.3	74.8	▲ 16.8	1,015	千PS	
			出荷 S	-	-	-	-	-	-		
			在庫率 IR	-	-	-	-	-	-		
			在庫率 IR	-	-	-	-	-	-		
窯業・土石製品工業 Ceramics, stone and clay products	板ガラス Flat glass	建・建 生・鋳	生産 P	124.8	120.8	▲ 3.2	116.4	12.0	2,227,083	換算箱	
			出荷 S	109.6	104.1	▲ 5.0	95.9	13.0	1,980,122		
			在庫率 IR	95.5	99.6	4.3	101.5	0.3	5,172,660		
			在庫率 IR	88.3	101.1	14.5	105.2	▲ 11.3	261.2		
ガラス・同製品 Glass and glass products	安全ガラス Safety glass	生・鋳	生産 P	109.6	108.2	▲ 1.3	100.8	9.2	3,845,963	㎡	
			出荷 S	116.6	117.1	0.4	108.1	10.5	4,062,726		
			在庫率 IR	98.7	96.1	▲ 2.6	96.3	4.7	2,942,076		
			在庫率 IR	88.3	88.5	0.2	88.2	▲ 5.3	72.4		

\* 1. Classification by Use of Goods

P: Production, S: Shipments, I: Inventories, IR: Inventory Ratio

(前月比・前年同月比・在庫率＝%)

分類 Classification	品目 Goods	格付 *1	項目 Item	季調済指数 Seasonally adjusted index			原指数 Original Index		実数 Figures		単位 Unit
				1月 2014 Jan.	2月 Feb.	前月比 %Change From Previous Month	2月 Feb.	前年同月比 %Change From Previous Year	2月 Feb.		
	複層ガラス Multiple glass	建・建	生産 P	136.7	131.3	▲ 4.0	111.0	11.2	-	m <sup>2</sup>	
			出荷 S	134.5	131.3	▲ 2.4	108.6	11.2	-		
			在庫 I	119.7	116.3	▲ 2.8	113.2	12.5	-		
			在庫率 IR	87.0	95.4	▲ 9.7	103.7	2.3	-		
	ガラス短繊維製品 Glass fiber wool products	建・建	生産 P	117.3	101.9	▲ 13.1	101.4	▲ 2.5	17,121	t	
			出荷 S	118.6	110.4	▲ 6.9	107.1	2.0	18,282		
在庫 I			93.8	90.7	▲ 3.3	87.5	▲ 15.4	13,223			
ガラス長繊維製品 Glass fiber continuous textiles	生・鋳	生産 P	79.5	81.1	2.0	74.2	▲ 5.6	17,916	t		
		出荷 S	93.9	98.0	4.4	90.2	11.2	25,085			
		在庫 I	100.0	91.7	▲ 8.3	96.8	▲ 39.5	37,328			
光学用ガラス素地 Optical glass blanks	生・鋳	生産 P	20.7	35.0	69.1	31.4	▲ 0.6	-	t		
		出荷 S	36.2	36.7	1.4	31.4	▲ 24.0	-			
		在庫 I	64.2	57.9	▲ 9.8	57.5	▲ 34.8	-			
無アルカリガラス基板 Nonalkali glass substrates	生・鋳	生産 P	-	-	-	-	-	-	千m <sup>2</sup>		
		出荷 S	-	-	-	-	-	-			
		在庫 I	127.6	126.0	▲ 1.3	125.3	5.6	-			
ガラス製容器類 Glass containers	生・鋳	生産 P	93.8	98.4	4.9	90.0	3.3	100,325	t		
		出荷 S	103.9	94.3	▲ 9.2	76.9	▲ 1.3	87,041			
		在庫 I	106.3	107.5	1.1	109.0	0.8	247,104			
セメント・同製品 Cement and cement products	セメント Cement	建・建 建・土	生産 P	120.8	112.4	▲ 7.0	106.9	4.9	4,588,638	t	
			出荷 S	117.6	111.1	▲ 5.5	105.9	5.1	4,505,633		
			在庫 I	86.5	85.5	▲ 1.2	84.4	▲ 2.2	1,037,322		
			在庫率 IR	73.2	78.3	7.0	79.1	▲ 6.8	23.0		
	● 遠心力鉄筋コンクリート管 Centrifugal reinforced- concrete pipes	建・土	生産 P	84.1	83.3	▲ 1.0	81.9	▲ 10.6	20,719	t	
			出荷 S	81.6	76.5	▲ 6.3	89.2	▲ 12.7	22,198		
			在庫 I	75.3	75.4	0.1	70.5	▲ 11.0	89,827		
			在庫率 IR	91.2	101.2	11.0	75.9	2.0	404.7		
	● 遠心力鉄筋コンクリートポール Centrifugal reinforced- concrete poles	資・電	生産 P	100.4	99.8	▲ 0.6	97.3	3.2	54,874	t	
			出荷 S	99.2	95.6	▲ 3.6	93.0	▲ 3.5	52,417		
			在庫 I	95.7	99.0	3.4	95.0	0.8	109,158		
			在庫率 IR	96.9	103.7	7.0	101.7	4.5	208.2		
● 遠心力鉄筋コンクリートパイル Centrifugal reinforced- concrete piles	建・建	生産 P	118.3	104.6	▲ 11.6	95.5	▲ 15.4	110,476	t		
		出荷 S	123.4	105.5	▲ 14.5	97.5	▲ 16.5	116,597			
		在庫 I	94.8	91.0	▲ 4.0	92.6	▲ 9.0	242,629			
		在庫率 IR	73.7	85.6	16.1	94.5	8.9	208.1			
● 護岸用コンクリートブロック Concrete blocks for bank protection	建・土	生産 P	133.3	129.2	▲ 3.1	143.1	17.0	74,256	t		
		出荷 S	126.9	111.0	▲ 12.5	190.3	4.0	105,762			
		在庫 I	120.9	121.4	0.4	112.3	10.7	230,246			
		在庫率 IR	88.1	103.9	17.9	52.1	6.3	217.7			
● 道路用コンクリート製品 Concrete products for road	建・土	生産 P	109.9	105.3	▲ 4.2	113.8	4.2	274,358	t		
		出荷 S	109.1	102.4	▲ 6.1	138.5	5.1	347,792			
		在庫 I	92.5	93.2	0.8	87.4	▲ 9.5	875,610			
		在庫率 IR	82.7	91.6	10.8	59.8	▲ 14.0	251.8			
● プレストレストコンクリート製品 Prestressed concrete products	建・土	生産 P	120.8	120.3	▲ 0.4	113.3	▲ 4.9	54,965	t		
		出荷 S	87.5	92.8	6.1	91.1	▲ 14.1	45,918			
		在庫 I	116.9	126.2	8.0	125.1	24.0	134,042			
		在庫率 IR	131.8	143.8	9.1	135.5	44.3	291.9			
気泡コンクリート製品 Autoclaved light weight concrete products	建・建	生産 P	120.5	127.8	6.1	117.7	12.3	140,530	立方m		
		出荷 S	117.2	122.7	4.7	112.7	9.7	134,062			
		在庫 I	106.2	115.4	8.7	109.8	16.8	65,791			
		在庫率 IR	86.4	95.8	10.9	95.8	6.6	49.1			
陶磁器 Ceramics wares	● タイル Tiles	建・建	生産 P	102.7	99.1	▲ 3.5	103.5	2.7	1,793,067	m <sup>2</sup>	
			出荷 S	104.9	109.4	4.3	110.3	4.1	1,860,557		
			在庫 I	88.7	88.9	0.2	86.1	▲ 9.7	7,772,809		
			在庫率 IR	83.2	80.9	▲ 2.8	76.9	▲ 13.2	417.8		

\* 1. Classification by Use of Goods

P: Production, S: Shipments, I: Inventories, IR: Inventory Ratio

(前月比・前年同月比・在庫率＝%)

分類 Classification	品目 Goods	格付 *1	項目 Item	季調済指数 Seasonally adjusted index			原指数 Original Index		実数 Figures		単位 Unit
				1月 2014 Jan.	2月 Feb.	前月比 %Change From Previous Month	2月 Feb.	前年同月比 %Change From Previous Year	2月 Feb.		
ファイナセラミックス Fine ceramics	水洗式便器 Water closet	建・建	生産	P	104.5	104.9	0.4	105.7	4.0	181,218	個
			出荷	S	105.1	104.8	▲ 0.3	113.0	▲ 6.0	248,109	
			在庫	I	104.4	106.8	2.3	102.5	▲ 7.2	246,072	
	● 電気用陶磁器 Electrical porcelain insulators	資・電 生・鋳	生産	P	86.4	76.7	▲ 11.2	76.9	▲ 16.9	3,180	t
			出荷	S	64.6	84.4	30.7	74.1	▲ 24.0	3,221	
			在庫	I	112.1	107.9	▲ 3.7	110.3	4.2	10,437	
	● 台所・食卓用陶磁器 Ceramic wares for tableware and kitchenwares	非・家	生産	P	88.1	89.7	1.8	89.2	1.5	4,602	t
			出荷	S	-	-	-	-	-	-	
			在庫	I	-	-	-	-	-	-	
ファイナセラミックス Fine ceramics	ファインセラミックス(機能材) Fine ceramics for functional use	生・鋳	生産	P	124.0	126.9	2.3	108.8	22.1	2,273,235	千個
			出荷	S	119.8	123.9	3.4	108.3	15.0	2,246,504	
			在庫	I	161.7	170.6	5.5	178.2	35.2	1,249,471	
	触媒担体・セラミックフィルタ Ceramic catalyst supports and ceramic filter	生・鋳	生産	P	100.6	104.8	4.2	101.7	15.8	1,299,549	kg
			出荷	S	117.4	117.6	0.2	113.2	16.2	1,295,946	
			在庫	I	100.3	98.7	▲ 1.6	101.0	▲ 14.0	1,226,297	
	ファインセラミックス(一般構造材) Fine ceramics for structural use	生・鋳	生産	P	101.5	99.5	▲ 2.0	97.9	14.2	112,655	千個
			出荷	S	111.0	98.4	▲ 11.4	95.8	16.1	107,718	
			在庫	I	133.7	133.4	▲ 0.2	137.3	▲ 1.6	54,578	
その他の窯業・土石製品 Other ceramics, stone and clay products	ほうろう鉄器製品 Enameled iron products	建・建	生産	P	129.9	135.7	4.5	121.6	19.3	3,710	t
			出荷	S	99.2	109.5	10.4	99.1	8.4	1,410	
			在庫	I	35.5	37.2	4.8	37.6	▲ 62.2	1,110	
	耐火れんが Refractory bricks	生・鋳	生産	P	93.9	94.2	0.3	86.2	6.6	27,269	t
			出荷	S	95.7	89.0	▲ 7.0	80.3	1.3	28,395	
			在庫	I	99.5	104.6	5.1	104.0	▲ 6.7	62,345	
	不定形耐火物 Monolithic refractories	生・鋳	生産	P	99.7	97.2	▲ 2.5	91.0	5.7	54,924	t
			出荷	S	100.5	98.1	▲ 2.4	90.7	4.3	56,232	
			在庫	I	108.4	108.2	▲ 0.2	111.3	0.7	27,340	
電極 Carbonaceous electrodes	生・鋳	生産	P	93.6	81.8	▲ 12.6	76.5	▲ 17.9	12,853	t	
		出荷	S	95.4	84.9	▲ 11.0	79.4	3.4	12,970		
		在庫	I	100.4	94.5	▲ 5.9	97.9	▲ 29.0	15,532		
研削砥石 Grinding wheels	生・鋳	生産	P	99.2	112.2	13.1	105.3	18.2	3,462	t	
		出荷	S	102.8	107.6	4.7	101.7	13.1	3,597		
		在庫	I	100.1	104.1	4.0	102.7	▲ 6.2	3,238		
せっこうボード Gypsum board	建・建	生産	P	119.2	125.8	5.5	130.3	13.4	47,897	千㎡	
		出荷	S	122.8	123.3	0.4	126.9	7.7	46,509		
		在庫	I	86.5	89.5	3.5	85.4	▲ 11.8	21,804		
生石灰 Quicklime	生・鋳	生産	P	91.0	92.4	1.5	87.6	7.9	623,674	t	
		出荷	S	94.2	92.4	▲ 1.9	87.3	9.0	587,392		
		在庫	I	93.7	94.7	1.1	94.7	4.6	99,318		
化学工業(除. 医薬品) Chemicals (excl. Drugs)	アンモニア Ammonia	生・鋳	生産	P	85.0	90.6	6.6	84.8	6.4	83,195	t
			出荷	S	106.8	108.1	1.2	106.8	1.8	64,365	
			在庫	I	98.9	106.3	7.5	110.8	▲ 14.6	25,272	
化学肥料 Fertilizers	複合肥料 Compound fertilizers	生・他	生産	P	107.6	105.7	▲ 1.8	110.6	12.1	92,447	t
			出荷	S	132.1	113.8	▲ 13.9	105.9	19.5	83,447	
			在庫	I	108.9	105.8	▲ 2.8	113.1	▲ 4.8	375,475	
			在庫率	IR	81.8	89.5	9.4	101.4	▲ 20.3	450.0	

\* 1. Classification by Use of Goods

P: Production, S: Shipments, I: Inventories, IR: Inventory Ratio

(前月比・前年同月比・在庫率＝%)

分類 Classification	品目 Goods	格付 *1	項目 Item	季調済指数 Seasonally adjusted index			原指数 Original Index		実数 Figures		単位 Unit
				1月 2014 Jan.	2月 Feb.	前月比 %Change From Previous Month	2月 Feb.	前年同月比 %Change From Previous Year	2月 Feb.		
ソーダ工業製品 Industrial sodium chemicals	か性ソーダ Sodium hydroxide	生・鉍	生産 P	91.8	88.1	▲ 4.0	84.3	1.8	296,427	t	
			出荷 S	80.2	85.9	7.1	82.1	1.9	222,941		
			在庫率 IR	100.0	96.0	▲ 4.0	109.3	12.1	139,839		
	塩素ガス Chlorine gas	生・鉍	生産 P	91.8	88.2	▲ 3.9	83.7	2.1	-	t	
			出荷 S	121.5	116.1	▲ 4.4	112.7	17.5	-		
			在庫率 IR	-	-	-	-	-	-		
	液体塩素 Liquid chlorine	生・鉍	生産 P	85.2	87.8	3.1	84.0	▲ 4.9	32,763	t	
			出荷 S	76.1	80.0	5.1	76.4	▲ 6.3	15,166		
			在庫率 IR	93.4	94.7	1.4	94.8	3.3	4,238		
無機薬品・顔料・触媒 Industrial inorganic chemicals, pigment and catalyst	酸化チタン Titanium dioxide	生・鉍	生産 P	79.4	82.1	3.4	84.2	2.1	14,567	t	
			出荷 S	94.6	98.7	4.3	89.3	8.4	15,010		
			在庫率 IR	121.4	118.6	▲ 2.3	124.5	▲ 17.3	48,416		
	カーボンブラック Carbon black	生・鉍	生産 P	96.6	91.5	▲ 5.3	88.6	22.2	53,872	t	
			出荷 S	87.8	89.2	1.6	82.4	7.6	50,403		
			在庫率 IR	107.8	116.6	8.2	120.5	11.9	70,097		
	硫酸 Sulfuric acid	生・鉍	生産 P	93.2	96.1	3.1	89.4	▲ 3.2	524,450	t	
			出荷 S	98.3	92.0	▲ 6.4	86.6	▲ 1.8	444,617		
			在庫率 IR	96.4	106.6	10.6	110.0	▲ 13.2	263,533		
	自動車排気ガス浄化用触媒 Catalyst for auto emissions control	生・鉍	生産 P	97.3	99.0	1.7	96.7	6.3	934	t	
			出荷 S	104.4	102.0	▲ 2.3	97.7	9.7	1,025		
			在庫率 IR	131.8	133.4	1.2	137.6	5.4	213		
高圧ガス High compressed gas	酸素 Oxygen	生・鉍	生産 P	110.7	111.5	0.7	101.7	7.2	617,492	千立方m	
			在庫率 IR	112.9	112.1	▲ 0.7	101.3	6.5	601,332		
	窒素 Nitrogen	生・鉍	生産 P	104.0	104.1	0.1	97.1	1.3	1,107,297	千立方m	
			在庫率 IR	82.9	82.1	▲ 1.0	95.5	▲ 7.1	3.9		
石油系芳香族 Aromatic hydrocarbons (Petroleum, origin)	純ベンゼン Benzene, pure	生・鉍	生産 P	101.3	96.2	▲ 5.0	98.4	4.6	390,683	t	
			出荷 S	100.9	95.7	▲ 5.2	95.8	6.1	264,336		
			在庫率 IR	91.3	87.0	▲ 4.7	91.0	▲ 20.7	133,714		
	純トルエン Toluene, pure	生・鉍	生産 P	132.1	121.2	▲ 8.3	119.2	6.9	138,409	t	
			出荷 S	109.0	87.8	▲ 19.4	93.5	0.3	66,854		
			在庫率 IR	124.6	144.7	16.1	147.0	47.4	75,707		
	キシレン Xylene	生・鉍	生産 P	114.5	113.4	▲ 1.0	109.9	2.2	543,483	t	
			在庫率 IR	102.3	113.9	11.3	129.4	10.8	152,111		
パラキシレン Para-xylene	生・鉍	生産 P	117.3	124.2	5.9	115.7	10.4	306,149	t		
		出荷 S	123.6	143.2	15.9	121.1	12.2	353,268			
		在庫率 IR	113.0	106.5	▲ 5.8	118.6	28.6	39.0			
環式中間物 Cyclic chemicals and synthetic dyes	スチレンモノマー Styrene monomer	生・鉍	生産 P	90.9	87.2	▲ 4.1	85.6	8.4	209,568	t	
			出荷 S	94.6	87.9	▲ 7.1	79.3	▲ 1.2	189,556		
			在庫率 IR	74.8	76.9	2.8	94.1	36.4	75,006		
	フェノール Phenol	生・鉍	生産 P	76.6	82.9	8.2	81.7	3.0	58,045	t	
			在庫率 IR	105.2	113.6	8.0	125.9	1.1	27,574		
			在庫率 IR	142.2	161.0	13.2	184.0	22.3	91.4		

\* 1. Classification by Use of Goods

P: Production, S: Shipments, I: Inventories, IR: Inventory Ratio



(前月比・前年同月比・在庫率＝%)

分類 Classification	品目 Goods	格付 *1	項目 Item	季調済指数 Seasonally adjusted index			原指数 Original Index		実数 Figures		単位 Unit
				1月 2014 Jan.	2月 Feb.	前月比 %Change From Previous Month	2月 Feb.	前年同月比 %Change From Previous Year	2月 Feb.		
有機薬品 Industrial organic chemicals	高純度テレフタル酸 Terephthalic acid, pure	生・鋳	生産 P	67.8	49.6	▲ 26.8	39.1	▲ 7.1	36,801	t	
			出荷 S	62.5	44.1	▲ 29.4	39.6	▲ 21.7	30,944		
			在庫率 IR	100.8	109.8	8.9	102.5	5.0	42,782		
	カプロラクタム Caprolactam	生・鋳	生産 P	87.6	84.2	▲ 3.9	84.6	▲ 6.5	29,786	t	
			出荷 S	81.6	71.9	▲ 11.9	77.3	▲ 20.5	17,605		
			在庫率 IR	78.0	86.9	11.4	94.2	35.5	19,452		
	ジフェニルメタンジイソシアネート Diphenyl methane diisocyanate	生・鋳	生産 P	114.6	111.6	▲ 2.6	125.8	0.3	44,122	t	
			出荷 S	117.8	126.3	7.2	127.1	▲ 2.5	38,367		
			在庫率 IR	94.0	95.8	1.9	96.5	▲ 8.6	38,406		
エチレン Ethylene	生・鋳	生産 P	103.7	100.6	▲ 3.0	97.9	8.9	572,723	t		
		出荷 S	100.2	100.1	▲ 0.1	95.5	11.7	426,025			
		在庫率 IR	106.6	92.2	▲ 13.5	93.0	5.8	53,344			
	エチレングリコール Ethylene glycol	生・鋳	生産 P	115.8	115.7	▲ 0.1	127.4	3.6	63,270	t	
			出荷 S	130.7	101.5	▲ 22.3	120.3	▲ 22.0	55,103		
			在庫率 IR	86.1	104.5	21.4	112.3	21.3	36,420		
	★ 二塩化エチレン Ethylene dichloride	生・鋳	生産 P	88.5	83.4	▲ 5.8	80.4	▲ 0.5	215,793	t	
			出荷 S	125.6	95.7	▲ 23.8	67.2	▲ 2.6	10,136		
			在庫率 IR	67.7	76.2	12.6	75.2	▲ 17.3	30,388		
	プロピレン Propylene	生・鋳	生産 P	103.0	98.1	▲ 4.8	97.3	11.3	485,498	t	
出荷 S			95.6	95.0	▲ 0.6	91.9	14.0	454,664			
在庫率 IR			89.2	101.6	13.9	100.9	▲ 11.9	64,359			
ポリプロピレングリコール Polypropylene glycol	生・鋳	生産 P	98.4	96.2	▲ 2.2	98.8	23.8	23,414	t		
		出荷 S	101.0	105.7	4.7	96.3	12.6	20,657			
		在庫率 IR	86.7	85.3	▲ 1.6	87.2	▲ 5.3	29,274			
合成アセトン Acetone, synthetic	生・鋳	生産 P	79.8	89.1	11.7	89.9	17.5	39,049	t		
		出荷 S	65.6	68.4	4.3	68.0	▲ 11.0	19,992			
		在庫率 IR	105.0	123.4	17.5	130.6	59.7	21,382			
アクリロニトリル Acrylonitrile	生・鋳	生産 P	81.7	70.6	▲ 13.6	61.9	▲ 2.8	34,212	t		
		出荷 S	78.7	72.4	▲ 8.0	62.7	▲ 17.4	28,650			
		在庫率 IR	126.6	124.4	▲ 1.7	123.1	40.4	26,556			
合成ブタノール Butanol, synthetic	生・鋳	生産 P	82.1	74.5	▲ 9.3	79.8	6.4	34,612	t		
		出荷 S	51.2	44.4	▲ 13.3	43.6	▲ 33.4	8,142			
		在庫率 IR	95.7	117.4	22.7	160.6	7.6	12,582			
ブタジエン Butadiene	生・鋳	生産 P	107.6	100.3	▲ 6.8	95.9	▲ 0.6	78,068	t		
		出荷 S	108.3	98.1	▲ 9.4	90.4	▲ 6.5	52,757			
		在庫率 IR	102.6	106.1	3.4	111.3	7.6	23,496			
プラスチック Plastic (materials)	ポリエチレン Polyethylene	生・鋳	生産 P	93.9	96.2	2.4	93.1	7.6	229,816	t	
			出荷 S	94.4	94.3	▲ 0.1	87.9	▲ 1.7	222,062		
			在庫率 IR	97.0	99.5	2.6	107.8	2.2	480,541		
	ポリスチレン Polystyrene	生・鋳	生産 P	94.8	95.5	0.7	90.9	4.5	104,837	t	
			出荷 S	89.7	88.5	▲ 1.3	85.0	1.6	93,104		
			在庫率 IR	103.6	109.5	5.7	113.8	15.2	165,032		
	ポリプロピレン Polypropylene	生・鋳	生産 P	99.8	89.4	▲ 10.4	95.0	21.8	214,388	t	
			出荷 S	93.4	90.3	▲ 3.3	93.0	16.4	206,730		
			在庫率 IR	96.6	99.1	2.6	106.8	▲ 1.5	409,688		
			在庫率 IR	102.2	107.6	5.3	114.2	▲ 15.4	198.2		

\* 1. Classification by Use of Goods

P: Production, S: Shipments, I: Inventories, IR: Inventory Ratio

(前月比・前年同月比・在庫率＝%)

分類 Classification	品目 Goods	格付 *1	項目 Item	季調済指数 Seasonally adjusted index			原指数 Original Index		実数 Figures		単位 Unit
				1月 2014 Jan.	2月 Feb.	前月比 %Change From Previous Month	2月 Feb.	前年同月比 %Change From Previous Year	2月 Feb.		
	フェノール樹脂 Phenol-formaldehyde resin	生・鋳	生産	P	104.6	103.3	▲ 1.2	99.1	3.3	23,474	t
			出荷	S	104.3	105.7	▲ 1.3	100.0	4.9	22,855	
			在庫	I	104.4	102.2	▲ 2.1	102.6	▲ 1.4	12,296	
			在庫率	IR	99.4	98.2	▲ 1.2	102.4	▲ 6.1	53.8	
	エポキシ樹脂 Epoxy resin	生・鋳	生産	P	73.8	70.4	▲ 4.6	66.9	▲ 14.6	9,902	t
			出荷	S	75.7	76.7	▲ 1.3	70.6	▲ 2.9	10,937	
			在庫	I	94.6	94.0	▲ 0.6	92.4	▲ 9.1	14,090	
			在庫率	IR	121.8	121.5	▲ 0.2	130.6	▲ 6.4	128.8	
	ウレタンフォーム Polyurethane foam	生・鋳	生産	P	116.5	123.9	6.4	116.0	16.7	17,420	t
			出荷	S	120.0	126.9	5.8	117.6	13.0	18,137	
在庫			I	95.1	97.8	2.8	97.9	1.1	3,683		
在庫率			IR	80.0	81.0	1.3	82.7	▲ 10.6	20.3		
★メタクリル樹脂 Methacrylic resin	生・鋳	生産	P	62.2	74.1	19.1	69.6	2.1	12,509	t	
		出荷	S	86.1	83.1	▲ 3.5	81.0	7.6	12,469		
		在庫	I	116.9	113.4	▲ 3.0	117.3	▲ 12.2	19,352		
		在庫率	IR	176.9	149.7	▲ 15.4	167.7	▲ 14.0	154.7		
ポリビニルアルコール Polyvinyl alcohol	生・鋳	生産	P	108.4	105.6	▲ 2.6	103.9	3.6	19,926	t	
		出荷	S	101.0	94.1	▲ 6.8	93.4	▲ 7.0	14,538		
		在庫	I	122.8	129.6	5.5	140.4	3.1	50,124		
		在庫率	IR	119.6	141.8	18.6	149.7	10.8	344.8		
塩化ビニル樹脂 Polyvinyl chloride	生・鋳	生産	P	90.2	90.0	▲ 0.2	92.1	6.0	134,292	t	
		出荷	S	89.4	88.0	▲ 1.6	87.1	2.0	126,690		
		在庫	I	100.1	104.7	4.6	113.1	6.9	114,199		
		在庫率	IR	112.3	116.7	3.9	128.9	4.7	90.1		
ポリアミド系樹脂成形材料 Polyamide resin (molding materials)	生・鋳	生産	P	96.9	89.6	▲ 7.5	82.5	1.7	16,994	t	
		出荷	S	99.7	100.6	0.9	95.0	9.2	18,568		
		在庫	I	104.9	105.1	0.2	113.2	▲ 8.3	38,306		
		在庫率	IR	103.2	105.3	2.0	118.5	▲ 16.1	206.3		
ポリカーボネート Polycarbonate	生・鋳	生産	P	80.2	77.4	▲ 3.5	77.8	▲ 7.2	23,954	t	
		出荷	S	94.9	91.9	▲ 3.2	84.5	▲ 9.9	23,498		
		在庫	I	79.3	81.9	3.3	88.0	▲ 0.5	46,727		
		在庫率	IR	82.7	102.1	23.5	104.2	10.6	198.9		
ポリエチレンテレフタレート Polyethylene terephthalate	生・鋳	生産	P	77.6	73.3	▲ 5.5	60.7	▲ 17.9	46,175	t	
		出荷	S	92.4	90.9	▲ 1.6	72.4	▲ 3.5	30,529		
		在庫	I	98.7	97.7	▲ 1.0	99.9	21.7	81,803		
		在庫率	IR	104.5	108.1	3.4	136.4	26.3	268.0		
酢酸ビニル(モノマー) Vinyl acetate (monomer)	生・鋳	生産	P	109.7	108.9	▲ 0.7	105.1	13.7	-	t	
		出荷	S	95.5	106.1	11.1	100.4	44.9	-		
		在庫	I	73.1	83.6	14.4	89.9	▲ 15.7	-		
		在庫率	IR	71.8	65.9	▲ 8.2	86.3	▲ 41.8	-		
ポリアセタール Polyacetal	生・鋳	生産	P	78.7	76.8	▲ 2.4	79.5	▲ 10.7	-	t	
		出荷	S	96.6	95.5	▲ 1.1	86.0	5.0	-		
		在庫	I	140.4	131.8	▲ 6.1	128.5	5.8	-		
		在庫率	IR	133.0	141.5	6.4	148.1	0.6	-		
合成ゴム Synthetic rubbers	合成ゴム Synthetic rubbers	生・鋳	生産	P	102.4	101.4	▲ 1.0	102.1	1.9	136,197	t
			出荷	S	104.6	105.8	1.1	104.2	▲ 10.8	130,653	
			在庫	I	120.2	120.7	0.4	131.3	▲ 3.0	301,838	
			在庫率	IR	115.9	114.1	▲ 1.6	125.4	8.7	231.0	
写真感光材料 Sensitive materials for photography	写真フィルム Photo film	生・他	生産	P	-	-	-	-	-	-	千㎡
			出荷	S	-	-	-	-	-	-	
			在庫	I	-	-	-	-	-	-	
			在庫率	IR	-	-	-	-	-	-	
石けん・合成洗剤・界面活性剤 Soap, synthetic detergent and surface- active agents	浴用・手洗用石けん Toilet soap and hand soap	非・家	生産	P	123.5	122.5	▲ 0.8	111.3	16.8	7,032	t
			出荷	S	129.3	147.4	14.0	129.2	32.8	10,851	
			在庫	I	124.0	108.1	▲ 12.8	109.2	27.7	6,598	
			在庫率	IR	89.9	69.1	▲ 23.1	81.4	▲ 3.8	60.8	
	合成洗剤 Synthetic detergent	非・家	生産	P	110.2	107.7	▲ 2.3	89.9	7.0	80,447	t
			出荷	S	102.2	108.6	6.3	92.8	8.7	84,313	
			在庫	I	99.4	89.7	▲ 9.8	86.7	▲ 19.1	24,862	
			在庫率	IR	93.2	82.6	▲ 11.4	90.5	▲ 25.5	29.5	

\* 1. Classification by Use of Goods

P: Production, S: Shipments, I: Inventories, IR: Inventory Ratio

(前月比・前年同月比・在庫率＝%)

分類 Classification	品目 Goods	格付 *1	項目 Item	季調済指数 Seasonally adjusted index			原指数 Original Index		実数 Figures		単位 Unit
				1月 2014 Jan.	2月 Feb.	前月比 %Change From Previous Month	2月 Feb.	前年同月比 %Change From Previous Year	2月 Feb.		
	柔軟仕上げ剤 Fabric softener	非・家	生産 P 出荷 S 在庫 I 在庫率 IR	127.8 137.7 99.5 67.7	140.0 129.5 126.9 99.9	9.5 ▲ 6.0 27.5 47.6	124.4 115.0 129.4 108.5	9.0 11.4 4.3 ▲ 6.3	27,819 24,197 10,060 41.6	t	
	非イオン界面活性剤 Non-ionic surface-active agents	生・鉱	生産 P 出荷 S 在庫 I 在庫率 IR	110.4 96.9 97.1 96.1	115.3 108.2 100.1 93.0	4.4 11.7 3.1 ▲ 3.2	105.1 97.0 101.6 103.7	18.0 11.9 5.0 ▲ 6.2	43,373 37,776 46,249 122.4	t	
化粧品 Cosmetics	● シャンプー Shampoo	非・家	生産 P 出荷 S 在庫 I 在庫率 IR	120.7 106.1 91.7 83.8	122.5 122.6 91.0 77.2	1.5 15.6 ▲ 0.8 ▲ 7.9	111.0 104.1 97.0 92.4	21.7 34.8 ▲ 2.3 ▲ 27.5	- - - -	t	
	ヘアリンス Hair rinse	非・家	生産 P 出荷 S 在庫 I 在庫率 IR	93.1 79.7 97.9 122.9	121.9 112.0 101.1 97.9	30.9 40.5 3.3 ▲ 20.3	99.7 89.2 107.7 120.1	33.3 25.8 0.7 ▲ 20.0	- - - -	t	
	● 洗顔クリーム・フォーム Facial washing cream and foam	非・家	生産 P 出荷 S 在庫 I 在庫率 IR	113.3 119.1 126.8 104.5	101.7 105.8 120.5 109.7	▲ 10.2 ▲ 11.2 ▲ 5.0 5.0	99.2 101.4 128.6 126.1	▲ 0.5 13.0 11.8 ▲ 1.1	- - - -	kg	
	● クレンジングクリーム Cleansing cream	非・家	生産 P 出荷 S 在庫 I 在庫率 IR	114.0 106.9 107.4 98.2	97.3 111.9 102.0 92.7	▲ 14.6 4.7 ▲ 5.0 ▲ 5.6	89.6 95.5 102.7 106.3	▲ 14.2 ▲ 7.9 ▲ 6.6 1.3	- - - -	kg	
	● モイスチャークリーム Moisture cream	非・家	生産 P 出荷 S 在庫 I 在庫率 IR	123.7 122.1 128.0 100.2	100.3 117.6 124.0 103.5	▲ 18.9 ▲ 3.7 ▲ 3.1 3.3	112.2 114.8 123.6 102.3	15.6 ▲ 3.0 ▲ 1.0 2.2	- - - -	kg	
	● 乳液 Milky lotion	非・家	生産 P 出荷 S 在庫 I 在庫率 IR	92.9 96.9 103.3 100.7	110.5 106.6 101.5 94.4	18.9 10.0 ▲ 1.7 ▲ 6.3	117.9 111.5 102.5 91.3	25.4 19.5 ▲ 10.9 ▲ 25.4	- - - -	kg	
	● 化粧水 Skin lotion	非・家	生産 P 出荷 S 在庫 I 在庫率 IR	99.5 95.1 113.2 112.5	110.6 115.8 114.4 100.5	11.2 21.8 1.1 ▲ 10.7	106.2 104.9 115.2 108.7	34.4 27.8 ▲ 2.5 ▲ 23.7	- - - -	kg	
	● 美容液 Beauty essence	非・家	生産 P 出荷 S 在庫 I 在庫率 IR	102.6 113.3 129.1 111.3	102.8 116.3 119.8 101.2	0.2 2.6 ▲ 7.2 ▲ 9.1	104.9 107.4 123.2 112.3	36.8 49.0 16.6 ▲ 21.7	- - - -	kg	
	● ファンデーション Makeup foundation	非・家	生産 P 出荷 S 在庫 I 在庫率 IR	99.7 98.8 107.3 103.2	105.2 108.3 104.5 99.7	5.5 9.6 ▲ 2.6 ▲ 3.4	108.1 112.9 107.3 94.2	5.2 8.9 1.3 ▲ 6.9	218,150 228,839 419,794 183.4	kg	
	● 染毛料 Hair coloring prep	非・家	生産 P 出荷 S 在庫 I 在庫率 IR	109.9 95.4 110.7 113.3	109.4 90.1 117.2 132.0	▲ 0.5 ▲ 5.6 5.9 16.5	106.6 84.1 122.4 143.8	4.9 ▲ 5.5 19.0 25.9	- - - -	kg	
	塗料・印刷インキ Paints and printing inks	溶剤系合成樹脂塗料 Organic solvent type of synthetic resin paints	建・建 生・鉱	生産 P 出荷 S 在庫 I 在庫率 IR	101.2 101.2 105.1 101.2	102.6 100.6 106.5 107.9	1.4 ▲ 0.6 1.3 6.6	93.2 90.1 111.5 122.9	6.2 6.6 0.7 ▲ 5.5	47,525 47,819 54,038 113.0	t
		水系合成樹脂塗料 Water soluble type of synthetic resin paints	建・建 生・鉱	生産 P 出荷 S 在庫 I 在庫率 IR	117.7 119.5 125.7 104.9	117.1 119.5 130.3 116.2	▲ 0.5 0.0 3.7 10.8	111.6 110.2 129.0 116.4	13.9 14.1 7.1 ▲ 6.0	33,238 32,704 25,238 77.2	t
		印刷インキ Printing inks	生・鉱	生産 P 出荷 S 在庫 I 在庫率 IR	91.3 96.3 83.4 83.7	93.6 100.8 81.1 81.0	2.5 4.7 ▲ 2.8 ▲ 3.2	84.7 89.9 81.1 89.5	1.2 3.2 ▲ 8.0 ▲ 10.9	27,969 33,247 14,708 44.2	t

\* 1. Classification by Use of Goods

P: Production, S: Shipments, I: Inventories, IR: Inventory Ratio

(前月比・前年同月比・在庫率＝%)

分類 Classification	品目 Goods	格付 *1	項目 Item	季調済指数 Seasonally adjusted index			原指数 Original Index		実数 Figures		単位 Unit
				1月 2014 Jan.	2月 Feb.	前月比 %Change From Previous Month	2月 Feb.	前年同月比 %Change From Previous Year	2月 Feb.		
石油・石炭製品工業 Petroleum and coal products	ガソリン Gasoline	非・教 生・他	生産 P	92.8	90.7	▲ 2.3	85.1	0.1	4,169,638	kl	
			出荷 S	94.8	92.2	▲ 2.7	83.8	▲ 3.7	4,167,499		
			在庫 I	82.1	87.6	6.7	89.1	▲ 9.5	1,052,631		
			在庫率 IR	86.0	94.6	10.0	105.7	▲ 6.0	25.3		
	石油製品 Petroleum products	ナフサ Naphtha	生・鉱	生産 P	93.5	94.3	0.9	100.5	0.3	1,746,852	kl
				出荷 S	100.6	99.2	▲ 1.4	99.2	6.8	3,537,775	
				在庫 I	77.0	80.2	4.2	80.4	▲ 5.7	1,001,543	
				在庫率 IR	78.0	85.0	9.0	80.3	▲ 11.9	28.3	
		ジェット燃料油 Jet fuel	生・他	生産 P	126.4	137.0	8.4	94.1	51.5	1,101,251	kl
				出荷 S	110.6	130.5	18.0	89.4	51.8	1,051,046	
在庫 I				117.4	135.7	15.6	109.0	44.2	650,700		
在庫率 IR				107.9	110.4	2.3	118.8	▲ 5.0	61.9		
灯油 Kerosene		非・家 生・他	生産 P	88.7	73.6	▲ 17.0	113.3	▲ 18.0	1,857,267	kl	
			出荷 S	93.7	94.8	1.2	142.5	▲ 6.3	2,423,161		
	在庫 I		111.2	76.7	▲ 31.0	65.2	▲ 35.6	628,824			
	在庫率 IR		120.5	84.9	▲ 29.5	37.8	▲ 31.1	26.0			
軽油 Gas oil	生・他	生産 P	99.4	103.4	4.0	93.0	8.9	3,321,341	kl		
		出荷 S	104.6	105.2	0.6	97.5	13.8	3,532,039			
		在庫 I	91.4	95.5	4.5	94.4	▲ 15.6	1,030,154			
		在庫率 IR	90.0	89.9	▲ 0.1	96.3	▲ 25.7	29.2			
A重油 Heavy fuel oil A	生・鉱 生・他	生産 P	91.9	82.9	▲ 9.8	102.3	▲ 6.9	1,394,274	kl		
		出荷 S	89.2	88.1	▲ 1.2	105.2	▲ 7.1	1,442,951			
		在庫 I	92.1	88.7	▲ 3.7	82.9	▲ 0.1	369,893			
		在庫率 IR	105.7	102.2	▲ 3.3	76.6	7.4	25.6			
B・C重油 Heavy fuel oil B・C	生・鉱 生・他	生産 P	107.3	89.4	▲ 16.7	89.9	▲ 18.3	1,769,855	kl		
		出荷 S	109.5	109.3	▲ 0.2	108.2	▲ 9.8	2,254,487			
		在庫 I	95.8	87.4	▲ 8.8	81.8	▲ 34.2	1,011,818			
		在庫率 IR	87.5	81.6	▲ 6.7	75.1	▲ 27.1	44.9			
液化石油ガス Liquefied petroleum gas	非・家 生・鉱	生産 P	96.6	95.6	▲ 1.0	92.5	6.1	347,181	t		
		出荷 S	90.2	83.5	▲ 7.4	86.8	6.4	500,702			
		在庫 I	56.1	57.0	1.6	58.0	▲ 8.4	203,619			
		在庫率 IR	63.0	69.6	10.5	66.2	▲ 13.8	40.7			
アスファルト Asphalt	建・土	生産 P	89.9	74.0	▲ 17.7	84.8	▲ 3.3	-	t		
		出荷 S	87.5	69.0	▲ 21.1	75.0	▲ 12.6	-			
		在庫 I	81.3	73.7	▲ 9.3	76.9	1.9	-			
		在庫率 IR	90.7	108.8	20.0	98.7	16.5	-			
石炭製品 Coal products	コークス Coke	生・鉱	生産 P	93.8	93.5	▲ 0.3	84.5	▲ 1.2	2,637,915	t	
			出荷 S	95.8	87.8	▲ 8.4	82.4	▲ 9.8	671,537		
			在庫 I	81.0	91.3	12.7	90.3	▲ 3.9	1,400,679		
			在庫率 IR	86.3	103.3	19.7	109.4	6.6	208.6		
プラスチック製品工業 Plastic products	● プラスチック製フィルム・シート Plastic film and plastic sheets	生・鉱	生産 P	102.9	103.0	0.1	94.5	3.1	192,029	t	
			出荷 S	99.6	103.9	4.3	94.1	3.6	200,147		
			在庫 I	108.1	106.2	▲ 1.8	108.1	▲ 0.9	225,735		
			在庫率 IR	107.9	102.6	▲ 4.9	114.3	▲ 4.5	112.8		
	● 合成皮革 Plastic synthetic leathers	生・鉱	生産 P	109.3	100.9	▲ 7.7	99.9	10.9	4,431	t	
			出荷 S	112.7	105.4	▲ 6.5	99.6	13.8	4,439		
			在庫 I	104.7	104.5	▲ 0.2	108.1	▲ 6.4	2,324		
			在庫率 IR	94.9	100.5	5.9	108.4	▲ 17.6	52.4		
	● プラスチック製パイプ Plastic pipes	建・建	生産 P	112.5	114.8	2.0	117.7	7.9	36,989	t	
			出荷 S	106.5	114.3	7.3	117.9	10.9	33,235		
在庫 I			103.0	97.3	▲ 5.5	96.3	▲ 5.6	32,339			
在庫率 IR			91.3	84.2	▲ 7.8	80.4	▲ 14.8	97.3			
● プラスチック製機械器具部品 Plastic products for machine tools and parts	生・鉱	生産 P	105.9	104.3	▲ 1.5	103.5	8.6	56,730	t		
		出荷 S	105.8	105.8	0.0	100.6	8.4	64,359			
		在庫 I	99.7	100.1	0.4	99.5	2.7	12,359			
		在庫率 IR	95.3	99.3	4.2	98.4	▲ 5.4	19.2			
● プラスチック製日用品・雑貨 Plastic products for daily necessaries and miscellaneous goods	非・家	生産 P	106.5	110.7	3.9	102.1	1.9	22,578	t		
		出荷 S	109.0	111.0	1.8	98.0	3.8	22,583			
		在庫 I	104.7	104.0	▲ 0.7	109.3	▲ 7.6	18,850			
		在庫率 IR	94.3	94.5	0.2	110.7	▲ 10.9	83.5			

\* 1. Classification by Use of Goods

P: Production, S: Shipments, I: Inventories, IR: Inventory Ratio

(前月比・前年同月比・在庫率＝%)

分類 Classification	品目 Goods	格付 *1	項目 Item	季調済指数 Seasonally adjusted index			原指数 Original Index		実数 Figures		単位 Unit
				1月 2014 Jan.	2月 Feb.	前月比 %Change From Previous Month	2月 Feb.	前年同月比 %Change From Previous Year	2月 Feb.		
●	プラスチック製容器(中空成形) Plastic containers blow- molding	生・鋳	生産 P	93.9	95.9	2.1	80.6	2.2	40,304	t	
			出荷 S	91.5	97.2	6.2	81.0	1.9	40,680		
			在庫 I	113.7	108.3	▲ 4.7	107.6	13.4	33,833		
			在庫率 IR	126.2	112.3	▲ 11.0	130.5	11.4	83.2		
●	プラスチック製容器(中空成形以外) Plastic containers (excl. blow-molding)	生・他	生産 P	115.0	115.4	0.3	107.0	12.9	21,380	t	
			出荷 S	118.4	119.3	0.8	105.7	14.4	21,834		
			在庫 I	95.0	92.3	▲ 2.8	109.2	▲ 11.6	6,376		
			在庫率 IR	78.1	76.8	▲ 1.7	101.5	▲ 22.8	29.2		
●	プラスチック製建材 Plastic material for building	建・建	生産 P	113.0	111.8	▲ 1.1	113.8	10.7	26,527	t	
			出荷 S	111.6	108.3	▲ 3.0	109.5	6.3	27,211		
			在庫 I	97.9	96.9	▲ 1.0	99.5	2.2	26,116		
			在庫率 IR	87.0	90.8	4.4	90.3	▲ 3.8	96.0		
●	発泡プラスチック製品 Plastic foam products	建・建 生・他	生産 P	93.9	100.8	7.3	93.7	5.8	20,539	t	
			出荷 S	95.7	96.2	0.5	88.2	1.1	21,545		
			在庫 I	100.4	103.6	3.2	104.0	3.1	21,866		
			在庫率 IR	103.3	106.7	3.3	117.0	1.9	101.5		
●	強化プラスチック製品 Plastic reinforced products	建・建	生産 P	106.2	111.0	4.5	103.9	11.7	5,555	t	
			出荷 S	107.5	108.3	0.7	102.0	7.8	5,385		
			在庫 I	107.8	108.0	0.2	108.2	▲ 2.4	3,387		
			在庫率 IR	97.6	102.8	5.3	105.4	▲ 9.6	62.9		
●	製紙パルプ Paper pulp	生・鋳	生産 P	101.4	97.5	▲ 3.8	94.3	5.2	737,945	t	
			出荷 S	94.2	90.8	▲ 3.6	88.5	0.8	83,321		
			在庫 I	84.6	86.5	2.2	89.1	▲ 14.4	159,400		
			在庫率 IR	-	-	-	-	-	-		
●	新聞巻取紙 Newsprint paper in rolls	生・鋳	生産 P	96.2	91.7	▲ 4.7	88.0	0.2	245,585	t	
			出荷 S	95.5	98.9	3.6	92.1	4.3	257,883		
			在庫 I	100.3	94.7	▲ 5.6	96.5	▲ 5.6	239,334		
			在庫率 IR	103.9	96.9	▲ 6.7	104.3	▲ 9.5	92.8		
		生・鋳 生・他	生産 P	92.6	93.0	0.4	86.6	2.1	173,792	t	
			出荷 S	88.8	95.1	7.1	93.0	3.3	187,106		
			在庫 I	97.7	95.0	▲ 2.8	95.7	▲ 10.2	251,512		
			在庫率 IR	109.0	101.0	▲ 7.3	102.6	▲ 13.2	134.4		
		生・鋳	生産 P	95.6	89.4	▲ 6.5	88.1	1.4	415,515	t	
			出荷 S	93.6	93.3	▲ 0.3	91.3	0.9	431,279		
			在庫 I	89.3	88.8	▲ 0.6	89.4	▲ 12.4	382,789		
			在庫率 IR	96.6	97.2	0.6	97.8	▲ 13.1	88.8		
		生・他	生産 P	97.7	92.8	▲ 5.0	89.2	8.3	109,785	t	
			出荷 S	95.9	99.8	4.1	99.2	9.1	101,510		
在庫 I	92.1		87.9	▲ 4.6	88.9	▲ 12.6	131,931				
在庫率 IR	93.9		88.8	▲ 5.4	89.2	▲ 19.9	130.0				
生・鋳	生産 P	105.5	101.6	▲ 3.7	100.5	8.8	75,744	t			
	出荷 S	104.0	106.9	2.8	100.4	6.8	74,556				
	在庫 I	118.4	115.8	▲ 2.2	121.4	3.8	109,454				
	在庫率 IR	111.4	108.8	▲ 2.3	120.7	▲ 2.8	146.8				
非・家	生産 P	101.6	100.3	▲ 1.3	96.3	5.1	144,917	t			
	出荷 S	106.8	107.4	0.6	100.7	9.7	151,390				
	在庫 I	83.4	71.9	▲ 13.8	70.4	▲ 24.7	51,734				
	在庫率 IR	74.0	66.8	▲ 9.7	69.4	▲ 31.2	34.2				
●	段ボール原紙 Container board	生・鋳	生産 P	110.3	108.0	▲ 2.1	97.9	7.8	705,756	t	
			出荷 S	110.3	109.9	▲ 0.4	98.7	7.2	666,336		
			在庫 I	97.5	97.0	▲ 0.5	98.3	▲ 14.0	358,833		
			在庫率 IR	84.6	88.6	4.7	99.1	▲ 19.6	53.9		
●	紙器用板紙 Paperboard for paper container	生・鋳	生産 P	98.9	101.6	2.7	94.3	2.6	131,416	t	
			出荷 S	97.0	100.1	3.2	92.9	1.2	125,587		
			在庫 I	111.8	111.6	▲ 0.2	113.3	0.9	154,325		
			在庫率 IR	112.4	110.7	▲ 1.5	121.6	▲ 0.2	122.9		
●	段ボールシート Corrugated cardboard sheets	生・鋳	生産 P	106.2	107.9	1.6	97.4	5.5	928,143	千㎡	
			出荷 S	98.2	100.7	2.5	91.7	3.0	254,051		
			在庫 I	117.2	115.8	▲ 1.2	111.8	3.4	51,518		
			在庫率 IR	116.8	118.7	1.6	121.6	0.6	20.3		

\* 1. Classification by Use of Goods

P: Production, S: Shipments, I: Inventories, IR: Inventory Ratio

(前月比・前年同月比・在庫率＝%)

分類 Classification	品目 Goods	格付 *1	項目 Item	季調済指数 Seasonally adjusted index			原指数 Original Index		実数 Figures		単位 Unit
				1月 2014 Jan.	2月 Feb.	前月比 %Change From Previous Month	2月 Feb.	前年同月比 %Change From Previous Year	2月 Feb.		
	● 段ボール箱 Corrugated cardboard boxes	生・鋳 生・他	生産 出荷 在庫 在庫率	P S I IR	109.9 - - -	111.1 - - -	1.1 - - -	99.7 - - -	6.6 - - -	- - - -	千㎡
繊維工業 Textiles	炭素繊維 Carbon fiber	生・鋳	生産 出荷 在庫 在庫率	P S I IR	128.6 91.8 117.3 129.0	152.8 114.5 124.0 109.4	18.8 24.7 5.7 ▲ 15.2	136.1 103.2 124.0 114.0	29.7 ▲ 6.5 ▲ 1.5 5.4	1,515,094 1,039,802 1,765,551 169.8	kg
化学繊維 Chemical fiber	★ 合成繊維(長繊維) Synthetic fibers (Filament)	生・鋳	生産 出荷 在庫 在庫率	P S I IR	92.4 87.7 84.8 91.2	98.8 96.2 88.2 89.7	6.9 9.7 4.0 ▲ 1.6	91.5 90.0 90.2 98.1	0.2 ▲ 5.0 ▲ 7.7 ▲ 7.8	33,567 19,934 31,255 93.1	t
	合成繊維(短繊維) Synthetic fibers (Staple)	生・鋳	生産 出荷 在庫 在庫率	P S I IR	97.9 89.3 87.9 93.9	97.5 91.9 92.8 99.6	▲ 0.4 2.9 5.6 6.1	91.0 88.7 93.8 105.1	▲ 0.7 ▲ 6.7 ▲ 8.5 ▲ 1.7	29,636 28,210 39,545 140.2	t
紡績 Spun yarn	● 合成繊維紡績糸 Synthetic fiber yarn	生・鋳	生産 出荷 在庫 在庫率	P S I IR	83.3 92.1 91.0 97.1	85.9 91.6 90.3 96.9	3.1 ▲ 0.5 ▲ 0.8 ▲ 0.2	82.8 85.6 93.6 108.7	▲ 5.0 0.8 ▲ 12.0 ▲ 12.8	2,409 1,747 3,494 200.0	t
織物 Woven fabrics	★ 綿織物 Cotton fabrics	生・鋳	生産 出荷 在庫 在庫率	P S I IR	90.1 110.0 104.1 114.8	97.4 108.7 104.9 109.7	8.1 ▲ 1.2 0.8 ▲ 4.4	96.9 104.8 104.0 107.0	2.4 6.1 0.6 ▲ 1.7	10,409 9,359 17,005 163.4	千㎡
	● 毛織物 Woolen fabrics	生・鋳	生産 出荷 在庫 在庫率	P S I IR	89.9 78.0 79.9 98.2	92.2 79.1 80.2 101.2	2.6 1.4 0.4 3.1	87.8 73.6 78.9 105.2	6.3 8.1 26.2 16.9	2,147 1,276 1,352 106.0	千㎡
	● 合成繊維織物(長繊維) Synthetic fiber fabrics (Filament)	生・鋳	生産 出荷 在庫 在庫率	P S I IR	117.8 101.1 146.3 144.0	118.9 106.5 139.7 132.1	0.9 5.3 ▲ 4.5 ▲ 8.3	117.8 102.3 140.0 136.6	6.4 9.6 ▲ 6.0 ▲ 14.4	55,973 32,009 41,125 128.5	千㎡
	● ★ 合成繊維織物(短繊維) Synthetic fiber fabrics (Staple)	生・鋳	生産 出荷 在庫 在庫率	P S I IR	90.9 104.9 122.7 134.3	94.8 120.9 123.3 128.1	4.3 15.3 0.5 ▲ 4.6	93.9 119.1 121.8 129.2	▲ 3.8 8.6 ▲ 11.2 ▲ 7.7	12,320 7,701 17,423 141.4	千㎡
	● タイヤコード Tire cord	生・鋳	生産 出荷 在庫 在庫率	P S I IR	64.5 80.6 122.8 153.4	63.3 89.3 114.6 132.5	▲ 1.9 10.8 ▲ 6.7 ▲ 13.6	61.9 86.7 120.4 137.9	▲ 27.9 ▲ 1.1 2.4 3.7	- - - -	kg
染色整理 Dyeing and finishing processes	● 綿織物染色整理 Cotton fabrics, dyeing and finishing processes	生・鋳	生産 出荷 在庫 在庫率	P S I IR	92.8 90.1 93.4 100.6	92.7 90.1 101.7 113.9	▲ 0.1 0.0 8.9 13.2	91.8 89.5 103.7 115.1	4.1 4.7 ▲ 7.7 ▲ 12.1	29,343 28,702 6,915 24.1	千㎡
	合成繊維織物染色整理 Synthetic fiber fabrics, dyeing and finishing processes	生・鋳	生産 出荷 在庫 在庫率	P S I IR	98.7 94.3 104.4 105.5	101.4 97.3 107.1 108.2	2.7 3.2 2.6 2.6	98.9 96.6 110.7 114.1	3.3 0.8 ▲ 4.1 ▲ 4.9	77,503 75,700 51,367 67.9	千㎡
	ニット生地染色整理 Knit fabrics, dyeing and finishing processes	生・鋳	生産 出荷 在庫 在庫率	P S I IR	99.1 96.4 81.5 85.6	103.4 99.5 82.5 81.6	4.3 3.2 1.2 ▲ 4.7	95.3 93.0 82.9 88.7	3.3 2.2 ▲ 2.7 ▲ 4.8	32,551 31,843 24,082 75.6	千㎡
衣類 Clothes	● ニット製外衣 Knitted fabrics outerwear	非・被	生産 出荷 在庫 在庫率	P S I IR	84.1 103.8 107.0 103.3	86.4 101.2 108.5 109.3	2.7 ▲ 2.5 1.4 5.8	91.1 141.9 119.2 79.8	▲ 7.6 ▲ 6.5 24.4 33.0	2,956 3,744 7,129 190.4	千点
	● 織物製外衣 Woven fabrics outerwear	非・被	生産 出荷 在庫 在庫率	P S I IR	92.3 98.6 108.6 108.6	90.0 99.9 109.8 110.4	▲ 2.5 1.3 1.1 1.7	92.1 117.0 117.9 95.2	▲ 1.4 2.1 ▲ 2.2 ▲ 4.1	3,362 4,571 13,808 302.1	千点

\* 1. Classification by Use of Goods

P: Production, S: Shipments, I: Inventories, IR: Inventory Ratio

(前月比・前年同月比・在庫率＝%)

分類 Classification	品目 Goods	格付 *1	項目 Item	季調済指数 Seasonally adjusted index			原指数 Original Index		実数 Figures		単位 Unit
				1月 2014 Jan.	2月 Feb.	前月比 %Change From Previous Month	2月 Feb.	前年同月比 %Change From Previous Year	2月 Feb.		
● ニット製下着・補正着・寝着類 Knitted fabrics underwear, foundation garment and night wear	非・被	生 出 在 在 庫 率	産 P	80.7	78.9	▲ 2.2	74.5	7.5	-	千点	
			荷 S	88.3	87.1	▲ 1.4	79.7	10.4	-		
			庫 I	134.3	128.2	▲ 4.5	129.9	▲ 1.4	-		
			率 IR	146.9	151.7	3.3	161.3	▲ 10.6	-		
			産 P	84.8	84.0	▲ 0.9	82.1	0.2	16,910		
			荷 S	102.5	92.9	▲ 9.4	89.2	7.5	31,231		
● 靴下 Hosiery	非・被	生 出 在 在 庫 率	庫 I	86.6	87.9	1.5	89.1	5.1	98,294		
			率 IR	83.1	95.9	15.4	99.6	▲ 2.2	314.7		
			産 P	81.9	82.8	1.1	77.6	2.4	307,935		
			荷 S	80.9	78.0	▲ 3.6	73.3	0.1	312,766		
			庫 I	96.0	95.9	▲ 0.1	94.5	▲ 10.8	210,096		
			率 IR	116.7	127.2	9.0	125.8	▲ 11.0	67.2		
その他の繊維製品 Other textile products	● ふとん Futon	耐・装	生 出 在 在 庫 率	108.8	104.3	▲ 4.1	110.3	6.2	5,163,285		
			産 P	110.8	110.9	0.1	109.4	10.6	5,370,333		
			荷 S	89.6	85.6	▲ 4.5	83.3	▲ 6.8	4,290,519		
			庫 I	81.0	77.7	▲ 4.1	75.3	▲ 15.8	79.9		
			率 IR	105.6	105.5	▲ 0.1	101.0	2.4	26,698		
			産 P	106.1	108.5	2.3	102.5	4.8	25,943		
● 不織布 Non-wovens fabrics	生・鋳	生 出 在 在 庫 率	荷 S	123.3	121.3	▲ 1.6	121.0	2.9	21,897		
			庫 I	116.2	114.6	▲ 1.4	117.8	▲ 1.9	84.4		
			率 IR	95.7	97.0	1.4	93.2	7.4	4,463		
			産 P	95.1	95.6	0.5	92.8	5.3	4,292		
			荷 S	99.6	101.2	1.6	101.8	5.7	2,514		
			庫 I	103.7	107.3	3.5	109.7	0.4	58.6		
● ニット生地 Knit fabrics	生・鋳	生 出 在 在 庫 率	産 P	103.3	104.8	1.5	94.8	20.2	-		
			荷 S	109.0	113.9	4.5	96.4	22.6	-		
			庫 I	110.4	107.6	▲ 2.5	97.1	31.0	-		
			率 IR	104.4	98.4	▲ 5.7	99.4	6.9	-		
			産 P	95.0	94.1	▲ 0.9	89.8	▲ 0.7	-		
			荷 S	98.3	98.9	0.6	89.8	0.3	-		
● トラック・バス用タイヤ Tires for trucks and buses	生・鋳 生・他	生 出 在 在 庫 率	庫 I	83.6	80.7	▲ 3.5	78.5	9.5	-		
			率 IR	84.6	83.6	▲ 1.2	86.6	8.8	-		
			産 P	111.6	110.3	▲ 1.2	104.5	0.0	-		
			荷 S	110.6	122.2	10.5	106.9	5.3	-		
			庫 I	107.8	92.0	▲ 14.7	89.9	2.6	-		
			率 IR	94.9	78.9	▲ 16.9	83.1	▲ 2.7	-		
● 特殊車両用タイヤ Tires for special motor vehicles	生・鋳 生・他	生 出 在 在 庫 率	産 P	133.9	130.1	▲ 2.8	122.9	▲ 11.1	-		
			荷 S	118.2	125.9	6.5	120.7	▲ 3.4	-		
			庫 I	79.2	75.4	▲ 4.8	75.5	▲ 23.0	-		
			率 IR	51.9	51.0	▲ 1.7	48.6	▲ 33.3	-		
			産 P	101.5	100.8	▲ 0.7	101.1	7.0	3,048		
			荷 S	102.7	104.7	1.9	100.5	6.3	-		
● ゴムホース Rubber hoses	生・鋳	生 出 在 在 庫 率	庫 I	81.7	83.6	2.3	82.9	1.8	7,974		
			率 IR	81.4	84.7	4.1	84.4	▲ 4.5	29.6		
			産 P	101.0	98.4	▲ 2.6	97.1	6.4	15,561		
			荷 S	108.6	108.0	▲ 0.6	104.0	12.3	17,332		
			庫 I	106.4	104.6	▲ 1.7	103.3	▲ 3.5	6,714		
			率 IR	98.6	100.3	1.7	98.8	▲ 14.2	38.7		
● 工業用ゴム製品 Industrial rubber products	生・鋳	生 出 在 在 庫 率	産 P	119.8	109.5	▲ 8.6	145.3	5.4	268,653		
			荷 S	113.9	116.1	1.9	131.5	13.4	252,668		
			庫 I	134.7	124.1	▲ 7.9	159.5	▲ 0.1	489,907		
			率 IR	111.6	108.5	▲ 2.8	105.3	▲ 11.8	193.9		
			産 P	107.5	93.8	▲ 12.7	128.0	▲ 6.1	503,649		
			荷 S	115.1	101.1	▲ 12.2	142.6	▲ 2.5	578,383		
● 金属製いす Metal chairs	資・事	生 出 在 在 庫 率	庫 I	122.6	114.0	▲ 7.0	143.8	▲ 8.6	501,273		
			率 IR	109.3	117.6	7.6	92.0	▲ 6.2	86.7		
			産 P	136.6	129.3	▲ 5.3	141.7	11.8	-		
			荷 S	204.9	165.2	▲ 19.4	186.1	49.1	-		
			庫 I	117.0	110.0	▲ 6.0	143.2	▲ 11.6	-		
			率 IR	57.7	67.5	17.0	73.0	▲ 40.7	-		
● 金属製ベッド Metal beds	資・事	生 出 在 在 庫 率	産 P	119.8	109.5	▲ 8.6	145.3	5.4	268,653		
			荷 S	113.9	116.1	1.9	131.5	13.4	252,668		
			庫 I	134.7	124.1	▲ 7.9	159.5	▲ 0.1	489,907		
			率 IR	111.6	108.5	▲ 2.8	105.3	▲ 11.8	193.9		
			産 P	107.5	93.8	▲ 12.7	128.0	▲ 6.1	503,649		
			荷 S	115.1	101.1	▲ 12.2	142.6	▲ 2.5	578,383		
● 金属製家具 Metal furniture	資・事	生 出 在 在 庫 率	庫 I	122.6	114.0	▲ 7.0	143.8	▲ 8.6	501,273		
			率 IR	109.3	117.6	7.6	92.0	▲ 6.2	86.7		
			産 P	136.6	129.3	▲ 5.3	141.7	11.8	-		
			荷 S	204.9	165.2	▲ 19.4	186.1	49.1	-		
			庫 I	117.0	110.0	▲ 6.0	143.2	▲ 11.6	-		
			率 IR	57.7	67.5	17.0	73.0	▲ 40.7	-		

\* 1. Classification by Use of Goods

P: Production, S: Shipments, I: Inventories, IR: Inventory Ratio

(前月比・前年同月比・在庫率＝%)

分類 Classification	品目 Goods	格付 *1	項目 Item	季調済指数 Seasonally adjusted index			原指数 Original Index		実数 Figures		単位 Unit
				1月 2014 Jan.	2月 Feb.	前月比 %Change From Previous Month	2月 Feb.	前年同月比 %Change From Previous Year	2月 Feb.		
木製家具 Wooden furniture	金属製保管庫類 Metal storage cabinets	資・事	生産 P	220.3	176.8	▲ 19.7	205.8	24.7	-	個	
			出荷 S	216.5	174.9	▲ 19.2	200.9	30.9	-		
			在庫 I	116.9	115.8	▲ 0.9	127.2	▲ 3.1	-		
			在庫率 IR	51.4	68.0	▲ 32.3	59.6	▲ 26.1	-		
	金属製棚 Metal racks	資・事	生産 P	134.9	126.5	▲ 6.2	156.5	8.9	-	個	
			出荷 S	119.9	116.5	▲ 2.8	147.4	13.2	-		
			在庫 I	105.4	108.2	2.7	115.8	28.1	-		
			在庫率 IR	83.1	86.0	3.5	74.0	13.1	-		
	流し・ガス・調理台 Sink cabinets, range tables and cooking tables	建・建	生産 P	108.3	88.7	▲ 18.1	92.2	▲ 7.1	33,553	個	
			出荷 S	98.7	93.3	▲ 5.5	97.2	▲ 3.4	35,714		
			在庫 I	119.9	110.6	▲ 7.8	112.3	16.4	33,984		
			在庫率 IR	114.7	116.3	1.4	114.3	20.6	95.2		
システムキッチン System kitchens	建・建	生産 P	118.6	108.2	▲ 8.8	108.8	3.4	74,235	セット		
		出荷 S	111.3	110.2	▲ 1.0	113.6	7.8	82,457			
		在庫 I	161.9	136.7	▲ 15.6	136.3	▲ 10.2	25,565			
		在庫率 IR	141.0	124.4	▲ 11.8	119.0	▲ 16.7	31.0			
金属製間仕切り Metal partitions	資・事	生産 P	89.1	87.8	▲ 1.5	93.9	▲ 8.3	308,410	㎡		
		出荷 S	94.4	89.7	▲ 5.0	98.3	▲ 3.3	325,145			
		在庫 I	78.2	74.7	▲ 4.5	85.7	▲ 14.6	177,795			
		在庫率 IR	83.1	80.5	▲ 3.1	81.2	▲ 11.6	54.7			
印刷業 Printing	● とつ版印刷(活版印刷) Relief printing (typographic printing)	生・他	生産 P	80.8	85.1	5.3	81.7	▲ 0.4	1,802	百万円	
			出荷 S	-	-	-	-	-	-		
			在庫 I	-	-	-	-	-	-		
			在庫率 IR	-	-	-	-	-	-		
	● 平版印刷(オフセット印刷) Planography printing (offset printing)	生・他	生産 P	88.8	91.0	2.5	90.4	1.3	20,850	百万円	
			出荷 S	-	-	-	-	-	-		
● おう版印刷(グラビア印刷) Intaglio printing (gravure printing)	生・他	生産 P	109.0	106.3	▲ 2.5	102.2	1.1	5,655	百万円		
		出荷 S	-	-	-	-	-	-			
木材・木製品工業 Wood and wood products	繊維板・パーティクルボード Fiberboard and particle board	建・建 生・鋳	生産 P	107.0	112.9	5.5	112.0	8.2	15,396	千㎡	
			出荷 S	117.6	116.8	▲ 0.7	112.3	10.6	14,344		
			在庫 I	69.2	66.0	▲ 4.6	67.2	▲ 15.4	11,303		
			在庫率 IR	56.7	57.1	0.7	59.1	▲ 23.4	78.8		
時計 Watches and clocks	電池式時計 Battery-operated watches and clocks	耐・教	生産 P	106.8	85.3	▲ 20.1	81.6	▲ 6.1	413	千個	
			出荷 S	94.1	96.0	2.0	91.9	0.9	1,118		
	電池式時計ムーブメント Movements of battery- operated watches and clocks	生・鋳	生産 P	87.0	78.0	▲ 10.3	71.0	▲ 13.9	21,368	千個	
			出荷 S	90.4	85.2	▲ 5.8	70.8	▲ 3.7	21,606		
楽器 Musical instruments	ピアノ Pianos	耐・教	生産 P	93.9	95.8	2.0	86.2	11.7	2,978	台	
			出荷 S	105.4	105.5	0.1	97.7	1.1	3,456		
			在庫 I	94.3	97.0	2.9	94.0	▲ 30.4	3,580		
			在庫率 IR	88.8	91.7	3.3	95.9	▲ 31.1	103.6		

\* 1. Classification by Use of Goods

P: Production, S: Shipments, I: Inventories, IR: Inventory Ratio



(前月比・前年同月比・在庫率=%)

分類 Classification	品目 Goods	格付 *1	項目 Item	季調済指数 Seasonally adjusted index			原指数 Original Index		実数 Figures		単位 Unit
				1月 2014 Jan.	2月 Feb.	前月比 %Change From Previous Month	2月 Feb.	前年同月比 %Change From Previous Year	2月 Feb.		
	管楽器 Wind instruments	資・他 耐・教	生産 P	111.8	106.6	▲ 4.7	96.0	▲ 4.8	9,472	本	
			出荷 S	132.1	87.9	▲ 33.5	77.4	▲ 6.2	13,170		
			在庫 I	93.8	97.4	3.8	113.2	▲ 5.3	43,467		
			在庫率 IR	70.1	111.8	59.5	140.7	0.9	330.0		
文具 Stationery	シャープペンシル Mechanical pencils	非・教 生・他	生産 P	90.3	83.7	▲ 7.3	89.9	▲ 4.9	12,357	千本	
			出荷 S	83.0	83.0	0.0	90.5	▲ 9.0	11,870		
			在庫 I	77.7	75.3	▲ 3.1	77.4	▲ 14.6	10,884		
			在庫率 IR	91.7	93.8	2.3	83.7	▲ 6.1	91.7		
	ボールペン Ballpoint pens	非・教 生・他	生産 P	108.5	111.9	3.1	109.6	2.2	124,715	千本	
			出荷 S	110.5	113.9	3.1	111.4	3.7	126,949		
			在庫 I	99.6	93.9	▲ 5.7	96.6	▲ 12.6	91,878		
			在庫率 IR	94.9	84.1	▲ 11.4	86.5	▲ 15.8	72.4		
	マーキングペン Marking pens	非・教 生・他	生産 P	113.1	111.3	▲ 1.6	112.1	1.0	54,232	千本	
			出荷 S	97.7	114.1	16.8	106.2	▲ 1.3	63,220		
			在庫 I	108.7	104.9	▲ 3.5	109.1	6.1	75,447		
			在庫率 IR	110.0	92.9	▲ 15.5	101.8	7.4	119.3		
玩具 Toys	電子・電動玩具 Electronic and electric toys	耐・教 非・教	生産 P	113.8	108.3	▲ 4.8	97.4	12.1	46,830	ダース	
			出荷 S	109.0	114.1	4.7	100.6	10.3	47,085		
			在庫 I	70.9	75.5	6.5	78.1	1.4	15,506		
			在庫率 IR	56.5	61.8	9.4	74.8	▲ 8.1	32.9		
	プラスチックモデル Plastic models	非・教	生産 P	156.5	105.4	▲ 32.7	98.0	▲ 13.4	256,697	ダース	
			出荷 S	136.1	127.3	▲ 6.5	123.9	16.6	323,254		
			在庫 I	107.7	98.1	▲ 8.9	99.1	▲ 5.7	611,893		
			在庫率 IR	72.1	76.5	6.1	76.7	▲ 19.1	189.3		
皮革製品 Leather products	● 革靴 Leather boots and shoes	非・被	生産 P	85.5	82.3	▲ 3.7	84.9	▲ 4.8	1,237	千足	
			出荷 S	92.1	80.1	▲ 13.0	93.9	▲ 3.5	1,651		
			在庫 I	88.1	89.7	1.8	93.9	▲ 9.4	1,418		
			在庫率 IR	95.5	110.8	16.0	98.4	▲ 6.0	85.9		
鉱業 Mining	石灰石 Limestone	生・鉱	生産 P	113.5	104.7	▲ 7.8	100.7	▲ 1.4	11,344	千t	
			出荷 S	100.9	88.1	▲ 12.7	83.3	▲ 1.2	8,947		
			在庫 I	96.2	96.9	0.7	95.6	1.9	8,500		
			在庫率 IR	96.4	111.5	15.7	114.2	3.0	95.0		
	原油 Crude oil	生・鉱	生産 P	73.1	73.6	0.7	82.1	▲ 7.2	59,697	kl	
			出荷 S	65.7	84.6	28.8	97.2	▲ 4.3	68,537		
			在庫 I	89.5	72.7	▲ 18.8	79.9	▲ 2.9	34,772		
			在庫率 IR	136.2	84.2	▲ 38.2	81.2	1.4	50.7		
	天然ガス Natural gas	生・他	生産 P	87.4	88.7	1.5	101.9	▲ 6.0	288,391	千立方m	
			出荷 S	93.5	96.5	3.2	108.3	▲ 0.1	372,297		
			在庫 I	-	-	-	-	-	-		
			在庫率 IR	-	-	-	-	-	-		

\* 1. Classification by Use of Goods

P: Production, S: Shipments, I: Inventories, IR: Inventory Ratio

# 平成26年3月の製造工業生産予測調査結果

Survey of Production Forecast, March 2014

(1)前月比(季節調整済)

Percent change from previous month (Seasonally Adjusted)

(2)実現率及び予測修正率

Realization Ratio and

Amendment Ratio

(%)

分類		(%)			(%)	
		2月 Feb. Last Month	3月 Mar. 見込み This Month	4月 Apr. 見込み Next Month	2月の 実現率 Realization Ratio	3月の 予測修正率 Amendment Ratio
業 種 別	製 造 工 業 Manufacturing	( 1.3 )	0.9 ( ▲ 3.2 )	▲ 0.6	▲ 3.7	0.4
	鉄 鋼 業 Iron and steel	( 0.0 )	0.1 ( ▲ 2.3 )	3.4	▲ 2.5	▲ 0.1
	非 鉄 金 属 工 業 Non-ferrous metals	( 1.0 )	▲ 0.3 ( ▲ 3.6 )	▲ 4.4	▲ 2.0	1.3
	金 属 製 品 工 業 Fabricated metals	( 1.0 )	▲ 1.7 ( ▲ 4.4 )	▲ 6.0	0.1	2.9
	はん用・生産用・業務用機械工業 General-purpose, production and business oriented machinery	( ▲ 1.5 )	▲ 2.0 ( ▲ 5.8 )	9.8	▲ 4.9	▲ 1.1
	電子部品・デバイス工業 Electronic parts and devices	( 3.2 )	1.0 ( ▲ 0.3 )	0.0	▲ 6.2	▲ 5.0
	電 気 機 械 工 業 Electrical machinery	( 6.0 )	2.9 ( ▲ 5.2 )	▲ 0.7	▲ 5.8	2.1
	情 報 通 信 機 械 工 業 Information and communication electronics equipment	( 9.0 )	8.7 ( ▲ 6.6 )	▲ 16.1	▲ 6.5	8.9
	輸 送 機 械 工 業 Transport equipment	( ▲ 0.6 )	▲ 0.9 ( ▲ 2.8 )	▲ 0.6	▲ 3.6	▲ 1.7
	化 学 工 業 Chemicals	( ▲ 0.2 )	▲ 2.1 ( ▲ 3.2 )	▲ 2.6	0.0	1.2
	紙 ・ パ ル プ 工 業 Pulp and paper	( ▲ 1.5 )	0.3 ( ▲ 2.2 )	▲ 3.7	▲ 1.2	1.3
	そ の 他 Others	( 0.4 )	2.6 ( ▲ 2.3 )	▲ 3.3	▲ 1.6	3.3

(参考)

製 造 工 業 (原系列) Manufacturing (Original)		15.6	▲ 14.2
(前月調査による前月比)	( 3.1 )	( 11.0 )	

※ ( )内は前月調査による前月比を示す。

Parenteses indicate the percent change from previous month in the previous survey.

※ 調査票の提出期日は毎月10日となっている。

The deadline of submission from principal entrepreneurs is the 10th of month.

### 製造工業生産予測指数(季節調整済) Indices of Production Forecast (Seasonally Adjusted Index)

平成22年=100  
index2010=100

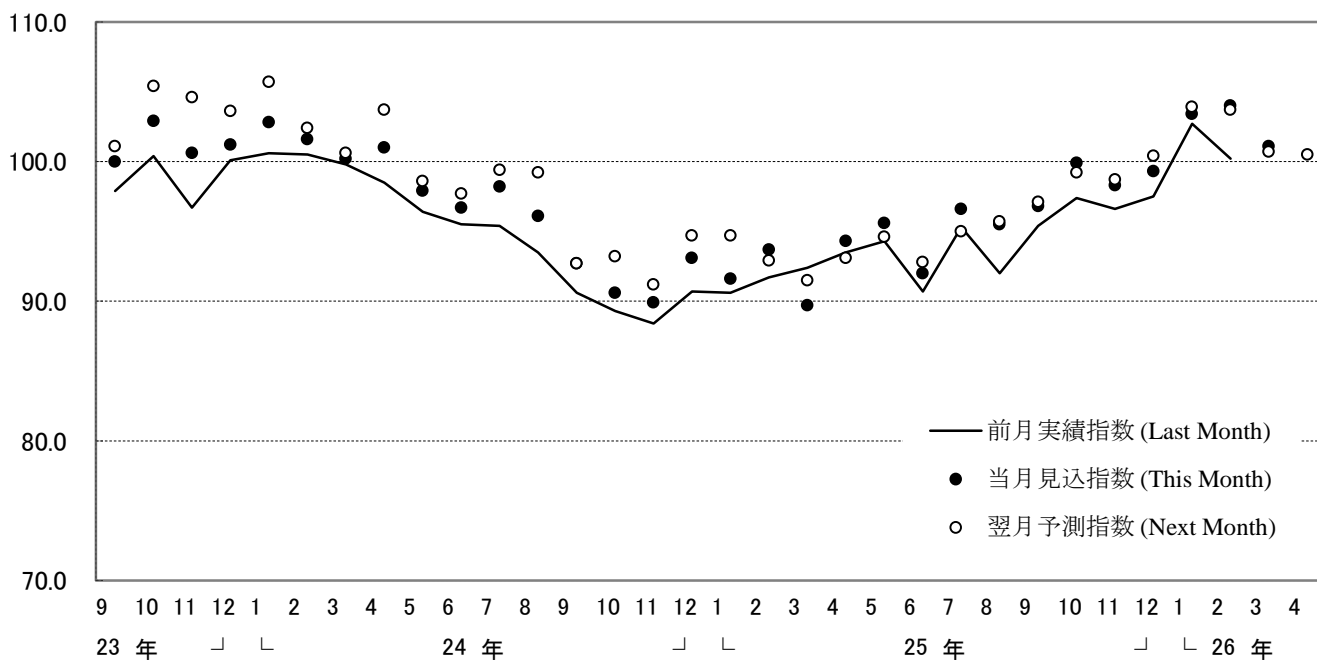

### 製造工業の実現率・予測修正率(増減率) Realization Ratio and Amendment Ratio (Percent Change From Previous Month)

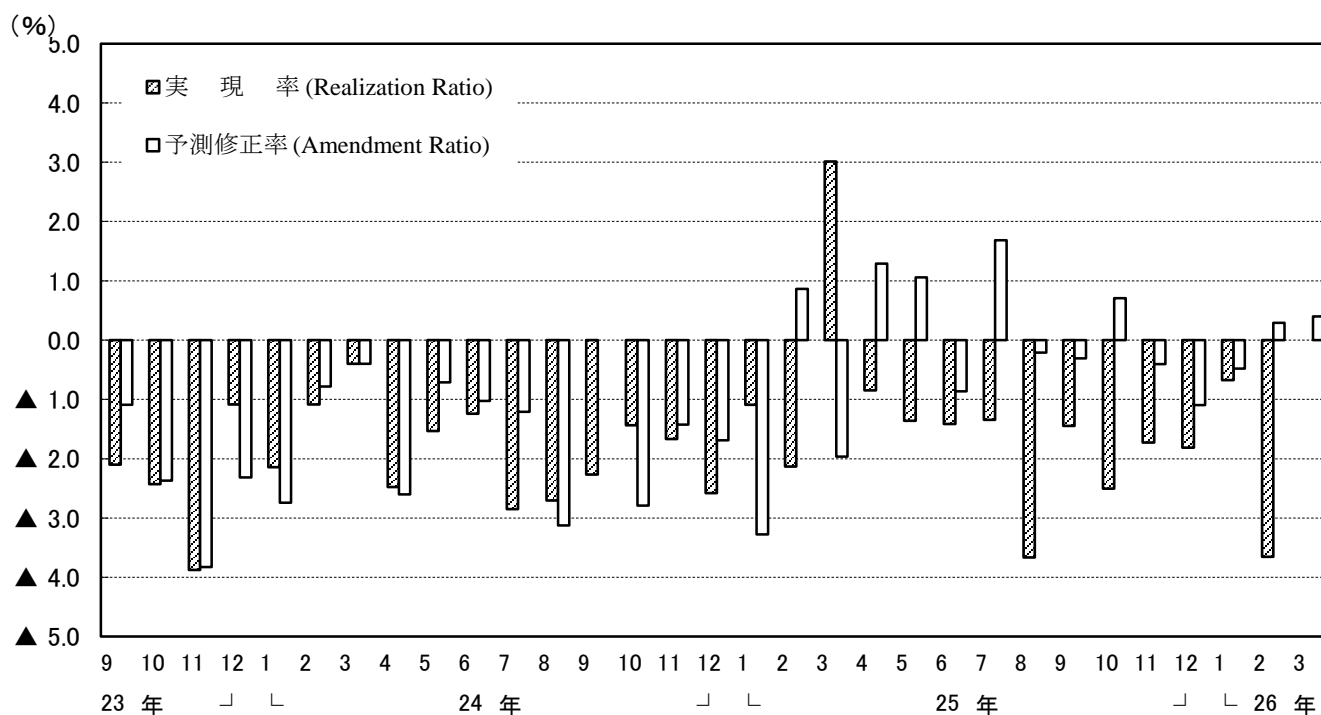

(注) このグラフは、製造工業生産予測指数の動きを表現したもので、鉱工業生産指数ではない。

Note: This graph shows the changes in indices of Production Forecast and doesn't show the very changes in Indices of Industrial Production.

<1. 製造工業：Manufacturing>

Table showing manufacturing indices for 2010-2011. Columns include: Year/Month, Seasonally Adjusted Index, %Change From Previous Month, Realization Ratio, Amendment Ratio, Original Index, %Change From Previous Year, and (Reference) Original Index by Ratio. Rows list months from Jan 2010 to Mar 2011.

<2. 鉄鋼業：Iron and steel>

Table showing iron and steel indices for 2010-2011. Columns include: Year/Month, Seasonally Adjusted Index, %Change From Previous Month, Realization Ratio, Amendment Ratio, Original Index, %Change From Previous Year, and (Reference) Original Index by Ratio. Rows list months from Jan 2010 to Mar 2011.

<3. 非鉄金属工業：Non-ferrous metals>

Table showing non-ferrous metal indices for 2010-2011. Columns include: Year/Month, Seasonally Adjusted Index, %Change From Previous Month, Realization Ratio, Amendment Ratio, Original Index, %Change From Previous Year, and (Reference) Original Index by Ratio. Rows list months from Jan 2010 to Mar 2011.

<4. 金属製品工業：Fabricated metals>

Table showing fabricated metal indices for 2010-2011. Columns include: Year/Month, Seasonally Adjusted Index, %Change From Previous Month, Realization Ratio, Amendment Ratio, Original Index, %Change From Previous Year, and (Reference) Original Index by Ratio. Rows list months from Jan 2010 to Mar 2011.

注：各比率は、伸び率（%）である。





(参考)

(1)前月比(季節調整済)

Percent change from previous month (Seasonally Adjusted)

(%)

(2)実現率及び予測修正率

Realization Ratio and

Amendment Ratio

(%)

分 類	2月 Feb.	3月 Mar.	4月 Apr.	2月の	3月の
	Last Month	見込み This Month	見込み Next Month	実現率 Realization Ratio	予測修正率 Amendment Ratio
資本財(除. 輸送機械) Capital goods(excl.Transport equipment)	( 3.1 )	▲ 1.2 ( ▲ 7.9 )	6.0	▲ 6.9	▲ 0.2
建設財 Construction goods	( 1.6 )	0.8 ( ▲ 3.3 )	▲ 1.7	▲ 1.2	3.0
耐久消費財 Durable consumer goods	( 0.6 )	0.9 ( ▲ 2.7 )	▲ 3.5	▲ 4.3	▲ 0.8
非耐久消費財 Non-durable consumer goods	( 1.3 )	4.8 ( ▲ 6.8 )	▲ 7.9	▲ 3.9	8.0
鉱工業用生産財 Producer goods for mining and manufacturing	( 1.3 )	▲ 1.7 ( ▲ 3.2 )	0.0	▲ 2.5	▲ 1.0

※ ( )内は前月調査による前月比を示す。

Parentheses indicate the percent change from previous month in the previous survey.

※ 調査票の提出期日は毎月10日となっている。

【参考】

<13. 資本財(除. 輸送機械) : Capital goods(excl. Transport equipment)>

平成22年=100  
index, 2010 =100

年 月	季節調整済指数			前月比			実現率 Realization Ratio	予測修正率 Amendment Ratio	原指数			前年同月比			(参考)原指数による		Year and Month
	Seasonally Adjusted Index			%Change From Previous Month					Original Index			%Change From Previous Year			Realization Ratio	Amendment Ratio	
	前月実績 Last Month	当月見込み This Month	翌月見込み Next Month	前月実績 Last Month	当月見込み This Month	翌月見込み Next Month			前月実績 Last Month	当月見込み This Month	翌月見込み Next Month	前月実績 Last Month	当月見込み This Month	翌月見込み Next Month	前月実績 Last Month	当月見込み This Month	
平成25年 1月調査	101.9	100.0	101.9	6.1	▲ 1.9	1.9	0.6	▲ 6.4	102.6	88.6	97.5	▲ 11.1	▲ 11.0	▲ 15.8	0.6	▲ 6.3	Jan. 2013
2月調査	95.4	102.4	94.2	▲ 6.4	7.3	▲ 8.0	▲ 4.6	0.5	84.5	98.0	129.2	▲ 15.1	▲ 15.4	▲ 12.8	▲ 4.6	0.5	Feb.
3月調査	98.9	92.6	101.3	3.7	▲ 6.4	9.4	▲ 3.4	▲ 1.7	94.6	127.0	90.2	▲ 18.3	▲ 14.3	▲ 6.4	▲ 3.5	▲ 1.7	Mar.
4月調査	99.7	102.3	103.8	0.9	2.6	1.5	7.7	1.0	136.7	91.1	91.8	▲ 7.8	▲ 5.5	▲ 4.3	7.6	1.0	Apr.
5月調査	99.2	109.5	107.0	▲ 0.5	10.4	▲ 2.3	▲ 3.0	5.5	88.4	96.8	111.1	▲ 8.3	0.9	▲ 1.1	▲ 3.0	5.4	May
6月調査	105.2	103.7	111.5	6.0	▲ 1.4	7.5	▲ 3.9	▲ 3.1	93.0	107.7	109.9	▲ 3.0	▲ 4.1	5.0	▲ 3.9	▲ 3.1	Jun.
7月調査	102.0	114.7	111.8	▲ 3.0	12.5	▲ 2.5	▲ 1.6	2.9	105.9	113.0	107.2	▲ 5.7	7.9	6.6	▲ 1.7	2.8	Jul.
8月調査	109.3	108.2	112.5	7.2	▲ 1.0	4.0	▲ 4.7	▲ 3.2	107.7	103.8	130.0	2.9	3.2	8.6	▲ 4.7	▲ 3.2	Aug.
9月調査	101.5	112.3	126.0	▲ 7.1	10.6	12.2	▲ 6.2	▲ 0.2	97.3	129.8	112.1	▲ 3.3	8.4	29.0	▲ 6.3	▲ 0.2	Sep.
10月調査	106.7	126.7	120.4	5.1	18.7	▲ 5.0	▲ 5.0	0.6	123.3	112.7	115.3	3.0	29.7	24.6	▲ 5.0	0.5	Oct.
11月調査	117.4	120.8	127.6	10.0	2.9	5.6	▲ 7.3	0.3	104.4	115.7	129.3	20.1	25.1	26.0	▲ 7.4	0.3	Nov.
12月調査	114.6	122.8	134.5	▲ 2.4	7.2	9.5	▲ 5.1	▲ 3.8	109.8	124.4	119.1	18.7	21.2	40.9	▲ 5.1	▲ 3.8	Dec.
平成26年 1月調査	116.7	129.5	131.9	1.8	11.0	1.9	▲ 5.0	▲ 3.7	118.2	114.7	126.2	15.2	35.7	33.4	▲ 5.0	▲ 3.7	Jan. 2014
2月調査	124.5	128.3	118.2	6.7	3.1	▲ 7.9	▲ 3.9	▲ 2.7	110.3	122.7	162.1	30.5	29.7	18.6	▲ 3.8	▲ 2.8	Feb.
3月調査	119.4	118.0	125.1	▲ 4.1	▲ 1.2	6.0	▲ 6.9	▲ 0.2	114.2	161.8	111.4	20.7	18.4	26.0	▲ 6.9	▲ 0.2	Mar.

<14. 建設財 : Construction goods>

年 月	季節調整済指数			前月比			実現率 Realization Ratio	予測修正率 Amendment Ratio	原指数			前年同月比			(参考)原指数による		Year and Month
	Seasonally Adjusted Index			%Change From Previous Month					Original Index			%Change From Previous Year			Realization Ratio	Amendment Ratio	
	前月実績 Last Month	当月見込み This Month	翌月見込み Next Month	前月実績 Last Month	当月見込み This Month	翌月見込み Next Month			前月実績 Last Month	当月見込み This Month	翌月見込み Next Month	前月実績 Last Month	当月見込み This Month	翌月見込み Next Month	前月実績 Last Month	当月見込み This Month	
平成25年 1月調査	105.9	107.9	110.7	0.8	1.9	2.6	▲ 3.0	1.8	109.7	105.6	106.8	▲ 6.7	▲ 4.9	▲ 9.8	▲ 3.0	1.8	Jan. 2013
2月調査	103.9	110.9	107.6	▲ 1.9	6.7	▲ 3.0	▲ 3.7	0.2	101.7	107.0	110.5	▲ 8.4	▲ 9.6	▲ 5.6	▲ 3.7	0.2	Feb.
3月調査	106.7	108.3	107.2	2.7	1.5	▲ 1.0	▲ 3.8	0.7	102.9	111.2	101.4	▲ 13.1	▲ 5.0	▲ 1.5	▲ 3.8	0.6	Mar.
4月調査	107.4	108.4	109.9	0.7	0.9	1.4	▲ 0.8	1.1	110.3	102.5	105.6	▲ 5.8	▲ 0.4	▲ 0.1	▲ 0.8	1.1	Apr.
5月調査	109.5	110.6	112.9	2.0	1.0	2.1	1.0	0.6	103.5	106.3	108.4	0.6	0.6	2.4	1.0	0.7	May
6月調査	110.2	113.2	112.4	0.6	2.7	▲ 0.7	▲ 0.4	0.3	105.9	108.7	114.5	0.2	2.6	3.2	▲ 0.4	0.3	Jun.
7月調査	109.9	113.3	114.9	▲ 0.3	3.1	1.4	▲ 2.9	0.8	105.6	115.4	107.1	▲ 0.3	4.1	2.5	▲ 2.9	0.8	Jul.
8月調査	113.2	116.8	113.3	3.0	3.2	▲ 3.0	▲ 0.1	1.7	115.3	108.9	111.7	4.0	4.2	5.4	▲ 0.1	1.7	Aug.
9月調査	112.3	113.2	109.5	▲ 0.9	0.8	▲ 3.3	▲ 3.9	▲ 0.1	104.7	111.6	118.8	0.2	5.3	1.7	▲ 3.9	▲ 0.1	Sep.
10月調査	112.9	111.8	110.2	0.5	▲ 1.0	▲ 1.4	▲ 0.3	2.1	111.3	121.3	120.1	5.0	3.9	3.0	▲ 0.3	2.1	Oct.
11月調査	112.7	111.9	110.6	▲ 0.2	▲ 0.7	▲ 1.2	0.8	1.5	122.3	121.9	116.7	4.7	4.5	6.4	0.8	1.5	Nov.
12月調査	111.1	111.7	113.1	▲ 1.4	0.5	1.3	▲ 0.7	1.0	121.1	117.8	110.7	3.9	7.4	8.8	▲ 0.7	0.9	Dec.
平成26年 1月調査	112.2	117.0	117.5	1.0	4.3	0.4	0.4	3.4	118.4	114.5	113.3	7.9	12.6	10.1	0.5	3.4	Jan. 2014
2月調査	115.9	117.8	113.9	3.3	1.6	▲ 3.3	▲ 0.9	0.3	113.4	113.6	117.0	11.5	10.4	6.1	▲ 1.0	0.3	Feb.
3月調査	116.4	117.3	115.3	0.4	0.8	▲ 1.7	▲ 1.2	3.0	112.3	120.4	109.0	9.1	9.2	5.3	▲ 1.1	2.9	Mar.

注 : 各比率は、伸び率 (%) である。

<15. 耐久消費財 : Durable consumer goods>

年 月	季節調整済指数			前月比 %Change From Previous Month			実現率 Realization Ratio	予測修正率 Amendment Ratio	原指数			前年同月比 %Change From Previous Year			(参考)原指数による		Year and Month	
	Seasonally Adjusted Index			%Change From Previous Month					Original Index			%Change From Previous Year			実現率 Realization Ratio	予測修正率 Amendment Ratio		
	前月実績 Last Month	当月見込み This Month	翌月見込み Next Month	前月実績 Last Month	当月見込み This Month	翌月見込み Next Month			前月実績 Last Month	当月見込み This Month	翌月見込み Next Month	前月実績 Last Month	当月見込み This Month	翌月見込み Next Month	前月実績 Last Month	当月見込み This Month		翌月見込み Next Month
平成25年	1月調査	81.4	84.7	87.6	3.2	4.1	3.4	▲0.2	▲3.2	78.0	78.3	84.7	▲20.7	▲15.7	▲17.8	▲0.3	▲3.2	Jan. 2013
	2月調査	83.7	88.2	84.3	2.8	5.4	▲4.4	▲1.2	0.7	77.4	85.2	87.4	▲16.7	▲17.3	▲19.1	▲1.1	0.6	Feb.
	3月調査	87.6	83.2	85.6	4.7	▲5.0	2.9	▲0.7	▲1.3	84.7	86.3	78.8	▲17.8	▲20.2	▲12.0	▲0.6	▲1.3	Mar.
	4月調査	83.3	87.2	89.8	▲4.9	4.7	3.0	0.1	1.9	86.4	80.3	82.8	▲20.1	▲10.3	▲4.6	0.1	1.9	Apr.
	5月調査	87.2	89.0	81.7	4.7	2.1	▲8.2	0.0	▲0.9	80.3	82.0	88.2	▲10.3	▲5.5	▲11.3	0.0	▲1.0	May
	6月調査	86.6	81.7	85.3	▲0.7	▲5.7	4.4	▲2.7	0.0	79.8	88.2	97.9	▲8.1	▲11.3	▲4.5	▲2.7	0.0	Jun.
	7月調査	81.5	86.7	84.3	▲5.9	6.4	▲2.8	▲0.2	1.6	87.9	99.5	76.4	▲11.6	▲2.9	▲7.5	▲0.3	1.6	Jul.
	8月調査	85.6	85.3	88.4	5.0	▲0.4	3.6	▲1.3	1.2	98.3	77.3	92.1	▲4.1	▲6.4	8.9	▲1.2	1.2	Aug.
	9月調査	81.8	87.7	90.2	▲4.4	7.2	2.9	▲4.1	▲0.8	74.1	91.4	94.1	▲10.3	8.0	11.0	▲4.1	▲0.8	Sep.
	10月調査	88.0	91.5	91.6	7.6	4.0	0.1	0.3	1.4	91.7	95.5	92.8	8.4	12.6	13.6	0.3	1.5	Oct.
	11月調査	91.1	89.8	90.4	3.5	▲1.0	0.7	▲0.4	▲2.0	95.1	91.0	88.5	12.1	11.4	13.5	▲0.4	▲1.9	Nov.
	12月調査	89.3	90.2	97.2	▲2.0	1.0	7.8	▲0.6	▲0.2	90.5	88.3	89.9	10.8	13.2	16.1	▲0.5	▲0.2	Dec.
平成26年	1月調査	88.1	97.0	97.1	▲1.3	10.1	0.1	▲2.3	▲0.2	86.3	89.7	93.8	10.6	15.9	10.7	▲2.3	▲0.2	Jan. 2014
	2月調査	96.9	97.5	94.9	10.0	0.6	▲2.7	▲0.1	0.4	89.6	94.2	98.4	15.8	11.2	13.9	▲0.1	0.4	Feb.
	3月調査	93.3	94.1	90.8	▲3.7	0.9	▲3.5	▲4.3	▲0.8	90.2	97.6	83.6	6.5	13.0	4.1	▲4.2	▲0.8	Mar.

<16. 非耐久消費財 : Non-durable consumer goods>

年 月	季節調整済指数			前月比 %Change From Previous Month			実現率 Realization Ratio	予測修正率 Amendment Ratio	原指数			前年同月比 %Change From Previous Year			(参考)原指数による		Year and Month	
	Seasonally Adjusted Index			%Change From Previous Month					Original Index			%Change From Previous Year			実現率 Realization Ratio	予測修正率 Amendment Ratio		
	前月実績 Last Month	当月見込み This Month	翌月見込み Next Month	前月実績 Last Month	当月見込み This Month	翌月見込み Next Month			前月実績 Last Month	当月見込み This Month	翌月見込み Next Month	前月実績 Last Month	当月見込み This Month	翌月見込み Next Month	前月実績 Last Month	当月見込み This Month		翌月見込み Next Month
平成25年	1月調査	97.0	101.6	99.4	▲1.0	4.7	▲2.2	▲1.9	7.6	103.9	86.3	89.1	3.3	6.8	▲3.0	▲1.9	7.6	Jan. 2013
	2月調査	99.3	95.7	92.3	2.4	▲3.6	▲3.6	▲2.3	▲3.7	84.4	85.8	94.2	4.5	▲6.6	▲6.3	▲2.2	▲3.7	Feb.
	3月調査	97.5	91.0	96.0	▲1.8	6.7	5.5	1.9	▲1.4	87.4	92.8	94.9	▲4.9	▲7.7	▲1.8	1.9	▲1.5	Mar.
	4月調査	99.0	102.7	97.1	1.5	3.7	▲5.5	8.8	7.0	101.0	101.6	91.4	0.5	5.2	2.0	8.8	7.1	Apr.
	5月調査	95.8	96.1	97.0	▲3.2	0.3	0.9	▲6.7	▲1.0	94.7	90.4	98.2	▲2.0	0.9	1.3	▲6.8	▲1.1	May
	6月調査	95.5	95.5	100.8	▲0.3	0.0	5.5	▲0.6	▲1.5	89.9	96.7	108.2	0.3	▲0.2	4.4	▲0.6	▲1.5	Jun.
	7月調査	97.2	100.3	98.1	1.8	3.2	▲2.2	1.8	▲0.5	98.4	107.6	97.0	1.5	3.9	0.3	1.8	▲0.6	Jul.
	8月調査	101.8	101.3	102.7	4.7	▲0.5	1.4	1.5	3.3	109.2	100.2	101.3	5.4	3.6	2.9	1.5	3.3	Aug.
	9月調査	100.8	105.1	99.7	▲1.0	4.3	▲5.1	▲0.5	2.3	99.7	103.7	103.7	3.1	5.4	0.4	▲0.5	2.4	Sep.
	10月調査	103.1	102.5	100.5	2.3	▲0.6	▲2.0	▲1.9	2.8	101.7	106.6	112.7	3.4	3.2	2.2	▲1.9	2.8	Oct.
	11月調査	100.4	103.9	104.9	▲2.6	3.5	1.0	▲2.0	3.4	104.4	116.6	112.7	1.1	5.7	8.5	▲2.1	3.5	Nov.
	12月調査	101.5	100.6	97.9	1.1	▲0.9	▲2.7	▲2.3	▲4.1	113.9	108.1	83.2	3.3	4.0	▲1.4	▲2.3	▲4.1	Dec.
平成26年	1月調査	97.6	100.4	99.7	▲3.8	2.9	▲0.7	▲3.0	2.6	104.8	85.3	89.4	0.9	1.1	2.3	▲3.1	2.5	Jan. 2014
	2月調査	103.0	104.3	97.2	5.5	1.3	▲6.8	2.6	4.6	87.5	93.5	99.2	3.7	7.0	▲1.8	2.6	4.6	Feb.
	3月調査	100.2	105.0	96.7	▲2.7	4.8	▲7.9	▲3.9	8.0	89.8	107.1	95.6	2.7	6.0	1.0	▲4.0	8.0	Mar.

<17. 鉱工業用生産財 : Producer goods for mining and manufacturing>

年 月	季節調整済指数			前月比 %Change From Previous Month			実現率 Realization Ratio	予測修正率 Amendment Ratio	原指数			前年同月比 %Change From Previous Year			(参考)原指数による		Year and Month	
	Seasonally Adjusted Index			%Change From Previous Month					Original Index			%Change From Previous Year			実現率 Realization Ratio	予測修正率 Amendment Ratio		
	前月実績 Last Month	当月見込み This Month	翌月見込み Next Month	前月実績 Last Month	当月見込み This Month	翌月見込み Next Month			前月実績 Last Month	当月見込み This Month	翌月見込み Next Month	前月実績 Last Month	当月見込み This Month	翌月見込み Next Month	前月実績 Last Month	当月見込み This Month		翌月見込み Next Month
平成25年	1月調査	87.3	87.7	88.9	0.5	0.5	1.4	▲6.1	▲3.6	86.1	84.7	83.0	▲6.3	▲4.7	▲9.1	▲6.1	▲3.5	Jan. 2013
	2月調査	88.8	90.8	91.9	1.7	2.3	1.2	1.3	2.1	85.7	84.7	92.9	▲3.6	▲7.2	▲1.8	1.2	2.0	Feb.
	3月調査	88.4	88.8	90.1	▲0.5	0.5	1.5	▲2.6	▲3.4	82.5	89.7	87.9	▲9.6	▲5.2	▲1.1	▲2.6	▲3.4	Mar.
	4月調査	90.8	90.9	91.1	2.7	0.1	0.2	2.3	0.9	91.8	88.7	89.6	▲3.0	▲0.6	▲0.3	2.3	0.9	Apr.
	5月調査	90.9	91.6	90.2	0.1	0.8	▲1.5	0.0	0.5	88.7	90.1	91.1	▲0.2	0.2	▲2.3	0.0	0.6	May
	6月調査	91.9	89.6	89.9	1.1	▲2.5	0.3	0.3	▲0.7	90.4	90.5	94.1	0.6	▲2.9	0.4	0.3	▲0.7	Jun.
	7月調査	88.0	91.2	91.8	▲4.2	3.6	0.7	▲1.8	1.4	88.9	95.4	91.8	▲4.6	1.8	3.1	▲1.8	1.4	Jul.
	8月調査	91.2	91.8	91.0	3.6	0.7	▲0.9	0.0	0.0	95.4	91.8	93.7	1.8	3.1	5.2	0.0	0.0	Aug.
	9月調査	89.2	90.6	91.9	▲2.2	1.6	1.4	▲2.8	▲0.4	89.2	93.3	94.8	0.2	4.7	5.9	▲2.8	▲0.4	Sep.
	10月調査	90.1	91.9	91.8	1.0	2.0	▲0.1	▲0.6	0.0	92.8	94.8	92.6	4.2	5.9	4.9	▲0.5	0.0	Oct.
	11月調査	90.5	91.6	92.4	0.4	1.2	0.9	▲1.5	▲0.2	93.4	92.4	91.8	4.4	4.6	6.6	▲1.5	▲0.2	Nov.
	12月調査	90.8	92.0	94.1	0.3	1.3	2.3	▲0.9	▲0.4	91.6	91.4	90.8	3.7	6.2	6.0	▲0.9	▲0.4	Dec.
平成26年	1月調査	91.8	94.3	94.5	1.1	2.7	0.2	▲0.2	0.2	91.2	91.0	88.2	5.9	6.2	6.9	▲0.2	0.2	Jan. 2014
	2月調査	94.7	95.9	92.8	3.2	1.3	▲3.2	0.4	1.5	91.4	89.5	93.8	6.7	8.5	2.2	0.4	1.5	Feb.
	3月調査	93.5	91.9	91.9	▲1.3	▲1.7	0.0	▲2.5	▲1.0	87.3	92.9	89.7	5.8	1.2	1.1	▲2.5	▲1.0	Mar.

注：各比率は、伸び率（%）である。



(注)

1. 本調査は、毎月10日現在で製造工業の主要195品目につき、それぞれの主要企業から、生産数量の前月実績、当月見込み及び翌月見込みについて報告された結果を平成22年=100.0として指数化し、その指数をもとに、前月伸び率並びに実現率及び予測修正率を公表するものである。

2.

実現率……………今回予測調査による前月実績の指数/前回予測調査による当月見込みの指数  
 予測修正率……………今回予測調査による当月見込みの指数/前回予測調査による翌月見込みの指数

(例)

今回予測調査による前月実績の指数100.0、今回予測調査による当月見込みの指数105.0  
 前回予測調査による当月見込みの指数90.0、前回予測調査による翌月見込みの指数110.0  
 とすると、

実現率は、 $100.0 / 90.0 \times 100 = 111.1\%$

予測修正率は、 $105.0 / 110.0 \times 100 = \blacktriangle 4.5\%$

3. その他……………窯業・土石製品工業、石油製品工業、ゴム製品工業、繊維工業及びその他製品工業の合計である。

1. The Survey of Production Forecast in Manufacturing shows the figures as of the 10th of month.

For this, survey production is collected for the previous month, the current month, and the following month from principal entrepreneurs and is calculated for approximately 195 manufacturing goods. (Index.2010=100). The results indicate Production for the current and the next 2 months. Indices are made showing the Realization Ratio, and Amended Ratio and the changes from the previous month.

2.

Realization Ratio

=Real amount of the previous month in the current time's survey divided by estimated amount of the current month in the previous time's survey

Amendment Ratio

=Estimated amount of the current month in the current time's survey divided by the estimated amount of the following month in the previous time's survey

3.“Others” includes “Ceramics, Stone and Clay Products,” “Petroleum Products,” “Rubber Products,” “Textiles” and “Other Products.”

【製造工業生産予測指数 ウェイト表】  
 Weights of Survey of Production Forecast

製造工業 Manufacturing	10000.0	製造工業 Manufacturing	10000.0
鉄鋼業 Iron and steel	536.3	最終需要財 Final demand goods	5294.4
非鉄金属工業 Non-ferrous metals	260.8	投資財 Investment goods	2746.6
金属製品工業 Fabricated metals	429.1	資本財 Capital goods	2281.7
はん用・生産用・業務用機械工業 General-purpose, production and business oriented machinery	1616.8	資本財(除. 輸送機械) Capital goods(excl.Transport equipment)	1863.0
電子部品・デバイス工業 Electronic parts and devices	1083.3	建設財 Construction goods	464.9
電気機械工業 Electrical machinery	960.0	消費財 Consumer goods	2547.8
情報通信機械工業 Information and communication electronics equipment	811.7	耐久消費財 Durable consumer goods	2258.8
輸送機械工業 Transport equipment	1889.3	非耐久消費財 Non-durable consumer goods	289.0
化学工業 Chemicals	1149.6	生産財 Producer goods	4705.6
紙・パルプ工業 Pulp and paper	282.7	鉱工業用生産財 For mining and manufacturing	4369.5
その他 Others	980.4	その他用生産財 For others uses	336.1

## 鉱工業指数における X-12-ARIMA のスペックファイル等について

The Spec files, etc. adopted in the seasonal adjustment of the Indices of Industrial Production using the X-12-ARIMA method

### (1) 手法 (Method)

鉱工業指数における季節調整済指数系列は、季節要因に加え、曜日・祝祭日要因、うるう年要因によっても調整されている(在庫・在庫率指数については、季節要因のみ)。

具体的には以下のとおり。

$$\text{季節調整済指数} = \text{原指数} \div (\text{季節} \cdot \text{曜日} \cdot \text{祝祭日} \cdot \text{うるう年指数})$$

Not only seasonal but also 'trading-day and holiday' and 'leap-year' effects are adjusted as follows:

Seasonally adjusted index = Original Index / (Seasonal, 'Trading-day and holiday' and 'Leap-year' indices)  
(Indices of Producers' Inventories and Inventory Ratio were adjusted by only seasonal effects.)

### (2) スペックファイル (Spec File)

使用しているスペックファイルの見本は以下のとおり。

The spec files of X-12-ARIMA for seasonal adjustment are as follows:

```
series { start = 2005.1
        span = (2005.1,2012.12)
        decimals = 1 }
transform { function = log }
arma { model = (0 1 2)(0 1 1) }
regression { variables = (td1 nolpyear lpyear) → 在庫・在庫率指数の場合は regression の { }内を削除
            save = (td hol) * The case of indices of Producers' Inventories
            user = (jap-hol) and Inventory Ratio, delete the word
            usertype = holiday "regression" within the brackets {}
            start = 2005.1
            file = "xxxxxxxxxxxxxxxxxxxxxxx" }
forecast { maxlead = 12 }
estimate { save = ( mdl )
          maxiter = 500 }
x11 { print = (none + d10 + d11 + d16)
      save = (d10 d11 d16)
      seasonalma=x11default }
```

### (3) 季節指数等の運用 (Employment of seasonal index, 'trading-day and holiday' and 'leap-year' indices)

平成25年1月以降の季節指数は、暫定季節調整方式を採用している。具体的には、平成24年の季節指数を適用している。

これに対し、曜日・祝祭日・うるう年指数は、暫定方式を採らず、上記(2)で推計されたパラメータとカレンダーから計算して利用している。

The method of temporary seasonal adjustment is adopted for the seasonal index after January 2013. Concretely to say, the monthly seasonal index in 2012 is adopted as those in 2013. As for 'trading-day and holiday' and 'leap-year' indices, this method is not adopted, and 'trading-day and holiday' and 'leap-year' indices are calculated from estimated parameters in (2) and calendar.

(4) 異常値処理 (Outlier detection)

平成22年基準改定において、異常値が検出された系列と異常値処理を行った種別、年月は以下のとおり。

In the 2010 base revision, outlier-detected indices, type of outliers and period of outliers are as follows:

系列名称 Type of index		異常値種別 Type of Outliers	処理年月 Period of Outliers
鉱工業指数 Production index	生産 Production	TC	2009 02 February, 2009
			2011 03 March, 2011
	出荷 Shipments	LS	2011 03 March, 2011
		TC	2011 04 April, 2011
	在庫 Inventories	TC	2011 03 March, 2011
在庫率 Inventory ratio	LS	2011 06 June, 2011	
製造工業稼働率 ・生産能力指数 Operating ratio index, Production capacity index	稼働率 Operating ratio	TC	2009 02 February, 2009
			2011 03 March, 2011
		AO	2011 04 April, 2011
製造工業生産予測指数 Production forecast index		TC	2011 03 March, 2011
		AO	2011 04 April, 2011

TC: temporary change  
LS: level shift  
AO: additive outlier

これにより平成22年基準改定で修正した(2) のスペックファイルは以下のとおり。

< 鉱工業生産指数の場合 >

That is, the spec file modified for the 2010 base revision is as follows:

< In the case of Production index >

```
regression { variables = (td1 nolpyear lpyear tc2009.2 tc2011.3)
```



政府統計

リサイクル適性 **(A)**

この印刷物は、印刷用の紙へ  
リサイクルできます。