

# 鉱工業(生産・出荷・在庫)指数確報

Indices of Industrial Production (Revised Report)

## 製造工業生産能力指数・稼働率指数

Indices of Production Capacity and Operating Ratio

**I I P**

**平成27年2月分**

February, 2015

**(平成26年 年間補正)**

(Annual revision for 2014)

**平成27年4月15日**

April 15, 2015

経済産業省大臣官房調査統計グループ

Research and Statistics Department

Minister's Secretariat

Ministry of Economy, Trade and Industry

## 利用上の注意

1. 鉱工業指数は、統計法第二条第四項第三号の規定により指定された基幹統計です。
2. 本書は以下の指数等を公表するものです。
  - (1) 鉱工業生産・出荷・在庫指数確報
  - (2) 製造工業生産能力指数及び稼働率指数
3. 平成27年2月分確報公表(平成27年4月15日公表)において、平成26年1月分以降の数値について年間補正を行いました。
4. 季節調整方法については、センサス局法のX-12-ARIMAにより季節調整を行っています。使用しているX-12-ARIMAのスペックファイル等については、「鉱工業指数におけるX-12-ARIMAのスペックファイル等について」(44頁)を参照してください。
5. 本書に記載された数値を他に転載するときは、「経済産業省: 鉱工業指数」による旨を必ず明記してください。
6. 本書の内容についてのお問い合わせ: 経済産業省大臣官房調査統計グループ経済解析室 東京都千代田区霞が関一丁目3番1号(〒100-8902)  
Tel: 03-3501-1644(ダイヤルイン) FAX: 03-3501-7775
7. 統計情報アクセス用URLは、<http://www.meti.go.jp/statistics/index.html>

## REMARKS

1. Indices of Industrial Production are the fundamental statistics designated under Article 2, paragraph (4), item (iii) of the Statistics Act.
2. This monthly survey contains the following data.
  - (1) Indices of Industrial Production, Producer's Shipments, Producer's Inventories and Inventory Ratio (Revised Report)
  - (2) Indices of Production Capacity and Operating Ratio
3. Annual data revision was implemented for the data for January 2014 and thereafter in the revised report for February 2015, which was published on April 15, 2015.
4. As for the Indices of Industrial Production, the Census Bureau's X-12-ARIMA method is adopted for the seasonal adjustment. Please refer to "The Spec files, etc. adopted in the seasonal adjustment of the Indices of Industrial Production using the X-12-ARIMA method"(P.44) for details.
5. "METI: Indices of Industrial Production" should be indicated as the reference source.
6. Please contact the following for additional information.  
Economic Analysis Office, Research and Statistics Department, Minister's Secretariat, Ministry of Economy, Trade and Industry  
1-3-1, Kasumigaseki, Chiyoda-ku, Tokyo 100-8902, Japan Tel:81-3-3501-1644 Fax:81-3-3501-7775
7. The URL is <http://www.meti.go.jp/english/statistics/index.html>

## 目次 CONTENTS

平成27年2月の鉱工業(生産・出荷・在庫)指数の動向(確報)	Indices of Industrial Production for February, 2015 (Revised Report)	1
指数表 Tables of Indices		
時系列表 Historical Data		7
業種別 生産・出荷・在庫・在庫率指数 Indices of Industrial Production, Shipments, Inventories and Inventory Ratio (Classification by Industry)		32
財分類別 生産・出荷・在庫・在庫率指数 Indices of Industrial Production, Shipments, Inventories and Inventory Ratio (Classification by Use of Goods)		36
平成27年2月の製造工業生産能力指数・稼働率指数の動向	Indices of Production Capacity and Operating Ratio for February, 2015	38
鉱工業指数におけるX-12-ARIMAのスペックファイル等について		44
The spec files, etc. adopted in the seasonal adjustment of the Indices of Industrial Production using the X-12-ARIMA method		
ウェイト表 Tables of weights		46

## 今後の公表予定 Date of release from now on

公表時間 Time of Release	平成27年3月分 March, 2015	平成27年4月分 April, 2015	平成27年5月分 May, 2015	平成27年6月分 June, 2015
速報(8:50 a.m.) Preliminary Report	平成27年4月30日 April 30, 2015	平成27年5月29日 May 29, 2015	平成27年6月29日 June 29, 2015	平成27年7月30日 July 30, 2015
確報(1:30 p.m.) Revised Report	平成27年5月18日 May 18, 2015	平成27年6月12日 June 12, 2015	平成27年7月13日 July 13, 2015	平成27年8月12日 August 12, 2015

平成27年2月の鉱工業(生産・出荷・在庫)指数の動向(確報)

Indices of Industrial Production for February, 2015 (Revised Report)

平成 22年=100.0

Index,2010=100.0

項目	季節調整済指数 Seasonally Adjusted Index		原指数 Original Index	
	(速報時における季節調整済指数)	Percent Change		Percent Change
		前月比(%) (速報時における前月比(%)) From Previous Month	前年同月比(%) From Previous Year	
生産 Production	98.9 ( 98.6 )	▲ 3.1 ( ▲ 3.4 )	95.8	▲ 2.0
出荷 Shipments	97.9 ( 97.6 )	▲ 4.4 ( ▲ 4.7 )	95.4	▲ 2.9
在庫 Inventory	113.0 ( 113.0 )	1.1 ( 1.1 )	115.0	7.0
在庫率 Inventory Ratio	113.4 ( 113.6 )	4.0 ( 4.2 )	116.4	8.8

注: ▲は低下を示す

Note: ▲ indicates a negative figure.

## 概 況

- 生産は、前月比▲3.1%の低下であった。  
業種別にみると、はん用・生産用・業務用機械工業、電子部品・デバイス工業、電気機械工業等が低下し、石油・石炭製品工業、パルプ・紙・紙加工品工業、その他工業が上昇した。  
出荷は、前月比▲4.4%の低下であった。  
業種別にみると、はん用・生産用・業務用機械工業、電子部品・デバイス工業、輸送機械工業等が低下し、石油・石炭製品工業、食料品・たばこ工業、鉄鋼業が上昇した。  
在庫は、前月比 1.1%の上昇であった。  
業種別にみると、はん用・生産用・業務用機械工業、輸送機械工業、電気機械工業等が上昇し、石油・石炭製品工業、金属製品工業、鉄鋼業等が低下した。
- 確報と速報を比べると、生産、出荷は上方修正、在庫は変わらず、在庫率は下方修正であった。生産の上方修正は、ビール、航空機用機体部品(プロペラ・回転翼を含む)等による。
- 製造工業稼働率指数は、101.0 で前月比▲3.2%の低下であった。  
製造工業生産能力指数は、95.6 で前月比 0.0%の横ばいであった。

# 鋳工業生産・出荷・在庫・在庫率指数の推移

(平成22年基準・季節調整済指数)  
(2010 average=100・Seasonally Adjusted Index)

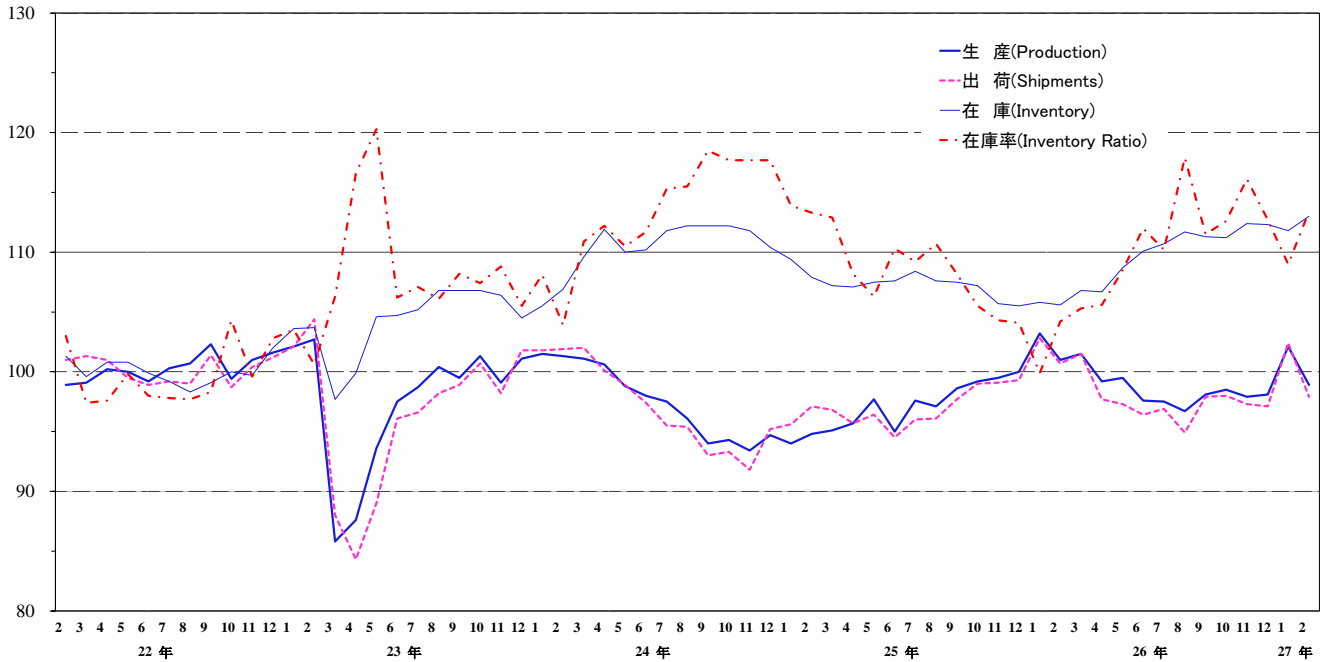

上記グラフのうち、平成25年2月分～27年2月分までの拡大図

Magnified figure ( from February, 2013 to February, 2015 )

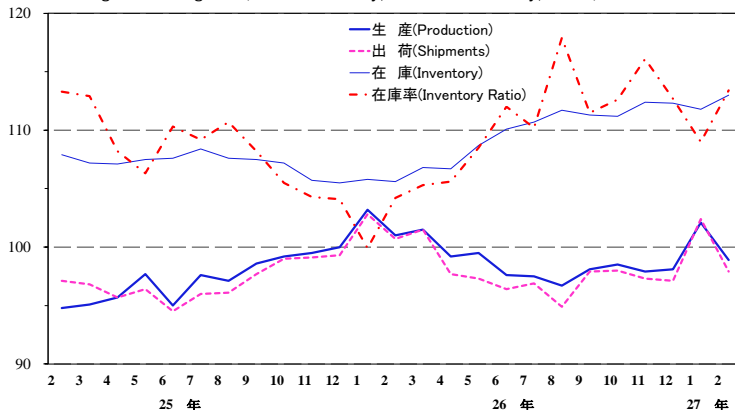

鉄鋼業 Iron and steel

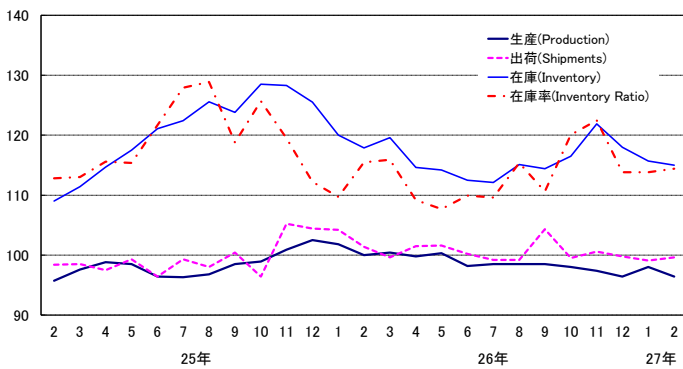

非鉄金属工業 Non-ferrous metals

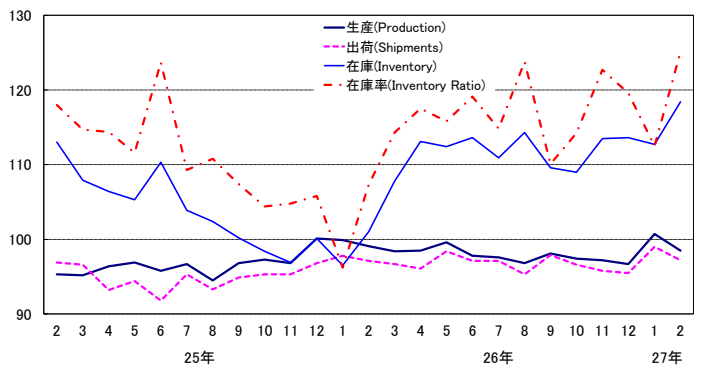

金属製品工業 Fabricated metals

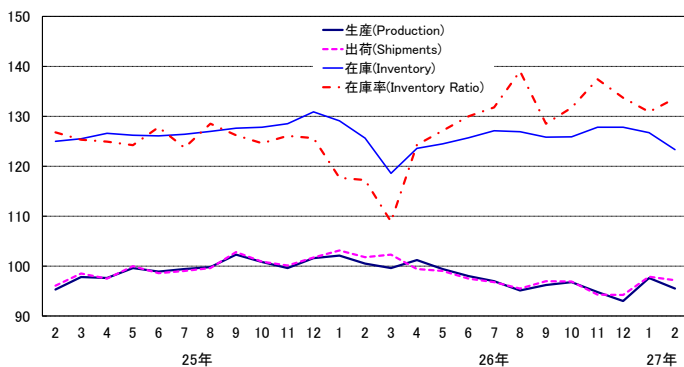

はん用・生産用・業務用機械工業

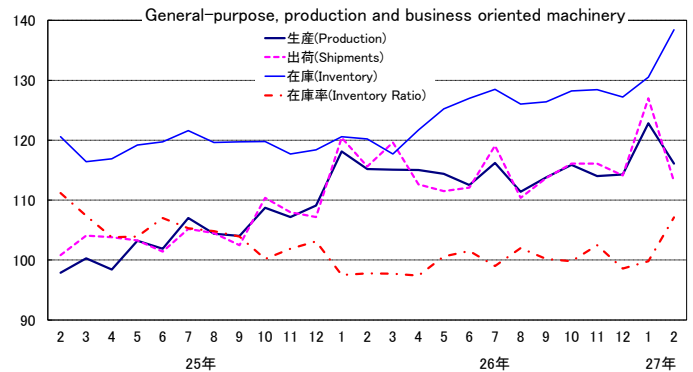

電子部品・デバイス工業 Electronic parts and devices

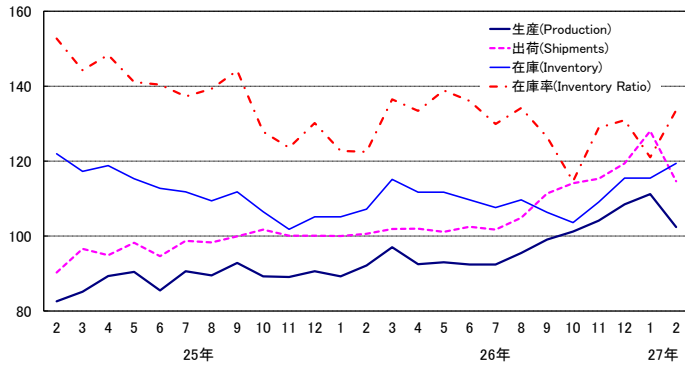

電気機械工業 Electrical machinery

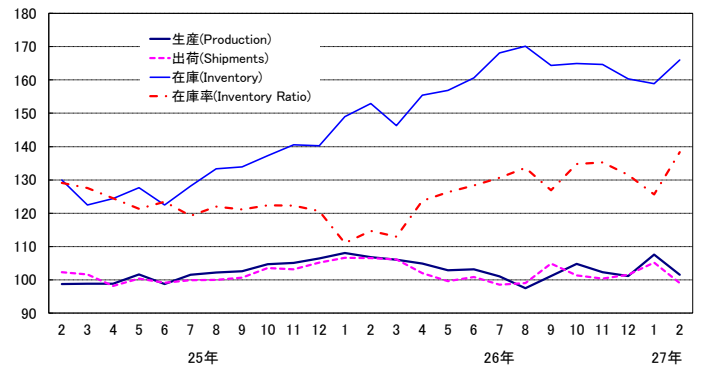

情報通信機械工業

Information and communication electronics equipment

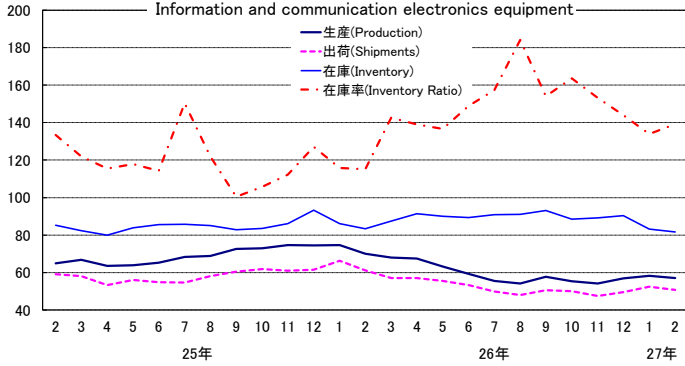

輸送機械工業 Transport equipment

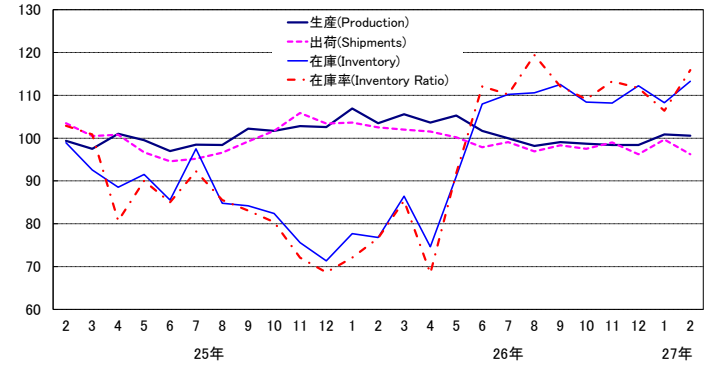

窯業・土石製品工業 Ceramics, stone and clay products

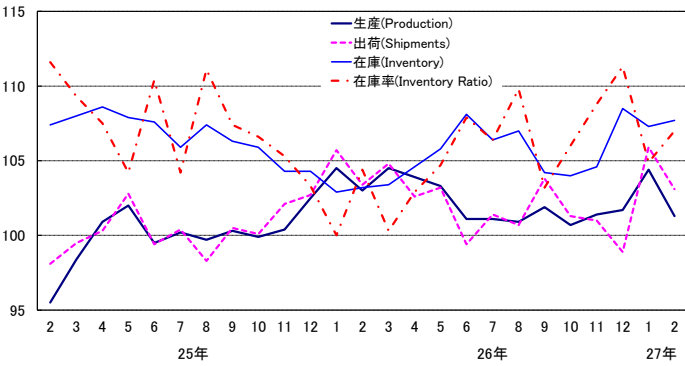

化学工業 Chemicals

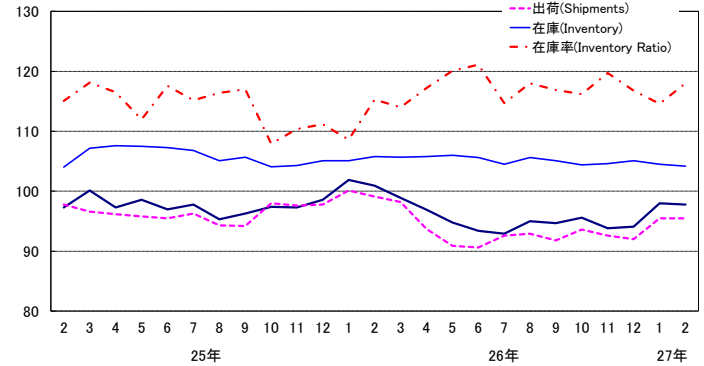

石油・石炭製品工業 Petroleum and coal products

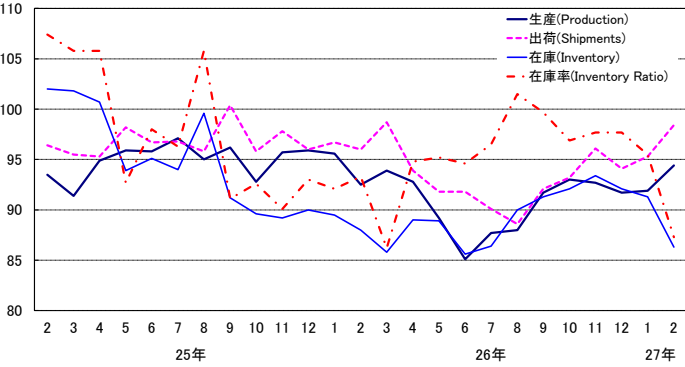

プラスチック製品工業 Plastic products

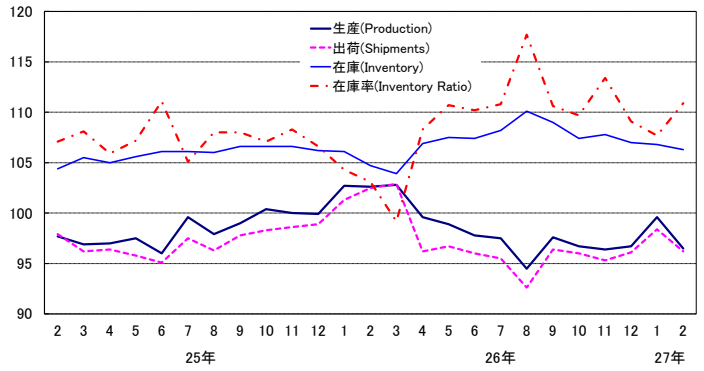

パルプ・紙・紙加工品工業 Pulp, paper and paper products

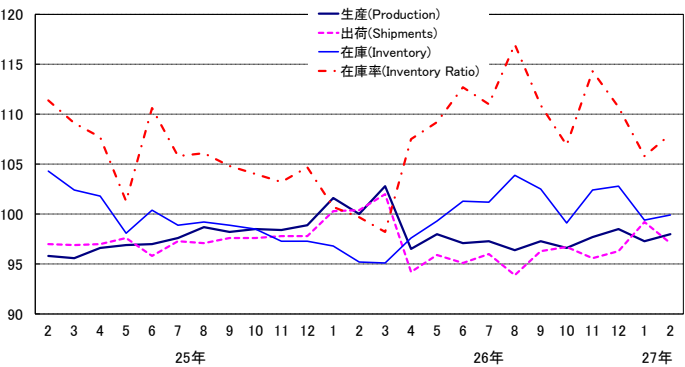

繊維工業 Textiles

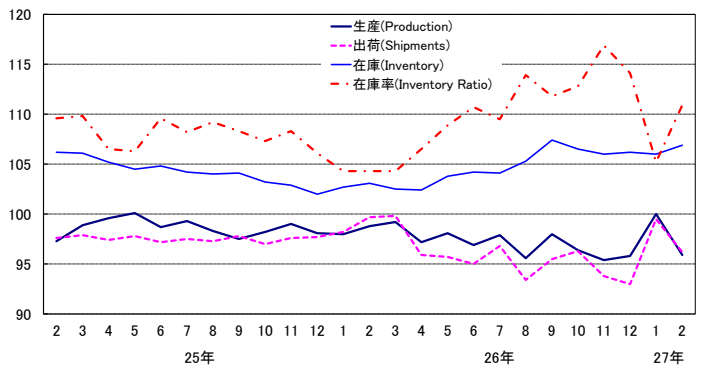

# 《 生 産 》

## 低下した業種

業 種	寄 与 し た 主 な 品 目
はん用・生産用・業務用機械工業 前 月 比 ▲ 5.5 %減 前 年 同 月 比 0.8 %増	反応用機器、水管ボイラ、一般用蒸気タービン等
電子部品・デバイス工業 前 月 比 ▲ 7.9 %減 前 年 同 月 比 11.2 %増	アクティブ型液晶素子(中・小型)、固定コンデンサ、モス型半導体集積回路(CCD)等
電気機械工業 前 月 比 ▲ 5.7 %減 前 年 同 月 比 ▲ 4.9 %減	一般用タービン発電機、非標準変圧器、半導体・IC測定器等
プラスチック製品工業 前 月 比 ▲ 3.1 %減 前 年 同 月 比 ▲ 5.9 %減	プラスチック製機械器具部品、プラスチック製フィルム・シート、プラスチック製容器(中空成形)等
窯業・土石製品工業 前 月 比 ▲ 3.0 %減 前 年 同 月 比 ▲ 1.7 %減	ファインセラミックス(機能材)、ガラス製容器類、ファインセラミックス(一般構造物)等
金属製品工業 前 月 比 ▲ 2.2 %減 前 年 同 月 比 ▲ 4.9 %減	アルミニウムエクステリア、ガス風呂がま、粉末や金製機械材料等
繊維工業 前 月 比 ▲ 4.1 %減 前 年 同 月 比 ▲ 2.9 %減	炭素繊維、織物製外衣等
鉄鋼業 前 月 比 ▲ 1.6 %減 前 年 同 月 比 ▲ 3.5 %減	特殊鋼熱間圧延鋼材、特殊鋼冷間仕上鋼材、銑鉄铸件等
情報通信機械工業 前 月 比 ▲ 2.2 %減 前 年 同 月 比 ▲ 18.7 %減	デジタル伝送装置、はん用コンピュータ、ノート型パソコン等
輸送機械工業 前 月 比 ▲ 0.3 %減 前 年 同 月 比 ▲ 2.7 %減	機関部品、小型乗用車、普通トラック等
非鉄金属工業 前 月 比 ▲ 2.2 %減 前 年 同 月 比 ▲ 0.6 %減	電気銅、アルミニウムダイカスト等
化学工業 前 月 比 ▲ 0.2 %減 前 年 同 月 比 ▲ 3.2 %減	染毛料、合成洗剤、塩素ガス等
食料品・たばこ工業 前 月 比 ▲ 0.4 %減 前 年 同 月 比 ▲ 1.2 %減	発泡酒、リキュール、ドレッシング等

## 上昇した業種

石油・石炭製品工業 前 月 比 2.7 %増 前 年 同 月 比 2.1 %増	B・C重油、ジェット燃料油等
パルプ・紙・紙加工品工業 前 月 比 0.7 %増 前 年 同 月 比 ▲ 2.0 %減	製紙パルプ、印刷用紙(塗工)等
その他工業 前 月 比 0.2 %増 前 年 同 月 比 ▲ 2.9 %減	乗用車用タイヤ、特殊合板、システムキッチン等

# 《 出 荷 》

## 低下した業種

業 種	寄 与 し た 主 な 品 目
はん用・生産用・業務用機械工業 前 月 比 ▲ 10.9 %減 前年同月比 ▲ 2.1 %減	一般用蒸気タービン、水管ボイラ、反応用機器等
電子部品・デバイス工業 前 月 比 ▲ 10.5 %減 前年同月比 13.9 %増	モス型半導体集積回路(CCD)、モス型半導体集積回路(メモリ)、アクティブ型液晶素子(中・小型)等
輸送機械工業 前 月 比 ▲ 3.5 %減 前年同月比 ▲ 6.2 %減	鋼船、小型乗用車、普通乗用車等
電気機械工業 前 月 比 ▲ 5.9 %減 前年同月比 ▲ 7.0 %減	一般用タービン発電機、非標準変圧器、半導体・IC測定器等
プラスチック製品工業 前 月 比 ▲ 2.2 %減 前年同月比 ▲ 6.2 %減	プラスチック製機械器具部品、プラスチック製容器(中空成形)、プラスチック製フィルム・シート等
情報通信機械工業 前 月 比 ▲ 3.2 %減 前年同月比 ▲ 17.1 %減	カーナビゲーションシステム、はん用コンピュータ、薄型テレビ等
窯業・土石製品工業 前 月 比 ▲ 2.6 %減 前年同月比 ▲ 0.3 %減	ファインセラミックス(機能材)等
非鉄金属工業 前 月 比 ▲ 1.8 %減 前年同月比 0.1 %増	電気銅、アルミニウムダイカスト、通信用ケーブル光ファイバ製品等
パルプ・紙・紙加工品工業 前 月 比 ▲ 2.1 %減 前年同月比 ▲ 3.3 %減	段ボール箱、衛生用紙等
繊維工業 前 月 比 ▲ 3.3 %減 前年同月比 ▲ 3.6 %減	合成繊維(短繊維)等
その他工業 前 月 比 ▲ 0.8 %減 前年同月比 ▲ 5.8 %減	金属製間仕切り等
金属製品工業 前 月 比 ▲ 0.7 %減 前年同月比 ▲ 4.5 %減	粉末や金製機械材料等

## 上昇した業種

石油・石炭製品工業 前 月 比 3.3 %増 前年同月比 2.5 %増	ジェット燃料油、ガソリン、灯油等
食料品・たばこ工業 前 月 比 0.8 %増 前年同月比 1.7 %増	ビール等
鉄鋼業 前 月 比 0.5 %増 前年同月比 ▲ 1.8 %減	鋼半製品、特殊鋼熱間圧延鋼材、普通鋼鋼帯等

## その他の業種

化学工業 前 月 比 0.0 % 前年同月比 ▲ 3.7 %減	美容液、パラキシレン等が増加 フェノール、ポリスチレン等が減少
---------------------------------------	------------------------------------

# 《 在 庫 》

## 上昇した業種

業 種	寄 与 し た 主 な 品 目
はん用・生産用・業務用機械工業 前 月 比 6.1 %増 前 年 同 月 比 15.1 %増	シヨベル系掘削機械、マシニングセンタ、数値制御旋盤等
輸送機械工業 前 月 比 4.6 %増 前 年 同 月 比 47.5 %増	普通乗用車、軽乗用車、普通トラック等
電気機械工業 前 月 比 4.5 %増 前 年 同 月 比 8.6 %増	太陽電池モジュール、電気冷蔵庫、電気がま等
非鉄金属工業 前 月 比 5.1 %増 前 年 同 月 比 17.3 %増	電気銅、電気金、アルミニウム板製品等
電子部品・デバイス工業 前 月 比 3.4 %増 前 年 同 月 比 11.3 %増	モス型半導体集積回路(CCD)、アクティブ型液晶素子(中・小型)、線形半導体集積回路等
その他工業 前 月 比 2.4 %増 前 年 同 月 比 7.4 %増	トラック・バス用タイヤ、普通合板、乗用車用タイヤ等
繊維工業 前 月 比 0.8 %増 前 年 同 月 比 3.7 %増	合成繊維織物(長繊維)等
窯業・土石製品工業 前 月 比 0.4 %増 前 年 同 月 比 4.3 %増	ファインセラミックス(機能材)、護岸用コンクリートブロック、道路用コンクリート製品等
パルプ・紙・紙加工品工業 前 月 比 0.5 %増 前 年 同 月 比 5.0 %増	新聞巻取紙、段ボール原紙、衛生用紙等

## 低下した業種

石油・石炭製品工業 前 月 比 ▲ 5.5 %減 前 年 同 月 比 ▲ 2.0 %減	ナフサ、ガソリン、灯油等
金属製品工業 前 月 比 ▲ 2.7 %減 前 年 同 月 比 ▲ 1.9 %減	ガス風呂がま、木造住宅用アルミニウムサッシ、アルミニウムエクステリア等
鉄鋼業 前 月 比 ▲ 0.6 %減 前 年 同 月 比 ▲ 2.5 %減	特殊鋼熱間圧延鋼材、特殊鋼冷間仕上鋼材、亜鉛めつき鋼板等
食料品・たばこ工業 前 月 比 ▲ 2.4 %減 前 年 同 月 比 ▲ 5.4 %減	精製糖等
化学工業 前 月 比 ▲ 0.3 %減 前 年 同 月 比 ▲ 1.5 %減	ポリエチレン、パラキシレン、ポリプロピレン等
プラスチック製品工業 前 月 比 ▲ 0.5 %減 前 年 同 月 比 1.5 %増	発泡プラスチック製品、プラスチック製フィルム・シート等
情報通信機械工業 前 月 比 ▲ 1.7 %減 前 年 同 月 比 ▲ 2.0 %減	薄型テレビ、ノート型パソコン等



〈 1. 鉱工業 ; Mining and manufacturing 〉

	生産 Production				生産者出荷 Shipments				
	季節調整済指数 Seasonally Adjusted Index		原指数 Original Index		季節調整済指数 Seasonally Adjusted Index		原指数 Original Index		
	前月(期)比 %Change From Previous Month(Quarter)		前年 (同月期)比 %Change From Previous Year		前月(期)比 %Change From Previous Month(Quarter)		前年 (同月期)比 %Change From Previous Year		
平成 24 年			97.8	0.6			97.5	1.2	C.Y. 2012
25 年			97.0	▲ 0.8			96.9	▲ 0.6	2013
26 年			99.0	2.1			98.2	1.3	2014
平成 23 年度			98.7	▲ 0.7			97.7	▲ 1.5	F.Y. 2011
24 年度			95.8	▲ 2.9			95.9	▲ 1.8	2012
25 年度			98.9	3.2			98.7	2.9	2013
平成25 年 IV 期	99.6	1.8	100.7	5.8	99.1	2.6	100.4	6.5	Q4 2013
平成26 年 I 期	101.9	2.3	101.3	8.2	101.7	2.6	102.6	7.4	Q1 2014
II 期	98.8	▲ 3.0	96.8	2.7	97.1	▲ 4.5	93.9	0.9	Q2
III 期	97.4	▲ 1.4	98.7	▲ 0.8	96.6	▲ 0.5	97.8	▲ 0.8	Q3
IV 期	98.2	0.8	99.2	▲ 1.5	97.5	0.9	98.5	▲ 1.9	Q4
平成25 年 12 月	100.0	0.5	100.0	7.2	99.3	0.2	100.8	6.4	Dec. 2013
平成26 年 1 月	103.2	3.2	96.2	10.7	102.8	3.5	95.6	9.4	Jan. 2014
2 月	101.0	▲ 2.1	97.8	7.0	100.7	▲ 2.0	98.2	6.4	Feb.
3 月	101.5	0.5	110.0	7.4	101.5	0.8	113.9	6.5	Mar.
4 月	99.2	▲ 2.3	96.2	3.7	97.7	▲ 3.7	92.9	1.9	Apr.
5 月	99.5	0.3	94.0	1.0	97.3	▲ 0.4	90.6	▲ 1.1	May
6 月	97.6	▲ 1.9	100.1	3.2	96.4	▲ 0.9	98.2	1.9	Jun.
7 月	97.5	▲ 0.1	103.6	▲ 0.5	96.9	0.5	101.2	▲ 0.5	Jul.
8 月	96.7	▲ 0.8	89.3	▲ 3.0	94.9	▲ 2.1	87.5	▲ 4.1	Aug.
9 月	98.1	1.4	103.2	1.0	97.9	3.2	104.8	1.7	Sep.
10 月	98.5	0.4	101.7	▲ 0.5	98.0	0.1	99.7	▲ 0.6	Oct.
11 月	97.9	▲ 0.6	96.1	▲ 3.7	97.3	▲ 0.7	95.2	▲ 4.8	Nov.
12 月	98.1	0.2	99.9	▲ 0.1	97.1	▲ 0.2	100.7	▲ 0.1	Dec.
平成27 年 1 月	102.1	4.1	93.7	▲ 2.6	102.4	5.5	93.6	▲ 2.1	Jan. 2015
2 月	98.9	▲ 3.1	95.8	▲ 2.0	97.9	▲ 4.4	95.4	▲ 2.9	Feb.

	生産者在庫 Inventory				生産者在庫率 Inventory Ratio				
	季節調整済指数 Seasonally Adjusted Index		原指数 Original Index		季節調整済指数 Seasonally Adjusted Index		原指数 Original Index		
	前月(期)比 %Change From Previous Month(Quarter)		前年 (同月期)比 %Change From Previous Year		前月(期)比 %Change From Previous Month(Quarter)		前年 (同月期)比 %Change From Previous Year		
平成 24 年			110.5	5.2			113.2	4.7	C.Y. 2012
25 年			105.7	▲ 4.3			109.0	▲ 3.7	2013
26 年			112.3	6.2			109.8	0.7	2014
平成 23 年度			103.2	12.1			109.0	8.6	F.Y. 2011
24 年度			100.1	▲ 3.0			114.4	5.0	2012
25 年度			98.9	▲ 1.2			106.3	▲ 7.1	2013
平成25 年 IV 期	105.5	▲ 1.9	105.7	▲ 4.3	104.6	▲ 4.4	103.9	▲ 10.6	Q4 2013
平成26 年 I 期	106.8	1.2	98.9	▲ 1.2	103.1	▲ 1.4	102.2	▲ 9.6	Q1 2014
II 期	110.1	3.1	109.0	3.1	108.7	5.4	109.3	0.2	Q2
III 期	111.3	1.1	110.6	4.1	113.2	4.1	114.2	3.9	Q3
IV 期	112.3	0.9	112.3	6.2	113.8	0.5	113.4	9.1	Q4
平成25 年 12 月	105.5	▲ 0.2	105.7	▲ 4.3	104.1	▲ 0.2	101.5	▲ 11.0	Dec. 2013
平成26 年 1 月	105.8	0.3	109.8	▲ 3.9	99.9	▲ 4.0	111.1	▲ 12.8	Jan. 2014
2 月	105.6	▲ 0.2	107.5	▲ 3.2	104.2	4.3	107.0	▲ 8.4	Feb.
3 月	106.8	1.1	98.9	▲ 1.2	105.3	1.1	88.5	▲ 6.5	Mar.
4 月	106.7	▲ 0.1	100.9	▲ 1.5	105.6	0.3	103.2	▲ 3.4	Apr.
5 月	108.7	1.9	107.5	1.1	108.5	2.7	114.1	2.0	May
6 月	110.1	1.3	109.0	3.1	112.0	3.2	110.5	1.7	Jun.
7 月	110.7	0.5	112.8	3.1	110.2	▲ 1.6	110.3	0.5	Jul.
8 月	111.7	0.9	114.7	4.7	117.9	7.0	126.3	7.5	Aug.
9 月	111.3	▲ 0.4	110.6	4.1	111.5	▲ 5.4	105.9	3.4	Sep.
10 月	111.2	▲ 0.1	113.9	3.9	112.6	1.0	112.8	6.7	Oct.
11 月	112.4	1.1	116.0	6.6	116.1	3.1	117.8	12.6	Nov.
12 月	112.3	▲ 0.1	112.3	6.2	112.7	▲ 2.9	109.7	8.1	Dec.
平成27 年 1 月	111.8	▲ 0.4	116.0	5.6	109.0	▲ 3.3	121.2	9.1	Jan. 2015
2 月	113.0	1.1	115.0	7.0	113.4	4.0	116.4	8.8	Feb.

(注) 生産者製品在庫の年、年度及び四半期の数値は期末値である。  
各比率は、伸び率(%)である。以下、30頁まで同様。

〈 2. 鉄鋼業 ; Iron and steel 〉

平成22年 = 100  
index,2010= 100

	生産 Production				生産者出荷 Shipments				
	季節調整済指数 Seasonally Adjusted Index		原指数 Original Index		季節調整済指数 Seasonally Adjusted Index		原指数 Original Index		
	前月(期)比 %Change From Previous Month(Quarter)		前年 (同月期)比 %Change From Previous Year		前月(期)比 %Change From Previous Month(Quarter)		前年 (同月期)比 %Change From Previous Year		
平成 24 年			97.5	0.2			98.0	0.0	C.Y. 2012
25 年			97.9	0.4			99.0	1.0	2013
26 年			98.9	1.0			100.8	1.8	2014
平成 23 年度			97.5	▲ 2.9			97.5	▲ 3.4	F.Y. 2011
24 年度			96.4	▲ 1.1			97.3	▲ 0.2	2012
25 年度			99.0	2.7			100.2	3.0	2013
平成25 年 IV 期	100.8	3.7	100.5	8.4	102.0	2.8	100.8	7.6	Q4 2013
平成26 年 I 期	100.7	▲ 0.1	99.7	4.5	101.7	▲ 0.3	102.9	5.1	Q1 2014
II 期	99.4	▲ 1.3	99.1	1.5	101.1	▲ 0.6	100.2	3.3	Q2
III 期	98.5	▲ 0.9	99.3	1.0	100.9	▲ 0.2	101.1	0.9	Q3
IV 期	97.3	▲ 1.2	97.7	▲ 2.8	100.0	▲ 0.9	99.0	▲ 1.8	Q4
平成25 年 12 月	102.5	1.6	99.0	10.0	104.4	▲ 0.8	100.7	10.8	Dec. 2013
平成26 年 1 月	101.8	▲ 0.7	100.8	7.1	104.2	▲ 0.2	101.6	9.7	Jan. 2014
2 月	100.0	▲ 1.8	93.9	3.5	101.4	▲ 2.7	97.0	4.2	Feb.
3 月	100.4	0.4	104.4	3.1	99.6	▲ 1.8	110.2	2.0	Mar.
4 月	99.8	▲ 0.6	98.0	1.4	101.5	1.9	97.8	4.6	Apr.
5 月	100.3	0.5	100.5	1.3	101.6	0.1	101.6	1.9	May
6 月	98.2	▲ 2.1	98.7	1.6	100.2	▲ 1.4	101.3	3.5	Jun.
7 月	98.5	0.3	101.5	1.6	99.2	▲ 1.0	102.7	▲ 1.0	Jul.
8 月	98.5	0.0	95.8	0.6	99.2	0.0	93.1	▲ 1.4	Aug.
9 月	98.5	0.0	100.5	0.7	104.3	5.1	107.6	5.1	Sep.
10 月	98.0	▲ 0.5	101.6	▲ 0.8	99.5	▲ 4.6	100.9	3.1	Oct.
11 月	97.4	▲ 0.6	96.7	▲ 3.3	100.6	1.1	97.4	▲ 6.3	Nov.
12 月	96.4	▲ 1.0	94.7	▲ 4.3	99.8	▲ 0.8	98.8	▲ 1.9	Dec.
平成27 年 1 月	98.0	1.7	96.4	▲ 4.4	99.1	▲ 0.7	95.5	▲ 6.0	Jan. 2015
2 月	96.4	▲ 1.6	90.6	▲ 3.5	99.6	0.5	95.3	▲ 1.8	Feb.

	生産者在庫 Inventory				生産者在庫率 Inventory Ratio				
	季節調整済指数 Seasonally Adjusted Index		原指数 Original Index		季節調整済指数 Seasonally Adjusted Index		原指数 Original Index		
	前月(期)比 %Change From Previous Month(Quarter)		前年 (同月期)比 %Change From Previous Year		前月(期)比 %Change From Previous Month(Quarter)		前年 (同月期)比 %Change From Previous Year		
平成 24 年			107.1	▲ 3.3			107.0	▲ 8.2	C.Y. 2012
25 年			125.3	17.0			118.9	11.1	2013
26 年			119.5	▲ 4.6			113.5	▲ 4.5	2014
平成 23 年度			104.1	6.1			118.2	20.4	F.Y. 2011
24 年度			104.3	0.2			107.4	▲ 9.1	2012
25 年度			113.1	8.4			119.4	11.2	2013
平成25 年 IV 期	125.5	1.4	125.3	17.0	119.1	▲ 4.9	120.2	9.1	Q4 2013
平成26 年 I 期	119.6	▲ 4.7	113.1	8.4	113.7	▲ 4.5	111.2	1.9	Q1 2014
II 期	112.5	▲ 5.9	109.4	▲ 8.2	108.9	▲ 4.2	106.7	▲ 9.0	Q2
III 期	114.4	1.7	116.0	▲ 7.8	111.9	2.8	114.1	▲ 11.4	Q3
IV 期	118.0	3.1	119.5	▲ 4.6	118.8	6.2	122.2	1.7	Q4
平成25 年 12 月	125.5	▲ 2.2	125.3	17.0	112.2	▲ 6.1	113.5	1.2	Dec. 2013
平成26 年 1 月	120.0	▲ 4.4	124.3	10.5	109.7	▲ 2.2	114.9	▲ 2.0	Jan. 2014
2 月	117.9	▲ 1.7	116.8	7.0	115.5	5.3	118.4	4.4	Feb.
3 月	119.6	1.4	113.1	8.4	115.9	0.3	100.3	3.8	Mar.
4 月	114.6	▲ 4.2	108.4	▲ 1.7	109.2	▲ 5.8	105.9	▲ 6.6	Apr.
5 月	114.2	▲ 0.3	111.9	▲ 3.7	107.7	▲ 1.4	106.8	▲ 8.9	May
6 月	112.5	▲ 1.5	109.4	▲ 8.2	109.9	2.0	107.3	▲ 11.6	Jun.
7 月	112.1	▲ 0.4	111.7	▲ 9.5	109.6	▲ 0.3	109.0	▲ 16.9	Jul.
8 月	115.1	2.7	119.8	▲ 7.8	115.4	5.3	124.2	▲ 9.1	Aug.
9 月	114.4	▲ 0.6	116.0	▲ 7.8	110.6	▲ 4.2	109.0	▲ 8.1	Sep.
10 月	116.5	1.8	121.3	▲ 8.2	120.1	8.6	123.8	▲ 1.6	Oct.
11 月	121.9	4.6	125.7	▲ 3.1	122.5	2.0	128.7	6.2	Nov.
12 月	118.0	▲ 3.2	119.5	▲ 4.6	113.8	▲ 7.1	114.1	0.5	Dec.
平成27 年 1 月	115.7	▲ 1.9	119.8	▲ 3.6	113.8	0.0	119.1	3.7	Jan. 2015
2 月	115.0	▲ 0.6	113.9	▲ 2.5	114.4	0.5	117.3	▲ 0.9	Feb.

〈 3. 非鉄金属工業 ; Non-ferrous metals 〉

平成22年 = 100  
index,2010= 100

	生産 Production				生産者出荷 Shipments				
	季節調整済指数 Seasonally Adjusted Index		原指数 Original Index		季節調整済指数 Seasonally Adjusted Index		原指数 Original Index		
	前月(期)比 %Change From Previous Month(Quarter)		前年 (同月期)比 %Change From Previous Year		前月(期)比 %Change From Previous Month(Quarter)		前年 (同月期)比 %Change From Previous Year		
平成 24 年			98.2	2.2			96.6	1.9	C.Y. 2012
25 年			96.3	▲ 1.9			94.7	▲ 2.0	2013
26 年			98.1	1.9			96.8	2.2	2014
平成 23 年度			97.5	▲ 1.4			96.1	▲ 2.5	F.Y. 2011
24 年度			96.6	▲ 0.9			95.2	▲ 0.9	2012
25 年度			97.3	0.7			95.4	0.2	2013
平成25 年 IV 期	98.1	2.2	99.7	3.0	95.8	1.4	96.6	2.4	Q4 2013
平成26 年 I 期	99.1	1.0	98.2	4.4	97.2	1.5	97.1	3.2	Q1 2014
II 期	98.6	▲ 0.5	98.0	2.5	97.2	0.0	96.7	3.5	Q2
III 期	97.5	▲ 1.1	97.0	1.3	96.8	▲ 0.4	96.7	2.3	Q3
IV 期	97.1	▲ 0.4	99.0	▲ 0.7	96.0	▲ 0.8	96.7	0.1	Q4
平成25 年 12 月	100.1	3.4	97.2	6.7	96.8	1.6	92.7	4.3	Dec. 2013
平成26 年 1 月	99.9	▲ 0.2	96.0	6.5	97.8	1.0	95.6	8.6	Jan. 2014
2 月	99.1	▲ 0.8	96.4	3.9	97.1	▲ 0.7	95.5	1.4	Feb.
3 月	98.4	▲ 0.7	102.2	2.8	96.7	▲ 0.4	100.3	0.1	Mar.
4 月	98.5	0.1	98.0	2.5	96.1	▲ 0.6	95.7	1.9	Apr.
5 月	99.6	1.1	96.0	2.0	98.4	2.4	95.5	3.0	May
6 月	97.8	▲ 1.8	100.1	3.1	97.1	▲ 1.3	98.9	5.8	Jun.
7 月	97.6	▲ 0.2	103.7	1.1	97.1	0.0	103.2	1.9	Jul.
8 月	96.8	▲ 0.8	85.8	▲ 0.5	95.3	▲ 1.9	85.1	▲ 0.6	Aug.
9 月	98.1	1.3	101.5	2.8	97.9	2.7	101.7	5.2	Sep.
10 月	97.4	▲ 0.7	104.1	0.2	96.6	▲ 1.3	102.7	1.2	Oct.
11 月	97.2	▲ 0.2	97.0	▲ 0.9	95.8	▲ 0.8	94.3	▲ 1.5	Nov.
12 月	96.7	▲ 0.5	95.9	▲ 1.3	95.5	▲ 0.3	93.0	0.3	Dec.
平成27 年 1 月	100.7	4.1	95.5	▲ 0.5	99.0	3.7	95.2	▲ 0.4	Jan. 2015
2 月	98.5	▲ 2.2	95.8	▲ 0.6	97.2	▲ 1.8	95.6	0.1	Feb.

	生産者在庫 Inventory				生産者在庫率 Inventory Ratio				
	季節調整済指数 Seasonally Adjusted Index		原指数 Original Index		季節調整済指数 Seasonally Adjusted Index		原指数 Original Index		
	前月(期)比 %Change From Previous Month(Quarter)		前年 (同月期)比 %Change From Previous Year		前月(期)比 %Change From Previous Month(Quarter)		前年 (同月期)比 %Change From Previous Year		
平成 24 年			119.6	0.9			116.8	▲ 3.9	C.Y. 2012
25 年			106.4	▲ 11.0			112.6	▲ 3.6	2013
26 年			119.3	12.1			114.5	1.7	2014
平成 23 年度			104.2	▲ 4.5			120.4	14.6	F.Y. 2011
24 年度			105.4	1.2			119.0	▲ 1.2	2012
25 年度			105.9	0.5			108.8	▲ 8.6	2013
平成25 年 IV 期	100.1	▲ 0.1	106.4	▲ 11.0	105.0	▲ 3.8	105.6	▲ 15.1	Q4 2013
平成26 年 I 期	107.8	7.7	105.9	0.5	105.9	0.9	108.1	▲ 12.5	Q1 2014
II 期	113.6	5.4	112.3	5.1	117.5	11.0	115.4	2.6	Q2
III 期	109.6	▲ 3.5	107.9	8.4	116.2	▲ 1.1	116.2	6.7	Q3
IV 期	113.6	3.6	119.3	12.1	118.8	2.2	118.2	11.9	Q4
平成25 年 12 月	100.1	3.3	106.4	▲ 11.0	105.8	1.0	116.6	▲ 13.8	Dec. 2013
平成26 年 1 月	96.5	▲ 3.6	103.0	▲ 17.0	96.2	▲ 9.1	108.7	▲ 23.3	Jan. 2014
2 月	101.0	4.7	101.8	▲ 11.6	107.3	11.5	108.9	▲ 11.4	Feb.
3 月	107.8	6.7	105.9	0.5	114.3	6.5	106.8	0.6	Mar.
4 月	113.1	4.9	109.9	7.1	117.5	2.8	115.7	4.4	Apr.
5 月	112.4	▲ 0.6	111.0	8.8	115.8	▲ 1.4	115.7	4.7	May
6 月	113.6	1.1	112.3	5.1	119.1	2.8	114.7	▲ 1.2	Jun.
7 月	110.9	▲ 2.4	110.2	7.4	114.8	▲ 3.6	108.0	5.0	Jul.
8 月	114.3	3.1	114.7	13.1	123.8	7.8	133.2	12.6	Aug.
9 月	109.6	▲ 4.1	107.9	8.4	110.1	▲ 11.1	107.5	2.0	Sep.
10 月	109.0	▲ 0.5	106.6	9.1	114.2	3.7	104.9	6.8	Oct.
11 月	113.5	4.1	111.4	15.8	122.7	7.4	119.8	17.5	Nov.
12 月	113.6	0.1	119.3	12.1	119.6	▲ 2.5	129.9	11.4	Dec.
平成27 年 1 月	112.7	▲ 0.8	120.3	16.8	112.5	▲ 5.9	127.2	17.0	Jan. 2015
2 月	118.4	5.1	119.4	17.3	125.1	11.2	127.0	16.6	Feb.

〈 4. 金属製品工業 ; Fabricated metals 〉

平成22年 = 100  
index,2010= 100

	生産 Production				生産者出荷 Shipments				
	季節調整済指数 Seasonally Adjusted Index		原指数 Original Index		季節調整済指数 Seasonally Adjusted Index		原指数 Original Index		
	前月(期)比 %Change From Previous Month(Quarter)		前年 (同月期)比 %Change From Previous Year		前月(期)比 %Change From Previous Month(Quarter)		前年 (同月期)比 %Change From Previous Year		
平成 24 年			99.8	1.5			98.0	0.6	C.Y. 2012
25 年			98.9	▲ 0.9			99.0	1.0	2013
26 年			97.7	▲ 1.2			98.0	▲ 1.0	2014
平成 23 年度			98.8	▲ 1.1			96.7	▲ 3.3	F.Y. 2011
24 年度			98.2	▲ 0.6			97.3	0.6	2012
25 年度			100.1	1.9			100.9	3.7	2013
平成25 年 IV 期	100.7	0.2	104.0	1.5	100.9	0.4	108.0	2.0	Q4 2013
平成26 年 I 期	100.7	0.0	100.0	4.9	102.4	1.5	101.0	8.4	Q1 2014
II 期	99.5	▲ 1.2	96.7	1.0	98.6	▲ 3.7	93.9	▲ 0.4	Q2
III 期	96.1	▲ 3.4	96.2	▲ 4.5	96.4	▲ 2.2	96.0	▲ 4.4	Q3
IV 期	94.9	▲ 1.2	98.0	▲ 5.8	95.1	▲ 1.3	101.2	▲ 6.3	Q4
平成25 年 12 月	101.6	2.0	100.5	7.3	101.7	1.6	106.9	6.4	Dec. 2013
平成26 年 1 月	102.1	0.5	96.2	10.8	103.1	1.4	95.9	13.6	Jan. 2014
2 月	100.5	▲ 1.6	95.3	4.2	101.8	▲ 1.3	94.7	6.4	Feb.
3 月	99.6	▲ 0.9	108.6	1.0	102.3	0.5	112.3	5.6	Mar.
4 月	101.2	1.6	98.3	4.2	99.4	▲ 2.8	94.7	1.8	Apr.
5 月	99.4	▲ 1.8	93.3	▲ 2.2	99.0	▲ 0.4	91.4	▲ 2.6	May
6 月	98.0	▲ 1.4	98.4	0.9	97.5	▲ 1.5	95.7	▲ 0.3	Jun.
7 月	97.0	▲ 1.0	100.7	▲ 2.5	96.8	▲ 0.7	99.2	▲ 3.1	Jul.
8 月	95.1	▲ 2.0	86.0	▲ 7.7	95.5	▲ 1.3	85.8	▲ 7.0	Aug.
9 月	96.2	1.2	102.0	▲ 3.3	97.0	1.6	103.1	▲ 3.1	Sep.
10 月	96.8	0.6	104.5	▲ 2.5	96.9	▲ 0.1	104.5	▲ 3.5	Oct.
11 月	94.8	▲ 2.1	95.9	▲ 8.0	94.3	▲ 2.7	98.6	▲ 9.3	Nov.
12 月	93.0	▲ 1.9	93.5	▲ 7.0	94.2	▲ 0.1	100.5	▲ 6.0	Dec.
平成27 年 1 月	97.6	4.9	90.0	▲ 6.4	97.9	3.9	89.4	▲ 6.8	Jan. 2015
2 月	95.5	▲ 2.2	90.6	▲ 4.9	97.2	▲ 0.7	90.4	▲ 4.5	Feb.

	生産者在庫 Inventory				生産者在庫率 Inventory Ratio				
	季節調整済指数 Seasonally Adjusted Index		原指数 Original Index		季節調整済指数 Seasonally Adjusted Index		原指数 Original Index		
	前月(期)比 %Change From Previous Month(Quarter)		前年 (同月期)比 %Change From Previous Year		前月(期)比 %Change From Previous Month(Quarter)		前年 (同月期)比 %Change From Previous Year		
平成 24 年			110.0	14.3			115.1	9.0	C.Y. 2012
25 年			117.1	6.5			126.0	9.5	2013
26 年			115.3	▲ 1.5			127.4	1.1	2014
平成 23 年度			107.8	15.4			107.3	7.9	F.Y. 2011
24 年度			118.7	10.1			120.0	11.8	2012
25 年度			110.6	▲ 6.8			122.4	2.0	2013
平成25 年 IV 期	130.9	2.6	117.1	6.5	125.4	▲ 0.6	116.2	2.2	Q4 2013
平成26 年 I 期	118.6	▲ 9.4	110.6	▲ 6.8	114.6	▲ 8.6	115.8	▲ 11.1	Q1 2014
II 期	125.7	6.0	130.7	▲ 0.4	127.1	10.9	128.9	1.4	Q2
III 期	125.8	0.1	135.1	▲ 1.2	133.1	4.7	139.1	6.6	Q3
IV 期	127.8	1.6	115.3	▲ 1.5	134.3	0.9	125.7	8.2	Q4
平成25 年 12 月	130.9	1.9	117.1	6.5	125.6	▲ 0.4	110.0	▲ 0.6	Dec. 2013
平成26 年 1 月	129.1	▲ 1.4	118.7	3.2	117.7	▲ 6.3	128.2	▲ 9.0	Jan. 2014
2 月	125.6	▲ 2.7	118.3	▲ 0.1	117.2	▲ 0.4	119.1	▲ 9.9	Feb.
3 月	118.6	▲ 5.6	110.6	▲ 6.8	108.9	▲ 7.1	100.2	▲ 14.7	Mar.
4 月	123.6	4.2	117.7	▲ 3.1	124.3	14.1	119.6	▲ 1.0	Apr.
5 月	124.5	0.7	124.3	▲ 2.0	127.1	2.3	132.8	2.3	May
6 月	125.7	1.0	130.7	▲ 0.4	130.0	2.3	134.2	2.8	Jun.
7 月	127.1	1.1	135.5	0.9	131.8	1.4	130.9	7.6	Jul.
8 月	126.9	▲ 0.2	137.6	0.3	139.0	5.5	153.7	9.9	Aug.
9 月	125.8	▲ 0.9	135.1	▲ 1.2	128.5	▲ 7.6	132.8	2.1	Sep.
10 月	125.9	0.1	135.3	▲ 1.2	131.7	2.5	129.1	6.4	Oct.
11 月	127.8	1.5	129.8	0.7	137.4	4.3	131.0	11.6	Nov.
12 月	127.8	0.0	115.3	▲ 1.5	133.7	▲ 2.7	116.9	6.3	Dec.
平成27 年 1 月	126.7	▲ 0.9	116.5	▲ 1.9	130.9	▲ 2.1	142.6	11.2	Jan. 2015
2 月	123.3	▲ 2.7	116.1	▲ 1.9	133.6	2.1	135.7	13.9	Feb.

〈 5. はん用・生産用・業務用機械工業 ; General-purpose, production and business oriented machinery 〉

平成22年 = 100  
index, 2010 = 100

	生産 Production				生産者出荷 Shipments				
	季節調整指数 Seasonally Adjusted Index		原指数 Original Index		季節調整指数 Seasonally Adjusted Index		原指数 Original Index		
	前月(期)比 %Change From Previous Month(Quarter)		前年 (同月期)比 %Change From Previous Year		前月(期)比 %Change From Previous Month(Quarter)		前年 (同月期)比 %Change From Previous Year		
平成 24 年			106.5	▲ 5.3			106.6	▲ 3.2	C.Y. 2012
25 年			103.2	▲ 3.1			104.1	▲ 2.3	2013
26 年			114.6	11.0			115.0	10.5	2014
平成 23 年度			114.2	9.3			112.6	8.6	F.Y. 2011
24 年度			102.1	▲ 10.6			102.9	▲ 8.6	2012
25 年度			107.8	5.6			109.0	5.9	2013
平成25 年 IV期	108.3	3.0	108.1	11.4	108.5	4.2	106.6	10.7	Q4 2013
平成26 年 I 期	116.1	7.2	117.9	18.7	118.5	9.2	123.8	18.8	Q1 2014
II 期	114.0	▲ 1.8	110.0	12.5	112.1	▲ 5.4	106.5	8.6	Q2
III 期	113.8	▲ 0.2	116.5	8.3	114.4	2.1	116.7	8.5	Q3
IV 期	114.7	0.8	113.7	5.2	115.4	0.9	113.1	6.1	Q4
平成25 年 12月	109.1	1.8	112.4	11.6	107.2	▲ 0.7	109.8	7.9	Dec. 2013
平成26 年 1月	118.1	8.2	106.7	23.2	120.4	12.3	106.0	22.8	Jan. 2014
2月	115.2	▲ 2.5	110.9	18.6	115.6	▲ 4.0	113.5	17.6	Feb.
3月	115.1	▲ 0.1	136.2	15.5	119.6	3.5	151.8	16.9	Mar.
4月	115.0	▲ 0.1	107.3	17.5	112.6	▲ 5.9	101.8	9.1	Apr.
5月	114.4	▲ 0.5	105.5	9.1	111.5	▲ 1.0	102.8	6.2	May
6月	112.5	▲ 1.7	117.3	11.4	112.1	0.5	115.0	10.3	Jun.
7月	116.2	3.3	121.9	10.6	119.1	6.2	119.4	12.4	Jul.
8月	111.4	▲ 4.1	103.4	3.7	110.4	▲ 7.3	101.5	2.4	Aug.
9月	113.8	2.2	124.2	10.0	113.7	3.0	129.3	9.9	Sep.
10月	115.9	1.8	115.3	7.5	116.1	2.1	112.2	6.1	Oct.
11月	114.0	▲ 1.6	107.2	2.6	116.1	0.0	108.0	3.6	Nov.
12月	114.3	0.3	118.7	5.6	114.1	▲ 1.7	119.2	8.6	Dec.
平成27 年 1月	122.8	7.4	108.8	2.0	127.0	11.3	110.1	3.9	Jan. 2015
2月	116.1	▲ 5.5	111.8	0.8	113.1	▲ 10.9	111.1	▲ 2.1	Feb.

	生産者在庫 Inventory				生産者在庫率 Inventory Ratio				
	季節調整指数 Seasonally Adjusted Index		原指数 Original Index		季節調整指数 Seasonally Adjusted Index		原指数 Original Index		
	前月(期)比 %Change From Previous Month(Quarter)		前年 (同月期)比 %Change From Previous Year		前月(期)比 %Change From Previous Month(Quarter)		前年 (同月期)比 %Change From Previous Year		
平成 24 年			129.1	8.3			106.0	13.6	C.Y. 2012
25 年			122.3	▲ 5.3			105.2	▲ 0.8	2013
26 年			130.5	6.7			99.6	▲ 5.3	2014
平成 23 年度			110.4	21.1			95.3	0.5	F.Y. 2011
24 年度			105.6	▲ 4.3			108.6	14.0	2012
25 年度			104.1	▲ 1.4			102.0	▲ 6.1	2013
平成25 年 IV期	118.4	▲ 1.1	122.3	▲ 5.3	101.7	▲ 2.9	103.8	▲ 10.3	Q4 2013
平成26 年 I 期	117.7	▲ 0.6	104.1	▲ 1.4	97.7	▲ 3.9	95.6	▲ 11.8	Q1 2014
II 期	127.0	7.9	126.5	7.5	99.8	2.1	101.3	▲ 4.8	Q2
III 期	126.4	▲ 0.5	121.5	5.9	100.4	0.6	98.3	▲ 3.9	Q3
IV 期	127.2	0.6	130.5	6.7	100.3	▲ 0.1	103.3	▲ 0.5	Q4
平成25 年 12月	118.4	0.6	122.3	▲ 5.3	103.1	1.2	106.1	▲ 10.5	Dec. 2013
平成26 年 1月	120.6	1.9	129.0	▲ 2.3	97.5	▲ 5.4	113.7	▲ 12.1	Jan. 2014
2月	120.2	▲ 0.3	126.5	▲ 1.6	97.8	0.3	101.4	▲ 13.1	Feb.
3月	117.7	▲ 2.1	104.1	▲ 1.4	97.7	▲ 0.1	71.6	▲ 9.7	Mar.
4月	121.7	3.4	112.8	2.2	97.4	▲ 0.3	99.1	▲ 7.6	Apr.
5月	125.2	2.9	122.3	5.8	100.6	3.3	107.9	▲ 1.9	May
6月	127.0	1.4	126.5	7.5	101.5	0.9	96.8	▲ 5.0	Jun.
7月	128.5	1.2	133.5	7.7	99.0	▲ 2.5	98.9	▲ 6.7	Jul.
8月	126.0	▲ 1.9	130.1	5.8	102.0	3.0	111.2	▲ 2.2	Aug.
9月	126.4	0.3	121.5	5.9	100.2	▲ 1.8	84.9	▲ 2.7	Sep.
10月	128.2	1.4	129.8	8.1	99.8	▲ 0.4	100.7	▲ 0.6	Oct.
11月	128.4	0.2	131.8	9.4	102.5	2.7	106.6	2.4	Nov.
12月	127.2	▲ 0.9	130.5	6.7	98.6	▲ 3.8	102.7	▲ 3.2	Dec.
平成27 年 1月	130.5	2.6	139.5	8.1	99.8	1.2	116.4	2.4	Jan. 2015
2月	138.4	6.1	145.6	15.1	107.1	7.3	111.0	9.5	Feb.

〈 6. 電子部品・デバイス工業 ; Electronic parts and devices 〉

平成22年 = 100  
index,2010= 100

	生産 Production				生産者出荷 Shipments				
	季節調整済指数 Seasonally Adjusted Index		原指数 Original Index		季節調整済指数 Seasonally Adjusted Index		原指数 Original Index		
	前月(期)比 %Change From Previous Month(Quarter)		前年 (同月期)比 %Change From Previous Year		前月(期)比 %Change From Previous Month(Quarter)		前年 (同月期)比 %Change From Previous Year		
平成 24 年			87.2	▲ 3.9			93.3	▲ 1.6	C.Y. 2012
25 年			88.5	1.5			97.4	4.4	2013
26 年			96.5	9.0			106.5	9.3	2014
平成 23 年度			88.9	▲ 11.5			93.2	▲ 7.7	F.Y. 2011
24 年度			85.5	▲ 3.8			92.8	▲ 0.4	2012
25 年度			90.6	6.0			99.5	7.2	2013
平成25 年 IV 期	89.6	▲ 1.5	91.3	1.7	100.6	1.6	102.5	6.7	Q4 2013
平成26 年 I 期	92.8	3.6	87.4	10.6	100.8	0.2	95.3	9.7	Q1 2014
II 期	92.6	▲ 0.2	90.0	4.5	101.9	1.1	98.4	4.9	Q2
III 期	95.7	3.3	102.2	4.7	106.0	4.0	113.0	6.1	Q3
IV 期	104.6	9.3	106.6	16.8	116.3	9.7	119.1	16.2	Q4
平成25 年 12 月	90.6	1.7	88.0	7.1	100.1	0.0	99.8	6.9	Dec. 2013
平成26 年 1 月	89.2	▲ 1.5	82.9	3.9	100.0	▲ 0.1	89.6	9.0	Jan. 2014
2 月	92.1	3.3	82.4	12.3	100.6	0.6	88.6	13.2	Feb.
3 月	97.0	5.3	96.8	15.4	101.9	1.3	107.7	7.6	Mar.
4 月	92.5	▲ 4.6	86.7	4.2	102.0	0.1	94.0	6.1	Apr.
5 月	93.0	0.5	89.1	1.0	101.1	▲ 0.9	96.2	▲ 0.4	May
6 月	92.4	▲ 0.6	94.1	8.4	102.5	1.4	105.1	9.3	Jun.
7 月	92.4	0.0	97.7	0.5	101.7	▲ 0.8	103.1	0.1	Jul.
8 月	95.5	3.4	95.8	3.6	104.9	3.1	104.7	2.9	Aug.
9 月	99.1	3.8	113.2	9.9	111.4	6.2	131.2	14.3	Sep.
10 月	101.2	2.1	109.2	13.4	114.1	2.4	122.3	13.6	Oct.
11 月	104.1	2.9	102.2	13.9	115.3	1.1	112.1	12.2	Nov.
12 月	108.5	4.2	108.4	23.2	119.4	3.6	122.8	23.0	Dec.
平成27 年 1 月	111.2	2.5	101.3	22.2	128.0	7.2	112.7	25.8	Jan. 2015
2 月	102.4	▲ 7.9	91.6	11.2	114.6	▲ 10.5	100.9	13.9	Feb.

	生産者在庫 Inventory				生産者在庫率 Inventory Ratio				
	季節調整済指数 Seasonally Adjusted Index		原指数 Original Index		季節調整済指数 Seasonally Adjusted Index		原指数 Original Index		
	前月(期)比 %Change From Previous Month(Quarter)		前年 (同月期)比 %Change From Previous Year		前月(期)比 %Change From Previous Month(Quarter)		前年 (同月期)比 %Change From Previous Year		
平成 24 年			121.9	▲ 3.6			151.5	▲ 0.7	C.Y. 2012
25 年			103.1	▲ 15.4			140.5	▲ 7.3	2013
26 年			112.9	9.5			129.4	▲ 7.9	2014
平成 23 年度			117.3	▲ 6.3			153.7	33.5	F.Y. 2011
24 年度			111.5	▲ 4.9			153.4	▲ 0.2	2012
25 年度			110.1	▲ 1.3			133.6	▲ 12.9	2013
平成25 年 IV 期	105.1	▲ 6.0	103.1	▲ 15.4	127.2	▲ 9.3	126.2	▲ 17.4	Q4 2013
平成26 年 I 期	115.1	9.5	110.1	▲ 1.3	127.2	0.0	141.2	▲ 16.5	Q1 2014
II 期	109.7	▲ 4.7	108.6	▲ 1.9	136.1	7.0	137.7	▲ 3.2	Q2
III 期	106.3	▲ 3.1	97.7	▲ 5.9	130.2	▲ 4.3	115.9	▲ 7.1	Q3
IV 期	115.5	8.7	112.9	9.5	124.8	▲ 4.1	122.8	▲ 2.7	Q4
平成25 年 12 月	105.1	3.2	103.1	▲ 15.4	130.2	5.3	126.3	▲ 12.7	Dec. 2013
平成26 年 1 月	105.1	0.0	110.1	▲ 16.0	122.7	▲ 5.8	148.6	▲ 20.6	Jan. 2014
2 月	107.2	2.0	113.7	▲ 12.1	122.5	▲ 0.2	150.5	▲ 21.3	Feb.
3 月	115.1	7.4	110.1	▲ 1.3	136.5	11.4	124.5	▲ 3.6	Mar.
4 月	111.7	▲ 3.0	110.5	▲ 4.2	133.4	▲ 2.3	142.9	▲ 7.0	Apr.
5 月	111.7	0.0	115.8	▲ 1.0	138.9	4.1	145.8	1.3	May
6 月	109.7	▲ 1.8	108.6	▲ 1.9	136.1	▲ 2.0	124.5	▲ 3.3	Jun.
7 月	107.6	▲ 1.9	109.4	▲ 3.6	129.9	▲ 4.6	123.6	▲ 5.6	Jul.
8 月	109.7	2.0	111.5	0.7	134.2	3.3	128.2	▲ 1.8	Aug.
9 月	106.3	▲ 3.1	97.7	▲ 5.9	126.4	▲ 5.8	96.0	▲ 14.7	Sep.
10 月	103.6	▲ 2.5	100.4	▲ 4.4	114.6	▲ 9.3	107.8	▲ 12.5	Oct.
11 月	109.1	5.3	111.0	4.1	128.9	12.5	132.8	2.9	Nov.
12 月	115.5	5.9	112.9	9.5	130.9	1.6	127.7	1.1	Dec.
平成27 年 1 月	115.5	0.0	121.0	9.9	121.0	▲ 7.6	146.5	▲ 1.4	Jan. 2015
2 月	119.4	3.4	126.6	11.3	133.6	10.4	164.1	9.0	Feb.

〈 7. 電氣機械工業 ; Electrical machinery 〉

平成22年 = 100  
index,2010= 100

	生産 Production				生産者出荷 Shipments				
	季節調整済指数 Seasonally Adjusted Index		原指数 Original Index		季節調整済指数 Seasonally Adjusted Index		原指数 Original Index		
	前月(期)比 %Change From Previous Month(Quarter)		前年 (同月期)比 %Change From Previous Year		前月(期)比 %Change From Previous Month(Quarter)		前年 (同月期)比 %Change From Previous Year		
平成 24 年			98.2	▲ 1.7			98.0	▲ 0.6	C.Y. 2012
25 年			101.2	3.1			101.0	3.1	2013
26 年			103.2	2.0			102.2	1.2	2014
平成 23 年度			99.9	▲ 1.0			99.0	▲ 1.1	F.Y. 2011
24 年度			97.4	▲ 2.5			98.1	▲ 0.9	2012
25 年度			103.6	6.4			103.0	5.0	2013
平成25 年 IV 期	105.4	3.2	101.7	10.4	103.9	3.7	100.8	9.2	Q4 2013
平成26 年 I 期	106.9	1.4	110.3	9.4	106.4	2.4	112.8	7.9	Q1 2014
II 期	103.6	▲ 3.1	103.0	4.0	100.8	▲ 5.3	95.9	0.8	Q2
III 期	99.9	▲ 3.6	100.7	▲ 2.6	100.8	0.0	102.8	▲ 0.7	Q3
IV 期	102.7	2.8	98.8	▲ 2.9	101.1	0.3	97.3	▲ 3.5	Q4
平成25 年 12 月	106.4	1.2	104.6	9.5	105.2	2.0	108.1	7.6	Dec. 2013
平成26 年 1 月	108.0	1.5	96.6	13.2	106.6	1.3	95.2	9.9	Jan. 2014
2 月	106.8	▲ 1.1	103.2	8.4	106.5	▲ 0.1	104.0	7.9	Feb.
3 月	106.0	▲ 0.7	131.1	7.6	106.1	▲ 0.4	139.2	6.7	Mar.
4 月	104.9	▲ 1.0	99.7	6.5	102.0	▲ 3.9	88.6	3.3	Apr.
5 月	102.9	▲ 1.9	98.4	▲ 0.3	99.6	▲ 2.4	89.9	▲ 2.6	May
6 月	103.1	0.2	111.0	5.9	100.8	1.2	109.3	2.1	Jun.
7 月	101.0	▲ 2.0	107.8	▲ 1.3	98.5	▲ 2.3	105.1	▲ 3.5	Jul.
8 月	97.5	▲ 3.5	86.3	▲ 7.4	99.0	0.5	89.3	▲ 4.4	Aug.
9 月	101.1	3.7	107.9	0.2	104.9	6.0	114.0	5.5	Sep.
10 月	104.8	3.7	100.4	0.4	101.3	▲ 3.4	93.3	▲ 2.5	Oct.
11 月	102.3	▲ 2.4	93.9	▲ 6.6	100.4	▲ 0.9	91.8	▲ 7.0	Nov.
12 月	101.1	▲ 1.2	102.1	▲ 2.4	101.5	1.1	106.8	▲ 1.2	Dec.
平成27 年 1 月	107.6	6.4	94.3	▲ 2.4	105.2	3.6	92.6	▲ 2.7	Jan. 2015
2 月	101.5	▲ 5.7	98.1	▲ 4.9	99.0	▲ 5.9	96.7	▲ 7.0	Feb.

	生産者在庫 Inventory				生産者在庫率 Inventory Ratio				
	季節調整済指数 Seasonally Adjusted Index		原指数 Original Index		季節調整済指数 Seasonally Adjusted Index		原指数 Original Index		
	前月(期)比 %Change From Previous Month(Quarter)		前年 (同月期)比 %Change From Previous Year		前月(期)比 %Change From Previous Month(Quarter)		前年 (同月期)比 %Change From Previous Year		
平成 24 年			131.0	11.1			117.4	▲ 4.6	C.Y. 2012
25 年			134.6	2.7			123.3	5.0	2013
26 年			151.0	12.2			126.0	2.2	2014
平成 23 年度			119.7	22.1			122.6	18.5	F.Y. 2011
24 年度			106.3	▲ 11.2			121.1	▲ 1.2	2012
25 年度			124.9	17.5			119.1	▲ 1.7	2013
平成25 年 IV 期	140.2	4.7	134.6	2.7	121.8	0.8	113.5	▲ 2.3	Q4 2013
平成26 年 I 期	146.3	4.4	124.9	17.5	112.9	▲ 7.3	109.4	▲ 13.4	Q1 2014
II 期	160.6	9.8	168.8	29.0	126.1	11.7	133.5	2.5	Q2
III 期	164.4	2.4	155.6	22.9	130.4	3.4	134.2	8.9	Q3
IV 期	160.3	▲ 2.5	151.0	12.2	133.8	2.6	126.7	11.6	Q4
平成25 年 12 月	140.2	▲ 0.2	134.6	2.7	120.6	▲ 1.4	101.4	▲ 5.1	Dec. 2013
平成26 年 1 月	149.0	6.3	148.2	10.9	111.0	▲ 8.0	125.1	▲ 13.6	Jan. 2014
2 月	152.9	2.6	149.9	17.2	114.7	3.3	114.0	▲ 14.0	Feb.
3 月	146.3	▲ 4.3	124.9	17.5	112.9	▲ 1.6	89.0	▲ 12.4	Mar.
4 月	155.4	6.2	152.0	23.0	123.7	9.6	123.7	▲ 0.6	Apr.
5 月	156.9	1.0	170.4	22.3	126.3	2.1	142.5	3.7	May
6 月	160.6	2.4	168.8	29.0	128.3	1.6	134.4	4.1	Jun.
7 月	168.1	4.7	175.2	33.4	130.6	1.8	134.9	9.8	Jul.
8 月	170.1	1.2	173.3	31.8	133.6	2.3	145.9	11.0	Aug.
9 月	164.4	▲ 3.4	155.6	22.9	126.9	▲ 5.0	121.7	5.6	Sep.
10 月	164.9	0.3	172.1	20.9	134.8	6.2	137.5	12.2	Oct.
11 月	164.7	▲ 0.1	176.2	18.2	135.2	0.3	131.9	13.0	Nov.
12 月	160.3	▲ 2.7	151.0	12.2	131.5	▲ 2.7	110.8	9.3	Dec.
平成27 年 1 月	158.9	▲ 0.9	158.0	6.6	125.6	▲ 4.5	141.6	13.2	Jan. 2015
2 月	166.0	4.5	162.8	8.6	138.3	10.1	137.5	20.6	Feb.

〈 8. 情報通信機械工業 ; Information and communication electronics equipment 〉

平成22年 = 100  
index,2010= 100

	生産 Production				生産者出荷 Shipments				
	季節調整済指数 Seasonally Adjusted Index		原指数 Original Index		季節調整済指数 Seasonally Adjusted Index		原指数 Original Index		
	前月(期)比 %Change From Previous Month(Quarter)		前年 (同月期)比 %Change From Previous Year		前月(期)比 %Change From Previous Month(Quarter)		前年 (同月期)比 %Change From Previous Year		
平成 24 年			77.2	▲ 5.6			70.7	▲ 17.9	C.Y. 2012
25 年			68.6	▲ 11.1			58.2	▲ 17.7	2013
26 年			61.4	▲ 10.5			53.7	▲ 7.7	2014
平成 23 年度			83.8	▲ 12.3			85.0	▲ 13.4	F.Y. 2011
24 年度			70.9	▲ 15.4			64.4	▲ 24.2	2012
25 年度			70.5	▲ 0.6			59.7	▲ 7.3	2013
平成25 年 IV 期	74.1	6.0	74.6	13.2	61.4	6.4	64.7	10.0	Q4 2013
平成26 年 I 期	70.9	▲ 4.3	77.0	11.3	61.5	0.2	65.2	9.6	Q1 2014
II 期	63.3	▲ 10.7	56.3	▲ 2.8	55.3	▲ 10.1	48.9	▲ 0.6	Q2
III 期	55.8	▲ 11.8	56.7	▲ 21.9	49.5	▲ 10.5	49.8	▲ 16.3	Q3
IV 期	55.4	▲ 0.7	55.6	▲ 25.5	49.0	▲ 1.0	50.8	▲ 21.5	Q4
平成25 年 12 月	74.5	▲ 0.3	77.6	15.8	61.4	0.7	71.4	9.5	Dec. 2013
平成26 年 1 月	74.6	0.1	70.6	22.4	66.3	8.0	59.4	23.2	Jan. 2014
2 月	70.1	▲ 6.0	73.3	9.9	61.2	▲ 7.7	62.6	9.1	Feb.
3 月	68.0	▲ 3.0	87.0	4.6	57.0	▲ 6.9	73.6	0.8	Mar.
4 月	67.5	▲ 0.7	57.8	8.0	57.1	0.2	45.8	6.3	Apr.
5 月	63.1	▲ 6.5	52.5	▲ 3.0	55.5	▲ 2.8	46.2	▲ 1.3	May
6 月	59.2	▲ 6.2	58.6	▲ 11.3	53.3	▲ 4.0	54.7	▲ 5.4	Jun.
7 月	55.5	▲ 6.2	56.0	▲ 21.8	49.8	▲ 6.6	48.1	▲ 13.0	Jul.
8 月	54.2	▲ 2.3	48.8	▲ 25.6	48.0	▲ 3.6	42.0	▲ 21.6	Aug.
9 月	57.7	6.5	65.2	▲ 19.1	50.6	5.4	59.3	▲ 14.7	Sep.
10 月	55.4	▲ 4.0	54.2	▲ 25.0	50.0	▲ 1.2	46.4	▲ 19.2	Oct.
11 月	54.1	▲ 2.3	51.0	▲ 31.1	47.5	▲ 5.0	48.0	▲ 26.6	Nov.
12 月	56.8	5.0	61.5	▲ 20.7	49.5	4.2	57.9	▲ 18.9	Dec.
平成27 年 1 月	58.3	2.6	54.7	▲ 22.5	52.4	5.9	46.8	▲ 21.2	Jan. 2015
2 月	57.0	▲ 2.2	59.6	▲ 18.7	50.7	▲ 3.2	51.9	▲ 17.1	Feb.

	生産者在庫 Inventory				生産者在庫率 Inventory Ratio				
	季節調整済指数 Seasonally Adjusted Index		原指数 Original Index		季節調整済指数 Seasonally Adjusted Index		原指数 Original Index		
	前月(期)比 %Change From Previous Month(Quarter)		前年 (同月期)比 %Change From Previous Year		前月(期)比 %Change From Previous Month(Quarter)		前年 (同月期)比 %Change From Previous Year		
平成 24 年			92.5	8.6			236.6	93.0	C.Y. 2012
25 年			85.3	▲ 7.8			124.0	▲ 47.6	2013
26 年			83.7	▲ 1.9			147.0	18.5	2014
平成 23 年度			120.7	▲ 3.6			132.4	19.4	F.Y. 2011
24 年度			71.9	▲ 40.4			225.4	70.2	2012
25 年度			75.0	4.3			117.9	▲ 47.7	2013
平成25 年 IV 期	93.3	12.7	85.3	▲ 7.8	115.1	▲ 7.4	106.9	▲ 43.3	Q4 2013
平成26 年 I 期	87.5	▲ 6.2	75.0	4.3	124.5	8.2	116.9	▲ 17.4	Q1 2014
II 期	89.4	2.2	86.7	5.7	141.5	13.7	148.0	23.2	Q2
III 期	93.1	4.1	80.8	14.0	165.2	16.7	177.1	38.8	Q3
IV 期	90.4	▲ 2.9	83.7	▲ 1.9	153.7	▲ 7.0	145.8	36.4	Q4
平成25 年 12 月	93.3	8.5	85.3	▲ 7.8	127.1	13.2	94.5	▲ 24.0	Dec. 2013
平成26 年 1 月	86.0	▲ 7.8	93.4	▲ 11.0	115.8	▲ 8.9	137.7	▲ 29.8	Jan. 2014
2 月	83.3	▲ 3.1	92.1	▲ 5.7	115.2	▲ 0.5	117.9	▲ 19.8	Feb.
3 月	87.5	5.0	75.0	4.3	142.6	23.8	95.1	17.0	Mar.
4 月	91.4	4.5	85.6	14.9	139.0	▲ 2.5	150.5	22.5	Apr.
5 月	90.0	▲ 1.5	91.7	8.5	136.6	▲ 1.7	157.8	20.3	May
6 月	89.4	▲ 0.7	86.7	5.7	149.0	9.1	135.8	27.8	Jun.
7 月	90.9	1.7	98.2	7.6	157.4	5.6	186.4	17.2	Jul.
8 月	91.0	0.1	99.9	9.2	184.2	17.0	240.5	60.7	Aug.
9 月	93.1	2.3	80.8	14.0	154.1	▲ 16.3	104.5	41.0	Sep.
10 月	88.5	▲ 4.9	89.4	5.8	163.7	6.2	185.6	57.2	Oct.
11 月	89.2	0.8	93.6	4.6	153.3	▲ 6.4	147.2	36.0	Nov.
12 月	90.4	1.3	83.7	▲ 1.9	144.0	▲ 6.1	104.5	10.6	Dec.
平成27 年 1 月	83.1	▲ 8.1	90.3	▲ 3.3	133.9	▲ 7.0	159.2	15.6	Jan. 2015
2 月	81.7	▲ 1.7	90.3	▲ 2.0	139.3	4.0	142.5	20.9	Feb.



〈 9. 輸送機械工業 ; Transport equipment 〉

平成22年 = 100  
index,2010= 100

	生産 Production				生産者出荷 Shipments				
	季節調整済指数 Seasonally Adjusted Index		原指数 Original Index		季節調整済指数 Seasonally Adjusted Index		原指数 Original Index		
	前月(期)比 %Change From Previous Month(Quarter)		前年 (同月期)比 %Change From Previous Year		前月(期)比 %Change From Previous Month(Quarter)		前年 (同月期)比 %Change From Previous Year		
平成 24 年			101.8	11.6			101.6	12.5	C.Y. 2012
25 年			99.8	▲ 2.0			99.8	▲ 1.8	2013
26 年			101.6	1.8			99.7	▲ 0.1	2014
平成 23 年度			97.7	2.3			96.5	1.2	F.Y. 2011
24 年度			98.8	1.1			99.0	2.6	2012
25 年度			101.9	3.1			101.2	2.2	2013
平成25 年 IV 期	102.4	2.7	103.5	9.1	103.7	6.9	102.1	11.1	Q4 2013
平成26 年 I 期	105.3	2.8	108.1	8.4	102.7	▲ 1.0	108.5	5.4	Q1 2014
II 期	103.5	▲ 1.7	98.9	4.4	99.9	▲ 2.7	95.8	1.8	Q2
III 期	99.1	▲ 4.3	100.3	▲ 1.2	98.1	▲ 1.8	98.1	▲ 1.8	Q3
IV 期	98.5	▲ 0.6	99.1	▲ 4.3	97.6	▲ 0.5	96.3	▲ 5.7	Q4
平成25 年 12 月	102.6	▲ 0.2	98.7	9.9	103.4	▲ 2.4	98.1	10.5	Dec. 2013
平成26 年 1 月	106.9	4.2	104.8	12.3	103.6	0.2	102.5	7.2	Jan. 2014
2 月	103.5	▲ 3.2	105.7	4.1	102.5	▲ 1.1	107.3	4.7	Feb.
3 月	105.6	2.0	113.8	9.2	102.0	▲ 0.5	115.8	4.7	Mar.
4 月	103.6	▲ 1.9	95.7	2.2	101.5	▲ 0.5	95.3	2.8	Apr.
5 月	105.3	1.6	95.7	3.9	100.2	▲ 1.3	89.0	▲ 0.1	May
6 月	101.7	▲ 3.4	105.3	7.1	97.9	▲ 2.3	103.2	2.7	Jun.
7 月	100.0	▲ 1.7	110.5	0.8	99.1	1.2	107.1	0.4	Jul.
8 月	98.2	▲ 1.8	83.3	▲ 4.8	96.9	▲ 2.2	79.4	▲ 6.4	Aug.
9 月	99.1	0.9	107.1	▲ 0.3	98.3	1.4	107.8	▲ 0.5	Sep.
10 月	98.7	▲ 0.4	103.9	▲ 3.8	97.5	▲ 0.8	100.6	▲ 3.6	Oct.
11 月	98.4	▲ 0.3	96.2	▲ 7.2	99.0	1.5	93.9	▲ 9.6	Nov.
12 月	98.4	0.0	97.2	▲ 1.5	96.2	▲ 2.8	94.3	▲ 3.9	Dec.
平成27 年 1 月	100.9	2.5	96.1	▲ 8.3	99.7	3.6	95.7	▲ 6.6	Jan. 2015
2 月	100.6	▲ 0.3	102.8	▲ 2.7	96.2	▲ 3.5	100.7	▲ 6.2	Feb.

	生産者在庫 Inventory				生産者在庫率 Inventory Ratio				
	季節調整済指数 Seasonally Adjusted Index		原指数 Original Index		季節調整済指数 Seasonally Adjusted Index		原指数 Original Index		
	前月(期)比 %Change From Previous Month(Quarter)		前年 (同月期)比 %Change From Previous Year		前月(期)比 %Change From Previous Month(Quarter)		前年 (同月期)比 %Change From Previous Year		
平成 24 年			122.2	36.7			105.0	4.0	C.Y. 2012
25 年			77.8	▲ 36.3			87.0	▲ 17.1	2013
26 年			118.5	52.3			99.2	14.0	2014
平成 23 年度			89.7	105.3			94.3	▲ 9.1	F.Y. 2011
24 年度			75.1	▲ 16.3			109.0	15.6	2012
25 年度			70.4	▲ 6.3			80.2	▲ 26.4	2013
平成25 年 IV 期	71.3	▲ 15.3	77.8	▲ 36.3	73.7	▲ 15.3	82.6	▲ 40.0	Q4 2013
平成26 年 I 期	86.4	21.2	70.4	▲ 6.3	78.0	5.8	73.9	▲ 26.8	Q1 2014
II 期	108.0	25.0	95.7	32.2	90.8	16.4	83.0	2.2	Q2
III 期	112.5	4.2	109.3	38.5	113.9	25.4	114.8	38.1	Q3
IV 期	112.2	▲ 0.3	118.5	52.3	111.4	▲ 2.2	125.3	51.7	Q4
平成25 年 12 月	71.3	▲ 5.7	77.8	▲ 36.3	68.6	▲ 4.9	75.0	▲ 43.5	Dec. 2013
平成26 年 1 月	77.7	9.0	92.1	▲ 27.6	72.1	5.1	88.7	▲ 33.8	Jan. 2014
2 月	76.8	▲ 1.2	80.8	▲ 27.0	76.6	6.2	73.2	▲ 28.0	Feb.
3 月	86.4	12.5	70.4	▲ 6.3	85.4	11.5	59.9	▲ 10.9	Mar.
4 月	74.6	▲ 13.7	58.8	▲ 19.7	68.4	▲ 19.9	60.0	▲ 22.8	Apr.
5 月	91.1	22.1	84.5	▲ 1.2	91.8	34.2	96.4	0.1	May
6 月	108.0	18.6	95.7	32.2	112.1	22.1	92.5	32.9	Jun.
7 月	110.2	2.0	113.1	24.3	110.2	▲ 1.7	104.2	23.3	Jul.
8 月	110.6	0.4	111.3	35.7	119.4	8.3	138.3	48.4	Aug.
9 月	112.5	1.7	109.3	38.5	112.1	▲ 6.1	101.8	42.4	Sep.
10 月	108.4	▲ 3.6	123.7	31.0	109.1	▲ 2.7	124.7	39.2	Oct.
11 月	108.2	▲ 0.2	125.6	40.5	113.3	3.8	132.4	59.1	Nov.
12 月	112.2	3.7	118.5	52.3	111.7	▲ 1.4	118.7	58.3	Dec.
平成27 年 1 月	108.3	▲ 3.5	128.3	39.3	106.4	▲ 4.7	131.0	47.7	Jan. 2015
2 月	113.3	4.6	119.2	47.5	115.9	8.9	110.7	51.2	Feb.

< 10. 窯業・土石製品工業 ; Ceramics, stone and clay products >

平成22年 = 100  
index, 2010 = 100

	生産 Production				生産者出荷 Shipments				
	季節調整済指数 Seasonally Adjusted Index		原指数 Original Index		季節調整済指数 Seasonally Adjusted Index		原指数 Original Index		
	前月(期)比 %Change From Previous Month(Quarter)		前年 (同月期)比 %Change From Previous Year		前月(期)比 %Change From Previous Month(Quarter)		前年 (同月期)比 %Change From Previous Year		
平成 24 年			97.3	0.6			98.3	1.8	C.Y. 2012
25 年			99.7	2.5			100.1	1.8	2013
26 年			102.3	2.6			102.1	2.0	2014
平成 23 年度			95.8	▲ 4.6			96.5	▲ 3.0	F.Y. 2011
24 年度			97.0	1.3			98.1	1.7	2012
25 年度			101.5	4.6			101.8	3.8	2013
平成25 年 IV 期	100.9	0.8	105.6	3.8	101.6	1.9	106.5	3.1	Q4 2013
平成26 年 I 期	104.0	3.1	100.1	7.8	104.6	3.0	101.6	7.4	Q1 2014
II 期	102.8	▲ 1.2	101.4	2.6	101.7	▲ 2.8	98.8	0.9	Q2
III 期	101.3	▲ 1.5	102.3	0.9	102.0	0.3	103.1	1.7	Q3
IV 期	101.3	0.0	105.3	▲ 0.3	100.4	▲ 1.6	105.1	▲ 1.3	Q4
平成25 年 12 月	102.5	2.1	103.7	7.2	102.7	0.6	105.9	5.4	Dec. 2013
平成26 年 1 月	104.5	2.0	98.5	9.6	105.7	2.9	100.0	10.4	Jan. 2014
2 月	103.0	▲ 1.4	96.6	6.9	103.4	▲ 2.2	98.2	5.3	Feb.
3 月	104.5	1.5	105.3	7.1	104.8	1.4	106.6	6.7	Mar.
4 月	103.9	▲ 0.6	102.1	4.1	102.6	▲ 2.1	99.5	2.5	Apr.
5 月	103.3	▲ 0.6	98.8	1.3	103.2	0.6	97.6	▲ 0.3	May
6 月	101.1	▲ 2.1	103.2	2.3	99.4	▲ 3.7	99.2	0.6	Jun.
7 月	101.1	0.0	105.9	0.6	101.4	2.0	106.3	0.5	Jul.
8 月	100.9	▲ 0.2	95.8	▲ 0.6	100.7	▲ 0.7	95.4	▲ 0.3	Aug.
9 月	101.9	1.0	105.1	2.6	103.8	3.1	107.7	5.0	Sep.
10 月	100.7	▲ 1.2	107.7	0.1	101.3	▲ 2.4	108.1	0.9	Oct.
11 月	101.4	0.7	104.3	▲ 1.0	101.0	▲ 0.3	103.8	▲ 2.6	Nov.
12 月	101.7	0.3	103.8	0.1	98.9	▲ 2.1	103.3	▲ 2.5	Dec.
平成27 年 1 月	104.4	2.7	97.4	▲ 1.1	105.9	7.1	98.8	▲ 1.2	Jan. 2015
2 月	101.3	▲ 3.0	95.0	▲ 1.7	103.1	▲ 2.6	97.9	▲ 0.3	Feb.

	生産者在庫 Inventory				生産者在庫率 Inventory Ratio				
	季節調整済指数 Seasonally Adjusted Index		原指数 Original Index		季節調整済指数 Seasonally Adjusted Index		原指数 Original Index		
	前月(期)比 %Change From Previous Month(Quarter)		前年 (同月期)比 %Change From Previous Year		前月(期)比 %Change From Previous Month(Quarter)		前年 (同月期)比 %Change From Previous Year		
平成 24 年			107.7	▲ 3.4			110.5	▲ 3.7	C.Y. 2012
25 年			104.8	▲ 2.7			107.8	▲ 2.4	2013
26 年			109.0	4.0			105.5	▲ 2.1	2014
平成 23 年度			108.7	3.4			116.7	14.3	F.Y. 2011
24 年度			105.9	▲ 2.6			109.6	▲ 6.1	2012
25 年度			101.3	▲ 4.3			105.5	▲ 3.7	2013
平成25 年 IV 期	104.3	▲ 1.9	104.8	▲ 2.7	105.1	▲ 2.3	99.2	▲ 3.1	Q4 2013
平成26 年 I 期	103.4	▲ 0.9	101.3	▲ 4.3	101.6	▲ 3.3	100.6	▲ 8.5	Q1 2014
II 期	108.1	4.5	108.7	1.0	105.2	3.5	110.6	▲ 1.8	Q2
III 期	104.2	▲ 3.6	104.5	▲ 2.2	106.5	1.2	108.5	▲ 1.1	Q3
IV 期	108.5	4.1	109.0	4.0	108.7	2.1	102.2	3.0	Q4
平成25 年 12 月	104.3	0.0	104.8	▲ 2.7	103.3	▲ 1.9	97.6	▲ 6.2	Dec. 2013
平成26 年 1 月	102.9	▲ 1.3	103.4	▲ 5.0	100.0	▲ 3.2	103.3	▲ 11.4	Jan. 2014
2 月	103.2	0.3	101.9	▲ 4.1	104.4	4.4	103.3	▲ 5.0	Feb.
3 月	103.4	0.2	101.3	▲ 4.3	100.3	▲ 3.9	95.3	▲ 8.8	Mar.
4 月	104.6	1.2	103.8	▲ 3.4	102.9	2.6	106.8	▲ 4.5	Apr.
5 月	105.8	1.1	105.1	▲ 1.5	104.7	1.7	112.6	0.5	May
6 月	108.1	2.2	108.7	1.0	107.9	3.1	112.5	▲ 1.2	Jun.
7 月	106.4	▲ 1.6	107.0	0.6	106.4	▲ 1.4	106.0	0.9	Jul.
8 月	107.0	0.6	108.0	0.1	109.8	3.2	118.4	0.5	Aug.
9 月	104.2	▲ 2.6	104.5	▲ 2.2	103.2	▲ 6.0	101.1	▲ 4.7	Sep.
10 月	104.0	▲ 0.2	104.6	▲ 2.2	106.0	2.7	99.1	▲ 1.9	Oct.
11 月	104.6	0.6	105.4	▲ 0.3	108.8	2.6	102.0	3.0	Nov.
12 月	108.5	3.7	109.0	4.0	111.3	2.3	105.6	8.2	Dec.
平成27 年 1 月	107.3	▲ 1.1	107.8	4.3	104.9	▲ 5.8	108.3	4.8	Jan. 2015
2 月	107.7	0.4	106.3	4.3	107.0	2.0	105.8	2.4	Feb.

< 11. 化学工業 ; Chemicals >

平成22年 = 100  
index,2010= 100

	生産 Production				生産者出荷 Shipments				
	季節調整済指数 Seasonally Adjusted Index		原指数 Original Index		季節調整済指数 Seasonally Adjusted Index		原指数 Original Index		
	前月(期)比 %Change From Previous Month(Quarter)		前年 (同月期)比 %Change From Previous Year		前月(期)比 %Change From Previous Month(Quarter)		前年 (同月期)比 %Change From Previous Year		
平成 24 年			96.4	▲ 2.2			94.7	▲ 2.0	C.Y. 2012
25 年			97.4	1.0			96.3	1.7	2013
26 年			96.0	▲ 1.4			93.9	▲ 2.5	2014
平成 23 年度			98.2	▲ 1.5			96.0	▲ 3.7	F.Y. 2011
24 年度			96.5	▲ 1.7			94.4	▲ 1.7	2012
25 年度			98.3	1.9			97.2	3.0	2013
平成25 年 IV 期	97.8	1.3	101.3	1.7	97.8	3.1	101.0	4.1	Q4 2013
平成26 年 I 期	100.6	2.9	98.3	3.8	99.1	1.3	97.7	4.2	Q1 2014
II 期	95.0	▲ 5.6	93.5	▲ 3.1	91.7	▲ 7.5	89.8	▲ 5.3	Q2
III 期	94.2	▲ 0.8	94.1	▲ 3.2	92.4	0.8	92.0	▲ 3.6	Q3
IV 期	94.5	0.3	97.9	▲ 3.4	92.7	0.3	96.2	▲ 4.8	Q4
平成25 年 12 月	98.6	1.3	100.8	2.8	97.8	0.2	100.7	4.5	Dec. 2013
平成26 年 1 月	101.9	3.3	98.8	7.0	100.1	2.4	94.6	6.5	Jan. 2014
2 月	100.9	▲ 1.0	98.0	4.9	99.1	▲ 1.0	95.6	3.4	Feb.
3 月	98.9	▲ 2.0	98.0	▲ 0.4	98.2	▲ 0.9	102.9	2.8	Mar.
4 月	96.9	▲ 2.0	97.2	0.1	93.7	▲ 4.6	93.3	▲ 3.1	Apr.
5 月	94.8	▲ 2.2	91.0	▲ 5.5	90.9	▲ 3.0	86.4	▲ 7.5	May
6 月	93.4	▲ 1.5	92.4	▲ 3.7	90.6	▲ 0.3	89.8	▲ 5.2	Jun.
7 月	92.9	▲ 0.5	97.8	▲ 6.0	92.6	2.2	95.6	▲ 4.7	Jul.
8 月	95.0	2.3	90.8	▲ 2.3	92.9	0.3	87.5	▲ 4.1	Aug.
9 月	94.7	▲ 0.3	93.8	▲ 1.0	91.8	▲ 1.2	92.8	▲ 2.1	Sep.
10 月	95.6	1.0	100.5	▲ 1.6	93.6	2.0	98.4	▲ 3.8	Oct.
11 月	93.8	▲ 1.9	95.7	▲ 5.2	92.6	▲ 1.1	93.5	▲ 6.4	Nov.
12 月	94.1	0.3	97.5	▲ 3.3	92.0	▲ 0.6	96.6	▲ 4.1	Dec.
平成27 年 1 月	98.0	4.1	93.9	▲ 5.0	95.5	3.8	89.0	▲ 5.9	Jan. 2015
2 月	97.8	▲ 0.2	94.9	▲ 3.2	95.5	0.0	92.1	▲ 3.7	Feb.

	生産者在庫 Inventory				生産者在庫率 Inventory Ratio				
	季節調整済指数 Seasonally Adjusted Index		原指数 Original Index		季節調整済指数 Seasonally Adjusted Index		原指数 Original Index		
	前月(期)比 %Change From Previous Month(Quarter)		前年 (同月期)比 %Change From Previous Year		前月(期)比 %Change From Previous Month(Quarter)		前年 (同月期)比 %Change From Previous Year		
平成 24 年			107.0	▲ 0.8			117.1	4.5	C.Y. 2012
25 年			105.0	▲ 1.9			114.4	▲ 2.3	2013
26 年			104.7	▲ 0.3			116.5	1.8	2014
平成 23 年度			103.2	5.1			115.2	15.0	F.Y. 2011
24 年度			105.0	1.7			117.3	1.8	2012
25 年度			103.1	▲ 1.8			113.1	▲ 3.6	2013
平成25 年 IV 期	105.1	▲ 0.6	105.0	▲ 1.9	109.8	▲ 5.5	107.2	▲ 8.1	Q4 2013
平成26 年 I 期	105.7	0.6	103.1	▲ 1.8	112.6	2.6	113.4	▲ 4.4	Q1 2014
II 期	105.6	▲ 0.1	104.4	▲ 0.9	119.5	6.1	122.1	5.5	Q2
III 期	105.1	▲ 0.5	104.7	▲ 0.5	116.5	▲ 2.5	117.3	0.9	Q3
IV 期	105.1	0.0	104.7	▲ 0.3	117.6	0.9	113.3	5.7	Q4
平成25 年 12 月	105.1	0.8	105.0	▲ 1.9	111.2	0.7	109.4	▲ 7.8	Dec. 2013
平成26 年 1 月	105.1	0.0	109.6	▲ 1.3	108.6	▲ 2.3	119.5	▲ 7.6	Jan. 2014
2 月	105.8	0.7	111.4	1.7	115.3	6.2	119.8	▲ 0.9	Feb.
3 月	105.7	▲ 0.1	103.1	▲ 1.8	114.0	▲ 1.1	101.0	▲ 4.4	Mar.
4 月	105.8	0.1	103.0	▲ 1.3	117.2	2.8	113.5	1.2	Apr.
5 月	106.0	0.2	105.9	▲ 0.5	120.1	2.5	128.7	9.4	May
6 月	105.6	▲ 0.4	104.4	▲ 0.9	121.1	0.8	124.0	5.6	Jun.
7 月	104.5	▲ 1.0	103.6	▲ 2.3	114.7	▲ 5.3	112.0	▲ 0.6	Jul.
8 月	105.6	1.1	107.6	0.7	118.0	2.9	125.7	2.4	Aug.
9 月	105.1	▲ 0.5	104.7	▲ 0.5	116.9	▲ 0.9	114.3	0.9	Sep.
10 月	104.4	▲ 0.7	102.0	▲ 0.4	116.2	▲ 0.6	110.5	5.1	Oct.
11 月	104.6	0.2	102.9	▲ 0.4	119.7	3.0	115.8	8.2	Nov.
12 月	105.1	0.5	104.7	▲ 0.3	116.8	▲ 2.4	113.5	3.7	Dec.
平成27 年 1 月	104.5	▲ 0.6	109.0	▲ 0.5	114.6	▲ 1.9	126.1	5.5	Jan. 2015
2 月	104.2	▲ 0.3	109.7	▲ 1.5	118.0	3.0	122.6	2.3	Feb.

〈 12. 石油・石炭製品工業 ; Petroleum and coal products 〉

平成22年 = 100  
index,2010= 100

	生産 Production				生産者出荷 Shipments				
	季節調整済指数 Seasonally Adjusted Index		原指数 Original Index		季節調整済指数 Seasonally Adjusted Index		原指数 Original Index		
	前月(期)比 %Change From Previous Month(Quarter)		前年 (同月期)比 %Change From Previous Year		前月(期)比 %Change From Previous Month(Quarter)		前年 (同月期)比 %Change From Previous Year		
平成 24 年			94.1	▲ 0.3			96.6	0.1	C.Y. 2012
25 年			94.8	0.7			96.7	0.1	2013
26 年			91.3	▲ 3.7			93.6	▲ 3.2	2014
平成 23 年度			93.9	▲ 5.5			96.1	▲ 3.7	F.Y. 2011
24 年度			93.4	▲ 0.5			96.1	0.0	2012
25 年度			95.2	1.9			97.3	1.2	2013
平成25 年 IV 期	94.8	▲ 1.4	95.8	2.0	96.5	▲ 1.2	99.5	▲ 0.1	Q4 2013
平成26 年 I 期	94.0	▲ 0.8	99.2	1.7	97.1	0.6	101.5	2.2	Q1 2014
II 期	89.0	▲ 5.3	82.3	▲ 7.3	92.5	▲ 4.7	85.7	▲ 4.7	Q2
III 期	89.1	0.1	89.1	▲ 8.1	90.3	▲ 2.4	89.7	▲ 8.7	Q3
IV 期	92.5	3.8	94.4	▲ 1.5	94.5	4.7	97.6	▲ 1.9	Q4
平成25 年 12 月	95.9	0.2	104.9	▲ 0.6	96.0	▲ 1.8	106.8	▲ 1.7	Dec. 2013
平成26 年 1 月	95.6	▲ 0.3	103.1	2.7	96.7	0.7	103.6	0.9	Jan. 2014
2 月	92.5	▲ 3.2	91.9	▲ 1.3	96.0	▲ 0.7	95.5	0.7	Feb.
3 月	93.9	1.5	102.7	3.8	98.7	2.8	105.3	4.8	Mar.
4 月	92.8	▲ 1.2	89.6	▲ 1.5	93.9	▲ 4.9	89.1	▲ 1.4	Apr.
5 月	89.2	▲ 3.9	82.4	▲ 8.0	91.8	▲ 2.2	85.3	▲ 7.2	May
6 月	85.1	▲ 4.6	75.0	▲ 12.5	91.8	0.0	82.6	▲ 5.5	Jun.
7 月	87.7	3.1	86.8	▲ 10.9	90.1	▲ 1.9	89.6	▲ 8.5	Jul.
8 月	88.0	0.3	92.5	▲ 8.9	88.6	▲ 1.7	91.0	▲ 9.5	Aug.
9 月	91.7	4.2	88.1	▲ 4.3	92.1	4.0	88.4	▲ 8.1	Sep.
10 月	93.0	1.4	89.1	1.3	93.2	1.2	90.7	▲ 2.9	Oct.
11 月	92.7	▲ 0.3	92.6	▲ 2.1	96.1	3.1	95.9	▲ 2.4	Nov.
12 月	91.7	▲ 1.1	101.4	▲ 3.3	94.1	▲ 2.1	106.1	▲ 0.7	Dec.
平成27 年 1 月	91.9	0.2	99.1	▲ 3.9	95.3	1.3	101.6	▲ 1.9	Jan. 2015
2 月	94.4	2.7	93.8	2.1	98.4	3.3	97.9	2.5	Feb.

	生産者在庫 Inventory				生産者在庫率 Inventory Ratio				
	季節調整済指数 Seasonally Adjusted Index		原指数 Original Index		季節調整済指数 Seasonally Adjusted Index		原指数 Original Index		
	前月(期)比 %Change From Previous Month(Quarter)		前年 (同月期)比 %Change From Previous Year		前月(期)比 %Change From Previous Month(Quarter)		前年 (同月期)比 %Change From Previous Year		
平成 24 年			95.3	▲ 0.5			101.9	▲ 0.8	C.Y. 2012
25 年			87.3	▲ 8.4			97.9	▲ 3.9	2013
26 年			90.2	3.3			95.7	▲ 2.2	2014
平成 23 年度			93.0	1.2			102.2	2.1	F.Y. 2011
24 年度			97.6	4.9			102.9	0.7	2012
25 年度			81.5	▲ 16.5			94.8	▲ 7.9	2013
平成25 年 IV 期	90.0	▲ 1.3	87.3	▲ 8.4	91.9	▲ 5.9	87.3	▲ 10.4	Q4 2013
平成26 年 I 期	85.8	▲ 4.7	81.5	▲ 16.5	90.5	▲ 1.5	81.8	▲ 13.1	Q1 2014
II 期	85.6	▲ 0.2	81.4	▲ 12.8	94.9	4.9	103.5	▲ 3.4	Q2
III 期	91.3	6.7	97.0	0.1	99.2	4.5	105.5	2.3	Q3
IV 期	92.1	0.9	90.2	3.3	97.4	▲ 1.8	91.9	5.3	Q4
平成25 年 12 月	90.0	0.9	87.3	▲ 8.4	93.0	3.2	78.2	▲ 7.2	Dec. 2013
平成26 年 1 月	89.5	▲ 0.6	89.1	▲ 5.7	92.1	▲ 1.0	82.7	▲ 7.4	Jan. 2014
2 月	88.0	▲ 1.7	84.8	▲ 13.5	93.3	1.3	87.7	▲ 12.4	Feb.
3 月	85.8	▲ 2.5	81.5	▲ 16.5	86.2	▲ 7.6	74.9	▲ 19.5	Mar.
4 月	89.0	3.7	89.2	▲ 11.2	94.8	10.0	99.0	▲ 8.7	Apr.
5 月	88.9	▲ 0.1	91.6	▲ 4.9	95.2	0.4	109.9	5.2	May
6 月	85.6	▲ 3.7	81.4	▲ 12.8	94.6	▲ 0.6	101.6	▲ 6.2	Jun.
7 月	86.4	0.9	84.3	▲ 9.6	96.5	2.0	96.8	▲ 0.6	Jul.
8 月	90.0	4.2	93.7	▲ 9.5	101.5	5.2	107.3	▲ 2.1	Aug.
9 月	91.3	1.4	97.0	0.1	99.7	▲ 1.8	112.4	9.8	Sep.
10 月	92.1	0.9	95.2	3.8	96.9	▲ 2.8	100.8	3.7	Oct.
11 月	93.4	1.4	94.8	5.7	97.7	0.8	92.7	7.3	Nov.
12 月	92.1	▲ 1.4	90.2	3.3	97.7	0.0	82.1	5.0	Dec.
平成27 年 1 月	91.3	▲ 0.9	90.9	2.0	95.5	▲ 2.3	85.8	3.7	Jan. 2015
2 月	86.3	▲ 5.5	83.1	▲ 2.0	87.3	▲ 8.6	82.1	▲ 6.4	Feb.

〈 13. プラスチック製品工業 ; Plastic products 〉

平成22年 = 100  
index,2010= 100

	生産 Production				生産者出荷 Shipments				
	季節調整済指数 Seasonally Adjusted Index		原指数 Original Index		季節調整済指数 Seasonally Adjusted Index		原指数 Original Index		
	前月(期)比 %Change From Previous Month(Quarter)		前年 (同月期)比 %Change From Previous Year		前月(期)比 %Change From Previous Month(Quarter)		前年 (同月期)比 %Change From Previous Year		
平成 24 年			98.3	1.1			97.6	1.7	C.Y. 2012
25 年			98.2	▲ 0.1			96.9	▲ 0.7	2013
26 年			98.6	0.4			97.2	0.3	2014
平成 23 年度			98.0	▲ 1.4			97.0	▲ 2.1	F.Y. 2011
24 年度			97.4	▲ 0.6			96.4	▲ 0.6	2012
25 年度			99.8	2.5			98.7	2.4	2013
平成25 年 IV 期	100.1	1.3	101.2	3.2	98.6	1.4	100.2	3.2	Q4 2013
平成26 年 I 期	102.7	2.6	99.5	7.0	102.2	3.7	98.8	7.6	Q1 2014
II 期	98.8	▲ 3.8	100.5	1.7	96.3	▲ 5.8	97.1	0.3	Q2
III 期	96.5	▲ 2.3	96.9	▲ 3.0	94.8	▲ 1.6	95.9	▲ 3.0	Q3
IV 期	96.6	0.1	97.4	▲ 3.8	95.8	1.1	97.0	▲ 3.2	Q4
平成25 年 12 月	99.9	▲ 0.1	96.9	3.3	98.9	0.3	97.8	4.7	Dec. 2013
平成26 年 1 月	102.7	2.8	93.7	7.5	101.3	2.4	92.2	8.0	Jan. 2014
2 月	102.6	▲ 0.1	98.4	6.5	102.5	1.2	97.4	7.0	Feb.
3 月	102.8	0.2	106.3	7.0	102.9	0.4	106.9	8.0	Mar.
4 月	99.6	▲ 3.1	102.3	3.0	96.2	▲ 6.5	99.3	0.3	Apr.
5 月	98.9	▲ 0.7	97.3	0.8	96.7	0.5	93.6	▲ 0.5	May
6 月	97.8	▲ 1.1	102.0	1.5	96.0	▲ 0.7	98.5	1.3	Jun.
7 月	97.5	▲ 0.3	104.9	▲ 2.1	95.5	▲ 0.5	102.5	▲ 2.7	Jul.
8 月	94.5	▲ 3.1	86.3	▲ 5.4	92.6	▲ 3.0	86.5	▲ 6.3	Aug.
9 月	97.6	3.3	99.6	▲ 1.8	96.4	4.1	98.6	▲ 0.6	Sep.
10 月	96.7	▲ 0.9	99.9	▲ 4.0	96.0	▲ 0.4	99.5	▲ 2.6	Oct.
11 月	96.4	▲ 0.3	97.5	▲ 5.0	95.3	▲ 0.7	95.3	▲ 5.4	Nov.
12 月	96.7	0.3	94.7	▲ 2.3	96.1	0.8	96.2	▲ 1.6	Dec.
平成27 年 1 月	99.6	3.0	90.2	▲ 3.7	98.4	2.4	88.5	▲ 4.0	Jan. 2015
2 月	96.5	▲ 3.1	92.6	▲ 5.9	96.2	▲ 2.2	91.4	▲ 6.2	Feb.

	生産者在庫 Inventory				生産者在庫率 Inventory Ratio				
	季節調整済指数 Seasonally Adjusted Index		原指数 Original Index		季節調整済指数 Seasonally Adjusted Index		原指数 Original Index		
	前月(期)比 %Change From Previous Month(Quarter)		前年 (同月期)比 %Change From Previous Year		前月(期)比 %Change From Previous Month(Quarter)		前年 (同月期)比 %Change From Previous Year		
平成 24 年			102.8	▲ 0.6			106.5	1.6	C.Y. 2012
25 年			104.8	1.9			107.6	1.0	2013
26 年			105.5	0.7			108.9	1.2	2014
平成 23 年度			103.3	3.8			106.1	6.5	F.Y. 2011
24 年度			104.6	1.3			107.2	1.0	2012
25 年度			102.4	▲ 2.1			105.8	▲ 1.3	2013
平成25 年 IV 期	106.2	▲ 0.4	104.8	1.9	107.3	0.3	103.8	1.3	Q4 2013
平成26 年 I 期	103.9	▲ 2.2	102.4	▲ 2.1	102.2	▲ 4.8	106.5	▲ 6.2	Q1 2014
II 期	107.4	3.4	109.5	1.3	109.7	7.3	108.7	2.0	Q2
III 期	109.0	1.5	109.3	2.9	113.0	3.0	113.0	6.4	Q3
IV 期	107.0	▲ 1.8	105.5	0.7	110.7	▲ 2.0	107.5	3.6	Q4
平成25 年 12 月	106.2	▲ 0.4	104.8	1.9	106.6	▲ 1.6	103.8	▲ 1.1	Dec. 2013
平成26 年 1 月	106.1	▲ 0.1	105.6	1.1	104.3	▲ 2.2	116.3	▲ 4.0	Jan. 2014
2 月	104.7	▲ 1.3	105.7	▲ 0.6	103.1	▲ 1.2	108.9	▲ 6.2	Feb.
3 月	103.9	▲ 0.8	102.4	▲ 2.1	99.2	▲ 3.8	94.2	▲ 9.1	Mar.
4 月	106.9	2.9	104.2	1.3	108.3	9.2	102.8	2.3	Apr.
5 月	107.5	0.6	106.6	2.2	110.7	2.2	112.9	3.9	May
6 月	107.4	▲ 0.1	109.5	1.3	110.2	▲ 0.5	110.5	0.0	Jun.
7 月	108.2	0.7	111.2	2.5	110.8	0.5	108.7	5.8	Jul.
8 月	110.1	1.8	109.1	4.4	117.7	6.2	121.1	10.2	Aug.
9 月	109.0	▲ 1.0	109.3	2.9	110.6	▲ 6.0	109.3	3.0	Sep.
10 月	107.4	▲ 1.5	107.8	0.8	109.7	▲ 0.8	105.4	2.3	Oct.
11 月	107.8	0.4	109.3	1.5	113.4	3.4	111.1	6.2	Nov.
12 月	107.0	▲ 0.7	105.5	0.7	109.1	▲ 3.8	106.0	2.1	Dec.
平成27 年 1 月	106.8	▲ 0.2	106.3	0.7	107.7	▲ 1.3	120.1	3.3	Jan. 2015
2 月	106.3	▲ 0.5	107.3	1.5	110.9	3.0	117.1	7.5	Feb.

〈 14. パルプ・紙・紙加工品工業 ; Pulp, paper and paper products 〉

平成22年 = 100  
index, 2010 = 100

	生産 Production				生産者出荷 Shipments				
	季節調整済指数 Seasonally Adjusted Index		原指数 Original Index		季節調整済指数 Seasonally Adjusted Index		原指数 Original Index		
	前月(期)比 %Change From Previous Month(Quarter)		前年 (同月期)比 %Change From Previous Year		前月(期)比 %Change From Previous Month(Quarter)		前年 (同月期)比 %Change From Previous Year		
平成 24 年			96.2	▲ 1.6			95.1	▲ 2.2	C.Y. 2012
25 年			97.3	1.1			97.1	2.1	2013
26 年			98.2	0.9			96.8	▲ 0.3	2014
平成 23 年度			97.8	▲ 2.1			96.6	▲ 3.2	F.Y. 2011
24 年度			95.3	▲ 2.6			95.0	▲ 1.7	2012
25 年度			98.9	3.8			98.5	3.7	2013
平成25 年 IV 期	98.6	0.4	101.5	4.3	97.7	0.4	102.1	2.6	Q4 2013
平成26 年 I 期	101.5	2.9	99.1	7.1	100.9	3.3	98.5	6.1	Q1 2014
II 期	97.2	▲ 4.2	97.7	0.4	95.1	▲ 5.7	94.5	▲ 2.3	Q2
III 期	97.0	▲ 0.2	96.2	▲ 1.5	95.4	0.3	94.4	▲ 2.3	Q3
IV 期	97.6	0.6	100.0	▲ 1.5	96.2	0.8	100.0	▲ 2.1	Q4
平成25 年 12 月	98.9	0.5	100.1	5.4	97.8	0.0	100.8	2.5	Dec. 2013
平成26 年 1 月	101.6	2.7	95.3	7.7	100.3	2.6	91.5	6.5	Jan. 2014
2 月	100.0	▲ 1.6	94.4	4.9	100.4	0.1	95.7	4.9	Feb.
3 月	102.8	2.8	107.6	8.6	102.0	1.6	108.3	6.8	Mar.
4 月	96.5	▲ 6.1	100.2	0.1	94.2	▲ 7.6	97.6	▲ 3.0	Apr.
5 月	98.0	1.6	97.7	0.6	95.9	1.8	92.6	▲ 3.3	May
6 月	97.1	▲ 0.9	95.2	0.5	95.1	▲ 0.8	93.2	▲ 0.5	Jun.
7 月	97.3	0.2	97.7	▲ 0.6	96.0	0.9	97.6	▲ 1.5	Jul.
8 月	96.4	▲ 0.9	93.8	▲ 3.5	93.9	▲ 2.2	88.6	▲ 5.2	Aug.
9 月	97.3	0.9	97.0	▲ 0.6	96.3	2.6	97.0	▲ 0.2	Sep.
10 月	96.6	▲ 0.7	101.7	▲ 2.7	96.7	0.4	102.5	▲ 0.9	Oct.
11 月	97.7	1.1	97.9	▲ 2.0	95.6	▲ 1.1	97.0	▲ 5.0	Nov.
12 月	98.5	0.8	100.4	0.3	96.3	0.7	100.5	▲ 0.3	Dec.
平成27 年 1 月	97.3	▲ 1.2	90.7	▲ 4.8	99.2	3.0	89.3	▲ 2.4	Jan. 2015
2 月	98.0	0.7	92.5	▲ 2.0	97.1	▲ 2.1	92.5	▲ 3.3	Feb.

	生産者在庫 Inventory				生産者在庫率 Inventory Ratio				
	季節調整済指数 Seasonally Adjusted Index		原指数 Original Index		季節調整済指数 Seasonally Adjusted Index		原指数 Original Index		
	前月(期)比 %Change From Previous Month(Quarter)		前年 (同月期)比 %Change From Previous Year		前月(期)比 %Change From Previous Month(Quarter)		前年 (同月期)比 %Change From Previous Year		
平成 24 年			104.0	9.7			119.9	21.4	C.Y. 2012
25 年			93.9	▲ 9.7			107.0	▲ 10.8	2013
26 年			99.3	5.8			108.4	1.3	2014
平成 23 年度			104.7	12.0			101.6	1.6	F.Y. 2011
24 年度			100.7	▲ 3.8			120.1	18.2	2012
25 年度			92.3	▲ 8.3			103.3	▲ 14.0	2013
平成25 年 IV 期	97.3	▲ 1.6	93.9	▲ 9.7	104.0	▲ 1.5	100.4	▲ 13.4	Q4 2013
平成26 年 I 期	95.1	▲ 2.3	92.3	▲ 8.3	99.5	▲ 4.3	98.7	▲ 12.9	Q1 2014
II 期	101.3	6.5	102.3	1.6	109.8	10.4	111.4	4.0	Q2
III 期	102.5	1.2	105.3	4.7	113.0	2.9	116.3	8.5	Q3
IV 期	102.8	0.3	99.3	5.8	110.6	▲ 2.1	107.2	6.8	Q4
平成25 年 12 月	97.3	0.0	93.9	▲ 9.7	104.7	1.5	100.4	▲ 10.3	Dec. 2013
平成26 年 1 月	96.8	▲ 0.5	98.2	▲ 9.1	100.7	▲ 3.8	108.0	▲ 13.5	Jan. 2014
2 月	95.2	▲ 1.7	94.9	▲ 10.0	99.7	▲ 1.0	100.5	▲ 13.2	Feb.
3 月	95.1	▲ 0.1	92.3	▲ 8.3	98.2	▲ 1.5	87.5	▲ 11.7	Mar.
4 月	97.6	2.6	94.1	▲ 4.5	107.5	9.5	102.1	▲ 0.4	Apr.
5 月	99.3	1.7	100.4	1.1	109.2	1.6	114.7	6.7	May
6 月	101.3	2.0	102.3	1.6	112.7	3.2	117.4	5.5	Jun.
7 月	101.2	▲ 0.1	100.6	2.8	111.0	▲ 1.5	111.3	6.2	Jul.
8 月	103.9	2.7	106.8	5.4	117.0	5.4	125.1	11.9	Aug.
9 月	102.5	▲ 1.3	105.3	4.7	110.9	▲ 5.2	112.4	6.9	Sep.
10 月	99.1	▲ 3.3	101.9	1.1	106.9	▲ 3.6	105.2	3.2	Oct.
11 月	102.4	3.3	101.6	5.6	114.3	6.9	110.7	12.0	Nov.
12 月	102.8	0.4	99.3	5.8	110.7	▲ 3.1	105.6	5.2	Dec.
平成27 年 1 月	99.4	▲ 3.3	100.9	2.7	105.8	▲ 4.4	113.4	5.0	Jan. 2015
2 月	99.9	0.5	99.6	5.0	108.0	2.1	108.9	8.4	Feb.

< 15. 纖維工業 ; Textiles >

平成22年 = 100  
index,2010= 100

	生産 Production				生産者出荷 Shipments				
	季節調整済指数 Seasonally Adjusted Index		原指数 Original Index		季節調整済指数 Seasonally Adjusted Index		原指数 Original Index		
	前月(期)比 %Change From Previous Month(Quarter)		前年 (同月期)比 %Change From Previous Year		前月(期)比 %Change From Previous Month(Quarter)		前年 (同月期)比 %Change From Previous Year		
平成 24 年			100.4	▲ 2.3			98.0	▲ 1.8	C.Y. 2012
25 年			98.4	▲ 2.0			97.3	▲ 0.7	2013
26 年			97.2	▲ 1.2			96.1	▲ 1.2	2014
平成 23 年度			102.6	0.8			99.6	▲ 1.1	F.Y. 2011
24 年度			99.0	▲ 3.5			97.1	▲ 2.5	2012
25 年度			98.7	▲ 0.3			98.1	1.0	2013
平成25 年 IV 期	98.4	0.0	99.3	0.5	97.4	▲ 0.1	96.2	0.5	Q4 2013
平成26 年 I 期	98.7	0.3	97.0	0.9	99.2	1.8	103.0	3.0	Q1 2014
II 期	97.4	▲ 1.3	98.5	▲ 2.0	95.5	▲ 3.7	96.6	▲ 2.4	Q2
III 期	97.2	▲ 0.2	97.0	▲ 0.9	95.2	▲ 0.3	92.0	▲ 2.3	Q3
IV 期	95.9	▲ 1.3	96.5	▲ 2.8	94.4	▲ 0.8	93.0	▲ 3.3	Q4
平成25 年 12 月	98.1	▲ 0.9	96.6	1.3	97.7	0.1	95.4	1.7	Dec. 2013
平成26 年 1 月	98.0	▲ 0.1	92.7	1.1	98.2	0.5	93.8	2.9	Jan. 2014
2 月	98.8	0.8	96.2	1.2	99.7	1.5	101.1	3.1	Feb.
3 月	99.2	0.4	102.0	0.6	99.8	0.1	114.0	2.9	Mar.
4 月	97.2	▲ 2.0	99.7	▲ 2.6	95.9	▲ 3.9	102.0	▲ 1.8	Apr.
5 月	98.1	0.9	97.8	▲ 2.1	95.7	▲ 0.2	94.8	▲ 3.4	May
6 月	96.9	▲ 1.2	97.9	▲ 1.3	95.0	▲ 0.7	93.0	▲ 2.0	Jun.
7 月	97.9	1.0	101.0	▲ 1.0	96.8	1.9	93.2	▲ 0.6	Jul.
8 月	95.6	▲ 2.3	91.6	▲ 3.2	93.4	▲ 3.5	85.5	▲ 5.5	Aug.
9 月	98.0	2.5	98.5	1.5	95.5	2.2	97.2	▲ 1.0	Sep.
10 月	96.4	▲ 1.6	99.3	▲ 1.5	96.3	0.8	97.0	▲ 0.5	Oct.
11 月	95.4	▲ 1.0	95.3	▲ 5.2	93.8	▲ 2.6	90.5	▲ 5.4	Nov.
12 月	95.8	0.4	94.9	▲ 1.8	93.0	▲ 0.9	91.6	▲ 4.0	Dec.
平成27 年 1 月	100.0	4.4	94.1	1.5	99.5	7.0	94.1	0.3	Jan. 2015
2 月	95.9	▲ 4.1	93.4	▲ 2.9	96.2	▲ 3.3	97.5	▲ 3.6	Feb.

	生産者在庫 Inventory				生産者在庫率 Inventory Ratio				
	季節調整済指数 Seasonally Adjusted Index		原指数 Original Index		季節調整済指数 Seasonally Adjusted Index		原指数 Original Index		
	前月(期)比 %Change From Previous Month(Quarter)		前年 (同月期)比 %Change From Previous Year		前月(期)比 %Change From Previous Month(Quarter)		前年 (同月期)比 %Change From Previous Year		
平成 24 年			111.4	3.8			108.6	8.2	C.Y. 2012
25 年			106.6	▲ 4.3			108.3	▲ 0.3	2013
26 年			110.9	4.0			110.1	1.7	2014
平成 23 年度			98.5	5.3			101.8	4.3	F.Y. 2011
24 年度			101.3	2.8			110.0	8.1	2012
25 年度			97.5	▲ 3.8			106.7	▲ 3.0	2013
平成25 年 IV 期	102.0	▲ 2.0	106.6	▲ 4.3	107.2	▲ 1.3	114.9	▲ 3.7	Q4 2013
平成26 年 I 期	102.5	0.5	97.5	▲ 3.8	104.3	▲ 2.7	99.2	▲ 5.9	Q1 2014
II 期	104.2	1.7	99.9	▲ 0.6	108.7	4.2	99.6	1.0	Q2
III 期	107.4	3.1	108.8	3.4	111.7	2.8	118.0	3.3	Q3
IV 期	106.2	▲ 1.1	110.9	4.0	114.6	2.6	123.8	7.7	Q4
平成25 年 12 月	102.0	▲ 0.9	106.6	▲ 4.3	106.1	▲ 2.0	115.6	▲ 4.9	Dec. 2013
平成26 年 1 月	102.7	0.7	108.1	▲ 3.0	104.3	▲ 1.7	111.8	▲ 5.4	Jan. 2014
2 月	103.1	0.4	105.7	▲ 2.8	104.3	0.0	101.4	▲ 6.0	Feb.
3 月	102.5	▲ 0.6	97.5	▲ 3.8	104.3	0.0	84.5	▲ 6.3	Mar.
4 月	102.4	▲ 0.1	96.3	▲ 3.0	106.5	2.1	91.4	▲ 1.3	Apr.
5 月	103.8	1.4	98.1	▲ 1.0	108.9	2.3	100.2	2.1	May
6 月	104.2	0.4	99.9	▲ 0.6	110.7	1.7	107.2	1.9	Jun.
7 月	104.1	▲ 0.1	102.9	▲ 0.3	109.5	▲ 1.1	114.9	0.9	Jul.
8 月	105.3	1.2	107.4	1.4	113.9	4.0	126.5	5.5	Aug.
9 月	107.4	2.0	108.8	3.4	111.8	▲ 1.8	112.5	3.4	Sep.
10 月	106.5	▲ 0.8	109.0	3.7	112.8	0.9	116.9	5.3	Oct.
11 月	106.0	▲ 0.5	110.0	3.0	116.9	3.6	129.5	9.7	Nov.
12 月	106.2	0.2	110.9	4.0	114.1	▲ 2.4	124.9	8.0	Dec.
平成27 年 1 月	106.0	▲ 0.2	111.6	3.2	105.2	▲ 7.8	112.7	0.8	Jan. 2015
2 月	106.9	0.8	109.6	3.7	110.9	5.4	107.8	6.3	Feb.

〈 16. 食料品・たばこ工業 ; Foods and tobacco 〉

平成22年 = 100  
index,2010= 100

	生産 Production				生産者出荷 Shipments				
	季節調整済指数 Seasonally Adjusted Index		原指数 Original Index		季節調整済指数 Seasonally Adjusted Index		原指数 Original Index		
	前月(期)比 %Change From Previous Month(Quarter)		前年 (同月期)比 %Change From Previous Year		前月(期)比 %Change From Previous Month(Quarter)		前年 (同月期)比 %Change From Previous Year		
平成 24 年			97.7	2.2			96.7	1.5	C.Y. 2012
25 年			97.8	0.1			96.8	0.1	2013
26 年			96.8	▲ 1.0			95.6	▲ 1.2	2014
平成 23 年度			97.3	▲ 0.9			95.7	▲ 3.4	F.Y. 2011
24 年度			96.7	▲ 0.6			96.1	0.4	2012
25 年度			98.9	2.3			97.9	1.9	2013
平成25 年 IV 期	98.5	0.1	102.1	1.7	97.3	0.4	101.9	0.6	Q4 2013
平成26 年 I 期	100.6	2.1	88.9	5.3	99.6	2.4	88.0	5.3	Q1 2014
II 期	95.2	▲ 5.4	99.2	▲ 2.5	92.8	▲ 6.8	95.1	▲ 4.6	Q2
III 期	95.5	0.3	99.5	▲ 3.4	94.8	2.2	99.2	▲ 2.6	Q3
IV 期	96.8	1.4	99.8	▲ 2.3	95.5	0.7	100.0	▲ 1.9	Q4
平成25 年 12 月	97.6	▲ 1.4	106.3	1.9	96.3	▲ 1.6	109.0	1.0	Dec. 2013
平成26 年 1 月	100.4	2.9	79.4	5.4	98.0	1.8	77.8	5.1	Jan. 2014
2 月	100.1	▲ 0.3	86.9	3.9	96.6	▲ 1.4	81.9	▲ 0.6	Feb.
3 月	101.2	1.1	100.3	6.4	104.3	8.0	104.3	10.4	Mar.
4 月	92.0	▲ 9.1	97.5	▲ 5.1	88.7	▲ 15.0	90.7	▲ 7.7	Apr.
5 月	97.6	6.1	97.9	▲ 1.3	95.7	7.9	96.4	▲ 2.8	May
6 月	95.9	▲ 1.7	102.1	▲ 1.2	93.9	▲ 1.9	98.1	▲ 3.3	Jun.
7 月	95.9	0.0	107.1	▲ 3.3	95.3	1.5	105.2	▲ 2.2	Jul.
8 月	96.3	0.4	97.1	▲ 3.9	95.0	▲ 0.3	98.6	▲ 4.1	Aug.
9 月	94.4	▲ 2.0	94.4	▲ 3.0	94.0	▲ 1.1	93.8	▲ 1.7	Sep.
10 月	95.3	1.0	96.6	▲ 4.4	95.5	1.6	97.2	▲ 2.2	Oct.
11 月	98.8	3.7	96.8	▲ 2.2	95.7	0.2	93.3	▲ 4.2	Nov.
12 月	96.4	▲ 2.4	105.9	▲ 0.4	95.4	▲ 0.3	109.5	0.5	Dec.
平成27 年 1 月	99.4	3.1	77.7	▲ 2.1	97.5	2.2	76.5	▲ 1.7	Jan. 2015
2 月	99.0	▲ 0.4	85.9	▲ 1.2	98.3	0.8	83.3	1.7	Feb.

	生産者在庫 Inventory				生産者在庫率 Inventory Ratio				
	季節調整済指数 Seasonally Adjusted Index		原指数 Original Index		季節調整済指数 Seasonally Adjusted Index		原指数 Original Index		
	前月(期)比 %Change From Previous Month(Quarter)		前年 (同月期)比 %Change From Previous Year		前月(期)比 %Change From Previous Month(Quarter)		前年 (同月期)比 %Change From Previous Year		
平成 24 年			69.1	13.3			82.1	0.2	C.Y. 2012
25 年			73.7	6.7			82.9	1.0	2013
26 年			82.4	11.8			94.9	14.5	2014
平成 23 年度			79.5	37.8			83.1	▲ 12.1	F.Y. 2011
24 年度			77.8	▲ 2.1			84.5	1.7	2012
25 年度			81.3	4.5			83.9	▲ 0.7	2013
平成25 年 IV 期	87.0	4.3	73.7	6.7	83.6	2.8	77.6	▲ 0.1	Q4 2013
平成26 年 I 期	84.7	▲ 2.6	81.3	4.5	89.5	7.1	95.0	4.5	Q1 2014
II 期	91.3	7.8	101.2	17.4	94.9	6.0	101.9	19.5	Q2
III 期	93.9	2.8	92.2	14.1	97.5	2.7	92.4	18.8	Q3
IV 期	95.8	2.0	82.4	11.8	97.9	0.4	90.5	16.6	Q4
平成25 年 12 月	87.0	2.7	73.7	6.7	86.6	4.1	69.0	3.4	Dec. 2013
平成26 年 1 月	86.8	▲ 0.2	78.4	5.5	85.6	▲ 1.2	94.6	▲ 3.0	Jan. 2014
2 月	96.5	11.2	92.1	19.1	105.1	22.8	116.7	25.8	Feb.
3 月	84.7	▲ 12.2	81.3	4.5	77.7	▲ 26.1	73.8	▲ 10.4	Mar.
4 月	87.5	3.3	93.9	8.2	96.6	24.3	107.8	20.6	Apr.
5 月	89.1	1.8	93.8	10.5	92.2	▲ 4.6	95.1	14.9	May
6 月	91.3	2.5	101.2	17.4	95.9	4.0	102.7	22.8	Jun.
7 月	90.0	▲ 1.4	102.0	12.7	94.2	▲ 1.8	94.6	15.6	Jul.
8 月	92.8	3.1	92.0	17.2	98.8	4.9	88.9	23.5	Aug.
9 月	93.9	1.2	92.2	14.1	99.6	0.8	93.6	17.6	Sep.
10 月	90.6	▲ 3.5	88.8	7.4	93.1	▲ 6.5	88.6	12.4	Oct.
11 月	95.3	5.2	95.8	13.6	101.7	9.2	104.1	22.5	Nov.
12 月	95.8	0.5	82.4	11.8	99.0	▲ 2.7	78.8	14.2	Dec.
平成27 年 1 月	93.5	▲ 2.4	84.4	7.7	93.9	▲ 5.2	103.8	9.7	Jan. 2015
2 月	91.3	▲ 2.4	87.1	▲ 5.4	93.6	▲ 0.3	103.9	▲ 11.0	Feb.



〈 17. その他工業 ; Other manufacturing 〉

	生産 Production				生産者出荷 Shipments				
	季節調整済指数 Seasonally Adjusted Index		原指数 Original Index		季節調整済指数 Seasonally Adjusted Index		原指数 Original Index		
	前月(期)比 %Change From Previous Month(Quarter)		前年 (同月期)比 %Change From Previous Year		前月(期)比 %Change From Previous Month(Quarter)		前年 (同月期)比 %Change From Previous Year		
平成 24 年			98.6	0.4			98.9	0.1	C.Y. 2012
25 年			97.6	▲ 1.0			99.0	0.1	2013
26 年			96.7	▲ 0.9			98.4	▲ 0.6	2014
平成 23 年度			98.9	▲ 0.8			99.6	▲ 0.1	F.Y. 2011
24 年度			97.3	▲ 1.6			97.7	▲ 1.9	2012
25 年度			98.5	1.2			100.5	2.9	2013
平成25 年 IV 期	99.4	1.4	101.6	3.1	100.9	1.6	103.6	4.2	Q4 2013
平成26 年 I 期	99.6	0.2	99.1	3.8	102.7	1.8	102.9	6.2	Q1 2014
II 期	96.6	▲ 3.0	95.5	▲ 0.7	98.1	▲ 4.5	96.1	▲ 0.5	Q2
III 期	95.9	▲ 0.7	95.0	▲ 2.1	97.0	▲ 1.1	96.1	▲ 2.7	Q3
IV 期	94.8	▲ 1.1	97.2	▲ 4.3	96.1	▲ 0.9	98.6	▲ 4.8	Q4
平成25 年 12 月	100.3	1.2	99.2	4.6	101.2	▲ 0.1	100.6	5.6	Dec. 2013
平成26 年 1 月	99.8	▲ 0.5	91.6	4.6	103.0	1.8	94.3	7.9	Jan. 2014
2 月	99.2	▲ 0.6	97.6	2.7	102.7	▲ 0.3	100.8	5.2	Feb.
3 月	99.9	0.7	108.0	4.0	102.5	▲ 0.2	113.5	5.5	Mar.
4 月	96.2	▲ 3.7	97.7	▲ 1.2	98.6	▲ 3.8	99.5	0.2	Apr.
5 月	97.0	0.8	91.4	▲ 1.2	98.6	0.0	92.4	▲ 1.6	May
6 月	96.6	▲ 0.4	97.5	0.2	97.1	▲ 1.5	96.5	0.0	Jun.
7 月	96.7	0.1	99.6	▲ 1.3	97.3	0.2	100.5	▲ 2.4	Jul.
8 月	94.6	▲ 2.2	86.2	▲ 4.1	96.2	▲ 1.1	87.2	▲ 4.9	Aug.
9 月	96.4	1.9	99.1	▲ 1.0	97.5	1.4	100.7	▲ 1.1	Sep.
10 月	95.6	▲ 0.8	100.7	▲ 2.9	97.0	▲ 0.5	102.5	▲ 3.2	Oct.
11 月	94.7	▲ 0.9	96.5	▲ 5.2	96.2	▲ 0.8	97.4	▲ 6.7	Nov.
12 月	94.1	▲ 0.6	94.3	▲ 4.9	95.1	▲ 1.1	95.8	▲ 4.8	Dec.
平成27 年 1 月	96.1	2.1	87.5	▲ 4.5	97.6	2.6	88.1	▲ 6.6	Jan. 2015
2 月	96.3	0.2	94.8	▲ 2.9	96.8	▲ 0.8	95.0	▲ 5.8	Feb.

	生産者在庫 Inventory				生産者在庫率 Inventory Ratio				
	季節調整済指数 Seasonally Adjusted Index		原指数 Original Index		季節調整済指数 Seasonally Adjusted Index		原指数 Original Index		
	前月(期)比 %Change From Previous Month(Quarter)		前年 (同月期)比 %Change From Previous Year		前月(期)比 %Change From Previous Month(Quarter)		前年 (同月期)比 %Change From Previous Year		
平成 24 年			102.6	2.9			102.1	3.3	C.Y. 2012
25 年			100.4	▲ 2.1			99.0	▲ 3.0	2013
26 年			100.5	0.1			96.4	▲ 2.6	2014
平成 23 年度			98.7	2.8			99.0	0.5	F.Y. 2011
24 年度			96.6	▲ 2.1			102.9	3.9	2012
25 年度			90.0	▲ 6.8			96.1	▲ 6.6	2013
平成25 年 IV 期	100.5	0.4	100.4	▲ 2.1	95.8	▲ 2.2	94.1	▲ 7.1	Q4 2013
平成26 年 I 期	95.2	▲ 5.3	90.0	▲ 6.8	90.7	▲ 5.3	89.0	▲ 11.7	Q1 2014
II 期	97.0	1.9	96.9	▲ 4.5	94.6	4.3	94.6	▲ 5.9	Q2
III 期	99.1	2.2	100.1	▲ 0.3	98.8	4.4	102.0	1.3	Q3
IV 期	99.6	0.5	100.5	0.1	100.9	2.1	99.9	6.2	Q4
平成25 年 12 月	100.5	0.7	100.4	▲ 2.1	95.1	▲ 0.3	94.6	▲ 9.0	Dec. 2013
平成26 年 1 月	98.8	▲ 1.7	101.6	▲ 3.1	90.8	▲ 4.5	100.3	▲ 12.6	Jan. 2014
2 月	96.5	▲ 2.3	98.7	▲ 6.2	91.5	0.8	91.1	▲ 10.9	Feb.
3 月	95.2	▲ 1.3	90.0	▲ 6.8	89.7	▲ 2.0	75.7	▲ 11.5	Mar.
4 月	95.2	0.0	90.8	▲ 7.1	91.8	2.3	86.9	▲ 7.5	Apr.
5 月	95.6	0.4	92.1	▲ 6.4	94.5	2.9	97.4	▲ 4.7	May
6 月	97.0	1.5	96.9	▲ 4.5	97.5	3.2	99.4	▲ 5.8	Jun.
7 月	98.3	1.3	100.6	▲ 1.5	97.3	▲ 0.2	98.5	0.6	Jul.
8 月	99.0	0.7	100.8	▲ 0.8	101.2	4.0	111.0	3.4	Aug.
9 月	99.1	0.1	100.1	▲ 0.3	97.8	▲ 3.4	96.4	▲ 0.4	Sep.
10 月	99.2	0.1	100.6	▲ 0.5	99.0	1.2	96.4	2.3	Oct.
11 月	100.2	1.0	101.9	1.8	102.8	3.8	102.5	9.5	Nov.
12 月	99.6	▲ 0.6	100.5	0.1	100.8	▲ 1.9	100.8	6.6	Dec.
平成27 年 1 月	101.2	1.6	104.1	2.5	101.1	0.3	111.7	11.4	Jan. 2015
2 月	103.6	2.4	106.0	7.4	105.7	4.5	105.2	15.5	Feb.

〈 18. 資本財 ; Capital goods 〉

平成22年 = 100  
index,2010= 100

	生産 Production				生産者出荷 Shipments				
	季節調整済指数 Seasonally Adjusted Index		原指数 Original Index		季節調整済指数 Seasonally Adjusted Index		原指数 Original Index		
	前月(期)比 %Change From Previous Month(Quarter)		前年 (同月期)比 %Change From Previous Year		前月(期)比 %Change From Previous Month(Quarter)		前年 (同月期)比 %Change From Previous Year		
平成 24 年			102.8	▲ 2.3			103.1	0.4	C.Y. 2012
25 年			100.5	▲ 2.2			100.7	▲ 2.3	2013
26 年			107.6	7.1			107.3	6.6	2014
平成 23 年度			107.5	5.6			105.7	5.3	F.Y. 2011
24 年度			99.5	▲ 7.4			100.7	▲ 4.7	2012
25 年度			104.0	4.5			103.8	3.1	2013
平成25 年 IV 期	105.8	4.4	103.7	9.6	104.3	4.4	101.1	10.1	Q4 2013
平成26 年 I 期	110.3	4.3	116.1	13.5	109.7	5.2	120.3	11.5	Q1 2014
II 期	107.4	▲ 2.6	101.1	9.4	104.7	▲ 4.6	97.6	5.7	Q2
III 期	105.8	▲ 1.5	107.9	4.2	107.0	2.2	107.6	6.1	Q3
IV 期	107.3	1.4	105.2	1.4	107.9	0.8	103.6	2.5	Q4
平成25 年 12 月	106.8	1.3	107.7	8.8	103.7	▲ 0.9	103.8	7.6	Dec. 2013
平成26 年 1 月	112.9	5.7	103.4	18.3	109.3	5.4	102.5	12.5	Jan. 2014
2 月	109.3	▲ 3.2	108.4	12.3	110.0	0.6	110.8	12.6	Feb.
3 月	108.7	▲ 0.5	136.6	11.1	109.8	▲ 0.2	147.7	10.1	Mar.
4 月	108.6	▲ 0.1	98.4	13.5	105.2	▲ 4.2	93.5	7.0	Apr.
5 月	107.4	▲ 1.1	96.7	6.4	104.5	▲ 0.7	91.8	2.5	May
6 月	106.2	▲ 1.1	108.3	8.6	104.3	▲ 0.2	107.6	7.7	Jun.
7 月	108.0	1.7	111.0	6.6	109.5	5.0	109.5	9.4	Jul.
8 月	103.6	▲ 4.1	94.7	0.2	104.5	▲ 4.6	90.0	1.1	Aug.
9 月	105.8	2.1	118.1	5.4	107.1	2.5	123.4	7.3	Sep.
10 月	109.4	3.4	106.6	4.4	109.5	2.2	104.3	5.4	Oct.
11 月	106.2	▲ 2.9	99.3	▲ 2.1	108.4	▲ 1.0	99.8	▲ 0.7	Nov.
12 月	106.4	0.2	109.6	1.8	105.9	▲ 2.3	106.8	2.9	Dec.
平成27 年 1 月	112.9	6.1	101.6	▲ 1.7	113.1	6.8	104.2	1.7	Jan. 2015
2 月	107.4	▲ 4.9	106.5	▲ 1.8	103.0	▲ 8.9	103.7	▲ 6.4	Feb.

	生産者在庫 Inventory				生産者在庫率 Inventory Ratio				
	季節調整済指数 Seasonally Adjusted Index		原指数 Original Index		季節調整済指数 Seasonally Adjusted Index		原指数 Original Index		
	前月(期)比 %Change From Previous Month(Quarter)		前年 (同月期)比 %Change From Previous Year		前月(期)比 %Change From Previous Month(Quarter)		前年 (同月期)比 %Change From Previous Year		
平成 24 年			123.3	9.6			100.6	5.9	C.Y. 2012
25 年			119.0	▲ 3.5			99.5	▲ 1.1	2013
26 年			127.2	6.9			95.2	▲ 4.3	2014
平成 23 年度			106.8	31.9			95.5	▲ 0.3	F.Y. 2011
24 年度			100.6	▲ 5.8			102.7	7.5	2012
25 年度			101.0	0.4			96.5	▲ 6.0	2013
平成25 年 IV 期	117.2	▲ 0.8	119.0	▲ 3.5	96.9	▲ 2.0	99.0	▲ 8.8	Q4 2013
平成26 年 I 期	116.7	▲ 0.4	101.0	0.4	92.5	▲ 4.5	89.2	▲ 12.0	Q1 2014
II 期	128.4	10.0	126.4	12.0	95.9	3.7	98.6	▲ 2.1	Q2
III 期	125.5	▲ 2.3	120.0	7.0	96.1	0.2	94.3	▲ 2.9	Q3
IV 期	126.0	0.4	127.2	6.9	95.8	▲ 0.3	98.6	▲ 0.4	Q4
平成25 年 12 月	117.2	0.9	119.0	▲ 3.5	97.9	1.7	97.7	▲ 9.8	Dec. 2013
平成26 年 1 月	119.1	1.6	130.0	▲ 1.5	92.0	▲ 6.0	110.1	▲ 12.7	Jan. 2014
2 月	117.4	▲ 1.4	125.7	▲ 2.3	92.3	0.3	94.3	▲ 13.6	Feb.
3 月	116.7	▲ 0.6	101.0	0.4	93.1	0.9	63.1	▲ 8.4	Mar.
4 月	120.4	3.2	107.8	3.7	92.3	▲ 0.9	92.1	▲ 6.5	Apr.
5 月	124.1	3.1	121.7	7.7	96.9	5.0	108.8	0.9	May
6 月	128.4	3.5	126.4	12.0	98.6	1.8	95.0	▲ 0.7	Jun.
7 月	127.4	▲ 0.8	134.2	8.9	95.6	▲ 3.0	97.5	▲ 5.6	Jul.
8 月	124.3	▲ 2.4	128.6	6.4	97.5	2.0	106.6	▲ 0.9	Aug.
9 月	125.5	1.0	120.0	7.0	95.3	▲ 2.3	78.8	▲ 2.0	Sep.
10 月	126.4	0.7	129.3	7.1	94.5	▲ 0.8	96.9	▲ 2.5	Oct.
11 月	126.1	▲ 0.2	131.0	8.4	97.2	2.9	102.0	2.0	Nov.
12 月	126.0	▲ 0.1	127.2	6.9	95.7	▲ 1.5	96.8	▲ 0.9	Dec.
平成27 年 1 月	127.3	1.0	138.9	6.8	94.2	▲ 1.6	112.7	2.4	Jan. 2015
2 月	135.7	6.6	145.2	15.5	102.6	8.9	104.9	11.2	Feb.

〈 19. 資本財(除. 輸送機械) ; Capital goods (excl. Transport equipment) 〉

平成22年 = 100  
index,2010= 100

	生産 Production				生産者出荷 Shipments				
	季節調整済指数 Seasonally Adjusted Index		原指数 Original Index		季節調整済指数 Seasonally Adjusted Index		原指数 Original Index		
	前月(期)比 %Change From Previous Month(Quarter)		前年 (同月期)比 %Change From Previous Year		前月(期)比 %Change From Previous Month(Quarter)		前年 (同月期)比 %Change From Previous Year		
平成 24 年			104.9	▲ 2.8			105.5	▲ 1.4	C.Y. 2012
25 年			103.3	▲ 1.5			103.8	▲ 1.6	2013
26 年			111.8	8.2			113.4	9.2	2014
平成 23 年度			109.7	6.6			109.3	6.7	F.Y. 2011
24 年度			101.5	▲ 7.5			102.7	▲ 6.0	2012
25 年度			107.4	5.8			108.3	5.5	2013
平成25 年 IV 期	109.9	5.0	106.7	11.7	108.2	4.8	104.8	10.8	Q4 2013
平成26 年 I 期	114.6	4.3	122.1	15.8	117.3	8.4	128.2	16.5	Q1 2014
II 期	111.0	▲ 3.1	104.0	10.5	110.5	▲ 5.8	101.7	8.0	Q2
III 期	109.8	▲ 1.1	111.9	4.7	111.6	1.0	113.7	7.2	Q3
IV 期	112.5	2.5	109.3	2.4	114.6	2.7	110.0	5.0	Q4
平成25 年 12 月	110.9	1.6	113.3	10.8	107.6	▲ 0.1	111.0	7.6	Dec. 2013
平成26 年 1 月	117.3	5.8	105.8	21.6	120.6	12.1	105.3	21.9	Jan. 2014
2 月	113.9	▲ 2.9	112.4	15.6	114.7	▲ 4.9	114.6	14.9	Feb.
3 月	112.5	▲ 1.2	148.1	12.2	116.7	1.7	164.7	14.5	Mar.
4 月	112.0	▲ 0.4	101.3	16.3	110.6	▲ 5.2	96.1	8.2	Apr.
5 月	111.1	▲ 0.8	98.9	6.9	109.8	▲ 0.7	97.2	5.1	May
6 月	110.0	▲ 1.0	111.7	8.9	111.2	1.3	111.7	10.3	Jun.
7 月	112.5	2.3	113.7	7.6	115.0	3.4	112.6	11.2	Jul.
8 月	107.5	▲ 4.4	98.6	0.4	108.2	▲ 5.9	98.2	2.1	Aug.
9 月	109.5	1.9	123.4	5.7	111.6	3.1	130.3	7.9	Sep.
10 月	114.6	4.7	109.3	5.4	115.4	3.4	107.7	6.2	Oct.
11 月	111.2	▲ 3.0	101.9	▲ 1.2	114.4	▲ 0.9	103.9	1.8	Nov.
12 月	111.7	0.4	116.7	3.0	113.9	▲ 0.4	118.4	6.7	Dec.
平成27 年 1 月	120.1	7.5	106.4	0.6	126.1	10.7	108.5	3.0	Jan. 2015
2 月	112.4	▲ 6.4	110.9	▲ 1.3	111.0	▲ 12.0	110.9	▲ 3.2	Feb.

	生産者在庫 Inventory				生産者在庫率 Inventory Ratio				
	季節調整済指数 Seasonally Adjusted Index		原指数 Original Index		季節調整済指数 Seasonally Adjusted Index		原指数 Original Index		
	前月(期)比 %Change From Previous Month(Quarter)		前年 (同月期)比 %Change From Previous Year		前月(期)比 %Change From Previous Month(Quarter)		前年 (同月期)比 %Change From Previous Year		
平成 24 年			132.8	12.8			102.1	9.9	C.Y. 2012
25 年			128.1	▲ 3.5			102.3	0.2	2013
26 年			137.1	7.0			97.1	▲ 5.1	2014
平成 23 年度			108.5	19.1			93.7	▲ 1.3	F.Y. 2011
24 年度			104.7	▲ 3.5			104.9	12.0	2012
25 年度			104.8	0.1			99.1	▲ 5.5	2013
平成25 年 IV 期	123.7	0.7	128.1	▲ 3.5	100.0	▲ 0.6	102.4	▲ 8.7	Q4 2013
平成26 年 I 期	120.6	▲ 2.5	104.8	0.1	94.3	▲ 5.7	90.3	▲ 12.4	Q1 2014
II 期	132.3	9.7	131.4	9.6	97.6	3.5	101.5	▲ 3.4	Q2
III 期	131.7	▲ 0.5	124.4	7.3	97.2	▲ 0.4	94.3	▲ 4.2	Q3
IV 期	132.6	0.7	137.1	7.0	98.7	1.5	102.1	▲ 0.3	Q4
平成25 年 12 月	123.7	1.0	128.1	▲ 3.5	102.1	2.4	103.6	▲ 10.1	Dec. 2013
平成26 年 1 月	125.1	1.1	135.6	▲ 1.6	93.8	▲ 8.1	111.5	▲ 13.6	Jan. 2014
2 月	125.4	0.2	134.1	0.4	95.6	1.9	98.3	▲ 11.9	Feb.
3 月	120.6	▲ 3.8	104.8	0.1	93.4	▲ 2.3	61.2	▲ 11.0	Mar.
4 月	127.7	5.9	116.4	5.4	96.5	3.3	98.9	▲ 5.4	Apr.
5 月	130.8	2.4	127.6	9.0	98.7	2.3	110.7	1.1	May
6 月	132.3	1.1	131.4	9.6	97.6	▲ 1.1	95.0	▲ 6.1	Jun.
7 月	133.3	0.8	139.0	9.4	96.2	▲ 1.4	98.3	▲ 6.6	Jul.
8 月	130.9	▲ 1.8	135.4	6.8	98.5	2.4	106.5	▲ 3.0	Aug.
9 月	131.7	0.6	124.4	7.3	96.9	▲ 1.6	78.2	▲ 2.4	Sep.
10 月	133.4	1.3	134.8	8.5	97.0	0.1	98.8	▲ 1.7	Oct.
11 月	133.8	0.3	138.5	9.8	100.2	3.3	105.5	2.2	Nov.
12 月	132.6	▲ 0.9	137.1	7.0	98.8	▲ 1.4	101.9	▲ 1.6	Dec.
平成27 年 1 月	136.0	2.6	147.5	8.8	97.5	▲ 1.3	115.9	3.9	Jan. 2015
2 月	144.9	6.5	155.0	15.6	105.4	8.1	108.3	10.2	Feb.

< 20. 建設財 ; Construction goods >

平成22年 = 100  
index,2010= 100

	生産 Production				生産者出荷 Shipments				
	季節調整済指数 Seasonally Adjusted Index		原指数 Original Index		季節調整済指数 Seasonally Adjusted Index		原指数 Original Index		
	前月(期)比 %Change From Previous Month(Quarter)		前年 (同月期)比 %Change From Previous Year		前月(期)比 %Change From Previous Month(Quarter)		前年 (同月期)比 %Change From Previous Year		
平成 24 年			102.1	2.4			101.2	2.0	C.Y. 2012
25 年			104.5	2.4			104.8	3.6	2013
26 年			102.5	▲ 1.9			102.8	▲ 1.9	2014
平成 23 年度			100.2	0.0			99.0	▲ 1.4	F.Y. 2011
24 年度			101.4	1.2			101.3	2.3	2012
25 年度			106.1	4.6			106.6	5.2	2013
平成25 年 IV 期	106.5	0.2	112.2	3.7	107.3	1.1	113.3	4.5	Q4 2013
平成26 年 I 期	106.9	0.4	106.6	6.2	107.8	0.5	108.6	7.2	Q1 2014
II 期	104.8	▲ 2.0	100.6	0.4	103.8	▲ 3.7	98.3	▲ 0.9	Q2
III 期	100.3	▲ 4.3	99.4	▲ 5.5	101.2	▲ 2.5	100.2	▲ 4.8	Q3
IV 期	98.3	▲ 2.0	103.2	▲ 8.0	98.6	▲ 2.6	103.9	▲ 8.3	Q4
平成25 年 12 月	107.5	1.6	109.8	8.3	108.5	1.2	112.4	9.0	Dec. 2013
平成26 年 1 月	108.2	0.7	103.9	11.0	109.3	0.7	105.7	12.9	Jan. 2014
2 月	106.3	▲ 1.8	102.8	5.0	106.2	▲ 2.8	102.5	4.6	Feb.
3 月	106.1	▲ 0.2	113.2	3.3	107.9	1.6	117.6	4.7	Mar.
4 月	106.9	0.8	102.4	4.8	105.4	▲ 2.3	99.2	2.2	Apr.
5 月	104.5	▲ 2.2	97.1	▲ 3.0	103.7	▲ 1.6	96.0	▲ 3.9	May
6 月	102.9	▲ 1.5	102.3	▲ 0.6	102.3	▲ 1.4	99.7	▲ 0.8	Jun.
7 月	101.5	▲ 1.4	103.5	▲ 4.0	101.4	▲ 0.9	103.1	▲ 4.4	Jul.
8 月	98.9	▲ 2.6	89.4	▲ 8.6	100.1	▲ 1.3	90.4	▲ 7.4	Aug.
9 月	100.4	1.5	105.2	▲ 4.4	102.1	2.0	107.1	▲ 3.1	Sep.
10 月	100.3	▲ 0.1	108.1	▲ 4.9	100.8	▲ 1.3	107.7	▲ 4.3	Oct.
11 月	98.2	▲ 2.1	101.7	▲ 10.0	98.2	▲ 2.6	102.4	▲ 11.0	Nov.
12 月	96.4	▲ 1.8	99.8	▲ 9.1	96.7	▲ 1.5	101.7	▲ 9.5	Dec.
平成27 年 1 月	100.4	4.1	94.6	▲ 9.0	100.4	3.8	95.3	▲ 9.8	Jan. 2015
2 月	98.8	▲ 1.6	95.6	▲ 7.0	100.1	▲ 0.3	96.6	▲ 5.8	Feb.

	生産者在庫 Inventory				生産者在庫率 Inventory Ratio				
	季節調整済指数 Seasonally Adjusted Index		原指数 Original Index		季節調整済指数 Seasonally Adjusted Index		原指数 Original Index		
	前月(期)比 %Change From Previous Month(Quarter)		前年 (同月期)比 %Change From Previous Year		前月(期)比 %Change From Previous Month(Quarter)		前年 (同月期)比 %Change From Previous Year		
平成 24 年			107.2	5.6			103.2	1.2	C.Y. 2012
25 年			106.3	▲ 0.8			101.5	▲ 1.6	2013
26 年			107.6	1.2			103.4	1.9	2014
平成 23 年度			102.6	8.3			102.9	4.1	F.Y. 2011
24 年度			103.8	1.2			104.0	1.1	2012
25 年度			98.1	▲ 5.5			98.9	▲ 4.9	2013
平成25 年 IV 期	107.4	▲ 1.0	106.3	▲ 0.8	98.4	▲ 3.1	92.3	▲ 5.0	Q4 2013
平成26 年 I 期	102.9	▲ 4.2	98.1	▲ 5.5	94.7	▲ 3.8	90.7	▲ 10.1	Q1 2014
II 期	107.4	4.4	109.8	▲ 0.6	102.2	7.9	108.5	1.4	Q2
III 期	108.2	0.7	110.2	0.3	107.0	4.7	112.0	6.0	Q3
IV 期	108.2	0.0	107.6	1.2	109.4	2.2	102.5	11.1	Q4
平成25 年 12 月	107.4	▲ 0.6	106.3	▲ 0.8	97.4	▲ 1.1	90.7	▲ 7.7	Dec. 2013
平成26 年 1 月	105.5	▲ 1.8	103.7	▲ 3.3	93.2	▲ 4.3	93.2	▲ 12.7	Jan. 2014
2 月	105.1	▲ 0.4	103.4	▲ 3.7	98.4	5.6	95.4	▲ 6.8	Feb.
3 月	102.9	▲ 2.1	98.1	▲ 5.5	92.5	▲ 6.0	83.4	▲ 10.8	Mar.
4 月	105.3	2.3	102.2	▲ 3.1	99.6	7.7	103.1	▲ 0.8	Apr.
5 月	106.1	0.8	105.4	▲ 1.5	101.8	2.2	110.9	4.3	May
6 月	107.4	1.2	109.8	▲ 0.6	105.1	3.2	111.5	0.6	Jun.
7 月	109.2	1.7	111.0	1.7	105.4	0.3	107.7	6.8	Jul.
8 月	110.3	1.0	112.7	2.2	111.5	5.8	124.9	8.7	Aug.
9 月	108.2	▲ 1.9	110.2	0.3	104.2	▲ 6.5	103.5	2.2	Sep.
10 月	107.7	▲ 0.5	110.8	▲ 0.6	105.2	1.0	100.1	4.1	Oct.
11 月	108.4	0.6	110.1	1.0	112.0	6.5	103.8	15.2	Nov.
12 月	108.2	▲ 0.2	107.6	1.2	111.1	▲ 0.8	103.6	14.2	Dec.
平成27 年 1 月	108.2	0.0	106.4	2.6	109.2	▲ 1.7	109.2	17.2	Jan. 2015
2 月	106.6	▲ 1.5	104.9	1.5	109.3	0.1	106.0	11.1	Feb.

< 21. 耐久消費財 ; Durable consumer goods >

平成22年 = 100  
index,2010= 100

	生産 Production				生産者出荷 Shipments				
	季節調整済指数 Seasonally Adjusted Index		原指数 Original Index		季節調整済指数 Seasonally Adjusted Index		原指数 Original Index		
	前月(期)比 %Change From Previous Month(Quarter)		前年 (同月期)比 %Change From Previous Year		前月(期)比 %Change From Previous Month(Quarter)		前年 (同月期)比 %Change From Previous Year		
平成 24 年			93.5	5.9			91.7	3.6	C.Y. 2012
25 年			89.3	▲ 4.5			88.0	▲ 4.0	2013
26 年			88.4	▲ 1.0			85.8	▲ 2.5	2014
平成 23 年度			93.6	▲ 2.3			92.4	▲ 4.2	F.Y. 2011
24 年度			88.8	▲ 5.1			88.1	▲ 4.7	2012
25 年度			92.0	3.6			89.9	2.0	2013
平成25 年 IV 期	93.4	3.9	94.0	12.0	91.0	5.0	92.6	12.1	Q4 2013
平成26 年 I 期	95.5	2.2	95.7	12.7	92.1	1.2	95.2	8.4	Q1 2014
II 期	91.2	▲ 4.5	89.6	3.8	87.5	▲ 5.0	82.7	0.4	Q2
III 期	84.0	▲ 7.9	85.3	▲ 7.1	82.8	▲ 5.4	83.7	▲ 6.3	Q3
IV 期	82.8	▲ 1.4	82.8	▲ 11.9	80.8	▲ 2.4	81.8	▲ 11.7	Q4
平成25 年 12 月	93.4	▲ 0.4	90.1	13.8	90.8	▲ 0.2	92.4	9.2	Dec. 2013
平成26 年 1 月	97.1	4.0	92.4	16.5	95.0	4.6	88.2	12.5	Jan. 2014
2 月	93.7	▲ 3.5	93.6	8.7	90.9	▲ 4.3	94.3	6.3	Feb.
3 月	95.7	2.1	101.2	13.2	90.4	▲ 0.6	103.0	6.8	Mar.
4 月	91.8	▲ 4.1	87.3	3.9	90.4	0.0	81.5	4.2	Apr.
5 月	93.4	1.7	86.5	3.7	86.9	▲ 3.9	76.1	▲ 0.9	May
6 月	88.4	▲ 5.4	95.1	3.8	85.1	▲ 2.1	90.5	▲ 1.8	Jun.
7 月	85.7	▲ 3.1	97.3	▲ 4.5	83.3	▲ 2.1	90.6	▲ 4.5	Jul.
8 月	82.0	▲ 4.3	69.3	▲ 11.2	81.2	▲ 2.5	68.7	▲ 11.0	Aug.
9 月	84.4	2.9	89.2	▲ 6.6	84.0	3.4	91.7	▲ 4.2	Sep.
10 月	83.2	▲ 1.4	86.9	▲ 11.2	81.2	▲ 3.3	81.5	▲ 10.5	Oct.
11 月	81.9	▲ 1.6	79.4	▲ 15.6	79.6	▲ 2.0	78.6	▲ 16.7	Nov.
12 月	83.2	1.6	82.2	▲ 8.8	81.6	2.5	85.3	▲ 7.7	Dec.
平成27 年 1 月	86.7	4.2	80.2	▲ 13.2	85.9	5.3	77.7	▲ 11.9	Jan. 2015
2 月	85.5	▲ 1.4	85.4	▲ 8.8	82.9	▲ 3.5	86.0	▲ 8.8	Feb.

	生産者在庫 Inventory				生産者在庫率 Inventory Ratio				
	季節調整済指数 Seasonally Adjusted Index		原指数 Original Index		季節調整済指数 Seasonally Adjusted Index		原指数 Original Index		
	前月(期)比 %Change From Previous Month(Quarter)		前年 (同月期)比 %Change From Previous Year		前月(期)比 %Change From Previous Month(Quarter)		前年 (同月期)比 %Change From Previous Year		
平成 24 年			123.5	32.1			131.9	26.8	C.Y. 2012
25 年			91.0	▲ 26.3			97.6	▲ 26.0	2013
26 年			122.1	34.2			111.5	14.2	2014
平成 23 年度			99.6	43.9			100.5	▲ 4.4	F.Y. 2011
24 年度			81.6	▲ 18.1			133.5	32.8	2012
25 年度			81.5	▲ 0.1			90.5	▲ 32.2	2013
平成25 年 IV 期	86.8	▲ 8.3	91.0	▲ 26.3	83.3	▲ 14.0	88.4	▲ 40.5	Q4 2013
平成26 年 I 期	100.5	15.8	81.5	▲ 0.1	89.0	6.8	84.0	▲ 25.3	Q1 2014
II 期	115.7	15.1	110.5	24.4	103.2	16.0	98.6	4.6	Q2
III 期	122.0	5.4	117.4	32.1	126.4	22.5	131.1	37.7	Q3
IV 期	120.5	▲ 1.2	122.1	34.2	124.4	▲ 1.6	132.5	49.9	Q4
平成25 年 12 月	86.8	▲ 2.6	91.0	▲ 26.3	80.8	▲ 1.5	81.0	▲ 39.4	Dec. 2013
平成26 年 1 月	93.0	7.1	102.6	▲ 18.4	82.9	2.6	100.0	▲ 32.8	Jan. 2014
2 月	93.7	0.8	96.6	▲ 13.4	87.2	5.2	84.8	▲ 25.7	Feb.
3 月	100.5	7.3	81.5	▲ 0.1	97.0	11.2	67.2	▲ 9.6	Mar.
4 月	96.5	▲ 4.0	82.6	▲ 4.3	91.5	▲ 5.7	80.4	▲ 11.8	Apr.
5 月	105.9	9.7	103.6	5.7	101.4	10.8	110.2	3.4	May
6 月	115.7	9.3	110.5	24.4	116.8	15.2	105.2	23.8	Jun.
7 月	120.4	4.1	125.5	25.1	117.5	0.6	124.6	22.5	Jul.
8 月	122.1	1.4	126.6	32.6	137.7	17.2	162.0	51.3	Aug.
9 月	122.0	▲ 0.1	117.4	32.1	124.1	▲ 9.9	106.7	39.1	Sep.
10 月	119.0	▲ 2.5	131.1	27.7	125.1	0.8	140.6	47.2	Oct.
11 月	119.8	0.7	134.2	33.1	126.6	1.2	138.9	56.4	Nov.
12 月	120.5	0.6	122.1	34.2	121.6	▲ 3.9	117.9	45.6	Dec.
平成27 年 1 月	117.5	▲ 2.5	129.6	26.3	117.5	▲ 3.4	141.6	41.6	Jan. 2015
2 月	120.5	2.6	124.2	28.6	125.1	6.5	121.7	43.5	Feb.

〈 22. 非耐久消費財 ; Non-durable consumer goods 〉

平成22年 = 100  
index,2010= 100

	生産 Production				生産者出荷 Shipments				
	季節調整済指数 Seasonally Adjusted Index		原指数 Original Index		季節調整済指数 Seasonally Adjusted Index		原指数 Original Index		
	前月(期)比 %Change From Previous Month(Quarter)		前年 (同月期)比 %Change From Previous Year		前月(期)比 %Change From Previous Month(Quarter)		前年 (同月期)比 %Change From Previous Year		
平成 24 年			99.6	0.7			98.3	0.9	C.Y. 2012
25 年			99.2	▲ 0.4			98.1	▲ 0.2	2013
26 年			99.0	▲ 0.2			97.3	▲ 0.8	2014
平成 23 年度			100.1	1.1			98.0	▲ 1.4	F.Y. 2011
24 年度			99.1	▲ 1.0			97.8	▲ 0.2	2012
25 年度			100.3	1.2			99.2	1.4	2013
平成25 年 IV 期	99.2	▲ 0.4	103.5	▲ 0.2	98.2	0.2	103.1	0.2	Q4 2013
平成26 年 I 期	103.0	3.8	95.8	4.6	101.3	3.2	95.8	5.2	Q1 2014
II 期	98.5	▲ 4.4	99.9	▲ 0.2	95.5	▲ 5.7	94.6	▲ 3.1	Q2
III 期	97.6	▲ 0.9	99.4	▲ 2.5	96.2	0.7	97.9	▲ 2.5	Q3
IV 期	97.6	0.0	101.0	▲ 2.4	96.6	0.4	101.0	▲ 2.0	Q4
平成25 年 12 月	99.1	0.0	102.7	1.3	97.7	▲ 0.7	107.6	1.1	Dec. 2013
平成26 年 1 月	103.8	4.7	88.9	6.0	99.5	1.8	87.1	4.8	Jan. 2014
2 月	102.1	▲ 1.6	95.0	3.5	99.0	▲ 0.5	91.5	1.2	Feb.
3 月	103.0	0.9	103.5	4.5	105.4	6.5	108.7	8.8	Mar.
4 月	97.4	▲ 5.4	100.7	▲ 0.5	93.6	▲ 11.2	93.6	▲ 4.4	Apr.
5 月	100.0	2.7	96.8	▲ 1.0	96.9	3.5	93.4	▲ 3.1	May
6 月	98.2	▲ 1.8	102.2	1.0	96.0	▲ 0.9	96.7	▲ 1.7	Jun.
7 月	97.2	▲ 1.0	106.4	▲ 3.4	96.1	0.1	102.0	▲ 2.8	Jul.
8 月	97.7	0.5	93.4	▲ 4.0	96.4	0.3	95.8	▲ 3.5	Aug.
9 月	97.9	0.2	98.4	0.2	96.0	▲ 0.4	96.0	▲ 0.9	Sep.
10 月	98.3	0.4	104.0	▲ 1.3	97.3	1.4	100.5	▲ 0.9	Oct.
11 月	97.8	▲ 0.5	98.1	▲ 4.1	96.6	▲ 0.7	95.9	▲ 4.5	Nov.
12 月	96.8	▲ 1.0	100.9	▲ 1.8	96.0	▲ 0.6	106.6	▲ 0.9	Dec.
平成27 年 1 月	102.0	5.4	86.0	▲ 3.3	98.0	2.1	84.5	▲ 3.0	Jan. 2015
2 月	101.4	▲ 0.6	94.4	▲ 0.6	99.7	1.7	92.2	0.8	Feb.

	生産者在庫 Inventory				生産者在庫率 Inventory Ratio				
	季節調整済指数 Seasonally Adjusted Index		原指数 Original Index		季節調整済指数 Seasonally Adjusted Index		原指数 Original Index		
	前月(期)比 %Change From Previous Month(Quarter)		前年 (同月期)比 %Change From Previous Year		前月(期)比 %Change From Previous Month(Quarter)		前年 (同月期)比 %Change From Previous Year		
平成 24 年			91.0	3.6			98.7	2.1	C.Y. 2012
25 年			90.9	▲ 0.1			99.3	0.6	2013
26 年			93.5	2.9			101.2	1.9	2014
平成 23 年度			92.4	14.9			97.4	▲ 0.1	F.Y. 2011
24 年度			92.6	0.2			100.4	3.1	2012
25 年度			86.3	▲ 6.8			97.4	▲ 3.0	2013
平成25 年 IV 期	95.5	0.7	90.9	▲ 0.1	98.6	▲ 0.7	96.8	▲ 2.1	Q4 2013
平成26 年 I 期	89.5	▲ 6.3	86.3	▲ 6.8	94.2	▲ 4.5	92.6	▲ 7.7	Q1 2014
II 期	96.8	8.2	96.8	4.5	102.5	8.8	102.8	5.2	Q2
III 期	97.9	1.1	99.2	3.8	103.0	0.5	106.3	3.8	Q3
IV 期	98.1	0.2	93.5	2.9	104.4	1.4	103.1	6.5	Q4
平成25 年 12 月	95.5	0.3	90.9	▲ 0.1	99.0	▲ 0.1	88.7	▲ 3.4	Dec. 2013
平成26 年 1 月	96.2	0.7	94.8	0.0	96.9	▲ 2.1	103.0	▲ 5.8	Jan. 2014
2 月	97.7	1.6	97.5	1.8	101.5	4.7	102.4	▲ 0.5	Feb.
3 月	89.5	▲ 8.4	86.3	▲ 6.8	84.1	▲ 17.1	72.5	▲ 18.4	Mar.
4 月	95.1	6.3	93.8	▲ 0.1	102.8	22.2	99.4	4.6	Apr.
5 月	96.6	1.6	95.6	3.0	102.2	▲ 0.6	103.6	5.8	May
6 月	96.8	0.2	96.8	4.5	102.4	0.2	105.3	5.0	Jun.
7 月	96.2	▲ 0.6	99.3	2.5	102.5	0.1	107.0	3.9	Jul.
8 月	96.5	0.3	97.3	2.1	103.5	1.0	107.4	4.1	Aug.
9 月	97.9	1.5	99.2	3.8	103.1	▲ 0.4	104.6	3.6	Sep.
10 月	97.2	▲ 0.7	100.0	2.9	102.0	▲ 1.1	103.3	3.9	Oct.
11 月	98.7	1.5	102.7	4.4	107.6	5.5	113.0	10.5	Nov.
12 月	98.1	▲ 0.6	93.5	2.9	103.5	▲ 3.8	93.0	4.8	Dec.
平成27 年 1 月	98.2	0.1	96.8	2.1	101.7	▲ 1.7	108.1	5.0	Jan. 2015
2 月	96.6	▲ 1.6	96.4	▲ 1.1	98.3	▲ 3.3	99.2	▲ 3.1	Feb.

〈 23. 生産財 ; Producer goods 〉

	生産 Production				生産者出荷 Shipments				
	季節調整済指数 Seasonally Adjusted Index		原指数 Original Index		季節調整済指数 Seasonally Adjusted Index		原指数 Original Index		
	前月(期)比 %Change From Previous Month(Quarter)		前年 (同月期)比 %Change From Previous Year		前月(期)比 %Change From Previous Month(Quarter)		前年 (同月期)比 %Change From Previous Year		
平成 24 年			96.0	0.4			96.6	0.8	C.Y. 2012
25 年			96.1	0.1			97.2	0.6	2013
26 年			98.0	2.0			98.5	1.3	2014
平成 23 年度			96.2	▲ 3.3			96.4	▲ 3.1	F.Y. 2011
24 年度			94.6	▲ 1.7			95.5	▲ 0.9	2012
25 年度			97.6	3.2			98.6	3.2	2013
平成25 年 IV 期	98.0	1.2	99.2	5.2	99.2	1.8	100.4	5.6	Q4 2013
平成26 年 I 期	99.2	1.2	98.1	6.4	100.5	1.3	99.6	6.0	Q1 2014
II 期	96.8	▲ 2.4	95.6	1.0	97.3	▲ 3.2	95.4	0.5	Q2
III 期	97.2	0.4	98.2	▲ 0.3	97.2	▲ 0.1	98.5	▲ 0.9	Q3
IV 期	99.0	1.9	100.0	0.8	99.4	2.3	100.7	0.3	Q4
平成25 年 12 月	98.8	0.8	97.8	7.0	99.7	0.3	99.4	6.2	Dec. 2013
平成26 年 1 月	99.5	0.7	95.5	7.7	101.6	1.9	96.3	8.1	Jan. 2014
2 月	98.9	▲ 0.6	95.2	6.0	100.1	▲ 1.5	96.1	5.5	Feb.
3 月	99.3	0.4	103.7	5.8	99.7	▲ 0.4	106.4	4.6	Mar.
4 月	97.1	▲ 2.2	95.7	1.4	97.6	▲ 2.1	95.4	1.2	Apr.
5 月	97.4	0.3	93.7	▲ 0.5	97.6	0.0	93.4	▲ 1.4	May
6 月	96.0	▲ 1.4	97.5	2.1	96.8	▲ 0.8	97.5	2.0	Jun.
7 月	96.3	0.3	101.6	▲ 1.1	96.8	0.0	101.2	▲ 1.7	Jul.
8 月	96.8	0.5	90.9	▲ 1.6	95.6	▲ 1.2	90.1	▲ 3.7	Aug.
9 月	98.4	1.7	102.2	1.9	99.1	3.7	104.1	2.4	Sep.
10 月	98.3	▲ 0.1	102.0	0.7	99.0	▲ 0.1	102.5	0.5	Oct.
11 月	99.0	0.7	97.8	▲ 0.6	99.2	0.2	97.7	▲ 2.1	Nov.
12 月	99.7	0.7	100.3	2.6	100.0	0.8	101.8	2.4	Dec.
平成27 年 1 月	101.2	1.5	95.9	0.4	103.4	3.4	96.6	0.3	Jan. 2015
2 月	98.4	▲ 2.8	94.7	▲ 0.5	100.0	▲ 3.3	96.0	▲ 0.1	Feb.

	生産者在庫 Inventory				生産者在庫率 Inventory Ratio				
	季節調整済指数 Seasonally Adjusted Index		原指数 Original Index		季節調整済指数 Seasonally Adjusted Index		原指数 Original Index		
	前月(期)比 %Change From Previous Month(Quarter)		前年 (同月期)比 %Change From Previous Year		前月(期)比 %Change From Previous Month(Quarter)		前年 (同月期)比 %Change From Previous Year		
平成 24 年			108.3	▲ 1.2			115.9	1.0	C.Y. 2012
25 年			108.7	0.4			116.5	0.5	2013
26 年			110.4	1.6			115.0	▲ 1.3	2014
平成 23 年度			105.3	3.6			116.8	15.5	F.Y. 2011
24 年度			105.2	▲ 0.1			116.8	0.0	2012
25 年度			105.0	▲ 0.2			114.7	▲ 1.8	2013
平成25 年 IV 期	109.0	▲ 1.0	108.7	0.4	113.1	▲ 3.8	111.7	▲ 4.4	Q4 2013
平成26 年 I 期	108.6	▲ 0.4	105.0	▲ 0.2	111.5	▲ 1.4	112.6	▲ 6.0	Q1 2014
II 期	107.7	▲ 0.8	106.6	▲ 2.7	114.9	3.0	115.1	▲ 1.2	Q2
III 期	108.6	0.8	108.8	▲ 1.3	116.1	1.0	116.3	▲ 1.4	Q3
IV 期	110.5	1.7	110.4	1.6	117.6	1.3	116.0	3.8	Q4
平成25 年 12 月	109.0	▲ 0.3	108.7	0.4	112.0	▲ 0.9	110.9	▲ 5.5	Dec. 2013
平成26 年 1 月	107.7	▲ 1.2	110.6	▲ 1.2	108.1	▲ 3.5	118.3	▲ 8.6	Jan. 2014
2 月	107.1	▲ 0.6	108.5	▲ 1.5	112.9	4.4	117.3	▲ 5.3	Feb.
3 月	108.6	1.4	105.0	▲ 0.2	113.5	0.5	102.3	▲ 3.5	Mar.
4 月	107.9	▲ 0.6	104.9	▲ 1.9	113.5	0.0	111.3	▲ 2.9	Apr.
5 月	108.1	0.2	107.7	▲ 1.2	114.7	1.1	118.4	1.0	May
6 月	107.7	▲ 0.4	106.6	▲ 2.7	116.5	1.6	115.6	▲ 1.8	Jun.
7 月	107.4	▲ 0.3	107.5	▲ 2.9	113.2	▲ 2.8	110.8	▲ 4.2	Jul.
8 月	109.7	2.1	111.9	▲ 0.7	120.1	6.1	126.1	1.0	Aug.
9 月	108.6	▲ 1.0	108.8	▲ 1.3	115.0	▲ 4.2	112.1	▲ 1.1	Sep.
10 月	108.4	▲ 0.2	109.0	▲ 1.4	116.4	1.2	113.8	1.5	Oct.
11 月	110.5	1.9	111.4	1.5	120.0	3.1	119.8	7.0	Nov.
12 月	110.5	0.0	110.4	1.6	116.3	▲ 3.1	114.4	3.2	Dec.
平成27 年 1 月	109.6	▲ 0.8	112.5	1.7	112.2	▲ 3.5	122.8	3.8	Jan. 2015
2 月	109.4	▲ 0.2	110.9	2.2	117.7	4.9	122.3	4.3	Feb.

〈 24. 鉱工業用生産財 ; For mining and manufacturing 〉

平成22年 = 100  
index,2010= 100

	生産 Production				生産者出荷 Shipments				
	季節調整済指数 Seasonally Adjusted Index		原指数 Original Index		季節調整済指数 Seasonally Adjusted Index		原指数 Original Index		
	前月(期)比 %Change From Previous Month(Quarter)		前年 (同月期)比 %Change From Previous Year		前月(期)比 %Change From Previous Month(Quarter)		前年 (同月期)比 %Change From Previous Year		
平成 24 年			95.9	0.5			96.5	1.0	C.Y. 2012
25 年			96.3	0.4			97.2	0.7	2013
26 年			98.5	2.3			99.0	1.9	2014
平成 23 年度			96.1	▲ 3.3			96.2	▲ 3.2	F.Y. 2011
24 年度			94.5	▲ 1.7			95.3	▲ 0.9	2012
25 年度			97.9	3.6			98.6	3.5	2013
平成25 年 IV 期	98.4	1.4	99.3	5.8	99.5	2.2	100.4	6.2	Q4 2013
平成26 年 I 期	99.6	1.2	98.4	6.7	100.6	1.1	99.5	6.2	Q1 2014
II 期	97.4	▲ 2.2	96.2	1.5	97.7	▲ 2.9	96.1	1.3	Q2
III 期	97.6	0.2	99.0	0.0	97.8	0.1	99.3	▲ 0.3	Q3
IV 期	99.6	2.0	100.4	1.1	100.1	2.4	101.0	0.6	Q4
平成25 年 12 月	99.2	0.8	97.6	7.7	100.2	0.6	98.9	7.4	Dec. 2013
平成26 年 1 月	100.0	0.8	96.3	8.3	101.9	1.7	96.4	8.9	Jan. 2014
2 月	99.2	▲ 0.8	95.4	6.2	100.2	▲ 1.7	96.1	5.7	Feb.
3 月	99.6	0.4	103.6	5.9	99.6	▲ 0.6	106.1	4.4	Mar.
4 月	97.6	▲ 2.0	95.9	1.8	97.9	▲ 1.7	95.7	1.7	Apr.
5 月	98.0	0.4	94.4	▲ 0.1	98.1	0.2	94.2	▲ 0.5	May
6 月	96.5	▲ 1.5	98.2	2.7	97.0	▲ 1.1	98.4	2.5	Jun.
7 月	96.7	0.2	102.5	▲ 0.8	97.2	0.2	102.1	▲ 1.4	Jul.
8 月	97.3	0.6	91.4	▲ 1.5	96.4	▲ 0.8	90.4	▲ 3.1	Aug.
9 月	98.9	1.6	103.0	2.2	99.7	3.4	105.3	3.1	Sep.
10 月	98.8	▲ 0.1	102.6	0.9	99.6	▲ 0.1	103.4	0.9	Oct.
11 月	99.6	0.8	98.1	▲ 0.4	99.8	0.2	98.0	▲ 1.9	Nov.
12 月	100.4	0.8	100.5	3.0	100.8	1.0	101.7	2.8	Dec.
平成27 年 1 月	101.9	1.5	96.8	0.5	104.0	3.2	96.9	0.5	Jan. 2015
2 月	99.0	▲ 2.8	95.2	▲ 0.2	100.2	▲ 3.7	96.1	0.0	Feb.

	生産者在庫 Inventory				生産者在庫率 Inventory Ratio				
	季節調整済指数 Seasonally Adjusted Index		原指数 Original Index		季節調整済指数 Seasonally Adjusted Index		原指数 Original Index		
	前月(期)比 %Change From Previous Month(Quarter)		前年 (同月期)比 %Change From Previous Year		前月(期)比 %Change From Previous Month(Quarter)		前年 (同月期)比 %Change From Previous Year		
平成 24 年			109.2	▲ 1.5			116.7	0.4	C.Y. 2012
25 年			110.2	0.9			117.9	1.0	2013
26 年			111.9	1.5			116.3	▲ 1.4	2014
平成 23 年度			106.1	3.4			118.3	16.7	F.Y. 2011
24 年度			105.8	▲ 0.3			117.6	▲ 0.6	2012
25 年度			107.1	1.2			116.4	▲ 1.0	2013
平成25 年 IV 期	110.4	▲ 1.0	110.2	0.9	114.5	▲ 3.7	113.5	▲ 4.1	Q4 2013
平成26 年 I 期	110.7	0.3	107.1	1.2	113.3	▲ 1.0	115.1	▲ 5.0	Q1 2014
II 期	109.3	▲ 1.3	108.3	▲ 2.3	116.2	2.6	115.6	▲ 2.0	Q2
III 期	109.8	0.5	109.6	▲ 1.5	117.0	0.7	116.8	▲ 1.8	Q3
IV 期	111.9	1.9	111.9	1.5	118.7	1.5	117.7	3.7	Q4
平成25 年 12 月	110.4	▲ 0.4	110.2	0.9	113.2	▲ 1.3	113.0	▲ 5.4	Dec. 2013
平成26 年 1 月	108.7	▲ 1.5	112.2	▲ 0.9	109.3	▲ 3.4	120.3	▲ 8.3	Jan. 2014
2 月	108.4	▲ 0.3	110.2	▲ 0.6	114.7	4.9	119.8	▲ 4.3	Feb.
3 月	110.7	2.1	107.1	1.2	115.8	1.0	105.1	▲ 2.1	Mar.
4 月	109.4	▲ 1.2	106.3	▲ 1.1	114.6	▲ 1.0	112.3	▲ 2.9	Apr.
5 月	109.5	0.1	109.0	▲ 1.2	116.1	1.3	118.2	▲ 0.8	May
6 月	109.3	▲ 0.2	108.3	▲ 2.3	118.0	1.6	116.4	▲ 1.9	Jun.
7 月	108.8	▲ 0.5	108.9	▲ 2.8	114.3	▲ 3.1	111.2	▲ 4.7	Jul.
8 月	111.1	2.1	113.1	▲ 0.6	120.9	5.8	126.8	0.7	Aug.
9 月	109.8	▲ 1.2	109.6	▲ 1.5	115.9	▲ 4.1	112.4	▲ 1.7	Sep.
10 月	109.8	0.0	110.1	▲ 1.7	117.8	1.6	115.1	1.7	Oct.
11 月	111.9	1.9	112.9	1.3	121.2	2.9	121.8	6.6	Nov.
12 月	111.9	0.0	111.9	1.5	117.1	▲ 3.4	116.2	2.8	Dec.
平成27 年 1 月	110.6	▲ 1.2	114.2	1.8	113.2	▲ 3.3	124.5	3.5	Jan. 2015
2 月	111.0	0.4	112.8	2.4	119.5	5.6	124.8	4.2	Feb.







Indices of Industrial Production, Producer's Shipments, Producer's Inventory of Finished Goods and Producer's Inventory Ratio of Finished Goods (Classification by Industry)

Indices of Industrial Production, Producer's Shipments, Producer's Inventory of Finished Goods and Producer's Inventory Ratio of Finished Goods (Classification by Industry)												Classification
生產者在庫 Inventory						生產者在庫率 Inventory Ratio						
季節調整指數 Seasonally Adjusted Index			原指數 Original Index			季節調整指數 Seasonally Adjusted Index			原指數 Original Index			
1月 Jan.	2月 Feb.	前月比 %Change From Previous Month	1月 Jan.	2月 Feb.	前年同月比 %Change From Previous Year	1月 Jan.	2月 Feb.	前月比 %Change From Previous Month	1月 Jan.	2月 Feb.	前年同月比 %Change From Previous Year	
111.8	113.0	1.1	116.0	115.0	7.0	109.0	113.4	4.0	121.2	116.4	8.8	Mining and manufacturing
111.8	113.1	1.2	116.0	115.1	7.1	109.0	113.4	4.0	121.2	116.4	8.8	Manufacturing
115.7	115.0	▲ 0.6	119.8	113.9	▲ 2.5	113.8	114.4	0.5	119.1	117.3	▲ 0.9	Iron and steel
122.2	126.5	3.5	128.3	121.9	▲ 7.4	119.6	124.0	3.7	121.5	123.9	▲ 8.6	Crude steel (incl. Semi-finished steel)
117.6	111.9	▲ 4.8	120.6	114.4	1.3	112.1	106.8	▲ 4.7	118.6	114.8	1.7	Hot rolled steel
97.4	96.9	▲ 0.5	103.0	101.8	▲ 9.7	97.6	101.0	3.5	103.3	104.4	0.8	Steel pipes and tubes
112.9	105.3	▲ 6.7	115.2	107.1	9.5	119.5	114.2	▲ 4.4	127.9	118.3	13.8	Cold finished steel
100.5	94.4	▲ 6.1	105.4	95.8	▲ 0.5	114.8	108.5	▲ 5.5	121.7	116.0	7.3	Metallic coated steel
106.8	108.7	1.8	106.9	107.2	7.2	101.7	106.2	4.4	108.5	106.3	10.0	Steel castings and forgings
107.2	105.0	▲ 2.1	110.4	107.8	2.5	107.3	107.5	0.2	113.6	115.4	6.4	(Ordinary steel)
119.2	107.6	▲ 9.7	123.8	110.0	▲ 1.9	120.9	108.4	▲ 10.3	128.9	111.7	1.4	(Special steel)
112.7	118.4	5.1	120.3	119.4	17.3	112.5	125.1	11.2	127.2	127.0	16.6	Non-ferrous metals
116.0	127.4	9.8	135.7	132.1	49.3	119.8	137.8	15.0	143.3	142.7	47.6	Refining of non-ferrous metals
124.5	128.6	3.3	124.7	125.4	14.2	124.7	136.6	9.5	138.3	136.9	13.0	Copper and copper-base alloys and aluminum rolling products
99.4	101.5	2.1	98.2	98.8	▲ 9.8	96.6	102.1	5.7	97.7	99.1	▲ 10.7	Electric wires and cables
-	-	-	-	-	-	-	-	-	-	-	-	Non-ferrous metal castings
126.7	123.3	▲ 2.7	116.5	116.1	▲ 1.9	130.9	133.6	2.1	142.6	135.7	13.9	Fabricated metals
-	-	-	-	-	-	-	-	-	-	-	-	Fabricated structural metal products
149.4	140.3	▲ 6.1	141.1	137.0	1.2	145.0	136.1	▲ 6.1	147.9	146.3	14.8	Metal products of building
128.2	118.9	▲ 7.3	99.9	97.2	▲ 13.1	126.3	117.6	▲ 6.9	114.3	99.1	13.9	Equipment for heating and kitchen
115.6	117.3	1.5	114.7	117.3	2.6	129.1	137.7	6.7	152.4	146.7	13.6	Other metal products
130.5	138.4	6.1	139.5	145.6	15.1	99.8	107.1	7.3	116.4	111.0	9.5	General-purpose, production and business oriented machinery
116.8	114.9	▲ 1.6	124.1	122.1	3.2	116.4	118.3	1.6	134.0	122.5	7.1	General-purpose machinery
91.6	87.9	▲ 4.0	100.6	93.1	0.4	96.0	91.1	▲ 5.1	111.4	93.3	6.6	Boilers and power units
135.0	130.5	▲ 3.3	145.5	146.6	7.8	129.0	132.6	2.8	143.0	140.3	11.4	Fans, pumps and oil hydraulic equipment
-	-	-	-	-	-	-	-	-	-	-	-	Conveying machinery
98.7	95.9	▲ 2.8	105.6	99.8	▲ 8.5	106.7	107.5	0.7	136.5	104.7	▲ 3.0	Refrigerating machines and appliances
119.9	121.7	1.5	122.2	122.2	8.3	117.4	125.5	6.9	127.5	127.5	10.7	Parts of general-purpose machinery
138.7	150.2	8.3	148.3	156.5	19.1	89.2	99.2	11.2	101.9	100.9	10.2	Production machinery
154.1	170.8	10.8	168.8	181.1	20.3	85.2	101.1	18.7	97.8	101.4	25.2	Engineering and construction machinery
-	-	-	-	-	-	-	-	-	-	-	-	Chemical machinery
-	-	-	-	-	-	-	-	-	-	-	-	Daily lives industry machinery
-	-	-	-	-	-	-	-	-	-	-	-	Semiconductor and flat-panel display manufacturing equipment
-	-	-	-	-	-	-	-	-	-	-	-	Industrial robots
99.5	93.6	▲ 5.9	114.2	107.6	81.8	120.9	106.6	▲ 11.8	157.3	111.2	53.8	Agricultural machinery
146.9	162.0	10.3	154.1	168.5	24.0	75.3	90.3	19.9	89.7	92.5	▲ 1.8	Metal cutting machinery
160.0	258.1	61.3	201.5	311.2	13.5	193.5	170.4	▲ 11.9	193.0	186.8	▲ 6.2	Metal forming machinery
89.9	94.2	4.8	94.1	98.1	2.4	81.6	114.7	40.6	94.8	122.4	27.2	Textile machinery
-	-	-	-	-	-	-	-	-	-	-	-	Molds and dies
124.0	124.3	0.2	124.9	124.2	▲ 1.0	98.1	100.5	2.4	106.7	103.5	▲ 5.8	Tools for machines
-	-	-	-	-	-	-	-	-	-	-	-	Other production machinery
122.1	126.2	3.4	128.3	136.9	14.0	115.0	119.5	3.9	141.2	129.3	10.6	Business oriented machinery
110.5	113.9	3.1	114.9	117.6	7.3	91.7	97.1	5.9	108.8	100.5	▲ 1.7	Measuring machine and instruments
95.4	94.0	▲ 1.5	95.3	96.7	▲ 17.2	120.9	118.8	▲ 1.7	142.3	139.8	▲ 2.6	Optical parts
176.5	190.0	7.6	207.6	243.5	54.5	172.8	186.9	8.2	245.0	211.2	55.5	Other business oriented machinery
115.0	119.4	3.4	121.0	126.6	11.3	121.0	133.6	10.4	146.5	164.1	9.0	Electronic parts and devices
194.0	197.5	1.8	210.2	227.1	35.3	173.4	208.2	20.1	229.2	274.3	37.2	Electronic parts
97.1	93.1	▲ 4.1	98.6	95.1	20.7	143.1	146.7	2.5	158.4	163.6	62.5	Semiconductor devices
96.1	100.7	4.8	99.9	104.1	▲ 1.4	99.6	113.1	13.6	119.5	131.8	▲ 10.5	Integrated circuits
-	-	-	-	-	-	-	-	-	-	-	-	Semiconductor parts
158.9	166.0	4.5	158.0	162.8	8.6	125.6	138.3	10.1	141.6	137.5	20.6	Electrical machinery
-	-	-	-	-	-	-	-	-	-	-	-	Electrical rotating machinery
98.3	101.6	3.4	107.1	108.6	17.3	96.5	106.0	9.8	110.6	110.8	13.4	Electrical stationary machinery
-	-	-	-	-	-	-	-	-	-	-	-	Switching devices
140.2	145.2	3.6	138.3	143.3	26.6	110.5	122.6	11.0	146.2	133.9	45.2	Household electrical machinery
74.0	74.5	0.7	74.0	73.0	▲ 11.1	128.9	139.7	8.4	133.5	135.9	15.5	Wiring devices and luminaries
-	-	-	-	-	-	-	-	-	-	-	-	Associated electronic equipment
277.9	247.7	▲ 10.9	267.7	241.5	115.6	-	-	-	-	-	-	Electrical measuring instruments
148.4	147.4	▲ 0.7	141.8	137.8	10.8	154.5	152.2	▲ 1.5	155.4	149.1	9.1	Batteries
426.1	480.4	12.7	430.4	460.5	▲ 1.1	-	-	-	-	-	-	Other electrical machinery
83.1	81.7	▲ 1.7	90.3	90.3	▲ 2.0	133.9	139.3	4.0	159.2	142.5	20.9	Information and communication electronics equipment
85.0	95.3	12.1	85.6	102.5	▲ 9.1	70.8	80.8	14.1	78.4	88.8	▲ 20.9	Communication equipment
80.8	80.2	▲ 0.7	89.3	87.2	2.5	143.8	152.1	5.8	173.4	154.8	30.4	Household electronic machinery
67.6	42.2	▲ 37.6	81.5	59.6	▲ 37.0	129.4	77.0	▲ 40.5	165.4	93.5	7.0	Electronic computers
152.4	155.6	2.1	162.1	173.9	▲ 17.2	91.8	80.5	▲ 12.3	115.8	95.8	▲ 42.4	Other information and communication electronics equipment
108.3	113.3	4.6	128.3	119.2	47.5	106.4	115.9	8.9	131.0	110.7	51.2	Transport equipment
108.3	113.3	4.6	128.3	119.2	47.5	106.4	115.9	8.9	131.0	110.7	51.2	Transport equipment (excl. ships and ship engines, rail vehicle and aircraft)
113.3	119.2	5.2	134.2	124.0	59.4	115.3	125.3	8.7	139.3	117.7	61.5	Passenger cars
90.0	104.2	15.8	107.1	114.7	28.6	80.8	98.2	21.5	107.9	97.3	36.5	Buses
92.0	93.9	2.1	106.7	106.9	18.6	74.3	81.5	9.7	98.6	91.6	20.5	Trucks
-	-	-	-	-	-	-	-	-	-	-	-	Bodies for motor vehicles
77.4	83.2	7.5	83.9	72.9	▲ 5.3	121.1	125.9	4.0	138.5	112.8	1.8	Motor vehicle parts
98.1	88.6	▲ 9.7	124.9	99.8	▲ 0.7	98.0	86.5	▲ 11.7	118.7	74.2	6.5	Motorcycles
66.9	68.3	2.1	68.3	70.7	▲ 3.0	57.8	63.0	9.0	71.2	67.7	0.6	Industrial vehicles
-	-	-	-	-	-	-	-	-	-	-	-	Aircraft
-	-	-	-	-	-	-	-	-	-	-	-	Ships and ship engines
109.6	115.5	5.4	129.6	121.3	51.8	107.6	118.1	9.8	132.6	113.4	54.7	(Passenger cars, buses and trucks)

業種分類 生産・出荷・在庫・在庫率 指数

分類	生産 Production						生産者出荷 Shipments						
	季節調整済指数 Seasonally Adjusted Index			原指数 Original Index			季節調整済指数 Seasonally Adjusted Index			原指数 Original Index			
	1月 Jan.	2月 Feb.	前月比 %Change From Previous Month	1月 Jan.	2月 Feb.	前年同月比 %Change From Previous Year	1月 Jan.	2月 Feb.	前月比 %Change From Previous Month	1月 Jan.	2月 Feb.	前年同月比 %Change From Previous Year	
業	窯業・土石製品工業	104.4	101.3	▲ 3.0	97.4	95.0	▲ 1.7	105.9	103.1	▲ 2.6	98.8	97.9	▲ 0.3
	ガラス・同製品	95.4	92.7	▲ 2.8	91.8	86.2	▲ 1.9	97.6	95.4	▲ 2.3	91.5	89.4	▲ 2.1
	セメント・同製品	104.8	107.1	▲ 2.2	98.4	102.3	▲ 4.6	101.0	105.1	▲ 4.1	100.3	106.1	▲ 4.6
	陶磁器	95.5	96.8	▲ 1.4	82.1	96.5	▲ 1.4	96.9	101.2	▲ 4.4	87.9	103.6	▲ 5.5
	ファインセラミックス	129.5	118.9	▲ 8.2	115.9	106.9	0.7	136.0	118.4	▲ 12.9	118.2	105.5	▲ 0.8
	その他の窯業・土石製品	98.8	97.5	▲ 1.3	92.2	92.9	▲ 2.3	100.3	99.0	▲ 1.3	94.1	92.8	▲ 0.4
	化学工業	98.0	97.8	▲ 0.2	93.9	94.9	▲ 3.2	95.5	95.5	0.0	89.0	92.1	▲ 3.7
	化学工業(除. 医薬品)	94.6	95.6	▲ 1.1	93.7	92.4	▲ 4.0	92.6	93.6	▲ 1.1	88.0	90.0	▲ 4.3
	化学肥料	84.2	87.3	▲ 3.7	91.2	84.7	▲ 12.1	96.6	94.2	▲ 2.5	85.6	95.2	▲ 10.7
	ソーダ工業製品	88.0	82.5	▲ 6.2	94.1	79.6	▲ 5.1	86.6	76.9	▲ 11.2	83.3	75.7	▲ 9.4
	無機薬品・顔料・触媒	86.7	85.9	▲ 0.9	84.8	84.6	▲ 8.3	88.3	84.5	▲ 4.3	83.5	82.6	▲ 9.3
	高圧ガス	103.9	103.7	▲ 0.2	105.9	96.5	▲ 3.1	104.7	104.5	▲ 0.2	106.7	97.0	▲ 2.8
	石油系芳香族	94.1	97.2	▲ 3.3	107.8	96.5	▲ 11.7	97.6	101.2	▲ 3.7	109.9	99.2	▲ 7.1
	環式中間物	78.6	77.7	▲ 1.1	86.1	76.8	▲ 6.1	76.0	76.5	0.7	82.3	73.6	▲ 2.3
	有機薬品	89.7	89.9	0.2	98.0	89.5	▲ 2.0	86.6	88.5	▲ 2.2	93.2	87.4	▲ 2.9
プラスチック	87.8	85.2	▲ 3.0	93.5	84.0	▲ 6.8	88.1	86.8	▲ 1.5	86.3	85.6	▲ 4.1	
合成ゴム	100.6	100.7	0.1	113.7	100.1	▲ 2.5	98.9	94.9	▲ 4.0	93.8	96.9	▲ 7.0	
写真感光材料	-	-	-	-	-	-	-	-	-	-	-	-	-
石けん・合成洗剤・界面活性剤	105.3	98.4	▲ 6.6	77.1	87.9	▲ 10.1	108.0	103.3	▲ 4.4	74.9	93.8	▲ 6.9	
化粧品	103.7	109.9	▲ 6.0	97.6	109.0	▲ 2.6	100.6	108.4	▲ 7.8	85.7	103.8	▲ 0.4	
塗料・印刷インキ	99.2	95.2	▲ 4.0	86.6	88.9	▲ 5.6	99.0	96.4	▲ 2.6	85.3	89.0	▲ 4.4	
(特掲: 石油化学製品)	89.4	90.0	0.7	99.0	88.6	▲ 6.1	88.3	89.2	▲ 1.0	92.8	88.4	▲ 3.7	
種	石油・石炭製品工業	91.9	94.4	▲ 2.7	99.1	93.8	▲ 2.1	95.3	98.4	▲ 3.3	101.6	97.9	▲ 2.5
	石油製品	92.0	94.4	▲ 2.6	99.2	93.9	▲ 2.1	95.3	98.4	▲ 3.3	101.6	98.0	▲ 2.4
	石炭製品	90.3	89.9	▲ 0.4	90.8	81.0	▲ 4.1	100.5	98.9	▲ 1.6	101.7	92.0	▲ 11.7
	プラスチック製品工業	99.6	96.5	▲ 3.1	90.2	92.6	▲ 5.9	98.4	96.2	▲ 2.2	88.5	91.4	▲ 6.2
	パルプ・紙・紙加工品工業	97.3	98.0	0.7	90.7	92.5	▲ 2.0	99.2	97.1	▲ 2.1	89.3	92.5	▲ 3.3
	パルプ	89.0	93.8	▲ 5.4	92.0	91.8	▲ 2.7	96.4	83.4	▲ 13.5	88.5	83.2	▲ 6.0
	紙	89.0	92.0	▲ 3.4	89.4	88.7	▲ 1.6	93.2	92.3	▲ 1.0	88.1	90.5	▲ 4.3
	板紙	104.8	103.8	▲ 1.0	95.1	95.6	▲ 1.4	104.5	103.0	▲ 1.4	93.1	95.4	▲ 1.8
	紙加工品	108.7	105.0	▲ 3.4	89.8	96.2	▲ 2.2	107.3	103.8	▲ 3.3	88.9	95.2	▲ 2.5
	繊維工業	100.0	95.9	▲ 4.1	94.1	93.4	▲ 2.9	99.5	96.2	▲ 3.3	94.1	97.5	▲ 3.6
	炭素繊維	150.0	124.6	▲ 16.9	124.1	115.3	▲ 15.3	130.8	120.8	▲ 7.6	105.7	115.6	▲ 12.0
	化学繊維	97.3	94.4	▲ 3.0	94.6	88.4	▲ 3.2	93.5	88.0	▲ 5.9	88.3	83.4	▲ 6.7
	紡績	86.1	84.0	▲ 2.4	77.1	81.4	▲ 1.3	82.1	92.7	▲ 12.9	76.8	90.6	▲ 5.5
	織物	108.6	107.2	▲ 1.3	101.9	104.9	▲ 0.1	100.9	97.1	▲ 3.8	94.9	95.1	▲ 3.7
	染色整理	102.9	100.7	▲ 2.1	95.3	97.3	0.7	99.4	98.6	▲ 0.8	90.2	94.4	▲ 0.4
衣類	82.9	77.2	▲ 6.9	78.6	78.2	▲ 7.5	93.6	91.6	▲ 2.1	95.4	107.9	▲ 6.6	
その他の繊維製品	104.1	104.4	0.3	100.4	100.6	0.9	103.5	102.1	▲ 1.4	98.4	98.4	▲ 2.8	
類	食料品・たばこ工業	99.4	99.0	▲ 0.4	77.7	85.9	▲ 1.2	97.5	98.3	0.8	76.5	83.3	▲ 1.7
	肉製品	107.9	107.1	▲ 0.7	84.7	90.7	▲ 0.7	107.7	107.2	▲ 0.5	84.7	90.7	▲ 0.7
	乳製品	101.3	101.7	0.4	96.6	92.5	0.4	101.5	101.8	0.3	96.7	92.3	0.1
	油脂・調味料	103.4	98.6	▲ 4.6	89.8	88.2	▲ 2.1	103.3	100.6	▲ 2.6	85.6	88.8	0.7
	清涼飲料	107.7	106.7	▲ 0.9	78.7	89.1	▲ 4.0	106.7	105.5	▲ 1.1	78.3	81.7	▲ 15.1
	酒類	97.6	98.0	0.4	58.1	81.4	▲ 0.4	95.4	99.1	▲ 3.9	56.7	80.7	▲ 1.3
	その他工業	96.1	96.3	0.2	87.5	94.8	▲ 2.9	97.6	96.8	▲ 0.8	88.1	95.0	▲ 5.8
	ゴム製品工業	99.1	97.5	▲ 1.6	89.0	94.6	▲ 2.8	101.1	98.8	▲ 2.3	89.5	94.4	▲ 5.9
	家具工業	103.9	102.2	▲ 1.6	97.1	110.4	▲ 4.1	107.9	102.5	▲ 5.0	94.4	112.0	▲ 5.6
	金属製家具	105.2	103.4	▲ 1.7	99.4	114.0	▲ 2.2	110.0	103.9	▲ 5.5	96.7	115.6	▲ 4.4
	木製家具	93.7	92.0	▲ 1.8	84.7	91.5	▲ 14.7	94.0	93.5	▲ 0.5	82.0	92.2	▲ 13.2
	印刷業	88.2	89.5	▲ 1.5	80.0	88.0	▲ 3.9	88.4	89.5	▲ 1.2	80.0	88.0	▲ 3.9
	木材・木製品工業	98.5	99.1	0.6	91.7	94.5	▲ 7.1	93.8	95.3	▲ 1.6	89.3	89.5	▲ 10.1
	その他製品工業	104.7	104.7	0.0	94.4	101.0	7.7	95.6	94.0	▲ 1.7	86.7	93.6	▲ 2.4
	時計	92.4	98.7	▲ 6.8	80.8	90.2	▲ 20.6	84.2	76.6	▲ 9.0	77.0	69.6	▲ 14.1
楽器	94.5	93.0	▲ 1.6	84.5	84.7	▲ 5.6	91.3	102.4	▲ 12.2	86.0	97.2	▲ 9.5	
文具	117.1	120.5	▲ 2.9	109.1	122.0	▲ 13.4	109.6	109.2	▲ 0.4	97.5	111.4	▲ 4.0	
玩具	121.7	109.8	▲ 9.8	105.1	99.3	▲ 1.6	118.5	116.7	▲ 1.5	102.7	107.0	▲ 3.4	
皮革製品	80.1	78.1	▲ 2.5	74.7	79.1	▲ 6.7	78.4	78.1	▲ 0.4	74.6	89.7	▲ 5.4	
鉱業	90.0	89.8	▲ 0.2	98.8	95.0	▲ 5.4	93.1	91.3	▲ 1.9	102.7	97.6	▲ 1.4	
《参考》													
産業総合(鉱工業、電力・ガス事業)	101.3	98.5	▲ 2.8	94.3	95.8	▲ 2.2	101.6	97.6	▲ 3.9	94.5	95.6	▲ 2.8	
産業総合(鉱工業、電力・ガス・熱供給・水道事業)	101.3	98.6	▲ 2.7	94.3	95.8	▲ 2.1	101.5	97.6	▲ 3.8	94.5	95.5	▲ 2.8	
電力・ガス事業	93.2	93.3	0.1	105.8	96.5	▲ 3.8	94.2	94.5	0.3	107.7	98.4	▲ 3.5	
熱供給事業	89.9	91.8	▲ 2.1	97.5	86.7	▲ 5.9	89.8	92.2	▲ 2.7	97.5	86.7	▲ 5.9	
水道事業	97.1	97.5	0.4	96.2	88.4	▲ 0.5	97.0	97.5	0.5	96.2	88.4	▲ 0.5	

(注)「利用上の注意」参照。 Please refer to the REMARKS.

(注)写真感光材料は、1又は2事業所による数値の為、秘密保護により数値を秘匿している。

Sensitive materials for photography data are kept secret, because these data are collected from only one or two firms.

Indices of Industrial Production, Producer's Shipments, Producer's Inventory of Finished Goods and Producer's Inventory Ratio of Finished Goods (Classification by Industry)

生產者在庫 Inventory			生產者在庫率 Inventory Ratio			生產者在庫率 Inventory Ratio			生產者在庫率 Inventory Ratio			Classification
季節調整指數 Seasonally Adjusted Index			原指數 Original Index			季節調整指數 Seasonally Adjusted Index			原指數 Original Index			
1月 Jan.	2月 Feb.	前月比 %Change From Previous Month	1月 Jan.	2月 Feb.	前年同月比 %Change From Previous Year	1月 Jan.	2月 Feb.	前月比 %Change From Previous Month	1月 Jan.	2月 Feb.	前年同月比 %Change From Previous Year	
107.3	107.7	0.4	107.8	106.3	4.3	104.9	107.0	2.0	108.3	105.8	2.4	
113.1	111.9	▲ 1.1	113.2	111.8	8.1	120.3	121.2	0.7	127.6	130.0	1.2	Glass and glass products
98.2	98.3	0.1	97.9	93.8	4.3	102.4	101.8	▲ 0.6	91.6	81.7	11.2	Cement and cement products
90.5	87.6	▲ 3.2	89.7	85.6	▲ 5.8	92.7	85.3	▲ 8.0	96.3	81.8	▲ 6.5	Ceramics wares
149.8	162.3	8.3	160.0	168.5	4.4	104.3	137.7	32.0	135.2	165.5	0.4	Fine ceramics
97.0	96.3	▲ 0.7	96.2	96.9	4.3	94.0	94.3	0.3	101.9	103.1	▲ 0.4	Other ceramics, stone and clay products
104.5	104.2	▲ 0.3	109.0	109.7	▲ 1.5	114.6	118.0	3.0	126.1	122.6	2.3	Chemicals
104.5	104.2	▲ 0.3	109.0	109.7	▲ 1.5	114.6	118.0	3.0	126.1	122.6	2.3	Chemicals (excl. Drugs)
99.8	98.5	▲ 1.3	103.5	102.8	0.4	106.4	102.1	▲ 4.0	141.2	106.9	18.4	Fertilizers
106.6	113.7	6.7	123.2	128.9	18.5	122.2	153.1	25.3	153.7	176.0	33.3	Industrial sodium chemicals
121.0	121.3	0.2	122.5	124.8	1.3	142.5	150.1	5.3	153.1	159.1	13.4	Industrial inorganic chemicals, pigment and catalyst
94.7	105.5	11.4	92.5	103.1	11.0	90.3	101.2	12.1	88.2	105.3	10.3	High compressed gas
103.6	101.6	▲ 1.9	109.5	111.0	▲ 9.8	109.6	106.5	▲ 2.8	102.3	113.4	▲ 2.1	Aromatic hydrocarbons (Petroleum, origin)
85.0	80.9	▲ 4.8	85.8	87.1	▲ 15.4	109.7	106.8	▲ 2.6	98.5	112.5	▲ 21.7	Cyclic chemicals and synthetic dyes
102.0	101.5	▲ 0.5	104.1	104.8	▲ 0.1	122.4	129.7	6.0	117.7	132.6	4.5	Industrial organic chemicals
103.8	102.4	▲ 1.3	110.0	109.0	0.7	118.3	119.7	1.2	127.0	126.8	2.8	Plastic (materials)
104.5	109.8	5.1	113.8	116.5	▲ 11.3	106.5	117.5	10.3	120.8	119.7	▲ 4.5	Synthetic rubbers
-	-	-	-	-	-	-	-	-	-	-	-	Sensitive materials for photography
108.6	105.6	▲ 2.8	106.8	105.9	3.9	99.8	102.8	3.0	126.7	110.6	11.2	Soap, synthetic detergent and surface-active agents
114.0	115.3	1.1	114.1	117.1	3.3	115.6	111.2	▲ 3.8	133.6	113.7	5.0	Cosmetics
104.7	104.1	▲ 0.6	107.1	107.4	0.3	105.5	107.9	2.3	123.7	119.0	4.5	Paints and printing inks
102.6	101.2	▲ 1.4	108.9	108.7	▲ 5.7	116.6	115.0	▲ 1.4	121.3	121.9	▲ 2.8	(Petroleum chemical products)
91.3	86.3	▲ 5.5	90.9	83.1	▲ 2.0	95.5	87.3	▲ 8.6	85.8	82.1	▲ 6.4	Petroleum and coal products
90.3	84.5	▲ 6.4	89.8	81.0	▲ 3.8	95.0	85.7	▲ 9.8	84.4	79.0	▲ 7.6	Petroleum products
101.2	102.5	1.3	101.0	104.3	15.5	100.4	101.2	0.8	99.1	113.2	3.5	Coal products
106.8	106.3	▲ 0.5	106.3	107.3	1.5	107.7	110.9	3.0	120.1	117.1	7.5	Plastic products
99.4	99.9	0.5	100.9	99.6	5.0	105.8	108.0	2.1	113.4	108.9	8.4	Pulp, paper and paper products
99.3	93.3	▲ 6.0	98.6	96.5	8.3	-	-	-	-	-	-	Pulp
95.9	96.0	0.1	97.8	95.8	3.3	104.4	105.4	1.0	110.9	105.5	7.4	Paper
113.9	115.9	1.8	113.5	115.1	10.1	109.4	114.4	4.6	122.0	121.4	12.0	Paperboard
115.2	116.4	1.0	113.2	115.2	2.3	119.3	124.6	4.4	135.9	131.1	7.4	Converted and processed paper
106.0	106.9	0.8	111.6	109.6	3.7	105.2	110.9	5.4	112.7	107.8	6.3	Textiles
132.8	130.3	▲ 1.9	135.5	130.2	5.0	101.1	106.7	5.5	121.5	106.7	▲ 6.4	Carbon fiber
95.0	96.1	1.2	96.9	96.7	5.3	95.7	102.6	7.2	102.2	109.5	8.2	Chemical fiber
89.4	87.1	▲ 2.6	91.3	91.2	▲ 4.0	108.7	92.2	▲ 15.2	118.3	100.1	▲ 9.1	Spun yarn
128.4	131.7	2.6	126.1	128.4	5.9	125.4	134.1	6.9	132.3	133.5	7.0	Woven fabrics
94.7	96.1	1.5	95.3	98.9	0.7	95.2	97.2	2.1	105.1	104.1	0.8	Dyeing and finishing processes
100.3	100.2	▲ 0.1	114.3	107.7	1.5	105.4	109.5	3.9	110.9	94.9	7.4	Clothes
120.8	122.3	1.2	118.9	120.7	6.4	115.0	118.5	3.0	119.1	120.4	8.3	Other textile products
93.5	91.3	▲ 2.4	84.4	87.1	▲ 5.4	93.9	93.6	▲ 0.3	103.8	103.9	▲ 11.0	Foods and tobacco
-	-	-	-	-	-	-	-	-	-	-	-	Meat products
-	-	-	-	-	-	-	-	-	-	-	-	Dairy products
102.9	97.4	▲ 5.3	105.5	102.8	▲ 2.5	105.1	101.0	▲ 3.9	131.3	118.4	▲ 2.9	Oils and fats, seasoning
-	-	-	-	-	-	-	-	-	-	-	-	Beverages
-	-	-	-	-	-	-	-	-	-	-	-	Alcohol
101.2	103.6	2.4	104.1	106.0	7.4	101.1	105.7	4.5	111.7	105.2	15.5	Other manufacturing
98.5	104.5	6.1	94.6	100.1	13.8	100.2	106.4	6.2	103.9	103.9	22.1	Rubber products
112.9	114.2	1.2	131.3	130.1	2.4	105.7	111.3	5.3	129.9	106.3	10.2	Furniture
117.0	118.4	1.2	138.9	137.6	2.8	105.0	111.5	6.2	130.4	104.9	8.4	Metal furniture
96.2	95.5	▲ 0.7	98.1	97.3	▲ 0.1	109.7	109.6	▲ 0.1	127.7	112.6	18.4	Wooden furniture
-	-	-	-	-	-	-	-	-	-	-	-	Printing
100.6	102.3	1.7	97.3	99.6	15.4	104.1	107.7	3.5	107.4	110.5	27.9	Wood and wood products
89.9	92.9	3.3	96.8	95.8	▲ 5.7	94.8	96.2	1.5	109.1	97.6	▲ 4.8	Other products
79.5	83.1	4.5	83.9	82.2	▲ 31.0	105.9	120.5	13.8	116.1	123.2	▲ 5.4	Watches and clocks
64.6	58.1	▲ 10.1	75.0	65.9	▲ 36.7	67.8	57.7	▲ 14.9	82.9	65.4	▲ 45.2	Musical instruments
103.7	113.1	9.1	108.3	116.4	17.9	97.6	104.1	6.7	112.0	104.0	13.4	Stationery
113.0	108.7	▲ 3.8	114.7	109.0	12.3	67.8	65.7	▲ 3.1	81.6	68.6	▲ 10.3	Toys
88.3	89.5	1.4	98.4	94.5	3.1	113.7	113.7	0.0	129.8	103.6	8.8	Leather products
99.1	100.0	0.9	100.9	96.7	8.3	107.9	109.3	1.3	111.8	107.4	7.3	Mining
111.8	113.0	1.1	116.0	115.0	7.0	109.0	113.4	4.0	121.2	116.4	8.8	Industries (Mining and manufacturing, Electricity and gas)
111.8	113.0	1.1	116.0	115.0	7.0	109.0	113.4	4.0	121.2	116.4	8.8	Industries (Mining and manufacturing, Electricity, gas, Heat supply and water)
-	-	-	-	-	-	-	-	-	-	-	-	Electricity and gas
-	-	-	-	-	-	-	-	-	-	-	-	Heat supply
-	-	-	-	-	-	-	-	-	-	-	-	Water

財分類別 生産・出荷・在庫・在庫率 指数

分類	生産 Production						生産者出荷 Shipments						
	季節調整済指数 Seasonally Adjusted Index			原 指 数 Original Index			季節調整済指数 Seasonally Adjusted Index			原 指 数 Original Index			
	1月 Jan.	2月 Feb.	前月比 %Change From Previous Month	1月 Jan.	2月 Feb.	前年同月比 %Change From Previous Year	1月 Jan.	2月 Feb.	前月比 %Change From Previous Month	1月 Jan.	2月 Feb.	前年同月比 %Change From Previous Year	
財	鉱工業	102.1	98.9	▲ 3.1	93.7	95.8	▲ 2.0	102.4	97.9	▲ 4.4	93.6	95.4	▲ 2.9
	最終需要財	102.5	99.5	▲ 2.9	91.4	96.9	▲ 3.7	100.9	95.6	▲ 5.3	90.5	94.8	▲ 5.5
	投資財	110.0	105.5	▲ 4.1	100.0	104.0	▲ 2.9	110.2	102.2	▲ 7.3	102.0	102.0	▲ 6.2
	資本財	112.9	107.4	▲ 4.9	101.6	106.5	▲ 1.8	113.1	103.0	▲ 8.9	104.2	103.7	▲ 6.4
	資本財(除. 輸送機械)	120.1	112.4	▲ 6.4	106.4	110.9	▲ 1.3	126.1	111.0	▲ 12.0	108.5	110.9	▲ 3.2
	製造設備用	123.0	118.8	▲ 3.4	107.3	112.9	5.6	124.6	114.4	▲ 8.2	107.6	109.7	3.1
	電力用	128.0	108.1	▲ 15.5	109.6	108.0	▲ 7.4	150.5	97.2	▲ 35.4	121.6	105.2	▲ 9.9
	通信・放送用	86.5	78.8	▲ 8.9	80.2	79.0	▲ 7.4	89.4	81.8	▲ 8.5	83.3	81.6	▲ 3.3
	農業用	83.4	83.7	0.4	70.5	77.9	▲ 14.2	78.3	85.8	9.6	63.9	82.8	▲ 14.6
	建設用	184.1	172.9	▲ 6.1	167.0	167.9	4.1	176.5	162.8	▲ 7.8	157.3	161.6	▲ 1.5
	輸送用	92.1	92.3	0.2	87.1	93.3	▲ 3.0	91.7	85.2	▲ 7.1	95.0	88.4	▲ 14.0
	事務用	78.8	81.4	3.3	77.0	87.8	▲ 15.3	86.7	86.1	▲ 0.7	77.1	91.8	▲ 12.0
	その他	111.9	104.6	▲ 6.5	105.1	110.6	▲ 2.7	113.3	104.7	▲ 7.6	100.8	110.2	▲ 3.0
分	建設財	100.4	98.8	▲ 1.6	94.6	95.6	▲ 7.0	100.4	100.1	▲ 0.3	95.3	96.6	▲ 5.8
	建築用	102.0	100.5	▲ 1.5	97.4	97.8	▲ 9.0	102.3	102.0	▲ 0.3	97.3	98.0	▲ 7.4
	土木用	92.1	91.5	▲ 0.7	81.2	85.3	5.6	92.7	93.2	0.5	86.2	90.5	3.1
	消費財	95.0	93.9	▲ 1.2	83.2	90.2	▲ 4.3	91.5	90.0	▲ 1.6	80.7	88.7	▲ 4.7
	耐久消費財	86.7	85.5	▲ 1.4	80.2	85.4	▲ 8.8	85.9	82.9	▲ 3.5	77.7	86.0	▲ 8.8
	家事用	122.4	121.0	▲ 1.1	106.0	107.7	▲ 19.9	128.6	124.5	▲ 3.2	114.6	122.8	▲ 21.8
	冷暖房用	116.3	112.8	▲ 3.0	92.2	97.9	▲ 16.8	103.2	104.2	1.0	73.2	76.5	▲ 22.9
	家具・装備品用	84.3	82.4	▲ 2.3	80.1	83.6	▲ 12.5	82.1	79.8	▲ 2.8	76.1	80.4	▲ 16.2
	教養・娯楽用	38.9	38.6	▲ 0.8	33.6	37.6	▲ 19.8	37.0	35.7	▲ 3.5	31.4	34.5	▲ 20.7
	乗用車・二輪車	96.4	95.7	▲ 0.7	92.1	98.1	▲ 4.9	97.5	94.1	▲ 3.5	91.2	101.4	▲ 5.6
類	非耐久消費財	102.0	101.4	▲ 0.6	86.0	94.4	▲ 0.6	98.0	99.7	1.7	84.5	92.2	0.8
	家事用	105.1	105.6	0.5	92.7	102.7	▲ 0.3	102.6	104.1	1.5	91.0	103.4	▲ 1.2
	教養・娯楽用	91.8	88.5	▲ 3.6	87.3	83.9	▲ 5.0	91.4	92.3	1.0	86.1	84.5	2.3
	被服・履き物	82.3	77.4	▲ 6.0	77.9	78.4	▲ 7.3	91.1	88.8	▲ 2.5	91.3	104.2	▲ 6.5
	飲食料品	102.1	102.6	0.5	77.2	87.4	0.8	100.5	102.4	1.9	76.1	84.5	3.4
	生産財	101.2	98.4	▲ 2.8	95.9	94.7	▲ 0.5	103.4	100.0	▲ 3.3	96.6	96.0	▲ 0.1
鉱工業用生産財	101.9	99.0	▲ 2.8	96.8	95.2	▲ 0.2	104.0	100.2	▲ 3.7	96.9	96.1	0.0	
その他用生産財	93.3	93.0	▲ 0.3	86.1	90.3	▲ 2.3	97.4	98.0	0.6	94.5	95.4	▲ 0.6	

Indices of Industrial Production, Producer's Shipments, Producer's Inventory of Finished Goods and Producer's Inventory Ratio of Finished Goods (Classification by Use of Goods)

生產者在庫 Inventory			生產者在庫率 Inventory Ratio			生產者在庫			Inventory Ratio			Classification
季節調整指數 Seasonally Adjusted Index			原指數 Original Index			季節調整指數 Seasonally Adjusted Index			原指數 Original Index			
1月 Jan.	2月 Feb.	前月比 %Change From Previous Month	1月 Jan.	2月 Feb.	前年同月比 %Change From Previous Year	1月 Jan.	2月 Feb.	前月比 %Change From Previous Month	1月 Jan.	2月 Feb.	前年同月比 %Change From Previous Year	
111.8	113.0	1.1	116.0	115.0	7.0	109.0	113.4	4.0	121.2	116.4	8.8	Mining and manufacturing
114.6	116.8	1.9	120.5	120.1	13.1	105.4	109.1	3.5	119.2	108.7	16.1	Final demand goods
119.2	123.3	3.4	124.8	127.7	10.1	100.5	105.8	5.3	111.1	105.4	11.2	Investment goods
127.3	135.7	6.6	138.9	145.2	15.5	94.2	102.6	8.9	112.7	104.9	11.2	Capital goods
136.0	144.9	6.5	147.5	155.0	15.6	97.5	105.4	8.1	115.9	108.3	10.2	Capital goods (excl. Transport equipment)
143.5	160.1	11.6	152.4	168.4	21.9	77.1	91.7	18.9	91.6	94.5	▲ 0.9	For manufacturing equipment
153.1	160.6	4.9	153.5	157.1	4.7	93.3	94.6	1.4	98.2	94.2	▲ 0.9	For electricity
92.6	99.7	7.7	95.3	103.9	▲ 50.7	103.9	134.7	29.6	107.6	139.7	▲ 47.3	For communication and broadcasting
99.5	93.6	▲ 5.9	114.2	107.6	81.8	120.9	106.6	▲ 11.8	157.3	111.2	53.8	For agriculture
148.6	164.1	10.4	162.0	173.2	18.3	85.7	100.6	17.4	97.7	100.7	22.7	For construction
91.0	97.3	6.9	101.5	102.4	14.8	79.5	89.2	12.2	99.6	91.0	16.8	For transports
132.9	137.0	3.1	154.3	162.5	7.6	116.5	120.5	3.4	145.0	119.0	8.3	For offices
123.9	126.0	1.7	134.1	136.2	9.8	113.6	120.3	5.9	140.3	123.6	10.1	Other capital goods
108.2	106.6	▲ 1.5	106.4	104.9	1.5	109.2	109.3	0.1	109.2	106.0	11.1	Construction goods
110.9	108.4	▲ 2.3	108.3	107.0	0.9	111.0	111.0	0.0	114.5	112.3	11.5	For construction
99.9	100.9	1.0	100.4	97.9	3.1	103.5	103.5	0.0	92.0	86.0	10.0	For engineering
109.9	110.8	0.8	116.3	113.0	16.5	110.1	112.4	2.1	127.2	112.0	21.2	Consumer goods
117.5	120.5	2.6	129.6	124.2	28.6	117.5	125.1	6.5	141.6	121.7	43.5	Durable consumer goods
182.8	195.8	7.1	184.7	194.2	3.0	115.3	124.3	7.8	139.7	119.4	45.3	For house work
174.4	173.8	▲ 0.3	139.8	145.3	21.3	-	-	-	-	-	-	For heating and cooling equipment
80.9	80.6	▲ 0.4	83.1	82.1	▲ 12.0	115.2	119.9	4.1	125.2	118.8	11.4	For furniture and furnishing
51.3	50.4	▲ 1.8	53.3	54.4	▲ 17.6	133.7	138.2	3.4	158.3	148.0	17.3	For education and amusement
114.0	118.7	4.1	136.3	125.7	48.6	115.0	124.0	7.8	139.7	117.2	54.0	Passenger cars and motorcycles
98.2	96.6	▲ 1.6	96.8	96.4	▲ 1.1	101.7	98.3	▲ 3.3	108.1	99.2	▲ 3.1	Non-durable consumer goods
107.5	107.0	▲ 0.5	106.0	106.1	3.4	110.2	106.1	▲ 3.7	119.3	104.1	5.4	For house work
84.5	81.2	▲ 3.9	80.3	77.8	▲ 5.4	91.4	85.0	▲ 7.0	92.3	89.0	▲ 4.7	For education and amusement
98.8	98.8	0.0	112.5	106.3	1.6	105.9	110.1	4.0	112.9	95.9	7.6	Clothing and footwear
95.8	95.0	▲ 0.8	82.5	92.6	▲ 10.7	84.5	90.8	7.5	101.7	109.7	▲ 25.0	Food and beverage
109.6	109.4	▲ 0.2	112.5	110.9	2.2	112.2	117.7	4.9	122.8	122.3	4.3	Producer goods
110.6	111.0	0.4	114.2	112.8	2.4	113.2	119.5	5.6	124.5	124.8	4.2	For mining and manufacturing
94.6	93.5	▲ 1.2	95.2	91.7	1.2	101.7	99.9	▲ 1.8	105.7	97.5	5.4	For others

平成27年2月の製造工業生産能力指数・稼働率指数の動向  
Indices of Production Capacity and Operating Ratio for February, 2015

平成22年=100  
Index, 2010=100

項目	季節調整済指数 Seasonally Adjusted Index		原指数 Original Index		
	101.0	Percent Change	98.1	Percent Change	
		前月比(%) (前月における前月比(%)) From Previous Month		前月比(%) From Previous Month	前年同月比(%) From Previous Year
稼働率 Operating Ratio		▲ 3.2 ( 3.1 )		0.0	▲ 2.7
生産能力 Production Capacity			95.6	0.0	▲ 0.4

注：▲は低下を示す。

Note: ▲ indicates a negative figure.

(1) 2月の製造工業稼働率指数は、101.0で前月比▲3.2%の低下であった。

業種別にみると、電子部品・デバイス工業同▲5.9%、輸送機械工業同▲2.9%、はん用・生産用・業務用機械工業同▲3.5%等が低下し、金属製品工業同1.3%、パルプ・紙・紙加工品工業同1.2%、その他工業等同1.0%が上昇した。

(2) 2月の製造工業生産能力指数は、95.6で前月比0.0%の横ばいであった。

業種別にみると、電子部品・デバイス工業同0.3%、電気機械工業同0.3%、はん用・生産用・業務用機械工業同0.1%等が上昇し、繊維工業同▲0.5%、窯業・土石製品工業同▲0.2%が低下した。



**製造工業生産能力指数・稼働率指数の時系列表**  
 Historical Data for Indices of Production Capacity and Operating Ratio

平成22年 = 100  
 index.2010= 100

年 月	稼働率 Operating Ratio				生産能力(末) Production Capacity				Year and Month
	季節調整済指数 Seasonally Adjusted Index		原指数 Original Index		原指数 Original Index				
	前月(期)比 %Change From Previous Month(Quarter)		前年 (同月期)比 %Change From Previous Year		前月(期)比 %Change From Previous Month(Quarter)	前年 (同月期)比 %Change From Previous Year			
平成 24 年			97.8	2.2	98.2		▲ 1.6	C.Y.	2012
25			97.3	▲ 0.5	97.1		▲ 1.1	C.Y.	2013
26			101.3	4.1	95.3		▲ 1.9	C.Y.	2014
平成 23 年度			97.9	▲ 1.2	98.9		▲ 1.0	F.Y.	2011
24			95.4	▲ 2.6	97.9		▲ 1.0	F.Y.	2012
25			100.0	4.8	96.1		▲ 1.8	F.Y.	2013
平成25 年 IV期	100.2	2.5	99.9	7.3	97.1	0.4	▲ 1.1	Q4	2013
平成26 年 I 期	104.7	4.5	104.0	11.3	96.1	▲ 1.0	▲ 1.8	Q1	2014
II 期	101.2	▲ 3.3	100.4	5.2	95.1	▲ 1.0	▲ 2.0	Q2	
III 期	99.1	▲ 2.1	100.9	0.5	95.1	0.0	▲ 1.7	Q3	
IV 期	100.7	1.6	100.0	0.1	95.3	0.2	▲ 1.9	Q4	
平成25 年 12月	101.4	1.5	98.4	8.7	97.1	▲ 0.1	▲ 1.1	Dec.	2013
平成26 年 1月	106.3	4.8	101.5	13.8	96.0	▲ 1.1	▲ 2.0	Jan.	2014
2月	103.8	▲ 2.4	100.8	10.0	96.0	0.0	▲ 2.0	Feb.	
3月	104.1	0.3	109.8	10.4	96.1	0.1	▲ 1.8	Mar.	
4月	102.2	▲ 1.8	99.6	7.2	95.2	▲ 0.9	▲ 2.0	Apr.	
5月	101.9	▲ 0.3	98.7	4.3	95.3	0.1	▲ 1.7	May	
6月	99.4	▲ 2.5	103.0	4.3	95.1	▲ 0.2	▲ 2.0	Jun.	
7月	98.8	▲ 0.6	107.0	0.4	95.0	▲ 0.1	▲ 1.7	Jul.	
8月	98.3	▲ 0.5	91.1	▲ 1.4	95.0	0.0	▲ 1.5	Aug.	
9月	100.3	2.0	104.6	2.2	95.1	0.1	▲ 1.7	Sep.	
10月	100.6	0.3	103.0	0.9	95.2	0.1	▲ 2.0	Oct.	
11月	100.2	▲ 0.4	97.2	▲ 2.0	95.2	0.0	▲ 2.1	Nov.	
12月	101.2	1.0	99.7	1.3	95.3	0.1	▲ 1.9	Dec.	
平成27 年 1月	104.3	3.1	98.1	▲ 3.3	95.6	0.3	▲ 0.4	Jan.	2015
2月	101.0	▲ 3.2	98.1	▲ 2.7	95.6	0.0	▲ 0.4	Feb.	

**製造工業生産能力指数・稼働率指数の推移(グラフ)**

Historical Data (Graph) for Indices of Production Capacity and Operating Ratio

(平成22年基準)  
 (2010 average=100)

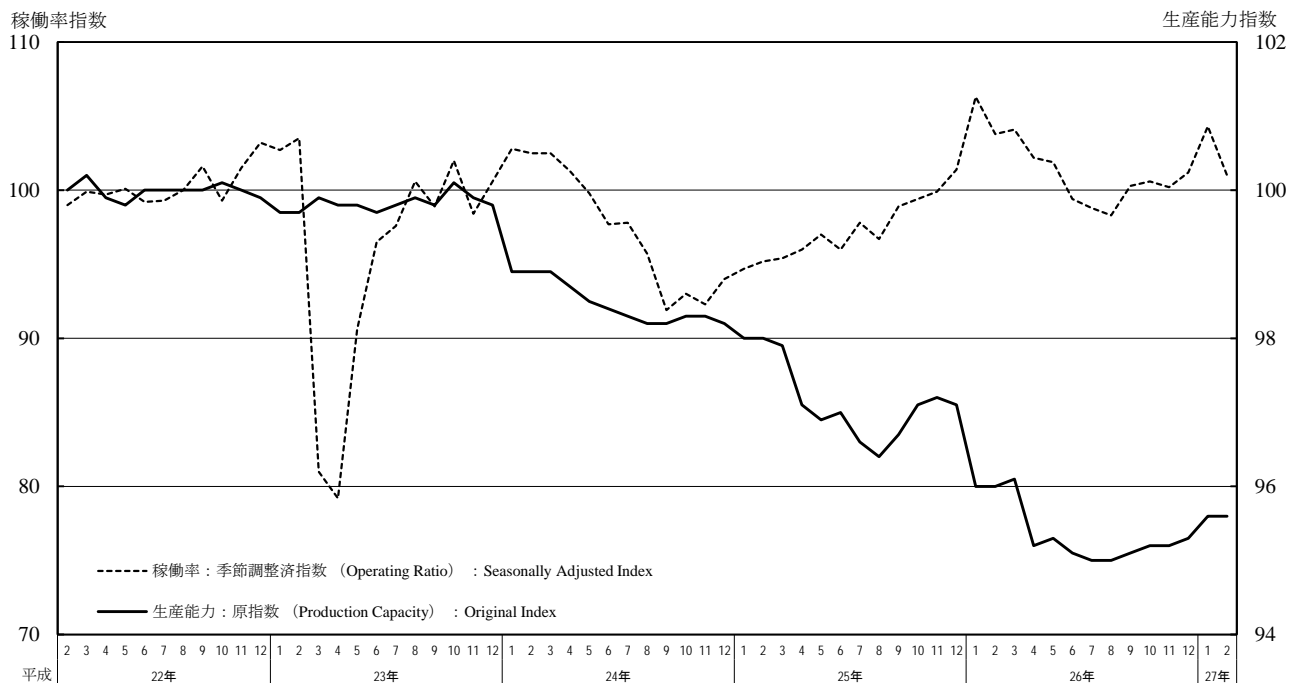









## 鉱工業指数における X-12-ARIMA のスペックファイル等について

The Spec files, etc. adopted in the seasonal adjustment of the Indices of Industrial Production using the X-12-ARIMA method

### (1) 手法 (Method)

鉱工業指数における季節調整済指数系列は、季節要因に加え、曜日・祝祭日要因、うるう年要因によっても調整されている(在庫・在庫率指数については、季節要因のみ)。

具体的には以下のとおり。

$$\text{季節調整済指数} = \text{原指数} \div (\text{季節} \cdot \text{曜日} \cdot \text{祝祭日} \cdot \text{うるう年指数})$$

Not only seasonal but also ‘trading-day and holiday’ and ‘leap-year’ effects are adjusted as follows:

Seasonally adjusted index = Original Index / (Seasonal, ‘Trading-day and holiday’ and ‘Leap-year’ indices)  
(Indices of Producers’ Inventories and Inventory Ratio were adjusted by only seasonal effects.)

### (2) スペックファイル (Spec File)

使用しているスペックファイルの見本は以下のとおり。

The spec files of X-12-ARIMA for seasonal adjustment are as follows:

```
series { start = 2007.1
        span = (2007.1,2014.12)
        decimals = 1 }
transform { function = log }
arma { model = (0 1 2)(0 1 1) }
regression { variables = (td 1 nolpyear lpyear) → 在庫・在庫率指数の場合は regression の { }内を削除
            save = (td hol) * The case of indices of Producers’ Inventories
            user = (jap-hol) and Inventory Ratio, delete the word
            usertype = holiday "regression" within the brackets { }
            start = 2007.1
            file = "xxxxxxxxxxxxxxxxxxxxxxx" }
forecast { maxlead = 12 }
estimate { save = ( mdl )
          maxiter = 500 }
x11 { print = (none + d10 + d11 + d16)
      save = (d10 d11 d16)
      seasonalma=x11default }
```

### (3) 季節指数等の運用 (Employment of seasonal index, ‘trading-day and holiday’ and ‘leap-year’ indices)

平成27年1月以降の季節指数は、暫定季節調整方式を採用している。具体的には、平成26年の季節指数を適用している。

これに対し、曜日・祝祭日・うるう年指数は、暫定方式を採らず、上記(2)で推計されたパラメータとカレンダーから計算して利用している。

The method of temporary seasonal adjustment is adopted for the seasonal index after January 2015. Concretely to say, the monthly seasonal index in 2014 is adopted as those in 2015. As for ‘trading-day and holiday’ and ‘leap-year’ indices, this method is not adopted, and ‘trading-day and holiday’ and ‘leap-year’ indices are calculated from estimated parameters in (2) and calendar.

(4) 異常値処理 (Outlier detection)

平成26年年間補正において、異常値が検出された系列と異常値処理を行った種別、年月は以下のとおり。

In the 2014 Annual revision, outlier-detected indices, type of outliers and period of outliers are as follows:

系列名称 Type of index		異常値種別 Type of Outliers	処理年月 Period of Outliers
鉱工業指数 Production index	生産 Production	TC	2011 03 March, 2011
	出荷 Shipments	LS	2009 01 January, 2009
		LS	2011 03 March, 2011
		LS	2011 06 June, 2011
	在庫 Inventories	TC	2011 03 March, 2011
	在庫率 Inventory ratio	—	—
製造工業稼働率 ・生産能力指数 Operating ratio index, Production capacity index	稼働率 Operating ratio	LS	2011 03 March, 2011
		AO	2011 04 April, 2011

TC: temporary change

LS: level shift

AO: additive outlier

これにより平成26年年間補正で修正した(2) のスペックファイルは以下のとおり。

<鉱工業生産指数の場合>

That is, the spec file modified for the 2014 Annual revision is as follows:

<In the case of Production index>

```
regression { variables = (td1 nolpyear lpyear tc2011.3)
```





平成22年基準 製造工業生産能力指数・稼働率指数 ウェイト表

分 類	稼働率	能力
製造工業	10000.0	10000.0
鉄鋼業	507.8	508.3
非鉄金属工業	390.0	358.1
非鉄金属地金	87.6	78.5
非鉄金属加工品	302.4	279.6
金属製品工業	280.6	299.3
はん用・生産用・業務用機械工業	1052.0	1317.8
はん用機械工業	399.4	383.0
生産用機械工業	589.9	820.9
業務用機械工業	62.7	113.9
電子部品・デバイス工業	1260.5	1033.1
電気機械工業	555.4	671.8
情報通信機械工業	630.8	705.2
(特掲: 家庭用電気製品)	655.7	671.5
輸送機械工業	2467.9	2225.3
(特掲: 乗用車・バス・トラック)	2320.8	2024.0
窯業・土石製品工業	337.5	384.7
化学工業	1235.8	1225.7
化学肥料	12.3	13.6
ソーダ工業製品	27.6	28.6
無機薬品・顔料	38.4	35.3
高圧ガス	17.6	17.6
石油系芳香族	145.9	155.5
環式中間物	131.4	109.8
有機薬品	216.1	187.6
プラスチック	281.4	264.3
合成ゴム	96.9	87.8
写真感光材料	21.4	18.1
石けん・合成洗剤	87.3	104.6
塗料・印刷インキ	159.5	202.9
(特掲: 石油化学製品)	738.6	680.9
石油・石炭製品工業	306.8	283.7
パルプ・紙・紙加工品工業	304.7	263.1
繊維工業	314.0	396.6
その他工業	356.2	327.3
製造工業(除. 機械工業)	4017.0	4027.6
機械工業	5983.0	5972.4
電気機械工業(旧分類)	2446.7	2410.1



政府統計

リサイクル適性 

この印刷物は、印刷用の紙へ  
リサイクルできます。