

鉱工業(生産・出荷・在庫)指数速報

Indices of Industrial Production (Preliminary Report)

(付 製造工業生産予測調査結果)

Results of Survey of Production Forecast in Manufacturing

I I P

平成27年3月分

March, 2015

平成27年4月30日

April 30, 2015

経済産業省大臣官房調査統計グループ

Research and Statistics Department

Minister's Secretariat

Ministry of Economy, Trade and Industry

利用上の注意

1. 鉱工業指数は、統計法第二条第四項第三号の規定により指定された基幹統計です。
2. 本書は以下の指数等を公表するものです。
 - (1) 鉱工業生産・出荷・在庫指数速報
 - (2) 製造工業生産予測調査結果(製造工業生産予測指数)
3. 平成27年2月分確報公表(平成27年4月15日公表)において、平成26年1月分以降の数値について年間補正を行いました。
4. 季節調整方法については、センサス局法のX-12-ARIMAにより季節調整を行っています。使用しているX-12-ARIMAのスペックファイル等については、「鉱工業指数におけるX-12-ARIMAのスペックファイル等について」(72頁)を参照してください。
5. 本書に記載された数値を他に転載するときは、「経済産業省: 鉱工業指数」による旨を必ず明記してください。
6. 本書の内容についてのお問い合わせ: 経済産業省大臣官房調査統計グループ経済解析室 東京都千代田区霞が関一丁目3番1号(〒100-8902)
Tel: 03-3501-1644(ダイヤルイン) FAX: 03-3501-7775
7. 統計情報アクセス用URLは、<http://www.meti.go.jp/statistics/index.html>

REMARKS

1. Indices of Industrial Production are the fundamental statistics designated under Article 2, paragraph (4), item (iii) of the Statistics Act.
2. This monthly survey contains the following data.
 - (1) Indices of Industrial Production, Shipments, Inventories and Inventory Ratio (Preliminary Report)
 - (2) Survey of Production Forecast in Manufacturing (Indices of Production Forecast)
3. Annual data revision was implemented for the data for January 2014 and thereafter in the revised report for February 2015, which was published on April 15, 2015.
4. As for the Indices of Industrial Production, the Census Bureau's X-12-ARIMA method is adopted as the seasonal effect adjustment. Please refer to 'The Spec files, etc. adopted in the seasonal adjustment of the Indices of Industrial Production using the X-12-ARIMA method' for details.
5. "METI: Indices of Industrial Production" should be indicated as the reference source.
6. Please contact the following for additional information.
Economic Analysis Office, Research and Statistics Department, Minister's Secretariat, Ministry of Economy, Trade and Industry
1-3-1, Kasumigaseki, Chiyoda-ku, Tokyo 100-8902, Japan Tel: 81-3-3501-1644 Fax: 81-3-3501-7775
7. The URL is <http://www.meti.go.jp/english/statistics/index.html>

目次 CONTENTS

平成27年3月の鉱工業生産動向(速報)	Indices of Industrial Production for March, 2015 (Preliminary Report)	1
指数表 Tables of Indices		
時系列表	Historical Data	7
業種・財別 生産・出荷・在庫・在庫率指数	Indices of Industrial Production, Producer's Shipments, Producer's Inventories and Inventory Ratio	30
ウェイト表	Tables of weights	32
実数表	Actual figures	33
平成27年4月の製造工業生産予測調査結果	Results of Survey of production Forecast in Manufacturing for April, 2015	64
鉱工業指数におけるX-12-ARIMAのスペックファイル等について		72
The spec files, etc. adopted in the seasonal adjustment of the Indices of Industrial Production using the X-12-ARIMA method		

今後の公表予定 Date of release from now on

公表時間 Time of Release	平成27年3月分 March, 2015	平成27年4月分 April, 2015	平成27年5月分 May, 2015	平成27年6月分 June, 2015
速報 (8:50 a.m.) Preliminary Report		平成27年5月29日 May 29, 2015	平成27年6月29日 June 29, 2015	平成27年7月30日 July 30, 2015
確報 (1:30 p.m.) Revised Report	平成27年5月18日 May 18, 2015	平成27年6月12日 June 12, 2015	平成27年7月13日 July 13, 2015	平成27年8月12日 August 12, 2015

平成27年3月の鉱工業（生産・出荷・在庫）指数の動向（速報）

Indices of Industrial Production for March, 2015 (Preliminary Report)

概況

— 生産は緩やかな持ち直しの動き —

今月は、生産、出荷は低下、在庫、在庫率は上昇であった。
 製造工業生産予測調査によると、4月は上昇、5月は低下を予測している。
 総じてみれば、生産は緩やかな持ち直しの動きがみられる。

平成22年 = 100.0
 Index, 2010 = 100.0

項目	季節調整済指数 Seasonally Adjusted Index		原指数 Original Index	
	(前月の確報値)	Percent Change		Percent Change 前年同月比(%) From Previous Year
		前月比(%) From Previous Month	(前月における前月比(%))	
生産 Production	98.6 (98.9)	▲ 0.3 (▲ 3.1)		108.7 ▲ 1.2
出荷 Shipments	97.6 (97.9)	▲ 0.3 (▲ 4.4)		111.7 ▲ 1.9
在庫 Inventories	113.3 (113.0)	0.3 (1.1)		104.9 6.1
在庫率 Inventory Ratio	113.9 (113.4)	0.4 (4.0)		95.7 8.1

注：▲は低下を示す

Note : ▲ indicates a negative figure.

- 生産は、前月比▲0.3%の低下であった。
 業種別にみると、電気機械工業、石油・石炭製品工業、金属製品工業等が低下し、輸送機械工業、情報通信機械工業、はん用・生産用・業務用機械工業等が上昇した。
- 出荷は、前月比▲0.3%の低下であった。
 業種別にみると、電子部品・デバイス工業、鉄鋼業、石油・石炭製品工業等が低下し、輸送機械工業、はん用・生産用・業務用機械工業、情報通信機械工業等が上昇した。
- 在庫は、前月比0.3%の上昇であった。
 業種別にみると、はん用・生産用・業務用機械工業、化学工業（除. 医薬品）、鉄鋼業等が上昇し、輸送機械工業、非鉄金属工業、石油・石炭製品工業等が低下した。
- 製造工業生産予測調査によると、4月は前月比2.1%の上昇、5月は同▲0.3%の低下であった。
 4月の上昇は、はん用・生産用・業務用機械工業、電気機械工業、電子部品・デバイス工業等による。5月の低下は、輸送機械工業、化学工業、金属製品工業等による。

鋳工業生産・出荷・在庫・在庫率指数の推移

(平成22年基準・季節調整済指数)
(2010 average=100・Seasonally Adjusted Index)

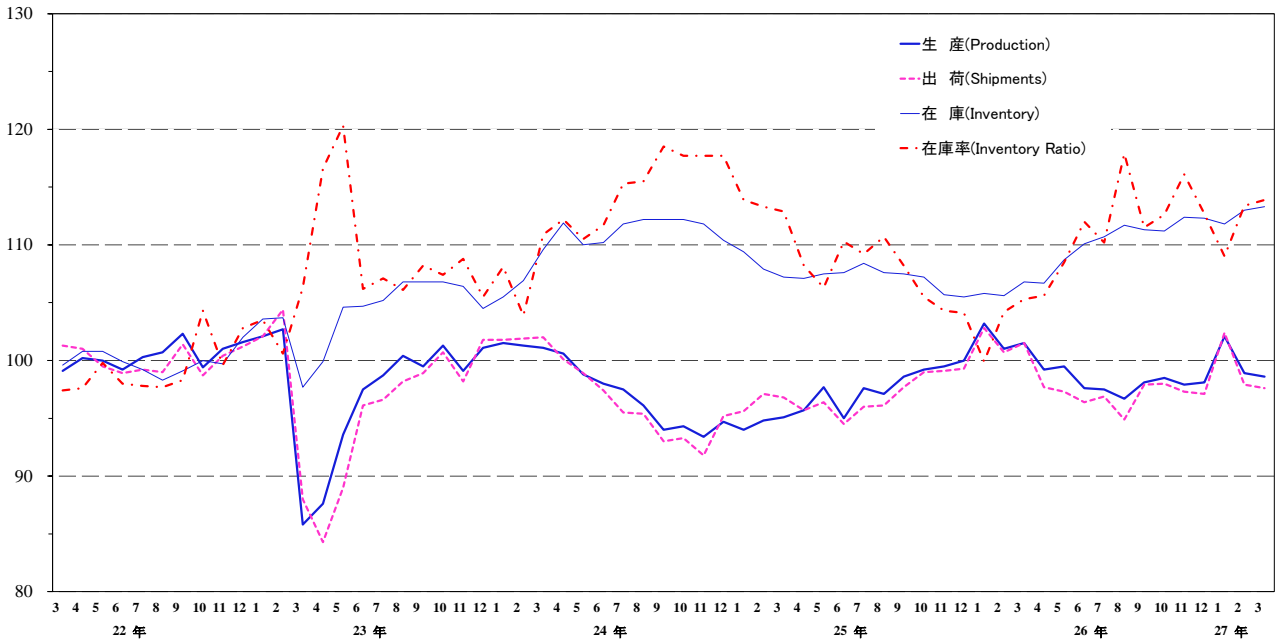

上記グラフのうち、平成25年3月分～27年3月分までの拡大図

Magrifed figure (from March, 2013 to March, 2015)

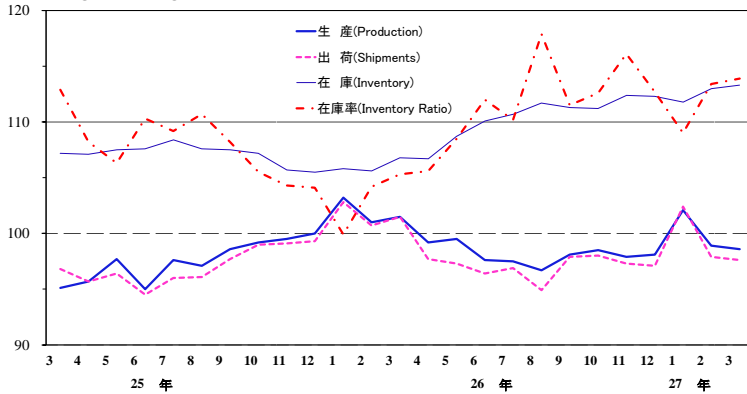

鉄鋼業 Iron and steel

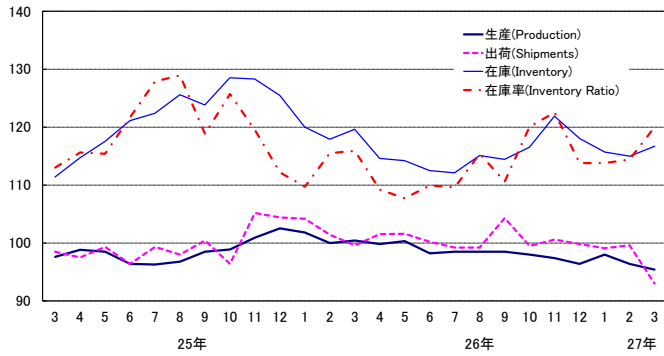

非鉄金属工業 Non-ferrous metals

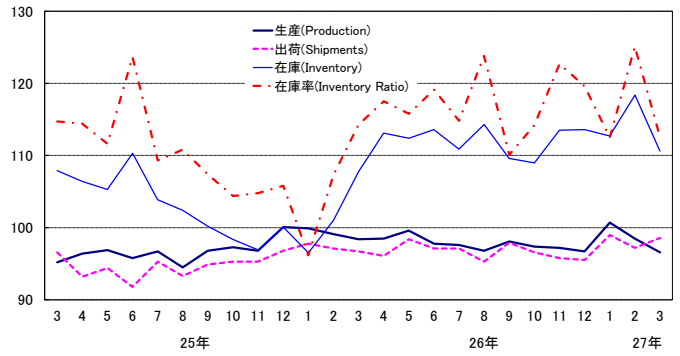

金属製品工業 Fabricated metals

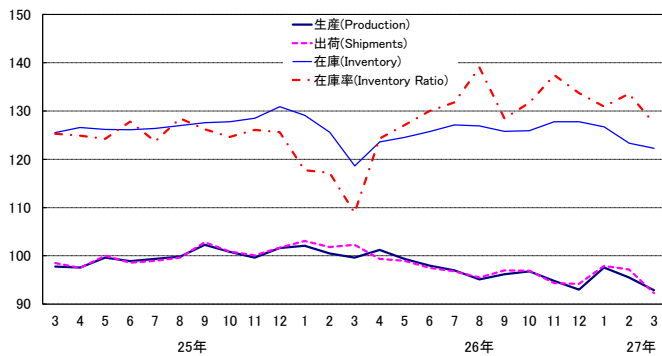

はん用・生産用・業務用機械工業

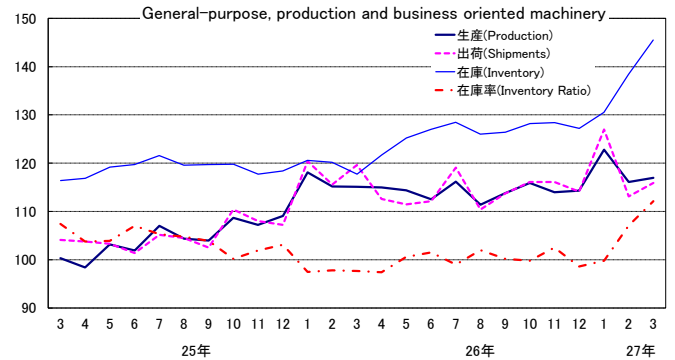

電子部品・デバイス工業 Electronic parts and devices

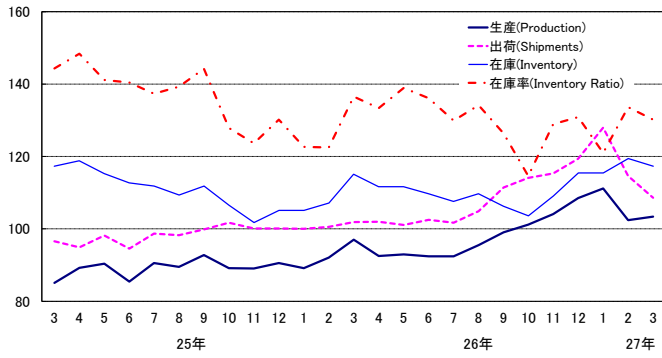

電気機械工業 Electrical machinery

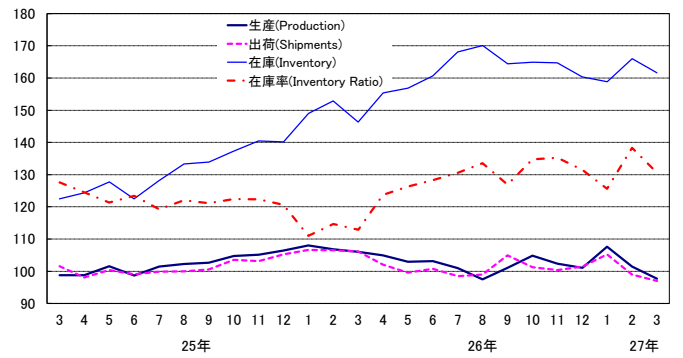

情報通信機械工業

Information and communication electronics equipment

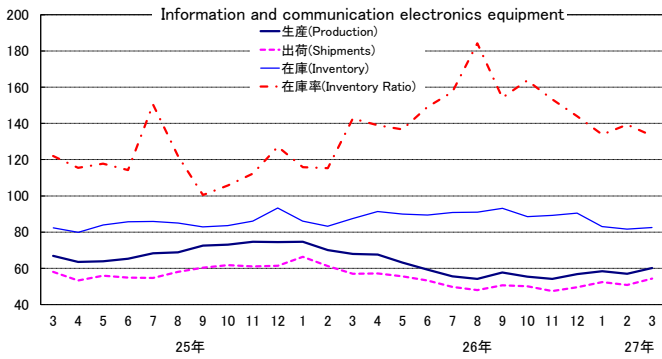

輸送機械工業 Transport equipment

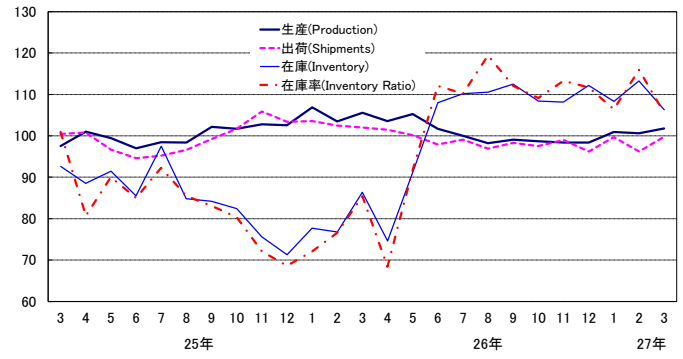

窯業・土石製品工業 Ceramics, stone and clay products

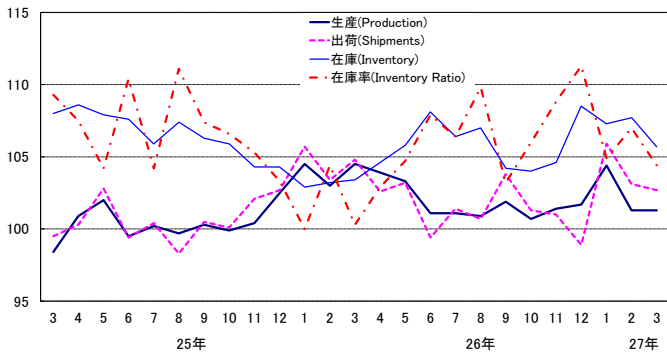

化学工業(除.医薬品) Chemicals (excl. Drugs)

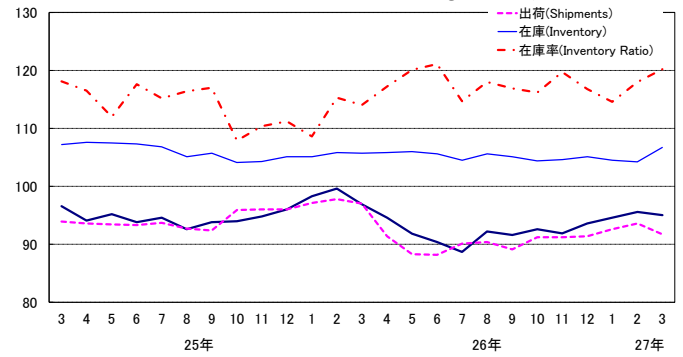

石油・石炭製品工業 Petroleum and coal products

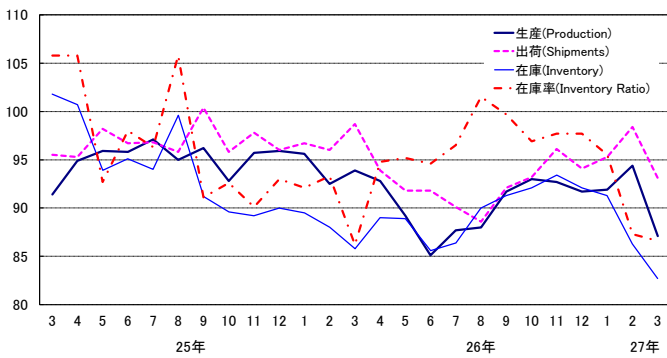

プラスチック製品工業 Plastic products

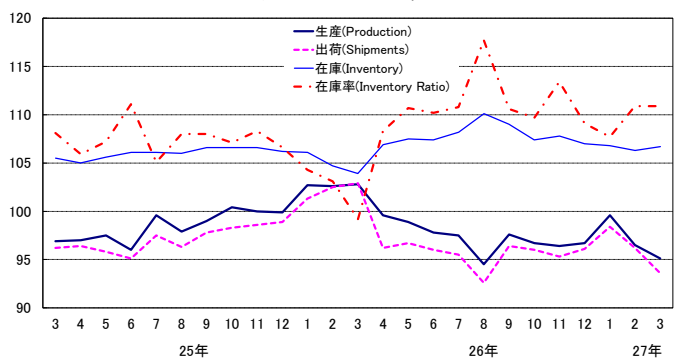

パルプ・紙・紙加工品工業 Pulp, paper and paper products

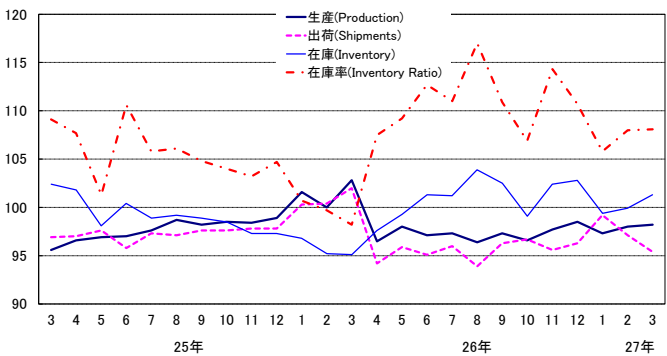

繊維工業 Textiles

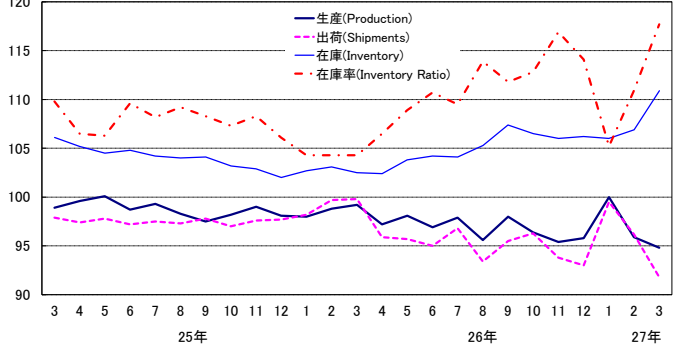

《 生 産 》

低下した業種

業 種	寄 与 し た 主 な 品 目
電気機械工業 前 月 比 ▲ 3.7 %減 前 年 同 月 比 ▲ 3.6 %減	電力変換装置、セパレート形エアコン、開閉制御装置等
石油・石炭製品工業 前 月 比 ▲ 7.7 %減 前 年 同 月 比 ▲ 7.5 %減	B・C重油、ジェット燃料油、ガソリン等
金属製品工業 前 月 比 ▲ 2.7 %減 前 年 同 月 比 ▲ 4.2 %減	橋りょう、鉄骨等
プラスチック製品工業 前 月 比 ▲ 1.5 %減 前 年 同 月 比 ▲ 6.9 %減	プラスチック製容器(中空成形)、プラスチック製日用品・雑貨等
化学工業(除. 医薬品) 前 月 比 ▲ 0.6 %減 前 年 同 月 比 ▲ 2.1 %減	合成洗剤、美容液、シャンプー等
非鉄金属工業 前 月 比 ▲ 1.9 %減 前 年 同 月 比 ▲ 0.8 %減	アルミニウムダイカスト等
鉄鋼業 前 月 比 ▲ 1.0 %減 前 年 同 月 比 ▲ 4.3 %減	特殊鋼熱間圧延鋼材、鋳鉄铸件、普通鋼鋼板等
その他工業 前 月 比 ▲ 0.7 %減 前 年 同 月 比 ▲ 3.4 %減	金属製間仕切り等
繊維工業 前 月 比 ▲ 1.1 %減 前 年 同 月 比 ▲ 2.9 %減	織物製外衣等

上昇した業種

輸送機械工業 前 月 比 1.2 %増 前 年 同 月 比 ▲ 2.0 %減	普通乗用車、普通トラック、自動車用エンジン等
情報通信機械工業 前 月 比 5.4 %増 前 年 同 月 比 ▲ 9.0 %減	デジタル伝送装置、固定通信装置、携帯電話等
はん用・生産用・業務用機械工業 前 月 比 0.8 %増 前 年 同 月 比 3.0 %増	反応用機器、水管ボイラ、一般用蒸気タービン等
電子部品・デバイス工業 前 月 比 1.0 %増 前 年 同 月 比 9.2 %増	コネクタ、アクティブ型液晶素子(中・小型)、混成集積回路等
パルプ・紙・紙加工品工業 前 月 比 0.2 %増 前 年 同 月 比 ▲ 3.4 %減	印刷用紙(塗工)等

横ばいの業種

窯業・土石製品工業 前 月 比 0.0 % 前 年 同 月 比 ▲ 1.7 %減	ファインセラミックス(機能材)、板ガラス等が増加 セメント等が減少
--	--------------------------------------

《 出 荷 》

低下した業種

業 種	寄 与 し た 主 な 品 目
電子部品・デバイス工業 前 月 比 ▲ 5.2 %減 前 年 同 月 比 9.9 %増	アクティブ型液晶素子(中・小型)、モス型半導体集積回路(メモリ)、モス型半導体集積回路(ロジック)等
鉄鋼業 前 月 比 ▲ 6.6 %減 前 年 同 月 比 ▲ 4.9 %減	特殊鋼熱間圧延鋼材、鋼半製品、特殊鋼冷間仕上鋼材等
石油・石炭製品工業 前 月 比 ▲ 5.4 %減 前 年 同 月 比 ▲ 4.5 %減	灯油、ジェット燃料油、軽油等
金属製品工業 前 月 比 ▲ 5.0 %減 前 年 同 月 比 ▲ 7.5 %減	橋りょう、石油ストーブ、鉄骨等
化学工業(除. 医薬品) 前 月 比 ▲ 2.0 %減 前 年 同 月 比 ▲ 4.7 %減	合成洗剤、美容液、ポリエチレン等
電気機械工業 前 月 比 ▲ 2.0 %減 前 年 同 月 比 ▲ 5.5 %減	電力変換装置、開閉制御装置、セパレート形エアコン等
プラスチック製品工業 前 月 比 ▲ 2.7 %減 前 年 同 月 比 ▲ 7.7 %減	プラスチック製フィルム・シート、プラスチック製容器(中空成形)、プラスチック製日用品・雑貨等
繊維工業 前 月 比 ▲ 4.6 %減 前 年 同 月 比 ▲ 6.6 %減	織物製外衣、炭素繊維等
パルプ・紙・紙加工品工業 前 月 比 ▲ 1.8 %減 前 年 同 月 比 ▲ 4.2 %減	段ボール箱等
その他工業 前 月 比 ▲ 0.7 %減 前 年 同 月 比 ▲ 4.8 %減	プラスチックモデル等
窯業・土石製品工業 前 月 比 ▲ 0.4 %減 前 年 同 月 比 ▲ 0.4 %減	セメント等

上昇した業種

輸送機械工業 前 月 比 3.7 %増 前 年 同 月 比 0.1 %増	鋼船、普通乗用車、軽乗用車等
はん用・生産用・業務用機械工業 前 月 比 2.5 %増 前 年 同 月 比 ▲ 1.4 %減	一般用蒸気タービン、反応用機器、半導体製造装置等
情報通信機械工業 前 月 比 7.1 %増 前 年 同 月 比 ▲ 3.1 %減	デジタル伝送装置、携帯電話、固定通信装置等
非鉄金属工業 前 月 比 1.4 %増 前 年 同 月 比 3.4 %増	電気銅等

《 在 庫 》

上昇した業種

業 種	寄 与 し た 主 な 品 目
はん用・生産用・業務用機械工業 前 月 比 5.1 %増 前 年 同 月 比 23.6 %増	シヨベル系掘削機械、建設用クレーン、分析機器等
化学工業(除. 医薬品) 前 月 比 2.4 %増 前 年 同 月 比 1.0 %増	ポリエチレン、ポリプロピレン、スチレンモノマー等
鉄鋼業 前 月 比 1.5 %増 前 年 同 月 比 ▲ 2.4 %減	フェロニッケル、特殊鋼熱間圧延鋼材、普通鋼鋼帯等
繊維工業 前 月 比 3.7 %増 前 年 同 月 比 8.2 %増	合成繊維(長繊維)、織物製外衣、炭素繊維等
パルプ・紙・紙加工品工業 前 月 比 1.4 %増 前 年 同 月 比 6.6 %増	印刷用紙(塗工)、段ボール原紙、包装用紙等
プラスチック製品工業 前 月 比 0.4 %増 前 年 同 月 比 2.7 %増	プラスチック製パイプ、プラスチック製フィルム・シート、強化プラスチック製品等
情報通信機械工業 前 月 比 1.0 %増 前 年 同 月 比 ▲ 5.7 %減	カーナビゲーションシステム等

低下した業種

輸送機械工業 前 月 比 ▲ 6.2 %減 前 年 同 月 比 23.0 %増	軽乗用車、普通乗用車、二輪自動車(125ml超)等
非鉄金属工業 前 月 比 ▲ 6.6 %減 前 年 同 月 比 2.6 %増	電気銅、電気銀等
石油・石炭製品工業 前 月 比 ▲ 4.2 %減 前 年 同 月 比 ▲ 3.7 %減	灯油、ガソリン、B・C重油等
電気機械工業 前 月 比 ▲ 2.7 %減 前 年 同 月 比 10.4 %増	電気冷蔵庫、太陽電池モジュール、セパレート形エアコン等
窯業・土石製品工業 前 月 比 ▲ 1.9 %減 前 年 同 月 比 2.3 %増	ファインセラミックス(機能材)、ガラス製容器類、遠心力鉄筋コンクリートパイプ等
電子部品・デバイス工業 前 月 比 ▲ 1.8 %減 前 年 同 月 比 1.9 %増	アクティブ型液晶素子(大型)、太陽電池セル、モス型半導体集積回路(CCD)等
その他工業 前 月 比 ▲ 1.1 %減 前 年 同 月 比 7.7 %増	金属製いす、金属製機、トラック・バス用タイヤ等
金属製品工業 前 月 比 ▲ 0.8 %減 前 年 同 月 比 3.2 %増	飲料用アルミニウム缶、木造住宅用アルミニウムサッシ、食缶等

< 1. 鉱工業 ; Mining and manufacturing >

平成22年 = 100
index,2010= 100

	生産 Production				生産者出荷 Shipments				
	季節調整済指数 Seasonally Adjusted Index		原指数 Original Index		季節調整済指数 Seasonally Adjusted Index		原指数 Original Index		
	前月(期)比 %Change From Previous Month(Quarter)		前年 (同月期)比 %Change From Previous Year		前月(期)比 %Change From Previous Month(Quarter)		前年 (同月期)比 %Change From Previous Year		
平成 24 年			97.8	0.6			97.5	1.2	C.Y. 2012
25 年			97.0	▲ 0.8			96.9	▲ 0.6	2013
26 年			99.0	2.1			98.2	1.3	2014
平成 24 年度			95.8	▲ 2.9			95.9	▲ 1.8	F.Y. 2012
25 年度			98.9	3.2			98.7	2.9	2013
26 年度			98.5	▲ 0.4			97.6	▲ 1.1	2014
平成26 年 I 期	101.9	2.3	101.3	8.2	101.7	2.6	102.6	7.4	Q1 2014
II 期	98.8	▲ 3.0	96.8	2.7	97.1	▲ 4.5	93.9	0.9	Q2
III 期	97.4	▲ 1.4	98.7	▲ 0.8	96.6	▲ 0.5	97.8	▲ 0.8	Q3
IV 期	98.2	0.8	99.2	▲ 1.5	97.5	0.9	98.5	▲ 1.9	Q4
平成27 年 I 期	99.9	1.7	99.4	▲ 1.9	99.3	1.8	100.2	▲ 2.3	Q1 2015
平成26 年 1 月	103.2	3.2	96.2	10.7	102.8	3.5	95.6	9.4	Jan. 2014
2 月	101.0	▲ 2.1	97.8	7.0	100.7	▲ 2.0	98.2	6.4	Feb.
3 月	101.5	0.5	110.0	7.4	101.5	0.8	113.9	6.5	Mar.
4 月	99.2	▲ 2.3	96.2	3.7	97.7	▲ 3.7	92.9	1.9	Apr.
5 月	99.5	0.3	94.0	1.0	97.3	▲ 0.4	90.6	▲ 1.1	May
6 月	97.6	▲ 1.9	100.1	3.2	96.4	▲ 0.9	98.2	1.9	Jun.
7 月	97.5	▲ 0.1	103.6	▲ 0.5	96.9	0.5	101.2	▲ 0.5	Jul.
8 月	96.7	▲ 0.8	89.3	▲ 3.0	94.9	▲ 2.1	87.5	▲ 4.1	Aug.
9 月	98.1	1.4	103.2	1.0	97.9	3.2	104.8	1.7	Sep.
10 月	98.5	0.4	101.7	▲ 0.5	98.0	0.1	99.7	▲ 0.6	Oct.
11 月	97.9	▲ 0.6	96.1	▲ 3.7	97.3	▲ 0.7	95.2	▲ 4.8	Nov.
12 月	98.1	0.2	99.9	▲ 0.1	97.1	▲ 0.2	100.7	▲ 0.1	Dec.
平成27 年 1 月	102.1	4.1	93.7	▲ 2.6	102.4	5.5	93.6	▲ 2.1	Jan. 2015
2 月	98.9	▲ 3.1	95.8	▲ 2.0	97.9	▲ 4.4	95.4	▲ 2.9	Feb.
3 月	98.6	▲ 0.3	108.7	▲ 1.2	97.6	▲ 0.3	111.7	▲ 1.9	Mar.

	生産者在庫 Inventory				生産者在庫率 Inventory Ratio				
	季節調整済指数 Seasonally Adjusted Index		原指数 Original Index		季節調整済指数 Seasonally Adjusted Index		原指数 Original Index		
	前月(期)比 %Change From Previous Month(Quarter)		前年 (同月期)比 %Change From Previous Year		前月(期)比 %Change From Previous Month(Quarter)		前年 (同月期)比 %Change From Previous Year		
平成 24 年			110.5	5.2			113.2	4.7	C.Y. 2012
25 年			105.7	▲ 4.3			109.0	▲ 3.7	2013
26 年			112.3	6.2			109.8	0.7	2014
平成 24 年度			100.1	▲ 3.0			114.4	5.0	F.Y. 2012
25 年度			98.9	▲ 1.2			106.3	▲ 7.1	2013
26 年度			104.9	6.1			112.0	5.4	2014
平成26 年 I 期	106.8	1.2	98.9	▲ 1.2	103.1	▲ 1.4	102.2	▲ 9.6	Q1 2014
II 期	110.1	3.1	109.0	3.1	108.7	5.4	109.3	0.2	Q2
III 期	111.3	1.1	110.6	4.1	113.2	4.1	114.2	3.9	Q3
IV 期	112.3	0.9	112.3	6.2	113.8	0.5	113.4	9.1	Q4
平成27 年 I 期	113.3	0.9	104.9	6.1	112.1	▲ 1.5	111.1	8.7	Q1 2015
平成26 年 1 月	105.8	0.3	109.8	▲ 3.9	99.9	▲ 4.0	111.1	▲ 12.8	Jan. 2014
2 月	105.6	▲ 0.2	107.5	▲ 3.2	104.2	4.3	107.0	▲ 8.4	Feb.
3 月	106.8	1.1	98.9	▲ 1.2	105.3	1.1	88.5	▲ 6.5	Mar.
4 月	106.7	▲ 0.1	100.9	▲ 1.5	105.6	0.3	103.2	▲ 3.4	Apr.
5 月	108.7	1.9	107.5	1.1	108.5	2.7	114.1	2.0	May
6 月	110.1	1.3	109.0	3.1	112.0	3.2	110.5	1.7	Jun.
7 月	110.7	0.5	112.8	3.1	110.2	▲ 1.6	110.3	0.5	Jul.
8 月	111.7	0.9	114.7	4.7	117.9	7.0	126.3	7.5	Aug.
9 月	111.3	▲ 0.4	110.6	4.1	111.5	▲ 5.4	105.9	3.4	Sep.
10 月	111.2	▲ 0.1	113.9	3.9	112.6	1.0	112.8	6.7	Oct.
11 月	112.4	1.1	116.0	6.6	116.1	3.1	117.8	12.6	Nov.
12 月	112.3	▲ 0.1	112.3	6.2	112.7	▲ 2.9	109.7	8.1	Dec.
平成27 年 1 月	111.8	▲ 0.4	116.0	5.6	109.0	▲ 3.3	121.2	9.1	Jan. 2015
2 月	113.0	1.1	115.0	7.0	113.4	4.0	116.4	8.8	Feb.
3 月	113.3	0.3	104.9	6.1	113.9	0.4	95.7	8.1	Mar.

(注) 生産者製品在庫の年、年度及び四半期の数値は期末値である。
各比率は、伸び率(%)である。以下、29頁まで同様。

〈 2. 鉄鋼業 ; Iron and steel 〉

平成22年 =100
index,2010= 100

	生産 Production				生産者出荷 Shipments				
	季節調整済指数 Seasonally Adjusted Index		原指数 Original Index		季節調整済指数 Seasonally Adjusted Index		原指数 Original Index		
	前月(期)比 %Change From Previous Month(Quarter)		前年 (同月期)比 %Change From Previous Year		前月(期)比 %Change From Previous Month(Quarter)		前年 (同月期)比 %Change From Previous Year		
平成 24 年			97.5	0.2			98.0	0.0	C.Y. 2012
25 年			97.9	0.4			99.0	1.0	2013
26 年			98.9	1.0			100.8	1.8	2014
平成 24 年度			96.4	▲ 1.1			97.3	▲ 0.2	F.Y. 2012
25 年度			99.0	2.7			100.2	3.0	2013
26 年度			97.9	▲ 1.1			99.7	▲ 0.5	2014
平成26 年 I 期	100.7	▲ 0.1	99.7	4.5	101.7	▲ 0.3	102.9	5.1	Q1 2014
II 期	99.4	▲ 1.3	99.1	1.5	101.1	▲ 0.6	100.2	3.3	Q2
III 期	98.5	▲ 0.9	99.3	1.0	100.9	▲ 0.2	101.1	0.9	Q3
IV 期	97.3	▲ 1.2	97.7	▲ 2.8	100.0	▲ 0.9	99.0	▲ 1.8	Q4
平成27 年 I 期	96.6	▲ 0.7	95.6	▲ 4.1	97.2	▲ 2.8	98.5	▲ 4.3	Q1 2015
平成26 年 1 月	101.8	▲ 0.7	100.8	7.1	104.2	▲ 0.2	101.6	9.7	Jan. 2014
2 月	100.0	▲ 1.8	93.9	3.5	101.4	▲ 2.7	97.0	4.2	Feb.
3 月	100.4	0.4	104.4	3.1	99.6	▲ 1.8	110.2	2.0	Mar.
4 月	99.8	▲ 0.6	98.0	1.4	101.5	1.9	97.8	4.6	Apr.
5 月	100.3	0.5	100.5	1.3	101.6	0.1	101.6	1.9	May
6 月	98.2	▲ 2.1	98.7	1.6	100.2	▲ 1.4	101.3	3.5	Jun.
7 月	98.5	0.3	101.5	1.6	99.2	▲ 1.0	102.7	▲ 1.0	Jul.
8 月	98.5	0.0	95.8	0.6	99.2	0.0	93.1	▲ 1.4	Aug.
9 月	98.5	0.0	100.5	0.7	104.3	5.1	107.6	5.1	Sep.
10 月	98.0	▲ 0.5	101.6	▲ 0.8	99.5	▲ 4.6	100.9	3.1	Oct.
11 月	97.4	▲ 0.6	96.7	▲ 3.3	100.6	1.1	97.4	▲ 6.3	Nov.
12 月	96.4	▲ 1.0	94.7	▲ 4.3	99.8	▲ 0.8	98.8	▲ 1.9	Dec.
平成27 年 1 月	98.0	1.7	96.4	▲ 4.4	99.1	▲ 0.7	95.5	▲ 6.0	Jan. 2015
2 月	96.4	▲ 1.6	90.6	▲ 3.5	99.6	0.5	95.3	▲ 1.8	Feb.
3 月	95.4	▲ 1.0	99.9	▲ 4.3	93.0	▲ 6.6	104.8	▲ 4.9	Mar.

	生産者在庫 Inventory				生産者在庫率 Inventory Ratio				
	季節調整済指数 Seasonally Adjusted Index		原指数 Original Index		季節調整済指数 Seasonally Adjusted Index		原指数 Original Index		
	前月(期)比 %Change From Previous Month(Quarter)		前年 (同月期)比 %Change From Previous Year		前月(期)比 %Change From Previous Month(Quarter)		前年 (同月期)比 %Change From Previous Year		
平成 24 年			107.1	▲ 3.3			107.0	▲ 8.2	C.Y. 2012
25 年			125.3	17.0			118.9	11.1	2013
26 年			119.5	▲ 4.6			113.5	▲ 4.5	2014
平成 24 年度			104.3	0.2			107.4	▲ 9.1	F.Y. 2012
25 年度			113.1	8.4			119.4	11.2	2013
26 年度			110.4	▲ 2.4			114.1	▲ 4.4	2014
平成26 年 I 期	119.6	▲ 4.7	113.1	8.4	113.7	▲ 4.5	111.2	1.9	Q1 2014
II 期	112.5	▲ 5.9	109.4	▲ 8.2	108.9	▲ 4.2	106.7	▲ 9.0	Q2
III 期	114.4	1.7	116.0	▲ 7.8	111.9	2.8	114.1	▲ 11.4	Q3
IV 期	118.0	3.1	119.5	▲ 4.6	118.8	6.2	122.2	1.7	Q4
平成27 年 I 期	116.7	▲ 1.1	110.4	▲ 2.4	116.1	▲ 2.3	113.4	2.0	Q1 2015
平成26 年 1 月	120.0	▲ 4.4	124.3	10.5	109.7	▲ 2.2	114.9	▲ 2.0	Jan. 2014
2 月	117.9	▲ 1.7	116.8	7.0	115.5	5.3	118.4	4.4	Feb.
3 月	119.6	1.4	113.1	8.4	115.9	0.3	100.3	3.8	Mar.
4 月	114.6	▲ 4.2	108.4	▲ 1.7	109.2	▲ 5.8	105.9	▲ 6.6	Apr.
5 月	114.2	▲ 0.3	111.9	▲ 3.7	107.7	▲ 1.4	106.8	▲ 8.9	May
6 月	112.5	▲ 1.5	109.4	▲ 8.2	109.9	2.0	107.3	▲ 11.6	Jun.
7 月	112.1	▲ 0.4	111.7	▲ 9.5	109.6	▲ 0.3	109.0	▲ 16.9	Jul.
8 月	115.1	2.7	119.8	▲ 7.8	115.4	5.3	124.2	▲ 9.1	Aug.
9 月	114.4	▲ 0.6	116.0	▲ 7.8	110.6	▲ 4.2	109.0	▲ 8.1	Sep.
10 月	116.5	1.8	121.3	▲ 8.2	120.1	8.6	123.8	▲ 1.6	Oct.
11 月	121.9	4.6	125.7	▲ 3.1	122.5	2.0	128.7	6.2	Nov.
12 月	118.0	▲ 3.2	119.5	▲ 4.6	113.8	▲ 7.1	114.1	0.5	Dec.
平成27 年 1 月	115.7	▲ 1.9	119.8	▲ 3.6	113.8	0.0	119.1	3.7	Jan. 2015
2 月	115.0	▲ 0.6	113.9	▲ 2.5	114.4	0.5	117.3	▲ 0.9	Feb.
3 月	116.7	1.5	110.4	▲ 2.4	120.0	4.9	103.9	3.6	Mar.

〈 3. 非鉄金属工業 ; Non-ferrous metals 〉

平成22年 =100
index,2010= 100

	生産 Production				生産者出荷 Shipments				
	季節調整済指数 Seasonally Adjusted Index		原指数 Original Index		季節調整済指数 Seasonally Adjusted Index		原指数 Original Index		
	前月(期)比 %Change From Previous Month(Quarter)		前年 (同月期)比 %Change From Previous Year		前月(期)比 %Change From Previous Month(Quarter)		前年 (同月期)比 %Change From Previous Year		
平成 24 年			98.2	2.2			96.6	1.9	C.Y. 2012
25 年			96.3	▲ 1.9			94.7	▲ 2.0	2013
26 年			98.1	1.9			96.8	2.2	2014
平成 24 年度			96.6	▲ 0.9			95.2	▲ 0.9	F.Y. 2012
25 年度			97.3	0.7			95.4	0.2	2013
26 年度			97.9	0.6			97.1	1.8	2014
平成26 年 I 期	99.1	1.0	98.2	4.4	97.2	1.5	97.1	3.2	Q1 2014
II 期	98.6	▲ 0.5	98.0	2.5	97.2	0.0	96.7	3.5	Q2
III 期	97.5	▲ 1.1	97.0	1.3	96.8	▲ 0.4	96.7	2.3	Q3
IV 期	97.1	▲ 0.4	99.0	▲ 0.7	96.0	▲ 0.8	96.7	0.1	Q4
平成27 年 I 期	98.6	1.5	97.6	▲ 0.6	98.3	2.4	98.2	1.1	Q1 2015
平成26 年 1 月	99.9	▲ 0.2	96.0	6.5	97.8	1.0	95.6	8.6	Jan. 2014
2 月	99.1	▲ 0.8	96.4	3.9	97.1	▲ 0.7	95.5	1.4	Feb.
3 月	98.4	▲ 0.7	102.2	2.8	96.7	▲ 0.4	100.3	0.1	Mar.
4 月	98.5	0.1	98.0	2.5	96.1	▲ 0.6	95.7	1.9	Apr.
5 月	99.6	1.1	96.0	2.0	98.4	2.4	95.5	3.0	May
6 月	97.8	▲ 1.8	100.1	3.1	97.1	▲ 1.3	98.9	5.8	Jun.
7 月	97.6	▲ 0.2	103.7	1.1	97.1	0.0	103.2	1.9	Jul.
8 月	96.8	▲ 0.8	85.8	▲ 0.5	95.3	▲ 1.9	85.1	▲ 0.6	Aug.
9 月	98.1	1.3	101.5	2.8	97.9	2.7	101.7	5.2	Sep.
10 月	97.4	▲ 0.7	104.1	0.2	96.6	▲ 1.3	102.7	1.2	Oct.
11 月	97.2	▲ 0.2	97.0	▲ 0.9	95.8	▲ 0.8	94.3	▲ 1.5	Nov.
12 月	96.7	▲ 0.5	95.9	▲ 1.3	95.5	▲ 0.3	93.0	0.3	Dec.
平成27 年 1 月	100.7	4.1	95.5	▲ 0.5	99.0	3.7	95.2	▲ 0.4	Jan. 2015
2 月	98.5	▲ 2.2	95.8	▲ 0.6	97.2	▲ 1.8	95.6	0.1	Feb.
3 月	96.6	▲ 1.9	101.4	▲ 0.8	98.6	1.4	103.7	3.4	Mar.

	生産者在庫 Inventory				生産者在庫率 Inventory Ratio				
	季節調整済指数 Seasonally Adjusted Index		原指数 Original Index		季節調整済指数 Seasonally Adjusted Index		原指数 Original Index		
	前月(期)比 %Change From Previous Month(Quarter)		前年 (同月期)比 %Change From Previous Year		前月(期)比 %Change From Previous Month(Quarter)		前年 (同月期)比 %Change From Previous Year		
平成 24 年			119.6	0.9			116.8	▲ 3.9	C.Y. 2012
25 年			106.4	▲ 11.0			112.6	▲ 3.6	2013
26 年			119.3	12.1			114.5	1.7	2014
平成 24 年度			105.4	1.2			119.0	▲ 1.2	F.Y. 2012
25 年度			105.9	0.5			108.8	▲ 8.6	2013
26 年度			108.7	2.6			117.4	7.9	2014
平成26 年 I 期	107.8	7.7	105.9	0.5	105.9	0.9	108.1	▲ 12.5	Q1 2014
II 期	113.6	5.4	112.3	5.1	117.5	11.0	115.4	2.6	Q2
III 期	109.6	▲ 3.5	107.9	8.4	116.2	▲ 1.1	116.2	6.7	Q3
IV 期	113.6	3.6	119.3	12.1	118.8	2.2	118.2	11.9	Q4
平成27 年 I 期	110.6	▲ 2.6	108.7	2.6	116.7	▲ 1.8	119.8	10.8	Q1 2015
平成26 年 1 月	96.5	▲ 3.6	103.0	▲ 17.0	96.2	▲ 9.1	108.7	▲ 23.3	Jan. 2014
2 月	101.0	4.7	101.8	▲ 11.6	107.3	11.5	108.9	▲ 11.4	Feb.
3 月	107.8	6.7	105.9	0.5	114.3	6.5	106.8	0.6	Mar.
4 月	113.1	4.9	109.9	7.1	117.5	2.8	115.7	4.4	Apr.
5 月	112.4	▲ 0.6	111.0	8.8	115.8	▲ 1.4	115.7	4.7	May
6 月	113.6	1.1	112.3	5.1	119.1	2.8	114.7	▲ 1.2	Jun.
7 月	110.9	▲ 2.4	110.2	7.4	114.8	▲ 3.6	108.0	5.0	Jul.
8 月	114.3	3.1	114.7	13.1	123.8	7.8	133.2	12.6	Aug.
9 月	109.6	▲ 4.1	107.9	8.4	110.1	▲ 11.1	107.5	2.0	Sep.
10 月	109.0	▲ 0.5	106.6	9.1	114.2	3.7	104.9	6.8	Oct.
11 月	113.5	4.1	111.4	15.8	122.7	7.4	119.8	17.5	Nov.
12 月	113.6	0.1	119.3	12.1	119.6	▲ 2.5	129.9	11.4	Dec.
平成27 年 1 月	112.7	▲ 0.8	120.3	16.8	112.5	▲ 5.9	127.2	17.0	Jan. 2015
2 月	118.4	5.1	119.4	17.3	125.1	11.2	127.0	16.6	Feb.
3 月	110.6	▲ 6.6	108.7	2.6	112.5	▲ 10.1	105.1	▲ 1.6	Mar.

〈 4. 金属製品工業 ; Fabricated metals 〉

平成22年 =100
index,2010= 100

	生産 Production				生産者出荷 Shipments				
	季節調整済指数 Seasonally Adjusted Index		原指数 Original Index		季節調整済指数 Seasonally Adjusted Index		原指数 Original Index		
	前月(期)比 %Change From Previous Month(Quarter)		前年 (同月期)比 %Change From Previous Year		前月(期)比 %Change From Previous Month(Quarter)		前年 (同月期)比 %Change From Previous Year		
平成 24 年			99.8	1.5			98.0	0.6	C.Y. 2012
25 年			98.9	▲ 0.9			99.0	1.0	2013
26 年			97.7	▲ 1.2			98.0	▲ 1.0	2014
平成 24 年度			98.2	▲ 0.6			97.3	0.6	F.Y. 2012
25 年度			100.1	1.9			100.9	3.7	2013
26 年度			96.4	▲ 3.7			96.4	▲ 4.5	2014
平成26 年 I 期	100.7	0.0	100.0	4.9	102.4	1.5	101.0	8.4	Q1 2014
II 期	99.5	▲ 1.2	96.7	1.0	98.6	▲ 3.7	93.9	▲ 0.4	Q2
III 期	96.1	▲ 3.4	96.2	▲ 4.5	96.4	▲ 2.2	96.0	▲ 4.4	Q3
IV 期	94.9	▲ 1.2	98.0	▲ 5.8	95.1	▲ 1.3	101.2	▲ 6.3	Q4
平成27 年 I 期	95.3	0.4	94.9	▲ 5.1	95.8	0.7	94.6	▲ 6.3	Q1 2015
平成26 年 1 月	102.1	0.5	96.2	10.8	103.1	1.4	95.9	13.6	Jan. 2014
2 月	100.5	▲ 1.6	95.3	4.2	101.8	▲ 1.3	94.7	6.4	Feb.
3 月	99.6	▲ 0.9	108.6	1.0	102.3	0.5	112.3	5.6	Mar.
4 月	101.2	1.6	98.3	4.2	99.4	▲ 2.8	94.7	1.8	Apr.
5 月	99.4	▲ 1.8	93.3	▲ 2.2	99.0	▲ 0.4	91.4	▲ 2.6	May
6 月	98.0	▲ 1.4	98.4	0.9	97.5	▲ 1.5	95.7	▲ 0.3	Jun.
7 月	97.0	▲ 1.0	100.7	▲ 2.5	96.8	▲ 0.7	99.2	▲ 3.1	Jul.
8 月	95.1	▲ 2.0	86.0	▲ 7.7	95.5	▲ 1.3	85.8	▲ 7.0	Aug.
9 月	96.2	1.2	102.0	▲ 3.3	97.0	1.6	103.1	▲ 3.1	Sep.
10 月	96.8	0.6	104.5	▲ 2.5	96.9	▲ 0.1	104.5	▲ 3.5	Oct.
11 月	94.8	▲ 2.1	95.9	▲ 8.0	94.3	▲ 2.7	98.6	▲ 9.3	Nov.
12 月	93.0	▲ 1.9	93.5	▲ 7.0	94.2	▲ 0.1	100.5	▲ 6.0	Dec.
平成27 年 1 月	97.6	4.9	90.0	▲ 6.4	97.9	3.9	89.4	▲ 6.8	Jan. 2015
2 月	95.5	▲ 2.2	90.6	▲ 4.9	97.2	▲ 0.7	90.4	▲ 4.5	Feb.
3 月	92.9	▲ 2.7	104.0	▲ 4.2	92.3	▲ 5.0	103.9	▲ 7.5	Mar.

	生産者在庫 Inventory				生産者在庫率 Inventory Ratio				
	季節調整済指数 Seasonally Adjusted Index		原指数 Original Index		季節調整済指数 Seasonally Adjusted Index		原指数 Original Index		
	前月(期)比 %Change From Previous Month(Quarter)		前年 (同月期)比 %Change From Previous Year		前月(期)比 %Change From Previous Month(Quarter)		前年 (同月期)比 %Change From Previous Year		
平成 24 年			110.0	14.3			115.1	9.0	C.Y. 2012
25 年			117.1	6.5			126.0	9.5	2013
26 年			115.3	▲ 1.5			127.4	1.1	2014
平成 24 年度			118.7	10.1			120.0	11.8	F.Y. 2012
25 年度			110.6	▲ 6.8			122.4	2.0	2013
26 年度			114.1	3.2			131.4	7.4	2014
平成26 年 I 期	118.6	▲ 9.4	110.6	▲ 6.8	114.6	▲ 8.6	115.8	▲ 11.1	Q1 2014
II 期	125.7	6.0	130.7	▲ 0.4	127.1	10.9	128.9	1.4	Q2
III 期	125.8	0.1	135.1	▲ 1.2	133.1	4.7	139.1	6.6	Q3
IV 期	127.8	1.6	115.3	▲ 1.5	134.3	0.9	125.7	8.2	Q4
平成27 年 I 期	122.3	▲ 4.3	114.1	3.2	130.7	▲ 2.7	131.9	13.9	Q1 2015
平成26 年 1 月	129.1	▲ 1.4	118.7	3.2	117.7	▲ 6.3	128.2	▲ 9.0	Jan. 2014
2 月	125.6	▲ 2.7	118.3	▲ 0.1	117.2	▲ 0.4	119.1	▲ 9.9	Feb.
3 月	118.6	▲ 5.6	110.6	▲ 6.8	108.9	▲ 7.1	100.2	▲ 14.7	Mar.
4 月	123.6	4.2	117.7	▲ 3.1	124.3	14.1	119.6	▲ 1.0	Apr.
5 月	124.5	0.7	124.3	▲ 2.0	127.1	2.3	132.8	2.3	May
6 月	125.7	1.0	130.7	▲ 0.4	130.0	2.3	134.2	2.8	Jun.
7 月	127.1	1.1	135.5	0.9	131.8	1.4	130.9	7.6	Jul.
8 月	126.9	▲ 0.2	137.6	0.3	139.0	5.5	153.7	9.9	Aug.
9 月	125.8	▲ 0.9	135.1	▲ 1.2	128.5	▲ 7.6	132.8	2.1	Sep.
10 月	125.9	0.1	135.3	▲ 1.2	131.7	2.5	129.1	6.4	Oct.
11 月	127.8	1.5	129.8	0.7	137.4	4.3	131.0	11.6	Nov.
12 月	127.8	0.0	115.3	▲ 1.5	133.7	▲ 2.7	116.9	6.3	Dec.
平成27 年 1 月	126.7	▲ 0.9	116.5	▲ 1.9	130.9	▲ 2.1	142.6	11.2	Jan. 2015
2 月	123.3	▲ 2.7	116.1	▲ 1.9	133.6	2.1	135.7	13.9	Feb.
3 月	122.3	▲ 0.8	114.1	3.2	127.5	▲ 4.6	117.3	17.1	Mar.

〈 5. はん用・生産用・業務用機械工業 ; General-purpose, production and business oriented machinery 〉

平成22年 =100
index,2010= 100

	生産 Production				生産者出荷 Shipments				
	季節調整済指数 Seasonally Adjusted Index		原指数 Original Index		季節調整済指数 Seasonally Adjusted Index		原指数 Original Index		
	前月(期)比 %Change From Previous Month(Quarter)		前年 (同月期)比 %Change From Previous Year		前月(期)比 %Change From Previous Month(Quarter)		前年 (同月期)比 %Change From Previous Year		
平成 24 年			106.5	▲ 5.3			106.6	▲ 3.2	C.Y. 2012
25 年			103.2	▲ 3.1			104.1	▲ 2.3	2013
26 年			114.6	11.0			115.0	10.5	2014
平成 24 年度			102.1	▲ 10.6			102.9	▲ 8.6	F.Y. 2012
25 年度			107.8	5.6			109.0	5.9	2013
26 年度			115.1	6.8			115.0	5.5	2014
平成26 年 I 期	116.1	7.2	117.9	18.7	118.5	9.2	123.8	18.8	Q1 2014
II 期	114.0	▲ 1.8	110.0	12.5	112.1	▲ 5.4	106.5	8.6	Q2
III 期	113.8	▲ 0.2	116.5	8.3	114.4	2.1	116.7	8.5	Q3
IV 期	114.7	0.8	113.7	5.2	115.4	0.9	113.1	6.1	Q4
平成27 年 I 期	118.6	3.4	120.3	2.0	118.7	2.9	123.6	▲ 0.2	Q1 2015
平成26 年 1 月	118.1	8.2	106.7	23.2	120.4	12.3	106.0	22.8	Jan. 2014
2 月	115.2	▲ 2.5	110.9	18.6	115.6	▲ 4.0	113.5	17.6	Feb.
3 月	115.1	▲ 0.1	136.2	15.5	119.6	3.5	151.8	16.9	Mar.
4 月	115.0	▲ 0.1	107.3	17.5	112.6	▲ 5.9	101.8	9.1	Apr.
5 月	114.4	▲ 0.5	105.5	9.1	111.5	▲ 1.0	102.8	6.2	May
6 月	112.5	▲ 1.7	117.3	11.4	112.1	0.5	115.0	10.3	Jun.
7 月	116.2	3.3	121.9	10.6	119.1	6.2	119.4	12.4	Jul.
8 月	111.4	▲ 4.1	103.4	3.7	110.4	▲ 7.3	101.5	2.4	Aug.
9 月	113.8	2.2	124.2	10.0	113.7	3.0	129.3	9.9	Sep.
10 月	115.9	1.8	115.3	7.5	116.1	2.1	112.2	6.1	Oct.
11 月	114.0	▲ 1.6	107.2	2.6	116.1	0.0	108.0	3.6	Nov.
12 月	114.3	0.3	118.7	5.6	114.1	▲ 1.7	119.2	8.6	Dec.
平成27 年 1 月	122.8	7.4	108.8	2.0	127.0	11.3	110.1	3.9	Jan. 2015
2 月	116.1	▲ 5.5	111.8	0.8	113.1	▲ 10.9	111.1	▲ 2.1	Feb.
3 月	117.0	0.8	140.3	3.0	115.9	2.5	149.7	▲ 1.4	Mar.

	生産者在庫 Inventory				生産者在庫率 Inventory Ratio				
	季節調整済指数 Seasonally Adjusted Index		原指数 Original Index		季節調整済指数 Seasonally Adjusted Index		原指数 Original Index		
	前月(期)比 %Change From Previous Month(Quarter)		前年 (同月期)比 %Change From Previous Year		前月(期)比 %Change From Previous Month(Quarter)		前年 (同月期)比 %Change From Previous Year		
平成 24 年			129.1	8.3			106.0	13.6	C.Y. 2012
25 年			122.3	▲ 5.3			105.2	▲ 0.8	2013
26 年			130.5	6.7			99.6	▲ 5.3	2014
平成 24 年度			105.6	▲ 4.3			108.6	14.0	F.Y. 2012
25 年度			104.1	▲ 1.4			102.0	▲ 6.1	2013
26 年度			128.7	23.6			101.5	▲ 0.5	2014
平成26 年 I 期	117.7	▲ 0.6	104.1	▲ 1.4	97.7	▲ 3.9	95.6	▲ 11.8	Q1 2014
II 期	127.0	7.9	126.5	7.5	99.8	2.1	101.3	▲ 4.8	Q2
III 期	126.4	▲ 0.5	121.5	5.9	100.4	0.6	98.3	▲ 3.9	Q3
IV 期	127.2	0.6	130.5	6.7	100.3	▲ 0.1	103.3	▲ 0.5	Q4
平成27 年 I 期	145.5	14.4	128.7	23.6	106.3	6.0	103.2	7.9	Q1 2015
平成26 年 1 月	120.6	1.9	129.0	▲ 2.3	97.5	▲ 5.4	113.7	▲ 12.1	Jan. 2014
2 月	120.2	▲ 0.3	126.5	▲ 1.6	97.8	0.3	101.4	▲ 13.1	Feb.
3 月	117.7	▲ 2.1	104.1	▲ 1.4	97.7	▲ 0.1	71.6	▲ 9.7	Mar.
4 月	121.7	3.4	112.8	2.2	97.4	▲ 0.3	99.1	▲ 7.6	Apr.
5 月	125.2	2.9	122.3	5.8	100.6	3.3	107.9	▲ 1.9	May
6 月	127.0	1.4	126.5	7.5	101.5	0.9	96.8	▲ 5.0	Jun.
7 月	128.5	1.2	133.5	7.7	99.0	▲ 2.5	98.9	▲ 6.7	Jul.
8 月	126.0	▲ 1.9	130.1	5.8	102.0	3.0	111.2	▲ 2.2	Aug.
9 月	126.4	0.3	121.5	5.9	100.2	▲ 1.8	84.9	▲ 2.7	Sep.
10 月	128.2	1.4	129.8	8.1	99.8	▲ 0.4	100.7	▲ 0.6	Oct.
11 月	128.4	0.2	131.8	9.4	102.5	2.7	106.6	2.4	Nov.
12 月	127.2	▲ 0.9	130.5	6.7	98.6	▲ 3.8	102.7	▲ 3.2	Dec.
平成27 年 1 月	130.5	2.6	139.5	8.1	99.8	1.2	116.4	2.4	Jan. 2015
2 月	138.4	6.1	145.6	15.1	107.1	7.3	111.0	9.5	Feb.
3 月	145.5	5.1	128.7	23.6	112.1	4.7	82.2	14.8	Mar.

〈 6. 電子部品・デバイス工業 ; Electronic parts and devices 〉

平成22年 =100
index,2010= 100

	生産 Production				生産者出荷 Shipments				
	季節調整済指数 Seasonally Adjusted Index		原指数 Original Index		季節調整済指数 Seasonally Adjusted Index		原指数 Original Index		
	前月(期)比 %Change From Previous Month(Quarter)		前年 (同月期)比 %Change From Previous Year		前月(期)比 %Change From Previous Month(Quarter)		前年 (同月期)比 %Change From Previous Year		
平成 24 年			87.2	▲ 3.9			93.3	▲ 1.6	C.Y. 2012
25 年			88.5	1.5			97.4	4.4	2013
26 年			96.5	9.0			106.5	9.3	2014
平成 24 年度			85.5	▲ 3.8			92.8	▲ 0.4	F.Y. 2012
25 年度			90.6	6.0			99.5	7.2	2013
26 年度			99.6	9.9			110.3	10.9	2014
平成26 年 I 期	92.8	3.6	87.4	10.6	100.8	0.2	95.3	9.7	Q1 2014
II 期	92.6	▲ 0.2	90.0	4.5	101.9	1.1	98.4	4.9	Q2
III 期	95.7	3.3	102.2	4.7	106.0	4.0	113.0	6.1	Q3
IV 期	104.6	9.3	106.6	16.8	116.3	9.7	119.1	16.2	Q4
平成27 年 I 期	105.7	1.1	99.5	13.8	117.1	0.7	110.7	16.2	Q1 2015
平成26 年 1 月	89.2	▲ 1.5	82.9	3.9	100.0	▲ 0.1	89.6	9.0	Jan. 2014
2 月	92.1	3.3	82.4	12.3	100.6	0.6	88.6	13.2	Feb.
3 月	97.0	5.3	96.8	15.4	101.9	1.3	107.7	7.6	Mar.
4 月	92.5	▲ 4.6	86.7	4.2	102.0	0.1	94.0	6.1	Apr.
5 月	93.0	0.5	89.1	1.0	101.1	▲ 0.9	96.2	▲ 0.4	May
6 月	92.4	▲ 0.6	94.1	8.4	102.5	1.4	105.1	9.3	Jun.
7 月	92.4	0.0	97.7	0.5	101.7	▲ 0.8	103.1	0.1	Jul.
8 月	95.5	3.4	95.8	3.6	104.9	3.1	104.7	2.9	Aug.
9 月	99.1	3.8	113.2	9.9	111.4	6.2	131.2	14.3	Sep.
10 月	101.2	2.1	109.2	13.4	114.1	2.4	122.3	13.6	Oct.
11 月	104.1	2.9	102.2	13.9	115.3	1.1	112.1	12.2	Nov.
12 月	108.5	4.2	108.4	23.2	119.4	3.6	122.8	23.0	Dec.
平成27 年 1 月	111.2	2.5	101.3	22.2	128.0	7.2	112.7	25.8	Jan. 2015
2 月	102.4	▲ 7.9	91.6	11.2	114.6	▲ 10.5	100.9	13.9	Feb.
3 月	103.4	1.0	105.7	9.2	108.6	▲ 5.2	118.4	9.9	Mar.

	生産者在庫 Inventory				生産者在庫率 Inventory Ratio				
	季節調整済指数 Seasonally Adjusted Index		原指数 Original Index		季節調整済指数 Seasonally Adjusted Index		原指数 Original Index		
	前月(期)比 %Change From Previous Month(Quarter)		前年 (同月期)比 %Change From Previous Year		前月(期)比 %Change From Previous Month(Quarter)		前年 (同月期)比 %Change From Previous Year		
平成 24 年			121.9	▲ 3.6			151.5	▲ 0.7	C.Y. 2012
25 年			103.1	▲ 15.4			140.5	▲ 7.3	2013
26 年			112.9	9.5			129.4	▲ 7.9	2014
平成 24 年度			111.5	▲ 4.9			153.4	▲ 0.2	F.Y. 2012
25 年度			110.1	▲ 1.3			133.6	▲ 12.9	2013
26 年度			112.2	1.9			129.9	▲ 2.8	2014
平成26 年 I 期	115.1	9.5	110.1	▲ 1.3	127.2	0.0	141.2	▲ 16.5	Q1 2014
II 期	109.7	▲ 4.7	108.6	▲ 1.9	136.1	7.0	137.7	▲ 3.2	Q2
III 期	106.3	▲ 3.1	97.7	▲ 5.9	130.2	▲ 4.3	115.9	▲ 7.1	Q3
IV 期	115.5	8.7	112.9	9.5	124.8	▲ 4.1	122.8	▲ 2.7	Q4
平成27 年 I 期	117.3	1.6	112.2	1.9	128.3	2.8	143.1	1.3	Q1 2015
平成26 年 1 月	105.1	0.0	110.1	▲ 16.0	122.7	▲ 5.8	148.6	▲ 20.6	Jan. 2014
2 月	107.2	2.0	113.7	▲ 12.1	122.5	▲ 0.2	150.5	▲ 21.3	Feb.
3 月	115.1	7.4	110.1	▲ 1.3	136.5	11.4	124.5	▲ 3.6	Mar.
4 月	111.7	▲ 3.0	110.5	▲ 4.2	133.4	▲ 2.3	142.9	▲ 7.0	Apr.
5 月	111.7	0.0	115.8	▲ 1.0	138.9	4.1	145.8	1.3	May
6 月	109.7	▲ 1.8	108.6	▲ 1.9	136.1	▲ 2.0	124.5	▲ 3.3	Jun.
7 月	107.6	▲ 1.9	109.4	▲ 3.6	129.9	▲ 4.6	123.6	▲ 5.6	Jul.
8 月	109.7	2.0	111.5	0.7	134.2	3.3	128.2	▲ 1.8	Aug.
9 月	106.3	▲ 3.1	97.7	▲ 5.9	126.4	▲ 5.8	96.0	▲ 14.7	Sep.
10 月	103.6	▲ 2.5	100.4	▲ 4.4	114.6	▲ 9.3	107.8	▲ 12.5	Oct.
11 月	109.1	5.3	111.0	4.1	128.9	12.5	132.8	2.9	Nov.
12 月	115.5	5.9	112.9	9.5	130.9	1.6	127.7	1.1	Dec.
平成27 年 1 月	115.5	0.0	121.0	9.9	121.0	▲ 7.6	146.5	▲ 1.4	Jan. 2015
2 月	119.4	3.4	126.6	11.3	133.6	10.4	164.1	9.0	Feb.
3 月	117.3	▲ 1.8	112.2	1.9	130.2	▲ 2.5	118.7	▲ 4.7	Mar.

〈 7. 電氣機械工業 ; Electrical machinery 〉

平成22年 =100
index,2010= 100

	生産 Production				生産者出荷 Shipments				
	季節調整済指数 Seasonally Adjusted Index		原指数 Original Index		季節調整済指数 Seasonally Adjusted Index		原指数 Original Index		
	前月(期)比 %Change From Previous Month(Quarter)		前年 (同月期)比 %Change From Previous Year		前月(期)比 %Change From Previous Month(Quarter)		前年 (同月期)比 %Change From Previous Year		
平成 24 年			98.2	▲ 1.7			98.0	▲ 0.6	C.Y. 2012
25 年			101.2	3.1			101.0	3.1	2013
26 年			103.2	2.0			102.2	1.2	2014
平成 24 年度			97.4	▲ 2.5			98.1	▲ 0.9	F.Y. 2012
25 年度			103.6	6.4			103.0	5.0	2013
26 年度			102.2	▲ 1.4			100.7	▲ 2.2	2014
平成26 年 I 期	106.9	1.4	110.3	9.4	106.4	2.4	112.8	7.9	Q1 2014
II 期	103.6	▲ 3.1	103.0	4.0	100.8	▲ 5.3	95.9	0.8	Q2
III 期	99.9	▲ 3.6	100.7	▲ 2.6	100.8	0.0	102.8	▲ 0.7	Q3
IV 期	102.7	2.8	98.8	▲ 2.9	101.1	0.3	97.3	▲ 3.5	Q4
平成27 年 I 期	102.3	▲ 0.4	106.3	▲ 3.6	100.4	▲ 0.7	106.9	▲ 5.2	Q1 2015
平成26 年 1 月	108.0	1.5	96.6	13.2	106.6	1.3	95.2	9.9	Jan. 2014
2 月	106.8	▲ 1.1	103.2	8.4	106.5	▲ 0.1	104.0	7.9	Feb.
3 月	106.0	▲ 0.7	131.1	7.6	106.1	▲ 0.4	139.2	6.7	Mar.
4 月	104.9	▲ 1.0	99.7	6.5	102.0	▲ 3.9	88.6	3.3	Apr.
5 月	102.9	▲ 1.9	98.4	▲ 0.3	99.6	▲ 2.4	89.9	▲ 2.6	May
6 月	103.1	0.2	111.0	5.9	100.8	1.2	109.3	2.1	Jun.
7 月	101.0	▲ 2.0	107.8	▲ 1.3	98.5	▲ 2.3	105.1	▲ 3.5	Jul.
8 月	97.5	▲ 3.5	86.3	▲ 7.4	99.0	0.5	89.3	▲ 4.4	Aug.
9 月	101.1	3.7	107.9	0.2	104.9	6.0	114.0	5.5	Sep.
10 月	104.8	3.7	100.4	0.4	101.3	▲ 3.4	93.3	▲ 2.5	Oct.
11 月	102.3	▲ 2.4	93.9	▲ 6.6	100.4	▲ 0.9	91.8	▲ 7.0	Nov.
12 月	101.1	▲ 1.2	102.1	▲ 2.4	101.5	1.1	106.8	▲ 1.2	Dec.
平成27 年 1 月	107.6	6.4	94.3	▲ 2.4	105.2	3.6	92.6	▲ 2.7	Jan. 2015
2 月	101.5	▲ 5.7	98.1	▲ 4.9	99.0	▲ 5.9	96.7	▲ 7.0	Feb.
3 月	97.7	▲ 3.7	126.4	▲ 3.6	97.0	▲ 2.0	131.5	▲ 5.5	Mar.

	生産者在庫 Inventory				生産者在庫率 Inventory Ratio				
	季節調整済指数 Seasonally Adjusted Index		原指数 Original Index		季節調整済指数 Seasonally Adjusted Index		原指数 Original Index		
	前月(期)比 %Change From Previous Month(Quarter)		前年 (同月期)比 %Change From Previous Year		前月(期)比 %Change From Previous Month(Quarter)		前年 (同月期)比 %Change From Previous Year		
平成 24 年			131.0	11.1			117.4	▲ 4.6	C.Y. 2012
25 年			134.6	2.7			123.3	5.0	2013
26 年			151.0	12.2			126.0	2.2	2014
平成 24 年度			106.3	▲ 11.2			121.1	▲ 1.2	F.Y. 2012
25 年度			124.9	17.5			119.1	▲ 1.7	2013
26 年度			137.9	10.4			130.5	9.6	2014
平成26 年 I 期	146.3	4.4	124.9	17.5	112.9	▲ 7.3	109.4	▲ 13.4	Q1 2014
II 期	160.6	9.8	168.8	29.0	126.1	11.7	133.5	2.5	Q2
III 期	164.4	2.4	155.6	22.9	130.4	3.4	134.2	8.9	Q3
IV 期	160.3	▲ 2.5	151.0	12.2	133.8	2.6	126.7	11.6	Q4
平成27 年 I 期	161.6	0.8	137.9	10.4	131.5	▲ 1.7	127.4	16.5	Q1 2015
平成26 年 1 月	149.0	6.3	148.2	10.9	111.0	▲ 8.0	125.1	▲ 13.6	Jan. 2014
2 月	152.9	2.6	149.9	17.2	114.7	3.3	114.0	▲ 14.0	Feb.
3 月	146.3	▲ 4.3	124.9	17.5	112.9	▲ 1.6	89.0	▲ 12.4	Mar.
4 月	155.4	6.2	152.0	23.0	123.7	9.6	123.7	▲ 0.6	Apr.
5 月	156.9	1.0	170.4	22.3	126.3	2.1	142.5	3.7	May
6 月	160.6	2.4	168.8	29.0	128.3	1.6	134.4	4.1	Jun.
7 月	168.1	4.7	175.2	33.4	130.6	1.8	134.9	9.8	Jul.
8 月	170.1	1.2	173.3	31.8	133.6	2.3	145.9	11.0	Aug.
9 月	164.4	▲ 3.4	155.6	22.9	126.9	▲ 5.0	121.7	5.6	Sep.
10 月	164.9	0.3	172.1	20.9	134.8	6.2	137.5	12.2	Oct.
11 月	164.7	▲ 0.1	176.2	18.2	135.2	0.3	131.9	13.0	Nov.
12 月	160.3	▲ 2.7	151.0	12.2	131.5	▲ 2.7	110.8	9.3	Dec.
平成27 年 1 月	158.9	▲ 0.9	158.0	6.6	125.6	▲ 4.5	141.6	13.2	Jan. 2015
2 月	166.0	4.5	162.8	8.6	138.3	10.1	137.5	20.6	Feb.
3 月	161.6	▲ 2.7	137.9	10.4	130.6	▲ 5.6	103.0	15.7	Mar.

〈 8. 情報通信機械工業 ; Information and communication electronics equipment 〉

平成22年 =100
index,2010= 100

	生産 Production				生産者出荷 Shipments				
	季節調整済指数 Seasonally Adjusted Index		原指数 Original Index		季節調整済指数 Seasonally Adjusted Index		原指数 Original Index		
	前月(期)比 %Change From Previous Month(Quarter)		前年 (同月期)比 %Change From Previous Year		前月(期)比 %Change From Previous Month(Quarter)		前年 (同月期)比 %Change From Previous Year		
平成 24 年			77.2	▲ 5.6			70.7	▲ 17.9	C.Y. 2012
25 年			68.6	▲ 11.1			58.2	▲ 17.7	2013
26 年			61.4	▲ 10.5			53.7	▲ 7.7	2014
平成 24 年度			70.9	▲ 15.4			64.4	▲ 24.2	F.Y. 2012
25 年度			70.5	▲ 0.6			59.7	▲ 7.3	2013
26 年度			58.3	▲ 17.3			51.5	▲ 13.7	2014
平成26 年 I 期	70.9	▲ 4.3	77.0	11.3	61.5	0.2	65.2	9.6	Q1 2014
II 期	63.3	▲ 10.7	56.3	▲ 2.8	55.3	▲ 10.1	48.9	▲ 0.6	Q2
III 期	55.8	▲ 11.8	56.7	▲ 21.9	49.5	▲ 10.5	49.8	▲ 16.3	Q3
IV 期	55.4	▲ 0.7	55.6	▲ 25.5	49.0	▲ 1.0	50.8	▲ 21.5	Q4
平成27 年 I 期	58.5	5.6	64.5	▲ 16.2	52.5	7.1	56.7	▲ 13.0	Q1 2015
平成26 年 1 月	74.6	0.1	70.6	22.4	66.3	8.0	59.4	23.2	Jan. 2014
2 月	70.1	▲ 6.0	73.3	9.9	61.2	▲ 7.7	62.6	9.1	Feb.
3 月	68.0	▲ 3.0	87.0	4.6	57.0	▲ 6.9	73.6	0.8	Mar.
4 月	67.5	▲ 0.7	57.8	8.0	57.1	0.2	45.8	6.3	Apr.
5 月	63.1	▲ 6.5	52.5	▲ 3.0	55.5	▲ 2.8	46.2	▲ 1.3	May
6 月	59.2	▲ 6.2	58.6	▲ 11.3	53.3	▲ 4.0	54.7	▲ 5.4	Jun.
7 月	55.5	▲ 6.2	56.0	▲ 21.8	49.8	▲ 6.6	48.1	▲ 13.0	Jul.
8 月	54.2	▲ 2.3	48.8	▲ 25.6	48.0	▲ 3.6	42.0	▲ 21.6	Aug.
9 月	57.7	6.5	65.2	▲ 19.1	50.6	5.4	59.3	▲ 14.7	Sep.
10 月	55.4	▲ 4.0	54.2	▲ 25.0	50.0	▲ 1.2	46.4	▲ 19.2	Oct.
11 月	54.1	▲ 2.3	51.0	▲ 31.1	47.5	▲ 5.0	48.0	▲ 26.6	Nov.
12 月	56.8	5.0	61.5	▲ 20.7	49.5	4.2	57.9	▲ 18.9	Dec.
平成27 年 1 月	58.3	2.6	54.7	▲ 22.5	52.4	5.9	46.8	▲ 21.2	Jan. 2015
2 月	57.0	▲ 2.2	59.6	▲ 18.7	50.7	▲ 3.2	51.9	▲ 17.1	Feb.
3 月	60.1	5.4	79.2	▲ 9.0	54.3	7.1	71.3	▲ 3.1	Mar.

	生産者在庫 Inventory				生産者在庫率 Inventory Ratio				
	季節調整済指数 Seasonally Adjusted Index		原指数 Original Index		季節調整済指数 Seasonally Adjusted Index		原指数 Original Index		
	前月(期)比 %Change From Previous Month(Quarter)		前年 (同月期)比 %Change From Previous Year		前月(期)比 %Change From Previous Month(Quarter)		前年 (同月期)比 %Change From Previous Year		
平成 24 年			92.5	8.6			236.6	93.0	C.Y. 2012
25 年			85.3	▲ 7.8			124.0	▲ 47.6	2013
26 年			83.7	▲ 1.9			147.0	18.5	2014
平成 24 年度			71.9	▲ 40.4			225.4	70.2	F.Y. 2012
25 年度			75.0	4.3			117.9	▲ 47.7	2013
26 年度			70.7	▲ 5.7			150.3	27.5	2014
平成26 年 I 期	87.5	▲ 6.2	75.0	4.3	124.5	8.2	116.9	▲ 17.4	Q1 2014
II 期	89.4	2.2	86.7	5.7	141.5	13.7	148.0	23.2	Q2
III 期	93.1	4.1	80.8	14.0	165.2	16.7	177.1	38.8	Q3
IV 期	90.4	▲ 2.9	83.7	▲ 1.9	153.7	▲ 7.0	145.8	36.4	Q4
平成27 年 I 期	82.5	▲ 8.7	70.7	▲ 5.7	135.5	▲ 11.8	130.2	11.4	Q1 2015
平成26 年 1 月	86.0	▲ 7.8	93.4	▲ 11.0	115.8	▲ 8.9	137.7	▲ 29.8	Jan. 2014
2 月	83.3	▲ 3.1	92.1	▲ 5.7	115.2	▲ 0.5	117.9	▲ 19.8	Feb.
3 月	87.5	5.0	75.0	4.3	142.6	23.8	95.1	17.0	Mar.
4 月	91.4	4.5	85.6	14.9	139.0	▲ 2.5	150.5	22.5	Apr.
5 月	90.0	▲ 1.5	91.7	8.5	136.6	▲ 1.7	157.8	20.3	May
6 月	89.4	▲ 0.7	86.7	5.7	149.0	9.1	135.8	27.8	Jun.
7 月	90.9	1.7	98.2	7.6	157.4	5.6	186.4	17.2	Jul.
8 月	91.0	0.1	99.9	9.2	184.2	17.0	240.5	60.7	Aug.
9 月	93.1	2.3	80.8	14.0	154.1	▲ 16.3	104.5	41.0	Sep.
10 月	88.5	▲ 4.9	89.4	5.8	163.7	6.2	185.6	57.2	Oct.
11 月	89.2	0.8	93.6	4.6	153.3	▲ 6.4	147.2	36.0	Nov.
12 月	90.4	1.3	83.7	▲ 1.9	144.0	▲ 6.1	104.5	10.6	Dec.
平成27 年 1 月	83.1	▲ 8.1	90.3	▲ 3.3	133.9	▲ 7.0	159.2	15.6	Jan. 2015
2 月	81.7	▲ 1.7	90.3	▲ 2.0	139.3	4.0	142.5	20.9	Feb.
3 月	82.5	1.0	70.7	▲ 5.7	133.2	▲ 4.4	88.8	▲ 6.6	Mar.

< 9. 輸送機械工業 ; Transport equipment >

平成22年 =100
index,2010= 100

	生産 Production				生産者出荷 Shipments				
	季節調整済指数 Seasonally Adjusted Index		原指数 Original Index		季節調整済指数 Seasonally Adjusted Index		原指数 Original Index		
	前月(期)比 %Change From Previous Month(Quarter)		前年 (同月期)比 %Change From Previous Year		前月(期)比 %Change From Previous Month(Quarter)		前年 (同月期)比 %Change From Previous Year		
平成 24 年			101.8	11.6			101.6	12.5	C.Y. 2012
25 年			99.8	▲ 2.0			99.8	▲ 1.8	2013
26 年			101.6	1.8			99.7	▲ 0.1	2014
平成 24 年度			98.8	1.1			99.0	2.6	F.Y. 2012
25 年度			101.9	3.1			101.2	2.2	2013
26 年度			100.4	▲ 1.5			98.6	▲ 2.6	2014
平成26 年 I 期	105.3	2.8	108.1	8.4	102.7	▲ 1.0	108.5	5.4	Q1 2014
II 期	103.5	▲ 1.7	98.9	4.4	99.9	▲ 2.7	95.8	1.8	Q2
III 期	99.1	▲ 4.3	100.3	▲ 1.2	98.1	▲ 1.8	98.1	▲ 1.8	Q3
IV 期	98.5	▲ 0.6	99.1	▲ 4.3	97.6	▲ 0.5	96.3	▲ 5.7	Q4
平成27 年 I 期	101.1	2.6	103.5	▲ 4.3	98.6	1.0	104.1	▲ 4.1	Q1 2015
平成26 年 1 月	106.9	4.2	104.8	12.3	103.6	0.2	102.5	7.2	Jan. 2014
2 月	103.5	▲ 3.2	105.7	4.1	102.5	▲ 1.1	107.3	4.7	Feb.
3 月	105.6	2.0	113.8	9.2	102.0	▲ 0.5	115.8	4.7	Mar.
4 月	103.6	▲ 1.9	95.7	2.2	101.5	▲ 0.5	95.3	2.8	Apr.
5 月	105.3	1.6	95.7	3.9	100.2	▲ 1.3	89.0	▲ 0.1	May
6 月	101.7	▲ 3.4	105.3	7.1	97.9	▲ 2.3	103.2	2.7	Jun.
7 月	100.0	▲ 1.7	110.5	0.8	99.1	1.2	107.1	0.4	Jul.
8 月	98.2	▲ 1.8	83.3	▲ 4.8	96.9	▲ 2.2	79.4	▲ 6.4	Aug.
9 月	99.1	0.9	107.1	▲ 0.3	98.3	1.4	107.8	▲ 0.5	Sep.
10 月	98.7	▲ 0.4	103.9	▲ 3.8	97.5	▲ 0.8	100.6	▲ 3.6	Oct.
11 月	98.4	▲ 0.3	96.2	▲ 7.2	99.0	1.5	93.9	▲ 9.6	Nov.
12 月	98.4	0.0	97.2	▲ 1.5	96.2	▲ 2.8	94.3	▲ 3.9	Dec.
平成27 年 1 月	100.9	2.5	96.1	▲ 8.3	99.7	3.6	95.7	▲ 6.6	Jan. 2015
2 月	100.6	▲ 0.3	102.8	▲ 2.7	96.2	▲ 3.5	100.7	▲ 6.2	Feb.
3 月	101.8	1.2	111.5	▲ 2.0	99.8	3.7	115.9	0.1	Mar.

	生産者在庫 Inventory				生産者在庫率 Inventory Ratio				
	季節調整済指数 Seasonally Adjusted Index		原指数 Original Index		季節調整済指数 Seasonally Adjusted Index		原指数 Original Index		
	前月(期)比 %Change From Previous Month(Quarter)		前年 (同月期)比 %Change From Previous Year		前月(期)比 %Change From Previous Month(Quarter)		前年 (同月期)比 %Change From Previous Year		
平成 24 年			122.2	36.7			105.0	4.0	C.Y. 2012
25 年			77.8	▲ 36.3			87.0	▲ 17.1	2013
26 年			118.5	52.3			99.2	14.0	2014
平成 24 年度			75.1	▲ 16.3			109.0	15.6	F.Y. 2012
25 年度			70.4	▲ 6.3			80.2	▲ 26.4	2013
26 年度			86.6	23.0			107.1	33.5	2014
平成26 年 I 期	86.4	21.2	70.4	▲ 6.3	78.0	5.8	73.9	▲ 26.8	Q1 2014
II 期	108.0	25.0	95.7	32.2	90.8	16.4	83.0	2.2	Q2
III 期	112.5	4.2	109.3	38.5	113.9	25.4	114.8	38.1	Q3
IV 期	112.2	▲ 0.3	118.5	52.3	111.4	▲ 2.2	125.3	51.7	Q4
平成27 年 I 期	106.3	▲ 5.3	86.6	23.0	109.3	▲ 1.9	105.3	42.5	Q1 2015
平成26 年 1 月	77.7	9.0	92.1	▲ 27.6	72.1	5.1	88.7	▲ 33.8	Jan. 2014
2 月	76.8	▲ 1.2	80.8	▲ 27.0	76.6	6.2	73.2	▲ 28.0	Feb.
3 月	86.4	12.5	70.4	▲ 6.3	85.4	11.5	59.9	▲ 10.9	Mar.
4 月	74.6	▲ 13.7	58.8	▲ 19.7	68.4	▲ 19.9	60.0	▲ 22.8	Apr.
5 月	91.1	22.1	84.5	▲ 1.2	91.8	34.2	96.4	0.1	May
6 月	108.0	18.6	95.7	32.2	112.1	22.1	92.5	32.9	Jun.
7 月	110.2	2.0	113.1	24.3	110.2	▲ 1.7	104.2	23.3	Jul.
8 月	110.6	0.4	111.3	35.7	119.4	8.3	138.3	48.4	Aug.
9 月	112.5	1.7	109.3	38.5	112.1	▲ 6.1	101.8	42.4	Sep.
10 月	108.4	▲ 3.6	123.7	31.0	109.1	▲ 2.7	124.7	39.2	Oct.
11 月	108.2	▲ 0.2	125.6	40.5	113.3	3.8	132.4	59.1	Nov.
12 月	112.2	3.7	118.5	52.3	111.7	▲ 1.4	118.7	58.3	Dec.
平成27 年 1 月	108.3	▲ 3.5	128.3	39.3	106.4	▲ 4.7	131.0	47.7	Jan. 2015
2 月	113.3	4.6	119.2	47.5	115.9	8.9	110.7	51.2	Feb.
3 月	106.3	▲ 6.2	86.6	23.0	105.6	▲ 8.9	74.1	23.7	Mar.

〈 10. 窯業・土石製品工業 ; Ceramics, stone and clay products 〉

平成22年 =100
index,2010= 100

	生産 Production				生産者出荷 Shipments				
	季節調整済指数 Seasonally Adjusted Index		原指数 Original Index		季節調整済指数 Seasonally Adjusted Index		原指数 Original Index		
	前月(期)比 %Change From Previous Month(Quarter)		前年 (同月期)比 %Change From Previous Year		前月(期)比 %Change From Previous Month(Quarter)		前年 (同月期)比 %Change From Previous Year		
平成 24 年			97.3	0.6			98.3	1.8	C.Y. 2012
25 年			99.7	2.5			100.1	1.8	2013
26 年			102.3	2.6			102.1	2.0	2014
平成 24 年度			97.0	1.3			98.1	1.7	F.Y. 2012
25 年度			101.5	4.6			101.8	3.8	2013
26 年度			101.9	0.4			102.0	0.2	2014
平成26 年 I 期	104.0	3.1	100.1	7.8	104.6	3.0	101.6	7.4	Q1 2014
II 期	102.8	▲ 1.2	101.4	2.6	101.7	▲ 2.8	98.8	0.9	Q2
III 期	101.3	▲ 1.5	102.3	0.9	102.0	0.3	103.1	1.7	Q3
IV 期	101.3	0.0	105.3	▲ 0.3	100.4	▲ 1.6	105.1	▲ 1.3	Q4
平成27 年 I 期	102.3	1.0	98.6	▲ 1.5	103.9	3.5	101.0	▲ 0.6	Q1 2015
平成26 年 1 月	104.5	2.0	98.5	9.6	105.7	2.9	100.0	10.4	Jan. 2014
2 月	103.0	▲ 1.4	96.6	6.9	103.4	▲ 2.2	98.2	5.3	Feb.
3 月	104.5	1.5	105.3	7.1	104.8	1.4	106.6	6.7	Mar.
4 月	103.9	▲ 0.6	102.1	4.1	102.6	▲ 2.1	99.5	2.5	Apr.
5 月	103.3	▲ 0.6	98.8	1.3	103.2	0.6	97.6	▲ 0.3	May
6 月	101.1	▲ 2.1	103.2	2.3	99.4	▲ 3.7	99.2	0.6	Jun.
7 月	101.1	0.0	105.9	0.6	101.4	2.0	106.3	0.5	Jul.
8 月	100.9	▲ 0.2	95.8	▲ 0.6	100.7	▲ 0.7	95.4	▲ 0.3	Aug.
9 月	101.9	1.0	105.1	2.6	103.8	3.1	107.7	5.0	Sep.
10 月	100.7	▲ 1.2	107.7	0.1	101.3	▲ 2.4	108.1	0.9	Oct.
11 月	101.4	0.7	104.3	▲ 1.0	101.0	▲ 0.3	103.8	▲ 2.6	Nov.
12 月	101.7	0.3	103.8	0.1	98.9	▲ 2.1	103.3	▲ 2.5	Dec.
平成27 年 1 月	104.4	2.7	97.4	▲ 1.1	105.9	7.1	98.8	▲ 1.2	Jan. 2015
2 月	101.3	▲ 3.0	95.0	▲ 1.7	103.1	▲ 2.6	97.9	▲ 0.3	Feb.
3 月	101.3	0.0	103.5	▲ 1.7	102.7	▲ 0.4	106.2	▲ 0.4	Mar.

	生産者在庫 Inventory				生産者在庫率 Inventory Ratio				
	季節調整済指数 Seasonally Adjusted Index		原指数 Original Index		季節調整済指数 Seasonally Adjusted Index		原指数 Original Index		
	前月(期)比 %Change From Previous Month(Quarter)		前年 (同月期)比 %Change From Previous Year		前月(期)比 %Change From Previous Month(Quarter)		前年 (同月期)比 %Change From Previous Year		
平成 24 年			107.7	▲ 3.4			110.5	▲ 3.7	C.Y. 2012
25 年			104.8	▲ 2.7			107.8	▲ 2.4	2013
26 年			109.0	4.0			105.5	▲ 2.1	2014
平成 24 年度			105.9	▲ 2.6			109.6	▲ 6.1	F.Y. 2012
25 年度			101.3	▲ 4.3			105.5	▲ 3.7	2013
26 年度			103.6	2.3			106.5	0.9	2014
平成26 年 I 期	103.4	▲ 0.9	101.3	▲ 4.3	101.6	▲ 3.3	100.6	▲ 8.5	Q1 2014
II 期	108.1	4.5	108.7	1.0	105.2	3.5	110.6	▲ 1.8	Q2
III 期	104.2	▲ 3.6	104.5	▲ 2.2	106.5	1.2	108.5	▲ 1.1	Q3
IV 期	108.5	4.1	109.0	4.0	108.7	2.1	102.2	3.0	Q4
平成27 年 I 期	105.7	▲ 2.6	103.6	2.3	105.4	▲ 3.0	104.4	3.8	Q1 2015
平成26 年 1 月	102.9	▲ 1.3	103.4	▲ 5.0	100.0	▲ 3.2	103.3	▲ 11.4	Jan. 2014
2 月	103.2	0.3	101.9	▲ 4.1	104.4	4.4	103.3	▲ 5.0	Feb.
3 月	103.4	0.2	101.3	▲ 4.3	100.3	▲ 3.9	95.3	▲ 8.8	Mar.
4 月	104.6	1.2	103.8	▲ 3.4	102.9	2.6	106.8	▲ 4.5	Apr.
5 月	105.8	1.1	105.1	▲ 1.5	104.7	1.7	112.6	0.5	May
6 月	108.1	2.2	108.7	1.0	107.9	3.1	112.5	▲ 1.2	Jun.
7 月	106.4	▲ 1.6	107.0	0.6	106.4	▲ 1.4	106.0	0.9	Jul.
8 月	107.0	0.6	108.0	0.1	109.8	3.2	118.4	0.5	Aug.
9 月	104.2	▲ 2.6	104.5	▲ 2.2	103.2	▲ 6.0	101.1	▲ 4.7	Sep.
10 月	104.0	▲ 0.2	104.6	▲ 2.2	106.0	2.7	99.1	▲ 1.9	Oct.
11 月	104.6	0.6	105.4	▲ 0.3	108.8	2.6	102.0	3.0	Nov.
12 月	108.5	3.7	109.0	4.0	111.3	2.3	105.6	8.2	Dec.
平成27 年 1 月	107.3	▲ 1.1	107.8	4.3	104.9	▲ 5.8	108.3	4.8	Jan. 2015
2 月	107.7	0.4	106.3	4.3	107.0	2.0	105.8	2.4	Feb.
3 月	105.7	▲ 1.9	103.6	2.3	104.4	▲ 2.4	99.2	4.1	Mar.

< 11. 化学工業(除. 医薬品) ; Chemicals (excl. Drugs) >

平成22年 =100
index,2010= 100

	生産 Production				生産者出荷 Shipments				
	季節調整済指数 Seasonally Adjusted Index		原指数 Original Index		季節調整済指数 Seasonally Adjusted Index		原指数 Original Index		
	前月(期)比 %Change From Previous Month(Quarter)		前年 (同月期)比 %Change From Previous Year		前月(期)比 %Change From Previous Month(Quarter)		前年 (同月期)比 %Change From Previous Year		
平成 24 年			92.7	▲ 4.4			91.9	▲ 3.4	C.Y. 2012
25 年			94.2	▲ 1.6			94.0	▲ 2.3	2013
26 年			93.4	▲ 0.8			91.8	▲ 2.3	2014
平成 24 年度			92.6	▲ 3.4			91.5	▲ 2.7	F.Y. 2012
25 年度			95.6	▲ 3.2			95.2	▲ 4.0	2013
26 年度			92.5	▲ 3.2			90.7	▲ 4.7	2014
平成26 年 I 期	98.3	3.6	96.8	5.9	97.3	1.4	96.6	5.6	Q1 2014
II 期	92.3	▲ 6.1	90.4	▲ 2.6	89.3	▲ 8.2	87.1	▲ 5.4	Q2
III 期	90.8	▲ 1.6	91.2	▲ 4.0	89.9	0.7	89.6	▲ 4.4	Q3
IV 期	92.7	2.1	95.2	▲ 2.6	91.3	1.6	94.1	▲ 4.5	Q4
平成27 年 I 期	95.1	2.6	93.3	▲ 3.6	92.6	1.4	91.9	▲ 4.9	Q1 2015
平成26 年 1 月	98.3	2.4	98.2	7.3	97.1	1.1	93.4	6.6	Jan. 2014
2 月	99.6	1.3	96.3	8.7	97.8	0.7	94.0	5.4	Feb.
3 月	96.9	▲ 2.7	95.9	1.8	97.0	▲ 0.8	102.4	4.9	Mar.
4 月	94.6	▲ 2.4	94.4	1.2	91.4	▲ 5.8	90.8	▲ 3.0	Apr.
5 月	91.8	▲ 3.0	89.0	▲ 5.0	88.3	▲ 3.4	84.2	▲ 7.7	May
6 月	90.4	▲ 1.5	87.8	▲ 4.0	88.2	▲ 0.1	86.2	▲ 5.9	Jun.
7 月	88.7	▲ 1.9	93.5	▲ 7.1	90.1	2.2	92.3	▲ 5.1	Jul.
8 月	92.2	3.9	90.3	▲ 2.3	90.4	0.3	86.6	▲ 4.4	Aug.
9 月	91.6	▲ 0.7	89.8	▲ 2.4	89.1	▲ 1.4	90.0	▲ 3.3	Sep.
10 月	92.6	1.1	95.2	▲ 2.3	91.2	2.4	94.5	▲ 4.8	Oct.
11 月	91.9	▲ 0.8	93.6	▲ 4.1	91.2	0.0	91.8	▲ 5.8	Nov.
12 月	93.6	1.8	96.7	▲ 1.3	91.4	0.2	95.9	▲ 2.9	Dec.
平成27 年 1 月	94.6	1.1	93.7	▲ 4.6	92.6	1.3	88.0	▲ 5.8	Jan. 2015
2 月	95.6	1.1	92.4	▲ 4.0	93.6	1.1	90.0	▲ 4.3	Feb.
3 月	95.0	▲ 0.6	93.9	▲ 2.1	91.7	▲ 2.0	97.6	▲ 4.7	Mar.

	生産者在庫 Inventory				生産者在庫率 Inventory Ratio				
	季節調整済指数 Seasonally Adjusted Index		原指数 Original Index		季節調整済指数 Seasonally Adjusted Index		原指数 Original Index		
	前月(期)比 %Change From Previous Month(Quarter)		前年 (同月期)比 %Change From Previous Year		前月(期)比 %Change From Previous Month(Quarter)		前年 (同月期)比 %Change From Previous Year		
平成 24 年			107.0	▲ 0.8			117.1	4.5	C.Y. 2012
25 年			105.0	▲ 1.9			114.4	▲ 2.3	2013
26 年			104.7	▲ 0.3			116.5	1.8	2014
平成 24 年度			105.0	1.7			117.3	1.8	F.Y. 2012
25 年度			103.1	▲ 1.8			113.1	▲ 3.6	2013
26 年度			104.1	1.0			117.8	4.2	2014
平成26 年 I 期	105.7	0.6	103.1	▲ 1.8	112.6	2.6	113.4	▲ 4.4	Q1 2014
II 期	105.6	▲ 0.1	104.4	▲ 0.9	119.5	6.1	122.1	5.5	Q2
III 期	105.1	▲ 0.5	104.7	▲ 0.5	116.5	▲ 2.5	117.3	0.9	Q3
IV 期	105.1	0.0	104.7	▲ 0.3	117.6	0.9	113.3	5.7	Q4
平成27 年 I 期	106.7	1.5	104.1	1.0	117.6	0.0	118.4	4.4	Q1 2015
平成26 年 1 月	105.1	0.0	109.6	▲ 1.3	108.6	▲ 2.3	119.5	▲ 7.6	Jan. 2014
2 月	105.8	0.7	111.4	1.7	115.3	6.2	119.8	▲ 0.9	Feb.
3 月	105.7	▲ 0.1	103.1	▲ 1.8	114.0	▲ 1.1	101.0	▲ 4.4	Mar.
4 月	105.8	0.1	103.0	▲ 1.3	117.2	2.8	113.5	1.2	Apr.
5 月	106.0	0.2	105.9	▲ 0.5	120.1	2.5	128.7	9.4	May
6 月	105.6	▲ 0.4	104.4	▲ 0.9	121.1	0.8	124.0	5.6	Jun.
7 月	104.5	▲ 1.0	103.6	▲ 2.3	114.7	▲ 5.3	112.0	▲ 0.6	Jul.
8 月	105.6	1.1	107.6	0.7	118.0	2.9	125.7	2.4	Aug.
9 月	105.1	▲ 0.5	104.7	▲ 0.5	116.9	▲ 0.9	114.3	0.9	Sep.
10 月	104.4	▲ 0.7	102.0	▲ 0.4	116.2	▲ 0.6	110.5	5.1	Oct.
11 月	104.6	0.2	102.9	▲ 0.4	119.7	3.0	115.8	8.2	Nov.
12 月	105.1	0.5	104.7	▲ 0.3	116.8	▲ 2.4	113.5	3.7	Dec.
平成27 年 1 月	104.5	▲ 0.6	109.0	▲ 0.5	114.6	▲ 1.9	126.1	5.5	Jan. 2015
2 月	104.2	▲ 0.3	109.7	▲ 1.5	118.0	3.0	122.6	2.3	Feb.
3 月	106.7	2.4	104.1	1.0	120.2	1.9	106.5	5.4	Mar.

〈 12. 石油・石炭製品工業 ; Petroleum and coal products 〉

平成22年 =100
index,2010= 100

	生産 Production				生産者出荷 Shipments				
	季節調整済指数 Seasonally Adjusted Index		原指数 Original Index		季節調整済指数 Seasonally Adjusted Index		原指数 Original Index		
	前月(期)比 %Change From Previous Month(Quarter)		前年 (同月期)比 %Change From Previous Year		前月(期)比 %Change From Previous Month(Quarter)		前年 (同月期)比 %Change From Previous Year		
平成 24 年			94.1	▲ 0.3			96.6	0.1	C.Y. 2012
25 年			94.8	0.7			96.7	0.1	2013
26 年			91.3	▲ 3.7			93.6	▲ 3.2	2014
平成 24 年度			93.4	▲ 0.5			96.1	0.0	F.Y. 2012
25 年度			95.2	1.9			97.3	1.2	2013
26 年度			90.5	▲ 4.9			93.2	▲ 4.2	2014
平成26 年 I 期	94.0	▲ 0.8	99.2	1.7	97.1	0.6	101.5	2.2	Q1 2014
II 期	89.0	▲ 5.3	82.3	▲ 7.3	92.5	▲ 4.7	85.7	▲ 4.7	Q2
III 期	89.1	0.1	89.1	▲ 8.1	90.3	▲ 2.4	89.7	▲ 8.7	Q3
IV 期	92.5	3.8	94.4	▲ 1.5	94.5	4.7	97.6	▲ 1.9	Q4
平成27 年 I 期	91.1	▲ 1.5	96.0	▲ 3.2	95.6	1.2	100.0	▲ 1.5	Q1 2015
平成26 年 1 月	95.6	▲ 0.3	103.1	2.7	96.7	0.7	103.6	0.9	Jan. 2014
2 月	92.5	▲ 3.2	91.9	▲ 1.3	96.0	▲ 0.7	95.5	0.7	Feb.
3 月	93.9	1.5	102.7	3.8	98.7	2.8	105.3	4.8	Mar.
4 月	92.8	▲ 1.2	89.6	▲ 1.5	93.9	▲ 4.9	89.1	▲ 1.4	Apr.
5 月	89.2	▲ 3.9	82.4	▲ 8.0	91.8	▲ 2.2	85.3	▲ 7.2	May
6 月	85.1	▲ 4.6	75.0	▲ 12.5	91.8	0.0	82.6	▲ 5.5	Jun.
7 月	87.7	3.1	86.8	▲ 10.9	90.1	▲ 1.9	89.6	▲ 8.5	Jul.
8 月	88.0	0.3	92.5	▲ 8.9	88.6	▲ 1.7	91.0	▲ 9.5	Aug.
9 月	91.7	4.2	88.1	▲ 4.3	92.1	4.0	88.4	▲ 8.1	Sep.
10 月	93.0	1.4	89.1	1.3	93.2	1.2	90.7	▲ 2.9	Oct.
11 月	92.7	▲ 0.3	92.6	▲ 2.1	96.1	3.1	95.9	▲ 2.4	Nov.
12 月	91.7	▲ 1.1	101.4	▲ 3.3	94.1	▲ 2.1	106.1	▲ 0.7	Dec.
平成27 年 1 月	91.9	0.2	99.1	▲ 3.9	95.3	1.3	101.6	▲ 1.9	Jan. 2015
2 月	94.4	2.7	93.8	2.1	98.4	3.3	97.9	2.5	Feb.
3 月	87.1	▲ 7.7	95.0	▲ 7.5	93.1	▲ 5.4	100.6	▲ 4.5	Mar.

	生産者在庫 Inventory				生産者在庫率 Inventory Ratio				
	季節調整済指数 Seasonally Adjusted Index		原指数 Original Index		季節調整済指数 Seasonally Adjusted Index		原指数 Original Index		
	前月(期)比 %Change From Previous Month(Quarter)		前年 (同月期)比 %Change From Previous Year		前月(期)比 %Change From Previous Month(Quarter)		前年 (同月期)比 %Change From Previous Year		
平成 24 年			95.3	▲ 0.5			101.9	▲ 0.8	C.Y. 2012
25 年			87.3	▲ 8.4			97.9	▲ 3.9	2013
26 年			90.2	3.3			95.7	▲ 2.2	2014
平成 24 年度			97.6	4.9			102.9	0.7	F.Y. 2012
25 年度			81.5	▲ 16.5			94.8	▲ 7.9	2013
26 年度			78.5	▲ 3.7			95.5	0.7	2014
平成26 年 I 期	85.8	▲ 4.7	81.5	▲ 16.5	90.5	▲ 1.5	81.8	▲ 13.1	Q1 2014
II 期	85.6	▲ 0.2	81.4	▲ 12.8	94.9	4.9	103.5	▲ 3.4	Q2
III 期	91.3	6.7	97.0	0.1	99.2	4.5	105.5	2.3	Q3
IV 期	92.1	0.9	90.2	3.3	97.4	▲ 1.8	91.9	5.3	Q4
平成27 年 I 期	82.7	▲ 10.2	78.5	▲ 3.7	89.8	▲ 7.8	81.0	▲ 1.0	Q1 2015
平成26 年 1 月	89.5	▲ 0.6	89.1	▲ 5.7	92.1	▲ 1.0	82.7	▲ 7.4	Jan. 2014
2 月	88.0	▲ 1.7	84.8	▲ 13.5	93.3	1.3	87.7	▲ 12.4	Feb.
3 月	85.8	▲ 2.5	81.5	▲ 16.5	86.2	▲ 7.6	74.9	▲ 19.5	Mar.
4 月	89.0	3.7	89.2	▲ 11.2	94.8	10.0	99.0	▲ 8.7	Apr.
5 月	88.9	▲ 0.1	91.6	▲ 4.9	95.2	0.4	109.9	5.2	May
6 月	85.6	▲ 3.7	81.4	▲ 12.8	94.6	▲ 0.6	101.6	▲ 6.2	Jun.
7 月	86.4	0.9	84.3	▲ 9.6	96.5	2.0	96.8	▲ 0.6	Jul.
8 月	90.0	4.2	93.7	▲ 9.5	101.5	5.2	107.3	▲ 2.1	Aug.
9 月	91.3	1.4	97.0	0.1	99.7	▲ 1.8	112.4	9.8	Sep.
10 月	92.1	0.9	95.2	3.8	96.9	▲ 2.8	100.8	3.7	Oct.
11 月	93.4	1.4	94.8	5.7	97.7	0.8	92.7	7.3	Nov.
12 月	92.1	▲ 1.4	90.2	3.3	97.7	0.0	82.1	5.0	Dec.
平成27 年 1 月	91.3	▲ 0.9	90.9	2.0	95.5	▲ 2.3	85.8	3.7	Jan. 2015
2 月	86.3	▲ 5.5	83.1	▲ 2.0	87.3	▲ 8.6	82.1	▲ 6.4	Feb.
3 月	82.7	▲ 4.2	78.5	▲ 3.7	86.6	▲ 0.8	75.2	0.4	Mar.

〈 13. プラスチック製品工業 ; Plastic products 〉

平成22年 =100
index,2010= 100

	生産 Production				生産者出荷 Shipments				
	季節調整済指数 Seasonally Adjusted Index		原指数 Original Index		季節調整済指数 Seasonally Adjusted Index		原指数 Original Index		
	前月(期)比 %Change From Previous Month(Quarter)		前年 (同月期)比 %Change From Previous Year		前月(期)比 %Change From Previous Month(Quarter)		前年 (同月期)比 %Change From Previous Year		
平成 24 年			98.3	1.1			97.6	1.7	C.Y. 2012
25 年			98.2	▲ 0.1			96.9	▲ 0.7	2013
26 年			98.6	0.4			97.2	0.3	2014
平成 24 年度			97.4	▲ 0.6			96.4	▲ 0.6	F.Y. 2012
25 年度			99.8	2.5			98.7	2.4	2013
26 年度			97.2	▲ 2.6			95.7	▲ 3.0	2014
平成26 年 I 期	102.7	2.6	99.5	7.0	102.2	3.7	98.8	7.6	Q1 2014
II 期	98.8	▲ 3.8	100.5	1.7	96.3	▲ 5.8	97.1	0.3	Q2
III 期	96.5	▲ 2.3	96.9	▲ 3.0	94.8	▲ 1.6	95.9	▲ 3.0	Q3
IV 期	96.6	0.1	97.4	▲ 3.8	95.8	1.1	97.0	▲ 3.2	Q4
平成27 年 I 期	97.1	0.5	93.9	▲ 5.6	96.1	0.3	92.9	▲ 6.0	Q1 2015
平成26 年 1 月	102.7	2.8	93.7	7.5	101.3	2.4	92.2	8.0	Jan. 2014
2 月	102.6	▲ 0.1	98.4	6.5	102.5	1.2	97.4	7.0	Feb.
3 月	102.8	0.2	106.3	7.0	102.9	0.4	106.9	8.0	Mar.
4 月	99.6	▲ 3.1	102.3	3.0	96.2	▲ 6.5	99.3	0.3	Apr.
5 月	98.9	▲ 0.7	97.3	0.8	96.7	0.5	93.6	▲ 0.5	May
6 月	97.8	▲ 1.1	102.0	1.5	96.0	▲ 0.7	98.5	1.3	Jun.
7 月	97.5	▲ 0.3	104.9	▲ 2.1	95.5	▲ 0.5	102.5	▲ 2.7	Jul.
8 月	94.5	▲ 3.1	86.3	▲ 5.4	92.6	▲ 3.0	86.5	▲ 6.3	Aug.
9 月	97.6	3.3	99.6	▲ 1.8	96.4	4.1	98.6	▲ 0.6	Sep.
10 月	96.7	▲ 0.9	99.9	▲ 4.0	96.0	▲ 0.4	99.5	▲ 2.6	Oct.
11 月	96.4	▲ 0.3	97.5	▲ 5.0	95.3	▲ 0.7	95.3	▲ 5.4	Nov.
12 月	96.7	0.3	94.7	▲ 2.3	96.1	0.8	96.2	▲ 1.6	Dec.
平成27 年 1 月	99.6	3.0	90.2	▲ 3.7	98.4	2.4	88.5	▲ 4.0	Jan. 2015
2 月	96.5	▲ 3.1	92.6	▲ 5.9	96.2	▲ 2.2	91.4	▲ 6.2	Feb.
3 月	95.1	▲ 1.5	99.0	▲ 6.9	93.6	▲ 2.7	98.7	▲ 7.7	Mar.

	生産者在庫 Inventory				生産者在庫率 Inventory Ratio				
	季節調整済指数 Seasonally Adjusted Index		原指数 Original Index		季節調整済指数 Seasonally Adjusted Index		原指数 Original Index		
	前月(期)比 %Change From Previous Month(Quarter)		前年 (同月期)比 %Change From Previous Year		前月(期)比 %Change From Previous Month(Quarter)		前年 (同月期)比 %Change From Previous Year		
平成 24 年			102.8	▲ 0.6			106.5	1.6	C.Y. 2012
25 年			104.8	1.9			107.6	1.0	2013
26 年			105.5	0.7			108.9	1.2	2014
平成 24 年度			104.6	1.3			107.2	1.0	F.Y. 2012
25 年度			102.4	▲ 2.1			105.8	▲ 1.3	2013
26 年度			105.2	2.7			110.9	4.8	2014
平成26 年 I 期	103.9	▲ 2.2	102.4	▲ 2.1	102.2	▲ 4.8	106.5	▲ 6.2	Q1 2014
II 期	107.4	3.4	109.5	1.3	109.7	7.3	108.7	2.0	Q2
III 期	109.0	1.5	109.3	2.9	113.0	3.0	113.0	6.4	Q3
IV 期	107.0	▲ 1.8	105.5	0.7	110.7	▲ 2.0	107.5	3.6	Q4
平成27 年 I 期	106.7	▲ 0.3	105.2	2.7	109.8	▲ 0.8	114.2	7.2	Q1 2015
平成26 年 1 月	106.1	▲ 0.1	105.6	1.1	104.3	▲ 2.2	116.3	▲ 4.0	Jan. 2014
2 月	104.7	▲ 1.3	105.7	▲ 0.6	103.1	▲ 1.2	108.9	▲ 6.2	Feb.
3 月	103.9	▲ 0.8	102.4	▲ 2.1	99.2	▲ 3.8	94.2	▲ 9.1	Mar.
4 月	106.9	2.9	104.2	1.3	108.3	9.2	102.8	2.3	Apr.
5 月	107.5	0.6	106.6	2.2	110.7	2.2	112.9	3.9	May
6 月	107.4	▲ 0.1	109.5	1.3	110.2	▲ 0.5	110.5	0.0	Jun.
7 月	108.2	0.7	111.2	2.5	110.8	0.5	108.7	5.8	Jul.
8 月	110.1	1.8	109.1	4.4	117.7	6.2	121.1	10.2	Aug.
9 月	109.0	▲ 1.0	109.3	2.9	110.6	▲ 6.0	109.3	3.0	Sep.
10 月	107.4	▲ 1.5	107.8	0.8	109.7	▲ 0.8	105.4	2.3	Oct.
11 月	107.8	0.4	109.3	1.5	113.4	3.4	111.1	6.2	Nov.
12 月	107.0	▲ 0.7	105.5	0.7	109.1	▲ 3.8	106.0	2.1	Dec.
平成27 年 1 月	106.8	▲ 0.2	106.3	0.7	107.7	▲ 1.3	120.1	3.3	Jan. 2015
2 月	106.3	▲ 0.5	107.3	1.5	110.9	3.0	117.1	7.5	Feb.
3 月	106.7	0.4	105.2	2.7	110.9	0.0	105.3	11.8	Mar.

〈 14. パルプ・紙・紙加工品工業 ; Pulp, paper and paper products 〉

平成22年 =100
index,2010= 100

	生産 Production				生産者出荷 Shipments				
	季節調整済指数 Seasonally Adjusted Index		原指数 Original Index		季節調整済指数 Seasonally Adjusted Index		原指数 Original Index		
	前月(期)比 %Change From Previous Month(Quarter)		前年 (同月期)比 %Change From Previous Year		前月(期)比 %Change From Previous Month(Quarter)		前年 (同月期)比 %Change From Previous Year		
平成 24 年			96.2	▲ 1.6			95.1	▲ 2.2	C.Y. 2012
25 年			97.3	1.1			97.1	2.1	2013
26 年			98.2	0.9			96.8	▲ 0.3	2014
平成 24 年度			95.3	▲ 2.6			95.0	▲ 1.7	F.Y. 2012
25 年度			98.9	3.8			98.5	3.7	2013
26 年度			97.4	▲ 1.5			96.0	▲ 2.5	2014
平成26 年 I 期	101.5	2.9	99.1	7.1	100.9	3.3	98.5	6.1	Q1 2014
II 期	97.2	▲ 4.2	97.7	0.4	95.1	▲ 5.7	94.5	▲ 2.3	Q2
III 期	97.0	▲ 0.2	96.2	▲ 1.5	95.4	0.3	94.4	▲ 2.3	Q3
IV 期	97.6	0.6	100.0	▲ 1.5	96.2	0.8	100.0	▲ 2.1	Q4
平成27 年 I 期	97.8	0.2	95.7	▲ 3.4	97.2	1.0	95.2	▲ 3.4	Q1 2015
平成26 年 1 月	101.6	2.7	95.3	7.7	100.3	2.6	91.5	6.5	Jan. 2014
2 月	100.0	▲ 1.6	94.4	4.9	100.4	0.1	95.7	4.9	Feb.
3 月	102.8	2.8	107.6	8.6	102.0	1.6	108.3	6.8	Mar.
4 月	96.5	▲ 6.1	100.2	0.1	94.2	▲ 7.6	97.6	▲ 3.0	Apr.
5 月	98.0	1.6	97.7	0.6	95.9	1.8	92.6	▲ 3.3	May
6 月	97.1	▲ 0.9	95.2	0.5	95.1	▲ 0.8	93.2	▲ 0.5	Jun.
7 月	97.3	0.2	97.7	▲ 0.6	96.0	0.9	97.6	▲ 1.5	Jul.
8 月	96.4	▲ 0.9	93.8	▲ 3.5	93.9	▲ 2.2	88.6	▲ 5.2	Aug.
9 月	97.3	0.9	97.0	▲ 0.6	96.3	2.6	97.0	▲ 0.2	Sep.
10 月	96.6	▲ 0.7	101.7	▲ 2.7	96.7	0.4	102.5	▲ 0.9	Oct.
11 月	97.7	1.1	97.9	▲ 2.0	95.6	▲ 1.1	97.0	▲ 5.0	Nov.
12 月	98.5	0.8	100.4	0.3	96.3	0.7	100.5	▲ 0.3	Dec.
平成27 年 1 月	97.3	▲ 1.2	90.7	▲ 4.8	99.2	3.0	89.3	▲ 2.4	Jan. 2015
2 月	98.0	0.7	92.5	▲ 2.0	97.1	▲ 2.1	92.5	▲ 3.3	Feb.
3 月	98.2	0.2	103.9	▲ 3.4	95.4	▲ 1.8	103.7	▲ 4.2	Mar.

	生産者在庫 Inventory				生産者在庫率 Inventory Ratio				
	季節調整済指数 Seasonally Adjusted Index		原指数 Original Index		季節調整済指数 Seasonally Adjusted Index		原指数 Original Index		
	前月(期)比 %Change From Previous Month(Quarter)		前年 (同月期)比 %Change From Previous Year		前月(期)比 %Change From Previous Month(Quarter)		前年 (同月期)比 %Change From Previous Year		
平成 24 年			104.0	9.7			119.9	21.4	C.Y. 2012
25 年			93.9	▲ 9.7			107.0	▲ 10.8	2013
26 年			99.3	5.8			108.4	1.3	2014
平成 24 年度			100.7	▲ 3.8			120.1	18.2	F.Y. 2012
25 年度			92.3	▲ 8.3			103.3	▲ 14.0	2013
26 年度			98.4	6.6			110.3	6.8	2014
平成26 年 I 期	95.1	▲ 2.3	92.3	▲ 8.3	99.5	▲ 4.3	98.7	▲ 12.9	Q1 2014
II 期	101.3	6.5	102.3	1.6	109.8	10.4	111.4	4.0	Q2
III 期	102.5	1.2	105.3	4.7	113.0	2.9	116.3	8.5	Q3
IV 期	102.8	0.3	99.3	5.8	110.6	▲ 2.1	107.2	6.8	Q4
平成27 年 I 期	101.3	▲ 1.5	98.4	6.6	107.3	▲ 3.0	106.2	7.6	Q1 2015
平成26 年 1 月	96.8	▲ 0.5	98.2	▲ 9.1	100.7	▲ 3.8	108.0	▲ 13.5	Jan. 2014
2 月	95.2	▲ 1.7	94.9	▲ 10.0	99.7	▲ 1.0	100.5	▲ 13.2	Feb.
3 月	95.1	▲ 0.1	92.3	▲ 8.3	98.2	▲ 1.5	87.5	▲ 11.7	Mar.
4 月	97.6	2.6	94.1	▲ 4.5	107.5	9.5	102.1	▲ 0.4	Apr.
5 月	99.3	1.7	100.4	1.1	109.2	1.6	114.7	6.7	May
6 月	101.3	2.0	102.3	1.6	112.7	3.2	117.4	5.5	Jun.
7 月	101.2	▲ 0.1	100.6	2.8	111.0	▲ 1.5	111.3	6.2	Jul.
8 月	103.9	2.7	106.8	5.4	117.0	5.4	125.1	11.9	Aug.
9 月	102.5	▲ 1.3	105.3	4.7	110.9	▲ 5.2	112.4	6.9	Sep.
10 月	99.1	▲ 3.3	101.9	1.1	106.9	▲ 3.6	105.2	3.2	Oct.
11 月	102.4	3.3	101.6	5.6	114.3	6.9	110.7	12.0	Nov.
12 月	102.8	0.4	99.3	5.8	110.7	▲ 3.1	105.6	5.2	Dec.
平成27 年 1 月	99.4	▲ 3.3	100.9	2.7	105.8	▲ 4.4	113.4	5.0	Jan. 2015
2 月	99.9	0.5	99.6	5.0	108.0	2.1	108.9	8.4	Feb.
3 月	101.3	1.4	98.4	6.6	108.1	0.1	96.3	10.1	Mar.

< 15. 纖維工業 ; Textiles >

平成22年 =100
index,2010= 100

	生産 Production				生産者出荷 Shipments				
	季節調整済指数 Seasonally Adjusted Index		原指数 Original Index		季節調整済指数 Seasonally Adjusted Index		原指数 Original Index		
	前月(期)比 %Change From Previous Month(Quarter)		前年 (同月期)比 %Change From Previous Year		前月(期)比 %Change From Previous Month(Quarter)		前年 (同月期)比 %Change From Previous Year		
平成 24 年			100.4	▲ 2.3			98.0	▲ 1.8	C.Y. 2012
25 年			98.4	▲ 2.0			97.3	▲ 0.7	2013
26 年			97.2	▲ 1.2			96.1	▲ 1.2	2014
平成 24 年度			99.0	▲ 3.5			97.1	▲ 2.5	F.Y. 2012
25 年度			98.7	▲ 0.3			98.1	1.0	2013
26 年度			96.9	▲ 1.8			95.2	▲ 3.0	2014
平成26 年 I 期	98.7	0.3	97.0	0.9	99.2	1.8	103.0	3.0	Q1 2014
II 期	97.4	▲ 1.3	98.5	▲ 2.0	95.5	▲ 3.7	96.6	▲ 2.4	Q2
III 期	97.2	▲ 0.2	97.0	▲ 0.9	95.2	▲ 0.3	92.0	▲ 2.3	Q3
IV 期	95.9	▲ 1.3	96.5	▲ 2.8	94.4	▲ 0.8	93.0	▲ 3.3	Q4
平成27 年 I 期	96.9	1.0	95.5	▲ 1.5	95.8	1.5	99.4	▲ 3.5	Q1 2015
平成26 年 1 月	98.0	▲ 0.1	92.7	1.1	98.2	0.5	93.8	2.9	Jan. 2014
2 月	98.8	0.8	96.2	1.2	99.7	1.5	101.1	3.1	Feb.
3 月	99.2	0.4	102.0	0.6	99.8	0.1	114.0	2.9	Mar.
4 月	97.2	▲ 2.0	99.7	▲ 2.6	95.9	▲ 3.9	102.0	▲ 1.8	Apr.
5 月	98.1	0.9	97.8	▲ 2.1	95.7	▲ 0.2	94.8	▲ 3.4	May
6 月	96.9	▲ 1.2	97.9	▲ 1.3	95.0	▲ 0.7	93.0	▲ 2.0	Jun.
7 月	97.9	1.0	101.0	▲ 1.0	96.8	1.9	93.2	▲ 0.6	Jul.
8 月	95.6	▲ 2.3	91.6	▲ 3.2	93.4	▲ 3.5	85.5	▲ 5.5	Aug.
9 月	98.0	2.5	98.5	1.5	95.5	2.2	97.2	▲ 1.0	Sep.
10 月	96.4	▲ 1.6	99.3	▲ 1.5	96.3	0.8	97.0	▲ 0.5	Oct.
11 月	95.4	▲ 1.0	95.3	▲ 5.2	93.8	▲ 2.6	90.5	▲ 5.4	Nov.
12 月	95.8	0.4	94.9	▲ 1.8	93.0	▲ 0.9	91.6	▲ 4.0	Dec.
平成27 年 1 月	100.0	4.4	94.1	1.5	99.5	7.0	94.1	0.3	Jan. 2015
2 月	95.9	▲ 4.1	93.4	▲ 2.9	96.2	▲ 3.3	97.5	▲ 3.6	Feb.
3 月	94.8	▲ 1.1	99.0	▲ 2.9	91.8	▲ 4.6	106.5	▲ 6.6	Mar.

	生産者在庫 Inventory				生産者在庫率 Inventory Ratio				
	季節調整済指数 Seasonally Adjusted Index		原指数 Original Index		季節調整済指数 Seasonally Adjusted Index		原指数 Original Index		
	前月(期)比 %Change From Previous Month(Quarter)		前年 (同月期)比 %Change From Previous Year		前月(期)比 %Change From Previous Month(Quarter)		前年 (同月期)比 %Change From Previous Year		
平成 24 年			111.4	3.8			108.6	8.2	C.Y. 2012
25 年			106.6	▲ 4.3			108.3	▲ 0.3	2013
26 年			110.9	4.0			110.1	1.7	2014
平成 24 年度			101.3	2.8			110.0	8.1	F.Y. 2012
25 年度			97.5	▲ 3.8			106.7	▲ 3.0	2013
26 年度			105.5	8.2			111.7	4.7	2014
平成26 年 I 期	102.5	0.5	97.5	▲ 3.8	104.3	▲ 2.7	99.2	▲ 5.9	Q1 2014
II 期	104.2	1.7	99.9	▲ 0.6	108.7	4.2	99.6	1.0	Q2
III 期	107.4	3.1	108.8	3.4	111.7	2.8	118.0	3.3	Q3
IV 期	106.2	▲ 1.1	110.9	4.0	114.6	2.6	123.8	7.7	Q4
平成27 年 I 期	110.9	4.4	105.5	8.2	111.3	▲ 2.9	105.3	6.1	Q1 2015
平成26 年 1 月	102.7	0.7	108.1	▲ 3.0	104.3	▲ 1.7	111.8	▲ 5.4	Jan. 2014
2 月	103.1	0.4	105.7	▲ 2.8	104.3	0.0	101.4	▲ 6.0	Feb.
3 月	102.5	▲ 0.6	97.5	▲ 3.8	104.3	0.0	84.5	▲ 6.3	Mar.
4 月	102.4	▲ 0.1	96.3	▲ 3.0	106.5	2.1	91.4	▲ 1.3	Apr.
5 月	103.8	1.4	98.1	▲ 1.0	108.9	2.3	100.2	2.1	May
6 月	104.2	0.4	99.9	▲ 0.6	110.7	1.7	107.2	1.9	Jun.
7 月	104.1	▲ 0.1	102.9	▲ 0.3	109.5	▲ 1.1	114.9	0.9	Jul.
8 月	105.3	1.2	107.4	1.4	113.9	4.0	126.5	5.5	Aug.
9 月	107.4	2.0	108.8	3.4	111.8	▲ 1.8	112.5	3.4	Sep.
10 月	106.5	▲ 0.8	109.0	3.7	112.8	0.9	116.9	5.3	Oct.
11 月	106.0	▲ 0.5	110.0	3.0	116.9	3.6	129.5	9.7	Nov.
12 月	106.2	0.2	110.9	4.0	114.1	▲ 2.4	124.9	8.0	Dec.
平成27 年 1 月	106.0	▲ 0.2	111.6	3.2	105.2	▲ 7.8	112.7	0.8	Jan. 2015
2 月	106.9	0.8	109.6	3.7	110.9	5.4	107.8	6.3	Feb.
3 月	110.9	3.7	105.5	8.2	117.7	6.1	95.4	12.9	Mar.

〈 16. その他工業 ; Other manufacturing 〉

平成22年 = 100
index,2010= 100

	生産 Production				生産者出荷 Shipments				
	季節調整済指数 Seasonally Adjusted Index		原指数 Original Index		季節調整済指数 Seasonally Adjusted Index		原指数 Original Index		
	前月(期)比 %Change From Previous Month(Quarter)		前年 (同月期)比 %Change From Previous Year		前月(期)比 %Change From Previous Month(Quarter)		前年 (同月期)比 %Change From Previous Year		
平成 24 年			98.6	0.4			98.9	0.1	C.Y. 2012
25 年			97.6	▲ 1.0			99.0	0.1	2013
26 年			96.7	▲ 0.9			98.4	▲ 0.6	2014
平成 24 年度			97.3	▲ 1.6			97.7	▲ 1.9	F.Y. 2012
25 年度			98.5	1.2			100.5	2.9	2013
26 年度			95.8	▲ 2.7			97.0	▲ 3.5	2014
平成26 年 I 期	99.6	0.2	99.1	3.8	102.7	1.8	102.9	6.2	Q1 2014
II 期	96.6	▲ 3.0	95.5	▲ 0.7	98.1	▲ 4.5	96.1	▲ 0.5	Q2
III 期	95.9	▲ 0.7	95.0	▲ 2.1	97.0	▲ 1.1	96.1	▲ 2.7	Q3
IV 期	94.8	▲ 1.1	97.2	▲ 4.3	96.1	▲ 0.9	98.6	▲ 4.8	Q4
平成27 年 I 期	96.0	1.3	95.5	▲ 3.6	96.8	0.7	97.1	▲ 5.6	Q1 2015
平成26 年 1 月	99.8	▲ 0.5	91.6	4.6	103.0	1.8	94.3	7.9	Jan. 2014
2 月	99.2	▲ 0.6	97.6	2.7	102.7	▲ 0.3	100.8	5.2	Feb.
3 月	99.9	0.7	108.0	4.0	102.5	▲ 0.2	113.5	5.5	Mar.
4 月	96.2	▲ 3.7	97.7	▲ 1.2	98.6	▲ 3.8	99.5	0.2	Apr.
5 月	97.0	0.8	91.4	▲ 1.2	98.6	0.0	92.4	▲ 1.6	May
6 月	96.6	▲ 0.4	97.5	0.2	97.1	▲ 1.5	96.5	0.0	Jun.
7 月	96.7	0.1	99.6	▲ 1.3	97.3	0.2	100.5	▲ 2.4	Jul.
8 月	94.6	▲ 2.2	86.2	▲ 4.1	96.2	▲ 1.1	87.2	▲ 4.9	Aug.
9 月	96.4	1.9	99.1	▲ 1.0	97.5	1.4	100.7	▲ 1.1	Sep.
10 月	95.6	▲ 0.8	100.7	▲ 2.9	97.0	▲ 0.5	102.5	▲ 3.2	Oct.
11 月	94.7	▲ 0.9	96.5	▲ 5.2	96.2	▲ 0.8	97.4	▲ 6.7	Nov.
12 月	94.1	▲ 0.6	94.3	▲ 4.9	95.1	▲ 1.1	95.8	▲ 4.8	Dec.
平成27 年 1 月	96.1	2.1	87.5	▲ 4.5	97.6	2.6	88.1	▲ 6.6	Jan. 2015
2 月	96.3	0.2	94.8	▲ 2.9	96.8	▲ 0.8	95.0	▲ 5.8	Feb.
3 月	95.6	▲ 0.7	104.3	▲ 3.4	96.1	▲ 0.7	108.1	▲ 4.8	Mar.

	生産者在庫 Inventory				生産者在庫率 Inventory Ratio				
	季節調整済指数 Seasonally Adjusted Index		原指数 Original Index		季節調整済指数 Seasonally Adjusted Index		原指数 Original Index		
	前月(期)比 %Change From Previous Month(Quarter)		前年 (同月期)比 %Change From Previous Year		前月(期)比 %Change From Previous Month(Quarter)		前年 (同月期)比 %Change From Previous Year		
平成 24 年			102.6	2.9			102.1	3.3	C.Y. 2012
25 年			100.4	▲ 2.1			99.0	▲ 3.0	2013
26 年			100.5	0.1			96.4	▲ 2.6	2014
平成 24 年度			96.6	▲ 2.1			102.9	3.9	F.Y. 2012
25 年度			90.0	▲ 6.8			96.1	▲ 6.6	2013
26 年度			96.9	7.7			99.4	3.4	2014
平成26 年 I 期	95.2	▲ 5.3	90.0	▲ 6.8	90.7	▲ 5.3	89.0	▲ 11.7	Q1 2014
II 期	97.0	1.9	96.9	▲ 4.5	94.6	4.3	94.6	▲ 5.9	Q2
III 期	99.1	2.2	100.1	▲ 0.3	98.8	4.4	102.0	1.3	Q3
IV 期	99.6	0.5	100.5	0.1	100.9	2.1	99.9	6.2	Q4
平成27 年 I 期	102.5	2.9	96.9	7.7	103.3	2.4	101.3	13.8	Q1 2015
平成26 年 1 月	98.8	▲ 1.7	101.6	▲ 3.1	90.8	▲ 4.5	100.3	▲ 12.6	Jan. 2014
2 月	96.5	▲ 2.3	98.7	▲ 6.2	91.5	0.8	91.1	▲ 10.9	Feb.
3 月	95.2	▲ 1.3	90.0	▲ 6.8	89.7	▲ 2.0	75.7	▲ 11.5	Mar.
4 月	95.2	0.0	90.8	▲ 7.1	91.8	2.3	86.9	▲ 7.5	Apr.
5 月	95.6	0.4	92.1	▲ 6.4	94.5	2.9	97.4	▲ 4.7	May
6 月	97.0	1.5	96.9	▲ 4.5	97.5	3.2	99.4	▲ 5.8	Jun.
7 月	98.3	1.3	100.6	▲ 1.5	97.3	▲ 0.2	98.5	0.6	Jul.
8 月	99.0	0.7	100.8	▲ 0.8	101.2	4.0	111.0	3.4	Aug.
9 月	99.1	0.1	100.1	▲ 0.3	97.8	▲ 3.4	96.4	▲ 0.4	Sep.
10 月	99.2	0.1	100.6	▲ 0.5	99.0	1.2	96.4	2.3	Oct.
11 月	100.2	1.0	101.9	1.8	102.8	3.8	102.5	9.5	Nov.
12 月	99.6	▲ 0.6	100.5	0.1	100.8	▲ 1.9	100.8	6.6	Dec.
平成27 年 1 月	101.2	1.6	104.1	2.5	101.1	0.3	111.7	11.4	Jan. 2015
2 月	103.6	2.4	106.0	7.4	105.7	4.5	105.2	15.5	Feb.
3 月	102.5	▲ 1.1	96.9	7.7	103.2	▲ 2.4	87.1	15.1	Mar.

< 17. 資本財 ; Capital goods >

平成22年 = 100
index,2010= 100

	生産 Production				生産者出荷 Shipments				
	季節調整済指数 Seasonally Adjusted Index		原指数 Original Index		季節調整済指数 Seasonally Adjusted Index		原指数 Original Index		
	前月(期)比 %Change From Previous Month(Quarter)		前年 (同月期)比 %Change From Previous Year		前月(期)比 %Change From Previous Month(Quarter)		前年 (同月期)比 %Change From Previous Year		
平成 24 年			102.8	▲ 2.3			103.1	0.4	C.Y. 2012
25 年			100.5	▲ 2.2			100.7	▲ 2.3	2013
26 年			107.6	7.1			107.3	6.6	2014
平成 24 年度			99.5	▲ 7.4			100.7	▲ 4.7	F.Y. 2012
25 年度			104.0	4.5			103.8	3.1	2013
26 年度			107.3	3.2			106.7	2.8	2014
平成26 年 I 期	110.3	4.3	116.1	13.5	109.7	5.2	120.3	11.5	Q1 2014
II 期	107.4	▲ 2.6	101.1	9.4	104.7	▲ 4.6	97.6	5.7	Q2
III 期	105.8	▲ 1.5	107.9	4.2	107.0	2.2	107.6	6.1	Q3
IV 期	107.3	1.4	105.2	1.4	107.9	0.8	103.6	2.5	Q4
平成27 年 I 期	109.1	1.7	115.1	▲ 0.9	107.0	▲ 0.8	117.9	▲ 2.0	Q1 2015
平成26 年 1 月	112.9	5.7	103.4	18.3	109.3	5.4	102.5	12.5	Jan. 2014
2 月	109.3	▲ 3.2	108.4	12.3	110.0	0.6	110.8	12.6	Feb.
3 月	108.7	▲ 0.5	136.6	11.1	109.8	▲ 0.2	147.7	10.1	Mar.
4 月	108.6	▲ 0.1	98.4	13.5	105.2	▲ 4.2	93.5	7.0	Apr.
5 月	107.4	▲ 1.1	96.7	6.4	104.5	▲ 0.7	91.8	2.5	May
6 月	106.2	▲ 1.1	108.3	8.6	104.3	▲ 0.2	107.6	7.7	Jun.
7 月	108.0	1.7	111.0	6.6	109.5	5.0	109.5	9.4	Jul.
8 月	103.6	▲ 4.1	94.7	0.2	104.5	▲ 4.6	90.0	1.1	Aug.
9 月	105.8	2.1	118.1	5.4	107.1	2.5	123.4	7.3	Sep.
10 月	109.4	3.4	106.6	4.4	109.5	2.2	104.3	5.4	Oct.
11 月	106.2	▲ 2.9	99.3	▲ 2.1	108.4	▲ 1.0	99.8	▲ 0.7	Nov.
12 月	106.4	0.2	109.6	1.8	105.9	▲ 2.3	106.8	2.9	Dec.
平成27 年 1 月	112.9	6.1	101.6	▲ 1.7	113.1	6.8	104.2	1.7	Jan. 2015
2 月	107.4	▲ 4.9	106.5	▲ 1.8	103.0	▲ 8.9	103.7	▲ 6.4	Feb.
3 月	107.0	▲ 0.4	137.3	0.5	104.8	1.7	145.8	▲ 1.3	Mar.

	生産者在庫 Inventory				生産者在庫率 Inventory Ratio				
	季節調整済指数 Seasonally Adjusted Index		原指数 Original Index		季節調整済指数 Seasonally Adjusted Index		原指数 Original Index		
	前月(期)比 %Change From Previous Month(Quarter)		前年 (同月期)比 %Change From Previous Year		前月(期)比 %Change From Previous Month(Quarter)		前年 (同月期)比 %Change From Previous Year		
平成 24 年			123.3	9.6			100.6	5.9	C.Y. 2012
25 年			119.0	▲ 3.5			99.5	▲ 1.1	2013
26 年			127.2	6.9			95.2	▲ 4.3	2014
平成 24 年度			100.6	▲ 5.8			102.7	7.5	F.Y. 2012
25 年度			101.0	0.4			96.5	▲ 6.0	2013
26 年度			123.8	22.6			97.1	0.6	2014
平成26 年 I 期	116.7	▲ 0.4	101.0	0.4	92.5	▲ 4.5	89.2	▲ 12.0	Q1 2014
II 期	128.4	10.0	126.4	12.0	95.9	3.7	98.6	▲ 2.1	Q2
III 期	125.5	▲ 2.3	120.0	7.0	96.1	0.2	94.3	▲ 2.9	Q3
IV 期	126.0	0.4	127.2	6.9	95.8	▲ 0.3	98.6	▲ 0.4	Q4
平成27 年 I 期	143.0	13.5	123.8	22.6	101.4	5.8	96.8	8.5	Q1 2015
平成26 年 1 月	119.1	1.6	130.0	▲ 1.5	92.0	▲ 6.0	110.1	▲ 12.7	Jan. 2014
2 月	117.4	▲ 1.4	125.7	▲ 2.3	92.3	0.3	94.3	▲ 13.6	Feb.
3 月	116.7	▲ 0.6	101.0	0.4	93.1	0.9	63.1	▲ 8.4	Mar.
4 月	120.4	3.2	107.8	3.7	92.3	▲ 0.9	92.1	▲ 6.5	Apr.
5 月	124.1	3.1	121.7	7.7	96.9	5.0	108.8	0.9	May
6 月	128.4	3.5	126.4	12.0	98.6	1.8	95.0	▲ 0.7	Jun.
7 月	127.4	▲ 0.8	134.2	8.9	95.6	▲ 3.0	97.5	▲ 5.6	Jul.
8 月	124.3	▲ 2.4	128.6	6.4	97.5	2.0	106.6	▲ 0.9	Aug.
9 月	125.5	1.0	120.0	7.0	95.3	▲ 2.3	78.8	▲ 2.0	Sep.
10 月	126.4	0.7	129.3	7.1	94.5	▲ 0.8	96.9	▲ 2.5	Oct.
11 月	126.1	▲ 0.2	131.0	8.4	97.2	2.9	102.0	2.0	Nov.
12 月	126.0	▲ 0.1	127.2	6.9	95.7	▲ 1.5	96.8	▲ 0.9	Dec.
平成27 年 1 月	127.3	1.0	138.9	6.8	94.2	▲ 1.6	112.7	2.4	Jan. 2015
2 月	135.7	6.6	145.2	15.5	102.6	8.9	104.9	11.2	Feb.
3 月	143.0	5.4	123.8	22.6	107.4	4.7	72.8	15.4	Mar.

< 18. 資本財(除. 輸送機械) ; Capital goods (excl. Transport equipment) >

平成22年 =100
index,2010= 100

	生産 Production				生産者出荷 Shipments				
	季節調整済指数 Seasonally Adjusted Index		原指数 Original Index		季節調整済指数 Seasonally Adjusted Index		原指数 Original Index		
	前月(期)比 %Change From Previous Month(Quarter)		前年 (同月期)比 %Change From Previous Year		前月(期)比 %Change From Previous Month(Quarter)		前年 (同月期)比 %Change From Previous Year		
平成 24 年			104.9	▲ 2.8			105.5	▲ 1.4	C.Y. 2012
25 年			103.3	▲ 1.5			103.8	▲ 1.6	2013
26 年			111.8	8.2			113.4	9.2	2014
平成 24 年度			101.5	▲ 7.5			102.7	▲ 6.0	F.Y. 2012
25 年度			107.4	5.8			108.3	5.5	2013
26 年度			111.9	4.2			113.0	4.3	2014
平成26 年 I 期	114.6	4.3	122.1	15.8	117.3	8.4	128.2	16.5	Q1 2014
II 期	111.0	▲ 3.1	104.0	10.5	110.5	▲ 5.8	101.7	8.0	Q2
III 期	109.8	▲ 1.1	111.9	4.7	111.6	1.0	113.7	7.2	Q3
IV 期	112.5	2.5	109.3	2.4	114.6	2.7	110.0	5.0	Q4
平成27 年 I 期	114.6	1.9	122.4	0.2	116.0	1.2	126.7	▲ 1.2	Q1 2015
平成26 年 1 月	117.3	5.8	105.8	21.6	120.6	12.1	105.3	21.9	Jan. 2014
2 月	113.9	▲ 2.9	112.4	15.6	114.7	▲ 4.9	114.6	14.9	Feb.
3 月	112.5	▲ 1.2	148.1	12.2	116.7	1.7	164.7	14.5	Mar.
4 月	112.0	▲ 0.4	101.3	16.3	110.6	▲ 5.2	96.1	8.2	Apr.
5 月	111.1	▲ 0.8	98.9	6.9	109.8	▲ 0.7	97.2	5.1	May
6 月	110.0	▲ 1.0	111.7	8.9	111.2	1.3	111.7	10.3	Jun.
7 月	112.5	2.3	113.7	7.6	115.0	3.4	112.6	11.2	Jul.
8 月	107.5	▲ 4.4	98.6	0.4	108.2	▲ 5.9	98.2	2.1	Aug.
9 月	109.5	1.9	123.4	5.7	111.6	3.1	130.3	7.9	Sep.
10 月	114.6	4.7	109.3	5.4	115.4	3.4	107.7	6.2	Oct.
11 月	111.2	▲ 3.0	101.9	▲ 1.2	114.4	▲ 0.9	103.9	1.8	Nov.
12 月	111.7	0.4	116.7	3.0	113.9	▲ 0.4	118.4	6.7	Dec.
平成27 年 1 月	120.1	7.5	106.4	0.6	126.1	10.7	108.5	3.0	Jan. 2015
2 月	112.4	▲ 6.4	110.9	▲ 1.3	111.0	▲ 12.0	110.9	▲ 3.2	Feb.
3 月	111.4	▲ 0.9	149.9	1.2	110.8	▲ 0.2	160.6	▲ 2.5	Mar.

	生産者在庫 Inventory				生産者在庫率 Inventory Ratio				
	季節調整済指数 Seasonally Adjusted Index		原指数 Original Index		季節調整済指数 Seasonally Adjusted Index		原指数 Original Index		
	前月(期)比 %Change From Previous Month(Quarter)		前年 (同月期)比 %Change From Previous Year		前月(期)比 %Change From Previous Month(Quarter)		前年 (同月期)比 %Change From Previous Year		
平成 24 年			132.8	12.8			102.1	9.9	C.Y. 2012
25 年			128.1	▲ 3.5			102.3	0.2	2013
26 年			137.1	7.0			97.1	▲ 5.1	2014
平成 24 年度			104.7	▲ 3.5			104.9	12.0	F.Y. 2012
25 年度			104.8	0.1			99.1	▲ 5.5	2013
26 年度			131.5	25.5			99.3	0.2	2014
平成26 年 I 期	120.6	▲ 2.5	104.8	0.1	94.3	▲ 5.7	90.3	▲ 12.4	Q1 2014
II 期	132.3	9.7	131.4	9.6	97.6	3.5	101.5	▲ 3.4	Q2
III 期	131.7	▲ 0.5	124.4	7.3	97.2	▲ 0.4	94.3	▲ 4.2	Q3
IV 期	132.6	0.7	137.1	7.0	98.7	1.5	102.1	▲ 0.3	Q4
平成27 年 I 期	151.4	14.2	131.5	25.5	104.9	6.3	99.1	9.7	Q1 2015
平成26 年 1 月	125.1	1.1	135.6	▲ 1.6	93.8	▲ 8.1	111.5	▲ 13.6	Jan. 2014
2 月	125.4	0.2	134.1	0.4	95.6	1.9	98.3	▲ 11.9	Feb.
3 月	120.6	▲ 3.8	104.8	0.1	93.4	▲ 2.3	61.2	▲ 11.0	Mar.
4 月	127.7	5.9	116.4	5.4	96.5	3.3	98.9	▲ 5.4	Apr.
5 月	130.8	2.4	127.6	9.0	98.7	2.3	110.7	1.1	May
6 月	132.3	1.1	131.4	9.6	97.6	▲ 1.1	95.0	▲ 6.1	Jun.
7 月	133.3	0.8	139.0	9.4	96.2	▲ 1.4	98.3	▲ 6.6	Jul.
8 月	130.9	▲ 1.8	135.4	6.8	98.5	2.4	106.5	▲ 3.0	Aug.
9 月	131.7	0.6	124.4	7.3	96.9	▲ 1.6	78.2	▲ 2.4	Sep.
10 月	133.4	1.3	134.8	8.5	97.0	0.1	98.8	▲ 1.7	Oct.
11 月	133.8	0.3	138.5	9.8	100.2	3.3	105.5	2.2	Nov.
12 月	132.6	▲ 0.9	137.1	7.0	98.8	▲ 1.4	101.9	▲ 1.6	Dec.
平成27 年 1 月	136.0	2.6	147.5	8.8	97.5	▲ 1.3	115.9	3.9	Jan. 2015
2 月	144.9	6.5	155.0	15.6	105.4	8.1	108.3	10.2	Feb.
3 月	151.4	4.5	131.5	25.5	111.7	6.0	73.2	19.6	Mar.

〈 19. 建設財 ; Construction goods 〉

平成22年 =100
index,2010= 100

	生産 Production				生産者出荷 Shipments				
	季節調整済指数 Seasonally Adjusted Index		原指数 Original Index		季節調整済指数 Seasonally Adjusted Index		原指数 Original Index		
	前月(期)比 %Change From Previous Month(Quarter)		前年 (同月期)比 %Change From Previous Year		前月(期)比 %Change From Previous Month(Quarter)		前年 (同月期)比 %Change From Previous Year		
平成 24 年			102.1	2.4			101.2	2.0	C.Y. 2012
25 年			104.5	2.4			104.8	3.6	2013
26 年			102.5	▲ 1.9			102.8	▲ 1.9	2014
平成 24 年度			101.4	1.2			101.3	2.3	F.Y. 2012
25 年度			106.1	4.6			106.6	5.2	2013
26 年度			100.5	▲ 5.3			100.5	▲ 5.7	2014
平成26 年 I 期	106.9	0.4	106.6	6.2	107.8	0.5	108.6	7.2	Q1 2014
II 期	104.8	▲ 2.0	100.6	0.4	103.8	▲ 3.7	98.3	▲ 0.9	Q2
III 期	100.3	▲ 4.3	99.4	▲ 5.5	101.2	▲ 2.5	100.2	▲ 4.8	Q3
IV 期	98.3	▲ 2.0	103.2	▲ 8.0	98.6	▲ 2.6	103.9	▲ 8.3	Q4
平成27 年 I 期	98.8	0.5	98.8	▲ 7.3	98.9	0.3	99.7	▲ 8.2	Q1 2015
平成26 年 1 月	108.2	0.7	103.9	11.0	109.3	0.7	105.7	12.9	Jan. 2014
2 月	106.3	▲ 1.8	102.8	5.0	106.2	▲ 2.8	102.5	4.6	Feb.
3 月	106.1	▲ 0.2	113.2	3.3	107.9	1.6	117.6	4.7	Mar.
4 月	106.9	0.8	102.4	4.8	105.4	▲ 2.3	99.2	2.2	Apr.
5 月	104.5	▲ 2.2	97.1	▲ 3.0	103.7	▲ 1.6	96.0	▲ 3.9	May
6 月	102.9	▲ 1.5	102.3	▲ 0.6	102.3	▲ 1.4	99.7	▲ 0.8	Jun.
7 月	101.5	▲ 1.4	103.5	▲ 4.0	101.4	▲ 0.9	103.1	▲ 4.4	Jul.
8 月	98.9	▲ 2.6	89.4	▲ 8.6	100.1	▲ 1.3	90.4	▲ 7.4	Aug.
9 月	100.4	1.5	105.2	▲ 4.4	102.1	2.0	107.1	▲ 3.1	Sep.
10 月	100.3	▲ 0.1	108.1	▲ 4.9	100.8	▲ 1.3	107.7	▲ 4.3	Oct.
11 月	98.2	▲ 2.1	101.7	▲ 10.0	98.2	▲ 2.6	102.4	▲ 11.0	Nov.
12 月	96.4	▲ 1.8	99.8	▲ 9.1	96.7	▲ 1.5	101.7	▲ 9.5	Dec.
平成27 年 1 月	100.4	4.1	94.6	▲ 9.0	100.4	3.8	95.3	▲ 9.8	Jan. 2015
2 月	98.8	▲ 1.6	95.6	▲ 7.0	100.1	▲ 0.3	96.6	▲ 5.8	Feb.
3 月	97.1	▲ 1.7	106.2	▲ 6.2	96.1	▲ 4.0	107.3	▲ 8.8	Mar.

	生産者在庫 Inventory				生産者在庫率 Inventory Ratio				
	季節調整済指数 Seasonally Adjusted Index		原指数 Original Index		季節調整済指数 Seasonally Adjusted Index		原指数 Original Index		
	前月(期)比 %Change From Previous Month(Quarter)		前年 (同月期)比 %Change From Previous Year		前月(期)比 %Change From Previous Month(Quarter)		前年 (同月期)比 %Change From Previous Year		
平成 24 年			107.2	5.6			103.2	1.2	C.Y. 2012
25 年			106.3	▲ 0.8			101.5	▲ 1.6	2013
26 年			107.6	1.2			103.4	1.9	2014
平成 24 年度			103.8	1.2			104.0	1.1	F.Y. 2012
25 年度			98.1	▲ 5.5			98.9	▲ 4.9	2013
26 年度			102.4	4.4			106.9	8.1	2014
平成26 年 I 期	102.9	▲ 4.2	98.1	▲ 5.5	94.7	▲ 3.8	90.7	▲ 10.1	Q1 2014
II 期	107.4	4.4	109.8	▲ 0.6	102.2	7.9	108.5	1.4	Q2
III 期	108.2	0.7	110.2	0.3	107.0	4.7	112.0	6.0	Q3
IV 期	108.2	0.0	107.6	1.2	109.4	2.2	102.5	11.1	Q4
平成27 年 I 期	107.4	▲ 0.7	102.4	4.4	109.0	▲ 0.4	104.4	15.1	Q1 2015
平成26 年 1 月	105.5	▲ 1.8	103.7	▲ 3.3	93.2	▲ 4.3	93.2	▲ 12.7	Jan. 2014
2 月	105.1	▲ 0.4	103.4	▲ 3.7	98.4	5.6	95.4	▲ 6.8	Feb.
3 月	102.9	▲ 2.1	98.1	▲ 5.5	92.5	▲ 6.0	83.4	▲ 10.8	Mar.
4 月	105.3	2.3	102.2	▲ 3.1	99.6	7.7	103.1	▲ 0.8	Apr.
5 月	106.1	0.8	105.4	▲ 1.5	101.8	2.2	110.9	4.3	May
6 月	107.4	1.2	109.8	▲ 0.6	105.1	3.2	111.5	0.6	Jun.
7 月	109.2	1.7	111.0	1.7	105.4	0.3	107.7	6.8	Jul.
8 月	110.3	1.0	112.7	2.2	111.5	5.8	124.9	8.7	Aug.
9 月	108.2	▲ 1.9	110.2	0.3	104.2	▲ 6.5	103.5	2.2	Sep.
10 月	107.7	▲ 0.5	110.8	▲ 0.6	105.2	1.0	100.1	4.1	Oct.
11 月	108.4	0.6	110.1	1.0	112.0	6.5	103.8	15.2	Nov.
12 月	108.2	▲ 0.2	107.6	1.2	111.1	▲ 0.8	103.6	14.2	Dec.
平成27 年 1 月	108.2	0.0	106.4	2.6	109.2	▲ 1.7	109.2	17.2	Jan. 2015
2 月	106.6	▲ 1.5	104.9	1.5	109.3	0.1	106.0	11.1	Feb.
3 月	107.4	0.8	102.4	4.4	108.6	▲ 0.6	97.9	17.4	Mar.

〈 20. 耐久消費財 ; Durable consumer goods 〉

平成22年 =100
index,2010= 100

	生産 Production				生産者出荷 Shipments				
	季節調整済指数 Seasonally Adjusted Index		原指数 Original Index		季節調整済指数 Seasonally Adjusted Index		原指数 Original Index		
	前月(期)比 %Change From Previous Month(Quarter)		前年 (同月期)比 %Change From Previous Year		前月(期)比 %Change From Previous Month(Quarter)		前年 (同月期)比 %Change From Previous Year		
平成 24 年			93.5	5.9			91.7	3.6	C.Y. 2012
25 年			89.3	▲ 4.5			88.0	▲ 4.0	2013
26 年			88.4	▲ 1.0			85.8	▲ 2.5	2014
平成 24 年度			88.8	▲ 5.1			88.1	▲ 4.7	F.Y. 2012
25 年度			92.0	3.6			89.9	2.0	2013
26 年度			85.9	▲ 6.6			83.9	▲ 6.7	2014
平成26 年 I 期	95.5	2.2	95.7	12.7	92.1	1.2	95.2	8.4	Q1 2014
II 期	91.2	▲ 4.5	89.6	3.8	87.5	▲ 5.0	82.7	0.4	Q2
III 期	84.0	▲ 7.9	85.3	▲ 7.1	82.8	▲ 5.4	83.7	▲ 6.3	Q3
IV 期	82.8	▲ 1.4	82.8	▲ 11.9	80.8	▲ 2.4	81.8	▲ 11.7	Q4
平成27 年 I 期	86.0	3.9	85.8	▲ 10.3	85.2	5.4	87.4	▲ 8.2	Q1 2015
平成26 年 1 月	97.1	4.0	92.4	16.5	95.0	4.6	88.2	12.5	Jan. 2014
2 月	93.7	▲ 3.5	93.6	8.7	90.9	▲ 4.3	94.3	6.3	Feb.
3 月	95.7	2.1	101.2	13.2	90.4	▲ 0.6	103.0	6.8	Mar.
4 月	91.8	▲ 4.1	87.3	3.9	90.4	0.0	81.5	4.2	Apr.
5 月	93.4	1.7	86.5	3.7	86.9	▲ 3.9	76.1	▲ 0.9	May
6 月	88.4	▲ 5.4	95.1	3.8	85.1	▲ 2.1	90.5	▲ 1.8	Jun.
7 月	85.7	▲ 3.1	97.3	▲ 4.5	83.3	▲ 2.1	90.6	▲ 4.5	Jul.
8 月	82.0	▲ 4.3	69.3	▲ 11.2	81.2	▲ 2.5	68.7	▲ 11.0	Aug.
9 月	84.4	2.9	89.2	▲ 6.6	84.0	3.4	91.7	▲ 4.2	Sep.
10 月	83.2	▲ 1.4	86.9	▲ 11.2	81.2	▲ 3.3	81.5	▲ 10.5	Oct.
11 月	81.9	▲ 1.6	79.4	▲ 15.6	79.6	▲ 2.0	78.6	▲ 16.7	Nov.
12 月	83.2	1.6	82.2	▲ 8.8	81.6	2.5	85.3	▲ 7.7	Dec.
平成27 年 1 月	86.7	4.2	80.2	▲ 13.2	85.9	5.3	77.7	▲ 11.9	Jan. 2015
2 月	85.5	▲ 1.4	85.4	▲ 8.8	82.9	▲ 3.5	86.0	▲ 8.8	Feb.
3 月	85.7	0.2	91.7	▲ 9.4	86.8	4.7	98.5	▲ 4.4	Mar.

	生産者在庫 Inventory				生産者在庫率 Inventory Ratio				
	季節調整済指数 Seasonally Adjusted Index		原指数 Original Index		季節調整済指数 Seasonally Adjusted Index		原指数 Original Index		
	前月(期)比 %Change From Previous Month(Quarter)		前年 (同月期)比 %Change From Previous Year		前月(期)比 %Change From Previous Month(Quarter)		前年 (同月期)比 %Change From Previous Year		
平成 24 年			123.5	32.1			131.9	26.8	C.Y. 2012
25 年			91.0	▲ 26.3			97.6	▲ 26.0	2013
26 年			122.1	34.2			111.5	14.2	2014
平成 24 年度			81.6	▲ 18.1			133.5	32.8	F.Y. 2012
25 年度			81.5	▲ 0.1			90.5	▲ 32.2	2013
26 年度			94.1	15.5			119.2	31.7	2014
平成26 年 I 期	100.5	15.8	81.5	▲ 0.1	89.0	6.8	84.0	▲ 25.3	Q1 2014
II 期	115.7	15.1	110.5	24.4	103.2	16.0	98.6	4.6	Q2
III 期	122.0	5.4	117.4	32.1	126.4	22.5	131.1	37.7	Q3
IV 期	120.5	▲ 1.2	122.1	34.2	124.4	▲ 1.6	132.5	49.9	Q4
平成27 年 I 期	116.0	▲ 3.7	94.1	15.5	119.4	▲ 4.0	114.4	36.2	Q1 2015
平成26 年 1 月	93.0	7.1	102.6	▲ 18.4	82.9	2.6	100.0	▲ 32.8	Jan. 2014
2 月	93.7	0.8	96.6	▲ 13.4	87.2	5.2	84.8	▲ 25.7	Feb.
3 月	100.5	7.3	81.5	▲ 0.1	97.0	11.2	67.2	▲ 9.6	Mar.
4 月	96.5	▲ 4.0	82.6	▲ 4.3	91.5	▲ 5.7	80.4	▲ 11.8	Apr.
5 月	105.9	9.7	103.6	5.7	101.4	10.8	110.2	3.4	May
6 月	115.7	9.3	110.5	24.4	116.8	15.2	105.2	23.8	Jun.
7 月	120.4	4.1	125.5	25.1	117.5	0.6	124.6	22.5	Jul.
8 月	122.1	1.4	126.6	32.6	137.7	17.2	162.0	51.3	Aug.
9 月	122.0	▲ 0.1	117.4	32.1	124.1	▲ 9.9	106.7	39.1	Sep.
10 月	119.0	▲ 2.5	131.1	27.7	125.1	0.8	140.6	47.2	Oct.
11 月	119.8	0.7	134.2	33.1	126.6	1.2	138.9	56.4	Nov.
12 月	120.5	0.6	122.1	34.2	121.6	▲ 3.9	117.9	45.6	Dec.
平成27 年 1 月	117.5	▲ 2.5	129.6	26.3	117.5	▲ 3.4	141.6	41.6	Jan. 2015
2 月	120.5	2.6	124.2	28.6	125.1	6.5	121.7	43.5	Feb.
3 月	116.0	▲ 3.7	94.1	15.5	115.5	▲ 7.7	80.0	19.0	Mar.

〈 21. 非耐久消費財 ; Non-durable consumer goods 〉

平成22年 =100
index,2010= 100

	生産 Production				生産者出荷 Shipments				
	季節調整済指数 Seasonally Adjusted Index		原指数 Original Index		季節調整済指数 Seasonally Adjusted Index		原指数 Original Index		
	前月(期)比 %Change From Previous Month(Quarter)		前年 (同月期)比 %Change From Previous Year		前月(期)比 %Change From Previous Month(Quarter)		前年 (同月期)比 %Change From Previous Year		
平成 24 年			99.6	0.7			98.3	0.9	C.Y. 2012
25 年			99.2	▲ 0.4			98.1	▲ 0.2	2013
26 年			99.0	▲ 0.2			97.3	▲ 0.8	2014
平成 24 年度			99.1	▲ 1.0			97.8	▲ 0.2	F.Y. 2012
25 年度			100.3	1.2			99.2	1.4	2013
26 年度			98.5	▲ 1.8			96.6	▲ 2.6	2014
平成26 年 I 期	103.0	3.8	95.8	4.6	101.3	3.2	95.8	5.2	Q1 2014
II 期	98.5	▲ 4.4	99.9	▲ 0.2	95.5	▲ 5.7	94.6	▲ 3.1	Q2
III 期	97.6	▲ 0.9	99.4	▲ 2.5	96.2	0.7	97.9	▲ 2.5	Q3
IV 期	97.6	0.0	101.0	▲ 2.4	96.6	0.4	101.0	▲ 2.0	Q4
平成27 年 I 期	100.5	3.0	93.7	▲ 2.2	98.1	1.6	93.0	▲ 2.9	Q1 2015
平成26 年 1 月	103.8	4.7	88.9	6.0	99.5	1.8	87.1	4.8	Jan. 2014
2 月	102.1	▲ 1.6	95.0	3.5	99.0	▲ 0.5	91.5	1.2	Feb.
3 月	103.0	0.9	103.5	4.5	105.4	6.5	108.7	8.8	Mar.
4 月	97.4	▲ 5.4	100.7	▲ 0.5	93.6	▲ 11.2	93.6	▲ 4.4	Apr.
5 月	100.0	2.7	96.8	▲ 1.0	96.9	3.5	93.4	▲ 3.1	May
6 月	98.2	▲ 1.8	102.2	1.0	96.0	▲ 0.9	96.7	▲ 1.7	Jun.
7 月	97.2	▲ 1.0	106.4	▲ 3.4	96.1	0.1	102.0	▲ 2.8	Jul.
8 月	97.7	0.5	93.4	▲ 4.0	96.4	0.3	95.8	▲ 3.5	Aug.
9 月	97.9	0.2	98.4	0.2	96.0	▲ 0.4	96.0	▲ 0.9	Sep.
10 月	98.3	0.4	104.0	▲ 1.3	97.3	1.4	100.5	▲ 0.9	Oct.
11 月	97.8	▲ 0.5	98.1	▲ 4.1	96.6	▲ 0.7	95.9	▲ 4.5	Nov.
12 月	96.8	▲ 1.0	100.9	▲ 1.8	96.0	▲ 0.6	106.6	▲ 0.9	Dec.
平成27 年 1 月	102.0	5.4	86.0	▲ 3.3	98.0	2.1	84.5	▲ 3.0	Jan. 2015
2 月	101.4	▲ 0.6	94.4	▲ 0.6	99.7	1.7	92.2	0.8	Feb.
3 月	98.2	▲ 3.2	100.6	▲ 2.8	96.6	▲ 3.1	102.2	▲ 6.0	Mar.

	生産者在庫 Inventory				生産者在庫率 Inventory Ratio				
	季節調整済指数 Seasonally Adjusted Index		原指数 Original Index		季節調整済指数 Seasonally Adjusted Index		原指数 Original Index		
	前月(期)比 %Change From Previous Month(Quarter)		前年 (同月期)比 %Change From Previous Year		前月(期)比 %Change From Previous Month(Quarter)		前年 (同月期)比 %Change From Previous Year		
平成 24 年			91.0	3.6			98.7	2.1	C.Y. 2012
25 年			90.9	▲ 0.1			99.3	0.6	2013
26 年			93.5	2.9			101.2	1.9	2014
平成 24 年度			92.6	0.2			100.4	3.1	F.Y. 2012
25 年度			86.3	▲ 6.8			97.4	▲ 3.0	2013
26 年度			90.9	5.3			102.4	5.1	2014
平成26 年 I 期	89.5	▲ 6.3	86.3	▲ 6.8	94.2	▲ 4.5	92.6	▲ 7.7	Q1 2014
II 期	96.8	8.2	96.8	4.5	102.5	8.8	102.8	5.2	Q2
III 期	97.9	1.1	99.2	3.8	103.0	0.5	106.3	3.8	Q3
IV 期	98.1	0.2	93.5	2.9	104.4	1.4	103.1	6.5	Q4
平成27 年 I 期	94.3	▲ 3.9	90.9	5.3	99.6	▲ 4.6	97.5	5.3	Q1 2015
平成26 年 1 月	96.2	0.7	94.8	0.0	96.9	▲ 2.1	103.0	▲ 5.8	Jan. 2014
2 月	97.7	1.6	97.5	1.8	101.5	4.7	102.4	▲ 0.5	Feb.
3 月	89.5	▲ 8.4	86.3	▲ 6.8	84.1	▲ 17.1	72.5	▲ 18.4	Mar.
4 月	95.1	6.3	93.8	▲ 0.1	102.8	22.2	99.4	4.6	Apr.
5 月	96.6	1.6	95.6	3.0	102.2	▲ 0.6	103.6	5.8	May
6 月	96.8	0.2	96.8	4.5	102.4	0.2	105.3	5.0	Jun.
7 月	96.2	▲ 0.6	99.3	2.5	102.5	0.1	107.0	3.9	Jul.
8 月	96.5	0.3	97.3	2.1	103.5	1.0	107.4	4.1	Aug.
9 月	97.9	1.5	99.2	3.8	103.1	▲ 0.4	104.6	3.6	Sep.
10 月	97.2	▲ 0.7	100.0	2.9	102.0	▲ 1.1	103.3	3.9	Oct.
11 月	98.7	1.5	102.7	4.4	107.6	5.5	113.0	10.5	Nov.
12 月	98.1	▲ 0.6	93.5	2.9	103.5	▲ 3.8	93.0	4.8	Dec.
平成27 年 1 月	98.2	0.1	96.8	2.1	101.7	▲ 1.7	108.1	5.0	Jan. 2015
2 月	96.6	▲ 1.6	96.4	▲ 1.1	98.3	▲ 3.3	99.2	▲ 3.1	Feb.
3 月	94.3	▲ 2.4	90.9	5.3	98.7	0.4	85.1	17.4	Mar.

< 22. 生産財 ; Producer goods >

平成22年 = 100
index,2010= 100

	生産 Production				生産者出荷 Shipments				
	季節調整済指数 Seasonally Adjusted Index		原指数 Original Index		季節調整済指数 Seasonally Adjusted Index		原指数 Original Index		
	前月(期)比 %Change From Previous Month(Quarter)		前年 (同月期)比 %Change From Previous Year		前月(期)比 %Change From Previous Month(Quarter)		前年 (同月期)比 %Change From Previous Year		
平成 24 年			96.0	0.4			96.6	0.8	C.Y. 2012
25 年			96.1	0.1			97.2	0.6	2013
26 年			98.0	2.0			98.5	1.3	2014
平成 24 年度			94.6	▲ 1.7			95.5	▲ 0.9	F.Y. 2012
25 年度			97.6	3.2			98.6	3.2	2013
26 年度			98.1	0.5			98.6	0.0	2014
平成26 年 I 期	99.2	1.2	98.1	6.4	100.5	1.3	99.6	6.0	Q1 2014
II 期	96.8	▲ 2.4	95.6	1.0	97.3	▲ 3.2	95.4	0.5	Q2
III 期	97.2	0.4	98.2	▲ 0.3	97.2	▲ 0.1	98.5	▲ 0.9	Q3
IV 期	99.0	1.9	100.0	0.8	99.4	2.3	100.7	0.3	Q4
平成27 年 I 期	99.5	0.5	98.4	0.3	100.6	1.2	99.7	0.1	Q1 2015
平成26 年 1 月	99.5	0.7	95.5	7.7	101.6	1.9	96.3	8.1	Jan. 2014
2 月	98.9	▲ 0.6	95.2	6.0	100.1	▲ 1.5	96.1	5.5	Feb.
3 月	99.3	0.4	103.7	5.8	99.7	▲ 0.4	106.4	4.6	Mar.
4 月	97.1	▲ 2.2	95.7	1.4	97.6	▲ 2.1	95.4	1.2	Apr.
5 月	97.4	0.3	93.7	▲ 0.5	97.6	0.0	93.4	▲ 1.4	May
6 月	96.0	▲ 1.4	97.5	2.1	96.8	▲ 0.8	97.5	2.0	Jun.
7 月	96.3	0.3	101.6	▲ 1.1	96.8	0.0	101.2	▲ 1.7	Jul.
8 月	96.8	0.5	90.9	▲ 1.6	95.6	▲ 1.2	90.1	▲ 3.7	Aug.
9 月	98.4	1.7	102.2	1.9	99.1	3.7	104.1	2.4	Sep.
10 月	98.3	▲ 0.1	102.0	0.7	99.0	▲ 0.1	102.5	0.5	Oct.
11 月	99.0	0.7	97.8	▲ 0.6	99.2	0.2	97.7	▲ 2.1	Nov.
12 月	99.7	0.7	100.3	2.6	100.0	0.8	101.8	2.4	Dec.
平成27 年 1 月	101.2	1.5	95.9	0.4	103.4	3.4	96.6	0.3	Jan. 2015
2 月	98.4	▲ 2.8	94.7	▲ 0.5	100.0	▲ 3.3	96.0	▲ 0.1	Feb.
3 月	98.9	0.5	104.6	0.9	98.3	▲ 1.7	106.6	0.2	Mar.

	生産者在庫 Inventory				生産者在庫率 Inventory Ratio				
	季節調整済指数 Seasonally Adjusted Index		原指数 Original Index		季節調整済指数 Seasonally Adjusted Index		原指数 Original Index		
	前月(期)比 %Change From Previous Month(Quarter)		前年 (同月期)比 %Change From Previous Year		前月(期)比 %Change From Previous Month(Quarter)		前年 (同月期)比 %Change From Previous Year		
平成 24 年			108.3	▲ 1.2			115.9	1.0	C.Y. 2012
25 年			108.7	0.4			116.5	0.5	2013
26 年			110.4	1.6			115.0	▲ 1.3	2014
平成 24 年度			105.2	▲ 0.1			116.8	0.0	F.Y. 2012
25 年度			105.0	▲ 0.2			114.7	▲ 1.8	2013
26 年度			106.1	1.0			116.1	1.2	2014
平成26 年 I 期	108.6	▲ 0.4	105.0	▲ 0.2	111.5	▲ 1.4	112.6	▲ 6.0	Q1 2014
II 期	107.7	▲ 0.8	106.6	▲ 2.7	114.9	3.0	115.1	▲ 1.2	Q2
III 期	108.6	0.8	108.8	▲ 1.3	116.1	1.0	116.3	▲ 1.4	Q3
IV 期	110.5	1.7	110.4	1.6	117.6	1.3	116.0	3.8	Q4
平成27 年 I 期	109.8	▲ 0.6	106.1	1.0	115.7	▲ 1.6	116.9	3.8	Q1 2015
平成26 年 1 月	107.7	▲ 1.2	110.6	▲ 1.2	108.1	▲ 3.5	118.3	▲ 8.6	Jan. 2014
2 月	107.1	▲ 0.6	108.5	▲ 1.5	112.9	4.4	117.3	▲ 5.3	Feb.
3 月	108.6	1.4	105.0	▲ 0.2	113.5	0.5	102.3	▲ 3.5	Mar.
4 月	107.9	▲ 0.6	104.9	▲ 1.9	113.5	0.0	111.3	▲ 2.9	Apr.
5 月	108.1	0.2	107.7	▲ 1.2	114.7	1.1	118.4	1.0	May
6 月	107.7	▲ 0.4	106.6	▲ 2.7	116.5	1.6	115.6	▲ 1.8	Jun.
7 月	107.4	▲ 0.3	107.5	▲ 2.9	113.2	▲ 2.8	110.8	▲ 4.2	Jul.
8 月	109.7	2.1	111.9	▲ 0.7	120.1	6.1	126.1	1.0	Aug.
9 月	108.6	▲ 1.0	108.8	▲ 1.3	115.0	▲ 4.2	112.1	▲ 1.1	Sep.
10 月	108.4	▲ 0.2	109.0	▲ 1.4	116.4	1.2	113.8	1.5	Oct.
11 月	110.5	1.9	111.4	1.5	120.0	3.1	119.8	7.0	Nov.
12 月	110.5	0.0	110.4	1.6	116.3	▲ 3.1	114.4	3.2	Dec.
平成27 年 1 月	109.6	▲ 0.8	112.5	1.7	112.2	▲ 3.5	122.8	3.8	Jan. 2015
2 月	109.4	▲ 0.2	110.9	2.2	117.7	4.9	122.3	4.3	Feb.
3 月	109.8	0.4	106.1	1.0	117.2	▲ 0.4	105.6	3.2	Mar.

〈 23. 鉱工業用生産財 ; For mining and manufacturing 〉

平成22年 =100
index,2010= 100

	生産 Production				生産者出荷 Shipments				
	季節調整済指数 Seasonally Adjusted Index		原指数 Original Index		季節調整済指数 Seasonally Adjusted Index		原指数 Original Index		
	前月(期)比 %Change From Previous Month(Quarter)		前年 (同月期)比 %Change From Previous Year		前月(期)比 %Change From Previous Month(Quarter)		前年 (同月期)比 %Change From Previous Year		
平成 24 年			95.9	0.5			96.5	1.0	C.Y. 2012
25 年			96.3	0.4			97.2	0.7	2013
26 年			98.5	2.3			99.0	1.9	2014
平成 24 年度			94.5	▲ 1.7			95.3	▲ 0.9	F.Y. 2012
25 年度			97.9	3.6			98.6	3.5	2013
26 年度			98.6	0.7			99.1	0.5	2014
平成26 年 I 期	99.6	1.2	98.4	6.7	100.6	1.1	99.5	6.2	Q1 2014
II 期	97.4	▲ 2.2	96.2	1.5	97.7	▲ 2.9	96.1	1.3	Q2
III 期	97.6	0.2	99.0	0.0	97.8	0.1	99.3	▲ 0.3	Q3
IV 期	99.6	2.0	100.4	1.1	100.1	2.4	101.0	0.6	Q4
平成27 年 I 期	100.2	0.6	99.0	0.6	101.0	0.9	100.1	0.6	Q1 2015
平成26 年 1 月	100.0	0.8	96.3	8.3	101.9	1.7	96.4	8.9	Jan. 2014
2 月	99.2	▲ 0.8	95.4	6.2	100.2	▲ 1.7	96.1	5.7	Feb.
3 月	99.6	0.4	103.6	5.9	99.6	▲ 0.6	106.1	4.4	Mar.
4 月	97.6	▲ 2.0	95.9	1.8	97.9	▲ 1.7	95.7	1.7	Apr.
5 月	98.0	0.4	94.4	▲ 0.1	98.1	0.2	94.2	▲ 0.5	May
6 月	96.5	▲ 1.5	98.2	2.7	97.0	▲ 1.1	98.4	2.5	Jun.
7 月	96.7	0.2	102.5	▲ 0.8	97.2	0.2	102.1	▲ 1.4	Jul.
8 月	97.3	0.6	91.4	▲ 1.5	96.4	▲ 0.8	90.4	▲ 3.1	Aug.
9 月	98.9	1.6	103.0	2.2	99.7	3.4	105.3	3.1	Sep.
10 月	98.8	▲ 0.1	102.6	0.9	99.6	▲ 0.1	103.4	0.9	Oct.
11 月	99.6	0.8	98.1	▲ 0.4	99.8	0.2	98.0	▲ 1.9	Nov.
12 月	100.4	0.8	100.5	3.0	100.8	1.0	101.7	2.8	Dec.
平成27 年 1 月	101.9	1.5	96.8	0.5	104.0	3.2	96.9	0.5	Jan. 2015
2 月	99.0	▲ 2.8	95.2	▲ 0.2	100.2	▲ 3.7	96.1	0.0	Feb.
3 月	99.7	0.7	105.1	1.4	98.9	▲ 1.3	107.2	1.0	Mar.

	生産者在庫 Inventory				生産者在庫率 Inventory Ratio				
	季節調整済指数 Seasonally Adjusted Index		原指数 Original Index		季節調整済指数 Seasonally Adjusted Index		原指数 Original Index		
	前月(期)比 %Change From Previous Month(Quarter)		前年 (同月期)比 %Change From Previous Year		前月(期)比 %Change From Previous Month(Quarter)		前年 (同月期)比 %Change From Previous Year		
平成 24 年			109.2	▲ 1.5			116.7	0.4	C.Y. 2012
25 年			110.2	0.9			117.9	1.0	2013
26 年			111.9	1.5			116.3	▲ 1.4	2014
平成 24 年度			105.8	▲ 0.3			117.6	▲ 0.6	F.Y. 2012
25 年度			107.1	1.2			116.4	▲ 1.0	2013
26 年度			108.0	0.8			117.3	0.8	2014
平成26 年 I 期	110.7	0.3	107.1	1.2	113.3	▲ 1.0	115.1	▲ 5.0	Q1 2014
II 期	109.3	▲ 1.3	108.3	▲ 2.3	116.2	2.6	115.6	▲ 2.0	Q2
III 期	109.8	0.5	109.6	▲ 1.5	117.0	0.7	116.8	▲ 1.8	Q3
IV 期	111.9	1.9	111.9	1.5	118.7	1.5	117.7	3.7	Q4
平成27 年 I 期	111.7	▲ 0.2	108.0	0.8	117.2	▲ 1.3	119.0	3.4	Q1 2015
平成26 年 1 月	108.7	▲ 1.5	112.2	▲ 0.9	109.3	▲ 3.4	120.3	▲ 8.3	Jan. 2014
2 月	108.4	▲ 0.3	110.2	▲ 0.6	114.7	4.9	119.8	▲ 4.3	Feb.
3 月	110.7	2.1	107.1	1.2	115.8	1.0	105.1	▲ 2.1	Mar.
4 月	109.4	▲ 1.2	106.3	▲ 1.1	114.6	▲ 1.0	112.3	▲ 2.9	Apr.
5 月	109.5	0.1	109.0	▲ 1.2	116.1	1.3	118.2	▲ 0.8	May
6 月	109.3	▲ 0.2	108.3	▲ 2.3	118.0	1.6	116.4	▲ 1.9	Jun.
7 月	108.8	▲ 0.5	108.9	▲ 2.8	114.3	▲ 3.1	111.2	▲ 4.7	Jul.
8 月	111.1	2.1	113.1	▲ 0.6	120.9	5.8	126.8	0.7	Aug.
9 月	109.8	▲ 1.2	109.6	▲ 1.5	115.9	▲ 4.1	112.4	▲ 1.7	Sep.
10 月	109.8	0.0	110.1	▲ 1.7	117.8	1.6	115.1	1.7	Oct.
11 月	111.9	1.9	112.9	1.3	121.2	2.9	121.8	6.6	Nov.
12 月	111.9	0.0	111.9	1.5	117.1	▲ 3.4	116.2	2.8	Dec.
平成27 年 1 月	110.6	▲ 1.2	114.2	1.8	113.2	▲ 3.3	124.5	3.5	Jan. 2015
2 月	111.0	0.4	112.8	2.4	119.5	5.6	124.8	4.2	Feb.
3 月	111.7	0.6	108.0	0.8	118.8	▲ 0.6	107.8	2.6	Mar.

業種・財別 生産・出荷・在庫・在庫率 指数

分類	生産 Production						生産者出荷 Shipments						
	季節調整済指数 Seasonally Adjusted Index			原 指 数 Original Index			季節調整済指数 Seasonally Adjusted Index			原 指 数 Original Index			
	2月 Feb.	3月 Mar.	前月比 %Change From Previous Month	2月 Feb.	3月 Mar.	前年同月比 %Change From Previous Year	2月 Feb.	3月 Mar.	前月比 %Change From Previous Month	2月 Feb.	3月 Mar.	前年同月比 %Change From Previous Year	
業 種 分 類	鉱工業	98.9	98.6	▲ 0.3	95.8	108.7	▲ 1.2	97.9	97.6	▲ 0.3	95.4	111.7	▲ 1.9
	製造工業	99.0	98.7	▲ 0.3	95.8	108.7	▲ 1.2	97.9	97.7	▲ 0.2	95.4	111.7	▲ 1.9
	鉄鋼業	96.4	95.4	▲ 1.0	90.6	99.9	▲ 4.3	99.6	93.0	▲ 6.6	95.3	104.8	▲ 4.9
	非鉄金属工業	98.5	96.6	▲ 1.9	95.8	101.4	▲ 0.8	97.2	98.6	1.4	95.6	103.7	3.4
	金属製品工業	95.5	92.9	▲ 2.7	90.6	104.0	▲ 4.2	97.2	92.3	▲ 5.0	90.4	103.9	▲ 7.5
	はん用・生産用・業務用機械工業	116.1	117.0	0.8	111.8	140.3	3.0	113.1	115.9	2.5	111.1	149.7	▲ 1.4
	はん用機械工業	98.8	103.1	4.4	96.1	120.9	▲ 0.1	95.0	101.3	6.6	96.1	125.1	▲ 10.1
	生産用機械工業	130.1	128.4	▲ 1.3	123.7	156.9	4.9	126.4	127.6	0.9	122.4	168.8	3.6
	業務用機械工業	103.0	98.5	▲ 4.4	100.7	117.1	▲ 0.3	104.9	103.4	▲ 1.4	104.3	136.2	▲ 2.4
	電子部品・デバイス工業	102.4	103.4	1.0	91.6	105.7	9.2	114.6	108.6	▲ 5.2	100.9	118.4	9.9
	電気機械工業	101.5	97.7	▲ 3.7	98.1	126.4	▲ 3.6	99.0	97.0	▲ 2.0	96.7	131.5	▲ 5.5
	情報通信機械工業	57.0	60.1	5.4	59.6	79.2	▲ 9.0	50.7	54.3	7.1	51.9	71.3	▲ 3.1
	輸送機械工業	100.6	101.8	1.2	102.8	111.5	▲ 2.0	96.2	99.8	3.7	100.7	115.9	0.1
	輸送機械工業(除. 船舶・同機関、鉄道車両、航空機)	101.7	102.4	0.7	103.6	110.0	▲ 3.0	99.9	102.0	2.1	104.3	114.2	▲ 0.6
	窯業・土石製品工業	101.3	101.3	0.0	95.0	103.5	▲ 1.7	103.1	102.7	▲ 0.4	97.9	106.2	▲ 0.4
	化学工業	97.8	-	-	94.9	-	-	95.5	-	-	92.1	-	-
	化学工業(除. 医薬品)	95.6	95.0	▲ 0.6	92.4	93.9	▲ 2.1	93.6	91.7	▲ 2.0	90.0	97.6	▲ 4.7
	石油・石炭製品工業	94.4	87.1	▲ 7.7	93.8	95.0	▲ 7.5	98.4	93.1	▲ 5.4	97.9	100.6	▲ 4.5
	プラスチック製品工業	96.5	95.1	▲ 1.5	92.6	99.0	▲ 6.9	96.2	93.6	▲ 2.7	91.4	98.7	▲ 7.7
	パルプ・紙・紙加工品工業	98.0	98.2	0.2	92.5	103.9	▲ 3.4	97.1	95.4	▲ 1.8	92.5	103.7	▲ 4.2
	繊維工業	95.9	94.8	▲ 1.1	93.4	99.0	▲ 2.9	96.2	91.8	▲ 4.6	97.5	106.5	▲ 6.6
	食料品・たばこ工業	99.0	-	-	85.9	-	-	98.3	-	-	83.3	-	-
	その他工業	96.3	95.6	▲ 0.7	94.8	104.3	▲ 3.4	96.8	96.1	▲ 0.7	95.0	108.1	▲ 4.8
	ゴム製品工業	97.5	97.3	▲ 0.2	94.6	102.1	▲ 2.4	98.8	99.2	0.4	94.4	104.1	▲ 2.9
	家具工業	102.2	96.1	▲ 6.0	110.4	118.9	▲ 8.3	102.5	97.7	▲ 4.7	112.0	140.0	▲ 8.1
	印刷業	89.5	90.7	1.3	88.0	101.2	▲ 5.0	89.5	91.0	1.7	88.0	101.1	▲ 5.0
	木材・木製品工業	99.1	-	-	94.5	-	-	95.3	-	-	89.5	-	-
その他製品工業	104.7	101.8	▲ 2.8	101.0	107.7	9.9	94.0	94.0	0.0	93.6	107.3	0.0	
鉱業	89.8	89.3	▲ 0.6	95.0	100.3	▲ 4.1	91.3	89.1	▲ 2.4	97.6	99.3	▲ 1.3	
《参考》													
産業総合(鉱工業、電力・ガス事業)	98.5	98.2	▲ 0.3	95.8	108.0	▲ 1.3	97.6	97.2	▲ 0.4	95.6	110.8	▲ 2.0	
電力・ガス事業	93.3	89.9	▲ 3.6	96.5	96.2	▲ 3.0	94.5	90.9	▲ 3.8	98.4	97.9	▲ 3.0	
財 分 類	鉱工業	98.9	98.6	▲ 0.3	95.8	108.7	▲ 1.2	97.9	97.6	▲ 0.3	95.4	111.7	▲ 1.9
	最終需要財	99.5	98.6	▲ 0.9	96.9	112.8	▲ 3.1	95.6	97.1	1.6	94.8	116.8	▲ 3.9
	投資財	105.5	105.0	▲ 0.5	104.0	130.0	▲ 0.8	102.2	103.4	1.2	102.0	136.5	▲ 2.8
	資本財	107.4	107.0	▲ 0.4	106.5	137.3	0.5	103.0	104.8	1.7	103.7	145.8	▲ 1.3
	資本財(除. 輸送機械)	112.4	111.4	▲ 0.9	110.9	149.9	1.2	111.0	110.8	▲ 0.2	110.9	160.6	▲ 2.5
	建設財	98.8	97.1	▲ 1.7	95.6	106.2	▲ 6.2	100.1	96.1	▲ 4.0	96.6	107.3	▲ 8.8
	消費財	93.9	92.2	▲ 1.8	90.2	96.4	▲ 5.9	90.0	90.4	0.4	88.7	100.1	▲ 5.1
	耐久消費財	85.5	85.7	0.2	85.4	91.7	▲ 9.4	82.9	86.8	4.7	86.0	98.5	▲ 4.4
	非耐久消費財	101.4	98.2	▲ 3.2	94.4	100.6	▲ 2.8	99.7	96.6	▲ 3.1	92.2	102.2	▲ 6.0
	生産財	98.4	98.9	0.5	94.7	104.6	0.9	100.0	98.3	▲ 1.7	96.0	106.6	0.2
鉱工業用生産財	99.0	99.7	0.7	95.2	105.1	1.4	100.2	98.9	▲ 1.3	96.1	107.2	1.0	
その他用生産財	93.0	91.4	▲ 1.7	90.3	99.5	▲ 5.2	98.0	93.6	▲ 4.5	95.4	101.9	▲ 5.9	

Indices of Industrial Production, Producer's Shipments, Producer's Inventory of Finished Goods and Producer's Inventory Ratio of Finished Goods (Classification by Industry, Classification by Use of Goods)

生産者在庫 Inventory			生産者在庫率 Inventory Ratio			生産者在庫			Inventory Ratio			Classification
季節調整済指数 Seasonally Adjusted Index			原 指 数 Original Index			季節調整済指数 Seasonally Adjusted Index			原 指 数 Original Index			
2月 Feb.	3月 Mar.	前月比 %Change From Previous Month	2月 Feb.	3月 Mar.	前年同月比 %Change From Previous Year	2月 Feb.	3月 Mar.	前月比 %Change From Previous Month	2月 Feb.	3月 Mar.	前年同月比 %Change From Previous Year	
113.0	113.3	0.3	115.0	104.9	6.1	113.4	113.9	0.4	116.4	95.7	8.1	Mining and manufacturing
113.1	113.2	0.1	115.1	104.9	6.0	113.4	113.9	0.4	116.4	95.7	8.1	Manufacturing
115.0	116.7	1.5	113.9	110.4	▲ 2.4	114.4	120.0	4.9	117.3	103.9	3.6	Iron and steel
118.4	110.6	▲ 6.6	119.4	108.7	2.6	125.1	112.5	▲ 10.1	127.0	105.1	▲ 1.6	Non-ferrous metals
123.3	122.3	▲ 0.8	116.1	114.1	3.2	133.6	127.5	▲ 4.6	135.7	117.3	17.1	Fabricated metals
138.4	145.5	5.1	145.6	128.7	23.6	107.1	112.1	4.7	111.0	82.2	14.8	General-purpose, production and business oriented machinery
114.9	120.3	4.7	122.1	113.6	3.0	118.3	124.9	5.6	122.5	94.2	1.9	General-purpose machinery
150.2	156.9	4.5	156.5	135.6	30.0	99.2	106.1	7.0	100.9	72.9	18.7	Production machinery
126.2	128.8	2.1	136.9	123.6	28.9	119.5	120.5	0.8	129.3	97.4	23.6	Business oriented machinery
119.4	117.3	▲ 1.8	126.6	112.2	1.9	133.6	130.2	▲ 2.5	164.1	118.7	▲ 4.7	Electronic parts and devices
166.0	161.6	▲ 2.7	162.8	137.9	10.4	138.3	130.6	▲ 5.6	137.5	103.0	15.7	Electrical machinery
81.7	82.5	1.0	90.3	70.7	▲ 5.7	139.3	133.2	▲ 4.4	142.5	88.8	▲ 6.6	Information and communication electronics equipment
113.3	106.3	▲ 6.2	119.2	86.6	23.0	115.9	105.6	▲ 8.9	110.7	74.1	23.7	Transport equipment
113.3	106.3	▲ 6.2	119.2	86.6	23.0	115.9	105.6	▲ 8.9	110.7	74.1	23.7	Transport equipment (excl. ships and ship engines, rail vehicle and aircraft)
107.7	105.7	▲ 1.9	106.3	103.6	2.3	107.0	104.4	▲ 2.4	105.8	99.2	4.1	Ceramics, stone and clay products
104.2	-	-	109.7	-	-	118.0	-	-	122.6	-	-	Chemicals
104.2	106.7	2.4	109.7	104.1	1.0	118.0	120.2	1.9	122.6	106.5	5.4	Chemicals (excl. Drugs)
86.3	82.7	▲ 4.2	83.1	78.5	▲ 3.7	87.3	86.6	▲ 0.8	82.1	75.2	0.4	Petroleum and coal products
106.3	106.7	0.4	107.3	105.2	2.7	110.9	110.9	0.0	117.1	105.3	11.8	Plastic products
99.9	101.3	1.4	99.6	98.4	6.6	108.0	108.1	0.1	108.9	96.3	10.1	Pulp, paper and paper products
106.9	110.9	3.7	109.6	105.5	8.2	110.9	117.7	6.1	107.8	95.4	12.9	Textiles
91.3	-	-	87.1	-	-	93.6	-	-	103.9	-	-	Foods and tobacco
103.6	102.5	▲ 1.1	106.0	96.9	7.7	105.7	103.2	▲ 2.4	105.2	87.1	15.1	Other manufacturing
104.5	102.9	▲ 1.5	100.1	99.8	14.4	106.4	101.4	▲ 4.7	103.9	94.2	19.1	Rubber products
114.2	109.8	▲ 3.9	130.1	95.8	▲ 0.3	111.3	108.4	▲ 2.6	106.3	61.6	9.2	Furniture
-	-	-	-	-	-	-	-	-	-	-	-	Printing
102.3	-	-	99.6	-	-	107.7	-	-	110.5	-	-	Wood and wood products
92.9	93.9	1.1	95.8	87.8	▲ 3.8	96.2	98.2	2.1	97.6	80.0	▲ 1.6	Other products
100.0	101.6	1.6	96.7	94.6	8.7	109.3	115.0	5.2	107.4	103.5	13.1	Mining
113.0	113.3	0.3	115.0	104.9	6.1	113.4	113.9	0.4	116.4	95.7	8.1	Industries (Mining and manufacturing, Electricity and gas)
-	-	-	-	-	-	-	-	-	-	-	-	Electricity and gas
113.0	113.3	0.3	115.0	104.9	6.1	113.4	113.9	0.4	116.4	95.7	8.1	Mining and manufacturing
116.8	117.9	0.9	120.1	103.4	13.1	109.1	109.6	0.5	108.7	83.1	17.4	Final demand goods
123.3	127.1	3.1	127.7	114.5	14.8	105.8	109.5	3.5	105.4	84.0	16.5	Investment goods
135.7	143.0	5.4	145.2	123.8	22.6	102.6	107.4	4.7	104.9	72.8	15.4	Capital goods
144.9	151.4	4.5	155.0	131.5	25.5	105.4	111.7	6.0	108.3	73.2	19.6	Capital goods (excl. Transport equipment)
106.6	107.4	0.8	104.9	102.4	4.4	109.3	108.6	▲ 0.6	106.0	97.9	17.4	Construction goods
110.8	108.2	▲ 2.3	113.0	92.8	11.3	112.4	109.9	▲ 2.2	112.0	82.2	18.3	Consumer goods
120.5	116.0	▲ 3.7	124.2	94.1	15.5	125.1	115.5	▲ 7.7	121.7	80.0	19.0	Durable consumer goods
96.6	94.3	▲ 2.4	96.4	90.9	5.3	98.3	98.7	0.4	99.2	85.1	17.4	Non-durable consumer goods
109.4	109.8	0.4	110.9	106.1	1.0	117.7	117.2	▲ 0.4	122.3	105.6	3.2	Producer goods
111.0	111.7	0.6	112.8	108.0	0.8	119.5	118.8	▲ 0.6	124.8	107.8	2.6	For mining and manufacturing
93.5	92.3	▲ 1.3	91.7	87.2	4.2	99.9	100.2	0.3	97.5	83.4	12.4	For other uses

平成22年基準 生産・出荷・在庫・在庫率指数 ウェイト表

分類	生産(付)	出荷	在庫	在庫率
鉱工業	10000.0	10000.0	10000.0	9702.7
製造工業	9978.9	9985.7	9988.1	9690.8
鉄鋼業	391.1	638.7	1382.7	1327.4
鉄素製品(含.鋼半製品)	91.5	56.0	561.0	505.7
熱間圧延鋼材	110.4	278.5	378.4	378.4
鋼管	13.2	44.8	104.6	104.6
冷間仕上鋼材	50.1	116.5	148.8	148.8
めっき鋼材	36.1	80.3	103.7	103.7
鋳鍛造品	89.8	62.6	86.2	86.2
(特掲:普通鋼鋼材)	149.5	336.3	488.8	488.8
(特掲:特殊鋼鋼材)	60.3	183.8	246.7	246.7
非鉄金属工業	232.5	322.5	306.5	306.5
非鉄金属地金	55.8	101.0	113.4	113.4
伸銅・アルミニウム圧延製品	65.3	93.0	95.2	95.2
電線・ケーブル	50.6	75.5	97.9	97.9
非鉄金属鋳物	60.8	53.0	0.0	0.0
金属製品工業	418.1	366.7	435.0	410.7
建設用金属製品	90.2	84.5	0.0	0.0
建築用金属製品	95.7	98.0	95.4	95.4
暖ちゅう房熱機器	57.3	45.2	118.4	94.1
その他の金属製品	174.9	139.0	221.2	221.2
はん用・生産用・業務用機械工業	1273.1	1085.6	1127.1	1082.5
はん用機械工業	418.6	360.2	244.1	244.1
ボイラ・原動機	97.5	83.0	24.5	24.5
風水力機械・油圧機器	113.2	91.6	90.1	90.1
運搬機械	36.8	34.2	0.0	0.0
冷凍機・同応用製品	38.4	34.6	67.0	67.0
はん用機械器具部品	132.7	116.8	62.5	62.5
生産用機械工業	701.2	571.4	682.6	638.0
土木建設機械	106.5	125.8	276.6	276.6
化学機械	17.8	13.3	0.0	0.0
生活関連産業用機械	48.2	34.3	0.0	0.0
半導体・フラットパネル製造装置	169.9	143.1	0.0	0.0
産業用ロボット	57.9	39.5	0.0	0.0
農業用機械	40.5	36.8	77.9	37.1
金属工作機械	80.8	64.4	151.3	151.3
金属加工機械	21.7	16.1	5.8	2.0
繊維機械	31.7	21.4	6.3	6.3
金型	50.6	30.4	0.0	0.0
機械工具	60.7	33.9	164.7	164.7
その他の生産用機械	14.9	12.4	0.0	0.0
業務用機械工業	153.3	154.0	200.4	200.4
計測機器	85.9	74.0	121.8	121.8
光学部品	37.4	36.6	41.0	41.0
その他の業務用機械	30.0	43.4	37.6	37.6
電子部品・デバイス工業	818.6	711.1	368.3	368.3
電子部品	365.4	351.9	71.3	71.3
半導体素子	72.5	58.9	54.6	54.6
集積回路	333.3	254.9	242.4	242.4
半導体部品	47.4	45.4	0.0	0.0
電気機械工業	667.7	570.5	371.0	235.6
回転電気機械	102.1	77.2	0.0	0.0
静止電気機械	52.5	47.0	9.9	9.9
開閉制御装置・機器	140.3	120.2	0.0	0.0
民生用電気機械	122.4	88.9	155.8	69.0
配線・照明用器具	74.8	74.5	99.2	99.2
電子応用装置	39.5	34.9	0.0	0.0
電気計測器	57.2	40.7	2.5	0.0
電池	58.8	68.7	57.5	57.5
その他の電気機械	20.1	18.4	46.1	0.0
情報通信機械工業	453.4	489.5	234.2	234.2
通信機械	104.7	107.9	30.7	30.7
民生用電子機械	166.3	243.4	189.1	189.1
電子計算機	154.5	117.3	8.7	8.7
その他の情報通信機械	27.9	20.9	5.7	5.7
輸送機械工業	1912.4	2218.9	1013.1	1013.1
輸送機械工業(除.船舶・同機関、鉄道車両、航空機)	1636.9	1962.6	1013.1	1013.1
乗用車	763.7	1064.1	782.0	782.0
バス	17.9	25.0	17.3	17.3
トラック	132.8	182.7	142.1	142.1
自動車ボデー	40.5	37.7	0.0	0.0
自動車部品	651.4	618.2	4.3	4.3
二輪自動車	13.8	18.2	52.8	52.8
産業車両	16.8	16.7	14.6	14.6
航空機	66.7	43.0	0.0	0.0
船舶・同機関	189.9	197.2	0.0	0.0
鉄道車両	18.9	16.1	0.0	0.0
(特掲:乗用車・バス・トラック)	914.4	1271.8	941.4	941.4
窯業・土石製品工業	315.8	221.6	643.2	624.3
ガラス・同製品	128.0	74.4	200.9	200.9
セメント・同製品	53.4	50.9	220.4	220.4
陶磁器	22.1	16.0	89.5	89.5
ファインセラミックス	66.5	42.2	66.1	47.2
その他の窯業・土石製品	45.8	38.1	66.3	66.3
化学工業	1277.4	1040.9	1413.1	1413.1
化学工業(除.医薬品)	1005.4	883.2	1413.1	1413.1
化学肥料	10.9	11.6	70.4	70.4
ソーダ工業製品	42.0	14.5	12.0	12.0

分類	生産(付)	出荷	在庫	在庫率
無機薬品・顔料・触媒	33.2	34.8	46.0	46.0
高圧ガス	15.5	11.7	1.0	1.0
石油系芳香族	69.9	78.9	68.8	68.8
環式中間物	68.3	68.4	63.5	63.5
有機薬品	123.8	133.2	68.1	68.1
プラスチック	162.8	196.2	544.8	544.8
合成ゴム	46.4	45.7	169.8	169.8
写真感光材料	10.2	10.2	15.6	15.6
石けん・合成洗剤・界面活性剤	99.9	72.1	50.8	50.8
化粧品	253.8	138.0	208.4	208.4
塗料・印刷インキ	68.7	67.9	93.9	93.9
医薬品	272.0	157.7	0.0	0.0
(特掲:石油化学製品)	374.2	418.7	676.7	676.7
石油・石炭製品工業	175.8	624.8	497.5	497.5
石油製品	173.8	615.6	452.1	452.1
石炭製品	2.0	9.2	45.4	45.4
プラスチック製品工業	507.5	421.2	661.4	661.4
バルブ・紙・紙加工品工業	203.6	212.2	340.3	321.5
バルブ	33.7	5.2	18.8	0.0
紙	77.6	111.6	255.1	255.1
板紙	28.8	40.1	61.0	61.0
紙加工品	63.5	55.3	5.4	5.4
繊維工業	183.4	133.4	421.3	421.3
炭素繊維	7.7	5.2	18.6	18.6
化学繊維	33.8	26.3	99.7	99.7
紡績	2.8	1.7	6.6	6.6
織物	37.2	16.1	48.6	48.6
染色整理	21.8	18.1	26.5	26.5
衣類	47.2	33.5	158.6	158.6
その他の繊維製品	32.9	32.5	62.7	62.7
食料品・たばこ工業	613.9	579.3	326.5	326.5
肉製品	40.6	35.0	0.0	0.0
乳製品	78.2	85.3	0.9	0.9
水産製品	31.1	20.5	3.3	3.3
野菜・果実製品	24.8	17.1	0.0	0.0
油脂・調味料	54.9	54.8	33.4	33.4
その他の食料品	14.4	21.9	25.3	25.3
清涼飲料	166.6	123.7	109.7	109.7
酒類	157.7	148.0	15.4	15.4
たばこ	45.6	73.0	138.5	138.5
その他工業	534.6	348.8	446.9	446.9
ゴム製品工業	161.0	126.7	141.2	141.2
家具工業	67.3	54.7	100.9	100.9
金属製家具	56.6	46.2	82.3	82.3
木製家具	10.7	8.5	18.6	18.6
印刷業	197.1	68.1	0.0	0.0
木材・木製品工業	58.4	57.4	126.4	126.4
その他製品工業	50.8	41.9	78.4	78.4
時計	10.0	11.4	15.4	15.4
楽器	4.8	4.8	11.8	11.8
文具	19.0	12.6	22.4	22.4
玩具	7.9	4.8	9.5	9.5
皮革製品	9.1	8.3	19.3	19.3
鉱業	21.1	14.3	11.9	11.9
産業総合(鉱工業、電力・ガス)	10560.0	10692.9	10000.0	9702.7
産業総合(鉱工業、電力・ガス・熱供給・水道事業)	10607.1	10837.4	10000.0	9702.7
電力・ガス事業	560.0	692.9	0.0	0.0
熱供給事業	11.9	36.6	0.0	0.0
水道事業	35.2	107.9	0.0	0.0
最終需要財	4949.5	4969.6	4449.8	4245.5
投資財	2414.7	2280.8	2161.7	2105.4
資本財	1851.0	1730.5	1224.0	1167.7
製造設備用	554.2	421.1	171.1	167.3
電力用	218.2	198.2	66.5	54.8
通信・放送用	59.5	41.9	11.7	11.7
農業用	40.5	36.8	77.9	37.1
建設用	118.8	132.7	311.0	311.0
輸送用	458.5	552.9	228.2	228.2
事務用	171.2	143.2	110.1	110.1
その他	230.1	203.7	247.5	247.5
建設財	563.7	550.3	937.7	937.7
建築用	463.7	449.5	714.6	714.6
土木用	100.0	100.8	223.1	223.1
消費財	2534.8	2688.8	2288.1	2140.1
耐久消費財	1195.3	1523.1	1365.3	1217.3
家事用	64.9	53.9	146.7	109.8
冷暖房用	63.9	46.6	111.1	0.0
家具・装備品用	25.8	25.8	51.6	51.6
教養・娯楽用	253.6	343.5	168.2	168.2
乗用車・二輪車	787.1	1053.3	887.7	887.7
非耐久消費財	1339.5	1165.7	922.8	922.8
家事用	675.1	431.6	356.4	356.4
教養・娯楽用	119.5	273.3	252.9	252.9
被服・履き物	56.3	41.8	177.9	177.9
飲食料品	488.6	419.0	135.6	135.6
生産財	5050.5	5030.4	5550.2	5457.2
鉱工業用生産財	4603.0	4511.2	5053.1	4960.1
その他用生産財	447.5	519.2	497.1	497.1

実 数 表

Actual figures

- (注) 1. 実数表には、生産動態調査結果にもとづいた指数作成用の実数を掲載している。
2. ●印を付してある品目は、生産動態統計調査の改正及び調査対象の見直し等により、それ以前の実績との間で不連続を生じたため、前月比、前年同月比及び季調済前月比について連続性を確保して計算しているものである。
3. ★印を付してある品目は、在庫を生産で除して在庫率を求めている品目である。
4. ○印を付してある品目は、1又は2事業所による数値の為、秘密保護により数値を秘匿している。
5. 格付は、指数採用品目の特殊分類の格付けである。

<p>資本財</p> <p>a. 資・製：製造設備用</p> <p>b. 資・電：電力用</p> <p>c. 資・通：通信・放送用</p> <p>d. 資・農：農業用</p> <p>e. 資・建：建設用</p> <p>f. 資・輸：輸送用</p> <p>g. 資・事：事務用</p> <p>h. 資・他：その他の資本財</p> <hr/> <p>建設財</p> <p>i. 建・建：建築用</p> <p>j. 建・土：土木用</p>	<p>耐久消費財</p> <p>k. 耐・家：家事用</p> <p>l. 耐・冷：冷暖房用</p> <p>m. 耐・装：家具・装備品用</p> <p>n. 耐・教：教養・娯楽用</p> <p>o. 耐・乗：乗用車・二輪車 (含む二輪車)</p> <hr/> <p>非耐久消費財</p> <p>p. 非・家：家事用</p> <p>q. 非・教：教養・娯楽用</p> <p>r. 非・被：被服及び履き物</p> <p>s. 非・食：食料品</p> <hr/> <p>生産財</p> <p>t. 生・鉱：鉱工業用生産財</p> <p>u. 生・他：その他用生産財</p>
--	--

Notes

1. Figures in the following list are the actual figures in the Current Survey of Production, with which indices of Industrial Production are compiled.
2. We revised the "Current Survey of Production", so in some categories of goods the items surveyed were changed and thus the figures are not compared with the before. In order to compare the data, we calculate month-to-month and year-to-year percent changes. These goods are designated by the "●" mark.
3. We mark "★" on the goods whose inventory ratio is calculated as Inventories divided by Production.
4. The individual data for the item with "○" mark are kept secret, because these data are collected from only one or two firms.
5. We define indices as follows.

<p>Capital Goods</p> <p>a. for manufacturing equipment</p> <p>b. for electricity</p> <p>c. for communication and broadcasting</p> <p>d. for agriculture</p> <p>e. for construction</p> <p>f. for transportation</p> <p>g. for office work</p> <p>h. miscellaneous capital goods</p> <hr/> <p>Construction Goods</p> <p>i. for construction</p> <p>j. for engineering</p>	<p>Durable Consumer Goods</p> <p>k. for household use</p> <p>l. for heating and cooling equipment</p> <p>m. for furniture and furnishings</p> <p>n. for education and amusement</p> <p>o. Passenger cars and motorcycles</p> <hr/> <p>Non-durable Consumer Goods</p> <p>p. for household use</p> <p>q. for education and amusement</p> <p>r. Clothing and Footwear</p> <p>s. Food</p> <hr/> <p>Producer Goods</p> <p>t. for Manufacturing</p> <p>u. for Other Uses</p>
--	--

(前月比・前年同月比・在庫率＝%)

分類 Classification	品目 Goods	格付 *1	項目 Item	季調済指数 Seasonally adjusted index			原指数 Original Index		実数 Figures		単位 Unit
				2月 2015 Feb.	3月 Mar.	前月比 %Change From Previous Month	3月 Mar.	前年同月比 %Change From Previous Year	3月 Mar.		
鉄鋼業 Iron and steel	銑鉄 Pig iron	生・鋳	生産 P	102.5	102.2	▲ 0.3	104.2	1.1	7,145,042	t	
			出荷 S	93.0	94.0	▲ 1.1	99.1	8.1	298,568		
			在庫 I	96.5	100.7	▲ 4.4	92.0	51.1	658,004		
			在庫率 IR	-	-	-	-	-	-		
	鉄素製品(含. 鋼半製品) Crude steel (incl. Semi-finished steel)	フェロマンガ(高炭素、低炭素) Ferro-manganese(high-carbon, low-carbon)	生・鋳	生産 P	102.2	112.0	▲ 9.6	122.8	29.0	46,368	t
				出荷 S	115.8	92.8	▲ 19.9	93.5	▲ 7.5	41,412	
鉄鋼業 Iron and steel	フェロニッケル Ferro-nickel	生・鋳	生産 P	105.9	107.0	▲ 1.0	115.7	▲ 8.5	33,591	t	
			出荷 S	117.0	90.2	▲ 22.9	109.6	▲ 14.8	27,813		
			在庫 I	155.7	171.2	▲ 10.0	154.7	▲ 20.1	25,805		
			在庫率 IR	138.7	156.0	▲ 12.5	131.8	▲ 6.1	92.8		
	粗鋼 Crude steel	生・鋳	生産 P	99.9	98.3	▲ 1.6	101.6	▲ 4.5	9,281,588	t	
			出荷 S	28.9	38.4	▲ 32.9	37.9	70.0	4,197		
鉄鋼業 Iron and steel	★ 鋼半製品 Semi-finished steel	生・鋳	生産 P	100.4	98.6	▲ 1.8	101.9	▲ 4.1	9,080,091	t	
			出荷 S	112.1	80.2	▲ 28.5	86.7	▲ 26.8	640,796		
			在庫 I	114.6	114.6	0.0	106.7	0.0	3,463,132		
			在庫率 IR	114.5	115.3	0.7	104.3	4.1	38.1		
	熱間圧延鋼材 Hot rolled steel	鋼矢板 Steel pilings	建・土	生産 P	123.7	92.6	▲ 25.1	108.9	▲ 26.0	57,684	t
				出荷 S	102.2	99.1	▲ 3.0	132.1	▲ 21.5	70,670	
熱間圧延鋼材 Hot rolled steel	H形鋼 Wide flange beams	建・建	生産 P	124.2	126.5	▲ 1.9	134.8	▲ 2.8	357,364	t	
			出荷 S	139.3	123.5	▲ 11.3	140.6	▲ 7.0	369,430		
			在庫 I	111.8	128.8	▲ 15.2	114.6	▲ 9.1	204,788		
			在庫率 IR	81.5	101.6	▲ 24.7	80.2	▲ 2.2	55.4		
	大中小形鋼 Heavy, medium and light shapes	建・建 生・鋳	生産 P	97.7	102.4	▲ 4.8	104.5	▲ 4.1	175,454	t	
			出荷 S	104.0	94.2	▲ 9.4	106.3	▲ 3.9	178,442		
熱間圧延鋼材 Hot rolled steel	小形棒鋼 Light bars	建・建	生産 P	102.4	104.6	▲ 2.1	108.8	▲ 1.4	758,514	t	
			出荷 S	103.5	101.5	▲ 1.9	110.2	▲ 6.7	763,458		
			在庫 I	113.7	115.2	▲ 1.3	114.0	3.3	617,968		
			在庫率 IR	110.4	109.6	▲ 0.7	103.0	10.6	80.9		
	普通鋼鋼板 Ordinary steel sheets and plates	生・鋳	生産 P	88.7	81.7	▲ 7.9	88.3	0.6	926,322	t	
			出荷 S	86.3	82.7	▲ 4.2	95.8	1.3	984,431		
熱間圧延鋼材 Hot rolled steel	普通鋼鋼帯 Ordinary steel strips	生・鋳	生産 P	98.7	99.2	0.5	106.4	▲ 0.8	4,115,162	t	
			出荷 S	114.1	112.8	▲ 1.1	132.3	10.3	2,117,105		
			在庫 I	113.0	120.6	▲ 6.7	111.7	1.3	1,175,621		
			在庫率 IR	99.4	103.3	3.9	83.6	▲ 8.2	55.5		
	特殊鋼熱間圧延鋼材 Special hot-rolled steel	生・鋳	生産 P	96.8	92.5	▲ 4.4	96.6	▲ 9.3	1,650,209	t	
			出荷 S	106.1	95.2	▲ 10.3	102.9	▲ 7.5	1,260,852		
鋼管 Steel pipes and tubes	普通鋼熱間鋼管 Ordinary hot-steel pipes and tubes	建・土 生・鋳	生産 P	106.0	97.6	▲ 7.9	109.7	▲ 6.1	392,871	t	
			出荷 S	103.6	102.3	▲ 1.3	121.7	▲ 0.2	377,964		
			在庫 I	114.7	111.7	▲ 2.6	106.0	▲ 0.9	320,917		
			在庫率 IR	114.8	105.5	▲ 8.1	86.5	▲ 0.8	84.9		
	特殊鋼熱間鋼管 Special hot-steel pipes and tubes	生・鋳	生産 P	83.3	70.3	▲ 15.6	77.3	▲ 26.1	154,537	t	
			出荷 S	80.0	65.5	▲ 18.1	88.2	▲ 31.6	161,037		
冷間仕上鋼材 Cold finished steel	普通鋼冷延広幅帯鋼 Ordinary cold-rolled wide strips	生・鋳	生産 P	82.3	81.4	▲ 1.1	87.1	▲ 9.0	1,687,395	t	
			出荷 S	87.6	84.7	▲ 3.3	99.5	▲ 1.0	633,209		
			在庫 I	96.6	93.9	▲ 2.8	91.2	▲ 0.9	406,441		
			在庫率 IR	108.6	104.7	▲ 3.6	91.1	0.2	64.2		
	冷間仕上鋼材 Cold finished steel	普通鋼冷延広幅帯鋼 Ordinary cold-rolled wide strips	生・鋳	生産 P	82.3	81.4	▲ 1.1	87.1	▲ 9.0	1,687,395	t
				出荷 S	87.6	84.7	▲ 3.3	99.5	▲ 1.0	633,209	
冷間仕上鋼材 Cold finished steel	普通鋼冷延広幅帯鋼 Ordinary cold-rolled wide strips	生・鋳	生産 P	82.3	81.4	▲ 1.1	87.1	▲ 9.0	1,687,395	t	
			出荷 S	87.6	84.7	▲ 3.3	99.5	▲ 1.0	633,209		
冷間仕上鋼材 Cold finished steel	普通鋼冷延広幅帯鋼 Ordinary cold-rolled wide strips	生・鋳	生産 P	82.3	81.4	▲ 1.1	87.1	▲ 9.0	1,687,395	t	
			出荷 S	87.6	84.7	▲ 3.3	99.5	▲ 1.0	633,209		
冷間仕上鋼材 Cold finished steel	普通鋼冷延広幅帯鋼 Ordinary cold-rolled wide strips	生・鋳	生産 P	82.3	81.4	▲ 1.1	87.1	▲ 9.0	1,687,395	t	
			出荷 S	87.6	84.7	▲ 3.3	99.5	▲ 1.0	633,209		
冷間仕上鋼材 Cold finished steel	普通鋼冷延広幅帯鋼 Ordinary cold-rolled wide strips	生・鋳	生産 P	82.3	81.4	▲ 1.1	87.1	▲ 9.0	1,687,395	t	
			出荷 S	87.6	84.7	▲ 3.3	99.5	▲ 1.0	633,209		
冷間仕上鋼材 Cold finished steel	普通鋼冷延広幅帯鋼 Ordinary cold-rolled wide strips	生・鋳	生産 P	82.3	81.4	▲ 1.1	87.1	▲ 9.0	1,687,395	t	
			出荷 S	87.6	84.7	▲ 3.3	99.5	▲ 1.0	633,209		
冷間仕上鋼材 Cold finished steel	普通鋼冷延広幅帯鋼 Ordinary cold-rolled wide strips	生・鋳	生産 P	82.3	81.4	▲ 1.1	87.1	▲ 9.0	1,687,395	t	
			出荷 S	87.6	84.7	▲ 3.3	99.5	▲ 1.0	633,209		
冷間仕上鋼材 Cold finished steel	普通鋼冷延広幅帯鋼 Ordinary cold-rolled wide strips	生・鋳	生産 P	82.3	81.4	▲ 1.1	87.1	▲ 9.0	1,687,395	t	
			出荷 S	87.6	84.7	▲ 3.3	99.5	▲ 1.0	633,209		
冷間仕上鋼材 Cold finished steel	普通鋼冷延広幅帯鋼 Ordinary cold-rolled wide strips	生・鋳	生産 P	82.3	81.4	▲ 1.1	87.1	▲ 9.0	1,687,395	t	
			出荷 S	87.6	84.7	▲ 3.3	99.5	▲ 1.0	633,209		
冷間仕上鋼材 Cold finished steel	普通鋼冷延広幅帯鋼 Ordinary cold-rolled wide strips	生・鋳	生産 P	82.3	81.4	▲ 1.1	87.1	▲ 9.0	1,687,395	t	
			出荷 S	87.6	84.7	▲ 3.3	99.5	▲ 1.0	633,209		
冷間仕上鋼材 Cold finished steel	普通鋼冷延広幅帯鋼 Ordinary cold-rolled wide strips	生・鋳	生産 P	82.3	81.4	▲ 1.1	87.1	▲ 9.0	1,687,395	t	
			出荷 S	87.6	84.7	▲ 3.3	99.5	▲ 1.0	633,209		
冷間仕上鋼材 Cold finished steel	普通鋼冷延広幅帯鋼 Ordinary cold-rolled wide strips	生・鋳	生産 P	82.3	81.4	▲ 1.1	87.1	▲ 9.0	1,687,395	t	
			出荷 S	87.6	84.7	▲ 3.3	99.5	▲ 1.0	633,209		
冷間仕上鋼材 Cold finished steel	普通鋼冷延広幅帯鋼 Ordinary cold-rolled wide strips	生・鋳	生産 P	82.3	81.4	▲ 1.1	87.1	▲ 9.0	1,687,395	t	
			出荷 S	87.6	84.7	▲ 3.3	99.5	▲ 1.0	633,209		
冷間仕上鋼材 Cold finished steel	普通鋼冷延広幅帯鋼 Ordinary cold-rolled wide strips	生・鋳	生産 P	82.3	81.4	▲ 1.1	87.1	▲ 9.0	1,687,395	t	
			出荷 S	87.6	84.7	▲ 3.3	99.5	▲ 1.0	633,209		
冷間仕上鋼材 Cold finished steel	普通鋼冷延広幅帯鋼 Ordinary cold-rolled wide strips	生・鋳	生産 P	82.3	81.4	▲ 1.1	87.1	▲ 9.0	1,687,395	t	
			出荷 S	87.6	84.7	▲ 3.3	99.5	▲ 1.0	633,209		
冷間仕上鋼材 Cold finished steel	普通鋼冷延広幅帯鋼 Ordinary cold-rolled wide strips	生・鋳	生産 P	82.3	81.4	▲ 1.1	87.1	▲ 9.0	1,687,395	t	
			出荷 S	87.6	84.7	▲ 3.3	99.5	▲ 1.0	633,209		
冷間仕上鋼材 Cold finished steel	普通鋼冷延広幅帯鋼 Ordinary cold-rolled wide strips	生・鋳	生産 P	82.3	81.4	▲ 1.1	87.1	▲ 9.0	1,687,395	t	
			出荷 S	87.6	84.7	▲ 3.3	99.5	▲ 1.0	633,209		
冷間仕上鋼材 Cold finished steel	普通鋼冷延広幅帯鋼 Ordinary cold-rolled wide strips	生・鋳	生産 P	82.3	81.4	▲ 1.1	87.1	▲ 9.0	1,687,395	t	
			出荷 S	87.6	84.7	▲ 3.3	99.5	▲ 1.0	633,209		
冷間仕上鋼材 Cold finished steel	普通鋼冷延広幅帯鋼 Ordinary cold-rolled wide strips	生・鋳	生産 P	82.3	81.4	▲ 1.1	87.1	▲ 9.0	1,687,395	t	
			出荷 S	87.6	84.7	▲ 3.3	99.5	▲ 1.0	633,209		
冷間仕上鋼材 Cold finished steel	普通鋼冷延広幅帯鋼 Ordinary cold-rolled wide strips	生・鋳	生産 P	82.3	81.4	▲ 1.1	87.1	▲ 9.0	1,687,395	t	
			出荷 S	87.6	84.7	▲ 3.3	99.5	▲ 1.0	633,209		
冷間仕上鋼材 Cold finished steel	普通鋼冷延広幅帯鋼 Ordinary cold-rolled wide strips	生・鋳	生産 P	82.3	81.4	▲ 1.1	87.1	▲ 9.0	1,687,395	t	
			出荷 S	87.6	84.7	▲ 3.3	99.5	▲ 1.0	633,209		
冷間仕上鋼材 Cold finished steel	普通鋼冷延広幅帯鋼 Ordinary cold-rolled wide strips	生・鋳	生産 P	82.3	81.4	▲ 1.1	87.1	▲ 9.0	1,687,395	t	
			出荷 S	87.6	84.7	▲ 3.3	99.5	▲ 1.0	633,209		
冷間仕上鋼材 Cold finished steel	普通鋼冷延広幅帯鋼 Ordinary cold-rolled wide strips	生・鋳	生産 P	82.3	81.4	▲ 1.1	87.1	▲ 9.0	1,687,395	t	
			出荷 S	87.6	84.7	▲ 3.3	99.5	▲ 1.0	633,209		
冷間仕上鋼材 Cold finished steel	普通鋼冷延広幅帯鋼 Ordinary cold-rolled wide strips	生・鋳	生産 P	82.3	81.4	▲ 1.1	87.1	▲ 9.0	1,687,395	t	
			出荷 S	87.6	84.7	▲ 3.3	99.5	▲ 1.0	633,209		
冷間仕上鋼材 Cold finished steel	普通鋼冷延広幅帯鋼 Ordinary cold-rolled wide strips	生・鋳	生産 P	82.3	81.4	▲ 1.1	87.1	▲ 9.0	1,687,395	t	
			出荷 S	87.6	84.7	▲ 3.3	99.5	▲ 1.0	633,209		
冷間仕上鋼材 Cold finished steel	普通鋼冷延広幅帯鋼 Ordinary cold-rolled wide strips	生・鋳	生産 P	82.3	81.4	▲ 1.1	87.1	▲ 9.0	1,687,395	t	
			出荷 S	87.6	84.7	▲ 3.3	99.5	▲ 1.0	633,209		
冷間仕上鋼材 Cold finished steel	普通鋼冷延広幅帯鋼 Ordinary cold-rolled wide strips	生・鋳	生産 P	82.3	81.4	▲ 1.1	87.1	▲ 9.0	1,687,395	t	
			出荷 S	87.6	84.7	▲ 3.3	99.5	▲ 1.0	633,209		
冷間仕上鋼材 Cold finished steel	普通鋼冷延広幅帯鋼 Ordinary cold-rolled wide strips	生・鋳	生産 P	82.3	81.4	▲ 1.1	87.1	▲ 9.0	1,687,395	t	
			出荷 S	87.6	84.7	▲ 3.3	99.5	▲ 1.0	633,209		
冷間仕上鋼材 Cold finished steel	普通鋼冷延広幅帯鋼 Ordinary cold-rolled wide strips	生・鋳	生産 P	82.3	81.4	▲ 1.1	87.1	▲ 9.0	1,687,395	t	
			出荷 S	87.6	84.7	▲ 3.3	99.5	▲ 1.0	633,209		
冷間仕上鋼材 Cold finished steel	普通鋼冷延広幅帯鋼 Ordinary cold-rolled wide strips	生・鋳	生産 P	82.3	81.4	▲ 1.1	87.1	▲ 9.0	1,687,395	t	
			出荷 S	87.6	84.7	▲ 3.3	99.5	▲ 1.0	633,209		
冷間仕上鋼材 Cold finished steel	普通鋼冷延広幅帯鋼 Ordinary cold-rolled wide strips	生・鋳	生産 P	82.3	81.4	▲ 1.1	87.1	▲ 9.0	1,687,395	t	
			出荷 S	87.6	84.7	▲ 3.3	99.5	▲ 1.0	633,209		
冷間仕上鋼材 Cold finished steel	普通鋼冷延広幅帯鋼 Ordinary cold-rolled wide strips	生・鋳	生産 P	82.3	81.4	▲ 1.1	87.1	▲ 9.0	1,687,395	t	
			出荷 S	87.6	84.7	▲ 3.3	99.5	▲ 1.0	633,209		
冷間仕上鋼材 Cold finished steel	普通鋼冷延広幅帯鋼 Ordinary cold-rolled wide strips										

(前月比・前年同月比・在庫率＝%)

分類 Classification	品目 Goods	格付 *1	項目 Item	季調済指数 Seasonally adjusted index			原指数 Original Index		実数 Figures		単位 Unit
				2月 2015 Feb.	3月 Mar.	前月比 %Change From Previous Month	3月 Mar.	前年同月比 %Change From Previous Year	3月 Mar.		
	普通鋼冷延電気鋼帯 Ordinary cold-rolled electrical sheets and strips	生・鋺	生産 P	77.2	73.5	▲ 4.8	81.8	▲ 7.4	136,479	t	
			出荷 S	75.2	73.2	▲ 2.7	86.8	▲ 7.4	143,803		
			在庫 I	83.3	83.8	0.6	75.2	17.9	56,187		
			在庫率 IR	114.1	113.9	▲ 0.2	86.3	27.5	39.1		
	冷間ロール成型軽量形鋼 Cold formed steel shapes	建・建	生産 P	112.9	109.4	▲ 3.1	112.7	▲ 14.4	44,729	t	
			出荷 S	114.5	110.1	▲ 3.8	113.1	▲ 15.4	44,108		
			在庫 I	132.6	131.1	▲ 1.1	132.1	2.7	28,325		
			在庫率 IR	116.8	115.7	▲ 0.9	115.8	21.4	64.2		
	● 普通鋼鉄線 Ordinary steel wires	生・鋺	生産 P	96.0	96.6	0.6	102.9	▲ 7.3	29,922	t	
			出荷 S	98.5	94.7	▲ 3.9	101.8	▲ 7.3	18,023		
			在庫 I	117.2	117.4	0.2	115.0	4.3	12,263		
			在庫率 IR	118.5	121.3	2.4	111.5	12.4	68.0		
	普通鋼冷間圧造用炭素鋼線 Ordinary carbon steel wires for cold heading and cold forging	生・鋺	生産 P	88.5	86.2	▲ 2.6	90.5	▲ 2.2	17,362	t	
			出荷 S	89.0	86.7	▲ 2.6	91.1	▲ 0.9	17,519		
			在庫 I	109.8	113.4	3.3	113.9	1.9	6,169		
			在庫率 IR	123.7	125.7	1.6	124.6	2.6	35.2		
● 普通鋼硬鋼線 Ordinary hard-drawn wires	生・鋺	生産 P	91.0	92.1	1.2	95.4	▲ 1.4	24,884	t		
		出荷 S	87.5	90.0	2.9	92.7	4.5	12,406			
		在庫 I	96.3	96.7	0.4	96.9	▲ 2.5	7,012			
		在庫率 IR	110.5	107.0	▲ 3.2	104.1	▲ 6.8	56.5			
特殊鋼冷間仕上鋼材 Special cold-finished steel	生・鋺	生産 P	97.8	100.9	3.2	103.1	▲ 6.0	261,262	t		
		出荷 S	103.9	93.7	▲ 9.8	106.0	▲ 3.3	257,891			
		在庫 I	116.5	117.0	0.4	107.3	7.2	152,388			
		在庫率 IR	115.3	119.5	3.6	100.9	10.9	59.1			
特殊鋼磨棒鋼 Special cold-finished bars	生・鋺	生産 P	89.6	89.9	0.3	93.3	▲ 0.4	53,952	t		
		出荷 S	87.7	89.7	2.3	92.8	▲ 1.6	51,949			
		在庫 I	102.4	104.8	2.3	103.3	5.0	35,199			
		在庫率 IR	116.7	115.8	▲ 0.8	111.0	6.8	67.8			
特殊鋼冷間圧造用炭素鋼線 Special carbon steel wires for cold heading and cold forging	生・鋺	生産 P	100.3	104.4	4.1	108.9	▲ 1.7	73,539	t		
		出荷 S	103.2	106.6	3.3	110.6	▲ 2.0	71,652			
		在庫 I	134.6	140.9	4.7	143.9	4.7	14,485			
		在庫率 IR	131.1	131.8	0.5	129.6	6.9	20.2			
めっき鋼材 Metallic coated steel	ブリキ Tin plates	生・鋺	生産 P	91.6	89.2	▲ 2.6	90.1	12.3	79,106	t	
			出荷 S	98.9	68.6	▲ 30.6	82.3	▲ 4.7	71,216		
			在庫 I	73.8	100.3	35.9	86.6	6.5	54,103		
			在庫率 IR	72.7	138.4	90.4	103.7	12.0	76.0		
	ティンフリースチール Tin-free steel	生・鋺	生産 P	73.9	87.7	18.7	81.8	▲ 12.0	57,925	t	
			出荷 S	76.8	70.1	▲ 8.7	81.4	▲ 14.9	56,564		
			在庫 I	101.5	120.9	19.1	108.4	5.2	52,737		
			在庫率 IR	128.9	173.3	34.4	131.7	23.4	93.2		
	亜鉛めっき鋼板 Galvanized sheets	生・鋺	生産 P	84.7	84.8	0.1	91.3	▲ 9.0	1,027,034	t	
			出荷 S	88.0	84.8	▲ 3.6	94.0	▲ 5.8	1,033,048		
			在庫 I	96.4	95.0	▲ 1.5	92.5	▲ 5.2	577,541		
			在庫率 IR	109.8	108.3	▲ 1.4	97.8	0.7	55.9		
鑄鍛造品 Steel castings and forgings	鍛鋼品 Steel forgings	生・鋺	生産 P	110.3	107.1	▲ 2.9	113.4	2.6	57,953	t	
			出荷 S	128.7	122.1	▲ 5.1	132.1	1.1	41,075		
			在庫 I	136.5	140.2	2.7	133.9	21.7	24,634		
			在庫率 IR	106.1	111.9	5.5	101.2	20.5	60.0		
	鑄鋼品 Steel castings	生・鋺	生産 P	80.6	79.2	▲ 1.7	81.1	▲ 7.9	14,769	t	
			出荷 S	89.0	84.5	▲ 5.1	88.8	▲ 12.9	9,707		
			在庫 I	101.5	102.3	0.8	100.6	1.9	19,473		
			在庫率 IR	114.9	119.1	3.7	113.1	17.2	200.6		
● 銑鉄鑄物 Iron castings	生・鋺	生産 P	100.6	98.2	▲ 2.4	102.6	▲ 2.4	291,844	t		
		出荷 S	100.6	100.5	▲ 0.1	104.0	▲ 3.1	197,591			
		在庫 I	104.1	106.2	2.0	103.7	9.2	85,334			
		在庫率 IR	104.1	103.2	▲ 0.9	99.3	12.6	43.2			
● 鉄系鍛工品 Ferrous forgings	生・鋺	生産 P	97.3	97.5	0.2	100.7	▲ 2.5	183,060	t		
		出荷 S	-	-	-	-	-	-			
		在庫 I	-	-	-	-	-	-			
		在庫率 IR	-	-	-	-	-	-			

* 1. Classification by Use of Goods

P: Production, S: Shipments, I: Inventories, IR: Inventory Ratio

(前月比・前年同月比・在庫率＝%)

分類 Classification	品目 Goods	格付 *1	項目 Item	季調済指数 Seasonally adjusted index			原指数 Original Index		実数 Figures		単位 Unit
				2月 2015 Feb.	3月 Mar.	前月比 %Change From Previous Month	3月 Mar.	前年同月比 %Change From Previous Year	3月 Mar.		
非鉄金属工業 Non-ferrous metals	アルミニウム合金地金 Aluminum alloy ingots	生・鋳	生産 P	103.7	102.3	▲ 1.4	106.3	▲ 1.8	200,298	t	
			出荷 S	94.8	91.7	▲ 3.3	97.1	▲ 3.4	3,534		
			在庫 I	91.0	87.1	▲ 4.3	87.5	1.6	3,712		
			在庫率 IR	95.6	90.3	▲ 5.5	89.5	5.3	105.0		
	非鉄金属地金 Refining of non-ferrous metals	アルミニウム二次合金地金 Secondary aluminum alloy ingots	生・鋳	生産 P	95.4	90.4	▲ 5.2	96.2	▲ 7.0	99,361	t
				出荷 S	92.4	90.9	▲ 1.6	96.7	▲ 5.0	85,030	
電気金 Electrolytic gold	電気金 Electrolytic gold	生・鋳	生産 P	90.4	90.9	0.6	95.2	17.5	10,773	kg	
			出荷 S	86.8	88.5	2.0	97.2	24.1	11,026		
			在庫 I	80.6	78.6	▲ 2.5	79.2	20.7	4,868		
			在庫率 IR	92.1	83.3	▲ 9.6	80.7	▲ 2.4	44.2		
	電気銀 Electrolytic silver	電気銀 Electrolytic silver	生・鋳	生産 P	102.4	102.7	0.3	90.7	4.9	143,459	kg
				出荷 S	88.9	104.7	17.8	100.9	16.1	161,216	
電気銅 Electrolytic copper	電気銅 Electrolytic copper	生・鋳	生産 P	96.0	94.2	▲ 1.9	94.9	▲ 9.6	122,452	t	
			出荷 S	90.9	104.6	15.1	112.6	12.3	135,151		
			在庫 I	159.9	124.5	▲ 22.1	121.1	0.0	48,212		
			在庫率 IR	177.3	121.7	▲ 31.4	107.2	▲ 10.7	35.7		
	亜鉛 Zinc	亜鉛 Zinc	生・鋳	生産 P	103.6	117.1	13.0	113.3	13.6	5,418	t
				出荷 S	107.6	108.6	0.9	111.9	15.0	5,377	
伸銅・アルミニウム圧延製品 Copper and copper- base alloys and aluminum rolling products	伸銅製品 Elongated copper products	生・鋳	生産 P	95.5	94.8	▲ 0.7	96.4	▲ 0.4	69,708	t	
			出荷 S	95.6	93.9	▲ 1.8	96.1	0.5	67,709		
			在庫 I	144.1	151.2	4.9	145.7	16.7	38,732		
			在庫率 IR	153.7	151.9	▲ 1.2	151.3	16.3	57.2		
	アルミニウム板製品 Aluminum mill products (Flat rolled products)	アルミニウム板製品 Aluminum mill products (Flat rolled products)	生・鋳	生産 P	102.7	101.4	▲ 1.3	108.4	6.2	115,660	t
				出荷 S	100.7	101.3	0.6	107.9	7.9	110,947	
アルミニウム押出製品 Aluminum mill products (Extruded products)	アルミニウム押出製品 Aluminum mill products (Extruded products)	生・鋳	生産 P	96.4	95.5	▲ 0.9	97.5	▲ 11.9	62,655	t	
			出荷 S	95.9	92.9	▲ 3.1	97.2	▲ 9.1	32,579		
アルミニウムはく Aluminum foils	アルミニウムはく Aluminum foils	生・鋳	生産 P	86.0	90.0	4.7	92.5	▲ 1.5	9,439	t	
			出荷 S	87.5	90.6	3.5	94.1	5.0	9,513		
電線・ケーブル Electric wires and cables	● 巻線 Winding wires	生・鋳	生産 P	96.6	93.6	▲ 3.1	94.7	▲ 9.1	11,596	導体t	
			出荷 S	98.5	95.7	▲ 2.8	99.0	▲ 2.4	11,730		
			在庫 I	94.3	89.9	▲ 4.7	89.0	▲ 5.9	9,704		
			在庫率 IR	98.6	91.8	▲ 6.9	89.5	▲ 3.6	82.7		
	● 機器用絶縁電線(輸送機器用を除く) Appliance wires (excl. wires and cables for transport equipment)	● 機器用絶縁電線(輸送機器用を除く) Appliance wires (excl. wires and cables for transport equipment)	生・鋳	生産 P	94.8	87.9	▲ 7.3	92.3	▲ 3.9	3,383	導体t
				出荷 S	96.2	92.3	▲ 4.1	96.9	▲ 3.4	3,536	
● 輸送機器用絶縁電線 Wires and cables for transport equipment	● 輸送機器用絶縁電線 Wires and cables for transport equipment	生・鋳	生産 P	95.4	92.6	▲ 2.9	96.6	▲ 2.1	5,514	導体t	
			出荷 S	96.6	94.0	▲ 2.7	98.5	▲ 2.5	5,616		
● 電力用電線・ケーブル Power wires/ cables	● 電力用電線・ケーブル Power wires/ cables	資・電	生産 P	135.9	131.0	▲ 3.6	136.1	4.5	21,732	導体t	
			出荷 S	124.0	114.8	▲ 7.4	124.7	▲ 0.5	25,405		
● 通信用ケーブル光ファイバ製品 Optical fiber products for telecommunication cables	● 通信用ケーブル光ファイバ製品 Optical fiber products for telecommunication cables	資・通	生産 P	77.4	75.1	▲ 3.0	87.2	6.9	749,384	kmcore	
			出荷 S	76.9	79.4	3.3	87.8	▲ 5.1	745,208		
			在庫 I	99.7	91.6	▲ 8.1	99.1	▲ 47.1	409,489		
			在庫率 IR	134.7	118.7	▲ 11.9	109.9	▲ 44.3	54.9		

* 1. Classification by Use of Goods

P: Production, S: Shipments, I: Inventories, IR: Inventory Ratio

(前月比・前年同月比・在庫率＝%)

分類 Classification	品目 Goods	格付 *1	項目 Item	季調済指数 Seasonally adjusted index			原指数 Original Index		実数 Figures		単位 Unit	
				2月 2015 Feb.	3月 Mar.	前月比 %Change From Previous Month	3月 Mar.	前年同月比 %Change From Previous Year	3月 Mar.			
				生産 出 在 在 在庫率	出荷 S I IR	在庫率 IR	生産 出 在 在 在庫率	出荷 S I IR	在庫率 IR	生産 出 在 在 在庫率		出荷 S I IR
非鉄金属铸件 Non-ferrous metal castings	● 銅・銅合金铸件 Copper/ copper alloy castings	生・鋳	生産 出 在 在 在庫率	P S I IR	97.7 - - -	104.4 - - -	6.9 - - -	106.1 - - -	6.3 - - -	6,814 - - -	t	
	● アルミニウム铸件 Aluminum alloy castings	生・鋳	生産 出 在 在 在庫率	P S I IR	109.7 - - -	106.7 - - -	▲ 2.7 - - -	112.6 - - -	1.6 - - -	36,658 - - -	t	
	アルミニウムダイカスト Aluminum alloy die-castings	生・鋳	生産 出 在 在 在庫率	P S I IR	99.2 - - -	96.9 - - -	▲ 2.3 - - -	101.8 - - -	▲ 2.4 - - -	82,738 - - -	t	
金属製品工業 Fabricated metals	● 鉄骨 Structural steel frames	建・建	生産 出 在 在 在庫率	P S I IR	104.2 - - -	99.0 - - -	▲ 5.0 - - -	105.1 - - -	▲ 4.5 - - -	95,804 - - -	t	
建設用金属製品 Fabricated structural metal products	軽量鉄骨 Light structural steel frames	建・建	生産 出 在 在 在庫率	P S I IR	118.3 - - -	114.8 - - -	▲ 3.0 - - -	104.4 - - -	▲ 3.0 - - -	15,070 - - -	t	
	橋りょう Steel bridges	建・土	生産 出 在 在 在庫率	P S I IR	84.8 - - -	69.0 - - -	▲ 18.6 - - -	122.8 - - -	14.8 - - -	38,164 - - -	t	
	木造住宅用アルミニウムサッシ Aluminum sashes for wooden houses	建・建	生産 出 在 在 在庫率	P S I IR	83.8 92.9 134.6 145.1	84.2 92.8 128.9 136.6	0.5 ▲ 0.1 ▲ 4.2 ▲ 5.9	87.8 90.9 127.3 139.0	▲ 13.0 ▲ 13.2 ▲ 14.3 ▲ 1.3	6,941 9,591 8,203 85.5	t	
建築用金属製品 Metal products of building	ビル用アルミニウムサッシ Aluminum sashes for building	建・建	生産 出 在 在 在庫率	P S I IR	106.7 102.7 117.3 114.9	103.3 106.4 118.0 103.9	▲ 3.2 3.6 0.6 ▲ 9.6	104.2 105.6 111.5 103.3	▲ 3.9 ▲ 0.9 1.8 3.0	7,585 8,379 2,024 24.2	t	
	アルミニウムドア Aluminum doors	建・建	生産 出 在 在 在庫率	P S I IR	88.5 87.6 97.9 114.0	87.5 84.0 90.7 105.5	▲ 1.1 ▲ 4.1 ▲ 7.4 ▲ 7.5	88.0 83.7 91.9 108.7	▲ 18.1 ▲ 19.0 ▲ 7.3 14.2	1,688 1,936 905 46.7	t	
	● アルミニウムエクステリア Aluminum exterior	建・建	生産 出 在 在 在庫率	P S I IR	111.0 121.0 170.1 141.5	115.6 113.2 170.3 138.7	4.1 ▲ 6.4 0.1 ▲ 2.0	125.7 125.6 161.0 126.1	▲ 17.7 ▲ 24.0 39.2 83.0	9,199 9,958 8,622 86.6	t	
	スチール・ステンレスドア Steel and stainless doors	建・建	生産 出 在 在 在庫率	P S I IR	115.3 124.3 155.4 128.8	109.2 123.0 141.4 111.3	▲ 5.3 ▲ 1.0 ▲ 9.0 ▲ 13.6	112.8 129.9 126.2 96.3	▲ 7.8 ▲ 3.4 ▲ 4.3 ▲ 1.0	5,277 7,639 2,324 30.4	t	
	スチール・ステンレスシャッター Steel and stainless shutters	建・建	生産 出 在 在 在庫率	P S I IR	119.9 121.3 110.1 92.2	116.0 118.7 97.8 79.4	▲ 3.3 ▲ 2.1 ▲ 11.2 ▲ 13.9	119.9 122.9 93.9 76.2	▲ 9.8 ▲ 8.3 ▲ 21.9 ▲ 15.0	8,056 8,258 701 8.5	t	
	暖ちゅう房熱機器 Equipment for heating and kitchen	ガスこんろ Gas cooking appliances	耐・家	生産 出 在 在 在庫率	P S I IR	83.1 88.2 96.9 109.5	82.5 88.3 97.1 108.1	▲ 0.7 0.1 0.2 ▲ 1.3	80.5 111.5 72.1 61.3	▲ 18.4 ▲ 23.1 52.4 97.7	287,658 390,063 327,067 83.8	台
		ガス湯沸器 Gas-fired water heaters	耐・家	生産 出 在 在 在庫率	P S I IR	97.6 102.0 115.9 115.0	97.2 85.9 129.9 142.9	▲ 0.4 ▲ 15.8 12.1 24.3	104.8 101.7 90.0 85.8	▲ 3.6 ▲ 19.5 33.3 65.3	181,818 188,638 135,790 72.0	台
ガス温水給湯暖房機 Gas-fired water heaters and space heaters		建・建	生産 出 在 在 在庫率	P S I IR	126.6 129.4 145.9 115.9	141.3 129.0 147.5 112.8	11.6 ▲ 0.3 1.1 ▲ 2.7	141.4 138.6 124.0 85.7	▲ 7.2 ▲ 16.1 9.6 30.8	33,698 34,617 23,957 69.2	台	

* 1. Classification by Use of Goods

P: Production, S: Shipments, I: Inventories, IR: Inventory Ratio

(前月比・前年同月比・在庫率＝%)

分類 Classification	品目 Goods	格付 *1	項目 Item	季調済指数 Seasonally adjusted index			原指数 Original Index		実数 Figures		単位 Unit
				2月 2015 Feb.	3月 Mar.	前月比 %Change From Previous Month	3月 Mar.	前年同月比 %Change From Previous Year	3月 Mar.		
	ガス風呂がま Gas bath boilers	建・建	生産 P	92.5	100.2	8.3	112.2	▲ 12.1	117,772	台	
			出荷 S	104.0	100.5	▲ 3.4	119.2	▲ 22.9	124,672		
			在庫 I	125.6	134.8	7.3	108.9	12.4	57,020		
			在庫率 IR	123.4	132.9	7.7	89.6	45.5	45.7		
	石油ストーブ Oil-fired space heaters	耐・冷	生産 P	102.4	100.2	▲ 2.1	66.2	49.1	238,434	台	
			出荷 S	109.2	24.0	▲ 78.0	6.3	▲ 73.8	22,488		
			在庫 I	133.7	141.5	5.8	99.5	▲ 34.4	958,539		
			在庫率 IR	-	-	-	-	-	-		
	石油温水給湯暖房機 Oil-fired water heaters and space heaters	建・建	生産 P	96.5	103.2	6.9	102.8	▲ 7.7	31,768	台	
出荷 S			96.1	98.8	2.8	108.6	▲ 22.7	34,002			
在庫 I			136.9	143.2	4.6	125.2	19.6	28,883			
在庫率 IR			142.0	142.0	0.0	111.3	54.8	84.9			
その他の金属製品 Other metal products	● 鋼索 Wire ropes	生・鋳	生産 P	77.2	71.6	▲ 7.3	75.2	▲ 1.2	24,827	t	
			出荷 S	76.5	74.4	▲ 2.7	79.8	▲ 3.6	17,256		
			在庫 I	103.0	106.5	3.4	105.4	9.7	28,809		
			在庫率 IR	137.4	142.8	3.9	131.5	13.9	167.0		
	● 溶接金網 Welded wire netting	生・鋳	生産 P	101.3	98.8	▲ 2.5	102.3	▲ 3.1	11,635	t	
			出荷 S	102.1	99.1	▲ 2.9	102.7	▲ 10.0	11,504		
			在庫 I	123.6	126.4	2.3	126.6	18.7	5,942		
			在庫率 IR	123.0	121.5	▲ 1.2	122.6	31.8	51.7		
	電気溶接棒 Electrical welding rods	生・鋳	生産 P	94.4	97.4	3.2	101.0	1.6	20,964	t	
			出荷 S	92.5	92.3	▲ 0.2	92.3	▲ 1.8	19,196		
			在庫 I	100.3	107.1	6.8	109.2	4.6	13,451		
			在庫率 IR	107.6	117.4	9.1	117.4	6.5	70.1		
	ドラム缶 Steel drums	生・鋳	生産 P	94.8	91.7	▲ 3.3	99.5	▲ 0.4	29,383	t	
			出荷 S	94.8	91.4	▲ 3.6	99.5	▲ 1.0	29,315		
			在庫 I	96.5	98.9	2.5	98.3	3.5	3,515		
			在庫率 IR	103.1	104.5	1.4	98.6	4.3	12.0		
	18リットル缶 18-liter cans	生・鋳	生産 P	95.4	94.1	▲ 1.4	98.2	▲ 3.4	11,677	t	
			出荷 S	95.4	93.0	▲ 2.5	97.0	▲ 5.8	11,298		
			在庫 I	94.7	98.2	3.7	97.3	3.4	2,988		
			在庫率 IR	100.3	102.7	2.4	99.7	9.6	26.4		
食缶 Food cans	生・鋳	生産 P	62.7	62.6	▲ 0.2	68.7	▲ 26.3	28,504	t		
		出荷 S	56.5	58.4	3.4	61.0	▲ 28.5	23,841			
		在庫 I	98.9	93.5	▲ 5.5	96.7	▲ 18.9	25,910			
		在庫率 IR	172.4	165.0	▲ 4.3	158.2	13.3	108.7			
一般缶 General cans	生・鋳	生産 P	87.3	85.0	▲ 2.6	88.1	▲ 14.8	5,295	t		
		出荷 S	93.0	86.6	▲ 6.9	91.6	▲ 6.6	5,175			
		在庫 I	96.8	92.1	▲ 4.9	96.9	▲ 11.7	7,133			
		在庫率 IR	105.1	106.0	0.9	105.2	▲ 5.5	137.8			
架線金物 Transmission line hardware	生・他	生産 P	73.1	80.7	10.4	81.6	6.0	13,706	千個		
		出荷 S	-	-	-	-	-	-			
		在庫 I	-	-	-	-	-	-			
		在庫率 IR	-	-	-	-	-	-			
● 線ばね Wire springs	生・鋳	生産 P	94.0	100.1	6.5	103.3	8.3	8,440	t		
		出荷 S	92.9	99.7	7.3	103.5	8.4	8,821			
		在庫 I	117.8	119.2	1.2	119.2	9.0	2,081			
		在庫率 IR	128.6	116.2	▲ 9.6	114.7	0.7	23.6			
うす板ばね Flat springs	生・鋳	生産 P	99.3	97.3	▲ 2.0	101.1	0.2	7,313	t		
		出荷 S	101.6	96.5	▲ 5.0	102.5	1.0	7,692			
		在庫 I	102.2	106.2	3.9	109.1	7.3	2,305			
		在庫率 IR	101.7	106.1	4.3	106.3	6.4	30.0			
超硬チップ Cemented carbide tips	生・鋳	生産 P	123.4	122.8	▲ 0.5	122.1	9.2	402,855	kg 【千個】		
		出荷 S	113.9	114.9	0.9	116.7	4.4	358,341			
		在庫 I	189.1	196.0	3.6	190.4	6.8	66,424,237			
		在庫率 IR	244.9	234.6	▲ 4.2	221.9	4.8	128.5			
鋼管製管継手 Pipe fittings (made of steel pipes and tubes)	建・土	生産 P	96.9	97.9	1.0	103.3	▲ 6.6	5,483,190	kg		
		出荷 S	-	-	-	-	-	-			
		在庫 I	-	-	-	-	-	-			
		在庫率 IR	-	-	-	-	-	-			

* 1. Classification by Use of Goods

P: Production, S: Shipments, I: Inventories, IR: Inventory Ratio

(前月比・前年同月比・在庫率＝%)

分類 Classification	品目 Goods	格付 *1	項目 Item	季調済指数 Seasonally adjusted index			原指数 Original Index		実数 Figures		単位 Unit
				2月 2015 Feb.	3月 Mar.	前月比 %Change From Previous Month	3月 Mar.	前年同月比 %Change From Previous Year	3月 Mar.		
	作業工具 Machinist hand tools	生・鋳 生・他	生産 P	99.6	94.9	▲ 4.7	99.8	▲ 6.8	7,870	千個	
			出荷 S	104.9	103.7	▲ 1.1	112.0	▲ 8.1	9,248		
			在庫 I	96.5	95.2	▲ 1.3	92.7	4.9	11,131		
			在庫率 IR	94.4	88.9	▲ 5.8	82.3	14.1	120.4		
	粉末や金製機械材料 Sintered products (machine materials)	生・鋳	生産 P	91.1	88.9	▲ 2.4	95.4	▲ 5.1	8,199	t	
			出荷 S	-	-	-	-	-	-		
			在庫 I	-	-	-	-	-	-		
			在庫率 IR	-	-	-	-	-	-		
	産業用アルミニウム製品 Industrial aluminum products	生・鋳	生産 P	61.1	52.5	▲ 14.1	64.0	▲ 28.4	1,496	t	
			出荷 S	57.8	51.7	▲ 10.6	60.3	▲ 28.8	1,392		
			在庫 I	74.9	72.6	▲ 3.1	71.3	0.8	356		
			在庫率 IR	137.4	133.2	▲ 3.1	117.5	42.3	25.6		
	飲料用アルミニウム缶 Aluminum cans for beverage	生・鋳	生産 P	104.2	103.5	▲ 0.7	108.1	▲ 1.2	31,244	t	
			出荷 S	100.5	102.5	2.0	101.1	▲ 2.0	28,112		
			在庫 I	122.8	119.1	▲ 3.0	123.4	7.6	38,932		
			在庫率 IR	123.5	118.1	▲ 4.4	118.6	9.9	138.5		
はん用・生産用・業務用機械工業 General-purpose, production and business oriented machinery ボイラ・原動機 Boilers and power units	はん用内燃機関 Internal combustion engines for industry	生・鋳	生産 P	88.4	89.6	1.4	97.9	▲ 3.6	7,743	千PS	
			出荷 S	96.7	98.4	1.8	114.2	▲ 0.7	6,532		
			在庫 I	87.9	88.6	0.8	74.2	4.1	2,003		
			在庫率 IR	91.1	89.7	▲ 1.5	63.8	4.8	30.7		
	水管ボイラ Water tube boilers	資・電	生産 P	102.9	178.5	73.5	154.2	20.5	2,117	t/時間	
			出荷 S	84.0	96.6	15.0	131.7	▲ 57.5	2,574		
			在庫 I	-	-	-	-	-	-		
			在庫率 IR	-	-	-	-	-	-		
	ボイラ部品 Parts and accessories of boilers	生・鋳	生産 P	244.7	197.3	▲ 19.4	387.2	16.5	14,935	百万円	
			出荷 S	-	-	-	-	-	-		
			在庫 I	-	-	-	-	-	-		
			在庫率 IR	-	-	-	-	-	-		
一般用蒸気タービン Steam turbines for industry	資・電	生産 P	58.8	110.3	87.6	103.6	4.5	1,240	千kW		
		出荷 S	10.0	249.7	2,397.0	135.7	▲ 37.8	1,658			
		在庫 I	-	-	-	-	-	-			
		在庫率 IR	-	-	-	-	-	-			
蒸気タービン部品 Parts and accessories of steam turbines	生・鋳	生産 P	107.3	94.5	▲ 11.9	204.9	14.9	23,612	百万円		
		出荷 S	-	-	-	-	-	-			
		在庫 I	-	-	-	-	-	-			
		在庫率 IR	-	-	-	-	-	-			
風水力機械・油圧機器 Fans, pumps and oil hydraulic equipment	ポンプ Pumps	資・他	生産 P	97.2	99.9	2.8	142.9	9.3	11,930	t	
			出荷 S	98.6	97.7	▲ 0.9	152.6	5.9	13,629		
			在庫 I	138.5	152.3	10.0	144.2	13.4	6,596		
			在庫率 IR	141.1	148.6	5.3	91.5	7.1	48.4		
	● 圧縮機 Compressors	資・製 生・鋳	生産 P	128.4	118.9	▲ 7.4	167.3	▲ 5.6	5,930	t	
			出荷 S	140.4	113.7	▲ 19.0	176.5	▲ 8.3	6,230		
			在庫 I	111.3	114.6	3.0	103.2	11.3	2,544		
			在庫率 IR	79.5	99.9	25.7	57.2	21.2	40.8		
	送風機 Fans and blowers	資・他	生産 P	88.6	97.0	9.5	103.5	▲ 1.1	2,119	t	
			出荷 S	91.7	98.7	7.6	109.4	3.1	2,306		
			在庫 I	115.3	97.8	▲ 15.2	100.5	▲ 13.9	893		
			在庫率 IR	125.5	111.3	▲ 11.3	91.1	▲ 16.6	38.7		
● 油圧ポンプ Oil-hydraulic pumps	生・鋳	生産 P	85.2	84.6	▲ 0.7	91.1	▲ 4.3	6,503	百万円		
		出荷 S	-	-	-	-	-	-			
		在庫 I	-	-	-	-	-	-			
		在庫率 IR	-	-	-	-	-	-			
油圧モータ Oil-hydraulic motors	生・鋳	生産 P	102.1	91.5	▲ 10.4	103.8	▲ 2.8	6,469	百万円		
		出荷 S	-	-	-	-	-	-			
		在庫 I	-	-	-	-	-	-			
		在庫率 IR	-	-	-	-	-	-			
油圧シリンダ Oil-hydraulic cylinders	生・鋳	生産 P	96.2	94.7	▲ 1.6	98.9	▲ 1.5	7,722	百万円		
		出荷 S	-	-	-	-	-	-			
		在庫 I	-	-	-	-	-	-			
		在庫率 IR	-	-	-	-	-	-			

* 1. Classification by Use of Goods

P: Production, S: Shipments, I: Inventories, IR: Inventory Ratio

(前月比・前年同月比・在庫率＝%)

分類 Classification	品目 Goods	格付 *1	項目 Item	季調済指数 Seasonally adjusted index			原指数 Original Index		実数 Figures		単位 Unit
				2月 2015 Feb.	3月 Mar.	前月比 %Change From Previous Month	3月 Mar.	前年同月比 %Change From Previous Year	3月 Mar.		
				生産 出 在 在	出荷 荷 庫 率	P S I IR	3月 Mar.	前年同月比 %Change From Previous Year	3月 Mar.		
	● 油圧バルブ Oil-hydraulic valves	生・鋳	生産 出 在 在	93.6	89.2	▲ 4.7	95.7	▲ 10.1	6,034	百万円	
			出荷 荷 庫 率	-	-	-	-	-	-		
			P S I IR	-	-	-	-	-	-		
	空気圧シリンダ Pneumatic cylinders	生・鋳	生産 出 在 在	131.0	123.4	▲ 5.8	126.2	4.3	10,094	百万円	
			出荷 荷 庫 率	-	-	-	-	-	-		
			P S I IR	-	-	-	-	-	-		
	空気圧バルブ Pneumatic valves	生・鋳	生産 出 在 在	99.7	105.4	5.7	104.7	12.8	10,858	百万円	
			出荷 荷 庫 率	-	-	-	-	-	-		
			P S I IR	-	-	-	-	-	-		
運搬機械 Conveying machinery	クレーン Cranes	資・製 資・他	生産 出 在 在	119.3	126.3	5.9	173.9	▲ 9.2	10,786	t	
			出荷 荷 庫 率	-	-	-	-	-	-		
			P S I IR	-	-	-	-	-	-		
	● コンベヤ Conveyors	資・製 資・他	生産 出 在 在	123.6	75.3	▲ 39.1	155.4	▲ 29.0	15,644	t	
			出荷 荷 庫 率	-	-	-	-	-	-		
			P S I IR	-	-	-	-	-	-		
	エレベータ Elevators	建・建	生産 出 在 在	117.4	108.1	▲ 7.9	131.2	1.2	24,823	t	
			出荷 荷 庫 率	-	-	-	-	-	-		
			P S I IR	-	-	-	-	-	-		
冷凍機・同応用製品 Refrigerating machines and appliances	一般冷凍空調用冷凍機 Refrigerating machines for general refrigeration and air conditioning	生・鋳	生産 出 在 在	61.6	59.4	▲ 3.6	65.2	0.2	305,820	台	
			出荷 荷 庫 率	67.5	58.6	▲ 13.2	81.7	▲ 3.3	234,830		
			P S I IR	71.8	74.1	3.2	71.6	0.3	787,103		
	乗用車エアコン用冷凍機 Refrigerating machines for automobile air conditioners	生・鋳	生産 出 在 在	80.4	80.3	▲ 0.1	87.1	▲ 6.4	1,599,775	台	
			出荷 荷 庫 率	83.6	87.4	4.5	92.2	▲ 3.4	1,562,706		
			P S I IR	100.9	123.5	22.4	114.0	▲ 0.8	444,747		
	冷凍・冷蔵ショーケース Refrigerating display cabinets	資・他	生産 出 在 在	109.8	110.0	0.2	112.2	▲ 22.6	17,693	台	
			出荷 荷 庫 率	114.2	101.4	▲ 11.2	116.7	▲ 3.3	20,815		
			P S I IR	116.5	118.1	1.4	116.0	▲ 23.0	30,414		
はん用機械器具部品 Parts of general- purpose machinery	固定比減速機 Fixed ratio speed reducers	生・鋳	生産 出 在 在	99.5	104.2	4.7	109.4	4.7	14,856	t	
			出荷 荷 庫 率	-	-	-	-	-	-		
			P S I IR	-	-	-	-	-	-		
	● 歯車 Gears	生・鋳	生産 出 在 在	94.5	96.7	2.3	102.0	▲ 1.7	6,911	t	
			出荷 荷 庫 率	-	-	-	-	-	-		
			P S I IR	-	-	-	-	-	-		
	スチールチェーン Steel chains	生・鋳	生産 出 在 在	120.9	111.8	▲ 7.5	121.4	▲ 2.5	5,774	t	
			出荷 荷 庫 率	-	-	-	-	-	-		
			P S I IR	-	-	-	-	-	-		
	軸受 Bearings	生・鋳	生産 出 在 在	98.2	99.5	1.3	99.4	2.4	250,739	千個	
			出荷 荷 庫 率	97.9	98.3	0.4	102.1	0.6	248,512		
			P S I IR	121.7	126.5	3.9	120.5	12.0	203,528		
	一般用バルブ・コック General valves and cocks	生・鋳	生産 出 在 在	95.4	103.0	8.0	114.9	4.0	7,148,327	kg	
			出荷 荷 庫 率	-	-	-	-	-	-		
			P S I IR	-	-	-	-	-	-		
	自動調整弁 Control valves	生・鋳	生産 出 在 在	107.2	105.8	▲ 1.3	116.6	3.6	5,149,490	kg	
			出荷 荷 庫 率	-	-	-	-	-	-		
			P S I IR	-	-	-	-	-	-		

* 1. Classification by Use of Goods

P: Production, S: Shipments, I: Inventories, IR: Inventory Ratio

(前月比・前年同月比・在庫率＝%)

分類 Classification	品目 Goods	格付 *1	項目 Item	季調済指数 Seasonally adjusted index			原指数 Original Index		実数 Figures		単位 Unit
				2月 2015 Feb.	3月 Mar.	前月比 %Change From Previous Month	3月 Mar.	前年同月比 %Change From Previous Year	3月 Mar.		
	給排水栓類 Plumbing fixtures	生・鋳	生産 出荷 在庫 在庫率	P S I IR	115.9 - - -	114.0 - - -	▲ 1.6 - - -	113.7 - - -	▲ 10.2 - - -	2,269,813 - - -	kg
土木建設機械 Engineering and construction machinery	ブルドーザ Bulldozers	資・建	生産	P	171.5	175.7	2.4	173.1	16.7	628	台
			出荷	S	159.1	160.8	1.1	159.2	10.5	592	
			在庫	I	79.4	99.0	24.7	90.0	147.9	216	
	建設用クレーン Construction cranes	資・建	生産	P	287.2	305.7	6.4	314.3	10.4	488	台
			出荷	S	218.0	204.7	▲ 6.1	389.5	▲ 2.9	704	
			在庫	I	132.2	143.8	8.8	113.5	25.4	557	
ショベル系掘削機械 Shovel type excavators	資・建	生産	P	175.1	170.1	▲ 2.9	179.2	1.9	15,174	台	
		出荷	S	160.4	158.2	▲ 1.4	188.2	▲ 3.3	15,930		
		在庫	I	208.0	260.8	25.4	196.1	68.2	8,331		
● 整地機械 Earth finishing machinery	資・建	生産	P	113.2	110.3	▲ 2.6	115.2	▲ 15.5	2,680	百万円 【台】	
		出荷	S	110.9	120.6	8.7	137.5	▲ 5.1	3,317		
		在庫	I	200.9	200.1	▲ 0.4	190.9	9.0	13,185		
ショベルトラック Shovel trucks	資・建	生産	P	134.6	139.8	3.9	134.9	0.2	1,093	台	
		出荷	S	143.3	157.1	9.6	157.9	▲ 2.4	1,221		
		在庫	I	87.0	94.0	8.0	70.5	1.6	576		
化学機械 Chemical machinery	熱交換器 Heat exchangers	資・製	生産	P	66.4	73.7	11.0	96.4	▲ 16.6	1,884	t
			出荷	S	-	-	-	-	-	-	
			在庫	I	-	-	-	-	-	-	
● 混合機・かくはん機・粉碎機 Blenders, mixers and crushers	資・製	生産	P	94.2	144.5	53.4	226.5	2.4	2,566	t	
		出荷	S	-	-	-	-	-	-		
		在庫	I	-	-	-	-	-	-		
反应用機器 Reaction vessels	資・製	生産	P	100.6	328.4	226.4	374.7	1,078.3	9,167	t	
		出荷	S	-	-	-	-	-	-		
		在庫	I	-	-	-	-	-	-		
生活関連産業用機械 Daily lives industry machinery	● 印刷機械 Printing machinery	資・製	生産	P	124.8	125.1	0.2	162.2	▲ 5.3	6,819	t
			出荷	S	-	-	-	-	-	-	
			在庫	I	-	-	-	-	-	-	
● 食料品加工機械 Food products machinery	資・製	生産	P	86.3	106.9	23.9	116.1	11.3	6,973	百万円	
		出荷	S	-	-	-	-	-	-		
		在庫	I	-	-	-	-	-	-		
● 個装・内装機械 Consumer packaging machinery	資・製	生産	P	113.3	102.2	▲ 9.8	160.8	▲ 16.2	19,550	百万円	
		出荷	S	-	-	-	-	-	-		
		在庫	I	-	-	-	-	-	-		
半導体・フラットパネル製造装置 Semiconductor and flat- panel display manufacturing equipment	半導体製造装置 Semiconductor products machinery	資・製	生産	P	94.9	102.8	8.3	153.0	11.7	133,713	百万円
			出荷	S	-	-	-	-	-	-	
			在庫	I	-	-	-	-	-	-	
フラットパネル・ディスプレイ製造装置 Flat-panel display products machinery	資・製	生産	P	57.6	56.8	▲ 1.4	96.0	▲ 8.4	30,211	百万円	
		出荷	S	-	-	-	-	-	-		
		在庫	I	-	-	-	-	-	-		
産業用ロボット Industrial robots	プレイバックロボット Playback robots	資・製	生産	P	187.6	197.1	5.1	202.3	12.9	9,305	台
			出荷	S	-	-	-	-	-	-	
			在庫	I	-	-	-	-	-	-	

* 1. Classification by Use of Goods

P: Production, S: Shipments, I: Inventories, IR: Inventory Ratio

(前月比・前年同月比・在庫率＝%)

分類 Classification	品目 Goods	格付 *1	項目 Item	季調済指数 Seasonally adjusted index			原指数 Original Index		実数 Figures		単位 Unit
				2月 2015 Feb.	3月 Mar.	前月比 %Change From Previous Month	3月 Mar.	前年同月比 %Change From Previous Year	3月 Mar.		
	数値制御ロボット Numerically controlled robots	資・製	生産 出荷 在庫 在庫率	P S I IR	134.1 - - -	99.2 - - -	▲ 26.0 - - -	120.6 - - -	▲ 17.8 - - -	2,286 - - -	台
農業用機械 Agricultural machinery	装輪式トラクタ Wheel tractors	資・農	生産	P	96.3	99.8	3.6	106.7	6.4	14,645	台
			出荷	S	97.8	103.6	5.9	126.0	17.6	17,684	
			在庫	I	103.1	95.8	▲ 7.1	79.3	44.2	6,892	
	田植機 Rice planting machines	資・農	生産 出荷 在庫 在庫率	P S I IR	55.3 51.7 112.4 -	63.1 54.7 149.2 -	14.1 5.8 32.7 -	103.2 139.4 133.1 -	▲ 32.5 ▲ 17.9 113.0 -	3,767 5,077 4,790 -	台
	コンバイン Combines	資・農	生産 出荷 在庫 在庫率	P S I IR	53.3 63.7 70.6 -	57.7 68.8 71.8 -	8.3 8.0 1.7 -	40.8 80.7 41.8 -	▲ 50.3 ▲ 15.7 57.7 -	815 1,602 1,191 -	台
金属工作機械 Metal cutting machinery	数値制御旋盤 Numerically controlled lathes	資・製	生産	P	161.1	147.6	▲ 8.4	186.0	5.0	9,596	t
			出荷	S	146.8	154.8	5.4	228.5	4.2	12,101	
			在庫	I	174.2	168.9	▲ 3.0	149.8	12.7	9,489	
			在庫率	IR	114.8	105.0	▲ 8.5	60.8	8.2	78.4	
	研削盤 Grinding machines	資・製	生産 出荷 在庫 在庫率	P S I IR	169.6 164.7 148.2 89.4	139.8 147.3 130.7 77.8	▲ 17.6 ▲ 10.6 ▲ 11.8 ▲ 13.0	221.3 262.7 114.3 38.9	▲ 0.2 3.2 24.4 20.4	3,307 3,921 972 24.8	t
	● 専用機 Special purpose machines	資・製	生産 出荷 在庫 在庫率	P S I IR	153.6 139.4 220.6 140.1	182.4 188.6 98.5 57.1	18.8 35.3 ▲ 55.3 ▲ 59.2	255.8 270.2 101.7 32.8	▲ 43.8 ▲ 39.1 ▲ 35.6 6.8	3,841 4,057 243 6.0	t
	マシニングセンタ Machining centers	資・製	生産 出荷 在庫 在庫率	P S I IR	230.5 209.5 151.1 68.3	230.6 224.6 160.5 73.1	0.0 7.2 6.2 7.0	253.5 271.1 139.9 48.2	54.6 53.4 40.7 ▲ 8.2	27,675 29,399 14,925 50.8	t
金属加工機械 Metal forming machinery	鉄鋼用ロール Rolls for steel industry	資・製	生産	P	114.4	108.1	▲ 5.5	117.4	3.3	3,120	本
			出荷	S	113.2	106.5	▲ 5.9	119.0	3.4	3,151	
			在庫	I	193.9	191.7	▲ 1.1	194.6	0.2	587	
	機械プレス Mechanical presses	資・製	生産 出荷 在庫 在庫率	P S I IR	164.9 118.7 292.6 -	148.8 137.0 239.2 -	▲ 9.8 15.4 ▲ 18.3 -	183.7 220.4 170.9 -	▲ 25.0 ▲ 18.1 9.5 -	8,592 10,826 1,946 -	t
	● 鋳造装置 Foundry equipment	資・製	生産 出荷 在庫 在庫率	P S I IR	143.9 - - -	155.6 - - -	8.1 - - -	227.2 - - -	▲ 3.3 - - -	5,308 - - -	t
繊維機械 Textile machinery	● 紡績・準備機械 Yarn spinning and preparatory machinery	資・製	生産	P	63.7	87.4	37.2	89.4	3.8	250	台
			出荷	S	-	-	-	-	-	-	
			在庫	I	-	-	-	-	-	-	
	織機・編組機械 Looms and knitting machinery	資・製	生産 出荷 在庫 在庫率	P S I IR	76.6 - - -	81.7 - - -	6.7 - - -	92.8 - - -	▲ 17.6 - - -	2,054 - - -	台
	工業用ミシン Industrial sewing machines	資・製	生産 出荷 在庫 在庫率	P S I IR	81.3 89.1 94.2 114.7	71.5 84.9 88.0 92.9	▲ 12.1 ▲ 4.7 ▲ 6.6 ▲ 19.0	73.7 100.2 84.8 81.5	▲ 9.6 5.3 ▲ 12.3 ▲ 16.8	8,717 16,022 11,799 73.6	台
金型 Molds and dies	● プレス用金型 Stamping dies	資・製	生産 出荷 在庫 在庫率	P S I IR	161.2 - - -	105.2 - - -	▲ 34.7 - - -	132.7 - - -	▲ 13.8 - - -	9,165,131 - - -	kg

* 1. Classification by Use of Goods

P: Production, S: Shipments, I: Inventories, IR: Inventory Ratio

(前月比・前年同月比・在庫率＝%)

分類 Classification	品目 Goods	格付 *1	項目 Item	季調済指数 Seasonally adjusted index			原指数 Original Index		実数 Figures		単位 Unit
				2月 2015 Feb.	3月 Mar.	前月比 %Change From Previous Month	3月 Mar.	前年同月比 %Change From Previous Year	3月 Mar.		
●	ダイカスト用金型 Die casting dies	資・製	生産 出荷 在庫 在庫率	P S I IR	138.1 - - -	155.5 - - -	12.6 - - -	202.3 - - -	14.9 - - -	2,265,899 - - -	kg
	●	プラスチック用金型 Plastic molds	資・製	生産 出荷 在庫 在庫率	P S I IR	119.2 - - -	96.0 - - -	▲ 19.5 - - -	113.8 - - -	▲ 14.1 - - -	2,983,981 - - -
機械工具 Tools for machines	特殊鋼切削工具 High speed steel cutting tools	生・鋳	生産	P	116.4	112.0	▲ 3.8	113.1	2.9	5,927	千個
			出荷	S	109.1	101.4	▲ 7.1	109.3	▲ 1.5	5,849	
			在庫	I	135.2	139.5	3.2	137.3	15.5	14,511	
	在庫率	IR	124.4	132.9	6.8	123.8	17.1	248.1			
	●	ダイヤモンド工具 Diamond tools	生・鋳	生産 出荷 在庫 在庫率	P S I IR	115.2 94.3 140.0 146.1	117.9 82.2 145.0 161.5	2.3 ▲ 12.8 3.6 10.5	119.9 90.7 139.3 150.3	6.6 ▲ 8.2 13.4 23.7	807,225 838,585 592,644 70.7
超硬工具(エンドミル) Cemented carbide tools (endmill)	生・鋳	生産 出荷 在庫 在庫率	P S I IR	151.1 150.7 122.8 81.6	160.6 142.9 123.9 82.6	6.3 ▲ 5.2 0.9 1.2	159.9 154.0 122.4 78.8	31.5 23.2 ▲ 5.8 ▲ 23.6	1,121,291 889,669 3,025,679 340.1	個	
電動工具 Electric tools	資・建	生産 出荷 在庫 在庫率	P S I IR	103.2 112.8 110.7 93.6	108.4 116.1 109.5 94.1	5.0 2.9 ▲ 1.1 0.5	114.1 146.5 100.6 66.2	7.1 ▲ 6.0 2.7 9.2	290,992 470,376 640,461 136.2	台	
その他の生産用機械 Other production machinery	射出成形機 Injection molding machines	資・製	生産 出荷 在庫 在庫率	P S I IR	127.3 - - -	120.8 - - -	▲ 5.1 - - -	156.0 - - -	2.7 - - -	11,684 - - -	t
計測機器 Measuring machine and instruments	工業用長さ計 Industrial measures	生・鋳	生産	P	120.1	132.8	10.6	129.4	14.2	537,685	個
			出荷	S	113.9	127.1	11.6	138.3	7.7	586,581	
			在庫	I	106.6	109.7	2.9	103.8	▲ 1.9	634,115	
			在庫率	IR	92.4	88.4	▲ 4.3	71.9	▲ 9.0	108.1	
	ガスメータ Gas-meters	資・他	生産	P	67.6	66.4	▲ 1.8	66.2	14.3	229,131	個
			出荷	S	65.8	62.6	▲ 4.9	63.5	11.6	224,486	
			在庫	I	48.6	52.8	8.6	50.5	36.5	47,603	
	水道メータ Water-meters	資・他	生産 出荷 在庫 在庫率	P S I IR	114.6 101.5 93.6 83.9	83.3 87.5 69.1 72.4	▲ 27.3 ▲ 13.8 ▲ 26.2 ▲ 13.7	77.7 79.9 66.8 74.0	▲ 15.6 ▲ 3.7 ▲ 51.9 ▲ 50.1	176,265 181,490 35,416 19.5	個
	工業用計重機 Measuring instruments and controllers for industry	資・他	生産	P	146.4	151.5	3.5	184.0	9.5	2,725	台
			出荷	S	154.3	131.6	▲ 14.7	191.2	▲ 0.9	2,823	
圧力計(アネロイド形) Aneroid type barometers or pressure gauges	資・他	生産	P	119.6	113.0	▲ 5.5	118.8	▲ 7.6	852,332	個	
		出荷	S	118.1	113.7	▲ 3.7	119.8	▲ 6.1	858,061		
		在庫	I	102.8	100.3	▲ 2.4	98.3	3.8	207,118		
精密測定機 Precision measuring machines and instruments	資・他	生産 出荷 在庫 在庫率	P S I IR	105.0 115.3 105.0 90.7	118.3 116.4 107.1 88.4	12.7 1.0 2.0 ▲ 2.5	125.7 132.9 102.2 73.2	13.4 11.2 ▲ 2.2 ▲ 12.0	26,933 28,476 29,306 102.9	台	
分析機器 Analytical instruments	資・他	生産	P	120.7	103.9	▲ 13.9	138.6	▲ 13.5	20,093	百万円 【台】	
		出荷	S	121.6	111.0	▲ 8.7	161.5	▲ 10.8	23,368		
●	試験機 Testing machines	資・他	生産	P	95.6	120.6	26.2	168.1	11.4	844	台
			出荷	S	95.4	105.4	10.5	156.9	▲ 7.0	762	
			在庫	I	78.6	95.5	21.5	95.9	18.7	446	
			在庫率	IR	84.1	86.5	2.9	58.4	27.5	58.5	

* 1. Classification by Use of Goods

P: Production, S: Shipments, I: Inventories, IR: Inventory Ratio

(前月比・前年同月比・在庫率＝%)

分類 Classification	品目 Goods	格付 *1	項目 Item	季調済指数 Seasonally adjusted index			原指数 Original Index		実数 Figures		単位 Unit
				2月 2015 Feb.	3月 Mar.	前月比 %Change From Previous Month	3月 Mar.	前年同月比 %Change From Previous Year	3月 Mar.		
	放射線測定器 Radiation instruments	資・他	生産 出荷 在庫 在庫率	P S I IR	78.3 - - -	69.4 - - -	▲ 11.4 - - -	213.8 - - -	▲ 7.2 - - -	2,241 - - -	百万円
光学部品 Optical parts	カメラ用交換レンズ Interchangeable lenses for cameras	耐・教	生産 出荷 在庫 在庫率	P S I IR	83.1 79.9 94.0 118.8	80.7 83.5 90.2 111.2	▲ 2.9 4.5 ▲ 4.0 ▲ 6.4	77.8 76.6 92.0 117.6	▲ 5.8 ▲ 5.0 ▲ 15.8 ▲ 11.3	295,431 450,121 427,056 94.9	個
その他の業務用機械 Other business oriented machinery	デジタル・フルカラー複写機 Digital and full color copying machines	資・事	生産 出荷 在庫 在庫率	P S I IR	49.8 113.3 223.5 203.2	52.4 108.0 226.4 174.9	5.2 ▲ 4.7 1.3 ▲ 13.9	52.9 166.4 223.8 131.1	57.4 3.1 68.0 63.1	7,256 45,915 39,154 85.3	台
	飲料用自動販売機 Beverage vending machines	資・他	生産 出荷 在庫 在庫率	P S I IR	110.8 93.9 163.9 176.0	98.5 94.8 194.3 196.5	▲ 11.1 1.0 18.5 11.6	132.2 160.5 183.3 107.5	▲ 5.5 ▲ 6.5 101.9 115.9	32,341 39,532 46,112 116.6	台
	切符自動販売機 Tickets vending machines	資・他	生産 出荷 在庫 在庫率	P S I IR	187.4 179.3 28.9 9.8	145.7 151.9 17.3 3.8	▲ 22.3 ▲ 15.3 ▲ 40.1 ▲ 61.2	329.8 326.2 17.3 3.8	89.6 90.9 - -	1,011 1,019 12 1.2	台
電子部品・デバイス工業 Electronic parts and devices	粉末や金製磁性材料 Sintered products (Magnetic materials)	生・鈹	生産 出荷 在庫 在庫率	P S I IR	75.5 - - -	71.2 - - -	▲ 5.7 - - -	73.4 - - -	▲ 7.0 - - -	2,836 - - -	t
電子部品 Electronic parts	抵抗器 Resistors	生・鈹	生産 出荷 在庫 在庫率	P S I IR	72.2 - - -	66.4 - - -	▲ 8.0 - - -	65.7 - - -	▲ 0.6 - - -	11,347 - - -	百万個
	固定コンデンサ Fixed capacitors	生・鈹	生産 出荷 在庫 在庫率	P S I IR	101.5 - - -	94.9 - - -	▲ 6.5 - - -	95.7 - - -	2.9 - - -	63,621 - - -	百万個
	トランス Transformers	生・鈹	生産 出荷 在庫 在庫率	P S I IR	85.4 - - -	80.5 - - -	▲ 5.7 - - -	76.9 - - -	▲ 19.7 - - -	525 - - -	千個
	インダクタ(コイルを含む) Inductor (incl. coils)	生・鈹	生産 出荷 在庫 在庫率	P S I IR	138.8 - - -	136.0 - - -	▲ 2.0 - - -	133.1 - - -	29.5 - - -	4,888 - - -	百万円
	水晶振動子・複合部品 Quartz crystal units and multiple components	生・鈹	生産 出荷 在庫 在庫率	P S I IR	171.6 - - -	174.7 - - -	1.8 - - -	174.8 - - -	36.8 - - -	2,050,470 - - -	千個
	通信・電子装置用スイッチ Switches for communication equipments and electronic equipments	生・鈹	生産 出荷 在庫 在庫率	P S I IR	131.9 - - -	134.2 - - -	1.7 - - -	127.8 - - -	10.9 - - -	822,580 - - -	千個
	● コネクタ Connectors	生・鈹	生産 出荷 在庫 在庫率	P S I IR	85.5 - - -	97.4 - - -	13.9 - - -	93.5 - - -	14.2 - - -	2,622,812 - - -	千個
	● 電子回路基板 Electronic circuit boards	生・鈹	生産 出荷 在庫 在庫率	P S I IR	72.1 - - -	68.2 - - -	▲ 5.4 - - -	70.8 - - -	1.3 - - -	42,371 - - -	百万円
		磁気テープ Magnetic tapes	非・教 生・他	生産 出荷 在庫 在庫率	P S I IR	92.5 - - -	63.6 - - -	▲ 31.2 - - -	70.1 - - -	▲ 18.8 - - -	20,636 - - -

* 1. Classification by Use of Goods

P: Production, S: Shipments, I: Inventories, IR: Inventory Ratio

(前月比・前年同月比・在庫率＝%)

分類 Classification	品目 Goods	格付 *1	項目 Item	季調済指数 Seasonally adjusted index			原指数 Original Index		実数 Figures		単位 Unit	
				2月 2015 Feb.	3月 Mar.	前月比 %Change From Previous Month	3月 Mar.	前年同月比 %Change From Previous Year	3月 Mar.			
半導体素子 Semiconductor devices	スイッチング電源 Switching power supply units	生・鋳	生産	P	111.4	100.8	▲ 9.5	106.7	1.4	3,297	千台	
			出荷	S	-	-	-	-	-	-		
			在庫	I	-	-	-	-	-	-		
	アクティブ型液晶素子(大型) Active matrix LCDs (Liquid Crystal Devices) Large	生・鋳	生産	P	80.5	80.2	▲ 0.4	87.3	1.4	54,210	百万円 【千個】	
			出荷	S	97.1	97.4	0.3	106.3	5.7	50,781		
			在庫	I	226.4	191.8	▲ 15.3	170.1	▲ 28.3	1,620		
	アクティブ型液晶素子(中・小型) Active matrix LCDs (Liquid Crystal Devices) Middle and small	生・鋳	生産	P	273.7	282.3	3.1	299.3	49.6	141,552	百万円 【千個】	
			出荷	S	245.8	208.1	▲ 15.3	228.2	16.0	116,380		
			在庫	I	166.0	194.2	17.0	179.4	125.1	29,333		
	半導体素子 Semiconductor devices	整流素子 Rectifiers devices	生・鋳	生産	P	47.7	52.2	9.4	52.5	▲ 4.2	428,402	千個
				出荷	S	66.8	68.2	2.1	71.3	6.3	344,451	
				在庫	I	121.0	116.5	▲ 3.7	117.1	1.4	540,275	
トランジスタ Transistors		生・鋳	生産	P	42.4	41.7	▲ 1.7	41.9	▲ 23.4	677,045	千個	
			出荷	S	53.0	54.3	2.5	56.6	▲ 4.9	1,106,167		
			在庫	I	66.8	63.2	▲ 5.4	63.5	22.1	1,055,812		
発光ダイオード Light emitting diodes		生・鋳	生産	P	134.9	134.4	▲ 0.4	124.6	22.5	2,294,412	千個	
			出荷	S	124.2	120.6	▲ 2.9	114.8	9.8	2,173,948		
			在庫	I	107.0	101.9	▲ 4.8	98.9	▲ 17.0	219,592		
● ★ 太陽電池セル Solar battery cells		生・鋳	生産	P	77.3	84.2	8.9	80.6	▲ 47.2	32,808	千個	
			出荷	S	12.4	6.9	▲ 44.4	6.9	263.2	1,326		
			在庫	I	149.5	125.0	▲ 16.4	118.0	8.7	18,189		
集積回路 Integrated circuits	● 線形半導体集積回路 Linear integrated circuits	生・鋳	生産	P	86.3	89.0	3.1	88.7	▲ 6.6	16,198	百万円 【千個】	
			出荷	S	76.5	73.8	▲ 3.5	82.4	▲ 6.0	25,133		
			在庫	I	140.9	147.4	4.6	149.7	5.0	1,737,799		
	● モス型半導体集積回路(マイコン) Metal oxide semiconductor ICs (Micro computer)	生・鋳	生産	P	60.2	65.9	9.5	66.1	8.4	14,096	百万円 【千個】	
			出荷	S	116.3	113.5	▲ 2.4	122.4	8.1	39,458		
			在庫	I	79.4	82.7	4.2	84.8	▲ 12.8	106,215		
	● モス型半導体集積回路(ロジック) Metal oxide semiconductor ICs (Logic)	生・鋳	生産	P	45.1	38.9	▲ 13.7	41.3	▲ 10.2	21,156	百万円 【千個】	
			出荷	S	55.1	41.1	▲ 25.4	50.1	▲ 24.1	27,180		
			在庫	I	83.4	82.4	▲ 1.2	80.9	▲ 18.6	549,886		
	● モス型半導体集積回路(メモリ) Metal oxide semiconductor ICs (Memory)	生・鋳	生産	P	188.4	164.0	▲ 13.0	188.8	8.8	74,746	百万円 【千個】	
			出荷	S	175.5	151.9	▲ 13.4	202.3	7.1	80,835		
			在庫	I	101.6	102.9	1.3	95.6	14.4	131,642		
● モス型半導体集積回路(CCD) Metal oxide semiconductor ICs (CCD)	生・鋳	生産	P	134.7	139.0	3.2	135.3	35.3	27,467	百万円 【千個】		
		出荷	S	257.3	250.6	▲ 2.6	270.6	59.6	52,137			
		在庫	I	64.1	53.4	▲ 16.7	44.8	▲ 1.1	16,670			
● 混成集積回路 Hybrid ICs	生・鋳	生産	P	80.4	90.2	12.2	96.5	13.0	42,258	百万円 【千個】		
		出荷	S	94.2	96.4	2.3	109.3	18.5	22,450			
		在庫	I	174.6	184.7	5.8	166.0	24.7	76,324			
● 集積回路	生・鋳	生産	P	229.1	225.8	▲ 1.4	189.0	11.2	63.8	千個		
		出荷	S	-	-	-	-	-	-			
		在庫	I	-	-	-	-	-	-			
半導体部品 Semiconductor parts	シリコンウエハ Silicon wafers	生・鋳	生産	P	105.5	106.7	1.1	105.0	9.8	270,334	m ²	
電気機械工業 Electrical machinery	一般用タービン発電機 Turbine generators for general use	資・電	生産	P	111.3	176.7	58.8	186.9	▲ 37.3	3,269,095	kVA	
			出荷	S	-	-	-	-	-	-		
			在庫	I	-	-	-	-	-	-		
電気機械工業 Electrical machinery	一般用タービン発電機 Turbine generators for general use	資・電	生産	P	-	-	-	-	-	-	kVA	
			出荷	S	-	-	-	-	-	-		
			在庫	I	-	-	-	-	-	-		

* 1. Classification by Use of Goods

P: Production, S: Shipments, I: Inventories, IR: Inventory Ratio

(前月比・前年同月比・在庫率＝%)

分類 Classification	品目 Goods	格付 *1	項目 Item	季調済指数 Seasonally adjusted index			原指数 Original Index		実数 Figures		単位 Unit	
				2月 2015 Feb.	3月 Mar.	前月比 %Change From Previous Month	3月 Mar.	前年同月比 %Change From Previous Year	3月 Mar.			
				生 出 在 在	産 荷 庫 率	P S I IR	生 出 在 在	産 荷 庫 率	P S I IR	生 出 在 在		産 荷 庫 率
回転電気機械 Electrical rotating machinery	一般用エンジン発電機 Engine generators for general use	資・電	生 出 在 在	産 荷 庫 率	P S I IR	103.1 - - -	109.4 - - -	6.1 - - -	122.6 - - -	5.1 - - -	394,096 - - -	kVA
	● 単相誘導電動機 Single phase induction motors	生・鋳	生 出 在 在	産 荷 庫 率	P S I IR	98.3 - - -	97.5 - - -	▲ 0.8 - - -	115.3 - - -	11.0 - - -	180,356 - - -	kW
	非標準三相誘導電動機 Three phase induction motors for individual purpose	生・鋳	生 出 在 在	産 荷 庫 率	P S I IR	119.0 - - -	118.2 - - -	▲ 0.7 - - -	138.8 - - -	10.2 - - -	1,407,608 - - -	kW
	サーボモータ Servo motors	生・鋳	生 出 在 在	産 荷 庫 率	P S I IR	143.2 - - -	134.3 - - -	▲ 6.2 - - -	135.1 - - -	16.0 - - -	265,251 - - -	台
	● 小形電動機(除. 超小形電動機) Small capacity motors(excl. Micro motors)	生・鋳	生 出 在 在	産 荷 庫 率	P S I IR	98.5 - - -	95.1 - - -	▲ 3.5 - - -	102.5 - - -	▲ 1.8 - - -	20,919,967 - - -	台
静止電気機械 Electrical stationary machinery	標準変圧器 Power distribution transformers	資・電	生 出 在 在	産 荷 庫 率	P S I IR	108.2 97.1 101.6 106.0	95.6 89.5 108.7 105.9	▲ 11.6 ▲ 7.8 7.0 ▲ 0.1	102.5 104.0 104.6 99.0	13.1 ▲ 0.7 26.3 27.2	37,569 40,325 49,638 123.1	台
	● 非標準変圧器 Power transformers	資・電	生 出 在 在	産 荷 庫 率	P S I IR	81.9 64.7 - -	78.3 57.4 - -	▲ 4.4 ▲ 11.3 - -	104.8 71.3 - -	▲ 4.5 ▲ 15.4 - -	5,359,832 3,881,132 - -	kVA
	電力変換装置 Power conversion equipment	資・電	生 出 在 在	産 荷 庫 率	P S I IR	130.3 - - -	100.2 - - -	▲ 23.1 - - -	150.8 - - -	▲ 5.3 - - -	52,539 - - -	百万円
	アーク溶接機 Arc type electric welders	資・製	生 出 在 在	産 荷 庫 率	P S I IR	185.6 - - -	164.9 - - -	▲ 11.2 - - -	171.8 - - -	5.8 - - -	8,824 - - -	台
開閉制御装置・機器 Switching devices	● 開閉制御装置 Switchgears and controlling equipment	資・電	生 出 在 在	産 荷 庫 率	P S I IR	98.9 - - -	91.2 - - -	▲ 7.8 - - -	217.3 - - -	▲ 1.0 - - -	125,915 - - -	百万円
	保護継電器 Protective relays	資・電	生 出 在 在	産 荷 庫 率	P S I IR	79.0 - - -	74.4 - - -	▲ 5.8 - - -	73.1 - - -	▲ 10.7 - - -	118,839 - - -	台
	電磁開閉器 Electromagnetic starters	生・鋳	生 出 在 在	産 荷 庫 率	P S I IR	113.2 - - -	125.1 - - -	10.5 - - -	127.2 - - -	9.1 - - -	1,697,418 - - -	台
	● 電磁リレー Electromagnetic relays	生・鋳	生 出 在 在	産 荷 庫 率	P S I IR	98.2 - - -	99.5 - - -	1.3 - - -	100.8 - - -	▲ 3.0 - - -	82,294 - - -	千台
	プログラマブルコントローラ Programmable controllers	生・鋳	生 出 在 在	産 荷 庫 率	P S I IR	114.5 - - -	103.0 - - -	▲ 10.0 - - -	104.8 - - -	8.2 - - -	9,643 - - -	百万円
	低圧開閉スイッチ Low voltage switches	生・鋳	生 出 在 在	産 荷 庫 率	P S I IR	71.7 - - -	71.0 - - -	▲ 1.0 - - -	70.7 - - -	▲ 2.6 - - -	73,247 - - -	千個

* 1. Classification by Use of Goods

P: Production, S: Shipments, I: Inventories, IR: Inventory Ratio

(前月比・前年同月比・在庫率＝%)

分類 Classification	品目 Goods	格付 *1	項目 Item	季調済指数 Seasonally adjusted index			原指数 Original Index		実数 Figures		単位 Unit	
				2月 2015 Feb.	3月 Mar.	前月比 %Change From Previous Month	3月 Mar.	前年同月比 %Change From Previous Year	3月 Mar.			
	高圧開閉器 High voltage switches	資・電	生産 出荷 在庫 在庫率	P S I IR	148.7 - - -	145.1 - - -	▲ 2.4 - - -	150.9 - - -	13.0 - - -	184,050 - - -	台	
	低圧遮断器 Low voltage circuit breakers	建・建	生産 出荷 在庫 在庫率	P S I IR	93.3 - - -	94.4 - - -	1.2 - - -	95.9 - - -	▲ 4.1 - - -	4,048,604 - - -	台	
	高圧遮断器 High voltage circuit breakers	資・電	生産 出荷 在庫 在庫率	P S I IR	83.1 - - -	68.8 - - -	▲ 17.2 - - -	103.2 - - -	▲ 11.1 - - -	3,687 - - -	百万円	
	● 電磁クラッチ Electromagnetic clutches	生・鋳	生産 出荷 在庫 在庫率	P S I IR	71.2 - - -	68.8 - - -	▲ 3.4 - - -	72.5 - - -	▲ 5.1 - - -	1,142,985 - - -	台	
民生用電気機械 Household electrical machinery	セパレート形エアコン Separate type air conditioners	耐・冷	生産 出荷 在庫 在庫率	P S I IR	113.5 103.9 177.6 -	103.4 94.6 173.4 -	▲ 8.9 ▲ 9.0 ▲ 2.4 -	113.7 101.9 145.2 -	▲ 16.2 ▲ 12.5 35.4 -	375,954 612,411 779,138 -	台	
	電気がま Electric rice cookers	耐・家	生産 出荷 在庫 在庫率	P S I IR	83.7 84.5 96.3 116.4	85.1 93.0 78.5 87.1	1.7 10.1 ▲ 18.5 ▲ 25.2	86.0 114.4 67.9 58.6	▲ 14.3 ▲ 16.5 3.0 23.4	350,606 658,886 428,389 65.0	台	
	● 食器洗い乾燥機 Automatic dish washers and driers	耐・家	生産 出荷 在庫 在庫率	P S I IR	118.0 112.7 124.3 116.7	110.0 100.4 115.8 113.5	▲ 8.8 ▲ 10.9 ▲ 6.8 ▲ 2.7	120.8 110.5 108.0 95.7	▲ 13.7 ▲ 17.9 0.4 22.4	45,498 54,539 20,389 37.4	台	
	● 電気冷蔵庫 Electric refrigerators	耐・家	生産 出荷 在庫 在庫率	P S I IR	74.2 80.2 128.5 148.5	69.9 87.4 104.2 114.6	▲ 5.8 9.0 ▲ 18.9 ▲ 22.8	51.0 110.4 79.5 64.7	▲ 46.2 ▲ 20.7 ▲ 15.8 6.2	90,202 332,652 133,892 40.2	台	
	● クッキングヒーター Electric cooktops	耐・家	生産 出荷 在庫 在庫率	P S I IR	89.1 82.1 74.5 92.0	85.7 77.3 83.6 104.9	▲ 3.8 ▲ 5.8 12.2 14.0	97.2 90.4 75.0 81.8	▲ 10.4 ▲ 17.5 17.7 42.8	69,078 67,738 35,088 51.8	台	
	換気扇 Ventilating fans	建・建	生産 出荷 在庫 在庫率	P S I IR	105.0 108.9 116.9 108.0	110.9 106.5 131.5 118.4	5.6 ▲ 2.2 12.5 9.6	111.1 118.1 111.9 94.2	▲ 0.6 ▲ 10.3 12.6 25.4	559,945 587,353 387,412 66.0	台	
	電気温水器 Electric storage tank water heaters	耐・家	生産 出荷 在庫 在庫率	P S I IR	67.3 76.2 77.0 102.5	61.2 67.8 67.8 102.5	▲ 9.1 ▲ 11.0 ▲ 11.9 0.0	56.1 77.8 58.7 74.0	▲ 41.1 ▲ 26.5 5.4 43.4	6,924 8,886 6,843 77.0	台	
	自然冷媒ヒートポンプ式給湯機 Natural coolant heat pump formula hot-water supply machine	建・建	生産 出荷 在庫 在庫率	P S I IR	71.7 74.3 94.7 124.6	74.4 74.4 103.5 131.6	3.8 0.1 9.3 5.6	79.1 96.2 78.9 79.8	▲ 12.8 ▲ 20.7 20.5 51.7	38,098 43,233 24,854 57.5	台	
	● 電気掃除機 Electric vacuum machines	耐・家	生産 出荷 在庫 在庫率	P S I IR	107.2 97.9 86.4 89.9	126.2 90.2 91.0 101.1	17.7 ▲ 7.9 5.3 12.5	110.3 107.1 82.7 74.6	▲ 2.0 ▲ 20.5 21.6 52.9	158,317 335,626 197,448 58.8	台	
	● 温水洗浄便座 Toilet stools with washer/ seat heater	耐・装	生産 出荷 在庫 在庫率	P S I IR	116.9 112.2 76.1 70.0	117.6 112.7 78.5 66.6	0.6 0.4 3.2 ▲ 4.9	125.2 123.8 77.7 62.9	▲ 8.3 ▲ 15.8 ▲ 20.1 ▲ 4.8	254,862 266,083 60,321 22.7	台	
	配線・照明用器具 Wiring devices and luminaries	蛍光灯 Fluorescent lamps	非・家 生・他	生産 出荷 在庫 在庫率	P S I IR	52.3 57.0 66.8 118.3	58.9 59.8 64.7 106.3	12.6 4.9 ▲ 3.1 ▲ 10.1	53.2 62.7 54.0 83.1	0.8 ▲ 17.8 ▲ 11.0 8.3	11,716 16,896 24,208 143.3	千個

* 1. Classification by Use of Goods

P: Production, S: Shipments, I: Inventories, IR: Inventory Ratio

(前月比・前年同月比・在庫率＝%)

分類 Classification	品目 Goods	格付 *1	項目 Item	季調済指数 Seasonally adjusted index			原指数 Original Index		実数 Figures		単位 Unit
				2月 2015 Feb.	3月 Mar.	前月比 %Change From Previous Month	3月 Mar.	前年同月比 %Change From Previous Year	3月 Mar.		
電子応用装置 Associated electronic equipment	HIDランプ High intensity discharge lamps	生・他	生産 P	56.6	51.9	▲ 8.3	54.5	▲ 20.7	536,000	個	
			出荷 S	56.1	54.3	▲ 3.2	64.1	▲ 24.6	738,000		
			在庫 I	92.1	96.7	5.0	88.9	23.5	1,352,000		
			在庫率 IR	163.9	173.8	6.0	137.8	63.7	183.2		
	配線器具 Wiring devices	建・建	生産 P	106.1	109.0	2.7	104.7	▲ 0.8	13,358	千個	
			出荷 S	95.6	95.9	0.3	103.9	▲ 6.9	12,628		
			在庫 I	111.1	98.8	▲ 11.1	88.6	1.6	8,851		
			在庫率 IR	116.7	101.5	▲ 13.0	84.6	9.0	70.1		
	● 白熱灯器具 Incandescent luminaries	耐・装	生産 P	52.3	49.2	▲ 5.9	51.5	▲ 22.1	340	千個	
			出荷 S	64.3	60.6	▲ 5.8	67.7	▲ 23.9	534		
			在庫 I	69.6	66.7	▲ 4.2	65.5	▲ 22.6	733		
			在庫率 IR	110.4	108.2	▲ 2.0	95.9	1.7	137.3		
	自動車用電気照明器具 Electric luminaries for motor vehicles	生・鈷	生産 P	89.5	94.3	5.4	96.7	▲ 1.5	14,225	千個	
			出荷 S	91.0	92.9	2.1	97.2	▲ 1.3	14,686		
			在庫 I	102.1	103.9	1.8	103.7	▲ 1.0	7,562		
			在庫率 IR	112.2	110.2	▲ 1.8	106.5	0.2	51.5		
	● 蛍光灯器具 Fluorescent luminaries	建・建 耐・装	生産 P	30.0	30.6	2.0	32.0	▲ 29.0	681	千個	
			出荷 S	28.8	26.9	▲ 6.6	30.6	▲ 40.2	728		
			在庫 I	53.4	53.4	0.0	50.0	▲ 23.4	1,226		
			在庫率 IR	185.1	199.2	7.6	161.2	28.0	168.4		
電子応用装置 Associated electronic equipment	医用X線装置 Medical X-ray systems	資・他	生産 P	108.0	104.4	▲ 3.3	206.1	▲ 9.6	25,787	百万円	
			出荷 S	-	-	-	-	-	-		
			在庫 I	-	-	-	-	-	-		
			在庫率 IR	-	-	-	-	-	-		
● 医療用超音波応用装置 Ultrasonic instruments for medicine	資・他	生産 P	99.7	92.1	▲ 7.6	150.4	▲ 3.8	6,864	百万円		
		出荷 S	-	-	-	-	-	-			
		在庫 I	-	-	-	-	-	-			
		在庫率 IR	-	-	-	-	-	-			
医用電子応用測定器 Medical use measuring instruments	資・他	生産 P	118.2	112.8	▲ 4.6	163.3	7.0	10,684	百万円		
		出荷 S	-	-	-	-	-	-			
		在庫 I	-	-	-	-	-	-			
		在庫率 IR	-	-	-	-	-	-			
電子顕微鏡 Electron microscopes	資・他	生産 P	99.5	107.8	8.3	231.1	▲ 25.5	10,072	百万円		
		出荷 S	-	-	-	-	-	-			
		在庫 I	-	-	-	-	-	-			
		在庫率 IR	-	-	-	-	-	-			
電気計測器 Electrical measuring instruments	● 電気計器 Electric meters	資・電	生産 P	244.8	217.8	▲ 11.0	225.2	78.7	654,991	個	
			出荷 S	260.0	218.0	▲ 16.2	234.0	77.4	695,994		
			在庫 I	247.7	255.9	3.3	217.5	122.2	365,201		
			在庫率 IR	-	-	-	-	-	-		
	電気測定器(除. 半導体・IC測定器) Electric test and measuring equipment(excl. Semiconductor characteristic measuring)	資・他	生産 P	84.1	94.7	12.6	124.2	27.0	9,949	百万円	
			出荷 S	-	-	-	-	-	-		
			在庫 I	-	-	-	-	-	-		
			在庫率 IR	-	-	-	-	-	-		
● 半導体・IC測定器 Semiconductor characteristic measuring	資・製	生産 P	38.2	52.9	38.5	80.8	13.8	8,977	百万円		
		出荷 S	-	-	-	-	-	-			
		在庫 I	-	-	-	-	-	-			
		在庫率 IR	-	-	-	-	-	-			
工業用計測制御機器 Industrial measuring equipment instruments	資・製	生産 P	72.5	71.6	▲ 1.2	122.6	▲ 6.2	16,578	百万円		
		出荷 S	-	-	-	-	-	-			
		在庫 I	-	-	-	-	-	-			
		在庫率 IR	-	-	-	-	-	-			
電池 Batteries	アルカリマンガン乾電池 Alkaline manganese dioxide batteries	非・家	生産 P	64.6	55.5	▲ 14.1	50.9	▲ 6.8	48,853	千個	
			出荷 S	72.3	59.8	▲ 17.3	60.5	▲ 26.8	65,694		
			在庫 I	105.7	130.9	23.8	99.0	43.3	78,544		
			在庫率 IR	139.1	223.3	60.5	157.7	96.1	119.6		
	リチウム電池 Lithium batteries	非・家	生産 P	69.4	74.4	7.2	76.6	20.1	62,406	千個	
			出荷 S	73.8	70.0	▲ 5.1	74.0	▲ 2.5	73,617		
			在庫 I	138.5	197.7	42.7	181.6	52.6	69,003		
			在庫率 IR	184.4	276.5	49.9	244.0	56.4	93.7		

* 1. Classification by Use of Goods

P: Production, S: Shipments, I: Inventories, IR: Inventory Ratio

(前月比・前年同月比・在庫率＝%)

分類 Classification	品目 Goods	格付 *1	項目 Item	季調済指数 Seasonally adjusted index			原指数 Original Index		実数 Figures		単位 Unit
				2月 2015 Feb.	3月 Mar.	前月比 %Change From Previous Month	3月 Mar.	前年同月比 %Change From Previous Year	3月 Mar.		
その他の電気機械 Other electrical machinery	鉛蓄電池 Lead acid (storage) batteries	生・鋳	生産 P	106.9	110.8	3.6	113.6	3.8	23,609	鉛量t	
			出荷 S	107.7	109.8	1.9	118.8	▲ 0.6	24,943		
			在庫 I	200.9	196.8	▲ 2.0	154.2	25.3	18,617		
			在庫率 IR	189.2	172.1	▲ 9.0	128.0	25.7	74.6		
	アルカリ蓄電池 Alkaline storage batteries	生・鋳	生産 P	99.7	98.3	▲ 1.4	104.5	▲ 4.0	151,755	千Ah	
			出荷 S	100.2	97.7	▲ 2.5	106.1	▲ 1.7	159,668		
			在庫 I	80.5	85.7	6.5	81.6	8.1	39,465		
			在庫率 IR	78.7	81.8	3.9	75.6	9.7	24.7		
	リチウムイオン蓄電池 Small sized sealed lithium ion rechargeable batteries	生・鋳	生産 P	53.3	61.2	14.8	61.5	16.0	105,018	千Ah	
			出荷 S	54.8	68.7	25.4	71.6	25.8	131,116		
			在庫 I	65.6	55.3	▲ 15.7	51.0	▲ 44.3	39,545		
			在庫率 IR	124.3	78.6	▲ 36.8	71.0	▲ 55.6	30.2		
● 太陽電池モジュール Photovoltaic modules	耐・家 資・電	生産 P	262.8	288.5	9.8	275.5	▲ 8.2	236,538	kW		
		出荷 S	270.2	326.0	20.7	409.0	▲ 21.3	555,214			
		在庫 I	480.4	467.9	▲ 2.6	383.6	5.4	561,835			
		在庫率 IR	-	-	-	-	-	-			
情報通信機械工業 Information and communication electronics equipment	ボタン電話装置 Key system telephone equipment	資・事	生産 P	133.7	119.2	▲ 10.8	158.3	5.0	70,754	台	
			出荷 S	150.4	159.4	6.0	216.9	3.3	167,074		
			在庫 I	152.3	128.1	▲ 15.9	106.0	▲ 10.8	57,789		
			在庫率 IR	102.1	76.3	▲ 25.3	47.4	▲ 13.7	34.6		
	通信機械 Communication equipment	電子交換機 Electronic switching system	資・通	生産 P	46.3	43.7	▲ 5.6	82.9	▲ 29.3	9,607	百万円
				出荷 S	-	-	-	-	-	-	
				在庫 I	-	-	-	-	-	-	
				在庫率 IR	-	-	-	-	-	-	
	デジタル伝送装置 Digital transmission equipment	資・通	生産 P	71.8	154.5	115.2	195.3	110.5	2,199	台	
			出荷 S	-	-	-	-	-	-		
			在庫 I	-	-	-	-	-	-		
			在庫率 IR	-	-	-	-	-	-		
固定通信装置 Fixed communication equipment	資・通	生産 P	150.9	197.1	30.6	273.8	156.4	10,281	台		
		出荷 S	-	-	-	-	-	-			
		在庫 I	-	-	-	-	-	-			
		在庫率 IR	-	-	-	-	-	-			
携帯電話 Cellular telephone	耐・教	生産 P	39.6	44.8	13.1	39.5	19.7	787,121	台		
		出荷 S	49.1	54.3	10.6	53.9	10.0	1,272,304			
		在庫 I	31.5	13.2	▲ 58.1	11.7	▲ 68.4	19,756			
		在庫率 IR	57.1	28.0	▲ 51.0	20.8	▲ 70.5	1.6			
● 基地局通信装置 Basic exchange for mobile customer premises equipment	資・通	生産 P	82.3	97.2	18.1	138.2	▲ 7.0	12,524	台		
		出荷 S	-	-	-	-	-	-			
		在庫 I	-	-	-	-	-	-			
		在庫率 IR	-	-	-	-	-	-			
民生用電子機械 Household electronic machinery	薄型テレビ Flat panel television	耐・教	生産 P	3.6	3.2	▲ 11.1	4.0	▲ 9.1	44,812	台	
			出荷 S	16.8	16.1	▲ 4.2	21.1	25.6	451,329		
			在庫 I	29.6	26.8	▲ 9.5	19.2	44.4	135,348		
			在庫率 IR	160.1	158.2	▲ 1.2	79.7	15.8	30.0		
	ビデオカメラ Video camera	耐・教	生産 P	1.9	3.0	57.9	2.8	▲ 37.8	9,040	台	
			出荷 S	6.5	9.3	43.1	10.2	▲ 19.7	106,748		
			在庫 I	33.3	21.0	▲ 36.9	20.9	20.8	44,746		
			在庫率 IR	503.6	214.0	▲ 57.5	183.1	50.2	41.9		
	デジタルカメラ Digital still camera	耐・教	生産 P	24.0	21.4	▲ 10.8	20.0	▲ 30.1	403,802	台	
			出荷 S	22.7	15.5	▲ 31.7	16.3	▲ 40.5	390,564		
			在庫 I	54.1	65.6	21.3	67.5	▲ 58.4	341,972		
			在庫率 IR	237.9	406.9	71.0	384.4	▲ 29.9	87.6		
カーナビゲーションシステム Car navigation system	耐・乗	生産 P	88.5	88.3	▲ 0.2	97.4	5.1	484,278	台		
		出荷 S	105.6	107.1	1.4	137.7	8.1	763,239			
		在庫 I	140.3	150.9	7.6	128.1	5.3	379,521			
		在庫率 IR	130.8	128.1	▲ 2.1	90.3	▲ 2.7	49.7			
カーオーディオ Car audio	生・鋳	生産 P	72.3	70.1	▲ 3.0	76.0	▲ 17.7	148,086	台		
		出荷 S	45.0	44.7	▲ 0.7	52.0	▲ 27.7	286,292			
		在庫 I	66.7	56.7	▲ 15.0	52.9	▲ 24.5	216,959			
		在庫率 IR	148.9	120.7	▲ 18.9	100.9	4.2	75.8			

* 1. Classification by Use of Goods

P: Production, S: Shipments, I: Inventories, IR: Inventory Ratio

(前月比・前年同月比・在庫率＝%)

分類 Classification	品目 Goods	格付 *1	項目 Item	季調済指数 Seasonally adjusted index			原指数 Original Index		実数 Figures		単位 Unit
				2月 2015 Feb.	3月 Mar.	前月比 %Change From Previous Month	3月 Mar.	前年同月比 %Change From Previous Year	3月 Mar.		
電子計算機 Electronic computers	はん用コンピュータ General purpose computers	資・事	生産 出荷 在庫 在庫率	P S I IR	26.6 - - -	96.2 - - -	261.7 - - -	102.5 - - -	46.0 - - -	3,183 - - -	百万円
	ミッドレンジコンピュータ Midrange computers	資・事	生産 出荷 在庫 在庫率	P S I IR	68.1 - - -	74.6 - - -	9.5 - - -	140.4 - - -	8.3 - - -	13,738 - - -	百万円
	デスクトップ型パソコン Desktop computers	資・事 耐・教	生産 出荷 在庫 在庫率	P S I IR	60.2 58.5 52.8 89.2	61.2 55.8 36.7 57.1	1.7 ▲ 4.6 ▲ 30.5 ▲ 36.0	93.1 89.0 24.9 26.9	▲ 48.2 ▲ 47.5 ▲ 23.4 49.4	242,136 260,294 5,419 2.1	台
	ノート型パソコン Notebook computers	資・事 耐・教	生産 出荷 在庫 在庫率	P S I IR	57.9 51.0 33.9 69.9	50.2 50.1 51.5 100.0	▲ 13.3 ▲ 1.8 51.9 43.1	76.9 79.5 33.8 41.3	▲ 43.9 ▲ 34.0 ▲ 13.6 30.3	281,240 464,487 21,759 4.7	台
	外部記憶装置 External storages	資・事	生産 出荷 在庫 在庫率	P S I IR	108.5 - - -	112.5 - - -	3.7 - - -	174.9 - - -	24.3 - - -	22,924 - - -	百万円
	● 入出力装置 Input-output units	資・事	生産 出荷 在庫 在庫率	P S I IR	105.6 - - -	92.7 - - -	▲ 12.2 - - -	106.4 - - -	10.0 - - -	13,176 - - -	百万円
	● 端末装置 Terminal equipments	資・他	生産 出荷 在庫 在庫率	P S I IR	85.6 - - -	76.5 - - -	▲ 10.6 - - -	121.0 - - -	▲ 8.4 - - -	10,871 - - -	百万円
その他の情報通信機械 Other information and communication electronics equipment	● システム式金銭登録機 System use cash registers	資・事	生産 出荷 在庫 在庫率	P S I IR	146.3 176.1 155.6 80.5	163.4 164.2 157.3 88.3	11.7 ▲ 6.8 1.1 9.7	190.3 291.8 133.9 40.1	70.1 24.8 ▲ 17.3 ▲ 33.8	19,880 29,980 18,838 62.8	台
	プロジェクタ Projector	資・事	生産 出荷 在庫 在庫率	P S I IR	14.2 - - -	13.9 - - -	▲ 2.1 - - -	11.2 - - -	▲ 26.8 - - -	5,410 - - -	台
	産業用テレビ装置 Industrial use television equipment	資・通	生産 出荷 在庫 在庫率	P S I IR	77.6 - - -	65.2 - - -	▲ 16.0 - - -	147.6 - - -	▲ 28.4 - - -	7,434 - - -	百万円
	輸送機械工業 Transport equipment	軽乗用車 Midget passenger cars	耐・乗	生産 出荷 在庫 在庫率	P S I IR	140.0 143.0 253.4 177.3	134.9 152.7 199.4 144.0	▲ 3.6 6.8 ▲ 21.3 ▲ 18.8	158.9 188.4 126.2 64.1	▲ 13.0 1.9 78.8 74.7	172,791 204,305 25,260 12.4
乗用車 Passenger cars	小型乗用車 Small passenger cars	耐・乗	生産 出荷 在庫 在庫率	P S I IR	76.1 72.5 113.9 155.3	69.0 74.0 115.5 161.1	▲ 9.3 2.1 1.4 3.7	77.9 93.1 80.6 82.2	▲ 23.6 ▲ 15.1 90.5 124.6	140,099 165,181 42,210 25.6	台
	普通乗用車 Large passenger cars	資・輸 耐・乗	生産 出荷 在庫 在庫率	P S I IR	97.3 95.1 92.3 97.5	102.7 100.2 88.5 90.4	5.5 5.4 ▲ 4.1 ▲ 7.3	106.1 109.1 81.2 73.7	0.9 2.5 3.6 1.1	427,346 437,812 77,397 17.7	台
バス Buses	小型バス Small buses	資・輸	生産 出荷 在庫 在庫率	P S I IR	126.7 123.5 113.4 89.9	140.9 137.6 105.3 77.2	11.2 11.4 ▲ 7.1 ▲ 14.1	136.9 143.1 95.9 65.0	9.3 10.9 ▲ 9.4 ▲ 18.2	11,299 11,894 2,069 17.4	台
	大型バス Large buses	資・輸	生産 出荷 在庫 在庫率	P S I IR	102.8 90.3 99.7 106.2	102.7 101.3 83.2 76.2	▲ 0.1 12.2 ▲ 16.5 ▲ 28.2	122.8 140.2 66.7 46.5	23.4 44.8 0.5 ▲ 30.5	1,051 1,230 254 20.7	台

* 1. Classification by Use of Goods

P: Production, S: Shipments, I: Inventories, IR: Inventory Ratio

(前月比・前年同月比・在庫率＝%)

分類 Classification	品目 Goods	格付 *1	項目 Item	季調済指数 Seasonally adjusted index			原指数 Original Index		実数 Figures		単位 Unit
				2月 2015 Feb.	3月 Mar.	前月比 %Change From Previous Month	3月 Mar.	前年同月比 %Change From Previous Year	3月 Mar.		
トラック Trucks	軽トラック Midget trucks	資・輸 耐・乗	生産 P	91.6	95.7	4.5	102.5	▲ 3.5	38,422	台	
			出荷 S	85.2	93.8	10.1	109.7	▲ 4.9	40,178		
			在庫 I	63.8	84.8	32.9	58.5	82.8	4,986		
			在庫率 IR	73.4	88.7	20.8	50.2	90.9	12.4		
	小型トラック Small trucks	資・輸	生産 P	146.8	144.0	▲ 1.9	163.2	5.3	32,481	台	
			出荷 S	143.0	142.5	▲ 0.3	165.4	5.6	32,952		
			在庫 I	103.8	144.5	39.2	115.3	16.5	4,972		
	普通トラック Large trucks	資・輸	生産 P	119.3	123.6	3.6	126.2	4.7	53,827	台	
			出荷 S	113.3	115.7	2.1	128.5	6.8	55,241		
在庫 I			109.3	116.8	6.9	103.3	6.4	15,389			
自動車ボデー Bodies for motor vehicles	特別用途車ボデー Special bodies	資・輸	生産 P	122.6	112.1	▲ 8.6	130.7	1.6	14,642	台	
			出荷 S	-	-	-	-	-	-		
			在庫 I	-	-	-	-	-	-		
			在庫率 IR	-	-	-	-	-	-		
自動車部品 Motor vehicle parts	自動車用エンジン Engines for motor vehicles	生・鋳	生産 P	93.0	95.2	2.4	102.9	▲ 4.7	1,016,211	台	
			出荷 S	-	-	-	-	-	-		
			在庫 I	-	-	-	-	-	-		
			在庫率 IR	-	-	-	-	-	-		
	機関部品 Engine parts	生・鋳	生産 P	95.2	95.7	0.5	105.3	▲ 3.4	65,298	百万円	
			出荷 S	-	-	-	-	-	-		
			在庫 I	-	-	-	-	-	-		
			在庫率 IR	-	-	-	-	-	-		
	駆動伝導・操縦装置部品 Drive, transmission and control parts	生・鋳	生産 P	114.4	108.9	▲ 4.8	116.6	▲ 4.0	225,375	百万円	
			出荷 S	-	-	-	-	-	-		
			在庫 I	-	-	-	-	-	-		
			在庫率 IR	-	-	-	-	-	-		
懸架制動装置部品 Suspension and brake parts	生・鋳	生産 P	110.3	113.9	3.3	119.9	3.3	41,490	百万円		
		出荷 S	-	-	-	-	-	-			
		在庫 I	-	-	-	-	-	-			
		在庫率 IR	-	-	-	-	-	-			
シャシー・車体部品 Chassis and body parts	生・鋳	生産 P	106.4	108.0	1.5	116.4	1.6	114,820	百万円		
		出荷 S	-	-	-	-	-	-			
		在庫 I	-	-	-	-	-	-			
		在庫率 IR	-	-	-	-	-	-			
乗用車用エアコン Automobile air conditioners	生・鋳	生産 P	62.1	61.3	▲ 1.3	67.5	▲ 5.6	794,949	台		
		出荷 S	62.5	60.3	▲ 3.5	66.2	▲ 5.8	787,885			
		在庫 I	83.2	82.1	▲ 1.3	83.7	▲ 1.8	49,799			
		在庫率 IR	125.9	132.7	5.4	124.7	3.3	6.3			
二輪自動車 Motorcycles	二輪自動車(125ml超) Motorcycles (more than 125ml)	耐・乗	生産 P	89.6	83.3	▲ 7.0	100.2	▲ 15.2	41,302	台	
			出荷 S	102.4	96.9	▲ 5.4	122.0	▲ 7.6	49,723		
			在庫 I	88.6	82.6	▲ 6.8	83.4	▲ 9.6	28,273		
			在庫率 IR	86.5	86.0	▲ 0.6	67.4	▲ 2.0	56.9		
産業車両 Industrial vehicles	フォークリフトトラック Forklift trucks	資・輸	生産 P	111.6	111.3	▲ 0.3	118.8	0.3	10,373	台	
			出荷 S	107.2	108.1	0.8	120.1	▲ 0.5	10,605		
			在庫 I	68.3	69.1	1.2	60.7	0.0	2,391		
			在庫率 IR	63.0	65.1	3.3	48.5	0.4	22.5		
船舶・同機関 Ships and ship engines	船用ディーゼル機関 Diesel engines for marine	生・鋳	生産 P	87.6	84.4	▲ 3.7	99.6	4.1	1,352	千PS	
			出荷 S	-	-	-	-	-	-		
			在庫 I	-	-	-	-	-	-		
			在庫率 IR	-	-	-	-	-	-		
窯業・土石製品工業 Ceramics, stone and clay products	板ガラス Flat glass	建・建 生・鋳	生産 P	101.3	113.6	12.1	109.5	0.5	2,095,266	換算箱	
			出荷 S	90.2	87.1	▲ 3.4	92.4	▲ 9.5	1,907,274		
			在庫 I	95.4	97.3	2.0	99.1	▲ 1.3	5,050,804		
			在庫率 IR	107.7	106.1	▲ 1.5	106.7	9.0	264.8		
ガラス・同製品 Glass and glass products	安全ガラス Safety glass	生・鋳	生産 P	99.6	98.9	▲ 0.7	100.9	▲ 6.1	3,849,110	㎡	
			出荷 S	100.1	99.3	▲ 0.8	105.6	▲ 4.4	3,971,617		
			在庫 I	98.4	98.5	0.1	88.9	▲ 2.8	2,715,214		
			在庫率 IR	99.3	95.1	▲ 4.2	83.3	1.6	68.4		

* 1. Classification by Use of Goods

P: Production, S: Shipments, I: Inventories, IR: Inventory Ratio

(前月比・前年同月比・在庫率＝%)

分類 Classification	品目 Goods	格付 *1	項目 Item	季調済指数 Seasonally adjusted index			原指数 Original Index		実数 Figures		単位 Unit
				2月 2015 Feb.	3月 Mar.	前月比 %Change From Previous Month	3月 Mar.	前年同月比 %Change From Previous Year	3月 Mar.		
セメント・同製品 Cement and cement products	● 複層ガラス Multiple glass	建・建	生産 P	110.0	111.9	▲ 1.7	105.8	▲ 4.7	1,231,217	㎡	
			出荷 S	107.6	109.2	▲ 1.5	102.1	▲ 7.0	1,169,311		
			在庫 I	108.9	114.7	▲ 5.3	111.1	▲ 8.3	116,388		
			在庫率 IR	104.5	98.9	▲ 5.4	108.2	▲ 17.1	10.0		
			生産 P	104.7	102.4	▲ 2.2	110.9	▲ 6.6	18,733		
			出荷 S	105.7	102.6	▲ 2.9	100.8	▲ 9.7	17,208		
	ガラス短繊維製品 Glass fiber wool products	建・建	在庫 I	117.3	118.5	▲ 1.0	120.3	▲ 20.9	18,181	t	
			在庫率 IR	110.1	112.9	▲ 2.5	117.5	▲ 34.0	105.7		
			生産 P	86.8	81.7	▲ 5.9	81.8	▲ 6.7	19,767		
			出荷 S	94.1	87.5	▲ 7.0	89.9	▲ 3.9	24,986		
			在庫 I	88.2	86.3	▲ 2.2	87.6	▲ 3.3	33,754		
			在庫率 IR	94.4	96.1	▲ 1.8	96.6	▲ 0.5	135.1		
	ガラス長繊維製品 Glass fiber continuous textiles	生・鋳	生産 P	52.4	43.5	▲ 17.0	42.9	▲ 7.3	300	t	
			出荷 S	53.4	50.4	▲ 5.6	49.1	▲ 26.2	295		
			在庫 I	51.0	51.7	▲ 1.4	50.4	▲ 10.8	550		
			在庫率 IR	98.9	96.3	▲ 2.6	101.6	▲ 29.3	186.4		
			生産 P	-	-	-	-	-	-		-
			出荷 S	-	-	-	-	-	-		-
	無アルカリガラス基板 Nonalkali glass substrates	生・鋳	在庫 I	171.1	159.3	▲ 6.9	161.3	▲ 27.2	-	千㎡	
			在庫率 IR	-	-	-	-	-	-		
			生産 P	89.4	89.1	▲ 0.3	87.1	▲ 11.1	97,072		
出荷 S			95.5	91.7	▲ 4.0	90.6	▲ 4.6	102,529			
在庫 I			114.7	111.1	▲ 3.1	112.0	▲ 2.2	253,831			
在庫率 IR			120.4	120.5	▲ 0.1	122.6	▲ 7.1	247.6			
セメント・同製品 Cement and cement products	セメント Cement	建・建 建・土	生産 P	110.4	107.2	▲ 2.9	116.2	▲ 9.5	4,990,084	t	
			出荷 S	111.6	103.7	▲ 7.1	110.0	▲ 8.9	4,684,231		
			在庫 I	97.0	96.6	▲ 0.4	108.2	▲ 0.4	1,330,095		
			在庫率 IR	87.3	91.0	▲ 4.2	97.6	▲ 9.2	28.4		
			生産 P	75.2	74.8	▲ 0.5	74.8	▲ 8.9	18,425		
			出荷 S	78.1	71.6	▲ 8.3	76.1	▲ 10.9	18,771		
	● 遠心力鉄筋コンクリート管 Centrifugal reinforced- concrete pipes	建・土	在庫 I	66.7	65.4	▲ 1.9	59.8	▲ 10.5	74,335	t	
			在庫率 IR	88.3	88.9	▲ 0.7	75.4	▲ 0.3	396.0		
			生産 P	89.0	87.6	▲ 1.6	88.0	▲ 10.6	49,927		
			出荷 S	92.3	90.9	▲ 1.5	85.0	▲ 3.0	47,881		
			在庫 I	105.0	103.5	▲ 1.4	105.3	▲ 6.0	120,836		
			在庫率 IR	114.2	107.4	▲ 6.0	123.4	▲ 9.4	252.4		
	● 遠心力鉄筋コンクリートパイル Centrifugal reinforced- concrete piles	建・建	生産 P	112.1	101.9	▲ 9.1	105.6	▲ 1.9	118,113	t	
			出荷 S	104.8	111.3	▲ 6.2	109.4	▲ 4.8	126,221		
			在庫 I	97.4	93.1	▲ 4.4	91.8	▲ 4.0	236,782		
			在庫率 IR	93.7	86.7	▲ 7.5	83.6	▲ 0.7	187.6		
			生産 P	103.5	103.9	▲ 0.4	102.3	▲ 15.0	62,042		
			出荷 S	89.7	98.7	▲ 10.0	119.7	▲ 6.4	77,067		
	● 護岸用コンクリートブロック Concrete blocks for bank protection	建・土	在庫 I	126.0	128.7	▲ 2.1	106.9	▲ 8.0	236,690	t	
			在庫率 IR	131.7	121.7	▲ 7.6	79.0	▲ 15.7	307.1		
			生産 P	96.9	95.5	▲ 1.4	99.5	▲ 7.8	241,292		
出荷 S			94.6	88.8	▲ 6.1	105.2	▲ 17.2	263,931			
在庫 I			95.8	98.5	▲ 2.8	89.1	▲ 10.4	900,276			
在庫率 IR			99.7	106.7	▲ 7.0	80.4	▲ 33.3	341.1			
● 道路用コンクリート製品 Concrete products for road	建・土	生産 P	111.1	107.2	▲ 3.5	111.4	▲ 5.8	55,027	t		
		出荷 S	101.5	94.0	▲ 7.4	109.4	▲ 12.7	56,422			
		在庫 I	122.2	133.3	▲ 9.1	126.4	▲ 1.7	127,583			
		在庫率 IR	126.3	140.6	▲ 11.3	114.0	▲ 16.6	226.1			
		生産 P	121.3	115.6	▲ 4.7	109.6	▲ 7.4	130,850			
		出荷 S	115.9	117.8	▲ 1.6	108.8	▲ 9.7	129,403			
● 気泡コンクリート製品 Autoclaved light weight concrete products	建・建	在庫 I	111.7	113.9	▲ 2.0	110.2	▲ 6.8	66,046	立方m		
		在庫率 IR	98.0	93.9	▲ 4.2	99.5	▲ 18.0	51.0			
		生産 P	97.4	100.4	▲ 3.1	102.3	▲ 6.4	1,767,880			
		出荷 S	97.4	97.8	▲ 0.4	100.3	▲ 14.2	1,688,296			
		在庫 I	79.7	78.7	▲ 1.3	76.6	▲ 9.0	6,913,892			
		在庫率 IR	81.4	79.0	▲ 2.9	75.3	▲ 6.1	409.5			
陶磁器 Ceramics wares	● タイル Tiles	建・建	生産 P	97.4	100.4	▲ 3.1	102.3	▲ 6.4	1,767,880	㎡	
出荷 S	97.4	97.8	▲ 0.4	100.3	▲ 14.2	1,688,296					
在庫 I	79.7	78.7	▲ 1.3	76.6	▲ 9.0	6,913,892					
在庫率 IR	81.4	79.0	▲ 2.9	75.3	▲ 6.1	409.5					

* 1. Classification by Use of Goods

P: Production, S: Shipments, I: Inventories, IR: Inventory Ratio

(前月比・前年同月比・在庫率＝%)

分類 Classification	品目 Goods	格付 *1	項目 Item	季調済指数 Seasonally adjusted index			原指数 Original Index		実数 Figures		単位 Unit
				2月 2015 Feb.	3月 Mar.	前月比 %Change From Previous Month	3月 Mar.	前年同月比 %Change From Previous Year	3月 Mar.		
ファインセラミックス Fine ceramics	水洗式便器 Water closet	建・建	生産 P	99.6	101.9	2.3	116.1	2.7	199,042	個	
			出荷 S	107.1	101.9	▲ 4.9	116.9	▲ 8.5	256,716		
			在庫 I	124.9	119.9	▲ 4.0	113.7	27.6	272,879		
			在庫率 IR	114.3	115.3	0.9	95.9	39.4	106.3		
	電気用陶磁器 Electrical porcelain insulators	資・電 生・鋇	生産 P	90.6	90.1	▲ 0.6	94.5	11.3	3,909	t	
			出荷 S	114.9	77.4	▲ 32.6	94.1	▲ 14.0	4,088		
			在庫 I	84.3	90.9	7.8	86.2	▲ 13.4	8,157		
			在庫率 IR	73.4	115.9	57.9	90.1	0.8	199.5		
	● 台所・食卓用陶磁器 Ceramic wares for tableware and kitchenwares	非・家	生産 P	97.4	94.0	▲ 3.5	100.9	▲ 0.1	5,198	t	
			出荷 S	-	-	-	-	-	-		
			在庫 I	-	-	-	-	-	-		
			在庫率 IR	-	-	-	-	-	-		
その他の窯業・土石製品 Other ceramics, stone and clay products	ファインセラミックス(機能材) Fine ceramics for functional use	生・鋇	生産 P	135.3	140.1	3.5	135.2	14.3	2,821,823	千個	
			出荷 S	131.2	152.3	16.1	144.4	22.6	2,995,658		
			在庫 I	179.6	158.6	▲ 11.7	162.4	▲ 10.8	1,138,593		
			在庫率 IR	137.7	101.0	▲ 26.7	112.7	▲ 27.2	38.0		
	触媒担体・セラミックフィルタ Ceramic catalyst supports and ceramic filter	生・鋇	生産 P	97.9	103.4	5.6	110.0	▲ 0.6	1,405,539	kg	
			出荷 S	106.5	103.9	▲ 2.4	122.2	▲ 4.2	1,398,837		
			在庫 I	101.5	107.0	5.4	104.6	7.6	1,269,135		
			在庫率 IR	-	-	-	-	-	-		
	ファインセラミックス(一般構造材) Fine ceramics for structural use	生・鋇	生産 P	76.9	79.1	2.9	84.0	▲ 16.9	96,438	千個	
			出荷 S	80.3	78.9	▲ 1.7	86.2	▲ 13.2	96,903		
			在庫 I	139.7	130.9	▲ 6.3	134.6	▲ 8.7	46,042		
			在庫率 IR	-	-	-	-	-	-		
● ほうろう鉄器製品 Enameled iron products	建・建	生産 P	106.4	110.2	3.6	114.3	▲ 5.5	3,503	t		
		出荷 S	94.2	90.6	▲ 3.8	104.2	▲ 11.1	1,480			
		在庫 I	38.2	39.9	4.5	41.5	23.9	1,020			
		在庫率 IR	39.1	43.4	11.0	39.5	39.1	68.9			
	耐火れんが Refractory bricks	生・鋇	生産 P	95.6	90.2	▲ 5.6	91.2	▲ 4.5	28,832	t	
			出荷 S	101.5	96.5	▲ 4.9	92.3	0.5	32,671		
			在庫 I	97.9	99.8	1.9	100.1	▲ 4.4	60,001		
			在庫率 IR	96.8	104.1	7.5	108.1	▲ 5.0	183.7		
	● 不定形耐火物 Monolithic refractories	生・鋇	生産 P	103.6	100.4	▲ 3.1	100.8	1.8	60,992	t	
			出荷 S	101.5	95.7	▲ 5.7	96.5	▲ 1.1	59,968		
			在庫 I	119.1	129.8	9.0	127.7	13.7	31,512		
			在庫率 IR	118.2	132.1	11.8	131.7	14.9	52.5		
電極 Carbonaceous electrodes	生・鋇	生産 P	83.6	88.4	5.7	110.8	▲ 0.3	18,622	t		
		出荷 S	93.0	83.8	▲ 9.9	112.6	▲ 5.0	18,382			
		在庫 I	94.1	102.4	8.8	96.5	7.9	15,315			
		在庫率 IR	101.1	114.2	13.0	84.1	13.6	83.3			
● 研削砥石 Grinding wheels	生・鋇	生産 P	100.5	103.6	3.1	106.7	1.9	3,547	t		
		出荷 S	96.9	103.0	6.3	108.2	2.9	3,827			
		在庫 I	121.4	122.0	0.5	119.3	15.7	3,763			
		在庫率 IR	125.3	114.4	▲ 8.7	109.5	12.5	98.3			
せっこうボード Gypsum board	建・建	生産 P	117.1	109.8	▲ 6.2	114.0	▲ 11.6	41,915	千㎡		
		出荷 S	112.0	109.5	▲ 2.2	110.1	▲ 9.6	40,347			
		在庫 I	108.7	104.2	▲ 4.1	107.1	11.6	27,334			
		在庫率 IR	96.9	90.5	▲ 6.6	96.0	23.2	67.7			
生石灰 Quicklime	生・鋇	生産 P	91.3	88.0	▲ 3.6	92.4	▲ 4.6	657,902	t		
		出荷 S	90.9	87.4	▲ 3.9	91.3	▲ 5.1	614,214			
		在庫 I	104.4	101.2	▲ 3.1	103.1	7.3	108,184			
		在庫率 IR	115.6	114.4	▲ 1.0	112.7	12.8	17.6			
化学工業(除. 医薬品) Chemicals (excl. Drugs)	アンモニア Ammonia	生・鋇	生産 P	78.3	86.2	10.1	80.9	▲ 10.4	79,393	t	
			出荷 S	100.8	99.2	▲ 1.6	109.1	▲ 3.0	65,722		
			在庫 I	105.5	120.2	13.9	116.1	▲ 8.8	26,479		
			在庫率 IR	105.6	120.0	13.6	104.1	▲ 5.8	40.3		
化学肥料 Fertilizers	● 複合肥料 Compound fertilizers	生・他	生産 P	94.4	90.9	▲ 3.7	106.3	▲ 0.3	88,614	t	
			出荷 S	89.6	83.0	▲ 7.4	132.6	▲ 8.9	101,377		
			在庫 I	97.8	98.6	0.8	95.3	5.5	314,286		
			在庫率 IR	101.8	117.3	15.2	68.2	15.8	310.0		

* 1. Classification by Use of Goods

P: Production, S: Shipments, I: Inventories, IR: Inventory Ratio

(前月比・前年同月比・在庫率＝%)

分類 Classification	品目 Goods	格付 *1	項目 Item	季調済指数 Seasonally adjusted index			原指数 Original Index		実数 Figures		単位 Unit
				2月 2015 Feb.	3月 Mar.	前月比 %Change From Previous Month	3月 Mar.	前年同月比 %Change From Previous Year	3月 Mar.		
ソーダ工業製品 Industrial sodium chemicals	か性ソーダ Sodium hydroxide	生・鉍	生産 P	89.2	91.1	2.1	87.4	3.2	307,232	t	
			出荷 S	73.8	104.3	41.3	105.0	25.6	285,275		
			在庫 I	114.1	81.0	▲ 29.0	83.0	▲ 19.0	106,213		
			在庫率 IR	153.4	80.1	▲ 47.8	78.5	▲ 35.6	37.2		
	塩素ガス Chlorine gas	生・鉍	生産 P	79.3	87.8	10.7	84.9	0.5	266,041	t	
			出荷 S	122.0	140.5	15.2	92.2	4.2	18,110		
			在庫 I	-	-	-	-	-	-		
	液体塩素 Liquid chlorine	生・鉍	生産 P	89.0	87.7	▲ 1.5	94.6	▲ 7.6	36,886	t	
			出荷 S	75.3	79.7	5.8	82.7	▲ 8.9	16,411		
在庫 I			104.2	94.9	▲ 8.9	98.9	▲ 6.3	4,420			
在庫率 IR			140.7	117.0	▲ 16.8	118.8	2.7	26.9			
無機薬品・顔料・触媒 Industrial inorganic chemicals, pigment and catalyst	酸化チタン Titanium dioxide	生・鉍	生産 P	88.1	90.5	2.7	97.5	▲ 4.2	16,872	t	
			出荷 S	83.8	79.3	▲ 5.4	91.8	▲ 9.3	15,426		
			在庫 I	119.4	124.1	3.9	123.9	▲ 1.5	48,179		
			在庫率 IR	143.9	154.3	7.2	134.2	8.6	312.3		
	●カーボンブラック Carbon black	生・鉍	生産 P	81.7	79.9	▲ 2.2	82.7	▲ 3.6	50,282	t	
			出荷 S	79.2	78.3	▲ 1.1	79.3	▲ 10.2	48,517		
			在庫 I	123.1	123.3	0.2	126.1	7.7	66,311		
			在庫率 IR	159.4	161.7	1.4	158.1	19.8	136.7		
	硫酸 Sulfuric acid	生・鉍	生産 P	89.4	90.8	1.6	90.7	▲ 4.0	531,899	t	
			出荷 S	98.4	96.2	▲ 2.2	96.3	▲ 8.5	494,126		
			在庫 I	87.2	88.4	1.4	85.2	▲ 1.4	204,079		
			在庫率 IR	87.3	96.0	10.0	88.1	7.8	41.3		
自動車排気ガス浄化用触媒 Catalyst for auto emissions control	生・鉍	生産 P	86.6	90.5	4.5	91.9	▲ 1.4	888	t		
		出荷 S	85.3	92.8	8.8	92.9	▲ 2.8	975			
		在庫 I	150.7	159.3	5.7	151.8	20.6	235			
		在庫率 IR	175.6	168.1	▲ 4.3	162.2	24.2	24.1			
高圧ガス High compressed gas	酸素 Oxygen	生・鉍	生産 P	105.1	102.6	▲ 2.4	107.1	▲ 7.4	650,463	千立方m	
			出荷 S	105.6	102.5	▲ 2.9	107.4	▲ 7.3	637,300		
			在庫 I	-	-	-	-	-	-		
			在庫率 IR	-	-	-	-	-	-		
	窒素 Nitrogen	生・鉍	生産 P	102.4	101.9	▲ 0.5	105.4	▲ 1.4	1,201,562	千立方m	
			出荷 S	103.2	101.5	▲ 1.6	105.3	▲ 2.0	864,697		
石油系芳香族 Aromatic hydrocarbons (Petroleum, origin)	純ベンゼン Benzene, pure	生・鉍	生産 P	81.8	91.7	12.1	93.0	▲ 3.9	369,293	t	
			出荷 S	67.8	77.7	14.6	84.2	▲ 11.3	232,389		
			在庫 I	97.8	74.3	▲ 24.0	82.5	▲ 11.6	121,188		
			在庫率 IR	145.6	92.6	▲ 36.4	97.2	▲ 0.4	52.1		
	純トルエン Toluene, pure	生・鉍	生産 P	142.2	169.3	19.1	155.8	41.3	180,863	t	
			出荷 S	130.1	193.2	48.5	178.2	109.6	122,889		
			在庫 I	167.9	131.7	▲ 21.6	143.4	4.0	73,840		
			在庫率 IR	123.7	66.9	▲ 45.9	78.6	▲ 50.3	60.1		
	キシレン Xylene	生・鉍	生産 P	102.4	105.9	3.4	112.8	▲ 0.3	557,985	t	
			出荷 S	120.9	107.8	▲ 10.8	113.6	▲ 6.0	246,041		
			在庫 I	93.4	103.5	10.8	116.9	▲ 4.6	137,358		
			在庫率 IR	78.9	100.4	27.2	101.7	1.2	55.8		
パラキシレン Para-xylene	生・鉍	生産 P	94.9	101.5	7.0	105.8	▲ 4.0	280,015	t		
		出荷 S	115.3	103.8	▲ 10.0	115.8	▲ 6.9	337,776			
		在庫 I	87.2	91.5	4.9	100.1	▲ 22.0	95,111			
		在庫率 IR	86.6	84.3	▲ 2.7	85.8	▲ 16.0	28.2			
環式中間物 Cyclic chemicals and synthetic dyes	スチレンモノマー Styrene monomer	生・鉍	生産 P	81.7	109.1	33.5	97.3	66.6	238,241	t	
			出荷 S	87.2	112.1	28.6	97.7	52.4	233,392		
			在庫 I	68.6	88.6	29.2	85.6	22.8	68,246		
			在庫率 IR	83.3	80.9	▲ 2.9	86.0	▲ 19.6	29.2		
	フェノール Phenol	生・鉍	生産 P	74.2	79.2	6.7	84.4	13.9	59,979	t	
			出荷 S	63.5	55.4	▲ 12.8	67.1	13.9	29,778		
			在庫 I	48.7	71.3	46.4	74.2	▲ 37.8	16,247		
			在庫率 IR	80.9	114.6	41.7	109.9	▲ 45.3	54.6		

* 1. Classification by Use of Goods

P: Production, S: Shipments, I: Inventories, IR: Inventory Ratio

(前月比・前年同月比・在庫率＝%)

分類 Classification	品目 Goods	格付 *1	項目 Item	季調済指数 Seasonally adjusted index			原指数 Original Index		実数 Figures		単位 Unit
				2月 2015 Feb.	3月 Mar.	前月比 %Change From Previous Month	3月 Mar.	前年同月比 %Change From Previous Year	3月 Mar.		
有機薬品 Industrial organic chemicals	高純度テレフタル酸 Terephthalic acid, pure	生・鉢	生産 P	87.9	43.6	▲ 50.4	37.4	▲ 36.5	35,213	t	
			出荷 S	68.4	44.4	▲ 35.1	41.9	▲ 13.4	32,750		
			在庫 I	108.2	87.7	▲ 18.9	72.6	▲ 36.4	30,321		
			在庫率 IR	155.9	194.9	25.0	172.3	▲ 26.6	92.6		
	カプロラクタム Caprolactam	生・鉢	生産 P	61.1	59.5	▲ 2.6	63.3	▲ 31.2	22,304	t	
			出荷 S	51.3	60.3	▲ 17.5	73.4	▲ 28.9	16,726		
			在庫 I	67.7	59.3	▲ 12.4	59.3	▲ 31.8	12,251		
			在庫率 IR	136.2	112.6	▲ 17.3	78.7	▲ 3.9	73.2		
	ジフェニルメタンジイソシアネート Diphenyl methane diisocyanate	生・鉢	生産 P	111.3	113.7	2.2	120.9	▲ 4.6	42,405	t	
			出荷 S	114.4	137.6	20.3	136.2	27.6	41,113		
			在庫 I	132.9	114.9	▲ 13.5	123.4	10.0	49,106		
			在庫率 IR	113.7	82.9	▲ 27.1	83.6	▲ 13.9	119.4		
有機薬品 Industrial organic chemicals	エチレン Ethylene	生・鉢	生産 P	97.6	107.3	9.9	100.7	15.3	588,660	t	
			出荷 S	98.7	108.4	9.8	102.2	15.1	455,946		
			在庫 I	106.4	95.6	▲ 10.2	96.2	▲ 9.2	55,180		
			在庫率 IR	106.7	89.1	▲ 16.5	93.9	▲ 20.9	12.1		
	エチレングリコール Ethylene glycol	生・鉢	生産 P	114.5	116.3	1.6	134.0	13.5	66,537	t	
			出荷 S	121.2	129.0	6.4	147.0	14.8	67,327		
			在庫 I	103.2	97.6	▲ 5.4	102.3	▲ 5.1	33,158		
			在庫率 IR	87.7	81.2	▲ 7.4	68.7	▲ 17.4	49.2		
	★ 二塩化エチレン Ethylene dichloride	生・鉢	生産 P	86.0	91.8	6.7	88.2	13.4	236,916	t	
			出荷 S	79.7	41.9	▲ 47.4	26.6	▲ 51.5	4,011		
			在庫 I	84.5	95.0	12.4	96.4	20.5	38,951		
			在庫率 IR	98.3	107.6	9.5	108.7	5.7	16.4		
プロピレン Propylene	生・鉢	生産 P	95.2	106.2	11.6	101.4	12.8	505,933	t		
		出荷 S	85.7	92.6	8.1	89.6	1.4	443,741			
		在庫 I	96.4	87.2	▲ 9.5	93.6	▲ 7.0	59,699			
		在庫率 IR	118.2	91.5	▲ 22.6	104.2	▲ 8.1	13.5			
ポリプロピレングリコール Polypropylene glycol	生・鉢	生産 P	93.8	95.2	1.5	100.3	▲ 5.2	23,759	t		
		出荷 S	91.6	93.8	2.4	97.2	▲ 2.1	20,849			
		在庫 I	93.9	94.7	0.9	98.6	7.4	33,118			
		在庫率 IR	103.5	101.4	▲ 2.0	101.0	9.7	158.8			
合成アセトン Acetone, synthetic	生・鉢	生産 P	83.4	90.1	8.0	96.4	14.4	41,855	t		
		出荷 S	60.1	72.6	20.8	76.2	27.0	22,392			
		在庫 I	121.5	100.2	▲ 17.5	100.5	▲ 25.0	16,443			
		在庫率 IR	208.9	129.2	▲ 38.2	129.7	▲ 41.0	73.4			
アクリロニトリル Acrylonitrile	生・鉢	生産 P	68.7	72.5	5.5	59.3	31.8	32,784	t		
		出荷 S	58.6	54.2	▲ 7.5	43.8	▲ 15.6	20,026			
		在庫 I	109.3	132.2	21.0	110.1	10.2	23,756			
		在庫率 IR	196.6	222.5	13.2	245.1	30.5	118.6			
合成ブタノール Butanol, synthetic	生・鉢	生産 P	75.6	73.7	▲ 2.5	74.4	▲ 0.3	32,268	t		
		出荷 S	49.1	54.5	11.0	53.2	12.0	9,936			
		在庫 I	86.2	90.8	5.3	102.9	▲ 9.1	8,066			
		在庫率 IR	179.6	175.8	▲ 2.1	191.8	▲ 18.8	81.2			
ブタジエン Butadiene	生・鉢	生産 P	98.7	104.0	5.4	93.7	10.2	76,325	t		
		出荷 S	107.4	107.7	0.3	98.0	19.8	57,209			
		在庫 I	105.7	118.5	12.1	129.5	18.8	27,328			
		在庫率 IR	98.1	111.3	13.5	131.2	▲ 0.8	47.8			
プラスチック Plastic (materials)	ポリエチレン Polyethylene	生・鉢	生産 P	86.2	89.7	4.1	84.1	▲ 1.8	207,612	t	
			出荷 S	89.1	80.7	▲ 9.4	89.8	▲ 8.9	226,970		
			在庫 I	105.9	111.0	4.8	110.4	10.3	491,743		
			在庫率 IR	119.5	133.4	11.6	122.3	21.1	216.7		
	ポリスチレン Polystyrene	生・鉢	生産 P	73.6	82.4	12.0	77.4	0.7	89,359	t	
			出荷 S	78.4	76.3	▲ 2.7	83.8	▲ 10.8	91,767		
			在庫 I	97.9	101.3	3.5	97.2	▲ 4.3	140,847		
			在庫率 IR	128.3	130.2	1.5	115.4	7.1	153.5		
	ポリプロピレン Polypropylene	生・鉢	生産 P	86.3	94.8	9.8	93.4	4.1	210,836	t	
			出荷 S	93.6	89.2	▲ 4.7	99.3	▲ 0.1	220,563		
			在庫 I	99.1	103.1	4.0	104.2	2.2	399,932		
			在庫率 IR	104.3	116.6	11.8	104.5	2.4	181.3		

* 1. Classification by Use of Goods

P: Production, S: Shipments, I: Inventories, IR: Inventory Ratio

(前月比・前年同月比・在庫率＝%)

分類 Classification	品目 Goods	格付 *1	項目 Item	季調済指数 Seasonally adjusted index			原指数 Original Index		実数 Figures		単位 Unit
				2月 2015 Feb.	3月 Mar.	前月比 %Change From Previous Month	3月 Mar.	前年同月比 %Change From Previous Year	3月 Mar.		
	フェノール樹脂 Phenol-formaldehyde resin	生・鋺	生産 P	99.3	100.1	0.8	104.6	0.1	24,762	t	
			出荷 S	99.2	101.6	2.4	103.8	0.7	23,720		
			在庫 I	107.3	107.8	0.5	108.0	2.1	12,937		
			在庫率 IR	108.8	105.2	▲ 3.3	103.7	1.3	54.5		
	エポキシ樹脂 Epoxy resin	生・鋺	生産 P	70.7	78.3	10.7	77.4	8.7	11,451	t	
			出荷 S	67.0	70.0	4.5	71.5	▲ 2.2	11,076		
			在庫 I	106.3	111.4	4.8	107.3	16.5	16,364		
			在庫率 IR	158.5	159.6	0.7	149.7	19.1	147.7		
	ウレタンフォーム Polyurethane foam	生・鋺	生産 P	95.0	96.0	1.1	95.0	▲ 19.7	14,258	t	
			出荷 S	84.7	85.8	1.3	87.1	▲ 26.4	13,427		
			在庫 I	93.8	89.3	▲ 4.8	87.6	▲ 14.5	3,297		
			在庫率 IR	112.5	100.6	▲ 10.6	100.2	16.5	24.6		
★	メタクリル樹脂 Methacrylic resin	生・鋺	生産 P	76.4	65.8	▲ 13.9	73.6	▲ 11.0	13,225	t	
			出荷 S	73.0	71.4	▲ 2.2	78.6	▲ 8.6	12,098		
			在庫 I	81.5	82.3	1.0	80.9	▲ 31.3	13,356		
			在庫率 IR	110.2	123.3	11.9	109.5	▲ 22.8	101.0		
	ポリビニルアルコール Polyvinyl alcohol	生・鋺	生産 P	107.5	96.1	▲ 10.6	87.1	▲ 10.6	16,699	t	
			出荷 S	88.5	100.2	13.2	98.8	▲ 3.0	15,373		
			在庫 I	132.3	131.5	▲ 0.6	135.8	▲ 5.4	48,466		
			在庫率 IR	147.7	131.5	▲ 11.0	136.9	▲ 2.4	315.3		
	塩化ビニル樹脂 Polyvinyl chloride	生・鋺	生産 P	87.6	97.4	11.2	99.1	20.4	144,393	t	
			出荷 S	88.1	95.6	8.5	102.4	11.7	148,924		
			在庫 I	118.4	123.3	4.1	125.5	25.5	126,766		
			在庫率 IR	133.4	130.0	▲ 2.5	121.8	12.5	85.1		
	ポリアミド系樹脂成形材料 Polyamide resin (molding materials)	生・鋺	生産 P	91.2	93.1	2.1	78.0	▲ 8.3	16,059	t	
			出荷 S	87.5	87.3	▲ 0.2	92.5	▲ 9.5	18,087		
			在庫 I	107.9	110.3	2.2	106.2	3.0	35,930		
			在庫率 IR	125.0	127.1	1.7	114.2	13.9	198.7		
	ポリカーボネート Polycarbonate	生・鋺	生産 P	79.0	71.6	▲ 9.4	69.9	▲ 19.4	21,497	t	
			出荷 S	87.2	81.8	▲ 6.2	86.3	▲ 4.4	24,003		
			在庫 I	90.5	87.3	▲ 3.5	89.9	0.0	47,725		
			在庫率 IR	113.3	106.3	▲ 6.2	104.1	4.6	198.8		
	ポリエチレンテレフタレート Polyethylene terephthalate	生・鋺	生産 P	78.7	78.9	0.3	64.9	▲ 0.3	49,366	t	
			出荷 S	90.4	74.1	▲ 18.0	75.2	▲ 7.2	31,730		
			在庫 I	87.4	89.1	1.9	86.1	▲ 8.8	70,482		
			在庫率 IR	94.9	111.9	17.9	113.0	▲ 1.7	222.1		
	酢酸ビニル(モノマー) Vinyl acetate (monomer)	生・鋺	生産 P	102.8	89.7	▲ 12.7	71.4	▲ 11.4	35,083	t	
			出荷 S	107.3	76.0	▲ 29.2	64.0	13.7	12,050		
			在庫 I	72.1	63.1	▲ 12.5	70.6	▲ 16.4	11,066		
			在庫率 IR	67.0	96.0	43.3	106.5	▲ 26.5	91.8		
	ポリアセタール Polyacetal	生・鋺	生産 P	81.9	62.1	▲ 24.2	57.4	▲ 21.9	6,811	t	
			出荷 S	87.0	77.2	▲ 11.3	81.5	▲ 12.6	9,584		
			在庫 I	153.5	145.7	▲ 5.1	128.7	11.7	18,572		
			在庫率 IR	179.3	176.4	▲ 1.6	156.6	27.9	193.8		
合成ゴム Synthetic rubbers	合成ゴム Synthetic rubbers	生・鋺	生産 P	100.7	107.2	6.5	85.4	1.9	115,773	t	
			出荷 S	94.9	95.8	0.9	113.0	▲ 2.0	141,558		
			在庫 I	109.8	110.3	0.5	101.1	▲ 10.8	232,314		
			在庫率 IR	117.5	110.7	▲ 5.8	89.1	▲ 9.0	164.1		
写真感光材料 Sensitive materials for photography	○ 写真フィルム Photo film	生・他	生産 P	-	-	-	-	-	-	千㎡	
			出荷 S	-	-	-	-	-	-		
			在庫 I	-	-	-	-	-	-		
			在庫率 IR	-	-	-	-	-	-		
石けん・合成洗剤・界面活性剤 Soap, synthetic detergent and surface- active agents	浴用・手洗用石けん Toilet soap and hand soap	非・家	生産 P	103.3	100.1	▲ 3.1	97.4	▲ 7.1	6,157	t	
			出荷 S	114.2	116.4	1.9	113.6	▲ 3.9	9,538		
			在庫 I	101.7	101.7	0.0	102.4	9.6	6,187		
			在庫率 IR	85.7	89.9	4.9	86.9	14.3	64.9		
	合成洗剤 Synthetic detergent	非・家	生産 P	93.1	78.9	▲ 15.3	82.5	▲ 26.1	73,836	t	
			出荷 S	97.7	75.1	▲ 23.1	82.8	▲ 31.7	75,262		
			在庫 I	88.2	100.7	14.2	89.8	41.9	25,754		
			在庫率 IR	90.1	125.3	39.1	104.9	107.3	34.2		

* 1. Classification by Use of Goods

P: Production, S: Shipments, I: Inventories, IR: Inventory Ratio

(前月比・前年同月比・在庫率＝%)

分類 Classification	品目 Goods	格付 *1	項目 Item	季調済指数 Seasonally adjusted index			原指数 Original Index		実数 Figures		単位 Unit
				2月 2015 Feb.	3月 Mar.	前月比 %Change From Previous Month	3月 Mar.	前年同月比 %Change From Previous Year	3月 Mar.		
	柔軟仕上げ剤 Fabric softener	非・家	生産 P	114.5	126.7	10.7	136.7	▲ 4.0	30,572	t	
			出荷 S	122.2	114.3	▲ 6.5	131.9	▲ 15.0	27,763		
	非イオン界面活性剤 Non-ionic surface-active agents	生・鉱	生産 P	106.9	110.9	3.7	108.3	1.9	50,308	t	
			出荷 S	99.2	96.9	▲ 2.3	99.1	▲ 3.3	42,652		
	シャンプー Shampoo	非・家	在庫 I	122.7	163.2	33.0	145.8	31.5	11,338	t	
			在庫率 IR	101.5	141.4	39.3	106.4	54.7	40.8		
	ヘアリンス Hair rinse	非・家	生産 P	96.3	103.2	7.2	99.2	▲ 12.1	5,054	t	
			出荷 S	111.3	114.2	2.6	112.1	▲ 10.8	4,541		
	洗顔クリーム・フォーム Facial washing cream and foam	非・家	在庫 I	99.7	102.5	2.8	106.2	▲ 4.0	5,919	kg	
			在庫率 IR	94.3	98.3	4.2	94.2	7.5	130.3		
	洗顔クリーム・フォーム Facial washing cream and foam	非・家	生産 P	122.3	127.0	3.8	120.5	31.8	1,666,487	kg	
			出荷 S	128.9	118.5	▲ 8.1	125.3	4.9	1,730,618		
	クレンジングクリーム Cleansing cream	非・家	在庫 I	105.9	108.3	2.3	108.9	1.1	2,030,810	kg	
			在庫率 IR	82.7	89.5	8.2	86.4	▲ 3.8	117.3		
	保湿チャークリーム Moisture cream	非・家	生産 P	113.0	125.6	7.2	116.2	▲ 0.3	1,680,102	kg	
			出荷 S	113.6	122.4	7.7	123.3	▲ 8.7	1,711,842		
	乳液 Milky lotion	非・家	在庫 I	123.3	125.4	1.7	116.2	32.6	1,595,047	kg	
			在庫率 IR	105.9	99.3	▲ 6.2	93.3	45.3	93.2		
	モイスタークリーム Moisture cream	非・家	生産 P	113.0	106.3	▲ 5.9	101.2	▲ 2.1	202,687	kg	
			出荷 S	126.1	105.6	▲ 16.3	110.2	▲ 12.3	210,963		
	乳液 Milky lotion	非・家	在庫 I	116.4	119.3	2.5	110.8	▲ 2.4	364,271	kg	
			在庫率 IR	90.8	112.4	23.8	95.5	11.3	172.7		
	化粧水 Skin lotion	非・家	生産 P	110.5	95.4	▲ 13.7	89.5	▲ 6.4	423,176	kg	
			出荷 S	103.9	91.4	▲ 12.0	98.3	▲ 21.2	444,883		
	化粧水 Skin lotion	非・家	在庫 I	110.9	114.2	3.0	106.3	30.0	660,908	kg	
			在庫率 IR	107.1	127.8	19.3	107.4	65.0	148.6		
	美容液 Beauty essence	非・家	生産 P	95.7	95.4	▲ 0.3	92.5	▲ 10.9	1,841,781	kg	
			出荷 S	96.7	92.8	▲ 4.0	95.8	▲ 18.7	1,848,373		
	ファンデーション Makeup foundation	非・家	在庫 I	109.3	113.3	3.7	108.4	3.6	2,566,342	kg	
			在庫率 IR	119.3	120.5	1.0	112.0	27.4	138.8		
	美容液 Beauty essence	非・家	生産 P	120.7	104.2	▲ 13.7	95.6	▲ 12.4	271,933	kg	
			出荷 S	125.2	86.3	▲ 31.1	104.4	▲ 17.7	286,531		
	ファンデーション Makeup foundation	非・家	在庫 I	119.1	127.6	7.1	117.2	4.5	441,003	kg	
			在庫率 IR	93.9	141.8	51.0	109.9	26.9	153.9		
	ファンデーション Makeup foundation	非・家	生産 P	108.6	110.4	1.7	113.3	4.1	227,938	kg	
			出荷 S	90.6	85.1	▲ 6.1	100.7	▲ 19.0	203,455		
	染毛料 Hair coloring prep	非・家	在庫 I	112.6	118.3	5.1	114.2	18.5	447,057	kg	
			在庫率 IR	126.2	126.7	0.4	112.5	46.3	219.7		
	染毛料 Hair coloring prep	非・家	生産 P	102.2	97.8	▲ 4.3	104.8	▲ 6.3	1,949,545	kg	
			出荷 S	96.0	95.0	▲ 1.0	113.4	▲ 16.2	2,271,478		
	染毛料 Hair coloring prep	非・家	在庫 I	124.0	131.5	6.0	122.7	20.8	5,540,917	kg	
			在庫率 IR	130.8	134.8	3.1	106.9	44.1	243.9		
塗料・印刷インキ Paints and printing inks	● 溶剤系合成樹脂塗料 Organic solvent type of synthetic resin paints	建・建 生・鉱	生産 P	96.0	93.6	▲ 2.5	94.6	▲ 5.4	48,709	t	
			出荷 S	95.7	94.5	▲ 1.3	99.8	▲ 6.0	53,480		
	● 水溶性系合成樹脂塗料 Water soluble type of synthetic resin paints	建・建 生・鉱	在庫 I	106.7	106.3	▲ 0.4	105.8	1.8	45,585	t	
			在庫率 IR	112.2	109.4	▲ 2.5	105.3	8.3	85.2		
	● 水溶性系合成樹脂塗料 Water soluble type of synthetic resin paints	建・建 生・鉱	生産 P	103.8	101.5	▲ 2.2	109.9	▲ 6.1	37,538	t	
			出荷 S	110.7	104.1	▲ 6.0	112.5	▲ 7.0	37,814		
	印刷インキ Printing inks	生・鉱	在庫 I	133.4	132.6	▲ 0.6	131.3	4.4	20,463	t	
			在庫率 IR	121.1	124.0	2.4	115.9	12.2	54.1		
	印刷インキ Printing inks	生・鉱	生産 P	89.3	87.2	▲ 2.4	93.3	▲ 2.1	30,813	t	
			出荷 S	91.9	91.5	▲ 0.4	99.3	▲ 4.1	36,738		
	印刷インキ Printing inks	生・鉱	在庫 I	82.0	81.7	▲ 0.4	78.4	5.7	14,220	t	
			在庫率 IR	89.7	87.3	▲ 2.7	78.4	10.3	38.7		

* 1. Classification by Use of Goods

P: Production, S: Shipments, I: Inventories, IR: Inventory Ratio

(前月比・前年同月比・在庫率＝%)

分類 Classification	品目 Goods	格付 *1	項目 Item	季調済指数 Seasonally adjusted index			原指数 Original Index		実数 Figures		単位 Unit
				2月 2015 Feb.	3月 Mar.	前月比 %Change From Previous Month	3月 Mar.	前年同月比 %Change From Previous Year	3月 Mar.		
石油・石炭製品工業 Petroleum and coal products	ガソリン Gasoline	非・教 生・他	生産 P	93.7	91.1	▲ 2.8	94.8	▲ 2.7	4,647,620	kl	
			出荷 S	96.3	94.7	▲ 1.7	98.3	▲ 2.4	4,885,693		
			在庫 I	71.8	65.3	▲ 9.1	67.2	▲ 11.5	793,968		
			在庫率 IR	73.9	68.4	▲ 7.4	68.1	▲ 9.0	16.3		
	石油製品 Petroleum products	ナフサ Naphtha	生・鉱	生産 P	96.2	86.8	▲ 9.8	97.0	▲ 4.5	1,684,802	kl
				出荷 S	99.2	100.2	1.0	100.7	7.8	3,591,836	
				在庫 I	82.2	90.8	10.5	88.8	▲ 3.0	1,105,784	
	ジェット燃料油 Jet fuel	生・他	生産 P	135.6	112.7	▲ 16.9	112.6	11.9	1,317,591	kl	
			出荷 S	143.1	116.2	▲ 18.8	112.4	5.4	1,321,082		
			在庫 I	130.1	122.7	▲ 5.7	105.0	9.0	626,481		
灯油 Kerosene	非・家 生・他	生産 P	81.6	67.5	▲ 17.3	87.7	▲ 24.8	1,438,418	kl		
		出荷 S	97.0	74.9	▲ 22.8	103.6	▲ 12.4	1,761,318			
		在庫 I	103.7	84.0	▲ 19.0	65.1	▲ 5.1	627,887			
軽油 Gas oil	生・他	生産 P	102.2	95.5	▲ 6.6	100.7	▲ 3.1	3,596,606	kl		
		出荷 S	104.4	97.7	▲ 6.4	105.4	▲ 7.9	3,818,146			
		在庫 I	81.5	88.7	8.8	81.4	18.7	888,800			
A重油 Heavy fuel oil A	生・鉱 生・他	生産 P	83.1	76.1	▲ 8.4	94.7	▲ 15.0	1,290,648	kl		
		出荷 S	82.7	76.9	▲ 7.0	96.2	▲ 11.6	1,319,760			
		在庫 I	88.2	79.2	▲ 10.2	78.6	▲ 13.0	350,461			
B・C重油 Heavy fuel oil B・C	生・鉱 生・他	生産 P	91.6	76.9	▲ 16.0	82.9	▲ 25.7	1,632,101	kl		
		出荷 S	89.6	85.2	▲ 4.9	94.6	▲ 13.9	1,970,435			
		在庫 I	93.5	86.8	▲ 7.2	84.4	▲ 15.7	1,043,963			
液化石油ガス Liquefied petroleum gas	非・家 生・鉱	生産 P	98.4	96.1	▲ 2.3	100.2	▲ 5.8	376,145	t		
		出荷 S	97.7	86.7	▲ 11.3	95.5	▲ 9.7	551,190			
		在庫 I	60.1	56.2	▲ 6.5	58.3	▲ 6.9	204,849			
アスファルト Asphalt	建・土	生産 P	74.5	61.6	▲ 17.3	70.0	▲ 22.9	264,021	t		
		出荷 S	79.3	75.5	▲ 4.8	101.6	▲ 5.0	239,564			
		在庫 I	71.3	62.8	▲ 11.9	63.4	▲ 22.5	127,891			
石炭製品 Coal products	生・鉱	生産 P	89.9	88.9	▲ 1.1	90.2	▲ 5.2	2,815,768	t		
		出荷 S	98.9	102.9	4.0	110.4	3.2	900,473			
		在庫 I	102.5	100.9	▲ 1.6	99.9	8.0	1,549,979			
プラスチック製品工業 Plastic products	● プラスチック製フィルム・シート Plastic film and plastic sheets	生・鉱	生産 P	98.3	99.3	1.0	100.3	▲ 4.1	204,172	t	
			出荷 S	97.7	94.2	▲ 3.6	99.9	▲ 6.7	211,999		
			在庫 I	108.2	108.8	0.6	106.8	2.3	220,997		
			在庫率 IR	112.4	112.9	0.4	106.4	9.7	104.2		
	合成皮革 Plastic synthetic leathers	生・鉱	生産 P	104.7	108.0	3.2	112.2	8.4	4,982	t	
			出荷 S	103.9	104.0	0.1	111.9	5.6	4,992		
			在庫 I	120.1	126.4	5.2	121.0	21.9	2,604		
	プラスチック製パイプ Plastic pipes	建・建	生産 P	101.8	104.1	2.3	103.7	▲ 21.9	34,701	t	
			出荷 S	90.2	94.1	4.3	107.5	▲ 28.0	33,473		
			在庫 I	105.8	114.3	8.0	99.4	27.4	37,132		
● プラスチック製機械器具部品 Plastic products for machine tools and parts	生・鉱	生産 P	94.3	94.9	0.6	99.4	▲ 6.6	54,483	t		
		出荷 S	92.1	93.2	1.2	97.2	▲ 5.8	62,066			
		在庫 I	100.5	99.1	▲ 1.4	98.9	▲ 0.9	12,047			
● プラスチック製日用品・雑貨 Plastic products for daily necessaries and miscellaneous goods	非・家	生産 P	112.0	104.6	▲ 6.6	111.5	▲ 5.4	24,030	t		
		出荷 S	112.9	105.1	▲ 6.9	114.1	▲ 4.1	25,554			
		在庫 I	101.0	97.3	▲ 3.7	99.4	▲ 7.7	17,097			
			在庫率 IR	89.7	90.7	1.1	86.4	▲ 3.7	66.9		

* 1. Classification by Use of Goods

P: Production, S: Shipments, I: Inventories, IR: Inventory Ratio

(前月比・前年同月比・在庫率＝%)

分類 Classification	品目 Goods	格付 *1	項目 Item	季調済指数 Seasonally adjusted index			原指数 Original Index		実数 Figures		単位 Unit
				2月 2015 Feb.	3月 Mar.	前月比 %Change From Previous Month	3月 Mar.	前年同月比 %Change From Previous Year	3月 Mar.		
●	プラスチック製容器(中空成形) Plastic containers blow-molding	生・鋳	生産 P	83.4	75.7	▲ 9.2	81.4	▲ 13.8	40,703	t	
			出荷 S	83.7	78.2	▲ 6.6	82.1	▲ 13.3	41,282		
			在庫 I	113.9	108.6	▲ 4.7	108.4	▲ 3.5	34,063		
			在庫率 IR	134.7	134.4	▲ 0.2	129.7	11.3	82.5		
	プラスチック製容器(中空成形以外) Plastic containers (excl. blow-molding)	生・他	生産 P	115.5	113.4	▲ 1.8	121.1	▲ 3.4	23,904	t	
			出荷 S	115.8	112.4	▲ 2.9	120.3	▲ 3.8	25,330		
			在庫 I	91.2	86.1	▲ 5.6	94.3	7.3	5,714		
			在庫率 IR	78.5	74.8	▲ 4.7	77.2	11.9	22.6		
	●	プラスチック製建材 Plastic material for building	建・建	生産 P	102.3	100.7	▲ 1.6	106.6	▲ 12.6	25,690	t
				出荷 S	99.5	95.1	▲ 4.4	107.5	▲ 10.2	27,461	
				在庫 I	110.7	112.8	1.9	106.8	10.3	27,582	
				在庫率 IR	112.2	116.3	3.7	98.5	22.7	100.4	
	●	発泡プラスチック製品 Plastic foam products	建・建 生・他	生産 P	92.0	91.1	▲ 1.0	91.2	▲ 8.6	19,648	t
				出荷 S	95.3	91.9	▲ 3.6	91.1	▲ 9.6	21,548	
				在庫 I	104.1	104.5	0.4	104.3	1.0	22,106	
				在庫率 IR	108.5	111.9	3.1	113.7	11.7	102.6	
	●	強化プラスチック製品 Plastic reinforced products	建・建	生産 P	99.4	104.4	5.0	100.5	▲ 8.4	6,191	t
				出荷 S	99.3	95.5	▲ 3.8	93.2	▲ 19.2	5,732	
				在庫 I	112.6	125.7	11.6	124.7	21.7	5,763	
				在庫率 IR	116.7	131.1	12.3	132.8	50.4	100.5	
パルプ・紙・紙加工品工業 Pulp, paper and paper products	製紙パルプ Paper pulp	生・鋳	生産 P	93.8	94.2	0.4	101.9	▲ 3.7	797,716	t	
			出荷 S	83.4	90.8	8.9	91.9	▲ 2.1	86,529		
			在庫 I	93.3	87.6	▲ 6.1	93.7	1.6	167,546		
パルプ Pulp											
紙 Paper	新聞巻取紙 Newsprint paper in rolls	生・鋳	生産 P	92.5	87.6	▲ 5.3	92.3	▲ 7.5	257,603	t	
			出荷 S	88.6	89.5	1.0	99.2	▲ 5.1	277,787		
			在庫 I	105.1	102.8	▲ 2.2	97.3	7.2	241,399		
			在庫率 IR	119.7	114.1	▲ 4.7	97.7	12.9	86.9		
	印刷用紙(非塗工類) Uncoated printing paper	生・鋳 生・他	生産 P	87.4	88.7	1.5	94.1	▲ 2.4	188,846	t	
			出荷 S	89.7	85.8	▲ 4.3	96.5	▲ 1.8	194,266		
			在庫 I	96.6	97.3	0.7	93.7	0.2	246,249		
			在庫率 IR	107.2	110.6	3.2	96.8	2.1	126.8		
	印刷用紙(塗工) Coated printing paper	生・鋳	生産 P	88.9	91.9	3.4	100.0	▲ 1.5	471,697	t	
			出荷 S	91.5	90.2	▲ 1.4	100.0	▲ 0.6	472,419		
			在庫 I	89.0	91.5	2.8	88.3	▲ 1.9	378,377		
			在庫率 IR	98.3	99.1	0.8	88.2	▲ 1.2	80.1		
	情報用紙 Communication paper	生・他	生産 P	95.9	94.0	▲ 2.0	102.7	1.1	126,477	t	
			出荷 S	93.1	94.8	1.8	110.9	▲ 5.0	113,543		
在庫 I			94.9	97.7	3.0	93.3	18.4	138,502			
在庫率 IR			102.7	100.3	▲ 2.3	83.7	24.6	122.0			
包装用紙 Wrapping paper	生・鋳	生産 P	100.4	104.1	3.7	110.1	0.7	82,993	t		
		出荷 S	101.2	97.0	▲ 4.2	106.1	▲ 6.2	78,799			
		在庫 I	107.0	114.1	6.6	115.6	▲ 2.7	104,271			
		在庫率 IR	105.3	116.5	10.6	108.8	3.7	132.3			
衛生用紙 Sanitary paper	非・家	生産 P	96.5	98.3	1.9	104.6	▲ 2.2	157,280	t		
		出荷 S	95.0	92.0	▲ 3.2	104.3	▲ 9.4	156,845			
		在庫 I	94.1	98.2	4.4	87.0	59.6	63,941			
		在庫率 IR	100.7	105.3	4.6	82.7	76.0	40.8			
板紙 Paperboard	段ボール原紙 Container board	生・鋳	生産 P	107.5	107.8	0.3	112.4	▲ 1.7	810,055	t	
			出荷 S	106.1	105.0	▲ 1.0	110.9	▲ 1.9	748,540		
			在庫 I	119.4	123.6	3.5	122.1	19.7	445,915		
			在庫率 IR	112.7	116.4	3.3	109.5	22.1	59.6		
	紙器用板紙 Paperboard for paper container	生・鋳	生産 P	94.2	95.8	1.7	100.7	▲ 1.9	140,425	t	
			出荷 S	94.6	94.7	0.1	98.8	▲ 4.0	133,597		
紙加工品 Converted and processed paper	段ボールシート Corrugated cardboard sheets	生・鋳	生産 P	103.2	101.0	▲ 2.1	106.2	▲ 5.5	1,012,015	千㎡	
			出荷 S	94.1	93.0	▲ 1.2	96.6	▲ 9.6	267,278		
			在庫 I	116.4	125.1	7.5	116.1	12.3	53,221		
			在庫率 IR	124.6	131.7	5.7	119.7	24.4	19.9		

* 1. Classification by Use of Goods

P: Production, S: Shipments, I: Inventories, IR: Inventory Ratio

(前月比・前年同月比・在庫率＝%)

分類 Classification	品目 Goods	格付 *1	項目 Item	季調済指数 Seasonally adjusted index			原指数 Original Index		実数 Figures		単位 Unit
				2月 2015 Feb.	3月 Mar.	前月比 %Change From Previous Month	3月 Mar.	前年同月比 %Change From Previous Year	3月 Mar.		
	段ボール箱 Corrugated cardboard boxes	生・鋳 生・他	生産 出荷 在庫 在庫率	P S I IR	107.2 - - -	104.5 - - -	▲ 2.5 - - -	110.2 - - -	▲ 5.1 - - -	740,420 - - -	千㎡
繊維工業 Textiles	炭素繊維 Carbon fiber	生・鋳	生産 出荷 在庫 在庫率	P S I IR	124.6 120.8 130.3 106.7	140.4 82.4 147.3 160.5	12.7 ▲ 31.8 13.0 50.4	133.7 115.1 124.9 102.9	9.2 ▲ 20.3 17.7 47.6	1,488,993 1,160,472 1,778,747 153.3	kg
化学繊維 Chemical fiber	★ 合成繊維(長繊維) Synthetic fibers (Filament)	生・鋳	生産 出荷 在庫 在庫率	P S I IR	95.1 84.3 90.8 95.2	100.1 77.7 97.4 99.4	5.3 ▲ 7.8 7.3 4.4	96.6 88.7 90.1 92.8	▲ 0.6 ▲ 12.5 6.8 7.4	35,431 19,645 31,224 88.1	t
	合成繊維(短繊維) Synthetic fibers (Staple)	生・鋳	生産 出荷 在庫 在庫率	P S I IR	93.3 92.4 103.2 112.2	98.5 89.8 108.5 120.6	5.6 ▲ 2.8 5.1 7.5	98.6 107.6 96.3 88.9	▲ 1.3 ▲ 6.8 16.2 24.7	32,122 34,228 40,582 118.6	t
紡績 Spun yarn	合成繊維紡績糸 Synthetic fiber yarn	生・鋳	生産 出荷 在庫 在庫率	P S I IR	84.0 92.7 87.1 92.2	78.5 88.3 79.0 86.6	▲ 6.5 ▲ 4.7 ▲ 9.3 ▲ 6.1	83.8 95.4 80.9 84.3	▲ 8.5 7.2 ▲ 14.3 ▲ 20.1	2,438 1,947 3,021 155.2	t
織物 Woven fabrics	● ★ 綿織物 Cotton fabrics	生・鋳	生産 出荷 在庫 在庫率	P S I IR	96.4 100.2 108.1 113.5	96.2 95.3 113.2 117.4	▲ 0.2 ▲ 4.9 4.7 3.4	100.2 103.6 107.4 106.8	▲ 8.2 ▲ 7.2 ▲ 0.4 8.4	11,206 13,136 28,620 255.4	千㎡
	毛織物 Woolen fabrics	生・鋳	生産 出荷 在庫 在庫率	P S I IR	100.5 76.4 74.3 96.8	99.9 86.4 72.3 84.2	▲ 0.6 13.1 ▲ 2.7 ▲ 13.0	99.4 84.3 70.1 81.5	5.6 6.4 ▲ 7.2 ▲ 12.8	2,431 1,461 1,203 82.3	千㎡
	合成繊維織物(長繊維) Synthetic fiber fabrics (Filament)	生・鋳	生産 出荷 在庫 在庫率	P S I IR	118.0 102.1 158.0 155.3	117.3 105.0 166.0 157.7	▲ 0.6 2.8 5.1 1.5	122.7 106.3 169.2 158.9	0.2 4.5 12.7 7.9	58,537 32,736 52,805 161.3	千㎡
	★ 合成繊維織物(短繊維) Synthetic fiber fabrics (Staple)	生・鋳	生産 出荷 在庫 在庫率	P S I IR	100.9 110.7 115.6 114.1	101.2 121.0 118.1 113.8	0.3 9.3 2.2 ▲ 0.3	107.2 119.9 117.0 108.8	9.1 5.5 ▲ 2.6 ▲ 10.6	14,058 7,747 16,739 119.1	千㎡
	タイヤコード Tire cord	生・鋳	生産 出荷 在庫 在庫率	P S I IR	62.8 75.8 124.8 161.6	60.9 74.5 126.5 168.7	▲ 3.0 ▲ 1.7 1.4 4.4	63.1 79.4 129.9 162.4	▲ 0.3 ▲ 1.4 3.2 4.7	3,285,065 2,123,994 2,608,492 122.8	kg
染色整理 Dyeing and finishing processes	綿織物染色整理 Cotton fabrics, dyeing and finishing processes	生・鋳	生産 出荷 在庫 在庫率	P S I IR	90.7 90.5 95.0 106.7	91.9 91.0 95.7 101.2	1.3 0.6 0.7 ▲ 5.2	96.3 96.6 96.4 98.9	2.4 2.1 ▲ 3.1 ▲ 5.4	30,794 30,989 6,430 20.7	千㎡
	合成繊維織物染色整理 Synthetic fiber fabrics, dyeing and finishing processes	生・鋳	生産 出荷 在庫 在庫率	P S I IR	103.8 102.6 100.1 96.5	99.9 101.3 98.2 96.3	▲ 3.8 ▲ 1.3 ▲ 1.9 ▲ 0.2	105.3 109.2 97.5 88.9	0.9 0.6 ▲ 5.1 ▲ 5.7	82,519 85,509 45,254 52.9	千㎡
	● ニット生地染色整理 Knit fabrics, dyeing and finishing processes	生・鋳	生産 出荷 在庫 在庫率	P S I IR	100.9 96.3 92.2 95.5	98.5 96.5 93.8 96.5	▲ 2.4 0.2 1.7 1.0	98.7 98.5 89.9 90.9	▲ 1.6 ▲ 1.7 12.4 14.2	33,880 34,663 25,590 73.8	千㎡
衣類 Clothes	ニット製外衣 Knitted fabrics outerwear	非・被	生産 出荷 在庫 在庫率	P S I IR	60.2 90.4 81.5 91.6	57.8 92.5 83.5 92.3	▲ 4.0 2.3 2.5 0.8	65.1 137.1 71.7 49.7	▲ 30.9 ▲ 18.3 ▲ 3.4 18.3	2,288 3,925 5,444 138.7	千点
	● 織物製外衣 Woven fabrics outerwear	非・被	生産 出荷 在庫 在庫率	P S I IR	89.1 104.2 110.9 114.2	82.5 87.7 115.2 128.3	▲ 7.4 ▲ 15.8 3.9 12.3	93.3 145.6 110.2 71.5	▲ 3.4 ▲ 8.7 14.9 25.9	3,429 6,288 13,889 220.9	千点

* 1. Classification by Use of Goods

P: Production, S: Shipments, I: Inventories, IR: Inventory Ratio

(前月比・前年同月比・在庫率＝%)

分類 Classification	品目 Goods	格付 *1	項目 Item	季調済指数 Seasonally adjusted index			原指数 Original Index		実数 Figures		単位 Unit
				2月 2015 Feb.	3月 Mar.	前月比 %Change From Previous Month	3月 Mar.	前年同月比 %Change From Previous Year	3月 Mar.		
● ニット製下着・補正着・寝着類 Knitted fabrics underwear, foundation garment and night wear	非・被		生産 P	59.5	54.5	▲ 8.4	54.8	▲ 20.9	2,935	千点	
			出荷 S	59.5	59.3	▲ 0.3	60.8	▲ 18.5	4,132		
			在庫 I	137.1	129.1	▲ 5.8	137.1	9.1	8,562		
			在庫率 IR	234.3	214.1	▲ 8.6	223.1	33.8	207.2		
● 靴下 Hosiery	非・被		生産 P	79.9	80.6	0.9	83.0	▲ 2.1	17,118	千点	
			出荷 S	88.1	88.5	0.5	90.7	▲ 6.0	31,708		
			在庫 I	83.9	88.9	6.0	87.8	4.3	96,843		
			在庫率 IR	95.5	99.3	4.0	96.4	10.9	305.4		
● ふとん Futon	耐・装		生産 P	79.2	79.1	▲ 0.1	74.4	▲ 11.1	290,245	枚	
			出荷 S	75.0	75.8	1.1	72.5	▲ 10.0	296,047		
			在庫 I	97.8	95.5	▲ 2.4	92.3	▲ 2.7	204,852		
			在庫率 IR	135.8	126.4	▲ 6.9	124.2	8.1	69.2		
● タフテッドカーペット Tufted pile carpets	建・建 耐・装		生産 P	100.5	96.9	▲ 3.6	106.1	▲ 4.9	4,874,238	㎡	
			出荷 S	100.4	97.4	▲ 3.0	109.1	▲ 6.8	5,261,936		
			在庫 I	92.5	91.6	▲ 1.0	89.3	6.7	4,397,578		
			在庫率 IR	91.7	91.9	0.2	81.0	14.2	83.6		
● 不織布 Non-wovens fabrics	生・鋳		生産 P	109.4	105.2	▲ 3.8	110.6	▲ 0.9	29,153	t	
			出荷 S	106.8	102.6	▲ 3.9	108.2	▲ 2.3	27,382		
			在庫 I	130.6	132.3	1.3	131.4	6.4	23,635		
			在庫率 IR	123.1	125.7	2.1	121.2	8.9	86.3		
● ニット生地 Knit fabrics	生・鋳		生産 P	100.8	96.2	▲ 4.6	96.8	▲ 0.2	4,552	t	
			出荷 S	99.7	97.9	▲ 1.8	98.9	3.2	4,483		
			在庫 I	115.2	110.8	▲ 3.8	108.7	6.2	2,648		
			在庫率 IR	116.3	110.8	▲ 4.7	110.0	3.1	59.1		
● トラック・バス用タイヤ Tires for trucks and buses	生・鋳 生・他		生産 P	104.5	100.7	▲ 3.6	102.4	▲ 2.8	956	千本	
			出荷 S	98.7	102.5	3.9	102.5	▲ 1.2	955		
			在庫 I	150.5	138.4	▲ 8.0	130.5	26.1	391		
			在庫率 IR	155.0	134.6	▲ 13.2	125.5	27.4	40.9		
● 乗用車用タイヤ Tires for passengers cars	生・鋳 耐・乗		生産 P	89.9	90.6	0.8	95.0	▲ 4.7	10,372	千本	
			出荷 S	88.6	89.6	1.1	96.1	▲ 5.0	10,522		
			在庫 I	89.2	86.3	▲ 3.3	82.1	9.0	3,511		
			在庫率 IR	103.0	95.1	▲ 7.7	84.9	14.7	33.4		
● 小型トラック用タイヤ Tires for light trucks	生・鋳 生・他		生産 P	113.8	114.5	0.6	117.8	1.3	2,177	千本	
			出荷 S	110.0	114.9	4.5	115.8	▲ 0.6	2,149		
			在庫 I	131.5	135.3	2.9	125.6	42.4	904		
			在庫率 IR	123.2	118.0	▲ 4.2	107.3	43.3	42.1		
● 特殊車両用タイヤ Tires for special motor vehicles	生・鋳 生・他		生産 P	141.2	139.0	▲ 1.6	149.2	▲ 1.6	-	千円 【千本】	
			出荷 S	131.8	129.8	▲ 1.5	133.7	2.3	-		
			在庫 I	78.6	74.1	▲ 5.7	73.9	11.0	-		
			在庫率 IR	58.7	55.3	▲ 5.8	50.7	20.7	-		
● ゴムホース Rubber hoses	生・鋳		生産 P	96.0	97.3	1.4	104.6	▲ 0.9	3,153	新ゴム量t 【千m】	
			出荷 S	95.4	97.5	2.2	103.2	▲ 2.3	3,102		
			在庫 I	99.0	102.6	3.6	102.3	23.4	9,839		
			在庫率 IR	109.2	108.9	▲ 0.3	104.7	29.3	36.7		
● 工業用ゴム製品 Industrial rubber products	生・鋳		生産 P	92.6	91.4	▲ 1.3	96.8	▲ 1.5	15,428	新ゴム量t	
			出荷 S	98.2	97.1	▲ 1.1	103.0	▲ 3.7	17,012		
			在庫 I	113.3	114.0	0.6	112.3	10.2	7,234		
			在庫率 IR	116.2	114.5	▲ 1.5	108.6	14.6	42.5		
● 金属製机 Metal desks	資・事		生産 P	103.3	102.2	▲ 1.1	165.9	▲ 1.5	321,852	個	
			出荷 S	108.1	103.4	▲ 4.3	242.1	▲ 0.2	506,560		
			在庫 I	126.9	118.6	▲ 6.5	106.2	▲ 2.0	325,330		
			在庫率 IR	113.0	104.4	▲ 7.6	38.1	▲ 1.8	64.2		
● 金属製いす Metal chairs	資・事		生産 P	113.7	101.9	▲ 10.4	172.5	3.0	680,805	個	
			出荷 S	109.0	110.0	0.9	227.1	4.1	957,011		
			在庫 I	127.9	109.7	▲ 14.2	87.4	2.9	299,435		
			在庫率 IR	117.9	93.1	▲ 21.0	35.1	▲ 1.1	31.3		
● 金属製ベッド Metal beds	資・事		生産 P	87.3	76.2	▲ 12.7	96.9	▲ 36.2	14,939	個	
			出荷 S	77.1	85.9	11.4	171.9	▲ 24.4	26,496		
			在庫 I	173.8	193.2	11.2	147.0	94.7	25,310		
			在庫率 IR	229.2	242.7	5.9	81.1	157.5	95.5		

* 1. Classification by Use of Goods

P: Production, S: Shipments, I: Inventories, IR: Inventory Ratio

(前月比・前年同月比・在庫率＝%)

分類 Classification	品目 Goods	格付 *1	項目 Item	季調済指数 Seasonally adjusted index			原指数 Original Index		実数 Figures		単位 Unit
				2月 2015 Feb.	3月 Mar.	前月比 %Change From Previous Month	3月 Mar.	前年同月比 %Change From Previous Year	3月 Mar.		
木製家具 Wooden furniture	金属製保管庫類 Metal storage cabinets	資・事	生産 P	158.5	137.3	▲ 13.4	171.9	4.4	173,322	個	
			出荷 S	153.6	132.8	▲ 13.5	186.9	7.5	200,408		
			在庫 I	118.9	116.0	▲ 2.4	112.3	▲ 2.8	142,541		
			在庫率 IR	74.2	83.4	12.4	56.5	▲ 9.7	71.1		
	● 金属製棚 Metal racks	資・事	生産 P	127.1	118.3	▲ 6.9	153.3	▲ 6.9	167,496	個	
			出荷 S	115.2	110.2	▲ 4.3	173.9	▲ 21.1	207,754		
			在庫 I	83.0	82.9	▲ 0.1	75.7	▲ 0.5	130,668		
			在庫率 IR	67.3	72.4	7.6	41.0	26.2	62.9		
	流し・ガス・調理台 Sink cabinets, range tables and cooking tables	建・建	生産 P	83.0	89.8	8.2	94.6	▲ 3.3	34,412	個	
			出荷 S	88.5	81.6	▲ 7.8	92.4	▲ 20.1	33,977		
			在庫 I	90.5	102.0	12.7	90.6	1.3	27,426		
			在庫率 IR	101.1	122.0	20.7	96.9	26.7	80.7		
	システムキッチン System kitchens	建・建	生産 P	106.5	105.0	▲ 1.4	108.4	▲ 7.7	73,986	セット	
			出荷 S	107.1	103.7	▲ 3.2	112.7	▲ 8.5	81,849		
			在庫 I	135.3	132.5	▲ 2.1	120.5	▲ 17.6	22,608		
			在庫率 IR	130.5	121.9	▲ 6.6	105.9	▲ 10.2	27.6		
金属製間仕切り Metal partitions	資・事	生産 P	87.0	80.9	▲ 7.0	107.3	▲ 6.6	352,296	㎡		
		出荷 S	87.6	80.4	▲ 8.2	122.9	▲ 6.6	406,326			
		在庫 I	60.8	54.0	▲ 11.2	42.7	▲ 32.4	83,132			
		在庫率 IR	66.6	63.7	▲ 4.4	32.4	▲ 27.5	20.5			
木製家具 Wooden furniture	木製棚 Wooden shelves	耐・装	生産 P	62.8	63.0	0.3	67.3	▲ 23.7	90,829	個	
			出荷 S	61.0	60.0	▲ 1.6	70.2	▲ 26.7	94,526		
			在庫 I	103.9	107.0	3.0	99.9	16.4	113,288		
			在庫率 IR	168.5	168.5	0.0	139.9	58.8	119.8		
	木製いす Wooden chairs	耐・装	生産 P	115.1	109.8	▲ 4.6	129.0	▲ 12.1	79,974	個	
			出荷 S	113.1	110.8	▲ 2.0	132.9	▲ 11.5	89,347		
			在庫 I	90.6	85.7	▲ 5.4	84.8	▲ 1.2	63,607		
	木製ベッド Wooden beds	耐・装	生産 P	94.2	82.1	▲ 12.8	106.6	▲ 28.4	26,460	個	
			出荷 S	103.4	89.2	▲ 13.7	121.6	▲ 26.3	27,304		
印刷業 Printing	● とつ版印刷(活版印刷) Relief printing (typographic printing)	生・他	生産 P	86.8	83.7	▲ 3.6	90.8	▲ 6.5	2,036	百万円	
			出荷 S	-	-	-	-	-	-		
			在庫 I	-	-	-	-	-	-		
			在庫率 IR	-	-	-	-	-	-		
	● 平版印刷(オフセット印刷) Planography printing (offset printing)	生・他	生産 P	86.7	88.9	2.5	100.1	▲ 5.2	26,268	百万円	
			出荷 S	-	-	-	-	-	-		
			在庫 I	-	-	-	-	-	-		
			在庫率 IR	-	-	-	-	-	-		
● おう版印刷(グラビア印刷) Intaglio printing (gravure printing)	生・他	生産 P	105.0	105.2	0.2	111.2	▲ 3.3	6,397	百万円		
		出荷 S	-	-	-	-	-	-			
		在庫 I	-	-	-	-	-	-			
		在庫率 IR	-	-	-	-	-	-			
木材・木製品工業 Wood and wood products	繊維板・パーティクルボード Fiberboard and particle board	建・建 生・鋳	生産 P	106.5	105.0	▲ 1.4	111.4	▲ 11.4	15,311	千㎡	
			出荷 S	103.6	102.2	▲ 1.4	110.6	▲ 6.4	14,127		
			在庫 I	90.9	91.4	0.6	89.6	23.2	15,064		
			在庫率 IR	87.6	86.9	▲ 0.8	79.9	31.6	106.6		
● その他製品工業 Other products	電池式時計 Battery-operated watches and clocks	耐・教	生産 P	102.3	101.4	▲ 0.9	98.2	44.0	497	千個	
			出荷 S	63.5	62.5	▲ 1.6	73.9	▲ 28.5	899		
			在庫 I	76.8	81.4	6.0	70.5	▲ 32.2	1,671		
			在庫率 IR	118.1	122.0	3.3	93.2	▲ 5.1	185.9		
時計 Watches and clocks	● 電池式時計ムーブメント Movements of battery- operated watches and clocks	生・鋳	生産 P	97.8	104.5	6.9	102.1	55.2	30,717	千個	
			出荷 S	89.2	100.8	13.0	100.7	38.9	30,736		
			在庫 I	131.1	139.1	6.1	143.7	28.9	12,634		
			在庫率 IR	138.1	129.0	▲ 6.6	133.3	▲ 7.2	41.1		
楽器 Musical instruments	ピアノ Pianos	耐・教	生産 P	83.3	81.7	▲ 1.9	82.6	4.2	2,855	台	
			出荷 S	82.5	74.5	▲ 9.7	87.6	▲ 21.2	3,101		
			在庫 I	58.3	58.9	1.0	59.3	▲ 22.0	2,257		
			在庫率 IR	72.8	77.2	6.0	67.4	▲ 1.0	72.8		

* 1. Classification by Use of Goods

P: Production, S: Shipments, I: Inventories, IR: Inventory Ratio

(前月比・前年同月比・在庫率＝%)

分類 Classification	品目 Goods	格付 *1	項目 Item	季調済指数 Seasonally adjusted index			原指数 Original Index		実数 Figures		単位 Unit
				2月 2015 Feb.	3月 Mar.	前月比 %Change From Previous Month	3月 Mar.	前年同月比 %Change From Previous Year	3月 Mar.		
	管楽器 Wind instruments	資・他 耐・教	生産 P	110.1	108.3	▲ 1.6	111.9	53.1	11,051	本	
			出荷 S	132.2	108.1	▲ 18.2	103.3	9.1	17,567		
			在庫 I	57.2	52.3	▲ 8.6	62.8	▲ 40.4	24,099		
			在庫率 IR	44.8	48.3	7.8	58.5	▲ 45.4	137.2		
文具 Stationery	シャープペンシル Mechanical pencils	非・教 生・他	生産 P	125.6	97.2	▲ 22.6	114.0	8.3	15,661	千本	
			出荷 S	117.8	94.2	▲ 20.0	121.0	8.6	15,873		
			在庫 I	86.3	84.8	▲ 1.7	76.7	10.0	10,794		
			在庫率 IR	73.6	84.0	14.1	62.1	1.3	68.0		
	ボールペン Ballpoint pens	非・教 生・他	生産 P	119.4	116.5	▲ 2.4	129.8	5.9	145,358	千本	
			出荷 S	105.1	124.2	18.2	141.1	15.2	156,838		
			在庫 I	108.8	99.6	▲ 8.5	98.7	▲ 0.1	99,451		
			在庫率 IR	103.1	80.8	▲ 21.6	69.8	▲ 13.3	63.4		
● マーキングペン Marking pens	非・教 生・他	生産 P	119.9	116.1	▲ 3.2	123.3	▲ 0.2	64,296	千本		
		出荷 S	115.6	108.7	▲ 6.0	123.8	0.0	82,435			
		在庫 I	130.0	128.3	▲ 1.3	125.5	27.5	87,252			
		在庫率 IR	114.8	115.7	0.8	100.5	27.5	105.8			
玩具 Toys	● 電子・電動玩具 Electronic and electric toys	耐・教 非・教	生産 P	62.9	73.5	16.9	84.0	▲ 21.3	40,392	ダース	
			出荷 S	65.8	80.4	22.2	87.3	▲ 23.4	40,859		
			在庫 I	60.4	56.3	▲ 6.8	56.3	▲ 16.6	10,535		
			在庫率 IR	87.9	68.1	▲ 22.5	62.3	9.1	25.8		
	プラスチックモデル Plastic models	非・教	生産 P	168.6	186.9	10.9	151.2	32.7	396,244	ダース	
			出荷 S	181.4	145.8	▲ 19.6	135.6	8.8	353,843		
			在庫 I	113.3	132.4	16.9	121.0	27.8	747,410		
			在庫率 IR	63.1	94.4	49.6	85.5	17.3	211.2		
皮革製品 Leather products	● 革靴 Leather boots and shoes	非・被	生産 P	78.1	75.1	▲ 3.8	80.1	▲ 7.1	1,236	千足	
			出荷 S	78.1	75.3	▲ 3.6	101.8	▲ 6.1	1,890		
			在庫 I	89.5	89.1	▲ 0.4	78.4	2.9	1,229		
			在庫率 IR	113.7	114.4	0.6	75.7	9.6	65.0		
鉱業 Mining	石灰石 Limestone	生・鉱	生産 P	108.6	104.5	▲ 3.8	111.5	▲ 4.1	12,577	千t	
			出荷 S	93.3	90.6	▲ 2.9	94.8	▲ 2.6	10,225		
			在庫 I	103.2	102.9	▲ 0.3	100.6	7.7	8,927		
			在庫率 IR	111.2	111.5	0.3	105.7	10.7	87.3		
	原油 Crude oil	生・鉱	生産 P	66.5	69.2	4.1	78.9	▲ 6.4	57,413	kl	
			出荷 S	69.3	64.0	▲ 7.6	72.4	▲ 14.8	51,069		
			在庫 I	80.6	94.1	16.7	95.0	13.9	41,307		
			在庫率 IR	114.5	150.2	31.2	129.5	33.6	80.9		
	天然ガス Natural gas	生・他	生産 P	77.2	79.8	3.4	96.6	▲ 6.1	273,470	千立方m	
			出荷 S	92.3	90.5	▲ 2.0	105.3	▲ 2.0	362,192		
			在庫 I	-	-	-	-	-	-		
			在庫率 IR	-	-	-	-	-	-		

* 1. Classification by Use of Goods

P: Production, S: Shipments, I: Inventories, IR: Inventory Ratio

平成27年4月の製造工業生産予測調査結果

Survey of Production Forecast, April 2015

(1) 前月比(季節調整済)

Percent change from previous month (Seasonally Adjusted)

(%)

分 類		3月 Mar. Last Month	4月 Apr. 見込み This Month	5月 May 見込み Next Month
業 種 別	製 造 工 業 Manufacturing	(▲ 1.4)	2.1 (4.0)	▲ 0.3
	鉄 鋼 業 Iron and steel	(▲ 3.0)	▲ 6.0 (▲ 1.0)	1.5
	非 鉄 金 属 工 業 Non-ferrous metals	(0.1)	▲ 2.6 (▲ 1.8)	2.0
	金 属 製 品 工 業 Fabricated metals	(0.6)	3.2 (1.6)	▲ 0.9
	はん用・生産用・業務用機械工業 General-purpose, production and business oriented machinery	(▲ 3.7)	7.5 (12.2)	▲ 0.2
	電子部品・デバイス工業 Electronic parts and devices	(▲ 4.7)	4.1 (4.7)	3.9
	電 気 機 械 工 業 Electrical machinery	(▲ 6.4)	6.2 (12.1)	1.0
	情 報 通 信 機 械 工 業 Information and communication electronics equipment	(4.2)	2.4 (2.7)	5.9
	輸 送 機 械 工 業 Transport equipment	(0.7)	▲ 3.9 (▲ 1.7)	▲ 5.1
	化 学 工 業 Chemicals	(4.5)	2.1 (0.3)	▲ 5.1
	紙 ・ パ ル プ 工 業 Pulp and paper	(1.7)	▲ 4.4 (▲ 4.5)	0.5
	そ の 他 Others	(▲ 0.6)	0.9 (0.3)	0.0

(2) 実現率及び予測修正率

Realization Ratio and

Amendment Ratio

(%)

3月 の 実 現 率 Realization Ratio	4月 の 予 測 修 正 率 Amendment Ratio
0.9	▲ 0.9
0.6	▲ 4.5
0.5	▲ 0.4
▲ 0.3	1.2
4.2	▲ 0.2
0.0	▲ 0.6
2.2	▲ 3.2
▲ 5.5	▲ 5.7
1.1	▲ 1.1
▲ 1.7	0.0
0.6	0.8
▲ 0.6	0.0

(参考)

製 造 工 業 (原系列) Manufacturing (Original)		▲ 14.1	▲ 3.1
(前月調査による前月比)	(14.9)	(▲ 12.6)	

※ ()内は前月調査による前月比を示す。

Parenteses indicate the percent change from previous month in the previous survey.

※ 調査票の提出期日は毎月10日となっている。

The deadline of submission from principal entrepreneurs is the 10th of month.

製造工業生産予測指数(季節調整済) Indices of Production Forecast (Seasonally Adjusted Index)

平成22年=100
index2010=100

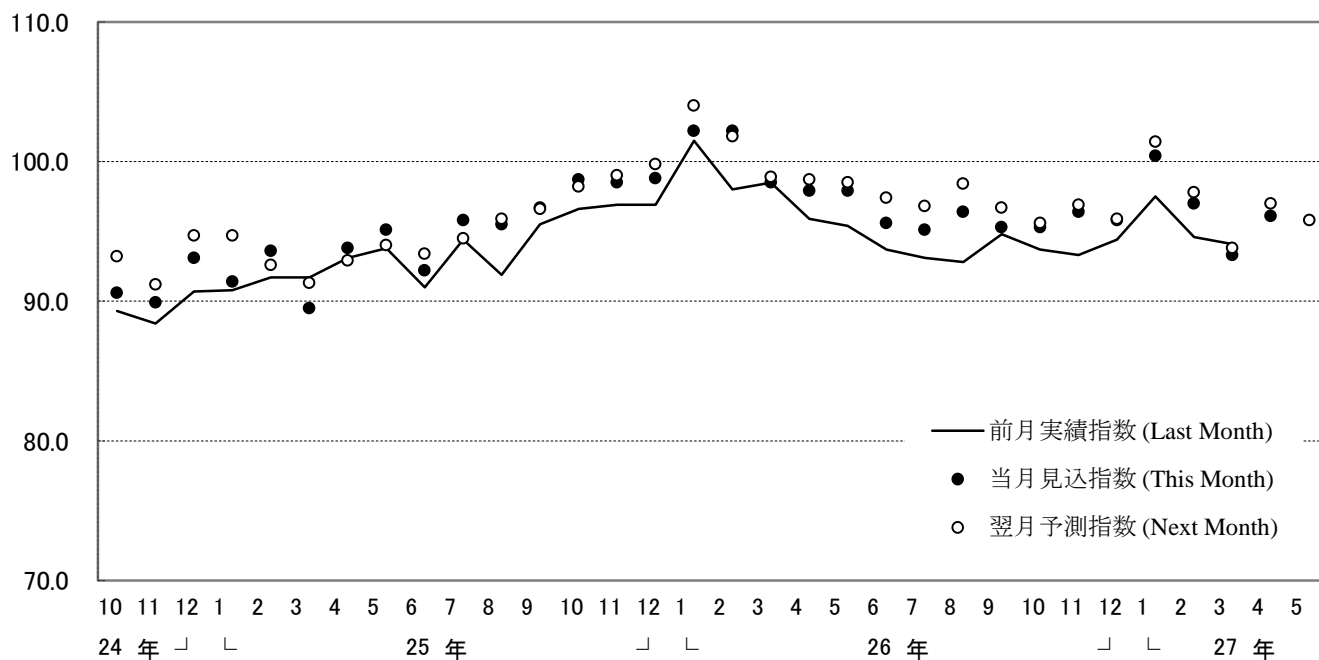

製造工業の実現率・予測修正率(増減率) Realization Ratio and Amendment Ratio (Percent Change From Previous Month)

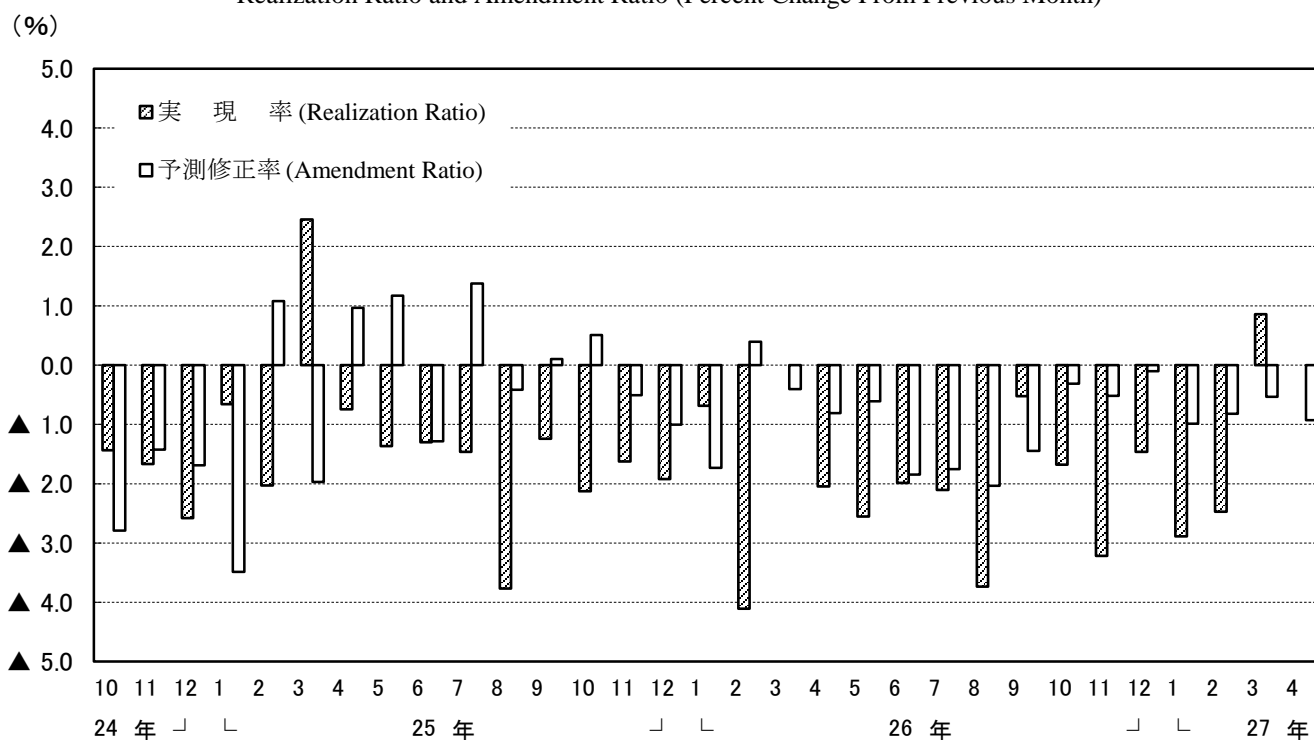

(注) このグラフは、製造工業生産予測指数の動きを表現したもので、鉱工業生産指数ではない。

Note: This graph shows the changes in indices of Production Forecast and doesn't show the very changes in Indices of Industrial Production.

<1. 製造工業 : Manufacturing>

年 月	季節調整済指数			前月比 %Change From Previous Month			実現率 Realization Ratio	予測修正率 Amendment Ratio	原指数			前年同月比 %Change From Previous Year			(参考)原指数による		Year and Month	
	Seasonally Adjusted Index			%Change From Previous Month					Original Index			%Change From Previous Year			実現率 Realization Ratio	予測修正率 Amendment Ratio		
	前月実績 Last Month	当月見込み This Month	翌月見込み Next Month	前月実績 Last Month	当月見込み This Month	翌月見込み Next Month			前月実績 Last Month	当月見込み This Month	翌月見込み Next Month	前月実績 Last Month	当月見込み This Month	翌月見込み Next Month	前月実績 Last Month	当月見込み This Month		翌月見込み Next Month
平成26年	2月調査	101.5	102.2	98.9	▲4.7	0.7	▲3.2	▲0.7	0.4	96.3	99.2	109.8	13.2	13.2	9.3	▲0.6	0.4	Feb. 2014
	3月調査	98.0	98.5	98.7	▲3.4	0.5	0.2	▲4.1	▲0.4	95.1	109.3	93.9	8.6	8.8	6.7	▲4.1	▲0.5	Mar.
	4月調査	98.5	97.9	98.5	0.5	▲0.6	0.6	0.0	▲0.8	109.3	93.1	92.7	8.8	5.8	3.8	0.0	▲0.9	Apr.
	5月調査	95.9	97.9	97.4	▲2.6	2.1	▲0.5	▲2.0	▲0.6	91.2	92.2	99.7	3.6	3.2	6.9	▲2.0	▲0.5	May
	6月調査	95.4	95.6	98.8	▲0.5	0.2	1.3	▲2.6	▲1.8	89.8	97.9	102.3	0.6	4.9	2.1	▲2.6	▲1.8	Jun.
	7月調査	93.7	95.1	98.4	▲1.8	1.5	3.5	▲2.0	▲1.8	95.9	100.5	90.8	2.8	0.3	3.2	▲2.0	▲1.8	Jul.
	8月調査	93.1	96.4	96.7	▲0.6	3.5	0.3	▲2.1	▲2.0	98.4	89.0	102.8	▲1.8	1.1	2.9	▲2.1	▲2.0	Aug.
	9月調査	92.8	95.3	95.6	▲0.3	2.7	0.3	▲3.7	▲1.4	85.6	101.3	97.1	▲2.7	▲1.1	▲1.1	▲3.8	▲1.5	Sep.
	10月調査	94.8	95.3	96.9	2.2	0.5	1.7	▲0.5	▲0.3	100.8	96.8	94.3	0.9	▲1.4	▲2.8	▲0.5	▲0.3	Oct.
	11月調査	93.7	96.4	95.9	▲1.2	2.9	▲0.5	▲1.7	▲0.5	95.2	93.8	97.3	▲3.1	▲3.3	0.4	▲1.7	▲0.5	Nov.
	12月調査	93.3	95.8	101.4	▲0.4	2.7	5.8	▲3.2	▲0.1	90.8	97.2	94.8	▲6.4	0.3	▲1.6	▲3.2	▲0.1	Dec.
	平成27年	1月調査	94.4	100.4	97.8	1.2	6.4	▲2.6	▲1.5	▲1.0	95.8	93.8	94.9	▲1.1	▲2.6	▲0.2	▲1.4	▲1.1
2月調査		97.5	97.0	93.8	3.3	▲0.5	▲3.3	▲2.9	▲0.8	91.1	94.1	106.0	▲5.4	▲1.1	▲3.0	▲2.9	▲0.8	Feb.
3月調査		94.6	93.3	97.0	▲3.0	▲1.4	4.0	▲2.5	▲0.5	91.8	105.5	92.2	▲3.5	▲3.5	▲1.1	▲2.4	▲0.5	Mar.
4月調査		94.1	96.1	95.8	▲0.5	2.1	▲0.3	0.9	▲0.9	106.4	91.4	88.6	▲2.7	0.2	▲1.3	0.9	▲0.9	Apr.

<2. 鉄鋼業 : Iron and steel>

年 月	季節調整済指数			前月比 %Change From Previous Month			実現率 Realization Ratio	予測修正率 Amendment Ratio	原指数			前年同月比 %Change From Previous Year			(参考)原指数による		Year and Month		
	Seasonally Adjusted Index			%Change From Previous Month					Original Index			%Change From Previous Year			実現率 Realization Ratio	予測修正率 Amendment Ratio			
	前月実績 Last Month	当月見込み This Month	翌月見込み Next Month	前月実績 Last Month	当月見込み This Month	翌月見込み Next Month			前月実績 Last Month	当月見込み This Month	翌月見込み Next Month	前月実績 Last Month	当月見込み This Month	翌月見込み Next Month	前月実績 Last Month	当月見込み This Month		翌月見込み Next Month	実現率 Realization Ratio
平成26年	2月調査	100.6	102.0	97.5	▲0.1	1.4	▲4.4	▲0.1	0.2	101.6	93.8	102.2	7.1	7.6	1.1	▲0.1	0.1	Feb. 2014	
	3月調査	99.5	97.5	100.5	▲1.1	▲2.0	3.1	▲2.5	0.0	91.5	102.2	96.5	4.9	1.1	3.5	▲2.5	0.0	Mar.	
	4月調査	99.2	98.1	97.6	▲0.3	▲1.1	▲0.5	1.7	▲2.4	103.9	94.2	99.2	2.8	1.0	▲0.3	1.7	▲2.4	Apr.	
	5月調査	99.4	97.8	101.9	0.2	▲1.6	4.2	1.3	0.2	95.4	99.5	101.1	2.4	0.0	5.9	1.3	0.3	May	
	6月調査	98.6	99.9	99.4	▲0.8	1.3	▲0.5	0.8	▲2.0	100.3	99.2	101.5	0.8	3.9	3.7	0.8	▲1.9	Jun.	
	7月調査	97.1	97.3	100.5	▲1.5	0.2	3.3	▲2.8	▲2.1	96.4	99.4	102.0	0.9	1.5	5.5	▲2.8	▲2.1	Jul.	
	8月調査	97.6	100.0	98.6	0.5	2.5	▲1.4	0.3	▲0.5	99.7	101.5	100.2	1.8	5.0	2.1	0.3	▲0.5	Aug.	
	9月調査	98.1	97.2	99.0	0.5	▲0.9	1.9	▲1.9	▲1.4	99.6	98.8	102.1	3.0	0.7	4.7	▲1.9	▲1.4	Sep.	
	10月調査	97.3	99.1	99.3	▲0.8	1.8	0.2	0.1	0.1	98.9	102.2	97.3	0.8	4.8	0.1	0.1	0.1	0.1	Oct.
	11月調査	96.3	97.7	100.1	▲1.0	1.5	2.5	▲2.8	▲1.6	99.3	95.7	98.1	1.8	▲1.5	0.0	▲2.8	▲1.6	Nov.	
	12月調査	96.7	96.1	96.0	0.4	▲0.6	▲0.1	▲1.0	▲4.0	94.8	94.2	96.6	▲2.5	▲4.0	▲4.9	▲0.9	▲4.0	Dec.	
	平成27年	1月調査	94.5	95.5	96.0	▲2.3	1.1	0.5	▲1.7	▲0.5	92.6	96.1	88.3	▲5.6	▲5.4	▲3.5	▲1.7	▲0.5	Jan. 2015
2月調査		96.8	96.8	92.2	2.4	0.0	▲4.8	1.4	0.8	97.4	89.1	97.5	▲4.1	▲2.6	▲6.2	1.4	0.9	Feb.	
3月調査		95.7	92.8	91.9	▲1.1	▲3.0	▲1.0	▲1.1	0.7	88.0	98.2	88.2	▲3.8	▲5.5	▲7.5	▲1.2	0.7	Mar.	
4月調査		93.4	87.8	89.1	▲4.2	▲6.0	1.5	0.6	▲4.5	98.8	84.3	89.7	▲4.9	▲11.6	▲10.6	0.6	▲4.4	Apr.	

<3. 非鉄金属工業 : Non-ferrous metals>

年 月	季節調整済指数			前月比 %Change From Previous Month			実現率 Realization Ratio	予測修正率 Amendment Ratio	原指数			前年同月比 %Change From Previous Year			(参考)原指数による		Year and Month	
	Seasonally Adjusted Index			%Change From Previous Month					Original Index			%Change From Previous Year			実現率 Realization Ratio	予測修正率 Amendment Ratio		
	前月実績 Last Month	当月見込み This Month	翌月見込み Next Month	前月実績 Last Month	当月見込み This Month	翌月見込み Next Month			前月実績 Last Month	当月見込み This Month	翌月見込み Next Month	前月実績 Last Month	当月見込み This Month	翌月見込み Next Month	前月実績 Last Month	当月見込み This Month		翌月見込み Next Month
平成26年	2月調査	106.5	107.7	103.4	0.0	1.1	▲4.0	0.4	0.2	101.0	101.2	106.3	11.4	8.1	4.7	0.4	0.2	Feb. 2014
	3月調査	105.6	104.8	101.6	▲0.8	▲0.8	▲3.1	▲1.9	1.4	99.2	107.7	103.1	6.0	6.3	3.7	▲2.0	1.3	Mar.
	4月調査	106.1	102.7	104.0	0.5	▲3.2	1.3	1.2	1.1	109.0	104.2	102.8	7.4	4.8	3.2	1.2	1.1	Apr.
	5月調査	104.2	105.5	102.7	▲1.8	1.2	▲2.7	1.5	1.4	105.7	104.3	104.6	6.3	4.7	5.1	1.4	1.5	May
	6月調査	103.1	103.1	102.4	▲1.1	0.0	▲0.7	▲2.3	0.4	102.0	105.0	108.5	2.4	5.5	0.7	▲2.2	0.4	Jun.
	7月調査	104.1	102.3	110.1	1.0	▲1.7	7.6	1.0	▲0.1	106.1	108.4	99.4	6.6	0.6	9.0	1.0	▲0.1	Jul.
	8月調査	103.3	108.3	102.7	▲0.8	4.8	▲5.2	1.0	▲1.6	109.4	97.8	104.6	1.6	7.2	2.0	0.9	▲1.6	Aug.
	9月調査	103.3	103.8	102.7	0.0	0.5	▲1.1	▲4.6	1.1	93.3	105.7	109.2	2.3	3.1	0.6	▲4.6	1.1	Sep.
	10月調査	105.0	105.2	105.9	1.6	0.2	0.7	1.2	2.4	106.9	111.9	107.0	4.3	3.0	2.7	1.1	2.5	Oct.
	11月調査	105.5	104.6	105.4	0.5	▲0.9	0.8	0.3	▲1.2	112.2	105.7	105.7	3.3	1.4	0.1	0.3	▲1.2	Nov.
	12月調査	103.3	102.8	108.1	▲2.1	▲0.5	5.2	▲1.2	▲2.5	104.4	103.1	101.6	0.2	▲2.4	0.6	▲1.2	▲2.5	Dec.
	平成27年	1月調査	101.4	105.6	105.2	▲1.6	4.1	▲0.4	▲1.4	▲2.3	101.7	99.2	98.8	▲3.7	▲1.8	▲0.4	▲1.4	▲2.4
2月調査		105.1	106.5	102.5	3.6	1.3	▲3.8	▲0.5	1.2	98.8	100.1	105.7	▲2.2	0.9	▲3.0	▲0.4	1.3	Feb.
3月調査		102.7	102.8	101.0	▲2.3	0.1	▲1.8	▲3.6	0.3	96.5	106.0	102.5	▲2.7	▲2.8	▲3.0	▲3.6	0.3	Mar.
4月調査		103.3	100.6	102.6	0.6	▲2.6	2.0	0.5	▲0.4	106.5	102.1	101.1	▲2.3	▲3.4	▲0.9	0.5	▲0.4	Apr.

<4. 金属製品工業 : Fabricated metals>

年 月	季節調整済指数			前月比 %Change From Previous Month			実現率 Realization Ratio	予測修正率 Amendment Ratio	原指数			前年同月比 %Change From Previous Year			(参考)原指数による		Year and Month	
	Seasonally Adjusted Index			%Change From Previous Month					Original Index			%Change From Previous Year			実現率 Realization Ratio	予測修正率 Amendment Ratio		
	前月実績 Last Month	当月見込み This Month	翌月見込み Next Month	前月実績 Last Month	当月見込み This Month	翌月見込み Next Month			前月実績 Last Month	当月見込み This Month	翌月見込み Next Month	前月実績 Last Month	当月見込み This Month	翌月見込み Next Month	前月実績 Last Month	当月見込み This Month		翌月見込み Next Month
平成26年	2月調査	113.7	114.8	109.5	1.1	1.0	▲4.6	1.2	0.6	107.3	107.9	112.3	10.7	8.7	3.2	1.3	0.7	Feb. 2014
	3月調査	111.6	109.3	104.1	▲1.8	▲2.1	▲4.8	▲2.8	▲0.2	104.9	112.1	104.9	5.6	3.0	▲2.9	▲2.8	▲0.2	Mar.
	4月調査	112.0	106.4	107.8	0.4	▲5.0	1.3	2.5	2.2	114.8	107.2	104.3	5.5	▲0.7	▲2.8	2.4	2.2	Apr.
	5月調査	108.5	110.0	108.0	▲3.1	1.4	▲1.8	2.0	2.0	109.4	106.4	108.6	1.3	▲0.8	2.2	2.1	2.0	May
	6月調査	107.1	109.0	106.8	▲1.3	1.8	▲2.0	▲2.6	0.9	103.6	109.6	114.6	▲3.4	3.1	▲3.3	▲2.6	0.9	Jun.
	7月調査	106.3	106.8	111.0	▲0.7	0.5	3.9	▲2.5	0.0	106.9	114.6	100.2	0.6	▲3.3	▲2.2	▲2.5	0.0	Jul.
	8月調査	105.9	109.8	108.1	▲0.4	3.7	▲1.5	▲0.8	▲1.1	113.6	99.1	110.0	▲4.1	▲3.3	▲0.2	▲0.9	▲1.1	Aug.
	9月調査	102.8	106.1	106.1	▲2.9	3.2	0.0	▲6.4	▲1.9	92.8	108.0	115.6	▲9.5	▲2.0	▲5.3	▲6.4	▲1.8	Sep.
	10月調査	103.9	104.6	105.8	1.1	0.7	1.1	▲2.1	▲1.4	105.8	114.0	107.2	▲4.0	▲6.6	▲7.7	▲2.0	▲1.4	Oct.

<5. はん用・生産用・業務用機械工業：General-purpose, production and business oriented machinery>

年 月	季節調整済指数			前月比 %Change From Previous Month			実現率 Realization Ratio	予測修正率 Amendment Ratio	原指数			前年同月比 %Change From Previous Year			(参考)原指数による		Year and Month	
	Seasonally Adjusted Index			%Change From Previous Month					Original Index			%Change From Previous Year			実現率 Realization Ratio	予測修正率 Amendment Ratio		
	前月実績 Last Month	当月見込み This Month	翌月見込み Next Month	前月実績 Last Month	当月見込み This Month	翌月見込み Next Month			前月実績 Last Month	当月見込み This Month	翌月見込み Next Month	前月実績 Last Month	当月見込み This Month	翌月見込み Next Month	前月実績 Last Month	当月見込み This Month		翌月見込み Next Month
平成26年	2月調査	127.4	126.7	124.6	10.8	▲0.5	▲1.7	▲2.4	▲4.4	114.3	123.1	147.2	30.2	27.8	24.3	▲2.4	▲4.4	Feb. 2014
	3月調査	120.2	123.1	128.7	▲5.7	2.4	4.5	▲5.1	▲1.2	116.8	145.5	119.8	21.3	22.9	22.6	▲5.1	▲1.2	Mar.
	4月調査	121.8	126.1	124.6	1.3	3.5	▲1.2	▲1.1	▲2.0	143.9	117.4	114.7	21.5	20.2	15.6	▲1.1	▲2.0	Apr.
	5月調査	118.2	123.5	127.9	▲3.0	4.5	3.6	▲6.3	▲0.9	110.1	113.7	132.5	12.7	14.6	21.7	▲6.2	▲0.9	May
	6月調査	119.6	121.7	129.6	1.2	1.8	6.5	▲3.2	▲4.8	110.1	126.0	135.1	11.0	15.7	18.8	▲3.2	▲4.9	Jun.
	7月調査	116.1	124.1	127.6	▲2.9	6.9	2.8	▲4.6	▲4.2	120.2	129.4	118.8	10.4	13.8	18.7	▲4.6	▲4.2	Jul.
	8月調査	118.2	119.0	124.4	1.8	0.7	4.5	▲4.8	▲6.7	123.2	110.8	138.6	8.4	10.7	14.6	▲4.8	▲6.7	Aug.
	9月調査	111.4	122.7	126.6	▲5.8	10.1	3.2	▲6.4	▲1.4	103.7	136.7	124.7	3.6	13.1	11.7	▲6.4	▲1.4	Sep.
	10月調査	118.7	125.6	123.8	6.6	5.8	▲1.4	▲3.3	▲0.8	132.3	123.7	117.3	9.4	10.8	2.7	▲3.2	▲0.8	Oct.
	11月調査	120.2	127.3	121.1	1.3	5.9	▲4.9	▲4.3	2.8	118.4	120.6	125.1	6.1	5.6	6.9	▲4.3	2.8	Nov.
	12月調査	116.4	122.7	142.1	▲3.2	5.4	15.8	▲8.6	1.3	110.3	126.8	125.6	▲3.4	8.4	9.9	▲8.5	1.4	Dec.
	平成27年	1月調査	118.7	142.8	134.0	2.0	20.3	▲6.2	▲3.3	0.5	122.6	126.2	130.2	4.8	10.4	11.5	▲3.3	0.5
2月調査		131.3	130.7	121.7	10.6	▲0.5	▲6.9	▲8.1	▲2.5	116.1	127.0	148.3	1.6	8.7	3.1	▲8.0	▲2.5	Feb.
3月調査		123.0	118.4	132.8	▲6.3	▲3.7	12.2	▲5.9	▲2.7	119.5	144.3	123.7	2.3	0.3	12.4	▲5.9	▲2.7	Mar.
4月調査		123.4	132.6	132.4	0.3	7.5	▲0.2	▲0.2	▲0.2	150.3	123.5	118.3	4.4	12.2	7.4	▲4.2	▲0.2	Apr.

<6. 電子部品・デバイス工業：Electronic parts and devices>

年 月	季節調整済指数			前月比 %Change From Previous Month			実現率 Realization Ratio	予測修正率 Amendment Ratio	原指数			前年同月比 %Change From Previous Year			(参考)原指数による		Year and Month		
	Seasonally Adjusted Index			%Change From Previous Month					Original Index			%Change From Previous Year			実現率 Realization Ratio	予測修正率 Amendment Ratio			
	前月実績 Last Month	当月見込み This Month	翌月見込み Next Month	前月実績 Last Month	当月見込み This Month	翌月見込み Next Month			前月実績 Last Month	当月見込み This Month	翌月見込み Next Month	前月実績 Last Month	当月見込み This Month	翌月見込み Next Month	前月実績 Last Month	当月見込み This Month		翌月見込み Next Month	実現率 Realization Ratio
平成26年	2月調査	84.9	90.2	85.6	3.3	6.2	▲5.1	2.2	4.9	79.6	80.3	89.2	6.3	16.0	5.7	2.2	4.8	Feb. 2014	
	3月調査	84.7	81.4	85.8	▲0.2	▲3.9	5.4	▲6.1	▲4.9	75.4	84.8	81.3	9.0	0.5	2.5	▲6.1	▲4.9	Mar.	
	4月調査	85.5	83.9	84.0	0.9	▲1.9	0.1	5.0	▲2.2	89.1	79.5	81.8	5.6	0.3	▲2.2	▲5.0	▲2.2	Apr.	
	5月調査	82.3	83.5	84.7	▲3.7	1.5	1.4	▲1.9	▲0.6	77.9	81.3	86.2	▲1.8	▲2.8	6.3	▲2.0	▲0.6	May	
	6月調査	84.0	86.1	83.4	2.1	2.5	▲3.1	0.6	1.7	81.8	87.6	87.4	▲2.2	8.0	▲3.5	0.6	1.6	Jun.	
	7月調査	83.2	81.3	86.9	▲1.0	▲2.3	6.9	▲3.4	▲2.5	84.7	85.2	87.7	4.4	▲6.0	2.0	▲3.3	▲2.5	Jul.	
	8月調査	83.3	88.3	93.3	0.1	6.0	5.7	2.5	1.6	87.3	89.1	102.1	▲3.6	3.6	10.1	2.5	1.6	Aug.	
	9月調査	86.7	92.9	89.8	4.1	7.2	▲3.3	▲1.8	▲0.4	87.5	101.7	94.5	1.7	9.7	6.1	▲1.8	▲0.4	Sep.	
	10月調査	93.4	88.9	95.2	7.7	▲4.8	7.1	0.5	▲1.0	102.2	93.6	92.9	10.2	5.1	11.5	0.5	▲1.0	0.5	Oct.
	11月調査	86.5	91.8	91.1	▲7.4	6.1	▲0.8	▲2.7	▲3.6	91.1	89.6	90.8	2.2	7.6	12.5	▲2.7	▲3.6	Nov.	
	12月調査	88.4	91.4	94.0	2.2	3.4	2.8	▲3.7	0.3	86.3	91.1	86.6	3.6	12.9	8.8	▲3.7	0.3	Dec.	
	平成27年	1月調査	91.6	93.6	93.4	3.6	2.2	▲0.2	0.2	▲0.4	91.3	86.2	83.2	13.1	8.3	10.3	0.2	0.5	Jan. 2015
2月調査		92.1	92.2	83.7	0.5	0.1	▲9.2	▲1.6	▲1.3	84.8	82.1	89.9	6.5	8.9	0.9	▲1.6	▲1.3	Feb.	
3月調査		87.7	83.6	87.5	▲4.8	▲4.7	4.7	▲4.9	▲0.1	78.1	89.8	82.9	3.6	0.8	6.4	▲4.9	▲0.1	Mar.	
4月調査		83.6	87.0	90.4	▲4.7	4.1	3.9	0.0	▲0.6	89.8	82.4	85.3	0.8	5.8	4.3	0.0	▲0.6	Apr.	

<7. 電気機械工業：Electrical machinery>

年 月	季節調整済指数			前月比 %Change From Previous Month			実現率 Realization Ratio	予測修正率 Amendment Ratio	原指数			前年同月比 %Change From Previous Year			(参考)原指数による		Year and Month	
	Seasonally Adjusted Index			%Change From Previous Month					Original Index			%Change From Previous Year			実現率 Realization Ratio	予測修正率 Amendment Ratio		
	前月実績 Last Month	当月見込み This Month	翌月見込み Next Month	前月実績 Last Month	当月見込み This Month	翌月見込み Next Month			前月実績 Last Month	当月見込み This Month	翌月見込み Next Month	前月実績 Last Month	当月見込み This Month	翌月見込み Next Month	前月実績 Last Month	当月見込み This Month		翌月見込み Next Month
平成26年	2月調査	101.9	107.1	99.9	6.3	5.1	▲6.7	▲4.3	1.6	88.4	98.9	131.3	14.2	17.6	8.5	▲4.3	1.6	Feb. 2014
	3月調査	96.4	96.4	96.0	▲5.4	0.0	▲0.4	▲10.0	▲3.5	89.0	126.7	90.6	5.8	4.7	7.0	▲10.0	▲3.5	Mar.
	4月調査	94.8	94.6	95.9	▲1.7	▲0.2	1.4	▲1.7	▲1.5	124.6	89.2	90.8	3.0	5.3	1.2	▲1.7	▲1.5	Apr.
	5月調査	94.0	96.3	94.4	▲0.8	2.4	▲2.0	▲0.6	0.4	88.7	91.2	106.5	4.7	1.7	7.4	▲0.6	0.4	May
	6月調査	91.3	92.3	93.1	▲2.9	1.1	0.9	▲5.2	▲2.2	86.5	104.2	99.8	▲3.6	5.0	▲2.2	▲5.2	▲2.2	Jun.
	7月調査	91.5	91.6	95.8	0.2	0.1	4.6	▲0.9	▲1.6	103.3	98.2	84.3	4.1	▲3.7	0.0	▲0.9	▲1.6	Jul.
	8月調査	88.4	92.4	90.5	▲3.4	4.5	▲2.1	▲3.5	▲3.5	94.7	81.3	97.5	▲7.2	▲3.6	▲0.1	▲3.6	▲3.6	Aug.
	9月調査	86.3	88.0	93.7	▲2.4	2.0	6.5	▲6.6	▲2.8	76.0	94.8	86.3	▲9.8	▲2.9	▲3.1	▲6.5	▲2.8	Sep.
	10月調査	88.6	94.1	97.4	2.7	6.2	3.5	0.7	0.4	95.5	86.7	86.9	▲2.2	▲2.7	3.6	0.7	0.5	Oct.
	11月調査	91.3	92.7	95.4	3.0	1.5	2.9	▲3.0	▲4.8	84.1	82.7	96.5	▲5.6	8.2	1.3	▲3.0	▲4.8	Nov.
	12月調査	89.8	92.1	96.7	▲1.6	2.6	5.0	▲3.1	▲3.5	80.1	93.1	82.7	▲11.1	▲2.3	▲6.4	▲3.1	▲3.5	Dec.
	平成27年	1月調査	91.6	97.0	95.5	2.0	5.9	▲1.5	0.5	0.3	92.6	82.9	88.2	▲2.8	▲6.2	▲0.9	0.5	0.2
2月調査		93.4	93.8	85.5	2.0	0.4	▲8.8	▲3.7	▲1.8	79.8	86.6	117.4	▲9.7	▲2.7	▲5.8	▲3.7	▲1.8	Feb.
3月調査		92.4	86.5	97.0	▲1.1	▲6.4	12.1	▲1.5	1.2	85.3	118.7	91.5	▲4.2	▲4.7	3.2	▲1.5	1.1	Mar.
4月調査		88.4	93.9	94.8	▲4.3	6.2	1.0	2.2	▲3.2	121.3	88.6	86.0	▲2.6	▲0.1	▲0.6	2.2	▲3.2	Apr.

<8. 情報通信機械工業：Information and communication electronics equipment>

年 月	季節調整済指数			前月比 %Change From Previous Month			実現率 Realization Ratio	予測修正率 Amendment Ratio	原指数			前年同月比 %Change From Previous Year			(参考)原指数による		Year and Month	
	Seasonally Adjusted Index			%Change From Previous Month					Original Index			%Change From Previous Year			実現率 Realization Ratio	予測修正率 Amendment Ratio		
	前月実績 Last Month	当月見込み This Month	翌月見込み Next Month	前月実績 Last Month	当月見込み This Month	翌月見込み Next Month			前月実績 Last Month	当月見込み This Month	翌月見込み Next Month	前月実績 Last Month	当月見込み This Month	翌月見込み Next Month	前月実績 Last Month	当月見込み This Month		翌月見込み Next Month
平成26年	2月調査	66.2	67.9	61.4	2.8	2.6	▲9.6	▲6.4	3.5	63.1	71.7	80.3	24.2	18.5	9.0	▲6.4	3.6	Feb. 2014
	3月調査	63.3	66.6	66.9	▲4.4	5.2	0.5	▲6.8	8.5	66.8	87.1	54.4	10.4	18.2	25.3	▲6.8	8.5	Mar.
	4月調査	62.5	67.9	69.6	▲1.3	8.6	2.5	▲6.2	1.5	81.8	55.2	57.7	11.0	27.2	24.1	▲6.1	1.5	Apr.
	5月調査	60.0	63.7	59.9	▲4.0	6.2	▲6.0	▲11.6	▲8.5	48.8	52.8	59.5	12.4	13.5	8.4	▲11.6	▲8.5	May
	6月調査	56.0	54.2	49.7	▲6.7	▲3.2	▲8.3	▲12.1	▲9.5	46.4	53.8	50.7	▲0.2	▲2.0	▲16.5	▲12.1	▲9.6	Jun.
	7月調査	53.9	49.8	56.3	▲3.7	▲7.6	13.1	▲0.6	0.2	53.5	50.8	50.6	▲2.6	▲16.3	▲8.5	▲0.6	0.2	Jul.
	8月調査	45.9	53.8	53.5	▲14.0	17.2	▲0.6	▲7.8	▲4.4	46.8	48.3	60.9	▲22.9	▲12.1	▲13.6	▲7.9	▲4.5	Aug.
	9月調査	48.2	50.0	50.7	5.0	3.7	1.4	▲10.4	▲6.5	43.3	56.9	46.9	▲21.7	▲19.3	▲30.5	▲10.4	▲6.6	Sep.
	10月調査	51.3	50.9	51.3	6.4	▲0.8	0.8	2.6	0.4	58.4	47.1	48.0	▲17.2	▲30.2	▲26.4	2.6	0.	

<9. 輸送機械工業：Transport equipment>

年 月	季節調整済指数			前月比 %Change From Previous Month			実現率 Realization Ratio	予測修正率 Amendment Ratio	原指数			前年同月比 %Change From Previous Year			(参考)原指数による		Year and Month	
	Seasonally Adjusted Index			%Change From Previous Month					Original Index			%Change From Previous Year			実現率 Realization Ratio	予測修正率 Amendment Ratio		
	前月実績 Last Month	当月見込み This Month	翌月見込み Next Month	前月実績 Last Month	当月見込み This Month	翌月見込み Next Month			前月実績 Last Month	当月見込み This Month	翌月見込み Next Month	前月実績 Last Month	当月見込み This Month	翌月見込み Next Month	前月実績 Last Month	当月見込み This Month		翌月見込み Next Month
平成26年	2月調査	105.1	106.1	105.6	5.6	1.0	▲0.5	1.1	1.1	103.8	108.3	112.6	12.8	10.5	13.9	1.1	1.1	Feb. 2014
	3月調査	102.4	103.9	103.6	▲2.6	1.5	▲0.3	▲3.5	▲1.6	104.5	110.8	95.1	6.6	12.0	4.3	▲3.5	▲1.6	Mar.
	4月調査	105.3	102.1	105.3	2.8	▲3.0	3.1	1.3	▲1.4	112.2	93.7	94.4	13.4	2.7	6.2	1.3	▲1.5	Apr.
	5月調査	102.2	105.2	99.8	▲2.9	2.9	▲5.1	0.1	▲0.1	93.8	94.3	104.7	2.9	6.1	7.1	0.1	▲0.1	May
	6月調査	103.1	99.2	98.9	0.9	▲3.8	▲0.3	▲2.0	▲0.6	92.4	104.1	111.7	3.9	6.4	2.0	▲2.0	▲0.6	Jun.
	7月調査	98.8	97.6	95.6	▲4.2	▲1.2	▲2.0	▲0.4	▲1.3	103.7	110.2	78.9	6.0	0.6	▲4.5	▲0.4	▲1.3	Jul.
	8月調査	97.2	95.8	96.8	▲1.6	▲1.4	1.0	▲0.4	0.2	109.7	79.0	106.2	0.2	▲4.4	0.0	▲0.5	0.1	Aug.
	9月調査	95.4	94.8	95.1	▲1.9	▲0.6	0.3	▲0.4	▲2.1	78.7	104.0	100.6	▲4.7	▲2.2	▲5.0	▲0.4	▲2.1	Sep.
	10月調査	96.5	95.5	96.2	1.2	▲1.0	0.7	1.8	0.4	105.8	101.0	94.2	▲0.4	▲4.6	▲6.9	1.7	0.4	Oct.
	11月調査	95.3	94.8	96.0	▲1.2	▲0.5	1.3	▲0.2	▲1.5	100.8	92.9	93.6	▲4.8	▲8.2	▲0.1	▲0.2	▲1.4	Nov.
	12月調査	94.1	95.0	101.0	▲1.3	1.0	6.3	▲0.7	▲1.0	92.2	92.6	96.3	▲8.9	▲1.2	▲7.2	▲0.8	▲1.1	Dec.
	平成27年	1月調査	95.6	96.6	95.7	1.6	1.0	▲0.9	0.6	▲4.4	93.2	92.1	97.7	▲0.5	▲11.3	▲6.5	0.6	▲4.4
2月調査		99.9	98.5	101.5	4.5	▲1.4	3.0	3.4	2.9	95.2	100.5	108.4	▲8.3	▲3.8	▲3.4	3.4	2.9	Feb.
3月調査		99.0	99.7	98.0	▲0.9	0.7	▲1.7	0.5	▲1.8	101.1	106.5	89.9	▲3.3	▲5.1	▲4.2	0.6	▲1.8	Mar.
4月調査		100.8	96.9	92.0	1.8	▲3.9	▲5.1	1.1	▲1.1	107.6	88.9	82.3	▲4.1	▲5.2	▲10.9	1.0	▲1.1	Apr.

<10. 化学工業：Chemicals>

年 月	季節調整済指数			前月比 %Change From Previous Month			実現率 Realization Ratio	予測修正率 Amendment Ratio	原指数			前年同月比 %Change From Previous Year			(参考)原指数による		Year and Month	
	Seasonally Adjusted Index			%Change From Previous Month					Original Index			%Change From Previous Year			実現率 Realization Ratio	予測修正率 Amendment Ratio		
	前月実績 Last Month	当月見込み This Month	翌月見込み Next Month	前月実績 Last Month	当月見込み This Month	翌月見込み Next Month			前月実績 Last Month	当月見込み This Month	翌月見込み Next Month	前月実績 Last Month	当月見込み This Month	翌月見込み Next Month	前月実績 Last Month	当月見込み This Month		翌月見込み Next Month
平成26年	2月調査	95.0	94.9	90.5	1.5	▲0.1	▲4.6	1.4	1.6	96.2	90.7	87.9	5.4	4.4	▲4.6	1.4	1.6	Feb. 2014
	3月調査	94.9	91.6	91.8	▲0.1	▲3.5	0.2	0.0	1.2	90.7	89.0	90.2	4.4	▲3.4	▲0.6	0.0	1.3	Mar.
	4月調査	90.9	91.3	87.7	▲4.2	0.4	▲3.9	▲0.8	▲0.5	88.3	89.7	86.5	▲4.1	▲1.1	▲7.2	▲1.4	▲0.6	Apr.
	5月調査	89.9	86.8	88.5	▲1.1	▲3.4	2.0	▲1.5	▲1.0	88.4	85.6	85.0	▲2.5	▲8.2	▲5.9	▲4.8	▲1.0	May
	6月調査	83.7	87.7	89.8	▲6.9	4.8	2.4	▲3.6	▲0.9	82.6	84.3	92.3	▲11.4	▲6.6	▲3.6	▲3.5	▲0.8	Jun.
	7月調査	85.1	88.9	90.9	1.7	4.5	2.2	▲3.0	▲1.0	81.8	91.3	92.8	▲9.4	▲4.0	2.8	▲3.0	▲1.1	Jul.
	8月調査	85.8	91.1	89.6	0.6	6.2	▲1.6	▲3.5	0.2	88.2	93.0	87.0	▲7.8	3.0	▲1.8	▲3.4	0.2	Aug.
	9月調査	88.3	88.9	88.0	2.9	0.7	▲1.0	▲3.1	▲0.8	90.1	86.3	88.3	▲0.2	▲2.6	▲5.3	▲3.1	▲0.8	Sep.
	10月調査	86.6	85.6	88.2	▲1.9	▲1.2	3.0	▲2.6	▲2.7	84.1	85.9	91.2	▲5.1	▲7.8	▲5.6	▲2.5	▲2.7	Oct.
	11月調査	87.9	89.3	90.8	1.5	1.6	1.7	2.7	1.2	88.2	92.4	96.3	▲5.4	▲4.3	▲2.6	2.7	1.3	Nov.
	12月調査	87.5	91.3	93.3	▲0.5	4.3	2.2	▲2.0	0.6	90.5	96.9	94.3	▲6.3	▲2.0	▲2.0	▲2.1	0.6	Dec.
	平成27年	1月調査	89.0	92.3	94.1	1.7	3.7	2.0	▲2.5	▲1.1	94.4	93.3	89.9	▲4.6	▲3.0	▲0.9	▲2.6	▲1.1
2月調査		89.9	92.1	93.2	1.0	2.4	1.2	▲2.6	▲2.1	90.8	88.0	90.1	▲5.6	▲3.0	2.0	▲2.7	▲2.1	Feb.
3月調査		89.7	93.7	94.0	▲0.2	4.5	0.3	▲2.6	0.5	85.7	90.6	92.4	▲5.5	2.6	4.5	▲2.6	0.6	Mar.
4月調査		92.1	94.0	89.2	2.7	2.1	▲5.1	▲1.7	0.0	89.0	92.4	88.5	0.8	4.5	7.1	▲1.8	0.0	Apr.

<11. 紙・パルプ工業：Pulp and paper>

年 月	季節調整済指数			前月比 %Change From Previous Month			実現率 Realization Ratio	予測修正率 Amendment Ratio	原指数			前年同月比 %Change From Previous Year			(参考)原指数による		Year and Month	
	Seasonally Adjusted Index			%Change From Previous Month					Original Index			%Change From Previous Year			実現率 Realization Ratio	予測修正率 Amendment Ratio		
	前月実績 Last Month	当月見込み This Month	翌月見込み Next Month	前月実績 Last Month	当月見込み This Month	翌月見込み Next Month			前月実績 Last Month	当月見込み This Month	翌月見込み Next Month	前月実績 Last Month	当月見込み This Month	翌月見込み Next Month	前月実績 Last Month	当月見込み This Month		翌月見込み Next Month
平成26年	2月調査	98.7	97.9	96.2	3.4	▲0.8	▲1.7	0.8	1.0	98.2	93.5	101.4	8.7	6.1	4.9	0.8	1.0	Feb. 2014
	3月調査	96.6	97.5	93.4	▲2.1	0.9	▲4.2	▲1.3	1.4	92.3	102.8	94.8	4.8	6.3	▲0.2	▲1.3	1.4	Mar.
	4月調査	99.3	94.2	95.6	2.6	▲5.1	1.5	1.8	0.9	104.7	95.6	96.3	8.3	0.6	2.4	1.8	0.8	Apr.
	5月調査	92.9	95.0	96.6	▲6.4	2.3	1.7	▲1.4	▲0.6	94.3	95.7	93.2	▲0.7	1.8	2.1	▲1.4	▲0.6	May
	6月調査	95.7	95.5	97.9	3.0	▲0.2	2.5	0.7	▲1.1	96.4	92.2	95.4	2.6	1.0	3.8	0.7	▲1.1	Jun.
	7月調査	93.9	96.4	97.4	▲1.9	2.7	1.0	▲1.7	▲1.5	90.6	94.0	97.7	▲0.8	2.3	0.7	▲1.7	▲1.5	Jul.
	8月調査	93.8	95.3	97.6	▲0.1	1.6	2.4	▲2.7	▲2.2	91.4	95.6	97.8	▲0.5	▲1.4	2.1	▲2.8	▲2.1	Aug.
	9月調査	93.7	94.6	94.1	▲0.1	1.0	▲0.5	▲1.7	▲3.1	94.0	94.8	98.2	▲3.1	▲1.0	▲2.5	▲1.7	▲3.1	Sep.
	10月調査	94.2	91.9	97.5	0.5	▲2.4	6.1	▲0.4	▲2.3	94.4	95.9	96.1	▲1.5	▲4.8	1.9	▲0.4	▲2.3	Oct.
	11月調査	91.3	95.7	98.1	▲3.1	4.8	2.5	▲0.7	▲1.8	95.3	94.3	97.2	▲5.4	0.0	2.7	▲0.6	▲1.9	Nov.
	12月調査	95.0	97.6	97.2	4.1	2.7	▲0.4	▲0.7	▲0.5	93.6	96.7	96.6	▲0.7	2.2	▲1.6	▲0.7	▲0.5	Dec.
	平成27年	1月調査	96.1	94.2	96.6	1.2	▲2.0	2.5	▲1.5	▲3.1	95.3	93.6	92.3	0.7	▲4.9	0.0	▲1.4	▲3.1
2月調査		92.2	95.8	96.1	▲4.1	3.9	0.3	▲2.1	▲0.8	91.7	91.5	101.4	▲6.6	▲0.7	▲3.2	▲2.0	▲0.9	Feb.
3月調査		95.2	96.8	92.4	3.3	1.7	▲4.5	▲0.6	0.7	91.0	102.1	93.7	▲1.4	▲2.5	▲0.6	▲0.5	0.7	Mar.
4月調査		97.4	93.1	93.6	2.3	▲4.4	0.5	0.6	0.8	102.7	94.5	94.3	▲1.9	0.2	▲2.2	0.6	0.9	Apr.

<12. その他：Others>

年 月	季節調整済指数			前月比 %Change From Previous Month			実現率 Realization Ratio	予測修正率 Amendment Ratio	原指数			前年同月比 %Change From Previous Year			(参考)原指数による		Year and Month	
	Seasonally Adjusted Index			%Change From Previous Month					Original Index			%Change From Previous Year			実現率 Realization Ratio	予測修正率 Amendment Ratio		
	前月実績 Last Month	当月見込み This Month	翌月見込み Next Month	前月実績 Last Month	当月見込み This Month	翌月見込み Next Month			前月実績 Last Month	当月見込み This Month	翌月見込み Next Month	前月実績 Last Month	当月見込み This Month	翌月見込み Next Month	前月実績 Last Month	当月見込み This Month		翌月見込み Next Month
平成26年	2月調査	98.0	98.8	96.0	0.6	0.8	▲2.8	▲0.7	0.8	96.7	96.3	100.8	3.0	3.0	0.2	▲0.7	0.8	Feb. 2014
	3月調査	97.1	99.0	95.6	▲0.9	2.0	▲3.4	▲1.7	3.1	94.6	104.0	94.3	1.2	3.4	▲1.7	▲1.8	3.2	Mar.
	4月調査	98.2	97.0	95.9	1.1	▲1.2	▲1.1	▲0.8	1.5	103.1	95.7	90.7	2.5	▲0.2	▲2.7	▲0.9	1.5	Apr.
	5月調査	96.8	96.6	93.3	▲1.4	▲0.2	▲3.4	▲0.2	0.7	95.5	91.4	91.1	▲0.4	▲1.9	▲3.4	▲0.2	0.8	May
	6月調査	95.8	93.6	95.3	▲1.0	▲2.3	1.8	▲0.8	0.3	90.6	91.4	98.6	▲2.8	▲3.1	▲2.1	▲0.9	0.3	Jun.
	7月調査	93.8	95.8	97.5	▲2.1	2.1	1.8	0.2	0.5	91.6	99.1	94.3	▲2.9	▲1.6	▲0.3	0.2	0.5	Jul.
	8月調査	94.7	96.4	95.3	1.0	1.8	▲1.1	▲1.1	▲1.1	97.9	93.2	95.8	▲2.8	▲1.5	▲2.2	▲1.2	▲1.2	Aug.
	9月調査	94.4	96.1	94.7	▲0.3	1.8	▲1.5	▲2.1	0.8	91.3	96.6	96.2	▲3.5	▲1.4	▲2.0	▲2.0	0.8	Sep.
	10月調査	95.5	95.5	93.9	1.2	0.0	▲1.7	▲0.6	0.8	96.0	97.0	95.8	▲2.0	▲1.2	▲3.8	▲0.6	0.8	Oct.
	11月調査	96.0	94.7	94.6	0.9	▲1.4	▲0.1	0.5	0.9	97.5	96.6	97.5	▲0.7	▲3.0	▲2.6	0.5	0.8	Nov.

(参考)

(1) 前月比 (季節調整済)

Percent change from previous month (Seasonally Adjusted)

(%)

(2) 実現率及び予測修正率

Realization Ratio and

Amendment Ratio

(%)

分 類	3月 Mar.	4月 Apr.	5月 May	3月の 実現率	4月の 予測修正率
	Last Month	This Month	Next Month		
資本財 (除. 輸送機械) Capital goods (excl. Transport equipment)	(▲ 7.9)	(10.4 19.1)	2.1	4.9	▲ 2.8
建設財 Construction goods	(0.1)	(4.8 3.6)	0.6	▲ 1.1	0.1
耐久消費財 Durable consumer goods	(0.0)	(▲ 0.6 ▲ 0.4)	▲ 2.0	▲ 0.4	▲ 0.6
非耐久消費財 Non-durable consumer goods	(▲ 1.8)	(7.8 3.3)	▲ 3.4	▲ 3.7	0.5
鉱工業用生産財 Producer goods for mining and manufacturing	(0.8)	(▲ 0.1 ▲ 0.2)	0.2	▲ 0.3	▲ 0.2

※ ()内は前月調査による前月比を示す。

Parenteses indicate the percent change from previous month in the previous survey.

※ 調査票の提出期日は毎月10日となっている。

The deadline of submission from principal entrepreneurs is the 10th of month.

【参考】

<13. 資本財(除. 輸送機械) : Capital goods (excl. Transport equipment)>

平成22年=100
index, 2010 =100

年 月	季節調整済指数			前月比			実現率	予測修正率	原指数			前年同月比			(参考)原指数による		Year and Month		
	Seasonally Adjusted Index			%Change From Previous Month					Realization Ratio	Amendment Ratio	Original Index			%Change From Previous Year				Realization Ratio	Amendment Ratio
	前月実績 Last Month	当月見込み This Month	翌月見込み Next Month	前月実績 Last Month	当月見込み This Month	翌月見込み Next Month					前月実績 Last Month	当月見込み This Month	翌月見込み Next Month	前月実績 Last Month	当月見込み This Month	翌月見込み Next Month			
平成26年 2月調査	123.8	125.7	117.8	7.7	1.5	▲ 6.3	▲ 4.3	▲ 3.3	110.2	122.3	160.6	30.1	28.9	18.2	▲ 4.3	▲ 3.3	Feb. 2014		
3月調査	116.8	117.2	126.1	▲ 5.7	0.3	7.6	▲ 7.1	▲ 0.5	113.6	159.8	110.9	19.7	17.6	25.5	▲ 7.1	▲ 0.5	Mar.		
4月調査	115.4	123.7	122.9	▲ 1.2	7.2	▲ 0.6	▲ 1.5	▲ 1.9	157.4	108.8	108.8	15.8	23.1	16.9	▲ 1.5	▲ 1.9	Apr.		
5月調査	113.3	121.0	121.3	▲ 1.9	6.8	0.2	▲ 8.4	▲ 1.5	99.6	107.2	125.3	12.7	15.1	19.0	▲ 8.5	▲ 1.5	May		
6月調査	113.5	116.5	122.3	0.2	2.6	5.0	▲ 6.2	▲ 4.0	100.5	120.3	122.3	7.9	14.2	13.8	▲ 6.2	▲ 4.0	Jun.		
7月調査	112.0	119.3	120.4	▲ 1.3	6.5	0.9	▲ 3.9	▲ 2.5	115.7	119.3	111.5	9.9	11.0	14.8	▲ 3.8	▲ 2.5	Jul.		
8月調査	111.6	113.9	115.8	▲ 0.4	2.1	1.7	▲ 6.5	▲ 5.4	111.6	105.5	133.4	3.8	8.7	9.0	▲ 6.5	▲ 5.4	Aug.		
9月調査	104.4	113.1	121.3	▲ 6.5	8.3	7.3	▲ 8.3	▲ 2.3	96.7	130.2	112.6	▲ 0.4	6.4	7.1	▲ 8.3	▲ 2.4	Sep.		
10月調査	111.8	120.6	120.4	7.1	7.9	▲ 0.2	▲ 1.1	▲ 0.6	128.8	111.9	109.3	5.2	6.5	0.3	▲ 1.1	▲ 0.6	Oct.		
11月調査	114.3	122.0	116.7	2.2	6.7	▲ 4.3	▲ 5.2	1.3	106.1	110.8	121.7	1.0	1.7	3.2	▲ 5.2	1.4	Nov.		
12月調査	111.9	118.0	133.3	▲ 2.1	5.5	13.0	▲ 8.3	1.1	101.6	123.1	117.1	▲ 6.8	4.4	6.3	▲ 8.3	1.2	Dec.		
平成27年 1月調査	115.0	132.1	125.6	2.8	14.9	▲ 4.9	▲ 2.5	▲ 0.9	119.9	116.0	122.2	1.7	5.3	7.6	▲ 2.6	▲ 0.9	Jan. 2015		
2月調査	121.1	122.9	107.9	5.3	1.5	▲ 12.2	▲ 8.3	▲ 2.1	106.4	119.6	153.5	▲ 3.4	5.3	▲ 2.5	▲ 8.3	▲ 2.1	Feb.		
3月調査	115.8	106.7	127.1	▲ 4.4	▲ 7.9	19.1	▲ 5.8	▲ 1.1	112.7	151.7	111.8	▲ 0.8	▲ 3.6	12.2	▲ 5.8	▲ 1.2	Mar.		
4月調査	111.9	123.5	126.1	▲ 3.4	10.4	2.1	4.9	▲ 2.8	159.2	108.6	107.1	1.1	9.0	6.6	4.9	▲ 2.9	Apr.		

<14. 建設財 : Construction goods>

年 月	季節調整済指数			前月比			実現率	予測修正率	原指数			前年同月比			(参考)原指数による		Year and Month		
	Seasonally Adjusted Index			%Change From Previous Month					Realization Ratio	Amendment Ratio	Original Index			%Change From Previous Year				Realization Ratio	Amendment Ratio
	前月実績 Last Month	当月見込み This Month	翌月見込み Next Month	前月実績 Last Month	当月見込み This Month	翌月見込み Next Month					前月実績 Last Month	当月見込み This Month	翌月見込み Next Month	前月実績 Last Month	当月見込み This Month	翌月見込み Next Month			
平成26年 2月調査	119.1	121.1	116.6	1.4	1.7	▲ 3.7	▲ 0.6	0.5	116.8	116.9	120.4	11.7	10.5	6.3	▲ 0.6	0.5	Feb. 2014		
3月調査	116.7	117.0	113.9	▲ 2.0	0.3	▲ 2.6	▲ 3.6	0.3	112.7	120.8	109.3	6.5	6.6	2.4	▲ 3.6	0.3	Mar.		
4月調査	117.1	115.5	117.5	0.3	▲ 1.4	1.7	0.1	1.4	120.9	110.8	110.7	6.7	3.8	1.4	0.1	1.4	Apr.		
5月調査	116.1	117.4	114.3	▲ 0.9	1.1	▲ 2.6	0.5	▲ 0.1	111.4	110.6	111.7	4.4	1.3	2.7	0.5	▲ 0.1	May		
6月調査	112.4	114.0	111.9	▲ 3.2	1.4	▲ 1.8	▲ 4.3	▲ 0.3	105.9	111.4	115.7	▲ 3.0	2.4	▲ 2.8	▲ 4.2	▲ 0.3	Jun.		
7月調査	112.9	112.5	114.6	0.4	▲ 0.4	1.9	▲ 1.0	0.5	110.3	116.3	104.3	1.4	▲ 2.3	▲ 2.4	▲ 1.0	0.5	Jul.		
8月調査	111.0	113.4	111.9	▲ 1.7	2.2	▲ 1.3	▲ 1.3	▲ 1.0	114.8	103.2	113.0	▲ 3.5	▲ 3.5	▲ 1.4	▲ 1.3	▲ 1.1	Aug.		
9月調査	105.8	112.2	110.9	▲ 4.7	6.0	▲ 1.2	▲ 6.7	0.3	96.3	113.3	120.5	▲ 9.9	▲ 1.1	▲ 4.5	▲ 6.7	0.3	Sep.		
10月調査	109.1	110.7	111.4	3.1	1.5	0.6	▲ 2.8	▲ 0.2	110.2	120.3	115.3	▲ 3.8	▲ 4.7	▲ 7.5	▲ 2.7	▲ 0.2	Oct.		
11月調査	109.2	111.3	109.9	0.1	1.9	▲ 1.3	▲ 1.4	▲ 0.1	118.6	115.2	116.2	▲ 6.0	▲ 7.6	▲ 4.7	▲ 1.4	▲ 0.1	Nov.		
12月調査	106.8	108.5	111.1	▲ 2.2	1.6	2.4	▲ 4.0	▲ 1.3	110.5	114.7	106.8	▲ 11.4	▲ 5.9	▲ 8.6	▲ 4.1	▲ 1.3	Dec.		
平成27年 1月調査	103.7	109.7	110.3	▲ 2.9	5.8	0.5	▲ 4.4	▲ 1.3	109.6	105.5	106.5	▲ 10.1	▲ 9.7	▲ 5.5	▲ 4.4	▲ 1.2	Jan. 2015		
2月調査	105.6	108.2	104.6	1.8	2.5	▲ 3.3	▲ 3.7	▲ 1.9	101.5	104.5	111.9	▲ 13.1	▲ 7.3	▲ 7.4	▲ 3.8	▲ 1.9	Feb.		
3月調査	102.3	102.4	106.1	▲ 3.1	0.1	3.6	▲ 5.5	▲ 2.1	98.8	109.6	101.8	▲ 12.3	▲ 9.3	▲ 8.6	▲ 5.5	▲ 2.1	Mar.		
4月調査	101.3	106.2	106.8	▲ 1.0	4.8	0.6	▲ 1.1	0.1	108.4	101.9	97.1	▲ 10.3	▲ 8.5	▲ 8.3	▲ 1.1	0.1	Apr.		

注 : 各比率は、伸び率 (%) である。

<15. 耐久消費財 : Durable consumer goods>

年 月	季節調整済指数			前月比 %Change From Previous Month			実現率 Realization Ratio	予測修正率 Amendment Ratio	原指数			前年同月比 %Change From Previous Year			(参考)原指数による		Year and Month	
	Seasonally Adjusted Index			%Change From Previous Month					Original Index			%Change From Previous Year			実現率 Realization Ratio	予測修正率 Amendment Ratio		
	前月実績 Last Month	当月見込み This Month	翌月見込み Next Month	前月実績 Last Month	当月見込み This Month	翌月見込み Next Month			前月実績 Last Month	当月見込み This Month	翌月見込み Next Month	前月実績 Last Month	当月見込み This Month	翌月見込み Next Month	前月実績 Last Month	当月見込み This Month		翌月見込み Next Month
平成26年	2月調査	93.4	93.8	92.8	▲4.9	▲0.4	▲1.1	▲0.1	0.3	89.6	94.1	98.3	15.3	11.4	14.8	▲0.1	0.3	Feb. 2014
	3月調査	89.7	91.8	88.3	▲4.0	▲2.3	▲3.8	▲4.4	▲1.1	90.0	97.2	83.2	6.5	13.6	4.3	▲4.4	▲1.1	Mar.
	4月調査	92.2	87.7	91.5	2.8	▲4.9	4.3	0.4	▲0.7	97.7	82.6	84.3	14.1	3.5	6.7	0.5	▲0.7	Apr.
	5月調査	87.4	90.3	85.7	▲5.2	▲3.3	▲5.1	▲0.3	▲1.3	82.3	83.2	92.6	3.1	5.3	5.5	▲0.4	▲1.3	May
	6月調査	89.1	84.3	83.7	1.9	▲5.4	▲0.7	▲1.3	▲1.6	82.1	91.0	95.3	3.9	3.6	▲2.7	▲1.3	▲1.7	Jun.
	7月調査	83.9	81.7	82.3	▲5.9	▲2.6	0.7	▲0.5	▲2.4	90.6	93.1	68.7	3.2	▲4.9	▲6.9	▲0.4	▲2.3	Jul.
	8月調査	81.1	80.2	82.7	▲3.3	▲1.1	3.1	▲0.7	▲2.6	92.4	66.9	87.9	▲5.6	▲9.3	▲4.1	▲0.8	▲2.6	Aug.
	9月調査	78.5	79.8	79.5	▲3.2	1.7	▲0.4	▲2.1	▲3.5	65.5	84.8	82.8	▲11.2	▲7.5	▲12.7	▲2.1	▲3.5	Sep.
	10月調査	80.1	79.5	81.0	2.0	▲0.7	1.9	0.4	0.0	85.1	82.8	78.2	▲7.2	▲12.7	▲13.3	0.4	0.0	Oct.
	11月調査	78.4	79.4	79.4	▲2.1	1.3	0.0	▲1.4	▲2.0	81.7	76.7	79.0	▲13.8	▲15.0	▲8.2	▲1.3	▲1.9	Nov.
	12月調査	77.9	78.8	85.0	▲0.6	1.2	7.9	▲1.9	▲0.8	75.2	78.4	79.1	▲16.6	▲8.9	▲11.7	▲2.0	▲0.8	Dec.
	平成27年	1月調査	79.0	81.8	80.3	1.4	3.5	▲1.8	0.3	▲3.8	78.6	76.1	80.5	▲8.7	▲15.3	▲10.6	0.3	▲3.8
2月調査		82.1	81.0	82.4	3.9	▲1.3	1.7	0.4	0.9	76.4	81.2	88.6	▲14.7	▲9.8	▲9.3	0.4	0.9	Feb.
3月調査		81.4	81.4	81.1	▲0.9	0.0	▲2.4	0.5	▲1.2	81.6	87.5	76.4	▲9.3	▲10.4	▲7.2	0.5	▲1.2	Mar.
4月調査		81.1	80.6	79.0	▲0.4	▲0.6	▲2.0	▲0.4	▲0.6	87.2	75.9	71.7	▲10.7	▲7.8	▲12.7	▲0.3	▲0.7	Apr.

<16. 非耐久消費財 : Non-durable consumer goods>

年 月	季節調整済指数			前月比 %Change From Previous Month			実現率 Realization Ratio	予測修正率 Amendment Ratio	原指数			前年同月比 %Change From Previous Year			(参考)原指数による		Year and Month	
	Seasonally Adjusted Index			%Change From Previous Month					Original Index			%Change From Previous Year			実現率 Realization Ratio	予測修正率 Amendment Ratio		
	前月実績 Last Month	当月見込み This Month	翌月見込み Next Month	前月実績 Last Month	当月見込み This Month	翌月見込み Next Month			前月実績 Last Month	当月見込み This Month	翌月見込み Next Month	前月実績 Last Month	当月見込み This Month	翌月見込み Next Month	前月実績 Last Month	当月見込み This Month		翌月見込み Next Month
平成26年	2月調査	99.5	99.5	91.2	7.9	0.0	▲8.3	2.7	4.7	87.1	91.0	94.7	3.2	4.1	▲2.1	2.7	4.7	Feb. 2014
	3月調査	95.4	98.7	91.1	▲4.1	3.5	▲7.7	▲4.1	8.2	87.3	102.5	90.5	▲0.1	6.0	1.3	▲4.1	8.2	Mar.
	4月調査	101.4	94.9	91.7	6.3	▲6.4	▲3.4	2.7	4.2	105.3	94.3	83.6	8.9	5.6	3.7	2.7	4.2	Apr.
	5月調査	94.2	93.5	94.9	▲7.1	▲0.7	1.5	▲0.7	2.0	93.6	85.2	93.0	4.8	▲1.8	1.4	▲0.7	1.9	May
	6月調査	86.2	95.1	92.9	▲8.5	10.3	▲2.3	▲7.8	0.2	78.6	93.2	98.3	▲9.4	1.6	▲3.9	▲7.7	0.2	Jun.
	7月調査	91.2	92.4	93.6	5.6	1.3	1.3	▲4.1	▲0.5	89.4	97.8	92.6	▲2.5	▲4.4	▲2.9	▲4.1	▲0.5	Jul.
	8月調査	89.5	90.8	90.5	▲1.9	1.5	▲0.3	▲3.1	▲3.0	94.7	89.8	90.7	▲7.4	▲5.9	▲6.2	▲3.2	▲3.0	Aug.
	9月調査	91.7	96.2	87.6	2.5	4.9	▲8.9	1.0	6.3	90.7	96.4	90.9	▲4.9	▲0.3	▲7.3	1.0	6.3	Sep.
	10月調査	91.1	85.7	84.2	▲0.7	▲5.9	▲1.8	▲5.3	▲2.2	91.3	88.9	93.3	▲5.6	▲9.4	▲11.6	▲5.3	▲2.2	Oct.
	11月調査	91.7	89.2	89.2	0.7	▲2.7	0.0	7.0	5.9	95.2	98.8	96.1	▲3.0	▲6.4	▲3.0	7.1	5.9	Nov.
	12月調査	92.1	96.1	104.1	0.4	4.3	8.3	3.3	7.7	102.1	103.6	90.8	▲3.2	4.5	4.2	3.3	7.8	Dec.
	平成27年	1月調査	92.3	102.7	98.3	0.2	11.3	▲4.3	▲4.0	▲1.3	99.5	89.6	89.9	0.4	2.9	3.0	▲4.0	▲1.3
2月調査		97.0	93.8	88.0	5.1	▲3.3	▲6.2	▲5.6	▲4.6	84.6	85.8	92.1	▲2.9	▲1.7	▲12.5	▲5.6	▲4.6	Feb.
3月調査		95.7	94.0	97.1	▲1.3	▲1.8	3.3	2.0	6.8	87.6	98.4	96.5	0.3	▲6.6	3.1	2.1	6.8	Mar.
4月調査		90.5	97.6	94.3	▲5.4	7.8	▲3.4	▲3.7	0.5	94.7	97.0	85.3	▲10.1	3.6	8.5	▲3.8	0.5	Apr.

<17. 鉱工業用生産財 : Producer goods for mining and manufacturing>

年 月	季節調整済指数			前月比 %Change From Previous Month			実現率 Realization Ratio	予測修正率 Amendment Ratio	原指数			前年同月比 %Change From Previous Year			(参考)原指数による		Year and Month	
	Seasonally Adjusted Index			%Change From Previous Month					Original Index			%Change From Previous Year			実現率 Realization Ratio	予測修正率 Amendment Ratio		
	前月実績 Last Month	当月見込み This Month	翌月見込み Next Month	前月実績 Last Month	当月見込み This Month	翌月見込み Next Month			前月実績 Last Month	当月見込み This Month	翌月見込み Next Month	前月実績 Last Month	当月見込み This Month	翌月見込み Next Month	前月実績 Last Month	当月見込み This Month		翌月見込み Next Month
平成26年	2月調査	93.4	95.0	91.9	1.6	1.7	▲3.3	1.0	2.0	92.0	90.2	94.4	7.4	9.3	2.9	0.9	2.0	Feb. 2014
	3月調査	92.7	91.1	91.8	▲0.7	▲1.7	0.8	▲2.4	▲0.9	88.0	93.5	90.3	6.7	2.0	1.7	▲2.4	▲1.0	Mar.
	4月調査	91.7	90.8	90.4	▲1.1	▲1.0	▲0.4	0.7	▲1.1	94.2	89.4	88.5	2.7	0.7	▲2.3	0.7	▲1.0	Apr.
	5月調査	90.5	90.2	91.5	▲1.3	▲0.3	1.4	▲0.3	▲0.2	89.1	88.3	91.4	0.3	▲2.5	2.9	▲0.3	▲0.2	May
	6月調査	90.2	90.6	91.4	▲0.3	0.4	0.9	0.0	▲1.0	88.3	90.5	95.2	▲2.5	1.9	0.1	0.0	▲1.0	Jun.
	7月調査	88.9	89.8	94.2	▲1.4	1.0	4.9	▲1.9	▲1.8	88.8	93.6	92.4	0.0	▲1.6	3.7	▲1.9	▲1.7	Jul.
	8月調査	89.4	94.0	94.1	0.6	5.1	0.1	▲0.4	▲0.2	93.2	92.2	97.2	▲2.0	3.5	4.7	▲0.4	▲0.2	Aug.
	9月調査	91.7	93.2	93.1	2.6	1.6	▲0.1	▲2.4	▲1.0	90.0	96.2	95.3	1.0	3.7	1.9	▲2.4	▲1.0	Sep.
	10月調査	92.8	92.3	94.4	1.2	▲0.5	2.3	▲0.4	▲0.9	95.8	94.5	93.2	3.2	1.2	1.7	▲0.4	▲0.8	Oct.
	11月調査	91.5	93.3	94.5	▲1.4	2.0	1.3	▲0.9	▲1.2	93.7	92.1	94.6	0.2	0.5	3.7	▲0.8	▲1.2	Nov.
	12月調査	91.5	93.9	94.3	0.0	2.6	0.4	▲1.9	▲0.6	90.3	94.0	92.1	▲1.4	3.1	0.1	▲2.0	▲0.6	Dec.
	平成27年	1月調査	92.7	94.5	94.1	1.3	1.9	▲0.4	▲1.3	0.2	92.8	92.3	89.4	1.8	0.3	1.6	▲1.3	0.2
2月調査		92.9	93.2	91.4	0.2	0.3	▲1.9	▲1.7	▲1.0	90.7	88.5	94.7	▲1.4	0.6	0.5	▲1.7	▲1.0	Feb.
3月調査		90.8	91.5	91.3	▲2.2	0.8	▲0.2	▲2.6	0.1	86.2	94.8	89.8	▲2.0	0.6	0.8	▲2.6	0.1	Mar.
4月調査		91.2	91.1	91.3	0.4	▲0.1	0.2	▲0.3	▲0.2	94.5	89.7	88.5	0.3	0.7	0.2	▲0.3	▲0.1	Apr.

注 : 各比率は、伸び率 (%) である。

(注)

1. 本調査は、毎月10日現在で製造工業の主要195品目につき、それぞれの主要企業から、生産数量の前月実績、当月見込み及び翌月見込みについて報告された結果を平成22年=100.0として指数化し、その指数をもとに、前月伸び率並びに実現率及び予測修正率を公表するものである。

2.

実現率……………今回予測調査による前月実績の指数/前回予測調査による当月見込みの指数
 予測修正率……………今回予測調査による当月見込みの指数/前回予測調査による翌月見込みの指数

(例)

今回予測調査による前月実績の指数100.0、今回予測調査による当月見込みの指数105.0
 前回予測調査による当月見込みの指数90.0、前回予測調査による翌月見込みの指数110.0
 とすると、

実現率は、 $100.0 / 90.0 \times 100 - 100 = 11.1\%$

予測修正率は、 $105.0 / 110.0 \times 100 - 100 = \blacktriangle 4.5\%$

3. その他……………窯業・土石製品工業、石油製品工業、ゴム製品工業、繊維工業及びその他製品工業の合計である。

1. The Survey of Production Forecast in Manufacturing shows the figures as of the 10th of month.

For this, survey production is collected for the previous month, the current month, and the following month from principal entrepreneurs and is calculated for approximately 195 manufacturing goods. (Index.2010=100). The results indicate Production for the current and the next 2 months. Indices are made showing the Realization Ratio, and Amended Ratio and the changes from the previous month.

2.

Realization Ratio

=Real amount of the previous month in the current time's survey divided by estimated amount of the current month in the previous time's survey

Amendment Ratio

=Estimated amount of the current month in the current time's survey divided by the estimated amount of the following month in the previous time's survey

3.“Others” includes “Ceramics, Stone and Clay Products,” “Petroleum Products,” “Rubber Products,” “Textiles” and “Other Products.”

【製造工業生産予測指数 ウェイト表】
 Weights of Survey of Production Forecast

製造工業 Manufacturing	10000.0	製造工業 Manufacturing	10000.0
鉄鋼業 Iron and steel	536.3	最終需要財 Final demand goods	5294.4
非鉄金属工業 Non-ferrous metals	260.8	投資財 Investment goods	2746.6
金属製品工業 Fabricated metals	429.1	資本財 Capital goods	2281.7
はん用・生産用・業務用機械工業 General-purpose, production and business oriented machinery	1616.8	資本財(除. 輸送機械) Capital goods(excl.Transport equipment)	1863.0
電子部品・デバイス工業 Electronic parts and devices	1083.3	建設財 Construction goods	464.9
電気機械工業 Electrical machinery	960.0	消費財 Consumer goods	2547.8
情報通信機械工業 Information and communication electronics equipment	811.7	耐久消費財 Durable consumer goods	2258.8
輸送機械工業 Transport equipment	1889.3	非耐久消費財 Non-durable consumer goods	289.0
化学工業 Chemicals	1149.6	生産財 Producer goods	4705.6
紙・パルプ工業 Pulp and paper	282.7	鉱工業用生産財 For mining and manufacturing	4369.5
その他 Others	980.4	その他用生産財 For others uses	336.1

鉱工業指数における X-12-ARIMA のスペックファイル等について

The Spec files, etc. adopted in the seasonal adjustment of the Indices of Industrial Production using the X-12-ARIMA method

(1) 手法 (Method)

鉱工業指数における季節調整済指数系列は、季節要因に加え、曜日・祝祭日要因、うるう年要因によっても調整されている(在庫・在庫率指数については、季節要因のみ)。

具体的には以下のとおり。

$$\text{季節調整済指数} = \text{原指数} \div (\text{季節} \cdot \text{曜日} \cdot \text{祝祭日} \cdot \text{うるう年指数})$$

Not only seasonal but also ‘trading-day and holiday’ and ‘leap-year’ effects are adjusted as follows:

Seasonally adjusted index = Original Index / (Seasonal, ‘Trading-day and holiday’ and ‘Leap-year’ indices)
(Indices of Producers’ Inventories and Inventory Ratio were adjusted by only seasonal effects.)

(2) スペックファイル (Spec File)

使用しているスペックファイルの見本は以下のとおり。

The spec files of X-12-ARIMA for seasonal adjustment are as follows:

```
series { start = 2007.1
         span = (2007.1,2014.12)
         decimals = 1 }
transform { function = log }
arma { model = (0 1 2)(0 1 1) }
regression { variables = (td1 nolpyear lpyear) → 在庫・在庫率指数の場合は regression の { }内を削除
             save = (td hol) * The case of indices of Producers’ Inventories
             user = (jap-hol) and Inventory Ratio, delete the word
             usertype = holiday "regression" within the brackets {}
             start = 2007.1
             file = "xxxxxxxxxxxxxxxxxxxxxxx" }
forecast { maxlead = 12 }
estimate { save = ( mdl )
           maxiter = 500 }
x11 { print = (none + d10 + d11 + d16)
      save = (d10 d11 d16)
      seasonalma=x11default }
```

(3) 季節指数等の運用 (Employment of seasonal index, ‘trading-day and holiday’ and ‘leap-year’ indices)

平成27年1月以降の季節指数は、暫定季節調整方式を採用している。具体的には、平成26年の季節指数を適用している。

これに対し、曜日・祝祭日・うるう年指数は、暫定方式を採らず、上記(2)で推計されたパラメータとカレンダーから計算して利用している。

The method of temporary seasonal adjustment is adopted for the seasonal index after January 2015. Concretely to say, the monthly seasonal index in 2014 is adopted as those in 2015. As for ‘trading-day and holiday’ and ‘leap-year’ indices, this method is not adopted, and ‘trading-day and holiday’ and ‘leap-year’ indices are calculated from estimated parameters in (2) and calendar.

(4) 異常値処理 (Outlier detection)

平成26年年間補正において、異常値が検出された系列と異常値処理を行った種別、年月は以下のとおり。

In the 2014 Annual revision, outlier-detected indices, type of outliers and period of outliers are as follows:

系列名称 Type of index		異常値種別 Type of Outliers	処理年月 Period of Outliers
鉱工業指数 Production index	生産 Production	TC	2011 03 March, 2011
	出荷 Shipments	LS	2009 01 January, 2009
		LS	2011 03 March, 2011
		LS	2011 06 June, 2011
	在庫 Inventories	TC	2011 03 March, 2011
	在庫率 Inventory ratio	—	—
製造工業稼働率 ・生産能力指数 Operating ratio index, Production capacity index	稼働率 Operating ratio	LS	2011 03 March, 2011
		AO	2011 04 April, 2011
製造工業生産予測指数 Production forecast index		TC	2011 03 March, 2011

TC: temporary change
LS: level shift
AO: additive outlier

これにより平成26年年間補正で修正した(2) のスペックファイルは以下のとおり。

< 鉱工業生産指数の場合 >

That is, the spec file modified for the 2014 Annual revision is as follows:

< In the case of Production index >

```
regression { variables = (td1 nolpyear lpyear tc2011.3)
```



政府統計

リサイクル適性 (A)

この印刷物は、印刷用の紙へ
リサイクルできます。