

鉱工業(生産・出荷・在庫)指数速報

Indices of Industrial Production (Preliminary Report)

(付 製造工業生産予測調査結果)

Results of Survey of Production Forecast in Manufacturing

I I P

平成27年4月分

April, 2015

平成27年5月29日

May 29, 2015

経済産業省大臣官房調査統計グループ

Research and Statistics Department

Minister's Secretariat

Ministry of Economy, Trade and Industry

利用上の注意

1. 鉱工業指数は、統計法第二条第四項第三号の規定により指定された基幹統計です。
2. 本書は以下の指数等を公表するものです。
 - (1) 鉱工業生産・出荷・在庫指数速報
 - (2) 製造工業生産予測調査結果(製造工業生産予測指数)
3. 平成27年2月分確報公表(平成27年4月15日公表)において、平成26年1月分以降の数値について年間補正を行いました。
4. 季節調整方法については、センサス局法のX-12-ARIMAにより季節調整を行っています。使用しているX-12-ARIMAのスペックファイル等については、「鉱工業指数におけるX-12-ARIMAのスペックファイル等について」(72頁)を参照してください。
5. 本書に記載された数値を他に転載するときは、「経済産業省: 鉱工業指数」による旨を必ず明記してください。
6. 本書の内容についてのお問い合わせ: 経済産業省大臣官房調査統計グループ経済解析室 東京都千代田区霞が関一丁目3番1号(〒100-8902)
Tel: 03-3501-1644(ダイヤルイン) FAX: 03-3501-7775
7. 統計情報アクセス用URLは、<http://www.meti.go.jp/statistics/index.html>

REMARKS

1. Indices of Industrial Production are the fundamental statistics designated under Article 2, paragraph (4), item (iii) of the Statistics Act.
2. This monthly survey contains the following data.
 - (1) Indices of Industrial Production, Shipments, Inventories and Inventory Ratio (Preliminary Report)
 - (2) Survey of Production Forecast in Manufacturing (Indices of Production Forecast)
3. Annual data revision was implemented for the data for January 2014 and thereafter in the revised report for February 2015, which was published on April 15, 2015.
4. As for the Indices of Industrial Production, the Census Bureau's X-12-ARIMA method is adopted as the seasonal effect adjustment. Please refer to 'The Spec files, etc. adopted in the seasonal adjustment of the Indices of Industrial Production using the X-12-ARIMA method' for details.
5. "METI: Indices of Industrial Production" should be indicated as the reference source.
6. Please contact the following for additional information.
Economic Analysis Office, Research and Statistics Department, Minister's Secretariat, Ministry of Economy, Trade and Industry
1-3-1, Kasumigaseki, Chiyoda-ku, Tokyo 100-8902, Japan Tel: 81-3-3501-1644 Fax: 81-3-3501-7775
7. The URL is <http://www.meti.go.jp/english/statistics/index.html>

目次 CONTENTS

平成27年4月の鉱工業生産動向(速報) Indices of Industrial Production for April, 2015 (Preliminary Report)	1
指数表 Tables of Indices	
時系列表 Historical Data	7
業種・財別 生産・出荷・在庫・在庫率指数 Indices of Industrial Production, Producer's Shipments, Producer's Inventories and Inventory Ratio	30
ウェイト表 Tables of weights	32
実数表 Actual figures	33
平成27年5月の製造工業生産予測調査結果 Results of Survey of production Forecast in Manufacturing for May, 2015	64
鉱工業指数におけるX-12-ARIMAのスペックファイル等について	72
The spec files, etc. adopted in the seasonal adjustment of the Indices of Industrial Production using the X-12-ARIMA method	

今後の公表予定 Date of release from now on

公表時間 Time of Release	平成27年4月分 April, 2015	平成27年5月分 May, 2015	平成27年6月分 June, 2015	平成27年7月分 July, 2015
速報 (8:50 a.m.) Preliminary Report		平成27年6月29日 June 29, 2015	平成27年7月30日 July 30, 2015	平成27年8月31日 August 31, 2015
確報 (1:30 p.m.) Revised Report	平成27年6月12日 June 12, 2015	平成27年7月13日 July 13, 2015	平成27年8月12日 August 12, 2015	平成27年9月14日 September 14, 2015

平成27年4月の鉱工業（生産・出荷・在庫）指数の動向（速報）

Indices of Industrial Production for April, 2015 (Preliminary Report)

概況

— 生産は緩やかな持ち直しの動き —

今月は、生産、出荷は上昇、在庫は横ばい、在庫率は低下であった。
製造工業生産予測調査によると、5月は上昇、6月は低下を予測している。
総じてみれば、生産は緩やかな持ち直しの動きがみられる。

平成22年 = 100.0
Index, 2010 = 100.0

項目	季節調整済指数 Seasonally Adjusted Index		原指数 Original Index	
	(前月の確報値)	Percent Change		Percent Change
		前月比 (%)	(前月における前月比 (%))	
		From Previous Month		From Previous Year
生産 Production	99.1 (98.1)	1.0 (▲ 0.8)	96.1	▲ 0.1
出荷 Shipments	97.7 (97.3)	0.4 (▲ 0.6)	92.9	0.0
在庫 Inventories	113.4 (113.4)	0.0 (0.4)	107.3	6.3
在庫率 Inventory Ratio	112.8 (114.4)	▲ 1.4 (0.9)	110.2	6.8

注：▲は低下を示す

Note : ▲ indicates a negative figure.

- (1) 生産は、前月比1.0%の上昇であった。
業種別にみると、電子部品・デバイス工業、電気機械工業、金属製品工業等が上昇し、情報通信機械工業、輸送機械工業、鉄鋼業等が低下した。
- (2) 出荷は、前月比0.4%の上昇であった。
業種別にみると、電子部品・デバイス工業、石油・石炭製品工業、金属製品工業等が上昇し、輸送機械工業、情報通信機械工業、非鉄金属工業等が低下した。
- (3) 在庫は、前月比0.0%の横ばいであった。
業種別にみると、はん用・生産用・業務用機械工業、電気機械工業、輸送機械工業等が上昇し、鉄鋼業、化学工業（除、医薬品）、窯業・土石製品工業等が低下した。
- (4) 製造工業生産予測調査によると、5月は前月比0.5%の上昇、6月は同▲0.5%の低下であった。
5月の上昇は、はん用・生産用・業務用機械工業、電気機械工業、情報通信機械工業等による。6月の低下は、はん用・生産用・業務用機械工業、電子部品・デバイス工業、電気機械工業等による。

鋁工業生産・出荷・在庫・在庫率指数の推移

(平成22年基準・季節調整済指数)
(2010 average=100・Seasonally Adjusted Index)

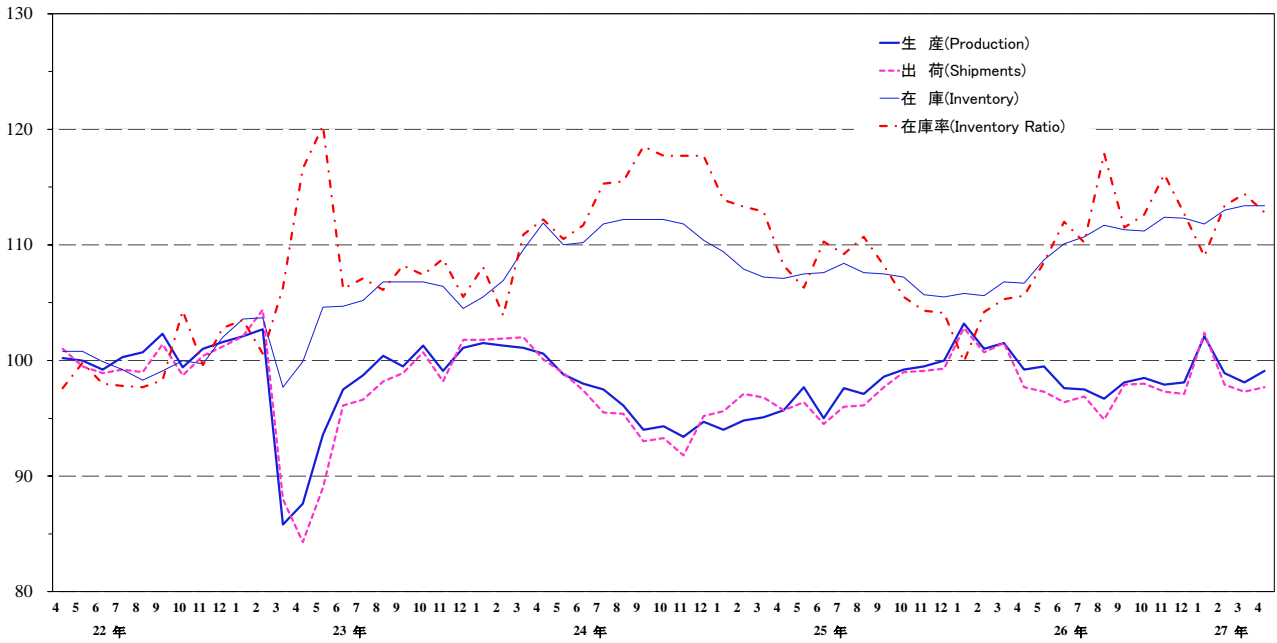

上記グラフのうち、平成25年4月分～27年4月分までの拡大図

Magrified figure (from April,2013 to April,2015)

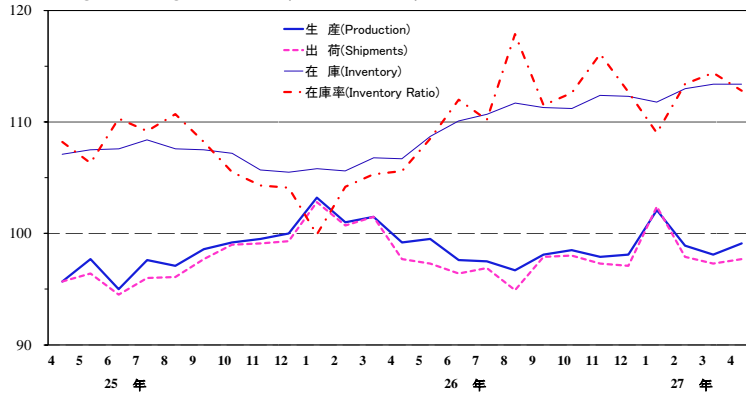

鉄鋼業 Iron and steel

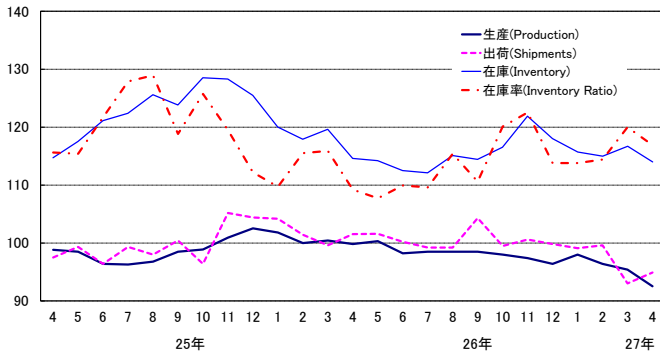

非鉄金属工業 Non-ferrous metals

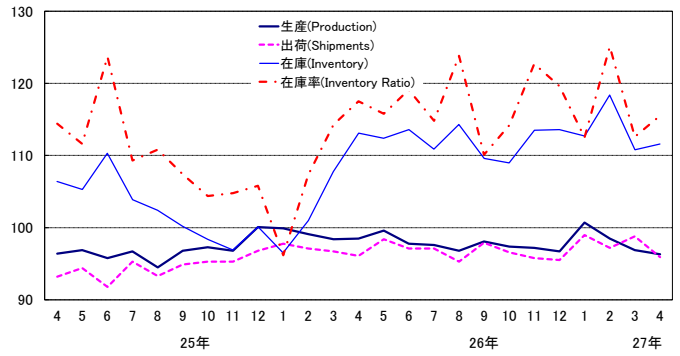

金属製品工業 Fabricated metals

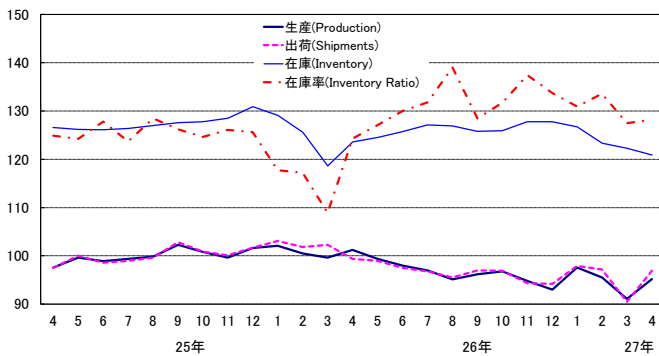

はん用・生産用・業務用機械工業

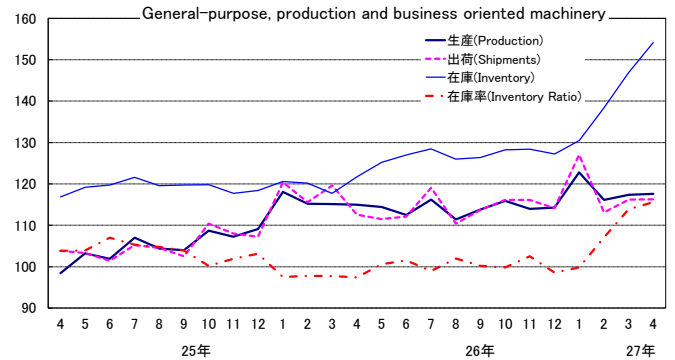

電子部品・デバイス工業 Electronic parts and devices

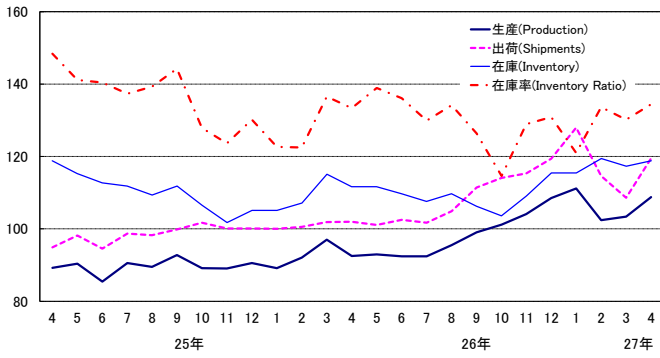

電気機械工業 Electrical machinery

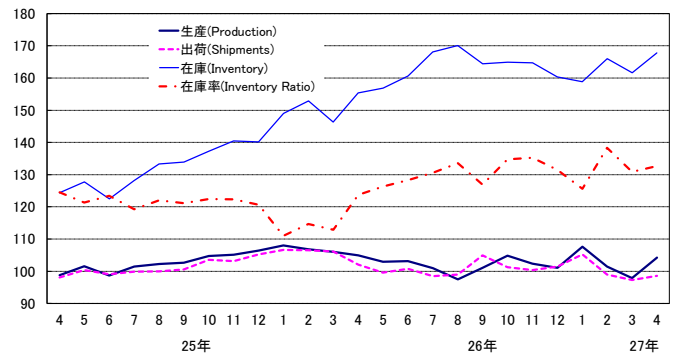

情報通信機械工業

Information and communication electronics equipment

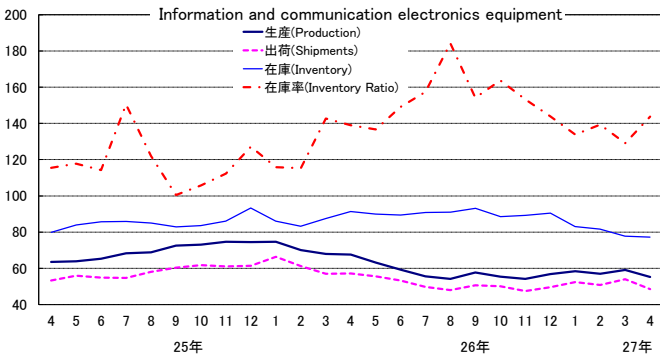

輸送機械工業 Transport equipment

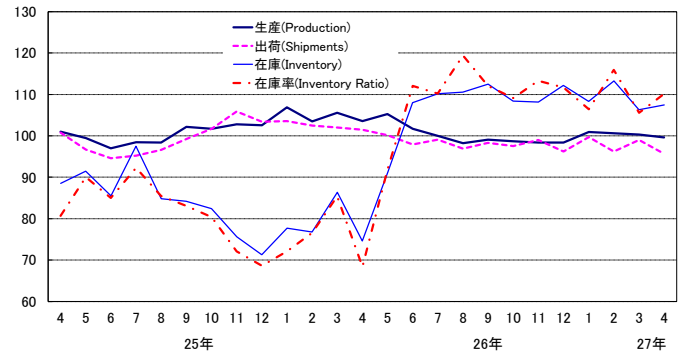

窯業・土石製品工業 Ceramics, stone and clay products

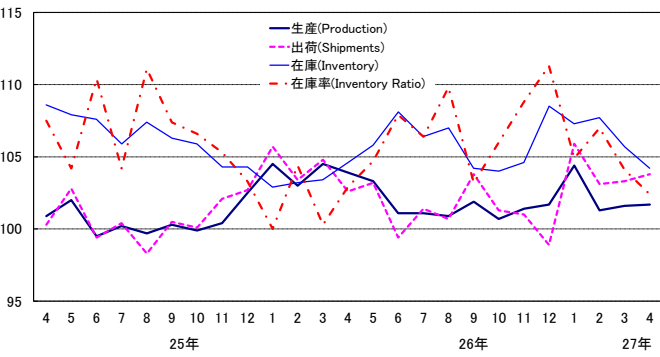

化学工業(除.医薬品) Chemicals (excl. Drugs)

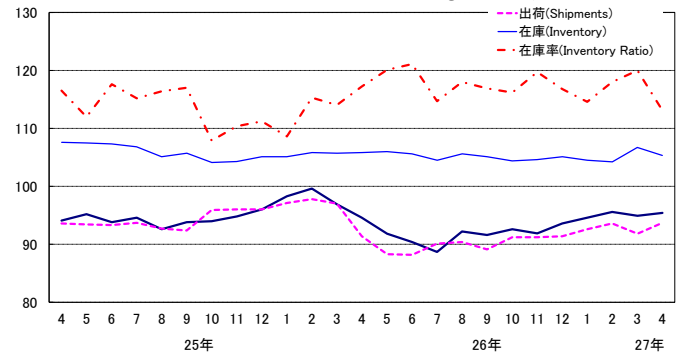

石油・石炭製品工業 Petroleum and coal products

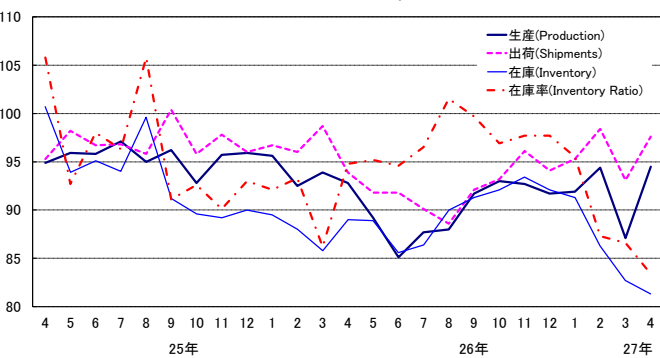

プラスチック製品工業 Plastic products

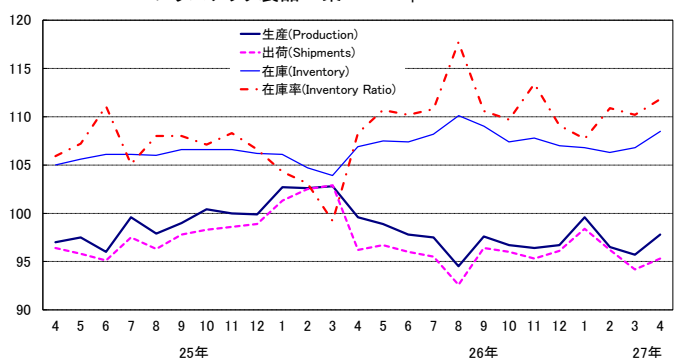

パルプ・紙・紙加工品工業 Pulp, paper and paper products

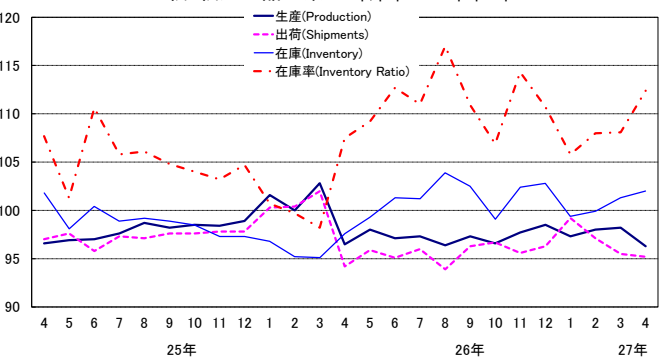

繊維工業 Textiles

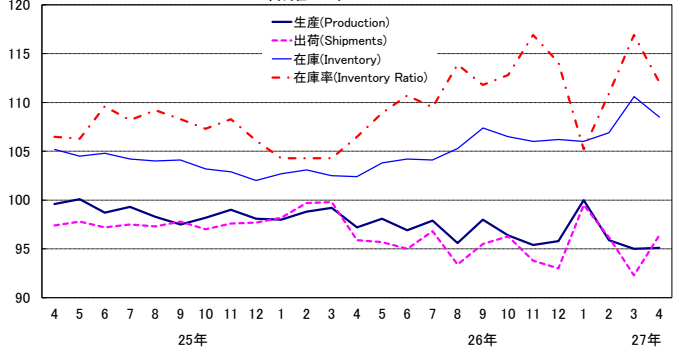

《 生 産 》

上昇した業種

業 種	寄 与 し た 主 な 品 目
電子部品・デバイス工業 前 月 比 5.2 %増 前 年 同 月 比 17.6 %増	アクティブ型液晶素子(中・小型)、水晶振動子・複合部品、固定コンデンサ等
電気機械工業 前 月 比 6.4 %増 前 年 同 月 比 ▲ 0.7 %減	セパレート形エアコン、開閉制御装置、電力変換装置等
金属製品工業 前 月 比 4.5 %増 前 年 同 月 比 ▲ 5.9 %減	橋りょう、鉄骨等
石油・石炭製品工業 前 月 比 8.5 %増 前 年 同 月 比 1.8 %増	灯油、ガソリン、B・C重油等
プラスチック製品工業 前 月 比 2.2 %増 前 年 同 月 比 ▲ 1.9 %減	プラスチック製機械器具部品、プラスチック製容器(中空成形)、プラスチック製容器(中空成形以外)等
化学工業(除. 医薬品) 前 月 比 0.5 %増 前 年 同 月 比 0.8 %増	合成洗剤、モイスチャークリーム、化粧水等
はん用・生産用・業務用機械工業 前 月 比 0.2 %増 前 年 同 月 比 2.2 %増	分析機器、数値制御ロボット、個装・内装機械等
窯業・土石製品工業 前 月 比 0.1 %増 前 年 同 月 比 ▲ 2.2 %減	せっこうボード等
繊維工業 前 月 比 0.1 %増 前 年 同 月 比 ▲ 2.1 %減	織物製外衣等

低下した業種

情報通信機械工業 前 月 比 ▲ 6.6 %減 前 年 同 月 比 ▲ 18.2 %減	デジタル伝送装置、デスクトップ型パソコン、外部記憶装置等
輸送機械工業 前 月 比 ▲ 0.7 %減 前 年 同 月 比 ▲ 3.9 %減	普通乗用車、軽乗用車、鉄道車両等
鉄鋼業 前 月 比 ▲ 3.0 %減 前 年 同 月 比 ▲ 7.3 %減	普通鋼鋼帯、鋼半製品、亜鉛めっき鋼板等
その他工業 前 月 比 ▲ 1.4 %減 前 年 同 月 比 ▲ 2.0 %減	乗用車用タイヤ、おう版印刷(グラビア印刷)、平版印刷(オフセット印刷)等
パルプ・紙・紙加工品工業 前 月 比 ▲ 1.9 %減 前 年 同 月 比 ▲ 0.2 %減	印刷用紙(塗工)、段ボール原紙等
非鉄金属工業 前 月 比 ▲ 0.6 %減 前 年 同 月 比 ▲ 2.2 %減	電気金、アルミニウム板製品、伸銅製品等

《 出 荷 》

上昇した業種

業 種	寄 与 し た 主 な 品 目
電子部品・デバイス工業 前 月 比 10.0 %増 前 年 同 月 比 17.1 %増	アクティブ型液晶素子(中・小型)、モス型半導体集積回路(メモリ)、モス型半導体集積回路(CCD)等
石油・石炭製品工業 前 月 比 4.8 %増 前 年 同 月 比 3.9 %増	ガソリン、灯油、軽油等
金属製品工業 前 月 比 7.1 %増 前 年 同 月 比 ▲ 2.5 %減	橋りょう、ビル用アルミニウムサッシ、ガス風呂がま等
化学工業(除. 医薬品) 前 月 比 2.1 %増 前 年 同 月 比 2.5 %増	合成洗剤、美容液、ファンデーション等
鉄鋼業 前 月 比 2.0 %増 前 年 同 月 比 ▲ 6.5 %減	特殊鋼熱間鋼管、特殊鋼熱間圧延鋼材、普通鋼鋼帯等
電気機械工業 前 月 比 1.3 %増 前 年 同 月 比 ▲ 3.3 %減	開閉制御装置、電力変換装置、半導体・IC測定器等
繊維工業 前 月 比 4.4 %増 前 年 同 月 比 0.5 %増	炭素繊維、合成繊維(長繊維)、合成繊維(短繊維)等
プラスチック製品工業 前 月 比 1.2 %増 前 年 同 月 比 ▲ 0.9 %減	プラスチック製機械器具部品、プラスチック製フィルム・シート等
窯業・土石製品工業 前 月 比 0.5 %増 前 年 同 月 比 1.2 %増	セメント等
はん用・生産用・業務用機械工業 前 月 比 0.1 %増 前 年 同 月 比 3.2 %増	水管ボイラ、分析機器、数値制御ロボット等

低下した業種

輸送機械工業 前 月 比 ▲ 3.3 %減 前 年 同 月 比 ▲ 5.7 %減	鋼船、軽乗用車、普通乗用車等
情報通信機械工業 前 月 比 ▲ 10.0 %減 前 年 同 月 比 ▲ 15.1 %減	携帯電話、デジタル伝送装置、ボタン電話装置等
非鉄金属工業 前 月 比 ▲ 2.9 %減 前 年 同 月 比 ▲ 0.2 %減	電気銅、アルミニウム板製品、伸銅製品等
その他工業 前 月 比 ▲ 1.1 %減 前 年 同 月 比 ▲ 3.5 %減	トラック・バス用タイヤ等
パルプ・紙・紙加工品工業 前 月 比 ▲ 0.3 %減 前 年 同 月 比 1.0 %増	印刷用紙(塗工)等

《 在 庫 》

上昇した業種

業 種	寄 与 し た 主 な 品 目
はん用・生産用・業務用機械工業 前 月 比 4.9 %増 前 年 同 月 比 26.6 %増	ショベル系掘削機械、建設用クレーン、コンバイン等
電気機械工業 前 月 比 3.8 %増 前 年 同 月 比 8.0 %増	太陽電池モジュール、セパレート形エアコン、鉛蓄電池等
輸送機械工業 前 月 比 1.1 %増 前 年 同 月 比 44.0 %増	軽乗用車、小型乗用車、普通トラック等
プラスチック製品工業 前 月 比 1.6 %増 前 年 同 月 比 1.4 %増	プラスチック製フィルム・シート、プラスチック製機械器具部品、発泡プラスチック製品等
電子部品・デバイス工業 前 月 比 1.3 %増 前 年 同 月 比 6.3 %増	アクティブ型液晶素子(大型)、モス型半導体集積回路(メモリ)、太陽電池セル等
非鉄金属工業 前 月 比 0.7 %増 前 年 同 月 比 ▲ 1.3 %減	電気銅、亜鉛等
パルプ・紙・紙加工品工業 前 月 比 0.7 %増 前 年 同 月 比 4.5 %増	印刷用紙(塗工)、衛生用紙等

低下した業種

鉄鋼業 前 月 比 ▲ 2.3 %減 前 年 同 月 比 ▲ 0.5 %減	フェロニッケル、特殊鋼熱間圧延鋼材、鋼半製品等
化学工業(除. 医薬品) 前 月 比 ▲ 1.3 %減 前 年 同 月 比 ▲ 0.4 %減	ポリプロピレン、スチレンモノマー、アンモニア等
窯業・土石製品工業 前 月 比 ▲ 1.4 %減 前 年 同 月 比 ▲ 0.4 %減	セメント、ファインセラミックス(機能材)、道路用コンクリート製品等
繊維工業 前 月 比 ▲ 1.9 %減 前 年 同 月 比 6.0 %増	織物製外衣、合成繊維織物(長繊維)、靴下等
石油・石炭製品工業 前 月 比 ▲ 1.7 %減 前 年 同 月 比 ▲ 8.6 %減	ジェット燃料油、ガソリン、ナフサ等
金属製品工業 前 月 比 ▲ 1.1 %減 前 年 同 月 比 ▲ 2.2 %減	アルミニウムエクステリア、ガス湯沸器、木造住宅用アルミニウムサッシ等
情報通信機械工業 前 月 比 ▲ 0.8 %減 前 年 同 月 比 ▲ 15.5 %減	ボタン電話装置等

横ばいの業種

その他工業 前 月 比 0.0 % 前 年 同 月 比 7.4 %増	普通合板、金属製ベッド等が増加 電池式時計、乗用車用タイヤ等が減少
--	--------------------------------------

< 1. 鉱工業 ; Mining and manufacturing >

平成22年 = 100
index,2010= 100

	生産 Production				生産者出荷 Shipments				
	季節調整済指数 Seasonally Adjusted Index		原指数 Original Index		季節調整済指数 Seasonally Adjusted Index		原指数 Original Index		
	前月(期)比 %Change From Previous Month(Quarter)		前年 (同月期)比 %Change From Previous Year		前月(期)比 %Change From Previous Month(Quarter)		前年 (同月期)比 %Change From Previous Year		
平成 24 年			97.8	0.6			97.5	1.2	C.Y. 2012
25 年			97.0	▲ 0.8			96.9	▲ 0.6	2013
26 年			99.0	2.1			98.2	1.3	2014
平成 24 年度			95.8	▲ 2.9			95.9	▲ 1.8	F.Y. 2012
25 年度			98.9	3.2			98.7	2.9	2013
26 年度			98.5	▲ 0.4			97.6	▲ 1.1	2014
平成26 年 I 期	101.9	2.3	101.3	8.2	101.7	2.6	102.6	7.4	Q1 2014
II 期	98.8	▲ 3.0	96.8	2.7	97.1	▲ 4.5	93.9	0.9	Q2
III 期	97.4	▲ 1.4	98.7	▲ 0.8	96.6	▲ 0.5	97.8	▲ 0.8	Q3
IV 期	98.2	0.8	99.2	▲ 1.5	97.5	0.9	98.5	▲ 1.9	Q4
平成27 年 I 期	99.7	1.5	99.2	▲ 2.1	99.2	1.7	100.1	▲ 2.4	Q1 2015
平成26 年 2 月	101.0	▲ 2.1	97.8	7.0	100.7	▲ 2.0	98.2	6.4	Feb. 2014
3 月	101.5	0.5	110.0	7.4	101.5	0.8	113.9	6.5	Mar.
4 月	99.2	▲ 2.3	96.2	3.7	97.7	▲ 3.7	92.9	1.9	Apr.
5 月	99.5	0.3	94.0	1.0	97.3	▲ 0.4	90.6	▲ 1.1	May
6 月	97.6	▲ 1.9	100.1	3.2	96.4	▲ 0.9	98.2	1.9	Jun.
7 月	97.5	▲ 0.1	103.6	▲ 0.5	96.9	0.5	101.2	▲ 0.5	Jul.
8 月	96.7	▲ 0.8	89.3	▲ 3.0	94.9	▲ 2.1	87.5	▲ 4.1	Aug.
9 月	98.1	1.4	103.2	1.0	97.9	3.2	104.8	1.7	Sep.
10 月	98.5	0.4	101.7	▲ 0.5	98.0	0.1	99.7	▲ 0.6	Oct.
11 月	97.9	▲ 0.6	96.1	▲ 3.7	97.3	▲ 0.7	95.2	▲ 4.8	Nov.
12 月	98.1	0.2	99.9	▲ 0.1	97.1	▲ 0.2	100.7	▲ 0.1	Dec.
平成27 年 1 月	102.1	4.1	93.7	▲ 2.6	102.4	5.5	93.6	▲ 2.1	Jan. 2015
2 月	98.9	▲ 3.1	95.8	▲ 2.0	97.9	▲ 4.4	95.4	▲ 2.9	Feb.
3 月	98.1	▲ 0.8	108.1	▲ 1.7	97.3	▲ 0.6	111.3	▲ 2.3	Mar.
4 月	99.1	1.0	96.1	▲ 0.1	97.7	0.4	92.9	0.0	Apr.

	生産者在庫 Inventory				生産者在庫率 Inventory Ratio				
	季節調整済指数 Seasonally Adjusted Index		原指数 Original Index		季節調整済指数 Seasonally Adjusted Index		原指数 Original Index		
	前月(期)比 %Change From Previous Month(Quarter)		前年 (同月期)比 %Change From Previous Year		前月(期)比 %Change From Previous Month(Quarter)		前年 (同月期)比 %Change From Previous Year		
平成 24 年			110.5	5.2			113.2	4.7	C.Y. 2012
25 年			105.7	▲ 4.3			109.0	▲ 3.7	2013
26 年			112.3	6.2			109.8	0.7	2014
平成 24 年度			100.1	▲ 3.0			114.4	5.0	F.Y. 2012
25 年度			98.9	▲ 1.2			106.3	▲ 7.1	2013
26 年度			105.0	6.2			112.0	5.4	2014
平成26 年 I 期	106.8	1.2	98.9	▲ 1.2	103.1	▲ 1.4	102.2	▲ 9.6	Q1 2014
II 期	110.1	3.1	109.0	3.1	108.7	5.4	109.3	0.2	Q2
III 期	111.3	1.1	110.6	4.1	113.2	4.1	114.2	3.9	Q3
IV 期	112.3	0.9	112.3	6.2	113.8	0.5	113.4	9.1	Q4
平成27 年 I 期	113.4	1.0	105.0	6.2	112.3	▲ 1.3	111.2	8.8	Q1 2015
平成26 年 2 月	105.6	▲ 0.2	107.5	▲ 3.2	104.2	4.3	107.0	▲ 8.4	Feb. 2014
3 月	106.8	1.1	98.9	▲ 1.2	105.3	1.1	88.5	▲ 6.5	Mar.
4 月	106.7	▲ 0.1	100.9	▲ 1.5	105.6	0.3	103.2	▲ 3.4	Apr.
5 月	108.7	1.9	107.5	1.1	108.5	2.7	114.1	2.0	May
6 月	110.1	1.3	109.0	3.1	112.0	3.2	110.5	1.7	Jun.
7 月	110.7	0.5	112.8	3.1	110.2	▲ 1.6	110.3	0.5	Jul.
8 月	111.7	0.9	114.7	4.7	117.9	7.0	126.3	7.5	Aug.
9 月	111.3	▲ 0.4	110.6	4.1	111.5	▲ 5.4	105.9	3.4	Sep.
10 月	111.2	▲ 0.1	113.9	3.9	112.6	1.0	112.8	6.7	Oct.
11 月	112.4	1.1	116.0	6.6	116.1	3.1	117.8	12.6	Nov.
12 月	112.3	▲ 0.1	112.3	6.2	112.7	▲ 2.9	109.7	8.1	Dec.
平成27 年 1 月	111.8	▲ 0.4	116.0	5.6	109.0	▲ 3.3	121.2	9.1	Jan. 2015
2 月	113.0	1.1	115.0	7.0	113.4	4.0	116.4	8.8	Feb.
3 月	113.4	0.4	105.0	6.2	114.4	0.9	96.1	8.6	Mar.
4 月	113.4	0.0	107.3	6.3	112.8	▲ 1.4	110.2	6.8	Apr.

(注) 生産者製品在庫の年、年度及び四半期の数値は期末値である。
各比率は、伸び率(%)である。以下、29頁まで同様。

〈 2. 鉄鋼業 ; Iron and steel 〉

平成22年 =100
index,2010= 100

	生産 Production				生産者出荷 Shipments				
	季節調整済指数 Seasonally Adjusted Index		原指数 Original Index		季節調整済指数 Seasonally Adjusted Index		原指数 Original Index		
	前月(期)比 %Change From Previous Month(Quarter)		前年 (同月期)比 %Change From Previous Year		前月(期)比 %Change From Previous Month(Quarter)		前年 (同月期)比 %Change From Previous Year		
平成 24 年			97.5	0.2			98.0	0.0	C.Y. 2012
25 年			97.9	0.4			99.0	1.0	2013
26 年			98.9	1.0			100.8	1.8	2014
平成 24 年度			96.4	▲ 1.1			97.3	▲ 0.2	F.Y. 2012
25 年度			99.0	2.7			100.2	3.0	2013
26 年度			97.9	▲ 1.1			99.7	▲ 0.5	2014
平成26 年 I 期	100.7	▲ 0.1	99.7	4.5	101.7	▲ 0.3	102.9	5.1	Q1 2014
II 期	99.4	▲ 1.3	99.1	1.5	101.1	▲ 0.6	100.2	3.3	Q2
III 期	98.5	▲ 0.9	99.3	1.0	100.9	▲ 0.2	101.1	0.9	Q3
IV 期	97.3	▲ 1.2	97.7	▲ 2.8	100.0	▲ 0.9	99.0	▲ 1.8	Q4
平成27 年 I 期	96.6	▲ 0.7	95.6	▲ 4.1	97.2	▲ 2.8	98.5	▲ 4.3	Q1 2015
平成26 年 2 月	100.0	▲ 1.8	93.9	3.5	101.4	▲ 2.7	97.0	4.2	Feb. 2014
3 月	100.4	0.4	104.4	3.1	99.6	▲ 1.8	110.2	2.0	Mar.
4 月	99.8	▲ 0.6	98.0	1.4	101.5	1.9	97.8	4.6	Apr.
5 月	100.3	0.5	100.5	1.3	101.6	0.1	101.6	1.9	May
6 月	98.2	▲ 2.1	98.7	1.6	100.2	▲ 1.4	101.3	3.5	Jun.
7 月	98.5	0.3	101.5	1.6	99.2	▲ 1.0	102.7	▲ 1.0	Jul.
8 月	98.5	0.0	95.8	0.6	99.2	0.0	93.1	▲ 1.4	Aug.
9 月	98.5	0.0	100.5	0.7	104.3	5.1	107.6	5.1	Sep.
10 月	98.0	▲ 0.5	101.6	▲ 0.8	99.5	▲ 4.6	100.9	3.1	Oct.
11 月	97.4	▲ 0.6	96.7	▲ 3.3	100.6	1.1	97.4	▲ 6.3	Nov.
12 月	96.4	▲ 1.0	94.7	▲ 4.3	99.8	▲ 0.8	98.8	▲ 1.9	Dec.
平成27 年 1 月	98.0	1.7	96.4	▲ 4.4	99.1	▲ 0.7	95.5	▲ 6.0	Jan. 2015
2 月	96.4	▲ 1.6	90.6	▲ 3.5	99.6	0.5	95.3	▲ 1.8	Feb.
3 月	95.4	▲ 1.0	99.9	▲ 4.3	93.0	▲ 6.6	104.8	▲ 4.9	Mar.
4 月	92.5	▲ 3.0	90.8	▲ 7.3	94.9	2.0	91.4	▲ 6.5	Apr.

	生産者在庫 Inventory				生産者在庫率 Inventory Ratio				
	季節調整済指数 Seasonally Adjusted Index		原指数 Original Index		季節調整済指数 Seasonally Adjusted Index		原指数 Original Index		
	前月(期)比 %Change From Previous Month(Quarter)		前年 (同月期)比 %Change From Previous Year		前月(期)比 %Change From Previous Month(Quarter)		前年 (同月期)比 %Change From Previous Year		
平成 24 年			107.1	▲ 3.3			107.0	▲ 8.2	C.Y. 2012
25 年			125.3	17.0			118.9	11.1	2013
26 年			119.5	▲ 4.6			113.5	▲ 4.5	2014
平成 24 年度			104.3	0.2			107.4	▲ 9.1	F.Y. 2012
25 年度			113.1	8.4			119.4	11.2	2013
26 年度			110.4	▲ 2.4			114.1	▲ 4.4	2014
平成26 年 I 期	119.6	▲ 4.7	113.1	8.4	113.7	▲ 4.5	111.2	1.9	Q1 2014
II 期	112.5	▲ 5.9	109.4	▲ 8.2	108.9	▲ 4.2	106.7	▲ 9.0	Q2
III 期	114.4	1.7	116.0	▲ 7.8	111.9	2.8	114.1	▲ 11.4	Q3
IV 期	118.0	3.1	119.5	▲ 4.6	118.8	6.2	122.2	1.7	Q4
平成27 年 I 期	116.7	▲ 1.1	110.4	▲ 2.4	116.1	▲ 2.3	113.4	2.0	Q1 2015
平成26 年 2 月	117.9	▲ 1.7	116.8	7.0	115.5	5.3	118.4	4.4	Feb. 2014
3 月	119.6	1.4	113.1	8.4	115.9	0.3	100.3	3.8	Mar.
4 月	114.6	▲ 4.2	108.4	▲ 1.7	109.2	▲ 5.8	105.9	▲ 6.6	Apr.
5 月	114.2	▲ 0.3	111.9	▲ 3.7	107.7	▲ 1.4	106.8	▲ 8.9	May
6 月	112.5	▲ 1.5	109.4	▲ 8.2	109.9	2.0	107.3	▲ 11.6	Jun.
7 月	112.1	▲ 0.4	111.7	▲ 9.5	109.6	▲ 0.3	109.0	▲ 16.9	Jul.
8 月	115.1	2.7	119.8	▲ 7.8	115.4	5.3	124.2	▲ 9.1	Aug.
9 月	114.4	▲ 0.6	116.0	▲ 7.8	110.6	▲ 4.2	109.0	▲ 8.1	Sep.
10 月	116.5	1.8	121.3	▲ 8.2	120.1	8.6	123.8	▲ 1.6	Oct.
11 月	121.9	4.6	125.7	▲ 3.1	122.5	2.0	128.7	6.2	Nov.
12 月	118.0	▲ 3.2	119.5	▲ 4.6	113.8	▲ 7.1	114.1	0.5	Dec.
平成27 年 1 月	115.7	▲ 1.9	119.8	▲ 3.6	113.8	0.0	119.1	3.7	Jan. 2015
2 月	115.0	▲ 0.6	113.9	▲ 2.5	114.4	0.5	117.3	▲ 0.9	Feb.
3 月	116.7	1.5	110.4	▲ 2.4	120.0	4.9	103.9	3.6	Mar.
4 月	114.0	▲ 2.3	107.9	▲ 0.5	116.9	▲ 2.6	113.4	7.1	Apr.

〈 3. 非鉄金属工業 ; Non-ferrous metals 〉

平成22年 =100
index,2010= 100

	生産 Production				生産者出荷 Shipments				
	季節調整済指数 Seasonally Adjusted Index		原指数 Original Index		季節調整済指数 Seasonally Adjusted Index		原指数 Original Index		
	前月(期)比 %Change From Previous Month(Quarter)		前年 (同月期)比 %Change From Previous Year		前月(期)比 %Change From Previous Month(Quarter)		前年 (同月期)比 %Change From Previous Year		
平成 24 年			98.2	2.2			96.6	1.9	C.Y. 2012
25 年			96.3	▲ 1.9			94.7	▲ 2.0	2013
26 年			98.1	1.9			96.8	2.2	2014
平成 24 年度			96.6	▲ 0.9			95.2	▲ 0.9	F.Y. 2012
25 年度			97.3	0.7			95.4	0.2	2013
26 年度			97.9	0.6			97.1	1.8	2014
平成26 年 I 期	99.1	1.0	98.2	4.4	97.2	1.5	97.1	3.2	Q1 2014
II 期	98.6	▲ 0.5	98.0	2.5	97.2	0.0	96.7	3.5	Q2
III 期	97.5	▲ 1.1	97.0	1.3	96.8	▲ 0.4	96.7	2.3	Q3
IV 期	97.1	▲ 0.4	99.0	▲ 0.7	96.0	▲ 0.8	96.7	0.1	Q4
平成27 年 I 期	98.7	1.6	97.7	▲ 0.5	98.3	2.4	98.2	1.1	Q1 2015
平成26 年 2 月	99.1	▲ 0.8	96.4	3.9	97.1	▲ 0.7	95.5	1.4	Feb. 2014
3 月	98.4	▲ 0.7	102.2	2.8	96.7	▲ 0.4	100.3	0.1	Mar.
4 月	98.5	0.1	98.0	2.5	96.1	▲ 0.6	95.7	1.9	Apr.
5 月	99.6	1.1	96.0	2.0	98.4	2.4	95.5	3.0	May
6 月	97.8	▲ 1.8	100.1	3.1	97.1	▲ 1.3	98.9	5.8	Jun.
7 月	97.6	▲ 0.2	103.7	1.1	97.1	0.0	103.2	1.9	Jul.
8 月	96.8	▲ 0.8	85.8	▲ 0.5	95.3	▲ 1.9	85.1	▲ 0.6	Aug.
9 月	98.1	1.3	101.5	2.8	97.9	2.7	101.7	5.2	Sep.
10 月	97.4	▲ 0.7	104.1	0.2	96.6	▲ 1.3	102.7	1.2	Oct.
11 月	97.2	▲ 0.2	97.0	▲ 0.9	95.8	▲ 0.8	94.3	▲ 1.5	Nov.
12 月	96.7	▲ 0.5	95.9	▲ 1.3	95.5	▲ 0.3	93.0	0.3	Dec.
平成27 年 1 月	100.7	4.1	95.5	▲ 0.5	99.0	3.7	95.2	▲ 0.4	Jan. 2015
2 月	98.5	▲ 2.2	95.8	▲ 0.6	97.2	▲ 1.8	95.6	0.1	Feb.
3 月	96.9	▲ 1.6	101.7	▲ 0.5	98.8	1.6	103.9	3.6	Mar.
4 月	96.3	▲ 0.6	95.8	▲ 2.2	95.9	▲ 2.9	95.5	▲ 0.2	Apr.

	生産者在庫 Inventory				生産者在庫率 Inventory Ratio				
	季節調整済指数 Seasonally Adjusted Index		原指数 Original Index		季節調整済指数 Seasonally Adjusted Index		原指数 Original Index		
	前月(期)比 %Change From Previous Month(Quarter)		前年 (同月期)比 %Change From Previous Year		前月(期)比 %Change From Previous Month(Quarter)		前年 (同月期)比 %Change From Previous Year		
平成 24 年			119.6	0.9			116.8	▲ 3.9	C.Y. 2012
25 年			106.4	▲ 11.0			112.6	▲ 3.6	2013
26 年			119.3	12.1			114.5	1.7	2014
平成 24 年度			105.4	1.2			119.0	▲ 1.2	F.Y. 2012
25 年度			105.9	0.5			108.8	▲ 8.6	2013
26 年度			108.9	2.8			117.4	7.9	2014
平成26 年 I 期	107.8	7.7	105.9	0.5	105.9	0.9	108.1	▲ 12.5	Q1 2014
II 期	113.6	5.4	112.3	5.1	117.5	11.0	115.4	2.6	Q2
III 期	109.6	▲ 3.5	107.9	8.4	116.2	▲ 1.1	116.2	6.7	Q3
IV 期	113.6	3.6	119.3	12.1	118.8	2.2	118.2	11.9	Q4
平成27 年 I 期	110.8	▲ 2.5	108.9	2.8	116.7	▲ 1.8	119.8	10.8	Q1 2015
平成26 年 2 月	101.0	4.7	101.8	▲ 11.6	107.3	11.5	108.9	▲ 11.4	Feb. 2014
3 月	107.8	6.7	105.9	0.5	114.3	6.5	106.8	0.6	Mar.
4 月	113.1	4.9	109.9	7.1	117.5	2.8	115.7	4.4	Apr.
5 月	112.4	▲ 0.6	111.0	8.8	115.8	▲ 1.4	115.7	4.7	May
6 月	113.6	1.1	112.3	5.1	119.1	2.8	114.7	▲ 1.2	Jun.
7 月	110.9	▲ 2.4	110.2	7.4	114.8	▲ 3.6	108.0	5.0	Jul.
8 月	114.3	3.1	114.7	13.1	123.8	7.8	133.2	12.6	Aug.
9 月	109.6	▲ 4.1	107.9	8.4	110.1	▲ 11.1	107.5	2.0	Sep.
10 月	109.0	▲ 0.5	106.6	9.1	114.2	3.7	104.9	6.8	Oct.
11 月	113.5	4.1	111.4	15.8	122.7	7.4	119.8	17.5	Nov.
12 月	113.6	0.1	119.3	12.1	119.6	▲ 2.5	129.9	11.4	Dec.
平成27 年 1 月	112.7	▲ 0.8	120.3	16.8	112.5	▲ 5.9	127.2	17.0	Jan. 2015
2 月	118.4	5.1	119.4	17.3	125.1	11.2	127.0	16.6	Feb.
3 月	110.8	▲ 6.4	108.9	2.8	112.6	▲ 10.0	105.2	▲ 1.5	Mar.
4 月	111.6	0.7	108.5	▲ 1.3	115.5	2.6	113.8	▲ 1.6	Apr.

〈 4. 金属製品工業 ; Fabricated metals 〉

平成22年 =100
index,2010= 100

	生産 Production				生産者出荷 Shipments				
	季節調整済指数 Seasonally Adjusted Index		原指数 Original Index		季節調整済指数 Seasonally Adjusted Index		原指数 Original Index		
	前月(期)比 %Change From Previous Month(Quarter)		前年 (同月期)比 %Change From Previous Year		前月(期)比 %Change From Previous Month(Quarter)		前年 (同月期)比 %Change From Previous Year		
平成 24 年			99.8	1.5			98.0	0.6	C.Y. 2012
25 年			98.9	▲ 0.9			99.0	1.0	2013
26 年			97.7	▲ 1.2			98.0	▲ 1.0	2014
平成 24 年度			98.2	▲ 0.6			97.3	0.6	F.Y. 2012
25 年度			100.1	1.9			100.9	3.7	2013
26 年度			96.3	▲ 3.8			96.3	▲ 4.6	2014
平成26 年 I 期	100.7	0.0	100.0	4.9	102.4	1.5	101.0	8.4	Q1 2014
II 期	99.5	▲ 1.2	96.7	1.0	98.6	▲ 3.7	93.9	▲ 0.4	Q2
III 期	96.1	▲ 3.4	96.2	▲ 4.5	96.4	▲ 2.2	96.0	▲ 4.4	Q3
IV 期	94.9	▲ 1.2	98.0	▲ 5.8	95.1	▲ 1.3	101.2	▲ 6.3	Q4
平成27 年 I 期	94.7	▲ 0.2	94.2	▲ 5.8	95.2	0.1	93.9	▲ 7.0	Q1 2015
平成26 年 2 月	100.5	▲ 1.6	95.3	4.2	101.8	▲ 1.3	94.7	6.4	Feb. 2014
3 月	99.6	▲ 0.9	108.6	1.0	102.3	0.5	112.3	5.6	Mar.
4 月	101.2	1.6	98.3	4.2	99.4	▲ 2.8	94.7	1.8	Apr.
5 月	99.4	▲ 1.8	93.3	▲ 2.2	99.0	▲ 0.4	91.4	▲ 2.6	May
6 月	98.0	▲ 1.4	98.4	0.9	97.5	▲ 1.5	95.7	▲ 0.3	Jun.
7 月	97.0	▲ 1.0	100.7	▲ 2.5	96.8	▲ 0.7	99.2	▲ 3.1	Jul.
8 月	95.1	▲ 2.0	86.0	▲ 7.7	95.5	▲ 1.3	85.8	▲ 7.0	Aug.
9 月	96.2	1.2	102.0	▲ 3.3	97.0	1.6	103.1	▲ 3.1	Sep.
10 月	96.8	0.6	104.5	▲ 2.5	96.9	▲ 0.1	104.5	▲ 3.5	Oct.
11 月	94.8	▲ 2.1	95.9	▲ 8.0	94.3	▲ 2.7	98.6	▲ 9.3	Nov.
12 月	93.0	▲ 1.9	93.5	▲ 7.0	94.2	▲ 0.1	100.5	▲ 6.0	Dec.
平成27 年 1 月	97.6	4.9	90.0	▲ 6.4	97.9	3.9	89.4	▲ 6.8	Jan. 2015
2 月	95.5	▲ 2.2	90.6	▲ 4.9	97.2	▲ 0.7	90.4	▲ 4.5	Feb.
3 月	91.1	▲ 4.6	101.9	▲ 6.2	90.5	▲ 6.9	101.9	▲ 9.3	Mar.
4 月	95.2	4.5	92.5	▲ 5.9	96.9	7.1	92.3	▲ 2.5	Apr.

	生産者在庫 Inventory				生産者在庫率 Inventory Ratio				
	季節調整済指数 Seasonally Adjusted Index		原指数 Original Index		季節調整済指数 Seasonally Adjusted Index		原指数 Original Index		
	前月(期)比 %Change From Previous Month(Quarter)		前年 (同月期)比 %Change From Previous Year		前月(期)比 %Change From Previous Month(Quarter)		前年 (同月期)比 %Change From Previous Year		
平成 24 年			110.0	14.3			115.1	9.0	C.Y. 2012
25 年			117.1	6.5			126.0	9.5	2013
26 年			115.3	▲ 1.5			127.4	1.1	2014
平成 24 年度			118.7	10.1			120.0	11.8	F.Y. 2012
25 年度			110.6	▲ 6.8			122.4	2.0	2013
26 年度			114.1	3.2			131.4	7.4	2014
平成26 年 I 期	118.6	▲ 9.4	110.6	▲ 6.8	114.6	▲ 8.6	115.8	▲ 11.1	Q1 2014
II 期	125.7	6.0	130.7	▲ 0.4	127.1	10.9	128.9	1.4	Q2
III 期	125.8	0.1	135.1	▲ 1.2	133.1	4.7	139.1	6.6	Q3
IV 期	127.8	1.6	115.3	▲ 1.5	134.3	0.9	125.7	8.2	Q4
平成27 年 I 期	122.3	▲ 4.3	114.1	3.2	130.7	▲ 2.7	131.9	13.9	Q1 2015
平成26 年 2 月	125.6	▲ 2.7	118.3	▲ 0.1	117.2	▲ 0.4	119.1	▲ 9.9	Feb. 2014
3 月	118.6	▲ 5.6	110.6	▲ 6.8	108.9	▲ 7.1	100.2	▲ 14.7	Mar.
4 月	123.6	4.2	117.7	▲ 3.1	124.3	14.1	119.6	▲ 1.0	Apr.
5 月	124.5	0.7	124.3	▲ 2.0	127.1	2.3	132.8	2.3	May
6 月	125.7	1.0	130.7	▲ 0.4	130.0	2.3	134.2	2.8	Jun.
7 月	127.1	1.1	135.5	0.9	131.8	1.4	130.9	7.6	Jul.
8 月	126.9	▲ 0.2	137.6	0.3	139.0	5.5	153.7	9.9	Aug.
9 月	125.8	▲ 0.9	135.1	▲ 1.2	128.5	▲ 7.6	132.8	2.1	Sep.
10 月	125.9	0.1	135.3	▲ 1.2	131.7	2.5	129.1	6.4	Oct.
11 月	127.8	1.5	129.8	0.7	137.4	4.3	131.0	11.6	Nov.
12 月	127.8	0.0	115.3	▲ 1.5	133.7	▲ 2.7	116.9	6.3	Dec.
平成27 年 1 月	126.7	▲ 0.9	116.5	▲ 1.9	130.9	▲ 2.1	142.6	11.2	Jan. 2015
2 月	123.3	▲ 2.7	116.1	▲ 1.9	133.6	2.1	135.7	13.9	Feb.
3 月	122.3	▲ 0.8	114.1	3.2	127.5	▲ 4.6	117.3	17.1	Mar.
4 月	120.9	▲ 1.1	115.1	▲ 2.2	128.2	0.5	123.4	3.2	Apr.

〈 5. はん用・生産用・業務用機械工業 ; General-purpose, production and business oriented machinery 〉

平成22年 =100
index,2010= 100

	生産 Production				生産者出荷 Shipments				
	季節調整済指数 Seasonally Adjusted Index		原指数 Original Index		季節調整済指数 Seasonally Adjusted Index		原指数 Original Index		
	前月(期)比 %Change From Previous Month(Quarter)		前年 (同月期)比 %Change From Previous Year		前月(期)比 %Change From Previous Month(Quarter)		前年 (同月期)比 %Change From Previous Year		
平成 24 年			106.5	▲ 5.3			106.6	▲ 3.2	C.Y. 2012
25 年			103.2	▲ 3.1			104.1	▲ 2.3	2013
26 年			114.6	11.0			115.0	10.5	2014
平成 24 年度			102.1	▲ 10.6			102.9	▲ 8.6	F.Y. 2012
25 年度			107.8	5.6			109.0	5.9	2013
26 年度			115.2	6.9			115.0	5.5	2014
平成26 年 I 期	116.1	7.2	117.9	18.7	118.5	9.2	123.8	18.8	Q1 2014
II 期	114.0	▲ 1.8	110.0	12.5	112.1	▲ 5.4	106.5	8.6	Q2
III 期	113.8	▲ 0.2	116.5	8.3	114.4	2.1	116.7	8.5	Q3
IV 期	114.7	0.8	113.7	5.2	115.4	0.9	113.1	6.1	Q4
平成27 年 I 期	118.8	3.6	120.5	2.2	118.8	2.9	123.8	0.0	Q1 2015
平成26 年 2 月	115.2	▲ 2.5	110.9	18.6	115.6	▲ 4.0	113.5	17.6	Feb. 2014
3 月	115.1	▲ 0.1	136.2	15.5	119.6	3.5	151.8	16.9	Mar.
4 月	115.0	▲ 0.1	107.3	17.5	112.6	▲ 5.9	101.8	9.1	Apr.
5 月	114.4	▲ 0.5	105.5	9.1	111.5	▲ 1.0	102.8	6.2	May
6 月	112.5	▲ 1.7	117.3	11.4	112.1	0.5	115.0	10.3	Jun.
7 月	116.2	3.3	121.9	10.6	119.1	6.2	119.4	12.4	Jul.
8 月	111.4	▲ 4.1	103.4	3.7	110.4	▲ 7.3	101.5	2.4	Aug.
9 月	113.8	2.2	124.2	10.0	113.7	3.0	129.3	9.9	Sep.
10 月	115.9	1.8	115.3	7.5	116.1	2.1	112.2	6.1	Oct.
11 月	114.0	▲ 1.6	107.2	2.6	116.1	0.0	108.0	3.6	Nov.
12 月	114.3	0.3	118.7	5.6	114.1	▲ 1.7	119.2	8.6	Dec.
平成27 年 1 月	122.8	7.4	108.8	2.0	127.0	11.3	110.1	3.9	Jan. 2015
2 月	116.1	▲ 5.5	111.8	0.8	113.1	▲ 10.9	111.1	▲ 2.1	Feb.
3 月	117.4	1.1	140.8	3.4	116.2	2.7	150.1	▲ 1.1	Mar.
4 月	117.6	0.2	109.7	2.2	116.3	0.1	105.1	3.2	Apr.

	生産者在庫 Inventory				生産者在庫率 Inventory Ratio				
	季節調整済指数 Seasonally Adjusted Index		原指数 Original Index		季節調整済指数 Seasonally Adjusted Index		原指数 Original Index		
	前月(期)比 %Change From Previous Month(Quarter)		前年 (同月期)比 %Change From Previous Year		前月(期)比 %Change From Previous Month(Quarter)		前年 (同月期)比 %Change From Previous Year		
平成 24 年			129.1	8.3			106.0	13.6	C.Y. 2012
25 年			122.3	▲ 5.3			105.2	▲ 0.8	2013
26 年			130.5	6.7			99.6	▲ 5.3	2014
平成 24 年度			105.6	▲ 4.3			108.6	14.0	F.Y. 2012
25 年度			104.1	▲ 1.4			102.0	▲ 6.1	2013
26 年度			130.0	24.9			101.6	▲ 0.4	2014
平成26 年 I 期	117.7	▲ 0.6	104.1	▲ 1.4	97.7	▲ 3.9	95.6	▲ 11.8	Q1 2014
II 期	127.0	7.9	126.5	7.5	99.8	2.1	101.3	▲ 4.8	Q2
III 期	126.4	▲ 0.5	121.5	5.9	100.4	0.6	98.3	▲ 3.9	Q3
IV 期	127.2	0.6	130.5	6.7	100.3	▲ 0.1	103.3	▲ 0.5	Q4
平成27 年 I 期	146.9	15.5	130.0	24.9	106.9	6.6	103.6	8.4	Q1 2015
平成26 年 2 月	120.2	▲ 0.3	126.5	▲ 1.6	97.8	0.3	101.4	▲ 13.1	Feb. 2014
3 月	117.7	▲ 2.1	104.1	▲ 1.4	97.7	▲ 0.1	71.6	▲ 9.7	Mar.
4 月	121.7	3.4	112.8	2.2	97.4	▲ 0.3	99.1	▲ 7.6	Apr.
5 月	125.2	2.9	122.3	5.8	100.6	3.3	107.9	▲ 1.9	May
6 月	127.0	1.4	126.5	7.5	101.5	0.9	96.8	▲ 5.0	Jun.
7 月	128.5	1.2	133.5	7.7	99.0	▲ 2.5	98.9	▲ 6.7	Jul.
8 月	126.0	▲ 1.9	130.1	5.8	102.0	3.0	111.2	▲ 2.2	Aug.
9 月	126.4	0.3	121.5	5.9	100.2	▲ 1.8	84.9	▲ 2.7	Sep.
10 月	128.2	1.4	129.8	8.1	99.8	▲ 0.4	100.7	▲ 0.6	Oct.
11 月	128.4	0.2	131.8	9.4	102.5	2.7	106.6	2.4	Nov.
12 月	127.2	▲ 0.9	130.5	6.7	98.6	▲ 3.8	102.7	▲ 3.2	Dec.
平成27 年 1 月	130.5	2.6	139.5	8.1	99.8	1.2	116.4	2.4	Jan. 2015
2 月	138.4	6.1	145.6	15.1	107.1	7.3	111.0	9.5	Feb.
3 月	146.9	6.1	130.0	24.9	113.9	6.3	83.5	16.6	Mar.
4 月	154.1	4.9	142.8	26.6	115.6	1.5	117.6	18.7	Apr.

〈 6. 電子部品・デバイス工業 ; Electronic parts and devices 〉

平成22年 =100
index,2010= 100

	生産 Production				生産者出荷 Shipments				
	季節調整済指数 Seasonally Adjusted Index		原指数 Original Index		季節調整済指数 Seasonally Adjusted Index		原指数 Original Index		
	前月(期)比 %Change From Previous Month(Quarter)		前年 (同月期)比 %Change From Previous Year		前月(期)比 %Change From Previous Month(Quarter)		前年 (同月期)比 %Change From Previous Year		
平成 24 年			87.2	▲ 3.9			93.3	▲ 1.6	C.Y. 2012
25 年			88.5	1.5			97.4	4.4	2013
26 年			96.5	9.0			106.5	9.3	2014
平成 24 年度			85.5	▲ 3.8			92.8	▲ 0.4	F.Y. 2012
25 年度			90.6	6.0			99.5	7.2	2013
26 年度			99.6	9.9			110.3	10.9	2014
平成26 年 I 期	92.8	3.6	87.4	10.6	100.8	0.2	95.3	9.7	Q1 2014
II 期	92.6	▲ 0.2	90.0	4.5	101.9	1.1	98.4	4.9	Q2
III 期	95.7	3.3	102.2	4.7	106.0	4.0	113.0	6.1	Q3
IV 期	104.6	9.3	106.6	16.8	116.3	9.7	119.1	16.2	Q4
平成27 年 I 期	105.7	1.1	99.5	13.8	117.1	0.7	110.7	16.2	Q1 2015
平成26 年 2 月	92.1	3.3	82.4	12.3	100.6	0.6	88.6	13.2	Feb. 2014
3 月	97.0	5.3	96.8	15.4	101.9	1.3	107.7	7.6	Mar.
4 月	92.5	▲ 4.6	86.7	4.2	102.0	0.1	94.0	6.1	Apr.
5 月	93.0	0.5	89.1	1.0	101.1	▲ 0.9	96.2	▲ 0.4	May
6 月	92.4	▲ 0.6	94.1	8.4	102.5	1.4	105.1	9.3	Jun.
7 月	92.4	0.0	97.7	0.5	101.7	▲ 0.8	103.1	0.1	Jul.
8 月	95.5	3.4	95.8	3.6	104.9	3.1	104.7	2.9	Aug.
9 月	99.1	3.8	113.2	9.9	111.4	6.2	131.2	14.3	Sep.
10 月	101.2	2.1	109.2	13.4	114.1	2.4	122.3	13.6	Oct.
11 月	104.1	2.9	102.2	13.9	115.3	1.1	112.1	12.2	Nov.
12 月	108.5	4.2	108.4	23.2	119.4	3.6	122.8	23.0	Dec.
平成27 年 1 月	111.2	2.5	101.3	22.2	128.0	7.2	112.7	25.8	Jan. 2015
2 月	102.4	▲ 7.9	91.6	11.2	114.6	▲ 10.5	100.9	13.9	Feb.
3 月	103.4	1.0	105.7	9.2	108.6	▲ 5.2	118.4	9.9	Mar.
4 月	108.8	5.2	102.0	17.6	119.5	10.0	110.1	17.1	Apr.

	生産者在庫 Inventory				生産者在庫率 Inventory Ratio				
	季節調整済指数 Seasonally Adjusted Index		原指数 Original Index		季節調整済指数 Seasonally Adjusted Index		原指数 Original Index		
	前月(期)比 %Change From Previous Month(Quarter)		前年 (同月期)比 %Change From Previous Year		前月(期)比 %Change From Previous Month(Quarter)		前年 (同月期)比 %Change From Previous Year		
平成 24 年			121.9	▲ 3.6			151.5	▲ 0.7	C.Y. 2012
25 年			103.1	▲ 15.4			140.5	▲ 7.3	2013
26 年			112.9	9.5			129.4	▲ 7.9	2014
平成 24 年度			111.5	▲ 4.9			153.4	▲ 0.2	F.Y. 2012
25 年度			110.1	▲ 1.3			133.6	▲ 12.9	2013
26 年度			112.2	1.9			129.9	▲ 2.8	2014
平成26 年 I 期	115.1	9.5	110.1	▲ 1.3	127.2	0.0	141.2	▲ 16.5	Q1 2014
II 期	109.7	▲ 4.7	108.6	▲ 1.9	136.1	7.0	137.7	▲ 3.2	Q2
III 期	106.3	▲ 3.1	97.7	▲ 5.9	130.2	▲ 4.3	115.9	▲ 7.1	Q3
IV 期	115.5	8.7	112.9	9.5	124.8	▲ 4.1	122.8	▲ 2.7	Q4
平成27 年 I 期	117.3	1.6	112.2	1.9	128.3	2.8	143.1	1.3	Q1 2015
平成26 年 2 月	107.2	2.0	113.7	▲ 12.1	122.5	▲ 0.2	150.5	▲ 21.3	Feb. 2014
3 月	115.1	7.4	110.1	▲ 1.3	136.5	11.4	124.5	▲ 3.6	Mar.
4 月	111.7	▲ 3.0	110.5	▲ 4.2	133.4	▲ 2.3	142.9	▲ 7.0	Apr.
5 月	111.7	0.0	115.8	▲ 1.0	138.9	4.1	145.8	1.3	May
6 月	109.7	▲ 1.8	108.6	▲ 1.9	136.1	▲ 2.0	124.5	▲ 3.3	Jun.
7 月	107.6	▲ 1.9	109.4	▲ 3.6	129.9	▲ 4.6	123.6	▲ 5.6	Jul.
8 月	109.7	2.0	111.5	0.7	134.2	3.3	128.2	▲ 1.8	Aug.
9 月	106.3	▲ 3.1	97.7	▲ 5.9	126.4	▲ 5.8	96.0	▲ 14.7	Sep.
10 月	103.6	▲ 2.5	100.4	▲ 4.4	114.6	▲ 9.3	107.8	▲ 12.5	Oct.
11 月	109.1	5.3	111.0	4.1	128.9	12.5	132.8	2.9	Nov.
12 月	115.5	5.9	112.9	9.5	130.9	1.6	127.7	1.1	Dec.
平成27 年 1 月	115.5	0.0	121.0	9.9	121.0	▲ 7.6	146.5	▲ 1.4	Jan. 2015
2 月	119.4	3.4	126.6	11.3	133.6	10.4	164.1	9.0	Feb.
3 月	117.3	▲ 1.8	112.2	1.9	130.2	▲ 2.5	118.7	▲ 4.7	Mar.
4 月	118.8	1.3	117.5	6.3	134.4	3.2	144.0	0.8	Apr.

〈 7. 電氣機械工業 ; Electrical machinery 〉

平成22年 =100
index,2010= 100

	生産 Production				生産者出荷 Shipments				
	季節調整済指数 Seasonally Adjusted Index		原指数 Original Index		季節調整済指数 Seasonally Adjusted Index		原指数 Original Index		
	前月(期)比 %Change From Previous Month(Quarter)		前年 (同月期)比 %Change From Previous Year		前月(期)比 %Change From Previous Month(Quarter)		前年 (同月期)比 %Change From Previous Year		
平成 24 年			98.2	▲ 1.7			98.0	▲ 0.6	C.Y. 2012
25 年			101.2	3.1			101.0	3.1	2013
26 年			103.2	2.0			102.2	1.2	2014
平成 24 年度			97.4	▲ 2.5			98.1	▲ 0.9	F.Y. 2012
25 年度			103.6	6.4			103.0	5.0	2013
26 年度			102.2	▲ 1.4			100.8	▲ 2.1	2014
平成26 年 I 期	106.9	1.4	110.3	9.4	106.4	2.4	112.8	7.9	Q1 2014
II 期	103.6	▲ 3.1	103.0	4.0	100.8	▲ 5.3	95.9	0.8	Q2
III 期	99.9	▲ 3.6	100.7	▲ 2.6	100.8	0.0	102.8	▲ 0.7	Q3
IV 期	102.7	2.8	98.8	▲ 2.9	101.1	0.3	97.3	▲ 3.5	Q4
平成27 年 I 期	102.3	▲ 0.4	106.4	▲ 3.5	100.5	▲ 0.6	107.0	▲ 5.1	Q1 2015
平成26 年 2 月	106.8	▲ 1.1	103.2	8.4	106.5	▲ 0.1	104.0	7.9	Feb. 2014
3 月	106.0	▲ 0.7	131.1	7.6	106.1	▲ 0.4	139.2	6.7	Mar.
4 月	104.9	▲ 1.0	99.7	6.5	102.0	▲ 3.9	88.6	3.3	Apr.
5 月	102.9	▲ 1.9	98.4	▲ 0.3	99.6	▲ 2.4	89.9	▲ 2.6	May
6 月	103.1	0.2	111.0	5.9	100.8	1.2	109.3	2.1	Jun.
7 月	101.0	▲ 2.0	107.8	▲ 1.3	98.5	▲ 2.3	105.1	▲ 3.5	Jul.
8 月	97.5	▲ 3.5	86.3	▲ 7.4	99.0	0.5	89.3	▲ 4.4	Aug.
9 月	101.1	3.7	107.9	0.2	104.9	6.0	114.0	5.5	Sep.
10 月	104.8	3.7	100.4	0.4	101.3	▲ 3.4	93.3	▲ 2.5	Oct.
11 月	102.3	▲ 2.4	93.9	▲ 6.6	100.4	▲ 0.9	91.8	▲ 7.0	Nov.
12 月	101.1	▲ 1.2	102.1	▲ 2.4	101.5	1.1	106.8	▲ 1.2	Dec.
平成27 年 1 月	107.6	6.4	94.3	▲ 2.4	105.2	3.6	92.6	▲ 2.7	Jan. 2015
2 月	101.5	▲ 5.7	98.1	▲ 4.9	99.0	▲ 5.9	96.7	▲ 7.0	Feb.
3 月	97.9	▲ 3.5	126.7	▲ 3.4	97.3	▲ 1.7	131.8	▲ 5.3	Mar.
4 月	104.2	6.4	99.0	▲ 0.7	98.6	1.3	85.7	▲ 3.3	Apr.

	生産者在庫 Inventory				生産者在庫率 Inventory Ratio				
	季節調整済指数 Seasonally Adjusted Index		原指数 Original Index		季節調整済指数 Seasonally Adjusted Index		原指数 Original Index		
	前月(期)比 %Change From Previous Month(Quarter)		前年 (同月期)比 %Change From Previous Year		前月(期)比 %Change From Previous Month(Quarter)		前年 (同月期)比 %Change From Previous Year		
平成 24 年			131.0	11.1			117.4	▲ 4.6	C.Y. 2012
25 年			134.6	2.7			123.3	5.0	2013
26 年			151.0	12.2			126.0	2.2	2014
平成 24 年度			106.3	▲ 11.2			121.1	▲ 1.2	F.Y. 2012
25 年度			124.9	17.5			119.1	▲ 1.7	2013
26 年度			137.9	10.4			130.5	9.6	2014
平成26 年 I 期	146.3	4.4	124.9	17.5	112.9	▲ 7.3	109.4	▲ 13.4	Q1 2014
II 期	160.6	9.8	168.8	29.0	126.1	11.7	133.5	2.5	Q2
III 期	164.4	2.4	155.6	22.9	130.4	3.4	134.2	8.9	Q3
IV 期	160.3	▲ 2.5	151.0	12.2	133.8	2.6	126.7	11.6	Q4
平成27 年 I 期	161.6	0.8	137.9	10.4	131.6	▲ 1.6	127.4	16.5	Q1 2015
平成26 年 2 月	152.9	2.6	149.9	17.2	114.7	3.3	114.0	▲ 14.0	Feb. 2014
3 月	146.3	▲ 4.3	124.9	17.5	112.9	▲ 1.6	89.0	▲ 12.4	Mar.
4 月	155.4	6.2	152.0	23.0	123.7	9.6	123.7	▲ 0.6	Apr.
5 月	156.9	1.0	170.4	22.3	126.3	2.1	142.5	3.7	May
6 月	160.6	2.4	168.8	29.0	128.3	1.6	134.4	4.1	Jun.
7 月	168.1	4.7	175.2	33.4	130.6	1.8	134.9	9.8	Jul.
8 月	170.1	1.2	173.3	31.8	133.6	2.3	145.9	11.0	Aug.
9 月	164.4	▲ 3.4	155.6	22.9	126.9	▲ 5.0	121.7	5.6	Sep.
10 月	164.9	0.3	172.1	20.9	134.8	6.2	137.5	12.2	Oct.
11 月	164.7	▲ 0.1	176.2	18.2	135.2	0.3	131.9	13.0	Nov.
12 月	160.3	▲ 2.7	151.0	12.2	131.5	▲ 2.7	110.8	9.3	Dec.
平成27 年 1 月	158.9	▲ 0.9	158.0	6.6	125.6	▲ 4.5	141.6	13.2	Jan. 2015
2 月	166.0	4.5	162.8	8.6	138.3	10.1	137.5	20.6	Feb.
3 月	161.6	▲ 2.7	137.9	10.4	130.9	▲ 5.4	103.2	16.0	Mar.
4 月	167.8	3.8	164.1	8.0	132.7	1.4	132.7	7.3	Apr.

〈 8. 情報通信機械工業 ; Information and communication electronics equipment 〉

平成22年 =100
index,2010= 100

	生産 Production				生産者出荷 Shipments				
	季節調整済指数 Seasonally Adjusted Index		原指数 Original Index		季節調整済指数 Seasonally Adjusted Index		原指数 Original Index		
	前月(期)比 %Change From Previous Month(Quarter)		前年 (同月期)比 %Change From Previous Year		前月(期)比 %Change From Previous Month(Quarter)		前年 (同月期)比 %Change From Previous Year		
平成 24 年			77.2	▲ 5.6			70.7	▲ 17.9	C.Y. 2012
25 年			68.6	▲ 11.1			58.2	▲ 17.7	2013
26 年			61.4	▲ 10.5			53.7	▲ 7.7	2014
平成 24 年度			70.9	▲ 15.4			64.4	▲ 24.2	F.Y. 2012
25 年度			70.5	▲ 0.6			59.7	▲ 7.3	2013
26 年度			58.2	▲ 17.4			51.5	▲ 13.7	2014
平成26 年 I 期	70.9	▲ 4.3	77.0	11.3	61.5	0.2	65.2	9.6	Q1 2014
II 期	63.3	▲ 10.7	56.3	▲ 2.8	55.3	▲ 10.1	48.9	▲ 0.6	Q2
III 期	55.8	▲ 11.8	56.7	▲ 21.9	49.5	▲ 10.5	49.8	▲ 16.3	Q3
IV 期	55.4	▲ 0.7	55.6	▲ 25.5	49.0	▲ 1.0	50.8	▲ 21.5	Q4
平成27 年 I 期	58.1	4.9	64.1	▲ 16.8	52.3	6.7	56.5	▲ 13.3	Q1 2015
平成26 年 2 月	70.1	▲ 6.0	73.3	9.9	61.2	▲ 7.7	62.6	9.1	Feb. 2014
3 月	68.0	▲ 3.0	87.0	4.6	57.0	▲ 6.9	73.6	0.8	Mar.
4 月	67.5	▲ 0.7	57.8	8.0	57.1	0.2	45.8	6.3	Apr.
5 月	63.1	▲ 6.5	52.5	▲ 3.0	55.5	▲ 2.8	46.2	▲ 1.3	May
6 月	59.2	▲ 6.2	58.6	▲ 11.3	53.3	▲ 4.0	54.7	▲ 5.4	Jun.
7 月	55.5	▲ 6.2	56.0	▲ 21.8	49.8	▲ 6.6	48.1	▲ 13.0	Jul.
8 月	54.2	▲ 2.3	48.8	▲ 25.6	48.0	▲ 3.6	42.0	▲ 21.6	Aug.
9 月	57.7	6.5	65.2	▲ 19.1	50.6	5.4	59.3	▲ 14.7	Sep.
10 月	55.4	▲ 4.0	54.2	▲ 25.0	50.0	▲ 1.2	46.4	▲ 19.2	Oct.
11 月	54.1	▲ 2.3	51.0	▲ 31.1	47.5	▲ 5.0	48.0	▲ 26.6	Nov.
12 月	56.8	5.0	61.5	▲ 20.7	49.5	4.2	57.9	▲ 18.9	Dec.
平成27 年 1 月	58.3	2.6	54.7	▲ 22.5	52.4	5.9	46.8	▲ 21.2	Jan. 2015
2 月	57.0	▲ 2.2	59.6	▲ 18.7	50.7	▲ 3.2	51.9	▲ 17.1	Feb.
3 月	59.1	3.7	77.9	▲ 10.5	53.9	6.3	70.7	▲ 3.9	Mar.
4 月	55.2	▲ 6.6	47.3	▲ 18.2	48.5	▲ 10.0	38.9	▲ 15.1	Apr.

	生産者在庫 Inventory				生産者在庫率 Inventory Ratio				
	季節調整済指数 Seasonally Adjusted Index		原指数 Original Index		季節調整済指数 Seasonally Adjusted Index		原指数 Original Index		
	前月(期)比 %Change From Previous Month(Quarter)		前年 (同月期)比 %Change From Previous Year		前月(期)比 %Change From Previous Month(Quarter)		前年 (同月期)比 %Change From Previous Year		
平成 24 年			92.5	8.6			236.6	93.0	C.Y. 2012
25 年			85.3	▲ 7.8			124.0	▲ 47.6	2013
26 年			83.7	▲ 1.9			147.0	18.5	2014
平成 24 年度			71.9	▲ 40.4			225.4	70.2	F.Y. 2012
25 年度			75.0	4.3			117.9	▲ 47.7	2013
26 年度			66.7	▲ 11.1			150.0	27.2	2014
平成26 年 I 期	87.5	▲ 6.2	75.0	4.3	124.5	8.2	116.9	▲ 17.4	Q1 2014
II 期	89.4	2.2	86.7	5.7	141.5	13.7	148.0	23.2	Q2
III 期	93.1	4.1	80.8	14.0	165.2	16.7	177.1	38.8	Q3
IV 期	90.4	▲ 2.9	83.7	▲ 1.9	153.7	▲ 7.0	145.8	36.4	Q4
平成27 年 I 期	77.8	▲ 13.9	66.7	▲ 11.1	134.1	▲ 12.8	129.2	10.5	Q1 2015
平成26 年 2 月	83.3	▲ 3.1	92.1	▲ 5.7	115.2	▲ 0.5	117.9	▲ 19.8	Feb. 2014
3 月	87.5	5.0	75.0	4.3	142.6	23.8	95.1	17.0	Mar.
4 月	91.4	4.5	85.6	14.9	139.0	▲ 2.5	150.5	22.5	Apr.
5 月	90.0	▲ 1.5	91.7	8.5	136.6	▲ 1.7	157.8	20.3	May
6 月	89.4	▲ 0.7	86.7	5.7	149.0	9.1	135.8	27.8	Jun.
7 月	90.9	1.7	98.2	7.6	157.4	5.6	186.4	17.2	Jul.
8 月	91.0	0.1	99.9	9.2	184.2	17.0	240.5	60.7	Aug.
9 月	93.1	2.3	80.8	14.0	154.1	▲ 16.3	104.5	41.0	Sep.
10 月	88.5	▲ 4.9	89.4	5.8	163.7	6.2	185.6	57.2	Oct.
11 月	89.2	0.8	93.6	4.6	153.3	▲ 6.4	147.2	36.0	Nov.
12 月	90.4	1.3	83.7	▲ 1.9	144.0	▲ 6.1	104.5	10.6	Dec.
平成27 年 1 月	83.1	▲ 8.1	90.3	▲ 3.3	133.9	▲ 7.0	159.2	15.6	Jan. 2015
2 月	81.7	▲ 1.7	90.3	▲ 2.0	139.3	4.0	142.5	20.9	Feb.
3 月	77.8	▲ 4.8	66.7	▲ 11.1	129.0	▲ 7.4	86.0	▲ 9.6	Mar.
4 月	77.2	▲ 0.8	72.3	▲ 15.5	143.7	11.4	155.6	3.4	Apr.

< 9. 輸送機械工業 ; Transport equipment >

平成22年 =100
index,2010= 100

	生産 Production				生産者出荷 Shipments				
	季節調整済指数 Seasonally Adjusted Index		原指数 Original Index		季節調整済指数 Seasonally Adjusted Index		原指数 Original Index		
	前月(期)比 %Change From Previous Month(Quarter)		前年 (同月期)比 %Change From Previous Year		前月(期)比 %Change From Previous Month(Quarter)		前年 (同月期)比 %Change From Previous Year		
平成 24 年			101.8	11.6			101.6	12.5	C.Y. 2012
25 年			99.8	▲ 2.0			99.8	▲ 1.8	2013
26 年			101.6	1.8			99.7	▲ 0.1	2014
平成 24 年度			98.8	1.1			99.0	2.6	F.Y. 2012
25 年度			101.9	3.1			101.2	2.2	2013
26 年度			100.3	▲ 1.6			98.5	▲ 2.7	2014
平成26 年 I 期	105.3	2.8	108.1	8.4	102.7	▲ 1.0	108.5	5.4	Q1 2014
II 期	103.5	▲ 1.7	98.9	4.4	99.9	▲ 2.7	95.8	1.8	Q2
III 期	99.1	▲ 4.3	100.3	▲ 1.2	98.1	▲ 1.8	98.1	▲ 1.8	Q3
IV 期	98.5	▲ 0.6	99.1	▲ 4.3	97.6	▲ 0.5	96.3	▲ 5.7	Q4
平成27 年 I 期	100.6	2.1	102.9	▲ 4.8	98.3	0.7	103.8	▲ 4.3	Q1 2015
平成26 年 2 月	103.5	▲ 3.2	105.7	4.1	102.5	▲ 1.1	107.3	4.7	Feb. 2014
3 月	105.6	2.0	113.8	9.2	102.0	▲ 0.5	115.8	4.7	Mar.
4 月	103.6	▲ 1.9	95.7	2.2	101.5	▲ 0.5	95.3	2.8	Apr.
5 月	105.3	1.6	95.7	3.9	100.2	▲ 1.3	89.0	▲ 0.1	May
6 月	101.7	▲ 3.4	105.3	7.1	97.9	▲ 2.3	103.2	2.7	Jun.
7 月	100.0	▲ 1.7	110.5	0.8	99.1	1.2	107.1	0.4	Jul.
8 月	98.2	▲ 1.8	83.3	▲ 4.8	96.9	▲ 2.2	79.4	▲ 6.4	Aug.
9 月	99.1	0.9	107.1	▲ 0.3	98.3	1.4	107.8	▲ 0.5	Sep.
10 月	98.7	▲ 0.4	103.9	▲ 3.8	97.5	▲ 0.8	100.6	▲ 3.6	Oct.
11 月	98.4	▲ 0.3	96.2	▲ 7.2	99.0	1.5	93.9	▲ 9.6	Nov.
12 月	98.4	0.0	97.2	▲ 1.5	96.2	▲ 2.8	94.3	▲ 3.9	Dec.
平成27 年 1 月	100.9	2.5	96.1	▲ 8.3	99.7	3.6	95.7	▲ 6.6	Jan. 2015
2 月	100.6	▲ 0.3	102.8	▲ 2.7	96.2	▲ 3.5	100.7	▲ 6.2	Feb.
3 月	100.3	▲ 0.3	109.8	▲ 3.5	99.0	2.9	114.9	▲ 0.8	Mar.
4 月	99.6	▲ 0.7	92.0	▲ 3.9	95.7	▲ 3.3	89.9	▲ 5.7	Apr.

	生産者在庫 Inventory				生産者在庫率 Inventory Ratio				
	季節調整済指数 Seasonally Adjusted Index		原指数 Original Index		季節調整済指数 Seasonally Adjusted Index		原指数 Original Index		
	前月(期)比 %Change From Previous Month(Quarter)		前年 (同月期)比 %Change From Previous Year		前月(期)比 %Change From Previous Month(Quarter)		前年 (同月期)比 %Change From Previous Year		
平成 24 年			122.2	36.7			105.0	4.0	C.Y. 2012
25 年			77.8	▲ 36.3			87.0	▲ 17.1	2013
26 年			118.5	52.3			99.2	14.0	2014
平成 24 年度			75.1	▲ 16.3			109.0	15.6	F.Y. 2012
25 年度			70.4	▲ 6.3			80.2	▲ 26.4	2013
26 年度			86.6	23.0			107.1	33.5	2014
平成26 年 I 期	86.4	21.2	70.4	▲ 6.3	78.0	5.8	73.9	▲ 26.8	Q1 2014
II 期	108.0	25.0	95.7	32.2	90.8	16.4	83.0	2.2	Q2
III 期	112.5	4.2	109.3	38.5	113.9	25.4	114.8	38.1	Q3
IV 期	112.2	▲ 0.3	118.5	52.3	111.4	▲ 2.2	125.3	51.7	Q4
平成27 年 I 期	106.3	▲ 5.3	86.6	23.0	109.3	▲ 1.9	105.3	42.5	Q1 2015
平成26 年 2 月	76.8	▲ 1.2	80.8	▲ 27.0	76.6	6.2	73.2	▲ 28.0	Feb. 2014
3 月	86.4	12.5	70.4	▲ 6.3	85.4	11.5	59.9	▲ 10.9	Mar.
4 月	74.6	▲ 13.7	58.8	▲ 19.7	68.4	▲ 19.9	60.0	▲ 22.8	Apr.
5 月	91.1	22.1	84.5	▲ 1.2	91.8	34.2	96.4	0.1	May
6 月	108.0	18.6	95.7	32.2	112.1	22.1	92.5	32.9	Jun.
7 月	110.2	2.0	113.1	24.3	110.2	▲ 1.7	104.2	23.3	Jul.
8 月	110.6	0.4	111.3	35.7	119.4	8.3	138.3	48.4	Aug.
9 月	112.5	1.7	109.3	38.5	112.1	▲ 6.1	101.8	42.4	Sep.
10 月	108.4	▲ 3.6	123.7	31.0	109.1	▲ 2.7	124.7	39.2	Oct.
11 月	108.2	▲ 0.2	125.6	40.5	113.3	3.8	132.4	59.1	Nov.
12 月	112.2	3.7	118.5	52.3	111.7	▲ 1.4	118.7	58.3	Dec.
平成27 年 1 月	108.3	▲ 3.5	128.3	39.3	106.4	▲ 4.7	131.0	47.7	Jan. 2015
2 月	113.3	4.6	119.2	47.5	115.9	8.9	110.7	51.2	Feb.
3 月	106.3	▲ 6.2	86.6	23.0	105.6	▲ 8.9	74.1	23.7	Mar.
4 月	107.5	1.1	84.7	44.0	110.1	4.3	96.6	61.0	Apr.

< 10. 窯業・土石製品工業 ; Ceramics, stone and clay products >

平成22年 =100
index,2010= 100

	生産 Production				生産者出荷 Shipments				
	季節調整済指数 Seasonally Adjusted Index		原指数 Original Index		季節調整済指数 Seasonally Adjusted Index		原指数 Original Index		
	前月(期)比 %Change From Previous Month(Quarter)		前年 (同月期)比 %Change From Previous Year		前月(期)比 %Change From Previous Month(Quarter)		前年 (同月期)比 %Change From Previous Year		
平成 24 年			97.3	0.6			98.3	1.8	C.Y. 2012
25 年			99.7	2.5			100.1	1.8	2013
26 年			102.3	2.6			102.1	2.0	2014
平成 24 年度			97.0	1.3			98.1	1.7	F.Y. 2012
25 年度			101.5	4.6			101.8	3.8	2013
26 年度			101.9	0.4			102.0	0.2	2014
平成26 年 I 期	104.0	3.1	100.1	7.8	104.6	3.0	101.6	7.4	Q1 2014
II 期	102.8	▲ 1.2	101.4	2.6	101.7	▲ 2.8	98.8	0.9	Q2
III 期	101.3	▲ 1.5	102.3	0.9	102.0	0.3	103.1	1.7	Q3
IV 期	101.3	0.0	105.3	▲ 0.3	100.4	▲ 1.6	105.1	▲ 1.3	Q4
平成27 年 I 期	102.4	1.1	98.7	▲ 1.4	104.1	3.7	101.2	▲ 0.4	Q1 2015
平成26 年 2 月	103.0	▲ 1.4	96.6	6.9	103.4	▲ 2.2	98.2	5.3	Feb. 2014
3 月	104.5	1.5	105.3	7.1	104.8	1.4	106.6	6.7	Mar.
4 月	103.9	▲ 0.6	102.1	4.1	102.6	▲ 2.1	99.5	2.5	Apr.
5 月	103.3	▲ 0.6	98.8	1.3	103.2	0.6	97.6	▲ 0.3	May
6 月	101.1	▲ 2.1	103.2	2.3	99.4	▲ 3.7	99.2	0.6	Jun.
7 月	101.1	0.0	105.9	0.6	101.4	2.0	106.3	0.5	Jul.
8 月	100.9	▲ 0.2	95.8	▲ 0.6	100.7	▲ 0.7	95.4	▲ 0.3	Aug.
9 月	101.9	1.0	105.1	2.6	103.8	3.1	107.7	5.0	Sep.
10 月	100.7	▲ 1.2	107.7	0.1	101.3	▲ 2.4	108.1	0.9	Oct.
11 月	101.4	0.7	104.3	▲ 1.0	101.0	▲ 0.3	103.8	▲ 2.6	Nov.
12 月	101.7	0.3	103.8	0.1	98.9	▲ 2.1	103.3	▲ 2.5	Dec.
平成27 年 1 月	104.4	2.7	97.4	▲ 1.1	105.9	7.1	98.8	▲ 1.2	Jan. 2015
2 月	101.3	▲ 3.0	95.0	▲ 1.7	103.1	▲ 2.6	97.9	▲ 0.3	Feb.
3 月	101.6	0.3	103.8	▲ 1.4	103.3	0.2	106.8	0.2	Mar.
4 月	101.7	0.1	99.9	▲ 2.2	103.8	0.5	100.7	1.2	Apr.

	生産者在庫 Inventory				生産者在庫率 Inventory Ratio				
	季節調整済指数 Seasonally Adjusted Index		原指数 Original Index		季節調整済指数 Seasonally Adjusted Index		原指数 Original Index		
	前月(期)比 %Change From Previous Month(Quarter)		前年 (同月期)比 %Change From Previous Year		前月(期)比 %Change From Previous Month(Quarter)		前年 (同月期)比 %Change From Previous Year		
平成 24 年			107.7	▲ 3.4			110.5	▲ 3.7	C.Y. 2012
25 年			104.8	▲ 2.7			107.8	▲ 2.4	2013
26 年			109.0	4.0			105.5	▲ 2.1	2014
平成 24 年度			105.9	▲ 2.6			109.6	▲ 6.1	F.Y. 2012
25 年度			101.3	▲ 4.3			105.5	▲ 3.7	2013
26 年度			103.6	2.3			106.4	0.9	2014
平成26 年 I 期	103.4	▲ 0.9	101.3	▲ 4.3	101.6	▲ 3.3	100.6	▲ 8.5	Q1 2014
II 期	108.1	4.5	108.7	1.0	105.2	3.5	110.6	▲ 1.8	Q2
III 期	104.2	▲ 3.6	104.5	▲ 2.2	106.5	1.2	108.5	▲ 1.1	Q3
IV 期	108.5	4.1	109.0	4.0	108.7	2.1	102.2	3.0	Q4
平成27 年 I 期	105.7	▲ 2.6	103.6	2.3	105.3	▲ 3.1	104.3	3.7	Q1 2015
平成26 年 2 月	103.2	0.3	101.9	▲ 4.1	104.4	4.4	103.3	▲ 5.0	Feb. 2014
3 月	103.4	0.2	101.3	▲ 4.3	100.3	▲ 3.9	95.3	▲ 8.8	Mar.
4 月	104.6	1.2	103.8	▲ 3.4	102.9	2.6	106.8	▲ 4.5	Apr.
5 月	105.8	1.1	105.1	▲ 1.5	104.7	1.7	112.6	0.5	May
6 月	108.1	2.2	108.7	1.0	107.9	3.1	112.5	▲ 1.2	Jun.
7 月	106.4	▲ 1.6	107.0	0.6	106.4	▲ 1.4	106.0	0.9	Jul.
8 月	107.0	0.6	108.0	0.1	109.8	3.2	118.4	0.5	Aug.
9 月	104.2	▲ 2.6	104.5	▲ 2.2	103.2	▲ 6.0	101.1	▲ 4.7	Sep.
10 月	104.0	▲ 0.2	104.6	▲ 2.2	106.0	2.7	99.1	▲ 1.9	Oct.
11 月	104.6	0.6	105.4	▲ 0.3	108.8	2.6	102.0	3.0	Nov.
12 月	108.5	3.7	109.0	4.0	111.3	2.3	105.6	8.2	Dec.
平成27 年 1 月	107.3	▲ 1.1	107.8	4.3	104.9	▲ 5.8	108.3	4.8	Jan. 2015
2 月	107.7	0.4	106.3	4.3	107.0	2.0	105.8	2.4	Feb.
3 月	105.7	▲ 1.9	103.6	2.3	104.1	▲ 2.7	98.9	3.8	Mar.
4 月	104.2	▲ 1.4	103.4	▲ 0.4	102.4	▲ 1.6	106.3	▲ 0.5	Apr.

< 11. 化学工業(除. 医薬品) ; Chemicals (excl. Drugs) >

平成22年 =100
index,2010= 100

	生産 Production				生産者出荷 Shipments				
	季節調整済指数 Seasonally Adjusted Index		原指数 Original Index		季節調整済指数 Seasonally Adjusted Index		原指数 Original Index		
	前月(期)比 %Change From Previous Month(Quarter)		前年 (同月期)比 %Change From Previous Year		前月(期)比 %Change From Previous Month(Quarter)		前年 (同月期)比 %Change From Previous Year		
平成 24 年			92.7	▲ 4.4			91.9	▲ 3.4	C.Y. 2012
25 年			94.2	▲ 1.6			94.0	▲ 2.3	2013
26 年			93.4	▲ 0.8			91.8	▲ 2.3	2014
平成 24 年度			92.6	▲ 3.4			91.5	▲ 2.7	F.Y. 2012
25 年度			95.6	▲ 3.2			95.2	▲ 4.0	2013
26 年度			92.5	▲ 3.2			90.7	▲ 4.7	2014
平成26 年 I 期	98.3	3.6	96.8	5.9	97.3	1.4	96.6	5.6	Q1 2014
II 期	92.3	▲ 6.1	90.4	▲ 2.6	89.3	▲ 8.2	87.1	▲ 5.4	Q2
III 期	90.8	▲ 1.6	91.2	▲ 4.0	89.9	0.7	89.6	▲ 4.4	Q3
IV 期	92.7	2.1	95.2	▲ 2.6	91.3	1.6	94.1	▲ 4.5	Q4
平成27 年 I 期	95.0	2.5	93.3	▲ 3.6	92.7	1.5	91.9	▲ 4.9	Q1 2015
平成26 年 2 月	99.6	1.3	96.3	8.7	97.8	0.7	94.0	5.4	Feb. 2014
3 月	96.9	▲ 2.7	95.9	1.8	97.0	▲ 0.8	102.4	4.9	Mar.
4 月	94.6	▲ 2.4	94.4	1.2	91.4	▲ 5.8	90.8	▲ 3.0	Apr.
5 月	91.8	▲ 3.0	89.0	▲ 5.0	88.3	▲ 3.4	84.2	▲ 7.7	May
6 月	90.4	▲ 1.5	87.8	▲ 4.0	88.2	▲ 0.1	86.2	▲ 5.9	Jun.
7 月	88.7	▲ 1.9	93.5	▲ 7.1	90.1	2.2	92.3	▲ 5.1	Jul.
8 月	92.2	3.9	90.3	▲ 2.3	90.4	0.3	86.6	▲ 4.4	Aug.
9 月	91.6	▲ 0.7	89.8	▲ 2.4	89.1	▲ 1.4	90.0	▲ 3.3	Sep.
10 月	92.6	1.1	95.2	▲ 2.3	91.2	2.4	94.5	▲ 4.8	Oct.
11 月	91.9	▲ 0.8	93.6	▲ 4.1	91.2	0.0	91.8	▲ 5.8	Nov.
12 月	93.6	1.8	96.7	▲ 1.3	91.4	0.2	95.9	▲ 2.9	Dec.
平成27 年 1 月	94.6	1.1	93.7	▲ 4.6	92.6	1.3	88.0	▲ 5.8	Jan. 2015
2 月	95.6	1.1	92.4	▲ 4.0	93.6	1.1	90.0	▲ 4.3	Feb.
3 月	94.9	▲ 0.7	93.8	▲ 2.2	91.8	▲ 1.9	97.7	▲ 4.6	Mar.
4 月	95.4	0.5	95.2	0.8	93.7	2.1	93.1	2.5	Apr.

	生産者在庫 Inventory				生産者在庫率 Inventory Ratio				
	季節調整済指数 Seasonally Adjusted Index		原指数 Original Index		季節調整済指数 Seasonally Adjusted Index		原指数 Original Index		
	前月(期)比 %Change From Previous Month(Quarter)		前年 (同月期)比 %Change From Previous Year		前月(期)比 %Change From Previous Month(Quarter)		前年 (同月期)比 %Change From Previous Year		
平成 24 年			107.0	▲ 0.8			117.1	4.5	C.Y. 2012
25 年			105.0	▲ 1.9			114.4	▲ 2.3	2013
26 年			104.7	▲ 0.3			116.5	1.8	2014
平成 24 年度			105.0	1.7			117.3	1.8	F.Y. 2012
25 年度			103.1	▲ 1.8			113.1	▲ 3.6	2013
26 年度			104.1	1.0			117.8	4.2	2014
平成26 年 I 期	105.7	0.6	103.1	▲ 1.8	112.6	2.6	113.4	▲ 4.4	Q1 2014
II 期	105.6	▲ 0.1	104.4	▲ 0.9	119.5	6.1	122.1	5.5	Q2
III 期	105.1	▲ 0.5	104.7	▲ 0.5	116.5	▲ 2.5	117.3	0.9	Q3
IV 期	105.1	0.0	104.7	▲ 0.3	117.6	0.9	113.3	5.7	Q4
平成27 年 I 期	106.7	1.5	104.1	1.0	117.5	▲ 0.1	118.4	4.4	Q1 2015
平成26 年 2 月	105.8	0.7	111.4	1.7	115.3	6.2	119.8	▲ 0.9	Feb. 2014
3 月	105.7	▲ 0.1	103.1	▲ 1.8	114.0	▲ 1.1	101.0	▲ 4.4	Mar.
4 月	105.8	0.1	103.0	▲ 1.3	117.2	2.8	113.5	1.2	Apr.
5 月	106.0	0.2	105.9	▲ 0.5	120.1	2.5	128.7	9.4	May
6 月	105.6	▲ 0.4	104.4	▲ 0.9	121.1	0.8	124.0	5.6	Jun.
7 月	104.5	▲ 1.0	103.6	▲ 2.3	114.7	▲ 5.3	112.0	▲ 0.6	Jul.
8 月	105.6	1.1	107.6	0.7	118.0	2.9	125.7	2.4	Aug.
9 月	105.1	▲ 0.5	104.7	▲ 0.5	116.9	▲ 0.9	114.3	0.9	Sep.
10 月	104.4	▲ 0.7	102.0	▲ 0.4	116.2	▲ 0.6	110.5	5.1	Oct.
11 月	104.6	0.2	102.9	▲ 0.4	119.7	3.0	115.8	8.2	Nov.
12 月	105.1	0.5	104.7	▲ 0.3	116.8	▲ 2.4	113.5	3.7	Dec.
平成27 年 1 月	104.5	▲ 0.6	109.0	▲ 0.5	114.6	▲ 1.9	126.1	5.5	Jan. 2015
2 月	104.2	▲ 0.3	109.7	▲ 1.5	118.0	3.0	122.6	2.3	Feb.
3 月	106.7	2.4	104.1	1.0	120.0	1.7	106.4	5.3	Mar.
4 月	105.3	▲ 1.3	102.6	▲ 0.4	113.1	▲ 5.7	109.5	▲ 3.5	Apr.

< 12. 石油・石炭製品工業 ; Petroleum and coal products >

平成22年 =100
index,2010= 100

	生産 Production				生産者出荷 Shipments				
	季節調整済指数 Seasonally Adjusted Index		原指数 Original Index		季節調整済指数 Seasonally Adjusted Index		原指数 Original Index		
	前月(期)比 %Change From Previous Month(Quarter)		前年 (同月期)比 %Change From Previous Year		前月(期)比 %Change From Previous Month(Quarter)		前年 (同月期)比 %Change From Previous Year		
平成 24 年			94.1	▲ 0.3			96.6	0.1	C.Y. 2012
25 年			94.8	0.7			96.7	0.1	2013
26 年			91.3	▲ 3.7			93.6	▲ 3.2	2014
平成 24 年度			93.4	▲ 0.5			96.1	0.0	F.Y. 2012
25 年度			95.2	1.9			97.3	1.2	2013
26 年度			90.5	▲ 4.9			93.2	▲ 4.2	2014
平成26 年 I 期	94.0	▲ 0.8	99.2	1.7	97.1	0.6	101.5	2.2	Q1 2014
II 期	89.0	▲ 5.3	82.3	▲ 7.3	92.5	▲ 4.7	85.7	▲ 4.7	Q2
III 期	89.1	0.1	89.1	▲ 8.1	90.3	▲ 2.4	89.7	▲ 8.7	Q3
IV 期	92.5	3.8	94.4	▲ 1.5	94.5	4.7	97.6	▲ 1.9	Q4
平成27 年 I 期	91.1	▲ 1.5	96.0	▲ 3.2	95.6	1.2	100.0	▲ 1.5	Q1 2015
平成26 年 2 月	92.5	▲ 3.2	91.9	▲ 1.3	96.0	▲ 0.7	95.5	0.7	Feb. 2014
3 月	93.9	1.5	102.7	3.8	98.7	2.8	105.3	4.8	Mar.
4 月	92.8	▲ 1.2	89.6	▲ 1.5	93.9	▲ 4.9	89.1	▲ 1.4	Apr.
5 月	89.2	▲ 3.9	82.4	▲ 8.0	91.8	▲ 2.2	85.3	▲ 7.2	May
6 月	85.1	▲ 4.6	75.0	▲ 12.5	91.8	0.0	82.6	▲ 5.5	Jun.
7 月	87.7	3.1	86.8	▲ 10.9	90.1	▲ 1.9	89.6	▲ 8.5	Jul.
8 月	88.0	0.3	92.5	▲ 8.9	88.6	▲ 1.7	91.0	▲ 9.5	Aug.
9 月	91.7	4.2	88.1	▲ 4.3	92.1	4.0	88.4	▲ 8.1	Sep.
10 月	93.0	1.4	89.1	1.3	93.2	1.2	90.7	▲ 2.9	Oct.
11 月	92.7	▲ 0.3	92.6	▲ 2.1	96.1	3.1	95.9	▲ 2.4	Nov.
12 月	91.7	▲ 1.1	101.4	▲ 3.3	94.1	▲ 2.1	106.1	▲ 0.7	Dec.
平成27 年 1 月	91.9	0.2	99.1	▲ 3.9	95.3	1.3	101.6	▲ 1.9	Jan. 2015
2 月	94.4	2.7	93.8	2.1	98.4	3.3	97.9	2.5	Feb.
3 月	87.1	▲ 7.7	95.0	▲ 7.5	93.1	▲ 5.4	100.6	▲ 4.5	Mar.
4 月	94.5	8.5	91.2	1.8	97.6	4.8	92.6	3.9	Apr.

	生産者在庫 Inventory				生産者在庫率 Inventory Ratio				
	季節調整済指数 Seasonally Adjusted Index		原指数 Original Index		季節調整済指数 Seasonally Adjusted Index		原指数 Original Index		
	前月(期)比 %Change From Previous Month(Quarter)		前年 (同月期)比 %Change From Previous Year		前月(期)比 %Change From Previous Month(Quarter)		前年 (同月期)比 %Change From Previous Year		
平成 24 年			95.3	▲ 0.5			101.9	▲ 0.8	C.Y. 2012
25 年			87.3	▲ 8.4			97.9	▲ 3.9	2013
26 年			90.2	3.3			95.7	▲ 2.2	2014
平成 24 年度			97.6	4.9			102.9	0.7	F.Y. 2012
25 年度			81.5	▲ 16.5			94.8	▲ 7.9	2013
26 年度			78.5	▲ 3.7			95.5	0.7	2014
平成26 年 I 期	85.8	▲ 4.7	81.5	▲ 16.5	90.5	▲ 1.5	81.8	▲ 13.1	Q1 2014
II 期	85.6	▲ 0.2	81.4	▲ 12.8	94.9	4.9	103.5	▲ 3.4	Q2
III 期	91.3	6.7	97.0	0.1	99.2	4.5	105.5	2.3	Q3
IV 期	92.1	0.9	90.2	3.3	97.4	▲ 1.8	91.9	5.3	Q4
平成27 年 I 期	82.7	▲ 10.2	78.5	▲ 3.7	89.8	▲ 7.8	81.0	▲ 1.0	Q1 2015
平成26 年 2 月	88.0	▲ 1.7	84.8	▲ 13.5	93.3	1.3	87.7	▲ 12.4	Feb. 2014
3 月	85.8	▲ 2.5	81.5	▲ 16.5	86.2	▲ 7.6	74.9	▲ 19.5	Mar.
4 月	89.0	3.7	89.2	▲ 11.2	94.8	10.0	99.0	▲ 8.7	Apr.
5 月	88.9	▲ 0.1	91.6	▲ 4.9	95.2	0.4	109.9	5.2	May
6 月	85.6	▲ 3.7	81.4	▲ 12.8	94.6	▲ 0.6	101.6	▲ 6.2	Jun.
7 月	86.4	0.9	84.3	▲ 9.6	96.5	2.0	96.8	▲ 0.6	Jul.
8 月	90.0	4.2	93.7	▲ 9.5	101.5	5.2	107.3	▲ 2.1	Aug.
9 月	91.3	1.4	97.0	0.1	99.7	▲ 1.8	112.4	9.8	Sep.
10 月	92.1	0.9	95.2	3.8	96.9	▲ 2.8	100.8	3.7	Oct.
11 月	93.4	1.4	94.8	5.7	97.7	0.8	92.7	7.3	Nov.
12 月	92.1	▲ 1.4	90.2	3.3	97.7	0.0	82.1	5.0	Dec.
平成27 年 1 月	91.3	▲ 0.9	90.9	2.0	95.5	▲ 2.3	85.8	3.7	Jan. 2015
2 月	86.3	▲ 5.5	83.1	▲ 2.0	87.3	▲ 8.6	82.1	▲ 6.4	Feb.
3 月	82.7	▲ 4.2	78.5	▲ 3.7	86.6	▲ 0.8	75.2	0.4	Mar.
4 月	81.3	▲ 1.7	81.5	▲ 8.6	83.4	▲ 3.7	87.1	▲ 12.0	Apr.

〈 13. プラスチック製品工業 ; Plastic products 〉

平成22年 =100
index,2010= 100

	生産 Production				生産者出荷 Shipments				
	季節調整済指数 Seasonally Adjusted Index		原指数 Original Index		季節調整済指数 Seasonally Adjusted Index		原指数 Original Index		
	前月(期)比 %Change From Previous Month(Quarter)		前年 (同月期)比 %Change From Previous Year		前月(期)比 %Change From Previous Month(Quarter)		前年 (同月期)比 %Change From Previous Year		
平成 24 年			98.3	1.1			97.6	1.7	C.Y. 2012
25 年			98.2	▲ 0.1			96.9	▲ 0.7	2013
26 年			98.6	0.4			97.2	0.3	2014
平成 24 年度			97.4	▲ 0.6			96.4	▲ 0.6	F.Y. 2012
25 年度			99.8	2.5			98.7	2.4	2013
26 年度			97.2	▲ 2.6			95.8	▲ 2.9	2014
平成26 年 I 期	102.7	2.6	99.5	7.0	102.2	3.7	98.8	7.6	Q1 2014
II 期	98.8	▲ 3.8	100.5	1.7	96.3	▲ 5.8	97.1	0.3	Q2
III 期	96.5	▲ 2.3	96.9	▲ 3.0	94.8	▲ 1.6	95.9	▲ 3.0	Q3
IV 期	96.6	0.1	97.4	▲ 3.8	95.8	1.1	97.0	▲ 3.2	Q4
平成27 年 I 期	97.3	0.7	94.1	▲ 5.4	96.3	0.5	93.1	▲ 5.8	Q1 2015
平成26 年 2 月	102.6	▲ 0.1	98.4	6.5	102.5	1.2	97.4	7.0	Feb. 2014
3 月	102.8	0.2	106.3	7.0	102.9	0.4	106.9	8.0	Mar.
4 月	99.6	▲ 3.1	102.3	3.0	96.2	▲ 6.5	99.3	0.3	Apr.
5 月	98.9	▲ 0.7	97.3	0.8	96.7	0.5	93.6	▲ 0.5	May
6 月	97.8	▲ 1.1	102.0	1.5	96.0	▲ 0.7	98.5	1.3	Jun.
7 月	97.5	▲ 0.3	104.9	▲ 2.1	95.5	▲ 0.5	102.5	▲ 2.7	Jul.
8 月	94.5	▲ 3.1	86.3	▲ 5.4	92.6	▲ 3.0	86.5	▲ 6.3	Aug.
9 月	97.6	3.3	99.6	▲ 1.8	96.4	4.1	98.6	▲ 0.6	Sep.
10 月	96.7	▲ 0.9	99.9	▲ 4.0	96.0	▲ 0.4	99.5	▲ 2.6	Oct.
11 月	96.4	▲ 0.3	97.5	▲ 5.0	95.3	▲ 0.7	95.3	▲ 5.4	Nov.
12 月	96.7	0.3	94.7	▲ 2.3	96.1	0.8	96.2	▲ 1.6	Dec.
平成27 年 1 月	99.6	3.0	90.2	▲ 3.7	98.4	2.4	88.5	▲ 4.0	Jan. 2015
2 月	96.5	▲ 3.1	92.6	▲ 5.9	96.2	▲ 2.2	91.4	▲ 6.2	Feb.
3 月	95.7	▲ 0.8	99.6	▲ 6.3	94.2	▲ 2.1	99.4	▲ 7.0	Mar.
4 月	97.8	2.2	100.4	▲ 1.9	95.3	1.2	98.4	▲ 0.9	Apr.

	生産者在庫 Inventory				生産者在庫率 Inventory Ratio				
	季節調整済指数 Seasonally Adjusted Index		原指数 Original Index		季節調整済指数 Seasonally Adjusted Index		原指数 Original Index		
	前月(期)比 %Change From Previous Month(Quarter)		前年 (同月期)比 %Change From Previous Year		前月(期)比 %Change From Previous Month(Quarter)		前年 (同月期)比 %Change From Previous Year		
平成 24 年			102.8	▲ 0.6			106.5	1.6	C.Y. 2012
25 年			104.8	1.9			107.6	1.0	2013
26 年			105.5	0.7			108.9	1.2	2014
平成 24 年度			104.6	1.3			107.2	1.0	F.Y. 2012
25 年度			102.4	▲ 2.1			105.8	▲ 1.3	2013
26 年度			105.3	2.8			110.8	4.7	2014
平成26 年 I 期	103.9	▲ 2.2	102.4	▲ 2.1	102.2	▲ 4.8	106.5	▲ 6.2	Q1 2014
II 期	107.4	3.4	109.5	1.3	109.7	7.3	108.7	2.0	Q2
III 期	109.0	1.5	109.3	2.9	113.0	3.0	113.0	6.4	Q3
IV 期	107.0	▲ 1.8	105.5	0.7	110.7	▲ 2.0	107.5	3.6	Q4
平成27 年 I 期	106.8	▲ 0.2	105.3	2.8	109.6	▲ 1.0	113.9	6.9	Q1 2015
平成26 年 2 月	104.7	▲ 1.3	105.7	▲ 0.6	103.1	▲ 1.2	108.9	▲ 6.2	Feb. 2014
3 月	103.9	▲ 0.8	102.4	▲ 2.1	99.2	▲ 3.8	94.2	▲ 9.1	Mar.
4 月	106.9	2.9	104.2	1.3	108.3	9.2	102.8	2.3	Apr.
5 月	107.5	0.6	106.6	2.2	110.7	2.2	112.9	3.9	May
6 月	107.4	▲ 0.1	109.5	1.3	110.2	▲ 0.5	110.5	0.0	Jun.
7 月	108.2	0.7	111.2	2.5	110.8	0.5	108.7	5.8	Jul.
8 月	110.1	1.8	109.1	4.4	117.7	6.2	121.1	10.2	Aug.
9 月	109.0	▲ 1.0	109.3	2.9	110.6	▲ 6.0	109.3	3.0	Sep.
10 月	107.4	▲ 1.5	107.8	0.8	109.7	▲ 0.8	105.4	2.3	Oct.
11 月	107.8	0.4	109.3	1.5	113.4	3.4	111.1	6.2	Nov.
12 月	107.0	▲ 0.7	105.5	0.7	109.1	▲ 3.8	106.0	2.1	Dec.
平成27 年 1 月	106.8	▲ 0.2	106.3	0.7	107.7	▲ 1.3	120.1	3.3	Jan. 2015
2 月	106.3	▲ 0.5	107.3	1.5	110.9	3.0	117.1	7.5	Feb.
3 月	106.8	0.5	105.3	2.8	110.2	▲ 0.6	104.6	11.0	Mar.
4 月	108.5	1.6	105.7	1.4	111.8	1.5	106.1	3.2	Apr.

〈 14. パルプ・紙・紙加工品工業 ; Pulp, paper and paper products 〉

平成22年 =100
index,2010= 100

	生産 Production				生産者出荷 Shipments				
	季節調整済指数 Seasonally Adjusted Index		原指数 Original Index		季節調整済指数 Seasonally Adjusted Index		原指数 Original Index		
	前月(期)比 %Change From Previous Month(Quarter)		前年 (同月期)比 %Change From Previous Year		前月(期)比 %Change From Previous Month(Quarter)		前年 (同月期)比 %Change From Previous Year		
平成 24 年			96.2	▲ 1.6			95.1	▲ 2.2	C.Y. 2012
25 年			97.3	1.1			97.1	2.1	2013
26 年			98.2	0.9			96.8	▲ 0.3	2014
平成 24 年度			95.3	▲ 2.6			95.0	▲ 1.7	F.Y. 2012
25 年度			98.9	3.8			98.5	3.7	2013
26 年度			97.4	▲ 1.5			96.0	▲ 2.5	2014
平成26 年 I 期	101.5	2.9	99.1	7.1	100.9	3.3	98.5	6.1	Q1 2014
II 期	97.2	▲ 4.2	97.7	0.4	95.1	▲ 5.7	94.5	▲ 2.3	Q2
III 期	97.0	▲ 0.2	96.2	▲ 1.5	95.4	0.3	94.4	▲ 2.3	Q3
IV 期	97.6	0.6	100.0	▲ 1.5	96.2	0.8	100.0	▲ 2.1	Q4
平成27 年 I 期	97.8	0.2	95.7	▲ 3.4	97.3	1.1	95.2	▲ 3.4	Q1 2015
平成26 年 2 月	100.0	▲ 1.6	94.4	4.9	100.4	0.1	95.7	4.9	Feb. 2014
3 月	102.8	2.8	107.6	8.6	102.0	1.6	108.3	6.8	Mar.
4 月	96.5	▲ 6.1	100.2	0.1	94.2	▲ 7.6	97.6	▲ 3.0	Apr.
5 月	98.0	1.6	97.7	0.6	95.9	1.8	92.6	▲ 3.3	May
6 月	97.1	▲ 0.9	95.2	0.5	95.1	▲ 0.8	93.2	▲ 0.5	Jun.
7 月	97.3	0.2	97.7	▲ 0.6	96.0	0.9	97.6	▲ 1.5	Jul.
8 月	96.4	▲ 0.9	93.8	▲ 3.5	93.9	▲ 2.2	88.6	▲ 5.2	Aug.
9 月	97.3	0.9	97.0	▲ 0.6	96.3	2.6	97.0	▲ 0.2	Sep.
10 月	96.6	▲ 0.7	101.7	▲ 2.7	96.7	0.4	102.5	▲ 0.9	Oct.
11 月	97.7	1.1	97.9	▲ 2.0	95.6	▲ 1.1	97.0	▲ 5.0	Nov.
12 月	98.5	0.8	100.4	0.3	96.3	0.7	100.5	▲ 0.3	Dec.
平成27 年 1 月	97.3	▲ 1.2	90.7	▲ 4.8	99.2	3.0	89.3	▲ 2.4	Jan. 2015
2 月	98.0	0.7	92.5	▲ 2.0	97.1	▲ 2.1	92.5	▲ 3.3	Feb.
3 月	98.2	0.2	103.9	▲ 3.4	95.5	▲ 1.6	103.8	▲ 4.2	Mar.
4 月	96.3	▲ 1.9	100.0	▲ 0.2	95.2	▲ 0.3	98.6	1.0	Apr.

	生産者在庫 Inventory				生産者在庫率 Inventory Ratio				
	季節調整済指数 Seasonally Adjusted Index		原指数 Original Index		季節調整済指数 Seasonally Adjusted Index		原指数 Original Index		
	前月(期)比 %Change From Previous Month(Quarter)		前年 (同月期)比 %Change From Previous Year		前月(期)比 %Change From Previous Month(Quarter)		前年 (同月期)比 %Change From Previous Year		
平成 24 年			104.0	9.7			119.9	21.4	C.Y. 2012
25 年			93.9	▲ 9.7			107.0	▲ 10.8	2013
26 年			99.3	5.8			108.4	1.3	2014
平成 24 年度			100.7	▲ 3.8			120.1	18.2	F.Y. 2012
25 年度			92.3	▲ 8.3			103.3	▲ 14.0	2013
26 年度			98.4	6.6			110.3	6.8	2014
平成26 年 I 期	95.1	▲ 2.3	92.3	▲ 8.3	99.5	▲ 4.3	98.7	▲ 12.9	Q1 2014
II 期	101.3	6.5	102.3	1.6	109.8	10.4	111.4	4.0	Q2
III 期	102.5	1.2	105.3	4.7	113.0	2.9	116.3	8.5	Q3
IV 期	102.8	0.3	99.3	5.8	110.6	▲ 2.1	107.2	6.8	Q4
平成27 年 I 期	101.3	▲ 1.5	98.4	6.6	107.3	▲ 3.0	106.2	7.6	Q1 2015
平成26 年 2 月	95.2	▲ 1.7	94.9	▲ 10.0	99.7	▲ 1.0	100.5	▲ 13.2	Feb. 2014
3 月	95.1	▲ 0.1	92.3	▲ 8.3	98.2	▲ 1.5	87.5	▲ 11.7	Mar.
4 月	97.6	2.6	94.1	▲ 4.5	107.5	9.5	102.1	▲ 0.4	Apr.
5 月	99.3	1.7	100.4	1.1	109.2	1.6	114.7	6.7	May
6 月	101.3	2.0	102.3	1.6	112.7	3.2	117.4	5.5	Jun.
7 月	101.2	▲ 0.1	100.6	2.8	111.0	▲ 1.5	111.3	6.2	Jul.
8 月	103.9	2.7	106.8	5.4	117.0	5.4	125.1	11.9	Aug.
9 月	102.5	▲ 1.3	105.3	4.7	110.9	▲ 5.2	112.4	6.9	Sep.
10 月	99.1	▲ 3.3	101.9	1.1	106.9	▲ 3.6	105.2	3.2	Oct.
11 月	102.4	3.3	101.6	5.6	114.3	6.9	110.7	12.0	Nov.
12 月	102.8	0.4	99.3	5.8	110.7	▲ 3.1	105.6	5.2	Dec.
平成27 年 1 月	99.4	▲ 3.3	100.9	2.7	105.8	▲ 4.4	113.4	5.0	Jan. 2015
2 月	99.9	0.5	99.6	5.0	108.0	2.1	108.9	8.4	Feb.
3 月	101.3	1.4	98.4	6.6	108.1	0.1	96.3	10.1	Mar.
4 月	102.0	0.7	98.3	4.5	112.4	4.0	106.7	4.5	Apr.

< 15. 纖維工業 ; Textiles >

平成22年 =100
index,2010= 100

	生産 Production				生産者出荷 Shipments				
	季節調整済指数 Seasonally Adjusted Index		原指数 Original Index		季節調整済指数 Seasonally Adjusted Index		原指数 Original Index		
	前月(期)比 %Change From Previous Month(Quarter)		前年 (同月期)比 %Change From Previous Year		前月(期)比 %Change From Previous Month(Quarter)		前年 (同月期)比 %Change From Previous Year		
平成 24 年			100.4	▲ 2.3			98.0	▲ 1.8	C.Y. 2012
25 年			98.4	▲ 2.0			97.3	▲ 0.7	2013
26 年			97.2	▲ 1.2			96.1	▲ 1.2	2014
平成 24 年度			99.0	▲ 3.5			97.1	▲ 2.5	F.Y. 2012
25 年度			98.7	▲ 0.3			98.1	1.0	2013
26 年度			96.9	▲ 1.8			95.3	▲ 2.9	2014
平成26 年 I 期	98.7	0.3	97.0	0.9	99.2	1.8	103.0	3.0	Q1 2014
II 期	97.4	▲ 1.3	98.5	▲ 2.0	95.5	▲ 3.7	96.6	▲ 2.4	Q2
III 期	97.2	▲ 0.2	97.0	▲ 0.9	95.2	▲ 0.3	92.0	▲ 2.3	Q3
IV 期	95.9	▲ 1.3	96.5	▲ 2.8	94.4	▲ 0.8	93.0	▲ 3.3	Q4
平成27 年 I 期	97.0	1.1	95.6	▲ 1.4	96.0	1.7	99.6	▲ 3.3	Q1 2015
平成26 年 2 月	98.8	0.8	96.2	1.2	99.7	1.5	101.1	3.1	Feb. 2014
3 月	99.2	0.4	102.0	0.6	99.8	0.1	114.0	2.9	Mar.
4 月	97.2	▲ 2.0	99.7	▲ 2.6	95.9	▲ 3.9	102.0	▲ 1.8	Apr.
5 月	98.1	0.9	97.8	▲ 2.1	95.7	▲ 0.2	94.8	▲ 3.4	May
6 月	96.9	▲ 1.2	97.9	▲ 1.3	95.0	▲ 0.7	93.0	▲ 2.0	Jun.
7 月	97.9	1.0	101.0	▲ 1.0	96.8	1.9	93.2	▲ 0.6	Jul.
8 月	95.6	▲ 2.3	91.6	▲ 3.2	93.4	▲ 3.5	85.5	▲ 5.5	Aug.
9 月	98.0	2.5	98.5	1.5	95.5	2.2	97.2	▲ 1.0	Sep.
10 月	96.4	▲ 1.6	99.3	▲ 1.5	96.3	0.8	97.0	▲ 0.5	Oct.
11 月	95.4	▲ 1.0	95.3	▲ 5.2	93.8	▲ 2.6	90.5	▲ 5.4	Nov.
12 月	95.8	0.4	94.9	▲ 1.8	93.0	▲ 0.9	91.6	▲ 4.0	Dec.
平成27 年 1 月	100.0	4.4	94.1	1.5	99.5	7.0	94.1	0.3	Jan. 2015
2 月	95.9	▲ 4.1	93.4	▲ 2.9	96.2	▲ 3.3	97.5	▲ 3.6	Feb.
3 月	95.0	▲ 0.9	99.2	▲ 2.7	92.3	▲ 4.1	107.1	▲ 6.1	Mar.
4 月	95.1	0.1	97.6	▲ 2.1	96.4	4.4	102.5	0.5	Apr.

	生産者在庫 Inventory				生産者在庫率 Inventory Ratio				
	季節調整済指数 Seasonally Adjusted Index		原指数 Original Index		季節調整済指数 Seasonally Adjusted Index		原指数 Original Index		
	前月(期)比 %Change From Previous Month(Quarter)		前年 (同月期)比 %Change From Previous Year		前月(期)比 %Change From Previous Month(Quarter)		前年 (同月期)比 %Change From Previous Year		
平成 24 年			111.4	3.8			108.6	8.2	C.Y. 2012
25 年			106.6	▲ 4.3			108.3	▲ 0.3	2013
26 年			110.9	4.0			110.1	1.7	2014
平成 24 年度			101.3	2.8			110.0	8.1	F.Y. 2012
25 年度			97.5	▲ 3.8			106.7	▲ 3.0	2013
26 年度			105.2	7.9			111.6	4.6	2014
平成26 年 I 期	102.5	0.5	97.5	▲ 3.8	104.3	▲ 2.7	99.2	▲ 5.9	Q1 2014
II 期	104.2	1.7	99.9	▲ 0.6	108.7	4.2	99.6	1.0	Q2
III 期	107.4	3.1	108.8	3.4	111.7	2.8	118.0	3.3	Q3
IV 期	106.2	▲ 1.1	110.9	4.0	114.6	2.6	123.8	7.7	Q4
平成27 年 I 期	110.6	4.1	105.2	7.9	111.0	▲ 3.1	105.1	5.9	Q1 2015
平成26 年 2 月	103.1	0.4	105.7	▲ 2.8	104.3	0.0	101.4	▲ 6.0	Feb. 2014
3 月	102.5	▲ 0.6	97.5	▲ 3.8	104.3	0.0	84.5	▲ 6.3	Mar.
4 月	102.4	▲ 0.1	96.3	▲ 3.0	106.5	2.1	91.4	▲ 1.3	Apr.
5 月	103.8	1.4	98.1	▲ 1.0	108.9	2.3	100.2	2.1	May
6 月	104.2	0.4	99.9	▲ 0.6	110.7	1.7	107.2	1.9	Jun.
7 月	104.1	▲ 0.1	102.9	▲ 0.3	109.5	▲ 1.1	114.9	0.9	Jul.
8 月	105.3	1.2	107.4	1.4	113.9	4.0	126.5	5.5	Aug.
9 月	107.4	2.0	108.8	3.4	111.8	▲ 1.8	112.5	3.4	Sep.
10 月	106.5	▲ 0.8	109.0	3.7	112.8	0.9	116.9	5.3	Oct.
11 月	106.0	▲ 0.5	110.0	3.0	116.9	3.6	129.5	9.7	Nov.
12 月	106.2	0.2	110.9	4.0	114.1	▲ 2.4	124.9	8.0	Dec.
平成27 年 1 月	106.0	▲ 0.2	111.6	3.2	105.2	▲ 7.8	112.7	0.8	Jan. 2015
2 月	106.9	0.8	109.6	3.7	110.9	5.4	107.8	6.3	Feb.
3 月	110.6	3.5	105.2	7.9	116.9	5.4	94.7	12.1	Mar.
4 月	108.5	▲ 1.9	102.1	6.0	112.1	▲ 4.1	96.2	5.3	Apr.

〈 16. その他工業 ; Other manufacturing 〉

平成22年 = 100
index,2010= 100

	生産 Production				生産者出荷 Shipments				
	季節調整済指数 Seasonally Adjusted Index		原指数 Original Index		季節調整済指数 Seasonally Adjusted Index		原指数 Original Index		
	前月(期)比 %Change From Previous Month(Quarter)		前年 (同月期)比 %Change From Previous Year		前月(期)比 %Change From Previous Month(Quarter)		前年 (同月期)比 %Change From Previous Year		
平成 24 年			98.6	0.4			98.9	0.1	C.Y. 2012
25 年			97.6	▲ 1.0			99.0	0.1	2013
26 年			96.7	▲ 0.9			98.4	▲ 0.6	2014
平成 24 年度			97.3	▲ 1.6			97.7	▲ 1.9	F.Y. 2012
25 年度			98.5	1.2			100.5	2.9	2013
26 年度			95.8	▲ 2.7			97.0	▲ 3.5	2014
平成26 年 I 期	99.6	0.2	99.1	3.8	102.7	1.8	102.9	6.2	Q1 2014
II 期	96.6	▲ 3.0	95.5	▲ 0.7	98.1	▲ 4.5	96.1	▲ 0.5	Q2
III 期	95.9	▲ 0.7	95.0	▲ 2.1	97.0	▲ 1.1	96.1	▲ 2.7	Q3
IV 期	94.8	▲ 1.1	97.2	▲ 4.3	96.1	▲ 0.9	98.6	▲ 4.8	Q4
平成27 年 I 期	96.0	1.3	95.5	▲ 3.6	96.9	0.8	97.1	▲ 5.6	Q1 2015
平成26 年 2 月	99.2	▲ 0.6	97.6	2.7	102.7	▲ 0.3	100.8	5.2	Feb. 2014
3 月	99.9	0.7	108.0	4.0	102.5	▲ 0.2	113.5	5.5	Mar.
4 月	96.2	▲ 3.7	97.7	▲ 1.2	98.6	▲ 3.8	99.5	0.2	Apr.
5 月	97.0	0.8	91.4	▲ 1.2	98.6	0.0	92.4	▲ 1.6	May
6 月	96.6	▲ 0.4	97.5	0.2	97.1	▲ 1.5	96.5	0.0	Jun.
7 月	96.7	0.1	99.6	▲ 1.3	97.3	0.2	100.5	▲ 2.4	Jul.
8 月	94.6	▲ 2.2	86.2	▲ 4.1	96.2	▲ 1.1	87.2	▲ 4.9	Aug.
9 月	96.4	1.9	99.1	▲ 1.0	97.5	1.4	100.7	▲ 1.1	Sep.
10 月	95.6	▲ 0.8	100.7	▲ 2.9	97.0	▲ 0.5	102.5	▲ 3.2	Oct.
11 月	94.7	▲ 0.9	96.5	▲ 5.2	96.2	▲ 0.8	97.4	▲ 6.7	Nov.
12 月	94.1	▲ 0.6	94.3	▲ 4.9	95.1	▲ 1.1	95.8	▲ 4.8	Dec.
平成27 年 1 月	96.1	2.1	87.5	▲ 4.5	97.6	2.6	88.1	▲ 6.6	Jan. 2015
2 月	96.3	0.2	94.8	▲ 2.9	96.8	▲ 0.8	95.0	▲ 5.8	Feb.
3 月	95.5	▲ 0.8	104.1	▲ 3.6	96.2	▲ 0.6	108.2	▲ 4.7	Mar.
4 月	94.2	▲ 1.4	95.7	▲ 2.0	95.1	▲ 1.1	96.0	▲ 3.5	Apr.

	生産者在庫 Inventory				生産者在庫率 Inventory Ratio				
	季節調整済指数 Seasonally Adjusted Index		原指数 Original Index		季節調整済指数 Seasonally Adjusted Index		原指数 Original Index		
	前月(期)比 %Change From Previous Month(Quarter)		前年 (同月期)比 %Change From Previous Year		前月(期)比 %Change From Previous Month(Quarter)		前年 (同月期)比 %Change From Previous Year		
平成 24 年			102.6	2.9			102.1	3.3	C.Y. 2012
25 年			100.4	▲ 2.1			99.0	▲ 3.0	2013
26 年			100.5	0.1			96.4	▲ 2.6	2014
平成 24 年度			96.6	▲ 2.1			102.9	3.9	F.Y. 2012
25 年度			90.0	▲ 6.8			96.1	▲ 6.6	2013
26 年度			96.6	7.3			99.4	3.4	2014
平成26 年 I 期	95.2	▲ 5.3	90.0	▲ 6.8	90.7	▲ 5.3	89.0	▲ 11.7	Q1 2014
II 期	97.0	1.9	96.9	▲ 4.5	94.6	4.3	94.6	▲ 5.9	Q2
III 期	99.1	2.2	100.1	▲ 0.3	98.8	4.4	102.0	1.3	Q3
IV 期	99.6	0.5	100.5	0.1	100.9	2.1	99.9	6.2	Q4
平成27 年 I 期	102.2	2.6	96.6	7.3	103.2	2.3	101.2	13.7	Q1 2015
平成26 年 2 月	96.5	▲ 2.3	98.7	▲ 6.2	91.5	0.8	91.1	▲ 10.9	Feb. 2014
3 月	95.2	▲ 1.3	90.0	▲ 6.8	89.7	▲ 2.0	75.7	▲ 11.5	Mar.
4 月	95.2	0.0	90.8	▲ 7.1	91.8	2.3	86.9	▲ 7.5	Apr.
5 月	95.6	0.4	92.1	▲ 6.4	94.5	2.9	97.4	▲ 4.7	May
6 月	97.0	1.5	96.9	▲ 4.5	97.5	3.2	99.4	▲ 5.8	Jun.
7 月	98.3	1.3	100.6	▲ 1.5	97.3	▲ 0.2	98.5	0.6	Jul.
8 月	99.0	0.7	100.8	▲ 0.8	101.2	4.0	111.0	3.4	Aug.
9 月	99.1	0.1	100.1	▲ 0.3	97.8	▲ 3.4	96.4	▲ 0.4	Sep.
10 月	99.2	0.1	100.6	▲ 0.5	99.0	1.2	96.4	2.3	Oct.
11 月	100.2	1.0	101.9	1.8	102.8	3.8	102.5	9.5	Nov.
12 月	99.6	▲ 0.6	100.5	0.1	100.8	▲ 1.9	100.8	6.6	Dec.
平成27 年 1 月	101.2	1.6	104.1	2.5	101.1	0.3	111.7	11.4	Jan. 2015
2 月	103.6	2.4	106.0	7.4	105.7	4.5	105.2	15.5	Feb.
3 月	102.2	▲ 1.4	96.6	7.3	102.8	▲ 2.7	86.8	14.7	Mar.
4 月	102.2	0.0	97.5	7.4	104.1	1.3	98.5	13.3	Apr.

< 17. 資本財 ; Capital goods >

平成22年 = 100
index,2010= 100

	生産 Production				生産者出荷 Shipments				
	季節調整済指数 Seasonally Adjusted Index		原指数 Original Index		季節調整済指数 Seasonally Adjusted Index		原指数 Original Index		
	前月(期)比 %Change From Previous Month(Quarter)		前年 (同月期)比 %Change From Previous Year		前月(期)比 %Change From Previous Month(Quarter)		前年 (同月期)比 %Change From Previous Year		
平成 24 年			102.8	▲ 2.3			103.1	0.4	C.Y. 2012
25 年			100.5	▲ 2.2			100.7	▲ 2.3	2013
26 年			107.6	7.1			107.3	6.6	2014
平成 24 年度			99.5	▲ 7.4			100.7	▲ 4.7	F.Y. 2012
25 年度			104.0	4.5			103.8	3.1	2013
26 年度			107.4	3.3			106.7	2.8	2014
平成26 年 I 期	110.3	4.3	116.1	13.5	109.7	5.2	120.3	11.5	Q1 2014
II 期	107.4	▲ 2.6	101.1	9.4	104.7	▲ 4.6	97.6	5.7	Q2
III 期	105.8	▲ 1.5	107.9	4.2	107.0	2.2	107.6	6.1	Q3
IV 期	107.3	1.4	105.2	1.4	107.9	0.8	103.6	2.5	Q4
平成27 年 I 期	109.2	1.8	115.2	▲ 0.8	107.1	▲ 0.7	118.0	▲ 1.9	Q1 2015
平成26 年 2 月	109.3	▲ 3.2	108.4	12.3	110.0	0.6	110.8	12.6	Feb. 2014
3 月	108.7	▲ 0.5	136.6	11.1	109.8	▲ 0.2	147.7	10.1	Mar.
4 月	108.6	▲ 0.1	98.4	13.5	105.2	▲ 4.2	93.5	7.0	Apr.
5 月	107.4	▲ 1.1	96.7	6.4	104.5	▲ 0.7	91.8	2.5	May
6 月	106.2	▲ 1.1	108.3	8.6	104.3	▲ 0.2	107.6	7.7	Jun.
7 月	108.0	1.7	111.0	6.6	109.5	5.0	109.5	9.4	Jul.
8 月	103.6	▲ 4.1	94.7	0.2	104.5	▲ 4.6	90.0	1.1	Aug.
9 月	105.8	2.1	118.1	5.4	107.1	2.5	123.4	7.3	Sep.
10 月	109.4	3.4	106.6	4.4	109.5	2.2	104.3	5.4	Oct.
11 月	106.2	▲ 2.9	99.3	▲ 2.1	108.4	▲ 1.0	99.8	▲ 0.7	Nov.
12 月	106.4	0.2	109.6	1.8	105.9	▲ 2.3	106.8	2.9	Dec.
平成27 年 1 月	112.9	6.1	101.6	▲ 1.7	113.1	6.8	104.2	1.7	Jan. 2015
2 月	107.4	▲ 4.9	106.5	▲ 1.8	103.0	▲ 8.9	103.7	▲ 6.4	Feb.
3 月	107.2	▲ 0.2	137.6	0.7	105.1	2.0	146.2	▲ 1.0	Mar.
4 月	109.5	2.1	99.2	0.8	106.7	1.5	94.8	1.4	Apr.

	生産者在庫 Inventory				生産者在庫率 Inventory Ratio				
	季節調整済指数 Seasonally Adjusted Index		原指数 Original Index		季節調整済指数 Seasonally Adjusted Index		原指数 Original Index		
	前月(期)比 %Change From Previous Month(Quarter)		前年 (同月期)比 %Change From Previous Year		前月(期)比 %Change From Previous Month(Quarter)		前年 (同月期)比 %Change From Previous Year		
平成 24 年			123.3	9.6			100.6	5.9	C.Y. 2012
25 年			119.0	▲ 3.5			99.5	▲ 1.1	2013
26 年			127.2	6.9			95.2	▲ 4.3	2014
平成 24 年度			100.6	▲ 5.8			102.7	7.5	F.Y. 2012
25 年度			101.0	0.4			96.5	▲ 6.0	2013
26 年度			124.9	23.7			97.2	0.7	2014
平成26 年 I 期	116.7	▲ 0.4	101.0	0.4	92.5	▲ 4.5	89.2	▲ 12.0	Q1 2014
II 期	128.4	10.0	126.4	12.0	95.9	3.7	98.6	▲ 2.1	Q2
III 期	125.5	▲ 2.3	120.0	7.0	96.1	0.2	94.3	▲ 2.9	Q3
IV 期	126.0	0.4	127.2	6.9	95.8	▲ 0.3	98.6	▲ 0.4	Q4
平成27 年 I 期	144.3	14.5	124.9	23.7	102.0	6.5	97.2	9.0	Q1 2015
平成26 年 2 月	117.4	▲ 1.4	125.7	▲ 2.3	92.3	0.3	94.3	▲ 13.6	Feb. 2014
3 月	116.7	▲ 0.6	101.0	0.4	93.1	0.9	63.1	▲ 8.4	Mar.
4 月	120.4	3.2	107.8	3.7	92.3	▲ 0.9	92.1	▲ 6.5	Apr.
5 月	124.1	3.1	121.7	7.7	96.9	5.0	108.8	0.9	May
6 月	128.4	3.5	126.4	12.0	98.6	1.8	95.0	▲ 0.7	Jun.
7 月	127.4	▲ 0.8	134.2	8.9	95.6	▲ 3.0	97.5	▲ 5.6	Jul.
8 月	124.3	▲ 2.4	128.6	6.4	97.5	2.0	106.6	▲ 0.9	Aug.
9 月	125.5	1.0	120.0	7.0	95.3	▲ 2.3	78.8	▲ 2.0	Sep.
10 月	126.4	0.7	129.3	7.1	94.5	▲ 0.8	96.9	▲ 2.5	Oct.
11 月	126.1	▲ 0.2	131.0	8.4	97.2	2.9	102.0	2.0	Nov.
12 月	126.0	▲ 0.1	127.2	6.9	95.7	▲ 1.5	96.8	▲ 0.9	Dec.
平成27 年 1 月	127.3	1.0	138.9	6.8	94.2	▲ 1.6	112.7	2.4	Jan. 2015
2 月	135.7	6.6	145.2	15.5	102.6	8.9	104.9	11.2	Feb.
3 月	144.3	6.3	124.9	23.7	109.2	6.4	74.0	17.3	Mar.
4 月	152.1	5.4	136.1	26.3	109.4	0.2	109.2	18.6	Apr.

< 18. 資本財(除. 輸送機械) ; Capital goods (excl. Transport equipment) >

平成22年 =100
index,2010= 100

	生産 Production				生産者出荷 Shipments				
	季節調整済指数 Seasonally Adjusted Index		原指数 Original Index		季節調整済指数 Seasonally Adjusted Index		原指数 Original Index		
	前月(期)比 %Change From Previous Month(Quarter)		前年 (同月期)比 %Change From Previous Year		前月(期)比 %Change From Previous Month(Quarter)		前年 (同月期)比 %Change From Previous Year		
平成 24 年			104.9	▲ 2.8			105.5	▲ 1.4	C.Y. 2012
25 年			103.3	▲ 1.5			103.8	▲ 1.6	2013
26 年			111.8	8.2			113.4	9.2	2014
平成 24 年度			101.5	▲ 7.5			102.7	▲ 6.0	F.Y. 2012
25 年度			107.4	5.8			108.3	5.5	2013
26 年度			111.9	4.2			113.0	4.3	2014
平成26 年 I 期	114.6	4.3	122.1	15.8	117.3	8.4	128.2	16.5	Q1 2014
II 期	111.0	▲ 3.1	104.0	10.5	110.5	▲ 5.8	101.7	8.0	Q2
III 期	109.8	▲ 1.1	111.9	4.7	111.6	1.0	113.7	7.2	Q3
IV 期	112.5	2.5	109.3	2.4	114.6	2.7	110.0	5.0	Q4
平成27 年 I 期	114.6	1.9	122.4	0.2	116.0	1.2	126.8	▲ 1.1	Q1 2015
平成26 年 2 月	113.9	▲ 2.9	112.4	15.6	114.7	▲ 4.9	114.6	14.9	Feb. 2014
3 月	112.5	▲ 1.2	148.1	12.2	116.7	1.7	164.7	14.5	Mar.
4 月	112.0	▲ 0.4	101.3	16.3	110.6	▲ 5.2	96.1	8.2	Apr.
5 月	111.1	▲ 0.8	98.9	6.9	109.8	▲ 0.7	97.2	5.1	May
6 月	110.0	▲ 1.0	111.7	8.9	111.2	1.3	111.7	10.3	Jun.
7 月	112.5	2.3	113.7	7.6	115.0	3.4	112.6	11.2	Jul.
8 月	107.5	▲ 4.4	98.6	0.4	108.2	▲ 5.9	98.2	2.1	Aug.
9 月	109.5	1.9	123.4	5.7	111.6	3.1	130.3	7.9	Sep.
10 月	114.6	4.7	109.3	5.4	115.4	3.4	107.7	6.2	Oct.
11 月	111.2	▲ 3.0	101.9	▲ 1.2	114.4	▲ 0.9	103.9	1.8	Nov.
12 月	111.7	0.4	116.7	3.0	113.9	▲ 0.4	118.4	6.7	Dec.
平成27 年 1 月	120.1	7.5	106.4	0.6	126.1	10.7	108.5	3.0	Jan. 2015
2 月	112.4	▲ 6.4	110.9	▲ 1.3	111.0	▲ 12.0	110.9	▲ 3.2	Feb.
3 月	111.4	▲ 0.9	150.0	1.3	111.0	0.0	160.9	▲ 2.3	Mar.
4 月	113.7	2.1	102.8	1.5	114.5	3.2	99.5	3.5	Apr.

	生産者在庫 Inventory				生産者在庫率 Inventory Ratio				
	季節調整済指数 Seasonally Adjusted Index		原指数 Original Index		季節調整済指数 Seasonally Adjusted Index		原指数 Original Index		
	前月(期)比 %Change From Previous Month(Quarter)		前年 (同月期)比 %Change From Previous Year		前月(期)比 %Change From Previous Month(Quarter)		前年 (同月期)比 %Change From Previous Year		
平成 24 年			132.8	12.8			102.1	9.9	C.Y. 2012
25 年			128.1	▲ 3.5			102.3	0.2	2013
26 年			137.1	7.0			97.1	▲ 5.1	2014
平成 24 年度			104.7	▲ 3.5			104.9	12.0	F.Y. 2012
25 年度			104.8	0.1			99.1	▲ 5.5	2013
26 年度			132.8	26.7			99.4	0.3	2014
平成26 年 I 期	120.6	▲ 2.5	104.8	0.1	94.3	▲ 5.7	90.3	▲ 12.4	Q1 2014
II 期	132.3	9.7	131.4	9.6	97.6	3.5	101.5	▲ 3.4	Q2
III 期	131.7	▲ 0.5	124.4	7.3	97.2	▲ 0.4	94.3	▲ 4.2	Q3
IV 期	132.6	0.7	137.1	7.0	98.7	1.5	102.1	▲ 0.3	Q4
平成27 年 I 期	152.9	15.3	132.8	26.7	105.6	7.0	99.6	10.3	Q1 2015
平成26 年 2 月	125.4	0.2	134.1	0.4	95.6	1.9	98.3	▲ 11.9	Feb. 2014
3 月	120.6	▲ 3.8	104.8	0.1	93.4	▲ 2.3	61.2	▲ 11.0	Mar.
4 月	127.7	5.9	116.4	5.4	96.5	3.3	98.9	▲ 5.4	Apr.
5 月	130.8	2.4	127.6	9.0	98.7	2.3	110.7	1.1	May
6 月	132.3	1.1	131.4	9.6	97.6	▲ 1.1	95.0	▲ 6.1	Jun.
7 月	133.3	0.8	139.0	9.4	96.2	▲ 1.4	98.3	▲ 6.6	Jul.
8 月	130.9	▲ 1.8	135.4	6.8	98.5	2.4	106.5	▲ 3.0	Aug.
9 月	131.7	0.6	124.4	7.3	96.9	▲ 1.6	78.2	▲ 2.4	Sep.
10 月	133.4	1.3	134.8	8.5	97.0	0.1	98.8	▲ 1.7	Oct.
11 月	133.8	0.3	138.5	9.8	100.2	3.3	105.5	2.2	Nov.
12 月	132.6	▲ 0.9	137.1	7.0	98.8	▲ 1.4	101.9	▲ 1.6	Dec.
平成27 年 1 月	136.0	2.6	147.5	8.8	97.5	▲ 1.3	115.9	3.9	Jan. 2015
2 月	144.9	6.5	155.0	15.6	105.4	8.1	108.3	10.2	Feb.
3 月	152.9	5.5	132.8	26.7	113.8	8.0	74.6	21.9	Mar.
4 月	161.9	5.9	147.5	26.7	113.9	0.1	116.8	18.1	Apr.

< 19. 建設財 ; Construction goods >

平成22年 =100
index,2010= 100

	生産 Production				生産者出荷 Shipments				
	季節調整済指数 Seasonally Adjusted Index		原指数 Original Index		季節調整済指数 Seasonally Adjusted Index		原指数 Original Index		
	前月(期)比 %Change From Previous Month(Quarter)		前年 (同月期)比 %Change From Previous Year		前月(期)比 %Change From Previous Month(Quarter)		前年 (同月期)比 %Change From Previous Year		
平成 24 年			102.1	2.4			101.2	2.0	C.Y. 2012
25 年			104.5	2.4			104.8	3.6	2013
26 年			102.5	▲ 1.9			102.8	▲ 1.9	2014
平成 24 年度			101.4	1.2			101.3	2.3	F.Y. 2012
25 年度			106.1	4.6			106.6	5.2	2013
26 年度			100.3	▲ 5.5			100.4	▲ 5.8	2014
平成26 年 I 期	106.9	0.4	106.6	6.2	107.8	0.5	108.6	7.2	Q1 2014
II 期	104.8	▲ 2.0	100.6	0.4	103.8	▲ 3.7	98.3	▲ 0.9	Q2
III 期	100.3	▲ 4.3	99.4	▲ 5.5	101.2	▲ 2.5	100.2	▲ 4.8	Q3
IV 期	98.3	▲ 2.0	103.2	▲ 8.0	98.6	▲ 2.6	103.9	▲ 8.3	Q4
平成27 年 I 期	98.2	▲ 0.1	98.2	▲ 7.9	98.5	▲ 0.1	99.3	▲ 8.6	Q1 2015
平成26 年 2 月	106.3	▲ 1.8	102.8	5.0	106.2	▲ 2.8	102.5	4.6	Feb. 2014
3 月	106.1	▲ 0.2	113.2	3.3	107.9	1.6	117.6	4.7	Mar.
4 月	106.9	0.8	102.4	4.8	105.4	▲ 2.3	99.2	2.2	Apr.
5 月	104.5	▲ 2.2	97.1	▲ 3.0	103.7	▲ 1.6	96.0	▲ 3.9	May
6 月	102.9	▲ 1.5	102.3	▲ 0.6	102.3	▲ 1.4	99.7	▲ 0.8	Jun.
7 月	101.5	▲ 1.4	103.5	▲ 4.0	101.4	▲ 0.9	103.1	▲ 4.4	Jul.
8 月	98.9	▲ 2.6	89.4	▲ 8.6	100.1	▲ 1.3	90.4	▲ 7.4	Aug.
9 月	100.4	1.5	105.2	▲ 4.4	102.1	2.0	107.1	▲ 3.1	Sep.
10 月	100.3	▲ 0.1	108.1	▲ 4.9	100.8	▲ 1.3	107.7	▲ 4.3	Oct.
11 月	98.2	▲ 2.1	101.7	▲ 10.0	98.2	▲ 2.6	102.4	▲ 11.0	Nov.
12 月	96.4	▲ 1.8	99.8	▲ 9.1	96.7	▲ 1.5	101.7	▲ 9.5	Dec.
平成27 年 1 月	100.4	4.1	94.6	▲ 9.0	100.4	3.8	95.3	▲ 9.8	Jan. 2015
2 月	98.8	▲ 1.6	95.6	▲ 7.0	100.1	▲ 0.3	96.6	▲ 5.8	Feb.
3 月	95.5	▲ 3.3	104.4	▲ 7.8	95.0	▲ 5.1	106.1	▲ 9.8	Mar.
4 月	97.8	2.4	93.7	▲ 8.5	100.4	5.7	94.5	▲ 4.7	Apr.

	生産者在庫 Inventory				生産者在庫率 Inventory Ratio				
	季節調整済指数 Seasonally Adjusted Index		原指数 Original Index		季節調整済指数 Seasonally Adjusted Index		原指数 Original Index		
	前月(期)比 %Change From Previous Month(Quarter)		前年 (同月期)比 %Change From Previous Year		前月(期)比 %Change From Previous Month(Quarter)		前年 (同月期)比 %Change From Previous Year		
平成 24 年			107.2	5.6			103.2	1.2	C.Y. 2012
25 年			106.3	▲ 0.8			101.5	▲ 1.6	2013
26 年			107.6	1.2			103.4	1.9	2014
平成 24 年度			103.8	1.2			104.0	1.1	F.Y. 2012
25 年度			98.1	▲ 5.5			98.9	▲ 4.9	2013
26 年度			102.3	4.3			106.9	8.1	2014
平成26 年 I 期	102.9	▲ 4.2	98.1	▲ 5.5	94.7	▲ 3.8	90.7	▲ 10.1	Q1 2014
II 期	107.4	4.4	109.8	▲ 0.6	102.2	7.9	108.5	1.4	Q2
III 期	108.2	0.7	110.2	0.3	107.0	4.7	112.0	6.0	Q3
IV 期	108.2	0.0	107.6	1.2	109.4	2.2	102.5	11.1	Q4
平成27 年 I 期	107.3	▲ 0.8	102.3	4.3	109.0	▲ 0.4	104.4	15.1	Q1 2015
平成26 年 2 月	105.1	▲ 0.4	103.4	▲ 3.7	98.4	5.6	95.4	▲ 6.8	Feb. 2014
3 月	102.9	▲ 2.1	98.1	▲ 5.5	92.5	▲ 6.0	83.4	▲ 10.8	Mar.
4 月	105.3	2.3	102.2	▲ 3.1	99.6	7.7	103.1	▲ 0.8	Apr.
5 月	106.1	0.8	105.4	▲ 1.5	101.8	2.2	110.9	4.3	May
6 月	107.4	1.2	109.8	▲ 0.6	105.1	3.2	111.5	0.6	Jun.
7 月	109.2	1.7	111.0	1.7	105.4	0.3	107.7	6.8	Jul.
8 月	110.3	1.0	112.7	2.2	111.5	5.8	124.9	8.7	Aug.
9 月	108.2	▲ 1.9	110.2	0.3	104.2	▲ 6.5	103.5	2.2	Sep.
10 月	107.7	▲ 0.5	110.8	▲ 0.6	105.2	1.0	100.1	4.1	Oct.
11 月	108.4	0.6	110.1	1.0	112.0	6.5	103.8	15.2	Nov.
12 月	108.2	▲ 0.2	107.6	1.2	111.1	▲ 0.8	103.6	14.2	Dec.
平成27 年 1 月	108.2	0.0	106.4	2.6	109.2	▲ 1.7	109.2	17.2	Jan. 2015
2 月	106.6	▲ 1.5	104.9	1.5	109.3	0.1	106.0	11.1	Feb.
3 月	107.3	0.7	102.3	4.3	108.6	▲ 0.6	97.9	17.4	Mar.
4 月	104.8	▲ 2.3	101.8	▲ 0.4	104.0	▲ 4.2	107.7	4.5	Apr.

〈 20. 耐久消費財 ; Durable consumer goods 〉

平成22年 =100
index,2010= 100

	生産 Production				生産者出荷 Shipments				
	季節調整済指数 Seasonally Adjusted Index		原指数 Original Index		季節調整済指数 Seasonally Adjusted Index		原指数 Original Index		
	前月(期)比 %Change From Previous Month(Quarter)		前年 (同月期)比 %Change From Previous Year		前月(期)比 %Change From Previous Month(Quarter)		前年 (同月期)比 %Change From Previous Year		
平成 24 年			93.5	5.9			91.7	3.6	C.Y. 2012
25 年			89.3	▲ 4.5			88.0	▲ 4.0	2013
26 年			88.4	▲ 1.0			85.8	▲ 2.5	2014
平成 24 年度			88.8	▲ 5.1			88.1	▲ 4.7	F.Y. 2012
25 年度			92.0	3.6			89.9	2.0	2013
26 年度			85.9	▲ 6.6			83.9	▲ 6.7	2014
平成26 年 I 期	95.5	2.2	95.7	12.7	92.1	1.2	95.2	8.4	Q1 2014
II 期	91.2	▲ 4.5	89.6	3.8	87.5	▲ 5.0	82.7	0.4	Q2
III 期	84.0	▲ 7.9	85.3	▲ 7.1	82.8	▲ 5.4	83.7	▲ 6.3	Q3
IV 期	82.8	▲ 1.4	82.8	▲ 11.9	80.8	▲ 2.4	81.8	▲ 11.7	Q4
平成27 年 I 期	86.0	3.9	85.8	▲ 10.3	85.2	5.4	87.4	▲ 8.2	Q1 2015
平成26 年 2月	93.7	▲ 3.5	93.6	8.7	90.9	▲ 4.3	94.3	6.3	Feb. 2014
3月	95.7	2.1	101.2	13.2	90.4	▲ 0.6	103.0	6.8	Mar.
4月	91.8	▲ 4.1	87.3	3.9	90.4	0.0	81.5	4.2	Apr.
5月	93.4	1.7	86.5	3.7	86.9	▲ 3.9	76.1	▲ 0.9	May
6月	88.4	▲ 5.4	95.1	3.8	85.1	▲ 2.1	90.5	▲ 1.8	Jun.
7月	85.7	▲ 3.1	97.3	▲ 4.5	83.3	▲ 2.1	90.6	▲ 4.5	Jul.
8月	82.0	▲ 4.3	69.3	▲ 11.2	81.2	▲ 2.5	68.7	▲ 11.0	Aug.
9月	84.4	2.9	89.2	▲ 6.6	84.0	3.4	91.7	▲ 4.2	Sep.
10月	83.2	▲ 1.4	86.9	▲ 11.2	81.2	▲ 3.3	81.5	▲ 10.5	Oct.
11月	81.9	▲ 1.6	79.4	▲ 15.6	79.6	▲ 2.0	78.6	▲ 16.7	Nov.
12月	83.2	1.6	82.2	▲ 8.8	81.6	2.5	85.3	▲ 7.7	Dec.
平成27 年 1月	86.7	4.2	80.2	▲ 13.2	85.9	5.3	77.7	▲ 11.9	Jan. 2015
2月	85.5	▲ 1.4	85.4	▲ 8.8	82.9	▲ 3.5	86.0	▲ 8.8	Feb.
3月	85.7	0.2	91.7	▲ 9.4	86.8	4.7	98.5	▲ 4.4	Mar.
4月	84.1	▲ 1.9	79.9	▲ 8.5	80.8	▲ 6.9	72.9	▲ 10.6	Apr.

	生産者在庫 Inventory				生産者在庫率 Inventory Ratio				
	季節調整済指数 Seasonally Adjusted Index		原指数 Original Index		季節調整済指数 Seasonally Adjusted Index		原指数 Original Index		
	前月(期)比 %Change From Previous Month(Quarter)		前年 (同月期)比 %Change From Previous Year		前月(期)比 %Change From Previous Month(Quarter)		前年 (同月期)比 %Change From Previous Year		
平成 24 年			123.5	32.1			131.9	26.8	C.Y. 2012
25 年			91.0	▲ 26.3			97.6	▲ 26.0	2013
26 年			122.1	34.2			111.5	14.2	2014
平成 24 年度			81.6	▲ 18.1			133.5	32.8	F.Y. 2012
25 年度			81.5	▲ 0.1			90.5	▲ 32.2	2013
26 年度			93.5	14.7			119.1	31.6	2014
平成26 年 I 期	100.5	15.8	81.5	▲ 0.1	89.0	6.8	84.0	▲ 25.3	Q1 2014
II 期	115.7	15.1	110.5	24.4	103.2	16.0	98.6	4.6	Q2
III 期	122.0	5.4	117.4	32.1	126.4	22.5	131.1	37.7	Q3
IV 期	120.5	▲ 1.2	122.1	34.2	124.4	▲ 1.6	132.5	49.9	Q4
平成27 年 I 期	115.3	▲ 4.3	93.5	14.7	119.1	▲ 4.3	114.3	36.1	Q1 2015
平成26 年 2月	93.7	0.8	96.6	▲ 13.4	87.2	5.2	84.8	▲ 25.7	Feb. 2014
3月	100.5	7.3	81.5	▲ 0.1	97.0	11.2	67.2	▲ 9.6	Mar.
4月	96.5	▲ 4.0	82.6	▲ 4.3	91.5	▲ 5.7	80.4	▲ 11.8	Apr.
5月	105.9	9.7	103.6	5.7	101.4	10.8	110.2	3.4	May
6月	115.7	9.3	110.5	24.4	116.8	15.2	105.2	23.8	Jun.
7月	120.4	4.1	125.5	25.1	117.5	0.6	124.6	22.5	Jul.
8月	122.1	1.4	126.6	32.6	137.7	17.2	162.0	51.3	Aug.
9月	122.0	▲ 0.1	117.4	32.1	124.1	▲ 9.9	106.7	39.1	Sep.
10月	119.0	▲ 2.5	131.1	27.7	125.1	0.8	140.6	47.2	Oct.
11月	119.8	0.7	134.2	33.1	126.6	1.2	138.9	56.4	Nov.
12月	120.5	0.6	122.1	34.2	121.6	▲ 3.9	117.9	45.6	Dec.
平成27 年 1月	117.5	▲ 2.5	129.6	26.3	117.5	▲ 3.4	141.6	41.6	Jan. 2015
2月	120.5	2.6	124.2	28.6	125.1	6.5	121.7	43.5	Feb.
3月	115.3	▲ 4.3	93.5	14.7	114.8	▲ 8.2	79.5	18.3	Mar.
4月	116.8	1.3	100.0	21.1	127.2	10.8	111.7	38.9	Apr.

< 21. 非耐久消費財 ; Non-durable consumer goods >

平成22年 = 100
index,2010= 100

	生産 Production				生産者出荷 Shipments				
	季節調整済指数 Seasonally Adjusted Index		原指数 Original Index		季節調整済指数 Seasonally Adjusted Index		原指数 Original Index		
	前月(期)比 %Change From Previous Month(Quarter)		前年 (同月期)比 %Change From Previous Year		前月(期)比 %Change From Previous Month(Quarter)		前年 (同月期)比 %Change From Previous Year		
平成 24 年			99.6	0.7			98.3	0.9	C.Y. 2012
25 年			99.2	▲ 0.4			98.1	▲ 0.2	2013
26 年			99.0	▲ 0.2			97.3	▲ 0.8	2014
平成 24 年度			99.1	▲ 1.0			97.8	▲ 0.2	F.Y. 2012
25 年度			100.3	1.2			99.2	1.4	2013
26 年度			98.4	▲ 1.9			96.5	▲ 2.7	2014
平成26 年 I 期	103.0	3.8	95.8	4.6	101.3	3.2	95.8	5.2	Q1 2014
II 期	98.5	▲ 4.4	99.9	▲ 0.2	95.5	▲ 5.7	94.6	▲ 3.1	Q2
III 期	97.6	▲ 0.9	99.4	▲ 2.5	96.2	0.7	97.9	▲ 2.5	Q3
IV 期	97.6	0.0	101.0	▲ 2.4	96.6	0.4	101.0	▲ 2.0	Q4
平成27 年 I 期	100.1	2.6	93.2	▲ 2.7	97.5	0.9	92.3	▲ 3.7	Q1 2015
平成26 年 2 月	102.1	▲ 1.6	95.0	3.5	99.0	▲ 0.5	91.5	1.2	Feb. 2014
3 月	103.0	0.9	103.5	4.5	105.4	6.5	108.7	8.8	Mar.
4 月	97.4	▲ 5.4	100.7	▲ 0.5	93.6	▲ 11.2	93.6	▲ 4.4	Apr.
5 月	100.0	2.7	96.8	▲ 1.0	96.9	3.5	93.4	▲ 3.1	May
6 月	98.2	▲ 1.8	102.2	1.0	96.0	▲ 0.9	96.7	▲ 1.7	Jun.
7 月	97.2	▲ 1.0	106.4	▲ 3.4	96.1	0.1	102.0	▲ 2.8	Jul.
8 月	97.7	0.5	93.4	▲ 4.0	96.4	0.3	95.8	▲ 3.5	Aug.
9 月	97.9	0.2	98.4	0.2	96.0	▲ 0.4	96.0	▲ 0.9	Sep.
10 月	98.3	0.4	104.0	▲ 1.3	97.3	1.4	100.5	▲ 0.9	Oct.
11 月	97.8	▲ 0.5	98.1	▲ 4.1	96.6	▲ 0.7	95.9	▲ 4.5	Nov.
12 月	96.8	▲ 1.0	100.9	▲ 1.8	96.0	▲ 0.6	106.6	▲ 0.9	Dec.
平成27 年 1 月	102.0	5.4	86.0	▲ 3.3	98.0	2.1	84.5	▲ 3.0	Jan. 2015
2 月	101.4	▲ 0.6	94.4	▲ 0.6	99.7	1.7	92.2	0.8	Feb.
3 月	97.0	▲ 4.3	99.3	▲ 4.1	94.8	▲ 4.9	100.3	▲ 7.7	Mar.
4 月	98.4	1.4	101.8	1.1	97.7	3.1	97.7	4.4	Apr.

	生産者在庫 Inventory				生産者在庫率 Inventory Ratio				
	季節調整済指数 Seasonally Adjusted Index		原指数 Original Index		季節調整済指数 Seasonally Adjusted Index		原指数 Original Index		
	前月(期)比 %Change From Previous Month(Quarter)		前年 (同月期)比 %Change From Previous Year		前月(期)比 %Change From Previous Month(Quarter)		前年 (同月期)比 %Change From Previous Year		
平成 24 年			91.0	3.6			98.7	2.1	C.Y. 2012
25 年			90.9	▲ 0.1			99.3	0.6	2013
26 年			93.5	2.9			101.2	1.9	2014
平成 24 年度			92.6	0.2			100.4	3.1	F.Y. 2012
25 年度			86.3	▲ 6.8			97.4	▲ 3.0	2013
26 年度			91.8	6.4			102.7	5.4	2014
平成26 年 I 期	89.5	▲ 6.3	86.3	▲ 6.8	94.2	▲ 4.5	92.6	▲ 7.7	Q1 2014
II 期	96.8	8.2	96.8	4.5	102.5	8.8	102.8	5.2	Q2
III 期	97.9	1.1	99.2	3.8	103.0	0.5	106.3	3.8	Q3
IV 期	98.1	0.2	93.5	2.9	104.4	1.4	103.1	6.5	Q4
平成27 年 I 期	95.2	▲ 3.0	91.8	6.4	101.0	▲ 3.3	98.7	6.6	Q1 2015
平成26 年 2 月	97.7	1.6	97.5	1.8	101.5	4.7	102.4	▲ 0.5	Feb. 2014
3 月	89.5	▲ 8.4	86.3	▲ 6.8	84.1	▲ 17.1	72.5	▲ 18.4	Mar.
4 月	95.1	6.3	93.8	▲ 0.1	102.8	22.2	99.4	4.6	Apr.
5 月	96.6	1.6	95.6	3.0	102.2	▲ 0.6	103.6	5.8	May
6 月	96.8	0.2	96.8	4.5	102.4	0.2	105.3	5.0	Jun.
7 月	96.2	▲ 0.6	99.3	2.5	102.5	0.1	107.0	3.9	Jul.
8 月	96.5	0.3	97.3	2.1	103.5	1.0	107.4	4.1	Aug.
9 月	97.9	1.5	99.2	3.8	103.1	▲ 0.4	104.6	3.6	Sep.
10 月	97.2	▲ 0.7	100.0	2.9	102.0	▲ 1.1	103.3	3.9	Oct.
11 月	98.7	1.5	102.7	4.4	107.6	5.5	113.0	10.5	Nov.
12 月	98.1	▲ 0.6	93.5	2.9	103.5	▲ 3.8	93.0	4.8	Dec.
平成27 年 1 月	98.2	0.1	96.8	2.1	101.7	▲ 1.7	108.1	5.0	Jan. 2015
2 月	96.6	▲ 1.6	96.4	▲ 1.1	98.3	▲ 3.3	99.2	▲ 3.1	Feb.
3 月	95.2	▲ 1.4	91.8	6.4	102.9	4.7	88.7	22.3	Mar.
4 月	93.8	▲ 1.5	92.5	▲ 1.4	97.0	▲ 5.7	93.8	▲ 5.6	Apr.

< 22. 生産財 ; Producer goods >

平成22年 = 100
index,2010= 100

	生産 Production				生産者出荷 Shipments				
	季節調整済指数 Seasonally Adjusted Index		原指数 Original Index		季節調整済指数 Seasonally Adjusted Index		原指数 Original Index		
	前月(期)比 %Change From Previous Month(Quarter)		前年 (同月期)比 %Change From Previous Year		前月(期)比 %Change From Previous Month(Quarter)		前年 (同月期)比 %Change From Previous Year		
平成 24 年			96.0	0.4			96.6	0.8	C.Y. 2012
25 年			96.1	0.1			97.2	0.6	2013
26 年			98.0	2.0			98.5	1.3	2014
平成 24 年度			94.6	▲ 1.7			95.5	▲ 0.9	F.Y. 2012
25 年度			97.6	3.2			98.6	3.2	2013
26 年度			98.0	0.4			98.5	▲ 0.1	2014
平成26 年 I 期	99.2	1.2	98.1	6.4	100.5	1.3	99.6	6.0	Q1 2014
II 期	96.8	▲ 2.4	95.6	1.0	97.3	▲ 3.2	95.4	0.5	Q2
III 期	97.2	0.4	98.2	▲ 0.3	97.2	▲ 0.1	98.5	▲ 0.9	Q3
IV 期	99.0	1.9	100.0	0.8	99.4	2.3	100.7	0.3	Q4
平成27 年 I 期	99.3	0.3	98.2	0.1	100.5	1.1	99.6	0.0	Q1 2015
平成26 年 2 月	98.9	▲ 0.6	95.2	6.0	100.1	▲ 1.5	96.1	5.5	Feb. 2014
3 月	99.3	0.4	103.7	5.8	99.7	▲ 0.4	106.4	4.6	Mar.
4 月	97.1	▲ 2.2	95.7	1.4	97.6	▲ 2.1	95.4	1.2	Apr.
5 月	97.4	0.3	93.7	▲ 0.5	97.6	0.0	93.4	▲ 1.4	May
6 月	96.0	▲ 1.4	97.5	2.1	96.8	▲ 0.8	97.5	2.0	Jun.
7 月	96.3	0.3	101.6	▲ 1.1	96.8	0.0	101.2	▲ 1.7	Jul.
8 月	96.8	0.5	90.9	▲ 1.6	95.6	▲ 1.2	90.1	▲ 3.7	Aug.
9 月	98.4	1.7	102.2	1.9	99.1	3.7	104.1	2.4	Sep.
10 月	98.3	▲ 0.1	102.0	0.7	99.0	▲ 0.1	102.5	0.5	Oct.
11 月	99.0	0.7	97.8	▲ 0.6	99.2	0.2	97.7	▲ 2.1	Nov.
12 月	99.7	0.7	100.3	2.6	100.0	0.8	101.8	2.4	Dec.
平成27 年 1 月	101.2	1.5	95.9	0.4	103.4	3.4	96.6	0.3	Jan. 2015
2 月	98.4	▲ 2.8	94.7	▲ 0.5	100.0	▲ 3.3	96.0	▲ 0.1	Feb.
3 月	98.3	▲ 0.1	104.0	0.3	98.0	▲ 2.0	106.2	▲ 0.2	Mar.
4 月	98.9	0.6	97.5	1.9	99.1	1.1	96.9	1.6	Apr.

	生産者在庫 Inventory				生産者在庫率 Inventory Ratio				
	季節調整済指数 Seasonally Adjusted Index		原指数 Original Index		季節調整済指数 Seasonally Adjusted Index		原指数 Original Index		
	前月(期)比 %Change From Previous Month(Quarter)		前年 (同月期)比 %Change From Previous Year		前月(期)比 %Change From Previous Month(Quarter)		前年 (同月期)比 %Change From Previous Year		
平成 24 年			108.3	▲ 1.2			115.9	1.0	C.Y. 2012
25 年			108.7	0.4			116.5	0.5	2013
26 年			110.4	1.6			115.0	▲ 1.3	2014
平成 24 年度			105.2	▲ 0.1			116.8	0.0	F.Y. 2012
25 年度			105.0	▲ 0.2			114.7	▲ 1.8	2013
26 年度			106.1	1.0			116.1	1.2	2014
平成26 年 I 期	108.6	▲ 0.4	105.0	▲ 0.2	111.5	▲ 1.4	112.6	▲ 6.0	Q1 2014
II 期	107.7	▲ 0.8	106.6	▲ 2.7	114.9	3.0	115.1	▲ 1.2	Q2
III 期	108.6	0.8	108.8	▲ 1.3	116.1	1.0	116.3	▲ 1.4	Q3
IV 期	110.5	1.7	110.4	1.6	117.6	1.3	116.0	3.8	Q4
平成27 年 I 期	109.8	▲ 0.6	106.1	1.0	115.6	▲ 1.7	116.8	3.7	Q1 2015
平成26 年 2 月	107.1	▲ 0.6	108.5	▲ 1.5	112.9	4.4	117.3	▲ 5.3	Feb. 2014
3 月	108.6	1.4	105.0	▲ 0.2	113.5	0.5	102.3	▲ 3.5	Mar.
4 月	107.9	▲ 0.6	104.9	▲ 1.9	113.5	0.0	111.3	▲ 2.9	Apr.
5 月	108.1	0.2	107.7	▲ 1.2	114.7	1.1	118.4	1.0	May
6 月	107.7	▲ 0.4	106.6	▲ 2.7	116.5	1.6	115.6	▲ 1.8	Jun.
7 月	107.4	▲ 0.3	107.5	▲ 2.9	113.2	▲ 2.8	110.8	▲ 4.2	Jul.
8 月	109.7	2.1	111.9	▲ 0.7	120.1	6.1	126.1	1.0	Aug.
9 月	108.6	▲ 1.0	108.8	▲ 1.3	115.0	▲ 4.2	112.1	▲ 1.1	Sep.
10 月	108.4	▲ 0.2	109.0	▲ 1.4	116.4	1.2	113.8	1.5	Oct.
11 月	110.5	1.9	111.4	1.5	120.0	3.1	119.8	7.0	Nov.
12 月	110.5	0.0	110.4	1.6	116.3	▲ 3.1	114.4	3.2	Dec.
平成27 年 1 月	109.6	▲ 0.8	112.5	1.7	112.2	▲ 3.5	122.8	3.8	Jan. 2015
2 月	109.4	▲ 0.2	110.9	2.2	117.7	4.9	122.3	4.3	Feb.
3 月	109.8	0.4	106.1	1.0	117.0	▲ 0.6	105.4	3.0	Mar.
4 月	109.2	▲ 0.5	106.2	1.2	115.6	▲ 1.2	113.4	1.9	Apr.

〈 23. 鉱工業用生産財 ; For mining and manufacturing 〉

平成22年 =100
index,2010= 100

	生産 Production				生産者出荷 Shipments				
	季節調整済指数 Seasonally Adjusted Index		原指数 Original Index		季節調整済指数 Seasonally Adjusted Index		原指数 Original Index		
	前月(期)比 %Change From Previous Month(Quarter)		前年 (同月期)比 %Change From Previous Year		前月(期)比 %Change From Previous Month(Quarter)		前年 (同月期)比 %Change From Previous Year		
平成 24 年			95.9	0.5			96.5	1.0	C.Y. 2012
25 年			96.3	0.4			97.2	0.7	2013
26 年			98.5	2.3			99.0	1.9	2014
平成 24 年度			94.5	▲ 1.7			95.3	▲ 0.9	F.Y. 2012
25 年度			97.9	3.6			98.6	3.5	2013
26 年度			98.6	0.7			99.1	0.5	2014
平成26 年 I 期	99.6	1.2	98.4	6.7	100.6	1.1	99.5	6.2	Q1 2014
II 期	97.4	▲ 2.2	96.2	1.5	97.7	▲ 2.9	96.1	1.3	Q2
III 期	97.6	0.2	99.0	0.0	97.8	0.1	99.3	▲ 0.3	Q3
IV 期	99.6	2.0	100.4	1.1	100.1	2.4	101.0	0.6	Q4
平成27 年 I 期	100.0	0.4	98.8	0.4	100.9	0.8	99.9	0.4	Q1 2015
平成26 年 2 月	99.2	▲ 0.8	95.4	6.2	100.2	▲ 1.7	96.1	5.7	Feb. 2014
3 月	99.6	0.4	103.6	5.9	99.6	▲ 0.6	106.1	4.4	Mar.
4 月	97.6	▲ 2.0	95.9	1.8	97.9	▲ 1.7	95.7	1.7	Apr.
5 月	98.0	0.4	94.4	▲ 0.1	98.1	0.2	94.2	▲ 0.5	May
6 月	96.5	▲ 1.5	98.2	2.7	97.0	▲ 1.1	98.4	2.5	Jun.
7 月	96.7	0.2	102.5	▲ 0.8	97.2	0.2	102.1	▲ 1.4	Jul.
8 月	97.3	0.6	91.4	▲ 1.5	96.4	▲ 0.8	90.4	▲ 3.1	Aug.
9 月	98.9	1.6	103.0	2.2	99.7	3.4	105.3	3.1	Sep.
10 月	98.8	▲ 0.1	102.6	0.9	99.6	▲ 0.1	103.4	0.9	Oct.
11 月	99.6	0.8	98.1	▲ 0.4	99.8	0.2	98.0	▲ 1.9	Nov.
12 月	100.4	0.8	100.5	3.0	100.8	1.0	101.7	2.8	Dec.
平成27 年 1 月	101.9	1.5	96.8	0.5	104.0	3.2	96.9	0.5	Jan. 2015
2 月	99.0	▲ 2.8	95.2	▲ 0.2	100.2	▲ 3.7	96.1	0.0	Feb.
3 月	99.0	0.0	104.4	0.8	98.4	▲ 1.8	106.7	0.6	Mar.
4 月	99.5	0.5	97.8	2.0	99.4	1.0	97.1	1.5	Apr.

	生産者在庫 Inventory				生産者在庫率 Inventory Ratio				
	季節調整済指数 Seasonally Adjusted Index		原指数 Original Index		季節調整済指数 Seasonally Adjusted Index		原指数 Original Index		
	前月(期)比 %Change From Previous Month(Quarter)		前年 (同月期)比 %Change From Previous Year		前月(期)比 %Change From Previous Month(Quarter)		前年 (同月期)比 %Change From Previous Year		
平成 24 年			109.2	▲ 1.5			116.7	0.4	C.Y. 2012
25 年			110.2	0.9			117.9	1.0	2013
26 年			111.9	1.5			116.3	▲ 1.4	2014
平成 24 年度			105.8	▲ 0.3			117.6	▲ 0.6	F.Y. 2012
25 年度			107.1	1.2			116.4	▲ 1.0	2013
26 年度			108.0	0.8			117.3	0.8	2014
平成26 年 I 期	110.7	0.3	107.1	1.2	113.3	▲ 1.0	115.1	▲ 5.0	Q1 2014
II 期	109.3	▲ 1.3	108.3	▲ 2.3	116.2	2.6	115.6	▲ 2.0	Q2
III 期	109.8	0.5	109.6	▲ 1.5	117.0	0.7	116.8	▲ 1.8	Q3
IV 期	111.9	1.9	111.9	1.5	118.7	1.5	117.7	3.7	Q4
平成27 年 I 期	111.7	▲ 0.2	108.0	0.8	117.1	▲ 1.3	119.0	3.4	Q1 2015
平成26 年 2 月	108.4	▲ 0.3	110.2	▲ 0.6	114.7	4.9	119.8	▲ 4.3	Feb. 2014
3 月	110.7	2.1	107.1	1.2	115.8	1.0	105.1	▲ 2.1	Mar.
4 月	109.4	▲ 1.2	106.3	▲ 1.1	114.6	▲ 1.0	112.3	▲ 2.9	Apr.
5 月	109.5	0.1	109.0	▲ 1.2	116.1	1.3	118.2	▲ 0.8	May
6 月	109.3	▲ 0.2	108.3	▲ 2.3	118.0	1.6	116.4	▲ 1.9	Jun.
7 月	108.8	▲ 0.5	108.9	▲ 2.8	114.3	▲ 3.1	111.2	▲ 4.7	Jul.
8 月	111.1	2.1	113.1	▲ 0.6	120.9	5.8	126.8	0.7	Aug.
9 月	109.8	▲ 1.2	109.6	▲ 1.5	115.9	▲ 4.1	112.4	▲ 1.7	Sep.
10 月	109.8	0.0	110.1	▲ 1.7	117.8	1.6	115.1	1.7	Oct.
11 月	111.9	1.9	112.9	1.3	121.2	2.9	121.8	6.6	Nov.
12 月	111.9	0.0	111.9	1.5	117.1	▲ 3.4	116.2	2.8	Dec.
平成27 年 1 月	110.6	▲ 1.2	114.2	1.8	113.2	▲ 3.3	124.5	3.5	Jan. 2015
2 月	111.0	0.4	112.8	2.4	119.5	5.6	124.8	4.2	Feb.
3 月	111.7	0.6	108.0	0.8	118.5	▲ 0.8	107.6	2.4	Mar.
4 月	111.1	▲ 0.5	107.9	1.5	117.6	▲ 0.8	115.2	2.6	Apr.

業種・財別 生産・出荷・在庫・在庫率 指数

分類	生産 Production						生産者出荷 Shipments						
	季節調整済指数 Seasonally Adjusted Index			原 指 数 Original Index			季節調整済指数 Seasonally Adjusted Index			原 指 数 Original Index			
	3月 Mar.	4月 Apr.	前月比 %Change From Previous Month	3月 Mar.	4月 Apr.	前年同月比 %Change From Previous Year	3月 Mar.	4月 Apr.	前月比 %Change From Previous Month	3月 Mar.	4月 Apr.	前年同月比 %Change From Previous Year	
業 種 分 類	鉱工業	98.1	99.1	1.0	108.1	96.1	▲ 0.1	97.3	97.7	0.4	111.3	92.9	0.0
	製造工業	98.2	99.1	0.9	108.2	96.1	▲ 0.1	97.3	97.7	0.4	111.3	92.9	0.0
	鉄鋼業	95.4	92.5	▲ 3.0	99.9	90.8	▲ 7.3	93.0	94.9	2.0	104.8	91.4	▲ 6.5
	非鉄金属工業	96.9	96.3	▲ 0.6	101.7	95.8	▲ 2.2	98.8	95.9	▲ 2.9	103.9	95.5	▲ 0.2
	金属製品工業	91.1	95.2	4.5	101.9	92.5	▲ 5.9	90.5	96.9	7.1	101.9	92.3	▲ 2.5
	はん用・生産用・業務用機械工業	117.4	117.6	0.2	140.8	109.7	2.2	116.2	116.3	0.1	150.1	105.1	3.2
	はん用機械工業	103.1	104.0	0.9	121.0	97.2	▲ 3.2	101.3	100.7	▲ 0.6	125.2	93.0	1.8
	生産用機械工業	129.1	128.5	▲ 0.5	157.7	118.4	4.6	128.0	126.8	▲ 0.9	169.4	112.7	2.2
	業務用機械工業	99.0	106.0	7.1	117.7	104.1	4.9	103.7	115.0	10.9	136.5	104.7	10.3
	電子部品・デバイス工業	103.4	108.8	5.2	105.7	102.0	17.6	108.6	119.5	10.0	118.4	110.1	17.1
	電気機械工業	97.9	104.2	6.4	126.7	99.0	▲ 0.7	97.3	98.6	1.3	131.8	85.7	▲ 3.3
	情報通信機械工業	59.1	55.2	▲ 6.6	77.9	47.3	▲ 18.2	53.9	48.5	▲ 10.0	70.7	38.9	▲ 15.1
	輸送機械工業	100.3	99.6	▲ 0.7	109.8	92.0	▲ 3.9	99.0	95.7	▲ 3.3	114.9	89.9	▲ 5.7
	輸送機械工業(除. 船舶・同機関、鉄道車両、航空機)	102.5	101.3	▲ 1.2	110.1	93.5	▲ 2.9	102.1	99.5	▲ 2.5	114.3	93.6	▲ 4.7
	窯業・土石製品工業	101.6	101.7	0.1	103.8	99.9	▲ 2.2	103.3	103.8	0.5	106.8	100.7	1.2
	化学工業	97.6	-	-	97.4	-	-	93.9	-	-	99.6	-	-
	化学工業(除. 医薬品)	94.9	95.4	0.5	93.8	95.2	0.8	91.8	93.7	2.1	97.7	93.1	2.5
	石油・石炭製品工業	87.1	94.5	8.5	95.0	91.2	1.8	93.1	97.6	4.8	100.6	92.6	3.9
	プラスチック製品工業	95.7	97.8	2.2	99.6	100.4	▲ 1.9	94.2	95.3	1.2	99.4	98.4	▲ 0.9
	パルプ・紙・紙加工品工業	98.2	96.3	▲ 1.9	103.9	100.0	▲ 0.2	95.5	95.2	▲ 0.3	103.8	98.6	1.0
	繊維工業	95.0	95.1	0.1	99.2	97.6	▲ 2.1	92.3	96.4	4.4	107.1	102.5	0.5
	食料品・たばこ工業	94.9	-	-	95.6	-	-	93.1	-	-	95.6	-	-
	その他工業	95.5	94.2	▲ 1.4	104.1	95.7	▲ 2.0	96.2	95.1	▲ 1.1	108.2	96.0	▲ 3.5
	ゴム製品工業	97.5	96.8	▲ 0.7	102.3	96.2	▲ 2.4	99.4	98.5	▲ 0.9	104.3	97.6	▲ 2.6
	家具工業	96.1	97.2	1.1	118.9	99.2	▲ 5.8	97.9	98.9	1.0	140.4	98.3	▲ 6.2
	印刷業	91.2	90.4	▲ 0.9	101.8	91.5	0.9	91.6	90.4	▲ 1.3	101.8	91.5	1.0
	木材・木製品工業	94.4	-	-	96.4	-	-	93.8	-	-	94.1	-	-
その他製品工業	102.3	102.8	0.5	108.3	105.8	2.8	94.4	94.6	0.2	107.8	99.1	▲ 4.9	
鉱業	89.3	100.6	12.7	100.3	99.8	4.3	89.1	94.2	5.7	99.3	91.1	1.7	
《参考》													
産業総合(鉱工業、電力・ガス事業)	97.8	98.6	0.8	107.5	95.4	▲ 0.3	96.9	97.2	0.3	110.4	92.3	▲ 0.2	
電力・ガス事業	89.7	91.8	2.3	95.9	83.7	▲ 1.5	90.7	93.0	2.5	97.7	85.1	▲ 1.4	
財 分 類	鉱工業	98.1	99.1	1.0	108.1	96.1	▲ 0.1	97.3	97.7	0.4	111.3	92.9	0.0
	最終需要財	98.2	99.2	1.0	112.4	94.6	▲ 2.3	96.8	95.9	▲ 0.9	116.4	88.7	▲ 2.0
	投資財	104.9	106.5	1.5	129.9	98.0	▲ 1.3	103.4	105.1	1.6	136.5	94.8	▲ 0.1
	資本財	107.2	109.5	2.1	137.6	99.2	0.8	105.1	106.7	1.5	146.2	94.8	1.4
	資本財(除. 輸送機械)	111.4	113.7	2.1	150.0	102.8	1.5	111.0	114.5	3.2	160.9	99.5	3.5
	建設財	95.5	97.8	2.4	104.4	93.7	▲ 8.5	95.0	100.4	5.7	106.1	94.5	▲ 4.7
	消費財	91.6	92.1	0.5	95.7	91.5	▲ 3.1	89.7	88.5	▲ 1.3	99.3	83.6	▲ 3.6
	耐久消費財	85.7	84.1	▲ 1.9	91.7	79.9	▲ 8.5	86.8	80.8	▲ 6.9	98.5	72.9	▲ 10.6
	非耐久消費財	97.0	98.4	1.4	99.3	101.8	1.1	94.8	97.7	3.1	100.3	97.7	4.4
	生産財	98.3	98.9	0.6	104.0	97.5	1.9	98.0	99.1	1.1	106.2	96.9	1.6
鉱工業用生産財	99.0	99.5	0.5	104.4	97.8	2.0	98.4	99.4	1.0	106.7	97.1	1.5	
その他用生産財	91.6	93.5	2.1	99.8	94.5	1.1	93.8	97.2	3.6	102.1	95.3	2.8	

Indices of Industrial Production, Producer's Shipments, Producer's Inventory of Finished Goods and Producer's Inventory Ratio of Finished Goods (Classification by Industry, Classification by Use of Goods)

生産者在庫 Inventory			生産者在庫率 Inventory Ratio			生産者在庫率 Inventory Ratio			Inventory Ratio			Classification
季節調整済指数 Seasonally Adjusted Index			原指数 Original Index			季節調整済指数 Seasonally Adjusted Index			原指数 Original Index			
3月 Mar.	4月 Apr.	前月比 %Change From Previous Month	3月 Mar.	4月 Apr.	前年同月比 %Change From Previous Year	3月 Mar.	4月 Apr.	前月比 %Change From Previous Month	3月 Mar.	4月 Apr.	前年同月比 %Change From Previous Year	
113.4	113.4	0.0	105.0	107.3	6.3	114.4	112.8	▲ 1.4	96.1	110.2	6.8	Mining and manufacturing
113.3	113.4	0.1	105.0	107.3	6.3	114.3	112.7	▲ 1.4	96.0	110.2	6.8	Manufacturing
116.7	114.0	▲ 2.3	110.4	107.9	▲ 0.5	120.0	116.9	▲ 2.6	103.9	113.4	7.1	Iron and steel
110.8	111.6	0.7	108.9	108.5	▲ 1.3	112.6	115.5	2.6	105.2	113.8	▲ 1.6	Non-ferrous metals
122.3	120.9	▲ 1.1	114.1	115.1	▲ 2.2	127.5	128.2	0.5	117.3	123.4	3.2	Fabricated metals
146.9	154.1	4.9	130.0	142.8	26.6	113.9	115.6	1.5	83.5	117.6	18.7	General-purpose, production and business oriented machinery
120.5	120.9	0.3	113.8	116.6	4.8	125.3	122.9	▲ 1.9	94.5	122.1	5.1	General-purpose machinery
156.9	171.8	9.5	135.6	154.2	33.2	106.1	109.7	3.4	72.9	111.1	23.9	Production machinery
135.8	136.1	0.2	130.3	135.8	30.3	128.9	128.2	▲ 0.5	104.2	132.7	22.5	Business oriented machinery
117.3	118.8	1.3	112.2	117.5	6.3	130.2	134.4	3.2	118.7	144.0	0.8	Electronic parts and devices
161.6	167.8	3.8	137.9	164.1	8.0	130.9	132.7	1.4	103.2	132.7	7.3	Electrical machinery
77.8	77.2	▲ 0.8	66.7	72.3	▲ 15.5	129.0	143.7	11.4	86.0	155.6	3.4	Information and communication electronics equipment
106.3	107.5	1.1	86.6	84.7	44.0	105.6	110.1	4.3	74.1	96.6	61.0	Transport equipment
106.3	107.5	1.1	86.6	84.7	44.0	105.6	110.1	4.3	74.1	96.6	61.0	Transport equipment (excl. ships and ship engines, rail vehicle and aircraft)
105.7	104.2	▲ 1.4	103.6	103.4	▲ 0.4	104.1	102.4	▲ 1.6	98.9	106.3	▲ 0.5	Ceramics, stone and clay products
106.7	-	-	104.1	-	-	120.0	-	-	106.4	-	-	Chemicals
106.7	105.3	▲ 1.3	104.1	102.6	▲ 0.4	120.0	113.1	▲ 5.7	106.4	109.5	▲ 3.5	Chemicals (excl. Drugs)
82.7	81.3	▲ 1.7	78.5	81.5	▲ 8.6	86.6	83.4	▲ 3.7	75.2	87.1	▲ 12.0	Petroleum and coal products
106.8	108.5	1.6	105.3	105.7	1.4	110.2	111.8	1.5	104.6	106.1	3.2	Plastic products
101.3	102.0	0.7	98.4	98.3	4.5	108.1	112.4	4.0	96.3	106.7	4.5	Pulp, paper and paper products
110.6	108.5	▲ 1.9	105.2	102.1	6.0	116.9	112.1	▲ 4.1	94.7	96.2	5.3	Textiles
87.8	-	-	84.3	-	-	97.8	-	-	92.9	-	-	Foods and tobacco
102.2	102.2	0.0	96.6	97.5	7.4	102.8	104.1	1.3	86.8	98.5	13.3	Other manufacturing
102.9	102.4	▲ 0.5	99.8	102.1	15.9	101.2	103.2	2.0	94.0	103.5	20.6	Rubber products
108.9	107.6	▲ 1.2	95.0	95.7	▲ 2.5	107.3	109.7	2.2	61.0	93.0	3.6	Furniture
-	-	-	-	-	-	-	-	-	-	-	-	Printing
101.1	-	-	99.8	-	-	103.5	-	-	103.7	-	-	Wood and wood products
93.6	93.4	▲ 0.2	87.6	86.1	▲ 1.0	97.8	96.9	▲ 0.9	79.7	85.6	5.3	Other products
101.4	106.5	5.0	94.4	103.1	9.7	114.8	108.5	▲ 5.5	103.3	111.8	5.3	Mining
113.4	113.4	0.0	105.0	107.3	6.3	114.4	112.8	▲ 1.4	96.1	110.2	6.8	Industries (Mining and manufacturing, Electricity and gas)
-	-	-	-	-	-	-	-	-	-	-	-	Electricity and gas
113.4	113.4	0.0	105.0	107.3	6.3	114.4	112.8	▲ 1.4	96.1	110.2	6.8	Mining and manufacturing
118.1	118.9	0.7	103.6	108.8	13.3	110.9	108.3	▲ 2.3	84.1	106.2	14.4	Final demand goods
127.8	130.9	2.4	115.1	121.2	15.0	110.4	106.6	▲ 3.4	84.7	108.5	11.9	Investment goods
144.3	152.1	5.4	124.9	136.1	26.3	109.2	109.4	0.2	74.0	109.2	18.6	Capital goods
152.9	161.9	5.9	132.8	147.5	26.7	113.8	113.9	0.1	74.6	116.8	18.1	Capital goods (excl. Transport equipment)
107.3	104.8	▲ 2.3	102.3	101.8	▲ 0.4	108.6	104.0	▲ 4.2	97.9	107.7	4.5	Construction goods
108.2	107.7	▲ 0.5	92.8	97.0	11.4	111.7	111.7	0.0	83.5	104.0	17.4	Consumer goods
115.3	116.8	1.3	93.5	100.0	21.1	114.8	127.2	10.8	79.5	111.7	38.9	Durable consumer goods
95.2	93.8	▲ 1.5	91.8	92.5	▲ 1.4	102.9	97.0	▲ 5.7	88.7	93.8	▲ 5.6	Non-durable consumer goods
109.8	109.2	▲ 0.5	106.1	106.2	1.2	117.0	115.6	▲ 1.2	105.4	113.4	1.9	Producer goods
111.7	111.1	▲ 0.5	108.0	107.9	1.5	118.5	117.6	▲ 0.8	107.6	115.2	2.6	For mining and manufacturing
92.2	90.9	▲ 1.4	87.1	89.2	▲ 1.1	99.6	95.7	▲ 3.9	82.9	94.6	▲ 6.6	For other uses

平成22年基準 生産・出荷・在庫・在庫率指数 ウェイト表

分類	生産(付)	出荷	在庫	在庫率
鉱工業	10000.0	10000.0	10000.0	9702.7
製造工業	9978.9	9985.7	9988.1	9690.8
鉄鋼業	391.1	638.7	1382.7	1327.4
鉄素製品(含.鋼半製品)	91.5	56.0	561.0	505.7
熱間圧延鋼材	110.4	278.5	378.4	378.4
鋼管	13.2	44.8	104.6	104.6
冷間仕上鋼材	50.1	116.5	148.8	148.8
めっき鋼材	36.1	80.3	103.7	103.7
鋳造品	89.8	62.6	86.2	86.2
(特掲:普通鋼鋼材)	149.5	336.3	488.8	488.8
(特掲:特殊鋼鋼材)	60.3	183.8	246.7	246.7
非鉄金属工業	232.5	322.5	306.5	306.5
非鉄金属地金	55.8	101.0	113.4	113.4
伸銅・アルミニウム圧延製品	65.3	93.0	95.2	95.2
電線・ケーブル	50.6	75.5	97.9	97.9
非鉄金属鋳物	60.8	53.0	0.0	0.0
金属製品工業	418.1	366.7	435.0	410.7
建設用金属製品	90.2	84.5	0.0	0.0
建築用金属製品	95.7	98.0	95.4	95.4
暖ちゅう房熱機器	57.3	45.2	118.4	94.1
その他の金属製品	174.9	139.0	221.2	221.2
はん用・生産用・業務用機械工業	1273.1	1085.6	1127.1	1082.5
はん用機械工業	418.6	360.2	244.1	244.1
ボイラ・原動機	97.5	83.0	24.5	24.5
風水力機械・油圧機器	113.2	91.6	90.1	90.1
運搬機械	36.8	34.2	0.0	0.0
冷凍機・同応用製品	38.4	34.6	67.0	67.0
はん用機械器具部品	132.7	116.8	62.5	62.5
生産用機械工業	701.2	571.4	682.6	638.0
土木建設機械	106.5	125.8	276.6	276.6
化学機械	17.8	13.3	0.0	0.0
生活関連産業用機械	48.2	34.3	0.0	0.0
半導体・フラットパネル製造装置	169.9	143.1	0.0	0.0
産業用ロボット	57.9	39.5	0.0	0.0
農業用機械	40.5	36.8	77.9	37.1
金属工作機械	80.8	64.4	151.3	151.3
金属加工機械	21.7	16.1	5.8	2.0
繊維機械	31.7	21.4	6.3	6.3
金型	50.6	30.4	0.0	0.0
機械工具	60.7	33.9	164.7	164.7
その他の生産用機械	14.9	12.4	0.0	0.0
業務用機械工業	153.3	154.0	200.4	200.4
計測機器	85.9	74.0	121.8	121.8
光学部品	37.4	36.6	41.0	41.0
その他の業務用機械	30.0	43.4	37.6	37.6
電子部品・デバイス工業	818.6	711.1	368.3	368.3
電子部品	365.4	351.9	71.3	71.3
半導体素子	72.5	58.9	54.6	54.6
集積回路	333.3	254.9	242.4	242.4
半導体部品	47.4	45.4	0.0	0.0
電気機械工業	667.7	570.5	371.0	235.6
回転電気機械	102.1	77.2	0.0	0.0
静止電気機械	52.5	47.0	9.9	9.9
開閉制御装置・機器	140.3	120.2	0.0	0.0
民生用電気機械	122.4	88.9	155.8	69.0
配線・照明用器具	74.8	74.5	99.2	99.2
電子応用装置	39.5	34.9	0.0	0.0
電気計測器	57.2	40.7	2.5	0.0
電池	58.8	68.7	57.5	57.5
その他の電気機械	20.1	18.4	46.1	0.0
情報通信機械工業	453.4	489.5	234.2	234.2
通信機械	104.7	107.9	30.7	30.7
民生用電子機械	166.3	243.4	189.1	189.1
電子計算機	154.5	117.3	8.7	8.7
その他の情報通信機械	27.9	20.9	5.7	5.7
輸送機械工業	1912.4	2218.9	1013.1	1013.1
輸送機械工業(除.船舶・同機関、鉄道車両、航空機)	1636.9	1962.6	1013.1	1013.1
乗用車	763.7	1064.1	782.0	782.0
バス	17.9	25.0	17.3	17.3
トラック	132.8	182.7	142.1	142.1
自動車ボデー	40.5	37.7	0.0	0.0
自動車部品	651.4	618.2	4.3	4.3
二輪自動車	13.8	18.2	52.8	52.8
産業車両	16.8	16.7	14.6	14.6
航空機	66.7	43.0	0.0	0.0
船舶・同機関	189.9	197.2	0.0	0.0
鉄道車両	18.9	16.1	0.0	0.0
(特掲:乗用車・バス・トラック)	914.4	1271.8	941.4	941.4
窯業・土石製品工業	315.8	221.6	643.2	624.3
ガラス・同製品	128.0	74.4	200.9	200.9
セメント・同製品	53.4	50.9	220.4	220.4
陶磁器	22.1	16.0	89.5	89.5
ファインセラミックス	66.5	42.2	66.1	47.2
その他の窯業・土石製品	45.8	38.1	66.3	66.3
化学工業	1277.4	1040.9	1413.1	1413.1
化学工業(除.医薬品)	1005.4	883.2	1413.1	1413.1
化学肥料	10.9	11.6	70.4	70.4
ソーダ工業製品	42.0	14.5	12.0	12.0

分類	生産(付)	出荷	在庫	在庫率
無機薬品・顔料・触媒	33.2	34.8	46.0	46.0
高圧ガス	15.5	11.7	1.0	1.0
石油系芳香族	69.9	78.9	68.8	68.8
環式中間物	68.3	68.4	63.5	63.5
有機薬品	123.8	133.2	68.1	68.1
プラスチック	162.8	196.2	544.8	544.8
合成ゴム	46.4	45.7	169.8	169.8
写真感光材料	10.2	10.2	15.6	15.6
石けん・合成洗剤・界面活性剤	99.9	72.1	50.8	50.8
化粧品	253.8	138.0	208.4	208.4
塗料・印刷インキ	68.7	67.9	93.9	93.9
医薬品	272.0	157.7	0.0	0.0
(特掲:石油化学製品)	374.2	418.7	676.7	676.7
石油・石炭製品工業	175.8	624.8	497.5	497.5
石油製品	173.8	615.6	452.1	452.1
石炭製品	2.0	9.2	45.4	45.4
プラスチック製品工業	507.5	421.2	661.4	661.4
バルブ・紙・紙加工品工業	203.6	212.2	340.3	321.5
バルブ	33.7	5.2	18.8	0.0
紙	77.6	111.6	255.1	255.1
板紙	28.8	40.1	61.0	61.0
紙加工品	63.5	55.3	5.4	5.4
繊維工業	183.4	133.4	421.3	421.3
炭素繊維	7.7	5.2	18.6	18.6
化学繊維	33.8	26.3	99.7	99.7
紡績	2.8	1.7	6.6	6.6
織物	37.2	16.1	48.6	48.6
染色整理	21.8	18.1	26.5	26.5
衣類	47.2	33.5	158.6	158.6
その他の繊維製品	32.9	32.5	62.7	62.7
食料品・たばこ工業	613.9	579.3	326.5	326.5
肉製品	40.6	35.0	0.0	0.0
乳製品	78.2	85.3	0.9	0.9
水産製品	31.1	20.5	3.3	3.3
野菜・果実製品	24.8	17.1	0.0	0.0
油脂・調味料	54.9	54.8	33.4	33.4
その他の食料品	14.4	21.9	25.3	25.3
清涼飲料	166.6	123.7	109.7	109.7
酒類	157.7	148.0	15.4	15.4
たばこ	45.6	73.0	138.5	138.5
その他工業	534.6	348.8	446.9	446.9
ゴム製品工業	161.0	126.7	141.2	141.2
家具工業	67.3	54.7	100.9	100.9
金属製家具	56.6	46.2	82.3	82.3
木製家具	10.7	8.5	18.6	18.6
印刷業	197.1	68.1	0.0	0.0
木材・木製品工業	58.4	57.4	126.4	126.4
その他製品工業	50.8	41.9	78.4	78.4
時計	10.0	11.4	15.4	15.4
楽器	4.8	4.8	11.8	11.8
文具	19.0	12.6	22.4	22.4
玩具	7.9	4.8	9.5	9.5
皮革製品	9.1	8.3	19.3	19.3
鉱業	21.1	14.3	11.9	11.9
産業総合(鉱工業、電力・ガス)	10560.0	10692.9	10000.0	9702.7
産業総合(鉱工業、電力・ガス・熱供給・水道事業)	10607.1	10837.4	10000.0	9702.7
電力・ガス事業	560.0	692.9	0.0	0.0
熱供給事業	11.9	36.6	0.0	0.0
水道事業	35.2	107.9	0.0	0.0
最終需要財	4949.5	4969.6	4449.8	4245.5
投資財	2414.7	2280.8	2161.7	2105.4
資本財	1851.0	1730.5	1224.0	1167.7
製造設備用	554.2	421.1	171.1	167.3
電力用	218.2	198.2	66.5	54.8
通信・放送用	59.5	41.9	11.7	11.7
農業用	40.5	36.8	77.9	37.1
建設用	118.8	132.7	311.0	311.0
輸送用	458.5	552.9	228.2	228.2
事務用	171.2	143.2	110.1	110.1
その他	230.1	203.7	247.5	247.5
建設財	563.7	550.3	937.7	937.7
建築用	463.7	449.5	714.6	714.6
土木用	100.0	100.8	223.1	223.1
消費財	2534.8	2688.8	2288.1	2140.1
耐久消費財	1195.3	1523.1	1365.3	1217.3
家事用	64.9	53.9	146.7	109.8
冷暖房用	63.9	46.6	111.1	0.0
家具・装備品用	25.8	25.8	51.6	51.6
教養・娯楽用	253.6	343.5	168.2	168.2
乗用車・二輪車	787.1	1053.3	887.7	887.7
非耐久消費財	1339.5	1165.7	922.8	922.8
家事用	675.1	431.6	356.4	356.4
教養・娯楽用	119.5	273.3	252.9	252.9
被服・履き物	56.3	41.8	177.9	177.9
飲食料品	488.6	419.0	135.6	135.6
生産財	5050.5	5030.4	5550.2	5457.2
鉱工業用生産財	4603.0	4511.2	5053.1	4960.1
その他用生産財	447.5	519.2	497.1	497.1

実 数 表

Actual figures

- (注) 1. 実数表には、生産動態調査結果にもとづいた指数作成用の実数を掲載している。
2. ●印を付してある品目は、生産動態統計調査の改正及び調査対象の見直し等により、それ以前の実績との間で不連続を生じたため、前月比、前年同月比及び季調済前月比について連続性を確保して計算しているものである。
3. ★印を付してある品目は、在庫を生産で除して在庫率を求めている品目である。
4. ○印を付してある品目は、1又は2事業所による数値の為、秘密保護により数値を秘匿している。
5. 格付は、指数採用品目の特殊分類の格付けである。

<p>資本財</p> <p>a. 資・製：製造設備用</p> <p>b. 資・電：電力用</p> <p>c. 資・通：通信・放送用</p> <p>d. 資・農：農業用</p> <p>e. 資・建：建設用</p> <p>f. 資・輸：輸送用</p> <p>g. 資・事：事務用</p> <p>h. 資・他：その他の資本財</p> <hr/> <p>建設財</p> <p>i. 建・建：建築用</p> <p>j. 建・土：土木用</p>	<p>耐久消費財</p> <p>k. 耐・家：家事用</p> <p>l. 耐・冷：冷暖房用</p> <p>m. 耐・装：家具・装備品用</p> <p>n. 耐・教：教養・娯楽用</p> <p>o. 耐・乗：乗用車・二輪車 (含む二輪車)</p> <hr/> <p>非耐久消費財</p> <p>p. 非・家：家事用</p> <p>q. 非・教：教養・娯楽用</p> <p>r. 非・被：被服及び履き物</p> <p>s. 非・食：食料品</p> <hr/> <p>生産財</p> <p>t. 生・鉱：鉱工業用生産財</p> <p>u. 生・他：その他用生産財</p>
--	--

Notes

1. Figures in the following list are the actual figures in the Current Survey of Production, with which indices of Industrial Production are compiled.
2. We revised the "Current Survey of Production", so in some categories of goods the items surveyed were changed and thus the figures are not compared with the before. In order to compare the data, we calculate month-to-month and year-to-year percent changes. These goods are designated by the "●" mark.
3. We mark "★" on the goods whose inventory ratio is calculated as Inventories divided by Production.
4. The individual data for the item with "○" mark are kept secret, because these data are collected from only one or two firms.
5. We define indices as follows.

<p>Capital Goods</p> <p>a. for manufacturing equipment</p> <p>b. for electricity</p> <p>c. for communication and broadcasting</p> <p>d. for agriculture</p> <p>e. for construction</p> <p>f. for transportation</p> <p>g. for office work</p> <p>h. miscellaneous capital goods</p> <hr/> <p>Construction Goods</p> <p>i. for construction</p> <p>j. for engineering</p>	<p>Durable Consumer Goods</p> <p>k. for household use</p> <p>l. for heating and cooling equipment</p> <p>m. for furniture and furnishings</p> <p>n. for education and amusement</p> <p>o. Passenger cars and motorcycles</p> <hr/> <p>Non-durable Consumer Goods</p> <p>p. for household use</p> <p>q. for education and amusement</p> <p>r. Clothing and Footwear</p> <p>s. Food</p> <hr/> <p>Producer Goods</p> <p>t. for Manufacturing</p> <p>u. for Other Uses</p>
--	--

(前月比・前年同月比・在庫率＝%)

分類 Classification	品目 Goods	格付 *1	項目 Item	季調済指数 Seasonally adjusted index			原指数 Original Index		実数 Figures		単位 Unit
				3月 2015 Mar.	4月 Apr.	前月比 %Change From Previous Month	4月 Apr.	前年同月比 %Change From Previous Year	4月 Apr.		
鉄鋼業 Iron and steel	銑鉄 Pig iron	生・鋳	生産 P	102.2	97.9	▲ 4.2	93.4	▲ 3.1	6,402,956	t	
			出荷 S	94.0	98.2	4.5	94.2	17.2	283,975		
			在庫 I	100.7	100.9	0.2	91.2	53.0	652,592		
			在庫率 IR	-	-	-	-	-	-		
	鉄素製品(含. 鋼半製品) Crude steel (incl. Semi-finished steel)	フェロマンガ(高炭素、低炭素) Ferro-manganese(high-carbon, low-carbon)	生・鋳	生産 P	112.0	111.1	▲ 0.8	107.2	10.4	40,476	t
出荷 S				92.8	88.7	▲ 4.4	92.1	▲ 13.8	40,782		
在庫 I				150.8	155.1	2.9	160.6	17.9	126,792		
在庫率 IR				153.9	172.5	12.1	173.5	36.8	310.9		
フェロニッケル Ferro-nickel		生・鋳	生産 P	107.0	97.7	▲ 8.7	102.4	▲ 13.9	29,739	t	
	出荷 S		90.2	104.2	15.5	125.6	▲ 17.6	31,858			
	在庫 I		171.2	153.9	▲ 10.1	118.6	▲ 13.0	19,786			
	在庫率 IR		156.0	129.0	▲ 17.3	88.2	5.6	62.1			
粗鋼 Crude steel	生・鋳	生産 P	98.3	94.3	▲ 4.1	92.0	▲ 6.1	8,401,629	t		
		出荷 S	38.4	23.5	▲ 38.8	24.4	▲ 24.5	2,706			
		在庫 I	130.5	122.3	▲ 6.3	122.7	▲ 12.2	89,233			
		在庫率 IR	-	-	-	-	-	-			
★ 鋼半製品 Semi-finished steel	生・鋳	生産 P	98.6	94.3	▲ 4.4	92.1	▲ 5.7	8,209,806	t		
		出荷 S	80.2	84.3	5.1	80.0	▲ 14.0	590,916			
		在庫 I	114.6	112.9	▲ 1.5	110.3	1.8	3,583,034			
		在庫率 IR	115.3	120.6	4.6	119.4	8.0	43.6			
熱間圧延鋼材 Hot rolled steel	鋼矢板 Steel pilings	建・土	生産 P	92.6	119.2	28.7	84.5	1.6	44,749	t	
			出荷 S	99.1	119.0	20.1	80.0	▲ 9.2	42,784		
			在庫 I	120.9	123.0	1.7	96.7	▲ 4.1	36,381		
			在庫率 IR	124.0	99.4	▲ 19.8	112.6	5.7	85.0		
	H形鋼 Wide flange beams	建・建	生産 P	126.5	113.9	▲ 10.0	110.2	▲ 4.7	292,180	t	
			出荷 S	123.5	115.5	▲ 6.5	108.1	▲ 11.6	283,974		
			在庫 I	128.8	123.6	▲ 4.0	118.9	1.5	212,318		
			在庫率 IR	101.6	107.7	6.0	108.2	14.9	74.8		
	大中小形鋼 Heavy, medium and light shapes	建・建 生・鋳	生産 P	102.4	95.9	▲ 6.3	99.5	▲ 5.5	166,943	t	
			出荷 S	94.2	98.0	4.0	96.7	▲ 5.2	162,267		
			在庫 I	116.6	108.8	▲ 6.7	109.7	▲ 2.0	134,660		
			在庫率 IR	117.6	106.4	▲ 9.5	111.9	3.4	83.0		
	小形棒鋼 Light bars	建・建	生産 P	104.6	102.8	▲ 1.7	104.9	▲ 4.0	731,273	t	
出荷 S			101.5	106.2	4.6	108.2	▲ 0.5	749,606			
在庫 I			115.2	110.6	▲ 4.0	110.4	0.3	598,975			
在庫率 IR			109.6	102.2	▲ 6.8	101.7	0.7	79.9			
普通鋼鋼板 Ordinary steel sheets and plates	生・鋳	生産 P	81.7	82.8	1.3	83.1	▲ 6.0	871,711	t		
		出荷 S	82.7	84.8	2.5	83.9	▲ 1.9	862,159			
		在庫 I	102.4	99.0	▲ 3.3	96.4	2.1	489,879			
		在庫率 IR	118.9	115.2	▲ 3.1	114.2	4.1	56.8			
普通鋼鋼帯 Ordinary steel strips	生・鋳	生産 P	99.2	95.7	▲ 3.5	90.0	▲ 3.3	3,481,234	t		
		出荷 S	112.8	115.8	2.7	107.5	4.2	1,719,756			
		在庫 I	120.6	116.5	▲ 3.4	113.6	8.8	1,195,986			
		在庫率 IR	103.3	98.9	▲ 4.3	104.6	4.3	69.5			
特殊鋼熱間圧延鋼材 Special hot-rolled steel	生・鋳	生産 P	92.5	93.3	0.9	90.7	▲ 10.3	1,549,161	t		
		出荷 S	95.2	98.9	3.9	96.5	▲ 6.0	1,182,991			
		在庫 I	121.5	114.4	▲ 5.8	112.2	▲ 2.2	718,526			
		在庫率 IR	123.4	113.9	▲ 7.7	115.7	4.1	60.7			
鋼管 Steel pipes and tubes	普通鋼熱間鋼管 Ordinary hot-steel pipes and tubes	建・土 生・鋳	生産 P	97.6	98.5	0.9	96.0	▲ 9.3	343,809	t	
			出荷 S	102.3	101.6	▲ 0.7	95.7	▲ 6.7	297,413		
			在庫 I	111.7	106.6	▲ 4.6	105.0	▲ 4.6	318,022		
			在庫率 IR	105.5	102.8	▲ 2.6	109.0	2.3	106.9		
	特殊鋼熱間鋼管 Special hot-steel pipes and tubes	生・鋳	生産 P	70.3	75.6	7.5	70.6	▲ 34.7	141,126	t	
出荷 S	65.7		85.5	30.1	66.5	▲ 14.2	121,382				
在庫 I	72.5		65.0	▲ 10.3	68.4	▲ 41.7	136,399				
在庫率 IR	104.3		73.4	▲ 29.6	100.0	▲ 32.0	112.4				
冷間仕上鋼材 Cold finished steel	普通鋼冷延広幅帯鋼 Ordinary cold-rolled wide strips	生・鋳	生産 P	81.4	77.6	▲ 4.7	74.6	▲ 14.9	1,444,715	t	
			出荷 S	84.7	86.1	1.7	78.9	▲ 14.8	502,190		
			在庫 I	93.9	94.2	0.3	93.9	2.7	418,672		
			在庫率 IR	104.7	106.3	1.5	118.3	20.6	83.4		

* 1. Classification by Use of Goods

P: Production, S: Shipments, I: Inventories, IR: Inventory Ratio

(前月比・前年同月比・在庫率＝%)

分類 Classification	品目 Goods	格付 *1	項目 Item	季調済指数 Seasonally adjusted index			原指数 Original Index		実数 Figures		単位 Unit
				3月 2015 Mar.	4月 Apr.	前月比 %Change From Previous Month	4月 Apr.	前年同月比 %Change From Previous Year	4月 Apr.		
	普通鋼冷延電気鋼帯 Ordinary cold-rolled electrical sheets and strips	生・鋺	生産 P	73.5	71.1	▲ 3.3	69.1	▲ 14.5	115,326	t	
			出荷 S	73.2	70.3	▲ 4.0	66.9	▲ 8.7	110,930		
			在庫 I	83.8	84.4	0.7	81.0	▲ 0.7	60,532		
			在庫率 IR	113.9	117.5	3.2	120.5	8.8	54.6		
	冷間ロール成型軽量形鋼 Cold formed steel shapes	建・建	生産 P	109.4	111.0	1.5	110.0	▲ 8.2	43,632	t	
			出荷 S	110.1	111.9	1.6	111.2	▲ 6.6	43,383		
			在庫 I	131.1	128.7	▲ 1.8	131.6	1.4	28,203		
			在庫率 IR	115.7	110.0	▲ 4.9	117.2	8.3	65.0		
	● 普通鋼鉄線 Ordinary steel wires	生・鋺	生産 P	96.6	98.0	1.4	98.4	▲ 6.2	28,601	t	
			出荷 S	94.7	96.0	1.4	97.0	▲ 2.3	17,177		
			在庫 I	117.4	117.4	0.0	116.2	1.8	12,397		
			在庫率 IR	121.3	118.5	▲ 2.3	118.4	4.3	72.2		
	普通鋼冷間圧造用炭素鋼線 Ordinary carbon steel wires for cold heading and cold forging	生・鋺	生産 P	86.2	88.0	2.1	87.4	▲ 1.7	16,759	t	
			出荷 S	86.7	88.1	1.6	87.8	▲ 2.7	16,887		
			在庫 I	113.4	116.0	2.3	115.8	5.1	6,271		
			在庫率 IR	125.7	129.4	2.9	131.3	7.8	37.1		
	● 普通鋼硬鋼線 Ordinary hard-drawn wires	生・鋺	生産 P	92.9	91.2	▲ 1.8	93.2	▲ 1.8	24,315	t	
			出荷 S	90.0	85.6	▲ 4.9	86.3	1.3	11,549		
			在庫 I	96.6	91.5	▲ 5.3	95.2	▲ 6.1	6,890		
			在庫率 IR	107.0	104.9	▲ 2.0	110.0	▲ 7.2	59.7		
	特殊鋼冷間仕上鋼材 Special cold-finished steel	生・鋺	生産 P	100.9	95.3	▲ 5.6	89.4	▲ 8.7	226,716	t	
			出荷 S	93.7	91.4	▲ 2.5	83.5	▲ 9.2	203,070		
			在庫 I	117.0	116.4	▲ 0.5	112.4	3.6	159,574		
			在庫率 IR	119.5	126.2	5.6	134.2	14.2	78.6		
特殊鋼磨棒鋼 Special cold-finished bars	生・鋺	生産 P	89.9	86.9	▲ 3.3	87.1	▲ 5.2	50,376	t		
		出荷 S	89.7	87.1	▲ 2.9	87.9	▲ 5.7	49,231			
		在庫 I	104.8	103.9	▲ 0.9	102.7	5.4	34,987			
		在庫率 IR	115.8	119.7	3.4	116.4	11.8	71.1			
特殊鋼冷間圧造用炭素鋼線 Special carbon steel wires for cold heading and cold forging	生・鋺	生産 P	104.4	103.2	▲ 1.1	103.3	▲ 2.6	69,802	t		
		出荷 S	106.6	105.5	▲ 1.0	106.7	▲ 2.0	69,142			
		在庫 I	140.9	138.2	▲ 1.9	137.9	1.1	13,879			
		在庫率 IR	131.8	130.0	▲ 1.4	128.9	3.0	20.1			
めっき鋼材 Metallic coated steel	ブリキ Tin plates	生・鋺	生産 P	89.2	83.0	▲ 7.0	86.2	0.3	75,676	t	
			出荷 S	68.6	85.5	24.6	86.5	1.6	74,808		
			在庫 I	100.3	94.7	▲ 5.6	87.9	4.9	54,956		
ティンフリースチール Tin-free steel	生・鋺	生産 P	87.7	81.9	▲ 6.6	79.4	▲ 16.2	56,219	t		
		出荷 S	70.1	96.6	37.8	90.8	▲ 11.8	63,082			
		在庫 I	120.9	104.6	▲ 13.5	94.1	▲ 0.2	45,783			
		在庫率 IR	173.3	109.4	▲ 36.9	102.6	13.2	72.6			
亜鉛めっき鋼板 Galvanized sheets	生・鋺	生産 P	84.8	79.4	▲ 6.4	75.2	▲ 13.6	845,736	t		
		出荷 S	84.8	78.1	▲ 7.9	72.8	▲ 16.2	800,336			
		在庫 I	95.0	96.5	1.6	96.9	▲ 0.6	604,684			
		在庫率 IR	108.3	120.8	11.5	132.3	18.8	75.6			
鑄鍛造品 Steel castings and forgings	鍛鋼品 Steel forgings	生・鋺	生産 P	107.1	106.6	▲ 0.5	115.5	▲ 1.9	59,070	t	
			出荷 S	122.1	118.5	▲ 2.9	121.1	▲ 4.1	37,667		
			在庫 I	140.2	147.4	5.1	143.6	28.3	26,407		
			在庫率 IR	111.9	122.0	9.0	118.2	33.7	70.1		
鑄鋼品 Steel castings	生・鋺	生産 P	78.8	76.3	▲ 3.2	79.2	▲ 13.1	14,425	t		
		出荷 S	84.6	89.8	6.1	93.2	▲ 6.8	10,195			
		在庫 I	102.3	99.5	▲ 2.7	97.0	1.7	18,766			
		在庫率 IR	118.9	110.2	▲ 7.3	103.8	9.0	184.1			
● 銑鉄鑄物 Iron castings	生・鋺	生産 P	98.3	97.8	▲ 0.5	98.1	▲ 4.2	279,289	t		
		出荷 S	100.6	96.9	▲ 3.7	96.2	▲ 5.6	182,802			
		在庫 I	106.5	104.5	▲ 1.9	104.0	5.6	85,561			
		在庫率 IR	103.5	106.8	3.2	107.6	11.9	46.8			
● 鉄系鍛工品 Ferrous forgings	生・鋺	生産 P	97.7	96.5	▲ 1.2	96.2	▲ 4.5	174,882	t		
		出荷 S	-	-	-	-	-	-			
		在庫 I	-	-	-	-	-	-			
		在庫率 IR	-	-	-	-	-	-			

* 1. Classification by Use of Goods

P: Production, S: Shipments, I: Inventories, IR: Inventory Ratio

(前月比・前年同月比・在庫率＝%)

分類 Classification	品目 Goods	格付 *1	項目 Item	季調済指数 Seasonally adjusted index			原指数 Original Index		実数 Figures		単位 Unit
				3月 2015 Mar.	4月 Apr.	前月比 %Change From Previous Month	4月 Apr.	前年同月比 %Change From Previous Year	4月 Apr.		
非鉄金属工業 Non-ferrous metals	アルミニウム合金地金 Aluminum alloy ingots	生・鋳	生産 P	102.3	98.2	▲ 4.0	105.2	▲ 2.8	198,258	t	
			出荷 S	91.7	101.2	10.4	99.6	▲ 11.5	3,624		
			在庫 I	87.1	87.6	0.6	89.3	▲ 6.1	3,787		
			在庫率 IR	90.3	80.1	▲ 11.3	89.0	▲ 15.8	104.5		
			生産 P	90.4	91.9	1.7	90.0	▲ 4.1	92,947		t
			出荷 S	91.1	91.6	0.5	90.5	▲ 3.8	79,508		
在庫 I	89.3	86.7	▲ 2.9	86.8	▲ 11.6	37,982					
在庫率 IR	94.9	94.0	▲ 0.9	95.7	▲ 16.0	47.8					
生産 P	90.9	77.9	▲ 14.3	78.7	▲ 4.7	8,908	kg				
出荷 S	88.5	85.7	▲ 3.2	84.7	▲ 24.9	9,608					
在庫 I	78.6	66.4	▲ 15.5	67.9	▲ 13.9	4,168					
在庫率 IR	83.3	79.3	▲ 4.8	79.2	▲ 31.1	43.4					
生産 P	102.7	91.4	▲ 11.0	85.7	▲ 7.3	135,490		kg			
出荷 S	104.7	97.8	▲ 6.6	88.1	▲ 4.4	140,747					
在庫 I	59.6	54.7	▲ 8.2	50.4	▲ 15.6	51,515					
在庫率 IR	66.6	53.2	▲ 20.1	56.5	▲ 11.9	36.6					
生産 P	94.2	99.9	6.1	97.0	▲ 2.6	125,231	t				
出荷 S	104.6	96.9	▲ 7.4	98.2	▲ 1.4	117,858					
在庫 I	124.5	130.2	4.6	116.0	▲ 9.8	46,181					
在庫率 IR	121.7	135.5	11.3	117.7	▲ 10.9	39.2					
生産 P	117.1	113.9	▲ 2.7	105.6	▲ 11.9	5,051		t			
出荷 S	108.6	101.8	▲ 6.3	102.1	▲ 0.7	4,907					
在庫 I	168.8	206.6	22.4	195.1	▲ 28.3	3,865					
在庫率 IR	156.8	202.0	28.8	191.5	▲ 27.5	78.8					
生産 P	94.9	89.4	▲ 5.8	93.1	▲ 4.9	67,305	t				
出荷 S	93.8	90.6	▲ 3.4	93.3	▲ 4.8	65,781					
在庫 I	151.3	147.6	▲ 2.4	148.6	▲ 18.2	39,500					
在庫率 IR	152.1	161.1	5.9	158.7	▲ 24.0	60.0					
生産 P	101.4	94.5	▲ 6.8	99.2	▲ 1.2	105,897		t			
出荷 S	101.3	96.5	▲ 4.7	100.7	▲ 0.9	103,521					
在庫 I	130.5	124.2	▲ 4.8	119.2	▲ 10.6	47,744					
在庫率 IR	129.8	126.4	▲ 2.6	117.7	▲ 9.5	46.1					
生産 P	95.5	96.0	0.5	96.2	▲ 12.3	61,861	t				
出荷 S	92.9	91.7	▲ 1.3	92.3	▲ 10.7	30,959					
在庫 I	60.5	61.5	1.7	63.6	▲ 23.8	7,466					
在庫率 IR	64.0	66.3	3.6	68.7	▲ 14.9	24.1					
生産 P	90.0	90.5	0.6	98.9	▲ 4.2	10,089		t			
出荷 S	90.6	86.5	▲ 4.5	94.7	▲ 5.7	9,573					
在庫 I	121.6	127.0	4.4	123.4	▲ 8.9	6,705					
在庫率 IR	133.8	146.8	9.7	129.7	▲ 15.3	70.0					
生産 P	93.6	94.6	1.1	96.0	▲ 3.5	11,758	导体t				
出荷 S	95.7	93.6	▲ 2.2	94.0	▲ 4.0	11,137					
在庫 I	90.0	89.2	▲ 0.9	89.5	▲ 5.8	9,761					
在庫率 IR	91.9	93.7	2.0	94.8	▲ 2.0	87.6					
生産 P	88.0	88.8	0.9	94.4	▲ 3.1	3,462		导体t			
出荷 S	92.4	94.8	2.6	95.3	▲ 2.4	3,477					
在庫 I	102.8	106.2	3.3	106.8	▲ 1.6	4,305					
在庫率 IR	110.7	112.0	1.2	111.8	▲ 0.6	123.8					
生産 P	92.7	92.7	0.0	88.6	▲ 4.0	5,059	导体t				
出荷 S	94.0	92.9	▲ 1.2	88.2	▲ 3.3	5,032					
在庫 I	91.7	91.7	0.0	91.5	▲ 0.9	2,232					
在庫率 IR	95.2	94.7	▲ 0.5	103.0	▲ 2.6	44.4					
生産 P	131.4	129.2	▲ 1.7	128.3	▲ 1.7	20,489		导体t			
出荷 S	115.1	122.0	6.0	116.2	▲ 1.8	23,678					
在庫 I	107.9	107.7	▲ 0.2	109.9	▲ 1.9	12,827					
在庫率 IR	89.7	87.3	▲ 2.7	93.7	▲ 3.5	54.2					
生産 P	75.2	71.1	▲ 5.5	66.0	▲ 10.3	567,137	kmcore				
出荷 S	79.5	67.5	▲ 15.1	64.3	▲ 20.2	546,264					
在庫 I	91.6	97.1	6.0	101.4	▲ 41.4	418,933					
在庫率 IR	118.7	139.3	17.4	153.5	▲ 26.6	76.7					

* 1. Classification by Use of Goods

P: Production, S: Shipments, I: Inventories, IR: Inventory Ratio

(前月比・前年同月比・在庫率＝%)

分類 Classification	品目 Goods	格付 *1	項目 Item	季調済指数 Seasonally adjusted index			原指数 Original Index		実数 Figures		単位 Unit
				3月 2015 Mar.	4月 Apr.	前月比 %Change From Previous Month	4月 Apr.	前年同月比 %Change From Previous Year	4月 Apr.		
非鉄金属铸件 Non-ferrous metal castings	● 銅・銅合金铸件 Copper/ copper alloy castings	生・鋳	生産 P	104.2	100.5	▲ 3.6	103.2	▲ 0.1	6,624	t	
			出荷 S	-	-	-	-	-	-		
			在庫率 IR	-	-	-	-	-	-		
	● アルミニウム铸件 Aluminum alloy castings	生・鋳	生産 P	106.7	106.5	▲ 0.2	103.4	3.1	33,660	t	
			出荷 S	-	-	-	-	-	-		
			在庫率 IR	-	-	-	-	-	-		
	● アルミニウムダイカスト Aluminum alloy die-castings	生・鋳	生産 P	98.3	98.9	0.6	97.4	0.6	79,399	t	
			出荷 S	-	-	-	-	-	-		
			在庫率 IR	-	-	-	-	-	-		
金属製品工業 Fabricated metals	● 鉄骨 Structural steel frames	建・建	生産 P	100.9	105.2	4.3	102.5	2.1	93,380	t	
			出荷 S	-	-	-	-	-	-		
建設用金属製品 Fabricated structural metal products	● 軽量鉄骨 Light structural steel frames	建・建	生産 P	110.8	102.0	▲ 7.9	101.2	▲ 6.4	14,614	t	
			出荷 S	-	-	-	-	-	-		
			在庫率 IR	-	-	-	-	-	-		
	● 橋りょう Steel bridges	建・土	生産 P	59.8	80.5	34.6	66.0	▲ 10.4	20,511	t	
			出荷 S	-	-	-	-	-	-		
			在庫率 IR	-	-	-	-	-	-		
建築用金属製品 Metal products of building	● 木造住宅用アルミニウムサッシ Aluminum sashes for wooden houses	建・建	生産 P	84.2	86.8	3.1	85.9	▲ 11.4	6,798	t	
			出荷 S	92.8	92.6	▲ 0.2	88.9	▲ 6.3	9,380		
			在庫率 IR	128.9	123.7	▲ 4.0	127.5	▲ 20.6	8,215		
			在庫率 IR	136.6	131.7	▲ 3.6	142.4	▲ 15.1	87.6		
	● ビル用アルミニウムサッシ Aluminum sashes for building	建・建	生産 P	103.2	106.5	3.2	92.5	▲ 6.6	6,732	t	
			出荷 S	106.3	117.2	10.3	103.2	6.1	8,189		
			在庫率 IR	118.0	112.8	▲ 4.4	110.8	▲ 1.5	2,011		
			在庫率 IR	103.9	92.7	▲ 10.8	105.0	▲ 7.2	24.6		
	● アルミニウムドア Aluminum doors	建・建	生産 P	87.5	91.9	5.0	89.6	▲ 7.5	1,719	t	
			出荷 S	84.0	88.5	5.4	85.2	▲ 4.6	1,969		
在庫率 IR			90.7	87.1	▲ 4.0	88.3	▲ 20.7	870			
在庫率 IR			105.5	96.5	▲ 8.5	102.9	▲ 16.7	44.2			
● アルミニウムエクステリア Aluminum exterior	建・建	生産 P	115.6	110.7	▲ 4.2	117.4	▲ 27.1	8,592	t		
		出荷 S	113.2	120.4	6.4	123.5	▲ 14.2	9,792			
		在庫率 IR	170.3	151.3	▲ 11.2	145.0	4.0	7,761			
		在庫率 IR	138.7	124.5	▲ 10.2	115.5	21.2	79.3			
● スチール・ステンレスドア Steel and stainless doors	建・建	生産 P	109.0	119.0	9.2	103.2	0.6	4,826	t		
		出荷 S	122.9	129.1	5.0	107.8	2.5	6,342			
		在庫率 IR	141.4	130.1	▲ 8.0	125.6	▲ 9.4	2,313			
		在庫率 IR	111.6	99.2	▲ 11.1	115.6	▲ 11.6	36.5			
● スチール・ステンレスシャッター Steel and stainless shutters	建・建	生産 P	115.9	129.0	11.3	124.3	▲ 0.9	8,349	t		
		出荷 S	118.5	128.0	8.0	123.6	▲ 2.8	8,305			
		在庫率 IR	97.8	104.4	6.7	100.6	▲ 2.2	751			
		在庫率 IR	79.4	78.2	▲ 1.5	80.7	0.0	9.0			
暖ちゅう房熱機器 Equipment for heating and kitchen	● ガスこんろ Gas cooking appliances	耐・家	生産 P	80.9	77.5	▲ 4.2	75.9	▲ 18.6	271,305	台	
			出荷 S	88.3	82.1	▲ 7.0	81.8	▲ 8.8	286,374		
			在庫率 IR	97.1	94.3	▲ 2.9	69.3	34.3	314,420		
			在庫率 IR	108.1	115.8	7.1	80.4	47.3	109.8		
	● ガス湯沸器 Gas-fired water heaters	耐・家	生産 P	97.2	93.1	▲ 4.2	95.6	▲ 4.8	165,953	台	
			出荷 S	85.9	100.6	17.1	95.8	1.5	177,556		
			在庫率 IR	129.9	117.8	▲ 9.3	88.5	16.9	133,462		
			在庫率 IR	142.9	117.1	▲ 18.1	89.7	15.4	75.2		
	● ガス温水給湯暖房機 Gas-fired water heaters and space heaters	建・建	生産 P	141.3	139.2	▲ 1.5	127.6	▲ 5.6	30,408	台	
出荷 S			128.9	137.0	6.3	112.7	8.8	28,167			
在庫率 IR			147.5	142.0	▲ 3.7	131.5	▲ 9.3	25,403			
在庫率 IR			112.8	102.2	▲ 9.4	111.8	▲ 16.6	90.2			
在庫率 IR			112.8	102.2	▲ 9.4	111.8	▲ 16.6	90.2			

* 1. Classification by Use of Goods

P: Production, S: Shipments, I: Inventories, IR: Inventory Ratio

(前月比・前年同月比・在庫率＝%)

分類 Classification	品目 Goods	格付 *1	項目 Item	季調済指数 Seasonally adjusted index			原指数 Original Index		実数 Figures		単位 Unit	
				3月 2015 Mar.	4月 Apr.	前月比 %Change From Previous Month	4月 Apr.	前年同月比 %Change From Previous Year	4月 Apr.			
	ガス風呂がま Gas bath boilers	建・建	生産	P	100.2	100.9	0.7	94.8	▲ 5.8	99,555	台	
			出荷	S	99.0	109.0	10.1	93.1	▲ 4.4	97,395		
			在庫	I	134.8	134.5	▲ 0.2	118.0	▲ 9.4	61,776		
		石油ストーブ Oil-fired space heaters	耐・冷	生産	P	100.2	94.3	▲ 5.9	70.0	▲ 36.5	252,183	台
				出荷	S	24.0	60.6	152.5	2.8	▲ 20.0	10,117	
				在庫	I	141.5	141.8	0.2	125.0	▲ 26.4	1,204,562	
		石油温水給湯暖房機 Oil-fired water heaters and space heaters	建・建	生産	P	103.2	97.2	▲ 5.8	92.2	▲ 4.0	28,471	台
				出荷	S	98.7	97.9	▲ 0.8	88.3	▲ 2.4	27,647	
				在庫	I	143.1	150.7	5.3	130.7	13.2	30,152	
その他の金属製品 Other metal products	● 鋼索 Wire ropes	生・鋳	生産	P	71.8	70.0	▲ 2.5	73.6	▲ 3.3	24,300	t	
			出荷	S	74.2	71.6	▲ 3.5	75.0	▲ 0.7	16,219		
			在庫	I	107.2	109.4	2.1	109.1	10.2	29,834		
			在庫率	IR	144.0	149.5	3.8	144.8	11.0	183.9		
	● 溶接金網 Welded wire netting	生・鋳	生産	P	96.6	96.1	▲ 0.5	97.1	▲ 11.8	11,043	t	
			出荷	S	99.2	103.9	4.7	103.5	▲ 3.7	11,593		
			在庫	I	122.2	116.0	▲ 5.1	115.3	▲ 2.8	5,414		
			在庫率	IR	117.2	109.4	▲ 6.7	110.7	0.9	46.7		
	電気溶接棒 Electrical welding rods	生・鋳	生産	P	97.4	93.3	▲ 4.2	91.6	▲ 3.8	19,004	t	
			出荷	S	92.3	90.3	▲ 2.2	89.6	▲ 8.6	18,643		
			在庫	I	107.1	111.9	4.5	109.3	13.0	13,464		
			在庫率	IR	117.4	122.2	4.1	121.0	23.5	72.2		
	ドラム缶 Steel drums	生・鋳	生産	P	91.9	89.9	▲ 2.2	98.2	▲ 2.0	28,997	t	
			出荷	S	91.6	89.6	▲ 2.2	97.7	▲ 2.2	28,782		
			在庫	I	98.8	101.9	3.1	104.2	5.0	3,723		
			在庫率	IR	103.7	113.4	9.4	106.0	7.5	12.9		
	18リットル缶 18-liter cans	生・鋳	生産	P	94.4	90.8	▲ 3.8	97.1	▲ 2.7	11,540	t	
			出荷	S	93.1	89.9	▲ 3.4	96.6	▲ 3.1	11,247		
			在庫	I	98.7	101.5	2.8	98.8	8.6	3,033		
			在庫率	IR	103.2	110.9	7.5	102.0	12.1	27.0		
食缶 Food cans	生・鋳	生産	P	62.6	64.8	3.5	66.5	▲ 21.2	27,572	t		
		出荷	S	58.4	54.8	▲ 6.2	57.5	▲ 31.1	22,470			
		在庫	I	93.5	101.1	8.1	99.0	▲ 6.9	26,527			
		在庫率	IR	165.0	183.2	11.0	171.9	35.1	118.1			
一般缶 General cans	生・鋳	生産	P	85.0	87.8	3.3	91.1	▲ 0.2	5,479	t		
		出荷	S	86.6	86.6	0.0	89.0	▲ 2.9	5,025			
		在庫	I	92.1	93.1	1.1	97.5	▲ 10.1	7,177			
		在庫率	IR	106.0	107.8	1.7	109.0	▲ 7.3	142.8			
架線金物 Transmission line hardware	生・他	生産	P	80.6	71.2	▲ 11.7	70.0	▲ 10.6	11,759	千個		
		出荷	S	-	-	-	-	-	-			
		在庫	I	-	-	-	-	-	-			
		在庫率	IR	-	-	-	-	-	-			
● 線ばね Wire springs	生・鋳	生産	P	99.9	99.9	0.0	95.1	11.4	7,769	t		
		出荷	S	99.5	99.1	▲ 0.4	95.4	10.2	8,131			
		在庫	I	119.3	121.9	2.2	120.3	12.6	2,101			
		在庫率	IR	116.7	119.1	2.1	125.4	2.2	25.8			
うす板ばね Flat springs	生・鋳	生産	P	97.3	98.5	1.2	99.0	▲ 0.4	7,161	t		
		出荷	S	96.1	99.5	3.5	100.5	2.1	7,544			
		在庫	I	106.3	108.0	1.6	109.7	4.3	2,318			
		在庫率	IR	106.4	105.4	▲ 0.9	108.8	2.1	30.7			
超硬チップ Cemented carbide tips	生・鋳	生産	P	122.2	118.9	▲ 2.7	121.0	10.5	399,428	kg		
		出荷	S	114.3	111.4	▲ 2.5	112.3	8.0	344,807			
		在庫	I	196.0	199.6	1.8	191.2	7.9	66,708,336			
		在庫率	IR	233.2	239.2	2.6	229.9	9.2	133.1			
鋼管製管継手 Pipe fittings (made of steel pipes and tubes)	建・土	生産	P	97.8	98.1	0.3	99.3	▲ 6.5	5,272,835	kg		
		出荷	S	-	-	-	-	-	-			
		在庫	I	-	-	-	-	-	-			
		在庫率	IR	-	-	-	-	-	-			

* 1. Classification by Use of Goods

P: Production, S: Shipments, I: Inventories, IR: Inventory Ratio

(前月比・前年同月比・在庫率＝%)

分類 Classification	品目 Goods	格付 *1	項目 Item	季調済指数 Seasonally adjusted index			原指数 Original Index		実数 Figures		単位 Unit				
				3月 2015 Mar.	4月 Apr.	前月比 %Change From Previous Month	4月 Apr.	前年同月比 %Change From Previous Year	4月 Apr.						
	作業工具 Machinist hand tools	生・鋳 生・他	生産	P	94.9	97.7	3.0	102.2	▲ 1.1	8,066	千個				
			出荷	S	104.3	102.0	▲ 2.2	111.8	5.3	9,227					
			在庫	I	95.5	95.0	▲ 0.5	91.7	4.2	11,005					
			在庫率	IR	88.6	90.1	▲ 1.7	81.5	▲ 1.0	119.3					
	粉末や金製機械材料 Sintered products (machine materials)	生・鋳	生産	P	88.9	90.7	2.0	90.8	▲ 5.1	7,801	t				
			出荷	S	-	-	-	-	-	-					
			在庫	I	-	-	-	-	-	-					
			在庫率	IR	-	-	-	-	-	-					
	産業用アルミニウム製品 Industrial aluminum products	生・鋳	生産	P	52.9	62.3	17.8	51.5	▲ 7.5	1,204	t				
			出荷	S	51.9	59.5	14.6	48.8	▲ 6.5	1,127					
			在庫	I	75.3	73.8	▲ 2.0	74.9	▲ 3.9	374					
			在庫率	IR	137.4	121.0	▲ 11.9	152.4	2.8	33.2					
	飲料用アルミニウム缶 Aluminum cans for beverage	生・鋳	生産	P	103.5	102.3	▲ 1.2	111.7	5.8	32,293	t				
			出荷	S	102.5	96.4	▲ 6.0	106.8	12.4	29,691					
			在庫	I	119.1	117.0	▲ 1.8	123.0	2.6	38,803					
			在庫率	IR	118.1	121.8	3.1	111.9	▲ 8.7	130.7					
はん用・生産用・業務用機械工業 General-purpose, production and business oriented machinery	はん用内燃機関 Internal combustion engines for industry	生・鋳	生産	P	90.0	92.8	3.1	93.2	▲ 4.7	7,371	千PS				
			出荷	S	98.2	96.6	▲ 1.6	96.8	▲ 0.8	5,537					
ボイラ・原動機 Boilers and power units	水管ボイラ Water tube boilers	資・電	生産	P	177.1	185.3	4.6	161.9	5.2	2,222	t/時間				
			出荷	S	-	-	-	-	-	-					
			在庫	I	-	-	-	-	-	-					
			在庫率	IR	-	-	-	-	-	-					
			生産	P	197.4	162.1	▲ 17.9	63.4	▲ 22.1	2,486		百万円			
			出荷	S	-	-	-	-	-	-					
	一般用蒸気タービン Steam turbines for industry	資・電	生産	P	110.3	99.1	▲ 10.2	87.0	▲ 40.9	1,042	千kW				
			出荷	S	-	-	-	-	-	-					
風水力機械・油圧機器 Fans, pumps and oil hydraulic equipment	蒸気タービン部品 Parts and accessories of steam turbines	生・鋳	生産	P	94.5	114.2	20.8	60.7	19.0	6,997	百万円				
			出荷	S	-	-	-	-	-	-					
			在庫	I	-	-	-	-	-	-					
			在庫率	IR	-	-	-	-	-	-					
				ポンプ Pumps	資・他	生産	P	99.7	102.8	3.1		90.6	16.9	7,562	t
						出荷	S	97.6	105.9	8.5		92.3	19.4	8,242	
	● 圧縮機 Compressors	資・製 生・鋳	生産	P	119.3	142.5	19.4	128.7	20.5	4,562	t				
			出荷	S	114.1	133.9	17.4	115.7	13.0	4,083					
	送風機 Fans and blowers	資・他	生産	P	96.8	80.1	▲ 17.3	70.7	▲ 5.9	1,447	t				
			出荷	S	98.6	78.3	▲ 20.6	67.1	▲ 4.0	1,415					
	● 油圧ポンプ Oil-hydraulic pumps	生・鋳	生産	P	85.6	82.3	▲ 3.9	87.8	▲ 9.7	6,245	百万円				
			出荷	S	-	-	-	-	-	-					
	油圧モータ Oil-hydraulic motors	生・鋳	生産	P	92.1	96.9	5.2	98.4	▲ 1.9	6,121	百万円				
			出荷	S	-	-	-	-	-	-					
	油圧シリンダ Oil-hydraulic cylinders	生・鋳	生産	P	95.9	94.9	▲ 1.0	95.0	▲ 3.8	7,422	百万円				
			出荷	S	-	-	-	-	-	-					
			在庫	I	-	-	-	-	-						
			在庫率	IR	-	-	-	-	-						

* 1. Classification by Use of Goods

P: Production, S: Shipments, I: Inventories, IR: Inventory Ratio

(前月比・前年同月比・在庫率＝%)

分類 Classification	品目 Goods	格付 *1	項目 Item	季調済指数 Seasonally adjusted index			原指数 Original Index		実数 Figures		単位 Unit
				3月 2015 Mar.	4月 Apr.	前月比 %Change From Previous Month	4月 Apr.	前年同月比 %Change From Previous Year	4月 Apr.		
				生産 出 在 在	出荷 荷 在 在	在庫 庫 率 率	P S I IR	生産 出 在 在	出荷 荷 在 在	在庫 庫 率 率	
	● 油圧バルブ Oil-hydraulic valves	生・鋳	生産 出 在 在	89.8	90.8	1.1	95.1	▲ 9.0	5,995	百万円	
			出荷 荷 在 在	-	-	-	-	-	-	-	
			在庫 庫 率 率	-	-	-	-	-	-	-	
	空気圧シリンダ Pneumatic cylinders	生・鋳	生産 出 在 在	124.0	121.9	▲ 1.7	130.0	1.6	10,354	百万円	
			出荷 荷 在 在	-	-	-	-	-	-	-	
			在庫 庫 率 率	-	-	-	-	-	-	-	
	空気圧バルブ Pneumatic valves	生・鋳	生産 出 在 在	105.8	92.4	▲ 12.7	95.8	0.2	9,893	百万円	
			出荷 荷 在 在	-	-	-	-	-	-	-	
			在庫 庫 率 率	-	-	-	-	-	-	-	
運搬機械 Conveying machinery	クレーン Cranes	資・製 資・他	生産 出 在 在	126.3	132.1	4.6	115.3	27.8	7,148	t	
			出荷 荷 在 在	-	-	-	-	-	-	-	
			在庫 庫 率 率	-	-	-	-	-	-	-	
	● コンベヤ Conveyors	資・製 資・他	生産 出 在 在	76.6	94.5	23.4	57.6	▲ 3.4	5,802	t	
			出荷 荷 在 在	-	-	-	-	-	-	-	
			在庫 庫 率 率	-	-	-	-	-	-	-	
	エレベータ Elevators	建・建	生産 出 在 在	108.1	134.5	24.4	105.6	▲ 3.0	19,978	t	
			出荷 荷 在 在	-	-	-	-	-	-	-	
			在庫 庫 率 率	-	-	-	-	-	-	-	
冷凍機・同応用製品 Refrigerating machines and appliances	一般冷凍空調用冷凍機 Refrigerating machines for general refrigeration and air conditioning	生・鋳	生産 出 在 在	59.4	64.4	8.4	78.2	10.3	366,760	台	
			出荷 荷 在 在	58.6	64.0	9.2	78.8	▲ 14.4	226,330	-	
			在庫 庫 率 率	74.1	73.6	▲ 0.7	74.1	2.3	814,501	-	
	乗用車エアコン用冷凍機 Refrigerating machines for automobile air conditioners	生・鋳	生産 出 在 在	80.3	79.3	▲ 1.2	81.4	▲ 1.3	1,494,266	台	
			出荷 荷 在 在	87.4	88.9	1.7	90.1	0.6	1,528,109	-	
			在庫 庫 率 率	123.5	110.0	▲ 10.9	103.9	4.1	405,376	-	
	冷凍・冷蔵ショーケース Refrigerating display cabinets	資・他	生産 出 在 在	110.0	124.1	12.8	125.3	▲ 22.1	19,769	台	
			出荷 荷 在 在	101.4	109.3	7.8	110.4	▲ 22.1	19,683	-	
			在庫 庫 率 率	118.1	123.2	4.3	120.3	▲ 21.9	31,535	-	
はん用機械器具部品 Parts of general- purpose machinery	固定比減速機 Fixed ratio speed reducers	生・鋳	生産 出 在 在	103.9	96.0	▲ 7.6	93.2	▲ 4.7	12,655	t	
			出荷 荷 在 在	-	-	-	-	-	-	-	
			在庫 庫 率 率	-	-	-	-	-	-	-	
	● 歯車 Gears	生・鋳	生産 出 在 在	96.6	99.8	3.3	97.9	2.0	6,630	t	
			出荷 荷 在 在	-	-	-	-	-	-	-	
			在庫 庫 率 率	-	-	-	-	-	-	-	
	スチールチェーン Steel chains	生・鋳	生産 出 在 在	111.8	108.3	▲ 3.1	109.9	▲ 7.4	5,225	t	
			出荷 荷 在 在	-	-	-	-	-	-	-	
			在庫 庫 率 率	-	-	-	-	-	-	-	
	軸受 Bearings	生・鋳	生産 出 在 在	99.5	96.0	▲ 3.5	95.2	▲ 5.0	240,272	千個	
			出荷 荷 在 在	98.3	94.3	▲ 4.1	94.9	▲ 7.0	231,023	-	
			在庫 庫 率 率	126.5	131.4	3.9	125.1	17.7	211,207	-	
	一般用バルブ・コック General valves and cocks	生・鋳	生産 出 在 在	103.6	97.5	▲ 5.9	86.3	▲ 3.3	5,368,056	kg	
			出荷 荷 在 在	-	-	-	-	-	-	-	
			在庫 庫 率 率	-	-	-	-	-	-	-	
	自動調整弁 Control valves	生・鋳	生産 出 在 在	105.6	110.2	4.4	115.1	7.1	5,083,192	kg	
			出荷 荷 在 在	-	-	-	-	-	-	-	
			在庫 庫 率 率	-	-	-	-	-	-	-	

* 1. Classification by Use of Goods

P: Production, S: Shipments, I: Inventories, IR: Inventory Ratio

(前月比・前年同月比・在庫率＝%)

分類 Classification	品目 Goods	格付 *1	項目 Item	季調済指数 Seasonally adjusted index			原指数 Original Index		実数 Figures		単位 Unit
				3月 2015 Mar.	4月 Apr.	前月比 %Change From Previous Month	4月 Apr.	前年同月比 %Change From Previous Year	4月 Apr.		
	給排水栓類 Plumbing fixtures	生・鋳	生産 出荷 在庫 在庫率	P S I IR	114.4 - - -	114.6 - - -	0.2 - - -	112.2 - - -	▲ 9.9 - - -	2,241,626 - - -	kg
土木建設機械 Engineering and construction machinery	ブルドーザ Bulldozers	資・建	生産	P	175.7	155.8	▲ 11.3	175.3	3.4	636	台
			出荷	S	160.8	137.7	▲ 14.4	145.7	▲ 8.5	542	
			在庫	I	99.0	119.9	21.1	120.5	191.8	289	
	建設用クレーン Construction cranes	資・建	在庫率	IR	63.4	81.6	28.7	76.2	218.8	53.3	
			生産	P	305.7	313.2	2.5	278.3	9.7	432	台
			出荷	S	204.7	235.0	14.8	157.7	8.8	285	
在庫	I	143.8	163.5	13.7	143.9	22.4	706				
ショベル系掘削機械 Shovel type excavators	資・建	在庫率	IR	65.7	64.6	▲ 1.7	79.2	12.5	247.7		
		生産	P	170.1	180.8	6.3	167.2	5.8	14,152	台	
		出荷	S	158.2	158.6	0.3	142.6	▲ 6.4	12,069		
在庫	I	260.8	293.2	12.4	245.0	90.5	10,410				
● 整地機械 Earth finishing machinery	資・建	在庫率	IR	159.2	167.6	5.3	165.9	103.6	86.3		
		生産	P	110.3	103.4	▲ 6.3	105.3	▲ 26.1	2,449	百万円 【台】	
		出荷	S	120.6	104.3	▲ 13.5	105.7	▲ 31.0	2,548		
	在庫	I	200.1	215.2	7.5	194.9	27.2	13,458			
	ショベルトラック Shovel trucks	資・建	在庫率	IR	159.4	231.0	44.9	185.2	118.1	312.1	
			生産	P	139.8	151.4	8.3	136.1	3.1	1,103	台
出荷			S	157.1	175.4	11.6	139.9	3.7	1,082		
化学機械 Chemical machinery	資・製	在庫	I	94.0	89.8	▲ 4.5	77.4	6.8	633		
		在庫率	IR	59.8	50.7	▲ 15.2	53.5	2.7	58.5		
		生産	P	85.3	112.9	32.4	99.2	74.3	1,938	t	
● 混合機・かくはん機・粉砕機 Blenders, mixers and crushers	資・製	出荷	S	-	-	-	-	-	-		
		在庫	I	-	-	-	-	-	-		
		在庫率	IR	-	-	-	-	-	-	-	
反应用機器 Reaction vessels	資・製	生産	P	328.4	104.8	▲ 68.1	69.0	35.0	1,688	t	
		出荷	S	-	-	-	-	-	-		
		在庫	I	-	-	-	-	-	-		
生活関連産業用機械 Daily lives industry machinery	● 印刷機械 Printing machinery	資・製	在庫率	IR	-	-	-	-	-	-	
			生産	P	125.1	130.4	4.2	95.3	41.8	4,005	t
			出荷	S	-	-	-	-	-	-	
● 食料品加工機械 Food products machinery	資・製	在庫	I	-	-	-	-	-	-		
		在庫率	IR	-	-	-	-	-	-	-	
		生産	P	106.9	105.1	▲ 1.7	79.6	13.7	4,733	百万円	
● 個装・内装機械 Consumer packaging machinery	資・製	出荷	S	-	-	-	-	-	-		
		在庫	I	-	-	-	-	-	-		
		在庫率	IR	-	-	-	-	-	-	-	
半導体・フラットパネル製造装置 Semiconductor and flat- panel display manufacturing equipment	半導体製造装置 Semiconductor products machinery	資・製	生産	P	104.4	82.3	▲ 21.2	79.0	▲ 12.5	68,363	百万円
			出荷	S	-	-	-	-	-	-	
			在庫	I	-	-	-	-	-	-	
フラットパネル・ディスプレイ製造装置 Flat-panel display products machinery	資・製	在庫率	IR	-	-	-	-	-	-		
		生産	P	56.5	62.8	11.2	48.0	14.3	15,102	百万円	
		出荷	S	-	-	-	-	-	-		
産業用ロボット Industrial robots	プレイバックロボット Playback robots	資・製	在庫	I	-	-	-	-	-		
			在庫率	IR	-	-	-	-	-	-	
			生産	P	197.1	202.7	2.8	199.1	11.2	9,161	台
出荷	S	-	-	-	-	-	-				
在庫	I	-	-	-	-	-	-				

* 1. Classification by Use of Goods

P: Production, S: Shipments, I: Inventories, IR: Inventory Ratio

(前月比・前年同月比・在庫率＝%)

分類 Classification	品目 Goods	格付 *1	項目 Item	季調済指数 Seasonally adjusted index			原指数 Original Index		実数 Figures		単位 Unit
				3月 2015 Mar.	4月 Apr.	前月比 %Change From Previous Month	4月 Apr.	前年同月比 %Change From Previous Year	4月 Apr.		
	数値制御ロボット Numerically controlled robots	資・製	生産 出荷 在庫 在庫率	P S I IR	99.2 - - -	130.5 - - -	31.6 - - -	131.1 - - -	6.4 - - -	2,486 - - -	台
農業用機械 Agricultural machinery	装輪式トラクタ Wheel tractors	資・農	生産	P	99.8	104.4	4.6	105.6	5.0	14,493	台
			出荷	S	103.6	97.7	▲ 5.7	96.9	7.5	13,591	
	在庫	I	95.8	106.7	11.4	90.6	30.9	7,872	台		
	在庫率	IR	90.7	104.2	14.9	91.8	21.6	57.9			
田植機 Rice planting machines	資・農	生産	P	63.1	46.7	▲ 26.0	86.7	▲ 30.8	3,165	台	
		出荷	S	54.7	56.0	2.4	98.5	▲ 17.3	3,586		
		在庫	I	149.2	125.1	▲ 16.2	119.5	77.6	4,301		
		在庫率	IR	-	-	-	-	-	-		
コンバイン Combines	資・農	生産	P	57.7	113.2	96.2	71.1	▲ 9.4	1,421	台	
		出荷	S	68.8	92.5	34.4	40.3	▲ 43.8	801		
		在庫	I	71.8	90.5	26.0	63.6	102.5	1,809		
		在庫率	IR	-	-	-	-	-	-		
金属工作機械 Metal cutting machinery	数値制御旋盤 Numerically controlled lathes	資・製	生産	P	147.6	150.6	2.0	134.2	5.2	6,923	t
			出荷	S	154.8	158.8	2.6	124.2	16.2	6,576	
			在庫	I	168.9	170.3	0.8	161.5	6.0	10,227	
			在庫率	IR	105.0	102.3	▲ 2.6	120.6	▲ 8.6	155.5	
	研削盤 Grinding machines	資・製	生産	P	140.5	157.5	12.1	120.8	52.9	1,805	t
			出荷	S	147.9	133.1	▲ 10.0	100.2	48.4	1,495	
			在庫	I	130.7	163.3	24.9	151.4	30.1	1,288	
			在庫率	IR	77.4	113.2	46.3	135.1	▲ 12.2	86.2	
	● 専用機 Special purpose machines	資・製	生産	P	184.2	132.5	▲ 28.1	93.9	▲ 39.7	1,410	t
			出荷	S	189.8	120.1	▲ 36.7	89.4	▲ 46.8	1,342	
			在庫	I	98.5	129.7	31.7	121.8	26.0	291	
			在庫率	IR	57.1	101.0	76.9	118.5	137.5	21.7	
マシニングセンタ Machining centers	資・製	生産	P	230.3	216.5	▲ 6.0	209.9	29.3	22,920	t	
		出荷	S	224.3	234.9	4.7	218.2	48.2	23,659		
		在庫	I	160.5	142.4	▲ 11.3	131.9	12.8	14,073		
		在庫率	IR	73.1	56.9	▲ 22.2	56.4	▲ 23.9	59.5		
金属加工機械 Metal forming machinery	鉄鋼用ロール Rolls for steel industry	資・製	生産	P	108.1	112.3	3.9	113.3	2.1	3,010	本
			出荷	S	106.5	113.5	6.6	114.1	3.3	3,020	
			在庫	I	191.7	192.4	0.4	191.3	▲ 4.0	577	
			在庫率	IR	178.4	164.9	▲ 7.6	168.3	▲ 6.8	19.1	
	● 鋳造装置 Foundry equipment	資・製	生産	P	155.6	149.8	▲ 3.7	116.9	7.6	2,731	t
			出荷	S	-	-	-	-	-	-	
繊維機械 Textile machinery	● 紡績・準備機械 Yarn spinning and preparatory machinery	資・製	生産	P	88.5	78.2	▲ 11.6	72.9	▲ 14.3	204	台
			出荷	S	-	-	-	-	-	-	
	織機・編組機械 Looms and knitting machinery	資・製	生産	P	81.6	76.6	▲ 6.1	79.4	▲ 18.6	1,757	台
			出荷	S	-	-	-	-	-	-	
			在庫	I	-	-	-	-	-	-	
			在庫率	IR	-	-	-	-	-	-	
工業用ミシン Industrial sewing machines	資・製	生産	P	71.5	75.1	5.0	68.1	▲ 14.0	8,055	台	
		出荷	S	84.9	80.2	▲ 5.5	77.4	▲ 20.2	12,380		
		在庫	I	88.0	100.1	13.8	93.1	▲ 1.4	12,964		
		在庫率	IR	92.9	121.0	30.2	116.0	23.5	104.7		
金型 Molds and dies	● プレス用金型 Stamping dies	資・製	生産 出荷 在庫 在庫率	P S I IR	105.0 - - -	78.3 - - -	▲ 25.4 - - -	73.3 - - -	▲ 24.9 - - -	5,120,131 - - -	kg

* 1. Classification by Use of Goods

P: Production, S: Shipments, I: Inventories, IR: Inventory Ratio

(前月比・前年同月比・在庫率＝%)

分類 Classification	品目 Goods	格付 *1	項目 Item	季調済指数 Seasonally adjusted index			原指数 Original Index		実数 Figures		単位 Unit	
				3月 2015 Mar.	4月 Apr.	前月比 %Change From Previous Month	4月 Apr.	前年同月比 %Change From Previous Year	4月 Apr.			
				生産 出荷 在庫 在庫率	P S I IR							
●	ダイカスト用金型 Die casting dies	資・製	生産 出荷 在庫 在庫率	P S I IR	154.8 - - -	168.4 - - -	8.8 - - -	149.6 - - -	21.0 - - -	1,675,307 - - -	kg	
	●	プラスチック用金型 Plastic molds	資・製	生産 出荷 在庫 在庫率	P S I IR	96.3 - - -	101.0 - - -	4.9 - - -	95.9 - - -	▲ 5.8 - - -	2,515,765 - - -	kg
機械工具 Tools for machines	特殊鋼切削工具 High speed steel cutting tools	生・鋳	生産 出荷 在庫 在庫率	P S I IR	112.5 101.9 139.5 132.4	107.9 108.3 139.2 124.3	▲ 4.1 6.3 ▲ 0.2 ▲ 6.1	109.8 111.1 136.0 120.7	▲ 3.0 8.9 10.1 1.1	5,752 5,944 14,370 241.8	千個	
			●	ダイヤモンド工具 Diamond tools	生・鋳	生産 出荷 在庫 在庫率	P S I IR	118.1 82.2 145.1 161.7	117.9 93.3 148.1 152.0	▲ 0.2 13.5 2.1 ▲ 6.0	120.1 92.4 145.2 153.9	1.8 ▲ 21.8 8.9 39.4
	超硬工具(エンドミル) Cemented carbide tools (endmill)	生・鋳	生産 出荷 在庫 在庫率	P S I IR	160.6 142.9 123.9 82.6	153.4 137.6 124.6 89.8	▲ 4.5 ▲ 3.7 0.6 8.7	158.1 138.6 124.7 89.3	23.7 13.3 ▲ 4.4 ▲ 15.5	1,108,290 800,562 3,083,903 385.2	個	
			電動工具 Electric tools	資・建	生産 出荷 在庫 在庫率	P S I IR	108.4 116.1 109.5 94.1	92.4 110.1 112.4 98.2	▲ 14.8 ▲ 5.2 2.6 4.4	93.6 108.7 103.9 92.1	▲ 9.2 ▲ 4.0 3.3 7.6	238,773 349,030 661,497 189.5
	●	射出成形機 Injection molding machines	資・製	生産 出荷 在庫 在庫率	P S I IR	120.8 - - -	134.8 - - -	11.6 - - -	132.0 - - -	10.1 - - -	9,889 - - -	t
計測機器 Measuring machine and instruments	工業用長さ計 Industrial measures	生・鋳	生産 出荷 在庫 在庫率	P S I IR	132.8 127.1 109.7 88.4	129.3 134.8 106.6 75.5	▲ 2.6 6.1 ▲ 2.8 ▲ 14.6	126.2 118.6 107.2 86.7	14.1 19.8 ▲ 4.5 ▲ 20.3	524,521 503,090 655,367 130.3	個	
			●	ガスメータ Gas-meters	資・他	生産 出荷 在庫 在庫率	P S I IR	67.2 63.2 53.1 88.3	65.0 63.9 52.6 84.6	▲ 3.3 1.1 ▲ 0.9 ▲ 4.2	69.1 67.9 50.0 71.7	16.5 18.5 24.7 4.8
	水道メータ Water-meters	資・他	生産 出荷 在庫 在庫率	P S I IR	107.9 114.0 71.2 57.1	131.6 112.9 70.6 65.5	22.0 ▲ 1.0 ▲ 0.8 14.7	87.9 89.4 61.6 61.1	38.4 4.2 44.3 38.9	199,341 203,175 32,663 16.1	個	
			工業用計重機 Measuring instruments and controllers for industry	資・他	生産 出荷 在庫 在庫率	P S I IR	151.5 131.6 148.7 107.7	156.3 184.8 113.9 60.0	3.2 40.4 ▲ 23.4 ▲ 44.3	139.9 143.7 102.6 67.6	15.6 39.0 ▲ 2.7 ▲ 29.9	2,073 2,122 764 36.0
	●	圧力計(アネロイド形) Aneroid type barometers or pressure gauges	資・他	生産 出荷 在庫 在庫率	P S I IR	113.6 114.1 100.3 86.7	113.6 114.8 97.7 83.6	0.0 0.6 ▲ 2.6 ▲ 3.6	116.5 117.2 96.3 81.3	▲ 6.5 ▲ 5.5 ▲ 0.9 4.8	835,185 839,339 203,069 24.2	個
				精密測定機 Precision measuring machines and instruments	資・他	生産 出荷 在庫 在庫率	P S I IR	118.3 116.4 107.1 88.4	136.0 123.6 112.7 87.5	15.0 6.2 5.2 ▲ 1.0	127.3 110.0 115.0 99.5	31.1 20.6 5.6 ▲ 12.5
	●	分析機器 Analytical instruments	資・他	生産 出荷 在庫 在庫率	P S I IR	104.2 110.4 153.2 154.8	154.7 154.9 148.3 136.5	48.5 40.3 ▲ 3.2 ▲ 11.8	149.6 138.8 144.9 137.8	14.8 14.1 47.9 45.4	21,694 20,088 9,385 63.7	百万円 【台】
				●	試験機 Testing machines	資・他	生産 出荷 在庫 在庫率	P S I IR	120.6 105.4 95.5 86.5	125.6 140.1 90.4 64.3	4.1 32.9 ▲ 5.3 ▲ 25.7	104.4 112.4 91.1 77.6

* 1. Classification by Use of Goods

P: Production, S: Shipments, I: Inventories, IR: Inventory Ratio

(前月比・前年同月比・在庫率＝%)

分類 Classification	品目 Goods	格付 *1	項目 Item	季調済指数 Seasonally adjusted index			原指数 Original Index		実数 Figures		単位 Unit
				3月 2015 Mar.	4月 Apr.	前月比 %Change From Previous Month	4月 Apr.	前年同月比 %Change From Previous Year	4月 Apr.		
				生 出 在 在	産 荷 庫 庫	P S I IR	生 出 在 在	産 荷 庫 庫	P S I IR	生 出 在 在	
	放射線測定器 Radiation instruments	資・他		69.4	95.7	37.9	45.5	151.4	477	百万円	
光学部品 Optical parts	カメラ用交換レンズ Interchangeable lenses for cameras	耐・教		80.7	77.6	▲ 3.8	78.8	▲ 8.7	299,389	個	
				83.5	79.8	▲ 4.4	78.1	▲ 3.0	458,520		
				90.2	90.5	0.3	92.7	▲ 10.8	430,510		
				111.2	112.8	1.4	116.4	▲ 8.1	93.9		
その他の業務用機械 Other business oriented machinery	デジタル・フルカラー複写機 Digital and full color copying machines	資・事		52.4	51.4	▲ 1.9	45.8	40.1	6,288	台	
				108.0	104.0	▲ 3.7	87.9	6.0	24,247		
				226.4	251.7	11.2	252.9	79.9	44,242		
				174.9	245.8	40.5	280.5	69.8	182.5		
	飲料用自動販売機 Beverage vending machines	資・他		98.5	73.4	▲ 25.5	89.9	▲ 33.0	21,978	台	
				94.8	110.7	16.8	124.6	5.8	30,679		
				194.3	156.6	▲ 19.4	156.8	48.2	39,455		
				196.5	142.4	▲ 27.5	118.6	40.2	128.6		
	切符自動販売機 Tickets vending machines	資・他		145.7	87.4	▲ 40.0	54.5	▲ 15.6	167	台	
				151.9	87.6	▲ 42.3	53.5	▲ 15.2	167		
				17.3	17.3	0.0	17.3	1,135.7	12		
				3.8	22.7	497.4	22.7	1,318.8	7.2		
電子部品・デバイス工業 Electronic parts and devices	粉末や金製磁性材料 Sintered products (Magnetic materials)	生・鈹		71.2	67.4	▲ 5.3	68.9	▲ 13.4	2,662	t	
電子部品 Electronic parts	抵抗器 Resistors	生・鈹		66.4	68.4	3.0	68.8	0.1	11,877	百万個	
				94.9	111.3	17.3	115.7	15.2	76,926	百万個	
	固定コンデンサ Fixed capacitors	生・鈹		80.8	74.5	▲ 7.8	74.6	▲ 17.2	509	千個	
	トランス Transformers	生・鈹		136.0	135.4	▲ 0.4	140.0	36.2	5,119	百万円	
	インダクタ(コイルを含む) Inductor (incl. coils)	生・鈹		174.7	216.6	24.0	211.2	56.7	2,477,368	千個	
	水晶振動子・複合部品 Quartz crystal units and multiple components	生・鈹		134.3	133.5	▲ 0.6	133.0	2.9	856,547	千個	
	通信・電子装置用スイッチ Switches for communication equipments and electronic equipments	生・鈹		97.1	93.2	▲ 4.0	94.8	5.7	2,658,149	千個	
	● コネクタ Connectors	生・鈹		68.4	72.3	5.7	69.1	5.8	41,273	百万円	
	● 電子回路基板 Electronic circuit boards	生・鈹		63.6	84.2	32.4	88.3	4.1	25,997	千㎡	
	磁気テープ Magnetic tapes	非・教 生・他									

* 1.Classification by Use of Goods

P:Production, S: Shipments, I: Inventories, IR:Inventory Ratio

(前月比・前年同月比・在庫率＝%)

分類 Classification	品目 Goods	格付 *1	項目 Item	季調済指数 Seasonally adjusted index			原指数 Original Index		実数 Figures		単位 Unit	
				3月 2015 Mar.	4月 Apr.	前月比 %Change From Previous Month	4月 Apr.	前年同月比 %Change From Previous Year	4月 Apr.			
半導体素子 Semiconductor devices	スイッチング電源 Switching power supply units	生・鋳	生産	P	100.2	101.2	1.0	94.9	▲ 0.9	2,932	千台	
			出荷	S	-	-	-	-	-	-		
			在庫	I	-	-	-	-	-	-		
	アクティブ型液晶素子(大型) Active matrix LCDs (Liquid Crystal Devices) Large	生・鋳	生産	P	80.2	90.6	13.0	78.6	▲ 14.7	48,803	百万円 【千個】	
			出荷	S	97.4	62.5	▲ 35.8	64.7	▲ 26.6	30,923		
			在庫	I	191.8	215.4	12.3	204.2	▲ 13.5	1,945		
	アクティブ型液晶素子(中・小型) Active matrix LCDs (Liquid Crystal Devices) Middle and small	生・鋳	生産	P	282.3	332.0	17.6	244.7	59.1	115,722	百万円 【千個】	
			出荷	S	208.1	282.2	35.6	204.8	54.3	104,415		
			在庫	I	194.2	196.8	1.3	185.4	107.2	30,313		
	半導体素子 Semiconductor devices	整流素子 Rectifiers devices	生・鋳	生産	P	52.2	46.4	▲ 11.1	46.0	▲ 8.0	374,832	千個
				出荷	S	68.2	55.1	▲ 19.2	53.9	▲ 18.3	260,122	
				在庫	I	116.5	112.4	▲ 3.5	112.1	▲ 2.2	517,304	
トランジスタ Transistors		生・鋳	生産	P	41.7	41.5	▲ 0.5	39.2	▲ 7.1	634,452	千個	
			出荷	S	54.3	51.1	▲ 5.9	48.5	▲ 16.5	948,087		
			在庫	I	63.2	68.7	8.7	66.1	38.9	1,098,441		
発光ダイオード Light emitting diodes		生・鋳	生産	P	134.4	138.8	3.3	135.1	15.7	2,487,179	千個	
			出荷	S	121.7	125.7	3.3	122.2	8.4	2,313,329		
			在庫	I	101.9	103.3	1.4	105.9	▲ 22.1	235,118		
● ★ 太陽電池セル Solar battery cells		生・鋳	生産	P	84.2	86.0	2.1	84.9	▲ 19.4	34,558	千個	
			出荷	S	6.9	18.9	173.9	18.9	2,000.0	3,650		
			在庫	I	125.0	149.5	19.6	147.5	13.1	22,721		
集積回路 Integrated circuits	● 線形半導体集積回路 Linear integrated circuits	生・鋳	生産	P	89.0	86.3	▲ 3.0	81.2	▲ 1.7	14,772	百万円 【千個】	
			出荷	S	73.8	81.5	10.4	76.0	0.3	23,115		
			在庫	I	147.3	145.6	▲ 1.2	143.7	0.6	1,667,418		
	● モス型半導体集積回路(マイコン) Metal oxide semiconductor ICs (Micro computer)	生・鋳	生産	P	65.9	68.9	4.6	60.1	14.7	12,804	百万円 【千個】	
			出荷	S	113.5	129.6	14.2	115.6	13.1	37,227		
			在庫	I	82.7	86.7	4.8	85.5	▲ 6.7	107,078		
	● モス型半導体集積回路(ロジック) Metal oxide semiconductor ICs (Logic)	生・鋳	生産	P	38.9	45.9	18.0	38.9	7.2	19,914	百万円 【千個】	
			出荷	S	41.1	53.8	30.9	46.8	▲ 17.0	25,341		
			在庫	I	82.4	82.0	▲ 0.5	79.8	▲ 16.0	542,793		
	● モス型半導体集積回路(メモリ) Metal oxide semiconductor ICs (Memory)	生・鋳	生産	P	164.0	174.9	6.6	167.4	18.3	66,211	百万円 【千個】	
			出荷	S	152.0	185.8	22.2	154.1	18.6	61,500		
			在庫	I	102.9	113.4	10.2	107.0	21.5	147,391		
● モス型半導体集積回路(CCD) Metal oxide semiconductor ICs (CCD)	生・鋳	生産	P	139.1	158.7	14.1	153.4	51.3	28,403	百万円 【千個】		
		出荷	S	250.5	294.0	17.4	285.1	84.2	52,409			
		在庫	I	53.4	40.5	▲ 24.2	43.2	2.1	16,078			
● 混成集積回路 Hybrid ICs	生・鋳	生産	P	90.3	85.0	▲ 5.9	83.4	4.9	36,693	百万円 【千個】		
		出荷	S	96.3	103.5	7.5	97.7	16.6	20,161			
		在庫	I	184.7	169.2	▲ 8.4	163.3	12.9	75,091			
半導体部品 Semiconductor parts	シリコンウエハ Silicon wafers	生・鋳	生産	P	106.7	98.5	▲ 7.7	100.5	3.3	258,808	㎡	
			出荷	S	-	-	-	-	-	-		
			在庫	I	-	-	-	-	-	-		
電気機械工業 Electrical machinery	一般用タービン発電機 Turbine generators for general use	資・電	生産	P	176.7	199.3	12.8	202.2	59.8	3,537,755	kVA	
			出荷	S	-	-	-	-	-	-		
			在庫	I	-	-	-	-	-	-		

* 1. Classification by Use of Goods

P: Production, S: Shipments, I: Inventories, IR: Inventory Ratio

(前月比・前年同月比・在庫率＝%)

分類 Classification	品目 Goods	格付 *1	項目 Item	季調済指数 Seasonally adjusted index			原指数 Original Index		実数 Figures		単位 Unit	
				3月 2015 Mar.	4月 Apr.	前月比 %Change From Previous Month	4月 Apr.	前年同月比 %Change From Previous Year	4月 Apr.			
				生 出 在 在	産 荷 庫 率	P S I IR	生 出 在 在	産 荷 庫 率	P S I IR	生 出 在 在		産 荷 庫 率
回転電気機械 Electrical rotating machinery	一般用エンジン発電機 Engine generators for general use	資・電	生 出 在 在	産 荷 庫 率	P S I IR	109.4 - - -	100.1 - - -	▲ 8.5 - - -	91.2 - - -	0.0 - - -	293,188 - - -	kVA
	● 単相誘導電動機 Single phase induction motors	生・鋳	生 出 在 在	産 荷 庫 率	P S I IR	97.5 - - -	109.7 - - -	12.5 - - -	125.6 - - -	31.4 - - -	196,482 - - -	kW
	非標準三相誘導電動機 Three phase induction motors for individual purpose	生・鋳	生 出 在 在	産 荷 庫 率	P S I IR	118.8 - - -	102.4 - - -	▲ 13.8 - - -	99.7 - - -	▲ 2.8 - - -	1,011,831 - - -	kW
	サーボモータ Servo motors	生・鋳	生 出 在 在	産 荷 庫 率	P S I IR	135.8 - - -	139.2 - - -	2.5 - - -	139.0 - - -	14.1 - - -	272,881 - - -	台
	● 小形電動機(除. 超小形電動機) Small capacity motors(excl. Micro motors)	生・鋳	生 出 在 在	産 荷 庫 率	P S I IR	95.1 - - -	96.0 - - -	0.9 - - -	94.6 - - -	▲ 6.7 - - -	19,310,918 - - -	台
静止電気機械 Electrical stationary machinery	標準変圧器 Power distribution transformers	資・電	生 出 在 在	産 荷 庫 率	P S I IR	95.6 89.5 108.7 105.9	98.2 92.2 106.4 109.7	2.7 3.0 ▲ 2.1 3.6	106.4 105.2 102.2 95.6	4.9 9.0 16.9 7.2	39,009 40,786 48,479 118.9	台
	● 非標準変圧器 Power transformers	資・電	生 出 在 在	産 荷 庫 率	P S I IR	78.7 - - -	79.0 - - -	0.4 - - -	78.8 - - -	▲ 27.3 - - -	4,031,194 - - -	kVA
	電力変換装置 Power conversion equipment	資・電	生 出 在 在	産 荷 庫 率	P S I IR	101.1 - - -	120.4 - - -	19.1 - - -	102.2 - - -	▲ 3.4 - - -	35,634 - - -	百万円
	アーク溶接機 Arc type electric welders	資・製	生 出 在 在	産 荷 庫 率	P S I IR	164.9 - - -	157.5 - - -	▲ 4.5 - - -	157.2 - - -	▲ 3.6 - - -	8,076 - - -	台
開閉制御装置・機器 Switching devices	● 開閉制御装置 Switchgears and controlling equipment	資・電	生 出 在 在	産 荷 庫 率	P S I IR	91.6 - - -	103.3 - - -	12.8 - - -	73.5 - - -	10.5 - - -	42,439 - - -	百万円
	保護継電器 Protective relays	資・電	生 出 在 在	産 荷 庫 率	P S I IR	74.4 - - -	75.7 - - -	1.7 - - -	81.8 - - -	▲ 11.1 - - -	133,062 - - -	台
	電磁開閉器 Electromagnetic starters	生・鋳	生 出 在 在	産 荷 庫 率	P S I IR	125.1 - - -	117.3 - - -	▲ 6.2 - - -	115.0 - - -	5.1 - - -	1,535,356 - - -	台
	● 電磁リレー Electromagnetic relays	生・鋳	生 出 在 在	産 荷 庫 率	P S I IR	99.5 - - -	97.1 - - -	▲ 2.4 - - -	95.4 - - -	▲ 9.0 - - -	77,878 - - -	千台
	プログラマブルコントローラ Programmable controllers	生・鋳	生 出 在 在	産 荷 庫 率	P S I IR	103.0 - - -	81.9 - - -	▲ 20.5 - - -	77.1 - - -	▲ 6.5 - - -	7,082 - - -	百万円
	低圧開閉スイッチ Low voltage switches	生・鋳	生 出 在 在	産 荷 庫 率	P S I IR	71.0 - - -	82.4 - - -	16.1 - - -	83.1 - - -	13.2 - - -	86,005 - - -	千個

* 1.Classification by Use of Goods

P:Production, S:Shipments, I:Inventories, IR:Inventory Ratio

(前月比・前年同月比・在庫率＝%)

分類 Classification	品目 Goods	格付 *1	項目 Item	季調済指数 Seasonally adjusted index			原指数 Original Index		実数 Figures		単位 Unit
				3月 2015 Mar.	4月 Apr.	前月比 %Change From Previous Month	4月 Apr.	前年同月比 %Change From Previous Year	4月 Apr.		
	高圧開閉器 High voltage switches	資・電	生産 出荷 在庫 在庫率	P S I IR	145.1 - - -	154.7 - - -	6.6 - - -	155.4 - - -	11.6 - - -	189,518 - - -	台
	低圧遮断器 Low voltage circuit breakers	建・建	生産 出荷 在庫 在庫率	P S I IR	94.5 - - -	94.1 - - -	▲ 0.4 - - -	94.7 - - -	▲ 4.2 - - -	3,996,634 - - -	台
	高圧遮断器 High voltage circuit breakers	資・電	生産 出荷 在庫 在庫率	P S I IR	68.8 - - -	93.9 - - -	36.5 - - -	87.4 - - -	16.8 - - -	3,125 - - -	百万円
	● 電磁クラッチ Electromagnetic clutches	生・鋳	生産 出荷 在庫 在庫率	P S I IR	68.8 - - -	68.2 - - -	▲ 0.9 - - -	66.9 - - -	▲ 13.2 - - -	1,054,862 - - -	台
民生用電気機械 Household electrical machinery	セパレート形エアコン Separate type air conditioners	耐・冷	生産 出荷 在庫 在庫率	P S I IR	103.4 94.6 173.4 -	135.5 86.9 176.4 -	31.0 ▲ 8.1 1.7 -	168.0 63.7 214.5 -	6.4 ▲ 18.4 28.8 -	555,825 382,898 1,150,926 -	台
	電気がま Electric rice cookers	耐・家	生産 出荷 在庫 在庫率	P S I IR	85.1 93.0 78.5 87.1	91.8 92.9 73.7 82.4	7.9 ▲ 0.1 ▲ 6.1 ▲ 5.4	86.4 89.6 64.4 71.0	13.5 10.3 4.9 ▲ 5.0	352,167 516,091 406,670 78.8	台
	● 食器洗い乾燥機 Automatic dish washers and driers	耐・家	生産 出荷 在庫 在庫率	P S I IR	110.0 100.4 115.8 113.5	113.8 125.2 150.9 114.2	3.5 24.7 30.3 0.6	116.6 133.1 123.0 90.6	▲ 11.7 ▲ 11.6 42.0 60.6	43,915 65,649 23,220 35.4	台
	● 電気冷蔵庫 Electric refrigerators	耐・家	生産 出荷 在庫 在庫率	P S I IR	69.9 87.4 104.2 114.6	78.4 76.8 113.3 141.0	12.2 ▲ 12.1 8.7 23.0	95.3 69.0 109.4 142.6	▲ 23.0 ▲ 21.0 ▲ 10.3 13.5	168,628 207,875 184,274 88.6	台
	● クッキングヒーター Electric cooktops	耐・家	生産 出荷 在庫 在庫率	P S I IR	85.7 77.3 83.6 104.9	77.8 79.9 75.5 94.4	▲ 9.2 3.4 ▲ 9.7 ▲ 10.0	85.1 81.1 74.2 90.1	▲ 16.7 ▲ 10.2 3.6 15.2	60,497 60,745 34,684 57.1	台
	換気扇 Ventilating fans	建・建	生産 出荷 在庫 在庫率	P S I IR	111.0 106.8 131.2 117.6	102.6 115.1 119.3 103.7	▲ 7.6 7.8 ▲ 9.1 ▲ 11.8	99.8 104.6 113.3 107.6	▲ 7.0 ▲ 3.1 3.8 7.3	503,126 520,248 392,290 75.4	台
	電気温水器 Electric storage tank water heaters	耐・家	生産 出荷 在庫 在庫率	P S I IR	61.2 67.8 67.8 102.5	57.5 75.4 63.4 80.2	▲ 6.0 11.2 ▲ 6.5 ▲ 21.8	56.1 70.3 57.2 79.8	▲ 29.3 ▲ 4.7 ▲ 14.2 ▲ 9.9	6,931 8,032 6,674 83.1	台
	自然冷媒ヒートポンプ式給湯機 Natural coolant heat pump formula hot-water supply machine	建・建	生産 出荷 在庫 在庫率	P S I IR	74.4 74.4 103.5 131.6	72.2 75.1 98.7 114.0	▲ 3.0 0.9 ▲ 4.6 ▲ 13.4	70.6 66.0 91.4 134.8	▲ 14.8 ▲ 15.2 14.3 34.7	34,012 29,651 28,779 97.1	台
	● 電気掃除機 Electric vacuum machines	耐・家	生産 出荷 在庫 在庫率	P S I IR	126.2 90.2 91.0 101.1	98.2 93.0 90.6 98.0	▲ 22.2 3.1 ▲ 0.4 ▲ 3.1	108.4 81.4 86.8 103.2	8.2 ▲ 9.5 17.6 30.1	155,624 255,209 207,445 81.3	台
	● 温水洗浄便座 Toilet stools with washer/ seat heater	耐・装	生産 出荷 在庫 在庫率	P S I IR	117.6 112.7 78.5 66.6	112.2 101.3 76.9 72.3	▲ 4.6 ▲ 10.1 ▲ 2.0 8.6	103.1 96.0 76.4 79.5	▲ 1.4 0.2 ▲ 26.0 ▲ 26.2	209,837 206,485 59,248 28.7	台
	配線・照明用器具 Wiring devices and luminaries	非・家 生・他	生産 出荷 在庫 在庫率	P S I IR	58.9 59.8 64.7 106.3	52.3 62.7 58.0 95.9	▲ 11.2 4.8 ▲ 10.4 ▲ 9.8	51.4 54.7 53.5 94.4	▲ 9.7 ▲ 2.1 ▲ 19.1 ▲ 17.3	11,327 14,735 23,979 162.7	千個

* 1. Classification by Use of Goods

P: Production, S: Shipments, I: Inventories, IR: Inventory Ratio

(前月比・前年同月比・在庫率＝%)

分類 Classification	品目 Goods	格付 *1	項目 Item	季調済指数 Seasonally adjusted index			原指数 Original Index		実数 Figures		単位 Unit
				3月 2015 Mar.	4月 Apr.	前月比 %Change From Previous Month	4月 Apr.	前年同月比 %Change From Previous Year	4月 Apr.		
電子応用装置 Associated electronic equipment	HIDランプ High intensity discharge lamps	生・他	生産	P	51.9	51.1	▲ 1.5	51.1	▲ 17.7	503,000	個
			出荷	S	54.3	56.5	4.1	55.2	▲ 17.5	635,000	
			在庫	I	96.7	94.4	▲ 2.4	89.3	19.2	1,357,000	
			在庫率	IR	173.8	165.8	▲ 4.6	160.7	44.5	213.7	
	配線器具 Wiring devices	建・建	生産	P	109.0	105.8	▲ 2.9	108.5	6.5	13,849	千個
			出荷	S	95.9	98.0	2.2	95.1	▲ 3.0	11,566	
			在庫	I	98.8	105.2	6.5	99.7	10.5	9,957	
			在庫率	IR	101.5	108.6	7.0	103.9	13.9	86.1	
	● 白熱灯器具 Incandescent luminaries	耐・装	生産	P	47.2	52.1	10.4	47.3	▲ 18.7	312	千個
			出荷	S	57.1	61.6	7.9	55.7	▲ 16.5	439	
			在庫	I	67.3	63.0	▲ 6.4	61.3	▲ 20.2	686	
			在庫率	IR	115.6	101.0	▲ 12.6	109.2	▲ 4.3	156.3	
	自動車用電気照明器具 Electric luminaries for motor vehicles	生・鈷	生産	P	94.0	91.8	▲ 2.3	92.6	▲ 5.1	13,636	千個
			出荷	S	92.7	92.6	▲ 0.1	94.2	▲ 4.5	14,238	
			在庫	I	103.8	101.7	▲ 2.0	102.3	▲ 2.5	7,465	
			在庫率	IR	110.4	108.3	▲ 1.9	108.4	2.2	52.4	
	● 蛍光灯器具 Fluorescent luminaries	建・建 耐・装	生産	P	30.6	29.0	▲ 5.2	27.5	▲ 29.7	585	千個
			出荷	S	27.1	28.6	5.5	25.8	▲ 32.8	613	
			在庫	I	53.4	50.6	▲ 5.2	49.1	▲ 24.9	1,205	
			在庫率	IR	198.2	178.7	▲ 9.8	188.1	11.8	196.6	
電子応用装置 Associated electronic equipment	医用X線装置 Medical X-ray systems	資・他	生産	P	104.4	111.4	6.7	74.7	28.6	9,349	百万円
			出荷	S	-	-	-	-	-	-	
			在庫	I	-	-	-	-	-	-	
			在庫率	IR	-	-	-	-	-	-	
● 医療用超音波応用装置 Ultrasonic instruments for medicine	資・他	生産	P	92.1	95.2	3.4	77.4	13.7	3,546	百万円	
		出荷	S	-	-	-	-	-	-		
		在庫	I	-	-	-	-	-	-		
		在庫率	IR	-	-	-	-	-	-		
医用電子応用測定器 Medical use measuring instruments	資・他	生産	P	112.8	92.2	▲ 18.3	87.2	▲ 8.9	5,702	百万円	
		出荷	S	-	-	-	-	-	-		
		在庫	I	-	-	-	-	-	-		
		在庫率	IR	-	-	-	-	-	-		
電子顕微鏡 Electron microscopes	資・他	生産	P	107.8	115.2	6.9	59.0	40.8	2,591	百万円	
		出荷	S	-	-	-	-	-	-		
		在庫	I	-	-	-	-	-	-		
		在庫率	IR	-	-	-	-	-	-		
電気計測器 Electrical measuring instruments	● 電気計器 Electric meters	資・電	生産	P	218.5	273.7	25.3	278.4	98.4	809,786	個
			出荷	S	219.0	256.5	17.1	251.7	83.3	748,847	
			在庫	I	255.3	282.5	10.7	260.9	156.5	438,049	
			在庫率	IR	-	-	-	-	-	-	
	電気測定器(除. 半導体・IC測定器) Electric test and measuring equipment(excl. Semiconductor characteristic measuring)	資・他	生産	P	95.3	99.8	4.7	87.0	43.1	6,932	百万円
			出荷	S	-	-	-	-	-	-	
● 半導体・IC測定器 Semiconductor characteristic measuring	資・製	生産	P	53.6	82.0	53.0	62.5	20.2	6,951	百万円	
		出荷	S	-	-	-	-	-	-		
		在庫	I	-	-	-	-	-	-		
		在庫率	IR	-	-	-	-	-	-		
工業用計測制御機器 Industrial measuring equipment instruments	資・製	生産	P	72.4	88.8	22.7	65.6	13.1	8,882	百万円	
		出荷	S	-	-	-	-	-	-		
		在庫	I	-	-	-	-	-	-		
		在庫率	IR	-	-	-	-	-	-		
電池 Batteries	アルカリマンガン乾電池 Alkaline manganese dioxide batteries	非・家	生産	P	55.5	61.2	10.3	53.3	▲ 18.1	51,172	千個
			出荷	S	59.8	85.3	42.6	75.8	7.2	82,294	
			在庫	I	130.9	102.2	▲ 21.9	83.4	7.5	66,118	
			在庫率	IR	223.3	122.3	▲ 45.2	105.9	0.2	80.3	
	リチウム電池 Lithium batteries	非・家	生産	P	74.4	72.1	▲ 3.1	72.9	21.9	59,406	千個
			出荷	S	70.0	75.9	8.4	75.0	8.2	74,585	
			在庫	I	197.7	156.7	▲ 20.7	154.6	13.7	58,737	
			在庫率	IR	276.5	206.0	▲ 25.5	205.2	5.2	78.8	

* 1. Classification by Use of Goods

P: Production, S: Shipments, I: Inventories, IR: Inventory Ratio

(前月比・前年同月比・在庫率＝%)

分類 Classification	品目 Goods	格付 *1	項目 Item	季調済指数 Seasonally adjusted index			原指数 Original Index		実数 Figures		単位 Unit
				3月 2015 Mar.	4月 Apr.	前月比 %Change From Previous Month	4月 Apr.	前年同月比 %Change From Previous Year	4月 Apr.		
その他の電気機械 Other electrical machinery	鉛蓄電池 Lead acid (storage) batteries	生・鋳	生産 P	110.8	111.0	0.2	103.1	3.9	21,417	鉛量t	
			出荷 S	109.8	106.6	▲ 2.9	90.7	3.7	19,042		
			在庫 I	196.8	204.3	3.8	178.7	19.2	21,577		
			在庫率 IR	172.1	189.5	10.1	194.5	15.0	113.3		
	アルカリ蓄電池 Alkaline storage batteries	生・鋳	生産 P	98.3	99.0	0.7	96.9	▲ 2.3	140,645	千Ah	
			出荷 S	97.7	98.7	1.0	96.8	▲ 4.0	145,644		
			在庫 I	85.7	93.7	9.3	85.6	19.7	41,382		
			在庫率 IR	81.8	91.5	11.9	86.9	24.5	28.4		
	リチウムイオン蓄電池 Small sized sealed lithium ion rechargeable batteries	生・鋳	生産 P	61.2	48.4	▲ 20.9	50.4	▲ 9.4	86,091	千Ah	
			出荷 S	68.7	42.9	▲ 37.6	45.1	▲ 18.4	82,685		
			在庫 I	55.3	69.9	26.4	61.9	▲ 32.1	48,016		
			在庫率 IR	78.6	161.0	104.8	136.6	▲ 16.8	58.1		
● 太陽電池モジュール Photovoltaic modules	耐・家 資・電	生産 P	288.5	227.6	▲ 21.1	212.1	▲ 31.5	182,119	kW		
		出荷 S	326.0	217.0	▲ 33.4	175.4	▲ 34.1	238,069			
		在庫 I	467.9	482.9	3.2	428.7	0.1	627,860			
		在庫率 IR	-	-	-	-	-	-			
情報通信機械工業 Information and communication electronics equipment	ボタン電話装置 Key system telephone equipment	資・事	生産 P	119.2	87.7	▲ 26.4	81.2	▲ 25.5	36,281	台	
			出荷 S	159.4	111.2	▲ 30.2	99.7	▲ 5.5	76,819		
			在庫 I	128.1	97.5	▲ 23.9	98.0	▲ 31.9	53,428		
			在庫率 IR	76.3	84.1	10.2	95.3	▲ 27.9	69.6		
	電子交換機 Electronic switching system	資・通	生産 P	43.7	38.7	▲ 11.4	28.7	▲ 47.3	3,369	百万円	
			出荷 S	-	-	-	-	-	-		
			在庫 I	-	-	-	-	-	-		
			在庫率 IR	-	-	-	-	-	-		
	デジタル伝送装置 Digital transmission equipment	資・通	生産 P	129.1	52.2	▲ 59.6	48.8	▲ 44.4	550	台	
			出荷 S	-	-	-	-	-	-		
			在庫 I	-	-	-	-	-	-		
			在庫率 IR	-	-	-	-	-	-		
● 固定通信装置 Fixed communication equipment	資・通	生産 P	197.1	207.5	5.3	172.5	134.4	3,968	台		
		出荷 S	-	-	-	-	-	-			
		在庫 I	-	-	-	-	-	-			
		在庫率 IR	-	-	-	-	-	-			
携帯電話 Cellular telephone	耐・教	生産 P	44.8	37.6	▲ 16.1	23.9	0.0	475,436	台		
		出荷 S	54.3	41.0	▲ 24.5	24.0	▲ 21.8	567,931			
		在庫 I	13.2	29.3	122.0	32.3	▲ 32.6	54,728			
		在庫率 IR	28.0	74.7	166.8	125.1	▲ 14.3	9.6			
● 基地局通信装置 Basic exchange for mobile customer premises equipment	資・通	生産 P	97.2	67.3	▲ 30.8	57.5	▲ 23.6	5,213	台		
		出荷 S	-	-	-	-	-	-			
		在庫 I	-	-	-	-	-	-			
		在庫率 IR	-	-	-	-	-	-			
民生用電子機械 Household electronic machinery	薄型テレビ Flat panel television	耐・教	生産 P	3.2	4.4	37.5	4.0	17.6	44,810	台	
			出荷 S	16.1	14.6	▲ 9.3	9.8	▲ 4.9	210,325		
			在庫 I	26.8	28.9	7.8	23.0	59.7	161,505		
			在庫率 IR	158.2	195.1	23.3	204.1	66.6	76.8		
	ビデオカメラ Video camera	耐・教	生産 P	3.0	3.8	26.7	3.0	42.9	9,729	台	
			出荷 S	9.3	5.8	▲ 37.6	5.5	▲ 16.7	57,726		
			在庫 I	21.0	29.1	38.6	28.7	4.0	61,495		
			在庫率 IR	214.0	452.8	111.6	465.4	23.5	106.5		
	デジタルカメラ Digital still camera	耐・教	生産 P	21.4	21.9	2.3	21.4	▲ 19.2	433,022	台	
			出荷 S	15.5	22.4	44.5	21.7	▲ 16.5	521,343		
			在庫 I	65.6	59.1	▲ 9.9	61.1	▲ 62.4	309,534		
			在庫率 IR	406.9	253.6	▲ 37.7	260.7	▲ 55.0	59.4		
カーナビゲーションシステム Car navigation system	耐・乗	生産 P	88.3	92.2	4.4	85.8	3.5	426,370	台		
		出荷 S	107.1	106.0	▲ 1.0	93.8	0.0	520,147			
		在庫 I	137.4	143.4	4.4	124.7	▲ 8.5	369,527			
		在庫率 IR	116.7	128.4	10.0	128.9	▲ 8.6	71.0			
カーオーディオ Car audio	生・鋳	生産 P	70.1	76.3	8.8	74.0	▲ 11.2	144,251	台		
		出荷 S	44.7	45.5	1.8	43.7	▲ 26.1	240,473			
		在庫 I	56.7	55.3	▲ 2.5	55.1	▲ 26.7	226,086			
		在庫率 IR	120.7	117.4	▲ 2.7	125.1	▲ 0.9	94.0			

* 1. Classification by Use of Goods

P: Production, S: Shipments, I: Inventories, IR: Inventory Ratio

(前月比・前年同月比・在庫率＝%)

分類 Classification	品目 Goods	格付 *1	項目 Item	季調済指数 Seasonally adjusted index			原指数 Original Index		実数 Figures		単位 Unit
				3月 2015 Mar.	4月 Apr.	前月比 %Change From Previous Month	4月 Apr.	前年同月比 %Change From Previous Year	4月 Apr.		
電子計算機 Electronic computers	はん用コンピュータ General purpose computers	資・事	生産出荷在庫率 P S I IR	96.2 - - -	46.0 - - -	▲ 52.2 - - -	40.2 - - -	▲ 48.6 - - -	1,249 - - -	百万円	
	ミッドレンジコンピュータ Midrange computers	資・事	生産出荷在庫率 P S I IR	74.6 - - -	89.8 - - -	20.4 - - -	55.1 - - -	10.2 - - -	5,391 - - -	百万円	
	デスクトップ型パソコン Desktop computers	資・事 耐・教	生産出荷在庫率 P S I IR	61.2 55.8 36.7 57.1	50.7 48.0 36.7 72.8	▲ 17.2 ▲ 14.0 0.0 27.5	50.4 46.2 36.2 74.4	▲ 57.8 ▲ 58.0 ▲ 46.7 26.1	131,076 134,967 7,886 5.8	台	
	ノート型パソコン Notebook computers	資・事 耐・教	生産出荷在庫率 P S I IR	50.2 50.1 51.5 100.0	55.1 46.4 58.4 121.6	9.8 ▲ 7.4 13.4 21.6	44.6 41.1 40.0 94.1	▲ 36.8 ▲ 33.4 ▲ 59.8 ▲ 39.9	162,961 239,766 25,691 10.7	台	
	外部記憶装置 External storages	資・事	生産出荷在庫率 P S I IR	112.5 - - -	94.0 - - -	▲ 16.4 - - -	81.2 - - -	▲ 1.8 - - -	10,638 - - -	百万円	
	● 入出力装置 Input-output units	資・事	生産出荷在庫率 P S I IR	92.7 - - -	96.8 - - -	4.4 - - -	91.4 - - -	31.5 - - -	11,276 - - -	百万円	
	その他の情報通信機械 Other information and communication electronics equipment	端末装置 Terminal equipments	資・他	生産出荷在庫率 P S I IR	76.5 - - -	121.4 - - -	58.7 - - -	86.5 - - -	16.1 - - -	7,873 - - -	百万円
● システム式金銭登録機 System use cash registers		資・事	生産出荷在庫率 P S I IR	163.4 164.2 157.3 88.3	137.5 160.8 155.8 92.3	▲ 15.9 ▲ 2.1 ▲ 1.0 4.5	136.4 120.2 152.9 111.2	25.0 19.1 ▲ 13.3 ▲ 27.2	14,248 12,352 21,519 174.2	台	
プロジェクタ Projector		資・事	生産出荷在庫率 P S I IR	13.9 - - -	15.1 - - -	8.6 - - -	13.9 - - -	▲ 34.1 - - -	6,726 - - -	台	
産業用テレビ装置 Industrial use television equipment		資・通	生産出荷在庫率 P S I IR	65.2 - - -	70.7 - - -	8.4 - - -	46.0 - - -	0.2 - - -	2,296 - - -	百万円	
輸送機械工業 Transport equipment	軽乗用車 Midget passenger cars	耐・乗	生産出荷在庫率 P S I IR	134.9 152.7 199.4 144.0	118.5 109.9 261.5 224.8	▲ 12.2 ▲ 28.0 31.1 56.1	113.5 106.9 163.3 145.9	▲ 18.5 ▲ 26.0 270.3 403.1	123,373 115,871 32,696 28.2	台	
	乗用車 Passenger cars	耐・乗	生産出荷在庫率 P S I IR	69.0 74.0 115.5 161.1	70.9 73.0 125.3 144.7	2.8 ▲ 1.4 8.5 ▲ 10.2	60.8 59.4 87.9 140.3	▲ 19.7 ▲ 22.6 106.3 166.7	109,299 105,453 46,039 43.7	台	
	普通乗用車 Large passenger cars	資・輸 耐・乗	生産出荷在庫率 P S I IR	102.7 100.2 88.5 90.4	97.0 97.2 78.0 76.8	▲ 5.6 ▲ 3.0 ▲ 11.9 ▲ 15.0	89.3 92.9 67.3 71.6	▲ 1.4 ▲ 1.5 4.5 6.1	359,572 372,588 64,136 17.2	台	
バス Buses	小型バス Small buses	資・輸	生産出荷在庫率 P S I IR	140.9 137.6 105.3 77.2	147.1 142.4 92.7 57.3	4.4 3.5 ▲ 12.0 ▲ 25.8	134.2 142.3 64.7 44.1	14.2 9.5 12.5 2.8	11,075 11,827 1,396 11.8	台	
	大型バス Large buses	資・輸	生産出荷在庫率 P S I IR	102.7 101.3 83.2 76.2	129.5 118.5 93.7 75.6	26.1 17.0 12.6 ▲ 0.8	118.1 115.3 66.7 56.4	38.3 29.3 25.6 ▲ 2.6	1,011 1,011 254 25.1	台	

* 1. Classification by Use of Goods

P: Production, S: Shipments, I: Inventories, IR: Inventory Ratio

(前月比・前年同月比・在庫率＝%)

分類 Classification	品目 Goods	格付 *1	項目 Item	季調済指数 Seasonally adjusted index			原指数 Original Index		実数 Figures		単位 Unit
				3月 2015 Mar.	4月 Apr.	前月比 %Change From Previous Month	4月 Apr.	前年同月比 %Change From Previous Year	4月 Apr.		
トラック Trucks	軽トラック Midget trucks	資・輸 耐・乗	生産 P	95.7	90.6	▲ 5.3	84.6	▲ 7.3	31,719	台	
			出荷 S	93.8	93.1	▲ 0.7	84.7	▲ 9.2	31,022		
			在庫 I	84.8	97.2	14.6	66.7	102.7	5,683		
			在庫率 IR	88.7	104.5	17.8	74.0	122.9	18.3		
	小型トラック Small trucks	資・輸	生産 P	144.0	147.1	2.2	132.2	1.6	26,310	台	
			出荷 S	142.5	145.0	1.8	127.9	▲ 2.3	25,491		
			在庫 I	144.5	166.5	15.2	134.3	41.8	5,791		
	普通トラック Large trucks	資・輸	生産 P	123.6	127.2	2.9	116.7	6.6	49,811	台	
			出荷 S	115.7	125.1	8.1	116.1	1.5	49,902		
在庫 I			116.8	126.5	8.3	102.6	27.3	15,285			
自動車ボデー Bodies for motor vehicles	特別用途車ボデー Special bodies	資・輸	生産 P	112.2	136.0	21.2	112.1	14.4	12,556	台	
			出荷 S	-	-	-	-	-	-		
			在庫 I	-	-	-	-	-	-		
			在庫率 IR	-	-	-	-	-	-		
自動車部品 Motor vehicle parts	自動車用エンジン Engines for motor vehicles	生・鋳	生産 P	95.2	91.4	▲ 4.0	86.1	▲ 6.5	850,069	台	
			出荷 S	-	-	-	-	-	-		
			在庫 I	-	-	-	-	-	-		
			在庫率 IR	-	-	-	-	-	-		
	機関部品 Engine parts	生・鋳	生産 P	95.9	101.4	5.7	98.0	1.0	60,674	百万円	
			出荷 S	-	-	-	-	-	-		
			在庫 I	-	-	-	-	-	-		
			在庫率 IR	-	-	-	-	-	-		
	駆動伝導・操縦装置部品 Drive, transmission and control parts	生・鋳	生産 P	109.0	108.5	▲ 0.5	105.9	▲ 3.6	206,454	百万円	
			出荷 S	-	-	-	-	-	-		
			在庫 I	-	-	-	-	-	-		
			在庫率 IR	-	-	-	-	-	-		
懸架制動装置部品 Suspension and brake parts	生・鋳	生産 P	113.9	111.0	▲ 2.5	107.0	0.3	36,974	百万円		
		出荷 S	-	-	-	-	-	-			
		在庫 I	-	-	-	-	-	-			
		在庫率 IR	-	-	-	-	-	-			
シャシー・車体部品 Chassis and body parts	生・鋳	生産 P	108.9	106.1	▲ 2.6	97.6	2.4	96,578	百万円		
		出荷 S	-	-	-	-	-	-			
		在庫 I	-	-	-	-	-	-			
		在庫率 IR	-	-	-	-	-	-			
乗用車用エアコン Automobile air conditioners	生・鋳	生産 P	61.7	63.0	2.1	56.4	▲ 5.1	664,427	台		
		出荷 S	60.7	61.5	1.3	55.8	▲ 4.6	664,598			
		在庫 I	81.9	76.8	▲ 6.2	83.9	▲ 7.5	49,934			
		在庫率 IR	132.7	120.9	▲ 8.9	148.4	▲ 3.9	7.5			
二輪自動車 Motorcycles	二輪自動車(125ml超) Motorcycles (more than 125ml)	耐・乗	生産 P	83.3	78.6	▲ 5.6	69.1	▲ 12.2	28,488	台	
			出荷 S	96.9	88.3	▲ 8.9	89.0	▲ 12.7	36,280		
			在庫 I	82.6	87.3	5.7	68.9	▲ 5.6	23,352		
			在庫率 IR	86.0	99.4	15.6	76.2	8.2	64.4		
産業車両 Industrial vehicles	フォークリフトトラック Forklift trucks	資・輸	生産 P	111.3	117.8	5.8	108.5	5.1	9,469	台	
			出荷 S	108.1	113.9	5.4	107.1	2.6	9,453		
			在庫 I	69.1	66.9	▲ 3.2	59.4	10.0	2,337		
			在庫率 IR	65.1	55.7	▲ 14.4	53.3	7.0	24.7		
船舶・同機関 Ships and ship engines	船用ディーゼル機関 Diesel engines for marine	生・鋳	生産 P	84.4	91.1	7.9	87.2	7.0	1,184	千PS	
			出荷 S	-	-	-	-	-	-		
			在庫 I	-	-	-	-	-	-		
			在庫率 IR	-	-	-	-	-	-		
窯業・土石製品工業 Ceramics, stone and clay products	板ガラス Flat glass	建・建 生・鋳	生産 P	113.6	105.7	▲ 7.0	101.1	▲ 8.3	1,934,019	換算箱	
			出荷 S	87.1	92.6	6.3	91.5	▲ 6.3	1,890,249		
			在庫 I	97.3	95.8	▲ 1.5	97.1	▲ 3.2	4,950,947		
			在庫率 IR	106.1	101.7	▲ 4.1	105.5	3.2	261.9		
ガラス・同製品 Glass and glass products	安全ガラス Safety glass	生・鋳	生産 P	98.9	95.1	▲ 3.8	91.5	▲ 13.0	3,489,682	㎡	
			出荷 S	99.3	95.1	▲ 4.2	88.1	▲ 8.2	3,313,006		
			在庫 I	98.5	96.1	▲ 2.4	94.5	▲ 5.3	2,887,451		
			在庫率 IR	95.1	96.2	1.2	106.2	3.2	87.2		

* 1. Classification by Use of Goods

P: Production, S: Shipments, I: Inventories, IR: Inventory Ratio

(前月比・前年同月比・在庫率＝%)

分類 Classification	品目 Goods	格付 *1	項目 Item	季調済指数 Seasonally adjusted index			原指数 Original Index		実数 Figures		単位 Unit
				3月 2015 Mar.	4月 Apr.	前月比 %Change From Previous Month	4月 Apr.	前年同月比 %Change From Previous Year	4月 Apr.		
セメント・同製品 Cement and cement products	● 複層ガラス Multiple glass	建・建	生産 P	112.1	116.9	▲ 4.3	111.0	▲ 0.6	1,292,307	㎡	
			出荷 S	109.6	114.0	▲ 4.0	108.0	▲ 0.2	1,237,276		
			在庫 I	114.5	119.7	▲ 4.5	116.7	▲ 1.8	122,260		
			在庫率 IR	97.9	102.9	▲ 5.1	107.1	▲ 2.2	9.9		
			生産 P	102.4	99.5	▲ 2.8	98.9	▲ 12.7	16,706		t
			出荷 S	102.6	102.5	▲ 0.1	96.6	▲ 9.0	16,486		
	在庫 I	118.5	115.0	▲ 3.0	124.4	▲ 12.2	18,802				
	在庫率 IR	112.9	110.8	▲ 1.9	126.8	▲ 23.5	114.0				
	生産 P	81.6	79.8	▲ 2.2	79.2	▲ 10.7	19,125	t			
	出荷 S	87.5	92.6	▲ 5.8	94.8	▲ 0.2	26,350				
	在庫 I	86.3	85.1	▲ 1.4	83.7	▲ 2.0	32,277				
	在庫率 IR	96.1	90.0	▲ 6.3	87.6	▲ 2.1	122.5				
	生産 P	43.5	43.0	▲ 1.1	44.1	▲ 8.6	309		t		
	出荷 S	50.4	49.7	▲ 1.4	48.3	▲ 19.0	290				
	在庫 I	51.7	54.2	▲ 4.8	51.9	▲ 8.5	566				
	在庫率 IR	96.3	106.1	▲ 10.2	106.4	▲ 23.1	195.2				
	生産 P	-	-	-	-	-	-	-		千㎡	
	出荷 S	-	-	-	-	-	-	-			
	在庫 I	159.3	161.2	▲ 1.2	161.3	▲ 25.8	-	-			
	在庫率 IR	-	-	-	-	-	-	-			
	生産 P	87.1	88.2	▲ 1.3	91.2	▲ 9.0	101,677	t			
出荷 S	91.1	91.5	▲ 0.4	94.6	▲ 1.8	106,986					
在庫 I	110.8	107.7	▲ 2.8	109.1	▲ 3.2	247,219					
在庫率 IR	121.0	117.4	▲ 3.0	114.4	▲ 1.5	231.1					
生産 P	107.2	105.8	▲ 1.3	94.9	▲ 8.1	4,075,693	t				
出荷 S	103.7	107.2	▲ 3.4	100.0	▲ 6.3	4,254,409					
在庫 I	96.6	87.3	▲ 9.6	86.8	▲ 8.5	1,066,357					
在庫率 IR	91.0	80.1	▲ 12.0	86.3	▲ 2.3	25.1					
生産 P	75.0	73.0	▲ 2.7	73.3	▲ 13.8	18,062		t			
出荷 S	71.7	71.6	▲ 0.1	61.8	▲ 15.5	15,234					
在庫 I	65.4	65.7	▲ 0.5	61.2	▲ 10.4	76,036					
在庫率 IR	88.9	89.7	▲ 0.9	95.0	▲ 5.8	499.1					
生産 P	87.6	87.6	▲ 0.0	88.5	▲ 12.8	50,218	t				
出荷 S	90.9	99.4	▲ 9.4	95.4	▲ 4.5	53,768					
在庫 I	103.5	97.1	▲ 6.2	101.5	▲ 3.2	116,458					
在庫率 IR	107.4	95.7	▲ 10.9	105.9	▲ 7.4	216.6					
生産 P	102.6	99.5	▲ 3.0	104.3	▲ 8.7	116,692		t			
出荷 S	110.7	109.0	▲ 1.5	111.0	▲ 7.4	128,081					
在庫 I	93.3	89.2	▲ 4.4	88.1	▲ 4.3	227,070					
在庫率 IR	87.2	82.2	▲ 5.7	79.0	▲ 10.8	177.3					
生産 P	102.9	105.3	▲ 2.3	99.7	▲ 12.2	60,451	t				
出荷 S	89.9	119.0	▲ 32.4	95.6	▲ 15.6	61,540					
在庫 I	128.6	122.8	▲ 4.5	106.1	▲ 2.6	234,923					
在庫率 IR	133.4	97.8	▲ 26.7	98.1	▲ 11.1	381.7					
生産 P	95.1	96.4	▲ 1.4	91.9	▲ 8.4	222,856		t			
出荷 S	88.0	101.7	▲ 15.6	88.0	▲ 0.7	220,692					
在庫 I	98.5	96.8	▲ 1.7	90.3	▲ 8.1	912,648					
在庫率 IR	107.6	91.7	▲ 14.8	97.4	▲ 8.9	413.5					
生産 P	106.8	102.9	▲ 3.7	106.9	▲ 12.7	52,782	t				
出荷 S	94.1	104.8	▲ 11.4	102.9	▲ 8.5	53,065					
在庫 I	131.4	126.5	▲ 3.7	124.3	▲ 2.2	125,455					
在庫率 IR	138.5	116.8	▲ 15.7	119.2	▲ 6.9	236.4					
生産 P	115.6	114.9	▲ 0.6	112.6	▲ 9.6	134,457		立方m			
出荷 S	117.8	114.6	▲ 2.7	109.0	▲ 8.3	129,653					
在庫 I	113.9	112.5	▲ 1.2	115.1	▲ 2.4	68,960					
在庫率 IR	93.9	95.8	▲ 2.0	103.8	▲ 11.7	53.2					
生産 P	101.5	99.5	▲ 2.0	103.4	▲ 6.4	1,787,945	㎡				
出荷 S	98.3	94.8	▲ 3.6	91.6	▲ 13.1	1,541,768					
在庫 I	78.9	79.0	▲ 0.1	77.9	▲ 7.3	7,028,414					
在庫率 IR	78.8	81.6	▲ 3.6	83.8	▲ 6.6	455.9					
● タイル Tiles	建・建	生産 P	101.5	99.5	▲ 2.0	103.4		▲ 6.4	1,787,945	㎡	
		出荷 S	98.3	94.8	▲ 3.6	91.6		▲ 13.1	1,541,768		
		在庫 I	78.9	79.0	▲ 0.1	77.9	▲ 7.3	7,028,414			
		在庫率 IR	78.8	81.6	▲ 3.6	83.8	▲ 6.6	455.9			

* 1. Classification by Use of Goods

P: Production, S: Shipments, I: Inventories, IR: Inventory Ratio

(前月比・前年同月比・在庫率＝%)

分類 Classification	品目 Goods	格付 *1	項目 Item	季調済指数 Seasonally adjusted index			原指数 Original Index		実数 Figures		単位 Unit
				3月 2015 Mar.	4月 Apr.	前月比 %Change From Previous Month	4月 Apr.	前年同月比 %Change From Previous Year	4月 Apr.		
ファインセラミックス Fine ceramics	水洗式便器 Water closet	建・建	生産 P	101.9	102.4	0.5	98.6	1.8	169,053	個	
			出荷 S	101.9	101.5	▲ 0.4	92.9	▲ 1.8	204,052		
			在庫 I	119.9	135.4	12.9	126.9	29.0	304,525		
			在庫率 IR	115.3	129.5	12.3	134.5	31.2	149.2		
	電気用陶磁器 Electrical porcelain insulators	資・電 生・鋳	生産 P	94.3	92.6	▲ 1.8	99.0	18.3	4,093	t	
			出荷 S	77.1	94.1	22.0	92.3	12.6	4,010		
			在庫 I	91.2	92.6	1.5	88.2	▲ 12.3	8,343		
			在庫率 IR	116.7	95.4	▲ 18.3	93.9	▲ 22.1	208.1		
	● 台所・食卓用陶磁器 Ceramic wares for tableware and kitchenwares	非・家	生産 P	96.2	95.1	▲ 1.1	101.3	4.0	5,219	t	
			出荷 S	-	-	-	-	-	-		
			在庫 I	-	-	-	-	-	-		
			在庫率 IR	-	-	-	-	-	-		
その他の窯業・土石製品 Other ceramics, stone and clay products	ファインセラミックス(機能材) Fine ceramics for functional use	生・鋳	生産 P	140.3	141.7	1.0	144.2	17.4	3,009,949	千個	
			出荷 S	152.4	140.2	▲ 8.0	143.5	21.9	2,977,104		
			在庫 I	158.9	154.3	▲ 2.9	167.1	▲ 16.3	1,171,429		
			在庫率 IR	101.3	110.4	9.0	116.5	▲ 31.4	39.3		
	触媒担体・セラミックフィルタ Ceramic catalyst supports and ceramic filter	生・鋳	生産 P	103.3	99.9	▲ 3.3	100.3	▲ 5.6	1,281,310	kg	
			出荷 S	103.9	101.8	▲ 2.0	103.9	▲ 8.1	1,189,848		
			在庫 I	107.0	107.5	0.5	103.7	2.0	1,258,632		
			在庫率 IR	-	-	-	-	-	-		
	● ファインセラミックス(一般構造材) Fine ceramics for structural use	生・鋳	生産 P	85.8	87.4	1.9	90.3	▲ 13.1	104,974	千個	
			出荷 S	85.4	87.4	2.3	92.2	▲ 11.9	104,996		
			在庫 I	131.3	125.3	▲ 4.6	125.9	▲ 7.7	43,070		
			在庫率 IR	-	-	-	-	-	-		
● ほうろう鉄器製品 Enameled iron products	建・建	生産 P	111.7	110.2	▲ 1.3	114.8	▲ 2.7	3,519	t		
		出荷 S	101.0	99.0	▲ 2.0	96.5	▲ 2.0	1,371			
		在庫 I	37.0	36.5	▲ 1.4	39.0	15.7	959			
		在庫率 IR	36.1	36.5	1.1	40.1	18.3	69.9			
	耐火れんが Refractory bricks	生・鋳	生産 P	90.2	95.5	5.9	99.0	0.3	31,297	t	
			出荷 S	96.5	93.8	▲ 2.8	101.1	▲ 7.0	35,753		
			在庫 I	99.8	103.3	3.5	101.7	2.5	60,934		
			在庫率 IR	104.1	108.4	4.1	100.3	10.2	170.4		
	● 不定形耐火物 Monolithic refractories	生・鋳	生産 P	100.4	98.4	▲ 2.0	108.2	▲ 1.5	65,479	t	
			出荷 S	95.7	98.3	2.7	106.4	▲ 0.7	66,100		
			在庫 I	129.8	124.5	▲ 4.1	127.9	9.9	31,555		
			在庫率 IR	132.1	125.6	▲ 4.9	119.7	10.4	47.7		
電極 Carbonaceous electrodes	生・鋳	生産 P	88.4	84.9	▲ 4.0	83.0	1.8	13,943	t		
		出荷 S	83.8	83.3	▲ 0.6	78.1	1.3	12,751			
		在庫 I	104.0	101.8	▲ 2.1	101.4	8.4	16,092			
		在庫率 IR	115.9	121.9	5.2	127.4	7.2	126.2			
● 研削砥石 Grinding wheels	生・鋳	生産 P	103.6	101.5	▲ 2.0	100.1	0.2	3,329	t		
		出荷 S	103.0	101.6	▲ 1.4	98.2	0.3	3,473			
		在庫 I	122.0	122.7	0.6	122.9	15.5	3,876			
		在庫率 IR	114.4	119.1	4.1	124.3	15.2	111.6			
せっこうボード Gypsum board	建・建	生産 P	109.8	120.6	9.8	106.2	▲ 8.8	39,047	千㎡		
		出荷 S	109.5	119.0	8.7	106.2	▲ 7.5	38,933			
		在庫 I	104.2	103.5	▲ 0.7	107.3	8.9	27,406			
		在庫率 IR	90.5	85.6	▲ 5.4	99.8	17.7	70.4			
生石灰 Quicklime	生・鋳	生産 P	87.7	85.4	▲ 2.6	84.6	▲ 8.7	602,555	t		
		出荷 S	87.3	85.9	▲ 1.6	84.0	▲ 7.5	564,821			
		在庫 I	100.6	96.0	▲ 4.6	96.9	▲ 4.2	101,650			
		在庫率 IR	113.8	110.8	▲ 2.6	115.3	3.5	18.0			
化学工業(除. 医薬品) Chemicals (excl. Drugs)	アンモニア Ammonia	生・鋳	生産 P	88.1	82.8	▲ 6.0	82.3	▲ 2.8	80,800	t	
			出荷 S	104.0	125.5	20.7	118.9	28.7	71,627		
			在庫 I	120.2	69.0	▲ 42.6	80.8	▲ 46.3	18,433		
			在庫率 IR	114.4	54.7	▲ 52.2	66.4	▲ 58.3	25.7		
化学肥料 Fertilizers	● 複合肥料 Compound fertilizers	生・他	生産 P	96.1	96.7	0.6	109.8	2.2	91,530	t	
			出荷 S	87.2	90.1	3.3	97.7	34.2	74,711		
			在庫 I	98.2	100.4	2.2	96.5	▲ 0.2	318,186		
			在庫率 IR	111.3	105.4	▲ 5.3	93.7	▲ 25.6	425.9		

* 1. Classification by Use of Goods

P: Production, S: Shipments, I: Inventories, IR: Inventory Ratio

(前月比・前年同月比・在庫率＝%)

分類 Classification	品目 Goods	格付 *1	項目 Item	季調済指数 Seasonally adjusted index			原指数 Original Index		実数 Figures		単位 Unit
				3月 2015 Mar.	4月 Apr.	前月比 %Change From Previous Month	4月 Apr.	前年同月比 %Change From Previous Year	4月 Apr.		
ソーダ工業製品 Industrial sodium chemicals	か性ソーダ Sodium hydroxide	生・鉍	生産 P	91.1	89.9	▲ 1.3	90.2	4.8	317,025	t	
			出荷 S	104.3	75.4	▲ 27.7	80.6	▲ 12.1	218,884		
			在庫 I	81.0	95.3	17.7	89.0	5.3	113,939		
			在庫率 IR	80.1	126.3	57.7	110.0	20.1	52.1		
	塩素ガス Chlorine gas	生・鉍	生産 P	87.8	89.4	1.8	89.9	4.7	281,846	t	
			出荷 S	140.5	100.1	▲ 28.8	92.8	▲ 14.5	18,228		
			在庫 I	-	-	-	-	-	-		
	液体塩素 Liquid chlorine	生・鉍	生産 P	87.7	89.9	2.5	95.2	▲ 2.1	37,115	t	
			出荷 S	79.7	79.6	▲ 0.1	86.2	▲ 5.6	17,119		
在庫 I			94.9	97.9	3.2	96.4	▲ 9.3	4,309			
無機薬品・顔料・触媒 Industrial inorganic chemicals, pigment and catalyst	酸化チタン Titanium dioxide	生・鉍	生産 P	90.5	87.9	▲ 2.9	94.7	0.0	16,377	t	
			出荷 S	79.3	86.2	8.7	88.9	▲ 6.4	14,942		
			在庫 I	124.1	126.3	1.8	127.8	0.6	49,702		
在庫率 IR			154.3	147.6	▲ 4.3	142.9	7.5	332.6			
●	カーボンブラック Carbon black	生・鉍	生産 P	79.9	80.8	1.1	76.4	▲ 7.1	46,452	t	
			出荷 S	78.3	76.8	▲ 1.9	79.4	▲ 9.4	48,543		
			在庫 I	123.3	124.1	0.6	117.8	6.3	61,954		
硫酸 Sulfuric acid	生・鉍	生産 P	90.8	100.2	10.4	96.8	7.0	567,414	t		
		出荷 S	96.2	91.8	▲ 4.6	89.0	▲ 2.4	456,712			
		在庫 I	88.4	109.1	23.4	102.5	21.7	245,426			
自動車排気ガス浄化用触媒 Catalyst for auto emissions control	生・鉍	生産 P	90.5	83.4	▲ 7.8	79.1	▲ 9.0	764	t		
		出荷 S	92.8	83.1	▲ 10.5	78.9	▲ 9.0	828			
		在庫 I	159.3	161.8	1.6	164.7	28.2	255			
高圧ガス High compressed gas	酸素 Oxygen	生・鉍	生産 P	102.6	95.3	▲ 7.1	91.1	▲ 14.0	553,249	千立方m	
			出荷 S	102.5	95.2	▲ 7.1	90.9	▲ 13.9	539,476		
			在庫 I	-	-	-	-	-	-		
在庫率 IR			-	-	-	-	-	-			
窒素 Nitrogen	生・鉍	生産 P	101.9	100.7	▲ 1.2	98.3	▲ 2.6	1,120,658	千立方m		
		出荷 S	101.5	99.1	▲ 2.4	97.4	▲ 4.7	799,335			
		在庫 I	96.9	92.2	▲ 4.9	91.3	▲ 2.7	30,520			
石油系芳香族 Aromatic hydrocarbons (Petroleum, origin)	純ベンゼン Benzene, pure	生・鉍	生産 P	91.7	91.2	▲ 0.5	84.0	▲ 6.4	333,282	t	
			出荷 S	77.7	70.6	▲ 9.1	67.1	▲ 15.6	185,140		
			在庫 I	74.3	65.9	▲ 11.3	77.7	▲ 25.8	114,077		
在庫率 IR			92.6	91.7	▲ 1.0	115.0	▲ 12.1	61.6			
純トルエン Toluene, pure	生・鉍	生産 P	169.3	152.8	▲ 9.7	149.3	40.7	173,339	t		
		出荷 S	193.2	155.6	▲ 19.5	140.1	69.8	96,652			
		在庫 I	131.7	128.0	▲ 2.8	124.0	6.0	63,859			
キシレン Xylene	生・鉍	生産 P	105.9	108.8	2.7	110.9	8.9	548,340	t		
		出荷 S	107.8	115.5	7.1	118.7	12.7	257,104			
		在庫 I	103.5	92.0	▲ 11.1	100.0	▲ 13.9	117,564			
パラキシレン Para-xylene	生・鉍	生産 P	100.4	79.3	▲ 21.0	83.3	▲ 23.6	45.7	t		
		出荷 S	101.5	100.5	▲ 1.0	99.7	10.9	263,896			
		在庫 I	103.8	103.4	▲ 0.4	106.8	0.5	311,525			
環式中間物 Cyclic chemicals and synthetic dyes	スチレンモノマー Styrene monomer	生・鉍	生産 P	109.1	95.6	▲ 12.4	85.9	18.6	210,413	t	
			出荷 S	112.1	107.1	▲ 4.5	96.4	33.0	230,255		
			在庫 I	88.6	56.3	▲ 36.5	48.1	▲ 24.0	38,338		
在庫率 IR			80.9	50.3	▲ 37.8	49.2	▲ 42.8	16.7			
フェノール Phenol	生・鉍	生産 P	79.2	94.1	18.8	83.1	21.5	59,052	t		
		出荷 S	55.4	71.8	29.6	68.7	9.6	30,522			
		在庫 I	71.3	75.8	6.3	71.3	▲ 30.7	15,612			
在庫率 IR	114.6	104.9	▲ 8.5	102.9	▲ 36.9	51.1					

* 1. Classification by Use of Goods

P: Production, S: Shipments, I: Inventories, IR: Inventory Ratio

(前月比・前年同月比・在庫率＝%)

分類 Classification	品目 Goods	格付 *1	項目 Item	季調済指数 Seasonally adjusted index			原指数 Original Index		実数 Figures		単位 Unit
				3月 2015 Mar.	4月 Apr.	前月比 %Change From Previous Month	4月 Apr.	前年同月比 %Change From Previous Year	4月 Apr.		
○	高純度テレフタル酸 Terephthalic acid, pure	生・鉢	生産	P	-	-	-	-	-	-	t
			出荷	S	-	-	-	-	-	-	
			在庫	I	-	-	-	-	-	-	
	カプロラクタム Caprolactam	生・鉢	生産	P	59.5	76.5	28.6	76.1	0.0	26,780	t
			出荷	S	60.3	77.3	28.2	61.7	59.0	14,052	
			在庫	I	59.3	57.7	▲ 2.7	57.7	▲ 19.2	11,918	
	ジフェニルメタンジイソシアネート Diphenyl methane diisocyanate	生・鉢	生産	P	113.7	113.1	▲ 0.5	127.0	▲ 4.9	44,571	t
			出荷	S	137.6	131.8	▲ 4.2	124.6	25.7	37,608	
			在庫	I	114.9	107.4	▲ 6.5	129.3	▲ 7.3	51,419	
	エチレン Ethylene	生・鉢	生産	P	107.3	105.7	▲ 1.5	98.0	14.0	572,940	t
			出荷	S	108.4	97.8	▲ 9.8	95.8	5.5	427,659	
			在庫	I	95.6	90.0	▲ 5.9	87.3	▲ 5.5	50,071	
	エチレングリコール Ethylene glycol	生・鉢	生産	P	116.3	145.6	25.2	121.5	13.2	60,322	t
			出荷	S	129.0	158.3	22.7	134.3	12.9	61,506	
			在庫	I	97.6	83.3	▲ 14.7	84.0	▲ 12.5	27,250	
	★ 二塩化エチレン Ethylene dichloride	生・鉢	生産	P	91.8	85.3	▲ 7.1	89.5	4.1	240,428	t
			出荷	S	41.9	105.1	150.8	125.8	▲ 0.6	18,965	
			在庫	I	95.0	110.8	16.6	108.2	37.7	43,730	
	プロピレン Propylene	生・鉢	生産	P	106.2	101.6	▲ 4.3	95.7	10.9	477,177	t
			出荷	S	92.6	85.9	▲ 7.2	81.8	0.6	404,824	
			在庫	I	87.2	104.3	19.6	95.8	16.7	61,086	
	ポリプロピレングリコール Polypropylene glycol	生・鉢	生産	P	95.2	92.7	▲ 2.6	104.9	▲ 2.1	24,849	t
			出荷	S	93.8	95.7	2.0	98.5	1.3	21,136	
			在庫	I	94.7	93.5	▲ 1.3	103.5	4.9	34,748	
	合成アセトン Acetone, synthetic	生・鉢	生産	P	90.1	96.5	7.1	95.4	19.4	41,412	t
			出荷	S	72.6	73.7	1.5	70.3	17.6	20,669	
			在庫	I	100.2	103.6	3.4	105.3	▲ 15.9	17,235	
	アクリロニトリル Acrylonitrile	生・鉢	生産	P	72.5	73.4	1.2	71.2	3.2	39,362	t
			出荷	S	54.2	74.1	36.7	70.8	1.7	32,352	
			在庫	I	132.2	124.5	▲ 5.8	99.2	12.1	21,398	
	合成ブタノール Butanol, synthetic	生・鉢	生産	P	73.7	94.7	28.5	80.1	33.9	34,736	t
			出荷	S	54.5	58.5	7.3	51.9	34.1	9,690	
			在庫	I	90.8	102.2	12.6	94.8	16.3	7,425	
	ブタジエン Butadiene	生・鉢	生産	P	104.0	101.5	▲ 2.4	101.2	7.5	82,373	t
			出荷	S	107.7	113.2	5.1	105.5	10.7	61,617	
			在庫	I	118.5	108.4	▲ 8.5	121.9	18.7	25,734	
	ポリエチレン Polyethylene	生・鉢	生産	P	89.7	96.6	7.7	88.5	11.6	218,507	t
			出荷	S	80.7	85.5	5.9	91.5	▲ 1.6	231,231	
			在庫	I	111.0	116.9	5.3	108.3	17.8	482,797	
	ポリスチレン Polystyrene	生・鉢	生産	P	82.4	84.2	2.2	90.0	8.2	103,830	t
			出荷	S	76.3	87.9	15.2	92.7	4.5	101,490	
			在庫	I	101.3	97.6	▲ 3.7	95.6	▲ 3.3	138,604	
	ポリプロピレン Polypropylene	生・鉢	生産	P	94.8	81.8	▲ 13.7	84.8	▲ 10.8	191,430	t
			出荷	S	89.2	96.4	8.1	93.5	1.2	207,846	
			在庫	I	103.1	98.0	▲ 4.9	100.0	▲ 4.3	386,708	
			在庫	IR	116.6	101.4	▲ 13.0	106.4	▲ 5.5	186.1	

* 1. Classification by Use of Goods

P: Production, S: Shipments, I: Inventories, IR: Inventory Ratio

(前月比・前年同月比・在庫率＝%)

分類 Classification	品目 Goods	格付 *1	項目 Item	季調済指数 Seasonally adjusted index			原指数 Original Index		実数 Figures		単位 Unit
				3月 2015 Mar.	4月 Apr.	前月比 %Change From Previous Month	4月 Apr.	前年同月比 %Change From Previous Year	4月 Apr.		
	フェノール樹脂 Phenol-formaldehyde resin	生・鋳	生産 P	100.0	98.8	▲ 1.2	101.3	▲ 2.5	23,983	t	
			出荷 S	101.6	98.0	▲ 3.5	100.0	▲ 4.1	22,846		
			在庫 I	107.7	110.8	2.9	112.5	5.0	13,475		
			在庫率 IR	105.2	112.1	6.6	112.3	9.5	59.0		
	エポキシ樹脂 Epoxy resin	生・鋳	生産 P	78.3	65.7	▲ 16.1	71.2	▲ 2.1	10,540	t	
			出荷 S	70.0	71.0	1.4	74.2	2.2	11,495		
			在庫 I	111.4	106.5	▲ 4.4	104.2	11.1	15,887		
			在庫率 IR	159.6	148.1	▲ 7.2	140.1	8.6	138.2		
	ウレタンフォーム Polyurethane foam	生・鋳	生産 P	96.0	96.8	0.8	92.9	▲ 14.8	13,943	t	
			出荷 S	85.8	84.3	▲ 1.7	79.9	▲ 27.8	12,323		
			在庫 I	89.3	88.4	▲ 1.0	89.8	▲ 12.1	3,378		
			在庫率 IR	100.2	103.0	2.8	111.6	21.2	27.4		
★	メタクリル樹脂 Methacrylic resin	生・鋳	生産 P	65.9	65.5	▲ 0.6	74.0	▲ 5.7	13,300	t	
			出荷 S	71.4	67.8	▲ 5.0	73.5	▲ 13.6	11,310		
			在庫 I	82.4	83.7	1.6	84.1	▲ 26.4	13,886		
			在庫率 IR	123.2	128.1	4.0	113.2	▲ 21.9	104.4		
	ポリビニルアルコール Polyvinyl alcohol	生・鋳	生産 P	96.1	97.2	1.1	89.1	▲ 6.7	17,089	t	
			出荷 S	100.2	96.7	▲ 3.5	108.8	▲ 5.9	16,935		
			在庫 I	131.5	128.2	▲ 2.5	124.6	▲ 6.2	44,477		
			在庫率 IR	131.5	133.1	1.2	114.0	▲ 0.4	262.6		
	塩化ビニル樹脂 Polyvinyl chloride	生・鋳	生産 P	97.4	93.8	▲ 3.7	89.6	7.8	130,577	t	
			出荷 S	95.6	91.4	▲ 4.4	89.2	5.2	129,655		
			在庫 I	123.3	130.1	5.5	126.5	29.0	127,742		
			在庫率 IR	130.0	148.4	14.2	141.0	22.7	98.5		
	ポリアミド系樹脂成形材料 Polyamide resin (molding materials)	生・鋳	生産 P	93.2	96.6	3.6	91.3	▲ 11.9	18,808	t	
			出荷 S	87.5	85.3	▲ 2.5	85.2	▲ 6.9	16,658		
			在庫 I	110.2	114.7	4.1	109.7	0.2	37,091		
			在庫率 IR	126.6	130.8	3.3	128.0	7.7	222.7		
	ポリカーボネート Polycarbonate	生・鋳	生産 P	71.6	88.2	23.2	77.2	12.9	23,761	t	
			出荷 S	81.8	92.0	12.5	94.4	8.8	26,251		
			在庫 I	87.3	88.9	1.8	85.4	2.6	45,346		
			在庫率 IR	106.3	95.4	▲ 10.3	90.5	▲ 5.5	172.7		
	ポリエチレンテレフタレート Polyethylene terephthalate	生・鋳	生産 P	78.9	73.5	▲ 6.8	73.3	4.1	55,720	t	
			出荷 S	74.1	74.9	1.1	79.8	▲ 10.8	33,659		
			在庫 I	89.1	94.9	6.5	86.8	1.3	71,079		
			在庫率 IR	111.9	123.8	10.6	107.5	13.6	211.2		
	酢酸ビニル(モノマー) Vinyl acetate (monomer)	生・鋳	生産 P	89.7	101.7	13.4	94.0	12.4	46,189	t	
			出荷 S	76.0	104.3	37.2	100.0	48.1	18,838		
			在庫 I	63.1	70.9	12.4	66.6	22.4	10,432		
			在庫率 IR	96.0	71.9	▲ 25.1	64.3	▲ 17.5	55.4		
	ポリアセタール Polyacetal	生・鋳	生産 P	62.1	61.4	▲ 1.1	64.6	▲ 30.0	7,668	t	
			出荷 S	77.2	81.8	6.0	82.7	▲ 1.3	9,726		
			在庫 I	145.7	124.9	▲ 14.3	115.4	▲ 6.6	16,651		
			在庫率 IR	176.4	150.6	▲ 14.6	138.3	▲ 5.3	171.2		
合成ゴム Synthetic rubbers	合成ゴム Synthetic rubbers	生・鋳	生産 P	107.2	100.9	▲ 5.9	97.2	▲ 2.0	131,761	t	
			出荷 S	95.8	98.1	2.4	96.0	0.6	120,357		
			在庫 I	110.3	109.0	▲ 1.2	100.5	▲ 12.8	230,914		
			在庫率 IR	110.7	108.4	▲ 2.1	104.2	▲ 13.3	191.9		
写真感光材料 Sensitive materials for photography	○ 写真フィルム Photo film	生・他	生産 P	-	-	-	-	-	-	千㎡	
			出荷 S	-	-	-	-	-	-		
			在庫 I	-	-	-	-	-	-		
			在庫率 IR	-	-	-	-	-	-		
石けん・合成洗剤・界面活性剤 Soap, synthetic detergent and surface- active agents	浴用・手洗用石けん Toilet soap and hand soap	非・家	生産 P	100.0	105.6	5.6	107.5	6.6	6,791	t	
			出荷 S	116.4	126.6	8.8	118.9	20.5	9,988		
			在庫 I	101.5	102.0	0.5	105.6	3.1	6,380		
			在庫率 IR	89.6	76.4	▲ 14.7	85.5	▲ 14.4	63.9		
	合成洗剤 Synthetic detergent	非・家	生産 P	78.9	88.9	12.7	92.0	▲ 9.9	82,398	t	
			出荷 S	75.1	95.3	26.9	91.4	▲ 1.6	83,087		
			在庫 I	100.7	88.0	▲ 12.6	90.1	▲ 0.8	25,826		
			在庫率 IR	125.3	93.4	▲ 25.5	95.4	1.0	31.1		

* 1. Classification by Use of Goods

P: Production, S: Shipments, I: Inventories, IR: Inventory Ratio

(前月比・前年同月比・在庫率＝%)

分類 Classification	品目 Goods	格付 *1	項目 Item	季調済指数 Seasonally adjusted index			原指数 Original Index		実数 Figures		単位 Unit
				3月 2015 Mar.	4月 Apr.	前月比 %Change From Previous Month	4月 Apr.	前年同月比 %Change From Previous Year	4月 Apr.		
	柔軟仕上げ剤 Fabric softener	非・家	生産 P	126.7	116.7	▲ 7.9	117.8	▲ 6.3	26,332	t	
			出荷 S	114.3	130.3	14.0	130.5	13.9	27,462		
	非イオン界面活性剤 Non-ionic surface-active agents	生・鉱	生産 P	111.0	107.7	▲ 3.0	113.3	2.9	52,623	t	
			出荷 S	97.0	95.7	▲ 1.3	103.0	▲ 2.5	44,356		
	シャンプー Shampoo	非・家	在庫 I	163.2	108.6	▲ 33.5	109.9	▲ 21.0	8,548	t	
			在庫率 IR	141.4	79.8	▲ 43.6	81.1	▲ 30.7	31.1		
化粧品 Cosmetics	ヘアリンス Hair rinse	非・家	生産 P	104.6	97.6	▲ 6.7	105.2	▲ 15.6	10,685	t	
			出荷 S	118.3	91.2	▲ 22.9	94.7	▲ 16.9	11,683		
	洗顔クリーム・フォーム Facial washing cream and foam	非・家	在庫 I	108.0	111.5	3.2	113.0	16.3	19,004	kg	
			在庫率 IR	91.9	122.7	33.5	118.4	40.0	162.7		
	クレンジングクリーム Cleansing cream	非・家	生産 P	126.8	107.1	▲ 15.5	115.2	▲ 6.9	1,666,017	kg	
			出荷 S	121.3	109.0	▲ 10.1	114.4	▲ 3.2	1,588,938		
	乳液 Milky lotion	非・家	在庫 I	108.2	106.9	▲ 1.2	108.6	▲ 0.5	2,024,724	kg	
			在庫率 IR	89.7	91.8	2.3	90.5	▲ 15.7	122.9		
	化粧水 Skin lotion	非・家	生産 P	103.1	86.6	▲ 16.0	85.7	▲ 6.4	4,365	t	
			出荷 S	114.0	89.5	▲ 21.5	90.2	▲ 11.3	3,653		
	ファンデーション Makeup foundation	非・家	在庫 I	102.5	107.7	5.1	107.5	1.5	5,995	kg	
			在庫率 IR	98.5	120.3	22.1	118.7	14.6	164.1		
	美容液 Beauty essence	非・家	生産 P	126.0	114.8	▲ 8.9	115.6	15.1	1,598,175	kg	
			出荷 S	118.2	116.9	▲ 1.1	119.3	18.0	1,647,620		
	染毛料 Hair coloring prep	非・家	在庫 I	108.2	106.9	▲ 1.2	108.6	▲ 0.5	2,024,724	kg	
			在庫率 IR	89.7	91.8	2.3	90.5	▲ 15.7	122.9		
	モイスタークリーム Moisture cream	非・家	生産 P	103.1	86.6	▲ 16.0	85.7	▲ 6.4	4,365	t	
			出荷 S	114.0	89.5	▲ 21.5	90.2	▲ 11.3	3,653		
	乳液 Milky lotion	非・家	在庫 I	102.5	107.7	5.1	107.5	1.5	5,995	kg	
			在庫率 IR	98.5	120.3	22.1	118.7	14.6	164.1		
	化粧水 Skin lotion	非・家	生産 P	126.0	114.8	▲ 8.9	115.6	15.1	1,598,175	kg	
			出荷 S	118.2	116.9	▲ 1.1	119.3	18.0	1,647,620		
	ファンデーション Makeup foundation	非・家	在庫 I	108.2	106.9	▲ 1.2	108.6	▲ 0.5	2,024,724	kg	
			在庫率 IR	89.7	91.8	2.3	90.5	▲ 15.7	122.9		
	美容液 Beauty essence	非・家	生産 P	103.1	86.6	▲ 16.0	85.7	▲ 6.4	4,365	t	
			出荷 S	114.0	89.5	▲ 21.5	90.2	▲ 11.3	3,653		
	ファンデーション Makeup foundation	非・家	在庫 I	102.5	107.7	5.1	107.5	1.5	5,995	kg	
			在庫率 IR	98.5	120.3	22.1	118.7	14.6	164.1		
	染毛料 Hair coloring prep	非・家	生産 P	126.0	114.8	▲ 8.9	115.6	15.1	1,598,175	kg	
			出荷 S	118.2	116.9	▲ 1.1	119.3	18.0	1,647,620		
	モイスタークリーム Moisture cream	非・家	在庫 I	108.2	106.9	▲ 1.2	108.6	▲ 0.5	2,024,724	kg	
			在庫率 IR	89.7	91.8	2.3	90.5	▲ 15.7	122.9		
	乳液 Milky lotion	非・家	生産 P	103.1	86.6	▲ 16.0	85.7	▲ 6.4	4,365	t	
			出荷 S	114.0	89.5	▲ 21.5	90.2	▲ 11.3	3,653		
	化粧水 Skin lotion	非・家	在庫 I	102.5	107.7	5.1	107.5	1.5	5,995	kg	
			在庫率 IR	98.5	120.3	22.1	118.7	14.6	164.1		
	ファンデーション Makeup foundation	非・家	生産 P	126.0	114.8	▲ 8.9	115.6	15.1	1,598,175	kg	
			出荷 S	118.2	116.9	▲ 1.1	119.3	18.0	1,647,620		
	モイスタークリーム Moisture cream	非・家	在庫 I	108.2	106.9	▲ 1.2	108.6	▲ 0.5	2,024,724	kg	
			在庫率 IR	89.7	91.8	2.3	90.5	▲ 15.7	122.9		
	乳液 Milky lotion	非・家	生産 P	103.1	86.6	▲ 16.0	85.7	▲ 6.4	4,365	t	
			出荷 S	114.0	89.5	▲ 21.5	90.2	▲ 11.3	3,653		
	化粧水 Skin lotion	非・家	在庫 I	102.5	107.7	5.1	107.5	1.5	5,995	kg	
			在庫率 IR	98.5	120.3	22.1	118.7	14.6	164.1		
	ファンデーション Makeup foundation	非・家	生産 P	126.0	114.8	▲ 8.9	115.6	15.1	1,598,175	kg	
			出荷 S	118.2	116.9	▲ 1.1	119.3	18.0	1,647,620		
	モイスタークリーム Moisture cream	非・家	在庫 I	108.2	106.9	▲ 1.2	108.6	▲ 0.5	2,024,724	kg	
			在庫率 IR	89.7	91.8	2.3	90.5	▲ 15.7	122.9		
	乳液 Milky lotion	非・家	生産 P	103.1	86.6	▲ 16.0	85.7	▲ 6.4	4,365	t	
			出荷 S	114.0	89.5	▲ 21.5	90.2	▲ 11.3	3,653		
	化粧水 Skin lotion	非・家	在庫 I	102.5	107.7	5.1	107.5	1.5	5,995	kg	
			在庫率 IR	98.5	120.3	22.1	118.7	14.6	164.1		
	ファンデーション Makeup foundation	非・家	生産 P	126.0	114.8	▲ 8.9	115.6	15.1	1,598,175	kg	
			出荷 S	118.2	116.9	▲ 1.1	119.3	18.0	1,647,620		
	モイスタークリーム Moisture cream	非・家	在庫 I	108.2	106.9	▲ 1.2	108.6	▲ 0.5	2,024,724	kg	
			在庫率 IR	89.7	91.8	2.3	90.5	▲ 15.7	122.9		
	乳液 Milky lotion	非・家	生産 P	103.1	86.6	▲ 16.0	85.7	▲ 6.4	4,365	t	
			出荷 S	114.0	89.5	▲ 21.5	90.2	▲ 11.3	3,653		
	化粧水 Skin lotion	非・家	在庫 I	102.5	107.7	5.1	107.5	1.5	5,995	kg	
			在庫率 IR	98.5	120.3	22.1	118.7	14.6	164.1		
	ファンデーション Makeup foundation	非・家	生産 P	126.0	114.8	▲ 8.9	115.6	15.1	1,598,175	kg	
			出荷 S	118.2	116.9	▲ 1.1	119.3	18.0	1,647,620		
	モイスタークリーム Moisture cream	非・家	在庫 I	108.2	106.9	▲ 1.2	108.6	▲ 0.5	2,024,724	kg	
			在庫率 IR	89.7	91.8	2.3	90.5	▲ 15.7	122.9		
	乳液 Milky lotion	非・家	生産 P	103.1	86.6	▲ 16.0	85.7	▲ 6.4	4,365	t	
			出荷 S	114.0	89.5	▲ 21.5	90.2	▲ 11.3	3,653		
	化粧水 Skin lotion	非・家	在庫 I	102.5	107.7	5.1	107.5	1.5	5,995	kg	
			在庫率 IR	98.5	120.3	22.1	118.7	14.6	164.1		
	ファンデーション Makeup foundation	非・家	生産 P	126.0	114.8	▲ 8.9	115.6	15.1	1,598,175	kg	
			出荷 S	118.2	116.9	▲ 1.1	119.3	18.0	1,647,620		
	モイスタークリーム Moisture cream	非・家	在庫 I	108.2	106.9	▲ 1.2	108.6	▲ 0.5	2,024,724	kg	
			在庫率 IR	89.7	91.8	2.3	90.5	▲ 15.7	122.9		
	乳液 Milky lotion	非・家	生産 P	103.1	86.6	▲ 16.0	85.7	▲ 6.4	4,365	t	
			出荷 S	114.0	89.5	▲ 21.5	90.2	▲ 11.3	3,653		
	化粧水 Skin lotion	非・家	在庫 I	102.5	107.7	5.1	107.5	1.5	5,995	kg	
			在庫率 IR	98.5	120.3	22.1	118.7	14.6	164.1		
	ファンデーション Makeup foundation	非・家	生産 P	126.0	114.8	▲ 8.9	115.6	15.1	1,598,175	kg	
			出荷 S	118.2	116.9	▲ 1.1	119.3	18.0	1,647,620		
	モイスタークリーム Moisture cream	非・家	在庫 I	108.2	106.9	▲ 1.2	108.6	▲ 0.5	2,024,724	kg	
			在庫率 IR	89.7	91.8	2.3	90.5	▲ 15.7	122.9		
	乳液 Milky lotion	非・家	生産 P	103.1	86.6	▲ 16.0	85.7	▲ 6.4	4,365	t	
			出荷 S	114.0	89.5	▲ 21.5	90.2	▲ 11.3	3,653		
	化粧水 Skin lotion	非・家	在庫 I	102.5	107.7	5.1	107.5	1.5	5,995	kg	
			在庫率 IR	98.5	120.3	22.1	118.7	14.6	164.1		
	ファンデーション Makeup foundation	非・家	生産 P	126.0	114.8	▲ 8.9	115.6	15.1	1,598,175	kg	
			出荷 S	118.2	116.9	▲ 1.1	119.3	18.0	1,647,620		
	モイスタークリーム Moisture cream	非・家	在庫 I	108.2	106.9	▲ 1.2	108.6	▲ 0.5	2,024,724	kg	
			在庫率 IR	89.7	91.8	2.3	90.5	▲ 15.7	122.9		
	乳液 Milky lotion	非・家	生産 P	103.1	86.6	▲ 16.0	85.7	▲ 6.4	4,365	t	
			出荷 S	114.0	89.5	▲ 21.5	90.2	▲ 11.3	3,653		
	化粧水 Skin lotion	非・家	在庫 I	102.5	107.7	5.1	107.5	1.5	5,995	kg	
			在庫率 IR	98.5	120.3	22.1	118.7	14.6	164.1		
	ファンデーション Makeup foundation	非・家	生産 P	126.0	114.8	▲ 8.9	115.6	15.1	1,598,175	kg	
			出荷 S	118.2	116.9	▲ 1.1	119.3	18.0	1,647,620		
	モイスタークリーム Moisture cream	非・家	在庫 I	108.2	106.9	▲ 1.2	108.6	▲ 0.5	2,024,724	kg	
			在庫率 IR	89.7	91.8	2.3	90.5	▲ 15.7	122.9		
	乳液 Milky lotion	非・家	生産 P	103.1	86.6	▲ 16.0	85.7	▲ 6.4	4,365	t	
			出荷 S	114.0	89.5	▲ 21.5	90.2	▲ 11.3	3,653		
	化粧水 Skin lotion	非・家	在庫 I	102.5	107.7	5.1	107.5	1.5	5,995	kg	
			在庫率 IR	98.5	120.3	22.1	118.7	14.6	164.1		
	ファンデーション Makeup foundation	非・家	生産 P	126.0	114.8	▲ 8.9	115.6	15.1	1,598,175	kg	
			出荷 S	118.2	116.9	▲ 1.1	119.3	18.0	1,647,620		
	モイスタークリーム Moisture cream	非・家	在庫 I	108.2	106.9	▲ 1.2	108.6	▲ 0.5	2,024,724	kg	
			在庫率 IR	89.7	91.8	2.3	90.5	▲ 15.7	122.9		
	乳液 Milky lotion	非・家	生産 P	103.1	86.6	▲ 16.0	85.7	▲ 6.4	4,365	t	
			出荷 S	114.0	89.5	▲ 21.5	90.2	▲ 11.3	3,653		
	化粧水 Skin lotion	非・家	在庫 I	102.5	107.7	5.1	107.5	1.5	5,995	kg	
			在庫率 IR	98.5	120.3	22.1	118.7	14.6	164.1		
	ファンデーション Makeup foundation	非・家	生産 P	126.0	114.8	▲ 8.9	115.6	15.1	1,598,175	kg	

(前月比・前年同月比・在庫率＝%)

分類 Classification	品目 Goods	格付 *1	項目 Item	季調済指数 Seasonally adjusted index			原指数 Original Index		実数 Figures		単位 Unit
				3月 2015 Mar.	4月 Apr.	前月比 %Change From Previous Month	4月 Apr.	前年同月比 %Change From Previous Year	4月 Apr.		
石油・石炭製品工業 Petroleum and coal products	ガソリン Gasoline	非・教 生・他	生産 P	91.1	94.4	3.6	91.5	2.0	4,486,152	kl	
			出荷 S	94.7	97.8	3.3	93.1	7.6	4,629,250		
			在庫 I	65.3	63.0	▲ 3.5	67.3	▲ 26.8	794,438		
			在庫率 IR	68.4	64.8	▲ 5.3	71.8	▲ 32.1	17.2		
	石油製品 Petroleum products	ナフサ Naphtha	生・鉱	生産 P	86.8	95.5	10.0	94.9	7.4	1,648,330	kl
				出荷 S	100.2	100.7	0.5	95.9	2.7	3,418,408	
				在庫 I	90.8	87.3	▲ 3.9	86.1	14.5	1,072,051	
	ジェット燃料油 Jet fuel	生・他	生産 P	112.7	103.6	▲ 8.1	116.5	▲ 11.9	1,363,609	kl	
			出荷 S	116.2	113.2	▲ 2.6	117.2	▲ 4.2	1,377,768		
			在庫 I	122.7	106.6	▲ 13.1	116.7	1.1	696,553		
灯油 Kerosene	非・家 生・他	生産 P	67.5	92.6	37.2	68.8	23.3	1,127,219	kl		
		出荷 S	74.9	90.5	20.8	69.8	20.1	1,186,435			
		在庫 I	84.0	85.0	1.2	68.0	▲ 12.4	656,027			
軽油 Gas oil	生・他	生産 P	95.5	100.8	5.5	99.4	2.6	3,550,976	kl		
		出荷 S	97.7	104.5	7.0	102.8	3.2	3,723,929			
		在庫 I	88.7	89.3	0.7	81.9	7.2	893,714			
A重油 Heavy fuel oil A	生・鉱 生・他	生産 P	76.1	87.5	15.0	80.0	3.9	1,089,892	kl		
		出荷 S	76.9	86.2	12.1	78.2	▲ 0.1	1,071,865			
		在庫 I	79.2	82.3	3.9	84.7	▲ 4.6	377,867			
B・C重油 Heavy fuel oil B・C	生・鉱 生・他	生産 P	76.9	88.4	15.0	88.0	▲ 2.7	1,733,741	kl		
		出荷 S	85.2	88.6	4.0	85.0	▲ 8.3	1,770,881			
		在庫 I	86.8	89.9	3.6	91.9	▲ 13.0	1,137,186			
液化石油ガス Liquefied petroleum gas	非・家 生・鉱	生産 P	96.1	91.9	▲ 4.4	98.0	▲ 5.2	367,848	t		
		出荷 S	86.7	84.1	▲ 3.0	83.6	▲ 11.0	482,523			
		在庫 I	56.2	54.0	▲ 3.9	57.1	▲ 10.8	200,568			
アスファルト Asphalt	建・土	生産 P	61.6	66.4	7.8	56.0	▲ 12.9	211,219	t		
		出荷 S	75.5	81.4	7.8	63.6	5.1	150,027			
		在庫 I	62.8	57.9	▲ 7.8	67.5	▲ 32.6	136,195			
石炭製品 Coal products	生・鉱	生産 P	88.9	88.8	▲ 0.1	87.7	▲ 4.7	2,735,711	t		
		出荷 S	102.9	96.0	▲ 6.7	96.7	▲ 0.6	788,567			
		在庫 I	100.9	104.8	3.9	108.6	8.8	1,684,693			
プラスチック製品工業 Plastic products	● プラスチック製フィルム・シート Plastic film and plastic sheets	生・鉱	生産 P	99.8	99.8	0.0	104.1	0.9	211,865	t	
			出荷 S	95.0	95.9	0.9	102.4	0.8	217,358		
			在庫 I	108.9	111.6	2.5	107.5	2.3	225,120		
			在庫率 IR	112.1	114.0	1.7	104.5	1.6	103.6		
	合成皮革 Plastic synthetic leathers	生・鉱	生産 P	108.0	103.5	▲ 4.2	104.4	4.2	4,635	t	
			出荷 S	104.0	101.5	▲ 2.4	100.5	5.0	4,485		
			在庫 I	126.4	124.9	▲ 1.2	125.8	17.9	2,709		
	プラスチック製パイプ Plastic pipes	建・建	生産 P	103.2	76.1	▲ 26.3	67.8	▲ 31.0	22,685	t	
			出荷 S	94.7	91.6	▲ 3.3	74.7	▲ 6.5	23,268		
			在庫 I	114.0	98.7	▲ 13.4	90.6	2.4	33,844		
● プラスチック製機械器具部品 Plastic products for machine tools and parts	生・鉱	生産 P	95.5	100.5	5.2	99.4	1.1	54,498	t		
		出荷 S	93.8	96.5	2.9	95.0	0.1	60,631			
		在庫 I	99.4	103.2	3.8	103.9	5.1	12,656			
● プラスチック製日用品・雑貨 Plastic products for daily necessaries and miscellaneous goods	非・家	生産 P	107.5	108.4	0.8	121.0	▲ 1.3	26,182	t		
		出荷 S	107.8	105.1	▲ 2.5	122.0	0.6	27,419			
		在庫 I	98.5	99.0	0.5	97.7	▲ 8.3	16,800			
			在庫率 IR	89.6	92.3	3.0	79.4	▲ 8.9	61.3		

* 1. Classification by Use of Goods

P: Production, S: Shipments, I: Inventories, IR: Inventory Ratio

(前月比・前年同月比・在庫率＝%)

分類 Classification	品目 Goods	格付 *1	項目 Item	季調済指数 Seasonally adjusted index			原指数 Original Index		実数 Figures		単位 Unit
				3月 2015 Mar.	4月 Apr.	前月比 %Change From Previous Month	4月 Apr.	前年同月比 %Change From Previous Year	4月 Apr.		
●	プラスチック製容器(中空成形) Plastic containers blow-molding	生・鋳	生産 P	76.5	79.4	3.8	87.1	▲ 10.6	43,552	t	
			出荷 S	79.0	79.1	0.1	85.3	▲ 10.6	42,918		
			在庫 I	107.5	108.9	1.3	109.7	▲ 8.3	34,455		
			在庫率 IR	131.6	134.4	2.1	126.2	2.5	80.3		
	プラスチック製容器(中空成形以外) Plastic containers (excl. blow-molding)	生・他	生産 P	112.1	120.8	7.8	126.0	3.2	24,854	t	
			出荷 S	112.4	118.2	5.2	124.9	7.3	26,286		
			在庫 I	85.5	85.7	0.2	87.0	▲ 5.8	5,269		
			在庫率 IR	74.1	71.7	▲ 3.2	68.3	▲ 12.3	20.0		
	●	プラスチック製建材 Plastic material for building	建・建	生産 P	102.8	100.9	▲ 1.8	107.4	▲ 8.3	25,883	t
				出荷 S	96.7	98.2	1.6	103.4	▲ 6.7	26,409	
				在庫 I	113.7	112.7	▲ 0.9	106.8	8.5	27,585	
				在庫率 IR	115.4	113.9	▲ 1.3	102.5	16.3	104.5	
	●	発泡プラスチック製品 Plastic foam products	建・建 生・他	生産 P	91.7	95.3	3.9	94.3	▲ 4.4	20,308	t
				出荷 S	92.2	93.9	1.8	94.1	▲ 4.9	22,249	
				在庫 I	104.4	106.3	1.8	105.7	0.9	22,396	
				在庫率 IR	111.5	113.0	1.3	111.6	6.1	100.7	
	●	強化プラスチック製品 Plastic reinforced products	建・建	生産 P	103.4	93.5	▲ 9.6	91.0	▲ 8.6	5,603	t
				出荷 S	94.4	92.2	▲ 2.3	88.1	▲ 5.5	5,418	
				在庫 I	125.2	127.8	2.1	129.1	16.1	5,966	
				在庫率 IR	132.2	135.8	2.7	145.4	22.6	110.1	
パルプ・紙・紙加工品工業 Pulp, paper and paper products	製紙パルプ Paper pulp	生・鋳	生産 P	94.2	93.1	▲ 1.2	92.2	▲ 1.5	721,294	t	
			出荷 S	90.8	82.1	▲ 9.6	84.9	0.0	79,888		
			在庫 I	87.6	92.3	5.4	89.2	7.3	159,530		
パルプ Pulp				-	-	-	-				
紙 Paper	新聞巻取紙 Newsprint paper in rolls	生・鋳	生産 P	87.7	88.5	0.9	88.5	▲ 7.4	247,075	t	
			出荷 S	89.6	91.9	2.6	89.0	▲ 1.4	249,095		
			在庫 I	102.8	99.4	▲ 3.3	96.5	0.0	239,333		
			在庫率 IR	114.1	107.4	▲ 5.9	108.0	1.5	96.1		
	印刷用紙(非塗工類) Uncoated printing paper	生・鋳 生・他	生産 P	88.7	83.1	▲ 6.3	84.1	▲ 8.0	168,776	t	
			出荷 S	85.8	84.3	▲ 1.7	84.4	▲ 2.4	169,770		
			在庫 I	97.3	95.9	▲ 1.4	93.1	▲ 3.8	244,668		
			在庫率 IR	110.6	114.4	3.4	110.0	▲ 1.4	144.1		
	印刷用紙(塗工) Coated printing paper	生・鋳	生産 P	91.9	86.8	▲ 5.5	87.4	▲ 2.6	412,372	t	
			出荷 S	90.2	84.6	▲ 6.2	85.6	▲ 2.5	404,609		
			在庫 I	91.5	94.3	3.1	90.1	▲ 2.0	386,047		
			在庫率 IR	99.1	111.9	12.9	105.1	0.6	95.4		
	情報用紙 Communication paper	生・他	生産 P	94.0	92.7	▲ 1.4	96.6	0.8	118,952	t	
			出荷 S	94.8	94.3	▲ 0.5	97.1	5.4	99,383		
在庫 I			97.7	98.6	0.9	93.6	15.6	138,919			
在庫率 IR			100.3	105.2	4.9	95.9	9.6	139.8			
包装用紙 Wrapping paper	生・鋳	生産 P	104.2	103.7	▲ 0.5	106.8	4.6	80,464	t		
		出荷 S	97.0	100.7	3.8	101.8	▲ 2.0	75,622			
		在庫 I	114.2	116.5	2.0	120.7	2.2	108,865			
		在庫率 IR	116.6	116.1	▲ 0.4	118.4	4.3	144.0			
衛生用紙 Sanitary paper	非・家	生産 P	98.2	96.2	▲ 2.0	98.3	▲ 2.1	147,908	t		
		出荷 S	92.0	95.2	3.5	98.1	3.9	147,449			
		在庫 I	98.4	103.3	5.0	86.8	30.3	63,770			
		在庫率 IR	105.3	106.9	1.5	87.6	25.1	43.2			
板紙 Paperboard	段ボール原紙 Container board	生・鋳	生産 P	107.8	102.4	▲ 5.0	107.4	3.7	773,820	t	
			出荷 S	105.0	104.2	▲ 0.8	110.6	3.9	746,579		
			在庫 I	123.6	121.7	▲ 1.5	117.6	21.0	429,230		
			在庫率 IR	116.4	113.9	▲ 2.1	105.7	16.4	57.5		
	紙器用板紙 Paperboard for paper container	生・鋳	生産 P	95.9	92.7	▲ 3.3	93.6	▲ 3.8	130,467	t	
			出荷 S	95.1	91.3	▲ 4.0	93.3	▲ 3.9	126,084		
紙加工品 Converted and processed paper	段ボールシート Corrugated cardboard sheets	生・鋳	生産 P	101.2	103.5	2.3	111.3	2.7	1,060,654	千㎡	
			出荷 S	93.2	94.6	1.5	98.5	0.4	272,713		
			在庫 I	124.9	123.6	▲ 1.0	125.1	9.3	57,364		
			在庫率 IR	131.0	128.1	▲ 2.2	126.3	8.8	21.0		

* 1. Classification by Use of Goods

P: Production, S: Shipments, I: Inventories, IR: Inventory Ratio

(前月比・前年同月比・在庫率＝%)

分類 Classification	品目 Goods	格付 *1	項目 Item	季調済指数 Seasonally adjusted index			原指数 Original Index		実数 Figures		単位 Unit
				3月 2015 Mar.	4月 Apr.	前月比 %Change From Previous Month	4月 Apr.	前年同月比 %Change From Previous Year	4月 Apr.		
	段ボール箱 Corrugated cardboard boxes	生・鋺 生・他	生産 出荷 在庫 在庫率	P S I IR	104.7 - - -	107.2 - - -	2.4 - - -	115.9 - - -	3.5 - - -	779,185 - - -	千㎡
繊維工業 Textiles	炭素繊維 Carbon fiber	生・鋺	生産 出荷 在庫 在庫率	P S I IR	140.4 82.4 147.3 160.5	130.2 128.5 141.2 103.5	▲ 7.3 55.9 ▲ 4.1 ▲ 35.5	135.1 119.6 130.2 103.2	▲ 2.0 17.3 13.9 ▲ 2.8	1,504,444 1,205,105 1,853,929 153.8	kg
化学繊維 Chemical fiber	★ 合成繊維(長繊維) Synthetic fibers (Filament)	生・鋺	生産 出荷 在庫 在庫率	P S I IR	100.1 77.7 97.4 99.4	93.2 86.4 97.7 104.1	▲ 6.9 11.2 0.3 4.7	93.0 83.9 91.6 98.1	▲ 2.3 ▲ 4.2 9.4 12.1	34,108 18,580 31,739 93.1	t
	合成繊維(短繊維) Synthetic fibers (Staple)	生・鋺	生産 出荷 在庫 在庫率	P S I IR	98.5 89.8 108.5 120.6	95.6 98.3 105.7 106.3	▲ 2.9 9.5 ▲ 2.6 ▲ 11.9	97.3 96.2 97.6 100.8	▲ 5.5 ▲ 0.4 11.0 11.5	31,684 30,589 41,132 134.5	t
紡績 Spun yarn	合成繊維紡績糸 Synthetic fiber yarn	生・鋺	生産 出荷 在庫 在庫率	P S I IR	79.0 88.5 79.0 86.4	77.8 83.1 79.6 94.4	▲ 1.5 ▲ 6.1 0.8 9.3	82.5 90.0 80.2 88.6	▲ 9.8 ▲ 7.1 ▲ 12.6 ▲ 5.9	2,402 1,836 2,993 163.0	t
織物 Woven fabrics	● ★ 綿織物 Cotton fabrics	生・鋺	生産 出荷 在庫 在庫率	P S I IR	96.2 95.4 113.2 117.2	94.4 111.4 114.2 121.3	▲ 1.9 16.8 0.9 3.5	98.5 115.4 110.3 111.5	2.0 4.3 6.6 4.4	11,024 14,635 29,390 266.6	千㎡
	毛織物 Woolen fabrics	生・鋺	生産 出荷 在庫 在庫率	P S I IR	99.2 85.4 72.9 85.9	96.7 76.6 73.7 91.2	▲ 2.5 ▲ 10.3 1.1 6.2	98.8 79.7 70.8 87.1	2.7 3.6 ▲ 8.9 ▲ 12.2	2,415 1,382 1,215 87.9	千㎡
	合成繊維織物(長繊維) Synthetic fiber fabrics (Filament)	生・鋺	生産 出荷 在庫 在庫率	P S I IR	118.0 105.5 166.3 157.3	117.2 106.2 159.9 150.8	▲ 0.7 0.7 ▲ 3.8 ▲ 4.1	121.9 110.4 157.3 142.3	▲ 0.8 2.1 5.6 3.4	58,114 33,976 49,085 144.5	千㎡
	★ 合成繊維織物(短繊維) Synthetic fiber fabrics (Staple)	生・鋺	生産 出荷 在庫 在庫率	P S I IR	101.3 121.1 118.1 113.5	102.8 122.5 120.2 115.4	1.5 1.2 1.8 1.7	106.3 122.9 119.3 111.8	5.6 7.1 ▲ 0.7 ▲ 6.0	13,945 7,946 17,069 122.4	千㎡
	タイヤコード Tire cord	生・鋺	生産 出荷 在庫 在庫率	P S I IR	60.9 73.1 126.8 172.3	60.5 78.2 125.3 158.3	▲ 0.7 7.0 ▲ 1.2 ▲ 8.1	63.5 82.7 124.0 148.8	▲ 1.6 0.6 ▲ 0.5 ▲ 1.1	3,307,282 2,212,564 2,490,222 112.5	kg
染色整理 Dyeing and finishing processes	綿織物染色整理 Cotton fabrics, dyeing and finishing processes	生・鋺	生産 出荷 在庫 在庫率	P S I IR	91.0 89.8 96.9 104.2	94.9 95.2 92.7 95.9	4.3 6.0 ▲ 4.3 ▲ 8.0	96.6 96.6 96.0 98.9	▲ 0.3 1.2 ▲ 8.5 ▲ 9.6	30,874 30,981 6,407 20.7	千㎡
	合成繊維織物染色整理 Synthetic fiber fabrics, dyeing and finishing processes	生・鋺	生産 出荷 在庫 在庫率	P S I IR	99.8 102.5 95.8 92.8	102.0 101.5 96.1 93.9	2.2 ▲ 1.0 0.3 1.2	105.4 104.4 96.8 92.3	2.5 2.5 ▲ 7.2 ▲ 9.5	82,549 81,792 44,921 54.9	千㎡
	● ニット生地染色整理 Knit fabrics, dyeing and finishing processes	生・鋺	生産 出荷 在庫 在庫率	P S I IR	98.5 101.8 86.7 84.7	101.9 99.1 87.7 88.0	3.5 ▲ 2.7 1.2 3.9	102.2 95.6 88.1 91.7	1.3 1.6 2.4 0.8	35,070 33,657 25,080 74.5	千㎡
衣類 Clothes	ニット製外衣 Knitted fabrics outerwear	非・被	生産 出荷 在庫 在庫率	P S I IR	60.2 94.1 82.7 89.9	57.4 89.0 79.1 92.4	▲ 4.7 ▲ 5.4 ▲ 4.4 2.8	62.8 119.1 58.6 46.7	▲ 22.5 ▲ 9.6 ▲ 10.9 ▲ 1.5	2,206 3,410 4,446 130.4	千点
	● 織物製外衣 Woven fabrics outerwear	非・被	生産 出荷 在庫 在庫率	P S I IR	82.6 88.1 115.1 127.6	85.3 88.9 112.6 127.6	3.3 0.9 ▲ 2.2 0.0	89.0 124.8 99.8 75.5	▲ 1.0 3.1 11.4 7.9	3,273 5,389 12,573 233.3	千点

* 1. Classification by Use of Goods

P: Production, S: Shipments, I: Inventories, IR: Inventory Ratio

(前月比・前年同月比・在庫率＝%)

分類 Classification	品目 Goods	格付 *1	項目 Item	季調済指数 Seasonally adjusted index			原指数 Original Index		実数 Figures		単位 Unit
				3月 2015 Mar.	4月 Apr.	前月比 %Change From Previous Month	4月 Apr.	前年同月比 %Change From Previous Year	4月 Apr.		
● ニット製下着・補正着・寝着類 Knitted fabrics underwear, foundation garment and night wear	非・被	生 出 在 在	産 P	53.0	52.7	▲ 0.6	53.1	▲ 21.2	2,844	千点	
			荷 S	58.1	61.6	6.0	62.5	▲ 0.2	4,249		
			庫 I	129.3	132.3	2.3	140.0	7.3	8,741		
			率 IR	219.2	212.7	▲ 3.0	221.5	7.4	205.7		
			産 P	81.6	83.9	2.8	87.6	▲ 1.1	18,068		千点
			荷 S	88.7	89.5	0.9	98.7	▲ 6.0	34,473		
● タフテッドカーペット Tufted pile carpets	建・建 耐・装	生 出 在 在	産 P	95.7	100.5	5.0	103.1	2.3	4,736,130	㎡	
			荷 S	99.1	103.2	4.1	110.5	5.2	5,327,996		
			庫 I	90.7	93.6	3.2	86.7	7.7	4,271,986		
			率 IR	89.4	88.9	▲ 0.6	77.7	2.4	80.2		
			産 P	105.5	108.2	2.6	108.5	2.6	28,611		t
			荷 S	103.4	106.6	3.1	107.5	0.6	27,201		
● ニット生地 Knit fabrics	生・鉦	生 出 在 在	産 P	96.4	98.5	2.2	99.7	0.5	4,685	t	
			荷 S	98.9	98.5	▲ 0.4	99.1	0.5	4,494		
			庫 I	110.4	110.9	0.5	111.7	6.7	2,720		
			率 IR	109.0	112.1	2.8	112.6	6.2	60.5		
			産 P	100.7	95.1	▲ 5.6	96.2	▲ 4.3	898		千本
			荷 S	102.5	94.9	▲ 7.4	94.1	▲ 6.0	877		
庫 I	138.4	142.4	2.9	138.2	32.2	414					
率 IR	134.6	147.9	9.9	144.8	40.4	47.2					
産 P	90.6	85.9	▲ 5.2	90.6	▲ 6.4	9,890	千本				
荷 S	89.6	87.3	▲ 2.6	90.1	▲ 7.4	9,866					
庫 I	86.3	83.0	▲ 3.8	83.9	12.2	3,590					
● トラック・バス用タイヤ Tires for trucks and buses	生・鉦 生・他	生 出 在 在	産 P	114.5	103.0	▲ 10.0	105.7	▲ 6.4	1,953	千本	
			荷 S	114.9	105.4	▲ 8.3	106.5	▲ 6.4	1,976		
			庫 I	135.3	130.1	▲ 3.8	125.0	46.4	900		
			率 IR	118.0	121.6	3.1	115.9	56.2	45.5		
			産 P	139.0	145.0	4.3	144.1	3.5	-		千円 【千本】
			荷 S	129.8	129.5	▲ 0.2	129.9	4.2	-		
庫 I	74.1	74.8	0.9	72.5	12.9	-					
● ゴムホース Rubber hoses	生・鉦	生 出 在 在	産 P	97.4	102.1	4.8	100.3	3.8	3,024	新ゴム量t 【千m】	
			荷 S	97.5	105.1	7.8	101.2	5.9	3,042		
			庫 I	102.6	97.9	▲ 4.6	99.3	16.1	9,550		
			率 IR	108.9	101.4	▲ 6.9	105.5	16.3	37.0		
			産 P	91.9	94.8	3.2	90.7	0.3	14,455		新ゴム量t
			荷 S	97.6	99.1	1.5	95.7	0.1	15,799		
庫 I	114.0	115.8	1.6	116.5	10.2	7,502					
● 工業用ゴム製品 Industrial rubber products	生・鉦	生 出 在 在	産 P	114.0	115.5	1.3	121.4	10.3	47.5	新ゴム量t	
			荷 S	114.0	115.5	1.3	121.4	10.3	47.5		
			庫 I	114.0	115.5	1.3	121.4	10.3	47.5		
			率 IR	114.0	115.5	1.3	121.4	10.3	47.5		
			産 P	102.0	106.1	4.0	109.6	2.8	212,678		個
			荷 S	103.6	96.9	▲ 6.5	107.8	7.3	225,456		
庫 I	118.3	116.3	▲ 1.7	104.3	▲ 6.1	319,609					
率 IR	103.9	116.8	12.4	84.1	▲ 12.4	141.8					
産 P	101.9	123.8	21.5	123.0	30.0	485,247	個				
荷 S	110.0	117.6	6.9	122.4	35.4	515,863					
庫 I	109.7	110.5	0.7	86.2	▲ 7.7	295,036					
● 金属製ベッド Metal beds	資・事	生 出 在 在	産 P	74.8	76.7	2.5	83.3	▲ 28.4	12,843	個	
			荷 S	88.6	67.3	▲ 24.0	68.5	▲ 30.4	10,554		
			庫 I	184.2	199.8	8.5	153.5	67.4	26,430		
			率 IR	224.5	322.7	43.7	212.6	140.5	250.4		

* 1. Classification by Use of Goods

P: Production, S: Shipments, I: Inventories, IR: Inventory Ratio

(前月比・前年同月比・在庫率＝%)

分類 Classification	品目 Goods	格付 *1	項目 Item	季調済指数 Seasonally adjusted index			原指数 Original Index		実数 Figures		単位 Unit
				3月 2015 Mar.	4月 Apr.	前月比 %Change From Previous Month	4月 Apr.	前年同月比 %Change From Previous Year	4月 Apr.		
木製家具 Wooden furniture	金属製保管庫類 Metal storage cabinets	資・事	生産 P	137.7	136.1	▲ 1.2	143.4	2.9	144,573	個	
			出荷 S	135.7	123.3	▲ 9.1	136.9	▲ 2.7	146,727		
			在庫 I	113.6	119.4	5.1	110.6	0.4	140,433		
			在庫率 IR	80.0	89.7	12.1	76.1	3.1	95.7		
	● 金属製棚 Metal racks	資・事	生産 P	118.3	110.4	▲ 6.7	105.2	▲ 16.1	114,917	個	
			出荷 S	110.2	118.9	7.9	105.1	▲ 12.8	125,586		
			在庫 I	82.9	78.6	▲ 5.2	73.7	▲ 2.5	127,108		
			在庫率 IR	72.4	65.9	▲ 9.0	66.0	11.7	101.2		
	流し・ガス・調理台 Sink cabinets, range tables and cooking tables	建・建	生産 P	90.1	82.9	▲ 8.0	86.4	▲ 16.0	31,451	個	
			出荷 S	80.6	85.1	5.6	83.6	▲ 12.1	30,715		
			在庫 I	102.9	101.3	▲ 1.6	95.6	▲ 2.0	28,921		
			在庫率 IR	124.7	117.6	▲ 5.7	113.1	11.6	94.2		
	システムキッチン System kitchens	建・建	生産 P	105.0	105.1	0.1	99.5	▲ 6.0	67,893	セット	
			出荷 S	103.7	104.0	0.3	98.4	▲ 12.3	71,450		
			在庫 I	132.5	137.4	3.7	118.9	▲ 9.2	22,303		
在庫率 IR			121.9	128.9	5.7	119.8	3.7	31.2			
金属製間仕切り Metal partitions	資・事	生産 P	80.9	79.1	▲ 2.2	84.4	▲ 7.3	277,150	㎡		
		出荷 S	80.4	84.7	5.3	79.3	▲ 2.2	262,175			
		在庫 I	54.0	52.0	▲ 3.7	50.8	▲ 35.0	98,996			
		在庫率 IR	63.7	56.9	▲ 10.7	59.7	▲ 33.4	37.8			
木製家具 Wooden furniture	木製棚 Wooden shelves	耐・装	生産 P	63.0	67.1	6.5	72.1	▲ 15.9	97,314	個	
			出荷 S	60.0	67.7	12.8	73.8	▲ 6.0	99,343		
			在庫 I	107.0	103.4	▲ 3.4	95.7	12.3	108,544		
			在庫率 IR	168.6	156.3	▲ 7.3	127.6	19.4	109.3		
	木製いす Wooden chairs	耐・装	生産 P	109.8	110.5	0.6	116.3	▲ 10.5	72,124	個	
			出荷 S	110.9	110.1	▲ 0.7	116.7	▲ 8.6	78,450		
			在庫 I	85.7	82.1	▲ 4.2	80.2	▲ 3.4	60,174		
			在庫率 IR	75.6	73.9	▲ 2.2	68.1	5.6	76.7		
	木製ベッド Wooden beds	耐・装	生産 P	82.2	83.4	1.5	100.5	▲ 23.3	24,943	個	
出荷 S			89.3	94.5	5.8	112.4	▲ 23.4	25,231			
在庫 I			85.7	83.2	▲ 2.9	78.2	1.6	8,460			
在庫率 IR			94.9	84.7	▲ 10.7	68.1	32.5	33.5			
印刷業 Printing	とっ版印刷(活版印刷) Relief printing (typographic printing)	生・他	生産 P	84.0	91.2	8.6	93.4	1.9	2,094	百万円	
			出荷 S	-	-	-	-	-	-		
			在庫 I	-	-	-	-	-	-		
			在庫率 IR	-	-	-	-	-	-		
	● 平版印刷(オフセット印刷) Planography printing (offset printing)	生・他	生産 P	89.6	88.7	▲ 1.0	89.3	3.7	23,495	百万円	
			出荷 S	-	-	-	-	-	-		
おう版印刷(グラビア印刷) Intaglio printing (gravure printing)	生・他	生産 P	105.2	98.3	▲ 6.6	101.7	▲ 9.8	5,836	百万円		
		出荷 S	-	-	-	-	-	-			
木材・木製品工業 Wood and wood products	繊維板・パーティクルボード Fiberboard and particle board	建・建 生・鋳	生産 P	104.9	107.6	2.6	104.0	▲ 7.8	14,298	千㎡	
			出荷 S	102.3	105.6	3.2	97.8	▲ 9.6	12,499		
			在庫 I	91.2	90.0	▲ 1.3	90.9	20.6	15,282		
			在庫率 IR	86.7	82.6	▲ 4.7	91.7	33.3	122.3		
その他製品工業 Other products	電池式時計 Battery-operated watches and clocks	耐・教	生産 P	101.4	86.7	▲ 14.5	85.1	▲ 2.5	431	千個	
			出荷 S	62.5	74.5	19.2	70.2	▲ 19.6	854		
			在庫 I	81.4	71.0	▲ 12.8	64.3	▲ 38.3	1,524		
			在庫率 IR	122.0	93.3	▲ 23.5	89.4	▲ 23.4	178.5		
	時計 Watches and clocks	電池式時計ムーブメント Movements of battery- operated watches and clocks	生・鋳	生産 P	104.5	113.1	8.2	102.0	40.9	30,699	千個
				出荷 S	100.8	103.0	2.2	97.5	33.0	29,756	
楽器 Musical instruments	ピアノ Pianos	耐・教	生産 P	81.7	84.8	3.8	90.6	▲ 4.0	3,130	台	
			出荷 S	74.5	87.3	17.2	92.1	▲ 24.8	3,261		
			在庫 I	58.9	67.5	14.6	63.6	22.8	2,423		
			在庫率 IR	77.2	74.5	▲ 3.5	68.8	63.4	74.3		

* 1. Classification by Use of Goods

P: Production, S: Shipments, I: Inventories, IR: Inventory Ratio

(前月比・前年同月比・在庫率＝%)

分類 Classification	品目 Goods	格付 *1	項目 Item	季調済指数 Seasonally adjusted index			原指数 Original Index		実数 Figures		単位 Unit
				3月 2015 Mar.	4月 Apr.	前月比 %Change From Previous Month	4月 Apr.	前年同月比 %Change From Previous Year	4月 Apr.		
	管楽器 Wind instruments	資・他 耐・教	生産 P	108.3	104.9	▲ 3.1	112.6	4.1	11,112	本	
			出荷 S	108.1	82.9	▲ 23.3	105.7	▲ 40.3	17,984		
			在庫 I	52.3	60.6	15.9	66.0	▲ 12.2	25,338		
			在庫率 IR	48.3	66.6	37.9	60.1	46.9	140.9		
文具 Stationery	シャープペンシル Mechanical pencils	非・教 生・他	生産 P	97.2	99.8	2.7	109.0	7.8	14,974	千本	
			出荷 S	94.2	86.3	▲ 8.4	97.8	▲ 4.8	12,829		
			在庫 I	84.8	95.0	12.0	83.9	25.4	11,805		
			在庫率 IR	84.0	109.7	30.6	84.0	31.7	92.0		
	ボールペン Ballpoint pens	非・教 生・他	生産 P	116.5	116.0	▲ 0.4	120.4	6.2	134,835	千本	
			出荷 S	124.2	110.4	▲ 11.1	118.9	2.1	132,173		
			在庫 I	99.6	107.1	7.5	100.3	3.7	101,083		
			在庫率 IR	80.8	96.0	18.8	84.2	1.6	76.5		
	● マーキングペン Marking pens	非・教 生・他	生産 P	116.1	119.5	2.9	119.4	4.9	62,273	千本	
			出荷 S	108.7	122.3	12.5	123.0	18.3	81,928		
			在庫 I	128.3	123.5	▲ 3.7	117.5	10.3	81,645		
			在庫率 IR	115.7	101.2	▲ 12.5	94.7	▲ 6.6	99.7		
玩具 Toys	● 電子・電動玩具 Electronic and electric toys	耐・教 非・教	生産 P	78.7	96.4	22.5	93.0	▲ 11.8	44,730	ダース	
			出荷 S	86.0	97.4	13.3	94.0	▲ 11.5	44,013		
			在庫 I	56.3	63.4	12.6	59.9	▲ 17.2	11,209		
			在庫率 IR	63.6	63.7	0.2	61.6	▲ 6.2	25.5		
	プラスチックモデル Plastic models	非・教	生産 P	186.9	149.4	▲ 20.1	166.0	0.7	434,927	ダース	
			出荷 S	145.8	154.6	6.0	172.9	11.3	451,175		
			在庫 I	132.4	126.7	▲ 4.3	118.3	19.7	730,682		
			在庫率 IR	94.4	79.4	▲ 15.9	65.6	7.7	162.0		
皮革製品 Leather products	● 革靴 Leather boots and shoes	非・被	生産 P	75.3	72.1	▲ 4.2	76.7	▲ 13.6	1,183	千足	
			出荷 S	75.5	69.2	▲ 8.3	75.0	▲ 16.0	1,393		
			在庫 I	88.4	87.4	▲ 1.1	74.7	3.9	1,172		
			在庫率 IR	113.2	126.4	11.7	97.9	23.8	84.1		
鉱業 Mining	石灰石 Limestone	生・鉱	生産 P	104.5	105.4	0.9	102.9	▲ 5.9	11,608	千t	
			出荷 S	90.6	91.7	1.2	88.7	▲ 4.4	9,576		
			在庫 I	102.6	103.6	1.0	103.4	8.0	9,170		
			在庫率 IR	111.1	111.0	▲ 0.1	116.0	13.0	95.8		
	原油 Crude oil	生・鉱	生産 P	69.2	76.8	11.0	74.4	▲ 0.3	54,123	kl	
			出荷 S	64.0	84.4	31.9	82.7	18.7	58,321		
			在庫 I	94.1	93.0	▲ 1.2	89.0	▲ 6.4	38,719		
			在庫率 IR	150.2	112.9	▲ 24.8	106.3	▲ 21.1	66.4		
	天然ガス Natural gas	生・他	生産 P	79.8	87.3	9.4	85.7	3.1	242,372	千立方m	
			出荷 S	90.5	93.3	3.1	91.3	0.6	313,923		
			在庫 I	-	-	-	-	-	-		
			在庫率 IR	-	-	-	-	-	-		

* 1. Classification by Use of Goods

P: Production, S: Shipments, I: Inventories, IR: Inventory Ratio

平成27年5月の製造工業生産予測調査結果

Survey of Production Forecast, May 2015

(1)前月比(季節調整済)

Percent change from previous month (Seasonally Adjusted)

(%)

分 類		4月 Apr. Last Month	5月 May 見込み This Month	6月 Jun. 見込み Next Month
業 種 別	製 造 工 業 Manufacturing	(2.1)	0.5 (▲ 0.3)	▲ 0.5
	鉄 鋼 業 Iron and steel	(▲ 6.0)	0.3 (1.5)	0.0
	非 鉄 金 属 工 業 Non-ferrous metals	(▲ 2.6)	▲ 0.7 (2.0)	2.1
	金 属 製 品 工 業 Fabricated metals	(3.2)	0.7 (▲ 0.9)	3.0
	はん用・生産用・業務用機械工業 General-purpose, production and business oriented machinery	(7.5)	7.9 (▲ 0.2)	▲ 3.5
	電子部品・デバイス工業 Electronic parts and devices	(4.1)	0.6 (3.9)	▲ 4.8
	電 気 機 械 工 業 Electrical machinery	(6.2)	0.9 (1.0)	▲ 4.1
	情 報 通 信 機 械 工 業 Information and communication electronics equipment	(2.4)	1.6 (5.9)	9.0
	輸 送 機 械 工 業 Transport equipment	(▲ 3.9)	▲ 6.2 (▲ 5.1)	3.3
	化 学 工 業 Chemicals	(2.1)	▲ 5.0 (▲ 5.1)	2.6
	紙 ・ パ ル プ 工 業 Pulp and paper	(▲ 4.4)	1.0 (0.5)	0.8
	そ の 他 Others	(0.9)	▲ 1.5 (0.0)	▲ 1.6

(2)実現率及び予測修正率
Realization Ratio and

Amendment Ratio

(%)

4月 の 実 現 率 Realization Ratio	5月 の 予 測 修 正 率 Amendment Ratio
▲ 1.9	▲ 1.0
3.0	1.8
0.2	▲ 2.4
▲ 3.1	▲ 1.5
▲ 7.0	0.5
0.8	▲ 2.4
▲ 2.1	▲ 2.2
▲ 4.8	▲ 8.6
0.1	▲ 1.1
▲ 1.5	▲ 1.3
▲ 1.3	▲ 0.9
1.3	▲ 0.3

(参考)

製 造 工 業 (原系列) Manufacturing (Original)		▲ 2.3	11.9
(前月調査による前月比)	(▲ 14.1)	(▲ 3.1)	

※ ()内は前月調査による前月比を示す。

Parenteses indicate the percent change from previous month in the previous survey.

※ 調査票の提出期日は毎月10日となっている。

The deadline of submission from principal entrepreneurs is the 10th of month.

製造工業生産予測指数(季節調整済) Indices of Production Forecast (Seasonally Adjusted Index)

平成22年=100
index2010=100

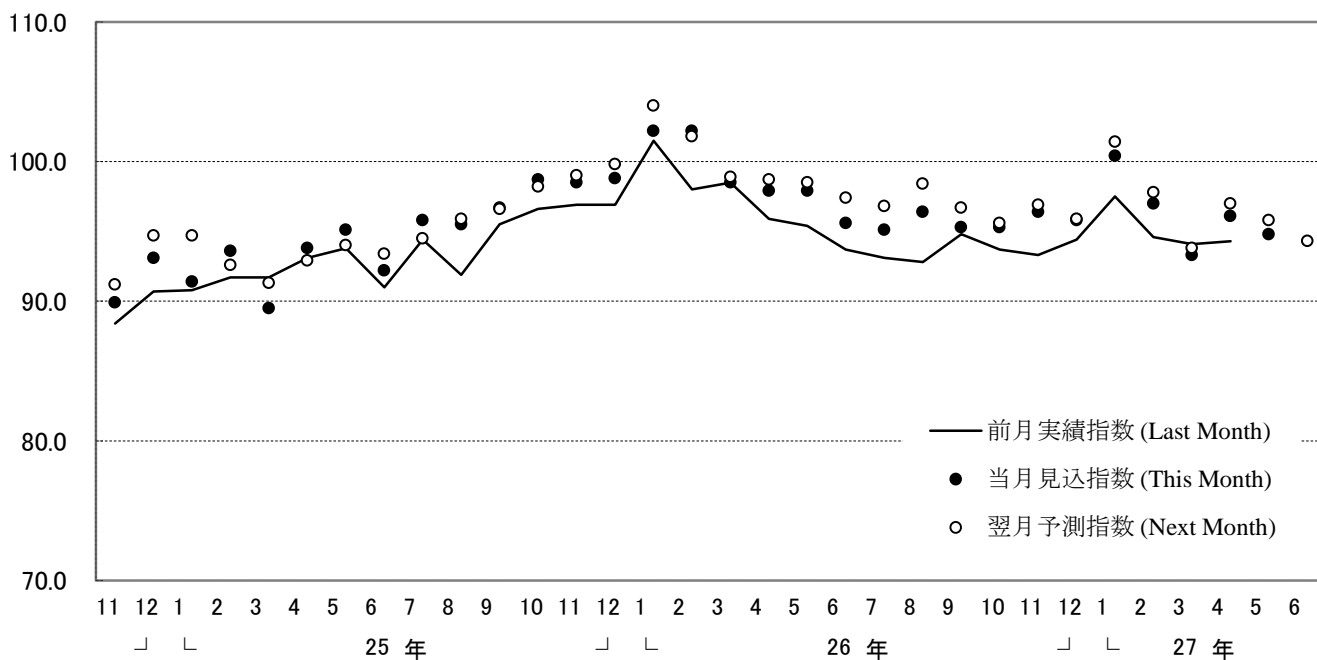

製造工業の実現率・予測修正率(増減率) Realization Ratio and Amendment Ratio (Percent Change From Previous Month)

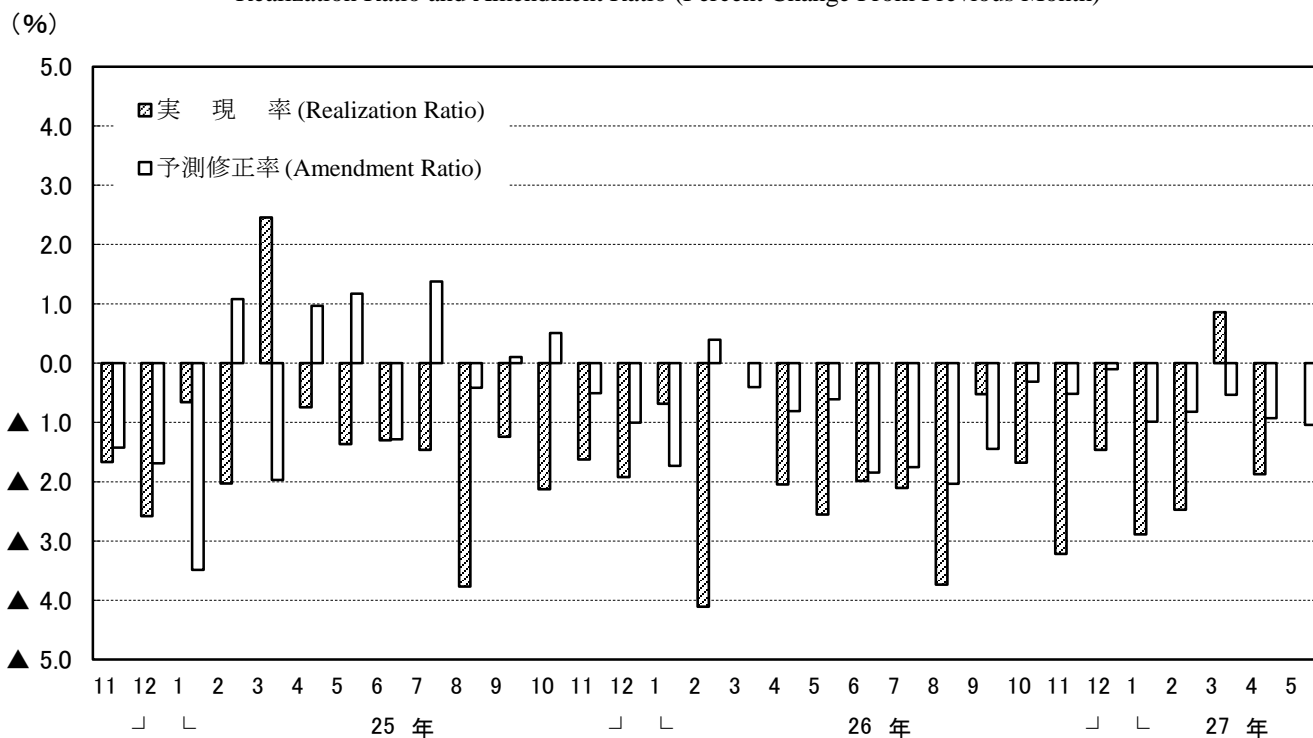

(注) このグラフは、製造工業生産予測指数の動きを表現したもので、鉱工業生産指数ではない。

Note: This graph shows the changes in indices of Production Forecast and doesn't show the very changes in Indices of Industrial Production.

<1. 製造工業：Manufacturing>

年 月	季節調整済指数			前月比 %Change From Previous Month			実現率 Realization Ratio	予測修正率 Amendment Ratio	原指数			前年同月比 %Change From Previous Year			(参考)原指数による		Year and Month		
	Seasonally Adjusted Index			%Change From Previous Month					Original Index			%Change From Previous Year			実現率 Realization Ratio	予測修正率 Amendment Ratio			
	前月実績 Last Month	当月見込み This Month	翌月見込み Next Month	前月実績 Last Month	当月見込み This Month	翌月見込み Next Month			前月実績 Last Month	当月見込み This Month	翌月見込み Next Month	前月実績 Last Month	当月見込み This Month	翌月見込み Next Month	前月実績 Last Month	当月見込み This Month		翌月見込み Next Month	実現率 Realization Ratio
平成26年	3月調査	98.0	98.5	98.7	▲ 3.4	0.5	0.2	▲ 4.1	▲ 0.4	95.1	109.3	93.9	8.6	8.8	6.7	▲ 4.1	▲ 0.5	Mar. 2014	
	4月調査	98.5	97.9	98.5	0.5	▲ 0.6	0.6	0.0	▲ 0.8	109.3	93.1	92.7	8.8	5.8	3.8	0.0	▲ 0.9	Apr.	
	5月調査	95.9	97.9	97.4	▲ 2.6	2.1	▲ 0.5	▲ 2.0	▲ 0.6	91.2	92.2	99.7	3.6	3.2	6.9	▲ 2.0	▲ 0.5	May	
	6月調査	95.4	95.6	96.8	▲ 0.5	0.2	1.3	▲ 2.6	▲ 1.8	89.8	97.9	102.3	0.6	4.9	2.1	▲ 2.6	▲ 1.8	Jun.	
	7月調査	93.7	95.1	98.4	▲ 1.8	1.5	3.5	▲ 2.0	▲ 1.8	95.9	100.5	90.8	2.8	0.3	3.2	▲ 2.0	▲ 1.8	Jul.	
	8月調査	93.1	96.4	96.7	▲ 0.6	3.5	0.3	▲ 2.1	▲ 2.0	98.4	89.0	102.8	▲ 1.8	1.1	2.9	▲ 2.1	▲ 2.0	Aug.	
	9月調査	92.8	95.3	95.6	▲ 0.3	2.7	0.3	▲ 3.7	▲ 1.4	85.6	101.3	97.1	▲ 2.7	1.4	▲ 1.1	▲ 3.8	▲ 1.5	Sep.	
	10月調査	94.8	95.3	96.9	2.2	0.5	1.7	▲ 0.5	▲ 0.3	100.8	96.8	94.3	0.9	▲ 1.4	▲ 2.8	▲ 0.5	▲ 0.3	Oct.	
	11月調査	93.7	96.4	95.9	▲ 1.2	2.9	▲ 0.5	▲ 1.7	▲ 0.5	95.2	93.8	97.3	▲ 3.1	▲ 3.3	0.4	▲ 1.7	▲ 0.5	Nov.	
	12月調査	93.3	95.8	101.4	▲ 0.4	2.7	5.8	▲ 3.2	▲ 0.1	90.8	97.2	94.8	▲ 6.4	0.3	▲ 1.6	▲ 3.2	▲ 0.1	Dec.	
	平成27年	1月調査	94.4	100.4	97.8	1.2	6.4	▲ 2.6	▲ 1.5	▲ 1.0	95.8	93.8	94.9	▲ 1.1	▲ 2.0	▲ 0.2	▲ 1.4	▲ 1.1	Jan. 2015
		2月調査	97.5	97.0	93.8	3.3	▲ 0.5	▲ 3.3	▲ 2.9	▲ 0.8	91.1	94.1	106.0	▲ 5.4	▲ 1.1	▲ 3.0	▲ 2.9	▲ 0.8	Feb.
3月調査		94.6	93.3	97.0	▲ 3.0	▲ 1.4	4.0	▲ 2.5	▲ 0.5	91.8	105.5	92.2	▲ 3.5	▲ 3.5	1.1	▲ 2.4	▲ 0.5	Mar.	
4月調査		94.1	96.1	95.8	▲ 0.5	2.1	▲ 0.3	0.9	▲ 0.9	106.4	91.4	88.6	▲ 2.7	0.2	▲ 1.3	0.9	▲ 0.9	Apr.	
5月調査		94.3	94.8	94.3	0.2	0.5	▲ 0.5	▲ 1.9	▲ 1.0	89.7	87.6	98.0	▲ 1.6	▲ 2.4	2.2	▲ 1.9	▲ 1.1	May	

<2. 鉄鋼業：Iron and steel>

年 月	季節調整済指数			前月比 %Change From Previous Month			実現率 Realization Ratio	予測修正率 Amendment Ratio	原指数			前年同月比 %Change From Previous Year			(参考)原指数による		Year and Month		
	Seasonally Adjusted Index			%Change From Previous Month					Original Index			%Change From Previous Year			実現率 Realization Ratio	予測修正率 Amendment Ratio			
	前月実績 Last Month	当月見込み This Month	翌月見込み Next Month	前月実績 Last Month	当月見込み This Month	翌月見込み Next Month			前月実績 Last Month	当月見込み This Month	翌月見込み Next Month	前月実績 Last Month	当月見込み This Month	翌月見込み Next Month	前月実績 Last Month	当月見込み This Month		翌月見込み Next Month	実現率 Realization Ratio
平成26年	3月調査	99.5	97.5	100.5	▲ 1.1	▲ 2.0	3.1	▲ 2.5	0.0	91.5	102.2	96.5	4.9	1.1	3.5	▲ 2.5	0.0	Mar. 2014	
	4月調査	99.2	98.1	97.6	▲ 0.3	▲ 1.1	▲ 0.5	1.7	▲ 2.4	103.9	94.2	99.2	2.8	1.1	▲ 0.3	1.7	▲ 2.4	Apr.	
	5月調査	99.4	97.8	101.9	▲ 0.2	▲ 1.6	4.2	1.3	0.2	95.4	99.5	101.1	2.4	0.0	5.9	1.3	0.3	May	
	6月調査	98.6	99.9	99.4	▲ 0.8	1.3	▲ 0.5	0.8	▲ 2.0	100.3	99.2	101.5	0.8	3.9	3.7	0.8	▲ 1.9	Jun.	
	7月調査	97.1	97.3	100.5	▲ 1.5	0.2	3.3	▲ 2.8	▲ 2.1	96.4	99.4	102.0	0.9	1.5	5.5	▲ 2.8	▲ 2.1	Jul.	
	8月調査	97.6	100.0	98.6	0.5	2.5	▲ 1.4	0.3	▲ 0.5	99.7	101.5	100.2	1.8	5.0	2.1	0.3	▲ 0.5	Aug.	
	9月調査	98.1	97.2	99.0	0.5	▲ 2.9	1.9	▲ 1.9	▲ 1.4	99.6	98.8	102.1	3.0	0.7	4.7	▲ 1.9	▲ 1.4	Sep.	
	10月調査	97.3	99.1	99.3	▲ 0.8	1.8	0.2	0.1	0.1	98.9	102.2	97.3	0.8	4.8	0.1	0.1	0.1	Oct.	
	11月調査	96.3	97.7	100.1	▲ 1.0	1.5	2.5	▲ 2.8	▲ 1.6	99.3	95.7	98.1	1.8	▲ 1.5	0.0	▲ 2.8	▲ 1.6	Nov.	
	12月調査	96.7	96.1	96.0	0.4	▲ 0.6	▲ 0.1	▲ 1.0	▲ 4.0	94.8	94.2	96.6	▲ 2.5	▲ 4.0	▲ 4.9	▲ 0.9	▲ 4.0	Dec.	
	平成27年	1月調査	94.5	95.5	96.0	▲ 2.3	1.1	0.5	▲ 1.7	▲ 0.5	92.6	96.1	88.3	▲ 5.6	▲ 5.4	▲ 3.5	▲ 1.7	▲ 0.5	Jan. 2015
		2月調査	96.8	96.8	92.2	2.4	0.0	▲ 4.8	1.4	0.8	97.4	89.1	97.5	▲ 4.1	▲ 2.6	▲ 6.2	1.4	0.9	Feb.
3月調査		95.7	92.8	91.9	▲ 1.1	▲ 3.0	▲ 1.0	▲ 1.1	0.7	88.0	98.2	88.2	▲ 3.8	▲ 5.5	▲ 7.5	▲ 1.2	0.7	Mar.	
4月調査		93.4	87.8	89.1	▲ 2.4	▲ 6.0	1.5	0.6	▲ 4.5	98.8	84.3	89.7	▲ 4.9	▲ 11.6	▲ 10.6	0.6	▲ 4.4	Apr.	
5月調査		90.4	90.7	90.7	▲ 3.2	0.3	0.0	3.0	1.8	86.8	91.3	90.4	▲ 9.0	▲ 9.0	▲ 6.2	3.0	1.8	May	

<3. 非鉄金属工業：Non-ferrous metals>

年 月	季節調整済指数			前月比 %Change From Previous Month			実現率 Realization Ratio	予測修正率 Amendment Ratio	原指数			前年同月比 %Change From Previous Year			(参考)原指数による		Year and Month		
	Seasonally Adjusted Index			%Change From Previous Month					Original Index			%Change From Previous Year			実現率 Realization Ratio	予測修正率 Amendment Ratio			
	前月実績 Last Month	当月見込み This Month	翌月見込み Next Month	前月実績 Last Month	当月見込み This Month	翌月見込み Next Month			前月実績 Last Month	当月見込み This Month	翌月見込み Next Month	前月実績 Last Month	当月見込み This Month	翌月見込み Next Month	前月実績 Last Month	当月見込み This Month		翌月見込み Next Month	実現率 Realization Ratio
平成26年	3月調査	105.6	104.8	101.6	▲ 0.8	▲ 0.8	▲ 3.1	▲ 1.9	1.4	99.2	107.7	103.1	6.0	6.1	3.7	▲ 2.0	1.3	Mar. 2014	
	4月調査	106.1	102.7	104.0	0.5	▲ 3.2	1.3	1.2	1.1	109.0	104.2	102.8	7.4	4.8	3.2	1.2	1.1	Apr.	
	5月調査	104.2	105.5	102.7	▲ 1.8	1.2	▲ 2.7	1.5	1.4	105.7	104.3	104.6	6.3	4.7	5.1	1.4	1.5	May	
	6月調査	103.1	103.1	102.4	▲ 1.1	0.0	▲ 0.7	▲ 2.3	0.4	102.0	105.0	108.5	2.4	5.5	0.7	▲ 2.2	0.4	Jun.	
	7月調査	104.1	102.3	110.1	1.0	▲ 1.7	7.6	1.0	▲ 0.1	106.1	108.4	99.4	6.6	0.6	9.0	1.0	▲ 0.1	Jul.	
	8月調査	103.3	108.3	102.7	▲ 0.8	4.8	▲ 5.2	1.0	▲ 1.6	109.4	97.8	104.6	1.6	7.2	2.0	0.9	▲ 1.6	Aug.	
	9月調査	103.3	103.8	102.7	0.0	0.5	▲ 1.1	▲ 4.6	1.1	93.3	105.7	109.2	2.3	3.1	0.6	▲ 4.6	1.1	Sep.	
	10月調査	105.0	105.2	105.9	1.6	0.2	0.7	1.2	2.4	106.9	111.9	107.0	4.3	3.0	2.7	1.1	2.5	Oct.	
	11月調査	105.5	104.6	105.4	0.5	▲ 0.9	0.8	0.3	▲ 1.2	112.2	105.7	105.7	3.3	1.4	0.1	0.3	▲ 1.2	Nov.	
	12月調査	103.3	102.8	108.1	▲ 2.1	▲ 0.5	5.2	▲ 1.2	▲ 2.5	104.4	103.1	101.6	0.2	▲ 2.4	0.6	▲ 1.2	▲ 2.5	Dec.	
	平成27年	1月調査	101.4	105.6	105.2	▲ 1.9	4.1	▲ 0.4	▲ 1.4	▲ 2.3	101.7	99.2	98.8	▲ 3.7	▲ 1.9	▲ 0.4	▲ 1.4	▲ 2.4	Jan. 2015
		2月調査	105.1	106.5	102.5	3.6	1.3	▲ 3.8	▲ 0.5	1.2	98.8	100.1	105.7	▲ 2.2	0.9	▲ 3.0	▲ 0.4	1.3	Feb.
3月調査		102.7	102.8	101.0	▲ 2.3	0.1	▲ 1.8	▲ 3.6	0.3	96.5	106.0	102.5	▲ 2.7	▲ 2.8	▲ 3.0	▲ 3.6	0.3	Mar.	
4月調査		103.3	100.6	102.6	0.6	▲ 2.6	2.0	0.5	▲ 0.4	106.5	102.1	101.1	▲ 2.3	▲ 3.4	▲ 0.9	0.5	▲ 0.4	Apr.	
5月調査		100.8	100.1	102.2	▲ 2.4	▲ 0.7	2.1	0.2	▲ 2.4	102.3	98.7	105.1	▲ 3.2	▲ 3.2	▲ 0.9	0.2	▲ 2.4	May	

<4. 金属製品工業：Fabricated metals>

年 月	季節調整済指数			前月比 %Change From Previous Month			実現率 Realization Ratio	予測修正率 Amendment Ratio	原指数			前年同月比 %Change From Previous Year			(参考)原指数による		Year and Month	
	Seasonally Adjusted Index			%Change From Previous Month					Original Index			%Change From Previous Year			実現率 Realization Ratio	予測修正率 Amendment Ratio		
	前月実績 Last Month	当月見込み This Month	翌月見込み Next Month	前月実績 Last Month	当月見込み This Month	翌月見込み Next Month			前月実績 Last Month	当月見込み This Month	翌月見込み Next Month	前月実績 Last Month	当月見込み This Month	翌月見込み Next Month	前月実績 Last Month	当月見込み This Month		翌月見込み Next Month
平成26年	3月調査	111.6	109.3	104.1	▲ 1.8	▲ 2.1	▲ 4.8	▲ 2.8	▲ 0.2	104.9	112.1	104.9	5.6	3.0	▲ 2.9	▲ 2.8	▲ 0.2	Mar. 2014
	4月調査	112.0	106.4	107.8	0.4	▲ 5.0	1.3	2.5	2.2	114.8	107.2	104.3	5.5	▲ 0.7	▲ 2.8	2.4	2.2	Apr.
	5月調査	108.5	110.0	108.0	▲ 3.1	1.4	▲ 1.8	2.0	2.0	109.4	106.4	108.6	1.3	▲ 0.9	2.2	2.1	2.0	May
	6月調査	107.1	109.0	106.8	▲ 1.3	1.8	▲ 2.0	▲ 2.6	0.9	103.6	109.6	114.6	▲ 3.4	3.1	▲ 3.3	▲ 2.6	0.9	Jun.
	7月調査	106.3	106.8	111.0	▲ 0.7	0.5	3.9	▲ 2.5	0.0	106.9	114.6	100.2	0.6	▲ 3.3	▲ 2.2	▲ 2.5	0.0	Jul.
	8月調査	105.9	109.8	108.1	▲ 0.4	3.7	▲ 1.5	▲ 0.8	▲ 1.1	113.6	99.1	110.0	▲ 4.1	▲ 3.3	▲ 0.2	▲ 0.9	▲ 1.1	Aug.
	9月調査	102.8	106.1	106.1	▲ 2.9	3.2	0.0	▲ 6.4	▲ 1.9	92.8	108.0	115.6	▲ 9.5	▲ 2.0	▲ 5.3	▲ 6.4	▲ 1.8	Sep.
	10月調査	103.9	104.6	105.8	1.1	0.7	1.1	▲ 2.1	▲ 1.4	105								

<5. はん用・生産用・業務用機械工業：General-purpose, production and business oriented machinery>

年 月	季節調整済指数			前月比 %Change From Previous Month			実現率 Realization Ratio	予測修正率 Amendment Ratio	原指数			前年同月比 %Change From Previous Year			(参考)原指数による		Year and Month		
	Seasonally Adjusted Index			%Change From Previous Month					Original Index			%Change From Previous Year			実現率 Realization Ratio	予測修正率 Amendment Ratio			
	前月実績 Last Month	当月見込み This Month	翌月見込み Next Month	前月実績 Last Month	当月見込み This Month	翌月見込み Next Month			前月実績 Last Month	当月見込み This Month	翌月見込み Next Month	前月実績 Last Month	当月見込み This Month	翌月見込み Next Month	前月実績 Last Month	当月見込み This Month		翌月見込み Next Month	実現率 Realization Ratio
平成26年	3月調査	120.2	123.1	128.7	▲5.7	2.4	4.5	▲5.1	▲1.2	116.8	145.5	119.8	21.3	22.9	22.6	▲5.1	▲1.2	Mar. 2014	
	4月調査	121.8	126.1	124.6	1.3	3.5	▲1.2	▲1.1	▲2.0	143.9	117.4	114.7	21.5	20.2	15.6	▲1.1	▲2.0	Apr.	
	5月調査	118.2	123.5	127.9	▲3.0	4.5	3.6	▲6.3	▲0.9	110.1	113.7	132.5	12.7	14.6	21.7	▲6.2	▲0.9	May	
	6月調査	119.6	121.7	129.6	1.2	1.8	6.5	▲3.2	▲4.8	110.1	126.0	135.1	11.0	15.7	18.8	▲3.2	▲4.9	Jun.	
	7月調査	116.1	124.1	127.6	▲2.9	6.9	2.8	▲4.6	▲4.2	120.2	129.4	118.8	10.4	13.8	18.7	▲4.6	▲4.2	Jul.	
	8月調査	118.2	119.0	124.4	1.8	0.7	4.5	▲4.8	▲6.7	123.2	110.8	138.6	8.4	10.7	14.6	▲4.8	▲6.7	Aug.	
	9月調査	111.4	122.7	126.6	▲5.8	10.1	3.2	▲6.4	▲1.4	103.7	136.7	124.7	3.6	13.1	11.7	▲6.4	▲1.4	Sep.	
	10月調査	118.7	125.6	123.8	6.6	5.8	▲1.4	▲3.3	▲0.8	132.3	123.7	117.3	9.4	10.8	2.7	▲3.2	▲0.8	Oct.	
	11月調査	120.2	127.3	121.1	1.3	5.9	▲4.9	▲4.3	2.8	118.4	120.6	125.1	6.1	5.6	6.9	▲4.3	2.8	Nov.	
	12月調査	116.4	122.7	142.1	▲3.2	5.4	15.8	▲8.6	1.3	110.3	126.8	125.6	▲3.4	8.4	9.9	▲8.5	1.4	Dec.	
	平成27年	1月調査	118.7	142.8	134.0	2.0	20.3	▲6.2	▲3.3	0.5	122.6	126.2	130.2	4.8	10.4	11.5	▲3.3	0.5	Jan. 2015
		2月調査	131.3	130.7	121.7	10.6	▲0.5	▲6.9	▲8.1	▲2.5	116.1	127.0	148.3	1.6	8.7	3.1	▲8.0	▲2.5	Feb.
3月調査		123.0	118.4	132.8	▲6.3	▲3.7	12.2	▲5.9	▲2.7	119.5	144.3	123.7	2.3	0.3	12.4	▲5.9	▲2.7	Mar.	
4月調査		123.4	132.6	132.4	▲0.3	7.5	▲0.2	4.2	▲0.2	150.3	123.5	118.3	4.4	12.2	7.4	▲4.2	▲0.2	Apr.	
5月調査		123.3	133.0	128.4	▲0.1	7.9	▲3.5	▲7.0	0.5	114.8	118.8	135.0	4.3	7.9	12.3	▲7.0	0.4	May	

<6. 電子部品・デバイス工業：Electronic parts and devices>

年 月	季節調整済指数			前月比 %Change From Previous Month			実現率 Realization Ratio	予測修正率 Amendment Ratio	原指数			前年同月比 %Change From Previous Year			(参考)原指数による		Year and Month		
	Seasonally Adjusted Index			%Change From Previous Month					Original Index			%Change From Previous Year			実現率 Realization Ratio	予測修正率 Amendment Ratio			
	前月実績 Last Month	当月見込み This Month	翌月見込み Next Month	前月実績 Last Month	当月見込み This Month	翌月見込み Next Month			前月実績 Last Month	当月見込み This Month	翌月見込み Next Month	前月実績 Last Month	当月見込み This Month	翌月見込み Next Month	前月実績 Last Month	当月見込み This Month		翌月見込み Next Month	実現率 Realization Ratio
平成26年	3月調査	84.7	81.4	85.8	▲0.2	▲3.9	5.4	▲6.1	▲4.9	75.4	84.8	81.3	9.0	0.5	2.5	▲6.1	▲4.9	Mar. 2014	
	4月調査	85.5	83.9	84.0	0.9	▲1.9	0.1	5.0	▲2.2	89.1	79.5	81.8	5.6	0.3	▲2.2	5.1	▲2.2	Apr.	
	5月調査	82.3	83.5	84.7	▲2.7	1.5	1.4	▲1.9	▲0.6	77.9	81.3	86.2	▲1.8	▲2.8	6.3	▲2.0	▲0.6	May	
	6月調査	84.0	86.1	83.4	2.1	2.5	▲3.1	0.6	1.7	81.8	87.6	87.4	▲2.2	8.0	▲3.5	0.6	1.6	Jun.	
	7月調査	83.2	81.3	86.9	▲1.0	▲2.3	6.9	▲3.4	▲2.5	84.7	85.2	87.7	4.4	▲6.0	2.0	▲3.3	▲2.5	Jul.	
	8月調査	83.3	88.3	93.3	0.1	6.0	5.7	2.5	1.6	87.3	89.1	102.1	▲3.6	3.6	10.1	2.5	1.6	Aug.	
	9月調査	86.7	92.9	89.8	4.1	7.2	▲3.3	▲1.8	▲0.4	87.5	101.7	94.5	1.7	9.7	6.1	▲1.8	▲0.4	Sep.	
	10月調査	93.4	88.9	95.2	7.7	▲4.8	7.1	0.5	▲1.0	102.2	93.6	92.9	10.2	5.1	11.5	0.5	▲1.0	Oct.	
	11月調査	86.5	91.8	91.1	▲7.4	6.1	▲0.8	▲2.7	▲3.6	91.1	89.6	90.8	2.2	7.6	12.5	▲2.7	▲3.6	Nov.	
	12月調査	88.4	91.4	94.0	2.2	3.4	2.8	▲3.7	0.3	86.3	91.1	86.6	3.6	12.9	8.8	▲3.7	0.3	Dec.	
	平成27年	1月調査	91.6	93.6	93.4	3.6	2.2	▲0.2	0.2	▲0.4	91.3	86.2	83.2	13.1	8.3	10.3	0.2	▲0.5	Jan. 2015
		2月調査	92.1	92.2	83.7	0.5	0.1	▲9.2	▲1.6	▲1.3	84.8	82.1	89.9	6.5	8.9	0.9	▲1.6	▲1.3	Feb.
3月調査		87.7	83.6	87.5	▲4.0	▲4.7	4.7	▲4.9	▲0.1	78.1	89.8	82.9	3.6	0.8	6.4	▲4.9	▲0.1	Mar.	
4月調査		83.6	87.0	90.4	▲4.7	4.1	3.9	0.0	▲0.6	89.8	82.4	85.3	0.8	5.8	4.3	0.0	▲0.6	Apr.	
5月調査		87.7	88.2	84.0	4.9	0.6	▲4.8	0.8	▲2.4	83.1	83.3	87.0	6.7	1.8	2.7	0.8	▲2.3	May	

<7. 電気機械工業：Electrical machinery>

年 月	季節調整済指数			前月比 %Change From Previous Month			実現率 Realization Ratio	予測修正率 Amendment Ratio	原指数			前年同月比 %Change From Previous Year			(参考)原指数による		Year and Month		
	Seasonally Adjusted Index			%Change From Previous Month					Original Index			%Change From Previous Year			実現率 Realization Ratio	予測修正率 Amendment Ratio			
	前月実績 Last Month	当月見込み This Month	翌月見込み Next Month	前月実績 Last Month	当月見込み This Month	翌月見込み Next Month			前月実績 Last Month	当月見込み This Month	翌月見込み Next Month	前月実績 Last Month	当月見込み This Month	翌月見込み Next Month	前月実績 Last Month	当月見込み This Month		翌月見込み Next Month	実現率 Realization Ratio
平成26年	3月調査	96.4	96.4	96.0	▲5.4	0.0	▲0.4	▲10.0	▲3.5	89.0	126.7	90.6	5.8	4.7	7.0	▲10.0	▲3.5	Mar. 2014	
	4月調査	94.8	94.6	95.9	▲1.7	▲0.2	1.4	▲1.7	▲1.5	124.6	89.2	90.8	3.0	5.3	1.2	▲1.7	▲1.5	Apr.	
	5月調査	94.0	96.3	94.4	▲0.8	2.4	▲2.0	▲0.6	0.4	88.7	91.2	106.5	4.7	1.7	7.4	▲0.6	0.4	May	
	6月調査	91.3	92.3	93.1	▲2.9	1.1	0.9	▲5.2	▲2.2	86.5	104.2	99.8	▲3.6	5.0	▲2.2	▲5.2	▲2.2	Jun.	
	7月調査	91.5	91.6	95.8	0.2	0.1	4.6	▲0.9	▲1.6	103.3	98.2	84.3	4.1	▲3.7	0.0	▲0.9	▲1.6	Jul.	
	8月調査	88.4	92.4	90.5	▲3.4	4.5	▲2.1	▲3.5	▲3.5	94.7	81.3	97.5	▲7.2	▲3.6	▲0.1	▲3.6	▲3.6	Aug.	
	9月調査	86.3	88.0	93.7	▲2.4	2.0	6.5	▲6.6	▲2.8	76.0	94.8	86.3	▲9.8	▲2.9	▲3.1	▲6.5	▲2.8	Sep.	
	10月調査	88.6	94.1	97.4	2.7	6.2	3.5	0.7	0.4	95.5	86.7	86.9	▲2.2	▲2.7	▲3.6	0.7	0.5	Oct.	
	11月調査	91.3	92.7	95.4	3.0	1.5	2.9	▲3.0	▲4.8	84.1	82.7	96.5	▲5.6	▲8.2	1.3	▲3.0	▲4.8	Nov.	
	12月調査	89.8	92.1	96.7	▲1.6	2.6	5.0	▲3.1	▲3.5	80.1	93.1	82.7	▲11.1	▲2.3	▲6.4	▲3.1	▲3.5	Dec.	
	平成27年	1月調査	91.6	97.0	95.5	2.0	5.9	▲1.5	▲0.5	0.3	92.6	82.9	88.2	▲2.8	▲6.2	▲0.9	▲0.5	0.2	Jan. 2015
		2月調査	93.4	93.8	85.5	2.0	0.4	▲8.8	▲3.7	▲1.8	79.8	86.6	117.4	▲9.7	▲2.7	▲5.8	▲3.7	▲1.8	Feb.
3月調査		92.4	86.5	97.0	▲1.1	▲6.4	12.1	▲1.5	1.2	85.3	118.7	91.5	▲4.2	▲4.7	3.2	▲1.5	1.1	Mar.	
4月調査		88.4	93.9	94.8	▲4.3	6.2	1.0	2.2	▲3.2	121.3	88.6	86.0	▲2.6	▲0.1	▲0.6	2.2	▲3.2	Apr.	
5月調査		91.9	92.7	88.9	4.0	0.9	▲4.1	▲2.1	▲2.2	86.7	84.1	101.8	▲2.3	▲2.8	▲1.5	▲2.1	▲2.2	May	

<8. 情報通信機械工業：Information and communication electronics equipment>

年 月	季節調整済指数			前月比 %Change From Previous Month			実現率 Realization Ratio	予測修正率 Amendment Ratio	原指数			前年同月比 %Change From Previous Year			(参考)原指数による		Year and Month	
	Seasonally Adjusted Index			%Change From Previous Month					Original Index			%Change From Previous Year			実現率 Realization Ratio	予測修正率 Amendment Ratio		
	前月実績 Last Month	当月見込み This Month	翌月見込み Next Month	前月実績 Last Month	当月見込み This Month	翌月見込み Next Month			前月実績 Last Month	当月見込み This Month	翌月見込み Next Month	前月実績 Last Month	当月見込み This Month	翌月見込み Next Month	前月実績 Last Month	当月見込み This Month		翌月見込み Next Month
平成26年	3月調査	63.3	66.6	66.9	▲4.4	5.2	0.5	▲6.8	8.5	66.8	87.1	54.4	10.4	18.2	25.3	▲6.8	8.5	Mar. 2014
	4月調査	62.5	67.9	69.6	▲1.3	8.6	2.5	▲6.2	1.5	81.8	55.2	57.7	11.0	27.2	24.1	▲6.1	1.5	Apr.
	5月調査	60.0	63.7	59.9	▲4.0	6.2	▲6.0	▲11.6	▲8.5	48.8	52.8	59.5	12.4	13.5	8.4	▲11.6	▲8.5	May
	6月調査	56.0	54.2	49.7	▲6.7	▲3.2	▲8.3	▲12.1	▲9.5	46.4	53.8	50.7	▲0.2	▲2.0	▲16.5	▲12.1	▲9.6	Jun.
	7月調査	53.9	49.8	56.3	▲3.7	▲7.6	13.1	▲0.6	0.2	53.5	50.8	50.6	▲2.6	16.3	▲8.5	▲0.6	0.2	Jul.
	8月調査	45.9	53.8	53.5	▲14.8	17.2	▲0.6	▲7.8	▲4.4	46.8	48.3	60.9	▲22.9	▲12.7	▲13.6	▲7.9	▲4.5	Aug.
	9月調査	48.2	50.0	50.7	5.0	3.7	1.4	▲10.4	▲6.5	43.3	56.9	46.9	▲21.7	▲19.3	▲30.5	▲10.4	▲6.6	Sep.
	10月調査	51.3	50.9	51.3	6.4	▲0.8	0.8	2.6	0.4	58.4	47.1	48.0	▲17.2	▲30.2	▲26.4	2.6	0.4	Oct.
	11月調査	46.5	50.4	46.7	▲9.4	8.4	▲7.3	▲8.6	▲1.8	43.0	47.2	52.3	▲36.3	▲27.6	▲26.4	▲8.7	▲1.7	

<9. 輸送機械工業 : Transport equipment>

年 月	季節調整済指数			前月比 %Change From Previous Month			実現率 Realization Ratio	予測修正率 Amendment Ratio	原指数			前年同月比 %Change From Previous Year			(参考)原指数による		Year and Month		
	Seasonally Adjusted Index			%Change From Previous Month					Original Index			%Change From Previous Year			実現率 Realization Ratio	予測修正率 Amendment Ratio			
	前月実績 Last Month	当月見込み This Month	翌月見込み Next Month	前月実績 Last Month	当月見込み This Month	翌月見込み Next Month			前月実績 Last Month	当月見込み This Month	翌月見込み Next Month	前月実績 Last Month	当月見込み This Month	翌月見込み Next Month	前月実績 Last Month	当月見込み This Month		翌月見込み Next Month	実現率 Realization Ratio
平成26年	3月調査	102.4	103.9	103.6	▲2.6	▲1.5	▲0.3	▲3.5	▲1.6	104.5	110.8	95.1	6.6	12.0	4.3	▲3.5	▲1.6	Mar. 2014	
	4月調査	105.3	102.1	105.3	▲2.8	▲3.0	▲3.1	1.3	▲1.4	112.2	93.7	94.4	13.4	2.7	6.2	▲1.3	▲1.5	Apr.	
	5月調査	102.2	105.2	99.8	▲2.9	▲2.9	▲5.1	0.1	▲0.1	93.8	94.3	104.7	2.9	6.1	7.1	0.1	▲0.1	May	
	6月調査	103.1	99.2	98.9	▲0.9	▲3.8	▲0.3	▲2.0	▲0.6	92.4	104.1	111.7	3.9	6.4	2.0	▲2.0	▲0.6	Jun.	
	7月調査	98.8	97.6	95.6	▲4.2	▲1.2	▲2.0	▲0.4	▲1.3	103.7	110.2	78.9	6.0	0.6	▲4.5	▲0.4	▲1.3	Jul.	
	8月調査	97.2	95.8	96.8	▲1.6	▲1.4	1.0	▲0.4	0.2	109.7	79.0	106.2	0.2	▲4.4	0.0	▲0.5	0.1	Aug.	
	9月調査	95.4	94.8	95.1	▲1.9	▲0.6	0.3	▲0.4	▲2.1	78.7	104.0	100.6	▲4.7	▲2.1	▲5.0	▲0.4	▲2.1	Sep.	
	10月調査	96.5	95.5	96.2	1.2	▲1.0	0.7	1.8	0.4	105.8	101.0	94.2	▲0.4	▲4.6	▲6.9	1.7	0.4	Oct.	
	11月調査	95.3	94.8	96.0	▲1.2	▲0.5	1.3	▲0.2	▲1.5	100.8	92.9	93.6	▲4.8	▲8.2	▲1.0	▲0.2	▲1.4	Nov.	
	12月調査	94.1	95.0	101.0	▲1.3	1.0	6.3	▲0.7	▲1.0	92.2	92.6	96.3	▲8.9	▲1.2	▲7.2	▲0.8	▲1.1	Dec.	
	平成27年	1月調査	95.6	96.6	95.7	1.0	1.0	▲0.9	0.6	▲4.4	93.2	92.1	97.7	▲0.5	▲11.3	▲6.5	0.6	▲4.4	Jan. 2015
		2月調査	99.9	98.5	101.5	4.5	▲1.4	3.0	3.4	2.9	95.2	100.5	108.4	▲8.3	▲3.8	▲3.4	3.4	2.9	Feb.
3月調査		99.0	99.7	98.0	▲0.9	0.7	▲1.7	0.5	▲1.8	101.1	106.5	89.9	▲3.3	▲5.1	▲4.2	0.6	▲1.8	Mar.	
4月調査		100.8	96.9	92.0	1.8	▲3.9	▲5.1	1.1	▲1.1	107.6	88.9	82.3	▲4.1	▲5.2	▲10.9	1.0	▲1.1	Apr.	
5月調査		97.0	91.0	94.0	▲3.8	▲6.2	3.3	0.1	▲1.1	89.0	81.4	102.2	▲5.1	▲11.9	▲1.4	0.1	▲1.1	May	

<10. 化学工業 : Chemicals>

年 月	季節調整済指数			前月比 %Change From Previous Month			実現率 Realization Ratio	予測修正率 Amendment Ratio	原指数			前年同月比 %Change From Previous Year			(参考)原指数による		Year and Month		
	Seasonally Adjusted Index			%Change From Previous Month					Original Index			%Change From Previous Year			実現率 Realization Ratio	予測修正率 Amendment Ratio			
	前月実績 Last Month	当月見込み This Month	翌月見込み Next Month	前月実績 Last Month	当月見込み This Month	翌月見込み Next Month			前月実績 Last Month	当月見込み This Month	翌月見込み Next Month	前月実績 Last Month	当月見込み This Month	翌月見込み Next Month	前月実績 Last Month	当月見込み This Month		翌月見込み Next Month	実現率 Realization Ratio
平成26年	3月調査	94.9	91.6	91.8	▲0.1	▲3.5	0.2	0.0	1.2	90.7	89.0	90.2	4.4	▲3.4	▲0.6	0.0	1.3	Mar. 2014	
	4月調査	90.9	91.3	87.7	▲4.2	0.4	▲3.9	▲0.8	▲0.5	88.3	89.7	86.5	▲4.1	▲1.1	▲7.2	▲0.8	▲0.6	Apr.	
	5月調査	89.9	86.8	88.5	▲1.1	▲3.4	2.0	▲1.5	▲1.0	88.4	85.6	85.0	▲2.5	▲8.6	▲5.9	▲1.4	▲1.0	May	
	6月調査	83.7	87.7	89.8	▲6.9	4.8	2.4	▲3.6	▲0.9	82.6	84.3	92.3	▲11.4	▲6.6	▲3.6	▲3.5	▲0.8	Jun.	
	7月調査	85.1	88.9	90.9	1.7	4.5	2.2	▲3.0	▲1.0	81.8	91.3	92.8	▲9.4	▲4.6	2.8	▲3.0	▲1.1	Jul.	
	8月調査	85.8	91.1	89.6	0.6	6.2	▲1.6	▲3.5	0.2	88.2	93.0	87.0	▲7.8	3.0	▲1.8	▲3.4	0.2	Aug.	
	9月調査	88.3	88.9	88.0	2.9	0.7	▲1.0	▲3.1	▲0.8	90.1	86.3	88.3	▲0.2	▲2.6	▲5.3	▲3.1	▲0.8	Sep.	
	10月調査	86.6	85.6	88.2	▲1.9	▲1.2	3.0	▲2.6	▲2.7	84.1	85.9	91.2	▲5.1	▲7.8	▲5.6	▲2.5	▲0.7	Oct.	
	11月調査	87.9	89.3	90.8	1.5	1.6	1.7	2.7	1.2	88.2	92.4	96.3	▲5.4	▲4.3	▲2.6	2.7	1.3	Nov.	
	12月調査	87.5	91.3	93.3	▲0.5	4.3	2.2	▲2.0	0.6	90.5	96.9	94.3	▲6.3	▲2.0	▲2.0	▲2.1	0.6	Dec.	
	平成27年	1月調査	89.0	92.3	94.1	1.7	3.7	2.0	▲2.5	▲1.1	94.4	93.3	89.9	▲4.6	▲3.0	▲0.9	▲2.6	▲1.1	Jan. 2015
		2月調査	89.9	92.1	93.2	1.0	2.4	1.2	▲2.6	▲2.1	90.8	88.0	90.1	▲5.6	▲3.0	2.0	▲2.7	▲2.1	Feb.
3月調査		89.7	93.7	94.0	▲0.2	4.5	0.3	▲2.6	0.5	85.7	90.6	92.4	▲5.5	2.6	4.5	▲2.6	0.6	Mar.	
4月調査		92.1	94.0	89.2	2.7	2.1	▲5.1	▲1.7	0.0	89.0	92.4	88.5	0.8	4.5	7.1	▲1.8	0.0	Apr.	
5月調査		92.6	88.0	90.3	0.5	▲5.0	2.6	▲1.5	▲1.3	91.0	87.3	87.0	2.9	5.7	6.4	▲1.5	▲1.4	May	

<11. 紙・パルプ工業 : Pulp and paper>

年 月	季節調整済指数			前月比 %Change From Previous Month			実現率 Realization Ratio	予測修正率 Amendment Ratio	原指数			前年同月比 %Change From Previous Year			(参考)原指数による		Year and Month		
	Seasonally Adjusted Index			%Change From Previous Month					Original Index			%Change From Previous Year			実現率 Realization Ratio	予測修正率 Amendment Ratio			
	前月実績 Last Month	当月見込み This Month	翌月見込み Next Month	前月実績 Last Month	当月見込み This Month	翌月見込み Next Month			前月実績 Last Month	当月見込み This Month	翌月見込み Next Month	前月実績 Last Month	当月見込み This Month	翌月見込み Next Month	前月実績 Last Month	当月見込み This Month		翌月見込み Next Month	実現率 Realization Ratio
平成26年	3月調査	96.6	97.5	93.4	▲2.1	0.9	▲4.2	▲1.3	1.4	92.3	102.8	94.8	4.8	6.3	▲0.2	▲1.3	1.4	Mar. 2014	
	4月調査	99.3	94.2	95.6	2.8	▲5.1	1.5	1.8	0.9	104.7	95.6	96.3	8.3	0.6	2.4	1.8	0.8	Apr.	
	5月調査	92.9	95.0	96.6	▲6.4	2.3	1.7	▲1.4	▲0.6	94.3	95.7	93.2	▲0.7	1.8	2.1	▲1.4	▲0.6	May	
	6月調査	95.7	95.5	97.9	3.0	▲0.2	2.5	0.7	▲1.1	96.4	92.2	95.4	2.6	1.0	3.8	0.7	▲1.1	Jun.	
	7月調査	93.9	96.4	97.4	▲1.9	2.7	1.0	▲1.7	▲1.5	90.6	94.0	97.7	▲0.8	2.3	0.7	▲1.7	▲1.5	Jul.	
	8月調査	93.8	95.3	97.6	▲0.1	1.6	2.4	▲2.7	▲2.2	91.4	95.6	97.8	▲0.5	▲1.4	2.1	▲2.8	▲2.1	Aug.	
	9月調査	93.7	94.6	94.1	▲0.1	1.0	▲0.5	▲1.7	▲3.1	94.0	94.8	98.2	▲3.1	▲1.0	▲2.5	▲1.7	▲3.1	Sep.	
	10月調査	94.2	91.9	97.5	0.5	▲2.4	6.1	▲0.4	▲2.3	94.4	95.9	96.1	▲1.5	▲4.9	1.9	▲0.4	▲2.3	Oct.	
	11月調査	91.3	95.7	98.1	▲3.1	4.8	2.5	▲0.7	▲1.8	95.3	94.3	97.2	▲5.4	0.0	2.7	▲0.6	▲1.9	Nov.	
	12月調査	95.0	97.6	97.2	4.1	2.7	▲0.4	▲0.7	▲0.5	93.6	96.7	96.6	▲0.7	2.2	▲1.6	▲0.7	▲0.5	Dec.	
	平成27年	1月調査	96.1	94.2	96.6	1.2	▲2.0	2.5	▲1.5	▲3.1	95.3	93.6	92.3	0.7	▲4.7	0.0	▲1.4	▲3.1	Jan. 2015
		2月調査	92.2	95.8	96.1	▲4.4	3.9	0.3	▲2.1	▲0.8	91.7	91.5	101.4	▲6.6	▲0.9	▲3.2	▲2.0	▲0.9	Feb.
3月調査		95.2	96.8	92.4	3.3	1.7	▲4.5	▲0.6	0.7	91.0	102.1	93.7	▲1.4	▲2.5	▲0.6	▲0.5	0.7	Mar.	
4月調査		97.4	93.1	93.6	2.3	▲4.4	0.5	0.6	0.8	102.7	94.5	94.3	▲1.9	0.2	▲2.2	0.6	0.9	Apr.	
5月調査		91.9	92.8	93.5	▲5.6	1.0	0.8	▲1.3	▲0.9	93.2	93.4	90.4	▲1.2	▲3.1	▲0.2	▲1.4	▲1.0	May	

<12. その他 : Others>

年 月	季節調整済指数			前月比 %Change From Previous Month			実現率 Realization Ratio	予測修正率 Amendment Ratio	原指数			前年同月比 %Change From Previous Year			(参考)原指数による		Year and Month	
	Seasonally Adjusted Index			%Change From Previous Month					Original Index			%Change From Previous Year			実現率 Realization Ratio	予測修正率 Amendment Ratio		
	前月実績 Last Month	当月見込み This Month	翌月見込み Next Month	前月実績 Last Month	当月見込み This Month	翌月見込み Next Month			前月実績 Last Month	当月見込み This Month	翌月見込み Next Month	前月実績 Last Month	当月見込み This Month	翌月見込み Next Month	前月実績 Last Month	当月見込み This Month		翌月見込み Next Month
平成26年	3月調査	97.1	99.0	95.6	▲0.9	2.0	▲3.4	▲1.7	3.1	94.6	104.0	94.3	1.2	3.4	▲1.7	▲1.8	3.2	Mar. 2014
	4月調査	98.2	97.0	95.9	1.1	▲1.2	▲1.1	▲0.8	1.5	103.1	95.7	90.7	2.5	▲0.2	▲2.7	▲0.9	1.5	Apr.
	5月調査	96.8	96.6	93.3	▲1.4	▲0.2	▲3.4	▲0.2	0.7	95.5	91.4	91.1	▲0.4	▲1.9	▲3.4	▲0.2	0.8	May
	6月調査	95.8	93.6	95.3	▲1.0	▲2.3	1.8	▲0.8	0.3	90.6	91.4	98.6	▲2.8	▲3.1	▲2.1	▲0.9	0.3	Jun.
	7月調査	93.8	95.8	97.5	▲2.1	2.1	1.8	0.2	0.5	91.6	99.1	94.3	▲2.9	▲1.6	▲0.3	0.2	0.5	Jul.
	8月調査	94.7	96.4	95.3	1.0	1.8	▲1.1	▲1.1	▲1.1	97.9	93.2	95.8	▲2.8	▲1.5	▲2.2	▲1.2	▲1.2	Aug.
	9月調査	94.4	96.1	94.7	▲0.3	1.8	▲1.5	▲2.1	0.8	91.3	96.6	96.2	▲3.5	▲1.4	▲2.0	▲2.0	0.8	Sep.
	10月調査	95.5	95.5	93.9	1.2	0.0	▲1.7	▲0.6	0.8	96.0	97.0	95.8	▲2.0	▲1.2	▲3.8	▲0.6	0.8	Oct.
	11月調査	96.0	94.7	94.6	0.5	▲1.4	▲0.1	0.5	0.9	97.5	96.6	97.5	▲0.7	▲3.0	▲2.6	0.5	0.8	Nov.
	12月調査	95.9	95.6	95.1	▲0.1	▲0.3	▲0.5	1.3										

(参考)

(1) 前月比 (季節調整済)

Percent change from previous month (Seasonally Adjusted)

(%)

分 類	4月 Apr.	5月 May	6月 Jun.
	Last Month	This Month	Next Month
資本財 (除. 輸送機械) Capital goods (excl. Transport equipment)	(10.4)	(7.4 2.1)	▲ 3.0
建設財 Construction goods	(4.8)	(2.4 0.6)	0.0
耐久消費財 Durable consumer goods	(▲ 0.6)	(▲ 2.1 2.0)	0.9
非耐久消費財 Non-durable consumer goods	(7.8)	(▲ 1.2 3.4)	▲ 0.6
鉱工業用生産財 Producer goods for mining and manufacturing	(▲ 0.1)	(▲ 0.7 0.2)	▲ 1.0

(2) 実現率及び予測修正率

Realization Ratio and

Amendment Ratio

(%)

4月の 実現率	5月の 予測修正率
Realization Ratio	Amendment Ratio
▲ 6.2	▲ 1.3
▲ 2.3	▲ 0.5
▲ 1.1	▲ 1.3
▲ 0.9	3.8
▲ 0.4	▲ 1.3

※ ()内は前月調査による前月比を示す。

Parenttheses indicate the percent change from previous month in the previous survey.

※ 調査票の提出期日は毎月10日となっている。

The deadline of submission from principal entrepreneurs is the 10th of month.

【参考】

<13. 資本財(除. 輸送機械) : Capital goods (excl. Transport equipment)>

平成22年 = 100
index, 2010 = 100

年 月	季節調整済指数			前月比			実現率	予測修正率	原指数			前年同月比			(参考)原指数による		Year and Month
	前月実績	当月見込み	翌月見込み	前月実績	当月見込み	翌月見込み			前月実績	当月見込み	翌月見込み	前月実績	当月見込み	翌月見込み	前月実績	当月見込み	
平成26年 3月調査	116.8	117.2	126.1	▲ 5.7	0.3	7.6	▲ 7.1	▲ 0.5	113.6	159.8	110.9	19.7	17.6	25.5	▲ 7.1	▲ 0.5	Mar. 2014
4月調査	115.4	123.7	122.9	▲ 1.2	7.2	▲ 0.6	▲ 1.5	▲ 1.9	157.4	108.8	108.8	15.8	23.1	16.9	▲ 1.5	▲ 1.9	Apr.
5月調査	113.3	121.0	121.3	▲ 1.9	6.8	0.2	▲ 8.4	▲ 1.5	99.6	107.2	125.3	12.7	15.1	19.0	▲ 8.5	▲ 1.5	May
6月調査	113.5	116.5	122.3	0.2	2.6	5.0	▲ 6.2	▲ 4.0	100.5	120.3	122.3	7.9	14.2	13.8	▲ 6.2	▲ 4.0	Jun.
7月調査	112.0	119.3	120.4	▲ 1.4	6.5	0.9	▲ 3.9	▲ 2.5	115.7	119.3	111.5	9.9	11.0	14.8	▲ 3.8	▲ 2.5	Jul.
8月調査	111.6	113.9	115.8	▲ 0.4	2.1	1.7	▲ 6.5	▲ 5.4	111.6	105.5	133.4	3.8	8.7	9.0	▲ 6.5	▲ 5.4	Aug.
9月調査	104.4	113.1	121.3	▲ 6.5	8.3	7.3	▲ 8.3	▲ 2.3	96.7	130.2	112.6	▲ 0.4	6.4	7.1	▲ 8.3	▲ 2.4	Sep.
10月調査	111.8	120.6	120.4	7.1	7.9	▲ 0.2	▲ 1.1	▲ 0.6	128.8	111.9	109.3	5.2	6.5	0.3	▲ 1.1	▲ 0.6	Oct.
11月調査	114.3	122.0	116.7	2.2	6.7	▲ 4.3	▲ 5.2	1.3	106.1	110.8	121.7	1.0	1.7	3.2	▲ 5.2	1.4	Nov.
12月調査	111.9	118.0	133.3	▲ 2.1	5.5	13.0	▲ 8.3	1.1	101.6	123.1	117.1	▲ 6.8	4.4	6.3	▲ 8.3	1.2	Dec.
平成27年 1月調査	115.0	132.1	125.6	2.8	14.9	▲ 4.9	▲ 2.5	▲ 0.9	119.9	116.0	122.2	1.7	5.3	7.6	▲ 2.6	▲ 0.9	Jan. 2015
2月調査	121.1	122.9	107.9	5.3	1.5	▲ 12.2	▲ 8.3	▲ 2.1	106.4	119.6	153.5	▲ 3.4	5.3	▲ 2.5	▲ 8.3	▲ 2.1	Feb.
3月調査	115.8	106.7	127.1	▲ 4.4	▲ 7.9	19.1	▲ 5.8	▲ 1.1	112.7	151.7	111.8	▲ 0.8	▲ 3.6	12.2	▲ 5.8	▲ 1.2	Mar.
4月調査	111.9	123.5	126.1	▲ 3.4	10.4	2.1	4.9	▲ 2.8	159.2	108.6	107.1	1.1	9.0	6.6	4.9	▲ 2.9	Apr.
5月調査	115.9	124.5	120.8	3.6	7.4	▲ 3.0	▲ 6.2	▲ 1.3	101.9	105.7	126.5	2.3	5.2	9.3	▲ 6.2	▲ 1.3	May

<14. 建設財 : Construction goods>

年 月	季節調整済指数			前月比			実現率	予測修正率	原指数			前年同月比			(参考)原指数による		Year and Month
	前月実績	当月見込み	翌月見込み	前月実績	当月見込み	翌月見込み			前月実績	当月見込み	翌月見込み	前月実績	当月見込み	翌月見込み	前月実績	当月見込み	
平成26年 3月調査	116.7	117.0	113.9	▲ 2.0	0.3	▲ 2.6	▲ 3.6	0.3	112.7	120.8	109.3	6.5	6.6	2.4	▲ 3.6	0.3	Mar. 2014
4月調査	117.1	115.5	117.5	0.3	▲ 1.4	1.7	0.1	1.4	120.9	110.8	110.7	6.7	3.8	1.4	0.1	1.4	Apr.
5月調査	116.1	117.4	114.3	▲ 0.9	1.1	▲ 2.6	0.5	▲ 0.1	111.4	110.6	111.7	4.4	1.3	2.7	0.5	▲ 0.1	May
6月調査	112.4	114.0	111.9	▲ 3.2	1.4	▲ 1.8	▲ 4.3	▲ 0.3	105.9	111.4	115.7	▲ 3.0	2.4	▲ 2.8	▲ 4.2	▲ 0.3	Jun.
7月調査	112.9	112.5	114.6	0.4	▲ 0.4	1.9	▲ 1.0	0.5	110.3	116.3	104.3	1.4	▲ 2.3	▲ 2.4	▲ 1.0	0.5	Jul.
8月調査	111.0	113.4	111.9	▲ 1.7	2.2	▲ 1.3	▲ 1.3	▲ 1.0	114.8	103.2	113.0	▲ 3.5	▲ 3.5	▲ 1.4	▲ 1.3	▲ 1.1	Aug.
9月調査	105.8	112.2	110.9	▲ 4.7	6.0	▲ 1.2	▲ 6.7	0.3	96.3	113.3	120.5	▲ 9.9	▲ 1.1	▲ 4.5	▲ 6.7	0.3	Sep.
10月調査	109.1	110.7	111.4	3.1	1.5	0.6	▲ 2.8	▲ 0.2	110.2	120.3	115.3	▲ 3.8	▲ 4.7	▲ 7.5	▲ 2.7	▲ 0.2	Oct.
11月調査	109.2	111.3	109.9	0.1	1.9	▲ 1.3	▲ 1.4	▲ 0.1	118.6	115.2	116.2	▲ 6.0	▲ 7.6	▲ 4.7	▲ 1.4	▲ 0.1	Nov.
12月調査	106.8	108.5	111.1	▲ 2.2	1.6	2.4	▲ 4.0	▲ 1.3	110.5	114.7	106.8	▲ 11.4	▲ 5.9	▲ 8.6	▲ 4.1	▲ 1.3	Dec.
平成27年 1月調査	103.7	109.7	110.3	▲ 2.9	5.8	0.5	▲ 4.4	▲ 1.3	109.6	105.5	106.5	▲ 10.1	▲ 9.7	▲ 5.5	▲ 4.4	▲ 1.2	Jan. 2015
2月調査	105.6	108.2	104.6	1.8	2.5	▲ 3.3	▲ 3.7	▲ 1.9	101.5	104.5	111.9	▲ 13.1	▲ 7.3	▲ 7.4	▲ 3.8	▲ 1.9	Feb.
3月調査	102.3	102.4	106.1	▲ 3.1	0.1	3.6	▲ 5.5	▲ 2.1	98.8	109.6	101.8	▲ 12.3	▲ 9.3	▲ 8.6	▲ 5.5	▲ 2.1	Mar.
4月調査	101.3	106.2	106.8	▲ 1.0	4.8	0.6	▲ 1.1	0.1	108.4	101.9	97.1	▲ 10.3	▲ 8.5	▲ 8.3	▲ 1.1	0.1	Apr.
5月調査	103.8	106.3	106.3	2.5	2.4	0.0	▲ 2.3	▲ 0.5	99.6	96.6	106.0	▲ 10.6	▲ 8.8	▲ 3.9	▲ 2.3	▲ 0.5	May

注 : 各比率は、伸び率 (%) である。

<15. 耐久消費財：Durable consumer goods>

年 月	季節調整済指数			前月比 %Change From Previous Month			実現率 Realization Ratio	予測修正率 Amendment Ratio	原指数			前年同月比 %Change From Previous Year			(参考)原指数による		Year and Month		
	Seasonally Adjusted Index			%Change From Previous Month					Original Index			%Change From Previous Year			実現率 Realization Ratio	予測修正率 Amendment Ratio			
	前月実績 Last Month	当月見込み This Month	翌月見込み Next Month	前月実績 Last Month	当月見込み This Month	翌月見込み Next Month			前月実績 Last Month	当月見込み This Month	翌月見込み Next Month	前月実績 Last Month	当月見込み This Month	翌月見込み Next Month	前月実績 Last Month	当月見込み This Month		翌月見込み Next Month	実現率 Realization Ratio
平成26年	3月調査	89.7	91.8	88.3	▲4.0	2.3	▲3.8	▲4.4	▲1.1	90.0	97.2	83.2	6.5	13.6	4.3	▲4.4	▲1.1	Mar. 2014	
	4月調査	92.2	87.7	91.5	2.8	▲4.9	4.3	0.4	▲0.7	97.7	82.6	84.3	14.1	3.5	6.7	0.5	▲0.7	Apr.	
	5月調査	87.4	90.3	85.7	▲5.2	3.3	▲5.1	▲0.3	▲1.3	82.3	83.2	92.6	3.1	5.3	5.5	▲0.4	▲1.3	May	
	6月調査	89.1	84.3	83.7	1.9	▲5.4	▲0.7	▲1.3	▲1.6	82.1	91.0	95.3	3.9	3.6	▲2.7	▲1.3	▲1.7	Jun.	
	7月調査	83.9	81.7	82.3	▲5.8	▲2.6	0.7	▲0.5	▲2.4	90.6	93.1	68.7	3.2	▲4.9	▲6.9	▲0.4	▲2.3	Jul.	
	8月調査	81.1	80.2	82.7	▲3.3	▲1.1	3.1	▲0.7	▲2.6	92.4	66.9	87.9	▲5.6	▲9.3	▲4.1	▲0.8	▲2.6	Aug.	
	9月調査	78.5	79.8	79.5	▲3.2	1.7	▲0.4	▲2.1	▲3.5	65.5	84.8	82.8	▲11.2	▲7.5	▲12.7	▲2.1	▲3.5	Sep.	
	10月調査	80.1	79.5	81.0	2.0	▲0.7	1.9	0.4	0.0	85.1	82.8	78.2	▲7.2	▲12.5	▲13.3	0.4	0.0	Oct.	
	11月調査	78.4	79.4	79.4	▲2.1	1.3	0.0	▲1.4	▲2.0	81.7	76.7	79.0	▲13.8	▲15.0	▲8.2	▲1.3	▲1.9	Nov.	
	12月調査	77.9	78.8	85.0	▲0.6	1.2	7.9	▲1.9	▲0.8	75.2	78.4	79.1	▲16.6	▲8.9	▲11.7	▲2.0	▲0.8	Dec.	
	平成27年	1月調査	79.0	81.8	80.3	1.4	3.5	▲1.8	0.3	▲3.8	78.6	76.1	80.5	▲8.7	▲15.1	▲10.6	0.3	▲3.8	Jan. 2015
		2月調査	82.1	81.0	82.4	3.9	▲1.3	1.7	0.4	0.9	76.4	81.2	88.6	▲14.7	▲9.8	▲9.3	0.4	0.9	Feb.
3月調査		81.4	81.4	81.1	▲0.9	0.0	▲0.4	0.5	▲1.2	81.6	87.5	76.4	▲9.3	▲10.4	▲7.2	0.5	▲1.2	Mar.	
4月調査		81.1	80.6	79.0	▲0.4	▲0.6	2.0	▲0.4	▲0.6	87.2	75.9	71.7	▲10.7	▲7.8	▲12.7	▲0.3	▲0.7	Apr.	
5月調査		79.7	78.0	78.7	▲1.7	▲2.1	0.9	▲1.1	▲1.3	75.1	70.8	87.6	▲8.7	▲13.8	▲3.3	▲1.1	▲1.3	May	

<16. 非耐久消費財：Non-durable consumer goods>

年 月	季節調整済指数			前月比 %Change From Previous Month			実現率 Realization Ratio	予測修正率 Amendment Ratio	原指数			前年同月比 %Change From Previous Year			(参考)原指数による		Year and Month		
	Seasonally Adjusted Index			%Change From Previous Month					Original Index			%Change From Previous Year			実現率 Realization Ratio	予測修正率 Amendment Ratio			
	前月実績 Last Month	当月見込み This Month	翌月見込み Next Month	前月実績 Last Month	当月見込み This Month	翌月見込み Next Month			前月実績 Last Month	当月見込み This Month	翌月見込み Next Month	前月実績 Last Month	当月見込み This Month	翌月見込み Next Month	前月実績 Last Month	当月見込み This Month		翌月見込み Next Month	実現率 Realization Ratio
平成26年	3月調査	95.4	98.7	91.1	▲4.1	3.5	▲7.7	▲4.1	8.2	87.3	102.5	90.5	▲0.1	6.0	1.3	▲4.1	8.2	Mar. 2014	
	4月調査	101.4	94.9	91.7	6.3	▲6.4	▲3.4	2.7	4.2	105.3	94.3	83.6	8.9	5.6	▲3.7	2.7	4.2	Apr.	
	5月調査	94.2	93.5	94.9	▲7.1	▲0.7	1.5	▲0.7	2.0	93.6	85.2	93.0	4.8	▲1.6	1.4	▲0.7	1.9	May	
	6月調査	86.2	95.1	92.9	▲8.5	10.3	▲2.3	▲7.8	0.2	78.6	93.2	98.3	▲9.4	1.6	▲3.9	▲7.7	0.2	Jun.	
	7月調査	91.2	92.4	93.6	5.8	1.3	1.3	▲4.1	▲0.5	89.4	97.8	92.6	▲2.5	▲4.4	▲2.9	▲4.1	▲0.5	Jul.	
	8月調査	89.5	90.8	90.5	▲1.9	1.5	▲0.3	▲3.1	▲3.0	94.7	89.8	90.7	▲7.4	▲5.9	▲6.2	▲3.2	▲3.0	Aug.	
	9月調査	91.7	96.2	87.6	2.5	4.9	▲8.9	1.0	6.3	90.7	96.4	90.9	▲4.9	▲0.3	▲7.3	1.0	6.3	Sep.	
	10月調査	91.1	85.7	84.2	▲0.7	▲5.9	▲1.8	▲5.3	▲2.2	91.3	88.9	93.3	▲5.6	▲9.4	▲11.6	▲5.3	▲2.2	Oct.	
	11月調査	91.7	89.2	89.2	0.7	▲2.7	0.0	7.0	5.9	95.2	98.8	96.1	▲3.0	▲6.4	▲3.0	7.1	5.9	Nov.	
	12月調査	92.1	96.1	104.1	0.4	4.3	8.3	3.3	7.7	102.1	103.6	90.8	▲3.2	4.5	4.2	3.3	7.8	Dec.	
	平成27年	1月調査	92.3	102.7	98.3	0.2	11.3	▲4.3	▲4.0	▲1.3	99.5	89.6	89.9	0.4	2.9	3.0	▲4.0	▲1.3	Jan. 2015
		2月調査	97.0	93.8	88.0	5.1	▲3.3	▲6.2	▲5.6	▲4.6	86.6	85.8	92.1	▲2.9	▲1.7	▲12.5	▲5.6	▲4.6	Feb.
3月調査		95.7	94.0	97.1	▲1.3	▲1.8	3.3	2.0	6.8	87.6	98.4	96.5	0.3	▲6.0	3.1	2.1	6.8	Mar.	
4月調査		90.5	97.6	94.3	▲5.4	7.8	▲3.4	▲3.7	0.5	94.7	97.0	85.3	▲10.1	3.6	8.5	▲3.8	0.5	Apr.	
5月調査		96.7	97.9	97.3	6.9	1.2	▲0.6	▲0.9	3.8	96.1	88.5	95.7	2.7	12.6	7.0	▲0.9	3.8	May	

<17. 鉱工業用生産財：Producer goods for mining and manufacturing>

年 月	季節調整済指数			前月比 %Change From Previous Month			実現率 Realization Ratio	予測修正率 Amendment Ratio	原指数			前年同月比 %Change From Previous Year			(参考)原指数による		Year and Month		
	Seasonally Adjusted Index			%Change From Previous Month					Original Index			%Change From Previous Year			実現率 Realization Ratio	予測修正率 Amendment Ratio			
	前月実績 Last Month	当月見込み This Month	翌月見込み Next Month	前月実績 Last Month	当月見込み This Month	翌月見込み Next Month			前月実績 Last Month	当月見込み This Month	翌月見込み Next Month	前月実績 Last Month	当月見込み This Month	翌月見込み Next Month	前月実績 Last Month	当月見込み This Month		翌月見込み Next Month	実現率 Realization Ratio
平成26年	3月調査	92.7	91.1	91.8	▲0.7	1.7	0.8	▲2.4	▲0.9	88.0	93.5	90.3	6.7	2.0	1.7	▲2.4	▲1.0	Mar. 2014	
	4月調査	91.7	90.8	90.4	▲1.1	▲1.0	▲0.4	0.7	▲1.1	94.2	89.4	88.5	2.7	0.7	▲2.3	0.7	▲1.0	Apr.	
	5月調査	90.5	90.2	91.5	▲1.3	▲0.3	1.4	▲0.3	▲0.2	89.1	88.3	91.4	0.3	▲2.5	2.9	▲0.3	▲0.2	May	
	6月調査	90.2	90.6	91.4	▲0.3	0.4	0.9	0.0	▲1.0	88.3	90.5	95.2	▲2.5	1.9	0.1	0.0	▲1.0	Jun.	
	7月調査	88.9	89.8	94.2	▲1.4	1.0	4.9	▲1.9	▲1.8	88.8	93.6	92.4	0.0	▲1.6	3.7	▲1.9	▲1.7	Jul.	
	8月調査	89.4	94.0	94.1	0.6	5.1	0.1	▲0.4	▲0.2	93.2	92.2	97.2	▲2.0	3.5	4.7	▲0.4	▲0.2	Aug.	
	9月調査	91.7	93.2	93.1	2.6	1.6	▲0.1	▲2.4	▲1.0	90.0	96.2	95.3	1.0	3.7	1.9	▲2.4	▲1.0	Sep.	
	10月調査	92.8	92.3	94.4	1.2	▲0.5	2.3	▲0.4	▲0.9	95.8	94.5	93.2	3.2	1.1	1.7	▲0.4	▲0.8	Oct.	
	11月調査	91.5	93.3	94.5	▲1.4	2.0	1.3	▲0.9	▲1.2	93.7	92.1	94.6	0.2	0.5	3.7	▲0.8	▲1.2	Nov.	
	12月調査	91.5	93.9	94.3	0.0	2.6	0.4	▲1.9	▲0.6	90.3	94.0	92.1	▲1.4	3.1	0.1	▲2.0	▲0.6	Dec.	
	平成27年	1月調査	92.7	94.5	94.1	1.3	1.9	▲0.4	▲1.3	0.2	92.8	92.3	89.4	1.8	0.3	1.6	▲1.3	0.2	Jan. 2015
		2月調査	92.9	93.2	91.4	0.2	0.3	▲1.9	▲1.7	▲1.0	90.7	88.5	94.7	▲1.4	0.6	0.5	▲1.7	▲1.0	Feb.
3月調査		90.8	91.5	91.3	▲2.3	0.8	▲0.2	▲2.6	0.1	86.2	94.8	89.8	▲2.0	0.6	0.8	▲2.6	0.1	Mar.	
4月調査		91.2	91.1	91.3	0.4	▲0.1	0.2	▲0.3	▲0.2	94.5	89.7	88.5	0.3	0.7	0.2	▲0.3	▲0.1	Apr.	
5月調査		90.7	90.1	89.2	▲0.5	▲0.7	▲1.0	▲0.4	▲1.3	89.3	87.4	89.9	0.2	▲1.0	1.2	▲0.4	▲1.2	May	

注：各比率は、伸び率（%）である。

(注)

1. 本調査は、毎月10日現在で製造工業の主要195品目につき、それぞれの主要企業から、生産数量の前月実績、当月見込み及び翌月見込みについて報告された結果を平成22年=100.0として指数化し、その指数をもとに、前月伸び率並びに実現率及び予測修正率を公表するものである。

2.

実現率……………今回予測調査による前月実績の指数/前回予測調査による当月見込みの指数
 予測修正率……………今回予測調査による当月見込みの指数/前回予測調査による翌月見込みの指数

(例)

今回予測調査による前月実績の指数100.0、今回予測調査による当月見込みの指数105.0
 前回予測調査による当月見込みの指数90.0、前回予測調査による翌月見込みの指数110.0
 とすると、

実現率は、 $100.0 / 90.0 \times 100 - 100 = 11.1\%$

予測修正率は、 $105.0 / 110.0 \times 100 - 100 = \blacktriangle 4.5\%$

3. その他……………窯業・土石製品工業、石油製品工業、ゴム製品工業、繊維工業及びその他製品工業の合計である。

1. The Survey of Production Forecast in Manufacturing shows the figures as of the 10th of month.

For this, survey production is collected for the previous month, the current month, and the following month from principal entrepreneurs and is calculated for approximately 195 manufacturing goods. (Index.2010=100). The results indicate Production for the current and the next 2 months. Indices are made showing the Realization Ratio, and Amended Ratio and the changes from the previous month.

2.

Realization Ratio

=Real amount of the previous month in the current time's survey divided by estimated amount of the current month in the previous time's survey

Amendment Ratio

=Estimated amount of the current month in the current time's survey divided by the estimated amount of the following month in the previous time's survey

3.“Others” includes “Ceramics, Stone and Clay Products,” “Petroleum Products,” “Rubber Products,” “Textiles” and “Other Products.”

【製造工業生産予測指数 ウェイト表】
 Weights of Survey of Production Forecast

製造工業 Manufacturing	10000.0	製造工業 Manufacturing	10000.0
鉄鋼業 Iron and steel	536.3	最終需要財 Final demand goods	5294.4
非鉄金属工業 Non-ferrous metals	260.8	投資財 Investment goods	2746.6
金属製品工業 Fabricated metals	429.1	資本財 Capital goods	2281.7
はん用・生産用・業務用機械工業 General-purpose, production and business oriented machinery	1616.8	資本財(除. 輸送機械) Capital goods(excl.Transport equipment)	1863.0
電子部品・デバイス工業 Electronic parts and devices	1083.3	建設財 Construction goods	464.9
電気機械工業 Electrical machinery	960.0	消費財 Consumer goods	2547.8
情報通信機械工業 Information and communication electronics equipment	811.7	耐久消費財 Durable consumer goods	2258.8
輸送機械工業 Transport equipment	1889.3	非耐久消費財 Non-durable consumer goods	289.0
化学工業 Chemicals	1149.6	生産財 Producer goods	4705.6
紙・パルプ工業 Pulp and paper	282.7	鉱工業用生産財 For mining and manufacturing	4369.5
その他 Others	980.4	その他用生産財 For others uses	336.1

鉱工業指数における X-12-ARIMA のスペックファイル等について

The Spec files, etc. adopted in the seasonal adjustment of the Indices of Industrial Production using the X-12-ARIMA method

(1) 手法 (Method)

鉱工業指数における季節調整済指数系列は、季節要因に加え、曜日・祝祭日要因、うるう年要因によっても調整されている(在庫・在庫率指数については、季節要因のみ)。

具体的には以下のとおり。

$$\text{季節調整済指数} = \text{原指数} \div (\text{季節} \cdot \text{曜日} \cdot \text{祝祭日} \cdot \text{うるう年指数})$$

Not only seasonal but also ‘trading-day and holiday’ and ‘leap-year’ effects are adjusted as follows:

Seasonally adjusted index = Original Index / (Seasonal, ‘Trading-day and holiday’ and ‘Leap-year’ indices)
(Indices of Producers’ Inventories and Inventory Ratio were adjusted by only seasonal effects.)

(2) スペックファイル (Spec File)

使用しているスペックファイルの見本は以下のとおり。

The spec files of X-12-ARIMA for seasonal adjustment are as follows:

```
series { start = 2007.1
        span = (2007.1,2014.12)
        decimals = 1 }
transform { function = log }
arma { model = (0 1 2)(0 1 1) }
regression { variables = (td1nolpyear lpyear) → 在庫・在庫率指数の場合は regression の { }内を削除
            save = (td hol) * The case of indices of Producers’ Inventories
            user = (jap-hol) and Inventory Ratio, delete the word
            usertype = holiday "regression" within the brackets {}
            start = 2007.1
            file = "xxxxxxxxxxxxxxxxxxxxxxx" }
forecast { maxlead = 12 }
estimate { save = ( mdl )
          maxiter = 500 }
x11 { print = (none + d10 + d11 + d16)
      save = (d10 d11 d16)
      seasonalma=x11default }
```

(3) 季節指数等の運用 (Employment of seasonal index, ‘trading-day and holiday’ and ‘leap-year’ indices)

平成27年1月以降の季節指数は、暫定季節調整方式を採用している。具体的には、平成26年の季節指数を適用している。

これに対し、曜日・祝祭日・うるう年指数は、暫定方式を採らず、上記(2)で推計されたパラメータとカレンダーから計算して利用している。

The method of temporary seasonal adjustment is adopted for the seasonal index after January 2015. Concretely to say, the monthly seasonal index in 2014 is adopted as those in 2015. As for ‘trading-day and holiday’ and ‘leap-year’ indices, this method is not adopted, and ‘trading-day and holiday’ and ‘leap-year’ indices are calculated from estimated parameters in (2) and calendar.

(4) 異常値処理 (Outlier detection)

平成26年年間補正において、異常値が検出された系列と異常値処理を行った種別、年月は以下のとおり。

In the 2014 Annual revision, outlier-detected indices, type of outliers and period of outliers are as follows:

系列名称 Type of index		異常値種別 Type of Outliers	処理年月 Period of Outliers
鉱工業指数 Production index	生産 Production	TC	2011 03 March, 2011
	出荷 Shipments	LS	2009 01 January, 2009
		LS	2011 03 March, 2011
		LS	2011 06 June, 2011
	在庫 Inventories	TC	2011 03 March, 2011
	在庫率 Inventory ratio	—	—
製造工業稼働率 ・生産能力指数 Operating ratio index, Production capacity index	稼働率 Operating ratio	LS	2011 03 March, 2011
		AO	2011 04 April, 2011
製造工業生産予測指数 Production forecast index		TC	2011 03 March, 2011

TC: temporary change
LS: level shift
AO: additive outlier

これにより平成26年年間補正で修正した(2) のスペックファイルは以下のとおり。

< 鉱工業生産指数の場合 >

That is, the spec file modified for the 2014 Annual revision is as follows:

< In the case of Production index >

```
regression { variables = (td1 nolpyear lpyear tc2011.3)
```



政府統計

リサイクル適性 (A)

この印刷物は、印刷用の紙へ
リサイクルできます。