

# 鉱工業(生産・出荷・在庫)指数速報

Indices of Industrial Production (Preliminary Report)

(付 製造工業生産予測調査結果)

Results of Survey of Production Forecast in Manufacturing

**I I P**

**平成27年5月分**

May, 2015

**平成27年6月29日**

June 29, 2015

経済産業省大臣官房調査統計グループ

Research and Statistics Department

Minister's Secretariat

Ministry of Economy, Trade and Industry

## 利用上の注意

1. 鉱工業指数は、統計法第二条第四項第三号の規定により指定された基幹統計です。
2. 本書は以下の指数等を公表するものです。
  - (1) 鉱工業生産・出荷・在庫指数速報
  - (2) 製造工業生産予測調査結果(製造工業生産予測指数)
3. 平成27年2月分確報公表(平成27年4月15日公表)において、平成26年1月分以降の数値について年間補正を行いました。
4. 季節調整方法については、センサス局法のX-12-ARIMAにより季節調整を行っています。使用しているX-12-ARIMAのスペックファイル等については、「鉱工業指数におけるX-12-ARIMAのスペックファイル等について」(72頁)を参照してください。
5. 本書に記載された数値を他に転載するときは、「経済産業省: 鉱工業指数」による旨を必ず明記してください。
6. 本書の内容についてのお問い合わせ: 経済産業省大臣官房調査統計グループ経済解析室 東京都千代田区霞が関一丁目3番1号(〒100-8902)  
Tel: 03-3501-1644(ダイヤルイン) FAX: 03-3501-7775
7. 統計情報アクセス用URLは、<http://www.meti.go.jp/statistics/index.html>

## REMARKS

1. Indices of Industrial Production are the fundamental statistics designated under Article 2, paragraph (4), item (iii) of the Statistics Act.
2. This monthly survey contains the following data.
  - (1) Indices of Industrial Production, Shipments, Inventories and Inventory Ratio (Preliminary Report)
  - (2) Survey of Production Forecast in Manufacturing (Indices of Production Forecast)
3. Annual data revision was implemented for the data for January 2014 and thereafter in the revised report for February 2015, which was published on April 15, 2015.
4. As for the Indices of Industrial Production, the Census Bureau's X-12-ARIMA method is adopted as the seasonal effect adjustment. Please refer to 'The Spec files, etc. adopted in the seasonal adjustment of the Indices of Industrial Production using the X-12-ARIMA method' for details.
5. "METI: Indices of Industrial Production" should be indicated as the reference source.
6. Please contact the following for additional information.  
Economic Analysis Office, Research and Statistics Department, Minister's Secretariat, Ministry of Economy, Trade and Industry  
1-3-1, Kasumigaseki, Chiyoda-ku, Tokyo 100-8902, Japan Tel: 81-3-3501-1644 Fax: 81-3-3501-7775
7. The URL is <http://www.meti.go.jp/english/statistics/index.html>

## 目次 CONTENTS

|   |    |
|---|----|
| 平成27年5月の鉱工業生産動向(速報) Indices of Industrial Production for May, 2015 (Preliminary Report) .....                                 | 1  |
| 指数表 Tables of Indices   |    |
| 時系列表 Historical Data .....  | 7  |
| 業種・財別 生産・出荷・在庫・在庫率指数 Indices of Industrial Production, Producer's Shipments, Producer's Inventories and Inventory Ratio ..... | 30 |
| ウェイト表 Tables of weights .....   | 32 |
| 実数表 Actual figures .....  | 33 |
| 平成27年6月の製造工業生産予測調査結果 Results of Survey of production Forecast in Manufacturing for June, 2015 .....                           | 64 |
| 鉱工業指数におけるX-12-ARIMAのスペックファイル等について .....   | 72 |
| The spec files, etc. adopted in the seasonal adjustment of the Indices of Industrial Production using the X-12-ARIMA method   |    |

## 今後の公表予定 Date of release from now on

| 公表時間<br>Time of Release               | 平成27年5月分<br>May, 2015       | 平成27年6月分<br>June, 2015        | 平成27年7月分<br>July, 2015           | 平成27年8月分<br>August, 2015         |
|---------------------------------------|-----------------------------|-------------------------------|----------------------------------|----------------------------------|
| 速報 ( 8:50 a.m.)<br>Preliminary Report |                             | 平成27年7月30日<br>July 30, 2015   | 平成27年8月31日<br>August 31, 2015    | 平成27年9月30日<br>September 30, 2015 |
| 確報 ( 1:30 p.m.)<br>Revised Report     | 平成27年7月13日<br>July 13, 2015 | 平成27年8月12日<br>August 12, 2015 | 平成27年9月14日<br>September 14, 2015 | 平成27年10月15日<br>October 15, 2015  |

# 平成27年5月の鉱工業（生産・出荷・在庫）指数の動向（速報）

## Indices of Industrial Production for May, 2015 (Preliminary Report)

### 概況

#### — 生産は一進一退 —

今月は、生産、出荷、在庫は低下、在庫率は上昇であった。  
製造工業生産予測調査によると、6月、7月とも上昇を予測している。  
総じてみれば、生産は一進一退で推移している。

平成22年 = 100.0  
Index, 2010 = 100.0

| 項目                     | 季節調整済指数<br>Seasonally Adjusted Index |                               | 原指数<br>Original Index |                                |
|------------------------|--------------------------------------|-------------------------------|-----------------------|--------------------------------|
|                        | (前月の確報値)                             | Percent Change                |                       | 前年同月比(%)<br>From Previous Year |
|                        |                                      | 前月比(%)<br>From Previous Month | (前月における前月比(%))        |                                |
| 生産<br>Production       | 97.1 ( 99.3 )                        | ▲ 2.2 ( 1.2 )                 | 90.2                  | ▲ 4.0                          |
| 出荷<br>Shipments        | 96.0 ( 97.9 )                        | ▲ 1.9 ( 0.6 )                 | 87.7                  | ▲ 3.2                          |
| 在庫<br>Inventories      | 112.9 ( 113.8 )                      | ▲ 0.8 ( 0.4 )                 | 111.7                 | 3.9                            |
| 在庫率<br>Inventory Ratio | 115.3 ( 113.2 )                      | 1.9 ( ▲ 1.0 )                 | 121.3                 | 6.3                            |

注：▲は低下を示す

Note : ▲ indicates a negative figure.

- 生産は、前月比▲2.2%の低下であった。  
業種別にみると、輸送機械工業、化学工業（除. 医薬品）、電子部品・デバイス工業等が低下し、情報通信機械工業、鉄鋼業、繊維工業が上昇した。
- 出荷は、前月比▲1.9%の低下であった。  
業種別にみると、輸送機械工業、はん用・生産用・業務用機械工業、化学工業（除. 医薬品）等が低下し、パルプ・紙・紙加工品工業、情報通信機械工業が上昇した。
- 在庫は、前月比▲0.8%の低下であった。  
業種別にみると、輸送機械工業、電気機械工業、金属製品工業等が低下し、石油・石炭製品工業、非鉄金属工業、窯業・土石製品工業等が上昇した。
- 製造工業生産予測調査によると、6月は前月比 1.5%の上昇、7月は同 0.6%の上昇であった。  
6月の上昇は、情報通信機械工業、輸送機械工業、はん用・生産用・業務用機械工業等による。7月の上昇は、化学工業、輸送機械工業、はん用・生産用・業務用機械工業等による。

# 鋁工業生産・出荷・在庫・在庫率指数の推移

(平成22年基準・季節調整済指数)  
(2010 average=100・Seasonally Adjusted Index)

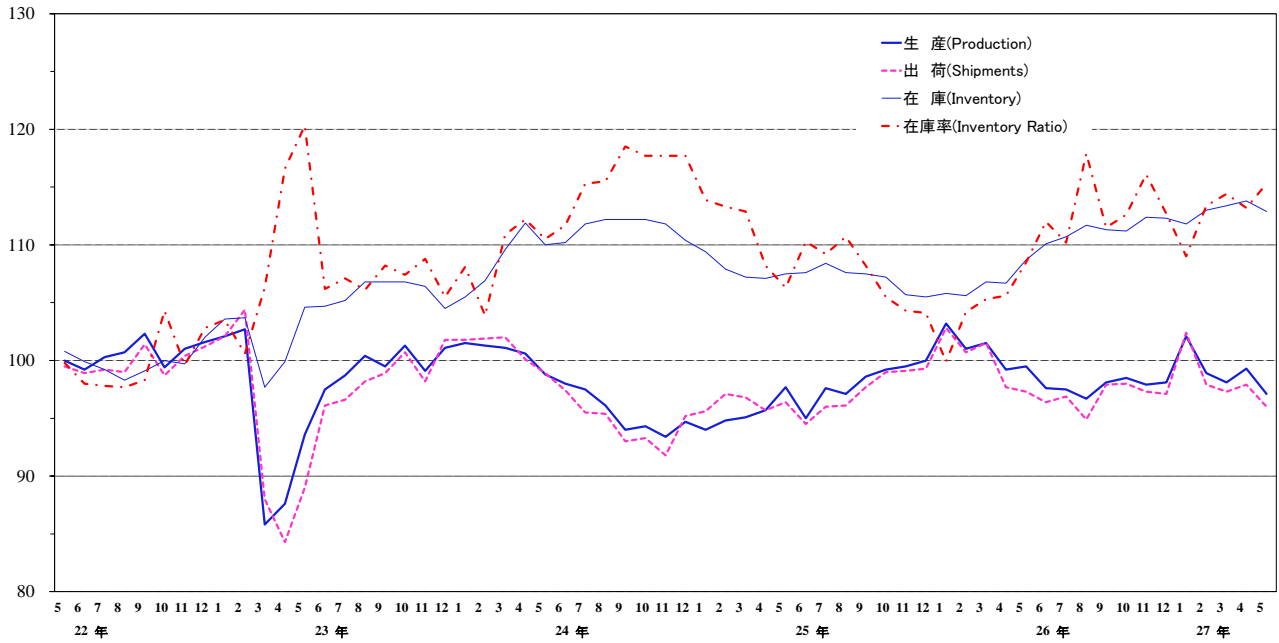

上記グラフのうち、平成25年5月分～27年5月分までの拡大図

Magrified figure ( from May, 2013 to May, 2015)

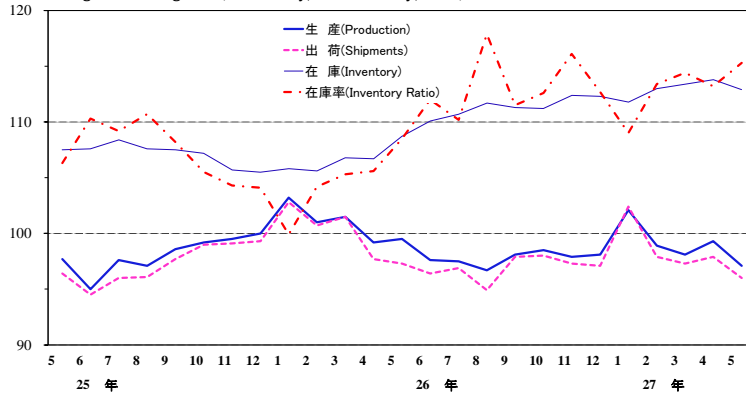

鉄鋼業 Iron and steel

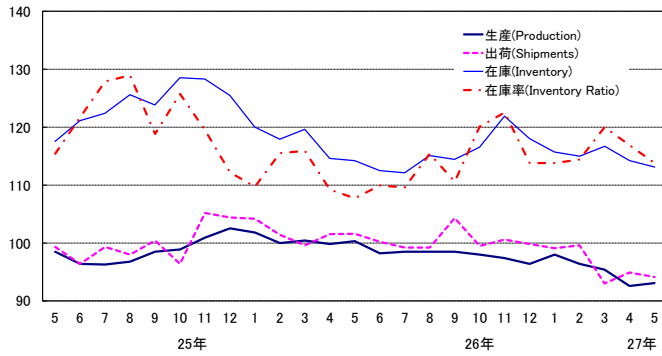

非鉄金属工業 Non-ferrous metals

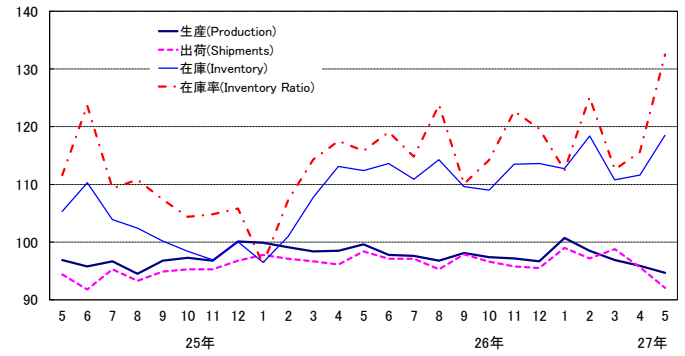

金属製品工業 Fabricated metals

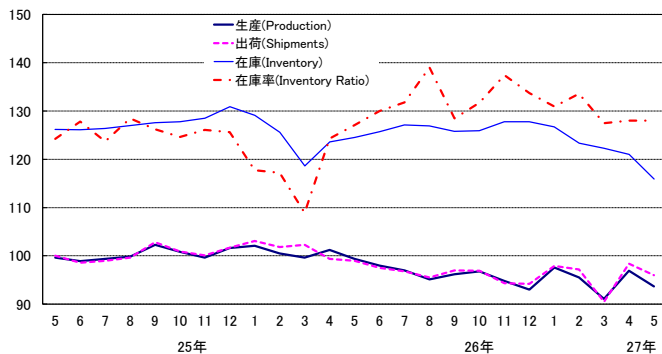

はん用・生産用・業務用機械工業

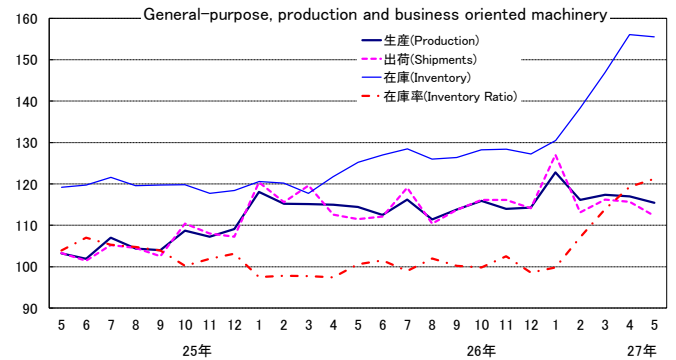

電子部品・デバイス工業 Electronic parts and devices

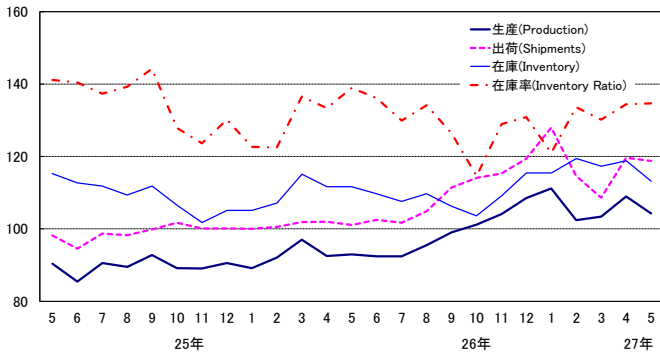

電気機械工業 Electrical machinery

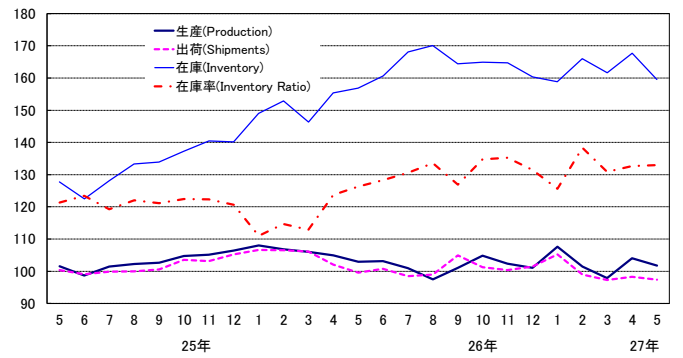

情報通信機械工業

Information and communication electronics equipment

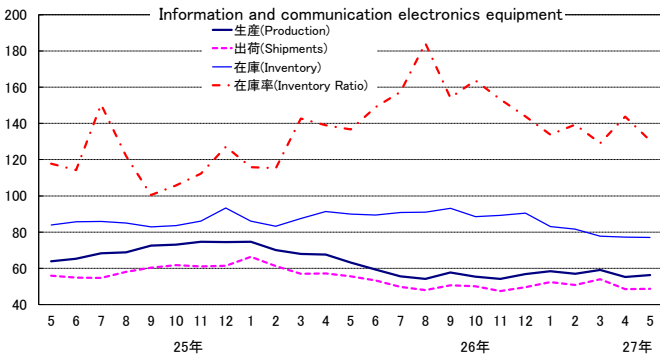

輸送機械工業 Transport equipment

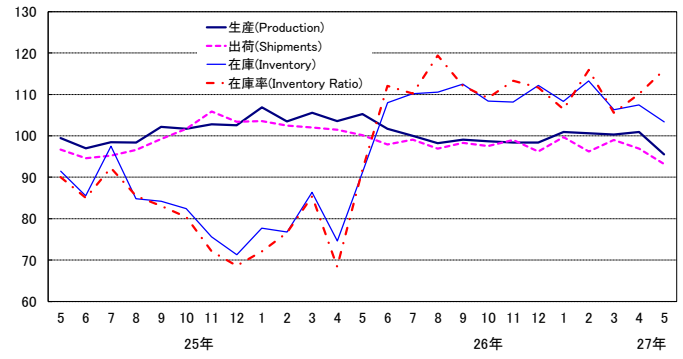

窯業・土石製品工業 Ceramics, stone and clay products

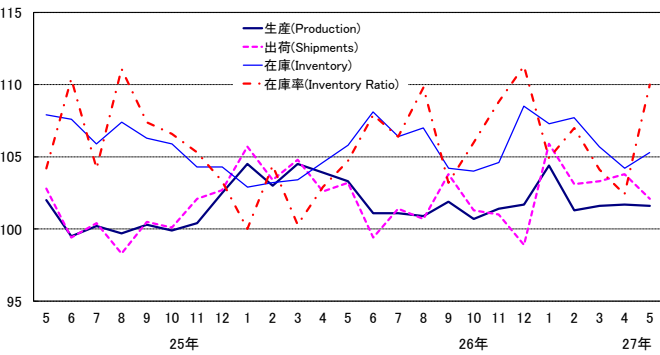

化学工業(除.医薬品) Chemicals (excl. Drugs)

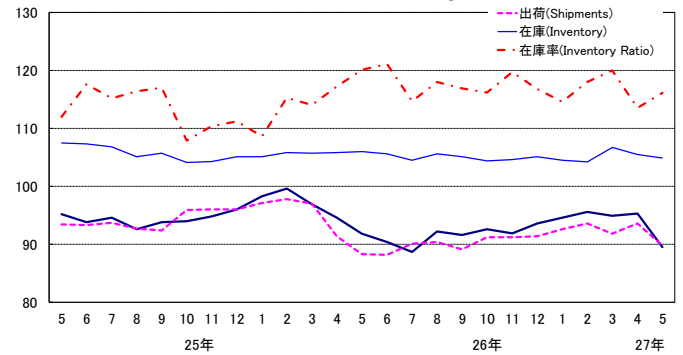

石油・石炭製品工業 Petroleum and coal products

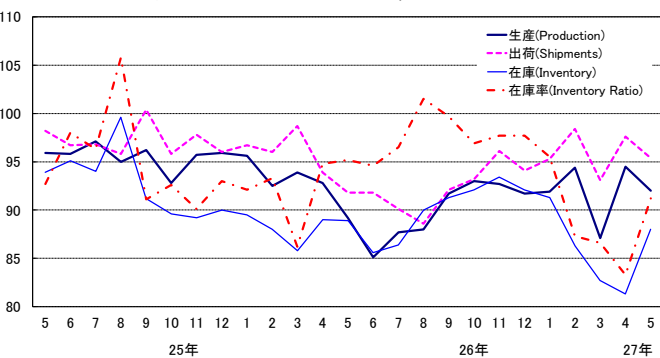

プラスチック製品工業 Plastic products

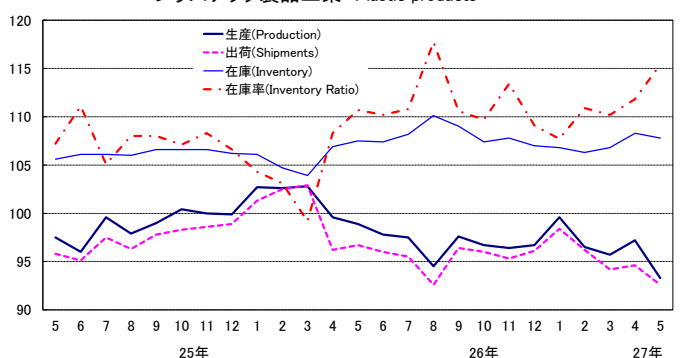

パルプ・紙・紙加工品工業 Pulp, paper and paper products

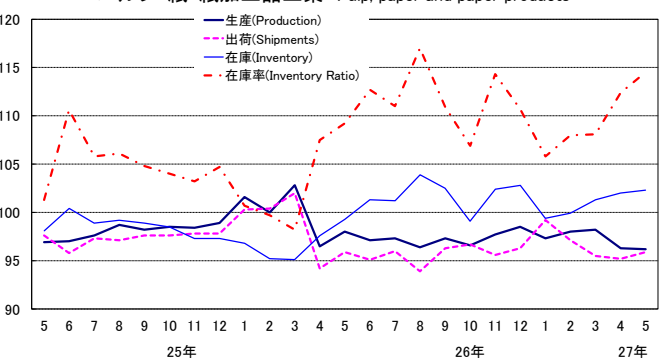

繊維工業 Textiles

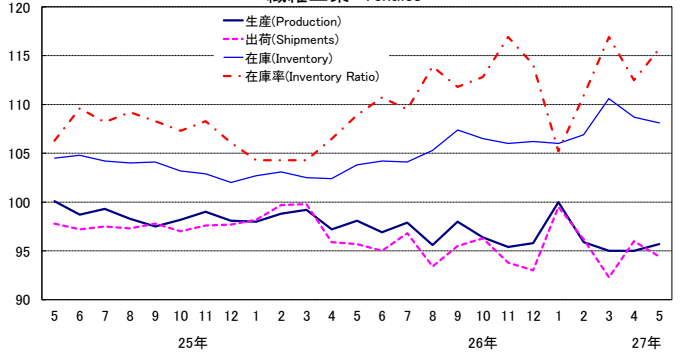

# 《 生 産 》

## 低下した業種

| 業 種   | 寄 与 し た 主 な 品 目                                  |
|---|--|
| 輸送機械工業<br>前 月 比 ▲ 5.4 %減<br>前 年 同 月 比 ▲ 10.7 %減         | 普通乗用車、普通トラック、軽乗用車等                               |
| 化学工業(除. 医薬品)<br>前 月 比 ▲ 6.1 %減<br>前 年 同 月 比 ▲ 2.4 %減    | ポリエチレン、化粧水、ファンデーション等                             |
| 電子部品・デバイス工業<br>前 月 比 ▲ 4.3 %減<br>前 年 同 月 比 9.5 %増       | アクティブ型液晶素子(中・小型)、モス型半導体集積回路(ロジック)、固定コンデンサ等       |
| はん用・生産用・業務用機械工業<br>前 月 比 ▲ 1.4 %減<br>前 年 同 月 比 ▲ 0.5 %減 | シヨベル系掘削機械、分析機器、反応用機器等                            |
| プラスチック製品工業<br>前 月 比 ▲ 4.0 %減<br>前 年 同 月 比 ▲ 6.4 %減      | プラスチック製機械器具部品、プラスチック製フィルム・シート、プラスチック製容器(中空成形以外)等 |
| 電気機械工業<br>前 月 比 ▲ 2.2 %減<br>前 年 同 月 比 ▲ 5.6 %減          | 一般用タービン発電機、セパレート形エアコン、小形電動機(除. 超小形電動機)等          |
| 金属製品工業<br>前 月 比 ▲ 3.3 %減<br>前 年 同 月 比 ▲ 8.1 %減          | 橋りょう、食缶等   |
| その他工業<br>前 月 比 ▲ 1.1 %減<br>前 年 同 月 比 ▲ 4.9 %減           | 平版印刷(オフセット印刷)、工業用ゴム製品、電池式時計ムーブメント等               |
| 石油・石炭製品工業<br>前 月 比 ▲ 2.6 %減<br>前 年 同 月 比 3.4 %増         | B・C重油、灯油等  |
| 非鉄金属工業<br>前 月 比 ▲ 1.3 %減<br>前 年 同 月 比 ▲ 5.8 %減          | 伸銅製品等  |
| 窯業・土石製品工業<br>前 月 比 ▲ 0.1 %減<br>前 年 同 月 比 ▲ 2.9 %減       | 安全ガラス等   |
| パルプ・紙・紙加工品工業<br>前 月 比 ▲ 0.1 %減<br>前 年 同 月 比 ▲ 2.9 %減    | 衛生用紙等  |

## 上昇した業種

|   |                           |
|---|---------------------------|
| 情報通信機械工業<br>前 月 比 2.0 %増<br>前 年 同 月 比 ▲ 13.5 %減 | 外部記憶装置、ボタン電話装置、はん用コンピュータ等 |
| 鉄鋼業<br>前 月 比 0.5 %増<br>前 年 同 月 比 ▲ 7.8 %減       | フェロニッケル等                  |
| 繊維工業<br>前 月 比 0.7 %増<br>前 年 同 月 比 ▲ 3.9 %減      | 織物製外衣等                    |

# 《 出 荷 》

## 低下した業種

| 業 種   | 寄 与 し た 主 な 品 目                                  |
|---|--|
| 輸送機械工業<br>前 月 比 ▲ 3.8 %減<br>前 年 同 月 比 ▲ 9.0 %減          | 普通乗用車、普通トラック、自動車用エンジン等                           |
| はん用・生産用・業務用機械工業<br>前 月 比 ▲ 2.9 %減<br>前 年 同 月 比 ▲ 1.1 %減 | 水管ボイラ、分析機器、ショベル系掘削機械等                            |
| 化学工業(除. 医薬品)<br>前 月 比 ▲ 4.1 %減<br>前 年 同 月 比 0.8 %増      | スチレンモノマー、化粧水、エチレン等                               |
| 石油・石炭製品工業<br>前 月 比 ▲ 2.3 %減<br>前 年 同 月 比 2.7 %増         | ガソリン、B・C重油、A重油等                                  |
| 非鉄金属工業<br>前 月 比 ▲ 3.8 %減<br>前 年 同 月 比 ▲ 7.7 %減          | 伸銅製品、電気銅、輸送機器用絶縁電線等                              |
| 金属製品工業<br>前 月 比 ▲ 2.4 %減<br>前 年 同 月 比 ▲ 5.5 %減          | 橋りょう、石油ストーブ、ガス風呂がま等                              |
| プラスチック製品工業<br>前 月 比 ▲ 2.1 %減<br>前 年 同 月 比 ▲ 5.7 %減      | プラスチック製機械器具部品、プラスチック製容器(中空成形以外)等                 |
| 電子部品・デバイス工業<br>前 月 比 ▲ 0.8 %減<br>前 年 同 月 比 13.9 %増      | モス型半導体集積回路(マイコン)、アクティブ型液晶素子(中・小型)、固定コンデンサ等       |
| 電気機械工業<br>前 月 比 ▲ 0.9 %減<br>前 年 同 月 比 ▲ 5.2 %減          | 一般用タービン発電機、小形電動機(除. 超小形電動機)、電気測定器(除. 半導体・IC測定器)等 |
| 鉄鋼業<br>前 月 比 ▲ 0.8 %減<br>前 年 同 月 比 ▲ 9.1 %減             | 特殊鋼熱間圧延鋼材、特殊鋼熱間鋼管、鋼半製品等                          |
| その他工業<br>前 月 比 ▲ 1.2 %減<br>前 年 同 月 比 ▲ 6.5 %減           | 工業用ゴム製品、平版印刷(オフセット印刷)、乗用車用タイヤ等                   |
| 窯業・土石製品工業<br>前 月 比 ▲ 1.6 %減<br>前 年 同 月 比 ▲ 2.7 %減       | 安全ガラス等   |
| 繊維工業<br>前 月 比 ▲ 1.7 %減<br>前 年 同 月 比 ▲ 3.0 %減            | 炭素繊維等  |

## 上昇した業種

|  |                            |
|--|----------------------------|
| パルプ・紙・紙加工品工業<br>前 月 比 0.7 %増<br>前 年 同 月 比 ▲ 2.3 %減 | 衛生用紙等                      |
| 情報通信機械工業<br>前 月 比 0.4 %増<br>前 年 同 月 比 ▲ 13.6 %減    | ノート型パソコン、はん用コンピュータ、外部記憶装置等 |

# 《 在 庫 》

## 低下した業種

| 業 種  | 寄 与 し た 主 な 品 目                             |
|--|---|
| 輸送機械工業<br>前 月 比 ▲ 3.8 %減<br>前 年 同 月 比 13.6 %増          | 小型乗用車、軽乗用車、普通トラック等                          |
| 電気機械工業<br>前 月 比 ▲ 4.8 %減<br>前 年 同 月 比 1.7 %増           | 太陽電池モジュール、セパレート形エアコン、鉛蓄電池等                  |
| 金属製品工業<br>前 月 比 ▲ 4.2 %減<br>前 年 同 月 比 ▲ 6.9 %減         | ガスこんろ、アルミニウムエクステリア、木造住宅用アルミニウムサッシ等          |
| 電子部品・デバイス工業<br>前 月 比 ▲ 4.7 %減<br>前 年 同 月 比 1.3 %増      | アクティブ型液晶素子(大型)、混成集積回路、モス型半導体集積回路(CCD)等      |
| 鉄鋼業<br>前 月 比 ▲ 1.0 %減<br>前 年 同 月 比 ▲ 1.0 %減            | 鋼半製品、フェロニッケル、普通鋼熱間鋼管等                       |
| 化学工業(除. 医薬品)<br>前 月 比 ▲ 0.6 %減<br>前 年 同 月 比 ▲ 1.0 %減   | ポリエチレン、ファンデーション、アクリロニトリル等                   |
| はん用・生産用・業務用機械工業<br>前 月 比 ▲ 0.4 %減<br>前 年 同 月 比 24.2 %増 | シヨベル系掘削機械、デジタル・フルカラー複写機、機械プレス等              |
| プラスチック製品工業<br>前 月 比 ▲ 0.5 %減<br>前 年 同 月 比 0.3 %増       | プラスチック製パイプ、プラスチック製容器(中空成形以外)、プラスチック製機械器具部品等 |
| 繊維工業<br>前 月 比 ▲ 0.6 %減<br>前 年 同 月 比 4.2 %増             | 靴下等   |
| 情報通信機械工業<br>前 月 比 ▲ 0.1 %減<br>前 年 同 月 比 ▲ 14.4 %減      | カーナビゲーションシステム、薄型テレビ、ノート型パソコン等               |

## 上昇した業種

|  |                           |
|--|---------------------------|
| 石油・石炭製品工業<br>前 月 比 8.2 %増<br>前 年 同 月 比 ▲ 1.0 %減  | ガソリン、ナフサ、B・C重油等           |
| 非鉄金属工業<br>前 月 比 6.2 %増<br>前 年 同 月 比 5.4 %増       | 電気銅、電気金、伸銅製品等             |
| 窯業・土石製品工業<br>前 月 比 1.1 %増<br>前 年 同 月 比 ▲ 0.5 %減  | 板ガラス、セメント、ガラス短繊維製品等       |
| その他工業<br>前 月 比 1.3 %増<br>前 年 同 月 比 8.1 %増        | 乗用車用タイヤ、トラック・バス用タイヤ、金属製机等 |
| パルプ・紙・紙加工品工業<br>前 月 比 0.3 %増<br>前 年 同 月 比 3.0 %増 | 印刷用紙(塗工)、包装用紙、段ボール原紙等     |



< 1. 鉱工業 ; Mining and manufacturing >

平成22年 = 100  
index,2010= 100

|            | 生産 Production  |       |   |       | 生産者出荷 Shipments                                      |       |   |       |           |
|------------|--|-------|---|-------|--|-------|---|-------|-----------|
|            | 季節調整済指数<br>Seasonally Adjusted<br>Index              |       | 原指数<br>Original Index                         |       | 季節調整済指数<br>Seasonally Adjusted<br>Index              |       | 原指数<br>Original Index                         |       |           |
|            | 前月(期)比<br>%Change From<br>Previous<br>Month(Quarter) |       | 前年<br>(同月期)比<br>%Change From<br>Previous Year |       | 前月(期)比<br>%Change From<br>Previous<br>Month(Quarter) |       | 前年<br>(同月期)比<br>%Change From<br>Previous Year |       |           |
| 平成 24 年    |  |       | 97.8  | 0.6   |  |       | 97.5  | 1.2   | C.Y. 2012 |
| 25 年       |  |       | 97.0  | ▲ 0.8 |  |       | 96.9  | ▲ 0.6 | 2013      |
| 26 年       |  |       | 99.0  | 2.1   |  |       | 98.2  | 1.3   | 2014      |
| 平成 24 年度   |  |       | 95.8  | ▲ 2.9 |  |       | 95.9  | ▲ 1.8 | F.Y. 2012 |
| 25 年度      |  |       | 98.9  | 3.2   |  |       | 98.7  | 2.9   | 2013      |
| 26 年度      |  |       | 98.5  | ▲ 0.4 |  |       | 97.6  | ▲ 1.1 | 2014      |
| 平成26 年 I 期 | 101.9  | 2.3   | 101.3   | 8.2   | 101.7  | 2.6   | 102.6   | 7.4   | Q1 2014   |
| II 期       | 98.8   | ▲ 3.0 | 96.8  | 2.7   | 97.1   | ▲ 4.5 | 93.9  | 0.9   | Q2        |
| III 期      | 97.4   | ▲ 1.4 | 98.7  | ▲ 0.8 | 96.6   | ▲ 0.5 | 97.8  | ▲ 0.8 | Q3        |
| IV 期       | 98.2   | 0.8   | 99.2  | ▲ 1.5 | 97.5   | 0.9   | 98.5  | ▲ 1.9 | Q4        |
| 平成27 年 I 期 | 99.7   | 1.5   | 99.2  | ▲ 2.1 | 99.2   | 1.7   | 100.1   | ▲ 2.4 | Q1 2015   |
| 平成26 年 3 月 | 101.5  | 0.5   | 110.0   | 7.4   | 101.5  | 0.8   | 113.9   | 6.5   | Mar. 2014 |
| 4 月        | 99.2   | ▲ 2.3 | 96.2  | 3.7   | 97.7   | ▲ 3.7 | 92.9  | 1.9   | Apr.      |
| 5 月        | 99.5   | 0.3   | 94.0  | 1.0   | 97.3   | ▲ 0.4 | 90.6  | ▲ 1.1 | May       |
| 6 月        | 97.6   | ▲ 1.9 | 100.1   | 3.2   | 96.4   | ▲ 0.9 | 98.2  | 1.9   | Jun.      |
| 7 月        | 97.5   | ▲ 0.1 | 103.6   | ▲ 0.5 | 96.9   | 0.5   | 101.2   | ▲ 0.5 | Jul.      |
| 8 月        | 96.7   | ▲ 0.8 | 89.3  | ▲ 3.0 | 94.9   | ▲ 2.1 | 87.5  | ▲ 4.1 | Aug.      |
| 9 月        | 98.1   | 1.4   | 103.2   | 1.0   | 97.9   | 3.2   | 104.8   | 1.7   | Sep.      |
| 10 月       | 98.5   | 0.4   | 101.7   | ▲ 0.5 | 98.0   | 0.1   | 99.7  | ▲ 0.6 | Oct.      |
| 11 月       | 97.9   | ▲ 0.6 | 96.1  | ▲ 3.7 | 97.3   | ▲ 0.7 | 95.2  | ▲ 4.8 | Nov.      |
| 12 月       | 98.1   | 0.2   | 99.9  | ▲ 0.1 | 97.1   | ▲ 0.2 | 100.7   | ▲ 0.1 | Dec.      |
| 平成27 年 1 月 | 102.1  | 4.1   | 93.7  | ▲ 2.6 | 102.4  | 5.5   | 93.6  | ▲ 2.1 | Jan. 2015 |
| 2 月        | 98.9   | ▲ 3.1 | 95.8  | ▲ 2.0 | 97.9   | ▲ 4.4 | 95.4  | ▲ 2.9 | Feb.      |
| 3 月        | 98.1   | ▲ 0.8 | 108.1   | ▲ 1.7 | 97.3   | ▲ 0.6 | 111.3   | ▲ 2.3 | Mar.      |
| 4 月        | 99.3   | 1.2   | 96.3  | 0.1   | 97.9   | 0.6   | 93.1  | 0.2   | Apr.      |
| 5 月        | 97.1   | ▲ 2.2 | 90.2  | ▲ 4.0 | 96.0   | ▲ 1.9 | 87.7  | ▲ 3.2 | May       |

|            | 生産者在庫 Inventory                                      |       |   |       | 生産者在庫率 Inventory Ratio                               |       |   |       |           |
|------------|--|-------|---|-------|--|-------|---|-------|-----------|
|            | 季節調整済指数<br>Seasonally Adjusted<br>Index              |       | 原指数<br>Original Index                         |       | 季節調整済指数<br>Seasonally Adjusted<br>Index              |       | 原指数<br>Original Index                         |       |           |
|            | 前月(期)比<br>%Change From<br>Previous<br>Month(Quarter) |       | 前年<br>(同月期)比<br>%Change From<br>Previous Year |       | 前月(期)比<br>%Change From<br>Previous<br>Month(Quarter) |       | 前年<br>(同月期)比<br>%Change From<br>Previous Year |       |           |
| 平成 24 年    |  |       | 110.5   | 5.2   |  |       | 113.2   | 4.7   | C.Y. 2012 |
| 25 年       |  |       | 105.7   | ▲ 4.3 |  |       | 109.0   | ▲ 3.7 | 2013      |
| 26 年       |  |       | 112.3   | 6.2   |  |       | 109.8   | 0.7   | 2014      |
| 平成 24 年度   |  |       | 100.1   | ▲ 3.0 |  |       | 114.4   | 5.0   | F.Y. 2012 |
| 25 年度      |  |       | 98.9  | ▲ 1.2 |  |       | 106.3   | ▲ 7.1 | 2013      |
| 26 年度      |  |       | 105.0   | 6.2   |  |       | 112.0   | 5.4   | 2014      |
| 平成26 年 I 期 | 106.8  | 1.2   | 98.9  | ▲ 1.2 | 103.1  | ▲ 1.4 | 102.2   | ▲ 9.6 | Q1 2014   |
| II 期       | 110.1  | 3.1   | 109.0   | 3.1   | 108.7  | 5.4   | 109.3   | 0.2   | Q2        |
| III 期      | 111.3  | 1.1   | 110.6   | 4.1   | 113.2  | 4.1   | 114.2   | 3.9   | Q3        |
| IV 期       | 112.3  | 0.9   | 112.3   | 6.2   | 113.8  | 0.5   | 113.4   | 9.1   | Q4        |
| 平成27 年 I 期 | 113.4  | 1.0   | 105.0   | 6.2   | 112.3  | ▲ 1.3 | 111.2   | 8.8   | Q1 2015   |
| 平成26 年 3 月 | 106.8  | 1.1   | 98.9  | ▲ 1.2 | 105.3  | 1.1   | 88.5  | ▲ 6.5 | Mar. 2014 |
| 4 月        | 106.7  | ▲ 0.1 | 100.9   | ▲ 1.5 | 105.6  | 0.3   | 103.2   | ▲ 3.4 | Apr.      |
| 5 月        | 108.7  | 1.9   | 107.5   | 1.1   | 108.5  | 2.7   | 114.1   | 2.0   | May       |
| 6 月        | 110.1  | 1.3   | 109.0   | 3.1   | 112.0  | 3.2   | 110.5   | 1.7   | Jun.      |
| 7 月        | 110.7  | 0.5   | 112.8   | 3.1   | 110.2  | ▲ 1.6 | 110.3   | 0.5   | Jul.      |
| 8 月        | 111.7  | 0.9   | 114.7   | 4.7   | 117.9  | 7.0   | 126.3   | 7.5   | Aug.      |
| 9 月        | 111.3  | ▲ 0.4 | 110.6   | 4.1   | 111.5  | ▲ 5.4 | 105.9   | 3.4   | Sep.      |
| 10 月       | 111.2  | ▲ 0.1 | 113.9   | 3.9   | 112.6  | 1.0   | 112.8   | 6.7   | Oct.      |
| 11 月       | 112.4  | 1.1   | 116.0   | 6.6   | 116.1  | 3.1   | 117.8   | 12.6  | Nov.      |
| 12 月       | 112.3  | ▲ 0.1 | 112.3   | 6.2   | 112.7  | ▲ 2.9 | 109.7   | 8.1   | Dec.      |
| 平成27 年 1 月 | 111.8  | ▲ 0.4 | 116.0   | 5.6   | 109.0  | ▲ 3.3 | 121.2   | 9.1   | Jan. 2015 |
| 2 月        | 113.0  | 1.1   | 115.0   | 7.0   | 113.4  | 4.0   | 116.4   | 8.8   | Feb.      |
| 3 月        | 113.4  | 0.4   | 105.0   | 6.2   | 114.4  | 0.9   | 96.1  | 8.6   | Mar.      |
| 4 月        | 113.8  | 0.4   | 107.6   | 6.6   | 113.2  | ▲ 1.0 | 110.6   | 7.2   | Apr.      |
| 5 月        | 112.9  | ▲ 0.8 | 111.7   | 3.9   | 115.3  | 1.9   | 121.3   | 6.3   | May       |

(注) 生産者製品在庫の年、年度及び四半期の数値は期末値である。  
各比率は、伸び率(%)である。以下、29頁まで同様。

〈 2. 鉄鋼業 ; Iron and steel 〉

平成22年 = 100  
index,2010= 100

|            | 生産 Production  |       |   |       | 生産者出荷 Shipments                                      |       |   |       |           |
|------------|--|-------|---|-------|--|-------|---|-------|-----------|
|            | 季節調整済指数<br>Seasonally Adjusted<br>Index              |       | 原指数<br>Original Index                         |       | 季節調整済指数<br>Seasonally Adjusted<br>Index              |       | 原指数<br>Original Index                         |       |           |
|            | 前月(期)比<br>%Change From<br>Previous<br>Month(Quarter) |       | 前年<br>(同月期)比<br>%Change From<br>Previous Year |       | 前月(期)比<br>%Change From<br>Previous<br>Month(Quarter) |       | 前年<br>(同月期)比<br>%Change From<br>Previous Year |       |           |
| 平成 24 年    |  |       | 97.5  | 0.2   |  |       | 98.0  | 0.0   | C.Y. 2012 |
| 25 年       |  |       | 97.9  | 0.4   |  |       | 99.0  | 1.0   | 2013      |
| 26 年       |  |       | 98.9  | 1.0   |  |       | 100.8   | 1.8   | 2014      |
| 平成 24 年度   |  |       | 96.4  | ▲ 1.1 |  |       | 97.3  | ▲ 0.2 | F.Y. 2012 |
| 25 年度      |  |       | 99.0  | 2.7   |  |       | 100.2   | 3.0   | 2013      |
| 26 年度      |  |       | 97.9  | ▲ 1.1 |  |       | 99.7  | ▲ 0.5 | 2014      |
| 平成26 年 I 期 | 100.7  | ▲ 0.1 | 99.7  | 4.5   | 101.7  | ▲ 0.3 | 102.9   | 5.1   | Q1 2014   |
| II 期       | 99.4   | ▲ 1.3 | 99.1  | 1.5   | 101.1  | ▲ 0.6 | 100.2   | 3.3   | Q2        |
| III 期      | 98.5   | ▲ 0.9 | 99.3  | 1.0   | 100.9  | ▲ 0.2 | 101.1   | 0.9   | Q3        |
| IV 期       | 97.3   | ▲ 1.2 | 97.7  | ▲ 2.8 | 100.0  | ▲ 0.9 | 99.0  | ▲ 1.8 | Q4        |
| 平成27 年 I 期 | 96.6   | ▲ 0.7 | 95.6  | ▲ 4.1 | 97.2   | ▲ 2.8 | 98.5  | ▲ 4.3 | Q1 2015   |
| 平成26 年 3 月 | 100.4  | 0.4   | 104.4   | 3.1   | 99.6   | ▲ 1.8 | 110.2   | 2.0   | Mar. 2014 |
| 4 月        | 99.8   | ▲ 0.6 | 98.0  | 1.4   | 101.5  | 1.9   | 97.8  | 4.6   | Apr.      |
| 5 月        | 100.3  | 0.5   | 100.5   | 1.3   | 101.6  | 0.1   | 101.6   | 1.9   | May       |
| 6 月        | 98.2   | ▲ 2.1 | 98.7  | 1.6   | 100.2  | ▲ 1.4 | 101.3   | 3.5   | Jun.      |
| 7 月        | 98.5   | 0.3   | 101.5   | 1.6   | 99.2   | ▲ 1.0 | 102.7   | ▲ 1.0 | Jul.      |
| 8 月        | 98.5   | 0.0   | 95.8  | 0.6   | 99.2   | 0.0   | 93.1  | ▲ 1.4 | Aug.      |
| 9 月        | 98.5   | 0.0   | 100.5   | 0.7   | 104.3  | 5.1   | 107.6   | 5.1   | Sep.      |
| 10 月       | 98.0   | ▲ 0.5 | 101.6   | ▲ 0.8 | 99.5   | ▲ 4.6 | 100.9   | 3.1   | Oct.      |
| 11 月       | 97.4   | ▲ 0.6 | 96.7  | ▲ 3.3 | 100.6  | 1.1   | 97.4  | ▲ 6.3 | Nov.      |
| 12 月       | 96.4   | ▲ 1.0 | 94.7  | ▲ 4.3 | 99.8   | ▲ 0.8 | 98.8  | ▲ 1.9 | Dec.      |
| 平成27 年 1 月 | 98.0   | 1.7   | 96.4  | ▲ 4.4 | 99.1   | ▲ 0.7 | 95.5  | ▲ 6.0 | Jan. 2015 |
| 2 月        | 96.4   | ▲ 1.6 | 90.6  | ▲ 3.5 | 99.6   | 0.5   | 95.3  | ▲ 1.8 | Feb.      |
| 3 月        | 95.4   | ▲ 1.0 | 99.9  | ▲ 4.3 | 93.0   | ▲ 6.6 | 104.8   | ▲ 4.9 | Mar.      |
| 4 月        | 92.6   | ▲ 2.9 | 90.9  | ▲ 7.2 | 94.9   | 2.0   | 91.4  | ▲ 6.5 | Apr.      |
| 5 月        | 93.1   | 0.5   | 92.7  | ▲ 7.8 | 94.1   | ▲ 0.8 | 92.4  | ▲ 9.1 | May       |

|            | 生産者在庫 Inventory                                      |       |   |       | 生産者在庫率 Inventory Ratio                               |       |   |        |           |
|------------|--|-------|---|-------|--|-------|---|--------|-----------|
|            | 季節調整済指数<br>Seasonally Adjusted<br>Index              |       | 原指数<br>Original Index                         |       | 季節調整済指数<br>Seasonally Adjusted<br>Index              |       | 原指数<br>Original Index                         |        |           |
|            | 前月(期)比<br>%Change From<br>Previous<br>Month(Quarter) |       | 前年<br>(同月期)比<br>%Change From<br>Previous Year |       | 前月(期)比<br>%Change From<br>Previous<br>Month(Quarter) |       | 前年<br>(同月期)比<br>%Change From<br>Previous Year |        |           |
| 平成 24 年    |  |       | 107.1   | ▲ 3.3 |  |       | 107.0   | ▲ 8.2  | C.Y. 2012 |
| 25 年       |  |       | 125.3   | 17.0  |  |       | 118.9   | 11.1   | 2013      |
| 26 年       |  |       | 119.5   | ▲ 4.6 |  |       | 113.5   | ▲ 4.5  | 2014      |
| 平成 24 年度   |  |       | 104.3   | 0.2   |  |       | 107.4   | ▲ 9.1  | F.Y. 2012 |
| 25 年度      |  |       | 113.1   | 8.4   |  |       | 119.4   | 11.2   | 2013      |
| 26 年度      |  |       | 110.4   | ▲ 2.4 |  |       | 114.1   | ▲ 4.4  | 2014      |
| 平成26 年 I 期 | 119.6  | ▲ 4.7 | 113.1   | 8.4   | 113.7  | ▲ 4.5 | 111.2   | 1.9    | Q1 2014   |
| II 期       | 112.5  | ▲ 5.9 | 109.4   | ▲ 8.2 | 108.9  | ▲ 4.2 | 106.7   | ▲ 9.0  | Q2        |
| III 期      | 114.4  | 1.7   | 116.0   | ▲ 7.8 | 111.9  | 2.8   | 114.1   | ▲ 11.4 | Q3        |
| IV 期       | 118.0  | 3.1   | 119.5   | ▲ 4.6 | 118.8  | 6.2   | 122.2   | 1.7    | Q4        |
| 平成27 年 I 期 | 116.7  | ▲ 1.1 | 110.4   | ▲ 2.4 | 116.1  | ▲ 2.3 | 113.4   | 2.0    | Q1 2015   |
| 平成26 年 3 月 | 119.6  | 1.4   | 113.1   | 8.4   | 115.9  | 0.3   | 100.3   | 3.8    | Mar. 2014 |
| 4 月        | 114.6  | ▲ 4.2 | 108.4   | ▲ 1.7 | 109.2  | ▲ 5.8 | 105.9   | ▲ 6.6  | Apr.      |
| 5 月        | 114.2  | ▲ 0.3 | 111.9   | ▲ 3.7 | 107.7  | ▲ 1.4 | 106.8   | ▲ 8.9  | May       |
| 6 月        | 112.5  | ▲ 1.5 | 109.4   | ▲ 8.2 | 109.9  | 2.0   | 107.3   | ▲ 11.6 | Jun.      |
| 7 月        | 112.1  | ▲ 0.4 | 111.7   | ▲ 9.5 | 109.6  | ▲ 0.3 | 109.0   | ▲ 16.9 | Jul.      |
| 8 月        | 115.1  | 2.7   | 119.8   | ▲ 7.8 | 115.4  | 5.3   | 124.2   | ▲ 9.1  | Aug.      |
| 9 月        | 114.4  | ▲ 0.6 | 116.0   | ▲ 7.8 | 110.6  | ▲ 4.2 | 109.0   | ▲ 8.1  | Sep.      |
| 10 月       | 116.5  | 1.8   | 121.3   | ▲ 8.2 | 120.1  | 8.6   | 123.8   | ▲ 1.6  | Oct.      |
| 11 月       | 121.9  | 4.6   | 125.7   | ▲ 3.1 | 122.5  | 2.0   | 128.7   | 6.2    | Nov.      |
| 12 月       | 118.0  | ▲ 3.2 | 119.5   | ▲ 4.6 | 113.8  | ▲ 7.1 | 114.1   | 0.5    | Dec.      |
| 平成27 年 1 月 | 115.7  | ▲ 1.9 | 119.8   | ▲ 3.6 | 113.8  | 0.0   | 119.1   | 3.7    | Jan. 2015 |
| 2 月        | 115.0  | ▲ 0.6 | 113.9   | ▲ 2.5 | 114.4  | 0.5   | 117.3   | ▲ 0.9  | Feb.      |
| 3 月        | 116.7  | 1.5   | 110.4   | ▲ 2.4 | 120.0  | 4.9   | 103.9   | 3.6    | Mar.      |
| 4 月        | 114.2  | ▲ 2.1 | 108.1   | ▲ 0.3 | 116.9  | ▲ 2.6 | 113.4   | 7.1    | Apr.      |
| 5 月        | 113.1  | ▲ 1.0 | 110.8   | ▲ 1.0 | 113.8  | ▲ 2.7 | 112.8   | 5.6    | May       |

〈 3. 非鉄金属工業 ; Non-ferrous metals 〉

平成22年 = 100  
index,2010= 100

|            | 生産 Production  |       |   |       | 生産者出荷 Shipments                                      |       |   |       |           |
|------------|--|-------|---|-------|--|-------|---|-------|-----------|
|            | 季節調整済指数<br>Seasonally Adjusted<br>Index              |       | 原指数<br>Original Index                         |       | 季節調整済指数<br>Seasonally Adjusted<br>Index              |       | 原指数<br>Original Index                         |       |           |
|            | 前月(期)比<br>%Change From<br>Previous<br>Month(Quarter) |       | 前年<br>(同月期)比<br>%Change From<br>Previous Year |       | 前月(期)比<br>%Change From<br>Previous<br>Month(Quarter) |       | 前年<br>(同月期)比<br>%Change From<br>Previous Year |       |           |
| 平成 24 年    |  |       | 98.2  | 2.2   |  |       | 96.6  | 1.9   | C.Y. 2012 |
| 25 年       |  |       | 96.3  | ▲ 1.9 |  |       | 94.7  | ▲ 2.0 | 2013      |
| 26 年       |  |       | 98.1  | 1.9   |  |       | 96.8  | 2.2   | 2014      |
| 平成 24 年度   |  |       | 96.6  | ▲ 0.9 |  |       | 95.2  | ▲ 0.9 | F.Y. 2012 |
| 25 年度      |  |       | 97.3  | 0.7   |  |       | 95.4  | 0.2   | 2013      |
| 26 年度      |  |       | 97.9  | 0.6   |  |       | 97.1  | 1.8   | 2014      |
| 平成26 年 I 期 | 99.1   | 1.0   | 98.2  | 4.4   | 97.2   | 1.5   | 97.1  | 3.2   | Q1 2014   |
| II 期       | 98.6   | ▲ 0.5 | 98.0  | 2.5   | 97.2   | 0.0   | 96.7  | 3.5   | Q2        |
| III 期      | 97.5   | ▲ 1.1 | 97.0  | 1.3   | 96.8   | ▲ 0.4 | 96.7  | 2.3   | Q3        |
| IV 期       | 97.1   | ▲ 0.4 | 99.0  | ▲ 0.7 | 96.0   | ▲ 0.8 | 96.7  | 0.1   | Q4        |
| 平成27 年 I 期 | 98.7   | 1.6   | 97.7  | ▲ 0.5 | 98.3   | 2.4   | 98.2  | 1.1   | Q1 2015   |
| 平成26 年 3 月 | 98.4   | ▲ 0.7 | 102.2   | 2.8   | 96.7   | ▲ 0.4 | 100.3   | 0.1   | Mar. 2014 |
| 4 月        | 98.5   | 0.1   | 98.0  | 2.5   | 96.1   | ▲ 0.6 | 95.7  | 1.9   | Apr.      |
| 5 月        | 99.6   | 1.1   | 96.0  | 2.0   | 98.4   | 2.4   | 95.5  | 3.0   | May       |
| 6 月        | 97.8   | ▲ 1.8 | 100.1   | 3.1   | 97.1   | ▲ 1.3 | 98.9  | 5.8   | Jun.      |
| 7 月        | 97.6   | ▲ 0.2 | 103.7   | 1.1   | 97.1   | 0.0   | 103.2   | 1.9   | Jul.      |
| 8 月        | 96.8   | ▲ 0.8 | 85.8  | ▲ 0.5 | 95.3   | ▲ 1.9 | 85.1  | ▲ 0.6 | Aug.      |
| 9 月        | 98.1   | 1.3   | 101.5   | 2.8   | 97.9   | 2.7   | 101.7   | 5.2   | Sep.      |
| 10 月       | 97.4   | ▲ 0.7 | 104.1   | 0.2   | 96.6   | ▲ 1.3 | 102.7   | 1.2   | Oct.      |
| 11 月       | 97.2   | ▲ 0.2 | 97.0  | ▲ 0.9 | 95.8   | ▲ 0.8 | 94.3  | ▲ 1.5 | Nov.      |
| 12 月       | 96.7   | ▲ 0.5 | 95.9  | ▲ 1.3 | 95.5   | ▲ 0.3 | 93.0  | 0.3   | Dec.      |
| 平成27 年 1 月 | 100.7  | 4.1   | 95.5  | ▲ 0.5 | 99.0   | 3.7   | 95.2  | ▲ 0.4 | Jan. 2015 |
| 2 月        | 98.5   | ▲ 2.2 | 95.8  | ▲ 0.6 | 97.2   | ▲ 1.8 | 95.6  | 0.1   | Feb.      |
| 3 月        | 96.9   | ▲ 1.6 | 101.7   | ▲ 0.5 | 98.8   | 1.6   | 103.9   | 3.6   | Mar.      |
| 4 月        | 95.9   | ▲ 1.0 | 95.4  | ▲ 2.7 | 95.7   | ▲ 3.1 | 95.3  | ▲ 0.4 | Apr.      |
| 5 月        | 94.7   | ▲ 1.3 | 90.4  | ▲ 5.8 | 92.1   | ▲ 3.8 | 88.1  | ▲ 7.7 | May       |

|            | 生産者在庫 Inventory                                      |       |   |        | 生産者在庫率 Inventory Ratio                               |        |   |        |           |
|------------|--|-------|---|--------|--|--------|---|--------|-----------|
|            | 季節調整済指数<br>Seasonally Adjusted<br>Index              |       | 原指数<br>Original Index                         |        | 季節調整済指数<br>Seasonally Adjusted<br>Index              |        | 原指数<br>Original Index                         |        |           |
|            | 前月(期)比<br>%Change From<br>Previous<br>Month(Quarter) |       | 前年<br>(同月期)比<br>%Change From<br>Previous Year |        | 前月(期)比<br>%Change From<br>Previous<br>Month(Quarter) |        | 前年<br>(同月期)比<br>%Change From<br>Previous Year |        |           |
| 平成 24 年    |  |       | 119.6   | 0.9    |  |        | 116.8   | ▲ 3.9  | C.Y. 2012 |
| 25 年       |  |       | 106.4   | ▲ 11.0 |  |        | 112.6   | ▲ 3.6  | 2013      |
| 26 年       |  |       | 119.3   | 12.1   |  |        | 114.5   | 1.7    | 2014      |
| 平成 24 年度   |  |       | 105.4   | 1.2    |  |        | 119.0   | ▲ 1.2  | F.Y. 2012 |
| 25 年度      |  |       | 105.9   | 0.5    |  |        | 108.8   | ▲ 8.6  | 2013      |
| 26 年度      |  |       | 108.9   | 2.8    |  |        | 117.4   | 7.9    | 2014      |
| 平成26 年 I 期 | 107.8  | 7.7   | 105.9   | 0.5    | 105.9  | 0.9    | 108.1   | ▲ 12.5 | Q1 2014   |
| II 期       | 113.6  | 5.4   | 112.3   | 5.1    | 117.5  | 11.0   | 115.4   | 2.6    | Q2        |
| III 期      | 109.6  | ▲ 3.5 | 107.9   | 8.4    | 116.2  | ▲ 1.1  | 116.2   | 6.7    | Q3        |
| IV 期       | 113.6  | 3.6   | 119.3   | 12.1   | 118.8  | 2.2    | 118.2   | 11.9   | Q4        |
| 平成27 年 I 期 | 110.8  | ▲ 2.5 | 108.9   | 2.8    | 116.7  | ▲ 1.8  | 119.8   | 10.8   | Q1 2015   |
| 平成26 年 3 月 | 107.8  | 6.7   | 105.9   | 0.5    | 114.3  | 6.5    | 106.8   | 0.6    | Mar. 2014 |
| 4 月        | 113.1  | 4.9   | 109.9   | 7.1    | 117.5  | 2.8    | 115.7   | 4.4    | Apr.      |
| 5 月        | 112.4  | ▲ 0.6 | 111.0   | 8.8    | 115.8  | ▲ 1.4  | 115.7   | 4.7    | May       |
| 6 月        | 113.6  | 1.1   | 112.3   | 5.1    | 119.1  | 2.8    | 114.7   | ▲ 1.2  | Jun.      |
| 7 月        | 110.9  | ▲ 2.4 | 110.2   | 7.4    | 114.8  | ▲ 3.6  | 108.0   | 5.0    | Jul.      |
| 8 月        | 114.3  | 3.1   | 114.7   | 13.1   | 123.8  | 7.8    | 133.2   | 12.6   | Aug.      |
| 9 月        | 109.6  | ▲ 4.1 | 107.9   | 8.4    | 110.1  | ▲ 11.1 | 107.5   | 2.0    | Sep.      |
| 10 月       | 109.0  | ▲ 0.5 | 106.6   | 9.1    | 114.2  | 3.7    | 104.9   | 6.8    | Oct.      |
| 11 月       | 113.5  | 4.1   | 111.4   | 15.8   | 122.7  | 7.4    | 119.8   | 17.5   | Nov.      |
| 12 月       | 113.6  | 0.1   | 119.3   | 12.1   | 119.6  | ▲ 2.5  | 129.9   | 11.4   | Dec.      |
| 平成27 年 1 月 | 112.7  | ▲ 0.8 | 120.3   | 16.8   | 112.5  | ▲ 5.9  | 127.2   | 17.0   | Jan. 2015 |
| 2 月        | 118.4  | 5.1   | 119.4   | 17.3   | 125.1  | 11.2   | 127.0   | 16.6   | Feb.      |
| 3 月        | 110.8  | ▲ 6.4 | 108.9   | 2.8    | 112.6  | ▲ 10.0 | 105.2   | ▲ 1.5  | Mar.      |
| 4 月        | 111.6  | 0.7   | 108.5   | ▲ 1.3  | 115.6  | 2.7    | 113.9   | ▲ 1.6  | Apr.      |
| 5 月        | 118.5  | 6.2   | 117.0   | 5.4    | 132.5  | 14.6   | 132.3   | 14.3   | May       |

〈 4. 金属製品工業 ; Fabricated metals 〉

平成22年 = 100  
index,2010= 100

|            | 生産 Production  |       |   |       | 生産者出荷 Shipments                                      |       |   |       |           |
|------------|--|-------|---|-------|--|-------|---|-------|-----------|
|            | 季節調整済指数<br>Seasonally Adjusted<br>Index              |       | 原指数<br>Original Index                         |       | 季節調整済指数<br>Seasonally Adjusted<br>Index              |       | 原指数<br>Original Index                         |       |           |
|            | 前月(期)比<br>%Change From<br>Previous<br>Month(Quarter) |       | 前年<br>(同月期)比<br>%Change From<br>Previous Year |       | 前月(期)比<br>%Change From<br>Previous<br>Month(Quarter) |       | 前年<br>(同月期)比<br>%Change From<br>Previous Year |       |           |
| 平成 24 年    |  |       | 99.8  | 1.5   |  |       | 98.0  | 0.6   | C.Y. 2012 |
| 25 年       |  |       | 98.9  | ▲ 0.9 |  |       | 99.0  | 1.0   | 2013      |
| 26 年       |  |       | 97.7  | ▲ 1.2 |  |       | 98.0  | ▲ 1.0 | 2014      |
| 平成 24 年度   |  |       | 98.2  | ▲ 0.6 |  |       | 97.3  | 0.6   | F.Y. 2012 |
| 25 年度      |  |       | 100.1   | 1.9   |  |       | 100.9   | 3.7   | 2013      |
| 26 年度      |  |       | 96.3  | ▲ 3.8 |  |       | 96.3  | ▲ 4.6 | 2014      |
| 平成26 年 I 期 | 100.7  | 0.0   | 100.0   | 4.9   | 102.4  | 1.5   | 101.0   | 8.4   | Q1 2014   |
| II 期       | 99.5   | ▲ 1.2 | 96.7  | 1.0   | 98.6   | ▲ 3.7 | 93.9  | ▲ 0.4 | Q2        |
| III 期      | 96.1   | ▲ 3.4 | 96.2  | ▲ 4.5 | 96.4   | ▲ 2.2 | 96.0  | ▲ 4.4 | Q3        |
| IV 期       | 94.9   | ▲ 1.2 | 98.0  | ▲ 5.8 | 95.1   | ▲ 1.3 | 101.2   | ▲ 6.3 | Q4        |
| 平成27 年 I 期 | 94.7   | ▲ 0.2 | 94.2  | ▲ 5.8 | 95.2   | 0.1   | 93.9  | ▲ 7.0 | Q1 2015   |
| 平成26 年 3 月 | 99.6   | ▲ 0.9 | 108.6   | 1.0   | 102.3  | 0.5   | 112.3   | 5.6   | Mar. 2014 |
| 4 月        | 101.2  | 1.6   | 98.3  | 4.2   | 99.4   | ▲ 2.8 | 94.7  | 1.8   | Apr.      |
| 5 月        | 99.4   | ▲ 1.8 | 93.3  | ▲ 2.2 | 99.0   | ▲ 0.4 | 91.4  | ▲ 2.6 | May       |
| 6 月        | 98.0   | ▲ 1.4 | 98.4  | 0.9   | 97.5   | ▲ 1.5 | 95.7  | ▲ 0.3 | Jun.      |
| 7 月        | 97.0   | ▲ 1.0 | 100.7   | ▲ 2.5 | 96.8   | ▲ 0.7 | 99.2  | ▲ 3.1 | Jul.      |
| 8 月        | 95.1   | ▲ 2.0 | 86.0  | ▲ 7.7 | 95.5   | ▲ 1.3 | 85.8  | ▲ 7.0 | Aug.      |
| 9 月        | 96.2   | 1.2   | 102.0   | ▲ 3.3 | 97.0   | 1.6   | 103.1   | ▲ 3.1 | Sep.      |
| 10 月       | 96.8   | 0.6   | 104.5   | ▲ 2.5 | 96.9   | ▲ 0.1 | 104.5   | ▲ 3.5 | Oct.      |
| 11 月       | 94.8   | ▲ 2.1 | 95.9  | ▲ 8.0 | 94.3   | ▲ 2.7 | 98.6  | ▲ 9.3 | Nov.      |
| 12 月       | 93.0   | ▲ 1.9 | 93.5  | ▲ 7.0 | 94.2   | ▲ 0.1 | 100.5   | ▲ 6.0 | Dec.      |
| 平成27 年 1 月 | 97.6   | 4.9   | 90.0  | ▲ 6.4 | 97.9   | 3.9   | 89.4  | ▲ 6.8 | Jan. 2015 |
| 2 月        | 95.5   | ▲ 2.2 | 90.6  | ▲ 4.9 | 97.2   | ▲ 0.7 | 90.4  | ▲ 4.5 | Feb.      |
| 3 月        | 91.1   | ▲ 4.6 | 101.9   | ▲ 6.2 | 90.5   | ▲ 6.9 | 101.9   | ▲ 9.3 | Mar.      |
| 4 月        | 96.9   | 6.4   | 94.1  | ▲ 4.3 | 98.4   | 8.7   | 93.7  | ▲ 1.1 | Apr.      |
| 5 月        | 93.7   | ▲ 3.3 | 85.7  | ▲ 8.1 | 96.0   | ▲ 2.4 | 86.4  | ▲ 5.5 | May       |

|            | 生産者在庫 Inventory                                      |       |   |       | 生産者在庫率 Inventory Ratio                               |       |   |        |           |
|------------|--|-------|---|-------|--|-------|---|--------|-----------|
|            | 季節調整済指数<br>Seasonally Adjusted<br>Index              |       | 原指数<br>Original Index                         |       | 季節調整済指数<br>Seasonally Adjusted<br>Index              |       | 原指数<br>Original Index                         |        |           |
|            | 前月(期)比<br>%Change From<br>Previous<br>Month(Quarter) |       | 前年<br>(同月期)比<br>%Change From<br>Previous Year |       | 前月(期)比<br>%Change From<br>Previous<br>Month(Quarter) |       | 前年<br>(同月期)比<br>%Change From<br>Previous Year |        |           |
| 平成 24 年    |  |       | 110.0   | 14.3  |  |       | 115.1   | 9.0    | C.Y. 2012 |
| 25 年       |  |       | 117.1   | 6.5   |  |       | 126.0   | 9.5    | 2013      |
| 26 年       |  |       | 115.3   | ▲ 1.5 |  |       | 127.4   | 1.1    | 2014      |
| 平成 24 年度   |  |       | 118.7   | 10.1  |  |       | 120.0   | 11.8   | F.Y. 2012 |
| 25 年度      |  |       | 110.6   | ▲ 6.8 |  |       | 122.4   | 2.0    | 2013      |
| 26 年度      |  |       | 114.1   | 3.2   |  |       | 131.4   | 7.4    | 2014      |
| 平成26 年 I 期 | 118.6  | ▲ 9.4 | 110.6   | ▲ 6.8 | 114.6  | ▲ 8.6 | 115.8   | ▲ 11.1 | Q1 2014   |
| II 期       | 125.7  | 6.0   | 130.7   | ▲ 0.4 | 127.1  | 10.9  | 128.9   | 1.4    | Q2        |
| III 期      | 125.8  | 0.1   | 135.1   | ▲ 1.2 | 133.1  | 4.7   | 139.1   | 6.6    | Q3        |
| IV 期       | 127.8  | 1.6   | 115.3   | ▲ 1.5 | 134.3  | 0.9   | 125.7   | 8.2    | Q4        |
| 平成27 年 I 期 | 122.3  | ▲ 4.3 | 114.1   | 3.2   | 130.7  | ▲ 2.7 | 131.9   | 13.9   | Q1 2015   |
| 平成26 年 3 月 | 118.6  | ▲ 5.6 | 110.6   | ▲ 6.8 | 108.9  | ▲ 7.1 | 100.2   | ▲ 14.7 | Mar. 2014 |
| 4 月        | 123.6  | 4.2   | 117.7   | ▲ 3.1 | 124.3  | 14.1  | 119.6   | ▲ 1.0  | Apr.      |
| 5 月        | 124.5  | 0.7   | 124.3   | ▲ 2.0 | 127.1  | 2.3   | 132.8   | 2.3    | May       |
| 6 月        | 125.7  | 1.0   | 130.7   | ▲ 0.4 | 130.0  | 2.3   | 134.2   | 2.8    | Jun.      |
| 7 月        | 127.1  | 1.1   | 135.5   | 0.9   | 131.8  | 1.4   | 130.9   | 7.6    | Jul.      |
| 8 月        | 126.9  | ▲ 0.2 | 137.6   | 0.3   | 139.0  | 5.5   | 153.7   | 9.9    | Aug.      |
| 9 月        | 125.8  | ▲ 0.9 | 135.1   | ▲ 1.2 | 128.5  | ▲ 7.6 | 132.8   | 2.1    | Sep.      |
| 10 月       | 125.9  | 0.1   | 135.3   | ▲ 1.2 | 131.7  | 2.5   | 129.1   | 6.4    | Oct.      |
| 11 月       | 127.8  | 1.5   | 129.8   | 0.7   | 137.4  | 4.3   | 131.0   | 11.6   | Nov.      |
| 12 月       | 127.8  | 0.0   | 115.3   | ▲ 1.5 | 133.7  | ▲ 2.7 | 116.9   | 6.3    | Dec.      |
| 平成27 年 1 月 | 126.7  | ▲ 0.9 | 116.5   | ▲ 1.9 | 130.9  | ▲ 2.1 | 142.6   | 11.2   | Jan. 2015 |
| 2 月        | 123.3  | ▲ 2.7 | 116.1   | ▲ 1.9 | 133.6  | 2.1   | 135.7   | 13.9   | Feb.      |
| 3 月        | 122.3  | ▲ 0.8 | 114.1   | 3.2   | 127.5  | ▲ 4.6 | 117.3   | 17.1   | Mar.      |
| 4 月        | 121.0  | ▲ 1.1 | 115.2   | ▲ 2.1 | 128.0  | 0.4   | 123.2   | 3.0    | Apr.      |
| 5 月        | 115.9  | ▲ 4.2 | 115.7   | ▲ 6.9 | 128.0  | 0.0   | 133.7   | 0.7    | May       |

〈 5. はん用・生産用・業務用機械工業 ; General-purpose, production and business oriented machinery 〉

平成22年 = 100  
index,2010= 100

|            | 生産 Production  |       |   |        | 生産者出荷 Shipments                                      |        |   |       |           |
|------------|--|-------|---|--------|--|--------|---|-------|-----------|
|            | 季節調整済指数<br>Seasonally Adjusted<br>Index              |       | 原指数<br>Original Index                         |        | 季節調整済指数<br>Seasonally Adjusted<br>Index              |        | 原指数<br>Original Index                         |       |           |
|            | 前月(期)比<br>%Change From<br>Previous<br>Month(Quarter) |       | 前年<br>(同月期)比<br>%Change From<br>Previous Year |        | 前月(期)比<br>%Change From<br>Previous<br>Month(Quarter) |        | 前年<br>(同月期)比<br>%Change From<br>Previous Year |       |           |
| 平成 24 年    |  |       | 106.5   | ▲ 5.3  |  |        | 106.6   | ▲ 3.2 | C.Y. 2012 |
| 25 年       |  |       | 103.2   | ▲ 3.1  |  |        | 104.1   | ▲ 2.3 | 2013      |
| 26 年       |  |       | 114.6   | 11.0   |  |        | 115.0   | 10.5  | 2014      |
| 平成 24 年度   |  |       | 102.1   | ▲ 10.6 |  |        | 102.9   | ▲ 8.6 | F.Y. 2012 |
| 25 年度      |  |       | 107.8   | 5.6    |  |        | 109.0   | 5.9   | 2013      |
| 26 年度      |  |       | 115.2   | 6.9    |  |        | 115.0   | 5.5   | 2014      |
| 平成26 年 I 期 | 116.1  | 7.2   | 117.9   | 18.7   | 118.5  | 9.2    | 123.8   | 18.8  | Q1 2014   |
| II 期       | 114.0  | ▲ 1.8 | 110.0   | 12.5   | 112.1  | ▲ 5.4  | 106.5   | 8.6   | Q2        |
| III 期      | 113.8  | ▲ 0.2 | 116.5   | 8.3    | 114.4  | 2.1    | 116.7   | 8.5   | Q3        |
| IV 期       | 114.7  | 0.8   | 113.7   | 5.2    | 115.4  | 0.9    | 113.1   | 6.1   | Q4        |
| 平成27 年 I 期 | 118.8  | 3.6   | 120.5   | 2.2    | 118.8  | 2.9    | 123.8   | 0.0   | Q1 2015   |
| 平成26 年 3 月 | 115.1  | ▲ 0.1 | 136.2   | 15.5   | 119.6  | 3.5    | 151.8   | 16.9  | Mar. 2014 |
| 4 月        | 115.0  | ▲ 0.1 | 107.3   | 17.5   | 112.6  | ▲ 5.9  | 101.8   | 9.1   | Apr.      |
| 5 月        | 114.4  | ▲ 0.5 | 105.5   | 9.1    | 111.5  | ▲ 1.0  | 102.8   | 6.2   | May       |
| 6 月        | 112.5  | ▲ 1.7 | 117.3   | 11.4   | 112.1  | 0.5    | 115.0   | 10.3  | Jun.      |
| 7 月        | 116.2  | 3.3   | 121.9   | 10.6   | 119.1  | 6.2    | 119.4   | 12.4  | Jul.      |
| 8 月        | 111.4  | ▲ 4.1 | 103.4   | 3.7    | 110.4  | ▲ 7.3  | 101.5   | 2.4   | Aug.      |
| 9 月        | 113.8  | 2.2   | 124.2   | 10.0   | 113.7  | 3.0    | 129.3   | 9.9   | Sep.      |
| 10 月       | 115.9  | 1.8   | 115.3   | 7.5    | 116.1  | 2.1    | 112.2   | 6.1   | Oct.      |
| 11 月       | 114.0  | ▲ 1.6 | 107.2   | 2.6    | 116.1  | 0.0    | 108.0   | 3.6   | Nov.      |
| 12 月       | 114.3  | 0.3   | 118.7   | 5.6    | 114.1  | ▲ 1.7  | 119.2   | 8.6   | Dec.      |
| 平成27 年 1 月 | 122.8  | 7.4   | 108.8   | 2.0    | 127.0  | 11.3   | 110.1   | 3.9   | Jan. 2015 |
| 2 月        | 116.1  | ▲ 5.5 | 111.8   | 0.8    | 113.1  | ▲ 10.9 | 111.1   | ▲ 2.1 | Feb.      |
| 3 月        | 117.4  | 1.1   | 140.8   | 3.4    | 116.2  | 2.7    | 150.1   | ▲ 1.1 | Mar.      |
| 4 月        | 117.0  | ▲ 0.3 | 109.2   | 1.8    | 115.7  | ▲ 0.4  | 104.6   | 2.8   | Apr.      |
| 5 月        | 115.4  | ▲ 1.4 | 105.0   | ▲ 0.5  | 112.3  | ▲ 2.9  | 101.7   | ▲ 1.1 | May       |

|            | 生産者在庫 Inventory                                      |       |   |       | 生産者在庫率 Inventory Ratio                               |       |   |        |           |
|------------|--|-------|---|-------|--|-------|---|--------|-----------|
|            | 季節調整済指数<br>Seasonally Adjusted<br>Index              |       | 原指数<br>Original Index                         |       | 季節調整済指数<br>Seasonally Adjusted<br>Index              |       | 原指数<br>Original Index                         |        |           |
|            | 前月(期)比<br>%Change From<br>Previous<br>Month(Quarter) |       | 前年<br>(同月期)比<br>%Change From<br>Previous Year |       | 前月(期)比<br>%Change From<br>Previous<br>Month(Quarter) |       | 前年<br>(同月期)比<br>%Change From<br>Previous Year |        |           |
| 平成 24 年    |  |       | 129.1   | 8.3   |  |       | 106.0   | 13.6   | C.Y. 2012 |
| 25 年       |  |       | 122.3   | ▲ 5.3 |  |       | 105.2   | ▲ 0.8  | 2013      |
| 26 年       |  |       | 130.5   | 6.7   |  |       | 99.6  | ▲ 5.3  | 2014      |
| 平成 24 年度   |  |       | 105.6   | ▲ 4.3 |  |       | 108.6   | 14.0   | F.Y. 2012 |
| 25 年度      |  |       | 104.1   | ▲ 1.4 |  |       | 102.0   | ▲ 6.1  | 2013      |
| 26 年度      |  |       | 130.0   | 24.9  |  |       | 101.6   | ▲ 0.4  | 2014      |
| 平成26 年 I 期 | 117.7  | ▲ 0.6 | 104.1   | ▲ 1.4 | 97.7   | ▲ 3.9 | 95.6  | ▲ 11.8 | Q1 2014   |
| II 期       | 127.0  | 7.9   | 126.5   | 7.5   | 99.8   | 2.1   | 101.3   | ▲ 4.8  | Q2        |
| III 期      | 126.4  | ▲ 0.5 | 121.5   | 5.9   | 100.4  | 0.6   | 98.3  | ▲ 3.9  | Q3        |
| IV 期       | 127.2  | 0.6   | 130.5   | 6.7   | 100.3  | ▲ 0.1 | 103.3   | ▲ 0.5  | Q4        |
| 平成27 年 I 期 | 146.9  | 15.5  | 130.0   | 24.9  | 106.9  | 6.6   | 103.6   | 8.4    | Q1 2015   |
| 平成26 年 3 月 | 117.7  | ▲ 2.1 | 104.1   | ▲ 1.4 | 97.7   | ▲ 0.1 | 71.6  | ▲ 9.7  | Mar. 2014 |
| 4 月        | 121.7  | 3.4   | 112.8   | 2.2   | 97.4   | ▲ 0.3 | 99.1  | ▲ 7.6  | Apr.      |
| 5 月        | 125.2  | 2.9   | 122.3   | 5.8   | 100.6  | 3.3   | 107.9   | ▲ 1.9  | May       |
| 6 月        | 127.0  | 1.4   | 126.5   | 7.5   | 101.5  | 0.9   | 96.8  | ▲ 5.0  | Jun.      |
| 7 月        | 128.5  | 1.2   | 133.5   | 7.7   | 99.0   | ▲ 2.5 | 98.9  | ▲ 6.7  | Jul.      |
| 8 月        | 126.0  | ▲ 1.9 | 130.1   | 5.8   | 102.0  | 3.0   | 111.2   | ▲ 2.2  | Aug.      |
| 9 月        | 126.4  | 0.3   | 121.5   | 5.9   | 100.2  | ▲ 1.8 | 84.9  | ▲ 2.7  | Sep.      |
| 10 月       | 128.2  | 1.4   | 129.8   | 8.1   | 99.8   | ▲ 0.4 | 100.7   | ▲ 0.6  | Oct.      |
| 11 月       | 128.4  | 0.2   | 131.8   | 9.4   | 102.5  | 2.7   | 106.6   | 2.4    | Nov.      |
| 12 月       | 127.2  | ▲ 0.9 | 130.5   | 6.7   | 98.6   | ▲ 3.8 | 102.7   | ▲ 3.2  | Dec.      |
| 平成27 年 1 月 | 130.5  | 2.6   | 139.5   | 8.1   | 99.8   | 1.2   | 116.4   | 2.4    | Jan. 2015 |
| 2 月        | 138.4  | 6.1   | 145.6   | 15.1  | 107.1  | 7.3   | 111.0   | 9.5    | Feb.      |
| 3 月        | 146.9  | 6.1   | 130.0   | 24.9  | 113.9  | 6.3   | 83.5  | 16.6   | Mar.      |
| 4 月        | 156.1  | 6.3   | 144.6   | 28.2  | 119.3  | 4.7   | 121.4   | 22.5   | Apr.      |
| 5 月        | 155.5  | ▲ 0.4 | 151.9   | 24.2  | 121.2  | 1.6   | 130.0   | 20.5   | May       |

〈 6. 電子部品・デバイス工業 ; Electronic parts and devices 〉

平成22年 = 100  
index,2010= 100

|            | 生産 Production  |       |   |       | 生産者出荷 Shipments                                      |        |   |       |           |
|------------|--|-------|---|-------|--|--------|---|-------|-----------|
|            | 季節調整済指数<br>Seasonally Adjusted Index                 |       | 原指数<br>Original Index                         |       | 季節調整済指数<br>Seasonally Adjusted Index                 |        | 原指数<br>Original Index                         |       |           |
|            | 前月(期)比<br>%Change From<br>Previous<br>Month(Quarter) |       | 前年<br>(同月期)比<br>%Change From<br>Previous Year |       | 前月(期)比<br>%Change From<br>Previous<br>Month(Quarter) |        | 前年<br>(同月期)比<br>%Change From<br>Previous Year |       |           |
| 平成 24 年    |  |       | 87.2  | ▲ 3.9 |  |        | 93.3  | ▲ 1.6 | C.Y. 2012 |
| 25 年       |  |       | 88.5  | 1.5   |  |        | 97.4  | 4.4   | 2013      |
| 26 年       |  |       | 96.5  | 9.0   |  |        | 106.5   | 9.3   | 2014      |
| 平成 24 年度   |  |       | 85.5  | ▲ 3.8 |  |        | 92.8  | ▲ 0.4 | F.Y. 2012 |
| 25 年度      |  |       | 90.6  | 6.0   |  |        | 99.5  | 7.2   | 2013      |
| 26 年度      |  |       | 99.6  | 9.9   |  |        | 110.3   | 10.9  | 2014      |
| 平成26 年 I 期 | 92.8   | 3.6   | 87.4  | 10.6  | 100.8  | 0.2    | 95.3  | 9.7   | Q1 2014   |
| II 期       | 92.6   | ▲ 0.2 | 90.0  | 4.5   | 101.9  | 1.1    | 98.4  | 4.9   | Q2        |
| III 期      | 95.7   | 3.3   | 102.2   | 4.7   | 106.0  | 4.0    | 113.0   | 6.1   | Q3        |
| IV 期       | 104.6  | 9.3   | 106.6   | 16.8  | 116.3  | 9.7    | 119.1   | 16.2  | Q4        |
| 平成27 年 I 期 | 105.7  | 1.1   | 99.5  | 13.8  | 117.1  | 0.7    | 110.7   | 16.2  | Q1 2015   |
| 平成26 年 3 月 | 97.0   | 5.3   | 96.8  | 15.4  | 101.9  | 1.3    | 107.7   | 7.6   | Mar. 2014 |
| 4 月        | 92.5   | ▲ 4.6 | 86.7  | 4.2   | 102.0  | 0.1    | 94.0  | 6.1   | Apr.      |
| 5 月        | 93.0   | 0.5   | 89.1  | 1.0   | 101.1  | ▲ 0.9  | 96.2  | ▲ 0.4 | May       |
| 6 月        | 92.4   | ▲ 0.6 | 94.1  | 8.4   | 102.5  | 1.4    | 105.1   | 9.3   | Jun.      |
| 7 月        | 92.4   | 0.0   | 97.7  | 0.5   | 101.7  | ▲ 0.8  | 103.1   | 0.1   | Jul.      |
| 8 月        | 95.5   | 3.4   | 95.8  | 3.6   | 104.9  | 3.1    | 104.7   | 2.9   | Aug.      |
| 9 月        | 99.1   | 3.8   | 113.2   | 9.9   | 111.4  | 6.2    | 131.2   | 14.3  | Sep.      |
| 10 月       | 101.2  | 2.1   | 109.2   | 13.4  | 114.1  | 2.4    | 122.3   | 13.6  | Oct.      |
| 11 月       | 104.1  | 2.9   | 102.2   | 13.9  | 115.3  | 1.1    | 112.1   | 12.2  | Nov.      |
| 12 月       | 108.5  | 4.2   | 108.4   | 23.2  | 119.4  | 3.6    | 122.8   | 23.0  | Dec.      |
| 平成27 年 1 月 | 111.2  | 2.5   | 101.3   | 22.2  | 128.0  | 7.2    | 112.7   | 25.8  | Jan. 2015 |
| 2 月        | 102.4  | ▲ 7.9 | 91.6  | 11.2  | 114.6  | ▲ 10.5 | 100.9   | 13.9  | Feb.      |
| 3 月        | 103.4  | 1.0   | 105.7   | 9.2   | 108.6  | ▲ 5.2  | 118.4   | 9.9   | Mar.      |
| 4 月        | 109.0  | 5.4   | 102.2   | 17.9  | 119.7  | 10.2   | 110.3   | 17.3  | Apr.      |
| 5 月        | 104.3  | ▲ 4.3 | 97.6  | 9.5   | 118.8  | ▲ 0.8  | 109.6   | 13.9  | May       |

|            | 生産者在庫 Inventory                                      |       |   |        | 生産者在庫率 Inventory Ratio                               |       |   |        |           |
|------------|--|-------|---|--------|--|-------|---|--------|-----------|
|            | 季節調整済指数<br>Seasonally Adjusted Index                 |       | 原指数<br>Original Index                         |        | 季節調整済指数<br>Seasonally Adjusted Index                 |       | 原指数<br>Original Index                         |        |           |
|            | 前月(期)比<br>%Change From<br>Previous<br>Month(Quarter) |       | 前年<br>(同月期)比<br>%Change From<br>Previous Year |        | 前月(期)比<br>%Change From<br>Previous<br>Month(Quarter) |       | 前年<br>(同月期)比<br>%Change From<br>Previous Year |        |           |
| 平成 24 年    |  |       | 121.9   | ▲ 3.6  |  |       | 151.5   | ▲ 0.7  | C.Y. 2012 |
| 25 年       |  |       | 103.1   | ▲ 15.4 |  |       | 140.5   | ▲ 7.3  | 2013      |
| 26 年       |  |       | 112.9   | 9.5    |  |       | 129.4   | ▲ 7.9  | 2014      |
| 平成 24 年度   |  |       | 111.5   | ▲ 4.9  |  |       | 153.4   | ▲ 0.2  | F.Y. 2012 |
| 25 年度      |  |       | 110.1   | ▲ 1.3  |  |       | 133.6   | ▲ 12.9 | 2013      |
| 26 年度      |  |       | 112.2   | 1.9    |  |       | 129.9   | ▲ 2.8  | 2014      |
| 平成26 年 I 期 | 115.1  | 9.5   | 110.1   | ▲ 1.3  | 127.2  | 0.0   | 141.2   | ▲ 16.5 | Q1 2014   |
| II 期       | 109.7  | ▲ 4.7 | 108.6   | ▲ 1.9  | 136.1  | 7.0   | 137.7   | ▲ 3.2  | Q2        |
| III 期      | 106.3  | ▲ 3.1 | 97.7  | ▲ 5.9  | 130.2  | ▲ 4.3 | 115.9   | ▲ 7.1  | Q3        |
| IV 期       | 115.5  | 8.7   | 112.9   | 9.5    | 124.8  | ▲ 4.1 | 122.8   | ▲ 2.7  | Q4        |
| 平成27 年 I 期 | 117.3  | 1.6   | 112.2   | 1.9    | 128.3  | 2.8   | 143.1   | 1.3    | Q1 2015   |
| 平成26 年 3 月 | 115.1  | 7.4   | 110.1   | ▲ 1.3  | 136.5  | 11.4  | 124.5   | ▲ 3.6  | Mar. 2014 |
| 4 月        | 111.7  | ▲ 3.0 | 110.5   | ▲ 4.2  | 133.4  | ▲ 2.3 | 142.9   | ▲ 7.0  | Apr.      |
| 5 月        | 111.7  | 0.0   | 115.8   | ▲ 1.0  | 138.9  | 4.1   | 145.8   | 1.3    | May       |
| 6 月        | 109.7  | ▲ 1.8 | 108.6   | ▲ 1.9  | 136.1  | ▲ 2.0 | 124.5   | ▲ 3.3  | Jun.      |
| 7 月        | 107.6  | ▲ 1.9 | 109.4   | ▲ 3.6  | 129.9  | ▲ 4.6 | 123.6   | ▲ 5.6  | Jul.      |
| 8 月        | 109.7  | 2.0   | 111.5   | 0.7    | 134.2  | 3.3   | 128.2   | ▲ 1.8  | Aug.      |
| 9 月        | 106.3  | ▲ 3.1 | 97.7  | ▲ 5.9  | 126.4  | ▲ 5.8 | 96.0  | ▲ 14.7 | Sep.      |
| 10 月       | 103.6  | ▲ 2.5 | 100.4   | ▲ 4.4  | 114.6  | ▲ 9.3 | 107.8   | ▲ 12.5 | Oct.      |
| 11 月       | 109.1  | 5.3   | 111.0   | 4.1    | 128.9  | 12.5  | 132.8   | 2.9    | Nov.      |
| 12 月       | 115.5  | 5.9   | 112.9   | 9.5    | 130.9  | 1.6   | 127.7   | 1.1    | Dec.      |
| 平成27 年 1 月 | 115.5  | 0.0   | 121.0   | 9.9    | 121.0  | ▲ 7.6 | 146.5   | ▲ 1.4  | Jan. 2015 |
| 2 月        | 119.4  | 3.4   | 126.6   | 11.3   | 133.6  | 10.4  | 164.1   | 9.0    | Feb.      |
| 3 月        | 117.3  | ▲ 1.8 | 112.2   | 1.9    | 130.2  | ▲ 2.5 | 118.7   | ▲ 4.7  | Mar.      |
| 4 月        | 118.8  | 1.3   | 117.5   | 6.3    | 134.4  | 3.2   | 144.0   | 0.8    | Apr.      |
| 5 月        | 113.2  | ▲ 4.7 | 117.3   | 1.3    | 134.7  | 0.2   | 141.4   | ▲ 3.0  | May       |

< 7. 電氣機械工業 ; Electrical machinery >

平成22年 = 100  
index,2010= 100

|            | 生産 Production  |       |   |       | 生産者出荷 Shipments                                      |       |   |       |           |
|------------|--|-------|---|-------|--|-------|---|-------|-----------|
|            | 季節調整済指数<br>Seasonally Adjusted<br>Index              |       | 原指数<br>Original Index                         |       | 季節調整済指数<br>Seasonally Adjusted<br>Index              |       | 原指数<br>Original Index                         |       |           |
|            | 前月(期)比<br>%Change From<br>Previous<br>Month(Quarter) |       | 前年<br>(同月期)比<br>%Change From<br>Previous Year |       | 前月(期)比<br>%Change From<br>Previous<br>Month(Quarter) |       | 前年<br>(同月期)比<br>%Change From<br>Previous Year |       |           |
| 平成 24 年    |  |       | 98.2  | ▲ 1.7 |  |       | 98.0  | ▲ 0.6 | C.Y. 2012 |
| 25 年       |  |       | 101.2   | 3.1   |  |       | 101.0   | 3.1   | 2013      |
| 26 年       |  |       | 103.2   | 2.0   |  |       | 102.2   | 1.2   | 2014      |
| 平成 24 年度   |  |       | 97.4  | ▲ 2.5 |  |       | 98.1  | ▲ 0.9 | F.Y. 2012 |
| 25 年度      |  |       | 103.6   | 6.4   |  |       | 103.0   | 5.0   | 2013      |
| 26 年度      |  |       | 102.2   | ▲ 1.4 |  |       | 100.8   | ▲ 2.1 | 2014      |
| 平成26 年 I 期 | 106.9  | 1.4   | 110.3   | 9.4   | 106.4  | 2.4   | 112.8   | 7.9   | Q1 2014   |
| II 期       | 103.6  | ▲ 3.1 | 103.0   | 4.0   | 100.8  | ▲ 5.3 | 95.9  | 0.8   | Q2        |
| III 期      | 99.9   | ▲ 3.6 | 100.7   | ▲ 2.6 | 100.8  | 0.0   | 102.8   | ▲ 0.7 | Q3        |
| IV 期       | 102.7  | 2.8   | 98.8  | ▲ 2.9 | 101.1  | 0.3   | 97.3  | ▲ 3.5 | Q4        |
| 平成27 年 I 期 | 102.3  | ▲ 0.4 | 106.4   | ▲ 3.5 | 100.5  | ▲ 0.6 | 107.0   | ▲ 5.1 | Q1 2015   |
| 平成26 年 3 月 | 106.0  | ▲ 0.7 | 131.1   | 7.6   | 106.1  | ▲ 0.4 | 139.2   | 6.7   | Mar. 2014 |
| 4 月        | 104.9  | ▲ 1.0 | 99.7  | 6.5   | 102.0  | ▲ 3.9 | 88.6  | 3.3   | Apr.      |
| 5 月        | 102.9  | ▲ 1.9 | 98.4  | ▲ 0.3 | 99.6   | ▲ 2.4 | 89.9  | ▲ 2.6 | May       |
| 6 月        | 103.1  | 0.2   | 111.0   | 5.9   | 100.8  | 1.2   | 109.3   | 2.1   | Jun.      |
| 7 月        | 101.0  | ▲ 2.0 | 107.8   | ▲ 1.3 | 98.5   | ▲ 2.3 | 105.1   | ▲ 3.5 | Jul.      |
| 8 月        | 97.5   | ▲ 3.5 | 86.3  | ▲ 7.4 | 99.0   | 0.5   | 89.3  | ▲ 4.4 | Aug.      |
| 9 月        | 101.1  | 3.7   | 107.9   | 0.2   | 104.9  | 6.0   | 114.0   | 5.5   | Sep.      |
| 10 月       | 104.8  | 3.7   | 100.4   | 0.4   | 101.3  | ▲ 3.4 | 93.3  | ▲ 2.5 | Oct.      |
| 11 月       | 102.3  | ▲ 2.4 | 93.9  | ▲ 6.6 | 100.4  | ▲ 0.9 | 91.8  | ▲ 7.0 | Nov.      |
| 12 月       | 101.1  | ▲ 1.2 | 102.1   | ▲ 2.4 | 101.5  | 1.1   | 106.8   | ▲ 1.2 | Dec.      |
| 平成27 年 1 月 | 107.6  | 6.4   | 94.3  | ▲ 2.4 | 105.2  | 3.6   | 92.6  | ▲ 2.7 | Jan. 2015 |
| 2 月        | 101.5  | ▲ 5.7 | 98.1  | ▲ 4.9 | 99.0   | ▲ 5.9 | 96.7  | ▲ 7.0 | Feb.      |
| 3 月        | 97.9   | ▲ 3.5 | 126.7   | ▲ 3.4 | 97.3   | ▲ 1.7 | 131.8   | ▲ 5.3 | Mar.      |
| 4 月        | 104.0  | 6.2   | 98.8  | ▲ 0.9 | 98.3   | 1.0   | 85.4  | ▲ 3.6 | Apr.      |
| 5 月        | 101.7  | ▲ 2.2 | 92.9  | ▲ 5.6 | 97.4   | ▲ 0.9 | 85.2  | ▲ 5.2 | May       |

|            | 生産者在庫 Inventory                                      |       |   |        | 生産者在庫率 Inventory Ratio                               |       |   |        |           |
|------------|--|-------|---|--------|--|-------|---|--------|-----------|
|            | 季節調整済指数<br>Seasonally Adjusted<br>Index              |       | 原指数<br>Original Index                         |        | 季節調整済指数<br>Seasonally Adjusted<br>Index              |       | 原指数<br>Original Index                         |        |           |
|            | 前月(期)比<br>%Change From<br>Previous<br>Month(Quarter) |       | 前年<br>(同月期)比<br>%Change From<br>Previous Year |        | 前月(期)比<br>%Change From<br>Previous<br>Month(Quarter) |       | 前年<br>(同月期)比<br>%Change From<br>Previous Year |        |           |
| 平成 24 年    |  |       | 131.0   | 11.1   |  |       | 117.4   | ▲ 4.6  | C.Y. 2012 |
| 25 年       |  |       | 134.6   | 2.7    |  |       | 123.3   | 5.0    | 2013      |
| 26 年       |  |       | 151.0   | 12.2   |  |       | 126.0   | 2.2    | 2014      |
| 平成 24 年度   |  |       | 106.3   | ▲ 11.2 |  |       | 121.1   | ▲ 1.2  | F.Y. 2012 |
| 25 年度      |  |       | 124.9   | 17.5   |  |       | 119.1   | ▲ 1.7  | 2013      |
| 26 年度      |  |       | 137.9   | 10.4   |  |       | 130.5   | 9.6    | 2014      |
| 平成26 年 I 期 | 146.3  | 4.4   | 124.9   | 17.5   | 112.9  | ▲ 7.3 | 109.4   | ▲ 13.4 | Q1 2014   |
| II 期       | 160.6  | 9.8   | 168.8   | 29.0   | 126.1  | 11.7  | 133.5   | 2.5    | Q2        |
| III 期      | 164.4  | 2.4   | 155.6   | 22.9   | 130.4  | 3.4   | 134.2   | 8.9    | Q3        |
| IV 期       | 160.3  | ▲ 2.5 | 151.0   | 12.2   | 133.8  | 2.6   | 126.7   | 11.6   | Q4        |
| 平成27 年 I 期 | 161.6  | 0.8   | 137.9   | 10.4   | 131.6  | ▲ 1.6 | 127.4   | 16.5   | Q1 2015   |
| 平成26 年 3 月 | 146.3  | ▲ 4.3 | 124.9   | 17.5   | 112.9  | ▲ 1.6 | 89.0  | ▲ 12.4 | Mar. 2014 |
| 4 月        | 155.4  | 6.2   | 152.0   | 23.0   | 123.7  | 9.6   | 123.7   | ▲ 0.6  | Apr.      |
| 5 月        | 156.9  | 1.0   | 170.4   | 22.3   | 126.3  | 2.1   | 142.5   | 3.7    | May       |
| 6 月        | 160.6  | 2.4   | 168.8   | 29.0   | 128.3  | 1.6   | 134.4   | 4.1    | Jun.      |
| 7 月        | 168.1  | 4.7   | 175.2   | 33.4   | 130.6  | 1.8   | 134.9   | 9.8    | Jul.      |
| 8 月        | 170.1  | 1.2   | 173.3   | 31.8   | 133.6  | 2.3   | 145.9   | 11.0   | Aug.      |
| 9 月        | 164.4  | ▲ 3.4 | 155.6   | 22.9   | 126.9  | ▲ 5.0 | 121.7   | 5.6    | Sep.      |
| 10 月       | 164.9  | 0.3   | 172.1   | 20.9   | 134.8  | 6.2   | 137.5   | 12.2   | Oct.      |
| 11 月       | 164.7  | ▲ 0.1 | 176.2   | 18.2   | 135.2  | 0.3   | 131.9   | 13.0   | Nov.      |
| 12 月       | 160.3  | ▲ 2.7 | 151.0   | 12.2   | 131.5  | ▲ 2.7 | 110.8   | 9.3    | Dec.      |
| 平成27 年 1 月 | 158.9  | ▲ 0.9 | 158.0   | 6.6    | 125.6  | ▲ 4.5 | 141.6   | 13.2   | Jan. 2015 |
| 2 月        | 166.0  | 4.5   | 162.8   | 8.6    | 138.3  | 10.1  | 137.5   | 20.6   | Feb.      |
| 3 月        | 161.6  | ▲ 2.7 | 137.9   | 10.4   | 130.9  | ▲ 5.4 | 103.2   | 16.0   | Mar.      |
| 4 月        | 167.7  | 3.8   | 164.0   | 7.9    | 132.7  | 1.4   | 132.7   | 7.3    | Apr.      |
| 5 月        | 159.6  | ▲ 4.8 | 173.3   | 1.7    | 133.0  | 0.2   | 150.1   | 5.3    | May       |

〈 8. 情報通信機械工業 ; Information and communication electronics equipment 〉

平成22年 = 100  
index,2010= 100

|            | 生産 Production  |        |   |        | 生産者出荷 Shipments                                      |        |   |        |           |
|------------|--|--------|---|--------|--|--------|---|--------|-----------|
|            | 季節調整済指数<br>Seasonally Adjusted<br>Index              |        | 原指数<br>Original Index                         |        | 季節調整済指数<br>Seasonally Adjusted<br>Index              |        | 原指数<br>Original Index                         |        |           |
|            | 前月(期)比<br>%Change From<br>Previous<br>Month(Quarter) |        | 前年<br>(同月期)比<br>%Change From<br>Previous Year |        | 前月(期)比<br>%Change From<br>Previous<br>Month(Quarter) |        | 前年<br>(同月期)比<br>%Change From<br>Previous Year |        |           |
| 平成 24 年    |  |        | 77.2  | ▲ 5.6  |  |        | 70.7  | ▲ 17.9 | C.Y. 2012 |
| 25 年       |  |        | 68.6  | ▲ 11.1 |  |        | 58.2  | ▲ 17.7 | 2013      |
| 26 年       |  |        | 61.4  | ▲ 10.5 |  |        | 53.7  | ▲ 7.7  | 2014      |
| 平成 24 年度   |  |        | 70.9  | ▲ 15.4 |  |        | 64.4  | ▲ 24.2 | F.Y. 2012 |
| 25 年度      |  |        | 70.5  | ▲ 0.6  |  |        | 59.7  | ▲ 7.3  | 2013      |
| 26 年度      |  |        | 58.2  | ▲ 17.4 |  |        | 51.5  | ▲ 13.7 | 2014      |
| 平成26 年 I 期 | 70.9   | ▲ 4.3  | 77.0  | 11.3   | 61.5   | 0.2    | 65.2  | 9.6    | Q1 2014   |
| II 期       | 63.3   | ▲ 10.7 | 56.3  | ▲ 2.8  | 55.3   | ▲ 10.1 | 48.9  | ▲ 0.6  | Q2        |
| III 期      | 55.8   | ▲ 11.8 | 56.7  | ▲ 21.9 | 49.5   | ▲ 10.5 | 49.8  | ▲ 16.3 | Q3        |
| IV 期       | 55.4   | ▲ 0.7  | 55.6  | ▲ 25.5 | 49.0   | ▲ 1.0  | 50.8  | ▲ 21.5 | Q4        |
| 平成27 年 I 期 | 58.1   | 4.9    | 64.1  | ▲ 16.8 | 52.3   | 6.7    | 56.5  | ▲ 13.3 | Q1 2015   |
| 平成26 年 3 月 | 68.0   | ▲ 3.0  | 87.0  | 4.6    | 57.0   | ▲ 6.9  | 73.6  | 0.8    | Mar. 2014 |
| 4 月        | 67.5   | ▲ 0.7  | 57.8  | 8.0    | 57.1   | 0.2    | 45.8  | 6.3    | Apr.      |
| 5 月        | 63.1   | ▲ 6.5  | 52.5  | ▲ 3.0  | 55.5   | ▲ 2.8  | 46.2  | ▲ 1.3  | May       |
| 6 月        | 59.2   | ▲ 6.2  | 58.6  | ▲ 11.3 | 53.3   | ▲ 4.0  | 54.7  | ▲ 5.4  | Jun.      |
| 7 月        | 55.5   | ▲ 6.2  | 56.0  | ▲ 21.8 | 49.8   | ▲ 6.6  | 48.1  | ▲ 13.0 | Jul.      |
| 8 月        | 54.2   | ▲ 2.3  | 48.8  | ▲ 25.6 | 48.0   | ▲ 3.6  | 42.0  | ▲ 21.6 | Aug.      |
| 9 月        | 57.7   | 6.5    | 65.2  | ▲ 19.1 | 50.6   | 5.4    | 59.3  | ▲ 14.7 | Sep.      |
| 10 月       | 55.4   | ▲ 4.0  | 54.2  | ▲ 25.0 | 50.0   | ▲ 1.2  | 46.4  | ▲ 19.2 | Oct.      |
| 11 月       | 54.1   | ▲ 2.3  | 51.0  | ▲ 31.1 | 47.5   | ▲ 5.0  | 48.0  | ▲ 26.6 | Nov.      |
| 12 月       | 56.8   | 5.0    | 61.5  | ▲ 20.7 | 49.5   | 4.2    | 57.9  | ▲ 18.9 | Dec.      |
| 平成27 年 1 月 | 58.3   | 2.6    | 54.7  | ▲ 22.5 | 52.4   | 5.9    | 46.8  | ▲ 21.2 | Jan. 2015 |
| 2 月        | 57.0   | ▲ 2.2  | 59.6  | ▲ 18.7 | 50.7   | ▲ 3.2  | 51.9  | ▲ 17.1 | Feb.      |
| 3 月        | 59.1   | 3.7    | 77.9  | ▲ 10.5 | 53.9   | 6.3    | 70.7  | ▲ 3.9  | Mar.      |
| 4 月        | 55.2   | ▲ 6.6  | 47.3  | ▲ 18.2 | 48.5   | ▲ 10.0 | 38.9  | ▲ 15.1 | Apr.      |
| 5 月        | 56.3   | 2.0    | 45.4  | ▲ 13.5 | 48.7   | 0.4    | 39.9  | ▲ 13.6 | May       |

|            | 生産者在庫 Inventory                                      |        |   |        | 生産者在庫率 Inventory Ratio                               |        |   |        |           |
|------------|--|--------|---|--------|--|--------|---|--------|-----------|
|            | 季節調整済指数<br>Seasonally Adjusted<br>Index              |        | 原指数<br>Original Index                         |        | 季節調整済指数<br>Seasonally Adjusted<br>Index              |        | 原指数<br>Original Index                         |        |           |
|            | 前月(期)比<br>%Change From<br>Previous<br>Month(Quarter) |        | 前年<br>(同月期)比<br>%Change From<br>Previous Year |        | 前月(期)比<br>%Change From<br>Previous<br>Month(Quarter) |        | 前年<br>(同月期)比<br>%Change From<br>Previous Year |        |           |
| 平成 24 年    |  |        | 92.5  | 8.6    |  |        | 236.6   | 93.0   | C.Y. 2012 |
| 25 年       |  |        | 85.3  | ▲ 7.8  |  |        | 124.0   | ▲ 47.6 | 2013      |
| 26 年       |  |        | 83.7  | ▲ 1.9  |  |        | 147.0   | 18.5   | 2014      |
| 平成 24 年度   |  |        | 71.9  | ▲ 40.4 |  |        | 225.4   | 70.2   | F.Y. 2012 |
| 25 年度      |  |        | 75.0  | 4.3    |  |        | 117.9   | ▲ 47.7 | 2013      |
| 26 年度      |  |        | 66.7  | ▲ 11.1 |  |        | 150.0   | 27.2   | 2014      |
| 平成26 年 I 期 | 87.5   | ▲ 6.2  | 75.0  | 4.3    | 124.5  | 8.2    | 116.9   | ▲ 17.4 | Q1 2014   |
| II 期       | 89.4   | 2.2    | 86.7  | 5.7    | 141.5  | 13.7   | 148.0   | 23.2   | Q2        |
| III 期      | 93.1   | 4.1    | 80.8  | 14.0   | 165.2  | 16.7   | 177.1   | 38.8   | Q3        |
| IV 期       | 90.4   | ▲ 2.9  | 83.7  | ▲ 1.9  | 153.7  | ▲ 7.0  | 145.8   | 36.4   | Q4        |
| 平成27 年 I 期 | 77.8   | ▲ 13.9 | 66.7  | ▲ 11.1 | 134.1  | ▲ 12.8 | 129.2   | 10.5   | Q1 2015   |
| 平成26 年 3 月 | 87.5   | 5.0    | 75.0  | 4.3    | 142.6  | 23.8   | 95.1  | 17.0   | Mar. 2014 |
| 4 月        | 91.4   | 4.5    | 85.6  | 14.9   | 139.0  | ▲ 2.5  | 150.5   | 22.5   | Apr.      |
| 5 月        | 90.0   | ▲ 1.5  | 91.7  | 8.5    | 136.6  | ▲ 1.7  | 157.8   | 20.3   | May       |
| 6 月        | 89.4   | ▲ 0.7  | 86.7  | 5.7    | 149.0  | 9.1    | 135.8   | 27.8   | Jun.      |
| 7 月        | 90.9   | 1.7    | 98.2  | 7.6    | 157.4  | 5.6    | 186.4   | 17.2   | Jul.      |
| 8 月        | 91.0   | 0.1    | 99.9  | 9.2    | 184.2  | 17.0   | 240.5   | 60.7   | Aug.      |
| 9 月        | 93.1   | 2.3    | 80.8  | 14.0   | 154.1  | ▲ 16.3 | 104.5   | 41.0   | Sep.      |
| 10 月       | 88.5   | ▲ 4.9  | 89.4  | 5.8    | 163.7  | 6.2    | 185.6   | 57.2   | Oct.      |
| 11 月       | 89.2   | 0.8    | 93.6  | 4.6    | 153.3  | ▲ 6.4  | 147.2   | 36.0   | Nov.      |
| 12 月       | 90.4   | 1.3    | 83.7  | ▲ 1.9  | 144.0  | ▲ 6.1  | 104.5   | 10.6   | Dec.      |
| 平成27 年 1 月 | 83.1   | ▲ 8.1  | 90.3  | ▲ 3.3  | 133.9  | ▲ 7.0  | 159.2   | 15.6   | Jan. 2015 |
| 2 月        | 81.7   | ▲ 1.7  | 90.3  | ▲ 2.0  | 139.3  | 4.0    | 142.5   | 20.9   | Feb.      |
| 3 月        | 77.8   | ▲ 4.8  | 66.7  | ▲ 11.1 | 129.0  | ▲ 7.4  | 86.0  | ▲ 9.6  | Mar.      |
| 4 月        | 77.2   | ▲ 0.8  | 72.3  | ▲ 15.5 | 143.8  | 11.5   | 155.7   | 3.5    | Apr.      |
| 5 月        | 77.1   | ▲ 0.1  | 78.5  | ▲ 14.4 | 130.4  | ▲ 9.3  | 150.7   | ▲ 4.5  | May       |



< 9. 輸送機械工業 ; Transport equipment >

平成22年 = 100  
index,2010= 100

|            | 生産 Production  |       |   |        | 生産者出荷 Shipments                                      |       |   |       |           |
|------------|--|-------|---|--------|--|-------|---|-------|-----------|
|            | 季節調整済指数<br>Seasonally Adjusted Index                 |       | 原指数<br>Original Index                         |        | 季節調整済指数<br>Seasonally Adjusted Index                 |       | 原指数<br>Original Index                         |       |           |
|            | 前月(期)比<br>%Change From<br>Previous<br>Month(Quarter) |       | 前年<br>(同月期)比<br>%Change From<br>Previous Year |        | 前月(期)比<br>%Change From<br>Previous<br>Month(Quarter) |       | 前年<br>(同月期)比<br>%Change From<br>Previous Year |       |           |
| 平成 24 年    |  |       | 101.8   | 11.6   |  |       | 101.6   | 12.5  | C.Y. 2012 |
| 25 年       |  |       | 99.8  | ▲ 2.0  |  |       | 99.8  | ▲ 1.8 | 2013      |
| 26 年       |  |       | 101.6   | 1.8    |  |       | 99.7  | ▲ 0.1 | 2014      |
| 平成 24 年度   |  |       | 98.8  | 1.1    |  |       | 99.0  | 2.6   | F.Y. 2012 |
| 25 年度      |  |       | 101.9   | 3.1    |  |       | 101.2   | 2.2   | 2013      |
| 26 年度      |  |       | 100.3   | ▲ 1.6  |  |       | 98.5  | ▲ 2.7 | 2014      |
| 平成26 年 I 期 | 105.3  | 2.8   | 108.1   | 8.4    | 102.7  | ▲ 1.0 | 108.5   | 5.4   | Q1 2014   |
| II 期       | 103.5  | ▲ 1.7 | 98.9  | 4.4    | 99.9   | ▲ 2.7 | 95.8  | 1.8   | Q2        |
| III 期      | 99.1   | ▲ 4.3 | 100.3   | ▲ 1.2  | 98.1   | ▲ 1.8 | 98.1  | ▲ 1.8 | Q3        |
| IV 期       | 98.5   | ▲ 0.6 | 99.1  | ▲ 4.3  | 97.6   | ▲ 0.5 | 96.3  | ▲ 5.7 | Q4        |
| 平成27 年 I 期 | 100.6  | 2.1   | 102.9   | ▲ 4.8  | 98.3   | 0.7   | 103.8   | ▲ 4.3 | Q1 2015   |
| 平成26 年 3 月 | 105.6  | 2.0   | 113.8   | 9.2    | 102.0  | ▲ 0.5 | 115.8   | 4.7   | Mar. 2014 |
| 4 月        | 103.6  | ▲ 1.9 | 95.7  | 2.2    | 101.5  | ▲ 0.5 | 95.3  | 2.8   | Apr.      |
| 5 月        | 105.3  | 1.6   | 95.7  | 3.9    | 100.2  | ▲ 1.3 | 89.0  | ▲ 0.1 | May       |
| 6 月        | 101.7  | ▲ 3.4 | 105.3   | 7.1    | 97.9   | ▲ 2.3 | 103.2   | 2.7   | Jun.      |
| 7 月        | 100.0  | ▲ 1.7 | 110.5   | 0.8    | 99.1   | 1.2   | 107.1   | 0.4   | Jul.      |
| 8 月        | 98.2   | ▲ 1.8 | 83.3  | ▲ 4.8  | 96.9   | ▲ 2.2 | 79.4  | ▲ 6.4 | Aug.      |
| 9 月        | 99.1   | 0.9   | 107.1   | ▲ 0.3  | 98.3   | 1.4   | 107.8   | ▲ 0.5 | Sep.      |
| 10 月       | 98.7   | ▲ 0.4 | 103.9   | ▲ 3.8  | 97.5   | ▲ 0.8 | 100.6   | ▲ 3.6 | Oct.      |
| 11 月       | 98.4   | ▲ 0.3 | 96.2  | ▲ 7.2  | 99.0   | 1.5   | 93.9  | ▲ 9.6 | Nov.      |
| 12 月       | 98.4   | 0.0   | 97.2  | ▲ 1.5  | 96.2   | ▲ 2.8 | 94.3  | ▲ 3.9 | Dec.      |
| 平成27 年 1 月 | 100.9  | 2.5   | 96.1  | ▲ 8.3  | 99.7   | 3.6   | 95.7  | ▲ 6.6 | Jan. 2015 |
| 2 月        | 100.6  | ▲ 0.3 | 102.8   | ▲ 2.7  | 96.2   | ▲ 3.5 | 100.7   | ▲ 6.2 | Feb.      |
| 3 月        | 100.3  | ▲ 0.3 | 109.8   | ▲ 3.5  | 99.0   | 2.9   | 114.9   | ▲ 0.8 | Mar.      |
| 4 月        | 100.9  | 0.6   | 93.2  | ▲ 2.6  | 96.9   | ▲ 2.1 | 91.0  | ▲ 4.5 | Apr.      |
| 5 月        | 95.5   | ▲ 5.4 | 85.5  | ▲ 10.7 | 93.2   | ▲ 3.8 | 81.0  | ▲ 9.0 | May       |

|            | 生産者在庫 Inventory                                      |        |   |        | 生産者在庫率 Inventory Ratio                               |        |   |        |           |
|------------|--|--------|---|--------|--|--------|---|--------|-----------|
|            | 季節調整済指数<br>Seasonally Adjusted Index                 |        | 原指数<br>Original Index                         |        | 季節調整済指数<br>Seasonally Adjusted Index                 |        | 原指数<br>Original Index                         |        |           |
|            | 前月(期)比<br>%Change From<br>Previous<br>Month(Quarter) |        | 前年<br>(同月期)比<br>%Change From<br>Previous Year |        | 前月(期)比<br>%Change From<br>Previous<br>Month(Quarter) |        | 前年<br>(同月期)比<br>%Change From<br>Previous Year |        |           |
| 平成 24 年    |  |        | 122.2   | 36.7   |  |        | 105.0   | 4.0    | C.Y. 2012 |
| 25 年       |  |        | 77.8  | ▲ 36.3 |  |        | 87.0  | ▲ 17.1 | 2013      |
| 26 年       |  |        | 118.5   | 52.3   |  |        | 99.2  | 14.0   | 2014      |
| 平成 24 年度   |  |        | 75.1  | ▲ 16.3 |  |        | 109.0   | 15.6   | F.Y. 2012 |
| 25 年度      |  |        | 70.4  | ▲ 6.3  |  |        | 80.2  | ▲ 26.4 | 2013      |
| 26 年度      |  |        | 86.6  | 23.0   |  |        | 107.1   | 33.5   | 2014      |
| 平成26 年 I 期 | 86.4   | 21.2   | 70.4  | ▲ 6.3  | 78.0   | 5.8    | 73.9  | ▲ 26.8 | Q1 2014   |
| II 期       | 108.0  | 25.0   | 95.7  | 32.2   | 90.8   | 16.4   | 83.0  | 2.2    | Q2        |
| III 期      | 112.5  | 4.2    | 109.3   | 38.5   | 113.9  | 25.4   | 114.8   | 38.1   | Q3        |
| IV 期       | 112.2  | ▲ 0.3  | 118.5   | 52.3   | 111.4  | ▲ 2.2  | 125.3   | 51.7   | Q4        |
| 平成27 年 I 期 | 106.3  | ▲ 5.3  | 86.6  | 23.0   | 109.3  | ▲ 1.9  | 105.3   | 42.5   | Q1 2015   |
| 平成26 年 3 月 | 86.4   | 12.5   | 70.4  | ▲ 6.3  | 85.4   | 11.5   | 59.9  | ▲ 10.9 | Mar. 2014 |
| 4 月        | 74.6   | ▲ 13.7 | 58.8  | ▲ 19.7 | 68.4   | ▲ 19.9 | 60.0  | ▲ 22.8 | Apr.      |
| 5 月        | 91.1   | 22.1   | 84.5  | ▲ 1.2  | 91.8   | 34.2   | 96.4  | 0.1    | May       |
| 6 月        | 108.0  | 18.6   | 95.7  | 32.2   | 112.1  | 22.1   | 92.5  | 32.9   | Jun.      |
| 7 月        | 110.2  | 2.0    | 113.1   | 24.3   | 110.2  | ▲ 1.7  | 104.2   | 23.3   | Jul.      |
| 8 月        | 110.6  | 0.4    | 111.3   | 35.7   | 119.4  | 8.3    | 138.3   | 48.4   | Aug.      |
| 9 月        | 112.5  | 1.7    | 109.3   | 38.5   | 112.1  | ▲ 6.1  | 101.8   | 42.4   | Sep.      |
| 10 月       | 108.4  | ▲ 3.6  | 123.7   | 31.0   | 109.1  | ▲ 2.7  | 124.7   | 39.2   | Oct.      |
| 11 月       | 108.2  | ▲ 0.2  | 125.6   | 40.5   | 113.3  | 3.8    | 132.4   | 59.1   | Nov.      |
| 12 月       | 112.2  | 3.7    | 118.5   | 52.3   | 111.7  | ▲ 1.4  | 118.7   | 58.3   | Dec.      |
| 平成27 年 1 月 | 108.3  | ▲ 3.5  | 128.3   | 39.3   | 106.4  | ▲ 4.7  | 131.0   | 47.7   | Jan. 2015 |
| 2 月        | 113.3  | 4.6    | 119.2   | 47.5   | 115.9  | 8.9    | 110.7   | 51.2   | Feb.      |
| 3 月        | 106.3  | ▲ 6.2  | 86.6  | 23.0   | 105.6  | ▲ 8.9  | 74.1  | 23.7   | Mar.      |
| 4 月        | 107.5  | 1.1    | 84.7  | 44.0   | 110.1  | 4.3    | 96.6  | 61.0   | Apr.      |
| 5 月        | 103.4  | ▲ 3.8  | 96.0  | 13.6   | 115.9  | 5.3    | 121.7   | 26.2   | May       |

< 10. 窯業・土石製品工業 ; Ceramics, stone and clay products >

平成22年 = 100  
index,2010= 100

|            | 生産 Production  |       |   |       | 生産者出荷 Shipments                                      |       |   |       |           |
|------------|--|-------|---|-------|--|-------|---|-------|-----------|
|            | 季節調整済指数<br>Seasonally Adjusted<br>Index              |       | 原指数<br>Original Index                         |       | 季節調整済指数<br>Seasonally Adjusted<br>Index              |       | 原指数<br>Original Index                         |       |           |
|            | 前月(期)比<br>%Change From<br>Previous<br>Month(Quarter) |       | 前年<br>(同月期)比<br>%Change From<br>Previous Year |       | 前月(期)比<br>%Change From<br>Previous<br>Month(Quarter) |       | 前年<br>(同月期)比<br>%Change From<br>Previous Year |       |           |
| 平成 24 年    |  |       | 97.3  | 0.6   |  |       | 98.3  | 1.8   | C.Y. 2012 |
| 25 年       |  |       | 99.7  | 2.5   |  |       | 100.1   | 1.8   | 2013      |
| 26 年       |  |       | 102.3   | 2.6   |  |       | 102.1   | 2.0   | 2014      |
| 平成 24 年度   |  |       | 97.0  | 1.3   |  |       | 98.1  | 1.7   | F.Y. 2012 |
| 25 年度      |  |       | 101.5   | 4.6   |  |       | 101.8   | 3.8   | 2013      |
| 26 年度      |  |       | 101.9   | 0.4   |  |       | 102.0   | 0.2   | 2014      |
| 平成26 年 I 期 | 104.0  | 3.1   | 100.1   | 7.8   | 104.6  | 3.0   | 101.6   | 7.4   | Q1 2014   |
| II 期       | 102.8  | ▲ 1.2 | 101.4   | 2.6   | 101.7  | ▲ 2.8 | 98.8  | 0.9   | Q2        |
| III 期      | 101.3  | ▲ 1.5 | 102.3   | 0.9   | 102.0  | 0.3   | 103.1   | 1.7   | Q3        |
| IV 期       | 101.3  | 0.0   | 105.3   | ▲ 0.3 | 100.4  | ▲ 1.6 | 105.1   | ▲ 1.3 | Q4        |
| 平成27 年 I 期 | 102.4  | 1.1   | 98.7  | ▲ 1.4 | 104.1  | 3.7   | 101.2   | ▲ 0.4 | Q1 2015   |
| 平成26 年 3 月 | 104.5  | 1.5   | 105.3   | 7.1   | 104.8  | 1.4   | 106.6   | 6.7   | Mar. 2014 |
| 4 月        | 103.9  | ▲ 0.6 | 102.1   | 4.1   | 102.6  | ▲ 2.1 | 99.5  | 2.5   | Apr.      |
| 5 月        | 103.3  | ▲ 0.6 | 98.8  | 1.3   | 103.2  | 0.6   | 97.6  | ▲ 0.3 | May       |
| 6 月        | 101.1  | ▲ 2.1 | 103.2   | 2.3   | 99.4   | ▲ 3.7 | 99.2  | 0.6   | Jun.      |
| 7 月        | 101.1  | 0.0   | 105.9   | 0.6   | 101.4  | 2.0   | 106.3   | 0.5   | Jul.      |
| 8 月        | 100.9  | ▲ 0.2 | 95.8  | ▲ 0.6 | 100.7  | ▲ 0.7 | 95.4  | ▲ 0.3 | Aug.      |
| 9 月        | 101.9  | 1.0   | 105.1   | 2.6   | 103.8  | 3.1   | 107.7   | 5.0   | Sep.      |
| 10 月       | 100.7  | ▲ 1.2 | 107.7   | 0.1   | 101.3  | ▲ 2.4 | 108.1   | 0.9   | Oct.      |
| 11 月       | 101.4  | 0.7   | 104.3   | ▲ 1.0 | 101.0  | ▲ 0.3 | 103.8   | ▲ 2.6 | Nov.      |
| 12 月       | 101.7  | 0.3   | 103.8   | 0.1   | 98.9   | ▲ 2.1 | 103.3   | ▲ 2.5 | Dec.      |
| 平成27 年 1 月 | 104.4  | 2.7   | 97.4  | ▲ 1.1 | 105.9  | 7.1   | 98.8  | ▲ 1.2 | Jan. 2015 |
| 2 月        | 101.3  | ▲ 3.0 | 95.0  | ▲ 1.7 | 103.1  | ▲ 2.6 | 97.9  | ▲ 0.3 | Feb.      |
| 3 月        | 101.6  | 0.3   | 103.8   | ▲ 1.4 | 103.3  | 0.2   | 106.8   | 0.2   | Mar.      |
| 4 月        | 101.7  | 0.1   | 99.9  | ▲ 2.2 | 103.8  | 0.5   | 100.7   | 1.2   | Apr.      |
| 5 月        | 101.6  | ▲ 0.1 | 95.9  | ▲ 2.9 | 102.1  | ▲ 1.6 | 95.0  | ▲ 2.7 | May       |

|            | 生産者在庫 Inventory                                      |       |   |       | 生産者在庫率 Inventory Ratio                               |       |   |       |           |
|------------|--|-------|---|-------|--|-------|---|-------|-----------|
|            | 季節調整済指数<br>Seasonally Adjusted<br>Index              |       | 原指数<br>Original Index                         |       | 季節調整済指数<br>Seasonally Adjusted<br>Index              |       | 原指数<br>Original Index                         |       |           |
|            | 前月(期)比<br>%Change From<br>Previous<br>Month(Quarter) |       | 前年<br>(同月期)比<br>%Change From<br>Previous Year |       | 前月(期)比<br>%Change From<br>Previous<br>Month(Quarter) |       | 前年<br>(同月期)比<br>%Change From<br>Previous Year |       |           |
| 平成 24 年    |  |       | 107.7   | ▲ 3.4 |  |       | 110.5   | ▲ 3.7 | C.Y. 2012 |
| 25 年       |  |       | 104.8   | ▲ 2.7 |  |       | 107.8   | ▲ 2.4 | 2013      |
| 26 年       |  |       | 109.0   | 4.0   |  |       | 105.5   | ▲ 2.1 | 2014      |
| 平成 24 年度   |  |       | 105.9   | ▲ 2.6 |  |       | 109.6   | ▲ 6.1 | F.Y. 2012 |
| 25 年度      |  |       | 101.3   | ▲ 4.3 |  |       | 105.5   | ▲ 3.7 | 2013      |
| 26 年度      |  |       | 103.6   | 2.3   |  |       | 106.4   | 0.9   | 2014      |
| 平成26 年 I 期 | 103.4  | ▲ 0.9 | 101.3   | ▲ 4.3 | 101.6  | ▲ 3.3 | 100.6   | ▲ 8.5 | Q1 2014   |
| II 期       | 108.1  | 4.5   | 108.7   | 1.0   | 105.2  | 3.5   | 110.6   | ▲ 1.8 | Q2        |
| III 期      | 104.2  | ▲ 3.6 | 104.5   | ▲ 2.2 | 106.5  | 1.2   | 108.5   | ▲ 1.1 | Q3        |
| IV 期       | 108.5  | 4.1   | 109.0   | 4.0   | 108.7  | 2.1   | 102.2   | 3.0   | Q4        |
| 平成27 年 I 期 | 105.7  | ▲ 2.6 | 103.6   | 2.3   | 105.3  | ▲ 3.1 | 104.3   | 3.7   | Q1 2015   |
| 平成26 年 3 月 | 103.4  | 0.2   | 101.3   | ▲ 4.3 | 100.3  | ▲ 3.9 | 95.3  | ▲ 8.8 | Mar. 2014 |
| 4 月        | 104.6  | 1.2   | 103.8   | ▲ 3.4 | 102.9  | 2.6   | 106.8   | ▲ 4.5 | Apr.      |
| 5 月        | 105.8  | 1.1   | 105.1   | ▲ 1.5 | 104.7  | 1.7   | 112.6   | 0.5   | May       |
| 6 月        | 108.1  | 2.2   | 108.7   | 1.0   | 107.9  | 3.1   | 112.5   | ▲ 1.2 | Jun.      |
| 7 月        | 106.4  | ▲ 1.6 | 107.0   | 0.6   | 106.4  | ▲ 1.4 | 106.0   | 0.9   | Jul.      |
| 8 月        | 107.0  | 0.6   | 108.0   | 0.1   | 109.8  | 3.2   | 118.4   | 0.5   | Aug.      |
| 9 月        | 104.2  | ▲ 2.6 | 104.5   | ▲ 2.2 | 103.2  | ▲ 6.0 | 101.1   | ▲ 4.7 | Sep.      |
| 10 月       | 104.0  | ▲ 0.2 | 104.6   | ▲ 2.2 | 106.0  | 2.7   | 99.1  | ▲ 1.9 | Oct.      |
| 11 月       | 104.6  | 0.6   | 105.4   | ▲ 0.3 | 108.8  | 2.6   | 102.0   | 3.0   | Nov.      |
| 12 月       | 108.5  | 3.7   | 109.0   | 4.0   | 111.3  | 2.3   | 105.6   | 8.2   | Dec.      |
| 平成27 年 1 月 | 107.3  | ▲ 1.1 | 107.8   | 4.3   | 104.9  | ▲ 5.8 | 108.3   | 4.8   | Jan. 2015 |
| 2 月        | 107.7  | 0.4   | 106.3   | 4.3   | 107.0  | 2.0   | 105.8   | 2.4   | Feb.      |
| 3 月        | 105.7  | ▲ 1.9 | 103.6   | 2.3   | 104.1  | ▲ 2.7 | 98.9  | 3.8   | Mar.      |
| 4 月        | 104.2  | ▲ 1.4 | 103.4   | ▲ 0.4 | 102.4  | ▲ 1.6 | 106.3   | ▲ 0.5 | Apr.      |
| 5 月        | 105.3  | 1.1   | 104.6   | ▲ 0.5 | 110.0  | 7.4   | 118.3   | 5.1   | May       |

< 11. 化学工業(除. 医薬品) ; Chemicals (excl. Drugs) >

平成22年 = 100  
index,2010= 100

|            | 生産 Production  |       |   |       | 生産者出荷 Shipments                                      |       |   |       |           |
|------------|--|-------|---|-------|--|-------|---|-------|-----------|
|            | 季節調整済指数<br>Seasonally Adjusted<br>Index              |       | 原指数<br>Original Index                         |       | 季節調整済指数<br>Seasonally Adjusted<br>Index              |       | 原指数<br>Original Index                         |       |           |
|            | 前月(期)比<br>%Change From<br>Previous<br>Month(Quarter) |       | 前年<br>(同月期)比<br>%Change From<br>Previous Year |       | 前月(期)比<br>%Change From<br>Previous<br>Month(Quarter) |       | 前年<br>(同月期)比<br>%Change From<br>Previous Year |       |           |
| 平成 24 年    |  |       | 92.7  | ▲ 4.4 |  |       | 91.9  | ▲ 3.4 | C.Y. 2012 |
| 25 年       |  |       | 94.2  | ▲ 1.6 |  |       | 94.0  | ▲ 2.3 | 2013      |
| 26 年       |  |       | 93.4  | ▲ 0.8 |  |       | 91.8  | ▲ 2.3 | 2014      |
| 平成 24 年度   |  |       | 92.6  | ▲ 3.4 |  |       | 91.5  | ▲ 2.7 | F.Y. 2012 |
| 25 年度      |  |       | 95.6  | ▲ 3.2 |  |       | 95.2  | ▲ 4.0 | 2013      |
| 26 年度      |  |       | 92.5  | ▲ 3.2 |  |       | 90.7  | ▲ 4.7 | 2014      |
| 平成26 年 I 期 | 98.3   | 3.6   | 96.8  | 5.9   | 97.3   | 1.4   | 96.6  | 5.6   | Q1 2014   |
| II 期       | 92.3   | ▲ 6.1 | 90.4  | ▲ 2.6 | 89.3   | ▲ 8.2 | 87.1  | ▲ 5.4 | Q2        |
| III 期      | 90.8   | ▲ 1.6 | 91.2  | ▲ 4.0 | 89.9   | 0.7   | 89.6  | ▲ 4.4 | Q3        |
| IV 期       | 92.7   | 2.1   | 95.2  | ▲ 2.6 | 91.3   | 1.6   | 94.1  | ▲ 4.5 | Q4        |
| 平成27 年 I 期 | 95.0   | 2.5   | 93.3  | ▲ 3.6 | 92.7   | 1.5   | 91.9  | ▲ 4.9 | Q1 2015   |
| 平成26 年 3 月 | 96.9   | ▲ 2.7 | 95.9  | 1.8   | 97.0   | ▲ 0.8 | 102.4   | 4.9   | Mar. 2014 |
| 4 月        | 94.6   | ▲ 2.4 | 94.4  | 1.2   | 91.4   | ▲ 5.8 | 90.8  | ▲ 3.0 | Apr.      |
| 5 月        | 91.8   | ▲ 3.0 | 89.0  | ▲ 5.0 | 88.3   | ▲ 3.4 | 84.2  | ▲ 7.7 | May       |
| 6 月        | 90.4   | ▲ 1.5 | 87.8  | ▲ 4.0 | 88.2   | ▲ 0.1 | 86.2  | ▲ 5.9 | Jun.      |
| 7 月        | 88.7   | ▲ 1.9 | 93.5  | ▲ 7.1 | 90.1   | 2.2   | 92.3  | ▲ 5.1 | Jul.      |
| 8 月        | 92.2   | 3.9   | 90.3  | ▲ 2.3 | 90.4   | 0.3   | 86.6  | ▲ 4.4 | Aug.      |
| 9 月        | 91.6   | ▲ 0.7 | 89.8  | ▲ 2.4 | 89.1   | ▲ 1.4 | 90.0  | ▲ 3.3 | Sep.      |
| 10 月       | 92.6   | 1.1   | 95.2  | ▲ 2.3 | 91.2   | 2.4   | 94.5  | ▲ 4.8 | Oct.      |
| 11 月       | 91.9   | ▲ 0.8 | 93.6  | ▲ 4.1 | 91.2   | 0.0   | 91.8  | ▲ 5.8 | Nov.      |
| 12 月       | 93.6   | 1.8   | 96.7  | ▲ 1.3 | 91.4   | 0.2   | 95.9  | ▲ 2.9 | Dec.      |
| 平成27 年 1 月 | 94.6   | 1.1   | 93.7  | ▲ 4.6 | 92.6   | 1.3   | 88.0  | ▲ 5.8 | Jan. 2015 |
| 2 月        | 95.6   | 1.1   | 92.4  | ▲ 4.0 | 93.6   | 1.1   | 90.0  | ▲ 4.3 | Feb.      |
| 3 月        | 94.9   | ▲ 0.7 | 93.8  | ▲ 2.2 | 91.8   | ▲ 1.9 | 97.7  | ▲ 4.6 | Mar.      |
| 4 月        | 95.3   | 0.4   | 95.1  | 0.7   | 93.6   | 2.0   | 93.0  | 2.4   | Apr.      |
| 5 月        | 89.5   | ▲ 6.1 | 86.9  | ▲ 2.4 | 89.8   | ▲ 4.1 | 84.9  | 0.8   | May       |

|            | 生産者在庫 Inventory                                      |       |   |       | 生産者在庫率 Inventory Ratio                               |       |   |       |           |
|------------|--|-------|---|-------|--|-------|---|-------|-----------|
|            | 季節調整済指数<br>Seasonally Adjusted<br>Index              |       | 原指数<br>Original Index                         |       | 季節調整済指数<br>Seasonally Adjusted<br>Index              |       | 原指数<br>Original Index                         |       |           |
|            | 前月(期)比<br>%Change From<br>Previous<br>Month(Quarter) |       | 前年<br>(同月期)比<br>%Change From<br>Previous Year |       | 前月(期)比<br>%Change From<br>Previous<br>Month(Quarter) |       | 前年<br>(同月期)比<br>%Change From<br>Previous Year |       |           |
| 平成 24 年    |  |       | 107.0   | ▲ 0.8 |  |       | 117.1   | 4.5   | C.Y. 2012 |
| 25 年       |  |       | 105.0   | ▲ 1.9 |  |       | 114.4   | ▲ 2.3 | 2013      |
| 26 年       |  |       | 104.7   | ▲ 0.3 |  |       | 116.5   | 1.8   | 2014      |
| 平成 24 年度   |  |       | 105.0   | 1.7   |  |       | 117.3   | 1.8   | F.Y. 2012 |
| 25 年度      |  |       | 103.1   | ▲ 1.8 |  |       | 113.1   | ▲ 3.6 | 2013      |
| 26 年度      |  |       | 104.1   | 1.0   |  |       | 117.8   | 4.2   | 2014      |
| 平成26 年 I 期 | 105.7  | 0.6   | 103.1   | ▲ 1.8 | 112.6  | 2.6   | 113.4   | ▲ 4.4 | Q1 2014   |
| II 期       | 105.6  | ▲ 0.1 | 104.4   | ▲ 0.9 | 119.5  | 6.1   | 122.1   | 5.5   | Q2        |
| III 期      | 105.1  | ▲ 0.5 | 104.7   | ▲ 0.5 | 116.5  | ▲ 2.5 | 117.3   | 0.9   | Q3        |
| IV 期       | 105.1  | 0.0   | 104.7   | ▲ 0.3 | 117.6  | 0.9   | 113.3   | 5.7   | Q4        |
| 平成27 年 I 期 | 106.7  | 1.5   | 104.1   | 1.0   | 117.5  | ▲ 0.1 | 118.4   | 4.4   | Q1 2015   |
| 平成26 年 3 月 | 105.7  | ▲ 0.1 | 103.1   | ▲ 1.8 | 114.0  | ▲ 1.1 | 101.0   | ▲ 4.4 | Mar. 2014 |
| 4 月        | 105.8  | 0.1   | 103.0   | ▲ 1.3 | 117.2  | 2.8   | 113.5   | 1.2   | Apr.      |
| 5 月        | 106.0  | 0.2   | 105.9   | ▲ 0.5 | 120.1  | 2.5   | 128.7   | 9.4   | May       |
| 6 月        | 105.6  | ▲ 0.4 | 104.4   | ▲ 0.9 | 121.1  | 0.8   | 124.0   | 5.6   | Jun.      |
| 7 月        | 104.5  | ▲ 1.0 | 103.6   | ▲ 2.3 | 114.7  | ▲ 5.3 | 112.0   | ▲ 0.6 | Jul.      |
| 8 月        | 105.6  | 1.1   | 107.6   | 0.7   | 118.0  | 2.9   | 125.7   | 2.4   | Aug.      |
| 9 月        | 105.1  | ▲ 0.5 | 104.7   | ▲ 0.5 | 116.9  | ▲ 0.9 | 114.3   | 0.9   | Sep.      |
| 10 月       | 104.4  | ▲ 0.7 | 102.0   | ▲ 0.4 | 116.2  | ▲ 0.6 | 110.5   | 5.1   | Oct.      |
| 11 月       | 104.6  | 0.2   | 102.9   | ▲ 0.4 | 119.7  | 3.0   | 115.8   | 8.2   | Nov.      |
| 12 月       | 105.1  | 0.5   | 104.7   | ▲ 0.3 | 116.8  | ▲ 2.4 | 113.5   | 3.7   | Dec.      |
| 平成27 年 1 月 | 104.5  | ▲ 0.6 | 109.0   | ▲ 0.5 | 114.6  | ▲ 1.9 | 126.1   | 5.5   | Jan. 2015 |
| 2 月        | 104.2  | ▲ 0.3 | 109.7   | ▲ 1.5 | 118.0  | 3.0   | 122.6   | 2.3   | Feb.      |
| 3 月        | 106.7  | 2.4   | 104.1   | 1.0   | 120.0  | 1.7   | 106.4   | 5.3   | Mar.      |
| 4 月        | 105.5  | ▲ 1.1 | 102.7   | ▲ 0.3 | 113.5  | ▲ 5.4 | 109.9   | ▲ 3.2 | Apr.      |
| 5 月        | 104.9  | ▲ 0.6 | 104.8   | ▲ 1.0 | 116.1  | 2.3   | 124.5   | ▲ 3.3 | May       |

< 12. 石油・石炭製品工業 ; Petroleum and coal products >

平成22年 = 100  
index,2010= 100

|            | 生産 Production  |       |   |        | 生産者出荷 Shipments                                      |       |   |       |           |
|------------|--|-------|---|--------|--|-------|---|-------|-----------|
|            | 季節調整済指数<br>Seasonally Adjusted<br>Index              |       | 原指数<br>Original Index                         |        | 季節調整済指数<br>Seasonally Adjusted<br>Index              |       | 原指数<br>Original Index                         |       |           |
|            | 前月(期)比<br>%Change From<br>Previous<br>Month(Quarter) |       | 前年<br>(同月期)比<br>%Change From<br>Previous Year |        | 前月(期)比<br>%Change From<br>Previous<br>Month(Quarter) |       | 前年<br>(同月期)比<br>%Change From<br>Previous Year |       |           |
| 平成 24 年    |  |       | 94.1  | ▲ 0.3  |  |       | 96.6  | 0.1   | C.Y. 2012 |
| 25 年       |  |       | 94.8  | 0.7    |  |       | 96.7  | 0.1   | 2013      |
| 26 年       |  |       | 91.3  | ▲ 3.7  |  |       | 93.6  | ▲ 3.2 | 2014      |
| 平成 24 年度   |  |       | 93.4  | ▲ 0.5  |  |       | 96.1  | 0.0   | F.Y. 2012 |
| 25 年度      |  |       | 95.2  | 1.9    |  |       | 97.3  | 1.2   | 2013      |
| 26 年度      |  |       | 90.5  | ▲ 4.9  |  |       | 93.2  | ▲ 4.2 | 2014      |
| 平成26 年 I 期 | 94.0   | ▲ 0.8 | 99.2  | 1.7    | 97.1   | 0.6   | 101.5   | 2.2   | Q1 2014   |
| II 期       | 89.0   | ▲ 5.3 | 82.3  | ▲ 7.3  | 92.5   | ▲ 4.7 | 85.7  | ▲ 4.7 | Q2        |
| III 期      | 89.1   | 0.1   | 89.1  | ▲ 8.1  | 90.3   | ▲ 2.4 | 89.7  | ▲ 8.7 | Q3        |
| IV 期       | 92.5   | 3.8   | 94.4  | ▲ 1.5  | 94.5   | 4.7   | 97.6  | ▲ 1.9 | Q4        |
| 平成27 年 I 期 | 91.1   | ▲ 1.5 | 96.0  | ▲ 3.2  | 95.6   | 1.2   | 100.0   | ▲ 1.5 | Q1 2015   |
| 平成26 年 3 月 | 93.9   | 1.5   | 102.7   | 3.8    | 98.7   | 2.8   | 105.3   | 4.8   | Mar. 2014 |
| 4 月        | 92.8   | ▲ 1.2 | 89.6  | ▲ 1.5  | 93.9   | ▲ 4.9 | 89.1  | ▲ 1.4 | Apr.      |
| 5 月        | 89.2   | ▲ 3.9 | 82.4  | ▲ 8.0  | 91.8   | ▲ 2.2 | 85.3  | ▲ 7.2 | May       |
| 6 月        | 85.1   | ▲ 4.6 | 75.0  | ▲ 12.5 | 91.8   | 0.0   | 82.6  | ▲ 5.5 | Jun.      |
| 7 月        | 87.7   | 3.1   | 86.8  | ▲ 10.9 | 90.1   | ▲ 1.9 | 89.6  | ▲ 8.5 | Jul.      |
| 8 月        | 88.0   | 0.3   | 92.5  | ▲ 8.9  | 88.6   | ▲ 1.7 | 91.0  | ▲ 9.5 | Aug.      |
| 9 月        | 91.7   | 4.2   | 88.1  | ▲ 4.3  | 92.1   | 4.0   | 88.4  | ▲ 8.1 | Sep.      |
| 10 月       | 93.0   | 1.4   | 89.1  | 1.3    | 93.2   | 1.2   | 90.7  | ▲ 2.9 | Oct.      |
| 11 月       | 92.7   | ▲ 0.3 | 92.6  | ▲ 2.1  | 96.1   | 3.1   | 95.9  | ▲ 2.4 | Nov.      |
| 12 月       | 91.7   | ▲ 1.1 | 101.4   | ▲ 3.3  | 94.1   | ▲ 2.1 | 106.1   | ▲ 0.7 | Dec.      |
| 平成27 年 1 月 | 91.9   | 0.2   | 99.1  | ▲ 3.9  | 95.3   | 1.3   | 101.6   | ▲ 1.9 | Jan. 2015 |
| 2 月        | 94.4   | 2.7   | 93.8  | 2.1    | 98.4   | 3.3   | 97.9  | 2.5   | Feb.      |
| 3 月        | 87.1   | ▲ 7.7 | 95.0  | ▲ 7.5  | 93.1   | ▲ 5.4 | 100.6   | ▲ 4.5 | Mar.      |
| 4 月        | 94.5   | 8.5   | 91.2  | 1.8    | 97.6   | 4.8   | 92.6  | 3.9   | Apr.      |
| 5 月        | 92.0   | ▲ 2.6 | 85.2  | 3.4    | 95.4   | ▲ 2.3 | 87.6  | 2.7   | May       |

|            | 生産者在庫 Inventory                                      |        |   |        | 生産者在庫率 Inventory Ratio                               |       |   |        |           |
|------------|--|--------|---|--------|--|-------|---|--------|-----------|
|            | 季節調整済指数<br>Seasonally Adjusted<br>Index              |        | 原指数<br>Original Index                         |        | 季節調整済指数<br>Seasonally Adjusted<br>Index              |       | 原指数<br>Original Index                         |        |           |
|            | 前月(期)比<br>%Change From<br>Previous<br>Month(Quarter) |        | 前年<br>(同月期)比<br>%Change From<br>Previous Year |        | 前月(期)比<br>%Change From<br>Previous<br>Month(Quarter) |       | 前年<br>(同月期)比<br>%Change From<br>Previous Year |        |           |
| 平成 24 年    |  |        | 95.3  | ▲ 0.5  |  |       | 101.9   | ▲ 0.8  | C.Y. 2012 |
| 25 年       |  |        | 87.3  | ▲ 8.4  |  |       | 97.9  | ▲ 3.9  | 2013      |
| 26 年       |  |        | 90.2  | 3.3    |  |       | 95.7  | ▲ 2.2  | 2014      |
| 平成 24 年度   |  |        | 97.6  | 4.9    |  |       | 102.9   | 0.7    | F.Y. 2012 |
| 25 年度      |  |        | 81.5  | ▲ 16.5 |  |       | 94.8  | ▲ 7.9  | 2013      |
| 26 年度      |  |        | 78.5  | ▲ 3.7  |  |       | 95.5  | 0.7    | 2014      |
| 平成26 年 I 期 | 85.8   | ▲ 4.7  | 81.5  | ▲ 16.5 | 90.5   | ▲ 1.5 | 81.8  | ▲ 13.1 | Q1 2014   |
| II 期       | 85.6   | ▲ 0.2  | 81.4  | ▲ 12.8 | 94.9   | 4.9   | 103.5   | ▲ 3.4  | Q2        |
| III 期      | 91.3   | 6.7    | 97.0  | 0.1    | 99.2   | 4.5   | 105.5   | 2.3    | Q3        |
| IV 期       | 92.1   | 0.9    | 90.2  | 3.3    | 97.4   | ▲ 1.8 | 91.9  | 5.3    | Q4        |
| 平成27 年 I 期 | 82.7   | ▲ 10.2 | 78.5  | ▲ 3.7  | 89.8   | ▲ 7.8 | 81.0  | ▲ 1.0  | Q1 2015   |
| 平成26 年 3 月 | 85.8   | ▲ 2.5  | 81.5  | ▲ 16.5 | 86.2   | ▲ 7.6 | 74.9  | ▲ 19.5 | Mar. 2014 |
| 4 月        | 89.0   | 3.7    | 89.2  | ▲ 11.2 | 94.8   | 10.0  | 99.0  | ▲ 8.7  | Apr.      |
| 5 月        | 88.9   | ▲ 0.1  | 91.6  | ▲ 4.9  | 95.2   | 0.4   | 109.9   | 5.2    | May       |
| 6 月        | 85.6   | ▲ 3.7  | 81.4  | ▲ 12.8 | 94.6   | ▲ 0.6 | 101.6   | ▲ 6.2  | Jun.      |
| 7 月        | 86.4   | 0.9    | 84.3  | ▲ 9.6  | 96.5   | 2.0   | 96.8  | ▲ 0.6  | Jul.      |
| 8 月        | 90.0   | 4.2    | 93.7  | ▲ 9.5  | 101.5  | 5.2   | 107.3   | ▲ 2.1  | Aug.      |
| 9 月        | 91.3   | 1.4    | 97.0  | 0.1    | 99.7   | ▲ 1.8 | 112.4   | 9.8    | Sep.      |
| 10 月       | 92.1   | 0.9    | 95.2  | 3.8    | 96.9   | ▲ 2.8 | 100.8   | 3.7    | Oct.      |
| 11 月       | 93.4   | 1.4    | 94.8  | 5.7    | 97.7   | 0.8   | 92.7  | 7.3    | Nov.      |
| 12 月       | 92.1   | ▲ 1.4  | 90.2  | 3.3    | 97.7   | 0.0   | 82.1  | 5.0    | Dec.      |
| 平成27 年 1 月 | 91.3   | ▲ 0.9  | 90.9  | 2.0    | 95.5   | ▲ 2.3 | 85.8  | 3.7    | Jan. 2015 |
| 2 月        | 86.3   | ▲ 5.5  | 83.1  | ▲ 2.0  | 87.3   | ▲ 8.6 | 82.1  | ▲ 6.4  | Feb.      |
| 3 月        | 82.7   | ▲ 4.2  | 78.5  | ▲ 3.7  | 86.6   | ▲ 0.8 | 75.2  | 0.4    | Mar.      |
| 4 月        | 81.3   | ▲ 1.7  | 81.5  | ▲ 8.6  | 83.3   | ▲ 3.8 | 87.0  | ▲ 12.1 | Apr.      |
| 5 月        | 88.0   | 8.2    | 90.7  | ▲ 1.0  | 91.2   | 9.5   | 105.3   | ▲ 4.2  | May       |

< 13. プラスチック製品工業 ; Plastic products >

平成22年 = 100  
index,2010= 100

|            | 生産 Production  |       |   |       | 生産者出荷 Shipments                                      |       |   |       |           |
|------------|--|-------|---|-------|--|-------|---|-------|-----------|
|            | 季節調整済指数<br>Seasonally Adjusted Index                 |       | 原指数<br>Original Index                         |       | 季節調整済指数<br>Seasonally Adjusted Index                 |       | 原指数<br>Original Index                         |       |           |
|            | 前月(期)比<br>%Change From<br>Previous<br>Month(Quarter) |       | 前年<br>(同月期)比<br>%Change From<br>Previous Year |       | 前月(期)比<br>%Change From<br>Previous<br>Month(Quarter) |       | 前年<br>(同月期)比<br>%Change From<br>Previous Year |       |           |
| 平成 24 年    |  |       | 98.3  | 1.1   |  |       | 97.6  | 1.7   | C.Y. 2012 |
| 25 年       |  |       | 98.2  | ▲ 0.1 |  |       | 96.9  | ▲ 0.7 | 2013      |
| 26 年       |  |       | 98.6  | 0.4   |  |       | 97.2  | 0.3   | 2014      |
| 平成 24 年度   |  |       | 97.4  | ▲ 0.6 |  |       | 96.4  | ▲ 0.6 | F.Y. 2012 |
| 25 年度      |  |       | 99.8  | 2.5   |  |       | 98.7  | 2.4   | 2013      |
| 26 年度      |  |       | 97.2  | ▲ 2.6 |  |       | 95.8  | ▲ 2.9 | 2014      |
| 平成26 年 I 期 | 102.7  | 2.6   | 99.5  | 7.0   | 102.2  | 3.7   | 98.8  | 7.6   | Q1 2014   |
| II 期       | 98.8   | ▲ 3.8 | 100.5   | 1.7   | 96.3   | ▲ 5.8 | 97.1  | 0.3   | Q2        |
| III 期      | 96.5   | ▲ 2.3 | 96.9  | ▲ 3.0 | 94.8   | ▲ 1.6 | 95.9  | ▲ 3.0 | Q3        |
| IV 期       | 96.6   | 0.1   | 97.4  | ▲ 3.8 | 95.8   | 1.1   | 97.0  | ▲ 3.2 | Q4        |
| 平成27 年 I 期 | 97.3   | 0.7   | 94.1  | ▲ 5.4 | 96.3   | 0.5   | 93.1  | ▲ 5.8 | Q1 2015   |
| 平成26 年 3 月 | 102.8  | 0.2   | 106.3   | 7.0   | 102.9  | 0.4   | 106.9   | 8.0   | Mar. 2014 |
| 4 月        | 99.6   | ▲ 3.1 | 102.3   | 3.0   | 96.2   | ▲ 6.5 | 99.3  | 0.3   | Apr.      |
| 5 月        | 98.9   | ▲ 0.7 | 97.3  | 0.8   | 96.7   | 0.5   | 93.6  | ▲ 0.5 | May       |
| 6 月        | 97.8   | ▲ 1.1 | 102.0   | 1.5   | 96.0   | ▲ 0.7 | 98.5  | 1.3   | Jun.      |
| 7 月        | 97.5   | ▲ 0.3 | 104.9   | ▲ 2.1 | 95.5   | ▲ 0.5 | 102.5   | ▲ 2.7 | Jul.      |
| 8 月        | 94.5   | ▲ 3.1 | 86.3  | ▲ 5.4 | 92.6   | ▲ 3.0 | 86.5  | ▲ 6.3 | Aug.      |
| 9 月        | 97.6   | 3.3   | 99.6  | ▲ 1.8 | 96.4   | 4.1   | 98.6  | ▲ 0.6 | Sep.      |
| 10 月       | 96.7   | ▲ 0.9 | 99.9  | ▲ 4.0 | 96.0   | ▲ 0.4 | 99.5  | ▲ 2.6 | Oct.      |
| 11 月       | 96.4   | ▲ 0.3 | 97.5  | ▲ 5.0 | 95.3   | ▲ 0.7 | 95.3  | ▲ 5.4 | Nov.      |
| 12 月       | 96.7   | 0.3   | 94.7  | ▲ 2.3 | 96.1   | 0.8   | 96.2  | ▲ 1.6 | Dec.      |
| 平成27 年 1 月 | 99.6   | 3.0   | 90.2  | ▲ 3.7 | 98.4   | 2.4   | 88.5  | ▲ 4.0 | Jan. 2015 |
| 2 月        | 96.5   | ▲ 3.1 | 92.6  | ▲ 5.9 | 96.2   | ▲ 2.2 | 91.4  | ▲ 6.2 | Feb.      |
| 3 月        | 95.7   | ▲ 0.8 | 99.6  | ▲ 6.3 | 94.2   | ▲ 2.1 | 99.4  | ▲ 7.0 | Mar.      |
| 4 月        | 97.2   | 1.6   | 99.8  | ▲ 2.4 | 94.6   | 0.4   | 97.7  | ▲ 1.6 | Apr.      |
| 5 月        | 93.3   | ▲ 4.0 | 91.1  | ▲ 6.4 | 92.6   | ▲ 2.1 | 88.3  | ▲ 5.7 | May       |

|            | 生産者在庫 Inventory                                      |       |   |       | 生産者在庫率 Inventory Ratio                               |       |   |       |           |
|------------|--|-------|---|-------|--|-------|---|-------|-----------|
|            | 季節調整済指数<br>Seasonally Adjusted Index                 |       | 原指数<br>Original Index                         |       | 季節調整済指数<br>Seasonally Adjusted Index                 |       | 原指数<br>Original Index                         |       |           |
|            | 前月(期)比<br>%Change From<br>Previous<br>Month(Quarter) |       | 前年<br>(同月期)比<br>%Change From<br>Previous Year |       | 前月(期)比<br>%Change From<br>Previous<br>Month(Quarter) |       | 前年<br>(同月期)比<br>%Change From<br>Previous Year |       |           |
| 平成 24 年    |  |       | 102.8   | ▲ 0.6 |  |       | 106.5   | 1.6   | C.Y. 2012 |
| 25 年       |  |       | 104.8   | 1.9   |  |       | 107.6   | 1.0   | 2013      |
| 26 年       |  |       | 105.5   | 0.7   |  |       | 108.9   | 1.2   | 2014      |
| 平成 24 年度   |  |       | 104.6   | 1.3   |  |       | 107.2   | 1.0   | F.Y. 2012 |
| 25 年度      |  |       | 102.4   | ▲ 2.1 |  |       | 105.8   | ▲ 1.3 | 2013      |
| 26 年度      |  |       | 105.3   | 2.8   |  |       | 110.8   | 4.7   | 2014      |
| 平成26 年 I 期 | 103.9  | ▲ 2.2 | 102.4   | ▲ 2.1 | 102.2  | ▲ 4.8 | 106.5   | ▲ 6.2 | Q1 2014   |
| II 期       | 107.4  | 3.4   | 109.5   | 1.3   | 109.7  | 7.3   | 108.7   | 2.0   | Q2        |
| III 期      | 109.0  | 1.5   | 109.3   | 2.9   | 113.0  | 3.0   | 113.0   | 6.4   | Q3        |
| IV 期       | 107.0  | ▲ 1.8 | 105.5   | 0.7   | 110.7  | ▲ 2.0 | 107.5   | 3.6   | Q4        |
| 平成27 年 I 期 | 106.8  | ▲ 0.2 | 105.3   | 2.8   | 109.6  | ▲ 1.0 | 113.9   | 6.9   | Q1 2015   |
| 平成26 年 3 月 | 103.9  | ▲ 0.8 | 102.4   | ▲ 2.1 | 99.2   | ▲ 3.8 | 94.2  | ▲ 9.1 | Mar. 2014 |
| 4 月        | 106.9  | 2.9   | 104.2   | 1.3   | 108.3  | 9.2   | 102.8   | 2.3   | Apr.      |
| 5 月        | 107.5  | 0.6   | 106.6   | 2.2   | 110.7  | 2.2   | 112.9   | 3.9   | May       |
| 6 月        | 107.4  | ▲ 0.1 | 109.5   | 1.3   | 110.2  | ▲ 0.5 | 110.5   | 0.0   | Jun.      |
| 7 月        | 108.2  | 0.7   | 111.2   | 2.5   | 110.8  | 0.5   | 108.7   | 5.8   | Jul.      |
| 8 月        | 110.1  | 1.8   | 109.1   | 4.4   | 117.7  | 6.2   | 121.1   | 10.2  | Aug.      |
| 9 月        | 109.0  | ▲ 1.0 | 109.3   | 2.9   | 110.6  | ▲ 6.0 | 109.3   | 3.0   | Sep.      |
| 10 月       | 107.4  | ▲ 1.5 | 107.8   | 0.8   | 109.7  | ▲ 0.8 | 105.4   | 2.3   | Oct.      |
| 11 月       | 107.8  | 0.4   | 109.3   | 1.5   | 113.4  | 3.4   | 111.1   | 6.2   | Nov.      |
| 12 月       | 107.0  | ▲ 0.7 | 105.5   | 0.7   | 109.1  | ▲ 3.8 | 106.0   | 2.1   | Dec.      |
| 平成27 年 1 月 | 106.8  | ▲ 0.2 | 106.3   | 0.7   | 107.7  | ▲ 1.3 | 120.1   | 3.3   | Jan. 2015 |
| 2 月        | 106.3  | ▲ 0.5 | 107.3   | 1.5   | 110.9  | 3.0   | 117.1   | 7.5   | Feb.      |
| 3 月        | 106.8  | 0.5   | 105.3   | 2.8   | 110.2  | ▲ 0.6 | 104.6   | 11.0  | Mar.      |
| 4 月        | 108.3  | 1.4   | 105.5   | 1.2   | 111.8  | 1.5   | 106.1   | 3.2   | Apr.      |
| 5 月        | 107.8  | ▲ 0.5 | 106.9   | 0.3   | 115.4  | 3.2   | 117.7   | 4.3   | May       |

〈 14. パルプ・紙・紙加工品工業 ; Pulp, paper and paper products 〉

平成22年 = 100  
index,2010= 100

|            | 生産 Production  |       |   |       | 生産者出荷 Shipments                                      |       |   |       |           |
|------------|--|-------|---|-------|--|-------|---|-------|-----------|
|            | 季節調整済指数<br>Seasonally Adjusted<br>Index              |       | 原指数<br>Original Index                         |       | 季節調整済指数<br>Seasonally Adjusted<br>Index              |       | 原指数<br>Original Index                         |       |           |
|            | 前月(期)比<br>%Change From<br>Previous<br>Month(Quarter) |       | 前年<br>(同月期)比<br>%Change From<br>Previous Year |       | 前月(期)比<br>%Change From<br>Previous<br>Month(Quarter) |       | 前年<br>(同月期)比<br>%Change From<br>Previous Year |       |           |
| 平成 24 年    |  |       | 96.2  | ▲ 1.6 |  |       | 95.1  | ▲ 2.2 | C.Y. 2012 |
| 25 年       |  |       | 97.3  | 1.1   |  |       | 97.1  | 2.1   | 2013      |
| 26 年       |  |       | 98.2  | 0.9   |  |       | 96.8  | ▲ 0.3 | 2014      |
| 平成 24 年度   |  |       | 95.3  | ▲ 2.6 |  |       | 95.0  | ▲ 1.7 | F.Y. 2012 |
| 25 年度      |  |       | 98.9  | 3.8   |  |       | 98.5  | 3.7   | 2013      |
| 26 年度      |  |       | 97.4  | ▲ 1.5 |  |       | 96.0  | ▲ 2.5 | 2014      |
| 平成26 年 I 期 | 101.5  | 2.9   | 99.1  | 7.1   | 100.9  | 3.3   | 98.5  | 6.1   | Q1 2014   |
| II 期       | 97.2   | ▲ 4.2 | 97.7  | 0.4   | 95.1   | ▲ 5.7 | 94.5  | ▲ 2.3 | Q2        |
| III 期      | 97.0   | ▲ 0.2 | 96.2  | ▲ 1.5 | 95.4   | 0.3   | 94.4  | ▲ 2.3 | Q3        |
| IV 期       | 97.6   | 0.6   | 100.0   | ▲ 1.5 | 96.2   | 0.8   | 100.0   | ▲ 2.1 | Q4        |
| 平成27 年 I 期 | 97.8   | 0.2   | 95.7  | ▲ 3.4 | 97.3   | 1.1   | 95.2  | ▲ 3.4 | Q1 2015   |
| 平成26 年 3 月 | 102.8  | 2.8   | 107.6   | 8.6   | 102.0  | 1.6   | 108.3   | 6.8   | Mar. 2014 |
| 4 月        | 96.5   | ▲ 6.1 | 100.2   | 0.1   | 94.2   | ▲ 7.6 | 97.6  | ▲ 3.0 | Apr.      |
| 5 月        | 98.0   | 1.6   | 97.7  | 0.6   | 95.9   | 1.8   | 92.6  | ▲ 3.3 | May       |
| 6 月        | 97.1   | ▲ 0.9 | 95.2  | 0.5   | 95.1   | ▲ 0.8 | 93.2  | ▲ 0.5 | Jun.      |
| 7 月        | 97.3   | 0.2   | 97.7  | ▲ 0.6 | 96.0   | 0.9   | 97.6  | ▲ 1.5 | Jul.      |
| 8 月        | 96.4   | ▲ 0.9 | 93.8  | ▲ 3.5 | 93.9   | ▲ 2.2 | 88.6  | ▲ 5.2 | Aug.      |
| 9 月        | 97.3   | 0.9   | 97.0  | ▲ 0.6 | 96.3   | 2.6   | 97.0  | ▲ 0.2 | Sep.      |
| 10 月       | 96.6   | ▲ 0.7 | 101.7   | ▲ 2.7 | 96.7   | 0.4   | 102.5   | ▲ 0.9 | Oct.      |
| 11 月       | 97.7   | 1.1   | 97.9  | ▲ 2.0 | 95.6   | ▲ 1.1 | 97.0  | ▲ 5.0 | Nov.      |
| 12 月       | 98.5   | 0.8   | 100.4   | 0.3   | 96.3   | 0.7   | 100.5   | ▲ 0.3 | Dec.      |
| 平成27 年 1 月 | 97.3   | ▲ 1.2 | 90.7  | ▲ 4.8 | 99.2   | 3.0   | 89.3  | ▲ 2.4 | Jan. 2015 |
| 2 月        | 98.0   | 0.7   | 92.5  | ▲ 2.0 | 97.1   | ▲ 2.1 | 92.5  | ▲ 3.3 | Feb.      |
| 3 月        | 98.2   | 0.2   | 103.9   | ▲ 3.4 | 95.5   | ▲ 1.6 | 103.8   | ▲ 4.2 | Mar.      |
| 4 月        | 96.3   | ▲ 1.9 | 100.0   | ▲ 0.2 | 95.2   | ▲ 0.3 | 98.6  | 1.0   | Apr.      |
| 5 月        | 96.2   | ▲ 0.1 | 94.9  | ▲ 2.9 | 95.9   | 0.7   | 90.5  | ▲ 2.3 | May       |

|            | 生産者在庫 Inventory                                      |       |   |       | 生産者在庫率 Inventory Ratio                               |       |   |        |           |
|------------|--|-------|---|-------|--|-------|---|--------|-----------|
|            | 季節調整済指数<br>Seasonally Adjusted<br>Index              |       | 原指数<br>Original Index                         |       | 季節調整済指数<br>Seasonally Adjusted<br>Index              |       | 原指数<br>Original Index                         |        |           |
|            | 前月(期)比<br>%Change From<br>Previous<br>Month(Quarter) |       | 前年<br>(同月期)比<br>%Change From<br>Previous Year |       | 前月(期)比<br>%Change From<br>Previous<br>Month(Quarter) |       | 前年<br>(同月期)比<br>%Change From<br>Previous Year |        |           |
| 平成 24 年    |  |       | 104.0   | 9.7   |  |       | 119.9   | 21.4   | C.Y. 2012 |
| 25 年       |  |       | 93.9  | ▲ 9.7 |  |       | 107.0   | ▲ 10.8 | 2013      |
| 26 年       |  |       | 99.3  | 5.8   |  |       | 108.4   | 1.3    | 2014      |
| 平成 24 年度   |  |       | 100.7   | ▲ 3.8 |  |       | 120.1   | 18.2   | F.Y. 2012 |
| 25 年度      |  |       | 92.3  | ▲ 8.3 |  |       | 103.3   | ▲ 14.0 | 2013      |
| 26 年度      |  |       | 98.4  | 6.6   |  |       | 110.3   | 6.8    | 2014      |
| 平成26 年 I 期 | 95.1   | ▲ 2.3 | 92.3  | ▲ 8.3 | 99.5   | ▲ 4.3 | 98.7  | ▲ 12.9 | Q1 2014   |
| II 期       | 101.3  | 6.5   | 102.3   | 1.6   | 109.8  | 10.4  | 111.4   | 4.0    | Q2        |
| III 期      | 102.5  | 1.2   | 105.3   | 4.7   | 113.0  | 2.9   | 116.3   | 8.5    | Q3        |
| IV 期       | 102.8  | 0.3   | 99.3  | 5.8   | 110.6  | ▲ 2.1 | 107.2   | 6.8    | Q4        |
| 平成27 年 I 期 | 101.3  | ▲ 1.5 | 98.4  | 6.6   | 107.3  | ▲ 3.0 | 106.2   | 7.6    | Q1 2015   |
| 平成26 年 3 月 | 95.1   | ▲ 0.1 | 92.3  | ▲ 8.3 | 98.2   | ▲ 1.5 | 87.5  | ▲ 11.7 | Mar. 2014 |
| 4 月        | 97.6   | 2.6   | 94.1  | ▲ 4.5 | 107.5  | 9.5   | 102.1   | ▲ 0.4  | Apr.      |
| 5 月        | 99.3   | 1.7   | 100.4   | 1.1   | 109.2  | 1.6   | 114.7   | 6.7    | May       |
| 6 月        | 101.3  | 2.0   | 102.3   | 1.6   | 112.7  | 3.2   | 117.4   | 5.5    | Jun.      |
| 7 月        | 101.2  | ▲ 0.1 | 100.6   | 2.8   | 111.0  | ▲ 1.5 | 111.3   | 6.2    | Jul.      |
| 8 月        | 103.9  | 2.7   | 106.8   | 5.4   | 117.0  | 5.4   | 125.1   | 11.9   | Aug.      |
| 9 月        | 102.5  | ▲ 1.3 | 105.3   | 4.7   | 110.9  | ▲ 5.2 | 112.4   | 6.9    | Sep.      |
| 10 月       | 99.1   | ▲ 3.3 | 101.9   | 1.1   | 106.9  | ▲ 3.6 | 105.2   | 3.2    | Oct.      |
| 11 月       | 102.4  | 3.3   | 101.6   | 5.6   | 114.3  | 6.9   | 110.7   | 12.0   | Nov.      |
| 12 月       | 102.8  | 0.4   | 99.3  | 5.8   | 110.7  | ▲ 3.1 | 105.6   | 5.2    | Dec.      |
| 平成27 年 1 月 | 99.4   | ▲ 3.3 | 100.9   | 2.7   | 105.8  | ▲ 4.4 | 113.4   | 5.0    | Jan. 2015 |
| 2 月        | 99.9   | 0.5   | 99.6  | 5.0   | 108.0  | 2.1   | 108.9   | 8.4    | Feb.      |
| 3 月        | 101.3  | 1.4   | 98.4  | 6.6   | 108.1  | 0.1   | 96.3  | 10.1   | Mar.      |
| 4 月        | 102.0  | 0.7   | 98.3  | 4.5   | 112.4  | 4.0   | 106.7   | 4.5    | Apr.      |
| 5 月        | 102.3  | 0.3   | 103.4   | 3.0   | 114.5  | 1.9   | 120.2   | 4.8    | May       |

< 15. 纖維工業 ; Textiles >

平成22年 = 100  
index,2010= 100

|            | 生産 Production  |       |   |       | 生産者出荷 Shipments                                      |       |   |       |           |
|------------|--|-------|---|-------|--|-------|---|-------|-----------|
|            | 季節調整済指数<br>Seasonally Adjusted<br>Index              |       | 原指数<br>Original Index                         |       | 季節調整済指数<br>Seasonally Adjusted<br>Index              |       | 原指数<br>Original Index                         |       |           |
|            | 前月(期)比<br>%Change From<br>Previous<br>Month(Quarter) |       | 前年<br>(同月期)比<br>%Change From<br>Previous Year |       | 前月(期)比<br>%Change From<br>Previous<br>Month(Quarter) |       | 前年<br>(同月期)比<br>%Change From<br>Previous Year |       |           |
| 平成 24 年    |  |       | 100.4   | ▲ 2.3 |  |       | 98.0  | ▲ 1.8 | C.Y. 2012 |
| 25 年       |  |       | 98.4  | ▲ 2.0 |  |       | 97.3  | ▲ 0.7 | 2013      |
| 26 年       |  |       | 97.2  | ▲ 1.2 |  |       | 96.1  | ▲ 1.2 | 2014      |
| 平成 24 年度   |  |       | 99.0  | ▲ 3.5 |  |       | 97.1  | ▲ 2.5 | F.Y. 2012 |
| 25 年度      |  |       | 98.7  | ▲ 0.3 |  |       | 98.1  | 1.0   | 2013      |
| 26 年度      |  |       | 96.9  | ▲ 1.8 |  |       | 95.3  | ▲ 2.9 | 2014      |
| 平成26 年 I 期 | 98.7   | 0.3   | 97.0  | 0.9   | 99.2   | 1.8   | 103.0   | 3.0   | Q1 2014   |
| II 期       | 97.4   | ▲ 1.3 | 98.5  | ▲ 2.0 | 95.5   | ▲ 3.7 | 96.6  | ▲ 2.4 | Q2        |
| III 期      | 97.2   | ▲ 0.2 | 97.0  | ▲ 0.9 | 95.2   | ▲ 0.3 | 92.0  | ▲ 2.3 | Q3        |
| IV 期       | 95.9   | ▲ 1.3 | 96.5  | ▲ 2.8 | 94.4   | ▲ 0.8 | 93.0  | ▲ 3.3 | Q4        |
| 平成27 年 I 期 | 97.0   | 1.1   | 95.6  | ▲ 1.4 | 96.0   | 1.7   | 99.6  | ▲ 3.3 | Q1 2015   |
| 平成26 年 3 月 | 99.2   | 0.4   | 102.0   | 0.6   | 99.8   | 0.1   | 114.0   | 2.9   | Mar. 2014 |
| 4 月        | 97.2   | ▲ 2.0 | 99.7  | ▲ 2.6 | 95.9   | ▲ 3.9 | 102.0   | ▲ 1.8 | Apr.      |
| 5 月        | 98.1   | 0.9   | 97.8  | ▲ 2.1 | 95.7   | ▲ 0.2 | 94.8  | ▲ 3.4 | May       |
| 6 月        | 96.9   | ▲ 1.2 | 97.9  | ▲ 1.3 | 95.0   | ▲ 0.7 | 93.0  | ▲ 2.0 | Jun.      |
| 7 月        | 97.9   | 1.0   | 101.0   | ▲ 1.0 | 96.8   | 1.9   | 93.2  | ▲ 0.6 | Jul.      |
| 8 月        | 95.6   | ▲ 2.3 | 91.6  | ▲ 3.2 | 93.4   | ▲ 3.5 | 85.5  | ▲ 5.5 | Aug.      |
| 9 月        | 98.0   | 2.5   | 98.5  | 1.5   | 95.5   | 2.2   | 97.2  | ▲ 1.0 | Sep.      |
| 10 月       | 96.4   | ▲ 1.6 | 99.3  | ▲ 1.5 | 96.3   | 0.8   | 97.0  | ▲ 0.5 | Oct.      |
| 11 月       | 95.4   | ▲ 1.0 | 95.3  | ▲ 5.2 | 93.8   | ▲ 2.6 | 90.5  | ▲ 5.4 | Nov.      |
| 12 月       | 95.8   | 0.4   | 94.9  | ▲ 1.8 | 93.0   | ▲ 0.9 | 91.6  | ▲ 4.0 | Dec.      |
| 平成27 年 1 月 | 100.0  | 4.4   | 94.1  | 1.5   | 99.5   | 7.0   | 94.1  | 0.3   | Jan. 2015 |
| 2 月        | 95.9   | ▲ 4.1 | 93.4  | ▲ 2.9 | 96.2   | ▲ 3.3 | 97.5  | ▲ 3.6 | Feb.      |
| 3 月        | 95.0   | ▲ 0.9 | 99.2  | ▲ 2.7 | 92.3   | ▲ 4.1 | 107.1   | ▲ 6.1 | Mar.      |
| 4 月        | 95.0   | 0.0   | 97.5  | ▲ 2.2 | 96.0   | 4.0   | 102.1   | 0.1   | Apr.      |
| 5 月        | 95.7   | 0.7   | 94.0  | ▲ 3.9 | 94.4   | ▲ 1.7 | 92.0  | ▲ 3.0 | May       |

|            | 生産者在庫 Inventory                                      |       |   |       | 生産者在庫率 Inventory Ratio                               |       |   |       |           |
|------------|--|-------|---|-------|--|-------|---|-------|-----------|
|            | 季節調整済指数<br>Seasonally Adjusted<br>Index              |       | 原指数<br>Original Index                         |       | 季節調整済指数<br>Seasonally Adjusted<br>Index              |       | 原指数<br>Original Index                         |       |           |
|            | 前月(期)比<br>%Change From<br>Previous<br>Month(Quarter) |       | 前年<br>(同月期)比<br>%Change From<br>Previous Year |       | 前月(期)比<br>%Change From<br>Previous<br>Month(Quarter) |       | 前年<br>(同月期)比<br>%Change From<br>Previous Year |       |           |
| 平成 24 年    |  |       | 111.4   | 3.8   |  |       | 108.6   | 8.2   | C.Y. 2012 |
| 25 年       |  |       | 106.6   | ▲ 4.3 |  |       | 108.3   | ▲ 0.3 | 2013      |
| 26 年       |  |       | 110.9   | 4.0   |  |       | 110.1   | 1.7   | 2014      |
| 平成 24 年度   |  |       | 101.3   | 2.8   |  |       | 110.0   | 8.1   | F.Y. 2012 |
| 25 年度      |  |       | 97.5  | ▲ 3.8 |  |       | 106.7   | ▲ 3.0 | 2013      |
| 26 年度      |  |       | 105.2   | 7.9   |  |       | 111.6   | 4.6   | 2014      |
| 平成26 年 I 期 | 102.5  | 0.5   | 97.5  | ▲ 3.8 | 104.3  | ▲ 2.7 | 99.2  | ▲ 5.9 | Q1 2014   |
| II 期       | 104.2  | 1.7   | 99.9  | ▲ 0.6 | 108.7  | 4.2   | 99.6  | 1.0   | Q2        |
| III 期      | 107.4  | 3.1   | 108.8   | 3.4   | 111.7  | 2.8   | 118.0   | 3.3   | Q3        |
| IV 期       | 106.2  | ▲ 1.1 | 110.9   | 4.0   | 114.6  | 2.6   | 123.8   | 7.7   | Q4        |
| 平成27 年 I 期 | 110.6  | 4.1   | 105.2   | 7.9   | 111.0  | ▲ 3.1 | 105.1   | 5.9   | Q1 2015   |
| 平成26 年 3 月 | 102.5  | ▲ 0.6 | 97.5  | ▲ 3.8 | 104.3  | 0.0   | 84.5  | ▲ 6.3 | Mar. 2014 |
| 4 月        | 102.4  | ▲ 0.1 | 96.3  | ▲ 3.0 | 106.5  | 2.1   | 91.4  | ▲ 1.3 | Apr.      |
| 5 月        | 103.8  | 1.4   | 98.1  | ▲ 1.0 | 108.9  | 2.3   | 100.2   | 2.1   | May       |
| 6 月        | 104.2  | 0.4   | 99.9  | ▲ 0.6 | 110.7  | 1.7   | 107.2   | 1.9   | Jun.      |
| 7 月        | 104.1  | ▲ 0.1 | 102.9   | ▲ 0.3 | 109.5  | ▲ 1.1 | 114.9   | 0.9   | Jul.      |
| 8 月        | 105.3  | 1.2   | 107.4   | 1.4   | 113.9  | 4.0   | 126.5   | 5.5   | Aug.      |
| 9 月        | 107.4  | 2.0   | 108.8   | 3.4   | 111.8  | ▲ 1.8 | 112.5   | 3.4   | Sep.      |
| 10 月       | 106.5  | ▲ 0.8 | 109.0   | 3.7   | 112.8  | 0.9   | 116.9   | 5.3   | Oct.      |
| 11 月       | 106.0  | ▲ 0.5 | 110.0   | 3.0   | 116.9  | 3.6   | 129.5   | 9.7   | Nov.      |
| 12 月       | 106.2  | 0.2   | 110.9   | 4.0   | 114.1  | ▲ 2.4 | 124.9   | 8.0   | Dec.      |
| 平成27 年 1 月 | 106.0  | ▲ 0.2 | 111.6   | 3.2   | 105.2  | ▲ 7.8 | 112.7   | 0.8   | Jan. 2015 |
| 2 月        | 106.9  | 0.8   | 109.6   | 3.7   | 110.9  | 5.4   | 107.8   | 6.3   | Feb.      |
| 3 月        | 110.6  | 3.5   | 105.2   | 7.9   | 116.9  | 5.4   | 94.7  | 12.1  | Mar.      |
| 4 月        | 108.7  | ▲ 1.7 | 102.2   | 6.1   | 112.5  | ▲ 3.8 | 96.5  | 5.6   | Apr.      |
| 5 月        | 108.1  | ▲ 0.6 | 102.2   | 4.2   | 115.7  | 2.8   | 106.5   | 6.3   | May       |

〈 16. その他工業 ; Other manufacturing 〉

平成22年 = 100  
index,2010= 100

|            | 生産 Production  |       |   |       | 生産者出荷 Shipments                                      |       |   |       |           |
|------------|--|-------|---|-------|--|-------|---|-------|-----------|
|            | 季節調整済指数<br>Seasonally Adjusted<br>Index              |       | 原指数<br>Original Index                         |       | 季節調整済指数<br>Seasonally Adjusted<br>Index              |       | 原指数<br>Original Index                         |       |           |
|            | 前月(期)比<br>%Change From<br>Previous<br>Month(Quarter) |       | 前年<br>(同月期)比<br>%Change From<br>Previous Year |       | 前月(期)比<br>%Change From<br>Previous<br>Month(Quarter) |       | 前年<br>(同月期)比<br>%Change From<br>Previous Year |       |           |
| 平成 24 年    |  |       | 98.6  | 0.4   |  |       | 98.9  | 0.1   | C.Y. 2012 |
| 25 年       |  |       | 97.6  | ▲ 1.0 |  |       | 99.0  | 0.1   | 2013      |
| 26 年       |  |       | 96.7  | ▲ 0.9 |  |       | 98.4  | ▲ 0.6 | 2014      |
| 平成 24 年度   |  |       | 97.3  | ▲ 1.6 |  |       | 97.7  | ▲ 1.9 | F.Y. 2012 |
| 25 年度      |  |       | 98.5  | 1.2   |  |       | 100.5   | 2.9   | 2013      |
| 26 年度      |  |       | 95.8  | ▲ 2.7 |  |       | 97.0  | ▲ 3.5 | 2014      |
| 平成26 年 I 期 | 99.6   | 0.2   | 99.1  | 3.8   | 102.7  | 1.8   | 102.9   | 6.2   | Q1 2014   |
| II 期       | 96.6   | ▲ 3.0 | 95.5  | ▲ 0.7 | 98.1   | ▲ 4.5 | 96.1  | ▲ 0.5 | Q2        |
| III 期      | 95.9   | ▲ 0.7 | 95.0  | ▲ 2.1 | 97.0   | ▲ 1.1 | 96.1  | ▲ 2.7 | Q3        |
| IV 期       | 94.8   | ▲ 1.1 | 97.2  | ▲ 4.3 | 96.1   | ▲ 0.9 | 98.6  | ▲ 4.8 | Q4        |
| 平成27 年 I 期 | 96.0   | 1.3   | 95.5  | ▲ 3.6 | 96.9   | 0.8   | 97.1  | ▲ 5.6 | Q1 2015   |
| 平成26 年 3 月 | 99.9   | 0.7   | 108.0   | 4.0   | 102.5  | ▲ 0.2 | 113.5   | 5.5   | Mar. 2014 |
| 4 月        | 96.2   | ▲ 3.7 | 97.7  | ▲ 1.2 | 98.6   | ▲ 3.8 | 99.5  | 0.2   | Apr.      |
| 5 月        | 97.0   | 0.8   | 91.4  | ▲ 1.2 | 98.6   | 0.0   | 92.4  | ▲ 1.6 | May       |
| 6 月        | 96.6   | ▲ 0.4 | 97.5  | 0.2   | 97.1   | ▲ 1.5 | 96.5  | 0.0   | Jun.      |
| 7 月        | 96.7   | 0.1   | 99.6  | ▲ 1.3 | 97.3   | 0.2   | 100.5   | ▲ 2.4 | Jul.      |
| 8 月        | 94.6   | ▲ 2.2 | 86.2  | ▲ 4.1 | 96.2   | ▲ 1.1 | 87.2  | ▲ 4.9 | Aug.      |
| 9 月        | 96.4   | 1.9   | 99.1  | ▲ 1.0 | 97.5   | 1.4   | 100.7   | ▲ 1.1 | Sep.      |
| 10 月       | 95.6   | ▲ 0.8 | 100.7   | ▲ 2.9 | 97.0   | ▲ 0.5 | 102.5   | ▲ 3.2 | Oct.      |
| 11 月       | 94.7   | ▲ 0.9 | 96.5  | ▲ 5.2 | 96.2   | ▲ 0.8 | 97.4  | ▲ 6.7 | Nov.      |
| 12 月       | 94.1   | ▲ 0.6 | 94.3  | ▲ 4.9 | 95.1   | ▲ 1.1 | 95.8  | ▲ 4.8 | Dec.      |
| 平成27 年 1 月 | 96.1   | 2.1   | 87.5  | ▲ 4.5 | 97.6   | 2.6   | 88.1  | ▲ 6.6 | Jan. 2015 |
| 2 月        | 96.3   | 0.2   | 94.8  | ▲ 2.9 | 96.8   | ▲ 0.8 | 95.0  | ▲ 5.8 | Feb.      |
| 3 月        | 95.5   | ▲ 0.8 | 104.1   | ▲ 3.6 | 96.2   | ▲ 0.6 | 108.2   | ▲ 4.7 | Mar.      |
| 4 月        | 94.0   | ▲ 1.6 | 95.4  | ▲ 2.4 | 94.8   | ▲ 1.5 | 95.7  | ▲ 3.8 | Apr.      |
| 5 月        | 93.0   | ▲ 1.1 | 86.9  | ▲ 4.9 | 93.7   | ▲ 1.2 | 86.4  | ▲ 6.5 | May       |

|            | 生産者在庫 Inventory                                      |       |   |       | 生産者在庫率 Inventory Ratio                               |       |   |        |           |
|------------|--|-------|---|-------|--|-------|---|--------|-----------|
|            | 季節調整済指数<br>Seasonally Adjusted<br>Index              |       | 原指数<br>Original Index                         |       | 季節調整済指数<br>Seasonally Adjusted<br>Index              |       | 原指数<br>Original Index                         |        |           |
|            | 前月(期)比<br>%Change From<br>Previous<br>Month(Quarter) |       | 前年<br>(同月期)比<br>%Change From<br>Previous Year |       | 前月(期)比<br>%Change From<br>Previous<br>Month(Quarter) |       | 前年<br>(同月期)比<br>%Change From<br>Previous Year |        |           |
| 平成 24 年    |  |       | 102.6   | 2.9   |  |       | 102.1   | 3.3    | C.Y. 2012 |
| 25 年       |  |       | 100.4   | ▲ 2.1 |  |       | 99.0  | ▲ 3.0  | 2013      |
| 26 年       |  |       | 100.5   | 0.1   |  |       | 96.4  | ▲ 2.6  | 2014      |
| 平成 24 年度   |  |       | 96.6  | ▲ 2.1 |  |       | 102.9   | 3.9    | F.Y. 2012 |
| 25 年度      |  |       | 90.0  | ▲ 6.8 |  |       | 96.1  | ▲ 6.6  | 2013      |
| 26 年度      |  |       | 96.6  | 7.3   |  |       | 99.4  | 3.4    | 2014      |
| 平成26 年 I 期 | 95.2   | ▲ 5.3 | 90.0  | ▲ 6.8 | 90.7   | ▲ 5.3 | 89.0  | ▲ 11.7 | Q1 2014   |
| II 期       | 97.0   | 1.9   | 96.9  | ▲ 4.5 | 94.6   | 4.3   | 94.6  | ▲ 5.9  | Q2        |
| III 期      | 99.1   | 2.2   | 100.1   | ▲ 0.3 | 98.8   | 4.4   | 102.0   | 1.3    | Q3        |
| IV 期       | 99.6   | 0.5   | 100.5   | 0.1   | 100.9  | 2.1   | 99.9  | 6.2    | Q4        |
| 平成27 年 I 期 | 102.2  | 2.6   | 96.6  | 7.3   | 103.2  | 2.3   | 101.2   | 13.7   | Q1 2015   |
| 平成26 年 3 月 | 95.2   | ▲ 1.3 | 90.0  | ▲ 6.8 | 89.7   | ▲ 2.0 | 75.7  | ▲ 11.5 | Mar. 2014 |
| 4 月        | 95.2   | 0.0   | 90.8  | ▲ 7.1 | 91.8   | 2.3   | 86.9  | ▲ 7.5  | Apr.      |
| 5 月        | 95.6   | 0.4   | 92.1  | ▲ 6.4 | 94.5   | 2.9   | 97.4  | ▲ 4.7  | May       |
| 6 月        | 97.0   | 1.5   | 96.9  | ▲ 4.5 | 97.5   | 3.2   | 99.4  | ▲ 5.8  | Jun.      |
| 7 月        | 98.3   | 1.3   | 100.6   | ▲ 1.5 | 97.3   | ▲ 0.2 | 98.5  | 0.6    | Jul.      |
| 8 月        | 99.0   | 0.7   | 100.8   | ▲ 0.8 | 101.2  | 4.0   | 111.0   | 3.4    | Aug.      |
| 9 月        | 99.1   | 0.1   | 100.1   | ▲ 0.3 | 97.8   | ▲ 3.4 | 96.4  | ▲ 0.4  | Sep.      |
| 10 月       | 99.2   | 0.1   | 100.6   | ▲ 0.5 | 99.0   | 1.2   | 96.4  | 2.3    | Oct.      |
| 11 月       | 100.2  | 1.0   | 101.9   | 1.8   | 102.8  | 3.8   | 102.5   | 9.5    | Nov.      |
| 12 月       | 99.6   | ▲ 0.6 | 100.5   | 0.1   | 100.8  | ▲ 1.9 | 100.8   | 6.6    | Dec.      |
| 平成27 年 1 月 | 101.2  | 1.6   | 104.1   | 2.5   | 101.1  | 0.3   | 111.7   | 11.4   | Jan. 2015 |
| 2 月        | 103.6  | 2.4   | 106.0   | 7.4   | 105.7  | 4.5   | 105.2   | 15.5   | Feb.      |
| 3 月        | 102.2  | ▲ 1.4 | 96.6  | 7.3   | 102.8  | ▲ 2.7 | 86.8  | 14.7   | Mar.      |
| 4 月        | 102.1  | ▲ 0.1 | 97.4  | 7.3   | 104.4  | 1.6   | 98.8  | 13.7   | Apr.      |
| 5 月        | 103.4  | 1.3   | 99.6  | 8.1   | 110.0  | 5.4   | 113.4   | 16.4   | May       |



< 17. 資本財 ; Capital goods >

平成22年 = 100  
index,2010= 100

|            | 生産 Production  |       |   |       | 生産者出荷 Shipments                                      |       |   |       |           |
|------------|--|-------|---|-------|--|-------|---|-------|-----------|
|            | 季節調整済指数<br>Seasonally Adjusted<br>Index              |       | 原指数<br>Original Index                         |       | 季節調整済指数<br>Seasonally Adjusted<br>Index              |       | 原指数<br>Original Index                         |       |           |
|            | 前月(期)比<br>%Change From<br>Previous<br>Month(Quarter) |       | 前年<br>(同月期)比<br>%Change From<br>Previous Year |       | 前月(期)比<br>%Change From<br>Previous<br>Month(Quarter) |       | 前年<br>(同月期)比<br>%Change From<br>Previous Year |       |           |
| 平成 24 年    |  |       | 102.8   | ▲ 2.3 |  |       | 103.1   | 0.4   | C.Y. 2012 |
| 25 年       |  |       | 100.5   | ▲ 2.2 |  |       | 100.7   | ▲ 2.3 | 2013      |
| 26 年       |  |       | 107.6   | 7.1   |  |       | 107.3   | 6.6   | 2014      |
| 平成 24 年度   |  |       | 99.5  | ▲ 7.4 |  |       | 100.7   | ▲ 4.7 | F.Y. 2012 |
| 25 年度      |  |       | 104.0   | 4.5   |  |       | 103.8   | 3.1   | 2013      |
| 26 年度      |  |       | 107.4   | 3.3   |  |       | 106.7   | 2.8   | 2014      |
| 平成26 年 I 期 | 110.3  | 4.3   | 116.1   | 13.5  | 109.7  | 5.2   | 120.3   | 11.5  | Q1 2014   |
| II 期       | 107.4  | ▲ 2.6 | 101.1   | 9.4   | 104.7  | ▲ 4.6 | 97.6  | 5.7   | Q2        |
| III 期      | 105.8  | ▲ 1.5 | 107.9   | 4.2   | 107.0  | 2.2   | 107.6   | 6.1   | Q3        |
| IV 期       | 107.3  | 1.4   | 105.2   | 1.4   | 107.9  | 0.8   | 103.6   | 2.5   | Q4        |
| 平成27 年 I 期 | 109.2  | 1.8   | 115.2   | ▲ 0.8 | 107.1  | ▲ 0.7 | 118.0   | ▲ 1.9 | Q1 2015   |
| 平成26 年 3 月 | 108.7  | ▲ 0.5 | 136.6   | 11.1  | 109.8  | ▲ 0.2 | 147.7   | 10.1  | Mar. 2014 |
| 4 月        | 108.6  | ▲ 0.1 | 98.4  | 13.5  | 105.2  | ▲ 4.2 | 93.5  | 7.0   | Apr.      |
| 5 月        | 107.4  | ▲ 1.1 | 96.7  | 6.4   | 104.5  | ▲ 0.7 | 91.8  | 2.5   | May       |
| 6 月        | 106.2  | ▲ 1.1 | 108.3   | 8.6   | 104.3  | ▲ 0.2 | 107.6   | 7.7   | Jun.      |
| 7 月        | 108.0  | 1.7   | 111.0   | 6.6   | 109.5  | 5.0   | 109.5   | 9.4   | Jul.      |
| 8 月        | 103.6  | ▲ 4.1 | 94.7  | 0.2   | 104.5  | ▲ 4.6 | 90.0  | 1.1   | Aug.      |
| 9 月        | 105.8  | 2.1   | 118.1   | 5.4   | 107.1  | 2.5   | 123.4   | 7.3   | Sep.      |
| 10 月       | 109.4  | 3.4   | 106.6   | 4.4   | 109.5  | 2.2   | 104.3   | 5.4   | Oct.      |
| 11 月       | 106.2  | ▲ 2.9 | 99.3  | ▲ 2.1 | 108.4  | ▲ 1.0 | 99.8  | ▲ 0.7 | Nov.      |
| 12 月       | 106.4  | 0.2   | 109.6   | 1.8   | 105.9  | ▲ 2.3 | 106.8   | 2.9   | Dec.      |
| 平成27 年 1 月 | 112.9  | 6.1   | 101.6   | ▲ 1.7 | 113.1  | 6.8   | 104.2   | 1.7   | Jan. 2015 |
| 2 月        | 107.4  | ▲ 4.9 | 106.5   | ▲ 1.8 | 103.0  | ▲ 8.9 | 103.7   | ▲ 6.4 | Feb.      |
| 3 月        | 107.2  | ▲ 0.2 | 137.6   | 0.7   | 105.1  | 2.0   | 146.2   | ▲ 1.0 | Mar.      |
| 4 月        | 109.0  | 1.7   | 98.8  | 0.4   | 106.9  | 1.7   | 95.0  | 1.6   | Apr.      |
| 5 月        | 107.3  | ▲ 1.6 | 94.5  | ▲ 2.3 | 107.0  | 0.1   | 90.9  | ▲ 1.0 | May       |

|            | 生産者在庫 Inventory                                      |       |   |       | 生産者在庫率 Inventory Ratio                               |       |   |        |           |
|------------|--|-------|---|-------|--|-------|---|--------|-----------|
|            | 季節調整済指数<br>Seasonally Adjusted<br>Index              |       | 原指数<br>Original Index                         |       | 季節調整済指数<br>Seasonally Adjusted<br>Index              |       | 原指数<br>Original Index                         |        |           |
|            | 前月(期)比<br>%Change From<br>Previous<br>Month(Quarter) |       | 前年<br>(同月期)比<br>%Change From<br>Previous Year |       | 前月(期)比<br>%Change From<br>Previous<br>Month(Quarter) |       | 前年<br>(同月期)比<br>%Change From<br>Previous Year |        |           |
| 平成 24 年    |  |       | 123.3   | 9.6   |  |       | 100.6   | 5.9    | C.Y. 2012 |
| 25 年       |  |       | 119.0   | ▲ 3.5 |  |       | 99.5  | ▲ 1.1  | 2013      |
| 26 年       |  |       | 127.2   | 6.9   |  |       | 95.2  | ▲ 4.3  | 2014      |
| 平成 24 年度   |  |       | 100.6   | ▲ 5.8 |  |       | 102.7   | 7.5    | F.Y. 2012 |
| 25 年度      |  |       | 101.0   | 0.4   |  |       | 96.5  | ▲ 6.0  | 2013      |
| 26 年度      |  |       | 124.9   | 23.7  |  |       | 97.2  | 0.7    | 2014      |
| 平成26 年 I 期 | 116.7  | ▲ 0.4 | 101.0   | 0.4   | 92.5   | ▲ 4.5 | 89.2  | ▲ 12.0 | Q1 2014   |
| II 期       | 128.4  | 10.0  | 126.4   | 12.0  | 95.9   | 3.7   | 98.6  | ▲ 2.1  | Q2        |
| III 期      | 125.5  | ▲ 2.3 | 120.0   | 7.0   | 96.1   | 0.2   | 94.3  | ▲ 2.9  | Q3        |
| IV 期       | 126.0  | 0.4   | 127.2   | 6.9   | 95.8   | ▲ 0.3 | 98.6  | ▲ 0.4  | Q4        |
| 平成27 年 I 期 | 144.3  | 14.5  | 124.9   | 23.7  | 102.0  | 6.5   | 97.2  | 9.0    | Q1 2015   |
| 平成26 年 3 月 | 116.7  | ▲ 0.6 | 101.0   | 0.4   | 93.1   | 0.9   | 63.1  | ▲ 8.4  | Mar. 2014 |
| 4 月        | 120.4  | 3.2   | 107.8   | 3.7   | 92.3   | ▲ 0.9 | 92.1  | ▲ 6.5  | Apr.      |
| 5 月        | 124.1  | 3.1   | 121.7   | 7.7   | 96.9   | 5.0   | 108.8   | 0.9    | May       |
| 6 月        | 128.4  | 3.5   | 126.4   | 12.0  | 98.6   | 1.8   | 95.0  | ▲ 0.7  | Jun.      |
| 7 月        | 127.4  | ▲ 0.8 | 134.2   | 8.9   | 95.6   | ▲ 3.0 | 97.5  | ▲ 5.6  | Jul.      |
| 8 月        | 124.3  | ▲ 2.4 | 128.6   | 6.4   | 97.5   | 2.0   | 106.6   | ▲ 0.9  | Aug.      |
| 9 月        | 125.5  | 1.0   | 120.0   | 7.0   | 95.3   | ▲ 2.3 | 78.8  | ▲ 2.0  | Sep.      |
| 10 月       | 126.4  | 0.7   | 129.3   | 7.1   | 94.5   | ▲ 0.8 | 96.9  | ▲ 2.5  | Oct.      |
| 11 月       | 126.1  | ▲ 0.2 | 131.0   | 8.4   | 97.2   | 2.9   | 102.0   | 2.0    | Nov.      |
| 12 月       | 126.0  | ▲ 0.1 | 127.2   | 6.9   | 95.7   | ▲ 1.5 | 96.8  | ▲ 0.9  | Dec.      |
| 平成27 年 1 月 | 127.3  | 1.0   | 138.9   | 6.8   | 94.2   | ▲ 1.6 | 112.7   | 2.4    | Jan. 2015 |
| 2 月        | 135.7  | 6.6   | 145.2   | 15.5  | 102.6  | 8.9   | 104.9   | 11.2   | Feb.      |
| 3 月        | 144.3  | 6.3   | 124.9   | 23.7  | 109.2  | 6.4   | 74.0  | 17.3   | Mar.      |
| 4 月        | 154.1  | 6.8   | 137.9   | 27.9  | 112.9  | 3.4   | 112.7   | 22.4   | Apr.      |
| 5 月        | 151.2  | ▲ 1.9 | 148.3   | 21.9  | 115.0  | 1.9   | 129.1   | 18.7   | May       |

< 18. 資本財(除. 輸送機械) ; Capital goods (excl. Transport equipment) >

平成22年 = 100  
index,2010= 100

|            | 生産 Production  |       |   |       | 生産者出荷 Shipments                                      |        |   |       |           |
|------------|--|-------|---|-------|--|--------|---|-------|-----------|
|            | 季節調整済指数<br>Seasonally Adjusted<br>Index              |       | 原指数<br>Original Index                         |       | 季節調整済指数<br>Seasonally Adjusted<br>Index              |        | 原指数<br>Original Index                         |       |           |
|            | 前月(期)比<br>%Change From<br>Previous<br>Month(Quarter) |       | 前年<br>(同月期)比<br>%Change From<br>Previous Year |       | 前月(期)比<br>%Change From<br>Previous<br>Month(Quarter) |        | 前年<br>(同月期)比<br>%Change From<br>Previous Year |       |           |
| 平成 24 年    |  |       | 104.9   | ▲ 2.8 |  |        | 105.5   | ▲ 1.4 | C.Y. 2012 |
| 25 年       |  |       | 103.3   | ▲ 1.5 |  |        | 103.8   | ▲ 1.6 | 2013      |
| 26 年       |  |       | 111.8   | 8.2   |  |        | 113.4   | 9.2   | 2014      |
| 平成 24 年度   |  |       | 101.5   | ▲ 7.5 |  |        | 102.7   | ▲ 6.0 | F.Y. 2012 |
| 25 年度      |  |       | 107.4   | 5.8   |  |        | 108.3   | 5.5   | 2013      |
| 26 年度      |  |       | 111.9   | 4.2   |  |        | 113.0   | 4.3   | 2014      |
| 平成26 年 I 期 | 114.6  | 4.3   | 122.1   | 15.8  | 117.3  | 8.4    | 128.2   | 16.5  | Q1 2014   |
| II 期       | 111.0  | ▲ 3.1 | 104.0   | 10.5  | 110.5  | ▲ 5.8  | 101.7   | 8.0   | Q2        |
| III 期      | 109.8  | ▲ 1.1 | 111.9   | 4.7   | 111.6  | 1.0    | 113.7   | 7.2   | Q3        |
| IV 期       | 112.5  | 2.5   | 109.3   | 2.4   | 114.6  | 2.7    | 110.0   | 5.0   | Q4        |
| 平成27 年 I 期 | 114.6  | 1.9   | 122.4   | 0.2   | 116.0  | 1.2    | 126.8   | ▲ 1.1 | Q1 2015   |
| 平成26 年 3 月 | 112.5  | ▲ 1.2 | 148.1   | 12.2  | 116.7  | 1.7    | 164.7   | 14.5  | Mar. 2014 |
| 4 月        | 112.0  | ▲ 0.4 | 101.3   | 16.3  | 110.6  | ▲ 5.2  | 96.1  | 8.2   | Apr.      |
| 5 月        | 111.1  | ▲ 0.8 | 98.9  | 6.9   | 109.8  | ▲ 0.7  | 97.2  | 5.1   | May       |
| 6 月        | 110.0  | ▲ 1.0 | 111.7   | 8.9   | 111.2  | 1.3    | 111.7   | 10.3  | Jun.      |
| 7 月        | 112.5  | 2.3   | 113.7   | 7.6   | 115.0  | 3.4    | 112.6   | 11.2  | Jul.      |
| 8 月        | 107.5  | ▲ 4.4 | 98.6  | 0.4   | 108.2  | ▲ 5.9  | 98.2  | 2.1   | Aug.      |
| 9 月        | 109.5  | 1.9   | 123.4   | 5.7   | 111.6  | 3.1    | 130.3   | 7.9   | Sep.      |
| 10 月       | 114.6  | 4.7   | 109.3   | 5.4   | 115.4  | 3.4    | 107.7   | 6.2   | Oct.      |
| 11 月       | 111.2  | ▲ 3.0 | 101.9   | ▲ 1.2 | 114.4  | ▲ 0.9  | 103.9   | 1.8   | Nov.      |
| 12 月       | 111.7  | 0.4   | 116.7   | 3.0   | 113.9  | ▲ 0.4  | 118.4   | 6.7   | Dec.      |
| 平成27 年 1 月 | 120.1  | 7.5   | 106.4   | 0.6   | 126.1  | 10.7   | 108.5   | 3.0   | Jan. 2015 |
| 2 月        | 112.4  | ▲ 6.4 | 110.9   | ▲ 1.3 | 111.0  | ▲ 12.0 | 110.9   | ▲ 3.2 | Feb.      |
| 3 月        | 111.4  | ▲ 0.9 | 150.0   | 1.3   | 111.0  | 0.0    | 160.9   | ▲ 2.3 | Mar.      |
| 4 月        | 113.0  | 1.4   | 102.2   | 0.9   | 113.9  | 2.6    | 99.0  | 3.0   | Apr.      |
| 5 月        | 113.5  | 0.4   | 98.8  | ▲ 0.1 | 112.3  | ▲ 1.4  | 96.8  | ▲ 0.4 | May       |

|            | 生産者在庫 Inventory                                      |       |   |       | 生産者在庫率 Inventory Ratio                               |       |   |        |           |
|------------|--|-------|---|-------|--|-------|---|--------|-----------|
|            | 季節調整済指数<br>Seasonally Adjusted<br>Index              |       | 原指数<br>Original Index                         |       | 季節調整済指数<br>Seasonally Adjusted<br>Index              |       | 原指数<br>Original Index                         |        |           |
|            | 前月(期)比<br>%Change From<br>Previous<br>Month(Quarter) |       | 前年<br>(同月期)比<br>%Change From<br>Previous Year |       | 前月(期)比<br>%Change From<br>Previous<br>Month(Quarter) |       | 前年<br>(同月期)比<br>%Change From<br>Previous Year |        |           |
| 平成 24 年    |  |       | 132.8   | 12.8  |  |       | 102.1   | 9.9    | C.Y. 2012 |
| 25 年       |  |       | 128.1   | ▲ 3.5 |  |       | 102.3   | 0.2    | 2013      |
| 26 年       |  |       | 137.1   | 7.0   |  |       | 97.1  | ▲ 5.1  | 2014      |
| 平成 24 年度   |  |       | 104.7   | ▲ 3.5 |  |       | 104.9   | 12.0   | F.Y. 2012 |
| 25 年度      |  |       | 104.8   | 0.1   |  |       | 99.1  | ▲ 5.5  | 2013      |
| 26 年度      |  |       | 132.8   | 26.7  |  |       | 99.4  | 0.3    | 2014      |
| 平成26 年 I 期 | 120.6  | ▲ 2.5 | 104.8   | 0.1   | 94.3   | ▲ 5.7 | 90.3  | ▲ 12.4 | Q1 2014   |
| II 期       | 132.3  | 9.7   | 131.4   | 9.6   | 97.6   | 3.5   | 101.5   | ▲ 3.4  | Q2        |
| III 期      | 131.7  | ▲ 0.5 | 124.4   | 7.3   | 97.2   | ▲ 0.4 | 94.3  | ▲ 4.2  | Q3        |
| IV 期       | 132.6  | 0.7   | 137.1   | 7.0   | 98.7   | 1.5   | 102.1   | ▲ 0.3  | Q4        |
| 平成27 年 I 期 | 152.9  | 15.3  | 132.8   | 26.7  | 105.6  | 7.0   | 99.6  | 10.3   | Q1 2015   |
| 平成26 年 3 月 | 120.6  | ▲ 3.8 | 104.8   | 0.1   | 93.4   | ▲ 2.3 | 61.2  | ▲ 11.0 | Mar. 2014 |
| 4 月        | 127.7  | 5.9   | 116.4   | 5.4   | 96.5   | 3.3   | 98.9  | ▲ 5.4  | Apr.      |
| 5 月        | 130.8  | 2.4   | 127.6   | 9.0   | 98.7   | 2.3   | 110.7   | 1.1    | May       |
| 6 月        | 132.3  | 1.1   | 131.4   | 9.6   | 97.6   | ▲ 1.1 | 95.0  | ▲ 6.1  | Jun.      |
| 7 月        | 133.3  | 0.8   | 139.0   | 9.4   | 96.2   | ▲ 1.4 | 98.3  | ▲ 6.6  | Jul.      |
| 8 月        | 130.9  | ▲ 1.8 | 135.4   | 6.8   | 98.5   | 2.4   | 106.5   | ▲ 3.0  | Aug.      |
| 9 月        | 131.7  | 0.6   | 124.4   | 7.3   | 96.9   | ▲ 1.6 | 78.2  | ▲ 2.4  | Sep.      |
| 10 月       | 133.4  | 1.3   | 134.8   | 8.5   | 97.0   | 0.1   | 98.8  | ▲ 1.7  | Oct.      |
| 11 月       | 133.8  | 0.3   | 138.5   | 9.8   | 100.2  | 3.3   | 105.5   | 2.2    | Nov.      |
| 12 月       | 132.6  | ▲ 0.9 | 137.1   | 7.0   | 98.8   | ▲ 1.4 | 101.9   | ▲ 1.6  | Dec.      |
| 平成27 年 1 月 | 136.0  | 2.6   | 147.5   | 8.8   | 97.5   | ▲ 1.3 | 115.9   | 3.9    | Jan. 2015 |
| 2 月        | 144.9  | 6.5   | 155.0   | 15.6  | 105.4  | 8.1   | 108.3   | 10.2   | Feb.      |
| 3 月        | 152.9  | 5.5   | 132.8   | 26.7  | 113.8  | 8.0   | 74.6  | 21.9   | Mar.      |
| 4 月        | 164.2  | 7.4   | 149.6   | 28.5  | 118.2  | 3.9   | 121.2   | 22.5   | Apr.      |
| 5 月        | 163.2  | ▲ 0.6 | 159.2   | 24.8  | 119.6  | 1.2   | 134.1   | 21.1   | May       |

< 19. 建設財 ; Construction goods >

平成22年 = 100  
index,2010= 100

|            | 生産 Production  |       |   |        | 生産者出荷 Shipments                                      |       |   |        |           |
|------------|--|-------|---|--------|--|-------|---|--------|-----------|
|            | 季節調整済指数<br>Seasonally Adjusted<br>Index              |       | 原指数<br>Original Index                         |        | 季節調整済指数<br>Seasonally Adjusted<br>Index              |       | 原指数<br>Original Index                         |        |           |
|            | 前月(期)比<br>%Change From<br>Previous<br>Month(Quarter) |       | 前年<br>(同月期)比<br>%Change From<br>Previous Year |        | 前月(期)比<br>%Change From<br>Previous<br>Month(Quarter) |       | 前年<br>(同月期)比<br>%Change From<br>Previous Year |        |           |
| 平成 24 年    |  |       | 102.1   | 2.4    |  |       | 101.2   | 2.0    | C.Y. 2012 |
| 25 年       |  |       | 104.5   | 2.4    |  |       | 104.8   | 3.6    | 2013      |
| 26 年       |  |       | 102.5   | ▲ 1.9  |  |       | 102.8   | ▲ 1.9  | 2014      |
| 平成 24 年度   |  |       | 101.4   | 1.2    |  |       | 101.3   | 2.3    | F.Y. 2012 |
| 25 年度      |  |       | 106.1   | 4.6    |  |       | 106.6   | 5.2    | 2013      |
| 26 年度      |  |       | 100.3   | ▲ 5.5  |  |       | 100.4   | ▲ 5.8  | 2014      |
| 平成26 年 I 期 | 106.9  | 0.4   | 106.6   | 6.2    | 107.8  | 0.5   | 108.6   | 7.2    | Q1 2014   |
| II 期       | 104.8  | ▲ 2.0 | 100.6   | 0.4    | 103.8  | ▲ 3.7 | 98.3  | ▲ 0.9  | Q2        |
| III 期      | 100.3  | ▲ 4.3 | 99.4  | ▲ 5.5  | 101.2  | ▲ 2.5 | 100.2   | ▲ 4.8  | Q3        |
| IV 期       | 98.3   | ▲ 2.0 | 103.2   | ▲ 8.0  | 98.6   | ▲ 2.6 | 103.9   | ▲ 8.3  | Q4        |
| 平成27 年 I 期 | 98.2   | ▲ 0.1 | 98.2  | ▲ 7.9  | 98.5   | ▲ 0.1 | 99.3  | ▲ 8.6  | Q1 2015   |
| 平成26 年 3 月 | 106.1  | ▲ 0.2 | 113.2   | 3.3    | 107.9  | 1.6   | 117.6   | 4.7    | Mar. 2014 |
| 4 月        | 106.9  | 0.8   | 102.4   | 4.8    | 105.4  | ▲ 2.3 | 99.2  | 2.2    | Apr.      |
| 5 月        | 104.5  | ▲ 2.2 | 97.1  | ▲ 3.0  | 103.7  | ▲ 1.6 | 96.0  | ▲ 3.9  | May       |
| 6 月        | 102.9  | ▲ 1.5 | 102.3   | ▲ 0.6  | 102.3  | ▲ 1.4 | 99.7  | ▲ 0.8  | Jun.      |
| 7 月        | 101.5  | ▲ 1.4 | 103.5   | ▲ 4.0  | 101.4  | ▲ 0.9 | 103.1   | ▲ 4.4  | Jul.      |
| 8 月        | 98.9   | ▲ 2.6 | 89.4  | ▲ 8.6  | 100.1  | ▲ 1.3 | 90.4  | ▲ 7.4  | Aug.      |
| 9 月        | 100.4  | 1.5   | 105.2   | ▲ 4.4  | 102.1  | 2.0   | 107.1   | ▲ 3.1  | Sep.      |
| 10 月       | 100.3  | ▲ 0.1 | 108.1   | ▲ 4.9  | 100.8  | ▲ 1.3 | 107.7   | ▲ 4.3  | Oct.      |
| 11 月       | 98.2   | ▲ 2.1 | 101.7   | ▲ 10.0 | 98.2   | ▲ 2.6 | 102.4   | ▲ 11.0 | Nov.      |
| 12 月       | 96.4   | ▲ 1.8 | 99.8  | ▲ 9.1  | 96.7   | ▲ 1.5 | 101.7   | ▲ 9.5  | Dec.      |
| 平成27 年 1 月 | 100.4  | 4.1   | 94.6  | ▲ 9.0  | 100.4  | 3.8   | 95.3  | ▲ 9.8  | Jan. 2015 |
| 2 月        | 98.8   | ▲ 1.6 | 95.6  | ▲ 7.0  | 100.1  | ▲ 0.3 | 96.6  | ▲ 5.8  | Feb.      |
| 3 月        | 95.5   | ▲ 3.3 | 104.4   | ▲ 7.8  | 95.0   | ▲ 5.1 | 106.1   | ▲ 9.8  | Mar.      |
| 4 月        | 98.9   | 3.6   | 94.8  | ▲ 7.4  | 101.2  | 6.5   | 95.3  | ▲ 3.9  | Apr.      |
| 5 月        | 98.4   | ▲ 0.5 | 89.1  | ▲ 8.2  | 99.6   | ▲ 1.6 | 90.0  | ▲ 6.2  | May       |

|            | 生産者在庫 Inventory                                      |       |   |       | 生産者在庫率 Inventory Ratio                               |       |   |        |           |
|------------|--|-------|---|-------|--|-------|---|--------|-----------|
|            | 季節調整済指数<br>Seasonally Adjusted<br>Index              |       | 原指数<br>Original Index                         |       | 季節調整済指数<br>Seasonally Adjusted<br>Index              |       | 原指数<br>Original Index                         |        |           |
|            | 前月(期)比<br>%Change From<br>Previous<br>Month(Quarter) |       | 前年<br>(同月期)比<br>%Change From<br>Previous Year |       | 前月(期)比<br>%Change From<br>Previous<br>Month(Quarter) |       | 前年<br>(同月期)比<br>%Change From<br>Previous Year |        |           |
| 平成 24 年    |  |       | 107.2   | 5.6   |  |       | 103.2   | 1.2    | C.Y. 2012 |
| 25 年       |  |       | 106.3   | ▲ 0.8 |  |       | 101.5   | ▲ 1.6  | 2013      |
| 26 年       |  |       | 107.6   | 1.2   |  |       | 103.4   | 1.9    | 2014      |
| 平成 24 年度   |  |       | 103.8   | 1.2   |  |       | 104.0   | 1.1    | F.Y. 2012 |
| 25 年度      |  |       | 98.1  | ▲ 5.5 |  |       | 98.9  | ▲ 4.9  | 2013      |
| 26 年度      |  |       | 102.3   | 4.3   |  |       | 106.9   | 8.1    | 2014      |
| 平成26 年 I 期 | 102.9  | ▲ 4.2 | 98.1  | ▲ 5.5 | 94.7   | ▲ 3.8 | 90.7  | ▲ 10.1 | Q1 2014   |
| II 期       | 107.4  | 4.4   | 109.8   | ▲ 0.6 | 102.2  | 7.9   | 108.5   | 1.4    | Q2        |
| III 期      | 108.2  | 0.7   | 110.2   | 0.3   | 107.0  | 4.7   | 112.0   | 6.0    | Q3        |
| IV 期       | 108.2  | 0.0   | 107.6   | 1.2   | 109.4  | 2.2   | 102.5   | 11.1   | Q4        |
| 平成27 年 I 期 | 107.3  | ▲ 0.8 | 102.3   | 4.3   | 109.0  | ▲ 0.4 | 104.4   | 15.1   | Q1 2015   |
| 平成26 年 3 月 | 102.9  | ▲ 2.1 | 98.1  | ▲ 5.5 | 92.5   | ▲ 6.0 | 83.4  | ▲ 10.8 | Mar. 2014 |
| 4 月        | 105.3  | 2.3   | 102.2   | ▲ 3.1 | 99.6   | 7.7   | 103.1   | ▲ 0.8  | Apr.      |
| 5 月        | 106.1  | 0.8   | 105.4   | ▲ 1.5 | 101.8  | 2.2   | 110.9   | 4.3    | May       |
| 6 月        | 107.4  | 1.2   | 109.8   | ▲ 0.6 | 105.1  | 3.2   | 111.5   | 0.6    | Jun.      |
| 7 月        | 109.2  | 1.7   | 111.0   | 1.7   | 105.4  | 0.3   | 107.7   | 6.8    | Jul.      |
| 8 月        | 110.3  | 1.0   | 112.7   | 2.2   | 111.5  | 5.8   | 124.9   | 8.7    | Aug.      |
| 9 月        | 108.2  | ▲ 1.9 | 110.2   | 0.3   | 104.2  | ▲ 6.5 | 103.5   | 2.2    | Sep.      |
| 10 月       | 107.7  | ▲ 0.5 | 110.8   | ▲ 0.6 | 105.2  | 1.0   | 100.1   | 4.1    | Oct.      |
| 11 月       | 108.4  | 0.6   | 110.1   | 1.0   | 112.0  | 6.5   | 103.8   | 15.2   | Nov.      |
| 12 月       | 108.2  | ▲ 0.2 | 107.6   | 1.2   | 111.1  | ▲ 0.8 | 103.6   | 14.2   | Dec.      |
| 平成27 年 1 月 | 108.2  | 0.0   | 106.4   | 2.6   | 109.2  | ▲ 1.7 | 109.2   | 17.2   | Jan. 2015 |
| 2 月        | 106.6  | ▲ 1.5 | 104.9   | 1.5   | 109.3  | 0.1   | 106.0   | 11.1   | Feb.      |
| 3 月        | 107.3  | 0.7   | 102.3   | 4.3   | 108.6  | ▲ 0.6 | 97.9  | 17.4   | Mar.      |
| 4 月        | 104.9  | ▲ 2.2 | 101.9   | ▲ 0.3 | 104.4  | ▲ 3.9 | 108.1   | 4.8    | Apr.      |
| 5 月        | 103.5  | ▲ 1.3 | 102.8   | ▲ 2.5 | 107.4  | 2.9   | 117.0   | 5.5    | May       |

< 20. 耐久消費財 ; Durable consumer goods >

平成22年 = 100  
index,2010= 100

|            | 生産 Production  |       |   |        | 生産者出荷 Shipments                                      |       |   |        |           |
|------------|--|-------|---|--------|--|-------|---|--------|-----------|
|            | 季節調整済指数<br>Seasonally Adjusted<br>Index              |       | 原指数<br>Original Index                         |        | 季節調整済指数<br>Seasonally Adjusted<br>Index              |       | 原指数<br>Original Index                         |        |           |
|            | 前月(期)比<br>%Change From<br>Previous<br>Month(Quarter) |       | 前年<br>(同月期)比<br>%Change From<br>Previous Year |        | 前月(期)比<br>%Change From<br>Previous<br>Month(Quarter) |       | 前年<br>(同月期)比<br>%Change From<br>Previous Year |        |           |
| 平成 24 年    |  |       | 93.5  | 5.9    |  |       | 91.7  | 3.6    | C.Y. 2012 |
| 25 年       |  |       | 89.3  | ▲ 4.5  |  |       | 88.0  | ▲ 4.0  | 2013      |
| 26 年       |  |       | 88.4  | ▲ 1.0  |  |       | 85.8  | ▲ 2.5  | 2014      |
| 平成 24 年度   |  |       | 88.8  | ▲ 5.1  |  |       | 88.1  | ▲ 4.7  | F.Y. 2012 |
| 25 年度      |  |       | 92.0  | 3.6    |  |       | 89.9  | 2.0    | 2013      |
| 26 年度      |  |       | 85.9  | ▲ 6.6  |  |       | 83.9  | ▲ 6.7  | 2014      |
| 平成26 年 I 期 | 95.5   | 2.2   | 95.7  | 12.7   | 92.1   | 1.2   | 95.2  | 8.4    | Q1 2014   |
| II 期       | 91.2   | ▲ 4.5 | 89.6  | 3.8    | 87.5   | ▲ 5.0 | 82.7  | 0.4    | Q2        |
| III 期      | 84.0   | ▲ 7.9 | 85.3  | ▲ 7.1  | 82.8   | ▲ 5.4 | 83.7  | ▲ 6.3  | Q3        |
| IV 期       | 82.8   | ▲ 1.4 | 82.8  | ▲ 11.9 | 80.8   | ▲ 2.4 | 81.8  | ▲ 11.7 | Q4        |
| 平成27 年 I 期 | 86.0   | 3.9   | 85.8  | ▲ 10.3 | 85.2   | 5.4   | 87.4  | ▲ 8.2  | Q1 2015   |
| 平成26 年 3 月 | 95.7   | 2.1   | 101.2   | 13.2   | 90.4   | ▲ 0.6 | 103.0   | 6.8    | Mar. 2014 |
| 4 月        | 91.8   | ▲ 4.1 | 87.3  | 3.9    | 90.4   | 0.0   | 81.5  | 4.2    | Apr.      |
| 5 月        | 93.4   | 1.7   | 86.5  | 3.7    | 86.9   | ▲ 3.9 | 76.1  | ▲ 0.9  | May       |
| 6 月        | 88.4   | ▲ 5.4 | 95.1  | 3.8    | 85.1   | ▲ 2.1 | 90.5  | ▲ 1.8  | Jun.      |
| 7 月        | 85.7   | ▲ 3.1 | 97.3  | ▲ 4.5  | 83.3   | ▲ 2.1 | 90.6  | ▲ 4.5  | Jul.      |
| 8 月        | 82.0   | ▲ 4.3 | 69.3  | ▲ 11.2 | 81.2   | ▲ 2.5 | 68.7  | ▲ 11.0 | Aug.      |
| 9 月        | 84.4   | 2.9   | 89.2  | ▲ 6.6  | 84.0   | 3.4   | 91.7  | ▲ 4.2  | Sep.      |
| 10 月       | 83.2   | ▲ 1.4 | 86.9  | ▲ 11.2 | 81.2   | ▲ 3.3 | 81.5  | ▲ 10.5 | Oct.      |
| 11 月       | 81.9   | ▲ 1.6 | 79.4  | ▲ 15.6 | 79.6   | ▲ 2.0 | 78.6  | ▲ 16.7 | Nov.      |
| 12 月       | 83.2   | 1.6   | 82.2  | ▲ 8.8  | 81.6   | 2.5   | 85.3  | ▲ 7.7  | Dec.      |
| 平成27 年 1 月 | 86.7   | 4.2   | 80.2  | ▲ 13.2 | 85.9   | 5.3   | 77.7  | ▲ 11.9 | Jan. 2015 |
| 2 月        | 85.5   | ▲ 1.4 | 85.4  | ▲ 8.8  | 82.9   | ▲ 3.5 | 86.0  | ▲ 8.8  | Feb.      |
| 3 月        | 85.7   | 0.2   | 91.7  | ▲ 9.4  | 86.8   | 4.7   | 98.5  | ▲ 4.4  | Mar.      |
| 4 月        | 84.1   | ▲ 1.9 | 79.9  | ▲ 8.5  | 80.7   | ▲ 7.0 | 72.8  | ▲ 10.7 | Apr.      |
| 5 月        | 81.2   | ▲ 3.4 | 74.3  | ▲ 14.1 | 75.9   | ▲ 5.9 | 66.7  | ▲ 12.4 | May       |

|            | 生産者在庫 Inventory                                      |       |   |        | 生産者在庫率 Inventory Ratio                               |       |   |        |           |
|------------|--|-------|---|--------|--|-------|---|--------|-----------|
|            | 季節調整済指数<br>Seasonally Adjusted<br>Index              |       | 原指数<br>Original Index                         |        | 季節調整済指数<br>Seasonally Adjusted<br>Index              |       | 原指数<br>Original Index                         |        |           |
|            | 前月(期)比<br>%Change From<br>Previous<br>Month(Quarter) |       | 前年<br>(同月期)比<br>%Change From<br>Previous Year |        | 前月(期)比<br>%Change From<br>Previous<br>Month(Quarter) |       | 前年<br>(同月期)比<br>%Change From<br>Previous Year |        |           |
| 平成 24 年    |  |       | 123.5   | 32.1   |  |       | 131.9   | 26.8   | C.Y. 2012 |
| 25 年       |  |       | 91.0  | ▲ 26.3 |  |       | 97.6  | ▲ 26.0 | 2013      |
| 26 年       |  |       | 122.1   | 34.2   |  |       | 111.5   | 14.2   | 2014      |
| 平成 24 年度   |  |       | 81.6  | ▲ 18.1 |  |       | 133.5   | 32.8   | F.Y. 2012 |
| 25 年度      |  |       | 81.5  | ▲ 0.1  |  |       | 90.5  | ▲ 32.2 | 2013      |
| 26 年度      |  |       | 93.5  | 14.7   |  |       | 119.1   | 31.6   | 2014      |
| 平成26 年 I 期 | 100.5  | 15.8  | 81.5  | ▲ 0.1  | 89.0   | 6.8   | 84.0  | ▲ 25.3 | Q1 2014   |
| II 期       | 115.7  | 15.1  | 110.5   | 24.4   | 103.2  | 16.0  | 98.6  | 4.6    | Q2        |
| III 期      | 122.0  | 5.4   | 117.4   | 32.1   | 126.4  | 22.5  | 131.1   | 37.7   | Q3        |
| IV 期       | 120.5  | ▲ 1.2 | 122.1   | 34.2   | 124.4  | ▲ 1.6 | 132.5   | 49.9   | Q4        |
| 平成27 年 I 期 | 115.3  | ▲ 4.3 | 93.5  | 14.7   | 119.1  | ▲ 4.3 | 114.3   | 36.1   | Q1 2015   |
| 平成26 年 3 月 | 100.5  | 7.3   | 81.5  | ▲ 0.1  | 97.0   | 11.2  | 67.2  | ▲ 9.6  | Mar. 2014 |
| 4 月        | 96.5   | ▲ 4.0 | 82.6  | ▲ 4.3  | 91.5   | ▲ 5.7 | 80.4  | ▲ 11.8 | Apr.      |
| 5 月        | 105.9  | 9.7   | 103.6   | 5.7    | 101.4  | 10.8  | 110.2   | 3.4    | May       |
| 6 月        | 115.7  | 9.3   | 110.5   | 24.4   | 116.8  | 15.2  | 105.2   | 23.8   | Jun.      |
| 7 月        | 120.4  | 4.1   | 125.5   | 25.1   | 117.5  | 0.6   | 124.6   | 22.5   | Jul.      |
| 8 月        | 122.1  | 1.4   | 126.6   | 32.6   | 137.7  | 17.2  | 162.0   | 51.3   | Aug.      |
| 9 月        | 122.0  | ▲ 0.1 | 117.4   | 32.1   | 124.1  | ▲ 9.9 | 106.7   | 39.1   | Sep.      |
| 10 月       | 119.0  | ▲ 2.5 | 131.1   | 27.7   | 125.1  | 0.8   | 140.6   | 47.2   | Oct.      |
| 11 月       | 119.8  | 0.7   | 134.2   | 33.1   | 126.6  | 1.2   | 138.9   | 56.4   | Nov.      |
| 12 月       | 120.5  | 0.6   | 122.1   | 34.2   | 121.6  | ▲ 3.9 | 117.9   | 45.6   | Dec.      |
| 平成27 年 1 月 | 117.5  | ▲ 2.5 | 129.6   | 26.3   | 117.5  | ▲ 3.4 | 141.6   | 41.6   | Jan. 2015 |
| 2 月        | 120.5  | 2.6   | 124.2   | 28.6   | 125.1  | 6.5   | 121.7   | 43.5   | Feb.      |
| 3 月        | 115.3  | ▲ 4.3 | 93.5  | 14.7   | 114.8  | ▲ 8.2 | 79.5  | 18.3   | Mar.      |
| 4 月        | 116.8  | 1.3   | 100.0   | 21.1   | 127.3  | 10.9  | 111.8   | 39.1   | Apr.      |
| 5 月        | 111.9  | ▲ 4.2 | 109.5   | 5.7    | 117.9  | ▲ 7.4 | 128.2   | 16.3   | May       |

〈 21. 非耐久消費財 ; Non-durable consumer goods 〉

平成22年 = 100  
index,2010= 100

|            | 生産 Production  |       |   |       | 生産者出荷 Shipments                                      |        |   |       |           |
|------------|--|-------|---|-------|--|--------|---|-------|-----------|
|            | 季節調整済指数<br>Seasonally Adjusted Index                 |       | 原指数<br>Original Index                         |       | 季節調整済指数<br>Seasonally Adjusted Index                 |        | 原指数<br>Original Index                         |       |           |
|            | 前月(期)比<br>%Change From<br>Previous<br>Month(Quarter) |       | 前年<br>(同月期)比<br>%Change From<br>Previous Year |       | 前月(期)比<br>%Change From<br>Previous<br>Month(Quarter) |        | 前年<br>(同月期)比<br>%Change From<br>Previous Year |       |           |
| 平成 24 年    |  |       | 99.6  | 0.7   |  |        | 98.3  | 0.9   | C.Y. 2012 |
| 25 年       |  |       | 99.2  | ▲ 0.4 |  |        | 98.1  | ▲ 0.2 | 2013      |
| 26 年       |  |       | 99.0  | ▲ 0.2 |  |        | 97.3  | ▲ 0.8 | 2014      |
| 平成 24 年度   |  |       | 99.1  | ▲ 1.0 |  |        | 97.8  | ▲ 0.2 | F.Y. 2012 |
| 25 年度      |  |       | 100.3   | 1.2   |  |        | 99.2  | 1.4   | 2013      |
| 26 年度      |  |       | 98.4  | ▲ 1.9 |  |        | 96.5  | ▲ 2.7 | 2014      |
| 平成26 年 I 期 | 103.0  | 3.8   | 95.8  | 4.6   | 101.3  | 3.2    | 95.8  | 5.2   | Q1 2014   |
| II 期       | 98.5   | ▲ 4.4 | 99.9  | ▲ 0.2 | 95.5   | ▲ 5.7  | 94.6  | ▲ 3.1 | Q2        |
| III 期      | 97.6   | ▲ 0.9 | 99.4  | ▲ 2.5 | 96.2   | 0.7    | 97.9  | ▲ 2.5 | Q3        |
| IV 期       | 97.6   | 0.0   | 101.0   | ▲ 2.4 | 96.6   | 0.4    | 101.0   | ▲ 2.0 | Q4        |
| 平成27 年 I 期 | 100.1  | 2.6   | 93.2  | ▲ 2.7 | 97.5   | 0.9    | 92.3  | ▲ 3.7 | Q1 2015   |
| 平成26 年 3 月 | 103.0  | 0.9   | 103.5   | 4.5   | 105.4  | 6.5    | 108.7   | 8.8   | Mar. 2014 |
| 4 月        | 97.4   | ▲ 5.4 | 100.7   | ▲ 0.5 | 93.6   | ▲ 11.2 | 93.6  | ▲ 4.4 | Apr.      |
| 5 月        | 100.0  | 2.7   | 96.8  | ▲ 1.0 | 96.9   | 3.5    | 93.4  | ▲ 3.1 | May       |
| 6 月        | 98.2   | ▲ 1.8 | 102.2   | 1.0   | 96.0   | ▲ 0.9  | 96.7  | ▲ 1.7 | Jun.      |
| 7 月        | 97.2   | ▲ 1.0 | 106.4   | ▲ 3.4 | 96.1   | 0.1    | 102.0   | ▲ 2.8 | Jul.      |
| 8 月        | 97.7   | 0.5   | 93.4  | ▲ 4.0 | 96.4   | 0.3    | 95.8  | ▲ 3.5 | Aug.      |
| 9 月        | 97.9   | 0.2   | 98.4  | 0.2   | 96.0   | ▲ 0.4  | 96.0  | ▲ 0.9 | Sep.      |
| 10 月       | 98.3   | 0.4   | 104.0   | ▲ 1.3 | 97.3   | 1.4    | 100.5   | ▲ 0.9 | Oct.      |
| 11 月       | 97.8   | ▲ 0.5 | 98.1  | ▲ 4.1 | 96.6   | ▲ 0.7  | 95.9  | ▲ 4.5 | Nov.      |
| 12 月       | 96.8   | ▲ 1.0 | 100.9   | ▲ 1.8 | 96.0   | ▲ 0.6  | 106.6   | ▲ 0.9 | Dec.      |
| 平成27 年 1 月 | 102.0  | 5.4   | 86.0  | ▲ 3.3 | 98.0   | 2.1    | 84.5  | ▲ 3.0 | Jan. 2015 |
| 2 月        | 101.4  | ▲ 0.6 | 94.4  | ▲ 0.6 | 99.7   | 1.7    | 92.2  | 0.8   | Feb.      |
| 3 月        | 97.0   | ▲ 4.3 | 99.3  | ▲ 4.1 | 94.8   | ▲ 4.9  | 100.3   | ▲ 7.7 | Mar.      |
| 4 月        | 99.1   | 2.2   | 102.5   | 1.8   | 98.7   | 4.1    | 98.7  | 5.4   | Apr.      |
| 5 月        | 98.1   | ▲ 1.0 | 93.1  | ▲ 3.8 | 99.0   | 0.3    | 93.0  | ▲ 0.4 | May       |

|            | 生産者在庫 Inventory                                      |       |   |       | 生産者在庫率 Inventory Ratio                               |        |   |        |           |
|------------|--|-------|---|-------|--|--------|---|--------|-----------|
|            | 季節調整済指数<br>Seasonally Adjusted Index                 |       | 原指数<br>Original Index                         |       | 季節調整済指数<br>Seasonally Adjusted Index                 |        | 原指数<br>Original Index                         |        |           |
|            | 前月(期)比<br>%Change From<br>Previous<br>Month(Quarter) |       | 前年<br>(同月期)比<br>%Change From<br>Previous Year |       | 前月(期)比<br>%Change From<br>Previous<br>Month(Quarter) |        | 前年<br>(同月期)比<br>%Change From<br>Previous Year |        |           |
| 平成 24 年    |  |       | 91.0  | 3.6   |  |        | 98.7  | 2.1    | C.Y. 2012 |
| 25 年       |  |       | 90.9  | ▲ 0.1 |  |        | 99.3  | 0.6    | 2013      |
| 26 年       |  |       | 93.5  | 2.9   |  |        | 101.2   | 1.9    | 2014      |
| 平成 24 年度   |  |       | 92.6  | 0.2   |  |        | 100.4   | 3.1    | F.Y. 2012 |
| 25 年度      |  |       | 86.3  | ▲ 6.8 |  |        | 97.4  | ▲ 3.0  | 2013      |
| 26 年度      |  |       | 91.8  | 6.4   |  |        | 102.7   | 5.4    | 2014      |
| 平成26 年 I 期 | 89.5   | ▲ 6.3 | 86.3  | ▲ 6.8 | 94.2   | ▲ 4.5  | 92.6  | ▲ 7.7  | Q1 2014   |
| II 期       | 96.8   | 8.2   | 96.8  | 4.5   | 102.5  | 8.8    | 102.8   | 5.2    | Q2        |
| III 期      | 97.9   | 1.1   | 99.2  | 3.8   | 103.0  | 0.5    | 106.3   | 3.8    | Q3        |
| IV 期       | 98.1   | 0.2   | 93.5  | 2.9   | 104.4  | 1.4    | 103.1   | 6.5    | Q4        |
| 平成27 年 I 期 | 95.2   | ▲ 3.0 | 91.8  | 6.4   | 101.0  | ▲ 3.3  | 98.7  | 6.6    | Q1 2015   |
| 平成26 年 3 月 | 89.5   | ▲ 8.4 | 86.3  | ▲ 6.8 | 84.1   | ▲ 17.1 | 72.5  | ▲ 18.4 | Mar. 2014 |
| 4 月        | 95.1   | 6.3   | 93.8  | ▲ 0.1 | 102.8  | 22.2   | 99.4  | 4.6    | Apr.      |
| 5 月        | 96.6   | 1.6   | 95.6  | 3.0   | 102.2  | ▲ 0.6  | 103.6   | 5.8    | May       |
| 6 月        | 96.8   | 0.2   | 96.8  | 4.5   | 102.4  | 0.2    | 105.3   | 5.0    | Jun.      |
| 7 月        | 96.2   | ▲ 0.6 | 99.3  | 2.5   | 102.5  | 0.1    | 107.0   | 3.9    | Jul.      |
| 8 月        | 96.5   | 0.3   | 97.3  | 2.1   | 103.5  | 1.0    | 107.4   | 4.1    | Aug.      |
| 9 月        | 97.9   | 1.5   | 99.2  | 3.8   | 103.1  | ▲ 0.4  | 104.6   | 3.6    | Sep.      |
| 10 月       | 97.2   | ▲ 0.7 | 100.0   | 2.9   | 102.0  | ▲ 1.1  | 103.3   | 3.9    | Oct.      |
| 11 月       | 98.7   | 1.5   | 102.7   | 4.4   | 107.6  | 5.5    | 113.0   | 10.5   | Nov.      |
| 12 月       | 98.1   | ▲ 0.6 | 93.5  | 2.9   | 103.5  | ▲ 3.8  | 93.0  | 4.8    | Dec.      |
| 平成27 年 1 月 | 98.2   | 0.1   | 96.8  | 2.1   | 101.7  | ▲ 1.7  | 108.1   | 5.0    | Jan. 2015 |
| 2 月        | 96.6   | ▲ 1.6 | 96.4  | ▲ 1.1 | 98.3   | ▲ 3.3  | 99.2  | ▲ 3.1  | Feb.      |
| 3 月        | 95.2   | ▲ 1.4 | 91.8  | 6.4   | 102.9  | 4.7    | 88.7  | 22.3   | Mar.      |
| 4 月        | 93.7   | ▲ 1.6 | 92.4  | ▲ 1.5 | 94.7   | ▲ 8.0  | 91.6  | ▲ 7.8  | Apr.      |
| 5 月        | 91.7   | ▲ 2.1 | 90.7  | ▲ 5.1 | 97.7   | 3.2    | 99.0  | ▲ 4.4  | May       |

< 22. 生産財 ; Producer goods >

平成22年 = 100  
index,2010= 100

|            | 生産 Production  |       |   |       | 生産者出荷 Shipments                                      |       |   |       |           |
|------------|--|-------|---|-------|--|-------|---|-------|-----------|
|            | 季節調整済指数<br>Seasonally Adjusted<br>Index              |       | 原指数<br>Original Index                         |       | 季節調整済指数<br>Seasonally Adjusted<br>Index              |       | 原指数<br>Original Index                         |       |           |
|            | 前月(期)比<br>%Change From<br>Previous<br>Month(Quarter) |       | 前年<br>(同月期)比<br>%Change From<br>Previous Year |       | 前月(期)比<br>%Change From<br>Previous<br>Month(Quarter) |       | 前年<br>(同月期)比<br>%Change From<br>Previous Year |       |           |
| 平成 24 年    |  |       | 96.0  | 0.4   |  |       | 96.6  | 0.8   | C.Y. 2012 |
| 25 年       |  |       | 96.1  | 0.1   |  |       | 97.2  | 0.6   | 2013      |
| 26 年       |  |       | 98.0  | 2.0   |  |       | 98.5  | 1.3   | 2014      |
| 平成 24 年度   |  |       | 94.6  | ▲ 1.7 |  |       | 95.5  | ▲ 0.9 | F.Y. 2012 |
| 25 年度      |  |       | 97.6  | 3.2   |  |       | 98.6  | 3.2   | 2013      |
| 26 年度      |  |       | 98.0  | 0.4   |  |       | 98.5  | ▲ 0.1 | 2014      |
| 平成26 年 I 期 | 99.2   | 1.2   | 98.1  | 6.4   | 100.5  | 1.3   | 99.6  | 6.0   | Q1 2014   |
| II 期       | 96.8   | ▲ 2.4 | 95.6  | 1.0   | 97.3   | ▲ 3.2 | 95.4  | 0.5   | Q2        |
| III 期      | 97.2   | 0.4   | 98.2  | ▲ 0.3 | 97.2   | ▲ 0.1 | 98.5  | ▲ 0.9 | Q3        |
| IV 期       | 99.0   | 1.9   | 100.0   | 0.8   | 99.4   | 2.3   | 100.7   | 0.3   | Q4        |
| 平成27 年 I 期 | 99.3   | 0.3   | 98.2  | 0.1   | 100.5  | 1.1   | 99.6  | 0.0   | Q1 2015   |
| 平成26 年 3 月 | 99.3   | 0.4   | 103.7   | 5.8   | 99.7   | ▲ 0.4 | 106.4   | 4.6   | Mar. 2014 |
| 4 月        | 97.1   | ▲ 2.2 | 95.7  | 1.4   | 97.6   | ▲ 2.1 | 95.4  | 1.2   | Apr.      |
| 5 月        | 97.4   | 0.3   | 93.7  | ▲ 0.5 | 97.6   | 0.0   | 93.4  | ▲ 1.4 | May       |
| 6 月        | 96.0   | ▲ 1.4 | 97.5  | 2.1   | 96.8   | ▲ 0.8 | 97.5  | 2.0   | Jun.      |
| 7 月        | 96.3   | 0.3   | 101.6   | ▲ 1.1 | 96.8   | 0.0   | 101.2   | ▲ 1.7 | Jul.      |
| 8 月        | 96.8   | 0.5   | 90.9  | ▲ 1.6 | 95.6   | ▲ 1.2 | 90.1  | ▲ 3.7 | Aug.      |
| 9 月        | 98.4   | 1.7   | 102.2   | 1.9   | 99.1   | 3.7   | 104.1   | 2.4   | Sep.      |
| 10 月       | 98.3   | ▲ 0.1 | 102.0   | 0.7   | 99.0   | ▲ 0.1 | 102.5   | 0.5   | Oct.      |
| 11 月       | 99.0   | 0.7   | 97.8  | ▲ 0.6 | 99.2   | 0.2   | 97.7  | ▲ 2.1 | Nov.      |
| 12 月       | 99.7   | 0.7   | 100.3   | 2.6   | 100.0  | 0.8   | 101.8   | 2.4   | Dec.      |
| 平成27 年 1 月 | 101.2  | 1.5   | 95.9  | 0.4   | 103.4  | 3.4   | 96.6  | 0.3   | Jan. 2015 |
| 2 月        | 98.4   | ▲ 2.8 | 94.7  | ▲ 0.5 | 100.0  | ▲ 3.3 | 96.0  | ▲ 0.1 | Feb.      |
| 3 月        | 98.3   | ▲ 0.1 | 104.0   | 0.3   | 98.0   | ▲ 2.0 | 106.2   | ▲ 0.2 | Mar.      |
| 4 月        | 99.3   | 1.0   | 97.9  | 2.3   | 99.3   | 1.3   | 97.1  | 1.8   | Apr.      |
| 5 月        | 96.5   | ▲ 2.8 | 91.6  | ▲ 2.2 | 97.0   | ▲ 2.3 | 91.4  | ▲ 2.1 | May       |

|            | 生産者在庫 Inventory                                      |       |   |       | 生産者在庫率 Inventory Ratio                               |       |   |       |           |
|------------|--|-------|---|-------|--|-------|---|-------|-----------|
|            | 季節調整済指数<br>Seasonally Adjusted<br>Index              |       | 原指数<br>Original Index                         |       | 季節調整済指数<br>Seasonally Adjusted<br>Index              |       | 原指数<br>Original Index                         |       |           |
|            | 前月(期)比<br>%Change From<br>Previous<br>Month(Quarter) |       | 前年<br>(同月期)比<br>%Change From<br>Previous Year |       | 前月(期)比<br>%Change From<br>Previous<br>Month(Quarter) |       | 前年<br>(同月期)比<br>%Change From<br>Previous Year |       |           |
| 平成 24 年    |  |       | 108.3   | ▲ 1.2 |  |       | 115.9   | 1.0   | C.Y. 2012 |
| 25 年       |  |       | 108.7   | 0.4   |  |       | 116.5   | 0.5   | 2013      |
| 26 年       |  |       | 110.4   | 1.6   |  |       | 115.0   | ▲ 1.3 | 2014      |
| 平成 24 年度   |  |       | 105.2   | ▲ 0.1 |  |       | 116.8   | 0.0   | F.Y. 2012 |
| 25 年度      |  |       | 105.0   | ▲ 0.2 |  |       | 114.7   | ▲ 1.8 | 2013      |
| 26 年度      |  |       | 106.1   | 1.0   |  |       | 116.1   | 1.2   | 2014      |
| 平成26 年 I 期 | 108.6  | ▲ 0.4 | 105.0   | ▲ 0.2 | 111.5  | ▲ 1.4 | 112.6   | ▲ 6.0 | Q1 2014   |
| II 期       | 107.7  | ▲ 0.8 | 106.6   | ▲ 2.7 | 114.9  | 3.0   | 115.1   | ▲ 1.2 | Q2        |
| III 期      | 108.6  | 0.8   | 108.8   | ▲ 1.3 | 116.1  | 1.0   | 116.3   | ▲ 1.4 | Q3        |
| IV 期       | 110.5  | 1.7   | 110.4   | 1.6   | 117.6  | 1.3   | 116.0   | 3.8   | Q4        |
| 平成27 年 I 期 | 109.8  | ▲ 0.6 | 106.1   | 1.0   | 115.6  | ▲ 1.7 | 116.8   | 3.7   | Q1 2015   |
| 平成26 年 3 月 | 108.6  | 1.4   | 105.0   | ▲ 0.2 | 113.5  | 0.5   | 102.3   | ▲ 3.5 | Mar. 2014 |
| 4 月        | 107.9  | ▲ 0.6 | 104.9   | ▲ 1.9 | 113.5  | 0.0   | 111.3   | ▲ 2.9 | Apr.      |
| 5 月        | 108.1  | 0.2   | 107.7   | ▲ 1.2 | 114.7  | 1.1   | 118.4   | 1.0   | May       |
| 6 月        | 107.7  | ▲ 0.4 | 106.6   | ▲ 2.7 | 116.5  | 1.6   | 115.6   | ▲ 1.8 | Jun.      |
| 7 月        | 107.4  | ▲ 0.3 | 107.5   | ▲ 2.9 | 113.2  | ▲ 2.8 | 110.8   | ▲ 4.2 | Jul.      |
| 8 月        | 109.7  | 2.1   | 111.9   | ▲ 0.7 | 120.1  | 6.1   | 126.1   | 1.0   | Aug.      |
| 9 月        | 108.6  | ▲ 1.0 | 108.8   | ▲ 1.3 | 115.0  | ▲ 4.2 | 112.1   | ▲ 1.1 | Sep.      |
| 10 月       | 108.4  | ▲ 0.2 | 109.0   | ▲ 1.4 | 116.4  | 1.2   | 113.8   | 1.5   | Oct.      |
| 11 月       | 110.5  | 1.9   | 111.4   | 1.5   | 120.0  | 3.1   | 119.8   | 7.0   | Nov.      |
| 12 月       | 110.5  | 0.0   | 110.4   | 1.6   | 116.3  | ▲ 3.1 | 114.4   | 3.2   | Dec.      |
| 平成27 年 1 月 | 109.6  | ▲ 0.8 | 112.5   | 1.7   | 112.2  | ▲ 3.5 | 122.8   | 3.8   | Jan. 2015 |
| 2 月        | 109.4  | ▲ 0.2 | 110.9   | 2.2   | 117.7  | 4.9   | 122.3   | 4.3   | Feb.      |
| 3 月        | 109.8  | 0.4   | 106.1   | 1.0   | 117.0  | ▲ 0.6 | 105.4   | 3.0   | Mar.      |
| 4 月        | 109.2  | ▲ 0.5 | 106.2   | 1.2   | 115.6  | ▲ 1.2 | 113.4   | 1.9   | Apr.      |
| 5 月        | 109.5  | 0.3   | 109.1   | 1.3   | 118.6  | 2.6   | 122.5   | 3.5   | May       |

< 23. 鉱工業用生産財 ; For mining and manufacturing >

平成22年 = 100  
index,2010= 100

|            | 生産 Production  |       |   |       | 生産者出荷 Shipments                                      |       |   |       |           |
|------------|--|-------|---|-------|--|-------|---|-------|-----------|
|            | 季節調整済指数<br>Seasonally Adjusted<br>Index              |       | 原指数<br>Original Index                         |       | 季節調整済指数<br>Seasonally Adjusted<br>Index              |       | 原指数<br>Original Index                         |       |           |
|            | 前月(期)比<br>%Change From<br>Previous<br>Month(Quarter) |       | 前年<br>(同月期)比<br>%Change From<br>Previous Year |       | 前月(期)比<br>%Change From<br>Previous<br>Month(Quarter) |       | 前年<br>(同月期)比<br>%Change From<br>Previous Year |       |           |
| 平成 24 年    |  |       | 95.9  | 0.5   |  |       | 96.5  | 1.0   | C.Y. 2012 |
| 25 年       |  |       | 96.3  | 0.4   |  |       | 97.2  | 0.7   | 2013      |
| 26 年       |  |       | 98.5  | 2.3   |  |       | 99.0  | 1.9   | 2014      |
| 平成 24 年度   |  |       | 94.5  | ▲ 1.7 |  |       | 95.3  | ▲ 0.9 | F.Y. 2012 |
| 25 年度      |  |       | 97.9  | 3.6   |  |       | 98.6  | 3.5   | 2013      |
| 26 年度      |  |       | 98.6  | 0.7   |  |       | 99.1  | 0.5   | 2014      |
| 平成26 年 I 期 | 99.6   | 1.2   | 98.4  | 6.7   | 100.6  | 1.1   | 99.5  | 6.2   | Q1 2014   |
| II 期       | 97.4   | ▲ 2.2 | 96.2  | 1.5   | 97.7   | ▲ 2.9 | 96.1  | 1.3   | Q2        |
| III 期      | 97.6   | 0.2   | 99.0  | 0.0   | 97.8   | 0.1   | 99.3  | ▲ 0.3 | Q3        |
| IV 期       | 99.6   | 2.0   | 100.4   | 1.1   | 100.1  | 2.4   | 101.0   | 0.6   | Q4        |
| 平成27 年 I 期 | 100.0  | 0.4   | 98.8  | 0.4   | 100.9  | 0.8   | 99.9  | 0.4   | Q1 2015   |
| 平成26 年 3 月 | 99.6   | 0.4   | 103.6   | 5.9   | 99.6   | ▲ 0.6 | 106.1   | 4.4   | Mar. 2014 |
| 4 月        | 97.6   | ▲ 2.0 | 95.9  | 1.8   | 97.9   | ▲ 1.7 | 95.7  | 1.7   | Apr.      |
| 5 月        | 98.0   | 0.4   | 94.4  | ▲ 0.1 | 98.1   | 0.2   | 94.2  | ▲ 0.5 | May       |
| 6 月        | 96.5   | ▲ 1.5 | 98.2  | 2.7   | 97.0   | ▲ 1.1 | 98.4  | 2.5   | Jun.      |
| 7 月        | 96.7   | 0.2   | 102.5   | ▲ 0.8 | 97.2   | 0.2   | 102.1   | ▲ 1.4 | Jul.      |
| 8 月        | 97.3   | 0.6   | 91.4  | ▲ 1.5 | 96.4   | ▲ 0.8 | 90.4  | ▲ 3.1 | Aug.      |
| 9 月        | 98.9   | 1.6   | 103.0   | 2.2   | 99.7   | 3.4   | 105.3   | 3.1   | Sep.      |
| 10 月       | 98.8   | ▲ 0.1 | 102.6   | 0.9   | 99.6   | ▲ 0.1 | 103.4   | 0.9   | Oct.      |
| 11 月       | 99.6   | 0.8   | 98.1  | ▲ 0.4 | 99.8   | 0.2   | 98.0  | ▲ 1.9 | Nov.      |
| 12 月       | 100.4  | 0.8   | 100.5   | 3.0   | 100.8  | 1.0   | 101.7   | 2.8   | Dec.      |
| 平成27 年 1 月 | 101.9  | 1.5   | 96.8  | 0.5   | 104.0  | 3.2   | 96.9  | 0.5   | Jan. 2015 |
| 2 月        | 99.0   | ▲ 2.8 | 95.2  | ▲ 0.2 | 100.2  | ▲ 3.7 | 96.1  | 0.0   | Feb.      |
| 3 月        | 99.0   | 0.0   | 104.4   | 0.8   | 98.4   | ▲ 1.8 | 106.7   | 0.6   | Mar.      |
| 4 月        | 99.9   | 0.9   | 98.2  | 2.4   | 99.6   | 1.2   | 97.3  | 1.7   | Apr.      |
| 5 月        | 97.2   | ▲ 2.7 | 92.3  | ▲ 2.2 | 97.4   | ▲ 2.2 | 91.9  | ▲ 2.4 | May       |

|            | 生産者在庫 Inventory                                      |       |   |       | 生産者在庫率 Inventory Ratio                               |       |   |       |           |
|------------|--|-------|---|-------|--|-------|---|-------|-----------|
|            | 季節調整済指数<br>Seasonally Adjusted<br>Index              |       | 原指数<br>Original Index                         |       | 季節調整済指数<br>Seasonally Adjusted<br>Index              |       | 原指数<br>Original Index                         |       |           |
|            | 前月(期)比<br>%Change From<br>Previous<br>Month(Quarter) |       | 前年<br>(同月期)比<br>%Change From<br>Previous Year |       | 前月(期)比<br>%Change From<br>Previous<br>Month(Quarter) |       | 前年<br>(同月期)比<br>%Change From<br>Previous Year |       |           |
| 平成 24 年    |  |       | 109.2   | ▲ 1.5 |  |       | 116.7   | 0.4   | C.Y. 2012 |
| 25 年       |  |       | 110.2   | 0.9   |  |       | 117.9   | 1.0   | 2013      |
| 26 年       |  |       | 111.9   | 1.5   |  |       | 116.3   | ▲ 1.4 | 2014      |
| 平成 24 年度   |  |       | 105.8   | ▲ 0.3 |  |       | 117.6   | ▲ 0.6 | F.Y. 2012 |
| 25 年度      |  |       | 107.1   | 1.2   |  |       | 116.4   | ▲ 1.0 | 2013      |
| 26 年度      |  |       | 108.0   | 0.8   |  |       | 117.3   | 0.8   | 2014      |
| 平成26 年 I 期 | 110.7  | 0.3   | 107.1   | 1.2   | 113.3  | ▲ 1.0 | 115.1   | ▲ 5.0 | Q1 2014   |
| II 期       | 109.3  | ▲ 1.3 | 108.3   | ▲ 2.3 | 116.2  | 2.6   | 115.6   | ▲ 2.0 | Q2        |
| III 期      | 109.8  | 0.5   | 109.6   | ▲ 1.5 | 117.0  | 0.7   | 116.8   | ▲ 1.8 | Q3        |
| IV 期       | 111.9  | 1.9   | 111.9   | 1.5   | 118.7  | 1.5   | 117.7   | 3.7   | Q4        |
| 平成27 年 I 期 | 111.7  | ▲ 0.2 | 108.0   | 0.8   | 117.1  | ▲ 1.3 | 119.0   | 3.4   | Q1 2015   |
| 平成26 年 3 月 | 110.7  | 2.1   | 107.1   | 1.2   | 115.8  | 1.0   | 105.1   | ▲ 2.1 | Mar. 2014 |
| 4 月        | 109.4  | ▲ 1.2 | 106.3   | ▲ 1.1 | 114.6  | ▲ 1.0 | 112.3   | ▲ 2.9 | Apr.      |
| 5 月        | 109.5  | 0.1   | 109.0   | ▲ 1.2 | 116.1  | 1.3   | 118.2   | ▲ 0.8 | May       |
| 6 月        | 109.3  | ▲ 0.2 | 108.3   | ▲ 2.3 | 118.0  | 1.6   | 116.4   | ▲ 1.9 | Jun.      |
| 7 月        | 108.8  | ▲ 0.5 | 108.9   | ▲ 2.8 | 114.3  | ▲ 3.1 | 111.2   | ▲ 4.7 | Jul.      |
| 8 月        | 111.1  | 2.1   | 113.1   | ▲ 0.6 | 120.9  | 5.8   | 126.8   | 0.7   | Aug.      |
| 9 月        | 109.8  | ▲ 1.2 | 109.6   | ▲ 1.5 | 115.9  | ▲ 4.1 | 112.4   | ▲ 1.7 | Sep.      |
| 10 月       | 109.8  | 0.0   | 110.1   | ▲ 1.7 | 117.8  | 1.6   | 115.1   | 1.7   | Oct.      |
| 11 月       | 111.9  | 1.9   | 112.9   | 1.3   | 121.2  | 2.9   | 121.8   | 6.6   | Nov.      |
| 12 月       | 111.9  | 0.0   | 111.9   | 1.5   | 117.1  | ▲ 3.4 | 116.2   | 2.8   | Dec.      |
| 平成27 年 1 月 | 110.6  | ▲ 1.2 | 114.2   | 1.8   | 113.2  | ▲ 3.3 | 124.5   | 3.5   | Jan. 2015 |
| 2 月        | 111.0  | 0.4   | 112.8   | 2.4   | 119.5  | 5.6   | 124.8   | 4.2   | Feb.      |
| 3 月        | 111.7  | 0.6   | 108.0   | 0.8   | 118.5  | ▲ 0.8 | 107.6   | 2.4   | Mar.      |
| 4 月        | 111.1  | ▲ 0.5 | 107.9   | 1.5   | 117.6  | ▲ 0.8 | 115.2   | 2.6   | Apr.      |
| 5 月        | 111.1  | 0.0   | 110.6   | 1.5   | 121.3  | 3.1   | 123.5   | 4.5   | May       |

業種・財別 生産・出荷・在庫・在庫率 指数

| 分類                | 生産 Production                        |           |                                       |                         |           |  | 生産者出荷 Shipments                      |           |                                       |                         |           |  |        |
|-------------------|--------------------------------------|-----------|---------------------------------------|-------------------------|-----------|--|--------------------------------------|-----------|---------------------------------------|-------------------------|-----------|--|--------|
|                   | 季節調整済指数<br>Seasonally Adjusted Index |           |                                       | 原 指 数<br>Original Index |           |  | 季節調整済指数<br>Seasonally Adjusted Index |           |                                       | 原 指 数<br>Original Index |           |  |        |
|                   | 4月<br>Apr.                           | 5月<br>May | 前月比<br>%Change From<br>Previous Month | 4月<br>Apr.              | 5月<br>May | 前年同月比<br>%Change From<br>Previous Year | 4月<br>Apr.                           | 5月<br>May | 前月比<br>%Change From<br>Previous Month | 4月<br>Apr.              | 5月<br>May | 前年同月比<br>%Change From<br>Previous Year |        |
| 業<br>種<br>分<br>類  | 鉱工業                                  | 99.3      | 97.1                                  | ▲ 2.2                   | 96.3      | 90.2                                   | ▲ 4.0                                | 97.9      | 96.0                                  | ▲ 1.9                   | 93.1      | 87.7                                   | ▲ 3.2  |
|                   | 製造工業                                 | 99.3      | 97.1                                  | ▲ 2.2                   | 96.3      | 90.2                                   | ▲ 4.0                                | 97.9      | 96.0                                  | ▲ 1.9                   | 93.1      | 87.7                                   | ▲ 3.2  |
|                   | 鉄鋼業                                  | 92.6      | 93.1                                  | 0.5                     | 90.9      | 92.7                                   | ▲ 7.8                                | 94.9      | 94.1                                  | ▲ 0.8                   | 91.4      | 92.4                                   | ▲ 9.1  |
|                   | 非鉄金属工業                               | 95.9      | 94.7                                  | ▲ 1.3                   | 95.4      | 90.4                                   | ▲ 5.8                                | 95.7      | 92.1                                  | ▲ 3.8                   | 95.3      | 88.1                                   | ▲ 7.7  |
|                   | 金属製品工業                               | 96.9      | 93.7                                  | ▲ 3.3                   | 94.1      | 85.7                                   | ▲ 8.1                                | 98.4      | 96.0                                  | ▲ 2.4                   | 93.7      | 86.4                                   | ▲ 5.5  |
|                   | はん用・生産用・業務用機械工業                      | 117.0     | 115.4                                 | ▲ 1.4                   | 109.2     | 105.0                                  | ▲ 0.5                                | 115.7     | 112.3                                 | ▲ 2.9                   | 104.6     | 101.7                                  | ▲ 1.1  |
|                   | はん用機械工業                              | 103.7     | 105.0                                 | 1.3                     | 96.9      | 92.7                                   | ▲ 2.1                                | 100.6     | 96.7                                  | ▲ 3.9                   | 92.9      | 88.9                                   | ▲ 5.3  |
|                   | 生産用機械工業                              | 127.8     | 126.2                                 | ▲ 1.3                   | 117.7     | 115.7                                  | 1.5                                  | 126.0     | 126.6                                 | 0.5                     | 112.0     | 112.2                                  | 1.1    |
|                   | 業務用機械工業                              | 105.5     | 97.8                                  | ▲ 7.3                   | 103.6     | 90.1                                   | ▲ 5.9                                | 114.4     | 101.1                                 | ▲ 11.6                  | 104.1     | 93.0                                   | ▲ 0.2  |
|                   | 電子部品・デバイス工業                          | 109.0     | 104.3                                 | ▲ 4.3                   | 102.2     | 97.6                                   | 9.5                                  | 119.7     | 118.8                                 | ▲ 0.8                   | 110.3     | 109.6                                  | 13.9   |
|                   | 電気機械工業                               | 104.0     | 101.7                                 | ▲ 2.2                   | 98.8      | 92.9                                   | ▲ 5.6                                | 98.3      | 97.4                                  | ▲ 0.9                   | 85.4      | 85.2                                   | ▲ 5.2  |
|                   | 情報通信機械工業                             | 55.2      | 56.3                                  | 2.0                     | 47.3      | 45.4                                   | ▲ 13.5                               | 48.5      | 48.7                                  | 0.4                     | 38.9      | 39.9                                   | ▲ 13.6 |
|                   | 輸送機械工業                               | 100.9     | 95.5                                  | ▲ 5.4                   | 93.2      | 85.5                                   | ▲ 10.7                               | 96.9      | 93.2                                  | ▲ 3.8                   | 91.0      | 81.0                                   | ▲ 9.0  |
|                   | 輸送機械工業(除. 船舶・同機関、鉄道車両、航空機)           | 101.0     | 94.9                                  | ▲ 6.0                   | 93.3      | 84.6                                   | ▲ 11.8                               | 99.4      | 92.2                                  | ▲ 7.2                   | 93.5      | 81.5                                   | ▲ 10.4 |
|                   | 窯業・土石製品工業                            | 101.7     | 101.6                                 | ▲ 0.1                   | 99.9      | 95.9                                   | ▲ 2.9                                | 103.8     | 102.1                                 | ▲ 1.6                   | 100.7     | 95.0                                   | ▲ 2.7  |
|                   | 化学工業                                 | 97.1      | -                                     | -                       | 97.4      | -                                      | -                                    | 95.4      | -                                     | -                       | 95.0      | -                                      | -      |
|                   | 化学工業(除. 医薬品)                         | 95.3      | 89.5                                  | ▲ 6.1                   | 95.1      | 86.9                                   | ▲ 2.4                                | 93.6      | 89.8                                  | ▲ 4.1                   | 93.0      | 84.9                                   | 0.8    |
|                   | 石油・石炭製品工業                            | 94.5      | 92.0                                  | ▲ 2.6                   | 91.2      | 85.2                                   | 3.4                                  | 97.6      | 95.4                                  | ▲ 2.3                   | 92.6      | 87.6                                   | 2.7    |
|                   | プラスチック製品工業                           | 97.2      | 93.3                                  | ▲ 4.0                   | 99.8      | 91.1                                   | ▲ 6.4                                | 94.6      | 92.6                                  | ▲ 2.1                   | 97.7      | 88.3                                   | ▲ 5.7  |
|                   | パルプ・紙・紙加工品工業                         | 96.3      | 96.2                                  | ▲ 0.1                   | 100.0     | 94.9                                   | ▲ 2.9                                | 95.2      | 95.9                                  | 0.7                     | 98.6      | 90.5                                   | ▲ 2.3  |
|                   | 繊維工業                                 | 95.0      | 95.7                                  | 0.7                     | 97.5      | 94.0                                   | ▲ 3.9                                | 96.0      | 94.4                                  | ▲ 1.7                   | 102.1     | 92.0                                   | ▲ 3.0  |
|                   | 食料品・たばこ工業                            | 98.1      | -                                     | -                       | 104.0     | -                                      | -                                    | 95.9      | -                                     | -                       | 98.0      | -                                      | -      |
|                   | その他工業                                | 94.0      | 93.0                                  | ▲ 1.1                   | 95.4      | 86.9                                   | ▲ 4.9                                | 94.8      | 93.7                                  | ▲ 1.2                   | 95.7      | 86.4                                   | ▲ 6.5  |
|                   | ゴム製品工業                               | 96.4      | 92.6                                  | ▲ 3.9                   | 95.8      | 87.0                                   | ▲ 5.8                                | 98.1      | 93.4                                  | ▲ 4.8                   | 97.2      | 87.3                                   | ▲ 8.8  |
|                   | 家具工業                                 | 96.6      | 100.1                                 | 3.6                     | 98.5      | 85.6                                   | ▲ 8.0                                | 98.1      | 99.4                                  | 1.3                     | 97.6      | 83.9                                   | ▲ 7.4  |
|                   | 印刷業                                  | 90.2      | 88.6                                  | ▲ 1.8                   | 91.3      | 83.0                                   | ▲ 1.3                                | 90.2      | 88.2                                  | ▲ 2.2                   | 91.3      | 82.9                                   | ▲ 1.4  |
|                   | 木材・木製品工業                             | 94.2      | -                                     | -                       | 95.3      | -                                      | -                                    | 94.5      | -                                     | -                       | 93.2      | -                                      | -      |
| その他製品工業           | 103.1                                | 103.1     | 0.0                                   | 106.1                   | 99.0      | ▲ 4.5                                  | 94.7                                 | 95.8      | 1.2                                   | 99.2                    | 89.7      | ▲ 5.0                                  |        |
| 鉱業                | 100.5                                | 87.6      | ▲ 12.8                                | 99.7                    | 80.2      | ▲ 8.3                                  | 93.9                                 | 91.9      | ▲ 2.1                                 | 90.8                    | 83.0      | ▲ 3.2                                  |        |
| 《参考》              |                                      |           |                                       |                         |           |  |                                      |           |                                       |                         |           |  |        |
| 産業総合(鉱工業、電力・ガス事業) | 99.0                                 | 96.7      | ▲ 2.3                                 | 95.7                    | 89.6      | ▲ 4.1                                  | 97.5                                 | 95.7      | ▲ 1.8                                 | 92.6                    | 87.2      | ▲ 3.3                                  |        |
| 電力・ガス事業           | 92.3                                 | 91.5      | ▲ 0.9                                 | 84.2                    | 79.9      | ▲ 4.0                                  | 93.5                                 | 92.3      | ▲ 1.3                                 | 85.6                    | 80.4      | ▲ 4.3                                  |        |
| 財<br>分<br>類       | 鉱工業                                  | 99.3      | 97.1                                  | ▲ 2.2                   | 96.3      | 90.2                                   | ▲ 4.0                                | 97.9      | 96.0                                  | ▲ 1.9                   | 93.1      | 87.7                                   | ▲ 3.2  |
|                   | 最終需要財                                | 99.4      | 97.4                                  | ▲ 2.0                   | 94.8      | 88.7                                   | ▲ 5.9                                | 96.4      | 94.7                                  | ▲ 1.8                   | 89.1      | 83.9                                   | ▲ 4.4  |
|                   | 投資財                                  | 106.3     | 105.1                                 | ▲ 1.1                   | 97.8      | 93.3                                   | ▲ 3.6                                | 105.4     | 105.0                                 | ▲ 0.4                   | 95.1      | 90.7                                   | ▲ 2.3  |
|                   | 資本財                                  | 109.0     | 107.3                                 | ▲ 1.6                   | 98.8      | 94.5                                   | ▲ 2.3                                | 106.9     | 107.0                                 | 0.1                     | 95.0      | 90.9                                   | ▲ 1.0  |
|                   | 資本財(除. 輸送機械)                         | 113.0     | 113.5                                 | 0.4                     | 102.2     | 98.8                                   | ▲ 0.1                                | 113.9     | 112.3                                 | ▲ 1.4                   | 99.0      | 96.8                                   | ▲ 0.4  |
|                   | 建設財                                  | 98.9      | 98.4                                  | ▲ 0.5                   | 94.8      | 89.1                                   | ▲ 8.2                                | 101.2     | 99.6                                  | ▲ 1.6                   | 95.3      | 90.0                                   | ▲ 6.2  |
|                   | 消費財                                  | 92.4      | 89.8                                  | ▲ 2.8                   | 91.8      | 84.3                                   | ▲ 8.4                                | 88.9      | 86.1                                  | ▲ 3.1                   | 84.0      | 78.1                                   | ▲ 6.6  |
|                   | 耐久消費財                                | 84.1      | 81.2                                  | ▲ 3.4                   | 79.9      | 74.3                                   | ▲ 14.1                               | 80.7      | 75.9                                  | ▲ 5.9                   | 72.8      | 66.7                                   | ▲ 12.4 |
|                   | 非耐久消費財                               | 99.1      | 98.1                                  | ▲ 1.0                   | 102.5     | 93.1                                   | ▲ 3.8                                | 98.7      | 99.0                                  | 0.3                     | 98.7      | 93.0                                   | ▲ 0.4  |
|                   | 生産財                                  | 99.3      | 96.5                                  | ▲ 2.8                   | 97.9      | 91.6                                   | ▲ 2.2                                | 99.3      | 97.0                                  | ▲ 2.3                   | 97.1      | 91.4                                   | ▲ 2.1  |
| 鉱工業用生産財           | 99.9                                 | 97.2      | ▲ 2.7                                 | 98.2                    | 92.3      | ▲ 2.2                                  | 99.6                                 | 97.4      | ▲ 2.2                                 | 97.3                    | 91.9      | ▲ 2.4                                  |        |
| その他用生産財           | 93.4                                 | 90.3      | ▲ 3.3                                 | 94.4                    | 85.4      | ▲ 1.5                                  | 97.1                                 | 94.1      | ▲ 3.1                                 | 95.2                    | 87.1      | 0.9                                    |        |



Indices of Industrial Production, Producer's Shipments, Producer's Inventory of Finished Goods and Producer's Inventory Ratio of Finished Goods (Classification by Industry, Classification by Use of Goods)

| 生産者在庫<br>Inventory                   |           |                                       | 生産者在庫率<br>Inventory Ratio |           |  | Inventory Ratio                      |           |                                       | Inventory Ratio       |           |  | Classification  |
|--------------------------------------|-----------|---------------------------------------|---------------------------|-----------|--|--------------------------------------|-----------|---------------------------------------|-----------------------|-----------|--|---|
| 季節調整済指数<br>Seasonally Adjusted Index |           |                                       | 原指数<br>Original Index     |           |  | 季節調整済指数<br>Seasonally Adjusted Index |           |                                       | 原指数<br>Original Index |           |  |   |
| 4月<br>Apr.                           | 5月<br>May | 前月比<br>%Change From<br>Previous Month | 4月<br>Apr.                | 5月<br>May | 前年同月比<br>%Change From<br>Previous Year | 4月<br>Apr.                           | 5月<br>May | 前月比<br>%Change From<br>Previous Month | 4月<br>Apr.            | 5月<br>May | 前年同月比<br>%Change From<br>Previous Year |   |
| 113.8                                | 112.9     | ▲ 0.8                                 | 107.6                     | 111.7     | 3.9                                    | 113.2                                | 115.3     | 1.9                                   | 110.6                 | 121.3     | 6.3                                    | Mining and manufacturing  |
| 113.7                                | 112.9     | ▲ 0.7                                 | 107.6                     | 111.7     | 3.8                                    | 113.2                                | 115.3     | 1.9                                   | 110.6                 | 121.3     | 6.3                                    | Manufacturing   |
| 114.2                                | 113.1     | ▲ 1.0                                 | 108.1                     | 110.8     | ▲ 1.0                                  | 116.9                                | 113.8     | ▲ 2.7                                 | 113.4                 | 112.8     | 5.6                                    | Iron and steel  |
| 111.6                                | 118.5     | 6.2                                   | 108.5                     | 117.0     | 5.4                                    | 115.6                                | 132.5     | 14.6                                  | 113.9                 | 132.3     | 14.3                                   | Non-ferrous metals  |
| 121.0                                | 115.9     | ▲ 4.2                                 | 115.2                     | 115.7     | ▲ 6.9                                  | 128.0                                | 128.0     | 0.0                                   | 123.2                 | 133.7     | 0.7                                    | Fabricated metals   |
| 156.1                                | 155.5     | ▲ 0.4                                 | 144.6                     | 151.9     | 24.2                                   | 119.3                                | 121.2     | 1.6                                   | 121.4                 | 130.0     | 20.5                                   | General-purpose, production and business oriented machinery                   |
| 120.5                                | 117.0     | ▲ 2.9                                 | 116.2                     | 115.7     | 1.8                                    | 122.7                                | 122.0     | ▲ 0.6                                 | 121.9                 | 130.6     | 3.7                                    | General-purpose machinery   |
| 171.7                                | 172.7     | 0.6                                   | 154.1                     | 166.4     | 30.4                                   | 109.6                                | 115.4     | 5.3                                   | 111.0                 | 124.3     | 27.7                                   | Production machinery  |
| 147.3                                | 146.4     | ▲ 0.6                                 | 147.0                     | 146.4     | 27.4                                   | 148.4                                | 138.1     | ▲ 6.9                                 | 153.6                 | 147.6     | 23.4                                   | Business oriented machinery   |
| 118.8                                | 113.2     | ▲ 4.7                                 | 117.5                     | 117.3     | 1.3                                    | 134.4                                | 134.7     | 0.2                                   | 144.0                 | 141.4     | ▲ 3.0                                  | Electronic parts and devices  |
| 167.7                                | 159.6     | ▲ 4.8                                 | 164.0                     | 173.3     | 1.7                                    | 132.7                                | 133.0     | 0.2                                   | 132.7                 | 150.1     | 5.3                                    | Electrical machinery  |
| 77.2                                 | 77.1      | ▲ 0.1                                 | 72.3                      | 78.5      | ▲ 14.4                                 | 143.8                                | 130.4     | ▲ 9.3                                 | 155.7                 | 150.7     | ▲ 4.5                                  | Information and communication electronics equipment                           |
| 107.5                                | 103.4     | ▲ 3.8                                 | 84.7                      | 96.0      | 13.6                                   | 110.1                                | 115.9     | 5.3                                   | 96.6                  | 121.7     | 26.2                                   | Transport equipment   |
| 107.5                                | 103.4     | ▲ 3.8                                 | 84.7                      | 96.0      | 13.6                                   | 110.1                                | 115.9     | 5.3                                   | 96.6                  | 121.7     | 26.2                                   | Transport equipment (excl. ships and ship engines, rail vehicle and aircraft) |
| 104.2                                | 105.3     | 1.1                                   | 103.4                     | 104.6     | ▲ 0.5                                  | 102.4                                | 110.0     | 7.4                                   | 106.3                 | 118.3     | 5.1                                    | Ceramics, stone and clay products   |
| 105.5                                | -         | -                                     | 102.7                     | -         | -                                      | 113.5                                | -         | -                                     | 109.9                 | -         | -                                      | Chemicals   |
| 105.5                                | 104.9     | ▲ 0.6                                 | 102.7                     | 104.8     | ▲ 1.0                                  | 113.5                                | 116.1     | 2.3                                   | 109.9                 | 124.5     | ▲ 3.3                                  | Chemicals (excl. Drugs)   |
| 81.3                                 | 88.0      | 8.2                                   | 81.5                      | 90.7      | ▲ 1.0                                  | 83.3                                 | 91.2      | 9.5                                   | 87.0                  | 105.3     | ▲ 4.2                                  | Petroleum and coal products   |
| 108.3                                | 107.8     | ▲ 0.5                                 | 105.5                     | 106.9     | 0.3                                    | 111.8                                | 115.4     | 3.2                                   | 106.1                 | 117.7     | 4.3                                    | Plastic products  |
| 102.0                                | 102.3     | 0.3                                   | 98.3                      | 103.4     | 3.0                                    | 112.4                                | 114.5     | 1.9                                   | 106.7                 | 120.2     | 4.8                                    | Pulp, paper and paper products  |
| 108.7                                | 108.1     | ▲ 0.6                                 | 102.2                     | 102.2     | 4.2                                    | 112.5                                | 115.7     | 2.8                                   | 96.5                  | 106.5     | 6.3                                    | Textiles  |
| 84.8                                 | -         | -                                     | 91.0                      | -         | -                                      | 85.2                                 | -         | -                                     | 95.0                  | -         | -                                      | Foods and tobacco   |
| 102.1                                | 103.4     | 1.3                                   | 97.4                      | 99.6      | 8.1                                    | 104.4                                | 110.0     | 5.4                                   | 98.8                  | 113.4     | 16.4                                   | Other manufacturing   |
| 102.2                                | 107.2     | 4.9                                   | 101.9                     | 104.7     | 22.6                                   | 103.3                                | 115.8     | 12.1                                  | 103.6                 | 118.8     | 36.9                                   | Rubber products   |
| 107.8                                | 107.7     | ▲ 0.1                                 | 95.8                      | 98.5      | ▲ 3.4                                  | 110.7                                | 111.4     | 0.6                                   | 93.8                  | 118.1     | 3.8                                    | Furniture   |
| -                                    | -         | -                                     | -                         | -         | -                                      | -                                    | -         | -                                     | -                     | -         | -                                      | Printing  |
| 101.1                                | -         | -                                     | 100.8                     | -         | -                                      | 105.8                                | -         | -                                     | 105.4                 | -         | -                                      | Wood and wood products  |
| 93.3                                 | 92.7      | ▲ 0.6                                 | 86.0                      | 87.0      | ▲ 3.3                                  | 97.0                                 | 98.7      | 1.8                                   | 85.7                  | 98.3      | 2.1                                    | Other products  |
| 106.6                                | 96.7      | ▲ 9.3                                 | 103.2                     | 97.9      | 4.9                                    | 109.1                                | 105.9     | ▲ 2.9                                 | 112.4                 | 114.7     | 7.0                                    | Mining  |
| 113.8                                | 112.9     | ▲ 0.8                                 | 107.6                     | 111.7     | 3.9                                    | 113.2                                | 115.3     | 1.9                                   | 110.6                 | 121.3     | 6.3                                    | Industries (Mining and manufacturing, Electricity and gas)                    |
| -                                    | -         | -                                     | -                         | -         | -                                      | -                                    | -         | -                                     | -                     | -         | -                                      | Electricity and gas   |
| 113.8                                | 112.9     | ▲ 0.8                                 | 107.6                     | 111.7     | 3.9                                    | 113.2                                | 115.3     | 1.9                                   | 110.6                 | 121.3     | 6.3                                    | Mining and manufacturing  |
| 119.4                                | 116.7     | ▲ 2.3                                 | 109.2                     | 114.8     | 7.0                                    | 108.9                                | 111.0     | 1.9                                   | 106.8                 | 119.6     | 10.2                                   | Final demand goods  |
| 132.0                                | 130.5     | ▲ 1.1                                 | 122.2                     | 128.6     | 12.2                                   | 108.6                                | 110.4     | 1.7                                   | 110.6                 | 123.7     | 12.8                                   | Investment goods  |
| 154.1                                | 151.2     | ▲ 1.9                                 | 137.9                     | 148.3     | 21.9                                   | 112.9                                | 115.0     | 1.9                                   | 112.7                 | 129.1     | 18.7                                   | Capital goods   |
| 164.2                                | 163.2     | ▲ 0.6                                 | 149.6                     | 159.2     | 24.8                                   | 118.2                                | 119.6     | 1.2                                   | 121.2                 | 134.1     | 21.1                                   | Capital goods (excl. Transport equipment)                                     |
| 104.9                                | 103.5     | ▲ 1.3                                 | 101.9                     | 102.8     | ▲ 2.5                                  | 104.4                                | 107.4     | 2.9                                   | 108.1                 | 117.0     | 5.5                                    | Construction goods  |
| 107.5                                | 103.8     | ▲ 3.4                                 | 96.9                      | 101.9     | 1.5                                    | 110.7                                | 109.2     | ▲ 1.4                                 | 103.1                 | 115.6     | 7.7                                    | Consumer goods  |
| 116.8                                | 111.9     | ▲ 4.2                                 | 100.0                     | 109.5     | 5.7                                    | 127.3                                | 117.9     | ▲ 7.4                                 | 111.8                 | 128.2     | 16.3                                   | Durable consumer goods  |
| 93.7                                 | 91.7      | ▲ 2.1                                 | 92.4                      | 90.7      | ▲ 5.1                                  | 94.7                                 | 97.7      | 3.2                                   | 91.6                  | 99.0      | ▲ 4.4                                  | Non-durable consumer goods  |
| 109.2                                | 109.5     | 0.3                                   | 106.2                     | 109.1     | 1.3                                    | 115.6                                | 118.6     | 2.6                                   | 113.4                 | 122.5     | 3.5                                    | Producer goods  |
| 111.1                                | 111.1     | 0.0                                   | 107.9                     | 110.6     | 1.5                                    | 117.6                                | 121.3     | 3.1                                   | 115.2                 | 123.5     | 4.5                                    | For mining and manufacturing  |
| 91.0                                 | 92.6      | 1.8                                   | 89.3                      | 94.0      | ▲ 0.8                                  | 96.7                                 | 102.8     | 6.3                                   | 95.6                  | 112.5     | ▲ 6.4                                  | For other uses  |

平成22年基準 生産・出荷・在庫・在庫率指数 ウェイト表

| 分類                        | 生産(付)   | 出荷      | 在庫      | 在庫率    |
|---------------------------|---------|---------|---------|--------|
| 鉱工業                       | 10000.0 | 10000.0 | 10000.0 | 9702.7 |
| 製造工業                      | 9978.9  | 9985.7  | 9988.1  | 9690.8 |
| 鉄鋼業                       | 391.1   | 638.7   | 1382.7  | 1327.4 |
| 鉄素製品(含.鋼半製品)              | 91.5    | 56.0    | 561.0   | 505.7  |
| 熱間圧延鋼材                    | 110.4   | 278.5   | 378.4   | 378.4  |
| 鋼管                        | 13.2    | 44.8    | 104.6   | 104.6  |
| 冷間仕上鋼材                    | 50.1    | 116.5   | 148.8   | 148.8  |
| めっき鋼材                     | 36.1    | 80.3    | 103.7   | 103.7  |
| 鋳鍛造品                      | 89.8    | 62.6    | 86.2    | 86.2   |
| (特掲:普通鋼鋼材)                | 149.5   | 336.3   | 488.8   | 488.8  |
| (特掲:特殊鋼鋼材)                | 60.3    | 183.8   | 246.7   | 246.7  |
| 非鉄金属工業                    | 232.5   | 322.5   | 306.5   | 306.5  |
| 非鉄金属地金                    | 55.8    | 101.0   | 113.4   | 113.4  |
| 伸銅・アルミニウム圧延製品             | 65.3    | 93.0    | 95.2    | 95.2   |
| 電線・ケーブル                   | 50.6    | 75.5    | 97.9    | 97.9   |
| 非鉄金属鋳物                    | 60.8    | 53.0    | 0.0     | 0.0    |
| 金属製品工業                    | 418.1   | 366.7   | 435.0   | 410.7  |
| 建設用金属製品                   | 90.2    | 84.5    | 0.0     | 0.0    |
| 建築用金属製品                   | 95.7    | 98.0    | 95.4    | 95.4   |
| 暖ちゅう房熱機器                  | 57.3    | 45.2    | 118.4   | 94.1   |
| その他の金属製品                  | 174.9   | 139.0   | 221.2   | 221.2  |
| はん用・生産用・業務用機械工業           | 1273.1  | 1085.6  | 1127.1  | 1082.5 |
| はん用機械工業                   | 418.6   | 360.2   | 244.1   | 244.1  |
| ボイラ・原動機                   | 97.5    | 83.0    | 24.5    | 24.5   |
| 風水力機械・油圧機器                | 113.2   | 91.6    | 90.1    | 90.1   |
| 運搬機械                      | 36.8    | 34.2    | 0.0     | 0.0    |
| 冷凍機・同応用製品                 | 38.4    | 34.6    | 67.0    | 67.0   |
| はん用機械器具部品                 | 132.7   | 116.8   | 62.5    | 62.5   |
| 生産用機械工業                   | 701.2   | 571.4   | 682.6   | 638.0  |
| 土木建設機械                    | 106.5   | 125.8   | 276.6   | 276.6  |
| 化学機械                      | 17.8    | 13.3    | 0.0     | 0.0    |
| 生活関連産業用機械                 | 48.2    | 34.3    | 0.0     | 0.0    |
| 半導体・フラットパネル製造装置           | 169.9   | 143.1   | 0.0     | 0.0    |
| 産業用ロボット                   | 57.9    | 39.5    | 0.0     | 0.0    |
| 農業用機械                     | 40.5    | 36.8    | 77.9    | 37.1   |
| 金属工作機械                    | 80.8    | 64.4    | 151.3   | 151.3  |
| 金属加工機械                    | 21.7    | 16.1    | 5.8     | 2.0    |
| 繊維機械                      | 31.7    | 21.4    | 6.3     | 6.3    |
| 金型                        | 50.6    | 30.4    | 0.0     | 0.0    |
| 機械工具                      | 60.7    | 33.9    | 164.7   | 164.7  |
| その他の生産用機械                 | 14.9    | 12.4    | 0.0     | 0.0    |
| 業務用機械工業                   | 153.3   | 154.0   | 200.4   | 200.4  |
| 計測機器                      | 85.9    | 74.0    | 121.8   | 121.8  |
| 光学部品                      | 37.4    | 36.6    | 41.0    | 41.0   |
| その他の業務用機械                 | 30.0    | 43.4    | 37.6    | 37.6   |
| 電子部品・デバイス工業               | 818.6   | 711.1   | 368.3   | 368.3  |
| 電子部品                      | 365.4   | 351.9   | 71.3    | 71.3   |
| 半導体素子                     | 72.5    | 58.9    | 54.6    | 54.6   |
| 集積回路                      | 333.3   | 254.9   | 242.4   | 242.4  |
| 半導体部品                     | 47.4    | 45.4    | 0.0     | 0.0    |
| 電気機械工業                    | 667.7   | 570.5   | 371.0   | 235.6  |
| 回転電気機械                    | 102.1   | 77.2    | 0.0     | 0.0    |
| 静止電気機械                    | 52.5    | 47.0    | 9.9     | 9.9    |
| 開閉制御装置・機器                 | 140.3   | 120.2   | 0.0     | 0.0    |
| 民生用電気機械                   | 122.4   | 88.9    | 155.8   | 69.0   |
| 配線・照明用器具                  | 74.8    | 74.5    | 99.2    | 99.2   |
| 電子応用装置                    | 39.5    | 34.9    | 0.0     | 0.0    |
| 電気計測器                     | 57.2    | 40.7    | 2.5     | 0.0    |
| 電池                        | 58.8    | 68.7    | 57.5    | 57.5   |
| その他の電気機械                  | 20.1    | 18.4    | 46.1    | 0.0    |
| 情報通信機械工業                  | 453.4   | 489.5   | 234.2   | 234.2  |
| 通信機械                      | 104.7   | 107.9   | 30.7    | 30.7   |
| 民生用電子機械                   | 166.3   | 243.4   | 189.1   | 189.1  |
| 電子計算機                     | 154.5   | 117.3   | 8.7     | 8.7    |
| その他の情報通信機械                | 27.9    | 20.9    | 5.7     | 5.7    |
| 輸送機械工業                    | 1912.4  | 2218.9  | 1013.1  | 1013.1 |
| 輸送機械工業(除.船舶・同機関、鉄道車両、航空機) | 1636.9  | 1962.6  | 1013.1  | 1013.1 |
| 乗用車                       | 763.7   | 1064.1  | 782.0   | 782.0  |
| バス                        | 17.9    | 25.0    | 17.3    | 17.3   |
| トラック                      | 132.8   | 182.7   | 142.1   | 142.1  |
| 自動車ボデー                    | 40.5    | 37.7    | 0.0     | 0.0    |
| 自動車部品                     | 651.4   | 618.2   | 4.3     | 4.3    |
| 二輪自動車                     | 13.8    | 18.2    | 52.8    | 52.8   |
| 産業車両                      | 16.8    | 16.7    | 14.6    | 14.6   |
| 航空機                       | 66.7    | 43.0    | 0.0     | 0.0    |
| 船舶・同機関                    | 189.9   | 197.2   | 0.0     | 0.0    |
| 鉄道車両                      | 18.9    | 16.1    | 0.0     | 0.0    |
| (特掲:乗用車・バス・トラック)          | 914.4   | 1271.8  | 941.4   | 941.4  |
| 窯業・土石製品工業                 | 315.8   | 221.6   | 643.2   | 624.3  |
| ガラス・同製品                   | 128.0   | 74.4    | 200.9   | 200.9  |
| セメント・同製品                  | 53.4    | 50.9    | 220.4   | 220.4  |
| 陶磁器                       | 22.1    | 16.0    | 89.5    | 89.5   |
| ファインセラミックス                | 66.5    | 42.2    | 66.1    | 47.2   |
| その他の窯業・土石製品               | 45.8    | 38.1    | 66.3    | 66.3   |
| 化学工業                      | 1277.4  | 1040.9  | 1413.1  | 1413.1 |
| 化学工業(除.医薬品)               | 1005.4  | 883.2   | 1413.1  | 1413.1 |
| 化学肥料                      | 10.9    | 11.6    | 70.4    | 70.4   |
| ソーダ工業製品                   | 42.0    | 14.5    | 12.0    | 12.0   |

| 分類                       | 生産(付)   | 出荷      | 在庫      | 在庫率    |
|--------------------------|---------|---------|---------|--------|
| 無機薬品・顔料・触媒               | 33.2    | 34.8    | 46.0    | 46.0   |
| 高圧ガス                     | 15.5    | 11.7    | 1.0     | 1.0    |
| 石油系芳香族                   | 69.9    | 78.9    | 68.8    | 68.8   |
| 環式中間物                    | 68.3    | 68.4    | 63.5    | 63.5   |
| 有機薬品                     | 123.8   | 133.2   | 68.1    | 68.1   |
| プラスチック                   | 162.8   | 196.2   | 544.8   | 544.8  |
| 合成ゴム                     | 46.4    | 45.7    | 169.8   | 169.8  |
| 写真感光材料                   | 10.2    | 10.2    | 15.6    | 15.6   |
| 石けん・合成洗剤・界面活性剤           | 99.9    | 72.1    | 50.8    | 50.8   |
| 化粧品                      | 253.8   | 138.0   | 208.4   | 208.4  |
| 塗料・印刷インキ                 | 68.7    | 67.9    | 93.9    | 93.9   |
| 医薬品                      | 272.0   | 157.7   | 0.0     | 0.0    |
| (特掲:石油化学製品)              | 374.2   | 418.7   | 676.7   | 676.7  |
| 石油・石炭製品工業                | 175.8   | 624.8   | 497.5   | 497.5  |
| 石油製品                     | 173.8   | 615.6   | 452.1   | 452.1  |
| 石炭製品                     | 2.0     | 9.2     | 45.4    | 45.4   |
| プラスチック製品工業               | 507.5   | 421.2   | 661.4   | 661.4  |
| バルブ・紙・紙加工品工業             | 203.6   | 212.2   | 340.3   | 321.5  |
| バルブ                      | 33.7    | 5.2     | 18.8    | 0.0    |
| 紙                        | 77.6    | 111.6   | 255.1   | 255.1  |
| 板紙                       | 28.8    | 40.1    | 61.0    | 61.0   |
| 紙加工品                     | 63.5    | 55.3    | 5.4     | 5.4    |
| 繊維工業                     | 183.4   | 133.4   | 421.3   | 421.3  |
| 炭素繊維                     | 7.7     | 5.2     | 18.6    | 18.6   |
| 化学繊維                     | 33.8    | 26.3    | 99.7    | 99.7   |
| 紡績                       | 2.8     | 1.7     | 6.6     | 6.6    |
| 織物                       | 37.2    | 16.1    | 48.6    | 48.6   |
| 染色整理                     | 21.8    | 18.1    | 26.5    | 26.5   |
| 衣類                       | 47.2    | 33.5    | 158.6   | 158.6  |
| その他の繊維製品                 | 32.9    | 32.5    | 62.7    | 62.7   |
| 食料品・たばこ工業                | 613.9   | 579.3   | 326.5   | 326.5  |
| 肉製品                      | 40.6    | 35.0    | 0.0     | 0.0    |
| 乳製品                      | 78.2    | 85.3    | 0.9     | 0.9    |
| 水産製品                     | 31.1    | 20.5    | 3.3     | 3.3    |
| 野菜・果実製品                  | 24.8    | 17.1    | 0.0     | 0.0    |
| 油脂・調味料                   | 54.9    | 54.8    | 33.4    | 33.4   |
| その他の食料品                  | 14.4    | 21.9    | 25.3    | 25.3   |
| 清涼飲料                     | 166.6   | 123.7   | 109.7   | 109.7  |
| 酒類                       | 157.7   | 148.0   | 15.4    | 15.4   |
| たばこ                      | 45.6    | 73.0    | 138.5   | 138.5  |
| その他工業                    | 534.6   | 348.8   | 446.9   | 446.9  |
| ゴム製品工業                   | 161.0   | 126.7   | 141.2   | 141.2  |
| 家具工業                     | 67.3    | 54.7    | 100.9   | 100.9  |
| 金属製家具                    | 56.6    | 46.2    | 82.3    | 82.3   |
| 木製家具                     | 10.7    | 8.5     | 18.6    | 18.6   |
| 印刷業                      | 197.1   | 68.1    | 0.0     | 0.0    |
| 木材・木製品工業                 | 58.4    | 57.4    | 126.4   | 126.4  |
| その他製品工業                  | 50.8    | 41.9    | 78.4    | 78.4   |
| 時計                       | 10.0    | 11.4    | 15.4    | 15.4   |
| 楽器                       | 4.8     | 4.8     | 11.8    | 11.8   |
| 文具                       | 19.0    | 12.6    | 22.4    | 22.4   |
| 玩具                       | 7.9     | 4.8     | 9.5     | 9.5    |
| 皮革製品                     | 9.1     | 8.3     | 19.3    | 19.3   |
| 鉱業                       | 21.1    | 14.3    | 11.9    | 11.9   |
| 産業総合(鉱工業、電力・ガス)          | 10560.0 | 10692.9 | 10000.0 | 9702.7 |
| 産業総合(鉱工業、電力・ガス・熱供給・水道事業) | 10607.1 | 10837.4 | 10000.0 | 9702.7 |
| 電力・ガス事業                  | 560.0   | 692.9   | 0.0     | 0.0    |
| 熱供給事業                    | 11.9    | 36.6    | 0.0     | 0.0    |
| 水道事業                     | 35.2    | 107.9   | 0.0     | 0.0    |
| 最終需要財                    | 4949.5  | 4969.6  | 4449.8  | 4245.5 |
| 投資財                      | 2414.7  | 2280.8  | 2161.7  | 2105.4 |
| 資本財                      | 1851.0  | 1730.5  | 1224.0  | 1167.7 |
| 製造設備用                    | 554.2   | 421.1   | 171.1   | 167.3  |
| 電力用                      | 218.2   | 198.2   | 66.5    | 54.8   |
| 通信・放送用                   | 59.5    | 41.9    | 11.7    | 11.7   |
| 農業用                      | 40.5    | 36.8    | 77.9    | 37.1   |
| 建設用                      | 118.8   | 132.7   | 311.0   | 311.0  |
| 輸送用                      | 458.5   | 552.9   | 228.2   | 228.2  |
| 事務用                      | 171.2   | 143.2   | 110.1   | 110.1  |
| その他                      | 230.1   | 203.7   | 247.5   | 247.5  |
| 建設財                      | 563.7   | 550.3   | 937.7   | 937.7  |
| 建築用                      | 463.7   | 449.5   | 714.6   | 714.6  |
| 土木用                      | 100.0   | 100.8   | 223.1   | 223.1  |
| 消費財                      | 2534.8  | 2688.8  | 2288.1  | 2140.1 |
| 耐久消費財                    | 1195.3  | 1523.1  | 1365.3  | 1217.3 |
| 家事用                      | 64.9    | 53.9    | 146.7   | 109.8  |
| 冷暖房用                     | 63.9    | 46.6    | 111.1   | 0.0    |
| 家具・装備品用                  | 25.8    | 25.8    | 51.6    | 51.6   |
| 教養・娯楽用                   | 253.6   | 343.5   | 168.2   | 168.2  |
| 乗用車・二輪車                  | 787.1   | 1053.3  | 887.7   | 887.7  |
| 非耐久消費財                   | 1339.5  | 1165.7  | 922.8   | 922.8  |
| 家事用                      | 675.1   | 431.6   | 356.4   | 356.4  |
| 教養・娯楽用                   | 119.5   | 273.3   | 252.9   | 252.9  |
| 被服・履き物                   | 56.3    | 41.8    | 177.9   | 177.9  |
| 飲食料品                     | 488.6   | 419.0   | 135.6   | 135.6  |
| 生産財                      | 5050.5  | 5030.4  | 5550.2  | 5457.2 |
| 鉱工業用生産財                  | 4603.0  | 4511.2  | 5053.1  | 4960.1 |
| その他用生産財                  | 447.5   | 519.2   | 497.1   | 497.1  |

## 実 数 表

Actual figures

- (注) 1. 実数表には、生産動態調査結果にもとづいた指数作成用の実数を掲載している。
2. ●印を付してある品目は、生産動態統計調査の改正及び調査対象の見直し等により、それ以前の実績との間で不連続を生じたため、前月比、前年同月比及び季調済前月比について連続性を確保して計算しているものである。
3. ★印を付してある品目は、在庫を生産で除して在庫率を求めている品目である。
4. ○印を付してある品目は、1又は2事業所による数値の為、秘密保護により数値を秘匿している。
5. 格付は、指数採用品目の特殊分類の格付けである。

|  |  |
|--|--|
| <p>資本財</p> <p>a. 資・製：製造設備用</p> <p>b. 資・電：電力用</p> <p>c. 資・通：通信・放送用</p> <p>d. 資・農：農業用</p> <p>e. 資・建：建設用</p> <p>f. 資・輸：輸送用</p> <p>g. 資・事：事務用</p> <p>h. 資・他：その他の資本財</p> <hr/> <p>建設財</p> <p>i. 建・建：建築用</p> <p>j. 建・土：土木用</p> | <p>耐久消費財</p> <p>k. 耐・家：家事用</p> <p>l. 耐・冷：冷暖房用</p> <p>m. 耐・装：家具・装備品用</p> <p>n. 耐・教：教養・娯楽用</p> <p>o. 耐・乗：乗用車・二輪車<br/>(含む二輪車)</p> <hr/> <p>非耐久消費財</p> <p>p. 非・家：家事用</p> <p>q. 非・教：教養・娯楽用</p> <p>r. 非・被：被服及び履き物</p> <p>s. 非・食：食料品</p> <hr/> <p>生産財</p> <p>t. 生・鉱：鉱工業用生産財</p> <p>u. 生・他：その他用生産財</p> |
|--|--|

### Notes

1. Figures in the following list are the actual figures in the Current Survey of Production, with which indices of Industrial Production are compiled.
2. We revised the "Current Survey of Production", so in some categories of goods the items surveyed were changed and thus the figures are not compared with the before. In order to compare the data, we calculate month-to-month and year-to-year percent changes. These goods are designated by the "●" mark.
3. We mark "★" on the goods whose inventory ratio is calculated as Inventories divided by Production.
4. The individual data for the item with "○" mark are kept secret, because these data are collected from only one or two firms.
5. We define indices as follows.

|  |  |
|--|--|
| <p>Capital Goods</p> <p>a. for manufacturing equipment</p> <p>b. for electricity</p> <p>c. for communication and broadcasting</p> <p>d. for agriculture</p> <p>e. for construction</p> <p>f. for transportation</p> <p>g. for office work</p> <p>h. miscellaneous capital goods</p> <hr/> <p>Construction Goods</p> <p>i. for construction</p> <p>j. for engineering</p> | <p>Durable Consumer Goods</p> <p>k. for household use</p> <p>l. for heating and cooling equipment</p> <p>m. for furniture and furnishings</p> <p>n. for education and amusement</p> <p>o. Passenger cars and motorcycles</p> <hr/> <p>Non-durable Consumer Goods</p> <p>p. for household use</p> <p>q. for education and amusement</p> <p>r. Clothing and Footwear</p> <p>s. Food</p> <hr/> <p>Producer Goods</p> <p>t. for Manufacturing</p> <p>u. for Other Uses</p> |
|--|--|

(前月比・前年同月比・在庫率＝%)

| 分類<br>Classification                      | 品目<br>Goods  | 格付<br>*1  | 項目<br>Item | 季調済指数<br>Seasonally adjusted index |           |  | 原指数<br>Original Index |   | 実数<br>Figures |        | 単位<br>Unit |
|---|--|---|------------|------------------------------------|-----------|--|-----------------------|---|---------------|--------|------------|
|   |  |   |            | 4月<br>2015<br>Apr.                 | 5月<br>May | 前月比<br>%Change From<br>Previous<br>Month | 5月<br>May             | 前年同月比<br>%Change From<br>Previous<br>Year | 5月<br>May     |        |            |
|   |  |   |            |                                    |           |  |                       |   |               |        |            |
| 鉄鋼業<br>Iron and steel                     | 銑鉄<br>Pig iron   | 生・鋳   | 生産 P       | 97.9                               | 96.4      | ▲ 1.5                                    | 98.8                  | ▲ 6.1                                     | 6,774,186     | t      |            |
|   |  |   | 出荷 S       | 98.2                               | 64.5      | ▲ 34.3                                   | 64.5                  | ▲ 20.9                                    | 194,326       |        |            |
|   |  |   | 在庫 I       | 100.9                              | 101.2     | 0.3                                      | 91.8                  | 53.3                                      | 656,788       |        |            |
|   |  |   | 在庫率 IR     | -                                  | -         | -  | -                     | -   | -             |        |            |
|   | 鉄素製品(含. 鋼半製品)<br>Crude steel (incl. Semi-finished steel) | フェロマンガ(高炭素、低炭素)<br>Ferro-manganese(high-carbon, low-carbon) | 生・鋳        | 生産 P                               | 111.1     | 105.4                                    | ▲ 5.1                 | 119.3                                     | 8.3           | 45,053 | t          |
| 出荷 S                                      |  |   |            | 88.7                               | 95.1      | 7.2                                      | 92.0                  | ▲ 10.8                                    | 40,746        |        |            |
| 在庫 I                                      |  |   |            | 155.1                              | 158.3     | 2.1                                      | 170.9                 | 22.7                                      | 134,914       |        |            |
| 在庫率 IR                                    |  |   |            | 172.5                              | 169.3     | ▲ 1.9                                    | 184.8                 | 37.5                                      | 331.1         |        |            |
| フェロニッケル<br>Ferro-nickel                   |  | 生・鋳   | 生産 P       | 97.7                               | 142.2     | 45.5                                     | 133.6                 | 9.5                                       | 38,803        | t      |            |
|   | 出荷 S   |   | 104.2      | 151.2                              | 45.1      | 131.3                                    | 12.1                  | 33,312                                    |               |        |            |
|   | 在庫 I   |   | 153.9      | 148.6                              | ▲ 3.4     | 129.7                                    | ▲ 8.7                 | 21,628                                    |               |        |            |
|   | 在庫率 IR   |   | 129.0      | 89.1                               | ▲ 30.9    | 92.1                                     | ▲ 18.7                | 64.9                                      |               |        |            |
| 粗鋼<br>Crude steel                         | 生・鋳  | 生産 P  | 94.3       | 93.6                               | ▲ 0.7     | 97.6                                     | ▲ 7.0                 | 8,918,369                                 | t             |        |            |
|   |  | 出荷 S  | 23.5       | 29.0                               | 23.4      | 29.3                                     | ▲ 12.8                | 3,242                                     |               |        |            |
|   |  | 在庫 I  | 122.3      | 130.9                              | 7.0       | 132.0                                    | ▲ 5.8                 | 95,993                                    |               |        |            |
|   |  | 在庫率 IR  | -          | -                                  | -         | -  | -                     | -   |               |        |            |
| ★ 鋼半製品<br>Semi-finished steel             | 生・鋳  | 生産 P  | 94.3       | 93.8                               | ▲ 0.5     | 97.7                                     | ▲ 6.6                 | 8,710,677                                 | t             |        |            |
|   |  | 出荷 S  | 84.3       | 74.4                               | ▲ 11.7    | 75.4                                     | ▲ 24.2                | 557,354                                   |               |        |            |
|   |  | 在庫 I  | 112.9      | 109.2                              | ▲ 3.3     | 109.5                                    | ▲ 6.9                 | 3,556,108                                 |               |        |            |
|   |  | 在庫率 IR  | 120.6      | 115.3                              | ▲ 4.4     | 111.7                                    | ▲ 0.3                 | 40.8                                      |               |        |            |
| 熱間圧延鋼材<br>Hot rolled steel                | 鋼矢板<br>Steel pilings                                     | 建・土   | 生産 P       | 119.2                              | 105.0     | ▲ 11.9                                   | 76.4                  | ▲ 30.1                                    | 40,450        | t      |            |
|   |  |   | 出荷 S       | 119.0                              | 103.8     | ▲ 12.8                                   | 80.9                  | ▲ 18.4                                    | 43,290        |        |            |
|   |  |   | 在庫 I       | 123.0                              | 109.1     | ▲ 11.3                                   | 87.0                  | ▲ 18.6                                    | 32,717        |        |            |
|   |  |   | 在庫率 IR     | 99.4                               | 102.4     | 3.0                                      | 100.1                 | ▲ 0.2                                     | 75.6          |        |            |
|   | H形鋼<br>Wide flange beams                                 | 建・建   | 生産 P       | 113.9                              | 131.9     | 15.8                                     | 143.6                 | 22.2                                      | 380,825       | t      |            |
|   |  |   | 出荷 S       | 115.5                              | 133.1     | 15.2                                     | 137.0                 | 13.9                                      | 360,151       |        |            |
|   |  |   | 在庫 I       | 123.6                              | 124.2     | 0.5                                      | 130.3                 | 14.6                                      | 232,664       |        |            |
|   |  |   | 在庫率 IR     | 107.7                              | 94.6      | ▲ 12.2                                   | 93.5                  | 0.6                                       | 64.6          |        |            |
|   | 大中小形鋼<br>Heavy, medium and light shapes                  | 建・建<br>生・鋳  | 生産 P       | 95.9                               | 92.7      | ▲ 3.3                                    | 102.6                 | ▲ 8.7                                     | 172,170       | t      |            |
|   |  |   | 出荷 S       | 98.0                               | 93.9      | ▲ 4.2                                    | 95.2                  | ▲ 13.0                                    | 159,756       |        |            |
|   |  |   | 在庫 I       | 108.8                              | 113.7     | 4.5                                      | 119.4                 | 3.0                                       | 146,540       |        |            |
|   |  |   | 在庫率 IR     | 106.4                              | 122.9     | 15.5                                     | 123.7                 | 18.5                                      | 91.7          |        |            |
|   | 小形棒鋼<br>Light bars                                       | 建・建   | 生産 P       | 102.8                              | 102.7     | ▲ 0.1                                    | 108.0                 | ▲ 4.8                                     | 753,171       | t      |            |
| 出荷 S                                      |  |   | 106.2      | 105.2                              | ▲ 0.9     | 101.6                                    | ▲ 7.9                 | 703,881                                   |               |        |            |
| 在庫 I                                      |  |   | 110.6      | 115.5                              | 4.4       | 119.4                                    | 4.0                   | 647,774                                   |               |        |            |
| 在庫率 IR                                    |  |   | 102.2      | 112.7                              | 10.3      | 117.1                                    | 13.0                  | 92.0                                      |               |        |            |
| 普通鋼鋼板<br>Ordinary steel sheets and plates | 生・鋳  | 生産 P  | 82.8       | 82.1                               | ▲ 0.8     | 79.8                                     | ▲ 6.8                 | 836,975                                   | t             |        |            |
|   |  | 出荷 S  | 84.8       | 83.5                               | ▲ 1.5     | 81.5                                     | ▲ 7.9                 | 837,649                                   |               |        |            |
|   |  | 在庫 I  | 99.0       | 96.2                               | ▲ 2.8     | 95.4                                     | 4.4                   | 484,743                                   |               |        |            |
|   |  | 在庫率 IR  | 115.2      | 120.4                              | 4.5       | 116.4                                    | 13.3                  | 57.9                                      |               |        |            |
| 普通鋼鋼帯<br>Ordinary steel strips            | 生・鋳  | 生産 P  | 95.7       | 97.0                               | 1.4       | 98.8                                     | ▲ 1.7                 | 3,820,737                                 | t             |        |            |
|   |  | 出荷 S  | 115.8      | 120.2                              | 3.8       | 120.6                                    | 8.0                   | 1,930,034                                 |               |        |            |
|   |  | 在庫 I  | 116.5      | 117.9                              | 1.2       | 116.4                                    | 12.7                  | 1,224,646                                 |               |        |            |
|   |  | 在庫率 IR  | 98.9       | 100.6                              | 1.7       | 95.6                                     | 4.3                   | 63.5                                      |               |        |            |
| 特殊鋼熱間圧延鋼材<br>Special hot-rolled steel     | 生・鋳  | 生産 P  | 93.3       | 93.4                               | 0.1       | 93.1                                     | ▲ 10.1                | 1,591,146                                 | t             |        |            |
|   |  | 出荷 S  | 98.9       | 94.9                               | ▲ 4.0     | 95.6                                     | ▲ 9.1                 | 1,170,937                                 |               |        |            |
|   |  | 在庫 I  | 114.4      | 113.8                              | ▲ 0.5     | 113.7                                    | ▲ 2.3                 | 728,013                                   |               |        |            |
|   |  | 在庫率 IR  | 113.9      | 120.0                              | 5.4       | 118.5                                    | 7.6                   | 62.2                                      |               |        |            |
| 鋼管<br>Steel pipes and tubes               | 普通鋼熱間鋼管<br>Ordinary hot-steel pipes and tubes            | 建・土<br>生・鋳  | 生産 P       | 98.5                               | 93.2      | ▲ 5.4                                    | 88.5                  | ▲ 15.3                                    | 316,854       | t      |            |
|   |  |   | 出荷 S       | 101.6                              | 99.0      | ▲ 2.6                                    | 92.3                  | ▲ 8.9                                     | 286,739       |        |            |
|   |  |   | 在庫 I       | 106.6                              | 99.9      | ▲ 6.3                                    | 101.0                 | ▲ 11.1                                    | 305,792       |        |            |
|   |  |   | 在庫率 IR     | 102.8                              | 103.0     | 0.2                                      | 108.7                 | ▲ 2.5                                     | 106.6         |        |            |
|   | 特殊鋼熱間鋼管<br>Special hot-steel pipes and tubes             | 生・鋳   | 生産 P       | 75.6                               | 62.5      | ▲ 17.3                                   | 59.5                  | ▲ 44.4                                    | 118,968       | t      |            |
| 出荷 S                                      | 85.5   |   | 67.7       | ▲ 20.8                             | 59.7      | ▲ 50.5                                   | 109,053               |   |               |        |            |
| 在庫 I                                      | 65.0   |   | 61.7       | ▲ 5.1                              | 64.5      | ▲ 38.2                                   | 128,582               |   |               |        |            |
| 在庫率 IR                                    | 73.3   |   | 91.3       | 24.6                               | 104.8     | 24.8                                     | 117.9                 |   |               |        |            |
| 冷間仕上鋼材<br>Cold finished steel             | 普通鋼冷延広幅帯鋼<br>Ordinary cold-rolled wide strips            | 生・鋳   | 生産 P       | 77.6                               | 79.9      | 3.0                                      | 80.1                  | ▲ 11.6                                    | 1,550,767     | t      |            |
|   |  |   | 出荷 S       | 86.1                               | 88.1      | 2.3                                      | 86.8                  | ▲ 6.2                                     | 552,164       |        |            |
|   |  |   | 在庫 I       | 94.2                               | 94.4      | 0.2                                      | 95.4                  | ▲ 1.2                                     | 425,293       |        |            |
|   |  |   | 在庫率 IR     | 106.3                              | 110.6     | 4.0                                      | 109.2                 | 5.2                                       | 77.0          |        |            |

\* 1. Classification by Use of Goods

P: Production, S: Shipments, I: Inventories, IR: Inventory Ratio

(前月比・前年同月比・在庫率＝%)

| 分類<br>Classification   | 品目<br>Goods   | 格付<br>*1 | 項目<br>Item | 季調済指数<br>Seasonally adjusted index |           |  | 原指数<br>Original Index |   | 実数<br>Figures |   | 単位<br>Unit |
|--|---|----------|------------|------------------------------------|-----------|--|-----------------------|---|---------------|---|------------|
|  |   |          |            | 4月<br>2015<br>Apr.                 | 5月<br>May | 前月比<br>%Change From<br>Previous<br>Month | 5月<br>May             | 前年同月比<br>%Change From<br>Previous<br>Year | 5月<br>May     |   |            |
|  |   |          |            |                                    |           |  |                       |   |               |   |            |
|  | 普通鋼冷延電気鋼帯<br>Ordinary cold-rolled<br>electrical sheets and strips                   | 生・鋳      | 生産 P       | 71.1                               | 69.2      | ▲ 2.7                                    | 75.6                  | ▲ 15.7                                    | 126,130       | t |            |
|  |   |          | 出荷 S       | 70.3                               | 73.0      | ▲ 3.8                                    | 75.6                  | ▲ 11.1                                    | 125,231       |   |            |
|  |   |          | 在庫 I       | 84.4                               | 77.9      | ▲ 7.7                                    | 82.2                  | ▲ 11.8                                    | 61,421        |   |            |
|  |   |          | 在庫率 IR     | 117.5                              | 110.2     | ▲ 6.2                                    | 108.1                 | ▲ 0.8                                     | 49.0          |   |            |
|  | 冷間ロール成型軽量形鋼<br>Cold formed steel shapes   | 建・建      | 生産 P       | 111.0                              | 114.9     | ▲ 3.5                                    | 102.6                 | ▲ 10.3                                    | 40,700        | t |            |
|  |   |          | 出荷 S       | 111.9                              | 112.2     | 0.3                                      | 99.3                  | ▲ 14.0                                    | 38,736        |   |            |
|  |   |          | 在庫 I       | 128.7                              | 135.3     | 5.1                                      | 139.6                 | 7.8                                       | 29,926        |   |            |
|  |   |          | 在庫率 IR     | 110.0                              | 123.9     | 12.6                                     | 139.4                 | 25.2                                      | 77.3          |   |            |
|  | ● 普通鋼鉄線<br>Ordinary steel wires   | 生・鋳      | 生産 P       | 98.0                               | 97.1      | ▲ 0.9                                    | 91.4                  | ▲ 11.9                                    | 26,587        | t |            |
|  |   |          | 出荷 S       | 96.0                               | 97.4      | ▲ 1.5                                    | 89.3                  | ▲ 10.4                                    | 15,810        |   |            |
|  |   |          | 在庫 I       | 117.4                              | 117.9     | 0.4                                      | 119.1                 | 1.5                                       | 12,698        |   |            |
|  |   |          | 在庫率 IR     | 118.5                              | 122.8     | 3.6                                      | 131.7                 | 13.2                                      | 80.3          |   |            |
|  | 普通鋼冷間圧造用炭素鋼線<br>Ordinary carbon steel wires<br>for cold heading and cold<br>forging | 生・鋳      | 生産 P       | 88.0                               | 86.1      | ▲ 2.2                                    | 78.6                  | ▲ 7.2                                     | 15,068        | t |            |
|  |   |          | 出荷 S       | 88.1                               | 87.3      | ▲ 0.9                                    | 79.4                  | ▲ 5.5                                     | 15,278        |   |            |
|  |   |          | 在庫 I       | 116.0                              | 112.5     | ▲ 3.0                                    | 114.0                 | 0.4                                       | 6,178         |   |            |
|  |   |          | 在庫率 IR     | 129.4                              | 132.2     | 2.2                                      | 143.0                 | 6.0                                       | 40.4          |   |            |
|  | ● 普通鋼硬鋼線<br>Ordinary hard-drawn wires   | 生・鋳      | 生産 P       | 91.2                               | 93.2      | ▲ 2.2                                    | 84.5                  | ▲ 2.0                                     | 22,029        | t |            |
|  |   |          | 出荷 S       | 85.6                               | 85.4      | ▲ 0.2                                    | 79.1                  | ▲ 7.2                                     | 10,588        |   |            |
|  |   |          | 在庫 I       | 91.5                               | 94.2      | ▲ 3.0                                    | 92.2                  | ▲ 3.0                                     | 6,670         |   |            |
|  |   |          | 在庫率 IR     | 104.9                              | 112.1     | 6.9                                      | 116.1                 | 4.4                                       | 63.0          |   |            |
|  | 特殊鋼冷間仕上鋼材<br>Special cold-finished steel  | 生・鋳      | 生産 P       | 95.3                               | 101.7     | ▲ 6.7                                    | 102.9                 | ▲ 2.4                                     | 260,828       | t |            |
|  |   |          | 出荷 S       | 91.4                               | 100.9     | ▲ 10.4                                   | 97.9                  | ▲ 5.6                                     | 238,168       |   |            |
|  |   |          | 在庫 I       | 116.4                              | 119.1     | ▲ 2.3                                    | 117.1                 | ▲ 8.5                                     | 166,213       |   |            |
|  |   |          | 在庫率 IR     | 126.2                              | 123.2     | ▲ 2.4                                    | 119.2                 | ▲ 14.9                                    | 69.8          |   |            |
| 特殊鋼磨棒鋼<br>Special cold-finished bars   | 生・鋳   | 生産 P     | 86.9       | 80.6                               | ▲ 7.2     | 74.5                                     | ▲ 14.6                | 43,090                                    | t             |   |            |
|  |   | 出荷 S     | 87.1       | 82.5                               | ▲ 5.3     | 75.8                                     | ▲ 14.2                | 42,444                                    |               |   |            |
|  |   | 在庫 I     | 103.9      | 103.3                              | ▲ 0.6     | 101.4                                    | ▲ 5.1                 | 34,559                                    |               |   |            |
|  |   | 在庫率 IR   | 119.7      | 129.3                              | ▲ 8.0     | 133.2                                    | ▲ 22.4                | 81.4                                      |               |   |            |
| 特殊鋼冷間圧造用炭素鋼線<br>Special carbon steel wires<br>for cold heading and cold<br>forging | 生・鋳   | 生産 P     | 103.2      | 100.7                              | ▲ 2.4     | 89.5                                     | ▲ 8.6                 | 60,434                                    | t             |   |            |
|  |   | 出荷 S     | 105.5      | 100.7                              | ▲ 4.5     | 90.9                                     | ▲ 9.1                 | 58,939                                    |               |   |            |
|  |   | 在庫 I     | 138.2      | 145.8                              | ▲ 5.5     | 144.5                                    | ▲ 7.2                 | 14,546                                    |               |   |            |
|  |   | 在庫率 IR   | 130.0      | 148.1                              | ▲ 13.9    | 158.4                                    | ▲ 18.1                | 24.7                                      |               |   |            |
| めっき鋼材<br>Metallic coated steel   | ブリキ<br>Tin plates   | 生・鋳      | 生産 P       | 83.0                               | 82.3      | ▲ 0.8                                    | 89.0                  | ▲ 7.7                                     | 78,211        | t |            |
|  |   |          | 出荷 S       | 85.5                               | 85.2      | ▲ 0.4                                    | 87.8                  | ▲ 2.4                                     | 76,007        |   |            |
|  |   |          | 在庫 I       | 94.7                               | 91.1      | ▲ 3.8                                    | 91.3                  | ▲ 3.6                                     | 57,065        |   |            |
| 特殊鋼冷間仕上鋼材<br>Special cold-finished steel   | 生・鋳   | 生産 P     | 109.5      | 110.2                              | ▲ 0.6     | 102.5                                    | ▲ 1.2                 | 75.1                                      | t             |   |            |
|  |   | 出荷 S     | 81.9       | 79.6                               | ▲ 2.8     | 85.5                                     | ▲ 15.4                | 60,521                                    |               |   |            |
|  |   | 在庫 I     | 96.6       | 76.4                               | ▲ 20.9    | 71.3                                     | ▲ 27.1                | 49,496                                    |               |   |            |
|  |   | 在庫率 IR   | 104.6      | 119.1                              | ▲ 13.9    | 116.6                                    | ▲ 14.7                | 56,743                                    |               |   |            |
| 垂鉛めっき鋼板<br>Galvanized sheets   | 生・鋳   | 生産 P     | 79.4       | 79.8                               | ▲ 0.5     | 79.7                                     | ▲ 16.5                | 896,108                                   | t             |   |            |
|  |   | 出荷 S     | 78.1       | 78.7                               | ▲ 0.8     | 78.1                                     | ▲ 17.1                | 858,701                                   |               |   |            |
|  |   | 在庫 I     | 96.5       | 99.7                               | ▲ 3.3     | 100.1                                    | ▲ 0.3                 | 625,011                                   |               |   |            |
|  |   | 在庫率 IR   | 120.8      | 129.6                              | ▲ 7.3     | 127.4                                    | ▲ 21.0                | 72.8                                      |               |   |            |
| 鑄鍛造品<br>Steel castings and<br>forgings   | 鍛鋼品<br>Steel forgings   | 生・鋳      | 生産 P       | 106.6                              | 109.4     | ▲ 2.6                                    | 100.9                 | ▲ 6.3                                     | 51,603        | t |            |
|  |   |          | 出荷 S       | 118.5                              | 119.9     | ▲ 1.2                                    | 116.7                 | ▲ 6.0                                     | 36,299        |   |            |
|  |   |          | 在庫 I       | 147.4                              | 161.1     | ▲ 9.3                                    | 157.7                 | ▲ 33.8                                    | 29,002        |   |            |
|  |   |          | 在庫率 IR     | 122.0                              | 133.0     | ▲ 9.0                                    | 134.8                 | ▲ 42.2                                    | 79.9          |   |            |
|  | 鑄鋼品<br>Steel castings   | 生・鋳      | 生産 P       | 76.4                               | 76.5      | ▲ 0.1                                    | 75.8                  | ▲ 1.0                                     | 13,795        | t |            |
|  |   |          | 出荷 S       | 90.7                               | 81.5      | ▲ 10.1                                   | 77.3                  | ▲ 16.2                                    | 8,457         |   |            |
|  |   |          | 在庫 I       | 99.5                               | 103.0     | ▲ 3.5                                    | 101.8                 | ▲ 6.4                                     | 19,690        |   |            |
|  |   |          | 在庫率 IR     | 109.3                              | 128.2     | ▲ 17.3                                   | 131.3                 | ▲ 26.7                                    | 232.8         |   |            |
|  | ● 鉄鉄鑄物<br>Iron castings   | 生・鋳      | 生産 P       | 99.4                               | 97.2      | ▲ 2.2                                    | 89.3                  | ▲ 9.0                                     | 254,053       | t |            |
|  |   |          | 出荷 S       | 99.3                               | 96.2      | ▲ 3.1                                    | 90.6                  | ▲ 8.4                                     | 172,240       |   |            |
|  |   |          | 在庫 I       | 107.9                              | 107.2     | ▲ 0.6                                    | 106.5                 | ▲ 7.7                                     | 87,664        |   |            |
|  |   |          | 在庫率 IR     | 107.7                              | 112.7     | ▲ 4.6                                    | 117.1                 | ▲ 17.8                                    | 50.9          |   |            |
|  | ● 鉄系鍛工品<br>Ferrous forgings   | 生・鋳      | 生産 P       | 96.2                               | 93.4      | ▲ 2.9                                    | 85.4                  | ▲ 11.6                                    | 155,252       | t |            |
|  |   |          | 出荷 S       | -                                  | -         | -  | -                     | -   | -             |   |            |
|  |   |          | 在庫 I       | -                                  | -         | -  | -                     | -   | -             |   |            |
|  |   |          | 在庫率 IR     | -                                  | -         | -  | -                     | -   | -             |   |            |

\* 1. Classification by Use of Goods

P: Production, S: Shipments, I: Inventories, IR: Inventory Ratio

(前月比・前年同月比・在庫率＝%)

| 分類<br>Classification   | 品目<br>Goods   | 格付<br>*1  | 項目<br>Item | 季調済指数<br>Seasonally adjusted index |           |  | 原指数<br>Original Index |   | 実数<br>Figures |        | 単位<br>Unit |
|--|---|---|------------|------------------------------------|-----------|--|-----------------------|---|---------------|--------|------------|
|  |   |   |            | 4月<br>2015<br>Apr.                 | 5月<br>May | 前月比<br>%Change From<br>Previous<br>Month | 5月<br>May             | 前年同月比<br>%Change From<br>Previous<br>Year | 5月<br>May     |        |            |
|  |   |   |            |                                    |           |  |                       |   |               |        |            |
| 非鉄金属工業<br>Non-ferrous metals   | アルミニウム合金地金<br>Aluminum alloy ingots   | 生・鋳   | 生産 P       | 98.2                               | 97.8      | ▲ 0.4                                    | 99.8                  | ▲ 0.2                                     | 187,993       | t      |            |
|  |   |   | 出荷 S       | 101.2                              | 91.4      | ▲ 9.7                                    | 80.8                  | ▲ 8.4                                     | 2,942         |        |            |
|  |   |   | 在庫 I       | 87.6                               | 81.1      | ▲ 7.4                                    | 85.1                  | ▲ 4.4                                     | 3,610         |        |            |
|  |   |   | 在庫率 IR     | 80.1                               | 89.5      | 11.7                                     | 104.5                 | 4.3                                       | 122.7         |        |            |
|  | 非鉄金属地金<br>Refining of non-ferrous metals  | アルミニウム二次合金地金<br>Secondary aluminum alloy ingots | 生・鋳        | 生産 P                               | 91.2      | 86.8                                     | ▲ 4.8                 | 79.6                                      | ▲ 17.0        | 82,200 | t          |
|  |   |   |            | 出荷 S                               | 91.4      | 89.2                                     | ▲ 2.4                 | 83.1                                      | ▲ 10.9        | 73,078 |            |
| 非鉄金属工業<br>Non-ferrous metals   | 電気金<br>Electrolytic gold  | 生・鋳   | 生産 P       | 77.9                               | 84.7      | 8.7                                      | 88.9                  | 7.8                                       | 10,064        | kg     |            |
|  |   |   | 出荷 S       | 85.7                               | 83.5      | ▲ 2.6                                    | 84.5                  | ▲ 8.4                                     | 9,590         |        |            |
|  |   |   | 在庫 I       | 66.4                               | 75.6      | 13.9                                     | 75.6                  | 25.0                                      | 4,642         |        |            |
|  |   |   | 在庫率 IR     | 79.3                               | 96.7      | 21.9                                     | 88.3                  | 35.8                                      | 48.4          |        |            |
|  | 電気銀<br>Electrolytic silver  | 生・鋳   | 生産 P       | 91.4                               | 96.8      | 5.9                                      | 106.2                 | 8.7                                       | 167,950       | kg     |            |
|  |   |   | 出荷 S       | 97.8                               | 97.6      | ▲ 0.2                                    | 103.0                 | 6.7                                       | 164,619       |        |            |
|  |   |   | 在庫 I       | 54.7                               | 58.6      | 7.1                                      | 53.3                  | ▲ 10.7                                    | 54,512        |        |            |
|  |   |   | 在庫率 IR     | 53.2                               | 57.6      | 8.3                                      | 51.1                  | ▲ 16.4                                    | 33.1          |        |            |
|  | 電気銅<br>Electrolytic copper  | 生・鋳   | 生産 P       | 99.9                               | 99.0      | ▲ 0.9                                    | 104.0                 | ▲ 0.4                                     | 134,250       | t      |            |
|  |   |   | 出荷 S       | 96.9                               | 93.9      | ▲ 3.1                                    | 92.7                  | ▲ 5.9                                     | 111,277       |        |            |
| 在庫 I   |   |   | 130.2      | 160.3                              | 23.1      | 148.5                                    | 2.8                   | 59,122                                    |               |        |            |
| 在庫率 IR   |   |   | 135.5      | 174.8                              | 29.0      | 159.4                                    | 9.3                   | 53.1                                      |               |        |            |
| 亜鉛<br>Zinc   | 生・鋳   | 生産 P  | 113.9      | 92.0                               | ▲ 19.2    | 103.9                                    | ▲ 0.4                 | 4,970                                     | t             |        |            |
|  |   | 出荷 S  | 101.8      | 96.3                               | ▲ 5.4     | 93.9                                     | ▲ 0.5                 | 4,513                                     |               |        |            |
|  |   | 在庫 I  | 206.6      | 184.1                              | ▲ 10.9    | 218.2                                    | 24.9                  | 4,321                                     |               |        |            |
|  |   | 在庫率 IR  | 202.0      | 186.0                              | ▲ 7.9     | 232.5                                    | 25.6                  | 95.7                                      |               |        |            |
| 伸銅・アルミニウム圧延製品<br>Copper and copper-<br>base alloys and<br>aluminum rolling<br>products | 伸銅製品<br>Elongated copper products   | 生・鋳   | 生産 P       | 89.5                               | 85.1      | ▲ 4.9                                    | 85.2                  | ▲ 9.7                                     | 61,575        | t      |            |
|  |   |   | 出荷 S       | 90.2                               | 85.3      | ▲ 5.4                                    | 84.4                  | ▲ 11.3                                    | 59,477        |        |            |
|  |   |   | 在庫 I       | 147.9                              | 153.6     | 3.9                                      | 151.8                 | 21.1                                      | 40,354        |        |            |
|  |   |   | 在庫率 IR     | 162.4                              | 184.8     | 13.8                                     | 179.3                 | 36.5                                      | 67.8          |        |            |
| 伸銅・アルミニウム圧延製品<br>Copper and copper-<br>base alloys and<br>aluminum rolling<br>products | アルミニウム板製品<br>Aluminum mill products (Flat<br>rolled products)                                 | 生・鋳   | 生産 P       | 94.5                               | 95.2      | 0.7                                      | 101.3                 | ▲ 0.1                                     | 108,182       | t      |            |
|  |   |   | 出荷 S       | 96.5                               | 93.4      | ▲ 3.2                                    | 97.7                  | ▲ 2.3                                     | 100,448       |        |            |
|  |   |   | 在庫 I       | 124.2                              | 131.1     | 5.6                                      | 128.6                 | 14.2                                      | 51,487        |        |            |
|  |   |   | 在庫率 IR     | 126.4                              | 142.3     | 12.6                                     | 131.0                 | 17.1                                      | 51.3          |        |            |
| 伸銅・アルミニウム圧延製品<br>Copper and copper-<br>base alloys and<br>aluminum rolling<br>products | アルミニウム押出製品<br>Aluminum mill products<br>(Extruded products)                                   | 生・鋳   | 生産 P       | 96.0                               | 95.0      | ▲ 1.0                                    | 86.1                  | ▲ 12.9                                    | 55,344        | t      |            |
|  |   |   | 出荷 S       | 91.7                               | 91.4      | ▲ 0.3                                    | 85.2                  | ▲ 11.9                                    | 28,562        |        |            |
|  |   |   | 在庫 I       | 62.0                               | 64.5      | 4.0                                      | 64.3                  | ▲ 18.6                                    | 7,544         |        |            |
|  |   |   | 在庫率 IR     | 66.9                               | 72.4      | 8.2                                      | 75.3                  | ▲ 7.6                                     | 26.4          |        |            |
| 伸銅・アルミニウム圧延製品<br>Copper and copper-<br>base alloys and<br>aluminum rolling<br>products | アルミニウムはく<br>Aluminum foils  | 生・鋳   | 生産 P       | 90.5                               | 87.8      | ▲ 3.0                                    | 87.0                  | ▲ 7.6                                     | 8,873         | t      |            |
|  |   |   | 出荷 S       | 85.0                               | 83.9      | ▲ 1.3                                    | 83.9                  | ▲ 7.8                                     | 8,483         |        |            |
|  |   |   | 在庫 I       | 130.4                              | 131.7     | 1.0                                      | 129.0                 | 10.2                                      | 7,011         |        |            |
|  |   |   | 在庫率 IR     | 153.7                              | 160.2     | 4.2                                      | 153.0                 | 19.3                                      | 82.6          |        |            |
| 電線・ケーブル<br>Electric wires and<br>cables  | ● 巻線<br>Winding wires   | 生・鋳   | 生産 P       | 94.4                               | 96.4      | 2.1                                      | 90.7                  | 2.5                                       | 11,113        | 導体t    |            |
|  |   |   | 出荷 S       | 93.3                               | 90.0      | ▲ 3.5                                    | 85.2                  | ▲ 9.9                                     | 10,097        |        |            |
|  |   |   | 在庫 I       | 89.2                               | 94.9      | 6.4                                      | 90.4                  | 0.6                                       | 9,849         |        |            |
|  |   |   | 在庫率 IR     | 94.1                               | 106.7     | 13.4                                     | 105.6                 | 11.6                                      | 97.5          |        |            |
|  | ● 機器用絶縁電線(輸送機器用を除く)<br>Appliance wires (excl. wires<br>and cables for transport<br>equipment) | 生・鋳   | 生産 P       | 89.4                               | 85.5      | ▲ 4.4                                    | 80.4                  | ▲ 6.2                                     | 2,948         | 導体t    |            |
|  |   |   | 出荷 S       | 95.3                               | 89.7      | ▲ 5.9                                    | 82.5                  | ▲ 6.4                                     | 3,011         |        |            |
|  |   |   | 在庫 I       | 105.9                              | 105.7     | ▲ 0.2                                    | 108.6                 | 1.9                                       | 4,376         |        |            |
|  |   |   | 在庫率 IR     | 111.1                              | 121.1     | 9.0                                      | 131.2                 | 8.6                                       | 145.3         |        |            |
|  | ● 輸送機器用絶縁電線<br>Wires and cables for<br>transport equipment                                    | 生・鋳   | 生産 P       | 92.7                               | 88.9      | ▲ 4.1                                    | 77.0                  | ▲ 7.0                                     | 4,396         | 導体t    |            |
|  |   |   | 出荷 S       | 93.0                               | 87.4      | ▲ 6.0                                    | 77.7                  | ▲ 7.9                                     | 4,428         |        |            |
| 在庫 I   |   |   | 91.8       | 91.1                               | ▲ 0.8     | 90.0                                     | 0.9                   | 2,194                                     |               |        |            |
| 在庫率 IR   |   |   | 94.7       | 103.0                              | 8.8       | 114.8                                    | 9.5                   | 49.5                                      |               |        |            |
| ● 電力用電線・ケーブル<br>Power wires/ cables  | 資・電   | 生産 P  | 127.8      | 123.7                              | ▲ 3.2     | 109.1                                    | ▲ 3.9                 | 17,415                                    | 導体t           |        |            |
|  |   | 出荷 S  | 122.8      | 119.3                              | ▲ 2.9     | 101.8                                    | ▲ 4.5                 | 20,739                                    |               |        |            |
|  |   | 在庫 I  | 106.1      | 107.3                              | 1.1       | 111.0                                    | ▲ 2.0                 | 12,954                                    |               |        |            |
|  |   | 在庫率 IR  | 85.4       | 92.3                               | 8.1       | 108.0                                    | 2.7                   | 62.5                                      |               |        |            |
| ● 通信用ケーブル光ファイバ製品<br>Optical fiber products for<br>telecommunication cables             | 資・通   | 生産 P  | 71.0       | 73.5                               | 3.5       | 66.0                                     | ▲ 18.3                | 567,233                                   | kmcore        |        |            |
|  |   | 出荷 S  | 67.4       | 71.5                               | 6.1       | 64.9                                     | ▲ 25.4                | 550,752                                   |               |        |            |
|  |   | 在庫 I  | 97.1       | 101.3                              | 4.3       | 103.8                                    | ▲ 35.0                | 428,791                                   |               |        |            |
|  |   | 在庫率 IR  | 139.5      | 147.6                              | 5.8       | 155.9                                    | ▲ 12.8                | 77.9                                      |               |        |            |

\* 1. Classification by Use of Goods

P: Production, S: Shipments, I: Inventories, IR: Inventory Ratio

(前月比・前年同月比・在庫率＝%)

| 分類<br>Classification                            | 品目<br>Goods  | 格付<br>*1 | 項目<br>Item        | 季調済指数<br>Seasonally adjusted index |                                  |  | 原指数<br>Original Index             |   | 実数<br>Figures                        |  | 単位<br>Unit |
|---|--|----------|-------------------|------------------------------------|----------------------------------|--|-----------------------------------|---|--------------------------------------|--|------------|
|   |  |          |                   | 4月<br>2015<br>Apr.                 | 5月<br>May                        | 前月比<br>%Change From<br>Previous<br>Month | 5月<br>May                         | 前年同月比<br>%Change From<br>Previous<br>Year | 5月<br>May                            |  |            |
|   |  |          |                   | 生産<br>出<br>在<br>在                  | 生産<br>荷<br>在<br>在                | 生産<br>庫<br>率<br>IR                       | 生産<br>出<br>在<br>在                 | 生産<br>荷<br>在<br>在                         | 生産<br>庫<br>率<br>IR                   | 生産<br>出<br>在<br>在                      |            |
| 非鉄金属铸件<br>Non-ferrous metal castings            | ● 銅・銅合金铸件<br>Copper/ copper alloy castings               | 生・鋳      | 生産<br>出<br>在<br>在 | P<br>S<br>I<br>IR                  | 99.9<br>-<br>-<br>-              | 98.0<br>-<br>-<br>-                      | ▲ 1.9<br>-<br>-<br>-              | 94.1<br>-<br>-<br>-                       | ▲ 3.2<br>-<br>-<br>-                 | 6,040<br>-<br>-<br>-                   | t          |
|   | ● アルミニウム铸件<br>Aluminum alloy castings                    | 生・鋳      | 生産<br>出<br>在<br>在 | P<br>S<br>I<br>IR                  | 106.3<br>-<br>-<br>-             | 103.1<br>-<br>-<br>-                     | ▲ 3.0<br>-<br>-<br>-              | 92.5<br>-<br>-<br>-                       | ▲ 8.6<br>-<br>-<br>-                 | 30,132<br>-<br>-<br>-                  | t          |
|   | ● アルミニウムダイカスト<br>Aluminum alloy die-castings             | 生・鋳      | 生産<br>出<br>在<br>在 | P<br>S<br>I<br>IR                  | 97.4<br>-<br>-<br>-              | 95.3<br>-<br>-<br>-                      | ▲ 2.2<br>-<br>-<br>-              | 86.7<br>-<br>-<br>-                       | ▲ 8.5<br>-<br>-<br>-                 | 70,704<br>-<br>-<br>-                  | t          |
| 金属製品工業<br>Fabricated metals                     | ● 鉄骨<br>Structural steel frames                          | 建・建      | 生産<br>出<br>在<br>在 | P<br>S<br>I<br>IR                  | 104.4<br>-<br>-<br>-             | 102.9<br>-<br>-<br>-                     | ▲ 1.4<br>-<br>-<br>-              | 101.1<br>-<br>-<br>-                      | 1.8<br>-<br>-<br>-                   | 92,177<br>-<br>-<br>-                  | t          |
| 建設用金属製品<br>Fabricated structural metal products | ● 軽量鉄骨<br>Light structural steel frames                  | 建・建      | 生産<br>出<br>在<br>在 | P<br>S<br>I<br>IR                  | 104.7<br>-<br>-<br>-             | 103.6<br>-<br>-<br>-                     | ▲ 1.1<br>-<br>-<br>-              | 102.5<br>-<br>-<br>-                      | ▲ 7.7<br>-<br>-<br>-                 | 14,796<br>-<br>-<br>-                  | t          |
|   | ● 橋りょう<br>Steel bridges                                  | 建・土      | 生産<br>出<br>在<br>在 | P<br>S<br>I<br>IR                  | 96.3<br>-<br>-<br>-              | 82.6<br>-<br>-<br>-                      | ▲ 14.2<br>-<br>-<br>-             | 66.7<br>-<br>-<br>-                       | ▲ 1.8<br>-<br>-<br>-                 | 20,729<br>-<br>-<br>-                  | t          |
|   | ● 木造住宅用アルミニウムサッシ<br>Aluminum sashes for wooden houses    | 建・建      | 生産<br>出<br>在<br>在 | P<br>S<br>I<br>IR                  | 86.8<br>92.6<br>123.7<br>131.7   | 85.3<br>88.9<br>116.4<br>137.3           | ▲ 1.7<br>▲ 4.0<br>▲ 5.9<br>4.3    | 78.4<br>82.9<br>121.9<br>145.9            | ▲ 14.7<br>▲ 11.2<br>▲ 24.1<br>▲ 14.5 | 6,205<br>8,753<br>7,855<br>89.7        | t          |
| 建築用金属製品<br>Metal products of building           | ● ビル用アルミニウムサッシ<br>Aluminum sashes for building           | 建・建      | 生産<br>出<br>在<br>在 | P<br>S<br>I<br>IR                  | 106.5<br>117.2<br>112.8<br>92.7  | 104.0<br>113.3<br>108.2<br>97.5          | ▲ 2.3<br>▲ 3.3<br>▲ 4.1<br>5.2    | 85.3<br>97.3<br>109.3<br>109.7            | ▲ 14.6<br>▲ 1.2<br>▲ 6.8<br>▲ 5.9    | 6,211<br>7,720<br>1,984<br>25.7        | t          |
|   | ● アルミニウムドア<br>Aluminum doors                             | 建・建      | 生産<br>出<br>在<br>在 | P<br>S<br>I<br>IR                  | 91.9<br>88.5<br>87.1<br>96.5     | 90.1<br>87.7<br>80.1<br>96.8             | ▲ 2.0<br>▲ 0.9<br>▲ 8.0<br>0.3    | 85.1<br>82.2<br>80.5<br>97.0              | ▲ 9.3<br>▲ 7.2<br>▲ 29.4<br>▲ 23.9   | 1,632<br>1,901<br>793<br>41.7          | t          |
|   | ● アルミニウムエクステリア<br>Aluminum exterior                      | 建・建      | 生産<br>出<br>在<br>在 | P<br>S<br>I<br>IR                  | 110.0<br>119.7<br>151.0<br>124.8 | 109.5<br>118.9<br>135.3<br>115.0         | ▲ 0.5<br>▲ 0.7<br>▲ 10.4<br>▲ 7.9 | 108.2<br>115.6<br>128.7<br>109.5          | ▲ 27.3<br>▲ 17.8<br>▲ 17.4<br>0.4    | 7,915<br>9,170<br>6,892<br>75.2        | t          |
|   | ● スチール・ステンレスドア<br>Steel and stainless doors              | 建・建      | 生産<br>出<br>在<br>在 | P<br>S<br>I<br>IR                  | 117.3<br>127.9<br>130.0<br>100.1 | 113.1<br>118.1<br>128.3<br>111.7         | ▲ 3.6<br>▲ 7.7<br>▲ 1.3<br>11.6   | 96.3<br>99.4<br>129.1<br>128.9            | ▲ 8.0<br>▲ 9.0<br>▲ 9.9<br>▲ 1.0     | 4,502<br>5,844<br>2,378<br>40.7        | t          |
|   | ● スチール・ステンレスシャッター<br>Steel and stainless shutters        | 建・建      | 生産<br>出<br>在<br>在 | P<br>S<br>I<br>IR                  | 128.8<br>127.8<br>104.4<br>79.1  | 125.7<br>124.1<br>112.1<br>94.2          | ▲ 2.4<br>▲ 2.9<br>7.4<br>19.1     | 115.4<br>114.3<br>110.0<br>95.9           | 0.8<br>1.2<br>▲ 5.7<br>▲ 7.0         | 7,752<br>7,680<br>821<br>10.7          | t          |
|   | ● ガスこんろ<br>Gas cooking appliances                        | 耐・家      | 生産<br>出<br>在<br>在 | P<br>S<br>I<br>IR                  | 77.5<br>82.1<br>94.3<br>115.8    | 72.1<br>86.9<br>82.7<br>98.6             | ▲ 7.0<br>5.8<br>▲ 12.3<br>▲ 14.9  | 65.4<br>62.0<br>73.9<br>113.1             | ▲ 25.3<br>2.6<br>▲ 0.3<br>▲ 2.8      | 233,785<br>216,779<br>335,196<br>154.6 | 台          |
|   | ● ガス湯沸器<br>Gas-fired water heaters                       | 耐・家      | 生産<br>出<br>在<br>在 | P<br>S<br>I<br>IR                  | 93.1<br>100.6<br>117.8<br>117.1  | 86.8<br>101.8<br>101.4<br>107.0          | ▲ 6.8<br>1.2<br>▲ 13.9<br>▲ 8.6   | 81.2<br>80.8<br>89.9<br>108.0             | ▲ 15.6<br>▲ 3.2<br>0.1<br>3.4        | 140,876<br>149,775<br>135,652<br>90.6  | 台          |
| 暖ちゅう房熱機器<br>Equipment for heating and kitchen   | ● ガス温水給湯暖房機<br>Gas-fired water heaters and space heaters | 建・建      | 生産<br>出<br>在<br>在 | P<br>S<br>I<br>IR                  | 139.2<br>137.0<br>142.0<br>102.2 | 129.4<br>141.2<br>130.0<br>96.2          | ▲ 7.0<br>3.1<br>▲ 8.5<br>▲ 5.9    | 109.9<br>108.7<br>125.4<br>110.5          | ▲ 7.3<br>5.7<br>▲ 20.1<br>▲ 24.4     | 26,187<br>27,163<br>24,218<br>89.2     | 台          |

\* 1. Classification by Use of Goods

P: Production, S: Shipments, I: Inventories, IR: Inventory Ratio

(前月比・前年同月比・在庫率＝%)

| 分類<br>Classification                                       | 品目<br>Goods   | 格付<br>*1 | 項目<br>Item | 季調済指数<br>Seasonally adjusted index |           |  | 原指数<br>Original Index |   | 実数<br>Figures |   | 単位<br>Unit |
|--|---|----------|------------|------------------------------------|-----------|--|-----------------------|---|---------------|---|------------|
|  |   |          |            | 4月<br>2015<br>Apr.                 | 5月<br>May | 前月比<br>%Change From<br>Previous<br>Month | 5月<br>May             | 前年同月比<br>%Change From<br>Previous<br>Year | 5月<br>May     |   |            |
|  |   |          |            |                                    |           |  |                       |   |               |   |            |
|  | ガス風呂がま<br>Gas bath boilers                                | 建・建      | 生産 P       | 100.9                              | 97.2      | ▲ 3.7                                    | 81.3                  | ▲ 10.6                                    | 85,325        | 台 |            |
|  |   |          | 出荷 S       | 109.0                              | 101.9     | ▲ 6.5                                    | 82.2                  | ▲ 9.1                                     | 85,987        |   |            |
|  |   |          | 在庫 I       | 134.5                              | 128.3     | ▲ 4.6                                    | 120.7                 | ▲ 14.8                                    | 63,169        |   |            |
|  |   |          | 在庫率 IR     | 123.5                              | 131.5     | 6.5                                      | 144.1                 | ▲ 6.2                                     | 73.5          |   |            |
|  | 石油ストーブ<br>Oil-fired space heaters                         | 耐・冷      | 生産 P       | 94.3                               | 93.4      | ▲ 1.0                                    | 65.0                  | 28.5                                      | 234,076       | 台 |            |
|  |   |          | 出荷 S       | 60.6                               | 12.8      | ▲ 78.9                                   | 0.3                   | ▲ 81.3                                    | 941           |   |            |
|  |   |          | 在庫 I       | 141.8                              | 138.7     | ▲ 2.2                                    | 149.2                 | ▲ 20.9                                    | 1,438,021     |   |            |
|  |   |          | 在庫率 IR     | -                                  | -         | -  | -                     | -   | -             |   |            |
|  | 石油温水給湯暖房機<br>Oil-fired water heaters and<br>space heaters | 建・建      | 生産 P       | 97.2                               | 87.2      | ▲ 10.3                                   | 77.4                  | ▲ 8.3                                     | 23,902        | 台 |            |
| 出荷 S   |   |          | 97.9       | 99.3                               | 1.4       | 77.6                                     | 1.2                   | 24,315                                    |               |   |            |
| 在庫 I   |   |          | 150.7      | 140.8                              | ▲ 6.6     | 131.9                                    | 4.4                   | 30,432                                    |               |   |            |
| 在庫率 IR   |   |          | 154.8      | 147.8                              | ▲ 4.5     | 164.1                                    | 3.1                   | 125.2                                     |               |   |            |
| その他の金属製品<br>Other metal products                           | ● 鋼索<br>Wire ropes  | 生・鋳      | 生産 P       | 70.0                               | 71.4      | 2.0                                      | 67.1                  | ▲ 0.6                                     | 22,148        | t |            |
|  |   |          | 出荷 S       | 71.6                               | 74.9      | 4.6                                      | 72.2                  | 0.0                                       | 15,619        |   |            |
|  |   |          | 在庫 I       | 109.4                              | 108.8     | ▲ 0.5                                    | 105.9                 | 10.5                                      | 28,950        |   |            |
|  |   |          | 在庫率 IR     | 149.5                              | 145.7     | ▲ 2.5                                    | 146.0                 | 10.6                                      | 185.4         |   |            |
|  | ● 溶接金網<br>Welded wire netting                             | 生・鋳      | 生産 P       | 96.1                               | 103.4     | 7.6                                      | 94.9                  | ▲ 14.3                                    | 10,783        | t |            |
|  |   |          | 出荷 S       | 103.9                              | 107.1     | 3.1                                      | 96.3                  | ▲ 10.2                                    | 10,789        |   |            |
|  |   |          | 在庫 I       | 116.0                              | 111.1     | ▲ 4.2                                    | 119.8                 | ▲ 8.8                                     | 5,624         |   |            |
|  |   |          | 在庫率 IR     | 109.4                              | 107.8     | ▲ 1.5                                    | 123.5                 | 1.5                                       | 52.1          |   |            |
|  | 電気溶接棒<br>Electrical welding rods                          | 生・鋳      | 生産 P       | 93.3                               | 92.7      | ▲ 0.6                                    | 86.0                  | ▲ 5.2                                     | 17,847        | t |            |
|  |   |          | 出荷 S       | 90.3                               | 92.0      | 1.9                                      | 86.6                  | ▲ 0.6                                     | 18,011        |   |            |
|  |   |          | 在庫 I       | 111.9                              | 109.7     | ▲ 2.0                                    | 104.8                 | 6.5                                       | 12,913        |   |            |
|  |   |          | 在庫率 IR     | 122.2                              | 119.9     | ▲ 1.9                                    | 120.1                 | 6.9                                       | 71.7          |   |            |
|  | ドラム缶<br>Steel drums                                       | 生・鋳      | 生産 P       | 89.7                               | 84.7      | ▲ 5.6                                    | 74.4                  | ▲ 9.3                                     | 21,962        | t |            |
|  |   |          | 出荷 S       | 89.3                               | 85.0      | ▲ 4.8                                    | 75.5                  | ▲ 8.6                                     | 22,239        |   |            |
|  |   |          | 在庫 I       | 101.9                              | 98.4      | ▲ 3.4                                    | 96.4                  | 2.4                                       | 3,446         |   |            |
|  |   |          | 在庫率 IR     | 114.3                              | 118.8     | 3.9                                      | 127.3                 | 12.3                                      | 15.5          |   |            |
| 18リットル缶<br>18-liter cans                                   | 生・鋳   | 生産 P     | 90.8       | 90.4                               | ▲ 0.4     | 84.5                                     | ▲ 6.4                 | 10,052                                    | t             |   |            |
|  |   | 出荷 S     | 89.9       | 91.3                               | 1.6       | 85.3                                     | ▲ 4.0                 | 9,933                                     |               |   |            |
|  |   | 在庫 I     | 101.5      | 96.4                               | ▲ 5.0     | 95.7                                     | 1.1                   | 2,939                                     |               |   |            |
|  |   | 在庫率 IR   | 110.9      | 108.3                              | ▲ 2.3     | 111.8                                    | 5.3                   | 29.6                                      |               |   |            |
| 食缶<br>Food cans  | 生・鋳   | 生産 P     | 65.1       | 58.6                               | ▲ 10.0    | 57.9                                     | ▲ 26.4                | 24,039                                    | t             |   |            |
|  |   | 出荷 S     | 55.7       | 54.3                               | ▲ 2.5     | 52.1                                     | ▲ 24.6                | 20,351                                    |               |   |            |
|  |   | 在庫 I     | 101.1      | 100.8                              | ▲ 0.3     | 98.8                                     | ▲ 14.0                | 26,486                                    |               |   |            |
|  |   | 在庫率 IR   | 180.0      | 180.5                              | 0.3       | 189.4                                    | 14.1                  | 130.1                                     |               |   |            |
| 一般缶<br>General cans  | 生・鋳   | 生産 P     | 88.1       | 84.9                               | ▲ 3.6     | 81.8                                     | ▲ 5.8                 | 4,919                                     | t             |   |            |
|  |   | 出荷 S     | 86.7       | 88.9                               | 2.5       | 86.8                                     | ▲ 6.6                 | 4,902                                     |               |   |            |
|  |   | 在庫 I     | 93.5       | 91.3                               | ▲ 2.4     | 94.6                                     | ▲ 9.0                 | 6,966                                     |               |   |            |
|  |   | 在庫率 IR   | 108.2      | 105.9                              | ▲ 2.1     | 108.5                                    | ▲ 2.5                 | 142.1                                     |               |   |            |
| 架線金物<br>Transmission line hardware                         | 生・他   | 生産 P     | 72.0       | 73.2                               | 1.7       | 68.1                                     | ▲ 4.2                 | 11,429                                    | 千個            |   |            |
|  |   | 出荷 S     | -          | -                                  | -         | -  | -                     | -   |               |   |            |
|  |   | 在庫 I     | -          | -                                  | -         | -  | -                     | -   |               |   |            |
|  |   | 在庫率 IR   | -          | -                                  | -         | -  | -                     | -   |               |   |            |
| ● 線ばね<br>Wire springs                                      | 生・鋳   | 生産 P     | 99.5       | 92.0                               | ▲ 7.5     | 84.9                                     | 0.8                   | 6,935                                     | t             |   |            |
|  |   | 出荷 S     | 98.6       | 91.1                               | ▲ 7.6     | 84.7                                     | 1.3                   | 7,222                                     |               |   |            |
|  |   | 在庫 I     | 121.9      | 122.9                              | 0.8       | 121.1                                    | 12.8                  | 2,114                                     |               |   |            |
|  |   | 在庫率 IR   | 119.5      | 136.2                              | 14.0      | 142.4                                    | 11.2                  | 29.3                                      |               |   |            |
| うす板ばね<br>Flat springs                                      | 生・鋳   | 生産 P     | 98.6       | 95.8                               | ▲ 2.8     | 87.8                                     | ▲ 6.6                 | 6,354                                     | t             |   |            |
|  |   | 出荷 S     | 99.3       | 96.7                               | ▲ 2.6     | 89.1                                     | ▲ 5.3                 | 6,690                                     |               |   |            |
|  |   | 在庫 I     | 108.4      | 110.3                              | 1.8       | 109.7                                    | 4.0                   | 2,318                                     |               |   |            |
|  |   | 在庫率 IR   | 106.1      | 114.7                              | 8.1       | 122.6                                    | 9.9                   | 34.6                                      |               |   |            |
| 超硬チップ<br>Cemented carbide tips                             | 生・鋳   | 生産 P     | 118.3      | 112.0                              | ▲ 5.3     | 109.3                                    | 5.6                   | 360,563                                   | kg<br>【千個】    |   |            |
|  |   | 出荷 S     | 111.1      | 106.0                              | ▲ 4.6     | 104.7                                    | 1.5                   | 321,316                                   |               |   |            |
|  |   | 在庫 I     | 199.6      | 192.8                              | ▲ 3.4     | 183.1                                    | 4.6                   | 63,900,730                                |               |   |            |
|  |   | 在庫率 IR   | 239.7      | 230.8                              | ▲ 3.7     | 228.3                                    | 0.4                   | 132.2                                     |               |   |            |
| 鋼管製管継手<br>Pipe fittings (made of steel<br>pipes and tubes) | 建・土   | 生産 P     | 95.4       | 99.3                               | 4.1       | 89.1                                     | ▲ 7.6                 | 4,732,885                                 | kg            |   |            |
|  |   | 出荷 S     | -          | -                                  | -         | -  | -                     | -   |               |   |            |
|  |   | 在庫 I     | -          | -                                  | -         | -  | -                     | -   |               |   |            |
|  |   | 在庫率 IR   | -          | -                                  | -         | -  | -                     | -   |               |   |            |

\* 1. Classification by Use of Goods

P: Production, S: Shipments, I: Inventories, IR: Inventory Ratio



(前月比・前年同月比・在庫率＝%)

| 分類<br>Classification   | 品目<br>Goods  | 格付<br>*1   | 項目<br>Item | 季調済指数<br>Seasonally adjusted index |           |  | 原指数<br>Original Index |   | 実数<br>Figures |      | 単位<br>Unit |
|--|--|------------|------------|------------------------------------|-----------|--|-----------------------|---|---------------|------|------------|
|  |  |            |            | 4月<br>2015<br>Apr.                 | 5月<br>May | 前月比<br>%Change From<br>Previous<br>Month | 5月<br>May             | 前年同月比<br>%Change From<br>Previous<br>Year | 5月<br>May     |      |            |
|  |  |            |            |                                    |           |  |                       |   |               |      |            |
| ● 作業工具<br>Machinist hand tools   |  | 生・鋸<br>生・他 | 生産 P       | 97.4                               | 89.4      | ▲ 8.2                                    | 84.2                  | ▲ 13.6                                    | 6,642         | 千個   |            |
|  |  |            | 出荷 S       | 101.9                              | 93.4      | ▲ 8.3                                    | 89.7                  | ▲ 11.2                                    | 7,404         |      |            |
|  |  |            | 在庫 I       | 95.0                               | 96.4      | 1.5                                      | 93.9                  | 3.5                                       | 10,286        |      |            |
|  |  |            | 在庫率 IR     | 90.3                               | 104.2     | 15.4                                     | 104.1                 | 16.7                                      | 138.9         |      |            |
| 粉末や金製機械材料<br>Sintered products (machine materials)   |  | 生・鋸        | 生産 P       | 90.7                               | 87.3      | ▲ 3.7                                    | 79.4                  | ▲ 13.2                                    | 6,826         | t    |            |
|  |  |            | 出荷 S       | -                                  | -         | -  | -                     | -   | -             |      |            |
|  |  |            | 在庫 I       | -                                  | -         | -  | -                     | -   | -             |      |            |
|  |  |            | 在庫率 IR     | -                                  | -         | -  | -                     | -   | -             |      |            |
| 産業用アルミニウム製品<br>Industrial aluminum products  |  | 生・鋸        | 生産 P       | 62.3                               | 52.6      | ▲ 15.6                                   | 42.5                  | ▲ 27.2                                    | 994           | t    |            |
|  |  |            | 出荷 S       | 59.5                               | 47.2      | ▲ 20.7                                   | 40.1                  | ▲ 30.3                                    | 926           |      |            |
|  |  |            | 在庫 I       | 73.8                               | 79.8      | 8.1                                      | 75.9                  | 1.9                                       | 379           |      |            |
|  |  |            | 在庫率 IR     | 121.0                              | 168.0     | 38.8                                     | 187.7                 | 46.1                                      | 40.9          |      |            |
| 飲料用アルミニウム缶<br>Aluminum cans for beverage   |  | 生・鋸        | 生産 P       | 103.4                              | 104.4     | 1.0                                      | 116.7                 | 7.3                                       | 33,718        | t    |            |
|  |  |            | 出荷 S       | 97.0                               | 99.7      | 2.8                                      | 106.0                 | 2.1                                       | 29,481        |      |            |
|  |  |            | 在庫 I       | 117.5                              | 119.1     | 1.4                                      | 129.2                 | 7.6                                       | 40,755        |      |            |
|  |  |            | 在庫率 IR     | 121.6                              | 118.9     | ▲ 2.2                                    | 118.3                 | 5.2                                       | 138.2         |      |            |
| はん用・生産用・業務用機械工業<br>General-purpose,<br>production and business<br>oriented machinery<br>ボイラ・原動機<br>Boilers and power units | はん用内燃機関<br>Internal combustion engines<br>for industry | 生・鋸        | 生産 P       | 92.8                               | 87.0      | ▲ 6.3                                    | 80.6                  | ▲ 13.5                                    | 6,370         | 千PS  |            |
|  |  |            | 出荷 S       | 96.6                               | 90.4      | ▲ 6.4                                    | 84.3                  | ▲ 8.3                                     | 4,824         |      |            |
|  |  |            | 在庫 I       | 90.6                               | 82.3      | ▲ 9.2                                    | 77.8                  | ▲ 3.1                                     | 2,101         |      |            |
|  |  |            | 在庫率 IR     | 90.9                               | 89.0      | ▲ 2.1                                    | 90.6                  | 5.6                                       | 43.6          |      |            |
|  | 水管ボイラ<br>Water tube boilers                            | 資・電        | 生産 P       | 185.3                              | 219.1     | 18.2                                     | 179.7                 | 49.9                                      | 2,467         | t/時間 |            |
|  |  |            | 出荷 S       | -                                  | -         | -  | -                     | -   | -             |      |            |
|  |  |            | 在庫 I       | -                                  | -         | -  | -                     | -   | -             |      |            |
|  |  |            | 在庫率 IR     | -                                  | -         | -  | -                     | -   | -             |      |            |
|  | ボイラ部品<br>Parts and accessories of<br>boilers           | 生・鋸        | 生産 P       | 187.4                              | 176.5     | ▲ 5.8                                    | 100.8                 | ▲ 19.5                                    | 4,011         | 百万円  |            |
|  |  |            | 出荷 S       | -                                  | -         | -  | -                     | -   | -             |      |            |
|  |  |            | 在庫 I       | -                                  | -         | -  | -                     | -   | -             |      |            |
|  |  |            | 在庫率 IR     | -                                  | -         | -  | -                     | -   | -             |      |            |
| 一般用蒸気タービン<br>Steam turbines for industry   | 資・電  | 生産 P       | 99.1       | 82.1                               | ▲ 17.2    | 81.0                                     | ▲ 31.8                | 970                                       | 千kW           |      |            |
|  |  | 出荷 S       | -          | -                                  | -         | -  | -                     | -   |               |      |            |
|  |  | 在庫 I       | -          | -                                  | -         | -  | -                     | -   |               |      |            |
|  |  | 在庫率 IR     | -          | -                                  | -         | -  | -                     | -   |               |      |            |
| 蒸気タービン部品<br>Parts and accessories of<br>steam turbines   | 生・鋸  | 生産 P       | 114.2      | 83.3                               | ▲ 27.1    | 59.0                                     | ▲ 17.0                | 6,801                                     | 百万円           |      |            |
|  |  | 出荷 S       | -          | -                                  | -         | -  | -                     | -   |               |      |            |
|  |  | 在庫 I       | -          | -                                  | -         | -  | -                     | -   |               |      |            |
|  |  | 在庫率 IR     | -          | -                                  | -         | -  | -                     | -   |               |      |            |
| 風水力機械・油圧機器<br>Fans, pumps and oil<br>hydraulic equipment   | ポンプ<br>Pumps   | 資・他        | 生産 P       | 102.6                              | 100.5     | ▲ 2.0                                    | 77.8                  | 5.6                                       | 6,495         | t    |            |
|  |  |            | 出荷 S       | 105.7                              | 106.5     | 0.8                                      | 80.6                  | 9.7                                       | 7,197         |      |            |
|  |  |            | 在庫 I       | 151.0                              | 145.7     | ▲ 3.5                                    | 142.9                 | 5.6                                       | 6,535         |      |            |
|  |  |            | 在庫率 IR     | 138.7                              | 141.4     | 1.9                                      | 171.6                 | ▲ 3.6                                     | 90.8          |      |            |
|  | ● 圧縮機<br>Compressors                                   | 資・製<br>生・鋸 | 生産 P       | 143.3                              | 176.9     | 23.4                                     | 155.9                 | 53.7                                      | 5,524         | t    |            |
|  |  |            | 出荷 S       | 134.6                              | 192.8     | 43.2                                     | 153.5                 | 62.3                                      | 5,417         |      |            |
|  |  |            | 在庫 I       | 134.6                              | 123.9     | ▲ 7.9                                    | 125.2                 | 11.1                                      | 3,086         |      |            |
|  |  |            | 在庫率 IR     | 101.0                              | 66.8      | ▲ 33.9                                   | 79.9                  | ▲ 31.6                                    | 57.0          |      |            |
|  | 送風機<br>Fans and blowers                                | 資・他        | 生産 P       | 77.6                               | 83.1      | 7.1                                      | 71.4                  | 12.4                                      | 1,461         | t    |            |
|  |  |            | 出荷 S       | 78.3                               | 74.5      | ▲ 4.9                                    | 67.7                  | 0.6                                       | 1,426         |      |            |
|  |  |            | 在庫 I       | 94.7                               | 110.2     | 16.4                                     | 107.6                 | ▲ 2.2                                     | 956           |      |            |
|  |  |            | 在庫率 IR     | 121.9                              | 137.5     | 12.8                                     | 157.7                 | ▲ 2.8                                     | 67.0          |      |            |
| ● 油圧ポンプ<br>Oil-hydraulic pumps   | 生・鋸  | 生産 P       | 82.5       | 83.6                               | 1.3       | 78.6                                     | ▲ 10.3                | 5,577                                     | 百万円           |      |            |
|  |  | 出荷 S       | -          | -                                  | -         | -  | -                     | -   |               |      |            |
|  |  | 在庫 I       | -          | -                                  | -         | -  | -                     | -   |               |      |            |
|  |  | 在庫率 IR     | -          | -                                  | -         | -  | -                     | -   |               |      |            |
| 油圧モータ<br>Oil-hydraulic motors  | 生・鋸  | 生産 P       | 98.2       | 96.7                               | ▲ 1.5     | 91.1                                     | ▲ 6.2                 | 5,672                                     | 百万円           |      |            |
|  |  | 出荷 S       | -          | -                                  | -         | -  | -                     | -   |               |      |            |
|  |  | 在庫 I       | -          | -                                  | -         | -  | -                     | -   |               |      |            |
|  |  | 在庫率 IR     | -          | -                                  | -         | -  | -                     | -   |               |      |            |
| 油圧シリンダ<br>Oil-hydraulic cylinders  | 生・鋸  | 生産 P       | 94.7       | 94.1                               | ▲ 0.6     | 86.5                                     | ▲ 14.6                | 6,758                                     | 百万円           |      |            |
|  |  | 出荷 S       | -          | -                                  | -         | -  | -                     | -   |               |      |            |
|  |  | 在庫 I       | -          | -                                  | -         | -  | -                     | -   |               |      |            |
|  |  | 在庫率 IR     | -          | -                                  | -         | -  | -                     | -   |               |      |            |

\* 1. Classification by Use of Goods

P: Production, S: Shipments, I: Inventories, IR: Inventory Ratio

(前月比・前年同月比・在庫率＝%)

| 分類<br>Classification                                  | 品目<br>Goods   | 格付<br>*1   | 項目<br>Item            | 季調済指数<br>Seasonally adjusted index |                                  |  | 原指数<br>Original Index           |   | 実数<br>Figures                       |   | 単位<br>Unit |
|---|---|------------|-----------------------|------------------------------------|----------------------------------|--|---------------------------------|---|-------------------------------------|---|------------|
|   |   |            |                       | 4月<br>2015<br>Apr.                 | 5月<br>May                        | 前月比<br>%Change From<br>Previous<br>Month | 5月<br>May                       | 前年同月比<br>%Change From<br>Previous<br>Year | 5月<br>May                           |   |            |
|   |   |            |                       | 生産<br>出荷<br>在庫<br>在庫率              | 生産<br>出荷<br>在庫<br>在庫率            | 生産<br>出荷<br>在庫<br>在庫率                    | 生産<br>出荷<br>在庫<br>在庫率           | 生産<br>出荷<br>在庫<br>在庫率                     | 生産<br>出荷<br>在庫<br>在庫率               |   |            |
| ●   | 油圧バルブ<br>Oil-hydraulic valves   | 生・鋳        | 生産<br>出荷<br>在庫<br>在庫率 | P<br>S<br>I<br>IR                  | 90.0<br>-<br>-<br>-              | 94.1<br>-<br>-<br>-                      | 4.6<br>-<br>-<br>-              | 82.2<br>-<br>-<br>-                       | ▲ 11.8<br>-<br>-<br>-               | 5,184<br>-<br>-<br>-                      | 百万円        |
|   | 空気圧シリンダ<br>Pneumatic cylinders  | 生・鋳        | 生産<br>出荷<br>在庫<br>在庫率 | P<br>S<br>I<br>IR                  | 122.9<br>-<br>-<br>-             | 120.4<br>-<br>-<br>-                     | ▲ 2.0<br>-<br>-<br>-            | 125.7<br>-<br>-<br>-                      | ▲ 4.7<br>-<br>-<br>-                | 9,973<br>-<br>-<br>-                      | 百万円        |
|   | 空気圧バルブ<br>Pneumatic valves  | 生・鋳        | 生産<br>出荷<br>在庫<br>在庫率 | P<br>S<br>I<br>IR                  | 92.5<br>-<br>-<br>-              | 93.2<br>-<br>-<br>-                      | 0.8<br>-<br>-<br>-              | 95.2<br>-<br>-<br>-                       | ▲ 1.8<br>-<br>-<br>-                | 9,764<br>-<br>-<br>-                      | 百万円        |
| 運搬機械<br>Conveying machinery                           | クレーン<br>Cranes  | 資・製<br>資・他 | 生産<br>出荷<br>在庫<br>在庫率 | P<br>S<br>I<br>IR                  | 128.3<br>-<br>-<br>-             | 135.2<br>-<br>-<br>-                     | 5.4<br>-<br>-<br>-              | 126.8<br>-<br>-<br>-                      | 51.5<br>-<br>-<br>-                 | 7,861<br>-<br>-<br>-                      | t          |
|   | ● コンベヤ<br>Conveyors   | 資・製<br>資・他 | 生産<br>出荷<br>在庫<br>在庫率 | P<br>S<br>I<br>IR                  | 94.0<br>-<br>-<br>-              | 138.3<br>-<br>-<br>-                     | 47.1<br>-<br>-<br>-             | 93.5<br>-<br>-<br>-                       | 22.5<br>-<br>-<br>-                 | 9,411<br>-<br>-<br>-                      | t          |
|   | エレベータ<br>Elevators  | 建・建        | 生産<br>出荷<br>在庫<br>在庫率 | P<br>S<br>I<br>IR                  | 134.1<br>-<br>-<br>-             | 117.5<br>-<br>-<br>-                     | ▲ 12.4<br>-<br>-<br>-           | 86.5<br>-<br>-<br>-                       | ▲ 8.5<br>-<br>-<br>-                | 16,374<br>-<br>-<br>-                     | t          |
| 冷凍機・同応用製品<br>Refrigerating machines<br>and appliances | 一般冷凍空調用冷凍機<br>Refrigerating machines for<br>general refrigeration and air<br>conditioning | 生・鋳        | 生産<br>出荷<br>在庫<br>在庫率 | P<br>S<br>I<br>IR                  | 64.4<br>64.0<br>73.6<br>112.4    | 59.3<br>71.0<br>72.0<br>105.8            | ▲ 7.9<br>10.9<br>▲ 2.2<br>▲ 5.9 | 65.9<br>83.9<br>72.7<br>84.4              | ▲ 7.3<br>0.0<br>0.0<br>▲ 0.1        | 308,951<br>241,106<br>798,650<br>331.2    | 台          |
|   | 乗用車エアコン用冷凍機<br>Refrigerating machines for<br>automobile air conditioners                  | 生・鋳        | 生産<br>出荷<br>在庫<br>在庫率 | P<br>S<br>I<br>IR                  | 75.2<br>87.9<br>94.3<br>102.8    | 69.5<br>74.0<br>94.7<br>121.2            | ▲ 7.6<br>▲ 15.8<br>0.4<br>17.9  | 63.9<br>71.1<br>94.3<br>130.2             | ▲ 20.8<br>▲ 15.6<br>11.3<br>32.0    | 1,173,267<br>1,206,141<br>368,114<br>30.5 | 台          |
|   | 冷凍・冷蔵ショーケース<br>Refrigerating display<br>cabinets  | 資・他        | 生産<br>出荷<br>在庫<br>在庫率 | P<br>S<br>I<br>IR                  | 121.8<br>108.2<br>123.2<br>109.8 | 114.6<br>117.7<br>112.9<br>101.0         | ▲ 5.9<br>8.8<br>▲ 8.4<br>▲ 8.0  | 112.9<br>108.0<br>116.6<br>102.6          | ▲ 24.8<br>▲ 20.4<br>▲ 24.5<br>▲ 5.2 | 17,806<br>19,253<br>30,562<br>158.7       | 台          |
| はん用機械器具部品<br>Parts of general-<br>purpose machinery   | 固定比減速機<br>Fixed ratio speed reducers  | 生・鋳        | 生産<br>出荷<br>在庫<br>在庫率 | P<br>S<br>I<br>IR                  | 96.0<br>-<br>-<br>-              | 91.2<br>-<br>-<br>-                      | ▲ 5.0<br>-<br>-<br>-            | 83.8<br>-<br>-<br>-                       | ▲ 4.2<br>-<br>-<br>-                | 11,380<br>-<br>-<br>-                     | t          |
|   | ● 歯車<br>Gears   | 生・鋳        | 生産<br>出荷<br>在庫<br>在庫率 | P<br>S<br>I<br>IR                  | 99.6<br>-<br>-<br>-              | 93.2<br>-<br>-<br>-                      | ▲ 6.4<br>-<br>-<br>-            | 84.8<br>-<br>-<br>-                       | ▲ 9.0<br>-<br>-<br>-                | 5,741<br>-<br>-<br>-                      | t          |
|   | スチールチェーン<br>Steel chains  | 生・鋳        | 生産<br>出荷<br>在庫<br>在庫率 | P<br>S<br>I<br>IR                  | 108.3<br>-<br>-<br>-             | 105.9<br>-<br>-<br>-                     | ▲ 2.2<br>-<br>-<br>-            | 95.4<br>-<br>-<br>-                       | ▲ 12.8<br>-<br>-<br>-               | 4,539<br>-<br>-<br>-                      | t          |
|   | 軸受<br>Bearings  | 生・鋳        | 生産<br>出荷<br>在庫<br>在庫率 | P<br>S<br>I<br>IR                  | 96.1<br>94.3<br>131.5<br>133.8   | 91.1<br>94.6<br>127.9<br>140.5           | ▲ 5.2<br>0.3<br>▲ 2.7<br>5.0    | 83.3<br>86.7<br>124.4<br>142.7            | ▲ 11.5<br>▲ 8.4<br>16.2<br>26.7     | 210,159<br>211,092<br>210,033<br>99.5     | 千個         |
|   | 一般用バルブ・コック<br>General valves and cocks  | 生・鋳        | 生産<br>出荷<br>在庫<br>在庫率 | P<br>S<br>I<br>IR                  | 97.4<br>-<br>-<br>-              | 97.9<br>-<br>-<br>-                      | 0.5<br>-<br>-<br>-              | 83.6<br>-<br>-<br>-                       | ▲ 5.1<br>-<br>-<br>-                | 5,203,517<br>-<br>-<br>-                  | kg         |
|   | 自動調整弁<br>Control valves   | 生・鋳        | 生産<br>出荷<br>在庫<br>在庫率 | P<br>S<br>I<br>IR                  | 109.6<br>-<br>-<br>-             | 105.7<br>-<br>-<br>-                     | ▲ 3.6<br>-<br>-<br>-            | 107.1<br>-<br>-<br>-                      | ▲ 0.1<br>-<br>-<br>-                | 4,729,387<br>-<br>-<br>-                  | kg         |

\* 1. Classification by Use of Goods

P: Production, S: Shipments, I: Inventories, IR: Inventory Ratio

(前月比・前年同月比・在庫率＝%)

| 分類<br>Classification  | 品目<br>Goods  | 格付<br>*1                | 項目<br>Item       | 季調済指数<br>Seasonally adjusted index |                   |  | 原指数<br>Original Index            |   | 実数<br>Figures                    |                                    | 単位<br>Unit                          |                      |
|---|--|-------------------------|------------------|------------------------------------|-------------------|--|----------------------------------|---|----------------------------------|------------------------------------|-------------------------------------|----------------------|
|   |  |                         |                  | 4月<br>2015<br>Apr.                 | 5月<br>May         | 前月比<br>%Change From<br>Previous<br>Month | 5月<br>May                        | 前年同月比<br>%Change From<br>Previous<br>Year | 5月<br>May                        |                                    |                                     |                      |
|   |  |                         |                  | 生<br>出<br>在<br>在                   | 産<br>荷<br>庫<br>率  | P<br>S<br>I<br>IR                        | 生<br>出<br>在<br>在                 | 産<br>荷<br>庫<br>率                          | P<br>S<br>I<br>IR                | 生<br>出<br>在<br>在                   |                                     | 産<br>荷<br>庫<br>率     |
|   | 給排水栓類<br>Plumbing fixtures                                     | 生・鉱                     | 生<br>出<br>在<br>在 | 産<br>荷<br>庫<br>率                   | P<br>S<br>I<br>IR | 114.7<br>-<br>-<br>-                     | 113.4<br>-<br>-<br>-             | ▲ 1.1<br>-<br>-<br>-                      | 103.6<br>-<br>-<br>-             | ▲ 11.1<br>-<br>-<br>-              | 2,069,747<br>-<br>-<br>-            | kg                   |
| 土木建設機械<br>Engineering and<br>construction machinery                                       | ブルドーザ<br>Bulldozers  | 資・建                     | 生<br>出<br>在<br>在 | 産<br>荷<br>庫<br>率                   | P<br>S<br>I<br>IR | 155.8<br>137.7<br>119.9<br>81.6          | 133.4<br>105.6<br>151.1<br>133.8 | ▲ 14.4<br>▲ 23.3<br>26.0<br>64.0          | 138.6<br>113.2<br>149.2<br>121.5 | ▲ 12.8<br>▲ 26.3<br>316.8<br>462.5 | 503<br>421<br>358<br>85.0           | 台                    |
|   |  |                         | 生<br>出<br>在<br>在 | 産<br>荷<br>庫<br>率                   | P<br>S<br>I<br>IR | 313.2<br>235.0<br>163.5<br>64.6          | 326.2<br>258.9<br>173.0<br>66.1  | 4.2<br>10.2<br>5.8<br>2.3                 | 266.7<br>202.5<br>153.7<br>65.9  | 12.2<br>6.7<br>25.1<br>17.3        | 414<br>366<br>754<br>206.0          | 台                    |
|   |  |                         | 生<br>出<br>在<br>在 | 産<br>荷<br>庫<br>率                   | P<br>S<br>I<br>IR | 180.8<br>158.6<br>293.2<br>167.6         | 165.1<br>151.1<br>287.1<br>186.1 | ▲ 8.7<br>▲ 4.7<br>▲ 2.1<br>11.0           | 145.0<br>127.5<br>280.1<br>212.1 | ▲ 3.2<br>▲ 5.4<br>76.3<br>86.4     | 12,277<br>10,791<br>11,904<br>110.3 | 台                    |
|   | ● 整地機械<br>Earth finishing machinery                            | 資・建                     | 生<br>出<br>在<br>在 | 産<br>荷<br>庫<br>率                   | P<br>S<br>I<br>IR | 103.4<br>104.3<br>215.2<br>231.0         | 110.8<br>131.4<br>196.5<br>156.3 | 7.2<br>26.0<br>▲ 8.7<br>▲ 32.3            | 100.3<br>116.0<br>170.8<br>127.2 | ▲ 18.6<br>▲ 10.6<br>20.6<br>39.2   | 2,336<br>2,801<br>11,797<br>214.3   | 百万円<br>【台】           |
|   |  |                         | 生<br>出<br>在<br>在 | 産<br>荷<br>庫<br>率                   | P<br>S<br>I<br>IR | 151.4<br>175.4<br>89.8<br>50.7           | 149.5<br>181.3<br>74.1<br>43.0   | ▲ 1.3<br>3.4<br>▲ 17.5<br>▲ 15.2          | 117.2<br>130.9<br>74.1<br>54.8   | ▲ 1.3<br>11.5<br>▲ 9.7<br>▲ 18.9   | 950<br>1,012<br>606<br>59.9         | 台                    |
|   | 化学機械<br>Chemical machinery                                     | 熱交換器<br>Heat exchangers | 資・製              | 生<br>出<br>在<br>在                   | 産<br>荷<br>庫<br>率  | P<br>S<br>I<br>IR                        | 112.6<br>-<br>-<br>-             | 72.0<br>-<br>-<br>-                       | ▲ 36.1<br>-<br>-<br>-            | 80.8<br>-<br>-<br>-                | 12.2<br>-<br>-<br>-                 | 1,578<br>-<br>-<br>- |
| ● 混合機・かくはん機・粉砕機<br>Blenders, mixers and<br>crushers                                       |  | 資・製                     | 生<br>出<br>在<br>在 | 産<br>荷<br>庫<br>率                   | P<br>S<br>I<br>IR | 82.2<br>-<br>-<br>-                      | 112.4<br>-<br>-<br>-             | 36.7<br>-<br>-<br>-                       | 79.4<br>-<br>-<br>-              | ▲ 9.5<br>-<br>-<br>-               | 900<br>-<br>-<br>-                  | t                    |
| 反应用機器<br>Reaction vessels   |  | 資・製                     | 生<br>出<br>在<br>在 | 産<br>荷<br>庫<br>率                   | P<br>S<br>I<br>IR | 104.8<br>-<br>-<br>-                     | 23.1<br>-<br>-<br>-              | ▲ 78.0<br>-<br>-<br>-                     | 45.2<br>-<br>-<br>-              | ▲ 85.0<br>-<br>-<br>-              | 1,105<br>-<br>-<br>-                | t                    |
| 生活関連産業用機械<br>Daily lives industry<br>machinery  | ● 印刷機械<br>Printing machinery                                   | 資・製                     | 生<br>出<br>在<br>在 | 産<br>荷<br>庫<br>率                   | P<br>S<br>I<br>IR | 130.3<br>-<br>-<br>-                     | 132.6<br>-<br>-<br>-             | 1.8<br>-<br>-<br>-                        | 113.2<br>-<br>-<br>-             | 37.2<br>-<br>-<br>-                | 4,760<br>-<br>-<br>-                | t                    |
|   | ● 食料品加工機械<br>Food products machinery                           | 資・製                     | 生<br>出<br>在<br>在 | 産<br>荷<br>庫<br>率                   | P<br>S<br>I<br>IR | 107.5<br>-<br>-<br>-                     | 123.6<br>-<br>-<br>-             | 15.0<br>-<br>-<br>-                       | 96.1<br>-<br>-<br>-              | 31.6<br>-<br>-<br>-                | 5,679<br>-<br>-<br>-                | 百万円                  |
|   | ● 個装・内装機械<br>Consumer packaging<br>machinery                   | 資・製                     | 生<br>出<br>在<br>在 | 産<br>荷<br>庫<br>率                   | P<br>S<br>I<br>IR | 136.3<br>-<br>-<br>-                     | 135.9<br>-<br>-<br>-             | ▲ 0.3<br>-<br>-<br>-                      | 103.8<br>-<br>-<br>-             | 15.8<br>-<br>-<br>-                | 12,624<br>-<br>-<br>-               | 百万円                  |
| 半導体・フラットパネル製造装置<br>Semiconductor and flat-<br>panel display<br>manufacturing<br>equipment | 半導体製造装置<br>Semiconductor products<br>machinery                 | 資・製                     | 生<br>出<br>在<br>在 | 産<br>荷<br>庫<br>率                   | P<br>S<br>I<br>IR | 79.4<br>-<br>-<br>-                      | 94.2<br>-<br>-<br>-              | 18.6<br>-<br>-<br>-                       | 83.3<br>-<br>-<br>-              | ▲ 2.8<br>-<br>-<br>-               | 71,314<br>-<br>-<br>-               | 百万円                  |
|   | フラットパネル・ディスプレイ製造装置<br>Flat-panel display products<br>machinery | 資・製                     | 生<br>出<br>在<br>在 | 産<br>荷<br>庫<br>率                   | P<br>S<br>I<br>IR | 62.8<br>-<br>-<br>-                      | 90.3<br>-<br>-<br>-              | 43.8<br>-<br>-<br>-                       | 75.2<br>-<br>-<br>-              | 74.5<br>-<br>-<br>-                | 23,681<br>-<br>-<br>-               | 百万円                  |
| 産業用ロボット<br>Industrial robots  | プレイバックロボット<br>Playback robots                                  | 資・製                     | 生<br>出<br>在<br>在 | 産<br>荷<br>庫<br>率                   | P<br>S<br>I<br>IR | 202.7<br>-<br>-<br>-                     | 176.6<br>-<br>-<br>-             | ▲ 12.9<br>-<br>-<br>-                     | 167.5<br>-<br>-<br>-             | 2.9<br>-<br>-<br>-                 | 7,707<br>-<br>-<br>-                | 台                    |

\* 1. Classification by Use of Goods

P: Production, S: Shipments, I: Inventories, IR: Inventory Ratio

(前月比・前年同月比・在庫率＝%)

| 分類<br>Classification                 | 品目<br>Goods  | 格付<br>*1 | 項目<br>Item | 季調済指数<br>Seasonally adjusted index |           |  | 原指数<br>Original Index |   | 実数<br>Figures |    | 単位<br>Unit |
|--------------------------------------|--|----------|------------|------------------------------------|-----------|--|-----------------------|---|---------------|----|------------|
|                                      |  |          |            | 4月<br>2015<br>Apr.                 | 5月<br>May | 前月比<br>%Change From<br>Previous<br>Month | 5月<br>May             | 前年同月比<br>%Change From<br>Previous<br>Year | 5月<br>May     |    |            |
|                                      |  |          |            |                                    |           |  |                       |   |               |    |            |
|                                      | 数値制御ロボット<br>Numerically controlled robots            | 資・製      | 生産 P       | 133.9                              | 124.3     | ▲ 7.2                                    | 139.5                 | ▲ 0.9                                     | 2,644         | 台  |            |
|                                      |  |          | 出荷 S       | -                                  | -         | -  | -                     | -   | -             |    |            |
|                                      |  |          | 在庫 I       | -                                  | -         | -  | -                     | -   | -             |    |            |
|                                      |  |          | 在庫率 IR     | -                                  | -         | -  | -                     | -   | -             |    |            |
| 農業用機械<br>Agricultural machinery      | 装輪式トラクタ<br>Wheel tractors                            | 資・農      | 生産 P       | 104.4                              | 108.5     | 3.9                                      | 97.8                  | 10.9                                      | 13,427        | 台  |            |
|                                      |  |          | 出荷 S       | 97.7                               | 90.3      | ▲ 7.6                                    | 81.2                  | ▲ 4.1                                     | 11,394        |    |            |
|                                      |  |          | 在庫 I       | 106.7                              | 125.7     | 17.8                                     | 113.8                 | 58.5                                      | 9,894         |    |            |
|                                      |  |          | 在庫率 IR     | 104.2                              | 142.4     | 36.7                                     | 137.6                 | 65.4                                      | 86.8          |    |            |
|                                      | 田植機<br>Rice planting machines                        | 資・農      | 生産 P       | 46.7                               | 44.9      | ▲ 3.9                                    | 46.6                  | ▲ 34.1                                    | 1,700         | 台  |            |
|                                      |  |          | 出荷 S       | 56.0                               | 58.9      | 5.2                                      | 64.4                  | ▲ 9.2                                     | 2,346         |    |            |
|                                      |  |          | 在庫 I       | 125.1                              | 120.2     | ▲ 3.9                                    | 101.0                 | 52.6                                      | 3,633         |    |            |
|                                      |  |          | 在庫率 IR     | -                                  | -         | -  | -                     | -   | -             |    |            |
|                                      | コンバイン<br>Combines                                    | 資・農      | 生産 P       | 113.2                              | 111.4     | ▲ 1.6                                    | 110.9                 | ▲ 9.4                                     | 2,217         | 台  |            |
|                                      |  |          | 出荷 S       | 92.5                               | 86.0      | ▲ 7.0                                    | 70.1                  | ▲ 31.4                                    | 1,392         |    |            |
|                                      |  |          | 在庫 I       | 90.5                               | 100.5     | 11.0                                     | 92.4                  | 100.4                                     | 2,630         |    |            |
|                                      |  |          | 在庫率 IR     | -                                  | -         | -  | -                     | -   | -             |    |            |
| 金属工作機械<br>Metal cutting machinery    | 数値制御旋盤<br>Numerically controlled lathes              | 資・製      | 生産 P       | 150.3                              | 155.7     | 3.6                                      | 133.6                 | 8.7                                       | 6,892         | t  |            |
|                                      |  |          | 出荷 S       | 158.8                              | 143.6     | ▲ 9.6                                    | 123.3                 | 12.5                                      | 6,530         |    |            |
|                                      |  |          | 在庫 I       | 169.0                              | 171.4     | 1.4                                      | 170.7                 | 3.6                                       | 10,814        |    |            |
|                                      |  |          | 在庫率 IR     | 101.4                              | 117.4     | 15.8                                     | 128.4                 | ▲ 7.9                                     | 165.6         |    |            |
|                                      | 研削盤<br>Grinding machines                             | 資・製      | 生産 P       | 156.8                              | 136.0     | ▲ 13.3                                   | 116.1                 | 30.7                                      | 1,734         | t  |            |
|                                      |  |          | 出荷 S       | 132.3                              | 146.4     | 10.7                                     | 115.2                 | 27.4                                      | 1,720         |    |            |
|                                      |  |          | 在庫 I       | 163.3                              | 173.0     | 5.9                                      | 165.4                 | 44.1                                      | 1,407         |    |            |
|                                      |  |          | 在庫率 IR     | 113.7                              | 114.5     | 0.7                                      | 128.2                 | 13.1                                      | 81.8          |    |            |
|                                      | ● 専用機<br>Special purpose machines                    | 資・製      | 生産 P       | 138.9                              | 123.8     | ▲ 10.9                                   | 140.5                 | ▲ 20.4                                    | 2,109         | t  |            |
|                                      |  |          | 出荷 S       | 126.1                              | 117.8     | ▲ 6.6                                    | 139.1                 | ▲ 23.1                                    | 2,089         |    |            |
|                                      |  |          | 在庫 I       | 129.7                              | 138.3     | 6.6                                      | 129.3                 | 47.1                                      | 309           |    |            |
|                                      |  |          | 在庫率 IR     | 96.4                               | 87.4      | ▲ 9.3                                    | 80.8                  | 91.0                                      | 14.8          |    |            |
| マシニングセンタ<br>Machining centers        | 資・製  | 生産 P     | 216.5      | 235.2                              | 8.6       | 200.8                                    | 18.6                  | 21,927                                    | t             |    |            |
|                                      |  | 出荷 S     | 234.9      | 239.4                              | 1.9       | 196.4                                    | 33.1                  | 21,296                                    |               |    |            |
|                                      |  | 在庫 I     | 142.4      | 138.8                              | ▲ 2.5     | 137.8                                    | ▲ 1.7                 | 14,705                                    |               |    |            |
|                                      |  | 在庫率 IR   | 56.9       | 52.9                               | ▲ 7.0     | 65.5                                     | ▲ 26.2                | 69.1                                      |               |    |            |
| 金属加工機械<br>Metal forming machinery    | 鉄鋼用ロール<br>Rolls for steel industry                   | 資・製      | 生産 P       | 112.3                              | 112.1     | ▲ 0.2                                    | 108.7                 | ▲ 0.7                                     | 2,887         | 本  |            |
|                                      |  |          | 出荷 S       | 113.5                              | 110.4     | ▲ 2.7                                    | 107.1                 | ▲ 0.9                                     | 2,837         |    |            |
|                                      |  |          | 在庫 I       | 192.4                              | 211.9     | 10.1                                     | 207.9                 | ▲ 3.1                                     | 627           |    |            |
|                                      |  |          | 在庫率 IR     | 164.9                              | 199.5     | 21.0                                     | 194.7                 | ▲ 2.2                                     | 22.1          |    |            |
|                                      | 機械プレス<br>Mechanical presses                          | 資・製      | 生産 P       | 215.2                              | 136.2     | ▲ 36.7                                   | 134.5                 | 12.7                                      | 6,291         | t  |            |
|                                      |  |          | 出荷 S       | 177.2                              | 184.3     | 4.0                                      | 147.3                 | 34.4                                      | 7,233         |    |            |
|                                      |  |          | 在庫 I       | 364.0                              | 216.0     | ▲ 40.7                                   | 198.1                 | 3.6                                       | 2,256         |    |            |
|                                      |  |          | 在庫率 IR     | -                                  | -         | -  | -                     | -   | -             |    |            |
|                                      | ● 鋳造装置<br>Foundry equipment                          | 資・製      | 生産 P       | 149.8                              | 133.4     | ▲ 10.9                                   | 129.8                 | 36.5                                      | 3,032         | t  |            |
|                                      |  |          | 出荷 S       | -                                  | -         | -  | -                     | -   | -             |    |            |
|                                      |  |          | 在庫 I       | -                                  | -         | -  | -                     | -   | -             |    |            |
|                                      |  |          | 在庫率 IR     | -                                  | -         | -  | -                     | -   | -             |    |            |
| 繊維機械<br>Textile machinery            | ● 紡績・準備機械<br>Yarn spinning and preparatory machinery | 資・製      | 生産 P       | 78.2                               | 77.1      | ▲ 1.4                                    | 71.5                  | ▲ 21.0                                    | 200           | 台  |            |
|                                      |  |          | 出荷 S       | -                                  | -         | -  | -                     | -   | -             |    |            |
|                                      |  |          | 在庫 I       | -                                  | -         | -  | -                     | -   | -             |    |            |
|                                      | 織機・編組機械<br>Looms and knitting machinery              | 資・製      | 生産 P       | 76.6                               | 74.3      | ▲ 3.0                                    | 75.7                  | ▲ 24.8                                    | 1,676         | 台  |            |
|                                      |  |          | 出荷 S       | -                                  | -         | -  | -                     | -   | -             |    |            |
|                                      |  |          | 在庫 I       | -                                  | -         | -  | -                     | -   | -             |    |            |
| 工業用ミシン<br>Industrial sewing machines | 資・製  | 生産 P     | 75.1       | 74.4                               | ▲ 0.9     | 59.3                                     | ▲ 20.8                | 7,016                                     | 台             |    |            |
|                                      |  | 出荷 S     | 80.2       | 91.0                               | 13.5      | 82.3                                     | ▲ 14.7                | 13,148                                    |               |    |            |
|                                      |  | 在庫 I     | 100.1      | 96.3                               | ▲ 3.8     | 89.2                                     | 1.5                   | 12,409                                    |               |    |            |
|                                      |  | 在庫率 IR   | 121.0      | 109.4                              | ▲ 9.6     | 104.5                                    | 19.0                  | 94.4                                      |               |    |            |
| 金型<br>Molds and dies                 | ● プレス用金型<br>Stamping dies                            | 資・製      | 生産 P       | 77.4                               | 103.7     | 34.0                                     | 95.3                  | 7.0                                       | 6,656,646     | kg |            |
|                                      |  |          | 出荷 S       | -                                  | -         | -  | -                     | -   | -             |    |            |
|                                      |  |          | 在庫 I       | -                                  | -         | -  | -                     | -   | -             |    |            |
|                                      |  |          | 在庫率 IR     | -                                  | -         | -  | -                     | -   | -             |    |            |

\* 1. Classification by Use of Goods

P: Production, S: Shipments, I: Inventories, IR: Inventory Ratio

(前月比・前年同月比・在庫率＝%)

| 分類<br>Classification                      | 品目<br>Goods   | 格付<br>*1  | 項目<br>Item   | 季調済指数<br>Seasonally adjusted index |                                  |  | 原指数<br>Original Index             |   | 実数<br>Figures                     |  | 単位<br>Unit                            |                                      |                                       |
|---|---|---|--|------------------------------------|----------------------------------|--|-----------------------------------|---|-----------------------------------|--|---------------------------------------|--------------------------------------|---------------------------------------|
|   |   |   |  | 4月<br>2015<br>Apr.                 | 5月<br>May                        | 前月比<br>%Change From<br>Previous<br>Month | 5月<br>May                         | 前年同月比<br>%Change From<br>Previous<br>Year | 5月<br>May                         |  |                                       |                                      |                                       |
|   |   |   |  | 生産<br>出荷<br>在庫<br>在庫率              | P<br>S<br>I<br>IR                |  |                                   |   |                                   |  |                                       |                                      |                                       |
| ●   | ダイカスト用金型<br>Die casting dies                          | 資・製   | 生産<br>出荷<br>在庫<br>在庫率  | P<br>S<br>I<br>IR                  | 169.2<br>-<br>-<br>-             | 158.6<br>-<br>-<br>-                     | ▲ 6.3<br>-<br>-<br>-              | 136.5<br>-<br>-<br>-                      | ▲ 2.2<br>-<br>-<br>-              | 1,528,734<br>-<br>-<br>-                   | kg                                    |                                      |                                       |
|   | プラスチック用金型<br>Plastic molds                            | 資・製   | 生産<br>出荷<br>在庫<br>在庫率  | P<br>S<br>I<br>IR                  | 100.8<br>-<br>-<br>-             | 92.5<br>-<br>-<br>-                      | ▲ 8.2<br>-<br>-<br>-              | 88.1<br>-<br>-<br>-                       | ▲ 13.5<br>-<br>-<br>-             | 2,309,681<br>-<br>-<br>-                   | kg                                    |                                      |                                       |
| 機械工具<br>Tools for machines                | 特殊鋼切削工具<br>High speed steel cutting tools             | 生・鋳   | 生産<br>出荷<br>在庫<br>在庫率  | P<br>S<br>I<br>IR                  | 108.0<br>108.2<br>139.5<br>124.6 | 109.0<br>115.0<br>135.9<br>118.2         | 0.9<br>6.3<br>▲ 2.6<br>▲ 5.1      | 110.6<br>116.7<br>132.4<br>111.9          | ▲ 3.1<br>▲ 1.2<br>9.9<br>11.2     | 5,797<br>6,242<br>13,992<br>224.2          | 千個                                    |                                      |                                       |
|   |   |   | ●  | ダイヤモンド工具<br>Diamond tools          | 生・鋳                              | 生産<br>出荷<br>在庫<br>在庫率                    | P<br>S<br>I<br>IR                 | 117.4<br>92.8<br>148.3<br>153.0           | 102.6<br>84.6<br>145.2<br>178.3   | ▲ 12.6<br>▲ 8.8<br>▲ 2.1<br>16.5           | 97.9<br>79.1<br>146.9<br>181.7        | ▲ 12.3<br>▲ 24.7<br>0.1<br>33.0      | 658,936<br>731,412<br>625,077<br>85.5 |
|   | 超硬工具(エンドミル)<br>Cemented carbide tools (endmill)       | 生・鋳   | 生産<br>出荷<br>在庫<br>在庫率  | P<br>S<br>I<br>IR                  | 153.4<br>137.6<br>124.6<br>89.8  | 163.6<br>147.4<br>127.5<br>90.2          | 6.6<br>7.1<br>2.3<br>0.4          | 154.0<br>144.7<br>125.8<br>86.3           | 33.7<br>12.7<br>▲ 1.6<br>▲ 12.7   | 1,079,607<br>835,560<br>3,110,676<br>372.3 | 個                                     |                                      |                                       |
|   | 電動工具<br>Electric tools                                | 資・建   | 生産<br>出荷<br>在庫<br>在庫率  | P<br>S<br>I<br>IR                  | 92.2<br>110.0<br>112.4<br>98.4   | 90.8<br>112.8<br>108.5<br>96.8           | ▲ 1.5<br>2.5<br>▲ 3.5<br>▲ 1.6    | 84.6<br>97.8<br>106.4<br>104.9            | ▲ 9.7<br>▲ 9.6<br>▲ 3.5<br>6.8    | 215,879<br>313,841<br>676,929<br>215.7     | 台                                     |                                      |                                       |
|   | ●   | 射出成形機<br>Injection molding machines                       | 資・製  | 生産<br>出荷<br>在庫<br>在庫率              | P<br>S<br>I<br>IR                | 134.8<br>-<br>-<br>-                     | 133.9<br>-<br>-<br>-              | ▲ 0.7<br>-<br>-<br>-                      | 118.3<br>-<br>-<br>-              | 2.0<br>-<br>-<br>-                         | 8,861<br>-<br>-<br>-                  | t                                    |                                       |
| 計測機器<br>Measuring machine and instruments | ●   | 工業用長さ計<br>Industrial measures                             | 生産<br>出荷<br>在庫<br>在庫率  | P<br>S<br>I<br>IR                  | 129.3<br>134.8<br>106.6<br>75.5  | 121.5<br>111.7<br>107.0<br>89.0          | ▲ 6.0<br>▲ 17.1<br>0.4<br>17.9    | 111.8<br>108.1<br>108.5<br>96.4           | ▲ 0.9<br>▲ 3.7<br>▲ 2.4<br>1.6    | 526,236<br>514,927<br>924,047<br>179.5     | 個                                     |                                      |                                       |
|   |   |   | ガスメータ<br>Gas-meters  | 資・他                                | 生産<br>出荷<br>在庫<br>在庫率            | P<br>S<br>I<br>IR                        | 65.0<br>63.9<br>52.6<br>84.6      | 61.7<br>63.4<br>48.2<br>72.7              | ▲ 5.1<br>▲ 0.8<br>▲ 8.4<br>▲ 14.1 | 68.9<br>67.7<br>48.9<br>70.6               | 23.9<br>25.6<br>16.4<br>▲ 7.2         | 238,421<br>239,395<br>46,123<br>19.3 | 個                                     |
|   |   |   | 水道メータ<br>Water-meters  | 資・他                                | 生産<br>出荷<br>在庫<br>在庫率            | P<br>S<br>I<br>IR                        | 131.6<br>112.9<br>70.6<br>65.5    | 141.7<br>149.6<br>80.2<br>57.6            | 7.7<br>32.5<br>13.6<br>▲ 12.1     | 75.2<br>69.6<br>85.1<br>108.1              | 47.7<br>59.6<br>15.6<br>▲ 27.6        | 170,630<br>158,164<br>45,129<br>28.5 | 個                                     |
|   |   |   | 工業用計重機<br>Measuring instruments and controllers for industry | 資・他                                | 生産<br>出荷<br>在庫<br>在庫率            | P<br>S<br>I<br>IR                        | 150.7<br>178.3<br>113.9<br>62.2   | 157.6<br>162.1<br>120.8<br>72.7           | 4.6<br>▲ 9.1<br>6.1<br>16.9       | 133.4<br>125.6<br>126.2<br>95.2            | 17.9<br>17.3<br>2.9<br>▲ 12.2         | 1,976<br>1,855<br>940<br>50.7        | 台                                     |
|   | ●   | 圧力計(アネロイド形)<br>Aneroid type barometers or pressure gauges | 資・他  | 生産<br>出荷<br>在庫<br>在庫率              | P<br>S<br>I<br>IR                | 113.6<br>114.8<br>97.7<br>83.6           | 110.8<br>113.2<br>89.5<br>78.7    | ▲ 2.5<br>▲ 1.4<br>▲ 8.4<br>▲ 5.9          | 109.4<br>111.3<br>90.5<br>80.3    | ▲ 15.9<br>▲ 14.3<br>▲ 7.9<br>7.2           | 784,704<br>797,039<br>190,764<br>23.9 | 個                                    |                                       |
|   | 精密測定機<br>Precision measuring machines and instruments | 資・他   | 生産<br>出荷<br>在庫<br>在庫率  | P<br>S<br>I<br>IR                  | 136.0<br>123.6<br>112.7<br>87.5  | 117.6<br>114.7<br>115.0<br>95.8          | ▲ 13.5<br>▲ 7.2<br>2.0<br>9.5     | 107.9<br>106.0<br>116.4<br>104.5          | 2.0<br>▲ 2.6<br>9.2<br>12.0       | 23,113<br>22,724<br>33,389<br>146.9        | 台                                     |                                      |                                       |
|   | 分析機器<br>Analytical instruments                        | 資・他   | 生産<br>出荷<br>在庫<br>在庫率  | P<br>S<br>I<br>IR                  | 154.0<br>156.3<br>178.3<br>187.7 | 132.9<br>129.7<br>181.7<br>160.9         | ▲ 13.7<br>▲ 17.0<br>1.9<br>▲ 14.3 | 112.7<br>111.3<br>188.2<br>180.2          | ▲ 4.6<br>▲ 4.1<br>57.4<br>49.5    | 16,338<br>16,109<br>12,191<br>83.3         | 百万円<br>【台】                            |                                      |                                       |
|   | ●   | 試験機<br>Testing machines                                   | 資・他  | 生産<br>出荷<br>在庫<br>在庫率              | P<br>S<br>I<br>IR                | 123.7<br>138.1<br>90.4<br>65.2           | 114.8<br>111.9<br>95.8<br>84.6    | ▲ 7.2<br>▲ 19.0<br>6.0<br>29.8            | 94.0<br>94.1<br>94.4<br>96.0      | 5.3<br>3.2<br>8.3<br>4.9                   | 472<br>457<br>439<br>96.1             | 台                                    |                                       |

\* 1. Classification by Use of Goods

P: Production, S: Shipments, I: Inventories, IR: Inventory Ratio

(前月比・前年同月比・在庫率＝%)

| 分類<br>Classification                           | 品目<br>Goods   | 格付<br>*1                | 項目<br>Item            | 季調済指数<br>Seasonally adjusted index |                                 |  | 原指数<br>Original Index               |   | 実数<br>Figures                       |                                       | 単位<br>Unit            |
|--|---|-------------------------|-----------------------|------------------------------------|---------------------------------|--|-------------------------------------|---|-------------------------------------|---------------------------------------|-----------------------|
|  |   |                         |                       | 4月<br>2015<br>Apr.                 | 5月<br>May                       | 前月比<br>%Change From<br>Previous<br>Month | 5月<br>May                           | 前年同月比<br>%Change From<br>Previous<br>Year | 5月<br>May                           |                                       |                       |
|  |   |                         |                       |                                    |                                 |  |                                     |   |                                     |                                       |                       |
|  | 放射線測定器<br>Radiation instruments   | 資・他                     | 生産<br>出荷<br>在庫<br>在庫率 | P<br>S<br>I<br>IR                  | 95.7<br>-<br>-<br>-             | 92.7<br>-<br>-<br>-                      | ▲ 3.1<br>-<br>-<br>-                | 47.2<br>-<br>-<br>-                       | 25.9<br>-<br>-<br>-                 | 493<br>-<br>-<br>-                    | 百万円                   |
| 光学部品<br>Optical parts                          | カメラ用交換レンズ<br>Interchangeable lenses for cameras                                 | 耐・教                     | 生産<br>出荷<br>在庫<br>在庫率 | P<br>S<br>I<br>IR                  | 77.6<br>79.8<br>90.5<br>112.8   | 77.9<br>70.2<br>90.2<br>121.2            | 0.4<br>▲ 12.0<br>▲ 0.3<br>7.4       | 73.9<br>75.2<br>86.9<br>113.2             | ▲ 14.2<br>▲ 1.4<br>▲ 14.6<br>▲ 13.3 | 280,544<br>441,948<br>403,450<br>91.3 | 個                     |
| その他の業務用機械<br>Other business oriented machinery | デジタル・フルカラー複写機<br>Digital and full color copying machines                        | 資・事                     | 生産<br>出荷<br>在庫<br>在庫率 | P<br>S<br>I<br>IR                  | 51.3<br>103.9<br>251.7<br>245.9 | 46.1<br>101.3<br>204.6<br>213.2          | ▲ 10.1<br>▲ 2.5<br>▲ 18.7<br>▲ 13.3 | 41.7<br>85.2<br>203.4<br>232.6            | 21.9<br>▲ 4.3<br>37.5<br>43.6       | 5,725<br>23,516<br>35,575<br>151.3    | 台                     |
|  | 飲料用自動販売機<br>Beverage vending machines   | 資・他                     | 生産<br>出荷<br>在庫<br>在庫率 | P<br>S<br>I<br>IR                  | 72.7<br>105.8<br>153.3<br>146.0 | 77.8<br>100.9<br>126.9<br>126.8          | 7.0<br>▲ 4.6<br>▲ 17.2<br>▲ 13.2    | 83.4<br>103.4<br>136.7<br>124.6           | ▲ 30.0<br>1.8<br>11.9<br>10.0       | 20,383<br>25,457<br>34,381<br>135.1   | 台                     |
|  | 切符自動販売機<br>Tickets vending machines   | 資・他                     | 生産<br>出荷<br>在庫<br>在庫率 | P<br>S<br>I<br>IR                  | 87.4<br>87.6<br>17.3<br>22.7    | 132.8<br>125.0<br>17.3<br>17.0           | 51.9<br>42.7<br>0.0<br>▲ 25.1       | 72.4<br>71.1<br>17.3<br>17.0              | ▲ 8.2<br>▲ 7.8<br>496.6<br>580.0    | 222<br>222<br>12<br>5.4               | 台                     |
| 電子部品・デバイス工業<br>Electronic parts and devices    | 粉末や金製磁性材料<br>Sintered products (Magnetic materials)                             | 生・鉍                     | 生産<br>出荷<br>在庫<br>在庫率 | P<br>S<br>I<br>IR                  | 70.1<br>-<br>-<br>-             | 66.2<br>-<br>-<br>-                      | ▲ 5.6<br>-<br>-<br>-                | 62.1<br>-<br>-<br>-                       | ▲ 18.2<br>-<br>-<br>-               | 2,399<br>-<br>-<br>-                  | t                     |
| 電子部品<br>Electronic parts                       | 抵抗器<br>Resistors  | 生・鉍                     | 生産<br>出荷<br>在庫<br>在庫率 | P<br>S<br>I<br>IR                  | 68.4<br>-<br>-<br>-             | 65.0<br>-<br>-<br>-                      | ▲ 5.0<br>-<br>-<br>-                | 60.8<br>-<br>-<br>-                       | ▲ 8.4<br>-<br>-<br>-                | 10,498<br>-<br>-<br>-                 | 百万個                   |
|  | 固定コンデンサ<br>Fixed capacitors   | 生・鉍                     | 生産<br>出荷<br>在庫<br>在庫率 | P<br>S<br>I<br>IR                  | 111.3<br>-<br>-<br>-            | 102.0<br>-<br>-<br>-                     | ▲ 8.4<br>-<br>-<br>-                | 96.7<br>-<br>-<br>-                       | 2.0<br>-<br>-<br>-                  | 64,288<br>-<br>-<br>-                 | 百万個                   |
|  | トランス<br>Transformers  | 生・鉍                     | 生産<br>出荷<br>在庫<br>在庫率 | P<br>S<br>I<br>IR                  | 74.3<br>-<br>-<br>-             | 63.2<br>-<br>-<br>-                      | ▲ 14.9<br>-<br>-<br>-               | 61.1<br>-<br>-<br>-                       | ▲ 26.5<br>-<br>-<br>-               | 417<br>-<br>-<br>-                    | 千個                    |
|  | インダクタ(コイルを含む)<br>Inductor (incl. coils)   | 生・鉍                     | 生産<br>出荷<br>在庫<br>在庫率 | P<br>S<br>I<br>IR                  | 135.4<br>-<br>-<br>-            | 119.6<br>-<br>-<br>-                     | ▲ 11.7<br>-<br>-<br>-               | 115.3<br>-<br>-<br>-                      | 20.4<br>-<br>-<br>-                 | 4,218<br>-<br>-<br>-                  | 百万円                   |
|  | 水晶振動子・複合部品<br>Quartz crystal units and multiple components                      | 生・鉍                     | 生産<br>出荷<br>在庫<br>在庫率 | P<br>S<br>I<br>IR                  | 216.6<br>-<br>-<br>-            | 212.3<br>-<br>-<br>-                     | ▲ 2.0<br>-<br>-<br>-                | 196.6<br>-<br>-<br>-                      | 42.9<br>-<br>-<br>-                 | 2,306,674<br>-<br>-<br>-              | 千個                    |
|  | 通信・電子装置用スイッチ<br>Switches for communication equipments and electronic equipments | 生・鉍                     | 生産<br>出荷<br>在庫<br>在庫率 | P<br>S<br>I<br>IR                  | 133.4<br>-<br>-<br>-            | 133.6<br>-<br>-<br>-                     | 0.1<br>-<br>-<br>-                  | 127.1<br>-<br>-<br>-                      | ▲ 0.5<br>-<br>-<br>-                | 818,144<br>-<br>-<br>-                | 千個                    |
|  | ● コネクタ<br>Connectors  | 生・鉍                     | 生産<br>出荷<br>在庫<br>在庫率 | P<br>S<br>I<br>IR                  | 93.4<br>-<br>-<br>-             | 98.9<br>-<br>-<br>-                      | 5.9<br>-<br>-<br>-                  | 92.4<br>-<br>-<br>-                       | 3.9<br>-<br>-<br>-                  | 2,590,045<br>-<br>-<br>-              | 千個                    |
|  | ● 電子回路基板<br>Electronic circuit boards   | 生・鉍                     | 生産<br>出荷<br>在庫<br>在庫率 | P<br>S<br>I<br>IR                  | 73.7<br>-<br>-<br>-             | 68.8<br>-<br>-<br>-                      | ▲ 6.6<br>-<br>-<br>-                | 64.4<br>-<br>-<br>-                       | ▲ 2.3<br>-<br>-<br>-                | 38,441<br>-<br>-<br>-                 | 百万円                   |
|  |   | 磁気テープ<br>Magnetic tapes | 非・教<br>生・他            | 生産<br>出荷<br>在庫<br>在庫率              | P<br>S<br>I<br>IR               | 84.2<br>-<br>-<br>-                      | 73.0<br>-<br>-<br>-                 | ▲ 13.3<br>-<br>-<br>-                     | 74.4<br>-<br>-<br>-                 | ▲ 15.5<br>-<br>-<br>-                 | 21,880<br>-<br>-<br>- |

\* 1.Classification by Use of Goods

P:Production, S: Shipments, I: Inventories, IR:Inventory Ratio

(前月比・前年同月比・在庫率＝%)

| 分類<br>Classification  | 品目<br>Goods  | 格付<br>*1                   | 項目<br>Item | 季調済指数<br>Seasonally adjusted index |           |  | 原指数<br>Original Index |   | 実数<br>Figures |             | 単位<br>Unit  |    |
|---|--|----------------------------|------------|------------------------------------|-----------|--|-----------------------|---|---------------|-------------|-------------|----|
|   |  |                            |            | 4月<br>2015<br>Apr.                 | 5月<br>May | 前月比<br>%Change From<br>Previous<br>Month | 5月<br>May             | 前年同月比<br>%Change From<br>Previous<br>Year | 5月<br>May     |             |             |    |
|   |  |                            |            |                                    |           |  |                       |   |               |             |             |    |
| 半導体素子<br>Semiconductor devices                              | スイッチング電源<br>Switching power supply units   | 生・鋳                        | 生産         | P                                  | 102.4     | 102.7                                    | 0.3                   | 94.8                                      | ▲ 0.7         | 2,927       | 千台          |    |
|   |  |                            | 出荷         | S                                  | -         | -  | -                     | -   | -             | -           |             |    |
|   |  |                            | 在庫率        | IR                                 | -         | -  | -                     | -   | -             | -           |             |    |
|   | アクティブ型液晶素子(大型)<br>Active matrix LCDs (Liquid<br>Crystal Devices) Large                 | 生・鋳                        | 生産         | P                                  | 90.6      | 81.7                                     | ▲ 9.8                 | 78.2                                      | 16.5          | 48,607      | 百万円<br>【千個】 |    |
|   |  |                            | 出荷         | S                                  | 62.5      | 81.7                                     | 30.7                  | 78.5                                      | ▲ 3.3         | 37,498      |             |    |
|   |  |                            | 在庫率        | IR                                 | 215.4     | 185.4                                    | ▲ 13.9                | 196.0                                     | ▲ 17.3        | 1,867       |             |    |
|   | アクティブ型液晶素子(中・小型)<br>Active matrix LCDs (Liquid<br>Crystal Devices) Middle and<br>small | 生・鋳                        | 生産         | P                                  | 332.0     | 305.0                                    | ▲ 8.1                 | 255.5                                     | 33.8          | 120,855     | 百万円<br>【千個】 |    |
|   |  |                            | 出荷         | S                                  | 282.2     | 271.7                                    | ▲ 3.7                 | 228.1                                     | 37.4          | 116,345     |             |    |
|   |  |                            | 在庫率        | IR                                 | 196.8     | 191.2                                    | ▲ 2.8                 | 187.8                                     | 106.4         | 30,708      |             |    |
|   | 半導体素子<br>Semiconductor devices   | 整流素子<br>Rectifiers devices | 生・鋳        | 生産                                 | P         | 46.4                                     | 42.6                  | ▲ 8.2                                     | 41.4          | ▲ 17.0      | 337,791     | 千個 |
|   |  |                            |            | 出荷                                 | S         | 55.1                                     | 61.2                  | 11.1                                      | 58.1          | ▲ 5.4       | 280,566     |    |
|   |  |                            |            | 在庫率                                | IR        | 112.4                                    | 99.9                  | ▲ 11.1                                    | 103.5         | ▲ 15.0      | 477,539     |    |
| トランジスタ<br>Transistors                                       |  | 生・鋳                        | 生産         | P                                  | 41.5      | 37.0                                     | ▲ 10.8                | 36.3                                      | ▲ 24.2        | 587,243     | 千個          |    |
|   |  |                            | 出荷         | S                                  | 51.1      | 48.6                                     | ▲ 4.9                 | 46.6                                      | ▲ 20.2        | 909,249     |             |    |
|   |  |                            | 在庫率        | IR                                 | 68.7      | 65.3                                     | ▲ 4.9                 | 65.7                                      | 27.6          | 1,091,690   |             |    |
| 発光ダイオード<br>Light emitting diodes                            |  | 生・鋳                        | 生産         | P                                  | 138.8     | 140.0                                    | 0.9                   | 129.0                                     | 11.2          | 2,376,129   | 千個          |    |
|   |  |                            | 出荷         | S                                  | 125.7     | 124.6                                    | ▲ 0.9                 | 115.2                                     | 1.9           | 2,181,412   |             |    |
|   |  |                            | 在庫率        | IR                                 | 103.3     | 104.9                                    | 1.5                   | 108.8                                     | ▲ 20.9        | 241,513     |             |    |
| ● ★ 太陽電池セル<br>Solar battery cells                           |  | 生・鋳                        | 生産         | P                                  | 86.0      | 84.8                                     | ▲ 1.4                 | 89.3                                      | ▲ 19.4        | 36,366      | 千個          |    |
|   |  |                            | 出荷         | S                                  | 18.9      | 16.7                                     | ▲ 11.6                | 16.7                                      | 351.4         | 3,218       |             |    |
|   |  |                            | 在庫率        | IR                                 | 149.5     | 163.7                                    | 9.5                   | 164.5                                     | 15.5          | 25,341      |             |    |
| 集積回路<br>Integrated circuits                                 | ● 線形半導体集積回路<br>Linear integrated circuits  | 生・鋳                        | 生産         | P                                  | 86.3      | 74.2                                     | ▲ 14.0                | 70.8                                      | ▲ 17.5        | 12,896      | 百万円<br>【千個】 |    |
|   |  |                            | 出荷         | S                                  | 81.5      | 74.2                                     | ▲ 9.0                 | 71.5                                      | ▲ 8.1         | 21,752      |             |    |
|   |  |                            | 在庫率        | IR                                 | 145.6     | 141.4                                    | ▲ 2.9                 | 147.2                                     | ▲ 1.4         | 1,708,379   |             |    |
|   | ● モス型半導体集積回路(マイコン)<br>Metal oxide semiconductor<br>ICs (Micro computer)                | 生・鋳                        | 生産         | P                                  | 68.9      | 61.1                                     | ▲ 11.3                | 54.6                                      | 6.4           | 11,613      | 百万円<br>【千個】 |    |
|   |  |                            | 出荷         | S                                  | 129.6     | 112.5                                    | ▲ 13.2                | 104.0                                     | 3.1           | 33,399      |             |    |
|   |  |                            | 在庫率        | IR                                 | 86.7      | 94.2                                     | 8.7                   | 96.1                                      | 5.4           | 120,334     |             |    |
|   | ● モス型半導体集積回路(ロジック)<br>Metal oxide semiconductor<br>ICs (Logic)                         | 生・鋳                        | 生産         | P                                  | 45.9      | 39.4                                     | ▲ 14.2                | 36.3                                      | ▲ 7.2         | 18,501      | 百万円<br>【千個】 |    |
|   |  |                            | 出荷         | S                                  | 53.8      | 50.6                                     | ▲ 5.9                 | 43.8                                      | ▲ 22.8        | 23,671      |             |    |
|   |  |                            | 在庫率        | IR                                 | 82.0      | 81.5                                     | ▲ 0.6                 | 81.3                                      | ▲ 17.0        | 553,162     |             |    |
|   | ● モス型半導体集積回路(メモリ)<br>Metal oxide semiconductor<br>ICs (Memory)                         | 生・鋳                        | 生産         | P                                  | 174.9     | 174.2                                    | ▲ 0.4                 | 160.4                                     | 7.7           | 63,521      | 百万円<br>【千個】 |    |
|   |  |                            | 出荷         | S                                  | 185.8     | 198.4                                    | 6.8                   | 161.5                                     | 18.8          | 64,511      |             |    |
|   |  |                            | 在庫率        | IR                                 | 113.4     | 109.7                                    | ▲ 3.3                 | 112.3                                     | 4.5           | 154,694     |             |    |
| ● モス型半導体集積回路(CCD)<br>Metal oxide semiconductor<br>ICs (CCD) | 生・鋳  | 生産                         | P          | 158.7                              | 174.8     | 10.1                                     | 153.7                 | 71.9                                      | 28,457        | 百万円<br>【千個】 |             |    |
|   |  | 出荷                         | S          | 294.1                              | 343.8     | 16.9                                     | 286.4                 | 102.3                                     | 52,637        |             |             |    |
|   |  | 在庫率                        | IR         | 40.5                               | 28.6      | ▲ 29.4                                   | 34.9                  | ▲ 28.6                                    | 12,991        |             |             |    |
| ● 混成集積回路<br>Hybrid ICs                                      | 生・鋳  | 生産                         | P          | 85.4                               | 72.8      | ▲ 14.8                                   | 67.3                  | ▲ 8.4                                     | 29,703        | 百万円<br>【千個】 |             |    |
|   |  | 出荷                         | S          | 104.1                              | 87.1      | ▲ 16.3                                   | 77.3                  | ▲ 3.1                                     | 16,018        |             |             |    |
|   |  | 在庫率                        | IR         | 169.5                              | 97.7      | ▲ 42.4                                   | 97.7                  | ▲ 33.2                                    | 44,928        |             |             |    |
| 半導体部品<br>Semiconductor parts                                | シリコンウエハ<br>Silicon wafers  | 生・鋳                        | 生産         | P                                  | 98.5      | 98.0                                     | ▲ 0.5                 | 107.0                                     | 5.8           | 275,573     | ㎡           |    |
|   |  |                            | 出荷         | S                                  | -         | -  | -                     | -   | -             | -           |             |    |
|   |  |                            | 在庫率        | IR                                 | -         | -  | -                     | -   | -             | -           |             |    |
| 電気機械工業<br>Electrical machinery                              | 一般用タービン発電機<br>Turbine generators for<br>general use                                    | 資・電                        | 生産         | P                                  | 199.3     | 52.7                                     | ▲ 73.6                | 56.7                                      | ▲ 59.0        | 992,281     | kVA         |    |
|   |  |                            | 出荷         | S                                  | -         | -  | -                     | -   | -             | -           |             |    |
|   |  |                            | 在庫率        | IR                                 | -         | -  | -                     | -   | -             | -           |             |    |

\* 1. Classification by Use of Goods

P: Production, S: Shipments, I: Inventories, IR: Inventory Ratio

(前月比・前年同月比・在庫率＝%)

| 分類<br>Classification                         | 品目<br>Goods  | 格付<br>*1 | 項目<br>Item        | 季調済指数<br>Seasonally adjusted index |                                  |  | 原指数<br>Original Index         |   | 実数<br>Figures                       |     | 単位<br>Unit |
|--|--|----------|-------------------|------------------------------------|----------------------------------|--|-------------------------------|---|-------------------------------------|-----|------------|
|  |  |          |                   | 4月<br>2015<br>Apr.                 | 5月<br>May                        | 前月比<br>%Change From<br>Previous<br>Month | 5月<br>May                     | 前年同月比<br>%Change From<br>Previous<br>Year | 5月<br>May                           |     |            |
|  |  |          |                   | 生産<br>出<br>在<br>在<br>庫<br>率        | 生産<br>荷<br>庫<br>率                | 生産<br>出<br>在<br>在<br>庫<br>率              | 生産<br>出<br>在<br>在<br>庫<br>率   | 生産<br>出<br>在<br>在<br>庫<br>率               | 生産<br>出<br>在<br>在<br>庫<br>率         |     |            |
| 回転電気機械<br>Electrical rotating<br>machinery   | 一般用エンジン発電機<br>Engine generators for<br>general use                   | 資・電      | P<br>S<br>I<br>IR | 100.1<br>-<br>-<br>-               | 85.3<br>-<br>-<br>-              | ▲ 14.8<br>-<br>-<br>-                    | 75.7<br>-<br>-<br>-           | ▲ 15.7<br>-<br>-<br>-                     | 243,269<br>-<br>-<br>-              | kVA |            |
|  | ● 単相誘導電動機<br>Single phase induction<br>motors                        | 生・鋳      | P<br>S<br>I<br>IR | 109.7<br>-<br>-<br>-               | 91.1<br>-<br>-<br>-              | ▲ 17.0<br>-<br>-<br>-                    | 94.5<br>-<br>-<br>-           | ▲ 4.7<br>-<br>-<br>-                      | 147,821<br>-<br>-<br>-              | kW  |            |
|  | 非標準三相誘導電動機<br>Three phase induction<br>motors for individual purpose | 生・鋳      | P<br>S<br>I<br>IR | 102.4<br>-<br>-<br>-               | 105.5<br>-<br>-<br>-             | 3.0<br>-<br>-<br>-                       | 93.7<br>-<br>-<br>-           | ▲ 5.2<br>-<br>-<br>-                      | 950,672<br>-<br>-<br>-              | kW  |            |
|  | サーボモータ<br>Servo motors   | 生・鋳      | P<br>S<br>I<br>IR | 139.2<br>-<br>-<br>-               | 137.2<br>-<br>-<br>-             | ▲ 1.4<br>-<br>-<br>-                     | 128.3<br>-<br>-<br>-          | 4.7<br>-<br>-<br>-                        | 251,827<br>-<br>-<br>-              | 台   |            |
|  | ● 小形電動機(除. 超小形電動機)<br>Small capacity motors(excl.<br>Micro motors)   | 生・鋳      | P<br>S<br>I<br>IR | 96.0<br>-<br>-<br>-                | 89.9<br>-<br>-<br>-              | ▲ 6.4<br>-<br>-<br>-                     | 79.7<br>-<br>-<br>-           | ▲ 16.7<br>-<br>-<br>-                     | 16,263,181<br>-<br>-<br>-           | 台   |            |
| 静止電気機械<br>Electrical stationary<br>machinery | 標準変圧器<br>Power distribution<br>transformers                          | 資・電      | P<br>S<br>I<br>IR | 98.2<br>92.2<br>106.4<br>109.7     | 100.4<br>101.0<br>104.8<br>108.5 | 2.2<br>9.5<br>▲ 1.5<br>▲ 1.1             | 93.1<br>94.7<br>97.8<br>101.7 | ▲ 1.0<br>▲ 0.7<br>14.0<br>14.9            | 34,110<br>36,716<br>46,396<br>126.4 | 台   |            |
|  | ● 非標準変圧器<br>Power transformers                                       | 資・電      | P<br>S<br>I<br>IR | 79.0<br>-<br>-<br>-                | 82.2<br>-<br>-<br>-              | 4.1<br>-<br>-<br>-                       | 82.8<br>-<br>-<br>-           | ▲ 14.0<br>-<br>-<br>-                     | 4,235,324<br>-<br>-<br>-            | kVA |            |
|  | 電力変換装置<br>Power conversion equipment                                 | 資・電      | P<br>S<br>I<br>IR | 116.0<br>-<br>-<br>-               | 120.6<br>-<br>-<br>-             | 4.0<br>-<br>-<br>-                       | 89.9<br>-<br>-<br>-           | ▲ 8.9<br>-<br>-<br>-                      | 31,532<br>-<br>-<br>-               | 百万円 |            |
|  | アーク溶接機<br>Arc type electric welders                                  | 資・製      | P<br>S<br>I<br>IR | 157.5<br>-<br>-<br>-               | 161.3<br>-<br>-<br>-             | 2.4<br>-<br>-<br>-                       | 155.4<br>-<br>-<br>-          | ▲ 2.2<br>-<br>-<br>-                      | 7,984<br>-<br>-<br>-                | 台   |            |
| 開閉制御装置・機器<br>Switching devices               | ● 開閉制御装置<br>Switchgears and controlling<br>equipment                 | 資・電      | P<br>S<br>I<br>IR | 102.6<br>-<br>-<br>-               | 109.6<br>-<br>-<br>-             | 6.8<br>-<br>-<br>-                       | 71.7<br>-<br>-<br>-           | 9.6<br>-<br>-<br>-                        | 41,364<br>-<br>-<br>-               | 百万円 |            |
|  | 保護継電器<br>Protective relays   | 資・電      | P<br>S<br>I<br>IR | 75.7<br>-<br>-<br>-                | 72.6<br>-<br>-<br>-              | ▲ 4.1<br>-<br>-<br>-                     | 73.8<br>-<br>-<br>-           | ▲ 13.0<br>-<br>-<br>-                     | 119,990<br>-<br>-<br>-              | 台   |            |
|  | 電磁開閉器<br>Electromagnetic starters                                    | 生・鋳      | P<br>S<br>I<br>IR | 117.3<br>-<br>-<br>-               | 114.9<br>-<br>-<br>-             | ▲ 2.0<br>-<br>-<br>-                     | 110.1<br>-<br>-<br>-          | 3.8<br>-<br>-<br>-                        | 1,469,034<br>-<br>-<br>-            | 台   |            |
|  | ● 電磁リレー<br>Electromagnetic relays                                    | 生・鋳      | P<br>S<br>I<br>IR | 97.1<br>-<br>-<br>-                | 94.0<br>-<br>-<br>-              | ▲ 3.2<br>-<br>-<br>-                     | 87.7<br>-<br>-<br>-           | ▲ 12.2<br>-<br>-<br>-                     | 71,607<br>-<br>-<br>-               | 千台  |            |
|  | プログラマブルコントローラ<br>Programmable controllers                            | 生・鋳      | P<br>S<br>I<br>IR | 82.0<br>-<br>-<br>-                | 87.9<br>-<br>-<br>-              | 7.2<br>-<br>-<br>-                       | 78.4<br>-<br>-<br>-           | ▲ 6.0<br>-<br>-<br>-                      | 7,198<br>-<br>-<br>-                | 百万円 |            |
|  | 低圧開閉スイッチ<br>Low voltage switches                                     | 生・鋳      | P<br>S<br>I<br>IR | 82.5<br>-<br>-<br>-                | 93.9<br>-<br>-<br>-              | 13.8<br>-<br>-<br>-                      | 88.4<br>-<br>-<br>-           | 12.6<br>-<br>-<br>-                       | 91,580<br>-<br>-<br>-               | 千個  |            |

\* 1.Classification by Use of Goods

P:Production, S:Shipments, I:Inventories, IR:Inventory Ratio



(前月比・前年同月比・在庫率＝%)

| 分類<br>Classification                         | 品目<br>Goods  | 格付<br>*1                 | 項目<br>Item            | 季調済指数<br>Seasonally adjusted index |                                  |  | 原指数<br>Original Index               |   | 実数<br>Figures                        |  | 単位<br>Unit                          |    |
|--|--|--------------------------|-----------------------|------------------------------------|----------------------------------|--|-------------------------------------|---|--------------------------------------|--|-------------------------------------|----|
|  |  |                          |                       | 4月<br>2015<br>Apr.                 | 5月<br>May                        | 前月比<br>%Change From<br>Previous<br>Month | 5月<br>May                           | 前年同月比<br>%Change From<br>Previous<br>Year | 5月<br>May                            |  |                                     |    |
|  |  |                          |                       |                                    |                                  |  |                                     |   |                                      |  |                                     |    |
|  | 高圧開閉器<br>High voltage switches   | 資・電                      | 生産<br>出荷<br>在庫<br>在庫率 | P<br>S<br>I<br>IR                  | 154.7<br>-<br>-<br>-             | 148.0<br>-<br>-<br>-                     | ▲ 4.3<br>-<br>-<br>-                | 125.3<br>-<br>-<br>-                      | ▲ 3.8<br>-<br>-<br>-                 | 152,785<br>-<br>-<br>-                 | 台                                   |    |
|  | 低圧遮断器<br>Low voltage circuit breakers  | 建・建                      | 生産<br>出荷<br>在庫<br>在庫率 | P<br>S<br>I<br>IR                  | 94.3<br>-<br>-<br>-              | 97.0<br>-<br>-<br>-                      | 2.9<br>-<br>-<br>-                  | 89.3<br>-<br>-<br>-                       | ▲ 3.5<br>-<br>-<br>-                 | 3,769,720<br>-<br>-<br>-               | 台                                   |    |
|  | 高圧遮断器<br>High voltage circuit breakers   | 資・電                      | 生産<br>出荷<br>在庫<br>在庫率 | P<br>S<br>I<br>IR                  | 93.9<br>-<br>-<br>-              | 87.1<br>-<br>-<br>-                      | ▲ 7.2<br>-<br>-<br>-                | 79.9<br>-<br>-<br>-                       | 18.0<br>-<br>-<br>-                  | 2,856<br>-<br>-<br>-                   | 百万円                                 |    |
|  | ● 電磁クラッチ<br>Electromagnetic clutches   | 生・鋳                      | 生産<br>出荷<br>在庫<br>在庫率 | P<br>S<br>I<br>IR                  | 68.2<br>-<br>-<br>-              | 67.8<br>-<br>-<br>-                      | ▲ 0.6<br>-<br>-<br>-                | 62.1<br>-<br>-<br>-                       | ▲ 14.2<br>-<br>-<br>-                | 979,191<br>-<br>-<br>-                 | 台                                   |    |
| 民生用電気機械<br>Household electrical<br>machinery | セパレート形エアコン<br>Separate type air<br>conditioners                                    | 耐・冷                      | 生産<br>出荷<br>在庫<br>在庫率 | P<br>S<br>I<br>IR                  | 135.5<br>86.9<br>176.4<br>-      | 130.2<br>101.3<br>168.4<br>-             | ▲ 3.9<br>16.6<br>▲ 4.5<br>-         | 159.5<br>109.9<br>244.0<br>-              | ▲ 2.5<br>▲ 1.5<br>16.0<br>-          | 527,577<br>660,309<br>1,309,262<br>-   | 台                                   |    |
|  | 電気がま<br>Electric rice cookers  | 耐・家                      | 生産<br>出荷<br>在庫<br>在庫率 | P<br>S<br>I<br>IR                  | 91.8<br>92.9<br>73.7<br>82.4     | 100.4<br>90.5<br>86.8<br>90.1            | 9.4<br>▲ 2.6<br>17.8<br>9.3         | 84.8<br>77.1<br>70.8<br>90.6              | 17.6<br>8.9<br>14.0<br>4.6           | 345,900<br>444,205<br>446,529<br>100.5 | 台                                   |    |
|  | ● 食器洗い乾燥機<br>Automatic dish washers and<br>driers                                  | 耐・家                      | 生産<br>出荷<br>在庫<br>在庫率 | P<br>S<br>I<br>IR                  | 113.8<br>125.2<br>150.9<br>114.2 | 109.7<br>109.1<br>143.4<br>132.9         | ▲ 3.6<br>▲ 12.9<br>▲ 5.0<br>16.4    | 97.6<br>100.1<br>139.4<br>136.4           | ▲ 19.5<br>▲ 17.1<br>19.0<br>43.6     | 36,742<br>49,388<br>26,324<br>53.3     | 台                                   |    |
|  | ● 電気冷蔵庫<br>Electric refrigerators  | 耐・家                      | 生産<br>出荷<br>在庫<br>在庫率 | P<br>S<br>I<br>IR                  | 78.4<br>76.8<br>113.3<br>141.0   | 82.6<br>90.2<br>103.6<br>106.7           | 5.4<br>17.4<br>▲ 8.6<br>▲ 24.3      | 98.7<br>81.9<br>122.5<br>134.6            | ▲ 19.7<br>2.2<br>▲ 23.6<br>▲ 25.1    | 174,667<br>246,852<br>206,281<br>83.6  | 台                                   |    |
|  | ● クッキングヒーター<br>Electric cooktops   | 耐・家                      | 生産<br>出荷<br>在庫<br>在庫率 | P<br>S<br>I<br>IR                  | 77.8<br>79.9<br>75.5<br>94.4     | 76.9<br>75.3<br>75.4<br>103.8            | ▲ 1.2<br>▲ 5.8<br>▲ 0.1<br>10.0     | 69.8<br>63.9<br>77.8<br>120.0             | ▲ 13.9<br>▲ 12.8<br>2.4<br>17.3      | 49,619<br>47,856<br>36,374<br>76.0     | 台                                   |    |
|  | 換気扇<br>Ventilating fans  | 建・建                      | 生産<br>出荷<br>在庫<br>在庫率 | P<br>S<br>I<br>IR                  | 102.6<br>115.1<br>119.3<br>103.7 | 106.0<br>111.5<br>121.2<br>113.8         | 3.3<br>▲ 3.1<br>1.6<br>9.7          | 95.0<br>94.7<br>123.7<br>129.9            | ▲ 8.7<br>▲ 10.7<br>1.6<br>13.7       | 479,097<br>470,680<br>428,280<br>91.0  | 台                                   |    |
|  | 電気温水器<br>Electric storage tank water<br>heaters                                    | 耐・家                      | 生産<br>出荷<br>在庫<br>在庫率 | P<br>S<br>I<br>IR                  | 57.5<br>69.6<br>55.1<br>75.3     | 59.5<br>67.2<br>51.8<br>75.7             | 3.5<br>▲ 3.4<br>▲ 6.0<br>0.5        | 53.1<br>55.8<br>50.6<br>88.9              | ▲ 18.1<br>▲ 10.3<br>▲ 21.4<br>▲ 12.4 | 6,561<br>6,380<br>5,900<br>92.5        | 台                                   |    |
|  | 自然冷媒ヒートポンプ式給湯機<br>Natural coolant heat pump<br>formula hot-water supply<br>machine | 建・建                      | 生産<br>出荷<br>在庫<br>在庫率 | P<br>S<br>I<br>IR                  | 72.5<br>73.8<br>97.5<br>114.6    | 63.3<br>69.6<br>89.0<br>132.1            | ▲ 12.7<br>▲ 5.7<br>▲ 8.7<br>15.3    | 61.9<br>61.2<br>92.7<br>147.3             | ▲ 20.2<br>▲ 15.1<br>▲ 0.1<br>17.6    | 29,805<br>27,518<br>29,206<br>106.1    | 台                                   |    |
|  | ● 電気掃除機<br>Electric vacuum machines  | 耐・家                      | 生産<br>出荷<br>在庫<br>在庫率 | P<br>S<br>I<br>IR                  | 98.2<br>93.0<br>90.6<br>98.0     | 81.2<br>88.6<br>75.5<br>83.8             | ▲ 17.3<br>▲ 4.7<br>▲ 16.7<br>▲ 14.5 | 80.2<br>69.4<br>88.7<br>123.6             | ▲ 16.7<br>▲ 6.6<br>▲ 8.9<br>▲ 2.4    | 115,130<br>217,552<br>211,948<br>97.4  | 台                                   |    |
|  | ● 温水洗浄便座<br>Toilet stools with washer/<br>seat heater                              | 耐・装                      | 生産<br>出荷<br>在庫<br>在庫率 | P<br>S<br>I<br>IR                  | 112.2<br>101.3<br>76.9<br>72.3   | 115.3<br>107.8<br>80.8<br>75.8           | 2.8<br>6.4<br>5.1<br>4.8            | 100.6<br>93.2<br>82.8<br>88.9             | 3.8<br>1.1<br>▲ 23.5<br>▲ 24.1       | 204,909<br>200,277<br>64,259<br>32.1   | 台                                   |    |
|  | 配線・照明用器具<br>Wiring devices and<br>luminaries                                       | 蛍光灯<br>Fluorescent lamps | 非・家<br>生・他            | 生産<br>出荷<br>在庫<br>在庫率              | P<br>S<br>I<br>IR                | 52.3<br>62.7<br>58.0<br>95.9             | 54.3<br>56.6<br>54.7<br>99.0        | 3.8<br>▲ 9.7<br>▲ 5.7<br>3.2              | 46.5<br>45.8<br>53.8<br>113.1        | ▲ 8.3<br>▲ 14.4<br>▲ 22.5<br>▲ 9.6     | 10,246<br>12,350<br>24,083<br>195.0 | 千個 |

\* 1. Classification by Use of Goods

P: Production, S: Shipments, I: Inventories, IR: Inventory Ratio

(前月比・前年同月比・在庫率＝%)

| 分類<br>Classification                                       | 品目<br>Goods  | 格付<br>*1   | 項目<br>Item | 季調済指数<br>Seasonally adjusted index |           |  | 原指数<br>Original Index |   | 実数<br>Figures |     | 単位<br>Unit |
|--|--|------------|------------|------------------------------------|-----------|--|-----------------------|---|---------------|-----|------------|
|  |  |            |            | 4月<br>2015<br>Apr.                 | 5月<br>May | 前月比<br>%Change From<br>Previous<br>Month | 5月<br>May             | 前年同月比<br>%Change From<br>Previous<br>Year | 5月<br>May     |     |            |
|  |  |            |            |                                    |           |  |                       |   |               |     |            |
| 電子応用装置<br>Associated electronic<br>equipment               | HIDランプ<br>High intensity discharge<br>lamps  | 生・他        | 生産 P       | 51.1                               | 50.3      | ▲ 1.6                                    | 48.1                  | ▲ 20.6                                    | 473,000       | 個   |            |
|  |  |            | 出荷 S       | 56.5                               | 55.1      | ▲ 2.5                                    | 50.7                  | ▲ 21.3                                    | 583,000       |     |            |
|  |  |            | 在庫 I       | 94.4                               | 89.9      | ▲ 4.8                                    | 89.9                  | 12.8                                      | 1,367,000     |     |            |
|  |  |            | 在庫率 IR     | 165.8                              | 166.8     | 0.6                                      | 176.4                 | 43.5                                      | 234.5         |     |            |
|  | 配線器具<br>Wiring devices   | 建・建        | 生産 P       | 105.8                              | 94.5      | ▲ 10.7                                   | 92.7                  | ▲ 13.2                                    | 11,826        | 千個  |            |
|  |  |            | 出荷 S       | 98.0                               | 95.2      | ▲ 2.9                                    | 82.8                  | ▲ 9.1                                     | 10,063        |     |            |
|  |  |            | 在庫 I       | 105.2                              | 98.5      | ▲ 6.4                                    | 100.5                 | ▲ 1.2                                     | 10,036        |     |            |
|  |  |            | 在庫率 IR     | 108.6                              | 107.1     | ▲ 1.4                                    | 120.3                 | 8.8                                       | 99.7          |     |            |
|  | ● 白熱灯器具<br>Incandescent luminaries   | 耐・装        | 生産 P       | 52.1                               | 52.1      | 0.0                                      | 45.3                  | ▲ 25.9                                    | 299           | 千個  |            |
|  |  |            | 出荷 S       | 61.6                               | 61.5      | ▲ 0.2                                    | 51.3                  | ▲ 24.7                                    | 405           |     |            |
|  |  |            | 在庫 I       | 63.0                               | 57.0      | ▲ 9.5                                    | 55.7                  | ▲ 28.4                                    | 623           |     |            |
|  |  |            | 在庫率 IR     | 101.0                              | 94.3      | ▲ 6.6                                    | 107.4                 | ▲ 5.3                                     | 153.8         |     |            |
|  | 自動車用電気照明器具<br>Electric luminaries for motor<br>vehicles  | 生・鉱        | 生産 P       | 91.0                               | 91.3      | 0.3                                      | 84.7                  | ▲ 4.9                                     | 12,467        | 千個  |            |
|  |  |            | 出荷 S       | 91.8                               | 91.7      | ▲ 0.1                                    | 84.5                  | ▲ 5.5                                     | 12,771        |     |            |
|  |  |            | 在庫 I       | 101.5                              | 102.5     | 1.0                                      | 103.8                 | ▲ 1.3                                     | 7,572         |     |            |
|  |  |            | 在庫率 IR     | 108.9                              | 112.7     | 3.5                                      | 122.7                 | 4.4                                       | 59.3          |     |            |
|  | ● 蛍光灯器具<br>Fluorescent luminaries  | 建・建<br>耐・装 | 生産 P       | 29.0                               | 26.6      | ▲ 8.3                                    | 22.9                  | ▲ 36.6                                    | 488           | 千個  |            |
|  |  |            | 出荷 S       | 28.6                               | 25.9      | ▲ 9.4                                    | 21.3                  | ▲ 39.7                                    | 507           |     |            |
|  |  |            | 在庫 I       | 50.6                               | 47.2      | ▲ 6.7                                    | 47.8                  | ▲ 27.5                                    | 1,171         |     |            |
|  |  |            | 在庫率 IR     | 178.7                              | 188.3     | 5.4                                      | 221.1                 | 19.9                                      | 231.0         |     |            |
| 電子応用装置<br>Associated electronic<br>equipment               | 医用X線装置<br>Medical X-ray systems  | 資・他        | 生産 P       | 111.4                              | 101.6     | ▲ 8.8                                    | 85.2                  | 7.4                                       | 10,660        | 百万円 |            |
|  |  |            | 出荷 S       | -                                  | -         | -  | -                     | -   | -             |     |            |
|  |  |            | 在庫 I       | -                                  | -         | -  | -                     | -   | -             |     |            |
|  |  |            | 在庫率 IR     | -                                  | -         | -  | -                     | -   | -             |     |            |
| ● 医療用超音波応用装置<br>Ultrasonic instruments for<br>medicine     | 資・他  | 生産 P       | 95.2       | 102.3                              | 7.5       | 77.1                                     | 10.6                  | 3,516                                     | 百万円           |     |            |
|  |  | 出荷 S       | -          | -                                  | -         | -  | -                     | -   |               |     |            |
|  |  | 在庫 I       | -          | -                                  | -         | -  | -                     | -   |               |     |            |
|  |  | 在庫率 IR     | -          | -                                  | -         | -  | -                     | -   |               |     |            |
| 医用電子応用測定器<br>Medical use measuring<br>instruments          | 資・他  | 生産 P       | 92.2       | 143.7                              | 55.9      | 113.8                                    | 16.7                  | 7,448                                     | 百万円           |     |            |
|  |  | 出荷 S       | -          | -                                  | -         | -  | -                     | -   |               |     |            |
|  |  | 在庫 I       | -          | -                                  | -         | -  | -                     | -   |               |     |            |
|  |  | 在庫率 IR     | -          | -                                  | -         | -  | -                     | -   |               |     |            |
| 電子顕微鏡<br>Electron microscopes                              | 資・他  | 生産 P       | 115.2      | 102.4                              | ▲ 11.1    | 62.1                                     | 7.4                   | 2,727                                     | 百万円           |     |            |
|  |  | 出荷 S       | -          | -                                  | -         | -  | -                     | -   |               |     |            |
|  |  | 在庫 I       | -          | -                                  | -         | -  | -                     | -   |               |     |            |
|  |  | 在庫率 IR     | -          | -                                  | -         | -  | -                     | -   |               |     |            |
| 電気計測器<br>Electrical measuring<br>instruments               | ● 電気計器<br>Electric meters  | 資・電        | 生産 P       | 273.7                              | 259.8     | ▲ 5.1                                    | 235.8                 | 68.5                                      | 685,984       | 個   |            |
|  |  |            | 出荷 S       | 256.5                              | 250.3     | ▲ 2.4                                    | 218.7                 | 64.9                                      | 650,516       |     |            |
|  |  |            | 在庫 I       | 282.5                              | 285.4     | 1.0                                      | 282.7                 | 154.7                                     | 474,647       |     |            |
|  |  |            | 在庫率 IR     | -                                  | -         | -  | -                     | -   | -             |     |            |
|  | 電気測定器(除. 半導体・IC測定器)<br>Electric test and measuring<br>equipment(excl. Semiconductor<br>characteristic measuring) | 資・他        | 生産 P       | 99.8                               | 81.8      | ▲ 18.0                                   | 74.3                  | 24.0                                      | 5,899         | 百万円 |            |
|  |  |            | 出荷 S       | -                                  | -         | -  | -                     | -   | -             |     |            |
| ● 半導体・IC測定器<br>Semiconductor<br>characteristic measuring   | 資・製  | 生産 P       | 82.0       | 68.8                               | ▲ 16.1    | 65.7                                     | 39.2                  | 7,305                                     | 百万円           |     |            |
|  |  | 出荷 S       | -          | -                                  | -         | -  | -                     | -   |               |     |            |
|  |  | 在庫 I       | -          | -                                  | -         | -  | -                     | -   |               |     |            |
|  |  | 在庫率 IR     | -          | -                                  | -         | -  | -                     | -   |               |     |            |
| 工業用計測制御機器<br>Industrial measuring<br>equipment instruments | 資・製  | 生産 P       | 88.4       | 76.4                               | ▲ 13.6    | 62.7                                     | ▲ 5.9                 | 8,494                                     | 百万円           |     |            |
|  |  | 出荷 S       | -          | -                                  | -         | -  | -                     | -   |               |     |            |
|  |  | 在庫 I       | -          | -                                  | -         | -  | -                     | -   |               |     |            |
|  |  | 在庫率 IR     | -          | -                                  | -         | -  | -                     | -   |               |     |            |
| 電池<br>Batteries  | アルカリマンガン乾電池<br>Alkaline manganese dioxide<br>batteries   | 非・家        | 生産 P       | 61.2                               | 57.8      | ▲ 5.6                                    | 46.1                  | 1.5                                       | 44,238        | 千個  |            |
|  |  |            | 出荷 S       | 85.3                               | 68.2      | ▲ 20.0                                   | 52.0                  | ▲ 10.5                                    | 56,442        |     |            |
|  |  |            | 在庫 I       | 102.2                              | 100.5     | ▲ 1.7                                    | 97.0                  | 9.7                                       | 76,925        |     |            |
|  |  |            | 在庫率 IR     | 122.3                              | 153.7     | 25.7                                     | 179.7                 | 22.6                                      | 136.3         |     |            |
|  | リチウム電池<br>Lithium batteries  | 非・家        | 生産 P       | 72.1                               | 72.1      | 0.0                                      | 69.0                  | 21.7                                      | 56,254        | 千個  |            |
|  |  |            | 出荷 S       | 75.9                               | 76.7      | 1.1                                      | 74.8                  | 1.2                                       | 74,443        |     |            |
|  |  |            | 在庫 I       | 156.7                              | 131.4     | ▲ 16.1                                   | 135.2                 | 13.0                                      | 51,378        |     |            |
|  |  |            | 在庫率 IR     | 206.0                              | 167.8     | ▲ 18.5                                   | 179.7                 | 11.8                                      | 69.0          |     |            |

\* 1. Classification by Use of Goods

P: Production, S: Shipments, I: Inventories, IR: Inventory Ratio

(前月比・前年同月比・在庫率＝%)

| 分類<br>Classification   | 品目<br>Goods  | 格付<br>*1   | 項目<br>Item | 季調済指数<br>Seasonally adjusted index |           |  | 原指数<br>Original Index |   | 実数<br>Figures |         | 単位<br>Unit |
|--|--|------------|------------|------------------------------------|-----------|--|-----------------------|---|---------------|---------|------------|
|  |  |            |            | 4月<br>2015<br>Apr.                 | 5月<br>May | 前月比<br>%Change From<br>Previous<br>Month | 5月<br>May             | 前年同月比<br>%Change From<br>Previous<br>Year | 5月<br>May     |         |            |
|  |  |            |            |                                    |           |  |                       |   |               |         |            |
| 鉛蓄電池<br>Lead acid (storage) batteries                                    | 生・鋳  | P          | 生産         | 111.0                              | 103.3     | ▲ 6.9                                    | 85.7                  | ▲ 5.7                                     | 17,810        | 鉛量t     |            |
|  |  |            | 出荷         | 106.6                              | 99.7      | ▲ 6.5                                    | 78.1                  | ▲ 4.4                                     | 16,384        |         |            |
|  |  |            | 在庫         | 204.3                              | 188.8     | ▲ 7.6                                    | 181.6                 | 6.8                                       | 21,927        |         |            |
|  |  |            | 在庫率        | 189.5                              | 193.2     | 2.0                                      | 229.7                 | 11.8                                      | 133.8         |         |            |
|  | アルカリ蓄電池<br>Alkaline storage batteries                                  | 生・鋳        | P          | 生産                                 | 99.0      | 91.3                                     | ▲ 7.8                 | 81.2                                      | ▲ 8.7         | 117,959 | 千Ah        |
|  |  |            |            | 出荷                                 | 98.7      | 94.1                                     | ▲ 4.7                 | 83.7                                      | ▲ 5.7         | 125,933 |            |
|  |  |            |            | 在庫                                 | 93.7      | 81.0                                     | ▲ 13.6                | 78.3                                      | 16.3          | 37,848  |            |
|  | リチウムイオン蓄電池<br>Small sized sealed lithium<br>ion rechargeable batteries | 生・鋳        | P          | 生産                                 | 48.4      | 46.3                                     | ▲ 4.3                 | 45.0                                      | ▲ 9.1         | 76,970  | 千Ah        |
|  |  |            |            | 出荷                                 | 42.9      | 44.7                                     | 4.2                   | 44.4                                      | ▲ 16.2        | 81,391  |            |
| 在庫   |  |            |            | 69.9                               | 65.7      | ▲ 6.0                                    | 61.4                  | ▲ 20.5                                    | 47,657        |         |            |
| その他の電気機械<br>Other electrical<br>machinery                                | ●  | 耐・家<br>資・電 | 生産         | 227.4                              | 225.2     | ▲ 1.0                                    | 232.6                 | ▲ 29.2                                    | 199,660       | kW      |            |
|  |  |            | 出荷         | 216.9                              | 234.8     | 8.3                                      | 212.4                 | ▲ 29.3                                    | 288,344       |         |            |
|  |  |            | 在庫         | 482.9                              | 466.8     | ▲ 3.3                                    | 435.6                 | ▲ 3.4                                     | 637,922       |         |            |
| 情報通信機械工業<br>Information and<br>communication<br>electronics equipment    | ボタン電話装置<br>Key system telephone<br>equipment                           | 資・事        | 生産         | 87.7                               | 126.0     | 43.7                                     | 112.8                 | 17.5                                      | 50,450        | 台       |            |
|  |  |            | 出荷         | 111.2                              | 117.6     | 5.8                                      | 101.7                 | ▲ 4.1                                     | 78,374        |         |            |
|  |  |            | 在庫         | 97.5                               | 128.4     | 31.7                                     | 133.3                 | ▲ 5.9                                     | 72,637        |         |            |
|  |  |            | 在庫率        | 84.1                               | 108.4     | 28.9                                     | 126.9                 | ▲ 1.9                                     | 92.7          |         |            |
|  | 電子交換機<br>Electronic switching system                                   | 資・通        | P          | 生産                                 | 38.7      | 25.3                                     | ▲ 34.6                | 22.8                                      | ▲ 49.1        | 2,718   | 百万円        |
|  |  |            |            | 出荷                                 | -         | -  | -                     | -   | -             | -       |            |
|  |  |            |            | 在庫                                 | -         | -  | -                     | -   | -             | -       |            |
|  | デジタル伝送装置<br>Digital transmission<br>equipment                          | 資・通        | P          | 生産                                 | 52.2      | 55.1                                     | 5.6                   | 45.8                                      | ▲ 25.3        | 516     | 台          |
|  |  |            |            | 出荷                                 | -         | -  | -                     | -   | -             | -       |            |
| 在庫   |  |            |            | -                                  | -         | -  | -                     | -   | -             |         |            |
| ● 固定通信装置<br>Fixed communication<br>equipment                             | 資・通  | P          | 生産         | 207.5                              | 212.5     | 2.4                                      | 133.9                 | 63.1                                      | 3,080         | 台       |            |
|  |  |            | 出荷         | -                                  | -         | -  | -                     | -   | -             |         |            |
|  |  |            | 在庫         | -                                  | -         | -  | -                     | -   | -             |         |            |
| 携帯電話<br>Cellular telephone   | 耐・教  | P          | 生産         | 37.6                               | 35.7      | ▲ 5.1                                    | 29.3                  | ▲ 4.2                                     | 584,359       | 台       |            |
|  |  |            | 出荷         | 41.0                               | 36.8      | ▲ 10.2                                   | 33.1                  | ▲ 22.8                                    | 781,226       |         |            |
|  |  |            | 在庫         | 29.3                               | 55.1      | 88.1                                     | 58.4                  | 40.7                                      | 98,898        |         |            |
| ● 基地局通信装置<br>Basic exchange for mobile<br>customer premises<br>equipment | 資・通  | P          | 生産         | 67.3                               | 43.1      | ▲ 36.0                                   | 42.9                  | ▲ 60.1                                    | 3,886         | 台       |            |
|  |  |            | 出荷         | -                                  | -         | -  | -                     | -   | -             |         |            |
|  |  |            | 在庫         | -                                  | -         | -  | -                     | -   | -             |         |            |
| 民生用電子機械<br>Household electronic<br>machinery                             | 薄型テレビ<br>Flat panel television   | 耐・教        | 生産         | 4.4                                | 5.1       | 15.9                                     | 4.2                   | 10.5                                      | 47,053        | 台       |            |
|  |  |            | 出荷         | 14.6                               | 14.8      | 1.4                                      | 11.7                  | ▲ 10.0                                    | 249,826       |         |            |
|  |  |            | 在庫         | 28.9                               | 20.9      | ▲ 27.7                                   | 21.2                  | 6.0                                       | 149,422       |         |            |
|  |  |            | 在庫率        | 195.1                              | 124.2     | ▲ 36.3                                   | 159.0                 | 18.9                                      | 59.8          |         |            |
|  | ビデオカメラ<br>Video camera   | 耐・教        | P          | 生産                                 | 3.8       | 3.0                                      | ▲ 21.1                | 2.0                                       | ▲ 48.7        | 6,387   | 台          |
|  |  |            |            | 出荷                                 | 5.8       | 8.4                                      | 44.8                  | 6.3                                       | ▲ 8.7         | 65,821  |            |
|  |  |            |            | 在庫                                 | 29.1      | 32.9                                     | 13.1                  | 33.2                                      | 8.1           | 71,135  |            |
|  | デジタルカメラ<br>Digital still camera  | 耐・教        | P          | 生産                                 | 21.9      | 19.0                                     | ▲ 13.2                | 17.3                                      | ▲ 29.1        | 349,947 | 台          |
|  |  |            |            | 出荷                                 | 22.3      | 18.3                                     | ▲ 17.9                | 18.0                                      | ▲ 22.4        | 433,275 |            |
|  |  |            |            | 在庫                                 | 59.6      | 59.3                                     | ▲ 0.5                 | 59.6                                      | ▲ 63.1        | 302,096 |            |
|  | カーナビゲーションシステム<br>Car navigation system                                 | 耐・乗        | P          | 生産                                 | 92.2      | 93.4                                     | 1.3                   | 81.6                                      | 2.1           | 405,825 | 台          |
|  |  |            |            | 出荷                                 | 106.0     | 110.0                                    | 3.8                   | 93.3                                      | ▲ 1.6         | 517,245 |            |
|  |  |            |            | 在庫                                 | 143.4     | 131.8                                    | ▲ 8.1                 | 131.0                                     | ▲ 12.3        | 388,078 |            |
|  | カーオーディオ<br>Car audio   | 生・鋳        | P          | 生産                                 | 76.3      | 75.1                                     | ▲ 1.6                 | 70.6                                      | ▲ 12.1        | 137,604 | 台          |
|  |  |            |            | 出荷                                 | 45.5      | 43.2                                     | ▲ 5.1                 | 42.3                                      | ▲ 29.9        | 232,936 |            |
| 在庫   |  |            |            | 55.3                               | 56.8      | 2.7                                      | 56.9                  | ▲ 22.7                                    | 233,526       |         |            |
|  |  |            | 在庫率        | 117.4                              | 128.9     | 9.8                                      | 133.5                 | 10.2                                      | 100.3         |         |            |

\* 1. Classification by Use of Goods

P: Production, S: Shipments, I: Inventories, IR: Inventory Ratio

(前月比・前年同月比・在庫率＝%)

| 分類<br>Classification                               | 品目<br>Goods   | 格付<br>*1                    | 項目<br>Item                   | 季調済指数<br>Seasonally adjusted index |                                  |  | 原指数<br>Original Index            |   | 実数<br>Figures                        |       | 単位<br>Unit |
|--|---|-----------------------------|------------------------------|------------------------------------|----------------------------------|--|----------------------------------|---|--------------------------------------|-------|------------|
|  |   |                             |                              | 4月<br>2015<br>Apr.                 | 5月<br>May                        | 前月比<br>%Change From<br>Previous<br>Month | 5月<br>May                        | 前年同月比<br>%Change From<br>Previous<br>Year | 5月<br>May                            |       |            |
|  |   |                             |                              |                                    |                                  |  |                                  |   |                                      |       |            |
| 電子計算機<br>Electronic computers                      | はん用コンピュータ<br>General purpose computers  | 資・事                         | 生産出荷在庫率<br>P<br>S<br>I<br>IR | 46.0                               | 152.4                            | 231.3                                    | 45.4                             | 404.4                                     | 1,395                                | 百万円   |            |
|  | ミッドレンジコンピュータ<br>Midrange computers  | 資・事                         | 生産出荷在庫率<br>P<br>S<br>I<br>IR | 89.8                               | 79.5                             | ▲ 11.5                                   | 54.0                             | ▲ 0.9                                     | 5,230                                | 百万円   |            |
|  | デスクトップ型パソコン<br>Desktop computers  | 資・事<br>耐・教                  | 生産出荷在庫率<br>P<br>S<br>I<br>IR | 50.7<br>48.0<br>36.7<br>72.8       | 54.4<br>53.3<br>39.4<br>79.5     | 7.3<br>11.0<br>7.4<br>9.2                | 39.9<br>39.8<br>47.8<br>115.5    | ▲ 49.2<br>▲ 50.1<br>▲ 34.0<br>32.3        | 103,741<br>116,423<br>10,426<br>9.0  | 台     |            |
|  | ノート型パソコン<br>Notebook computers  | 資・事<br>耐・教                  | 生産出荷在庫率<br>P<br>S<br>I<br>IR | 55.1<br>46.4<br>58.4<br>121.6      | 52.5<br>54.9<br>31.3<br>63.8     | ▲ 4.7<br>18.3<br>▲ 46.4<br>▲ 47.5        | 42.1<br>43.8<br>40.0<br>88.9     | ▲ 33.6<br>▲ 25.8<br>▲ 61.5<br>▲ 47.9      | 154,028<br>255,504<br>25,688<br>10.1 | 台     |            |
|  | 外部記憶装置<br>External storages   | 資・事                         | 生産出荷在庫率<br>P<br>S<br>I<br>IR | 94.0                               | 113.5                            | 20.7                                     | 86.9                             | ▲ 9.8                                     | 11,391                               | 百万円   |            |
|  | ● 入出力装置<br>Input-output units   | 資・事                         | 生産出荷在庫率<br>P<br>S<br>I<br>IR | 96.8                               | 97.6                             | 0.8                                      | 87.7                             | 9.1                                       | 10,918                               | 百万円   |            |
|  | その他の情報通信機械<br>Other information and<br>communication<br>electronics equipment | 端末装置<br>Terminal equipments | 資・他                          | 生産出荷在庫率<br>P<br>S<br>I<br>IR       | 121.4                            | 121.5                                    | 0.1                              | 79.2                                      | 18.6                                 | 7,251 | 百万円        |
| ● システム式金銭登録機<br>System use cash registers          |   | 資・事                         | 生産出荷在庫率<br>P<br>S<br>I<br>IR | 137.5<br>160.8<br>155.8<br>92.3    | 148.5<br>206.9<br>150.9<br>65.0  | 8.0<br>28.7<br>▲ 3.1<br>▲ 29.6           | 135.5<br>166.8<br>159.6<br>83.6  | 31.3<br>70.4<br>▲ 15.6<br>▲ 50.4          | 14,161<br>17,141<br>22,463<br>131.0  | 台     |            |
| プロジェクタ<br>Projector                                |   | 資・事                         | 生産出荷在庫率<br>P<br>S<br>I<br>IR | 15.1                               | 16.2                             | 7.3                                      | 12.6                             | ▲ 31.5                                    | 6,091                                | 台     |            |
| 産業用テレビ装置<br>Industrial use television<br>equipment |   | 資・通                         | 生産出荷在庫率<br>P<br>S<br>I<br>IR | 70.7                               | 81.7                             | 15.6                                     | 53.4                             | 9.9                                       | 2,668                                | 百万円   |            |
| 輸送機械工業<br>Transport equipment                      | 軽乗用車<br>Midget passenger cars   | 耐・乗                         | 生産出荷在庫率<br>P<br>S<br>I<br>IR | 118.5<br>109.9<br>261.5<br>224.8   | 102.0<br>101.6<br>231.7<br>229.8 | ▲ 13.9<br>▲ 7.6<br>▲ 11.4<br>2.2         | 95.0<br>94.1<br>169.4<br>171.7   | ▲ 32.5<br>▲ 29.6<br>97.9<br>181.5         | 103,284<br>102,069<br>33,911<br>33.2 | 台     |            |
|  | 乗用車<br>Passenger cars   | 耐・乗                         | 生産出荷在庫率<br>P<br>S<br>I<br>IR | 70.9<br>73.0<br>125.3<br>144.7     | 66.7<br>69.0<br>106.1<br>146.1   | ▲ 5.9<br>▲ 5.5<br>▲ 15.3<br>1.0          | 57.1<br>59.6<br>82.1<br>130.7    | ▲ 26.5<br>▲ 19.6<br>40.1<br>74.0          | 102,716<br>105,762<br>42,993<br>40.7 | 台     |            |
|  | 普通乗用車<br>Large passenger cars   | 資・輸<br>耐・乗                  | 生産出荷在庫率<br>P<br>S<br>I<br>IR | 97.0<br>97.2<br>78.0<br>76.8       | 91.9<br>88.4<br>87.6<br>101.1    | ▲ 5.3<br>▲ 9.1<br>12.3<br>31.6           | 82.7<br>77.1<br>91.9<br>117.9    | ▲ 8.0<br>▲ 6.8<br>▲ 3.6<br>3.3            | 333,173<br>309,465<br>87,592<br>28.3 | 台     |            |
| バス<br>Buses  | 小型バス<br>Small buses   | 資・輸                         | 生産出荷在庫率<br>P<br>S<br>I<br>IR | 147.1<br>142.4<br>92.7<br>57.3     | 141.0<br>128.1<br>126.9<br>101.7 | ▲ 4.1<br>▲ 10.0<br>36.9<br>77.5          | 120.7<br>103.2<br>131.8<br>124.0 | 2.8<br>1.2<br>12.3<br>11.1                | 9,960<br>8,580<br>2,845<br>33.2      | 台     |            |
|  | 大型バス<br>Large buses   | 資・輸                         | 生産出荷在庫率<br>P<br>S<br>I<br>IR | 129.5<br>118.5<br>93.7<br>75.6     | 129.4<br>135.7<br>79.7<br>60.4   | ▲ 0.1<br>14.5<br>▲ 14.9<br>▲ 20.1        | 99.0<br>91.1<br>79.6<br>85.1     | 48.6<br>52.6<br>22.3<br>▲ 19.9            | 848<br>799<br>303<br>37.9            | 台     |            |

\* 1. Classification by Use of Goods

P: Production, S: Shipments, I: Inventories, IR: Inventory Ratio

(前月比・前年同月比・在庫率＝%)

| 分類<br>Classification                              | 品目<br>Goods   | 格付<br>*1   | 項目<br>Item | 季調済指数<br>Seasonally adjusted index |           |  | 原指数<br>Original Index |   | 実数<br>Figures |     | 単位<br>Unit |
|---|---|------------|------------|------------------------------------|-----------|--|-----------------------|---|---------------|-----|------------|
|   |   |            |            | 4月<br>2015<br>Apr.                 | 5月<br>May | 前月比<br>%Change From<br>Previous<br>Month | 5月<br>May             | 前年同月比<br>%Change From<br>Previous<br>Year | 5月<br>May     |     |            |
|   |   |            |            |                                    |           |  |                       |   |               |     |            |
| トラック<br>Trucks                                    | 軽トラック<br>Midget trucks                                  | 資・輸<br>耐・乗 | 生産 P       | 90.6                               | 82.8      | ▲ 8.6                                    | 74.9                  | ▲ 19.5                                    | 28,080        | 台   |            |
|   |   |            | 出荷 S       | 93.1                               | 86.7      | ▲ 6.9                                    | 78.7                  | ▲ 15.5                                    | 28,796        |     |            |
|   |   |            | 在庫 I       | 97.2                               | 78.7      | ▲ 19.0                                   | 58.3                  | 36.9                                      | 4,967         |     |            |
|   |   |            | 在庫率 IR     | 104.5                              | 90.5      | ▲ 13.4                                   | 69.6                  | 60.7                                      | 17.2          |     |            |
|   | 小型トラック<br>Small trucks                                  | 資・輸        | 生産 P       | 147.1                              | 133.2     | ▲ 9.4                                    | 121.4                 | ▲ 9.0                                     | 24,152        | 台   |            |
|   |   |            | 出荷 S       | 145.0                              | 125.9     | ▲ 13.2                                   | 119.0                 | ▲ 8.2                                     | 23,705        |     |            |
|   |   |            | 在庫 I       | 166.5                              | 166.2     | ▲ 0.2                                    | 144.7                 | 30.2                                      | 6,238         |     |            |
|   | 普通トラック<br>Large trucks                                  | 資・輸        | 生産 P       | 127.2                              | 106.3     | ▲ 16.4                                   | 99.3                  | ▲ 8.9                                     | 42,372        | 台   |            |
|   |   |            | 出荷 S       | 125.1                              | 109.7     | ▲ 12.3                                   | 95.7                  | ▲ 3.3                                     | 41,154        |     |            |
| 在庫 I  |   |            | 126.5      | 105.4                              | ▲ 16.7    | 110.7                                    | 3.3                   | 16,499                                    |               |     |            |
| 自動車ボデー<br>Bodies for motor<br>vehicles            | 特別用途車ボデー<br>Special bodies                              | 資・輸        | 生産 P       | 136.0                              | 121.2     | ▲ 10.9                                   | 100.8                 | ▲ 2.7                                     | 11,290        | 台   |            |
|   |   |            | 出荷 S       | -                                  | -         | -  | -                     | -   | -             |     |            |
|   |   |            | 在庫 I       | -                                  | -         | -  | -                     | -   | -             |     |            |
| 自動車部品<br>Motor vehicle parts                      | 自動車用エンジン<br>Engines for motor vehicles                  | 生・鋳        | 生産 P       | 91.4                               | 88.1      | ▲ 3.6                                    | 78.6                  | ▲ 14.2                                    | 776,290       | 台   |            |
|   |   |            | 出荷 S       | -                                  | -         | -  | -                     | -   | -             |     |            |
|   |   |            | 在庫 I       | -                                  | -         | -  | -                     | -   | -             |     |            |
|   | 機関部品<br>Engine parts                                    | 生・鋳        | 生産 P       | 101.1                              | 103.4     | 2.3                                      | 90.3                  | ▲ 4.7                                     | 55,936        | 百万円 |            |
|   |   |            | 出荷 S       | -                                  | -         | -  | -                     | -   | -             |     |            |
|   |   |            | 在庫 I       | -                                  | -         | -  | -                     | -   | -             |     |            |
|   | 駆動伝導・操縦装置部品<br>Drive, transmission and<br>control parts | 生・鋳        | 生産 P       | 108.5                              | 104.5     | ▲ 3.7                                    | 94.7                  | ▲ 12.1                                    | 185,331       | 百万円 |            |
|   |   |            | 出荷 S       | -                                  | -         | -  | -                     | -   | -             |     |            |
|   |   |            | 在庫 I       | -                                  | -         | -  | -                     | -   | -             |     |            |
|   | 懸架制動装置部品<br>Suspension and brake parts                  | 生・鋳        | 生産 P       | 109.1                              | 102.9     | ▲ 5.7                                    | 93.4                  | ▲ 13.0                                    | 32,274        | 百万円 |            |
|   |   |            | 出荷 S       | -                                  | -         | -  | -                     | -   | -             |     |            |
|   |   |            | 在庫 I       | -                                  | -         | -  | -                     | -   | -             |     |            |
| シャシー・車体部品<br>Chassis and body parts               | 生・鋳   | 生産 P       | 104.2      | 99.8                               | ▲ 4.2     | 87.6                                     | ▲ 6.7                 | 86,787                                    | 百万円           |     |            |
|   |   | 出荷 S       | -          | -                                  | -         | -  | -                     | -   |               |     |            |
|   |   | 在庫 I       | -          | -                                  | -         | -  | -                     | -   |               |     |            |
| 乗用車用エアコン<br>Automobile air conditioners           | 生・鋳   | 生産 P       | 63.0       | 60.0                               | ▲ 4.8     | 52.1                                     | ▲ 13.2                | 613,594                                   | 台             |     |            |
|   |   | 出荷 S       | 61.5       | 57.4                               | ▲ 6.7     | 51.8                                     | ▲ 12.6                | 616,118                                   |               |     |            |
|   |   | 在庫 I       | 76.8       | 82.9                               | 7.9       | 85.2                                     | ▲ 7.4                 | 50,696                                    |               |     |            |
| 二輪自動車<br>Motorcycles                              | 二輪自動車(125ml超)<br>Motorcycles (more than<br>125ml)       | 耐・乗        | 生産 P       | 78.6                               | 78.5      | ▲ 0.1                                    | 60.4                  | ▲ 22.6                                    | 24,910        | 台   |            |
|   |   |            | 出荷 S       | 88.3                               | 88.8      | 0.6                                      | 68.7                  | ▲ 7.9                                     | 28,001        |     |            |
|   |   |            | 在庫 I       | 87.3                               | 75.9      | ▲ 13.1                                   | 64.9                  | ▲ 25.1                                    | 21,987        |     |            |
| 産業車両<br>Industrial vehicles                       | フォークリフトトラック<br>Forklift trucks                          | 資・輸        | 生産 P       | 117.8                              | 107.4     | ▲ 8.8                                    | 98.7                  | ▲ 8.1                                     | 8,616         | 台   |            |
|   |   |            | 出荷 S       | 113.9                              | 104.0     | ▲ 8.7                                    | 94.2                  | ▲ 6.4                                     | 8,319         |     |            |
|   |   |            | 在庫 I       | 66.9                               | 61.3      | ▲ 8.4                                    | 64.4                  | 0.0                                       | 2,536         |     |            |
| 船舶・同機関<br>Ships and ship engines                  | 船用ディーゼル機関<br>Diesel engines for marine                  | 生・鋳        | 生産 P       | 91.1                               | 84.7      | ▲ 7.0                                    | 67.3                  | ▲ 9.9                                     | 913           | 千PS |            |
|   |   |            | 出荷 S       | -                                  | -         | -  | -                     | -   | -             |     |            |
|   |   |            | 在庫 I       | -                                  | -         | -  | -                     | -   | -             |     |            |
| 窯業・土石製品工業<br>Ceramics, stone and<br>clay products | 板ガラス<br>Flat glass                                      | 建・建<br>生・鋳 | 生産 P       | 105.7                              | 117.1     | 10.8                                     | 117.6                 | 8.2                                       | 2,248,620     | 換算箱 |            |
|   |   |            | 出荷 S       | 92.6                               | 92.5      | ▲ 0.1                                    | 80.5                  | ▲ 9.8                                     | 1,661,985     |     |            |
|   |   |            | 在庫 I       | 95.8                               | 102.4     | 6.9                                      | 106.4                 | 3.0                                       | 5,421,750     |     |            |
|   |   |            | 在庫率 IR     | 101.7                              | 116.1     | 14.2                                     | 131.4                 | 14.2                                      | 326.2         |     |            |
| ガラス・同製品<br>Glass and glass<br>products            | 安全ガラス<br>Safety glass                                   | 生・鋳        | 生産 P       | 95.1                               | 92.1      | ▲ 3.2                                    | 80.3                  | ▲ 15.3                                    | 3,061,859     | ㎡   |            |
|   |   |            | 出荷 S       | 95.1                               | 89.2      | ▲ 6.2                                    | 81.3                  | ▲ 14.2                                    | 3,057,158     |     |            |
|   |   |            | 在庫 I       | 96.1                               | 98.3      | 2.3                                      | 95.3                  | ▲ 1.7                                     | 2,912,058     |     |            |
|   |   |            | 在庫率 IR     | 96.2                               | 107.8     | 12.1                                     | 116.1                 | 14.7                                      | 95.3          |     |            |

\* 1. Classification by Use of Goods

P: Production, S: Shipments, I: Inventories, IR: Inventory Ratio

(前月比・前年同月比・在庫率＝%)

| 分類<br>Classification                                       | 品目<br>Goods   | 格付<br>*1   | 項目<br>Item | 季調済指数<br>Seasonally adjusted index |           |  | 原指数<br>Original Index |   | 実数<br>Figures |    | 単位<br>Unit |
|--|---|------------|------------|------------------------------------|-----------|--|-----------------------|---|---------------|----|------------|
|  |   |            |            | 4月<br>2015<br>Apr.                 | 5月<br>May | 前月比<br>%Change From<br>Previous<br>Month | 5月<br>May             | 前年同月比<br>%Change From<br>Previous<br>Year | 5月<br>May     |    |            |
|  |   |            |            |                                    |           |  |                       |   |               |    |            |
| セメント・同製品<br>Cement and cement<br>products                  | ● 複層ガラス<br>Multiple glass                                     | 建・建        | 生産 P       | 116.9                              | 114.8     | ▲ 1.8                                    | 103.8                 | ▲ 5.9                                     | 1,208,757     | ㎡  |            |
|  |   |            | 出荷 S       | 114.0                              | 112.0     | ▲ 1.8                                    | 101.5                 | ▲ 5.6                                     | 1,162,543     |    |            |
|  |   |            | 在庫 I       | 119.7                              | 113.3     | ▲ 5.3                                    | 113.5                 | ▲ 2.0                                     | 118,867       |    |            |
|  |   |            | 在庫率 IR     | 102.9                              | 103.1     | 0.2                                      | 110.3                 | 3.1                                       | 10.2          |    |            |
|  |   |            | 生産 P       | 99.5                               | 106.7     | 7.2                                      | 98.1                  | 6.6                                       | 16,568        |    |            |
|  |   |            | 出荷 S       | 102.5                              | 104.6     | 2.0                                      | 94.9                  | ▲ 4.8                                     | 16,201        |    |            |
|  | ガラス短繊維製品<br>Glass fiber wool products                         | 建・建        | 在庫 I       | 115.0                              | 123.3     | 7.2                                      | 130.8                 | 22.2                                      | 19,760        | t  |            |
|  |   |            | 在庫率 IR     | 110.8                              | 120.2     | 8.5                                      | 135.7                 | 28.4                                      | 122.0         |    |            |
|  |   |            | 生産 P       | 79.8                               | 76.5      | ▲ 4.1                                    | 77.6                  | ▲ 14.3                                    | 18,749        |    |            |
|  |   |            | 出荷 S       | 92.6                               | 88.1      | ▲ 4.9                                    | 85.2                  | ▲ 7.1                                     | 23,694        |    |            |
|  |   |            | 在庫 I       | 85.1                               | 85.2      | 0.1                                      | 83.9                  | 0.1                                       | 32,361        |    |            |
|  |   |            | 在庫率 IR     | 90.0                               | 97.9      | 8.8                                      | 97.7                  | 7.7                                       | 136.6         |    |            |
|  | ガラス長繊維製品<br>Glass fiber continuous<br>textiles                | 生・鋳        | 生産 P       | 43.0                               | 47.1      | 9.5                                      | 43.4                  | 18.3                                      | 304           | t  |            |
|  |   |            | 出荷 S       | 49.7                               | 50.4      | 1.4                                      | 46.6                  | 0.6                                       | 280           |    |            |
|  |   |            | 在庫 I       | 54.2                               | 54.4      | 0.4                                      | 52.5                  | 2.7                                       | 573           |    |            |
|  |   |            | 在庫率 IR     | 106.1                              | 111.1     | 4.7                                      | 111.6                 | 2.0                                       | 204.6         |    |            |
|  |   |            | 生産 P       | -                                  | -         | -  | -                     | -   | -             |    | -          |
|  |   |            | 出荷 S       | -                                  | -         | -  | -                     | -   | -             |    | -          |
|  | 無アルカリガラス基板<br>Nonalkali glass substrates                      | 生・鋳        | 在庫 I       | 161.2                              | 171.8     | 6.6                                      | 170.4                 | 30.5                                      | -             | 千㎡ |            |
|  |   |            | 在庫率 IR     | -                                  | -         | -  | -                     | -   | -             |    |            |
|  |   |            | 生産 P       | 88.8                               | 89.8      | 1.1                                      | 90.5                  | ▲ 2.8                                     | 100,893       |    |            |
| 出荷 S   |   |            | 93.0       | 93.1                               | 0.1       | 95.2                                     | 3.0                   | 107,672                                   |               |    |            |
| 在庫 I   |   |            | 107.5      | 106.7                              | ▲ 0.7     | 106.1                                    | ▲ 3.5                 | 240,511                                   |               |    |            |
| 在庫率 IR   |   |            | 115.2      | 114.2                              | ▲ 0.9     | 110.6                                    | ▲ 6.4                 | 223.4                                     |               |    |            |
| セメント・同製品<br>Cement and cement<br>products                  | ● セメント<br>Cement  | 建・建<br>建・土 | 生産 P       | 105.8                              | 109.1     | 3.1                                      | 104.5                 | ▲ 2.8                                     | 4,485,043     | t  |            |
|  |   |            | 出荷 S       | 107.2                              | 107.5     | 0.3                                      | 101.5                 | ▲ 5.9                                     | 4,321,705     |    |            |
|  |   |            | 在庫 I       | 87.3                               | 99.2      | 13.6                                     | 94.2                  | 1.6                                       | 1,157,393     |    |            |
|  |   |            | 在庫率 IR     | 80.1                               | 92.7      | 15.7                                     | 92.1                  | 8.1                                       | 26.8          |    |            |
|  |   |            | 生産 P       | 76.5                               | 75.4      | ▲ 1.4                                    | 66.8                  | ▲ 15.8                                    | 16,441        |    |            |
|  |   |            | 出荷 S       | 70.1                               | 62.2      | ▲ 11.3                                   | 47.3                  | ▲ 26.0                                    | 11,656        |    |            |
|  | 遠心力鉄筋コンクリート管<br>Centrifugal reinforced-<br>concrete pipes     | 建・土        | 在庫 I       | 66.2                               | 67.9      | 2.6                                      | 65.3                  | ▲ 7.6                                     | 81,197        | t  |            |
|  |   |            | 在庫率 IR     | 92.5                               | 108.9     | 17.7                                     | 132.6                 | 24.7                                      | 696.6         |    |            |
|  |   |            | 生産 P       | 87.4                               | 91.2      | 4.3                                      | 80.3                  | ▲ 9.5                                     | 45,570        |    |            |
|  |   |            | 出荷 S       | 100.6                              | 89.4      | ▲ 11.1                                   | 82.4                  | ▲ 9.9                                     | 46,421        |    |            |
|  |   |            | 在庫 I       | 96.9                               | 100.1     | 3.3                                      | 102.6                 | ▲ 0.7                                     | 117,748       |    |            |
|  |   |            | 在庫率 IR     | 94.5                               | 115.9     | 22.6                                     | 124.0                 | 10.3                                      | 253.7         |    |            |
|  | ● 遠心力鉄筋コンクリートパイル<br>Centrifugal reinforced-<br>concrete piles | 建・建        | 生産 P       | 98.7                               | 99.1      | 0.4                                      | 92.0                  | ▲ 15.3                                    | 102,988       | t  |            |
|  |   |            | 出荷 S       | 107.7                              | 88.6      | ▲ 17.7                                   | 87.0                  | ▲ 14.5                                    | 100,402       |    |            |
|  |   |            | 在庫 I       | 88.2                               | 88.6      | 0.5                                      | 88.1                  | ▲ 6.1                                     | 227,036       |    |            |
|  |   |            | 在庫率 IR     | 82.2                               | 100.4     | 22.1                                     | 100.7                 | 9.7                                       | 226.1         |    |            |
|  |   |            | 生産 P       | 104.9                              | 98.6      | ▲ 6.0                                    | 89.2                  | ▲ 18.8                                    | 54,055        |    |            |
|  |   |            | 出荷 S       | 118.4                              | 105.8     | ▲ 10.6                                   | 85.1                  | 0.1                                       | 54,807        |    |            |
|  | ● 護岸用コンクリートブロック<br>Concrete blocks for bank<br>protection     | 建・土        | 在庫 I       | 123.6                              | 117.9     | ▲ 4.6                                    | 105.0                 | ▲ 3.5                                     | 232,345       | t  |            |
|  |   |            | 在庫率 IR     | 99.0                               | 104.6     | 5.7                                      | 109.0                 | ▲ 3.5                                     | 423.9         |    |            |
|  |   |            | 生産 P       | 95.8                               | 95.1      | ▲ 0.7                                    | 82.6                  | ▲ 14.8                                    | 200,213       |    |            |
| 出荷 S   |   |            | 100.2      | 105.3                              | 5.1       | 81.7                                     | ▲ 2.6                 | 204,874                                   |               |    |            |
| 在庫 I   |   |            | 97.3       | 95.3                               | ▲ 2.1     | 91.3                                     | 5.3                   | 922,223                                   |               |    |            |
| 在庫率 IR   |   |            | 93.5       | 91.2                               | ▲ 2.5     | 106.0                                    | 8.2                   | 450.1                                     |               |    |            |
| ● 道路用コンクリート製品<br>Concrete products for road                | 建・土   | 生産 P       | 102.6      | 100.2                              | ▲ 2.3     | 93.5                                     | ▲ 11.6                | 46,164                                    | t             |    |            |
|  |   | 出荷 S       | 104.2      | 97.9                               | ▲ 6.0     | 93.8                                     | ▲ 7.0                 | 48,413                                    |               |    |            |
|  |   | 在庫 I       | 126.4      | 122.4                              | ▲ 3.2     | 121.8                                    | ▲ 5.7                 | 122,971                                   |               |    |            |
|  |   | 在庫率 IR     | 117.3      | 124.2                              | 5.9       | 128.1                                    | 1.4                   | 254.0                                     |               |    |            |
|  |   | 生産 P       | 114.9      | 110.5                              | ▲ 3.8     | 97.2                                     | ▲ 8.9                 | 115,998                                   |               |    |            |
|  |   | 出荷 S       | 114.6      | 108.1                              | ▲ 5.7     | 98.4                                     | ▲ 11.4                | 117,059                                   |               |    |            |
| 気泡コンクリート製品<br>Autoclaved light weight<br>concrete products | 建・建   | 在庫 I       | 112.5      | 111.9                              | ▲ 0.5     | 110.5                                    | 8.7                   | 66,248                                    | 立方m           |    |            |
|  |   | 在庫率 IR     | 95.8       | 105.1                              | 9.7       | 110.4                                    | 22.8                  | 56.6                                      |               |    |            |
|  |   | 生産 P       | 100.9      | 98.8                               | ▲ 2.1     | 85.6                                     | ▲ 8.2                 | 1,479,133                                 |               |    |            |
|  |   | 出荷 S       | 97.4       | 102.6                              | 5.3       | 88.0                                     | ▲ 6.6                 | 1,481,205                                 |               |    |            |
|  |   | 在庫 I       | 79.2       | 78.4                               | ▲ 1.0     | 77.5                                     | ▲ 7.3                 | 6,994,512                                 |               |    |            |
|  |   | 在庫率 IR     | 79.6       | 77.0                               | ▲ 3.3     | 86.8                                     | ▲ 0.8                 | 472.2                                     |               |    |            |
| 陶磁器<br>Ceramics wares                                      | ● タイル<br>Tiles  | 建・建        | 生産 P       | 100.9                              | 98.8      | ▲ 2.1                                    | 85.6                  | ▲ 8.2                                     | 1,479,133     | ㎡  |            |
| 出荷 S   | 97.4  | 102.6      | 5.3        | 88.0                               | ▲ 6.6     | 1,481,205                                |                       |   |               |    |            |
| 在庫 I   | 79.2  | 78.4       | ▲ 1.0      | 77.5                               | ▲ 7.3     | 6,994,512                                |                       |   |               |    |            |
| 在庫率 IR   | 79.6  | 77.0       | ▲ 3.3      | 86.8                               | ▲ 0.8     | 472.2                                    |                       |   |               |    |            |

\* 1. Classification by Use of Goods

P: Production, S: Shipments, I: Inventories, IR: Inventory Ratio

(前月比・前年同月比・在庫率＝%)

| 分類<br>Classification                                      | 品目<br>Goods   | 格付<br>*1   | 項目<br>Item | 季調済指数<br>Seasonally adjusted index |           |  | 原指数<br>Original Index |   | 実数<br>Figures |    | 単位<br>Unit |
|---|---|------------|------------|------------------------------------|-----------|--|-----------------------|---|---------------|----|------------|
|   |   |            |            | 4月<br>2015<br>Apr.                 | 5月<br>May | 前月比<br>%Change From<br>Previous<br>Month | 5月<br>May             | 前年同月比<br>%Change From<br>Previous<br>Year | 5月<br>May     |    |            |
|   |   |            |            |                                    |           |  |                       |   |               |    |            |
| ファインセラミックス<br>Fine ceramics                               | 水洗式便器<br>Water closet   | 建・建        | 生産 P       | 102.4                              | 112.1     | 9.5                                      | 91.5                  | ▲ 5.8                                     | 156,861       | 個  |            |
|   |   |            | 出荷 S       | 101.5                              | 108.6     | 7.0                                      | 87.9                  | ▲ 1.6                                     | 193,039       |    |            |
|   |   |            | 在庫 I       | 135.4                              | 136.6     | 0.9                                      | 137.7                 | 21.2                                      | 330,542       |    |            |
|   | ● 電気用陶磁器<br>Electrical porcelain<br>insulators                    | 資・電<br>生・鋇 | 生産 P       | 90.4                               | 95.3      | 5.4                                      | 85.2                  | ▲ 3.5                                     | 3,661         | t  |            |
|   |   |            | 出荷 S       | 95.1                               | 79.5      | ▲ 16.4                                   | 67.9                  | ▲ 2.9                                     | 3,062         |    |            |
|   |   |            | 在庫 I       | 91.1                               | 95.7      | 5.0                                      | 94.4                  | ▲ 12.8                                    | 8,933         |    |            |
|   | ● 台所・食卓用陶磁器<br>Ceramic wares for tableware<br>and kitchenwares    | 非・家        | 生産 P       | 94.3                               | 96.6      | 2.4                                      | 90.7                  | 6.3                                       | 4,673         | t  |            |
|   |   |            | 出荷 S       | -                                  | -         | -  | -                     | -   | -             |    |            |
|   |   |            | 在庫 I       | -                                  | -         | -  | -                     | -   | -             |    |            |
| その他の窯業・土石製品<br>Other ceramics, stone<br>and clay products | ファインセラミックス(機能材)<br>Fine ceramics for functional<br>use            | 生・鋇        | 生産 P       | 141.6                              | 147.3     | 4.0                                      | 138.8                 | 20.6                                      | 2,896,187     | 千個 |            |
|   |   |            | 出荷 S       | 140.5                              | 151.0     | 7.5                                      | 142.8                 | 26.3                                      | 2,960,894     |    |            |
|   |   |            | 在庫 I       | 153.7                              | 148.1     | ▲ 3.6                                    | 158.0                 | ▲ 23.8                                    | 1,108,039     |    |            |
|   | 触媒担体・セラミックフィルタ<br>Ceramic catalyst supports<br>and ceramic filter | 生・鋇        | 生産 P       | 99.9                               | 98.1      | ▲ 1.8                                    | 89.2                  | ▲ 9.7                                     | 1,138,987     | kg |            |
|   |   |            | 出荷 S       | 101.8                              | 124.9     | 22.7                                     | 104.7                 | ▲ 5.5                                     | 1,199,073     |    |            |
|   |   |            | 在庫 I       | 107.5                              | 100.0     | ▲ 7.0                                    | 97.7                  | ▲ 3.0                                     | 1,186,223     |    |            |
|   | ● ファインセラミックス(一般構造材)<br>Fine ceramics for structural<br>use        | 生・鋇        | 生産 P       | 87.4                               | 85.7      | ▲ 1.9                                    | 82.9                  | ▲ 29.8                                    | 96,397        | 千個 |            |
|   |   |            | 出荷 S       | 87.6                               | 89.2      | 1.8                                      | 85.7                  | ▲ 30.2                                    | 97,681        |    |            |
|   |   |            | 在庫 I       | 125.1                              | 117.5     | ▲ 6.1                                    | 115.7                 | ▲ 7.5                                     | 39,585        |    |            |
| ● ほうろう鉄器製品<br>Enameled iron products                      | 建・建   | 生産 P       | 110.0      | 106.1                              | ▲ 3.5     | 104.6                                    | ▲ 7.3                 | 3,208                                     | t             |    |            |
|   |   | 出荷 S       | 98.9       | 102.4                              | 3.5       | 101.5                                    | ▲ 1.6                 | 1,442                                     |               |    |            |
|   |   | 在庫 I       | 36.6       | 36.3                               | ▲ 0.8     | 38.1                                     | 11.7                  | 937                                       |               |    |            |
|   | 耐火れんが<br>Refractory bricks  | 生・鋇        | 生産 P       | 95.5                               | 89.8      | ▲ 6.0                                    | 87.3                  | ▲ 4.0                                     | 27,606        | t  |            |
|   |   |            | 出荷 S       | 93.8                               | 85.5      | ▲ 8.8                                    | 85.0                  | ▲ 4.4                                     | 30,082        |    |            |
|   |   |            | 在庫 I       | 103.3                              | 104.4     | 1.1                                      | 103.0                 | 2.4                                       | 61,710        |    |            |
|   | ● 不定形耐火物<br>Monolithic refractories                               | 生・鋇        | 生産 P       | 98.4                               | 92.4      | ▲ 6.1                                    | 87.7                  | ▲ 6.7                                     | 53,072        | t  |            |
|   |   |            | 出荷 S       | 98.3                               | 93.1      | ▲ 5.3                                    | 87.6                  | ▲ 6.7                                     | 54,454        |    |            |
|   |   |            | 在庫 I       | 124.5                              | 123.5     | ▲ 0.8                                    | 124.5                 | 9.3                                       | 30,713        |    |            |
| 電極<br>Carbonaceous electrodes                             | 生・鋇   | 生産 P       | 84.9       | 77.3                               | ▲ 9.0     | 73.9                                     | ▲ 18.8                | 12,424                                    | t             |    |            |
|   |   | 出荷 S       | 83.3       | 82.3                               | ▲ 1.2     | 77.7                                     | ▲ 15.9                | 12,683                                    |               |    |            |
|   |   | 在庫 I       | 101.8      | 97.3                               | ▲ 4.4     | 97.0                                     | 5.8                   | 15,393                                    |               |    |            |
| ● 研削砥石<br>Grinding wheels                                 | 生・鋇   | 生産 P       | 101.5      | 97.3                               | ▲ 4.1     | 89.0                                     | ▲ 6.5                 | 2,959                                     | t             |    |            |
|   |   | 出荷 S       | 101.6      | 103.7                              | 2.1       | 92.3                                     | 0.1                   | 3,263                                     |               |    |            |
|   |   | 在庫 I       | 122.7      | 118.7                              | ▲ 3.3     | 122.2                                    | 8.9                   | 3,854                                     |               |    |            |
| せっこうボード<br>Gypsum board                                   | 建・建   | 生産 P       | 120.6      | 113.5                              | ▲ 5.9     | 99.3                                     | ▲ 8.2                 | 36,506                                    | 千㎡            |    |            |
|   |   | 出荷 S       | 119.0      | 113.2                              | ▲ 4.9     | 95.9                                     | ▲ 12.9                | 35,155                                    |               |    |            |
|   |   | 在庫 I       | 103.5      | 110.3                              | 6.6       | 112.5                                    | 17.1                  | 28,711                                    |               |    |            |
| 生石灰<br>Quicklime  | 生・鋇   | 生産 P       | 84.9       | 82.4                               | ▲ 2.9     | 82.2                                     | ▲ 13.1                | 585,266                                   | t             |    |            |
|   |   | 出荷 S       | 85.3       | 81.6                               | ▲ 4.3     | 79.9                                     | ▲ 13.9                | 537,424                                   |               |    |            |
|   |   | 在庫 I       | 94.8       | 95.1                               | 0.3       | 94.6                                     | ▲ 5.4                 | 99,297                                    |               |    |            |
| 化学工業(除. 医薬品)<br>Chemicals (excl. Drugs)                   | アンモニア<br>Ammonia  | 生・鋇        | 生産 P       | 82.1                               | 94.0      | 14.5                                     | 83.2                  | 24.9                                      | 81,664        | t  |            |
|   |   |            | 出荷 S       | 124.1                              | 118.5     | ▲ 4.5                                    | 99.0                  | 18.0                                      | 59,636        |    |            |
|   |   |            | 在庫 I       | 72.5                               | 96.3      | 32.8                                     | 102.9                 | ▲ 22.3                                    | 23,476        |    |            |
|   | ● 複合肥料<br>Compound fertilizers                                    | 生・他        | 生産 P       | 96.5                               | 99.8      | 3.4                                      | 94.3                  | 6.1                                       | 78,616        | t  |            |
|   |   |            | 出荷 S       | 84.1                               | 96.6      | 14.9                                     | 85.3                  | 54.2                                      | 65,205        |    |            |
|   |   |            | 在庫 I       | 101.5                              | 99.2      | ▲ 2.3                                    | 98.8                  | ▲ 3.5                                     | 325,695       |    |            |
|   | 化学肥料<br>Fertilizers   | 生・他        | 生産 P       | 114.0                              | 98.2      | ▲ 13.9                                   | 109.9                 | ▲ 37.5                                    | 499.5         | t  |            |
|   |   |            | 出荷 S       | -                                  | -         | -  | -                     | -   | -             |    |            |
|   |   |            | 在庫 I       | -                                  | -         | -  | -                     | -   | -             |    |            |

\* 1. Classification by Use of Goods

P: Production, S: Shipments, I: Inventories, IR: Inventory Ratio

(前月比・前年同月比・在庫率＝%)

| 分類<br>Classification   | 品目<br>Goods                 | 格付<br>*1 | 項目<br>Item | 季調済指数<br>Seasonally adjusted index |           |  | 原指数<br>Original Index |   | 実数<br>Figures |      | 単位<br>Unit |
|--|-----------------------------|----------|------------|------------------------------------|-----------|--|-----------------------|---|---------------|------|------------|
|  |                             |          |            | 4月<br>2015<br>Apr.                 | 5月<br>May | 前月比<br>%Change From<br>Previous<br>Month | 5月<br>May             | 前年同月比<br>%Change From<br>Previous<br>Year | 5月<br>May     |      |            |
|  |                             |          |            |                                    |           |  |                       |   |               |      |            |
| ソーダ工業製品<br>Industrial sodium<br>chemicals                                | か性ソーダ<br>Sodium hydroxide   | 生・鉍      | 生産 P       | 89.9                               | 84.3      | ▲ 6.2                                    | 77.6                  | 4.4                                       | 272,650       | t    |            |
|  |                             |          | 出荷 S       | 75.4                               | 78.3      | 3.8                                      | 72.8                  | ▲ 0.3                                     | 197,878       |      |            |
|  |                             |          | 在庫 I       | 95.3                               | 85.3      | ▲ 10.5                                   | 78.4                  | 9.5                                       | 100,357       |      |            |
|  |                             |          | 在庫率 IR     | 126.3                              | 103.8     | ▲ 17.8                                   | 107.0                 | 9.7                                       | 50.7          |      |            |
|  | 塩素ガス<br>Chlorine gas        | 生・鉍      | 生産 P       | 89.4                               | 84.3      | ▲ 5.7                                    | 77.3                  | 3.1                                       | 242,200       | t    |            |
|  |                             |          | 出荷 S       | 100.1                              | 85.6      | ▲ 14.5                                   | 83.5                  | ▲ 8.0                                     | 16,415        |      |            |
|  |                             |          | 在庫 I       | -                                  | -         | -  | -                     | -   | -             |      |            |
|  | 液体塩素<br>Liquid chlorine     | 生・鉍      | 生産 P       | 89.9                               | 91.9      | 2.2                                      | 83.9                  | 5.0                                       | 32,739        | t    |            |
|  |                             |          | 出荷 S       | 79.6                               | 83.7      | 5.2                                      | 77.1                  | 7.5                                       | 15,306        |      |            |
| 在庫 I   |                             |          | 97.9       | 104.9                              | 7.2       | 98.5                                     | ▲ 3.0                 | 4,403                                     |               |      |            |
| 無機薬品・顔料・触媒<br>Industrial inorganic<br>chemicals, pigment and<br>catalyst | 酸化チタン<br>Titanium dioxide   | 生・鉍      | 生産 P       | 87.8                               | 85.7      | ▲ 2.4                                    | 99.5                  | 17.3                                      | 17,203        | t    |            |
|  |                             |          | 出荷 S       | 86.4                               | 80.0      | ▲ 7.4                                    | 79.1                  | ▲ 1.9                                     | 13,291        |      |            |
|  |                             |          | 在庫 I       | 126.2                              | 132.4     | 4.9                                      | 138.0                 | 6.1                                       | 53,681        |      |            |
| 在庫率 IR   |                             |          | 147.2      | 167.7                              | 13.9      | 173.5                                    | 8.1                   | 403.9                                     |               |      |            |
| カーボンブラック<br>Carbon black   | 生・鉍                         | 生産 P     | 80.8       | 80.8                               | 0.0       | 78.8                                     | ▲ 5.9                 | 47,883                                    | t             |      |            |
|  |                             | 出荷 S     | 76.8       | 78.2                               | 1.8       | 75.2                                     | ▲ 5.8                 | 45,981                                    |               |      |            |
|  |                             | 在庫 I     | 124.1      | 128.8                              | 3.8       | 124.8                                    | 9.3                   | 65,658                                    |               |      |            |
| 硫酸<br>Sulfuric acid  | 生・鉍                         | 生産 P     | 100.2      | 94.3                               | ▲ 5.9     | 100.8                                    | 0.4                   | 591,357                                   | t             |      |            |
|  |                             | 出荷 S     | 91.8       | 89.5                               | ▲ 2.5     | 93.3                                     | 2.5                   | 478,747                                   |               |      |            |
|  |                             | 在庫 I     | 109.1      | 108.0                              | ▲ 1.0     | 121.5                                    | 13.8                  | 291,106                                   |               |      |            |
| 自動車排気ガス浄化用触媒<br>Catalyst for auto emissions<br>control                   | 生・鉍                         | 生産 P     | 83.4       | 80.4                               | ▲ 3.6     | 73.0                                     | ▲ 16.9                | 705                                       | t             |      |            |
|  |                             | 出荷 S     | 83.1       | 77.5                               | ▲ 6.7     | 72.6                                     | ▲ 16.3                | 762                                       |               |      |            |
|  |                             | 在庫 I     | 161.8      | 165.4                              | 2.2       | 164.7                                    | 25.6                  | 255                                       |               |      |            |
| 高圧ガス<br>High compressed gas  | 酸素<br>Oxygen                | 生・鉍      | 生産 P       | 94.9                               | 95.8      | 0.9                                      | 95.4                  | ▲ 12.8                                    | 579,494       | 千立方m |            |
|  |                             |          | 出荷 S       | 95.2                               | 96.1      | 0.9                                      | 95.7                  | ▲ 12.6                                    | 567,772       |      |            |
|  |                             |          | 在庫 I       | -                                  | -         | -  | -                     | -   | -             |      |            |
| 在庫率 IR   |                             |          | -          | -                                  | -         | -  | -                     | -   |               |      |            |
| 窒素<br>Nitrogen   | 生・鉍                         | 生産 P     | 100.3      | 100.7                              | 0.4       | 101.1                                    | ▲ 2.9                 | 1,152,348                                 | 千立方m          |      |            |
|  |                             | 出荷 S     | 99.2       | 97.6                               | ▲ 1.6     | 97.1                                     | ▲ 6.7                 | 797,417                                   |               |      |            |
|  |                             | 在庫 I     | 92.2       | 106.7                              | 15.7      | 102.9                                    | 9.9                   | 34,413                                    |               |      |            |
| 石油系芳香族<br>Aromatic hydrocarbons<br>(Petroleum, origin)                   | 純ベンゼン<br>Benzene, pure      | 生・鉍      | 生産 P       | 91.2                               | 81.5      | ▲ 10.6                                   | 77.9                  | ▲ 10.5                                    | 309,121       | t    |            |
|  |                             |          | 出荷 S       | 70.6                               | 64.1      | ▲ 9.2                                    | 62.1                  | ▲ 22.7                                    | 171,338       |      |            |
|  |                             |          | 在庫 I       | 65.9                               | 65.6      | ▲ 0.5                                    | 71.9                  | ▲ 25.4                                    | 105,627       |      |            |
| 在庫率 IR   |                             |          | 91.7       | 104.4                              | 13.8      | 115.0                                    | ▲ 3.6                 | 61.6                                      |               |      |            |
| 純トルエン<br>Toluene, pure   | 生・鉍                         | 生産 P     | 152.8      | 134.9                              | ▲ 11.7    | 137.4                                    | 8.4                   | 159,461                                   | t             |      |            |
|  |                             | 出荷 S     | 155.6      | 139.1                              | ▲ 10.6    | 124.6                                    | 38.3                  | 85,935                                    |               |      |            |
|  |                             | 在庫 I     | 128.0      | 138.0                              | 7.8       | 148.6                                    | 1.9                   | 76,481                                    |               |      |            |
| キシレン<br>Xylene   | 生・鉍                         | 生産 P     | 108.8      | 112.9                              | 3.8       | 109.2                                    | 19.1                  | 540,242                                   | t             |      |            |
|  |                             | 出荷 S     | 115.5      | 104.7                              | ▲ 9.4     | 108.5                                    | 6.5                   | 235,142                                   |               |      |            |
|  |                             | 在庫 I     | 92.0       | 110.6                              | 20.2      | 107.6                                    | 7.0                   | 126,461                                   |               |      |            |
| パラキシレン<br>Para-xylene  | 生・鉍                         | 生産 P     | 100.5      | 99.4                               | ▲ 1.1     | 95.2                                     | 27.4                  | 252,100                                   | t             |      |            |
|  |                             | 出荷 S     | 103.4      | 122.2                              | 18.2      | 115.0                                    | 55.4                  | 335,379                                   |               |      |            |
|  |                             | 在庫 I     | 118.5      | 115.7                              | ▲ 2.4     | 109.1                                    | 28.4                  | 103,587                                   |               |      |            |
| 環式中間物<br>Cyclic chemicals and<br>synthetic dyes                          | スチレンモノマー<br>Styrene monomer | 生・鉍      | 生産 P       | 95.6                               | 82.5      | ▲ 13.7                                   | 82.9                  | ▲ 13.9                                    | 203,083       | t    |            |
|  |                             |          | 出荷 S       | 107.1                              | 77.8      | ▲ 27.4                                   | 83.3                  | ▲ 6.6                                     | 198,998       |      |            |
|  |                             |          | 在庫 I       | 56.3                               | 45.2      | ▲ 19.7                                   | 42.1                  | ▲ 49.2                                    | 33,589        |      |            |
| 在庫率 IR   |                             |          | 50.3       | 56.7                               | 12.7      | 49.8                                     | ▲ 45.5                | 16.9                                      |               |      |            |
| フェノール<br>Phenol  | 生・鉍                         | 生産 P     | 94.1       | 87.1                               | ▲ 7.4     | 89.5                                     | 75.1                  | 63,613                                    | t             |      |            |
|  |                             | 出荷 S     | 71.8       | 72.1                               | 0.4       | 73.4                                     | 2.7                   | 32,597                                    |               |      |            |
|  |                             | 在庫 I     | 75.8       | 93.1                               | 22.8      | 96.6                                     | ▲ 10.6                | 21,152                                    |               |      |            |
|  |                             |          | 在庫率 IR     | 104.9                              | 138.1     | 31.6                                     | 130.6                 | ▲ 13.0                                    | 64.9          |      |            |

\* 1. Classification by Use of Goods

P: Production, S: Shipments, I: Inventories, IR: Inventory Ratio



(前月比・前年同月比・在庫率＝%)

| 分類<br>Classification | 品目<br>Goods                                       | 格付<br>*1 | 項目<br>Item | 季調済指数<br>Seasonally adjusted index |                  |  | 原指数<br>Original Index |   | 実数<br>Figures |        | 単位<br>Unit |   |
|----------------------|---|----------|------------|------------------------------------|------------------|--|-----------------------|---|---------------|--------|------------|---|
|                      |   |          |            | 4月<br>2015<br>Apr.                 | 5月<br>May        | 前月比<br>%Change From<br>Previous<br>Month | 5月<br>May             | 前年同月比<br>%Change From<br>Previous<br>Year | 5月<br>May     |        |            |   |
|                      |   |          |            | 生<br>出<br>在<br>在                   | 産<br>荷<br>庫<br>率 | P<br>S<br>I<br>IR                        |                       |   |               |        |            |   |
| ○                    | 高純度テレフタル酸<br>Terephthalic acid, pure              | 生・鉢      | 生          | 産                                  | P                | -  | -                     | -   | -             | -      | -          | t |
|                      |   |          | 出          | 荷                                  | S                | -  | -                     | -   | -             | -      | -          |   |
|                      |   |          | 在          | 庫                                  | I                | -  | -                     | -   | -             | -      | -          |   |
|                      | カプロラクタム<br>Caprolactam                            | 生・鉢      | 生          | 産                                  | P                | 76.5                                     | 72.2                  | ▲ 5.6                                     | 68.7          | 26.1   | 24,176     | t |
|                      |   |          | 出          | 荷                                  | S                | 77.3                                     | 58.0                  | ▲ 25.0                                    | 50.2          | 32.1   | 11,436     |   |
|                      |   |          | 在          | 庫                                  | I                | 57.7                                     | 69.1                  | 19.8                                      | 64.3          | 2.4    | 13,277     |   |
|                      | ジフェニルメタンジイソシアネート<br>Diphenyl methane diisocyanate | 生・鉢      | 生          | 産                                  | P                | 113.1                                    | 90.8                  | ▲ 19.7                                    | 70.1          | 0.1    | 24,605     | t |
|                      |   |          | 出          | 荷                                  | S                | 131.8                                    | 87.0                  | ▲ 34.0                                    | 90.0          | ▲ 18.3 | 27,153     |   |
|                      |   |          | 在          | 庫                                  | I                | 107.4                                    | 111.7                 | 4.0                                       | 113.6         | 4.7    | 45,210     |   |
|                      | エチレン<br>Ethylene                                  | 生・鉢      | 生          | 産                                  | P                | 105.7                                    | 92.0                  | ▲ 13.0                                    | 90.8          | 0.1    | 531,259    | t |
|                      |   |          | 出          | 荷                                  | S                | 97.8                                     | 89.9                  | ▲ 8.1                                     | 90.9          | 5.3    | 405,613    |   |
|                      |   |          | 在          | 庫                                  | I                | 90.0                                     | 100.9                 | 12.1                                      | 102.9         | 3.1    | 59,021     |   |
|                      | エチレングリコール<br>Ethylene glycol                      | 生・鉢      | 生          | 産                                  | P                | 145.6                                    | 154.7                 | 6.3                                       | 116.0         | 55.5   | 57,608     | t |
|                      |   |          | 出          | 荷                                  | S                | 158.3                                    | 139.5                 | ▲ 11.9                                    | 102.5         | 51.6   | 46,957     |   |
|                      |   |          | 在          | 庫                                  | I                | 83.3                                     | 98.4                  | 18.1                                      | 107.5         | ▲ 0.6  | 34,855     |   |
|                      | ★ 二塩化エチレン<br>Ethylene dichloride                  | 生・鉢      | 生          | 産                                  | P                | 85.3                                     | 86.8                  | 1.8                                       | 83.2          | 16.9   | 223,490    | t |
|                      |   |          | 出          | 荷                                  | S                | 105.1                                    | 142.4                 | 35.5                                      | 131.3         | 22.9   | 19,797     |   |
|                      |   |          | 在          | 庫                                  | I                | 110.8                                    | 88.4                  | ▲ 20.2                                    | 86.7          | 6.6    | 35,038     |   |
|                      | プロピレン<br>Propylene                                | 生・鉢      | 生          | 産                                  | P                | 101.6                                    | 91.5                  | ▲ 9.9                                     | 88.5          | 3.4    | 441,561    | t |
|                      |   |          | 出          | 荷                                  | S                | 85.9                                     | 80.2                  | ▲ 6.6                                     | 79.8          | ▲ 0.5  | 395,213    |   |
|                      |   |          | 在          | 庫                                  | I                | 104.3                                    | 89.4                  | ▲ 14.3                                    | 87.0          | ▲ 4.6  | 55,500     |   |
|                      | ポリプロピレングリコール<br>Polypropylene glycol              | 生・鉢      | 生          | 産                                  | P                | 92.7                                     | 88.3                  | ▲ 4.7                                     | 76.5          | ▲ 0.4  | 18,116     | t |
|                      |   |          | 出          | 荷                                  | S                | 95.7                                     | 89.7                  | ▲ 6.3                                     | 83.3          | ▲ 1.2  | 17,870     |   |
|                      |   |          | 在          | 庫                                  | I                | 93.5                                     | 93.3                  | ▲ 0.2                                     | 99.9          | 5.5    | 33,558     |   |
|                      | 合成アセトン<br>Acetone, synthetic                      | 生・鉢      | 生          | 産                                  | P                | 96.5                                     | 93.6                  | ▲ 3.0                                     | 95.7          | 36.5   | 41,541     | t |
|                      |   |          | 出          | 荷                                  | S                | 73.7                                     | 63.0                  | ▲ 14.5                                    | 66.7          | ▲ 12.2 | 19,597     |   |
|                      |   |          | 在          | 庫                                  | I                | 103.6                                    | 104.4                 | 0.8                                       | 111.3         | ▲ 10.9 | 18,216     |   |
|                      | アクリロニトリル<br>Acrylonitrile                         | 生・鉢      | 生          | 産                                  | P                | 73.4                                     | 64.2                  | ▲ 12.5                                    | 70.0          | ▲ 16.8 | 38,693     | t |
|                      |   |          | 出          | 荷                                  | S                | 74.1                                     | 68.2                  | ▲ 8.0                                     | 70.4          | ▲ 4.5  | 32,201     |   |
|                      |   |          | 在          | 庫                                  | I                | 124.5                                    | 92.4                  | ▲ 25.8                                    | 94.1          | ▲ 24.7 | 20,297     |   |
|                      | 合成ブタノール<br>Butanol, synthetic                     | 生・鉢      | 生          | 産                                  | P                | 180.1                                    | 139.2                 | ▲ 22.7                                    | 130.2         | ▲ 21.2 | 63.0       | t |
|                      |   |          | 出          | 荷                                  | S                | 94.7                                     | 91.3                  | ▲ 3.6                                     | 79.4          | 41.5   | 34,400     |   |
|                      |   |          | 在          | 庫                                  | I                | 58.5                                     | 50.6                  | ▲ 13.5                                    | 49.0          | 1.4    | 9,147      |   |
|                      | ブタジエン<br>Butadiene                                | 生・鉢      | 生          | 産                                  | P                | 102.2                                    | 111.1                 | 8.7                                       | 108.5         | 19.9   | 8,501      | t |
|                      |   |          | 出          | 荷                                  | S                | 179.7                                    | 212.3                 | 18.1                                      | 219.4         | 18.2   | 92.9       |   |
|                      |   |          | 在          | 庫                                  | I                | 101.5                                    | 92.8                  | ▲ 8.6                                     | 90.6          | ▲ 2.5  | 73,740     |   |
|                      | ポリエチレン<br>Polyethylene                            | 生・鉢      | 生          | 産                                  | P                | 113.2                                    | 85.0                  | ▲ 24.9                                    | 89.7          | ▲ 3.3  | 52,377     | t |
|                      |   |          | 出          | 荷                                  | S                | 108.4                                    | 120.8                 | 11.4                                      | 112.6         | 44.9   | 23,768     |   |
|                      |   |          | 在          | 庫                                  | I                | 95.0                                     | 139.3                 | 46.6                                      | 124.6         | 49.9   | 45.4       |   |
|                      | ポリスチレン<br>Polystyrene                             | 生・鉢      | 生          | 産                                  | P                | 84.2                                     | 82.0                  | ▲ 2.6                                     | 82.7          | 2.6    | 95,436     | t |
|                      |   |          | 出          | 荷                                  | S                | 87.9                                     | 85.1                  | ▲ 3.2                                     | 79.0          | ▲ 1.0  | 86,533     |   |
|                      |   |          | 在          | 庫                                  | I                | 97.6                                     | 97.8                  | 0.2                                       | 99.5          | ▲ 0.1  | 144,196    |   |
|                      | ● ポリプロピレン<br>Polypropylene                        | 生・鉢      | 生          | 産                                  | P                | 110.1                                    | 117.3                 | 6.5                                       | 125.2         | 0.7    | 166.6      | t |
|                      |   |          | 出          | 荷                                  | S                | 81.8                                     | 96.2                  | 17.6                                      | 87.7          | 25.6   | 198,052    |   |
|                      |   |          | 在          | 庫                                  | I                | 96.4                                     | 97.0                  | 0.6                                       | 86.2          | 17.3   | 191,448    |   |
|                      |   |          | 在          | 庫                                  | IR               | 98.0                                     | 98.6                  | 0.6                                       | 102.0         | 0.1    | 394,686    | t |
|                      |   |          | 在          | 庫                                  | IR               | 101.4                                    | 99.9                  | ▲ 1.5                                     | 117.9         | ▲ 14.6 | 206.2      |   |

\* 1. Classification by Use of Goods

P: Production, S: Shipments, I: Inventories, IR: Inventory Ratio

(前月比・前年同月比・在庫率＝%)

| 分類<br>Classification   | 品目<br>Goods                            | 格付<br>*1 | 項目<br>Item | 季調済指数<br>Seasonally adjusted index |           |  | 原指数<br>Original Index |   | 実数<br>Figures |    | 単位<br>Unit |
|--|--|----------|------------|------------------------------------|-----------|--|-----------------------|---|---------------|----|------------|
|  |  |          |            | 4月<br>2015<br>Apr.                 | 5月<br>May | 前月比<br>%Change From<br>Previous<br>Month | 5月<br>May             | 前年同月比<br>%Change From<br>Previous<br>Year | 5月<br>May     |    |            |
|  |  |          |            |                                    |           |  |                       |   |               |    |            |
|  | フェノール樹脂<br>Phenol-formaldehyde resin   | 生・鋺      | 生産 P       | 98.7                               | 95.8      | ▲ 2.9                                    | 88.2                  | ▲ 7.7                                     | 20,883        | t  |            |
|  |  |          | 出荷 S       | 97.5                               | 95.6      | ▲ 1.9                                    | 90.2                  | ▲ 7.4                                     | 20,611        |    |            |
|  |  |          | 在庫 I       | 111.0                              | 112.5     | 1.4                                      | 110.8                 | 5.4                                       | 13,275        |    |            |
|  |  |          | 在庫率 IR     | 112.9                              | 118.9     | 5.3                                      | 122.6                 | 13.8                                      | 64.4          |    |            |
|  | ● エポキシ樹脂<br>Epoxy resin                | 生・鋺      | 生産 P       | 65.7                               | 62.7      | ▲ 4.6                                    | 68.9                  | 2.4                                       | 10,247        | t  |            |
|  |  |          | 出荷 S       | 71.0                               | 72.8      | 2.5                                      | 74.6                  | 6.7                                       | 11,611        |    |            |
|  |  |          | 在庫 I       | 106.5                              | 103.1     | ▲ 3.2                                    | 101.9                 | 8.5                                       | 15,617        |    |            |
|  |  |          | 在庫率 IR     | 148.1                              | 143.5     | ▲ 3.1                                    | 136.4                 | 1.8                                       | 134.5         |    |            |
|  | ウレタンフォーム<br>Polyurethane foam          | 生・鋺      | 生産 P       | 97.0                               | 93.1      | ▲ 4.0                                    | 83.0                  | ▲ 19.5                                    | 12,458        | t  |            |
|  |  |          | 出荷 S       | 84.0                               | 80.5      | ▲ 4.2                                    | 70.3                  | ▲ 29.4                                    | 10,843        |    |            |
|  |  |          | 在庫 I       | 88.3                               | 86.9      | ▲ 1.6                                    | 88.4                  | ▲ 16.1                                    | 3,328         |    |            |
|  |  |          | 在庫率 IR     | 103.5                              | 108.8     | 5.1                                      | 125.1                 | 19.0                                      | 30.7          |    |            |
| ★ メタクリル樹脂<br>Methacrylic resin   | 生・鋺                                    | 生産 P     | 65.5       | 77.3                               | 18.0      | 76.9                                     | 2.1                   | 13,809                                    | t             |    |            |
|  |  | 出荷 S     | 67.8       | 58.2                               | ▲ 14.2    | 60.1                                     | ▲ 12.6                | 9,258                                     |               |    |            |
|  |  | 在庫 I     | 83.7       | 99.2                               | 18.5      | 104.8                                    | ▲ 14.9                | 17,299                                    |               |    |            |
|  |  | 在庫率 IR   | 128.2      | 137.1                              | 6.9       | 135.8                                    | ▲ 16.6                | 125.3                                     |               |    |            |
| ポリビニルアルコール<br>Polyvinyl alcohol  | 生・鋺                                    | 生産 P     | 97.2       | 91.7                               | ▲ 5.7     | 100.8                                    | ▲ 6.1                 | 19,325                                    | t             |    |            |
|  |  | 出荷 S     | 96.7       | 92.9                               | ▲ 3.9     | 92.4                                     | ▲ 12.7                | 14,382                                    |               |    |            |
|  |  | 在庫 I     | 128.2      | 128.5                              | 0.2       | 128.4                                    | ▲ 4.0                 | 45,843                                    |               |    |            |
|  |  | 在庫率 IR   | 133.1      | 137.4                              | 3.2       | 138.4                                    | 10.0                  | 318.8                                     |               |    |            |
| 塩化ビニル樹脂<br>Polyvinyl chloride  | 生・鋺                                    | 生産 P     | 93.8       | 90.5                               | ▲ 3.5     | 86.4                                     | 12.4                  | 125,947                                   | t             |    |            |
|  |  | 出荷 S     | 91.4       | 95.0                               | 3.9       | 85.9                                     | 30.3                  | 124,873                                   |               |    |            |
|  |  | 在庫 I     | 130.1      | 121.7                              | ▲ 6.5     | 127.6                                    | 11.7                  | 128,836                                   |               |    |            |
|  |  | 在庫率 IR   | 148.4      | 130.1                              | ▲ 12.3    | 147.7                                    | ▲ 14.2                | 103.2                                     |               |    |            |
| ポリアミド系樹脂成形材料<br>Polyamide resin (molding<br>materials)                       | 生・鋺                                    | 生産 P     | 96.6       | 86.6                               | ▲ 10.4    | 80.4                                     | 3.5                   | 16,564                                    | t             |    |            |
|  |  | 出荷 S     | 85.3       | 83.9                               | ▲ 1.6     | 81.8                                     | ▲ 6.5                 | 15,990                                    |               |    |            |
|  |  | 在庫 I     | 114.7      | 114.8                              | 0.1       | 108.3                                    | 4.3                   | 36,635                                    |               |    |            |
|  |  | 在庫率 IR   | 130.8      | 136.4                              | 4.3       | 131.6                                    | 11.7                  | 229.1                                     |               |    |            |
| ポリカーボネート<br>Polycarbonate  | 生・鋺                                    | 生産 P     | 88.2       | 87.6                               | ▲ 0.7     | 95.0                                     | 10.2                  | 29,236                                    | t             |    |            |
|  |  | 出荷 S     | 92.0       | 87.8                               | ▲ 4.6     | 84.5                                     | 1.1                   | 23,500                                    |               |    |            |
|  |  | 在庫 I     | 88.9       | 94.9                               | 6.7       | 95.4                                     | 8.7                   | 50,651                                    |               |    |            |
|  |  | 在庫率 IR   | 95.4       | 109.2                              | 14.5      | 112.9                                    | 7.5                   | 215.5                                     |               |    |            |
| ポリエチレンテレフタレート<br>Polyethylene terephthalate                                  | 生・鋺                                    | 生産 P     | 73.5       | 68.3                               | ▲ 7.1     | 74.1                                     | ▲ 6.2                 | 56,351                                    | t             |    |            |
|  |  | 出荷 S     | 74.9       | 76.1                               | 1.6       | 77.6                                     | ▲ 16.5                | 32,751                                    |               |    |            |
|  |  | 在庫 I     | 94.9       | 95.2                               | 0.3       | 89.7                                     | 9.3                   | 73,378                                    |               |    |            |
|  |  | 在庫率 IR   | 123.8      | 130.7                              | 5.6       | 114.0                                    | 30.7                  | 224.0                                     |               |    |            |
| 酢酸ビニル(モノマー)<br>Vinyl acetate (monomer)                                       | 生・鋺                                    | 生産 P     | 101.7      | 92.2                               | ▲ 9.3     | 107.8                                    | ▲ 4.8                 | 52,995                                    | t             |    |            |
|  |  | 出荷 S     | 104.3      | 89.6                               | ▲ 14.1    | 92.2                                     | ▲ 6.5                 | 17,371                                    |               |    |            |
|  |  | 在庫 I     | 70.9       | 72.5                               | 2.3       | 71.2                                     | ▲ 2.5                 | 11,161                                    |               |    |            |
|  |  | 在庫率 IR   | 71.9       | 82.6                               | 14.9      | 74.6                                     | 4.3                   | 64.3                                      |               |    |            |
| ポリアセタール<br>Polyacetal  | 生・鋺                                    | 生産 P     | 61.4       | 83.8                               | 36.5      | 85.9                                     | ▲ 12.4                | 10,191                                    | t             |    |            |
|  |  | 出荷 S     | 81.8       | 79.6                               | ▲ 2.7     | 72.6                                     | ▲ 13.2                | 8,537                                     |               |    |            |
|  |  | 在庫 I     | 124.9      | 129.4                              | 3.6       | 129.1                                    | ▲ 6.0                 | 18,624                                    |               |    |            |
|  |  | 在庫率 IR   | 150.6      | 173.7                              | 15.3      | 176.3                                    | 8.3                   | 218.2                                     |               |    |            |
| 合成ゴム<br>Synthetic rubbers  | 合成ゴム<br>Synthetic rubbers              | 生・鋺      | 生産 P       | 100.9                              | 97.9      | ▲ 3.0                                    | 107.5                 | 4.4                                       | 145,641       | t  |            |
|  |  |          | 出荷 S       | 98.1                               | 99.6      | 1.5                                      | 89.7                  | ▲ 2.9                                     | 112,429       |    |            |
|  |  |          | 在庫 I       | 109.0                              | 112.2     | 2.9                                      | 111.1                 | ▲ 8.3                                     | 255,424       |    |            |
|  |  |          | 在庫率 IR     | 108.4                              | 115.5     | 6.5                                      | 123.4                 | ▲ 5.7                                     | 227.2         |    |            |
| 写真感光材料<br>Sensitive materials for<br>photography                             | ○ 写真フィルム<br>Photo film                 | 生・他      | 生産 P       | -                                  | -         | -  | -                     | -   | -             | 千㎡ |            |
|  |  |          | 出荷 S       | -                                  | -         | -  | -                     | -   | -             |    |            |
|  |  |          | 在庫 I       | -                                  | -         | -  | -                     | -   | -             |    |            |
|  |  |          | 在庫率 IR     | -                                  | -         | -  | -                     | -   | -             |    |            |
| 石けん・合成洗剤・界面活性剤<br>Soap, synthetic<br>detergent and surface-<br>active agents | 浴用・手洗用石けん<br>Toilet soap and hand soap | 非・家      | 生産 P       | 105.6                              | 103.7     | ▲ 1.8                                    | 97.4                  | ▲ 7.9                                     | 6,155         | t  |            |
|  |  |          | 出荷 S       | 126.5                              | 114.5     | ▲ 9.5                                    | 104.8                 | ▲ 3.1                                     | 8,805         |    |            |
|  |  |          | 在庫 I       | 102.1                              | 103.5     | 1.4                                      | 108.5                 | ▲ 1.0                                     | 6,551         |    |            |
|  |  |          | 在庫率 IR     | 76.4                               | 91.5      | 19.8                                     | 99.6                  | 2.0                                       | 74.4          |    |            |
|  | 合成洗剤<br>Synthetic detergent            | 非・家      | 生産 P       | 89.1                               | 91.7      | 2.9                                      | 83.9                  | 0.0                                       | 75,089        | t  |            |
|  |  |          | 出荷 S       | 95.5                               | 97.1      | 1.7                                      | 86.3                  | 5.2                                       | 78,459        |    |            |
|  |  |          | 在庫 I       | 88.0                               | 83.2      | ▲ 5.5                                    | 86.1                  | ▲ 13.6                                    | 24,677        |    |            |
|  |  |          | 在庫率 IR     | 93.1                               | 90.3      | ▲ 3.0                                    | 96.6                  | ▲ 18.0                                    | 31.5          |    |            |

\* 1. Classification by Use of Goods

P: Production, S: Shipments, I: Inventories, IR: Inventory Ratio

(前月比・前年同月比・在庫率＝%)

| 分類<br>Classification                 | 品目<br>Goods   | 格付<br>*1   | 項目<br>Item | 季調済指数<br>Seasonally adjusted index |           |  | 原指数<br>Original Index |   | 実数<br>Figures |    | 単位<br>Unit |
|--------------------------------------|---|------------|------------|------------------------------------|-----------|--|-----------------------|---|---------------|----|------------|
|                                      |   |            |            | 4月<br>2015<br>Apr.                 | 5月<br>May | 前月比<br>%Change From<br>Previous<br>Month | 5月<br>May             | 前年同月比<br>%Change From<br>Previous<br>Year | 5月<br>May     |    |            |
|                                      |   |            |            |                                    |           |  |                       |   |               |    |            |
|                                      | 柔軟仕上げ剤<br>Fabric softener                                     | 非・家        | 生産 P       | 116.7                              | 105.8     | ▲ 9.3                                    | 94.5                  | ▲ 2.3                                     | 21,137        | t  |            |
|                                      |   |            | 出荷 S       | 130.3                              | 112.7     | ▲ 13.5                                   | 97.1                  | ▲ 1.9                                     | 20,435        |    |            |
|                                      | 非イオン界面活性剤<br>Non-ionic surface-active agents                  | 生・鉱        | 生産 P       | 107.7                              | 90.4      | ▲ 16.1                                   | 89.0                  | ▲ 13.3                                    | 41,304        | t  |            |
|                                      |   |            | 出荷 S       | 95.7                               | 94.1      | ▲ 1.7                                    | 87.9                  | ▲ 8.5                                     | 37,825        |    |            |
|                                      | シャンプー<br>Shampoo  | 非・家        | 在庫 I       | 120.6                              | 116.0     | ▲ 3.8                                    | 116.4                 | ▲ 9.9                                     | 56,325        |    |            |
|                                      |   |            | 在庫率 IR     | 123.2                              | 128.5     | 4.3                                      | 131.2                 | 20.1                                      | 148.9         |    |            |
| 化粧品<br>Cosmetics                     | ヘアリンス<br>Hair rinse   | 非・家        | 生産 P       | 97.5                               | 101.2     | 3.8                                      | 95.9                  | ▲ 10.9                                    | 9,748         | t  |            |
|                                      |   |            | 出荷 S       | 91.3                               | 94.5      | 3.5                                      | 95.4                  | 1.4                                       | 11,769        |    |            |
|                                      | 洗顔クリーム・フォーム<br>Facial washing cream and foam                  | 非・家        | 在庫 I       | 111.5                              | 105.8     | ▲ 5.1                                    | 111.4                 | 2.6                                       | 18,740        |    |            |
|                                      |   |            | 在庫率 IR     | 122.4                              | 111.4     | ▲ 9.0                                    | 115.9                 | 1.2                                       | 159.2         |    |            |
|                                      | クレンジングクリーム<br>Cleansing cream                                 | 非・家        | 生産 P       | 114.8                              | 119.7     | 4.3                                      | 115.6                 | ▲ 12.5                                    | 1,599,437     | kg |            |
|                                      |   |            | 出荷 S       | 116.9                              | 134.6     | 15.1                                     | 131.5                 | 20.9                                      | 1,815,701     |    |            |
|                                      | 保湿チャークリーム<br>Moisture cream                                   | 非・家        | 在庫 I       | 106.9                              | 100.8     | ▲ 5.7                                    | 101.7                 | ▲ 16.5                                    | 1,896,605     |    |            |
|                                      |   |            | 在庫率 IR     | 91.9                               | 76.3      | ▲ 17.0                                   | 77.0                  | ▲ 30.8                                    | 104.5         |    |            |
|                                      | 乳液<br>Milky lotion  | 非・家        | 生産 P       | 107.1                              | 99.1      | ▲ 7.5                                    | 100.6                 | ▲ 23.3                                    | 1,455,350     | kg |            |
|                                      |   |            | 出荷 S       | 109.0                              | 108.6     | ▲ 0.4                                    | 108.1                 | ▲ 14.0                                    | 1,500,457     |    |            |
|                                      | 化粧水<br>Skin lotion  | 非・家        | 在庫 I       | 130.2                              | 118.6     | ▲ 8.9                                    | 117.3                 | 7.9                                       | 1,609,649     |    |            |
|                                      |   |            | 在庫率 IR     | 116.9                              | 112.4     | ▲ 3.8                                    | 107.4                 | 25.5                                      | 107.3         |    |            |
|                                      | 美容液<br>Beauty essence   | 非・家        | 生産 P       | 124.6                              | 96.2      | ▲ 22.8                                   | 78.2                  | ▲ 16.1                                    | 156,652       | kg |            |
|                                      |   |            | 出荷 S       | 109.9                              | 108.7     | ▲ 1.1                                    | 78.9                  | 1.2                                       | 151,112       |    |            |
|                                      | ファンデーション<br>Makeup foundation                                 | 非・家        | 在庫 I       | 123.9                              | 119.0     | ▲ 4.0                                    | 109.3                 | ▲ 4.7                                     | 359,386       |    |            |
|                                      |   |            | 在庫率 IR     | 110.0                              | 107.1     | ▲ 2.6                                    | 131.5                 | ▲ 5.8                                     | 237.8         |    |            |
|                                      | 染毛料<br>Hair coloring prep                                     | 非・家        | 生産 P       | 92.6                               | 95.4      | 3.0                                      | 81.5                  | ▲ 13.4                                    | 385,562       | kg |            |
|                                      |   |            | 出荷 S       | 100.7                              | 104.4     | 3.7                                      | 88.2                  | 4.0                                       | 399,450       |    |            |
|                                      | 印刷インキ<br>Printing inks  | 生・鉱        | 在庫 I       | 110.5                              | 104.1     | ▲ 5.8                                    | 100.1                 | 0.7                                       | 622,505       |    |            |
|                                      |   |            | 在庫率 IR     | 108.8                              | 100.8     | ▲ 7.4                                    | 112.6                 | ▲ 3.3                                     | 155.8         |    |            |
|                                      | 化粧品   | 非・家        | 生産 P       | 102.6                              | 85.6      | ▲ 16.6                                   | 85.4                  | ▲ 10.6                                    | 1,700,337     | kg |            |
|                                      |   |            | 出荷 S       | 105.7                              | 87.6      | ▲ 17.1                                   | 86.8                  | ▲ 1.5                                     | 1,674,559     |    |            |
|                                      | 美容液   | 非・家        | 在庫 I       | 109.7                              | 107.1     | ▲ 2.4                                    | 108.0                 | ▲ 7.2                                     | 2,557,375     |    |            |
|                                      |   |            | 在庫率 IR     | 102.9                              | 126.3     | 22.7                                     | 123.2                 | ▲ 5.9                                     | 152.7         |    |            |
|                                      | ファンデーション  | 非・家        | 生産 P       | 100.0                              | 90.4      | ▲ 9.6                                    | 86.7                  | ▲ 3.8                                     | 246,496       | kg |            |
|                                      |   |            | 出荷 S       | 106.8                              | 112.4     | 5.2                                      | 94.3                  | 10.4                                      | 258,743       |    |            |
|                                      | 美容液   | 非・家        | 在庫 I       | 125.5                              | 119.5     | ▲ 4.8                                    | 116.3                 | ▲ 7.6                                     | 437,755       |    |            |
|                                      |   |            | 在庫率 IR     | 115.1                              | 106.7     | ▲ 7.3                                    | 120.8                 | ▲ 16.3                                    | 169.2         |    |            |
|                                      | ファンデーション  | 非・家        | 生産 P       | 101.6                              | 82.5      | ▲ 18.8                                   | 78.7                  | ▲ 28.0                                    | 158,225       | kg |            |
|                                      |   |            | 出荷 S       | 103.2                              | 104.7     | 1.5                                      | 97.7                  | ▲ 5.3                                     | 197,424       |    |            |
|                                      | ファンデーション  | 非・家        | 在庫 I       | 116.2                              | 106.7     | ▲ 8.2                                    | 104.7                 | ▲ 3.1                                     | 409,645       |    |            |
|                                      |   |            | 在庫率 IR     | 110.0                              | 108.2     | ▲ 1.6                                    | 106.2                 | 2.3                                       | 207.5         |    |            |
|                                      | 染毛料   | 非・家        | 生産 P       | 110.1                              | 104.5     | ▲ 5.1                                    | 93.8                  | 1.6                                       | 1,745,524     | kg |            |
|                                      |   |            | 出荷 S       | 95.9                               | 96.0      | 0.1                                      | 82.3                  | 5.1                                       | 1,648,285     |    |            |
|                                      | 染毛料   | 非・家        | 在庫 I       | 130.8                              | 129.0     | ▲ 1.4                                    | 126.5                 | 6.7                                       | 5,711,087     |    |            |
|                                      |   |            | 在庫率 IR     | 136.6                              | 138.6     | 1.5                                      | 151.9                 | 1.4                                       | 346.5         |    |            |
| 塗料・印刷インキ<br>Paints and printing inks | ● 溶剤系合成樹脂塗料<br>Organic solvent type of synthetic resin paints | 建・建<br>生・鉱 | 生産 P       | 94.7                               | 90.9      | ▲ 4.0                                    | 84.2                  | ▲ 8.6                                     | 43,331        | t  |            |
|                                      |   |            | 出荷 S       | 93.0                               | 91.3      | ▲ 1.8                                    | 85.7                  | ▲ 5.5                                     | 45,927        |    |            |
|                                      | ● 水系合成樹脂塗料<br>Water soluble type of synthetic resin paints    | 建・建<br>生・鉱 | 在庫 I       | 109.4                              | 105.9     | ▲ 3.2                                    | 103.8                 | ▲ 3.2                                     | 46,692        |    |            |
|                                      |   |            | 在庫率 IR     | 114.4                              | 120.1     | 5.0                                      | 120.4                 | 2.6                                       | 101.7         |    |            |
|                                      | 印刷インキ   | 生・鉱        | 生産 P       | 104.3                              | 98.0      | ▲ 6.0                                    | 91.5                  | ▲ 12.0                                    | 31,230        | t  |            |
|                                      |   |            | 出荷 S       | 107.6                              | 102.1     | ▲ 5.1                                    | 96.4                  | ▲ 8.4                                     | 32,379        |    |            |
|                                      | 印刷インキ   | 生・鉱        | 在庫 I       | 141.1                              | 134.7     | ▲ 4.5                                    | 135.0                 | 1.1                                       | 21,191        |    |            |
|                                      |   |            | 在庫率 IR     | 127.2                              | 135.0     | 6.1                                      | 139.2                 | 10.2                                      | 65.4          |    |            |
|                                      | 印刷インキ   | 生・鉱        | 生産 P       | 86.6                               | 83.2      | ▲ 3.9                                    | 74.9                  | ▲ 10.1                                    | 24,722        | t  |            |
|                                      |   |            | 出荷 S       | 90.8                               | 88.0      | ▲ 3.1                                    | 77.0                  | ▲ 8.7                                     | 28,494        |    |            |
|                                      | 印刷インキ   | 生・鉱        | 在庫 I       | 80.9                               | 78.3      | ▲ 3.2                                    | 80.6                  | ▲ 3.8                                     | 14,608        |    |            |
|                                      |   |            | 在庫率 IR     | 88.1                               | 93.3      | 5.9                                      | 103.9                 | 5.4                                       | 51.3          |    |            |

\* 1. Classification by Use of Goods

P: Production, S: Shipments, I: Inventories, IR: Inventory Ratio

(前月比・前年同月比・在庫率＝%)

| 分類<br>Classification  | 品目<br>Goods   | 格付<br>*1       | 項目<br>Item | 季調済指数<br>Seasonally adjusted index |           |  | 原指数<br>Original Index |   | 実数<br>Figures |           | 単位<br>Unit |
|---|---|----------------|------------|------------------------------------|-----------|--|-----------------------|---|---------------|-----------|------------|
|   |   |                |            | 4月<br>2015<br>Apr.                 | 5月<br>May | 前月比<br>%Change From<br>Previous<br>Month | 5月<br>May             | 前年同月比<br>%Change From<br>Previous<br>Year | 5月<br>May     |           |            |
|   |   |                |            |                                    |           |  |                       |   |               |           |            |
| 石油・石炭製品工業<br>Petroleum and coal<br>products   | ガソリン<br>Gasoline  | 非・教<br>生・他     | 生産 P       | 94.4                               | 93.1      | ▲ 1.4                                    | 89.5                  | 4.3                                       | 4,386,261     | kl        |            |
|   |   |                | 出荷 S       | 97.8                               | 94.8      | ▲ 3.1                                    | 90.6                  | 1.2                                       | 4,501,438     |           |            |
|   |   |                | 在庫 I       | 63.0                               | 74.8      | 18.7                                     | 81.6                  | ▲ 8.5                                     | 963,513       |           |            |
|   |   |                | 在庫率 IR     | 64.8                               | 79.2      | 22.2                                     | 89.4                  | ▲ 9.7                                     | 21.4          |           |            |
|   | 石油製品<br>Petroleum products                              | ナフサ<br>Naphtha | 生・鉱        | 生産 P                               | 95.5      | 88.4                                     | ▲ 7.4                 | 76.4                                      | 7.5           | 1,326,615 | kl         |
|   |   |                |            | 出荷 S                               | 100.7     | 102.3                                    | 1.6                   | 97.9                                      | 15.4          | 3,489,028 |            |
|   |   |                |            | 在庫 I                               | 87.3      | 104.5                                    | 19.7                  | 102.1                                     | 37.2          | 1,271,778 |            |
|   | ジェット燃料油<br>Jet fuel                                     | 生・他            | 生産 P       | 103.6                              | 118.7     | 14.6                                     | 123.1                 | 7.9                                       | 1,441,503     | kl        |            |
|   |   |                | 出荷 S       | 113.2                              | 116.3     | 2.7                                      | 121.3                 | 6.3                                       | 1,425,601     |           |            |
|   |   |                | 在庫 I       | 106.6                              | 116.1     | 8.9                                      | 128.3                 | 8.6                                       | 765,717       |           |            |
| 灯油<br>Kerosene  | 非・家<br>生・他  | 生産 P           | 92.6       | 80.4                               | ▲ 13.2    | 47.8                                     | 4.8                   | 783,587                                   | kl            |           |            |
|   |   | 出荷 S           | 90.5       | 88.1                               | ▲ 2.7     | 45.4                                     | 4.8                   | 772,634                                   |               |           |            |
|   |   | 在庫 I           | 85.0       | 81.4                               | ▲ 4.2     | 74.5                                     | ▲ 11.9                | 718,769                                   |               |           |            |
| 軽油<br>Gas oil   | 生・他   | 生産 P           | 100.8      | 98.9                               | ▲ 1.9     | 95.8                                     | 5.3                   | 3,420,655                                 | kl            |           |            |
|   |   | 出荷 S           | 104.5      | 103.6                              | ▲ 0.9     | 95.5                                     | 7.9                   | 3,458,322                                 |               |           |            |
|   |   | 在庫 I           | 89.3       | 86.7                               | ▲ 2.9     | 89.6                                     | ▲ 7.5                 | 977,966                                   |               |           |            |
| A重油<br>Heavy fuel oil A   | 生・鉱<br>生・他  | 生産 P           | 87.5       | 79.9                               | ▲ 8.7     | 67.1                                     | ▲ 3.5                 | 914,106                                   | kl            |           |            |
|   |   | 出荷 S           | 86.2       | 82.1                               | ▲ 4.8     | 66.6                                     | ▲ 3.9                 | 912,800                                   |               |           |            |
|   |   | 在庫 I           | 82.3       | 84.5                               | 2.7       | 89.3                                     | ▲ 1.1                 | 398,204                                   |               |           |            |
| B・C重油<br>Heavy fuel oil B・C   | 生・鉱<br>生・他  | 生産 P           | 88.4       | 76.7                               | ▲ 13.2    | 73.3                                     | ▲ 7.8                 | 1,443,572                                 | kl            |           |            |
|   |   | 出荷 S           | 88.6       | 82.6                               | ▲ 6.8     | 76.5                                     | ▲ 9.8                 | 1,593,346                                 |               |           |            |
|   |   | 在庫 I           | 89.9       | 96.9                               | 7.8       | 97.0                                     | ▲ 5.5                 | 1,200,697                                 |               |           |            |
| 液化石油ガス<br>Liquefied petroleum gas   | 非・家<br>生・鉱  | 生産 P           | 91.9       | 91.2                               | ▲ 0.8     | 98.8                                     | ▲ 2.3                 | 370,779                                   | t             |           |            |
|   |   | 出荷 S           | 84.1       | 82.1                               | ▲ 2.4     | 82.1                                     | ▲ 15.1                | 473,570                                   |               |           |            |
|   |   | 在庫 I           | 54.0       | 59.9                               | 10.9      | 60.9                                     | 2.2                   | 213,846                                   |               |           |            |
| アスファルト<br>Asphalt   | 建・土   | 生産 P           | 66.4       | 93.0                               | 40.1      | 74.4                                     | 28.3                  | 280,648                                   | t             |           |            |
|   |   | 出荷 S           | 81.4       | 76.4                               | ▲ 6.1     | 65.0                                     | ▲ 3.7                 | 153,288                                   |               |           |            |
|   |   | 在庫 I           | 57.9       | 62.8                               | 8.5       | 67.4                                     | ▲ 21.9                | 135,925                                   |               |           |            |
| 石炭製品<br>Coal products   | 生・鉱   | 生産 P           | 88.4       | 86.5                               | ▲ 2.1     | 88.9                                     | ▲ 5.2                 | 2,773,693                                 | t             |           |            |
|   |   | 出荷 S           | 96.8       | 102.2                              | 5.6       | 107.0                                    | 6.5                   | 872,461                                   |               |           |            |
|   |   | 在庫 I           | 105.0      | 110.0                              | 4.8       | 112.7                                    | 12.1                  | 1,748,658                                 |               |           |            |
| プラスチック製品工業<br>Plastic products  | ● プラスチック製フィルム・シート<br>Plastic film and plastic<br>sheets | 生・鉱            | 生産 P       | 99.5                               | 95.3      | ▲ 4.2                                    | 95.1                  | ▲ 3.5                                     | 193,673       | t         |            |
|   |   |                | 出荷 S       | 95.9                               | 96.2      | 0.3                                      | 91.2                  | ▲ 2.6                                     | 193,411       |           |            |
|   |   |                | 在庫 I       | 111.1                              | 111.9     | 0.7                                      | 110.4                 | 1.7                                       | 231,272       |           |            |
|   |   |                | 在庫率 IR     | 113.5                              | 118.9     | 4.8                                      | 120.6                 | 4.4                                       | 119.6         |           |            |
|   | 合成皮革<br>Plastic synthetic leathers                      | 生・鉱            | 生産 P       | 103.7                              | 94.5      | ▲ 8.9                                    | 88.8                  | ▲ 5.2                                     | 3,940         | t         |            |
|   |   |                | 出荷 S       | 101.7                              | 95.4      | ▲ 6.2                                    | 91.1                  | ▲ 1.7                                     | 4,066         |           |            |
|   |   |                | 在庫 I       | 125.0                              | 117.6     | ▲ 5.9                                    | 118.7                 | 10.6                                      | 2,555         |           |            |
|   | プラスチック製パイプ<br>Plastic pipes                             | 建・建            | 生産 P       | 74.8                               | 88.4      | 18.2                                     | 76.9                  | ▲ 6.6                                     | 25,731        | t         |            |
|   |   |                | 出荷 S       | 89.7                               | 93.3      | 4.0                                      | 72.1                  | 1.3                                       | 22,468        |           |            |
|   |   |                | 在庫 I       | 98.8                               | 93.2      | ▲ 5.7                                    | 91.2                  | ▲ 4.1                                     | 34,068        |           |            |
| ● プラスチック製機械器具部品<br>Plastic products for machine<br>tools and parts                      | 生・鉱   | 生産 P           | 98.6       | 90.5                               | ▲ 8.2     | 83.7                                     | ▲ 11.0                | 45,873                                    | t             |           |            |
|   |   | 出荷 S           | 94.4       | 86.2                               | ▲ 8.7     | 81.0                                     | ▲ 10.7                | 51,706                                    |               |           |            |
|   |   | 在庫 I           | 103.8      | 101.6                              | ▲ 2.1     | 101.1                                    | 3.2                   | 12,323                                    |               |           |            |
| ● プラスチック製日用品・雑貨<br>Plastic products for daily<br>necessaries and<br>miscellaneous goods | 非・家   | 生産 P           | 108.4      | 113.4                              | 4.6       | 110.8                                    | ▲ 1.1                 | 23,980                                    | t             |           |            |
|   |   | 出荷 S           | 106.2      | 113.8                              | 7.2       | 112.0                                    | 3.2                   | 25,173                                    |               |           |            |
|   |   | 在庫 I           | 97.2       | 98.9                               | 1.7       | 96.9                                     | ▲ 9.9                 | 16,674                                    |               |           |            |
|   |   |                | 在庫率 IR     | 89.8                               | 89.5      | ▲ 0.3                                    | 85.8                  | ▲ 12.7                                    | 66.2          |           |            |

\* 1. Classification by Use of Goods

P: Production, S: Shipments, I: Inventories, IR: Inventory Ratio

(前月比・前年同月比・在庫率＝%)

| 分類<br>Classification                           | 品目<br>Goods  | 格付<br>*1                                   | 項目<br>Item | 季調済指数<br>Seasonally adjusted index |           |  | 原指数<br>Original Index |   | 実数<br>Figures |        | 単位<br>Unit |
|--|--|--|------------|------------------------------------|-----------|--|-----------------------|---|---------------|--------|------------|
|  |  |  |            | 4月<br>2015<br>Apr.                 | 5月<br>May | 前月比<br>%Change From<br>Previous<br>Month | 5月<br>May             | 前年同月比<br>%Change From<br>Previous<br>Year | 5月<br>May     |        |            |
|  |  |  |            |                                    |           |  |                       |   |               |        |            |
| ●  | プラスチック製容器(中空成形)<br>Plastic containers blow-molding           | 生・鋳  | 生産 P       | 80.4                               | 81.8      | 1.7                                      | 92.6                  | ▲ 4.8                                     | 46,291        | t      |            |
|  |  |  | 出荷 S       | 80.1                               | 82.9      | 3.5                                      | 91.9                  | ▲ 6.6                                     | 46,229        |        |            |
|  |  |  | 在庫 I       | 109.2                              | 108.3     | ▲ 0.8                                    | 112.8                 | ▲ 4.6                                     | 35,437        |        |            |
|  |  |  | 在庫率 IR     | 133.0                              | 131.8     | ▲ 0.9                                    | 120.5                 | 2.2                                       | 76.7          |        |            |
|  |  |  | 生産 P       | 120.6                              | 108.6     | ▲ 10.0                                   | 104.8                 | ▲ 5.7                                     | 20,685        |        |            |
|  | プラスチック製容器(中空成形以外)<br>Plastic containers (excl. blow-molding) | 生・他  | 出荷 S       | 118.0                              | 109.4     | ▲ 7.3                                    | 105.4                 | ▲ 1.5                                     | 22,196        | t      |            |
|  |  |  | 在庫 I       | 85.5                               | 76.2      | ▲ 10.9                                   | 77.8                  | ▲ 19.7                                    | 4,712         |        |            |
|  |  |  | 在庫率 IR     | 71.7                               | 71.3      | ▲ 0.6                                    | 72.4                  | ▲ 18.8                                    | 21.2          |        |            |
|  |  |  | 生産 P       | 100.2                              | 98.4      | ▲ 1.8                                    | 93.6                  | ▲ 12.6                                    | 22,551        |        |            |
|  |  |  | 出荷 S       | 97.8                               | 99.6      | 1.8                                      | 91.6                  | ▲ 8.1                                     | 23,381        |        |            |
|  | ●  | プラスチック製建材<br>Plastic material for building | 建・建        | 在庫 I                               | 112.7     | 108.7                                    | ▲ 3.5                 | 105.2                                     | 3.3           | 27,179 | t          |
|  |  |  |            | 在庫率 IR                             | 114.3     | 111.8                                    | ▲ 2.2                 | 114.0                                     | 12.5          | 116.2  |            |
|  |  |  |            | 生産 P                               | 95.5      | 94.3                                     | ▲ 1.3                 | 89.6                                      | ▲ 0.8         | 19,291 |            |
|  |  |  |            | 出荷 S                               | 93.7      | 94.6                                     | 1.0                   | 88.0                                      | ▲ 3.9         | 20,823 |            |
|  |  |  |            | 在庫 I                               | 106.4     | 108.5                                    | 2.0                   | 107.9                                     | 3.8           | 22,859 |            |
|  | ●  | 発泡プラスチック製品<br>Plastic foam products        | 建・建<br>生・他 | 在庫率 IR                             | 113.3     | 115.8                                    | 2.2                   | 121.7                                     | 8.1           | 109.8  | t          |
|  |  |  |            | 生産 P                               | 93.0      | 95.7                                     | 2.9                   | 90.4                                      | ▲ 8.3         | 5,566  |            |
|  |  |  |            | 出荷 S                               | 91.7      | 97.2                                     | 6.0                   | 90.7                                      | ▲ 3.7         | 5,578  |            |
|  |  |  |            | 在庫 I                               | 127.8     | 127.8                                    | 0.0                   | 129.5                                     | 8.5           | 5,986  |            |
|  |  |  |            | 在庫率 IR                             | 136.6     | 134.1                                    | ▲ 1.8                 | 141.7                                     | 12.5          | 107.3  |            |
| パルプ・紙・紙加工品工業<br>Pulp, paper and paper products | 製紙パルプ<br>Paper pulp  | 生・鋳  | 生産 P       | 93.1                               | 92.7      | ▲ 0.4                                    | 91.2                  | ▲ 1.3                                     | 713,543       | t      |            |
|  |  |  | 出荷 S       | 82.1                               | 83.3      | 1.5                                      | 77.0                  | ▲ 1.2                                     | 72,499        |        |            |
| 紙<br>Paper                                     | 新聞巻取紙<br>Newsprint paper in rolls                            | 生・鋳  | 在庫 I       | 92.3                               | 95.8      | 3.8                                      | 89.1                  | 20.2                                      | 159,440       | t      |            |
|  |  |  | 在庫率 IR     | -                                  | -         | -  | -                     | -   | -             |        |            |
|  |  |  | 生産 P       | 88.4                               | 87.3      | ▲ 1.2                                    | 89.8                  | ▲ 6.9                                     | 250,521       |        |            |
|  |  |  | 出荷 S       | 91.8                               | 89.5      | ▲ 2.5                                    | 86.4                  | ▲ 5.0                                     | 242,002       |        |            |
|  |  |  | 在庫 I       | 99.4                               | 97.7      | ▲ 1.7                                    | 99.9                  | ▲ 2.5                                     | 247,761       |        |            |
|  | 印刷用紙(非塗工類)<br>Uncoated printing paper                        | 生・鋳<br>生・他                                 | 在庫率 IR     | 107.5                              | 109.4     | 1.8                                      | 115.1                 | 2.5                                       | 102.4         | t      |            |
|  |  |  | 生産 P       | 83.1                               | 83.6      | 0.6                                      | 81.6                  | ▲ 6.0                                     | 163,850       |        |            |
|  |  |  | 出荷 S       | 84.3                               | 85.4      | 1.3                                      | 80.3                  | ▲ 4.2                                     | 161,668       |        |            |
|  |  |  | 在庫 I       | 95.9                               | 94.7      | ▲ 1.3                                    | 93.7                  | ▲ 5.1                                     | 246,322       |        |            |
|  |  |  | 在庫率 IR     | 114.4                              | 112.8     | ▲ 1.4                                    | 116.4                 | ▲ 0.9                                     | 152.4         |        |            |
|  | 印刷用紙(塗工)<br>Coated printing paper                            | 生・鋳  | 生産 P       | 86.8                               | 86.7      | ▲ 0.1                                    | 91.6                  | ▲ 6.2                                     | 432,054       | t      |            |
|  |  |  | 出荷 S       | 84.6                               | 84.9      | 0.4                                      | 81.1                  | ▲ 3.1                                     | 383,256       |        |            |
|  |  |  | 在庫 I       | 94.3                               | 97.4      | 3.3                                      | 101.5                 | ▲ 5.1                                     | 434,757       |        |            |
|  |  |  | 在庫率 IR     | 111.9                              | 115.7     | 3.4                                      | 124.9                 | ▲ 2.2                                     | 113.4         |        |            |
|  |  |  | 生産 P       | 92.7                               | 91.6      | ▲ 1.2                                    | 91.7                  | ▲ 2.4                                     | 112,959       |        |            |
|  | 情報用紙<br>Communication paper                                  | 生・他  | 出荷 S       | 94.3                               | 93.2      | ▲ 1.2                                    | 88.4                  | 0.3                                       | 90,468        | t      |            |
|  |  |  | 在庫 I       | 98.6                               | 98.6      | 0.0                                      | 96.8                  | 15.4                                      | 143,618       |        |            |
|  |  |  | 在庫率 IR     | 105.2                              | 108.5     | 3.1                                      | 108.9                 | 15.0                                      | 158.8         |        |            |
|  |  |  | 生産 P       | 103.7                              | 103.4     | ▲ 0.3                                    | 99.7                  | 6.4                                       | 75,182        |        |            |
|  |  |  | 出荷 S       | 100.7                              | 95.8      | ▲ 4.9                                    | 95.0                  | ▲ 3.1                                     | 70,562        |        |            |
| 包装用紙<br>Wrapping paper                         | 生・鋳  | 在庫 I                                       | 116.5      | 124.8                              | 7.1       | 125.5                                    | 8.9                   | 113,151                                   | t             |        |            |
|  |  | 在庫率 IR                                     | 116.1      | 129.7                              | 11.7      | 131.9                                    | 12.4                  | 160.4                                     |               |        |            |
|  |  | 生産 P                                       | 96.2       | 92.8                               | ▲ 3.5     | 94.8                                     | ▲ 5.5                 | 142,667                                   |               |        |            |
|  |  | 出荷 S                                       | 95.0       | 99.2                               | 4.4       | 91.6                                     | 1.3                   | 137,691                                   |               |        |            |
|  |  | 在庫 I                                       | 103.4      | 91.9                               | ▲ 11.1    | 92.9                                     | 7.5                   | 68,300                                    |               |        |            |
| 衛生用紙<br>Sanitary paper                         | 非・家  | 在庫率 IR                                     | 107.4      | 97.2                               | ▲ 9.5     | 100.6                                    | 6.2                   | 49.6                                      | t             |        |            |
|  |  | 生産 P                                       | 102.4      | 104.5                              | 2.1       | 102.5                                    | ▲ 1.3                 | 738,494                                   |               |        |            |
|  |  | 出荷 S                                       | 104.2      | 106.9                              | 2.6       | 99.2                                     | ▲ 0.7                 | 669,572                                   |               |        |            |
|  |  | 在庫 I                                       | 121.7      | 125.0                              | 2.7       | 126.1                                    | 18.7                  | 460,314                                   |               |        |            |
|  |  | 在庫率 IR                                     | 113.9      | 119.9                              | 5.3       | 126.3                                    | 19.5                  | 68.7                                      |               |        |            |
| ●  | 紙器用板紙<br>Paperboard for paper container                      | 生・鋳  | 生産 P       | 93.0                               | 90.2      | ▲ 3.0                                    | 87.7                  | ▲ 2.3                                     | 122,266       | t      |            |
|  |  |  | 出荷 S       | 91.6                               | 90.5      | ▲ 1.2                                    | 85.5                  | ▲ 5.2                                     | 115,543       |        |            |
|  |  |  | 在庫 I       | 112.8                              | 113.6     | 0.7                                      | 115.2                 | 2.4                                       | 156,895       |        |            |
|  |  |  | 在庫率 IR     | 122.8                              | 127.0     | 3.4                                      | 134.3                 | 8.0                                       | 135.8         |        |            |
|  |  |  | 生産 P       | 103.5                              | 104.6     | 1.1                                      | 97.7                  | ▲ 2.3                                     | 931,287       |        |            |
| 紙加工品<br>Converted and processed paper          | 段ボールシート<br>Corrugated cardboard sheets                       | 生・鋳  | 出荷 S       | 94.7                               | 93.9      | ▲ 0.8                                    | 86.1                  | ▲ 5.6                                     | 238,201       | 千㎡     |            |
|  |  |  | 在庫 I       | 123.7                              | 116.6     | ▲ 5.7                                    | 117.2                 | 7.6                                       | 53,750        |        |            |
|  |  |  | 在庫率 IR     | 128.1                              | 130.1     | 1.6                                      | 135.9                 | 14.1                                      | 22.6          |        |            |
|  |  |  | 生産 P       | 103.5                              | 104.6     | 1.1                                      | 97.7                  | ▲ 2.3                                     | 931,287       |        |            |
|  |  |  | 出荷 S       | 94.7                               | 93.9      | ▲ 0.8                                    | 86.1                  | ▲ 5.6                                     | 238,201       |        |            |

\* 1. Classification by Use of Goods

P: Production, S: Shipments, I: Inventories, IR: Inventory Ratio

(前月比・前年同月比・在庫率＝%)

| 分類<br>Classification                      | 品目<br>Goods   | 格付<br>*1   | 項目<br>Item            | 季調済指数<br>Seasonally adjusted index |                                  |  | 原指数<br>Original Index           |   | 実数<br>Figures                      |  | 単位<br>Unit |
|---|---|------------|-----------------------|------------------------------------|----------------------------------|--|---------------------------------|---|------------------------------------|--|------------|
|   |   |            |                       | 4月<br>2015<br>Apr.                 | 5月<br>May                        | 前月比<br>%Change From<br>Previous<br>Month | 5月<br>May                       | 前年同月比<br>%Change From<br>Previous<br>Year | 5月<br>May                          |  |            |
|   |   |            |                       |                                    |                                  |  |                                 |   |                                    |  |            |
|   | 段ボール箱<br>Corrugated cardboard boxes   | 生・鉢<br>生・他 | 生産<br>出荷<br>在庫<br>在庫率 | P<br>S<br>I<br>IR                  | 107.2<br>-<br>-<br>-             | 108.4<br>-<br>-<br>-                     | 1.1<br>-<br>-<br>-              | 103.2<br>-<br>-<br>-                      | ▲ 1.0<br>-<br>-<br>-               | 693,389<br>-<br>-<br>-                       | 千㎡         |
| 繊維工業<br>Textiles                          | 炭素繊維<br>Carbon fiber  | 生・鉢        | 生産<br>出荷<br>在庫<br>在庫率 | P<br>S<br>I<br>IR                  | 130.2<br>128.5<br>141.2<br>103.5 | 134.3<br>106.7<br>138.0<br>128.6         | 3.1<br>▲ 17.0<br>▲ 2.3<br>24.3  | 134.8<br>94.8<br>140.9<br>141.0           | ▲ 2.9<br>6.6<br>5.1<br>▲ 1.5       | 1,500,720<br>955,237<br>2,006,066<br>210.0   | kg         |
| 化学繊維<br>Chemical fiber                    | ★ 合成繊維(長繊維)<br>Synthetic fibers (Filament)                                  | 生・鉢        | 生産<br>出荷<br>在庫<br>在庫率 | P<br>S<br>I<br>IR                  | 93.2<br>86.4<br>97.7<br>104.1    | 93.4<br>87.8<br>96.3<br>102.5            | 0.2<br>1.6<br>▲ 1.4<br>▲ 1.5    | 97.0<br>83.1<br>94.8<br>97.3              | ▲ 3.1<br>▲ 6.3<br>10.2<br>13.8     | 35,572<br>18,403<br>32,836<br>92.3           | t          |
|   | 合成繊維(短繊維)<br>Synthetic fibers (Staple)                                      | 生・鉢        | 生産<br>出荷<br>在庫<br>在庫率 | P<br>S<br>I<br>IR                  | 95.6<br>98.3<br>105.7<br>106.3   | 95.5<br>97.6<br>106.5<br>110.8           | ▲ 0.1<br>▲ 0.7<br>0.8<br>4.2    | 102.8<br>94.8<br>104.3<br>109.1           | ▲ 2.4<br>▲ 1.9<br>9.8<br>11.8      | 33,483<br>30,167<br>43,930<br>145.6          | t          |
| 紡績<br>Spun yarn                           | 合成繊維紡績糸<br>Synthetic fiber yarn   | 生・鉢        | 生産<br>出荷<br>在庫<br>在庫率 | P<br>S<br>I<br>IR                  | 78.4<br>83.4<br>79.7<br>94.1     | 75.4<br>85.0<br>79.4<br>94.4             | ▲ 3.8<br>1.9<br>▲ 0.4<br>0.3    | 74.7<br>85.8<br>78.4<br>90.9              | ▲ 16.6<br>4.4<br>▲ 14.3<br>▲ 18.0  | 2,173<br>1,750<br>2,928<br>167.3             | t          |
| 織物<br>Woven fabrics                       | ● ★ 綿織物<br>Cotton fabrics   | 生・鉢        | 生産<br>出荷<br>在庫<br>在庫率 | P<br>S<br>I<br>IR                  | 94.1<br>111.4<br>114.2<br>121.7  | 92.8<br>105.4<br>113.1<br>124.5          | ▲ 1.4<br>▲ 5.4<br>▲ 1.0<br>2.3  | 92.0<br>102.1<br>110.4<br>119.5           | ▲ 4.5<br>▲ 1.0<br>3.1<br>7.8       | 10,291<br>12,948<br>29,415<br>285.8          | 千㎡         |
|   | 毛織物<br>Woolen fabrics   | 生・鉢        | 生産<br>出荷<br>在庫<br>在庫率 | P<br>S<br>I<br>IR                  | 98.4<br>77.2<br>75.0<br>92.1     | 92.8<br>69.8<br>70.7<br>99.2             | ▲ 5.7<br>▲ 9.6<br>▲ 5.7<br>7.7  | 94.1<br>72.8<br>71.4<br>96.2              | ▲ 3.9<br>▲ 8.4<br>▲ 10.4<br>▲ 2.2  | 2,300<br>1,262<br>1,226<br>97.1              | 千㎡         |
|   | 合成繊維織物(長繊維)<br>Synthetic fiber fabrics<br>(Filament)                        | 生・鉢        | 生産<br>出荷<br>在庫<br>在庫率 | P<br>S<br>I<br>IR                  | 117.0<br>105.5<br>160.2<br>152.1 | 115.8<br>100.9<br>162.2<br>161.1         | ▲ 1.0<br>▲ 4.4<br>1.2<br>5.9    | 113.3<br>98.5<br>159.6<br>161.7           | ▲ 4.1<br>▲ 3.0<br>5.4<br>8.7       | 54,044<br>30,319<br>49,785<br>164.2          | 千㎡         |
|   | ★ 合成繊維織物(短繊維)<br>Synthetic fiber fabrics<br>(Staple)                        | 生・鉢        | 生産<br>出荷<br>在庫<br>在庫率 | P<br>S<br>I<br>IR                  | 102.9<br>122.9<br>120.2<br>115.4 | 100.6<br>115.4<br>122.1<br>123.8         | ▲ 2.2<br>▲ 6.1<br>1.6<br>7.3    | 96.5<br>115.4<br>119.9<br>123.9           | 0.1<br>3.2<br>1.0<br>0.9           | 12,655<br>7,457<br>17,154<br>135.6           | 千㎡         |
|   | タイヤコード<br>Tire cord   | 生・鉢        | 生産<br>出荷<br>在庫<br>在庫率 | P<br>S<br>I<br>IR                  | 60.5<br>78.2<br>127.4<br>161.0   | 56.0<br>81.5<br>118.9<br>145.8           | ▲ 7.4<br>4.2<br>▲ 6.7<br>▲ 9.4  | 56.2<br>80.6<br>120.6<br>148.5            | ▲ 9.2<br>4.1<br>▲ 1.2<br>▲ 5.2     | 2,927,600<br>2,156,602<br>2,420,968<br>112.3 | kg         |
| 染色整理<br>Dyeing and finishing<br>processes | 綿織物染色整理<br>Cotton fabrics, dyeing and<br>finishing processes                | 生・鉢        | 生産<br>出荷<br>在庫<br>在庫率 | P<br>S<br>I<br>IR                  | 95.3<br>95.4<br>93.4<br>96.4     | 98.3<br>96.6<br>93.9<br>99.0             | 3.1<br>1.3<br>0.5<br>2.7        | 88.5<br>89.1<br>92.5<br>103.2             | 2.3<br>2.1<br>▲ 7.3<br>▲ 9.2       | 28,300<br>28,584<br>6,170<br>21.6            | 千㎡         |
|   | 合成繊維織物染色整理<br>Synthetic fiber fabrics,<br>dyeing and finishing<br>processes | 生・鉢        | 生産<br>出荷<br>在庫<br>在庫率 | P<br>S<br>I<br>IR                  | 102.1<br>100.9<br>97.3<br>95.6   | 98.6<br>98.2<br>96.4<br>99.3             | ▲ 3.4<br>▲ 2.7<br>▲ 0.9<br>3.9  | 97.8<br>98.4<br>97.1<br>98.3              | ▲ 3.0<br>▲ 3.5<br>▲ 5.1<br>▲ 1.5   | 76,613<br>77,069<br>45,053<br>58.5           | 千㎡         |
|   | ● ニット生地染色整理<br>Knit fabrics, dyeing and<br>finishing processes              | 生・鉢        | 生産<br>出荷<br>在庫<br>在庫率 | P<br>S<br>I<br>IR                  | 101.7<br>98.6<br>88.1<br>88.8    | 99.2<br>96.0<br>88.5<br>93.6             | ▲ 2.5<br>▲ 2.6<br>0.5<br>5.4    | 95.9<br>92.6<br>89.5<br>96.3              | ▲ 3.3<br>▲ 0.2<br>▲ 2.1<br>▲ 1.9   | 32,912<br>32,604<br>25,499<br>78.2           | 千㎡         |
| 衣類<br>Clothes                             | ニット製外衣<br>Knitted fabrics outerwear   | 非・被        | 生産<br>出荷<br>在庫<br>在庫率 | P<br>S<br>I<br>IR                  | 57.2<br>88.6<br>80.3<br>94.2     | 64.8<br>86.1<br>78.8<br>93.2             | 13.3<br>▲ 2.8<br>▲ 1.9<br>▲ 1.1 | 59.1<br>72.9<br>59.3<br>77.3              | ▲ 16.1<br>▲ 8.4<br>▲ 10.7<br>▲ 2.4 | 2,079<br>2,088<br>4,503<br>215.7             | 千点         |
|   | ● 織物製外衣<br>Woven fabrics outerwear  | 非・被        | 生産<br>出荷<br>在庫<br>在庫率 | P<br>S<br>I<br>IR                  | 86.1<br>89.3<br>112.6<br>127.1   | 92.1<br>87.9<br>113.0<br>134.7           | 7.0<br>▲ 1.6<br>0.4<br>6.0      | 86.0<br>99.5<br>93.0<br>88.3              | 3.2<br>▲ 1.1<br>8.6<br>9.8         | 3,162<br>4,295<br>11,717<br>272.8            | 千点         |

\* 1. Classification by Use of Goods

P: Production, S: Shipments, I: Inventories, IR: Inventory Ratio

(前月比・前年同月比・在庫率＝%)

| 分類<br>Classification   | 品目<br>Goods                                     | 格付<br>*1         | 項目<br>Item       | 季調済指数<br>Seasonally adjusted index |           |  | 原指数<br>Original Index |   | 実数<br>Figures |            | 単位<br>Unit |
|--|---|------------------|------------------|------------------------------------|-----------|--|-----------------------|---|---------------|------------|------------|
|  |   |                  |                  | 4月<br>2015<br>Apr.                 | 5月<br>May | 前月比<br>%Change From<br>Previous<br>Month | 5月<br>May             | 前年同月比<br>%Change From<br>Previous<br>Year | 5月<br>May     |            |            |
|  |   |                  |                  |                                    |           |  |                       |   |               |            |            |
| ● ニット製下着・補正着・寝着類<br>Knitted fabrics underwear,<br>foundation garment and<br>night wear | 非・被   | 生<br>出<br>在<br>在 | 産 P              | 52.6                               | 54.6      | 3.8                                      | 54.4                  | ▲ 16.7                                    | 2,912         | 千点         |            |
|  |   |                  | 荷 S              | 61.5                               | 68.7      | 11.7                                     | 65.8                  | ▲ 1.5                                     | 4,472         |            |            |
|  |   |                  | 庫 I              | 132.3                              | 127.1     | ▲ 3.9                                    | 133.4                 | 3.8                                       | 8,327         |            |            |
|  |   |                  | 率 IR             | 213.4                              | 190.6     | ▲ 10.7                                   | 200.5                 | 5.3                                       | 186.2         |            |            |
|  | 靴下<br>Hosiery                                   | 非・被              | 生<br>出<br>在<br>在 | 産 P                                | 81.9      | 78.7                                     | ▲ 3.9                 | 78.8                                      | ▲ 8.3         | 16,240     | 千点         |
|  |   |                  |                  | 荷 S                                | 89.2      | 91.1                                     | 2.1                   | 92.1                                      | ▲ 1.7         | 32,171     |            |
| ● その他の繊維製品<br>Other textile products   | ふとん<br>Futon                                    | 耐・装              | 生 P              | 78.0                               | 80.1      | 2.7                                      | 61.1                  | ▲ 9.1                                     | 238,174       | 枚          |            |
|  |   |                  | 出 S              | 75.0                               | 74.0      | ▲ 1.3                                    | 57.6                  | ▲ 10.7                                    | 235,368       |            |            |
|  |   |                  | 在 I              | 93.7                               | 93.8      | 0.1                                      | 92.6                  | ▲ 5.3                                     | 205,618       |            |            |
|  |   |                  | 在 IR             | 123.9                              | 130.0     | 4.9                                      | 156.8                 | 5.9                                       | 87.4          |            |            |
|  | ● タフテッドカーペット<br>Tufted pile carpets             | 建・建<br>耐・装       | 生<br>出<br>在<br>在 | 産 P                                | 99.4      | 102.2                                    | 2.8                   | 95.5                                      | ▲ 2.8         | 4,388,183  | ㎡          |
|  |   |                  |                  | 荷 S                                | 98.1      | 105.4                                    | 7.4                   | 93.4                                      | ▲ 0.2         | 4,503,656  |            |
|  |   |                  |                  | 庫 I                                | 93.6      | 91.9                                     | ▲ 1.8                 | 87.2                                      | 3.0           | 4,294,547  |            |
|  |   |                  |                  | 率 IR                               | 93.5      | 87.7                                     | ▲ 6.2                 | 92.4                                      | 3.1           | 95.4       |            |
|  | ● 不織布<br>Non-wovens fabrics                     | 生・鋳              | 生<br>出<br>在<br>在 | 産 P                                | 107.9     | 105.8                                    | ▲ 1.9                 | 104.7                                     | ▲ 3.9         | 27,614     | t          |
|  |   |                  |                  | 荷 S                                | 106.4     | 105.5                                    | ▲ 0.8                 | 101.4                                     | ▲ 6.0         | 25,650     |            |
|  |   |                  |                  | 庫 I                                | 131.7     | 130.5                                    | ▲ 0.9                 | 131.3                                     | 5.7           | 23,614     |            |
|  |   |                  |                  | 率 IR                               | 122.9     | 126.4                                    | 2.8                   | 129.4                                     | 12.6          | 92.1       |            |
| ● ニット生地<br>Knit fabrics  | 生・鋳   | 生<br>出<br>在<br>在 | 産 P              | 97.6                               | 97.4      | ▲ 0.2                                    | 93.8                  | ▲ 3.4                                     | 4,409         | t          |            |
|  |   |                  | 荷 S              | 99.3                               | 98.5      | ▲ 0.8                                    | 94.6                  | ▲ 2.9                                     | 4,289         |            |            |
|  |   |                  | 庫 I              | 109.2                              | 110.5     | 1.2                                      | 110.9                 | 4.7                                       | 2,700         |            |            |
|  |   |                  | 率 IR             | 109.5                              | 116.0     | 5.9                                      | 117.2                 | 7.9                                       | 63.0          |            |            |
| ● その他工業<br>Other manufacturing   | トラック・バス用タイヤ<br>Tires for trucks and buses       | 生・鋳<br>生・他       | 生 P              | 95.1                               | 93.0      | ▲ 2.2                                    | 89.1                  | ▲ 1.3                                     | 832           | 千本         |            |
|  |   |                  | 出 S              | 94.9                               | 91.8      | ▲ 3.3                                    | 86.7                  | ▲ 6.8                                     | 808           |            |            |
|  |   |                  | 在 I              | 141.7                              | 155.4     | 9.7                                      | 145.2                 | 50.5                                      | 435           |            |            |
|  |   |                  | 在 IR             | 147.3                              | 169.8     | 15.3                                     | 165.1                 | 61.1                                      | 53.8          |            |            |
| ● ゴム製品工業<br>Rubber products  | 乗用車用タイヤ<br>Tires for passengers cars            | 生・鋳<br>耐・乗       | 生 P              | 85.9                               | 85.0      | ▲ 1.0                                    | 81.7                  | ▲ 6.0                                     | 8,925         | 千本         |            |
|  |   |                  | 出 S              | 87.3                               | 83.8      | ▲ 4.0                                    | 79.7                  | ▲ 11.9                                    | 8,721         |            |            |
|  |   |                  | 在 I              | 83.0                               | 94.8      | 14.2                                     | 89.9                  | 35.8                                      | 3,845         |            |            |
|  |   |                  | 在 IR             | 93.9                               | 113.9     | 21.3                                     | 112.1                 | 54.2                                      | 44.1          |            |            |
|  | 小型トラック用タイヤ<br>Tires for light trucks            | 生・鋳<br>生・他       | 生 P              | 103.0                              | 97.9      | ▲ 5.0                                    | 91.7                  | ▲ 11.0                                    | 1,695         | 千本         |            |
|  |   |                  | 出 S              | 105.4                              | 96.0      | ▲ 8.9                                    | 89.7                  | ▲ 12.2                                    | 1,664         |            |            |
|  |   |                  | 在 I              | 129.2                              | 136.0     | 5.3                                      | 128.6                 | 47.1                                      | 926           |            |            |
|  |   |                  | 在 IR             | 120.9                              | 140.8     | 16.5                                     | 141.7                 | 67.5                                      | 55.6          |            |            |
|  | 特殊車両用タイヤ<br>Tires for special motor<br>vehicles | 生・鋳<br>生・他       | 生 P              | 145.0                              | 146.8     | 1.2                                      | 136.6                 | 2.5                                       | -             | 千円<br>【千本】 |            |
|  |   |                  | 出 S              | 129.5                              | 129.6     | 0.1                                      | 119.2                 | 2.8                                       | -             |            |            |
|  |   |                  | 在 I              | 74.8                               | 74.8      | 0.0                                      | 72.5                  | 12.1                                      | -             |            |            |
|  |   |                  | 在 IR             | 59.4                               | 57.0      | ▲ 4.0                                    | 56.8                  | 18.8                                      | -             |            |            |
| ゴムホース<br>Rubber hoses  | 生・鋳   | 生 P              | 99.3             | 96.2                               | ▲ 3.1     | 87.7                                     | ▲ 5.4                 | 2,646                                     | 新ゴム量t<br>【千m】 |            |            |
|  |   | 出 S              | 102.6            | 92.5                               | ▲ 9.8     | 86.9                                     | ▲ 6.3                 | 2,613                                     |               |            |            |
|  |   | 在 I              | 97.4             | 101.9                              | 4.6       | 101.0                                    | 19.1                  | 9,711                                     |               |            |            |
|  |   | 在 IR             | 102.8            | 120.0                              | 16.7      | 127.8                                    | 35.8                  | 44.8                                      |               |            |            |
| 工業用ゴム製品<br>Industrial rubber products  | 生・鋳   | 生 P              | 94.0             | 89.5                               | ▲ 4.8     | 81.7                                     | ▲ 8.3                 | 13,017                                    | 新ゴム量t         |            |            |
|  |   | 出 S              | 98.4             | 94.0                               | ▲ 4.5     | 86.6                                     | ▲ 9.9                 | 14,303                                    |               |            |            |
|  |   | 在 I              | 115.5            | 115.0                              | ▲ 0.4     | 116.3                                    | 8.9                   | 7,491                                     |               |            |            |
|  |   | 在 IR             | 115.9            | 125.7                              | 8.5       | 133.9                                    | 21.1                  | 52.4                                      |               |            |            |
| ● 金属製家具<br>Metal furniture   | ● 金属製机<br>Metal desks                           | 資・事              | 生 P              | 106.1                              | 110.9     | 4.5                                      | 81.5                  | 2.4                                       | 158,164       | 個          |            |
|  |   |                  | 出 S              | 96.9                               | 98.4      | 1.5                                      | 70.7                  | ▲ 7.7                                     | 147,953       |            |            |
|  |   |                  | 在 I              | 116.3                              | 122.2     | 5.1                                      | 109.5                 | ▲ 1.5                                     | 335,483       |            |            |
|  |   |                  | 在 IR             | 116.8                              | 120.2     | 2.9                                      | 134.4                 | 6.7                                       | 226.7         |            |            |
|  | ● 金属製いす<br>Metal chairs                         | 資・事              | 生 P              | 123.8                              | 122.0     | ▲ 1.5                                    | 83.9                  | 25.2                                      | 331,000       | 個          |            |
|  |   |                  | 出 S              | 117.6                              | 106.9     | ▲ 9.1                                    | 74.7                  | 24.3                                      | 314,759       |            |            |
|  |   |                  | 在 I              | 110.5                              | 117.8     | 6.6                                      | 97.8                  | ▲ 4.4                                     | 335,072       |            |            |
|  |   |                  | 在 IR             | 91.3                               | 110.6     | 21.1                                     | 119.5                 | ▲ 23.1                                    | 106.5         |            |            |
|  | ● 金属製ベッド<br>Metal beds                          | 資・事              | 生 P              | 76.7                               | 67.0      | ▲ 12.6                                   | 60.8                  | ▲ 35.3                                    | 9,378         | 個          |            |
|  |   |                  | 出 S              | 67.3                               | 76.9      | 14.3                                     | 64.2                  | ▲ 28.8                                    | 9,898         |            |            |
|  |   |                  | 在 I              | 199.8                              | 185.9     | ▲ 7.0                                    | 150.5                 | 58.3                                      | 25,910        |            |            |
|  |   |                  | 在 IR             | 322.7                              | 259.8     | ▲ 19.5                                   | 222.3                 | 122.3                                     | 261.8         |            |            |

\* 1. Classification by Use of Goods

P: Production, S: Shipments, I: Inventories, IR: Inventory Ratio

(前月比・前年同月比・在庫率＝%)

| 分類<br>Classification                                     | 品目<br>Goods  | 格付<br>*1   | 項目<br>Item | 季調済指数<br>Seasonally adjusted index |           |  | 原指数<br>Original Index |   | 実数<br>Figures |        | 単位<br>Unit |
|--|--|--|------------|------------------------------------|-----------|--|-----------------------|---|---------------|--------|------------|
|  |  |  |            | 4月<br>2015<br>Apr.                 | 5月<br>May | 前月比<br>%Change From<br>Previous<br>Month | 5月<br>May             | 前年同月比<br>%Change From<br>Previous<br>Year | 5月<br>May     |        |            |
|  |  |  |            |                                    |           |  |                       |   |               |        |            |
| 木製家具<br>Wooden furniture                                 | 金属製保管庫類<br>Metal storage cabinets                              | 資・事  | 生産 P       | 136.1                              | 152.4     | 12.0                                     | 118.0                 | 6.9                                       | 118,923       | 個      |            |
|  |  |  | 出荷 S       | 123.3                              | 143.9     | 16.7                                     | 110.7                 | 5.0                                       | 118,660       |        |            |
|  |  |  | 在庫 I       | 119.4                              | 118.9     | ▲ 0.4                                    | 112.5                 | ▲ 0.4                                     | 142,754       |        |            |
|  |  |  | 在庫率 IR     | 89.7                               | 85.1      | ▲ 5.1                                    | 95.7                  | ▲ 5.1                                     | 120.3         |        |            |
|  | ● 金属製棚<br>Metal racks  | 資・事  | 生産 P       | 110.4                              | 119.2     | 8.0                                      | 94.5                  | ▲ 3.9                                     | 103,233       | 個      |            |
|  |  |  | 出荷 S       | 118.9                              | 111.6     | ▲ 6.1                                    | 90.3                  | ▲ 2.2                                     | 107,855       |        |            |
|  |  |  | 在庫 I       | 78.6                               | 79.2      | 0.8                                      | 74.1                  | ▲ 0.1                                     | 127,863       |        |            |
|  |  |  | 在庫率 IR     | 65.9                               | 71.8      | 9.0                                      | 77.4                  | 2.2                                       | 118.6         |        |            |
|  | 流し・ガス・調理台<br>Sink cabinets, range tables<br>and cooking tables | 建・建  | 生産 P       | 82.9                               | 82.2      | ▲ 0.8                                    | 81.6                  | ▲ 16.7                                    | 29,709        | 個      |            |
|  |  |  | 出荷 S       | 85.1                               | 87.1      | 2.4                                      | 80.5                  | ▲ 7.6                                     | 29,585        |        |            |
|  |  |  | 在庫 I       | 101.3                              | 95.4      | ▲ 5.8                                    | 95.8                  | ▲ 12.5                                    | 28,988        |        |            |
|  |  |  | 在庫率 IR     | 117.6                              | 112.7     | ▲ 4.2                                    | 117.6                 | ▲ 5.3                                     | 98.0          |        |            |
|  | システムキッチン<br>System kitchens                                    | 建・建  | 生産 P       | 105.1                              | 110.9     | 5.5                                      | 96.0                  | ▲ 5.9                                     | 65,487        | セット    |            |
|  |  |  | 出荷 S       | 104.0                              | 108.9     | 4.7                                      | 95.0                  | ▲ 7.0                                     | 69,019        |        |            |
|  |  |  | 在庫 I       | 137.4                              | 131.3     | ▲ 4.4                                    | 118.0                 | ▲ 11.1                                    | 22,130        |        |            |
| 在庫率 IR   |  |  | 128.9      | 120.1                              | ▲ 6.8     | 123.2                                    | ▲ 4.2                 | 32.1                                      |               |        |            |
| 金属製間仕切り<br>Metal partitions                              | 資・事  | 生産 P   | 76.2       | 79.6                               | 4.5       | 70.3                                     | ▲ 14.8                | 230,940                                   | ㎡             |        |            |
|  |  | 出荷 S   | 81.5       | 73.5                               | ▲ 9.8     | 68.1                                     | ▲ 12.2                | 225,310                                   |               |        |            |
|  |  | 在庫 I   | 51.8       | 53.5                               | 3.3       | 52.7                                     | ▲ 39.1                | 102,542                                   |               |        |            |
|  |  | 在庫率 IR   | 58.7       | 69.4                               | 18.2      | 71.9                                     | ▲ 30.7                | 45.5                                      |               |        |            |
| 木製家具<br>Wooden furniture                                 | 木製棚<br>Wooden shelves  | 耐・装  | 生産 P       | 66.4                               | 68.2      | 2.7                                      | 65.8                  | ▲ 16.1                                    | 88,816        | 個      |            |
|  |  |  | 出荷 S       | 64.7                               | 68.8      | 6.3                                      | 63.9                  | ▲ 5.6                                     | 85,968        |        |            |
|  |  |  | 在庫 I       | 105.5                              | 103.7     | ▲ 1.7                                    | 97.7                  | 5.7                                       | 110,766       |        |            |
|  |  |  | 在庫率 IR     | 166.7                              | 156.8     | ▲ 5.9                                    | 150.4                 | 12.0                                      | 128.8         |        |            |
|  | 木製いす<br>Wooden chairs  | 耐・装  | 生産 P       | 110.3                              | 108.5     | ▲ 1.6                                    | 98.8                  | ▲ 16.1                                    | 61,247        | 個      |            |
|  |  |  | 出荷 S       | 109.6                              | 104.8     | ▲ 4.4                                    | 94.7                  | ▲ 17.1                                    | 63,674        |        |            |
|  |  |  | 在庫 I       | 82.1                               | 84.1      | 2.4                                      | 82.2                  | ▲ 0.8                                     | 61,709        |        |            |
|  |  |  | 在庫率 IR     | 74.2                               | 82.2      | 10.8                                     | 86.0                  | 19.6                                      | 96.9          |        |            |
|  | 木製ベッド<br>Wooden beds   | 耐・装  | 生産 P       | 83.4                               | 85.1      | 2.0                                      | 83.8                  | ▲ 14.7                                    | 20,809        | 個      |            |
| 出荷 S   |  |  | 94.9       | 100.9                              | 6.3       | 91.1                                     | ▲ 10.9                | 20,442                                    |               |        |            |
| 在庫 I   |  |  | 82.7       | 76.0                               | ▲ 8.1     | 79.9                                     | ▲ 8.9                 | 8,642                                     |               |        |            |
| 在庫率 IR   |  |  | 83.9       | 78.7                               | ▲ 6.2     | 85.9                                     | 2.1                   | 42.3                                      |               |        |            |
| 印刷業<br>Printing  | とっ版印刷(活版印刷)<br>Relief printing (typographic<br>printing)       | 生・他  | 生産 P       | 89.7                               | 92.2      | 2.8                                      | 86.7                  | 3.6                                       | 1,944         | 百万円    |            |
|  |  |  | 出荷 S       | -                                  | -         | -  | -                     | -   | -             |        |            |
|  |  |  | 在庫 I       | -                                  | -         | -  | -                     | -   | -             |        |            |
|  |  |  | 在庫率 IR     | -                                  | -         | -  | -                     | -   | -             |        |            |
|  | ● 平版印刷(オフセット印刷)<br>Planography printing (offset<br>printing)   | 生・他  | 生産 P       | 88.5                               | 85.6      | ▲ 3.3                                    | 79.8                  | ▲ 2.0                                     | 21,006        | 百万円    |            |
|  |  |  | 出荷 S       | -                                  | -         | -  | -                     | -   | -             |        |            |
| おう版印刷(グラビア印刷)<br>Intaglio printing (gravure<br>printing) | 生・他  | 生産 P   | 98.8       | 98.6                               | ▲ 0.2     | 96.9                                     | ▲ 1.0                 | 5,563                                     | 百万円           |        |            |
|  |  | 出荷 S   | -          | -                                  | -         | -  | -                     | -   |               |        |            |
| 木材・木製品工業<br>Wood and wood<br>products                    | 繊維板・パーティクルボード<br>Fiberboard and particle<br>board              | 建・建<br>生・鋳   | 生産 P       | 107.1                              | 111.3     | 3.9                                      | 101.6                 | ▲ 8.4                                     | 13,973        | 千㎡     |            |
|  |  |  | 出荷 S       | 105.6                              | 101.8     | ▲ 3.6                                    | 92.2                  | ▲ 12.7                                    | 11,773        |        |            |
|  |  |  | 在庫 I       | 89.8                               | 97.1      | 8.1                                      | 96.6                  | 22.6                                      | 16,244        |        |            |
|  |  |  | 在庫率 IR     | 82.4                               | 97.9      | 18.8                                     | 103.5                 | 40.6                                      | 138.0         |        |            |
| その他製品工業<br>Other products                                | 電池式時計<br>Battery-operated watches<br>and clocks                | 耐・教  | 生産 P       | 86.7                               | 128.2     | 47.9                                     | 111.8                 | 26.9                                      | 566           | 千個     |            |
|  |  |  | 出荷 S       | 74.5                               | 84.9      | 14.0                                     | 66.2                  | ▲ 14.2                                    | 806           |        |            |
|  |  |  | 在庫 I       | 71.0                               | 78.4      | 10.4                                     | 74.3                  | ▲ 31.3                                    | 1,762         |        |            |
|  |  |  | 在庫率 IR     | 93.3                               | 98.6      | 5.7                                      | 109.5                 | ▲ 19.8                                    | 218.6         |        |            |
|  | 時計<br>Watches and clocks                                       | 電池式時計ムーブメント<br>Movements of battery-<br>operated watches and<br>clocks | 生・鋳        | 生産 P                               | 113.1     | 91.3                                     | ▲ 19.3                | 87.2                                      | ▲ 6.2         | 26,251 | 千個         |
|  |  |  |            | 出荷 S                               | 103.0     | 86.7                                     | ▲ 15.8                | 85.6                                      | ▲ 3.9         | 26,119 |            |
| 楽器<br>Musical instruments                                | ピアノ<br>Pianos  | 耐・教  | 生産 P       | 84.8                               | 78.6      | ▲ 7.3                                    | 75.8                  | ▲ 13.0                                    | 2,619         | 台      |            |
|  |  |  | 出荷 S       | 87.3                               | 94.7      | 8.5                                      | 86.7                  | ▲ 7.7                                     | 3,070         |        |            |
|  |  |  | 在庫 I       | 67.5                               | 61.3      | ▲ 9.2                                    | 59.2                  | 21.3                                      | 2,254         |        |            |
|  |  |  | 在庫率 IR     | 74.5                               | 69.5      | ▲ 6.7                                    | 67.9                  | 31.3                                      | 73.4          |        |            |

\* 1. Classification by Use of Goods

P: Production, S: Shipments, I: Inventories, IR: Inventory Ratio



(前月比・前年同月比・在庫率＝%)

| 分類<br>Classification     | 品目<br>Goods                               | 格付<br>*1   | 項目<br>Item | 季調済指数<br>Seasonally adjusted index |           |  | 原指数<br>Original Index |   | 実数<br>Figures |      | 単位<br>Unit |
|--------------------------|---|------------|------------|------------------------------------|-----------|--|-----------------------|---|---------------|------|------------|
|                          |   |            |            | 4月<br>2015<br>Apr.                 | 5月<br>May | 前月比<br>%Change From<br>Previous<br>Month | 5月<br>May             | 前年同月比<br>%Change From<br>Previous<br>Year | 5月<br>May     |      |            |
|                          |   |            |            |                                    |           |  |                       |   |               |      |            |
|                          | 管楽器<br>Wind instruments                   | 資・他<br>耐・教 | 生産 P       | 104.9                              | 99.3      | ▲ 5.3                                    | 97.4                  | ▲ 6.2                                     | 9,611         | 本    |            |
|                          |   |            | 出荷 S       | 82.9                               | 73.1      | ▲ 11.8                                   | 97.0                  | ▲ 4.7                                     | 16,501        |      |            |
|                          |   |            | 在庫 I       | 60.6                               | 57.7      | ▲ 4.8                                    | 54.6                  | ▲ 22.4                                    | 20,971        |      |            |
|                          |   |            | 在庫率 IR     | 66.6                               | 79.2      | 18.9                                     | 54.2                  | ▲ 18.6                                    | 127.1         |      |            |
| 文具<br>Stationery         | シャープペンシル<br>Mechanical pencils            | 非・教<br>生・他 | 生産 P       | 99.8                               | 98.4      | ▲ 1.4                                    | 101.4                 | ▲ 1.3                                     | 13,934        | 千本   |            |
|                          |   |            | 出荷 S       | 86.3                               | 95.3      | 10.4                                     | 92.3                  | ▲ 3.6                                     | 12,111        |      |            |
|                          |   |            | 在庫 I       | 95.0                               | 101.2     | 6.5                                      | 92.6                  | 32.9                                      | 13,024        |      |            |
|                          |   |            | 在庫率 IR     | 109.7                              | 111.6     | 1.7                                      | 98.1                  | 37.4                                      | 107.5         |      |            |
|                          | ボールペン<br>Ballpoint pens                   | 非・教<br>生・他 | 生産 P       | 116.0                              | 111.9     | ▲ 3.5                                    | 113.8                 | 1.1                                       | 127,510       | 千本   |            |
|                          |   |            | 出荷 S       | 110.4                              | 117.3     | 6.3                                      | 117.6                 | 9.9                                       | 130,721       |      |            |
|                          |   |            | 在庫 I       | 107.1                              | 96.9      | ▲ 9.5                                    | 94.7                  | ▲ 7.6                                     | 95,398        |      |            |
|                          |   |            | 在庫率 IR     | 96.0                               | 81.2      | ▲ 15.4                                   | 80.4                  | ▲ 15.8                                    | 73.0          |      |            |
|                          | ● マーキングペン<br>Marking pens                 | 非・教<br>生・他 | 生産 P       | 119.5                              | 115.4     | ▲ 3.4                                    | 105.7                 | ▲ 1.4                                     | 55,119        | 千本   |            |
|                          |   |            | 出荷 S       | 122.3                              | 112.9     | ▲ 7.7                                    | 99.5                  | 1.7                                       | 66,276        |      |            |
|                          |   |            | 在庫 I       | 123.5                              | 123.7     | 0.2                                      | 120.9                 | 6.6                                       | 84,048        |      |            |
|                          |   |            | 在庫率 IR     | 101.2                              | 111.5     | 10.2                                     | 120.4                 | 4.8                                       | 126.8         |      |            |
| 玩具<br>Toys               | ● 電子・電動玩具<br>Electronic and electric toys | 耐・教<br>非・教 | 生産 P       | 101.0                              | 87.8      | ▲ 13.1                                   | 84.2                  | ▲ 23.4                                    | 40,505        | ダース  |            |
|                          |   |            | 出荷 S       | 102.2                              | 85.7      | ▲ 16.1                                   | 83.3                  | ▲ 26.3                                    | 38,990        |      |            |
|                          |   |            | 在庫 I       | 63.4                               | 75.2      | 18.6                                     | 67.8                  | ▲ 6.1                                     | 12,685        |      |            |
|                          |   |            | 在庫率 IR     | 60.7                               | 93.5      | 54.0                                     | 78.4                  | 27.3                                      | 32.5          |      |            |
|                          | プラスチックモデル<br>Plastic models               | 非・教        | 生産 P       | 149.4                              | 165.8     | 11.0                                     | 165.4                 | 0.9                                       | 433,347       | ダース  |            |
|                          |   |            | 出荷 S       | 154.6                              | 155.5     | 0.6                                      | 167.5                 | 4.2                                       | 437,143       |      |            |
|                          |   |            | 在庫 I       | 126.7                              | 126.4     | ▲ 0.2                                    | 117.6                 | 17.2                                      | 726,229       |      |            |
|                          |   |            | 在庫率 IR     | 79.4                               | 75.5      | ▲ 4.9                                    | 67.3                  | 12.5                                      | 166.1         |      |            |
| 皮革製品<br>Leather products | ● 革靴<br>Leather boots and shoes           | 非・被        | 生産 P       | 71.8                               | 74.6      | 3.9                                      | 69.5                  | ▲ 17.2                                    | 1,073         | 千足   |            |
|                          |   |            | 出荷 S       | 68.2                               | 71.8      | 5.3                                      | 60.9                  | ▲ 16.1                                    | 1,131         |      |            |
|                          |   |            | 在庫 I       | 86.8                               | 86.4      | ▲ 0.5                                    | 76.4                  | 1.6                                       | 1,198         |      |            |
|                          |   |            | 在庫率 IR     | 127.4                              | 124.0     | ▲ 2.7                                    | 123.3                 | 20.9                                      | 105.9         |      |            |
| 鉱業<br>Mining             | 石灰石<br>Limestone                          | 生・鉱        | 生産 P       | 105.1                              | 109.5     | 4.2                                      | 102.4                 | ▲ 6.5                                     | 11,549        | 千t   |            |
|                          |   |            | 出荷 S       | 91.0                               | 92.4      | 1.5                                      | 87.4                  | ▲ 4.2                                     | 9,429         |      |            |
|                          |   |            | 在庫 I       | 103.7                              | 99.8      | ▲ 3.8                                    | 100.9                 | 2.4                                       | 8,951         |      |            |
|                          |   |            | 在庫率 IR     | 111.8                              | 109.0     | ▲ 2.5                                    | 114.9                 | 6.9                                       | 94.9          |      |            |
|                          | 原油<br>Crude oil                           | 生・鉱        | 生産 P       | 76.8                               | 68.5      | ▲ 10.8                                   | 63.7                  | ▲ 11.3                                    | 46,313        | kl   |            |
|                          |   |            | 出荷 S       | 84.4                               | 74.3      | ▲ 12.0                                   | 70.4                  | ▲ 14.6                                    | 49,631        |      |            |
|                          |   |            | 在庫 I       | 93.0                               | 82.3      | ▲ 11.5                                   | 80.4                  | ▲ 0.6                                     | 34,978        |      |            |
|                          |   |            | 在庫率 IR     | 112.9                              | 110.0     | ▲ 2.6                                    | 112.9                 | 16.4                                      | 70.5          |      |            |
|                          | 天然ガス<br>Natural gas                       | 生・他        | 生産 P       | 87.3                               | 75.7      | ▲ 13.3                                   | 66.7                  | ▲ 10.5                                    | 188,771       | 千立方m |            |
|                          |   |            | 出荷 S       | 93.3                               | 92.3      | ▲ 1.1                                    | 82.2                  | ▲ 3.3                                     | 282,733       |      |            |
|                          |   |            | 在庫 I       | -                                  | -         | -  | -                     | -   | -             |      |            |
|                          |   |            | 在庫率 IR     | -                                  | -         | -  | -                     | -   | -             |      |            |

\* 1. Classification by Use of Goods

P: Production, S: Shipments, I: Inventories, IR: Inventory Ratio

# 平成27年6月の製造工業生産予測調査結果

Survey of Production Forecast, June 2015

## (1)前月比(季節調整済)

Percent change from previous month (Seasonally Adjusted)

(%)

| 分 類         |   | 5月 May<br>Last Month | 6月 Jun.<br>見込み<br>This Month | 7月 Jul.<br>見込み<br>Next Month |
|-------------|---|----------------------|------------------------------|------------------------------|
| 業<br>種<br>別 | 製 造 工 業<br>Manufacturing  | ( 0.5 )              | 1.5<br>( ▲ 0.5 )             | 0.6                          |
|             | 鉄 鋼 業<br>Iron and steel   | ( 0.3 )              | ▲ 2.6<br>( 0.0 )             | 0.7                          |
|             | 非 鉄 金 属 工 業<br>Non-ferrous metals   | ( ▲ 0.7 )            | 3.7<br>( 2.1 )               | ▲ 2.6                        |
|             | 金 属 製 品 工 業<br>Fabricated metals  | ( 0.7 )              | 6.4<br>( 3.0 )               | ▲ 1.1                        |
|             | はん用・生産用・業務用機械工業<br>General-purpose, production and<br>business oriented machinery | ( 7.9 )              | 1.5<br>( ▲ 3.5 )             | 1.0                          |
|             | 電子部品・デバイス工業<br>Electronic parts and devices                                       | ( 0.6 )              | ▲ 1.3<br>( ▲ 4.8 )           | ▲ 2.8                        |
|             | 電 気 機 械 工 業<br>Electrical machinery   | ( 0.9 )              | 0.7<br>( ▲ 4.1 )             | ▲ 1.2                        |
|             | 情 報 通 信 機 械 工 業<br>Information and communication<br>electronics equipment         | ( 1.6 )              | 13.2<br>( 9.0 )              | ▲ 3.9                        |
|             | 輸 送 機 械 工 業<br>Transport equipment  | ( ▲ 6.2 )            | 2.1<br>( 3.3 )               | 2.6                          |
|             | 化 学 工 業<br>Chemicals  | ( ▲ 5.0 )            | 1.9<br>( 2.6 )               | 4.7                          |
|             | 紙 ・ パ ル プ 工 業<br>Pulp and paper   | ( 1.0 )              | 1.5<br>( 0.8 )               | 1.4                          |
|             | そ の 他<br>Others   | ( ▲ 1.5 )            | ▲ 0.1<br>( ▲ 1.6 )           | ▲ 0.2                        |

## (2)実現率及び予測修正率

Realization Ratio and

Amendment Ratio

(%)

| 5月 の<br>実 現 率<br>Realization Ratio | 6月 の<br>予 測 修 正 率<br>Amendment Ratio |
|------------------------------------|--------------------------------------|
| ▲ 2.7                              | ▲ 0.7                                |
| 0.6                                | ▲ 2.1                                |
| ▲ 2.6                              | ▲ 1.1                                |
| ▲ 1.9                              | 1.3                                  |
| ▲ 5.3                              | ▲ 0.4                                |
| ▲ 5.6                              | ▲ 2.1                                |
| ▲ 3.0                              | 1.8                                  |
| ▲ 3.4                              | 0.4                                  |
| ▲ 0.4                              | ▲ 1.6                                |
| ▲ 2.4                              | ▲ 3.1                                |
| ▲ 0.4                              | 0.3                                  |
| ▲ 0.8                              | 0.6                                  |

## (参考)

|   |           |          |     |
|---|-----------|----------|-----|
| 製 造 工 業 (原系列)<br>Manufacturing (Original) |           | 14.1     | 2.4 |
| (前月調査による前月比)                              | ( ▲ 2.3 ) | ( 11.9 ) |     |

※ ( )内は前月調査による前月比を示す。

Parenteses indicate the percent change from previous month in the previous survey.

※ 調査票の提出期日は毎月10日となっている。

The deadline of submission from principal entrepreneurs is the 10th of month.

### 製造工業生産予測指数(季節調整済) Indices of Production Forecast (Seasonally Adjusted Index)

平成22年=100  
index2010=100

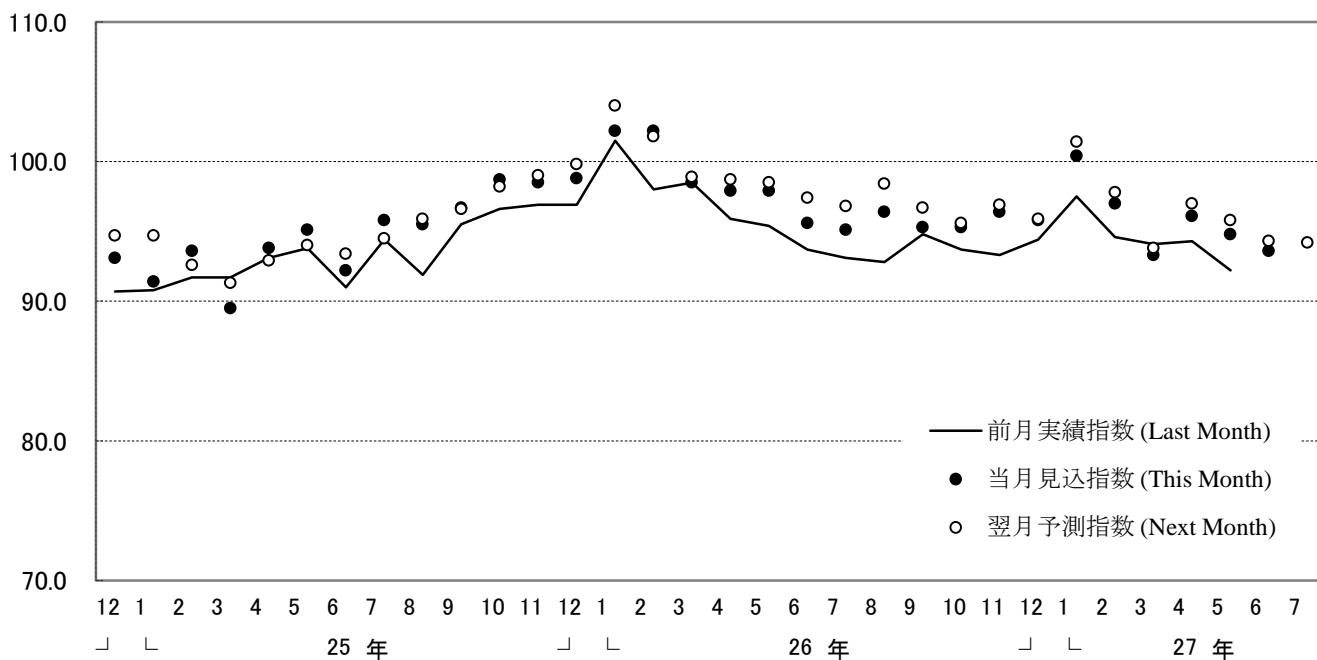

### 製造工業の実現率・予測修正率(増減率) Realization Ratio and Amendment Ratio (Percent Change From Previous Month)

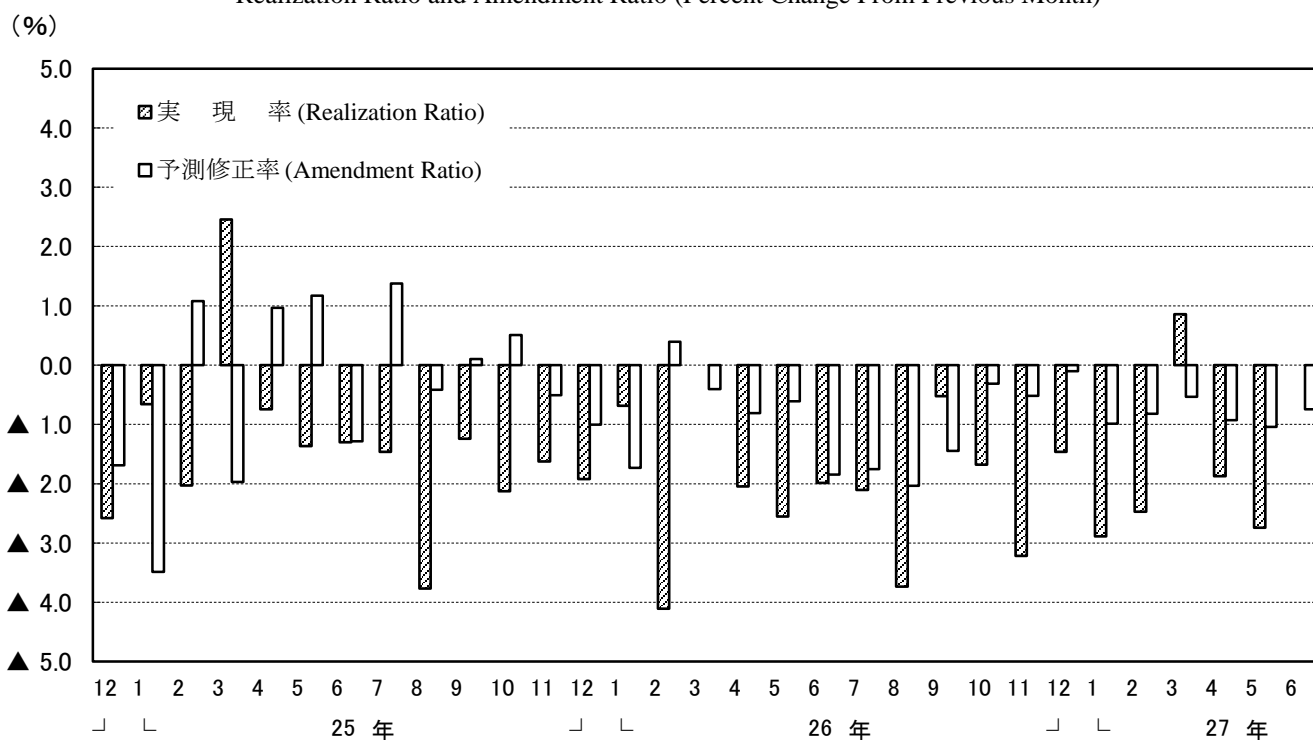

(注) このグラフは、製造工業生産予測指数の動きを表現したもので、鉱工業生産指数ではない。

Note: This graph shows the changes in indices of Production Forecast and doesn't show the very changes in Indices of Industrial Production.

<1. 製造工業：Manufacturing>

| 年 月   | 季節調整済指数                   |                     |                     | 前月比<br>%Change<br>From Previous<br>Month |                     |                     | 実現率<br>Realization<br>Ratio | 予測修正率<br>Amendment<br>Ratio | 原指数                |                     |                     | 前年同月比<br>%Change<br>From Previous<br>Year |                     |                     | (参考)原指数による                  |                             | Year and<br>Month |                     |           |
|-------|---------------------------|---------------------|---------------------|--|---------------------|---------------------|-----------------------------|-----------------------------|--------------------|---------------------|---------------------|---|---------------------|---------------------|-----------------------------|-----------------------------|-------------------|---------------------|-----------|
|       | Seasonally Adjusted Index |                     |                     | %Change<br>From Previous<br>Month        |                     |                     |                             |                             | Original Index     |                     |                     | %Change<br>From Previous<br>Year          |                     |                     | 実現率<br>Realization<br>Ratio | 予測修正率<br>Amendment<br>Ratio |                   |                     |           |
|       | 前月実績<br>Last Month        | 当月見込み<br>This Month | 翌月見込み<br>Next Month | 前月実績<br>Last Month                       | 当月見込み<br>This Month | 翌月見込み<br>Next Month |                             |                             | 前月実績<br>Last Month | 当月見込み<br>This Month | 翌月見込み<br>Next Month | 前月実績<br>Last Month                        | 当月見込み<br>This Month | 翌月見込み<br>Next Month | 前月実績<br>Last Month          | 当月見込み<br>This Month         |                   | 翌月見込み<br>Next Month |           |
| 平成26年 | 4月調査                      | 98.5                | 97.9                | 98.5                                     | 0.5                 | ▲0.6                | 0.6                         | 0.0                         | ▲0.8               | 109.3               | 93.1                | 92.7                                      | 8.8                 | 5.8                 | 3.8                         | 0.0                         | ▲0.9              | Apr. 2014           |           |
|       | 5月調査                      | 95.9                | 97.9                | 97.4                                     | ▲2.6                | 2.1                 | ▲0.5                        | ▲2.0                        | ▲0.6               | 91.2                | 92.2                | 99.7                                      | 3.6                 | 3.2                 | 6.9                         | ▲2.0                        | ▲0.5              | May                 |           |
|       | 6月調査                      | 95.4                | 95.6                | 96.8                                     | ▲0.5                | 0.2                 | 1.3                         | ▲2.6                        | ▲1.8               | 89.8                | 97.9                | 102.3                                     | 0.6                 | 4.9                 | 2.1                         | ▲2.6                        | ▲1.8              | Jun.                |           |
|       | 7月調査                      | 93.7                | 95.1                | 98.4                                     | ▲1.8                | 1.5                 | 3.5                         | ▲2.0                        | ▲1.8               | 95.9                | 100.5               | 90.8                                      | 2.8                 | 0.3                 | 3.2                         | ▲2.0                        | ▲1.8              | Jul.                |           |
|       | 8月調査                      | 93.1                | 96.4                | 96.7                                     | ▲0.6                | 3.5                 | 0.3                         | ▲2.1                        | ▲2.0               | 98.4                | 89.0                | 102.8                                     | ▲1.8                | 1.1                 | 2.9                         | ▲2.1                        | ▲2.0              | Aug.                |           |
|       | 9月調査                      | 92.8                | 95.3                | 95.6                                     | ▲0.3                | 2.7                 | 0.3                         | ▲3.7                        | ▲1.4               | 85.6                | 101.3               | 97.1                                      | ▲2.7                | 1.4                 | ▲1.1                        | ▲3.8                        | ▲1.5              | Sep.                |           |
|       | 10月調査                     | 94.8                | 95.3                | 96.9                                     | 2.2                 | 0.5                 | 1.7                         | ▲0.5                        | ▲0.3               | 100.8               | 96.8                | 94.3                                      | 0.9                 | ▲1.4                | ▲2.8                        | ▲0.5                        | ▲0.3              | Oct.                |           |
|       | 11月調査                     | 93.7                | 96.4                | 95.9                                     | ▲1.2                | 2.9                 | ▲0.5                        | ▲1.7                        | ▲0.5               | 95.2                | 93.8                | 97.3                                      | ▲3.1                | ▲3.3                | 0.4                         | ▲1.7                        | ▲0.5              | Nov.                |           |
|       | 12月調査                     | 93.3                | 95.8                | 101.4                                    | ▲0.4                | 2.7                 | 5.8                         | ▲3.2                        | ▲0.1               | 90.8                | 97.2                | 94.8                                      | ▲6.4                | 0.0                 | ▲1.6                        | ▲3.2                        | ▲0.1              | Dec.                |           |
|       | 平成27年                     | 1月調査                | 94.4                | 100.4                                    | 97.8                | 1.2                 | 6.4                         | ▲2.6                        | ▲1.5               | ▲1.0                | 95.8                | 93.8                                      | 94.9                | ▲1.1                | ▲2.6                        | ▲0.2                        | ▲1.4              | ▲1.1                | Jan. 2015 |
|       |                           | 2月調査                | 97.5                | 97.0                                     | 93.8                | 3.3                 | ▲0.5                        | ▲3.3                        | ▲2.9               | ▲0.8                | 91.1                | 94.1                                      | 106.0               | ▲5.4                | ▲1.1                        | ▲3.0                        | ▲2.9              | ▲0.8                | Feb.      |
|       |                           | 3月調査                | 94.6                | 93.3                                     | 97.0                | ▲3.0                | ▲1.4                        | 4.0                         | ▲2.5               | ▲0.5                | 91.8                | 105.5                                     | 92.2                | ▲3.5                | ▲3.5                        | 1.1                         | ▲2.4              | ▲0.5                | Mar.      |
| 4月調査  |                           | 94.1                | 96.1                | 95.8                                     | ▲0.5                | 2.1                 | ▲0.3                        | 0.9                         | ▲0.9               | 106.4               | 91.4                | 88.6                                      | ▲2.7                | 0.2                 | ▲1.3                        | 0.9                         | ▲0.9              | Apr.                |           |
| 5月調査  |                           | 94.3                | 94.8                | 94.3                                     | ▲0.2                | 0.5                 | ▲0.5                        | ▲1.9                        | ▲1.0               | 89.7                | 87.6                | 98.0                                      | ▲1.6                | ▲2.4                | 2.2                         | ▲1.9                        | ▲1.1              | May                 |           |
| 6月調査  |                           | 92.2                | 93.6                | 94.2                                     | ▲2.2                | 1.5                 | 0.6                         | ▲2.7                        | ▲0.7               | 85.2                | 97.2                | 99.5                                      | ▲5.1                | 1.4                 | 1.1                         | ▲2.7                        | ▲0.8              | Jun.                |           |

<2. 鉄鋼業：Iron and steel>

| 年 月   | 季節調整済指数                   |                     |                     | 前月比<br>%Change<br>From Previous<br>Month |                     |                     | 実現率<br>Realization<br>Ratio | 予測修正率<br>Amendment<br>Ratio | 原指数                |                     |                     | 前年同月比<br>%Change<br>From Previous<br>Year |                     |                     | (参考)原指数による                  |                             | Year and<br>Month |                     |           |
|-------|---------------------------|---------------------|---------------------|--|---------------------|---------------------|-----------------------------|-----------------------------|--------------------|---------------------|---------------------|---|---------------------|---------------------|-----------------------------|-----------------------------|-------------------|---------------------|-----------|
|       | Seasonally Adjusted Index |                     |                     | %Change<br>From Previous<br>Month        |                     |                     |                             |                             | Original Index     |                     |                     | %Change<br>From Previous<br>Year          |                     |                     | 実現率<br>Realization<br>Ratio | 予測修正率<br>Amendment<br>Ratio |                   |                     |           |
|       | 前月実績<br>Last Month        | 当月見込み<br>This Month | 翌月見込み<br>Next Month | 前月実績<br>Last Month                       | 当月見込み<br>This Month | 翌月見込み<br>Next Month |                             |                             | 前月実績<br>Last Month | 当月見込み<br>This Month | 翌月見込み<br>Next Month | 前月実績<br>Last Month                        | 当月見込み<br>This Month | 翌月見込み<br>Next Month | 前月実績<br>Last Month          | 当月見込み<br>This Month         |                   | 翌月見込み<br>Next Month |           |
| 平成26年 | 4月調査                      | 99.2                | 98.1                | 97.6                                     | ▲0.3                | ▲1.1                | ▲0.5                        | 1.7                         | ▲2.4               | 103.9               | 94.2                | 99.2                                      | 2.8                 | 1.1                 | ▲0.3                        | 1.7                         | ▲2.4              | Apr. 2014           |           |
|       | 5月調査                      | 99.4                | 97.8                | 101.9                                    | 0.2                 | ▲1.6                | 4.2                         | 1.3                         | 0.2                | 95.4                | 99.5                | 101.1                                     | 2.4                 | 0.0                 | 5.9                         | 1.3                         | 0.3               | May                 |           |
|       | 6月調査                      | 98.6                | 99.9                | 99.4                                     | ▲0.8                | 1.3                 | ▲0.5                        | 0.8                         | ▲2.0               | 100.3               | 99.2                | 101.5                                     | 0.8                 | 3.9                 | 3.7                         | 0.8                         | ▲1.9              | Jun.                |           |
|       | 7月調査                      | 97.1                | 97.3                | 100.5                                    | ▲1.5                | 0.2                 | 3.3                         | ▲2.8                        | ▲2.1               | 96.4                | 99.4                | 102.0                                     | 0.9                 | 1.5                 | 5.5                         | ▲2.8                        | ▲2.1              | Jul.                |           |
|       | 8月調査                      | 97.6                | 100.0               | 98.6                                     | 0.5                 | 2.5                 | ▲1.4                        | 0.3                         | ▲0.5               | 99.7                | 101.5               | 100.2                                     | 1.8                 | 5.0                 | 2.1                         | 0.3                         | ▲0.5              | Aug.                |           |
|       | 9月調査                      | 98.1                | 97.2                | 99.0                                     | 0.5                 | ▲0.9                | 1.9                         | ▲1.9                        | ▲1.4               | 99.6                | 98.8                | 102.1                                     | 3.0                 | 0.7                 | 4.7                         | ▲1.9                        | ▲1.4              | Sep.                |           |
|       | 10月調査                     | 97.3                | 99.1                | 99.3                                     | ▲0.8                | 1.8                 | 0.2                         | 0.1                         | 0.1                | 98.9                | 102.2               | 97.3                                      | 0.8                 | 4.8                 | 0.1                         | 0.1                         | 0.1               | Oct.                |           |
|       | 11月調査                     | 96.3                | 97.7                | 100.1                                    | ▲1.0                | 1.5                 | 2.5                         | ▲2.8                        | ▲1.6               | 99.3                | 95.7                | 98.1                                      | 1.8                 | ▲1.5                | 0.0                         | ▲2.8                        | ▲1.6              | Nov.                |           |
|       | 12月調査                     | 96.7                | 96.1                | 96.0                                     | 0.4                 | ▲0.6                | ▲0.1                        | ▲1.0                        | ▲4.0               | 94.8                | 94.2                | 96.6                                      | ▲2.5                | ▲4.0                | ▲4.9                        | ▲0.9                        | ▲4.0              | Dec.                |           |
|       | 平成27年                     | 1月調査                | 94.5                | 95.5                                     | 96.0                | ▲2.3                | 1.1                         | 0.5                         | ▲1.7               | ▲0.5                | 92.6                | 96.1                                      | 88.3                | ▲5.6                | ▲5.4                        | ▲3.5                        | ▲1.7              | ▲0.5                | Jan. 2015 |
|       |                           | 2月調査                | 96.8                | 96.8                                     | 92.2                | 2.4                 | 0.0                         | ▲4.8                        | 1.4                | 0.8                 | 97.4                | 89.1                                      | 97.5                | ▲4.1                | ▲2.6                        | ▲6.2                        | 1.4               | 0.9                 | Feb.      |
|       |                           | 3月調査                | 95.7                | 92.8                                     | 91.9                | ▲1.1                | ▲3.0                        | ▲1.0                        | ▲1.1               | 0.7                 | 88.0                | 98.2                                      | 88.2                | ▲3.8                | ▲5.5                        | ▲7.5                        | ▲1.2              | 0.7                 | Mar.      |
| 4月調査  |                           | 93.4                | 87.8                | 89.1                                     | ▲2.4                | ▲6.0                | 1.5                         | 0.6                         | ▲4.5               | 98.8                | 84.3                | 89.7                                      | ▲4.9                | ▲11.0               | ▲10.6                       | 0.6                         | ▲4.4              | Apr.                |           |
| 5月調査  |                           | 90.4                | 90.7                | 90.7                                     | ▲3.2                | 0.3                 | 0.0                         | 3.0                         | 1.8                | 86.8                | 91.3                | 90.4                                      | ▲9.0                | ▲9.0                | ▲6.2                        | 3.0                         | 1.8               | May                 |           |
| 6月調査  |                           | 91.2                | 88.8                | 89.4                                     | 0.9                 | ▲2.6                | 0.7                         | 0.6                         | ▲2.1               | 91.8                | 88.5                | 91.3                                      | ▲8.5                | ▲8.2                | ▲8.4                        | 0.5                         | ▲2.1              | Jun.                |           |

<3. 非鉄金属工業：Non-ferrous metals>

| 年 月   | 季節調整済指数                   |                     |                     | 前月比<br>%Change<br>From Previous<br>Month |                     |                     | 実現率<br>Realization<br>Ratio | 予測修正率<br>Amendment<br>Ratio | 原指数                |                     |                     | 前年同月比<br>%Change<br>From Previous<br>Year |                     |                     | (参考)原指数による                  |                             | Year and<br>Month |                     |           |
|-------|---------------------------|---------------------|---------------------|--|---------------------|---------------------|-----------------------------|-----------------------------|--------------------|---------------------|---------------------|---|---------------------|---------------------|-----------------------------|-----------------------------|-------------------|---------------------|-----------|
|       | Seasonally Adjusted Index |                     |                     | %Change<br>From Previous<br>Month        |                     |                     |                             |                             | Original Index     |                     |                     | %Change<br>From Previous<br>Year          |                     |                     | 実現率<br>Realization<br>Ratio | 予測修正率<br>Amendment<br>Ratio |                   |                     |           |
|       | 前月実績<br>Last Month        | 当月見込み<br>This Month | 翌月見込み<br>Next Month | 前月実績<br>Last Month                       | 当月見込み<br>This Month | 翌月見込み<br>Next Month |                             |                             | 前月実績<br>Last Month | 当月見込み<br>This Month | 翌月見込み<br>Next Month | 前月実績<br>Last Month                        | 当月見込み<br>This Month | 翌月見込み<br>Next Month | 前月実績<br>Last Month          | 当月見込み<br>This Month         |                   | 翌月見込み<br>Next Month |           |
| 平成26年 | 4月調査                      | 106.1               | 102.7               | 104.0                                    | 0.5                 | ▲3.2                | 1.3                         | 1.2                         | 1.1                | 109.0               | 104.2               | 102.8                                     | 7.4                 | 4.8                 | 3.2                         | 1.2                         | 1.1               | Apr. 2014           |           |
|       | 5月調査                      | 104.2               | 105.5               | 102.7                                    | ▲1.8                | 1.2                 | ▲2.7                        | 1.5                         | 1.4                | 105.7               | 104.3               | 104.6                                     | 6.3                 | 4.7                 | 5.1                         | 1.4                         | 1.5               | May                 |           |
|       | 6月調査                      | 103.1               | 103.1               | 102.4                                    | ▲1.1                | 0.0                 | ▲0.7                        | ▲2.3                        | 0.4                | 102.0               | 105.0               | 108.5                                     | 2.4                 | 5.5                 | 0.7                         | ▲2.2                        | 0.4               | Jun.                |           |
|       | 7月調査                      | 104.1               | 102.3               | 110.1                                    | 1.0                 | ▲1.7                | 7.6                         | 1.0                         | ▲0.1               | 106.1               | 108.4               | 99.4                                      | 6.6                 | 0.6                 | 9.0                         | 1.0                         | ▲0.1              | Jul.                |           |
|       | 8月調査                      | 103.3               | 108.3               | 102.7                                    | ▲0.8                | 4.8                 | ▲5.2                        | 1.0                         | ▲1.6               | 109.4               | 97.8                | 104.6                                     | 1.6                 | 7.2                 | 2.0                         | 0.9                         | ▲1.6              | Aug.                |           |
|       | 9月調査                      | 103.3               | 103.8               | 102.7                                    | 0.0                 | 0.5                 | ▲1.1                        | ▲4.6                        | 1.1                | 93.3                | 105.7               | 109.2                                     | 2.3                 | 3.1                 | 0.6                         | ▲4.6                        | 1.1               | Sep.                |           |
|       | 10月調査                     | 105.0               | 105.2               | 105.9                                    | 1.6                 | 0.2                 | 0.7                         | 1.2                         | 2.4                | 106.9               | 111.9               | 107.0                                     | 4.3                 | 3.0                 | 2.7                         | 1.1                         | 2.5               | Oct.                |           |
|       | 11月調査                     | 105.5               | 104.6               | 105.4                                    | 0.5                 | ▲0.9                | 0.8                         | 0.3                         | ▲1.2               | 112.2               | 105.7               | 105.7                                     | 3.3                 | 1.4                 | 0.1                         | 0.3                         | ▲1.2              | Nov.                |           |
|       | 12月調査                     | 103.3               | 102.8               | 108.1                                    | ▲1.2                | ▲0.5                | 5.2                         | ▲1.2                        | ▲2.5               | 104.4               | 103.1               | 101.6                                     | 0.2                 | ▲2.4                | 0.6                         | ▲1.2                        | ▲2.5              | Dec.                |           |
|       | 平成27年                     | 1月調査                | 101.4               | 105.6                                    | 105.2               | ▲1.5                | 4.1                         | ▲0.4                        | ▲1.4               | ▲2.3                | 101.7               | 99.2                                      | 98.8                | ▲3.7                | ▲1.8                        | ▲0.4                        | ▲1.4              | ▲2.4                | Jan. 2015 |
|       |                           | 2月調査                | 105.1               | 106.5                                    | 102.5               | 3.6                 | 1.3                         | ▲3.8                        | ▲0.5               | 1.2                 | 98.8                | 100.1                                     | 105.7               | ▲2.2                | 0.9                         | ▲3.0                        | ▲0.4              | 1.3                 | Feb.      |
|       |                           | 3月調査                | 102.7               | 102.8                                    | 101.0               | ▲0.2                | 0.1                         | ▲1.8                        | ▲3.6               | 0.3                 | 96.5                | 106.0                                     | 102.5               | ▲2.7                | ▲2.8                        | ▲3.0                        | ▲3.6              | 0.3                 | Mar.      |
| 4月調査  |                           | 103.3               | 100.6               | 102.6                                    | ▲0.6                | ▲2.6                | 2.0                         | 0.5                         | ▲0.4               | 106.5               | 102.1               | 101.1                                     | ▲2.3                | ▲3.4                | ▲0.9                        | 0.5                         | 0.4               | Apr.                |           |
| 5月調査  |                           | 100.8               | 100.1               | 102.2                                    | ▲2.4                | ▲0.7                | 2.1                         | 0.2                         | ▲2.4               | 102.3               | 98.7                | 105.1                                     | ▲3.2                | ▲3.2                | ▲0.9                        | 0.2                         | ▲2.4              | May                 |           |
| 6月調査  |                           | 97.5                | 101.1               | 98.5                                     | ▲3.3                | 3.7                 | ▲2.6                        | ▲2.6                        | ▲1.1               | 96.1                | 103.9               | 104.3                                     | ▲5.8                | ▲2.1                | ▲4.7                        | ▲2.6                        | ▲1.1              | Jun.                |           |

<4. 金属製品工業：Fabricated metals>

| 年 月   | 季節調整済指数                   |                     |                     | 前月比<br>%Change<br>From Previous<br>Month |                     |                     | 実現率<br>Realization<br>Ratio | 予測修正率<br>Amendment<br>Ratio | 原指数                |                     |                     | 前年同月比<br>%Change<br>From Previous<br>Year |                     |                     | (参考)原指数による                  |                             | Year and<br>Month |                     |
|-------|---------------------------|---------------------|---------------------|--|---------------------|---------------------|-----------------------------|-----------------------------|--------------------|---------------------|---------------------|---|---------------------|---------------------|-----------------------------|-----------------------------|-------------------|---------------------|
|       | Seasonally Adjusted Index |                     |                     | %Change<br>From Previous<br>Month        |                     |                     |                             |                             | Original Index     |                     |                     | %Change<br>From Previous<br>Year          |                     |                     | 実現率<br>Realization<br>Ratio | 予測修正率<br>Amendment<br>Ratio |                   |                     |
|       | 前月実績<br>Last Month        | 当月見込み<br>This Month | 翌月見込み<br>Next Month | 前月実績<br>Last Month                       | 当月見込み<br>This Month | 翌月見込み<br>Next Month |                             |                             | 前月実績<br>Last Month | 当月見込み<br>This Month | 翌月見込み<br>Next Month | 前月実績<br>Last Month                        | 当月見込み<br>This Month | 翌月見込み<br>Next Month | 前月実績<br>Last Month          | 当月見込み<br>This Month         |                   | 翌月見込み<br>Next Month |
| 平成26年 | 4月調査                      | 112.0               | 106.4               | 107.8                                    | 0.4                 | ▲5.0                | 1.3                         | 2.5                         | 2.2                | 114.8               | 107.2               | 104.3                                     | 5.5                 | ▲0.7                | ▲2.8                        | 2.4                         | 2.2               | Apr. 2014           |
|       | 5月調査                      | 108.5               | 110.0               | 108.0                                    | ▲3.1                | 1.4                 | ▲1.8                        | 2.0                         | 2.0                | 109.4               | 106.4               | 108.6                                     | 1.3                 | ▲0.8                | 2.2                         | 2.1                         | 2.0               | May                 |
|       | 6月調査                      | 107.1               | 109.0               | 106.8                                    | ▲1.3                | 1.8                 | ▲2.0                        | ▲2.6                        | 0.9                | 103.6               | 109.6               | 114.6                                     | ▲3.4                | 3.1                 | ▲3.3                        | ▲2.6                        | 0.9               | Jun.                |
|       | 7月調査                      | 106.3               | 106.8               | 111.0                                    | ▲0.7                | 0.5                 | 3.9                         | ▲2.5                        | 0.0                | 106.9               | 114.6               | 100.2                                     | 0.6                 | ▲3.3                | ▲2.2                        | ▲2.5                        | 0.0               | Jul.                |
|       | 8月調査                      | 105.9               | 109.8               | 108.1                                    | ▲0.4                | 3.7                 | ▲1.5                        | ▲0.8                        | ▲1.1               | 113.6               | 99.1                | 110.0                                     | ▲4.1                | ▲3.0                | ▲0.2                        | ▲0.9                        | ▲1.1              | Aug.                |
|       | 9月調査                      | 102.8               | 106.1               | 106.1                                    | ▲2.9                | 3.2                 | 0.0                         | ▲6.4                        | ▲1.9               | 92.8                | 108.0               | 115.6                                     | ▲9.5                | ▲2.0                | ▲5.3                        | ▲6.4                        | ▲1.8              | Sep.                |
|       | 10月調査                     | 103.9               | 104.6               | 105.8                                    | 1.1                 | 0.7                 | 1.1                         | ▲2.1                        | ▲1.4               | 105.8               | 114.0               | 107.2                                     | ▲4.0                | ▲6.6                | ▲7.7                        | ▲2.0                        | ▲1.4              | Oct.                |
|       | 11月調査                     | 105.0               | 107.0               | 106.4                                    | 1.1                 | 1.9                 | ▲0.6                        | 0.4                         | 1.1                | 114.4               | 108.4               | 107.4                                     | ▲6.3                | ▲6.7                | ▲3.2                        | 0.4                         | 1.1               | Nov.                |
|       | 12月調査                     | 102.6               | 103.1               | 104.5                                    | ▲2.3                | 0.5                 | 1.4                         | ▲4.1                        | ▲3.1               | 103.9               | 104.1               | 96.3                                      | ▲10.6               | ▲6.2                | ▲10.3                       | ▲4.2                        | ▲3.1              | Dec.                |
|       | 平成27年                     | 1月調査                | 99.7                | 104.0                                    | 104.5               | ▲2.8                | 4.3                         | 0.5                         | ▲3                 |                     |                     |   |                     |                     |                             |                             |                   |                     |

<5. はん用・生産用・業務用機械工業：General-purpose, production and business oriented machinery>

| 年 月   | 季節調整済指数                   |                     |                     | 前月比<br>%Change<br>From Previous<br>Month |                     |                     | 実現率<br>Realization<br>Ratio | 予測修正率<br>Amendment<br>Ratio | 原指数                |                     |                     | 前年同月比<br>%Change<br>From Previous<br>Year |                     |                     | (参考)原指数による                  |                             | Year and<br>Month |                     |                             |
|-------|---------------------------|---------------------|---------------------|--|---------------------|---------------------|-----------------------------|-----------------------------|--------------------|---------------------|---------------------|---|---------------------|---------------------|-----------------------------|-----------------------------|-------------------|---------------------|-----------------------------|
|       | Seasonally Adjusted Index |                     |                     | %Change<br>From Previous<br>Month        |                     |                     |                             |                             | Original Index     |                     |                     | %Change<br>From Previous<br>Year          |                     |                     | 実現率<br>Realization<br>Ratio | 予測修正率<br>Amendment<br>Ratio |                   |                     |                             |
|       | 前月実績<br>Last Month        | 当月見込み<br>This Month | 翌月見込み<br>Next Month | 前月実績<br>Last Month                       | 当月見込み<br>This Month | 翌月見込み<br>Next Month |                             |                             | 前月実績<br>Last Month | 当月見込み<br>This Month | 翌月見込み<br>Next Month | 前月実績<br>Last Month                        | 当月見込み<br>This Month | 翌月見込み<br>Next Month | 前月実績<br>Last Month          | 当月見込み<br>This Month         |                   | 翌月見込み<br>Next Month | 実現率<br>Realization<br>Ratio |
| 平成26年 | 4月調査                      | 121.8               | 126.1               | 124.6                                    | 1.3                 | 3.5                 | ▲1.2                        | ▲1.1                        | ▲2.0               | 143.9               | 117.4               | 114.7                                     | 21.5                | 20.2                | 15.6                        | ▲1.1                        | ▲2.0              | Apr. 2014           |                             |
|       | 5月調査                      | 118.2               | 123.5               | 127.9                                    | ▲3.0                | 4.5                 | 3.6                         | ▲6.3                        | ▲0.9               | 110.1               | 113.7               | 132.5                                     | 12.7                | 14.6                | 21.7                        | ▲6.2                        | ▲0.9              | May                 |                             |
|       | 6月調査                      | 119.6               | 121.7               | 129.6                                    | 1.2                 | 1.8                 | 6.5                         | ▲3.2                        | ▲4.8               | 110.1               | 126.0               | 135.1                                     | 11.0                | 15.7                | 18.8                        | ▲3.2                        | ▲4.9              | Jun.                |                             |
|       | 7月調査                      | 116.1               | 124.1               | 127.6                                    | ▲2.9                | 6.9                 | 2.8                         | ▲4.6                        | ▲4.2               | 120.2               | 129.4               | 118.8                                     | 10.4                | 13.9                | 18.7                        | ▲4.6                        | ▲4.2              | Jul.                |                             |
|       | 8月調査                      | 118.2               | 119.0               | 124.4                                    | 1.8                 | 0.7                 | 4.5                         | ▲4.8                        | ▲6.7               | 123.2               | 110.8               | 138.6                                     | 8.4                 | 10.7                | 14.6                        | ▲4.8                        | ▲6.7              | Aug.                |                             |
|       | 9月調査                      | 111.4               | 122.7               | 126.6                                    | ▲5.8                | 10.1                | 3.2                         | ▲6.4                        | ▲1.4               | 103.7               | 136.7               | 124.7                                     | 3.6                 | 13.1                | 11.7                        | ▲6.4                        | ▲1.4              | Sep.                |                             |
|       | 10月調査                     | 118.7               | 125.6               | 123.8                                    | 6.6                 | 5.8                 | ▲1.4                        | ▲3.3                        | ▲0.8               | 132.3               | 123.7               | 117.3                                     | 9.4                 | 10.8                | 2.7                         | ▲3.2                        | ▲0.8              | Oct.                |                             |
|       | 11月調査                     | 120.2               | 127.3               | 121.1                                    | 1.3                 | 5.9                 | ▲4.9                        | ▲4.3                        | 2.8                | 118.4               | 120.6               | 125.1                                     | 6.1                 | 5.6                 | 6.9                         | ▲4.3                        | 2.8               | Nov.                |                             |
|       | 12月調査                     | 116.4               | 122.7               | 142.1                                    | ▲3.2                | 5.4                 | 15.8                        | ▲8.6                        | 1.3                | 110.3               | 126.8               | 125.6                                     | ▲3.4                | 8.4                 | 9.9                         | ▲8.5                        | 1.4               | Dec.                |                             |
|       | 平成27年                     | 1月調査                | 118.7               | 142.8                                    | 134.0               | 2.0                 | 20.3                        | ▲6.2                        | ▲3.3               | 0.5                 | 122.6               | 126.2                                     | 130.2               | 4.8                 | 10.4                        | 11.5                        | ▲3.3              | 0.5                 | Jan. 2015                   |
|       |                           | 2月調査                | 131.3               | 130.7                                    | 121.7               | 10.6                | ▲0.5                        | ▲6.9                        | ▲8.1               | ▲2.5                | 116.1               | 127.0                                     | 148.3               | 1.6                 | 8.3                         | 3.1                         | ▲8.0              | ▲2.5                | Feb.                        |
|       |                           | 3月調査                | 123.0               | 118.4                                    | 132.8               | ▲6.3                | ▲3.7                        | 12.2                        | ▲5.9               | ▲2.7                | 119.5               | 144.3                                     | 123.7               | 2.3                 | 3.0                         | 12.4                        | ▲5.9              | ▲2.7                | Mar.                        |
| 4月調査  |                           | 123.4               | 132.6               | 132.4                                    | 0.3                 | 7.5                 | ▲0.2                        | ▲0.2                        | 150.3              | 123.5               | 118.3               | 4.4                                       | 12.2                | 7.4                 | 4.2                         | ▲0.2                        | ▲0.2              | Apr.                |                             |
| 5月調査  |                           | 123.3               | 133.0               | 128.4                                    | ▲0.1                | 7.9                 | ▲3.5                        | ▲7.0                        | 0.5                | 114.8               | 118.8               | 135.0                                     | 4.3                 | 7.9                 | 12.3                        | ▲7.0                        | 0.4               | May                 |                             |
| 6月調査  |                           | 126.0               | 127.9               | 129.2                                    | 2.2                 | 1.9                 | 1.0                         | ▲5.3                        | ▲0.4               | 112.5               | 134.5               | 134.7                                     | 2.2                 | 11.9                | 9.3                         | ▲5.3                        | ▲0.4              | Jun.                |                             |

<6. 電子部品・デバイス工業：Electronic parts and devices>

| 年 月   | 季節調整済指数                   |                     |                     | 前月比<br>%Change<br>From Previous<br>Month |                     |                     | 実現率<br>Realization<br>Ratio | 予測修正率<br>Amendment<br>Ratio | 原指数                |                     |                     | 前年同月比<br>%Change<br>From Previous<br>Year |                     |                     | (参考)原指数による                  |                             | Year and<br>Month |                     |                             |
|-------|---------------------------|---------------------|---------------------|--|---------------------|---------------------|-----------------------------|-----------------------------|--------------------|---------------------|---------------------|---|---------------------|---------------------|-----------------------------|-----------------------------|-------------------|---------------------|-----------------------------|
|       | Seasonally Adjusted Index |                     |                     | %Change<br>From Previous<br>Month        |                     |                     |                             |                             | Original Index     |                     |                     | %Change<br>From Previous<br>Year          |                     |                     | 実現率<br>Realization<br>Ratio | 予測修正率<br>Amendment<br>Ratio |                   |                     |                             |
|       | 前月実績<br>Last Month        | 当月見込み<br>This Month | 翌月見込み<br>Next Month | 前月実績<br>Last Month                       | 当月見込み<br>This Month | 翌月見込み<br>Next Month |                             |                             | 前月実績<br>Last Month | 当月見込み<br>This Month | 翌月見込み<br>Next Month | 前月実績<br>Last Month                        | 当月見込み<br>This Month | 翌月見込み<br>Next Month | 前月実績<br>Last Month          | 当月見込み<br>This Month         |                   | 翌月見込み<br>Next Month | 実現率<br>Realization<br>Ratio |
| 平成26年 | 4月調査                      | 85.5                | 83.9                | 84.0                                     | 0.9                 | ▲1.9                | 0.1                         | 5.0                         | ▲2.2               | 89.1                | 79.5                | 81.8                                      | 5.6                 | 0.3                 | ▲2.2                        | 5.1                         | ▲2.2              | Apr. 2014           |                             |
|       | 5月調査                      | 82.3                | 83.5                | 84.7                                     | ▲3.7                | 1.5                 | 1.4                         | ▲1.9                        | ▲0.6               | 77.9                | 81.3                | 86.2                                      | ▲1.8                | ▲2.8                | 6.3                         | ▲2.0                        | ▲0.6              | May                 |                             |
|       | 6月調査                      | 84.0                | 86.1                | 83.4                                     | 2.7                 | 2.5                 | ▲3.1                        | 0.6                         | 1.7                | 81.8                | 87.6                | 87.4                                      | ▲2.2                | 8.0                 | ▲3.5                        | 0.6                         | 1.6               | Jun.                |                             |
|       | 7月調査                      | 83.2                | 81.3                | 86.9                                     | ▲1.0                | ▲2.3                | 6.9                         | ▲3.4                        | ▲2.5               | 84.7                | 85.2                | 87.7                                      | 4.4                 | ▲6.0                | 2.0                         | ▲3.3                        | ▲2.5              | Jul.                |                             |
|       | 8月調査                      | 83.3                | 88.3                | 93.3                                     | 0.1                 | 6.0                 | 5.7                         | 2.5                         | 1.6                | 87.3                | 89.1                | 102.1                                     | ▲3.6                | 3.6                 | 10.1                        | 2.5                         | 1.6               | Aug.                |                             |
|       | 9月調査                      | 86.7                | 92.9                | 89.8                                     | 4.1                 | 7.2                 | ▲3.3                        | ▲1.8                        | ▲0.4               | 87.5                | 101.7               | 94.5                                      | 1.7                 | 9.7                 | 6.1                         | ▲1.8                        | ▲0.4              | Sep.                |                             |
|       | 10月調査                     | 93.4                | 88.9                | 95.2                                     | 7.7                 | ▲4.8                | 7.1                         | 0.5                         | ▲1.0               | 102.2               | 93.6                | 92.9                                      | 10.2                | 5.1                 | 11.5                        | 0.5                         | ▲1.0              | Oct.                |                             |
|       | 11月調査                     | 86.5                | 91.8                | 91.1                                     | ▲7.4                | 6.1                 | ▲0.8                        | ▲2.7                        | ▲3.6               | 91.1                | 89.6                | 90.8                                      | 2.2                 | 7.6                 | 12.5                        | ▲2.7                        | ▲3.6              | Nov.                |                             |
|       | 12月調査                     | 88.4                | 91.4                | 94.0                                     | 2.2                 | 3.4                 | 2.8                         | ▲3.7                        | 0.3                | 86.3                | 91.1                | 86.6                                      | 3.6                 | 12.9                | 8.8                         | ▲3.7                        | 0.3               | Dec.                |                             |
|       | 平成27年                     | 1月調査                | 91.6                | 93.6                                     | 93.4                | 3.6                 | 2.2                         | ▲0.2                        | 0.2                | ▲0.4                | 91.3                | 86.2                                      | 83.2                | 13.1                | 8.3                         | 10.3                        | 0.2               | ▲0.5                | Jan. 2015                   |
|       |                           | 2月調査                | 92.1                | 92.2                                     | 83.7                | 0.5                 | 0.1                         | ▲9.2                        | ▲1.6               | ▲1.3                | 84.8                | 82.1                                      | 89.9                | 6.5                 | 8.9                         | 0.9                         | ▲1.6              | ▲1.3                | Feb.                        |
|       |                           | 3月調査                | 87.7                | 83.6                                     | 87.5                | ▲4.8                | ▲4.7                        | 4.7                         | ▲4.9               | ▲0.1                | 78.1                | 89.8                                      | 82.9                | 3.6                 | 4.8                         | 6.4                         | ▲4.9              | ▲0.1                | Mar.                        |
| 4月調査  |                           | 83.6                | 87.0                | 90.4                                     | ▲4.7                | 4.1                 | 3.9                         | 0.0                         | ▲0.6               | 89.8                | 82.4                | 85.3                                      | 0.8                 | 5.8                 | 4.3                         | 0.0                         | ▲0.6              | Apr.                |                             |
| 5月調査  |                           | 87.7                | 88.2                | 84.0                                     | 4.9                 | 0.6                 | ▲4.8                        | 0.8                         | ▲2.4               | 83.1                | 83.3                | 87.0                                      | 6.7                 | 1.8                 | 2.7                         | 0.8                         | ▲2.3              | May                 |                             |
| 6月調査  |                           | 83.3                | 82.2                | 79.9                                     | ▲5.0                | ▲1.3                | ▲2.8                        | ▲5.6                        | ▲2.1               | 78.6                | 85.1                | 83.7                                      | ▲3.9                | 0.5                 | ▲4.1                        | ▲5.6                        | ▲2.2              | Jun.                |                             |

<7. 電気機械工業：Electrical machinery>

| 年 月   | 季節調整済指数                   |                     |                     | 前月比<br>%Change<br>From Previous<br>Month |                     |                     | 実現率<br>Realization<br>Ratio | 予測修正率<br>Amendment<br>Ratio | 原指数                |                     |                     | 前年同月比<br>%Change<br>From Previous<br>Year |                     |                     | (参考)原指数による                  |                             | Year and<br>Month |                     |                             |
|-------|---------------------------|---------------------|---------------------|--|---------------------|---------------------|-----------------------------|-----------------------------|--------------------|---------------------|---------------------|---|---------------------|---------------------|-----------------------------|-----------------------------|-------------------|---------------------|-----------------------------|
|       | Seasonally Adjusted Index |                     |                     | %Change<br>From Previous<br>Month        |                     |                     |                             |                             | Original Index     |                     |                     | %Change<br>From Previous<br>Year          |                     |                     | 実現率<br>Realization<br>Ratio | 予測修正率<br>Amendment<br>Ratio |                   |                     |                             |
|       | 前月実績<br>Last Month        | 当月見込み<br>This Month | 翌月見込み<br>Next Month | 前月実績<br>Last Month                       | 当月見込み<br>This Month | 翌月見込み<br>Next Month |                             |                             | 前月実績<br>Last Month | 当月見込み<br>This Month | 翌月見込み<br>Next Month | 前月実績<br>Last Month                        | 当月見込み<br>This Month | 翌月見込み<br>Next Month | 前月実績<br>Last Month          | 当月見込み<br>This Month         |                   | 翌月見込み<br>Next Month | 実現率<br>Realization<br>Ratio |
| 平成26年 | 4月調査                      | 94.8                | 94.6                | 95.9                                     | ▲1.7                | ▲0.2                | 1.4                         | ▲1.7                        | ▲1.5               | 124.6               | 89.2                | 90.8                                      | 3.0                 | 5.3                 | 1.2                         | ▲1.7                        | ▲1.5              | Apr. 2014           |                             |
|       | 5月調査                      | 94.0                | 96.3                | 94.4                                     | ▲0.8                | 2.4                 | ▲2.0                        | ▲0.6                        | 0.4                | 88.7                | 91.2                | 106.5                                     | 4.7                 | 1.7                 | 7.4                         | ▲0.6                        | 0.4               | May                 |                             |
|       | 6月調査                      | 91.3                | 92.3                | 93.1                                     | ▲2.9                | 1.1                 | 0.9                         | ▲5.2                        | ▲2.2               | 86.5                | 104.2               | 99.8                                      | ▲3.6                | 5.0                 | ▲2.2                        | ▲5.2                        | ▲2.2              | Jun.                |                             |
|       | 7月調査                      | 91.5                | 91.6                | 95.8                                     | 0.2                 | 0.1                 | 4.6                         | ▲0.9                        | ▲1.6               | 103.3               | 98.2                | 84.3                                      | 4.1                 | ▲3.7                | 0.0                         | ▲0.9                        | ▲1.6              | Jul.                |                             |
|       | 8月調査                      | 88.4                | 92.4                | 90.5                                     | ▲3.4                | 4.5                 | ▲2.1                        | ▲3.5                        | ▲3.5               | 94.7                | 81.3                | 97.5                                      | ▲7.2                | ▲3.6                | ▲0.1                        | ▲3.6                        | ▲3.6              | Aug.                |                             |
|       | 9月調査                      | 86.3                | 88.0                | 93.7                                     | ▲2.4                | 2.0                 | 6.5                         | ▲6.6                        | ▲2.8               | 76.0                | 94.8                | 86.3                                      | ▲9.8                | ▲2.9                | ▲3.1                        | ▲6.5                        | ▲2.8              | Sep.                |                             |
|       | 10月調査                     | 88.6                | 94.1                | 97.4                                     | 2.7                 | 6.2                 | 3.5                         | 0.7                         | 0.4                | 95.5                | 86.7                | 86.9                                      | ▲2.2                | ▲2.7                | ▲3.6                        | 0.7                         | 0.5               | Oct.                |                             |
|       | 11月調査                     | 91.3                | 92.7                | 95.4                                     | 3.0                 | 1.5                 | 2.9                         | ▲3.0                        | ▲4.8               | 84.1                | 82.7                | 96.5                                      | ▲5.6                | ▲8.2                | 1.3                         | ▲3.0                        | ▲4.8              | Nov.                |                             |
|       | 12月調査                     | 89.8                | 92.1                | 96.7                                     | ▲1.6                | 2.6                 | 5.0                         | ▲3.1                        | ▲3.5               | 80.1                | 93.1                | 82.7                                      | ▲11.1               | ▲2.3                | ▲6.4                        | ▲3.1                        | ▲3.5              | Dec.                |                             |
|       | 平成27年                     | 1月調査                | 91.6                | 97.0                                     | 95.5                | 2.0                 | 5.9                         | ▲1.5                        | ▲0.5               | 0.3                 | 92.6                | 82.9                                      | 88.2                | ▲2.8                | ▲6.2                        | ▲0.9                        | ▲0.5              | 0.2                 | Jan. 2015                   |
|       |                           | 2月調査                | 93.4                | 93.8                                     | 85.5                | 2.0                 | 0.4                         | ▲8.8                        | ▲3.7               | ▲1.8                | 79.8                | 86.6                                      | 117.4               | ▲9.7                | ▲2.7                        | ▲5.8                        | ▲3.7              | ▲1.8                | Feb.                        |
|       |                           | 3月調査                | 92.4                | 86.5                                     | 97.0                | ▲4.1                | ▲6.4                        | 12.1                        | ▲1.5               | 1.2                 | 85.3                | 118.7                                     | 91.5                | ▲4.2                | ▲4.2                        | 3.2                         | ▲1.5              | 1.1                 | Mar.                        |
| 4月調査  |                           | 88.4                | 93.9                | 94.8                                     | ▲4.3                | 6.2                 | 1.0                         | 2.2                         | ▲3.2               | 121.3               | 88.6                | 86.0                                      | ▲2.6                | ▲0.1                | ▲0.6                        | 2.2                         | ▲3.2              | Apr.                |                             |
| 5月調査  |                           | 91.9                | 92.7                | 88.9                                     | 4.0                 | 0.9                 | ▲4.1                        | ▲2.1                        | ▲2.2               | 86.7                | 84.1                | 101.8                                     | ▲2.3                | ▲2.8                | ▲1.5                        | ▲2.1                        | ▲2.2              | May                 |                             |
| 6月調査  |                           | 89.9                | 90.5                | 89.4                                     | ▲2.2                | 0.7                 | ▲1.2                        | ▲3.0                        | 1.8                | 81.5                | 103.7               | 95.8                                      | ▲5.8                | 0.4                 | 1.2                         | ▲3.1                        | 1.9               | Jun.                |                             |

<8. 情報通信機械工業：Information and communication electronics equipment>

| 年 月   | 季節調整済指数                   |                     |                     | 前月比<br>%Change<br>From Previous<br>Month |                     |                     | 実現率<br>Realization<br>Ratio | 予測修正率<br>Amendment<br>Ratio | 原指数                |                     |                     | 前年同月比<br>%Change<br>From Previous<br>Year |                     |                     | (参考)原指数による                  |                             | Year and<br>Month |                     |
|-------|---------------------------|---------------------|---------------------|--|---------------------|---------------------|-----------------------------|-----------------------------|--------------------|---------------------|---------------------|---|---------------------|---------------------|-----------------------------|-----------------------------|-------------------|---------------------|
|       | Seasonally Adjusted Index |                     |                     | %Change<br>From Previous<br>Month        |                     |                     |                             |                             | Original Index     |                     |                     | %Change<br>From Previous<br>Year          |                     |                     | 実現率<br>Realization<br>Ratio | 予測修正率<br>Amendment<br>Ratio |                   |                     |
|       | 前月実績<br>Last Month        | 当月見込み<br>This Month | 翌月見込み<br>Next Month | 前月実績<br>Last Month                       | 当月見込み<br>This Month | 翌月見込み<br>Next Month |                             |                             | 前月実績<br>Last Month | 当月見込み<br>This Month | 翌月見込み<br>Next Month | 前月実績<br>Last Month                        | 当月見込み<br>This Month | 翌月見込み<br>Next Month | 前月実績<br>Last Month          | 当月見込み<br>This Month         |                   | 翌月見込み<br>Next Month |
| 平成26年 | 4月調査                      | 62.5                | 67.9                | 69.6                                     | ▲1.3                | 8.6                 | 2.5                         | ▲6.2                        | 1.5                | 81.8                | 55.2                | 57.7                                      | 11.0                | 27.2                | 24.1                        | ▲6.1                        | 1.5               | Apr. 2014           |
|       | 5月調査                      | 60.0                | 63.7                | 59.9                                     | ▲4.0                | 6.2                 | ▲6.0                        | ▲11.6                       | ▲8.5               | 48.8                | 52.8                | 59.5                                      | 12.4                | 13.5                | 8.4                         | ▲11.6                       | ▲8.5              | May                 |
|       | 6月調査                      | 56.0                | 54.2                | 49.7                                     | ▲6.7                | ▲3.2                | ▲8.3                        | ▲12.1                       | ▲9.5               | 46.4                | 53.8                | 50.7                                      | ▲0.2                | ▲2.0                | ▲16.5                       | ▲12.1                       | ▲9.6              | Jun.                |
|       | 7月調査                      | 53.9                | 49.8                | 56.3                                     | ▲3.7                | ▲7.6                | 13.1                        | ▲0.6                        | 0.2                | 53.5                | 50.8                | 50.6                                      | ▲2.6                | ▲16.3               | ▲8.5                        | ▲0.6                        | 0.2               | Jul.                |
|       | 8月調査                      | 45.9                | 53.8                | 53.5                                     | ▲14.8               | 17.2                | ▲0.6                        | ▲7.8                        | ▲4.4               | 46.8                | 48.3                | 60.9                                      | ▲22.9               | ▲12.7               | ▲13.6                       | ▲7.9                        | ▲4.5              | Aug.                |
|       | 9月調査                      | 48.2                | 50.0                | 50.7                                     | 5.0                 | 3.7                 | 1.4                         | ▲10.4                       | ▲6.5               | 43.3                | 56.9                | 46.9                                      | ▲21.7               | ▲19.3               | ▲30.5                       | ▲10.4                       | ▲6.6              | Sep.                |
|       | 10月調査                     | 51.3                | 50.9                | 51.3                                     | 6.4                 | ▲0.8                | 0.8                         | 2.6                         | 0.4                | 58.4                | 47.1                | 48.0                                      | ▲17.2               | ▲30.2               | ▲26.4                       | 2.6                         | 0.4               | Oct.                |
|       | 11月調査                     | 46.5                | 50.4                | 46.7                                     | ▲9.4                | 8.4                 | ▲7.3                        | ▲8.6                        | ▲1.8               | 43.0                | 47.2                | 52.3                                      | ▲36.3               | ▲27.6               | ▲26.4                       | ▲8.7                        | ▲1.7              | Nov.                |
|       | 12月調査                     | 48.1                | 51.4                | 54.8                                     | 3.4                 | 6.9                 | 6.6                         | ▲4.6                        | 10.1               | 45.0                | 57.5                | 52.0                                      | ▲31.0               | ▲19.1               | ▲17.6                       | ▲4.7                        | 9                 |                     |

<9. 輸送機械工業 : Transport equipment>

| 年 月   | 季節調整済指数                   |                     |                     | 前月比<br>%Change<br>From Previous<br>Month |                     |                     | 実現率<br>Realization<br>Ratio | 予測修正率<br>Amendment<br>Ratio | 原指数                |                     |                     | 前年同月比<br>%Change<br>From Previous<br>Year |                     |                     | (参考)原指数による                  |                             | Year and<br>Month |                     |           |
|-------|---------------------------|---------------------|---------------------|--|---------------------|---------------------|-----------------------------|-----------------------------|--------------------|---------------------|---------------------|---|---------------------|---------------------|-----------------------------|-----------------------------|-------------------|---------------------|-----------|
|       | Seasonally Adjusted Index |                     |                     | %Change<br>From Previous<br>Month        |                     |                     |                             |                             | Original Index     |                     |                     | %Change<br>From Previous<br>Year          |                     |                     | 実現率<br>Realization<br>Ratio | 予測修正率<br>Amendment<br>Ratio |                   |                     |           |
|       | 前月実績<br>Last Month        | 当月見込み<br>This Month | 翌月見込み<br>Next Month | 前月実績<br>Last Month                       | 当月見込み<br>This Month | 翌月見込み<br>Next Month |                             |                             | 前月実績<br>Last Month | 当月見込み<br>This Month | 翌月見込み<br>Next Month | 前月実績<br>Last Month                        | 当月見込み<br>This Month | 翌月見込み<br>Next Month | 前月実績<br>Last Month          | 当月見込み<br>This Month         |                   | 翌月見込み<br>Next Month |           |
| 平成26年 | 4月調査                      | 105.3               | 102.1               | 105.3                                    | ▲2.8                | ▲3.0                | 3.1                         | 1.3                         | ▲1.4               | 112.2               | 93.7                | 94.4                                      | 13.4                | 2.7                 | 6.2                         | 1.3                         | ▲1.5              | Apr. 2014           |           |
|       | 5月調査                      | 102.2               | 105.2               | 99.8                                     | ▲2.9                | 2.9                 | ▲5.1                        | 0.1                         | ▲0.1               | 93.8                | 94.3                | 104.7                                     | 2.9                 | 6.1                 | 7.1                         | 0.1                         | ▲0.1              | May                 |           |
|       | 6月調査                      | 103.1               | 99.2                | 98.9                                     | 0.9                 | ▲3.8                | ▲0.3                        | ▲2.0                        | ▲0.6               | 92.4                | 104.1               | 111.7                                     | 3.9                 | 6.4                 | 2.0                         | ▲2.0                        | ▲0.6              | Jun.                |           |
|       | 7月調査                      | 98.8                | 97.6                | 95.6                                     | ▲4.2                | ▲1.2                | ▲2.0                        | ▲0.4                        | ▲1.3               | 103.7               | 110.2               | 78.9                                      | 6.0                 | 0.6                 | ▲4.5                        | ▲0.4                        | ▲1.3              | Jul.                |           |
|       | 8月調査                      | 97.2                | 95.8                | 96.8                                     | ▲1.6                | ▲1.4                | 1.0                         | ▲0.4                        | 0.2                | 109.7               | 79.0                | 106.2                                     | 0.2                 | ▲4.4                | 0.0                         | ▲0.5                        | 0.1               | Aug.                |           |
|       | 9月調査                      | 95.4                | 94.8                | 95.1                                     | ▲1.0                | ▲0.6                | 0.3                         | ▲0.4                        | ▲2.1               | 78.7                | 104.0               | 100.6                                     | ▲4.7                | ▲2.1                | ▲5.0                        | ▲0.4                        | ▲2.1              | Sep.                |           |
|       | 10月調査                     | 96.5                | 95.5                | 96.2                                     | 1.2                 | ▲1.0                | 0.7                         | 1.8                         | 0.4                | 105.8               | 101.0               | 94.2                                      | ▲0.4                | ▲4.6                | ▲6.9                        | 1.7                         | 0.4               | Oct.                |           |
|       | 11月調査                     | 95.3                | 94.8                | 96.0                                     | ▲1.2                | ▲0.5                | 1.3                         | ▲0.2                        | ▲1.5               | 100.8               | 92.9                | 93.6                                      | ▲4.8                | ▲8.2                | ▲0.1                        | ▲0.2                        | ▲1.4              | Nov.                |           |
|       | 12月調査                     | 94.1                | 95.0                | 101.0                                    | ▲1.3                | 1.0                 | 6.3                         | ▲0.7                        | ▲1.0               | 92.2                | 92.6                | 96.3                                      | ▲8.9                | ▲1.2                | ▲7.2                        | ▲0.8                        | ▲1.1              | Dec.                |           |
|       | 平成27年                     | 1月調査                | 95.6                | 96.6                                     | 95.7                | 1.6                 | 1.0                         | ▲0.9                        | 0.6                | ▲4.4                | 93.2                | 92.1                                      | 97.7                | ▲0.5                | ▲11.3                       | ▲6.5                        | 0.6               | ▲4.4                | Jan. 2015 |
|       |                           | 2月調査                | 99.9                | 98.5                                     | 101.5               | 4.5                 | ▲1.4                        | 3.0                         | 3.4                | 2.9                 | 95.2                | 100.5                                     | 108.4               | ▲8.3                | ▲3.8                        | ▲3.4                        | 3.4               | 2.9                 | Feb.      |
|       |                           | 3月調査                | 99.0                | 99.7                                     | 98.0                | ▲0.9                | 0.7                         | ▲1.7                        | 0.5                | ▲1.8                | 101.1               | 106.5                                     | 89.9                | ▲3.3                | ▲5.1                        | ▲4.2                        | 0.6               | ▲1.8                | Mar.      |
| 4月調査  |                           | 100.8               | 96.9                | 92.0                                     | 1.8                 | ▲3.9                | ▲5.1                        | 1.1                         | ▲1.1               | 107.6               | 88.9                | 82.3                                      | ▲4.1                | ▲5.2                | ▲10.9                       | 1.0                         | ▲1.1              | Apr.                |           |
| 5月調査  |                           | 97.0                | 91.0                | 94.0                                     | ▲3.8                | ▲6.2                | 3.3                         | 0.1                         | ▲1.1               | 89.0                | 81.4                | 102.2                                     | ▲5.1                | ▲11.9               | ▲1.4                        | 0.1                         | ▲1.1              | May                 |           |
| 6月調査  |                           | 90.6                | 92.5                | 94.9                                     | ▲6.6                | 2.1                 | 2.6                         | ▲0.4                        | ▲1.6               | 81.1                | 100.6               | 107.1                                     | ▲12.2               | ▲3.0                | ▲2.4                        | ▲0.4                        | ▲1.6              | Jun.                |           |

<10. 化学工業 : Chemicals>

| 年 月   | 季節調整済指数                   |                     |                     | 前月比<br>%Change<br>From Previous<br>Month |                     |                     | 実現率<br>Realization<br>Ratio | 予測修正率<br>Amendment<br>Ratio | 原指数                |                     |                     | 前年同月比<br>%Change<br>From Previous<br>Year |                     |                     | (参考)原指数による                  |                             | Year and<br>Month |                     |           |
|-------|---------------------------|---------------------|---------------------|--|---------------------|---------------------|-----------------------------|-----------------------------|--------------------|---------------------|---------------------|---|---------------------|---------------------|-----------------------------|-----------------------------|-------------------|---------------------|-----------|
|       | Seasonally Adjusted Index |                     |                     | %Change<br>From Previous<br>Month        |                     |                     |                             |                             | Original Index     |                     |                     | %Change<br>From Previous<br>Year          |                     |                     | 実現率<br>Realization<br>Ratio | 予測修正率<br>Amendment<br>Ratio |                   |                     |           |
|       | 前月実績<br>Last Month        | 当月見込み<br>This Month | 翌月見込み<br>Next Month | 前月実績<br>Last Month                       | 当月見込み<br>This Month | 翌月見込み<br>Next Month |                             |                             | 前月実績<br>Last Month | 当月見込み<br>This Month | 翌月見込み<br>Next Month | 前月実績<br>Last Month                        | 当月見込み<br>This Month | 翌月見込み<br>Next Month | 前月実績<br>Last Month          | 当月見込み<br>This Month         |                   | 翌月見込み<br>Next Month |           |
| 平成26年 | 4月調査                      | 90.9                | 91.3                | 87.7                                     | ▲4.2                | 0.4                 | ▲3.9                        | ▲0.8                        | ▲0.5               | 88.3                | 89.7                | 86.5                                      | ▲4.1                | ▲1.1                | ▲7.2                        | ▲0.8                        | ▲0.6              | Apr. 2014           |           |
|       | 5月調査                      | 89.9                | 86.8                | 88.5                                     | ▲1.1                | ▲3.4                | 2.0                         | ▲1.5                        | ▲1.0               | 88.4                | 85.6                | 85.0                                      | ▲2.5                | ▲8.2                | ▲5.9                        | ▲1.4                        | ▲1.0              | May                 |           |
|       | 6月調査                      | 83.7                | 87.7                | 89.8                                     | ▲6.9                | 4.8                 | 2.4                         | ▲3.6                        | ▲0.9               | 82.6                | 84.3                | 92.3                                      | ▲11.4               | ▲6.0                | ▲3.6                        | ▲3.5                        | ▲0.8              | Jun.                |           |
|       | 7月調査                      | 85.1                | 88.9                | 90.9                                     | 1.7                 | 4.5                 | 2.2                         | ▲3.0                        | ▲1.0               | 81.8                | 91.3                | 92.8                                      | ▲9.4                | ▲4.6                | 2.8                         | ▲3.0                        | ▲1.1              | Jul.                |           |
|       | 8月調査                      | 85.8                | 91.1                | 89.6                                     | 0.8                 | 6.2                 | ▲1.6                        | ▲3.5                        | 0.2                | 88.2                | 93.0                | 87.0                                      | ▲7.8                | 3.0                 | ▲1.8                        | ▲3.4                        | 0.2               | Aug.                |           |
|       | 9月調査                      | 88.3                | 88.9                | 88.0                                     | 2.9                 | 0.7                 | ▲1.0                        | ▲3.1                        | ▲0.8               | 90.1                | 86.3                | 88.3                                      | ▲0.2                | ▲2.0                | ▲5.3                        | ▲3.1                        | ▲0.8              | Sep.                |           |
|       | 10月調査                     | 86.6                | 85.6                | 88.2                                     | ▲1.0                | ▲1.2                | 3.0                         | ▲2.6                        | ▲2.7               | 84.1                | 85.9                | 91.2                                      | ▲5.1                | ▲7.8                | ▲5.6                        | ▲2.5                        | ▲2.7              | Oct.                |           |
|       | 11月調査                     | 87.9                | 89.3                | 90.8                                     | 1.5                 | 1.6                 | 1.7                         | 2.7                         | 1.2                | 88.2                | 92.4                | 96.3                                      | ▲5.4                | ▲4.3                | ▲2.6                        | 2.7                         | 1.3               | Nov.                |           |
|       | 12月調査                     | 87.5                | 91.3                | 93.3                                     | ▲0.5                | 4.3                 | 2.2                         | ▲2.0                        | 0.6                | 90.5                | 96.9                | 94.3                                      | ▲6.3                | ▲2.0                | ▲2.0                        | ▲2.1                        | 0.6               | Dec.                |           |
|       | 平成27年                     | 1月調査                | 89.0                | 92.3                                     | 94.1                | 1.7                 | 3.7                         | 2.0                         | ▲2.5               | ▲1.1                | 94.4                | 93.3                                      | 89.9                | ▲4.6                | ▲3.0                        | ▲0.9                        | ▲2.6              | ▲1.1                | Jan. 2015 |
|       |                           | 2月調査                | 89.9                | 92.1                                     | 93.2                | 1.0                 | 2.4                         | 1.2                         | ▲2.6               | ▲2.1                | 90.8                | 88.0                                      | 90.1                | ▲5.6                | ▲3.0                        | 2.0                         | ▲2.7              | ▲2.1                | Feb.      |
|       |                           | 3月調査                | 89.7                | 93.7                                     | 94.0                | ▲0.2                | 4.5                         | 0.3                         | ▲2.6               | 0.5                 | 85.7                | 90.6                                      | 92.4                | ▲5.5                | 2.6                         | 4.5                         | ▲2.6              | 0.6                 | Mar.      |
| 4月調査  |                           | 92.1                | 94.0                | 89.2                                     | 2.7                 | 2.1                 | ▲5.1                        | ▲1.7                        | 0.0                | 89.0                | 92.4                | 88.5                                      | 0.8                 | 4.5                 | 7.1                         | ▲1.8                        | 0.0               | Apr.                |           |
| 5月調査  |                           | 92.6                | 88.0                | 90.3                                     | 0.5                 | ▲5.0                | 2.6                         | ▲1.5                        | ▲1.3               | 91.0                | 87.3                | 87.0                                      | 2.9                 | 5.7                 | 6.4                         | ▲1.5                        | ▲1.4              | May                 |           |
| 6月調査  |                           | 85.9                | 87.5                | 91.6                                     | ▲7.2                | 1.9                 | 4.7                         | ▲2.4                        | ▲3.1               | 85.2                | 84.3                | 94.1                                      | 3.1                 | 3.1                 | 6.7                         | ▲2.4                        | ▲3.1              | Jun.                |           |

<11. 紙・パルプ工業 : Pulp and paper>

| 年 月   | 季節調整済指数                   |                     |                     | 前月比<br>%Change<br>From Previous<br>Month |                     |                     | 実現率<br>Realization<br>Ratio | 予測修正率<br>Amendment<br>Ratio | 原指数                |                     |                     | 前年同月比<br>%Change<br>From Previous<br>Year |                     |                     | (参考)原指数による                  |                             | Year and<br>Month |                     |           |
|-------|---------------------------|---------------------|---------------------|--|---------------------|---------------------|-----------------------------|-----------------------------|--------------------|---------------------|---------------------|---|---------------------|---------------------|-----------------------------|-----------------------------|-------------------|---------------------|-----------|
|       | Seasonally Adjusted Index |                     |                     | %Change<br>From Previous<br>Month        |                     |                     |                             |                             | Original Index     |                     |                     | %Change<br>From Previous<br>Year          |                     |                     | 実現率<br>Realization<br>Ratio | 予測修正率<br>Amendment<br>Ratio |                   |                     |           |
|       | 前月実績<br>Last Month        | 当月見込み<br>This Month | 翌月見込み<br>Next Month | 前月実績<br>Last Month                       | 当月見込み<br>This Month | 翌月見込み<br>Next Month |                             |                             | 前月実績<br>Last Month | 当月見込み<br>This Month | 翌月見込み<br>Next Month | 前月実績<br>Last Month                        | 当月見込み<br>This Month | 翌月見込み<br>Next Month | 前月実績<br>Last Month          | 当月見込み<br>This Month         |                   | 翌月見込み<br>Next Month |           |
| 平成26年 | 4月調査                      | 99.3                | 94.2                | 95.6                                     | 2.8                 | ▲5.1                | 1.5                         | 1.8                         | 0.9                | 104.7               | 95.6                | 96.3                                      | 8.3                 | 0.6                 | 2.4                         | 1.8                         | 0.8               | Apr. 2014           |           |
|       | 5月調査                      | 92.9                | 95.0                | 96.6                                     | ▲6.4                | 2.3                 | 1.7                         | ▲1.4                        | ▲0.6               | 94.3                | 95.7                | 93.2                                      | ▲0.7                | 1.8                 | 2.1                         | ▲1.4                        | ▲0.6              | May                 |           |
|       | 6月調査                      | 95.7                | 95.5                | 97.9                                     | 3.0                 | ▲0.2                | 2.5                         | 0.7                         | ▲1.1               | 96.4                | 92.2                | 95.4                                      | 2.6                 | 1.0                 | 3.8                         | 0.7                         | ▲1.1              | Jun.                |           |
|       | 7月調査                      | 93.9                | 96.4                | 97.4                                     | ▲1.9                | 2.7                 | 1.0                         | ▲1.7                        | ▲1.5               | 90.6                | 94.0                | 97.7                                      | ▲0.8                | 2.3                 | 0.7                         | ▲1.7                        | ▲1.5              | Jul.                |           |
|       | 8月調査                      | 93.8                | 95.3                | 97.6                                     | ▲0.1                | 1.6                 | 2.4                         | ▲2.7                        | ▲2.2               | 91.4                | 95.6                | 97.8                                      | ▲0.5                | ▲1.4                | 2.1                         | ▲2.8                        | ▲2.1              | Aug.                |           |
|       | 9月調査                      | 93.7                | 94.6                | 94.1                                     | ▲0.1                | 1.0                 | ▲0.5                        | ▲1.7                        | ▲3.1               | 94.0                | 94.8                | 98.2                                      | ▲3.1                | ▲1.0                | ▲2.5                        | ▲1.7                        | ▲3.1              | Sep.                |           |
|       | 10月調査                     | 94.2                | 91.9                | 97.5                                     | 0.5                 | ▲2.4                | 6.1                         | ▲0.4                        | ▲2.3               | 94.4                | 95.9                | 96.1                                      | ▲1.5                | ▲4.8                | 1.9                         | ▲0.4                        | ▲2.3              | Oct.                |           |
|       | 11月調査                     | 91.3                | 95.7                | 98.1                                     | ▲3.1                | 4.8                 | 2.5                         | ▲0.7                        | ▲1.8               | 95.3                | 94.3                | 97.2                                      | ▲5.4                | 0.0                 | 2.7                         | ▲0.6                        | ▲1.9              | Nov.                |           |
|       | 12月調査                     | 95.0                | 97.6                | 97.2                                     | 4.1                 | 2.7                 | ▲0.4                        | ▲0.7                        | ▲0.5               | 93.6                | 96.7                | 96.6                                      | ▲0.7                | 2.2                 | ▲1.6                        | ▲0.7                        | ▲0.5              | Dec.                |           |
|       | 平成27年                     | 1月調査                | 96.1                | 94.2                                     | 96.6                | 1.2                 | ▲2.0                        | 2.5                         | ▲1.5               | ▲3.1                | 95.3                | 93.6                                      | 92.3                | 0.7                 | ▲4.7                        | 0.0                         | ▲1.4              | ▲3.1                | Jan. 2015 |
|       |                           | 2月調査                | 92.2                | 95.8                                     | 96.1                | ▲4.1                | 3.9                         | 0.3                         | ▲2.1               | ▲0.8                | 91.7                | 91.5                                      | 101.4               | ▲6.6                | ▲0.9                        | ▲3.2                        | ▲2.0              | ▲0.9                | Feb.      |
|       |                           | 3月調査                | 95.2                | 96.8                                     | 92.4                | 3.3                 | 1.7                         | ▲4.5                        | ▲0.6               | 0.7                 | 91.0                | 102.1                                     | 93.7                | ▲1.4                | ▲2.5                        | ▲0.6                        | ▲0.5              | 0.7                 | Mar.      |
| 4月調査  |                           | 97.4                | 93.1                | 93.6                                     | 2.3                 | ▲4.4                | 0.5                         | 0.6                         | 0.8                | 102.7               | 94.5                | 94.3                                      | ▲1.9                | 0.2                 | ▲2.2                        | 0.6                         | 0.9               | Apr.                |           |
| 5月調査  |                           | 91.9                | 92.8                | 93.5                                     | ▲5.6                | 1.0                 | 0.8                         | ▲1.3                        | ▲0.9               | 93.2                | 93.4                | 90.4                                      | ▲1.2                | ▲3.1                | ▲0.2                        | ▲1.4                        | ▲1.0              | May                 |           |
| 6月調査  |                           | 92.4                | 93.8                | 95.1                                     | 0.5                 | 1.5                 | 1.4                         | ▲0.4                        | 0.3                | 93.0                | 90.7                | 92.7                                      | ▲3.5                | 0.1                 | 1.4                         | ▲0.4                        | 0.3               | Jun.                |           |

<12. その他 : Others>

| 年 月   | 季節調整済指数                   |                     |                     | 前月比<br>%Change<br>From Previous<br>Month |                     |                     | 実現率<br>Realization<br>Ratio | 予測修正率<br>Amendment<br>Ratio | 原指数                |                     |                     | 前年同月比<br>%Change<br>From Previous<br>Year |                     |                     | (参考)原指数による                  |                             | Year and<br>Month |                     |
|-------|---------------------------|---------------------|---------------------|--|---------------------|---------------------|-----------------------------|-----------------------------|--------------------|---------------------|---------------------|---|---------------------|---------------------|-----------------------------|-----------------------------|-------------------|---------------------|
|       | Seasonally Adjusted Index |                     |                     | %Change<br>From Previous<br>Month        |                     |                     |                             |                             | Original Index     |                     |                     | %Change<br>From Previous<br>Year          |                     |                     | 実現率<br>Realization<br>Ratio | 予測修正率<br>Amendment<br>Ratio |                   |                     |
|       | 前月実績<br>Last Month        | 当月見込み<br>This Month | 翌月見込み<br>Next Month | 前月実績<br>Last Month                       | 当月見込み<br>This Month | 翌月見込み<br>Next Month |                             |                             | 前月実績<br>Last Month | 当月見込み<br>This Month | 翌月見込み<br>Next Month | 前月実績<br>Last Month                        | 当月見込み<br>This Month | 翌月見込み<br>Next Month | 前月実績<br>Last Month          | 当月見込み<br>This Month         |                   | 翌月見込み<br>Next Month |
| 平成26年 | 4月調査                      | 98.2                | 97.0                | 95.9                                     | 1.1                 | ▲1.2                | ▲1.1                        | ▲0.8                        | 1.5                | 103.1               | 95.7                | 90.7                                      | 2.5                 | ▲0.2                | ▲2.7                        | ▲0.9                        | 1.5               | Apr. 2014           |
|       | 5月調査                      | 96.8                | 96.6                | 93.3                                     | ▲1.4                | ▲0.2                | ▲3.4                        | ▲0.2                        | 0.7                | 95.5                | 91.4                | 91.1                                      | ▲0.4                | ▲1.9                | ▲3.4                        | ▲0.2                        | 0.8               | May                 |
|       | 6月調査                      | 95.8                | 93.6                | 95.3                                     | ▲1.0                | ▲2.3                | 1.8                         | ▲0.8                        | 0.3                | 90.6                | 91.4                | 98.6                                      | ▲2.8                | ▲3.1                | ▲2.1                        | ▲0.9                        | 0.3               | Jun.                |
|       | 7月調査                      | 93.8                | 95.8                | 97.5                                     | ▲2.1                | 2.1                 | 1.8                         | 0.2                         | 0.5                | 91.6                | 99.1                | 94.3                                      | ▲2.9                | ▲1.6                | ▲0.3                        | 0.2                         | 0.5               | Jul.                |
|       | 8月調査                      | 94.7                | 96.4                | 95.3                                     | 1.0                 | 1.8                 | ▲1.1                        | ▲1.1                        | ▲1.1               | 97.9                | 93.2                | 95.8                                      | ▲2.8                | ▲1.5                | ▲2.2                        | ▲1.2                        | ▲1.2              | Aug.                |
|       | 9月調査                      | 94.4                | 96.1                | 94.7                                     | ▲0.3                | 1.8                 | ▲1.5                        | ▲2.1                        | 0.8                | 91.3                | 96.6                | 96.2                                      | ▲3.5                | ▲1.4                | ▲2.0                        | ▲2.0                        | 0.8               | Sep.                |
|       | 10月調査                     | 95.5                | 95.5                | 93.9                                     | 1.2                 | 0.0                 | ▲1.7                        | ▲0.6                        | 0.8                | 96.0                | 97.0                | 95.8                                      | ▲2.0                | ▲1.2                | ▲3.8                        | ▲0.6                        | 0.8               | Oct.                |
|       | 11月調査                     | 96.0                | 94.7                | 94.6                                     | 0.5                 | ▲1.4                | ▲0.1                        | 0.5                         | 0.9                | 97.5                | 96.6                | 97.5                                      | ▲0.7                | ▲3.0                | ▲2.6                        | 0.5                         | 0.8               | Nov.                |
|       | 12月調査                     | 95.9                | 95.6                | 95.1                                     | ▲0.1                | ▲0.3                | ▲0.5                        | 1.3                         | 1.1                | 97.8                | 98.5                | 93.6                                      | ▲1.8                | ▲1.6                | ▲3.2                        | 1.2                         | 1.0               | Dec.                |
|       | 平成27年                     | 1月調査                | 95.0                | 96.2                                     | 95.4                | ▲0.9                | 1.3                         | ▲0.8                        | ▲0.6               | 1.2                 | 97.9                | 94.6                                      | 93.0                | ▲2.2                | ▲2.8                        | ▲1.7                        | ▲0.6              |                     |

(参考)

(1) 前月比 (季節調整済)

Percent change from previous month (Seasonally Adjusted)

(%)

| 分 類  | 5月 May     | 6月 Jun.    | 7月 Jul.    |
|--|------------|------------|------------|
|  | Last Month | This Month | Next Month |
| 資本財 (除. 輸送機械)<br>Capital goods (excl. Transport equipment) | ( 7.4 )    | ( ▲ 3.0 )  | 0.2        |
| 建設財<br>Construction goods                                  | ( 2.4 )    | ( 0.0 )    | ▲ 0.7      |
| 耐久消費財<br>Durable consumer goods                            | ( ▲ 2.1 )  | ( 0.9 )    | 2.1        |
| 非耐久消費財<br>Non-durable consumer goods                       | ( 1.2 )    | ( ▲ 0.6 )  | 2.2        |
| 鉱工業用生産財<br>Producer goods for mining and manufacturing     | ( ▲ 0.7 )  | ( ▲ 1.0 )  | ▲ 0.6      |

(2) 実現率及び予測修正率

Realization Ratio and

Amendment Ratio (%)

| 5月の<br>実現率        | 6月の<br>予測修正率    |
|-------------------|-----------------|
| Realization Ratio | Amendment Ratio |
| ▲ 4.7             | 0.2             |
| ▲ 3.2             | 0.8             |
| ▲ 1.5             | ▲ 0.4           |
| ▲ 2.5             | 0.2             |
| ▲ 2.3             | ▲ 1.6           |

※ ( )内は前月調査による前月比を示す。

Parenttheses indicate the percent change from previous month in the previous survey.

※ 調査票の提出期日は毎月10日となっている。

The deadline of submission from principal entrepreneurs is the 10th of month.

【参考】

<13. 資本財(除. 輸送機械) : Capital goods (excl. Transport equipment)>

平成22年 = 100  
index, 2010 = 100

| 年 月        | 季節調整済指数                   |                     |                     | 前月比                         |                     |                     | 実現率   | 予測修正率 | 原指数               |                 |                    | 前年同月比               |                     |                            | (参考)原指数による          |                     | Year and Month |                   |                 |
|------------|---------------------------|---------------------|---------------------|-----------------------------|---------------------|---------------------|-------|-------|-------------------|-----------------|--------------------|---------------------|---------------------|----------------------------|---------------------|---------------------|----------------|-------------------|-----------------|
|            | Seasonally Adjusted Index |                     |                     | %Change From Previous Month |                     |                     |       |       | Realization Ratio | Amendment Ratio | Original Index     |                     |                     | %Change From Previous Year |                     |                     |                | Realization Ratio | Amendment Ratio |
|            | 前月実績<br>Last Month        | 当月見込み<br>This Month | 翌月見込み<br>Next Month | 前月実績<br>Last Month          | 当月見込み<br>This Month | 翌月見込み<br>Next Month |       |       |                   |                 | 前月実績<br>Last Month | 当月見込み<br>This Month | 翌月見込み<br>Next Month | 前月実績<br>Last Month         | 当月見込み<br>This Month | 翌月見込み<br>Next Month |                |                   |                 |
| 平成26年 4月調査 | 115.4                     | 123.7               | 122.9               | ▲ 1.2                       | 7.2                 | ▲ 0.6               | ▲ 1.5 | ▲ 1.9 | 157.4             | 108.8           | 108.8              | 15.8                | 23.1                | 16.9                       | ▲ 1.5               | ▲ 1.9               | Apr. 2014      |                   |                 |
| 5月調査       | 113.3                     | 121.0               | 121.3               | ▲ 1.8                       | 6.8                 | 0.2                 | ▲ 8.4 | ▲ 1.5 | 99.6              | 107.2           | 125.3              | 12.7                | 15.1                | 19.0                       | ▲ 8.5               | ▲ 1.5               | May            |                   |                 |
| 6月調査       | 113.5                     | 116.5               | 122.3               | 0.2                         | 2.6                 | 5.0                 | ▲ 6.2 | ▲ 4.0 | 100.5             | 120.3           | 122.3              | 7.9                 | 14.2                | 13.8                       | ▲ 6.2               | ▲ 4.0               | Jun.           |                   |                 |
| 7月調査       | 112.0                     | 119.3               | 120.4               | ▲ 1.3                       | 6.5                 | 0.9                 | ▲ 3.9 | ▲ 2.5 | 115.7             | 119.3           | 111.5              | 9.9                 | 11.0                | 14.8                       | ▲ 3.8               | ▲ 2.5               | Jul.           |                   |                 |
| 8月調査       | 111.6                     | 113.9               | 115.8               | ▲ 0.4                       | 2.1                 | 1.7                 | ▲ 6.5 | ▲ 5.4 | 111.6             | 105.5           | 133.4              | 3.8                 | 8.7                 | 9.0                        | ▲ 6.5               | ▲ 5.4               | Aug.           |                   |                 |
| 9月調査       | 104.4                     | 113.1               | 121.3               | ▲ 6.5                       | 8.3                 | 7.3                 | ▲ 8.3 | ▲ 2.3 | 96.7              | 130.2           | 112.6              | ▲ 0.4               | 6.4                 | 7.1                        | ▲ 8.3               | ▲ 2.4               | Sep.           |                   |                 |
| 10月調査      | 111.8                     | 120.6               | 120.4               | 7.1                         | 7.9                 | ▲ 0.2               | ▲ 1.1 | ▲ 0.6 | 128.8             | 111.9           | 109.3              | 5.2                 | 6.5                 | 0.3                        | ▲ 1.1               | ▲ 0.6               | Oct.           |                   |                 |
| 11月調査      | 114.3                     | 122.0               | 116.7               | 2.2                         | 6.7                 | ▲ 4.3               | ▲ 5.2 | 1.3   | 106.1             | 110.8           | 121.7              | 1.0                 | 1.7                 | 3.2                        | ▲ 5.2               | 1.4                 | Nov.           |                   |                 |
| 12月調査      | 111.9                     | 118.0               | 133.3               | ▲ 2.3                       | 5.5                 | 13.0                | ▲ 8.3 | 1.1   | 101.6             | 123.1           | 117.1              | ▲ 6.8               | 4.4                 | 6.3                        | ▲ 8.3               | 1.2                 | Dec.           |                   |                 |
| 平成27年 1月調査 | 115.0                     | 132.1               | 125.6               | 2.8                         | 14.9                | ▲ 4.9               | ▲ 2.5 | ▲ 0.9 | 119.9             | 116.0           | 122.2              | 1.7                 | 5.3                 | 7.6                        | ▲ 2.6               | ▲ 0.9               | Jan. 2015      |                   |                 |
| 2月調査       | 121.1                     | 122.9               | 107.9               | 5.3                         | 1.5                 | ▲ 12.2              | ▲ 8.3 | ▲ 2.1 | 106.4             | 119.6           | 153.5              | ▲ 3.4               | 5.3                 | ▲ 2.5                      | ▲ 8.3               | ▲ 2.1               | Feb.           |                   |                 |
| 3月調査       | 115.8                     | 106.7               | 127.1               | ▲ 4.4                       | ▲ 7.9               | 19.1                | ▲ 5.8 | ▲ 1.1 | 112.7             | 151.7           | 111.8              | ▲ 0.8               | ▲ 3.6               | 12.2                       | ▲ 5.8               | ▲ 1.2               | Mar.           |                   |                 |
| 4月調査       | 111.9                     | 123.5               | 126.1               | ▲ 3.4                       | 10.4                | 2.1                 | 4.9   | ▲ 2.8 | 159.2             | 108.6           | 107.1              | 1.1                 | 9.0                 | 6.6                        | 4.9                 | ▲ 2.9               | Apr.           |                   |                 |
| 5月調査       | 115.9                     | 124.5               | 120.8               | 3.6                         | 7.4                 | ▲ 3.0               | ▲ 6.2 | ▲ 1.3 | 101.9             | 105.7           | 126.5              | 2.3                 | 5.2                 | 9.3                        | ▲ 6.2               | ▲ 1.3               | May            |                   |                 |
| 6月調査       | 118.7                     | 121.0               | 121.3               | 2.4                         | 1.9                 | 0.2                 | ▲ 4.7 | 0.2   | 100.8             | 126.7           | 121.3              | 0.3                 | 9.5                 | 8.7                        | ▲ 4.6               | 0.2                 | Jun.           |                   |                 |

<14. 建設財 : Construction goods>

| 年 月        | 季節調整済指数                   |                     |                     | 前月比                         |                     |                     | 実現率   | 予測修正率 | 原指数               |                 |                    | 前年同月比               |                     |                            | (参考)原指数による          |                     | Year and Month |                   |                 |
|------------|---------------------------|---------------------|---------------------|-----------------------------|---------------------|---------------------|-------|-------|-------------------|-----------------|--------------------|---------------------|---------------------|----------------------------|---------------------|---------------------|----------------|-------------------|-----------------|
|            | Seasonally Adjusted Index |                     |                     | %Change From Previous Month |                     |                     |       |       | Realization Ratio | Amendment Ratio | Original Index     |                     |                     | %Change From Previous Year |                     |                     |                | Realization Ratio | Amendment Ratio |
|            | 前月実績<br>Last Month        | 当月見込み<br>This Month | 翌月見込み<br>Next Month | 前月実績<br>Last Month          | 当月見込み<br>This Month | 翌月見込み<br>Next Month |       |       |                   |                 | 前月実績<br>Last Month | 当月見込み<br>This Month | 翌月見込み<br>Next Month | 前月実績<br>Last Month         | 当月見込み<br>This Month | 翌月見込み<br>Next Month |                |                   |                 |
| 平成26年 4月調査 | 117.1                     | 115.5               | 117.5               | 0.3                         | ▲ 1.4               | 1.7                 | 0.1   | 1.4   | 120.9             | 110.8           | 110.7              | 6.7                 | 3.8                 | 1.4                        | 0.1                 | 1.4                 | Apr. 2014      |                   |                 |
| 5月調査       | 116.1                     | 117.4               | 114.3               | ▲ 0.9                       | 1.1                 | ▲ 2.6               | 0.5   | ▲ 0.1 | 111.4             | 110.6           | 111.7              | 4.4                 | 1.3                 | 2.7                        | 0.5                 | ▲ 0.1               | May            |                   |                 |
| 6月調査       | 112.4                     | 114.0               | 111.9               | ▲ 3.2                       | 1.4                 | ▲ 1.8               | ▲ 4.3 | ▲ 0.3 | 105.9             | 111.4           | 115.7              | ▲ 3.0               | 2.4                 | ▲ 2.8                      | ▲ 4.2               | ▲ 0.3               | Jun.           |                   |                 |
| 7月調査       | 112.9                     | 112.5               | 114.6               | 0.4                         | ▲ 0.4               | 1.9                 | ▲ 1.0 | 0.5   | 110.3             | 116.3           | 104.3              | 1.4                 | ▲ 2.3               | ▲ 2.4                      | ▲ 1.0               | 0.5                 | Jul.           |                   |                 |
| 8月調査       | 111.0                     | 113.4               | 111.9               | ▲ 1.7                       | 2.2                 | ▲ 1.3               | ▲ 1.3 | ▲ 1.0 | 114.8             | 103.2           | 113.0              | ▲ 3.5               | ▲ 3.5               | ▲ 1.4                      | ▲ 1.3               | ▲ 1.1               | Aug.           |                   |                 |
| 9月調査       | 105.8                     | 112.2               | 110.9               | ▲ 4.7                       | 6.0                 | ▲ 1.2               | ▲ 6.7 | 0.3   | 96.3              | 113.3           | 120.5              | ▲ 9.9               | ▲ 1.1               | ▲ 4.5                      | ▲ 6.7               | 0.3                 | Sep.           |                   |                 |
| 10月調査      | 109.1                     | 110.7               | 111.4               | 3.1                         | 1.5                 | 0.6                 | ▲ 2.8 | ▲ 0.2 | 110.2             | 120.3           | 115.3              | ▲ 3.8               | ▲ 4.7               | ▲ 7.5                      | ▲ 2.7               | ▲ 0.2               | Oct.           |                   |                 |
| 11月調査      | 109.2                     | 111.3               | 109.9               | 0.1                         | 1.9                 | ▲ 1.3               | ▲ 1.4 | ▲ 0.1 | 118.6             | 115.2           | 116.2              | ▲ 6.0               | ▲ 7.6               | ▲ 4.7                      | ▲ 1.4               | ▲ 0.1               | Nov.           |                   |                 |
| 12月調査      | 106.8                     | 108.5               | 111.1               | ▲ 2.2                       | 1.6                 | 2.4                 | ▲ 4.0 | ▲ 1.3 | 110.5             | 114.7           | 106.8              | ▲ 11.4              | ▲ 5.9               | ▲ 8.6                      | ▲ 4.1               | ▲ 1.3               | Dec.           |                   |                 |
| 平成27年 1月調査 | 103.7                     | 109.7               | 110.3               | ▲ 2.9                       | 5.8                 | 0.5                 | ▲ 4.4 | ▲ 1.3 | 109.6             | 105.5           | 106.5              | ▲ 10.1              | ▲ 9.7               | ▲ 5.5                      | ▲ 4.4               | ▲ 1.2               | Jan. 2015      |                   |                 |
| 2月調査       | 105.6                     | 108.2               | 104.6               | 1.5                         | 2.5                 | ▲ 3.3               | ▲ 3.7 | ▲ 1.9 | 101.5             | 104.5           | 111.9              | ▲ 13.1              | ▲ 7.3               | ▲ 7.4                      | ▲ 3.8               | ▲ 1.9               | Feb.           |                   |                 |
| 3月調査       | 102.3                     | 102.4               | 106.1               | ▲ 3.1                       | 0.1                 | 3.6                 | ▲ 5.5 | ▲ 2.1 | 98.8              | 109.6           | 101.8              | ▲ 12.3              | ▲ 9.3               | ▲ 8.6                      | ▲ 5.5               | ▲ 2.1               | Mar.           |                   |                 |
| 4月調査       | 101.3                     | 106.2               | 106.8               | ▲ 1.0                       | 4.8                 | 0.6                 | ▲ 1.1 | 0.1   | 108.4             | 101.9           | 97.1               | ▲ 10.3              | ▲ 8.5               | ▲ 8.3                      | ▲ 1.1               | 0.1                 | Apr.           |                   |                 |
| 5月調査       | 103.8                     | 106.3               | 106.3               | 2.5                         | 2.4                 | 0.0                 | ▲ 2.3 | ▲ 0.5 | 99.6              | 96.6            | 106.0              | ▲ 10.6              | ▲ 8.8               | ▲ 3.9                      | ▲ 2.3               | ▲ 0.5               | May            |                   |                 |
| 6月調査       | 102.9                     | 107.2               | 106.5               | ▲ 0.9                       | 4.2                 | ▲ 0.7               | ▲ 3.2 | 0.8   | 93.5              | 106.9           | 110.1              | ▲ 11.7              | ▲ 3.1               | ▲ 4.1                      | ▲ 3.2               | 0.8                 | Jun.           |                   |                 |

注 : 各比率は、伸び率 (%) である。

<15. 耐久消費財：Durable consumer goods>

| 年 月   | 季節調整済指数                   |                     |                     | 前月比<br>%Change<br>From Previous<br>Month |                     |                     | 実現率<br>Realization<br>Ratio | 予測修正率<br>Amendment<br>Ratio | 原指数                |                     |                     | 前年同月比<br>%Change<br>From Previous<br>Year |                     |                     | (参考)原指数による                  |                             | Year and<br>Month |                     |                             |
|-------|---------------------------|---------------------|---------------------|--|---------------------|---------------------|-----------------------------|-----------------------------|--------------------|---------------------|---------------------|---|---------------------|---------------------|-----------------------------|-----------------------------|-------------------|---------------------|-----------------------------|
|       | Seasonally Adjusted Index |                     |                     | %Change<br>From Previous<br>Month        |                     |                     |                             |                             | Original Index     |                     |                     | %Change<br>From Previous<br>Year          |                     |                     | 実現率<br>Realization<br>Ratio | 予測修正率<br>Amendment<br>Ratio |                   |                     |                             |
|       | 前月実績<br>Last Month        | 当月見込み<br>This Month | 翌月見込み<br>Next Month | 前月実績<br>Last Month                       | 当月見込み<br>This Month | 翌月見込み<br>Next Month |                             |                             | 前月実績<br>Last Month | 当月見込み<br>This Month | 翌月見込み<br>Next Month | 前月実績<br>Last Month                        | 当月見込み<br>This Month | 翌月見込み<br>Next Month | 前月実績<br>Last Month          | 当月見込み<br>This Month         |                   | 翌月見込み<br>Next Month | 実現率<br>Realization<br>Ratio |
| 平成26年 | 4月調査                      | 92.2                | 87.7                | 91.5                                     | 2.8                 | ▲4.9                | 4.3                         | 0.4                         | ▲0.7               | 97.7                | 82.6                | 84.3                                      | 14.1                | 3.5                 | 6.7                         | 0.5                         | ▲0.7              | Apr. 2014           |                             |
|       | 5月調査                      | 87.4                | 90.3                | 85.7                                     | ▲5.2                | 3.3                 | ▲5.1                        | ▲0.3                        | ▲1.3               | 82.3                | 83.2                | 92.6                                      | 3.1                 | 5.3                 | 5.5                         | ▲0.4                        | ▲1.3              | May                 |                             |
|       | 6月調査                      | 89.1                | 84.3                | 83.7                                     | 1.9                 | ▲5.4                | ▲0.7                        | ▲1.3                        | ▲1.6               | 82.1                | 91.0                | 95.3                                      | 3.9                 | 3.6                 | ▲2.7                        | ▲1.3                        | ▲1.7              | Jun.                |                             |
|       | 7月調査                      | 83.9                | 81.7                | 82.3                                     | ▲5.8                | ▲2.6                | 0.7                         | ▲0.5                        | ▲2.4               | 90.6                | 93.1                | 68.7                                      | 3.2                 | ▲4.9                | ▲6.9                        | ▲0.4                        | ▲2.3              | Jul.                |                             |
|       | 8月調査                      | 81.1                | 80.2                | 82.7                                     | ▲3.3                | ▲1.1                | 3.1                         | ▲0.7                        | ▲2.6               | 92.4                | 66.9                | 87.9                                      | ▲5.6                | ▲9.3                | ▲4.1                        | ▲0.8                        | ▲2.6              | Aug.                |                             |
|       | 9月調査                      | 78.5                | 79.8                | 79.5                                     | ▲3.2                | 1.7                 | ▲0.4                        | ▲2.1                        | ▲3.5               | 65.5                | 84.8                | 82.8                                      | ▲11.2               | ▲7.5                | ▲12.7                       | ▲2.1                        | ▲3.5              | Sep.                |                             |
|       | 10月調査                     | 80.1                | 79.5                | 81.0                                     | 2.0                 | ▲0.7                | 1.9                         | 0.4                         | 0.0                | 85.1                | 82.8                | 78.2                                      | ▲7.2                | ▲12.7               | ▲13.3                       | 0.4                         | 0.0               | Oct.                |                             |
|       | 11月調査                     | 78.4                | 79.4                | 79.4                                     | ▲2.2                | 1.3                 | 0.0                         | ▲1.4                        | ▲2.0               | 81.7                | 76.7                | 79.0                                      | ▲13.8               | ▲15.0               | ▲8.2                        | ▲1.3                        | ▲1.9              | Nov.                |                             |
|       | 12月調査                     | 77.9                | 78.8                | 85.0                                     | ▲0.6                | 1.2                 | 7.9                         | ▲1.9                        | ▲0.8               | 75.2                | 78.4                | 79.1                                      | ▲16.6               | ▲8.9                | ▲11.7                       | ▲2.0                        | ▲0.8              | Dec.                |                             |
|       | 平成27年                     | 1月調査                | 79.0                | 81.8                                     | 80.3                | 1.4                 | 3.5                         | ▲1.8                        | 0.3                | ▲3.8                | 78.6                | 76.1                                      | 80.5                | ▲8.7                | ▲15.1                       | ▲10.6                       | 0.3               | ▲3.8                | Jan. 2015                   |
|       |                           | 2月調査                | 82.1                | 81.0                                     | 82.4                | 3.9                 | ▲1.3                        | 1.7                         | 0.4                | 0.9                 | 76.4                | 81.2                                      | 88.6                | ▲14.7               | ▲9.9                        | ▲9.3                        | 0.4               | 0.9                 | Feb.                        |
|       |                           | 3月調査                | 81.4                | 81.4                                     | 81.1                | ▲0.9                | 0.0                         | ▲0.4                        | 0.5                | ▲1.2                | 81.6                | 87.5                                      | 76.4                | ▲9.3                | ▲10.4                       | ▲7.2                        | 0.5               | ▲1.2                | Mar.                        |
| 4月調査  |                           | 81.1                | 80.6                | 79.0                                     | ▲0.4                | ▲0.6                | ▲2.0                        | ▲0.4                        | ▲0.6               | 87.2                | 75.9                | 71.7                                      | ▲10.7               | ▲7.9                | ▲12.7                       | ▲0.3                        | ▲0.7              | Apr.                |                             |
| 5月調査  |                           | 79.7                | 78.0                | 78.7                                     | ▲1.7                | ▲2.1                | 0.9                         | ▲1.1                        | ▲1.3               | 75.1                | 70.8                | 87.6                                      | ▲8.7                | ▲13.8               | ▲3.3                        | ▲1.1                        | ▲1.3              | May                 |                             |
| 6月調査  |                           | 76.8                | 78.4                | 81.0                                     | ▲3.6                | 2.1                 | 3.3                         | ▲1.5                        | ▲0.4               | 69.7                | 87.2                | 92.2                                      | ▲15.1               | ▲3.8                | ▲0.2                        | ▲1.6                        | ▲0.5              | Jun.                |                             |

<16. 非耐久消費財：Non-durable consumer goods>

| 年 月   | 季節調整済指数                   |                     |                     | 前月比<br>%Change<br>From Previous<br>Month |                     |                     | 実現率<br>Realization<br>Ratio | 予測修正率<br>Amendment<br>Ratio | 原指数                |                     |                     | 前年同月比<br>%Change<br>From Previous<br>Year |                     |                     | (参考)原指数による                  |                             | Year and<br>Month |                     |                             |
|-------|---------------------------|---------------------|---------------------|--|---------------------|---------------------|-----------------------------|-----------------------------|--------------------|---------------------|---------------------|---|---------------------|---------------------|-----------------------------|-----------------------------|-------------------|---------------------|-----------------------------|
|       | Seasonally Adjusted Index |                     |                     | %Change<br>From Previous<br>Month        |                     |                     |                             |                             | Original Index     |                     |                     | %Change<br>From Previous<br>Year          |                     |                     | 実現率<br>Realization<br>Ratio | 予測修正率<br>Amendment<br>Ratio |                   |                     |                             |
|       | 前月実績<br>Last Month        | 当月見込み<br>This Month | 翌月見込み<br>Next Month | 前月実績<br>Last Month                       | 当月見込み<br>This Month | 翌月見込み<br>Next Month |                             |                             | 前月実績<br>Last Month | 当月見込み<br>This Month | 翌月見込み<br>Next Month | 前月実績<br>Last Month                        | 当月見込み<br>This Month | 翌月見込み<br>Next Month | 前月実績<br>Last Month          | 当月見込み<br>This Month         |                   | 翌月見込み<br>Next Month | 実現率<br>Realization<br>Ratio |
| 平成26年 | 4月調査                      | 101.4               | 94.9                | 91.7                                     | 6.3                 | ▲6.4                | ▲3.4                        | 2.7                         | 4.2                | 105.3               | 94.3                | 83.6                                      | 8.9                 | 5.6                 | ▲3.7                        | 2.7                         | 4.2               | Apr. 2014           |                             |
|       | 5月調査                      | 94.2                | 93.5                | 94.9                                     | ▲7.1                | ▲0.7                | 1.5                         | ▲0.7                        | 2.0                | 93.6                | 85.2                | 93.0                                      | 4.8                 | ▲1.8                | 1.4                         | ▲0.7                        | 1.9               | May                 |                             |
|       | 6月調査                      | 86.2                | 95.1                | 92.9                                     | ▲8.5                | 10.3                | ▲2.3                        | ▲7.8                        | 0.2                | 78.6                | 93.2                | 98.3                                      | ▲9.4                | 1.6                 | ▲3.9                        | ▲7.7                        | 0.2               | Jun.                |                             |
|       | 7月調査                      | 91.2                | 92.4                | 93.6                                     | 5.8                 | 1.3                 | 1.3                         | ▲4.1                        | ▲0.5               | 89.4                | 97.8                | 92.6                                      | ▲2.5                | ▲4.4                | ▲2.9                        | ▲4.1                        | ▲0.5              | Jul.                |                             |
|       | 8月調査                      | 89.5                | 90.8                | 90.5                                     | ▲1.9                | 1.5                 | ▲0.3                        | ▲3.1                        | ▲3.0               | 94.7                | 89.8                | 90.7                                      | ▲7.4                | ▲5.9                | ▲6.2                        | ▲3.2                        | ▲3.0              | Aug.                |                             |
|       | 9月調査                      | 91.7                | 96.2                | 87.6                                     | 2.5                 | 4.9                 | ▲8.9                        | 1.0                         | 6.3                | 90.7                | 96.4                | 90.9                                      | ▲4.9                | ▲0.3                | ▲7.3                        | 1.0                         | 6.3               | Sep.                |                             |
|       | 10月調査                     | 91.1                | 85.7                | 84.2                                     | ▲0.7                | ▲5.9                | ▲1.8                        | ▲5.3                        | ▲2.2               | 91.3                | 88.9                | 93.3                                      | ▲5.6                | ▲9.4                | ▲11.6                       | ▲5.3                        | ▲2.2              | Oct.                |                             |
|       | 11月調査                     | 91.7                | 89.2                | 89.2                                     | 0.7                 | ▲2.7                | 0.0                         | 7.0                         | 5.9                | 95.2                | 98.8                | 96.1                                      | ▲3.0                | ▲6.4                | ▲3.0                        | 7.1                         | 5.9               | Nov.                |                             |
|       | 12月調査                     | 92.1                | 96.1                | 104.1                                    | 0.4                 | 4.3                 | 8.3                         | 3.3                         | 7.7                | 102.1               | 103.6               | 90.8                                      | ▲3.2                | 4.5                 | 4.2                         | 3.3                         | 7.8               | Dec.                |                             |
|       | 平成27年                     | 1月調査                | 92.3                | 102.7                                    | 98.3                | 0.2                 | 11.3                        | ▲4.3                        | ▲4.0               | ▲1.3                | 99.5                | 89.6                                      | 89.9                | 0.4                 | 2.9                         | 3.0                         | ▲4.0              | ▲1.3                | Jan. 2015                   |
|       |                           | 2月調査                | 97.0                | 93.8                                     | 88.0                | 5.1                 | ▲3.3                        | ▲6.2                        | ▲5.6               | ▲4.6                | 84.6                | 85.8                                      | 92.1                | ▲2.9                | ▲1.7                        | ▲12.5                       | ▲5.6              | ▲4.6                | Feb.                        |
|       |                           | 3月調査                | 95.7                | 94.0                                     | 97.1                | ▲1.3                | ▲1.8                        | 3.3                         | 2.0                | 6.8                 | 87.6                | 98.4                                      | 96.5                | 0.3                 | ▲6.6                        | 3.1                         | 2.1               | 6.8                 | Mar.                        |
| 4月調査  |                           | 90.5                | 97.6                | 94.3                                     | ▲5.4                | 7.8                 | ▲3.4                        | ▲3.7                        | 0.5                | 94.7                | 97.0                | 85.3                                      | ▲10.1               | 3.6                 | 8.5                         | ▲3.8                        | 0.5               | Apr.                |                             |
| 5月調査  |                           | 96.7                | 97.9                | 97.3                                     | 6.9                 | 1.2                 | ▲0.6                        | ▲0.9                        | 3.8                | 96.1                | 88.5                | 95.7                                      | 2.7                 | 12.6                | 7.0                         | ▲0.9                        | 3.8               | May                 |                             |
| 6月調査  |                           | 95.5                | 97.5                | 99.6                                     | ▲1.2                | 2.1                 | 2.2                         | ▲2.5                        | 0.2                | 86.4                | 95.9                | 105.4                                     | 9.9                 | 7.3                 | 11.3                        | ▲2.4                        | 0.2               | Jun.                |                             |

<17. 鉱工業用生産財：Producer goods for mining and manufacturing>

| 年 月   | 季節調整済指数                   |                     |                     | 前月比<br>%Change<br>From Previous<br>Month |                     |                     | 実現率<br>Realization<br>Ratio | 予測修正率<br>Amendment<br>Ratio | 原指数                |                     |                     | 前年同月比<br>%Change<br>From Previous<br>Year |                     |                     | (参考)原指数による                  |                             | Year and<br>Month |                     |                             |
|-------|---------------------------|---------------------|---------------------|--|---------------------|---------------------|-----------------------------|-----------------------------|--------------------|---------------------|---------------------|---|---------------------|---------------------|-----------------------------|-----------------------------|-------------------|---------------------|-----------------------------|
|       | Seasonally Adjusted Index |                     |                     | %Change<br>From Previous<br>Month        |                     |                     |                             |                             | Original Index     |                     |                     | %Change<br>From Previous<br>Year          |                     |                     | 実現率<br>Realization<br>Ratio | 予測修正率<br>Amendment<br>Ratio |                   |                     |                             |
|       | 前月実績<br>Last Month        | 当月見込み<br>This Month | 翌月見込み<br>Next Month | 前月実績<br>Last Month                       | 当月見込み<br>This Month | 翌月見込み<br>Next Month |                             |                             | 前月実績<br>Last Month | 当月見込み<br>This Month | 翌月見込み<br>Next Month | 前月実績<br>Last Month                        | 当月見込み<br>This Month | 翌月見込み<br>Next Month | 前月実績<br>Last Month          | 当月見込み<br>This Month         |                   | 翌月見込み<br>Next Month | 実現率<br>Realization<br>Ratio |
| 平成26年 | 4月調査                      | 91.7                | 90.8                | 90.4                                     | ▲1.1                | ▲1.0                | ▲0.4                        | 0.7                         | ▲1.1               | 94.2                | 89.4                | 88.5                                      | 2.7                 | 0.7                 | ▲2.3                        | 0.7                         | ▲1.0              | Apr. 2014           |                             |
|       | 5月調査                      | 90.5                | 90.2                | 91.5                                     | ▲1.3                | ▲0.3                | 1.4                         | ▲0.3                        | ▲0.2               | 89.1                | 88.3                | 91.4                                      | 0.3                 | ▲2.5                | 2.9                         | ▲0.3                        | ▲0.2              | May                 |                             |
|       | 6月調査                      | 90.2                | 90.6                | 91.4                                     | ▲0.3                | 0.4                 | 0.9                         | 0.0                         | ▲1.0               | 88.3                | 90.5                | 95.2                                      | ▲2.5                | 1.9                 | 0.1                         | 0.0                         | ▲1.0              | Jun.                |                             |
|       | 7月調査                      | 88.9                | 89.8                | 94.2                                     | ▲1.4                | 1.0                 | 4.9                         | ▲1.9                        | ▲1.8               | 88.8                | 93.6                | 92.4                                      | 0.0                 | ▲1.6                | 3.7                         | ▲1.9                        | ▲1.7              | Jul.                |                             |
|       | 8月調査                      | 89.4                | 94.0                | 94.1                                     | 0.6                 | 5.1                 | 0.1                         | ▲0.4                        | ▲0.2               | 93.2                | 92.2                | 97.2                                      | ▲2.0                | 3.5                 | 4.7                         | ▲0.4                        | ▲0.2              | Aug.                |                             |
|       | 9月調査                      | 91.7                | 93.2                | 93.1                                     | 2.6                 | 1.6                 | ▲0.1                        | ▲2.4                        | ▲1.0               | 90.0                | 96.2                | 95.3                                      | 1.0                 | 3.7                 | 1.9                         | ▲2.4                        | ▲1.0              | Sep.                |                             |
|       | 10月調査                     | 92.8                | 92.3                | 94.4                                     | 1.2                 | ▲0.5                | 2.3                         | ▲0.4                        | ▲0.9               | 95.8                | 94.5                | 93.2                                      | 3.2                 | 1.1                 | 1.7                         | ▲0.4                        | ▲0.8              | Oct.                |                             |
|       | 11月調査                     | 91.5                | 93.3                | 94.5                                     | ▲1.4                | 2.0                 | 1.3                         | ▲0.9                        | ▲1.2               | 93.7                | 92.1                | 94.6                                      | 0.2                 | 0.5                 | 3.7                         | ▲0.8                        | ▲1.2              | Nov.                |                             |
|       | 12月調査                     | 91.5                | 93.9                | 94.3                                     | 0.0                 | 2.6                 | 0.4                         | ▲1.9                        | ▲0.6               | 90.3                | 94.0                | 92.1                                      | ▲1.4                | 3.1                 | 0.1                         | ▲2.0                        | ▲0.6              | Dec.                |                             |
|       | 平成27年                     | 1月調査                | 92.7                | 94.5                                     | 94.1                | 1.3                 | 1.9                         | ▲0.4                        | ▲1.3               | 0.2                 | 92.8                | 92.3                                      | 89.4                | 1.8                 | 0.3                         | 1.6                         | ▲1.3              | 0.2                 | Jan. 2015                   |
|       |                           | 2月調査                | 92.9                | 93.2                                     | 91.4                | 0.2                 | 0.3                         | ▲1.9                        | ▲1.7               | ▲1.0                | 90.7                | 88.5                                      | 94.7                | ▲1.4                | 0.6                         | 0.5                         | ▲1.7              | ▲1.0                | Feb.                        |
|       |                           | 3月調査                | 90.8                | 91.5                                     | 91.3                | ▲2.3                | 0.8                         | ▲0.2                        | ▲2.6               | 0.1                 | 86.2                | 94.8                                      | 89.8                | ▲2.0                | 0.6                         | 0.8                         | ▲2.6              | 0.1                 | Mar.                        |
| 4月調査  |                           | 91.2                | 91.1                | 91.3                                     | 0.4                 | ▲0.1                | 0.2                         | ▲0.3                        | ▲0.2               | 94.5                | 89.7                | 88.5                                      | 0.3                 | 0.7                 | 0.2                         | ▲0.3                        | ▲0.1              | Apr.                |                             |
| 5月調査  |                           | 90.7                | 90.1                | 89.2                                     | ▲0.5                | ▲0.7                | ▲1.0                        | ▲0.4                        | ▲1.3               | 89.3                | 87.4                | 89.9                                      | 0.2                 | ▲1.6                | 1.2                         | ▲0.4                        | ▲1.2              | May                 |                             |
| 6月調査  |                           | 88.0                | 87.8                | 87.3                                     | ▲3.0                | ▲0.2                | ▲0.6                        | ▲2.3                        | ▲1.6               | 85.3                | 88.5                | 91.0                                      | ▲3.4                | ▲0.3                | ▲2.4                        | ▲2.4                        | ▲1.6              | Jun.                |                             |

注：各比率は、伸び率（%）である。



(注)

1. 本調査は、毎月10日現在で製造工業の主要195品目につき、それぞれの主要企業から、生産数量の前月実績、当月見込み及び翌月見込みについて報告された結果を平成22年=100.0として指数化し、その指数をもとに、前月伸び率並びに実現率及び予測修正率を公表するものである。

2.

実現率……………今回予測調査による前月実績の指数/前回予測調査による当月見込みの指数  
 予測修正率……………今回予測調査による当月見込みの指数/前回予測調査による翌月見込みの指数

(例)

今回予測調査による前月実績の指数100.0、今回予測調査による当月見込みの指数105.0  
 前回予測調査による当月見込みの指数90.0、前回予測調査による翌月見込みの指数110.0  
 とすると、

実現率は、 $100.0 / 90.0 \times 100 - 100 = 11.1\%$

予測修正率は、 $105.0 / 110.0 \times 100 - 100 = \blacktriangle 4.5\%$

3. その他……………窯業・土石製品工業、石油製品工業、ゴム製品工業、繊維工業及びその他製品工業の合計である。

1. The Survey of Production Forecast in Manufacturing shows the figures as of the 10th of month.

For this, survey production is collected for the previous month, the current month, and the following month from principal entrepreneurs and is calculated for approximately 195 manufacturing goods. (Index.2010=100). The results indicate Production for the current and the next 2 months. Indices are made showing the Realization Ratio, and Amended Ratio and the changes from the previous month.

2.

Realization Ratio

=Real amount of the previous month in the current time's survey divided by estimated amount of the current month in the previous time's survey

Amendment Ratio

=Estimated amount of the current month in the current time's survey divided by the estimated amount of the following month in the previous time's survey

3.“Others” includes “Ceramics, Stone and Clay Products,” “Petroleum Products,” “Rubber Products,” “Textiles” and “Other Products.”

【製造工業生産予測指数 ウェイト表】  
 Weights of Survey of Production Forecast

|  |         |   |         |
|--|---------|---|---------|
| 製造工業<br>Manufacturing  | 10000.0 | 製造工業<br>Manufacturing                                   | 10000.0 |
| 鉄鋼業<br>Iron and steel  | 536.3   | 最終需要財<br>Final demand goods                             | 5294.4  |
| 非鉄金属工業<br>Non-ferrous metals   | 260.8   | 投資財<br>Investment goods                                 | 2746.6  |
| 金属製品工業<br>Fabricated metals  | 429.1   | 資本財<br>Capital goods                                    | 2281.7  |
| はん用・生産用・業務用機械工業<br>General-purpose, production and business oriented machinery | 1616.8  | 資本財(除. 輸送機械)<br>Capital goods(excl.Transport equipment) | 1863.0  |
| 電子部品・デバイス工業<br>Electronic parts and devices                                    | 1083.3  | 建設財<br>Construction goods                               | 464.9   |
| 電気機械工業<br>Electrical machinery   | 960.0   | 消費財<br>Consumer goods                                   | 2547.8  |
| 情報通信機械工業<br>Information and communication electronics equipment                | 811.7   | 耐久消費財<br>Durable consumer goods                         | 2258.8  |
| 輸送機械工業<br>Transport equipment  | 1889.3  | 非耐久消費財<br>Non-durable consumer goods                    | 289.0   |
| 化学工業<br>Chemicals  | 1149.6  | 生産財<br>Producer goods                                   | 4705.6  |
| 紙・パルプ工業<br>Pulp and paper  | 282.7   | 鉱工業用生産財<br>For mining and manufacturing                 | 4369.5  |
| その他<br>Others  | 980.4   | その他用生産財<br>For others uses                              | 336.1   |

## 鉱工業指数における X-12-ARIMA のスペックファイル等について

The Spec files, etc. adopted in the seasonal adjustment of the Indices of Industrial Production using the X-12-ARIMA method

### (1) 手法 (Method)

鉱工業指数における季節調整済指数系列は、季節要因に加え、曜日・祝祭日要因、うるう年要因によっても調整されている(在庫・在庫率指数については、季節要因のみ)。

具体的には以下のとおり。

$$\text{季節調整済指数} = \text{原指数} \div (\text{季節} \cdot \text{曜日} \cdot \text{祝祭日} \cdot \text{うるう年指数})$$

Not only seasonal but also ‘trading-day and holiday’ and ‘leap-year’ effects are adjusted as follows:

Seasonally adjusted index = Original Index / (Seasonal, ‘Trading-day and holiday’ and ‘Leap-year’ indices)  
(Indices of Producers’ Inventories and Inventory Ratio were adjusted by only seasonal effects.)

### (2) スペックファイル (Spec File)

使用しているスペックファイルの見本は以下のとおり。

The spec files of X-12-ARIMA for seasonal adjustment are as follows:

```
series { start = 2007.1
        span = (2007.1,2014.12)
        decimals = 1 }
transform { function = log }
arma { model = (0 1 2)(0 1 1) }
regression { variables = (td1 nolpyear lpyear) → 在庫・在庫率指数の場合は regression の { }内を削除
            save = (td hol) * The case of indices of Producers’ Inventories
            user = (jap-hol) and Inventory Ratio, delete the word
            usertype = holiday "regression" within the brackets {}
            start = 2007.1
            file = "xxxxxxxxxxxxxxxxxxxxxxx" }
forecast { maxlead = 12 }
estimate { save = ( mdl )
          maxiter = 500 }
x11 { print = (none + d10 + d11 + d16)
      save = (d10 d11 d16)
      seasonalma=x11default }
```

### (3) 季節指数等の運用 (Employment of seasonal index, ‘trading-day and holiday’ and ‘leap-year’ indices)

平成27年1月以降の季節指数は、暫定季節調整方式を採用している。具体的には、平成26年の季節指数を適用している。

これに対し、曜日・祝祭日・うるう年指数は、暫定方式を採らず、上記(2)で推計されたパラメータとカレンダーから計算して利用している。

The method of temporary seasonal adjustment is adopted for the seasonal index after January 2015. Concretely to say, the monthly seasonal index in 2014 is adopted as those in 2015. As for ‘trading-day and holiday’ and ‘leap-year’ indices, this method is not adopted, and ‘trading-day and holiday’ and ‘leap-year’ indices are calculated from estimated parameters in (2) and calendar.

(4) 異常値処理 (Outlier detection)

平成26年年間補正において、異常値が検出された系列と異常値処理を行った種別、年月は以下のとおり。

In the 2014 Annual revision, outlier-detected indices, type of outliers and period of outliers are as follows:

| 系列名称<br>Type of index   |                        | 異常値種別<br>Type of Outliers | 処理年月<br>Period of Outliers |
|---|------------------------|---------------------------|----------------------------|
| 鉱工業指数<br>Production index   | 生産<br>Production       | TC                        | 2011 03<br>March, 2011     |
|   | 出荷<br>Shipments        | LS                        | 2009 01<br>January, 2009   |
|   |                        | LS                        | 2011 03<br>March, 2011     |
|   |                        | LS                        | 2011 06<br>June, 2011      |
|   | 在庫<br>Inventories      | TC                        | 2011 03<br>March, 2011     |
|   | 在庫率<br>Inventory ratio | —                         | —                          |
| 製造工業稼働率<br>・生産能力指数<br>Operating ratio index, Production<br>capacity index | 稼働率<br>Operating ratio | LS                        | 2011 03<br>March, 2011     |
|   |                        | AO                        | 2011 04<br>April, 2011     |
| 製造工業生産予測指数<br>Production forecast index                                   |                        | TC                        | 2011 03<br>March, 2011     |

TC: temporary change  
LS: level shift  
AO: additive outlier

これにより平成26年年間補正で修正した(2) のスペックファイルは以下のとおり。

< 鉱工業生産指数の場合 >

That is, the spec file modified for the 2014 Annual revision is as follows:

< In the case of Production index >

```
regression { variables = (td1 nolpyear lpyear tc2011.3)
```



政府統計

リサイクル適性 **(A)**

この印刷物は、印刷用の紙へ  
リサイクルできます。