

鉱工業(生産・出荷・在庫)指数速報

Indices of Industrial Production (Preliminary Report)

(付 製造工業生産予測調査結果)

Results of Survey of Production Forecast in Manufacturing

I I P

平成27年6月分

June, 2015

平成27年7月30日

July 30, 2015

経済産業省大臣官房調査統計グループ

Research and Statistics Department

Minister's Secretariat

Ministry of Economy, Trade and Industry

利用上の注意

1. 鉱工業指数は、統計法第二条第四項第三号の規定により指定された基幹統計です。
2. 本書は以下の指数等を公表するものです。
 - (1) 鉱工業生産・出荷・在庫指数速報
 - (2) 製造工業生産予測調査結果(製造工業生産予測指数)
3. 平成27年2月分確報公表(平成27年4月15日公表)において、平成26年1月分以降の数値について年間補正を行いました。
4. 季節調整方法については、センサス局法のX-12-ARIMAにより季節調整を行っています。使用しているX-12-ARIMAのスペックファイル等については、「鉱工業指数におけるX-12-ARIMAのスペックファイル等について」(72頁)を参照してください。
5. 本書に記載された数値を他に転載するときは、「経済産業省: 鉱工業指数」による旨を必ず明記してください。
6. 本書の内容についてのお問い合わせ: 経済産業省大臣官房調査統計グループ経済解析室 東京都千代田区霞が関一丁目3番1号(〒100-8902)
Tel: 03-3501-1644(ダイヤルイン) FAX: 03-3501-7775
7. 統計情報アクセス用URLは、<http://www.meti.go.jp/statistics/index.html>

REMARKS

1. Indices of Industrial Production are the fundamental statistics designated under Article 2, paragraph (4), item (iii) of the Statistics Act.
2. This monthly survey contains the following data.
 - (1) Indices of Industrial Production, Shipments, Inventories and Inventory Ratio (Preliminary Report)
 - (2) Survey of Production Forecast in Manufacturing (Indices of Production Forecast)
3. Annual data revision was implemented for the data for January 2014 and thereafter in the revised report for February 2015, which was published on April 15, 2015.
4. As for the Indices of Industrial Production, the Census Bureau's X-12-ARIMA method is adopted as the seasonal effect adjustment. Please refer to 'The Spec files, etc. adopted in the seasonal adjustment of the Indices of Industrial Production using the X-12-ARIMA method' for details.
5. "METI: Indices of Industrial Production" should be indicated as the reference source.
6. Please contact the following for additional information.
Economic Analysis Office, Research and Statistics Department, Minister's Secretariat, Ministry of Economy, Trade and Industry
1-3-1, Kasumigaseki, Chiyoda-ku, Tokyo 100-8902, Japan Tel: 81-3-3501-1644 Fax: 81-3-3501-7775
7. The URL is <http://www.meti.go.jp/english/statistics/index.html>

目次 CONTENTS

平成27年6月の鉱工業生産動向(速報) Indices of Industrial Production for June, 2015 (Preliminary Report)	1
指数表 Tables of Indices	
時系列表 Historical Data	7
業種・財別 生産・出荷・在庫・在庫率指数 Indices of Industrial Production, Producer's Shipments, Producer's Inventories and Inventory Ratio	30
ウェイト表 Tables of weights	32
実数表 Actual figures	33
平成27年7月の製造工業生産予測調査結果 Results of Survey of production Forecast in Manufacturing for July, 2015	64
鉱工業指数におけるX-12-ARIMAのスペックファイル等について	72
The spec files, etc. adopted in the seasonal adjustment of the Indices of Industrial Production using the X-12-ARIMA method	

今後の公表予定 Date of release from now on

公表時間 Time of Release	平成27年6月分 June, 2015	平成27年7月分 July, 2015	平成27年8月分 August, 2015	平成27年9月分 September, 2015
速報 (8:50 a.m.) Preliminary Report		平成27年8月31日 August 31, 2015	平成27年9月30日 September 30, 2015	平成27年10月29日 October 29, 2015
確報 (1:30 p.m.) Revised Report	平成27年8月12日 August 12, 2015	平成27年9月14日 September 14, 2015	平成27年10月15日 October 15, 2015	平成27年11月13日 November 13, 2015

平成27年6月の鉱工業（生産・出荷・在庫）指数の動向（速報）

Indices of Industrial Production for June, 2015 (Preliminary Report)

概況

— 生産は一進一退 —

今月は、生産、出荷、在庫は上昇、在庫率は低下であった。
製造工業生産予測調査によると、7月、8月とも上昇を予測している。
総じてみれば、生産は一進一退で推移している。

平成22年 = 100.0
Index, 2010 = 100.0

項目	季節調整済指数 Seasonally Adjusted Index		原指数 Original Index	
	(前月の確報値)	Percent Change		Percent Change 前年同月比(%) From Previous Year
		前月比(%) From Previous Month	(前月における前月比(%))	
生産 Production	98.0 (97.2)	0.8 (▲ 2.1)	102.1	2.0
出荷 Shipments	96.3 (96.0)	0.3 (▲ 1.9)	99.7	1.5
在庫 Inventories	114.4 (112.9)	1.3 (▲ 0.8)	113.2	3.9
在庫率 Inventory Ratio	113.5 (115.4)	▲ 1.6 (1.9)	111.9	1.3

注：▲は低下を示す

Note : ▲ indicates a negative figure.

- 生産は、前月比0.8%の上昇であった。
業種別にみると、輸送機械工業、化学工業（除. 医薬品）、プラスチック製品工業等が上昇し、電子部品・デバイス工業、石油・石炭製品工業、電気機械工業等が低下した。
- 出荷は、前月比0.3%の上昇であった。
業種別にみると、はん用・生産用・業務用機械工業、化学工業（除. 医薬品）、情報通信機械工業等が上昇し、電子部品・デバイス工業、鉄鋼業、窯業・土石製品工業等が低下した。
- 在庫は、前月比1.3%の上昇であった。
業種別にみると、はん用・生産用・業務用機械工業、輸送機械工業、窯業・土石製品工業等が上昇し、化学工業（除. 医薬品）、石油・石炭製品工業、その他工業等が低下した。
- 製造工業生産予測調査によると、7月は前月比0.5%の上昇、8月は同2.7%の上昇であった。
7月の上昇は、化学工業、はん用・生産用・業務用機械工業、その他等による。8月の上昇は、電子部品・デバイス工業、はん用・生産用・業務用機械工業、情報通信機械工業等による。

鋁工業生産・出荷・在庫・在庫率指数の推移

(平成22年基準・季節調整済指数)
(2010 average=100・Seasonally Adjusted Index)

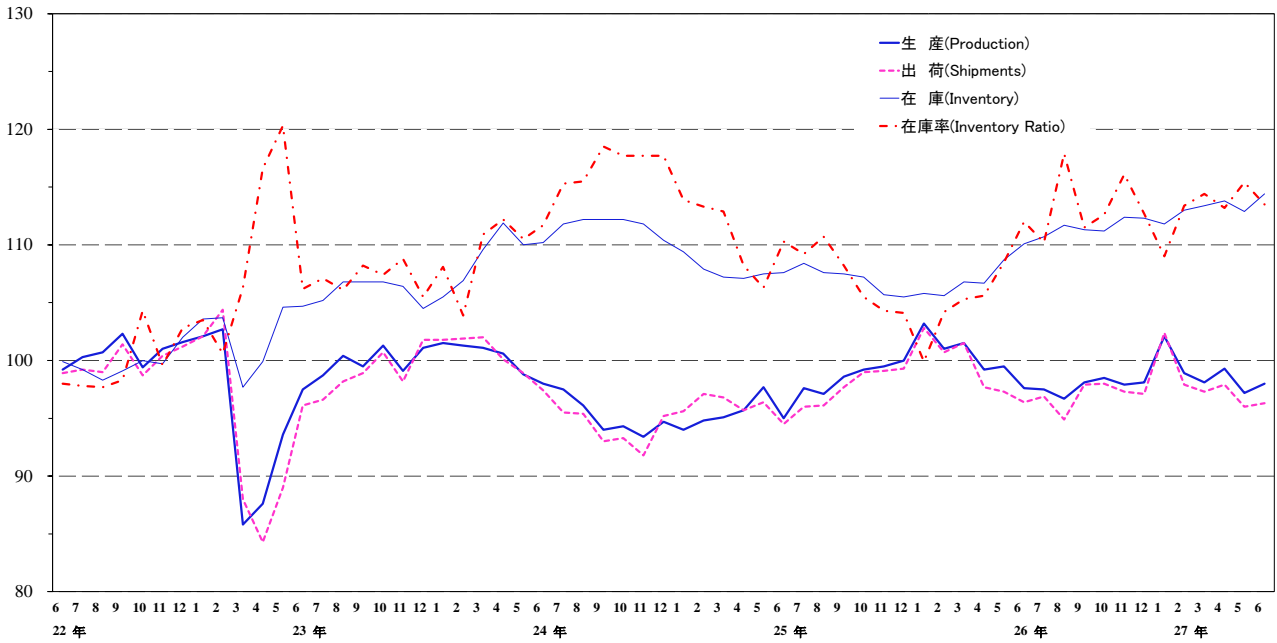

上記グラフのうち、平成25年6月分～27年6月分までの拡大図

Magrified figure (from June, 2013 to June, 2015)

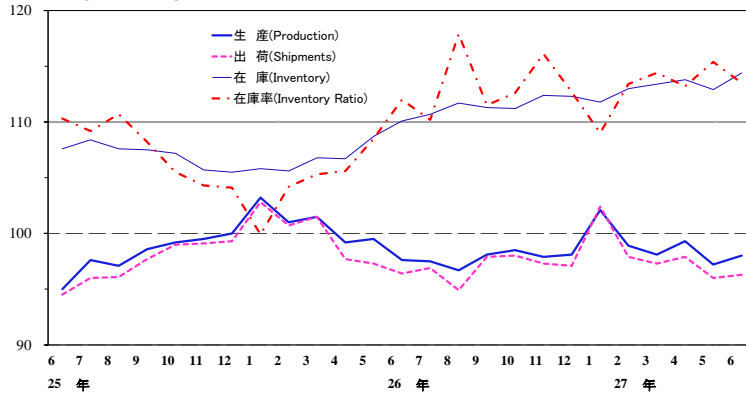

鉄鋼業 Iron and steel

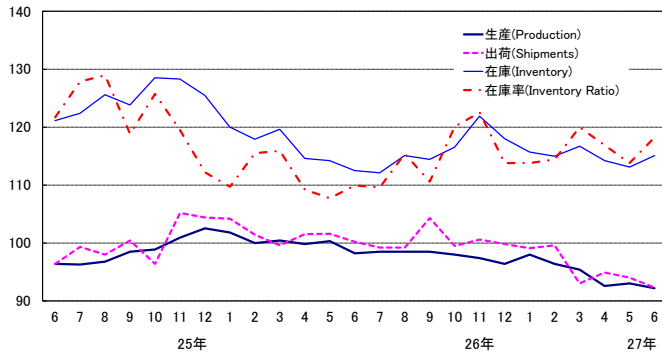

非鉄金属工業 Non-ferrous metals

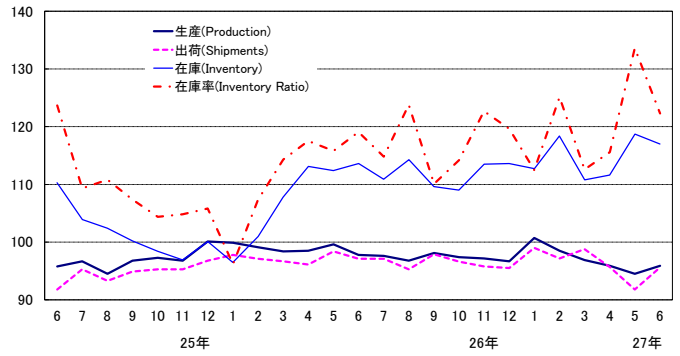

金属製品工業 Fabricated metals

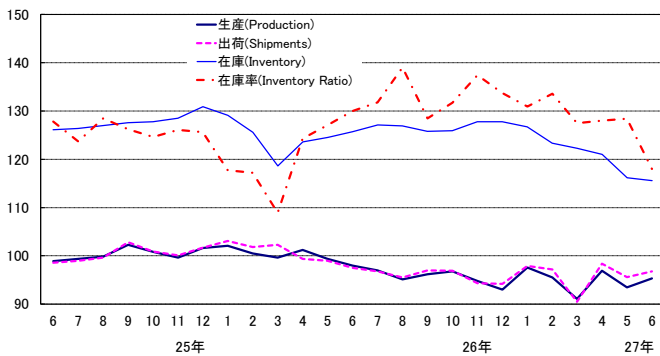

はん用・生産用・業務用機械工業

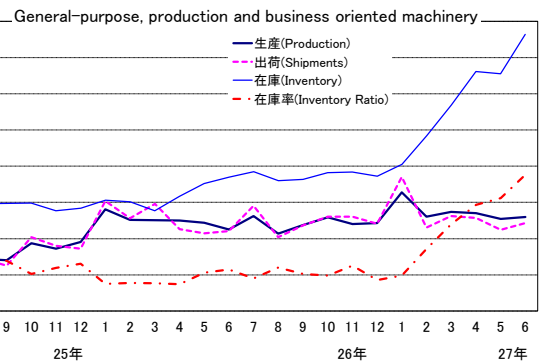

電子部品・デバイス工業 Electronic parts and devices

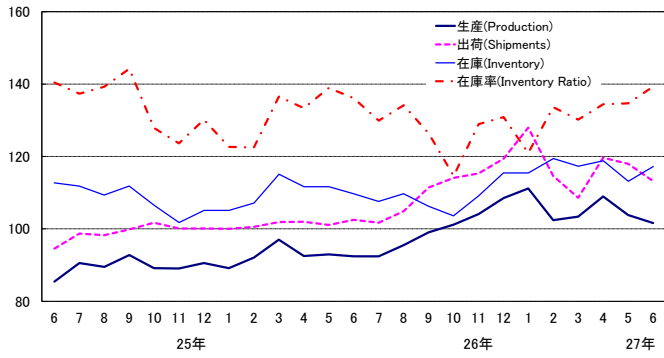

電気機械工業 Electrical machinery

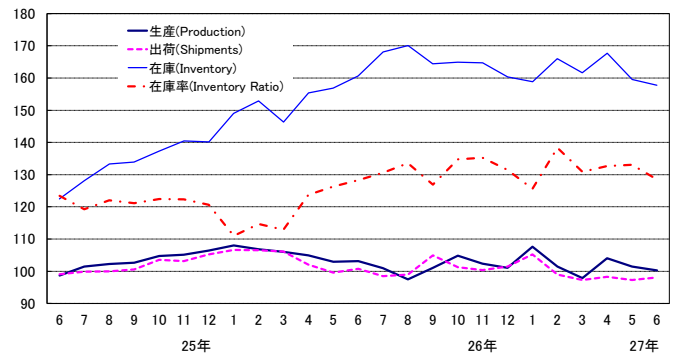

情報通信機械工業

Information and communication electronics equipment

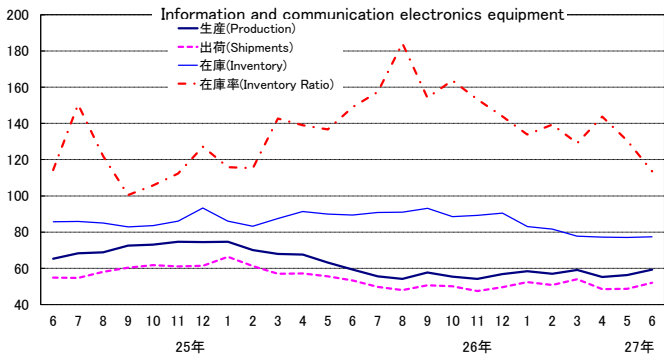

輸送機械工業 Transport equipment

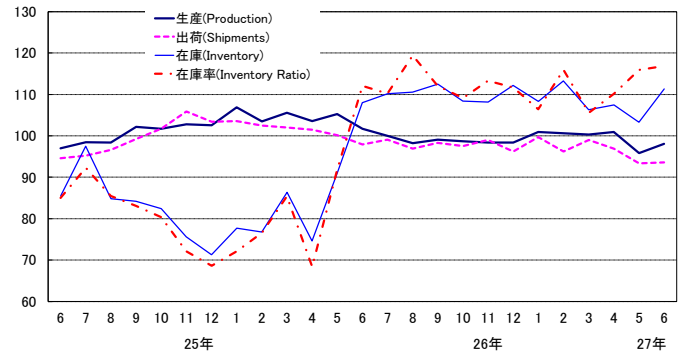

窯業・土石製品工業 Ceramics, stone and clay products

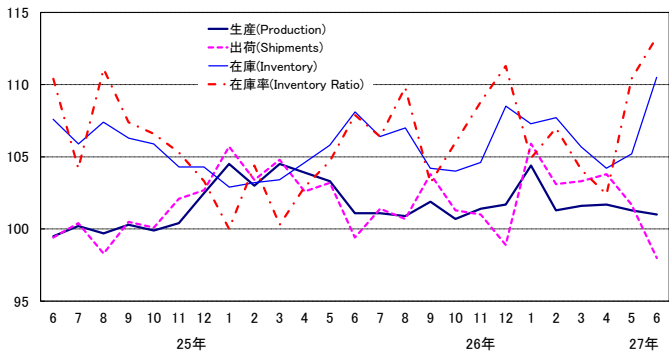

化学工業(除医薬品) Chemicals (excl. Drugs)

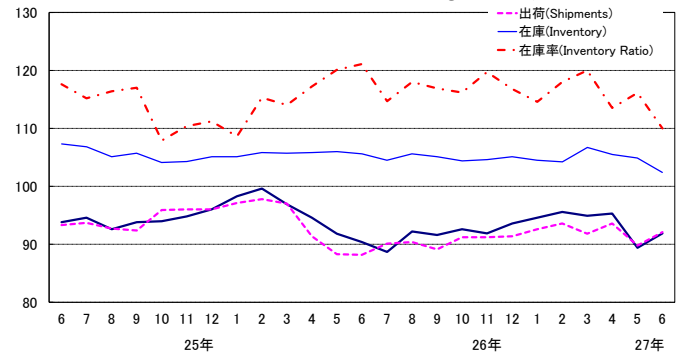

石油・石炭製品工業 Petroleum and coal products

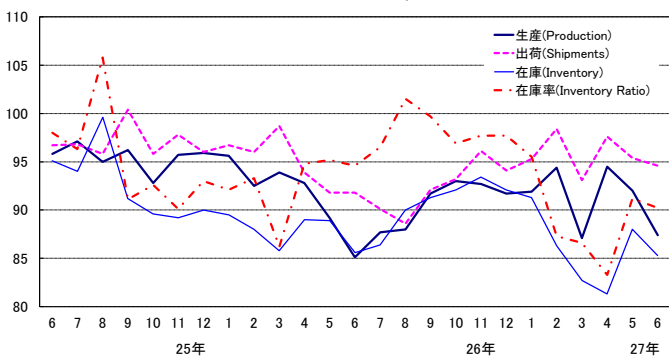

プラスチック製品工業 Plastic products

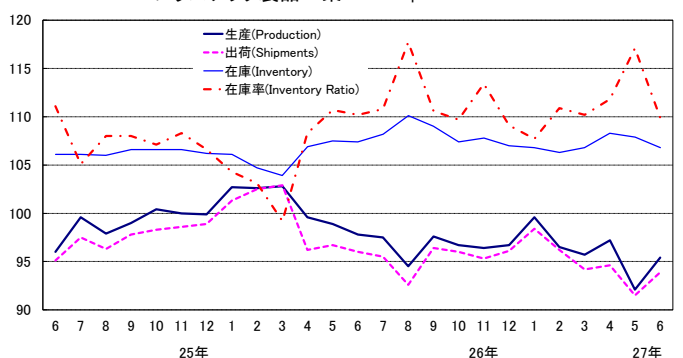

パルプ・紙・紙加工品工業 Pulp, paper and paper products

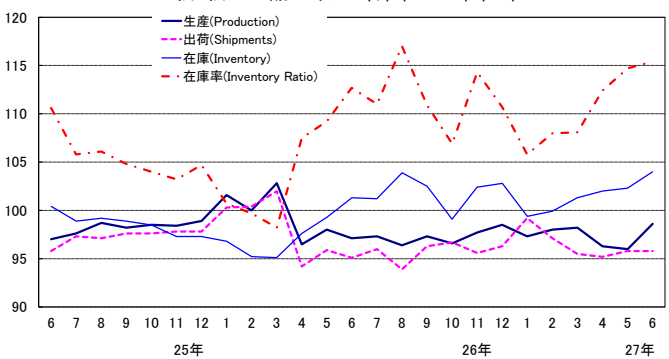

繊維工業 Textiles

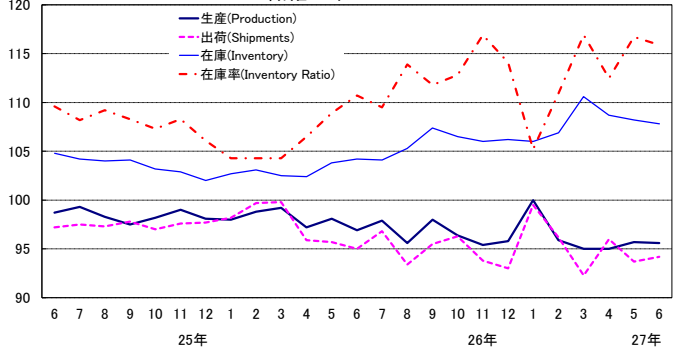

《 生 産 》

上昇した業種

業 種	寄 与 し た 主 な 品 目
輸送機械工業 前 月 比 2.4 %増 前 年 同 月 比 ▲ 0.7 %減	普通乗用車、普通トラック、自動車用エンジン等
化学工業(除. 医薬品) 前 月 比 2.8 %増 前 年 同 月 比 2.4 %増	モイスチャークリーム、ファンデーション、化粧水等
プラスチック製品工業 前 月 比 3.6 %増 前 年 同 月 比 ▲ 1.7 %減	プラスチック製機械器具部品、プラスチック製フィルム・シート、プラスチック製容器(中空成形以外)等
情報通信機械工業 前 月 比 5.2 %増 前 年 同 月 比 1.0 %増	デスクトップ型パソコン、ノート型パソコン、デジタル伝送装置等
はん用・生産用・業務用機械工業 前 月 比 0.5 %増 前 年 同 月 比 5.1 %増	半導体製造装置、シヨベル系掘削機械、プレイバックロボット等
金属製品工業 前 月 比 1.9 %増 前 年 同 月 比 ▲ 0.7 %減	アルミニウムエクステリア、木造住宅用アルミニウムサッシ、ガス風呂がま等
その他工業 前 月 比 1.4 %増 前 年 同 月 比 ▲ 2.2 %減	おう版印刷(グラビア印刷)等
パルプ・紙・紙加工品工業 前 月 比 2.7 %増 前 年 同 月 比 2.2 %増	段ボール箱等
非鉄金属工業 前 月 比 1.5 %増 前 年 同 月 比 ▲ 0.7 %減	電力用電線・ケーブル等

低下した業種

電子部品・デバイス工業 前 月 比 ▲ 2.1 %減 前 年 同 月 比 12.1 %増	アクティブ型液晶素子(中・小型)、モス型半導体集積回路(CCD)、コネクタ等
石油・石炭製品工業 前 月 比 ▲ 5.0 %減 前 年 同 月 比 2.8 %増	ジェット燃料油、ガソリン、B・C重油等
電気機械工業 前 月 比 ▲ 1.2 %減 前 年 同 月 比 ▲ 0.7 %減	開閉制御装置、電力変換装置、セパレート形エアコン等
鉄鋼業 前 月 比 ▲ 0.9 %減 前 年 同 月 比 ▲ 5.5 %減	フェロニッケル、特殊鋼熱間圧延鋼材、普通鋼鋼帯等
窯業・土石製品工業 前 月 比 ▲ 0.3 %減 前 年 同 月 比 0.9 %増	板ガラス、ファインセラミックス(機能材)等
繊維工業 前 月 比 ▲ 0.1 %減 前 年 同 月 比 ▲ 0.7 %減	織物製外衣等

《 出 荷 》

上昇した業種

業 種	寄 与 し た 主 な 品 目
はん用・生産用・業務用機械工業 前 月 比 1.7 %増 前 年 同 月 比 3.6 %増	水管ボイラ、半導体製造装置、一般用蒸気タービン等
化学工業(除. 医薬品) 前 月 比 2.6 %増 前 年 同 月 比 5.7 %増	キシレン、エチレン、モイスチャークリーム等
情報通信機械工業 前 月 比 7.0 %増 前 年 同 月 比 ▲ 2.0 %減	携帯電話、デスクトップ型パソコン、デジタル伝送装置等
非鉄金属工業 前 月 比 4.1 %増 前 年 同 月 比 0.1 %増	電気銅、電力用電線・ケーブル、電気金等
プラスチック製品工業 前 月 比 2.6 %増 前 年 同 月 比 ▲ 0.9 %減	プラスチック製機械器具部品、プラスチック製フィルム・シート、プラスチック製日用品・雑貨等
その他工業 前 月 比 2.6 %増 前 年 同 月 比 ▲ 0.1 %減	工業用ゴム製品、普通合板等
電気機械工業 前 月 比 0.8 %増 前 年 同 月 比 ▲ 1.3 %減	太陽電池モジュール、一般用タービン発電機、小形電動機(除. 超小形電動機)等
輸送機械工業 前 月 比 0.2 %増 前 年 同 月 比 ▲ 1.6 %減	普通乗用車、シャシー・車体部品、自動車用エンジン等
金属製品工業 前 月 比 1.3 %増 前 年 同 月 比 1.1 %増	石油ストーブ、ビル用アルミニウムサッシ、木造住宅用アルミニウムサッシ等
繊維工業 前 月 比 0.5 %増 前 年 同 月 比 0.1 %増	不織布等

低下した業種

電子部品・デバイス工業 前 月 比 ▲ 4.1 %減 前 年 同 月 比 12.4 %増	アクティブ型液晶素子(中・小型)、モス型半導体集積回路(CCD)、モス型半導体集積回路(メモリ)等
鉄鋼業 前 月 比 ▲ 1.8 %減 前 年 同 月 比 ▲ 6.7 %減	フェロニッケル、特殊鋼熱間圧延鋼材、普通鋼鋼帯等
窯業・土石製品工業 前 月 比 ▲ 3.6 %減 前 年 同 月 比 0.0 %	ファインセラミックス(機能材)等
石油・石炭製品工業 前 月 比 ▲ 0.8 %減 前 年 同 月 比 3.5 %増	軽油、ガソリン、灯油等

横ばいの業種

パルプ・紙・紙加工品工業 前 月 比 0.0 % 前 年 同 月 比 2.0 %増	段ボール箱等が増加 印刷用紙(塗工)等が減少
---	---------------------------

《 在 庫 》

上昇した業種

業 種	寄 与 し た 主 な 品 目
はん用・生産用・業務用機械工業 前 月 比 7.0 %増 前 年 同 月 比 31.0 %増	シヨベル系掘削機械、分析機器、建設用クレーン等
輸送機械工業 前 月 比 7.7 %増 前 年 同 月 比 3.0 %増	普通乗用車、軽乗用車、二輪自動車(125ml超)等
窯業・土石製品工業 前 月 比 5.0 %増 前 年 同 月 比 2.2 %増	ファインセラミックス(機能材)、無アルカリガラス基板、遠心力鉄筋コンクリートパイル等
鉄鋼業 前 月 比 1.8 %増 前 年 同 月 比 2.3 %増	フェロニッケル、特殊鋼熱間圧延鋼材、鋼半製品等
電子部品・デバイス工業 前 月 比 3.5 %増 前 年 同 月 比 6.9 %増	アクティブ型液晶素子(大型)、モス型半導体集積回路(マイコン)等
パルプ・紙・紙加工品工業 前 月 比 1.7 %増 前 年 同 月 比 2.6 %増	印刷用紙(塗工)、印刷用紙(非塗工類)、新聞巻取紙等
情報通信機械工業 前 月 比 0.4 %増 前 年 同 月 比 ▲ 13.4 %減	カーナビゲーションシステム、ボタン電話装置等

低下した業種

化学工業(除. 医薬品) 前 月 比 ▲ 2.4 %減 前 年 同 月 比 ▲ 3.0 %減	ポリエチレン、ポリプロピレン、ポリスチレン等
石油・石炭製品工業 前 月 比 ▲ 3.1 %減 前 年 同 月 比 ▲ 0.4 %減	ジェット燃料油、ガソリン、B・C重油等
その他工業 前 月 比 ▲ 2.6 %減 前 年 同 月 比 3.3 %増	普通合板、乗用車用タイヤ、トラック・バス用タイヤ等
プラスチック製品工業 前 月 比 ▲ 1.0 %減 前 年 同 月 比 ▲ 0.5 %減	プラスチック製フィルム・シート等
電気機械工業 前 月 比 ▲ 1.1 %減 前 年 同 月 比 ▲ 1.7 %減	太陽電池モジュール、電気がま等
非鉄金属工業 前 月 比 ▲ 1.4 %減 前 年 同 月 比 3.0 %増	電気金、電気銅、伸銅製品等
金属製品工業 前 月 比 ▲ 0.5 %減 前 年 同 月 比 ▲ 8.0 %減	飲料用アルミニウム缶等
繊維工業 前 月 比 ▲ 0.4 %減 前 年 同 月 比 3.5 %増	合成繊維(長繊維)、不織布、織物製外衣等

〈 3. 非鉄金属工業 ; Non-ferrous metals 〉

平成22年 =100
index,2010= 100

	生産 Production				生産者出荷 Shipments				
	季節調整済指数 Seasonally Adjusted Index		原指数 Original Index		季節調整済指数 Seasonally Adjusted Index		原指数 Original Index		
	前月(期)比 %Change From Previous Month(Quarter)		前年 (同月期)比 %Change From Previous Year		前月(期)比 %Change From Previous Month(Quarter)		前年 (同月期)比 %Change From Previous Year		
平成24年			98.2	2.2			96.6	1.9	C.Y. 2012
25年			96.3	▲ 1.9			94.7	▲ 2.0	2013
26年			98.1	1.9			96.8	2.2	2014
平成24年度			96.6	▲ 0.9			95.2	▲ 0.9	F.Y. 2012
25年度			97.3	0.7			95.4	0.2	2013
26年度			97.9	0.6			97.1	1.8	2014
平成26年 II期	98.6	▲ 0.5	98.0	2.5	97.2	0.0	96.7	3.5	Q2 2014
III期	97.5	▲ 1.1	97.0	1.3	96.8	▲ 0.4	96.7	2.3	Q3
IV期	97.1	▲ 0.4	99.0	▲ 0.7	96.0	▲ 0.8	96.7	0.1	Q4
平成27年 I期	98.7	1.6	97.7	▲ 0.5	98.3	2.4	98.2	1.1	Q1 2015
II期	95.4	▲ 3.3	95.0	▲ 3.1	94.4	▲ 4.0	94.0	▲ 2.8	Q2
平成26年 4月	98.5	0.1	98.0	2.5	96.1	▲ 0.6	95.7	1.9	Apr. 2014
5月	99.6	1.1	96.0	2.0	98.4	2.4	95.5	3.0	May
6月	97.8	▲ 1.8	100.1	3.1	97.1	▲ 1.3	98.9	5.8	Jun.
7月	97.6	▲ 0.2	103.7	1.1	97.1	0.0	103.2	1.9	Jul.
8月	96.8	▲ 0.8	85.8	▲ 0.5	95.3	▲ 1.9	85.1	▲ 0.6	Aug.
9月	98.1	1.3	101.5	2.8	97.9	2.7	101.7	5.2	Sep.
10月	97.4	▲ 0.7	104.1	0.2	96.6	▲ 1.3	102.7	1.2	Oct.
11月	97.2	▲ 0.2	97.0	▲ 0.9	95.8	▲ 0.8	94.3	▲ 1.5	Nov.
12月	96.7	▲ 0.5	95.9	▲ 1.3	95.5	▲ 0.3	93.0	0.3	Dec.
平成27年 1月	100.7	4.1	95.5	▲ 0.5	99.0	3.7	95.2	▲ 0.4	Jan. 2015
2月	98.5	▲ 2.2	95.8	▲ 0.6	97.2	▲ 1.8	95.6	0.1	Feb.
3月	96.9	▲ 1.6	101.7	▲ 0.5	98.8	1.6	103.9	3.6	Mar.
4月	95.9	▲ 1.0	95.4	▲ 2.7	95.7	▲ 3.1	95.3	▲ 0.4	Apr.
5月	94.5	▲ 1.5	90.2	▲ 6.0	91.8	▲ 4.1	87.8	▲ 8.1	May
6月	95.9	1.5	99.4	▲ 0.7	95.6	4.1	99.0	0.1	Jun.

	生産者在庫 Inventory				生産者在庫率 Inventory Ratio				
	季節調整済指数 Seasonally Adjusted Index		原指数 Original Index		季節調整済指数 Seasonally Adjusted Index		原指数 Original Index		
	前月(期)比 %Change From Previous Month(Quarter)		前年 (同月期)比 %Change From Previous Year		前月(期)比 %Change From Previous Month(Quarter)		前年 (同月期)比 %Change From Previous Year		
平成24年			119.6	0.9			116.8	▲ 3.9	C.Y. 2012
25年			106.4	▲ 11.0			112.6	▲ 3.6	2013
26年			119.3	12.1			114.5	1.7	2014
平成24年度			105.4	1.2			119.0	▲ 1.2	F.Y. 2012
25年度			105.9	0.5			108.8	▲ 8.6	2013
26年度			108.9	2.8			117.4	7.9	2014
平成26年 II期	113.6	5.4	112.3	5.1	117.5	11.0	115.4	2.6	Q2 2014
III期	109.6	▲ 3.5	107.9	8.4	116.2	▲ 1.1	116.2	6.7	Q3
IV期	113.6	3.6	119.3	12.1	118.8	2.2	118.2	11.9	Q4
平成27年 I期	110.8	▲ 2.5	108.9	2.8	116.7	▲ 1.8	119.8	10.8	Q1 2015
II期	117.0	5.6	115.7	3.0	123.8	6.1	121.7	5.5	Q2
平成26年 4月	113.1	4.9	109.9	7.1	117.5	2.8	115.7	4.4	Apr. 2014
5月	112.4	▲ 0.6	111.0	8.8	115.8	▲ 1.4	115.7	4.7	May
6月	113.6	1.1	112.3	5.1	119.1	2.8	114.7	▲ 1.2	Jun.
7月	110.9	▲ 2.4	110.2	7.4	114.8	▲ 3.6	108.0	5.0	Jul.
8月	114.3	3.1	114.7	13.1	123.8	7.8	133.2	12.6	Aug.
9月	109.6	▲ 4.1	107.9	8.4	110.1	▲ 11.1	107.5	2.0	Sep.
10月	109.0	▲ 0.5	106.6	9.1	114.2	3.7	104.9	6.8	Oct.
11月	113.5	4.1	111.4	15.8	122.7	7.4	119.8	17.5	Nov.
12月	113.6	0.1	119.3	12.1	119.6	▲ 2.5	129.9	11.4	Dec.
平成27年 1月	112.7	▲ 0.8	120.3	16.8	112.5	▲ 5.9	127.2	17.0	Jan. 2015
2月	118.4	5.1	119.4	17.3	125.1	11.2	127.0	16.6	Feb.
3月	110.8	▲ 6.4	108.9	2.8	112.6	▲ 10.0	105.2	▲ 1.5	Mar.
4月	111.6	0.7	108.5	▲ 1.3	115.6	2.7	113.9	▲ 1.6	Apr.
5月	118.7	6.4	117.2	5.6	133.6	15.6	133.4	15.3	May
6月	117.0	▲ 1.4	115.7	3.0	122.3	▲ 8.5	117.8	2.7	Jun.

〈 4. 金属製品工業 ; Fabricated metals 〉

平成22年 =100
index,2010= 100

	生産 Production				生産者出荷 Shipments					
	季節調整済指数 Seasonally Adjusted Index		原指数 Original Index		季節調整済指数 Seasonally Adjusted Index		原指数 Original Index			
	前月(期)比 %Change From Previous Month(Quarter)		前年(同月期)比 %Change From Previous Year		前月(期)比 %Change From Previous Month(Quarter)		前年(同月期)比 %Change From Previous Year			
平成 24 年			99.8	1.5			98.0	0.6	C.Y. 2012	
	25 年		98.9	▲ 0.9			99.0	1.0	2013	
	26 年		97.7	▲ 1.2			98.0	▲ 1.0	2014	
平成 24 年度			98.2	▲ 0.6			97.3	0.6	F.Y. 2012	
	25 年度		100.1	1.9			100.9	3.7	2013	
	26 年度		96.3	▲ 3.8			96.3	▲ 4.6	2014	
平成26 年 II 期	99.5	▲ 1.2	96.7	1.0	98.6	▲ 3.7	93.9	▲ 0.4	Q2 2014	
	96.1	▲ 3.4	96.2	▲ 4.5	96.4	▲ 2.2	96.0	▲ 4.4	Q3	
	94.9	▲ 1.2	98.0	▲ 5.8	95.1	▲ 1.3	101.2	▲ 6.3	Q4	
平成27 年 I 期	94.7	▲ 0.2	94.2	▲ 5.8	95.2	0.1	93.9	▲ 7.0	Q1 2015	
	95.2	0.5	92.4	▲ 4.4	96.9	1.8	92.2	▲ 1.8	Q2	
平成26 年 4月	101.2	1.6	98.3	4.2	99.4	▲ 2.8	94.7	1.8	Apr. 2014	
	99.4	▲ 1.8	93.3	▲ 2.2	99.0	▲ 0.4	91.4	▲ 2.6	May	
	98.0	▲ 1.4	98.4	0.9	97.5	▲ 1.5	95.7	▲ 0.3	Jun.	
	97.0	▲ 1.0	100.7	▲ 2.5	96.8	▲ 0.7	99.2	▲ 3.1	Jul.	
	95.1	▲ 2.0	86.0	▲ 7.7	95.5	▲ 1.3	85.8	▲ 7.0	Aug.	
	96.2	1.2	102.0	▲ 3.3	97.0	1.6	103.1	▲ 3.1	Sep.	
	96.8	0.6	104.5	▲ 2.5	96.9	▲ 0.1	104.5	▲ 3.5	Oct.	
	94.8	▲ 2.1	95.9	▲ 8.0	94.3	▲ 2.7	98.6	▲ 9.3	Nov.	
	93.0	▲ 1.9	93.5	▲ 7.0	94.2	▲ 0.1	100.5	▲ 6.0	Dec.	
	平成27 年 1月	97.6	4.9	90.0	▲ 6.4	97.9	3.9	89.4	▲ 6.8	Jan. 2015
		95.5	▲ 2.2	90.6	▲ 4.9	97.2	▲ 0.7	90.4	▲ 4.5	Feb.
		91.1	▲ 4.6	101.9	▲ 6.2	90.5	▲ 6.9	101.9	▲ 9.3	Mar.
96.9		6.4	94.1	▲ 4.3	98.4	8.7	93.7	▲ 1.1	Apr.	
93.5		▲ 3.5	85.5	▲ 8.4	95.6	▲ 2.8	86.0	▲ 5.9	May	
95.3		1.9	97.7	▲ 0.7	96.8	1.3	96.8	1.1	Jun.	

	生産者在庫 Inventory				生産者在庫率 Inventory Ratio					
	季節調整済指数 Seasonally Adjusted Index		原指数 Original Index		季節調整済指数 Seasonally Adjusted Index		原指数 Original Index			
	前月(期)比 %Change From Previous Month(Quarter)		前年(同月期)比 %Change From Previous Year		前月(期)比 %Change From Previous Month(Quarter)		前年(同月期)比 %Change From Previous Year			
平成 24 年			110.0	14.3			115.1	9.0	C.Y. 2012	
	25 年		117.1	6.5			126.0	9.5	2013	
	26 年		115.3	▲ 1.5			127.4	1.1	2014	
平成 24 年度			118.7	10.1			120.0	11.8	F.Y. 2012	
	25 年度		110.6	▲ 6.8			122.4	2.0	2013	
	26 年度		114.1	3.2			131.4	7.4	2014	
平成26 年 II 期	125.7	6.0	130.7	▲ 0.4	127.1	10.9	128.9	1.4	Q2 2014	
	125.8	0.1	135.1	▲ 1.2	133.1	4.7	139.1	6.6	Q3	
	127.8	1.6	115.3	▲ 1.5	134.3	0.9	125.7	8.2	Q4	
平成27 年 I 期	122.3	▲ 4.3	114.1	3.2	130.7	▲ 2.7	131.9	13.9	Q1 2015	
	115.6	▲ 5.5	120.2	▲ 8.0	124.8	▲ 4.5	126.4	▲ 1.9	Q2	
平成26 年 4月	123.6	4.2	117.7	▲ 3.1	124.3	14.1	119.6	▲ 1.0	Apr. 2014	
	124.5	0.7	124.3	▲ 2.0	127.1	2.3	132.8	2.3	May	
	125.7	1.0	130.7	▲ 0.4	130.0	2.3	134.2	2.8	Jun.	
	127.1	1.1	135.5	0.9	131.8	1.4	130.9	7.6	Jul.	
	126.9	▲ 0.2	137.6	0.3	139.0	5.5	153.7	9.9	Aug.	
	125.8	▲ 0.9	135.1	▲ 1.2	128.5	▲ 7.6	132.8	2.1	Sep.	
	125.9	0.1	135.3	▲ 1.2	131.7	2.5	129.1	6.4	Oct.	
	127.8	1.5	129.8	0.7	137.4	4.3	131.0	11.6	Nov.	
	127.8	0.0	115.3	▲ 1.5	133.7	▲ 2.7	116.9	6.3	Dec.	
	平成27 年 1月	126.7	▲ 0.9	116.5	▲ 1.9	130.9	▲ 2.1	142.6	11.2	Jan. 2015
		123.3	▲ 2.7	116.1	▲ 1.9	133.6	2.1	135.7	13.9	Feb.
		122.3	▲ 0.8	114.1	3.2	127.5	▲ 4.6	117.3	17.1	Mar.
121.0		▲ 1.1	115.2	▲ 2.1	128.0	0.4	123.2	3.0	Apr.	
116.2		▲ 4.0	116.0	▲ 6.7	128.4	0.3	134.1	1.0	May	
115.6		▲ 0.5	120.2	▲ 8.0	118.0	▲ 8.1	121.8	▲ 9.2	Jun.	

〈 9. 輸送機械工業 ; Transport equipment 〉

平成22年 =100
index,2010= 100

	生産 Production				生産者出荷 Shipments				
	季節調整済指数 Seasonally Adjusted Index		原指数 Original Index		季節調整済指数 Seasonally Adjusted Index		原指数 Original Index		
	前月(期)比 %Change From Previous Month(Quarter)		前年 (同月期)比 %Change From Previous Year		前月(期)比 %Change From Previous Month(Quarter)		前年 (同月期)比 %Change From Previous Year		
平成 24 年			101.8	11.6			101.6	12.5	C.Y. 2012
25 年			99.8	▲ 2.0			99.8	▲ 1.8	2013
26 年			101.6	1.8			99.7	▲ 0.1	2014
平成 24 年度			98.8	1.1			99.0	2.6	F.Y. 2012
25 年度			101.9	3.1			101.2	2.2	2013
26 年度			100.3	▲ 1.6			98.5	▲ 2.7	2014
平成26 年 II 期	103.5	▲ 1.7	98.9	4.4	99.9	▲ 2.7	95.8	1.8	Q2 2014
III 期	99.1	▲ 4.3	100.3	▲ 1.2	98.1	▲ 1.8	98.1	▲ 1.8	Q3
IV 期	98.5	▲ 0.6	99.1	▲ 4.3	97.6	▲ 0.5	96.3	▲ 5.7	Q4
平成27 年 I 期	100.6	2.1	102.9	▲ 4.8	98.3	0.7	103.8	▲ 4.3	Q1 2015
II 期	98.3	▲ 2.3	94.5	▲ 4.4	94.6	▲ 3.8	91.3	▲ 4.7	Q2
平成26 年 4 月	103.6	▲ 1.9	95.7	2.2	101.5	▲ 0.5	95.3	2.8	Apr. 2014
5 月	105.3	1.6	95.7	3.9	100.2	▲ 1.3	89.0	▲ 0.1	May
6 月	101.7	▲ 3.4	105.3	7.1	97.9	▲ 2.3	103.2	2.7	Jun.
7 月	100.0	▲ 1.7	110.5	0.8	99.1	1.2	107.1	0.4	Jul.
8 月	98.2	▲ 1.8	83.3	▲ 4.8	96.9	▲ 2.2	79.4	▲ 6.4	Aug.
9 月	99.1	0.9	107.1	▲ 0.3	98.3	1.4	107.8	▲ 0.5	Sep.
10 月	98.7	▲ 0.4	103.9	▲ 3.8	97.5	▲ 0.8	100.6	▲ 3.6	Oct.
11 月	98.4	▲ 0.3	96.2	▲ 7.2	99.0	1.5	93.9	▲ 9.6	Nov.
12 月	98.4	0.0	97.2	▲ 1.5	96.2	▲ 2.8	94.3	▲ 3.9	Dec.
平成27 年 1 月	100.9	2.5	96.1	▲ 8.3	99.7	3.6	95.7	▲ 6.6	Jan. 2015
2 月	100.6	▲ 0.3	102.8	▲ 2.7	96.2	▲ 3.5	100.7	▲ 6.2	Feb.
3 月	100.3	▲ 0.3	109.8	▲ 3.5	99.0	2.9	114.9	▲ 0.8	Mar.
4 月	100.9	0.6	93.2	▲ 2.6	96.9	▲ 2.1	91.0	▲ 4.5	Apr.
5 月	95.8	▲ 5.1	85.7	▲ 10.4	93.4	▲ 3.6	81.2	▲ 8.8	May
6 月	98.1	2.4	104.6	▲ 0.7	93.6	0.2	101.6	▲ 1.6	Jun.

	生産者在庫 Inventory				生産者在庫率 Inventory Ratio				
	季節調整済指数 Seasonally Adjusted Index		原指数 Original Index		季節調整済指数 Seasonally Adjusted Index		原指数 Original Index		
	前月(期)比 %Change From Previous Month(Quarter)		前年 (同月期)比 %Change From Previous Year		前月(期)比 %Change From Previous Month(Quarter)		前年 (同月期)比 %Change From Previous Year		
平成 24 年			122.2	36.7			105.0	4.0	C.Y. 2012
25 年			77.8	▲ 36.3			87.0	▲ 17.1	2013
26 年			118.5	52.3			99.2	14.0	2014
平成 24 年度			75.1	▲ 16.3			109.0	15.6	F.Y. 2012
25 年度			70.4	▲ 6.3			80.2	▲ 26.4	2013
26 年度			86.6	23.0			107.1	33.5	2014
平成26 年 II 期	108.0	25.0	95.7	32.2	90.8	16.4	83.0	2.2	Q2 2014
III 期	112.5	4.2	109.3	38.5	113.9	25.4	114.8	38.1	Q3
IV 期	112.2	▲ 0.3	118.5	52.3	111.4	▲ 2.2	125.3	51.7	Q4
平成27 年 I 期	106.3	▲ 5.3	86.6	23.0	109.3	▲ 1.9	105.3	42.5	Q1 2015
II 期	111.3	4.7	98.6	3.0	114.3	4.6	104.9	26.4	Q2
平成26 年 4 月	74.6	▲ 13.7	58.8	▲ 19.7	68.4	▲ 19.9	60.0	▲ 22.8	Apr. 2014
5 月	91.1	22.1	84.5	▲ 1.2	91.8	34.2	96.4	0.1	May
6 月	108.0	18.6	95.7	32.2	112.1	22.1	92.5	32.9	Jun.
7 月	110.2	2.0	113.1	24.3	110.2	▲ 1.7	104.2	23.3	Jul.
8 月	110.6	0.4	111.3	35.7	119.4	8.3	138.3	48.4	Aug.
9 月	112.5	1.7	109.3	38.5	112.1	▲ 6.1	101.8	42.4	Sep.
10 月	108.4	▲ 3.6	123.7	31.0	109.1	▲ 2.7	124.7	39.2	Oct.
11 月	108.2	▲ 0.2	125.6	40.5	113.3	3.8	132.4	59.1	Nov.
12 月	112.2	3.7	118.5	52.3	111.7	▲ 1.4	118.7	58.3	Dec.
平成27 年 1 月	108.3	▲ 3.5	128.3	39.3	106.4	▲ 4.7	131.0	47.7	Jan. 2015
2 月	113.3	4.6	119.2	47.5	115.9	8.9	110.7	51.2	Feb.
3 月	106.3	▲ 6.2	86.6	23.0	105.6	▲ 8.9	74.1	23.7	Mar.
4 月	107.5	1.1	84.7	44.0	110.1	4.3	96.6	61.0	Apr.
5 月	103.3	▲ 3.9	95.9	13.5	115.9	5.3	121.6	26.1	May
6 月	111.3	7.7	98.6	3.0	116.9	0.9	96.5	4.3	Jun.

〈 10. 窯業・土石製品工業 ; Ceramics, stone and clay products 〉

平成22年 =100
index,2010= 100

	生産 Production				生産者出荷 Shipments				
	季節調整済指数 Seasonally Adjusted Index		原指数 Original Index		季節調整済指数 Seasonally Adjusted Index		原指数 Original Index		
	前月(期)比 %Change From Previous Month(Quarter)		前年 (同月期)比 %Change From Previous Year		前月(期)比 %Change From Previous Month(Quarter)		前年 (同月期)比 %Change From Previous Year		
平成 24 年			97.3	0.6			98.3	1.8	C.Y. 2012
25 年			99.7	2.5			100.1	1.8	2013
26 年			102.3	2.6			102.1	2.0	2014
平成 24 年度			97.0	1.3			98.1	1.7	F.Y. 2012
25 年度			101.5	4.6			101.8	3.8	2013
26 年度			101.9	0.4			102.0	0.2	2014
平成26 年 II 期	102.8	▲ 1.2	101.4	2.6	101.7	▲ 2.8	98.8	0.9	Q2 2014
III 期	101.3	▲ 1.5	102.3	0.9	102.0	0.3	103.1	1.7	Q3
IV 期	101.3	0.0	105.3	▲ 0.3	100.4	▲ 1.6	105.1	▲ 1.3	Q4
平成27 年 I 期	102.4	1.1	98.7	▲ 1.4	104.1	3.7	101.2	▲ 0.4	Q1 2015
II 期	101.3	▲ 1.1	99.9	▲ 1.5	101.2	▲ 2.8	98.2	▲ 0.6	Q2
平成26 年 4 月	103.9	▲ 0.6	102.1	4.1	102.6	▲ 2.1	99.5	2.5	Apr. 2014
5 月	103.3	▲ 0.6	98.8	1.3	103.2	0.6	97.6	▲ 0.3	May
6 月	101.1	▲ 2.1	103.2	2.3	99.4	▲ 3.7	99.2	0.6	Jun.
7 月	101.1	0.0	105.9	0.6	101.4	2.0	106.3	0.5	Jul.
8 月	100.9	▲ 0.2	95.8	▲ 0.6	100.7	▲ 0.7	95.4	▲ 0.3	Aug.
9 月	101.9	1.0	105.1	2.6	103.8	3.1	107.7	5.0	Sep.
10 月	100.7	▲ 1.2	107.7	0.1	101.3	▲ 2.4	108.1	0.9	Oct.
11 月	101.4	0.7	104.3	▲ 1.0	101.0	▲ 0.3	103.8	▲ 2.6	Nov.
12 月	101.7	0.3	103.8	0.1	98.9	▲ 2.1	103.3	▲ 2.5	Dec.
平成27 年 1 月	104.4	2.7	97.4	▲ 1.1	105.9	7.1	98.8	▲ 1.2	Jan. 2015
2 月	101.3	▲ 3.0	95.0	▲ 1.7	103.1	▲ 2.6	97.9	▲ 0.3	Feb.
3 月	101.6	0.3	103.8	▲ 1.4	103.3	0.2	106.8	0.2	Mar.
4 月	101.7	0.1	99.9	▲ 2.2	103.8	0.5	100.7	1.2	Apr.
5 月	101.3	▲ 0.4	95.6	▲ 3.2	101.7	▲ 2.0	94.6	▲ 3.1	May
6 月	101.0	▲ 0.3	104.1	0.9	98.0	▲ 3.6	99.2	0.0	Jun.

	生産者在庫 Inventory				生産者在庫率 Inventory Ratio				
	季節調整済指数 Seasonally Adjusted Index		原指数 Original Index		季節調整済指数 Seasonally Adjusted Index		原指数 Original Index		
	前月(期)比 %Change From Previous Month(Quarter)		前年 (同月期)比 %Change From Previous Year		前月(期)比 %Change From Previous Month(Quarter)		前年 (同月期)比 %Change From Previous Year		
平成 24 年			107.7	▲ 3.4			110.5	▲ 3.7	C.Y. 2012
25 年			104.8	▲ 2.7			107.8	▲ 2.4	2013
26 年			109.0	4.0			105.5	▲ 2.1	2014
平成 24 年度			105.9	▲ 2.6			109.6	▲ 6.1	F.Y. 2012
25 年度			101.3	▲ 4.3			105.5	▲ 3.7	2013
26 年度			103.6	2.3			106.4	0.9	2014
平成26 年 II 期	108.1	4.5	108.7	1.0	105.2	3.5	110.6	▲ 1.8	Q2 2014
III 期	104.2	▲ 3.6	104.5	▲ 2.2	106.5	1.2	108.5	▲ 1.1	Q3
IV 期	108.5	4.1	109.0	4.0	108.7	2.1	102.2	3.0	Q4
平成27 年 I 期	105.7	▲ 2.6	103.6	2.3	105.3	▲ 3.1	104.3	3.7	Q1 2015
II 期	110.5	4.5	111.1	2.2	108.7	3.2	114.4	3.4	Q2
平成26 年 4 月	104.6	1.2	103.8	▲ 3.4	102.9	2.6	106.8	▲ 4.5	Apr. 2014
5 月	105.8	1.1	105.1	▲ 1.5	104.7	1.7	112.6	0.5	May
6 月	108.1	2.2	108.7	1.0	107.9	3.1	112.5	▲ 1.2	Jun.
7 月	106.4	▲ 1.6	107.0	0.6	106.4	▲ 1.4	106.0	0.9	Jul.
8 月	107.0	0.6	108.0	0.1	109.8	3.2	118.4	0.5	Aug.
9 月	104.2	▲ 2.6	104.5	▲ 2.2	103.2	▲ 6.0	101.1	▲ 4.7	Sep.
10 月	104.0	▲ 0.2	104.6	▲ 2.2	106.0	2.7	99.1	▲ 1.9	Oct.
11 月	104.6	0.6	105.4	▲ 0.3	108.8	2.6	102.0	3.0	Nov.
12 月	108.5	3.7	109.0	4.0	111.3	2.3	105.6	8.2	Dec.
平成27 年 1 月	107.3	▲ 1.1	107.8	4.3	104.9	▲ 5.8	108.3	4.8	Jan. 2015
2 月	107.7	0.4	106.3	4.3	107.0	2.0	105.8	2.4	Feb.
3 月	105.7	▲ 1.9	103.6	2.3	104.1	▲ 2.7	98.9	3.8	Mar.
4 月	104.2	▲ 1.4	103.4	▲ 0.4	102.4	▲ 1.6	106.3	▲ 0.5	Apr.
5 月	105.2	1.0	104.5	▲ 0.6	110.4	7.8	118.8	5.5	May
6 月	110.5	5.0	111.1	2.2	113.3	2.6	118.1	5.0	Jun.

< 11. 化学工業(除. 医薬品) ; Chemicals (excl. Drugs) >

平成22年 =100
index,2010= 100

	生産 Production				生産者出荷 Shipments				
	季節調整済指数 Seasonally Adjusted Index		原指数 Original Index		季節調整済指数 Seasonally Adjusted Index		原指数 Original Index		
	前月(期)比 %Change From Previous Month(Quarter)		前年 (同月期)比 %Change From Previous Year		前月(期)比 %Change From Previous Month(Quarter)		前年 (同月期)比 %Change From Previous Year		
平成 24 年			92.7	▲ 4.4			91.9	▲ 3.4	C.Y. 2012
25 年			94.2	▲ 1.6			94.0	▲ 2.3	2013
26 年			93.4	▲ 0.8			91.8	▲ 2.3	2014
平成 24 年度			92.6	▲ 3.4			91.5	▲ 2.7	F.Y. 2012
25 年度			95.6	▲ 3.2			95.2	▲ 4.0	2013
26 年度			92.5	▲ 3.2			90.7	▲ 4.7	2014
平成26 年 II 期	92.3	▲ 6.1	90.4	▲ 2.6	89.3	▲ 8.2	87.1	▲ 5.4	Q2 2014
III 期	90.8	▲ 1.6	91.2	▲ 4.0	89.9	0.7	89.6	▲ 4.4	Q3
IV 期	92.7	▲ 2.1	95.2	▲ 2.6	91.3	1.6	94.1	▲ 4.5	Q4
平成27 年 I 期	95.0	▲ 2.5	93.3	▲ 3.6	92.7	1.5	91.9	▲ 4.9	Q1 2015
II 期	92.2	▲ 2.9	90.6	0.2	91.8	▲ 1.0	89.7	▲ 3.0	Q2
平成26 年 4 月	94.6	▲ 2.4	94.4	▲ 1.2	91.4	▲ 5.8	90.8	▲ 3.0	Apr. 2014
5 月	91.8	▲ 3.0	89.0	▲ 5.0	88.3	▲ 3.4	84.2	▲ 7.7	May
6 月	90.4	▲ 1.5	87.8	▲ 4.0	88.2	▲ 0.1	86.2	▲ 5.9	Jun.
7 月	88.7	▲ 1.9	93.5	▲ 7.1	90.1	▲ 2.2	92.3	▲ 5.1	Jul.
8 月	92.2	▲ 3.9	90.3	▲ 2.3	90.4	▲ 0.3	86.6	▲ 4.4	Aug.
9 月	91.6	▲ 0.7	89.8	▲ 2.4	89.1	▲ 1.4	90.0	▲ 3.3	Sep.
10 月	92.6	▲ 1.1	95.2	▲ 2.3	91.2	▲ 2.4	94.5	▲ 4.8	Oct.
11 月	91.9	▲ 0.8	93.6	▲ 4.1	91.2	0.0	91.8	▲ 5.8	Nov.
12 月	93.6	▲ 1.8	96.7	▲ 1.3	91.4	0.2	95.9	▲ 2.9	Dec.
平成27 年 1 月	94.6	▲ 1.1	93.7	▲ 4.6	92.6	▲ 1.3	88.0	▲ 5.8	Jan. 2015
2 月	95.6	▲ 1.1	92.4	▲ 4.0	93.6	▲ 1.1	90.0	▲ 4.3	Feb.
3 月	94.9	▲ 0.7	93.8	▲ 2.2	91.8	▲ 1.9	97.7	▲ 4.6	Mar.
4 月	95.3	▲ 0.4	95.1	▲ 0.7	93.6	▲ 2.0	93.0	▲ 2.4	Apr.
5 月	89.4	▲ 6.2	86.8	▲ 2.5	89.8	▲ 4.1	84.9	▲ 0.8	May
6 月	91.9	▲ 2.8	89.9	▲ 2.4	92.1	▲ 2.6	91.1	▲ 5.7	Jun.

	生産者在庫 Inventory				生産者在庫率 Inventory Ratio				
	季節調整済指数 Seasonally Adjusted Index		原指数 Original Index		季節調整済指数 Seasonally Adjusted Index		原指数 Original Index		
	前月(期)比 %Change From Previous Month(Quarter)		前年 (同月期)比 %Change From Previous Year		前月(期)比 %Change From Previous Month(Quarter)		前年 (同月期)比 %Change From Previous Year		
平成 24 年			107.0	▲ 0.8			117.1	▲ 4.5	C.Y. 2012
25 年			105.0	▲ 1.9			114.4	▲ 2.3	2013
26 年			104.7	▲ 0.3			116.5	▲ 1.8	2014
平成 24 年度			105.0	▲ 1.7			117.3	▲ 1.8	F.Y. 2012
25 年度			103.1	▲ 1.8			113.1	▲ 3.6	2013
26 年度			104.1	▲ 1.0			117.8	▲ 4.2	2014
平成26 年 II 期	105.6	▲ 0.1	104.4	▲ 0.9	119.5	▲ 6.1	122.1	▲ 5.5	Q2 2014
III 期	105.1	▲ 0.5	104.7	▲ 0.5	116.5	▲ 2.5	117.3	▲ 0.9	Q3
IV 期	105.1	0.0	104.7	▲ 0.3	117.6	▲ 0.9	113.3	▲ 5.7	Q4
平成27 年 I 期	106.7	▲ 1.5	104.1	▲ 1.0	117.5	▲ 0.1	118.4	▲ 4.4	Q1 2015
II 期	102.4	▲ 4.0	101.3	▲ 3.0	113.2	▲ 3.7	115.7	▲ 5.2	Q2
平成26 年 4 月	105.8	▲ 0.1	103.0	▲ 1.3	117.2	▲ 2.8	113.5	▲ 1.2	Apr. 2014
5 月	106.0	▲ 0.2	105.9	▲ 0.5	120.1	▲ 2.5	128.7	▲ 9.4	May
6 月	105.6	▲ 0.4	104.4	▲ 0.9	121.1	▲ 0.8	124.0	▲ 5.6	Jun.
7 月	104.5	▲ 1.0	103.6	▲ 2.3	114.7	▲ 5.3	112.0	▲ 0.6	Jul.
8 月	105.6	▲ 1.1	107.6	▲ 0.7	118.0	▲ 2.9	125.7	▲ 2.4	Aug.
9 月	105.1	▲ 0.5	104.7	▲ 0.5	116.9	▲ 0.9	114.3	▲ 0.9	Sep.
10 月	104.4	▲ 0.7	102.0	▲ 0.4	116.2	▲ 0.6	110.5	▲ 5.1	Oct.
11 月	104.6	▲ 0.2	102.9	▲ 0.4	119.7	▲ 3.0	115.8	▲ 8.2	Nov.
12 月	105.1	▲ 0.5	104.7	▲ 0.3	116.8	▲ 2.4	113.5	▲ 3.7	Dec.
平成27 年 1 月	104.5	▲ 0.6	109.0	▲ 0.5	114.6	▲ 1.9	126.1	▲ 5.5	Jan. 2015
2 月	104.2	▲ 0.3	109.7	▲ 1.5	118.0	▲ 3.0	122.6	▲ 2.3	Feb.
3 月	106.7	▲ 2.4	104.1	▲ 1.0	120.0	▲ 1.7	106.4	▲ 5.3	Mar.
4 月	105.5	▲ 1.1	102.7	▲ 0.3	113.5	▲ 5.4	109.9	▲ 3.2	Apr.
5 月	104.9	▲ 0.6	104.8	▲ 1.0	116.1	▲ 2.3	124.5	▲ 3.3	May
6 月	102.4	▲ 2.4	101.3	▲ 3.0	110.0	▲ 5.3	112.7	▲ 9.1	Jun.

〈 12. 石油・石炭製品工業 ; Petroleum and coal products 〉

平成22年 =100
index,2010= 100

	生産 Production				生産者出荷 Shipments				
	季節調整済指数 Seasonally Adjusted Index		原指数 Original Index		季節調整済指数 Seasonally Adjusted Index		原指数 Original Index		
	前月(期)比 %Change From Previous Month(Quarter)		前年 (同月期)比 %Change From Previous Year		前月(期)比 %Change From Previous Month(Quarter)		前年 (同月期)比 %Change From Previous Year		
平成 24 年			94.1	▲ 0.3			96.6	0.1	C.Y. 2012
25 年			94.8	0.7			96.7	0.1	2013
26 年			91.3	▲ 3.7			93.6	▲ 3.2	2014
平成 24 年度			93.4	▲ 0.5			96.1	0.0	F.Y. 2012
25 年度			95.2	1.9			97.3	1.2	2013
26 年度			90.5	▲ 4.9			93.2	▲ 4.2	2014
平成26 年 II 期	89.0	▲ 5.3	82.3	▲ 7.3	92.5	▲ 4.7	85.7	▲ 4.7	Q2 2014
III 期	89.1	0.1	89.1	▲ 8.1	90.3	▲ 2.4	89.7	▲ 8.7	Q3
IV 期	92.5	3.8	94.4	▲ 1.5	94.5	4.7	97.6	▲ 1.9	Q4
平成27 年 I 期	91.1	▲ 1.5	96.0	▲ 3.2	95.6	1.2	100.0	▲ 1.5	Q1 2015
II 期	91.3	0.2	84.5	2.7	95.9	0.3	88.6	3.4	Q2
平成26 年 4 月	92.8	▲ 1.2	89.6	▲ 1.5	93.9	▲ 4.9	89.1	▲ 1.4	Apr. 2014
5 月	89.2	▲ 3.9	82.4	▲ 8.0	91.8	▲ 2.2	85.3	▲ 7.2	May
6 月	85.1	▲ 4.6	75.0	▲ 12.5	91.8	0.0	82.6	▲ 5.5	Jun.
7 月	87.7	3.1	86.8	▲ 10.9	90.1	▲ 1.9	89.6	▲ 8.5	Jul.
8 月	88.0	0.3	92.5	▲ 8.9	88.6	▲ 1.7	91.0	▲ 9.5	Aug.
9 月	91.7	4.2	88.1	▲ 4.3	92.1	4.0	88.4	▲ 8.1	Sep.
10 月	93.0	1.4	89.1	1.3	93.2	1.2	90.7	▲ 2.9	Oct.
11 月	92.7	▲ 0.3	92.6	▲ 2.1	96.1	3.1	95.9	▲ 2.4	Nov.
12 月	91.7	▲ 1.1	101.4	▲ 3.3	94.1	▲ 2.1	106.1	▲ 0.7	Dec.
平成27 年 1 月	91.9	0.2	99.1	▲ 3.9	95.3	1.3	101.6	▲ 1.9	Jan. 2015
2 月	94.4	2.7	93.8	2.1	98.4	3.3	97.9	2.5	Feb.
3 月	87.1	▲ 7.7	95.0	▲ 7.5	93.1	▲ 5.4	100.6	▲ 4.5	Mar.
4 月	94.5	8.5	91.2	1.8	97.6	4.8	92.6	3.9	Apr.
5 月	92.0	▲ 2.6	85.2	3.4	95.4	▲ 2.3	87.6	2.7	May
6 月	87.4	▲ 5.0	77.1	2.8	94.6	▲ 0.8	85.5	3.5	Jun.

	生産者在庫 Inventory				生産者在庫率 Inventory Ratio				
	季節調整済指数 Seasonally Adjusted Index		原指数 Original Index		季節調整済指数 Seasonally Adjusted Index		原指数 Original Index		
	前月(期)比 %Change From Previous Month(Quarter)		前年 (同月期)比 %Change From Previous Year		前月(期)比 %Change From Previous Month(Quarter)		前年 (同月期)比 %Change From Previous Year		
平成 24 年			95.3	▲ 0.5			101.9	▲ 0.8	C.Y. 2012
25 年			87.3	▲ 8.4			97.9	▲ 3.9	2013
26 年			90.2	3.3			95.7	▲ 2.2	2014
平成 24 年度			97.6	4.9			102.9	0.7	F.Y. 2012
25 年度			81.5	▲ 16.5			94.8	▲ 7.9	2013
26 年度			78.5	▲ 3.7			95.5	0.7	2014
平成26 年 II 期	85.6	▲ 0.2	81.4	▲ 12.8	94.9	4.9	103.5	▲ 3.4	Q2 2014
III 期	91.3	6.7	97.0	0.1	99.2	4.5	105.5	2.3	Q3
IV 期	92.1	0.9	90.2	3.3	97.4	▲ 1.8	91.9	5.3	Q4
平成27 年 I 期	82.7	▲ 10.2	78.5	▲ 3.7	89.8	▲ 7.8	81.0	▲ 1.0	Q1 2015
II 期	85.3	3.1	81.1	▲ 0.4	88.2	▲ 1.8	96.4	▲ 6.9	Q2
平成26 年 4 月	89.0	3.7	89.2	▲ 11.2	94.8	10.0	99.0	▲ 8.7	Apr. 2014
5 月	88.9	▲ 0.1	91.6	▲ 4.9	95.2	0.4	109.9	5.2	May
6 月	85.6	▲ 3.7	81.4	▲ 12.8	94.6	▲ 0.6	101.6	▲ 6.2	Jun.
7 月	86.4	0.9	84.3	▲ 9.6	96.5	2.0	96.8	▲ 0.6	Jul.
8 月	90.0	4.2	93.7	▲ 9.5	101.5	5.2	107.3	▲ 2.1	Aug.
9 月	91.3	1.4	97.0	0.1	99.7	▲ 1.8	112.4	9.8	Sep.
10 月	92.1	0.9	95.2	3.8	96.9	▲ 2.8	100.8	3.7	Oct.
11 月	93.4	1.4	94.8	5.7	97.7	0.8	92.7	7.3	Nov.
12 月	92.1	▲ 1.4	90.2	3.3	97.7	0.0	82.1	5.0	Dec.
平成27 年 1 月	91.3	▲ 0.9	90.9	2.0	95.5	▲ 2.3	85.8	3.7	Jan. 2015
2 月	86.3	▲ 5.5	83.1	▲ 2.0	87.3	▲ 8.6	82.1	▲ 6.4	Feb.
3 月	82.7	▲ 4.2	78.5	▲ 3.7	86.6	▲ 0.8	75.2	0.4	Mar.
4 月	81.3	▲ 1.7	81.5	▲ 8.6	83.3	▲ 3.8	87.0	▲ 12.1	Apr.
5 月	88.0	8.2	90.7	▲ 1.0	91.2	9.5	105.3	▲ 4.2	May
6 月	85.3	▲ 3.1	81.1	▲ 0.4	90.2	▲ 1.1	96.9	▲ 4.6	Jun.

〈 13. プラスチック製品工業 ; Plastic products 〉

平成22年 =100
index,2010= 100

	生産 Production				生産者出荷 Shipments				
	季節調整済指数 Seasonally Adjusted Index		原指数 Original Index		季節調整済指数 Seasonally Adjusted Index		原指数 Original Index		
	前月(期)比 %Change From Previous Month(Quarter)		前年 (同月期)比 %Change From Previous Year		前月(期)比 %Change From Previous Month(Quarter)		前年 (同月期)比 %Change From Previous Year		
平成 24 年			98.3	1.1			97.6	1.7	C.Y. 2012
25 年			98.2	▲ 0.1			96.9	▲ 0.7	2013
26 年			98.6	0.4			97.2	0.3	2014
平成 24 年度			97.4	▲ 0.6			96.4	▲ 0.6	F.Y. 2012
25 年度			99.8	2.5			98.7	2.4	2013
26 年度			97.2	▲ 2.6			95.8	▲ 2.9	2014
平成26 年 II 期	98.8	▲ 3.8	100.5	1.7	96.3	▲ 5.8	97.1	0.3	Q2 2014
III 期	96.5	▲ 2.3	96.9	▲ 3.0	94.8	▲ 1.6	95.9	▲ 3.0	Q3
IV 期	96.6	0.1	97.4	▲ 3.8	95.8	1.1	97.0	▲ 3.2	Q4
平成27 年 I 期	97.3	0.7	94.1	▲ 5.4	96.3	0.5	93.1	▲ 5.8	Q1 2015
II 期	94.9	▲ 2.5	96.7	▲ 3.8	93.3	▲ 3.1	94.2	▲ 3.0	Q2
平成26 年 4 月	99.6	▲ 3.1	102.3	3.0	96.2	▲ 6.5	99.3	0.3	Apr. 2014
5 月	98.9	▲ 0.7	97.3	0.8	96.7	0.5	93.6	▲ 0.5	May
6 月	97.8	▲ 1.1	102.0	1.5	96.0	▲ 0.7	98.5	1.3	Jun.
7 月	97.5	▲ 0.3	104.9	▲ 2.1	95.5	▲ 0.5	102.5	▲ 2.7	Jul.
8 月	94.5	▲ 3.1	86.3	▲ 5.4	92.6	▲ 3.0	86.5	▲ 6.3	Aug.
9 月	97.6	3.3	99.6	▲ 1.8	96.4	4.1	98.6	▲ 0.6	Sep.
10 月	96.7	▲ 0.9	99.9	▲ 4.0	96.0	▲ 0.4	99.5	▲ 2.6	Oct.
11 月	96.4	▲ 0.3	97.5	▲ 5.0	95.3	▲ 0.7	95.3	▲ 5.4	Nov.
12 月	96.7	0.3	94.7	▲ 2.3	96.1	0.8	96.2	▲ 1.6	Dec.
平成27 年 1 月	99.6	3.0	90.2	▲ 3.7	98.4	2.4	88.5	▲ 4.0	Jan. 2015
2 月	96.5	▲ 3.1	92.6	▲ 5.9	96.2	▲ 2.2	91.4	▲ 6.2	Feb.
3 月	95.7	▲ 0.8	99.6	▲ 6.3	94.2	▲ 2.1	99.4	▲ 7.0	Mar.
4 月	97.2	1.6	99.8	▲ 2.4	94.6	0.4	97.7	▲ 1.6	Apr.
5 月	92.1	▲ 5.2	90.0	▲ 7.5	91.5	▲ 3.3	87.2	▲ 6.8	May
6 月	95.4	3.6	100.3	▲ 1.7	93.9	2.6	97.6	▲ 0.9	Jun.

	生産者在庫 Inventory				生産者在庫率 Inventory Ratio				
	季節調整済指数 Seasonally Adjusted Index		原指数 Original Index		季節調整済指数 Seasonally Adjusted Index		原指数 Original Index		
	前月(期)比 %Change From Previous Month(Quarter)		前年 (同月期)比 %Change From Previous Year		前月(期)比 %Change From Previous Month(Quarter)		前年 (同月期)比 %Change From Previous Year		
平成 24 年			102.8	▲ 0.6			106.5	1.6	C.Y. 2012
25 年			104.8	1.9			107.6	1.0	2013
26 年			105.5	0.7			108.9	1.2	2014
平成 24 年度			104.6	1.3			107.2	1.0	F.Y. 2012
25 年度			102.4	▲ 2.1			105.8	▲ 1.3	2013
26 年度			105.3	2.8			110.8	4.7	2014
平成26 年 II 期	107.4	3.4	109.5	1.3	109.7	7.3	108.7	2.0	Q2 2014
III 期	109.0	1.5	109.3	2.9	113.0	3.0	113.0	6.4	Q3
IV 期	107.0	▲ 1.8	105.5	0.7	110.7	▲ 2.0	107.5	3.6	Q4
平成27 年 I 期	106.8	▲ 0.2	105.3	2.8	109.6	▲ 1.0	113.9	6.9	Q1 2015
II 期	106.8	0.0	108.9	▲ 0.5	112.9	3.0	111.9	2.9	Q2
平成26 年 4 月	106.9	2.9	104.2	1.3	108.3	9.2	102.8	2.3	Apr. 2014
5 月	107.5	0.6	106.6	2.2	110.7	2.2	112.9	3.9	May
6 月	107.4	▲ 0.1	109.5	1.3	110.2	▲ 0.5	110.5	0.0	Jun.
7 月	108.2	0.7	111.2	2.5	110.8	0.5	108.7	5.8	Jul.
8 月	110.1	1.8	109.1	4.4	117.7	6.2	121.1	10.2	Aug.
9 月	109.0	▲ 1.0	109.3	2.9	110.6	▲ 6.0	109.3	3.0	Sep.
10 月	107.4	▲ 1.5	107.8	0.8	109.7	▲ 0.8	105.4	2.3	Oct.
11 月	107.8	0.4	109.3	1.5	113.4	3.4	111.1	6.2	Nov.
12 月	107.0	▲ 0.7	105.5	0.7	109.1	▲ 3.8	106.0	2.1	Dec.
平成27 年 1 月	106.8	▲ 0.2	106.3	0.7	107.7	▲ 1.3	120.1	3.3	Jan. 2015
2 月	106.3	▲ 0.5	107.3	1.5	110.9	3.0	117.1	7.5	Feb.
3 月	106.8	0.5	105.3	2.8	110.2	▲ 0.6	104.6	11.0	Mar.
4 月	108.3	1.4	105.5	1.2	111.8	1.5	106.1	3.2	Apr.
5 月	107.9	▲ 0.4	107.0	0.4	117.1	4.7	119.4	5.8	May
6 月	106.8	▲ 1.0	108.9	▲ 0.5	109.9	▲ 6.1	110.2	▲ 0.3	Jun.

〈 14. パルプ・紙・紙加工品工業 ; Pulp, paper and paper products 〉

平成22年 =100
index,2010= 100

	生産 Production				生産者出荷 Shipments				
	季節調整済指数 Seasonally Adjusted Index		原指数 Original Index		季節調整済指数 Seasonally Adjusted Index		原指数 Original Index		
	前月(期)比 %Change From Previous Month(Quarter)		前年 (同月期)比 %Change From Previous Year		前月(期)比 %Change From Previous Month(Quarter)		前年 (同月期)比 %Change From Previous Year		
平成 24 年			96.2	▲ 1.6			95.1	▲ 2.2	C.Y. 2012
25 年			97.3	1.1			97.1	2.1	2013
26 年			98.2	0.9			96.8	▲ 0.3	2014
平成 24 年度			95.3	▲ 2.6			95.0	▲ 1.7	F.Y. 2012
25 年度			98.9	3.8			98.5	3.7	2013
26 年度			97.4	▲ 1.5			96.0	▲ 2.5	2014
平成26 年 II 期	97.2	▲ 4.2	97.7	0.4	95.1	▲ 5.7	94.5	▲ 2.3	Q2 2014
III 期	97.0	▲ 0.2	96.2	▲ 1.5	95.4	0.3	94.4	▲ 2.3	Q3
IV 期	97.6	0.6	100.0	▲ 1.5	96.2	0.8	100.0	▲ 2.1	Q4
平成27 年 I 期	97.8	0.2	95.7	▲ 3.4	97.3	1.1	95.2	▲ 3.4	Q1 2015
II 期	97.0	▲ 0.8	97.3	▲ 0.4	95.6	▲ 1.7	94.7	0.2	Q2
平成26 年 4 月	96.5	▲ 6.1	100.2	0.1	94.2	▲ 7.6	97.6	▲ 3.0	Apr. 2014
5 月	98.0	1.6	97.7	0.6	95.9	1.8	92.6	▲ 3.3	May
6 月	97.1	▲ 0.9	95.2	0.5	95.1	▲ 0.8	93.2	▲ 0.5	Jun.
7 月	97.3	0.2	97.7	▲ 0.6	96.0	0.9	97.6	▲ 1.5	Jul.
8 月	96.4	▲ 0.9	93.8	▲ 3.5	93.9	▲ 2.2	88.6	▲ 5.2	Aug.
9 月	97.3	0.9	97.0	▲ 0.6	96.3	2.6	97.0	▲ 0.2	Sep.
10 月	96.6	▲ 0.7	101.7	▲ 2.7	96.7	0.4	102.5	▲ 0.9	Oct.
11 月	97.7	1.1	97.9	▲ 2.0	95.6	▲ 1.1	97.0	▲ 5.0	Nov.
12 月	98.5	0.8	100.4	0.3	96.3	0.7	100.5	▲ 0.3	Dec.
平成27 年 1 月	97.3	▲ 1.2	90.7	▲ 4.8	99.2	3.0	89.3	▲ 2.4	Jan. 2015
2 月	98.0	0.7	92.5	▲ 2.0	97.1	▲ 2.1	92.5	▲ 3.3	Feb.
3 月	98.2	0.2	103.9	▲ 3.4	95.5	▲ 1.6	103.8	▲ 4.2	Mar.
4 月	96.3	▲ 1.9	100.0	▲ 0.2	95.2	▲ 0.3	98.6	1.0	Apr.
5 月	96.0	▲ 0.3	94.7	▲ 3.1	95.8	0.6	90.4	▲ 2.4	May
6 月	98.6	2.7	97.3	2.2	95.8	0.0	95.1	2.0	Jun.

	生産者在庫 Inventory				生産者在庫率 Inventory Ratio				
	季節調整済指数 Seasonally Adjusted Index		原指数 Original Index		季節調整済指数 Seasonally Adjusted Index		原指数 Original Index		
	前月(期)比 %Change From Previous Month(Quarter)		前年 (同月期)比 %Change From Previous Year		前月(期)比 %Change From Previous Month(Quarter)		前年 (同月期)比 %Change From Previous Year		
平成 24 年			104.0	9.7			119.9	21.4	C.Y. 2012
25 年			93.9	▲ 9.7			107.0	▲ 10.8	2013
26 年			99.3	5.8			108.4	1.3	2014
平成 24 年度			100.7	▲ 3.8			120.1	18.2	F.Y. 2012
25 年度			92.3	▲ 8.3			103.3	▲ 14.0	2013
26 年度			98.4	6.6			110.3	6.8	2014
平成26 年 II 期	101.3	6.5	102.3	1.6	109.8	10.4	111.4	4.0	Q2 2014
III 期	102.5	1.2	105.3	4.7	113.0	2.9	116.3	8.5	Q3
IV 期	102.8	0.3	99.3	5.8	110.6	▲ 2.1	107.2	6.8	Q4
平成27 年 I 期	101.3	▲ 1.5	98.4	6.6	107.3	▲ 3.0	106.2	7.6	Q1 2015
II 期	104.0	2.7	105.0	2.6	114.2	6.4	115.8	3.9	Q2
平成26 年 4 月	97.6	2.6	94.1	▲ 4.5	107.5	9.5	102.1	▲ 0.4	Apr. 2014
5 月	99.3	1.7	100.4	1.1	109.2	1.6	114.7	6.7	May
6 月	101.3	2.0	102.3	1.6	112.7	3.2	117.4	5.5	Jun.
7 月	101.2	▲ 0.1	100.6	2.8	111.0	▲ 1.5	111.3	6.2	Jul.
8 月	103.9	2.7	106.8	5.4	117.0	5.4	125.1	11.9	Aug.
9 月	102.5	▲ 1.3	105.3	4.7	110.9	▲ 5.2	112.4	6.9	Sep.
10 月	99.1	▲ 3.3	101.9	1.1	106.9	▲ 3.6	105.2	3.2	Oct.
11 月	102.4	3.3	101.6	5.6	114.3	6.9	110.7	12.0	Nov.
12 月	102.8	0.4	99.3	5.8	110.7	▲ 3.1	105.6	5.2	Dec.
平成27 年 1 月	99.4	▲ 3.3	100.9	2.7	105.8	▲ 4.4	113.4	5.0	Jan. 2015
2 月	99.9	0.5	99.6	5.0	108.0	2.1	108.9	8.4	Feb.
3 月	101.3	1.4	98.4	6.6	108.1	0.1	96.3	10.1	Mar.
4 月	102.0	0.7	98.3	4.5	112.4	4.0	106.7	4.5	Apr.
5 月	102.3	0.3	103.4	3.0	114.7	2.0	120.4	5.0	May
6 月	104.0	1.7	105.0	2.6	115.4	0.6	120.2	2.4	Jun.

< 15. 纖維工業 ; Textiles >

平成22年 = 100
index,2010= 100

	生産 Production				生産者出荷 Shipments				
	季節調整済指数 Seasonally Adjusted Index		原指数 Original Index		季節調整済指数 Seasonally Adjusted Index		原指数 Original Index		
	前月(期)比 %Change From Previous Month(Quarter)		前年 (同月期)比 %Change From Previous Year		前月(期)比 %Change From Previous Month(Quarter)		前年 (同月期)比 %Change From Previous Year		
平成 24 年			100.4	▲ 2.3			98.0	▲ 1.8	C.Y. 2012
25 年			98.4	▲ 2.0			97.3	▲ 0.7	2013
26 年			97.2	▲ 1.2			96.1	▲ 1.2	2014
平成 24 年度			99.0	▲ 3.5			97.1	▲ 2.5	F.Y. 2012
25 年度			98.7	▲ 0.3			98.1	1.0	2013
26 年度			96.9	▲ 1.8			95.3	▲ 2.9	2014
平成26 年 II 期	97.4	▲ 1.3	98.5	▲ 2.0	95.5	▲ 3.7	96.6	▲ 2.4	Q2 2014
III 期	97.2	▲ 0.2	97.0	▲ 0.9	95.2	▲ 0.3	92.0	▲ 2.3	Q3
IV 期	95.9	▲ 1.3	96.5	▲ 2.8	94.4	▲ 0.8	93.0	▲ 3.3	Q4
平成27 年 I 期	97.0	1.1	95.6	▲ 1.4	96.0	1.7	99.6	▲ 3.3	Q1 2015
II 期	95.4	▲ 1.6	96.2	▲ 2.3	94.6	▲ 1.5	95.5	▲ 1.1	Q2
平成26 年 4 月	97.2	▲ 2.0	99.7	▲ 2.6	95.9	▲ 3.9	102.0	▲ 1.8	Apr. 2014
5 月	98.1	0.9	97.8	▲ 2.1	95.7	▲ 0.2	94.8	▲ 3.4	May
6 月	96.9	▲ 1.2	97.9	▲ 1.3	95.0	▲ 0.7	93.0	▲ 2.0	Jun.
7 月	97.9	1.0	101.0	▲ 1.0	96.8	1.9	93.2	▲ 0.6	Jul.
8 月	95.6	▲ 2.3	91.6	▲ 3.2	93.4	▲ 3.5	85.5	▲ 5.5	Aug.
9 月	98.0	2.5	98.5	1.5	95.5	2.2	97.2	▲ 1.0	Sep.
10 月	96.4	▲ 1.6	99.3	▲ 1.5	96.3	0.8	97.0	▲ 0.5	Oct.
11 月	95.4	▲ 1.0	95.3	▲ 5.2	93.8	▲ 2.6	90.5	▲ 5.4	Nov.
12 月	95.8	0.4	94.9	▲ 1.8	93.0	▲ 0.9	91.6	▲ 4.0	Dec.
平成27 年 1 月	100.0	4.4	94.1	1.5	99.5	7.0	94.1	0.3	Jan. 2015
2 月	95.9	▲ 4.1	93.4	▲ 2.9	96.2	▲ 3.3	97.5	▲ 3.6	Feb.
3 月	95.0	▲ 0.9	99.2	▲ 2.7	92.3	▲ 4.1	107.1	▲ 6.1	Mar.
4 月	95.0	0.0	97.5	▲ 2.2	96.0	4.0	102.1	0.1	Apr.
5 月	95.7	0.7	94.0	▲ 3.9	93.7	▲ 2.4	91.3	▲ 3.7	May
6 月	95.6	▲ 0.1	97.2	▲ 0.7	94.2	0.5	93.1	0.1	Jun.

	生産者在庫 Inventory				生産者在庫率 Inventory Ratio				
	季節調整済指数 Seasonally Adjusted Index		原指数 Original Index		季節調整済指数 Seasonally Adjusted Index		原指数 Original Index		
	前月(期)比 %Change From Previous Month(Quarter)		前年 (同月期)比 %Change From Previous Year		前月(期)比 %Change From Previous Month(Quarter)		前年 (同月期)比 %Change From Previous Year		
平成 24 年			111.4	3.8			108.6	8.2	C.Y. 2012
25 年			106.6	▲ 4.3			108.3	▲ 0.3	2013
26 年			110.9	4.0			110.1	1.7	2014
平成 24 年度			101.3	2.8			110.0	8.1	F.Y. 2012
25 年度			97.5	▲ 3.8			106.7	▲ 3.0	2013
26 年度			105.2	7.9			111.6	4.6	2014
平成26 年 II 期	104.2	1.7	99.9	▲ 0.6	108.7	4.2	99.6	1.0	Q2 2014
III 期	107.4	3.1	108.8	3.4	111.7	2.8	118.0	3.3	Q3
IV 期	106.2	▲ 1.1	110.9	4.0	114.6	2.6	123.8	7.7	Q4
平成27 年 I 期	110.6	4.1	105.2	7.9	111.0	▲ 3.1	105.1	5.9	Q1 2015
II 期	107.8	▲ 2.5	103.4	3.5	115.0	3.6	105.4	5.8	Q2
平成26 年 4 月	102.4	▲ 0.1	96.3	▲ 3.0	106.5	2.1	91.4	▲ 1.3	Apr. 2014
5 月	103.8	1.4	98.1	▲ 1.0	108.9	2.3	100.2	2.1	May
6 月	104.2	0.4	99.9	▲ 0.6	110.7	1.7	107.2	1.9	Jun.
7 月	104.1	▲ 0.1	102.9	▲ 0.3	109.5	▲ 1.1	114.9	0.9	Jul.
8 月	105.3	1.2	107.4	1.4	113.9	4.0	126.5	5.5	Aug.
9 月	107.4	2.0	108.8	3.4	111.8	▲ 1.8	112.5	3.4	Sep.
10 月	106.5	▲ 0.8	109.0	3.7	112.8	0.9	116.9	5.3	Oct.
11 月	106.0	▲ 0.5	110.0	3.0	116.9	3.6	129.5	9.7	Nov.
12 月	106.2	0.2	110.9	4.0	114.1	▲ 2.4	124.9	8.0	Dec.
平成27 年 1 月	106.0	▲ 0.2	111.6	3.2	105.2	▲ 7.8	112.7	0.8	Jan. 2015
2 月	106.9	0.8	109.6	3.7	110.9	5.4	107.8	6.3	Feb.
3 月	110.6	3.5	105.2	7.9	116.9	5.4	94.7	12.1	Mar.
4 月	108.7	▲ 1.7	102.2	6.1	112.5	▲ 3.8	96.5	5.6	Apr.
5 月	108.2	▲ 0.5	102.3	4.3	116.7	3.7	107.4	7.2	May
6 月	107.8	▲ 0.4	103.4	3.5	115.9	▲ 0.7	112.2	4.7	Jun.

< 16. その他工業 ; Other manufacturing >

平成22年 = 100
index,2010= 100

	生産 Production				生産者出荷 Shipments				
	季節調整済指数 Seasonally Adjusted Index		原指数 Original Index		季節調整済指数 Seasonally Adjusted Index		原指数 Original Index		
	前月(期)比 %Change From Previous Month(Quarter)		前年 (同月期)比 %Change From Previous Year		前月(期)比 %Change From Previous Month(Quarter)		前年 (同月期)比 %Change From Previous Year		
平成 24 年			98.6	0.4			98.9	0.1	C.Y. 2012
25 年			97.6	▲ 1.0			99.0	0.1	2013
26 年			96.7	▲ 0.9			98.4	▲ 0.6	2014
平成 24 年度			97.3	▲ 1.6			97.7	▲ 1.9	F.Y. 2012
25 年度			98.5	1.2			100.5	2.9	2013
26 年度			95.8	▲ 2.7			97.0	▲ 3.5	2014
平成26 年 II 期	96.6	▲ 3.0	95.5	▲ 0.7	98.1	▲ 4.5	96.1	▲ 0.5	Q2 2014
III 期	95.9	▲ 0.7	95.0	▲ 2.1	97.0	▲ 1.1	96.1	▲ 2.7	Q3
IV 期	94.8	▲ 1.1	97.2	▲ 4.3	96.1	▲ 0.9	98.6	▲ 4.8	Q4
平成27 年 I 期	96.0	1.3	95.5	▲ 3.6	96.9	0.8	97.1	▲ 5.6	Q1 2015
II 期	93.4	▲ 2.7	92.4	▲ 3.2	94.6	▲ 2.4	92.7	▲ 3.5	Q2
平成26 年 4 月	96.2	▲ 3.7	97.7	▲ 1.2	98.6	▲ 3.8	99.5	0.2	Apr. 2014
5 月	97.0	0.8	91.4	▲ 1.2	98.6	0.0	92.4	▲ 1.6	May
6 月	96.6	▲ 0.4	97.5	0.2	97.1	▲ 1.5	96.5	0.0	Jun.
7 月	96.7	0.1	99.6	▲ 1.3	97.3	0.2	100.5	▲ 2.4	Jul.
8 月	94.6	▲ 2.2	86.2	▲ 4.1	96.2	▲ 1.1	87.2	▲ 4.9	Aug.
9 月	96.4	1.9	99.1	▲ 1.0	97.5	1.4	100.7	▲ 1.1	Sep.
10 月	95.6	▲ 0.8	100.7	▲ 2.9	97.0	▲ 0.5	102.5	▲ 3.2	Oct.
11 月	94.7	▲ 0.9	96.5	▲ 5.2	96.2	▲ 0.8	97.4	▲ 6.7	Nov.
12 月	94.1	▲ 0.6	94.3	▲ 4.9	95.1	▲ 1.1	95.8	▲ 4.8	Dec.
平成27 年 1 月	96.1	2.1	87.5	▲ 4.5	97.6	2.6	88.1	▲ 6.6	Jan. 2015
2 月	96.3	0.2	94.8	▲ 2.9	96.8	▲ 0.8	95.0	▲ 5.8	Feb.
3 月	95.5	▲ 0.8	104.1	▲ 3.6	96.2	▲ 0.6	108.2	▲ 4.7	Mar.
4 月	94.0	▲ 1.6	95.4	▲ 2.4	94.8	▲ 1.5	95.7	▲ 3.8	Apr.
5 月	92.4	▲ 1.7	86.3	▲ 5.6	93.3	▲ 1.6	86.0	▲ 6.9	May
6 月	93.7	1.4	95.4	▲ 2.2	95.7	2.6	96.4	▲ 0.1	Jun.

	生産者在庫 Inventory				生産者在庫率 Inventory Ratio				
	季節調整済指数 Seasonally Adjusted Index		原指数 Original Index		季節調整済指数 Seasonally Adjusted Index		原指数 Original Index		
	前月(期)比 %Change From Previous Month(Quarter)		前年 (同月期)比 %Change From Previous Year		前月(期)比 %Change From Previous Month(Quarter)		前年 (同月期)比 %Change From Previous Year		
平成 24 年			102.6	2.9			102.1	3.3	C.Y. 2012
25 年			100.4	▲ 2.1			99.0	▲ 3.0	2013
26 年			100.5	0.1			96.4	▲ 2.6	2014
平成 24 年度			96.6	▲ 2.1			102.9	3.9	F.Y. 2012
25 年度			90.0	▲ 6.8			96.1	▲ 6.6	2013
26 年度			96.6	7.3			99.4	3.4	2014
平成26 年 II 期	97.0	1.9	96.9	▲ 4.5	94.6	4.3	94.6	▲ 5.9	Q2 2014
III 期	99.1	2.2	100.1	▲ 0.3	98.8	4.4	102.0	1.3	Q3
IV 期	99.6	0.5	100.5	0.1	100.9	2.1	99.9	6.2	Q4
平成27 年 I 期	102.2	2.6	96.6	7.3	103.2	2.3	101.2	13.7	Q1 2015
II 期	100.3	▲ 1.9	100.1	3.3	104.8	1.6	104.7	10.7	Q2
平成26 年 4 月	95.2	0.0	90.8	▲ 7.1	91.8	2.3	86.9	▲ 7.5	Apr. 2014
5 月	95.6	0.4	92.1	▲ 6.4	94.5	2.9	97.4	▲ 4.7	May
6 月	97.0	1.5	96.9	▲ 4.5	97.5	3.2	99.4	▲ 5.8	Jun.
7 月	98.3	1.3	100.6	▲ 1.5	97.3	▲ 0.2	98.5	0.6	Jul.
8 月	99.0	0.7	100.8	▲ 0.8	101.2	4.0	111.0	3.4	Aug.
9 月	99.1	0.1	100.1	▲ 0.3	97.8	▲ 3.4	96.4	▲ 0.4	Sep.
10 月	99.2	0.1	100.6	▲ 0.5	99.0	1.2	96.4	2.3	Oct.
11 月	100.2	1.0	101.9	1.8	102.8	3.8	102.5	9.5	Nov.
12 月	99.6	▲ 0.6	100.5	0.1	100.8	▲ 1.9	100.8	6.6	Dec.
平成27 年 1 月	101.2	1.6	104.1	2.5	101.1	0.3	111.7	11.4	Jan. 2015
2 月	103.6	2.4	106.0	7.4	105.7	4.5	105.2	15.5	Feb.
3 月	102.2	▲ 1.4	96.6	7.3	102.8	▲ 2.7	86.8	14.7	Mar.
4 月	102.1	▲ 0.1	97.4	7.3	104.4	1.6	98.8	13.7	Apr.
5 月	103.0	0.9	99.2	7.7	109.9	5.3	113.3	16.3	May
6 月	100.3	▲ 2.6	100.1	3.3	100.0	▲ 9.0	101.9	2.5	Jun.

< 17. 資本財 ; Capital goods >

平成22年 = 100
index,2010= 100

	生産 Production				生産者出荷 Shipments				
	季節調整済指数 Seasonally Adjusted Index		原指数 Original Index		季節調整済指数 Seasonally Adjusted Index		原指数 Original Index		
	前月(期)比 %Change From Previous Month(Quarter)		前年 (同月期)比 %Change From Previous Year		前月(期)比 %Change From Previous Month(Quarter)		前年 (同月期)比 %Change From Previous Year		
平成 24 年			102.8	▲ 2.3			103.1	0.4	C.Y. 2012
25 年			100.5	▲ 2.2			100.7	▲ 2.3	2013
26 年			107.6	7.1			107.3	6.6	2014
平成 24 年度			99.5	▲ 7.4			100.7	▲ 4.7	F.Y. 2012
25 年度			104.0	4.5			103.8	3.1	2013
26 年度			107.4	3.3			106.7	2.8	2014
平成26 年 II 期	107.4	▲ 2.6	101.1	9.4	104.7	▲ 4.6	97.6	5.7	Q2 2014
III 期	105.8	▲ 1.5	107.9	4.2	107.0	2.2	107.6	6.1	Q3
IV 期	107.3	1.4	105.2	1.4	107.9	0.8	103.6	2.5	Q4
平成27 年 I 期	109.2	1.8	115.2	▲ 0.8	107.1	▲ 0.7	118.0	▲ 1.9	Q1 2015
II 期	108.4	▲ 0.7	102.1	1.0	106.0	▲ 1.0	98.4	0.8	Q2
平成26 年 4 月	108.6	▲ 0.1	98.4	13.5	105.2	▲ 4.2	93.5	7.0	Apr. 2014
5 月	107.4	▲ 1.1	96.7	6.4	104.5	▲ 0.7	91.8	2.5	May
6 月	106.2	▲ 1.1	108.3	8.6	104.3	▲ 0.2	107.6	7.7	Jun.
7 月	108.0	1.7	111.0	6.6	109.5	5.0	109.5	9.4	Jul.
8 月	103.6	▲ 4.1	94.7	0.2	104.5	▲ 4.6	90.0	1.1	Aug.
9 月	105.8	2.1	118.1	5.4	107.1	2.5	123.4	7.3	Sep.
10 月	109.4	3.4	106.6	4.4	109.5	2.2	104.3	5.4	Oct.
11 月	106.2	▲ 2.9	99.3	▲ 2.1	108.4	▲ 1.0	99.8	▲ 0.7	Nov.
12 月	106.4	0.2	109.6	1.8	105.9	▲ 2.3	106.8	2.9	Dec.
平成27 年 1 月	112.9	6.1	101.6	▲ 1.7	113.1	6.8	104.2	1.7	Jan. 2015
2 月	107.4	▲ 4.9	106.5	▲ 1.8	103.0	▲ 8.9	103.7	▲ 6.4	Feb.
3 月	107.2	▲ 0.2	137.6	0.7	105.1	2.0	146.2	▲ 1.0	Mar.
4 月	109.0	1.7	98.8	0.4	106.9	1.7	95.0	1.6	Apr.
5 月	107.3	▲ 1.6	94.5	▲ 2.3	107.0	0.1	90.9	▲ 1.0	May
6 月	108.9	1.5	113.1	4.4	104.1	▲ 2.7	109.3	1.6	Jun.

	生産者在庫 Inventory				生産者在庫率 Inventory Ratio				
	季節調整済指数 Seasonally Adjusted Index		原指数 Original Index		季節調整済指数 Seasonally Adjusted Index		原指数 Original Index		
	前月(期)比 %Change From Previous Month(Quarter)		前年 (同月期)比 %Change From Previous Year		前月(期)比 %Change From Previous Month(Quarter)		前年 (同月期)比 %Change From Previous Year		
平成 24 年			123.3	9.6			100.6	5.9	C.Y. 2012
25 年			119.0	▲ 3.5			99.5	▲ 1.1	2013
26 年			127.2	6.9			95.2	▲ 4.3	2014
平成 24 年度			100.6	▲ 5.8			102.7	7.5	F.Y. 2012
25 年度			101.0	0.4			96.5	▲ 6.0	2013
26 年度			124.9	23.7			97.2	0.7	2014
平成26 年 II 期	128.4	10.0	126.4	12.0	95.9	3.7	98.6	▲ 2.1	Q2 2014
III 期	125.5	▲ 2.3	120.0	7.0	96.1	0.2	94.3	▲ 2.9	Q3
IV 期	126.0	0.4	127.2	6.9	95.8	▲ 0.3	98.6	▲ 0.4	Q4
平成27 年 I 期	144.3	14.5	124.9	23.7	102.0	6.5	97.2	9.0	Q1 2015
II 期	162.8	12.8	160.3	26.8	116.1	13.8	119.2	20.9	Q2
平成26 年 4 月	120.4	3.2	107.8	3.7	92.3	▲ 0.9	92.1	▲ 6.5	Apr. 2014
5 月	124.1	3.1	121.7	7.7	96.9	5.0	108.8	0.9	May
6 月	128.4	3.5	126.4	12.0	98.6	1.8	95.0	▲ 0.7	Jun.
7 月	127.4	▲ 0.8	134.2	8.9	95.6	▲ 3.0	97.5	▲ 5.6	Jul.
8 月	124.3	▲ 2.4	128.6	6.4	97.5	2.0	106.6	▲ 0.9	Aug.
9 月	125.5	1.0	120.0	7.0	95.3	▲ 2.3	78.8	▲ 2.0	Sep.
10 月	126.4	0.7	129.3	7.1	94.5	▲ 0.8	96.9	▲ 2.5	Oct.
11 月	126.1	▲ 0.2	131.0	8.4	97.2	2.9	102.0	2.0	Nov.
12 月	126.0	▲ 0.1	127.2	6.9	95.7	▲ 1.5	96.8	▲ 0.9	Dec.
平成27 年 1 月	127.3	1.0	138.9	6.8	94.2	▲ 1.6	112.7	2.4	Jan. 2015
2 月	135.7	6.6	145.2	15.5	102.6	8.9	104.9	11.2	Feb.
3 月	144.3	6.3	124.9	23.7	109.2	6.4	74.0	17.3	Mar.
4 月	154.1	6.8	137.9	27.9	112.9	3.4	112.7	22.4	Apr.
5 月	151.2	▲ 1.9	148.3	21.9	115.2	2.0	129.3	18.8	May
6 月	162.8	7.7	160.3	26.8	120.1	4.3	115.7	21.8	Jun.

< 18. 資本財(除. 輸送機械) ; Capital goods (excl. Transport equipment) >

平成22年 =100
index,2010= 100

	生産 Production				生産者出荷 Shipments				
	季節調整済指数 Seasonally Adjusted Index		原指数 Original Index		季節調整済指数 Seasonally Adjusted Index		原指数 Original Index		
	前月(期)比 %Change From Previous Month(Quarter)		前年 (同月期)比 %Change From Previous Year		前月(期)比 %Change From Previous Month(Quarter)		前年 (同月期)比 %Change From Previous Year		
平成 24 年			104.9	▲ 2.8			105.5	▲ 1.4	C.Y. 2012
25 年			103.3	▲ 1.5			103.8	▲ 1.6	2013
26 年			111.8	8.2			113.4	9.2	2014
平成 24 年度			101.5	▲ 7.5			102.7	▲ 6.0	F.Y. 2012
25 年度			107.4	5.8			108.3	5.5	2013
26 年度			111.9	4.2			113.0	4.3	2014
平成26 年 II 期	111.0	▲ 3.1	104.0	10.5	110.5	▲ 5.8	101.7	8.0	Q2 2014
III 期	109.8	▲ 1.1	111.9	4.7	111.6	1.0	113.7	7.2	Q3
IV 期	112.5	2.5	109.3	2.4	114.6	2.7	110.0	5.0	Q4
平成27 年 I 期	114.6	1.9	122.4	0.2	116.0	1.2	126.8	▲ 1.1	Q1 2015
II 期	113.7	▲ 0.8	106.5	2.4	113.5	▲ 2.2	104.1	2.4	Q2
平成26 年 4 月	112.0	▲ 0.4	101.3	16.3	110.6	▲ 5.2	96.1	8.2	Apr. 2014
5 月	111.1	▲ 0.8	98.9	6.9	109.8	▲ 0.7	97.2	5.1	May
6 月	110.0	▲ 1.0	111.7	8.9	111.2	1.3	111.7	10.3	Jun.
7 月	112.5	2.3	113.7	7.6	115.0	3.4	112.6	11.2	Jul.
8 月	107.5	▲ 4.4	98.6	0.4	108.2	▲ 5.9	98.2	2.1	Aug.
9 月	109.5	1.9	123.4	5.7	111.6	3.1	130.3	7.9	Sep.
10 月	114.6	4.7	109.3	5.4	115.4	3.4	107.7	6.2	Oct.
11 月	111.2	▲ 3.0	101.9	▲ 1.2	114.4	▲ 0.9	103.9	1.8	Nov.
12 月	111.7	0.4	116.7	3.0	113.9	▲ 0.4	118.4	6.7	Dec.
平成27 年 1 月	120.1	7.5	106.4	0.6	126.1	10.7	108.5	3.0	Jan. 2015
2 月	112.4	▲ 6.4	110.9	▲ 1.3	111.0	▲ 12.0	110.9	▲ 3.2	Feb.
3 月	111.4	▲ 0.9	150.0	1.3	111.0	0.0	160.9	▲ 2.3	Mar.
4 月	113.0	1.4	102.2	0.9	113.9	2.6	99.0	3.0	Apr.
5 月	113.5	0.4	98.8	▲ 0.1	112.3	▲ 1.4	96.8	▲ 0.4	May
6 月	114.7	1.1	118.6	6.2	114.2	1.7	116.5	4.3	Jun.

	生産者在庫 Inventory				生産者在庫率 Inventory Ratio				
	季節調整済指数 Seasonally Adjusted Index		原指数 Original Index		季節調整済指数 Seasonally Adjusted Index		原指数 Original Index		
	前月(期)比 %Change From Previous Month(Quarter)		前年 (同月期)比 %Change From Previous Year		前月(期)比 %Change From Previous Month(Quarter)		前年 (同月期)比 %Change From Previous Year		
平成 24 年			132.8	12.8			102.1	9.9	C.Y. 2012
25 年			128.1	▲ 3.5			102.3	0.2	2013
26 年			137.1	7.0			97.1	▲ 5.1	2014
平成 24 年度			104.7	▲ 3.5			104.9	12.0	F.Y. 2012
25 年度			104.8	0.1			99.1	▲ 5.5	2013
26 年度			132.8	26.7			99.4	0.3	2014
平成26 年 II 期	132.3	9.7	131.4	9.6	97.6	3.5	101.5	▲ 3.4	Q2 2014
III 期	131.7	▲ 0.5	124.4	7.3	97.2	▲ 0.4	94.3	▲ 4.2	Q3
IV 期	132.6	0.7	137.1	7.0	98.7	1.5	102.1	▲ 0.3	Q4
平成27 年 I 期	152.9	15.3	132.8	26.7	105.6	7.0	99.6	10.3	Q1 2015
II 期	175.5	14.8	174.3	32.6	121.6	15.2	126.4	24.5	Q2
平成26 年 4 月	127.7	5.9	116.4	5.4	96.5	3.3	98.9	▲ 5.4	Apr. 2014
5 月	130.8	2.4	127.6	9.0	98.7	2.3	110.7	1.1	May
6 月	132.3	1.1	131.4	9.6	97.6	▲ 1.1	95.0	▲ 6.1	Jun.
7 月	133.3	0.8	139.0	9.4	96.2	▲ 1.4	98.3	▲ 6.6	Jul.
8 月	130.9	▲ 1.8	135.4	6.8	98.5	2.4	106.5	▲ 3.0	Aug.
9 月	131.7	0.6	124.4	7.3	96.9	▲ 1.6	78.2	▲ 2.4	Sep.
10 月	133.4	1.3	134.8	8.5	97.0	0.1	98.8	▲ 1.7	Oct.
11 月	133.8	0.3	138.5	9.8	100.2	3.3	105.5	2.2	Nov.
12 月	132.6	▲ 0.9	137.1	7.0	98.8	▲ 1.4	101.9	▲ 1.6	Dec.
平成27 年 1 月	136.0	2.6	147.5	8.8	97.5	▲ 1.3	115.9	3.9	Jan. 2015
2 月	144.9	6.5	155.0	15.6	105.4	8.1	108.3	10.2	Feb.
3 月	152.9	5.5	132.8	26.7	113.8	8.0	74.6	21.9	Mar.
4 月	164.2	7.4	149.6	28.5	118.2	3.9	121.2	22.5	Apr.
5 月	163.2	▲ 0.6	159.2	24.8	119.7	1.3	134.2	21.2	May
6 月	175.5	7.5	174.3	32.6	127.0	6.1	123.7	30.2	Jun.

〈 19. 建設財 ; Construction goods 〉

平成22年 =100
index,2010= 100

	生産 Production				生産者出荷 Shipments				
	季節調整済指数 Seasonally Adjusted Index		原指数 Original Index		季節調整済指数 Seasonally Adjusted Index		原指数 Original Index		
	前月(期)比 %Change From Previous Month(Quarter)		前年 (同月期)比 %Change From Previous Year		前月(期)比 %Change From Previous Month(Quarter)		前年 (同月期)比 %Change From Previous Year		
平成 24 年			102.1	2.4			101.2	2.0	C.Y. 2012
25 年			104.5	2.4			104.8	3.6	2013
26 年			102.5	▲ 1.9			102.8	▲ 1.9	2014
平成 24 年度			101.4	1.2			101.3	2.3	F.Y. 2012
25 年度			106.1	4.6			106.6	5.2	2013
26 年度			100.3	▲ 5.5			100.4	▲ 5.8	2014
平成26 年 II 期	104.8	▲ 2.0	100.6	0.4	103.8	▲ 3.7	98.3	▲ 0.9	Q2 2014
III 期	100.3	▲ 4.3	99.4	▲ 5.5	101.2	▲ 2.5	100.2	▲ 4.8	Q3
IV 期	98.3	▲ 2.0	103.2	▲ 8.0	98.6	▲ 2.6	103.9	▲ 8.3	Q4
平成27 年 I 期	98.2	▲ 0.1	98.2	▲ 7.9	98.5	▲ 0.1	99.3	▲ 8.6	Q1 2015
II 期	98.5	0.3	94.5	▲ 6.1	100.3	1.8	94.8	▲ 3.6	Q2
平成26 年 4 月	106.9	0.8	102.4	4.8	105.4	▲ 2.3	99.2	2.2	Apr. 2014
5 月	104.5	▲ 2.2	97.1	▲ 3.0	103.7	▲ 1.6	96.0	▲ 3.9	May
6 月	102.9	▲ 1.5	102.3	▲ 0.6	102.3	▲ 1.4	99.7	▲ 0.8	Jun.
7 月	101.5	▲ 1.4	103.5	▲ 4.0	101.4	▲ 0.9	103.1	▲ 4.4	Jul.
8 月	98.9	▲ 2.6	89.4	▲ 8.6	100.1	▲ 1.3	90.4	▲ 7.4	Aug.
9 月	100.4	1.5	105.2	▲ 4.4	102.1	2.0	107.1	▲ 3.1	Sep.
10 月	100.3	▲ 0.1	108.1	▲ 4.9	100.8	▲ 1.3	107.7	▲ 4.3	Oct.
11 月	98.2	▲ 2.1	101.7	▲ 10.0	98.2	▲ 2.6	102.4	▲ 11.0	Nov.
12 月	96.4	▲ 1.8	99.8	▲ 9.1	96.7	▲ 1.5	101.7	▲ 9.5	Dec.
平成27 年 1 月	100.4	4.1	94.6	▲ 9.0	100.4	3.8	95.3	▲ 9.8	Jan. 2015
2 月	98.8	▲ 1.6	95.6	▲ 7.0	100.1	▲ 0.3	96.6	▲ 5.8	Feb.
3 月	95.5	▲ 3.3	104.4	▲ 7.8	95.0	▲ 5.1	106.1	▲ 9.8	Mar.
4 月	98.9	3.6	94.8	▲ 7.4	101.2	6.5	95.3	▲ 3.9	Apr.
5 月	97.8	▲ 1.1	88.6	▲ 8.8	99.3	▲ 1.9	89.7	▲ 6.6	May
6 月	98.8	1.0	100.1	▲ 2.2	100.3	1.0	99.5	▲ 0.2	Jun.

	生産者在庫 Inventory				生産者在庫率 Inventory Ratio				
	季節調整済指数 Seasonally Adjusted Index		原指数 Original Index		季節調整済指数 Seasonally Adjusted Index		原指数 Original Index		
	前月(期)比 %Change From Previous Month(Quarter)		前年 (同月期)比 %Change From Previous Year		前月(期)比 %Change From Previous Month(Quarter)		前年 (同月期)比 %Change From Previous Year		
平成 24 年			107.2	5.6			103.2	1.2	C.Y. 2012
25 年			106.3	▲ 0.8			101.5	▲ 1.6	2013
26 年			107.6	1.2			103.4	1.9	2014
平成 24 年度			103.8	1.2			104.0	1.1	F.Y. 2012
25 年度			98.1	▲ 5.5			98.9	▲ 4.9	2013
26 年度			102.3	4.3			106.9	8.1	2014
平成26 年 II 期	107.4	4.4	109.8	▲ 0.6	102.2	7.9	108.5	1.4	Q2 2014
III 期	108.2	0.7	110.2	0.3	107.0	4.7	112.0	6.0	Q3
IV 期	108.2	0.0	107.6	1.2	109.4	2.2	102.5	11.1	Q4
平成27 年 I 期	107.3	▲ 0.8	102.3	4.3	109.0	▲ 0.4	104.4	15.1	Q1 2015
II 期	101.8	▲ 5.1	104.0	▲ 5.3	104.4	▲ 4.2	110.9	2.2	Q2
平成26 年 4 月	105.3	2.3	102.2	▲ 3.1	99.6	7.7	103.1	▲ 0.8	Apr. 2014
5 月	106.1	0.8	105.4	▲ 1.5	101.8	2.2	110.9	4.3	May
6 月	107.4	1.2	109.8	▲ 0.6	105.1	3.2	111.5	0.6	Jun.
7 月	109.2	1.7	111.0	1.7	105.4	0.3	107.7	6.8	Jul.
8 月	110.3	1.0	112.7	2.2	111.5	5.8	124.9	8.7	Aug.
9 月	108.2	▲ 1.9	110.2	0.3	104.2	▲ 6.5	103.5	2.2	Sep.
10 月	107.7	▲ 0.5	110.8	▲ 0.6	105.2	1.0	100.1	4.1	Oct.
11 月	108.4	0.6	110.1	1.0	112.0	6.5	103.8	15.2	Nov.
12 月	108.2	▲ 0.2	107.6	1.2	111.1	▲ 0.8	103.6	14.2	Dec.
平成27 年 1 月	108.2	0.0	106.4	2.6	109.2	▲ 1.7	109.2	17.2	Jan. 2015
2 月	106.6	▲ 1.5	104.9	1.5	109.3	0.1	106.0	11.1	Feb.
3 月	107.3	0.7	102.3	4.3	108.6	▲ 0.6	97.9	17.4	Mar.
4 月	104.9	▲ 2.2	101.9	▲ 0.3	104.4	▲ 3.9	108.1	4.8	Apr.
5 月	103.3	▲ 1.5	102.6	▲ 2.7	107.6	3.1	117.3	5.8	May
6 月	101.8	▲ 1.5	104.0	▲ 5.3	101.1	▲ 6.0	107.2	▲ 3.9	Jun.

〈 20. 耐久消費財 ; Durable consumer goods 〉

平成22年 =100
index,2010= 100

	生産 Production				生産者出荷 Shipments				
	季節調整済指数 Seasonally Adjusted Index		原指数 Original Index		季節調整済指数 Seasonally Adjusted Index		原指数 Original Index		
	前月(期)比 %Change From Previous Month(Quarter)		前年 (同月期)比 %Change From Previous Year		前月(期)比 %Change From Previous Month(Quarter)		前年 (同月期)比 %Change From Previous Year		
平成 24 年			93.5	5.9			91.7	3.6	C.Y. 2012
25 年			89.3	▲ 4.5			88.0	▲ 4.0	2013
26 年			88.4	▲ 1.0			85.8	▲ 2.5	2014
平成 24 年度			88.8	▲ 5.1			88.1	▲ 4.7	F.Y. 2012
25 年度			92.0	3.6			89.9	2.0	2013
26 年度			85.9	▲ 6.6			83.9	▲ 6.7	2014
平成26 年 II 期	91.2	▲ 4.5	89.6	3.8	87.5	▲ 5.0	82.7	0.4	Q2 2014
III 期	84.0	▲ 7.9	85.3	▲ 7.1	82.8	▲ 5.4	83.7	▲ 6.3	Q3
IV 期	82.8	▲ 1.4	82.8	▲ 11.9	80.8	▲ 2.4	81.8	▲ 11.7	Q4
平成27 年 I 期	86.0	3.9	85.8	▲ 10.3	85.2	5.4	87.4	▲ 8.2	Q1 2015
II 期	82.6	▲ 4.0	81.9	▲ 8.6	79.1	▲ 7.2	75.8	▲ 8.3	Q2
平成26 年 4 月	91.8	▲ 4.1	87.3	3.9	90.4	0.0	81.5	4.2	Apr. 2014
5 月	93.4	1.7	86.5	3.7	86.9	▲ 3.9	76.1	▲ 0.9	May
6 月	88.4	▲ 5.4	95.1	3.8	85.1	▲ 2.1	90.5	▲ 1.8	Jun.
7 月	85.7	▲ 3.1	97.3	▲ 4.5	83.3	▲ 2.1	90.6	▲ 4.5	Jul.
8 月	82.0	▲ 4.3	69.3	▲ 11.2	81.2	▲ 2.5	68.7	▲ 11.0	Aug.
9 月	84.4	2.9	89.2	▲ 6.6	84.0	3.4	91.7	▲ 4.2	Sep.
10 月	83.2	▲ 1.4	86.9	▲ 11.2	81.2	▲ 3.3	81.5	▲ 10.5	Oct.
11 月	81.9	▲ 1.6	79.4	▲ 15.6	79.6	▲ 2.0	78.6	▲ 16.7	Nov.
12 月	83.2	1.6	82.2	▲ 8.8	81.6	2.5	85.3	▲ 7.7	Dec.
平成27 年 1 月	86.7	4.2	80.2	▲ 13.2	85.9	5.3	77.7	▲ 11.9	Jan. 2015
2 月	85.5	▲ 1.4	85.4	▲ 8.8	82.9	▲ 3.5	86.0	▲ 8.8	Feb.
3 月	85.7	0.2	91.7	▲ 9.4	86.8	4.7	98.5	▲ 4.4	Mar.
4 月	84.1	▲ 1.9	79.9	▲ 8.5	80.7	▲ 7.0	72.8	▲ 10.7	Apr.
5 月	81.2	▲ 3.4	74.3	▲ 14.1	75.9	▲ 5.9	66.7	▲ 12.4	May
6 月	82.6	1.7	91.4	▲ 3.9	80.7	6.3	88.0	▲ 2.8	Jun.

	生産者在庫 Inventory				生産者在庫率 Inventory Ratio				
	季節調整済指数 Seasonally Adjusted Index		原指数 Original Index		季節調整済指数 Seasonally Adjusted Index		原指数 Original Index		
	前月(期)比 %Change From Previous Month(Quarter)		前年 (同月期)比 %Change From Previous Year		前月(期)比 %Change From Previous Month(Quarter)		前年 (同月期)比 %Change From Previous Year		
平成 24 年			123.5	32.1			131.9	26.8	C.Y. 2012
25 年			91.0	▲ 26.3			97.6	▲ 26.0	2013
26 年			122.1	34.2			111.5	14.2	2014
平成 24 年度			81.6	▲ 18.1			133.5	32.8	F.Y. 2012
25 年度			81.5	▲ 0.1			90.5	▲ 32.2	2013
26 年度			93.5	14.7			119.1	31.6	2014
平成26 年 II 期	115.7	15.1	110.5	24.4	103.2	16.0	98.6	4.6	Q2 2014
III 期	122.0	5.4	117.4	32.1	126.4	22.5	131.1	37.7	Q3
IV 期	120.5	▲ 1.2	122.1	34.2	124.4	▲ 1.6	132.5	49.9	Q4
平成27 年 I 期	115.3	▲ 4.3	93.5	14.7	119.1	▲ 4.3	114.3	36.1	Q1 2015
II 期	114.8	▲ 0.4	109.6	▲ 0.8	119.5	0.3	114.0	15.6	Q2
平成26 年 4 月	96.5	▲ 4.0	82.6	▲ 4.3	91.5	▲ 5.7	80.4	▲ 11.8	Apr. 2014
5 月	105.9	9.7	103.6	5.7	101.4	10.8	110.2	3.4	May
6 月	115.7	9.3	110.5	24.4	116.8	15.2	105.2	23.8	Jun.
7 月	120.4	4.1	125.5	25.1	117.5	0.6	124.6	22.5	Jul.
8 月	122.1	1.4	126.6	32.6	137.7	17.2	162.0	51.3	Aug.
9 月	122.0	▲ 0.1	117.4	32.1	124.1	▲ 9.9	106.7	39.1	Sep.
10 月	119.0	▲ 2.5	131.1	27.7	125.1	0.8	140.6	47.2	Oct.
11 月	119.8	0.7	134.2	33.1	126.6	1.2	138.9	56.4	Nov.
12 月	120.5	0.6	122.1	34.2	121.6	▲ 3.9	117.9	45.6	Dec.
平成27 年 1 月	117.5	▲ 2.5	129.6	26.3	117.5	▲ 3.4	141.6	41.6	Jan. 2015
2 月	120.5	2.6	124.2	28.6	125.1	6.5	121.7	43.5	Feb.
3 月	115.3	▲ 4.3	93.5	14.7	114.8	▲ 8.2	79.5	18.3	Mar.
4 月	116.8	1.3	100.0	21.1	127.3	10.9	111.8	39.1	Apr.
5 月	111.9	▲ 4.2	109.5	5.7	117.9	▲ 7.4	128.2	16.3	May
6 月	114.8	2.6	109.6	▲ 0.8	113.2	▲ 4.0	101.9	▲ 3.1	Jun.

〈 21. 非耐久消費財 ; Non-durable consumer goods 〉

平成22年 =100
index,2010= 100

	生産 Production				生産者出荷 Shipments				
	季節調整済指数 Seasonally Adjusted Index		原指数 Original Index		季節調整済指数 Seasonally Adjusted Index		原指数 Original Index		
	前月(期)比 %Change From Previous Month(Quarter)		前年 (同月期)比 %Change From Previous Year		前月(期)比 %Change From Previous Month(Quarter)		前年 (同月期)比 %Change From Previous Year		
平成 24 年			99.6	0.7			98.3	0.9	C.Y. 2012
25 年			99.2	▲ 0.4			98.1	▲ 0.2	2013
26 年			99.0	▲ 0.2			97.3	▲ 0.8	2014
平成 24 年度			99.1	▲ 1.0			97.8	▲ 0.2	F.Y. 2012
25 年度			100.3	1.2			99.2	1.4	2013
26 年度			98.4	▲ 1.9			96.5	▲ 2.7	2014
平成26 年 II 期	98.5	▲ 4.4	99.9	▲ 0.2	95.5	▲ 5.7	94.6	▲ 3.1	Q2 2014
III 期	97.6	▲ 0.9	99.4	▲ 2.5	96.2	0.7	97.9	▲ 2.5	Q3
IV 期	97.6	0.0	101.0	▲ 2.4	96.6	0.4	101.0	▲ 2.0	Q4
平成27 年 I 期	100.1	2.6	93.2	▲ 2.7	97.5	0.9	92.3	▲ 3.7	Q1 2015
II 期	99.9	▲ 0.2	101.3	1.4	99.4	1.9	98.1	3.7	Q2
平成26 年 4 月	97.4	▲ 5.4	100.7	▲ 0.5	93.6	▲ 11.2	93.6	▲ 4.4	Apr. 2014
5 月	100.0	2.7	96.8	▲ 1.0	96.9	3.5	93.4	▲ 3.1	May
6 月	98.2	▲ 1.8	102.2	1.0	96.0	▲ 0.9	96.7	▲ 1.7	Jun.
7 月	97.2	▲ 1.0	106.4	▲ 3.4	96.1	0.1	102.0	▲ 2.8	Jul.
8 月	97.7	0.5	93.4	▲ 4.0	96.4	0.3	95.8	▲ 3.5	Aug.
9 月	97.9	0.2	98.4	0.2	96.0	▲ 0.4	96.0	▲ 0.9	Sep.
10 月	98.3	0.4	104.0	▲ 1.3	97.3	1.4	100.5	▲ 0.9	Oct.
11 月	97.8	▲ 0.5	98.1	▲ 4.1	96.6	▲ 0.7	95.9	▲ 4.5	Nov.
12 月	96.8	▲ 1.0	100.9	▲ 1.8	96.0	▲ 0.6	106.6	▲ 0.9	Dec.
平成27 年 1 月	102.0	5.4	86.0	▲ 3.3	98.0	2.1	84.5	▲ 3.0	Jan. 2015
2 月	101.4	▲ 0.6	94.4	▲ 0.6	99.7	1.7	92.2	0.8	Feb.
3 月	97.0	▲ 4.3	99.3	▲ 4.1	94.8	▲ 4.9	100.3	▲ 7.7	Mar.
4 月	99.1	2.2	102.5	1.8	98.7	4.1	98.7	5.4	Apr.
5 月	100.0	0.9	94.9	▲ 2.0	100.4	1.7	94.3	1.0	May
6 月	100.6	0.6	106.4	4.1	99.1	▲ 1.3	101.3	4.8	Jun.

	生産者在庫 Inventory				生産者在庫率 Inventory Ratio				
	季節調整済指数 Seasonally Adjusted Index		原指数 Original Index		季節調整済指数 Seasonally Adjusted Index		原指数 Original Index		
	前月(期)比 %Change From Previous Month(Quarter)		前年 (同月期)比 %Change From Previous Year		前月(期)比 %Change From Previous Month(Quarter)		前年 (同月期)比 %Change From Previous Year		
平成 24 年			91.0	3.6			98.7	2.1	C.Y. 2012
25 年			90.9	▲ 0.1			99.3	0.6	2013
26 年			93.5	2.9			101.2	1.9	2014
平成 24 年度			92.6	0.2			100.4	3.1	F.Y. 2012
25 年度			86.3	▲ 6.8			97.4	▲ 3.0	2013
26 年度			91.8	6.4			102.7	5.4	2014
平成26 年 II 期	96.8	8.2	96.8	4.5	102.5	8.8	102.8	5.2	Q2 2014
III 期	97.9	1.1	99.2	3.8	103.0	0.5	106.3	3.8	Q3
IV 期	98.1	0.2	93.5	2.9	104.4	1.4	103.1	6.5	Q4
平成27 年 I 期	95.2	▲ 3.0	91.8	6.4	101.0	▲ 3.3	98.7	6.6	Q1 2015
II 期	90.2	▲ 5.3	90.2	▲ 6.8	94.8	▲ 6.1	95.0	▲ 7.6	Q2
平成26 年 4 月	95.1	6.3	93.8	▲ 0.1	102.8	22.2	99.4	4.6	Apr. 2014
5 月	96.6	1.6	95.6	3.0	102.2	▲ 0.6	103.6	5.8	May
6 月	96.8	0.2	96.8	4.5	102.4	0.2	105.3	5.0	Jun.
7 月	96.2	▲ 0.6	99.3	2.5	102.5	0.1	107.0	3.9	Jul.
8 月	96.5	0.3	97.3	2.1	103.5	1.0	107.4	4.1	Aug.
9 月	97.9	1.5	99.2	3.8	103.1	▲ 0.4	104.6	3.6	Sep.
10 月	97.2	▲ 0.7	100.0	2.9	102.0	▲ 1.1	103.3	3.9	Oct.
11 月	98.7	1.5	102.7	4.4	107.6	5.5	113.0	10.5	Nov.
12 月	98.1	▲ 0.6	93.5	2.9	103.5	▲ 3.8	93.0	4.8	Dec.
平成27 年 1 月	98.2	0.1	96.8	2.1	101.7	▲ 1.7	108.1	5.0	Jan. 2015
2 月	96.6	▲ 1.6	96.4	▲ 1.1	98.3	▲ 3.3	99.2	▲ 3.1	Feb.
3 月	95.2	▲ 1.4	91.8	6.4	102.9	4.7	88.7	22.3	Mar.
4 月	93.7	▲ 1.6	92.4	▲ 1.5	94.7	▲ 8.0	91.6	▲ 7.8	Apr.
5 月	91.8	▲ 2.0	90.8	▲ 5.0	96.5	1.9	97.8	▲ 5.6	May
6 月	90.2	▲ 1.7	90.2	▲ 6.8	93.1	▲ 3.5	95.7	▲ 9.1	Jun.

< 22. 生産財 ; Producer goods >

平成22年 = 100
index,2010= 100

	生産 Production				生産者出荷 Shipments				
	季節調整済指数 Seasonally Adjusted Index		原指数 Original Index		季節調整済指数 Seasonally Adjusted Index		原指数 Original Index		
	前月(期)比 %Change From Previous Month(Quarter)		前年 (同月期)比 %Change From Previous Year		前月(期)比 %Change From Previous Month(Quarter)		前年 (同月期)比 %Change From Previous Year		
平成 24 年			96.0	0.4			96.6	0.8	C.Y. 2012
25 年			96.1	0.1			97.2	0.6	2013
26 年			98.0	2.0			98.5	1.3	2014
平成 24 年度			94.6	▲ 1.7			95.5	▲ 0.9	F.Y. 2012
25 年度			97.6	3.2			98.6	3.2	2013
26 年度			98.0	0.4			98.5	▲ 0.1	2014
平成26 年 II 期	96.8	▲ 2.4	95.6	1.0	97.3	▲ 3.2	95.4	0.5	Q2 2014
III 期	97.2	0.4	98.2	▲ 0.3	97.2	▲ 0.1	98.5	▲ 0.9	Q3
IV 期	99.0	1.9	100.0	0.8	99.4	2.3	100.7	0.3	Q4
平成27 年 I 期	99.3	0.3	98.2	0.1	100.5	1.1	99.6	0.0	Q1 2015
II 期	97.5	▲ 1.8	96.4	0.8	97.8	▲ 2.7	96.0	0.6	Q2
平成26 年 4 月	97.1	▲ 2.2	95.7	1.4	97.6	▲ 2.1	95.4	1.2	Apr. 2014
5 月	97.4	0.3	93.7	▲ 0.5	97.6	0.0	93.4	▲ 1.4	May
6 月	96.0	▲ 1.4	97.5	2.1	96.8	▲ 0.8	97.5	2.0	Jun.
7 月	96.3	0.3	101.6	▲ 1.1	96.8	0.0	101.2	▲ 1.7	Jul.
8 月	96.8	0.5	90.9	▲ 1.6	95.6	▲ 1.2	90.1	▲ 3.7	Aug.
9 月	98.4	1.7	102.2	1.9	99.1	3.7	104.1	2.4	Sep.
10 月	98.3	▲ 0.1	102.0	0.7	99.0	▲ 0.1	102.5	0.5	Oct.
11 月	99.0	0.7	97.8	▲ 0.6	99.2	0.2	97.7	▲ 2.1	Nov.
12 月	99.7	0.7	100.3	2.6	100.0	0.8	101.8	2.4	Dec.
平成27 年 1 月	101.2	1.5	95.9	0.4	103.4	3.4	96.6	0.3	Jan. 2015
2 月	98.4	▲ 2.8	94.7	▲ 0.5	100.0	▲ 3.3	96.0	▲ 0.1	Feb.
3 月	98.3	▲ 0.1	104.0	0.3	98.0	▲ 2.0	106.2	▲ 0.2	Mar.
4 月	99.3	1.0	97.9	2.3	99.3	1.3	97.1	1.8	Apr.
5 月	96.4	▲ 2.9	91.5	▲ 2.3	96.8	▲ 2.5	91.2	▲ 2.4	May
6 月	96.9	0.5	99.7	2.3	97.4	0.6	99.6	2.2	Jun.

	生産者在庫 Inventory				生産者在庫率 Inventory Ratio				
	季節調整済指数 Seasonally Adjusted Index		原指数 Original Index		季節調整済指数 Seasonally Adjusted Index		原指数 Original Index		
	前月(期)比 %Change From Previous Month(Quarter)		前年 (同月期)比 %Change From Previous Year		前月(期)比 %Change From Previous Month(Quarter)		前年 (同月期)比 %Change From Previous Year		
平成 24 年			108.3	▲ 1.2			115.9	1.0	C.Y. 2012
25 年			108.7	0.4			116.5	0.5	2013
26 年			110.4	1.6			115.0	▲ 1.3	2014
平成 24 年度			105.2	▲ 0.1			116.8	0.0	F.Y. 2012
25 年度			105.0	▲ 0.2			114.7	▲ 1.8	2013
26 年度			106.1	1.0			116.1	1.2	2014
平成26 年 II 期	107.7	▲ 0.8	106.6	▲ 2.7	114.9	3.0	115.1	▲ 1.2	Q2 2014
III 期	108.6	0.8	108.8	▲ 1.3	116.1	1.0	116.3	▲ 1.4	Q3
IV 期	110.5	1.7	110.4	1.6	117.6	1.3	116.0	3.8	Q4
平成27 年 I 期	109.8	▲ 0.6	106.1	1.0	115.6	▲ 1.7	116.8	3.7	Q1 2015
II 期	110.2	0.4	109.1	2.3	117.5	1.6	117.7	2.3	Q2
平成26 年 4 月	107.9	▲ 0.6	104.9	▲ 1.9	113.5	0.0	111.3	▲ 2.9	Apr. 2014
5 月	108.1	0.2	107.7	▲ 1.2	114.7	1.1	118.4	1.0	May
6 月	107.7	▲ 0.4	106.6	▲ 2.7	116.5	1.6	115.6	▲ 1.8	Jun.
7 月	107.4	▲ 0.3	107.5	▲ 2.9	113.2	▲ 2.8	110.8	▲ 4.2	Jul.
8 月	109.7	2.1	111.9	▲ 0.7	120.1	6.1	126.1	1.0	Aug.
9 月	108.6	▲ 1.0	108.8	▲ 1.3	115.0	▲ 4.2	112.1	▲ 1.1	Sep.
10 月	108.4	▲ 0.2	109.0	▲ 1.4	116.4	1.2	113.8	1.5	Oct.
11 月	110.5	1.9	111.4	1.5	120.0	3.1	119.8	7.0	Nov.
12 月	110.5	0.0	110.4	1.6	116.3	▲ 3.1	114.4	3.2	Dec.
平成27 年 1 月	109.6	▲ 0.8	112.5	1.7	112.2	▲ 3.5	122.8	3.8	Jan. 2015
2 月	109.4	▲ 0.2	110.9	2.2	117.7	4.9	122.3	4.3	Feb.
3 月	109.8	0.4	106.1	1.0	117.0	▲ 0.6	105.4	3.0	Mar.
4 月	109.2	▲ 0.5	106.2	1.2	115.6	▲ 1.2	113.4	1.9	Apr.
5 月	109.6	0.4	109.2	1.4	118.9	2.9	122.8	3.7	May
6 月	110.2	0.5	109.1	2.3	117.9	▲ 0.8	116.9	1.1	Jun.

〈 23. 鉱工業用生産財 ; For mining and manufacturing 〉

平成22年 =100
index,2010= 100

	生産 Production				生産者出荷 Shipments				
	季節調整済指数 Seasonally Adjusted Index		原指数 Original Index		季節調整済指数 Seasonally Adjusted Index		原指数 Original Index		
	前月(期)比 %Change From Previous Month(Quarter)		前年 (同月期)比 %Change From Previous Year		前月(期)比 %Change From Previous Month(Quarter)		前年 (同月期)比 %Change From Previous Year		
平成 24 年			95.9	0.5			96.5	1.0	C.Y. 2012
25 年			96.3	0.4			97.2	0.7	2013
26 年			98.5	2.3			99.0	1.9	2014
平成 24 年度			94.5	▲ 1.7			95.3	▲ 0.9	F.Y. 2012
25 年度			97.9	3.6			98.6	3.5	2013
26 年度			98.6	0.7			99.1	0.5	2014
平成26 年 II 期	97.4	▲ 2.2	96.2	1.5	97.7	▲ 2.9	96.1	1.3	Q2 2014
III 期	97.6	0.2	99.0	0.0	97.8	0.1	99.3	▲ 0.3	Q3
IV 期	99.6	2.0	100.4	1.1	100.1	2.4	101.0	0.6	Q4
平成27 年 I 期	100.0	0.4	98.8	0.4	100.9	0.8	99.9	0.4	Q1 2015
II 期	98.1	▲ 1.9	97.0	0.8	98.2	▲ 2.7	96.6	0.5	Q2
平成26 年 4 月	97.6	▲ 2.0	95.9	1.8	97.9	▲ 1.7	95.7	1.7	Apr. 2014
5 月	98.0	0.4	94.4	▲ 0.1	98.1	0.2	94.2	▲ 0.5	May
6 月	96.5	▲ 1.5	98.2	2.7	97.0	▲ 1.1	98.4	2.5	Jun.
7 月	96.7	0.2	102.5	▲ 0.8	97.2	0.2	102.1	▲ 1.4	Jul.
8 月	97.3	0.6	91.4	▲ 1.5	96.4	▲ 0.8	90.4	▲ 3.1	Aug.
9 月	98.9	1.6	103.0	2.2	99.7	3.4	105.3	3.1	Sep.
10 月	98.8	▲ 0.1	102.6	0.9	99.6	▲ 0.1	103.4	0.9	Oct.
11 月	99.6	0.8	98.1	▲ 0.4	99.8	0.2	98.0	▲ 1.9	Nov.
12 月	100.4	0.8	100.5	3.0	100.8	1.0	101.7	2.8	Dec.
平成27 年 1 月	101.9	1.5	96.8	0.5	104.0	3.2	96.9	0.5	Jan. 2015
2 月	99.0	▲ 2.8	95.2	▲ 0.2	100.2	▲ 3.7	96.1	0.0	Feb.
3 月	99.0	0.0	104.4	0.8	98.4	▲ 1.8	106.7	0.6	Mar.
4 月	99.9	0.9	98.2	2.4	99.6	1.2	97.3	1.7	Apr.
5 月	96.9	▲ 3.0	92.1	▲ 2.4	97.2	▲ 2.4	91.7	▲ 2.7	May
6 月	97.6	0.7	100.7	2.5	97.8	0.6	100.7	2.3	Jun.

	生産者在庫 Inventory				生産者在庫率 Inventory Ratio				
	季節調整済指数 Seasonally Adjusted Index		原指数 Original Index		季節調整済指数 Seasonally Adjusted Index		原指数 Original Index		
	前月(期)比 %Change From Previous Month(Quarter)		前年 (同月期)比 %Change From Previous Year		前月(期)比 %Change From Previous Month(Quarter)		前年 (同月期)比 %Change From Previous Year		
平成 24 年			109.2	▲ 1.5			116.7	0.4	C.Y. 2012
25 年			110.2	0.9			117.9	1.0	2013
26 年			111.9	1.5			116.3	▲ 1.4	2014
平成 24 年度			105.8	▲ 0.3			117.6	▲ 0.6	F.Y. 2012
25 年度			107.1	1.2			116.4	▲ 1.0	2013
26 年度			108.0	0.8			117.3	0.8	2014
平成26 年 II 期	109.3	▲ 1.3	108.3	▲ 2.3	116.2	2.6	115.6	▲ 2.0	Q2 2014
III 期	109.8	0.5	109.6	▲ 1.5	117.0	0.7	116.8	▲ 1.8	Q3
IV 期	111.9	1.9	111.9	1.5	118.7	1.5	117.7	3.7	Q4
平成27 年 I 期	111.7	▲ 0.2	108.0	0.8	117.1	▲ 1.3	119.0	3.4	Q1 2015
II 期	112.1	0.4	111.1	2.6	119.6	2.1	119.0	2.9	Q2
平成26 年 4 月	109.4	▲ 1.2	106.3	▲ 1.1	114.6	▲ 1.0	112.3	▲ 2.9	Apr. 2014
5 月	109.5	0.1	109.0	▲ 1.2	116.1	1.3	118.2	▲ 0.8	May
6 月	109.3	▲ 0.2	108.3	▲ 2.3	118.0	1.6	116.4	▲ 1.9	Jun.
7 月	108.8	▲ 0.5	108.9	▲ 2.8	114.3	▲ 3.1	111.2	▲ 4.7	Jul.
8 月	111.1	2.1	113.1	▲ 0.6	120.9	5.8	126.8	0.7	Aug.
9 月	109.8	▲ 1.2	109.6	▲ 1.5	115.9	▲ 4.1	112.4	▲ 1.7	Sep.
10 月	109.8	0.0	110.1	▲ 1.7	117.8	1.6	115.1	1.7	Oct.
11 月	111.9	1.9	112.9	1.3	121.2	2.9	121.8	6.6	Nov.
12 月	111.9	0.0	111.9	1.5	117.1	▲ 3.4	116.2	2.8	Dec.
平成27 年 1 月	110.6	▲ 1.2	114.2	1.8	113.2	▲ 3.3	124.5	3.5	Jan. 2015
2 月	111.0	0.4	112.8	2.4	119.5	5.6	124.8	4.2	Feb.
3 月	111.7	0.6	108.0	0.8	118.5	▲ 0.8	107.6	2.4	Mar.
4 月	111.1	▲ 0.5	107.9	1.5	117.6	▲ 0.8	115.2	2.6	Apr.
5 月	111.2	0.1	110.7	1.6	121.6	3.4	123.8	4.7	May
6 月	112.1	0.8	111.1	2.6	119.5	▲ 1.7	117.9	1.3	Jun.

業種・財別 生産・出荷・在庫・在庫率 指数

分類	生産 Production						生産者出荷 Shipments						
	季節調整指数 Seasonally Adjusted Index			原 指 数 Original Index			季節調整指数 Seasonally Adjusted Index			原 指 数 Original Index			
	5月 May	6月 Jun.	前月比 %Change From Previous Month	5月 May	6月 Jun.	前年同月比 %Change From Previous Year	5月 May	6月 Jun.	前月比 %Change From Previous Month	5月 May	6月 Jun.	前年同月比 %Change From Previous Year	
業 種 分 類	鉱工業	97.2	98.0	0.8	90.3	102.1	2.0	96.0	96.3	0.3	87.7	99.7	1.5
	製造工業	97.2	98.1	0.9	90.3	102.2	2.1	96.0	96.4	0.4	87.7	99.8	1.6
	鉄鋼業	93.0	92.2	▲ 0.9	92.6	93.3	▲ 5.5	94.0	92.3	▲ 1.8	92.3	94.5	▲ 6.7
	非鉄金属工業	94.5	95.9	1.5	90.2	99.4	▲ 0.7	91.8	95.6	4.1	87.8	99.0	0.1
	金属製品工業	93.5	95.3	1.9	85.5	97.7	▲ 0.7	95.6	96.8	1.3	86.0	96.8	1.1
	はん用・生産用・業務用機械工業	115.4	116.0	0.5	105.0	123.3	5.1	112.4	114.3	1.7	101.8	119.1	3.6
	はん用機械工業	105.2	102.4	▲ 2.7	92.9	108.9	▲ 1.2	96.9	102.8	6.1	89.1	105.9	0.1
	生産用機械工業	126.2	126.8	0.5	115.7	135.3	8.8	126.6	123.1	▲ 2.8	112.2	129.7	5.8
	業務用機械工業	97.2	101.8	4.7	89.5	107.9	3.9	100.6	103.4	2.8	92.5	110.7	1.7
	電子部品・デバイス工業	103.8	101.6	▲ 2.1	97.1	105.5	12.1	118.0	113.2	▲ 4.1	108.9	118.1	12.4
	電気機械工業	101.5	100.3	▲ 1.2	92.7	110.2	▲ 0.7	97.3	98.1	0.8	85.1	107.9	▲ 1.3
	情報通信機械工業	56.3	59.2	5.2	45.4	59.2	1.0	48.7	52.1	7.0	39.9	53.6	▲ 2.0
	輸送機械工業	95.8	98.1	2.4	85.7	104.6	▲ 0.7	93.4	93.6	0.2	81.2	101.6	▲ 1.6
	輸送機械工業(除. 船舶・同機関、鉄道車両、航空機)	94.9	97.6	2.8	84.6	104.7	▲ 0.9	92.2	97.0	5.2	81.5	104.0	0.1
	窯業・土石製品工業	101.3	101.0	▲ 0.3	95.6	104.1	0.9	101.7	98.0	▲ 3.6	94.6	99.2	0.0
	化学工業	92.8	-	-	88.5	-	-	92.0	-	-	86.4	-	-
	化学工業(除. 医薬品)	89.4	91.9	2.8	86.8	89.9	2.4	89.8	92.1	2.6	84.9	91.1	5.7
	石油・石炭製品工業	92.0	87.4	▲ 5.0	85.2	77.1	2.8	95.4	94.6	▲ 0.8	87.6	85.5	3.5
	プラスチック製品工業	92.1	95.4	3.6	90.0	100.3	▲ 1.7	91.5	93.9	2.6	87.2	97.6	▲ 0.9
	パルプ・紙・紙加工品工業	96.0	98.6	2.7	94.7	97.3	2.2	95.8	95.8	0.0	90.4	95.1	2.0
	繊維工業	95.7	95.6	▲ 0.1	94.0	97.2	▲ 0.7	93.7	94.2	0.5	91.3	93.1	0.1
	食料品・たばこ工業	102.8	-	-	101.5	-	-	100.7	-	-	98.8	-	-
	その他工業	92.4	93.7	1.4	86.3	95.4	▲ 2.2	93.3	95.7	2.6	86.0	96.4	▲ 0.1
	ゴム製品工業	92.2	92.6	0.4	86.6	98.0	▲ 3.8	93.1	95.0	2.0	87.0	99.8	▲ 0.9
	家具工業	99.7	102.2	2.5	85.3	97.0	▲ 1.1	99.2	104.0	4.8	83.7	95.2	1.1
	印刷業	87.4	89.0	1.8	81.9	88.9	▲ 0.6	87.1	88.9	2.1	81.8	88.8	▲ 0.7
	木材・木製品工業	93.0	-	-	90.4	-	-	94.3	-	-	89.1	-	-
その他製品工業	102.3	102.8	0.5	98.3	108.3	1.7	94.8	96.0	1.3	88.8	97.0	▲ 0.8	
鉱業	87.6	84.0	▲ 4.1	80.2	78.0	▲ 10.6	92.0	88.5	▲ 3.8	83.1	81.1	▲ 3.5	
《参考》													
産業総合(鉱工業、電力・ガス事業)	96.9	97.6	0.7	89.8	101.1	1.7	95.8	96.0	0.2	87.3	98.7	1.2	
電力・ガス事業	92.0	89.8	▲ 2.4	80.3	83.1	▲ 4.0	92.6	91.0	▲ 1.7	80.7	83.9	▲ 3.9	
財 分 類	鉱工業	97.2	98.0	0.8	90.3	102.1	2.0	96.0	96.3	0.3	87.7	99.7	1.5
	最終需要財	97.8	99.2	1.4	89.1	104.6	1.8	94.9	95.2	0.3	84.1	99.8	0.9
	投資財	105.0	106.7	1.6	93.2	110.1	3.0	104.9	103.1	▲ 1.7	90.6	106.9	1.1
	資本財	107.3	108.9	1.5	94.5	113.1	4.4	107.0	104.1	▲ 2.7	90.9	109.3	1.6
	資本財(除. 輸送機械)	113.5	114.7	1.1	98.8	118.6	6.2	112.3	114.2	1.7	96.8	116.5	4.3
	建設財	97.8	98.8	1.0	88.6	100.1	▲ 2.2	99.3	100.3	1.0	89.7	99.5	▲ 0.2
	消費財	90.7	92.0	1.4	85.2	99.3	0.5	86.7	88.5	2.1	78.7	93.8	0.6
	耐久消費財	81.2	82.6	1.7	74.3	91.4	▲ 3.9	75.9	80.7	6.3	66.7	88.0	▲ 2.8
	非耐久消費財	100.0	100.6	0.6	94.9	106.4	4.1	100.4	99.1	▲ 1.3	94.3	101.3	4.8
	生産財	96.4	96.9	0.5	91.5	99.7	2.3	96.8	97.4	0.6	91.2	99.6	2.2
鉱工業用生産財	96.9	97.6	0.7	92.1	100.7	2.5	97.2	97.8	0.6	91.7	100.7	2.3	
その他用生産財	89.7	90.3	0.7	84.8	89.7	▲ 0.8	93.8	93.6	▲ 0.2	86.8	90.1	0.7	

Indices of Industrial Production, Producer's Shipments, Producer's Inventory of Finished Goods and Producer's Inventory Ratio of Finished Goods (Classification by Industry, Classification by Use of Goods)

生產者在庫			Inventory			生產者在庫率			Inventory Ratio			Classification
季節調整指數			原指數			季節調整指數			原指數			
5月	6月	前月比	5月	6月	前年同月比	5月	6月	前月比	5月	6月	前年同月比	
May	Jun.	%Change From Previous Month	May	Jun.	%Change From Previous Year	May	Jun.	%Change From Previous Month	May	Jun.	%Change From Previous Year	
112.9	114.4	1.3	111.7	113.2	3.9	115.4	113.5	▲ 1.6	121.4	111.9	1.3	Mining and manufacturing
112.9	114.5	1.4	111.7	113.3	3.9	115.4	113.5	▲ 1.6	121.4	111.9	1.3	Manufacturing
113.1	115.1	1.8	110.8	111.9	2.3	113.8	118.2	3.9	112.8	115.4	7.5	Iron and steel
118.7	117.0	▲ 1.4	117.2	115.7	3.0	133.6	122.3	▲ 8.5	133.4	117.8	2.7	Non-ferrous metals
116.2	115.6	▲ 0.5	116.0	120.2	▲ 8.0	128.4	118.0	▲ 8.1	134.1	121.8	▲ 9.2	Fabricated metals
155.5	166.4	7.0	151.9	165.7	31.0	121.2	127.6	5.3	130.1	121.7	25.7	General-purpose, production and business oriented machinery
117.0	121.0	3.4	115.7	121.1	1.8	122.0	128.4	5.2	130.6	120.9	6.3	General-purpose machinery
172.7	185.5	7.4	166.4	185.5	37.1	115.4	119.3	3.4	124.3	116.8	29.1	Production machinery
146.4	157.7	7.7	146.4	152.5	44.3	138.3	155.9	12.7	147.9	138.2	43.4	Business oriented machinery
113.2	117.2	3.5	117.3	116.1	6.9	134.7	139.3	3.4	141.4	127.5	2.4	Electronic parts and devices
159.6	157.8	▲ 1.1	173.3	165.9	▲ 1.7	133.1	128.5	▲ 3.5	150.2	134.6	0.1	Electrical machinery
77.1	77.4	0.4	78.5	75.1	▲ 13.4	130.4	113.5	▲ 13.0	150.7	103.5	▲ 23.8	Information and communication electronics equipment
103.3	111.3	7.7	95.9	98.6	3.0	115.9	116.9	0.9	121.6	96.5	4.3	Transport equipment
103.3	111.3	7.7	95.9	98.6	3.0	115.9	116.9	0.9	121.6	96.5	4.3	Transport equipment (excl. ships and ship engines, rail vehicle and aircraft)
105.2	110.5	5.0	104.5	111.1	2.2	110.4	113.3	2.6	118.8	118.1	5.0	Ceramics, stone and clay products
104.9	-	-	104.8	-	-	116.1	-	-	124.5	-	-	Chemicals
104.9	102.4	▲ 2.4	104.8	101.3	▲ 3.0	116.1	110.0	▲ 5.3	124.5	112.7	▲ 9.1	Chemicals (excl. Drugs)
88.0	85.3	▲ 3.1	90.7	81.1	▲ 0.4	91.2	90.2	▲ 1.1	105.3	96.9	▲ 4.6	Petroleum and coal products
107.9	106.8	▲ 1.0	107.0	108.9	▲ 0.5	117.1	109.9	▲ 6.1	119.4	110.2	▲ 0.3	Plastic products
102.3	104.0	1.7	103.4	105.0	2.6	114.7	115.4	0.6	120.4	120.2	2.4	Pulp, paper and paper products
108.2	107.8	▲ 0.4	102.3	103.4	3.5	116.7	115.9	▲ 0.7	107.4	112.2	4.7	Textiles
81.7	-	-	86.0	-	-	82.5	-	-	85.1	-	-	Foods and tobacco
103.0	100.3	▲ 2.6	99.2	100.1	3.3	109.9	100.0	▲ 9.0	113.3	101.9	2.5	Other manufacturing
107.2	102.6	▲ 4.3	104.7	105.9	15.2	116.3	104.3	▲ 10.3	119.3	105.6	17.9	Rubber products
107.6	106.7	▲ 0.8	98.4	101.8	▲ 5.6	111.7	99.4	▲ 11.0	118.4	108.1	▲ 6.5	Furniture
-	-	-	-	-	-	-	-	-	-	-	-	Printing
100.5	-	-	101.2	-	-	106.0	-	-	110.6	-	-	Wood and wood products
92.8	92.5	▲ 0.3	87.1	88.6	▲ 3.8	100.4	92.3	▲ 8.1	100.0	91.6	▲ 4.8	Other products
96.7	97.9	1.2	97.9	96.3	7.2	105.8	116.0	9.6	114.5	117.2	14.1	Mining
112.9	114.4	1.3	111.7	113.2	3.9	115.4	113.5	▲ 1.6	121.4	111.9	1.3	Industries (Mining and manufacturing, Electricity and gas)
-	-	-	-	-	-	-	-	-	-	-	-	Electricity and gas
112.9	114.4	1.3	111.7	113.2	3.9	115.4	113.5	▲ 1.6	121.4	111.9	1.3	Mining and manufacturing
116.7	119.7	2.6	114.8	118.4	5.8	110.9	107.5	▲ 3.1	119.5	105.5	1.6	Final demand goods
130.4	135.9	4.2	128.5	135.9	14.0	110.6	110.6	0.0	123.9	111.9	9.3	Investment goods
151.2	162.8	7.7	148.3	160.3	26.8	115.2	120.1	4.3	129.3	115.7	21.8	Capital goods
163.2	175.5	7.5	159.2	174.3	32.6	119.7	127.0	6.1	134.2	123.7	30.2	Capital goods (excl. Transport equipment)
103.3	101.8	▲ 1.5	102.6	104.0	▲ 5.3	107.6	101.1	▲ 6.0	117.3	107.2	▲ 3.9	Construction goods
103.8	104.6	0.8	101.9	101.8	▲ 3.0	108.8	104.7	▲ 3.8	115.1	99.2	▲ 5.7	Consumer goods
111.9	114.8	2.6	109.5	109.6	▲ 0.8	117.9	113.2	▲ 4.0	128.2	101.9	▲ 3.1	Durable consumer goods
91.8	90.2	▲ 1.7	90.8	90.2	▲ 6.8	96.5	93.1	▲ 3.5	97.8	95.7	▲ 9.1	Non-durable consumer goods
109.6	110.2	0.5	109.2	109.1	2.3	118.9	117.9	▲ 0.8	122.8	116.9	1.1	Producer goods
111.2	112.1	0.8	110.7	111.1	2.6	121.6	119.5	▲ 1.7	123.8	117.9	1.3	For mining and manufacturing
92.6	91.4	▲ 1.3	94.0	89.1	▲ 0.7	102.8	101.5	▲ 1.3	112.6	107.1	▲ 0.6	For other uses

実 数 表

Actual figures

- (注) 1. 実数表には、生産動態調査結果にもとづいた指数作成用の実数を掲載している。
2. ●印を付してある品目は、生産動態統計調査の改正及び調査対象の見直し等により、それ以前の実績との間で不連続を生じたため、前月比、前年同月比及び季調済前月比について連続性を確保して計算しているものである。
3. ★印を付してある品目は、在庫を生産で除して在庫率を求めている品目である。
4. ○印を付してある品目は、1又は2事業所による数値の為、秘密保護により数値を秘匿している。
5. 格付は、指数採用品目の特殊分類の格付けである。

<p>資本財</p> <p>a. 資・製：製造設備用</p> <p>b. 資・電：電力用</p> <p>c. 資・通：通信・放送用</p> <p>d. 資・農：農業用</p> <p>e. 資・建：建設用</p> <p>f. 資・輸：輸送用</p> <p>g. 資・事：事務用</p> <p>h. 資・他：その他の資本財</p> <hr/> <p>建設財</p> <p>i. 建・建：建築用</p> <p>j. 建・土：土木用</p>	<p>耐久消費財</p> <p>k. 耐・家：家事用</p> <p>l. 耐・冷：冷暖房用</p> <p>m. 耐・装：家具・装備品用</p> <p>n. 耐・教：教養・娯楽用</p> <p>o. 耐・乗：乗用車・二輪車 (含む二輪車)</p> <hr/> <p>非耐久消費財</p> <p>p. 非・家：家事用</p> <p>q. 非・教：教養・娯楽用</p> <p>r. 非・被：被服及び履き物</p> <p>s. 非・食：食料品</p> <hr/> <p>生産財</p> <p>t. 生・鉱：鉱工業用生産財</p> <p>u. 生・他：その他用生産財</p>
--	--

Notes

1. Figures in the following list are the actual figures in the Current Survey of Production, with which indices of Industrial Production are compiled.
2. We revised the "Current Survey of Production", so in some categories of goods the items surveyed were changed and thus the figures are not compared with the before. In order to compare the data, we calculate month-to-month and year-to-year percent changes. These goods are designated by the "●" mark.
3. We mark "★" on the goods whose inventory ratio is calculated as Inventories divided by Production.
4. The individual data for the item with "○" mark are kept secret, because these data are collected from only one or two firms.
5. We define indices as follows.

<p>Capital Goods</p> <p>a. for manufacturing equipment</p> <p>b. for electricity</p> <p>c. for communication and broadcasting</p> <p>d. for agriculture</p> <p>e. for construction</p> <p>f. for transportation</p> <p>g. for office work</p> <p>h. miscellaneous capital goods</p> <hr/> <p>Construction Goods</p> <p>i. for construction</p> <p>j. for engineering</p>	<p>Durable Consumer Goods</p> <p>k. for household use</p> <p>l. for heating and cooling equipment</p> <p>m. for furniture and furnishings</p> <p>n. for education and amusement</p> <p>o. Passenger cars and motorcycles</p> <hr/> <p>Non-durable Consumer Goods</p> <p>p. for household use</p> <p>q. for education and amusement</p> <p>r. Clothing and Footwear</p> <p>s. Food</p> <hr/> <p>Producer Goods</p> <p>t. for Manufacturing</p> <p>u. for Other Uses</p>
--	--

(前月比・前年同月比・在庫率＝%)

分類 Classification	品目 Goods	格付 *1	項目 Item	季調済指数 Seasonally adjusted index			原指数 Original Index		実数 Figures		単位 Unit
				5月 2015 May	6月 Jun.	前月比 %Change From Previous Month	6月 Jun.	前年同月比 %Change From Previous Year	6月 Jun.		
	普通鋼冷延電気鋼帯 Ordinary cold-rolled electrical sheets and strips	生・鋮	生産 P	69.2	67.0	▲ 3.2	69.1	▲ 16.1	115,335	t	
			出荷 S	73.0	66.7	▲ 8.6	69.6	▲ 16.0	115,362		
			在庫 I	77.9	75.6	▲ 3.0	82.1	▲ 11.9	61,355		
			在庫率 IR	110.2	107.6	▲ 2.4	117.4	4.9	53.2		
	冷間口ール成型軽量形鋼 Cold formed steel shapes	建・建	生産 P	114.9	121.6	5.8	118.1	▲ 4.9	46,858	t	
			出荷 S	112.2	123.1	9.7	119.6	▲ 4.1	46,646		
			在庫 I	135.3	134.3	▲ 0.7	140.2	6.5	30,056		
			在庫率 IR	123.9	106.0	▲ 14.4	116.1	11.0	64.4		
	● 普通鋼鉄線 Ordinary steel wires	生・鋮	生産 P	97.8	99.3	1.5	99.3	▲ 2.3	28,878	t	
			出荷 S	97.3	103.3	6.2	102.4	3.2	18,126		
			在庫 I	117.8	114.1	▲ 3.1	116.3	▲ 0.3	12,400		
			在庫率 IR	122.8	106.9	▲ 12.9	112.2	▲ 3.5	68.4		
	普通鋼冷間圧造用炭素鋼線 for cold heading and cold forging	生・鋮	生産 P	86.1	87.0	1.0	89.5	0.4	17,174	t	
			出荷 S	87.3	86.8	▲ 0.6	89.2	▲ 2.6	17,151		
			在庫 I	112.5	116.5	3.6	117.7	8.3	6,374		
			在庫率 IR	132.2	133.2	0.8	131.7	11.4	37.2		
	● 普通鋼硬鋼線 Ordinary hard-drawn wires	生・鋮	生産 P	93.2	92.2	▲ 1.1	99.0	2.3	25,832	t	
			出荷 S	85.6	85.4	▲ 0.2	90.1	0.6	12,066		
			在庫 I	94.0	97.7	3.9	99.6	8.7	7,207		
			在庫率 IR	111.5	111.5	0.0	110.0	8.1	59.7		
	特殊鋼冷間仕上鋼材 Special cold-finished steel	生・鋮	生産 P	101.7	99.7	▲ 2.0	99.5	▲ 3.1	252,272	t	
出荷 S			100.9	96.9	▲ 4.0	96.8	▲ 6.5	235,447			
在庫 I			119.1	117.0	▲ 1.8	116.7	12.8	165,684			
在庫率 IR			123.2	119.9	▲ 2.7	120.2	20.6	70.4			
特殊鋼磨棒鋼 Special cold-finished bars	生・鋮	生産 P	83.7	84.6	1.1	91.3	▲ 6.3	52,780	t		
		出荷 S	84.2	85.2	1.2	91.3	▲ 5.5	51,096			
		在庫 I	104.4	102.8	▲ 1.5	102.4	4.3	34,904			
		在庫率 IR	128.2	119.4	▲ 6.9	111.8	10.4	68.3			
特殊鋼冷間圧造用炭素鋼線 Special carbon steel wires for cold heading and cold forging	生・鋮	生産 P	100.7	100.9	0.2	106.5	▲ 0.6	71,958	t		
		出荷 S	100.7	104.7	4.0	110.0	0.7	71,322			
		在庫 I	145.8	145.0	▲ 0.5	145.9	3.6	14,686			
		在庫率 IR	148.1	136.1	▲ 8.1	132.1	3.0	20.6			
めっき鋼材 Metallic coated steel	ブリキ Tin plates	生・鋮	生産 P	82.3	85.2	3.5	83.7	3.7	73,497	t	
			出荷 S	85.2	94.7	11.2	94.6	14.1	81,854		
			在庫 I	91.1	75.9	▲ 16.7	77.9	▲ 16.3	48,670		
			在庫率 IR	110.2	78.7	▲ 28.6	81.2	▲ 26.6	59.5		
	ティンフリースチール Tin-free steel	生・鋮	生産 P	79.6	79.1	▲ 0.6	80.8	▲ 16.4	57,214	t	
			出荷 S	76.4	88.3	15.6	89.4	▲ 1.0	62,089		
			在庫 I	119.1	105.7	▲ 11.3	106.3	▲ 5.9	51,748		
			在庫率 IR	159.4	115.7	▲ 27.4	117.8	▲ 5.0	83.3		
	亜鉛めっき鋼板 Galvanized sheets	生・鋮	生産 P	79.8	82.3	3.1	81.1	▲ 7.9	912,763	t	
出荷 S			78.7	82.2	4.4	83.2	▲ 10.0	914,444			
在庫 I			99.7	100.6	0.9	96.8	5.0	604,030			
在庫率 IR			129.6	120.5	▲ 7.0	115.6	16.5	66.1			
鑄鍛造品 Steel castings and forgings	鍛鋼品 Steel forgings	生・鋮	生産 P	109.4	106.4	▲ 2.7	112.0	1.2	57,243	t	
			出荷 S	119.9	124.3	3.7	129.6	4.6	40,309		
			在庫 I	161.1	151.2	▲ 6.1	153.8	23.8	28,289		
			在庫率 IR	133.0	120.2	▲ 9.6	118.4	18.4	70.2		
	鑄鋼品 Steel castings	生・鋮	生産 P	76.6	76.9	0.4	81.4	▲ 4.0	14,819	t	
			出荷 S	81.4	88.6	8.8	87.9	▲ 6.0	9,614		
			在庫 I	102.8	104.2	1.4	105.0	10.6	20,311		
			在庫率 IR	128.3	116.2	▲ 9.4	119.1	17.6	211.3		
	● 銑鉄鑄物 Iron castings	生・鋮	生産 P	97.0	96.4	▲ 0.6	101.9	▲ 3.0	289,930	t	
			出荷 S	95.9	97.7	1.9	103.4	▲ 1.9	196,497		
			在庫 I	107.5	106.4	▲ 1.0	107.2	5.5	88,206		
			在庫率 IR	113.3	105.8	▲ 6.6	103.3	7.6	44.9		
	● 鉄系鍛工品 Ferrous forgings	生・鋮	生産 P	92.7	93.8	1.2	100.6	▲ 4.6	183,023	t	
			出荷 S	-	-	-	-	-	-		
			在庫 I	-	-	-	-	-	-		
			在庫率 IR	-	-	-	-	-	-		

* 1. Classification by Use of Goods

P: Production, S: Shipments, I: Inventories, IR: Inventory Ratio

(前月比・前年同月比・在庫率＝%)

分類 Classification	品目 Goods	格付 *1	項目 Item	季調済指数 Seasonally adjusted index			原指数 Original Index		実数 Figures		単位 Unit	
				5月 2015 May	6月 Jun.	前月比 %Change From Previous Month	6月 Jun.	前年同月比 %Change From Previous Year	6月 Jun.			
				生産 出 在 在	出荷 荷 庫 率	I IR	生産 出 在 在	出荷 荷 庫 率	I IR	生産 出 在 在		出荷 荷 庫 率
非鉄金属铸件 Non-ferrous metal castings	● 銅・銅合金铸件 Copper/ copper alloy castings	生・鋳	生産 出 在 在	P S I IR	97.8 - - -	100.2 - - -	2.5 - - -	105.2 - - -	2.0 - - -	6,755 - - -	t	
	● アルミニウム铸件 Aluminum alloy castings	生・鋳	生産 出 在 在	P S I IR	104.2 - - -	105.8 - - -	1.5 - - -	110.8 - - -	2.1 - - -	36,065 - - -	t	
	● アルミニウムダイカスト Aluminum alloy die-castings	生・鋳	生産 出 在 在	P S I IR	95.2 - - -	96.3 - - -	1.2 - - -	101.7 - - -	▲ 1.6 - - -	82,943 - - -	t	
金属製品工業 Fabricated metals	● 鉄骨 Structural steel frames	建・建	生産 出 在 在	P S I IR	98.8 - - -	93.7 - - -	▲ 5.2 - - -	95.6 - - -	▲ 6.0 - - -	87,160 - - -	t	
建設用金属製品 Fabricated structural metal products	軽量鉄骨 Light structural steel frames	建・建	生産 出 在 在	P S I IR	103.5 - - -	113.0 - - -	9.2 - - -	114.6 - - -	8.8 - - -	16,549 - - -	t	
	橋りょう Steel bridges	建・土	生産 出 在 在	P S I IR	83.0 - - -	64.1 - - -	▲ 22.8 - - -	70.1 - - -	▲ 9.8 - - -	21,788 - - -	t	
	木造住宅用アルミニウムサッシ Aluminum sashes for wooden houses	建・建	生産 出 在 在	P S I IR	85.3 88.9 116.4 137.3	94.8 95.8 117.7 118.8	11.1 7.8 1.1 ▲ 13.5	98.1 99.4 124.7 124.6	5.8 4.9 ▲ 22.3 ▲ 25.8	7,756 10,496 8,037 76.6	t	
建築用金属製品 Metal products of building	ビル用アルミニウムサッシ Aluminum sashes for building	建・建	生産 出 在 在	P S I IR	104.3 113.4 108.2 97.5	109.1 125.1 106.5 81.4	4.6 10.3 ▲ 1.6 ▲ 16.5	103.5 117.2 112.2 93.5	▲ 3.3 15.9 ▲ 11.4 ▲ 23.7	7,531 9,297 2,036 21.9	t	
	アルミニウムドア Aluminum doors	建・建	生産 出 在 在	P S I IR	90.0 87.7 80.1 96.8	99.5 93.7 77.6 79.6	10.6 6.8 ▲ 3.1 ▲ 17.8	103.4 97.9 80.1 81.2	9.3 8.5 ▲ 30.6 ▲ 36.0	1,984 2,263 789 34.9	t	
	● アルミニウムエクステリア Aluminum exterior	建・建	生産 出 在 在	P S I IR	109.4 118.9 135.3 115.0	129.9 123.5 136.0 104.0	18.7 3.9 0.5 ▲ 9.6	142.9 132.0 138.3 103.0	▲ 4.5 ▲ 7.9 ▲ 19.7 ▲ 12.8	10,456 10,468 7,406 70.7	t	
	スチール・ステンレスドア Steel and stainless doors	建・建	生産 出 在 在	P S I IR	112.9 118.0 128.1 111.7	113.3 119.3 138.0 113.4	0.4 1.1 7.7 1.5	107.4 111.4 140.1 124.8	▲ 5.9 ▲ 5.4 ▲ 6.8 ▲ 1.5	5,025 6,552 2,580 39.4	t	
	スチール・ステンレスシャッター Steel and stainless shutters	建・建	生産 出 在 在	P S I IR	125.7 124.1 112.1 94.2	133.3 136.4 92.7 66.1	6.0 9.9 ▲ 17.3 ▲ 29.8	136.0 138.2 90.4 65.4	16.1 18.1 ▲ 22.9 ▲ 34.3	9,138 9,285 675 7.3	t	
	暖ちゅう房熱機器 Equipment for heating and kitchen	ガスこんろ Gas cooking appliances	耐・家	生産 出 在 在	P S I IR	72.7 86.7 82.7 98.7	81.9 91.8 81.2 86.7	12.7 5.9 ▲ 1.8 ▲ 12.2	82.8 74.0 84.0 107.6	▲ 10.4 8.5 ▲ 10.7 ▲ 17.7	296,022 259,007 381,115 147.1	台
		ガス湯沸器 Gas-fired water heaters	耐・家	生産 出 在 在	P S I IR	86.8 101.8 101.4 107.0	98.7 104.9 98.9 93.0	13.7 3.0 ▲ 2.5 ▲ 13.1	102.5 89.7 105.6 114.2	1.1 10.2 ▲ 6.5 ▲ 15.2	177,881 166,300 159,325 95.8	台
ガス温水給湯暖房機 Gas-fired water heaters and space heaters		建・建	生産 出 在 在	P S I IR	129.4 141.2 130.0 96.2	144.8 142.1 129.9 90.4	11.9 0.6 ▲ 0.1 ▲ 6.0	136.8 120.7 137.3 108.9	▲ 1.7 11.6 ▲ 27.0 ▲ 34.6	32,603 30,163 26,508 87.9	台	

* 1. Classification by Use of Goods

P: Production, S: Shipments, I: Inventories, IR: Inventory Ratio

(前月比・前年同月比・在庫率＝%)

分類 Classification	品目 Goods	格付 *1	項目 Item	季調済指数 Seasonally adjusted index			原指数 Original Index		実数 Figures		単位 Unit
				5月 2015 May	6月 Jun.	前月比 %Change From Previous Month	6月 Jun.	前年同月比 %Change From Previous Year	6月 Jun.		
				生産 出荷 在庫 在庫率	生産 出荷 在庫 在庫率	生産 出荷 在庫 在庫率	生産 出荷 在庫 在庫率	生産 出荷 在庫 在庫率	生産 出荷 在庫 在庫率		
● ● ● ● ● ● ● ● ● ●	ガス風呂がま Gas bath boilers	建・建	P S I IR	97.0 101.9 128.3 131.5	106.3 105.2 138.0 130.5	9.6 3.2 7.6 ▲ 0.8	101.4 94.7 141.0 146.1	▲ 1.9 ▲ 0.1 ▲ 17.4 ▲ 17.3	106,465 99,061 73,815 74.5	台	
	石油ストーブ Oil-fired space heaters	耐・冷	P S I IR	93.4 12.8 138.7 -	75.2 87.9 135.8 -	▲ 19.5 586.7 ▲ 2.1 -	70.5 10.5 171.7 -	36.6 19.3 ▲ 16.1 -	254,070 37,734 1,654,472 -	台	
	石油温水給湯暖房機 Oil-fired water heaters and space heaters	建・建	P S I IR	87.2 99.3 140.8 147.8	96.6 107.0 130.7 123.0	10.8 7.8 ▲ 7.2 ▲ 16.8	88.6 88.6 131.8 143.6	▲ 4.7 6.6 ▲ 6.5 ▲ 12.3	27,371 27,750 30,412 109.6	台	
	鋼索 Wire ropes	生・鉍	P S I IR	71.4 74.9 108.8 145.7	71.6 74.2 109.0 144.4	0.3 ▲ 0.9 0.2 ▲ 0.9	75.8 77.3 107.3 138.1	0.9 0.5 11.5 10.8	25,014 16,720 29,333 175.4	t	
	溶接金網 Welded wire netting	生・鉍	P S I IR	103.4 107.1 111.1 107.8	100.1 102.6 117.5 111.3	▲ 3.2 ▲ 4.2 5.8 3.2	97.3 97.0 127.4 130.4	▲ 2.7 ▲ 2.5 ▲ 6.5 ▲ 4.1	11,064 10,864 5,980 55.0	t	
	電気溶接棒 Electrical welding rods	生・鉍	P S I IR	92.9 92.0 109.8 120.1	97.2 92.6 114.8 121.7	4.6 0.7 4.6 1.3	103.7 96.9 112.5 115.3	2.7 1.1 8.9 7.7	21,509 20,152 13,867 68.8	t	
	ドラム缶 Steel drums	生・鉍	P S I IR	84.7 85.0 98.4 118.8	90.4 91.1 99.3 106.0	6.7 7.2 0.9 ▲ 10.8	85.3 85.3 97.3 113.4	0.7 0.8 1.0 0.0	25,188 25,136 3,478 13.8	t	
	18リットル缶 18-liter cans	生・鉍	P S I IR	90.4 91.3 96.4 108.3	98.6 98.5 94.5 94.6	9.1 7.9 ▲ 2.0 ▲ 12.7	98.3 93.3 94.4	4.6 4.8 ▲ 1.1 ▲ 5.7	11,685 11,448 2,866 25.0	t	
	食缶 Food cans	生・鉍	P S I IR	58.6 54.3 100.8 180.3	70.1 60.9 99.6 162.5	19.6 12.2 ▲ 1.2 ▲ 9.9	63.2 55.3 97.1 175.1	2.3 ▲ 13.1 ▲ 7.3 6.6	26,239 21,629 26,018 120.3	t	
一般缶 General cans	生・鉍	P S I IR	84.6 88.6 91.6 106.6	84.7 87.9 90.2 102.1	0.1 ▲ 0.8 ▲ 1.5 ▲ 4.2	83.9 88.6 90.6 101.8	▲ 0.2 6.5 ▲ 12.8 ▲ 18.1	5,045 5,006 6,673 133.3	t		
架線金物 Transmission line hardware	生・他	P S I IR	73.4 - - -	68.9 - - -	▲ 6.1 - - -	74.3 - - -	▲ 12.8 - - -	12,477 - - -	千個		
● 線ばね Wire springs	生・鉍	P S I IR	91.5 90.5 122.9 136.7	93.8 94.6 119.9 123.3	2.5 4.5 ▲ 2.4 ▲ 9.8	99.6 99.3 119.3 119.6	9.2 10.1 9.0 ▲ 1.0	8,139 8,469 2,084 24.6	t		
うす板ばね Flat springs	生・鉍	P S I IR	95.8 96.7 110.2 114.7	99.4 99.6 117.4 117.8	3.8 3.0 6.5 2.7	102.4 101.6 114.4 112.3	3.3 3.1 12.6 9.3	7,412 7,625 2,416 31.7	t		
超硬チップ Cemented carbide tips	生・鉍	P S I IR	112.2 106.0 201.3 241.0	111.9 105.7 206.0 249.0	▲ 0.3 ▲ 0.3 2.3 3.3	120.0 111.6 197.7 233.2	8.4 5.3 10.8 6.6	395,854 342,729 68,985,891 135.0	kg 【千個】		
● 鋼管製管継手 Pipe fittings (made of steel pipes and tubes)	建・土	P S I IR	98.6 - - -	97.4 - - -	▲ 1.2 - - -	102.0 - - -	▲ 7.1 - - -	5,414,089 - - -	kg		

* 1. Classification by Use of Goods

P: Production, S: Shipments, I: Inventories, IR: Inventory Ratio

(前月比・前年同月比・在庫率＝%)

分類 Classification	品目 Goods	格付 *1	項目 Item	季調済指数 Seasonally adjusted index			原指数 Original Index		実数 Figures		単位 Unit
				5月 2015 May	6月 Jun.	前月比 %Change From Previous Month	6月 Jun.	前年同月比 %Change From Previous Year	6月 Jun.		
				生 出 在 在	産 荷 庫 庫	P S I IR	生 出 在 在	産 荷 庫 庫	P S I IR	生 出 在 在	
● 作業工具 Machinist hand tools		生・鋳 生・他	生 産	91.2	97.0	6.4	102.5	▲ 6.0	8,087	千個	
			出 荷	92.0	101.1	9.9	105.1	▲ 5.1	8,672		
			在 庫	94.1	93.6	▲ 0.5	92.4	0.8	10,120		
			在 庫 率	103.3	91.5	▲ 11.4	87.5	6.4	116.7		
粉末や金製機械材料 Sintered products (machine materials)		生・鋳	生 産	87.3	89.3	2.3	93.8	▲ 2.5	8,061	t	
			出 荷	-	-	-	-	-	-		
			在 庫	-	-	-	-	-	-		
			在 庫 率	-	-	-	-	-	-		
産業用アルミニウム製品 Industrial aluminum products		生・鋳	生 産	52.6	47.3	▲ 10.1	46.5	▲ 28.6	1,086	t	
			出 荷	47.2	46.9	▲ 0.6	46.5	▲ 26.2	1,074		
			在 庫	79.8	70.1	▲ 12.2	67.1	▲ 12.5	335		
			在 庫 率	168.0	146.9	▲ 12.6	143.2	18.6	31.2		
飲料用アルミニウム缶 Aluminum cans for beverage		生・鋳	生 産	104.4	106.8	2.3	120.4	7.6	34,797	t	
			出 荷	99.7	104.8	5.1	125.0	12.1	34,762		
			在 庫	119.1	116.8	▲ 1.9	122.0	4.2	38,487		
			在 庫 率	118.9	108.8	▲ 8.5	94.8	▲ 7.1	110.7		
はん用・生産用・業務用機械工業 General-purpose, production and business oriented machinery ボイラ・原動機 Boilers and power units	はん用内燃機関 Internal combustion engines for industry	生・鋳	生 産	87.0	89.0	2.3	95.7	▲ 6.8	7,568	千PS	
			出 荷	90.4	87.5	▲ 3.2	90.9	▲ 8.0	5,199		
	水管ボイラ Water tube boilers	資・電	生 産	219.1	204.5	▲ 6.7	175.6	11.6	2,411	t/時間	
			出 荷	-	-	-	-	-	-		
	ボイラ部品 Parts and accessories of boilers	生・鋳	生 産	176.5	241.2	36.7	530.7	59.3	21,344	百万円	
			出 荷	-	-	-	-	-	-		
一般用蒸気タービン Steam turbines for industry	資・電	生 産	82.1	62.9	▲ 23.4	66.4	▲ 43.7	795	千kW		
		出 荷	-	-	-	-	-	-			
蒸気タービン部品 Parts and accessories of steam turbines	生・鋳	生 産	83.3	77.3	▲ 7.2	105.4	▲ 25.4	12,171	百万円		
		出 荷	-	-	-	-	-	-			
風水力機械・油圧機器 Fans, pumps and oil hydraulic equipment	ポンプ Pumps	資・他	生 産	100.5	90.7	▲ 9.8	90.8	▲ 3.5	7,583	t	
			出 荷	106.5	95.2	▲ 10.6	91.8	1.0	8,202		
			在 庫	145.7	145.5	▲ 0.1	147.2	▲ 0.9	6,733		
			在 庫 率	141.4	150.2	6.2	155.2	▲ 1.9	82.1		
	● 圧縮機 Compressors	資・製 生・鋳	生 産	175.6	154.9	▲ 11.8	167.7	46.6	5,942	t	
			出 荷	191.3	147.2	▲ 23.1	160.8	43.1	5,675		
			在 庫	123.9	138.1	11.5	138.1	18.8	3,405		
			在 庫 率	67.3	93.1	38.3	84.1	▲ 16.9	60.0		
	送風機 Fans and blowers	資・他	生 産	83.4	95.2	14.1	81.3	2.9	1,665	t	
			出 荷	74.3	89.7	20.7	77.3	0.8	1,630		
在 庫			110.2	117.7	6.8	109.5	▲ 0.8	973			
在 庫 率			137.9	135.2	▲ 2.0	140.6	▲ 1.6	59.7			
● 油圧ポンプ Oil-hydraulic pumps	生・鋳	生 産	80.4	81.3	1.1	84.7	▲ 5.2	6,005	百万円		
		出 荷	-	-	-	-	-	-			
		在 庫	-	-	-	-	-	-			
		在 庫 率	-	-	-	-	-	-			
油圧モータ Oil-hydraulic motors	生・鋳	生 産	92.4	88.0	▲ 4.8	96.2	▲ 6.6	5,991	百万円		
		出 荷	-	-	-	-	-	-			
		在 庫	-	-	-	-	-	-			
		在 庫 率	-	-	-	-	-	-			
油圧シリンダ Oil-hydraulic cylinders	生・鋳	生 産	93.9	90.2	▲ 3.9	96.5	▲ 9.0	7,533	百万円		
		出 荷	-	-	-	-	-	-			
		在 庫	-	-	-	-	-	-			
		在 庫 率	-	-	-	-	-	-			

* 1. Classification by Use of Goods

P: Production, S: Shipments, I: Inventories, IR: Inventory Ratio

(前月比・前年同月比・在庫率＝%)

分類 Classification	品目 Goods	格付 *1	項目 Item	季調済指数 Seasonally adjusted index			原指数 Original Index		実数 Figures		単位 Unit
				5月 2015 May	6月 Jun.	前月比 %Change From Previous Month	6月 Jun.	前年同月比 %Change From Previous Year	6月 Jun.		
				生産 出 在 在	産 荷 庫 庫	P S I IR	生産 出 在 在	産 荷 庫 庫	P S I IR	生産 出 在 在	
	● 油圧バルブ Oil-hydraulic valves	生・鋳	生産 出 在 在	93.7	86.3	▲ 7.9	88.9	▲ 10.1	5,604	百万円	
	空気圧シリンダ Pneumatic cylinders	生・鋳	生産 出 在 在	120.4	125.3	4.1	136.6	4.4	10,780	百万円	
	空気圧バルブ Pneumatic valves	生・鋳	生産 出 在 在	93.2	94.4	1.3	104.3	11.3	10,687	百万円	
運搬機械 Conveying machinery	クレーン Cranes	資・製 資・他	生産 出 在 在	154.6	173.7	12.4	154.6	24.4	9,587	t	
	● コンベヤ Conveyors	資・製 資・他	生産 出 在 在	138.0	107.4	▲ 22.2	120.9	9.7	12,178	t	
	エレベータ Elevators	建・建	生産 出 在 在	117.5	124.9	6.3	114.8	2.8	21,722	t	
冷凍機・同応用製品 Refrigerating machines and appliances	一般冷凍空調用冷凍機 Refrigerating machines for general refrigeration and air conditioning	生・鋳	生産 出 在 在	59.3	59.0	▲ 0.5	77.8	5.6	364,608	台	
	乗用車エアコン用冷凍機 Refrigerating machines for automobile air conditioners	生・鋳	生産 出 在 在	69.5	71.2	2.4	77.0	▲ 9.9	1,414,164	台	
	冷凍・冷蔵ショーケース Refrigerating display cabinets	資・他	生産 出 在 在	114.6	114.9	0.3	141.3	▲ 23.2	22,292	台	
はん用機械器具部品 Parts of general- purpose machinery	固定比減速機 Fixed ratio speed reducers	生・鋳	生産 出 在 在	91.2	94.7	3.8	96.8	▲ 1.1	13,145	t	
	● 歯車 Gears	生・鋳	生産 出 在 在	93.3	96.0	2.9	99.1	▲ 0.5	6,712	t	
	スチールチェーン Steel chains	生・鋳	生産 出 在 在	105.9	105.7	▲ 0.2	106.0	▲ 8.9	5,043	t	
	軸受 Bearings	生・鋳	生産 出 在 在	90.9	92.7	2.0	99.6	▲ 4.0	251,218	千個	
	一般用バルブ・コック General valves and cocks	生・鋳	生産 出 在 在	97.1	96.1	▲ 1.0	91.4	▲ 0.8	5,684,997	kg	
	自動調整弁 Control valves	生・鋳	生産 出 在 在	105.2	101.8	▲ 3.2	107.9	2.7	4,765,382	kg	

* 1. Classification by Use of Goods

P: Production, S: Shipments, I: Inventories, IR: Inventory Ratio

(前月比・前年同月比・在庫率＝%)

分類 Classification	品目 Goods	格付 *1	項目 Item	季調済指数 Seasonally adjusted index			原指数 Original Index		実数 Figures		単位 Unit
				5月 2015 May	6月 Jun.	前月比 %Change From Previous Month	6月 Jun.	前年同月比 %Change From Previous Year	6月 Jun.		
	給排水栓類 Plumbing fixtures	生・鋳	生産 出荷 在庫 在庫率	P S I IR	113.6 - - -	112.6 - - -	▲ 0.9 - - -	117.5 - - -	▲ 6.7 - - -	2,347,279 - - -	kg
土木建設機械 Engineering and construction machinery	ブルドーザ Bulldozers	資・建	生産	P	133.4	131.1	▲ 1.7	151.9	3.0	551	台
			出荷	S	105.6	123.1	16.6	137.1	9.7	510	
			在庫	I	151.1	155.8	3.1	165.1	292.2	396	
	建設用クレーン Construction cranes	資・建	生産	P	326.2	292.1	▲ 10.5	308.5	7.9	479	台
			出荷	S	258.9	232.0	▲ 10.4	230.2	6.1	416	
			在庫	I	173.0	184.8	6.8	166.7	24.9	818	
ショベル系掘削機械 Shovel type excavators	資・建	生産	P	66.1	71.8	8.6	62.9	17.6	196.6	台	
		出荷	S	165.1	175.0	6.0	186.2	11.3	15,766		
		在庫	I	151.1	156.3	3.4	160.1	0.6	13,553		
● 整地機械 Earth finishing machinery	資・建	生産	P	287.1	315.7	10.0	325.5	89.5	13,832	台	
		出荷	S	186.1	190.3	2.3	196.3	88.4	102.1		
		在庫	I	110.8	97.2	▲ 12.3	102.8	▲ 6.3	2,396		
	ショベルトラック Shovel trucks	資・建	生産	P	131.4	109.4	▲ 16.7	106.3	▲ 1.9	2,569	百万円 【台】
			出荷	S	196.5	187.3	▲ 4.7	174.3	16.4	12,037	
			在庫	I	156.3	153.9	▲ 1.5	153.9	32.1	259.4	
化学機械 Chemical machinery	● 混合機・かくはん機・粉碎機 Blenders, mixers and crushers	資・製	生産	P	149.5	153.0	2.3	156.9	10.4	1,272	台
			出荷	S	181.3	175.3	▲ 3.3	165.5	17.2	1,280	
			在庫	I	74.1	72.3	▲ 2.4	80.5	▲ 14.5	658	
	反応用機器 Reaction vessels	資・製	生産	P	43.0	40.3	▲ 6.3	47.0	▲ 27.1	51.4	t
			出荷	S	70.9	52.6	▲ 25.8	64.0	▲ 31.0	1,250	
			在庫	I	-	-	-	-	-	-	
生活関連産業用機械 Daily lives industry machinery	● 印刷機械 Printing machinery	資・製	生産	P	112.4	99.5	▲ 11.5	117.6	4.7	1,332	t
			出荷	S	-	-	-	-	-	-	
			在庫	I	-	-	-	-	-	-	
	● 食料品加工機械 Food products machinery	資・製	生産	P	23.1	68.3	195.7	87.3	▲ 8.3	2,137	t
			出荷	S	-	-	-	-	-	-	
			在庫	I	-	-	-	-	-	-	
● 個装・内装機械 Consumer packaging machinery	資・製	生産	P	129.7	119.0	▲ 8.2	106.2	24.4	4,465	t	
		出荷	S	-	-	-	-	-	-		
		在庫	I	-	-	-	-	-	-		
	● 個装・内装機械 Consumer packaging machinery	資・製	生産	P	122.7	96.2	▲ 21.6	101.7	3.9	5,957	百万円
			出荷	S	-	-	-	-	-	-	
			在庫	I	-	-	-	-	-	-	
● 個装・内装機械 Consumer packaging machinery	資・製	生産	P	137.5	136.9	▲ 0.4	173.8	20.4	21,146	百万円	
		出荷	S	-	-	-	-	-	-		
		在庫	I	-	-	-	-	-	-		
	● 個装・内装機械 Consumer packaging machinery	資・製	生産	P	95.5	106.5	11.5	110.1	23.8	93,723	百万円
			出荷	S	-	-	-	-	-	-	
			在庫	I	-	-	-	-	-	-	
● 個装・内装機械 Consumer packaging machinery		資・製	生産	P	90.3	70.8	▲ 21.6	70.8	58.4	22,279	百万円
			出荷	S	-	-	-	-	-	-	
			在庫	I	-	-	-	-	-	-	
産業用ロボット Industrial robots	● 個装・内装機械 Consumer packaging machinery	資・製	生産	P	176.6	192.3	8.9	203.8	4.9	9,376	台
			出荷	S	-	-	-	-	-	-	
			在庫	I	-	-	-	-	-	-	
	● 個装・内装機械 Consumer packaging machinery	資・製	生産	P	-	-	-	-	-	-	-
			出荷	S	-	-	-	-	-	-	
			在庫	I	-	-	-	-	-	-	

* 1. Classification by Use of Goods

P: Production, S: Shipments, I: Inventories, IR: Inventory Ratio

(前月比・前年同月比・在庫率＝%)

分類 Classification	品目 Goods	格付 *1	項目 Item	季調済指数 Seasonally adjusted index			原指数 Original Index		実数 Figures		単位 Unit
				5月 2015 May	6月 Jun.	前月比 %Change From Previous Month	6月 Jun.	前年同月比 %Change From Previous Year	6月 Jun.		
				生産 出 在 在	生産 荷 庫 率	P S I IR	生産 出 在 在	生産 荷 庫 率	P S I IR	生産 出 在 在	
	数値制御ロボット Numerically controlled robots	資・製	生産 出 在 在	124.3 - - -	118.5 - - -	▲ 4.7 - - -	143.7 - - -	▲ 10.6 - - -	2,724 - - -	台	
農業用機械 Agricultural machinery	装輪式トラクタ Wheel tractors	資・農	生産 出 在 在	108.5 90.3 125.7 142.4	103.9 88.0 151.5 166.0	▲ 4.2 ▲ 2.5 20.5 16.6	113.6 91.5 146.0 156.8	9.5 ▲ 2.9 73.8 78.8	15,594 12,833 12,690 98.9	台	
			田植機 Rice planting machines	資・農	生産 出 在 在	44.9 58.9 120.2 -	49.4 60.1 116.4 -	10.0 2.0 ▲ 3.2 -	29.2 43.5 86.4 -	▲ 41.8 ▲ 10.3 26.5 -	1,065 1,584 3,107 -
	コンバイン Combines	資・農	生産 出 在 在	111.4 86.0 100.5 -	110.1 66.6 119.4 -	▲ 1.2 ▲ 22.6 18.8 -	186.0 80.5 166.9 -	7.6 ▲ 33.1 99.9 -	3,720 1,599 4,750 -	台	
			数値制御旋盤 Numerically controlled lathes	資・製	生産 出 在 在	155.7 143.6 171.4 117.4	153.0 155.2 175.8 109.2	▲ 1.7 8.1 2.6 ▲ 7.0	161.5 160.5 174.4 100.7	15.2 9.5 9.0 ▲ 0.4	8,335 8,503 11,048 129.9
金属工作機械 Metal cutting machinery	研削盤 Grinding machines	資・製	生産 出 在 在	137.1 147.1 173.6 114.3	136.6 153.1 157.9 95.0	▲ 0.4 4.1 ▲ 9.0 ▲ 16.9	132.0 145.8 157.9 96.7	14.5 28.7 24.6 ▲ 3.1	1,972 2,176 1,343 61.7	t	
			● 専用機 Special purpose machines	資・製	生産 出 在 在	123.4 117.4 138.3 87.4	136.6 112.6 264.7 230.3	10.7 ▲ 4.1 91.4 163.5	121.9 101.0 251.9 216.9	▲ 34.8 ▲ 45.7 125.5 316.3	1,830 1,517 602 39.7
	マシニングセンタ Machining centers	資・製	生産 出 在 在	235.2 239.4 138.8 52.9	205.3 208.4 141.1 64.0	▲ 12.7 ▲ 12.9 1.7 21.0	212.5 208.8 142.6 63.7	10.6 8.6 1.6 ▲ 6.5	23,202 22,640 15,211 67.2	t	
			金属加工機械 Metal forming machinery	資・製	生産 出 在 在	112.1 110.4 211.9 199.5	124.0 123.6 216.2 183.7	10.6 12.0 2.0 ▲ 7.9	118.9 120.4 198.9 165.6	10.6 9.3 2.7 ▲ 6.0	3,160 3,189 600 18.8
織維機械 Textile machinery	● 紡績・準備機械 Yarn spinning and preparatory machinery	資・製	生産 出 在 在	77.1 - - -	81.1 - - -	5.2 - - -	82.6 - - -	6.4 - - -	231 - - -	台	
			織機・編組機械 Looms and knitting machinery	資・製	生産 出 在 在	74.3 - - -	75.0 - - -	0.9 - - -	83.9 - - -	▲ 14.0 - - -	1,858 - - -
	工業用ミシン Industrial sewing machines	資・製	生産 出 在 在	74.4 91.0 96.3 109.4	69.8 90.6 100.1 107.5	▲ 6.2 ▲ 0.4 3.9 ▲ 1.7	72.0 86.9 94.4 104.9	▲ 11.5 ▲ 4.5 ▲ 0.4 4.5	8,519 13,883 13,145 94.7	台	
金型 Molds and dies	● プレス用金型 Stamping dies	資・製	生産 出 在 在	98.8 - - -	96.8 - - -	▲ 2.0 - - -	101.2 - - -	▲ 10.2 - - -	7,069,866 - - -	kg	

* 1. Classification by Use of Goods

P: Production, S: Shipments, I: Inventories, IR: Inventory Ratio

(前月比・前年同月比・在庫率＝%)

分類 Classification	品目 Goods	格付 *1	項目 Item	季調済指数 Seasonally adjusted index			原指数 Original Index		実数 Figures		単位 Unit	
				5月 2015 May	6月 Jun.	前月比 %Change From Previous Month	6月 Jun.	前年同月比 %Change From Previous Year	6月 Jun.			
				生産 出 在 在 在庫率	出荷 荷 庫 率	I IR	生産 出 在 在 在庫率	出荷 荷 庫 率	I IR	生産 出 在 在 在庫率		出荷 荷 庫 率
●	ダイカスト用金型 Die casting dies	資・製	生産 出 在 在 在庫率	P S I IR	158.8 - - -	153.8 - - -	▲ 3.1 - - -	149.5 - - -	16.9 - - -	1,674,981 - - -	kg	
	プラスチック用金型 Plastic molds	資・製	生産 出 在 在 在庫率	P S I IR	92.6 - - -	100.6 - - -	8.6 - - -	105.3 - - -	0.6 - - -	2,761,763 - - -	kg	
機械工具 Tools for machines	特殊鋼切削工具 High speed steel cutting tools	生・鋳	生産	P	108.5	106.8	▲ 1.6	116.4	1.6	6,098	千個	
			出荷	S	114.9	102.5	▲ 10.8	106.4	4.1	5,695		
			在庫	I	135.7	135.6	▲ 0.1	136.2	8.2	14,394		
			在庫率	IR	118.2	129.4	9.5	126.1	3.9	252.7		
	●	ダイヤモンド工具 Diamond tools	生・鋳	生産 出 在 在 在庫率	P S I IR	102.6 84.6 145.2 178.3	112.8 89.7 140.4 151.6	9.9 6.0 ▲ 3.3 ▲ 15.0	118.9 93.5 143.2 149.8	▲ 0.5 ▲ 12.2 ▲ 4.1 9.2	800,105 864,033 609,229 70.5	個
超硬工具(エンドミル) Cemented carbide tools (endmill)	生・鋳	生産 出 在 在 在庫率	P S I IR	163.6 147.4 127.5 90.2	148.2 153.0 125.5 79.6	▲ 9.4 3.8 ▲ 1.6 ▲ 11.8	156.8 154.2 125.1 80.4	21.0 25.2 ▲ 3.2 ▲ 22.8	1,099,543 890,808 3,093,160 347.2	個		
電動工具 Electric tools	資・建	生産 出 在 在 在庫率	P S I IR	90.8 112.8 108.5 96.8	97.7 107.1 112.8 99.8	7.6 ▲ 5.1 4.0 3.1	102.9 115.2 109.8 91.8	1.2 ▲ 5.7 0.4 6.4	262,545 369,776 698,549 188.9	台		
その他の生産用機械 Other production machinery	射出成形機 Injection molding machines	資・製	生産 出 在 在 在庫率	P S I IR	133.9 - - -	115.4 - - -	▲ 13.8 - - -	123.9 - - -	10.1 - - -	9,279 - - -	t	
計測機器 Measuring machine and instruments	●	工業用長さ計 Industrial measures	生・鋳	生産	P	121.5	124.9	2.8	122.5	7.5	576,768	個
				出荷	S	111.7	112.8	1.0	124.7	1.5	594,128	
				在庫	I	107.0	110.9	3.6	106.5	3.0	906,890	
				在庫率	IR	89.0	93.5	5.1	81.9	1.4	152.6	
	ガスメータ Gas-meters	資・他	生産 出 在 在 在庫率	P S I IR	61.7 63.4 48.2 72.7	67.7 64.5 55.4 84.8	9.7 1.7 14.9 16.6	77.0 73.6 55.5 73.6	21.6 18.7 33.1 12.4	266,486 260,334 52,305 20.1	個	
	水道メータ Water-meters	資・他	生産 出 在 在 在庫率	P S I IR	141.7 149.6 80.2 57.6	110.9 106.6 92.3 88.3	▲ 21.7 ▲ 28.7 15.1 53.3	123.3 119.0 102.6 76.2	0.7 ▲ 0.7 23.2 24.1	279,665 270,378 54,416 20.1	個	
	工業用計重機 Measuring instruments and controllers for industry	資・他	生産 出 在 在 在庫率	P S I IR	141.8 144.5 120.4 81.4	163.0 169.1 124.3 71.9	15.0 17.0 3.2 ▲ 11.7	161.7 164.9 128.5 73.8	19.8 29.5 ▲ 9.2 ▲ 30.0	2,395 2,435 957 39.3	台	
	圧力計(アネロイド形) Aneroid type barometers or pressure gauges	資・他	生産 出 在 在 在庫率	P S I IR	110.6 112.7 90.2 79.7	114.3 115.2 87.9 74.0	3.3 2.2 ▲ 2.5 ▲ 7.2	115.2 115.9 89.2 76.3	▲ 5.7 ▲ 4.7 ▲ 11.6 ▲ 7.0	826,191 830,222 188,122 22.7	個	
	精密測定機 Precision measuring machines and instruments	資・他	生産 出 在 在 在庫率	P S I IR	117.6 114.7 115.0 95.8	132.1 125.1 116.0 88.4	12.3 9.1 0.9 ▲ 7.7	136.1 138.9 114.0 78.1	21.4 17.4 12.0 ▲ 4.6	29,157 29,772 32,693 109.8	台	
	分析機器 Analytical instruments	資・他	生産 出 在 在 在庫率	P S I IR	132.9 129.7 181.7 160.9	130.2 132.5 211.5 203.0	▲ 2.0 2.2 16.4 26.2	137.2 139.1 202.7 178.9	▲ 1.0 ▲ 0.9 92.7 107.3	19,895 20,135 13,130 82.7	百万円 【台】	
●	試験機 Testing machines	資・他	生産 出 在 在 在庫率	P S I IR	115.5 112.6 95.8 84.0	110.5 104.2 107.7 102.6	▲ 4.3 ▲ 7.5 12.4 22.1	103.6 105.2 96.3 87.6	10.0 ▲ 1.0 22.2 23.4	520 511 448 87.7	台	

* 1. Classification by Use of Goods

P: Production, S: Shipments, I: Inventories, IR: Inventory Ratio

(前月比・前年同月比・在庫率＝%)

分類 Classification	品目 Goods	格付 *1	項目 Item	季調済指数 Seasonally adjusted index			原指数 Original Index		実数 Figures		単位 Unit
				5月 2015 May	6月 Jun.	前月比 %Change From Previous Month	6月 Jun.	前年同月比 %Change From Previous Year	6月 Jun.		
				生産 出 在 在 庫 率	生産 荷 庫 率	生産 出 在 在 庫 率	生産 荷 庫 率	生産 出 在 在 庫 率	生産 荷 庫 率	生産 出 在 在 庫 率	
	放射線測定器 Radiation instruments	資・他	P S I IR	92.7 - - -	93.1 - - -	0.4 - - -	47.3 - - -	72.0 - - -	493 - - -	百万円	
光学部品 Optical parts	カメラ用交換レンズ Interchangeable lenses for cameras	耐・教	P S I IR	77.9 70.2 90.2 121.2	70.5 73.5 87.9 119.4	▲ 9.5 4.7 ▲ 2.5 ▲ 1.5	80.4 75.5 86.5 112.3	▲ 7.3 0.9 ▲ 15.3 ▲ 15.9	305,344 443,489 401,709 90.6	個	
その他の業務用機械 Other business oriented machinery	● デジタル・フルカラー複写機 Digital and full color copying machines	資・事	P S I IR	46.1 101.3 204.6 213.2	50.0 91.7 242.6 249.5	8.5 ▲ 9.5 18.6 17.0	55.1 104.9 224.5 208.7	40.6 ▲ 12.2 86.2 112.1	7,313 31,543 39,283 124.5	台	
	飲料用自動販売機 Beverage vending machines	資・他	P S I IR	77.8 100.9 126.9 126.8	92.3 97.7 128.3 128.3	18.6 ▲ 3.2 1.1 1.2	103.6 118.3 124.9 99.5	▲ 8.1 ▲ 0.5 8.3 9.0	25,333 29,134 31,424 107.9	台	
	切符自動販売機 Tickets vending machines	資・他	P S I IR	132.8 125.0 17.3 17.0	150.9 147.9 17.3 8.5	13.6 18.3 0.0 ▲ 50.0	147.4 144.7 17.3 8.5	57.0 56.9 496.6 286.4	452 452 12 2.7	台	
電子部品・デバイス工業 Electronic parts and devices	粉末や金製磁性材料 Sintered products (Magnetic materials)	生・鈹	P S I IR	68.8 - - -	74.1 - - -	7.7 - - -	78.2 - - -	▲ 1.4 - - -	3,021 - - -	t	
電子部品 Electronic parts	抵抗器 Resistors	生・鈹	P S I IR	65.0 - - -	62.7 - - -	▲ 3.5 - - -	66.4 - - -	▲ 4.9 - - -	11,471 - - -	百万個	
	固定コンデンサ Fixed capacitors	生・鈹	P S I IR	102.0 - - -	104.6 - - -	2.5 - - -	105.1 - - -	7.4 - - -	69,888 - - -	百万個	
	トランス Transformers	生・鈹	P S I IR	62.0 - - -	63.2 - - -	1.9 - - -	67.2 - - -	▲ 25.9 - - -	459 - - -	千個	
	インダクタ(コイルを含む) Inductor (incl. coils)	生・鈹	P S I IR	119.6 - - -	130.8 - - -	9.4 - - -	131.6 - - -	28.6 - - -	4,811 - - -	百万円	
	水晶振動子・複合部品 Quartz crystal units and multiple components	生・鈹	P S I IR	183.8 - - -	203.8 - - -	10.9 - - -	205.6 - - -	31.5 - - -	2,412,188 - - -	千個	
	通信・電子装置用スイッチ Switches for communication equipments and electronic equipments	生・鈹	P S I IR	133.5 - - -	125.8 - - -	▲ 5.8 - - -	128.9 - - -	▲ 3.5 - - -	829,966 - - -	千個	
	● コネクタ Connectors	生・鈹	P S I IR	98.3 - - -	92.6 - - -	▲ 5.8 - - -	98.8 - - -	8.6 - - -	2,769,230 - - -	千個	
	● 電子回路基板 Electronic circuit boards	生・鈹	P S I IR	68.7 - - -	68.8 - - -	0.1 - - -	72.1 - - -	2.6 - - -	43,084 - - -	百万円	
	磁気テープ Magnetic tapes	非・教 生・他	P S I IR	73.0 - - -	80.4 - - -	10.1 - - -	90.1 - - -	▲ 6.0 - - -	26,502 - - -	千㎡	

* 1. Classification by Use of Goods

P: Production, S: Shipments, I: Inventories, IR: Inventory Ratio

(前月比・前年同月比・在庫率＝%)

分類 Classification	品目 Goods	格付 *1	項目 Item	季調済指数 Seasonally adjusted index			原指数 Original Index		実数 Figures		単位 Unit
				5月 2015 May	6月 Jun.	前月比 %Change From Previous Month	6月 Jun.	前年同月比 %Change From Previous Year	6月 Jun.		
半導体素子 Semiconductor devices	スイッチング電源 Switching power supply units	生・鋳	生産 P	103.3	96.5	▲ 6.6	103.4	▲ 0.8	3,194	千台	
			出荷 S	-	-	-	-	-	-		
			在庫率 IR	-	-	-	-	-	-		
	アクティブ型液晶素子(大型) Active matrix LCDs (Liquid Crystal Devices) Large	生・鋳	生産 P	81.7	80.7	▲ 1.2	85.9	16.9	53,384	百万円 【千個】	
			出荷 S	81.7	83.4	2.1	91.0	2.6	43,484		
			在庫率 IR	185.5	201.5	8.6	197.2	10.1	1,878		
	アクティブ型液晶素子(中・小型) Active matrix LCDs (Liquid Crystal Devices) Middle and small	生・鋳	生産 P	305.0	247.5	▲ 18.9	237.0	24.6	112,080	百万円 【千個】	
			出荷 S	271.7	223.0	▲ 17.9	221.0	24.7	112,725		
			在庫率 IR	191.2	186.7	▲ 2.4	176.5	124.8	28,849		
	半導体素子 Semiconductor devices	整流素子 Rectifiers devices	生・鋳	生産 P	42.6	45.5	6.8	50.1	▲ 4.0	408,366	千個
				出荷 S	61.2	56.4	▲ 7.8	60.3	▲ 8.2	291,280	
				在庫率 IR	99.9	103.3	3.4	105.6	▲ 12.9	487,189	
トランジスタ Transistors		生・鋳	生産 P	37.0	36.6	▲ 1.1	40.2	▲ 21.3	650,546	千個	
			出荷 S	48.6	47.7	▲ 1.9	51.5	▲ 16.0	1,005,273		
			在庫率 IR	65.3	65.3	0.0	65.6	18.8	1,090,014		
発光ダイオード Light emitting diodes		生・鋳	生産 P	140.0	129.4	▲ 7.6	134.0	6.4	2,467,162	千個	
			出荷 S	124.6	117.0	▲ 6.1	121.6	1.8	2,302,750		
			在庫率 IR	104.9	112.6	7.3	111.6	▲ 16.0	247,735		
● ★ 太陽電池セル Solar battery cells		生・鋳	生産 P	84.8	94.7	11.7	101.5	▲ 16.1	41,340	千個	
			出荷 S	16.7	10.0	▲ 40.1	10.0	203.0	1,935		
			在庫率 IR	163.7	166.9	2.0	175.0	14.9	26,970		
集積回路 Integrated circuits	● 線形半導体集積回路 Linear integrated circuits	生・鋳	生産 P	80.4	80.2	▲ 0.2	85.5	▲ 5.9	15,675	百万円 【千個】	
			出荷 S	74.2	77.3	4.2	86.4	2.7	26,470		
			在庫率 IR	141.4	137.3	▲ 2.9	141.6	▲ 5.6	1,643,338		
	● モス型半導体集積回路(マイコン) Metal oxide semiconductor ICs (Micro computer)	生・鋳	生産 P	61.1	62.5	2.3	65.6	5.3	13,889	百万円 【千個】	
			出荷 S	112.5	115.0	2.2	120.3	9.6	38,504		
			在庫率 IR	94.2	106.6	13.2	102.7	19.0	128,604		
	● モス型半導体集積回路(ロジック) Metal oxide semiconductor ICs (Logic)	生・鋳	生産 P	39.4	38.6	▲ 2.0	40.7	▲ 4.5	20,690	百万円 【千個】	
			出荷 S	50.6	48.7	▲ 3.8	51.1	▲ 17.0	27,523		
			在庫率 IR	81.5	78.9	▲ 3.2	79.2	▲ 20.2	538,398		
	● モス型半導体集積回路(メモリ) Metal oxide semiconductor ICs (Memory)	生・鋳	生産 P	174.2	182.4	4.7	196.8	29.4	78,241	百万円 【千個】	
			出荷 S	198.4	179.8	▲ 9.4	201.6	11.4	80,850		
			在庫率 IR	109.7	109.6	▲ 0.1	111.3	13.9	153,367		
● モス型半導体集積回路(CCD) Metal oxide semiconductor ICs (CCD)	生・鋳	生産 P	174.8	144.4	▲ 17.4	138.6	41.0	25,664	百万円 【千個】		
		出荷 S	343.8	266.6	▲ 22.5	261.2	79.0	48,016			
		在庫率 IR	28.6	32.3	12.9	29.6	▲ 44.5	11,005			
● 混成集積回路 Hybrid ICs	生・鋳	生産 P	72.8	76.9	5.6	78.6	▲ 2.8	35,328	百万円 【千個】		
		出荷 S	87.1	83.0	▲ 4.7	86.1	▲ 2.3	18,167			
		在庫率 IR	97.7	104.5	7.0	107.2	▲ 30.7	49,303			
● 集積回路	生・鋳	生産 P	115.5	154.9	34.1	154.4	▲ 30.0	52.1	-		
		出荷 S	-	-	-	-	-	-			
		在庫率 IR	-	-	-	-	-	-			
半導体部品 Semiconductor parts	シリコンウエハ Silicon wafers	生・鋳	生産 P	98.0	100.4	2.4	110.0	9.3	283,288	㎡	
			出荷 S	-	-	-	-	-	-		
			在庫率 IR	-	-	-	-	-	-		
電気機械工業 Electrical machinery	一般用タービン発電機 Turbine generators for general use	資・電	生産 P	52.7	149.7	184.1	112.5	86.6	1,968,063	kVA	
			出荷 S	-	-	-	-	-	-		
			在庫率 IR	-	-	-	-	-	-		

* 1. Classification by Use of Goods

P: Production, S: Shipments, I: Inventories, IR: Inventory Ratio

(前月比・前年同月比・在庫率＝%)

分類 Classification	品目 Goods	格付 *1	項目 Item	季調済指数 Seasonally adjusted index			原指数 Original Index		実数 Figures		単位 Unit
				5月 2015 May	6月 Jun.	前月比 %Change From Previous Month	6月 Jun.	前年同月比 %Change From Previous Year	6月 Jun.		
				生産 出 在 在 在庫 率	生産 出 在 在 在庫 率	生産 出 在 在 在庫 率	生産 出 在 在 在庫 率	生産 出 在 在 在庫 率	生産 出 在 在 在庫 率		
回転電気機械 Electrical rotating machinery	一般用エンジン発電機 Engine generators for general use	資・電	P S I IR	81.5 - - -	97.3 - - -	19.4 - - -	101.2 - - -	4.9 - - -	325,222 - - -	kVA	
	● 単相誘導電動機 Single phase induction motors	生・鋳	P S I IR	91.1 - - -	85.7 - - -	▲ 5.9 - - -	114.8 - - -	▲ 0.6 - - -	179,566 - - -	kW	
	非標準三相誘導電動機 Three phase induction motors for individual purpose	生・鋳	P S I IR	105.5 - - -	97.6 - - -	▲ 7.5 - - -	101.8 - - -	▲ 8.8 - - -	1,032,657 - - -	kW	
	サーボモータ Servo motors	生・鋳	P S I IR	137.2 - - -	126.8 - - -	▲ 7.6 - - -	147.1 - - -	▲ 0.7 - - -	288,743 - - -	台	
	● 小形電動機(除. 超小形電動機) Small capacity motors(excl. Micro motors)	生・鋳	P S I IR	89.4 - - -	96.3 - - -	7.7 - - -	100.6 - - -	▲ 0.3 - - -	20,541,500 - - -	台	
静止電気機械 Electrical stationary machinery	標準変圧器 Power distribution transformers	資・電	P S I IR	100.0 100.6 105.2 109.3	106.5 103.8 106.7 98.0	6.5 3.2 1.4 ▲ 10.3	115.0 109.6 99.3 89.2	9.4 6.5 17.2 10.1	42,145 42,481 47,099 110.9	台	
	● 非標準変圧器 Power transformers	資・電	P S I IR	81.8 - - -	100.2 - - -	22.5 - - -	91.0 - - -	27.8 - - -	4,652,806 - - -	kVA	
	電力変換装置 Power conversion equipment	資・電	P S I IR	120.8 - - -	101.6 - - -	▲ 15.9 - - -	122.0 - - -	▲ 14.4 - - -	42,739 - - -	百万円	
	アーク溶接機 Arc type electric welders	資・製	P S I IR	161.3 - - -	171.6 - - -	6.4 - - -	190.2 - - -	10.3 - - -	9,771 - - -	台	
開閉制御装置・機器 Switching devices	● 開閉制御装置 Switchgears and controlling equipment	資・電	P S I IR	109.5 - - -	99.9 - - -	▲ 8.8 - - -	99.3 - - -	0.5 - - -	57,019 - - -	百万円	
	保護継電器 Protective relays	資・電	P S I IR	72.6 - - -	89.2 - - -	22.9 - - -	95.5 - - -	17.3 - - -	155,303 - - -	台	
	電磁開閉器 Electromagnetic starters	生・鋳	P S I IR	114.9 - - -	117.9 - - -	2.6 - - -	128.9 - - -	9.2 - - -	1,721,017 - - -	台	
	● 電磁リレー Electromagnetic relays	生・鋳	P S I IR	94.0 - - -	95.3 - - -	1.4 - - -	100.1 - - -	▲ 4.3 - - -	81,732 - - -	千台	
	プログラマブルコントローラ Programmable controllers	生・鋳	P S I IR	87.5 - - -	98.2 - - -	12.2 - - -	111.6 - - -	12.3 - - -	10,235 - - -	百万円	
	低圧開閉スイッチ Low voltage switches	生・鋳	P S I IR	93.8 - - -	72.4 - - -	▲ 22.8 - - -	77.8 - - -	7.0 - - -	80,541 - - -	千個	

* 1. Classification by Use of Goods

P: Production, S: Shipments, I: Inventories, IR: Inventory Ratio

(前月比・前年同月比・在庫率＝%)

分類 Classification	品目 Goods	格付 *1	項目 Item	季調済指数 Seasonally adjusted index			原指数 Original Index		実数 Figures		単位 Unit	
				5月 2015 May	6月 Jun.	前月比 %Change From Previous Month	6月 Jun.	前年同月比 %Change From Previous Year	6月 Jun.			
	高圧開閉器 High voltage switches	資・電	生産 出荷 在庫 在庫率	P S I IR	148.0 - - -	167.9 - - -	13.4 - - -	161.5 - - -	17.5 - - -	196,990 - - -	台	
	低圧遮断器 Low voltage circuit breakers	建・建	生産 出荷 在庫 在庫率	P S I IR	96.7 - - -	94.1 - - -	▲ 2.7 - - -	96.6 - - -	▲ 2.9 - - -	4,078,829 - - -	台	
	高圧遮断器 High voltage circuit breakers	資・電	生産 出荷 在庫 在庫率	P S I IR	87.1 - - -	100.7 - - -	15.6 - - -	82.1 - - -	28.5 - - -	2,934 - - -	百万円	
	● 電磁クラッチ Electromagnetic clutches	生・鋳	生産 出荷 在庫 在庫率	P S I IR	67.8 - - -	62.9 - - -	▲ 7.2 - - -	69.6 - - -	▲ 7.4 - - -	1,097,626 - - -	台	
民生用電気機械 Household electrical machinery	セパレート形エアコン Separate type air conditioners	耐・冷	生産 出荷 在庫 在庫率	P S I IR	130.2 101.3 168.4 -	123.5 99.4 183.6 -	▲ 5.1 ▲ 1.9 9.0 -	192.0 194.7 238.0 -	3.2 ▲ 2.8 23.4 -	635,009 1,169,710 1,277,284 -	台	
	電気がま Electric rice cookers	耐・家	生産 出荷 在庫 在庫率	P S I IR	100.4 90.5 86.8 90.1	103.7 113.2 77.2 71.6	3.3 25.1 ▲ 11.1 ▲ 20.5	98.5 88.0 74.1 83.2	10.9 21.5 ▲ 0.7 ▲ 18.3	401,554 506,998 467,884 92.3	台	
	● 食器洗い乾燥機 Automatic dish washers and driers	耐・家	生産 出荷 在庫 在庫率	P S I IR	109.7 109.1 143.4 132.9	106.8 115.0 104.4 87.2	▲ 2.6 5.4 ▲ 27.2 ▲ 34.4	111.0 116.9 119.1 99.8	▲ 13.8 ▲ 0.2 ▲ 18.3 ▲ 18.1	41,781 57,653 22,483 39.0	台	
	● 電気冷蔵庫 Electric refrigerators	耐・家	生産 出荷 在庫 在庫率	P S I IR	82.6 90.2 103.6 106.7	87.5 92.8 102.0 105.9	5.9 2.9 ▲ 1.5 ▲ 0.7	122.1 117.6 118.9 90.8	0.8 2.9 ▲ 24.4 ▲ 26.5	216,115 354,599 200,167 56.4	台	
	● クッキングヒーター Electric cooktops	耐・家	生産 出荷 在庫 在庫率	P S I IR	76.9 75.3 75.4 103.8	73.9 75.1 69.2 89.6	▲ 3.9 ▲ 0.3 ▲ 8.2 ▲ 13.7	73.2 73.7 71.0 94.9	▲ 9.9 ▲ 4.5 ▲ 6.2 ▲ 1.9	52,070 55,192 33,195 60.1	台	
	換気扇 Ventilating fans	建・建	生産 出荷 在庫 在庫率	P S I IR	106.0 111.5 121.2 113.8	108.3 114.0 125.0 106.0	2.2 2.2 3.1 ▲ 6.9	109.3 112.6 128.7 113.6	6.4 1.6 2.4 0.8	550,873 559,760 445,658 79.6	台	
	電気温水器 Electric storage tank water heaters	耐・家	生産 出荷 在庫 在庫率	P S I IR	59.5 67.2 51.8 75.7	61.8 64.4 53.8 82.9	3.9 ▲ 4.2 3.9 9.5	58.8 58.8 54.7 91.3	▲ 6.1 ▲ 12.6 ▲ 14.7 ▲ 2.2	7,259 6,716 6,383 95.0	台	
	自然冷媒ヒートポンプ式給湯機 Natural coolant heat pump formula hot-water supply machine	建・建	生産 出荷 在庫 在庫率	P S I IR	63.3 69.6 89.0 132.1	63.2 66.7 85.4 125.4	▲ 0.2 ▲ 4.2 ▲ 4.0 ▲ 5.1	67.8 70.6 90.2 124.4	▲ 11.5 ▲ 9.0 ▲ 8.6 0.5	32,668 31,715 28,412 89.6	台	
	● 電気掃除機 Electric vacuum machines	耐・家	生産 出荷 在庫 在庫率	P S I IR	81.2 88.6 75.5 83.8	99.4 82.3 82.3 99.2	22.4 ▲ 7.1 9.0 18.4	93.6 73.9 92.1 120.5	▲ 2.8 ▲ 21.7 ▲ 11.7 12.7	134,383 231,759 219,915 94.9	台	
	● 温水洗浄便座 Toilet stools with washer/ seat heater	耐・装	生産 出荷 在庫 在庫率	P S I IR	115.3 107.8 80.8 75.8	125.7 120.1 85.0 70.7	9.0 11.4 5.2 ▲ 6.7	119.6 111.0 87.6 79.0	18.1 10.8 ▲ 15.2 ▲ 23.3	243,460 238,615 67,983 28.5	台	
	配線・照明用器具 Wiring devices and luminaries	蛍光灯 Fluorescent lamps	非・家 生・他	生産 出荷 在庫 在庫率	P S I IR	54.3 56.6 54.7 99.0	56.7 56.6 57.1 100.1	4.4 0.0 4.4 1.1	56.8 48.8 57.3 113.3	2.3 ▲ 8.4 ▲ 10.9 ▲ 2.7	12,509 13,148 25,676 195.3	千個

* 1. Classification by Use of Goods

P: Production, S: Shipments, I: Inventories, IR: Inventory Ratio

(前月比・前年同月比・在庫率＝%)

分類 Classification	品目 Goods	格付 *1	項目 Item	季調済指数 Seasonally adjusted index			原指数 Original Index		実数 Figures	
				5月 2015 May	6月 Jun.	前月比 %Change From Previous Month	6月 Jun.	前年同月比 %Change From Previous Year	6月 Jun.	単位 Unit
	HIDランプ High intensity discharge lamps	生・他	生産 P	50.3	49.3	▲ 2.0	49.7	▲ 15.0	489,000	個
			出荷 S	55.1	55.9	1.5	53.1	▲ 13.4	611,000	
			在庫 I	89.9	90.1	0.2	91.8	10.6	1,395,000	
			在庫率 IR	166.8	160.9	▲ 3.5	171.7	27.7	228.3	
	配線器具 Wiring devices	建・建	生産 P	94.4	113.1	19.8	112.9	8.8	14,402	千個
			出荷 S	95.0	100.8	6.1	100.0	5.4	12,159	
			在庫 I	98.5	101.9	3.5	104.2	3.0	10,409	
			在庫率 IR	107.3	98.3	▲ 8.4	103.2	▲ 2.5	85.6	
	● 白熱灯器具 Incandescent luminaries	耐・装	生産 P	52.1	49.3	▲ 5.4	46.5	▲ 22.8	307	千個
			出荷 S	61.5	55.6	▲ 9.6	54.0	▲ 23.3	426	
			在庫 I	57.0	57.3	0.5	55.1	▲ 27.6	616	
			在庫率 IR	94.3	100.6	6.7	101.0	▲ 5.7	144.6	
	自動車用電気照明器具 Electric luminaries for motor vehicles	生・鋳	生産 P	91.0	83.4	▲ 8.4	81.3	▲ 11.0	11,965	千個
			出荷 S	91.3	83.5	▲ 8.5	81.8	▲ 11.3	12,369	
			在庫 I	102.5	103.3	0.8	103.6	▲ 0.7	7,559	
			在庫率 IR	113.0	123.1	8.9	126.4	12.0	61.1	
	● 蛍光灯器具 Fluorescent luminaries	建・建 耐・装	生産 P	26.6	28.1	5.6	25.4	▲ 29.4	540	千個
			出荷 S	25.9	25.7	▲ 0.8	23.3	▲ 34.4	553	
			在庫 I	47.2	44.5	▲ 5.7	45.7	▲ 30.3	1,120	
			在庫率 IR	188.3	168.3	▲ 10.6	193.8	6.1	202.5	
電子応用装置 Associated electronic equipment	医用X線装置 Medical X-ray systems	資・他	生産 P	101.6	100.7	▲ 0.9	88.9	▲ 1.8	11,124	百万円
			出荷 S	-	-	-	-	-	-	
			在庫 I	-	-	-	-	-	-	
			在庫率 IR	-	-	-	-	-	-	
● 医療用超音波応用装置 Ultrasonic instruments for medicine	資・他	生産 P	102.3	91.8	▲ 10.3	80.6	▲ 5.4	3,666	百万円	
		出荷 S	-	-	-	-	-	-		
		在庫 I	-	-	-	-	-	-		
		在庫率 IR	-	-	-	-	-	-		
医用電子応用測定器 Medical use measuring instruments	資・他	生産 P	142.7	133.8	▲ 6.2	121.1	9.6	7,981	百万円	
		出荷 S	-	-	-	-	-	-		
		在庫 I	-	-	-	-	-	-		
		在庫率 IR	-	-	-	-	-	-		
電子顕微鏡 Electron microscopes	資・他	生産 P	102.4	110.6	8.0	82.4	7.6	3,616	百万円	
		出荷 S	-	-	-	-	-	-		
		在庫 I	-	-	-	-	-	-		
		在庫率 IR	-	-	-	-	-	-		
電気計測器 Electrical measuring instruments	● 電気計器 Electric meters	資・電	生産 P	259.8	281.8	8.5	306.6	72.3	892,020	個
			出荷 S	250.3	257.4	2.8	275.0	64.6	817,948	
			在庫 I	285.4	317.7	11.3	328.2	162.1	551,091	
			在庫率 IR	-	-	-	-	-	-	
電気測定器(除・半導体・IC測定器) Electric test and measuring equipment(excl. Semiconductor characteristic measuring)	資・他	生産 P	81.8	87.5	7.0	99.6	29.2	7,955	百万円	
		出荷 S	-	-	-	-	-	-		
		在庫 I	-	-	-	-	-	-		
		在庫率 IR	-	-	-	-	-	-		
● 半導体・IC測定器 Semiconductor characteristic measuring	資・製	生産 P	68.8	45.5	▲ 33.9	64.6	56.4	7,164	百万円	
		出荷 S	-	-	-	-	-	-		
		在庫 I	-	-	-	-	-	-		
		在庫率 IR	-	-	-	-	-	-		
工業用計測制御機器 Industrial measuring equipment instruments	資・製	生産 P	74.1	78.7	6.2	76.3	▲ 0.1	10,362	百万円	
		出荷 S	-	-	-	-	-	-		
		在庫 I	-	-	-	-	-	-		
		在庫率 IR	-	-	-	-	-	-		
電池 Batteries	アルカリマンガン乾電池 Alkaline manganese dioxide batteries	非・家	生産 P	57.8	60.9	5.4	61.8	6.6	59,305	千個
			出荷 S	68.2	89.8	31.7	78.3	18.8	85,034	
			在庫 I	100.5	86.9	▲ 13.5	89.9	▲ 12.5	71,284	
			在庫率 IR	153.7	97.6	▲ 36.5	110.5	▲ 26.4	83.8	
	リチウム電池 Lithium batteries	非・家	生産 P	72.1	66.3	▲ 8.0	73.3	24.2	59,747	千個
			出荷 S	76.7	68.9	▲ 10.2	73.0	▲ 3.1	72,595	
			在庫 I	131.4	159.9	21.7	157.9	56.2	59,983	
			在庫率 IR	167.8	243.4	45.1	215.1	61.0	82.6	

* 1. Classification by Use of Goods

P:Production, S: Shipments, I: Inventories, IR:Inventory Ratio

(前月比・前年同月比・在庫率=%)

分類 Classification	品目 Goods	格付 *1	項目 Item	季調済指数 Seasonally adjusted index			原指数 Original Index		実数 Figures		単位 Unit
				5月 2015 May	6月 Jun.	前月比 %Change From Previous Month	6月 Jun.	前年同月比 %Change From Previous Year	6月 Jun.		
鉛蓄電池 Lead acid (storage) batteries	生・鋳	生産	P	103.3	104.9	1.5	109.3	0.6	22,711	鉛量t	
		出荷	S	99.7	101.5	1.8	95.4	1.6	20,018		
		在庫	I	188.8	199.9	5.9	209.3	5.9	25,272		
		在庫率	IR	193.2	193.1	▲ 0.1	216.6	4.2	126.2		
	アルカリ蓄電池 Alkaline storage batteries	生・鋳	生産	P	91.3	95.4	4.5	101.4	0.1	147,244	千Ah
			出荷	S	94.1	95.7	1.7	100.1	▲ 0.5	150,566	
			在庫	I	81.0	81.3	0.4	83.3	14.0	40,288	
			在庫率	IR	85.6	85.4	▲ 0.2	82.0	15.0	26.8	
	リチウムイオン蓄電池 Small sized sealed lithium ion rechargeable batteries	生・鋳	生産	P	46.3	51.4	11.0	58.1	▲ 1.2	99,374	千Ah
			出荷	S	44.7	50.6	13.2	55.8	▲ 2.4	102,256	
			在庫	I	65.7	68.4	4.1	64.5	▲ 14.8	50,045	
			在庫率	IR	146.3	137.0	▲ 6.4	115.0	▲ 12.7	48.9	
その他の電気機械 Other electrical machinery	● 耐・家 資・電	生産	P	224.4	225.5	0.5	236.8	▲ 31.7	203,285	kW	
		出荷	S	234.4	257.8	10.0	281.2	▲ 19.2	381,736		
		在庫	I	466.8	391.7	▲ 16.1	363.0	▲ 19.2	531,681		
		在庫率	IR	-	-	-	-	-	-		
情報通信機械工業 Information and communication electronics equipment	資・事	生産	P	126.0	120.3	▲ 4.5	125.3	10.7	56,035	台	
		出荷	S	117.6	139.2	18.4	141.4	0.9	108,917		
		在庫	I	128.4	142.1	10.7	144.5	12.8	78,773		
		在庫率	IR	108.4	101.5	▲ 6.4	99.0	12.0	72.3		
通信機械 Communication equipment	資・通	生産	P	25.3	41.1	62.5	42.6	▲ 30.5	4,999	百万円	
		出荷	S	-	-	-	-	-	-		
		在庫	I	-	-	-	-	-	-		
		在庫率	IR	-	-	-	-	-	-		
デジタル伝送装置 Digital transmission equipment	資・通	生産	P	55.1	78.1	41.7	77.2	32.6	869	台	
		出荷	S	-	-	-	-	-	-		
		在庫	I	-	-	-	-	-	-		
		在庫率	IR	-	-	-	-	-	-		
● 固定通信装置 Fixed communication equipment	資・通	生産	P	212.4	119.0	▲ 44.0	109.2	29.7	2,512	台	
		出荷	S	-	-	-	-	-	-		
		在庫	I	-	-	-	-	-	-		
		在庫率	IR	-	-	-	-	-	-		
携帯電話 Cellular telephone	耐・教	生産	P	35.7	27.4	▲ 23.2	31.4	▲ 12.8	626,566	台	
		出荷	S	36.8	43.7	18.8	54.4	▲ 9.3	1,285,820		
		在庫	I	55.1	28.9	▲ 47.5	25.4	▲ 19.9	42,946		
		在庫率	IR	129.6	64.6	▲ 50.2	43.0	▲ 13.1	3.3		
● 基地局通信装置 Basic exchange for mobile customer premises equipment	資・通	生産	P	43.1	56.6	31.3	65.5	▲ 49.3	5,938	台	
		出荷	S	-	-	-	-	-	-		
		在庫	I	-	-	-	-	-	-		
		在庫率	IR	-	-	-	-	-	-		
民生用電子機械 Household electronic machinery	薄型テレビ Flat panel television	耐・教	生産	P	5.1	3.2	▲ 37.3	3.8	2.7	43,296	台
			出荷	S	14.8	13.8	▲ 6.8	13.5	▲ 6.9	289,840	
			在庫	I	20.9	12.0	▲ 42.6	11.4	▲ 35.6	80,173	
			在庫率	IR	124.2	87.5	▲ 29.5	73.6	▲ 31.0	27.7	
	ビデオカメラ Video camera	耐・教	生産	P	3.0	2.9	▲ 3.3	2.9	▲ 31.0	9,459	台
			出荷	S	8.4	7.5	▲ 10.7	7.9	▲ 16.0	81,968	
			在庫	I	32.9	38.9	18.2	33.8	64.1	72,536	
			在庫率	IR	401.0	454.8	13.4	386.8	96.6	88.5	
	デジタルカメラ Digital still camera	耐・教	生産	P	19.0	20.8	9.5	22.6	▲ 8.9	457,206	台
			出荷	S	18.3	23.2	26.8	21.0	5.0	503,907	
			在庫	I	59.3	61.1	3.0	65.6	▲ 62.5	332,477	
			在庫率	IR	289.2	262.6	▲ 9.2	289.6	▲ 64.1	66.0	
	カーナビゲーションシステム Car navigation system	耐・乗	生産	P	93.4	84.0	▲ 10.1	87.4	3.2	434,712	台
			出荷	S	110.0	103.3	▲ 6.1	109.7	0.5	608,212	
			在庫	I	131.8	138.4	5.0	135.0	▲ 8.4	399,919	
			在庫率	IR	125.9	133.4	6.0	119.5	▲ 8.7	65.8	
	カーオーディオ Car audio	生・鋳	生産	P	75.1	79.6	6.0	80.1	5.5	156,106	台
			出荷	S	43.2	45.5	5.3	46.8	▲ 20.9	257,440	
			在庫	I	56.8	57.8	1.8	56.9	▲ 20.9	233,223	
			在庫率	IR	128.9	124.6	▲ 3.3	120.6	0.1	90.6	

* 1. Classification by Use of Goods

P: Production, S: Shipments, I: Inventories, IR: Inventory Ratio

(前月比・前年同月比・在庫率＝%)

分類 Classification	品目 Goods	格付 *1	項目 Item	季調済指数 Seasonally adjusted index			原指数 Original Index		実数 Figures		単位 Unit
				5月 2015 May	6月 Jun.	前月比 %Change From Previous Month	6月 Jun.	前年同月比 %Change From Previous Year	6月 Jun.		
電子計算機 Electronic computers	はん用コンピュータ General purpose computers	資・事	生産 出荷 在庫 在庫率	P S I IR	152.4 - - -	212.5 - - -	39.4 - - -	246.4 - - -	39.4 - - -	7,577 - - -	百万円
	ミッドレンジコンピュータ Midrange computers	資・事	生産 出荷 在庫 在庫率	P S I IR	79.5 - - -	87.5 - - -	10.1 - - -	88.0 - - -	37.3 - - -	8,530 - - -	百万円
	デスクトップ型パソコン Desktop computers	資・事 耐・教	生産 出荷 在庫 在庫率	P S I IR	54.4 53.3 39.4 79.5	74.2 66.3 51.3 78.9	36.4 24.4 30.2 ▲ 0.8	66.2 61.4 41.7 65.5	▲ 18.3 ▲ 22.0 21.9 59.4	172,260 179,657 9,087 5.1	台
	ノート型パソコン Notebook computers	資・事 耐・教	生産 出荷 在庫 在庫率	P S I IR	52.5 54.9 31.3 63.8	62.9 53.1 34.9 62.4	19.8 ▲ 3.3 11.5 ▲ 2.2	62.3 54.6 26.5 46.6	▲ 15.2 ▲ 22.4 ▲ 4.0 23.3	228,020 319,112 17,017 5.3	台
	外部記憶装置 External storages	資・事	生産 出荷 在庫 在庫率	P S I IR	113.5 - - -	126.0 - - -	11.0 - - -	136.6 - - -	22.4 - - -	17,909 - - -	百万円
	● 入出力装置 Input-output units	資・事	生産 出荷 在庫 在庫率	P S I IR	97.6 - - -	99.0 - - -	1.4 - - -	100.5 - - -	10.2 - - -	12,498 - - -	百万円
	● 端末装置 Terminal equipments	資・他	生産 出荷 在庫 在庫率	P S I IR	121.5 - - -	135.9 - - -	11.9 - - -	110.1 - - -	40.4 - - -	9,999 - - -	百万円
その他の情報通信機械 Other information and communication electronics equipment	● システム式金銭登録機 System use cash registers	資・事	生産 出荷 在庫 在庫率	P S I IR	148.5 206.9 150.9 65.0	128.0 160.1 149.5 89.8	▲ 13.8 ▲ 22.6 ▲ 0.9 38.2	134.5 174.4 153.2 76.8	29.7 26.6 ▲ 17.9 ▲ 35.2	14,054 17,921 21,556 120.3	台
	プロジェクタ Projector	資・事	生産 出荷 在庫 在庫率	P S I IR	16.2 - - -	10.2 - - -	▲ 37.0 - - -	11.1 - - -	▲ 36.9 - - -	5,343 - - -	台
	産業用テレビ装置 Industrial use television equipment	資・通	生産 出荷 在庫 在庫率	P S I IR	81.7 - - -	88.1 - - -	7.8 - - -	72.8 - - -	32.4 - - -	3,612 - - -	百万円
	輸送機械工業 Transport equipment	耐・乗	生産 出荷 在庫 在庫率	P S I IR	102.0 101.6 231.7 229.8	103.5 101.1 259.4 248.6	1.5 ▲ 0.5 12.0 8.2	114.7 108.5 205.0 180.5	▲ 25.2 ▲ 25.8 60.9 116.7	124,722 117,602 41,031 34.9	台
乗用車 Passenger cars	軽乗用車 Midget passenger cars	耐・乗	生産 出荷 在庫 在庫率	P S I IR	66.7 69.0 106.1 146.1	66.6 71.8 98.6 131.9	▲ 0.1 4.1 ▲ 7.1 ▲ 9.7	73.8 77.0 74.9 92.1	▲ 15.3 ▲ 8.8 4.5 14.3	132,849 136,635 39,207 28.7	台
	小型乗用車 Small passenger cars	耐・乗	生産 出荷 在庫 在庫率	P S I IR	91.9 88.4 87.6 101.1	97.4 97.0 100.1 101.0	6.0 9.7 14.3 ▲ 0.1	105.8 105.2 96.4 90.8	5.4 5.8 ▲ 4.6 ▲ 9.6	425,901 421,997 91,906 21.8	台
	普通乗用車 Large passenger cars	資・輸 耐・乗	生産 出荷 在庫 在庫率	P S I IR	141.0 128.1 126.9 101.7	128.9 137.3 96.7 72.2	▲ 8.6 7.2 ▲ 23.8 ▲ 29.0	143.7 147.5 117.3 77.3	2.9 26.8 ▲ 43.5 ▲ 55.3	11,863 12,258 2,532 20.7	台
バス Buses	小型バス Small buses	資・輸	生産 出荷 在庫 在庫率	P S I IR	129.4 135.7 79.7 60.4	135.0 126.2 64.1 52.1	4.3 ▲ 7.0 ▲ 19.6 ▲ 13.7	121.9 129.2 56.2 42.4	57.5 91.1 ▲ 32.7 ▲ 64.8	1,044 1,133 214 18.9	台

* 1. Classification by Use of Goods

P: Production, S: Shipments, I: Inventories, IR: Inventory Ratio

(前月比・前年同月比・在庫率＝%)

分類 Classification	品目 Goods	格付 *1	項目 Item	季調済指数 Seasonally adjusted index			原指数 Original Index		実数 Figures		単位 Unit
				5月 2015 May	6月 Jun.	前月比 %Change From Previous Month	6月 Jun.	前年同月比 %Change From Previous Year	6月 Jun.		
トラック Trucks	軽トラック Midget trucks	資・輸 耐・乗	生産 P	82.8	82.0	▲ 1.0	90.4	▲ 10.7	33,865	台	
			出荷 S	86.7	86.9	0.2	94.3	▲ 5.7	34,515		
			在庫 I	78.7	65.5	▲ 16.8	50.7	▲ 13.0	4,317		
			在庫率 IR	90.5	68.7	▲ 24.1	50.6	▲ 8.0	12.5		
	小型トラック Small trucks	資・輸	生産 P	133.2	131.0	▲ 1.7	147.5	▲ 0.7	29,354	台	
			出荷 S	125.9	129.6	2.9	143.3	0.5	28,556		
			在庫率 IR	125.9	153.1	21.6	111.0	17.7	24.6		
	普通トラック Large trucks	資・輸	生産 P	106.3	111.3	4.7	119.7	3.9	51,094	台	
			出荷 S	109.7	113.2	3.2	121.2	6.6	52,109		
在庫率 IR			105.4	105.1	▲ 0.3	104.0	▲ 4.6	15,490			
自動車ボデー Bodies for motor vehicles	特別用途車ボデー Special bodies	資・輸	生産 P	121.2	126.0	4.0	129.2	11.3	14,478	台	
			出荷 S	-	-	-	-	-	-		
			在庫 I	-	-	-	-	-	-		
			在庫率 IR	-	-	-	-	-	-		
自動車部品 Motor vehicle parts	自動車用エンジン Engines for motor vehicles	生・鋳	生産 P	88.1	90.7	3.0	96.6	▲ 3.6	953,555	台	
			出荷 S	-	-	-	-	-	-		
			在庫率 IR	-	-	-	-	-	-		
	機関部品 Engine parts	生・鋳	生産 P	103.1	100.0	▲ 3.0	103.0	0.8	63,775	百万円	
			出荷 S	-	-	-	-	-	-		
			在庫率 IR	-	-	-	-	-	-		
	駆動伝導・操縦装置部品 Drive, transmission and control parts	生・鋳	生産 P	104.5	106.5	1.9	112.7	▲ 5.4	220,510	百万円	
			出荷 S	-	-	-	-	-	-		
			在庫率 IR	-	-	-	-	-	-		
	懸架制動装置部品 Suspension and brake parts	生・鋳	生産 P	102.8	102.5	▲ 0.3	109.3	▲ 5.2	37,772	百万円	
			出荷 S	-	-	-	-	-	-		
			在庫率 IR	-	-	-	-	-	-		
シャシー・車体部品 Chassis and body parts	生・鋳	生産 P	99.9	102.9	3.0	108.5	6.4	107,462	百万円		
		出荷 S	-	-	-	-	-	-			
		在庫率 IR	-	-	-	-	-	-			
乗用車用エアコン Automobile air conditioners	生・鋳	生産 P	60.5	58.0	▲ 4.1	63.2	▲ 6.0	744,723	台		
		出荷 S	57.9	58.1	0.3	62.5	▲ 6.4	743,606			
		在庫 I	77.6	76.1	▲ 1.9	82.7	▲ 5.5	49,238			
		在庫率 IR	132.2	126.9	▲ 4.0	130.6	0.0	6.6			
二輪自動車 Motorcycles	二輪自動車(125ml超) Motorcycles (more than 125ml)	耐・乗	生産 P	78.5	81.6	3.9	69.1	▲ 18.9	28,513	台	
			出荷 S	88.8	86.4	▲ 2.7	72.4	▲ 17.7	29,522		
			在庫 I	75.9	85.8	13.0	69.3	▲ 24.4	23,471		
			在庫率 IR	86.9	95.8	10.2	94.1	▲ 8.3	79.5		
産業車両 Industrial vehicles	フォークリフトトラック Forklift trucks	資・輸	生産 P	107.4	119.0	10.8	131.1	12.3	11,442	台	
			出荷 S	104.0	109.5	5.3	120.5	5.2	10,640		
			在庫 I	61.3	79.0	28.9	81.4	28.8	3,206		
			在庫率 IR	58.0	68.9	18.8	64.9	22.5	30.1		
船舶・同機関 Ships and ship engines	船用ディーゼル機関 Diesel engines for marine	生・鋳	生産 P	84.7	77.7	▲ 8.3	84.2	▲ 8.1	1,143	千PS	
			出荷 S	-	-	-	-	-	-		
			在庫 I	-	-	-	-	-	-		
			在庫率 IR	-	-	-	-	-	-		
窯業・土石製品工業 Ceramics, stone and clay products	板ガラス Flat glass	建・建 生・鋳	生産 P	117.1	106.6	▲ 9.0	105.9	▲ 4.6	2,025,990	換算箱	
			出荷 S	92.5	93.8	1.4	95.1	0.0	1,964,331		
			在庫 I	102.4	100.5	▲ 1.9	105.5	1.1	5,378,375		
			在庫率 IR	116.1	106.4	▲ 8.4	110.3	1.1	273.8		
ガラス・同製品 Glass and glass products	安全ガラス Safety glass	生・鋳	生産 P	92.1	93.6	1.6	99.7	▲ 8.8	3,801,756	㎡	
			出荷 S	89.2	92.8	4.0	99.1	▲ 3.6	3,726,539		
			在庫 I	98.3	97.7	▲ 0.6	97.7	▲ 4.0	2,984,964		
			在庫率 IR	107.8	100.9	▲ 6.4	97.6	▲ 0.3	80.1		

* 1. Classification by Use of Goods

P: Production, S: Shipments, I: Inventories, IR: Inventory Ratio

(前月比・前年同月比・在庫率＝%)

分類 Classification	品目 Goods	格付 *1	項目 Item	季調済指数 Seasonally adjusted index			原指数 Original Index		実数 Figures		単位 Unit
				5月 2015 May	6月 Jun.	前月比 %Change From Previous Month	6月 Jun.	前年同月比 %Change From Previous Year	6月 Jun.		
	● 複層ガラス Multiple glass	建・建	生産 P	114.8	116.2	1.2	119.5	6.9	1,391,634	㎡	
			出荷 S	112.0	113.5	1.3	116.3	7.6	1,332,273		
			在庫 I	113.3	121.5	7.2	124.4	3.6	130,292		
			在庫率 IR	103.1	105.3	2.1	106.0	▲ 4.0	9.8		
	ガラス短繊維製品 Glass fiber wool products	建・建	生産 P	106.7	107.1	0.4	103.1	7.3	17,404	t	
			出荷 S	104.6	111.3	6.4	114.8	14.3	19,590		
			在庫 I	123.3	113.9	▲ 7.6	120.8	12.7	18,257		
			在庫率 IR	120.2	97.7	▲ 18.7	103.6	▲ 1.5	93.2		
	ガラス長繊維製品 Glass fiber continuous textiles	生・鋺	生産 P	76.5	78.9	3.1	80.5	▲ 12.1	19,439	t	
			出荷 S	88.1	89.7	1.8	91.4	0.9	25,400		
			在庫 I	85.2	82.6	▲ 3.1	81.2	▲ 4.1	31,312		
			在庫率 IR	97.9	89.4	▲ 8.7	88.2	▲ 5.0	123.3		
	光学用ガラス素地 Optical glass blanks	生・鋺	生産 P	47.1	38.8	▲ 17.6	45.4	10.7	318	t	
			出荷 S	50.4	43.9	▲ 12.9	48.8	22.3	293		
			在庫 I	54.4	51.2	▲ 5.9	50.8	▲ 2.7	554		
			在庫率 IR	111.1	114.5	3.1	103.1	▲ 20.4	189.1		
	無アルカリガラス基板 Nonalkali glass substrates	生・鋺	生産 P	-	-	-	-	-	-	千㎡	
			出荷 S	-	-	-	-	-	-		
在庫 I			170.3	178.5	4.8	178.7	31.0	-			
在庫率 IR			-	-	-	-	-	-			
ガラス製容器類 Glass containers	生・鋺	生産 P	90.0	94.7	5.2	100.5	1.1	111,990	t		
		出荷 S	92.8	94.4	1.7	98.7	4.6	111,634			
		在庫 I	106.7	105.7	▲ 0.9	106.2	▲ 4.8	240,633			
		在庫率 IR	114.6	112.1	▲ 2.2	106.8	▲ 8.9	215.6			
セメント・同製品 Cement and cement products	セメント Cement	建・建 建・土	生産 P	109.1	108.0	▲ 1.0	104.2	▲ 2.5	4,475,588	t	
			出荷 S	107.5	108.2	0.7	104.4	▲ 1.5	4,443,548		
			在庫 I	99.2	92.7	▲ 6.6	94.0	1.5	1,155,933		
			在庫率 IR	92.7	84.9	▲ 8.4	89.4	3.2	26.0		
	● 遠心力鉄筋コンクリート管 Centrifugal reinforced- concrete pipes	建・土	生産 P	75.4	75.0	▲ 0.5	77.9	▲ 17.2	19,191	t	
			出荷 S	62.2	68.4	10.0	57.4	▲ 16.0	14,148		
			在庫 I	67.9	68.1	0.3	68.3	▲ 9.4	84,885		
			在庫率 IR	108.9	97.6	▲ 10.4	114.2	7.7	600.0		
	遠心力鉄筋コンクリートポール Centrifugal reinforced- concrete poles	資・電	生産 P	91.7	85.8	▲ 6.4	91.2	▲ 7.8	51,747	t	
			出荷 S	88.9	91.8	3.3	96.4	▲ 1.5	54,333		
			在庫 I	100.0	98.6	▲ 1.4	101.2	▲ 2.5	116,120		
			在庫率 IR	116.5	105.6	▲ 9.4	104.5	▲ 0.9	213.7		
	● 遠心力鉄筋コンクリートパイル Centrifugal reinforced- concrete piles	建・建	生産 P	99.3	107.0	7.8	114.4	▲ 0.7	128,040	t	
			出荷 S	88.3	94.7	7.2	95.5	2.1	110,191		
			在庫 I	88.8	94.3	6.2	95.3	▲ 5.6	245,712		
			在庫率 IR	101.0	99.2	▲ 1.8	99.3	▲ 7.6	223.0		
	● 護岸用コンクリートブロック Concrete blocks for bank protection	建・土	生産 P	100.1	106.8	6.7	104.1	▲ 6.0	63,125	t	
			出荷 S	106.0	107.7	1.6	82.2	6.6	52,915		
			在庫 I	118.0	116.6	▲ 1.2	109.7	▲ 5.9	242,796		
			在庫率 IR	104.5	104.6	0.1	118.0	▲ 11.7	458.8		
	● 道路用コンクリート製品 Concrete products for road	建・土	生産 P	93.8	96.3	2.7	92.4	▲ 6.9	223,989	t	
			出荷 S	105.0	102.0	▲ 2.9	82.4	▲ 4.2	206,771		
在庫 I			95.5	95.3	▲ 0.2	94.4	4.7	953,430			
在庫率 IR			91.6	90.7	▲ 1.0	108.6	9.1	461.1			
プレストレストコンクリート製品 Prestressed concrete products	建・土	生産 P	101.9	98.3	▲ 3.5	107.7	▲ 7.7	53,173	t		
		出荷 S	97.6	117.9	20.8	124.4	3.8	64,174			
		在庫 I	123.1	110.8	▲ 10.0	112.4	▲ 11.5	113,411			
		在庫率 IR	125.2	92.1	▲ 26.4	89.1	▲ 14.7	176.7			
気泡コンクリート製品 Autoclaved light weight concrete products	建・建	生産 P	110.5	114.9	4.0	118.0	▲ 2.1	140,864	立方m		
		出荷 S	108.1	115.9	7.2	116.3	3.4	138,332			
		在庫 I	111.9	107.7	▲ 3.8	112.6	▲ 2.0	67,472			
		在庫率 IR	105.1	88.6	▲ 15.7	95.2	▲ 5.3	48.8			
陶磁器 Ceramics wares	● タイル Tiles	建・建	生産 P	93.9	92.9	▲ 1.1	96.6	▲ 10.7	1,670,902	㎡	
			出荷 S	99.8	95.1	▲ 4.7	93.0	▲ 8.7	1,564,324		
			在庫 I	78.2	77.5	▲ 0.9	77.9	▲ 7.8	7,026,572		
			在庫率 IR	79.1	79.5	0.5	82.6	1.0	449.2		

* 1. Classification by Use of Goods

P: Production, S: Shipments, I: Inventories, IR: Inventory Ratio

(前月比・前年同月比・在庫率＝%)

分類 Classification	品目 Goods	格付 *1	項目 Item	季調済指数 Seasonally adjusted index			原指数 Original Index		実数 Figures		単位 Unit
				5月 2015 May	6月 Jun.	前月比 %Change From Previous Month	6月 Jun.	前年同月比 %Change From Previous Year	6月 Jun.		
ファイセラミックス Fine ceramics	水洗式便器 Water closet	建・建	生産 P	112.1	111.3	▲ 0.7	119.1	12.8	204,194	個	
			出荷 S	108.6	109.9	1.2	105.7	7.1	232,152		
			在庫 I	136.6	142.6	4.4	150.9	20.8	362,135		
	● 電気用陶磁器 Electrical porcelain insulators	資・電 生・鋇	生産 P	95.4	92.7	▲ 2.8	99.0	3.4	4,255	t	
			出荷 S	76.5	69.6	▲ 9.0	72.0	▲ 23.6	3,250		
			在庫 I	96.0	103.6	7.9	105.2	▲ 2.4	9,955		
	● 台所・食卓用陶磁器 Ceramic wares for tableware and kitchenwares	非・家	生産 P	92.0	90.1	▲ 2.1	95.8	▲ 7.4	4,936	t	
			出荷 S	-	-	-	-	-	-		
			在庫 I	-	-	-	-	-	-		
その他の窯業・土石製品 Other ceramics, stone and clay products	● ファインセラミックス(機能材) Fine ceramics for functional use	生・鋇	生産 P	147.1	144.5	▲ 1.8	149.1	20.8	3,111,231	千個	
			出荷 S	150.4	125.6	▲ 16.5	128.2	5.5	2,658,829		
			在庫 I	148.4	227.4	53.2	223.5	3.9	1,567,334		
	触媒担体・セラミックフィルタ Ceramic catalyst supports and ceramic filter	生・鋇	生産 P	98.1	104.5	6.5	108.2	▲ 0.5	1,382,487	kg	
			出荷 S	124.9	116.8	▲ 6.5	119.5	8.3	1,368,552		
			在庫 I	100.0	97.1	▲ 2.9	99.0	▲ 10.3	1,201,521		
	● ファインセラミックス(一般構造材) Fine ceramics for structural use	生・鋇	生産 P	85.0	89.3	5.1	91.3	0.9	106,203	千個	
			出荷 S	88.5	88.3	▲ 0.2	88.6	2.8	100,904		
			在庫 I	117.5	122.8	4.5	123.6	▲ 10.6	42,283		
● ほうろう鉄器製品 Enameled iron products	建・建	生産 P	103.5	106.5	2.9	113.2	▲ 1.0	3,470	t		
		出荷 S	101.1	96.4	▲ 4.6	96.3	▲ 5.1	1,369			
		在庫 I	35.1	35.9	2.3	37.6	5.9	925			
	耐火れんが Refractory bricks	生・鋇	生産 P	89.8	91.6	2.0	94.5	4.3	29,875	t	
			出荷 S	85.5	87.4	2.2	84.2	▲ 5.8	29,782		
			在庫 I	104.4	109.1	4.5	111.1	8.5	66,563		
	● 不定形耐火物 Monolithic refractories	生・鋇	生産 P	92.4	95.9	3.8	94.8	▲ 4.6	57,355	t	
			出荷 S	93.1	95.0	2.0	93.5	▲ 5.2	58,111		
			在庫 I	123.5	120.9	▲ 2.1	123.1	6.8	30,360		
電極 Carbonaceous electrodes	生・鋇	生産 P	77.3	80.3	3.9	84.9	▲ 4.0	14,262	t		
		出荷 S	82.3	83.0	0.9	88.7	▲ 2.1	14,480			
		在庫 I	97.3	94.7	▲ 2.7	93.3	4.0	14,810			
● 研削砥石 Grinding wheels	生・鋇	生産 P	97.3	97.2	▲ 0.1	100.4	0.5	3,339	t		
		出荷 S	103.7	97.6	▲ 5.9	98.9	3.8	3,497			
		在庫 I	118.7	120.7	1.7	125.5	8.3	3,957			
せっこうボード Gypsum board	建・建	生産 P	113.5	111.3	▲ 1.9	110.3	▲ 7.0	40,536	千㎡		
		出荷 S	113.2	116.4	2.8	115.2	1.2	42,231			
		在庫 I	110.3	100.0	▲ 9.3	105.6	2.2	26,963			
生石灰 Quicklime	生・鋇	生産 P	82.3	82.4	0.1	80.9	▲ 9.0	576,249	t		
		出荷 S	81.6	81.3	▲ 0.4	79.6	▲ 10.2	535,489			
		在庫 I	95.0	93.7	▲ 1.4	96.0	▲ 2.5	100,753			
化学工業(除. 医薬品) Chemicals (excl. Drugs)	アンモニア Ammonia	生・鋇	生産 P	94.1	92.7	▲ 1.5	82.7	17.0	81,110	t	
			出荷 S	116.1	110.6	▲ 4.7	104.3	7.1	62,850		
			在庫 I	100.9	117.4	16.4	102.3	▲ 1.4	23,335		
	● 複合肥料 Compound fertilizers	生・他	生産 P	99.8	92.0	▲ 7.8	98.9	3.2	82,451	t	
			出荷 S	96.9	84.2	▲ 13.1	69.9	4.2	53,460		
			在庫 I	99.2	101.6	2.4	103.9	▲ 3.1	342,469		
	Fertilizers	生・他	生産 P	98.0	120.1	22.6	140.9	▲ 7.0	640.6	t	
			出荷 S								
			在庫 I								

* 1. Classification by Use of Goods

P: Production, S: Shipments, I: Inventories, IR: Inventory Ratio

(前月比・前年同月比・在庫率=%)

分類 Classification	品目 Goods	格付 *1	項目 Item	季調済指数 Seasonally adjusted index			原指数 Original Index		実数 Figures		単位 Unit
				5月 2015 May	6月 Jun.	前月比 %Change From Previous Month	6月 Jun.	前年同月比 %Change From Previous Year	6月 Jun.		
ソーダ工業製品 Industrial sodium chemicals	か性ソーダ Sodium hydroxide	生・鉍	生産 P	84.5	92.9	9.9	84.1	15.5	295,595	t	
			出荷 S	78.7	76.4	▲ 2.9	73.5	0.4	199,596		
			在庫 I	85.3	91.2	6.9	82.8	31.4	105,912		
			在庫率 IR	103.4	125.4	21.3	112.1	31.1	53.1		
	塩素ガス Chlorine gas	生・鉍	生産 P	84.5	92.3	9.2	84.0	15.1	263,290	t	
			出荷 S	85.6	125.2	46.3	100.9	37.7	19,831		
			在庫 I	-	-	-	-	-	-		
	液体塩素 Liquid chlorine	生・鉍	生産 P	91.9	93.2	1.4	84.3	7.8	32,885	t	
			出荷 S	83.7	81.6	▲ 2.5	71.2	6.3	14,140		
在庫 I			104.9	108.6	3.5	109.5	▲ 6.3	4,893			
在庫率 IR			126.3	132.2	4.7	152.8	▲ 11.7	34.6			
無機薬品・顔料・触媒 Industrial inorganic chemicals, pigment and catalyst	酸化チタン Titanium dioxide	生・鉍	生産 P	85.7	83.1	▲ 3.0	91.5	▲ 5.6	15,822	t	
			出荷 S	80.0	87.7	9.6	95.0	3.1	15,959		
			在庫 I	132.4	130.5	▲ 1.4	137.8	3.3	53,602		
			在庫率 IR	167.7	143.5	▲ 14.4	144.3	0.2	335.9		
	カーボンブラック Carbon black	生・鉍	生産 P	80.8	76.1	▲ 5.8	79.1	▲ 11.2	48,053	t	
			出荷 S	78.2	76.7	▲ 1.9	80.7	▲ 6.7	49,387		
			在庫 I	128.8	125.6	▲ 2.5	122.0	4.9	64,166		
			在庫率 IR	162.2	162.6	0.2	150.3	12.4	129.9		
	硫酸 Sulfuric acid	生・鉍	生産 P	94.3	94.4	0.1	98.6	3.0	578,475	t	
			出荷 S	89.5	88.2	▲ 1.5	98.9	▲ 7.7	507,854		
在庫 I			108.0	125.2	15.9	122.9	50.4	294,326			
在庫率 IR			116.2	138.6	19.3	123.8	62.9	58.0			
自動車排気ガス浄化用触媒 Catalyst for auto emissions control	生・鉍	生産 P	80.4	86.5	7.6	91.6	▲ 2.6	885	t		
		出荷 S	77.5	85.9	10.8	90.0	▲ 4.2	945			
		在庫 I	165.4	180.2	8.9	177.0	35.0	274			
		在庫率 IR	208.9	205.9	▲ 1.4	195.2	40.8	29.0			
高圧ガス High compressed gas	酸素 Oxygen	生・鉍	生産 P	95.8	94.8	▲ 1.0	90.6	▲ 9.3	550,389	千立方m	
			出荷 S	96.1	94.4	▲ 1.8	90.5	▲ 9.2	536,963		
			在庫 I	-	-	-	-	-	-		
			在庫率 IR	-	-	-	-	-	-		
	窒素 Nitrogen	生・鉍	生産 P	100.7	100.4	▲ 0.3	99.4	▲ 1.0	1,133,424	千立方m	
出荷 S			97.6	98.4	0.8	97.6	▲ 3.1	801,449			
在庫 I			106.2	89.5	▲ 15.7	95.6	▲ 8.0	31,963			
在庫率 IR			109.3	90.2	▲ 17.5	97.9	▲ 4.8	4.0			
石油系芳香族 Aromatic hydrocarbons (Petroleum, origin)	純ベンゼン Benzene, pure	生・鉍	生産 P	81.5	83.8	2.8	72.7	▲ 0.4	288,471	t	
			出荷 S	64.1	69.2	8.0	64.2	▲ 6.8	177,333		
			在庫 I	65.6	83.0	26.5	78.7	▲ 0.5	115,548		
			在庫率 IR	104.4	120.7	15.6	121.7	6.8	65.2		
	純トルエン Toluene, pure	生・鉍	生産 P	134.9	132.9	▲ 1.5	118.4	▲ 11.0	137,429	t	
			出荷 S	139.1	152.9	9.9	147.3	4.5	101,569		
			在庫 I	138.0	116.6	▲ 15.5	119.5	▲ 11.9	61,504		
			在庫率 IR	95.9	77.2	▲ 19.5	79.3	▲ 15.6	60.6		
	キシレン Xylene	生・鉍	生産 P	112.9	115.9	2.7	95.0	38.7	469,765	t	
			出荷 S	104.7	129.3	23.5	106.4	51.8	230,581		
在庫 I			110.6	104.8	▲ 5.2	92.4	3.7	108,626			
在庫率 IR			100.1	77.8	▲ 22.3	85.9	▲ 31.7	47.1			
パラキシレン Para-xylene	生・鉍	生産 P	99.4	99.0	▲ 0.4	85.4	40.0	226,070	t		
		出荷 S	122.2	119.0	▲ 2.6	102.1	57.3	297,942			
		在庫 I	115.7	100.7	▲ 13.0	92.9	44.3	88,197			
		在庫率 IR	91.1	87.8	▲ 3.6	90.0	▲ 8.4	29.6			
環式中間物 Cyclic chemicals and synthetic dyes	スチレンモノマー Styrene monomer	生・鉍	生産 P	82.5	77.5	▲ 6.1	77.1	▲ 8.8	188,860	t	
			出荷 S	77.8	75.8	▲ 2.6	74.7	▲ 13.4	178,509		
			在庫 I	45.2	45.6	0.9	45.1	▲ 48.6	35,930		
			在庫率 IR	56.7	59.3	4.6	59.2	▲ 40.9	20.1		
	フェノール Phenol	生・鉍	生産 P	87.1	67.7	▲ 22.3	55.8	22.1	39,646	t	
			出荷 S	72.1	56.3	▲ 21.9	56.0	23.3	24,864		
			在庫 I	93.1	82.6	▲ 11.3	95.1	▲ 23.7	20,828		
			在庫率 IR	138.1	143.0	3.5	168.7	▲ 38.1	83.8		

* 1. Classification by Use of Goods

P: Production, S: Shipments, I: Inventories, IR: Inventory Ratio

(前月比・前年同月比・在庫率＝%)

分類 Classification	品目 Goods	格付 *1	項目 Item	季調済指数 Seasonally adjusted index			原指数 Original Index		実数 Figures		単位 Unit
				5月 2015 May	6月 Jun.	前月比 %Change From Previous Month	6月 Jun.	前年同月比 %Change From Previous Year	6月 Jun.		
				生	出	在	生	出	在		
有機薬品 Industrial organic chemicals	○ 高純度テレフタル酸 Terephthalic acid, pure	生・鉢	生産	P	-	-	-	-	-	-	t
			出荷	S	-	-	-	-	-	-	
			在庫率	IR	-	-	-	-	-	-	
	カプロラクタム Caprolactam	生・鉢	生産	P	72.2	73.5	1.8	68.9	15.0	24,250	t
			出荷	S	58.0	71.9	24.0	61.5	71.3	14,004	
			在庫率	IR	69.1	66.6	▲ 3.6	65.8	9.7	13,593	
	ジフェニルメタンジイソシアネート Diphenyl methane diisocyanate	生・鉢	生産	P	90.8	124.8	37.4	85.4	9.8	29,967	t
			出荷	S	87.0	91.9	5.6	90.0	▲ 20.7	27,176	
			在庫率	IR	111.7	133.0	19.1	111.5	37.3	44,367	
有機薬品 Industrial organic chemicals	エチレン Ethylene	生・鉢	生産	P	92.0	93.7	1.8	85.1	3.0	497,445	t
			出荷	S	89.9	98.0	9.0	95.9	18.8	427,903	
			在庫率	IR	100.9	99.0	▲ 1.9	99.5	▲ 8.9	57,078	
	エチレングリコール Ethylene glycol	生・鉢	生産	P	154.7	167.7	8.4	75.2	122.5	37,323	t
			出荷	S	139.5	143.2	2.7	79.9	41.9	36,607	
			在庫率	IR	98.4	114.0	15.9	101.0	35.9	32,747	
	★ 二塩化エチレン Ethylene dichloride	生・鉢	生産	P	86.8	98.3	13.2	85.7	26.0	229,996	t
			出荷	S	142.4	90.6	▲ 36.4	104.4	1.2	15,735	
			在庫率	IR	88.4	91.9	4.0	101.1	4.1	40,858	
	プロピレン Propylene	生・鉢	生産	P	91.5	87.8	▲ 4.0	77.2	▲ 3.6	384,997	t
出荷			S	80.2	79.7	▲ 0.6	74.2	▲ 4.9	367,229		
在庫率			IR	89.4	102.1	14.2	100.0	13.1	63,750		
ポリプロピレングリコール Polypropylene glycol	生・鉢	生産	P	88.3	106.2	20.3	98.1	21.0	23,246	t	
		出荷	S	89.7	99.4	10.8	98.6	12.6	21,148		
		在庫率	IR	93.3	97.3	4.3	99.3	10.7	33,329		
合成アセトン Acetone, synthetic	生・鉢	生産	P	93.6	79.5	▲ 15.1	58.9	9.7	25,590	t	
		出荷	S	63.0	49.5	▲ 21.4	43.6	▲ 23.5	12,810		
		在庫率	IR	104.4	126.1	20.8	117.4	10.5	19,215		
アクリロニトリル Acrylonitrile	生・鉢	生産	P	64.2	61.8	▲ 3.7	69.3	▲ 18.3	38,306	t	
		出荷	S	68.2	71.1	4.3	81.6	▲ 4.4	37,336		
		在庫率	IR	92.4	79.5	▲ 14.0	88.3	▲ 34.2	19,058		
合成ブタノール Butanol, synthetic	生・鉢	生産	P	91.3	77.4	▲ 15.2	60.1	13.8	26,047	t	
		出荷	S	50.6	53.6	5.9	44.7	1.1	8,354		
		在庫率	IR	111.1	85.4	▲ 23.1	74.0	▲ 27.7	5,795		
ブタジエン Butadiene	生・鉢	生産	P	92.8	87.9	▲ 5.3	82.2	▲ 5.5	66,929	t	
		出荷	S	85.0	81.7	▲ 3.9	80.7	▲ 10.5	47,094		
		在庫率	IR	120.8	114.3	▲ 5.4	86.9	22.1	18,343		
プラスチック Plastic (materials)	ポリエチレン Polyethylene	生・鉢	生産	P	73.0	80.3	10.0	77.5	▲ 1.9	191,294	t
			出荷	S	87.1	89.6	2.9	90.6	18.3	228,991	
			在庫率	IR	108.6	100.4	▲ 7.6	98.7	0.2	439,972	
	ポリスチレン Polystyrene	生・鉢	生産	P	82.0	88.3	7.7	76.1	7.2	87,826	t
			出荷	S	85.1	94.1	10.6	92.2	15.7	100,944	
			在庫率	IR	97.8	91.3	▲ 6.6	87.7	▲ 5.7	127,086	
	● ポリプロピレン Polypropylene	生・鉢	生産	P	96.2	75.6	▲ 21.4	62.9	14.4	141,952	t
			出荷	S	97.0	93.6	▲ 3.5	90.8	24.9	201,859	
			在庫率	IR	98.6	90.9	▲ 7.8	87.2	▲ 6.1	337,304	
			在庫率	IR	99.9	97.0	▲ 2.9	95.5	▲ 24.9	167.1	

* 1. Classification by Use of Goods

P: Production, S: Shipments, I: Inventories, IR: Inventory Ratio

(前月比・前年同月比・在庫率＝%)

分類 Classification	品目 Goods	格付 *1	項目 Item	季調済指数 Seasonally adjusted index				原指数 Original Index		実数 Figures		単位 Unit
				5月 2015 May	6月 Jun.	前月比 %Change From Previous Month	6月 Jun.	前年同月比 %Change From Previous Year	6月 Jun.			
フェノール樹脂 Phenol-formaldehyde resin	● エポキシ樹脂 Epoxy resin	生・鉢	生産 P	95.5	98.0	2.6	103.3	▲ 1.1	24,468	t		
			出荷 S	95.4	97.3	2.0	101.3	▲ 3.0	23,152			
			在庫 I	112.7	112.7	0.0	114.6	6.9	13,734			
			在庫率 IR	119.4	114.6	▲ 4.0	112.9	10.0	59.3			
	★ メタクリル樹脂 Methacrylic resin	生・鉢	生産 P	77.3	51.6	▲ 33.2	44.5	▲ 15.7	7,999	t		
			出荷 S	58.2	70.0	20.3	68.2	▲ 4.1	10,496			
			在庫 I	99.2	82.6	▲ 16.7	80.4	▲ 24.4	13,262			
			在庫率 IR	137.1	160.1	16.8	179.7	▲ 10.5	165.8			
	ポリビニルアルコール Polyvinyl alcohol	生・鉢	生産 P	91.7	97.6	6.4	93.2	7.2	17,875	t		
			出荷 S	92.9	95.8	3.1	97.2	3.5	15,124			
			在庫 I	128.5	127.3	▲ 0.9	124.6	▲ 4.8	44,478			
			在庫率 IR	137.4	135.2	▲ 1.6	127.7	▲ 8.1	294.1			
塩化ビニル樹脂 Polyvinyl chloride	生・鉢	生産 P	90.5	94.5	4.4	85.1	28.2	124,033	t			
		出荷 S	95.0	102.6	8.0	95.7	39.9	139,187				
		在庫 I	121.7	111.8	▲ 8.1	112.6	0.9	113,729				
		在庫率 IR	130.1	109.9	▲ 15.5	116.9	▲ 27.8	81.7				
ポリアミド系樹脂成形材料 Polyamide resin (molding materials)	生・鉢	生産 P	86.6	84.0	▲ 3.0	76.2	▲ 2.6	15,688	t			
		出荷 S	83.9	90.9	8.3	90.8	0.4	17,744				
		在庫 I	114.8	110.5	▲ 3.7	99.9	3.2	33,783				
		在庫率 IR	136.4	118.8	▲ 12.9	109.4	2.7	190.4				
ポリカーボネート Polycarbonate	生・鉢	生産 P	87.6	83.1	▲ 5.1	83.7	▲ 3.1	25,768	t			
		出荷 S	87.8	85.1	▲ 3.1	86.3	▲ 0.7	24,002				
		在庫 I	94.9	99.7	5.1	98.8	8.1	52,429				
		在庫率 IR	109.2	113.3	3.8	114.4	8.8	218.4				
ポリエチレンテレフタレート Polyethylene terephthalate	生・鉢	生産 P	68.3	67.7	▲ 0.9	73.3	▲ 12.3	55,754	t			
		出荷 S	76.1	79.2	4.1	87.9	0.5	37,072				
		在庫 I	95.2	93.3	▲ 2.0	88.7	1.5	72,585				
		在庫率 IR	130.7	112.6	▲ 13.8	99.6	1.0	195.8				
酢酸ビニル(モノマー) Vinyl acetate (monomer)	生・鉢	生産 P	92.2	104.8	13.7	101.3	6.0	49,812	t			
		出荷 S	89.6	101.2	12.9	106.4	5.9	20,037				
		在庫 I	72.5	76.5	5.5	68.2	▲ 13.5	10,691				
		在庫率 IR	82.6	66.1	▲ 20.0	62.0	▲ 18.2	53.4				
ポリアセタール Polyacetal	生・鉢	生産 P	83.8	82.0	▲ 2.1	94.6	2.3	11,218	t			
		出荷 S	79.6	75.6	▲ 5.0	80.8	2.9	9,502				
		在庫 I	129.4	133.4	3.1	140.7	▲ 7.5	20,302				
		在庫率 IR	173.7	166.5	▲ 4.1	172.6	▲ 10.1	213.7				
合成ゴム Synthetic rubbers	合成ゴム Synthetic rubbers	生・鉢	生産 P	97.9	102.9	5.1	100.7	3.2	136,526	t		
			出荷 S	99.6	99.7	0.1	99.7	▲ 1.2	125,008			
			在庫 I	112.2	110.6	▲ 1.4	111.0	▲ 8.8	255,188			
			在庫率 IR	115.5	111.0	▲ 3.9	110.8	▲ 7.7	204.1			
写真感光材料 Sensitive materials for photography	○ 写真フィルム Photo film	生・他	生産 P	-	-	-	-	-	-	千㎡		
			出荷 S	-	-	-	-	-	-			
			在庫 I	-	-	-	-	-	-			
			在庫率 IR	-	-	-	-	-	-			
石けん・合成洗剤・界面活性剤 Soap, synthetic detergent and surface-active agents	浴用・手洗用石けん Toilet soap and hand soap	非・家	生産 P	101.0	102.7	1.7	107.8	▲ 2.0	6,815	t		
			出荷 S	112.9	130.9	15.9	135.9	18.2	11,411			
			在庫 I	103.2	94.7	▲ 8.2	101.8	▲ 12.2	6,146			
			在庫率 IR	92.6	71.4	▲ 22.9	72.1	▲ 25.7	53.9			
	合成洗剤 Synthetic detergent	非・家	生産 P	91.7	91.2	▲ 0.5	98.2	▲ 7.2	87,873	t		
			出荷 S	97.1	92.9	▲ 4.3	101.4	▲ 1.1	92,127			
			在庫 I	83.2	75.2	▲ 9.6	76.1	▲ 29.8	21,837			
			在庫率 IR	90.3	76.1	▲ 15.7	72.7	▲ 29.0	23.7			

* 1. Classification by Use of Goods

P: Production, S: Shipments, I: Inventories, IR: Inventory Ratio

(前月比・前年同月比・在庫率＝%)

分類 Classification	品目 Goods	格付 *1	項目 Item	季調済指数 Seasonally adjusted index			原指数 Original Index		実数 Figures		単位 Unit
				5月 2015 May	6月 Jun.	前月比 %Change From Previous Month	6月 Jun.	前年同月比 %Change From Previous Year	6月 Jun.		
化粧品 Cosmetics	柔軟仕上げ剤 Fabric softener	非・家	生産 P	105.8	112.1	6.0	121.0	▲ 2.7	27,048	t	
			出荷 S	112.7	107.7	▲ 4.4	110.5	▲ 12.9	23,257		
			在庫 I	101.3	116.9	15.4	132.6	▲ 1.5	10,311		
			在庫率 IR	93.5	105.4	12.7	115.5	13.0	44.3		
	非イオン界面活性剤 Non-ionic surface-active agents	生・鉱	生産 P	90.2	109.8	21.7	117.6	6.8	54,592	t	
			出荷 S	93.8	95.4	1.7	100.9	▲ 5.3	43,447		
			在庫 I	115.9	116.8	0.8	119.7	13.1	57,919		
			在庫率 IR	128.7	115.2	▲ 10.5	117.4	19.6	133.3		
	シャンプー Shampoo	非・家	生産 P	98.5	91.6	▲ 7.0	95.2	▲ 10.9	9,674	t	
			出荷 S	96.4	102.0	5.8	108.1	▲ 0.1	13,344		
			在庫 I	104.1	104.0	▲ 0.1	100.7	▲ 1.1	16,940		
			在庫率 IR	107.4	101.7	▲ 5.3	92.4	▲ 1.0	126.9		
	ヘアリンス Hair rinse	非・家	生産 P	79.5	64.3	▲ 19.1	65.3	▲ 19.2	3,328	t	
			出荷 S	83.7	80.0	▲ 4.4	87.3	▲ 5.4	3,536		
			在庫 I	110.1	108.8	▲ 1.2	106.7	6.8	5,946		
			在庫率 IR	131.2	134.6	2.6	121.6	12.9	168.2		
	洗顔クリーム・フォーム Facial washing cream and foam	非・家	生産 P	126.7	124.7	▲ 1.6	133.5	21.5	1,846,998	kg	
			出荷 S	134.4	112.5	▲ 16.3	121.8	5.5	1,681,794		
			在庫 I	101.7	110.3	8.5	112.2	▲ 6.3	2,092,371		
			在庫率 IR	77.1	97.3	26.2	91.6	▲ 11.2	124.4		
	クレンジングクリーム Cleansing cream	非・家	生産 P	98.5	103.8	5.4	121.7	▲ 3.0	1,760,531	kg	
			出荷 S	108.7	109.3	0.6	121.7	▲ 3.8	1,690,359		
			在庫 I	118.5	113.7	▲ 4.1	116.4	1.5	1,597,762		
			在庫率 IR	112.2	102.1	▲ 9.0	94.6	5.5	94.5		
モイスタークリーム Moisture cream	非・家	生産 P	97.3	126.3	29.8	112.3	24.8	225,048	kg		
		出荷 S	107.4	129.1	20.2	107.7	17.3	206,280			
		在庫 I	118.1	115.1	▲ 2.5	109.4	▲ 3.0	359,504			
		在庫率 IR	107.6	84.8	▲ 21.2	96.4	▲ 17.3	174.3			
乳液 Milky lotion	非・家	生産 P	95.6	93.4	▲ 2.3	92.5	▲ 8.1	437,523	kg		
		出荷 S	104.6	102.4	▲ 2.1	97.6	7.0	441,911			
		在庫 I	104.1	102.6	▲ 1.4	97.2	▲ 9.0	604,363			
		在庫率 IR	100.7	98.6	▲ 2.1	98.9	▲ 15.0	136.8			
化粧水 Skin lotion	非・家	生産 P	85.6	91.7	7.1	100.5	2.4	2,001,470	kg		
		出荷 S	87.7	91.7	4.6	103.3	1.8	1,991,502			
		在庫 I	107.1	105.5	▲ 1.5	105.2	▲ 7.2	2,489,173			
		在庫率 IR	126.2	112.4	▲ 10.9	100.9	▲ 8.8	125.0			
美容液 Beauty essence	非・家	生産 P	90.4	89.6	▲ 0.9	101.7	▲ 5.7	289,210	kg		
		出荷 S	112.5	111.0	▲ 1.3	108.7	9.0	298,337			
		在庫 I	119.5	110.2	▲ 7.8	115.1	▲ 14.6	433,054			
		在庫率 IR	106.5	100.5	▲ 5.6	103.7	▲ 21.6	145.2			
ファンデーション Makeup foundation	非・家	生産 P	82.5	96.5	17.0	100.7	▲ 2.2	202,641	kg		
		出荷 S	104.7	97.6	▲ 6.8	98.4	2.2	198,821			
		在庫 I	106.7	105.1	▲ 1.5	104.8	▲ 6.3	409,978			
		在庫率 IR	108.2	104.4	▲ 3.5	105.6	▲ 8.3	206.2			
染毛料 Hair coloring prep	非・家	生産 P	102.4	99.6	▲ 2.7	101.8	1.5	1,894,431	kg		
		出荷 S	96.0	95.5	▲ 0.5	93.9	6.9	1,881,968			
		在庫 I	129.0	125.7	▲ 2.6	126.7	3.7	5,717,828			
		在庫率 IR	138.5	128.7	▲ 7.1	133.2	▲ 3.2	303.8			
塗料・印刷インキ Paints and printing inks	● 溶剤系合成樹脂塗料 Organic solvent type of synthetic resin paints	建・建 生・鉱	生産 P	90.3	93.5	3.5	99.9	2.6	51,417	t	
			出荷 S	91.2	95.4	4.6	99.0	3.3	53,015		
			在庫 I	105.8	104.1	▲ 1.6	104.7	▲ 3.9	47,092		
			在庫率 IR	120.1	106.1	▲ 11.7	105.1	▲ 6.9	88.8		
	● 水系合成樹脂塗料 Water soluble type of synthetic resin paints	建・建 生・鉱	生産 P	97.8	107.2	9.6	109.8	5.1	37,494	t	
			出荷 S	102.1	108.7	6.5	107.7	5.2	36,175		
			在庫 I	134.6	137.0	1.8	142.2	4.3	22,315		
			在庫率 IR	134.8	122.6	▲ 9.1	131.3	▲ 0.8	61.7		
	印刷インキ Printing inks	生・鉱	生産 P	83.2	90.1	8.3	91.0	1.6	30,059	t	
			出荷 S	88.0	92.8	5.5	93.6	1.2	34,604		
			在庫 I	78.3	78.4	0.1	81.2	▲ 3.0	14,717		
			在庫率 IR	93.3	82.0	▲ 12.1	86.1	▲ 4.0	42.5		

* 1. Classification by Use of Goods

P: Production, S: Shipments, I: Inventories, IR: Inventory Ratio

(前月比・前年同月比・在庫率＝%)

分類 Classification	品目 Goods	格付 *1	項目 Item	季調済指数 Seasonally adjusted index			原指数 Original Index		実数 Figures		単位 Unit
				5月 2015 May	6月 Jun.	前月比 %Change From Previous Month	6月 Jun.	前年同月比 %Change From Previous Year	6月 Jun.		
石油・石炭製品工業 Petroleum and coal products	ガソリン Gasoline	非・教 生・他	生産 P	93.1	90.8	▲ 2.5	82.0	5.8	4,019,016	kl	
			出荷 S	94.8	93.2	▲ 1.7	87.2	2.1	4,333,435		
			在庫 I	74.8	69.3	▲ 7.4	68.4	▲ 5.9	808,102		
			在庫率 IR	79.2	73.3	▲ 7.4	77.7	▲ 8.4	18.6		
	石油製品 Petroleum products	ナフサ Naphtha	生・鉱	生産 P	88.4	86.2	▲ 2.5	70.7	31.9	1,228,980	kl
				出荷 S	102.3	101.3	▲ 1.0	89.1	31.0	3,178,104	
				在庫 I	104.5	110.2	5.5	105.6	38.9	1,315,496	
	ジェット燃料油 Jet fuel	生・他	生産 P	118.7	94.9	▲ 20.1	109.9	▲ 4.6	1,286,828	kl	
			出荷 S	116.3	112.7	▲ 3.1	128.3	3.2	1,508,005		
在庫 I			116.1	90.5	▲ 22.0	102.2	1.0	609,867			
灯油 Kerosene	非・家 生・他	生産 P	80.4	85.4	6.2	39.9	16.0	654,433	kl		
		出荷 S	88.1	85.2	▲ 3.3	41.5	1.2	705,827			
		在庫 I	81.4	92.5	13.6	73.1	9.8	704,675			
軽油 Gas oil	生・他	生産 P	98.9	94.7	▲ 4.2	90.1	5.9	3,217,574	kl		
		出荷 S	103.6	96.1	▲ 7.2	95.3	1.5	3,449,921			
		在庫 I	86.7	84.4	▲ 2.7	80.6	▲ 5.0	879,670			
A重油 Heavy fuel oil A	生・鉱 生・他	生産 P	79.9	79.6	▲ 0.4	62.7	▲ 5.0	853,704	kl		
		出荷 S	82.1	82.4	0.4	67.4	▲ 5.2	924,810			
		在庫 I	84.5	80.2	▲ 5.1	80.0	2.4	356,713			
B・C重油 Heavy fuel oil B・C	生・鉱 生・他	生産 P	76.7	65.4	▲ 14.7	56.1	▲ 26.0	1,105,532	kl		
		出荷 S	82.6	89.8	8.7	78.8	▲ 2.7	1,642,320			
		在庫 I	96.9	86.5	▲ 10.7	79.0	▲ 17.0	977,946			
液化石油ガス Liquefied petroleum gas	非・家 生・鉱	生産 P	91.2	93.1	2.1	89.1	0.2	334,381	t		
		出荷 S	82.1	83.6	1.8	79.8	▲ 11.3	460,315			
		在庫 I	59.9	56.1	▲ 6.3	53.6	2.9	188,235			
アスファルト Asphalt	建・土	生産 P	93.0	70.8	▲ 23.9	64.4	▲ 5.8	243,207	t		
		出荷 S	76.4	67.2	▲ 12.0	58.7	▲ 11.1	138,358			
		在庫 I	62.8	61.3	▲ 2.4	61.1	▲ 28.4	123,383			
石炭製品 Coal products	生・鉱	生産 P	86.5	85.0	▲ 1.7	84.5	▲ 6.2	2,638,381	t		
		出荷 S	102.2	111.4	9.0	110.8	25.1	903,802			
		在庫 I	110.0	107.6	▲ 2.2	108.8	▲ 0.2	1,687,640			
プラスチック製品工業 Plastic products	● プラスチック製フィルム・シート Plastic film and plastic sheets	生・鉱	生産 P	94.7	97.2	2.6	100.7	▲ 1.9	205,035	t	
			出荷 S	95.3	96.6	1.4	98.0	▲ 0.1	207,994		
			在庫 I	112.3	110.4	▲ 1.7	112.8	0.7	236,094		
			在庫率 IR	120.3	113.2	▲ 5.9	114.5	0.7	113.5		
	合成皮革 Plastic synthetic leathers	生・鉱	生産 P	94.5	97.8	3.5	99.0	1.2	4,394	t	
			出荷 S	95.4	95.9	0.5	96.8	1.4	4,319		
			在庫 I	117.6	119.9	2.0	122.9	11.7	2,645		
			在庫率 IR	122.9	122.2	▲ 0.6	126.6	10.1	61.2		
	プラスチック製パイプ Plastic pipes	建・建	生産 P	88.0	100.5	14.2	99.7	9.4	33,354	t	
			出荷 S	93.1	100.1	7.5	88.5	6.6	27,552		
			在庫 I	93.2	93.2	0.0	95.1	▲ 1.0	35,525		
			在庫率 IR	105.5	91.7	▲ 13.1	105.7	▲ 7.2	128.9		
● プラスチック製機械器具部品 Plastic products for machine tools and parts	生・鉱	生産 P	89.0	92.8	4.3	95.9	▲ 1.4	52,598	t		
		出荷 S	85.0	90.0	5.9	92.7	▲ 2.1	59,154			
		在庫 I	101.4	100.3	▲ 1.1	100.6	1.7	12,262			
		在庫率 IR	118.3	108.4	▲ 8.4	108.0	3.8	20.7			
● プラスチック製日用品・雑貨 Plastic products for daily necessaries and miscellaneous goods	非・家	生産 P	108.6	111.5	2.7	112.4	3.1	24,332	t		
		出荷 S	108.9	116.1	6.6	114.7	9.6	25,783			
		在庫 I	98.3	99.1	0.8	99.6	▲ 10.0	17,133			
		在庫率 IR	92.9	83.6	▲ 10.0	86.2	▲ 17.7	66.5			

* 1. Classification by Use of Goods

P: Production, S: Shipments, I: Inventories, IR: Inventory Ratio

(前月比・前年同月比・在庫率＝%)

分類 Classification	品目 Goods	格付 *1	項目 Item	季調済指数 Seasonally adjusted index			原指数 Original Index		実数 Figures		単位 Unit
				5月 2015 May	6月 Jun.	前月比 %Change From Previous Month	6月 Jun.	前年同月比 %Change From Previous Year	6月 Jun.		
●	プラスチック製容器(中空成形) Plastic containers blow- molding	生・鋳	生産 P	81.7	80.7	▲ 1.2	98.6	▲ 5.6	49,296	t	
			出荷 S	82.7	83.8	▲ 1.3	99.9	▲ 4.3	50,235		
			在庫 I	108.7	106.9	▲ 1.7	115.0	▲ 5.5	36,132		
			在庫率 IR	132.6	127.0	▲ 4.2	113.0	▲ 1.2	71.9		
	プラスチック製容器(中空成形以外) Plastic containers (excl. blow-molding)	生・他	生産 P	107.3	116.5	8.6	129.3	▲ 0.4	25,507	t	
			出荷 S	108.6	110.4	1.7	126.3	▲ 1.2	26,593		
			在庫 I	74.8	80.2	7.2	75.9	▲ 17.1	4,602		
			在庫率 IR	70.7	70.7	0.0	59.1	▲ 16.1	17.3		
	●	プラスチック製建材 Plastic material for building	建・建	生産 P	94.9	100.7	6.1	104.6	▲ 10.4	25,195	t
				出荷 S	95.8	97.1	1.4	95.7	▲ 9.6	24,433	
				在庫 I	108.6	108.7	0.1	110.7	2.0	28,601	
				在庫率 IR	116.1	110.8	▲ 4.6	114.9	13.1	117.1	
	●	発泡プラスチック製品 Plastic foam products	建・建 生・他	生産 P	93.8	97.2	3.6	96.2	1.9	20,722	t
				出荷 S	93.5	95.6	2.2	94.5	1.4	22,360	
				在庫 I	109.1	107.9	▲ 1.1	108.9	2.3	23,086	
				在庫率 IR	117.8	110.5	▲ 6.2	114.4	0.8	103.2	
	●	強化プラスチック製品 Plastic reinforced products	建・建	生産 P	95.7	95.6	▲ 0.1	102.9	▲ 1.7	6,336	t
				出荷 S	97.1	99.7	2.7	104.6	3.9	6,435	
				在庫 I	127.9	123.0	▲ 3.8	126.6	1.8	5,851	
				在庫率 IR	134.3	119.6	▲ 10.9	120.1	▲ 2.1	90.9	
パルプ・紙・紙加工品工業 Pulp, paper and paper products パルプ Pulp	製紙パルプ Paper pulp	生・鋳	生産 P	92.7	93.7	1.1	88.4	▲ 0.6	692,017	t	
			出荷 S	83.3	79.8	▲ 4.2	79.5	▲ 3.8	74,827		
			在庫 I	95.8	97.4	1.7	93.5	13.5	167,260		
紙 Paper	新聞巻取紙 Newsprint paper in rolls	生・鋳	生産 P	87.2	93.2	6.9	90.9	▲ 1.6	253,557	t	
			出荷 S	89.5	88.4	▲ 1.2	87.2	▲ 5.4	243,981		
			在庫 I	97.7	100.9	3.3	103.7	1.5	257,272		
			在庫率 IR	109.4	113.0	3.3	118.5	7.3	105.4		
	印刷用紙(非塗工類) Uncoated printing paper	生・鋳 生・他	生産 P	83.6	87.1	4.2	85.5	▲ 0.7	171,649	t	
			出荷 S	85.4	81.7	▲ 4.3	80.2	▲ 3.6	161,466		
			在庫 I	94.7	98.1	3.6	97.3	▲ 3.1	255,754		
			在庫率 IR	112.8	118.5	5.1	120.9	0.4	158.4		
	印刷用紙(塗工) Coated printing paper	生・鋳	生産 P	86.7	87.2	0.6	80.2	1.3	378,398	t	
			出荷 S	84.9	82.5	▲ 2.8	78.6	▲ 0.3	371,314		
			在庫 I	97.4	103.6	6.4	103.0	▲ 4.0	441,373		
			在庫率 IR	115.7	126.5	9.3	131.0	▲ 3.7	118.9		
	情報用紙 Communication paper	生・他	生産 P	91.6	90.2	▲ 1.5	86.8	▲ 0.1	106,846	t	
			出荷 S	93.2	92.5	▲ 0.8	92.8	2.5	94,976		
			在庫 I	98.6	98.8	0.2	94.9	16.7	140,913		
			在庫率 IR	108.5	105.3	▲ 2.9	101.8	14.0	148.4		
	包装用紙 Wrapping paper	生・鋳	生産 P	103.5	98.1	▲ 5.2	94.8	0.4	71,427	t	
			出荷 S	95.7	96.1	0.4	96.6	▲ 3.4	71,783		
			在庫 I	124.9	127.3	1.9	124.7	12.2	112,462		
			在庫率 IR	129.9	131.3	1.1	128.9	16.2	156.7		
衛生用紙 Sanitary paper	非・家	生産 P	92.8	95.9	3.3	97.1	1.0	146,130	t		
		出荷 S	99.1	97.3	▲ 1.8	94.3	6.1	141,859			
		在庫 I	91.9	87.9	▲ 4.4	97.2	▲ 3.5	71,426			
		在庫率 IR	97.2	88.7	▲ 8.7	102.0	▲ 9.2	50.3			
板紙 Paperboard	段ボール原紙 Container board	生・鋳	生産 P	104.5	104.0	▲ 0.5	106.3	0.6	766,135	t	
			出荷 S	106.9	107.3	0.4	108.7	5.2	734,173		
			在庫 I	125.0	118.0	▲ 5.6	122.4	9.4	447,018		
			在庫率 IR	119.9	106.8	▲ 10.9	111.9	3.9	60.9		
紙器用板紙 Paperboard for paper container	生・鋳	生産 P	90.2	94.2	4.4	93.6	1.4	130,479	t		
		出荷 S	89.9	90.9	1.1	90.1	▲ 1.9	121,868			
		在庫 I	114.1	115.9	1.6	118.4	4.8	161,216			
		在庫率 IR	128.4	125.9	▲ 1.9	130.9	6.7	132.3			
紙加工品 Converted and processed paper	段ボールシート Corrugated cardboard sheets	生・鋳	生産 P	104.1	106.8	2.6	109.0	5.7	1,038,943	千㎡	
			出荷 S	93.2	95.9	2.9	95.6	1.9	264,471		
			在庫 I	116.9	120.7	3.3	119.9	7.7	54,999		
			在庫率 IR	131.3	123.3	▲ 6.1	125.1	5.6	20.8		

* 1.Classification by Use of Goods

P:Production, S: Shipments, I: Inventories, IR:Inventory Ratio

(前月比・前年同月比・在庫率＝%)

分類 Classification	品目 Goods	格付 *1	項目 Item	季調済指数 Seasonally adjusted index			原指数 Original Index		実数 Figures		単位 Unit
				5月 2015 May	6月 Jun.	前月比 %Change From Previous Month	6月 Jun.	前年同月比 %Change From Previous Year	6月 Jun.		
	段ボール箱 Corrugated cardboard boxes	生・鋳 生・他	生産 出荷 在庫 在庫率	P S I IR	108.0 - - -	111.3 - - -	3.1 - - -	114.4 - - -	7.0 - - -	768,914 - - -	千㎡
繊維工業 Textiles	炭素繊維 Carbon fiber	生・鋳	生産 出荷 在庫 在庫率	P S I IR	134.3 106.7 138.0 128.6	125.1 104.0 149.9 138.2	▲ 6.9 ▲ 2.5 8.6 7.5	137.8 109.4 152.7 132.4	8.9 ▲ 4.4 19.0 24.4	1,534,014 1,102,245 2,174,091 197.2	kg
化学繊維 Chemical fiber	★ 合成繊維(長繊維) Synthetic fibers (Filament)	生・鋳	生産 出荷 在庫 在庫率	P S I IR	93.4 87.8 96.3 102.5	93.0 88.6 92.8 99.3	▲ 0.4 0.9 ▲ 3.6 ▲ 3.1	94.7 90.6 92.0 96.7	▲ 4.0 1.2 4.3 8.7	34,724 20,056 31,876 91.8	t
	合成繊維(短繊維) Synthetic fibers (Staple)	生・鋳	生産 出荷 在庫 在庫率	P S I IR	95.5 97.6 106.5 110.8	100.0 97.1 106.8 108.6	4.7 ▲ 0.5 0.3 ▲ 2.0	103.0 99.5 106.6 106.3	1.1 3.4 7.0 3.4	33,552 31,654 44,927 141.9	t
紡績 Spun yarn	合成繊維紡績糸 Synthetic fiber yarn	生・鋳	生産 出荷 在庫 在庫率	P S I IR	74.1 83.3 79.4 96.3	74.8 85.4 78.6 90.8	0.9 2.5 ▲ 1.0 ▲ 5.7	81.9 92.0 77.1 83.3	▲ 9.4 3.1 ▲ 14.4 ▲ 17.1	2,383 1,877 2,878 153.3	t
織物 Woven fabrics	● ★ 綿織物 Cotton fabrics	生・鋳	生産 出荷 在庫 在庫率	P S I IR	92.9 105.4 113.1 124.3	95.6 109.7 111.6 115.7	2.9 4.1 ▲ 1.3 ▲ 6.9	100.3 111.3 112.2 111.4	1.3 8.8 0.2 ▲ 1.3	11,220 14,121 29,891 266.4	千㎡
	毛織物 Woolen fabrics	生・鋳	生産 出荷 在庫 在庫率	P S I IR	91.8 70.7 70.8 98.1	91.9 74.8 65.9 82.6	0.1 5.8 ▲ 6.9 ▲ 15.8	103.6 85.7 69.2 79.2	▲ 2.9 1.5 ▲ 14.9 ▲ 16.2	2,533 1,485 1,187 79.9	千㎡
	合成繊維織物(長繊維) Synthetic fiber fabrics (Filament)	生・鋳	生産 出荷 在庫 在庫率	P S I IR	114.8 99.6 161.9 163.0	119.1 105.3 169.6 160.7	3.7 5.7 4.8 ▲ 1.4	121.6 105.5 171.8 162.6	0.1 3.1 8.3 5.0	58,014 32,474 53,601 165.1	千㎡
	★ 合成繊維織物(短繊維) Synthetic fiber fabrics (Staple)	生・鋳	生産 出荷 在庫 在庫率	P S I IR	100.5 115.3 122.1 123.8	99.7 118.2 121.6 121.2	▲ 0.8 2.5 ▲ 0.4 ▲ 2.1	102.2 119.2 122.4 119.3	1.8 5.8 1.2 ▲ 0.6	13,405 7,703 17,511 130.6	千㎡
	タイヤコード Tire cord	生・鋳	生産 出荷 在庫 在庫率	P S I IR	55.3 75.6 122.4 161.8	58.9 75.6 121.5 160.9	6.5 0.0 ▲ 0.7 ▲ 0.6	63.3 78.1 128.4 163.1	▲ 5.0 1.8 1.2 ▲ 0.6	3,297,517 2,091,292 2,579,514 123.3	kg
染色整理 Dyeing and finishing processes	綿織物染色整理 Cotton fabrics, dyeing and finishing processes	生・鋳	生産 出荷 在庫 在庫率	P S I IR	96.9 95.1 94.5 101.3	100.6 101.1 96.2 93.3	3.8 6.3 1.8 ▲ 7.9	100.1 99.4 94.5 94.6	8.7 9.4 ▲ 8.1 ▲ 15.8	31,989 31,894 6,306 19.8	千㎡
	合成繊維織物染色整理 Synthetic fiber fabrics, dyeing and finishing processes	生・鋳	生産 出荷 在庫 在庫率	P S I IR	98.4 98.1 96.2 99.3	96.9 97.7 93.6 95.3	▲ 1.5 ▲ 0.4 ▲ 2.7 ▲ 4.0	101.8 103.2 94.6 91.3	▲ 3.8 ▲ 2.9 ▲ 6.9 ▲ 4.0	79,775 80,877 43,896 54.3	千㎡
	● ニット生地染色整理 Knit fabrics, dyeing and finishing processes	生・鋳	生産 出荷 在庫 在庫率	P S I IR	98.7 95.5 88.6 94.2	93.9 93.5 87.1 93.1	▲ 4.9 ▲ 2.1 ▲ 1.7 ▲ 1.2	99.4 96.8 89.8 92.4	▲ 4.7 ▲ 4.7 ▲ 2.2 2.7	34,123 34,079 25,561 75.0	千㎡
衣類 Clothes	ニット製外衣 Knitted fabrics outerwear	非・被	生産 出荷 在庫 在庫率	P S I IR	71.6 85.8 80.3 95.3	71.2 89.7 77.7 89.0	▲ 0.6 4.5 ▲ 3.2 ▲ 6.6	67.7 74.2 60.7 77.7	▲ 5.3 ▲ 7.6 ▲ 9.4 ▲ 1.9	2,380 2,125 4,607 216.8	千点
	● 織物製外衣 Woven fabrics outerwear	非・被	生産 出荷 在庫 在庫率	P S I IR	91.2 87.3 113.1 135.7	87.6 76.7 111.6 142.1	▲ 3.9 ▲ 12.1 ▲ 1.3 4.7	84.0 69.6 92.1 125.0	3.3 ▲ 5.8 4.8 11.3	3,087 3,006 11,605 386.1	千点

* 1. Classification by Use of Goods

P: Production, S: Shipments, I: Inventories, IR: Inventory Ratio

(前月比・前年同月比・在庫率＝%)

分類 Classification	品目 Goods	格付 *1	項目 Item	季調済指数 Seasonally adjusted index			原指数 Original Index		実数 Figures	
				5月 2015 May	6月 Jun.	前月比 %Change From Previous Month	6月 Jun.	前年同月比 %Change From Previous Year	6月 Jun.	単位 Unit
●	ニット製下着・補正着・寝着類 Knitted fabrics underwear, foundation garment and night wear	非・被	生産 P	54.9	56.7	3.3	58.4	▲ 9.6	3,126	千点
			出荷 S	68.6	64.6	▲ 5.8	64.9	4.7	4,409	
在庫 I	127.1	125.6	▲ 1.2	130.8	4.1	8,168				
在庫率 IR	190.9	189.3	▲ 0.8	199.6	▲ 0.4	185.3				
●	靴下 Hosiery	非・被	生産 P	76.7	77.8	1.4	81.5	▲ 8.8	16,792	千点
			出荷 S	89.3	90.1	0.9	86.3	1.3	30,172	
在庫 I	81.8	85.4	4.4	83.1	0.6	91,671				
在庫率 IR	92.5	93.5	1.1	95.9	▲ 0.7	303.8				
●	ふとん Futon	耐・装	生産 P	79.0	80.5	1.9	62.7	▲ 6.0	244,699	枚
			出荷 S	74.2	76.1	2.6	60.4	▲ 5.5	246,662	
在庫 I	93.4	93.3	▲ 0.1	91.6	▲ 6.4	203,345				
在庫率 IR	129.2	120.6	▲ 6.7	147.9	▲ 1.1	82.4				
●	タフテッドカーペット Tufted pile carpets	建・建 耐・装	生産 P	100.9	99.2	▲ 1.7	99.5	0.9	4,570,526	㎡
			出荷 S	100.4	98.7	▲ 1.7	92.7	0.0	4,472,113	
在庫 I	95.4	90.1	▲ 5.6	94.6	2.9	4,659,651				
在庫率 IR	95.5	89.5	▲ 6.3	100.9	2.9	104.2				
●	不織布 Non-wovens fabrics	生・鋳	生産 P	105.5	105.5	0.0	106.4	0.4	28,057	t
			出荷 S	105.0	107.7	2.6	107.2	1.4	27,118	
在庫 I	130.5	126.9	▲ 2.8	129.7	3.9	23,324				
在庫率 IR	126.9	117.1	▲ 7.7	120.8	2.5	86.0				
●	ニット生地 Knit fabrics	生・鋳	生産 P	96.3	95.1	▲ 1.2	99.9	▲ 2.3	4,694	t
			出荷 S	97.5	95.7	▲ 1.8	99.7	0.0	4,522	
在庫 I	110.7	111.2	0.5	113.3	1.4	2,759				
在庫率 IR	117.0	114.9	▲ 1.8	113.5	1.5	61.0				
●	トラック・バス用タイヤ Tires for trucks and buses	生・鋳 生・他	生産 P	93.0	89.5	▲ 3.8	95.9	▲ 6.0	895	千本
			出荷 S	91.8	89.4	▲ 2.6	93.8	▲ 3.2	874	
在庫 I	155.4	138.0	▲ 11.2	150.9	34.5	452				
在庫率 IR	169.8	147.5	▲ 13.1	158.6	39.0	51.7				
●	乗用車用タイヤ Tires for passengers cars	生・鋳 耐・乗	生産 P	85.0	85.1	0.1	90.8	▲ 6.6	9,914	千本
			出荷 S	83.8	86.0	2.6	90.9	▲ 3.0	9,945	
在庫 I	94.8	87.2	▲ 8.0	89.8	18.8	3,839				
在庫率 IR	113.9	97.3	▲ 14.6	98.1	22.5	38.6				
●	小型トラック用タイヤ Tires for light trucks	生・鋳 生・他	生産 P	97.9	97.9	0.0	101.3	▲ 10.7	1,872	千本
			出荷 S	96.0	99.2	3.3	100.1	▲ 8.8	1,857	
在庫 I	136.0	124.1	▲ 8.8	131.0	35.8	943				
在庫率 IR	140.8	121.7	▲ 13.6	129.4	48.9	50.8				
●	特殊車両用タイヤ Tires for special motor vehicles	生・鋳 生・他	生産 P	146.0	152.4	4.4	155.6	▲ 1.9	-	千円 【千本】
			出荷 S	129.4	134.0	3.6	139.6	9.1	-	
在庫 I	74.8	73.7	▲ 1.5	72.0	2.1	-				
在庫率 IR	58.6	51.2	▲ 12.6	51.2	▲ 2.3	-				
●	ゴムホース Rubber hoses	生・鋳	生産 P	95.3	96.0	0.7	100.3	1.9	3,025	新ゴム量t 【千m】
			出荷 S	91.6	94.5	3.2	98.3	0.1	2,957	
在庫 I	101.8	108.9	7.0	107.0	25.3	10,289				
在庫率 IR	120.3	119.7	▲ 0.5	116.9	30.5	41.0				
●	工業用ゴム製品 Industrial rubber products	生・鋳	生産 P	88.7	89.9	1.4	94.5	▲ 0.6	15,063	新ゴム量t
			出荷 S	93.2	96.7	3.8	101.0	0.1	16,684	
在庫 I	114.9	114.3	▲ 0.5	117.0	7.3	7,537				
在庫率 IR	126.4	115.6	▲ 8.5	115.5	7.3	45.2				
●	金属製机 Metal desks	資・事	生産 P	110.9	108.4	▲ 2.3	87.5	2.5	169,874	個
			出荷 S	98.4	115.3	17.2	83.4	9.6	174,398	
在庫 I	122.2	121.1	▲ 0.9	112.3	▲ 2.7	344,083				
在庫率 IR	120.2	100.2	▲ 16.6	116.9	▲ 11.2	197.3				
●	金属製いす Metal chairs	資・事	生産 P	122.0	120.0	▲ 1.6	83.2	10.5	328,493	個
			出荷 S	106.9	121.7	13.8	79.7	12.6	335,783	
在庫 I	117.8	118.2	0.3	103.1	▲ 4.1	352,988				
在庫率 IR	110.6	95.7	▲ 13.5	117.9	▲ 14.8	105.1				
●	金属製ベッド Metal beds	資・事	生産 P	67.0	72.1	7.6	80.7	▲ 33.0	12,434	個
			出荷 S	76.9	83.8	9.0	74.1	▲ 17.8	11,420	
在庫 I	185.9	166.4	▲ 10.5	156.3	28.0	26,924				
在庫率 IR	259.8	204.5	▲ 21.3	200.2	55.7	235.8				

* 1. Classification by Use of Goods

P: Production, S: Shipments, I: Inventories, IR: Inventory Ratio

(前月比・前年同月比・在庫率＝%)

分類 Classification	品目 Goods	格付 *1	項目 Item	季調済指数 Seasonally adjusted index			原指数 Original Index		実数 Figures		単位 Unit
				5月 2015 May	6月 Jun.	前月比 %Change From Previous Month	6月 Jun.	前年同月比 %Change From Previous Year	6月 Jun.		
	金属製保管庫類 Metal storage cabinets	資・事	生産 P	144.5	147.4	2.0	135.6	5.0	136,672	個	
			出荷 S	138.2	144.0	4.2	127.1	7.1	136,269		
			在庫 I	118.2	118.2	0.0	115.4	▲ 1.9	146,507		
			在庫率 IR	88.0	76.4	▲ 13.2	85.5	▲ 8.4	107.5		
	● 金属製棚 Metal racks	資・事	生産 P	119.2	124.9	4.8	114.1	▲ 1.2	124,616	個	
			出荷 S	111.6	123.8	10.9	103.8	▲ 3.9	123,989		
			在庫 I	79.2	81.8	3.3	78.6	4.0	135,698		
			在庫率 IR	71.8	62.9	▲ 12.4	71.4	8.3	109.4		
	流し・ガス・調理台 Sink cabinets, range tables and cooking tables	建・建	生産 P	81.7	84.0	2.8	89.4	▲ 5.3	32,519	個	
			出荷 S	87.0	91.4	5.1	91.2	3.5	33,501		
			在庫 I	95.1	86.4	▲ 9.1	92.1	▲ 20.6	27,884		
			在庫率 IR	112.4	91.7	▲ 18.4	99.9	▲ 23.2	83.2		
	システムキッチン System kitchens	建・建	生産 P	110.9	110.7	▲ 0.2	111.1	5.8	75,767	セット	
			出荷 S	108.9	110.1	1.1	109.9	4.2	79,796		
			在庫 I	131.3	130.6	▲ 0.5	118.3	▲ 11.7	22,191		
在庫率 IR			120.1	114.2	▲ 4.9	106.7	▲ 15.3	27.8			
金属製間仕切り Metal partitions	資・事	生産 P	79.6	81.9	2.9	80.4	▲ 11.4	263,925	㎡		
		出荷 S	73.5	81.5	10.9	75.1	▲ 12.3	248,270			
		在庫 I	53.5	57.2	6.9	60.6	▲ 35.9	118,088			
		在庫率 IR	69.4	71.0	2.3	75.2	▲ 26.8	47.6			
木製家具 Wooden furniture	木製棚 Wooden shelves	耐・装	生産 P	67.7	73.8	9.0	75.1	▲ 0.1	101,254	個	
			出荷 S	68.1	69.4	1.9	67.3	3.9	90,492		
			在庫 I	103.4	103.9	0.5	102.3	2.7	116,011		
			在庫率 IR	157.9	145.8	▲ 7.7	149.7	▲ 1.0	128.2		
	木製いす Wooden chairs	耐・装	生産 P	108.5	117.2	8.0	112.4	▲ 2.7	69,709	個	
			出荷 S	104.8	115.5	10.2	110.8	▲ 1.0	74,466		
			在庫 I	84.1	81.7	▲ 2.9	80.1	▲ 3.1	60,081		
			在庫率 IR	82.2	69.5	▲ 15.5	71.7	▲ 2.2	80.7		
	木製ベッド Wooden beds	耐・装	生産 P	85.1	94.6	11.2	82.3	0.5	20,434	個	
出荷 S			100.9	96.3	▲ 4.6	87.1	▲ 1.2	19,551			
在庫 I			76.0	84.4	11.1	87.2	▲ 2.6	9,438			
在庫率 IR			78.7	83.5	6.1	98.1	▲ 1.3	48.3			
印刷業 Printing	とっ版印刷(活版印刷) Relief printing (typographic printing)	生・他	生産 P	91.4	90.9	▲ 0.5	89.4	5.4	2,017	百万円	
			出荷 S	-	-	-	-	-	-		
			在庫 I	-	-	-	-	-	-		
			在庫率 IR	-	-	-	-	-	-		
	● 平版印刷(オフセット印刷) Planography printing (offset printing)	生・他	生産 P	84.2	84.8	0.7	84.6	▲ 2.2	22,163	百万円	
			出荷 S	-	-	-	-	-	-		
			在庫 I	-	-	-	-	-	-		
			在庫率 IR	-	-	-	-	-	-		
	おう版印刷(グラビア印刷) Intaglio printing (gravure printing)	生・他	生産 P	98.5	109.1	10.8	110.0	3.8	6,344	百万円	
出荷 S			-	-	-	-	-	-			
在庫 I			-	-	-	-	-	-			
在庫率 IR			-	-	-	-	-	-			
木材・木製品工業 Wood and wood products	繊維板・パーティクルボード Fiberboard and particle board	建・建 生・鋳	生産 P	111.3	108.0	▲ 3.0	111.3	▲ 4.5	15,307	千㎡	
			出荷 S	101.8	108.0	6.1	111.8	2.2	14,287		
			在庫 I	97.1	93.9	▲ 3.3	95.0	13.1	15,976		
			在庫率 IR	97.9	84.6	▲ 13.6	83.8	10.6	111.8		
			その他製品工業 Other products	電池式時計 Battery-operated watches and clocks	耐・教	生産 P	128.2	132.0	3.0		141.6
出荷 S	84.9	92.2	8.6			82.1	1.5	999			
在庫 I	78.4	79.9	1.9			80.6	▲ 28.2	1,911			
在庫率 IR	98.6	79.9	▲ 19.0			95.9	▲ 29.2	191.3			
時計 Watches and clocks	電池式時計ムーブメント Movements of battery- operated watches and clocks	生・鋳	生産 P			91.3	96.2	5.4	106.2	6.1	31,966
			出荷 S	86.7	96.6	11.4	101.7	1.7	31,046		
			在庫 I	162.4	171.8	5.8	177.5	47.8	15,606		
			在庫率 IR	182.8	167.4	▲ 8.4	163.2	45.5	50.3		
			楽器 Musical instruments	ピアノ Pianos	耐・教	生産 P	78.6	82.4	4.8	92.8	▲ 3.5
出荷 S	94.7	82.5				▲ 12.9	94.1	▲ 1.6	3,329		
在庫 I	61.3	71.4				16.5	66.2	19.1	2,521		
在庫率 IR	69.5	80.6				16.0	70.0	20.9	75.7		

* 1. Classification by Use of Goods

P: Production, S: Shipments, I: Inventories, IR: Inventory Ratio

(前月比・前年同月比・在庫率＝%)

分類 Classification	品目 Goods	格付 *1	項目 Item	季調済指数 Seasonally adjusted index			原指数 Original Index		実数 Figures		単位 Unit
				5月 2015 May	6月 Jun.	前月比 %Change From Previous Month	6月 Jun.	前年同月比 %Change From Previous Year	6月 Jun.		
	管楽器 Wind instruments	資・他 耐・教	生産 P	99.3	105.2	5.9	116.2	5.0	11,472	本	
			出荷 S	73.1	79.6	8.9	99.6	▲ 17.1	16,940		
			在庫 I	57.7	56.0	▲ 2.9	46.9	▲ 17.9	17,997		
			在庫率 IR	79.2	66.9	▲ 15.5	45.3	▲ 0.9	106.2		
文具 Stationery	シャープペンシル Mechanical pencils	非・教 生・他	生産 P	98.4	91.0	▲ 7.5	95.2	7.2	13,086	千本	
			出荷 S	95.3	98.3	3.1	104.1	17.9	13,655		
			在庫 I	101.2	93.0	▲ 8.1	83.5	21.4	11,746		
			在庫率 IR	111.6	93.0	▲ 16.7	78.5	2.9	86.0		
	ボールペン Ballpoint pens	非・教 生・他	生産 P	111.9	116.9	4.5	123.0	9.0	137,776	千本	
			出荷 S	117.3	114.3	▲ 2.6	119.1	8.5	132,414		
			在庫 I	96.9	100.5	3.7	97.0	▲ 8.0	97,745		
			在庫率 IR	81.2	86.3	6.3	81.2	▲ 15.2	73.8		
	● マーキングペン Marking pens	非・教 生・他	生産 P	115.4	105.9	▲ 8.2	107.6	▲ 5.9	56,116	千本	
			出荷 S	112.9	105.9	▲ 6.2	107.8	▲ 4.9	71,785		
			在庫 I	123.7	123.1	▲ 0.5	117.8	6.5	81,896		
			在庫率 IR	111.5	116.6	4.6	108.4	12.1	114.1		
玩具 Toys	● 電子・電動玩具 Electronic and electric toys	耐・教 非・教	生産 P	81.3	70.0	▲ 13.9	76.4	▲ 30.5	36,762	ダース	
			出荷 S	79.0	70.6	▲ 10.6	80.1	▲ 29.5	37,484		
			在庫 I	75.2	75.3	0.1	63.4	▲ 9.8	11,851		
			在庫率 IR	101.6	91.8	▲ 9.6	76.3	27.6	31.6		
	プラスチックモデル Plastic models	非・教	生産 P	165.8	163.1	▲ 1.6	174.9	16.4	458,400	ダース	
			出荷 S	155.5	184.3	18.5	169.8	27.6	443,175		
			在庫 I	126.4	121.0	▲ 4.3	119.9	11.2	740,484		
			在庫率 IR	75.5	63.1	▲ 16.4	67.7	▲ 12.8	167.1		
皮革製品 Leather products	● 革靴 Leather boots and shoes	非・被	生産 P	73.5	75.3	2.4	76.0	▲ 10.1	1,172	千足	
			出荷 S	68.6	74.3	8.3	65.8	▲ 9.6	1,221		
			在庫 I	87.0	83.0	▲ 4.6	78.0	▲ 1.6	1,224		
			在庫率 IR	130.8	110.2	▲ 15.7	116.7	9.0	100.2		
鉱業 Mining	石灰石 Limestone	生・鉱	生産 P	109.6	108.2	▲ 1.3	104.6	0.8	11,792	千t	
			出荷 S	92.6	89.2	▲ 3.7	88.2	▲ 1.7	9,520		
			在庫 I	99.8	101.8	2.0	101.0	5.4	8,958		
			在庫率 IR	108.7	113.6	4.5	113.9	7.1	94.1		
	原油 Crude oil	生・鉱	生産 P	68.5	64.7	▲ 5.5	59.6	▲ 18.6	43,340	kl	
			出荷 S	74.3	62.1	▲ 16.4	59.4	▲ 23.7	41,843		
			在庫 I	82.3	92.8	12.8	82.7	9.8	35,984		
			在庫率 IR	110.0	151.3	37.5	137.7	44.3	86.0		
	天然ガス Natural gas	生・他	生産 P	75.7	71.0	▲ 6.2	62.3	▲ 19.9	176,321	千立方m	
			出荷 S	92.3	93.0	0.8	80.5	▲ 1.7	276,625		
			在庫 I	-	-	-	-	-	-		
			在庫率 IR	-	-	-	-	-	-		

* 1. Classification by Use of Goods

P: Production, S: Shipments, I: Inventories, IR: Inventory Ratio

平成27年7月の製造工業生産予測調査結果

Survey of Production Forecast, July 2015

(1)前月比(季節調整済)

Percent change from previous month (Seasonally Adjusted)

(%)

分 類		6月 Jun. Last Month	7月 Jul. 見込み This Month	8月 Aug. 見込み Next Month
業 種 別	製 造 工 業 Manufacturing	(1.5)	0.5 (0.6)	2.7
	鉄 鋼 業 Iron and steel	(▲ 2.6)	▲ 0.1 (0.7)	2.1
	非 鉄 金 属 工 業 Non-ferrous metals	(3.7)	▲ 1.0 (▲ 2.6)	5.3
	金 属 製 品 工 業 Fabricated metals	(6.4)	0.5 (▲ 1.1)	3.4
	はん用・生産用・業務用機械工業 General-purpose, production and business oriented machinery	(1.5)	2.0 (1.0)	2.1
	電子部品・デバイス工業 Electronic parts and devices	(▲ 1.3)	▲ 6.5 (▲ 2.8)	9.4
	電 気 機 械 工 業 Electrical machinery	(0.7)	▲ 1.6 (▲ 1.2)	1.5
	情 報 通 信 機 械 工 業 Information and communication electronics equipment	(13.2)	▲ 1.9 (▲ 3.9)	5.3
	輸 送 機 械 工 業 Transport equipment	(2.1)	0.6 (2.6)	▲ 1.5
	化 学 工 業 Chemicals	(1.9)	5.8 (4.7)	1.4
	紙 ・ パ ル プ 工 業 Pulp and paper	(1.5)	1.9 (1.4)	▲ 0.8
	そ の 他 Others	(▲ 0.1)	1.8 (▲ 0.2)	▲ 0.6

(2)実現率及び予測修正率

Realization Ratio and

Amendment Ratio

(%)

6月 の 実 現 率 Realization Ratio	7月 の 予 測 修 正 率 Amendment Ratio
0.1	0.0
0.5	▲ 0.3
0.7	2.3
▲ 0.5	1.1
▲ 1.1	▲ 0.2
2.7	▲ 1.3
▲ 0.9	▲ 1.2
▲ 0.6	1.5
1.5	▲ 0.4
▲ 0.8	0.2
▲ 0.6	▲ 0.1
▲ 0.8	1.2

(参考)

製 造 工 業 (原系列) Manufacturing (Original)		2.3	▲ 10.4
(前月調査による前月比)	(14.1)	(2.4)	

※ ()内は前月調査による前月比を示す。

Parenteses indicate the percent change from previous month in the previous survey.

※ 調査票の提出期日は毎月10日となっている。

The deadline of submission from principal entrepreneurs is the 10th of month.

製造工業生産予測指数(季節調整済) Indices of Production Forecast (Seasonally Adjusted Index)

平成22年=100
index2010=100

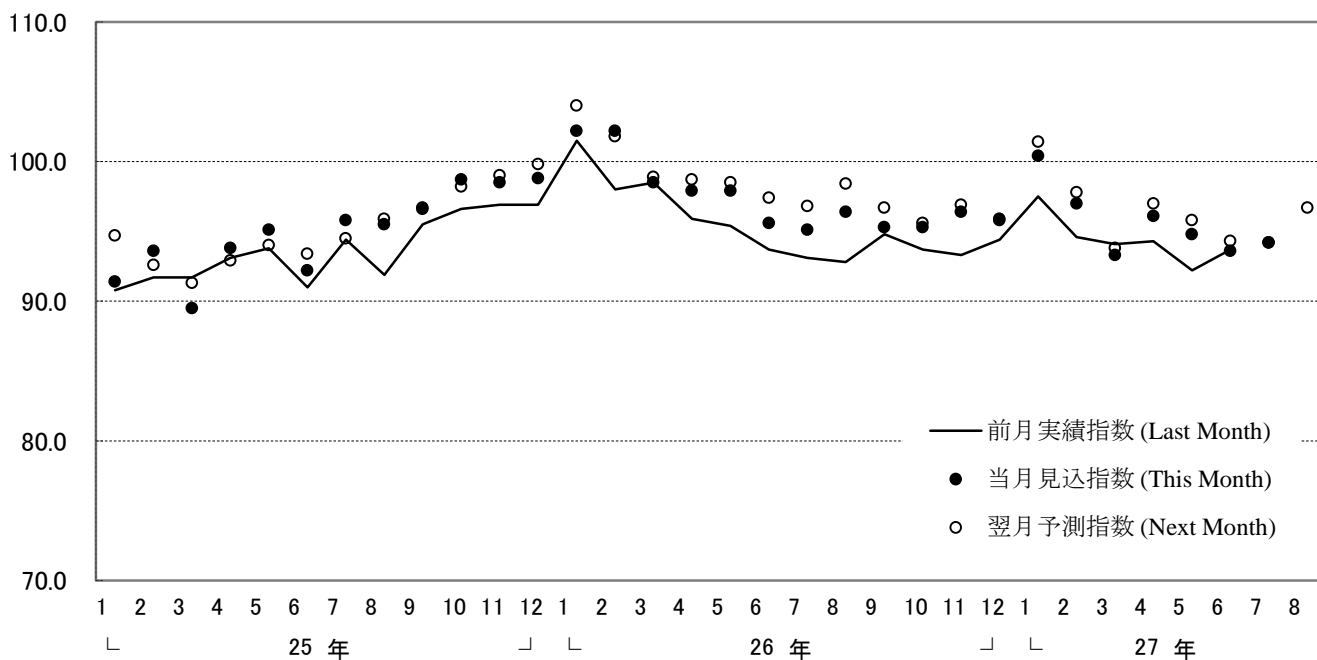

製造工業の実現率・予測修正率(増減率) Realization Ratio and Amendment Ratio (Percent Change From Previous Month)

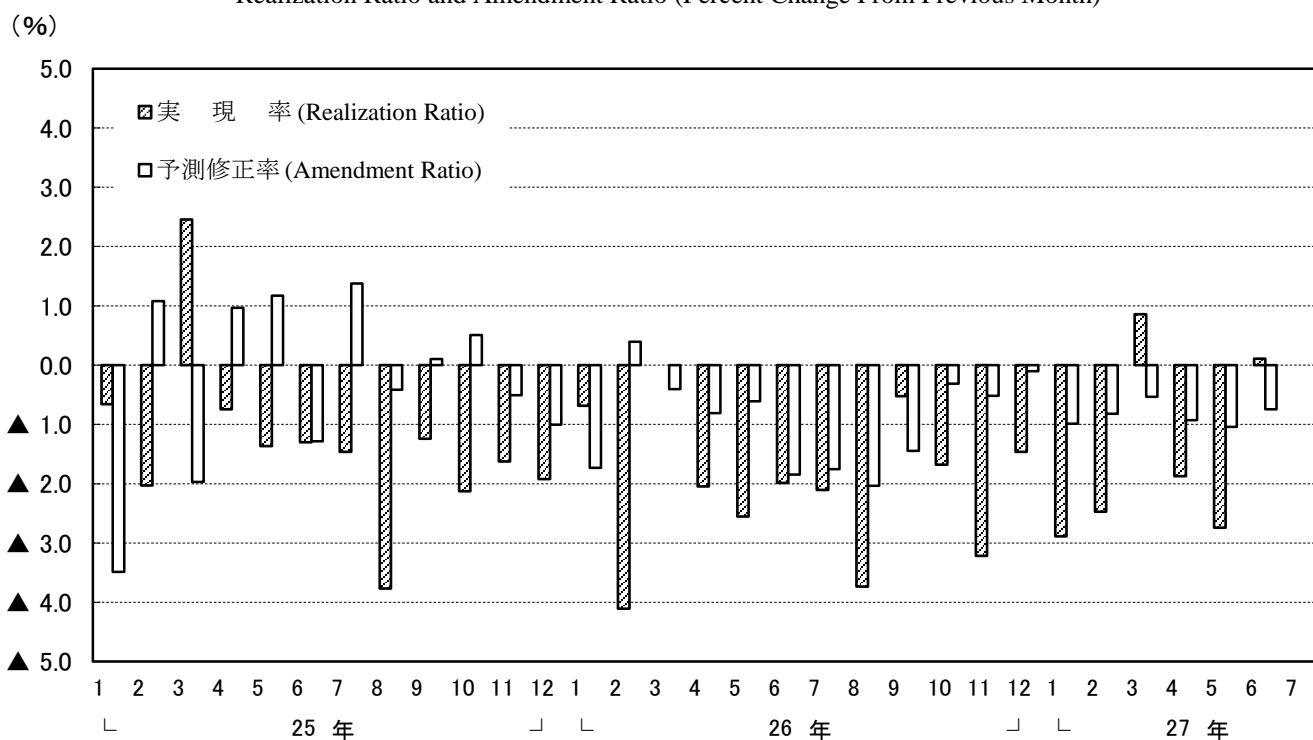

(注) このグラフは、製造工業生産予測指数の動きを表現したもので、鉱工業生産指数ではない。

Note: This graph shows the changes in indices of Production Forecast and doesn't show the very changes in Indices of Industrial Production.

<1. 製造工業：Manufacturing>

年 月	季節調整済指数			前月比 %Change From Previous Month			実現率 Realization Ratio	予測修正率 Amendment Ratio	原指数			前年同月比 %Change From Previous Year			(参考)原指数による		Year and Month	
	Seasonally Adjusted Index			%Change From Previous Month					Original Index			%Change From Previous Year			実現率 Realization Ratio	予測修正率 Amendment Ratio		
	前月実績 Last Month	当月見込み This Month	翌月見込み Next Month	前月実績 Last Month	当月見込み This Month	翌月見込み Next Month			前月実績 Last Month	当月見込み This Month	翌月見込み Next Month	前月実績 Last Month	当月見込み This Month	翌月見込み Next Month	前月実績 Last Month	当月見込み This Month		翌月見込み Next Month
平成26年	5月調査	95.9	97.9	97.4	▲ 2.6	2.1	▲ 0.5	▲ 2.0	▲ 0.6	91.2	92.2	99.7	3.6	3.2	6.9	▲ 2.0	▲ 0.5	May 2014
	6月調査	95.4	95.6	96.8	▲ 0.5	0.2	1.3	▲ 2.6	▲ 1.8	89.8	97.9	102.3	0.6	4.9	2.1	▲ 2.6	▲ 1.8	Jun.
	7月調査	93.7	95.1	98.4	▲ 1.8	1.5	3.5	▲ 2.0	▲ 1.8	95.9	100.5	90.8	2.8	0.3	3.2	▲ 2.0	▲ 1.8	Jul.
	8月調査	93.1	96.4	96.7	▲ 0.6	3.5	0.3	▲ 2.1	▲ 2.0	98.4	89.0	102.8	▲ 1.8	1.1	2.9	▲ 2.1	▲ 2.0	Aug.
	9月調査	92.8	95.3	95.6	▲ 0.3	2.7	0.3	▲ 3.7	▲ 1.4	85.6	101.3	97.1	▲ 2.7	1.4	▲ 1.1	▲ 3.8	▲ 1.5	Sep.
平成27年	10月調査	94.8	95.3	96.9	2.2	0.5	1.7	▲ 0.5	▲ 0.3	100.8	96.8	94.3	0.9	▲ 1.4	▲ 2.8	▲ 0.5	▲ 0.3	Oct.
	11月調査	93.7	96.4	95.9	▲ 1.2	2.9	▲ 0.5	▲ 1.7	▲ 0.5	95.2	93.8	97.3	▲ 3.1	▲ 3.3	0.4	▲ 1.7	▲ 0.5	Nov.
	12月調査	93.3	95.8	101.4	▲ 0.4	2.7	5.8	▲ 3.2	▲ 0.1	90.8	97.2	94.8	▲ 6.4	0.3	▲ 1.6	▲ 3.2	▲ 0.1	Dec.
	1月調査	94.4	100.4	97.8	1.2	6.4	▲ 2.6	▲ 1.5	▲ 1.0	95.8	93.8	94.9	▲ 1.1	▲ 2.6	▲ 0.2	▲ 1.4	▲ 1.1	Jan. 2015
	2月調査	97.5	97.0	93.8	3.3	▲ 0.5	▲ 3.3	▲ 2.9	▲ 0.8	91.1	94.1	106.0	▲ 5.4	▲ 1.1	▲ 3.0	▲ 2.9	▲ 0.8	Feb.
	3月調査	94.6	93.3	97.0	▲ 3.0	▲ 1.4	4.0	▲ 2.5	▲ 0.5	91.8	105.5	92.2	▲ 3.5	▲ 3.5	1.1	▲ 2.4	▲ 0.5	Mar.
	4月調査	94.1	96.1	95.8	▲ 0.5	2.1	▲ 0.3	0.9	▲ 0.9	106.4	91.4	88.6	▲ 2.7	0.2	▲ 1.3	0.9	▲ 0.9	Apr.
	5月調査	94.3	94.8	94.3	0.2	0.5	▲ 0.5	▲ 1.9	▲ 1.0	89.7	87.6	98.0	▲ 1.6	▲ 2.4	2.2	▲ 1.9	▲ 1.1	May
	6月調査	92.2	93.6	94.2	▲ 2.2	1.5	0.6	▲ 2.7	▲ 0.7	85.2	97.2	99.5	▲ 5.1	1.4	1.1	▲ 2.7	▲ 0.8	Jun.
	7月調査	93.7	94.2	96.7	1.6	0.5	2.7	0.1	0.0	97.3	99.5	89.2	1.5	1.1	4.2	0.1	0.0	Jul.

<2. 鉄鋼業：Iron and steel>

年 月	季節調整済指数			前月比 %Change From Previous Month			実現率 Realization Ratio	予測修正率 Amendment Ratio	原指数			前年同月比 %Change From Previous Year			(参考)原指数による		Year and Month		
	Seasonally Adjusted Index			%Change From Previous Month					Original Index			%Change From Previous Year			実現率 Realization Ratio	予測修正率 Amendment Ratio			
	前月実績 Last Month	当月見込み This Month	翌月見込み Next Month	前月実績 Last Month	当月見込み This Month	翌月見込み Next Month			前月実績 Last Month	当月見込み This Month	翌月見込み Next Month	前月実績 Last Month	当月見込み This Month	翌月見込み Next Month	前月実績 Last Month	当月見込み This Month		翌月見込み Next Month	実現率 Realization Ratio
平成26年	5月調査	99.4	97.8	101.9	0.2	▲ 1.6	4.2	1.3	0.2	95.4	99.5	101.1	2.4	0.0	5.9	1.3	0.3	May 2014	
	6月調査	98.6	99.9	99.4	▲ 0.8	1.3	▲ 0.5	0.8	▲ 2.0	100.3	99.2	101.5	0.8	3.9	3.7	0.8	▲ 1.9	Jun.	
	7月調査	97.1	97.3	100.5	▲ 1.5	0.2	3.3	▲ 2.8	▲ 2.1	96.4	99.4	102.0	0.9	1.5	5.5	▲ 2.8	▲ 2.1	Jul.	
	8月調査	97.6	100.0	98.6	0.5	2.5	▲ 1.4	0.3	▲ 0.5	99.7	101.5	100.2	1.8	5.0	2.1	0.3	▲ 0.5	Aug.	
	9月調査	98.1	97.2	99.0	0.5	▲ 0.9	1.9	▲ 1.9	▲ 1.4	99.6	98.8	102.1	3.0	0.7	4.7	▲ 1.9	▲ 1.4	Sep.	
平成27年	10月調査	97.3	99.1	99.3	▲ 0.6	1.8	0.2	0.1	0.1	98.9	102.2	97.3	0.8	4.6	0.1	0.1	0.1	0.1	Oct.
	11月調査	96.3	97.7	100.1	▲ 1.0	1.5	2.5	▲ 2.8	▲ 1.6	99.3	95.7	98.1	1.8	▲ 1.5	0.0	▲ 2.8	▲ 1.6	Nov.	
	12月調査	96.7	96.1	96.0	0.4	▲ 0.6	▲ 0.1	▲ 1.0	▲ 4.0	94.8	94.2	96.6	▲ 2.5	▲ 4.0	▲ 4.9	▲ 0.9	▲ 4.0	Dec.	
	1月調査	94.5	95.5	96.0	▲ 2.3	0.1	0.5	▲ 1.7	▲ 0.5	92.6	96.1	88.3	▲ 5.6	▲ 5.4	▲ 3.5	▲ 1.7	▲ 0.5	Jan. 2015	
	2月調査	96.8	96.8	92.2	2.4	0.0	▲ 4.8	1.4	0.8	97.4	89.1	97.5	▲ 4.1	▲ 2.6	▲ 6.2	1.4	0.9	Feb.	
	3月調査	95.7	92.8	91.9	▲ 1.1	▲ 3.0	▲ 1.0	▲ 1.1	0.7	88.0	98.2	88.2	▲ 3.8	▲ 5.5	▲ 7.5	▲ 1.2	0.7	Mar.	
	4月調査	93.4	87.8	89.1	▲ 2.4	▲ 6.0	1.5	0.6	▲ 4.5	98.8	84.3	89.7	▲ 4.9	▲ 11.6	▲ 10.6	0.6	▲ 4.4	Apr.	
	5月調査	90.4	90.7	90.7	▲ 3.2	0.3	0.0	3.0	1.8	86.8	91.3	90.4	▲ 9.0	▲ 9.0	▲ 6.2	3.0	1.8	May	
	6月調査	91.2	88.8	89.4	0.9	▲ 2.6	0.7	0.6	▲ 2.1	91.8	88.5	91.3	▲ 8.5	▲ 8.2	▲ 8.4	0.5	▲ 2.1	Jun.	
	7月調査	89.2	89.1	91.0	▲ 2.2	▲ 0.1	2.1	0.5	▲ 0.3	88.9	91.0	92.4	▲ 7.8	▲ 8.7	▲ 7.2	0.5	▲ 0.3	Jul.	

<3. 非鉄金属工業：Non-ferrous metals>

年 月	季節調整済指数			前月比 %Change From Previous Month			実現率 Realization Ratio	予測修正率 Amendment Ratio	原指数			前年同月比 %Change From Previous Year			(参考)原指数による		Year and Month	
	Seasonally Adjusted Index			%Change From Previous Month					Original Index			%Change From Previous Year			実現率 Realization Ratio	予測修正率 Amendment Ratio		
	前月実績 Last Month	当月見込み This Month	翌月見込み Next Month	前月実績 Last Month	当月見込み This Month	翌月見込み Next Month			前月実績 Last Month	当月見込み This Month	翌月見込み Next Month	前月実績 Last Month	当月見込み This Month	翌月見込み Next Month	前月実績 Last Month	当月見込み This Month		翌月見込み Next Month
平成26年	5月調査	104.2	105.5	102.7	▲ 1.8	1.2	▲ 2.7	1.5	1.4	105.7	104.3	104.6	6.3	4.7	5.1	1.4	1.5	May 2014
	6月調査	103.1	103.1	102.4	▲ 1.1	0.0	0.7	▲ 2.3	0.4	102.0	105.0	108.5	2.4	5.5	0.7	▲ 2.2	0.4	Jun.
	7月調査	104.1	102.3	110.1	1.0	▲ 1.7	7.6	1.0	▲ 0.1	106.1	108.4	99.4	6.6	0.6	9.0	1.0	▲ 0.1	Jul.
	8月調査	103.3	108.3	102.7	▲ 0.8	4.8	▲ 5.2	1.0	▲ 1.6	109.4	97.8	104.6	1.6	7.2	2.0	0.9	▲ 1.6	Aug.
	9月調査	103.3	103.8	102.7	0.0	0.5	▲ 1.1	▲ 4.6	1.1	93.3	105.7	109.2	2.3	3.1	0.6	▲ 4.6	1.1	Sep.
平成27年	10月調査	105.0	105.2	105.9	1.6	0.2	0.7	1.2	2.4	106.9	111.9	107.0	4.3	3.0	2.7	1.1	2.5	Oct.
	11月調査	105.5	104.6	105.4	0.5	▲ 0.9	0.8	0.3	▲ 1.2	112.2	105.7	105.7	3.3	1.4	0.1	0.3	▲ 1.2	Nov.
	12月調査	103.3	102.8	108.1	▲ 2.1	▲ 0.5	5.2	▲ 1.2	▲ 2.5	104.4	103.1	101.6	0.2	▲ 2.4	0.6	▲ 1.2	▲ 2.5	Dec.
	1月調査	101.4	105.6	105.2	▲ 1.6	4.1	▲ 0.4	▲ 1.4	▲ 2.3	101.7	99.2	98.8	▲ 3.7	▲ 1.8	▲ 0.4	▲ 1.4	▲ 2.4	Jan. 2015
	2月調査	105.1	106.5	102.5	3.6	1.3	▲ 3.8	▲ 0.5	1.2	98.8	100.1	105.7	▲ 2.2	0.9	▲ 3.0	▲ 0.4	1.3	Feb.
	3月調査	102.7	102.8	101.0	▲ 2.3	0.1	▲ 1.8	▲ 3.6	0.3	96.5	106.0	102.5	▲ 2.7	▲ 2.9	▲ 3.0	▲ 3.6	0.3	Mar.
	4月調査	103.3	100.6	102.6	0.6	▲ 2.6	2.0	0.5	▲ 0.4	106.5	102.1	101.1	▲ 2.3	▲ 3.4	▲ 0.9	0.5	▲ 0.4	Apr.
	5月調査	100.8	100.1	102.2	▲ 2.4	▲ 0.7	2.1	0.2	▲ 2.4	102.3	98.7	105.1	▲ 3.2	▲ 3.2	▲ 0.9	0.2	▲ 2.4	May
	6月調査	97.5	101.1	98.5	▲ 3.3	3.7	▲ 2.6	▲ 2.6	▲ 1.1	96.1	103.9	104.3	▲ 5.8	▲ 2.1	▲ 4.7	▲ 2.6	▲ 1.1	Jun.
	7月調査	101.8	100.8	106.1	4.4	▲ 1.0	5.3	0.7	2.3	104.7	106.8	95.8	▲ 1.3	▲ 2.4	2.7	0.8	2.4	Jul.

<4. 金属製品工業：Fabricated metals>

年 月	季節調整済指数			前月比 %Change From Previous Month			実現率 Realization Ratio	予測修正率 Amendment Ratio	原指数			前年同月比 %Change From Previous Year			(参考)原指数による		Year and Month	
	Seasonally Adjusted Index			%Change From Previous Month					Original Index			%Change From Previous Year			実現率 Realization Ratio	予測修正率 Amendment Ratio		
	前月実績 Last Month	当月見込み This Month	翌月見込み Next Month	前月実績 Last Month	当月見込み This Month	翌月見込み Next Month			前月実績 Last Month	当月見込み This Month	翌月見込み Next Month	前月実績 Last Month	当月見込み This Month	翌月見込み Next Month	前月実績 Last Month	当月見込み This Month		翌月見込み Next Month
平成26年	5月調査	108.5	110.0	108.0	▲ 3.1	1.4	▲ 1.8	2.0	2.0	109.4	106.4	108.6	1.3	▲ 0.8	2.2	2.1	2.0	May 2014
	6月調査	107.1	109.0	106.8	▲ 1.3	1.8	▲ 2.0	▲ 2.6	0.9	103.6	109.6	114.6	▲ 3.4	3.1	▲ 3.3	▲ 2.6	0.9	Jun.
	7月調査	106.3	106.8	111.0	▲ 0.7	0.5	3.9	▲ 2.5	0.0	106.9	114.6	100.2	0.6	▲ 3.3	▲ 2.2	▲ 2.5	0.0	Jul.
	8月調査	105.9	109.8	108.1	▲ 0.4	3.7	▲ 1.5	▲ 0.8	▲ 1.1	113.6	99.1	110.0	▲ 4.1	▲ 3.3	▲ 0.2	▲ 0.9	▲ 1.1	Aug.
	9月調査	102.8	106.1	106.1	▲ 2.9	3.2	0.0	▲ 6.4	▲ 1.9	92.8	108.0	115.6	▲ 9.5	▲ 2.0	▲ 5.3	▲ 6.4	▲ 1.8	Sep.
平成27年	10月調査	103.9	104.6	105.8	1.1	0.7	1.1	▲ 2.1	▲ 1.4	105.8	114.0	107.2	▲ 4.0	▲ 6.6	▲ 7.7	▲ 2.0	▲ 1.4	Oct.
	11月調査	105.0	107.0	106.4	1.1	1.9	▲ 0.6	0.4	1.1	114.4	108.4	107.4	▲ 6.3	▲ 6.7	▲ 3.2	0.4	1.1	Nov.
	12月調査	102.6	103.1	104.5	▲ 2.3	0.5	1.4	▲										

<5. はん用・生産用・業務用機械工業 : General-purpose, production and business oriented machinery>

年 月	季節調整済指数			前月比 %Change From Previous Month			実現率 Realization Ratio	予測修正率 Amendment Ratio	原指数			前年同月比 %Change From Previous Year			(参考)原指数による		年 月		
	Seasonally Adjusted Index			%Change From Previous Month					Original Index			%Change From Previous Year			実現率 Realization Ratio	予測修正率 Amendment Ratio			
	前月実績 Last Month	当月見込み This Month	翌月見込み Next Month	前月実績 Last Month	当月見込み This Month	翌月見込み Next Month			前月実績 Last Month	当月見込み This Month	翌月見込み Next Month	前月実績 Last Month	当月見込み This Month	翌月見込み Next Month				前月実績 Last Month	当月見込み This Month
平成26年	5月調査	118.2	123.5	127.9	▲3.0	4.5	3.6	▲6.3	▲0.9	110.1	113.7	132.5	12.7	14.6	21.7	▲6.2	▲0.9	May 2014	
	6月調査	119.6	121.7	129.6	1.2	1.8	6.5	▲3.2	▲4.8	110.1	126.0	135.1	11.0	15.7	18.8	▲3.2	▲4.9	Jun.	
	7月調査	116.1	124.1	127.6	▲2.9	6.9	2.8	▲4.6	▲4.2	120.2	129.4	118.8	10.4	13.8	18.7	▲4.6	▲4.2	Jul.	
	8月調査	118.2	119.0	124.4	1.8	0.7	4.5	▲4.8	▲6.7	123.2	110.8	138.6	8.4	10.7	14.6	▲4.8	▲6.7	Aug.	
	9月調査	111.4	122.7	126.6	▲5.8	10.1	3.2	▲6.4	▲1.4	103.7	136.7	124.7	3.6	13.1	11.7	▲6.4	▲1.4	Sep.	
	10月調査	118.7	125.6	123.8	6.6	5.8	▲1.4	▲3.3	▲0.8	132.3	123.7	117.3	9.4	10.8	2.7	▲3.2	▲0.8	Oct.	
	11月調査	120.2	127.3	121.1	1.3	5.9	▲4.9	▲4.3	2.8	118.4	120.6	125.1	6.1	5.6	6.9	▲4.3	2.8	Nov.	
	12月調査	116.4	122.7	142.1	▲3.2	5.4	15.8	▲8.6	1.3	110.3	126.8	125.6	▲3.4	8.4	9.9	▲8.5	1.4	Dec.	
	平成27年	1月調査	118.7	142.8	134.0	2.0	20.3	▲6.2	▲3.3	0.5	122.6	126.2	130.2	4.8	10.4	11.5	▲3.3	0.5	Jan. 2015
		2月調査	131.3	130.7	121.7	10.6	▲0.5	▲6.9	▲8.1	▲2.5	116.1	127.0	148.3	1.6	8.7	3.1	▲8.0	▲2.5	Feb.
		3月調査	123.0	118.4	132.8	▲6.3	▲3.7	12.2	▲5.9	▲2.7	119.5	144.3	123.7	2.3	0.3	12.4	▲5.9	▲2.7	Mar.
		4月調査	123.4	132.6	132.4	▲0.3	7.5	▲0.2	4.2	▲0.2	150.3	123.5	118.3	4.4	12.2	7.4	4.2	▲0.2	Apr.
5月調査		123.3	133.0	128.4	▲0.1	7.9	▲3.5	▲7.0	0.5	114.8	118.8	135.0	4.3	7.9	12.3	▲7.0	0.4	May	
6月調査		126.0	127.9	129.2	2.2	1.5	1.0	▲5.3	▲0.4	112.5	134.5	134.7	2.2	11.9	9.3	▲5.3	▲0.4	Jun.	
7月調査		126.5	129.0	131.7	0.4	2.0	2.1	▲1.1	▲0.2	133.0	134.5	122.6	10.6	9.2	18.2	▲1.1	▲0.1	Jul.	

<6. 電子部品・デバイス工業 : Electronic parts and devices>

年 月	季節調整済指数			前月比 %Change From Previous Month			実現率 Realization Ratio	予測修正率 Amendment Ratio	原指数			前年同月比 %Change From Previous Year			(参考)原指数による		年 月		
	Seasonally Adjusted Index			%Change From Previous Month					Original Index			%Change From Previous Year			実現率 Realization Ratio	予測修正率 Amendment Ratio			
	前月実績 Last Month	当月見込み This Month	翌月見込み Next Month	前月実績 Last Month	当月見込み This Month	翌月見込み Next Month			前月実績 Last Month	当月見込み This Month	翌月見込み Next Month	前月実績 Last Month	当月見込み This Month	翌月見込み Next Month				前月実績 Last Month	当月見込み This Month
平成26年	5月調査	82.3	83.5	84.7	▲3.7	1.5	1.4	▲1.9	▲0.6	77.9	81.3	86.2	▲1.8	▲2.8	6.3	▲2.0	▲0.6	May 2014	
	6月調査	84.0	86.1	83.4	2.1	2.5	▲3.1	0.6	1.7	81.8	87.6	87.4	▲2.2	8.0	▲3.5	0.6	1.6	Jun.	
	7月調査	83.2	81.3	86.9	▲1.0	▲2.3	6.9	▲3.4	▲2.5	84.7	85.2	87.7	4.4	▲6.0	2.0	▲3.3	▲2.5	Jul.	
	8月調査	83.3	88.3	93.3	0.1	6.0	5.7	2.5	1.6	87.3	89.1	102.1	▲3.6	3.6	10.1	2.5	1.6	Aug.	
	9月調査	86.7	92.9	89.8	4.1	7.2	▲3.3	▲1.8	▲0.4	87.5	101.7	94.5	1.7	9.7	6.1	▲1.8	▲0.4	Sep.	
	10月調査	93.4	88.9	95.2	7.7	▲4.8	7.1	0.5	▲1.0	102.2	93.6	92.9	10.2	5.1	11.5	0.5	▲1.0	Oct.	
	11月調査	86.5	91.8	91.1	▲7.4	▲1.1	▲0.8	▲2.7	▲3.6	91.1	89.6	90.8	2.2	7.6	12.5	▲2.7	▲3.6	Nov.	
	12月調査	88.4	91.4	94.0	2.2	3.4	2.8	▲3.7	0.3	86.3	91.1	86.6	3.6	12.9	8.8	▲3.7	0.3	Dec.	
	平成27年	1月調査	91.6	93.6	93.4	3.6	2.2	▲0.2	0.4	0.4	91.3	86.2	83.2	13.1	8.3	10.3	0.2	0.5	Jan. 2015
		2月調査	92.1	92.2	83.7	0.5	0.1	▲9.2	▲1.6	▲1.3	84.8	82.1	89.9	6.5	8.9	0.9	▲1.6	▲1.3	Feb.
		3月調査	87.7	83.6	87.5	▲4.8	▲4.7	4.7	▲4.9	▲0.1	78.1	89.8	82.9	3.6	0.8	6.4	▲4.9	▲0.1	Mar.
		4月調査	83.6	87.0	90.4	▲4.7	4.1	3.9	0.0	▲0.6	89.8	82.4	85.3	0.8	5.8	4.3	0.0	▲0.6	Apr.
5月調査		87.7	88.2	84.0	4.9	0.6	▲4.8	0.8	▲2.4	83.1	83.3	87.0	6.7	1.6	2.7	0.8	▲2.3	May	
6月調査		83.3	82.2	79.9	▲5.0	▲1.3	▲2.8	▲5.6	▲2.1	78.6	85.1	83.7	▲3.9	0.5	▲4.1	▲5.6	▲2.2	Jun.	
7月調査		84.4	78.9	86.3	1.3	▲6.5	9.4	2.7	▲1.3	87.4	82.7	87.1	3.2	▲5.3	▲0.5	2.7	▲1.2	Jul.	

<7. 電気機械工業 : Electrical machinery>

年 月	季節調整済指数			前月比 %Change From Previous Month			実現率 Realization Ratio	予測修正率 Amendment Ratio	原指数			前年同月比 %Change From Previous Year			(参考)原指数による		年 月		
	Seasonally Adjusted Index			%Change From Previous Month					Original Index			%Change From Previous Year			実現率 Realization Ratio	予測修正率 Amendment Ratio			
	前月実績 Last Month	当月見込み This Month	翌月見込み Next Month	前月実績 Last Month	当月見込み This Month	翌月見込み Next Month			前月実績 Last Month	当月見込み This Month	翌月見込み Next Month	前月実績 Last Month	当月見込み This Month	翌月見込み Next Month				前月実績 Last Month	当月見込み This Month
平成26年	5月調査	94.0	96.3	94.4	▲0.8	2.4	▲2.0	▲0.6	0.4	88.7	91.2	106.5	4.7	1.7	7.4	▲0.6	0.4	May 2014	
	6月調査	91.3	92.3	93.1	▲2.9	1.1	0.9	▲5.2	▲2.2	86.5	104.2	99.8	▲3.6	5.0	▲2.2	▲5.2	▲2.2	Jun.	
	7月調査	91.5	91.6	95.8	0.2	0.1	4.6	▲0.9	▲1.6	103.3	98.2	84.3	4.1	▲3.7	0.0	▲0.9	▲1.6	Jul.	
	8月調査	88.4	92.4	90.5	▲3.4	4.5	▲2.1	▲3.5	▲3.5	94.7	81.3	97.5	▲7.2	▲3.6	▲0.1	▲3.6	▲3.6	Aug.	
	9月調査	86.3	88.0	93.7	▲2.4	2.0	6.5	▲6.6	▲2.8	76.0	94.8	86.3	▲9.8	▲2.9	▲3.1	▲6.5	▲2.8	Sep.	
	10月調査	88.6	94.1	97.4	2.7	6.2	3.5	0.7	0.4	95.5	86.7	86.9	▲2.2	▲2.7	▲3.6	0.7	0.5	Oct.	
	11月調査	91.3	92.7	95.4	3.0	1.5	2.9	▲3.0	▲4.8	84.1	82.7	96.5	▲5.6	▲8.2	1.3	▲3.0	▲4.8	Nov.	
	12月調査	89.8	92.1	96.7	▲1.6	2.6	5.0	▲3.1	▲3.5	80.1	93.1	82.7	▲11.1	▲2.3	▲6.4	▲3.1	▲3.5	Dec.	
	平成27年	1月調査	91.6	97.0	95.5	2.0	5.9	▲1.5	0.5	0.3	92.6	82.9	88.2	▲2.8	▲6.2	▲0.9	0.5	0.2	Jan. 2015
		2月調査	93.4	93.8	85.5	2.0	0.4	▲8.8	▲3.7	▲1.8	79.8	86.6	117.4	▲9.7	▲2.7	▲5.8	▲3.7	▲1.8	Feb.
		3月調査	92.4	86.5	97.0	▲1.1	▲6.4	12.1	▲1.5	1.2	85.3	118.7	91.5	▲4.2	▲4.7	3.2	▲1.5	1.1	Mar.
		4月調査	88.4	93.9	94.8	▲4.3	6.2	1.0	2.2	▲3.2	121.3	88.6	86.0	▲2.6	▲0.1	▲0.6	2.2	▲3.2	Apr.
5月調査		91.9	92.7	88.9	4.0	0.9	▲4.1	▲2.1	▲2.2	86.7	84.1	101.8	▲2.3	▲2.8	▲1.5	▲2.1	▲2.2	May	
6月調査		89.9	90.5	89.4	▲2.2	0.7	▲1.2	▲3.0	1.8	81.5	103.7	95.8	▲5.8	0.4	1.2	▲3.1	1.9	Jun.	
7月調査		89.7	88.3	89.6	▲0.2	▲1.6	1.5	▲0.9	▲1.2	102.8	94.6	78.9	▲0.5	▲0.1	3.8	▲0.9	▲1.3	Jul.	

<8. 情報通信機械工業 : Information and communication electronics equipment>

年 月	季節調整済指数			前月比 %Change From Previous Month			実現率 Realization Ratio	予測修正率 Amendment Ratio	原指数			前年同月比 %Change From Previous Year			(参考)原指数による		年 月		
	Seasonally Adjusted Index			%Change From Previous Month					Original Index			%Change From Previous Year			実現率 Realization Ratio	予測修正率 Amendment Ratio			
	前月実績 Last Month	当月見込み This Month	翌月見込み Next Month	前月実績 Last Month	当月見込み This Month	翌月見込み Next Month			前月実績 Last Month	当月見込み This Month	翌月見込み Next Month	前月実績 Last Month	当月見込み This Month	翌月見込み Next Month				前月実績 Last Month	当月見込み This Month
平成26年	5月調査	60.0	63.7	59.9	▲4.0	6.2	▲6.0	▲8.5	48.8	52.8	59.5	12.4	13.5	8.4	▲11.6	▲8.5	May 2014		
	6月調査	56.0	54.2	49.7	▲6.7	▲3.2	▲8.3	▲12.1	▲9.5	46.4	53.8	50.7	▲0.2	▲2.0	▲16.5	▲12.1	▲9.6	Jun.	
	7月調査	53.9	49.8	56.3	▲3.7	▲7.6	13.1	▲0.6	0.2	53.5	50.8	50.6	▲2.6	▲16.3	▲8.5	▲0.6	0.2	Jul.	
	8月調査	45.9	53.8	53.5	▲14.8	17.2	▲0.6	▲7.8	▲4.4	46.8	48.3	60.9	▲22.9	▲12.7	▲13.6	▲7.9	▲4.5	Aug.	
	9月調査	48.2	50.0	50.7	5.0	3.7	1.4	▲10.4	▲6.5	43.3	56.9	46.9	▲21.7	▲19.3	▲30.5	▲10.4	▲6.6	Sep.	
	10月調査	51.3	50.9	51.3	6.4	▲0.8	0.8	2.6	0.4	58.4	47.1	48.0	▲17.2	▲30.2	▲26.4	2.6	0.4	Oct.	
	11月調査	46.5	50.4	46.7	▲9.4	4.4	▲7.3	▲8.6	▲1.8	43.0	47.2	52.3	▲36.3	▲27.0	▲26.4	▲8.7	▲1.7	Nov.	
	12月調査	48.1	51.4	54.8	3.4	6.9	6.6	▲4.6	10.1	45.0	57.5	52.0	▲31.0	▲19.1	▲17.6	▲4.7	9.9	Dec.	
	平成27年	1月調査	50.0	54.1	49.9	4.0	8.2	▲7.8	▲2.7	▲1.3	56.0	51.3	52.7	▲21.2	▲18.7	▲21.1	▲2.6	▲1.3	Jan. 2015
		2月調査	45.6	48.1	44.5	▲8.9	5.5	▲7.5	▲15.7	▲3.6	43.2	50.8	60.3	▲31.5	▲24.0	▲26.3	▲15.8	▲3.6	Feb.

<9. 輸送機械工業: Transport equipment>

年 月	季節調整済指数			前月比 %Change From Previous Month			実現率 Realization Ratio	予測修正率 Amendment Ratio	原指数 Original Index			前年同月比 %Change From Previous Year			(参考)原指数による		Year and Month		
	Seasonally Adjusted Index			%Change From Previous Month					Original Index			%Change From Previous Year			実現率 Realization Ratio	予測修正率 Amendment Ratio			
	前月実績 Last Month	当月見込み This Month	翌月見込み Next Month	前月実績 Last Month	当月見込み This Month	翌月見込み Next Month			前月実績 Last Month	当月見込み This Month	翌月見込み Next Month	前月実績 Last Month	当月見込み This Month	翌月見込み Next Month	前月実績 Last Month	当月見込み This Month		翌月見込み Next Month	実現率 Realization Ratio
平成26年	5月調査	102.2	105.2	99.8	▲ 2.9	▲ 2.9	▲ 5.1	0.1	▲ 0.1	93.8	94.3	104.7	2.9	6.4	7.1	0.1	▲ 0.1	May 2014	
	6月調査	103.1	99.2	98.9	0.9	▲ 3.8	▲ 0.3	▲ 2.0	▲ 0.6	92.4	104.1	111.7	3.9	6.4	2.0	▲ 2.0	▲ 0.6	Jun.	
	7月調査	98.8	97.6	95.6	▲ 4.2	▲ 1.2	▲ 2.0	▲ 0.4	▲ 1.3	103.7	110.2	78.9	6.0	0.6	▲ 2.5	▲ 0.4	▲ 1.3	Jul.	
	8月調査	97.2	95.8	96.8	▲ 1.6	▲ 1.4	1.0	▲ 0.4	0.2	109.7	79.0	106.2	0.2	▲ 4.4	0.0	▲ 0.5	▲ 0.1	Aug.	
	9月調査	95.4	94.8	95.1	▲ 1.9	▲ 0.6	0.3	▲ 0.4	▲ 2.1	78.7	104.0	100.6	▲ 4.7	▲ 2.7	▲ 5.0	▲ 0.4	▲ 2.1	Sep.	
	10月調査	96.5	95.5	96.2	1.2	▲ 1.0	0.7	1.8	0.4	105.8	101.0	94.2	▲ 0.4	▲ 4.6	▲ 6.9	1.7	0.4	0.4	Oct.
	11月調査	95.3	94.8	96.0	▲ 1.2	▲ 0.5	1.3	▲ 0.2	▲ 1.5	100.8	92.9	93.6	▲ 4.8	▲ 8.2	▲ 0.1	▲ 0.2	▲ 1.4	Nov.	
	12月調査	94.1	95.0	101.0	▲ 1.3	1.0	6.3	▲ 0.7	▲ 1.0	92.2	92.6	96.3	▲ 8.9	▲ 1.2	▲ 7.2	▲ 0.8	▲ 1.1	Dec.	
	平成27年	1月調査	95.6	96.6	95.7	1.6	1.0	▲ 0.9	0.6	▲ 4.4	93.2	92.1	97.7	▲ 0.5	▲ 11.3	▲ 6.5	0.6	▲ 4.4	Jan. 2015
		2月調査	99.9	98.5	101.5	4.5	▲ 1.4	3.0	3.4	2.9	95.2	100.5	108.4	▲ 8.3	▲ 3.8	▲ 3.4	3.4	2.9	Feb.
		3月調査	99.0	99.7	98.0	▲ 0.9	0.7	▲ 1.7	0.5	▲ 1.8	101.1	106.5	89.9	▲ 3.3	▲ 5.1	▲ 4.2	0.6	▲ 1.8	Mar.
		4月調査	100.8	96.9	92.0	1.8	▲ 3.9	▲ 5.1	1.1	▲ 1.1	107.6	88.9	82.3	▲ 4.1	▲ 5.2	▲ 10.9	1.0	▲ 1.1	Apr.
5月調査		97.0	91.0	94.0	▲ 3.8	▲ 6.2	3.3	0.1	▲ 1.1	89.0	81.4	102.2	▲ 5.1	▲ 11.9	▲ 1.4	0.1	▲ 1.1	May	
6月調査		90.6	92.5	94.9	▲ 6.6	▲ 2.1	2.6	▲ 0.4	▲ 1.6	81.1	100.6	107.1	▲ 12.2	▲ 3.0	▲ 2.4	▲ 0.4	▲ 1.6	Jun.	
7月調査		93.9	94.5	93.1	3.6	0.6	▲ 1.5	1.5	▲ 0.4	102.1	106.7	76.8	▲ 1.5	▲ 2.7	▲ 2.4	1.5	▲ 0.4	Jul.	

<10. 化学工業: Chemicals>

年 月	季節調整済指数			前月比 %Change From Previous Month			実現率 Realization Ratio	予測修正率 Amendment Ratio	原指数 Original Index			前年同月比 %Change From Previous Year			(参考)原指数による		Year and Month		
	Seasonally Adjusted Index			%Change From Previous Month					Original Index			%Change From Previous Year			実現率 Realization Ratio	予測修正率 Amendment Ratio			
	前月実績 Last Month	当月見込み This Month	翌月見込み Next Month	前月実績 Last Month	当月見込み This Month	翌月見込み Next Month			前月実績 Last Month	当月見込み This Month	翌月見込み Next Month	前月実績 Last Month	当月見込み This Month	翌月見込み Next Month	前月実績 Last Month	当月見込み This Month		翌月見込み Next Month	実現率 Realization Ratio
平成26年	5月調査	89.9	86.8	88.5	▲ 1.1	▲ 3.4	2.0	▲ 1.5	▲ 1.0	88.4	85.6	85.0	▲ 2.5	▲ 8.2	▲ 5.9	▲ 1.4	▲ 1.0	May 2014	
	6月調査	83.7	87.7	89.8	▲ 6.9	4.8	2.4	▲ 3.6	▲ 0.9	82.6	84.3	92.3	▲ 11.4	▲ 6.6	▲ 3.6	▲ 3.5	▲ 0.8	Jun.	
	7月調査	85.1	88.9	90.9	1.7	4.5	2.2	▲ 3.0	▲ 1.0	81.8	91.3	92.8	▲ 9.4	4.0	2.8	▲ 3.0	▲ 1.1	Jul.	
	8月調査	85.8	91.1	89.6	0.6	6.2	▲ 1.6	▲ 3.5	0.2	88.2	93.0	87.0	▲ 7.8	3.0	▲ 1.8	▲ 3.4	0.2	Aug.	
	9月調査	88.3	88.9	88.0	2.9	0.7	▲ 1.0	▲ 3.1	▲ 0.8	90.1	86.3	88.3	0.2	▲ 2.6	▲ 5.3	▲ 3.1	▲ 0.8	Sep.	
	10月調査	86.6	85.6	88.2	▲ 1.9	▲ 1.2	3.0	▲ 2.6	▲ 2.7	84.1	85.9	91.2	▲ 5.1	▲ 7.8	▲ 5.6	▲ 2.5	▲ 2.7	Oct.	
	11月調査	87.9	89.3	90.8	1.5	1.6	1.7	2.7	1.2	88.2	92.4	96.3	▲ 5.4	▲ 4.3	▲ 2.6	2.7	1.3	Nov.	
	12月調査	87.5	91.3	93.3	▲ 0.5	4.3	2.2	▲ 2.0	0.6	90.5	96.9	94.3	▲ 6.3	▲ 2.0	▲ 2.0	▲ 2.1	0.6	Dec.	
	平成27年	1月調査	89.0	92.3	94.1	1.7	3.7	2.0	▲ 2.5	▲ 1.1	94.4	93.3	89.9	▲ 4.6	▲ 3.0	▲ 0.9	▲ 2.6	▲ 1.1	Jan. 2015
		2月調査	89.9	92.1	93.2	1.0	2.4	1.2	▲ 2.6	▲ 2.1	90.8	88.0	90.1	▲ 5.6	▲ 3.0	2.0	▲ 2.7	▲ 2.1	Feb.
		3月調査	89.7	93.7	94.0	▲ 0.2	4.5	0.3	▲ 2.6	0.5	85.7	90.6	92.4	▲ 5.5	2.6	4.5	▲ 2.6	0.6	Mar.
		4月調査	92.1	94.0	89.2	2.7	▲ 1.1	▲ 5.1	▲ 1.7	0.0	89.0	92.4	88.5	0.8	4.5	7.1	▲ 1.8	0.0	Apr.
5月調査		92.6	88.0	90.3	0.9	▲ 5.0	2.6	▲ 1.5	▲ 1.3	91.0	87.3	87.0	2.9	5.7	6.4	▲ 1.5	▲ 1.4	May	
6月調査		85.9	87.5	91.6	▲ 7.2	1.9	4.7	▲ 2.4	▲ 3.1	85.2	84.3	94.1	3.1	3.1	6.7	▲ 2.4	▲ 3.1	Jun.	
7月調査		86.8	91.8	93.1	1.0	5.8	1.4	▲ 0.8	0.2	83.6	94.3	95.0	2.2	6.9	5.4	▲ 0.8	0.2	Jul.	

<11. 紙・パルプ工業: Pulp and paper>

年 月	季節調整済指数			前月比 %Change From Previous Month			実現率 Realization Ratio	予測修正率 Amendment Ratio	原指数 Original Index			前年同月比 %Change From Previous Year			(参考)原指数による		Year and Month		
	Seasonally Adjusted Index			%Change From Previous Month					Original Index			%Change From Previous Year			実現率 Realization Ratio	予測修正率 Amendment Ratio			
	前月実績 Last Month	当月見込み This Month	翌月見込み Next Month	前月実績 Last Month	当月見込み This Month	翌月見込み Next Month			前月実績 Last Month	当月見込み This Month	翌月見込み Next Month	前月実績 Last Month	当月見込み This Month	翌月見込み Next Month	前月実績 Last Month	当月見込み This Month		翌月見込み Next Month	実現率 Realization Ratio
平成26年	5月調査	92.9	95.0	96.6	▲ 6.4	2.3	1.7	▲ 1.4	▲ 0.6	94.3	95.7	93.2	▲ 0.7	1.8	2.1	▲ 1.4	▲ 0.6	May 2014	
	6月調査	95.7	95.5	97.9	3.0	▲ 0.2	2.5	0.7	▲ 1.1	96.4	92.2	95.4	2.6	1.0	3.8	0.7	▲ 1.1	Jun.	
	7月調査	93.9	96.4	97.4	▲ 1.9	2.7	1.0	▲ 1.7	▲ 1.5	90.6	94.0	97.7	▲ 0.8	2.3	0.7	▲ 1.7	▲ 1.5	Jul.	
	8月調査	93.8	95.3	97.6	▲ 0.1	1.6	2.4	▲ 2.7	▲ 2.2	91.4	95.6	97.8	▲ 0.5	▲ 1.4	▲ 2.1	▲ 2.8	▲ 2.1	Aug.	
	9月調査	93.7	94.6	94.1	▲ 0.1	1.0	▲ 0.5	▲ 1.7	▲ 3.1	94.0	94.8	98.2	▲ 3.1	▲ 1.0	▲ 2.5	▲ 1.7	▲ 3.1	Sep.	
	10月調査	94.2	91.9	97.5	0.5	▲ 2.4	6.1	▲ 0.4	▲ 2.3	94.4	95.9	96.1	▲ 1.5	▲ 4.8	1.9	▲ 0.4	▲ 2.3	Oct.	
	11月調査	91.3	95.7	98.1	▲ 3.1	4.8	2.5	▲ 0.7	▲ 1.8	95.3	94.3	97.2	▲ 5.4	0.0	▲ 2.7	▲ 0.6	▲ 1.9	Nov.	
	12月調査	95.0	97.6	97.2	4.1	2.7	▲ 0.4	▲ 0.7	▲ 0.5	93.6	96.7	96.6	▲ 0.7	2.2	▲ 1.6	▲ 0.7	▲ 0.5	Dec.	
	平成27年	1月調査	96.1	94.2	96.6	1.2	▲ 2.0	2.5	▲ 1.5	▲ 3.1	95.3	93.6	92.3	0.7	▲ 4.7	0.0	▲ 1.4	▲ 3.1	Jan. 2015
		2月調査	92.2	95.8	96.1	▲ 4.1	3.9	0.3	▲ 2.1	▲ 0.8	91.7	91.5	101.4	▲ 6.6	▲ 0.9	▲ 3.2	▲ 2.0	▲ 0.9	Feb.
		3月調査	95.2	96.8	92.4	3.3	1.7	▲ 4.5	▲ 0.6	0.7	91.0	102.1	93.7	▲ 1.4	▲ 2.5	▲ 0.6	▲ 0.5	0.7	Mar.
		4月調査	97.4	93.1	93.6	2.3	▲ 4.4	0.5	0.6	0.8	102.7	94.5	94.3	▲ 1.9	0.2	▲ 2.2	0.6	0.9	Apr.
5月調査		91.9	92.8	93.5	▲ 5.6	1.0	0.8	▲ 1.3	▲ 0.9	93.2	93.4	90.4	▲ 1.2	▲ 3.1	▲ 0.2	▲ 1.4	▲ 1.0	May	
6月調査		92.4	93.8	95.1	0.5	1.5	1.4	▲ 0.4	0.3	93.0	90.7	92.7	▲ 3.5	0.1	1.4	▲ 0.4	0.3	Jun.	
7月調査		93.2	95.0	94.2	0.9	1.9	▲ 0.8	▲ 0.6	▲ 0.1	90.1	92.6	94.5	▲ 0.6	1.3	0.5	▲ 0.7	▲ 0.1	Jul.	

<12. その他: Others>

年 月	季節調整済指数			前月比 %Change From Previous Month			実現率 Realization Ratio	予測修正率 Amendment Ratio	原指数 Original Index			前年同月比 %Change From Previous Year			(参考)原指数による		Year and Month	
	Seasonally Adjusted Index			%Change From Previous Month					Original Index			%Change From Previous Year			実現率 Realization Ratio	予測修正率 Amendment Ratio		
	前月実績 Last Month	当月見込み This Month	翌月見込み Next Month	前月実績 Last Month	当月見込み This Month	翌月見込み Next Month			前月実績 Last Month	当月見込み This Month	翌月見込み Next Month	前月実績 Last Month	当月見込み This Month	翌月見込み Next Month	前月実績 Last Month	当月見込み This Month		翌月見込み Next Month
平成26年	5月調査	96.8	96.6	93.3	▲ 1.4	▲ 0.2	▲ 3.4	▲ 0.2	0.7	95.5	91.4	91.1	▲ 0.4	▲ 1.9	▲ 3.4	▲ 0.2	0.8	May 2014
	6月調査	95.8	93.6	95.3	▲ 1.0	▲ 2.3	1.8	▲ 0.8	0.3	90.6	91.4	98.6	▲ 2.8	▲ 3.1	▲ 2.1	▲ 0.9	0.3	Jun.
	7月調査	93.8	95.8	97.5	▲ 2.1	2.1	1.8	0.2	0.5	91.6	99.1	94.3	▲ 2.9	▲ 1.6	▲ 0.3	0.2	0.5	Jul.
	8月調査	94.7	96.4	95.3	1.0	1.8	▲ 1.1	▲ 1.1	▲ 1.1	97.9	93.2	95.8	▲ 2.8	▲ 1.5	▲ 2.2	▲ 1.2	▲ 1.2	Aug.
	9月調査	94.4	96.1	94.7	▲ 0.3	1.8	▲ 1.5	▲ 2.1	0.8	91.3	96.6	96.2	▲ 3.5	▲ 1.4	▲ 2.0	▲ 2.0	0.8	Sep.
	10月調査	95.5	95.5	93.9	1.2	0.0	▲ 1.7	▲ 0.6	0.8	96.0	97.0	95.8	▲ 2.0	▲ 1.2	▲ 3.8	▲ 0.6	0.8	Oct.
	11月調査	96.0	94.7	94.6	0.5	▲ 1.4	▲ 0.1	0.5	0.9	97.5	96.6	97.5	▲ 0.7	▲ 3.0	▲ 2.6	0.5	0.8	Nov.
	12月調査	95.9	95.6	95.1	▲ 0.1	▲ 0.3	▲ 0.5	1.3	1.1	97.8								

(参考)

(1) 前月比 (季節調整済)

Percent change from previous month (Seasonally Adjusted)

(%)

(2) 実現率及び予測修正率

Realization Ratio and

Amendment Ratio (%)

別	財	分類	6月 Jun.			7月 Jul.			8月 Aug.			6月の		7月の	
			Last Month	見込み	見込み	This Month	見込み	This Month	見込み	見込み	見込み	見込み	Realization Ratio	Amendment Ratio	
		資本財 (除. 輸送機械)	(1.9)	(1.1)	(0.1)	(0.2)	(0.2)	(0.1)	(0.2)	(0.1)	(0.1)	▲ 0.7	0.1		
		建設財	(4.2)	(▲ 0.7)	(3.1)	(▲ 0.7)	(3.1)	(1.7)	(3.1)	(1.7)	(1.7)	▲ 1.4	2.3		
		耐久消費財	(2.1)	(1.4)	(1.0)	(3.3)	(1.4)	(1.0)	(3.3)	(1.0)	(1.0)	0.1	▲ 1.7		
		非耐久消費財	(2.1)	(6.5)	(4.0)	(2.2)	(6.5)	(4.0)	(2.2)	(4.0)	(4.0)	▲ 2.2	2.0		
		鉱工業用生産財	(▲ 0.2)	(▲ 0.9)	(3.9)	(▲ 0.6)	(▲ 0.9)	(3.9)	(▲ 0.6)	(3.9)	(3.9)	0.8	0.5		

※ ()内は前月調査による前月比を示す。

Parenteses indicate the percent change from previous month in the previous survey.

※ 調査票の提出期日は毎月10日となっている。

The deadline of submission from principal entrepreneurs is the 10th of month.

【参考】

<13. 資本財(除. 輸送機械) : Capital goods (excl. Transport equipment)>

平成22年 = 100
index, 2010 = 100

年月	季節調整済指数			前月比			実現率	予測修正率	原指数			前年同月比			(参考)原指数による		Year and Month		
	Seasonally Adjusted Index			%Change From Previous Month					Realization Ratio	Amendment Ratio	Original Index			%Change From Previous Year				Realization Ratio	Amendment Ratio
	前月実績	当月見込み	翌月見込み	前月実績	当月見込み	翌月見込み					前月実績	当月見込み	翌月見込み	前月実績	当月見込み	翌月見込み			
平成26年 5月調査	113.3	121.0	121.3	▲ 1.8	6.8	0.2	▲ 8.4	▲ 1.5	99.6	107.2	125.3	12.7	15.1	19.0	▲ 8.5	▲ 1.5	May 2014		
6月調査	113.5	116.5	122.3	0.2	2.6	5.0	▲ 6.2	▲ 4.0	100.5	120.3	122.3	7.9	14.2	13.8	▲ 6.2	▲ 4.0	Jun.		
7月調査	112.0	119.3	120.4	▲ 1.3	6.5	0.9	▲ 3.9	▲ 2.5	115.7	119.3	111.5	9.9	11.0	14.8	▲ 3.8	▲ 2.5	Jul.		
8月調査	111.6	113.9	115.8	▲ 0.4	2.1	1.7	▲ 6.5	▲ 5.4	111.6	105.5	133.4	3.8	8.7	9.0	▲ 6.5	▲ 5.4	Aug.		
9月調査	104.4	113.1	121.3	▲ 6.5	8.3	7.3	▲ 8.3	▲ 2.3	96.7	130.2	112.6	▲ 0.4	6.4	7.1	▲ 8.3	▲ 2.4	Sep.		
10月調査	111.8	120.6	120.4	7.1	7.9	▲ 0.2	▲ 1.1	▲ 0.6	128.8	111.9	109.3	5.2	6.5	0.3	▲ 1.1	▲ 0.6	Oct.		
11月調査	114.3	122.0	116.7	2.2	6.7	▲ 4.3	▲ 5.2	1.3	106.1	110.8	121.7	1.0	1.7	3.2	▲ 5.2	1.4	Nov.		
12月調査	111.9	118.0	133.3	▲ 2.1	5.5	13.0	▲ 8.3	1.1	101.6	123.1	117.1	▲ 6.8	4.4	6.3	▲ 8.3	1.2	Dec.		
平成27年 1月調査	115.0	132.1	125.6	2.8	14.9	▲ 4.9	▲ 2.5	▲ 0.9	119.9	116.0	122.2	1.7	5.3	7.6	▲ 2.6	▲ 0.9	Jan. 2015		
2月調査	121.1	122.9	107.9	5.3	1.5	▲ 12.2	▲ 8.3	▲ 2.1	106.4	119.6	153.5	▲ 3.4	5.3	▲ 2.5	▲ 8.3	▲ 2.1	Feb.		
3月調査	115.8	106.7	127.1	▲ 4.4	▲ 7.9	19.1	▲ 5.8	▲ 1.1	112.7	151.7	111.8	▲ 0.8	▲ 3.0	12.2	▲ 5.8	▲ 1.2	Mar.		
4月調査	111.9	123.5	126.1	▲ 3.4	10.4	2.1	4.9	▲ 2.8	159.2	108.6	107.1	1.1	9.0	6.6	4.9	▲ 2.9	Apr.		
5月調査	115.9	124.5	120.8	3.6	7.4	▲ 3.0	▲ 6.2	▲ 1.3	101.9	105.7	126.5	2.3	5.2	9.3	▲ 6.2	▲ 1.3	May		
6月調査	118.7	121.0	121.3	2.4	1.9	0.2	▲ 4.7	0.2	100.8	126.7	121.3	0.3	9.5	8.7	▲ 4.6	0.2	Jun.		
7月調査	120.1	121.4	121.5	1.2	1.1	0.1	▲ 0.7	0.1	125.8	121.4	112.5	8.7	8.8	16.3	▲ 0.7	0.1	Jul.		

<14. 建設財 : Construction goods>

年月	季節調整済指数			前月比			実現率	予測修正率	原指数			前年同月比			(参考)原指数による		Year and Month		
	Seasonally Adjusted Index			%Change From Previous Month					Realization Ratio	Amendment Ratio	Original Index			%Change From Previous Year				Realization Ratio	Amendment Ratio
	前月実績	当月見込み	翌月見込み	前月実績	当月見込み	翌月見込み					前月実績	当月見込み	翌月見込み	前月実績	当月見込み	翌月見込み			
平成26年 5月調査	116.1	117.4	114.3	▲ 0.9	1.1	▲ 2.6	0.5	▲ 0.1	111.4	110.6	111.7	4.4	1.3	2.7	0.5	▲ 0.1	May 2014		
6月調査	112.4	114.0	111.9	▲ 3.2	1.4	▲ 1.8	▲ 4.3	▲ 0.3	105.9	111.4	115.7	▲ 3.0	2.4	▲ 2.8	▲ 4.2	▲ 0.3	Jun.		
7月調査	112.9	112.5	114.6	0.4	▲ 0.4	1.9	▲ 1.0	0.5	110.3	116.3	104.3	1.4	▲ 2.3	▲ 2.4	▲ 1.0	0.5	Jul.		
8月調査	111.0	113.4	111.9	▲ 1.7	2.2	▲ 1.3	▲ 1.3	▲ 1.0	114.8	103.2	113.0	▲ 3.5	▲ 3.5	▲ 1.4	▲ 1.3	▲ 1.1	Aug.		
9月調査	105.8	112.2	110.9	▲ 4.7	6.0	▲ 1.2	▲ 6.7	0.3	96.3	113.3	120.5	▲ 9.9	▲ 1.1	▲ 4.5	▲ 6.7	0.3	Sep.		
10月調査	109.1	110.7	111.4	3.1	1.5	0.6	▲ 2.8	▲ 0.2	110.2	120.3	115.3	▲ 3.8	▲ 4.7	▲ 7.5	▲ 2.7	▲ 0.2	Oct.		
11月調査	109.2	111.3	109.9	0.1	1.9	▲ 1.3	▲ 1.4	▲ 0.1	118.6	115.2	116.2	▲ 6.0	▲ 7.6	▲ 4.7	▲ 1.4	▲ 0.1	Nov.		
12月調査	106.8	108.5	111.1	▲ 2.2	1.6	2.4	▲ 4.0	▲ 1.3	110.5	114.7	106.8	▲ 11.4	▲ 5.9	▲ 8.6	▲ 4.1	▲ 1.3	Dec.		
平成27年 1月調査	103.7	109.7	110.3	▲ 2.9	5.8	0.5	▲ 4.4	▲ 1.3	109.6	105.5	106.5	▲ 10.1	▲ 9.7	▲ 5.5	▲ 4.4	▲ 1.2	Jan. 2015		
2月調査	105.6	108.2	104.6	1.8	2.5	▲ 3.3	▲ 3.7	▲ 1.9	101.5	104.5	111.9	▲ 13.1	▲ 7.3	▲ 7.4	▲ 3.8	▲ 1.9	Feb.		
3月調査	102.3	102.4	106.1	▲ 3.1	0.1	3.6	▲ 5.5	▲ 2.1	98.8	109.6	101.8	▲ 12.3	▲ 9.3	▲ 8.6	▲ 5.5	▲ 2.1	Mar.		
4月調査	101.3	106.2	106.8	▲ 1.0	4.8	0.6	▲ 1.1	0.1	108.4	101.9	97.1	▲ 10.3	▲ 8.5	▲ 8.3	▲ 1.1	0.1	Apr.		
5月調査	103.8	106.3	106.3	2.0	2.4	0.0	▲ 2.3	▲ 0.5	99.6	96.6	106.0	▲ 10.6	▲ 8.6	▲ 4.9	▲ 2.3	0.5	May		
6月調査	102.9	107.2	106.5	▲ 2.9	4.2	▲ 0.7	▲ 3.2	0.8	93.5	106.9	110.1	▲ 11.7	▲ 3.1	▲ 3.1	▲ 4.1	▲ 3.2	0.8	Jun.	
7月調査	105.7	109.0	110.8	2.7	3.1	1.7	▲ 1.4	2.3	105.4	112.7	100.9	▲ 4.4	▲ 1.8	4.8	▲ 1.4	2.4	Jul.		

注：各比率は、伸び率(%)である。

<15. 耐久消費財 : Durable consumer goods>

年 月	季節調整済指数			前月比 %Change From Previous Month			実現率 Realization Ratio	予測修正率 Amendment Ratio	原指数			前年同月比 %Change From Previous Year			(参考)原指数による		Year and Month		
	Seasonally Adjusted Index			%Change From Previous Month					Original Index			%Change From Previous Year			実現率 Realization Ratio	予測修正率 Amendment Ratio			
	前月実績 Last Month	当月見込み This Month	翌月見込み Next Month	前月実績 Last Month	当月見込み This Month	翌月見込み Next Month			前月実績 Last Month	当月見込み This Month	翌月見込み Next Month	前月実績 Last Month	当月見込み This Month	翌月見込み Next Month	前月実績 Last Month	当月見込み This Month		翌月見込み Next Month	
平成26年	5月調査	87.4	90.3	85.7	▲ 5.2	▲ 3.3	▲ 5.1	▲ 0.3	▲ 1.3	82.3	83.2	92.6	3.1	5.3	5.5	▲ 0.4	▲ 1.3	May 2014	
	6月調査	89.1	84.3	83.7	▲ 1.9	▲ 5.4	▲ 0.7	▲ 1.3	▲ 1.6	82.1	91.0	95.3	3.9	3.6	▲ 2.7	▲ 1.3	▲ 1.7	Jun.	
	7月調査	83.9	81.7	82.3	▲ 5.8	▲ 2.6	0.7	▲ 0.5	▲ 2.4	90.6	93.1	68.7	3.2	▲ 4.9	▲ 6.9	▲ 0.4	▲ 2.3	Jul.	
	8月調査	81.1	80.2	82.7	▲ 3.3	▲ 1.1	3.1	▲ 0.7	▲ 2.6	92.4	66.9	87.9	▲ 5.6	▲ 9.3	▲ 4.1	▲ 0.8	▲ 2.6	Aug.	
	9月調査	78.5	79.8	79.5	▲ 3.2	▲ 1.7	▲ 0.4	▲ 2.1	▲ 3.5	65.5	84.8	82.8	▲ 11.2	▲ 7.5	▲ 12.7	▲ 2.1	▲ 3.5	Sep.	
	10月調査	80.1	79.5	81.0	2.0	▲ 0.7	1.9	0.4	0.0	85.1	82.8	78.2	▲ 7.2	▲ 12.7	▲ 13.3	0.4	0.0	Oct.	
	11月調査	78.4	79.4	79.4	▲ 2.1	1.3	0.0	▲ 1.4	▲ 2.0	81.7	76.7	79.0	▲ 13.8	▲ 15.0	▲ 8.2	▲ 1.3	▲ 1.9	Nov.	
	12月調査	77.9	78.8	85.0	▲ 0.6	1.2	7.9	▲ 1.9	▲ 0.8	75.2	78.4	79.1	▲ 16.6	▲ 8.9	▲ 11.7	▲ 2.0	▲ 0.8	Dec.	
	平成27年	1月調査	79.0	81.8	80.3	1.4	3.5	▲ 1.8	0.3	▲ 3.8	78.6	76.1	80.5	▲ 8.7	▲ 15.1	▲ 10.6	0.3	▲ 3.8	Jan. 2015
		2月調査	82.1	81.0	82.4	3.9	▲ 1.3	1.7	0.4	0.9	76.4	81.2	88.6	▲ 14.7	▲ 9.8	▲ 9.3	0.4	0.9	Feb.
		3月調査	81.4	81.4	81.1	▲ 0.9	0.0	▲ 0.4	0.5	▲ 1.2	81.6	87.5	76.4	▲ 9.3	▲ 10.4	▲ 7.2	0.5	▲ 1.2	Mar.
		4月調査	81.1	80.6	79.0	▲ 0.4	0.6	▲ 2.0	▲ 0.4	▲ 0.6	87.2	75.9	71.7	▲ 10.7	▲ 7.9	▲ 12.7	▲ 0.3	0.7	Apr.
5月調査		79.7	78.0	78.7	▲ 1.7	▲ 2.1	0.9	▲ 1.1	▲ 1.3	75.1	70.8	87.6	▲ 8.7	▲ 13.8	▲ 3.3	▲ 1.1	▲ 1.3	May	
6月調査		76.8	78.4	81.0	▲ 3.6	▲ 2.1	3.3	▲ 1.5	▲ 0.4	69.7	87.2	92.2	▲ 15.1	▲ 3.8	▲ 2.2	▲ 1.6	▲ 0.5	Jun.	
7月調査		78.5	79.6	80.4	2.2	1.4	1.0	0.1	▲ 1.7	87.4	90.7	67.1	▲ 3.5	▲ 1.8	▲ 0.4	0.2	▲ 1.6	Jul.	

<16. 非耐久消費財 : Non-durable consumer goods>

年 月	季節調整済指数			前月比 %Change From Previous Month			実現率 Realization Ratio	予測修正率 Amendment Ratio	原指数			前年同月比 %Change From Previous Year			(参考)原指数による		Year and Month		
	Seasonally Adjusted Index			%Change From Previous Month					Original Index			%Change From Previous Year			実現率 Realization Ratio	予測修正率 Amendment Ratio			
	前月実績 Last Month	当月見込み This Month	翌月見込み Next Month	前月実績 Last Month	当月見込み This Month	翌月見込み Next Month			前月実績 Last Month	当月見込み This Month	翌月見込み Next Month	前月実績 Last Month	当月見込み This Month	翌月見込み Next Month	前月実績 Last Month	当月見込み This Month		翌月見込み Next Month	
平成26年	5月調査	94.2	93.5	94.9	▲ 7.1	▲ 0.7	1.5	▲ 0.7	2.0	93.6	85.2	93.0	4.8	▲ 1.8	1.4	▲ 0.7	1.9	May 2014	
	6月調査	86.2	95.1	92.9	▲ 8.5	10.3	▲ 2.3	▲ 7.8	0.2	78.6	93.2	98.3	▲ 9.4	▲ 1.6	▲ 3.9	▲ 7.7	0.2	Jun.	
	7月調査	91.2	92.4	93.6	5.8	1.3	1.3	▲ 4.1	▲ 0.5	89.4	97.8	92.6	▲ 2.5	▲ 4.4	▲ 2.9	▲ 4.1	▲ 0.5	Jul.	
	8月調査	89.5	90.8	90.5	▲ 1.9	1.5	▲ 0.3	▲ 3.1	▲ 3.0	94.7	89.8	90.7	▲ 7.4	▲ 5.9	▲ 6.2	▲ 3.2	▲ 3.0	Aug.	
	9月調査	91.7	96.2	87.6	2.5	4.9	▲ 8.9	1.0	6.3	90.7	96.4	90.9	▲ 4.9	▲ 0.3	▲ 7.3	1.0	6.3	Sep.	
	10月調査	91.1	85.7	84.2	▲ 0.7	▲ 5.9	▲ 1.8	▲ 5.3	▲ 2.2	91.3	88.9	93.3	▲ 5.6	▲ 9.4	▲ 11.6	▲ 5.3	▲ 2.2	Oct.	
	11月調査	91.7	89.2	89.2	0.7	▲ 2.7	0.0	7.0	5.9	95.2	98.8	96.1	▲ 3.0	▲ 6.4	▲ 3.0	7.1	5.9	Nov.	
	12月調査	92.1	96.1	104.1	0.4	4.3	8.3	3.3	7.7	102.1	103.6	90.8	▲ 3.2	4.5	4.2	3.3	7.8	Dec.	
	平成27年	1月調査	92.3	102.7	98.3	0.2	11.3	▲ 4.3	▲ 4.0	▲ 1.3	99.5	89.6	89.9	0.4	2.9	3.0	▲ 4.0	▲ 1.3	Jan. 2015
		2月調査	97.0	93.8	88.0	5.1	▲ 3.3	▲ 6.2	▲ 5.6	▲ 4.6	84.6	85.8	92.1	▲ 2.9	▲ 1.7	▲ 12.5	▲ 5.6	▲ 4.6	Feb.
		3月調査	95.7	94.0	97.1	▲ 1.3	▲ 1.8	3.3	2.0	6.8	87.6	98.4	96.5	0.3	▲ 6.6	3.1	2.1	6.8	Mar.
		4月調査	90.5	97.6	94.3	▲ 5.4	7.8	▲ 3.4	▲ 3.7	0.5	94.7	97.0	85.3	▲ 10.1	3.6	8.5	▲ 3.8	0.5	Apr.
5月調査		96.7	97.9	97.3	6.9	1.2	▲ 0.6	▲ 0.9	3.8	96.1	88.5	95.7	2.7	12.6	7.0	▲ 0.9	3.8	May	
6月調査		95.5	97.5	99.6	▲ 1.2	2.1	2.2	▲ 2.5	0.2	86.4	95.9	105.4	9.9	7.3	11.3	▲ 2.4	0.2	Jun.	
7月調査		95.4	101.6	105.7	▲ 0.1	6.5	4.0	▲ 2.2	2.0	93.8	107.5	104.5	4.9	13.5	15.2	▲ 2.2	2.0	Jul.	

<17. 鉱工業用生産財 : Producer goods for mining and manufacturing>

年 月	季節調整済指数			前月比 %Change From Previous Month			実現率 Realization Ratio	予測修正率 Amendment Ratio	原指数			前年同月比 %Change From Previous Year			(参考)原指数による		Year and Month		
	Seasonally Adjusted Index			%Change From Previous Month					Original Index			%Change From Previous Year			実現率 Realization Ratio	予測修正率 Amendment Ratio			
	前月実績 Last Month	当月見込み This Month	翌月見込み Next Month	前月実績 Last Month	当月見込み This Month	翌月見込み Next Month			前月実績 Last Month	当月見込み This Month	翌月見込み Next Month	前月実績 Last Month	当月見込み This Month	翌月見込み Next Month	前月実績 Last Month	当月見込み This Month		翌月見込み Next Month	
平成26年	5月調査	90.5	90.2	91.5	▲ 1.3	▲ 0.3	1.4	▲ 0.3	▲ 0.2	89.1	88.3	91.4	0.3	▲ 2.5	2.9	▲ 0.3	▲ 0.2	May 2014	
	6月調査	90.2	90.6	91.4	▲ 0.3	0.4	0.9	0.0	▲ 1.0	88.3	90.5	95.2	▲ 2.5	1.9	0.1	0.0	▲ 1.0	Jun.	
	7月調査	88.9	89.8	94.2	▲ 1.4	1.0	4.9	▲ 1.9	▲ 1.8	88.8	93.6	92.4	0.0	▲ 1.6	3.7	▲ 1.9	▲ 1.7	Jul.	
	8月調査	89.4	94.0	94.1	0.6	5.1	0.1	▲ 0.4	▲ 0.2	93.2	92.2	97.2	▲ 2.0	3.6	4.7	▲ 0.4	▲ 0.2	Aug.	
	9月調査	91.7	93.2	93.1	2.6	1.6	▲ 0.1	▲ 2.4	▲ 1.0	90.0	96.2	95.3	1.0	3.7	1.9	▲ 2.4	▲ 1.0	Sep.	
	10月調査	92.8	92.3	94.4	1.2	▲ 0.5	2.3	▲ 0.4	▲ 0.9	95.8	94.5	93.2	3.2	1.1	1.7	▲ 0.4	▲ 0.8	Oct.	
	11月調査	91.5	93.3	94.5	▲ 1.4	2.0	1.3	▲ 0.9	▲ 1.2	93.7	92.1	94.6	0.2	0.5	3.7	▲ 0.8	▲ 1.2	Nov.	
	12月調査	91.5	93.9	94.3	0.0	2.6	0.4	▲ 1.9	▲ 0.6	90.3	94.0	92.1	▲ 1.4	3.1	0.1	▲ 2.0	▲ 0.6	Dec.	
	平成27年	1月調査	92.7	94.5	94.1	1.3	1.9	▲ 0.4	▲ 1.3	0.2	92.8	92.3	89.4	1.8	0.3	1.6	▲ 1.3	0.2	Jan. 2015
		2月調査	92.9	93.2	91.4	0.2	0.3	▲ 1.9	▲ 1.7	▲ 1.0	90.7	88.5	94.7	▲ 1.4	0.6	0.5	▲ 1.7	▲ 1.0	Feb.
		3月調査	90.8	91.5	91.3	▲ 2.3	0.8	▲ 0.2	▲ 2.6	0.1	86.2	94.8	89.8	▲ 2.0	0.6	0.8	▲ 2.6	0.1	Mar.
		4月調査	91.2	91.1	91.3	0.4	▲ 0.1	0.2	▲ 0.3	▲ 0.2	94.5	89.7	88.5	0.3	0.7	0.2	▲ 0.3	▲ 0.1	Apr.
5月調査		90.7	90.1	89.2	▲ 0.5	▲ 0.7	▲ 1.0	▲ 0.4	▲ 1.3	89.3	87.4	89.9	0.2	▲ 1.0	1.2	▲ 0.4	▲ 1.2	May	
6月調査		88.0	87.8	87.3	▲ 3.4	▲ 0.2	▲ 0.6	▲ 2.3	▲ 1.6	85.3	88.5	91.0	▲ 3.4	▲ 0.3	▲ 2.4	▲ 2.4	▲ 1.6	Jun.	
7月調査		88.5	87.7	91.1	0.6	▲ 0.9	3.9	0.8	0.5	89.2	91.4	89.4	0.5	▲ 1.9	▲ 0.7	0.8	0.4	Jul.	

注 : 各比率は、伸び率 (%) である。

(注)

1. 本調査は、毎月10日現在で製造工業の主要195品目につき、それぞれの主要企業から、生産数量の前月実績、当月見込み及び翌月見込みについて報告された結果を平成22年=100.0として指数化し、その指数をもとに、前月伸び率並びに実現率及び予測修正率を公表するものである。

2.

実現率……………今回予測調査による前月実績の指数/前回予測調査による当月見込みの指数
 予測修正率……………今回予測調査による当月見込みの指数/前回予測調査による翌月見込みの指数

(例)

今回予測調査による前月実績の指数100.0、今回予測調査による当月見込みの指数105.0
 前回予測調査による当月見込みの指数90.0、前回予測調査による翌月見込みの指数110.0
 とすると、

実現率は、 $100.0 / 90.0 \times 100 = 111.1\%$

予測修正率は、 $105.0 / 110.0 \times 100 = \blacktriangle 4.5\%$

3. その他……………窯業・土石製品工業、石油製品工業、ゴム製品工業、繊維工業及びその他製品工業の合計である。

1. The Survey of Production Forecast in Manufacturing shows the figures as of the 10th of month.

For this, survey production is collected for the previous month, the current month, and the following month from principal entrepreneurs and is calculated for approximately 195 manufacturing goods. (Index.2010=100). The results indicate Production for the current and the next 2 months. Indices are made showing the Realization Ratio, and Amended Ratio and the changes from the previous month.

2.

Realization Ratio

=Real amount of the previous month in the current time's survey divided by estimated amount of the current month in the previous time's survey

Amendment Ratio

=Estimated amount of the current month in the current time's survey divided by the estimated amount of the following month in the previous time's survey

3.“Others” includes “Ceramics, Stone and Clay Products,” “Petroleum Products,” “Rubber Products,”“Textiles”and “Other Products.”

【製造工業生産予測指数 ウェイト表】
 Weights of Survey of Production Forecast

製造工業 Manufacturing	10000.0	製造工業 Manufacturing	10000.0
鉄鋼業 Iron and steel	536.3	最終需要財 Final demand goods	5294.4
非鉄金属工業 Non-ferrous metals	260.8	投資財 Investment goods	2746.6
金属製品工業 Fabricated metals	429.1	資本財 Capital goods	2281.7
はん用・生産用・業務用機械工業 General-purpose, production and business oriented machinery	1616.8	資本財(除. 輸送機械) Capital goods(excl.Transport equipment)	1863.0
電子部品・デバイス工業 Electronic parts and devices	1083.3	建設財 Construction goods	464.9
電気機械工業 Electrical machinery	960.0	消費財 Consumer goods	2547.8
情報通信機械工業 Information and communication electronics equipment	811.7	耐久消費財 Durable consumer goods	2258.8
輸送機械工業 Transport equipment	1889.3	非耐久消費財 Non-durable consumer goods	289.0
化学工業 Chemicals	1149.6	生産財 Producer goods	4705.6
紙・パルプ工業 Pulp and paper	282.7	鉱工業用生産財 For mining and manufacturing	4369.5
その他 Others	980.4	その他用生産財 For others uses	336.1

鉱工業指数における X-12-ARIMA のスペックファイル等について

The Spec files, etc. adopted in the seasonal adjustment of the Indices of Industrial Production using the X-12-ARIMA method

(1) 手法 (Method)

鉱工業指数における季節調整済指数系列は、季節要因に加え、曜日・祝祭日要因、うるう年要因によっても調整されている(在庫・在庫率指数については、季節要因のみ)。

具体的には以下のとおり。

$$\text{季節調整済指数} = \text{原指数} \div (\text{季節} \cdot \text{曜日} \cdot \text{祝祭日} \cdot \text{うるう年指数})$$

Not only seasonal but also ‘trading-day and holiday’ and ‘leap-year’ effects are adjusted as follows:

Seasonally adjusted index = Original Index / (Seasonal, ‘Trading-day and holiday’ and ‘Leap-year’ indices)
(Indices of Producers’ Inventories and Inventory Ratio were adjusted by only seasonal effects.)

(2) スペックファイル (Spec File)

使用しているスペックファイルの見本は以下のとおり。

The spec files of X-12-ARIMA for seasonal adjustment are as follows:

```
series { start = 2007.1
        span = (2007.1,2014.12)
        decimals = 1 }
transform { function = log }
arma { model = (0 1 2)(0 1 1) }
regression { variables = (td1nolpyear lpyear) → 在庫・在庫率指数の場合は regression の { }内を削除
            save = (td hol) * The case of indices of Producers’ Inventories
            user = (jap-hol) and Inventory Ratio, delete the word
            usertype = holiday "regression" within the brackets { }
            start = 2007.1
            file = "xxxxxxxxxxxxxxxxxxxxxxx" }
forecast { maxlead = 12 }
estimate { save = ( mdl )
          maxiter = 500 }
x11 { print = (none + d10 + d11 + d16)
      save = (d10 d11 d16)
      seasonalma=x11default }
```

(3) 季節指数等の運用 (Employment of seasonal index, ‘trading-day and holiday’ and ‘leap-year’ indices)

平成27年1月以降の季節指数は、暫定季節調整方式を採用している。具体的には、平成26年の季節指数を適用している。

これに対し、曜日・祝祭日・うるう年指数は、暫定方式を採らず、上記(2)で推計されたパラメータとカレンダーから計算して利用している。

The method of temporary seasonal adjustment is adopted for the seasonal index after January 2015. Concretely to say, the monthly seasonal index in 2014 is adopted as those in 2015. As for ‘trading-day and holiday’ and ‘leap-year’ indices, this method is not adopted, and ‘trading-day and holiday’ and ‘leap-year’ indices are calculated from estimated parameters in (2) and calendar.

(4) 異常値処理 (Outlier detection)

平成26年年間補正において、異常値が検出された系列と異常値処理を行った種別、年月は以下のとおり。

In the 2014 Annual revision, outlier-detected indices, type of outliers and period of outliers are as follows:

系列名称 Type of index		異常値種別 Type of Outliers	処理年月 Period of Outliers
鉱工業指数 Production index	生産 Production	TC	2011 03 March, 2011
	出荷 Shipments	LS	2009 01 January, 2009
		LS	2011 03 March, 2011
		LS	2011 06 June, 2011
	在庫 Inventories	TC	2011 03 March, 2011
	在庫率 Inventory ratio	—	—
製造工業稼働率 ・生産能力指数 Operating ratio index, Production capacity index	稼働率 Operating ratio	LS	2011 03 March, 2011
		AO	2011 04 April, 2011
製造工業生産予測指数 Production forecast index		TC	2011 03 March, 2011

TC: temporary change
LS: level shift
AO: additive outlier

これにより平成26年年間補正で修正した(2) のスペックファイルは以下のとおり。

< 鉱工業生産指数の場合 >

That is, the spec file modified for the 2014 Annual revision is as follows:

< In the case of Production index >

```
regression { variables = (td1 nolpyear lpyear tc2011.3)
```



政府統計

リサイクル適性 (A)

この印刷物は、印刷用の紙へ
リサイクルできます。