

鉱工業(生産・出荷・在庫)指数確報

Indices of Industrial Production (Revised Report)

I I P

平成27年8月分

August, 2015

平成27年10月15日

October 15, 2015

経済産業省大臣官房調査統計グループ

Research and Statistics Department

Minister's Secretariat

Ministry of Economy, Trade and Industry

利用上の注意

1. 鉱工業指数は、統計法第二条第四項第三号の規定により指定された基幹統計です。
2. 本書は以下の指数等を公表するものです。
 - (1) 鉱工業生産・出荷・在庫指数確報
3. 平成27年2月分確報公表(平成27年4月15日公表)において、平成26年1月以降の数値について年間補正を行いました。
4. 季節調整方法については、センサス局法のX-12-ARIMAにより季節調整を行っています。使用しているX-12-ARIMAのスペックファイル等については、「鉱工業指数におけるX-12-ARIMAのスペックファイル等について」(44頁)を参照してください。
5. 本書に記載された数値を他に転載するときは、「経済産業省：鉱工業指数」による旨を必ず明記してください。
6. 本書の内容についてのお問い合わせ：経済産業省大臣官房調査統計グループ経済解析室 東京都千代田区霞が関一丁目3番1号(〒100-8902)
Tel:03-3501-1644(ダイヤルイン) FAX:03-3501-7775
7. 統計情報アクセス用URLは、<http://www.meti.go.jp/statistics/index.html>

REMARKS

1. Indices of Industrial Production are the fundamental statistics designated under Article 2, paragraph (4), item (iii) of the Statistics Act.
2. This monthly survey contains the following data.
 - (1) Indices of Industrial Production, Producer's Shipments, Producer's Inventories and Inventory Ratio (Revised Report)
3. Annual data revision was implemented for the data for January 2014 and thereafter in the revised report for February 2015, which was published on April 15, 2015.
4. As for the Indices of Industrial Production, the Census Bureau's X-12-ARIMA method is adopted for the seasonal adjustment. Please refer to 'The Spec files, etc. adopted in the seasonal adjustment of the Indices of Industrial Production using the X-12-ARIMA method'(P.44) for details.
5. "METI: Indices of Industrial Production" should be indicated as the reference source.
6. Please contact the following for additional information.
Economic Analysis Office, Research and Statistics Department, Minister's Secretariat, Ministry of Economy, Trade and Industry
1-3-1, Kasumigaseki, Chiyoda-ku, Tokyo 100-8902, Japan Tel:81-3-3501-1644 Fax:81-3-3501-7775
7. The URL is <http://www.meti.go.jp/english/statistics/index.html>

目次 CONTENTS

平成27年8月の鉱工業(生産・出荷・在庫)指数の動向(確報) Indices of Industrial Production for August, 2015 (Revised Report)	1
指数表 Tables of Indices	
時系列表 Historical Data	7
業種別 生産・出荷・在庫・在庫率指数 Indices of Industrial Production, Shipments, Inventories and Inventory Ratio (Classification by Industry)	32
財分類別 生産・出荷・在庫・在庫率指数 Indices of Industrial Production, Shipments, Inventories and Inventory Ratio (Classification by Use of Goods)	36
鉱工業指数におけるX-12-ARIMAのスペックファイル等について	38
The spec files, etc. adopted in the seasonal adjustment of the Indices of Industrial Production using the X-12-ARIMA method	
ウェイト表 Tables of weights	40

今後の公表予定 Date of release from now on

公表時間 Time of Release	平成27年9月分 September, 2015	平成27年10月分 October, 2015	平成27年11月分 November, 2015	平成27年12月分 December, 2015
速報(8:50 a.m.) Preliminary Report	平成27年10月29日 October 29, 2015	平成27年11月30日 November 30, 2015	平成27年12月28日 December 28, 2015	平成28年1月29日 January 29, 2016
確報(1:30 p.m.) Revised Report	平成27年11月13日 November 13, 2015	平成27年12月14日 December 14, 2015	平成28年1月18日 January 18, 2016	平成28年2月15日 February 15, 2016

平成27年8月の鉱工業(生産・出荷・在庫)指数の動向(確報)

Indices of Industrial Production for August, 2015 (Revised Report)

平成 22年=100.0

Index,2010=100.0

項目	季節調整済指数 Seasonally Adjusted Index		原指数 Original Index	
	(速報時における季節調整済指数)	Percent Change		Percent Change
		前月比(%) (速報時における前月比(%)) From Previous Month	前年同月比(%) From Previous Year	
生産 Production	96.3 (97.0)	▲ 1.2 (▲ 0.5)	88.9 ▲ 0.4	
出荷 Shipments	95.5 (95.7)	▲ 0.7 (▲ 0.5)	88.0 0.6	
在庫 Inventory	114.0 (114.1)	0.3 (0.4)	117.1 2.1	
在庫率 Inventory Ratio	119.2 (119.1)	6.2 (6.1)	127.7 1.1	

注: ▲は低下を示す

Note: ▲ indicates a negative figure.

概 況

(1) 生産は、前月比▲1.2%の低下であった。

業種別にみると、はん用・生産用・業務用機械工業、輸送機械工業、電気機械工業等が低下し、石油・石炭製品工業、繊維工業、鉄鋼業が上昇した。

出荷は、前月比▲0.7%の低下であった。

業種別にみると、はん用・生産用・業務用機械工業、金属製品工業、その他工業等が低下し、輸送機械工業、石油・石炭製品工業、鉄鋼業等が上昇した。

在庫は、前月比 0.3%の上昇であった。

業種別にみると、鉄鋼業、はん用・生産用・業務用機械工業、化学工業等が上昇し、輸送機械工業、電気機械工業、金属製品工業等が低下した。

(2) 確報と速報を比べると、生産、出荷、在庫は下方修正、在庫率は上方修正であった。生産の下方修正は、コーヒー・茶系飲料、プラスチック製機械器具部品等による。

鋁工業生産・出荷・在庫・在庫率指数の推移

(平成22年基準・季節調整済指数)
(2010 average=100・Seasonally Adjusted Index)

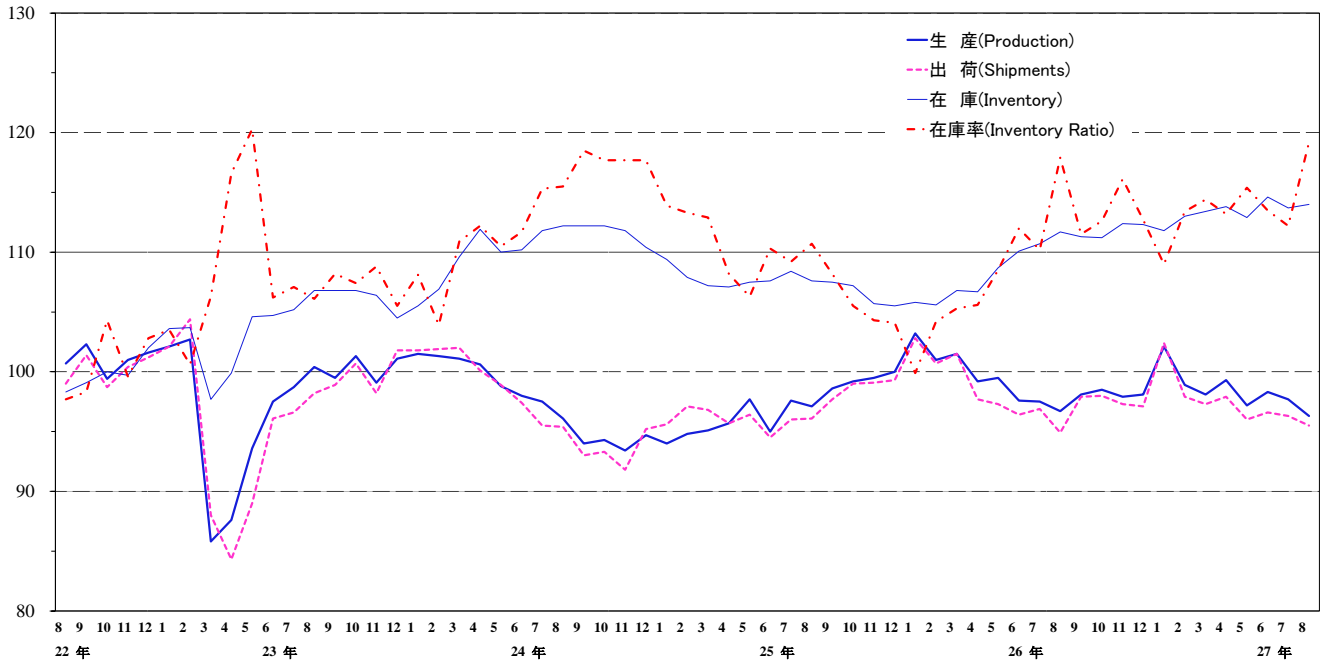

上記グラフのうち、平成25年8月分～27年8月分までの拡大図

Magrified figure (from August, 2013 to August, 2015)

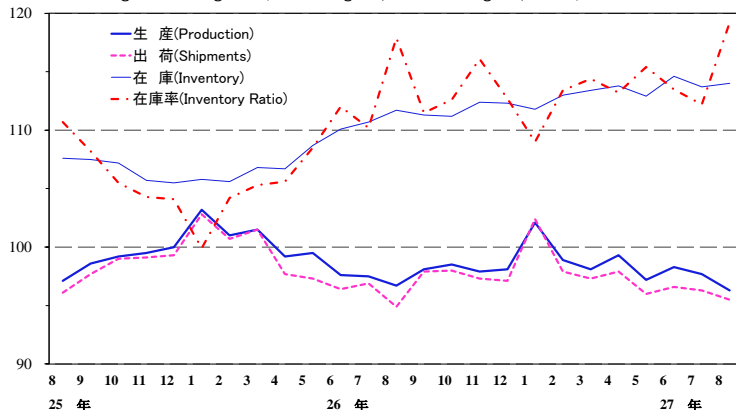

鉄鋼業 Iron and steel

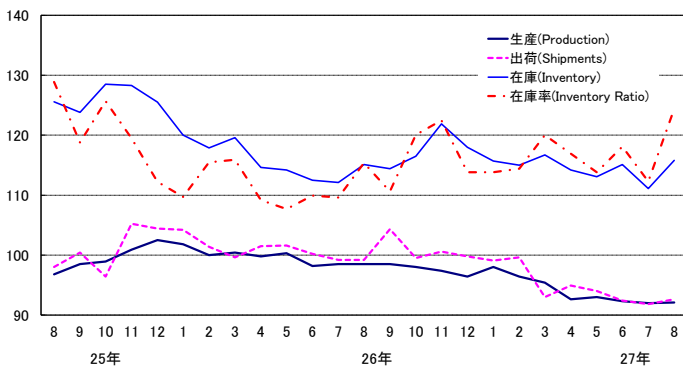

非鉄金属工業 Non-ferrous metals

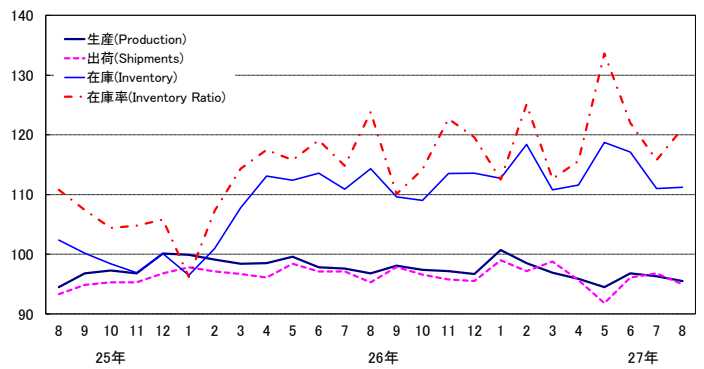

金属製品工業 Fabricated metals

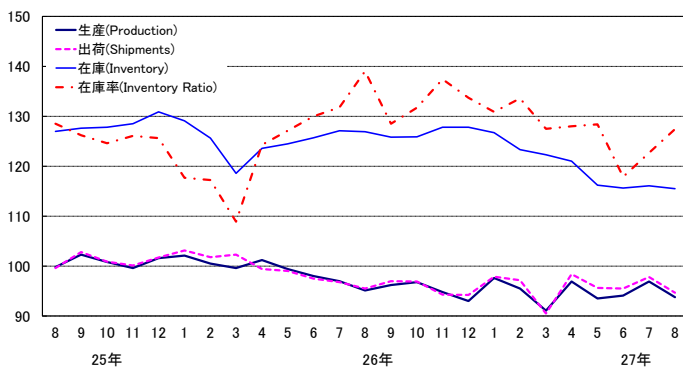

はん用・生産用・業務用機械工業

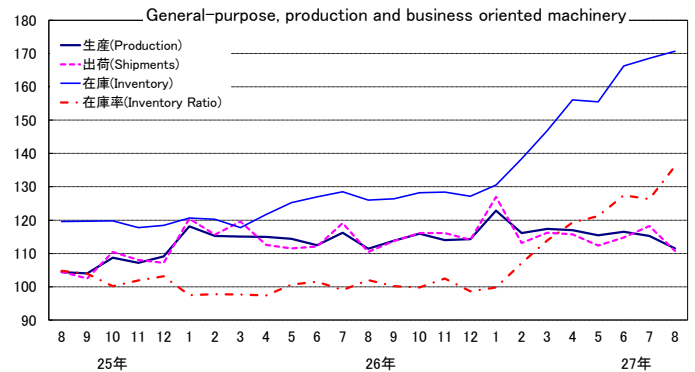

電子部品・デバイス工業 Electronic parts and devices

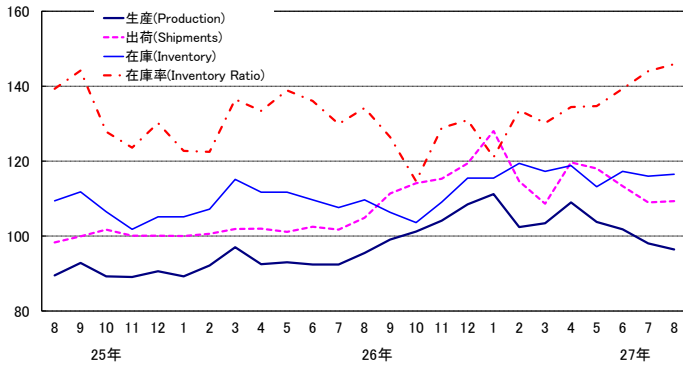

電気機械工業 Electrical machinery

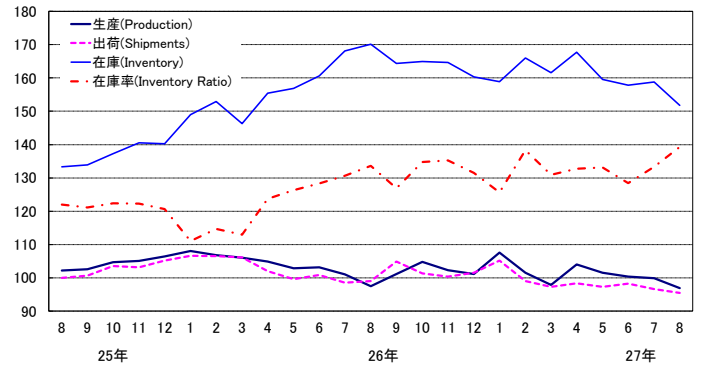

情報通信機械工業

Information and communication electronics equipment

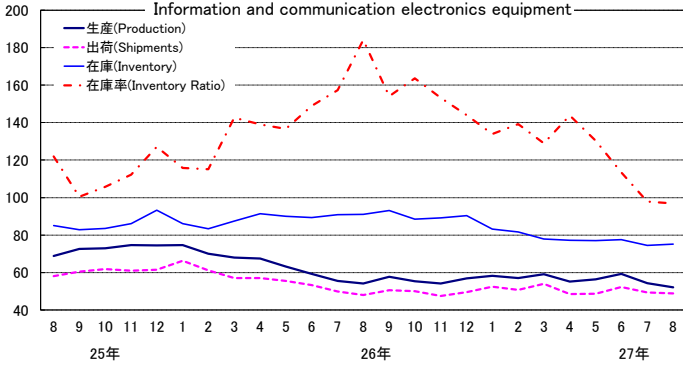

輸送機械工業 Transport equipment

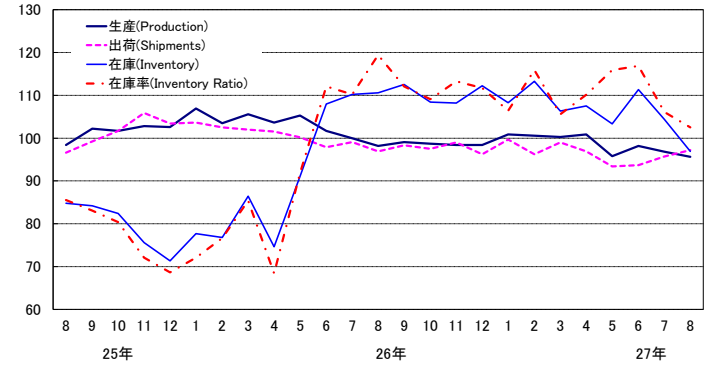

窯業・土石製品工業 Ceramics, stone and clay products

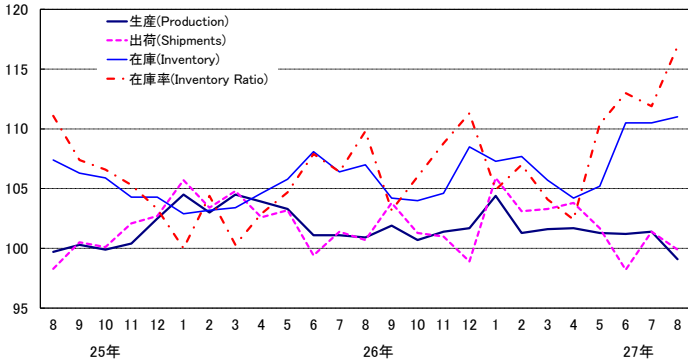

化学工業 Chemicals

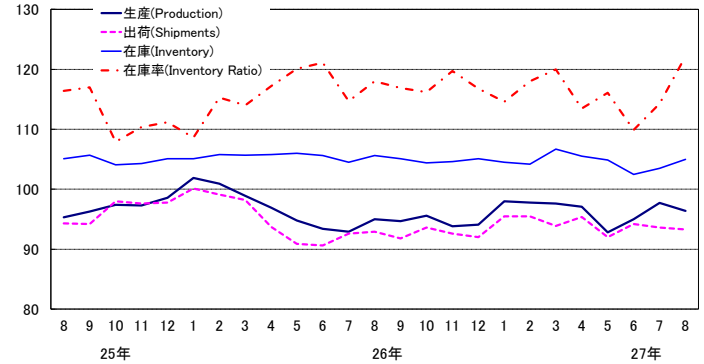

石油・石炭製品工業 Petroleum and coal products

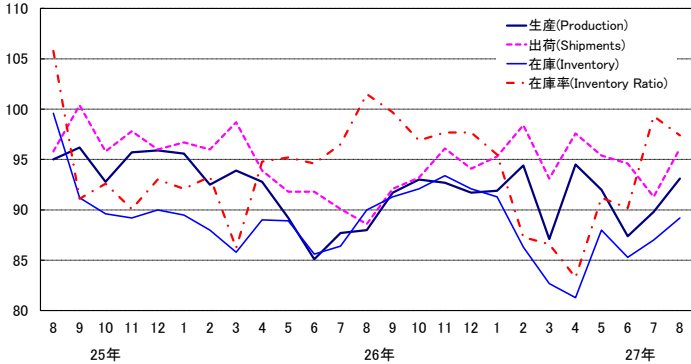

プラスチック製品工業 Plastic products

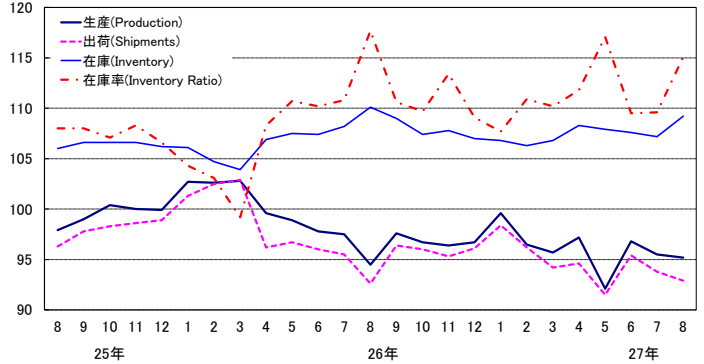

パルプ・紙・紙加工品工業 Pulp, paper and paper products

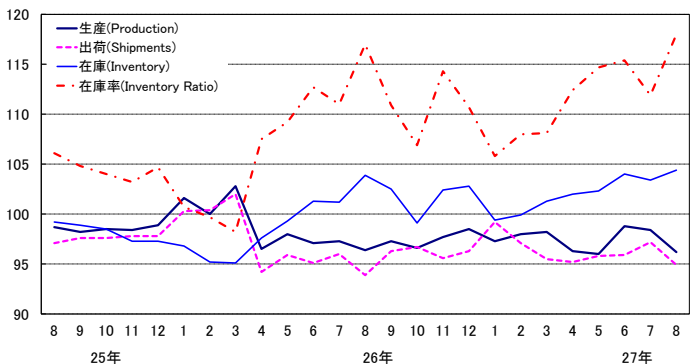

繊維工業 Textiles

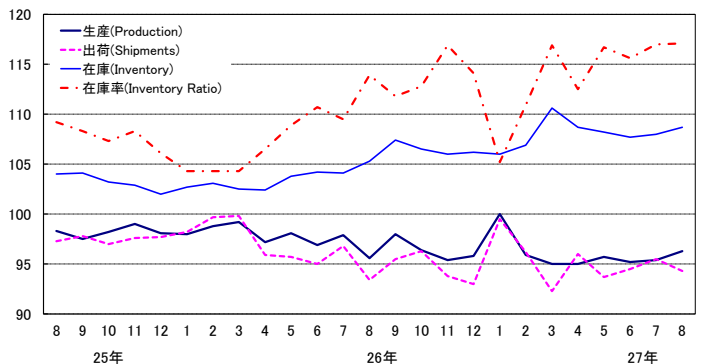

《 生 産 》

低下した業種

業 種	寄 与 し た 主 な 品 目
はん用・生産用・業務用機械工業 前 月 比 ▲ 3.1 %減 前 年 同 月 比 0.1 %増	シヨベル系掘削機械、専用機、マシニングセンタ等
輸送機械工業 前 月 比 ▲ 1.2 %減 前 年 同 月 比 ▲ 2.6 %減	普通乗用車、普通トラック、駆動伝導・操縦装置部品等
電気機械工業 前 月 比 ▲ 3.3 %減 前 年 同 月 比 ▲ 0.7 %減	半導体・IC測定器、開閉制御装置、セパレート形エアコン等
金属製品工業 前 月 比 ▲ 3.3 %減 前 年 同 月 比 ▲ 1.4 %減	橋りょう、ガス風呂がま、鋼管製管継手等
化学工業 前 月 比 ▲ 1.0 %減 前 年 同 月 比 1.4 %増	モイスチャークリーム、乳液、美容液等
電子部品・デバイス工業 前 月 比 ▲ 1.5 %減 前 年 同 月 比 0.9 %増	モス型半導体集積回路(メモリ)、アクティブ型液晶素子(中・小型)、コネクタ等
情報通信機械工業 前 月 比 ▲ 4.4 %減 前 年 同 月 比 ▲ 4.1 %減	ノート型パソコン、ボタン電話装置、デジタルカメラ等
窯業・土石製品工業 前 月 比 ▲ 2.4 %減 前 年 同 月 比 ▲ 1.8 %減	触媒担体・セラミックフィルタ、安全ガラス等
食料品・たばこ工業 前 月 比 ▲ 0.9 %減 前 年 同 月 比 5.9 %増	コーヒー・茶系飲料、リキュール、清酒等
パルプ・紙・紙加工品工業 前 月 比 ▲ 2.2 %減 前 年 同 月 比 ▲ 0.2 %減	印刷用紙(非塗工類)等
その他工業 前 月 比 ▲ 0.6 %減 前 年 同 月 比 ▲ 2.2 %減	工業用ゴム製品、平版印刷(オフセット印刷)、電池式時計ムーブメント等
プラスチック製品工業 前 月 比 ▲ 0.4 %減 前 年 同 月 比 0.7 %増	プラスチック製容器(中空成形)等
非鉄金属工業 前 月 比 ▲ 0.8 %減 前 年 同 月 比 ▲ 1.4 %減	電気金等

上昇した業種

石油・石炭製品工業 前 月 比 3.7 %増 前 年 同 月 比 5.8 %増	ガソリン、灯油等
繊維工業 前 月 比 1.0 %増 前 年 同 月 比 0.7 %増	合成繊維(長繊維)等
鉄鋼業 前 月 比 0.1 %増 前 年 同 月 比 ▲ 6.5 %減	フェロニッケル、ブリキ等

《 出 荷 》

低下した業種

業 種	寄 与 し た 主 な 品 目
はん用・生産用・業務用機械工業 前 月 比 ▲ 6.3 %減 前年同月比 0.2 %増	一般用蒸気タービン、水管ボイラ、マシニングセンタ等
金属製品工業 前 月 比 ▲ 3.3 %減 前年同月比 ▲ 0.8 %減	橋りょう、ビル用アルミニウムサッシ、鋼管製管継手等
その他工業 前 月 比 ▲ 1.8 %減 前年同月比 ▲ 3.0 %減	電池式時計ムーブメント、工業用ゴム製品、特殊車両用タイヤ等
非鉄金属工業 前 月 比 ▲ 1.9 %減 前年同月比 ▲ 0.4 %減	電気銅、通信用ケーブル光ファイバ製品、電力用電線・ケーブル等
パルプ・紙・紙加工品工業 前 月 比 ▲ 2.5 %減 前年同月比 1.0 %増	段ボール箱、印刷用紙(塗工)等
電気機械工業 前 月 比 ▲ 0.7 %減 前年同月比 ▲ 3.5 %減	開閉制御装置、半導体・IC測定器、小形電動機(除. 超小形電動機)等
プラスチック製品工業 前 月 比 ▲ 1.0 %減 前年同月比 0.3 %増	プラスチック製機械器具部品、プラスチック製容器(中空成形)等
窯業・土石製品工業 前 月 比 ▲ 1.5 %減 前年同月比 ▲ 0.8 %減	ガラス長繊維製品等
食料品・たばこ工業 前 月 比 ▲ 0.5 %減 前年同月比 3.1 %増	リキュール、コーヒー・茶系飲料、清酒等
情報通信機械工業 前 月 比 ▲ 0.8 %減 前年同月比 1.9 %増	ノート型パソコン、デジタルカメラ、固定通信装置等
繊維工業 前 月 比 ▲ 1.3 %減 前年同月比 1.1 %増	炭素繊維等

上昇した業種

輸送機械工業 前 月 比 1.6 %増 前年同月比 0.3 %増	鋼船、軽乗用車、鉄道車両等
石油・石炭製品工業 前 月 比 5.3 %増 前年同月比 8.5 %増	ガソリン、軽油、B・C重油等
鉄鋼業 前 月 比 0.9 %増 前年同月比 ▲ 6.7 %減	普通鋼鋼帯、特殊鋼熱間圧延鋼材、H形鋼等
電子部品・デバイス工業 前 月 比 0.2 %増 前年同月比 4.2 %増	モス型半導体集積回路(CCD)、モス型半導体集積回路(メモリ)、アクティブ型液晶素子(大型)等

横ばいの業種

化学工業 前 月 比 0.0 % 前年同月比 0.5 %増	合成洗剤、パラキシレン等が増加 美容液、合成ゴム等が減少
-------------------------------------	---------------------------------

《 在 庫 》

上昇した業種

業 種	寄 与 し た 主 な 品 目
鉄鋼業 前 月 比 4.1 %増 前 年 同 月 比 0.7 %増	フェロニッケル、鋼半製品、亜鉛めっき鋼板等
はん用・生産用・業務用機械工業 前 月 比 1.2 %増 前 年 同 月 比 35.5 %増	数値制御旋盤、建設用クレーン、マシニングセンタ等
化学工業 前 月 比 1.4 %増 前 年 同 月 比 ▲ 0.6 %減	合成ゴム、ポリカーボネート、ポリスチレン等
プラスチック製品工業 前 月 比 1.9 %増 前 年 同 月 比 ▲ 0.8 %減	プラスチック製フィルム・シート、プラスチック製容器(中空成形以外)、プラスチック製機械器具部品等
石油・石炭製品工業 前 月 比 2.5 %増 前 年 同 月 比 ▲ 1.0 %減	灯油、ジェット燃料油、ナフサ等
電子部品・デバイス工業 前 月 比 1.0 %増 前 年 同 月 比 6.3 %増	モス型半導体集積回路(マイコン)、アクティブ型液晶素子(大型)、線形半導体集積回路等
繊維工業 前 月 比 0.6 %増 前 年 同 月 比 3.3 %増	不織布、炭素繊維、ニット製外衣等
パルプ・紙・紙加工品工業 前 月 比 0.8 %増 前 年 同 月 比 0.5 %増	印刷用紙(塗工)等
情報通信機械工業 前 月 比 1.1 %増 前 年 同 月 比 ▲ 17.4 %減	携帯電話等
窯業・土石製品工業 前 月 比 0.2 %増 前 年 同 月 比 3.7 %増	ファインセラミックス(機能材)、セメント、せっこうボード等
非鉄金属工業 前 月 比 0.3 %増 前 年 同 月 比 ▲ 2.7 %減	アルミニウム板製品、伸銅製品、電力用電線・ケーブル等
食料品・たばこ工業 前 月 比 0.2 %増 前 年 同 月 比 ▲ 8.5 %減	ビール等

低下した業種

輸送機械工業 前 月 比 ▲ 7.2 %減 前 年 同 月 比 ▲ 12.4 %減	小型乗用車、普通トラック、軽乗用車等
電気機械工業 前 月 比 ▲ 3.6 %減 前 年 同 月 比 ▲ 10.7 %減	セパレート形エアコン、太陽電池モジュール等
金属製品工業 前 月 比 ▲ 0.6 %減 前 年 同 月 比 ▲ 9.0 %減	ガス風呂がま、ガス湯沸器、ガスこんろ等
その他工業 前 月 比 ▲ 0.1 %減 前 年 同 月 比 ▲ 0.8 %減	普通合板、工業用ゴム製品、製材等

〈 1. 鉱工業 ; Mining and manufacturing 〉

	生産 Production				生産者出荷 Shipments				
	季節調整済指数 Seasonally Adjusted Index		原指数 Original Index		季節調整済指数 Seasonally Adjusted Index		原指数 Original Index		
	前月(期)比 %Change From Previous Month(Quarter)		前年 (同月期)比 %Change From Previous Year		前月(期)比 %Change From Previous Month(Quarter)		前年 (同月期)比 %Change From Previous Year		
平成 24 年			97.8	0.6			97.5	1.2	C.Y. 2012
25 年			97.0	▲ 0.8			96.9	▲ 0.6	2013
26 年			99.0	2.1			98.2	1.3	2014
平成 24 年度			95.8	▲ 2.9			95.9	▲ 1.8	F.Y. 2012
25 年度			98.9	3.2			98.7	2.9	2013
26 年度			98.5	▲ 0.4			97.6	▲ 1.1	2014
平成26 年 Ⅱ期	98.8	▲ 3.0	96.8	2.7	97.1	▲ 4.5	93.9	0.9	Q2 2014
Ⅲ期	97.4	▲ 1.4	98.7	▲ 0.8	96.6	▲ 0.5	97.8	▲ 0.8	Q3
Ⅳ期	98.2	0.8	99.2	▲ 1.5	97.5	0.9	98.5	▲ 1.9	Q4
平成27 年 Ⅰ期	99.7	1.5	99.2	▲ 2.1	99.2	1.7	100.1	▲ 2.4	Q1 2015
Ⅱ期	98.3	▲ 1.4	96.3	▲ 0.5	96.8	▲ 2.4	93.6	▲ 0.3	Q2
平成26 年 6月	97.6	▲ 1.9	100.1	3.2	96.4	▲ 0.9	98.2	1.9	Jun. 2014
7月	97.5	▲ 0.1	103.6	▲ 0.5	96.9	0.5	101.2	▲ 0.5	Jul.
8月	96.7	▲ 0.8	89.3	▲ 3.0	94.9	▲ 2.1	87.5	▲ 4.1	Aug.
9月	98.1	1.4	103.2	1.0	97.9	3.2	104.8	1.7	Sep.
10月	98.5	0.4	101.7	▲ 0.5	98.0	0.1	99.7	▲ 0.6	Oct.
11月	97.9	▲ 0.6	96.1	▲ 3.7	97.3	▲ 0.7	95.2	▲ 4.8	Nov.
12月	98.1	0.2	99.9	▲ 0.1	97.1	▲ 0.2	100.7	▲ 0.1	Dec.
平成27 年 1月	102.1	4.1	93.7	▲ 2.6	102.4	5.5	93.6	▲ 2.1	Jan. 2015
2月	98.9	▲ 3.1	95.8	▲ 2.0	97.9	▲ 4.4	95.4	▲ 2.9	Feb.
3月	98.1	▲ 0.8	108.1	▲ 1.7	97.3	▲ 0.6	111.3	▲ 2.3	Mar.
4月	99.3	1.2	96.3	0.1	97.9	0.6	93.1	0.2	Apr.
5月	97.2	▲ 2.1	90.3	▲ 3.9	96.0	▲ 1.9	87.7	▲ 3.2	May
6月	98.3	1.1	102.4	2.3	96.6	0.6	100.0	1.8	Jun.
7月	97.5	▲ 0.8	103.6	0.0	96.2	▲ 0.4	100.4	▲ 0.8	Jul.
8月	96.3	▲ 1.2	88.9	▲ 0.4	95.5	▲ 0.7	88.0	0.6	Aug.

	生産者在庫 Inventory				生産者在庫率 Inventory Ratio				
	季節調整済指数 Seasonally Adjusted Index		原指数 Original Index		季節調整済指数 Seasonally Adjusted Index		原指数 Original Index		
	前月(期)比 %Change From Previous Month(Quarter)		前年 (同月期)比 %Change From Previous Year		前月(期)比 %Change From Previous Month(Quarter)		前年 (同月期)比 %Change From Previous Year		
平成 24 年			110.5	5.2			113.2	4.7	C.Y. 2012
25 年			105.7	▲ 4.3			109.0	▲ 3.7	2013
26 年			112.3	6.2			109.8	0.7	2014
平成 24 年度			100.1	▲ 3.0			114.4	5.0	F.Y. 2012
25 年度			98.9	▲ 1.2			106.3	▲ 7.1	2013
26 年度			105.0	6.2			112.0	5.4	2014
平成26 年 Ⅱ期	110.1	3.1	109.0	3.1	108.7	5.4	109.3	0.2	Q2 2014
Ⅲ期	111.3	1.1	110.6	4.1	113.2	4.1	114.2	3.9	Q3
Ⅳ期	112.3	0.9	112.3	6.2	113.8	0.5	113.4	9.1	Q4
平成27 年 Ⅰ期	113.4	1.0	105.0	6.2	112.3	▲ 1.3	111.2	8.8	Q1 2015
Ⅱ期	114.6	1.1	113.4	4.0	114.0	1.5	114.6	4.8	Q2
平成26 年 6月	110.1	1.3	109.0	3.1	112.0	3.2	110.5	1.7	Jun. 2014
7月	110.7	0.5	112.8	3.1	110.2	▲ 1.6	110.3	0.5	Jul.
8月	111.7	0.9	114.7	4.7	117.9	7.0	126.3	7.5	Aug.
9月	111.3	▲ 0.4	110.6	4.1	111.5	▲ 5.4	105.9	3.4	Sep.
10月	111.2	▲ 0.1	113.9	3.9	112.6	1.0	112.8	6.7	Oct.
11月	112.4	1.1	116.0	6.6	116.1	3.1	117.8	12.6	Nov.
12月	112.3	▲ 0.1	112.3	6.2	112.7	▲ 2.9	109.7	8.1	Dec.
平成27 年 1月	111.8	▲ 0.4	116.0	5.6	109.0	▲ 3.3	121.2	9.1	Jan. 2015
2月	113.0	1.1	115.0	7.0	113.4	4.0	116.4	8.8	Feb.
3月	113.4	0.4	105.0	6.2	114.4	0.9	96.1	8.6	Mar.
4月	113.8	0.4	107.6	6.6	113.2	▲ 1.0	110.6	7.2	Apr.
5月	112.9	▲ 0.8	111.7	3.9	115.4	1.9	121.4	6.4	May
6月	114.6	1.5	113.4	4.0	113.5	▲ 1.6	111.9	1.3	Jun.
7月	113.7	▲ 0.8	115.9	2.7	112.2	▲ 1.1	112.3	1.8	Jul.
8月	114.0	0.3	117.1	2.1	119.2	6.2	127.7	1.1	Aug.

(注) 生産者製品在庫の年、年度及び四半期の数値は期末値である。
各比率は、伸び率(%)である。以下、30頁まで同様。

〈 2. 鉄鋼業 ; Iron and steel 〉

平成22年 = 100
index,2010= 100

	生産 Production				生産者出荷 Shipments				
	季節調整済指数 Seasonally Adjusted Index		原指数 Original Index		季節調整済指数 Seasonally Adjusted Index		原指数 Original Index		
	前月(期)比 %Change From Previous Month(Quarter)		前年 (同月期)比 %Change From Previous Year		前月(期)比 %Change From Previous Month(Quarter)		前年 (同月期)比 %Change From Previous Year		
平成 24 年			97.5	0.2			98.0	0.0	C.Y. 2012
25 年			97.9	0.4			99.0	1.0	2013
26 年			98.9	1.0			100.8	1.8	2014
平成 24 年度			96.4	▲ 1.1			97.3	▲ 0.2	F.Y. 2012
25 年度			99.0	2.7			100.2	3.0	2013
26 年度			97.9	▲ 1.1			99.7	▲ 0.5	2014
平成26 年 Ⅱ期	99.4	▲ 1.3	99.1	1.5	101.1	▲ 0.6	100.2	3.3	Q2 2014
Ⅲ期	98.5	▲ 0.9	99.3	1.0	100.9	▲ 0.2	101.1	0.9	Q3
Ⅳ期	97.3	▲ 1.2	97.7	▲ 2.8	100.0	▲ 0.9	99.0	▲ 1.8	Q4
平成27 年 Ⅰ期	96.6	▲ 0.7	95.6	▲ 4.1	97.2	▲ 2.8	98.5	▲ 4.3	Q1 2015
Ⅱ期	92.6	▲ 4.1	92.3	▲ 6.9	93.8	▲ 3.5	92.8	▲ 7.4	Q2
平成26 年 6月	98.2	▲ 2.1	98.7	1.6	100.2	▲ 1.4	101.3	3.5	Jun. 2014
7月	98.5	0.3	101.5	1.6	99.2	▲ 1.0	102.7	▲ 1.0	Jul.
8月	98.5	0.0	95.8	0.6	99.2	0.0	93.1	▲ 1.4	Aug.
9月	98.5	0.0	100.5	0.7	104.3	5.1	107.6	5.1	Sep.
10月	98.0	▲ 0.5	101.6	▲ 0.8	99.5	▲ 4.6	100.9	3.1	Oct.
11月	97.4	▲ 0.6	96.7	▲ 3.3	100.6	1.1	97.4	▲ 6.3	Nov.
12月	96.4	▲ 1.0	94.7	▲ 4.3	99.8	▲ 0.8	98.8	▲ 1.9	Dec.
平成27 年 1月	98.0	1.7	96.4	▲ 4.4	99.1	▲ 0.7	95.5	▲ 6.0	Jan. 2015
2月	96.4	▲ 1.6	90.6	▲ 3.5	99.6	0.5	95.3	▲ 1.8	Feb.
3月	95.4	▲ 1.0	99.9	▲ 4.3	93.0	▲ 6.6	104.8	▲ 4.9	Mar.
4月	92.6	▲ 2.9	90.9	▲ 7.2	94.9	2.0	91.4	▲ 6.5	Apr.
5月	93.0	0.4	92.6	▲ 7.9	94.0	▲ 0.9	92.3	▲ 9.2	May
6月	92.3	▲ 0.8	93.4	▲ 5.4	92.4	▲ 1.7	94.6	▲ 6.6	Jun.
7月	92.0	▲ 0.3	94.8	▲ 6.6	91.8	▲ 0.6	95.0	▲ 7.5	Jul.
8月	92.1	0.1	89.6	▲ 6.5	92.6	0.9	86.9	▲ 6.7	Aug.

	生産者在庫 Inventory				生産者在庫率 Inventory Ratio				
	季節調整済指数 Seasonally Adjusted Index		原指数 Original Index		季節調整済指数 Seasonally Adjusted Index		原指数 Original Index		
	前月(期)比 %Change From Previous Month(Quarter)		前年 (同月期)比 %Change From Previous Year		前月(期)比 %Change From Previous Month(Quarter)		前年 (同月期)比 %Change From Previous Year		
平成 24 年			107.1	▲ 3.3			107.0	▲ 8.2	C.Y. 2012
25 年			125.3	17.0			118.9	11.1	2013
26 年			119.5	▲ 4.6			113.5	▲ 4.5	2014
平成 24 年度			104.3	0.2			107.4	▲ 9.1	F.Y. 2012
25 年度			113.1	8.4			119.4	11.2	2013
26 年度			110.4	▲ 2.4			114.1	▲ 4.4	2014
平成26 年 Ⅱ期	112.5	▲ 5.9	109.4	▲ 8.2	108.9	▲ 4.2	106.7	▲ 9.0	Q2 2014
Ⅲ期	114.4	1.7	116.0	▲ 7.8	111.9	2.8	114.1	▲ 11.4	Q3
Ⅳ期	118.0	3.1	119.5	▲ 4.6	118.8	6.2	122.2	1.7	Q4
平成27 年 Ⅰ期	116.7	▲ 1.1	110.4	▲ 2.4	116.1	▲ 2.3	113.4	2.0	Q1 2015
Ⅱ期	115.1	▲ 1.4	111.9	2.3	116.3	0.2	113.8	6.7	Q2
平成26 年 6月	112.5	▲ 1.5	109.4	▲ 8.2	109.9	2.0	107.3	▲ 11.6	Jun. 2014
7月	112.1	▲ 0.4	111.7	▲ 9.5	109.6	▲ 0.3	109.0	▲ 16.9	Jul.
8月	115.1	2.7	119.8	▲ 7.8	115.4	5.3	124.2	▲ 9.1	Aug.
9月	114.4	▲ 0.6	116.0	▲ 7.8	110.6	▲ 4.2	109.0	▲ 8.1	Sep.
10月	116.5	1.8	121.3	▲ 8.2	120.1	8.6	123.8	▲ 1.6	Oct.
11月	121.9	4.6	125.7	▲ 3.1	122.5	2.0	128.7	6.2	Nov.
12月	118.0	▲ 3.2	119.5	▲ 4.6	113.8	▲ 7.1	114.1	0.5	Dec.
平成27 年 1月	115.7	▲ 1.9	119.8	▲ 3.6	113.8	0.0	119.1	3.7	Jan. 2015
2月	115.0	▲ 0.6	113.9	▲ 2.5	114.4	0.5	117.3	▲ 0.9	Feb.
3月	116.7	1.5	110.4	▲ 2.4	120.0	4.9	103.9	3.6	Mar.
4月	114.2	▲ 2.1	108.1	▲ 0.3	116.9	▲ 2.6	113.4	7.1	Apr.
5月	113.1	▲ 1.0	110.8	▲ 1.0	113.8	▲ 2.7	112.8	5.6	May
6月	115.1	1.8	111.9	2.3	118.1	3.8	115.3	7.5	Jun.
7月	111.2	▲ 3.4	110.8	▲ 0.8	112.3	▲ 4.9	111.6	2.4	Jul.
8月	115.8	4.1	120.6	0.7	124.4	10.8	133.9	7.8	Aug.

〈 3. 非鉄金属工業 ; Non-ferrous metals 〉

平成22年 = 100
index,2010= 100

	生産 Production				生産者出荷 Shipments				
	季節調整済指数 Seasonally Adjusted Index		原指数 Original Index		季節調整済指数 Seasonally Adjusted Index		原指数 Original Index		
	前月(期)比 %Change From Previous Month(Quarter)		前年 (同月期)比 %Change From Previous Year		前月(期)比 %Change From Previous Month(Quarter)		前年 (同月期)比 %Change From Previous Year		
平成 24 年			98.2	2.2			96.6	1.9	C.Y. 2012
25 年			96.3	▲ 1.9			94.7	▲ 2.0	2013
26 年			98.1	1.9			96.8	2.2	2014
平成 24 年度			96.6	▲ 0.9			95.2	▲ 0.9	F.Y. 2012
25 年度			97.3	0.7			95.4	0.2	2013
26 年度			97.9	0.6			97.1	1.8	2014
平成26 年 Ⅱ期	98.6	▲ 0.5	98.0	2.5	97.2	0.0	96.7	3.5	Q2 2014
Ⅲ期	97.5	▲ 1.1	97.0	1.3	96.8	▲ 0.4	96.7	2.3	Q3
Ⅳ期	97.1	▲ 0.4	99.0	▲ 0.7	96.0	▲ 0.8	96.7	0.1	Q4
平成27 年 Ⅰ期	98.7	1.6	97.7	▲ 0.5	98.3	2.4	98.2	1.1	Q1 2015
Ⅱ期	95.7	▲ 3.0	95.3	▲ 2.8	94.5	▲ 3.9	94.2	▲ 2.6	Q2
平成26 年 6月	97.8	▲ 1.8	100.1	3.1	97.1	▲ 1.3	98.9	5.8	Jun. 2014
7月	97.6	▲ 0.2	103.7	1.1	97.1	0.0	103.2	1.9	Jul.
8月	96.8	▲ 0.8	85.8	▲ 0.5	95.3	▲ 1.9	85.1	▲ 0.6	Aug.
9月	98.1	1.3	101.5	2.8	97.9	2.7	101.7	5.2	Sep.
10月	97.4	▲ 0.7	104.1	0.2	96.6	▲ 1.3	102.7	1.2	Oct.
11月	97.2	▲ 0.2	97.0	▲ 0.9	95.8	▲ 0.8	94.3	▲ 1.5	Nov.
12月	96.7	▲ 0.5	95.9	▲ 1.3	95.5	▲ 0.3	93.0	0.3	Dec.
平成27 年 1月	100.7	4.1	95.5	▲ 0.5	99.0	3.7	95.2	▲ 0.4	Jan. 2015
2月	98.5	▲ 2.2	95.8	▲ 0.6	97.2	▲ 1.8	95.6	0.1	Feb.
3月	96.9	▲ 1.6	101.7	▲ 0.5	98.8	1.6	103.9	3.6	Mar.
4月	95.9	▲ 1.0	95.4	▲ 2.7	95.7	▲ 3.1	95.3	▲ 0.4	Apr.
5月	94.5	▲ 1.5	90.2	▲ 6.0	91.8	▲ 4.1	87.8	▲ 8.1	May
6月	96.8	2.4	100.4	0.3	96.1	4.7	99.5	0.6	Jun.
7月	96.3	▲ 0.5	102.3	▲ 1.4	96.8	0.7	102.9	▲ 0.3	Jul.
8月	95.5	▲ 0.8	84.6	▲ 1.4	95.0	▲ 1.9	84.8	▲ 0.4	Aug.

	生産者在庫 Inventory				生産者在庫率 Inventory Ratio				
	季節調整済指数 Seasonally Adjusted Index		原指数 Original Index		季節調整済指数 Seasonally Adjusted Index		原指数 Original Index		
	前月(期)比 %Change From Previous Month(Quarter)		前年 (同月期)比 %Change From Previous Year		前月(期)比 %Change From Previous Month(Quarter)		前年 (同月期)比 %Change From Previous Year		
平成 24 年			119.6	0.9			116.8	▲ 3.9	C.Y. 2012
25 年			106.4	▲ 11.0			112.6	▲ 3.6	2013
26 年			119.3	12.1			114.5	1.7	2014
平成 24 年度			105.4	1.2			119.0	▲ 1.2	F.Y. 2012
25 年度			105.9	0.5			108.8	▲ 8.6	2013
26 年度			108.9	2.8			117.4	7.9	2014
平成26 年 Ⅱ期	113.6	5.4	112.3	5.1	117.5	11.0	115.4	2.6	Q2 2014
Ⅲ期	109.6	▲ 3.5	107.9	8.4	116.2	▲ 1.1	116.2	6.7	Q3
Ⅳ期	113.6	3.6	119.3	12.1	118.8	2.2	118.2	11.9	Q4
平成27 年 Ⅰ期	110.8	▲ 2.5	108.9	2.8	116.7	▲ 1.8	119.8	10.8	Q1 2015
Ⅱ期	117.1	5.7	115.8	3.1	123.7	6.0	121.6	5.4	Q2
平成26 年 6月	113.6	1.1	112.3	5.1	119.1	2.8	114.7	▲ 1.2	Jun. 2014
7月	110.9	▲ 2.4	110.2	7.4	114.8	▲ 3.6	108.0	5.0	Jul.
8月	114.3	3.1	114.7	13.1	123.8	7.8	133.2	12.6	Aug.
9月	109.6	▲ 4.1	107.9	8.4	110.1	▲ 11.1	107.5	2.0	Sep.
10月	109.0	▲ 0.5	106.6	9.1	114.2	3.7	104.9	6.8	Oct.
11月	113.5	4.1	111.4	15.8	122.7	7.4	119.8	17.5	Nov.
12月	113.6	0.1	119.3	12.1	119.6	▲ 2.5	129.9	11.4	Dec.
平成27 年 1月	112.7	▲ 0.8	120.3	16.8	112.5	▲ 5.9	127.2	17.0	Jan. 2015
2月	118.4	5.1	119.4	17.3	125.1	11.2	127.0	16.6	Feb.
3月	110.8	▲ 6.4	108.9	2.8	112.6	▲ 10.0	105.2	▲ 1.5	Mar.
4月	111.6	0.7	108.5	▲ 1.3	115.6	2.7	113.9	▲ 1.6	Apr.
5月	118.7	6.4	117.2	5.6	133.6	15.6	133.4	15.3	May
6月	117.1	▲ 1.3	115.8	3.1	122.0	▲ 8.7	117.5	2.4	Jun.
7月	110.9	▲ 5.3	110.2	0.0	115.6	▲ 5.2	108.7	0.6	Jul.
8月	111.2	0.3	111.6	▲ 2.7	121.1	4.8	130.3	▲ 2.2	Aug.

〈 4. 金属製品工業 ; Fabricated metals 〉

平成22年 = 100
index,2010= 100

	生産 Production				生産者出荷 Shipments				
	季節調整済指数 Seasonally Adjusted Index		原指数 Original Index		季節調整済指数 Seasonally Adjusted Index		原指数 Original Index		
	前月(期)比 %Change From Previous Month(Quarter)		前年 (同月期)比 %Change From Previous Year		前月(期)比 %Change From Previous Month(Quarter)		前年 (同月期)比 %Change From Previous Year		
平成 24 年			99.8	1.5			98.0	0.6	C.Y. 2012
25 年			98.9	▲ 0.9			99.0	1.0	2013
26 年			97.7	▲ 1.2			98.0	▲ 1.0	2014
平成 24 年度			98.2	▲ 0.6			97.3	0.6	F.Y. 2012
25 年度			100.1	1.9			100.9	3.7	2013
26 年度			96.3	▲ 3.8			96.3	▲ 4.6	2014
平成26 年 II 期	99.5	▲ 1.2	96.7	1.0	98.6	▲ 3.7	93.9	▲ 0.4	Q2 2014
III 期	96.1	▲ 3.4	96.2	▲ 4.5	96.4	▲ 2.2	96.0	▲ 4.4	Q3
IV 期	94.9	▲ 1.2	98.0	▲ 5.8	95.1	▲ 1.3	101.2	▲ 6.3	Q4
平成27 年 I 期	94.7	▲ 0.2	94.2	▲ 5.8	95.2	0.1	93.9	▲ 7.0	Q1 2015
II 期	94.8	0.1	92.0	▲ 4.9	96.5	1.4	91.7	▲ 2.3	Q2
平成26 年 6 月	98.0	▲ 1.4	98.4	0.9	97.5	▲ 1.5	95.7	▲ 0.3	Jun. 2014
7 月	97.0	▲ 1.0	100.7	▲ 2.5	96.8	▲ 0.7	99.2	▲ 3.1	Jul.
8 月	95.1	▲ 2.0	86.0	▲ 7.7	95.5	▲ 1.3	85.8	▲ 7.0	Aug.
9 月	96.2	1.2	102.0	▲ 3.3	97.0	1.6	103.1	▲ 3.1	Sep.
10 月	96.8	0.6	104.5	▲ 2.5	96.9	▲ 0.1	104.5	▲ 3.5	Oct.
11 月	94.8	▲ 2.1	95.9	▲ 8.0	94.3	▲ 2.7	98.6	▲ 9.3	Nov.
12 月	93.0	▲ 1.9	93.5	▲ 7.0	94.2	▲ 0.1	100.5	▲ 6.0	Dec.
平成27 年 1 月	97.6	4.9	90.0	▲ 6.4	97.9	3.9	89.4	▲ 6.8	Jan. 2015
2 月	95.5	▲ 2.2	90.6	▲ 4.9	97.2	▲ 0.7	90.4	▲ 4.5	Feb.
3 月	91.1	▲ 4.6	101.9	▲ 6.2	90.5	▲ 6.9	101.9	▲ 9.3	Mar.
4 月	96.9	6.4	94.1	▲ 4.3	98.4	8.7	93.7	▲ 1.1	Apr.
5 月	93.5	▲ 3.5	85.5	▲ 8.4	95.6	▲ 2.8	86.0	▲ 5.9	May
6 月	94.1	0.6	96.4	▲ 2.0	95.5	▲ 0.1	95.5	▲ 0.2	Jun.
7 月	97.0	3.1	100.7	0.0	97.9	2.5	100.3	1.1	Jul.
8 月	93.8	▲ 3.3	84.8	▲ 1.4	94.7	▲ 3.3	85.1	▲ 0.8	Aug.

	生産者在庫 Inventory				生産者在庫率 Inventory Ratio				
	季節調整済指数 Seasonally Adjusted Index		原指数 Original Index		季節調整済指数 Seasonally Adjusted Index		原指数 Original Index		
	前月(期)比 %Change From Previous Month(Quarter)		前年 (同月期)比 %Change From Previous Year		前月(期)比 %Change From Previous Month(Quarter)		前年 (同月期)比 %Change From Previous Year		
平成 24 年			110.0	14.3			115.1	9.0	C.Y. 2012
25 年			117.1	6.5			126.0	9.5	2013
26 年			115.3	▲ 1.5			127.4	1.1	2014
平成 24 年度			118.7	10.1			120.0	11.8	F.Y. 2012
25 年度			110.6	▲ 6.8			122.4	2.0	2013
26 年度			114.1	3.2			131.4	7.4	2014
平成26 年 II 期	125.7	6.0	130.7	▲ 0.4	127.1	10.9	128.9	1.4	Q2 2014
III 期	125.8	0.1	135.1	▲ 1.2	133.1	4.7	139.1	6.6	Q3
IV 期	127.8	1.6	115.3	▲ 1.5	134.3	0.9	125.7	8.2	Q4
平成27 年 I 期	122.3	▲ 4.3	114.1	3.2	130.7	▲ 2.7	131.9	13.9	Q1 2015
II 期	115.6	▲ 5.5	120.2	▲ 8.0	124.8	▲ 4.5	126.3	▲ 2.0	Q2
平成26 年 6 月	125.7	1.0	130.7	▲ 0.4	130.0	2.3	134.2	2.8	Jun. 2014
7 月	127.1	1.1	135.5	0.9	131.8	1.4	130.9	7.6	Jul.
8 月	126.9	▲ 0.2	137.6	0.3	139.0	5.5	153.7	9.9	Aug.
9 月	125.8	▲ 0.9	135.1	▲ 1.2	128.5	▲ 7.6	132.8	2.1	Sep.
10 月	125.9	0.1	135.3	▲ 1.2	131.7	2.5	129.1	6.4	Oct.
11 月	127.8	1.5	129.8	0.7	137.4	4.3	131.0	11.6	Nov.
12 月	127.8	0.0	115.3	▲ 1.5	133.7	▲ 2.7	116.9	6.3	Dec.
平成27 年 1 月	126.7	▲ 0.9	116.5	▲ 1.9	130.9	▲ 2.1	142.6	11.2	Jan. 2015
2 月	123.3	▲ 2.7	116.1	▲ 1.9	133.6	2.1	135.7	13.9	Feb.
3 月	122.3	▲ 0.8	114.1	3.2	127.5	▲ 4.6	117.3	17.1	Mar.
4 月	121.0	▲ 1.1	115.2	▲ 2.1	128.0	0.4	123.2	3.0	Apr.
5 月	116.2	▲ 4.0	116.0	▲ 6.7	128.4	0.3	134.1	1.0	May
6 月	115.6	▲ 0.5	120.2	▲ 8.0	117.9	▲ 8.2	121.7	▲ 9.3	Jun.
7 月	116.2	0.5	123.9	▲ 8.6	122.5	3.9	121.6	▲ 7.1	Jul.
8 月	115.5	▲ 0.6	125.2	▲ 9.0	127.4	4.0	140.9	▲ 8.3	Aug.

〈 5. はん用・生産用・業務用機械工業 ; General-purpose, production and business oriented machinery 〉

平成22年 = 100
index, 2010 = 100

	生産 Production				生産者出荷 Shipments					
	季節調整指数 Seasonally Adjusted Index		原指数 Original Index		季節調整指数 Seasonally Adjusted Index		原指数 Original Index			
	前月(期)比 %Change From Previous Month(Quarter)		前年 (同月期)比 %Change From Previous Year		前月(期)比 %Change From Previous Month(Quarter)		前年 (同月期)比 %Change From Previous Year			
平成 24 年			106.5	▲ 5.3			106.6	▲ 3.2	C.Y. 2012	
25 年			103.2	▲ 3.1			104.1	▲ 2.3	2013	
26 年			114.6	11.0			115.0	10.5	2014	
平成 24 年度			102.1	▲ 10.6			102.9	▲ 8.6	F.Y. 2012	
25 年度			107.8	5.6			109.0	5.9	2013	
26 年度			115.2	6.9			115.0	5.5	2014	
平成26 年	Ⅱ期	114.0	▲ 1.8	110.0	12.5	112.1	▲ 5.4	106.5	8.6	Q2 2014
	Ⅲ期	113.8	▲ 0.2	116.5	8.3	114.4	2.1	116.7	8.5	Q3
	Ⅳ期	114.7	0.8	113.7	5.2	115.4	0.9	113.1	6.1	Q4
平成27 年	Ⅰ期	118.8	3.6	120.5	2.2	118.8	2.9	123.8	0.0	Q1 2015
	Ⅱ期	116.3	▲ 2.1	112.7	2.5	114.3	▲ 3.8	108.7	2.1	Q2
平成26 年	6月	112.5	▲ 1.7	117.3	11.4	112.1	0.5	115.0	10.3	Jun. 2014
	7月	116.2	3.3	121.9	10.6	119.1	6.2	119.4	12.4	Jul.
	8月	111.4	▲ 4.1	103.4	3.7	110.4	▲ 7.3	101.5	2.4	Aug.
	9月	113.8	2.2	124.2	10.0	113.7	3.0	129.3	9.9	Sep.
	10月	115.9	1.8	115.3	7.5	116.1	2.1	112.2	6.1	Oct.
	11月	114.0	▲ 1.6	107.2	2.6	116.1	0.0	108.0	3.6	Nov.
	12月	114.3	0.3	118.7	5.6	114.1	▲ 1.7	119.2	8.6	Dec.
平成27 年	1月	122.8	7.4	108.8	2.0	127.0	11.3	110.1	3.9	Jan. 2015
	2月	116.1	▲ 5.5	111.8	0.8	113.1	▲ 10.9	111.1	▲ 2.1	Feb.
	3月	117.4	1.1	140.8	3.4	116.2	2.7	150.1	▲ 1.1	Mar.
	4月	117.0	▲ 0.3	109.2	1.8	115.7	▲ 0.4	104.6	2.8	Apr.
	5月	115.4	▲ 1.4	105.0	▲ 0.5	112.4	▲ 2.9	101.8	▲ 1.0	May
	6月	116.5	1.0	123.9	5.6	114.8	2.1	119.6	4.0	Jun.
	7月	115.1	▲ 1.2	120.8	▲ 0.9	118.1	2.9	118.4	▲ 0.8	Jul.
	8月	111.5	▲ 3.1	103.5	0.1	110.7	▲ 6.3	101.7	0.2	Aug.

	生産者在庫 Inventory				生産者在庫率 Inventory Ratio					
	季節調整指数 Seasonally Adjusted Index		原指数 Original Index		季節調整指数 Seasonally Adjusted Index		原指数 Original Index			
	前月(期)比 %Change From Previous Month(Quarter)		前年 (同月期)比 %Change From Previous Year		前月(期)比 %Change From Previous Month(Quarter)		前年 (同月期)比 %Change From Previous Year			
平成 24 年			129.1	8.3			106.0	13.6	C.Y. 2012	
25 年			122.3	▲ 5.3			105.2	▲ 0.8	2013	
26 年			130.5	6.7			99.6	▲ 5.3	2014	
平成 24 年度			105.6	▲ 4.3			108.6	14.0	F.Y. 2012	
25 年度			104.1	▲ 1.4			102.0	▲ 6.1	2013	
26 年度			130.0	24.9			101.6	▲ 0.4	2014	
平成26 年	Ⅱ期	127.0	7.9	126.5	7.5	99.8	2.1	101.3	▲ 4.8	Q2 2014
	Ⅲ期	126.4	▲ 0.5	121.5	5.9	100.4	0.6	98.3	▲ 3.9	Q3
	Ⅳ期	127.2	0.6	130.5	6.7	100.3	▲ 0.1	103.3	▲ 0.5	Q4
平成27 年	Ⅰ期	146.9	15.5	130.0	24.9	106.9	6.6	103.6	8.4	Q1 2015
	Ⅱ期	166.3	13.2	165.6	30.9	122.7	14.8	124.4	22.8	Q2
平成26 年	6月	127.0	1.4	126.5	7.5	101.5	0.9	96.8	▲ 5.0	Jun. 2014
	7月	128.5	1.2	133.5	7.7	99.0	▲ 2.5	98.9	▲ 6.7	Jul.
	8月	126.0	▲ 1.9	130.1	5.8	102.0	3.0	111.2	▲ 2.2	Aug.
	9月	126.4	0.3	121.5	5.9	100.2	▲ 1.8	84.9	▲ 2.7	Sep.
	10月	128.2	1.4	129.8	8.1	99.8	▲ 0.4	100.7	▲ 0.6	Oct.
	11月	128.4	0.2	131.8	9.4	102.5	2.7	106.6	2.4	Nov.
	12月	127.2	▲ 0.9	130.5	6.7	98.6	▲ 3.8	102.7	▲ 3.2	Dec.
平成27 年	1月	130.5	2.6	139.5	8.1	99.8	1.2	116.4	2.4	Jan. 2015
	2月	138.4	6.1	145.6	15.1	107.1	7.3	111.0	9.5	Feb.
	3月	146.9	6.1	130.0	24.9	113.9	6.3	83.5	16.6	Mar.
	4月	156.1	6.3	144.6	28.2	119.3	4.7	121.4	22.5	Apr.
	5月	155.5	▲ 0.4	151.9	24.2	121.2	1.6	130.1	20.6	May
	6月	166.3	6.9	165.6	30.9	127.5	5.2	121.6	25.6	Jun.
	7月	168.6	1.4	175.2	31.2	126.4	▲ 0.9	126.3	27.7	Jul.
	8月	170.7	1.2	176.3	35.5	136.2	7.8	148.6	33.6	Aug.

〈 6. 電子部品・デバイス工業 ; Electronic parts and devices 〉

平成22年 =100
index,2010= 100

	生産 Production				生産者出荷 Shipments				
	季節調整済指数 Seasonally Adjusted Index		原指数 Original Index		季節調整済指数 Seasonally Adjusted Index		原指数 Original Index		
	前月(期)比 %Change From Previous Month(Quarter)		前年 (同月期)比 %Change From Previous Year		前月(期)比 %Change From Previous Month(Quarter)		前年 (同月期)比 %Change From Previous Year		
平成 24 年			87.2	▲ 3.9			93.3	▲ 1.6	C.Y. 2012
25 年			88.5	1.5			97.4	4.4	2013
26 年			96.5	9.0			106.5	9.3	2014
平成 24 年度			85.5	▲ 3.8			92.8	▲ 0.4	F.Y. 2012
25 年度			90.6	6.0			99.5	7.2	2013
26 年度			99.6	9.9			110.3	10.9	2014
平成26 年 Ⅱ期	92.6	▲ 0.2	90.0	4.5	101.9	1.1	98.4	4.9	Q2 2014
Ⅲ期	95.7	3.3	102.2	4.7	106.0	4.0	113.0	6.1	Q3
Ⅳ期	104.6	9.3	106.6	16.8	116.3	9.7	119.1	16.2	Q4
平成27 年 Ⅰ期	105.7	1.1	99.5	13.8	117.1	0.7	110.7	16.2	Q1 2015
Ⅱ期	104.9	▲ 0.8	101.7	13.0	117.0	▲ 0.1	112.5	14.3	Q2
平成26 年 6月	92.4	▲ 0.6	94.1	8.4	102.5	1.4	105.1	9.3	Jun. 2014
7月	92.4	0.0	97.7	0.5	101.7	▲ 0.8	103.1	0.1	Jul.
8月	95.5	3.4	95.8	3.6	104.9	3.1	104.7	2.9	Aug.
9月	99.1	3.8	113.2	9.9	111.4	6.2	131.2	14.3	Sep.
10月	101.2	2.1	109.2	13.4	114.1	2.4	122.3	13.6	Oct.
11月	104.1	2.9	102.2	13.9	115.3	1.1	112.1	12.2	Nov.
12月	108.5	4.2	108.4	23.2	119.4	3.6	122.8	23.0	Dec.
平成27 年 1月	111.2	2.5	101.3	22.2	128.0	7.2	112.7	25.8	Jan. 2015
2月	102.4	▲ 7.9	91.6	11.2	114.6	▲ 10.5	100.9	13.9	Feb.
3月	103.4	1.0	105.7	9.2	108.6	▲ 5.2	118.4	9.9	Mar.
4月	109.0	5.4	102.2	17.9	119.7	10.2	110.3	17.3	Apr.
5月	103.8	▲ 4.8	97.1	9.0	118.0	▲ 1.4	108.9	13.2	May
6月	101.8	▲ 1.9	105.7	12.3	113.3	▲ 4.0	118.2	12.5	Jun.
7月	97.9	▲ 3.8	103.5	5.9	109.1	▲ 3.7	110.6	7.3	Jul.
8月	96.4	▲ 1.5	96.7	0.9	109.3	0.2	109.1	4.2	Aug.

	生産者在庫 Inventory				生産者在庫率 Inventory Ratio				
	季節調整済指数 Seasonally Adjusted Index		原指数 Original Index		季節調整済指数 Seasonally Adjusted Index		原指数 Original Index		
	前月(期)比 %Change From Previous Month(Quarter)		前年 (同月期)比 %Change From Previous Year		前月(期)比 %Change From Previous Month(Quarter)		前年 (同月期)比 %Change From Previous Year		
平成 24 年			121.9	▲ 3.6			151.5	▲ 0.7	C.Y. 2012
25 年			103.1	▲ 15.4			140.5	▲ 7.3	2013
26 年			112.9	9.5			129.4	▲ 7.9	2014
平成 24 年度			111.5	▲ 4.9			153.4	▲ 0.2	F.Y. 2012
25 年度			110.1	▲ 1.3			133.6	▲ 12.9	2013
26 年度			112.2	1.9			129.9	▲ 2.8	2014
平成26 年 Ⅱ期	109.7	▲ 4.7	108.6	▲ 1.9	136.1	7.0	137.7	▲ 3.2	Q2 2014
Ⅲ期	106.3	▲ 3.1	97.7	▲ 5.9	130.2	▲ 4.3	115.9	▲ 7.1	Q3
Ⅳ期	115.5	8.7	112.9	9.5	124.8	▲ 4.1	122.8	▲ 2.7	Q4
平成27 年 Ⅰ期	117.3	1.6	112.2	1.9	128.3	2.8	143.1	1.3	Q1 2015
Ⅱ期	117.3	0.0	116.2	7.0	136.1	6.1	137.6	▲ 0.1	Q2
平成26 年 6月	109.7	▲ 1.8	108.6	▲ 1.9	136.1	▲ 2.0	124.5	▲ 3.3	Jun. 2014
7月	107.6	▲ 1.9	109.4	▲ 3.6	129.9	▲ 4.6	123.6	▲ 5.6	Jul.
8月	109.7	2.0	111.5	0.7	134.2	3.3	128.2	▲ 1.8	Aug.
9月	106.3	▲ 3.1	97.7	▲ 5.9	126.4	▲ 5.8	96.0	▲ 14.7	Sep.
10月	103.6	▲ 2.5	100.4	▲ 4.4	114.6	▲ 9.3	107.8	▲ 12.5	Oct.
11月	109.1	5.3	111.0	4.1	128.9	12.5	132.8	2.9	Nov.
12月	115.5	5.9	112.9	9.5	130.9	1.6	127.7	1.1	Dec.
平成27 年 1月	115.5	0.0	121.0	9.9	121.0	▲ 7.6	146.5	▲ 1.4	Jan. 2015
2月	119.4	3.4	126.6	11.3	133.6	10.4	164.1	9.0	Feb.
3月	117.3	▲ 1.8	112.2	1.9	130.2	▲ 2.5	118.7	▲ 4.7	Mar.
4月	118.8	1.3	117.5	6.3	134.4	3.2	144.0	0.8	Apr.
5月	113.2	▲ 4.7	117.3	1.3	134.7	0.2	141.4	▲ 3.0	May
6月	117.3	3.6	116.2	7.0	139.3	3.4	127.5	2.4	Jun.
7月	115.4	▲ 1.6	117.3	7.2	141.7	1.7	134.8	9.1	Jul.
8月	116.5	1.0	118.5	6.3	145.9	3.0	139.3	8.7	Aug.

〈 7. 電氣機械工業 ; Electrical machinery 〉

平成22年 = 100
index,2010= 100

	生産 Production				生産者出荷 Shipments				
	季節調整済指数 Seasonally Adjusted Index		原指数 Original Index		季節調整済指数 Seasonally Adjusted Index		原指数 Original Index		
	前月(期)比 %Change From Previous Month(Quarter)		前年 (同月期)比 %Change From Previous Year		前月(期)比 %Change From Previous Month(Quarter)		前年 (同月期)比 %Change From Previous Year		
平成 24 年			98.2	▲ 1.7			98.0	▲ 0.6	C.Y. 2012
25 年			101.2	3.1			101.0	3.1	2013
26 年			103.2	2.0			102.2	1.2	2014
平成 24 年度			97.4	▲ 2.5			98.1	▲ 0.9	F.Y. 2012
25 年度			103.6	6.4			103.0	5.0	2013
26 年度			102.2	▲ 1.4			100.8	▲ 2.1	2014
平成26 年 II 期	103.6	▲ 3.1	103.0	4.0	100.8	▲ 5.3	95.9	0.8	Q2 2014
III 期	99.9	▲ 3.6	100.7	▲ 2.6	100.8	0.0	102.8	▲ 0.7	Q3
IV 期	102.7	2.8	98.8	▲ 2.9	101.1	0.3	97.3	▲ 3.5	Q4
平成27 年 I 期	102.3	▲ 0.4	106.4	▲ 3.5	100.5	▲ 0.6	107.0	▲ 5.1	Q1 2015
II 期	102.0	▲ 0.3	100.6	▲ 2.3	97.9	▲ 2.6	92.8	▲ 3.2	Q2
平成26 年 6 月	103.1	0.2	111.0	5.9	100.8	1.2	109.3	2.1	Jun. 2014
7 月	101.0	▲ 2.0	107.8	▲ 1.3	98.5	▲ 2.3	105.1	▲ 3.5	Jul.
8 月	97.5	▲ 3.5	86.3	▲ 7.4	99.0	0.5	89.3	▲ 4.4	Aug.
9 月	101.1	3.7	107.9	0.2	104.9	6.0	114.0	5.5	Sep.
10 月	104.8	3.7	100.4	0.4	101.3	▲ 3.4	93.3	▲ 2.5	Oct.
11 月	102.3	▲ 2.4	93.9	▲ 6.6	100.4	▲ 0.9	91.8	▲ 7.0	Nov.
12 月	101.1	▲ 1.2	102.1	▲ 2.4	101.5	1.1	106.8	▲ 1.2	Dec.
平成27 年 1 月	107.6	6.4	94.3	▲ 2.4	105.2	3.6	92.6	▲ 2.7	Jan. 2015
2 月	101.5	▲ 5.7	98.1	▲ 4.9	99.0	▲ 5.9	96.7	▲ 7.0	Feb.
3 月	97.9	▲ 3.5	126.7	▲ 3.4	97.3	▲ 1.7	131.8	▲ 5.3	Mar.
4 月	104.0	6.2	98.8	▲ 0.9	98.3	1.0	85.4	▲ 3.6	Apr.
5 月	101.5	▲ 2.4	92.7	▲ 5.8	97.3	▲ 1.0	85.1	▲ 5.3	May
6 月	100.4	▲ 1.1	110.3	▲ 0.6	98.2	0.9	108.0	▲ 1.2	Jun.
7 月	100.2	▲ 0.2	107.0	▲ 0.7	96.2	▲ 2.0	102.6	▲ 2.4	Jul.
8 月	96.9	▲ 3.3	85.7	▲ 0.7	95.5	▲ 0.7	86.2	▲ 3.5	Aug.

	生産者在庫 Inventory				生産者在庫率 Inventory Ratio				
	季節調整済指数 Seasonally Adjusted Index		原指数 Original Index		季節調整済指数 Seasonally Adjusted Index		原指数 Original Index		
	前月(期)比 %Change From Previous Month(Quarter)		前年 (同月期)比 %Change From Previous Year		前月(期)比 %Change From Previous Month(Quarter)		前年 (同月期)比 %Change From Previous Year		
平成 24 年			131.0	11.1			117.4	▲ 4.6	C.Y. 2012
25 年			134.6	2.7			123.3	5.0	2013
26 年			151.0	12.2			126.0	2.2	2014
平成 24 年度			106.3	▲ 11.2			121.1	▲ 1.2	F.Y. 2012
25 年度			124.9	17.5			119.1	▲ 1.7	2013
26 年度			137.9	10.4			130.5	9.6	2014
平成26 年 II 期	160.6	9.8	168.8	29.0	126.1	11.7	133.5	2.5	Q2 2014
III 期	164.4	2.4	155.6	22.9	130.4	3.4	134.2	8.9	Q3
IV 期	160.3	▲ 2.5	151.0	12.2	133.8	2.6	126.7	11.6	Q4
平成27 年 I 期	161.6	0.8	137.9	10.4	131.6	▲ 1.6	127.4	16.5	Q1 2015
II 期	157.8	▲ 2.4	165.9	▲ 1.7	131.4	▲ 0.2	139.1	4.2	Q2
平成26 年 6 月	160.6	2.4	168.8	29.0	128.3	1.6	134.4	4.1	Jun. 2014
7 月	168.1	4.7	175.2	33.4	130.6	1.8	134.9	9.8	Jul.
8 月	170.1	1.2	173.3	31.8	133.6	2.3	145.9	11.0	Aug.
9 月	164.4	▲ 3.4	155.6	22.9	126.9	▲ 5.0	121.7	5.6	Sep.
10 月	164.9	0.3	172.1	20.9	134.8	6.2	137.5	12.2	Oct.
11 月	164.7	▲ 0.1	176.2	18.2	135.2	0.3	131.9	13.0	Nov.
12 月	160.3	▲ 2.7	151.0	12.2	131.5	▲ 2.7	110.8	9.3	Dec.
平成27 年 1 月	158.9	▲ 0.9	158.0	6.6	125.6	▲ 4.5	141.6	13.2	Jan. 2015
2 月	166.0	4.5	162.8	8.6	138.3	10.1	137.5	20.6	Feb.
3 月	161.6	▲ 2.7	137.9	10.4	130.9	▲ 5.4	103.2	16.0	Mar.
4 月	167.7	3.8	164.0	7.9	132.7	1.4	132.7	7.3	Apr.
5 月	159.6	▲ 4.8	173.3	1.7	133.1	0.3	150.2	5.4	May
6 月	157.8	▲ 1.1	165.9	▲ 1.7	128.4	▲ 3.5	134.5	0.1	Jun.
7 月	157.5	▲ 0.2	164.1	▲ 6.3	133.3	3.8	137.7	2.1	Jul.
8 月	151.8	▲ 3.6	154.7	▲ 10.7	139.3	4.5	152.2	4.3	Aug.

〈 8. 情報通信機械工業 ; Information and communication electronics equipment 〉

平成22年 =100
index,2010= 100

	生産 Production				生産者出荷 Shipments				
	季節調整済指数 Seasonally Adjusted Index		原指数 Original Index		季節調整済指数 Seasonally Adjusted Index		原指数 Original Index		
	前月(期)比 %Change From Previous Month(Quarter)		前年 (同月期)比 %Change From Previous Year		前月(期)比 %Change From Previous Month(Quarter)		前年 (同月期)比 %Change From Previous Year		
平成 24 年			77.2	▲ 5.6			70.7	▲ 17.9	C.Y. 2012
25 年			68.6	▲ 11.1			58.2	▲ 17.7	2013
26 年			61.4	▲ 10.5			53.7	▲ 7.7	2014
平成 24 年度			70.9	▲ 15.4			64.4	▲ 24.2	F.Y. 2012
25 年度			70.5	▲ 0.6			59.7	▲ 7.3	2013
26 年度			58.2	▲ 17.4			51.5	▲ 13.7	2014
平成26 年 II 期	63.3	▲ 10.7	56.3	▲ 2.8	55.3	▲ 10.1	48.9	▲ 0.6	Q2 2014
III 期	55.8	▲ 11.8	56.7	▲ 21.9	49.5	▲ 10.5	49.8	▲ 16.3	Q3
IV 期	55.4	▲ 0.7	55.6	▲ 25.5	49.0	▲ 1.0	50.8	▲ 21.5	Q4
平成27 年 I 期	58.1	4.9	64.1	▲ 16.8	52.3	6.7	56.5	▲ 13.3	Q1 2015
II 期	56.9	▲ 2.1	50.7	▲ 9.9	49.8	▲ 4.8	44.2	▲ 9.6	Q2
平成26 年 6月	59.2	▲ 6.2	58.6	▲ 11.3	53.3	▲ 4.0	54.7	▲ 5.4	Jun. 2014
7月	55.5	▲ 6.2	56.0	▲ 21.8	49.8	▲ 6.6	48.1	▲ 13.0	Jul.
8月	54.2	▲ 2.3	48.8	▲ 25.6	48.0	▲ 3.6	42.0	▲ 21.6	Aug.
9月	57.7	6.5	65.2	▲ 19.1	50.6	5.4	59.3	▲ 14.7	Sep.
10月	55.4	▲ 4.0	54.2	▲ 25.0	50.0	▲ 1.2	46.4	▲ 19.2	Oct.
11月	54.1	▲ 2.3	51.0	▲ 31.1	47.5	▲ 5.0	48.0	▲ 26.6	Nov.
12月	56.8	5.0	61.5	▲ 20.7	49.5	4.2	57.9	▲ 18.9	Dec.
平成27 年 1月	58.3	2.6	54.7	▲ 22.5	52.4	5.9	46.8	▲ 21.2	Jan. 2015
2月	57.0	▲ 2.2	59.6	▲ 18.7	50.7	▲ 3.2	51.9	▲ 17.1	Feb.
3月	59.1	3.7	77.9	▲ 10.5	53.9	6.3	70.7	▲ 3.9	Mar.
4月	55.2	▲ 6.6	47.3	▲ 18.2	48.5	▲ 10.0	38.9	▲ 15.1	Apr.
5月	56.3	2.0	45.4	▲ 13.5	48.7	0.4	39.9	▲ 13.6	May
6月	59.3	5.3	59.3	1.2	52.2	7.2	53.7	▲ 1.8	Jun.
7月	54.4	▲ 8.3	54.9	▲ 2.0	49.3	▲ 5.6	47.6	▲ 1.0	Jul.
8月	52.0	▲ 4.4	46.8	▲ 4.1	48.9	▲ 0.8	42.8	1.9	Aug.

	生産者在庫 Inventory				生産者在庫率 Inventory Ratio				
	季節調整済指数 Seasonally Adjusted Index		原指数 Original Index		季節調整済指数 Seasonally Adjusted Index		原指数 Original Index		
	前月(期)比 %Change From Previous Month(Quarter)		前年 (同月期)比 %Change From Previous Year		前月(期)比 %Change From Previous Month(Quarter)		前年 (同月期)比 %Change From Previous Year		
平成 24 年			92.5	8.6			236.6	93.0	C.Y. 2012
25 年			85.3	▲ 7.8			124.0	▲ 47.6	2013
26 年			83.7	▲ 1.9			147.0	18.5	2014
平成 24 年度			71.9	▲ 40.4			225.4	70.2	F.Y. 2012
25 年度			75.0	4.3			117.9	▲ 47.7	2013
26 年度			66.7	▲ 11.1			150.0	27.2	2014
平成26 年 II 期	89.4	2.2	86.7	5.7	141.5	13.7	148.0	23.2	Q2 2014
III 期	93.1	4.1	80.8	14.0	165.2	16.7	177.1	38.8	Q3
IV 期	90.4	▲ 2.9	83.7	▲ 1.9	153.7	▲ 7.0	145.8	36.4	Q4
平成27 年 I 期	77.8	▲ 13.9	66.7	▲ 11.1	134.1	▲ 12.8	129.2	10.5	Q1 2015
II 期	77.5	▲ 0.4	75.2	▲ 13.3	129.2	▲ 3.7	136.6	▲ 7.7	Q2
平成26 年 6月	89.4	▲ 0.7	86.7	5.7	149.0	9.1	135.8	27.8	Jun. 2014
7月	90.9	1.7	98.2	7.6	157.4	5.6	186.4	17.2	Jul.
8月	91.0	0.1	99.9	9.2	184.2	17.0	240.5	60.7	Aug.
9月	93.1	2.3	80.8	14.0	154.1	▲ 16.3	104.5	41.0	Sep.
10月	88.5	▲ 4.9	89.4	5.8	163.7	6.2	185.6	57.2	Oct.
11月	89.2	0.8	93.6	4.6	153.3	▲ 6.4	147.2	36.0	Nov.
12月	90.4	1.3	83.7	▲ 1.9	144.0	▲ 6.1	104.5	10.6	Dec.
平成27 年 1月	83.1	▲ 8.1	90.3	▲ 3.3	133.9	▲ 7.0	159.2	15.6	Jan. 2015
2月	81.7	▲ 1.7	90.3	▲ 2.0	139.3	4.0	142.5	20.9	Feb.
3月	77.8	▲ 4.8	66.7	▲ 11.1	129.0	▲ 7.4	86.0	▲ 9.6	Mar.
4月	77.2	▲ 0.8	72.3	▲ 15.5	143.8	11.5	155.7	3.5	Apr.
5月	77.1	▲ 0.1	78.5	▲ 14.4	130.4	▲ 9.3	150.7	▲ 4.5	May
6月	77.5	0.5	75.2	▲ 13.3	113.4	▲ 13.0	103.4	▲ 23.9	Jun.
7月	74.4	▲ 4.0	80.4	▲ 18.1	97.8	▲ 13.8	115.8	▲ 37.9	Jul.
8月	75.2	1.1	82.5	▲ 17.4	96.8	▲ 1.0	126.3	▲ 47.5	Aug.

〈 9. 輸送機械工業 ; Transport equipment 〉

平成22年 = 100
index,2010= 100

	生産 Production				生産者出荷 Shipments				
	季節調整済指数 Seasonally Adjusted Index		原指数 Original Index		季節調整済指数 Seasonally Adjusted Index		原指数 Original Index		
	前月(期)比 %Change From Previous Month(Quarter)		前年 (同月期)比 %Change From Previous Year		前月(期)比 %Change From Previous Month(Quarter)		前年 (同月期)比 %Change From Previous Year		
平成 24 年			101.8	11.6			101.6	12.5	C.Y. 2012
25 年			99.8	▲ 2.0			99.8	▲ 1.8	2013
26 年			101.6	1.8			99.7	▲ 0.1	2014
平成 24 年度			98.8	1.1			99.0	2.6	F.Y. 2012
25 年度			101.9	3.1			101.2	2.2	2013
26 年度			100.3	▲ 1.6			98.5	▲ 2.7	2014
平成26 年 II 期	103.5	▲ 1.7	98.9	4.4	99.9	▲ 2.7	95.8	1.8	Q2 2014
III 期	99.1	▲ 4.3	100.3	▲ 1.2	98.1	▲ 1.8	98.1	▲ 1.8	Q3
IV 期	98.5	▲ 0.6	99.1	▲ 4.3	97.6	▲ 0.5	96.3	▲ 5.7	Q4
平成27 年 I 期	100.6	2.1	102.9	▲ 4.8	98.3	0.7	103.8	▲ 4.3	Q1 2015
II 期	98.3	▲ 2.3	94.5	▲ 4.4	94.7	▲ 3.7	91.3	▲ 4.7	Q2
平成26 年 6 月	101.7	▲ 3.4	105.3	7.1	97.9	▲ 2.3	103.2	2.7	Jun. 2014
7 月	100.0	▲ 1.7	110.5	0.8	99.1	1.2	107.1	0.4	Jul.
8 月	98.2	▲ 1.8	83.3	▲ 4.8	96.9	▲ 2.2	79.4	▲ 6.4	Aug.
9 月	99.1	0.9	107.1	▲ 0.3	98.3	1.4	107.8	▲ 0.5	Sep.
10 月	98.7	▲ 0.4	103.9	▲ 3.8	97.5	▲ 0.8	100.6	▲ 3.6	Oct.
11 月	98.4	▲ 0.3	96.2	▲ 7.2	99.0	1.5	93.9	▲ 9.6	Nov.
12 月	98.4	0.0	97.2	▲ 1.5	96.2	▲ 2.8	94.3	▲ 3.9	Dec.
平成27 年 1 月	100.9	2.5	96.1	▲ 8.3	99.7	3.6	95.7	▲ 6.6	Jan. 2015
2 月	100.6	▲ 0.3	102.8	▲ 2.7	96.2	▲ 3.5	100.7	▲ 6.2	Feb.
3 月	100.3	▲ 0.3	109.8	▲ 3.5	99.0	2.9	114.9	▲ 0.8	Mar.
4 月	100.9	0.6	93.2	▲ 2.6	96.9	▲ 2.1	91.0	▲ 4.5	Apr.
5 月	95.8	▲ 5.1	85.7	▲ 10.4	93.4	▲ 3.6	81.2	▲ 8.8	May
6 月	98.2	2.5	104.7	▲ 0.6	93.7	0.3	101.7	▲ 1.5	Jun.
7 月	96.8	▲ 1.4	106.9	▲ 3.3	95.7	2.1	103.4	▲ 3.5	Jul.
8 月	95.6	▲ 1.2	81.1	▲ 2.6	97.2	1.6	79.6	0.3	Aug.

	生産者在庫 Inventory				生産者在庫率 Inventory Ratio				
	季節調整済指数 Seasonally Adjusted Index		原指数 Original Index		季節調整済指数 Seasonally Adjusted Index		原指数 Original Index		
	前月(期)比 %Change From Previous Month(Quarter)		前年 (同月期)比 %Change From Previous Year		前月(期)比 %Change From Previous Month(Quarter)		前年 (同月期)比 %Change From Previous Year		
平成 24 年			122.2	36.7			105.0	4.0	C.Y. 2012
25 年			77.8	▲ 36.3			87.0	▲ 17.1	2013
26 年			118.5	52.3			99.2	14.0	2014
平成 24 年度			75.1	▲ 16.3			109.0	15.6	F.Y. 2012
25 年度			70.4	▲ 6.3			80.2	▲ 26.4	2013
26 年度			86.6	23.0			107.1	33.5	2014
平成26 年 II 期	108.0	25.0	95.7	32.2	90.8	16.4	83.0	2.2	Q2 2014
III 期	112.5	4.2	109.3	38.5	113.9	25.4	114.8	38.1	Q3
IV 期	112.2	▲ 0.3	118.5	52.3	111.4	▲ 2.2	125.3	51.7	Q4
平成27 年 I 期	106.3	▲ 5.3	86.6	23.0	109.3	▲ 1.9	105.3	42.5	Q1 2015
II 期	111.3	4.7	98.6	3.0	114.3	4.6	104.9	26.4	Q2
平成26 年 6 月	108.0	18.6	95.7	32.2	112.1	22.1	92.5	32.9	Jun. 2014
7 月	110.2	2.0	113.1	24.3	110.2	▲ 1.7	104.2	23.3	Jul.
8 月	110.6	0.4	111.3	35.7	119.4	8.3	138.3	48.4	Aug.
9 月	112.5	1.7	109.3	38.5	112.1	▲ 6.1	101.8	42.4	Sep.
10 月	108.4	▲ 3.6	123.7	31.0	109.1	▲ 2.7	124.7	39.2	Oct.
11 月	108.2	▲ 0.2	125.6	40.5	113.3	3.8	132.4	59.1	Nov.
12 月	112.2	3.7	118.5	52.3	111.7	▲ 1.4	118.7	58.3	Dec.
平成27 年 1 月	108.3	▲ 3.5	128.3	39.3	106.4	▲ 4.7	131.0	47.7	Jan. 2015
2 月	113.3	4.6	119.2	47.5	115.9	8.9	110.7	51.2	Feb.
3 月	106.3	▲ 6.2	86.6	23.0	105.6	▲ 8.9	74.1	23.7	Mar.
4 月	107.5	1.1	84.7	44.0	110.1	4.3	96.6	61.0	Apr.
5 月	103.3	▲ 3.9	95.9	13.5	115.9	5.3	121.6	26.1	May
6 月	111.3	7.7	98.6	3.0	116.9	0.9	96.5	4.3	Jun.
7 月	104.4	▲ 6.2	107.2	▲ 5.2	106.1	▲ 9.2	100.3	▲ 3.7	Jul.
8 月	96.9	▲ 7.2	97.5	▲ 12.4	102.5	▲ 3.4	118.8	▲ 14.1	Aug.

〈 10. 窯業・土石製品工業 ; Ceramics, stone and clay products 〉

平成22年 = 100
index,2010= 100

	生産 Production				生産者出荷 Shipments				
	季節調整済指数 Seasonally Adjusted Index		原指数 Original Index		季節調整済指数 Seasonally Adjusted Index		原指数 Original Index		
	前月(期)比 %Change From Previous Month(Quarter)		前年 (同月期)比 %Change From Previous Year		前月(期)比 %Change From Previous Month(Quarter)		前年 (同月期)比 %Change From Previous Year		
平成 24 年			97.3	0.6			98.3	1.8	C.Y. 2012
25 年			99.7	2.5			100.1	1.8	2013
26 年			102.3	2.6			102.1	2.0	2014
平成 24 年度			97.0	1.3			98.1	1.7	F.Y. 2012
25 年度			101.5	4.6			101.8	3.8	2013
26 年度			101.9	0.4			102.0	0.2	2014
平成26 年 II 期	102.8	▲ 1.2	101.4	2.6	101.7	▲ 2.8	98.8	0.9	Q2 2014
III 期	101.3	▲ 1.5	102.3	0.9	102.0	0.3	103.1	1.7	Q3
IV 期	101.3	0.0	105.3	▲ 0.3	100.4	▲ 1.6	105.1	▲ 1.3	Q4
平成27 年 I 期	102.4	1.1	98.7	▲ 1.4	104.1	3.7	101.2	▲ 0.4	Q1 2015
II 期	101.4	▲ 1.0	99.9	▲ 1.5	101.2	▲ 2.8	98.2	▲ 0.6	Q2
平成26 年 6 月	101.1	▲ 2.1	103.2	2.3	99.4	▲ 3.7	99.2	0.6	Jun. 2014
7 月	101.1	0.0	105.9	0.6	101.4	2.0	106.3	0.5	Jul.
8 月	100.9	▲ 0.2	95.8	▲ 0.6	100.7	▲ 0.7	95.4	▲ 0.3	Aug.
9 月	101.9	1.0	105.1	2.6	103.8	3.1	107.7	5.0	Sep.
10 月	100.7	▲ 1.2	107.7	0.1	101.3	▲ 2.4	108.1	0.9	Oct.
11 月	101.4	0.7	104.3	▲ 1.0	101.0	▲ 0.3	103.8	▲ 2.6	Nov.
12 月	101.7	0.3	103.8	0.1	98.9	▲ 2.1	103.3	▲ 2.5	Dec.
平成27 年 1 月	104.4	2.7	97.4	▲ 1.1	105.9	7.1	98.8	▲ 1.2	Jan. 2015
2 月	101.3	▲ 3.0	95.0	▲ 1.7	103.1	▲ 2.6	97.9	▲ 0.3	Feb.
3 月	101.6	0.3	103.8	▲ 1.4	103.3	0.2	106.8	0.2	Mar.
4 月	101.7	0.1	99.9	▲ 2.2	103.8	0.5	100.7	1.2	Apr.
5 月	101.3	▲ 0.4	95.6	▲ 3.2	101.7	▲ 2.0	94.6	▲ 3.1	May
6 月	101.2	▲ 0.1	104.3	1.1	98.2	▲ 3.4	99.4	0.2	Jun.
7 月	101.5	0.3	106.3	0.4	101.4	3.3	106.3	0.0	Jul.
8 月	99.1	▲ 2.4	94.1	▲ 1.8	99.9	▲ 1.5	94.6	▲ 0.8	Aug.

	生産者在庫 Inventory				生産者在庫率 Inventory Ratio				
	季節調整済指数 Seasonally Adjusted Index		原指数 Original Index		季節調整済指数 Seasonally Adjusted Index		原指数 Original Index		
	前月(期)比 %Change From Previous Month(Quarter)		前年 (同月期)比 %Change From Previous Year		前月(期)比 %Change From Previous Month(Quarter)		前年 (同月期)比 %Change From Previous Year		
平成 24 年			107.7	▲ 3.4			110.5	▲ 3.7	C.Y. 2012
25 年			104.8	▲ 2.7			107.8	▲ 2.4	2013
26 年			109.0	4.0			105.5	▲ 2.1	2014
平成 24 年度			105.9	▲ 2.6			109.6	▲ 6.1	F.Y. 2012
25 年度			101.3	▲ 4.3			105.5	▲ 3.7	2013
26 年度			103.6	2.3			106.4	0.9	2014
平成26 年 II 期	108.1	4.5	108.7	1.0	105.2	3.5	110.6	▲ 1.8	Q2 2014
III 期	104.2	▲ 3.6	104.5	▲ 2.2	106.5	1.2	108.5	▲ 1.1	Q3
IV 期	108.5	4.1	109.0	4.0	108.7	2.1	102.2	3.0	Q4
平成27 年 I 期	105.7	▲ 2.6	103.6	2.3	105.3	▲ 3.1	104.3	3.7	Q1 2015
II 期	110.5	4.5	111.1	2.2	108.6	3.1	114.3	3.3	Q2
平成26 年 6 月	108.1	2.2	108.7	1.0	107.9	3.1	112.5	▲ 1.2	Jun. 2014
7 月	106.4	▲ 1.6	107.0	0.6	106.4	▲ 1.4	106.0	0.9	Jul.
8 月	107.0	0.6	108.0	0.1	109.8	3.2	118.4	0.5	Aug.
9 月	104.2	▲ 2.6	104.5	▲ 2.2	103.2	▲ 6.0	101.1	▲ 4.7	Sep.
10 月	104.0	▲ 0.2	104.6	▲ 2.2	106.0	2.7	99.1	▲ 1.9	Oct.
11 月	104.6	0.6	105.4	▲ 0.3	108.8	2.6	102.0	3.0	Nov.
12 月	108.5	3.7	109.0	4.0	111.3	2.3	105.6	8.2	Dec.
平成27 年 1 月	107.3	▲ 1.1	107.8	4.3	104.9	▲ 5.8	108.3	4.8	Jan. 2015
2 月	107.7	0.4	106.3	4.3	107.0	2.0	105.8	2.4	Feb.
3 月	105.7	▲ 1.9	103.6	2.3	104.1	▲ 2.7	98.9	3.8	Mar.
4 月	104.2	▲ 1.4	103.4	▲ 0.4	102.4	▲ 1.6	106.3	▲ 0.5	Apr.
5 月	105.2	1.0	104.5	▲ 0.6	110.4	7.8	118.8	5.5	May
6 月	110.5	5.0	111.1	2.2	113.0	2.4	117.8	4.7	Jun.
7 月	110.8	0.3	111.4	4.1	112.2	▲ 0.7	111.8	5.5	Jul.
8 月	111.0	0.2	112.0	3.7	116.9	4.2	126.1	6.5	Aug.

〈 11. 化学工業 ; Chemicals 〉

平成22年 = 100
index,2010= 100

	生産 Production				生産者出荷 Shipments				
	季節調整済指数 Seasonally Adjusted Index		原指数 Original Index		季節調整済指数 Seasonally Adjusted Index		原指数 Original Index		
	前月(期)比 %Change From Previous Month(Quarter)		前年 (同月期)比 %Change From Previous Year		前月(期)比 %Change From Previous Month(Quarter)		前年 (同月期)比 %Change From Previous Year		
平成 24 年			96.4	▲ 2.2			94.7	▲ 2.0	C.Y. 2012
25 年			97.4	1.0			96.3	1.7	2013
26 年			96.0	▲ 1.4			93.9	▲ 2.5	2014
平成 24 年度			96.5	▲ 1.7			94.4	▲ 1.7	F.Y. 2012
25 年度			98.3	1.9			97.2	3.0	2013
26 年度			95.2	▲ 3.2			92.9	▲ 4.4	2014
平成26 年 II 期	95.0	▲ 5.6	93.5	▲ 3.1	91.7	▲ 7.5	89.8	▲ 5.3	Q2 2014
III 期	94.2	▲ 0.8	94.1	▲ 3.2	92.4	0.8	92.0	▲ 3.6	Q3
IV 期	94.5	0.3	97.9	▲ 3.4	92.7	0.3	96.2	▲ 4.8	Q4
平成27 年 I 期	97.8	3.5	95.4	▲ 3.0	95.0	2.5	93.6	▲ 4.2	Q1 2015
II 期	95.0	▲ 2.9	93.7	0.2	93.9	▲ 1.2	92.0	2.4	Q2
平成26 年 6 月	93.4	▲ 1.5	92.4	▲ 3.7	90.6	▲ 0.3	89.8	▲ 5.2	Jun. 2014
7 月	92.9	▲ 0.5	97.8	▲ 6.0	92.6	2.2	95.6	▲ 4.7	Jul.
8 月	95.0	2.3	90.8	▲ 2.3	92.9	0.3	87.5	▲ 4.1	Aug.
9 月	94.7	▲ 0.3	93.8	▲ 1.0	91.8	▲ 1.2	92.8	▲ 2.1	Sep.
10 月	95.6	1.0	100.5	▲ 1.6	93.6	2.0	98.4	▲ 3.8	Oct.
11 月	93.8	▲ 1.9	95.7	▲ 5.2	92.6	▲ 1.1	93.5	▲ 6.4	Nov.
12 月	94.1	0.3	97.5	▲ 3.3	92.0	▲ 0.6	96.6	▲ 4.1	Dec.
平成27 年 1 月	98.0	4.1	93.9	▲ 5.0	95.5	3.8	89.0	▲ 5.9	Jan. 2015
2 月	97.8	▲ 0.2	94.9	▲ 3.2	95.5	0.0	92.1	▲ 3.7	Feb.
3 月	97.6	▲ 0.2	97.4	▲ 0.6	93.9	▲ 1.7	99.6	▲ 3.2	Mar.
4 月	97.1	▲ 0.5	97.4	0.2	95.4	1.6	95.0	1.8	Apr.
5 月	92.8	▲ 4.4	88.5	▲ 2.7	92.0	▲ 3.6	86.4	0.0	May
6 月	95.0	2.4	95.1	2.9	94.2	2.4	94.7	5.5	Jun.
7 月	97.4	2.5	102.5	4.8	93.3	▲ 1.0	96.4	0.8	Jul.
8 月	96.4	▲ 1.0	92.1	1.4	93.3	0.0	87.9	0.5	Aug.

	生産者在庫 Inventory				生産者在庫率 Inventory Ratio				
	季節調整済指数 Seasonally Adjusted Index		原指数 Original Index		季節調整済指数 Seasonally Adjusted Index		原指数 Original Index		
	前月(期)比 %Change From Previous Month(Quarter)		前年 (同月期)比 %Change From Previous Year		前月(期)比 %Change From Previous Month(Quarter)		前年 (同月期)比 %Change From Previous Year		
平成 24 年			107.0	▲ 0.8			117.1	4.5	C.Y. 2012
25 年			105.0	▲ 1.9			114.4	▲ 2.3	2013
26 年			104.7	▲ 0.3			116.5	1.8	2014
平成 24 年度			105.0	1.7			117.3	1.8	F.Y. 2012
25 年度			103.1	▲ 1.8			113.1	▲ 3.6	2013
26 年度			104.1	1.0			117.8	4.2	2014
平成26 年 II 期	105.6	▲ 0.1	104.4	▲ 0.9	119.5	6.1	122.1	5.5	Q2 2014
III 期	105.1	▲ 0.5	104.7	▲ 0.5	116.5	▲ 2.5	117.3	0.9	Q3
IV 期	105.1	0.0	104.7	▲ 0.3	117.6	0.9	113.3	5.7	Q4
平成27 年 I 期	106.7	1.5	104.1	1.0	117.5	▲ 0.1	118.4	4.4	Q1 2015
II 期	102.5	▲ 3.9	101.4	▲ 2.9	113.2	▲ 3.7	115.7	▲ 5.2	Q2
平成26 年 6 月	105.6	▲ 0.4	104.4	▲ 0.9	121.1	0.8	124.0	5.6	Jun. 2014
7 月	104.5	▲ 1.0	103.6	▲ 2.3	114.7	▲ 5.3	112.0	▲ 0.6	Jul.
8 月	105.6	1.1	107.6	0.7	118.0	2.9	125.7	2.4	Aug.
9 月	105.1	▲ 0.5	104.7	▲ 0.5	116.9	▲ 0.9	114.3	0.9	Sep.
10 月	104.4	▲ 0.7	102.0	▲ 0.4	116.2	▲ 0.6	110.5	5.1	Oct.
11 月	104.6	0.2	102.9	▲ 0.4	119.7	3.0	115.8	8.2	Nov.
12 月	105.1	0.5	104.7	▲ 0.3	116.8	▲ 2.4	113.5	3.7	Dec.
平成27 年 1 月	104.5	▲ 0.6	109.0	▲ 0.5	114.6	▲ 1.9	126.1	5.5	Jan. 2015
2 月	104.2	▲ 0.3	109.7	▲ 1.5	118.0	3.0	122.6	2.3	Feb.
3 月	106.7	2.4	104.1	1.0	120.0	1.7	106.4	5.3	Mar.
4 月	105.5	▲ 1.1	102.7	▲ 0.3	113.5	▲ 5.4	109.9	▲ 3.2	Apr.
5 月	104.9	▲ 0.6	104.8	▲ 1.0	116.1	2.3	124.5	▲ 3.3	May
6 月	102.5	▲ 2.3	101.4	▲ 2.9	109.9	▲ 5.3	112.6	▲ 9.2	Jun.
7 月	103.5	1.0	102.6	▲ 1.0	114.1	3.8	111.4	▲ 0.5	Jul.
8 月	105.0	1.4	107.0	▲ 0.6	122.2	7.1	130.1	3.5	Aug.

〈 12. 石油・石炭製品工業 ; Petroleum and coal products 〉

平成22年 = 100
index, 2010 = 100

	生産 Production				生産者出荷 Shipments				
	季節調整済指数 Seasonally Adjusted Index		原指数 Original Index		季節調整済指数 Seasonally Adjusted Index		原指数 Original Index		
	前月(期)比 %Change From Previous Month(Quarter)		前年 (同月期)比 %Change From Previous Year		前月(期)比 %Change From Previous Month(Quarter)		前年 (同月期)比 %Change From Previous Year		
平成 24 年			94.1	▲ 0.3			96.6	0.1	C.Y. 2012
25 年			94.8	0.7			96.7	0.1	2013
26 年			91.3	▲ 3.7			93.6	▲ 3.2	2014
平成 24 年度			93.4	▲ 0.5			96.1	0.0	F.Y. 2012
25 年度			95.2	1.9			97.3	1.2	2013
26 年度			90.5	▲ 4.9			93.2	▲ 4.2	2014
平成26 年 II 期	89.0	▲ 5.3	82.3	▲ 7.3	92.5	▲ 4.7	85.7	▲ 4.7	Q2 2014
III 期	89.1	0.1	89.1	▲ 8.1	90.3	▲ 2.4	89.7	▲ 8.7	Q3
IV 期	92.5	3.8	94.4	▲ 1.5	94.5	4.7	97.6	▲ 1.9	Q4
平成27 年 I 期	91.1	▲ 1.5	96.0	▲ 3.2	95.6	1.2	100.0	▲ 1.5	Q1 2015
II 期	91.3	0.2	84.5	2.7	95.9	0.3	88.6	3.4	Q2
平成26 年 6 月	85.1	▲ 4.6	75.0	▲ 12.5	91.8	0.0	82.6	▲ 5.5	Jun. 2014
7 月	87.7	3.1	86.8	▲ 10.9	90.1	▲ 1.9	89.6	▲ 8.5	Jul.
8 月	88.0	0.3	92.5	▲ 8.9	88.6	▲ 1.7	91.0	▲ 9.5	Aug.
9 月	91.7	4.2	88.1	▲ 4.3	92.1	4.0	88.4	▲ 8.1	Sep.
10 月	93.0	1.4	89.1	1.3	93.2	1.2	90.7	▲ 2.9	Oct.
11 月	92.7	▲ 0.3	92.6	▲ 2.1	96.1	3.1	95.9	▲ 2.4	Nov.
12 月	91.7	▲ 1.1	101.4	▲ 3.3	94.1	▲ 2.1	106.1	▲ 0.7	Dec.
平成27 年 1 月	91.9	0.2	99.1	▲ 3.9	95.3	1.3	101.6	▲ 1.9	Jan. 2015
2 月	94.4	2.7	93.8	2.1	98.4	3.3	97.9	2.5	Feb.
3 月	87.1	▲ 7.7	95.0	▲ 7.5	93.1	▲ 5.4	100.6	▲ 4.5	Mar.
4 月	94.5	8.5	91.2	1.8	97.6	4.8	92.6	3.9	Apr.
5 月	92.0	▲ 2.6	85.2	3.4	95.4	▲ 2.3	87.6	2.7	May
6 月	87.4	▲ 5.0	77.1	2.8	94.6	▲ 0.8	85.5	3.5	Jun.
7 月	89.8	2.7	88.9	2.4	91.3	▲ 3.5	90.8	1.3	Jul.
8 月	93.1	3.7	97.9	5.8	96.1	5.3	98.7	8.5	Aug.

	生産者在庫 Inventory				生産者在庫率 Inventory Ratio				
	季節調整済指数 Seasonally Adjusted Index		原指数 Original Index		季節調整済指数 Seasonally Adjusted Index		原指数 Original Index		
	前月(期)比 %Change From Previous Month(Quarter)		前年 (同月期)比 %Change From Previous Year		前月(期)比 %Change From Previous Month(Quarter)		前年 (同月期)比 %Change From Previous Year		
平成 24 年			95.3	▲ 0.5			101.9	▲ 0.8	C.Y. 2012
25 年			87.3	▲ 8.4			97.9	▲ 3.9	2013
26 年			90.2	3.3			95.7	▲ 2.2	2014
平成 24 年度			97.6	4.9			102.9	0.7	F.Y. 2012
25 年度			81.5	▲ 16.5			94.8	▲ 7.9	2013
26 年度			78.5	▲ 3.7			95.5	0.7	2014
平成26 年 II 期	85.6	▲ 0.2	81.4	▲ 12.8	94.9	4.9	103.5	▲ 3.4	Q2 2014
III 期	91.3	6.7	97.0	0.1	99.2	4.5	105.5	2.3	Q3
IV 期	92.1	0.9	90.2	3.3	97.4	▲ 1.8	91.9	5.3	Q4
平成27 年 I 期	82.7	▲ 10.2	78.5	▲ 3.7	89.8	▲ 7.8	81.0	▲ 1.0	Q1 2015
II 期	85.3	3.1	81.1	▲ 0.4	88.2	▲ 1.8	96.4	▲ 6.9	Q2
平成26 年 6 月	85.6	▲ 3.7	81.4	▲ 12.8	94.6	▲ 0.6	101.6	▲ 6.2	Jun. 2014
7 月	86.4	0.9	84.3	▲ 9.6	96.5	2.0	96.8	▲ 0.6	Jul.
8 月	90.0	4.2	93.7	▲ 9.5	101.5	5.2	107.3	▲ 2.1	Aug.
9 月	91.3	1.4	97.0	0.1	99.7	▲ 1.8	112.4	9.8	Sep.
10 月	92.1	0.9	95.2	3.8	96.9	▲ 2.8	100.8	3.7	Oct.
11 月	93.4	1.4	94.8	5.7	97.7	0.8	92.7	7.3	Nov.
12 月	92.1	▲ 1.4	90.2	3.3	97.7	0.0	82.1	5.0	Dec.
平成27 年 1 月	91.3	▲ 0.9	90.9	2.0	95.5	▲ 2.3	85.8	3.7	Jan. 2015
2 月	86.3	▲ 5.5	83.1	▲ 2.0	87.3	▲ 8.6	82.1	▲ 6.4	Feb.
3 月	82.7	▲ 4.2	78.5	▲ 3.7	86.6	▲ 0.8	75.2	0.4	Mar.
4 月	81.3	▲ 1.7	81.5	▲ 8.6	83.3	▲ 3.8	87.0	▲ 12.1	Apr.
5 月	88.0	8.2	90.7	▲ 1.0	91.2	9.5	105.3	▲ 4.2	May
6 月	85.3	▲ 3.1	81.1	▲ 0.4	90.2	▲ 1.1	96.9	▲ 4.6	Jun.
7 月	87.0	2.0	84.9	0.7	99.3	10.1	99.6	2.9	Jul.
8 月	89.2	2.5	92.8	▲ 1.0	97.4	▲ 1.9	103.0	▲ 4.0	Aug.

〈 13. プラスチック製品工業 ; Plastic products 〉

平成22年 = 100
index,2010= 100

	生産 Production				生産者出荷 Shipments				
	季節調整済指数 Seasonally Adjusted Index		原指数 Original Index		季節調整済指数 Seasonally Adjusted Index		原指数 Original Index		
	前月(期)比 %Change From Previous Month(Quarter)		前年 (同月期)比 %Change From Previous Year		前月(期)比 %Change From Previous Month(Quarter)		前年 (同月期)比 %Change From Previous Year		
平成 24 年			98.3	1.1			97.6	1.7	C.Y. 2012
25 年			98.2	▲ 0.1			96.9	▲ 0.7	2013
26 年			98.6	0.4			97.2	0.3	2014
平成 24 年度			97.4	▲ 0.6			96.4	▲ 0.6	F.Y. 2012
25 年度			99.8	2.5			98.7	2.4	2013
26 年度			97.2	▲ 2.6			95.8	▲ 2.9	2014
平成26 年 II 期	98.8	▲ 3.8	100.5	1.7	96.3	▲ 5.8	97.1	0.3	Q2 2014
III 期	96.5	▲ 2.3	96.9	▲ 3.0	94.8	▲ 1.6	95.9	▲ 3.0	Q3
IV 期	96.6	0.1	97.4	▲ 3.8	95.8	1.1	97.0	▲ 3.2	Q4
平成27 年 I 期	97.3	0.7	94.1	▲ 5.4	96.3	0.5	93.1	▲ 5.8	Q1 2015
II 期	95.4	▲ 2.0	97.2	▲ 3.3	93.8	▲ 2.6	94.7	▲ 2.5	Q2
平成26 年 6 月	97.8	▲ 1.1	102.0	1.5	96.0	▲ 0.7	98.5	1.3	Jun. 2014
7 月	97.5	▲ 0.3	104.9	▲ 2.1	95.5	▲ 0.5	102.5	▲ 2.7	Jul.
8 月	94.5	▲ 3.1	86.3	▲ 5.4	92.6	▲ 3.0	86.5	▲ 6.3	Aug.
9 月	97.6	3.3	99.6	▲ 1.8	96.4	4.1	98.6	▲ 0.6	Sep.
10 月	96.7	▲ 0.9	99.9	▲ 4.0	96.0	▲ 0.4	99.5	▲ 2.6	Oct.
11 月	96.4	▲ 0.3	97.5	▲ 5.0	95.3	▲ 0.7	95.3	▲ 5.4	Nov.
12 月	96.7	0.3	94.7	▲ 2.3	96.1	0.8	96.2	▲ 1.6	Dec.
平成27 年 1 月	99.6	3.0	90.2	▲ 3.7	98.4	2.4	88.5	▲ 4.0	Jan. 2015
2 月	96.5	▲ 3.1	92.6	▲ 5.9	96.2	▲ 2.2	91.4	▲ 6.2	Feb.
3 月	95.7	▲ 0.8	99.6	▲ 6.3	94.2	▲ 2.1	99.4	▲ 7.0	Mar.
4 月	97.2	1.6	99.8	▲ 2.4	94.6	0.4	97.7	▲ 1.6	Apr.
5 月	92.1	▲ 5.2	90.0	▲ 7.5	91.5	▲ 3.3	87.2	▲ 6.8	May
6 月	96.8	5.1	101.8	▲ 0.2	95.4	4.3	99.1	0.6	Jun.
7 月	95.6	▲ 1.2	102.9	▲ 1.9	93.8	▲ 1.7	100.7	▲ 1.8	Jul.
8 月	95.2	▲ 0.4	86.9	0.7	92.9	▲ 1.0	86.8	0.3	Aug.

	生産者在庫 Inventory				生産者在庫率 Inventory Ratio				
	季節調整済指数 Seasonally Adjusted Index		原指数 Original Index		季節調整済指数 Seasonally Adjusted Index		原指数 Original Index		
	前月(期)比 %Change From Previous Month(Quarter)		前年 (同月期)比 %Change From Previous Year		前月(期)比 %Change From Previous Month(Quarter)		前年 (同月期)比 %Change From Previous Year		
平成 24 年			102.8	▲ 0.6			106.5	1.6	C.Y. 2012
25 年			104.8	1.9			107.6	1.0	2013
26 年			105.5	0.7			108.9	1.2	2014
平成 24 年度			104.6	1.3			107.2	1.0	F.Y. 2012
25 年度			102.4	▲ 2.1			105.8	▲ 1.3	2013
26 年度			105.3	2.8			110.8	4.7	2014
平成26 年 II 期	107.4	3.4	109.5	1.3	109.7	7.3	108.7	2.0	Q2 2014
III 期	109.0	1.5	109.3	2.9	113.0	3.0	113.0	6.4	Q3
IV 期	107.0	▲ 1.8	105.5	0.7	110.7	▲ 2.0	107.5	3.6	Q4
平成27 年 I 期	106.8	▲ 0.2	105.3	2.8	109.6	▲ 1.0	113.9	6.9	Q1 2015
II 期	107.6	0.7	109.7	0.2	112.8	2.9	111.8	2.9	Q2
平成26 年 6 月	107.4	▲ 0.1	109.5	1.3	110.2	▲ 0.5	110.5	0.0	Jun. 2014
7 月	108.2	0.7	111.2	2.5	110.8	0.5	108.7	5.8	Jul.
8 月	110.1	1.8	109.1	4.4	117.7	6.2	121.1	10.2	Aug.
9 月	109.0	▲ 1.0	109.3	2.9	110.6	▲ 6.0	109.3	3.0	Sep.
10 月	107.4	▲ 1.5	107.8	0.8	109.7	▲ 0.8	105.4	2.3	Oct.
11 月	107.8	0.4	109.3	1.5	113.4	3.4	111.1	6.2	Nov.
12 月	107.0	▲ 0.7	105.5	0.7	109.1	▲ 3.8	106.0	2.1	Dec.
平成27 年 1 月	106.8	▲ 0.2	106.3	0.7	107.7	▲ 1.3	120.1	3.3	Jan. 2015
2 月	106.3	▲ 0.5	107.3	1.5	110.9	3.0	117.1	7.5	Feb.
3 月	106.8	0.5	105.3	2.8	110.2	▲ 0.6	104.6	11.0	Mar.
4 月	108.3	1.4	105.5	1.2	111.8	1.5	106.1	3.2	Apr.
5 月	107.9	▲ 0.4	107.0	0.4	117.1	4.7	119.4	5.8	May
6 月	107.6	▲ 0.3	109.7	0.2	109.5	▲ 6.5	109.8	▲ 0.6	Jun.
7 月	107.2	▲ 0.4	110.2	▲ 0.9	109.5	0.0	107.4	▲ 1.2	Jul.
8 月	109.2	1.9	108.2	▲ 0.8	115.1	5.1	118.5	▲ 2.1	Aug.

〈 14. パルプ・紙・紙加工品工業 ; Pulp, paper and paper products 〉

平成22年 = 100
index, 2010 = 100

	生産 Production				生産者出荷 Shipments				
	季節調整済指数 Seasonally Adjusted Index		原指数 Original Index		季節調整済指数 Seasonally Adjusted Index		原指数 Original Index		
	前月(期)比 %Change From Previous Month(Quarter)		前年 (同月期)比 %Change From Previous Year		前月(期)比 %Change From Previous Month(Quarter)		前年 (同月期)比 %Change From Previous Year		
平成 24 年			96.2	▲ 1.6			95.1	▲ 2.2	C.Y. 2012
25 年			97.3	1.1			97.1	2.1	2013
26 年			98.2	0.9			96.8	▲ 0.3	2014
平成 24 年度			95.3	▲ 2.6			95.0	▲ 1.7	F.Y. 2012
25 年度			98.9	3.8			98.5	3.7	2013
26 年度			97.4	▲ 1.5			96.0	▲ 2.5	2014
平成26 年 Ⅱ期	97.2	▲ 4.2	97.7	0.4	95.1	▲ 5.7	94.5	▲ 2.3	Q2 2014
Ⅲ期	97.0	▲ 0.2	96.2	▲ 1.5	95.4	0.3	94.4	▲ 2.3	Q3
Ⅳ期	97.6	0.6	100.0	▲ 1.5	96.2	0.8	100.0	▲ 2.1	Q4
平成27 年 Ⅰ期	97.8	0.2	95.7	▲ 3.4	97.3	1.1	95.2	▲ 3.4	Q1 2015
Ⅱ期	97.0	▲ 0.8	97.4	▲ 0.3	95.6	▲ 1.7	94.7	0.2	Q2
平成26 年 6月	97.1	▲ 0.9	95.2	0.5	95.1	▲ 0.8	93.2	▲ 0.5	Jun. 2014
7月	97.3	0.2	97.7	▲ 0.6	96.0	0.9	97.6	▲ 1.5	Jul.
8月	96.4	▲ 0.9	93.8	▲ 3.5	93.9	▲ 2.2	88.6	▲ 5.2	Aug.
9月	97.3	0.9	97.0	▲ 0.6	96.3	2.6	97.0	▲ 0.2	Sep.
10月	96.6	▲ 0.7	101.7	▲ 2.7	96.7	0.4	102.5	▲ 0.9	Oct.
11月	97.7	1.1	97.9	▲ 2.0	95.6	▲ 1.1	97.0	▲ 5.0	Nov.
12月	98.5	0.8	100.4	0.3	96.3	0.7	100.5	▲ 0.3	Dec.
平成27 年 1月	97.3	▲ 1.2	90.7	▲ 4.8	99.2	3.0	89.3	▲ 2.4	Jan. 2015
2月	98.0	0.7	92.5	▲ 2.0	97.1	▲ 2.1	92.5	▲ 3.3	Feb.
3月	98.2	0.2	103.9	▲ 3.4	95.5	▲ 1.6	103.8	▲ 4.2	Mar.
4月	96.3	▲ 1.9	100.0	▲ 0.2	95.2	▲ 0.3	98.6	1.0	Apr.
5月	96.0	▲ 0.3	94.7	▲ 3.1	95.8	0.6	90.4	▲ 2.4	May
6月	98.8	2.9	97.5	2.4	95.9	0.1	95.2	2.1	Jun.
7月	98.4	▲ 0.4	98.8	1.1	97.3	1.5	98.9	1.3	Jul.
8月	96.2	▲ 2.2	93.6	▲ 0.2	94.9	▲ 2.5	89.5	1.0	Aug.

	生産者在庫 Inventory				生産者在庫率 Inventory Ratio				
	季節調整済指数 Seasonally Adjusted Index		原指数 Original Index		季節調整済指数 Seasonally Adjusted Index		原指数 Original Index		
	前月(期)比 %Change From Previous Month(Quarter)		前年 (同月期)比 %Change From Previous Year		前月(期)比 %Change From Previous Month(Quarter)		前年 (同月期)比 %Change From Previous Year		
平成 24 年			104.0	9.7			119.9	21.4	C.Y. 2012
25 年			93.9	▲ 9.7			107.0	▲ 10.8	2013
26 年			99.3	5.8			108.4	1.3	2014
平成 24 年度			100.7	▲ 3.8			120.1	18.2	F.Y. 2012
25 年度			92.3	▲ 8.3			103.3	▲ 14.0	2013
26 年度			98.4	6.6			110.3	6.8	2014
平成26 年 Ⅱ期	101.3	6.5	102.3	1.6	109.8	10.4	111.4	4.0	Q2 2014
Ⅲ期	102.5	1.2	105.3	4.7	113.0	2.9	116.3	8.5	Q3
Ⅳ期	102.8	0.3	99.3	5.8	110.6	▲ 2.1	107.2	6.8	Q4
平成27 年 Ⅰ期	101.3	▲ 1.5	98.4	6.6	107.3	▲ 3.0	106.2	7.6	Q1 2015
Ⅱ期	104.0	2.7	105.0	2.6	114.2	6.4	115.8	3.9	Q2
平成26 年 6月	101.3	2.0	102.3	1.6	112.7	3.2	117.4	5.5	Jun. 2014
7月	101.2	▲ 0.1	100.6	2.8	111.0	▲ 1.5	111.3	6.2	Jul.
8月	103.9	2.7	106.8	5.4	117.0	5.4	125.1	11.9	Aug.
9月	102.5	▲ 1.3	105.3	4.7	110.9	▲ 5.2	112.4	6.9	Sep.
10月	99.1	▲ 3.3	101.9	1.1	106.9	▲ 3.6	105.2	3.2	Oct.
11月	102.4	3.3	101.6	5.6	114.3	6.9	110.7	12.0	Nov.
12月	102.8	0.4	99.3	5.8	110.7	▲ 3.1	105.6	5.2	Dec.
平成27 年 1月	99.4	▲ 3.3	100.9	2.7	105.8	▲ 4.4	113.4	5.0	Jan. 2015
2月	99.9	0.5	99.6	5.0	108.0	2.1	108.9	8.4	Feb.
3月	101.3	1.4	98.4	6.6	108.1	0.1	96.3	10.1	Mar.
4月	102.0	0.7	98.3	4.5	112.4	4.0	106.7	4.5	Apr.
5月	102.3	0.3	103.4	3.0	114.7	2.0	120.4	5.0	May
6月	104.0	1.7	105.0	2.6	115.4	0.6	120.2	2.4	Jun.
7月	103.6	▲ 0.4	103.0	2.4	112.1	▲ 2.9	112.4	1.0	Jul.
8月	104.4	0.8	107.3	0.5	118.0	5.3	126.2	0.9	Aug.

< 15. 纖維工業 ; Textiles >

平成22年 = 100
index,2010= 100

	生産 Production				生産者出荷 Shipments				
	季節調整済指数 Seasonally Adjusted Index		原指数 Original Index		季節調整済指数 Seasonally Adjusted Index		原指数 Original Index		
	前月(期)比 %Change From Previous Month(Quarter)		前年 (同月期)比 %Change From Previous Year		前月(期)比 %Change From Previous Month(Quarter)		前年 (同月期)比 %Change From Previous Year		
平成 24 年			100.4	▲ 2.3			98.0	▲ 1.8	C.Y. 2012
25 年			98.4	▲ 2.0			97.3	▲ 0.7	2013
26 年			97.2	▲ 1.2			96.1	▲ 1.2	2014
平成 24 年度			99.0	▲ 3.5			97.1	▲ 2.5	F.Y. 2012
25 年度			98.7	▲ 0.3			98.1	1.0	2013
26 年度			96.9	▲ 1.8			95.3	▲ 2.9	2014
平成26 年 II 期	97.4	▲ 1.3	98.5	▲ 2.0	95.5	▲ 3.7	96.6	▲ 2.4	Q2 2014
III 期	97.2	▲ 0.2	97.0	▲ 0.9	95.2	▲ 0.3	92.0	▲ 2.3	Q3
IV 期	95.9	▲ 1.3	96.5	▲ 2.8	94.4	▲ 0.8	93.0	▲ 3.3	Q4
平成27 年 I 期	97.0	1.1	95.6	▲ 1.4	96.0	1.7	99.6	▲ 3.3	Q1 2015
II 期	95.3	▲ 1.8	96.1	▲ 2.4	94.7	▲ 1.4	95.6	▲ 1.0	Q2
平成26 年 6 月	96.9	▲ 1.2	97.9	▲ 1.3	95.0	▲ 0.7	93.0	▲ 2.0	Jun. 2014
7 月	97.9	1.0	101.0	▲ 1.0	96.8	1.9	93.2	▲ 0.6	Jul.
8 月	95.6	▲ 2.3	91.6	▲ 3.2	93.4	▲ 3.5	85.5	▲ 5.5	Aug.
9 月	98.0	2.5	98.5	1.5	95.5	2.2	97.2	▲ 1.0	Sep.
10 月	96.4	▲ 1.6	99.3	▲ 1.5	96.3	0.8	97.0	▲ 0.5	Oct.
11 月	95.4	▲ 1.0	95.3	▲ 5.2	93.8	▲ 2.6	90.5	▲ 5.4	Nov.
12 月	95.8	0.4	94.9	▲ 1.8	93.0	▲ 0.9	91.6	▲ 4.0	Dec.
平成27 年 1 月	100.0	4.4	94.1	1.5	99.5	7.0	94.1	0.3	Jan. 2015
2 月	95.9	▲ 4.1	93.4	▲ 2.9	96.2	▲ 3.3	97.5	▲ 3.6	Feb.
3 月	95.0	▲ 0.9	99.2	▲ 2.7	92.3	▲ 4.1	107.1	▲ 6.1	Mar.
4 月	95.0	0.0	97.5	▲ 2.2	96.0	4.0	102.1	0.1	Apr.
5 月	95.7	0.7	94.0	▲ 3.9	93.7	▲ 2.4	91.3	▲ 3.7	May
6 月	95.2	▲ 0.5	96.8	▲ 1.1	94.5	0.9	93.3	0.3	Jun.
7 月	95.3	0.1	98.3	▲ 2.7	95.5	1.1	91.9	▲ 1.4	Jul.
8 月	96.3	1.0	92.2	0.7	94.3	▲ 1.3	86.4	1.1	Aug.

	生産者在庫 Inventory				生産者在庫率 Inventory Ratio				
	季節調整済指数 Seasonally Adjusted Index		原指数 Original Index		季節調整済指数 Seasonally Adjusted Index		原指数 Original Index		
	前月(期)比 %Change From Previous Month(Quarter)		前年 (同月期)比 %Change From Previous Year		前月(期)比 %Change From Previous Month(Quarter)		前年 (同月期)比 %Change From Previous Year		
平成 24 年			111.4	3.8			108.6	8.2	C.Y. 2012
25 年			106.6	▲ 4.3			108.3	▲ 0.3	2013
26 年			110.9	4.0			110.1	1.7	2014
平成 24 年度			101.3	2.8			110.0	8.1	F.Y. 2012
25 年度			97.5	▲ 3.8			106.7	▲ 3.0	2013
26 年度			105.2	7.9			111.6	4.6	2014
平成26 年 II 期	104.2	1.7	99.9	▲ 0.6	108.7	4.2	99.6	1.0	Q2 2014
III 期	107.4	3.1	108.8	3.4	111.7	2.8	118.0	3.3	Q3
IV 期	106.2	▲ 1.1	110.9	4.0	114.6	2.6	123.8	7.7	Q4
平成27 年 I 期	110.6	4.1	105.2	7.9	111.0	▲ 3.1	105.1	5.9	Q1 2015
II 期	107.7	▲ 2.6	103.3	3.4	114.9	3.5	105.3	5.7	Q2
平成26 年 6 月	104.2	0.4	99.9	▲ 0.6	110.7	1.7	107.2	1.9	Jun. 2014
7 月	104.1	▲ 0.1	102.9	▲ 0.3	109.5	▲ 1.1	114.9	0.9	Jul.
8 月	105.3	1.2	107.4	1.4	113.9	4.0	126.5	5.5	Aug.
9 月	107.4	2.0	108.8	3.4	111.8	▲ 1.8	112.5	3.4	Sep.
10 月	106.5	▲ 0.8	109.0	3.7	112.8	0.9	116.9	5.3	Oct.
11 月	106.0	▲ 0.5	110.0	3.0	116.9	3.6	129.5	9.7	Nov.
12 月	106.2	0.2	110.9	4.0	114.1	▲ 2.4	124.9	8.0	Dec.
平成27 年 1 月	106.0	▲ 0.2	111.6	3.2	105.2	▲ 7.8	112.7	0.8	Jan. 2015
2 月	106.9	0.8	109.6	3.7	110.9	5.4	107.8	6.3	Feb.
3 月	110.6	3.5	105.2	7.9	116.9	5.4	94.7	12.1	Mar.
4 月	108.7	▲ 1.7	102.2	6.1	112.5	▲ 3.8	96.5	5.6	Apr.
5 月	108.2	▲ 0.5	102.3	4.3	116.7	3.7	107.4	7.2	May
6 月	107.7	▲ 0.5	103.3	3.4	115.6	▲ 0.9	111.9	4.4	Jun.
7 月	108.0	0.3	106.7	3.7	117.3	1.5	123.0	7.0	Jul.
8 月	108.7	0.6	110.9	3.3	117.1	▲ 0.2	130.0	2.8	Aug.

〈 16. 食料品・たばこ工業 ; Foods and tobacco 〉

平成22年 = 100
index, 2010 = 100

	生産 Production				生産者出荷 Shipments				
	季節調整済指数 Seasonally Adjusted Index		原指数 Original Index		季節調整済指数 Seasonally Adjusted Index		原指数 Original Index		
	前月(期)比 %Change From Previous Month(Quarter)		前年 (同月期)比 %Change From Previous Year		前月(期)比 %Change From Previous Month(Quarter)		前年 (同月期)比 %Change From Previous Year		
平成 24 年			97.7	2.2			96.7	1.5	C.Y. 2012
25 年			97.8	0.1			96.8	0.1	2013
26 年			96.8	▲ 1.0			95.6	▲ 1.2	2014
平成 24 年度			96.7	▲ 0.6			96.1	0.4	F.Y. 2012
25 年度			98.9	2.3			97.9	1.9	2013
26 年度			96.2	▲ 2.7			94.9	▲ 3.1	2014
平成26 年 II 期	95.2	▲ 5.4	99.2	▲ 2.5	92.8	▲ 6.8	95.1	▲ 4.6	Q2 2014
III 期	95.5	0.3	99.5	▲ 3.4	94.8	2.2	99.2	▲ 2.6	Q3
IV 期	96.8	1.4	99.8	▲ 2.3	95.5	0.7	100.0	▲ 1.9	Q4
平成27 年 I 期	97.8	1.0	86.4	▲ 2.8	96.3	0.8	85.1	▲ 3.3	Q1 2015
II 期	101.7	4.0	105.9	6.8	98.8	2.6	100.8	6.0	Q2
平成26 年 6 月	95.9	▲ 1.7	102.1	▲ 1.2	93.9	▲ 1.9	98.1	▲ 3.3	Jun. 2014
7 月	95.9	0.0	107.1	▲ 3.3	95.3	1.5	105.2	▲ 2.2	Jul.
8 月	96.3	0.4	97.1	▲ 3.9	95.0	▲ 0.3	98.6	▲ 4.1	Aug.
9 月	94.4	▲ 2.0	94.4	▲ 3.0	94.0	▲ 1.1	93.8	▲ 1.7	Sep.
10 月	95.3	1.0	96.6	▲ 4.4	95.5	1.6	97.2	▲ 2.2	Oct.
11 月	98.8	3.7	96.8	▲ 2.2	95.7	0.2	93.3	▲ 4.2	Nov.
12 月	96.4	▲ 2.4	105.9	▲ 0.4	95.4	▲ 0.3	109.5	0.5	Dec.
平成27 年 1 月	99.4	3.1	77.7	▲ 2.1	97.5	2.2	76.5	▲ 1.7	Jan. 2015
2 月	99.0	▲ 0.4	85.9	▲ 1.2	98.3	0.8	83.3	1.7	Feb.
3 月	94.9	▲ 4.1	95.6	▲ 4.7	93.1	▲ 5.3	95.6	▲ 8.3	Mar.
4 月	98.1	3.4	104.0	6.7	95.9	3.0	98.0	8.0	Apr.
5 月	102.8	4.8	101.5	3.7	100.7	5.0	98.8	2.5	May
6 月	104.2	1.4	112.3	10.0	99.9	▲ 0.8	105.6	7.6	Jun.
7 月	102.9	▲ 1.2	115.0	7.4	98.5	▲ 1.4	108.7	3.3	Jul.
8 月	102.0	▲ 0.9	102.8	5.9	98.0	▲ 0.5	101.7	3.1	Aug.

	生産者在庫 Inventory				生産者在庫率 Inventory Ratio				
	季節調整済指数 Seasonally Adjusted Index		原指数 Original Index		季節調整済指数 Seasonally Adjusted Index		原指数 Original Index		
	前月(期)比 %Change From Previous Month(Quarter)		前年 (同月期)比 %Change From Previous Year		前月(期)比 %Change From Previous Month(Quarter)		前年 (同月期)比 %Change From Previous Year		
平成 24 年			69.1	13.3			82.1	0.2	C.Y. 2012
25 年			73.7	6.7			82.9	1.0	2013
26 年			82.4	11.8			94.9	14.5	2014
平成 24 年度			77.8	▲ 2.1			84.5	1.7	F.Y. 2012
25 年度			81.3	4.5			83.9	▲ 0.7	2013
26 年度			84.3	3.7			96.2	14.7	2014
平成26 年 II 期	91.3	7.8	101.2	17.4	94.9	6.0	101.9	19.5	Q2 2014
III 期	93.9	2.8	92.2	14.1	97.5	2.7	92.4	18.8	Q3
IV 期	95.8	2.0	82.4	11.8	97.9	0.4	90.5	16.6	Q4
平成27 年 I 期	87.8	▲ 8.4	84.3	3.7	95.1	▲ 2.9	100.2	5.5	Q1 2015
II 期	83.3	▲ 5.1	92.3	▲ 8.8	83.1	▲ 12.6	89.1	▲ 12.6	Q2
平成26 年 6 月	91.3	2.5	101.2	17.4	95.9	4.0	102.7	22.8	Jun. 2014
7 月	90.0	▲ 1.4	102.0	12.7	94.2	▲ 1.8	94.6	15.6	Jul.
8 月	92.8	3.1	92.0	17.2	98.8	4.9	88.9	23.5	Aug.
9 月	93.9	1.2	92.2	14.1	99.6	0.8	93.6	17.6	Sep.
10 月	90.6	▲ 3.5	88.8	7.4	93.1	▲ 6.5	88.6	12.4	Oct.
11 月	95.3	5.2	95.8	13.6	101.7	9.2	104.1	22.5	Nov.
12 月	95.8	0.5	82.4	11.8	99.0	▲ 2.7	78.8	14.2	Dec.
平成27 年 1 月	93.5	▲ 2.4	84.4	7.7	93.9	▲ 5.2	103.8	9.7	Jan. 2015
2 月	91.3	▲ 2.4	87.1	▲ 5.4	93.6	▲ 0.3	103.9	▲ 11.0	Feb.
3 月	87.8	▲ 3.8	84.3	3.7	97.8	4.5	92.9	25.9	Mar.
4 月	84.8	▲ 3.4	91.0	▲ 3.1	85.2	▲ 12.9	95.0	▲ 11.9	Apr.
5 月	81.7	▲ 3.7	86.0	▲ 8.3	82.5	▲ 3.2	85.1	▲ 10.5	May
6 月	83.3	2.0	92.3	▲ 8.8	81.5	▲ 1.2	87.3	▲ 15.0	Jun.
7 月	84.7	1.7	96.0	▲ 5.9	86.1	5.6	86.5	▲ 8.6	Jul.
8 月	84.9	0.2	84.2	▲ 8.5	87.0	1.0	78.3	▲ 11.9	Aug.

〈 17. その他工業 ; Other manufacturing 〉

	生産 Production				生産者出荷 Shipments				
	季節調整済指数 Seasonally Adjusted Index		原指数 Original Index		季節調整済指数 Seasonally Adjusted Index		原指数 Original Index		
	前月(期)比 %Change From Previous Month(Quarter)		前年 (同月期)比 %Change From Previous Year		前月(期)比 %Change From Previous Month(Quarter)		前年 (同月期)比 %Change From Previous Year		
平成 24 年			98.6	0.4			98.9	0.1	C.Y. 2012
25 年			97.6	▲ 1.0			99.0	0.1	2013
26 年			96.7	▲ 0.9			98.4	▲ 0.6	2014
平成 24 年度			97.3	▲ 1.6			97.7	▲ 1.9	F.Y. 2012
25 年度			98.5	1.2			100.5	2.9	2013
26 年度			95.8	▲ 2.7			97.0	▲ 3.5	2014
平成26 年 Ⅱ期	96.6	▲ 3.0	95.5	▲ 0.7	98.1	▲ 4.5	96.1	▲ 0.5	Q2 2014
Ⅲ期	95.9	▲ 0.7	95.0	▲ 2.1	97.0	▲ 1.1	96.1	▲ 2.7	Q3
Ⅳ期	94.8	▲ 1.1	97.2	▲ 4.3	96.1	▲ 0.9	98.6	▲ 4.8	Q4
平成27 年 Ⅰ期	96.0	1.3	95.5	▲ 3.6	96.9	0.8	97.1	▲ 5.6	Q1 2015
Ⅱ期	93.6	▲ 2.5	92.6	▲ 3.0	94.8	▲ 2.2	92.9	▲ 3.3	Q2
平成26 年 6月	96.6	▲ 0.4	97.5	0.2	97.1	▲ 1.5	96.5	0.0	Jun. 2014
7月	96.7	0.1	99.6	▲ 1.3	97.3	0.2	100.5	▲ 2.4	Jul.
8月	94.6	▲ 2.2	86.2	▲ 4.1	96.2	▲ 1.1	87.2	▲ 4.9	Aug.
9月	96.4	1.9	99.1	▲ 1.0	97.5	1.4	100.7	▲ 1.1	Sep.
10月	95.6	▲ 0.8	100.7	▲ 2.9	97.0	▲ 0.5	102.5	▲ 3.2	Oct.
11月	94.7	▲ 0.9	96.5	▲ 5.2	96.2	▲ 0.8	97.4	▲ 6.7	Nov.
12月	94.1	▲ 0.6	94.3	▲ 4.9	95.1	▲ 1.1	95.8	▲ 4.8	Dec.
平成27 年 1月	96.1	2.1	87.5	▲ 4.5	97.6	2.6	88.1	▲ 6.6	Jan. 2015
2月	96.3	0.2	94.8	▲ 2.9	96.8	▲ 0.8	95.0	▲ 5.8	Feb.
3月	95.5	▲ 0.8	104.1	▲ 3.6	96.2	▲ 0.6	108.2	▲ 4.7	Mar.
4月	94.0	▲ 1.6	95.4	▲ 2.4	94.8	▲ 1.5	95.7	▲ 3.8	Apr.
5月	92.4	▲ 1.7	86.3	▲ 5.6	93.3	▲ 1.6	86.0	▲ 6.9	May
6月	94.5	2.3	96.2	▲ 1.3	96.2	3.1	96.9	0.4	Jun.
7月	93.1	▲ 1.5	95.9	▲ 3.7	95.0	▲ 1.2	98.2	▲ 2.3	Jul.
8月	92.5	▲ 0.6	84.3	▲ 2.2	93.3	▲ 1.8	84.6	▲ 3.0	Aug.

	生産者在庫 Inventory				生産者在庫率 Inventory Ratio				
	季節調整済指数 Seasonally Adjusted Index		原指数 Original Index		季節調整済指数 Seasonally Adjusted Index		原指数 Original Index		
	前月(期)比 %Change From Previous Month(Quarter)		前年 (同月期)比 %Change From Previous Year		前月(期)比 %Change From Previous Month(Quarter)		前年 (同月期)比 %Change From Previous Year		
平成 24 年			102.6	2.9			102.1	3.3	C.Y. 2012
25 年			100.4	▲ 2.1			99.0	▲ 3.0	2013
26 年			100.5	0.1			96.4	▲ 2.6	2014
平成 24 年度			96.6	▲ 2.1			102.9	3.9	F.Y. 2012
25 年度			90.0	▲ 6.8			96.1	▲ 6.6	2013
26 年度			96.6	7.3			99.4	3.4	2014
平成26 年 Ⅱ期	97.0	1.9	96.9	▲ 4.5	94.6	4.3	94.6	▲ 5.9	Q2 2014
Ⅲ期	99.1	2.2	100.1	▲ 0.3	98.8	4.4	102.0	1.3	Q3
Ⅳ期	99.6	0.5	100.5	0.1	100.9	2.1	99.9	6.2	Q4
平成27 年 Ⅰ期	102.2	2.6	96.6	7.3	103.2	2.3	101.2	13.7	Q1 2015
Ⅱ期	100.3	▲ 1.9	100.1	3.3	104.7	1.5	104.6	10.6	Q2
平成26 年 6月	97.0	1.5	96.9	▲ 4.5	97.5	3.2	99.4	▲ 5.8	Jun. 2014
7月	98.3	1.3	100.6	▲ 1.5	97.3	▲ 0.2	98.5	0.6	Jul.
8月	99.0	0.7	100.8	▲ 0.8	101.2	4.0	111.0	3.4	Aug.
9月	99.1	0.1	100.1	▲ 0.3	97.8	▲ 3.4	96.4	▲ 0.4	Sep.
10月	99.2	0.1	100.6	▲ 0.5	99.0	1.2	96.4	2.3	Oct.
11月	100.2	1.0	101.9	1.8	102.8	3.8	102.5	9.5	Nov.
12月	99.6	▲ 0.6	100.5	0.1	100.8	▲ 1.9	100.8	6.6	Dec.
平成27 年 1月	101.2	1.6	104.1	2.5	101.1	0.3	111.7	11.4	Jan. 2015
2月	103.6	2.4	106.0	7.4	105.7	4.5	105.2	15.5	Feb.
3月	102.2	▲ 1.4	96.6	7.3	102.8	▲ 2.7	86.8	14.7	Mar.
4月	102.1	▲ 0.1	97.4	7.3	104.4	1.6	98.8	13.7	Apr.
5月	103.0	0.9	99.2	7.7	109.9	5.3	113.3	16.3	May
6月	100.3	▲ 2.6	100.1	3.3	99.9	▲ 9.1	101.8	2.4	Jun.
7月	98.3	▲ 2.0	100.6	0.0	99.5	▲ 0.4	100.7	2.2	Jul.
8月	98.2	▲ 0.1	100.0	▲ 0.8	103.6	4.1	113.6	2.3	Aug.

〈 18. 資本財 ; Capital goods 〉

平成22年 = 100
index,2010= 100

	生産 Production				生産者出荷 Shipments				
	季節調整済指数 Seasonally Adjusted Index		原指数 Original Index		季節調整済指数 Seasonally Adjusted Index		原指数 Original Index		
	前月(期)比 %Change From Previous Month(Quarter)		前年 (同月期)比 %Change From Previous Year		前月(期)比 %Change From Previous Month(Quarter)		前年 (同月期)比 %Change From Previous Year		
平成 24 年			102.8	▲ 2.3			103.1	0.4	C.Y. 2012
25 年			100.5	▲ 2.2			100.7	▲ 2.3	2013
26 年			107.6	7.1			107.3	6.6	2014
平成 24 年度			99.5	▲ 7.4			100.7	▲ 4.7	F.Y. 2012
25 年度			104.0	4.5			103.8	3.1	2013
26 年度			107.4	3.3			106.7	2.8	2014
平成26 年 II 期	107.4	▲ 2.6	101.1	9.4	104.7	▲ 4.6	97.6	5.7	Q2 2014
III 期	105.8	▲ 1.5	107.9	4.2	107.0	2.2	107.6	6.1	Q3
IV 期	107.3	1.4	105.2	1.4	107.9	0.8	103.6	2.5	Q4
平成27 年 I 期	109.2	1.8	115.2	▲ 0.8	107.1	▲ 0.7	118.0	▲ 1.9	Q1 2015
II 期	108.5	▲ 0.6	102.2	1.1	106.1	▲ 0.9	98.6	1.0	Q2
平成26 年 6 月	106.2	▲ 1.1	108.3	8.6	104.3	▲ 0.2	107.6	7.7	Jun. 2014
7 月	108.0	1.7	111.0	6.6	109.5	5.0	109.5	9.4	Jul.
8 月	103.6	▲ 4.1	94.7	0.2	104.5	▲ 4.6	90.0	1.1	Aug.
9 月	105.8	2.1	118.1	5.4	107.1	2.5	123.4	7.3	Sep.
10 月	109.4	3.4	106.6	4.4	109.5	2.2	104.3	5.4	Oct.
11 月	106.2	▲ 2.9	99.3	▲ 2.1	108.4	▲ 1.0	99.8	▲ 0.7	Nov.
12 月	106.4	0.2	109.6	1.8	105.9	▲ 2.3	106.8	2.9	Dec.
平成27 年 1 月	112.9	6.1	101.6	▲ 1.7	113.1	6.8	104.2	1.7	Jan. 2015
2 月	107.4	▲ 4.9	106.5	▲ 1.8	103.0	▲ 8.9	103.7	▲ 6.4	Feb.
3 月	107.2	▲ 0.2	137.6	0.7	105.1	2.0	146.2	▲ 1.0	Mar.
4 月	109.0	1.7	98.8	0.4	106.9	1.7	95.0	1.6	Apr.
5 月	107.3	▲ 1.6	94.5	▲ 2.3	107.0	0.1	90.9	▲ 1.0	May
6 月	109.2	1.8	113.4	4.7	104.5	▲ 2.3	109.8	2.0	Jun.
7 月	107.4	▲ 1.6	110.4	▲ 0.5	106.8	2.2	106.8	▲ 2.5	Jul.
8 月	103.4	▲ 3.7	94.5	▲ 0.2	106.2	▲ 0.6	91.5	1.7	Aug.

	生産者在庫 Inventory				生産者在庫率 Inventory Ratio				
	季節調整済指数 Seasonally Adjusted Index		原指数 Original Index		季節調整済指数 Seasonally Adjusted Index		原指数 Original Index		
	前月(期)比 %Change From Previous Month(Quarter)		前年 (同月期)比 %Change From Previous Year		前月(期)比 %Change From Previous Month(Quarter)		前年 (同月期)比 %Change From Previous Year		
平成 24 年			123.3	9.6			100.6	5.9	C.Y. 2012
25 年			119.0	▲ 3.5			99.5	▲ 1.1	2013
26 年			127.2	6.9			95.2	▲ 4.3	2014
平成 24 年度			100.6	▲ 5.8			102.7	7.5	F.Y. 2012
25 年度			101.0	0.4			96.5	▲ 6.0	2013
26 年度			124.9	23.7			97.2	0.7	2014
平成26 年 II 期	128.4	10.0	126.4	12.0	95.9	3.7	98.6	▲ 2.1	Q2 2014
III 期	125.5	▲ 2.3	120.0	7.0	96.1	0.2	94.3	▲ 2.9	Q3
IV 期	126.0	0.4	127.2	6.9	95.8	▲ 0.3	98.6	▲ 0.4	Q4
平成27 年 I 期	144.3	14.5	124.9	23.7	102.0	6.5	97.2	9.0	Q1 2015
II 期	162.8	12.8	160.3	26.8	116.0	13.7	119.2	20.9	Q2
平成26 年 6 月	128.4	3.5	126.4	12.0	98.6	1.8	95.0	▲ 0.7	Jun. 2014
7 月	127.4	▲ 0.8	134.2	8.9	95.6	▲ 3.0	97.5	▲ 5.6	Jul.
8 月	124.3	▲ 2.4	128.6	6.4	97.5	2.0	106.6	▲ 0.9	Aug.
9 月	125.5	1.0	120.0	7.0	95.3	▲ 2.3	78.8	▲ 2.0	Sep.
10 月	126.4	0.7	129.3	7.1	94.5	▲ 0.8	96.9	▲ 2.5	Oct.
11 月	126.1	▲ 0.2	131.0	8.4	97.2	2.9	102.0	2.0	Nov.
12 月	126.0	▲ 0.1	127.2	6.9	95.7	▲ 1.5	96.8	▲ 0.9	Dec.
平成27 年 1 月	127.3	1.0	138.9	6.8	94.2	▲ 1.6	112.7	2.4	Jan. 2015
2 月	135.7	6.6	145.2	15.5	102.6	8.9	104.9	11.2	Feb.
3 月	144.3	6.3	124.9	23.7	109.2	6.4	74.0	17.3	Mar.
4 月	154.1	6.8	137.9	27.9	112.9	3.4	112.7	22.4	Apr.
5 月	151.2	▲ 1.9	148.3	21.9	115.2	2.0	129.3	18.8	May
6 月	162.8	7.7	160.3	26.8	120.0	4.2	115.6	21.7	Jun.
7 月	164.3	0.9	173.0	28.9	120.0	0.0	122.4	25.5	Jul.
8 月	165.7	0.9	171.4	33.3	129.7	8.1	141.8	33.0	Aug.

〈 19. 資本財(除. 輸送機械) ; Capital goods (excl. Transport equipment) 〉

平成22年 =100
index,2010= 100

	生産 Production				生産者出荷 Shipments				
	季節調整済指数 Seasonally Adjusted Index		原指数 Original Index		季節調整済指数 Seasonally Adjusted Index		原指数 Original Index		
	前月(期)比 %Change From Previous Month(Quarter)		前年 (同月期)比 %Change From Previous Year		前月(期)比 %Change From Previous Month(Quarter)		前年 (同月期)比 %Change From Previous Year		
平成 24 年			104.9	▲ 2.8			105.5	▲ 1.4	C.Y. 2012
25 年			103.3	▲ 1.5			103.8	▲ 1.6	2013
26 年			111.8	8.2			113.4	9.2	2014
平成 24 年度			101.5	▲ 7.5			102.7	▲ 6.0	F.Y. 2012
25 年度			107.4	5.8			108.3	5.5	2013
26 年度			111.9	4.2			113.0	4.3	2014
平成26 年 Ⅱ期	111.0	▲ 3.1	104.0	10.5	110.5	▲ 5.8	101.7	8.0	Q2 2014
Ⅲ期	109.8	▲ 1.1	111.9	4.7	111.6	1.0	113.7	7.2	Q3
Ⅳ期	112.5	2.5	109.3	2.4	114.6	2.7	110.0	5.0	Q4
平成27 年 Ⅰ期	114.6	1.9	122.4	0.2	116.0	1.2	126.8	▲ 1.1	Q1 2015
Ⅱ期	113.9	▲ 0.6	106.7	2.6	113.6	▲ 2.1	104.2	2.5	Q2
平成26 年 6月	110.0	▲ 1.0	111.7	8.9	111.2	1.3	111.7	10.3	Jun. 2014
7月	112.5	2.3	113.7	7.6	115.0	3.4	112.6	11.2	Jul.
8月	107.5	▲ 4.4	98.6	0.4	108.2	▲ 5.9	98.2	2.1	Aug.
9月	109.5	1.9	123.4	5.7	111.6	3.1	130.3	7.9	Sep.
10月	114.6	4.7	109.3	5.4	115.4	3.4	107.7	6.2	Oct.
11月	111.2	▲ 3.0	101.9	▲ 1.2	114.4	▲ 0.9	103.9	1.8	Nov.
12月	111.7	0.4	116.7	3.0	113.9	▲ 0.4	118.4	6.7	Dec.
平成27 年 1月	120.1	7.5	106.4	0.6	126.1	10.7	108.5	3.0	Jan. 2015
2月	112.4	▲ 6.4	110.9	▲ 1.3	111.0	▲ 12.0	110.9	▲ 3.2	Feb.
3月	111.4	▲ 0.9	150.0	1.3	111.0	0.0	160.9	▲ 2.3	Mar.
4月	113.0	1.4	102.2	0.9	113.9	2.6	99.0	3.0	Apr.
5月	113.5	0.4	98.8	▲ 0.1	112.3	▲ 1.4	96.8	▲ 0.4	May
6月	115.2	1.5	119.1	6.6	114.6	2.0	116.9	4.7	Jun.
7月	113.1	▲ 1.8	114.3	0.5	115.4	0.7	113.0	0.4	Jul.
8月	108.9	▲ 3.7	99.9	1.3	108.9	▲ 5.6	98.8	0.6	Aug.

	生産者在庫 Inventory				生産者在庫率 Inventory Ratio				
	季節調整済指数 Seasonally Adjusted Index		原指数 Original Index		季節調整済指数 Seasonally Adjusted Index		原指数 Original Index		
	前月(期)比 %Change From Previous Month(Quarter)		前年 (同月期)比 %Change From Previous Year		前月(期)比 %Change From Previous Month(Quarter)		前年 (同月期)比 %Change From Previous Year		
平成 24 年			132.8	12.8			102.1	9.9	C.Y. 2012
25 年			128.1	▲ 3.5			102.3	0.2	2013
26 年			137.1	7.0			97.1	▲ 5.1	2014
平成 24 年度			104.7	▲ 3.5			104.9	12.0	F.Y. 2012
25 年度			104.8	0.1			99.1	▲ 5.5	2013
26 年度			132.8	26.7			99.4	0.3	2014
平成26 年 Ⅱ期	132.3	9.7	131.4	9.6	97.6	3.5	101.5	▲ 3.4	Q2 2014
Ⅲ期	131.7	▲ 0.5	124.4	7.3	97.2	▲ 0.4	94.3	▲ 4.2	Q3
Ⅳ期	132.6	0.7	137.1	7.0	98.7	1.5	102.1	▲ 0.3	Q4
平成27 年 Ⅰ期	152.9	15.3	132.8	26.7	105.6	7.0	99.6	10.3	Q1 2015
Ⅱ期	175.4	14.7	174.2	32.6	121.6	15.2	126.3	24.4	Q2
平成26 年 6月	132.3	1.1	131.4	9.6	97.6	▲ 1.1	95.0	▲ 6.1	Jun. 2014
7月	133.3	0.8	139.0	9.4	96.2	▲ 1.4	98.3	▲ 6.6	Jul.
8月	130.9	▲ 1.8	135.4	6.8	98.5	2.4	106.5	▲ 3.0	Aug.
9月	131.7	0.6	124.4	7.3	96.9	▲ 1.6	78.2	▲ 2.4	Sep.
10月	133.4	1.3	134.8	8.5	97.0	0.1	98.8	▲ 1.7	Oct.
11月	133.8	0.3	138.5	9.8	100.2	3.3	105.5	2.2	Nov.
12月	132.6	▲ 0.9	137.1	7.0	98.8	▲ 1.4	101.9	▲ 1.6	Dec.
平成27 年 1月	136.0	2.6	147.5	8.8	97.5	▲ 1.3	115.9	3.9	Jan. 2015
2月	144.9	6.5	155.0	15.6	105.4	8.1	108.3	10.2	Feb.
3月	152.9	5.5	132.8	26.7	113.8	8.0	74.6	21.9	Mar.
4月	164.2	7.4	149.6	28.5	118.2	3.9	121.2	22.5	Apr.
5月	163.2	▲ 0.6	159.2	24.8	119.7	1.3	134.2	21.2	May
6月	175.4	7.5	174.2	32.6	126.8	5.9	123.5	30.0	Jun.
7月	177.3	1.1	184.9	33.0	124.9	▲ 1.5	127.7	29.9	Jul.
8月	179.9	1.5	186.1	37.4	137.1	9.8	148.3	39.2	Aug.

< 20. 建設財 ; Construction goods >

平成22年 = 100
index,2010= 100

	生産 Production				生産者出荷 Shipments				
	季節調整済指数 Seasonally Adjusted Index		原指数 Original Index		季節調整済指数 Seasonally Adjusted Index		原指数 Original Index		
	前月(期)比 %Change From Previous Month(Quarter)		前年 (同月期)比 %Change From Previous Year		前月(期)比 %Change From Previous Month(Quarter)		前年 (同月期)比 %Change From Previous Year		
平成 24 年			102.1	2.4			101.2	2.0	C.Y. 2012
25 年			104.5	2.4			104.8	3.6	2013
26 年			102.5	▲ 1.9			102.8	▲ 1.9	2014
平成 24 年度			101.4	1.2			101.3	2.3	F.Y. 2012
25 年度			106.1	4.6			106.6	5.2	2013
26 年度			100.3	▲ 5.5			100.4	▲ 5.8	2014
平成26 年 II 期	104.8	▲ 2.0	100.6	0.4	103.8	▲ 3.7	98.3	▲ 0.9	Q2 2014
III 期	100.3	▲ 4.3	99.4	▲ 5.5	101.2	▲ 2.5	100.2	▲ 4.8	Q3
IV 期	98.3	▲ 2.0	103.2	▲ 8.0	98.6	▲ 2.6	103.9	▲ 8.3	Q4
平成27 年 I 期	98.2	▲ 0.1	98.2	▲ 7.9	98.5	▲ 0.1	99.3	▲ 8.6	Q1 2015
II 期	98.2	0.0	94.2	▲ 6.4	100.0	1.5	94.6	▲ 3.8	Q2
平成26 年 6 月	102.9	▲ 1.5	102.3	▲ 0.6	102.3	▲ 1.4	99.7	▲ 0.8	Jun. 2014
7 月	101.5	▲ 1.4	103.5	▲ 4.0	101.4	▲ 0.9	103.1	▲ 4.4	Jul.
8 月	98.9	▲ 2.6	89.4	▲ 8.6	100.1	▲ 1.3	90.4	▲ 7.4	Aug.
9 月	100.4	1.5	105.2	▲ 4.4	102.1	2.0	107.1	▲ 3.1	Sep.
10 月	100.3	▲ 0.1	108.1	▲ 4.9	100.8	▲ 1.3	107.7	▲ 4.3	Oct.
11 月	98.2	▲ 2.1	101.7	▲ 10.0	98.2	▲ 2.6	102.4	▲ 11.0	Nov.
12 月	96.4	▲ 1.8	99.8	▲ 9.1	96.7	▲ 1.5	101.7	▲ 9.5	Dec.
平成27 年 1 月	100.4	4.1	94.6	▲ 9.0	100.4	3.8	95.3	▲ 9.8	Jan. 2015
2 月	98.8	▲ 1.6	95.6	▲ 7.0	100.1	▲ 0.3	96.6	▲ 5.8	Feb.
3 月	95.5	▲ 3.3	104.4	▲ 7.8	95.0	▲ 5.1	106.1	▲ 9.8	Mar.
4 月	98.9	3.6	94.8	▲ 7.4	101.2	6.5	95.3	▲ 3.9	Apr.
5 月	97.8	▲ 1.1	88.6	▲ 8.8	99.3	▲ 1.9	89.7	▲ 6.6	May
6 月	97.9	0.1	99.2	▲ 3.0	99.4	0.1	98.7	▲ 1.0	Jun.
7 月	100.4	2.6	102.3	▲ 1.2	100.8	1.4	102.5	▲ 0.6	Jul.
8 月	97.1	▲ 3.3	87.8	▲ 1.8	98.5	▲ 2.3	88.9	▲ 1.7	Aug.

	生産者在庫 Inventory				生産者在庫率 Inventory Ratio				
	季節調整済指数 Seasonally Adjusted Index		原指数 Original Index		季節調整済指数 Seasonally Adjusted Index		原指数 Original Index		
	前月(期)比 %Change From Previous Month(Quarter)		前年 (同月期)比 %Change From Previous Year		前月(期)比 %Change From Previous Month(Quarter)		前年 (同月期)比 %Change From Previous Year		
平成 24 年			107.2	5.6			103.2	1.2	C.Y. 2012
25 年			106.3	▲ 0.8			101.5	▲ 1.6	2013
26 年			107.6	1.2			103.4	1.9	2014
平成 24 年度			103.8	1.2			104.0	1.1	F.Y. 2012
25 年度			98.1	▲ 5.5			98.9	▲ 4.9	2013
26 年度			102.3	4.3			106.9	8.1	2014
平成26 年 II 期	107.4	4.4	109.8	▲ 0.6	102.2	7.9	108.5	1.4	Q2 2014
III 期	108.2	0.7	110.2	0.3	107.0	4.7	112.0	6.0	Q3
IV 期	108.2	0.0	107.6	1.2	109.4	2.2	102.5	11.1	Q4
平成27 年 I 期	107.3	▲ 0.8	102.3	4.3	109.0	▲ 0.4	104.4	15.1	Q1 2015
II 期	101.8	▲ 5.1	104.0	▲ 5.3	104.3	▲ 4.3	110.8	2.1	Q2
平成26 年 6 月	107.4	1.2	109.8	▲ 0.6	105.1	3.2	111.5	0.6	Jun. 2014
7 月	109.2	1.7	111.0	1.7	105.4	0.3	107.7	6.8	Jul.
8 月	110.3	1.0	112.7	2.2	111.5	5.8	124.9	8.7	Aug.
9 月	108.2	▲ 1.9	110.2	0.3	104.2	▲ 6.5	103.5	2.2	Sep.
10 月	107.7	▲ 0.5	110.8	▲ 0.6	105.2	1.0	100.1	4.1	Oct.
11 月	108.4	0.6	110.1	1.0	112.0	6.5	103.8	15.2	Nov.
12 月	108.2	▲ 0.2	107.6	1.2	111.1	▲ 0.8	103.6	14.2	Dec.
平成27 年 1 月	108.2	0.0	106.4	2.6	109.2	▲ 1.7	109.2	17.2	Jan. 2015
2 月	106.6	▲ 1.5	104.9	1.5	109.3	0.1	106.0	11.1	Feb.
3 月	107.3	0.7	102.3	4.3	108.6	▲ 0.6	97.9	17.4	Mar.
4 月	104.9	▲ 2.2	101.9	▲ 0.3	104.4	▲ 3.9	108.1	4.8	Apr.
5 月	103.3	▲ 1.5	102.6	▲ 2.7	107.6	3.1	117.3	5.8	May
6 月	101.8	▲ 1.5	104.0	▲ 5.3	100.8	▲ 6.3	106.9	▲ 4.1	Jun.
7 月	103.1	1.3	104.8	▲ 5.6	103.7	2.9	106.0	▲ 1.6	Jul.
8 月	103.5	0.4	105.8	▲ 6.1	108.4	4.5	121.4	▲ 2.8	Aug.

〈 21. 耐久消費財 ; Durable consumer goods 〉

平成22年 = 100
index,2010= 100

	生産 Production				生産者出荷 Shipments				
	季節調整済指数 Seasonally Adjusted Index		原指数 Original Index		季節調整済指数 Seasonally Adjusted Index		原指数 Original Index		
	前月(期)比 %Change From Previous Month(Quarter)		前年 (同月期)比 %Change From Previous Year		前月(期)比 %Change From Previous Month(Quarter)		前年 (同月期)比 %Change From Previous Year		
平成 24 年			93.5	5.9			91.7	3.6	C.Y. 2012
25 年			89.3	▲ 4.5			88.0	▲ 4.0	2013
26 年			88.4	▲ 1.0			85.8	▲ 2.5	2014
平成 24 年度			88.8	▲ 5.1			88.1	▲ 4.7	F.Y. 2012
25 年度			92.0	3.6			89.9	2.0	2013
26 年度			85.9	▲ 6.6			83.9	▲ 6.7	2014
平成26 年 II 期	91.2	▲ 4.5	89.6	3.8	87.5	▲ 5.0	82.7	0.4	Q2 2014
III 期	84.0	▲ 7.9	85.3	▲ 7.1	82.8	▲ 5.4	83.7	▲ 6.3	Q3
IV 期	82.8	▲ 1.4	82.8	▲ 11.9	80.8	▲ 2.4	81.8	▲ 11.7	Q4
平成27 年 I 期	86.0	3.9	85.8	▲ 10.3	85.2	5.4	87.4	▲ 8.2	Q1 2015
II 期	82.6	▲ 4.0	81.9	▲ 8.6	79.1	▲ 7.2	75.9	▲ 8.2	Q2
平成26 年 6 月	88.4	▲ 5.4	95.1	3.8	85.1	▲ 2.1	90.5	▲ 1.8	Jun. 2014
7 月	85.7	▲ 3.1	97.3	▲ 4.5	83.3	▲ 2.1	90.6	▲ 4.5	Jul.
8 月	82.0	▲ 4.3	69.3	▲ 11.2	81.2	▲ 2.5	68.7	▲ 11.0	Aug.
9 月	84.4	2.9	89.2	▲ 6.6	84.0	3.4	91.7	▲ 4.2	Sep.
10 月	83.2	▲ 1.4	86.9	▲ 11.2	81.2	▲ 3.3	81.5	▲ 10.5	Oct.
11 月	81.9	▲ 1.6	79.4	▲ 15.6	79.6	▲ 2.0	78.6	▲ 16.7	Nov.
12 月	83.2	1.6	82.2	▲ 8.8	81.6	2.5	85.3	▲ 7.7	Dec.
平成27 年 1 月	86.7	4.2	80.2	▲ 13.2	85.9	5.3	77.7	▲ 11.9	Jan. 2015
2 月	85.5	▲ 1.4	85.4	▲ 8.8	82.9	▲ 3.5	86.0	▲ 8.8	Feb.
3 月	85.7	0.2	91.7	▲ 9.4	86.8	4.7	98.5	▲ 4.4	Mar.
4 月	84.1	▲ 1.9	79.9	▲ 8.5	80.7	▲ 7.0	72.8	▲ 10.7	Apr.
5 月	81.2	▲ 3.4	74.3	▲ 14.1	75.9	▲ 5.9	66.7	▲ 12.4	May
6 月	82.6	1.7	91.4	▲ 3.9	80.8	6.5	88.1	▲ 2.7	Jun.
7 月	81.9	▲ 0.8	93.0	▲ 4.4	81.8	1.2	89.0	▲ 1.8	Jul.
8 月	80.0	▲ 2.3	67.6	▲ 2.5	80.8	▲ 1.2	68.3	▲ 0.6	Aug.

	生産者在庫 Inventory				生産者在庫率 Inventory Ratio				
	季節調整済指数 Seasonally Adjusted Index		原指数 Original Index		季節調整済指数 Seasonally Adjusted Index		原指数 Original Index		
	前月(期)比 %Change From Previous Month(Quarter)		前年 (同月期)比 %Change From Previous Year		前月(期)比 %Change From Previous Month(Quarter)		前年 (同月期)比 %Change From Previous Year		
平成 24 年			123.5	32.1			131.9	26.8	C.Y. 2012
25 年			91.0	▲ 26.3			97.6	▲ 26.0	2013
26 年			122.1	34.2			111.5	14.2	2014
平成 24 年度			81.6	▲ 18.1			133.5	32.8	F.Y. 2012
25 年度			81.5	▲ 0.1			90.5	▲ 32.2	2013
26 年度			93.5	14.7			119.1	31.6	2014
平成26 年 II 期	115.7	15.1	110.5	24.4	103.2	16.0	98.6	4.6	Q2 2014
III 期	122.0	5.4	117.4	32.1	126.4	22.5	131.1	37.7	Q3
IV 期	120.5	▲ 1.2	122.1	34.2	124.4	▲ 1.6	132.5	49.9	Q4
平成27 年 I 期	115.3	▲ 4.3	93.5	14.7	119.1	▲ 4.3	114.3	36.1	Q1 2015
II 期	114.8	▲ 0.4	109.6	▲ 0.8	119.4	0.3	113.9	15.5	Q2
平成26 年 6 月	115.7	9.3	110.5	24.4	116.8	15.2	105.2	23.8	Jun. 2014
7 月	120.4	4.1	125.5	25.1	117.5	0.6	124.6	22.5	Jul.
8 月	122.1	1.4	126.6	32.6	137.7	17.2	162.0	51.3	Aug.
9 月	122.0	▲ 0.1	117.4	32.1	124.1	▲ 9.9	106.7	39.1	Sep.
10 月	119.0	▲ 2.5	131.1	27.7	125.1	0.8	140.6	47.2	Oct.
11 月	119.8	0.7	134.2	33.1	126.6	1.2	138.9	56.4	Nov.
12 月	120.5	0.6	122.1	34.2	121.6	▲ 3.9	117.9	45.6	Dec.
平成27 年 1 月	117.5	▲ 2.5	129.6	26.3	117.5	▲ 3.4	141.6	41.6	Jan. 2015
2 月	120.5	2.6	124.2	28.6	125.1	6.5	121.7	43.5	Feb.
3 月	115.3	▲ 4.3	93.5	14.7	114.8	▲ 8.2	79.5	18.3	Mar.
4 月	116.8	1.3	100.0	21.1	127.3	10.9	111.8	39.1	Apr.
5 月	111.9	▲ 4.2	109.5	5.7	117.9	▲ 7.4	128.2	16.3	May
6 月	114.8	2.6	109.6	▲ 0.8	113.1	▲ 4.1	101.8	▲ 3.2	Jun.
7 月	107.6	▲ 6.3	112.1	▲ 10.7	98.0	▲ 13.4	103.9	▲ 16.6	Jul.
8 月	101.3	▲ 5.9	105.0	▲ 17.1	101.5	3.6	119.4	▲ 26.3	Aug.

〈 22. 非耐久消費財 ; Non-durable consumer goods 〉

平成22年 = 100
index,2010= 100

	生産 Production				生産者出荷 Shipments				
	季節調整済指数 Seasonally Adjusted Index		原指数 Original Index		季節調整済指数 Seasonally Adjusted Index		原指数 Original Index		
	前月(期)比 %Change From Previous Month(Quarter)		前年 (同月期)比 %Change From Previous Year		前月(期)比 %Change From Previous Month(Quarter)		前年 (同月期)比 %Change From Previous Year		
平成 24 年			99.6	0.7			98.3	0.9	C.Y. 2012
25 年			99.2	▲ 0.4			98.1	▲ 0.2	2013
26 年			99.0	▲ 0.2			97.3	▲ 0.8	2014
平成 24 年度			99.1	▲ 1.0			97.8	▲ 0.2	F.Y. 2012
25 年度			100.3	1.2			99.2	1.4	2013
26 年度			98.4	▲ 1.9			96.5	▲ 2.7	2014
平成26 年 II 期	98.5	▲ 4.4	99.9	▲ 0.2	95.5	▲ 5.7	94.6	▲ 3.1	Q2 2014
III 期	97.6	▲ 0.9	99.4	▲ 2.5	96.2	0.7	97.9	▲ 2.5	Q3
IV 期	97.6	0.0	101.0	▲ 2.4	96.6	0.4	101.0	▲ 2.0	Q4
平成27 年 I 期	100.1	2.6	93.2	▲ 2.7	97.5	0.9	92.3	▲ 3.7	Q1 2015
II 期	100.2	0.1	101.6	1.7	99.5	2.1	98.2	3.8	Q2
平成26 年 6 月	98.2	▲ 1.8	102.2	1.0	96.0	▲ 0.9	96.7	▲ 1.7	Jun. 2014
7 月	97.2	▲ 1.0	106.4	▲ 3.4	96.1	0.1	102.0	▲ 2.8	Jul.
8 月	97.7	0.5	93.4	▲ 4.0	96.4	0.3	95.8	▲ 3.5	Aug.
9 月	97.9	0.2	98.4	0.2	96.0	▲ 0.4	96.0	▲ 0.9	Sep.
10 月	98.3	0.4	104.0	▲ 1.3	97.3	1.4	100.5	▲ 0.9	Oct.
11 月	97.8	▲ 0.5	98.1	▲ 4.1	96.6	▲ 0.7	95.9	▲ 4.5	Nov.
12 月	96.8	▲ 1.0	100.9	▲ 1.8	96.0	▲ 0.6	106.6	▲ 0.9	Dec.
平成27 年 1 月	102.0	5.4	86.0	▲ 3.3	98.0	2.1	84.5	▲ 3.0	Jan. 2015
2 月	101.4	▲ 0.6	94.4	▲ 0.6	99.7	1.7	92.2	0.8	Feb.
3 月	97.0	▲ 4.3	99.3	▲ 4.1	94.8	▲ 4.9	100.3	▲ 7.7	Mar.
4 月	99.1	2.2	102.5	1.8	98.7	4.1	98.7	5.4	Apr.
5 月	100.0	0.9	94.9	▲ 2.0	100.4	1.7	94.3	1.0	May
6 月	101.4	1.4	107.3	5.0	99.4	▲ 1.0	101.6	5.1	Jun.
7 月	102.3	0.9	112.0	5.3	98.4	▲ 1.0	104.5	2.5	Jul.
8 月	102.6	0.3	98.0	4.9	99.6	1.2	99.0	3.3	Aug.

	生産者在庫 Inventory				生産者在庫率 Inventory Ratio				
	季節調整済指数 Seasonally Adjusted Index		原指数 Original Index		季節調整済指数 Seasonally Adjusted Index		原指数 Original Index		
	前月(期)比 %Change From Previous Month(Quarter)		前年 (同月期)比 %Change From Previous Year		前月(期)比 %Change From Previous Month(Quarter)		前年 (同月期)比 %Change From Previous Year		
平成 24 年			91.0	3.6			98.7	2.1	C.Y. 2012
25 年			90.9	▲ 0.1			99.3	0.6	2013
26 年			93.5	2.9			101.2	1.9	2014
平成 24 年度			92.6	0.2			100.4	3.1	F.Y. 2012
25 年度			86.3	▲ 6.8			97.4	▲ 3.0	2013
26 年度			91.8	6.4			102.7	5.4	2014
平成26 年 II 期	96.8	8.2	96.8	4.5	102.5	8.8	102.8	5.2	Q2 2014
III 期	97.9	1.1	99.2	3.8	103.0	0.5	106.3	3.8	Q3
IV 期	98.1	0.2	93.5	2.9	104.4	1.4	103.1	6.5	Q4
平成27 年 I 期	95.2	▲ 3.0	91.8	6.4	101.0	▲ 3.3	98.7	6.6	Q1 2015
II 期	91.4	▲ 4.0	91.4	▲ 5.6	95.1	▲ 5.8	95.4	▲ 7.2	Q2
平成26 年 6 月	96.8	0.2	96.8	4.5	102.4	0.2	105.3	5.0	Jun. 2014
7 月	96.2	▲ 0.6	99.3	2.5	102.5	0.1	107.0	3.9	Jul.
8 月	96.5	0.3	97.3	2.1	103.5	1.0	107.4	4.1	Aug.
9 月	97.9	1.5	99.2	3.8	103.1	▲ 0.4	104.6	3.6	Sep.
10 月	97.2	▲ 0.7	100.0	2.9	102.0	▲ 1.1	103.3	3.9	Oct.
11 月	98.7	1.5	102.7	4.4	107.6	5.5	113.0	10.5	Nov.
12 月	98.1	▲ 0.6	93.5	2.9	103.5	▲ 3.8	93.0	4.8	Dec.
平成27 年 1 月	98.2	0.1	96.8	2.1	101.7	▲ 1.7	108.1	5.0	Jan. 2015
2 月	96.6	▲ 1.6	96.4	▲ 1.1	98.3	▲ 3.3	99.2	▲ 3.1	Feb.
3 月	95.2	▲ 1.4	91.8	6.4	102.9	4.7	88.7	22.3	Mar.
4 月	93.7	▲ 1.6	92.4	▲ 1.5	94.7	▲ 8.0	91.6	▲ 7.8	Apr.
5 月	91.8	▲ 2.0	90.8	▲ 5.0	96.5	1.9	97.8	▲ 5.6	May
6 月	91.4	▲ 0.4	91.4	▲ 5.6	94.1	▲ 2.5	96.8	▲ 8.1	Jun.
7 月	92.2	0.9	95.2	▲ 4.1	98.1	4.3	102.5	▲ 4.2	Jul.
8 月	92.6	0.4	93.4	▲ 4.0	99.4	1.3	103.1	▲ 4.0	Aug.

〈 23. 生産財 ; Producer goods 〉

平成22年 = 100
index,2010= 100

	生産 Production				生産者出荷 Shipments				
	季節調整済指数 Seasonally Adjusted Index		原指数 Original Index		季節調整済指数 Seasonally Adjusted Index		原指数 Original Index		
	前月(期)比 %Change From Previous Month(Quarter)		前年 (同月期)比 %Change From Previous Year		前月(期)比 %Change From Previous Month(Quarter)		前年 (同月期)比 %Change From Previous Year		
平成 24 年			96.0	0.4			96.6	0.8	C.Y. 2012
25 年			96.1	0.1			97.2	0.6	2013
26 年			98.0	2.0			98.5	1.3	2014
平成 24 年度			94.6	▲ 1.7			95.5	▲ 0.9	F.Y. 2012
25 年度			97.6	3.2			98.6	3.2	2013
26 年度			98.0	0.4			98.5	▲ 0.1	2014
平成26 年 II 期	96.8	▲ 2.4	95.6	1.0	97.3	▲ 3.2	95.4	0.5	Q2 2014
III 期	97.2	0.4	98.2	▲ 0.3	97.2	▲ 0.1	98.5	▲ 0.9	Q3
IV 期	99.0	1.9	100.0	0.8	99.4	2.3	100.7	0.3	Q4
平成27 年 I 期	99.3	0.3	98.2	0.1	100.5	1.1	99.6	0.0	Q1 2015
II 期	97.7	▲ 1.6	96.5	0.9	97.9	▲ 2.6	96.1	0.7	Q2
平成26 年 6 月	96.0	▲ 1.4	97.5	2.1	96.8	▲ 0.8	97.5	2.0	Jun. 2014
7 月	96.3	0.3	101.6	▲ 1.1	96.8	0.0	101.2	▲ 1.7	Jul.
8 月	96.8	0.5	90.9	▲ 1.6	95.6	▲ 1.2	90.1	▲ 3.7	Aug.
9 月	98.4	1.7	102.2	1.9	99.1	3.7	104.1	2.4	Sep.
10 月	98.3	▲ 0.1	102.0	0.7	99.0	▲ 0.1	102.5	0.5	Oct.
11 月	99.0	0.7	97.8	▲ 0.6	99.2	0.2	97.7	▲ 2.1	Nov.
12 月	99.7	0.7	100.3	2.6	100.0	0.8	101.8	2.4	Dec.
平成27 年 1 月	101.2	1.5	95.9	0.4	103.4	3.4	96.6	0.3	Jan. 2015
2 月	98.4	▲ 2.8	94.7	▲ 0.5	100.0	▲ 3.3	96.0	▲ 0.1	Feb.
3 月	98.3	▲ 0.1	104.0	0.3	98.0	▲ 2.0	106.2	▲ 0.2	Mar.
4 月	99.3	1.0	97.9	2.3	99.3	1.3	97.1	1.8	Apr.
5 月	96.4	▲ 2.9	91.5	▲ 2.3	96.8	▲ 2.5	91.2	▲ 2.4	May
6 月	97.3	0.9	100.1	2.7	97.7	0.9	99.9	2.5	Jun.
7 月	96.3	▲ 1.0	101.6	0.0	96.2	▲ 1.5	100.5	▲ 0.7	Jul.
8 月	95.5	▲ 0.8	89.7	▲ 1.3	95.5	▲ 0.7	90.0	▲ 0.1	Aug.

	生産者在庫 Inventory				生産者在庫率 Inventory Ratio				
	季節調整済指数 Seasonally Adjusted Index		原指数 Original Index		季節調整済指数 Seasonally Adjusted Index		原指数 Original Index		
	前月(期)比 %Change From Previous Month(Quarter)		前年 (同月期)比 %Change From Previous Year		前月(期)比 %Change From Previous Month(Quarter)		前年 (同月期)比 %Change From Previous Year		
平成 24 年			108.3	▲ 1.2			115.9	1.0	C.Y. 2012
25 年			108.7	0.4			116.5	0.5	2013
26 年			110.4	1.6			115.0	▲ 1.3	2014
平成 24 年度			105.2	▲ 0.1			116.8	0.0	F.Y. 2012
25 年度			105.0	▲ 0.2			114.7	▲ 1.8	2013
26 年度			106.1	1.0			116.1	1.2	2014
平成26 年 II 期	107.7	▲ 0.8	106.6	▲ 2.7	114.9	3.0	115.1	▲ 1.2	Q2 2014
III 期	108.6	0.8	108.8	▲ 1.3	116.1	1.0	116.3	▲ 1.4	Q3
IV 期	110.5	1.7	110.4	1.6	117.6	1.3	116.0	3.8	Q4
平成27 年 I 期	109.8	▲ 0.6	106.1	1.0	115.6	▲ 1.7	116.8	3.7	Q1 2015
II 期	110.3	0.5	109.2	2.4	117.4	1.6	117.7	2.3	Q2
平成26 年 6 月	107.7	▲ 0.4	106.6	▲ 2.7	116.5	1.6	115.6	▲ 1.8	Jun. 2014
7 月	107.4	▲ 0.3	107.5	▲ 2.9	113.2	▲ 2.8	110.8	▲ 4.2	Jul.
8 月	109.7	2.1	111.9	▲ 0.7	120.1	6.1	126.1	1.0	Aug.
9 月	108.6	▲ 1.0	108.8	▲ 1.3	115.0	▲ 4.2	112.1	▲ 1.1	Sep.
10 月	108.4	▲ 0.2	109.0	▲ 1.4	116.4	1.2	113.8	1.5	Oct.
11 月	110.5	1.9	111.4	1.5	120.0	3.1	119.8	7.0	Nov.
12 月	110.5	0.0	110.4	1.6	116.3	▲ 3.1	114.4	3.2	Dec.
平成27 年 1 月	109.6	▲ 0.8	112.5	1.7	112.2	▲ 3.5	122.8	3.8	Jan. 2015
2 月	109.4	▲ 0.2	110.9	2.2	117.7	4.9	122.3	4.3	Feb.
3 月	109.8	0.4	106.1	1.0	117.0	▲ 0.6	105.4	3.0	Mar.
4 月	109.2	▲ 0.5	106.2	1.2	115.6	▲ 1.2	113.4	1.9	Apr.
5 月	109.6	0.4	109.2	1.4	118.9	2.9	122.8	3.7	May
6 月	110.3	0.6	109.2	2.4	117.8	▲ 0.9	116.8	1.0	Jun.
7 月	109.5	▲ 0.7	109.6	2.0	117.2	▲ 0.5	114.7	3.5	Jul.
8 月	111.6	1.9	113.9	1.8	125.5	7.1	131.8	4.5	Aug.

〈 24. 鉱工業用生産財 ; For mining and manufacturing 〉

平成22年 = 100
index, 2010 = 100

	生産 Production				生産者出荷 Shipments				
	季節調整済指数 Seasonally Adjusted Index		原指数 Original Index		季節調整済指数 Seasonally Adjusted Index		原指数 Original Index		
	前月(期)比 %Change From Previous Month(Quarter)		前年 (同月期)比 %Change From Previous Year		前月(期)比 %Change From Previous Month(Quarter)		前年 (同月期)比 %Change From Previous Year		
平成 24 年			95.9	0.5			96.5	1.0	C.Y. 2012
25 年			96.3	0.4			97.2	0.7	2013
26 年			98.5	2.3			99.0	1.9	2014
平成 24 年度			94.5	▲ 1.7			95.3	▲ 0.9	F.Y. 2012
25 年度			97.9	3.6			98.6	3.5	2013
26 年度			98.6	0.7			99.1	0.5	2014
平成26 年 Ⅱ期	97.4	▲ 2.2	96.2	1.5	97.7	▲ 2.9	96.1	1.3	Q2 2014
Ⅲ期	97.6	0.2	99.0	0.0	97.8	0.1	99.3	▲ 0.3	Q3
Ⅳ期	99.6	2.0	100.4	1.1	100.1	2.4	101.0	0.6	Q4
平成27 年 Ⅰ期	100.0	0.4	98.8	0.4	100.9	0.8	99.9	0.4	Q1 2015
Ⅱ期	98.2	▲ 1.8	97.1	0.9	98.3	▲ 2.6	96.7	0.6	Q2
平成26 年 6月	96.5	▲ 1.5	98.2	2.7	97.0	▲ 1.1	98.4	2.5	Jun. 2014
7月	96.7	0.2	102.5	▲ 0.8	97.2	0.2	102.1	▲ 1.4	Jul.
8月	97.3	0.6	91.4	▲ 1.5	96.4	▲ 0.8	90.4	▲ 3.1	Aug.
9月	98.9	1.6	103.0	2.2	99.7	3.4	105.3	3.1	Sep.
10月	98.8	▲ 0.1	102.6	0.9	99.6	▲ 0.1	103.4	0.9	Oct.
11月	99.6	0.8	98.1	▲ 0.4	99.8	0.2	98.0	▲ 1.9	Nov.
12月	100.4	0.8	100.5	3.0	100.8	1.0	101.7	2.8	Dec.
平成27 年 1月	101.9	1.5	96.8	0.5	104.0	3.2	96.9	0.5	Jan. 2015
2月	99.0	▲ 2.8	95.2	▲ 0.2	100.2	▲ 3.7	96.1	0.0	Feb.
3月	99.0	0.0	104.4	0.8	98.4	▲ 1.8	106.7	0.6	Mar.
4月	99.9	0.9	98.2	2.4	99.6	1.2	97.3	1.7	Apr.
5月	96.9	▲ 3.0	92.1	▲ 2.4	97.2	▲ 2.4	91.7	▲ 2.7	May
6月	97.9	1.0	101.0	2.9	98.1	0.9	101.0	2.6	Jun.
7月	96.8	▲ 1.1	102.6	0.1	96.7	▲ 1.4	101.5	▲ 0.6	Jul.
8月	95.9	▲ 0.9	90.1	▲ 1.4	95.8	▲ 0.9	89.9	▲ 0.6	Aug.

	生産者在庫 Inventory				生産者在庫率 Inventory Ratio				
	季節調整済指数 Seasonally Adjusted Index		原指数 Original Index		季節調整済指数 Seasonally Adjusted Index		原指数 Original Index		
	前月(期)比 %Change From Previous Month(Quarter)		前年 (同月期)比 %Change From Previous Year		前月(期)比 %Change From Previous Month(Quarter)		前年 (同月期)比 %Change From Previous Year		
平成 24 年			109.2	▲ 1.5			116.7	0.4	C.Y. 2012
25 年			110.2	0.9			117.9	1.0	2013
26 年			111.9	1.5			116.3	▲ 1.4	2014
平成 24 年度			105.8	▲ 0.3			117.6	▲ 0.6	F.Y. 2012
25 年度			107.1	1.2			116.4	▲ 1.0	2013
26 年度			108.0	0.8			117.3	0.8	2014
平成26 年 Ⅱ期	109.3	▲ 1.3	108.3	▲ 2.3	116.2	2.6	115.6	▲ 2.0	Q2 2014
Ⅲ期	109.8	0.5	109.6	▲ 1.5	117.0	0.7	116.8	▲ 1.8	Q3
Ⅳ期	111.9	1.9	111.9	1.5	118.7	1.5	117.7	3.7	Q4
平成27 年 Ⅰ期	111.7	▲ 0.2	108.0	0.8	117.1	▲ 1.3	119.0	3.4	Q1 2015
Ⅱ期	112.2	0.4	111.2	2.7	119.5	2.0	118.9	2.9	Q2
平成26 年 6月	109.3	▲ 0.2	108.3	▲ 2.3	118.0	1.6	116.4	▲ 1.9	Jun. 2014
7月	108.8	▲ 0.5	108.9	▲ 2.8	114.3	▲ 3.1	111.2	▲ 4.7	Jul.
8月	111.1	2.1	113.1	▲ 0.6	120.9	5.8	126.8	0.7	Aug.
9月	109.8	▲ 1.2	109.6	▲ 1.5	115.9	▲ 4.1	112.4	▲ 1.7	Sep.
10月	109.8	0.0	110.1	▲ 1.7	117.8	1.6	115.1	1.7	Oct.
11月	111.9	1.9	112.9	1.3	121.2	2.9	121.8	6.6	Nov.
12月	111.9	0.0	111.9	1.5	117.1	▲ 3.4	116.2	2.8	Dec.
平成27 年 1月	110.6	▲ 1.2	114.2	1.8	113.2	▲ 3.3	124.5	3.5	Jan. 2015
2月	111.0	0.4	112.8	2.4	119.5	5.6	124.8	4.2	Feb.
3月	111.7	0.6	108.0	0.8	118.5	▲ 0.8	107.6	2.4	Mar.
4月	111.1	▲ 0.5	107.9	1.5	117.6	▲ 0.8	115.2	2.6	Apr.
5月	111.2	0.1	110.7	1.6	121.6	3.4	123.8	4.7	May
6月	112.2	0.9	111.2	2.7	119.4	▲ 1.8	117.8	1.2	Jun.
7月	110.9	▲ 1.2	111.0	1.9	118.2	▲ 1.0	115.0	3.4	Jul.
8月	113.2	2.1	115.2	1.9	126.5	7.0	132.7	4.7	Aug.

業種分類 生産・出荷・在庫・在庫率 指数

分類	生産 Production						生産者出荷 Shipments					
	季節調整済指数 Seasonally Adjusted Index			原指数 Original Index			季節調整済指数 Seasonally Adjusted Index			原指数 Original Index		
	7月 Jul.	8月 Aug.	前月比 %Change From Previous Month	7月 Jul.	8月 Aug.	前年同月比 %Change From Previous Year	7月 Jul.	8月 Aug.	前月比 %Change From Previous Month	7月 Jul.	8月 Aug.	前年同月比 %Change From Previous Year
鉱工業	97.5	96.3	▲ 1.2	103.6	88.9	▲ 0.4	96.2	95.5	▲ 0.7	100.4	88.0	0.6
製造工業	97.6	96.2	▲ 1.4	103.7	88.9	▲ 0.3	96.2	95.5	▲ 0.7	100.4	88.0	0.6
鉄鋼業	92.0	92.1	0.1	94.8	89.6	▲ 6.5	91.8	92.6	0.9	95.0	86.9	▲ 6.7
鉄素製品(含. 鋼半製品)	97.4	98.1	0.7	99.2	99.1	▲ 4.4	90.9	85.1	▲ 6.4	88.7	84.6	▲ 15.6
熱間圧延鋼材	94.7	93.7	▲ 1.1	95.7	93.7	▲ 7.3	98.4	101.3	2.9	102.2	95.8	▲ 1.7
鋼管	86.3	75.7	▲ 12.3	85.6	74.2	▲ 26.2	81.6	76.8	▲ 5.9	81.9	70.6	▲ 32.4
冷間仕上鋼材	82.6	84.0	1.7	85.6	83.2	▲ 6.9	86.1	86.9	0.9	90.9	81.6	▲ 5.7
めっき鋼材	75.6	81.1	7.3	77.3	82.0	▲ 7.0	76.4	77.8	1.8	79.2	74.2	▲ 5.6
鑄鍛造品	95.1	95.1	0.0	102.6	83.8	▲ 3.9	98.0	98.7	0.7	105.7	87.5	▲ 2.7
(特掲: 普通鋼鋼材)	88.6	88.7	0.1	89.0	88.9	▲ 5.2	92.9	94.7	1.9	95.6	89.3	▲ 1.5
(特掲: 特殊鋼鋼材)	87.3	86.4	▲ 1.0	90.8	85.4	▲ 16.1	87.6	88.6	1.1	92.3	83.1	▲ 13.8
非鉄金属工業	96.3	95.5	▲ 0.8	102.3	84.6	▲ 1.4	96.8	95.0	▲ 1.9	102.9	84.8	▲ 0.4
非鉄金属地金	98.5	95.5	▲ 3.0	101.0	92.0	2.9	98.9	98.6	▲ 0.3	103.2	89.2	6.6
伸銅・アルミニウム圧延製品	93.3	93.0	▲ 0.3	99.7	82.4	▲ 3.3	92.1	89.8	▲ 2.5	98.9	80.8	▲ 3.0
電線・ケーブル	94.0	94.0	0.0	96.9	79.9	▲ 4.7	97.8	94.3	▲ 3.6	102.1	84.0	▲ 5.9
非鉄金属鑄物	100.1	97.7	▲ 2.4	110.9	84.1	▲ 0.8	100.7	97.3	▲ 3.4	110.8	84.1	▲ 0.8
金属製品工業	97.0	93.8	▲ 3.3	100.7	84.8	▲ 1.4	97.9	94.7	▲ 3.3	100.3	85.1	▲ 0.8
建設用金属製品	88.2	78.7	▲ 10.8	85.2	70.5	▲ 5.9	91.0	82.7	▲ 9.1	89.2	75.0	▲ 4.8
建築用金属製品	106.6	106.4	▲ 0.2	115.5	97.7	▲ 1.3	107.3	105.4	▲ 1.8	117.3	96.4	▲ 0.4
暖ちゅう房熱機器	102.1	97.6	▲ 4.4	99.2	82.5	3.3	109.4	106.0	▲ 3.1	92.2	82.7	3.4
その他の金属製品	94.3	92.3	▲ 2.1	101.0	85.9	▲ 0.8	90.8	89.7	▲ 1.2	97.8	84.0	▲ 0.4
はん用・生産用・業務用機械工業	115.1	111.5	▲ 3.1	120.8	103.5	0.1	118.1	110.7	▲ 6.3	118.4	101.7	0.2
はん用機械工業	101.7	95.3	▲ 6.3	106.7	87.3	▲ 8.3	110.2	89.3	▲ 19.0	109.3	81.7	▲ 4.8
ボイラ・原動機	110.4	100.2	▲ 9.2	115.3	99.8	▲ 16.7	136.1	73.6	▲ 45.9	123.2	66.8	▲ 8.5
風水力機械・油圧機器	103.4	93.5	▲ 9.6	106.8	86.8	▲ 4.2	105.8	97.3	▲ 8.0	107.8	89.6	▲ 2.2
運搬機械	125.0	106.4	▲ 14.9	118.2	96.1	4.9	124.7	105.9	▲ 15.1	118.0	96.0	4.9
冷凍機・同応用製品	76.9	75.5	▲ 1.8	90.8	63.6	▲ 13.9	85.7	84.4	▲ 1.5	95.6	73.9	▲ 8.7
はん用機械器具部品	94.5	92.1	▲ 2.5	101.6	82.9	▲ 6.1	95.5	92.4	▲ 3.2	102.0	84.3	▲ 6.4
生産用機械工業	127.5	125.4	▲ 1.6	132.4	115.9	3.9	126.5	125.6	▲ 0.7	128.6	116.5	2.1
土木建設機械	180.0	162.5	▲ 9.7	196.1	145.0	▲ 2.9	168.2	162.8	▲ 3.2	171.1	141.9	▲ 5.8
化学機械	78.8	50.0	▲ 36.5	70.8	45.8	▲ 46.8	77.9	49.7	▲ 36.2	70.7	45.7	▲ 46.9
生活関連産業用機械	93.3	106.2	13.8	88.3	106.7	▲ 6.7	94.6	107.1	13.2	88.8	106.5	▲ 6.2
半導体・フラットパネル製造装置	106.8	115.9	8.5	97.9	104.0	44.4	104.1	114.3	9.8	95.7	103.3	49.1
産業用ロボット	146.5	128.8	▲ 12.1	168.4	132.7	▲ 1.2	146.6	128.8	▲ 12.1	168.4	132.7	▲ 1.2
農業用機械	95.3	86.5	▲ 9.2	120.9	86.4	▲ 3.8	84.8	81.1	▲ 4.4	97.8	91.1	▲ 4.9
金属工作機械	184.6	160.8	▲ 12.9	180.1	155.9	▲ 4.5	180.9	149.5	▲ 17.4	168.0	144.0	▲ 13.1
金属加工機械	145.6	118.8	▲ 18.4	145.3	121.9	0.6	147.7	120.9	▲ 18.1	152.8	125.9	2.4
繊維機械	73.4	76.8	4.6	78.4	71.2	▲ 10.7	79.2	78.5	▲ 0.9	83.3	73.1	▲ 13.4
金型	103.7	108.1	4.2	106.8	95.4	▲ 4.4	105.6	107.8	2.1	106.9	95.5	▲ 4.4
機械工具	117.5	116.8	▲ 0.6	124.4	108.1	3.0	115.5	115.8	0.3	118.7	105.3	1.8
その他の生産用機械	125.6	154.7	23.2	135.2	142.1	18.8	126.2	154.8	22.7	135.2	142.1	18.8
業務用機械工業	99.3	98.9	▲ 0.4	106.3	91.2	2.7	102.9	102.1	▲ 0.8	102.3	93.4	1.9
計測機器	120.5	120.0	▲ 0.4	126.4	111.1	5.0	127.5	121.5	▲ 4.7	128.6	110.5	6.5
光学部品	69.7	68.9	▲ 1.1	79.6	65.2	▲ 6.9	72.0	71.7	▲ 0.4	70.8	70.0	▲ 3.2
その他の業務用機械	78.1	81.0	3.7	81.8	66.9	5.2	85.9	97.9	14.0	83.9	84.0	▲ 3.7
電子部品・デバイス工業	97.9	96.4	▲ 1.5	103.5	96.7	0.9	109.1	109.3	0.2	110.6	109.1	4.2
電子部品	107.4	107.3	▲ 0.1	112.1	107.1	7.4	113.7	110.6	▲ 2.7	114.6	110.4	8.3
半導体素子	79.5	75.6	▲ 4.9	87.9	73.1	▲ 13.0	61.0	58.3	▲ 4.4	67.4	60.0	▲ 12.8
集積回路	91.8	88.9	▲ 3.2	97.0	89.0	▲ 4.5	114.7	118.5	3.3	115.5	119.1	1.5
半導体部品	97.8	101.6	3.9	107.4	106.0	3.0	97.2	100.9	3.8	107.4	106.0	3.0
電気機械工業	100.2	96.9	▲ 3.3	107.0	85.7	▲ 0.7	96.2	95.5	▲ 0.7	102.6	86.2	▲ 3.5
回転電気機械	101.9	95.2	▲ 6.6	110.1	87.8	▲ 12.8	100.9	93.5	▲ 7.3	107.8	86.8	▲ 13.5
静止電気機械	96.4	95.0	▲ 1.5	95.5	81.4	▲ 12.0	95.6	81.5	▲ 14.7	90.6	74.4	▲ 28.4
開閉制御装置・機器	106.0	103.7	▲ 2.2	97.4	85.7	12.6	106.3	103.9	▲ 2.3	97.5	85.8	12.7
民生用電気機械	102.4	100.0	▲ 2.3	133.7	81.6	5.3	92.1	98.1	6.5	141.9	93.9	5.2
配線・照明用器具	72.5	72.3	▲ 0.3	75.3	66.9	▲ 3.3	70.3	69.6	▲ 1.0	72.1	65.2	▲ 7.6
電子応用装置	109.3	107.2	▲ 1.9	88.6	93.5	▲ 2.9	110.0	105.8	▲ 3.8	88.1	92.7	▲ 3.8
電気計測器	106.9	97.2	▲ 9.1	108.0	89.1	24.6	106.0	96.6	▲ 8.9	106.3	89.1	28.0
電池	72.3	77.8	7.6	81.7	69.0	5.0	73.1	77.4	5.9	76.8	73.5	2.8
その他の電気機械	224.5	210.9	▲ 6.1	250.0	205.4	▲ 23.6	209.3	228.0	8.9	194.8	191.9	▲ 27.7
情報通信機械工業	54.4	52.0	▲ 4.4	54.9	46.8	▲ 4.1	49.3	48.9	▲ 0.8	47.6	42.8	1.9
通信機械	54.8	49.4	▲ 9.9	57.3	47.5	▲ 6.7	59.3	58.8	▲ 0.8	59.6	51.6	7.3
民生用電子機械	36.3	38.0	4.7	39.0	33.2	11.4	35.1	34.3	▲ 2.3	33.6	30.5	3.7
電子計算機	68.0	63.9	▲ 6.0	66.6	57.6	▲ 13.9	64.0	61.1	▲ 4.5	60.3	55.6	▲ 7.3
その他の情報通信機械	77.0	72.3	▲ 6.1	74.7	64.4	18.8	84.3	76.6	▲ 9.1	76.2	68.4	20.4
輸送機械工業	96.8	95.6	▲ 1.2	106.9	81.1	▲ 2.6	95.7	97.2	1.6	103.4	79.6	0.3
輸送機械工業(除. 船舶・同機関、鉄道車両、航空機)	96.9	95.4	▲ 1.5	109.3	79.5	▲ 2.3	98.0	96.8	▲ 1.2	107.3	80.8	▲ 1.3
乗用車	92.2	91.2	▲ 1.1	104.8	74.6	▲ 2.5	95.1	92.9	▲ 2.3	103.3	76.7	▲ 1.0
バス	129.4	116.9	▲ 9.7	144.2	98.7	5.6	127.6	119.8	▲ 6.1	137.3	98.8	▲ 0.6
トラック	115.0	106.9	▲ 7.0	128.9	89.9	▲ 3.0	112.2	112.3	0.1	119.1	96.0	▲ 0.4
自動車ボデー	112.1	114.2	1.9	125.1	100.3	1.5	113.1	114.7	1.4	125.1	100.3	1.5
自動車部品	96.6	96.0	▲ 0.6	108.7	81.2	▲ 2.6	96.4	95.6	▲ 0.8	108.7	81.2	▲ 2.6
二輪自動車	87.3	94.6	8.4	80.8	72.2	0.1	90.8	101.7	12.0	80.3	80.3	▲ 1.1
産業車両	117.0	112.0	▲ 4.3	132.2	95.3	6.5	112.2	107.4	▲ 4.3	124.0	90.7	1.1
航空機	213.3	210.2	▲ 1.5	193.5	179.5	10.8	217.2	214.6	▲ 1.2	194.5	182.0	11.3
船舶・同機関	61.4	59.3	▲ 3.4	62.2	59.4	▲ 18.3	51.1	79.8	56.2	50.1	44.0	22.2
(特掲: 乗用車・バス・トラック)	96.2	94.2	▲ 2.1	109.0	77.3	▲ 2.4	97.8	96.2	▲ 1.6	106.3	79.9	▲ 0.9

Indices of Industrial Production, Producer's Shipments, Producer's Inventory of Finished Goods and Producer's Inventory Ratio of Finished Goods (Classification by Industry)

生產者在庫 Inventory			生產者在庫率 Inventory Ratio			生產者在庫率 Inventory Ratio			生產者在庫率 Inventory Ratio			Classification
季節調整指數 Seasonally Adjusted Index			原指數 Original Index			季節調整指數 Seasonally Adjusted Index			原指數 Original Index			
7月 Jul.	8月 Aug.	前月比 %Change From Previous Month	7月 Jul.	8月 Aug.	前年同月比 %Change From Previous Year	7月 Jul.	8月 Aug.	前月比 %Change From Previous Month	7月 Jul.	8月 Aug.	前年同月比 %Change From Previous Year	
113.7	114.0	0.3	115.9	117.1	2.1	112.2	119.2	6.2	112.3	127.7	1.1	
113.7	114.0	0.3	115.9	117.1	2.1	112.2	119.3	6.3	112.3	127.7	1.1	Manufacturing
111.2	115.8	4.1	110.8	120.6	0.7	112.3	124.4	10.8	111.6	133.9	7.8	Iron and steel
114.2	129.2	13.1	117.8	133.0	4.8	106.6	131.9	23.7	112.5	141.3	12.3	Crude steel (incl. Semi-finished steel)
115.4	116.3	0.8	112.4	118.8	▲ 1.7	115.7	118.3	2.2	108.6	123.3	0.2	Hot rolled steel
91.0	90.4	▲ 0.7	87.7	90.3	▲ 19.7	109.0	117.3	7.6	105.0	124.7	14.9	Steel pipes and tubes
111.0	112.7	1.5	106.5	115.5	4.7	129.2	137.0	6.0	118.2	141.1	11.4	Cold finished steel
98.3	104.0	5.8	93.7	105.8	▲ 5.3	130.0	136.6	5.1	118.0	141.4	▲ 0.1	Metallic coated steel
112.8	110.9	▲ 1.7	113.3	111.7	6.6	114.7	116.1	1.2	109.0	127.5	12.4	Steel castings and forgings
107.5	110.1	2.4	103.7	111.7	▲ 0.4	114.4	119.6	4.5	107.2	124.9	1.6	(Ordinary steel)
111.4	112.2	0.7	107.8	113.4	▲ 8.7	129.2	131.9	2.1	119.7	139.1	9.3	(Special steel)
110.9	111.2	0.3	110.2	111.6	▲ 2.7	115.6	121.1	4.8	108.7	130.3	▲ 2.2	Non-ferrous metals
105.3	102.5	▲ 2.7	99.4	108.7	▲ 11.6	106.5	104.2	▲ 2.2	96.6	119.7	▲ 15.8	Refining of non-ferrous metals
126.9	131.7	3.8	129.5	128.7	8.2	140.8	154.1	9.4	133.0	160.8	12.5	Copper and copper-base alloys and aluminum rolling products
100.0	100.7	0.7	103.7	98.4	▲ 2.6	99.7	105.4	5.7	99.0	112.9	▲ 0.4	Electric wires and cables
-	-	-	-	-	-	-	-	-	-	-	-	Non-ferrous metal castings
116.2	115.5	▲ 0.6	123.9	125.2	▲ 9.0	122.5	127.4	4.0	121.6	140.9	▲ 8.3	Fabricated metals
-	-	-	-	-	-	-	-	-	-	-	-	Fabricated structural metal products
123.6	126.3	2.2	127.4	133.3	▲ 16.3	116.7	128.2	9.9	110.3	142.8	▲ 16.0	Metal products of building
106.7	102.2	▲ 4.2	128.3	127.5	▲ 19.7	93.4	92.3	▲ 1.2	113.0	123.3	▲ 24.7	Equipment for heating and kitchen
120.3	121.0	0.6	120.0	120.4	2.9	141.2	145.7	3.2	130.1	147.6	3.7	Other metal products
168.6	170.7	1.2	175.2	176.3	35.5	126.4	136.2	7.8	126.3	148.6	33.6	General-purpose, production and business oriented machinery
121.2	120.8	▲ 0.3	122.6	120.5	3.3	121.3	129.5	6.8	117.1	141.7	8.3	General-purpose machinery
86.9	82.8	▲ 4.7	90.3	80.1	▲ 11.4	88.9	90.0	1.2	90.4	96.2	▲ 4.8	Boilers and power units
138.9	136.7	▲ 1.6	140.3	140.0	5.3	126.9	136.8	7.8	128.8	149.3	1.4	Fans, pumps and oil hydraulic equipment
-	-	-	-	-	-	-	-	-	-	-	-	Conveying machinery
102.5	100.9	▲ 1.6	102.2	100.0	▲ 7.5	113.6	113.3	▲ 0.3	100.2	132.5	6.9	Refrigerating machines and appliances
130.2	130.8	0.5	131.6	130.1	15.5	138.7	149.2	7.6	128.8	158.5	25.7	Parts of general-purpose machinery
193.1	195.6	1.3	203.1	206.4	47.3	124.5	136.4	9.6	126.2	152.1	49.7	Production machinery
258.4	252.6	▲ 2.2	274.6	274.8	77.2	149.7	154.9	3.5	151.4	182.7	91.5	Engineering and construction machinery
-	-	-	-	-	-	-	-	-	-	-	-	Chemical machinery
-	-	-	-	-	-	-	-	-	-	-	-	Daily lives industry machinery
-	-	-	-	-	-	-	-	-	-	-	-	Semiconductor and flat-panel display manufacturing equipment
-	-	-	-	-	-	-	-	-	-	-	-	Industrial robots
141.8	156.1	10.1	168.1	161.9	82.7	161.6	183.0	13.2	163.6	196.9	61.9	Agricultural machinery
166.2	178.5	7.4	172.8	187.7	24.3	91.4	116.3	27.2	97.1	122.9	38.9	Metal cutting machinery
342.8	318.4	▲ 7.1	321.4	297.3	33.8	206.8	202.9	▲ 1.9	201.8	193.8	▲ 19.1	Metal forming machinery
99.4	104.2	4.8	97.4	106.0	3.1	92.2	114.0	23.6	93.8	119.2	31.6	Textile machinery
-	-	-	-	-	-	-	-	-	-	-	-	Molds and dies
126.5	128.1	1.3	127.4	130.3	1.9	104.4	108.0	3.4	102.6	118.3	0.0	Tools for machines
-	-	-	-	-	-	-	-	-	-	-	-	Other production machinery
140.7	140.7	0.0	144.3	141.5	25.9	136.5	142.9	4.7	137.9	145.8	23.4	Business oriented machinery
147.5	146.2	▲ 0.9	154.3	151.1	32.2	119.9	127.6	6.4	123.2	137.3	27.1	Measuring machine and instruments
89.6	89.3	▲ 0.3	94.1	91.3	▲ 12.1	122.8	124.5	1.4	130.3	127.7	▲ 9.3	Optical parts
170.7	178.6	4.6	166.5	165.1	42.9	204.6	192.5	▲ 5.9	194.0	192.9	52.9	Other business oriented machinery
115.4	116.5	1.0	117.3	118.5	6.3	141.7	145.9	3.0	134.8	139.3	8.7	Electronic parts and devices
181.5	181.8	0.2	186.3	198.9	30.6	202.2	197.8	▲ 2.2	202.7	205.4	19.8	Electronic parts
97.6	93.5	▲ 4.2	100.7	95.1	7.7	146.5	146.8	0.2	137.3	149.0	22.0	Semiconductor devices
98.2	100.4	2.2	100.7	100.1	▲ 4.3	118.6	127.1	7.2	114.3	117.7	0.7	Integrated circuits
-	-	-	-	-	-	-	-	-	-	-	-	Semiconductor parts
157.5	151.8	▲ 3.6	164.1	154.7	▲ 10.7	133.3	139.3	4.5	137.7	152.2	4.3	Electrical machinery
-	-	-	-	-	-	-	-	-	-	-	-	Electrical rotating machinery
102.5	108.9	6.2	97.7	106.8	31.2	92.9	130.6	40.6	90.8	135.3	45.6	Electrical stationary machinery
-	-	-	-	-	-	-	-	-	-	-	-	Switching devices
149.1	139.1	▲ 6.7	156.2	128.5	▲ 6.7	101.9	94.9	▲ 6.9	99.3	97.3	▲ 21.1	Household electrical machinery
67.9	68.4	0.7	69.5	70.0	▲ 9.1	137.6	150.8	9.6	145.2	169.3	18.1	Wiring devices and luminaries
-	-	-	-	-	-	-	-	-	-	-	-	Associated electronic equipment
314.6	322.8	2.6	350.6	349.8	97.7	-	-	-	-	-	-	Electrical measuring instruments
149.6	151.3	1.1	166.9	160.6	3.1	167.1	170.4	2.0	179.1	191.5	2.7	Batteries
387.0	371.0	▲ 4.1	394.8	417.3	▲ 23.0	-	-	-	-	-	-	Other electrical machinery
74.4	75.2	1.1	80.4	82.5	▲ 17.4	97.8	96.8	▲ 1.0	115.8	126.3	▲ 47.5	Information and communication electronics equipment
98.6	106.5	8.0	99.7	114.8	▲ 53.5	87.6	114.9	31.2	82.5	115.3	▲ 60.6	Communication equipment
69.6	68.9	▲ 1.0	76.6	76.1	▲ 26.3	103.2	96.6	▲ 6.4	123.0	130.0	▲ 53.0	Household electronic machinery
37.2	34.8	▲ 6.5	36.0	42.7	▲ 29.3	68.5	66.9	▲ 2.3	68.4	89.1	▲ 18.9	Electronic computers
154.1	164.5	6.7	170.1	181.2	0.1	101.7	113.4	11.5	126.8	120.0	▲ 21.2	Other information and communication electronics equipment
104.4	96.9	▲ 7.2	107.2	97.5	▲ 12.4	106.1	102.5	▲ 3.4	100.3	118.8	▲ 14.1	Transport equipment
104.4	96.9	▲ 7.2	107.2	97.5	▲ 12.4	106.1	102.5	▲ 3.4	100.3	118.8	▲ 14.1	Transport equipment (excl. ships and ship engines, rail vehicle and aircraft)
101.9	95.4	▲ 6.4	105.8	96.5	▲ 16.6	106.6	103.3	▲ 3.1	100.8	121.9	▲ 17.7	Passenger cars
96.6	88.8	▲ 8.1	100.2	96.9	9.6	72.9	82.4	13.0	70.8	95.5	4.6	Buses
122.9	108.7	▲ 11.6	127.6	110.3	6.4	110.0	99.5	▲ 9.5	104.4	113.1	5.9	Trucks
-	-	-	-	-	-	-	-	-	-	-	-	Bodies for motor vehicles
76.2	79.1	3.8	84.4	79.2	▲ 27.2	130.8	147.2	12.5	128.6	166.2	▲ 22.9	Motor vehicle parts
88.4	87.8	▲ 0.7	80.1	78.0	▲ 12.7	97.8	83.1	▲ 15.0	98.1	95.6	▲ 11.6	Motorcycles
89.6	97.8	9.2	94.1	98.3	72.8	77.9	91.3	17.2	72.9	104.2	70.8	Industrial vehicles
-	-	-	-	-	-	-	-	-	-	-	-	Aircraft
-	-	-	-	-	-	-	-	-	-	-	-	Ships and ship engines
105.2	97.4	▲ 7.4	109.0	98.6	▲ 13.1	106.9	103.4	▲ 3.3	100.7	120.1	▲ 14.7	(Passenger cars, buses and trucks)

業種分類 生産・出荷・在庫・在庫率 指数

分類	生産 Production						生産者出荷 Shipments							
	季節調整済指数 Seasonally Adjusted Index			原指数 Original Index			季節調整済指数 Seasonally Adjusted Index			原指数 Original Index				
	7月 Jul.	8月 Aug.	前月比 %Change From Previous Month	7月 Jul.	8月 Aug.	前年同月比 %Change From Previous Year	7月 Jul.	8月 Aug.	前月比 %Change From Previous Month	7月 Jul.	8月 Aug.	前年同月比 %Change From Previous Year		
業	窯業・土石製品工業	101.5	99.1	▲ 2.4	106.3	94.1	▲ 1.8	101.4	99.9	▲ 1.5	106.3	94.6	▲ 0.8	
	ガラス・同製品	91.0	88.9	▲ 2.3	96.9	83.6	▲ 3.2	91.8	88.7	▲ 3.4	99.5	82.3	▲ 1.2	
	セメント・同製品	103.4	103.2	▲ 0.2	106.0	93.6	▲ 4.3	102.3	103.5	1.2	102.3	94.2	▲ 3.1	
	陶磁器	97.8	92.4	▲ 5.5	102.5	78.0	▲ 1.4	100.8	94.3	▲ 6.4	102.1	85.8	3.1	
	ファインセラミックス	124.2	121.8	▲ 1.9	132.1	122.4	4.7	123.0	123.0	0.0	134.4	124.2	3.9	
	その他の窯業・土石製品	93.9	91.8	▲ 2.2	97.2	87.1	▲ 6.6	93.2	93.2	0.0	95.4	90.0	▲ 5.1	
	化学工業	97.4	96.4	▲ 1.0	102.5	92.1	1.4	93.3	93.3	0.0	96.4	87.9	0.5	
	化学工業(除. 医薬品)	94.8	94.2	▲ 0.6	99.9	92.3	2.2	91.3	91.2	▲ 0.1	93.6	87.3	0.8	
	化学肥料	84.7	84.1	▲ 0.7	79.4	75.5	▲ 1.3	95.6	92.6	▲ 3.1	86.9	89.2	▲ 5.5	
	ソーダ工業製品	91.7	87.6	▲ 4.5	93.8	94.8	1.1	84.1	87.4	3.9	85.7	89.5	11.2	
	無機薬品・顔料・触媒	79.9	79.5	▲ 0.5	88.9	73.8	▲ 8.8	82.6	87.2	5.6	91.6	76.3	▲ 0.4	
	高圧ガス	100.2	99.4	▲ 0.8	103.5	103.6	▲ 6.3	99.5	98.4	▲ 1.1	102.8	101.5	▲ 7.6	
	石油系芳香族	103.8	107.9	3.9	99.0	108.0	20.3	100.4	101.7	1.3	97.2	101.0	25.8	
	環式中間物	73.1	72.6	▲ 0.7	74.3	80.0	▲ 11.5	65.9	65.6	▲ 0.5	68.3	64.7	▲ 11.6	
	有機薬品	91.6	87.3	▲ 4.7	89.4	94.8	▲ 2.8	85.3	87.3	2.3	83.7	90.5	▲ 1.1	
	プラスチック	89.5	85.9	▲ 4.0	91.2	89.0	▲ 3.2	87.4	86.4	▲ 1.1	90.5	79.6	▲ 2.6	
	合成ゴム	96.8	99.3	2.6	100.7	103.0	3.1	96.1	90.5	▲ 5.8	97.4	83.9	▲ 17.3	
	写真感光材料	-	-	-	-	-	-	-	-	-	-	-	-	-
	石けん・合成洗剤・界面活性剤	104.1	108.5	4.2	116.8	95.4	11.3	101.0	109.7	8.6	113.5	99.3	11.3	
化粧品	102.6	103.1	0.5	115.8	96.3	6.1	106.8	100.6	▲ 5.8	107.8	98.9	0.8		
塗料・印刷インキ	94.2	92.8	▲ 1.5	100.6	83.2	0.7	94.0	94.8	0.9	100.3	87.2	3.1		
(特掲: 石油化学製品)	92.3	89.2	▲ 3.4	90.0	95.2	0.7	88.2	88.2	0.0	87.3	86.0	0.6		
種	石油・石炭製品工業	89.8	93.1	3.7	88.9	97.9	5.8	91.3	96.1	5.3	90.8	98.7	8.5	
	石油製品	89.9	93.3	3.8	88.9	98.1	6.2	91.2	96.2	5.5	90.6	98.6	8.6	
	石炭製品	84.9	83.2	▲ 2.0	87.4	86.1	▲ 8.6	101.3	108.5	7.1	104.2	110.6	5.8	
	プラスチック製品工業	95.6	95.2	▲ 0.4	102.9	86.9	0.7	93.8	92.9	▲ 1.0	100.7	86.8	0.3	
	パルプ・紙・紙加工品工業	98.4	96.2	▲ 2.2	98.8	93.6	▲ 0.2	97.3	94.9	▲ 2.5	98.9	89.5	1.0	
	パルプ	91.6	90.3	▲ 1.4	89.1	94.0	▲ 3.2	82.0	83.5	1.8	81.0	84.8	0.7	
	紙	90.6	88.6	▲ 2.2	86.2	89.0	▲ 2.7	90.3	88.6	▲ 1.9	88.4	84.0	▲ 0.8	
	板紙	103.7	103.0	▲ 0.7	106.8	95.8	0.8	104.2	103.6	▲ 0.6	109.5	95.9	2.9	
	紙加工品	108.2	105.9	▲ 2.1	115.9	97.9	3.6	107.0	104.3	▲ 2.5	114.1	96.6	3.2	
	繊維工業	95.3	96.3	1.0	98.3	92.2	0.7	95.5	94.3	▲ 1.3	91.9	86.4	1.1	
	炭素繊維	127.2	131.0	3.0	141.8	141.5	1.1	118.2	100.0	▲ 15.4	113.7	102.8	▲ 3.0	
	化学繊維	97.0	97.1	0.1	102.5	100.3	1.5	94.5	92.3	▲ 2.3	96.3	87.7	2.0	
	紡績	73.1	80.0	9.4	79.2	73.6	▲ 5.0	81.6	84.8	3.9	87.5	77.1	0.3	
	織物	104.9	106.1	1.1	110.2	96.9	▲ 0.5	99.5	99.6	0.1	103.8	92.9	2.4	
	染色整理	98.6	99.7	1.1	101.8	93.3	2.0	98.3	99.8	1.5	100.5	91.4	2.2	
	衣類	75.9	76.1	0.3	75.1	70.4	▲ 1.5	82.0	84.1	2.6	65.6	68.4	▲ 1.4	
	その他の繊維製品	101.9	104.0	2.1	103.2	99.2	2.8	101.0	100.6	▲ 0.4	101.7	95.9	1.8	
	分	食料品・たばこ工業	102.9	102.0	▲ 0.9	115.0	102.8	5.9	98.5	98.0	▲ 0.5	108.7	101.7	3.1
		肉製品	110.8	111.3	0.5	121.0	110.5	3.7	110.7	111.3	0.5	121.0	110.5	3.7
乳製品		103.1	102.8	▲ 0.3	108.1	102.5	5.2	102.5	102.2	▲ 0.3	107.8	102.5	4.1	
油脂・調味料		98.5	93.2	▲ 5.4	113.7	84.3	0.1	100.1	96.1	▲ 4.0	108.4	92.2	0.1	
清涼飲料		114.5	108.6	▲ 5.2	137.2	126.9	12.0	103.2	100.9	▲ 2.2	123.7	121.6	2.4	
酒類		98.6	100.0	1.4	110.1	99.5	7.0	100.4	100.4	0.0	113.7	102.9	8.7	
その他工業		93.1	92.5	▲ 0.6	95.9	84.3	▲ 2.2	95.0	93.3	▲ 1.8	98.2	84.6	▲ 3.0	
ゴム製品工業		91.3	90.9	▲ 0.4	99.8	79.8	▲ 6.0	93.2	92.1	▲ 1.2	101.8	80.9	▲ 4.9	
家具工業		102.5	103.4	0.9	101.1	89.5	0.7	102.1	100.7	▲ 1.4	99.5	89.6	▲ 1.4	
金属製家具		104.3	105.6	1.2	102.5	91.3	1.1	104.0	102.4	▲ 1.5	100.7	91.3	▲ 1.5	
木製家具		93.8	91.2	▲ 2.8	93.6	80.3	▲ 1.6	93.3	90.6	▲ 2.9	92.9	80.0	▲ 1.5	
印刷業		88.8	87.8	▲ 1.1	87.7	82.0	▲ 1.2	88.7	87.6	▲ 1.2	87.6	81.9	▲ 1.2	
木材・木製品工業		93.9	93.6	▲ 0.3	96.0	87.6	▲ 4.5	97.7	96.0	▲ 1.7	100.4	90.5	▲ 0.1	
その他製品工業		102.8	105.8	2.9	108.5	97.2	5.1	97.5	93.1	▲ 4.5	100.2	85.6	▲ 5.5	
時計		97.3	97.8	0.5	108.0	94.3	▲ 2.0	92.1	70.7	▲ 23.2	95.3	69.4	▲ 25.9	
楽器		91.5	87.8	▲ 4.0	104.3	73.7	▲ 2.6	96.8	93.7	▲ 3.2	112.3	74.9	▲ 1.7	
文具		115.2	122.3	6.2	114.0	107.5	10.5	115.4	118.2	2.4	111.9	105.6	8.3	
玩具		116.4	119.1	2.3	135.0	116.2	9.8	109.9	123.4	12.3	130.2	107.8	5.8	
皮革製品		74.5	78.2	5.0	76.6	74.8	▲ 1.6	71.3	72.8	2.1	64.5	70.7	▲ 8.9	
鋳業	89.7	89.2	▲ 0.6	86.5	84.0	▲ 8.4	88.6	86.2	▲ 2.7	85.8	79.3	▲ 6.6		
《参考》														
産業総合(鋳工業、電力・ガス事業)	97.3	95.9	▲ 1.4	103.3	89.3	▲ 0.4	95.9	95.1	▲ 0.8	100.2	88.5	0.3		
産業総合(鋳工業、電力・ガス・熱供給・水道事業)	97.2	95.9	▲ 1.3	103.3	89.4	▲ 0.4	95.9	95.2	▲ 0.7	100.3	88.9	0.5		
電力・ガス事業	91.1	90.2	▲ 1.0	96.5	96.6	▲ 0.6	92.5	91.6	▲ 1.0	97.3	96.9	▲ 0.5		
熱供給事業	77.6	78.7	1.4	115.1	127.4	▲ 9.8	91.6	92.8	1.3	135.9	150.4	6.4		
水道事業	96.1	95.5	▲ 0.6	102.1	99.3	▲ 0.4	96.1	95.5	▲ 0.6	102.1	99.3	▲ 0.4		

(注)「利用上の注意」参照。 Please refer to the REMARKS.

(注)写真感光材料は、1又は2事業所による数値の為、秘密保護により数値を秘匿している。

Sensitive materials for photography data are kept secret, because these data are collected from only one or two firms.

Indices of Industrial Production, Producer's Shipments, Producer's Inventory of Finished Goods and Producer's Inventory Ratio of Finished Goods (Classification by Industry)

生產者在庫 Inventory												生產者在庫率 Inventory Ratio												Classification
季節調整指數 Seasonally Adjusted Index			原指數 Original Index			季節調整指數 Seasonally Adjusted Index			原指數 Original Index															
7月 Jul.	8月 Aug.	前月比 %Change From Previous Month	7月 Jul.	8月 Aug.	前年同月比 %Change From Previous Year	7月 Jul.	8月 Aug.	前月比 %Change From Previous Month	7月 Jul.	8月 Aug.	前年同月比 %Change From Previous Year													
110.8	111.0	0.2	111.4	112.0	3.7	112.2	116.9	4.2	111.8	126.1	6.5	Ceramics, stone and clay products												
113.3	114.2	0.8	112.8	115.0	4.9	128.2	136.3	6.3	118.5	141.2	7.5	Glass and glass products												
96.2	96.9	0.7	97.1	99.6	▲ 2.8	99.4	100.6	1.2	109.1	122.6	5.4	Cement and cement products												
90.7	89.1	▲ 1.8	93.3	89.2	▲ 3.5	86.8	95.2	9.7	89.6	100.4	▲ 3.0	Ceramics wares												
192.3	192.9	0.3	189.0	188.7	22.1	162.9	173.2	6.3	149.2	154.8	22.9	Fine ceramics												
100.0	99.7	▲ 0.3	101.8	98.5	2.5	104.9	106.0	1.0	103.6	106.8	5.4	Other ceramics, stone and clay products												
103.5	105.0	1.4	102.6	107.0	▲ 0.6	114.1	122.2	7.1	111.4	130.1	3.5	Chemicals												
103.5	105.0	1.4	102.6	107.0	▲ 0.6	114.1	122.2	7.1	111.4	130.1	3.5	Chemicals (excl. Drugs)												
101.8	101.4	▲ 0.4	104.5	101.0	▲ 4.6	113.0	119.1	5.4	134.1	127.8	6.9	Fertilizers												
102.7	86.0	▲ 16.3	91.2	84.3	1.0	128.2	100.4	▲ 21.7	109.3	96.8	▲ 8.7	Industrial sodium chemicals												
128.6	121.3	▲ 5.7	131.2	129.2	▲ 0.4	152.9	137.3	▲ 10.2	146.8	160.3	▲ 3.0	Industrial inorganic chemicals, pigment and catalyst												
96.7	102.7	6.2	84.3	103.1	▲ 5.4	97.4	105.4	8.2	83.2	105.3	0.0	High compressed gas												
103.9	109.6	5.5	92.8	100.7	6.9	101.0	111.5	10.4	98.2	102.7	▲ 9.7	Aromatic hydrocarbons (Petroleum, origin)												
80.9	83.8	3.6	80.0	96.4	▲ 10.6	122.3	155.3	27.0	119.5	177.6	12.6	Cyclic chemicals and synthetic dyes												
102.6	98.3	▲ 4.2	97.4	98.3	▲ 2.8	131.8	121.7	▲ 7.7	122.1	119.9	3.3	Industrial organic chemicals												
100.9	102.5	1.6	97.0	104.0	▲ 0.9	115.0	121.3	5.5	107.7	130.6	1.5	Plastic (materials)												
109.0	115.5	6.0	111.4	122.0	5.2	113.2	131.6	16.3	114.0	144.8	27.1	Synthetic rubbers												
-	-	-	-	-	-	-	-	-	-	-	-	Sensitive materials for photography												
114.2	117.8	3.2	118.4	112.6	7.6	111.1	117.1	5.4	104.2	118.4	3.1	Soap, synthetic detergent and surface-active agents												
108.2	109.6	1.3	113.7	113.2	▲ 3.0	100.2	110.8	10.6	105.1	115.3	▲ 3.7	Cosmetics												
103.0	104.5	1.5	104.0	103.2	▲ 1.8	107.8	112.3	4.2	102.0	115.1	▲ 6.2	Paints and printing inks												
100.1	101.8	1.7	96.2	103.8	▲ 2.0	111.8	119.7	7.1	107.3	128.2	3.6	(Petroleum chemical products)												
87.0	89.2	2.5	84.9	92.8	▲ 1.0	99.3	97.4	▲ 1.9	99.6	103.0	▲ 4.0	Petroleum and coal products												
85.3	88.2	3.4	83.0	92.4	▲ 0.5	99.0	96.6	▲ 2.4	99.7	104.6	▲ 3.4	Petroleum products												
103.4	99.8	▲ 3.5	103.4	96.8	▲ 4.4	102.7	93.5	▲ 9.0	99.1	87.4	▲ 9.6	Coal products												
107.2	109.2	1.9	110.2	108.2	▲ 0.8	109.5	115.1	5.1	107.4	118.5	▲ 2.1	Plastic products												
103.6	104.4	0.8	103.0	107.3	0.5	112.1	118.0	5.3	112.4	126.2	0.9	Pulp, paper and paper products												
95.1	98.6	3.7	98.3	103.7	1.3	-	-	-	-	-	-	Pulp												
100.6	100.9	0.3	99.5	104.7	▲ 0.9	111.3	117.1	5.2	112.6	126.2	0.4	Paper												
116.4	118.3	1.6	117.2	118.5	5.1	113.6	120.1	5.7	110.4	125.4	2.5	Paperboard												
119.5	118.9	▲ 0.5	123.3	117.2	8.0	123.3	128.9	4.5	122.7	137.8	7.6	Converted and processed paper												
108.0	108.7	0.6	106.7	110.9	3.3	117.3	117.1	▲ 0.2	123.0	130.0	2.8	Textiles												
151.2	158.7	5.0	158.5	163.2	14.9	122.1	152.6	25.0	132.2	150.6	18.5	Carbon fiber												
98.8	98.3	▲ 0.5	101.8	108.0	3.2	101.5	101.3	▲ 0.2	99.8	110.3	▲ 1.1	Chemical fiber												
75.2	75.3	0.1	73.4	73.9	▲ 19.2	90.5	90.3	▲ 0.2	83.5	95.3	▲ 19.5	Spun yarn												
134.9	137.0	1.6	137.0	138.2	7.5	136.9	140.1	2.3	133.9	150.7	6.4	Woven fabrics												
90.7	91.6	1.0	92.9	94.6	▲ 5.9	92.2	93.7	1.6	91.5	102.6	▲ 6.6	Dyeing and finishing processes												
100.8	100.3	▲ 0.5	92.5	97.7	1.8	125.0	119.2	▲ 4.6	142.9	141.4	4.1	Clothes												
118.0	120.7	2.3	120.9	123.2	4.1	114.4	118.4	3.5	115.7	125.3	2.2	Other textile products												
84.7	84.9	0.2	96.0	84.2	▲ 8.5	86.1	87.0	1.0	86.5	78.3	▲ 11.9	Foods and tobacco												
-	-	-	-	-	-	-	-	-	-	-	-	Meat products												
-	-	-	-	-	-	-	-	-	-	-	-	Dairy products												
94.2	90.5	▲ 3.9	109.8	89.3	▲ 6.2	94.1	94.5	0.4	105.0	99.2	▲ 6.0	Oils and fats, seasoning												
-	-	-	-	-	-	-	-	-	-	-	-	Beverages												
-	-	-	-	-	-	-	-	-	-	-	-	Alcohol												
98.3	98.2	▲ 0.1	100.6	100.0	▲ 0.8	99.5	103.6	4.1	100.7	113.6	2.3	Other manufacturing												
100.4	101.4	1.0	107.1	107.8	11.0	104.5	112.5	7.7	104.3	132.3	17.1	Rubber products												
105.8	106.4	0.6	105.2	103.8	▲ 6.7	102.9	104.4	1.5	110.1	111.4	▲ 5.7	Furniture												
109.4	110.2	0.7	108.7	106.8	▲ 7.5	103.3	104.7	1.4	112.0	110.1	▲ 6.5	Metal furniture												
89.8	89.3	▲ 0.6	89.7	90.2	▲ 2.9	101.3	106.4	5.0	101.9	117.4	▲ 1.4	Wooden furniture												
-	-	-	-	-	-	-	-	-	-	-	-	Printing												
93.5	91.2	▲ 2.5	95.7	93.1	▲ 6.0	93.8	94.3	0.5	94.0	101.1	▲ 6.3	Wood and wood products												
92.8	93.1	0.3	90.8	92.0	▲ 5.0	95.6	98.2	2.7	93.1	103.1	▲ 0.5	Other products												
88.5	95.6	8.0	91.7	98.2	▲ 16.4	96.7	126.2	30.5	99.4	129.4	0.4	Watches and clocks												
58.0	48.3	▲ 16.7	46.7	38.4	▲ 17.9	59.4	52.3	▲ 12.0	42.0	49.5	▲ 17.9	Musical instruments												
106.5	104.0	▲ 2.3	102.6	103.5	▲ 5.6	91.1	90.2	▲ 1.0	91.7	97.7	▲ 12.2	Stationery												
119.5	123.3	3.2	118.5	127.6	13.8	79.8	84.9	6.4	62.3	97.7	20.9	Toys												
87.9	86.8	▲ 1.3	89.5	88.8	0.3	121.5	120.4	▲ 0.9	136.3	123.7	10.2	Leather products												
94.6	92.3	▲ 2.4	92.5	93.8	▲ 2.4	110.3	110.5	0.2	106.3	114.5	4.9	Mining												
113.7	114.0	0.3	115.9	117.1	2.1	112.2	119.2	6.2	112.3	127.7	1.1	Industries (Mining and manufacturing, Electricity and gas)												
113.7	114.0	0.3	115.9	117.1	2.1	112.2	119.2	6.2	112.3	127.7	1.1	Industries (Mining and manufacturing, Electricity, gas, Heat supply and water)												
-	-	-	-	-	-	-	-	-	-	-	-	Electricity and gas												
-	-	-	-	-	-	-	-	-	-	-	-	Heat supply												
-	-	-	-	-	-	-	-	-	-	-	-	Water												

財分類別 生産・出荷・在庫・在庫率 指数

分類	生産 Production						生産者出荷 Shipments						
	季節調整済指数 Seasonally Adjusted Index			原 指 数 Original Index			季節調整済指数 Seasonally Adjusted Index			原 指 数 Original Index			
	7月 Jul.	8月 Aug.	前月比 %Change From Previous Month	7月 Jul.	8月 Aug.	前年同月比 %Change From Previous Year	7月 Jul.	8月 Aug.	前月比 %Change From Previous Month	7月 Jul.	8月 Aug.	前年同月比 %Change From Previous Year	
財	鉱工業	97.5	96.3	▲ 1.2	103.6	88.9	▲ 0.4	96.2	95.5	▲ 0.7	100.4	88.0	0.6
	最終需要財	98.9	96.8	▲ 2.1	105.7	88.2	0.7	96.3	95.7	▲ 0.6	100.3	85.9	1.2
	投資財	105.7	101.8	▲ 3.7	108.5	92.9	▲ 0.6	105.3	103.6	▲ 1.6	105.8	90.9	0.9
	資本財	107.4	103.4	▲ 3.7	110.4	94.5	▲ 0.2	106.8	106.2	▲ 0.6	106.8	91.5	1.7
	資本財(除. 輸送機械)	113.1	108.9	▲ 3.7	114.3	99.9	1.3	115.4	108.9	▲ 5.6	113.0	98.8	0.6
	製造設備用	117.4	116.1	▲ 1.1	118.3	108.6	6.3	117.0	114.7	▲ 2.0	116.4	107.6	6.2
	電力用	118.2	113.8	▲ 3.7	114.0	102.2	▲ 1.3	127.5	98.5	▲ 22.7	113.1	84.4	▲ 2.2
	通信・放送用	63.9	62.8	▲ 1.7	66.4	54.0	▲ 16.4	72.8	66.6	▲ 8.5	74.4	57.8	▲ 16.0
	農業用	95.3	86.5	▲ 9.2	120.9	86.4	▲ 3.8	84.8	81.1	▲ 4.4	97.8	91.1	▲ 4.9
	建設用	170.8	153.6	▲ 10.1	185.3	137.8	▲ 3.4	165.3	160.7	▲ 2.8	167.9	139.8	▲ 5.6
分	輸送用	90.8	87.6	▲ 3.5	98.7	78.2	▲ 5.6	89.1	98.6	10.7	93.6	75.8	4.6
	事務用	76.8	72.8	▲ 5.2	74.2	65.7	▲ 6.7	77.5	78.8	1.7	72.5	71.6	▲ 3.6
	その他	111.3	108.6	▲ 2.4	109.1	96.8	3.1	112.8	110.2	▲ 2.3	109.1	96.9	2.8
	建設財	100.4	97.1	▲ 3.3	102.3	87.8	▲ 1.8	100.8	98.5	▲ 2.3	102.5	88.9	▲ 1.7
	建築用	102.6	101.0	▲ 1.6	106.1	91.7	▲ 0.5	102.6	101.6	▲ 1.0	106.4	92.8	▲ 0.2
	土木用	90.2	78.5	▲ 13.0	84.7	69.6	▲ 9.4	91.3	82.4	▲ 9.7	85.1	71.3	▲ 9.2
	消費財	92.6	92.5	▲ 0.1	103.1	83.7	1.9	89.0	89.5	0.6	95.7	81.6	1.4
	耐久消費財	81.9	80.0	▲ 2.3	93.0	67.6	▲ 2.5	81.8	80.8	▲ 1.2	89.0	68.3	▲ 0.6
	家事用	117.5	114.9	▲ 2.2	132.7	105.7	▲ 5.0	117.5	122.4	4.2	119.4	111.1	▲ 11.0
	冷暖房用	110.0	102.3	▲ 7.0	160.4	80.2	▲ 2.1	92.5	100.6	8.8	170.6	91.6	8.3
類	家具・装備品用	83.9	82.3	▲ 1.9	82.2	73.1	▲ 0.8	78.5	77.3	▲ 1.5	76.2	69.1	▲ 3.6
	教養・娯楽用	37.4	34.4	▲ 8.0	38.3	31.9	▲ 4.8	36.1	34.6	▲ 4.2	34.1	30.8	3.0
	乗用車・二輪車	90.7	91.2	0.6	102.2	74.8	▲ 1.8	94.5	93.5	▲ 1.1	102.1	77.3	▲ 0.5
	非耐久消費財	102.3	102.6	0.3	112.0	98.0	4.9	98.4	99.6	1.2	104.5	99.0	3.3
	家事用	103.6	104.1	0.5	112.2	93.2	3.7	102.8	103.0	0.2	105.1	92.5	1.9
	教養・娯楽用	88.7	92.7	4.5	96.9	86.2	▲ 0.1	87.8	93.0	5.9	92.4	98.5	4.3
	被服・履き物	75.8	76.4	0.8	75.4	71.1	▲ 1.5	79.6	81.6	2.5	65.3	68.9	▲ 3.1
	飲食料品	106.4	105.1	▲ 1.2	119.8	110.6	7.9	102.4	101.9	▲ 0.5	115.7	109.0	4.4
	生産財	96.3	95.5	▲ 0.8	101.6	89.7	▲ 1.3	96.2	95.5	▲ 0.7	100.5	90.0	▲ 0.1
	鉱工業用生産財	96.8	95.9	▲ 0.9	102.6	90.1	▲ 1.4	96.7	95.8	▲ 0.9	101.5	89.9	▲ 0.6
その他用生産財	91.0	90.8	▲ 0.2	91.5	85.1	▲ 0.5	91.1	93.5	2.6	91.7	91.7	4.6	

Indices of Industrial Production, Producer's Shipments, Producer's Inventory of Finished Goods and Producer's Inventory Ratio of Finished Goods (Classification by Use of Goods)

生產者在庫 Inventory			生產者在庫率 Inventory Ratio			Classification						
季節調整指數 Seasonally Adjusted Index			原指數 Original Index			季節調整指數 Seasonally Adjusted Index			原指數 Original Index			
7月 Jul.	8月 Aug.	前月比 %Change From Previous Month	7月 Jul.	8月 Aug.	前年同月比 %Change From Previous Year	7月 Jul.	8月 Aug.	前月比 %Change From Previous Month	7月 Jul.	8月 Aug.	前年同月比 %Change From Previous Year	
113.7	114.0	0.3	115.9	117.1	2.1	112.2	119.2	6.2	112.3	127.7	1.1	Mining and manufacturing
119.3	117.5	▲ 1.5	123.8	121.0	2.4	105.6	110.9	5.0	109.1	122.4	▲ 3.4	Final demand goods
138.8	138.6	▲ 0.1	143.4	143.0	17.5	112.8	119.5	5.9	115.1	132.7	15.7	Investment goods
164.3	165.7	0.9	173.0	171.4	33.3	120.0	129.7	8.1	122.4	141.8	33.0	Capital goods
177.3	179.9	1.5	184.9	186.1	37.4	124.9	137.1	9.8	127.7	148.3	39.2	Capital goods (excl. Transport equipment)
167.1	177.8	6.4	173.5	185.5	23.5	92.9	117.5	26.5	98.2	123.3	35.5	For manufacturing equipment
153.4	154.8	0.9	157.8	160.7	▲ 2.6	95.7	113.7	18.8	97.3	119.4	13.9	For electricity
76.0	72.3	▲ 4.9	77.7	68.3	▲ 44.7	86.9	98.7	13.6	89.1	104.9	▲ 34.8	For communication and broadcasting
141.8	156.1	10.1	168.1	161.9	82.7	161.6	183.0	13.2	163.6	196.9	61.9	For agriculture
242.1	236.1	▲ 2.5	256.0	256.2	70.1	142.3	146.9	3.2	145.1	173.8	79.4	For construction
109.8	105.0	▲ 4.4	121.2	107.4	8.4	99.5	100.1	0.6	100.3	115.1	7.7	For transports
130.7	133.2	1.9	131.1	128.7	11.7	122.1	123.2	0.9	134.8	125.0	11.0	For offices
143.9	143.0	▲ 0.6	145.0	143.8	17.6	130.7	136.8	4.7	125.9	144.8	18.8	Other capital goods
103.1	103.5	0.4	104.8	105.8	▲ 6.1	103.7	108.4	4.5	106.0	121.4	▲ 2.8	Construction goods
104.8	105.6	0.8	107.2	107.6	▲ 6.5	104.4	109.6	5.0	104.1	119.4	▲ 5.2	For construction
97.2	96.6	▲ 0.6	97.0	100.3	▲ 4.6	101.9	102.2	0.3	112.1	127.8	5.4	For engineering
101.2	97.5	▲ 3.7	105.3	100.3	▲ 12.6	98.7	101.7	3.0	103.3	112.3	▲ 18.9	Consumer goods
107.6	101.3	▲ 5.9	112.1	105.0	▲ 17.1	98.0	101.5	3.6	103.9	119.4	▲ 26.3	Durable consumer goods
162.2	156.3	▲ 3.6	172.6	171.8	▲ 22.4	90.3	86.2	▲ 4.5	99.2	100.6	▲ 24.6	For house work
173.1	160.5	▲ 7.3	196.9	168.2	▲ 3.9	-	-	-	-	-	-	For heating and cooling equipment
74.7	74.1	▲ 0.8	75.4	74.9	▲ 9.7	119.0	124.7	4.8	122.0	136.8	6.5	For furniture and furnishing
41.4	41.9	1.2	44.9	45.6	▲ 32.2	83.0	91.3	10.0	107.8	113.9	▲ 56.2	For education and amusement
106.4	97.7	▲ 8.2	106.3	99.1	▲ 16.5	108.0	102.8	▲ 4.8	102.7	121.7	▲ 18.3	Passenger cars and motorcycles
92.2	92.6	0.4	95.2	93.4	▲ 4.0	98.1	99.4	1.3	102.5	103.1	▲ 4.0	Non-durable consumer goods
101.3	103.1	1.8	104.5	106.0	▲ 3.3	101.5	108.0	6.4	107.8	118.5	▲ 2.8	For house work
63.4	62.8	▲ 0.9	68.3	62.2	▲ 20.9	68.9	67.3	▲ 2.3	68.9	62.4	▲ 23.5	For education and amusement
99.2	98.8	▲ 0.4	92.1	96.7	1.6	124.9	119.4	▲ 4.4	142.2	139.5	4.7	Clothing and footwear
112.5	112.6	0.1	124.7	114.0	11.3	107.4	107.9	0.5	98.9	90.5	8.3	Food and beverage
109.5	111.6	1.9	109.6	113.9	1.8	117.2	125.5	7.1	114.7	131.8	4.5	Producer goods
110.9	113.2	2.1	111.0	115.2	1.9	118.2	126.5	7.0	115.0	132.7	4.7	For mining and manufacturing
94.8	95.5	0.7	94.9	100.2	▲ 0.3	108.2	110.5	2.1	112.0	122.3	2.7	For others

鉱工業指数における X-12-ARIMA のスペックファイル等について

The Spec files, etc. adopted in the seasonal adjustment of the Indices of Industrial Production using the X-12-ARIMA method

(1) 手法 (Method)

鉱工業指数における季節調整済指数系列は、季節要因に加え、曜日・祝祭日要因、うるう年要因によっても調整されている(在庫・在庫率指数については、季節要因のみ)。

具体的には以下のとおり。

$$\text{季節調整済指数} = \text{原指数} \div (\text{季節} \cdot \text{曜日} \cdot \text{祝祭日} \cdot \text{うるう年指数})$$

Not only seasonal but also ‘trading-day and holiday’ and ‘leap-year’ effects are adjusted as follows:

Seasonally adjusted index = Original Index / (Seasonal, ‘Trading-day and holiday’ and ‘Leap-year’ indices)
(Indices of Producers’ Inventories and Inventory Ratio were adjusted by only seasonal effects.)

(2) スペックファイル (Spec File)

使用しているスペックファイルの見本は以下のとおり。

The spec files of X-12-ARIMA for seasonal adjustment are as follows:

```
series { start = 2007.1
        span = (2007.1,2014.12)
        decimals = 1 }
transform { function = log }
arma { model = (0 1 2)(0 1 1) }
regression { variables = (td1 nolpyear lpyear) → 在庫・在庫率指数の場合は regression の { }内を削除
            save = (td hol) * The case of indices of Producers’ Inventories
            user = (jap-hol) and Inventory Ratio, delete the word
            usertype = holiday "regression" within the brackets {}
            start = 2007.1
            file = "xxxxxxxxxxxxxxxxxxxxxxx" }
forecast { maxlead = 12 }
estimate { save = ( mdl )
          maxiter = 500 }
x11 { print = (none + d10 + d11 + d16)
      save = (d10 d11 d16)
      seasonalma=x11default }
```

(3) 季節指数等の運用 (Employment of seasonal index, ‘trading-day and holiday’ and ‘leap-year’ indices)

平成27年1月以降の季節指数は、暫定季節調整方式を採用している。具体的には、平成26年の季節指数を適用している。

これに対し、曜日・祝祭日・うるう年指数は、暫定方式を採らず、上記(2)で推計されたパラメータとカレンダーから計算して利用している。

The method of temporary seasonal adjustment is adopted for the seasonal index after January 2015. Concretely to say, the monthly seasonal index in 2014 is adopted as those in 2015. As for ‘trading-day and holiday’ and ‘leap-year’ indices, this method is not adopted, and ‘trading-day and holiday’ and ‘leap-year’ indices are calculated from estimated parameters in (2) and calendar.

(4) 異常値処理 (Outlier detection)

平成26年年間補正において、異常値が検出された系列と異常値処理を行った種別、年月は以下のとおり。

In the 2014 Annual revision, outlier-detected indices, type of outliers and period of outliers are as follows:

系列名称 Type of index		異常値種別 Type of Outliers	処理年月 Period of Outliers
鉱工業指数 Production index	生産 Production	TC	2011 03 March, 2011
	出荷 Shipments	LS	2009 01 January, 2009
		LS	2011 03 March, 2011
		LS	2011 06 June, 2011
	在庫 Inventories	TC	2011 03 March, 2011
	在庫率 Inventory ratio	—	—
製造工業稼働率 ・生産能力指数 Operating ratio index, Production capacity index	稼働率 Operating ratio	LS	2011 03 March, 2011
		AO	2011 04 April, 2011
製造工業生産予測指数 Production forecast index		TC	2011 03 March, 2011

TC: temporary change
LS: level shift
AO: additive outlier

これにより平成26年年間補正で修正した(2) のスペックファイルは以下のとおり。

< 鉱工業生産指数の場合 >

That is, the spec file modified for the 2014 Annual revision is as follows:

< In the case of Production index >

```
regression { variables = (td1 nolpyear lpyear tc2011.3)
```

平成22年基準 生産・出荷・在庫・在庫率指数 ウェイト表

分類	生産(付)	出荷	在庫	在庫率
鉱工業	10000.0	10000.0	10000.0	9702.7
製造工業	9978.9	9985.7	9988.1	9690.8
鉄鋼業	391.1	638.7	1382.7	1327.4
鉄素製品(含.鋼半製品)	91.5	56.0	561.0	505.7
熱間圧延鋼材	110.4	278.5	378.4	378.4
鋼管	13.2	44.8	104.6	104.6
冷間仕上鋼材	50.1	116.5	148.8	148.8
めっき鋼材	36.1	80.3	103.7	103.7
鋳造品	89.8	62.6	86.2	86.2
(特掲:普通鋼鋼材)	149.5	336.3	488.8	488.8
(特掲:特殊鋼鋼材)	60.3	183.8	246.7	246.7
非鉄金属工業	232.5	322.5	306.5	306.5
非鉄金属地金	55.8	101.0	113.4	113.4
伸銅・アルミニウム圧延製品	65.3	93.0	95.2	95.2
電線・ケーブル	50.6	75.5	97.9	97.9
非鉄金属鋳物	60.8	53.0	0.0	0.0
金属製品工業	418.1	366.7	435.0	410.7
建設用金属製品	90.2	84.5	0.0	0.0
建築用金属製品	95.7	98.0	95.4	95.4
暖ちゅう房熱機器	57.3	45.2	118.4	94.1
その他の金属製品	174.9	139.0	221.2	221.2
はん用・生産用・業務用機械工業	1273.1	1085.6	1127.1	1082.5
はん用機械工業	418.6	360.2	244.1	244.1
ボイラ・原動機	97.5	83.0	24.5	24.5
風水力機械・油圧機器	113.2	91.6	90.1	90.1
運搬機械	36.8	34.2	0.0	0.0
冷凍機・同応用製品	38.4	34.6	67.0	67.0
はん用機械器具部品	132.7	116.8	62.5	62.5
生産用機械工業	701.2	571.4	682.6	638.0
土木建設機械	106.5	125.8	276.6	276.6
化学機械	17.8	13.3	0.0	0.0
生活関連産業用機械	48.2	34.3	0.0	0.0
半導体・フラットパネル製造装置	169.9	143.1	0.0	0.0
産業用ロボット	57.9	39.5	0.0	0.0
農業用機械	40.5	36.8	77.9	37.1
金属工作機械	80.8	64.4	151.3	151.3
金属加工機械	21.7	16.1	5.8	2.0
繊維機械	31.7	21.4	6.3	6.3
金型	50.6	30.4	0.0	0.0
機械工具	60.7	33.9	164.7	164.7
その他の生産用機械	14.9	12.4	0.0	0.0
業務用機械工業	153.3	154.0	200.4	200.4
計測機器	85.9	74.0	121.8	121.8
光学部品	37.4	36.6	41.0	41.0
その他の業務用機械	30.0	43.4	37.6	37.6
電子部品・デバイス工業	818.6	711.1	368.3	368.3
電子部品	365.4	351.9	71.3	71.3
半導体素子	72.5	58.9	54.6	54.6
集積回路	333.3	254.9	242.4	242.4
半導体部品	47.4	45.4	0.0	0.0
電気機械工業	667.7	570.5	371.0	235.6
回転電気機械	102.1	77.2	0.0	0.0
静止電気機械	52.5	47.0	9.9	9.9
開閉制御装置・機器	140.3	120.2	0.0	0.0
民生用電気機械	122.4	88.9	155.8	69.0
配線・照明用器具	74.8	74.5	99.2	99.2
電子応用装置	39.5	34.9	0.0	0.0
電気計測器	57.2	40.7	2.5	0.0
電池	58.8	68.7	57.5	57.5
その他の電気機械	20.1	18.4	46.1	0.0
情報通信機械工業	453.4	489.5	234.2	234.2
通信機械	104.7	107.9	30.7	30.7
民生用電子機械	166.3	243.4	189.1	189.1
電子計算機	154.5	117.3	8.7	8.7
その他の情報通信機械	27.9	20.9	5.7	5.7
輸送機械工業	1912.4	2218.9	1013.1	1013.1
輸送機械工業(除.船舶・同機関、鉄道車両、航空機)	1636.9	1962.6	1013.1	1013.1
乗用車	763.7	1064.1	782.0	782.0
バス	17.9	25.0	17.3	17.3
トラック	132.8	182.7	142.1	142.1
自動車ボデー	40.5	37.7	0.0	0.0
自動車部品	651.4	618.2	4.3	4.3
二輪自動車	13.8	18.2	52.8	52.8
産業車両	16.8	16.7	14.6	14.6
航空機	66.7	43.0	0.0	0.0
船舶・同機関	189.9	197.2	0.0	0.0
鉄道車両	18.9	16.1	0.0	0.0
(特掲:乗用車・バス・トラック)	914.4	1271.8	941.4	941.4
窯業・土石製品工業	315.8	221.6	643.2	624.3
ガラス・同製品	128.0	74.4	200.9	200.9
セメント・同製品	53.4	50.9	220.4	220.4
陶磁器	22.1	16.0	89.5	89.5
ファインセラミックス	66.5	42.2	66.1	47.2
その他の窯業・土石製品	45.8	38.1	66.3	66.3
化学工業	1277.4	1040.9	1413.1	1413.1
化学工業(除.医薬品)	1005.4	883.2	1413.1	1413.1
化学肥料	10.9	11.6	70.4	70.4
ソーダ工業製品	42.0	14.5	12.0	12.0

分類	生産(付)	出荷	在庫	在庫率
無機薬品・顔料・触媒	33.2	34.8	46.0	46.0
高圧ガス	15.5	11.7	1.0	1.0
石油系芳香族	69.9	78.9	68.8	68.8
環式中間物	68.3	68.4	63.5	63.5
有機薬品	123.8	133.2	68.1	68.1
プラスチック	162.8	196.2	544.8	544.8
合成ゴム	46.4	45.7	169.8	169.8
写真感光材料	10.2	10.2	15.6	15.6
石けん・合成洗剤・界面活性剤	99.9	72.1	50.8	50.8
化粧品	253.8	138.0	208.4	208.4
塗料・印刷インキ	68.7	67.9	93.9	93.9
医薬品	272.0	157.7	0.0	0.0
(特掲:石油化学製品)	374.2	418.7	676.7	676.7
石油・石炭製品工業	175.8	624.8	497.5	497.5
石油製品	173.8	615.6	452.1	452.1
石炭製品	2.0	9.2	45.4	45.4
プラスチック製品工業	507.5	421.2	661.4	661.4
バルブ・紙・紙加工品工業	203.6	212.2	340.3	321.5
バルブ	33.7	5.2	18.8	0.0
紙	77.6	111.6	255.1	255.1
板紙	28.8	40.1	61.0	61.0
紙加工品	63.5	55.3	5.4	5.4
繊維工業	183.4	133.4	421.3	421.3
炭素繊維	7.7	5.2	18.6	18.6
化学繊維	33.8	26.3	99.7	99.7
紡績	2.8	1.7	6.6	6.6
織物	37.2	16.1	48.6	48.6
染色整理	21.8	18.1	26.5	26.5
衣類	47.2	33.5	158.6	158.6
その他の繊維製品	32.9	32.5	62.7	62.7
食料品・たばこ工業	613.9	579.3	326.5	326.5
肉製品	40.6	35.0	0.0	0.0
乳製品	78.2	85.3	0.9	0.9
水産製品	31.1	20.5	3.3	3.3
野菜・果実製品	24.8	17.1	0.0	0.0
油脂・調味料	54.9	54.8	33.4	33.4
その他の食料品	14.4	21.9	25.3	25.3
清涼飲料	166.6	123.7	109.7	109.7
酒類	157.7	148.0	15.4	15.4
たばこ	45.6	73.0	138.5	138.5
その他工業	534.6	348.8	446.9	446.9
ゴム製品工業	161.0	126.7	141.2	141.2
家具工業	67.3	54.7	100.9	100.9
金属製家具	56.6	46.2	82.3	82.3
木製家具	10.7	8.5	18.6	18.6
印刷業	197.1	68.1	0.0	0.0
木材・木製品工業	58.4	57.4	126.4	126.4
その他製品工業	50.8	41.9	78.4	78.4
時計	10.0	11.4	15.4	15.4
楽器	4.8	4.8	11.8	11.8
文具	19.0	12.6	22.4	22.4
玩具	7.9	4.8	9.5	9.5
皮革製品	9.1	8.3	19.3	19.3
鉱業	21.1	14.3	11.9	11.9
産業総合(鉱工業、電力・ガス)	10560.0	10692.9	10000.0	9702.7
産業総合(鉱工業、電力・ガス・熱供給・水道事業)	10607.1	10837.4	10000.0	9702.7
電力・ガス事業	560.0	692.9	0.0	0.0
熱供給事業	11.9	36.6	0.0	0.0
水道事業	35.2	107.9	0.0	0.0
最終需要財	4949.5	4969.6	4449.8	4245.5
投資財	2414.7	2280.8	2161.7	2105.4
資本財	1851.0	1730.5	1224.0	1167.7
製造設備用	554.2	421.1	171.1	167.3
電力用	218.2	198.2	66.5	54.8
通信・放送用	59.5	41.9	11.7	11.7
農業用	40.5	36.8	77.9	37.1
建設用	118.8	132.7	311.0	311.0
輸送用	458.5	552.9	228.2	228.2
事務用	171.2	143.2	110.1	110.1
その他	230.1	203.7	247.5	247.5
建設財	563.7	550.3	937.7	937.7
建築用	463.7	449.5	714.6	714.6
土木用	100.0	100.8	223.1	223.1
消費財	2534.8	2688.8	2288.1	2140.1
耐久消費財	1195.3	1523.1	1365.3	1217.3
家事用	64.9	53.9	146.7	109.8
冷暖房用	63.9	46.6	111.1	0.0
家具・装備品用	25.8	25.8	51.6	51.6
教養・娯楽用	253.6	343.5	168.2	168.2
乗用車・二輪車	787.1	1053.3	887.7	887.7
非耐久消費財	1339.5	1165.7	922.8	922.8
家事用	675.1	431.6	356.4	356.4
教養・娯楽用	119.5	273.3	252.9	252.9
被服・履き物	56.3	41.8	177.9	177.9
飲食料品	488.6	419.0	135.6	135.6
生産財	5050.5	5030.4	5550.2	5457.2
鉱工業用生産財	4603.0	4511.2	5053.1	4960.1
その他用生産財	447.5	519.2	497.1	497.1



政府統計

10月18日は「統計の日」です

リサイクル適性 (A)

この印刷物は、印刷用の紙へ
リサイクルできます。