

鉱工業(生産・出荷・在庫)指数速報

Indices of Industrial Production (Preliminary Report)

(付 製造工業生産予測調査結果)

Results of Survey of Production Forecast in Manufacturing

I I P

平成27年8月分

August, 2015

平成27年9月30日

September 30, 2015

経済産業省大臣官房調査統計グループ

Research and Statistics Department

Minister's Secretariat

Ministry of Economy, Trade and Industry

利用上の注意

1. 鉱工業指数は、統計法第二条第四項第三号の規定により指定された基幹統計です。
2. 本書は以下の指数等を公表するものです。
 - (1) 鉱工業生産・出荷・在庫指数速報
 - (2) 製造工業生産予測調査結果(製造工業生産予測指数)
3. 平成27年2月分確報公表(平成27年4月15日公表)において、平成26年1月分以降の数値について年間補正を行いました。
4. 季節調整方法については、センサス局法のX-12-ARIMAにより季節調整を行っています。使用しているX-12-ARIMAのスペックファイル等については、「鉱工業指数におけるX-12-ARIMAのスペックファイル等について」(72頁)を参照してください。
5. 本書に記載された数値を他に転載するときは、「経済産業省: 鉱工業指数」による旨を必ず明記してください。
6. 本書の内容についてのお問い合わせ: 経済産業省大臣官房調査統計グループ経済解析室 東京都千代田区霞が関一丁目3番1号(〒100-8902)
Tel: 03-3501-1644(ダイヤルイン) FAX: 03-3501-7775
7. 統計情報アクセス用URLは、<http://www.meti.go.jp/statistics/index.html>

REMARKS

1. Indices of Industrial Production are the fundamental statistics designated under Article 2, paragraph (4), item (iii) of the Statistics Act.
2. This monthly survey contains the following data.
 - (1) Indices of Industrial Production, Shipments, Inventories and Inventory Ratio (Preliminary Report)
 - (2) Survey of Production Forecast in Manufacturing (Indices of Production Forecast)
3. Annual data revision was implemented for the data for January 2014 and thereafter in the revised report for February 2015, which was published on April 15, 2015.
4. As for the Indices of Industrial Production, the Census Bureau's X-12-ARIMA method is adopted as the seasonal effect adjustment. Please refer to 'The Spec files, etc. adopted in the seasonal adjustment of the Indices of Industrial Production using the X-12-ARIMA method' for details.
5. "METI: Indices of Industrial Production" should be indicated as the reference source.
6. Please contact the following for additional information.
Economic Analysis Office, Research and Statistics Department, Minister's Secretariat, Ministry of Economy, Trade and Industry
1-3-1, Kasumigaseki, Chiyoda-ku, Tokyo 100-8902, Japan Tel: 81-3-3501-1644 Fax: 81-3-3501-7775
7. The URL is <http://www.meti.go.jp/english/statistics/index.html>

目次 CONTENTS

平成27年8月の鉱工業生産動向(速報) Indices of Industrial Production for August, 2015 (Preliminary Report)	1
指数表 Tables of Indices	
時系列表 Historical Data	7
業種・財別 生産・出荷・在庫・在庫率指数 Indices of Industrial Production, Producer's Shipments, Producer's Inventories and Inventory Ratio	30
ウェイト表 Tables of weights	32
実数表 Actual figures	33
平成27年9月の製造工業生産予測調査結果 Results of Survey of production Forecast in Manufacturing for September, 2015	64
鉱工業指数におけるX-12-ARIMAのスペックファイル等について	72
The spec files, etc. adopted in the seasonal adjustment of the Indices of Industrial Production using the X-12-ARIMA method	

今後の公表予定 Date of release from now on

公表時間 Time of Release	平成27年8月分 August, 2015	平成27年9月分 September, 2015	平成27年10月分 October, 2015	平成27年11月分 November, 2015
速報 (8:50 a.m.) Preliminary Report		平成27年10月29日 October 29, 2015	平成27年11月30日 November 30, 2015	平成27年12月28日 December 28, 2015
確報 (1:30 p.m.) Revised Report	平成27年10月15日 October 15, 2015	平成27年11月13日 November 13, 2015	平成27年12月14日 December 14, 2015	平成28年1月18日 January 18, 2016

平成27年8月の鉱工業（生産・出荷・在庫）指数の動向（速報）

Indices of Industrial Production for August, 2015 (Preliminary Report)

概況

— 生産は弱含み —

今月は、生産、出荷は低下、在庫、在庫率は上昇であった。
製造工業生産予測調査によると、9月、10月とも上昇を予測している。
総じてみれば、生産は弱含んでいる。

平成22年 = 100.0
Index, 2010 = 100.0

項目	季節調整済指数 Seasonally Adjusted Index		原指数 Original Index	
	(前月の確報値)	Percent Change		Percent Change
		前月比(%) From Previous Month	(前月における前月比(%))	
生産 Production	97.0 (97.5)	▲ 0.5 (▲ 0.8)	89.5	0.2
出荷 Shipments	95.7 (96.2)	▲ 0.5 (▲ 0.4)	88.2	0.8
在庫 Inventories	114.1 (113.7)	0.4 (▲ 0.8)	117.2	2.2
在庫率 Inventory Ratio	119.1 (112.2)	6.1 (▲ 1.1)	127.5	1.0

注：▲は低下を示す

Note: ▲ indicates a negative figure.

- 生産は、前月比▲0.5%の低下であった。
業種別にみると、はん用・生産用・業務用機械工業、電気機械工業、輸送機械工業等が低下し、プラスチック製品工業、石油・石炭製品工業、化学工業（除. 医薬品）等が上昇した。
- 出荷は、前月比▲0.5%の低下であった。
業種別にみると、はん用・生産用・業務用機械工業、金属製品工業、パルプ・紙・紙加工品工業等が低下し、輸送機械工業、石油・石炭製品工業、鉄鋼業等が上昇した。
- 在庫は、前月比0.4%の上昇であった。
業種別にみると、鉄鋼業、化学工業（除. 医薬品）、はん用・生産用・業務用機械工業等が上昇し、輸送機械工業、電気機械工業、金属製品工業が低下した。
- 製造工業生産予測調査によると、9月は前月比0.1%の上昇、10月は同4.4%の上昇であった。
9月の上昇は、電気機械工業、情報通信機械工業、化学工業等による。10月の上昇は、はん用・生産用・業務用機械工業、輸送機械工業、電気機械工業等による。

鋳工業生産・出荷・在庫・在庫率指数の推移

(平成22年基準・季節調整済指数)
(2010 average=100・Seasonally Adjusted Index)

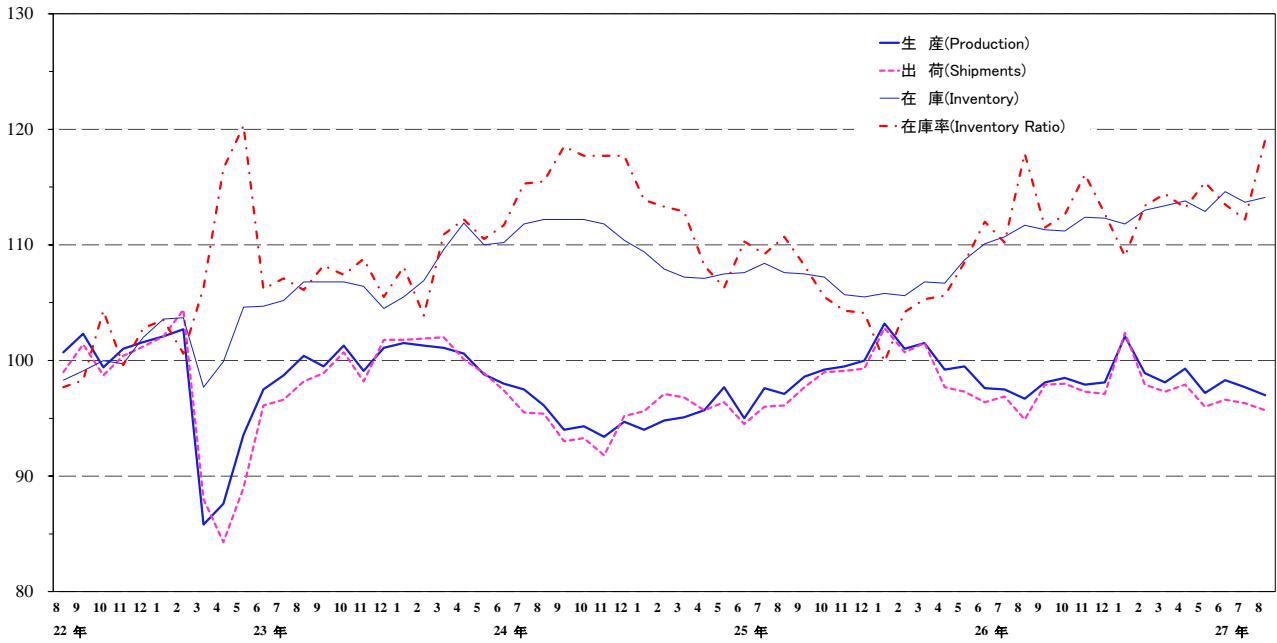

上記グラフのうち、平成25年8月分～27年8月分までの拡大図

Magrified figure (from August, 2013 to August, 2015)

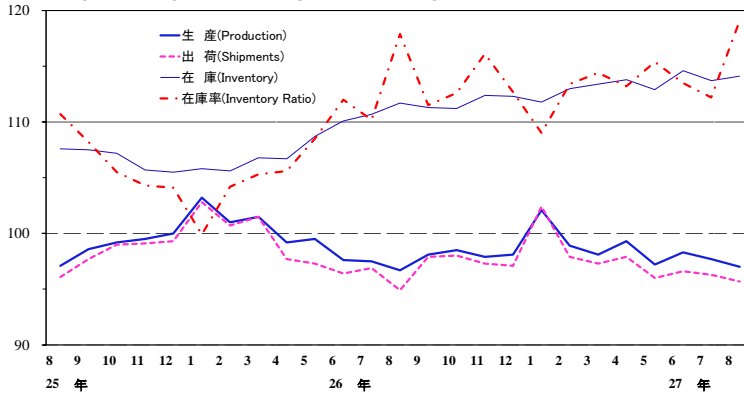

鉄鋼業 Iron and steel

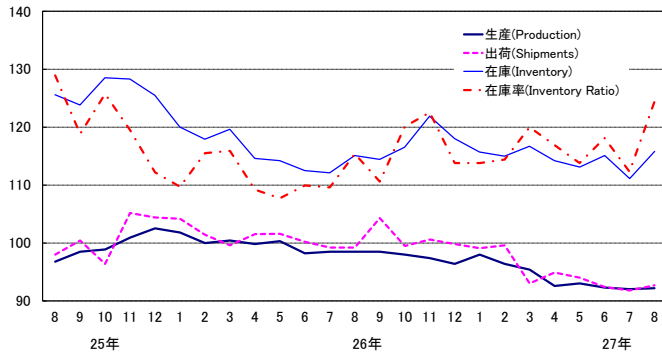

非鉄金属工業 Non-ferrous metals

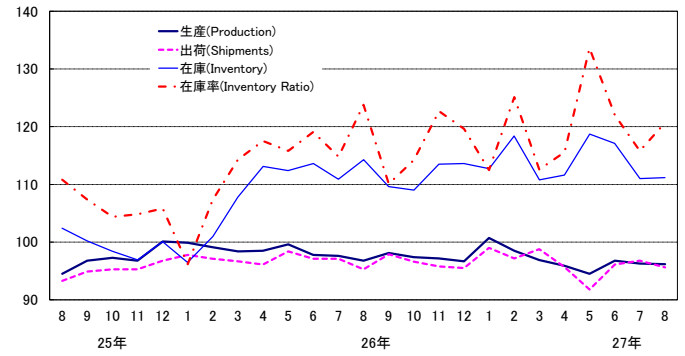

金属製品工業 Fabricated metals

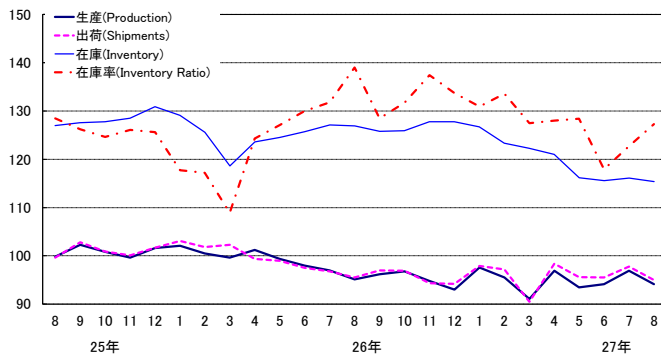

はん用・生産用・業務用機械工業

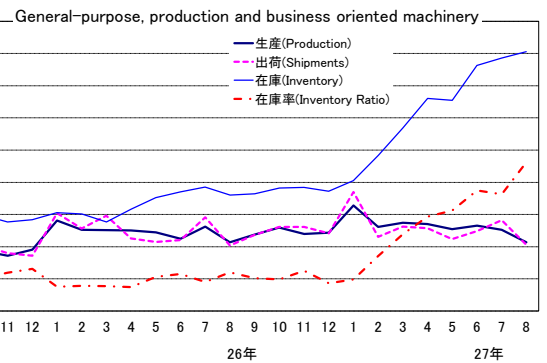

電子部品・デバイス工業 Electronic parts and devices

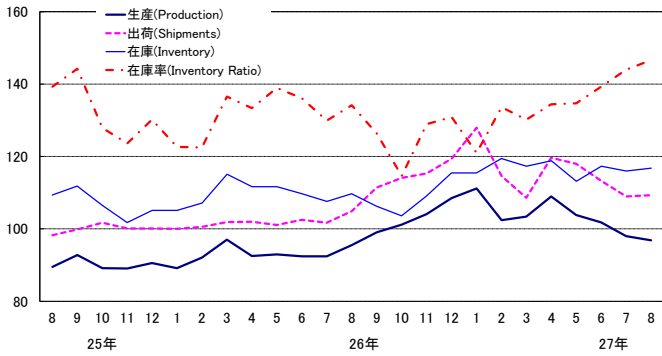

電気機械工業 Electrical machinery

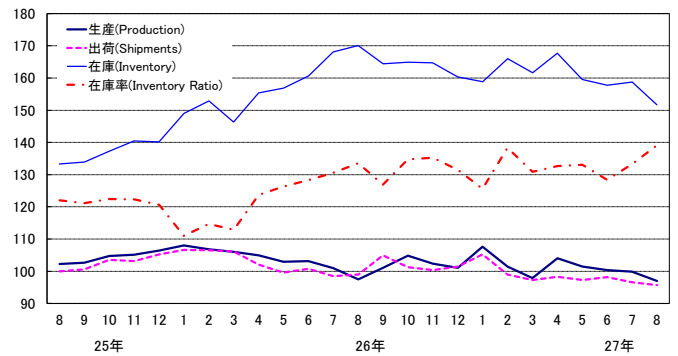

情報通信機械工業

Information and communication electronics equipment

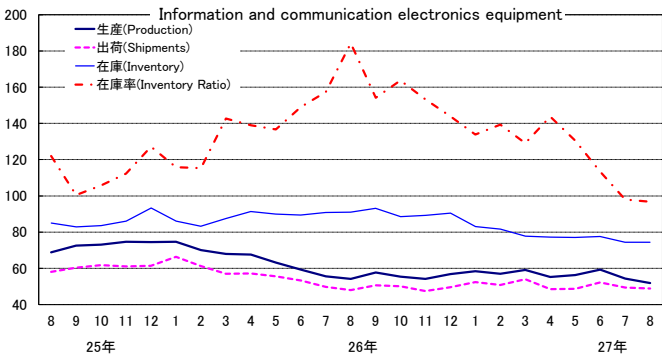

輸送機械工業 Transport equipment

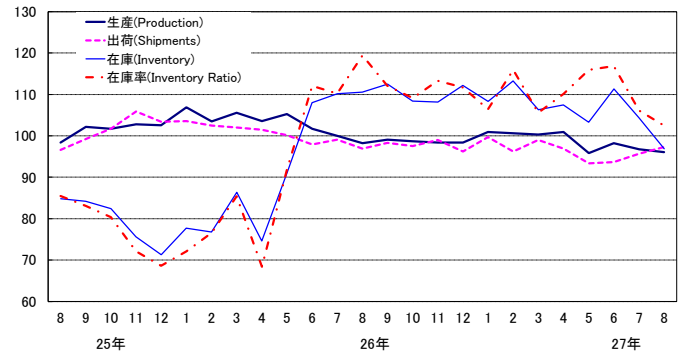

窯業・土石製品工業 Ceramics, stone and clay products

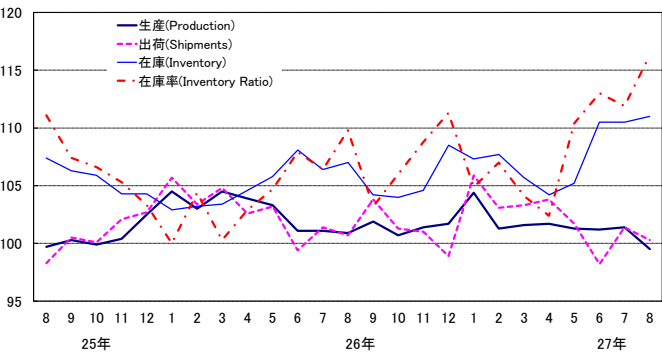

化学工業(除.医薬品) Chemicals (excl. Drugs)

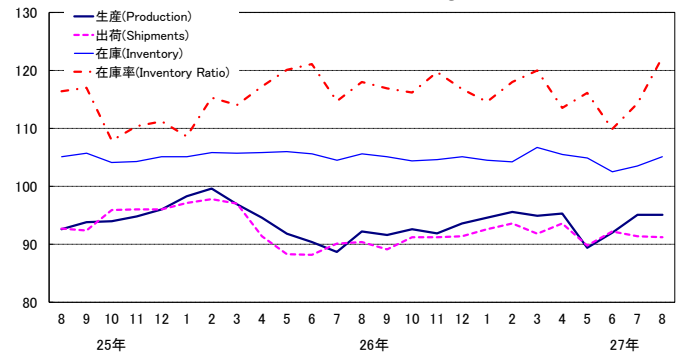

石油・石炭製品工業 Petroleum and coal products

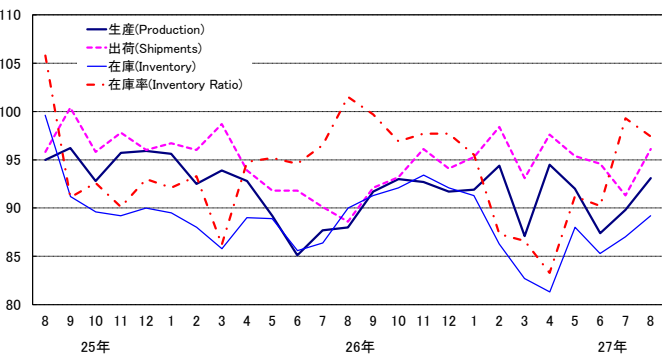

プラスチック製品工業 Plastic products

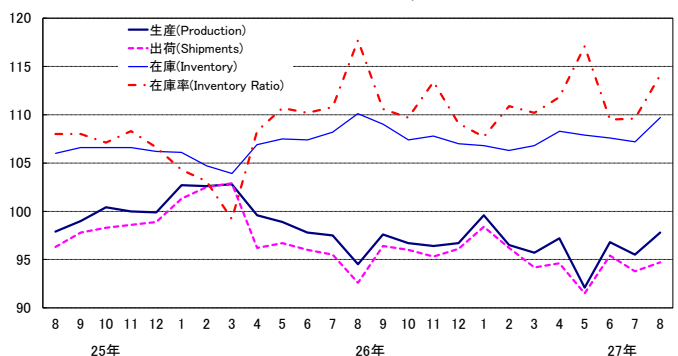

パルプ・紙・紙加工品工業 Pulp, paper and paper products

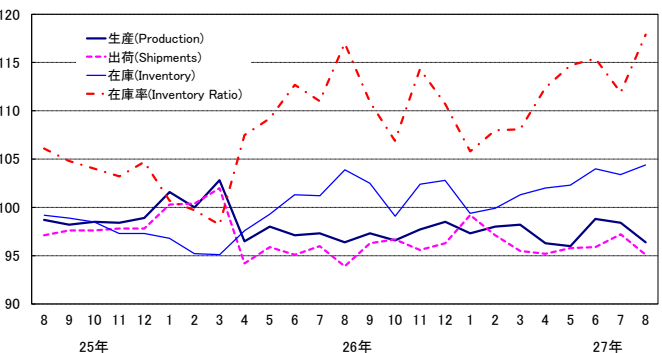

繊維工業 Textiles

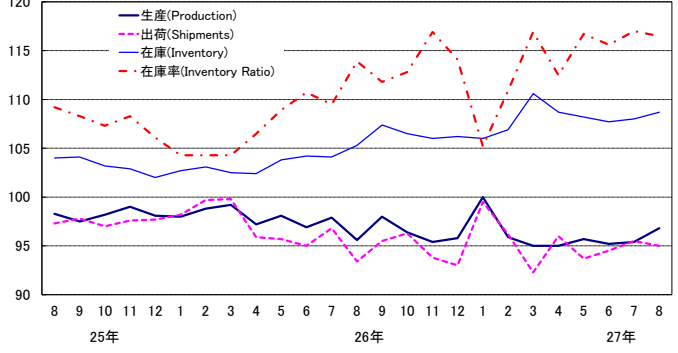

《 生 産 》

低下した業種

業 種	寄 与 し た 主 な 品 目
はん用・生産用・業務用機械工業 前 月 比 ▲ 3.2 %減 前 年 同 月 比 0.0 %	シヨベル系掘削機械、専用機、マシニングセンタ等
電気機械工業 前 月 比 ▲ 3.2 %減 前 年 同 月 比 ▲ 0.6 %減	開閉制御装置、半導体・IC測定器、セパレート形エアコン等
輸送機械工業 前 月 比 ▲ 0.7 %減 前 年 同 月 比 ▲ 2.2 %減	普通乗用車、普通トラック、駆動伝導・操縦装置部品等
金属製品工業 前 月 比 ▲ 3.0 %減 前 年 同 月 比 ▲ 1.0 %減	橋りょう、ガス風呂がま、鋼管製管継手等
情報通信機械工業 前 月 比 ▲ 4.6 %減 前 年 同 月 比 ▲ 4.3 %減	ノート型パソコン、ボタン電話装置、デジタルカメラ等
電子部品・デバイス工業 前 月 比 ▲ 1.0 %減 前 年 同 月 比 1.5 %増	モス型半導体集積回路(メモリ)、アクティブ型液晶素子(中・小型)、コネクタ等
窯業・土石製品工業 前 月 比 ▲ 2.0 %減 前 年 同 月 比 ▲ 1.4 %減	触媒担体・セラミックフィルタ、安全ガラス等
パルプ・紙・紙加工品工業 前 月 比 ▲ 2.0 %減 前 年 同 月 比 0.0 %	印刷用紙(非塗工類)等
その他工業 前 月 比 ▲ 0.2 %減 前 年 同 月 比 ▲ 1.9 %減	工業用ゴム製品、電池式時計ムーブメント、システムキッチン等
非鉄金属工業 前 月 比 ▲ 0.1 %減 前 年 同 月 比 ▲ 0.6 %減	電気金等

上昇した業種

プラスチック製品工業 前 月 比 2.3 %増 前 年 同 月 比 3.5 %増	プラスチック製機械器具部品、プラスチック製フィルム・シート、プラスチック製パイプ等
石油・石炭製品工業 前 月 比 3.7 %増 前 年 同 月 比 5.8 %増	ガソリン、灯油等
化学工業(除. 医薬品) 前 月 比 0.3 %増 前 年 同 月 比 3.2 %増	クレンジングクリーム、合成洗剤、シャンプー等
繊維工業 前 月 比 1.6 %増 前 年 同 月 比 1.2 %増	不織布等
鉄鋼業 前 月 比 0.2 %増 前 年 同 月 比 ▲ 6.4 %減	フェロニッケル、ブリキ等

《 出 荷 》

低下した業種

業 種	寄 与 し た 主 な 品 目
はん用・生産用・業務用機械工業 前 月 比 ▲ 6.4 %減 前 年 同 月 比 0.1 %増	一般用蒸気タービン、水管ボイラ、マシニングセンタ等
金属製品工業 前 月 比 ▲ 3.0 %減 前 年 同 月 比 ▲ 0.6 %減	橋りょう、ビル用アルミニウムサッシ、鋼管製管継手等
パルプ・紙・紙加工品工業 前 月 比 ▲ 2.3 %減 前 年 同 月 比 1.2 %増	印刷用紙(塗工)等
非鉄金属工業 前 月 比 ▲ 1.2 %減 前 年 同 月 比 0.2 %増	電気銅、通信用ケーブル光ファイバ製品、電力用電線・ケーブル等
その他工業 前 月 比 ▲ 1.2 %減 前 年 同 月 比 ▲ 2.3 %減	電池式時計ムーブメント、特殊車両用タイヤ等
電気機械工業 前 月 比 ▲ 0.5 %減 前 年 同 月 比 ▲ 3.4 %減	開閉制御装置、半導体・IC測定器、小形電動機(除. 超小形電動機)等
情報通信機械工業 前 月 比 ▲ 1.0 %減 前 年 同 月 比 1.7 %増	ノート型パソコン、デジタルカメラ、固定通信装置等
窯業・土石製品工業 前 月 比 ▲ 1.1 %減 前 年 同 月 比 ▲ 0.4 %減	ガラス長繊維製品等
化学工業(除. 医薬品) 前 月 比 ▲ 0.1 %減 前 年 同 月 比 0.8 %増	美容液、シャンプー、合成ゴム等
繊維工業 前 月 比 ▲ 0.5 %減 前 年 同 月 比 1.8 %増	炭素繊維等

上昇した業種

輸送機械工業 前 月 比 1.7 %増 前 年 同 月 比 0.4 %増	鋼船、軽乗用車、鉄道車両等
石油・石炭製品工業 前 月 比 5.3 %増 前 年 同 月 比 8.5 %増	ガソリン、軽油、B・C重油等
鉄鋼業 前 月 比 1.0 %増 前 年 同 月 比 ▲ 6.6 %減	普通鋼鋼帯、特殊鋼熱間圧延鋼材、H形鋼等
プラスチック製品工業 前 月 比 1.0 %増 前 年 同 月 比 2.3 %増	プラスチック製機械器具部品、プラスチック製フィルム・シート等
電子部品・デバイス工業 前 月 比 0.2 %増 前 年 同 月 比 4.2 %増	モス型半導体集積回路(CCD)、モス型半導体集積回路(メモリ)、アクティブ型液晶素子(大型)等

《 在 庫 》

上昇した業種

業 種	寄 与 し た 主 な 品 目
鉄鋼業 前 月 比 4.1 %増 前 年 同 月 比 0.7 %増	フェロニッケル、鋼半製品、亜鉛めっき鋼板等
化学工業(除. 医薬品) 前 月 比 1.5 %増 前 年 同 月 比 ▲ 0.5 %減	合成ゴム、ポリカーボネート、ポリスチレン等
はん用・生産用・業務用機械工業 前 月 比 1.2 %増 前 年 同 月 比 35.4 %増	数値制御旋盤、建設用クレーン、マシニングセンタ等
プラスチック製品工業 前 月 比 2.3 %増 前 年 同 月 比 ▲ 0.4 %減	プラスチック製フィルム・シート、プラスチック製機械器具部品、プラスチック製容器(中空成形以外)等
石油・石炭製品工業 前 月 比 2.5 %増 前 年 同 月 比 ▲ 1.0 %減	灯油、ジェット燃料油、ナフサ等
電子部品・デバイス工業 前 月 比 1.2 %増 前 年 同 月 比 6.5 %増	モス型半導体集積回路(ロジック)、モス型半導体集積回路(マイコン)、アクティブ型液晶素子(大型)等
繊維工業 前 月 比 0.6 %増 前 年 同 月 比 3.3 %増	不織布、炭素繊維、ニット製外衣等
パルプ・紙・紙加工品工業 前 月 比 0.8 %増 前 年 同 月 比 0.5 %増	印刷用紙(塗工)等
その他工業 前 月 比 0.5 %増 前 年 同 月 比 ▲ 0.2 %減	乗用車用タイヤ、金属製間仕切り等
窯業・土石製品工業 前 月 比 0.2 %増 前 年 同 月 比 3.7 %増	ファインセラミックス(機能材)、セメント、せっこうボード等
非鉄金属工業 前 月 比 0.3 %増 前 年 同 月 比 ▲ 2.7 %減	アルミニウム板製品、伸銅製品、電力用電線・ケーブル等

低下した業種

輸送機械工業 前 月 比 ▲ 7.2 %減 前 年 同 月 比 ▲ 12.4 %減	小型乗用車、普通トラック、軽乗用車等
電気機械工業 前 月 比 ▲ 3.7 %減 前 年 同 月 比 ▲ 10.8 %減	セパレート形エアコン、太陽電池モジュール等
金属製品工業 前 月 比 ▲ 0.7 %減 前 年 同 月 比 ▲ 9.1 %減	ガス風呂がま、ガス湯沸器、ガスこんろ等

横ばいの業種

情報通信機械工業 前 月 比 0.0 % 前 年 同 月 比 ▲ 18.2 %減	携帯電話等が増加 ボタン電話装置、薄型テレビ等が減少
--	-------------------------------

< 1. 鉱工業 ; Mining and manufacturing >

平成22年 = 100
index, 2010 = 100

	生産 Production				生産者出荷 Shipments				
	季節調整済指数 Seasonally Adjusted Index		原指数 Original Index		季節調整済指数 Seasonally Adjusted Index		原指数 Original Index		
	前月(期)比 %Change From Previous Month(Quarter)		前年 (同月期)比 %Change From Previous Year		前月(期)比 %Change From Previous Month(Quarter)		前年 (同月期)比 %Change From Previous Year		
平成 24 年			97.8	0.6			97.5	1.2	C.Y. 2012
25 年			97.0	▲ 0.8			96.9	▲ 0.6	2013
26 年			99.0	2.1			98.2	1.3	2014
平成 24 年度			95.8	▲ 2.9			95.9	▲ 1.8	F.Y. 2012
25 年度			98.9	3.2			98.7	2.9	2013
26 年度			98.5	▲ 0.4			97.6	▲ 1.1	2014
平成26 年 II 期	98.8	▲ 3.0	96.8	2.7	97.1	▲ 4.5	93.9	0.9	Q2 2014
III 期	97.4	▲ 1.4	98.7	▲ 0.8	96.6	▲ 0.5	97.8	▲ 0.8	Q3
IV 期	98.2	0.8	99.2	▲ 1.5	97.5	0.9	98.5	▲ 1.9	Q4
平成27 年 I 期	99.7	1.5	99.2	▲ 2.1	99.2	1.7	100.1	▲ 2.4	Q1 2015
II 期	98.3	▲ 1.4	96.3	▲ 0.5	96.8	▲ 2.4	93.6	▲ 0.3	Q2
平成26 年 6 月	97.6	▲ 1.9	100.1	3.2	96.4	▲ 0.9	98.2	1.9	Jun. 2014
7 月	97.5	▲ 0.1	103.6	▲ 0.5	96.9	0.5	101.2	▲ 0.5	Jul.
8 月	96.7	▲ 0.8	89.3	▲ 3.0	94.9	▲ 2.1	87.5	▲ 4.1	Aug.
9 月	98.1	1.4	103.2	1.0	97.9	3.2	104.8	1.7	Sep.
10 月	98.5	0.4	101.7	▲ 0.5	98.0	0.1	99.7	▲ 0.6	Oct.
11 月	97.9	▲ 0.6	96.1	▲ 3.7	97.3	▲ 0.7	95.2	▲ 4.8	Nov.
12 月	98.1	0.2	99.9	▲ 0.1	97.1	▲ 0.2	100.7	▲ 0.1	Dec.
平成27 年 1 月	102.1	4.1	93.7	▲ 2.6	102.4	5.5	93.6	▲ 2.1	Jan. 2015
2 月	98.9	▲ 3.1	95.8	▲ 2.0	97.9	▲ 4.4	95.4	▲ 2.9	Feb.
3 月	98.1	▲ 0.8	108.1	▲ 1.7	97.3	▲ 0.6	111.3	▲ 2.3	Mar.
4 月	99.3	1.2	96.3	0.1	97.9	0.6	93.1	0.2	Apr.
5 月	97.2	▲ 2.1	90.3	▲ 3.9	96.0	▲ 1.9	87.7	▲ 3.2	May
6 月	98.3	1.1	102.4	2.3	96.6	0.6	100.0	1.8	Jun.
7 月	97.5	▲ 0.8	103.6	0.0	96.2	▲ 0.4	100.4	▲ 0.8	Jul.
8 月	97.0	▲ 0.5	89.5	0.2	95.7	▲ 0.5	88.2	0.8	Aug.

	生産者在庫 Inventory				生産者在庫率 Inventory Ratio				
	季節調整済指数 Seasonally Adjusted Index		原指数 Original Index		季節調整済指数 Seasonally Adjusted Index		原指数 Original Index		
	前月(期)比 %Change From Previous Month(Quarter)		前年 (同月期)比 %Change From Previous Year		前月(期)比 %Change From Previous Month(Quarter)		前年 (同月期)比 %Change From Previous Year		
平成 24 年			110.5	5.2			113.2	4.7	C.Y. 2012
25 年			105.7	▲ 4.3			109.0	▲ 3.7	2013
26 年			112.3	6.2			109.8	0.7	2014
平成 24 年度			100.1	▲ 3.0			114.4	5.0	F.Y. 2012
25 年度			98.9	▲ 1.2			106.3	▲ 7.1	2013
26 年度			105.0	6.2			112.0	5.4	2014
平成26 年 II 期	110.1	3.1	109.0	3.1	108.7	5.4	109.3	0.2	Q2 2014
III 期	111.3	1.1	110.6	4.1	113.2	4.1	114.2	3.9	Q3
IV 期	112.3	0.9	112.3	6.2	113.8	0.5	113.4	9.1	Q4
平成27 年 I 期	113.4	1.0	105.0	6.2	112.3	▲ 1.3	111.2	8.8	Q1 2015
II 期	114.6	1.1	113.4	4.0	114.0	1.5	114.6	4.8	Q2
平成26 年 6 月	110.1	1.3	109.0	3.1	112.0	3.2	110.5	1.7	Jun. 2014
7 月	110.7	0.5	112.8	3.1	110.2	▲ 1.6	110.3	0.5	Jul.
8 月	111.7	0.9	114.7	4.7	117.9	7.0	126.3	7.5	Aug.
9 月	111.3	▲ 0.4	110.6	4.1	111.5	▲ 5.4	105.9	3.4	Sep.
10 月	111.2	▲ 0.1	113.9	3.9	112.6	1.0	112.8	6.7	Oct.
11 月	112.4	1.1	116.0	6.6	116.1	3.1	117.8	12.6	Nov.
12 月	112.3	▲ 0.1	112.3	6.2	112.7	▲ 2.9	109.7	8.1	Dec.
平成27 年 1 月	111.8	▲ 0.4	116.0	5.6	109.0	▲ 3.3	121.2	9.1	Jan. 2015
2 月	113.0	1.1	115.0	7.0	113.4	4.0	116.4	8.8	Feb.
3 月	113.4	0.4	105.0	6.2	114.4	0.9	96.1	8.6	Mar.
4 月	113.8	0.4	107.6	6.6	113.2	▲ 1.0	110.6	7.2	Apr.
5 月	112.9	▲ 0.8	111.7	3.9	115.4	1.9	121.4	6.4	May
6 月	114.6	1.5	113.4	4.0	113.5	▲ 1.6	111.9	1.3	Jun.
7 月	113.7	▲ 0.8	115.9	2.7	112.2	▲ 1.1	112.3	1.8	Jul.
8 月	114.1	0.4	117.2	2.2	119.1	6.1	127.5	1.0	Aug.

(注) 生産者製品在庫の年、年度及び四半期の数値は期末値である。
各比率は、伸び率(%)である。以下、29頁まで同様。

〈 2. 鉄鋼業 ; Iron and steel 〉

平成22年 =100
index,2010= 100

	生産 Production				生産者出荷 Shipments				
	季節調整済指数 Seasonally Adjusted Index		原指数 Original Index		季節調整済指数 Seasonally Adjusted Index		原指数 Original Index		
	前月(期)比 %Change From Previous Month(Quarter)		前年 (同月期)比 %Change From Previous Year		前月(期)比 %Change From Previous Month(Quarter)		前年 (同月期)比 %Change From Previous Year		
平成 24 年			97.5	0.2			98.0	0.0	C.Y. 2012
25 年			97.9	0.4			99.0	1.0	2013
26 年			98.9	1.0			100.8	1.8	2014
平成 24 年度			96.4	▲ 1.1			97.3	▲ 0.2	F.Y. 2012
25 年度			99.0	2.7			100.2	3.0	2013
26 年度			97.9	▲ 1.1			99.7	▲ 0.5	2014
平成26 年 II 期	99.4	▲ 1.3	99.1	1.5	101.1	▲ 0.6	100.2	3.3	Q2 2014
III 期	98.5	▲ 0.9	99.3	1.0	100.9	▲ 0.2	101.1	0.9	Q3
IV 期	97.3	▲ 1.2	97.7	▲ 2.8	100.0	▲ 0.9	99.0	▲ 1.8	Q4
平成27 年 I 期	96.6	▲ 0.7	95.6	▲ 4.1	97.2	▲ 2.8	98.5	▲ 4.3	Q1 2015
II 期	92.6	▲ 4.1	92.3	▲ 6.9	93.8	▲ 3.5	92.8	▲ 7.4	Q2
平成26 年 6 月	98.2	▲ 2.1	98.7	1.6	100.2	▲ 1.4	101.3	3.5	Jun. 2014
7 月	98.5	0.3	101.5	1.6	99.2	▲ 1.0	102.7	▲ 1.0	Jul.
8 月	98.5	0.0	95.8	0.6	99.2	0.0	93.1	▲ 1.4	Aug.
9 月	98.5	0.0	100.5	0.7	104.3	5.1	107.6	5.1	Sep.
10 月	98.0	▲ 0.5	101.6	▲ 0.8	99.5	▲ 4.6	100.9	3.1	Oct.
11 月	97.4	▲ 0.6	96.7	▲ 3.3	100.6	1.1	97.4	▲ 6.3	Nov.
12 月	96.4	▲ 1.0	94.7	▲ 4.3	99.8	▲ 0.8	98.8	▲ 1.9	Dec.
平成27 年 1 月	98.0	1.7	96.4	▲ 4.4	99.1	▲ 0.7	95.5	▲ 6.0	Jan. 2015
2 月	96.4	▲ 1.6	90.6	▲ 3.5	99.6	0.5	95.3	▲ 1.8	Feb.
3 月	95.4	▲ 1.0	99.9	▲ 4.3	93.0	▲ 6.6	104.8	▲ 4.9	Mar.
4 月	92.6	▲ 2.9	90.9	▲ 7.2	94.9	2.0	91.4	▲ 6.5	Apr.
5 月	93.0	0.4	92.6	▲ 7.9	94.0	▲ 0.9	92.3	▲ 9.2	May
6 月	92.3	▲ 0.8	93.4	▲ 5.4	92.4	▲ 1.7	94.6	▲ 6.6	Jun.
7 月	92.0	▲ 0.3	94.8	▲ 6.6	91.8	▲ 0.6	95.0	▲ 7.5	Jul.
8 月	92.2	0.2	89.7	▲ 6.4	92.7	1.0	87.0	▲ 6.6	Aug.

	生産者在庫 Inventory				生産者在庫率 Inventory Ratio				
	季節調整済指数 Seasonally Adjusted Index		原指数 Original Index		季節調整済指数 Seasonally Adjusted Index		原指数 Original Index		
	前月(期)比 %Change From Previous Month(Quarter)		前年 (同月期)比 %Change From Previous Year		前月(期)比 %Change From Previous Month(Quarter)		前年 (同月期)比 %Change From Previous Year		
平成 24 年			107.1	▲ 3.3			107.0	▲ 8.2	C.Y. 2012
25 年			125.3	17.0			118.9	11.1	2013
26 年			119.5	▲ 4.6			113.5	▲ 4.5	2014
平成 24 年度			104.3	0.2			107.4	▲ 9.1	F.Y. 2012
25 年度			113.1	8.4			119.4	11.2	2013
26 年度			110.4	▲ 2.4			114.1	▲ 4.4	2014
平成26 年 II 期	112.5	▲ 5.9	109.4	▲ 8.2	108.9	▲ 4.2	106.7	▲ 9.0	Q2 2014
III 期	114.4	1.7	116.0	▲ 7.8	111.9	2.8	114.1	▲ 11.4	Q3
IV 期	118.0	3.1	119.5	▲ 4.6	118.8	6.2	122.2	1.7	Q4
平成27 年 I 期	116.7	▲ 1.1	110.4	▲ 2.4	116.1	▲ 2.3	113.4	2.0	Q1 2015
II 期	115.1	▲ 1.4	111.9	2.3	116.3	0.2	113.8	6.7	Q2
平成26 年 6 月	112.5	▲ 1.5	109.4	▲ 8.2	109.9	2.0	107.3	▲ 11.6	Jun. 2014
7 月	112.1	▲ 0.4	111.7	▲ 9.5	109.6	▲ 0.3	109.0	▲ 16.9	Jul.
8 月	115.1	2.7	119.8	▲ 7.8	115.4	5.3	124.2	▲ 9.1	Aug.
9 月	114.4	▲ 0.6	116.0	▲ 7.8	110.6	▲ 4.2	109.0	▲ 8.1	Sep.
10 月	116.5	1.8	121.3	▲ 8.2	120.1	8.6	123.8	▲ 1.6	Oct.
11 月	121.9	4.6	125.7	▲ 3.1	122.5	2.0	128.7	6.2	Nov.
12 月	118.0	▲ 3.2	119.5	▲ 4.6	113.8	▲ 7.1	114.1	0.5	Dec.
平成27 年 1 月	115.7	▲ 1.9	119.8	▲ 3.6	113.8	0.0	119.1	3.7	Jan. 2015
2 月	115.0	▲ 0.6	113.9	▲ 2.5	114.4	0.5	117.3	▲ 0.9	Feb.
3 月	116.7	1.5	110.4	▲ 2.4	120.0	4.9	103.9	3.6	Mar.
4 月	114.2	▲ 2.1	108.1	▲ 0.3	116.9	▲ 2.6	113.4	7.1	Apr.
5 月	113.1	▲ 1.0	110.8	▲ 1.0	113.8	▲ 2.7	112.8	5.6	May
6 月	115.1	1.8	111.9	2.3	118.1	3.8	115.3	7.5	Jun.
7 月	111.2	▲ 3.4	110.8	▲ 0.8	112.3	▲ 4.9	111.6	2.4	Jul.
8 月	115.8	4.1	120.6	0.7	124.4	10.8	133.9	7.8	Aug.

〈 3. 非鉄金属工業 ; Non-ferrous metals 〉

平成22年 =100
index,2010= 100

	生産 Production				生産者出荷 Shipments				
	季節調整済指数 Seasonally Adjusted Index		原指数 Original Index		季節調整済指数 Seasonally Adjusted Index		原指数 Original Index		
	前月(期)比 %Change From Previous Month(Quarter)		前年 (同月期)比 %Change From Previous Year		前月(期)比 %Change From Previous Month(Quarter)		前年 (同月期)比 %Change From Previous Year		
平成 24 年			98.2	2.2			96.6	1.9	C.Y. 2012
25 年			96.3	▲ 1.9			94.7	▲ 2.0	2013
26 年			98.1	1.9			96.8	2.2	2014
平成 24 年度			96.6	▲ 0.9			95.2	▲ 0.9	F.Y. 2012
25 年度			97.3	0.7			95.4	0.2	2013
26 年度			97.9	0.6			97.1	1.8	2014
平成26 年 II 期	98.6	▲ 0.5	98.0	2.5	97.2	0.0	96.7	3.5	Q2 2014
III 期	97.5	▲ 1.1	97.0	1.3	96.8	▲ 0.4	96.7	2.3	Q3
IV 期	97.1	▲ 0.4	99.0	▲ 0.7	96.0	▲ 0.8	96.7	0.1	Q4
平成27 年 I 期	98.7	1.6	97.7	▲ 0.5	98.3	2.4	98.2	1.1	Q1 2015
II 期	95.7	▲ 3.0	95.3	▲ 2.8	94.5	▲ 3.9	94.2	▲ 2.6	Q2
平成26 年 6 月	97.8	▲ 1.8	100.1	3.1	97.1	▲ 1.3	98.9	5.8	Jun. 2014
7 月	97.6	▲ 0.2	103.7	1.1	97.1	0.0	103.2	1.9	Jul.
8 月	96.8	▲ 0.8	85.8	▲ 0.5	95.3	▲ 1.9	85.1	▲ 0.6	Aug.
9 月	98.1	1.3	101.5	2.8	97.9	2.7	101.7	5.2	Sep.
10 月	97.4	▲ 0.7	104.1	0.2	96.6	▲ 1.3	102.7	1.2	Oct.
11 月	97.2	▲ 0.2	97.0	▲ 0.9	95.8	▲ 0.8	94.3	▲ 1.5	Nov.
12 月	96.7	▲ 0.5	95.9	▲ 1.3	95.5	▲ 0.3	93.0	0.3	Dec.
平成27 年 1 月	100.7	4.1	95.5	▲ 0.5	99.0	3.7	95.2	▲ 0.4	Jan. 2015
2 月	98.5	▲ 2.2	95.8	▲ 0.6	97.2	▲ 1.8	95.6	0.1	Feb.
3 月	96.9	▲ 1.6	101.7	▲ 0.5	98.8	1.6	103.9	3.6	Mar.
4 月	95.9	▲ 1.0	95.4	▲ 2.7	95.7	▲ 3.1	95.3	▲ 0.4	Apr.
5 月	94.5	▲ 1.5	90.2	▲ 6.0	91.8	▲ 4.1	87.8	▲ 8.1	May
6 月	96.8	2.4	100.4	0.3	96.1	4.7	99.5	0.6	Jun.
7 月	96.3	▲ 0.5	102.3	▲ 1.4	96.8	0.7	102.9	▲ 0.3	Jul.
8 月	96.2	▲ 0.1	85.3	▲ 0.6	95.6	▲ 1.2	85.3	0.2	Aug.

	生産者在庫 Inventory				生産者在庫率 Inventory Ratio				
	季節調整済指数 Seasonally Adjusted Index		原指数 Original Index		季節調整済指数 Seasonally Adjusted Index		原指数 Original Index		
	前月(期)比 %Change From Previous Month(Quarter)		前年 (同月期)比 %Change From Previous Year		前月(期)比 %Change From Previous Month(Quarter)		前年 (同月期)比 %Change From Previous Year		
平成 24 年			119.6	0.9			116.8	▲ 3.9	C.Y. 2012
25 年			106.4	▲ 11.0			112.6	▲ 3.6	2013
26 年			119.3	12.1			114.5	1.7	2014
平成 24 年度			105.4	1.2			119.0	▲ 1.2	F.Y. 2012
25 年度			105.9	0.5			108.8	▲ 8.6	2013
26 年度			108.9	2.8			117.4	7.9	2014
平成26 年 II 期	113.6	5.4	112.3	5.1	117.5	11.0	115.4	2.6	Q2 2014
III 期	109.6	▲ 3.5	107.9	8.4	116.2	▲ 1.1	116.2	6.7	Q3
IV 期	113.6	3.6	119.3	12.1	118.8	2.2	118.2	11.9	Q4
平成27 年 I 期	110.8	▲ 2.5	108.9	2.8	116.7	▲ 1.8	119.8	10.8	Q1 2015
II 期	117.1	5.7	115.8	3.1	123.7	6.0	121.6	5.4	Q2
平成26 年 6 月	113.6	1.1	112.3	5.1	119.1	2.8	114.7	▲ 1.2	Jun. 2014
7 月	110.9	▲ 2.4	110.2	7.4	114.8	▲ 3.6	108.0	5.0	Jul.
8 月	114.3	3.1	114.7	13.1	123.8	7.8	133.2	12.6	Aug.
9 月	109.6	▲ 4.1	107.9	8.4	110.1	▲ 11.1	107.5	2.0	Sep.
10 月	109.0	▲ 0.5	106.6	9.1	114.2	3.7	104.9	6.8	Oct.
11 月	113.5	4.1	111.4	15.8	122.7	7.4	119.8	17.5	Nov.
12 月	113.6	0.1	119.3	12.1	119.6	▲ 2.5	129.9	11.4	Dec.
平成27 年 1 月	112.7	▲ 0.8	120.3	16.8	112.5	▲ 5.9	127.2	17.0	Jan. 2015
2 月	118.4	5.1	119.4	17.3	125.1	11.2	127.0	16.6	Feb.
3 月	110.8	▲ 6.4	108.9	2.8	112.6	▲ 10.0	105.2	▲ 1.5	Mar.
4 月	111.6	0.7	108.5	▲ 1.3	115.6	2.7	113.9	▲ 1.6	Apr.
5 月	118.7	6.4	117.2	5.6	133.6	15.6	133.4	15.3	May
6 月	117.1	▲ 1.3	115.8	3.1	122.0	▲ 8.7	117.5	2.4	Jun.
7 月	110.9	▲ 5.3	110.2	0.0	115.6	▲ 5.2	108.7	0.6	Jul.
8 月	111.2	0.3	111.6	▲ 2.7	120.7	4.4	129.9	▲ 2.5	Aug.

〈 4. 金属製品工業 ; Fabricated metals 〉

平成22年 =100
index,2010= 100

	生産 Production				生産者出荷 Shipments				
	季節調整済指数 Seasonally Adjusted Index		原指数 Original Index		季節調整済指数 Seasonally Adjusted Index		原指数 Original Index		
	前月(期)比 %Change From Previous Month(Quarter)		前年 (同月期)比 %Change From Previous Year		前月(期)比 %Change From Previous Month(Quarter)		前年 (同月期)比 %Change From Previous Year		
平成 24 年			99.8	1.5			98.0	0.6	C.Y. 2012
25 年			98.9	▲ 0.9			99.0	1.0	2013
26 年			97.7	▲ 1.2			98.0	▲ 1.0	2014
平成 24 年度			98.2	▲ 0.6			97.3	0.6	F.Y. 2012
25 年度			100.1	1.9			100.9	3.7	2013
26 年度			96.3	▲ 3.8			96.3	▲ 4.6	2014
平成26 年 II 期	99.5	▲ 1.2	96.7	1.0	98.6	▲ 3.7	93.9	▲ 0.4	Q2 2014
III 期	96.1	▲ 3.4	96.2	▲ 4.5	96.4	▲ 2.2	96.0	▲ 4.4	Q3
IV 期	94.9	▲ 1.2	98.0	▲ 5.8	95.1	▲ 1.3	101.2	▲ 6.3	Q4
平成27 年 I 期	94.7	▲ 0.2	94.2	▲ 5.8	95.2	0.1	93.9	▲ 7.0	Q1 2015
II 期	94.8	0.1	92.0	▲ 4.9	96.5	1.4	91.7	▲ 2.3	Q2
平成26 年 6 月	98.0	▲ 1.4	98.4	0.9	97.5	▲ 1.5	95.7	▲ 0.3	Jun. 2014
7 月	97.0	▲ 1.0	100.7	▲ 2.5	96.8	▲ 0.7	99.2	▲ 3.1	Jul.
8 月	95.1	▲ 2.0	86.0	▲ 7.7	95.5	▲ 1.3	85.8	▲ 7.0	Aug.
9 月	96.2	1.2	102.0	▲ 3.3	97.0	1.6	103.1	▲ 3.1	Sep.
10 月	96.8	0.6	104.5	▲ 2.5	96.9	▲ 0.1	104.5	▲ 3.5	Oct.
11 月	94.8	▲ 2.1	95.9	▲ 8.0	94.3	▲ 2.7	98.6	▲ 9.3	Nov.
12 月	93.0	▲ 1.9	93.5	▲ 7.0	94.2	▲ 0.1	100.5	▲ 6.0	Dec.
平成27 年 1 月	97.6	4.9	90.0	▲ 6.4	97.9	3.9	89.4	▲ 6.8	Jan. 2015
2 月	95.5	▲ 2.2	90.6	▲ 4.9	97.2	▲ 0.7	90.4	▲ 4.5	Feb.
3 月	91.1	▲ 4.6	101.9	▲ 6.2	90.5	▲ 6.9	101.9	▲ 9.3	Mar.
4 月	96.9	6.4	94.1	▲ 4.3	98.4	8.7	93.7	▲ 1.1	Apr.
5 月	93.5	▲ 3.5	85.5	▲ 8.4	95.6	▲ 2.8	86.0	▲ 5.9	May
6 月	94.1	0.6	96.4	▲ 2.0	95.5	▲ 0.1	95.5	▲ 0.2	Jun.
7 月	97.0	3.1	100.7	0.0	97.9	2.5	100.3	1.1	Jul.
8 月	94.1	▲ 3.0	85.1	▲ 1.0	95.0	▲ 3.0	85.3	▲ 0.6	Aug.

	生産者在庫 Inventory				生産者在庫率 Inventory Ratio				
	季節調整済指数 Seasonally Adjusted Index		原指数 Original Index		季節調整済指数 Seasonally Adjusted Index		原指数 Original Index		
	前月(期)比 %Change From Previous Month(Quarter)		前年 (同月期)比 %Change From Previous Year		前月(期)比 %Change From Previous Month(Quarter)		前年 (同月期)比 %Change From Previous Year		
平成 24 年			110.0	14.3			115.1	9.0	C.Y. 2012
25 年			117.1	6.5			126.0	9.5	2013
26 年			115.3	▲ 1.5			127.4	1.1	2014
平成 24 年度			118.7	10.1			120.0	11.8	F.Y. 2012
25 年度			110.6	▲ 6.8			122.4	2.0	2013
26 年度			114.1	3.2			131.4	7.4	2014
平成26 年 II 期	125.7	6.0	130.7	▲ 0.4	127.1	10.9	128.9	1.4	Q2 2014
III 期	125.8	0.1	135.1	▲ 1.2	133.1	4.7	139.1	6.6	Q3
IV 期	127.8	1.6	115.3	▲ 1.5	134.3	0.9	125.7	8.2	Q4
平成27 年 I 期	122.3	▲ 4.3	114.1	3.2	130.7	▲ 2.7	131.9	13.9	Q1 2015
II 期	115.6	▲ 5.5	120.2	▲ 8.0	124.8	▲ 4.5	126.3	▲ 2.0	Q2
平成26 年 6 月	125.7	1.0	130.7	▲ 0.4	130.0	2.3	134.2	2.8	Jun. 2014
7 月	127.1	1.1	135.5	0.9	131.8	1.4	130.9	7.6	Jul.
8 月	126.9	▲ 0.2	137.6	0.3	139.0	5.5	153.7	9.9	Aug.
9 月	125.8	▲ 0.9	135.1	▲ 1.2	128.5	▲ 7.6	132.8	2.1	Sep.
10 月	125.9	0.1	135.3	▲ 1.2	131.7	2.5	129.1	6.4	Oct.
11 月	127.8	1.5	129.8	0.7	137.4	4.3	131.0	11.6	Nov.
12 月	127.8	0.0	115.3	▲ 1.5	133.7	▲ 2.7	116.9	6.3	Dec.
平成27 年 1 月	126.7	▲ 0.9	116.5	▲ 1.9	130.9	▲ 2.1	142.6	11.2	Jan. 2015
2 月	123.3	▲ 2.7	116.1	▲ 1.9	133.6	2.1	135.7	13.9	Feb.
3 月	122.3	▲ 0.8	114.1	3.2	127.5	▲ 4.6	117.3	17.1	Mar.
4 月	121.0	▲ 1.1	115.2	▲ 2.1	128.0	0.4	123.2	3.0	Apr.
5 月	116.2	▲ 4.0	116.0	▲ 6.7	128.4	0.3	134.1	1.0	May
6 月	115.6	▲ 0.5	120.2	▲ 8.0	117.9	▲ 8.2	121.7	▲ 9.3	Jun.
7 月	116.2	0.5	123.9	▲ 8.6	122.5	3.9	121.6	▲ 7.1	Jul.
8 月	115.4	▲ 0.7	125.1	▲ 9.1	127.3	3.9	140.8	▲ 8.4	Aug.

〈 5. はん用・生産用・業務用機械工業 ; General-purpose, production and business oriented machinery 〉

平成22年 = 100
index,2010= 100

	生産 Production				生産者出荷 Shipments				
	季節調整済指数 Seasonally Adjusted Index		原指数 Original Index		季節調整済指数 Seasonally Adjusted Index		原指数 Original Index		
	前月(期)比 %Change From Previous Month(Quarter)		前年 (同月期)比 %Change From Previous Year		前月(期)比 %Change From Previous Month(Quarter)		前年 (同月期)比 %Change From Previous Year		
平成 24 年			106.5	▲ 5.3			106.6	▲ 3.2	C.Y. 2012
25 年			103.2	▲ 3.1			104.1	▲ 2.3	2013
26 年			114.6	11.0			115.0	10.5	2014
平成 24 年度			102.1	▲ 10.6			102.9	▲ 8.6	F.Y. 2012
25 年度			107.8	5.6			109.0	5.9	2013
26 年度			115.2	6.9			115.0	5.5	2014
平成26 年 Ⅱ期	114.0	▲ 1.8	110.0	12.5	112.1	▲ 5.4	106.5	8.6	Q2 2014
Ⅲ期	113.8	▲ 0.2	116.5	8.3	114.4	2.1	116.7	8.5	Q3
Ⅳ期	114.7	0.8	113.7	5.2	115.4	0.9	113.1	6.1	Q4
平成27 年 Ⅰ期	118.8	3.6	120.5	2.2	118.8	2.9	123.8	0.0	Q1 2015
Ⅱ期	116.3	▲ 2.1	112.7	2.5	114.3	▲ 3.8	108.7	2.1	Q2
平成26 年 6月	112.5	▲ 1.7	117.3	11.4	112.1	0.5	115.0	10.3	Jun. 2014
7月	116.2	3.3	121.9	10.6	119.1	6.2	119.4	12.4	Jul.
8月	111.4	▲ 4.1	103.4	3.7	110.4	▲ 7.3	101.5	2.4	Aug.
9月	113.8	2.2	124.2	10.0	113.7	3.0	129.3	9.9	Sep.
10月	115.9	1.8	115.3	7.5	116.1	2.1	112.2	6.1	Oct.
11月	114.0	▲ 1.6	107.2	2.6	116.1	0.0	108.0	3.6	Nov.
12月	114.3	0.3	118.7	5.6	114.1	▲ 1.7	119.2	8.6	Dec.
平成27 年 1月	122.8	7.4	108.8	2.0	127.0	11.3	110.1	3.9	Jan. 2015
2月	116.1	▲ 5.5	111.8	0.8	113.1	▲ 10.9	111.1	▲ 2.1	Feb.
3月	117.4	1.1	140.8	3.4	116.2	2.7	150.1	▲ 1.1	Mar.
4月	117.0	▲ 0.3	109.2	1.8	115.7	▲ 0.4	104.6	2.8	Apr.
5月	115.4	▲ 1.4	105.0	▲ 0.5	112.4	▲ 2.9	101.8	▲ 1.0	May
6月	116.5	1.0	123.9	5.6	114.8	2.1	119.6	4.0	Jun.
7月	115.1	▲ 1.2	120.8	▲ 0.9	118.1	2.9	118.4	▲ 0.8	Jul.
8月	111.4	▲ 3.2	103.4	0.0	110.6	▲ 6.4	101.6	0.1	Aug.

	生産者在庫 Inventory				生産者在庫率 Inventory Ratio				
	季節調整済指数 Seasonally Adjusted Index		原指数 Original Index		季節調整済指数 Seasonally Adjusted Index		原指数 Original Index		
	前月(期)比 %Change From Previous Month(Quarter)		前年 (同月期)比 %Change From Previous Year		前月(期)比 %Change From Previous Month(Quarter)		前年 (同月期)比 %Change From Previous Year		
平成 24 年			129.1	8.3			106.0	13.6	C.Y. 2012
25 年			122.3	▲ 5.3			105.2	▲ 0.8	2013
26 年			130.5	6.7			99.6	▲ 5.3	2014
平成 24 年度			105.6	▲ 4.3			108.6	14.0	F.Y. 2012
25 年度			104.1	▲ 1.4			102.0	▲ 6.1	2013
26 年度			130.0	24.9			101.6	▲ 0.4	2014
平成26 年 Ⅱ期	127.0	7.9	126.5	7.5	99.8	2.1	101.3	▲ 4.8	Q2 2014
Ⅲ期	126.4	▲ 0.5	121.5	5.9	100.4	0.6	98.3	▲ 3.9	Q3
Ⅳ期	127.2	0.6	130.5	6.7	100.3	▲ 0.1	103.3	▲ 0.5	Q4
平成27 年 Ⅰ期	146.9	15.5	130.0	24.9	106.9	6.6	103.6	8.4	Q1 2015
Ⅱ期	166.3	13.2	165.6	30.9	122.7	14.8	124.4	22.8	Q2
平成26 年 6月	127.0	1.4	126.5	7.5	101.5	0.9	96.8	▲ 5.0	Jun. 2014
7月	128.5	1.2	133.5	7.7	99.0	▲ 2.5	98.9	▲ 6.7	Jul.
8月	126.0	▲ 1.9	130.1	5.8	102.0	3.0	111.2	▲ 2.2	Aug.
9月	126.4	0.3	121.5	5.9	100.2	▲ 1.8	84.9	▲ 2.7	Sep.
10月	128.2	1.4	129.8	8.1	99.8	▲ 0.4	100.7	▲ 0.6	Oct.
11月	128.4	0.2	131.8	9.4	102.5	2.7	106.6	2.4	Nov.
12月	127.2	▲ 0.9	130.5	6.7	98.6	▲ 3.8	102.7	▲ 3.2	Dec.
平成27 年 1月	130.5	2.6	139.5	8.1	99.8	1.2	116.4	2.4	Jan. 2015
2月	138.4	6.1	145.6	15.1	107.1	7.3	111.0	9.5	Feb.
3月	146.9	6.1	130.0	24.9	113.9	6.3	83.5	16.6	Mar.
4月	156.1	6.3	144.6	28.2	119.3	4.7	121.4	22.5	Apr.
5月	155.5	▲ 0.4	151.9	24.2	121.2	1.6	130.1	20.6	May
6月	166.3	6.9	165.6	30.9	127.5	5.2	121.6	25.6	Jun.
7月	168.6	1.4	175.2	31.2	126.4	▲ 0.9	126.3	27.7	Jul.
8月	170.6	1.2	176.2	35.4	136.2	7.8	148.6	33.6	Aug.

〈 6. 電子部品・デバイス工業 ; Electronic parts and devices 〉

平成22年 =100
index,2010= 100

	生産 Production				生産者出荷 Shipments				
	季節調整済指数 Seasonally Adjusted Index		原指数 Original Index		季節調整済指数 Seasonally Adjusted Index		原指数 Original Index		
	前月(期)比 %Change From Previous Month(Quarter)		前年 (同月期)比 %Change From Previous Year		前月(期)比 %Change From Previous Month(Quarter)		前年 (同月期)比 %Change From Previous Year		
平成 24 年			87.2	▲ 3.9			93.3	▲ 1.6	C.Y. 2012
25 年			88.5	1.5			97.4	4.4	2013
26 年			96.5	9.0			106.5	9.3	2014
平成 24 年度			85.5	▲ 3.8			92.8	▲ 0.4	F.Y. 2012
25 年度			90.6	6.0			99.5	7.2	2013
26 年度			99.6	9.9			110.3	10.9	2014
平成26 年 II 期	92.6	▲ 0.2	90.0	4.5	101.9	1.1	98.4	4.9	Q2 2014
III 期	95.7	3.3	102.2	4.7	106.0	4.0	113.0	6.1	Q3
IV 期	104.6	9.3	106.6	16.8	116.3	9.7	119.1	16.2	Q4
平成27 年 I 期	105.7	1.1	99.5	13.8	117.1	0.7	110.7	16.2	Q1 2015
II 期	104.9	▲ 0.8	101.7	13.0	117.0	▲ 0.1	112.5	14.3	Q2
平成26 年 6 月	92.4	▲ 0.6	94.1	8.4	102.5	1.4	105.1	9.3	Jun. 2014
7 月	92.4	0.0	97.7	0.5	101.7	▲ 0.8	103.1	0.1	Jul.
8 月	95.5	3.4	95.8	3.6	104.9	3.1	104.7	2.9	Aug.
9 月	99.1	3.8	113.2	9.9	111.4	6.2	131.2	14.3	Sep.
10 月	101.2	2.1	109.2	13.4	114.1	2.4	122.3	13.6	Oct.
11 月	104.1	2.9	102.2	13.9	115.3	1.1	112.1	12.2	Nov.
12 月	108.5	4.2	108.4	23.2	119.4	3.6	122.8	23.0	Dec.
平成27 年 1 月	111.2	2.5	101.3	22.2	128.0	7.2	112.7	25.8	Jan. 2015
2 月	102.4	▲ 7.9	91.6	11.2	114.6	▲ 10.5	100.9	13.9	Feb.
3 月	103.4	1.0	105.7	9.2	108.6	▲ 5.2	118.4	9.9	Mar.
4 月	109.0	5.4	102.2	17.9	119.7	10.2	110.3	17.3	Apr.
5 月	103.8	▲ 4.8	97.1	9.0	118.0	▲ 1.4	108.9	13.2	May
6 月	101.8	▲ 1.9	105.7	12.3	113.3	▲ 4.0	118.2	12.5	Jun.
7 月	97.9	▲ 3.8	103.5	5.9	109.1	▲ 3.7	110.6	7.3	Jul.
8 月	96.9	▲ 1.0	97.2	1.5	109.3	0.2	109.1	4.2	Aug.

	生産者在庫 Inventory				生産者在庫率 Inventory Ratio				
	季節調整済指数 Seasonally Adjusted Index		原指数 Original Index		季節調整済指数 Seasonally Adjusted Index		原指数 Original Index		
	前月(期)比 %Change From Previous Month(Quarter)		前年 (同月期)比 %Change From Previous Year		前月(期)比 %Change From Previous Month(Quarter)		前年 (同月期)比 %Change From Previous Year		
平成 24 年			121.9	▲ 3.6			151.5	▲ 0.7	C.Y. 2012
25 年			103.1	▲ 15.4			140.5	▲ 7.3	2013
26 年			112.9	9.5			129.4	▲ 7.9	2014
平成 24 年度			111.5	▲ 4.9			153.4	▲ 0.2	F.Y. 2012
25 年度			110.1	▲ 1.3			133.6	▲ 12.9	2013
26 年度			112.2	1.9			129.9	▲ 2.8	2014
平成26 年 II 期	109.7	▲ 4.7	108.6	▲ 1.9	136.1	7.0	137.7	▲ 3.2	Q2 2014
III 期	106.3	▲ 3.1	97.7	▲ 5.9	130.2	▲ 4.3	115.9	▲ 7.1	Q3
IV 期	115.5	8.7	112.9	9.5	124.8	▲ 4.1	122.8	▲ 2.7	Q4
平成27 年 I 期	117.3	1.6	112.2	1.9	128.3	2.8	143.1	1.3	Q1 2015
II 期	117.3	0.0	116.2	7.0	136.1	6.1	137.6	▲ 0.1	Q2
平成26 年 6 月	109.7	▲ 1.8	108.6	▲ 1.9	136.1	▲ 2.0	124.5	▲ 3.3	Jun. 2014
7 月	107.6	▲ 1.9	109.4	▲ 3.6	129.9	▲ 4.6	123.6	▲ 5.6	Jul.
8 月	109.7	2.0	111.5	0.7	134.2	3.3	128.2	▲ 1.8	Aug.
9 月	106.3	▲ 3.1	97.7	▲ 5.9	126.4	▲ 5.8	96.0	▲ 14.7	Sep.
10 月	103.6	▲ 2.5	100.4	▲ 4.4	114.6	▲ 9.3	107.8	▲ 12.5	Oct.
11 月	109.1	5.3	111.0	4.1	128.9	12.5	132.8	2.9	Nov.
12 月	115.5	5.9	112.9	9.5	130.9	1.6	127.7	1.1	Dec.
平成27 年 1 月	115.5	0.0	121.0	9.9	121.0	▲ 7.6	146.5	▲ 1.4	Jan. 2015
2 月	119.4	3.4	126.6	11.3	133.6	10.4	164.1	9.0	Feb.
3 月	117.3	▲ 1.8	112.2	1.9	130.2	▲ 2.5	118.7	▲ 4.7	Mar.
4 月	118.8	1.3	117.5	6.3	134.4	3.2	144.0	0.8	Apr.
5 月	113.2	▲ 4.7	117.3	1.3	134.7	0.2	141.4	▲ 3.0	May
6 月	117.3	3.6	116.2	7.0	139.3	3.4	127.5	2.4	Jun.
7 月	115.4	▲ 1.6	117.3	7.2	141.7	1.7	134.8	9.1	Jul.
8 月	116.8	1.2	118.8	6.5	146.6	3.5	140.0	9.2	Aug.

〈 7. 電氣機械工業 ; Electrical machinery 〉

平成22年 =100
index,2010= 100

	生産 Production				生産者出荷 Shipments				
	季節調整済指数 Seasonally Adjusted Index		原指数 Original Index		季節調整済指数 Seasonally Adjusted Index		原指数 Original Index		
	前月(期)比 %Change From Previous Month(Quarter)		前年 (同月期)比 %Change From Previous Year		前月(期)比 %Change From Previous Month(Quarter)		前年 (同月期)比 %Change From Previous Year		
平成 24 年			98.2	▲ 1.7			98.0	▲ 0.6	C.Y. 2012
25 年			101.2	3.1			101.0	3.1	2013
26 年			103.2	2.0			102.2	1.2	2014
平成 24 年度			97.4	▲ 2.5			98.1	▲ 0.9	F.Y. 2012
25 年度			103.6	6.4			103.0	5.0	2013
26 年度			102.2	▲ 1.4			100.8	▲ 2.1	2014
平成26 年 II 期	103.6	▲ 3.1	103.0	4.0	100.8	▲ 5.3	95.9	0.8	Q2 2014
III 期	99.9	▲ 3.6	100.7	▲ 2.6	100.8	0.0	102.8	▲ 0.7	Q3
IV 期	102.7	2.8	98.8	▲ 2.9	101.1	0.3	97.3	▲ 3.5	Q4
平成27 年 I 期	102.3	▲ 0.4	106.4	▲ 3.5	100.5	▲ 0.6	107.0	▲ 5.1	Q1 2015
II 期	102.0	▲ 0.3	100.6	▲ 2.3	97.9	▲ 2.6	92.8	▲ 3.2	Q2
平成26 年 6 月	103.1	0.2	111.0	5.9	100.8	1.2	109.3	2.1	Jun. 2014
7 月	101.0	▲ 2.0	107.8	▲ 1.3	98.5	▲ 2.3	105.1	▲ 3.5	Jul.
8 月	97.5	▲ 3.5	86.3	▲ 7.4	99.0	0.5	89.3	▲ 4.4	Aug.
9 月	101.1	3.7	107.9	0.2	104.9	6.0	114.0	5.5	Sep.
10 月	104.8	3.7	100.4	0.4	101.3	▲ 3.4	93.3	▲ 2.5	Oct.
11 月	102.3	▲ 2.4	93.9	▲ 6.6	100.4	▲ 0.9	91.8	▲ 7.0	Nov.
12 月	101.1	▲ 1.2	102.1	▲ 2.4	101.5	1.1	106.8	▲ 1.2	Dec.
平成27 年 1 月	107.6	6.4	94.3	▲ 2.4	105.2	3.6	92.6	▲ 2.7	Jan. 2015
2 月	101.5	▲ 5.7	98.1	▲ 4.9	99.0	▲ 5.9	96.7	▲ 7.0	Feb.
3 月	97.9	▲ 3.5	126.7	▲ 3.4	97.3	▲ 1.7	131.8	▲ 5.3	Mar.
4 月	104.0	6.2	98.8	▲ 0.9	98.3	1.0	85.4	▲ 3.6	Apr.
5 月	101.5	▲ 2.4	92.7	▲ 5.8	97.3	▲ 1.0	85.1	▲ 5.3	May
6 月	100.4	▲ 1.1	110.3	▲ 0.6	98.2	0.9	108.0	▲ 1.2	Jun.
7 月	100.2	▲ 0.2	107.0	▲ 0.7	96.2	▲ 2.0	102.6	▲ 2.4	Jul.
8 月	97.0	▲ 3.2	85.8	▲ 0.6	95.7	▲ 0.5	86.3	▲ 3.4	Aug.

	生産者在庫 Inventory				生産者在庫率 Inventory Ratio				
	季節調整済指数 Seasonally Adjusted Index		原指数 Original Index		季節調整済指数 Seasonally Adjusted Index		原指数 Original Index		
	前月(期)比 %Change From Previous Month(Quarter)		前年 (同月期)比 %Change From Previous Year		前月(期)比 %Change From Previous Month(Quarter)		前年 (同月期)比 %Change From Previous Year		
平成 24 年			131.0	11.1			117.4	▲ 4.6	C.Y. 2012
25 年			134.6	2.7			123.3	5.0	2013
26 年			151.0	12.2			126.0	2.2	2014
平成 24 年度			106.3	▲ 11.2			121.1	▲ 1.2	F.Y. 2012
25 年度			124.9	17.5			119.1	▲ 1.7	2013
26 年度			137.9	10.4			130.5	9.6	2014
平成26 年 II 期	160.6	9.8	168.8	29.0	126.1	11.7	133.5	2.5	Q2 2014
III 期	164.4	2.4	155.6	22.9	130.4	3.4	134.2	8.9	Q3
IV 期	160.3	▲ 2.5	151.0	12.2	133.8	2.6	126.7	11.6	Q4
平成27 年 I 期	161.6	0.8	137.9	10.4	131.6	▲ 1.6	127.4	16.5	Q1 2015
II 期	157.8	▲ 2.4	165.9	▲ 1.7	131.4	▲ 0.2	139.1	4.2	Q2
平成26 年 6 月	160.6	2.4	168.8	29.0	128.3	1.6	134.4	4.1	Jun. 2014
7 月	168.1	4.7	175.2	33.4	130.6	1.8	134.9	9.8	Jul.
8 月	170.1	1.2	173.3	31.8	133.6	2.3	145.9	11.0	Aug.
9 月	164.4	▲ 3.4	155.6	22.9	126.9	▲ 5.0	121.7	5.6	Sep.
10 月	164.9	0.3	172.1	20.9	134.8	6.2	137.5	12.2	Oct.
11 月	164.7	▲ 0.1	176.2	18.2	135.2	0.3	131.9	13.0	Nov.
12 月	160.3	▲ 2.7	151.0	12.2	131.5	▲ 2.7	110.8	9.3	Dec.
平成27 年 1 月	158.9	▲ 0.9	158.0	6.6	125.6	▲ 4.5	141.6	13.2	Jan. 2015
2 月	166.0	4.5	162.8	8.6	138.3	10.1	137.5	20.6	Feb.
3 月	161.6	▲ 2.7	137.9	10.4	130.9	▲ 5.4	103.2	16.0	Mar.
4 月	167.7	3.8	164.0	7.9	132.7	1.4	132.7	7.3	Apr.
5 月	159.6	▲ 4.8	173.3	1.7	133.1	0.3	150.2	5.4	May
6 月	157.8	▲ 1.1	165.9	▲ 1.7	128.4	▲ 3.5	134.5	0.1	Jun.
7 月	157.5	▲ 0.2	164.1	▲ 6.3	133.3	3.8	137.7	2.1	Jul.
8 月	151.7	▲ 3.7	154.6	▲ 10.8	139.1	4.4	151.9	4.1	Aug.

〈 8. 情報通信機械工業 ; Information and communication electronics equipment 〉

平成22年 =100
index,2010= 100

	生産 Production				生産者出荷 Shipments				
	季節調整済指数 Seasonally Adjusted Index		原指数 Original Index		季節調整済指数 Seasonally Adjusted Index		原指数 Original Index		
	前月(期)比 %Change From Previous Month(Quarter)		前年 (同月期)比 %Change From Previous Year		前月(期)比 %Change From Previous Month(Quarter)		前年 (同月期)比 %Change From Previous Year		
平成 24 年			77.2	▲ 5.6			70.7	▲ 17.9	C.Y. 2012
25 年			68.6	▲ 11.1			58.2	▲ 17.7	2013
26 年			61.4	▲ 10.5			53.7	▲ 7.7	2014
平成 24 年度			70.9	▲ 15.4			64.4	▲ 24.2	F.Y. 2012
25 年度			70.5	▲ 0.6			59.7	▲ 7.3	2013
26 年度			58.2	▲ 17.4			51.5	▲ 13.7	2014
平成26 年 II 期	63.3	▲ 10.7	56.3	▲ 2.8	55.3	▲ 10.1	48.9	▲ 0.6	Q2 2014
III 期	55.8	▲ 11.8	56.7	▲ 21.9	49.5	▲ 10.5	49.8	▲ 16.3	Q3
IV 期	55.4	▲ 0.7	55.6	▲ 25.5	49.0	▲ 1.0	50.8	▲ 21.5	Q4
平成27 年 I 期	58.1	4.9	64.1	▲ 16.8	52.3	6.7	56.5	▲ 13.3	Q1 2015
II 期	56.9	▲ 2.1	50.7	▲ 9.9	49.8	▲ 4.8	44.2	▲ 9.6	Q2
平成26 年 6 月	59.2	▲ 6.2	58.6	▲ 11.3	53.3	▲ 4.0	54.7	▲ 5.4	Jun. 2014
7 月	55.5	▲ 6.2	56.0	▲ 21.8	49.8	▲ 6.6	48.1	▲ 13.0	Jul.
8 月	54.2	▲ 2.3	48.8	▲ 25.6	48.0	▲ 3.6	42.0	▲ 21.6	Aug.
9 月	57.7	6.5	65.2	▲ 19.1	50.6	5.4	59.3	▲ 14.7	Sep.
10 月	55.4	▲ 4.0	54.2	▲ 25.0	50.0	▲ 1.2	46.4	▲ 19.2	Oct.
11 月	54.1	▲ 2.3	51.0	▲ 31.1	47.5	▲ 5.0	48.0	▲ 26.6	Nov.
12 月	56.8	5.0	61.5	▲ 20.7	49.5	4.2	57.9	▲ 18.9	Dec.
平成27 年 1 月	58.3	2.6	54.7	▲ 22.5	52.4	5.9	46.8	▲ 21.2	Jan. 2015
2 月	57.0	▲ 2.2	59.6	▲ 18.7	50.7	▲ 3.2	51.9	▲ 17.1	Feb.
3 月	59.1	3.7	77.9	▲ 10.5	53.9	6.3	70.7	▲ 3.9	Mar.
4 月	55.2	▲ 6.6	47.3	▲ 18.2	48.5	▲ 10.0	38.9	▲ 15.1	Apr.
5 月	56.3	2.0	45.4	▲ 13.5	48.7	0.4	39.9	▲ 13.6	May
6 月	59.3	5.3	59.3	1.2	52.2	7.2	53.7	▲ 1.8	Jun.
7 月	54.4	▲ 8.3	54.9	▲ 2.0	49.3	▲ 5.6	47.6	▲ 1.0	Jul.
8 月	51.9	▲ 4.6	46.7	▲ 4.3	48.8	▲ 1.0	42.7	1.7	Aug.

	生産者在庫 Inventory				生産者在庫率 Inventory Ratio				
	季節調整済指数 Seasonally Adjusted Index		原指数 Original Index		季節調整済指数 Seasonally Adjusted Index		原指数 Original Index		
	前月(期)比 %Change From Previous Month(Quarter)		前年 (同月期)比 %Change From Previous Year		前月(期)比 %Change From Previous Month(Quarter)		前年 (同月期)比 %Change From Previous Year		
平成 24 年			92.5	8.6			236.6	93.0	C.Y. 2012
25 年			85.3	▲ 7.8			124.0	▲ 47.6	2013
26 年			83.7	▲ 1.9			147.0	18.5	2014
平成 24 年度			71.9	▲ 40.4			225.4	70.2	F.Y. 2012
25 年度			75.0	4.3			117.9	▲ 47.7	2013
26 年度			66.7	▲ 11.1			150.0	27.2	2014
平成26 年 II 期	89.4	2.2	86.7	5.7	141.5	13.7	148.0	23.2	Q2 2014
III 期	93.1	4.1	80.8	14.0	165.2	16.7	177.1	38.8	Q3
IV 期	90.4	▲ 2.9	83.7	▲ 1.9	153.7	▲ 7.0	145.8	36.4	Q4
平成27 年 I 期	77.8	▲ 13.9	66.7	▲ 11.1	134.1	▲ 12.8	129.2	10.5	Q1 2015
II 期	77.5	▲ 0.4	75.2	▲ 13.3	129.2	▲ 3.7	136.6	▲ 7.7	Q2
平成26 年 6 月	89.4	▲ 0.7	86.7	5.7	149.0	9.1	135.8	27.8	Jun. 2014
7 月	90.9	1.7	98.2	7.6	157.4	5.6	186.4	17.2	Jul.
8 月	91.0	0.1	99.9	9.2	184.2	17.0	240.5	60.7	Aug.
9 月	93.1	2.3	80.8	14.0	154.1	▲ 16.3	104.5	41.0	Sep.
10 月	88.5	▲ 4.9	89.4	5.8	163.7	6.2	185.6	57.2	Oct.
11 月	89.2	0.8	93.6	4.6	153.3	▲ 6.4	147.2	36.0	Nov.
12 月	90.4	1.3	83.7	▲ 1.9	144.0	▲ 6.1	104.5	10.6	Dec.
平成27 年 1 月	83.1	▲ 8.1	90.3	▲ 3.3	133.9	▲ 7.0	159.2	15.6	Jan. 2015
2 月	81.7	▲ 1.7	90.3	▲ 2.0	139.3	4.0	142.5	20.9	Feb.
3 月	77.8	▲ 4.8	66.7	▲ 11.1	129.0	▲ 7.4	86.0	▲ 9.6	Mar.
4 月	77.2	▲ 0.8	72.3	▲ 15.5	143.8	11.5	155.7	3.5	Apr.
5 月	77.1	▲ 0.1	78.5	▲ 14.4	130.4	▲ 9.3	150.7	▲ 4.5	May
6 月	77.5	0.5	75.2	▲ 13.3	113.4	▲ 13.0	103.4	▲ 23.9	Jun.
7 月	74.4	▲ 4.0	80.4	▲ 18.1	97.8	▲ 13.8	115.8	▲ 37.9	Jul.
8 月	74.4	0.0	81.7	▲ 18.2	96.7	▲ 1.1	126.2	▲ 47.5	Aug.

〈 9. 輸送機械工業 ; Transport equipment 〉

平成22年 =100
index,2010= 100

	生産 Production				生産者出荷 Shipments				
	季節調整済指数 Seasonally Adjusted Index		原指数 Original Index		季節調整済指数 Seasonally Adjusted Index		原指数 Original Index		
	前月(期)比 %Change From Previous Month(Quarter)		前年 (同月期)比 %Change From Previous Year		前月(期)比 %Change From Previous Month(Quarter)		前年 (同月期)比 %Change From Previous Year		
平成 24 年			101.8	11.6			101.6	12.5	C.Y. 2012
25 年			99.8	▲ 2.0			99.8	▲ 1.8	2013
26 年			101.6	1.8			99.7	▲ 0.1	2014
平成 24 年度			98.8	1.1			99.0	2.6	F.Y. 2012
25 年度			101.9	3.1			101.2	2.2	2013
26 年度			100.3	▲ 1.6			98.5	▲ 2.7	2014
平成26 年 II 期	103.5	▲ 1.7	98.9	4.4	99.9	▲ 2.7	95.8	1.8	Q2 2014
III 期	99.1	▲ 4.3	100.3	▲ 1.2	98.1	▲ 1.8	98.1	▲ 1.8	Q3
IV 期	98.5	▲ 0.6	99.1	▲ 4.3	97.6	▲ 0.5	96.3	▲ 5.7	Q4
平成27 年 I 期	100.6	2.1	102.9	▲ 4.8	98.3	0.7	103.8	▲ 4.3	Q1 2015
II 期	98.3	▲ 2.3	94.5	▲ 4.4	94.7	▲ 3.7	91.3	▲ 4.7	Q2
平成26 年 6 月	101.7	▲ 3.4	105.3	7.1	97.9	▲ 2.3	103.2	2.7	Jun. 2014
7 月	100.0	▲ 1.7	110.5	0.8	99.1	1.2	107.1	0.4	Jul.
8 月	98.2	▲ 1.8	83.3	▲ 4.8	96.9	▲ 2.2	79.4	▲ 6.4	Aug.
9 月	99.1	0.9	107.1	▲ 0.3	98.3	1.4	107.8	▲ 0.5	Sep.
10 月	98.7	▲ 0.4	103.9	▲ 3.8	97.5	▲ 0.8	100.6	▲ 3.6	Oct.
11 月	98.4	▲ 0.3	96.2	▲ 7.2	99.0	1.5	93.9	▲ 9.6	Nov.
12 月	98.4	0.0	97.2	▲ 1.5	96.2	▲ 2.8	94.3	▲ 3.9	Dec.
平成27 年 1 月	100.9	2.5	96.1	▲ 8.3	99.7	3.6	95.7	▲ 6.6	Jan. 2015
2 月	100.6	▲ 0.3	102.8	▲ 2.7	96.2	▲ 3.5	100.7	▲ 6.2	Feb.
3 月	100.3	▲ 0.3	109.8	▲ 3.5	99.0	2.9	114.9	▲ 0.8	Mar.
4 月	100.9	0.6	93.2	▲ 2.6	96.9	▲ 2.1	91.0	▲ 4.5	Apr.
5 月	95.8	▲ 5.1	85.7	▲ 10.4	93.4	▲ 3.6	81.2	▲ 8.8	May
6 月	98.2	2.5	104.7	▲ 0.6	93.7	0.3	101.7	▲ 1.5	Jun.
7 月	96.8	▲ 1.4	106.9	▲ 3.3	95.7	2.1	103.4	▲ 3.5	Jul.
8 月	96.1	▲ 0.7	81.5	▲ 2.2	97.3	1.7	79.7	0.4	Aug.

	生産者在庫 Inventory				生産者在庫率 Inventory Ratio				
	季節調整済指数 Seasonally Adjusted Index		原指数 Original Index		季節調整済指数 Seasonally Adjusted Index		原指数 Original Index		
	前月(期)比 %Change From Previous Month(Quarter)		前年 (同月期)比 %Change From Previous Year		前月(期)比 %Change From Previous Month(Quarter)		前年 (同月期)比 %Change From Previous Year		
平成 24 年			122.2	36.7			105.0	4.0	C.Y. 2012
25 年			77.8	▲ 36.3			87.0	▲ 17.1	2013
26 年			118.5	52.3			99.2	14.0	2014
平成 24 年度			75.1	▲ 16.3			109.0	15.6	F.Y. 2012
25 年度			70.4	▲ 6.3			80.2	▲ 26.4	2013
26 年度			86.6	23.0			107.1	33.5	2014
平成26 年 II 期	108.0	25.0	95.7	32.2	90.8	16.4	83.0	2.2	Q2 2014
III 期	112.5	4.2	109.3	38.5	113.9	25.4	114.8	38.1	Q3
IV 期	112.2	▲ 0.3	118.5	52.3	111.4	▲ 2.2	125.3	51.7	Q4
平成27 年 I 期	106.3	▲ 5.3	86.6	23.0	109.3	▲ 1.9	105.3	42.5	Q1 2015
II 期	111.3	4.7	98.6	3.0	114.3	4.6	104.9	26.4	Q2
平成26 年 6 月	108.0	18.6	95.7	32.2	112.1	22.1	92.5	32.9	Jun. 2014
7 月	110.2	2.0	113.1	24.3	110.2	▲ 1.7	104.2	23.3	Jul.
8 月	110.6	0.4	111.3	35.7	119.4	8.3	138.3	48.4	Aug.
9 月	112.5	1.7	109.3	38.5	112.1	▲ 6.1	101.8	42.4	Sep.
10 月	108.4	▲ 3.6	123.7	31.0	109.1	▲ 2.7	124.7	39.2	Oct.
11 月	108.2	▲ 0.2	125.6	40.5	113.3	3.8	132.4	59.1	Nov.
12 月	112.2	3.7	118.5	52.3	111.7	▲ 1.4	118.7	58.3	Dec.
平成27 年 1 月	108.3	▲ 3.5	128.3	39.3	106.4	▲ 4.7	131.0	47.7	Jan. 2015
2 月	113.3	4.6	119.2	47.5	115.9	8.9	110.7	51.2	Feb.
3 月	106.3	▲ 6.2	86.6	23.0	105.6	▲ 8.9	74.1	23.7	Mar.
4 月	107.5	1.1	84.7	44.0	110.1	4.3	96.6	61.0	Apr.
5 月	103.3	▲ 3.9	95.9	13.5	115.9	5.3	121.6	26.1	May
6 月	111.3	7.7	98.6	3.0	116.9	0.9	96.5	4.3	Jun.
7 月	104.4	▲ 6.2	107.2	▲ 5.2	106.1	▲ 9.2	100.3	▲ 3.7	Jul.
8 月	96.9	▲ 7.2	97.5	▲ 12.4	102.5	▲ 3.4	118.8	▲ 14.1	Aug.

〈 10. 窯業・土石製品工業 ; Ceramics, stone and clay products 〉

平成22年 =100
index,2010= 100

	生産 Production				生産者出荷 Shipments				
	季節調整済指数 Seasonally Adjusted Index		原指数 Original Index		季節調整済指数 Seasonally Adjusted Index		原指数 Original Index		
	前月(期)比 %Change From Previous Month(Quarter)		前年 (同月期)比 %Change From Previous Year		前月(期)比 %Change From Previous Month(Quarter)		前年 (同月期)比 %Change From Previous Year		
平成 24 年			97.3	0.6			98.3	1.8	C.Y. 2012
25 年			99.7	2.5			100.1	1.8	2013
26 年			102.3	2.6			102.1	2.0	2014
平成 24 年度			97.0	1.3			98.1	1.7	F.Y. 2012
25 年度			101.5	4.6			101.8	3.8	2013
26 年度			101.9	0.4			102.0	0.2	2014
平成26 年 II 期	102.8	▲ 1.2	101.4	2.6	101.7	▲ 2.8	98.8	0.9	Q2 2014
III 期	101.3	▲ 1.5	102.3	0.9	102.0	0.3	103.1	1.7	Q3
IV 期	101.3	0.0	105.3	▲ 0.3	100.4	▲ 1.6	105.1	▲ 1.3	Q4
平成27 年 I 期	102.4	1.1	98.7	▲ 1.4	104.1	3.7	101.2	▲ 0.4	Q1 2015
II 期	101.4	▲ 1.0	99.9	▲ 1.5	101.2	▲ 2.8	98.2	▲ 0.6	Q2
平成26 年 6 月	101.1	▲ 2.1	103.2	2.3	99.4	▲ 3.7	99.2	0.6	Jun. 2014
7 月	101.1	0.0	105.9	0.6	101.4	2.0	106.3	0.5	Jul.
8 月	100.9	▲ 0.2	95.8	▲ 0.6	100.7	▲ 0.7	95.4	▲ 0.3	Aug.
9 月	101.9	1.0	105.1	2.6	103.8	3.1	107.7	5.0	Sep.
10 月	100.7	▲ 1.2	107.7	0.1	101.3	▲ 2.4	108.1	0.9	Oct.
11 月	101.4	0.7	104.3	▲ 1.0	101.0	▲ 0.3	103.8	▲ 2.6	Nov.
12 月	101.7	0.3	103.8	0.1	98.9	▲ 2.1	103.3	▲ 2.5	Dec.
平成27 年 1 月	104.4	2.7	97.4	▲ 1.1	105.9	7.1	98.8	▲ 1.2	Jan. 2015
2 月	101.3	▲ 3.0	95.0	▲ 1.7	103.1	▲ 2.6	97.9	▲ 0.3	Feb.
3 月	101.6	0.3	103.8	▲ 1.4	103.3	0.2	106.8	0.2	Mar.
4 月	101.7	0.1	99.9	▲ 2.2	103.8	0.5	100.7	1.2	Apr.
5 月	101.3	▲ 0.4	95.6	▲ 3.2	101.7	▲ 2.0	94.6	▲ 3.1	May
6 月	101.2	▲ 0.1	104.3	1.1	98.2	▲ 3.4	99.4	0.2	Jun.
7 月	101.5	0.3	106.3	0.4	101.4	3.3	106.3	0.0	Jul.
8 月	99.5	▲ 2.0	94.5	▲ 1.4	100.3	▲ 1.1	95.0	▲ 0.4	Aug.

	生産者在庫 Inventory				生産者在庫率 Inventory Ratio				
	季節調整済指数 Seasonally Adjusted Index		原指数 Original Index		季節調整済指数 Seasonally Adjusted Index		原指数 Original Index		
	前月(期)比 %Change From Previous Month(Quarter)		前年 (同月期)比 %Change From Previous Year		前月(期)比 %Change From Previous Month(Quarter)		前年 (同月期)比 %Change From Previous Year		
平成 24 年			107.7	▲ 3.4			110.5	▲ 3.7	C.Y. 2012
25 年			104.8	▲ 2.7			107.8	▲ 2.4	2013
26 年			109.0	4.0			105.5	▲ 2.1	2014
平成 24 年度			105.9	▲ 2.6			109.6	▲ 6.1	F.Y. 2012
25 年度			101.3	▲ 4.3			105.5	▲ 3.7	2013
26 年度			103.6	2.3			106.4	0.9	2014
平成26 年 II 期	108.1	4.5	108.7	1.0	105.2	3.5	110.6	▲ 1.8	Q2 2014
III 期	104.2	▲ 3.6	104.5	▲ 2.2	106.5	1.2	108.5	▲ 1.1	Q3
IV 期	108.5	4.1	109.0	4.0	108.7	2.1	102.2	3.0	Q4
平成27 年 I 期	105.7	▲ 2.6	103.6	2.3	105.3	▲ 3.1	104.3	3.7	Q1 2015
II 期	110.5	4.5	111.1	2.2	108.6	3.1	114.3	3.3	Q2
平成26 年 6 月	108.1	2.2	108.7	1.0	107.9	3.1	112.5	▲ 1.2	Jun. 2014
7 月	106.4	▲ 1.6	107.0	0.6	106.4	▲ 1.4	106.0	0.9	Jul.
8 月	107.0	0.6	108.0	0.1	109.8	3.2	118.4	0.5	Aug.
9 月	104.2	▲ 2.6	104.5	▲ 2.2	103.2	▲ 6.0	101.1	▲ 4.7	Sep.
10 月	104.0	▲ 0.2	104.6	▲ 2.2	106.0	2.7	99.1	▲ 1.9	Oct.
11 月	104.6	0.6	105.4	▲ 0.3	108.8	2.6	102.0	3.0	Nov.
12 月	108.5	3.7	109.0	4.0	111.3	2.3	105.6	8.2	Dec.
平成27 年 1 月	107.3	▲ 1.1	107.8	4.3	104.9	▲ 5.8	108.3	4.8	Jan. 2015
2 月	107.7	0.4	106.3	4.3	107.0	2.0	105.8	2.4	Feb.
3 月	105.7	▲ 1.9	103.6	2.3	104.1	▲ 2.7	98.9	3.8	Mar.
4 月	104.2	▲ 1.4	103.4	▲ 0.4	102.4	▲ 1.6	106.3	▲ 0.5	Apr.
5 月	105.2	1.0	104.5	▲ 0.6	110.4	7.8	118.8	5.5	May
6 月	110.5	5.0	111.1	2.2	113.0	2.4	117.8	4.7	Jun.
7 月	110.8	0.3	111.4	4.1	112.2	▲ 0.7	111.8	5.5	Jul.
8 月	111.0	0.2	112.0	3.7	116.3	3.7	125.5	6.0	Aug.

< 11. 化学工業(除. 医薬品) ; Chemicals (excl. Drugs) >

平成22年 =100
index,2010= 100

	生産 Production				生産者出荷 Shipments				
	季節調整済指数 Seasonally Adjusted Index		原指数 Original Index		季節調整済指数 Seasonally Adjusted Index		原指数 Original Index		
	前月(期)比 %Change From Previous Month(Quarter)		前年 (同月期)比 %Change From Previous Year		前月(期)比 %Change From Previous Month(Quarter)		前年 (同月期)比 %Change From Previous Year		
平成 24 年			92.7	▲ 4.4			91.9	▲ 3.4	C.Y. 2012
25 年			94.2	▲ 1.6			94.0	▲ 2.3	2013
26 年			93.4	▲ 0.8			91.8	▲ 2.3	2014
平成 24 年度			92.6	▲ 3.4			91.5	▲ 2.7	F.Y. 2012
25 年度			95.6	▲ 3.2			95.2	▲ 4.0	2013
26 年度			92.5	▲ 3.2			90.7	▲ 4.7	2014
平成26 年 II 期	92.3	▲ 6.1	90.4	▲ 2.6	89.3	▲ 8.2	87.1	▲ 5.4	Q2 2014
III 期	90.8	▲ 1.6	91.2	▲ 4.0	89.9	0.7	89.6	▲ 4.4	Q3
IV 期	92.7	▲ 2.1	95.2	▲ 2.6	91.3	1.6	94.1	▲ 4.5	Q4
平成27 年 I 期	95.0	▲ 2.5	93.3	▲ 3.6	92.7	1.5	91.9	▲ 4.9	Q1 2015
II 期	92.2	▲ 2.9	90.6	0.2	91.9	▲ 0.9	89.7	▲ 3.0	Q2
平成26 年 6 月	90.4	▲ 1.5	87.8	▲ 4.0	88.2	▲ 0.1	86.2	▲ 5.9	Jun. 2014
7 月	88.7	▲ 1.9	93.5	▲ 7.1	90.1	2.2	92.3	▲ 5.1	Jul.
8 月	92.2	▲ 3.9	90.3	▲ 2.3	90.4	0.3	86.6	▲ 4.4	Aug.
9 月	91.6	▲ 0.7	89.8	▲ 2.4	89.1	▲ 1.4	90.0	▲ 3.3	Sep.
10 月	92.6	▲ 1.1	95.2	▲ 2.3	91.2	2.4	94.5	▲ 4.8	Oct.
11 月	91.9	▲ 0.8	93.6	▲ 4.1	91.2	0.0	91.8	▲ 5.8	Nov.
12 月	93.6	▲ 1.8	96.7	▲ 1.3	91.4	0.2	95.9	▲ 2.9	Dec.
平成27 年 1 月	94.6	▲ 1.1	93.7	▲ 4.6	92.6	1.3	88.0	▲ 5.8	Jan. 2015
2 月	95.6	▲ 1.1	92.4	▲ 4.0	93.6	1.1	90.0	▲ 4.3	Feb.
3 月	94.9	▲ 0.7	93.8	▲ 2.2	91.8	▲ 1.9	97.7	▲ 4.6	Mar.
4 月	95.3	▲ 0.4	95.1	0.7	93.6	2.0	93.0	▲ 2.4	Apr.
5 月	89.4	▲ 6.2	86.8	▲ 2.5	89.8	▲ 4.1	84.9	▲ 0.8	May
6 月	92.0	▲ 2.9	90.0	▲ 2.5	92.2	2.7	91.2	▲ 5.8	Jun.
7 月	94.8	▲ 3.0	99.9	▲ 6.8	91.3	▲ 1.0	93.6	▲ 1.4	Jul.
8 月	95.1	▲ 0.3	93.2	▲ 3.2	91.2	▲ 0.1	87.3	▲ 0.8	Aug.

	生産者在庫 Inventory				生産者在庫率 Inventory Ratio				
	季節調整済指数 Seasonally Adjusted Index		原指数 Original Index		季節調整済指数 Seasonally Adjusted Index		原指数 Original Index		
	前月(期)比 %Change From Previous Month(Quarter)		前年 (同月期)比 %Change From Previous Year		前月(期)比 %Change From Previous Month(Quarter)		前年 (同月期)比 %Change From Previous Year		
平成 24 年			107.0	▲ 0.8			117.1	▲ 4.5	C.Y. 2012
25 年			105.0	▲ 1.9			114.4	▲ 2.3	2013
26 年			104.7	▲ 0.3			116.5	▲ 1.8	2014
平成 24 年度			105.0	▲ 1.7			117.3	▲ 1.8	F.Y. 2012
25 年度			103.1	▲ 1.8			113.1	▲ 3.6	2013
26 年度			104.1	▲ 1.0			117.8	▲ 4.2	2014
平成26 年 II 期	105.6	▲ 0.1	104.4	▲ 0.9	119.5	6.1	122.1	▲ 5.5	Q2 2014
III 期	105.1	▲ 0.5	104.7	▲ 0.5	116.5	▲ 2.5	117.3	▲ 0.9	Q3
IV 期	105.1	0.0	104.7	▲ 0.3	117.6	0.9	113.3	▲ 5.7	Q4
平成27 年 I 期	106.7	▲ 1.5	104.1	▲ 1.0	117.5	▲ 0.1	118.4	▲ 4.4	Q1 2015
II 期	102.5	▲ 3.9	101.4	▲ 2.9	113.2	▲ 3.7	115.7	▲ 5.2	Q2
平成26 年 6 月	105.6	▲ 0.4	104.4	▲ 0.9	121.1	0.8	124.0	▲ 5.6	Jun. 2014
7 月	104.5	▲ 1.0	103.6	▲ 2.3	114.7	▲ 5.3	112.0	▲ 0.6	Jul.
8 月	105.6	▲ 1.1	107.6	▲ 0.7	118.0	2.9	125.7	▲ 2.4	Aug.
9 月	105.1	▲ 0.5	104.7	▲ 0.5	116.9	▲ 0.9	114.3	▲ 0.9	Sep.
10 月	104.4	▲ 0.7	102.0	▲ 0.4	116.2	▲ 0.6	110.5	▲ 5.1	Oct.
11 月	104.6	▲ 0.2	102.9	▲ 0.4	119.7	3.0	115.8	▲ 8.2	Nov.
12 月	105.1	▲ 0.5	104.7	▲ 0.3	116.8	▲ 2.4	113.5	▲ 3.7	Dec.
平成27 年 1 月	104.5	▲ 0.6	109.0	▲ 0.5	114.6	▲ 1.9	126.1	▲ 5.5	Jan. 2015
2 月	104.2	▲ 0.3	109.7	▲ 1.5	118.0	3.0	122.6	▲ 2.3	Feb.
3 月	106.7	▲ 2.4	104.1	▲ 1.0	120.0	1.7	106.4	▲ 5.3	Mar.
4 月	105.5	▲ 1.1	102.7	▲ 0.3	113.5	▲ 5.4	109.9	▲ 3.2	Apr.
5 月	104.9	▲ 0.6	104.8	▲ 1.0	116.1	2.3	124.5	▲ 3.3	May
6 月	102.5	▲ 2.3	101.4	▲ 2.9	109.9	▲ 5.3	112.6	▲ 9.2	Jun.
7 月	103.5	▲ 1.0	102.6	▲ 1.0	114.1	3.8	111.4	▲ 0.5	Jul.
8 月	105.1	▲ 1.5	107.1	▲ 0.5	122.3	7.2	130.2	▲ 3.6	Aug.

< 12. 石油・石炭製品工業 ; Petroleum and coal products >

平成22年 =100
index,2010= 100

	生産 Production				生産者出荷 Shipments				
	季節調整済指数 Seasonally Adjusted Index		原指数 Original Index		季節調整済指数 Seasonally Adjusted Index		原指数 Original Index		
	前月(期)比 %Change From Previous Month(Quarter)		前年 (同月期)比 %Change From Previous Year		前月(期)比 %Change From Previous Month(Quarter)		前年 (同月期)比 %Change From Previous Year		
平成 24 年			94.1	▲ 0.3			96.6	0.1	C.Y. 2012
25 年			94.8	0.7			96.7	0.1	2013
26 年			91.3	▲ 3.7			93.6	▲ 3.2	2014
平成 24 年度			93.4	▲ 0.5			96.1	0.0	F.Y. 2012
25 年度			95.2	1.9			97.3	1.2	2013
26 年度			90.5	▲ 4.9			93.2	▲ 4.2	2014
平成26 年 II 期	89.0	▲ 5.3	82.3	▲ 7.3	92.5	▲ 4.7	85.7	▲ 4.7	Q2 2014
III 期	89.1	0.1	89.1	▲ 8.1	90.3	▲ 2.4	89.7	▲ 8.7	Q3
IV 期	92.5	3.8	94.4	▲ 1.5	94.5	4.7	97.6	▲ 1.9	Q4
平成27 年 I 期	91.1	▲ 1.5	96.0	▲ 3.2	95.6	1.2	100.0	▲ 1.5	Q1 2015
II 期	91.3	0.2	84.5	2.7	95.9	0.3	88.6	3.4	Q2
平成26 年 6 月	85.1	▲ 4.6	75.0	▲ 12.5	91.8	0.0	82.6	▲ 5.5	Jun. 2014
7 月	87.7	3.1	86.8	▲ 10.9	90.1	▲ 1.9	89.6	▲ 8.5	Jul.
8 月	88.0	0.3	92.5	▲ 8.9	88.6	▲ 1.7	91.0	▲ 9.5	Aug.
9 月	91.7	4.2	88.1	▲ 4.3	92.1	4.0	88.4	▲ 8.1	Sep.
10 月	93.0	1.4	89.1	1.3	93.2	1.2	90.7	▲ 2.9	Oct.
11 月	92.7	▲ 0.3	92.6	▲ 2.1	96.1	3.1	95.9	▲ 2.4	Nov.
12 月	91.7	▲ 1.1	101.4	▲ 3.3	94.1	▲ 2.1	106.1	▲ 0.7	Dec.
平成27 年 1 月	91.9	0.2	99.1	▲ 3.9	95.3	1.3	101.6	▲ 1.9	Jan. 2015
2 月	94.4	2.7	93.8	2.1	98.4	3.3	97.9	2.5	Feb.
3 月	87.1	▲ 7.7	95.0	▲ 7.5	93.1	▲ 5.4	100.6	▲ 4.5	Mar.
4 月	94.5	8.5	91.2	1.8	97.6	4.8	92.6	3.9	Apr.
5 月	92.0	▲ 2.6	85.2	3.4	95.4	▲ 2.3	87.6	2.7	May
6 月	87.4	▲ 5.0	77.1	2.8	94.6	▲ 0.8	85.5	3.5	Jun.
7 月	89.8	2.7	88.9	2.4	91.3	▲ 3.5	90.8	1.3	Jul.
8 月	93.1	3.7	97.9	5.8	96.1	5.3	98.7	8.5	Aug.

	生産者在庫 Inventory				生産者在庫率 Inventory Ratio				
	季節調整済指数 Seasonally Adjusted Index		原指数 Original Index		季節調整済指数 Seasonally Adjusted Index		原指数 Original Index		
	前月(期)比 %Change From Previous Month(Quarter)		前年 (同月期)比 %Change From Previous Year		前月(期)比 %Change From Previous Month(Quarter)		前年 (同月期)比 %Change From Previous Year		
平成 24 年			95.3	▲ 0.5			101.9	▲ 0.8	C.Y. 2012
25 年			87.3	▲ 8.4			97.9	▲ 3.9	2013
26 年			90.2	3.3			95.7	▲ 2.2	2014
平成 24 年度			97.6	4.9			102.9	0.7	F.Y. 2012
25 年度			81.5	▲ 16.5			94.8	▲ 7.9	2013
26 年度			78.5	▲ 3.7			95.5	0.7	2014
平成26 年 II 期	85.6	▲ 0.2	81.4	▲ 12.8	94.9	4.9	103.5	▲ 3.4	Q2 2014
III 期	91.3	6.7	97.0	0.1	99.2	4.5	105.5	2.3	Q3
IV 期	92.1	0.9	90.2	3.3	97.4	▲ 1.8	91.9	5.3	Q4
平成27 年 I 期	82.7	▲ 10.2	78.5	▲ 3.7	89.8	▲ 7.8	81.0	▲ 1.0	Q1 2015
II 期	85.3	3.1	81.1	▲ 0.4	88.2	▲ 1.8	96.4	▲ 6.9	Q2
平成26 年 6 月	85.6	▲ 3.7	81.4	▲ 12.8	94.6	▲ 0.6	101.6	▲ 6.2	Jun. 2014
7 月	86.4	0.9	84.3	▲ 9.6	96.5	2.0	96.8	▲ 0.6	Jul.
8 月	90.0	4.2	93.7	▲ 9.5	101.5	5.2	107.3	▲ 2.1	Aug.
9 月	91.3	1.4	97.0	0.1	99.7	▲ 1.8	112.4	9.8	Sep.
10 月	92.1	0.9	95.2	3.8	96.9	▲ 2.8	100.8	3.7	Oct.
11 月	93.4	1.4	94.8	5.7	97.7	0.8	92.7	7.3	Nov.
12 月	92.1	▲ 1.4	90.2	3.3	97.7	0.0	82.1	5.0	Dec.
平成27 年 1 月	91.3	▲ 0.9	90.9	2.0	95.5	▲ 2.3	85.8	3.7	Jan. 2015
2 月	86.3	▲ 5.5	83.1	▲ 2.0	87.3	▲ 8.6	82.1	▲ 6.4	Feb.
3 月	82.7	▲ 4.2	78.5	▲ 3.7	86.6	▲ 0.8	75.2	0.4	Mar.
4 月	81.3	▲ 1.7	81.5	▲ 8.6	83.3	▲ 3.8	87.0	▲ 12.1	Apr.
5 月	88.0	8.2	90.7	▲ 1.0	91.2	9.5	105.3	▲ 4.2	May
6 月	85.3	▲ 3.1	81.1	▲ 0.4	90.2	▲ 1.1	96.9	▲ 4.6	Jun.
7 月	87.0	2.0	84.9	0.7	99.3	10.1	99.6	2.9	Jul.
8 月	89.2	2.5	92.8	▲ 1.0	97.4	▲ 1.9	103.0	▲ 4.0	Aug.

〈 13. プラスチック製品工業 ; Plastic products 〉

平成22年 =100
index,2010= 100

	生産 Production				生産者出荷 Shipments				
	季節調整済指数 Seasonally Adjusted Index		原指数 Original Index		季節調整済指数 Seasonally Adjusted Index		原指数 Original Index		
	前月(期)比 %Change From Previous Month(Quarter)		前年 (同月期)比 %Change From Previous Year		前月(期)比 %Change From Previous Month(Quarter)		前年 (同月期)比 %Change From Previous Year		
平成 24 年			98.3	1.1			97.6	1.7	C.Y. 2012
25 年			98.2	▲ 0.1			96.9	▲ 0.7	2013
26 年			98.6	0.4			97.2	0.3	2014
平成 24 年度			97.4	▲ 0.6			96.4	▲ 0.6	F.Y. 2012
25 年度			99.8	2.5			98.7	2.4	2013
26 年度			97.2	▲ 2.6			95.8	▲ 2.9	2014
平成26 年 II 期	98.8	▲ 3.8	100.5	1.7	96.3	▲ 5.8	97.1	0.3	Q2 2014
III 期	96.5	▲ 2.3	96.9	▲ 3.0	94.8	▲ 1.6	95.9	▲ 3.0	Q3
IV 期	96.6	0.1	97.4	▲ 3.8	95.8	1.1	97.0	▲ 3.2	Q4
平成27 年 I 期	97.3	0.7	94.1	▲ 5.4	96.3	0.5	93.1	▲ 5.8	Q1 2015
II 期	95.4	▲ 2.0	97.2	▲ 3.3	93.8	▲ 2.6	94.7	▲ 2.5	Q2
平成26 年 6 月	97.8	▲ 1.1	102.0	1.5	96.0	▲ 0.7	98.5	1.3	Jun. 2014
7 月	97.5	▲ 0.3	104.9	▲ 2.1	95.5	▲ 0.5	102.5	▲ 2.7	Jul.
8 月	94.5	▲ 3.1	86.3	▲ 5.4	92.6	▲ 3.0	86.5	▲ 6.3	Aug.
9 月	97.6	3.3	99.6	▲ 1.8	96.4	4.1	98.6	▲ 0.6	Sep.
10 月	96.7	▲ 0.9	99.9	▲ 4.0	96.0	▲ 0.4	99.5	▲ 2.6	Oct.
11 月	96.4	▲ 0.3	97.5	▲ 5.0	95.3	▲ 0.7	95.3	▲ 5.4	Nov.
12 月	96.7	0.3	94.7	▲ 2.3	96.1	0.8	96.2	▲ 1.6	Dec.
平成27 年 1 月	99.6	3.0	90.2	▲ 3.7	98.4	2.4	88.5	▲ 4.0	Jan. 2015
2 月	96.5	▲ 3.1	92.6	▲ 5.9	96.2	▲ 2.2	91.4	▲ 6.2	Feb.
3 月	95.7	▲ 0.8	99.6	▲ 6.3	94.2	▲ 2.1	99.4	▲ 7.0	Mar.
4 月	97.2	1.6	99.8	▲ 2.4	94.6	0.4	97.7	▲ 1.6	Apr.
5 月	92.1	▲ 5.2	90.0	▲ 7.5	91.5	▲ 3.3	87.2	▲ 6.8	May
6 月	96.8	5.1	101.8	▲ 0.2	95.4	4.3	99.1	0.6	Jun.
7 月	95.6	▲ 1.2	102.9	▲ 1.9	93.8	▲ 1.7	100.7	▲ 1.8	Jul.
8 月	97.8	2.3	89.3	3.5	94.7	1.0	88.5	2.3	Aug.

	生産者在庫 Inventory				生産者在庫率 Inventory Ratio				
	季節調整済指数 Seasonally Adjusted Index		原指数 Original Index		季節調整済指数 Seasonally Adjusted Index		原指数 Original Index		
	前月(期)比 %Change From Previous Month(Quarter)		前年 (同月期)比 %Change From Previous Year		前月(期)比 %Change From Previous Month(Quarter)		前年 (同月期)比 %Change From Previous Year		
平成 24 年			102.8	▲ 0.6			106.5	1.6	C.Y. 2012
25 年			104.8	1.9			107.6	1.0	2013
26 年			105.5	0.7			108.9	1.2	2014
平成 24 年度			104.6	1.3			107.2	1.0	F.Y. 2012
25 年度			102.4	▲ 2.1			105.8	▲ 1.3	2013
26 年度			105.3	2.8			110.8	4.7	2014
平成26 年 II 期	107.4	3.4	109.5	1.3	109.7	7.3	108.7	2.0	Q2 2014
III 期	109.0	1.5	109.3	2.9	113.0	3.0	113.0	6.4	Q3
IV 期	107.0	▲ 1.8	105.5	0.7	110.7	▲ 2.0	107.5	3.6	Q4
平成27 年 I 期	106.8	▲ 0.2	105.3	2.8	109.6	▲ 1.0	113.9	6.9	Q1 2015
II 期	107.6	0.7	109.7	0.2	112.8	2.9	111.8	2.9	Q2
平成26 年 6 月	107.4	▲ 0.1	109.5	1.3	110.2	▲ 0.5	110.5	0.0	Jun. 2014
7 月	108.2	0.7	111.2	2.5	110.8	0.5	108.7	5.8	Jul.
8 月	110.1	1.8	109.1	4.4	117.7	6.2	121.1	10.2	Aug.
9 月	109.0	▲ 1.0	109.3	2.9	110.6	▲ 6.0	109.3	3.0	Sep.
10 月	107.4	▲ 1.5	107.8	0.8	109.7	▲ 0.8	105.4	2.3	Oct.
11 月	107.8	0.4	109.3	1.5	113.4	3.4	111.1	6.2	Nov.
12 月	107.0	▲ 0.7	105.5	0.7	109.1	▲ 3.8	106.0	2.1	Dec.
平成27 年 1 月	106.8	▲ 0.2	106.3	0.7	107.7	▲ 1.3	120.1	3.3	Jan. 2015
2 月	106.3	▲ 0.5	107.3	1.5	110.9	3.0	117.1	7.5	Feb.
3 月	106.8	0.5	105.3	2.8	110.2	▲ 0.6	104.6	11.0	Mar.
4 月	108.3	1.4	105.5	1.2	111.8	1.5	106.1	3.2	Apr.
5 月	107.9	▲ 0.4	107.0	0.4	117.1	4.7	119.4	5.8	May
6 月	107.6	▲ 0.3	109.7	0.2	109.5	▲ 6.5	109.8	▲ 0.6	Jun.
7 月	107.2	▲ 0.4	110.2	▲ 0.9	109.5	0.0	107.4	▲ 1.2	Jul.
8 月	109.7	2.3	108.7	▲ 0.4	114.1	4.2	117.4	▲ 3.1	Aug.

〈 14. パルプ・紙・紙加工品工業 ; Pulp, paper and paper products 〉

平成22年 =100
index,2010= 100

	生産 Production				生産者出荷 Shipments				
	季節調整済指数 Seasonally Adjusted Index		原指数 Original Index		季節調整済指数 Seasonally Adjusted Index		原指数 Original Index		
	前月(期)比 %Change From Previous Month(Quarter)		前年 (同月期)比 %Change From Previous Year		前月(期)比 %Change From Previous Month(Quarter)		前年 (同月期)比 %Change From Previous Year		
平成 24 年			96.2	▲ 1.6			95.1	▲ 2.2	C.Y. 2012
25 年			97.3	1.1			97.1	2.1	2013
26 年			98.2	0.9			96.8	▲ 0.3	2014
平成 24 年度			95.3	▲ 2.6			95.0	▲ 1.7	F.Y. 2012
25 年度			98.9	3.8			98.5	3.7	2013
26 年度			97.4	▲ 1.5			96.0	▲ 2.5	2014
平成26 年 II 期	97.2	▲ 4.2	97.7	0.4	95.1	▲ 5.7	94.5	▲ 2.3	Q2 2014
III 期	97.0	▲ 0.2	96.2	▲ 1.5	95.4	0.3	94.4	▲ 2.3	Q3
IV 期	97.6	0.6	100.0	▲ 1.5	96.2	0.8	100.0	▲ 2.1	Q4
平成27 年 I 期	97.8	0.2	95.7	▲ 3.4	97.3	1.1	95.2	▲ 3.4	Q1 2015
II 期	97.0	▲ 0.8	97.4	▲ 0.3	95.6	▲ 1.7	94.7	0.2	Q2
平成26 年 6 月	97.1	▲ 0.9	95.2	0.5	95.1	▲ 0.8	93.2	▲ 0.5	Jun. 2014
7 月	97.3	0.2	97.7	▲ 0.6	96.0	0.9	97.6	▲ 1.5	Jul.
8 月	96.4	▲ 0.9	93.8	▲ 3.5	93.9	▲ 2.2	88.6	▲ 5.2	Aug.
9 月	97.3	0.9	97.0	▲ 0.6	96.3	2.6	97.0	▲ 0.2	Sep.
10 月	96.6	▲ 0.7	101.7	▲ 2.7	96.7	0.4	102.5	▲ 0.9	Oct.
11 月	97.7	1.1	97.9	▲ 2.0	95.6	▲ 1.1	97.0	▲ 5.0	Nov.
12 月	98.5	0.8	100.4	0.3	96.3	0.7	100.5	▲ 0.3	Dec.
平成27 年 1 月	97.3	▲ 1.2	90.7	▲ 4.8	99.2	3.0	89.3	▲ 2.4	Jan. 2015
2 月	98.0	0.7	92.5	▲ 2.0	97.1	▲ 2.1	92.5	▲ 3.3	Feb.
3 月	98.2	0.2	103.9	▲ 3.4	95.5	▲ 1.6	103.8	▲ 4.2	Mar.
4 月	96.3	▲ 1.9	100.0	▲ 0.2	95.2	▲ 0.3	98.6	1.0	Apr.
5 月	96.0	▲ 0.3	94.7	▲ 3.1	95.8	0.6	90.4	▲ 2.4	May
6 月	98.8	2.9	97.5	2.4	95.9	0.1	95.2	2.1	Jun.
7 月	98.4	▲ 0.4	98.8	1.1	97.3	1.5	98.9	1.3	Jul.
8 月	96.4	▲ 2.0	93.8	0.0	95.1	▲ 2.3	89.7	1.2	Aug.

	生産者在庫 Inventory				生産者在庫率 Inventory Ratio				
	季節調整済指数 Seasonally Adjusted Index		原指数 Original Index		季節調整済指数 Seasonally Adjusted Index		原指数 Original Index		
	前月(期)比 %Change From Previous Month(Quarter)		前年 (同月期)比 %Change From Previous Year		前月(期)比 %Change From Previous Month(Quarter)		前年 (同月期)比 %Change From Previous Year		
平成 24 年			104.0	9.7			119.9	21.4	C.Y. 2012
25 年			93.9	▲ 9.7			107.0	▲ 10.8	2013
26 年			99.3	5.8			108.4	1.3	2014
平成 24 年度			100.7	▲ 3.8			120.1	18.2	F.Y. 2012
25 年度			92.3	▲ 8.3			103.3	▲ 14.0	2013
26 年度			98.4	6.6			110.3	6.8	2014
平成26 年 II 期	101.3	6.5	102.3	1.6	109.8	10.4	111.4	4.0	Q2 2014
III 期	102.5	1.2	105.3	4.7	113.0	2.9	116.3	8.5	Q3
IV 期	102.8	0.3	99.3	5.8	110.6	▲ 2.1	107.2	6.8	Q4
平成27 年 I 期	101.3	▲ 1.5	98.4	6.6	107.3	▲ 3.0	106.2	7.6	Q1 2015
II 期	104.0	2.7	105.0	2.6	114.2	6.4	115.8	3.9	Q2
平成26 年 6 月	101.3	2.0	102.3	1.6	112.7	3.2	117.4	5.5	Jun. 2014
7 月	101.2	▲ 0.1	100.6	2.8	111.0	▲ 1.5	111.3	6.2	Jul.
8 月	103.9	2.7	106.8	5.4	117.0	5.4	125.1	11.9	Aug.
9 月	102.5	▲ 1.3	105.3	4.7	110.9	▲ 5.2	112.4	6.9	Sep.
10 月	99.1	▲ 3.3	101.9	1.1	106.9	▲ 3.6	105.2	3.2	Oct.
11 月	102.4	3.3	101.6	5.6	114.3	6.9	110.7	12.0	Nov.
12 月	102.8	0.4	99.3	5.8	110.7	▲ 3.1	105.6	5.2	Dec.
平成27 年 1 月	99.4	▲ 3.3	100.9	2.7	105.8	▲ 4.4	113.4	5.0	Jan. 2015
2 月	99.9	0.5	99.6	5.0	108.0	2.1	108.9	8.4	Feb.
3 月	101.3	1.4	98.4	6.6	108.1	0.1	96.3	10.1	Mar.
4 月	102.0	0.7	98.3	4.5	112.4	4.0	106.7	4.5	Apr.
5 月	102.3	0.3	103.4	3.0	114.7	2.0	120.4	5.0	May
6 月	104.0	1.7	105.0	2.6	115.4	0.6	120.2	2.4	Jun.
7 月	103.6	▲ 0.4	103.0	2.4	112.1	▲ 2.9	112.4	1.0	Jul.
8 月	104.4	0.8	107.3	0.5	117.9	5.2	126.1	0.8	Aug.

< 15. 纖維工業 ; Textiles >

平成22年 = 100
index,2010= 100

	生産 Production				生産者出荷 Shipments				
	季節調整済指数 Seasonally Adjusted Index		原指数 Original Index		季節調整済指数 Seasonally Adjusted Index		原指数 Original Index		
	前月(期)比 %Change From Previous Month(Quarter)		前年 (同月期)比 %Change From Previous Year		前月(期)比 %Change From Previous Month(Quarter)		前年 (同月期)比 %Change From Previous Year		
平成 24 年			100.4	▲ 2.3			98.0	▲ 1.8	C.Y. 2012
25 年			98.4	▲ 2.0			97.3	▲ 0.7	2013
26 年			97.2	▲ 1.2			96.1	▲ 1.2	2014
平成 24 年度			99.0	▲ 3.5			97.1	▲ 2.5	F.Y. 2012
25 年度			98.7	▲ 0.3			98.1	1.0	2013
26 年度			96.9	▲ 1.8			95.3	▲ 2.9	2014
平成26 年 II 期	97.4	▲ 1.3	98.5	▲ 2.0	95.5	▲ 3.7	96.6	▲ 2.4	Q2 2014
III 期	97.2	▲ 0.2	97.0	▲ 0.9	95.2	▲ 0.3	92.0	▲ 2.3	Q3
IV 期	95.9	▲ 1.3	96.5	▲ 2.8	94.4	▲ 0.8	93.0	▲ 3.3	Q4
平成27 年 I 期	97.0	1.1	95.6	▲ 1.4	96.0	1.7	99.6	▲ 3.3	Q1 2015
II 期	95.3	▲ 1.8	96.1	▲ 2.4	94.7	▲ 1.4	95.6	▲ 1.0	Q2
平成26 年 6 月	96.9	▲ 1.2	97.9	▲ 1.3	95.0	▲ 0.7	93.0	▲ 2.0	Jun. 2014
7 月	97.9	1.0	101.0	▲ 1.0	96.8	1.9	93.2	▲ 0.6	Jul.
8 月	95.6	▲ 2.3	91.6	▲ 3.2	93.4	▲ 3.5	85.5	▲ 5.5	Aug.
9 月	98.0	2.5	98.5	1.5	95.5	2.2	97.2	▲ 1.0	Sep.
10 月	96.4	▲ 1.6	99.3	▲ 1.5	96.3	0.8	97.0	▲ 0.5	Oct.
11 月	95.4	▲ 1.0	95.3	▲ 5.2	93.8	▲ 2.6	90.5	▲ 5.4	Nov.
12 月	95.8	0.4	94.9	▲ 1.8	93.0	▲ 0.9	91.6	▲ 4.0	Dec.
平成27 年 1 月	100.0	4.4	94.1	1.5	99.5	7.0	94.1	0.3	Jan. 2015
2 月	95.9	▲ 4.1	93.4	▲ 2.9	96.2	▲ 3.3	97.5	▲ 3.6	Feb.
3 月	95.0	▲ 0.9	99.2	▲ 2.7	92.3	▲ 4.1	107.1	▲ 6.1	Mar.
4 月	95.0	0.0	97.5	▲ 2.2	96.0	4.0	102.1	0.1	Apr.
5 月	95.7	0.7	94.0	▲ 3.9	93.7	▲ 2.4	91.3	▲ 3.7	May
6 月	95.2	▲ 0.5	96.8	▲ 1.1	94.5	0.9	93.3	0.3	Jun.
7 月	95.3	0.1	98.3	▲ 2.7	95.5	1.1	91.9	▲ 1.4	Jul.
8 月	96.8	1.6	92.7	1.2	95.0	▲ 0.5	87.0	1.8	Aug.

	生産者在庫 Inventory				生産者在庫率 Inventory Ratio				
	季節調整済指数 Seasonally Adjusted Index		原指数 Original Index		季節調整済指数 Seasonally Adjusted Index		原指数 Original Index		
	前月(期)比 %Change From Previous Month(Quarter)		前年 (同月期)比 %Change From Previous Year		前月(期)比 %Change From Previous Month(Quarter)		前年 (同月期)比 %Change From Previous Year		
平成 24 年			111.4	3.8			108.6	8.2	C.Y. 2012
25 年			106.6	▲ 4.3			108.3	▲ 0.3	2013
26 年			110.9	4.0			110.1	1.7	2014
平成 24 年度			101.3	2.8			110.0	8.1	F.Y. 2012
25 年度			97.5	▲ 3.8			106.7	▲ 3.0	2013
26 年度			105.2	7.9			111.6	4.6	2014
平成26 年 II 期	104.2	1.7	99.9	▲ 0.6	108.7	4.2	99.6	1.0	Q2 2014
III 期	107.4	3.1	108.8	3.4	111.7	2.8	118.0	3.3	Q3
IV 期	106.2	▲ 1.1	110.9	4.0	114.6	2.6	123.8	7.7	Q4
平成27 年 I 期	110.6	4.1	105.2	7.9	111.0	▲ 3.1	105.1	5.9	Q1 2015
II 期	107.7	▲ 2.6	103.3	3.4	114.9	3.5	105.3	5.7	Q2
平成26 年 6 月	104.2	0.4	99.9	▲ 0.6	110.7	1.7	107.2	1.9	Jun. 2014
7 月	104.1	▲ 0.1	102.9	▲ 0.3	109.5	▲ 1.1	114.9	0.9	Jul.
8 月	105.3	1.2	107.4	1.4	113.9	4.0	126.5	5.5	Aug.
9 月	107.4	2.0	108.8	3.4	111.8	▲ 1.8	112.5	3.4	Sep.
10 月	106.5	▲ 0.8	109.0	3.7	112.8	0.9	116.9	5.3	Oct.
11 月	106.0	▲ 0.5	110.0	3.0	116.9	3.6	129.5	9.7	Nov.
12 月	106.2	0.2	110.9	4.0	114.1	▲ 2.4	124.9	8.0	Dec.
平成27 年 1 月	106.0	▲ 0.2	111.6	3.2	105.2	▲ 7.8	112.7	0.8	Jan. 2015
2 月	106.9	0.8	109.6	3.7	110.9	5.4	107.8	6.3	Feb.
3 月	110.6	3.5	105.2	7.9	116.9	5.4	94.7	12.1	Mar.
4 月	108.7	▲ 1.7	102.2	6.1	112.5	▲ 3.8	96.5	5.6	Apr.
5 月	108.2	▲ 0.5	102.3	4.3	116.7	3.7	107.4	7.2	May
6 月	107.7	▲ 0.5	103.3	3.4	115.6	▲ 0.9	111.9	4.4	Jun.
7 月	108.0	0.3	106.7	3.7	117.3	1.5	123.0	7.0	Jul.
8 月	108.7	0.6	110.9	3.3	116.5	▲ 0.7	129.3	2.2	Aug.

〈 16. その他工業 ; Other manufacturing 〉

平成22年 =100
index,2010= 100

	生産 Production				生産者出荷 Shipments				
	季節調整済指数 Seasonally Adjusted Index		原指数 Original Index		季節調整済指数 Seasonally Adjusted Index		原指数 Original Index		
	前月(期)比 %Change From Previous Month(Quarter)		前年 (同月期)比 %Change From Previous Year		前月(期)比 %Change From Previous Month(Quarter)		前年 (同月期)比 %Change From Previous Year		
平成 24 年			98.6	0.4			98.9	0.1	C.Y. 2012
25 年			97.6	▲ 1.0			99.0	0.1	2013
26 年			96.7	▲ 0.9			98.4	▲ 0.6	2014
平成 24 年度			97.3	▲ 1.6			97.7	▲ 1.9	F.Y. 2012
25 年度			98.5	1.2			100.5	2.9	2013
26 年度			95.8	▲ 2.7			97.0	▲ 3.5	2014
平成26 年 Ⅱ期	96.6	▲ 3.0	95.5	▲ 0.7	98.1	▲ 4.5	96.1	▲ 0.5	Q2 2014
Ⅲ期	95.9	▲ 0.7	95.0	▲ 2.1	97.0	▲ 1.1	96.1	▲ 2.7	Q3
Ⅳ期	94.8	▲ 1.1	97.2	▲ 4.3	96.1	▲ 0.9	98.6	▲ 4.8	Q4
平成27 年 Ⅰ期	96.0	1.3	95.5	▲ 3.6	96.9	0.8	97.1	▲ 5.6	Q1 2015
Ⅱ期	93.6	▲ 2.5	92.6	▲ 3.0	94.8	▲ 2.2	92.9	▲ 3.3	Q2
平成26 年 6月	96.6	▲ 0.4	97.5	0.2	97.1	▲ 1.5	96.5	0.0	Jun. 2014
7月	96.7	0.1	99.6	▲ 1.3	97.3	0.2	100.5	▲ 2.4	Jul.
8月	94.6	▲ 2.2	86.2	▲ 4.1	96.2	▲ 1.1	87.2	▲ 4.9	Aug.
9月	96.4	1.9	99.1	▲ 1.0	97.5	1.4	100.7	▲ 1.1	Sep.
10月	95.6	▲ 0.8	100.7	▲ 2.9	97.0	▲ 0.5	102.5	▲ 3.2	Oct.
11月	94.7	▲ 0.9	96.5	▲ 5.2	96.2	▲ 0.8	97.4	▲ 6.7	Nov.
12月	94.1	▲ 0.6	94.3	▲ 4.9	95.1	▲ 1.1	95.8	▲ 4.8	Dec.
平成27 年 1月	96.1	2.1	87.5	▲ 4.5	97.6	2.6	88.1	▲ 6.6	Jan. 2015
2月	96.3	0.2	94.8	▲ 2.9	96.8	▲ 0.8	95.0	▲ 5.8	Feb.
3月	95.5	▲ 0.8	104.1	▲ 3.6	96.2	▲ 0.6	108.2	▲ 4.7	Mar.
4月	94.0	▲ 1.6	95.4	▲ 2.4	94.8	▲ 1.5	95.7	▲ 3.8	Apr.
5月	92.4	▲ 1.7	86.3	▲ 5.6	93.3	▲ 1.6	86.0	▲ 6.9	May
6月	94.5	2.3	96.2	▲ 1.3	96.2	3.1	96.9	0.4	Jun.
7月	93.1	▲ 1.5	95.9	▲ 3.7	95.0	▲ 1.2	98.2	▲ 2.3	Jul.
8月	92.9	▲ 0.2	84.6	▲ 1.9	93.9	▲ 1.2	85.2	▲ 2.3	Aug.

	生産者在庫 Inventory				生産者在庫率 Inventory Ratio				
	季節調整済指数 Seasonally Adjusted Index		原指数 Original Index		季節調整済指数 Seasonally Adjusted Index		原指数 Original Index		
	前月(期)比 %Change From Previous Month(Quarter)		前年 (同月期)比 %Change From Previous Year		前月(期)比 %Change From Previous Month(Quarter)		前年 (同月期)比 %Change From Previous Year		
平成 24 年			102.6	2.9			102.1	3.3	C.Y. 2012
25 年			100.4	▲ 2.1			99.0	▲ 3.0	2013
26 年			100.5	0.1			96.4	▲ 2.6	2014
平成 24 年度			96.6	▲ 2.1			102.9	3.9	F.Y. 2012
25 年度			90.0	▲ 6.8			96.1	▲ 6.6	2013
26 年度			96.6	7.3			99.4	3.4	2014
平成26 年 Ⅱ期	97.0	1.9	96.9	▲ 4.5	94.6	4.3	94.6	▲ 5.9	Q2 2014
Ⅲ期	99.1	2.2	100.1	▲ 0.3	98.8	4.4	102.0	1.3	Q3
Ⅳ期	99.6	0.5	100.5	0.1	100.9	2.1	99.9	6.2	Q4
平成27 年 Ⅰ期	102.2	2.6	96.6	7.3	103.2	2.3	101.2	13.7	Q1 2015
Ⅱ期	100.3	▲ 1.9	100.1	3.3	104.7	1.5	104.6	10.6	Q2
平成26 年 6月	97.0	1.5	96.9	▲ 4.5	97.5	3.2	99.4	▲ 5.8	Jun. 2014
7月	98.3	1.3	100.6	▲ 1.5	97.3	▲ 0.2	98.5	0.6	Jul.
8月	99.0	0.7	100.8	▲ 0.8	101.2	4.0	111.0	3.4	Aug.
9月	99.1	0.1	100.1	▲ 0.3	97.8	▲ 3.4	96.4	▲ 0.4	Sep.
10月	99.2	0.1	100.6	▲ 0.5	99.0	1.2	96.4	2.3	Oct.
11月	100.2	1.0	101.9	1.8	102.8	3.8	102.5	9.5	Nov.
12月	99.6	▲ 0.6	100.5	0.1	100.8	▲ 1.9	100.8	6.6	Dec.
平成27 年 1月	101.2	1.6	104.1	2.5	101.1	0.3	111.7	11.4	Jan. 2015
2月	103.6	2.4	106.0	7.4	105.7	4.5	105.2	15.5	Feb.
3月	102.2	▲ 1.4	96.6	7.3	102.8	▲ 2.7	86.8	14.7	Mar.
4月	102.1	▲ 0.1	97.4	7.3	104.4	1.6	98.8	13.7	Apr.
5月	103.0	0.9	99.2	7.7	109.9	5.3	113.3	16.3	May
6月	100.3	▲ 2.6	100.1	3.3	99.9	▲ 9.1	101.8	2.4	Jun.
7月	98.3	▲ 2.0	100.6	0.0	99.5	▲ 0.4	100.7	2.2	Jul.
8月	98.8	0.5	100.6	▲ 0.2	103.4	3.9	113.4	2.2	Aug.

< 17. 資本財 ; Capital goods >

平成22年 =100
index,2010= 100

	生産 Production				生産者出荷 Shipments				
	季節調整済指数 Seasonally Adjusted Index		原指数 Original Index		季節調整済指数 Seasonally Adjusted Index		原指数 Original Index		
	前月(期)比 %Change From Previous Month(Quarter)		前年 (同月期)比 %Change From Previous Year		前月(期)比 %Change From Previous Month(Quarter)		前年 (同月期)比 %Change From Previous Year		
平成 24 年			102.8	▲ 2.3			103.1	0.4	C.Y. 2012
25 年			100.5	▲ 2.2			100.7	▲ 2.3	2013
26 年			107.6	7.1			107.3	6.6	2014
平成 24 年度			99.5	▲ 7.4			100.7	▲ 4.7	F.Y. 2012
25 年度			104.0	4.5			103.8	3.1	2013
26 年度			107.4	3.3			106.7	2.8	2014
平成26 年 II 期	107.4	▲ 2.6	101.1	9.4	104.7	▲ 4.6	97.6	5.7	Q2 2014
III 期	105.8	▲ 1.5	107.9	4.2	107.0	2.2	107.6	6.1	Q3
IV 期	107.3	1.4	105.2	1.4	107.9	0.8	103.6	2.5	Q4
平成27 年 I 期	109.2	1.8	115.2	▲ 0.8	107.1	▲ 0.7	118.0	▲ 1.9	Q1 2015
II 期	108.5	▲ 0.6	102.2	1.1	106.1	▲ 0.9	98.6	1.0	Q2
平成26 年 6 月	106.2	▲ 1.1	108.3	8.6	104.3	▲ 0.2	107.6	7.7	Jun. 2014
7 月	108.0	1.7	111.0	6.6	109.5	5.0	109.5	9.4	Jul.
8 月	103.6	▲ 4.1	94.7	0.2	104.5	▲ 4.6	90.0	1.1	Aug.
9 月	105.8	2.1	118.1	5.4	107.1	2.5	123.4	7.3	Sep.
10 月	109.4	3.4	106.6	4.4	109.5	2.2	104.3	5.4	Oct.
11 月	106.2	▲ 2.9	99.3	▲ 2.1	108.4	▲ 1.0	99.8	▲ 0.7	Nov.
12 月	106.4	0.2	109.6	1.8	105.9	▲ 2.3	106.8	2.9	Dec.
平成27 年 1 月	112.9	6.1	101.6	▲ 1.7	113.1	6.8	104.2	1.7	Jan. 2015
2 月	107.4	▲ 4.9	106.5	▲ 1.8	103.0	▲ 8.9	103.7	▲ 6.4	Feb.
3 月	107.2	▲ 0.2	137.6	0.7	105.1	2.0	146.2	▲ 1.0	Mar.
4 月	109.0	1.7	98.8	0.4	106.9	1.7	95.0	1.6	Apr.
5 月	107.3	▲ 1.6	94.5	▲ 2.3	107.0	0.1	90.9	▲ 1.0	May
6 月	109.2	1.8	113.4	4.7	104.5	▲ 2.3	109.8	2.0	Jun.
7 月	107.4	▲ 1.6	110.4	▲ 0.5	106.8	2.2	106.8	▲ 2.5	Jul.
8 月	103.2	▲ 3.9	94.3	▲ 0.4	106.0	▲ 0.7	91.3	1.4	Aug.

	生産者在庫 Inventory				生産者在庫率 Inventory Ratio				
	季節調整済指数 Seasonally Adjusted Index		原指数 Original Index		季節調整済指数 Seasonally Adjusted Index		原指数 Original Index		
	前月(期)比 %Change From Previous Month(Quarter)		前年 (同月期)比 %Change From Previous Year		前月(期)比 %Change From Previous Month(Quarter)		前年 (同月期)比 %Change From Previous Year		
平成 24 年			123.3	9.6			100.6	5.9	C.Y. 2012
25 年			119.0	▲ 3.5			99.5	▲ 1.1	2013
26 年			127.2	6.9			95.2	▲ 4.3	2014
平成 24 年度			100.6	▲ 5.8			102.7	7.5	F.Y. 2012
25 年度			101.0	0.4			96.5	▲ 6.0	2013
26 年度			124.9	23.7			97.2	0.7	2014
平成26 年 II 期	128.4	10.0	126.4	12.0	95.9	3.7	98.6	▲ 2.1	Q2 2014
III 期	125.5	▲ 2.3	120.0	7.0	96.1	0.2	94.3	▲ 2.9	Q3
IV 期	126.0	0.4	127.2	6.9	95.8	▲ 0.3	98.6	▲ 0.4	Q4
平成27 年 I 期	144.3	14.5	124.9	23.7	102.0	6.5	97.2	9.0	Q1 2015
II 期	162.8	12.8	160.3	26.8	116.0	13.7	119.2	20.9	Q2
平成26 年 6 月	128.4	3.5	126.4	12.0	98.6	1.8	95.0	▲ 0.7	Jun. 2014
7 月	127.4	▲ 0.8	134.2	8.9	95.6	▲ 3.0	97.5	▲ 5.6	Jul.
8 月	124.3	▲ 2.4	128.6	6.4	97.5	2.0	106.6	▲ 0.9	Aug.
9 月	125.5	1.0	120.0	7.0	95.3	▲ 2.3	78.8	▲ 2.0	Sep.
10 月	126.4	0.7	129.3	7.1	94.5	▲ 0.8	96.9	▲ 2.5	Oct.
11 月	126.1	▲ 0.2	131.0	8.4	97.2	2.9	102.0	2.0	Nov.
12 月	126.0	▲ 0.1	127.2	6.9	95.7	▲ 1.5	96.8	▲ 0.9	Dec.
平成27 年 1 月	127.3	1.0	138.9	6.8	94.2	▲ 1.6	112.7	2.4	Jan. 2015
2 月	135.7	6.6	145.2	15.5	102.6	8.9	104.9	11.2	Feb.
3 月	144.3	6.3	124.9	23.7	109.2	6.4	74.0	17.3	Mar.
4 月	154.1	6.8	137.9	27.9	112.9	3.4	112.7	22.4	Apr.
5 月	151.2	▲ 1.9	148.3	21.9	115.2	2.0	129.3	18.8	May
6 月	162.8	7.7	160.3	26.8	120.0	4.2	115.6	21.7	Jun.
7 月	164.3	0.9	173.0	28.9	120.0	0.0	122.4	25.5	Jul.
8 月	165.5	0.7	171.2	33.1	129.6	8.0	141.7	32.9	Aug.

< 18. 資本財(除. 輸送機械) ; Capital goods (excl. Transport equipment) >

平成22年 =100
index,2010= 100

	生産 Production				生産者出荷 Shipments				
	季節調整済指数 Seasonally Adjusted Index		原指数 Original Index		季節調整済指数 Seasonally Adjusted Index		原指数 Original Index		
	前月(期)比 %Change From Previous Month(Quarter)		前年 (同月期)比 %Change From Previous Year		前月(期)比 %Change From Previous Month(Quarter)		前年 (同月期)比 %Change From Previous Year		
平成 24 年			104.9	▲ 2.8			105.5	▲ 1.4	C.Y. 2012
25 年			103.3	▲ 1.5			103.8	▲ 1.6	2013
26 年			111.8	8.2			113.4	9.2	2014
平成 24 年度			101.5	▲ 7.5			102.7	▲ 6.0	F.Y. 2012
25 年度			107.4	5.8			108.3	5.5	2013
26 年度			111.9	4.2			113.0	4.3	2014
平成26 年 II 期	111.0	▲ 3.1	104.0	10.5	110.5	▲ 5.8	101.7	8.0	Q2 2014
III 期	109.8	▲ 1.1	111.9	4.7	111.6	1.0	113.7	7.2	Q3
IV 期	112.5	2.5	109.3	2.4	114.6	2.7	110.0	5.0	Q4
平成27 年 I 期	114.6	1.9	122.4	0.2	116.0	1.2	126.8	▲ 1.1	Q1 2015
II 期	113.9	▲ 0.6	106.7	2.6	113.6	▲ 2.1	104.2	2.5	Q2
平成26 年 6 月	110.0	▲ 1.0	111.7	8.9	111.2	1.3	111.7	10.3	Jun. 2014
7 月	112.5	2.3	113.7	7.6	115.0	3.4	112.6	11.2	Jul.
8 月	107.5	▲ 4.4	98.6	0.4	108.2	▲ 5.9	98.2	2.1	Aug.
9 月	109.5	1.9	123.4	5.7	111.6	3.1	130.3	7.9	Sep.
10 月	114.6	4.7	109.3	5.4	115.4	3.4	107.7	6.2	Oct.
11 月	111.2	▲ 3.0	101.9	▲ 1.2	114.4	▲ 0.9	103.9	1.8	Nov.
12 月	111.7	0.4	116.7	3.0	113.9	▲ 0.4	118.4	6.7	Dec.
平成27 年 1 月	120.1	7.5	106.4	0.6	126.1	10.7	108.5	3.0	Jan. 2015
2 月	112.4	▲ 6.4	110.9	▲ 1.3	111.0	▲ 12.0	110.9	▲ 3.2	Feb.
3 月	111.4	▲ 0.9	150.0	1.3	111.0	0.0	160.9	▲ 2.3	Mar.
4 月	113.0	1.4	102.2	0.9	113.9	2.6	99.0	3.0	Apr.
5 月	113.5	0.4	98.8	▲ 0.1	112.3	▲ 1.4	96.8	▲ 0.4	May
6 月	115.2	1.5	119.1	6.6	114.6	2.0	116.9	4.7	Jun.
7 月	113.1	▲ 1.8	114.3	0.5	115.4	0.7	113.0	0.4	Jul.
8 月	108.7	▲ 3.9	99.7	1.1	108.7	▲ 5.8	98.6	0.4	Aug.

	生産者在庫 Inventory				生産者在庫率 Inventory Ratio				
	季節調整済指数 Seasonally Adjusted Index		原指数 Original Index		季節調整済指数 Seasonally Adjusted Index		原指数 Original Index		
	前月(期)比 %Change From Previous Month(Quarter)		前年 (同月期)比 %Change From Previous Year		前月(期)比 %Change From Previous Month(Quarter)		前年 (同月期)比 %Change From Previous Year		
平成 24 年			132.8	12.8			102.1	9.9	C.Y. 2012
25 年			128.1	▲ 3.5			102.3	0.2	2013
26 年			137.1	7.0			97.1	▲ 5.1	2014
平成 24 年度			104.7	▲ 3.5			104.9	12.0	F.Y. 2012
25 年度			104.8	0.1			99.1	▲ 5.5	2013
26 年度			132.8	26.7			99.4	0.3	2014
平成26 年 II 期	132.3	9.7	131.4	9.6	97.6	3.5	101.5	▲ 3.4	Q2 2014
III 期	131.7	▲ 0.5	124.4	7.3	97.2	▲ 0.4	94.3	▲ 4.2	Q3
IV 期	132.6	0.7	137.1	7.0	98.7	1.5	102.1	▲ 0.3	Q4
平成27 年 I 期	152.9	15.3	132.8	26.7	105.6	7.0	99.6	10.3	Q1 2015
II 期	175.4	14.7	174.2	32.6	121.6	15.2	126.3	24.4	Q2
平成26 年 6 月	132.3	1.1	131.4	9.6	97.6	▲ 1.1	95.0	▲ 6.1	Jun. 2014
7 月	133.3	0.8	139.0	9.4	96.2	▲ 1.4	98.3	▲ 6.6	Jul.
8 月	130.9	▲ 1.8	135.4	6.8	98.5	2.4	106.5	▲ 3.0	Aug.
9 月	131.7	0.6	124.4	7.3	96.9	▲ 1.6	78.2	▲ 2.4	Sep.
10 月	133.4	1.3	134.8	8.5	97.0	0.1	98.8	▲ 1.7	Oct.
11 月	133.8	0.3	138.5	9.8	100.2	3.3	105.5	2.2	Nov.
12 月	132.6	▲ 0.9	137.1	7.0	98.8	▲ 1.4	101.9	▲ 1.6	Dec.
平成27 年 1 月	136.0	2.6	147.5	8.8	97.5	▲ 1.3	115.9	3.9	Jan. 2015
2 月	144.9	6.5	155.0	15.6	105.4	8.1	108.3	10.2	Feb.
3 月	152.9	5.5	132.8	26.7	113.8	8.0	74.6	21.9	Mar.
4 月	164.2	7.4	149.6	28.5	118.2	3.9	121.2	22.5	Apr.
5 月	163.2	▲ 0.6	159.2	24.8	119.7	1.3	134.2	21.2	May
6 月	175.4	7.5	174.2	32.6	126.8	5.9	123.5	30.0	Jun.
7 月	177.3	1.1	184.9	33.0	124.9	▲ 1.5	127.7	29.9	Jul.
8 月	179.8	1.4	185.9	37.3	137.0	9.7	148.1	39.1	Aug.

< 19. 建設財 ; Construction goods >

平成22年 = 100
index,2010= 100

	生産 Production				生産者出荷 Shipments				
	季節調整済指数 Seasonally Adjusted Index		原指数 Original Index		季節調整済指数 Seasonally Adjusted Index		原指数 Original Index		
	前月(期)比 %Change From Previous Month(Quarter)		前年 (同月期)比 %Change From Previous Year		前月(期)比 %Change From Previous Month(Quarter)		前年 (同月期)比 %Change From Previous Year		
平成 24 年			102.1	2.4			101.2	2.0	C.Y. 2012
25 年			104.5	2.4			104.8	3.6	2013
26 年			102.5	▲ 1.9			102.8	▲ 1.9	2014
平成 24 年度			101.4	1.2			101.3	2.3	F.Y. 2012
25 年度			106.1	4.6			106.6	5.2	2013
26 年度			100.3	▲ 5.5			100.4	▲ 5.8	2014
平成26 年 II 期	104.8	▲ 2.0	100.6	0.4	103.8	▲ 3.7	98.3	▲ 0.9	Q2 2014
III 期	100.3	▲ 4.3	99.4	▲ 5.5	101.2	▲ 2.5	100.2	▲ 4.8	Q3
IV 期	98.3	▲ 2.0	103.2	▲ 8.0	98.6	▲ 2.6	103.9	▲ 8.3	Q4
平成27 年 I 期	98.2	▲ 0.1	98.2	▲ 7.9	98.5	▲ 0.1	99.3	▲ 8.6	Q1 2015
II 期	98.2	0.0	94.2	▲ 6.4	100.0	1.5	94.6	▲ 3.8	Q2
平成26 年 6 月	102.9	▲ 1.5	102.3	▲ 0.6	102.3	▲ 1.4	99.7	▲ 0.8	Jun. 2014
7 月	101.5	▲ 1.4	103.5	▲ 4.0	101.4	▲ 0.9	103.1	▲ 4.4	Jul.
8 月	98.9	▲ 2.6	89.4	▲ 8.6	100.1	▲ 1.3	90.4	▲ 7.4	Aug.
9 月	100.4	1.5	105.2	▲ 4.4	102.1	2.0	107.1	▲ 3.1	Sep.
10 月	100.3	▲ 0.1	108.1	▲ 4.9	100.8	▲ 1.3	107.7	▲ 4.3	Oct.
11 月	98.2	▲ 2.1	101.7	▲ 10.0	98.2	▲ 2.6	102.4	▲ 11.0	Nov.
12 月	96.4	▲ 1.8	99.8	▲ 9.1	96.7	▲ 1.5	101.7	▲ 9.5	Dec.
平成27 年 1 月	100.4	4.1	94.6	▲ 9.0	100.4	3.8	95.3	▲ 9.8	Jan. 2015
2 月	98.8	▲ 1.6	95.6	▲ 7.0	100.1	▲ 0.3	96.6	▲ 5.8	Feb.
3 月	95.5	▲ 3.3	104.4	▲ 7.8	95.0	▲ 5.1	106.1	▲ 9.8	Mar.
4 月	98.9	3.6	94.8	▲ 7.4	101.2	6.5	95.3	▲ 3.9	Apr.
5 月	97.8	▲ 1.1	88.6	▲ 8.8	99.3	▲ 1.9	89.7	▲ 6.6	May
6 月	97.9	0.1	99.2	▲ 3.0	99.4	0.1	98.7	▲ 1.0	Jun.
7 月	100.4	2.6	102.3	▲ 1.2	100.8	1.4	102.5	▲ 0.6	Jul.
8 月	97.4	▲ 3.0	88.1	▲ 1.5	98.8	▲ 2.0	89.2	▲ 1.3	Aug.

	生産者在庫 Inventory				生産者在庫率 Inventory Ratio				
	季節調整済指数 Seasonally Adjusted Index		原指数 Original Index		季節調整済指数 Seasonally Adjusted Index		原指数 Original Index		
	前月(期)比 %Change From Previous Month(Quarter)		前年 (同月期)比 %Change From Previous Year		前月(期)比 %Change From Previous Month(Quarter)		前年 (同月期)比 %Change From Previous Year		
平成 24 年			107.2	5.6			103.2	1.2	C.Y. 2012
25 年			106.3	▲ 0.8			101.5	▲ 1.6	2013
26 年			107.6	1.2			103.4	1.9	2014
平成 24 年度			103.8	1.2			104.0	1.1	F.Y. 2012
25 年度			98.1	▲ 5.5			98.9	▲ 4.9	2013
26 年度			102.3	4.3			106.9	8.1	2014
平成26 年 II 期	107.4	4.4	109.8	▲ 0.6	102.2	7.9	108.5	1.4	Q2 2014
III 期	108.2	0.7	110.2	0.3	107.0	4.7	112.0	6.0	Q3
IV 期	108.2	0.0	107.6	1.2	109.4	2.2	102.5	11.1	Q4
平成27 年 I 期	107.3	▲ 0.8	102.3	4.3	109.0	▲ 0.4	104.4	15.1	Q1 2015
II 期	101.8	▲ 5.1	104.0	▲ 5.3	104.3	▲ 4.3	110.8	2.1	Q2
平成26 年 6 月	107.4	1.2	109.8	▲ 0.6	105.1	3.2	111.5	0.6	Jun. 2014
7 月	109.2	1.7	111.0	1.7	105.4	0.3	107.7	6.8	Jul.
8 月	110.3	1.0	112.7	2.2	111.5	5.8	124.9	8.7	Aug.
9 月	108.2	▲ 1.9	110.2	0.3	104.2	▲ 6.5	103.5	2.2	Sep.
10 月	107.7	▲ 0.5	110.8	▲ 0.6	105.2	1.0	100.1	4.1	Oct.
11 月	108.4	0.6	110.1	1.0	112.0	6.5	103.8	15.2	Nov.
12 月	108.2	▲ 0.2	107.6	1.2	111.1	▲ 0.8	103.6	14.2	Dec.
平成27 年 1 月	108.2	0.0	106.4	2.6	109.2	▲ 1.7	109.2	17.2	Jan. 2015
2 月	106.6	▲ 1.5	104.9	1.5	109.3	0.1	106.0	11.1	Feb.
3 月	107.3	0.7	102.3	4.3	108.6	▲ 0.6	97.9	17.4	Mar.
4 月	104.9	▲ 2.2	101.9	▲ 0.3	104.4	▲ 3.9	108.1	4.8	Apr.
5 月	103.3	▲ 1.5	102.6	▲ 2.7	107.6	3.1	117.3	5.8	May
6 月	101.8	▲ 1.5	104.0	▲ 5.3	100.8	▲ 6.3	106.9	▲ 4.1	Jun.
7 月	103.1	1.3	104.8	▲ 5.6	103.7	2.9	106.0	▲ 1.6	Jul.
8 月	103.7	0.6	106.0	▲ 5.9	108.0	4.1	121.0	▲ 3.1	Aug.

< 20. 耐久消費財 ; Durable consumer goods >

平成22年 = 100
index,2010= 100

	生産 Production				生産者出荷 Shipments				
	季節調整済指数 Seasonally Adjusted Index		原指数 Original Index		季節調整済指数 Seasonally Adjusted Index		原指数 Original Index		
	前月(期)比 %Change From Previous Month(Quarter)		前年 (同月期)比 %Change From Previous Year		前月(期)比 %Change From Previous Month(Quarter)		前年 (同月期)比 %Change From Previous Year		
平成 24 年			93.5	5.9			91.7	3.6	C.Y. 2012
25 年			89.3	▲ 4.5			88.0	▲ 4.0	2013
26 年			88.4	▲ 1.0			85.8	▲ 2.5	2014
平成 24 年度			88.8	▲ 5.1			88.1	▲ 4.7	F.Y. 2012
25 年度			92.0	3.6			89.9	2.0	2013
26 年度			85.9	▲ 6.6			83.9	▲ 6.7	2014
平成26 年 II 期	91.2	▲ 4.5	89.6	3.8	87.5	▲ 5.0	82.7	0.4	Q2 2014
III 期	84.0	▲ 7.9	85.3	▲ 7.1	82.8	▲ 5.4	83.7	▲ 6.3	Q3
IV 期	82.8	▲ 1.4	82.8	▲ 11.9	80.8	▲ 2.4	81.8	▲ 11.7	Q4
平成27 年 I 期	86.0	3.9	85.8	▲ 10.3	85.2	5.4	87.4	▲ 8.2	Q1 2015
II 期	82.6	▲ 4.0	81.9	▲ 8.6	79.1	▲ 7.2	75.9	▲ 8.2	Q2
平成26 年 6 月	88.4	▲ 5.4	95.1	3.8	85.1	▲ 2.1	90.5	▲ 1.8	Jun. 2014
7 月	85.7	▲ 3.1	97.3	▲ 4.5	83.3	▲ 2.1	90.6	▲ 4.5	Jul.
8 月	82.0	▲ 4.3	69.3	▲ 11.2	81.2	▲ 2.5	68.7	▲ 11.0	Aug.
9 月	84.4	2.9	89.2	▲ 6.6	84.0	3.4	91.7	▲ 4.2	Sep.
10 月	83.2	▲ 1.4	86.9	▲ 11.2	81.2	▲ 3.3	81.5	▲ 10.5	Oct.
11 月	81.9	▲ 1.6	79.4	▲ 15.6	79.6	▲ 2.0	78.6	▲ 16.7	Nov.
12 月	83.2	1.6	82.2	▲ 8.8	81.6	2.5	85.3	▲ 7.7	Dec.
平成27 年 1 月	86.7	4.2	80.2	▲ 13.2	85.9	5.3	77.7	▲ 11.9	Jan. 2015
2 月	85.5	▲ 1.4	85.4	▲ 8.8	82.9	▲ 3.5	86.0	▲ 8.8	Feb.
3 月	85.7	0.2	91.7	▲ 9.4	86.8	4.7	98.5	▲ 4.4	Mar.
4 月	84.1	▲ 1.9	79.9	▲ 8.5	80.7	▲ 7.0	72.8	▲ 10.7	Apr.
5 月	81.2	▲ 3.4	74.3	▲ 14.1	75.9	▲ 5.9	66.7	▲ 12.4	May
6 月	82.6	1.7	91.4	▲ 3.9	80.8	6.5	88.1	▲ 2.7	Jun.
7 月	81.9	▲ 0.8	93.0	▲ 4.4	81.8	1.2	89.0	▲ 1.8	Jul.
8 月	80.2	▲ 2.1	67.8	▲ 2.2	80.8	▲ 1.2	68.3	▲ 0.6	Aug.

	生産者在庫 Inventory				生産者在庫率 Inventory Ratio				
	季節調整済指数 Seasonally Adjusted Index		原指数 Original Index		季節調整済指数 Seasonally Adjusted Index		原指数 Original Index		
	前月(期)比 %Change From Previous Month(Quarter)		前年 (同月期)比 %Change From Previous Year		前月(期)比 %Change From Previous Month(Quarter)		前年 (同月期)比 %Change From Previous Year		
平成 24 年			123.5	32.1			131.9	26.8	C.Y. 2012
25 年			91.0	▲ 26.3			97.6	▲ 26.0	2013
26 年			122.1	34.2			111.5	14.2	2014
平成 24 年度			81.6	▲ 18.1			133.5	32.8	F.Y. 2012
25 年度			81.5	▲ 0.1			90.5	▲ 32.2	2013
26 年度			93.5	14.7			119.1	31.6	2014
平成26 年 II 期	115.7	15.1	110.5	24.4	103.2	16.0	98.6	4.6	Q2 2014
III 期	122.0	5.4	117.4	32.1	126.4	22.5	131.1	37.7	Q3
IV 期	120.5	▲ 1.2	122.1	34.2	124.4	▲ 1.6	132.5	49.9	Q4
平成27 年 I 期	115.3	▲ 4.3	93.5	14.7	119.1	▲ 4.3	114.3	36.1	Q1 2015
II 期	114.8	▲ 0.4	109.6	▲ 0.8	119.4	0.3	113.9	15.5	Q2
平成26 年 6 月	115.7	9.3	110.5	24.4	116.8	15.2	105.2	23.8	Jun. 2014
7 月	120.4	4.1	125.5	25.1	117.5	0.6	124.6	22.5	Jul.
8 月	122.1	1.4	126.6	32.6	137.7	17.2	162.0	51.3	Aug.
9 月	122.0	▲ 0.1	117.4	32.1	124.1	▲ 9.9	106.7	39.1	Sep.
10 月	119.0	▲ 2.5	131.1	27.7	125.1	0.8	140.6	47.2	Oct.
11 月	119.8	0.7	134.2	33.1	126.6	1.2	138.9	56.4	Nov.
12 月	120.5	0.6	122.1	34.2	121.6	▲ 3.9	117.9	45.6	Dec.
平成27 年 1 月	117.5	▲ 2.5	129.6	26.3	117.5	▲ 3.4	141.6	41.6	Jan. 2015
2 月	120.5	2.6	124.2	28.6	125.1	6.5	121.7	43.5	Feb.
3 月	115.3	▲ 4.3	93.5	14.7	114.8	▲ 8.2	79.5	18.3	Mar.
4 月	116.8	1.3	100.0	21.1	127.3	10.9	111.8	39.1	Apr.
5 月	111.9	▲ 4.2	109.5	5.7	117.9	▲ 7.4	128.2	16.3	May
6 月	114.8	2.6	109.6	▲ 0.8	113.1	▲ 4.1	101.8	▲ 3.2	Jun.
7 月	107.6	▲ 6.3	112.1	▲ 10.7	98.0	▲ 13.4	103.9	▲ 16.6	Jul.
8 月	101.3	▲ 5.9	105.0	▲ 17.1	101.5	3.6	119.4	▲ 26.3	Aug.

< 21. 非耐久消費財 ; Non-durable consumer goods >

平成22年 =100
index,2010= 100

	生産 Production				生産者出荷 Shipments				
	季節調整済指数 Seasonally Adjusted Index		原指数 Original Index		季節調整済指数 Seasonally Adjusted Index		原指数 Original Index		
	前月(期)比 %Change From Previous Month(Quarter)		前年 (同月期)比 %Change From Previous Year		前月(期)比 %Change From Previous Month(Quarter)		前年 (同月期)比 %Change From Previous Year		
平成 24 年			99.6	0.7			98.3	0.9	C.Y. 2012
25 年			99.2	▲ 0.4			98.1	▲ 0.2	2013
26 年			99.0	▲ 0.2			97.3	▲ 0.8	2014
平成 24 年度			99.1	▲ 1.0			97.8	▲ 0.2	F.Y. 2012
25 年度			100.3	1.2			99.2	1.4	2013
26 年度			98.4	▲ 1.9			96.5	▲ 2.7	2014
平成26 年 II 期	98.5	▲ 4.4	99.9	▲ 0.2	95.5	▲ 5.7	94.6	▲ 3.1	Q2 2014
III 期	97.6	▲ 0.9	99.4	▲ 2.5	96.2	0.7	97.9	▲ 2.5	Q3
IV 期	97.6	0.0	101.0	▲ 2.4	96.6	0.4	101.0	▲ 2.0	Q4
平成27 年 I 期	100.1	2.6	93.2	▲ 2.7	97.5	0.9	92.3	▲ 3.7	Q1 2015
II 期	100.2	0.1	101.6	1.7	99.5	2.1	98.2	3.8	Q2
平成26 年 6 月	98.2	▲ 1.8	102.2	1.0	96.0	▲ 0.9	96.7	▲ 1.7	Jun. 2014
7 月	97.2	▲ 1.0	106.4	▲ 3.4	96.1	0.1	102.0	▲ 2.8	Jul.
8 月	97.7	0.5	93.4	▲ 4.0	96.4	0.3	95.8	▲ 3.5	Aug.
9 月	97.9	0.2	98.4	0.2	96.0	▲ 0.4	96.0	▲ 0.9	Sep.
10 月	98.3	0.4	104.0	▲ 1.3	97.3	1.4	100.5	▲ 0.9	Oct.
11 月	97.8	▲ 0.5	98.1	▲ 4.1	96.6	▲ 0.7	95.9	▲ 4.5	Nov.
12 月	96.8	▲ 1.0	100.9	▲ 1.8	96.0	▲ 0.6	106.6	▲ 0.9	Dec.
平成27 年 1 月	102.0	5.4	86.0	▲ 3.3	98.0	2.1	84.5	▲ 3.0	Jan. 2015
2 月	101.4	▲ 0.6	94.4	▲ 0.6	99.7	1.7	92.2	0.8	Feb.
3 月	97.0	▲ 4.3	99.3	▲ 4.1	94.8	▲ 4.9	100.3	▲ 7.7	Mar.
4 月	99.1	2.2	102.5	1.8	98.7	4.1	98.7	5.4	Apr.
5 月	100.0	0.9	94.9	▲ 2.0	100.4	1.7	94.3	1.0	May
6 月	101.4	1.4	107.3	5.0	99.4	▲ 1.0	101.6	5.1	Jun.
7 月	102.3	0.9	112.0	5.3	98.4	▲ 1.0	104.5	2.5	Jul.
8 月	104.4	2.1	99.8	6.9	100.1	1.7	99.5	3.9	Aug.

	生産者在庫 Inventory				生産者在庫率 Inventory Ratio				
	季節調整済指数 Seasonally Adjusted Index		原指数 Original Index		季節調整済指数 Seasonally Adjusted Index		原指数 Original Index		
	前月(期)比 %Change From Previous Month(Quarter)		前年 (同月期)比 %Change From Previous Year		前月(期)比 %Change From Previous Month(Quarter)		前年 (同月期)比 %Change From Previous Year		
平成 24 年			91.0	3.6			98.7	2.1	C.Y. 2012
25 年			90.9	▲ 0.1			99.3	0.6	2013
26 年			93.5	2.9			101.2	1.9	2014
平成 24 年度			92.6	0.2			100.4	3.1	F.Y. 2012
25 年度			86.3	▲ 6.8			97.4	▲ 3.0	2013
26 年度			91.8	6.4			102.7	5.4	2014
平成26 年 II 期	96.8	8.2	96.8	4.5	102.5	8.8	102.8	5.2	Q2 2014
III 期	97.9	1.1	99.2	3.8	103.0	0.5	106.3	3.8	Q3
IV 期	98.1	0.2	93.5	2.9	104.4	1.4	103.1	6.5	Q4
平成27 年 I 期	95.2	▲ 3.0	91.8	6.4	101.0	▲ 3.3	98.7	6.6	Q1 2015
II 期	91.4	▲ 4.0	91.4	▲ 5.6	95.1	▲ 5.8	95.4	▲ 7.2	Q2
平成26 年 6 月	96.8	0.2	96.8	4.5	102.4	0.2	105.3	5.0	Jun. 2014
7 月	96.2	▲ 0.6	99.3	2.5	102.5	0.1	107.0	3.9	Jul.
8 月	96.5	0.3	97.3	2.1	103.5	1.0	107.4	4.1	Aug.
9 月	97.9	1.5	99.2	3.8	103.1	▲ 0.4	104.6	3.6	Sep.
10 月	97.2	▲ 0.7	100.0	2.9	102.0	▲ 1.1	103.3	3.9	Oct.
11 月	98.7	1.5	102.7	4.4	107.6	5.5	113.0	10.5	Nov.
12 月	98.1	▲ 0.6	93.5	2.9	103.5	▲ 3.8	93.0	4.8	Dec.
平成27 年 1 月	98.2	0.1	96.8	2.1	101.7	▲ 1.7	108.1	5.0	Jan. 2015
2 月	96.6	▲ 1.6	96.4	▲ 1.1	98.3	▲ 3.3	99.2	▲ 3.1	Feb.
3 月	95.2	▲ 1.4	91.8	6.4	102.9	4.7	88.7	22.3	Mar.
4 月	93.7	▲ 1.6	92.4	▲ 1.5	94.7	▲ 8.0	91.6	▲ 7.8	Apr.
5 月	91.8	▲ 2.0	90.8	▲ 5.0	96.5	1.9	97.8	▲ 5.6	May
6 月	91.4	▲ 0.4	91.4	▲ 5.6	94.1	▲ 2.5	96.8	▲ 8.1	Jun.
7 月	92.2	0.9	95.2	▲ 4.1	98.1	4.3	102.5	▲ 4.2	Jul.
8 月	93.1	1.0	93.9	▲ 3.5	99.6	1.5	103.3	▲ 3.8	Aug.

< 22. 生産財 ; Producer goods >

平成22年 = 100
index,2010= 100

	生産 Production				生産者出荷 Shipments				
	季節調整済指数 Seasonally Adjusted Index		原指数 Original Index		季節調整済指数 Seasonally Adjusted Index		原指数 Original Index		
	前月(期)比 %Change From Previous Month(Quarter)		前年 (同月期)比 %Change From Previous Year		前月(期)比 %Change From Previous Month(Quarter)		前年 (同月期)比 %Change From Previous Year		
平成 24 年			96.0	0.4			96.6	0.8	C.Y. 2012
25 年			96.1	0.1			97.2	0.6	2013
26 年			98.0	2.0			98.5	1.3	2014
平成 24 年度			94.6	▲ 1.7			95.5	▲ 0.9	F.Y. 2012
25 年度			97.6	3.2			98.6	3.2	2013
26 年度			98.0	0.4			98.5	▲ 0.1	2014
平成26 年 II 期	96.8	▲ 2.4	95.6	1.0	97.3	▲ 3.2	95.4	0.5	Q2 2014
III 期	97.2	0.4	98.2	▲ 0.3	97.2	▲ 0.1	98.5	▲ 0.9	Q3
IV 期	99.0	1.9	100.0	0.8	99.4	2.3	100.7	0.3	Q4
平成27 年 I 期	99.3	0.3	98.2	0.1	100.5	1.1	99.6	0.0	Q1 2015
II 期	97.7	▲ 1.6	96.5	0.9	97.9	▲ 2.6	96.1	0.7	Q2
平成26 年 6 月	96.0	▲ 1.4	97.5	2.1	96.8	▲ 0.8	97.5	2.0	Jun. 2014
7 月	96.3	0.3	101.6	▲ 1.1	96.8	0.0	101.2	▲ 1.7	Jul.
8 月	96.8	0.5	90.9	▲ 1.6	95.6	▲ 1.2	90.1	▲ 3.7	Aug.
9 月	98.4	1.7	102.2	1.9	99.1	3.7	104.1	2.4	Sep.
10 月	98.3	▲ 0.1	102.0	0.7	99.0	▲ 0.1	102.5	0.5	Oct.
11 月	99.0	0.7	97.8	▲ 0.6	99.2	0.2	97.7	▲ 2.1	Nov.
12 月	99.7	0.7	100.3	2.6	100.0	0.8	101.8	2.4	Dec.
平成27 年 1 月	101.2	1.5	95.9	0.4	103.4	3.4	96.6	0.3	Jan. 2015
2 月	98.4	▲ 2.8	94.7	▲ 0.5	100.0	▲ 3.3	96.0	▲ 0.1	Feb.
3 月	98.3	▲ 0.1	104.0	0.3	98.0	▲ 2.0	106.2	▲ 0.2	Mar.
4 月	99.3	1.0	97.9	2.3	99.3	1.3	97.1	1.8	Apr.
5 月	96.4	▲ 2.9	91.5	▲ 2.3	96.8	▲ 2.5	91.2	▲ 2.4	May
6 月	97.3	0.9	100.1	2.7	97.7	0.9	99.9	2.5	Jun.
7 月	96.3	▲ 1.0	101.6	0.0	96.2	▲ 1.5	100.5	▲ 0.7	Jul.
8 月	96.1	▲ 0.2	90.3	▲ 0.7	95.9	▲ 0.3	90.4	0.3	Aug.

	生産者在庫 Inventory				生産者在庫率 Inventory Ratio				
	季節調整済指数 Seasonally Adjusted Index		原指数 Original Index		季節調整済指数 Seasonally Adjusted Index		原指数 Original Index		
	前月(期)比 %Change From Previous Month(Quarter)		前年 (同月期)比 %Change From Previous Year		前月(期)比 %Change From Previous Month(Quarter)		前年 (同月期)比 %Change From Previous Year		
平成 24 年			108.3	▲ 1.2			115.9	1.0	C.Y. 2012
25 年			108.7	0.4			116.5	0.5	2013
26 年			110.4	1.6			115.0	▲ 1.3	2014
平成 24 年度			105.2	▲ 0.1			116.8	0.0	F.Y. 2012
25 年度			105.0	▲ 0.2			114.7	▲ 1.8	2013
26 年度			106.1	1.0			116.1	1.2	2014
平成26 年 II 期	107.7	▲ 0.8	106.6	▲ 2.7	114.9	3.0	115.1	▲ 1.2	Q2 2014
III 期	108.6	0.8	108.8	▲ 1.3	116.1	1.0	116.3	▲ 1.4	Q3
IV 期	110.5	1.7	110.4	1.6	117.6	1.3	116.0	3.8	Q4
平成27 年 I 期	109.8	▲ 0.6	106.1	1.0	115.6	▲ 1.7	116.8	3.7	Q1 2015
II 期	110.3	0.5	109.2	2.4	117.4	1.6	117.7	2.3	Q2
平成26 年 6 月	107.7	▲ 0.4	106.6	▲ 2.7	116.5	1.6	115.6	▲ 1.8	Jun. 2014
7 月	107.4	▲ 0.3	107.5	▲ 2.9	113.2	▲ 2.8	110.8	▲ 4.2	Jul.
8 月	109.7	2.1	111.9	▲ 0.7	120.1	6.1	126.1	1.0	Aug.
9 月	108.6	▲ 1.0	108.8	▲ 1.3	115.0	▲ 4.2	112.1	▲ 1.1	Sep.
10 月	108.4	▲ 0.2	109.0	▲ 1.4	116.4	1.2	113.8	1.5	Oct.
11 月	110.5	1.9	111.4	1.5	120.0	3.1	119.8	7.0	Nov.
12 月	110.5	0.0	110.4	1.6	116.3	▲ 3.1	114.4	3.2	Dec.
平成27 年 1 月	109.6	▲ 0.8	112.5	1.7	112.2	▲ 3.5	122.8	3.8	Jan. 2015
2 月	109.4	▲ 0.2	110.9	2.2	117.7	4.9	122.3	4.3	Feb.
3 月	109.8	0.4	106.1	1.0	117.0	▲ 0.6	105.4	3.0	Mar.
4 月	109.2	▲ 0.5	106.2	1.2	115.6	▲ 1.2	113.4	1.9	Apr.
5 月	109.6	0.4	109.2	1.4	118.9	2.9	122.8	3.7	May
6 月	110.3	0.6	109.2	2.4	117.8	▲ 0.9	116.8	1.0	Jun.
7 月	109.5	▲ 0.7	109.6	2.0	117.2	▲ 0.5	114.7	3.5	Jul.
8 月	111.7	2.0	114.0	1.9	125.2	6.8	131.5	4.3	Aug.

〈 23. 鉱工業用生産財 ; For mining and manufacturing 〉

平成22年 =100
index,2010= 100

	生産 Production				生産者出荷 Shipments				
	季節調整済指数 Seasonally Adjusted Index		原指数 Original Index		季節調整済指数 Seasonally Adjusted Index		原指数 Original Index		
	前月(期)比 %Change From Previous Month(Quarter)		前年 (同月期)比 %Change From Previous Year		前月(期)比 %Change From Previous Month(Quarter)		前年 (同月期)比 %Change From Previous Year		
平成 24 年			95.9	0.5			96.5	1.0	C.Y. 2012
25 年			96.3	0.4			97.2	0.7	2013
26 年			98.5	2.3			99.0	1.9	2014
平成 24 年度			94.5	▲ 1.7			95.3	▲ 0.9	F.Y. 2012
25 年度			97.9	3.6			98.6	3.5	2013
26 年度			98.6	0.7			99.1	0.5	2014
平成26 年 II 期	97.4	▲ 2.2	96.2	1.5	97.7	▲ 2.9	96.1	1.3	Q2 2014
III 期	97.6	0.2	99.0	0.0	97.8	0.1	99.3	▲ 0.3	Q3
IV 期	99.6	2.0	100.4	1.1	100.1	2.4	101.0	0.6	Q4
平成27 年 I 期	100.0	0.4	98.8	0.4	100.9	0.8	99.9	0.4	Q1 2015
II 期	98.2	▲ 1.8	97.1	0.9	98.3	▲ 2.6	96.7	0.6	Q2
平成26 年 6 月	96.5	▲ 1.5	98.2	2.7	97.0	▲ 1.1	98.4	2.5	Jun. 2014
7 月	96.7	0.2	102.5	▲ 0.8	97.2	0.2	102.1	▲ 1.4	Jul.
8 月	97.3	0.6	91.4	▲ 1.5	96.4	▲ 0.8	90.4	▲ 3.1	Aug.
9 月	98.9	1.6	103.0	2.2	99.7	3.4	105.3	3.1	Sep.
10 月	98.8	▲ 0.1	102.6	0.9	99.6	▲ 0.1	103.4	0.9	Oct.
11 月	99.6	0.8	98.1	▲ 0.4	99.8	0.2	98.0	▲ 1.9	Nov.
12 月	100.4	0.8	100.5	3.0	100.8	1.0	101.7	2.8	Dec.
平成27 年 1 月	101.9	1.5	96.8	0.5	104.0	3.2	96.9	0.5	Jan. 2015
2 月	99.0	▲ 2.8	95.2	▲ 0.2	100.2	▲ 3.7	96.1	0.0	Feb.
3 月	99.0	0.0	104.4	0.8	98.4	▲ 1.8	106.7	0.6	Mar.
4 月	99.9	0.9	98.2	2.4	99.6	1.2	97.3	1.7	Apr.
5 月	96.9	▲ 3.0	92.1	▲ 2.4	97.2	▲ 2.4	91.7	▲ 2.7	May
6 月	97.9	1.0	101.0	2.9	98.1	0.9	101.0	2.6	Jun.
7 月	96.8	▲ 1.1	102.6	0.1	96.7	▲ 1.4	101.5	▲ 0.6	Jul.
8 月	96.5	▲ 0.3	90.7	▲ 0.8	96.2	▲ 0.5	90.2	▲ 0.2	Aug.

	生産者在庫 Inventory				生産者在庫率 Inventory Ratio				
	季節調整済指数 Seasonally Adjusted Index		原指数 Original Index		季節調整済指数 Seasonally Adjusted Index		原指数 Original Index		
	前月(期)比 %Change From Previous Month(Quarter)		前年 (同月期)比 %Change From Previous Year		前月(期)比 %Change From Previous Month(Quarter)		前年 (同月期)比 %Change From Previous Year		
平成 24 年			109.2	▲ 1.5			116.7	0.4	C.Y. 2012
25 年			110.2	0.9			117.9	1.0	2013
26 年			111.9	1.5			116.3	▲ 1.4	2014
平成 24 年度			105.8	▲ 0.3			117.6	▲ 0.6	F.Y. 2012
25 年度			107.1	1.2			116.4	▲ 1.0	2013
26 年度			108.0	0.8			117.3	0.8	2014
平成26 年 II 期	109.3	▲ 1.3	108.3	▲ 2.3	116.2	2.6	115.6	▲ 2.0	Q2 2014
III 期	109.8	0.5	109.6	▲ 1.5	117.0	0.7	116.8	▲ 1.8	Q3
IV 期	111.9	1.9	111.9	1.5	118.7	1.5	117.7	3.7	Q4
平成27 年 I 期	111.7	▲ 0.2	108.0	0.8	117.1	▲ 1.3	119.0	3.4	Q1 2015
II 期	112.2	0.4	111.2	2.7	119.5	2.0	118.9	2.9	Q2
平成26 年 6 月	109.3	▲ 0.2	108.3	▲ 2.3	118.0	1.6	116.4	▲ 1.9	Jun. 2014
7 月	108.8	▲ 0.5	108.9	▲ 2.8	114.3	▲ 3.1	111.2	▲ 4.7	Jul.
8 月	111.1	2.1	113.1	▲ 0.6	120.9	5.8	126.8	0.7	Aug.
9 月	109.8	▲ 1.2	109.6	▲ 1.5	115.9	▲ 4.1	112.4	▲ 1.7	Sep.
10 月	109.8	0.0	110.1	▲ 1.7	117.8	1.6	115.1	1.7	Oct.
11 月	111.9	1.9	112.9	1.3	121.2	2.9	121.8	6.6	Nov.
12 月	111.9	0.0	111.9	1.5	117.1	▲ 3.4	116.2	2.8	Dec.
平成27 年 1 月	110.6	▲ 1.2	114.2	1.8	113.2	▲ 3.3	124.5	3.5	Jan. 2015
2 月	111.0	0.4	112.8	2.4	119.5	5.6	124.8	4.2	Feb.
3 月	111.7	0.6	108.0	0.8	118.5	▲ 0.8	107.6	2.4	Mar.
4 月	111.1	▲ 0.5	107.9	1.5	117.6	▲ 0.8	115.2	2.6	Apr.
5 月	111.2	0.1	110.7	1.6	121.6	3.4	123.8	4.7	May
6 月	112.2	0.9	111.2	2.7	119.4	▲ 1.8	117.8	1.2	Jun.
7 月	110.9	▲ 1.2	111.0	1.9	118.2	▲ 1.0	115.0	3.4	Jul.
8 月	113.4	2.3	115.4	2.0	126.3	6.9	132.5	4.5	Aug.

業種・財別 生産・出荷・在庫・在庫率 指数

分類	生産 Production						生産者出荷 Shipments						
	季節調整指数 Seasonally Adjusted Index			原指数 Original Index			季節調整指数 Seasonally Adjusted Index			原指数 Original Index			
	7月 Jul.	8月 Aug.	前月比 %Change From Previous Month	7月 Jul.	8月 Aug.	前年同月比 %Change From Previous Year	7月 Jul.	8月 Aug.	前月比 %Change From Previous Month	7月 Jul.	8月 Aug.	前年同月比 %Change From Previous Year	
業 種 分 類	鉱工業	97.5	97.0	▲ 0.5	103.6	89.5	0.2	96.2	95.7	▲ 0.5	100.4	88.2	0.8
	製造工業	97.6	96.9	▲ 0.7	103.7	89.5	0.3	96.2	95.7	▲ 0.5	100.4	88.2	0.8
	鉄鋼業	92.0	92.2	0.2	94.8	89.7	▲ 6.4	91.8	92.7	1.0	95.0	87.0	▲ 6.6
	非鉄金属工業	96.3	96.2	▲ 0.1	102.3	85.3	▲ 0.6	96.8	95.6	▲ 1.2	102.9	85.3	0.2
	金属製品工業	97.0	94.1	▲ 3.0	100.7	85.1	▲ 1.0	97.9	95.0	▲ 3.0	100.3	85.3	▲ 0.6
	はん用・生産用・業務用機械工業	115.1	111.4	▲ 3.2	120.8	103.4	0.0	118.1	110.6	▲ 6.4	118.4	101.6	0.1
	はん用機械工業	101.7	95.6	▲ 6.0	106.7	87.6	▲ 8.0	110.2	89.5	▲ 18.8	109.3	81.9	▲ 4.5
	生産用機械工業	127.5	125.1	▲ 1.9	132.4	115.6	3.7	126.5	125.2	▲ 1.0	128.6	116.2	1.8
	業務用機械工業	99.3	98.9	▲ 0.4	106.3	91.2	2.7	102.9	102.1	▲ 0.8	102.3	93.4	1.9
	電子部品・デバイス工業	97.9	96.9	▲ 1.0	103.5	97.2	1.5	109.1	109.3	0.2	110.6	109.1	4.2
	電気機械工業	100.2	97.0	▲ 3.2	107.0	85.8	▲ 0.6	96.2	95.7	▲ 0.5	102.6	86.3	▲ 3.4
	情報通信機械工業	54.4	51.9	▲ 4.6	54.9	46.7	▲ 4.3	49.3	48.8	▲ 1.0	47.6	42.7	1.7
	輸送機械工業	96.8	96.1	▲ 0.7	106.9	81.5	▲ 2.2	95.7	97.3	1.7	103.4	79.7	0.4
	輸送機械工業(除. 船舶・同機関、鉄道車両、航空機)	96.9	95.9	▲ 1.0	109.3	79.9	▲ 1.8	98.0	97.0	▲ 1.0	107.3	81.0	▲ 1.1
	窯業・土石製品工業	101.5	99.5	▲ 2.0	106.3	94.5	▲ 1.4	101.4	100.3	▲ 1.1	106.3	95.0	▲ 0.4
	化学工業	97.4	-	-	102.5	-	-	93.3	-	-	96.4	-	-
	化学工業(除. 医薬品)	94.8	95.1	0.3	99.9	93.2	3.2	91.3	91.2	▲ 0.1	93.6	87.3	0.8
	石油・石炭製品工業	89.8	93.1	3.7	88.9	97.9	5.8	91.3	96.1	5.3	90.8	98.7	8.5
	プラスチック製品工業	95.6	97.8	2.3	102.9	89.3	3.5	93.8	94.7	1.0	100.7	88.5	2.3
	パルプ・紙・紙加工品工業	98.4	96.4	▲ 2.0	98.8	93.8	0.0	97.3	95.1	▲ 2.3	98.9	89.7	1.2
	繊維工業	95.3	96.8	1.6	98.3	92.7	1.2	95.5	95.0	▲ 0.5	91.9	87.0	1.8
	食料品・たばこ工業	102.9	-	-	115.0	-	-	98.5	-	-	108.7	-	-
	その他工業	93.1	92.9	▲ 0.2	95.9	84.6	▲ 1.9	95.0	93.9	▲ 1.2	98.2	85.2	▲ 2.3
	ゴム製品工業	91.3	91.6	0.3	99.8	80.4	▲ 5.3	93.2	93.1	▲ 0.1	101.8	81.8	▲ 3.9
	家具工業	102.5	103.6	1.1	101.1	89.6	0.8	102.1	100.9	▲ 1.2	99.5	89.8	▲ 1.2
	印刷業	88.8	88.3	▲ 0.6	87.7	82.5	▲ 0.6	88.7	88.3	▲ 0.5	87.6	82.5	▲ 0.5
	木材・木製品工業	93.9	-	-	96.0	-	-	97.7	-	-	100.4	-	-
その他製品工業	102.8	105.0	2.1	108.5	96.5	4.3	97.5	92.7	▲ 4.9	100.2	85.3	▲ 5.8	
鉱業	89.7	87.8	▲ 2.1	86.5	82.7	▲ 9.8	88.6	86.6	▲ 2.3	85.8	79.7	▲ 6.1	
《参考》													
産業総合(鉱工業、電力・ガス事業)	97.3	96.4	▲ 0.9	103.3	89.8	0.1	95.9	95.3	▲ 0.6	100.2	88.7	0.6	
電力・ガス事業	91.1	89.6	▲ 1.6	96.5	95.9	▲ 1.3	92.5	91.0	▲ 1.6	97.3	96.2	▲ 1.2	
財 分 類	鉱工業	97.5	97.0	▲ 0.5	103.6	89.5	0.2	96.2	95.7	▲ 0.5	100.4	88.2	0.8
	最終需要財	98.9	97.4	▲ 1.5	105.7	88.7	1.3	96.3	95.8	▲ 0.5	100.3	86.0	1.3
	投資財	105.7	101.8	▲ 3.7	108.5	92.9	▲ 0.6	105.3	103.5	▲ 1.7	105.8	90.8	0.8
	資本財	107.4	103.2	▲ 3.9	110.4	94.3	▲ 0.4	106.8	106.0	▲ 0.7	106.8	91.3	1.4
	資本財(除. 輸送機械)	113.1	108.7	▲ 3.9	114.3	99.7	1.1	115.4	108.7	▲ 5.8	113.0	98.6	0.4
	建設財	100.4	97.4	▲ 3.0	102.3	88.1	▲ 1.5	100.8	98.8	▲ 2.0	102.5	89.2	▲ 1.3
	消費財	92.6	93.6	1.1	103.1	84.7	3.2	89.0	89.7	0.8	95.7	81.8	1.6
	耐久消費財	81.9	80.2	▲ 2.1	93.0	67.8	▲ 2.2	81.8	80.8	▲ 1.2	89.0	68.3	▲ 0.6
	非耐久消費財	102.3	104.4	2.1	112.0	99.8	6.9	98.4	100.1	1.7	104.5	99.5	3.9
	生産財	96.3	96.1	▲ 0.2	101.6	90.3	▲ 0.7	96.2	95.9	▲ 0.3	100.5	90.4	0.3
鉱工業用生産財	96.8	96.5	▲ 0.3	102.6	90.7	▲ 0.8	96.7	96.2	▲ 0.5	101.5	90.2	▲ 0.2	
その他用生産財	91.0	91.1	0.1	91.5	85.4	▲ 0.1	91.1	93.7	2.9	91.7	91.9	4.8	

Indices of Industrial Production, Producer's Shipments, Producer's Inventory of Finished Goods and Producer's Inventory Ratio of Finished Goods (Classification by Industry, Classification by Use of Goods)

生産者在庫 Inventory			生産者在庫率 Inventory Ratio			生産者在庫率 Inventory Ratio			Inventory Ratio			Classification
季節調整済指数 Seasonally Adjusted Index			原指数 Original Index			季節調整済指数 Seasonally Adjusted Index			原指数 Original Index			
7月 Jul.	8月 Aug.	前月比 %Change From Previous Month	7月 Jul.	8月 Aug.	前年同月比 %Change From Previous Year	7月 Jul.	8月 Aug.	前月比 %Change From Previous Month	7月 Jul.	8月 Aug.	前年同月比 %Change From Previous Year	
113.7	114.1	0.4	115.9	117.2	2.2	112.2	119.1	6.1	112.3	127.5	1.0	Mining and manufacturing
113.7	114.1	0.4	115.9	117.2	2.2	112.2	119.1	6.1	112.3	127.5	1.0	Manufacturing
111.2	115.8	4.1	110.8	120.6	0.7	112.3	124.4	10.8	111.6	133.9	7.8	Iron and steel
110.9	111.2	0.3	110.2	111.6	▲ 2.7	115.6	120.7	4.4	108.7	129.9	▲ 2.5	Non-ferrous metals
116.2	115.4	▲ 0.7	123.9	125.1	▲ 9.1	122.5	127.3	3.9	121.6	140.8	▲ 8.4	Fabricated metals
168.6	170.6	1.2	175.2	176.2	35.4	126.4	136.2	7.8	126.3	148.6	33.6	General-purpose, production and business oriented machinery
121.2	120.8	▲ 0.3	122.6	120.5	3.3	121.3	129.5	6.8	117.1	141.7	8.3	General-purpose machinery
193.1	195.6	1.3	203.1	206.4	47.3	124.5	136.4	9.6	126.2	152.1	49.7	Production machinery
140.7	140.7	0.0	144.3	141.5	25.9	136.5	142.9	4.7	137.9	145.8	23.4	Business oriented machinery
115.4	116.8	1.2	117.3	118.8	6.5	141.7	146.6	3.5	134.8	140.0	9.2	Electronic parts and devices
157.5	151.7	▲ 3.7	164.1	154.6	▲ 10.8	133.3	139.1	4.4	137.7	151.9	4.1	Electrical machinery
74.4	74.4	0.0	80.4	81.7	▲ 18.2	97.8	96.7	▲ 1.1	115.8	126.2	▲ 47.5	Information and communication electronics equipment
104.4	96.9	▲ 7.2	107.2	97.5	▲ 12.4	106.1	102.5	▲ 3.4	100.3	118.8	▲ 14.1	Transport equipment
104.4	96.9	▲ 7.2	107.2	97.5	▲ 12.4	106.1	102.5	▲ 3.4	100.3	118.8	▲ 14.1	Transport equipment (excl. ships and ship engines, rail vehicle and aircraft)
110.8	111.0	0.2	111.4	112.0	3.7	112.2	116.3	3.7	111.8	125.5	6.0	Ceramics, stone and clay products
103.5	-	-	102.6	-	-	114.1	-	-	111.4	-	-	Chemicals
103.5	105.1	1.5	102.6	107.1	▲ 0.5	114.1	122.3	7.2	111.4	130.2	3.6	Chemicals (excl. Drugs)
87.0	89.2	2.5	84.9	92.8	▲ 1.0	99.3	97.4	▲ 1.9	99.6	103.0	▲ 4.0	Petroleum and coal products
107.2	109.7	2.3	110.2	108.7	▲ 0.4	109.5	114.1	4.2	107.4	117.4	▲ 3.1	Plastic products
103.6	104.4	0.8	103.0	107.3	0.5	112.1	117.9	5.2	112.4	126.1	0.8	Pulp, paper and paper products
108.0	108.7	0.6	106.7	110.9	3.3	117.3	116.5	▲ 0.7	123.0	129.3	2.2	Textiles
84.7	-	-	96.0	-	-	86.1	-	-	86.5	-	-	Foods and tobacco
98.3	98.8	0.5	100.6	100.6	▲ 0.2	99.5	103.4	3.9	100.7	113.4	2.2	Other manufacturing
100.4	101.4	1.0	107.1	107.8	11.0	104.5	111.2	6.4	104.3	130.8	15.8	Rubber products
105.8	106.2	0.4	105.2	103.6	▲ 6.9	102.9	103.8	0.9	110.1	110.7	▲ 6.3	Furniture
-	-	-	-	-	-	-	-	-	-	-	-	Printing
93.5	-	-	95.7	-	-	93.8	-	-	94.0	-	-	Wood and wood products
92.8	93.0	0.2	90.8	91.9	▲ 5.1	95.6	97.6	2.1	93.1	102.5	▲ 1.1	Other products
94.6	92.2	▲ 2.5	92.5	93.7	▲ 2.5	110.3	109.9	▲ 0.4	106.3	113.9	4.3	Mining
113.7	114.1	0.4	115.9	117.2	2.2	112.2	119.1	6.1	112.3	127.5	1.0	Industries (Mining and manufacturing, Electricity and gas)
-	-	-	-	-	-	-	-	-	-	-	-	Electricity and gas
113.7	114.1	0.4	115.9	117.2	2.2	112.2	119.1	6.1	112.3	127.5	1.0	Mining and manufacturing
119.3	117.6	▲ 1.4	123.8	121.1	2.5	105.6	110.9	5.0	109.1	122.4	▲ 3.4	Final demand goods
138.8	138.5	▲ 0.2	143.4	142.9	17.4	112.8	119.3	5.8	115.1	132.5	15.5	Investment goods
164.3	165.5	0.7	173.0	171.2	33.1	120.0	129.6	8.0	122.4	141.7	32.9	Capital goods
177.3	179.8	1.4	184.9	185.9	37.3	124.9	137.0	9.7	127.7	148.1	39.1	Capital goods (excl. Transport equipment)
103.1	103.7	0.6	104.8	106.0	▲ 5.9	103.7	108.0	4.1	106.0	121.0	▲ 3.1	Construction goods
101.2	97.7	▲ 3.5	105.3	100.5	▲ 12.5	98.7	101.8	3.1	103.3	112.4	▲ 18.8	Consumer goods
107.6	101.3	▲ 5.9	112.1	105.0	▲ 17.1	98.0	101.5	3.6	103.9	119.4	▲ 26.3	Durable consumer goods
92.2	93.1	1.0	95.2	93.9	▲ 3.5	98.1	99.6	1.5	102.5	103.3	▲ 3.8	Non-durable consumer goods
109.5	111.7	2.0	109.6	114.0	1.9	117.2	125.2	6.8	114.7	131.5	4.3	Producer goods
110.9	113.4	2.3	111.0	115.4	2.0	118.2	126.3	6.9	115.0	132.5	4.5	For mining and manufacturing
94.8	95.3	0.5	94.9	100.0	▲ 0.5	108.2	110.2	1.8	112.0	122.0	2.4	For other uses

平成22年基準 生産・出荷・在庫・在庫率指数 ウェイト表

分類	生産(付)	出荷	在庫	在庫率
鉱工業	10000.0	10000.0	10000.0	9702.7
製造工業	9978.9	9985.7	9988.1	9690.8
鉄鋼業	391.1	638.7	1382.7	1327.4
鉄素製品(含. 鋼半製品)	91.5	56.0	561.0	505.7
熱間圧延鋼材	110.4	278.5	378.4	378.4
鋼管	13.2	44.8	104.6	104.6
冷間仕上鋼材	50.1	116.5	148.8	148.8
めっき鋼材	36.1	80.3	103.7	103.7
鋳鍛造品	89.8	62.6	86.2	86.2
(特掲: 普通鋼鋼材)	149.5	336.3	488.8	488.8
(特掲: 特殊鋼鋼材)	60.3	183.8	246.7	246.7
非鉄金属工業	232.5	322.5	306.5	306.5
非鉄金属地金	55.8	101.0	113.4	113.4
伸銅・アルミニウム圧延製品	65.3	93.0	95.2	95.2
電線・ケーブル	50.6	75.5	97.9	97.9
非鉄金属鋳物	60.8	53.0	0.0	0.0
金属製品工業	418.1	366.7	435.0	410.7
建設用金属製品	90.2	84.5	0.0	0.0
建築用金属製品	95.7	98.0	95.4	95.4
暖ちゆう房熱機器	57.3	45.2	118.4	94.1
その他の金属製品	174.9	139.0	221.2	221.2
はん用・生産用・業務用機械工業	1273.1	1085.6	1127.1	1082.5
はん用機械工業	418.6	360.2	244.1	244.1
ボイラ・原動機	97.5	83.0	24.5	24.5
風水力機械・油圧機器	113.2	91.6	90.1	90.1
運搬機械	36.8	34.2	0.0	0.0
冷凍機・同応用製品	38.4	34.6	67.0	67.0
はん用機械器具部品	132.7	116.8	62.5	62.5
生産用機械工業	701.2	571.4	682.6	638.0
土木建設機械	106.5	125.8	276.6	276.6
化学機械	17.8	13.3	0.0	0.0
生活関連産業用機械	48.2	34.3	0.0	0.0
半導体・フラットパネル製造装置	169.9	143.1	0.0	0.0
産業用ロボット	57.9	39.5	0.0	0.0
農業用機械	40.5	36.8	77.9	37.1
金属工作機械	80.8	64.4	151.3	151.3
金属加工機械	21.7	16.1	5.8	2.0
繊維機械	31.7	21.4	6.3	6.3
金型	50.6	30.4	0.0	0.0
機械工具	60.7	33.9	164.7	164.7
その他の生産用機械	14.9	12.4	0.0	0.0
業務用機械工業	153.3	154.0	200.4	200.4
計測機器	85.9	74.0	121.8	121.8
光学部品	37.4	36.6	41.0	41.0
その他の業務用機械	30.0	43.4	37.6	37.6
電子部品・デバイス工業	818.6	711.1	368.3	368.3
電子部品	365.4	351.9	71.3	71.3
半導体素子	72.5	58.9	54.6	54.6
集積回路	333.3	254.9	242.4	242.4
半導体部品	47.4	45.4	0.0	0.0
電気機械工業	667.7	570.5	371.0	235.6
回転電気機械	102.1	77.2	0.0	0.0
静止電気機械	52.5	47.0	9.9	9.9
開閉制御装置・機器	140.3	120.2	0.0	0.0
民生用電気機械	122.4	88.9	155.8	69.0
配線・照明用器具	74.8	74.5	99.2	99.2
電子応用装置	39.5	34.9	0.0	0.0
電気計測器	57.2	40.7	2.5	0.0
電池	58.8	68.7	57.5	57.5
その他の電気機械	20.1	18.4	46.1	0.0
情報通信機械工業	453.4	489.5	234.2	234.2
通信機械	104.7	107.9	30.7	30.7
民生用電子機械	166.3	243.4	189.1	189.1
電子計算機	154.5	117.3	8.7	8.7
その他の情報通信機械	27.9	20.9	5.7	5.7
輸送機械工業	1912.4	2218.9	1013.1	1013.1
輸送機械工業(除. 船舶・同機関、鉄道車両、航空機)	1636.9	1962.6	1013.1	1013.1
乗用車	763.7	1064.1	782.0	782.0
バス	17.9	25.0	17.3	17.3
トラック	132.8	182.7	142.1	142.1
自動車ボデー	40.5	37.7	0.0	0.0
自動車部品	651.4	618.2	4.3	4.3
二輪自動車	13.8	18.2	52.8	52.8
産業車両	16.8	16.7	14.6	14.6
航空機	66.7	43.0	0.0	0.0
船舶・同機関	189.9	197.2	0.0	0.0
鉄道車両	18.9	16.1	0.0	0.0
(特掲: 乗用車・バス・トラック)	914.4	1271.8	941.4	941.4
窯業・土石製品工業	315.8	221.6	643.2	624.3
ガラス・同製品	128.0	74.4	200.9	200.9
セメント・同製品	53.4	50.9	220.4	220.4
陶磁器	22.1	16.0	89.5	89.5
ファインセラミックス	66.5	42.2	66.1	47.2
その他の窯業・土石製品	45.8	38.1	66.3	66.3
化学工業	1277.4	1040.9	1413.1	1413.1
化学工業(除. 医薬品)	1005.4	883.2	1413.1	1413.1
化学肥料	10.9	11.6	70.4	70.4
ソーダ工業製品	42.0	14.5	12.0	12.0

分類	生産(付)	出荷	在庫	在庫率
無機薬品・顔料・触媒	33.2	34.8	46.0	46.0
高圧ガス	15.5	11.7	1.0	1.0
石油系芳香族	69.9	78.9	68.8	68.8
環式中間物	68.3	68.4	63.5	63.5
有機薬品	123.8	133.2	68.1	68.1
プラスチック	162.8	196.2	544.8	544.8
合成ゴム	46.4	45.7	169.8	169.8
写真感光材料	10.2	10.2	15.6	15.6
石けん・合成洗剤・界面活性剤	99.9	72.1	50.8	50.8
化粧品	253.8	138.0	208.4	208.4
塗料・印刷インキ	68.7	67.9	93.9	93.9
医薬品	272.0	157.7	0.0	0.0
(特掲: 石油化学製品)	374.2	418.7	676.7	676.7
石油・石炭製品工業	175.8	624.8	497.5	497.5
石油製品	173.8	615.6	452.1	452.1
石炭製品	2.0	9.2	45.4	45.4
プラスチック製品工業	507.5	421.2	661.4	661.4
バルブ・紙・紙加工品工業	203.6	212.2	340.3	321.5
バルブ	33.7	5.2	18.8	0.0
紙	77.6	111.6	255.1	255.1
板紙	28.8	40.1	61.0	61.0
紙加工品	63.5	55.3	5.4	5.4
繊維工業	183.4	133.4	421.3	421.3
炭素繊維	7.7	5.2	18.6	18.6
化学繊維	33.8	26.3	99.7	99.7
紡績	2.8	1.7	6.6	6.6
織物	37.2	16.1	48.6	48.6
染色整理	21.8	18.1	26.5	26.5
衣類	47.2	33.5	158.6	158.6
その他の繊維製品	32.9	32.5	62.7	62.7
食料品・たばこ工業	613.9	579.3	326.5	326.5
肉製品	40.6	35.0	0.0	0.0
乳製品	78.2	85.3	0.9	0.9
水産製品	31.1	20.5	3.3	3.3
野菜・果実製品	24.8	17.1	0.0	0.0
油脂・調味料	54.9	54.8	33.4	33.4
その他の食料品	14.4	21.9	25.3	25.3
清涼飲料	166.6	123.7	109.7	109.7
酒類	157.7	148.0	15.4	15.4
たばこ	45.6	73.0	138.5	138.5
その他工業	534.6	348.8	446.9	446.9
ゴム製品工業	161.0	126.7	141.2	141.2
家具工業	67.3	54.7	100.9	100.9
金属製家具	56.6	46.2	82.3	82.3
木製家具	10.7	8.5	18.6	18.6
印刷業	197.1	68.1	0.0	0.0
木材・木製品工業	58.4	57.4	126.4	126.4
その他製品工業	50.8	41.9	78.4	78.4
時計	10.0	11.4	15.4	15.4
楽器	4.8	4.8	11.8	11.8
文具	19.0	12.6	22.4	22.4
玩具	7.9	4.8	9.5	9.5
皮革製品	9.1	8.3	19.3	19.3
鉱業	21.1	14.3	11.9	11.9
産業総合(鉱工業、電力・ガス)	10560.0	10692.9	10000.0	9702.7
産業総合(鉱工業、電力・ガス・熱供給・水道事業)	10607.1	10837.4	10000.0	9702.7
電力・ガス事業	560.0	692.9	0.0	0.0
熱供給事業	11.9	36.6	0.0	0.0
水道事業	35.2	107.9	0.0	0.0
最終需要財	4949.5	4969.6	4449.8	4245.5
投資財	2414.7	2280.8	2161.7	2105.4
資本財	1851.0	1730.5	1224.0	1167.7
製造設備用	554.2	421.1	171.1	167.3
電力用	218.2	198.2	66.5	54.8
通信・放送用	59.5	41.9	11.7	11.7
農業用	40.5	36.8	77.9	37.1
建設用	118.8	132.7	311.0	311.0
輸送用	458.5	552.9	228.2	228.2
事務用	171.2	143.2	110.1	110.1
その他	230.1	203.7	247.5	247.5
建設財	563.7	550.3	937.7	937.7
建築用	463.7	449.5	714.6	714.6
土木用	100.0	100.8	223.1	223.1
消費財	2534.8	2688.8	2288.1	2140.1
耐久消費財	1195.3	1523.1	1365.3	1217.3
家事用	64.9	53.9	146.7	109.8
冷暖房用	63.9	46.6	111.1	0.0
家具・装備品用	25.8	25.8	51.6	51.6
教養・娯楽用	253.6	343.5	168.2	168.2
乗用車・二輪車	787.1	1053.3	887.7	887.7
非耐久消費財	1339.5	1165.7	922.8	922.8
家事用	675.1	431.6	356.4	356.4
教養・娯楽用	119.5	273.3	252.9	252.9
被服・履き物	56.3	41.8	177.9	177.9
飲食料品	488.6	419.0	135.6	135.6
生産財	5050.5	5030.4	5550.2	5457.2
鉱工業用生産財	4603.0	4511.2	5053.1	4960.1
その他用生産財	447.5	519.2	497.1	497.1

実 数 表

Actual figures

- (注) 1. 実数表には、生産動態調査結果にもとづいた指数作成用の実数を掲載している。
2. ●印を付してある品目は、生産動態統計調査の改正及び調査対象の見直し等により、それ以前の実績との間で不連続を生じたため、前月比、前年同月比及び季調済前月比について連続性を確保して計算しているものである。
3. ★印を付してある品目は、在庫を生産で除して在庫率を求めている品目である。
4. ○印を付してある品目は、1又は2事業所による数値の為、秘密保護により数値を秘匿している。
5. 格付は、指数採用品目の特殊分類の格付けである。

<p>資本財</p> <p>a. 資・製：製造設備用</p> <p>b. 資・電：電力用</p> <p>c. 資・通：通信・放送用</p> <p>d. 資・農：農業用</p> <p>e. 資・建：建設用</p> <p>f. 資・輸：輸送用</p> <p>g. 資・事：事務用</p> <p>h. 資・他：その他の資本財</p> <hr/> <p>建設財</p> <p>i. 建・建：建築用</p> <p>j. 建・土：土木用</p>	<p>耐久消費財</p> <p>k. 耐・家：家事用</p> <p>l. 耐・冷：冷暖房用</p> <p>m. 耐・装：家具・装備品用</p> <p>n. 耐・教：教養・娯楽用</p> <p>o. 耐・乗：乗用車・二輪車 (含む二輪車)</p> <hr/> <p>非耐久消費財</p> <p>p. 非・家：家事用</p> <p>q. 非・教：教養・娯楽用</p> <p>r. 非・被：被服及び履き物</p> <p>s. 非・食：食料品</p> <hr/> <p>生産財</p> <p>t. 生・鉱：鉱工業用生産財</p> <p>u. 生・他：その他用生産財</p>
--	--

Notes

1. Figures in the following list are the actual figures in the Current Survey of Production, with which indices of Industrial Production are compiled.
2. We revised the "Current Survey of Production", so in some categories of goods the items surveyed were changed and thus the figures are not compared with the before. In order to compare the data, we calculate month-to-month and year-to-year percent changes. These goods are designated by the "●" mark.
3. We mark "★" on the goods whose inventory ratio is calculated as Inventories divided by Production.
4. The individual data for the item with "○" mark are kept secret, because these data are collected from only one or two firms.
5. We define indices as follows.

<p>Capital Goods</p> <p>a. for manufacturing equipment</p> <p>b. for electricity</p> <p>c. for communication and broadcasting</p> <p>d. for agriculture</p> <p>e. for construction</p> <p>f. for transportation</p> <p>g. for office work</p> <p>h. miscellaneous capital goods</p> <hr/> <p>Construction Goods</p> <p>i. for construction</p> <p>j. for engineering</p>	<p>Durable Consumer Goods</p> <p>k. for household use</p> <p>l. for heating and cooling equipment</p> <p>m. for furniture and furnishings</p> <p>n. for education and amusement</p> <p>o. Passenger cars and motorcycles</p> <hr/> <p>Non-durable Consumer Goods</p> <p>p. for household use</p> <p>q. for education and amusement</p> <p>r. Clothing and Footwear</p> <p>s. Food</p> <hr/> <p>Producer Goods</p> <p>t. for Manufacturing</p> <p>u. for Other Uses</p>
--	--

(前月比・前年同月比・在庫率＝%)

分類 Classification	品目 Goods	格付 *1	項目 Item	季調済指数 Seasonally adjusted index			原指数 Original Index		実数 Figures		単位 Unit
				7月 2015 Jul.	8月 Aug.	前月比 %Change From Previous Month	8月 Aug.	前年同月比 %Change From Previous Year	8月 Aug.		
鉄鋼業 Iron and steel	銑鉄 Pig iron	生・鋳	生産 P	97.9	96.8	▲ 1.1	100.8	▲ 6.0	6,912,289	t	
			出荷 S	95.0	96.7	▲ 1.8	93.1	▲ 3.6	280,667		
			在庫 I	99.8	96.3	▲ 3.5	97.0	▲ 24.5	694,362		
			在庫率 IR	-	-	-	-	-	-		
	鉄素製品(含. 鋼半製品) Crude steel (incl. Semi-finished steel)	フェロマンガ(高炭素、低炭素) Ferro-manganese(high-carbon, low-carbon)	生・鋳	生産 P	99.2	91.8	▲ 7.5	78.0	▲ 12.8	29,454	t
				出荷 S	100.0	94.8	▲ 5.2	97.7	▲ 14.3	43,267	
				在庫 I	147.8	150.3	▲ 1.7	149.6	▲ 7.0	118,057	
				在庫率 IR	145.9	158.5	▲ 8.6	152.3	▲ 24.7	272.9	
	鉄素製品(含. 鋼半製品) Crude steel (incl. Semi-finished steel)	フェロニッケル Ferro-nickel	生・鋳	生産 P	107.0	118.6	▲ 10.8	119.0	▲ 7.0	34,557	t
				出荷 S	140.2	97.2	▲ 30.7	89.9	▲ 9.1	22,810	
				在庫 I	131.1	166.4	▲ 26.9	193.7	▲ 11.7	32,316	
				在庫率 IR	87.1	163.1	▲ 87.3	201.2	▲ 22.9	141.7	
鉄素製品(含. 鋼半製品) Crude steel (incl. Semi-finished steel)	粗鋼 Crude steel	生・鋳	生産 P	95.5	95.2	▲ 0.3	96.3	▲ 5.9	8,796,811	t	
			出荷 S	31.1	24.8	▲ 20.3	24.9	▲ 21.2	2,752		
			在庫 I	121.5	117.4	▲ 3.4	117.6	▲ 14.3	85,564		
			在庫率 IR	-	-	-	-	-	-		
鉄素製品(含. 鋼半製品) Crude steel (incl. Semi-finished steel)	★ 鋼半製品 Semi-finished steel	生・鋳	生産 P	95.9	95.4	▲ 0.5	96.6	▲ 5.6	8,610,910	t	
			出荷 S	72.8	76.5	▲ 5.1	79.0	▲ 22.9	583,422		
			在庫 I	106.9	110.6	▲ 3.5	109.6	▲ 1.6	3,557,737		
			在庫率 IR	111.6	115.4	▲ 3.4	113.1	▲ 4.0	41.3		
熱間圧延鋼材 Hot rolled steel	鋼矢板 Steel pilings	建・土	生産 P	123.1	74.6	▲ 39.4	75.9	▲ 39.7	40,181	t	
			出荷 S	107.5	91.5	▲ 14.9	72.6	▲ 18.4	38,844		
			在庫 I	135.0	100.5	▲ 25.6	105.3	▲ 25.7	39,601		
			在庫率 IR	129.0	99.9	▲ 22.6	135.0	▲ 9.0	101.9		
	H形鋼 Wide flange beams	建・建	生産 P	141.4	135.4	▲ 4.2	128.9	▲ 6.6	341,743	t	
			出荷 S	123.7	136.7	▲ 10.5	124.1	▲ 3.9	326,026		
			在庫 I	138.3	139.1	▲ 0.6	140.1	▲ 12.5	250,326		
			在庫率 IR	105.7	102.2	▲ 3.3	111.1	▲ 8.3	76.8		
	大中小形鋼 Heavy, medium and light shapes	建・建 生・鋳	生産 P	103.0	94.5	▲ 8.3	88.1	▲ 11.3	147,814	t	
			出荷 S	97.6	98.1	▲ 0.5	88.7	▲ 4.0	148,866		
			在庫 I	114.5	112.7	▲ 1.6	113.5	▲ 1.9	139,276		
			在庫率 IR	114.7	116.5	▲ 1.6	126.2	▲ 2.2	93.6		
	小形棒鋼 Light bars	建・建	生産 P	109.4	109.8	▲ 0.4	102.7	▲ 4.4	715,839	t	
			出荷 S	108.8	104.4	▲ 4.0	97.5	▲ 3.7	675,617		
			在庫 I	107.9	116.3	▲ 7.8	114.4	▲ 3.1	620,494		
			在庫率 IR	97.8	115.3	▲ 17.9	116.9	▲ 0.7	91.8		
	普通鋼鋼板 Ordinary steel sheets and plates	生・鋳	生産 P	79.5	79.3	▲ 0.3	77.6	▲ 10.7	813,450	t	
			出荷 S	80.4	79.8	▲ 0.7	74.8	▲ 5.0	768,523		
			在庫 I	102.0	97.4	▲ 4.5	102.2	▲ 5.6	519,484		
			在庫率 IR	127.2	124.3	▲ 2.3	135.9	▲ 0.7	67.6		
	普通鋼鋼帯 Ordinary steel strips	生・鋳	生産 P	98.9	97.0	▲ 1.9	100.4	▲ 0.7	3,882,080	t	
			出荷 S	116.1	121.0	▲ 4.2	118.9	▲ 6.9	1,902,911		
			在庫 I	119.8	120.2	▲ 0.3	124.7	▲ 11.7	1,312,334		
			在庫率 IR	102.8	100.5	▲ 2.2	103.9	▲ 4.5	69.0		
特殊鋼熱間圧延鋼材 Special hot-rolled steel	生・鋳	生産 P	87.6	88.1	▲ 0.6	87.6	▲ 15.2	1,496,403	t		
		出荷 S	91.1	94.1	▲ 3.3	88.4	▲ 6.8	1,083,371			
		在庫 I	118.0	118.9	▲ 0.8	120.8	▲ 9.2	774,037			
		在庫率 IR	129.1	129.8	▲ 0.5	136.0	▲ 2.6	71.4			
鋼管 Steel pipes and tubes	普通鋼熱間鋼管 Ordinary hot-steel pipes and tubes	建・土 生・鋳	生産 P	99.9	96.0	▲ 3.9	91.3	▲ 6.2	326,900	t	
			出荷 S	99.1	98.8	▲ 0.3	88.0	▲ 7.9	273,490		
			在庫 I	102.2	102.5	▲ 0.3	105.1	▲ 9.3	318,092		
			在庫率 IR	101.7	103.8	▲ 2.1	118.6	▲ 1.7	116.3		
	特殊鋼熱間鋼管 Special hot-steel pipes and tubes	生・鋳	生産 P	68.9	52.6	▲ 23.7	53.0	▲ 49.4	105,934	t	
			出荷 S	58.7	52.4	▲ 10.7	49.6	▲ 56.9	90,498		
			在庫 I	72.7	70.9	▲ 2.5	68.3	▲ 36.4	136,034		
			在庫率 IR	119.9	130.5	▲ 8.8	133.7	▲ 47.7	150.3		
冷間仕上鋼材 Cold finished steel	普通鋼冷延広幅帯鋼 Ordinary cold-rolled wide strips	生・鋳	生産 P	76.2	77.3	▲ 1.4	79.3	▲ 8.7	1,535,231	t	
			出荷 S	83.0	80.9	▲ 2.5	82.0	▲ 0.8	521,810		
			在庫 I	102.7	104.0	▲ 1.3	105.8	▲ 2.7	471,636		
			在庫率 IR	123.4	131.8	▲ 6.8	128.2	▲ 3.6	90.4		

* 1. Classification by Use of Goods

P: Production, S: Shipments, I: Inventories, IR: Inventory Ratio

(前月比・前年同月比・在庫率＝%)

分類 Classification	品目 Goods	格付 *1	項目 Item	季調済指数 Seasonally adjusted index			原指数 Original Index		実数 Figures		単位 Unit
				7月 2015 Jul.	8月 Aug.	前月比 %Change From Previous Month	8月 Aug.	前年同月比 %Change From Previous Year	8月 Aug.		
	普通鋼冷延電気鋼帯 Ordinary cold-rolled electrical sheets and strips	生・鋳	生産 P	70.5	68.2	▲ 3.3	67.5	▲ 6.5	112,588	t	
			出荷 S	64.6	68.3	5.7	60.6	▲ 11.0	100,473		
			在庫 I	87.9	91.3	3.9	101.9	3.0	76,185		
			在庫率 IR	134.4	137.3	2.2	167.3	15.5	75.8		
	冷間ロール成型軽量形鋼 Cold formed steel shapes	建・建	生産 P	121.6	116.7	▲ 4.0	107.7	▲ 1.3	42,725	t	
			出荷 S	125.3	117.0	▲ 6.6	110.8	1.4	43,228		
			在庫 I	130.7	131.5	0.6	128.5	0.6	27,544		
			在庫率 IR	103.3	114.2	10.6	114.9	▲ 0.8	63.7		
	● 普通鋼鉄線 Ordinary steel wires	生・鋳	生産 P	100.0	104.4	4.4	89.3	1.2	25,971	t	
			出荷 S	102.9	98.0	▲ 4.8	86.1	▲ 4.3	15,248		
			在庫 I	107.5	108.4	0.8	106.7	▲ 6.4	11,379		
			在庫率 IR	102.6	111.0	8.2	122.4	▲ 2.2	74.6		
	普通鋼冷間圧造用炭素鋼線 Ordinary carbon steel wires for cold heading and cold forging	生・鋳	生産 P	85.4	86.0	0.7	76.3	▲ 0.3	14,631	t	
			出荷 S	86.5	85.0	▲ 1.7	77.2	▲ 1.0	14,850		
			在庫 I	114.8	117.6	2.4	114.9	3.9	6,226		
			在庫率 IR	131.9	142.8	8.3	148.3	5.0	41.9		
	● 普通鋼硬鋼線 Ordinary hard-drawn wires	生・鋳	生産 P	88.9	90.1	1.3	77.9	▲ 0.5	20,308	t	
			出荷 S	86.6	85.0	▲ 1.8	75.5	▲ 1.2	10,113		
			在庫 I	92.5	90.8	▲ 1.8	86.5	▲ 4.9	6,263		
			在庫率 IR	104.3	108.2	3.7	114.0	▲ 4.0	61.9		
	特殊鋼冷間仕上鋼材 Special cold-finished steel	生・鋳	生産 P	92.4	95.7	3.6	96.3	▲ 7.3	244,138	t	
			出荷 S	87.6	90.4	3.2	86.1	▲ 10.1	209,465		
			在庫 I	122.9	127.2	3.5	129.5	7.4	183,900		
			在庫率 IR	139.5	143.5	2.9	150.0	19.5	87.8		
特殊鋼磨棒鋼 Special cold-finished bars	生・鋳	生産 P	82.1	85.8	4.5	77.5	▲ 2.9	44,788	t		
		出荷 S	83.4	84.9	1.8	76.6	▲ 5.3	42,893			
		在庫 I	101.6	104.2	2.6	104.2	6.7	35,529			
		在庫率 IR	121.1	123.5	2.0	135.5	12.6	82.8			
特殊鋼冷間圧造用炭素鋼線 Special carbon steel wires for cold heading and cold forging	生・鋳	生産 P	98.7	99.4	0.7	86.1	▲ 0.9	58,125	t		
		出荷 S	101.3	102.6	1.3	88.7	▲ 1.2	57,458			
		在庫 I	140.3	145.2	3.5	139.1	7.7	14,004			
		在庫率 IR	138.8	144.5	4.1	156.5	8.9	24.4			
めっき鋼材 Metallic coated steel	ブリキ Tin plates	生・鋳	生産 P	72.3	92.0	27.2	92.4	11.9	81,188	t	
			出荷 S	71.3	97.3	36.5	87.9	26.8	76,092		
			在庫 I	86.4	88.4	2.3	94.3	▲ 21.2	58,938		
ティンフリースチール Tin-free steel	生・鋳	生産 P	75.9	83.5	10.0	84.3	▲ 7.2	59,674	t		
		出荷 S	75.1	95.4	27.0	88.9	7.2	61,773			
		在庫 I	110.5	99.0	▲ 10.4	105.1	▲ 21.0	51,156			
		在庫率 IR	144.8	104.1	▲ 28.1	117.0	▲ 26.4	82.8			
亜鉛めっき鋼板 Galvanized sheets	生・鋳	生産 P	76.2	78.4	2.9	79.5	▲ 10.5	893,984	t		
		出荷 S	77.0	74.7	▲ 3.0	71.5	▲ 9.6	786,419			
		在庫 I	99.0	106.4	7.5	107.4	▲ 0.5	670,342			
		在庫率 IR	129.3	147.1	13.8	149.1	10.0	85.2			
鑄鍛造品 Steel castings and forgings	鍛鋼品 Steel forgings	生・鋳	生産 P	99.6	100.8	1.2	90.1	▲ 8.6	46,042	t	
			出荷 S	119.0	119.5	0.4	109.7	▲ 2.7	34,123		
			在庫 I	154.0	141.5	▲ 8.1	145.7	11.6	26,799		
			在庫率 IR	127.0	122.1	▲ 3.9	132.4	14.7	78.5		
	鑄鋼品 Steel castings	生・鋳	生産 P	75.1	81.5	8.5	74.2	▲ 2.2	13,507	t	
			出荷 S	81.4	83.3	2.3	78.9	▲ 12.0	8,631		
			在庫 I	104.8	105.9	1.0	105.8	14.9	20,477		
			在庫率 IR	128.0	126.8	▲ 0.9	133.7	30.4	237.2		
● 銑鉄鑄物 Iron castings	生・鋳	生産 P	97.8	96.2	▲ 1.6	84.5	▲ 3.1	240,340	t		
		出荷 S	97.1	95.9	▲ 1.2	84.7	▲ 3.1	160,980			
		在庫 I	105.1	104.5	▲ 0.6	104.7	2.6	86,163			
		在庫率 IR	107.3	111.1	3.5	123.0	5.9	53.5			
● 鉄系鍛工件 Ferrous forgings	生・鋳	生産 P	93.9	95.6	1.8	83.7	0.4	152,222	t		
		出荷 S	-	-	-	-	-	-			
		在庫 I	-	-	-	-	-	-			
		在庫率 IR	-	-	-	-	-	-			

* 1. Classification by Use of Goods

P: Production, S: Shipments, I: Inventories, IR: Inventory Ratio

(前月比・前年同月比・在庫率＝%)

分類 Classification	品目 Goods	格付 *1	項目 Item	季調済指数 Seasonally adjusted index			原指数 Original Index		実数 Figures		単位 Unit
				7月 2015 Jul.	8月 Aug.	前月比 %Change From Previous Month	8月 Aug.	前年同月比 %Change From Previous Year	8月 Aug.		
非鉄金属工業 Non-ferrous metals	アルミニウム合金地金 Aluminum alloy ingots	生・鋳	生産 P	100.1	97.1	▲ 3.0	80.9	▲ 3.1	152,451	t	
			出荷 S	95.4	84.8	▲ 11.1	73.9	▲ 8.5	2,688		
			在庫 I	70.9	79.2	11.7	79.8	▲ 5.6	3,383		
			在庫率 IR	76.1	99.7	31.0	107.3	3.3	125.9		
	非鉄金属地金 Refining of non-ferrous metals	アルミニウム二次合金地金 Secondary aluminum alloy ingots	生・鋳	生産 P	95.4	89.7	▲ 6.0	78.0	▲ 2.6	80,599	t
				出荷 S	96.6	95.6	▲ 1.0	82.5	1.5	72,499	
電気金 Electrolytic gold	電気金 Electrolytic gold	生・鋳	生産 P	91.5	84.5	▲ 7.7	79.8	19.5	9,026	kg	
			出荷 S	78.3	89.1	13.8	80.6	25.3	9,146		
			在庫 I	83.5	76.3	▲ 8.6	74.1	29.5	4,551		
			在庫率 IR	105.7	85.9	▲ 18.7	90.9	3.5	49.8		
	電気銀 Electrolytic silver	電気銀 Electrolytic silver	生・鋳	生産 P	105.9	104.2	▲ 1.6	102.7	16.6	162,492	kg
				出荷 S	110.6	102.6	▲ 7.2	93.8	10.2	149,793	
電気銅 Electrolytic copper	電気銅 Electrolytic copper	生・鋳	生産 P	100.6	100.8	0.2	102.8	▲ 0.3	132,680	t	
			出荷 S	107.4	103.9	▲ 3.3	96.1	4.3	115,390		
			在庫 I	125.4	125.1	▲ 0.2	138.0	▲ 23.8	54,922		
			在庫率 IR	115.4	122.0	5.7	142.9	▲ 27.1	47.6		
	亜鉛 Zinc	亜鉛 Zinc	生・鋳	生産 P	109.6	88.5	▲ 19.3	83.0	▲ 15.9	3,970	t
				出荷 S	104.2	92.9	▲ 10.8	87.3	▲ 6.9	4,196	
伸銅・アルミニウム圧延製品 Copper and copper-base alloys and aluminum rolling products	伸銅製品 Elongated copper products	生・鋳	生産 P	85.3	84.9	▲ 0.5	75.6	▲ 8.3	54,647	t	
			出荷 S	86.2	84.4	▲ 2.1	77.2	▲ 6.0	54,414		
			在庫 I	146.8	150.1	2.2	146.7	15.1	38,988		
			在庫率 IR	171.0	183.7	7.4	189.6	22.6	71.7		
	アルミニウム板製品 Aluminum mill products (Flat rolled products)	アルミニウム板製品 Aluminum mill products (Flat rolled products)	生・鋳	生産 P	98.8	96.9	▲ 1.9	85.8	0.1	91,573	t
				出荷 S	100.8	97.8	▲ 3.0	86.1	3.1	88,514	
アルミニウム押出製品 Aluminum mill products (Extruded products)	アルミニウム押出製品 Aluminum mill products (Extruded products)	生・鋳	生産 P	97.9	98.8	0.9	88.2	▲ 0.8	56,694	t	
			出荷 S	93.6	95.7	2.2	83.8	▲ 3.0	28,109		
アルミニウムはく Aluminum foils	アルミニウムはく Aluminum foils	生・鋳	生産 P	88.4	87.6	▲ 0.9	80.2	▲ 1.7	8,177	t	
			出荷 S	87.9	84.9	▲ 3.4	78.2	▲ 6.1	7,898		
電線・ケーブル Electric wires and cables	● 巻線 Winding wires	生・鋳	生産 P	92.2	90.2	▲ 2.2	73.7	▲ 5.9	9,028	導体t	
			出荷 S	92.4	101.6	10.0	87.4	8.8	10,362		
			在庫 I	94.9	94.8	▲ 0.1	90.3	0.2	9,840		
			在庫率 IR	100.4	96.6	▲ 3.8	102.9	▲ 7.9	95.0		
	● 機器用絶縁電線(輸送機器用を除く) Appliance wires (excl. wires and cables for transport equipment)	● 機器用絶縁電線(輸送機器用を除く) Appliance wires (excl. wires and cables for transport equipment)	生・鋳	生産 P	91.2	89.8	▲ 1.5	79.8	1.3	2,926	導体t
				出荷 S	96.2	93.5	▲ 2.8	85.1	2.0	3,106	
● 輸送機器用絶縁電線 Wires and cables for transport equipment	● 輸送機器用絶縁電線 Wires and cables for transport equipment	生・鋳	生産 P	84.1	88.8	5.6	75.3	▲ 2.7	3,263	導体t	
			出荷 S	87.8	88.5	0.8	77.3	▲ 4.9	4,818		
● 電力用電線・ケーブル Power wires/ cables	● 電力用電線・ケーブル Power wires/ cables	資・電	生産 P	127.6	126.2	▲ 1.1	108.7	▲ 1.2	17,357	導体t	
			出荷 S	117.6	112.6	▲ 4.3	101.6	▲ 8.8	20,695		
● 通信用ケーブル光ファイバ製品 Optical fiber products for telecommunication cables	● 通信用ケーブル光ファイバ製品 Optical fiber products for telecommunication cables	資・通	生産 P	71.5	69.9	▲ 2.2	59.5	▲ 13.4	511,406	kmcore	
			出荷 S	84.4	72.0	▲ 14.7	63.5	▲ 15.0	539,127		
			在庫 I	76.0	72.3	▲ 4.9	68.3	▲ 44.7	282,281		
			在庫率 IR	86.9	98.7	13.6	104.9	▲ 34.8	52.4		

* 1. Classification by Use of Goods

P: Production, S: Shipments, I: Inventories, IR: Inventory Ratio

(前月比・前年同月比・在庫率＝%)

分類 Classification	品目 Goods	格付 *1	項目 Item	季調済指数 Seasonally adjusted index			原指数 Original Index		実数 Figures		単位 Unit
				7月 2015 Jul.	8月 Aug.	前月比 %Change From Previous Month	8月 Aug.	前年同月比 %Change From Previous Year	8月 Aug.		
				生産 出 在 在	出荷 荷 庫 率	P S I IR	生産 出 在 在	出荷 荷 庫 率	P S I IR	生産 出 在 在	
非鉄金属铸件 Non-ferrous metal castings	● 銅・銅合金铸件 Copper/ copper alloy castings	生・鋳	生産 出 在 在	100.1 - - -	101.2 - - -	1.1 - - -	92.9 - - -	5.3 - - -	5,963 - - -	t	
	● アルミニウム铸件 Aluminum alloy castings	生・鋳	生産 出 在 在	107.3 - - -	102.9 - - -	▲ 4.1 - - -	87.8 - - -	▲ 0.8 - - -	28,590 - - -	t	
	● アルミニウムダイカスト Aluminum alloy die-castings	生・鋳	生産 出 在 在	96.6 - - -	98.5 - - -	2.0 - - -	84.1 - - -	2.2 - - -	68,554 - - -	t	
金属製品工業 Fabricated metals	● 鉄骨 Structural steel frames	建・建	生産 出 在 在	101.3 - - -	100.8 - - -	▲ 0.5 - - -	99.3 - - -	▲ 0.6 - - -	90,471 - - -	t	
建設用金属製品 Fabricated structural metal products	軽量鉄骨 Light structural steel frames	建・建	生産 出 在 在	107.1 - - -	114.7 - - -	7.1 - - -	94.9 - - -	12.8 - - -	13,709 - - -	t	
	橋りょう Steel bridges	建・土	生産 出 在 在	79.3 - - -	59.7 - - -	▲ 24.7 - - -	51.5 - - -	▲ 13.2 - - -	16,027 - - -	t	
	木造住宅用アルミニウムサッシ Aluminum sashes for wooden houses	建・建	生産 出 在 在	92.7 93.1 124.2 131.3	90.7 91.2 131.0 147.7	▲ 2.2 ▲ 2.0 5.5 12.5	78.9 81.6 135.7 165.2	▲ 0.5 ▲ 1.3 ▲ 13.6 ▲ 12.4	6,243 8,610 8,746 101.6	t	
建築用金属製品 Metal products of building	ビル用アルミニウムサッシ Aluminum sashes for building	建・建	生産 出 在 在	98.6 110.5 105.7 92.1	103.3 104.0 106.1 103.4	4.8 ▲ 5.9 0.4 12.3	101.2 101.9 110.3 105.9	▲ 5.3 ▲ 3.0 ▲ 11.0 ▲ 8.2	7,364 8,084 2,003 24.8	t	
	アルミニウムドア Aluminum doors	建・建	生産 出 在 在	94.7 88.8 83.8 91.9	96.6 89.6 86.4 102.2	2.0 0.9 3.1 11.2	84.3 79.1 90.1 112.9	6.3 4.5 ▲ 21.1 ▲ 24.5	1,617 1,830 887 48.5	t	
	● アルミニウムエクステリア Aluminum exterior	建・建	生産 出 在 在	125.9 117.9 141.3 117.0	125.7 125.8 137.2 114.2	▲ 0.2 6.7 ▲ 2.9 ▲ 2.4	112.2 108.8 151.6 136.9	▲ 2.3 1.9 ▲ 21.4 ▲ 22.9	8,212 8,631 8,116 94.0	t	
	スチール・ステンレスドア Steel and stainless doors	建・建	生産 出 在 在	119.2 127.7 138.2 107.9	118.1 121.2 142.8 123.0	▲ 0.9 ▲ 5.1 3.3 14.0	104.7 107.9 149.0 137.2	4.8 1.1 ▲ 7.6 ▲ 8.4	4,897 6,346 2,745 43.3	t	
	スチール・ステンレスシャッター Steel and stainless shutters	建・建	生産 出 在 在	128.2 128.7 94.3 71.5	125.0 123.3 102.9 85.6	▲ 2.5 ▲ 4.2 9.1 19.7	121.1 120.2 106.4 87.8	▲ 0.4 ▲ 1.9 ▲ 20.2 ▲ 19.0	8,137 8,080 794 9.8	t	
	暖ちゅう房熱機器 Equipment for heating and kitchen	ガスこんろ Gas cooking appliances	耐・家	生産 出 在 在	81.3 90.3 76.4 82.4	79.1 86.8 73.0 84.6	▲ 2.7 ▲ 3.9 ▲ 4.5 2.7	66.6 73.1 80.0 103.9	▲ 6.7 ▲ 2.3 ▲ 21.2 ▲ 19.4	237,843 255,677 362,971 142.0	台
		ガス湯沸器 Gas-fired water heaters	耐・家	生産 出 在 在	97.2 108.4 91.6 83.3	95.5 110.8 81.8 74.9	▲ 1.7 2.2 ▲ 10.7 ▲ 10.1	76.5 87.9 102.1 112.7	▲ 1.7 11.5 ▲ 25.0 ▲ 32.8	132,788 163,018 154,042 94.5	台
ガス温水給湯暖房機 Gas-fired water heaters and space heaters		建・建	生産 出 在 在	144.1 141.6 126.4 88.5	142.7 136.1 129.1 95.0	▲ 1.0 ▲ 3.9 2.1 7.3	116.0 103.9 148.9 137.3	16.7 4.7 ▲ 24.9 ▲ 28.3	27,645 25,953 28,756 110.8	台	

* 1. Classification by Use of Goods

P: Production, S: Shipments, I: Inventories, IR: Inventory Ratio

(前月比・前年同月比・在庫率＝%)

分類 Classification	品目 Goods	格付 *1	項目 Item	季調済指数 Seasonally adjusted index			原指数 Original Index		実数 Figures		単位 Unit
				7月 2015 Jul.	8月 Aug.	前月比 %Change From Previous Month	8月 Aug.	前年同月比 %Change From Previous Year	8月 Aug.		
● その他の金属製品 Other metal products	ガス風呂がま Gas bath boilers	建・建	生産 P	104.4	94.8	▲ 9.2	79.6	2.6	83,601	台	
			出荷 S	112.7	108.4	▲ 3.8	88.3	1.3	92,364		
			在庫 I	132.3	122.1	▲ 7.7	133.0	▲ 27.4	69,629		
			在庫率 IR	117.0	115.2	▲ 1.5	147.8	▲ 28.3	75.4		
	石油ストーブ Oil-fired space heaters	耐・冷	生産 P	71.8	69.2	▲ 3.6	75.8	▲ 7.1	273,014	台	
			出荷 S	51.0	81.5	59.8	42.3	24.8	152,024		
			在庫 I	135.3	131.5	▲ 2.8	207.8	▲ 11.8	2,002,130		
			在庫率 IR	-	-	-	-	-	-		
	石油温水給湯暖房機 Oil-fired water heaters and space heaters	建・建	生産 P	97.0	98.6	1.6	79.8	6.7	24,651	台	
			出荷 S	105.7	103.3	▲ 2.3	77.1	2.8	24,150		
			在庫 I	124.8	122.4	▲ 1.9	137.7	▲ 10.2	31,776		
			在庫率 IR	118.7	119.7	0.8	172.5	▲ 12.5	131.6		
● ●	鋼索 Wire ropes	生・鋳	生産 P	68.9	70.8	2.8	61.9	▲ 1.9	20,451	t	
			出荷 S	73.5	73.1	▲ 0.5	66.8	▲ 0.3	14,459		
			在庫 I	106.3	106.5	0.2	104.9	7.0	28,684		
			在庫率 IR	143.2	145.4	1.5	156.2	7.3	198.4		
	溶接金網 Welded wire netting	生・鋳	生産 P	103.8	102.1	▲ 1.6	96.2	▲ 4.4	10,940	t	
			出荷 S	105.5	104.4	▲ 1.0	99.3	▲ 1.7	11,126		
			在庫 I	113.2	115.4	1.9	115.9	▲ 14.5	5,440		
			在庫率 IR	106.5	112.8	5.9	115.9	▲ 13.1	48.9		
	電気溶接棒 Electrical welding rods	生・鋳	生産 P	99.1	95.3	▲ 3.8	86.8	3.5	18,017	t	
			出荷 S	94.8	94.1	▲ 0.7	86.7	1.6	18,038		
			在庫 I	120.0	117.9	▲ 1.8	118.5	14.2	14,601		
			在庫率 IR	125.0	125.7	0.6	135.5	12.2	80.9		
ドラム缶 Steel drums	生・鋳	生産 P	93.5	92.8	▲ 0.7	84.7	1.9	25,009	t		
		出荷 S	93.7	92.8	▲ 1.0	85.2	2.3	25,103			
		在庫 I	99.2	98.1	▲ 1.1	97.3	1.0	3,476			
		在庫率 IR	105.1	106.5	1.3	113.4	▲ 1.4	13.8			
18リットル缶 18-liter cans	生・鋳	生産 P	93.6	93.4	▲ 0.2	85.2	▲ 0.2	10,131	t		
		出荷 S	92.5	92.8	0.3	84.9	▲ 0.1	9,890			
		在庫 I	97.6	94.3	▲ 3.4	93.2	▲ 0.7	2,861			
		在庫率 IR	104.1	102.5	▲ 1.5	109.2	▲ 0.6	28.9			
食缶 Food cans	生・鋳	生産 P	76.1	69.4	▲ 8.8	68.0	▲ 12.0	28,218	t		
		出荷 S	59.8	59.1	▲ 1.2	55.2	▲ 16.5	21,555			
		在庫 I	112.3	110.3	▲ 1.8	114.3	1.4	30,629			
		在庫率 IR	186.7	188.1	0.7	206.9	21.6	142.1			
一般缶 General cans	生・鋳	生産 P	90.4	86.4	▲ 4.4	71.2	6.6	4,279	t		
		出荷 S	93.8	79.4	▲ 15.4	68.8	0.4	3,884			
		在庫 I	89.5	93.4	4.4	90.4	▲ 11.5	6,656			
		在庫率 IR	95.6	118.2	23.6	130.8	▲ 11.8	171.4			
架線金物 Transmission line hardware	生・他	生産 P	81.4	72.0	▲ 11.5	63.4	▲ 4.8	10,637	千個		
		出荷 S	-	-	-	-	-	-			
		在庫 I	-	-	-	-	-	-			
		在庫率 IR	-	-	-	-	-	-			
● 線ばね Wire springs	生・鋳	生産 P	92.4	91.1	▲ 1.4	80.0	8.0	6,532	t		
		出荷 S	92.2	90.2	▲ 2.2	79.7	6.1	6,798			
		在庫 I	119.4	119.3	▲ 0.1	116.9	9.3	2,041			
		在庫率 IR	127.9	136.1	6.4	145.8	2.9	30.0			
うす板ばね Flat springs	生・鋳	生産 P	99.8	95.6	▲ 4.2	85.3	▲ 2.8	6,173	t		
		出荷 S	100.5	98.1	▲ 2.4	87.1	▲ 1.0	6,538			
		在庫 I	116.6	115.7	▲ 0.8	113.6	5.7	2,400			
		在庫率 IR	116.1	121.1	4.3	130.0	7.0	36.7			
超硬チップ Cemented carbide tips	生・鋳	生産 P	109.0	111.5	2.3	108.1	3.5	356,657	kg 【千個】		
		出荷 S	105.7	109.3	3.4	102.6	2.9	314,928			
		在庫 I	205.1	206.3	0.6	203.5	9.6	71,003,187			
		在庫率 IR	246.2	271.2	10.2	277.7	7.1	160.8			
鋼管製管継手 Pipe fittings (made of steel pipes and tubes)	建・土	生産 P	110.0	96.4	▲ 12.4	90.1	▲ 6.5	4,785,980	kg		
		出荷 S	-	-	-	-	-	-			
		在庫 I	-	-	-	-	-	-			
		在庫率 IR	-	-	-	-	-	-			

* 1. Classification by Use of Goods

P: Production, S: Shipments, I: Inventories, IR: Inventory Ratio

(前月比・前年同月比・在庫率＝%)

分類 Classification	品目 Goods	格付 *1	項目 Item	季調済指数 Seasonally adjusted index			原指数 Original Index		実数 Figures		単位 Unit
				7月 2015 Jul.	8月 Aug.	前月比 %Change From Previous Month	8月 Aug.	前年同月比 %Change From Previous Year	8月 Aug.		
● 作業工具 Machinist hand tools		生・鋳 生・他	生産	P	99.3	102.0	2.7	89.6	3.6	7,072	千個
			出荷	S	102.2	108.2	5.9	94.4	4.4	7,790	
			在庫	I	94.8	93.5	▲ 1.4	94.1	▲ 1.9	10,308	
			在庫率	IR	92.4	87.5	▲ 5.3	99.2	▲ 5.9	132.3	
粉末や金製機械材料 Sintered products (machine materials)		生・鋳	生産	P	87.9	88.4	0.6	76.2	▲ 5.3	6,546	t
			出荷	S	-	-	-	-	-	-	
			在庫	I	-	-	-	-	-	-	
			在庫率	IR	-	-	-	-	-	-	
産業用アルミニウム製品 Industrial aluminum products		生・鋳	生産	P	49.6	50.3	1.4	47.0	▲ 12.0	1,099	t
			出荷	S	48.1	44.9	▲ 6.7	45.0	▲ 14.9	1,040	
			在庫	I	66.4	64.8	▲ 2.4	67.5	▲ 18.8	337	
			在庫率	IR	139.4	143.0	2.6	148.7	▲ 4.7	32.4	
飲料用アルミニウム缶 Aluminum cans for beverage		生・鋳	生産	P	107.4	111.5	3.8	114.5	6.6	33,100	t
			出荷	S	100.3	105.2	4.9	109.5	9.2	30,437	
			在庫	I	119.3	121.5	1.8	120.3	1.4	37,938	
			在庫率	IR	118.6	115.5	▲ 2.6	106.7	▲ 7.1	124.6	
はん用・生産用・業務用機械工業 General-purpose, production and business oriented machinery ボイラ・原動機 Boilers and power units	はん用内燃機関 Internal combustion engines for industry	生・鋳	生産	P	91.4	87.7	▲ 4.0	74.6	▲ 11.7	5,901	千PS
			出荷	S	95.9	92.9	▲ 3.1	81.7	▲ 6.9	4,674	
	水管ボイラ Water tube boilers	資・電	生産	P	162.9	172.0	5.6	163.7	18.3	2,248	t/時間
			出荷	S	-	-	-	-	-	-	
	ボイラ部品 Parts and accessories of boilers	生・鋳	生産	P	232.6	231.3	▲ 0.6	211.7	▲ 35.2	8,513	百万円
			出荷	S	-	-	-	-	-	-	
一般用蒸気タービン Steam turbines for industry	資・電	生産	P	74.4	64.3	▲ 13.6	75.0	▲ 50.2	898	千kW	
		出荷	S	-	-	-	-	-	-		
蒸気タービン部品 Parts and accessories of steam turbines	生・鋳	生産	P	117.0	84.3	▲ 27.9	83.7	11.2	9,652	百万円	
		出荷	S	-	-	-	-	-	-		
風水力機械・油圧機器 Fans, pumps and oil hydraulic equipment	ポンプ Pumps	資・他	生産	P	103.9	99.5	▲ 4.2	87.0	5.1	7,262	t
			出荷	S	107.9	105.0	▲ 2.7	91.8	4.8	8,199	
			在庫	I	143.3	141.4	▲ 1.3	147.6	6.3	6,748	
			在庫率	IR	131.6	140.5	6.8	155.5	1.3	82.3	
	● 圧縮機 Compressors	資・製 生・鋳	生産	P	134.9	94.5	▲ 29.9	89.8	▲ 20.5	3,051	t
			出荷	S	142.5	104.6	▲ 26.6	102.4	▲ 10.2	3,424	
			在庫	I	134.6	123.4	▲ 8.3	123.1	2.9	2,936	
			在庫率	IR	93.6	115.8	23.7	117.6	14.5	85.7	
	送風機 Fans and blowers	資・他	生産	P	101.3	90.6	▲ 10.6	85.8	10.7	1,757	t
			出荷	S	97.4	84.8	▲ 12.9	80.9	9.3	1,706	
			在庫	I	121.1	128.7	6.3	119.0	2.8	1,057	
			在庫率	IR	127.0	150.3	18.3	146.0	▲ 6.0	62.0	
● 油圧ポンプ Oil-hydraulic pumps	生・鋳	生産	P	79.8	75.1	▲ 5.9	68.2	▲ 15.6	4,847	百万円	
		出荷	S	-	-	-	-	-	-		
		在庫	I	-	-	-	-	-	-		
		在庫率	IR	-	-	-	-	-	-		
油圧モータ Oil-hydraulic motors	生・鋳	生産	P	96.4	87.9	▲ 8.8	80.4	▲ 13.6	5,022	百万円	
		出荷	S	-	-	-	-	-	-		
		在庫	I	-	-	-	-	-	-		
		在庫率	IR	-	-	-	-	-	-		
油圧シリンダ Oil-hydraulic cylinders	生・鋳	生産	P	89.1	87.1	▲ 2.2	81.1	▲ 7.9	6,333	百万円	
		出荷	S	-	-	-	-	-	-		
		在庫	I	-	-	-	-	-	-		
		在庫率	IR	-	-	-	-	-	-		

* 1. Classification by Use of Goods

P: Production, S: Shipments, I: Inventories, IR: Inventory Ratio

(前月比・前年同月比・在庫率＝%)

分類 Classification	品目 Goods	格付 *1	項目 Item	季調済指数 Seasonally adjusted index			原指数 Original Index		実数 Figures		単位 Unit	
				7月 2015 Jul.	8月 Aug.	前月比 %Change From Previous Month	8月 Aug.	前年同月比 %Change From Previous Year	8月 Aug.			
				生 出 在 在	産 荷 庫 庫 率	P S I IR	生 出 在 在	産 荷 庫 庫 率	P S I IR	生 出 在 在		産 荷 庫 庫 率
	● 油圧バルブ Oil-hydraulic valves	生・鉦	生 出 在 在	産 荷 庫 庫 率	P S I IR	87.5 - - -	84.1 - - -	▲ 3.9 - - -	75.4 - - -	▲ 10.6 - - -	4,754 - - -	百万円
	空気圧シリンダ Pneumatic cylinders	生・鉦	生 出 在 在	産 荷 庫 庫 率	P S I IR	126.0 - - -	128.0 - - -	1.6 - - -	119.5 - - -	3.5 - - -	9,488 - - -	百万円
	空気圧バルブ Pneumatic valves	生・鉦	生 出 在 在	産 荷 庫 庫 率	P S I IR	94.8 - - -	98.0 - - -	3.4 - - -	91.7 - - -	6.9 - - -	9,412 - - -	百万円
運搬機械 Conveying machinery	クレーン Cranes	資・製 資・他	生 出 在 在	産 荷 庫 庫 率	P S I IR	177.2 - - -	133.1 - - -	▲ 24.9 - - -	108.4 - - -	18.1 - - -	6,723 - - -	t
	● コンベヤ Conveyors	資・製 資・他	生 出 在 在	産 荷 庫 庫 率	P S I IR	96.2 - - -	106.0 - - -	10.2 - - -	84.6 - - -	1.6 - - -	8,524 - - -	t
	エレベータ Elevators	建・建	生 出 在 在	産 荷 庫 庫 率	P S I IR	117.2 - - -	111.9 - - -	▲ 4.5 - - -	100.1 - - -	▲ 4.0 - - -	18,946 - - -	t
冷凍機・同応用製品 Refrigerating machines and appliances	一般冷凍空調用冷凍機 Refrigerating machines for general refrigeration and air conditioning	生・鉦	生 出 在 在	産 荷 庫 庫 率	P S I IR	58.1 78.1 77.4 102.0	66.1 83.1 74.3 91.5	13.8 6.4 ▲ 4.0 ▲ 10.3	44.6 56.4 74.6 128.9	11.8 8.5 0.1 ▲ 7.7	209,297 162,133 819,493 505.4	台
	乗用車エアコン用冷凍機 Refrigerating machines for automobile air conditioners	生・鉦	生 出 在 在	産 荷 庫 庫 率	P S I IR	72.3 82.6 90.8 108.3	76.9 84.6 91.7 111.6	6.4 2.4 1.0 3.0	63.1 72.6 94.0 127.2	▲ 1.3 5.1 ▲ 8.8 ▲ 13.1	1,159,313 1,230,803 366,834 29.8	台
	冷凍・冷蔵ショーケース Refrigerating display cabinets	資・他	生 出 在 在	産 荷 庫 庫 率	P S I IR	109.5 94.5 129.2 135.1	88.0 89.8 127.0 144.4	▲ 19.6 ▲ 5.0 ▲ 1.7 6.9	86.1 86.7 124.9 137.0	▲ 36.8 ▲ 32.1 ▲ 11.1 31.0	13,584 15,460 32,754 211.9	台
はん用機械器具部品 Parts of general- purpose machinery	固定比減速機 Fixed ratio speed reducers	生・鉦	生 出 在 在	産 荷 庫 庫 率	P S I IR	94.4 - - -	94.7 - - -	0.3 - - -	84.3 - - -	1.1 - - -	11,444 - - -	t
	● 歯車 Gears	生・鉦	生 出 在 在	産 荷 庫 庫 率	P S I IR	91.8 - - -	85.0 - - -	▲ 7.4 - - -	76.7 - - -	▲ 11.0 - - -	5,643 - - -	t
	スチールチェーン Steel chains	生・鉦	生 出 在 在	産 荷 庫 庫 率	P S I IR	101.8 - - -	104.4 - - -	2.6 - - -	96.0 - - -	▲ 11.9 - - -	4,566 - - -	t
	軸受 Bearings	生・鉦	生 出 在 在	産 荷 庫 庫 率	P S I IR	89.4 92.5 130.2 138.7	90.3 90.1 130.8 149.2	1.0 ▲ 2.6 0.5 7.6	79.4 81.7 130.1 158.5	▲ 6.3 ▲ 8.1 15.5 25.7	200,330 198,850 219,705 110.5	千個
	一般用バルブ・コック General valves and cocks	生・鉦	生 出 在 在	産 荷 庫 庫 率	P S I IR	92.2 - - -	91.1 - - -	▲ 1.2 - - -	84.7 - - -	▲ 5.4 - - -	5,271,713 - - -	kg
	自動調整弁 Control valves	生・鉦	生 出 在 在	産 荷 庫 庫 率	P S I IR	105.2 - - -	99.1 - - -	▲ 5.8 - - -	87.2 - - -	▲ 1.5 - - -	3,852,391 - - -	kg

* 1. Classification by Use of Goods

P: Production, S: Shipments, I: Inventories, IR: Inventory Ratio

(前月比・前年同月比・在庫率＝%)

分類 Classification	品目 Goods	格付 *1	項目 Item	季調済指数 Seasonally adjusted index			原指数 Original Index		実数 Figures		単位 Unit	
				7月 2015 Jul.	8月 Aug.	前月比 %Change From Previous Month	8月 Aug.	前年同月比 %Change From Previous Year	8月 Aug.			
				生 出 在 在	産 荷 庫 庫 率	P S I IR						
	給排水栓類 Plumbing fixtures	生・鋳	生 出 在 在	産 荷 庫 庫 率	P S I IR	118.4 - - -	109.9 - - -	▲ 7.2 - - -	99.9 - - -	▲ 7.1 - - -	1,995,096 - - -	kg
土木建設機械 Engineering and construction machinery	○ ブルドーザ Bulldozers	資・建	生 出 在 在	産 荷 庫 庫 率	P S I IR	- - - -	- - - -	- - - -	- - - -	- - - -	- - - -	台
	建設用クレーン Construction cranes	資・建	生 出 在 在	産 荷 庫 庫 率	P S I IR	306.0 254.2 186.5 68.7	284.6 230.3 198.5 82.0	▲ 7.0 ▲ 9.4 6.4 19.4	263.4 201.4 189.4 81.6	14.9 ▲ 11.0 45.1 62.9	409 364 929 255.2	台
	ショベル系掘削機械 Shovel type excavators	資・建	生 出 在 在	産 荷 庫 庫 率	P S I IR	171.4 158.5 333.6 207.0	158.8 162.1 325.8 202.5	▲ 7.4 2.3 ▲ 2.3 ▲ 2.2	138.6 140.4 368.0 253.1	▲ 0.7 0.2 98.6 98.2	11,732 11,879 15,638 131.6	台
	● 整地機械 Earth finishing machinery	資・建	生 出 在 在	産 荷 庫 庫 率	P S I IR	112.0 116.9 170.0 120.9	118.8 116.6 162.5 131.6	6.1 ▲ 0.3 ▲ 4.4 8.9	119.0 110.8 169.2 154.2	▲ 4.9 ▲ 6.8 ▲ 0.4 11.2	2,774 2,679 11,686 259.9	百万円 【台】
	ショベルトラック Shovel trucks	資・建	生 出 在 在	産 荷 庫 庫 率	P S I IR	161.4 195.1 69.2 34.4	117.7 156.7 51.8 33.8	▲ 27.1 ▲ 19.7 ▲ 25.1 ▲ 1.7	103.0 136.7 64.0 45.3	▲ 25.8 ▲ 11.7 ▲ 27.5 ▲ 17.9	835 1,057 523 49.5	台
	化学機械 Chemical machinery	熱交換器 Heat exchangers	資・製	生 出 在 在	産 荷 庫 庫 率	P S I IR	62.2 - - -	80.1 - - -	28.8 - - -	65.2 - - -	16.8 - - -	1,274 - - -
	● 混合機・かくはん機・粉砕機 Blenders, mixers and crushers	資・製	生 出 在 在	産 荷 庫 庫 率	P S I IR	99.4 - - -	62.7 - - -	▲ 36.9 - - -	66.6 - - -	▲ 42.4 - - -	754 - - -	t
	反応用機器 Reaction vessels	資・製	生 出 在 在	産 荷 庫 庫 率	P S I IR	70.6 - - -	23.0 - - -	▲ 67.4 - - -	21.3 - - -	▲ 77.0 - - -	520 - - -	t
生活関連産業用機械 Daily lives industry machinery	● 印刷機械 Printing machinery	資・製	生 出 在 在	産 荷 庫 庫 率	P S I IR	81.2 - - -	99.0 - - -	21.9 - - -	109.5 - - -	▲ 26.3 - - -	4,604 - - -	t
	● 食料品加工機械 Food products machinery	資・製	生 出 在 在	産 荷 庫 庫 率	P S I IR	80.4 - - -	108.0 - - -	34.3 - - -	107.3 - - -	26.2 - - -	6,442 - - -	百万円
	● 個装・内装機械 Consumer packaging machinery	資・製	生 出 在 在	産 荷 庫 庫 率	P S I IR	117.3 - - -	112.8 - - -	▲ 3.8 - - -	90.4 - - -	▲ 4.3 - - -	11,017 - - -	百万円
半導体・フラットパネル製造装置 Semiconductor and flat- panel display manufacturing equipment	半導体製造装置 Semiconductor products machinery	資・製	生 出 在 在	産 荷 庫 庫 率	P S I IR	113.7 - - -	118.2 - - -	4.0 - - -	106.6 - - -	29.4 - - -	90,205 - - -	百万円
	フラットパネル・ディスプレイ製造装置 Flat-panel display products machinery	資・製	生 出 在 在	産 荷 庫 庫 率	P S I IR	73.2 - - -	117.5 - - -	60.5 - - -	94.1 - - -	178.4 - - -	29,631 - - -	百万円
産業用ロボット Industrial robots	プレイバックロボット Playback robots	資・製	生 出 在 在	産 荷 庫 庫 率	P S I IR	182.6 - - -	176.8 - - -	▲ 3.2 - - -	171.7 - - -	7.4 - - -	7,897 - - -	台

* 1. Classification by Use of Goods

P: Production, S: Shipments, I: Inventories, IR: Inventory Ratio

(前月比・前年同月比・在庫率＝%)

分類 Classification	品目 Goods	格付 *1	項目 Item	季調済指数 Seasonally adjusted index			原指数 Original Index		実数 Figures		単位 Unit
				7月 2015 Jul.	8月 Aug.	前月比 %Change From Previous Month	8月 Aug.	前年同月比 %Change From Previous Year	8月 Aug.		
				生産 出 在 在 庫 率	出荷 荷 庫 率	IR	生産 出 在 在 庫 率	出荷 荷 庫 率	IR	生産 出 在 在 庫 率	
	数値制御ロボット Numerically controlled robots	資・製	生産	121.3	101.3	▲ 16.5	107.4	▲ 8.8	2,036	台	
			出荷	-	-	-	-	-	-		-
			在庫率	-	-	-	-	-	-		-
農業用機械 Agricultural machinery	装輪式トラクタ Wheel tractors	資・農	生産	108.0	109.1	1.0	90.1	18.9	12,366	台	
			出荷	97.1	98.4	1.3	86.6	11.2	12,150		
			在庫率	161.4	173.4	7.4	173.6	80.1	15,088		
	田植機 Rice planting machines	資・農	生産	54.7	45.7	▲ 16.5	14.1	▲ 41.3	513	台	
			出荷	43.5	43.5	0.0	9.3	▲ 30.6	337		
			在庫率	119.9	113.8	▲ 5.1	96.3	13.6	3,463		
	コンバイン Combines	資・農	生産	85.5	64.3	▲ 24.8	116.1	▲ 30.1	2,321	台	
			出荷	72.5	68.8	▲ 5.1	151.9	▲ 22.8	3,016		
			在庫率	127.1	150.1	18.1	176.3	120.1	5,017		
	金属工作機械 Metal cutting machinery	数値制御旋盤 Numerically controlled lathes	資・製	生産	186.8	184.9	▲ 1.0	174.1	29.1	8,982	t
				出荷	171.4	148.3	▲ 13.5	140.0	▲ 0.9	7,416	
				在庫率	191.3	219.1	14.5	227.5	35.5	14,406	
研削盤 Grinding machines		資・製	生産	155.3	138.4	▲ 10.9	143.4	▲ 0.5	2,142	t	
			出荷	150.0	150.4	0.3	154.3	9.0	2,303		
			在庫率	169.1	154.2	▲ 8.8	164.4	16.8	1,399		
● 専用機 Special purpose machines		資・製	生産	246.1	144.0	▲ 41.5	148.0	▲ 26.8	2,222	t	
			出荷	256.1	159.1	▲ 37.9	157.1	▲ 16.3	2,359		
			在庫率	253.4	172.5	▲ 31.9	196.7	▲ 20.6	470		
マシニングセンタ Machining centers		資・製	生産	81.5	95.0	16.6	108.7	▲ 5.2	19.9	t	
			出荷	172.4	152.6	▲ 11.5	148.8	▲ 16.3	16,244		
			在庫率	176.9	147.6	▲ 16.6	140.4	▲ 23.3	15,228		
金属加工機械 Metal forming machinery	鉄鋼用ロール Rolls for steel industry	資・製	生産	138.8	147.7	6.4	157.4	16.0	16,798	t	
			出荷	74.3	97.1	30.7	104.6	51.4	110.3		
			在庫率	116.4	110.8	▲ 4.8	103.3	4.3	2,745		
	機械プレス Mechanical presses	資・製	生産	115.5	110.2	▲ 4.6	105.5	7.4	2,793	本	
			出荷	236.9	225.4	▲ 4.9	203.6	▲ 13.0	614		
			在庫率	206.8	202.9	▲ 1.9	193.8	▲ 19.1	22.0		
	● 鋳造装置 Foundry equipment	資・製	生産	170.1	118.9	▲ 30.1	133.8	0.5	6,257	t	
			出荷	166.2	119.5	▲ 28.1	133.1	3.7	6,535		
			在庫率	406.6	375.1	▲ 7.7	346.6	60.5	3,947		
	繊維機械 Textile machinery	● 紡績・準備機械 Yarn spinning and preparatory machinery	資・製	生産	180.6	157.4	▲ 12.8	149.1	▲ 5.8	3,483	t
				出荷	-	-	-	-	-	-	
				在庫率	-	-	-	-	-	-	
織機・編組機械 Looms and knitting machinery		資・製	生産	65.6	71.5	9.0	75.8	▲ 20.7	212	台	
			出荷	-	-	-	-	-	-		
			在庫率	-	-	-	-	-	-		
工業用ミシン Industrial sewing machines		資・製	生産	79.3	83.5	5.3	67.5	▲ 4.1	1,495	台	
			出荷	-	-	-	-	-	-		
			在庫率	-	-	-	-	-	-		
● プレス用金型 Stamping dies		資・製	生産	73.4	77.8	6.0	72.8	▲ 3.8	8,611	台	
			出荷	101.2	87.2	▲ 13.8	85.8	▲ 21.6	13,713		
			在庫率	99.4	104.2	4.8	106.0	3.1	14,751		
金型 Molds and dies	● プレス用金型 Stamping dies	資・製	生産	92.2	114.0	23.6	119.2	31.6	107.6	kg	
			出荷	102.3	116.1	13.5	90.0	1.4	6,285,517		
			在庫率	-	-	-	-	-	-		

* 1. Classification by Use of Goods

P: Production, S: Shipments, I: Inventories, IR: Inventory Ratio

(前月比・前年同月比・在庫率＝%)

分類 Classification	品目 Goods	格付 *1	項目 Item	季調済指数 Seasonally adjusted index			原指数 Original Index		実数 Figures		単位 Unit	
				7月 2015 Jul.	8月 Aug.	前月比 %Change From Previous Month	8月 Aug.	前年同月比 %Change From Previous Year	8月 Aug.			
				生産 出荷 在庫 在庫率	P S I IR							
●	ダイカスト用金型 Die casting dies	資・製	生産 出荷 在庫 在庫率	P S I IR	156.4 - - -	155.4 - - -	▲ 0.6 - - -	145.7 - - -	6.7 - - -	1,631,398 - - -	kg	
	プラスチック用金型 Plastic molds	資・製	生産 出荷 在庫 在庫率	P S I IR	89.0 - - -	89.6 - - -	0.7 - - -	86.3 - - -	▲ 13.8 - - -	2,264,302 - - -	kg	
機械工具 Tools for machines	特殊鋼切削工具 High speed steel cutting tools	生・鋳	生産	P	109.2	104.0	▲ 4.8	98.8	▲ 6.8	5,175	千個	
			出荷	S	101.2	101.6	0.4	94.4	▲ 8.5	5,048		
			在庫	I	139.4	139.9	0.4	141.0	13.1	14,900		
			在庫率	IR	135.7	139.8	3.0	147.4	23.7	295.2		
	●	ダイヤモンド工具 Diamond tools	生・鋳	生産 出荷 在庫 在庫率	P S I IR	106.0 83.8 144.4 168.1	114.4 85.3 152.4 184.3	7.9 1.8 5.5 9.6	105.6 83.5 155.2 181.7	1.1 ▲ 2.5 1.5 4.0	710,359 771,985 660,323 85.5	個
超硬工具(エンドミル) Cemented carbide tools (endmill)	生・鋳	生産	P	147.3	149.3	1.4	136.2	15.7	954,750	個		
		出荷	S	145.1	143.1	▲ 1.4	130.5	11.5	753,648			
		在庫	I	126.1	129.6	2.8	130.6	0.9	3,227,937			
		在庫率	IR	85.6	91.0	6.3	99.2	▲ 9.5	428.3			
電動工具 Electric tools	資・建	生産	P	88.7	81.3	▲ 8.3	75.3	▲ 9.7	192,103	台		
		出荷	S	117.7	120.7	2.5	100.7	▲ 0.8	323,258			
		在庫	I	106.1	102.3	▲ 3.6	106.9	▲ 6.9	680,092			
		在庫率	IR	86.7	85.7	▲ 1.2	102.3	▲ 6.1	210.4			
その他の生産用機械 Other production machinery	射出成形機 Injection molding machines	資・製	生産 出荷 在庫 在庫率	P S I IR	125.6 - - -	154.7 - - -	23.2 - - -	142.1 - - -	18.8 - - -	10,645 - - -	t	
計測機器 Measuring machine and instruments	●	工業用長さ計 Industrial measures	生・鋳	生産	P	123.1	112.5	▲ 8.6	101.7	▲ 1.4	479,042	個
				出荷	S	128.9	112.3	▲ 12.9	96.9	▲ 1.7	461,584	
				在庫	I	105.8	106.5	0.7	107.9	▲ 5.0	918,172	
				在庫率	IR	79.4	93.9	18.3	106.8	▲ 3.3	198.9	
	ガスメータ Gas-meters	資・他	生産	P	72.2	69.4	▲ 3.9	71.5	17.4	247,369	個	
			出荷	S	69.4	65.9	▲ 5.0	68.0	14.5	240,363		
			在庫	I	55.5	62.8	13.2	64.9	42.6	61,205		
	水道メータ Water-meters	資・他	生産	P	100.4	101.1	0.7	154.7	▲ 8.6	350,872	個	
			出荷	S	99.6	91.6	▲ 8.0	142.0	▲ 13.9	322,641		
			在庫	I	91.0	149.5	64.3	156.9	78.1	83,209		
	工業用計重機 Measuring instruments and controllers for industry	資・他	生産	P	145.8	132.0	▲ 9.5	133.2	5.9	1,973	台	
			出荷	S	166.3	131.0	▲ 21.2	131.3	15.3	1,939		
			在庫	I	91.6	99.0	8.1	118.0	▲ 12.4	879		
精密測定機 Precision measuring machines and instruments	資・他	生産	P	114.8	106.4	▲ 7.3	98.0	▲ 6.0	21,008	台		
		出荷	S	123.6	104.7	▲ 15.3	96.7	▲ 8.9	20,726			
		在庫	I	107.8	111.4	3.3	109.9	5.4	31,523			
分析機器 Analytical instruments	資・他	生産	P	138.1	143.8	4.1	125.1	12.6	18,148	百万円 【台】		
		出荷	S	145.4	146.0	0.4	125.0	12.2	18,090			
		在庫	I	172.1	168.6	▲ 2.0	174.0	45.9	11,268			
●	試験機 Testing machines	資・他	生産	P	122.0	100.1	▲ 18.0	94.6	▲ 13.9	475	台	
			出荷	S	127.4	98.7	▲ 22.5	87.1	▲ 9.1	423		
			在庫	I	106.8	104.6	▲ 2.1	111.3	16.1	518		
			在庫率	IR	81.3	107.3	32.0	122.4	27.9	122.5		

* 1. Classification by Use of Goods

P: Production, S: Shipments, I: Inventories, IR: Inventory Ratio

(前月比・前年同月比・在庫率＝%)

分類 Classification	品目 Goods	格付 *1	項目 Item	季調済指数 Seasonally adjusted index			原指数 Original Index		実数 Figures		単位 Unit	
				7月 2015 Jul.	8月 Aug.	前月比 %Change From Previous Month	8月 Aug.	前年同月比 %Change From Previous Year	8月 Aug.			
				生 出 在 在	産 荷 庫 率	P S I IR	生 出 在 在	産 荷 庫 率	P S I IR	生 出 在 在		産 荷 庫 率
	放射線測定器 Radiation instruments	資・他	生 出 在 在	産 荷 庫 率	P S I IR	44.0 - - -	78.3 - - -	78.0 - - -	62.1 - - -	33.8 - - -	647 - - -	百万円
光学部品 Optical parts	カメラ用交換レンズ Interchangeable lenses for cameras	耐・教	生 出 在 在	産 荷 庫 率	P S I IR	69.7 72.0 89.6 122.8	68.9 71.7 89.3 124.5	▲ 1.1 ▲ 0.4 ▲ 0.3 1.4	65.2 70.0 91.3 127.7	▲ 6.9 ▲ 3.2 ▲ 12.1 ▲ 9.3	247,405 411,471 423,932 103.0	個
その他の業務用機械 Other business oriented machinery	● デジタル・フルカラー複写機 Digital and full color copying machines	資・事	生 出 在 在	産 荷 庫 率	P S I IR	43.8 87.7 199.6 231.8	42.1 95.7 215.6 228.7	▲ 3.9 9.1 8.0 ▲ 1.3	39.2 86.1 199.6 225.9	12.0 ▲ 5.1 52.0 60.2	5,201 25,898 34,923 134.8	台
	飲料用自動販売機 Beverage vending machines	資・他	生 出 在 在	産 荷 庫 率	P S I IR	92.6 79.9 147.9 186.9	95.2 94.4 149.6 161.6	2.8 18.1 1.1 ▲ 13.5	76.3 77.8 139.4 168.8	▲ 4.1 ▲ 8.1 33.5 45.4	18,656 19,165 35,066 183.0	台
	切符自動販売機 Tickets vending machines	資・他	生 出 在 在	産 荷 庫 率	P S I IR	144.0 141.6 14.4 8.8	156.7 152.6 14.4 8.5	8.8 7.8 0.0 ▲ 3.4	120.0 117.8 14.4 8.5	74.4 72.0 928.6 431.3	368 368 10 2.7	台
電子部品・デバイス工業 Electronic parts and devices	粉末や金製磁性材料 Sintered products (Magnetic materials)	生・鈇	生 出 在 在	産 荷 庫 率	P S I IR	73.0 - - -	73.6 - - -	0.8 - - -	68.8 - - -	5.4 - - -	2,659 - - -	t
電子部品 Electronic parts	抵抗器 Resistors	生・鈇	生 出 在 在	産 荷 庫 率	P S I IR	59.7 - - -	62.0 - - -	3.9 - - -	60.9 - - -	▲ 4.7 - - -	10,514 - - -	百万個
	固定コンデンサ Fixed capacitors	生・鈇	生 出 在 在	産 荷 庫 率	P S I IR	107.4 - - -	112.7 - - -	4.9 - - -	112.6 - - -	7.9 - - -	74,909 - - -	百万個
	トランス Transformers	生・鈇	生 出 在 在	産 荷 庫 率	P S I IR	72.2 - - -	58.1 - - -	▲ 19.5 - - -	53.9 - - -	▲ 34.2 - - -	368 - - -	千個
	インダクタ(コイルを含む) Inductor (incl. coils)	生・鈇	生 出 在 在	産 荷 庫 率	P S I IR	136.8 - - -	146.3 - - -	6.9 - - -	151.8 - - -	27.5 - - -	5,552 - - -	百万円
	水晶振動子・複合部品 Quartz crystal units and multiple components	生・鈇	生 出 在 在	産 荷 庫 率	P S I IR	200.4 - - -	200.8 - - -	0.2 - - -	208.3 - - -	31.7 - - -	2,444,152 - - -	千個
	通信・電子装置用スイッチ Switches for communication equipments and electronic equipments	生・鈇	生 出 在 在	産 荷 庫 率	P S I IR	121.9 - - -	118.1 - - -	▲ 3.1 - - -	122.2 - - -	▲ 6.4 - - -	786,754 - - -	千個
	● コネクタ Connectors	生・鈇	生 出 在 在	産 荷 庫 率	P S I IR	86.2 - - -	82.0 - - -	▲ 4.9 - - -	84.4 - - -	▲ 5.5 - - -	2,365,840 - - -	千個
	● 電子回路基板 Electronic circuit boards	生・鈇	生 出 在 在	産 荷 庫 率	P S I IR	74.6 - - -	73.5 - - -	▲ 1.5 - - -	72.1 - - -	4.2 - - -	43,054 - - -	百万円
	磁気テープ Magnetic tapes	非・教 生・他	生 出 在 在	産 荷 庫 率	P S I IR	82.8 - - -	66.5 - - -	▲ 19.7 - - -	53.5 - - -	▲ 5.0 - - -	15,741 - - -	千㎡

* 1. Classification by Use of Goods

P: Production, S: Shipments, I: Inventories, IR: Inventory Ratio

(前月比・前年同月比・在庫率＝%)

分類 Classification	品目 Goods	格付 *1	項目 Item	季調済指数 Seasonally adjusted index			原指数 Original Index		実数 Figures		単位 Unit
				7月 2015 Jul.	8月 Aug.	前月比 %Change From Previous Month	8月 Aug.	前年同月比 %Change From Previous Year	8月 Aug.		
半導体素子 Semiconductor devices	スイッチング電源 Switching power supply units	生・鋳	生産 P	93.5	102.9	10.1	100.0	▲ 18.7	3,088	千台	
			出荷 S	-	-	-	-	-	-		
			在庫率 IR	-	-	-	-	-	-		
	アクティブ型液晶素子(大型) Active matrix LCDs (Liquid Crystal Devices) Large	生・鋳	生産 P	75.9	85.8	13.0	88.0	25.0	54,651	百万円 【千個】	
			出荷 S	89.9	95.3	6.0	90.7	20.8	43,320		
			在庫率 IR	207.6	215.4	3.8	242.9	16.1	2,313		
	アクティブ型液晶素子(中・小型) Active matrix LCDs (Liquid Crystal Devices) Middle and small	生・鋳	生産 P	203.8	191.6	▲ 6.0	193.0	2.4	91,299	百万円 【千個】	
			出荷 S	195.4	178.0	▲ 8.9	178.2	8.9	90,890		
			在庫率 IR	147.7	141.6	▲ 4.1	151.4	66.4	24,745		
	半導体素子 Semiconductor devices	整流素子 Rectifiers devices	生・鋳	生産 P	45.3	44.5	▲ 1.8	42.3	▲ 12.6	344,636	千個
				出荷 S	58.5	57.0	▲ 2.6	55.3	▲ 5.5	267,159	
				在庫率 IR	103.6	99.3	▲ 4.2	100.3	▲ 21.9	462,826	
トランジスタ Transistors		生・鋳	生産 P	41.7	35.2	▲ 15.6	35.0	▲ 19.0	565,307	千個	
			出荷 S	50.7	48.2	▲ 4.9	49.7	▲ 13.1	970,485		
			在庫率 IR	66.6	65.6	▲ 1.5	64.4	17.5	1,069,744		
発光ダイオード Light emitting diodes		生・鋳	生産 P	129.7	122.1	▲ 5.9	126.7	▲ 9.1	2,333,210	千個	
			出荷 S	115.4	107.8	▲ 6.6	111.6	▲ 11.1	2,113,826		
			在庫率 IR	126.1	125.5	▲ 0.5	125.1	▲ 10.3	277,858		
● ★ 太陽電池セル Solar battery cells		生・鋳	生産 P	93.2	93.9	0.8	85.5	▲ 13.6	34,820	千個	
			出荷 S	3.6	5.4	50.0	5.4	▲ 56.1	1,050		
			在庫率 IR	175.1	161.6	▲ 7.7	170.9	15.8	26,336		
集積回路 Integrated circuits	● 線形半導体集積回路 Linear integrated circuits	生・鋳	生産 P	79.2	78.9	▲ 0.4	78.8	▲ 1.0	14,670	百万円 【千個】	
			出荷 S	69.9	65.3	▲ 6.6	66.6	▲ 9.5	20,720		
			在庫率 IR	140.9	146.1	3.7	143.1	4.1	1,661,097		
	● モス型半導体集積回路(マイコン) Metal oxide semiconductor ICs (Micro computer)	生・鋳	生産 P	64.9	64.9	0.0	63.5	15.7	13,392	百万円 【千個】	
			出荷 S	125.3	105.7	▲ 15.6	110.9	0.8	35,305		
			在庫率 IR	103.4	113.2	9.5	107.2	29.0	134,262		
	● モス型半導体集積回路(ロジック) Metal oxide semiconductor ICs (Logic)	生・鋳	生産 P	34.9	35.0	0.3	36.5	▲ 6.4	18,472	百万円 【千個】	
			出荷 S	48.5	47.3	▲ 2.5	50.0	▲ 19.1	26,798		
			在庫率 IR	69.8	75.3	7.9	77.8	▲ 23.1	529,279		
	● モス型半導体集積回路(メモリ) Metal oxide semiconductor ICs (Memory)	生・鋳	生産 P	176.7	163.9	▲ 7.2	156.9	▲ 15.2	62,137	百万円 【千個】	
			出荷 S	156.4	176.0	12.5	170.1	▲ 8.0	67,963		
			在庫率 IR	120.8	113.4	▲ 6.1	114.1	11.1	157,237		
● モス型半導体集積回路(CCD) Metal oxide semiconductor ICs (CCD)	生・鋳	生産 P	138.7	151.4	9.2	150.1	18.1	27,786	百万円 【千個】		
		出荷 S	246.7	300.5	21.8	279.3	42.4	51,342			
		在庫率 IR	36.3	28.8	▲ 20.7	28.2	▲ 47.8	10,474			
● 混成集積回路 Hybrid ICs	生・鋳	生産 P	80.6	83.8	4.0	77.3	2.0	34,155	百万円 【千個】		
		出荷 S	96.1	95.8	▲ 0.3	93.7	▲ 2.8	19,414			
		在庫率 IR	101.5	105.3	3.7	107.1	▲ 27.8	49,255			
半導体部品 Semiconductor parts	シリコンウエハ Silicon wafers	生・鋳	生産 P	97.8	101.6	3.9	106.0	3.0	273,101	㎡	
			出荷 S	-	-	-	-	-	-		
			在庫率 IR	-	-	-	-	-	-		
電気機械工業 Electrical machinery	一般用タービン発電機 Turbine generators for general use	資・電	生産 P	42.5	41.4	▲ 2.6	47.6	▲ 54.2	832,455	kVA	
			出荷 S	-	-	-	-	-	-		
			在庫率 IR	-	-	-	-	-	-		

* 1. Classification by Use of Goods

P: Production, S: Shipments, I: Inventories, IR: Inventory Ratio

(前月比・前年同月比・在庫率＝%)

分類 Classification	品目 Goods	格付 *1	項目 Item	季調済指数 Seasonally adjusted index			原指数 Original Index		実数 Figures		単位 Unit	
				7月 2015 Jul.	8月 Aug.	前月比 %Change From Previous Month	8月 Aug.	前年同月比 %Change From Previous Year	8月 Aug.			
				生 出 在 在	産 荷 庫 率	P S I IR	生 出 在 在	産 荷 庫 率	P S I IR	生 出 在 在		産 荷 庫 率
回転電気機械 Electrical rotating machinery	一般用エンジン発電機 Engine generators for general use	資・電	生 出 在 在	産 荷 庫 率	P S I IR	94.9 - - -	104.5 - - -	10.1 - - -	94.5 - - -	▲ 1.5 - - -	303,625 - - -	kVA
	● 単相誘導電動機 Single phase induction motors	生・鋳	生 出 在 在	産 荷 庫 率	P S I IR	97.1 - - -	96.1 - - -	▲ 1.0 - - -	70.9 - - -	14.9 - - -	110,996 - - -	kW
	非標準三相誘導電動機 Three phase induction motors for individual purpose	生・鋳	生 出 在 在	産 荷 庫 率	P S I IR	93.3 - - -	90.9 - - -	▲ 2.6 - - -	82.5 - - -	▲ 13.9 - - -	836,940 - - -	kW
	サーボモータ Servo motors	生・鋳	生 出 在 在	産 荷 庫 率	P S I IR	119.3 - - -	119.5 - - -	0.2 - - -	116.9 - - -	▲ 10.5 - - -	229,490 - - -	台
	● 小形電動機(除. 超小形電動機) Small capacity motors(excl. Micro motors)	生・鋳	生 出 在 在	産 荷 庫 率	P S I IR	96.3 - - -	87.8 - - -	▲ 8.8 - - -	77.9 - - -	▲ 12.8 - - -	15,903,109 - - -	台
静止電気機械 Electrical stationary machinery	標準変圧器 Power distribution transformers	資・電	生 出 在 在	産 荷 庫 率	P S I IR	103.6 107.1 102.5 92.9	102.8 87.6 108.9 130.6	▲ 0.8 ▲ 18.2 6.2 40.6	92.5 77.7 106.8 135.3	2.1 ▲ 9.9 31.2 45.6	33,907 30,121 50,667 168.2	台
	● 非標準変圧器 Power transformers	資・電	生 出 在 在	産 荷 庫 率	P S I IR	67.1 - - -	77.4 - - -	15.4 - - -	62.9 - - -	6.1 - - -	3,214,372 - - -	kVA
	電力変換装置 Power conversion equipment	資・電	生 出 在 在	産 荷 庫 率	P S I IR	101.1 - - -	97.7 - - -	▲ 3.4 - - -	82.8 - - -	▲ 21.7 - - -	28,947 - - -	百万円
	アーク溶接機 Arc type electric welders	資・製	生 出 在 在	産 荷 庫 率	P S I IR	168.4 - - -	140.8 - - -	▲ 16.4 - - -	138.0 - - -	4.6 - - -	7,087 - - -	台
開閉制御装置・機器 Switching devices	● 開閉制御装置 Switchgears and controlling equipment	資・電	生 出 在 在	産 荷 庫 率	P S I IR	124.2 - - -	116.7 - - -	▲ 6.0 - - -	89.8 - - -	26.3 - - -	48,422 - - -	百万円
	保護継電器 Protective relays	資・電	生 出 在 在	産 荷 庫 率	P S I IR	69.7 - - -	90.7 - - -	30.1 - - -	79.1 - - -	18.1 - - -	128,702 - - -	台
	電磁開閉器 Electromagnetic starters	生・鋳	生 出 在 在	産 荷 庫 率	P S I IR	123.0 - - -	117.0 - - -	▲ 4.9 - - -	110.4 - - -	13.5 - - -	1,473,381 - - -	台
	● 電磁リレー Electromagnetic relays	生・鋳	生 出 在 在	産 荷 庫 率	P S I IR	94.1 - - -	91.5 - - -	▲ 2.8 - - -	82.6 - - -	▲ 10.0 - - -	67,426 - - -	千台
	プログラマブルコントローラ Programmable controllers	生・鋳	生 出 在 在	産 荷 庫 率	P S I IR	89.4 - - -	97.9 - - -	9.5 - - -	89.1 - - -	▲ 2.9 - - -	8,107 - - -	百万円
	低圧開閉スイッチ Low voltage switches	生・鋳	生 出 在 在	産 荷 庫 率	P S I IR	77.3 - - -	63.1 - - -	▲ 18.4 - - -	55.5 - - -	▲ 6.9 - - -	57,502 - - -	千個

* 1. Classification by Use of Goods

P: Production, S: Shipments, I: Inventories, IR: Inventory Ratio

(前月比・前年同月比・在庫率＝%)

分類 Classification	品目 Goods	格付 *1	項目 Item	季調済指数 Seasonally adjusted index			原指数 Original Index		実数 Figures		単位 Unit	
				7月 2015 Jul.	8月 Aug.	前月比 %Change From Previous Month	8月 Aug.	前年同月比 %Change From Previous Year	8月 Aug.			
	高圧開閉器 High voltage switches	資・電	生産 出荷 在庫 在庫率	P S I IR	146.2 - - -	160.7 - - -	9.9 - - -	139.3 - - -	24.5 - - -	169,966 - - -	台	
	低圧遮断器 Low voltage circuit breakers	建・建	生産 出荷 在庫 在庫率	P S I IR	89.7 - - -	93.6 - - -	4.3 - - -	86.4 - - -	▲ 4.4 - - -	3,645,037 - - -	台	
	高圧遮断器 High voltage circuit breakers	資・電	生産 出荷 在庫 在庫率	P S I IR	86.8 - - -	79.0 - - -	▲ 9.0 - - -	65.9 - - -	▲ 9.5 - - -	2,355 - - -	百万円	
	● 電磁クラッチ Electromagnetic clutches	生・鋳	生産 出荷 在庫 在庫率	P S I IR	65.8 - - -	67.8 - - -	3.0 - - -	62.0 - - -	6.2 - - -	978,656 - - -	台	
民生用電気機械 Household electrical machinery	セパレート形エアコン Separate type air conditioners	耐・冷	生産 出荷 在庫 在庫率	P S I IR	112.2 92.6 189.4 -	105.9 101.7 180.2 -	▲ 5.6 9.8 ▲ 4.9 -	80.5 96.0 157.1 -	▲ 1.7 7.7 ▲ 0.6 -	266,292 576,572 843,326 -	台	
	電気がま Electric rice cookers	耐・家	生産 出荷 在庫 在庫率	P S I IR	99.3 112.2 75.4 69.2	100.8 112.9 68.5 62.6	1.5 0.6 ▲ 9.2 ▲ 9.5	91.2 91.8 77.1 83.0	12.3 31.5 ▲ 24.4 ▲ 42.5	371,799 528,786 486,832 92.1	台	
	● 食器洗い乾燥機 Automatic dish washers and driers	耐・家	生産 出荷 在庫 在庫率	P S I IR	120.8 112.4 105.6 91.6	111.6 113.7 90.8 80.0	▲ 7.6 1.2 ▲ 14.0 ▲ 12.7	94.2 98.5 99.8 99.3	▲ 4.3 ▲ 0.6 ▲ 30.5 ▲ 30.0	35,450 48,595 18,850 38.8	台	
	● 電気冷蔵庫 Electric refrigerators	耐・家	生産 出荷 在庫 在庫率	P S I IR	88.5 85.1 120.0 140.2	100.4 88.9 120.3 124.6	13.4 4.5 0.3 ▲ 11.1	88.3 100.9 110.9 98.8	38.4 1.7 ▲ 22.8 ▲ 24.1	156,311 304,203 186,766 61.4	台	
	● クッキングヒーター Electric cooktops	耐・家	生産 出荷 在庫 在庫率	P S I IR	89.7 77.9 77.3 95.9	78.1 80.0 68.2 85.0	▲ 12.9 2.7 ▲ 11.8 ▲ 11.4	68.3 70.9 69.2 96.1	▲ 7.1 2.2 ▲ 9.7 ▲ 11.7	48,579 53,078 32,349 60.9	台	
	換気扇 Ventilating fans	建・建	生産 出荷 在庫 在庫率	P S I IR	105.1 112.9 122.5 105.7	104.2 114.4 113.2 101.3	▲ 0.9 1.3 ▲ 7.6 ▲ 4.2	88.3 100.7 111.6 110.2	3.0 1.2 ▲ 6.8 ▲ 7.9	445,346 500,496 386,501 77.2	台	
	電気温水器 Electric storage tank water heaters	耐・家	生産 出荷 在庫 在庫率	P S I IR	59.4 62.3 54.2 85.8	55.1 66.9 49.4 75.8	▲ 7.2 7.4 ▲ 8.9 ▲ 11.7	43.4 51.4 49.8 95.0	▲ 15.7 ▲ 5.5 ▲ 17.7 ▲ 13.0	5,358 5,874 5,811 98.9	台	
	自然冷媒ヒートポンプ式給湯機 Natural coolant heat pump formula hot-water supply machine	建・建	生産 出荷 在庫 在庫率	P S I IR	63.4 68.3 80.7 118.4	70.8 74.8 76.7 104.9	11.7 9.5 ▲ 5.0 ▲ 11.4	58.0 62.3 83.5 130.5	▲ 6.9 ▲ 6.5 ▲ 12.1 ▲ 6.0	27,932 27,977 26,305 94.0	台	
	● 電気掃除機 Electric vacuum machines	耐・家	生産 出荷 在庫 在庫率	P S I IR	137.4 101.3 92.5 93.1	97.1 87.2 92.2 107.0	▲ 29.3 ▲ 13.9 ▲ 0.3 14.9	83.8 88.0 83.3 91.5	▲ 1.1 ▲ 15.0 7.2 25.9	120,330 275,733 198,913 72.1	台	
	● 温水洗浄便座 Toilet stools with washer/ seat heater	耐・装	生産 出荷 在庫 在庫率	P S I IR	124.6 118.0 86.1 74.2	121.2 119.8 76.8 66.7	▲ 2.7 1.5 ▲ 10.8 ▲ 10.1	104.2 104.2 74.3 71.2	15.5 15.4 ▲ 11.1 ▲ 22.9	212,250 224,039 57,623 25.7	台	
	配線・照明用器具 Wiring devices and luminaries	蛍光灯 Fluorescent lamps	非・家 生・他	生産 出荷 在庫 在庫率	P S I IR	58.8 56.8 57.6 101.4	66.8 56.6 58.7 104.6	13.6 ▲ 0.4 1.9 3.2	50.4 44.0 62.6 137.3	19.1 ▲ 9.3 ▲ 9.9 ▲ 0.8	11,098 11,849 28,042 236.7	千個

* 1. Classification by Use of Goods

P: Production, S: Shipments, I: Inventories, IR: Inventory Ratio

(前月比・前年同月比・在庫率＝%)

分類 Classification	品目 Goods	格付 *1	項目 Item	季調済指数 Seasonally adjusted index			原指数 Original Index		実数 Figures		単位 Unit
				7月 2015 Jul.	8月 Aug.	前月比 %Change From Previous Month	8月 Aug.	前年同月比 %Change From Previous Year	8月 Aug.		
電子応用装置 Associated electronic equipment	HIDランプ High intensity discharge lamps	生・他	生産	P	53.4	49.2	▲ 7.9	46.2	▲ 10.3	454,000	個
			出荷	S	54.8	44.5	▲ 18.8	40.7	▲ 30.7	469,000	
			在庫	I	90.7	96.1	6.0	97.7	11.7	1,485,000	
			在庫率	IR	165.7	217.2	31.1	238.1	61.0	316.6	
	配線器具 Wiring devices	建・建	生産	P	108.4	103.5	▲ 4.5	92.5	▲ 3.0	11,802	千個
			出荷	S	96.5	96.1	▲ 0.4	88.9	7.0	10,806	
			在庫	I	108.7	101.4	▲ 6.7	107.5	0.2	10,744	
			在庫率	IR	111.4	109.7	▲ 1.5	119.9	▲ 6.3	99.4	
	● 白熱灯器具 Incandescent luminaries	耐・装	生産	P	51.8	48.4	▲ 6.6	42.6	▲ 21.0	281	千個
			出荷	S	54.4	53.3	▲ 2.0	48.6	▲ 22.6	383	
			在庫	I	59.9	59.5	▲ 0.7	57.9	▲ 22.8	648	
			在庫率	IR	107.6	112.7	4.7	118.2	▲ 0.1	169.2	
	自動車用電気照明器具 Electric luminaries for motor vehicles	生・鈷	生産	P	93.3	94.6	1.4	92.2	1.2	13,563	千個
			出荷	S	94.2	96.7	2.7	93.8	1.7	14,173	
			在庫	I	104.0	102.5	▲ 1.4	101.6	▲ 0.6	7,412	
			在庫率	IR	111.1	108.0	▲ 2.8	108.2	▲ 2.3	52.3	
	● 蛍光灯器具 Fluorescent luminaries	建・建 耐・装	生産	P	27.5	26.9	▲ 2.2	23.9	▲ 26.5	508	千個
			出荷	S	23.0	21.6	▲ 6.1	20.0	▲ 41.7	475	
			在庫	I	44.8	45.9	2.5	46.5	▲ 24.0	1,139	
			在庫率	IR	191.4	212.6	11.1	229.5	30.0	239.8	
電子応用装置 Associated electronic equipment	医用X線装置 Medical X-ray systems	資・他	生産	P	112.2	98.1	▲ 12.6	88.6	▲ 12.6	11,079	百万円
			出荷	S	-	-	-	-	-	-	
			在庫	I	-	-	-	-	-	-	
			在庫率	IR	-	-	-	-	-	-	
● 医療用超音波応用装置 Ultrasonic instruments for medicine	資・他	生産	P	108.4	99.9	▲ 7.8	92.8	11.8	4,221	百万円	
		出荷	S	-	-	-	-	-	-		
		在庫	I	-	-	-	-	-	-		
		在庫率	IR	-	-	-	-	-	-		
医用電子応用測定器 Medical use measuring instruments	資・他	生産	P	101.1	109.7	8.5	96.5	▲ 5.5	6,417	百万円	
		出荷	S	-	-	-	-	-	-		
		在庫	I	-	-	-	-	-	-		
		在庫率	IR	-	-	-	-	-	-		
電子顕微鏡 Electron microscopes	資・他	生産	P	108.5	130.1	19.9	99.8	16.6	4,271	百万円	
		出荷	S	-	-	-	-	-	-		
		在庫	I	-	-	-	-	-	-		
		在庫率	IR	-	-	-	-	-	-		
電気計測器 Electrical measuring instruments	● 電気計器 Electric meters	資・電	生産	P	318.5	322.3	1.2	292.1	85.2	849,768	個
			出荷	S	299.2	309.4	3.4	286.4	108.3	852,083	
			在庫	I	314.6	322.8	2.6	349.8	97.7	587,329	
			在庫率	IR	-	-	-	-	-	-	
	電気測定器(除. 半導体・IC測定器) Electric test and measuring equipment(excl. Semiconductor characteristic measuring)	資・他	生産	P	87.3	98.9	13.3	85.0	8.7	6,816	百万円
			出荷	S	-	-	-	-	-	-	
● 半導体・IC測定器 Semiconductor characteristic measuring	資・製	生産	P	72.4	42.8	▲ 40.9	41.6	4.8	4,602	百万円	
		出荷	S	-	-	-	-	-	-		
		在庫	I	-	-	-	-	-	-		
		在庫率	IR	-	-	-	-	-	-		
工業用計測制御機器 Industrial measuring equipment instruments	資・製	生産	P	81.3	76.0	▲ 6.5	68.4	2.1	9,322	百万円	
		出荷	S	-	-	-	-	-	-		
		在庫	I	-	-	-	-	-	-		
		在庫率	IR	-	-	-	-	-	-		
電池 Batteries	アルカリマンガン乾電池 Alkaline manganese dioxide batteries	非・家	生産	P	68.6	57.8	▲ 15.7	47.7	▲ 2.5	45,761	千個
			出荷	S	71.9	77.0	7.1	76.9	▲ 1.5	83,467	
			在庫	I	91.3	86.8	▲ 4.9	93.5	▲ 19.0	74,125	
			在庫率	IR	124.7	114.3	▲ 8.3	117.1	▲ 17.8	88.8	
	リチウム電池 Lithium batteries	非・家	生産	P	70.2	68.0	▲ 3.1	68.3	1.9	55,622	千個
			出荷	S	68.8	70.7	2.8	72.8	▲ 5.9	72,396	
			在庫	I	160.3	155.6	▲ 2.9	151.5	44.0	57,542	
			在庫率	IR	234.6	214.8	▲ 8.4	207.0	53.1	79.5	

* 1. Classification by Use of Goods

P: Production, S: Shipments, I: Inventories, IR: Inventory Ratio

(前月比・前年同月比・在庫率＝%)

分類 Classification	品目 Goods	格付 *1	項目 Item	季調済指数 Seasonally adjusted index			原指数 Original Index		実数 Figures		単位 Unit
				7月 2015 Jul.	8月 Aug.	前月比 %Change From Previous Month	8月 Aug.	前年同月比 %Change From Previous Year	8月 Aug.		
その他の電気機械 Other electrical machinery	鉛蓄電池 Lead acid (storage) batteries	生・鋳	生産 P	101.2	102.5	1.3	84.7	▲ 1.6	17,592	鉛量t	
			出荷 S	104.7	101.1	▲ 3.4	88.0	0.6	18,469		
			在庫 I	200.2	200.7	0.2	219.1	1.4	26,457		
			在庫率 IR	190.5	205.7	8.0	246.0	0.9	143.3		
	アルカリ蓄電池 Alkaline storage batteries	生・鋳	生産 P	89.8	95.5	6.3	82.3	▲ 1.1	119,421	千Ah	
			出荷 S	93.6	95.8	2.4	86.7	0.5	130,430		
			在庫 I	79.6	78.9	▲ 0.9	77.2	4.6	37,336		
			在庫率 IR	83.1	81.9	▲ 1.4	87.5	3.9	28.6		
	リチウムイオン蓄電池 Small sized sealed lithium ion rechargeable batteries	生・鋳	生産 P	47.8	57.9	21.1	55.8	19.5	95,427	千Ah	
			出荷 S	46.0	54.8	19.1	58.5	7.5	107,107		
			在庫 I	74.3	82.3	10.8	80.1	18.1	62,137		
			在庫率 IR	163.9	150.5	▲ 8.2	136.4	9.8	58.0		
● 太陽電池モジュール Photovoltaic modules	耐・家 資・電	生産 P	224.5	211.8	▲ 5.7	206.3	▲ 23.2	177,069	kW		
		出荷 S	209.3	228.6	9.2	192.4	▲ 27.6	261,190			
		在庫 I	387.0	371.0	▲ 4.1	417.3	▲ 23.0	611,098			
		在庫率 IR	-	-	-	-	-	-			
情報通信機械工業 Information and communication electronics equipment	ボタン電話装置 Key system telephone equipment	資・事	生産 P	137.8	96.6	▲ 29.9	94.3	▲ 14.1	42,173	台	
			出荷 S	135.3	135.3	0.0	130.3	0.3	100,399		
			在庫 I	168.5	152.7	▲ 9.4	160.4	27.6	87,416		
			在庫率 IR	125.0	120.5	▲ 3.6	119.2	27.1	87.1		
	● 電子交換機 Electronic switching system	資・通	生産 P	32.4	25.9	▲ 20.1	21.5	▲ 49.1	2,489	百万円	
			出荷 S	-	-	-	-	-	-		
			在庫 I	-	-	-	-	-	-		
			在庫率 IR	-	-	-	-	-	-		
	デジタル伝送装置 Digital transmission equipment	資・通	生産 P	51.1	64.2	25.6	58.3	4.1	657	台	
			出荷 S	-	-	-	-	-	-		
			在庫 I	-	-	-	-	-	-		
			在庫率 IR	-	-	-	-	-	-		
● 固定通信装置 Fixed communication equipment	資・通	生産 P	135.8	106.2	▲ 21.8	89.8	▲ 6.7	2,067	台		
		出荷 S	-	-	-	-	-	-			
		在庫 I	-	-	-	-	-	-			
		在庫率 IR	-	-	-	-	-	-			
携帯電話 Cellular telephone	耐・教	生産 P	38.1	34.2	▲ 10.2	34.6	20.1	689,536	台		
		出荷 S	50.8	51.6	1.6	43.7	26.3	1,031,919			
		在庫 I	18.8	51.1	171.8	50.8	197.1	86,126			
		在庫率 IR	41.0	113.0	175.6	108.1	130.5	8.3			
● 基地局通信装置 Basic exchange for mobile customer premises equipment	資・通	生産 P	68.9	69.7	1.2	65.3	▲ 53.2	5,917	台		
		出荷 S	-	-	-	-	-	-			
		在庫 I	-	-	-	-	-	-			
		在庫率 IR	-	-	-	-	-	-			
民生用電子機械 Household electronic machinery	薄型テレビ Flat panel television	耐・教	生産 P	4.0	6.1	52.5	4.4	37.5	49,764	台	
			出荷 S	15.9	14.8	▲ 6.9	12.4	29.2	265,237		
			在庫 I	10.0	6.8	▲ 32.0	9.9	▲ 77.0	69,393		
			在庫率 IR	64.0	40.5	▲ 36.7	69.6	▲ 82.3	26.2		
	ビデオカメラ Video camera	耐・教	生産 P	3.7	3.3	▲ 10.8	3.1	▲ 35.4	10,049	台	
			出荷 S	8.0	8.2	2.5	9.4	▲ 18.3	98,103		
			在庫 I	27.8	27.3	▲ 1.8	32.6	▲ 17.7	69,887		
			在庫率 IR	292.7	323.4	10.5	311.2	0.4	71.2		
	デジタルカメラ Digital still camera	耐・教	生産 P	21.6	14.3	▲ 33.8	13.9	▲ 13.7	280,550	台	
			出荷 S	21.6	12.4	▲ 42.6	14.2	▲ 43.4	342,058		
			在庫 I	62.3	72.2	15.9	75.3	▲ 43.5	381,372		
			在庫率 IR	275.1	563.8	104.9	489.3	▲ 0.4	111.5		
カーナビゲーションシステム Car navigation system	耐・乗	生産 P	87.9	99.0	12.6	82.7	14.1	411,106	台		
		出荷 S	105.3	114.0	8.3	98.6	9.6	546,426			
		在庫 I	132.3	132.8	0.4	143.5	▲ 13.3	425,137			
		在庫率 IR	125.6	116.3	▲ 7.4	141.3	▲ 20.8	77.8			
カーオーディオ Car audio	生・鋳	生産 P	83.4	89.1	6.8	82.4	16.5	160,559	台		
		出荷 S	48.4	46.2	▲ 4.5	40.5	▲ 16.1	222,862			
		在庫 I	57.7	57.7	0.0	57.5	▲ 21.7	235,796			
		在庫率 IR	120.0	127.2	6.0	140.8	▲ 6.6	105.8			

* 1. Classification by Use of Goods

P: Production, S: Shipments, I: Inventories, IR: Inventory Ratio

(前月比・前年同月比・在庫率＝%)

分類 Classification	品目 Goods	格付 *1	項目 Item	季調済指数 Seasonally adjusted index			原指数 Original Index		実数 Figures		単位 Unit
				7月 2015 Jul.	8月 Aug.	前月比 %Change From Previous Month	8月 Aug.	前年同月比 %Change From Previous Year	8月 Aug.		
電子計算機 Electronic computers	はん用コンピュータ General purpose computers	資・事	生産 P	48.4	77.5		46.9	▲ 52.9	1,466	百万円	
			出荷 S	-	-	-	-	-	-		
			在庫率 IR	-	-	-	-	-	-		
	ミッドレンジコンピュータ Midrange computers	資・事	生産 P	74.3	67.1	▲ 9.7	58.8	▲ 0.3	5,793	百万円	
			出荷 S	-	-	-	-	-	-		
			在庫率 IR	-	-	-	-	-	-		
	デスクトップ型パソコン Desktop computers	資・事 耐・教	生産 P	61.7	59.8	▲ 3.1	51.7	▲ 15.1	134,615	台	
出荷 S			57.5	55.7	▲ 3.1	48.0	▲ 16.5	140,221			
在庫率 IR			39.5	39.8	0.8	49.7	▲ 38.0	10,843			
			66.0	77.3	17.1	98.8	▲ 26.0	7.7			
ノート型パソコン Notebook computers	資・事 耐・教	生産 P	64.4	47.8	▲ 25.8	43.3	▲ 28.2	158,514	台		
		出荷 S	54.9	47.3	▲ 13.8	44.0	▲ 6.8	256,754			
		在庫率 IR	33.9	31.9	▲ 5.9	36.8	▲ 15.6	23,634			
			70.0	65.6	▲ 6.3	80.9	▲ 9.8	9.2			
外部記憶装置 External storages	資・事	生産 P	82.4	95.1	15.4	84.6	2.1	11,093	百万円		
		在庫率 IR	-	-	-	-	-	-			
● 入出力装置 Input-output units	資・事	生産 P	91.6	85.2	▲ 7.0	82.1	2.6	10,209	百万円		
		在庫率 IR	-	-	-	-	-	-			
その他の情報通信機械 Other information and communication electronics equipment	端末装置 Terminal equipments	資・他	生産 P	123.2	115.2	▲ 6.5	95.1	29.6	8,554	百万円	
			在庫率 IR	-	-	-	-	-	-		
	● システム式金銭登録機 System use cash registers	資・事	生産 P	115.6	122.0	5.5	104.5	15.2	10,922	台	
			出荷 S	147.3	137.7	▲ 6.5	132.1	27.1	13,574		
			在庫率 IR	154.1	164.5	6.7	181.2	0.1	25,502		
プロジェクト Projector	資・事	生産 P	10.2	10.7	4.9	12.3	▲ 16.9	5,949	台		
産業用テレビ装置 Industrial use television equipment	資・通	生産 P	90.0	73.6	▲ 18.2	60.0	5.8	3,086	百万円		
		在庫率 IR	-	-	-	-	-	-			
輸送機械工業 Transport equipment	軽乗用車 Midget passenger cars	耐・乗	生産 P	100.4	104.8	4.4	81.7	▲ 22.8	88,843	台	
			在庫率 IR	264.5	252.6	▲ 4.5	203.3	▲ 21.7	40,697		
乗用車 Passenger cars	小型乗用車 Small passenger cars	耐・乗	生産 P	69.0	73.4	6.4	62.0	2.6	111,593	台	
			出荷 S	76.8	76.8	0.0	63.1	8.0	112,005		
			在庫率 IR	70.3	59.0	▲ 16.1	58.8	▲ 40.1	30,761		
普通乗用車 Large passenger cars	資・輸 耐・乗	生産 P	97.2	94.4	▲ 2.9	77.2	0.1	311,069	台		
		在庫率 IR	89.9	77.1	▲ 14.2	88.3	▲ 44.5	27.5			
バス Buses	小型バス Small buses	資・輸	生産 P	122.4	121.1	▲ 1.1	102.5	▲ 8.4	8,458	台	
			出荷 S	120.0	123.0	2.5	101.6	▲ 10.9	8,443		
			在庫率 IR	126.1	131.4	4.2	142.9	14.3	3,084		
				105.4	113.2	7.4	136.3	28.1	36.5		
	大型バス Large buses	資・輸	生産 P	144.3	103.9	▲ 28.0	91.8	52.2	786	台	
在庫率 IR			47.4	56.8	19.8	64.2	▲ 19.4	28.6			

* 1. Classification by Use of Goods

P: Production, S: Shipments, I: Inventories, IR: Inventory Ratio

(前月比・前年同月比・在庫率＝%)

分類 Classification	品目 Goods	格付 *1	項目 Item	季調済指数 Seasonally adjusted index			原指数 Original Index		実数 Figures		単位 Unit
				7月 2015 Jul.	8月 Aug.	前月比 %Change From Previous Month	8月 Aug.	前年同月比 %Change From Previous Year	8月 Aug.		
トラック Trucks	軽トラック Midget trucks	資・輸 耐・乗	生産 P	83.4	87.3	4.7	69.5	▲ 11.8	26,067	台	
			出荷 S	86.4	86.3	▲ 0.1	68.5	▲ 11.7	25,066		
			在庫 I	61.0	67.8	11.1	66.1	▲ 23.1	5,628		
			在庫率 IR	65.3	74.8	14.5	91.0	▲ 12.8	22.5		
	小型トラック Small trucks	資・輸	生産 P	131.7	122.7	▲ 6.8	105.1	▲ 2.3	20,912	台	
			出荷 S	130.7	130.3	▲ 0.3	109.0	▲ 3.5	21,730		
			在庫 I	204.2	178.7	▲ 12.5	182.1	37.4	7,853		
	普通トラック Large trucks	資・輸	生産 P	117.2	105.3	▲ 10.2	90.6	▲ 1.7	38,651	台	
			出荷 S	113.1	112.9	▲ 0.2	98.4	2.0	42,306		
在庫 I			122.7	108.5	▲ 11.6	111.5	7.0	16,614			
自動車ボデー Bodies for motor vehicles	特別用途車ボデー Special bodies	資・輸	生産 P	112.1	114.2	1.9	100.3	1.5	11,237	台	
			出荷 S	-	-	-	-	-	-		
			在庫 I	-	-	-	-	-	-		
自動車部品 Motor vehicle parts	自動車用エンジン Engines for motor vehicles	生・鋳	生産 P	87.8	87.4	▲ 0.5	72.2	▲ 5.6	712,225	台	
			出荷 S	-	-	-	-	-	-		
			在庫 I	-	-	-	-	-	-		
	機関部品 Engine parts	生・鋳	生産 P	94.9	103.2	8.7	88.0	5.8	54,509	百万円	
			出荷 S	-	-	-	-	-	-		
			在庫 I	-	-	-	-	-	-		
	駆動伝導・操縦装置部品 Drive, transmission and control parts	生・鋳	生産 P	104.2	101.9	▲ 2.2	87.4	▲ 7.2	170,895	百万円	
			出荷 S	-	-	-	-	-	-		
			在庫 I	-	-	-	-	-	-		
	懸架制動装置部品 Suspension and brake parts	生・鋳	生産 P	108.6	104.7	▲ 3.6	91.6	3.3	31,618	百万円	
			出荷 S	-	-	-	-	-	-		
			在庫 I	-	-	-	-	-	-		
シャシー・車体部品 Chassis and body parts	生・鋳	生産 P	102.9	104.5	1.6	86.9	6.9	86,184	百万円		
		出荷 S	-	-	-	-	-	-			
		在庫 I	-	-	-	-	-	-			
乗用車用エアコン Automobile air conditioners	生・鋳	生産 P	57.4	57.9	0.9	47.6	▲ 7.2	560,387	台		
		出荷 S	57.3	57.7	0.7	47.4	▲ 5.0	563,886			
		在庫 I	76.2	79.1	3.8	79.2	▲ 27.2	47,107			
二輪自動車 Motorcycles	二輪自動車(125ml超) Motorcycles (more than 125ml)	耐・乗	生産 P	87.3	94.6	8.4	72.2	0.1	29,754	台	
			出荷 S	90.8	101.7	12.0	80.3	▲ 1.1	32,725		
			在庫 I	88.4	87.8	▲ 0.7	78.0	▲ 12.7	26,446		
産業車両 Industrial vehicles	フォークリフトトラック Forklift trucks	資・輸	生産 P	117.0	112.0	▲ 4.3	95.3	6.5	8,323	台	
			出荷 S	112.2	107.4	▲ 4.3	90.7	1.1	8,009		
			在庫 I	89.6	97.8	9.2	98.3	72.8	3,869		
船舶・同機関 Ships and ship engines	船用ディーゼル機関 Diesel engines for marine	生・鋳	生産 P	84.0	74.8	▲ 11.0	71.0	▲ 11.4	964	千PS	
			出荷 S	-	-	-	-	-	-		
			在庫 I	-	-	-	-	-	-		
窯業・土石製品工業 Ceramics, stone and clay products	板ガラス Flat glass	建・建 生・鋳	生産 P	114.7	116.0	1.1	108.1	11.2	2,067,072	換算箱	
			出荷 S	95.7	94.9	▲ 0.8	84.6	▲ 6.0	1,746,806		
			在庫 I	106.1	105.7	▲ 0.4	107.6	6.6	5,483,801		
			在庫率 IR	108.7	112.8	3.8	126.5	13.4	313.9		
ガラス・同製品 Glass and glass products	安全ガラス Safety glass	生・鋳	生産 P	92.8	89.3	▲ 3.8	78.0	▲ 8.6	2,975,280	㎡	
			出荷 S	94.9	92.1	▲ 3.0	79.2	▲ 3.3	2,978,146		
			在庫 I	97.5	97.4	▲ 0.1	96.8	▲ 4.9	2,957,654		
			在庫率 IR	101.9	110.8	8.7	121.0	▲ 1.6	99.3		

* 1. Classification by Use of Goods

P: Production, S: Shipments, I: Inventories, IR: Inventory Ratio

(前月比・前年同月比・在庫率＝%)

分類 Classification	品目 Goods	格付 *1	項目 Item	季調済指数 Seasonally adjusted index			原指数 Original Index		実数 Figures		単位 Unit
				7月 2015 Jul.	8月 Aug.	前月比 %Change From Previous Month	8月 Aug.	前年同月比 %Change From Previous Year	8月 Aug.		
セメント・同製品 Cement and cement products	● 複層ガラス Multiple glass	建・建	生産 P	114.3	113.7	▲ 0.5	101.4	1.0	1,180,251	㎡	
			出荷 S	112.5	110.9	▲ 1.4	99.3	1.6	1,137,623		
			在庫 I	123.3	125.5	1.8	127.1	5.9	133,097		
			在庫率 IR	107.1	115.6	7.9	126.6	4.0	11.7		
	ガラス短繊維製品 Glass fiber wool products	建・建	生産 P	109.6	99.5	▲ 9.2	93.7	▲ 2.2	15,824	t	
			出荷 S	109.5	111.0	1.4	102.2	12.2	17,437		
			在庫 I	114.1	107.9	▲ 5.4	113.3	1.3	17,113		
	ガラス長繊維製品 Glass fiber continuous textiles	生・鋳	生産 P	72.2	74.9	3.7	75.5	▲ 15.2	18,247	t	
			出荷 S	94.1	80.2	▲ 14.8	75.3	▲ 12.8	20,945		
			在庫 I	72.9	76.7	5.2	78.0	▲ 12.0	30,068		
	光学用ガラス素地 Optical glass blanks	生・鋳	生産 P	39.2	38.0	▲ 3.1	39.7	7.6	278	t	
			出荷 S	42.8	35.1	▲ 18.0	39.1	4.5	235		
			在庫 I	48.6	52.9	8.8	54.1	4.0	590		
	無アルカリガラス基板 Nonalkali glass substrates	生・鋳	生産 P	-	-	-	-	-	-	千㎡	
			出荷 S	-	-	-	-	-	-		
			在庫 I	184.0	187.0	1.6	187.6	29.3	-		
	ガラス製容器類 Glass containers	生・鋳	生産 P	95.3	96.3	1.0	95.5	▲ 1.6	106,386	t	
出荷 S			94.2	93.9	▲ 0.3	94.5	8.6	106,871			
在庫 I			104.7	105.6	0.9	105.4	▲ 9.3	238,970			
セメント・同製品 Cement and cement products	● 遠心力鉄筋コンクリート管 Centrifugal reinforced- concrete pipes	建・土	生産 P	83.4	81.0	▲ 2.9	71.4	▲ 2.7	17,578	t	
			出荷 S	63.7	62.5	▲ 1.9	50.4	▲ 20.1	12,429		
			在庫 I	71.9	74.0	2.9	77.1	▲ 5.2	95,858		
	遠心力鉄筋コンクリートポール Centrifugal reinforced- concrete poles	資・電	生産 P	84.5	86.9	2.8	78.2	▲ 7.2	44,353	t	
			出荷 S	86.6	89.0	2.8	84.0	0.8	47,326		
			在庫 I	98.0	97.8	▲ 0.2	98.2	▲ 6.7	112,712		
	● 遠心力鉄筋コンクリートパイル Centrifugal reinforced- concrete piles	建・建	生産 P	105.4	104.0	▲ 1.3	97.0	▲ 3.8	108,486	t	
			出荷 S	104.8	104.0	▲ 0.8	101.5	▲ 3.5	117,175		
			在庫 I	92.5	90.7	▲ 1.9	90.4	▲ 5.7	232,976		
	● 護岸用コンクリートブロック Concrete blocks for bank protection	建・土	生産 P	102.9	99.1	▲ 3.7	85.5	▲ 12.2	51,844	t	
			出荷 S	100.1	99.1	▲ 1.0	69.6	▲ 15.4	44,820		
			在庫 I	116.0	112.3	▲ 3.2	118.3	▲ 8.1	261,914		
	● 道路用コンクリート製品 Concrete products for road	建・土	生産 P	93.8	95.9	2.2	80.3	▲ 7.5	194,794	t	
			出荷 S	96.9	98.8	2.0	74.6	▲ 5.2	187,054		
			在庫 I	95.0	94.4	▲ 0.6	97.9	1.7	989,301		
	プレストレストコンクリート製品 Prestressed concrete products	建・土	生産 P	102.5	101.2	▲ 1.3	88.4	▲ 7.2	43,658	t	
			出荷 S	101.1	97.4	▲ 3.7	84.2	▲ 7.4	43,421		
			在庫 I	108.5	108.6	0.1	112.9	▲ 13.1	113,987		
気泡コンクリート製品 Autoclaved light weight concrete products	建・建	生産 P	118.8	119.3	0.4	111.0	3.6	132,458	立方m		
		出荷 S	119.1	113.8	▲ 4.5	108.2	2.6	128,755			
		在庫 I	104.0	111.5	7.2	113.7	▲ 1.4	68,116			
陶磁器 Ceramics wares	● タイル Tiles	建・建	生産 P	97.9	90.9	▲ 7.2	80.3	▲ 12.2	1,388,581	㎡	
			出荷 S	99.2	103.0	3.8	92.7	2.3	1,560,470		
			在庫 I	77.4	75.4	▲ 2.6	76.5	▲ 9.6	6,903,983		
			在庫率 IR	77.0	73.4	▲ 4.7	81.3	▲ 11.7	442.4		

* 1. Classification by Use of Goods

P: Production, S: Shipments, I: Inventories, IR: Inventory Ratio

(前月比・前年同月比・在庫率＝%)

分類 Classification	品目 Goods	格付 *1	項目 Item	季調済指数 Seasonally adjusted index			原指数 Original Index		実数 Figures		単位 Unit
				7月 2015 Jul.	8月 Aug.	前月比 %Change From Previous Month	8月 Aug.	前年同月比 %Change From Previous Year	8月 Aug.		
ファインセラミックス Fine ceramics	水洗式便器 Water closet	建・建	生産 P	106.5	97.1	▲ 8.8	73.1	3.1	125,389	個	
			出荷 S	107.4	104.9	▲ 2.3	96.7	4.1	212,330		
			在庫 I	149.2	151.1	1.3	143.1	19.8	343,427		
			在庫率 IR	135.4	146.0	7.8	145.8	15.1	161.7		
	● 電気用陶磁器 Electrical porcelain insulators	資・電 生・鋇	生産 P	90.7	88.7	▲ 2.2	79.7	▲ 3.6	3,426	t	
			出荷 S	106.9	72.5	▲ 32.2	74.0	5.9	3,340		
			在庫 I	95.4	100.2	5.0	99.9	▲ 8.4	9,447		
	● 台所・食卓用陶磁器 Ceramic wares for tableware and kitchenwares	非・家	生産 P	95.6	97.1	1.6	82.2	8.4	4,235	t	
			出荷 S	-	-	-	-	-	-		
在庫 I			-	-	-	-	-	-			
ファインセラミックス Fine ceramics	ファインセラミックス(機能材) Fine ceramics for functional use	生・鋇	生産 P	135.8	136.5	0.5	140.5	10.1	2,933,057	千個	
			出荷 S	134.3	136.1	1.3	142.6	6.7	2,958,261		
			在庫 I	222.4	225.4	1.3	218.3	30.1	1,530,358		
			在庫率 IR	162.9	171.5	5.3	153.3	21.7	51.7		
	触媒担体・セラミックフィルタ Ceramic catalyst supports and ceramic filter	生・鋇	生産 P	106.0	84.7	▲ 20.1	82.8	▲ 13.6	1,057,887	kg	
			出荷 S	105.3	108.1	2.7	91.8	6.7	1,051,447		
			在庫 I	115.3	103.6	▲ 10.1	104.1	▲ 8.4	1,262,913		
	● ファインセラミックス(一般構造材) Fine ceramics for structural use	生・鋇	生産 P	88.2	85.0	▲ 3.6	79.2	▲ 9.0	92,121	千個	
			出荷 S	86.9	82.1	▲ 5.5	76.4	▲ 6.9	87,056		
在庫 I			117.3	125.7	7.2	127.8	▲ 3.8	43,706			
その他の窯業・土石製品 Other ceramics, stone and clay products	ほうろろ鉄器製品 Enameled iron products	建・建	生産 P	113.3	115.4	1.9	100.9	4.3	3,092	t	
			出荷 S	104.7	109.1	4.2	100.7	2.1	1,431		
			在庫 I	38.7	36.4	▲ 5.9	35.0	▲ 12.7	862		
			在庫率 IR	37.1	36.1	▲ 2.7	34.5	▲ 14.4	60.2		
	耐火れんが Refractory bricks	生・鋇	生産 P	88.4	89.6	1.4	85.3	▲ 3.2	26,960	t	
			出荷 S	95.4	94.0	▲ 1.5	91.1	2.9	32,229		
			在庫 I	105.9	104.3	▲ 1.5	103.8	3.3	62,213		
	● 不定形耐火物 Monolithic refractories	生・鋇	生産 P	98.7	96.9	▲ 1.8	92.1	▲ 4.1	55,728	t	
			出荷 S	96.5	95.5	▲ 1.0	92.0	▲ 5.6	57,138		
在庫 I			121.4	121.5	0.1	122.0	6.5	30,105			
電極 Carbonaceous electrodes	生・鋇	生産 P	84.0	79.3	▲ 5.6	71.2	▲ 23.0	11,966	t		
		出荷 S	75.9	84.1	10.8	80.7	▲ 15.4	13,181			
		在庫 I	103.2	96.4	▲ 6.6	99.4	3.0	15,770			
● 研削砥石 Grinding wheels	生・鋇	生産 P	93.9	93.4	▲ 0.5	87.1	▲ 0.6	2,898	t		
		出荷 S	93.4	95.6	2.4	90.9	0.2	3,213			
		在庫 I	124.5	125.6	0.9	124.9	11.4	3,940			
せっこうボード Gypsum board	建・建	生産 P	115.9	112.0	▲ 3.4	102.3	▲ 3.7	37,607	千㎡		
		出荷 S	116.1	110.8	▲ 4.6	103.5	▲ 2.6	37,952			
		在庫 I	98.7	108.3	9.7	102.3	▲ 1.7	26,118			
生石灰 Quicklime	生・鋇	生産 P	84.3	84.2	▲ 0.1	84.7	▲ 7.1	603,055	t		
		出荷 S	83.6	82.7	▲ 1.1	83.2	▲ 9.3	559,318			
		在庫 I	94.9	96.6	1.8	95.8	1.9	100,525			
化学工業(除. 医薬品) Chemicals (excl. Drugs)	アンモニア Ammonia	生・鋇	生産 P	82.6	83.0	0.5	91.3	3.0	89,632	t	
			出荷 S	102.6	106.9	4.2	116.2	2.6	69,989		
			在庫 I	128.0	124.8	▲ 2.5	113.8	▲ 6.0	25,947		
化学肥料 Fertilizers	複合肥料 Compound fertilizers	生・他	生産 P	86.0	92.4	7.4	65.0	4.5	54,131	t	
			出荷 S	89.4	84.0	▲ 6.0	72.8	▲ 11.2	55,653		
			在庫 I	99.7	99.7	0.0	100.5	▲ 3.8	331,419		
			在庫率 IR	112.0	119.1	6.3	131.0	8.4	595.5		

* 1. Classification by Use of Goods

P: Production, S: Shipments, I: Inventories, IR: Inventory Ratio

(前月比・前年同月比・在庫率＝%)

分類 Classification	品目 Goods	格付 *1	項目 Item	季調済指数 Seasonally adjusted index			原指数 Original Index		実数 Figures		単位 Unit
				7月 2015 Jul.	8月 Aug.	前月比 %Change From Previous Month	8月 Aug.	前年同月比 %Change From Previous Year	8月 Aug.		
ソーダ工業製品 Industrial sodium chemicals	か性ソーダ Sodium hydroxide	生・鉍	生産 P	91.4	87.6	▲ 4.2	94.8	1.1	333,050	t	
			出荷 S	81.8	85.6	4.6	86.8	11.1	235,837		
			在庫 I	102.8	85.4	▲ 16.9	83.6	0.8	106,972		
			在庫率 IR	128.3	99.3	▲ 22.6	95.8	▲ 9.2	45.4		
	塩素ガス Chlorine gas	生・鉍	生産 P	91.4	87.1	▲ 4.7	94.2	0.6	295,163	t	
			出荷 S	124.2	115.3	▲ 7.2	134.8	20.6	26,492		
			在庫 I	-	-	-	-	-	-		
	液体塩素 Liquid chlorine	生・鉍	生産 P	98.0	104.7	6.8	108.1	11.4	42,154	t	
			出荷 S	77.1	82.3	6.7	83.2	1.6	16,513		
在庫 I			96.5	109.0	13.0	104.7	5.2	4,678			
無機薬品・顔料・触媒 Industrial inorganic chemicals, pigment and catalyst	酸化チタン Titanium dioxide	生・鉍	生産 P	82.4	74.8	▲ 9.2	74.1	▲ 14.6	12,820	t	
			出荷 S	87.4	95.2	8.9	86.3	5.5	14,497		
			在庫 I	130.0	123.3	▲ 5.2	135.1	▲ 0.8	52,539		
			在庫率 IR	147.6	129.5	▲ 12.3	155.7	▲ 6.0	362.4		
	● カーボンブラック Carbon black	生・鉍	生産 P	73.9	73.8	▲ 0.1	75.5	▲ 10.0	45,920	t	
			出荷 S	78.2	83.2	6.4	75.0	1.8	45,874		
			在庫 I	117.3	108.4	▲ 7.6	115.8	▲ 9.5	60,899		
	硫酸 Sulfuric acid	生・鉍	生産 P	94.4	91.5	▲ 3.1	92.9	▲ 2.1	545,033	t	
			出荷 S	96.2	100.7	4.7	98.5	8.5	505,815		
在庫 I			116.7	106.5	▲ 8.7	98.2	12.6	235,321			
自動車排気ガス浄化用触媒 Catalyst for auto emissions control	生・鉍	生産 P	79.2	81.0	2.3	67.7	▲ 7.8	654	t		
		出荷 S	81.7	83.7	2.4	69.4	▲ 5.8	728			
		在庫 I	169.5	170.9	0.8	171.2	30.6	265			
高圧ガス High compressed gas	酸素 Oxygen	生・鉍	生産 P	99.8	98.4	▲ 1.4	104.1	▲ 10.4	632,326	千立方m	
			出荷 S	99.8	98.4	▲ 1.4	104.1	▲ 10.4	617,548		
			在庫 I	-	-	-	-	-	-		
			在庫率 IR	-	-	-	-	-	-		
	窒素 Nitrogen	生・鉍	生産 P	101.0	101.0	0.0	103.1	▲ 0.8	1,175,735	千立方m	
			出荷 S	99.6	98.3	▲ 1.3	98.7	▲ 4.4	810,643		
			在庫 I	96.7	102.7	6.2	103.1	▲ 5.4	34,468		
			在庫率 IR	97.4	105.4	8.2	105.3	0.0	4.3		
	石油系芳香族 Aromatic hydrocarbons (Petroleum, origin)	純ベンゼン Benzene, pure	生・鉍	生産 P	87.6	86.9	▲ 0.8	88.4	4.0	351,099	t
出荷 S				72.5	73.4	1.2	70.1	1.7	193,464		
在庫 I				90.2	101.2	12.2	87.9	22.9	129,099		
在庫率 IR				125.6	141.0	12.3	124.5	20.9	66.7		
純トルエン Toluene, pure		生・鉍	生産 P	134.7	161.8	20.1	168.4	21.5	195,522	t	
			出荷 S	129.7	110.2	▲ 15.0	124.4	▲ 14.7	85,819		
			在庫 I	104.7	117.7	12.4	116.0	▲ 14.6	59,707		
キシレン Xylene		生・鉍	生産 P	111.7	112.0	0.3	112.7	22.6	557,473	t	
			出荷 S	106.6	116.5	9.3	111.6	22.2	241,716		
	在庫 I		113.5	112.7	▲ 0.7	107.7	▲ 1.3	126,578			
パラキシレン Para-xylene	生・鉍	生産 P	97.5	93.0	▲ 4.6	95.5	▲ 19.1	52.4	t		
		出荷 S	100.2	103.4	3.2	103.6	32.8	274,286			
		在庫 I	111.6	118.8	6.5	114.7	68.2	334,729			
環式中間物 Cyclic chemicals and synthetic dyes	スチレンモノマー Styrene monomer	生・鉍	生産 P	78.0	76.5	▲ 1.9	81.2	▲ 7.0	198,729	t	
			出荷 S	71.8	78.3	9.1	77.6	▲ 1.5	185,298		
			在庫 I	64.0	57.1	▲ 10.8	64.7	▲ 30.6	51,553		
			在庫率 IR	85.9	72.3	▲ 15.8	81.9	▲ 29.6	27.8		
	フェノール Phenol	生・鉍	生産 P	73.9	73.0	▲ 1.2	84.6	▲ 14.3	60,120	t	
			出荷 S	61.0	63.4	3.9	58.9	▲ 24.7	26,156		
			在庫 I	77.6	77.6	0.0	83.0	▲ 23.9	18,192		
			在庫率 IR	118.7	132.0	11.2	140.1	1.0	69.6		

* 1. Classification by Use of Goods

P: Production, S: Shipments, I: Inventories, IR: Inventory Ratio

(前月比・前年同月比・在庫率＝%)

分類 Classification	品目 Goods	格付 *1	項目 Item	季調済指数 Seasonally adjusted index			原指数 Original Index		実数 Figures		単位 Unit
				7月 2015 Jul.	8月 Aug.	前月比 %Change From Previous Month	8月 Aug.	前年同月比 %Change From Previous Year	8月 Aug.		
○	高純度テレフタル酸 Terephthalic acid, pure	生・鉢	生産	P	-	-	-	-	-	-	t
			出荷	S	-	-	-	-	-	-	
			在庫	I	-	-	-	-	-	-	
	カプロラクタム Caprolactam	生・鉢	生産	P	65.1	50.1	▲ 23.0	59.3	▲ 27.1	20,869	t
			出荷	S	47.6	28.9	▲ 39.3	29.8	▲ 37.1	6,789	
			在庫	I	67.4	64.9	▲ 3.7	80.1	5.1	16,544	
	ジフェニルメタンジイソシアネート Diphenyl methane diisocyanate	生・鉢	生産	P	115.3	115.9	0.5	132.4	8.4	46,450	t
			出荷	S	111.4	107.5	▲ 3.5	108.8	11.1	32,828	
			在庫	I	131.3	138.9	5.8	152.8	35.1	60,770	
	在庫率	IR			105.6	123.1	16.6	129.6	21.7	185.1	
			生産	P	96.1	95.5	▲ 0.6	101.8	1.5	595,406	t
			出荷	S	100.7	99.8	▲ 0.9	102.1	6.8	455,876	
在庫	I	103.0	96.3	▲ 6.5	106.6	1.6	61,150				
有機薬品 Industrial organic chemicals	エチレン Ethylene	生・鉢	在庫率	IR	103.1	92.3	▲ 10.5	103.9	▲ 5.0	13.4	
			生産	P	139.7	108.9	▲ 22.0	124.8	0.0	61,968	t
			出荷	S	122.1	142.1	16.4	141.1	21.7	64,618	
	エチレングリコール Ethylene glycol	生・鉢	在庫	I	133.5	104.3	▲ 21.9	104.3	5.5	33,813	
			在庫率	IR	116.1	77.6	▲ 33.2	73.0	▲ 13.4	52.3	
			生産	P	94.8	85.7	▲ 9.6	90.4	1.2	242,765	t
★ 二塩化エチレン Ethylene dichloride	生・鉢	出荷	S	102.8	111.6	8.6	104.8	1.2	15,804		
		在庫	I	96.3	96.6	0.3	100.0	14.8	40,430		
		在庫率	IR	103.6	117.0	12.9	110.7	13.5	16.7		
	プロピレン Propylene	生・鉢	生産	P	95.6	95.6	0.0	101.9	0.5	508,216	t
			出荷	S	81.6	83.7	2.6	87.7	▲ 4.9	434,339	
			在庫	I	95.9	96.7	0.8	93.1	0.8	59,384	
	在庫率	IR			112.0	115.9	3.5	105.7	6.2	13.7	
			生産	P	93.4	93.1	▲ 0.3	83.3	1.0	19,734	t
			出荷	S	96.0	91.2	▲ 5.0	82.2	0.2	17,646	
	ポリプロピレングリコール Polypropylene glycol	生・鉢	在庫	I	95.1	97.0	2.0	91.9	7.1	30,847	
			在庫率	IR	98.7	106.8	8.2	111.2	6.8	174.8	
			生産	P	77.8	78.2	0.5	93.1	▲ 17.2	40,442	t
合成アセトン Acetone, synthetic	生・鉢	出荷	S	61.0	58.5	▲ 4.1	61.4	▲ 15.2	18,060		
		在庫	I	124.5	103.1	▲ 17.2	102.8	▲ 14.3	16,830		
		在庫率	IR	222.5	170.0	▲ 23.6	164.7	1.1	93.2		
	アクリロニトリル Acrylonitrile	生・鉢	生産	P	61.8	63.0	1.9	66.9	▲ 14.3	36,983	t
			出荷	S	47.3	54.2	14.6	59.4	▲ 31.3	27,149	
			在庫	I	89.8	87.9	▲ 2.1	95.9	▲ 18.9	20,686	
	在庫率	IR			189.0	162.9	▲ 13.8	157.5	18.2	76.2	
			生産	P	92.0	78.7	▲ 14.5	86.8	4.2	37,611	t
			出荷	S	58.8	48.0	▲ 18.4	46.3	4.8	8,659	
	合成ブタノール Butanol, synthetic	生・鉢	在庫	I	127.5	115.9	▲ 9.1	102.5	2.8	8,030	
			在庫率	IR	206.9	242.6	17.3	218.9	▲ 2.0	92.7	
			生産	P	82.4	91.8	11.4	95.0	▲ 1.2	77,389	t
	ブタジエン Butadiene	生・鉢	出荷	S	77.3	91.1	17.9	86.2	▲ 3.9	50,329	
			在庫	I	95.6	103.9	8.7	98.8	▲ 15.6	20,847	
			在庫率	IR	121.4	116.4	▲ 4.1	113.6	▲ 12.1	41.4	
プラスチック Plastic (materials)	ポリエチレン Polyethylene	生・鉢	生産	P	86.4	81.6	▲ 5.6	83.1	▲ 11.6	205,195	t
			出荷	S	87.3	83.2	▲ 4.7	75.2	▲ 7.8	189,956	
			在庫	I	99.6	99.3	▲ 0.3	101.5	▲ 5.9	452,156	
	在庫率	IR			112.9	123.0	8.9	134.3	2.1	238.0	
			生産	P	88.6	94.0	6.1	95.2	10.3	109,857	t
			出荷	S	87.4	86.2	▲ 1.4	79.7	3.1	87,255	
	ポリスチレン Polystyrene	生・鉢	在庫	I	92.3	98.7	6.9	102.8	0.1	149,034	
			在庫率	IR	105.0	115.5	10.0	128.4	▲ 2.9	170.8	
			生産	P	100.3	93.0	▲ 7.3	98.6	▲ 2.0	222,530	t
●	ポリプロピレン Polypropylene	生・鉢	出荷	S	94.7	97.8	3.3	89.4	8.2	198,699	
			在庫	I	96.1	93.7	▲ 2.5	93.7	▲ 4.2	362,536	
			在庫率	IR	100.9	97.9	▲ 3.0	104.3	▲ 11.5	182.5	

* 1. Classification by Use of Goods

P: Production, S: Shipments, I: Inventories, IR: Inventory Ratio

(前月比・前年同月比・在庫率＝%)

分類 Classification	品目 Goods	格付 *1	項目 Item	季調済指数 Seasonally adjusted index			原指数 Original Index		実数 Figures		単位 Unit
				7月 2015 Jul.	8月 Aug.	前月比 %Change From Previous Month	8月 Aug.	前年同月比 %Change From Previous Year	8月 Aug.		
	フェノール樹脂 Phenol-formaldehyde resin	生・鋺	生産 P	93.6	93.2	▲ 0.4	82.4	▲ 1.9	19,523	t	
			出荷 S	93.2	96.9	▲ 4.0	89.1	▲ 0.7	20,345		
			在庫 I	115.3	110.2	▲ 4.4	106.4	▲ 7.4	12,749		
			在庫率 IR	122.5	114.5	▲ 6.5	119.3	▲ 6.8	62.7		
	● エポキシ樹脂 Epoxy resin	生・鋺	生産 P	63.3	54.5	▲ 13.9	52.9	▲ 24.2	7,862	t	
			出荷 S	61.8	62.5	▲ 1.1	56.8	▲ 10.0	8,843		
			在庫 I	96.2	92.9	▲ 3.4	99.9	▲ 5.5	15,304		
			在庫率 IR	153.7	151.6	▲ 1.4	175.5	▲ 5.0	173.1		
	ウレタンフォーム Polyurethane foam	生・鋺	生産 P	93.6	93.9	0.3	82.1	▲ 7.2	12,321	t	
			出荷 S	82.5	82.3	▲ 0.2	71.6	▲ 20.6	11,039		
			在庫 I	87.3	88.3	▲ 1.1	85.4	▲ 13.5	3,215		
			在庫率 IR	105.3	112.8	▲ 7.1	118.6	▲ 9.0	29.1		
★ メタクリル樹脂 Methacrylic resin	生・鋺	生産 P	75.2	94.2	25.3	84.1	▲ 41.1	15,105	t		
		出荷 S	85.4	75.9	▲ 11.1	73.0	▲ 0.4	11,234			
		在庫 I	82.8	98.4	▲ 18.8	97.3	▲ 0.8	16,060			
		在庫率 IR	110.1	106.9	▲ 2.9	115.2	▲ 28.6	106.3			
ポリビニルアルコール Polyvinyl alcohol	生・鋺	生産 P	111.9	103.4	▲ 7.6	110.4	▲ 7.9	21,177	t		
		出荷 S	101.1	93.0	▲ 8.0	89.3	▲ 6.8	13,893			
		在庫 I	130.7	134.8	▲ 3.1	132.7	▲ 6.9	47,355			
		在庫率 IR	130.9	146.7	▲ 12.1	148.0	▲ 14.7	340.9			
塩化ビニル樹脂 Polyvinyl chloride	生・鋺	生産 P	99.4	99.9	0.5	100.6	▲ 10.8	146,607	t		
		出荷 S	95.0	94.4	▲ 0.6	87.4	▲ 12.3	127,018			
		在庫 I	120.4	126.3	▲ 4.9	132.3	▲ 3.7	133,573			
		在庫率 IR	124.2	131.6	▲ 6.0	150.6	▲ 7.6	105.2			
ポリアミド系樹脂成形材料 Polyamide resin (molding materials)	生・鋺	生産 P	87.0	85.8	▲ 1.4	96.6	▲ 5.9	19,887	t		
		出荷 S	85.5	88.1	▲ 3.0	82.2	▲ 3.0	16,070			
		在庫 I	110.3	108.2	▲ 1.9	111.6	▲ 3.4	37,759			
		在庫率 IR	126.8	124.2	▲ 2.1	135.0	▲ 6.6	235.0			
ポリカーボネート Polycarbonate	生・鋺	生産 P	75.1	86.9	15.7	81.2	▲ 11.2	24,985	t		
		出荷 S	84.0	77.4	▲ 7.9	75.6	▲ 16.6	21,017			
		在庫 I	97.8	108.0	▲ 10.4	100.4	▲ 24.0	53,287			
		在庫率 IR	115.9	139.8	▲ 20.6	132.8	▲ 48.4	253.5			
ポリエチレンテレフタレート Polyethylene terephthalate	生・鋺	生産 P	71.1	65.1	▲ 8.4	74.0	▲ 8.3	56,305	t		
		出荷 S	68.1	67.9	▲ 0.3	68.8	▲ 13.8	29,042			
		在庫 I	98.1	100.8	▲ 2.8	107.1	▲ 6.5	87,631			
		在庫率 IR	142.2	152.0	▲ 6.9	153.5	▲ 23.4	301.7			
酢酸ビニル(モノマー) Vinyl acetate (monomer)	生・鋺	生産 P	113.3	94.2	▲ 16.9	102.6	▲ 3.8	50,434	t		
		出荷 S	111.7	98.1	▲ 12.2	93.4	▲ 7.9	17,593			
		在庫 I	90.6	68.1	▲ 24.8	68.7	▲ 13.9	10,770			
		在庫率 IR	78.9	67.0	▲ 15.1	71.0	▲ 6.5	61.2			
ポリアセタール Polyacetal	生・鋺	生産 P	68.1	67.8	▲ 0.4	78.0	▲ 23.8	9,256	t		
		出荷 S	74.9	70.1	▲ 6.4	69.7	▲ 9.8	8,192			
		在庫 I	129.3	126.7	▲ 2.0	150.6	▲ 21.9	21,728			
		在庫率 IR	168.2	190.2	▲ 13.1	214.2	▲ 13.4	265.2			
合成ゴム Synthetic rubbers	合成ゴム Synthetic rubbers	生・鋺	生産 P	96.8	99.3	2.6	103.0	▲ 3.1	139,555	t	
			出荷 S	96.1	90.5	▲ 5.8	83.9	▲ 17.3	105,116		
			在庫 I	109.0	115.5	▲ 6.0	122.0	▲ 5.2	280,363		
			在庫率 IR	113.2	131.6	▲ 16.3	144.8	▲ 27.1	266.7		
写真感光材料 Sensitive materials for photography	○ 写真フィルム Photo film	生・他	生産 P	-	-	-	-	-	-	千㎡	
			出荷 S	-	-	-	-	-	-		
			在庫 I	-	-	-	-	-	-		
			在庫率 IR	-	-	-	-	-	-		
石けん・合成洗剤・界面活性剤 Soap, synthetic detergent and surface-active agents	浴用・手洗用石けん Toilet soap and hand soap	非・家	生産 P	109.1	117.8	8.0	99.2	▲ 16.6	6,266	t	
			出荷 S	104.2	123.5	▲ 18.5	104.5	▲ 10.6	8,774		
			在庫 I	100.2	104.2	▲ 4.0	100.4	▲ 2.3	6,062		
			在庫率 IR	92.7	83.6	▲ 9.8	92.5	▲ 7.4	69.1		
	合成洗剤 Synthetic detergent	非・家	生産 P	98.0	104.5	6.6	94.0	▲ 12.6	84,109	t	
			出荷 S	97.1	104.6	7.7	96.4	▲ 13.3	87,575		
			在庫 I	87.9	90.7	▲ 3.2	86.6	▲ 8.6	24,821		
			在庫率 IR	88.7	87.8	▲ 1.0	86.8	▲ 19.6	28.3		

* 1. Classification by Use of Goods

P: Production, S: Shipments, I: Inventories, IR: Inventory Ratio

(前月比・前年同月比・在庫率＝%)

分類 Classification	品目 Goods	格付 *1	項目 Item	季調済指数 Seasonally adjusted index			原指数 Original Index		実数 Figures		単位 Unit
				7月 2015 Jul.	8月 Aug.	前月比 %Change From Previous Month	8月 Aug.	前年同月比 %Change From Previous Year	8月 Aug.		
化粧品 Cosmetics	柔軟仕上げ剤 Fabric softener	非・家	生産 P	131.0	133.5	1.9	112.2	21.0	25,094	t	
			出荷 S	118.7	134.1	13.0	122.5	18.4	25,785		
			在庫 I	148.7	161.0	8.3	139.3	14.9	10,830		
			在庫率 IR	124.1	118.5	▲ 4.5	109.5	▲ 3.0	42.0		
	非イオン界面活性剤 Non-ionic surface-active agents	生・鉱	生産 P	112.5	106.7	▲ 5.2	92.3	0.2	42,860	t	
			出荷 S	98.4	97.5	▲ 0.9	87.2	▲ 0.6	37,525		
			在庫 I	122.4	126.2	3.1	122.2	13.9	59,147		
			在庫率 IR	122.2	133.1	8.9	138.8	14.6	157.6		
	化粧品 Cosmetics	シャンプー Shampoo	非・家	生産 P	91.6	105.5	15.2	89.7	1.7	9,112	t
				出荷 S	101.1	84.3	▲ 16.6	87.3	▲ 22.5	10,773	
				在庫 I	94.5	98.5	4.2	97.7	▲ 8.4	16,427	
				在庫率 IR	93.0	118.3	27.2	111.0	18.2	152.5	
ヘアリンス Hair rinse		非・家	生産 P	75.9	84.9	11.9	75.2	▲ 1.6	3,828	t	
			出荷 S	83.4	76.9	▲ 7.8	84.5	▲ 22.3	3,421		
			在庫 I	97.6	103.1	5.6	99.4	1.7	5,543		
			在庫率 IR	125.4	132.7	5.8	117.2	31.2	162.0		
洗顔クリーム・フォーム Facial washing cream and foam		非・家	生産 P	132.3	150.3	13.6	143.7	46.3	1,987,945	kg	
			出荷 S	123.1	134.9	9.6	131.2	21.9	1,811,179		
			在庫 I	117.0	123.2	5.3	121.6	3.4	2,267,277		
			在庫率 IR	94.5	92.9	▲ 1.7	92.2	▲ 15.3	125.2		
クレンジングクリーム Cleansing cream	非・家	生産 P	107.3	134.6	25.4	125.5	19.2	1,815,195	kg		
		出荷 S	108.1	131.7	21.8	127.5	12.7	1,769,986			
		在庫 I	117.1	121.4	3.7	125.0	8.3	1,715,588			
		在庫率 IR	108.3	93.4	▲ 13.8	97.0	▲ 3.9	96.9			
モイスタークリーム Moisture cream	非・家	生産 P	121.7	119.0	▲ 2.2	119.6	18.4	239,581	kg		
		出荷 S	125.5	124.5	▲ 0.8	114.6	12.8	219,497			
		在庫 I	113.4	109.9	▲ 3.1	120.2	▲ 0.7	394,967			
		在庫率 IR	84.3	87.2	3.4	99.5	▲ 12.0	179.9			
乳液 Milky lotion	非・家	生産 P	120.9	102.6	▲ 15.1	92.8	4.7	438,866	kg		
		出荷 S	126.5	107.2	▲ 15.3	98.5	9.9	445,821			
		在庫 I	104.5	103.3	▲ 1.1	107.4	▲ 1.1	667,699			
		在庫率 IR	81.7	97.7	19.6	108.3	▲ 10.0	149.8			
化粧水 Skin lotion	非・家	生産 P	101.4	103.0	1.6	98.5	15.1	1,962,364	kg		
		出荷 S	108.6	100.0	▲ 7.9	99.0	9.6	1,908,590			
		在庫 I	103.7	103.8	0.1	106.1	▲ 7.1	2,512,665			
		在庫率 IR	93.6	104.1	11.2	106.3	▲ 15.0	131.7			
美容液 Beauty essence	非・家	生産 P	97.9	93.0	▲ 5.0	87.1	▲ 5.2	247,635	kg		
		出荷 S	106.4	91.0	▲ 14.5	91.8	▲ 9.6	252,094			
		在庫 I	113.5	110.4	▲ 2.7	119.1	▲ 8.3	448,054			
		在庫率 IR	104.1	122.6	17.8	126.9	1.4	177.7			
ファンデーション Makeup foundation	非・家	生産 P	99.2	102.5	3.3	89.9	6.5	180,925	kg		
		出荷 S	98.2	95.6	▲ 2.6	89.7	▲ 2.2	181,145			
		在庫 I	101.7	106.2	4.4	108.3	▲ 4.3	423,977			
		在庫率 IR	101.4	111.2	9.7	119.8	▲ 2.1	234.1			
染毛料 Hair coloring prep	非・家	生産 P	104.0	99.1	▲ 4.7	93.5	▲ 0.7	1,739,791	kg		
		出荷 S	93.0	90.2	▲ 3.0	86.6	0.9	1,734,581			
		在庫 I	126.7	126.2	▲ 0.4	128.9	3.4	5,817,740			
		在庫率 IR	135.2	144.8	7.1	147.1	2.4	335.4			
塗料・印刷インキ Paints and printing inks	● 溶剤系合成樹脂塗料 Organic solvent type of synthetic resin paints	建・建 生・鉱	生産 P	94.2	94.4	0.2	85.5	3.0	43,981	t	
			出荷 S	92.5	97.0	4.9	90.6	8.1	48,539		
			在庫 I	104.4	105.5	1.1	104.3	▲ 3.9	46,893		
			在庫率 IR	112.0	113.2	1.1	114.4	▲ 11.0	96.6		
	● 水系合成樹脂塗料 Water soluble type of synthetic resin paints	建・建 生・鉱	生産 P	103.7	102.2	▲ 1.4	90.3	▲ 1.7	30,844	t	
			出荷 S	104.2	103.8	▲ 0.4	93.5	2.3	31,417		
			在庫 I	140.2	140.2	0.0	140.3	2.6	22,020		
			在庫率 IR	133.3	139.7	4.8	149.2	0.3	70.1		
	印刷インキ Printing inks	生・鉱	生産 P	88.8	87.3	▲ 1.7	77.3	0.5	25,547	t	
			出荷 S	92.3	91.0	▲ 1.4	82.2	▲ 1.2	30,394		
			在庫 I	78.1	80.0	2.4	77.8	▲ 0.1	14,098		
			在庫率 IR	83.5	89.8	7.5	94.0	1.2	46.4		

* 1. Classification by Use of Goods

P: Production, S: Shipments, I: Inventories, IR: Inventory Ratio

(前月比・前年同月比・在庫率＝%)

分類 Classification	品目 Goods	格付 *1	項目 Item	季調済指数 Seasonally adjusted index			原指数 Original Index		実数 Figures		単位 Unit
				7月 2015 Jul.	8月 Aug.	前月比 %Change From Previous Month	8月 Aug.	前年同月比 %Change From Previous Year	8月 Aug.		
石油・石炭製品工業 Petroleum and coal products	ガソリン Gasoline	非・教 生・他	生産 P	88.8	93.9	5.7	103.3	6.1	5,062,318	kl	
			出荷 S	90.8	96.9	6.7	106.5	6.2	5,293,585		
			在庫 I	65.4	66.7	2.0	66.5	▲ 4.3	784,934		
			在庫率 IR	71.8	68.7	▲ 4.3	61.8	▲ 10.3	14.8		
	石油製品 Petroleum products	ナフサ Naphtha	生・鉱	生産 P	93.8	90.2	▲ 3.8	89.6	6.5	1,557,519	kl
				出荷 S	108.5	103.1	▲ 5.0	102.5	18.8	3,654,688	
				在庫 I	92.6	98.0	5.8	99.2	16.4	1,234,998	
	ジェット燃料油 Jet fuel	生・他	生産 P	115.6	123.7	7.0	150.7	24.3	1,764,316	kl	
			出荷 S	107.1	114.1	6.5	140.4	21.7	1,650,650		
			在庫 I	116.1	134.4	15.8	154.7	16.7	923,616		
灯油 Kerosene	非・家 生・他	生産 P	68.4	84.4	23.4	65.9	▲ 0.2	1,080,472	kl		
		出荷 S	73.6	80.2	9.0	44.6	▲ 11.9	757,934			
		在庫 I	92.9	108.0	16.3	112.9	14.2	1,088,804			
軽油 Gas oil	生・他	生産 P	97.0	97.6	0.6	106.9	8.0	3,818,486	kl		
		出荷 S	94.1	102.5	8.9	106.9	14.5	3,871,516			
		在庫 I	102.2	89.5	▲ 12.4	103.7	▲ 10.6	1,131,232			
A重油 Heavy fuel oil A	生・鉱 生・他	生産 P	76.1	76.1	0.0	64.7	▲ 3.4	881,430	kl		
		出荷 S	75.3	80.5	6.9	65.5	2.3	897,475			
		在庫 I	87.7	84.9	▲ 3.2	88.8	1.6	396,141			
B・C重油 Heavy fuel oil B・C	生・鉱 生・他	生産 P	78.5	82.0	4.5	84.7	▲ 5.6	1,668,820	kl		
		出荷 S	77.3	84.0	8.7	85.9	2.0	1,788,852			
		在庫 I	88.9	88.0	▲ 1.0	93.3	▲ 16.6	1,154,022			
液化石油ガス Liquefied petroleum gas	非・家 生・鉱	生産 P	102.7	106.7	3.9	121.2	18.8	455,090	t		
		出荷 S	90.9	95.0	4.5	96.9	10.9	558,891			
		在庫 I	56.8	57.5	1.2	56.6	▲ 4.1	198,867			
アスファルト Asphalt	建・土	生産 P	77.3	66.4	▲ 14.1	72.8	▲ 1.8	274,883	t		
		出荷 S	67.8	63.7	▲ 6.0	58.4	▲ 13.2	137,676			
		在庫 I	67.7	73.2	8.1	72.3	▲ 4.0	145,881			
石炭製品 Coal products	生・鉱	生産 P	84.9	83.2	▲ 2.0	86.1	▲ 8.6	2,687,668	t		
		出荷 S	101.3	108.5	7.1	110.6	5.8	901,598			
		在庫 I	103.4	99.8	▲ 3.5	96.8	▲ 4.4	1,501,767			
プラスチック製品工業 Plastic products	● プラスチック製フィルム・シート Plastic film and plastic sheets	生・鉱	生産 P	99.3	102.3	3.0	93.3	3.4	189,874	t	
			出荷 S	98.2	99.1	0.9	94.1	2.1	199,733		
			在庫 I	110.7	114.2	3.2	112.8	1.1	236,238		
			在庫率 IR	111.7	116.1	3.9	119.3	▲ 1.1	118.3		
	合成皮革 Plastic synthetic leathers	生・鉱	生産 P	98.4	97.3	▲ 1.1	82.9	0.0	3,682	t	
			出荷 S	98.4	97.2	▲ 1.2	87.7	0.0	3,912		
			在庫 I	118.1	116.7	▲ 1.2	115.8	13.1	2,493		
	プラスチック製パイプ Plastic pipes	建・建	生産 P	103.4	113.7	10.0	87.0	▲ 0.8	29,114	t	
			出荷 S	94.0	101.0	7.4	84.8	3.5	26,414		
			在庫 I	94.2	95.1	1.0	95.4	▲ 2.4	35,651		
● プラスチック製機械器具部品 Plastic products for machine tools and parts	生・鉱	生産 P	91.0	94.0	3.3	82.6	2.5	45,317	t		
		出荷 S	88.1	90.0	2.2	79.7	2.0	50,852			
		在庫 I	97.8	100.8	3.1	99.7	0.3	12,147			
● プラスチック製日用品・雑貨 Plastic products for daily necessaries and miscellaneous goods	非・家	生産 P	114.5	114.3	▲ 0.2	103.9	5.1	22,494	t		
		出荷 S	115.3	117.6	2.0	106.3	11.1	23,899			
		在庫 I	99.6	98.5	▲ 1.1	97.7	▲ 13.6	16,810			
			在庫率 IR	85.5	85.2	▲ 0.4	91.1	▲ 22.3	70.3		

* 1. Classification by Use of Goods

P: Production, S: Shipments, I: Inventories, IR: Inventory Ratio

(前月比・前年同月比・在庫率＝%)

分類 Classification	品目 Goods	格付 *1	項目 Item	季調済指数 Seasonally adjusted index			原指数 Original Index		実数 Figures		単位 Unit
				7月 2015 Jul.	8月 Aug.	前月比 %Change From Previous Month	8月 Aug.	前年同月比 %Change From Previous Year	8月 Aug.		
●	プラスチック製容器(中空成形) Plastic containers blow-molding	生・鋺	生産 P	81.9	81.0	▲ 1.1	86.7	8.6	43,352	t	
			出荷 S	82.2	81.4	▲ 1.0	88.3	2.8	44,392		
			在庫 I	111.1	110.0	▲ 1.0	114.7	▲ 0.6	36,032		
			在庫率 IR	134.4	132.7	▲ 1.3	127.6	▲ 3.3	81.2		
	プラスチック製容器(中空成形以外) Plastic containers (excl. blow-molding)	生・他	生産 P	112.5	108.4	▲ 3.6	100.3	▲ 5.9	19,800	t	
			出荷 S	108.1	105.9	▲ 2.0	98.2	▲ 6.2	20,673		
			在庫 I	82.6	93.9	13.7	82.2	▲ 5.9	4,546		
			在庫率 IR	74.3	88.5	19.1	82.4	0.5	22.0		
	プラスチック製建材 Plastic material for building	建・建	生産 P	108.0	110.4	2.2	96.3	10.2	23,208	t	
			出荷 S	103.5	104.4	0.9	95.2	7.3	24,323		
			在庫 I	109.4	111.8	2.2	112.5	2.0	29,057		
			在庫率 IR	104.8	107.6	2.7	117.2	▲ 5.1	119.5		
	発泡プラスチック製品 Plastic foam products	建・建 生・他	生産 P	96.2	98.5	2.4	91.2	4.1	19,631	t	
			出荷 S	96.8	94.0	▲ 2.9	89.4	▲ 0.2	21,149		
			在庫 I	108.0	110.7	2.5	110.0	1.0	23,314		
			在庫率 IR	111.7	119.2	6.7	122.1	1.2	110.2		
	強化プラスチック製品 Plastic reinforced products	建・建	生産 P	97.8	101.3	3.6	92.2	3.8	5,681	t	
			出荷 S	102.9	107.1	4.1	98.4	10.2	6,048		
			在庫 I	117.1	111.2	▲ 5.0	114.1	▲ 5.3	5,273		
			在庫率 IR	112.6	105.6	▲ 6.2	115.2	▲ 14.0	87.2		
パルプ・紙・紙加工品工業 Pulp, paper and paper products	製紙パルプ Paper pulp	生・鋺	生産 P	91.6	90.3	▲ 1.4	94.0	▲ 3.2	735,891	t	
			出荷 S	82.0	83.5	1.8	84.8	0.7	79,809		
			在庫 I	95.1	98.6	3.7	103.7	1.3	185,497		
			在庫率 IR	-	-	-	-	-	-		
紙 Paper	新聞巻取紙 Newsprint paper in rolls	生・鋺	生産 P	91.1	89.5	▲ 1.8	93.4	▲ 3.4	260,600	t	
			出荷 S	88.8	90.0	1.4	87.2	▲ 2.4	244,153		
			在庫 I	103.0	102.0	▲ 1.0	107.3	1.7	266,131		
			在庫率 IR	115.1	113.2	▲ 1.7	122.5	4.1	109.0		
	印刷用紙(非塗工類) Uncoated printing paper	生・鋺 生・他	生産 P	90.7	80.7	▲ 11.0	80.8	▲ 8.5	162,174	t	
			出荷 S	87.2	82.7	▲ 5.2	78.7	▲ 3.4	158,379		
			在庫 I	100.0	97.4	▲ 2.6	98.5	▲ 4.9	258,889		
			在庫率 IR	113.7	118.2	4.0	124.8	▲ 1.5	163.5		
	印刷用紙(塗工) Coated printing paper	生・鋺	生産 P	87.0	86.6	▲ 0.5	89.0	▲ 0.9	420,073	t	
			出荷 S	87.8	84.8	▲ 3.4	80.3	0.6	379,372		
			在庫 I	99.0	100.8	1.8	109.1	▲ 5.5	467,498		
			在庫率 IR	112.2	121.1	7.9	135.7	▲ 6.0	123.2		
	情報用紙 Communication paper	生・他	生産 P	91.2	86.5	▲ 5.2	86.8	▲ 7.0	106,873	t	
			出荷 S	94.8	89.2	▲ 5.9	80.7	▲ 4.0	82,657		
			在庫 I	97.3	96.5	▲ 0.8	97.6	13.0	144,897		
			在庫率 IR	102.3	108.8	6.4	120.3	17.7	175.3		
	包装用紙 Wrapping paper	生・鋺	生産 P	95.0	95.8	0.8	95.1	▲ 2.5	71,712	t	
			出荷 S	94.4	97.6	3.4	93.0	▲ 2.4	69,038		
			在庫 I	128.6	127.6	▲ 0.8	125.7	12.2	113,314		
			在庫率 IR	133.3	131.9	▲ 1.1	135.0	15.0	164.1		
衛生用紙 Sanitary paper	非・家	生産 P	94.4	97.7	3.5	91.7	3.6	137,943	t		
		出荷 S	95.3	97.7	2.5	91.3	3.0	137,268			
		在庫 I	85.8	88.3	2.9	94.0	▲ 6.5	69,057			
		在庫率 IR	88.0	91.2	3.6	102.0	▲ 9.2	50.3			
板紙 Paperboard	段ボール原紙 Container board	生・鋺	生産 P	107.9	105.4	▲ 2.3	98.2	0.7	707,299	t	
			出荷 S	107.9	106.8	▲ 1.0	98.8	3.5	666,735		
			在庫 I	118.6	120.2	1.3	120.5	7.1	439,863		
			在庫率 IR	108.6	116.7	7.5	121.3	3.4	66.0		
紙器用板紙 Paperboard for paper container	生・鋺	生産 P	91.7	94.5	3.1	87.7	▲ 0.3	122,312	t		
		出荷 S	93.8	94.3	0.5	88.0	1.1	119,023			
		在庫 I	113.6	115.1	1.3	115.0	1.5	156,537			
		在庫率 IR	120.7	122.8	1.7	130.1	0.2	131.5			
紙加工品 Converted and processed paper	段ボールシート Corrugated cardboard sheets	生・鋺	生産 P	106.1	104.5	▲ 1.5	96.1	3.8	916,073	千㎡	
			出荷 S	96.2	93.6	▲ 2.7	84.9	0.7	235,100		
			在庫 I	119.5	119.2	▲ 0.3	117.5	8.3	53,860		
			在庫率 IR	123.3	128.9	4.5	137.8	7.6	22.9		

* 1. Classification by Use of Goods

P: Production, S: Shipments, I: Inventories, IR: Inventory Ratio

(前月比・前年同月比・在庫率＝%)

分類 Classification	品目 Goods	格付 *1	項目 Item	季調済指数 Seasonally adjusted index			原指数 Original Index		実数 Figures		単位 Unit
				7月 2015 Jul.	8月 Aug.	前月比 %Change From Previous Month	8月 Aug.	前年同月比 %Change From Previous Year	8月 Aug.		
	段ボール箱 Corrugated cardboard boxes	生・鋳 生・他	生産 出荷 在庫 在庫率	P S I IR	110.7 - - -	109.0 - - -	▲ 1.5 - - -	101.4 - - -	4.8 - - -	681,183 - - -	千㎡
繊維工業 Textiles	炭素繊維 Carbon fiber	生・鋳	生産 出荷 在庫 在庫率	P S I IR	127.2 118.2 151.2 122.1	131.0 100.0 158.7 152.6	3.0 ▲ 15.4 5.0 25.0	141.5 102.8 163.2 150.6	1.1 ▲ 3.0 14.9 18.5	1,575,266 1,035,789 2,323,423 224.3	kg
化学繊維 Chemical fiber	★ 合成繊維(長繊維) Synthetic fibers (Filament)	生・鋳	生産 出荷 在庫 在庫率	P S I IR	94.2 89.4 93.0 98.0	96.6 85.8 94.5 97.6	2.5 ▲ 4.0 1.6 ▲ 0.4	100.7 82.4 102.6 101.5	5.0 0.6 6.4 1.5	36,925 18,256 35,554 96.3	t
	合成繊維(短繊維) Synthetic fibers (Staple)	生・鋳	生産 出荷 在庫 在庫率	P S I IR	102.1 100.8 105.8 105.7	96.3 99.9 103.7 104.8	▲ 5.7 ▲ 0.9 ▲ 2.0 ▲ 0.9	99.7 93.8 114.8 121.5	▲ 4.0 3.5 ▲ 0.3 ▲ 3.6	32,474 29,846 48,394 162.1	t
紡績 Spun yarn	合成繊維紡績糸 Synthetic fiber yarn	生・鋳	生産 出荷 在庫 在庫率	P S I IR	73.1 81.6 75.2 90.5	80.1 85.0 75.3 90.2	9.6 4.2 0.1 ▲ 0.3	73.7 77.3 73.9 95.2	▲ 4.9 0.5 ▲ 19.2 ▲ 19.6	2,146 1,577 2,761 175.1	t
織物 Woven fabrics	● ★ 綿織物 Cotton fabrics	生・鋳	生産 出荷 在庫 在庫率	P S I IR	94.5 109.8 110.5 116.6	99.3 110.4 111.2 112.5	5.1 0.5 0.6 ▲ 3.5	91.9 101.5 115.2 124.9	6.9 12.2 0.3 ▲ 6.2	10,285 12,873 30,697 298.5	千㎡
	毛織物 Woolen fabrics	生・鋳	生産 出荷 在庫 在庫率	P S I IR	94.3 78.5 59.0 71.3	96.4 75.3 64.9 87.6	2.2 ▲ 4.1 10.0 22.9	93.6 79.0 63.7 79.1	0.3 2.5 ▲ 12.3 ▲ 14.3	2,289 1,369 1,093 79.8	千㎡
	合成繊維織物(長繊維) Synthetic fiber fabrics (Filament)	生・鋳	生産 出荷 在庫 在庫率	P S I IR	117.3 102.4 164.7 160.1	118.2 103.3 168.6 165.0	0.8 0.9 2.4 3.1	106.9 95.6 169.7 177.2	▲ 0.7 0.2 13.7 13.4	50,977 29,432 52,941 179.9	千㎡
	★ 合成繊維織物(短繊維) Synthetic fiber fabrics (Staple)	生・鋳	生産 出荷 在庫 在庫率	P S I IR	95.6 106.2 123.6 130.8	100.5 117.5 123.4 123.2	5.1 10.6 ▲ 0.2 ▲ 5.8	91.3 107.1 124.0 135.3	1.3 8.3 1.6 0.1	11,977 6,925 17,733 148.1	千㎡
	タイヤコード Tire cord	生・鋳	生産 出荷 在庫 在庫率	P S I IR	59.6 78.7 128.0 165.1	61.2 84.4 126.7 149.9	2.7 7.2 ▲ 1.0 ▲ 9.2	54.5 76.0 121.1 158.0	▲ 1.6 5.8 4.7 ▲ 1.1	2,837,308 2,034,189 2,431,292 119.5	kg
染色整理 Dyeing and finishing processes	綿織物染色整理 Cotton fabrics, dyeing and finishing processes	生・鋳	生産 出荷 在庫 在庫率	P S I IR	99.0 99.9 93.0 93.2	104.7 105.2 95.7 94.0	5.8 5.3 2.9 0.9	89.5 89.0 95.9 107.0	13.6 12.2 ▲ 6.4 ▲ 16.7	28,605 28,558 6,397 22.4	千㎡
	合成繊維織物染色整理 Synthetic fiber fabrics, dyeing and finishing processes	生・鋳	生産 出荷 在庫 在庫率	P S I IR	99.6 97.5 98.3 100.3	101.0 102.6 97.8 96.6	1.4 5.2 ▲ 0.5 ▲ 3.7	94.7 93.9 100.3 106.4	2.6 3.1 ▲ 5.2 ▲ 8.0	74,181 73,527 46,557 63.3	千㎡
	● ニット生地染色整理 Knit fabrics, dyeing and finishing processes	生・鋳	生産 出荷 在庫 在庫率	P S I IR	97.1 99.5 80.8 81.6	98.4 95.2 81.6 86.1	1.3 ▲ 4.3 1.0 5.5	94.7 91.3 86.3 94.2	▲ 1.4 ▲ 2.4 ▲ 7.8 ▲ 5.5	32,497 32,125 24,577 76.5	千㎡
衣類 Clothes	ニット製外衣 Knitted fabrics outerwear	非・被	生産 出荷 在庫 在庫率	P S I IR	63.2 84.6 74.1 90.5	63.1 85.1 78.3 94.9	▲ 0.2 0.6 5.7 4.9	59.7 69.4 74.1 101.4	▲ 6.1 ▲ 4.0 ▲ 7.4 ▲ 3.6	2,100 1,987 5,623 283.0	千点
	● 織物製外衣 Woven fabrics outerwear	非・被	生産 出荷 在庫 在庫率	P S I IR	86.6 79.8 113.3 145.2	87.7 88.1 111.5 130.8	1.3 10.4 ▲ 1.6 ▲ 9.9	79.6 60.6 108.2 168.6	1.7 ▲ 3.2 2.9 6.3	2,928 2,617 13,630 520.8	千点

* 1. Classification by Use of Goods

P: Production, S: Shipments, I: Inventories, IR: Inventory Ratio

(前月比・前年同月比・在庫率＝%)

分類 Classification	品目 Goods	格付 *1	項目 Item	季調済指数 Seasonally adjusted index			原指数 Original Index		実数 Figures		単位 Unit
				7月 2015 Jul.	8月 Aug.	前月比 %Change From Previous Month	8月 Aug.	前年同月比 %Change From Previous Year	8月 Aug.		
●	ニット製下着・補正着・寝着類 Knitted fabrics underwear, foundation garment and night wear	非・被	生産	P	56.2	55.5	▲ 1.2	53.1	▲ 5.7	2,843	千点
			出荷	S	68.9	66.3	▲ 3.8	65.9	9.3	4,481	
	靴下 Hosiery	非・被	在庫	I	117.2	114.8	▲ 2.0	116.7	▲ 8.9	7,288	千点
			在庫率	IR	167.6	175.6	4.8	175.1	▲ 16.7	162.6	
●	ふとん Futon	耐・装	生産	P	75.7	74.7	▲ 1.3	70.7	▲ 6.9	275,971	枚
			出荷	S	71.6	71.6	0.0	65.7	▲ 5.2	268,262	
●	タフテッドカーペット Tufted pile carpets	建・建 耐・装	在庫	I	93.7	95.4	1.8	95.9	▲ 3.6	213,006	m ²
			在庫率	IR	128.8	135.3	5.0	142.5	1.8	79.4	
●	不織布 Non-wovens fabrics	生・鋳	生産	P	102.2	107.6	5.3	96.0	7.5	4,410,588	t
			出荷	S	100.5	106.3	5.8	93.6	8.3	4,515,108	
●	ニット生地 Knit fabrics	生・鋳	在庫	I	89.8	88.4	▲ 1.6	97.0	1.7	4,781,098	t
			在庫率	IR	88.3	84.5	▲ 4.3	102.6	▲ 6.1	105.9	
●	トラック・バス用タイヤ Tires for trucks and buses	生・鋳 生・他	生産	P	106.0	108.6	2.5	105.4	4.3	27,798	t
			出荷	S	105.2	105.1	▲ 0.1	102.5	2.6	25,936	
●	乗用車用タイヤ Tires for passengers cars	生・鋳 耐・乗	在庫	I	125.4	129.5	3.3	131.2	5.1	23,603	千本
			在庫率	IR	119.0	124.1	4.3	127.8	2.5	91.0	
●	小型トラック用タイヤ Tires for light trucks	生・鋳 生・他	生産	P	96.8	100.2	3.5	95.4	2.7	4,483	千本
			出荷	S	98.2	102.7	4.6	97.8	3.6	4,434	
●	特殊車両用タイヤ Tires for special motor vehicles	生・鋳 生・他	在庫	I	111.7	113.4	1.5	114.3	2.1	2,784	千円 【千本】
			在庫率	IR	113.8	112.8	▲ 0.9	116.8	▲ 1.3	62.8	
●	乗用車用タイヤ Tires for passengers cars	生・鋳 耐・乗	生産	P	87.9	85.2	▲ 3.1	76.0	▲ 11.7	710	千本
			出荷	S	86.0	86.3	0.3	76.4	▲ 10.4	712	
●	小型トラック用タイヤ Tires for light trucks	生・鋳 生・他	在庫	I	133.9	135.1	0.9	166.6	34.6	499	千本
			在庫率	IR	151.4	157.4	4.0	215.1	50.1	70.1	
●	工業用ゴム製品 Industrial rubber products	生・鋳	生産	P	83.8	88.0	5.0	76.7	▲ 4.1	8,378	新ゴム量t 【千m】
			出荷	S	84.6	85.5	1.1	74.2	▲ 4.5	8,124	
●	工業用ゴム製品 Industrial rubber products	生・鋳	在庫	I	78.5	84.3	7.4	93.7	7.6	4,009	新ゴム量t 【千m】
			在庫率	IR	90.9	100.2	10.2	125.3	12.6	49.3	
●	金属製机 Metal desks	資・事	生産	P	95.8	94.0	▲ 1.9	82.5	▲ 0.1	13,626	個
			出荷	S	95.8	94.0	▲ 1.9	82.5	▲ 0.1	13,626	
●	金属製いす Metal chairs	資・事	在庫	I	117.5	115.0	▲ 2.1	114.4	8.8	7,367	個
			在庫率	IR	121.4	125.3	3.2	138.2	9.1	54.1	
●	金属製ベッド Metal beds	資・事	生産	P	90.6	87.9	▲ 3.0	75.9	▲ 1.2	12,106	個
			出荷	S	95.8	94.0	▲ 1.9	82.5	▲ 0.1	13,626	
●	金属製机 Metal desks	資・事	在庫	I	117.5	115.0	▲ 2.1	114.4	8.8	7,367	個
			在庫率	IR	121.4	125.3	3.2	138.2	9.1	54.1	
●	金属製いす Metal chairs	資・事	生産	P	104.6	115.0	9.9	85.5	▲ 1.4	165,989	個
			出荷	S	101.0	111.2	10.1	94.6	3.6	197,877	
●	金属製ベッド Metal beds	資・事	在庫	I	122.6	119.5	▲ 2.5	109.5	▲ 7.8	335,363	個
			在庫率	IR	114.0	102.0	▲ 10.5	100.5	▲ 10.9	169.5	
●	金属製机 Metal desks	資・事	生産	P	117.6	131.5	11.8	101.4	36.7	399,980	個
			出荷	S	121.6	133.9	10.1	106.6	40.1	449,121	
●	金属製ベッド Metal beds	資・事	在庫	I	115.3	109.2	▲ 5.3	97.9	▲ 10.9	335,215	個
			在庫率	IR	93.5	79.2	▲ 15.3	83.7	▲ 36.4	74.6	
●	金属製机 Metal desks	資・事	生産	P	77.1	92.4	19.8	55.4	▲ 15.5	8,533	個
			出荷	S	95.5	87.9	▲ 8.0	70.2	▲ 14.8	10,820	
●	金属製ベッド Metal beds	資・事	在庫	I	143.4	148.4	3.5	147.8	8.1	25,454	個
			在庫率	IR	157.9	176.9	12.0	199.7	26.9	235.2	

* 1. Classification by Use of Goods

P: Production, S: Shipments, I: Inventories, IR: Inventory Ratio

(前月比・前年同月比・在庫率＝%)

分類 Classification	品目 Goods	格付 *1	項目 Item	季調済指数 Seasonally adjusted index			原指数 Original Index		実数 Figures		単位 Unit
				7月 2015 Jul.	8月 Aug.	前月比 %Change From Previous Month	8月 Aug.	前年同月比 %Change From Previous Year	8月 Aug.		
木製家具 Wooden furniture	金属製保管庫類 Metal storage cabinets	資・事	生産 P	183.2	157.3	▲ 14.1	124.2	3.5	125,167	個	
			出荷 S	173.0	145.5	▲ 15.9	116.7	0.9	125,151		
			在庫 I	121.1	124.5	2.8	119.3	2.9	151,379		
			在庫率 IR	66.7	84.7	27.0	96.2	2.1	121.0		
	● 金属製棚 Metal racks	資・事	生産 P	102.4	111.4	8.8	103.5	▲ 16.5	113,079	個	
			出荷 S	92.4	101.9	10.3	93.0	▲ 21.4	111,137		
			在庫 I	76.8	80.2	4.4	80.9	0.9	139,636		
			在庫率 IR	81.1	76.8	▲ 5.3	81.9	28.4	125.6		
	流し・ガス・調理台 Sink cabinets, range tables and cooking tables	建・建	生産 P	91.1	86.5	▲ 5.0	73.6	6.7	26,802	個	
			出荷 S	92.7	86.7	▲ 6.5	76.3	▲ 4.5	28,056		
			在庫 I	85.1	83.3	▲ 2.1	90.2	▲ 21.6	27,308		
			在庫率 IR	89.9	97.7	8.7	116.8	▲ 18.0	97.3		
システムキッチン System kitchens	建・建	生産 P	110.2	105.2	▲ 4.5	96.7	▲ 0.6	65,964	セット		
		出荷 S	109.3	105.6	▲ 3.4	93.6	▲ 1.0	67,939			
		在庫 I	128.3	125.7	▲ 2.0	134.8	▲ 16.2	25,282			
		在庫率 IR	115.9	123.0	6.1	142.8	▲ 15.5	37.2			
金属製間仕切り Metal partitions	資・事	生産 P	82.7	89.0	7.6	83.3	▲ 1.7	273,627	㎡		
		出荷 S	79.7	80.0	0.4	80.1	▲ 13.4	264,912			
		在庫 I	61.7	71.0	15.1	66.4	▲ 11.5	129,221			
		在庫率 IR	74.5	85.6	14.9	77.1	2.3	48.8			
印刷業 Printing	とっ版印刷(活版印刷) Relief printing (typographic printing)	生・他	生産 P	86.8	92.8	6.9	86.0	7.4	1,943	百万円	
			出荷 S	-	-	-	-	-	-		
			在庫 I	-	-	-	-	-	-		
	● 平版印刷(オフセット印刷) Planography printing (offset printing)	生・他	生産 P	85.4	85.1	▲ 0.4	79.6	▲ 2.0	20,823	百万円	
			出荷 S	-	-	-	-	-	-		
			在庫 I	-	-	-	-	-	-		
	おう版印刷(グラビア印刷) Intaglio printing (gravure printing)	生・他	生産 P	106.8	103.4	▲ 3.2	95.4	2.5	5,525	百万円	
			出荷 S	-	-	-	-	-	-		
			在庫 I	-	-	-	-	-	-		
木材・木製品工業 Wood and wood products	繊維板・パーティクルボード Fiberboard and particle board	建・建 生・鋳	生産 P	106.5	108.4	1.8	99.4	▲ 1.2	13,672	千㎡	
			出荷 S	113.9	106.0	▲ 6.9	100.0	▲ 0.1	12,777		
			在庫 I	86.3	89.1	3.2	89.0	▲ 1.4	14,961		
			在庫率 IR	74.5	84.3	13.2	87.8	▲ 1.3	117.1		
その他製品工業 Other products	電池式時計 Battery-operated watches and clocks	耐・教	生産 P	102.1	141.3	38.4	133.9	33.9	678	千個	
			出荷 S	85.5	82.3	▲ 3.7	77.3	▲ 12.0	941		
			在庫 I	79.3	82.0	3.4	85.1	▲ 29.2	2,019		
			在庫率 IR	89.6	103.3	15.3	107.5	▲ 19.5	214.6		
時計 Watches and clocks	電池式時計ムーブメント Movements of battery- operated watches and clocks	生・鋳	生産 P	95.8	74.1	▲ 22.7	72.0	▲ 23.4	21,669	千個	
			出荷 S	97.6	60.7	▲ 37.8	62.0	▲ 37.4	18,923		
			在庫 I	169.9	223.2	31.4	211.0	125.2	18,548		
			在庫率 IR	163.3	349.3	113.9	317.9	258.8	98.0		
楽器 Musical instruments	ピアノ Pianos	耐・教	生産 P	84.8	80.8	▲ 4.7	66.7	▲ 5.1	2,304	台	
			出荷 S	93.6	97.4	4.1	82.3	3.4	2,913		
			在庫 I	73.2	61.6	▲ 15.8	55.6	▲ 0.7	2,117		
			在庫率 IR	77.5	64.1	▲ 17.3	67.3	▲ 3.9	72.7		

* 1. Classification by Use of Goods

P: Production, S: Shipments, I: Inventories, IR: Inventory Ratio

(前月比・前年同月比・在庫率=%)

分類 Classification	品目 Goods	格付 *1	項目 Item	季調済指数 Seasonally adjusted index			原指数 Original Index		実数 Figures		単位 Unit
				7月 2015 Jul.	8月 Aug.	前月比 %Change From Previous Month	8月 Aug.	前年同月比 %Change From Previous Year	8月 Aug.		
	管楽器 Wind instruments	資・他 耐・教	生産 P	104.6	99.8	▲ 4.6	86.5	1.1	8,537	本	
			出荷 S	101.6	87.5	▲ 13.9	65.4	▲ 9.0	11,128		
			在庫 I	38.0	31.6	▲ 16.8	22.8	▲ 40.8	8,752		
			在庫率 IR	37.0	38.8	▲ 4.9	33.5	▲ 35.0	78.6		
文具 Stationery	シャープペンシル Mechanical pencils	非・教 生・他	生産 P	105.8	102.4	▲ 3.2	90.3	11.1	12,413	千本	
			出荷 S	103.6	104.1	0.5	86.9	11.6	11,393		
			在庫 I	93.7	92.3	▲ 1.5	93.7	23.0	13,179		
			在庫率 IR	89.2	88.7	▲ 0.6	105.6	10.2	115.7		
	ボールペン Ballpoint pens	非・教 生・他	生産 P	116.9	127.1	8.7	111.8	14.2	125,224	千本	
			出荷 S	119.7	123.2	2.9	108.5	8.3	120,630		
			在庫 I	95.7	97.7	2.1	95.1	▲ 13.4	95,814		
			在庫率 IR	79.3	81.0	2.1	87.4	▲ 20.0	79.4		
● マーキングペン Marking pens	非・教 生・他	生産 P	116.6	116.9	0.3	106.7	2.6	55,640	千本		
		出荷 S	113.7	115.6	1.7	107.9	7.4	71,848			
		在庫 I	124.8	118.7	▲ 4.9	120.2	▲ 1.7	83,561			
		在庫率 IR	109.5	103.5	▲ 5.5	110.4	▲ 8.5	116.3			
玩具 Toys	● 電子・電動玩具 Electronic and electric toys	耐・教 非・教	生産 P	70.4	78.5	11.5	79.5	15.4	38,254	ダース	
			出荷 S	70.2	90.6	29.1	84.3	16.6	39,465		
			在庫 I	76.8	66.4	▲ 13.5	63.8	▲ 1.4	11,939		
			在庫率 IR	100.0	73.1	▲ 26.9	73.1	▲ 15.2	30.3		
	プラスチックモデル Plastic models	非・教	生産 P	167.4	164.0	▲ 2.0	152.3	0.1	399,020	ダース	
			出荷 S	163.4	147.1	▲ 10.0	127.4	▲ 9.0	332,501		
皮革製品 Leather products	● 革靴 Leather boots and shoes	非・被	生産 P	74.5	78.3	5.1	74.9	▲ 1.4	1,156	千足	
			出荷 S	71.3	74.0	3.8	71.9	▲ 7.3	1,335		
			在庫 I	87.9	86.6	▲ 1.5	88.6	0.1	1,390		
			在庫率 IR	121.5	118.0	▲ 2.9	121.2	7.9	104.1		
鉱業 Mining	石灰石 Limestone	生・鉱	生産 P	102.3	107.0	4.6	104.1	▲ 0.7	11,739	千t	
			出荷 S	85.5	87.1	1.9	84.8	▲ 3.5	9,152		
			在庫 I	103.6	104.9	1.3	103.8	6.9	9,213		
			在庫率 IR	121.0	120.8	▲ 0.2	121.9	10.9	100.7		
	原油 Crude oil	生・鉱	生産 P	71.0	66.2	▲ 6.8	63.9	▲ 12.2	46,485	kl	
			出荷 S	76.5	72.1	▲ 5.8	66.0	▲ 4.3	46,557		
			在庫 I	85.3	76.8	▲ 10.0	74.3	▲ 7.5	32,336		
			在庫率 IR	112.4	104.9	▲ 6.7	111.3	▲ 3.2	69.5		
			天然ガス Natural gas	生・他	83.1	80.2	▲ 3.5	71.3	▲ 3.0		201,821
出荷 S	91.8	88.1	▲ 4.0	78.1	▲ 6.0	268,643					

* 1. Classification by Use of Goods

P: Production, S: Shipments, I: Inventories, IR: Inventory Ratio

平成27年9月の製造工業生産予測調査結果

Survey of Production Forecast, September 2015

(1)前月比(季節調整済)

Percent change from previous month (Seasonally Adjusted)

(%)

(2)実現率及び予測修正率

Realization Ratio and

Amendment Ratio

(%)

分 類		8月 Aug. Last Month	9月 Sep. 見込み This Month	10月 Oct. 見込み Next Month	8月の 実現率 Realization Ratio	9月の 予測修正率 Amendment Ratio
業 種 別	製 造 工 業 Manufacturing	(2.8)	0.1 (▲ 1.7)	4.4	▲ 4.2	▲ 2.4
	鉄 鋼 業 Iron and steel	(▲ 0.4)	▲ 0.8 (▲ 2.8)	1.5	▲ 0.1	2.0
	非 鉄 金 属 工 業 Non-ferrous metals	(3.2)	▲ 0.8 (▲ 2.3)	▲ 2.7	▲ 4.6	▲ 3.2
	金 属 製 品 工 業 Fabricated metals	(3.8)	0.5 (▲ 2.9)	0.1	▲ 3.6	▲ 0.2
	はん用・生産用・業務用機械工業 General-purpose, production and business oriented machinery	(2.2)	▲ 4.9 (▲ 9.1)	11.6	▲ 5.0	▲ 0.6
	電子部品・デバイス工業 Electronic parts and devices	(3.0)	3.4 (7.2)	4.8	▲ 5.3	▲ 8.6
	電 気 機 械 工 業 Electrical machinery	(▲ 1.2)	9.9 (10.6)	7.1	▲ 3.9	▲ 4.5
	情 報 通 信 機 械 工 業 Information and communication electronics equipment	(16.2)	13.5 (1.2)	▲ 1.7	▲ 14.4	▲ 4.0
	輸 送 機 械 工 業 Transport equipment	(2.5)	▲ 1.6 (▲ 5.1)	9.0	▲ 4.7	▲ 1.3
	化 学 工 業 Chemicals	(1.8)	3.7 (2.4)	▲ 0.8	▲ 3.8	▲ 2.6
	紙 ・ パ ル プ 工 業 Pulp and paper	(▲ 1.4)	3.7 (1.5)	▲ 0.8	▲ 1.1	1.1
	そ の 他 Others	(1.0)	▲ 0.5 (1.6)	▲ 1.0	▲ 0.4	▲ 2.5

(参考)

製 造 工 業 (原系列) Manufacturing (Original)		15.0	▲ 1.4
(前月調査による前月比)	(▲ 10.2)	(12.9)	

※ ()内は前月調査による前月比を示す。

Parenttheses indicate the percent change from previous month in the previous survey.

※ 調査票の提出期日は毎月10日となっている。

The deadline of submission from principal entrepreneurs is the 10th of month.

製造工業生産予測指数(季節調整済) Indices of Production Forecast (Seasonally Adjusted Index)

平成22年=100
index2010=100

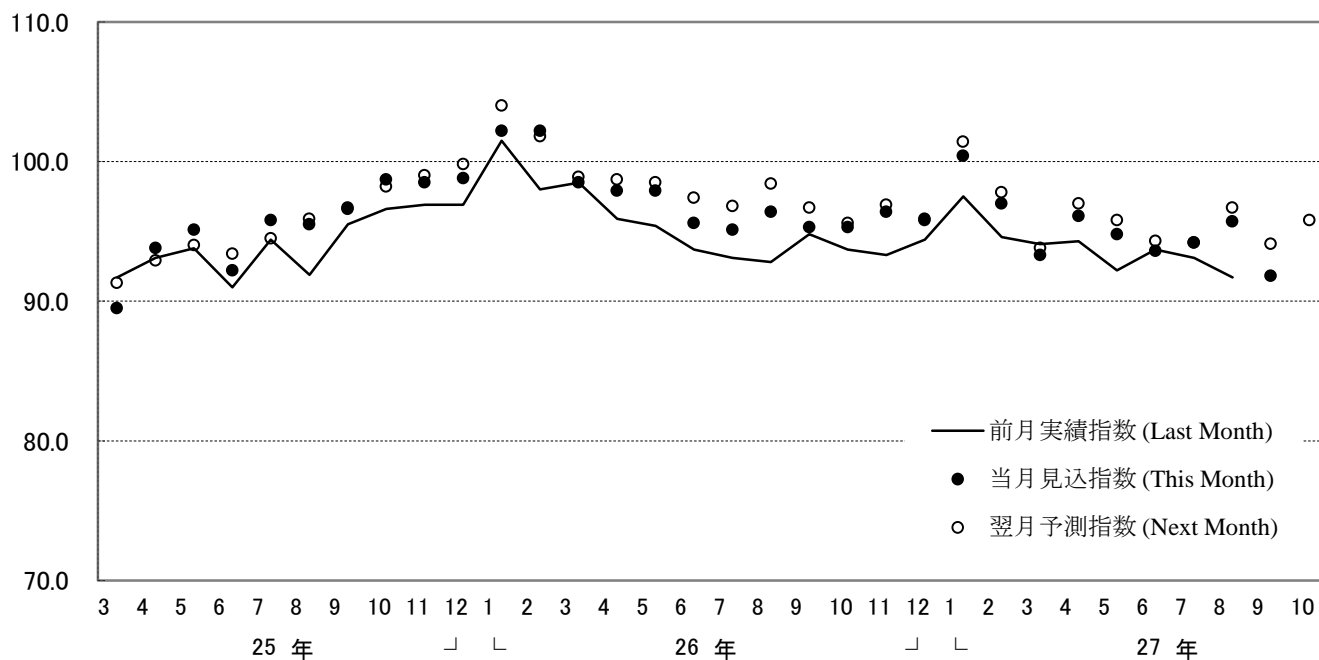

製造工業の実現率・予測修正率(増減率) Realization Ratio and Amendment Ratio (Percent Change From Previous Month)

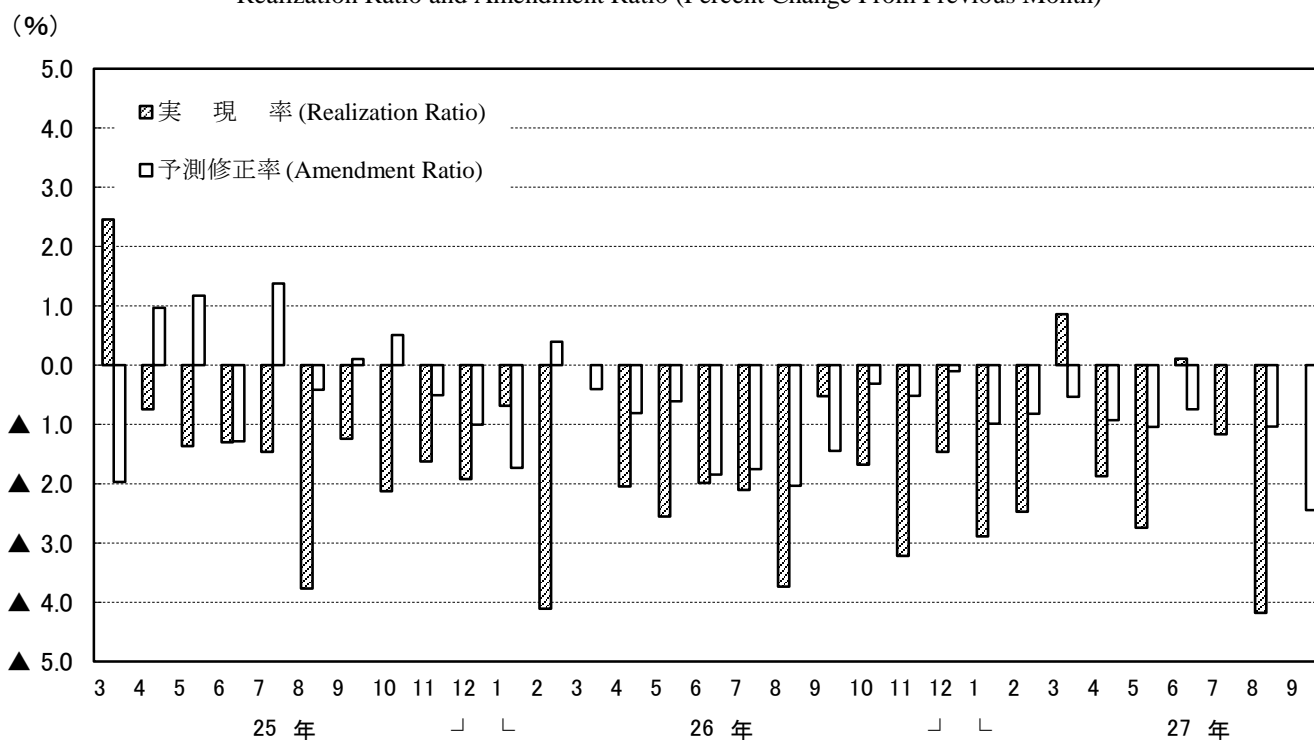

(注) このグラフは、製造工業生産予測指数の動きを表現したもので、鉱工業生産指数ではない。

Note: This graph shows the changes in indices of Production Forecast and doesn't show the very changes in Indices of Industrial Production.

<9. 輸送機械工業 : Transport equipment>

Table for Transport equipment industry showing quarterly and monthly indices from July 2014 to September 2015. Columns include Seasonally Adjusted Index, %Change, Realization Ratio, Amendment Ratio, Original Index, %Change From Previous Year, and Realization/Amendment Ratios for the reference index. Data points are provided for each month from July 2014 to September 2015.

<10. 化学工業 : Chemicals>

Table for Chemicals industry showing quarterly and monthly indices from July 2014 to September 2015. Columns include Seasonally Adjusted Index, %Change, Realization Ratio, Amendment Ratio, Original Index, %Change From Previous Year, and Realization/Amendment Ratios for the reference index. Data points are provided for each month from July 2014 to September 2015.

<11. 紙・パルプ工業 : Pulp and paper>

Table for Pulp and paper industry showing quarterly and monthly indices from July 2014 to September 2015. Columns include Seasonally Adjusted Index, %Change, Realization Ratio, Amendment Ratio, Original Index, %Change From Previous Year, and Realization/Amendment Ratios for the reference index. Data points are provided for each month from July 2014 to September 2015.

<12. その他 : Others>

Table for Other industries showing quarterly and monthly indices from July 2014 to September 2015. Columns include Seasonally Adjusted Index, %Change, Realization Ratio, Amendment Ratio, Original Index, %Change From Previous Year, and Realization/Amendment Ratios for the reference index. Data points are provided for each month from July 2014 to September 2015.

注 : 各比率は、伸び率 (%) である。

(注)

1. 本調査は、毎月10日現在で製造工業の主要195品目につき、それぞれの主要企業から、生産数量の前月実績、当月見込み及び翌月見込みについて報告された結果を平成22年=100.0として指数化し、その指数をもとに、前月伸び率並びに実現率及び予測修正率を公表するものである。

2.

実現率……………今回予測調査による前月実績の指数/前回予測調査による当月見込みの指数
 予測修正率……………今回予測調査による当月見込みの指数/前回予測調査による翌月見込みの指数

(例)

今回予測調査による前月実績の指数100.0、今回予測調査による当月見込みの指数105.0
 前回予測調査による当月見込みの指数90.0、前回予測調査による翌月見込みの指数110.0
 とすると、

実現率は、 $100.0 / 90.0 \times 100 = 111.1\%$

予測修正率は、 $105.0 / 110.0 \times 100 = \blacktriangle 4.5\%$

3. その他……………窯業・土石製品工業、石油製品工業、ゴム製品工業、繊維工業及びその他製品工業の合計である。

1. The Survey of Production Forecast in Manufacturing shows the figures as of the 10th of month.

For this, survey production is collected for the previous month, the current month, and the following month from principal entrepreneurs and is calculated for approximately 195 manufacturing goods. (Index.2010=100). The results indicate Production for the current and the next 2 months. Indices are made showing the Realization Ratio, and Amended Ratio and the changes from the previous month.

2.

Realization Ratio

=Real amount of the previous month in the current time's survey divided by estimated amount of the current month in the previous time's survey

Amendment Ratio

=Estimated amount of the current month in the current time's survey divided by the estimated amount of the following month in the previous time's survey

3.“Others” includes “Ceramics, Stone and Clay Products,” “Petroleum Products,” “Rubber Products,” “Textiles” and “Other Products.”

【製造工業生産予測指数 ウェイト表】
 Weights of Survey of Production Forecast

製造工業 Manufacturing	10000.0	製造工業 Manufacturing	10000.0
鉄鋼業 Iron and steel	536.3	最終需要財 Final demand goods	5294.4
非鉄金属工業 Non-ferrous metals	260.8	投資財 Investment goods	2746.6
金属製品工業 Fabricated metals	429.1	資本財 Capital goods	2281.7
はん用・生産用・業務用機械工業 General-purpose, production and business oriented machinery	1616.8	資本財(除. 輸送機械) Capital goods(excl.Transport equipment)	1863.0
電子部品・デバイス工業 Electronic parts and devices	1083.3	建設財 Construction goods	464.9
電気機械工業 Electrical machinery	960.0	消費財 Consumer goods	2547.8
情報通信機械工業 Information and communication electronics equipment	811.7	耐久消費財 Durable consumer goods	2258.8
輸送機械工業 Transport equipment	1889.3	非耐久消費財 Non-durable consumer goods	289.0
化学工業 Chemicals	1149.6	生産財 Producer goods	4705.6
紙・パルプ工業 Pulp and paper	282.7	鉱工業用生産財 For mining and manufacturing	4369.5
その他 Others	980.4	その他用生産財 For others uses	336.1

鉱工業指数における X-12-ARIMA のスペックファイル等について

The Spec files, etc. adopted in the seasonal adjustment of the Indices of Industrial Production using the X-12-ARIMA method

(1) 手法 (Method)

鉱工業指数における季節調整済指数系列は、季節要因に加え、曜日・祝祭日要因、うるう年要因によっても調整されている(在庫・在庫率指数については、季節要因のみ)。

具体的には以下のとおり。

$$\text{季節調整済指数} = \text{原指数} \div (\text{季節} \cdot \text{曜日} \cdot \text{祝祭日} \cdot \text{うるう年指数})$$

Not only seasonal but also ‘trading-day and holiday’ and ‘leap-year’ effects are adjusted as follows:

Seasonally adjusted index = Original Index / (Seasonal, ‘Trading-day and holiday’ and ‘Leap-year’ indices)
(Indices of Producers’ Inventories and Inventory Ratio were adjusted by only seasonal effects.)

(2) スペックファイル (Spec File)

使用しているスペックファイルの見本は以下のとおり。

The spec files of X-12-ARIMA for seasonal adjustment are as follows:

```
series { start = 2007.1
        span = (2007.1,2014.12)
        decimals = 1 }
transform { function = log }
arma { model = (0 1 2)(0 1 1) }
regression { variables = (td1 nolpyear lpyear) → 在庫・在庫率指数の場合は regression の { }内を削除
            save = (td hol) * The case of indices of Producers’ Inventories
            user = (jap-hol) and Inventory Ratio, delete the word
            usertype = holiday "regression" within the brackets {}
            start = 2007.1
            file = "xxxxxxxxxxxxxxxxxxxxxxx" }
forecast { maxlead = 12 }
estimate { save = ( mdl )
          maxiter = 500 }
x11 { print = (none + d10 + d11 + d16)
      save = (d10 d11 d16)
      seasonalma=x11default }
```

(3) 季節指数等の運用 (Employment of seasonal index, ‘trading-day and holiday’ and ‘leap-year’ indices)

平成27年1月以降の季節指数は、暫定季節調整方式を採用している。具体的には、平成26年の季節指数を適用している。

これに対し、曜日・祝祭日・うるう年指数は、暫定方式を採らず、上記(2)で推計されたパラメータとカレンダーから計算して利用している。

The method of temporary seasonal adjustment is adopted for the seasonal index after January 2015. Concretely to say, the monthly seasonal index in 2014 is adopted as those in 2015. As for ‘trading-day and holiday’ and ‘leap-year’ indices, this method is not adopted, and ‘trading-day and holiday’ and ‘leap-year’ indices are calculated from estimated parameters in (2) and calendar.

(4) 異常値処理 (Outlier detection)

平成26年年間補正において、異常値が検出された系列と異常値処理を行った種別、年月は以下のとおり。

In the 2014 Annual revision, outlier-detected indices, type of outliers and period of outliers are as follows:

系列名称 Type of index		異常値種別 Type of Outliers	処理年月 Period of Outliers
鉱工業指数 Production index	生産 Production	TC	2011 03 March, 2011
	出荷 Shipments	LS	2009 01 January, 2009
		LS	2011 03 March, 2011
		LS	2011 06 June, 2011
	在庫 Inventories	TC	2011 03 March, 2011
	在庫率 Inventory ratio	—	—
製造工業稼働率 ・生産能力指数 Operating ratio index, Production capacity index	稼働率 Operating ratio	LS	2011 03 March, 2011
		AO	2011 04 April, 2011
製造工業生産予測指数 Production forecast index		TC	2011 03 March, 2011

TC: temporary change
LS: level shift
AO: additive outlier

これにより平成26年年間補正で修正した(2) のスペックファイルは以下のとおり。

< 鉱工業生産指数の場合 >

That is, the spec file modified for the 2014 Annual revision is as follows:

< In the case of Production index >

```
regression { variables = (td1 nolpyear lpyear tc2011.3)
```



政府統計

10月18日は「統計の日」です

リサイクル適性 **(A)**

この印刷物は、印刷用の紙へ
リサイクルできます。