

# 鉱工業(生産・出荷・在庫)指数速報

Indices of Industrial Production (Preliminary Report)

(付 製造工業生産予測調査結果)

Results of Survey of Production Forecast in Manufacturing

**I I P**

**平成27年10月分**

October, 2015

**平成27年11月30日**

November 30, 2015

経済産業省大臣官房調査統計グループ

Research and Statistics Department

Minister's Secretariat

Ministry of Economy, Trade and Industry

## 利用上の注意

1. 鉱工業指数は、統計法第二条第四項第三号の規定により指定された基幹統計です。
2. 本書は以下の指数等を公表するものです。
  - (1) 鉱工業生産・出荷・在庫指数速報
  - (2) 製造工業生産予測調査結果(製造工業生産予測指数)
3. 平成27年2月分確報公表(平成27年4月15日公表)において、平成26年1月分以降の数値について年間補正を行いました。
4. 季節調整方法については、センサス局法のX-12-ARIMAにより季節調整を行っています。使用しているX-12-ARIMAのスペックファイル等については、「鉱工業指数におけるX-12-ARIMAのスペックファイル等について」(72頁)を参照してください。
5. 本書に記載された数値を他に転載するときは、「経済産業省: 鉱工業指数」による旨を必ず明記してください。
6. 本書の内容についてのお問い合わせ: 経済産業省大臣官房調査統計グループ経済解析室 東京都千代田区霞が関一丁目3番1号(〒100-8902)  
Tel: 03-3501-1644(ダイヤルイン) FAX: 03-3501-7775
7. 統計情報アクセス用URLは、<http://www.meti.go.jp/statistics/index.html>

## REMARKS

1. Indices of Industrial Production are the fundamental statistics designated under Article 2, paragraph (4), item (iii) of the Statistics Act.
2. This monthly survey contains the following data.
  - (1) Indices of Industrial Production, Shipments, Inventories and Inventory Ratio (Preliminary Report)
  - (2) Survey of Production Forecast in Manufacturing (Indices of Production Forecast)
3. Annual data revision was implemented for the data for January 2014 and thereafter in the revised report for February 2015, which was published on April 15, 2015.
4. As for the Indices of Industrial Production, the Census Bureau's X-12-ARIMA method is adopted as the seasonal effect adjustment. Please refer to 'The Spec files, etc. adopted in the seasonal adjustment of the Indices of Industrial Production using the X-12-ARIMA method' for details.
5. "METI: Indices of Industrial Production" should be indicated as the reference source.
6. Please contact the following for additional information.  
Economic Analysis Office, Research and Statistics Department, Minister's Secretariat, Ministry of Economy, Trade and Industry  
1-3-1, Kasumigaseki, Chiyoda-ku, Tokyo 100-8902, Japan Tel: 81-3-3501-1644 Fax: 81-3-3501-7775
7. The URL is <http://www.meti.go.jp/english/statistics/index.html>

## 目次 CONTENTS

平成27年10月の鉱工業(生産・出荷・在庫)指数の動向(速報) Indices of Industrial Production for October, 2015 (Preliminary Report) .....	1
指数表 Tables of Indices	
時系列表 Historical Data .....	7
業種・財別 生産・出荷・在庫・在庫率指数 Indices of Industrial Production, Producer's Shipments, Producer's Inventories and Inventory Ratio .....	30
ウェイト表 Tables of weights .....	32
実数表 Actual figures .....	33
平成27年11月の製造工業生産予測調査結果 Results of Survey of production Forecast in Manufacturing for November, 2015 .....	64
鉱工業指数におけるX-12-ARIMAのスペックファイル等について .....	72
The spec files, etc. adopted in the seasonal adjustment of the Indices of Industrial Production using the X-12-ARIMA method	

## 今後の公表予定 Date of release from now on

公表時間 Time of Release	平成27年10月分 October, 2015	平成27年11月分 November, 2015	平成27年12月分 December, 2015	平成28年1月分 January, 2016
速報 ( 8:50 a.m.) Preliminary Report		平成27年12月28日 December 28, 2015	平成28年1月29日 January 29, 2016	平成28年2月29日 February 29, 2016
確報 ( 1:30 p.m.) Revised Report	平成27年12月14日 December 14, 2015	平成28年1月18日 January 18, 2016	平成28年2月15日 February 15, 2016	平成28年3月15日 March 15, 2016

# 平成27年10月の鉱工業（生産・出荷・在庫）指数の動向（速報）

## Indices of Industrial Production for October, 2015 (Preliminary Report)

### 概況

#### — 生産は一進一退 —

今月は、生産、出荷は上昇、在庫、在庫率は低下であった。  
製造工業生産予測調査によると、11月は上昇、12月は低下を予測している。  
総じてみれば、生産は一進一退で推移している。

平成22年=100.0  
Index,2010=100.0

項目	季節調整済指数 Seasonally Adjusted Index		原指数 Original Index	
	(前月の確報値)	Percent Change		Percent Change 前年同月比(%) From Previous Year
		前月比(%) From Previous Month	(前月における前月比(%))	
生産 Production	98.8 ( 97.4 )	1.4 ( 1.1 )	100.3	▲ 1.4
出荷 Shipments	98.8 ( 96.8 )	2.1 ( 1.4 )	98.9	▲ 0.8
在庫 Inventories	111.4 ( 113.6 )	▲ 1.9 ( ▲ 0.4 )	114.1	0.2
在庫率 Inventory Ratio	112.0 ( 115.5 )	▲ 3.0 ( ▲ 3.1 )	112.2	▲ 0.5

注：▲は低下を示す

Note: ▲ indicates a negative figure.

- (1) 生産は、前月比1.4%の上昇であった。  
業種別にみると、はん用・生産用・業務用機械工業、輸送機械工業、電子部品・デバイス工業等が上昇し、化学工業（除. 医薬品）、情報通信機械工業、非鉄金属工業等が低下した。
- (2) 出荷は、前月比2.1%の上昇であった。  
業種別にみると、輸送機械工業、はん用・生産用・業務用機械工業、電子部品・デバイス工業等が上昇し、金属製品工業、窯業・土石製品工業、パルプ・紙・紙加工品工業等が低下した。
- (3) 在庫は、前月比▲1.9%の低下であった。  
業種別にみると、はん用・生産用・業務用機械工業、鉄鋼業、電気機械工業等が低下し、化学工業（除. 医薬品）、石油・石炭製品工業、プラスチック製品工業が上昇した。
- (4) 製造工業生産予測調査によると、11月は前月比0.2%の上昇、12月は同▲0.9%の低下であった。  
11月の上昇は、情報通信機械工業、電気機械工業、電子部品・デバイス工業等による。  
12月の低下は、はん用・生産用・業務用機械工業、輸送機械工業、電子部品・デバイス工業等による。

# 鉛工業生産・出荷・在庫・在庫率指数の推移

(平成22年基準・季節調整済指数)  
(2010 average=100・Seasonally Adjusted Index)

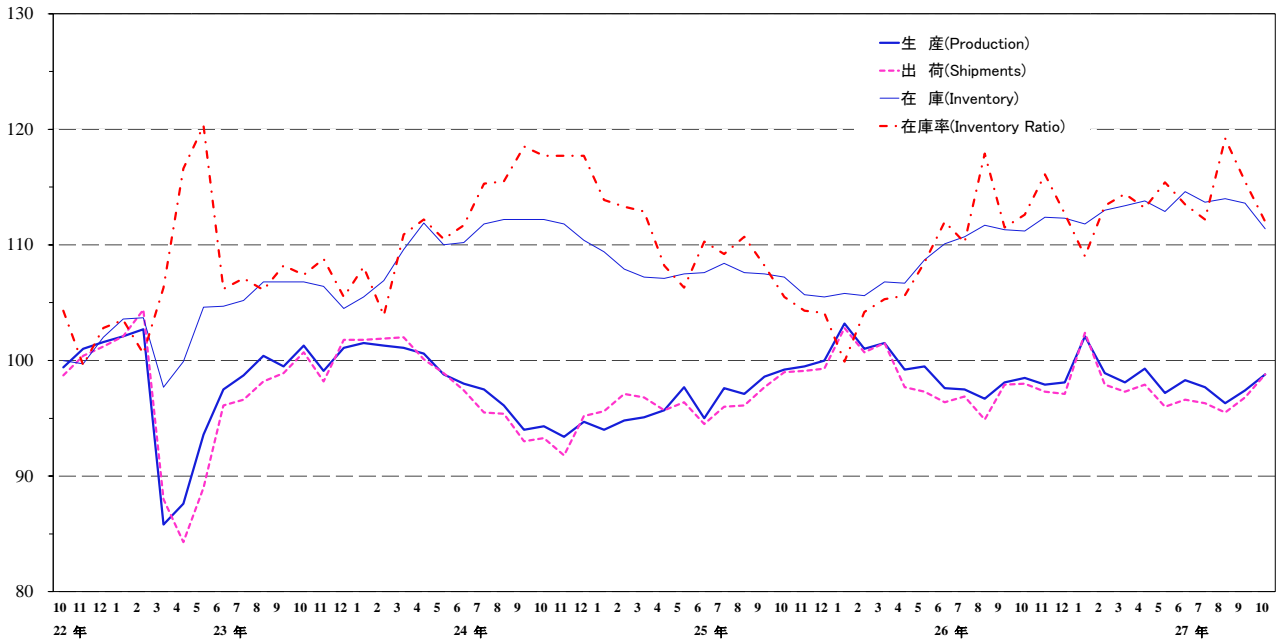

上記グラフのうち、平成25年10月分～27年10月分までの拡大図

Magrifed figure ( from October, 2013 to October, 2015)

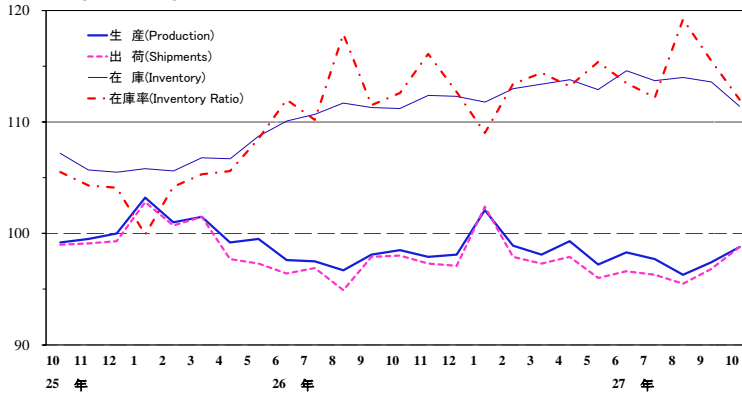

鉄鋼業 Iron and steel

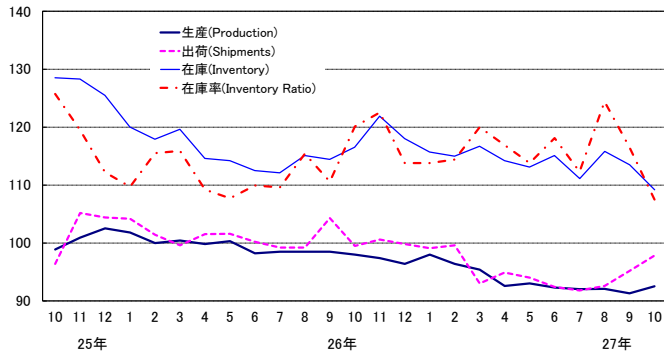

非鉄金属工業 Non-ferrous metals

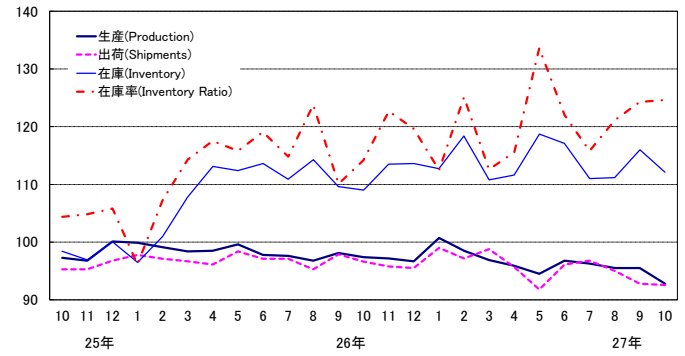

金属製品工業 Fabricated metals

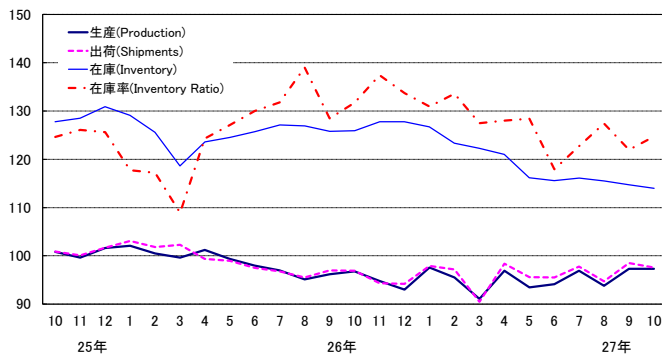

はん用・生産用・業務用機械工業

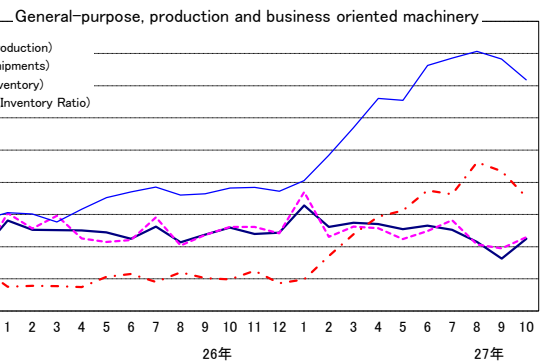

電子部品・デバイス工業 Electronic parts and devices

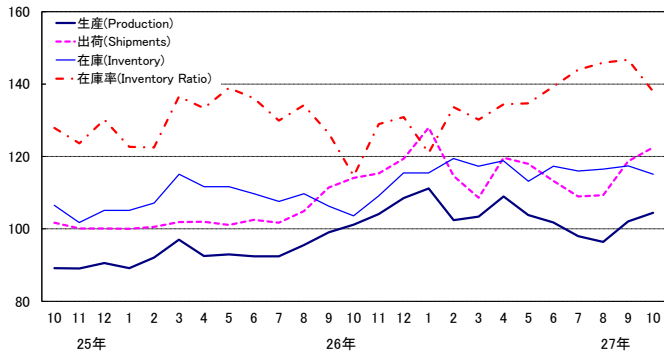

電気機械工業 Electrical machinery

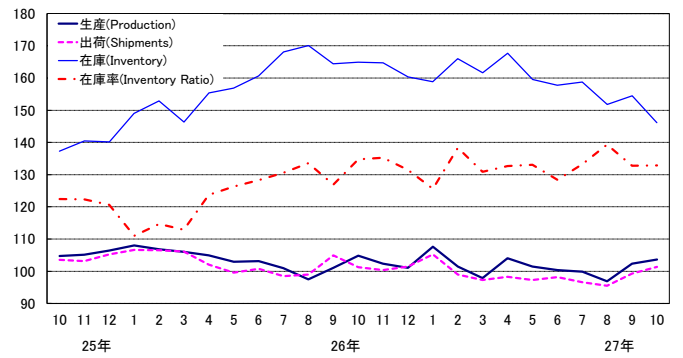

情報通信機械工業

Information and communication electronics equipment

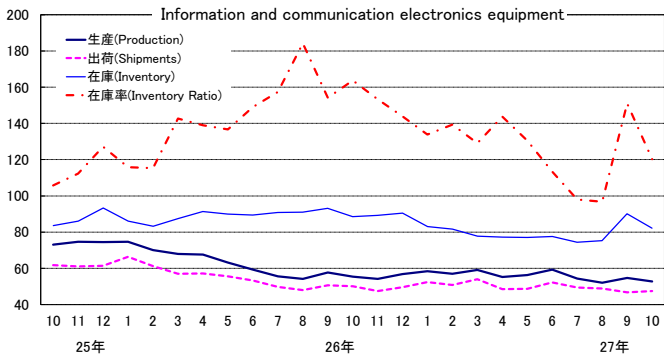

輸送機械工業 Transport equipment

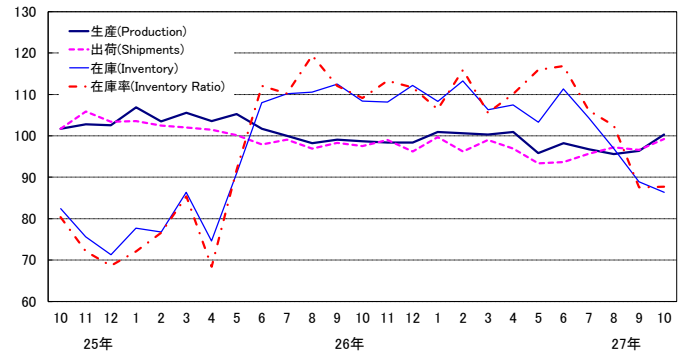

窯業・土石製品工業 Ceramics, stone and clay products

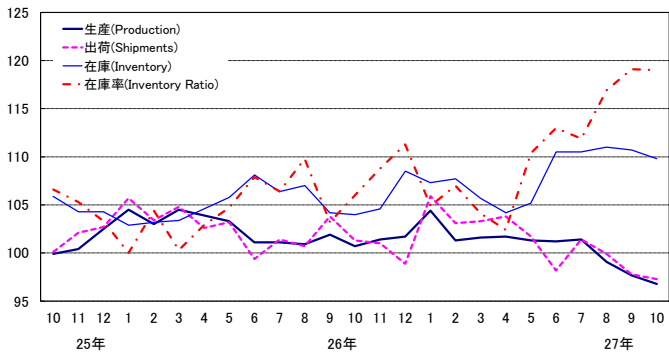

化学工業(除.医薬品) Chemicals (excl. Drugs)

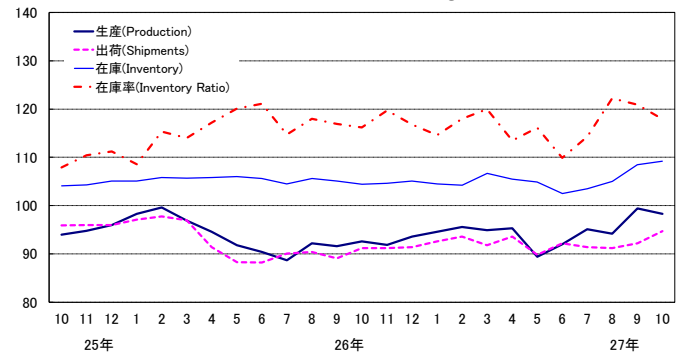

石油・石炭製品工業 Petroleum and coal products

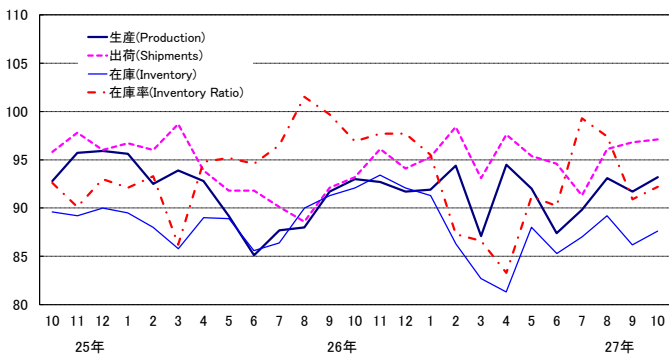

プラスチック製品工業 Plastic products

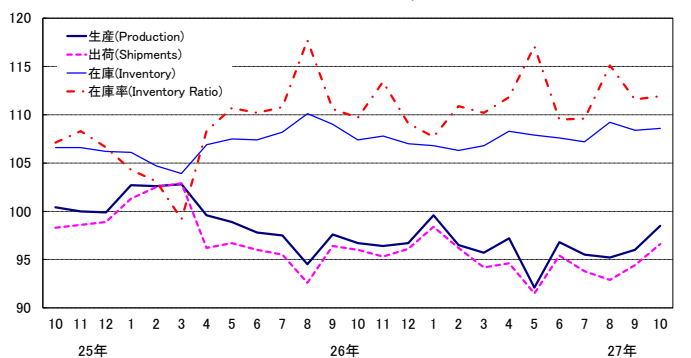

パルプ・紙・紙加工品工業 Pulp, paper and paper products

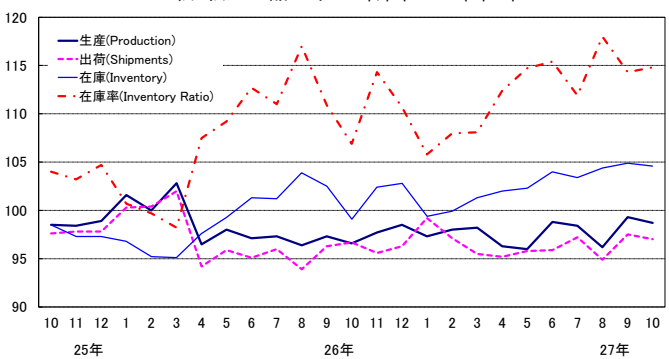

繊維工業 Textiles

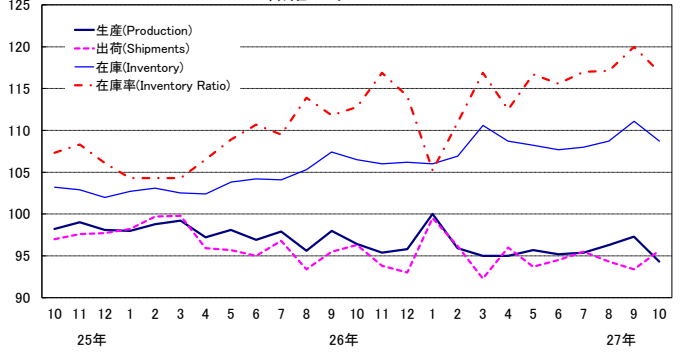

# 《 生 産 》

## 上昇した業種

業 種	寄 与 し た 主 な 品 目
はん用・生産用・業務用機械工業 前 月 比 5.8 %増 前 年 同 月 比 ▲ 4.8 %減	半導体製造装置、一般用蒸気タービン、個装・内装機械等
輸送機械工業 前 月 比 4.0 %増 前 年 同 月 比 ▲ 1.3 %減	普通乗用車、鉄道車両、シャシー・車体部品等
電子部品・デバイス工業 前 月 比 2.4 %増 前 年 同 月 比 1.3 %増	アクティブ型液晶素子(中・小型)、モス型半導体集積回路(マイコン)、線形半導体集積回路等
プラスチック製品工業 前 月 比 2.6 %増 前 年 同 月 比 1.1 %増	プラスチック製機械器具部品、プラスチック製フィルム・シート、プラスチック製パイプ等
電気機械工業 前 月 比 1.3 %増 前 年 同 月 比 ▲ 3.1 %減	自動車用電気照明器具、電力変換装置、医用X線装置等
鉄鋼業 前 月 比 1.3 %増 前 年 同 月 比 ▲ 6.3 %減	フェロニッケル等
石油・石炭製品工業 前 月 比 1.6 %増 前 年 同 月 比 0.1 %増	ガソリン、B・C重油、A重油等

## 低下した業種

化学工業(除. 医薬品) 前 月 比 ▲ 1.1 %減 前 年 同 月 比 5.4 %増	洗顔クリーム・フォーム、キシレン、スチレンモノマー等
情報通信機械工業 前 月 比 ▲ 3.5 %減 前 年 同 月 比 ▲ 5.7 %減	外部記憶装置、デスクトップ型パソコン、デジタル伝送装置等
非鉄金属工業 前 月 比 ▲ 2.8 %減 前 年 同 月 比 ▲ 6.1 %減	電気銅、アルミニウムダイカスト等
繊維工業 前 月 比 ▲ 3.1 %減 前 年 同 月 比 ▲ 2.8 %減	合成繊維(長繊維)、合成繊維(短繊維)等
その他工業 前 月 比 ▲ 0.6 %減 前 年 同 月 比 ▲ 4.6 %減	特殊車両用タイヤ、おう版印刷(グラビア印刷)、電池式時計ムーブメント等
窯業・土石製品工業 前 月 比 ▲ 0.9 %減 前 年 同 月 比 ▲ 4.8 %減	ファインセラミックス(機能材)等
パルプ・紙・紙加工品工業 前 月 比 ▲ 0.6 %減 前 年 同 月 比 1.5 %増	印刷用紙(塗工)等

## 横ばいの業種

金属製品工業 前 月 比 0.0 % 前 年 同 月 比 ▲ 1.5 %減	橋りょう、ガス風呂がま等が増加 飲料用アルミニウム缶、食缶等が減少
---	--------------------------------------

# 《 出 荷 》

## 上昇した業種

業 種	寄 与 し た 主 な 品 目
輸送機械工業 前 月 比 2.7 %増 前 年 同 月 比 ▲ 1.2 %減	普通乗用車、鋼船、シャシー・車体部品等
はん用・生産用・業務用機械工業 前 月 比 3.2 %増 前 年 同 月 比 ▲ 4.2 %減	半導体製造装置、数値制御旋盤、個装・内装機械等
電子部品・デバイス工業 前 月 比 3.2 %増 前 年 同 月 比 5.6 %増	アクティブ型液晶素子(中・小型)、モス型半導体集積回路(ロジック)、モス型半導体集積回路(CCD)等
化学工業(除. 医薬品) 前 月 比 2.7 %増 前 年 同 月 比 2.6 %増	ポリプロピレン、ポリエチレン、化粧水等
鉄鋼業 前 月 比 2.7 %増 前 年 同 月 比 ▲ 2.9 %減	特殊鋼熱間圧延鋼材、普通鋼鋼板、H形鋼等
電気機械工業 前 月 比 2.1 %増 前 年 同 月 比 ▲ 1.4 %減	太陽電池モジュール、リチウムイオン蓄電池、自動車用電気照明器具等
プラスチック製品工業 前 月 比 2.3 %増 前 年 同 月 比 ▲ 0.6 %減	プラスチック製機械器具部品、プラスチック製パイプ等
情報通信機械工業 前 月 比 1.5 %増 前 年 同 月 比 ▲ 5.2 %減	薄型テレビ、携帯電話、カーナビゲーションシステム等
繊維工業 前 月 比 2.4 %増 前 年 同 月 比 ▲ 1.6 %減	合成繊維(短繊維)等
その他工業 前 月 比 0.6 %増 前 年 同 月 比 ▲ 3.6 %減	乗用車用タイヤ、トラック・バス用タイヤ、金属製間仕切り等
石油・石炭製品工業 前 月 比 0.3 %増 前 年 同 月 比 3.6 %増	軽油、B・C重油、A重油等

## 低下した業種

金属製品工業 前 月 比 ▲ 0.9 %減 前 年 同 月 比 ▲ 1.1 %減	石油ストーブ、ガス風呂がま、ビル用アルミニウムサッシ等
窯業・土石製品工業 前 月 比 ▲ 0.5 %減 前 年 同 月 比 ▲ 5.3 %減	ファインセラミックス(機能材)等
パルプ・紙・紙加工品工業 前 月 比 ▲ 0.5 %減 前 年 同 月 比 ▲ 1.0 %減	段ボール箱等
非鉄金属工業 前 月 比 ▲ 0.2 %減 前 年 同 月 比 ▲ 5.6 %減	電気銅、電力用電線・ケーブル、アルミニウムダイカスト等

# 《 在 庫 》

## 低下した業種

業 種	寄 与 し た 主 な 品 目
はん用・生産用・業務用機械工業 前 月 比 ▲ 3.9 %減 前 年 同 月 比 26.2 %増	シヨベル系掘削機械、分析機器、装輪式トラクタ等
鉄鋼業 前 月 比 ▲ 3.8 %減 前 年 同 月 比 ▲ 6.3 %減	特殊鋼熱間圧延鋼材、フェロニッケル、普通鋼冷延広幅帯鋼等
電気機械工業 前 月 比 ▲ 5.4 %減 前 年 同 月 比 ▲ 11.4 %減	太陽電池モジュール、セパレート形エアコン等
輸送機械工業 前 月 比 ▲ 2.8 %減 前 年 同 月 比 ▲ 20.4 %減	軽乗用車、小型乗用車、普通トラック等
情報通信機械工業 前 月 比 ▲ 8.8 %減 前 年 同 月 比 ▲ 7.2 %減	携帯電話、カーナビゲーションシステム等
非鉄金属工業 前 月 比 ▲ 3.4 %減 前 年 同 月 比 2.8 %増	電気金、電気銅、伸銅製品等
繊維工業 前 月 比 ▲ 2.2 %減 前 年 同 月 比 2.0 %増	合成繊維(短繊維)、合成繊維織物(長繊維)、織物製外衣等
その他工業 前 月 比 ▲ 2.0 %減 前 年 同 月 比 ▲ 3.4 %減	金属製間仕切り、工業用ゴム製品等
電子部品・デバイス工業 前 月 比 ▲ 2.0 %減 前 年 同 月 比 11.1 %増	モス型半導体集積回路(メモリ)、アクティブ型液晶素子(大型)、太陽電池セル等
窯業・土石製品工業 前 月 比 ▲ 0.8 %減 前 年 同 月 比 5.5 %増	ファインセラミックス(機能材)、遠心力鉄筋コンクリートパイプ、道路用コンクリート製品等
金属製品工業 前 月 比 ▲ 0.6 %減 前 年 同 月 比 ▲ 9.5 %減	食缶、石油ストーブ等
パルプ・紙・紙加工品工業 前 月 比 ▲ 0.3 %減 前 年 同 月 比 5.5 %増	製紙パルプ等

## 上昇した業種

化学工業(除. 医薬品) 前 月 比 0.6 %増 前 年 同 月 比 4.6 %増	合成ゴム、パラキシレン、シャンプー等
石油・石炭製品工業 前 月 比 1.6 %増 前 年 同 月 比 ▲ 4.8 %減	ガソリン、B・C重油、A重油等
プラスチック製品工業 前 月 比 0.2 %増 前 年 同 月 比 1.1 %増	プラスチック製フィルム・シート等



< 1. 鉱工業 ; Mining and manufacturing >

平成22年 = 100  
index,2010= 100

	生産 Production				生産者出荷 Shipments				
	季節調整済指数 Seasonally Adjusted Index		原指数 Original Index		季節調整済指数 Seasonally Adjusted Index		原指数 Original Index		
	前月(期)比 %Change From Previous Month(Quarter)		前年 (同月期)比 %Change From Previous Year		前月(期)比 %Change From Previous Month(Quarter)		前年 (同月期)比 %Change From Previous Year		
平成 24 年			97.8	0.6			97.5	1.2	C.Y. 2012
25 年			97.0	▲ 0.8			96.9	▲ 0.6	2013
26 年			99.0	2.1			98.2	1.3	2014
平成 24 年度			95.8	▲ 2.9			95.9	▲ 1.8	F.Y. 2012
25 年度			98.9	3.2			98.7	2.9	2013
26 年度			98.5	▲ 0.4			97.6	▲ 1.1	2014
平成26 年 Ⅲ期	97.4	▲ 1.4	98.7	▲ 0.8	96.6	▲ 0.5	97.8	▲ 0.8	Q3 2014
Ⅳ期	98.2	0.8	99.2	▲ 1.5	97.5	0.9	98.5	▲ 1.9	Q4
平成27 年 Ⅰ期	99.7	1.5	99.2	▲ 2.1	99.2	1.7	100.1	▲ 2.4	Q1 2015
Ⅱ期	98.3	▲ 1.4	96.3	▲ 0.5	96.8	▲ 2.4	93.6	▲ 0.3	Q2
Ⅲ期	97.1	▲ 1.2	98.3	▲ 0.4	96.2	▲ 0.6	97.2	▲ 0.6	Q3
平成26 年 8月	96.7	▲ 0.8	89.3	▲ 3.0	94.9	▲ 2.1	87.5	▲ 4.1	Aug. 2014
9月	98.1	1.4	103.2	1.0	97.9	3.2	104.8	1.7	Sep.
10月	98.5	0.4	101.7	▲ 0.5	98.0	0.1	99.7	▲ 0.6	Oct.
11月	97.9	▲ 0.6	96.1	▲ 3.7	97.3	▲ 0.7	95.2	▲ 4.8	Nov.
12月	98.1	0.2	99.9	▲ 0.1	97.1	▲ 0.2	100.7	▲ 0.1	Dec.
平成27 年 1月	102.1	4.1	93.7	▲ 2.6	102.4	5.5	93.6	▲ 2.1	Jan. 2015
2月	98.9	▲ 3.1	95.8	▲ 2.0	97.9	▲ 4.4	95.4	▲ 2.9	Feb.
3月	98.1	▲ 0.8	108.1	▲ 1.7	97.3	▲ 0.6	111.3	▲ 2.3	Mar.
4月	99.3	1.2	96.3	0.1	97.9	0.6	93.1	0.2	Apr.
5月	97.2	▲ 2.1	90.3	▲ 3.9	96.0	▲ 1.9	87.7	▲ 3.2	May
6月	98.3	1.1	102.4	2.3	96.6	0.6	100.0	1.8	Jun.
7月	97.5	▲ 0.8	103.6	0.0	96.2	▲ 0.4	100.4	▲ 0.8	Jul.
8月	96.3	▲ 1.2	88.9	▲ 0.4	95.5	▲ 0.7	88.0	0.6	Aug.
9月	97.4	1.1	102.4	▲ 0.8	96.8	1.4	103.2	▲ 1.5	Sep.
10月	98.8	1.4	100.3	▲ 1.4	98.8	2.1	98.9	▲ 0.8	Oct.

	生産者在庫 Inventory				生産者在庫率 Inventory Ratio				
	季節調整済指数 Seasonally Adjusted Index		原指数 Original Index		季節調整済指数 Seasonally Adjusted Index		原指数 Original Index		
	前月(期)比 %Change From Previous Month(Quarter)		前年 (同月期)比 %Change From Previous Year		前月(期)比 %Change From Previous Month(Quarter)		前年 (同月期)比 %Change From Previous Year		
平成 24 年			110.5	5.2			113.2	4.7	C.Y. 2012
25 年			105.7	▲ 4.3			109.0	▲ 3.7	2013
26 年			112.3	6.2			109.8	0.7	2014
平成 24 年度			100.1	▲ 3.0			114.4	5.0	F.Y. 2012
25 年度			98.9	▲ 1.2			106.3	▲ 7.1	2013
26 年度			105.0	6.2			112.0	5.4	2014
平成26 年 Ⅲ期	111.3	1.1	110.6	4.1	113.2	4.1	114.2	3.9	Q3 2014
Ⅳ期	112.3	0.9	112.3	6.2	113.8	0.5	113.4	9.1	Q4
平成27 年 Ⅰ期	113.4	1.0	105.0	6.2	112.3	▲ 1.3	111.2	8.8	Q1 2015
Ⅱ期	114.6	1.1	113.4	4.0	114.0	1.5	114.6	4.8	Q2
Ⅲ期	113.6	▲ 0.9	112.9	2.1	115.6	1.4	116.6	2.1	Q3
平成26 年 8月	111.7	0.9	114.7	4.7	117.9	7.0	126.3	7.5	Aug. 2014
9月	111.3	▲ 0.4	110.6	4.1	111.5	▲ 5.4	105.9	3.4	Sep.
10月	111.2	▲ 0.1	113.9	3.9	112.6	1.0	112.8	6.7	Oct.
11月	112.4	1.1	116.0	6.6	116.1	3.1	117.8	12.6	Nov.
12月	112.3	▲ 0.1	112.3	6.2	112.7	▲ 2.9	109.7	8.1	Dec.
平成27 年 1月	111.8	▲ 0.4	116.0	5.6	109.0	▲ 3.3	121.2	9.1	Jan. 2015
2月	113.0	1.1	115.0	7.0	113.4	4.0	116.4	8.8	Feb.
3月	113.4	0.4	105.0	6.2	114.4	0.9	96.1	8.6	Mar.
4月	113.8	0.4	107.6	6.6	113.2	▲ 1.0	110.6	7.2	Apr.
5月	112.9	▲ 0.8	111.7	3.9	115.4	1.9	121.4	6.4	May
6月	114.6	1.5	113.4	4.0	113.5	▲ 1.6	111.9	1.3	Jun.
7月	113.7	▲ 0.8	115.9	2.7	112.2	▲ 1.1	112.3	1.8	Jul.
8月	114.0	0.3	117.1	2.1	119.2	6.2	127.7	1.1	Aug.
9月	113.6	▲ 0.4	112.9	2.1	115.5	▲ 3.1	109.7	3.6	Sep.
10月	111.4	▲ 1.9	114.1	0.2	112.0	▲ 3.0	112.2	▲ 0.5	Oct.

(注) 生産者製品在庫の年、年度及び四半期の数値は期末値である。  
各比率は、伸び率(%)である。以下、29頁まで同様。

〈 2. 鉄鋼業 ; Iron and steel 〉

平成22年 =100  
index,2010= 100

	生産 Production				生産者出荷 Shipments				
	季節調整済指数 Seasonally Adjusted Index		原指数 Original Index		季節調整済指数 Seasonally Adjusted Index		原指数 Original Index		
	前月(期)比 %Change From Previous Month(Quarter)		前年 (同月期)比 %Change From Previous Year		前月(期)比 %Change From Previous Month(Quarter)		前年 (同月期)比 %Change From Previous Year		
平成 24 年			97.5	0.2			98.0	0.0	C.Y. 2012
25 年			97.9	0.4			99.0	1.0	2013
26 年			98.9	1.0			100.8	1.8	2014
平成 24 年度			96.4	▲ 1.1			97.3	▲ 0.2	F.Y. 2012
25 年度			99.0	2.7			100.2	3.0	2013
26 年度			97.9	▲ 1.1			99.7	▲ 0.5	2014
平成26 年 Ⅲ期	98.5	▲ 0.9	99.3	1.0	100.9	▲ 0.2	101.1	0.9	Q3 2014
Ⅳ期	97.3	▲ 1.2	97.7	▲ 2.8	100.0	▲ 0.9	99.0	▲ 1.8	Q4
平成27 年 Ⅰ期	96.6	▲ 0.7	95.6	▲ 4.1	97.2	▲ 2.8	98.5	▲ 4.3	Q1 2015
Ⅱ期	92.6	▲ 4.1	92.3	▲ 6.9	93.8	▲ 3.5	92.8	▲ 7.4	Q2
Ⅲ期	91.8	▲ 0.9	92.5	▲ 6.8	93.2	▲ 0.6	93.2	▲ 7.8	Q3
平成26 年 8月	98.5	0.0	95.8	0.6	99.2	0.0	93.1	▲ 1.4	Aug. 2014
9月	98.5	0.0	100.5	0.7	104.3	5.1	107.6	5.1	Sep.
10月	98.0	▲ 0.5	101.6	▲ 0.8	99.5	▲ 4.6	100.9	3.1	Oct.
11月	97.4	▲ 0.6	96.7	▲ 3.3	100.6	1.1	97.4	▲ 6.3	Nov.
12月	96.4	▲ 1.0	94.7	▲ 4.3	99.8	▲ 0.8	98.8	▲ 1.9	Dec.
平成27 年 1月	98.0	1.7	96.4	▲ 4.4	99.1	▲ 0.7	95.5	▲ 6.0	Jan. 2015
2月	96.4	▲ 1.6	90.6	▲ 3.5	99.6	0.5	95.3	▲ 1.8	Feb.
3月	95.4	▲ 1.0	99.9	▲ 4.3	93.0	▲ 6.6	104.8	▲ 4.9	Mar.
4月	92.6	▲ 2.9	90.9	▲ 7.2	94.9	2.0	91.4	▲ 6.5	Apr.
5月	93.0	0.4	92.6	▲ 7.9	94.0	▲ 0.9	92.3	▲ 9.2	May
6月	92.3	▲ 0.8	93.4	▲ 5.4	92.4	▲ 1.7	94.6	▲ 6.6	Jun.
7月	92.0	▲ 0.3	94.8	▲ 6.6	91.8	▲ 0.6	95.0	▲ 7.5	Jul.
8月	92.1	0.1	89.6	▲ 6.5	92.6	0.9	86.9	▲ 6.7	Aug.
9月	91.3	▲ 0.9	93.1	▲ 7.4	95.2	2.8	97.6	▲ 9.3	Sep.
10月	92.5	1.3	95.2	▲ 6.3	97.8	2.7	98.0	▲ 2.9	Oct.

	生産者在庫 Inventory				生産者在庫率 Inventory Ratio				
	季節調整済指数 Seasonally Adjusted Index		原指数 Original Index		季節調整済指数 Seasonally Adjusted Index		原指数 Original Index		
	前月(期)比 %Change From Previous Month(Quarter)		前年 (同月期)比 %Change From Previous Year		前月(期)比 %Change From Previous Month(Quarter)		前年 (同月期)比 %Change From Previous Year		
平成 24 年			107.1	▲ 3.3			107.0	▲ 8.2	C.Y. 2012
25 年			125.3	17.0			118.9	11.1	2013
26 年			119.5	▲ 4.6			113.5	▲ 4.5	2014
平成 24 年度			104.3	0.2			107.4	▲ 9.1	F.Y. 2012
25 年度			113.1	8.4			119.4	11.2	2013
26 年度			110.4	▲ 2.4			114.1	▲ 4.4	2014
平成26 年 Ⅲ期	114.4	1.7	116.0	▲ 7.8	111.9	2.8	114.1	▲ 11.4	Q3 2014
Ⅳ期	118.0	3.1	119.5	▲ 4.6	118.8	6.2	122.2	1.7	Q4
平成27 年 Ⅰ期	116.7	▲ 1.1	110.4	▲ 2.4	116.1	▲ 2.3	113.4	2.0	Q1 2015
Ⅱ期	115.1	▲ 1.4	111.9	2.3	116.3	0.2	113.8	6.7	Q2
Ⅲ期	113.5	▲ 1.4	115.1	▲ 0.8	117.7	1.2	120.1	5.3	Q3
平成26 年 8月	115.1	2.7	119.8	▲ 7.8	115.4	5.3	124.2	▲ 9.1	Aug. 2014
9月	114.4	▲ 0.6	116.0	▲ 7.8	110.6	▲ 4.2	109.0	▲ 8.1	Sep.
10月	116.5	1.8	121.3	▲ 8.2	120.1	8.6	123.8	▲ 1.6	Oct.
11月	121.9	4.6	125.7	▲ 3.1	122.5	2.0	128.7	6.2	Nov.
12月	118.0	▲ 3.2	119.5	▲ 4.6	113.8	▲ 7.1	114.1	0.5	Dec.
平成27 年 1月	115.7	▲ 1.9	119.8	▲ 3.6	113.8	0.0	119.1	3.7	Jan. 2015
2月	115.0	▲ 0.6	113.9	▲ 2.5	114.4	0.5	117.3	▲ 0.9	Feb.
3月	116.7	1.5	110.4	▲ 2.4	120.0	4.9	103.9	3.6	Mar.
4月	114.2	▲ 2.1	108.1	▲ 0.3	116.9	▲ 2.6	113.4	7.1	Apr.
5月	113.1	▲ 1.0	110.8	▲ 1.0	113.8	▲ 2.7	112.8	5.6	May
6月	115.1	1.8	111.9	2.3	118.1	3.8	115.3	7.5	Jun.
7月	111.2	▲ 3.4	110.8	▲ 0.8	112.3	▲ 4.9	111.6	2.4	Jul.
8月	115.8	4.1	120.6	0.7	124.4	10.8	133.9	7.8	Aug.
9月	113.5	▲ 2.0	115.1	▲ 0.8	116.5	▲ 6.4	114.8	5.3	Sep.
10月	109.2	▲ 3.8	113.7	▲ 6.3	107.5	▲ 7.7	110.8	▲ 10.5	Oct.

〈 3. 非鉄金属工業 ; Non-ferrous metals 〉

平成22年 =100  
index,2010= 100

	生産 Production				生産者出荷 Shipments				
	季節調整済指数 Seasonally Adjusted Index		原指数 Original Index		季節調整済指数 Seasonally Adjusted Index		原指数 Original Index		
	前月(期)比 %Change From Previous Month(Quarter)		前年 (同月期)比 %Change From Previous Year		前月(期)比 %Change From Previous Month(Quarter)		前年 (同月期)比 %Change From Previous Year		
平成 24 年			98.2	2.2			96.6	1.9	C.Y. 2012
25 年			96.3	▲ 1.9			94.7	▲ 2.0	2013
26 年			98.1	1.9			96.8	2.2	2014
平成 24 年度			96.6	▲ 0.9			95.2	▲ 0.9	F.Y. 2012
25 年度			97.3	0.7			95.4	0.2	2013
26 年度			97.9	0.6			97.1	1.8	2014
平成26 年 Ⅲ期	97.5	▲ 1.1	97.0	1.3	96.8	▲ 0.4	96.7	2.3	Q3 2014
Ⅳ期	97.1	▲ 0.4	99.0	▲ 0.7	96.0	▲ 0.8	96.7	0.1	Q4
平成27 年 Ⅰ期	98.7	1.6	97.7	▲ 0.5	98.3	2.4	98.2	1.1	Q1 2015
Ⅱ期	95.7	▲ 3.0	95.3	▲ 2.8	94.5	▲ 3.9	94.2	▲ 2.6	Q2
Ⅲ期	95.8	0.1	95.3	▲ 1.8	94.9	0.4	94.7	▲ 2.1	Q3
平成26 年 8月	96.8	▲ 0.8	85.8	▲ 0.5	95.3	▲ 1.9	85.1	▲ 0.6	Aug. 2014
9月	98.1	1.3	101.5	2.8	97.9	2.7	101.7	5.2	Sep.
10月	97.4	▲ 0.7	104.1	0.2	96.6	▲ 1.3	102.7	1.2	Oct.
11月	97.2	▲ 0.2	97.0	▲ 0.9	95.8	▲ 0.8	94.3	▲ 1.5	Nov.
12月	96.7	▲ 0.5	95.9	▲ 1.3	95.5	▲ 0.3	93.0	0.3	Dec.
平成27 年 1月	100.7	4.1	95.5	▲ 0.5	99.0	3.7	95.2	▲ 0.4	Jan. 2015
2月	98.5	▲ 2.2	95.8	▲ 0.6	97.2	▲ 1.8	95.6	0.1	Feb.
3月	96.9	▲ 1.6	101.7	▲ 0.5	98.8	1.6	103.9	3.6	Mar.
4月	95.9	▲ 1.0	95.4	▲ 2.7	95.7	▲ 3.1	95.3	▲ 0.4	Apr.
5月	94.5	▲ 1.5	90.2	▲ 6.0	91.8	▲ 4.1	87.8	▲ 8.1	May
6月	96.8	2.4	100.4	0.3	96.1	4.7	99.5	0.6	Jun.
7月	96.3	▲ 0.5	102.3	▲ 1.4	96.8	0.7	102.9	▲ 0.3	Jul.
8月	95.5	▲ 0.8	84.6	▲ 1.4	95.0	▲ 1.9	84.8	▲ 0.4	Aug.
9月	95.5	0.0	99.1	▲ 2.4	92.8	▲ 2.3	96.5	▲ 5.1	Sep.
10月	92.8	▲ 2.8	97.8	▲ 6.1	92.6	▲ 0.2	96.9	▲ 5.6	Oct.

	生産者在庫 Inventory				生産者在庫率 Inventory Ratio				
	季節調整済指数 Seasonally Adjusted Index		原指数 Original Index		季節調整済指数 Seasonally Adjusted Index		原指数 Original Index		
	前月(期)比 %Change From Previous Month(Quarter)		前年 (同月期)比 %Change From Previous Year		前月(期)比 %Change From Previous Month(Quarter)		前年 (同月期)比 %Change From Previous Year		
平成 24 年			119.6	0.9			116.8	▲ 3.9	C.Y. 2012
25 年			106.4	▲ 11.0			112.6	▲ 3.6	2013
26 年			119.3	12.1			114.5	1.7	2014
平成 24 年度			105.4	1.2			119.0	▲ 1.2	F.Y. 2012
25 年度			105.9	0.5			108.8	▲ 8.6	2013
26 年度			108.9	2.8			117.4	7.9	2014
平成26 年 Ⅲ期	109.6	▲ 3.5	107.9	8.4	116.2	▲ 1.1	116.2	6.7	Q3 2014
Ⅳ期	113.6	3.6	119.3	12.1	118.8	2.2	118.2	11.9	Q4
平成27 年 Ⅰ期	110.8	▲ 2.5	108.9	2.8	116.7	▲ 1.8	119.8	10.8	Q1 2015
Ⅱ期	117.1	5.7	115.8	3.1	123.7	6.0	121.6	5.4	Q2
Ⅲ期	116.0	▲ 0.9	114.2	5.8	120.3	▲ 2.7	120.1	3.4	Q3
平成26 年 8月	114.3	3.1	114.7	13.1	123.8	7.8	133.2	12.6	Aug. 2014
9月	109.6	▲ 4.1	107.9	8.4	110.1	▲ 11.1	107.5	2.0	Sep.
10月	109.0	▲ 0.5	106.6	9.1	114.2	3.7	104.9	6.8	Oct.
11月	113.5	4.1	111.4	15.8	122.7	7.4	119.8	17.5	Nov.
12月	113.6	0.1	119.3	12.1	119.6	▲ 2.5	129.9	11.4	Dec.
平成27 年 1月	112.7	▲ 0.8	120.3	16.8	112.5	▲ 5.9	127.2	17.0	Jan. 2015
2月	118.4	5.1	119.4	17.3	125.1	11.2	127.0	16.6	Feb.
3月	110.8	▲ 6.4	108.9	2.8	112.6	▲ 10.0	105.2	▲ 1.5	Mar.
4月	111.6	0.7	108.5	▲ 1.3	115.6	2.7	113.9	▲ 1.6	Apr.
5月	118.7	6.4	117.2	5.6	133.6	15.6	133.4	15.3	May
6月	117.1	▲ 1.3	115.8	3.1	122.0	▲ 8.7	117.5	2.4	Jun.
7月	110.9	▲ 5.3	110.2	0.0	115.6	▲ 5.2	108.7	0.6	Jul.
8月	111.2	0.3	111.6	▲ 2.7	121.1	4.8	130.3	▲ 2.2	Aug.
9月	116.0	4.3	114.2	5.8	124.3	2.6	121.4	12.9	Sep.
10月	112.1	▲ 3.4	109.6	2.8	124.6	0.2	114.4	9.1	Oct.

〈 4. 金属製品工業 ; Fabricated metals 〉

平成22年 =100  
index,2010= 100

	生産 Production				生産者出荷 Shipments				
	季節調整済指数 Seasonally Adjusted Index		原指数 Original Index		季節調整済指数 Seasonally Adjusted Index		原指数 Original Index		
	前月(期)比 %Change From Previous Month(Quarter)		前年 (同月期)比 %Change From Previous Year		前月(期)比 %Change From Previous Month(Quarter)		前年 (同月期)比 %Change From Previous Year		
平成 24 年			99.8	1.5			98.0	0.6	C.Y. 2012
25 年			98.9	▲ 0.9			99.0	1.0	2013
26 年			97.7	▲ 1.2			98.0	▲ 1.0	2014
平成 24 年度			98.2	▲ 0.6			97.3	0.6	F.Y. 2012
25 年度			100.1	1.9			100.9	3.7	2013
26 年度			96.3	▲ 3.8			96.3	▲ 4.6	2014
平成26 年 Ⅲ期	96.1	▲ 3.4	96.2	▲ 4.5	96.4	▲ 2.2	96.0	▲ 4.4	Q3 2014
Ⅳ期	94.9	▲ 1.2	98.0	▲ 5.8	95.1	▲ 1.3	101.2	▲ 6.3	Q4
平成27 年 Ⅰ期	94.7	▲ 0.2	94.2	▲ 5.8	95.2	0.1	93.9	▲ 7.0	Q1 2015
Ⅱ期	94.8	0.1	92.0	▲ 4.9	96.5	1.4	91.7	▲ 2.3	Q2
Ⅲ期	96.0	1.3	96.0	▲ 0.2	97.0	0.5	96.5	0.5	Q3
平成26 年 8月	95.1	▲ 2.0	86.0	▲ 7.7	95.5	▲ 1.3	85.8	▲ 7.0	Aug. 2014
9月	96.2	1.2	102.0	▲ 3.3	97.0	1.6	103.1	▲ 3.1	Sep.
10月	96.8	0.6	104.5	▲ 2.5	96.9	▲ 0.1	104.5	▲ 3.5	Oct.
11月	94.8	▲ 2.1	95.9	▲ 8.0	94.3	▲ 2.7	98.6	▲ 9.3	Nov.
12月	93.0	▲ 1.9	93.5	▲ 7.0	94.2	▲ 0.1	100.5	▲ 6.0	Dec.
平成27 年 1月	97.6	4.9	90.0	▲ 6.4	97.9	3.9	89.4	▲ 6.8	Jan. 2015
2月	95.5	▲ 2.2	90.6	▲ 4.9	97.2	▲ 0.7	90.4	▲ 4.5	Feb.
3月	91.1	▲ 4.6	101.9	▲ 6.2	90.5	▲ 6.9	101.9	▲ 9.3	Mar.
4月	96.9	6.4	94.1	▲ 4.3	98.4	8.7	93.7	▲ 1.1	Apr.
5月	93.5	▲ 3.5	85.5	▲ 8.4	95.6	▲ 2.8	86.0	▲ 5.9	May
6月	94.1	0.6	96.4	▲ 2.0	95.5	▲ 0.1	95.5	▲ 0.2	Jun.
7月	97.0	3.1	100.7	0.0	97.9	2.5	100.3	1.1	Jul.
8月	93.8	▲ 3.3	84.8	▲ 1.4	94.7	▲ 3.3	85.1	▲ 0.8	Aug.
9月	97.3	3.7	102.6	0.6	98.5	4.0	104.0	0.9	Sep.
10月	97.3	0.0	102.9	▲ 1.5	97.6	▲ 0.9	103.3	▲ 1.1	Oct.

	生産者在庫 Inventory				生産者在庫率 Inventory Ratio				
	季節調整済指数 Seasonally Adjusted Index		原指数 Original Index		季節調整済指数 Seasonally Adjusted Index		原指数 Original Index		
	前月(期)比 %Change From Previous Month(Quarter)		前年 (同月期)比 %Change From Previous Year		前月(期)比 %Change From Previous Month(Quarter)		前年 (同月期)比 %Change From Previous Year		
平成 24 年			110.0	14.3			115.1	9.0	C.Y. 2012
25 年			117.1	6.5			126.0	9.5	2013
26 年			115.3	▲ 1.5			127.4	1.1	2014
平成 24 年度			118.7	10.1			120.0	11.8	F.Y. 2012
25 年度			110.6	▲ 6.8			122.4	2.0	2013
26 年度			114.1	3.2			131.4	7.4	2014
平成26 年 Ⅲ期	125.8	0.1	135.1	▲ 1.2	133.1	4.7	139.1	6.6	Q3 2014
Ⅳ期	127.8	1.6	115.3	▲ 1.5	134.3	0.9	125.7	8.2	Q4
平成27 年 Ⅰ期	122.3	▲ 4.3	114.1	3.2	130.7	▲ 2.7	131.9	13.9	Q1 2015
Ⅱ期	115.6	▲ 5.5	120.2	▲ 8.0	124.8	▲ 4.5	126.3	▲ 2.0	Q2
Ⅲ期	114.7	▲ 0.8	123.2	▲ 8.8	124.0	▲ 0.6	129.5	▲ 6.9	Q3
平成26 年 8月	126.9	▲ 0.2	137.6	0.3	139.0	5.5	153.7	9.9	Aug. 2014
9月	125.8	▲ 0.9	135.1	▲ 1.2	128.5	▲ 7.6	132.8	2.1	Sep.
10月	125.9	0.1	135.3	▲ 1.2	131.7	2.5	129.1	6.4	Oct.
11月	127.8	1.5	129.8	0.7	137.4	4.3	131.0	11.6	Nov.
12月	127.8	0.0	115.3	▲ 1.5	133.7	▲ 2.7	116.9	6.3	Dec.
平成27 年 1月	126.7	▲ 0.9	116.5	▲ 1.9	130.9	▲ 2.1	142.6	11.2	Jan. 2015
2月	123.3	▲ 2.7	116.1	▲ 1.9	133.6	2.1	135.7	13.9	Feb.
3月	122.3	▲ 0.8	114.1	3.2	127.5	▲ 4.6	117.3	17.1	Mar.
4月	121.0	▲ 1.1	115.2	▲ 2.1	128.0	0.4	123.2	3.0	Apr.
5月	116.2	▲ 4.0	116.0	▲ 6.7	128.4	0.3	134.1	1.0	May
6月	115.6	▲ 0.5	120.2	▲ 8.0	117.9	▲ 8.2	121.7	▲ 9.3	Jun.
7月	116.2	0.5	123.9	▲ 8.6	122.5	3.9	121.6	▲ 7.1	Jul.
8月	115.5	▲ 0.6	125.2	▲ 9.0	127.4	4.0	140.9	▲ 8.3	Aug.
9月	114.7	▲ 0.7	123.2	▲ 8.8	122.0	▲ 4.2	126.1	▲ 5.0	Sep.
10月	114.0	▲ 0.6	122.5	▲ 9.5	124.7	2.2	122.2	▲ 5.3	Oct.

〈 5. はん用・生産用・業務用機械工業 ; General-purpose, production and business oriented machinery 〉

平成22年 =100  
index,2010= 100

	生産 Production				生産者出荷 Shipments				
	季節調整済指数 Seasonally Adjusted Index		原指数 Original Index		季節調整済指数 Seasonally Adjusted Index		原指数 Original Index		
	前月(期)比 %Change From Previous Month(Quarter)		前年 (同月期)比 %Change From Previous Year		前月(期)比 %Change From Previous Month(Quarter)		前年 (同月期)比 %Change From Previous Year		
平成 24 年			106.5	▲ 5.3			106.6	▲ 3.2	C.Y. 2012
25 年			103.2	▲ 3.1			104.1	▲ 2.3	2013
26 年			114.6	11.0			115.0	10.5	2014
平成 24 年度			102.1	▲ 10.6			102.9	▲ 8.6	F.Y. 2012
25 年度			107.8	5.6			109.0	5.9	2013
26 年度			115.2	6.9			115.0	5.5	2014
平成26 年 Ⅲ期	113.8	▲ 0.2	116.5	8.3	114.4	2.1	116.7	8.5	Q3 2014
Ⅳ期	114.7	0.8	113.7	5.2	115.4	0.9	113.1	6.1	Q4
平成27 年 Ⅰ期	118.8	3.6	120.5	2.2	118.8	2.9	123.8	0.0	Q1 2015
Ⅱ期	116.3	▲ 2.1	112.7	2.5	114.3	▲ 3.8	108.7	2.1	Q2
Ⅲ期	111.0	▲ 4.6	113.7	▲ 2.4	112.8	▲ 1.3	114.8	▲ 1.6	Q3
平成26 年 8月	111.4	▲ 4.1	103.4	3.7	110.4	▲ 7.3	101.5	2.4	Aug. 2014
9月	113.8	2.2	124.2	10.0	113.7	3.0	129.3	9.9	Sep.
10月	115.9	1.8	115.3	7.5	116.1	2.1	112.2	6.1	Oct.
11月	114.0	▲ 1.6	107.2	2.6	116.1	0.0	108.0	3.6	Nov.
12月	114.3	0.3	118.7	5.6	114.1	▲ 1.7	119.2	8.6	Dec.
平成27 年 1月	122.8	7.4	108.8	2.0	127.0	11.3	110.1	3.9	Jan. 2015
2月	116.1	▲ 5.5	111.8	0.8	113.1	▲ 10.9	111.1	▲ 2.1	Feb.
3月	117.4	1.1	140.8	3.4	116.2	2.7	150.1	▲ 1.1	Mar.
4月	117.0	▲ 0.3	109.2	1.8	115.7	▲ 0.4	104.6	2.8	Apr.
5月	115.4	▲ 1.4	105.0	▲ 0.5	112.4	▲ 2.9	101.8	▲ 1.0	May
6月	116.5	1.0	123.9	5.6	114.8	2.1	119.6	4.0	Jun.
7月	115.1	▲ 1.2	120.8	▲ 0.9	118.1	2.9	118.4	▲ 0.8	Jul.
8月	111.5	▲ 3.1	103.5	0.1	110.7	▲ 6.3	101.7	0.2	Aug.
9月	106.3	▲ 4.7	116.8	▲ 6.0	109.5	▲ 1.1	124.3	▲ 3.9	Sep.
10月	112.5	5.8	109.8	▲ 4.8	113.0	3.2	107.5	▲ 4.2	Oct.

	生産者在庫 Inventory				生産者在庫率 Inventory Ratio				
	季節調整済指数 Seasonally Adjusted Index		原指数 Original Index		季節調整済指数 Seasonally Adjusted Index		原指数 Original Index		
	前月(期)比 %Change From Previous Month(Quarter)		前年 (同月期)比 %Change From Previous Year		前月(期)比 %Change From Previous Month(Quarter)		前年 (同月期)比 %Change From Previous Year		
平成 24 年			129.1	8.3			106.0	13.6	C.Y. 2012
25 年			122.3	▲ 5.3			105.2	▲ 0.8	2013
26 年			130.5	6.7			99.6	▲ 5.3	2014
平成 24 年度			105.6	▲ 4.3			108.6	14.0	F.Y. 2012
25 年度			104.1	▲ 1.4			102.0	▲ 6.1	2013
26 年度			130.0	24.9			101.6	▲ 0.4	2014
平成26 年 Ⅲ期	126.4	▲ 0.5	121.5	5.9	100.4	0.6	98.3	▲ 3.9	Q3 2014
Ⅳ期	127.2	0.6	130.5	6.7	100.3	▲ 0.1	103.3	▲ 0.5	Q4
平成27 年 Ⅰ期	146.9	15.5	130.0	24.9	106.9	6.6	103.6	8.4	Q1 2015
Ⅱ期	166.3	13.2	165.6	30.9	122.7	14.8	124.4	22.8	Q2
Ⅲ期	168.3	1.2	161.8	33.2	132.0	7.6	129.3	31.5	Q3
平成26 年 8月	126.0	▲ 1.9	130.1	5.8	102.0	3.0	111.2	▲ 2.2	Aug. 2014
9月	126.4	0.3	121.5	5.9	100.2	▲ 1.8	84.9	▲ 2.7	Sep.
10月	128.2	1.4	129.8	8.1	99.8	▲ 0.4	100.7	▲ 0.6	Oct.
11月	128.4	0.2	131.8	9.4	102.5	2.7	106.6	2.4	Nov.
12月	127.2	▲ 0.9	130.5	6.7	98.6	▲ 3.8	102.7	▲ 3.2	Dec.
平成27 年 1月	130.5	2.6	139.5	8.1	99.8	1.2	116.4	2.4	Jan. 2015
2月	138.4	6.1	145.6	15.1	107.1	7.3	111.0	9.5	Feb.
3月	146.9	6.1	130.0	24.9	113.9	6.3	83.5	16.6	Mar.
4月	156.1	6.3	144.6	28.2	119.3	4.7	121.4	22.5	Apr.
5月	155.5	▲ 0.4	151.9	24.2	121.2	1.6	130.1	20.6	May
6月	166.3	6.9	165.6	30.9	127.5	5.2	121.6	25.6	Jun.
7月	168.6	1.4	175.2	31.2	126.4	▲ 0.9	126.3	27.7	Jul.
8月	170.7	1.2	176.3	35.5	136.2	7.8	148.6	33.6	Aug.
9月	168.3	▲ 1.4	161.8	33.2	133.4	▲ 2.1	113.0	33.1	Sep.
10月	161.8	▲ 3.9	163.8	26.2	125.4	▲ 6.0	126.5	25.6	Oct.

〈 6. 電子部品・デバイス工業 ; Electronic parts and devices 〉

平成22年 =100  
index,2010= 100

	生産 Production				生産者出荷 Shipments				
	季節調整済指数 Seasonally Adjusted Index		原指数 Original Index		季節調整済指数 Seasonally Adjusted Index		原指数 Original Index		
	前月(期)比 %Change From Previous Month(Quarter)		前年 (同月期)比 %Change From Previous Year		前月(期)比 %Change From Previous Month(Quarter)		前年 (同月期)比 %Change From Previous Year		
平成 24 年			87.2	▲ 3.9			93.3	▲ 1.6	C.Y. 2012
25 年			88.5	1.5			97.4	4.4	2013
26 年			96.5	9.0			106.5	9.3	2014
平成 24 年度			85.5	▲ 3.8			92.8	▲ 0.4	F.Y. 2012
25 年度			90.6	6.0			99.5	7.2	2013
26 年度			99.6	9.9			110.3	10.9	2014
平成26 年 Ⅲ期	95.7	3.3	102.2	4.7	106.0	4.0	113.0	6.1	Q3 2014
Ⅳ期	104.6	9.3	106.6	16.8	116.3	9.7	119.1	16.2	Q4
平成27 年 Ⅰ期	105.7	1.1	99.5	13.8	117.1	0.7	110.7	16.2	Q1 2015
Ⅱ期	104.9	▲ 0.8	101.7	13.0	117.0	▲ 0.1	112.5	14.3	Q2
Ⅲ期	98.8	▲ 5.8	105.4	3.1	112.4	▲ 3.9	119.2	5.5	Q3
平成26 年 8月	95.5	3.4	95.8	3.6	104.9	3.1	104.7	2.9	Aug. 2014
9月	99.1	3.8	113.2	9.9	111.4	6.2	131.2	14.3	Sep.
10月	101.2	2.1	109.2	13.4	114.1	2.4	122.3	13.6	Oct.
11月	104.1	2.9	102.2	13.9	115.3	1.1	112.1	12.2	Nov.
12月	108.5	4.2	108.4	23.2	119.4	3.6	122.8	23.0	Dec.
平成27 年 1月	111.2	2.5	101.3	22.2	128.0	7.2	112.7	25.8	Jan. 2015
2月	102.4	▲ 7.9	91.6	11.2	114.6	▲ 10.5	100.9	13.9	Feb.
3月	103.4	1.0	105.7	9.2	108.6	▲ 5.2	118.4	9.9	Mar.
4月	109.0	5.4	102.2	17.9	119.7	10.2	110.3	17.3	Apr.
5月	103.8	▲ 4.8	97.1	9.0	118.0	▲ 1.4	108.9	13.2	May
6月	101.8	▲ 1.9	105.7	12.3	113.3	▲ 4.0	118.2	12.5	Jun.
7月	97.9	▲ 3.8	103.5	5.9	109.1	▲ 3.7	110.6	7.3	Jul.
8月	96.4	▲ 1.5	96.7	0.9	109.3	0.2	109.1	4.2	Aug.
9月	102.1	5.9	116.1	2.6	118.7	8.6	137.8	5.0	Sep.
10月	104.5	2.4	110.6	1.3	122.5	3.2	129.1	5.6	Oct.

	生産者在庫 Inventory				生産者在庫率 Inventory Ratio				
	季節調整済指数 Seasonally Adjusted Index		原指数 Original Index		季節調整済指数 Seasonally Adjusted Index		原指数 Original Index		
	前月(期)比 %Change From Previous Month(Quarter)		前年 (同月期)比 %Change From Previous Year		前月(期)比 %Change From Previous Month(Quarter)		前年 (同月期)比 %Change From Previous Year		
平成 24 年			121.9	▲ 3.6			151.5	▲ 0.7	C.Y. 2012
25 年			103.1	▲ 15.4			140.5	▲ 7.3	2013
26 年			112.9	9.5			129.4	▲ 7.9	2014
平成 24 年度			111.5	▲ 4.9			153.4	▲ 0.2	F.Y. 2012
25 年度			110.1	▲ 1.3			133.6	▲ 12.9	2013
26 年度			112.2	1.9			129.9	▲ 2.8	2014
平成26 年 Ⅲ期	106.3	▲ 3.1	97.7	▲ 5.9	130.2	▲ 4.3	115.9	▲ 7.1	Q3 2014
Ⅳ期	115.5	8.7	112.9	9.5	124.8	▲ 4.1	122.8	▲ 2.7	Q4
平成27 年 Ⅰ期	117.3	1.6	112.2	1.9	128.3	2.8	143.1	1.3	Q1 2015
Ⅱ期	117.3	0.0	116.2	7.0	136.1	6.1	137.6	▲ 0.1	Q2
Ⅲ期	117.4	0.1	107.9	10.4	144.8	6.4	128.5	10.9	Q3
平成26 年 8月	109.7	2.0	111.5	0.7	134.2	3.3	128.2	▲ 1.8	Aug. 2014
9月	106.3	▲ 3.1	97.7	▲ 5.9	126.4	▲ 5.8	96.0	▲ 14.7	Sep.
10月	103.6	▲ 2.5	100.4	▲ 4.4	114.6	▲ 9.3	107.8	▲ 12.5	Oct.
11月	109.1	5.3	111.0	4.1	128.9	12.5	132.8	2.9	Nov.
12月	115.5	5.9	112.9	9.5	130.9	1.6	127.7	1.1	Dec.
平成27 年 1月	115.5	0.0	121.0	9.9	121.0	▲ 7.6	146.5	▲ 1.4	Jan. 2015
2月	119.4	3.4	126.6	11.3	133.6	10.4	164.1	9.0	Feb.
3月	117.3	▲ 1.8	112.2	1.9	130.2	▲ 2.5	118.7	▲ 4.7	Mar.
4月	118.8	1.3	117.5	6.3	134.4	3.2	144.0	0.8	Apr.
5月	113.2	▲ 4.7	117.3	1.3	134.7	0.2	141.4	▲ 3.0	May
6月	117.3	3.6	116.2	7.0	139.3	3.4	127.5	2.4	Jun.
7月	115.4	▲ 1.6	117.3	7.2	141.7	1.7	134.8	9.1	Jul.
8月	116.5	1.0	118.5	6.3	145.9	3.0	139.3	8.7	Aug.
9月	117.4	0.8	107.9	10.4	146.7	0.5	111.4	16.0	Sep.
10月	115.1	▲ 2.0	111.5	11.1	138.0	▲ 5.9	129.8	20.4	Oct.

< 7. 電氣機械工業 ; Electrical machinery >

平成22年 = 100  
index,2010= 100

	生産 Production				生産者出荷 Shipments				
	季節調整済指数 Seasonally Adjusted Index		原指数 Original Index		季節調整済指数 Seasonally Adjusted Index		原指数 Original Index		
	前月(期)比 %Change From Previous Month(Quarter)		前年 (同月期)比 %Change From Previous Year		前月(期)比 %Change From Previous Month(Quarter)		前年 (同月期)比 %Change From Previous Year		
平成 24 年			98.2	▲ 1.7			98.0	▲ 0.6	C.Y. 2012
25 年			101.2	3.1			101.0	3.1	2013
26 年			103.2	2.0			102.2	1.2	2014
平成 24 年度			97.4	▲ 2.5			98.1	▲ 0.9	F.Y. 2012
25 年度			103.6	6.4			103.0	5.0	2013
26 年度			102.2	▲ 1.4			100.8	▲ 2.1	2014
平成26 年 Ⅲ期	99.9	▲ 3.6	100.7	▲ 2.6	100.8	0.0	102.8	▲ 0.7	Q3 2014
Ⅳ期	102.7	2.8	98.8	▲ 2.9	101.1	0.3	97.3	▲ 3.5	Q4
平成27 年 Ⅰ期	102.3	▲ 0.4	106.4	▲ 3.5	100.5	▲ 0.6	107.0	▲ 5.1	Q1 2015
Ⅱ期	102.0	▲ 0.3	100.6	▲ 2.3	97.9	▲ 2.6	92.8	▲ 3.2	Q2
Ⅲ期	99.8	▲ 2.2	99.7	▲ 1.0	97.0	▲ 0.9	98.3	▲ 4.4	Q3
平成26 年 8月	97.5	▲ 3.5	86.3	▲ 7.4	99.0	0.5	89.3	▲ 4.4	Aug. 2014
9月	101.1	3.7	107.9	0.2	104.9	6.0	114.0	5.5	Sep.
10月	104.8	3.7	100.4	0.4	101.3	▲ 3.4	93.3	▲ 2.5	Oct.
11月	102.3	▲ 2.4	93.9	▲ 6.6	100.4	▲ 0.9	91.8	▲ 7.0	Nov.
12月	101.1	▲ 1.2	102.1	▲ 2.4	101.5	1.1	106.8	▲ 1.2	Dec.
平成27 年 1月	107.6	6.4	94.3	▲ 2.4	105.2	3.6	92.6	▲ 2.7	Jan. 2015
2月	101.5	▲ 5.7	98.1	▲ 4.9	99.0	▲ 5.9	96.7	▲ 7.0	Feb.
3月	97.9	▲ 3.5	126.7	▲ 3.4	97.3	▲ 1.7	131.8	▲ 5.3	Mar.
4月	104.0	6.2	98.8	▲ 0.9	98.3	1.0	85.4	▲ 3.6	Apr.
5月	101.5	▲ 2.4	92.7	▲ 5.8	97.3	▲ 1.0	85.1	▲ 5.3	May
6月	100.4	▲ 1.1	110.3	▲ 0.6	98.2	0.9	108.0	▲ 1.2	Jun.
7月	100.2	▲ 0.2	107.0	▲ 0.7	96.2	▲ 2.0	102.6	▲ 2.4	Jul.
8月	96.9	▲ 3.3	85.7	▲ 0.7	95.5	▲ 0.7	86.2	▲ 3.5	Aug.
9月	102.3	5.6	106.5	▲ 1.3	99.3	4.0	106.1	▲ 6.9	Sep.
10月	103.6	1.3	97.3	▲ 3.1	101.4	2.1	92.0	▲ 1.4	Oct.

	生産者在庫 Inventory				生産者在庫率 Inventory Ratio				
	季節調整済指数 Seasonally Adjusted Index		原指数 Original Index		季節調整済指数 Seasonally Adjusted Index		原指数 Original Index		
	前月(期)比 %Change From Previous Month(Quarter)		前年 (同月期)比 %Change From Previous Year		前月(期)比 %Change From Previous Month(Quarter)		前年 (同月期)比 %Change From Previous Year		
平成 24 年			131.0	11.1			117.4	▲ 4.6	C.Y. 2012
25 年			134.6	2.7			123.3	5.0	2013
26 年			151.0	12.2			126.0	2.2	2014
平成 24 年度			106.3	▲ 11.2			121.1	▲ 1.2	F.Y. 2012
25 年度			124.9	17.5			119.1	▲ 1.7	2013
26 年度			137.9	10.4			130.5	9.6	2014
平成26 年 Ⅲ期	164.4	2.4	155.6	22.9	130.4	3.4	134.2	8.9	Q3 2014
Ⅳ期	160.3	▲ 2.5	151.0	12.2	133.8	2.6	126.7	11.6	Q4
平成27 年 Ⅰ期	161.6	0.8	137.9	10.4	131.6	▲ 1.6	127.4	16.5	Q1 2015
Ⅱ期	157.8	▲ 2.4	165.9	▲ 1.7	131.4	▲ 0.2	139.1	4.2	Q2
Ⅲ期	154.5	▲ 2.1	146.2	▲ 6.0	135.1	2.8	139.1	3.7	Q3
平成26 年 8月	170.1	1.2	173.3	31.8	133.6	2.3	145.9	11.0	Aug. 2014
9月	164.4	▲ 3.4	155.6	22.9	126.9	▲ 5.0	121.7	5.6	Sep.
10月	164.9	0.3	172.1	20.9	134.8	6.2	137.5	12.2	Oct.
11月	164.7	▲ 0.1	176.2	18.2	135.2	0.3	131.9	13.0	Nov.
12月	160.3	▲ 2.7	151.0	12.2	131.5	▲ 2.7	110.8	9.3	Dec.
平成27 年 1月	158.9	▲ 0.9	158.0	6.6	125.6	▲ 4.5	141.6	13.2	Jan. 2015
2月	166.0	4.5	162.8	8.6	138.3	10.1	137.5	20.6	Feb.
3月	161.6	▲ 2.7	137.9	10.4	130.9	▲ 5.4	103.2	16.0	Mar.
4月	167.7	3.8	164.0	7.9	132.7	1.4	132.7	7.3	Apr.
5月	159.6	▲ 4.8	173.3	1.7	133.1	0.3	150.2	5.4	May
6月	157.8	▲ 1.1	165.9	▲ 1.7	128.4	▲ 3.5	134.5	0.1	Jun.
7月	157.5	▲ 0.2	164.1	▲ 6.3	133.3	3.8	137.7	2.1	Jul.
8月	151.8	▲ 3.6	154.7	▲ 10.7	139.3	4.5	152.2	4.3	Aug.
9月	154.5	1.8	146.2	▲ 6.0	132.8	▲ 4.7	127.3	4.6	Sep.
10月	146.1	▲ 5.4	152.5	▲ 11.4	132.9	0.1	135.6	▲ 1.4	Oct.

〈 8. 情報通信機械工業 ; Information and communication electronics equipment 〉

平成22年 =100  
index,2010= 100

	生産 Production				生産者出荷 Shipments				
	季節調整済指数 Seasonally Adjusted Index		原指数 Original Index		季節調整済指数 Seasonally Adjusted Index		原指数 Original Index		
	前月(期)比 %Change From Previous Month(Quarter)		前年 (同月期)比 %Change From Previous Year		前月(期)比 %Change From Previous Month(Quarter)		前年 (同月期)比 %Change From Previous Year		
平成 24 年			77.2	▲ 5.6			70.7	▲ 17.9	C.Y. 2012
25 年			68.6	▲ 11.1			58.2	▲ 17.7	2013
26 年			61.4	▲ 10.5			53.7	▲ 7.7	2014
平成 24 年度			70.9	▲ 15.4			64.4	▲ 24.2	F.Y. 2012
25 年度			70.5	▲ 0.6			59.7	▲ 7.3	2013
26 年度			58.2	▲ 17.4			51.5	▲ 13.7	2014
平成26 年 Ⅲ期	55.8	▲ 11.8	56.7	▲ 21.9	49.5	▲ 10.5	49.8	▲ 16.3	Q3 2014
Ⅳ期	55.4	▲ 0.7	55.6	▲ 25.5	49.0	▲ 1.0	50.8	▲ 21.5	Q4
平成27 年 Ⅰ期	58.1	4.9	64.1	▲ 16.8	52.3	6.7	56.5	▲ 13.3	Q1 2015
Ⅱ期	56.9	▲ 2.1	50.7	▲ 9.9	49.8	▲ 4.8	44.2	▲ 9.6	Q2
Ⅲ期	53.7	▲ 5.6	54.1	▲ 4.6	48.3	▲ 3.0	48.1	▲ 3.4	Q3
平成26 年 8月	54.2	▲ 2.3	48.8	▲ 25.6	48.0	▲ 3.6	42.0	▲ 21.6	Aug. 2014
9月	57.7	6.5	65.2	▲ 19.1	50.6	5.4	59.3	▲ 14.7	Sep.
10月	55.4	▲ 4.0	54.2	▲ 25.0	50.0	▲ 1.2	46.4	▲ 19.2	Oct.
11月	54.1	▲ 2.3	51.0	▲ 31.1	47.5	▲ 5.0	48.0	▲ 26.6	Nov.
12月	56.8	5.0	61.5	▲ 20.7	49.5	4.2	57.9	▲ 18.9	Dec.
平成27 年 1月	58.3	2.6	54.7	▲ 22.5	52.4	5.9	46.8	▲ 21.2	Jan. 2015
2月	57.0	▲ 2.2	59.6	▲ 18.7	50.7	▲ 3.2	51.9	▲ 17.1	Feb.
3月	59.1	3.7	77.9	▲ 10.5	53.9	6.3	70.7	▲ 3.9	Mar.
4月	55.2	▲ 6.6	47.3	▲ 18.2	48.5	▲ 10.0	38.9	▲ 15.1	Apr.
5月	56.3	2.0	45.4	▲ 13.5	48.7	0.4	39.9	▲ 13.6	May
6月	59.3	5.3	59.3	1.2	52.2	7.2	53.7	▲ 1.8	Jun.
7月	54.4	▲ 8.3	54.9	▲ 2.0	49.3	▲ 5.6	47.6	▲ 1.0	Jul.
8月	52.0	▲ 4.4	46.8	▲ 4.1	48.9	▲ 0.8	42.8	1.9	Aug.
9月	54.7	5.2	60.6	▲ 7.1	46.8	▲ 4.3	54.0	▲ 8.9	Sep.
10月	52.8	▲ 3.5	51.1	▲ 5.7	47.5	1.5	44.0	▲ 5.2	Oct.

	生産者在庫 Inventory				生産者在庫率 Inventory Ratio				
	季節調整済指数 Seasonally Adjusted Index		原指数 Original Index		季節調整済指数 Seasonally Adjusted Index		原指数 Original Index		
	前月(期)比 %Change From Previous Month(Quarter)		前年 (同月期)比 %Change From Previous Year		前月(期)比 %Change From Previous Month(Quarter)		前年 (同月期)比 %Change From Previous Year		
平成 24 年			92.5	8.6			236.6	93.0	C.Y. 2012
25 年			85.3	▲ 7.8			124.0	▲ 47.6	2013
26 年			83.7	▲ 1.9			147.0	18.5	2014
平成 24 年度			71.9	▲ 40.4			225.4	70.2	F.Y. 2012
25 年度			75.0	4.3			117.9	▲ 47.7	2013
26 年度			66.7	▲ 11.1			150.0	27.2	2014
平成26 年 Ⅲ期	93.1	4.1	80.8	14.0	165.2	16.7	177.1	38.8	Q3 2014
Ⅳ期	90.4	▲ 2.9	83.7	▲ 1.9	153.7	▲ 7.0	145.8	36.4	Q4
平成27 年 Ⅰ期	77.8	▲ 13.9	66.7	▲ 11.1	134.1	▲ 12.8	129.2	10.5	Q1 2015
Ⅱ期	77.5	▲ 0.4	75.2	▲ 13.3	129.2	▲ 3.7	136.6	▲ 7.7	Q2
Ⅲ期	90.1	16.3	78.2	▲ 3.2	115.2	▲ 10.8	114.8	▲ 35.2	Q3
平成26 年 8月	91.0	0.1	99.9	9.2	184.2	17.0	240.5	60.7	Aug. 2014
9月	93.1	2.3	80.8	14.0	154.1	▲ 16.3	104.5	41.0	Sep.
10月	88.5	▲ 4.9	89.4	5.8	163.7	6.2	185.6	57.2	Oct.
11月	89.2	0.8	93.6	4.6	153.3	▲ 6.4	147.2	36.0	Nov.
12月	90.4	1.3	83.7	▲ 1.9	144.0	▲ 6.1	104.5	10.6	Dec.
平成27 年 1月	83.1	▲ 8.1	90.3	▲ 3.3	133.9	▲ 7.0	159.2	15.6	Jan. 2015
2月	81.7	▲ 1.7	90.3	▲ 2.0	139.3	4.0	142.5	20.9	Feb.
3月	77.8	▲ 4.8	66.7	▲ 11.1	129.0	▲ 7.4	86.0	▲ 9.6	Mar.
4月	77.2	▲ 0.8	72.3	▲ 15.5	143.8	11.5	155.7	3.5	Apr.
5月	77.1	▲ 0.1	78.5	▲ 14.4	130.4	▲ 9.3	150.7	▲ 4.5	May
6月	77.5	0.5	75.2	▲ 13.3	113.4	▲ 13.0	103.4	▲ 23.9	Jun.
7月	74.4	▲ 4.0	80.4	▲ 18.1	97.8	▲ 13.8	115.8	▲ 37.9	Jul.
8月	75.2	1.1	82.5	▲ 17.4	96.8	▲ 1.0	126.3	▲ 47.5	Aug.
9月	90.1	19.8	78.2	▲ 3.2	151.0	56.0	102.4	▲ 2.0	Sep.
10月	82.2	▲ 8.8	83.0	▲ 7.2	120.2	▲ 20.4	136.3	▲ 26.6	Oct.



< 9. 輸送機械工業 ; Transport equipment >

平成22年 =100  
index,2010= 100

	生産 Production				生産者出荷 Shipments				
	季節調整済指数 Seasonally Adjusted Index		原指数 Original Index		季節調整済指数 Seasonally Adjusted Index		原指数 Original Index		
	前月(期)比 %Change From Previous Month(Quarter)		前年 (同月期)比 %Change From Previous Year		前月(期)比 %Change From Previous Month(Quarter)		前年 (同月期)比 %Change From Previous Year		
平成 24 年			101.8	11.6			101.6	12.5	C.Y. 2012
25 年			99.8	▲ 2.0			99.8	▲ 1.8	2013
26 年			101.6	1.8			99.7	▲ 0.1	2014
平成 24 年度			98.8	1.1			99.0	2.6	F.Y. 2012
25 年度			101.9	3.1			101.2	2.2	2013
26 年度			100.3	▲ 1.6			98.5	▲ 2.7	2014
平成26 年 Ⅲ期	99.1	▲ 4.3	100.3	▲ 1.2	98.1	▲ 1.8	98.1	▲ 1.8	Q3 2014
Ⅳ期	98.5	▲ 0.6	99.1	▲ 4.3	97.6	▲ 0.5	96.3	▲ 5.7	Q4
平成27 年 Ⅰ期	100.6	2.1	102.9	▲ 4.8	98.3	0.7	103.8	▲ 4.3	Q1 2015
Ⅱ期	98.3	▲ 2.3	94.5	▲ 4.4	94.7	▲ 3.7	91.3	▲ 4.7	Q2
Ⅲ期	96.3	▲ 2.0	97.9	▲ 2.4	96.5	1.9	96.6	▲ 1.5	Q3
平成26 年 8月	98.2	▲ 1.8	83.3	▲ 4.8	96.9	▲ 2.2	79.4	▲ 6.4	Aug. 2014
9月	99.1	0.9	107.1	▲ 0.3	98.3	1.4	107.8	▲ 0.5	Sep.
10月	98.7	▲ 0.4	103.9	▲ 3.8	97.5	▲ 0.8	100.6	▲ 3.6	Oct.
11月	98.4	▲ 0.3	96.2	▲ 7.2	99.0	1.5	93.9	▲ 9.6	Nov.
12月	98.4	0.0	97.2	▲ 1.5	96.2	▲ 2.8	94.3	▲ 3.9	Dec.
平成27 年 1月	100.9	2.5	96.1	▲ 8.3	99.7	3.6	95.7	▲ 6.6	Jan. 2015
2月	100.6	▲ 0.3	102.8	▲ 2.7	96.2	▲ 3.5	100.7	▲ 6.2	Feb.
3月	100.3	▲ 0.3	109.8	▲ 3.5	99.0	2.9	114.9	▲ 0.8	Mar.
4月	100.9	0.6	93.2	▲ 2.6	96.9	▲ 2.1	91.0	▲ 4.5	Apr.
5月	95.8	▲ 5.1	85.7	▲ 10.4	93.4	▲ 3.6	81.2	▲ 8.8	May
6月	98.2	2.5	104.7	▲ 0.6	93.7	0.3	101.7	▲ 1.5	Jun.
7月	96.8	▲ 1.4	106.9	▲ 3.3	95.7	2.1	103.4	▲ 3.5	Jul.
8月	95.6	▲ 1.2	81.1	▲ 2.6	97.2	1.6	79.6	0.3	Aug.
9月	96.4	0.8	105.6	▲ 1.4	96.6	▲ 0.6	106.7	▲ 1.0	Sep.
10月	100.3	4.0	102.6	▲ 1.3	99.2	2.7	99.4	▲ 1.2	Oct.

	生産者在庫 Inventory				生産者在庫率 Inventory Ratio				
	季節調整済指数 Seasonally Adjusted Index		原指数 Original Index		季節調整済指数 Seasonally Adjusted Index		原指数 Original Index		
	前月(期)比 %Change From Previous Month(Quarter)		前年 (同月期)比 %Change From Previous Year		前月(期)比 %Change From Previous Month(Quarter)		前年 (同月期)比 %Change From Previous Year		
平成 24 年			122.2	36.7			105.0	4.0	C.Y. 2012
25 年			77.8	▲ 36.3			87.0	▲ 17.1	2013
26 年			118.5	52.3			99.2	14.0	2014
平成 24 年度			75.1	▲ 16.3			109.0	15.6	F.Y. 2012
25 年度			70.4	▲ 6.3			80.2	▲ 26.4	2013
26 年度			86.6	23.0			107.1	33.5	2014
平成26 年 Ⅲ期	112.5	4.2	109.3	38.5	113.9	25.4	114.8	38.1	Q3 2014
Ⅳ期	112.2	▲ 0.3	118.5	52.3	111.4	▲ 2.2	125.3	51.7	Q4
平成27 年 Ⅰ期	106.3	▲ 5.3	86.6	23.0	109.3	▲ 1.9	105.3	42.5	Q1 2015
Ⅱ期	111.3	4.7	98.6	3.0	114.3	4.6	104.9	26.4	Q2
Ⅲ期	88.9	▲ 20.1	86.4	▲ 21.0	98.7	▲ 13.6	99.6	▲ 13.2	Q3
平成26 年 8月	110.6	0.4	111.3	35.7	119.4	8.3	138.3	48.4	Aug. 2014
9月	112.5	1.7	109.3	38.5	112.1	▲ 6.1	101.8	42.4	Sep.
10月	108.4	▲ 3.6	123.7	31.0	109.1	▲ 2.7	124.7	39.2	Oct.
11月	108.2	▲ 0.2	125.6	40.5	113.3	3.8	132.4	59.1	Nov.
12月	112.2	3.7	118.5	52.3	111.7	▲ 1.4	118.7	58.3	Dec.
平成27 年 1月	108.3	▲ 3.5	128.3	39.3	106.4	▲ 4.7	131.0	47.7	Jan. 2015
2月	113.3	4.6	119.2	47.5	115.9	8.9	110.7	51.2	Feb.
3月	106.3	▲ 6.2	86.6	23.0	105.6	▲ 8.9	74.1	23.7	Mar.
4月	107.5	1.1	84.7	44.0	110.1	4.3	96.6	61.0	Apr.
5月	103.3	▲ 3.9	95.9	13.5	115.9	5.3	121.6	26.1	May
6月	111.3	7.7	98.6	3.0	116.9	0.9	96.5	4.3	Jun.
7月	104.4	▲ 6.2	107.2	▲ 5.2	106.1	▲ 9.2	100.3	▲ 3.7	Jul.
8月	96.9	▲ 7.2	97.5	▲ 12.4	102.5	▲ 3.4	118.8	▲ 14.1	Aug.
9月	88.9	▲ 8.3	86.4	▲ 21.0	87.6	▲ 14.5	79.6	▲ 21.8	Sep.
10月	86.4	▲ 2.8	98.5	▲ 20.4	87.7	0.1	100.2	▲ 19.6	Oct.

< 10. 窯業・土石製品工業 ; Ceramics, stone and clay products >

平成22年 = 100  
index, 2010 = 100

	生産 Production				生産者出荷 Shipments				
	季節調整済指数 Seasonally Adjusted Index		原指数 Original Index		季節調整済指数 Seasonally Adjusted Index		原指数 Original Index		
	前月(期)比 %Change From Previous Month(Quarter)		前年 (同月期)比 %Change From Previous Year		前月(期)比 %Change From Previous Month(Quarter)		前年 (同月期)比 %Change From Previous Year		
平成 24 年			97.3	0.6			98.3	1.8	C.Y. 2012
25 年			99.7	2.5			100.1	1.8	2013
26 年			102.3	2.6			102.1	2.0	2014
平成 24 年度			97.0	1.3			98.1	1.7	F.Y. 2012
25 年度			101.5	4.6			101.8	3.8	2013
26 年度			101.9	0.4			102.0	0.2	2014
平成26 年 Ⅲ期	101.3	▲ 1.5	102.3	0.9	102.0	0.3	103.1	1.7	Q3 2014
Ⅳ期	101.3	0.0	105.3	▲ 0.3	100.4	▲ 1.6	105.1	▲ 1.3	Q4
平成27 年 Ⅰ期	102.4	1.1	98.7	▲ 1.4	104.1	3.7	101.2	▲ 0.4	Q1 2015
Ⅱ期	101.4	▲ 1.0	99.9	▲ 1.5	101.2	▲ 2.8	98.2	▲ 0.6	Q2
Ⅲ期	99.4	▲ 2.0	100.3	▲ 2.0	99.7	▲ 1.5	100.7	▲ 2.3	Q3
平成26 年 8月	100.9	▲ 0.2	95.8	▲ 0.6	100.7	▲ 0.7	95.4	▲ 0.3	Aug. 2014
9月	101.9	1.0	105.1	2.6	103.8	3.1	107.7	5.0	Sep.
10月	100.7	▲ 1.2	107.7	0.1	101.3	▲ 2.4	108.1	0.9	Oct.
11月	101.4	0.7	104.3	▲ 1.0	101.0	▲ 0.3	103.8	▲ 2.6	Nov.
12月	101.7	0.3	103.8	0.1	98.9	▲ 2.1	103.3	▲ 2.5	Dec.
平成27 年 1月	104.4	2.7	97.4	▲ 1.1	105.9	7.1	98.8	▲ 1.2	Jan. 2015
2月	101.3	▲ 3.0	95.0	▲ 1.7	103.1	▲ 2.6	97.9	▲ 0.3	Feb.
3月	101.6	0.3	103.8	▲ 1.4	103.3	0.2	106.8	0.2	Mar.
4月	101.7	0.1	99.9	▲ 2.2	103.8	0.5	100.7	1.2	Apr.
5月	101.3	▲ 0.4	95.6	▲ 3.2	101.7	▲ 2.0	94.6	▲ 3.1	May
6月	101.2	▲ 0.1	104.3	1.1	98.2	▲ 3.4	99.4	0.2	Jun.
7月	101.5	0.3	106.3	0.4	101.4	3.3	106.3	0.0	Jul.
8月	99.1	▲ 2.4	94.1	▲ 1.8	99.9	▲ 1.5	94.6	▲ 0.8	Aug.
9月	97.7	▲ 1.4	100.4	▲ 4.5	97.8	▲ 2.1	101.3	▲ 5.9	Sep.
10月	96.8	▲ 0.9	102.5	▲ 4.8	97.3	▲ 0.5	102.4	▲ 5.3	Oct.

	生産者在庫 Inventory				生産者在庫率 Inventory Ratio				
	季節調整済指数 Seasonally Adjusted Index		原指数 Original Index		季節調整済指数 Seasonally Adjusted Index		原指数 Original Index		
	前月(期)比 %Change From Previous Month(Quarter)		前年 (同月期)比 %Change From Previous Year		前月(期)比 %Change From Previous Month(Quarter)		前年 (同月期)比 %Change From Previous Year		
平成 24 年			107.7	▲ 3.4			110.5	▲ 3.7	C.Y. 2012
25 年			104.8	▲ 2.7			107.8	▲ 2.4	2013
26 年			109.0	4.0			105.5	▲ 2.1	2014
平成 24 年度			105.9	▲ 2.6			109.6	▲ 6.1	F.Y. 2012
25 年度			101.3	▲ 4.3			105.5	▲ 3.7	2013
26 年度			103.6	2.3			106.4	0.9	2014
平成26 年 Ⅲ期	104.2	▲ 3.6	104.5	▲ 2.2	106.5	1.2	108.5	▲ 1.1	Q3 2014
Ⅳ期	108.5	4.1	109.0	4.0	108.7	2.1	102.2	3.0	Q4
平成27 年 Ⅰ期	105.7	▲ 2.6	103.6	2.3	105.3	▲ 3.1	104.3	3.7	Q1 2015
Ⅱ期	110.5	4.5	111.1	2.2	108.6	3.1	114.3	3.3	Q2
Ⅲ期	110.7	0.2	111.0	6.2	116.1	6.9	118.2	8.9	Q3
平成26 年 8月	107.0	0.6	108.0	0.1	109.8	3.2	118.4	0.5	Aug. 2014
9月	104.2	▲ 2.6	104.5	▲ 2.2	103.2	▲ 6.0	101.1	▲ 4.7	Sep.
10月	104.0	▲ 0.2	104.6	▲ 2.2	106.0	2.7	99.1	▲ 1.9	Oct.
11月	104.6	0.6	105.4	▲ 0.3	108.8	2.6	102.0	3.0	Nov.
12月	108.5	3.7	109.0	4.0	111.3	2.3	105.6	8.2	Dec.
平成27 年 1月	107.3	▲ 1.1	107.8	4.3	104.9	▲ 5.8	108.3	4.8	Jan. 2015
2月	107.7	0.4	106.3	4.3	107.0	2.0	105.8	2.4	Feb.
3月	105.7	▲ 1.9	103.6	2.3	104.1	▲ 2.7	98.9	3.8	Mar.
4月	104.2	▲ 1.4	103.4	▲ 0.4	102.4	▲ 1.6	106.3	▲ 0.5	Apr.
5月	105.2	1.0	104.5	▲ 0.6	110.4	7.8	118.8	5.5	May
6月	110.5	5.0	111.1	2.2	113.0	2.4	117.8	4.7	Jun.
7月	110.8	0.3	111.4	4.1	112.2	▲ 0.7	111.8	5.5	Jul.
8月	111.0	0.2	112.0	3.7	116.9	4.2	126.1	6.5	Aug.
9月	110.7	▲ 0.3	111.0	6.2	119.1	1.9	116.7	15.4	Sep.
10月	109.8	▲ 0.8	110.4	5.5	119.0	▲ 0.1	111.2	12.2	Oct.

< 11. 化学工業(除. 医薬品) ; Chemicals (excl. Drugs) >

平成22年 =100  
index,2010= 100

	生産 Production				生産者出荷 Shipments				
	季節調整済指数 Seasonally Adjusted Index		原指数 Original Index		季節調整済指数 Seasonally Adjusted Index		原指数 Original Index		
	前月(期)比 %Change From Previous Month(Quarter)		前年 (同月期)比 %Change From Previous Year		前月(期)比 %Change From Previous Month(Quarter)		前年 (同月期)比 %Change From Previous Year		
平成 24 年			92.7	▲ 4.4			91.9	▲ 3.4	C.Y. 2012
25 年			94.2	1.6			94.0	2.3	2013
26 年			93.4	▲ 0.8			91.8	▲ 2.3	2014
平成 24 年度			92.6	▲ 3.4			91.5	▲ 2.7	F.Y. 2012
25 年度			95.6	3.2			95.2	4.0	2013
26 年度			92.5	▲ 3.2			90.7	▲ 4.7	2014
平成26 年 Ⅲ期	90.8	▲ 1.6	91.2	▲ 4.0	89.9	0.7	89.6	▲ 4.4	Q3 2014
Ⅳ期	92.7	2.1	95.2	▲ 2.6	91.3	1.6	94.1	▲ 4.5	Q4
平成27 年 Ⅰ期	95.0	2.5	93.3	▲ 3.6	92.7	1.5	91.9	▲ 4.9	Q1 2015
Ⅱ期	92.2	▲ 2.9	90.6	0.2	91.9	▲ 0.9	89.7	3.0	Q2
Ⅲ期	96.1	4.2	96.9	6.3	91.6	▲ 0.3	91.5	2.1	Q3
平成26 年 8月	92.2	3.9	90.3	▲ 2.3	90.4	0.3	86.6	▲ 4.4	Aug. 2014
9月	91.6	▲ 0.7	89.8	▲ 2.4	89.1	▲ 1.4	90.0	▲ 3.3	Sep.
10月	92.6	1.1	95.2	▲ 2.3	91.2	2.4	94.5	▲ 4.8	Oct.
11月	91.9	▲ 0.8	93.6	▲ 4.1	91.2	0.0	91.8	▲ 5.8	Nov.
12月	93.6	1.8	96.7	▲ 1.3	91.4	0.2	95.9	▲ 2.9	Dec.
平成27 年 1月	94.6	1.1	93.7	▲ 4.6	92.6	1.3	88.0	▲ 5.8	Jan. 2015
2月	95.6	1.1	92.4	▲ 4.0	93.6	1.1	90.0	▲ 4.3	Feb.
3月	94.9	▲ 0.7	93.8	▲ 2.2	91.8	▲ 1.9	97.7	▲ 4.6	Mar.
4月	95.3	0.4	95.1	0.7	93.6	2.0	93.0	2.4	Apr.
5月	89.4	▲ 6.2	86.8	▲ 2.5	89.8	▲ 4.1	84.9	0.8	May
6月	92.0	2.9	90.0	2.5	92.2	2.7	91.2	5.8	Jun.
7月	94.8	3.0	99.9	6.8	91.3	▲ 1.0	93.6	1.4	Jul.
8月	94.2	▲ 0.6	92.3	2.2	91.2	▲ 0.1	87.3	0.8	Aug.
9月	99.4	5.5	98.4	9.6	92.2	1.1	93.5	3.9	Sep.
10月	98.3	▲ 1.1	100.3	5.4	94.7	2.7	97.0	2.6	Oct.

	生産者在庫 Inventory				生産者在庫率 Inventory Ratio				
	季節調整済指数 Seasonally Adjusted Index		原指数 Original Index		季節調整済指数 Seasonally Adjusted Index		原指数 Original Index		
	前月(期)比 %Change From Previous Month(Quarter)		前年 (同月期)比 %Change From Previous Year		前月(期)比 %Change From Previous Month(Quarter)		前年 (同月期)比 %Change From Previous Year		
平成 24 年			107.0	▲ 0.8			117.1	4.5	C.Y. 2012
25 年			105.0	▲ 1.9			114.4	▲ 2.3	2013
26 年			104.7	▲ 0.3			116.5	1.8	2014
平成 24 年度			105.0	1.7			117.3	1.8	F.Y. 2012
25 年度			103.1	▲ 1.8			113.1	▲ 3.6	2013
26 年度			104.1	1.0			117.8	4.2	2014
平成26 年 Ⅲ期	105.1	▲ 0.5	104.7	▲ 0.5	116.5	▲ 2.5	117.3	0.9	Q3 2014
Ⅳ期	105.1	0.0	104.7	▲ 0.3	117.6	0.9	113.3	5.7	Q4
平成27 年 Ⅰ期	106.7	1.5	104.1	1.0	117.5	▲ 0.1	118.4	4.4	Q1 2015
Ⅱ期	102.5	▲ 3.9	101.4	▲ 2.9	113.2	▲ 3.7	115.7	▲ 5.2	Q2
Ⅲ期	108.5	5.9	108.1	3.2	119.1	5.2	119.9	2.2	Q3
平成26 年 8月	105.6	1.1	107.6	0.7	118.0	2.9	125.7	2.4	Aug. 2014
9月	105.1	▲ 0.5	104.7	▲ 0.5	116.9	▲ 0.9	114.3	0.9	Sep.
10月	104.4	▲ 0.7	102.0	▲ 0.4	116.2	▲ 0.6	110.5	5.1	Oct.
11月	104.6	0.2	102.9	▲ 0.4	119.7	3.0	115.8	8.2	Nov.
12月	105.1	0.5	104.7	▲ 0.3	116.8	▲ 2.4	113.5	3.7	Dec.
平成27 年 1月	104.5	▲ 0.6	109.0	▲ 0.5	114.6	▲ 1.9	126.1	5.5	Jan. 2015
2月	104.2	▲ 0.3	109.7	▲ 1.5	118.0	3.0	122.6	2.3	Feb.
3月	106.7	2.4	104.1	1.0	120.0	1.7	106.4	5.3	Mar.
4月	105.5	▲ 1.1	102.7	▲ 0.3	113.5	▲ 5.4	109.9	▲ 3.2	Apr.
5月	104.9	▲ 0.6	104.8	▲ 1.0	116.1	2.3	124.5	▲ 3.3	May
6月	102.5	▲ 2.3	101.4	▲ 2.9	109.9	▲ 5.3	112.6	▲ 9.2	Jun.
7月	103.5	1.0	102.6	▲ 1.0	114.1	3.8	111.4	▲ 0.5	Jul.
8月	105.0	1.4	107.0	▲ 0.6	122.2	7.1	130.1	3.5	Aug.
9月	108.5	3.3	108.1	3.2	120.9	▲ 1.1	118.3	3.5	Sep.
10月	109.2	0.6	106.7	4.6	117.9	▲ 2.5	112.1	1.4	Oct.

〈 12. 石油・石炭製品工業 ; Petroleum and coal products 〉

平成22年 =100  
index,2010= 100

	生産 Production				生産者出荷 Shipments				
	季節調整済指数 Seasonally Adjusted Index		原指数 Original Index		季節調整済指数 Seasonally Adjusted Index		原指数 Original Index		
	前月(期)比 %Change From Previous Month(Quarter)		前年 (同月期)比 %Change From Previous Year		前月(期)比 %Change From Previous Month(Quarter)		前年 (同月期)比 %Change From Previous Year		
平成 24 年			94.1	▲ 0.3			96.6	0.1	C.Y. 2012
25 年			94.8	0.7			96.7	0.1	2013
26 年			91.3	▲ 3.7			93.6	▲ 3.2	2014
平成 24 年度			93.4	▲ 0.5			96.1	0.0	F.Y. 2012
25 年度			95.2	1.9			97.3	1.2	2013
26 年度			90.5	▲ 4.9			93.2	▲ 4.2	2014
平成26 年 Ⅲ期	89.1	0.1	89.1	▲ 8.1	90.3	▲ 2.4	89.7	▲ 8.7	Q3 2014
Ⅳ期	92.5	3.8	94.4	▲ 1.5	94.5	4.7	97.6	▲ 1.9	Q4
平成27 年 Ⅰ期	91.1	▲ 1.5	96.0	▲ 3.2	95.6	1.2	100.0	▲ 1.5	Q1 2015
Ⅱ期	91.3	0.2	84.5	2.7	95.9	0.3	88.6	3.4	Q2
Ⅲ期	91.5	0.2	91.7	2.9	94.7	▲ 1.3	93.9	4.7	Q3
平成26 年 8月	88.0	0.3	92.5	▲ 8.9	88.6	▲ 1.7	91.0	▲ 9.5	Aug. 2014
9月	91.7	4.2	88.1	▲ 4.3	92.1	4.0	88.4	▲ 8.1	Sep.
10月	93.0	1.4	89.1	1.3	93.2	1.2	90.7	▲ 2.9	Oct.
11月	92.7	▲ 0.3	92.6	▲ 2.1	96.1	3.1	95.9	▲ 2.4	Nov.
12月	91.7	▲ 1.1	101.4	▲ 3.3	94.1	▲ 2.1	106.1	▲ 0.7	Dec.
平成27 年 1月	91.9	0.2	99.1	▲ 3.9	95.3	1.3	101.6	▲ 1.9	Jan. 2015
2月	94.4	2.7	93.8	2.1	98.4	3.3	97.9	2.5	Feb.
3月	87.1	▲ 7.7	95.0	▲ 7.5	93.1	▲ 5.4	100.6	▲ 4.5	Mar.
4月	94.5	8.5	91.2	1.8	97.6	4.8	92.6	3.9	Apr.
5月	92.0	▲ 2.6	85.2	3.4	95.4	▲ 2.3	87.6	2.7	May
6月	87.4	▲ 5.0	77.1	2.8	94.6	▲ 0.8	85.5	3.5	Jun.
7月	89.8	2.7	88.9	2.4	91.3	▲ 3.5	90.8	1.3	Jul.
8月	93.1	3.7	97.9	5.8	96.1	5.3	98.7	8.5	Aug.
9月	91.7	▲ 1.5	88.3	0.2	96.8	0.7	92.2	4.3	Sep.
10月	93.2	1.6	89.2	0.1	97.1	0.3	94.0	3.6	Oct.

	生産者在庫 Inventory				生産者在庫率 Inventory Ratio				
	季節調整済指数 Seasonally Adjusted Index		原指数 Original Index		季節調整済指数 Seasonally Adjusted Index		原指数 Original Index		
	前月(期)比 %Change From Previous Month(Quarter)		前年 (同月期)比 %Change From Previous Year		前月(期)比 %Change From Previous Month(Quarter)		前年 (同月期)比 %Change From Previous Year		
平成 24 年			95.3	▲ 0.5			101.9	▲ 0.8	C.Y. 2012
25 年			87.3	▲ 8.4			97.9	▲ 3.9	2013
26 年			90.2	3.3			95.7	▲ 2.2	2014
平成 24 年度			97.6	4.9			102.9	0.7	F.Y. 2012
25 年度			81.5	▲ 16.5			94.8	▲ 7.9	2013
26 年度			78.5	▲ 3.7			95.5	0.7	2014
平成26 年 Ⅲ期	91.3	6.7	97.0	0.1	99.2	4.5	105.5	2.3	Q3 2014
Ⅳ期	92.1	0.9	90.2	3.3	97.4	▲ 1.8	91.9	5.3	Q4
平成27 年 Ⅰ期	82.7	▲ 10.2	78.5	▲ 3.7	89.8	▲ 7.8	81.0	▲ 1.0	Q1 2015
Ⅱ期	85.3	3.1	81.1	▲ 0.4	88.2	▲ 1.8	96.4	▲ 6.9	Q2
Ⅲ期	86.2	1.1	91.6	▲ 5.6	95.9	8.7	101.7	▲ 3.6	Q3
平成26 年 8月	90.0	4.2	93.7	▲ 9.5	101.5	5.2	107.3	▲ 2.1	Aug. 2014
9月	91.3	1.4	97.0	0.1	99.7	▲ 1.8	112.4	9.8	Sep.
10月	92.1	0.9	95.2	3.8	96.9	▲ 2.8	100.8	3.7	Oct.
11月	93.4	1.4	94.8	5.7	97.7	0.8	92.7	7.3	Nov.
12月	92.1	▲ 1.4	90.2	3.3	97.7	0.0	82.1	5.0	Dec.
平成27 年 1月	91.3	▲ 0.9	90.9	2.0	95.5	▲ 2.3	85.8	3.7	Jan. 2015
2月	86.3	▲ 5.5	83.1	▲ 2.0	87.3	▲ 8.6	82.1	▲ 6.4	Feb.
3月	82.7	▲ 4.2	78.5	▲ 3.7	86.6	▲ 0.8	75.2	0.4	Mar.
4月	81.3	▲ 1.7	81.5	▲ 8.6	83.3	▲ 3.8	87.0	▲ 12.1	Apr.
5月	88.0	8.2	90.7	▲ 1.0	91.2	9.5	105.3	▲ 4.2	May
6月	85.3	▲ 3.1	81.1	▲ 0.4	90.2	▲ 1.1	96.9	▲ 4.6	Jun.
7月	87.0	2.0	84.9	0.7	99.3	10.1	99.6	2.9	Jul.
8月	89.2	2.5	92.8	▲ 1.0	97.4	▲ 1.9	103.0	▲ 4.0	Aug.
9月	86.2	▲ 3.4	91.6	▲ 5.6	90.9	▲ 6.7	102.5	▲ 8.8	Sep.
10月	87.6	1.6	90.6	▲ 4.8	92.2	1.4	95.9	▲ 4.9	Oct.

〈 13. プラスチック製品工業 ; Plastic products 〉

平成22年 =100  
index,2010= 100

	生産 Production				生産者出荷 Shipments				
	季節調整済指数 Seasonally Adjusted Index		原指数 Original Index		季節調整済指数 Seasonally Adjusted Index		原指数 Original Index		
	前月(期)比 %Change From Previous Month(Quarter)		前年 (同月期)比 %Change From Previous Year		前月(期)比 %Change From Previous Month(Quarter)		前年 (同月期)比 %Change From Previous Year		
平成 24 年			98.3	1.1			97.6	1.7	C.Y. 2012
25 年			98.2	▲ 0.1			96.9	▲ 0.7	2013
26 年			98.6	0.4			97.2	0.3	2014
平成 24 年度			97.4	▲ 0.6			96.4	▲ 0.6	F.Y. 2012
25 年度			99.8	2.5			98.7	2.4	2013
26 年度			97.2	▲ 2.6			95.8	▲ 2.9	2014
平成26 年 Ⅲ期	96.5	▲ 2.3	96.9	▲ 3.0	94.8	▲ 1.6	95.9	▲ 3.0	Q3 2014
Ⅳ期	96.6	0.1	97.4	▲ 3.8	95.8	1.1	97.0	▲ 3.2	Q4
平成27 年 Ⅰ期	97.3	0.7	94.1	▲ 5.4	96.3	0.5	93.1	▲ 5.8	Q1 2015
Ⅱ期	95.4	▲ 2.0	97.2	▲ 3.3	93.8	▲ 2.6	94.7	▲ 2.5	Q2
Ⅲ期	95.6	0.2	95.9	▲ 1.0	93.7	▲ 0.1	94.6	▲ 1.4	Q3
平成26 年 8月	94.5	▲ 3.1	86.3	▲ 5.4	92.6	▲ 3.0	86.5	▲ 6.3	Aug. 2014
9月	97.6	3.3	99.6	▲ 1.8	96.4	4.1	98.6	▲ 0.6	Sep.
10月	96.7	▲ 0.9	99.9	▲ 4.0	96.0	▲ 0.4	99.5	▲ 2.6	Oct.
11月	96.4	▲ 0.3	97.5	▲ 5.0	95.3	▲ 0.7	95.3	▲ 5.4	Nov.
12月	96.7	0.3	94.7	▲ 2.3	96.1	0.8	96.2	▲ 1.6	Dec.
平成27 年 1月	99.6	3.0	90.2	▲ 3.7	98.4	2.4	88.5	▲ 4.0	Jan. 2015
2月	96.5	▲ 3.1	92.6	▲ 5.9	96.2	▲ 2.2	91.4	▲ 6.2	Feb.
3月	95.7	▲ 0.8	99.6	▲ 6.3	94.2	▲ 2.1	99.4	▲ 7.0	Mar.
4月	97.2	1.6	99.8	▲ 2.4	94.6	0.4	97.7	▲ 1.6	Apr.
5月	92.1	▲ 5.2	90.0	▲ 7.5	91.5	▲ 3.3	87.2	▲ 6.8	May
6月	96.8	5.1	101.8	▲ 0.2	95.4	4.3	99.1	0.6	Jun.
7月	95.6	▲ 1.2	102.9	▲ 1.9	93.8	▲ 1.7	100.7	▲ 1.8	Jul.
8月	95.2	▲ 0.4	86.9	0.7	92.9	▲ 1.0	86.8	0.3	Aug.
9月	96.0	0.8	98.0	▲ 1.6	94.4	1.6	96.3	▲ 2.3	Sep.
10月	98.5	2.6	101.0	1.1	96.6	2.3	98.9	▲ 0.6	Oct.

	生産者在庫 Inventory				生産者在庫率 Inventory Ratio				
	季節調整済指数 Seasonally Adjusted Index		原指数 Original Index		季節調整済指数 Seasonally Adjusted Index		原指数 Original Index		
	前月(期)比 %Change From Previous Month(Quarter)		前年 (同月期)比 %Change From Previous Year		前月(期)比 %Change From Previous Month(Quarter)		前年 (同月期)比 %Change From Previous Year		
平成 24 年			102.8	▲ 0.6			106.5	1.6	C.Y. 2012
25 年			104.8	1.9			107.6	1.0	2013
26 年			105.5	0.7			108.9	1.2	2014
平成 24 年度			104.6	1.3			107.2	1.0	F.Y. 2012
25 年度			102.4	▲ 2.1			105.8	▲ 1.3	2013
26 年度			105.3	2.8			110.8	4.7	2014
平成26 年 Ⅲ期	109.0	1.5	109.3	2.9	113.0	3.0	113.0	6.4	Q3 2014
Ⅳ期	107.0	▲ 1.8	105.5	0.7	110.7	▲ 2.0	107.5	3.6	Q4
平成27 年 Ⅰ期	106.8	▲ 0.2	105.3	2.8	109.6	▲ 1.0	113.9	6.9	Q1 2015
Ⅱ期	107.6	0.7	109.7	0.2	112.8	2.9	111.8	2.9	Q2
Ⅲ期	108.4	0.7	108.7	▲ 0.5	112.1	▲ 0.6	112.1	▲ 0.8	Q3
平成26 年 8月	110.1	1.8	109.1	4.4	117.7	6.2	121.1	10.2	Aug. 2014
9月	109.0	▲ 1.0	109.3	2.9	110.6	▲ 6.0	109.3	3.0	Sep.
10月	107.4	▲ 1.5	107.8	0.8	109.7	▲ 0.8	105.4	2.3	Oct.
11月	107.8	0.4	109.3	1.5	113.4	3.4	111.1	6.2	Nov.
12月	107.0	▲ 0.7	105.5	0.7	109.1	▲ 3.8	106.0	2.1	Dec.
平成27 年 1月	106.8	▲ 0.2	106.3	0.7	107.7	▲ 1.3	120.1	3.3	Jan. 2015
2月	106.3	▲ 0.5	107.3	1.5	110.9	3.0	117.1	7.5	Feb.
3月	106.8	0.5	105.3	2.8	110.2	▲ 0.6	104.6	11.0	Mar.
4月	108.3	1.4	105.5	1.2	111.8	1.5	106.1	3.2	Apr.
5月	107.9	▲ 0.4	107.0	0.4	117.1	4.7	119.4	5.8	May
6月	107.6	▲ 0.3	109.7	0.2	109.5	▲ 6.5	109.8	▲ 0.6	Jun.
7月	107.2	▲ 0.4	110.2	▲ 0.9	109.5	0.0	107.4	▲ 1.2	Jul.
8月	109.2	1.9	108.2	▲ 0.8	115.1	5.1	118.5	▲ 2.1	Aug.
9月	108.4	▲ 0.7	108.7	▲ 0.5	111.6	▲ 3.0	110.3	0.9	Sep.
10月	108.6	0.2	109.0	1.1	111.9	0.3	107.5	2.0	Oct.

〈 14. パルプ・紙・紙加工品工業 ; Pulp, paper and paper products 〉

平成22年 =100  
index,2010= 100

	生産 Production				生産者出荷 Shipments				
	季節調整済指数 Seasonally Adjusted Index		原指数 Original Index		季節調整済指数 Seasonally Adjusted Index		原指数 Original Index		
	前月(期)比 %Change From Previous Month(Quarter)		前年 (同月期)比 %Change From Previous Year		前月(期)比 %Change From Previous Month(Quarter)		前年 (同月期)比 %Change From Previous Year		
平成 24 年			96.2	▲ 1.6			95.1	▲ 2.2	C.Y. 2012
25 年			97.3	1.1			97.1	2.1	2013
26 年			98.2	0.9			96.8	▲ 0.3	2014
平成 24 年度			95.3	▲ 2.6			95.0	▲ 1.7	F.Y. 2012
25 年度			98.9	3.8			98.5	3.7	2013
26 年度			97.4	▲ 1.5			96.0	▲ 2.5	2014
平成26 年 Ⅲ期	97.0	▲ 0.2	96.2	▲ 1.5	95.4	0.3	94.4	▲ 2.3	Q3 2014
Ⅳ期	97.6	0.6	100.0	▲ 1.5	96.2	0.8	100.0	▲ 2.1	Q4
平成27 年 Ⅰ期	97.8	0.2	95.7	▲ 3.4	97.3	1.1	95.2	▲ 3.4	Q1 2015
Ⅱ期	97.0	▲ 0.8	97.4	▲ 0.3	95.6	▲ 1.7	94.7	0.2	Q2
Ⅲ期	98.0	1.0	97.0	0.8	96.6	1.0	95.2	0.8	Q3
平成26 年 8月	96.4	▲ 0.9	93.8	▲ 3.5	93.9	▲ 2.2	88.6	▲ 5.2	Aug. 2014
9月	97.3	0.9	97.0	▲ 0.6	96.3	2.6	97.0	▲ 0.2	Sep.
10月	96.6	▲ 0.7	101.7	▲ 2.7	96.7	0.4	102.5	▲ 0.9	Oct.
11月	97.7	1.1	97.9	▲ 2.0	95.6	▲ 1.1	97.0	▲ 5.0	Nov.
12月	98.5	0.8	100.4	0.3	96.3	0.7	100.5	▲ 0.3	Dec.
平成27 年 1月	97.3	▲ 1.2	90.7	▲ 4.8	99.2	3.0	89.3	▲ 2.4	Jan. 2015
2月	98.0	0.7	92.5	▲ 2.0	97.1	▲ 2.1	92.5	▲ 3.3	Feb.
3月	98.2	0.2	103.9	▲ 3.4	95.5	▲ 1.6	103.8	▲ 4.2	Mar.
4月	96.3	▲ 1.9	100.0	▲ 0.2	95.2	▲ 0.3	98.6	1.0	Apr.
5月	96.0	▲ 0.3	94.7	▲ 3.1	95.8	0.6	90.4	▲ 2.4	May
6月	98.8	2.9	97.5	2.4	95.9	0.1	95.2	2.1	Jun.
7月	98.4	▲ 0.4	98.8	1.1	97.3	1.5	98.9	1.3	Jul.
8月	96.2	▲ 2.2	93.6	▲ 0.2	94.9	▲ 2.5	89.5	1.0	Aug.
9月	99.3	3.2	98.6	1.6	97.5	2.7	97.3	0.3	Sep.
10月	98.7	▲ 0.6	103.2	1.5	97.0	▲ 0.5	101.5	▲ 1.0	Oct.

	生産者在庫 Inventory				生産者在庫率 Inventory Ratio				
	季節調整済指数 Seasonally Adjusted Index		原指数 Original Index		季節調整済指数 Seasonally Adjusted Index		原指数 Original Index		
	前月(期)比 %Change From Previous Month(Quarter)		前年 (同月期)比 %Change From Previous Year		前月(期)比 %Change From Previous Month(Quarter)		前年 (同月期)比 %Change From Previous Year		
平成 24 年			104.0	9.7			119.9	21.4	C.Y. 2012
25 年			93.9	▲ 9.7			107.0	▲ 10.8	2013
26 年			99.3	5.8			108.4	1.3	2014
平成 24 年度			100.7	▲ 3.8			120.1	18.2	F.Y. 2012
25 年度			92.3	▲ 8.3			103.3	▲ 14.0	2013
26 年度			98.4	6.6			110.3	6.8	2014
平成26 年 Ⅲ期	102.5	1.2	105.3	4.7	113.0	2.9	116.3	8.5	Q3 2014
Ⅳ期	102.8	0.3	99.3	5.8	110.6	▲ 2.1	107.2	6.8	Q4
平成27 年 Ⅰ期	101.3	▲ 1.5	98.4	6.6	107.3	▲ 3.0	106.2	7.6	Q1 2015
Ⅱ期	104.0	2.7	105.0	2.6	114.2	6.4	115.8	3.9	Q2
Ⅲ期	104.9	0.9	107.8	2.4	114.8	0.5	118.2	1.6	Q3
平成26 年 8月	103.9	2.7	106.8	5.4	117.0	5.4	125.1	11.9	Aug. 2014
9月	102.5	▲ 1.3	105.3	4.7	110.9	▲ 5.2	112.4	6.9	Sep.
10月	99.1	▲ 3.3	101.9	1.1	106.9	▲ 3.6	105.2	3.2	Oct.
11月	102.4	3.3	101.6	5.6	114.3	6.9	110.7	12.0	Nov.
12月	102.8	0.4	99.3	5.8	110.7	▲ 3.1	105.6	5.2	Dec.
平成27 年 1月	99.4	▲ 3.3	100.9	2.7	105.8	▲ 4.4	113.4	5.0	Jan. 2015
2月	99.9	0.5	99.6	5.0	108.0	2.1	108.9	8.4	Feb.
3月	101.3	1.4	98.4	6.6	108.1	0.1	96.3	10.1	Mar.
4月	102.0	0.7	98.3	4.5	112.4	4.0	106.7	4.5	Apr.
5月	102.3	0.3	103.4	3.0	114.7	2.0	120.4	5.0	May
6月	104.0	1.7	105.0	2.6	115.4	0.6	120.2	2.4	Jun.
7月	103.6	▲ 0.4	103.0	2.4	112.1	▲ 2.9	112.4	1.0	Jul.
8月	104.4	0.8	107.3	0.5	118.0	5.3	126.2	0.9	Aug.
9月	104.9	0.5	107.8	2.4	114.3	▲ 3.1	115.9	3.1	Sep.
10月	104.6	▲ 0.3	107.5	5.5	114.8	0.4	113.0	7.4	Oct.

< 15. 纖維工業 ; Textiles >

平成22年 = 100  
index,2010= 100

	生産 Production				生産者出荷 Shipments				
	季節調整済指数 Seasonally Adjusted Index		原指数 Original Index		季節調整済指数 Seasonally Adjusted Index		原指数 Original Index		
	前月(期)比 %Change From Previous Month(Quarter)		前年 (同月期)比 %Change From Previous Year		前月(期)比 %Change From Previous Month(Quarter)		前年 (同月期)比 %Change From Previous Year		
平成 24 年			100.4	▲ 2.3			98.0	▲ 1.8	C.Y. 2012
25 年			98.4	▲ 2.0			97.3	▲ 0.7	2013
26 年			97.2	▲ 1.2			96.1	▲ 1.2	2014
平成 24 年度			99.0	▲ 3.5			97.1	▲ 2.5	F.Y. 2012
25 年度			98.7	▲ 0.3			98.1	1.0	2013
26 年度			96.9	▲ 1.8			95.3	▲ 2.9	2014
平成26 年 Ⅲ期	97.2	▲ 0.2	97.0	▲ 0.9	95.2	▲ 0.3	92.0	▲ 2.3	Q3 2014
Ⅳ期	95.9	▲ 1.3	96.5	▲ 2.8	94.4	▲ 0.8	93.0	▲ 3.3	Q4
平成27 年 Ⅰ期	97.0	1.1	95.6	▲ 1.4	96.0	1.7	99.6	▲ 3.3	Q1 2015
Ⅱ期	95.3	▲ 1.8	96.1	▲ 2.4	94.7	▲ 1.4	95.6	▲ 1.0	Q2
Ⅲ期	96.3	1.0	95.8	▲ 1.2	94.4	▲ 0.3	90.9	▲ 1.2	Q3
平成26 年 8月	95.6	▲ 2.3	91.6	▲ 3.2	93.4	▲ 3.5	85.5	▲ 5.5	Aug. 2014
9月	98.0	2.5	98.5	1.5	95.5	2.2	97.2	▲ 1.0	Sep.
10月	96.4	▲ 1.6	99.3	▲ 1.5	96.3	0.8	97.0	▲ 0.5	Oct.
11月	95.4	▲ 1.0	95.3	▲ 5.2	93.8	▲ 2.6	90.5	▲ 5.4	Nov.
12月	95.8	0.4	94.9	▲ 1.8	93.0	▲ 0.9	91.6	▲ 4.0	Dec.
平成27 年 1月	100.0	4.4	94.1	1.5	99.5	7.0	94.1	0.3	Jan. 2015
2月	95.9	▲ 4.1	93.4	▲ 2.9	96.2	▲ 3.3	97.5	▲ 3.6	Feb.
3月	95.0	▲ 0.9	99.2	▲ 2.7	92.3	▲ 4.1	107.1	▲ 6.1	Mar.
4月	95.0	0.0	97.5	▲ 2.2	96.0	4.0	102.1	0.1	Apr.
5月	95.7	0.7	94.0	▲ 3.9	93.7	▲ 2.4	91.3	▲ 3.7	May
6月	95.2	▲ 0.5	96.8	▲ 1.1	94.5	0.9	93.3	0.3	Jun.
7月	95.3	0.1	98.3	▲ 2.7	95.5	1.1	91.9	▲ 1.4	Jul.
8月	96.3	1.0	92.2	0.7	94.3	▲ 1.3	86.4	1.1	Aug.
9月	97.3	1.0	96.8	▲ 1.7	93.4	▲ 1.0	94.4	▲ 2.9	Sep.
10月	94.3	▲ 3.1	96.5	▲ 2.8	95.6	2.4	95.4	▲ 1.6	Oct.

	生産者在庫 Inventory				生産者在庫率 Inventory Ratio				
	季節調整済指数 Seasonally Adjusted Index		原指数 Original Index		季節調整済指数 Seasonally Adjusted Index		原指数 Original Index		
	前月(期)比 %Change From Previous Month(Quarter)		前年 (同月期)比 %Change From Previous Year		前月(期)比 %Change From Previous Month(Quarter)		前年 (同月期)比 %Change From Previous Year		
平成 24 年			111.4	3.8			108.6	8.2	C.Y. 2012
25 年			106.6	▲ 4.3			108.3	▲ 0.3	2013
26 年			110.9	4.0			110.1	1.7	2014
平成 24 年度			101.3	2.8			110.0	8.1	F.Y. 2012
25 年度			97.5	▲ 3.8			106.7	▲ 3.0	2013
26 年度			105.2	7.9			111.6	4.6	2014
平成26 年 Ⅲ期	107.4	3.1	108.8	3.4	111.7	2.8	118.0	3.3	Q3 2014
Ⅳ期	106.2	▲ 1.1	110.9	4.0	114.6	2.6	123.8	7.7	Q4
平成27 年 Ⅰ期	110.6	4.1	105.2	7.9	111.0	▲ 3.1	105.1	5.9	Q1 2015
Ⅱ期	107.7	▲ 2.6	103.3	3.4	114.9	3.5	105.3	5.7	Q2
Ⅲ期	111.1	3.2	112.6	3.5	118.1	2.8	124.6	5.6	Q3
平成26 年 8月	105.3	1.2	107.4	1.4	113.9	4.0	126.5	5.5	Aug. 2014
9月	107.4	2.0	108.8	3.4	111.8	▲ 1.8	112.5	3.4	Sep.
10月	106.5	▲ 0.8	109.0	3.7	112.8	0.9	116.9	5.3	Oct.
11月	106.0	▲ 0.5	110.0	3.0	116.9	3.6	129.5	9.7	Nov.
12月	106.2	0.2	110.9	4.0	114.1	▲ 2.4	124.9	8.0	Dec.
平成27 年 1月	106.0	▲ 0.2	111.6	3.2	105.2	▲ 7.8	112.7	0.8	Jan. 2015
2月	106.9	0.8	109.6	3.7	110.9	5.4	107.8	6.3	Feb.
3月	110.6	3.5	105.2	7.9	116.9	5.4	94.7	12.1	Mar.
4月	108.7	▲ 1.7	102.2	6.1	112.5	▲ 3.8	96.5	5.6	Apr.
5月	108.2	▲ 0.5	102.3	4.3	116.7	3.7	107.4	7.2	May
6月	107.7	▲ 0.5	103.3	3.4	115.6	▲ 0.9	111.9	4.4	Jun.
7月	108.0	0.3	106.7	3.7	117.3	1.5	123.0	7.0	Jul.
8月	108.7	0.6	110.9	3.3	117.1	▲ 0.2	130.0	2.8	Aug.
9月	111.1	2.2	112.6	3.5	120.0	2.5	120.8	7.4	Sep.
10月	108.7	▲ 2.2	111.2	2.0	117.0	▲ 2.5	121.2	3.7	Oct.

〈 16. その他工業 ; Other manufacturing 〉

平成22年 =100  
index,2010= 100

	生産 Production				生産者出荷 Shipments				
	季節調整済指数 Seasonally Adjusted Index		原指数 Original Index		季節調整済指数 Seasonally Adjusted Index		原指数 Original Index		
	前月(期)比 %Change From Previous Month(Quarter)		前年 (同月期)比 %Change From Previous Year		前月(期)比 %Change From Previous Month(Quarter)		前年 (同月期)比 %Change From Previous Year		
平成 24 年			98.6	0.4			98.9	0.1	C.Y. 2012
25 年			97.6	▲ 1.0			99.0	0.1	2013
26 年			96.7	▲ 0.9			98.4	▲ 0.6	2014
平成 24 年度			97.3	▲ 1.6			97.7	▲ 1.9	F.Y. 2012
25 年度			98.5	1.2			100.5	2.9	2013
26 年度			95.8	▲ 2.7			97.0	▲ 3.5	2014
平成26 年 Ⅲ期	95.9	▲ 0.7	95.0	▲ 2.1	97.0	▲ 1.1	96.1	▲ 2.7	Q3 2014
Ⅳ期	94.8	▲ 1.1	97.2	▲ 4.3	96.1	▲ 0.9	98.6	▲ 4.8	Q4
平成27 年 Ⅰ期	96.0	1.3	95.5	▲ 3.6	96.9	0.8	97.1	▲ 5.6	Q1 2015
Ⅱ期	93.6	▲ 2.5	92.6	▲ 3.0	94.8	▲ 2.2	92.9	▲ 3.3	Q2
Ⅲ期	92.7	▲ 1.0	91.8	▲ 3.4	94.2	▲ 0.6	93.3	▲ 2.9	Q3
平成26 年 8月	94.6	▲ 2.2	86.2	▲ 4.1	96.2	▲ 1.1	87.2	▲ 4.9	Aug. 2014
9月	96.4	1.9	99.1	▲ 1.0	97.5	1.4	100.7	▲ 1.1	Sep.
10月	95.6	▲ 0.8	100.7	▲ 2.9	97.0	▲ 0.5	102.5	▲ 3.2	Oct.
11月	94.7	▲ 0.9	96.5	▲ 5.2	96.2	▲ 0.8	97.4	▲ 6.7	Nov.
12月	94.1	▲ 0.6	94.3	▲ 4.9	95.1	▲ 1.1	95.8	▲ 4.8	Dec.
平成27 年 1月	96.1	2.1	87.5	▲ 4.5	97.6	2.6	88.1	▲ 6.6	Jan. 2015
2月	96.3	0.2	94.8	▲ 2.9	96.8	▲ 0.8	95.0	▲ 5.8	Feb.
3月	95.5	▲ 0.8	104.1	▲ 3.6	96.2	▲ 0.6	108.2	▲ 4.7	Mar.
4月	94.0	▲ 1.6	95.4	▲ 2.4	94.8	▲ 1.5	95.7	▲ 3.8	Apr.
5月	92.4	▲ 1.7	86.3	▲ 5.6	93.3	▲ 1.6	86.0	▲ 6.9	May
6月	94.5	2.3	96.2	▲ 1.3	96.2	3.1	96.9	0.4	Jun.
7月	93.1	▲ 1.5	95.9	▲ 3.7	95.0	▲ 1.2	98.2	▲ 2.3	Jul.
8月	92.5	▲ 0.6	84.3	▲ 2.2	93.3	▲ 1.8	84.6	▲ 3.0	Aug.
9月	92.6	0.1	95.1	▲ 4.0	94.2	1.0	97.1	▲ 3.6	Sep.
10月	92.0	▲ 0.6	96.1	▲ 4.6	94.8	0.6	98.8	▲ 3.6	Oct.

	生産者在庫 Inventory				生産者在庫率 Inventory Ratio				
	季節調整済指数 Seasonally Adjusted Index		原指数 Original Index		季節調整済指数 Seasonally Adjusted Index		原指数 Original Index		
	前月(期)比 %Change From Previous Month(Quarter)		前年 (同月期)比 %Change From Previous Year		前月(期)比 %Change From Previous Month(Quarter)		前年 (同月期)比 %Change From Previous Year		
平成 24 年			102.6	2.9			102.1	3.3	C.Y. 2012
25 年			100.4	▲ 2.1			99.0	▲ 3.0	2013
26 年			100.5	0.1			96.4	▲ 2.6	2014
平成 24 年度			96.6	▲ 2.1			102.9	3.9	F.Y. 2012
25 年度			90.0	▲ 6.8			96.1	▲ 6.6	2013
26 年度			96.6	7.3			99.4	3.4	2014
平成26 年 Ⅲ期	99.1	2.2	100.1	▲ 0.3	98.8	4.4	102.0	1.3	Q3 2014
Ⅳ期	99.6	0.5	100.5	0.1	100.9	2.1	99.9	6.2	Q4
平成27 年 Ⅰ期	102.2	2.6	96.6	7.3	103.2	2.3	101.2	13.7	Q1 2015
Ⅱ期	100.3	▲ 1.9	100.1	3.3	104.7	1.5	104.6	10.6	Q2
Ⅲ期	97.9	▲ 2.4	98.8	▲ 1.3	101.0	▲ 3.5	104.3	2.3	Q3
平成26 年 8月	99.0	0.7	100.8	▲ 0.8	101.2	4.0	111.0	3.4	Aug. 2014
9月	99.1	0.1	100.1	▲ 0.3	97.8	▲ 3.4	96.4	▲ 0.4	Sep.
10月	99.2	0.1	100.6	▲ 0.5	99.0	1.2	96.4	2.3	Oct.
11月	100.2	1.0	101.9	1.8	102.8	3.8	102.5	9.5	Nov.
12月	99.6	▲ 0.6	100.5	0.1	100.8	▲ 1.9	100.8	6.6	Dec.
平成27 年 1月	101.2	1.6	104.1	2.5	101.1	0.3	111.7	11.4	Jan. 2015
2月	103.6	2.4	106.0	7.4	105.7	4.5	105.2	15.5	Feb.
3月	102.2	▲ 1.4	96.6	7.3	102.8	▲ 2.7	86.8	14.7	Mar.
4月	102.1	▲ 0.1	97.4	7.3	104.4	1.6	98.8	13.7	Apr.
5月	103.0	0.9	99.2	7.7	109.9	5.3	113.3	16.3	May
6月	100.3	▲ 2.6	100.1	3.3	99.9	▲ 9.1	101.8	2.4	Jun.
7月	98.3	▲ 2.0	100.6	0.0	99.5	▲ 0.4	100.7	2.2	Jul.
8月	98.2	▲ 0.1	100.0	▲ 0.8	103.6	4.1	113.6	2.3	Aug.
9月	97.9	▲ 0.3	98.8	▲ 1.3	99.9	▲ 3.6	98.5	2.2	Sep.
10月	95.9	▲ 2.0	97.2	▲ 3.4	99.2	▲ 0.7	96.6	0.2	Oct.



< 17. 資本財 ; Capital goods >

平成22年 = 100  
index,2010= 100

	生産 Production				生産者出荷 Shipments				
	季節調整済指数 Seasonally Adjusted Index		原指数 Original Index		季節調整済指数 Seasonally Adjusted Index		原指数 Original Index		
	前月(期)比 %Change From Previous Month(Quarter)		前年 (同月期)比 %Change From Previous Year		前月(期)比 %Change From Previous Month(Quarter)		前年 (同月期)比 %Change From Previous Year		
平成 24 年			102.8	▲ 2.3			103.1	0.4	C.Y. 2012
25 年			100.5	▲ 2.2			100.7	▲ 2.3	2013
26 年			107.6	7.1			107.3	6.6	2014
平成 24 年度			99.5	▲ 7.4			100.7	▲ 4.7	F.Y. 2012
25 年度			104.0	4.5			103.8	3.1	2013
26 年度			107.4	3.3			106.7	2.8	2014
平成26 年 Ⅲ期	105.8	▲ 1.5	107.9	4.2	107.0	2.2	107.6	6.1	Q3 2014
Ⅳ期	107.3	1.4	105.2	1.4	107.9	0.8	103.6	2.5	Q4
平成27 年 Ⅰ期	109.2	1.8	115.2	▲ 0.8	107.1	▲ 0.7	118.0	▲ 1.9	Q1 2015
Ⅱ期	108.5	▲ 0.6	102.2	1.1	106.1	▲ 0.9	98.6	1.0	Q2
Ⅲ期	103.9	▲ 4.2	105.7	▲ 2.0	105.8	▲ 0.3	105.6	▲ 1.9	Q3
平成26 年 8月	103.6	▲ 4.1	94.7	0.2	104.5	▲ 4.6	90.0	1.1	Aug. 2014
9月	105.8	2.1	118.1	5.4	107.1	2.5	123.4	7.3	Sep.
10月	109.4	3.4	106.6	4.4	109.5	2.2	104.3	5.4	Oct.
11月	106.2	▲ 2.9	99.3	▲ 2.1	108.4	▲ 1.0	99.8	▲ 0.7	Nov.
12月	106.4	0.2	109.6	1.8	105.9	▲ 2.3	106.8	2.9	Dec.
平成27 年 1月	112.9	6.1	101.6	▲ 1.7	113.1	6.8	104.2	1.7	Jan. 2015
2月	107.4	▲ 4.9	106.5	▲ 1.8	103.0	▲ 8.9	103.7	▲ 6.4	Feb.
3月	107.2	▲ 0.2	137.6	0.7	105.1	2.0	146.2	▲ 1.0	Mar.
4月	109.0	1.7	98.8	0.4	106.9	1.7	95.0	1.6	Apr.
5月	107.3	▲ 1.6	94.5	▲ 2.3	107.0	0.1	90.9	▲ 1.0	May
6月	109.2	1.8	113.4	4.7	104.5	▲ 2.3	109.8	2.0	Jun.
7月	107.4	▲ 1.6	110.4	▲ 0.5	106.8	2.2	106.8	▲ 2.5	Jul.
8月	103.4	▲ 3.7	94.5	▲ 0.2	106.2	▲ 0.6	91.5	1.7	Aug.
9月	100.8	▲ 2.5	112.2	▲ 5.0	104.3	▲ 1.8	118.4	▲ 4.1	Sep.
10月	106.2	5.4	101.6	▲ 4.7	106.8	2.4	99.9	▲ 4.2	Oct.

	生産者在庫 Inventory				生産者在庫率 Inventory Ratio				
	季節調整済指数 Seasonally Adjusted Index		原指数 Original Index		季節調整済指数 Seasonally Adjusted Index		原指数 Original Index		
	前月(期)比 %Change From Previous Month(Quarter)		前年 (同月期)比 %Change From Previous Year		前月(期)比 %Change From Previous Month(Quarter)		前年 (同月期)比 %Change From Previous Year		
平成 24 年			123.3	9.6			100.6	5.9	C.Y. 2012
25 年			119.0	▲ 3.5			99.5	▲ 1.1	2013
26 年			127.2	6.9			95.2	▲ 4.3	2014
平成 24 年度			100.6	▲ 5.8			102.7	7.5	F.Y. 2012
25 年度			101.0	0.4			96.5	▲ 6.0	2013
26 年度			124.9	23.7			97.2	0.7	2014
平成26 年 Ⅲ期	125.5	▲ 2.3	120.0	7.0	96.1	0.2	94.3	▲ 2.9	Q3 2014
Ⅳ期	126.0	0.4	127.2	6.9	95.8	▲ 0.3	98.6	▲ 0.4	Q4
平成27 年 Ⅰ期	144.3	14.5	124.9	23.7	102.0	6.5	97.2	9.0	Q1 2015
Ⅱ期	162.8	12.8	160.3	26.8	116.0	13.7	119.2	20.9	Q2
Ⅲ期	162.8	0.0	155.6	29.7	124.8	7.6	122.5	29.9	Q3
平成26 年 8月	124.3	▲ 2.4	128.6	6.4	97.5	2.0	106.6	▲ 0.9	Aug. 2014
9月	125.5	1.0	120.0	7.0	95.3	▲ 2.3	78.8	▲ 2.0	Sep.
10月	126.4	0.7	129.3	7.1	94.5	▲ 0.8	96.9	▲ 2.5	Oct.
11月	126.1	▲ 0.2	131.0	8.4	97.2	2.9	102.0	2.0	Nov.
12月	126.0	▲ 0.1	127.2	6.9	95.7	▲ 1.5	96.8	▲ 0.9	Dec.
平成27 年 1月	127.3	1.0	138.9	6.8	94.2	▲ 1.6	112.7	2.4	Jan. 2015
2月	135.7	6.6	145.2	15.5	102.6	8.9	104.9	11.2	Feb.
3月	144.3	6.3	124.9	23.7	109.2	6.4	74.0	17.3	Mar.
4月	154.1	6.8	137.9	27.9	112.9	3.4	112.7	22.4	Apr.
5月	151.2	▲ 1.9	148.3	21.9	115.2	2.0	129.3	18.8	May
6月	162.8	7.7	160.3	26.8	120.0	4.2	115.6	21.7	Jun.
7月	164.3	0.9	173.0	28.9	120.0	0.0	122.4	25.5	Jul.
8月	165.7	0.9	171.4	33.3	129.7	8.1	141.8	33.0	Aug.
9月	162.8	▲ 1.8	155.6	29.7	124.8	▲ 3.8	103.2	31.0	Sep.
10月	154.0	▲ 5.4	157.6	21.9	116.9	▲ 6.3	119.9	23.7	Oct.

< 18. 資本財(除. 輸送機械) ; Capital goods (excl. Transport equipment) >

平成22年 =100  
index,2010= 100

	生産 Production				生産者出荷 Shipments				
	季節調整済指数 Seasonally Adjusted Index		原指数 Original Index		季節調整済指数 Seasonally Adjusted Index		原指数 Original Index		
	前月(期)比 %Change From Previous Month(Quarter)		前年 (同月期)比 %Change From Previous Year		前月(期)比 %Change From Previous Month(Quarter)		前年 (同月期)比 %Change From Previous Year		
平成 24 年			104.9	▲ 2.8			105.5	▲ 1.4	C.Y. 2012
25 年			103.3	▲ 1.5			103.8	▲ 1.6	2013
26 年			111.8	8.2			113.4	9.2	2014
平成 24 年度			101.5	▲ 7.5			102.7	▲ 6.0	F.Y. 2012
25 年度			107.4	5.8			108.3	5.5	2013
26 年度			111.9	4.2			113.0	4.3	2014
平成26 年 Ⅲ期	109.8	▲ 1.1	111.9	4.7	111.6	1.0	113.7	7.2	Q3 2014
Ⅳ期	112.5	2.5	109.3	2.4	114.6	2.7	110.0	5.0	Q4
平成27 年 Ⅰ期	114.6	1.9	122.4	0.2	116.0	1.2	126.8	▲ 1.1	Q1 2015
Ⅱ期	113.9	▲ 0.6	106.7	2.6	113.6	▲ 2.1	104.2	2.5	Q2
Ⅲ期	109.0	▲ 4.3	110.7	▲ 1.1	111.4	▲ 1.9	112.8	▲ 0.8	Q3
平成26 年 8月	107.5	▲ 4.4	98.6	0.4	108.2	▲ 5.9	98.2	2.1	Aug. 2014
9月	109.5	1.9	123.4	5.7	111.6	3.1	130.3	7.9	Sep.
10月	114.6	4.7	109.3	5.4	115.4	3.4	107.7	6.2	Oct.
11月	111.2	▲ 3.0	101.9	▲ 1.2	114.4	▲ 0.9	103.9	1.8	Nov.
12月	111.7	0.4	116.7	3.0	113.9	▲ 0.4	118.4	6.7	Dec.
平成27 年 1月	120.1	7.5	106.4	0.6	126.1	10.7	108.5	3.0	Jan. 2015
2月	112.4	▲ 6.4	110.9	▲ 1.3	111.0	▲ 12.0	110.9	▲ 3.2	Feb.
3月	111.4	▲ 0.9	150.0	1.3	111.0	0.0	160.9	▲ 2.3	Mar.
4月	113.0	1.4	102.2	0.9	113.9	2.6	99.0	3.0	Apr.
5月	113.5	0.4	98.8	▲ 0.1	112.3	▲ 1.4	96.8	▲ 0.4	May
6月	115.2	1.5	119.1	6.6	114.6	2.0	116.9	4.7	Jun.
7月	113.1	▲ 1.8	114.3	0.5	115.4	0.7	113.0	0.4	Jul.
8月	108.9	▲ 3.7	99.9	1.3	108.9	▲ 5.6	98.8	0.6	Aug.
9月	105.1	▲ 3.5	117.9	▲ 4.5	109.8	0.8	126.7	▲ 2.8	Sep.
10月	111.4	6.0	104.3	▲ 4.6	112.7	2.6	103.6	▲ 3.8	Oct.

	生産者在庫 Inventory				生産者在庫率 Inventory Ratio				
	季節調整済指数 Seasonally Adjusted Index		原指数 Original Index		季節調整済指数 Seasonally Adjusted Index		原指数 Original Index		
	前月(期)比 %Change From Previous Month(Quarter)		前年 (同月期)比 %Change From Previous Year		前月(期)比 %Change From Previous Month(Quarter)		前年 (同月期)比 %Change From Previous Year		
平成 24 年			132.8	12.8			102.1	9.9	C.Y. 2012
25 年			128.1	▲ 3.5			102.3	0.2	2013
26 年			137.1	7.0			97.1	▲ 5.1	2014
平成 24 年度			104.7	▲ 3.5			104.9	12.0	F.Y. 2012
25 年度			104.8	0.1			99.1	▲ 5.5	2013
26 年度			132.8	26.7			99.4	0.3	2014
平成26 年 Ⅲ期	131.7	▲ 0.5	124.4	7.3	97.2	▲ 0.4	94.3	▲ 4.2	Q3 2014
Ⅳ期	132.6	0.7	137.1	7.0	98.7	1.5	102.1	▲ 0.3	Q4
平成27 年 Ⅰ期	152.9	15.3	132.8	26.7	105.6	7.0	99.6	10.3	Q1 2015
Ⅱ期	175.4	14.7	174.2	32.6	121.6	15.2	126.3	24.4	Q2
Ⅲ期	178.7	1.9	168.8	35.7	132.1	8.6	128.2	35.9	Q3
平成26 年 8月	130.9	▲ 1.8	135.4	6.8	98.5	2.4	106.5	▲ 3.0	Aug. 2014
9月	131.7	0.6	124.4	7.3	96.9	▲ 1.6	78.2	▲ 2.4	Sep.
10月	133.4	1.3	134.8	8.5	97.0	0.1	98.8	▲ 1.7	Oct.
11月	133.8	0.3	138.5	9.8	100.2	3.3	105.5	2.2	Nov.
12月	132.6	▲ 0.9	137.1	7.0	98.8	▲ 1.4	101.9	▲ 1.6	Dec.
平成27 年 1月	136.0	2.6	147.5	8.8	97.5	▲ 1.3	115.9	3.9	Jan. 2015
2月	144.9	6.5	155.0	15.6	105.4	8.1	108.3	10.2	Feb.
3月	152.9	5.5	132.8	26.7	113.8	8.0	74.6	21.9	Mar.
4月	164.2	7.4	149.6	28.5	118.2	3.9	121.2	22.5	Apr.
5月	163.2	▲ 0.6	159.2	24.8	119.7	1.3	134.2	21.2	May
6月	175.4	7.5	174.2	32.6	126.8	5.9	123.5	30.0	Jun.
7月	177.3	1.1	184.9	33.0	124.9	▲ 1.5	127.7	29.9	Jul.
8月	179.9	1.5	186.1	37.4	137.1	9.8	148.3	39.2	Aug.
9月	178.7	▲ 0.7	168.8	35.7	134.4	▲ 2.0	108.5	38.7	Sep.
10月	169.7	▲ 5.0	171.4	27.2	125.9	▲ 6.3	128.2	29.8	Oct.

< 19. 建設財 ; Construction goods >

平成22年 =100  
index,2010= 100

	生産 Production				生産者出荷 Shipments				
	季節調整済指数 Seasonally Adjusted Index		原指数 Original Index		季節調整済指数 Seasonally Adjusted Index		原指数 Original Index		
	前月(期)比 %Change From Previous Month(Quarter)		前年 (同月期)比 %Change From Previous Year		前月(期)比 %Change From Previous Month(Quarter)		前年 (同月期)比 %Change From Previous Year		
平成 24 年			102.1	2.4			101.2	2.0	C.Y. 2012
25 年			104.5	2.4			104.8	3.6	2013
26 年			102.5	▲ 1.9			102.8	▲ 1.9	2014
平成 24 年度			101.4	1.2			101.3	2.3	F.Y. 2012
25 年度			106.1	4.6			106.6	5.2	2013
26 年度			100.3	▲ 5.5			100.4	▲ 5.8	2014
平成26 年 Ⅲ期	100.3	▲ 4.3	99.4	▲ 5.5	101.2	▲ 2.5	100.2	▲ 4.8	Q3 2014
Ⅳ期	98.3	▲ 2.0	103.2	▲ 8.0	98.6	▲ 2.6	103.9	▲ 8.3	Q4
平成27 年 Ⅰ期	98.2	▲ 0.1	98.2	▲ 7.9	98.5	▲ 0.1	99.3	▲ 8.6	Q1 2015
Ⅱ期	98.2	0.0	94.2	▲ 6.4	100.0	1.5	94.6	▲ 3.8	Q2
Ⅲ期	98.9	0.7	97.8	▲ 1.6	99.8	▲ 0.2	98.5	▲ 1.7	Q3
平成26 年 8月	98.9	▲ 2.6	89.4	▲ 8.6	100.1	▲ 1.3	90.4	▲ 7.4	Aug. 2014
9月	100.4	1.5	105.2	▲ 4.4	102.1	2.0	107.1	▲ 3.1	Sep.
10月	100.3	▲ 0.1	108.1	▲ 4.9	100.8	▲ 1.3	107.7	▲ 4.3	Oct.
11月	98.2	▲ 2.1	101.7	▲ 10.0	98.2	▲ 2.6	102.4	▲ 11.0	Nov.
12月	96.4	▲ 1.8	99.8	▲ 9.1	96.7	▲ 1.5	101.7	▲ 9.5	Dec.
平成27 年 1月	100.4	4.1	94.6	▲ 9.0	100.4	3.8	95.3	▲ 9.8	Jan. 2015
2月	98.8	▲ 1.6	95.6	▲ 7.0	100.1	▲ 0.3	96.6	▲ 5.8	Feb.
3月	95.5	▲ 3.3	104.4	▲ 7.8	95.0	▲ 5.1	106.1	▲ 9.8	Mar.
4月	98.9	3.6	94.8	▲ 7.4	101.2	6.5	95.3	▲ 3.9	Apr.
5月	97.8	▲ 1.1	88.6	▲ 8.8	99.3	▲ 1.9	89.7	▲ 6.6	May
6月	97.9	0.1	99.2	▲ 3.0	99.4	0.1	98.7	▲ 1.0	Jun.
7月	100.4	2.6	102.3	▲ 1.2	100.8	1.4	102.5	▲ 0.6	Jul.
8月	97.1	▲ 3.3	87.8	▲ 1.8	98.5	▲ 2.3	88.9	▲ 1.7	Aug.
9月	99.1	2.1	103.2	▲ 1.9	100.0	1.5	104.2	▲ 2.7	Sep.
10月	100.9	1.8	106.8	▲ 1.2	101.0	1.0	106.0	▲ 1.6	Oct.

	生産者在庫 Inventory				生産者在庫率 Inventory Ratio				
	季節調整済指数 Seasonally Adjusted Index		原指数 Original Index		季節調整済指数 Seasonally Adjusted Index		原指数 Original Index		
	前月(期)比 %Change From Previous Month(Quarter)		前年 (同月期)比 %Change From Previous Year		前月(期)比 %Change From Previous Month(Quarter)		前年 (同月期)比 %Change From Previous Year		
平成 24 年			107.2	5.6			103.2	1.2	C.Y. 2012
25 年			106.3	▲ 0.8			101.5	▲ 1.6	2013
26 年			107.6	1.2			103.4	1.9	2014
平成 24 年度			103.8	1.2			104.0	1.1	F.Y. 2012
25 年度			98.1	▲ 5.5			98.9	▲ 4.9	2013
26 年度			102.3	4.3			106.9	8.1	2014
平成26 年 Ⅲ期	108.2	0.7	110.2	0.3	107.0	4.7	112.0	6.0	Q3 2014
Ⅳ期	108.2	0.0	107.6	1.2	109.4	2.2	102.5	11.1	Q4
平成27 年 Ⅰ期	107.3	▲ 0.8	102.3	4.3	109.0	▲ 0.4	104.4	15.1	Q1 2015
Ⅱ期	101.8	▲ 5.1	104.0	▲ 5.3	104.3	▲ 4.3	110.8	2.1	Q2
Ⅲ期	102.3	0.5	104.2	▲ 5.4	106.7	2.3	111.5	▲ 0.4	Q3
平成26 年 8月	110.3	1.0	112.7	2.2	111.5	5.8	124.9	8.7	Aug. 2014
9月	108.2	▲ 1.9	110.2	0.3	104.2	▲ 6.5	103.5	2.2	Sep.
10月	107.7	▲ 0.5	110.8	▲ 0.6	105.2	1.0	100.1	4.1	Oct.
11月	108.4	0.6	110.1	1.0	112.0	6.5	103.8	15.2	Nov.
12月	108.2	▲ 0.2	107.6	1.2	111.1	▲ 0.8	103.6	14.2	Dec.
平成27 年 1月	108.2	0.0	106.4	2.6	109.2	▲ 1.7	109.2	17.2	Jan. 2015
2月	106.6	▲ 1.5	104.9	1.5	109.3	0.1	106.0	11.1	Feb.
3月	107.3	0.7	102.3	4.3	108.6	▲ 0.6	97.9	17.4	Mar.
4月	104.9	▲ 2.2	101.9	▲ 0.3	104.4	▲ 3.9	108.1	4.8	Apr.
5月	103.3	▲ 1.5	102.6	▲ 2.7	107.6	3.1	117.3	5.8	May
6月	101.8	▲ 1.5	104.0	▲ 5.3	100.8	▲ 6.3	106.9	▲ 4.1	Jun.
7月	103.1	1.3	104.8	▲ 5.6	103.7	2.9	106.0	▲ 1.6	Jul.
8月	103.5	0.4	105.8	▲ 6.1	108.4	4.5	121.4	▲ 2.8	Aug.
9月	102.3	▲ 1.2	104.2	▲ 5.4	107.9	▲ 0.5	107.1	3.5	Sep.
10月	100.9	▲ 1.4	103.8	▲ 6.3	103.4	▲ 4.2	98.4	▲ 1.7	Oct.

〈 20. 耐久消費財； Durable consumer goods 〉

平成22年 = 100  
index,2010= 100

	生産 Production				生産者出荷 Shipments				
	季節調整済指数 Seasonally Adjusted Index		原指数 Original Index		季節調整済指数 Seasonally Adjusted Index		原指数 Original Index		
	前月(期)比 %Change From Previous Month(Quarter)		前年 (同月期)比 %Change From Previous Year		前月(期)比 %Change From Previous Month(Quarter)		前年 (同月期)比 %Change From Previous Year		
平成 24 年			93.5	5.9			91.7	3.6	C.Y. 2012
25 年			89.3	▲ 4.5			88.0	▲ 4.0	2013
26 年			88.4	▲ 1.0			85.8	▲ 2.5	2014
平成 24 年度			88.8	▲ 5.1			88.1	▲ 4.7	F.Y. 2012
25 年度			92.0	3.6			89.9	2.0	2013
26 年度			85.9	▲ 6.6			83.9	▲ 6.7	2014
平成26 年 Ⅲ期	84.0	▲ 7.9	85.3	▲ 7.1	82.8	▲ 5.4	83.7	▲ 6.3	Q3 2014
Ⅳ期	82.8	▲ 1.4	82.8	▲ 11.9	80.8	▲ 2.4	81.8	▲ 11.7	Q4
平成27 年 Ⅰ期	86.0	3.9	85.8	▲ 10.3	85.2	5.4	87.4	▲ 8.2	Q1 2015
Ⅱ期	82.6	▲ 4.0	81.9	▲ 8.6	79.1	▲ 7.2	75.9	▲ 8.2	Q2
Ⅲ期	81.1	▲ 1.8	82.7	▲ 3.0	80.6	1.9	82.1	▲ 1.9	Q3
平成26 年 8月	82.0	▲ 4.3	69.3	▲ 11.2	81.2	▲ 2.5	68.7	▲ 11.0	Aug. 2014
9月	84.4	2.9	89.2	▲ 6.6	84.0	3.4	91.7	▲ 4.2	Sep.
10月	83.2	▲ 1.4	86.9	▲ 11.2	81.2	▲ 3.3	81.5	▲ 10.5	Oct.
11月	81.9	▲ 1.6	79.4	▲ 15.6	79.6	▲ 2.0	78.6	▲ 16.7	Nov.
12月	83.2	1.6	82.2	▲ 8.8	81.6	2.5	85.3	▲ 7.7	Dec.
平成27 年 1月	86.7	4.2	80.2	▲ 13.2	85.9	5.3	77.7	▲ 11.9	Jan. 2015
2月	85.5	▲ 1.4	85.4	▲ 8.8	82.9	▲ 3.5	86.0	▲ 8.8	Feb.
3月	85.7	0.2	91.7	▲ 9.4	86.8	4.7	98.5	▲ 4.4	Mar.
4月	84.1	▲ 1.9	79.9	▲ 8.5	80.7	▲ 7.0	72.8	▲ 10.7	Apr.
5月	81.2	▲ 3.4	74.3	▲ 14.1	75.9	▲ 5.9	66.7	▲ 12.4	May
6月	82.6	1.7	91.4	▲ 3.9	80.8	6.5	88.1	▲ 2.7	Jun.
7月	81.9	▲ 0.8	93.0	▲ 4.4	81.8	1.2	89.0	▲ 1.8	Jul.
8月	80.0	▲ 2.3	67.6	▲ 2.5	80.8	▲ 1.2	68.3	▲ 0.6	Aug.
9月	81.3	1.6	87.4	▲ 2.0	79.3	▲ 1.9	89.1	▲ 2.8	Sep.
10月	86.9	6.9	88.2	1.5	84.7	6.8	82.9	1.7	Oct.

	生産者在庫 Inventory				生産者在庫率 Inventory Ratio				
	季節調整済指数 Seasonally Adjusted Index		原指数 Original Index		季節調整済指数 Seasonally Adjusted Index		原指数 Original Index		
	前月(期)比 %Change From Previous Month(Quarter)		前年 (同月期)比 %Change From Previous Year		前月(期)比 %Change From Previous Month(Quarter)		前年 (同月期)比 %Change From Previous Year		
平成 24 年			123.5	32.1			131.9	26.8	C.Y. 2012
25 年			91.0	▲ 26.3			97.6	▲ 26.0	2013
26 年			122.1	34.2			111.5	14.2	2014
平成 24 年度			81.6	▲ 18.1			133.5	32.8	F.Y. 2012
25 年度			81.5	▲ 0.1			90.5	▲ 32.2	2013
26 年度			93.5	14.7			119.1	31.6	2014
平成26 年 Ⅲ期	122.0	5.4	117.4	32.1	126.4	22.5	131.1	37.7	Q3 2014
Ⅳ期	120.5	▲ 1.2	122.1	34.2	124.4	▲ 1.6	132.5	49.9	Q4
平成27 年 Ⅰ期	115.3	▲ 4.3	93.5	14.7	119.1	▲ 4.3	114.3	36.1	Q1 2015
Ⅱ期	114.8	▲ 0.4	109.6	▲ 0.8	119.4	0.3	113.9	15.5	Q2
Ⅲ期	99.7	▲ 13.2	95.9	▲ 18.3	100.2	▲ 16.1	103.4	▲ 21.1	Q3
平成26 年 8月	122.1	1.4	126.6	32.6	137.7	17.2	162.0	51.3	Aug. 2014
9月	122.0	▲ 0.1	117.4	32.1	124.1	▲ 9.9	106.7	39.1	Sep.
10月	119.0	▲ 2.5	131.1	27.7	125.1	0.8	140.6	47.2	Oct.
11月	119.8	0.7	134.2	33.1	126.6	1.2	138.9	56.4	Nov.
12月	120.5	0.6	122.1	34.2	121.6	▲ 3.9	117.9	45.6	Dec.
平成27 年 1月	117.5	▲ 2.5	129.6	26.3	117.5	▲ 3.4	141.6	41.6	Jan. 2015
2月	120.5	2.6	124.2	28.6	125.1	6.5	121.7	43.5	Feb.
3月	115.3	▲ 4.3	93.5	14.7	114.8	▲ 8.2	79.5	18.3	Mar.
4月	116.8	1.3	100.0	21.1	127.3	10.9	111.8	39.1	Apr.
5月	111.9	▲ 4.2	109.5	5.7	117.9	▲ 7.4	128.2	16.3	May
6月	114.8	2.6	109.6	▲ 0.8	113.1	▲ 4.1	101.8	▲ 3.2	Jun.
7月	107.6	▲ 6.3	112.1	▲ 10.7	98.0	▲ 13.4	103.9	▲ 16.6	Jul.
8月	101.3	▲ 5.9	105.0	▲ 17.1	101.5	3.6	119.4	▲ 26.3	Aug.
9月	99.7	▲ 1.6	95.9	▲ 18.3	101.1	▲ 0.4	86.9	▲ 18.6	Sep.
10月	96.2	▲ 3.5	106.0	▲ 19.1	96.5	▲ 4.5	108.4	▲ 22.9	Oct.

< 21. 非耐久消費財 ; Non-durable consumer goods >

平成22年 =100  
index,2010= 100

	生産 Production				生産者出荷 Shipments				
	季節調整済指数 Seasonally Adjusted Index		原指数 Original Index		季節調整済指数 Seasonally Adjusted Index		原指数 Original Index		
	前月(期)比 %Change From Previous Month(Quarter)		前年 (同月期)比 %Change From Previous Year		前月(期)比 %Change From Previous Month(Quarter)		前年 (同月期)比 %Change From Previous Year		
平成 24 年			99.6	0.7			98.3	0.9	C.Y. 2012
25 年			99.2	▲ 0.4			98.1	▲ 0.2	2013
26 年			99.0	▲ 0.2			97.3	▲ 0.8	2014
平成 24 年度			99.1	▲ 1.0			97.8	▲ 0.2	F.Y. 2012
25 年度			100.3	1.2			99.2	1.4	2013
26 年度			98.4	▲ 1.9			96.5	▲ 2.7	2014
平成26 年 Ⅲ期	97.6	▲ 0.9	99.4	▲ 2.5	96.2	0.7	97.9	▲ 2.5	Q3 2014
Ⅳ期	97.6	0.0	101.0	▲ 2.4	96.6	0.4	101.0	▲ 2.0	Q4
平成27 年 Ⅰ期	100.1	2.6	93.2	▲ 2.7	97.5	0.9	92.3	▲ 3.7	Q1 2015
Ⅱ期	100.2	0.1	101.6	1.7	99.5	2.1	98.2	3.8	Q2
Ⅲ期	102.9	2.7	104.6	5.2	99.2	▲ 0.3	100.6	2.8	Q3
平成26 年 8月	97.7	0.5	93.4	▲ 4.0	96.4	0.3	95.8	▲ 3.5	Aug. 2014
9月	97.9	0.2	98.4	0.2	96.0	▲ 0.4	96.0	▲ 0.9	Sep.
10月	98.3	0.4	104.0	▲ 1.3	97.3	1.4	100.5	▲ 0.9	Oct.
11月	97.8	▲ 0.5	98.1	▲ 4.1	96.6	▲ 0.7	95.9	▲ 4.5	Nov.
12月	96.8	▲ 1.0	100.9	▲ 1.8	96.0	▲ 0.6	106.6	▲ 0.9	Dec.
平成27 年 1月	102.0	5.4	86.0	▲ 3.3	98.0	2.1	84.5	▲ 3.0	Jan. 2015
2月	101.4	▲ 0.6	94.4	▲ 0.6	99.7	1.7	92.2	0.8	Feb.
3月	97.0	▲ 4.3	99.3	▲ 4.1	94.8	▲ 4.9	100.3	▲ 7.7	Mar.
4月	99.1	2.2	102.5	1.8	98.7	4.1	98.7	5.4	Apr.
5月	100.0	0.9	94.9	▲ 2.0	100.4	1.7	94.3	1.0	May
6月	101.4	1.4	107.3	5.0	99.4	▲ 1.0	101.6	5.1	Jun.
7月	102.3	0.9	112.0	5.3	98.4	▲ 1.0	104.5	2.5	Jul.
8月	102.6	0.3	98.0	4.9	99.6	1.2	99.0	3.3	Aug.
9月	103.7	1.1	103.9	5.6	99.6	0.0	98.4	2.5	Sep.
10月	103.6	▲ 0.1	107.9	3.8	100.2	0.6	102.0	1.5	Oct.

	生産者在庫 Inventory				生産者在庫率 Inventory Ratio				
	季節調整済指数 Seasonally Adjusted Index		原指数 Original Index		季節調整済指数 Seasonally Adjusted Index		原指数 Original Index		
	前月(期)比 %Change From Previous Month(Quarter)		前年 (同月期)比 %Change From Previous Year		前月(期)比 %Change From Previous Month(Quarter)		前年 (同月期)比 %Change From Previous Year		
平成 24 年			91.0	3.6			98.7	2.1	C.Y. 2012
25 年			90.9	▲ 0.1			99.3	0.6	2013
26 年			93.5	2.9			101.2	1.9	2014
平成 24 年度			92.6	0.2			100.4	3.1	F.Y. 2012
25 年度			86.3	▲ 6.8			97.4	▲ 3.0	2013
26 年度			91.8	6.4			102.7	5.4	2014
平成26 年 Ⅲ期	97.9	1.1	99.2	3.8	103.0	0.5	106.3	3.8	Q3 2014
Ⅳ期	98.1	0.2	93.5	2.9	104.4	1.4	103.1	6.5	Q4
平成27 年 Ⅰ期	95.2	▲ 3.0	91.8	6.4	101.0	▲ 3.3	98.7	6.6	Q1 2015
Ⅱ期	91.4	▲ 4.0	91.4	▲ 5.6	95.1	▲ 5.8	95.4	▲ 7.2	Q2
Ⅲ期	94.4	3.3	95.7	▲ 3.5	98.6	3.7	101.8	▲ 4.2	Q3
平成26 年 8月	96.5	0.3	97.3	2.1	103.5	1.0	107.4	4.1	Aug. 2014
9月	97.9	1.5	99.2	3.8	103.1	▲ 0.4	104.6	3.6	Sep.
10月	97.2	▲ 0.7	100.0	2.9	102.0	▲ 1.1	103.3	3.9	Oct.
11月	98.7	1.5	102.7	4.4	107.6	5.5	113.0	10.5	Nov.
12月	98.1	▲ 0.6	93.5	2.9	103.5	▲ 3.8	93.0	4.8	Dec.
平成27 年 1月	98.2	0.1	96.8	2.1	101.7	▲ 1.7	108.1	5.0	Jan. 2015
2月	96.6	▲ 1.6	96.4	▲ 1.1	98.3	▲ 3.3	99.2	▲ 3.1	Feb.
3月	95.2	▲ 1.4	91.8	6.4	102.9	4.7	88.7	22.3	Mar.
4月	93.7	▲ 1.6	92.4	▲ 1.5	94.7	▲ 8.0	91.6	▲ 7.8	Apr.
5月	91.8	▲ 2.0	90.8	▲ 5.0	96.5	1.9	97.8	▲ 5.6	May
6月	91.4	▲ 0.4	91.4	▲ 5.6	94.1	▲ 2.5	96.8	▲ 8.1	Jun.
7月	92.2	0.9	95.2	▲ 4.1	98.1	4.3	102.5	▲ 4.2	Jul.
8月	92.6	0.4	93.4	▲ 4.0	99.4	1.3	103.1	▲ 4.0	Aug.
9月	94.4	1.9	95.7	▲ 3.5	98.4	▲ 1.0	99.9	▲ 4.5	Sep.
10月	95.3	1.0	98.0	▲ 2.0	98.4	0.0	99.6	▲ 3.6	Oct.

< 22. 生産財 ; Producer goods >

平成22年 =100  
index,2010= 100

	生産 Production				生産者出荷 Shipments				
	季節調整済指数 Seasonally Adjusted Index		原指数 Original Index		季節調整済指数 Seasonally Adjusted Index		原指数 Original Index		
	前月(期)比 %Change From Previous Month(Quarter)		前年 (同月期)比 %Change From Previous Year		前月(期)比 %Change From Previous Month(Quarter)		前年 (同月期)比 %Change From Previous Year		
平成 24 年			96.0	0.4			96.6	0.8	C.Y. 2012
25 年			96.1	0.1			97.2	0.6	2013
26 年			98.0	2.0			98.5	1.3	2014
平成 24 年度			94.6	▲ 1.7			95.5	▲ 0.9	F.Y. 2012
25 年度			97.6	3.2			98.6	3.2	2013
26 年度			98.0	0.4			98.5	▲ 0.1	2014
平成26 年 Ⅲ期	97.2	0.4	98.2	▲ 0.3	97.2	▲ 0.1	98.5	▲ 0.9	Q3 2014
Ⅳ期	99.0	1.9	100.0	0.8	99.4	2.3	100.7	0.3	Q4
平成27 年 Ⅰ期	99.3	0.3	98.2	0.1	100.5	1.1	99.6	0.0	Q1 2015
Ⅱ期	97.7	▲ 1.6	96.5	0.9	97.9	▲ 2.6	96.1	0.7	Q2
Ⅲ期	96.6	▲ 1.1	97.7	▲ 0.5	96.7	▲ 1.2	97.9	▲ 0.6	Q3
平成26 年 8月	96.8	0.5	90.9	▲ 1.6	95.6	▲ 1.2	90.1	▲ 3.7	Aug. 2014
9月	98.4	1.7	102.2	1.9	99.1	3.7	104.1	2.4	Sep.
10月	98.3	▲ 0.1	102.0	0.7	99.0	▲ 0.1	102.5	0.5	Oct.
11月	99.0	0.7	97.8	▲ 0.6	99.2	0.2	97.7	▲ 2.1	Nov.
12月	99.7	0.7	100.3	2.6	100.0	0.8	101.8	2.4	Dec.
平成27 年 1月	101.2	1.5	95.9	0.4	103.4	3.4	96.6	0.3	Jan. 2015
2月	98.4	▲ 2.8	94.7	▲ 0.5	100.0	▲ 3.3	96.0	▲ 0.1	Feb.
3月	98.3	▲ 0.1	104.0	0.3	98.0	▲ 2.0	106.2	▲ 0.2	Mar.
4月	99.3	1.0	97.9	2.3	99.3	1.3	97.1	1.8	Apr.
5月	96.4	▲ 2.9	91.5	▲ 2.3	96.8	▲ 2.5	91.2	▲ 2.4	May
6月	97.3	0.9	100.1	2.7	97.7	0.9	99.9	2.5	Jun.
7月	96.3	▲ 1.0	101.6	0.0	96.2	▲ 1.5	100.5	▲ 0.7	Jul.
8月	95.5	▲ 0.8	89.7	▲ 1.3	95.5	▲ 0.7	90.0	▲ 0.1	Aug.
9月	98.0	2.6	101.8	▲ 0.4	98.4	3.0	103.3	▲ 0.8	Sep.
10月	97.6	▲ 0.4	100.0	▲ 2.0	99.8	1.4	101.8	▲ 0.7	Oct.

	生産者在庫 Inventory				生産者在庫率 Inventory Ratio				
	季節調整済指数 Seasonally Adjusted Index		原指数 Original Index		季節調整済指数 Seasonally Adjusted Index		原指数 Original Index		
	前月(期)比 %Change From Previous Month(Quarter)		前年 (同月期)比 %Change From Previous Year		前月(期)比 %Change From Previous Month(Quarter)		前年 (同月期)比 %Change From Previous Year		
平成 24 年			108.3	▲ 1.2			115.9	1.0	C.Y. 2012
25 年			108.7	0.4			116.5	0.5	2013
26 年			110.4	1.6			115.0	▲ 1.3	2014
平成 24 年度			105.2	▲ 0.1			116.8	0.0	F.Y. 2012
25 年度			105.0	▲ 0.2			114.7	▲ 1.8	2013
26 年度			106.1	1.0			116.1	1.2	2014
平成26 年 Ⅲ期	108.6	0.8	108.8	▲ 1.3	116.1	1.0	116.3	▲ 1.4	Q3 2014
Ⅳ期	110.5	1.7	110.4	1.6	117.6	1.3	116.0	3.8	Q4
平成27 年 Ⅰ期	109.8	▲ 0.6	106.1	1.0	115.6	▲ 1.7	116.8	3.7	Q1 2015
Ⅱ期	110.3	0.5	109.2	2.4	117.4	1.6	117.7	2.3	Q2
Ⅲ期	111.7	1.3	111.9	2.8	121.4	3.4	121.6	4.6	Q3
平成26 年 8月	109.7	2.1	111.9	▲ 0.7	120.1	6.1	126.1	1.0	Aug. 2014
9月	108.6	▲ 1.0	108.8	▲ 1.3	115.0	▲ 4.2	112.1	▲ 1.1	Sep.
10月	108.4	▲ 0.2	109.0	▲ 1.4	116.4	1.2	113.8	1.5	Oct.
11月	110.5	1.9	111.4	1.5	120.0	3.1	119.8	7.0	Nov.
12月	110.5	0.0	110.4	1.6	116.3	▲ 3.1	114.4	3.2	Dec.
平成27 年 1月	109.6	▲ 0.8	112.5	1.7	112.2	▲ 3.5	122.8	3.8	Jan. 2015
2月	109.4	▲ 0.2	110.9	2.2	117.7	4.9	122.3	4.3	Feb.
3月	109.8	0.4	106.1	1.0	117.0	▲ 0.6	105.4	3.0	Mar.
4月	109.2	▲ 0.5	106.2	1.2	115.6	▲ 1.2	113.4	1.9	Apr.
5月	109.6	0.4	109.2	1.4	118.9	2.9	122.8	3.7	May
6月	110.3	0.6	109.2	2.4	117.8	▲ 0.9	116.8	1.0	Jun.
7月	109.5	▲ 0.7	109.6	2.0	117.2	▲ 0.5	114.7	3.5	Jul.
8月	111.6	1.9	113.9	1.8	125.5	7.1	131.8	4.5	Aug.
9月	111.7	0.1	111.9	2.8	121.4	▲ 3.3	118.3	5.5	Sep.
10月	110.2	▲ 1.3	110.8	1.7	118.6	▲ 2.3	115.9	1.8	Oct.

〈 23. 鉱工業用生産財 ; For mining and manufacturing 〉

平成22年 =100  
index,2010= 100

	生産 Production				生産者出荷 Shipments				
	季節調整済指数 Seasonally Adjusted Index		原指数 Original Index		季節調整済指数 Seasonally Adjusted Index		原指数 Original Index		
	前月(期)比 %Change From Previous Month(Quarter)		前年 (同月期)比 %Change From Previous Year		前月(期)比 %Change From Previous Month(Quarter)		前年 (同月期)比 %Change From Previous Year		
平成 24 年			95.9	0.5			96.5	1.0	C.Y. 2012
25 年			96.3	0.4			97.2	0.7	2013
26 年			98.5	2.3			99.0	1.9	2014
平成 24 年度			94.5	▲ 1.7			95.3	▲ 0.9	F.Y. 2012
25 年度			97.9	3.6			98.6	3.5	2013
26 年度			98.6	0.7			99.1	0.5	2014
平成26 年 Ⅲ期	97.6	0.2	99.0	0.0	97.8	0.1	99.3	▲ 0.3	Q3 2014
Ⅳ期	99.6	2.0	100.4	1.1	100.1	2.4	101.0	0.6	Q4
平成27 年 Ⅰ期	100.0	0.4	98.8	0.4	100.9	0.8	99.9	0.4	Q1 2015
Ⅱ期	98.2	▲ 1.8	97.1	0.9	98.3	▲ 2.6	96.7	0.6	Q2
Ⅲ期	97.1	▲ 1.1	98.5	▲ 0.5	97.2	▲ 1.1	98.6	▲ 0.7	Q3
平成26 年 8月	97.3	0.6	91.4	▲ 1.5	96.4	▲ 0.8	90.4	▲ 3.1	Aug. 2014
9月	98.9	1.6	103.0	2.2	99.7	3.4	105.3	3.1	Sep.
10月	98.8	▲ 0.1	102.6	0.9	99.6	▲ 0.1	103.4	0.9	Oct.
11月	99.6	0.8	98.1	▲ 0.4	99.8	0.2	98.0	▲ 1.9	Nov.
12月	100.4	0.8	100.5	3.0	100.8	1.0	101.7	2.8	Dec.
平成27 年 1月	101.9	1.5	96.8	0.5	104.0	3.2	96.9	0.5	Jan. 2015
2月	99.0	▲ 2.8	95.2	▲ 0.2	100.2	▲ 3.7	96.1	0.0	Feb.
3月	99.0	0.0	104.4	0.8	98.4	▲ 1.8	106.7	0.6	Mar.
4月	99.9	0.9	98.2	2.4	99.6	1.2	97.3	1.7	Apr.
5月	96.9	▲ 3.0	92.1	▲ 2.4	97.2	▲ 2.4	91.7	▲ 2.7	May
6月	97.9	1.0	101.0	2.9	98.1	0.9	101.0	2.6	Jun.
7月	96.8	▲ 1.1	102.6	0.1	96.7	▲ 1.4	101.5	▲ 0.6	Jul.
8月	95.9	▲ 0.9	90.1	▲ 1.4	95.8	▲ 0.9	89.9	▲ 0.6	Aug.
9月	98.7	2.9	102.8	▲ 0.2	99.2	3.5	104.5	▲ 0.8	Sep.
10月	98.3	▲ 0.4	100.7	▲ 1.9	100.4	1.2	102.6	▲ 0.8	Oct.

	生産者在庫 Inventory				生産者在庫率 Inventory Ratio				
	季節調整済指数 Seasonally Adjusted Index		原指数 Original Index		季節調整済指数 Seasonally Adjusted Index		原指数 Original Index		
	前月(期)比 %Change From Previous Month(Quarter)		前年 (同月期)比 %Change From Previous Year		前月(期)比 %Change From Previous Month(Quarter)		前年 (同月期)比 %Change From Previous Year		
平成 24 年			109.2	▲ 1.5			116.7	0.4	C.Y. 2012
25 年			110.2	0.9			117.9	1.0	2013
26 年			111.9	1.5			116.3	▲ 1.4	2014
平成 24 年度			105.8	▲ 0.3			117.6	▲ 0.6	F.Y. 2012
25 年度			107.1	1.2			116.4	▲ 1.0	2013
26 年度			108.0	0.8			117.3	0.8	2014
平成26 年 Ⅲ期	109.8	0.5	109.6	▲ 1.5	117.0	0.7	116.8	▲ 1.8	Q3 2014
Ⅳ期	111.9	1.9	111.9	1.5	118.7	1.5	117.7	3.7	Q4
平成27 年 Ⅰ期	111.7	▲ 0.2	108.0	0.8	117.1	▲ 1.3	119.0	3.4	Q1 2015
Ⅱ期	112.2	0.4	111.2	2.7	119.5	2.0	118.9	2.9	Q2
Ⅲ期	113.3	1.0	113.1	3.2	122.5	2.5	122.3	4.7	Q3
平成26 年 8月	111.1	2.1	113.1	▲ 0.6	120.9	5.8	126.8	0.7	Aug. 2014
9月	109.8	▲ 1.2	109.6	▲ 1.5	115.9	▲ 4.1	112.4	▲ 1.7	Sep.
10月	109.8	0.0	110.1	▲ 1.7	117.8	1.6	115.1	1.7	Oct.
11月	111.9	1.9	112.9	1.3	121.2	2.9	121.8	6.6	Nov.
12月	111.9	0.0	111.9	1.5	117.1	▲ 3.4	116.2	2.8	Dec.
平成27 年 1月	110.6	▲ 1.2	114.2	1.8	113.2	▲ 3.3	124.5	3.5	Jan. 2015
2月	111.0	0.4	112.8	2.4	119.5	5.6	124.8	4.2	Feb.
3月	111.7	0.6	108.0	0.8	118.5	▲ 0.8	107.6	2.4	Mar.
4月	111.1	▲ 0.5	107.9	1.5	117.6	▲ 0.8	115.2	2.6	Apr.
5月	111.2	0.1	110.7	1.6	121.6	3.4	123.8	4.7	May
6月	112.2	0.9	111.2	2.7	119.4	▲ 1.8	117.8	1.2	Jun.
7月	110.9	▲ 1.2	111.0	1.9	118.2	▲ 1.0	115.0	3.4	Jul.
8月	113.2	2.1	115.2	1.9	126.5	7.0	132.7	4.7	Aug.
9月	113.3	0.1	113.1	3.2	122.8	▲ 2.9	119.1	6.0	Sep.
10月	111.9	▲ 1.2	112.2	1.9	119.9	▲ 2.4	117.2	1.8	Oct.

業種・財別 生産・出荷・在庫・在庫率 指数

分類	生産 Production						生産者出荷 Shipments						
	季節調整指数 Seasonally Adjusted Index			原 指 数 Original Index			季節調整指数 Seasonally Adjusted Index			原 指 数 Original Index			
	9月 Sep.	10月 Oct.	前月比 %Change From Previous Month	9月 Sep.	10月 Oct.	前年同月比 %Change From Previous Year	9月 Sep.	10月 Oct.	前月比 %Change From Previous Month	9月 Sep.	10月 Oct.	前年同月比 %Change From Previous Year	
業 種 分 類	鉱工業	97.4	98.8	1.4	102.4	100.3	▲ 1.4	96.8	98.8	2.1	103.2	98.9	▲ 0.8
	製造工業	97.3	98.7	1.4	102.4	100.3	▲ 1.4	96.7	98.8	2.2	103.2	98.9	▲ 0.8
	鉄鋼業	91.3	92.5	1.3	93.1	95.2	▲ 6.3	95.2	97.8	2.7	97.6	98.0	▲ 2.9
	非鉄金属工業	95.5	92.8	▲ 2.8	99.1	97.8	▲ 6.1	92.8	92.6	▲ 0.2	96.5	96.9	▲ 5.6
	金属製品工業	97.3	97.3	0.0	102.6	102.9	▲ 1.5	98.5	97.6	▲ 0.9	104.0	103.3	▲ 1.1
	はん用・生産用・業務用機械工業	106.3	112.5	5.8	116.8	109.8	▲ 4.8	109.5	113.0	3.2	124.3	107.5	▲ 4.2
	はん用機械工業	100.2	99.7	▲ 0.5	109.5	98.9	▲ 9.3	104.4	100.0	▲ 4.2	115.9	97.0	▲ 8.2
	生産用機械工業	110.5	124.2	12.4	122.8	118.5	▲ 2.2	115.9	125.2	8.0	132.4	116.7	▲ 2.5
	業務用機械工業	99.9	98.6	▲ 1.3	108.9	99.6	▲ 5.7	95.7	102.4	7.0	113.5	97.9	▲ 2.1
	電子部品・デバイス工業	102.1	104.5	2.4	116.1	110.6	1.3	118.7	122.5	3.2	137.8	129.1	5.6
	電気機械工業	102.3	103.6	1.3	106.5	97.3	▲ 3.1	99.3	101.4	2.1	106.1	92.0	▲ 1.4
	情報通信機械工業	54.7	52.8	▲ 3.5	60.6	51.1	▲ 5.7	46.8	47.5	1.5	54.0	44.0	▲ 5.2
	輸送機械工業	96.4	100.3	4.0	105.6	102.6	▲ 1.3	96.6	99.2	2.7	106.7	99.4	▲ 1.2
	輸送機械工業(除. 船舶・同機関、鉄道車両、航空機)	95.6	101.2	5.9	106.7	104.5	▲ 1.0	96.8	102.5	5.9	108.4	102.5	▲ 0.8
	窯業・土石製品工業	97.7	96.8	▲ 0.9	100.4	102.5	▲ 4.8	97.8	97.3	▲ 0.5	101.3	102.4	▲ 5.3
	化学工業	100.5	-	-	100.0	-	-	94.2	-	-	95.4	-	-
	化学工業(除. 医薬品)	99.4	98.3	▲ 1.1	98.4	100.3	5.4	92.2	94.7	2.7	93.5	97.0	2.6
	石油・石炭製品工業	91.7	93.2	1.6	88.3	89.2	0.1	96.8	97.1	0.3	92.2	94.0	3.6
	プラスチック製品工業	96.0	98.5	2.6	98.0	101.0	1.1	94.4	96.6	2.3	96.3	98.9	▲ 0.6
	パルプ・紙・紙加工品工業	99.3	98.7	▲ 0.6	98.6	103.2	1.5	97.5	97.0	▲ 0.5	97.3	101.5	▲ 1.0
	繊維工業	97.3	94.3	▲ 3.1	96.8	96.5	▲ 2.8	93.4	95.6	2.4	94.4	95.4	▲ 1.6
	食料品・たばこ工業	101.4	-	-	100.9	-	-	97.8	-	-	96.2	-	-
	その他工業	92.6	92.0	▲ 0.6	95.1	96.1	▲ 4.6	94.2	94.8	0.6	97.1	98.8	▲ 3.6
	ゴム製品工業	89.9	91.6	1.9	96.8	98.3	▲ 5.8	92.4	95.0	2.8	99.3	104.1	▲ 5.1
	家具工業	99.9	97.5	▲ 2.4	97.4	98.5	▲ 6.7	100.3	100.6	0.3	100.7	96.0	▲ 4.1
	印刷業	88.7	88.2	▲ 0.6	90.7	90.9	▲ 3.4	88.4	88.0	▲ 0.5	90.6	90.8	▲ 3.5
	木材・木製品工業	94.0	-	-	94.2	-	-	95.7	-	-	97.0	-	-
その他製品工業	103.6	99.4	▲ 4.1	104.3	103.8	▲ 2.4	96.5	95.3	▲ 1.2	96.3	95.1	▲ 3.9	
鉱業	91.8	92.8	1.1	84.7	87.6	▲ 0.8	84.6	87.9	3.9	78.4	83.4	▲ 5.1	
《参考》													
産業総合(鉱工業、電力・ガス事業)	96.9	98.3	1.4	101.3	99.3	▲ 1.5	96.4	98.3	2.0	102.0	97.8	▲ 1.0	
電力・ガス事業	88.1	89.2	1.2	83.0	81.4	▲ 4.6	90.0	90.5	0.6	84.0	82.3	▲ 4.2	
財 分 類	鉱工業	97.4	98.8	1.4	102.4	100.3	▲ 1.4	96.8	98.8	2.1	103.2	98.9	▲ 0.8
	最終需要財	96.7	100.1	3.5	102.9	100.7	▲ 0.6	94.9	97.9	3.2	103.1	95.9	▲ 0.9
	投資財	100.4	105.2	4.8	110.1	102.8	▲ 3.9	103.1	105.8	2.6	114.9	101.4	▲ 3.5
	資本財	100.8	106.2	5.4	112.2	101.6	▲ 4.7	104.3	106.8	2.4	118.4	99.9	▲ 4.2
	資本財(除. 輸送機械)	105.1	111.4	6.0	117.9	104.3	▲ 4.6	109.8	112.7	2.6	126.7	103.6	▲ 3.8
	建設財	99.1	100.9	1.8	103.2	106.8	▲ 1.2	100.0	101.0	1.0	104.2	106.0	▲ 1.6
	消費財	93.1	95.7	2.8	96.2	98.6	2.8	87.9	92.0	4.7	93.1	91.2	1.7
	耐久消費財	81.3	86.9	6.9	87.4	88.2	1.5	79.3	84.7	6.8	89.1	82.9	1.7
	非耐久消費財	103.7	103.6	▲ 0.1	103.9	107.9	3.8	99.6	100.2	0.6	98.4	102.0	1.5
	生産財	98.0	97.6	▲ 0.4	101.8	100.0	▲ 2.0	98.4	99.8	1.4	103.3	101.8	▲ 0.7
鉱工業用生産財	98.7	98.3	▲ 0.4	102.8	100.7	▲ 1.9	99.2	100.4	1.2	104.5	102.6	▲ 0.8	
その他用生産財	90.8	90.6	▲ 0.2	91.7	92.7	▲ 3.3	93.7	95.0	1.4	92.8	95.2	0.1	



Indices of Industrial Production, Producer's Shipments, Producer's Inventory of Finished Goods and Producer's Inventory Ratio of Finished Goods (Classification by Industry, Classification by Use of Goods)

生産者在庫			Inventory			生産者在庫率			Inventory Ratio			Classification
季節調整済指数			原指数			季節調整済指数			原指数			
Seasonally Adjusted Index			Original Index			Seasonally Adjusted Index			Original Index			
9月 Sep.	10月 Oct.	前月比 %Change From Previous Month	9月 Sep.	10月 Oct.	前年同月比 %Change From Previous Year	9月 Sep.	10月 Oct.	前月比 %Change From Previous Month	9月 Sep.	10月 Oct.	前年同月比 %Change From Previous Year	
113.6	111.4	▲ 1.9	112.9	114.1	0.2	115.5	112.0	▲ 3.0	109.7	112.2	▲ 0.5	Mining and manufacturing
113.6	111.4	▲ 1.9	112.9	114.1	0.2	115.6	112.0	▲ 3.1	109.7	112.2	▲ 0.5	Manufacturing
113.5	109.2	▲ 3.8	115.1	113.7	▲ 6.3	116.5	107.5	▲ 7.7	114.8	110.8	▲ 10.5	Iron and steel
116.0	112.1	▲ 3.4	114.2	109.6	2.8	124.3	124.6	0.2	121.4	114.4	9.1	Non-ferrous metals
114.7	114.0	▲ 0.6	123.2	122.5	▲ 9.5	122.0	124.7	2.2	126.1	122.2	▲ 5.3	Fabricated metals
168.3	161.8	▲ 3.9	161.8	163.8	26.2	133.4	125.4	▲ 6.0	113.0	126.5	25.6	General-purpose, production and business oriented machinery
120.0	116.5	▲ 2.9	115.0	115.2	▲ 1.5	129.3	124.1	▲ 4.0	113.1	123.6	6.8	General-purpose machinery
197.4	191.8	▲ 2.8	190.0	195.1	38.1	135.2	128.0	▲ 5.3	112.8	131.5	40.6	Production machinery
129.2	119.6	▲ 7.4	122.7	116.5	9.6	133.8	115.2	▲ 13.9	113.6	113.7	8.2	Business oriented machinery
117.4	115.1	▲ 2.0	107.9	111.5	11.1	146.7	138.0	▲ 5.9	111.4	129.8	20.4	Electronic parts and devices
154.5	146.1	▲ 5.4	146.2	152.5	▲ 11.4	132.8	132.9	0.1	127.3	135.6	▲ 1.4	Electrical machinery
90.1	82.2	▲ 8.8	78.2	83.0	▲ 7.2	151.0	120.2	▲ 20.4	102.4	136.3	▲ 26.6	Information and communication electronics equipment
88.9	86.4	▲ 2.8	86.4	98.5	▲ 20.4	87.6	87.7	0.1	79.6	100.2	▲ 19.6	Transport equipment
88.9	86.4	▲ 2.8	86.4	98.5	▲ 20.4	87.6	87.7	0.1	79.6	100.2	▲ 19.6	Transport equipment (excl. ships and ship engines, rail vehicle and aircraft)
110.7	109.8	▲ 0.8	111.0	110.4	5.5	119.1	119.0	▲ 0.1	116.7	111.2	12.2	Ceramics, stone and clay products
108.5	-	-	108.1	-	-	120.9	-	-	118.3	-	-	Chemicals
108.5	109.2	0.6	108.1	106.7	4.6	120.9	117.9	▲ 2.5	118.3	112.1	1.4	Chemicals (excl. Drugs)
86.2	87.6	1.6	91.6	90.6	▲ 4.8	90.9	92.2	1.4	102.5	95.9	▲ 4.9	Petroleum and coal products
108.4	108.6	0.2	108.7	109.0	1.1	111.6	111.9	0.3	110.3	107.5	2.0	Plastic products
104.9	104.6	▲ 0.3	107.8	107.5	5.5	114.3	114.8	0.4	115.9	113.0	7.4	Pulp, paper and paper products
111.1	108.7	▲ 2.2	112.6	111.2	2.0	120.0	117.0	▲ 2.5	120.8	121.2	3.7	Textiles
86.2	-	-	84.6	-	-	90.5	-	-	85.1	-	-	Foods and tobacco
97.9	95.9	▲ 2.0	98.8	97.2	▲ 3.4	99.9	99.2	▲ 0.7	98.5	96.6	0.2	Other manufacturing
100.9	99.2	▲ 1.7	107.4	98.8	9.4	106.3	104.6	▲ 1.6	107.9	94.4	15.3	Rubber products
105.3	101.9	▲ 3.2	98.8	102.8	▲ 11.1	102.8	103.2	0.4	94.9	108.4	▲ 4.4	Furniture
-	-	-	-	-	-	-	-	-	-	-	-	Printing
91.5	-	-	92.9	-	-	93.9	-	-	93.5	-	-	Wood and wood products
92.6	90.2	▲ 2.6	92.8	94.7	▲ 8.3	93.6	94.6	1.1	94.3	97.9	▲ 3.7	Other products
93.9	96.5	2.8	96.9	99.1	1.4	114.9	112.3	▲ 2.3	117.9	111.5	7.8	Mining
113.6	111.4	▲ 1.9	112.9	114.1	0.2	115.5	112.0	▲ 3.0	109.7	112.2	▲ 0.5	Industries (Mining and manufacturing, Electricity and gas)
-	-	-	-	-	-	-	-	-	-	-	-	Electricity and gas
113.6	111.4	▲ 1.9	112.9	114.1	0.2	115.5	112.0	▲ 3.0	109.7	112.2	▲ 0.5	Mining and manufacturing
116.1	112.5	▲ 3.1	114.0	118.1	▲ 1.5	108.0	103.5	▲ 4.2	98.7	107.4	▲ 3.7	Final demand goods
135.8	130.9	▲ 3.6	133.3	134.3	10.7	116.4	111.4	▲ 4.3	105.0	110.3	12.2	Investment goods
162.8	154.0	▲ 5.4	155.6	157.6	21.9	124.8	116.9	▲ 6.3	103.2	119.9	23.7	Capital goods
178.7	169.7	▲ 5.0	168.8	171.4	27.2	134.4	125.9	▲ 6.3	108.5	128.2	29.8	Capital goods (excl. Transport equipment)
102.3	100.9	▲ 1.4	104.2	103.8	▲ 6.3	107.9	103.4	▲ 4.2	107.1	98.4	▲ 1.7	Construction goods
97.4	95.6	▲ 1.8	95.8	102.8	▲ 13.3	100.3	97.1	▲ 3.2	92.5	104.6	▲ 16.0	Consumer goods
99.7	96.2	▲ 3.5	95.9	106.0	▲ 19.1	101.1	96.5	▲ 4.5	86.9	108.4	▲ 22.9	Durable consumer goods
94.4	95.3	1.0	95.7	98.0	▲ 2.0	98.4	98.4	0.0	99.9	99.6	▲ 3.6	Non-durable consumer goods
111.7	110.2	▲ 1.3	111.9	110.8	1.7	121.4	118.6	▲ 2.3	118.3	115.9	1.8	Producer goods
113.3	111.9	▲ 1.2	113.1	112.2	1.9	122.8	119.9	▲ 2.4	119.1	117.2	1.8	For mining and manufacturing
95.6	94.6	▲ 1.0	99.6	96.4	▲ 1.3	106.3	103.1	▲ 3.0	110.6	102.6	1.3	For other uses



## 実 数 表

Actual figures

- (注) 1. 実数表には、生産動態調査結果にもとづいた指数作成用の実数を掲載している。
2. ●印を付してある品目は、生産動態統計調査の改正及び調査対象の見直し等により、それ以前の実績との間で不連続を生じたため、前月比、前年同月比及び季調済前月比について連続性を確保して計算しているものである。
3. ★印を付してある品目は、在庫を生産で除して在庫率を求めている品目である。
4. ○印を付してある品目は、1又は2事業所による数値の為、秘密保護により数値を秘匿している。
5. 格付は、指数採用品目の特殊分類の格付けである。

<p>資本財</p> <p>a. 資・製：製造設備用</p> <p>b. 資・電：電力用</p> <p>c. 資・通：通信・放送用</p> <p>d. 資・農：農業用</p> <p>e. 資・建：建設用</p> <p>f. 資・輸：輸送用</p> <p>g. 資・事：事務用</p> <p>h. 資・他：その他の資本財</p> <hr/> <p>建設財</p> <p>i. 建・建：建築用</p> <p>j. 建・土：土木用</p>	<p>耐久消費財</p> <p>k. 耐・家：家事用</p> <p>l. 耐・冷：冷暖房用</p> <p>m. 耐・装：家具・装備品用</p> <p>n. 耐・教：教養・娯楽用</p> <p>o. 耐・乗：乗用車・二輪車 (含む二輪車)</p> <hr/> <p>非耐久消費財</p> <p>p. 非・家：家事用</p> <p>q. 非・教：教養・娯楽用</p> <p>r. 非・被：被服及び履き物</p> <p>s. 非・食：食料品</p> <hr/> <p>生産財</p> <p>t. 生・鉱：鉱工業用生産財</p> <p>u. 生・他：その他用生産財</p>
--	--

### Notes

1. Figures in the following list are the actual figures in the Current Survey of Production, with which indices of Industrial Production are compiled.
2. We revised the "Current Survey of Production", so in some categories of goods the items surveyed were changed and thus the figures are not compared with the before. In order to compare the data, we calculate month-to-month and year-to-year percent changes. These goods are designated by the "●" mark.
3. We mark "★" on the goods whose inventory ratio is calculated as Inventories divided by Production.
4. The individual data for the item with "○" mark are kept secret, because these data are collected from only one or two firms.
5. We define indices as follows.

<p>Capital Goods</p> <p>a. for manufacturing equipment</p> <p>b. for electricity</p> <p>c. for communication and broadcasting</p> <p>d. for agriculture</p> <p>e. for construction</p> <p>f. for transportation</p> <p>g. for office work</p> <p>h. miscellaneous capital goods</p> <hr/> <p>Construction Goods</p> <p>i. for construction</p> <p>j. for engineering</p>	<p>Durable Consumer Goods</p> <p>k. for household use</p> <p>l. for heating and cooling equipment</p> <p>m. for furniture and furnishings</p> <p>n. for education and amusement</p> <p>o. Passenger cars and motorcycles</p> <hr/> <p>Non-durable Consumer Goods</p> <p>p. for household use</p> <p>q. for education and amusement</p> <p>r. Clothing and Footwear</p> <p>s. Food</p> <hr/> <p>Producer Goods</p> <p>t. for Manufacturing</p> <p>u. for Other Uses</p>
--	--

(前月比・前年同月比・在庫率＝%)

分類 Classification	品目 Goods	格付 *1	項目 Item	季調済指数 Seasonally adjusted index			原指数 Original Index		実数 Figures		単位 Unit
				9月 2015 Sep.	10月 Oct.	前月比 %Change From Previous Month	10月 Oct.	前年同月比 %Change From Previous Year	10月 Oct.		
鉄鋼業 Iron and steel	銑鉄 Pig iron	生・鋳	生産 P	97.4	97.8	0.4	100.8	▲ 3.6	6,914,417	t	
			出荷 S	94.9	81.3	▲ 14.3	83.3	▲ 4.9	250,964		
			在庫 I	96.4	93.8	▲ 2.7	101.7	9.2	727,878		
			在庫率 IR	-	-	-	-	-	-		
	鉄素製品(含. 鋼半製品) Crude steel (incl. Semi-finished steel)	フェロマンガ ン(高炭素、低炭素) Ferro-manganese(high-carbon, low-carbon)	生・鋳	生産 P	99.3	98.6	▲ 0.7	105.4	1.6	39,816	t
出荷 S	105.5			96.8	▲ 8.2	106.3	▲ 7.4	47,080			
在庫 I	141.1			135.7	▲ 3.8	121.1	1.3	95,561			
在庫率 IR	137.1			143.7	4.8	113.3	9.4	203.0			
鉄鋼業	フェロニッケル Ferro-nickel	生・鋳	生産 P	111.6	124.6	11.6	122.1	15.8	35,438	t	
			出荷 S	127.6	130.6	2.4	129.6	63.4	32,889		
			在庫 I	155.9	150.0	▲ 3.8	172.2	▲ 16.1	28,731		
			在庫率 IR	127.4	116.3	▲ 8.7	124.1	▲ 48.7	87.4		
鉄鋼業	粗鋼 Crude steel	生・鋳	生産 P	94.0	96.0	2.1	98.6	▲ 3.8	9,006,604	t	
			出荷 S	26.8	28.3	5.6	30.2	▲ 15.6	3,345		
			在庫 I	116.2	116.6	0.3	116.1	▲ 17.7	84,483		
			在庫率 IR	-	-	-	-	-	-		
鉄鋼業	★ 鋼半製品 Semi-finished steel	生・鋳	生産 P	94.4	96.2	1.9	98.7	▲ 3.4	8,793,402	t	
			出荷 S	90.4	91.5	1.2	88.9	▲ 15.2	656,374		
			在庫 I	109.8	113.2	3.1	114.9	3.8	3,732,280		
			在庫率 IR	115.9	116.5	0.5	116.1	7.3	42.4		
熱間圧延鋼材 Hot rolled steel	鋼矢板 Steel pilings	建・土	生産 P	92.4	81.0	▲ 12.3	101.2	▲ 35.0	53,583	t	
			出荷 S	80.1	81.4	1.6	89.9	▲ 29.9	48,107		
			在庫 I	99.5	92.4	▲ 7.1	119.6	▲ 33.6	44,992		
			在庫率 IR	122.1	107.4	▲ 12.0	123.8	▲ 5.4	93.5		
	熱間圧延鋼材	H形鋼 Wide flange beams	建・建	生産 P	120.8	122.4	1.3	122.8	▲ 1.4	325,551	t
				出荷 S	123.6	137.6	11.3	131.4	8.7	345,431	
				在庫 I	132.1	114.7	▲ 13.2	115.5	▲ 7.9	206,310	
				在庫率 IR	99.9	84.3	▲ 15.6	86.4	▲ 15.3	59.7	
熱間圧延鋼材	大中小形鋼 Heavy, medium and light shapes	建・建 生・鋳	生産 P	98.9	92.5	▲ 6.5	93.7	▲ 16.9	157,293	t	
			出荷 S	95.6	104.2	9.0	100.8	▲ 4.6	169,177		
			在庫 I	122.2	104.7	▲ 14.3	105.2	▲ 6.2	129,150		
			在庫率 IR	126.1	102.2	▲ 19.0	102.9	▲ 1.7	76.3		
熱間圧延鋼材	小形棒鋼 Light bars	建・建	生産 P	96.8	99.2	2.5	106.6	▲ 8.4	743,138	t	
			出荷 S	100.6	102.4	1.8	109.9	▲ 7.8	761,578		
			在庫 I	114.6	113.7	▲ 0.8	109.0	▲ 3.5	590,854		
			在庫率 IR	115.9	111.0	▲ 4.2	98.8	4.6	77.6		
熱間圧延鋼材	普通鋼鋼板 Ordinary steel sheets and plates	生・鋳	生産 P	80.3	84.5	5.2	86.3	▲ 2.5	904,648	t	
			出荷 S	82.7	89.5	8.2	88.2	2.1	906,384		
			在庫 I	102.5	99.1	▲ 3.3	100.5	▲ 5.2	510,618		
			在庫率 IR	124.2	113.0	▲ 9.0	113.1	▲ 7.3	56.3		
熱間圧延鋼材	普通鋼鋼帯 Ordinary steel strips	生・鋳	生産 P	92.4	93.1	0.8	93.8	▲ 7.2	3,626,773	t	
			出荷 S	121.8	122.8	0.8	117.4	10.0	1,878,727		
			在庫 I	107.6	100.2	▲ 6.9	104.3	▲ 8.7	1,098,039		
			在庫率 IR	89.3	83.1	▲ 6.9	87.9	▲ 17.2	58.4		
熱間圧延鋼材	特殊鋼熱間圧延鋼材 Special hot-rolled steel	生・鋳	生産 P	91.3	91.0	▲ 0.3	94.2	▲ 10.7	1,610,184	t	
			出荷 S	92.8	102.4	10.3	104.3	▲ 1.9	1,278,606		
			在庫 I	123.7	109.6	▲ 11.4	112.3	▲ 10.2	719,432		
			在庫率 IR	132.3	108.6	▲ 17.9	107.3	▲ 8.3	56.3		
鋼管 Steel pipes and tubes	普通鋼熱間鋼管 Ordinary hot-steel pipes and tubes	建・土 生・鋳	生産 P	101.4	99.1	▲ 2.3	103.0	▲ 8.7	368,758	t	
			出荷 S	99.9	100.6	0.7	102.5	▲ 8.4	318,533		
			在庫 I	103.9	103.9	0.0	105.7	▲ 4.3	319,912		
			在庫率 IR	107.1	104.7	▲ 2.2	102.3	4.4	100.4		
鋼管	特殊鋼熱間鋼管 Special hot-steel pipes and tubes	生・鋳	生産 P	48.2	58.1	20.5	59.4	▲ 43.8	118,884	t	
			出荷 S	64.1	46.6	▲ 27.3	44.4	▲ 57.8	81,053		
			在庫 I	56.8	63.8	12.3	62.7	▲ 43.1	125,032		
			在庫率 IR	91.6	138.0	50.7	137.2	35.0	154.3		
冷間仕上鋼材 Cold finished steel	普通鋼冷延広幅帯鋼 Ordinary cold-rolled wide strips	生・鋳	生産 P	80.5	78.0	▲ 3.1	79.2	▲ 8.2	1,534,126	t	
			出荷 S	92.5	89.4	▲ 3.4	88.9	▲ 3.7	565,832		
			在庫 I	101.7	86.8	▲ 14.7	89.1	▲ 11.8	397,033		
			在庫率 IR	113.8	100.2	▲ 12.0	99.6	▲ 8.5	70.2		

\* 1. Classification by Use of Goods

P: Production, S: Shipments, I: Inventories, IR: Inventory Ratio

(前月比・前年同月比・在庫率＝%)

分類 Classification	品目 Goods	格付 *1	項目 Item	季調済指数 Seasonally adjusted index			原指数 Original Index		実数 Figures		単位 Unit	
				9月 2015 Sep.	10月 Oct.	前月比 %Change From Previous Month	10月 Oct.	前年同月比 %Change From Previous Year	10月 Oct.			
	普通鋼冷延電気鋼帯 Ordinary cold-rolled electrical sheets and strips	生・鋺	生産 P	62.2	67.8	9.0	66.5	▲ 12.5	110,856	t		
			出荷 S	66.5	74.9	12.6	68.8	▲ 8.1	114,045			
			在庫 I	91.5	81.4	▲ 11.0	81.7	▲ 8.6	61,092			
			在庫率 IR	140.8	112.8	▲ 19.9	118.3	▲ 0.3	53.6			
	冷間口ロール成型軽量形鋼 Cold formed steel shapes	建・建	生産 P	114.4	113.6	▲ 0.7	123.2	▲ 5.6	48,881	t		
			出荷 S	114.3	117.9	3.1	127.8	▲ 3.9	49,856			
			在庫 I	130.7	125.1	▲ 4.3	124.9	▲ 5.2	26,766			
		●	普通鋼鉄線 Ordinary steel wires	生・鋺	生産 P	97.5	101.5	4.1	108.9	▲ 3.0	31,680	t
					出荷 S	95.0	96.0	1.1	103.4	▲ 9.1	18,307	
					在庫 I	105.8	107.5	1.6	108.5	▲ 6.1	11,567	
		●	普通鋼冷間圧造用炭素鋼線 Ordinary carbon steel wires for cold heading and cold forging	生・鋺	生産 P	87.0	86.9	▲ 0.1	91.8	▲ 3.4	17,606	t
					出荷 S	88.0	88.5	0.6	92.6	▲ 3.9	17,804	
					在庫 I	117.8	116.3	▲ 1.3	118.4	▲ 5.1	6,411	
		●	普通鋼硬鋼線 Ordinary hard-drawn wires	生・鋺	生産 P	89.3	90.7	1.6	96.1	▲ 3.4	25,055	t
出荷 S					85.3	86.3	1.2	91.3	▲ 2.0	12,219		
在庫 I					94.4	97.4	3.2	95.4	2.5	6,907		
	●	特殊鋼冷間仕上鋼材 Special cold-finished steel	生・鋺	生産 P	98.2	97.8	▲ 0.4	98.2	▲ 1.5	248,847	t	
				出荷 S	102.6	97.6	▲ 4.9	98.3	3.3	239,021		
				在庫 I	123.3	113.1	▲ 8.3	116.4	▲ 0.9	165,282		
	●	特殊鋼磨棒鋼 Special cold-finished bars	生・鋺	生産 P	84.5	85.1	0.7	89.2	▲ 5.9	51,560	t	
				出荷 S	84.0	85.4	1.7	88.5	▲ 6.8	49,541		
				在庫 I	103.5	103.8	0.3	104.8	6.1	35,705		
	●	特殊鋼冷間圧造用炭素鋼線 Special carbon steel wires for cold heading and cold forging	生・鋺	生産 P	98.2	100.1	1.9	105.4	▲ 5.0	71,204	t	
				出荷 S	100.9	103.3	2.4	108.2	▲ 5.2	70,114		
				在庫 I	139.1	145.4	4.5	147.8	8.5	14,884		
めっき鋼材 Metallic coated steel	ブリキ Tin plates	生・鋺	生産 P	83.6	89.6	7.2	87.3	14.4	76,691	t		
			出荷 S	77.2	96.1	24.5	88.0	14.7	76,170			
			在庫 I	98.2	92.9	▲ 5.4	93.5	10.5	58,428			
	テインフリースチール Tin-free steel	生・鋺	生産 P	79.7	85.7	7.5	90.3	12.0	63,898	t		
			出荷 S	90.8	82.5	▲ 9.1	86.6	▲ 12.9	60,179			
			在庫 I	91.1	97.5	7.0	102.9	11.4	50,056			
	亜鉛めっき鋼板 Galvanized sheets	生・鋺	生産 P	78.3	80.4	2.7	82.5	▲ 6.0	928,238	t		
			出荷 S	85.9	84.7	▲ 1.4	85.4	▲ 1.2	939,159			
			在庫 I	95.2	92.3	▲ 3.0	93.0	▲ 8.9	580,461			
	●	鉄系鍛工品 Ferrous forgings	生・鋺	生産 P	95.4	95.6	0.2	101.3	▲ 6.5	184,160	t	
				出荷 S	-	-	-	-	-	-		
				在庫 I	-	-	-	-	-	-		
	●	鉄系鍛工品 Ferrous forgings	生・鋺	生産 P	95.4	95.6	0.2	101.3	▲ 6.5	184,160	t	
				出荷 S	-	-	-	-	-	-		
				在庫 I	-	-	-	-	-	-		
	●	鉄系鍛工品 Ferrous forgings	生・鋺	生産 P	95.4	95.6	0.2	101.3	▲ 6.5	184,160	t	
				出荷 S	-	-	-	-	-	-		
				在庫 I	-	-	-	-	-	-		

\* 1. Classification by Use of Goods

P: Production, S: Shipments, I: Inventories, IR: Inventory Ratio

(前月比・前年同月比・在庫率＝%)

分類 Classification	品目 Goods	格付 *1	項目 Item	季調済指数 Seasonally adjusted index			原指数 Original Index		実数 Figures		単位 Unit
				9月 2015 Sep.	10月 Oct.	前月比 %Change From Previous Month	10月 Oct.	前年同月比 %Change From Previous Year	10月 Oct.		
非鉄金属工業 Non-ferrous metals	アルミニウム合金地金 Aluminum alloy ingots	生・鋳	生産 P	98.5	99.7	1.2	104.5	▲ 4.1	196,805	t	
			出荷 S	88.3	78.0	▲ 11.7	83.5	▲ 13.3	3,037		
			在庫 I	72.1	76.2	5.7	76.2	▲ 2.8	3,233		
			在庫率 IR	81.9	100.0	22.1	90.7	12.1	106.5		
非鉄金属地金 Refining of non-ferrous metals	アルミニウム二次合金地金 Secondary aluminum alloy ingots	生・鋳	生産 P	91.8	90.5	▲ 1.4	96.5	▲ 8.8	99,672	t	
			出荷 S	95.0	92.7	▲ 2.4	96.9	▲ 7.5	85,130		
			在庫 I	76.6	75.1	▲ 2.0	77.9	▲ 12.7	34,085		
	電気金 Electrolytic gold	生・鋳	生産 P	87.8	80.7	▲ 8.1	77.2	10.4	8,732	kg	
			出荷 S	80.6	88.6	9.9	85.4	23.1	9,688		
			在庫 I	88.1	74.0	▲ 16.0	73.7	11.7	4,529		
電気銀 Electrolytic silver	生・鋳	生産 P	94.9	94.2	▲ 0.7	96.7	5.6	153,023	kg		
		出荷 S	86.3	93.9	8.8	95.0	2.4	151,754			
		在庫 I	66.7	67.5	1.2	66.3	13.1	67,840			
電気銅 Electrolytic copper	生・鋳	生産 P	91.6	83.8	▲ 8.5	84.3	▲ 16.6	108,739	t		
		出荷 S	96.0	86.0	▲ 10.4	87.9	▲ 15.0	105,516			
		在庫 I	125.7	117.7	▲ 6.4	111.8	▲ 9.2	44,490			
亜鉛 Zinc	生・鋳	生産 P	92.4	90.3	▲ 2.3	90.9	▲ 12.7	4,348	t		
		出荷 S	98.3	94.4	▲ 4.0	96.0	▲ 4.1	4,616			
		在庫 I	195.2	176.5	▲ 9.6	141.6	8.3	2,805			
伸銅・アルミニウム圧延製品 Copper and copper- base alloys and aluminum rolling products	伸銅製品 Elongated copper products	生・鋳	生産 P	84.7	86.2	1.8	90.1	▲ 10.3	65,103	t	
			出荷 S	83.1	88.4	6.4	91.8	▲ 8.3	64,670		
			在庫 I	156.8	150.9	▲ 3.8	150.2	13.1	39,918		
			在庫率 IR	190.2	172.4	▲ 9.4	163.2	23.4	61.7		
	アルミニウム板製品 Aluminum mill products (Flat rolled products)	生・鋳	生産 P	100.8	97.0	▲ 3.8	101.4	▲ 0.9	108,183	t	
			出荷 S	96.3	97.3	1.0	101.0	▲ 2.2	103,902		
			在庫 I	136.5	141.3	3.5	140.1	13.0	56,119		
			在庫率 IR	139.6	148.0	6.0	137.9	15.6	54.0		
	アルミニウム押出製品 Aluminum mill products (Extruded products)	生・鋳	生産 P	96.2	99.0	2.9	106.5	▲ 4.7	68,447	t	
			出荷 S	92.4	97.8	5.8	102.8	▲ 3.2	34,454		
			在庫 I	67.0	64.5	▲ 3.7	64.5	▲ 10.5	7,567		
			在庫率 IR	71.5	66.9	▲ 6.4	62.7	▲ 7.2	22.0		
アルミニウムはく Aluminum foils	生・鋳	生産 P	84.8	88.8	4.7	95.4	▲ 3.0	9,726	t		
		出荷 S	83.6	92.7	10.9	98.1	0.5	9,913			
		在庫 I	131.6	120.6	▲ 8.4	124.8	▲ 2.0	6,782			
		在庫率 IR	156.4	131.6	▲ 15.9	126.7	▲ 2.6	68.4			
電線・ケーブル Electric wires and cables	● 巻線 Winding wires	生・鋳	生産 P	89.6	92.5	3.2	99.2	▲ 3.6	12,152	導体t	
			出荷 S	88.9	92.1	3.6	96.0	▲ 6.9	11,376		
			在庫 I	95.6	95.0	▲ 0.6	97.9	3.9	10,672		
			在庫率 IR	105.8	105.4	▲ 0.4	101.6	11.8	93.8		
	● 機器用絶縁電線(輸送機器用を除く) Appliance wires (excl. wires and cables for transport equipment)	生・鋳	生産 P	87.8	91.6	4.3	94.6	▲ 4.1	3,470	導体t	
			出荷 S	90.8	91.7	1.0	94.9	▲ 7.5	3,462		
			在庫 I	106.5	110.2	3.5	110.5	4.3	4,453		
			在庫率 IR	115.1	122.0	6.0	116.2	12.8	128.6		
	● 輸送機器用絶縁電線 Wires and cables for transport equipment	生・鋳	生産 P	82.9	89.2	7.6	90.6	▲ 1.1	3,924	導体t	
			出荷 S	82.5	91.1	10.4	91.9	1.0	5,731		
在庫 I			89.1	84.2	▲ 5.5	86.5	▲ 3.9	2,254			
在庫率 IR			106.0	94.6	▲ 10.8	93.2	▲ 5.0	39.3			
● 電力用電線・ケーブル Power wires/ cables	資・電	生産 P	124.1	118.3	▲ 4.7	131.7	▲ 10.6	21,030	導体t		
		出荷 S	119.6	114.3	▲ 4.4	126.4	▲ 8.5	25,738			
		在庫 I	122.5	121.3	▲ 1.0	116.7	10.6	13,612			
		在庫率 IR	103.3	107.0	3.6	91.4	20.7	52.9			
● 通信用ケーブル光ファイバ製品 Optical fiber products for telecommunication cables	資・通	生産 P	82.0	74.3	▲ 9.4	85.7	▲ 6.1	736,815	kmcore		
		出荷 S	76.4	72.5	▲ 5.1	85.0	▲ 14.6	721,447			
		在庫 I	76.2	79.9	4.9	73.2	▲ 27.5	302,283			
		在庫率 IR	91.7	108.1	17.9	83.9	▲ 15.1	41.9			

\* 1. Classification by Use of Goods

P: Production, S: Shipments, I: Inventories, IR: Inventory Ratio

(前月比・前年同月比・在庫率＝%)

分類 Classification	品目 Goods	格付 *1	項目 Item	季調済指数 Seasonally adjusted index			原指数 Original Index		実数 Figures		単位 Unit	
				9月 2015 Sep.	10月 Oct.	前月比 %Change From Previous Month	10月 Oct.	前年同月比 %Change From Previous Year	10月 Oct.			
				生産 出荷 在庫 在庫率	P S I IR							
非鉄金属铸件 Non-ferrous metal castings	● 銅・銅合金铸件 Copper/ copper alloy castings	生・鋳	生産 出荷 在庫 在庫率	P S I IR	102.9 - - -	103.5 - - -	0.6 - - -	106.1 - - -	5.0 - - -	6,810 - - -	t	
	● アルミニウム铸件 Aluminum alloy castings	生・鋳	生産 出荷 在庫 在庫率	P S I IR	108.6 - - -	105.9 - - -	▲ 2.5 - - -	114.4 - - -	▲ 4.2 - - -	37,236 - - -	t	
	● アルミニウムダイカスト Aluminum alloy die-castings	生・鋳	生産 出荷 在庫 在庫率	P S I IR	97.4 - - -	94.1 - - -	▲ 3.4 - - -	100.3 - - -	▲ 6.9 - - -	81,765 - - -	t	
金属製品工業 Fabricated metals	● 鉄骨 Structural steel frames	建・建	生産 出荷 在庫 在庫率	P S I IR	104.6 - - -	101.5 - - -	▲ 3.0 - - -	99.0 - - -	1.3 - - -	90,211 - - -	t	
建設用金属製品 Fabricated structural metal products	軽量鉄骨 Light structural steel frames	建・建	生産 出荷 在庫 在庫率	P S I IR	106.2 - - -	109.1 - - -	2.7 - - -	126.9 - - -	4.4 - - -	18,317 - - -	t	
	橋りょう Steel bridges	建・土	生産 出荷 在庫 在庫率	P S I IR	82.4 - - -	86.8 - - -	5.3 - - -	82.9 - - -	14.7 - - -	25,775 - - -	t	
	木造住宅用アルミニウムサッシ Aluminum sashes for wooden houses	建・建	生産 出荷 在庫 在庫率	P S I IR	90.2 90.3 134.7 148.1	90.1 93.5 132.5 145.5	▲ 0.1 3.5 ▲ 1.6 ▲ 1.8	96.9 102.2 131.9 128.0	▲ 3.0 ▲ 3.2 ▲ 9.5 ▲ 6.5	7,664 10,791 8,497 78.7	t	
建築用金属製品 Metal products of building	ビル用アルミニウムサッシ Aluminum sashes for building	建・建	生産 出荷 在庫 在庫率	P S I IR	107.2 108.7 101.9 94.5	106.0 104.0 102.5 100.7	▲ 1.1 ▲ 4.3 0.6 6.6	124.8 121.4 104.9 84.5	▲ 10.0 ▲ 7.5 ▲ 13.5 ▲ 6.6	9,080 9,632 1,905 19.8	t	
	アルミニウムドア Aluminum doors	建・建	生産 出荷 在庫 在庫率	P S I IR	91.1 85.1 88.7 101.7	98.0 90.8 90.2 100.5	7.6 6.7 1.7 ▲ 1.2	107.9 102.3 92.8 89.8	2.7 0.2 ▲ 11.9 ▲ 12.1	2,069 2,365 914 38.6	t	
	● アルミニウムエクステリア Aluminum exterior	建・建	生産 出荷 在庫 在庫率	P S I IR	130.8 124.1 142.9 115.5	128.7 123.9 146.2 118.8	▲ 1.6 ▲ 0.2 2.3 2.9	134.1 132.7 156.8 116.2	▲ 1.5 ▲ 5.8 ▲ 16.1 ▲ 11.0	9,816 10,527 8,396 79.8	t	
	スチール・ステンレスドア Steel and stainless doors	建・建	生産 出荷 在庫 在庫率	P S I IR	118.0 124.8 136.9 110.0	113.7 122.4 138.5 115.6	▲ 3.6 ▲ 1.9 1.2 5.1	122.9 131.5 143.5 108.3	▲ 6.3 ▲ 6.0 ▲ 7.1 ▲ 1.2	5,748 7,732 2,643 34.2	t	
	スチール・ステンレスシャッター Steel and stainless shutters	建・建	生産 出荷 在庫 在庫率	P S I IR	124.1 124.8 94.9 77.3	130.3 130.0 93.9 74.4	5.0 4.2 ▲ 1.1 ▲ 3.8	145.4 145.2 95.1 65.4	3.7 3.1 ▲ 27.1 ▲ 29.1	9,765 9,758 710 7.3	t	
	暖ちゅう房熱機器 Equipment for heating and kitchen	ガスこんろ Gas cooking appliances	耐・家	生産 出荷 在庫 在庫率	P S I IR	83.4 92.6 67.6 71.4	82.8 86.3 68.0 77.7	▲ 0.7 ▲ 6.8 0.6 8.8	99.8 91.4 82.5 85.5	▲ 12.5 1.4 ▲ 28.8 ▲ 29.9	356,779 319,972 374,176 116.9	台
		ガス湯沸器 Gas-fired water heaters	耐・家	生産 出荷 在庫 在庫率	P S I IR	106.9 121.2 76.7 67.0	110.6 107.8 79.5 74.3	3.5 ▲ 11.1 3.7 10.9	118.6 112.2 101.1 87.4	7.6 4.6 ▲ 23.1 ▲ 26.5	205,840 207,961 152,526 73.3	台
ガス温水給湯暖房機 Gas-fired water heaters and space heaters		建・建	生産 出荷 在庫 在庫率	P S I IR	150.4 135.7 141.9 105.2	158.2 132.8 160.6 120.5	5.2 ▲ 2.1 13.2 14.5	171.5 145.0 185.6 122.5	4.6 ▲ 3.6 ▲ 8.6 ▲ 5.3	40,864 36,237 35,850 98.9	台	

\* 1. Classification by Use of Goods

P: Production, S: Shipments, I: Inventories, IR: Inventory Ratio

(前月比・前年同月比・在庫率＝%)

分類 Classification	品目 Goods	格付 *1	項目 Item	季調済指数 Seasonally adjusted index			原指数 Original Index		実数 Figures		単位 Unit
				9月 2015 Sep.	10月 Oct.	前月比 %Change From Previous Month	10月 Oct.	前年同月比 %Change From Previous Year	10月 Oct.		
	ガス風呂がま Gas bath boilers	建・建	生産 P	102.2	111.6	9.2	116.4	0.5	122,186	台	
			出荷 S	120.9	113.1	▲ 6.5	110.9	4.1	115,989		
			在庫 I	92.8	97.1	4.6	116.2	▲ 44.1	60,838		
			在庫率 IR	77.0	86.5	12.3	102.9	▲ 46.3	52.5		
	石油ストーブ Oil-fired space heaters	耐・冷	生産 P	76.6	81.3	6.1	118.3	▲ 1.8	426,258	台	
			出荷 S	137.6	91.5	▲ 33.5	217.7	1.4	782,635		
			在庫 I	127.3	117.4	▲ 7.8	149.7	▲ 16.7	1,442,621		
			在庫率 IR	-	-	-	-	-	-		
	石油温水給湯暖房機 Oil-fired water heaters and space heaters	建・建	生産 P	107.7	122.8	14.0	130.7	10.7	40,371	台	
出荷 S			123.8	120.1	▲ 3.0	127.7	15.3	39,999			
在庫 I			112.4	113.3	0.8	132.7	▲ 18.1	30,613			
在庫率 IR			93.8	94.4	0.6	100.3	▲ 28.9	76.5			
その他の金属製品 Other metal products	● 鋼索 Wire ropes	生・鋳	生産 P	69.3	67.8	▲ 2.2	72.0	▲ 6.4	23,781	t	
			出荷 S	73.4	75.1	2.3	78.1	▲ 0.5	16,889		
			在庫 I	105.5	105.4	▲ 0.1	103.9	4.3	28,404		
			在庫率 IR	141.9	141.6	▲ 0.2	132.5	4.8	168.2		
	● 溶接金網 Welded wire netting	生・鋳	生産 P	102.3	105.7	3.3	118.1	▲ 2.0	13,424	t	
			出荷 S	101.6	106.2	4.5	119.5	▲ 5.0	13,382		
			在庫 I	126.7	123.9	▲ 2.2	120.9	1.0	5,673		
			在庫率 IR	125.1	118.0	▲ 5.7	100.5	6.5	42.4		
	電気溶接棒 Electrical welding rods	生・鋳	生産 P	95.5	91.4	▲ 4.3	94.7	▲ 5.2	19,658	t	
			出荷 S	90.1	88.3	▲ 2.0	89.5	▲ 6.5	18,620		
			在庫 I	123.3	123.6	0.2	129.3	19.9	15,937		
			在庫率 IR	134.0	140.2	4.6	143.4	28.3	85.6		
	ドラム缶 Steel drums	生・鋳	生産 P	93.8	92.8	▲ 1.1	96.8	▲ 3.2	28,580	t	
			出荷 S	94.5	92.8	▲ 1.8	97.0	▲ 2.8	28,575		
			在庫 I	98.9	97.8	▲ 1.1	98.8	▲ 2.1	3,532		
			在庫率 IR	105.1	107.2	2.0	101.9	0.9	12.4		
	18リットル缶 18-liter cans	生・鋳	生産 P	91.4	93.9	2.7	99.8	▲ 4.6	11,870	t	
			出荷 S	91.9	94.8	3.2	99.9	▲ 3.7	11,630		
			在庫 I	91.9	89.0	▲ 3.2	92.2	▲ 5.9	2,830		
			在庫率 IR	100.3	95.3	▲ 5.0	91.8	▲ 2.4	24.3		
食缶 Food cans	生・鋳	生産 P	65.1	57.2	▲ 12.1	62.8	▲ 24.1	26,066	t		
		出荷 S	55.5	55.6	0.2	61.3	▲ 23.3	23,947			
		在庫 I	111.3	101.7	▲ 8.6	106.5	0.8	28,542			
		在庫率 IR	193.2	185.8	▲ 3.8	173.5	31.4	119.2			
一般缶 General cans	生・鋳	生産 P	87.7	87.7	0.0	93.6	▲ 4.6	5,629	t		
		出荷 S	80.1	85.8	7.1	90.9	▲ 8.2	5,132			
		在庫 I	98.1	99.6	1.5	99.6	▲ 5.2	7,331			
		在庫率 IR	123.8	115.8	▲ 6.5	109.0	3.1	142.8			
架線金物 Transmission line hardware	生・他	生産 P	75.1	65.5	▲ 12.8	73.0	▲ 23.9	12,249	千個		
		出荷 S	-	-	-	-	-	-			
		在庫 I	-	-	-	-	-	-			
		在庫率 IR	-	-	-	-	-	-			
● 線ばね Wire springs	生・鋳	生産 P	91.4	94.3	3.2	96.8	7.1	7,905	t		
		出荷 S	90.3	93.6	3.7	96.0	6.7	8,188			
		在庫 I	119.9	119.5	▲ 0.3	120.3	4.5	2,100			
		在庫率 IR	131.4	129.1	▲ 1.8	124.4	▲ 2.5	25.6			
うす板ばね Flat springs	生・鋳	生産 P	97.8	98.1	0.3	102.1	▲ 1.4	7,385	t		
		出荷 S	98.9	98.6	▲ 0.3	102.7	▲ 1.8	7,712			
		在庫 I	115.8	118.1	2.0	115.7	9.6	2,444			
		在庫率 IR	116.8	121.8	4.3	112.3	11.6	31.7			
超硬チップ Cemented carbide tips	生・鋳	生産 P	102.3	108.9	6.5	113.8	▲ 1.1	375,445	kg		
		出荷 S	100.8	105.7	4.9	109.3	▲ 3.2	335,483			
		在庫 I	202.0	198.6	▲ 1.7	205.8	8.7	71,824,849			
		在庫率 IR	254.1	243.9	▲ 4.0	239.7	7.6	138.8			
鋼管製管継手 Pipe fittings (made of steel pipes and tubes)	建・土	生産 P	96.7	91.3	▲ 5.6	94.9	▲ 9.4	5,041,012	kg		
		出荷 S	-	-	-	-	-	-			
		在庫 I	-	-	-	-	-	-			
		在庫率 IR	-	-	-	-	-	-			

\* 1. Classification by Use of Goods

P: Production, S: Shipments, I: Inventories, IR: Inventory Ratio



(前月比・前年同月比・在庫率＝%)

分類 Classification	品目 Goods	格付 *1	項目 Item	季調済指数 Seasonally adjusted index			原指数 Original Index		実数 Figures		単位 Unit
				9月 2015 Sep.	10月 Oct.	前月比 %Change From Previous Month	10月 Oct.	前年同月比 %Change From Previous Year	10月 Oct.		
● 作業工具 Machinist hand tools		生・鋳 生・他	生産 P	95.7	96.1	0.4	95.6	▲ 3.9	7,539	千個	
			出荷 S	102.7	101.5	▲ 1.2	101.1	▲ 4.0	8,345		
			在庫 I	92.0	90.3	▲ 1.8	91.8	▲ 3.7	10,050		
			在庫率 IR	90.4	90.0	▲ 0.4	90.2	0.3	120.4		
粉末や金製機械材料 Sintered products (machine materials)		生・鋳	生産 P	90.6	90.3	▲ 0.3	96.5	▲ 5.0	8,292	t	
			出荷 S	-	-	-	-	-	-		
			在庫 I	-	-	-	-	-	-		
			在庫率 IR	-	-	-	-	-	-		
産業用アルミニウム製品 Industrial aluminum products		生・鋳	生産 P	53.9	54.0	0.2	55.7	▲ 13.0	1,302	t	
			出荷 S	50.1	51.5	2.8	52.6	▲ 14.9	1,215		
			在庫 I	75.8	78.1	3.0	78.9	0.8	394		
			在庫率 IR	156.3	154.9	▲ 0.9	148.7	18.2	32.4		
飲料用アルミニウム缶 Aluminum cans for beverage		生・鋳	生産 P	112.1	105.9	▲ 5.5	103.2	▲ 0.2	29,815	t	
			出荷 S	105.1	104.3	▲ 0.8	99.9	4.8	27,779		
			在庫 I	123.1	126.0	2.4	123.6	2.1	39,001		
			在庫率 IR	112.8	119.0	5.5	120.2	▲ 2.5	140.4		
はん用・生産用・業務用機械工業 General-purpose, production and business oriented machinery	はん用内燃機関 Internal combustion engines for industry	生・鋳	生産 P	81.2	83.4	2.7	86.6	▲ 16.4	6,850	千PS	
			出荷 S	80.8	82.1	1.6	81.5	▲ 18.4	4,661		
ボイラ・原動機 Boilers and power units	水管ボイラ Water tube boilers	資・電	生産 P	165.6	142.8	▲ 13.8	160.1	▲ 29.8	2,198	t/時間	
			出荷 S	-	-	-	-	-	-		
	ボイラ部品 Parts and accessories of boilers	生・鋳	生産 P	303.3	108.4	▲ 64.3	55.5	▲ 61.7	2,234	百万円	
			出荷 S	-	-	-	-	-	-		
	一般用蒸気タービン Steam turbines for industry	資・電	生産 P	54.9	126.4	130.2	118.7	22.5	1,421	千kW	
			出荷 S	-	-	-	-	-	-		
蒸気タービン部品 Parts and accessories of steam turbines	生・鋳	生産 P	123.7	60.5	▲ 51.1	45.0	35.5	5,190	百万円		
		出荷 S	-	-	-	-	-	-			
風水力機械・油圧機器 Fans, pumps and oil hydraulic equipment	ポンプ Pumps	資・他	生産 P	96.0	92.8	▲ 3.3	87.1	▲ 8.0	7,275	t	
			出荷 S	95.3	96.6	1.4	88.4	▲ 6.6	7,899		
			在庫 I	147.3	146.1	▲ 0.8	136.4	4.4	6,238		
			在庫率 IR	160.5	151.0	▲ 5.9	149.3	11.6	79.0		
	● 圧縮機 Compressors	資・製 生・鋳	生産 P	160.9	122.0	▲ 24.2	113.6	▲ 7.2	3,861	t	
			出荷 S	170.5	128.0	▲ 24.9	114.8	▲ 4.8	3,837		
			在庫 I	126.0	117.9	▲ 6.4	121.6	▲ 1.6	2,902		
			在庫率 IR	77.6	91.9	18.4	103.8	3.4	75.6		
	送風機 Fans and blowers	資・他	生産 P	72.5	86.5	19.3	95.6	▲ 8.7	1,958	t	
			出荷 S	69.9	84.6	21.0	91.6	▲ 4.6	1,931		
			在庫 I	130.3	124.8	▲ 4.2	118.4	▲ 7.3	1,052		
			在庫率 IR	166.6	145.9	▲ 12.4	128.3	▲ 2.9	54.5		
● 油圧ポンプ Oil-hydraulic pumps	生・鋳	生産 P	73.0	75.4	3.3	77.1	▲ 17.8	5,484	百万円		
		出荷 S	-	-	-	-	-	-			
		在庫 I	-	-	-	-	-	-			
		在庫率 IR	-	-	-	-	-	-			
油圧モータ Oil-hydraulic motors	生・鋳	生産 P	84.8	93.1	9.8	91.6	▲ 18.9	5,693	百万円		
		出荷 S	-	-	-	-	-	-			
		在庫 I	-	-	-	-	-	-			
		在庫率 IR	-	-	-	-	-	-			
油圧シリンダ Oil-hydraulic cylinders	生・鋳	生産 P	84.6	82.9	▲ 2.0	87.1	▲ 23.1	6,790	百万円		
		出荷 S	-	-	-	-	-	-			
		在庫 I	-	-	-	-	-	-			
		在庫率 IR	-	-	-	-	-	-			

\* 1. Classification by Use of Goods

P: Production, S: Shipments, I: Inventories, IR: Inventory Ratio

(前月比・前年同月比・在庫率＝%)

分類 Classification	品目 Goods	格付 *1	項目 Item	季調済指数 Seasonally adjusted index			原指数 Original Index		実数 Figures		単位 Unit
				9月 2015 Sep.	10月 Oct.	前月比 %Change From Previous Month	10月 Oct.	前年同月比 %Change From Previous Year	10月 Oct.		
				生産 出荷 在庫 在庫率	生産 出荷 在庫 在庫率	生産 出荷 在庫 在庫率	生産 出荷 在庫 在庫率	前年同月比 %Change From Previous Year	10月 Oct.		
	● 油圧バルブ Oil-hydraulic valves	生・鋳	生産 出荷 在庫 在庫率	P S I IR	87.3 - - -	85.2 - - -	▲ 2.4 - - -	88.3 - - -	▲ 14.0 - - -	5,561 - - -	百万円
	空気圧シリンダ Pneumatic cylinders	生・鋳	生産 出荷 在庫 在庫率	P S I IR	127.2 - - -	129.9 - - -	2.1 - - -	132.4 - - -	▲ 2.6 - - -	10,523 - - -	百万円
	空気圧バルブ Pneumatic valves	生・鋳	生産 出荷 在庫 在庫率	P S I IR	91.6 - - -	98.8 - - -	7.9 - - -	102.4 - - -	0.6 - - -	10,562 - - -	百万円
運搬機械 Conveying machinery	クレーン Cranes	資・製 資・他	生産 出荷 在庫 在庫率	P S I IR	176.6 - - -	140.6 - - -	▲ 20.4 - - -	134.7 - - -	12.5 - - -	8,356 - - -	t
	● コンベヤ Conveyors	資・製 資・他	生産 出荷 在庫 在庫率	P S I IR	93.1 - - -	124.2 - - -	33.4 - - -	103.2 - - -	9.0 - - -	10,388 - - -	t
	エレベータ Elevators	建・建	生産 出荷 在庫 在庫率	P S I IR	116.0 - - -	109.6 - - -	▲ 5.5 - - -	110.2 - - -	▲ 12.7 - - -	20,853 - - -	t
冷凍機・同応用製品 Refrigerating machines and appliances	一般冷凍空調用冷凍機 Refrigerating machines for general refrigeration and air conditioning	生・鋳	生産 出荷 在庫 在庫率	P S I IR	71.3 67.3 73.5 118.5	66.0 67.6 71.9 109.5	▲ 7.4 0.4 ▲ 2.2 ▲ 7.6	56.1 52.0 71.7 134.6	▲ 1.9 ▲ 12.3 ▲ 1.1 12.8	262,945 149,323 788,083 527.8	台
	乗用車エアコン用冷凍機 Refrigerating machines for automobile air conditioners	生・鋳	生産 出荷 在庫 在庫率	P S I IR	71.4 76.7 96.1 119.0	71.6 81.7 90.2 112.4	0.3 6.5 ▲ 6.1 ▲ 5.5	73.5 84.5 90.6 105.5	▲ 9.6 0.4 ▲ 25.1 ▲ 25.1	1,349,439 1,433,209 353,446 24.7	台
	冷凍・冷蔵ショーケース Refrigerating display cabinets	資・他	生産 出荷 在庫 在庫率	P S I IR	121.8 124.2 124.7 106.6	130.5 126.8 122.4 99.4	7.1 2.1 ▲ 1.8 ▲ 6.8	138.5 136.8 121.3 84.3	3.0 ▲ 3.3 ▲ 5.7 ▲ 2.5	21,850 24,394 31,792 130.3	台
はん用機械器具部品 Parts of general- purpose machinery	固定比減速機 Fixed ratio speed reducers	生・鋳	生産 出荷 在庫 在庫率	P S I IR	87.7 - - -	97.0 - - -	10.6 - - -	97.6 - - -	▲ 4.9 - - -	13,251 - - -	t
	● 歯車 Gears	生・鋳	生産 出荷 在庫 在庫率	P S I IR	87.8 - - -	84.0 - - -	▲ 4.3 - - -	89.2 - - -	▲ 13.7 - - -	6,804 - - -	t
	スチールチェーン Steel chains	生・鋳	生産 出荷 在庫 在庫率	P S I IR	105.6 - - -	105.3 - - -	▲ 0.3 - - -	106.8 - - -	▲ 12.3 - - -	5,080 - - -	t
	軸受 Bearings	生・鋳	生産 出荷 在庫 在庫率	P S I IR	88.5 92.7 127.5 135.2	89.3 94.7 119.9 128.2	0.9 2.2 ▲ 6.0 ▲ 5.2	94.2 98.2 123.3 125.1	▲ 12.3 ▲ 7.3 1.2 9.4	237,724 238,913 208,311 87.2	千個
	一般用バルブ・コック General valves and cocks	生・鋳	生産 出荷 在庫 在庫率	P S I IR	91.7 - - -	93.7 - - -	2.2 - - -	99.3 - - -	▲ 11.7 - - -	6,180,251 - - -	kg
	自動調整弁 Control valves	生・鋳	生産 出荷 在庫 在庫率	P S I IR	97.5 - - -	95.3 - - -	▲ 2.3 - - -	95.0 - - -	▲ 8.5 - - -	4,195,578 - - -	kg

\* 1. Classification by Use of Goods

P: Production, S: Shipments, I: Inventories, IR: Inventory Ratio

(前月比・前年同月比・在庫率＝%)

分類 Classification	品目 Goods	格付 *1	項目 Item	季調済指数 Seasonally adjusted index			原指数 Original Index		実数 Figures		単位 Unit
				9月 2015 Sep.	10月 Oct.	前月比 %Change From Previous Month	10月 Oct.	前年同月比 %Change From Previous Year	10月 Oct.		
	給排水栓類 Plumbing fixtures	生・鋳	生産 出荷 在庫 在庫率	P S I IR	104.3 - - -	117.4 - - -	12.6 - - -	126.4 - - -	▲ 2.4 - - -	2,523,886 - - -	kg
土木建設機械 Engineering and construction machinery	○ ブルドーザ Bulldozers	資・建	生産 出荷 在庫 在庫率	P S I IR	- - - -	- - - -	- - - -	- - - -	- - - -	- - - -	台
	建設用クレーン Construction cranes	資・建	生産 出荷 在庫 在庫率	P S I IR	252.2 244.1 196.7 76.1	282.1 237.0 189.8 77.9	11.9 ▲ 2.9 ▲ 3.5 2.4	304.0 160.4 195.7 105.9	▲ 2.1 ▲ 5.9 42.2 51.1	472 290 960 331.0	台
	ショベル系掘削機械 Shovel type excavators	資・建	生産 出荷 在庫 在庫率	P S I IR	139.9 150.7 325.3 202.4	146.3 149.6 300.1 203.5	4.6 ▲ 0.7 ▲ 7.7 0.5	159.0 159.5 318.4 192.7	▲ 18.7 ▲ 12.4 73.1 97.6	13,464 13,503 13,529 100.2	台
	● 整地機械 Earth finishing machinery	資・建	生産 出荷 在庫 在庫率	P S I IR	110.1 96.3 167.8 167.8	113.7 135.0 160.6 125.3	3.3 40.2 ▲ 4.3 ▲ 25.3	119.0 149.0 163.8 119.6	▲ 15.8 3.5 ▲ 7.7 ▲ 4.6	2,755 3,578 11,310 201.5	百万円 【台】
	ショベルトラック Shovel trucks	資・建	生産 出荷 在庫 在庫率	P S I IR	126.5 123.9 59.8 46.6	112.2 114.2 61.4 55.1	▲ 11.3 ▲ 7.8 2.7 18.2	142.4 150.7 66.0 42.5	▲ 29.9 ▲ 34.4 ▲ 17.6 25.7	1,154 1,165 540 46.4	台
	化学機械 Chemical machinery	熱交換器 Heat exchangers	資・製	生産 出荷 在庫 在庫率	P S I IR	56.2 - - -	78.5 - - -	39.7 - - -	69.4 - - -	▲ 1.3 - - -	1,357 - - -
	● 混合機・かくはん機・粉砕機 Blenders, mixers and crushers	資・製	生産 出荷 在庫 在庫率	P S I IR	59.7 - - -	90.2 - - -	51.1 - - -	97.6 - - -	▲ 14.2 - - -	1,106 - - -	t
	反応用機器 Reaction vessels	資・製	生産 出荷 在庫 在庫率	P S I IR	10.0 - - -	6.7 - - -	▲ 33.0 - - -	6.8 - - -	▲ 91.5 - - -	166 - - -	t
生活関連産業用機械 Daily lives industry machinery	● 印刷機械 Printing machinery	資・製	生産 出荷 在庫 在庫率	P S I IR	92.6 - - -	113.9 - - -	23.0 - - -	103.1 - - -	▲ 0.5 - - -	4,335 - - -	t
	● 食料品加工機械 Food products machinery	資・製	生産 出荷 在庫 在庫率	P S I IR	110.5 - - -	116.2 - - -	5.2 - - -	101.8 - - -	37.9 - - -	6,134 - - -	百万円
	● 個装・内装機械 Consumer packaging machinery	資・製	生産 出荷 在庫 在庫率	P S I IR	104.5 - - -	170.2 - - -	62.9 - - -	148.1 - - -	30.7 - - -	18,016 - - -	百万円
半導体・フラットパネル製造装置 Semiconductor and flat- panel display manufacturing equipment	半導体製造装置 Semiconductor products machinery	資・製	生産 出荷 在庫 在庫率	P S I IR	91.2 - - -	106.7 - - -	17.0 - - -	84.1 - - -	5.4 - - -	69,457 - - -	百万円
	フラットパネル・ディスプレイ製造装置 Flat-panel display products machinery	資・製	生産 出荷 在庫 在庫率	P S I IR	111.8 - - -	86.7 - - -	▲ 22.5 - - -	74.1 - - -	43.9 - - -	23,340 - - -	百万円
産業用ロボット Industrial robots	プレイバックロボット Playback robots	資・製	生産 出荷 在庫 在庫率	P S I IR	171.4 - - -	189.9 - - -	10.8 - - -	191.0 - - -	9.8 - - -	8,788 - - -	台

\* 1. Classification by Use of Goods

P: Production, S: Shipments, I: Inventories, IR: Inventory Ratio

(前月比・前年同月比・在庫率＝%)

分類 Classification	品目 Goods	格付 *1	項目 Item	季調済指数 Seasonally adjusted index			原指数 Original Index		実数 Figures		単位 Unit	
				9月 2015 Sep.	10月 Oct.	前月比 %Change From Previous Month	10月 Oct.	前年同月比 %Change From Previous Year	10月 Oct.			
	数値制御ロボット Numerically controlled robots	資・製	生産 出荷 在庫 在庫率	P S I IR	126.6 - - -	145.2 - - -	14.7 - - -	116.9 - - -	20.3 - - -	2,216 - - -	台	
農業用機械 Agricultural machinery	装輪式トラクタ Wheel tractors	資・農	生産	P	96.6	91.9	▲ 4.9	95.9	▲ 2.6	13,160	台	
			出荷	S	104.1	94.3	▲ 9.4	94.4	3.5	13,247		
			在庫	I	169.1	145.9	▲ 13.7	145.9	48.6	12,683		
			在庫率	IR	158.4	155.6	▲ 1.8	151.7	43.4	95.7		
	田植機 Rice planting machines	資・農	生産	P	30.0	41.0	36.7	32.3	▲ 41.6	1,179	台	
			出荷	S	60.6	46.9	▲ 22.6	20.5	5.1	747		
			在庫	I	104.4	84.3	▲ 19.3	90.2	▲ 23.9	3,246		
			在庫率	IR	-	-	-	-	-	-		
	コンバイン Combines	資・農	生産	P	63.1	63.4	0.5	41.5	▲ 12.6	829	台	
			出荷	S	61.5	87.2	41.8	52.8	▲ 2.2	1,048		
			在庫	I	177.6	159.0	▲ 10.5	157.3	105.6	4,476		
			在庫率	IR	-	-	-	-	-	-		
金属工作機械 Metal cutting machinery	● 数値制御旋盤 Numerically controlled lathes	資・製	生産	P	187.8	196.2	4.5	179.8	22.9	9,278	t	
			出荷	S	163.4	209.8	28.4	173.7	39.0	9,198		
			在庫	I	245.9	233.6	▲ 5.0	236.7	36.2	15,587		
			在庫率	IR	145.2	104.8	▲ 27.8	126.4	▲ 1.9	169.5		
		研削盤 Grinding machines	資・製	生産	P	138.9	181.6	30.7	143.0	31.6	2,137	t
				出荷	S	149.1	183.5	23.1	135.6	38.8	2,024	
				在庫	I	170.8	179.7	5.2	178.2	21.4	1,516	
				在庫率	IR	115.7	94.6	▲ 18.2	117.4	▲ 12.6	74.9	
	● 専用機 Special purpose machines	資・製	生産	P	92.7	97.0	4.6	76.9	▲ 3.4	1,155	t	
			出荷	S	96.5	112.9	17.0	86.4	▲ 29.2	1,298		
			在庫	I	217.6	129.7	▲ 40.4	144.8	9.1	346		
			在庫率	IR	141.5	135.7	▲ 4.1	145.9	54.6	26.7		
	マシニングセンタ Machining centers	資・製	生産	P	132.7	155.4	17.1	153.1	▲ 20.6	16,712	t	
			出荷	S	129.0	149.6	16.0	148.1	▲ 21.2	16,058		
			在庫	I	157.5	163.8	4.0	160.4	25.1	17,115		
			在庫率	IR	108.1	105.3	▲ 2.6	101.1	59.0	106.6		
金属加工機械 Metal forming machinery	鉄鋼用ロール Rolls for steel industry	資・製	生産	P	111.4	109.6	▲ 1.6	113.0	3.5	3,003	本	
			出荷	S	114.0	119.3	4.6	117.8	7.5	3,120		
			在庫	I	208.3	147.2	▲ 29.3	154.8	▲ 38.1	467		
			在庫率	IR	189.2	126.1	▲ 33.4	132.2	▲ 42.3	15.0		
		機械プレス Mechanical presses	資・製	生産	P	63.0	178.8	183.8	176.4	▲ 4.2	8,250	t
				出荷	S	96.8	130.6	34.9	126.8	▲ 24.3	6,228	
● 鋳造装置 Foundry equipment	資・製	生産	P	130.4	109.7	▲ 15.9	114.3	▲ 22.4	2,671	t		
		出荷	S	-	-	-	-	-	-			
繊維機械 Textile machinery	● 紡績・準備機械 Yarn spinning and preparatory machinery	資・製	生産	P	74.5	95.8	28.6	101.5	9.7	284	台	
			出荷	S	-	-	-	-	-	-		
			在庫	I	-	-	-	-	-	-		
		織機・編組機械 Looms and knitting machinery	資・製	生産	P	80.9	97.4	20.4	92.2	9.4	2,041	台
				出荷	S	-	-	-	-	-	-	
				在庫	I	-	-	-	-	-	-	
	工業用ミシン Industrial sewing machines	資・製	生産	P	72.8	66.0	▲ 9.3	73.3	▲ 14.0	8,670	台	
			出荷	S	106.7	90.4	▲ 15.3	93.4	▲ 1.3	14,923		
			在庫	I	100.4	98.0	▲ 2.4	106.4	▲ 2.7	14,803		
● プレス用金型 Stamping dies	資・製	生産	P	72.5	93.5	29.0	93.6	▲ 17.2	6,540,965	kg		
		出荷	S	-	-	-	-	-	-			
		在庫	I	-	-	-	-	-	-			

\* 1. Classification by Use of Goods

P: Production, S: Shipments, I: Inventories, IR: Inventory Ratio

(前月比・前年同月比・在庫率＝%)

分類 Classification	品目 Goods	格付 *1	項目 Item	季調済指数 Seasonally adjusted index			原指数 Original Index		実数 Figures		単位 Unit	
				9月 2015 Sep.	10月 Oct.	前月比 %Change From Previous Month	10月 Oct.	前年同月比 %Change From Previous Year	10月 Oct.			
				生産 出 在 在 在庫率	出荷 荷 庫 率	I IR	生産 出 在 在 在庫率	出荷 荷 庫 率	I IR	生産 出 在 在 在庫率		出荷 荷 庫 率
●	ダイカスト用金型 Die casting dies	資・製	生産 出 在 在 在庫率	P S I IR	173.2 - - -	177.0 - - -	2.2 - - -	171.4 - - -	12.9 - - -	1,919,701 - - -	kg	
	●	プラスチック用金型 Plastic molds	資・製	生産 出 在 在 在庫率	P S I IR	104.0 - - -	93.1 - - -	▲ 10.5 - - -	85.4 - - -	▲ 15.5 - - -	2,238,397 - - -	kg
機械工具 Tools for machines	特殊鋼切削工具 High speed steel cutting tools	生・鋳	生産 出 在 在 在庫率	P S I IR	104.3 101.3 140.6 136.4	114.2 108.3 142.8 131.9	9.5 6.9 1.6 ▲ 3.3	119.1 112.3 144.2 126.6	▲ 3.1 ▲ 4.6 13.2 18.7	6,239 6,010 15,245 253.7	千個	
			●	ダイヤモンド工具 Diamond tools	生・鋳	生産 出 在 在 在庫率	P S I IR	112.5 90.5 152.3 167.4	118.4 110.3 145.1 132.3	5.2 21.9 ▲ 4.7 ▲ 21.0	119.3 102.4 144.2 137.9	3.7 12.8 ▲ 4.0 ▲ 14.8
	●	超硬工具(エンドミル) Cemented carbide tools (endmill)	生・鋳	生産 出 在 在 在庫率	P S I IR	147.0 145.0 132.3 92.6	154.8 137.8 136.2 99.0	5.3 ▲ 5.0 2.9 6.9	163.6 142.3 137.6 95.9	16.4 1.6 5.3 3.7	1,146,696 822,135 3,400,807 413.7	個
	●	電動工具 Electric tools	資・建	生産 出 在 在 在庫率	P S I IR	85.9 117.4 96.7 79.6	93.3 116.7 99.8 86.3	8.6 ▲ 0.6 3.2 8.4	96.1 112.3 104.8 89.9	▲ 5.1 ▲ 4.8 ▲ 6.1 ▲ 1.3	245,179 360,508 667,028 185.0	台
	●	射出成形機 Injection molding machines	資・製	生産 出 在 在 在庫率	P S I IR	123.7 - - -	168.7 - - -	36.4 - - -	152.7 - - -	28.0 - - -	11,435 - - -	t
計測機器 Measuring machine and instruments	●	工業用長さ計 Industrial measures	生産 出 在 在 在庫率	P S I IR	116.6 98.7 112.7 102.1	115.8 125.3 109.1 85.0	▲ 0.7 27.0 ▲ 3.2 ▲ 16.7	129.2 124.8 108.9 83.7	▲ 4.9 2.7 ▲ 6.8 ▲ 9.1	608,353 594,823 927,212 155.9	個	
			●	ガスメータ Gas-meters	資・他	生産 出 在 在 在庫率	P S I IR	64.5 61.4 66.6 104.7	61.6 60.0 69.2 109.6	▲ 4.5 ▲ 2.3 3.9 4.7	60.1 58.0 68.6 115.3	8.3 7.0 78.6 66.6
	●	水道メータ Water-meters	資・他	生産 出 在 在 在庫率	P S I IR	104.0 108.0 100.3 97.9	107.7 112.4 98.0 89.7	3.6 4.1 ▲ 2.3 ▲ 8.4	136.3 138.7 92.8 59.2	▲ 7.5 ▲ 9.1 41.9 56.2	309,299 315,178 49,254 15.6	個
	●	工業用計重機 Measuring instruments and controllers for industry	資・他	生産 出 在 在 在庫率	P S I IR	131.4 129.2 119.8 96.7	152.8 161.2 113.8 71.1	16.3 24.8 ▲ 5.0 ▲ 26.5	145.8 145.8 106.6 69.3	13.3 17.8 3.9 ▲ 11.7	2,160 2,152 794 36.9	台
	●	圧力計(アネロイド形) Aneroid type barometers or pressure gauges	資・他	生産 出 在 在 在庫率	P S I IR	125.9 125.9 85.6 65.9	114.5 111.8 95.6 86.1	▲ 9.1 ▲ 11.2 11.7 30.7	115.3 112.6 96.3 84.7	▲ 8.4 ▲ 11.0 1.6 14.0	826,664 806,336 203,062 25.2	個
	●	精密測定機 Precision measuring machines and instruments	資・他	生産 出 在 在 在庫率	P S I IR	115.4 104.6 118.9 106.8	118.0 119.4 120.3 95.8	2.3 14.1 1.2 ▲ 10.3	120.5 117.8 118.6 95.8	▲ 10.3 6.0 ▲ 2.5 ▲ 8.1	25,818 25,249 34,021 134.7	台
	●	分析機器 Analytical instruments	資・他	生産 出 在 在 在庫率	P S I IR	132.0 131.5 146.8 139.6	128.9 134.9 116.6 97.0	▲ 2.3 2.6 ▲ 20.6 ▲ 30.5	123.0 121.6 116.4 99.3	▲ 13.7 ▲ 9.4 15.2 8.3	17,837 17,599 7,541 45.9	百万円 【台】
	●	試験機 Testing machines	資・他	生産 出 在 在 在庫率	P S I IR	97.5 118.1 87.3 74.0	129.9 121.6 105.0 85.4	33.2 3.0 20.3 15.4	123.5 111.4 106.2 91.2	23.0 14.4 11.7 ▲ 2.4	620 541 494 91.3	台

\* 1. Classification by Use of Goods

P: Production, S: Shipments, I: Inventories, IR: Inventory Ratio

(前月比・前年同月比・在庫率＝%)

分類 Classification	品目 Goods	格付 *1	項目 Item	季調済指数 Seasonally adjusted index			原指数 Original Index		実数 Figures		単位 Unit
				9月 2015 Sep.	10月 Oct.	前月比 %Change From Previous Month	10月 Oct.	前年同月比 %Change From Previous Year	10月 Oct.		
				生産 出 在 在 在庫率	出荷 荷 庫 率	I IR	生産 出 在 在 在庫率	出荷 荷 庫 率	I IR	生産 出 在 在 在庫率	
	放射線測定器 Radiation instruments	資・他	生産 出 在 在 在庫率	P S I IR	106.2 - - -	96.6 - - -	▲ 9.0 - - -	49.5 - - -	58.1 - - -	515 - - -	百万円
光学部品 Optical parts	カメラ用交換レンズ Interchangeable lenses for cameras	耐・教	生産 出 在 在 在庫率	P S I IR	77.8 68.0 94.7 128.7	76.4 79.5 101.5 128.6	▲ 1.8 16.9 7.2 ▲ 0.1	88.2 93.1 98.7 103.9	7.3 6.2 5.9 ▲ 0.2	334,733 546,629 458,343 83.8	個
その他の業務用機械 Other business oriented machinery	● デジタル・フルカラー複写機 Digital and full color copying machines	資・事	生産 出 在 在 在庫率	P S I IR	40.4 79.2 173.6 214.7	58.4 96.5 185.9 200.1	44.6 21.8 7.1 ▲ 6.8	60.6 79.2 168.8 207.8	17.7 ▲ 6.7 15.5 23.8	7,498 23,825 29,536 124.0	台
	飲料用自動販売機 Beverage vending machines	資・他	生産 出 在 在 在庫率	P S I IR	86.0 98.2 140.3 140.2	84.4 90.9 136.9 153.6	▲ 1.9 ▲ 7.4 ▲ 2.4 9.6	68.6 71.5 122.9 162.0	▲ 28.8 ▲ 13.0 7.5 23.6	16,778 17,603 30,916 175.6	台
	切符自動販売機 Tickets vending machines	資・他	生産 出 在 在 在庫率	P S I IR	123.1 117.7 14.4 6.0	62.9 61.6 14.4 21.4	▲ 48.9 ▲ 47.7 0.0 256.7	47.9 47.1 14.4 21.4	▲ 27.0 ▲ 25.4 65.5 127.7	147 147 10 6.8	台
電子部品・デバイス工業 Electronic parts and devices	粉末や金製磁性材料 Sintered products (Magnetic materials)	生・鈹	生産 出 在 在 在庫率	P S I IR	80.0 - - -	79.2 - - -	▲ 1.0 - - -	83.7 - - -	6.4 - - -	3,236 - - -	t
電子部品 Electronic parts	抵抗器 Resistors	生・鈹	生産 出 在 在 在庫率	P S I IR	59.4 - - -	64.8 - - -	9.1 - - -	67.7 - - -	▲ 4.1 - - -	11,692 - - -	百万個
	固定コンデンサ Fixed capacitors	生・鈹	生産 出 在 在 在庫率	P S I IR	114.8 - - -	111.0 - - -	▲ 3.3 - - -	120.4 - - -	0.0 - - -	80,099 - - -	百万個
	トランス Transformers	生・鈹	生産 出 在 在 在庫率	P S I IR	60.4 - - -	68.0 - - -	12.6 - - -	69.6 - - -	▲ 20.9 - - -	475 - - -	千個
	インダクタ(コイルを含む) Inductor (incl. coils)	生・鈹	生産 出 在 在 在庫率	P S I IR	152.9 - - -	156.3 - - -	2.2 - - -	171.2 - - -	24.4 - - -	6,256 - - -	百万円
	水晶振動子・複合部品 Quartz crystal units and multiple components	生・鈹	生産 出 在 在 在庫率	P S I IR	200.0 - - -	197.1 - - -	▲ 1.5 - - -	220.3 - - -	13.3 - - -	2,584,075 - - -	千個
	通信・電子装置用スイッチ Switches for communication equipments and electronic equipments	生・鈹	生産 出 在 在 在庫率	P S I IR	124.3 - - -	136.4 - - -	9.7 - - -	150.8 - - -	4.4 - - -	970,956 - - -	千個
	● コネクタ Connectors	生・鈹	生産 出 在 在 在庫率	P S I IR	84.9 - - -	79.0 - - -	▲ 6.9 - - -	86.6 - - -	▲ 13.7 - - -	2,429,246 - - -	千個
	● 電子回路基板 Electronic circuit boards	生・鈹	生産 出 在 在 在庫率	P S I IR	74.9 - - -	76.1 - - -	1.6 - - -	79.8 - - -	3.0 - - -	47,778 - - -	百万円
	磁気テープ Magnetic tapes	非・教 生・他	生産 出 在 在 在庫率	P S I IR	80.3 - - -	73.8 - - -	▲ 8.1 - - -	74.4 - - -	▲ 20.3 - - -	21,891 - - -	千㎡

\* 1. Classification by Use of Goods

P: Production, S: Shipments, I: Inventories, IR: Inventory Ratio

(前月比・前年同月比・在庫率＝%)

分類 Classification	品目 Goods	格付 *1	項目 Item	季調済指数 Seasonally adjusted index			原指数 Original Index		実数 Figures		単位 Unit	
				9月 2015 Sep.	10月 Oct.	前月比 %Change From Previous Month	10月 Oct.	前年同月比 %Change From Previous Year	10月 Oct.			
半導体素子 Semiconductor devices	スイッチング電源 Switching power supply units	生・鋳	生産	P	102.5	99.6	▲ 2.8	98.3	1.0	3,038	千台	
			出荷	S	-	-	-	-	-	-		
			在庫率	IR	-	-	-	-	-	-		
	アクティブ型液晶素子(大型) Active matrix LCDs (Liquid Crystal Devices) Large	生・鋳	生産	P	73.8	77.7	5.3	77.0	14.8	47,860	百万円 【千個】	
			出荷	S	75.5	78.7	4.2	77.0	7.4	36,813		
			在庫率	IR	223.6	215.1	▲ 3.8	194.7	13.8	1,854		
	アクティブ型液晶素子(中・小型) Active matrix LCDs (Liquid Crystal Devices) Middle and small	生・鋳	生産	P	277.4	308.9	11.4	362.4	32.7	171,415	百万円 【千個】	
			出荷	S	246.1	281.8	14.5	328.3	40.3	167,395		
			在庫率	IR	136.5	144.4	5.8	132.0	71.7	21,586		
	半導体素子 Semiconductor devices	整流素子 Rectifiers devices	生・鋳	生産	P	45.9	43.7	▲ 4.8	43.9	▲ 14.1	358,083	千個
				出荷	S	57.0	55.6	▲ 2.5	55.4	▲ 14.9	267,354	
				在庫率	IR	102.6	99.0	▲ 3.5	97.2	▲ 25.5	448,287	
トランジスタ Transistors		生・鋳	生産	P	39.6	39.4	▲ 0.5	38.1	▲ 14.2	615,760	千個	
			出荷	S	54.4	53.5	▲ 1.7	52.4	▲ 5.4	1,023,720		
			在庫率	IR	60.1	56.6	▲ 5.8	55.6	▲ 4.8	924,550		
発光ダイオード Light emitting diodes		生・鋳	生産	P	115.3	112.2	▲ 2.7	124.2	▲ 18.5	2,286,500	千個	
			出荷	S	104.8	102.3	▲ 2.4	110.8	▲ 18.3	2,099,066		
			在庫率	IR	100.4	93.2	▲ 7.2	89.6	▲ 39.9	198,877		
● ★ 太陽電池セル Solar battery cells		生・鋳	生産	P	97.8	76.0	▲ 22.3	79.8	▲ 34.4	32,486	千個	
			出荷	S	2.8	0.1	▲ 96.4	0.1	▲ 98.8	13		
			在庫率	IR	187.0	162.2	▲ 13.3	159.0	16.7	24,500		
集積回路 Integrated circuits	● 線形半導体集積回路 Linear integrated circuits	生・鋳	生産	P	71.0	79.8	12.4	82.1	▲ 8.2	15,222	百万円 【千個】	
			出荷	S	67.0	63.6	▲ 5.1	63.4	▲ 17.9	19,655		
			在庫率	IR	152.3	159.2	4.5	153.1	14.9	1,447,752		
	● モス型半導体集積回路(マイコン) Metal oxide semiconductor ICs (Micro computer)	生・鋳	生産	P	52.0	60.9	17.1	65.4	4.5	13,789	百万円 【千個】	
			出荷	S	105.3	113.3	7.6	116.5	2.3	37,094		
			在庫率	IR	120.5	119.9	▲ 0.5	113.5	37.2	142,163		
	● モス型半導体集積回路(ロジック) Metal oxide semiconductor ICs (Logic)	生・鋳	生産	P	29.5	32.6	10.5	35.6	▲ 18.7	18,033	百万円 【千個】	
			出荷	S	42.4	48.7	14.9	51.6	▲ 37.1	27,660		
			在庫率	IR	75.8	77.9	2.8	77.6	0.9	528,059		
	● モス型半導体集積回路(メモリ) Metal oxide semiconductor ICs (Memory)	生・鋳	生産	P	195.3	168.1	▲ 13.9	164.3	▲ 15.3	64,092	百万円 【千個】	
			出荷	S	191.0	171.5	▲ 10.2	165.0	▲ 11.3	64,962		
			在庫率	IR	111.1	103.6	▲ 6.8	102.4	6.7	140,996		
● モス型半導体集積回路(CCD) Metal oxide semiconductor ICs (CCD)	生・鋳	生産	P	163.8	162.0	▲ 1.1	184.2	25.8	34,099	百万円 【千個】		
		出荷	S	346.7	358.3	3.3	411.8	33.5	75,696			
		在庫率	IR	35.7	26.9	▲ 24.6	26.5	▲ 46.4	9,872			
● 混成集積回路 Hybrid ICs	生・鋳	生産	P	83.7	81.0	▲ 3.2	84.9	▲ 4.4	38,154	百万円 【千個】		
		出荷	S	97.8	97.9	0.1	97.7	▲ 1.8	20,600			
		在庫率	IR	118.3	109.9	▲ 7.1	111.9	▲ 33.2	51,463			
● 混成集積回路 Hybrid ICs	生・鋳	生産	P	152.3	139.2	▲ 8.6	135.7	▲ 30.5	45.8	千個		
		出荷	S	96.1	99.4	3.4	97.1	▲ 3.2	249,970			
		在庫率	IR	-	-	-	-	-	-			
半導体部品 Semiconductor parts	シリコンウエハ Silicon wafers	生・鋳	生産	P	96.1	99.4	3.4	97.1	▲ 3.2	249,970	m <sup>2</sup>	
電気機械工業 Electrical machinery	一般用タービン発電機 Turbine generators for general use	資・電	生産	P	186.1	128.2	▲ 31.1	160.4	▲ 46.2	2,805,725	kVA	
			出荷	S	-	-	-	-	-	-		
			在庫率	IR	-	-	-	-	-	-		

\* 1. Classification by Use of Goods

P: Production, S: Shipments, I: Inventories, IR: Inventory Ratio

(前月比・前年同月比・在庫率＝%)

分類 Classification	品目 Goods	格付 *1	項目 Item	季調済指数 Seasonally adjusted index			原指数 Original Index		実数 Figures		単位 Unit
				9月 2015 Sep.	10月 Oct.	前月比 %Change From Previous Month	10月 Oct.	前年同月比 %Change From Previous Year	10月 Oct.		
				生産 出 在 在 在庫 率	出荷 庫 率	IR	生産 出 在 在 在庫 率	出荷 庫 率	IR	生産 出 在 在 在庫 率	
回転電気機械 Electrical rotating machinery	一般用エンジン発電機 Engine generators for general use	資・電	生産 出 在 在 在庫 率	P S I IR	96.1 - - -	109.9 - - -	14.4 - - -	105.9 - - -	▲ 20.9 - - -	340,380 - - -	kVA
	● 単相誘導電動機 Single phase induction motors	生・鋳	生産 出 在 在 在庫 率	P S I IR	122.4 - - -	112.8 - - -	▲ 7.8 - - -	95.0 - - -	▲ 2.8 - - -	148,656 - - -	kW
	非標準三相誘導電動機 Three phase induction motors for individual purpose	生・鋳	生産 出 在 在 在庫 率	P S I IR	96.2 - - -	98.5 - - -	2.4 - - -	95.5 - - -	▲ 6.0 - - -	969,239 - - -	kW
	サーボモータ Servo motors	生・鋳	生産 出 在 在 在庫 率	P S I IR	109.1 - - -	103.2 - - -	▲ 5.4 - - -	102.7 - - -	▲ 24.0 - - -	201,593 - - -	台
	● 小形電動機(除. 超小形電動機) Small capacity motors(excl. Micro motors)	生・鋳	生産 出 在 在 在庫 率	P S I IR	93.7 - - -	96.6 - - -	3.1 - - -	99.9 - - -	▲ 6.5 - - -	20,401,405 - - -	台
静止電気機械 Electrical stationary machinery	標準変圧器 Power distribution transformers	資・電	生産 出 在 在 在庫 率	P S I IR	102.8 95.5 113.8 123.9	104.1 94.1 119.0 128.6	1.3 ▲ 1.5 4.6 3.8	108.4 96.5 121.8 124.3	▲ 6.4 ▲ 5.4 21.6 28.5	39,731 37,420 57,805 154.5	台
	● 非標準変圧器 Power transformers	資・電	生産 出 在 在 在庫 率	P S I IR	77.6 - - -	83.3 - - -	7.3 - - -	75.8 - - -	▲ 16.1 - - -	3,873,964 - - -	kVA
	電力変換装置 Power conversion equipment	資・電	生産 出 在 在 在庫 率	P S I IR	101.8 - - -	111.4 - - -	9.4 - - -	96.8 - - -	▲ 13.2 - - -	33,770 - - -	百万円
	アーク溶接機 Arc type electric welders	資・製	生産 出 在 在 在庫 率	P S I IR	153.1 - - -	161.8 - - -	5.7 - - -	161.2 - - -	▲ 7.6 - - -	8,280 - - -	台
開閉制御装置・機器 Switching devices	● 開閉制御装置 Switchgears and controlling equipment	資・電	生産 出 在 在 在庫 率	P S I IR	118.5 - - -	112.8 - - -	▲ 4.8 - - -	88.5 - - -	11.7 - - -	47,632 - - -	百万円
	保護継電器 Protective relays	資・電	生産 出 在 在 在庫 率	P S I IR	70.2 - - -	82.8 - - -	17.9 - - -	81.1 - - -	4.9 - - -	131,901 - - -	台
	電磁開閉器 Electromagnetic starters	生・鋳	生産 出 在 在 在庫 率	P S I IR	84.8 - - -	102.1 - - -	20.4 - - -	108.7 - - -	▲ 6.5 - - -	1,451,001 - - -	台
	● 電磁リレー Electromagnetic relays	生・鋳	生産 出 在 在 在庫 率	P S I IR	93.8 - - -	95.0 - - -	1.3 - - -	99.9 - - -	▲ 9.3 - - -	81,608 - - -	千台
	プログラマブルコントローラ Programmable controllers	生・鋳	生産 出 在 在 在庫 率	P S I IR	95.6 - - -	109.2 - - -	14.2 - - -	112.7 - - -	4.1 - - -	10,259 - - -	百万円
	低圧開閉スイッチ Low voltage switches	生・鋳	生産 出 在 在 在庫 率	P S I IR	72.1 - - -	53.5 - - -	▲ 25.8 - - -	57.0 - - -	▲ 23.9 - - -	59,006 - - -	千個

\* 1. Classification by Use of Goods

P: Production, S: Shipments, I: Inventories, IR: Inventory Ratio



(前月比・前年同月比・在庫率＝%)

分類 Classification	品目 Goods	格付 *1	項目 Item	季調済指数 Seasonally adjusted index			原指数 Original Index		実数 Figures		単位 Unit	
				9月 2015 Sep.	10月 Oct.	前月比 %Change From Previous Month	10月 Oct.	前年同月比 %Change From Previous Year	10月 Oct.			
	高圧開閉器 High voltage switches	資・電	生産 出荷 在庫 在庫率	P S I IR	163.5 - - -	149.1 - - -	▲ 8.8 - - -	161.2 - - -	5.1 - - -	196,682 - - -	台	
	低圧遮断器 Low voltage circuit breakers	建・建	生産 出荷 在庫 在庫率	P S I IR	93.9 - - -	98.9 - - -	5.3 - - -	103.2 - - -	▲ 2.2 - - -	4,353,970 - - -	台	
	高圧遮断器 High voltage circuit breakers	資・電	生産 出荷 在庫 在庫率	P S I IR	98.6 - - -	101.1 - - -	2.5 - - -	105.5 - - -	17.5 - - -	3,770 - - -	百万円	
	● 電磁クラッチ Electromagnetic clutches	生・鋳	生産 出荷 在庫 在庫率	P S I IR	66.9 - - -	64.8 - - -	▲ 3.1 - - -	67.7 - - -	▲ 9.1 - - -	1,067,770 - - -	台	
民生用電気機械 Household electrical machinery	セパレート形エアコン Separate type air conditioners	耐・冷	生産 出荷 在庫 在庫率	P S I IR	133.0 106.8 181.7 -	133.1 98.5 179.7 -	0.1 ▲ 7.8 ▲ 1.1 -	98.8 49.7 163.2 -	5.6 1.0 ▲ 4.2 -	326,855 298,529 875,972 -	台	
	電気がま Electric rice cookers	耐・家	生産 出荷 在庫 在庫率	P S I IR	99.1 93.9 70.6 74.2	105.7 100.2 74.0 75.0	6.7 6.7 4.8 1.1	108.4 97.0 80.3 81.7	19.9 14.7 ▲ 22.3 ▲ 32.3	441,868 558,313 506,519 90.7	台	
	● 食器洗い乾燥機 Automatic dish washers and driers	耐・家	生産 出荷 在庫 在庫率	P S I IR	132.1 114.0 108.4 95.7	126.0 126.1 130.2 103.4	▲ 4.6 10.6 20.1 8.0	139.7 130.0 132.4 99.8	9.1 12.2 22.1 9.0	52,595 64,118 24,996 39.0	台	
	● 電気冷蔵庫 Electric refrigerators	耐・家	生産 出荷 在庫 在庫率	P S I IR	101.3 89.9 117.0 123.3	93.0 89.1 122.0 138.9	▲ 8.2 ▲ 0.9 4.3 12.7	90.9 68.6 115.4 151.3	4.2 7.7 ▲ 8.1 ▲ 14.6	160,789 206,669 194,346 94.0	台	
	● クッキングヒーター Electric cooktops	耐・家	生産 出荷 在庫 在庫率	P S I IR	84.1 81.3 65.8 81.0	87.4 80.9 67.9 84.2	3.9 ▲ 0.5 3.2 4.0	88.2 79.8 68.3 84.4	2.3 1.1 ▲ 8.4 ▲ 9.4	62,672 59,761 31,955 53.5	台	
	換気扇 Ventilating fans	建・建	生産 出荷 在庫 在庫率	P S I IR	101.7 113.5 109.7 98.3	108.5 112.0 112.2 101.6	6.7 ▲ 1.3 2.3 3.4	117.8 114.7 118.6 102.9	1.7 ▲ 2.0 ▲ 1.9 0.2	593,914 570,182 410,882 72.1	台	
	● 電気温水器 Electric storage tank water heaters	耐・家	生産 出荷 在庫 在庫率	P S I IR	61.4 60.0 51.8 84.4	66.1 66.0 57.0 87.9	7.7 10.0 10.0 4.1	67.4 66.2 55.0 81.5	▲ 10.8 ▲ 12.3 ▲ 12.8 ▲ 0.6	8,319 7,813 6,928 88.7	台	
	● 自然冷媒ヒートポンプ式給湯機 Natural coolant heat pump formula hot-water supply machine	建・建	生産 出荷 在庫 在庫率	P S I IR	65.7 72.4 75.3 105.3	70.1 79.9 69.6 88.6	6.7 10.4 ▲ 7.6 ▲ 15.9	71.7 73.8 73.7 97.1	▲ 5.2 3.9 ▲ 24.4 ▲ 27.4	34,570 33,181 24,082 72.6	台	
	● 電気掃除機 Electric vacuum machines	耐・家	生産 出荷 在庫 在庫率	P S I IR	90.4 78.3 91.9 111.4	104.9 88.1 86.7 100.1	16.0 12.5 ▲ 5.7 ▲ 10.1	118.3 79.4 85.2 103.8	▲ 3.3 ▲ 12.4 3.3 17.8	169,847 248,762 203,549 81.8	台	
	● 温水洗浄便座 Toilet stools with washer/ seat heater	耐・装	生産 出荷 在庫 在庫率	P S I IR	115.3 110.9 86.5 79.2	113.2 107.5 78.5 76.2	▲ 1.8 ▲ 3.1 ▲ 9.2 ▲ 3.8	124.8 113.3 73.8 65.1	▲ 1.6 ▲ 3.8 ▲ 4.8 ▲ 0.8	254,054 243,540 57,267 23.5	台	
	配線・照明用器具 Wiring devices and luminaries	蛍光灯 Fluorescent lamps	非・家 生・他	生産 出荷 在庫 在庫率	P S I IR	62.2 56.3 60.8 107.5	60.2 56.6 59.7 106.3	▲ 3.2 0.5 ▲ 1.8 ▲ 1.1	72.4 66.3 68.1 99.1	▲ 12.0 ▲ 13.7 ▲ 14.9 ▲ 1.3	15,952 17,853 30,495 170.8	千個

\* 1. Classification by Use of Goods

P: Production, S: Shipments, I: Inventories, IR: Inventory Ratio

(前月比・前年同月比・在庫率＝%)

分類 Classification	品目 Goods	格付 *1	項目 Item	季調済指数 Seasonally adjusted index			原指数 Original Index		実数 Figures		単位 Unit
				9月 2015 Sep.	10月 Oct.	前月比 %Change From Previous Month	10月 Oct.	前年同月比 %Change From Previous Year	10月 Oct.		
電子応用装置 Associated electronic equipment	HIDランプ High intensity discharge lamps	生・他	生産 P	44.5	53.0	19.1	57.2	▲ 3.1	563,000	個	
			出荷 S	60.1	50.8	▲ 15.5	53.7	▲ 19.1	618,000		
			在庫 I	90.2	92.9	3.0	93.9	1.8	1,428,000		
			在庫率 IR	154.4	183.7	19.0	173.8	25.9	231.1		
	配線器具 Wiring devices	建・建	生産 P	114.0	102.2	▲ 10.4	111.6	▲ 10.6	14,237	千個	
			出荷 S	96.2	94.6	▲ 1.7	97.6	▲ 4.1	11,873		
			在庫 I	112.0	108.9	▲ 2.8	118.1	1.0	11,796		
	● 白熱灯器具 Incandescent luminaries	耐・装	生産 P	46.6	42.1	▲ 9.7	47.4	▲ 29.3	313	千個	
			出荷 S	52.0	46.5	▲ 10.6	49.1	▲ 30.6	387		
			在庫 I	60.7	56.5	▲ 6.9	56.4	▲ 27.0	631		
			在庫率 IR	115.4	122.3	6.0	113.8	5.1	163.0		
	自動車用電気照明器具 Electric luminaries for motor vehicles	生・鈹	生産 P	88.3	96.3	9.1	102.7	4.3	15,120	千個	
			出荷 S	89.4	96.8	8.3	103.1	4.0	15,581		
			在庫 I	103.2	103.9	0.7	103.4	1.4	7,547		
	● 蛍光灯器具 Fluorescent luminaries	建・建 耐・装	生産 P	26.1	24.5	▲ 6.1	26.7	▲ 28.6	569	千個	
			出荷 S	21.6	21.3	▲ 1.4	21.9	▲ 38.5	521		
			在庫 I	44.8	41.5	▲ 7.4	41.7	▲ 28.7	1,022		
			在庫率 IR	205.7	194.6	▲ 5.4	187.8	15.4	196.2		
電子応用装置 Associated electronic equipment	医用X線装置 Medical X-ray systems	資・他	生産 P	106.5	122.8	15.3	85.2	11.1	10,659	百万円	
			出荷 S	-	-	-	-	-	-		
			在庫 I	-	-	-	-	-	-		
			在庫率 IR	-	-	-	-	-	-		
● 医療用超音波応用装置 Ultrasonic instruments for medicine	資・他	生産 P	85.0	85.1	0.1	77.0	▲ 15.5	3,521	百万円		
		出荷 S	-	-	-	-	-	-			
		在庫 I	-	-	-	-	-	-			
		在庫率 IR	-	-	-	-	-	-			
医用電子応用測定器 Medical use measuring instruments	資・他	生産 P	127.2	129.8	2.0	118.3	13.5	7,833	百万円		
		出荷 S	-	-	-	-	-	-			
		在庫 I	-	-	-	-	-	-			
		在庫率 IR	-	-	-	-	-	-			
電子顕微鏡 Electron microscopes	資・他	生産 P	100.3	128.5	28.1	84.2	33.7	3,605	百万円		
		出荷 S	-	-	-	-	-	-			
		在庫 I	-	-	-	-	-	-			
		在庫率 IR	-	-	-	-	-	-			
電気計測器 Electrical measuring instruments	● 電気計器 Electric meters	資・電	生産 P	329.6	327.3	▲ 0.7	341.0	44.5	992,009	個	
			出荷 S	330.9	322.3	▲ 2.6	344.3	57.5	1,024,319		
			在庫 I	318.4	316.0	▲ 0.8	316.0	33.3	530,581		
			在庫率 IR	-	-	-	-	-	-		
電気計測器 Electrical measuring instruments	電気測定器(除. 半導体・IC測定器) Electric test and measuring equipment(excl. Semiconductor characteristic measuring)	資・他	生産 P	78.6	86.4	9.9	76.6	▲ 10.2	6,151	百万円	
			出荷 S	-	-	-	-	-	-		
			在庫 I	-	-	-	-	-	-		
			在庫率 IR	-	-	-	-	-	-		
● 半導体・IC測定器 Semiconductor characteristic measuring	資・製	生産 P	42.3	48.2	13.9	36.4	▲ 1.4	4,079	百万円		
		出荷 S	-	-	-	-	-	-			
		在庫 I	-	-	-	-	-	-			
		在庫率 IR	-	-	-	-	-	-			
工業用計測制御機器 Industrial measuring equipment instruments	資・製	生産 P	77.8	81.8	5.1	76.0	6.4	10,399	百万円		
		出荷 S	-	-	-	-	-	-			
		在庫 I	-	-	-	-	-	-			
		在庫率 IR	-	-	-	-	-	-			
電池 Batteries	アルカリマンガン乾電池 Alkaline manganese dioxide batteries	非・家	生産 P	65.7	58.7	▲ 10.7	72.9	▲ 9.8	69,914	千個	
			出荷 S	79.1	86.2	9.0	88.6	13.3	96,171		
			在庫 I	96.6	88.7	▲ 8.2	116.5	▲ 18.3	92,439		
			在庫率 IR	124.3	104.2	▲ 16.2	126.7	▲ 27.9	96.1		
	リチウム電池 Lithium batteries	非・家	生産 P	69.3	72.6	4.8	76.6	6.7	62,444	千個	
			出荷 S	71.4	79.0	10.6	82.2	5.7	81,804		
			在庫 I	187.1	161.7	▲ 13.6	173.1	22.9	65,755		
			在庫率 IR	275.3	205.0	▲ 25.5	209.4	16.2	80.4		

\* 1. Classification by Use of Goods

P: Production, S: Shipments, I: Inventories, IR: Inventory Ratio

(前月比・前年同月比・在庫率＝%)

分類 Classification	品目 Goods	格付 *1	項目 Item	季調済指数 Seasonally adjusted index			原指数 Original Index		実数 Figures		単位 Unit
				9月 2015 Sep.	10月 Oct.	前月比 %Change From Previous Month	10月 Oct.	前年同月比 %Change From Previous Year	10月 Oct.		
その他の電気機械 Other electrical machinery	鉛蓄電池 Lead acid (storage) batteries	生・鋳	生産 P	100.6	103.9	3.3	115.6	▲ 1.9	24,018	鉛量t	
			出荷 S	103.9	104.6	0.7	105.7	▲ 1.1	22,183		
			在庫 I	190.4	193.2	1.5	221.9	▲ 1.4	26,795		
			在庫率 IR	179.4	185.9	3.6	207.3	▲ 0.3	120.8		
	アルカリ蓄電池 Alkaline storage batteries	生・鋳	生産 P	98.9	99.5	0.6	104.0	▲ 6.1	150,973	千Ah	
			出荷 S	100.9	101.4	0.5	104.8	▲ 1.5	157,611		
			在庫 I	81.6	75.5	▲ 7.5	78.0	▲ 7.5	37,729		
			在庫率 IR	81.8	74.3	▲ 9.2	73.2	▲ 6.3	23.9		
	リチウムイオン蓄電池 Small sized sealed lithium ion rechargeable batteries	生・鋳	生産 P	70.5	70.2	▲ 0.4	68.5	44.2	117,074	千Ah	
			出荷 S	65.5	75.7	15.6	69.8	61.2	127,839		
			在庫 I	83.2	78.0	▲ 6.3	80.6	21.4	62,553		
			在庫率 IR	129.3	106.3	▲ 17.8	115.0	▲ 24.8	48.9		
● 太陽電池モジュール Photovoltaic modules	耐・家 資・電	生産 P	230.0	214.1	▲ 6.9	217.1	▲ 24.4	186,397	kW		
		出荷 S	235.4	292.4	24.2	254.3	▲ 1.1	345,158			
		在庫 I	395.3	334.3	▲ 15.4	377.8	▲ 23.5	553,303			
		在庫率 IR	-	-	-	-	-	-			
情報通信機械工業 Information and communication electronics equipment	ボタン電話装置 Key system telephone equipment	資・事	生産 P	136.5	92.8	▲ 32.0	85.2	▲ 16.8	38,103	台	
			出荷 S	158.2	112.6	▲ 28.8	95.9	▲ 9.1	73,865		
			在庫 I	146.9	147.1	0.1	165.6	10.2	90,261		
			在庫率 IR	92.1	129.5	40.6	167.3	21.2	122.2		
	● 電子交換機 Electronic switching system	資・通	生産 P	24.3	18.5	▲ 23.9	15.2	▲ 58.7	1,777	百万円	
			出荷 S	-	-	-	-	-	-		
			在庫 I	-	-	-	-	-	-		
			在庫率 IR	-	-	-	-	-	-		
	デジタル伝送装置 Digital transmission equipment	資・通	生産 P	79.1	51.6	▲ 34.8	49.3	▲ 31.9	555	台	
			出荷 S	-	-	-	-	-	-		
			在庫 I	-	-	-	-	-	-		
			在庫率 IR	-	-	-	-	-	-		
● 固定通信装置 Fixed communication equipment	資・通	生産 P	112.6	156.7	39.2	164.8	25.1	3,792	台		
		出荷 S	-	-	-	-	-	-			
		在庫 I	-	-	-	-	-	-			
		在庫率 IR	-	-	-	-	-	-			
携帯電話 Cellular telephone	耐・教	生産 P	28.7	37.3	30.0	37.0	39.1	736,544	台		
		出荷 S	34.6	42.7	23.4	37.2	▲ 0.5	879,326			
		在庫 I	135.6	22.6	▲ 83.3	27.4	40.5	46,407			
		在庫率 IR	406.6	57.5	▲ 85.9	69.1	43.4	5.3			
● 基地局通信装置 Basic exchange for mobile customer premises equipment	資・通	生産 P	103.0	88.4	▲ 14.2	76.6	▲ 29.9	6,941	台		
		出荷 S	-	-	-	-	-	-			
		在庫 I	-	-	-	-	-	-			
		在庫率 IR	-	-	-	-	-	-			
民生用電子機械 Household electronic machinery	薄型テレビ Flat panel television	耐・教	生産 P	8.1	5.6	▲ 30.9	5.4	17.4	61,199	台	
			出荷 S	11.4	16.3	43.0	11.7	28.6	251,313		
			在庫 I	12.6	18.3	45.2	21.3	▲ 32.6	149,748		
			在庫率 IR	114.3	108.9	▲ 4.7	158.4	▲ 48.0	59.6		
	ビデオカメラ Video camera	耐・教	生産 P	2.3	2.8	21.7	3.6	▲ 50.0	11,436	台	
			出荷 S	9.3	7.0	▲ 24.7	7.2	▲ 21.7	75,261		
			在庫 I	12.9	14.1	9.3	14.2	▲ 44.5	30,514		
			在庫率 IR	127.6	207.3	62.5	177.0	▲ 29.1	40.5		
	デジタルカメラ Digital still camera	耐・教	生産 P	13.3	13.7	3.0	18.3	▲ 21.1	368,966	台	
			出荷 S	14.7	15.7	6.8	21.0	▲ 23.9	503,688		
			在庫 I	73.6	68.6	▲ 6.8	61.2	▲ 10.0	310,063		
			在庫率 IR	506.4	453.1	▲ 10.5	270.3	18.4	61.6		
カーナビゲーションシステム Car navigation system	耐・乗	生産 P	89.3	98.2	10.0	105.4	9.2	523,951	台		
		出荷 S	109.5	119.9	9.5	120.6	9.2	668,613			
		在庫 I	152.9	145.1	▲ 5.1	141.7	▲ 6.6	419,800			
		在庫率 IR	144.9	120.4	▲ 16.9	114.1	▲ 14.4	62.8			
カーオーディオ Car audio	生・鋳	生産 P	84.6	78.1	▲ 7.7	85.0	▲ 0.7	165,607	台		
		出荷 S	46.5	44.4	▲ 4.5	45.5	▲ 20.5	250,471			
		在庫 I	55.5	53.6	▲ 3.4	54.8	▲ 25.9	224,797			
		在庫率 IR	119.0	123.2	3.5	119.4	▲ 6.9	89.7			

\* 1. Classification by Use of Goods

P: Production, S: Shipments, I: Inventories, IR: Inventory Ratio

(前月比・前年同月比・在庫率＝%)

分類 Classification	品目 Goods	格付 *1	項目 Item	季調済指数 Seasonally adjusted index			原指数 Original Index		実数 Figures		単位 Unit
				9月 2015 Sep.	10月 Oct.	前月比 %Change From Previous Month	10月 Oct.	前年同月比 %Change From Previous Year	10月 Oct.		
電子計算機 Electronic computers	はん用コンピュータ General purpose computers	資・事	生産 P	13.5	21.8	61.5	13.1	▲ 89.4	408	百万円	
			出荷 S	-	-	-	-	-	-		
			在庫率 IR	-	-	-	-	-	-		
	ミッドレンジコンピュータ Midrange computers	資・事	生産 P	63.6	76.3	20.0	54.5	▲ 15.2	5,367	百万円	
			出荷 S	-	-	-	-	-	-		
			在庫率 IR	-	-	-	-	-	-		
	デスクトップ型パソコン Desktop computers	資・事 耐・教	生産 P	74.5	50.8	▲ 31.8	48.7	▲ 29.7	126,607	台	
出荷 S			71.4	48.1	▲ 32.6	44.9	▲ 28.7	131,267			
在庫率 IR			51.2	38.1	▲ 25.6	40.3	▲ 14.1	8,785			
			79.9	78.2	▲ 2.1	86.0	19.6	6.7			
ノート型パソコン Notebook computers	資・事 耐・教	生産 P	57.7	52.0	▲ 9.9	43.9	▲ 19.7	160,518	台		
		出荷 S	65.0	44.8	▲ 31.1	39.8	▲ 23.0	232,641			
		在庫率 IR	38.9	30.1	▲ 22.6	28.6	▲ 20.1	18,403			
			60.7	68.0	12.0	69.5	3.9	7.9			
外部記憶装置 External storages	資・事	生産 P	153.3	89.5	▲ 41.6	86.1	1.3	11,280	百万円		
		出荷 S	-	-	-	-	-	-			
		在庫率 IR	-	-	-	-	-	-			
● 入出力装置 Input-output units	資・事	生産 P	83.6	87.6	4.8	88.4	▲ 4.8	11,062	百万円		
		出荷 S	-	-	-	-	-	-			
		在庫率 IR	-	-	-	-	-	-			
その他の情報通信機械 Other information and communication electronics equipment	端末装置 Terminal equipments	資・他	生産 P	106.0	124.7	17.6	114.3	35.3	10,384	百万円	
			出荷 S	-	-	-	-	-	-		
			在庫率 IR	-	-	-	-	-	-		
	● システム式金銭登録機 System use cash registers	資・事	生産 P	115.5	111.0	▲ 3.9	105.2	29.4	10,993	台	
			在庫率 IR	159.8	163.2	2.1	180.4	23.9	282.6		
プロジェクタ Projector	資・事	生産 P	9.6	11.7	21.9	13.1	▲ 20.6	6,347	台		
産業用テレビ装置 Industrial use television equipment	資・通	生産 P	76.5	73.8	▲ 3.5	57.6	8.1	2,782	百万円		
		出荷 S	-	-	-	-	-	-			
		在庫率 IR	-	-	-	-	-	-			
輸送機械工業 Transport equipment	軽乗用車 Midget passenger cars	耐・乗	生産 P	111.6	118.1	5.8	112.2	▲ 16.5	122,052	台	
			出荷 S	118.3	118.8	0.4	103.7	▲ 11.5	112,453		
			在庫率 IR	195.5	172.9	▲ 11.6	184.1	▲ 39.1	36,857		
				151.7	141.9	▲ 6.5	169.7	▲ 31.2	32.8		
乗用車 Passenger cars	小型乗用車 Small passenger cars	耐・乗	生産 P	73.9	74.1	0.3	75.4	▲ 3.3	135,603	台	
			出荷 S	74.3	76.0	2.3	71.4	▲ 3.1	126,568		
			在庫率 IR	71.0	66.0	▲ 7.0	84.3	▲ 36.2	44,115		
普通乗用車 Large passenger cars	資・輸 耐・乗	生産 P	91.4	103.3	13.0	107.3	8.7	432,274	台		
		出荷 S	95.6	104.6	9.4	105.8	6.5	424,658			
		在庫率 IR	81.8	85.1	4.0	89.9	▲ 3.1	85,757			
			80.3	80.2	▲ 0.1	84.1	▲ 9.0	20.2			
バス Buses	小型バス Small buses	資・輸	生産 P	118.6	126.7	6.8	131.0	▲ 11.5	10,817	台	
			出荷 S	125.2	126.7	1.2	127.1	▲ 11.2	10,565		
			在庫率 IR	105.0	117.0	11.4	132.8	▲ 13.2	2,865		
				74.7	93.4	25.0	101.2	▲ 2.1	27.1		
	大型バス Large buses	資・輸	生産 P	93.1	94.1	1.1	101.8	▲ 13.8	872	台	
出荷 S			94.8	98.2	3.6	96.6	2.1	847			
在庫率 IR			61.9	57.3	▲ 7.4	67.2	▲ 34.2	256			
			73.4	60.8	▲ 17.2	67.8	▲ 35.6	30.2			

\* 1. Classification by Use of Goods

P: Production, S: Shipments, I: Inventories, IR: Inventory Ratio

(前月比・前年同月比・在庫率＝%)

分類 Classification	品目 Goods	格付 *1	項目 Item	季調済指数 Seasonally adjusted index			原指数 Original Index		実数 Figures		単位 Unit
				9月 2015 Sep.	10月 Oct.	前月比 %Change From Previous Month	10月 Oct.	前年同月比 %Change From Previous Year	10月 Oct.		
トラック Trucks	軽トラック Midget trucks	資・輸 耐・乗	生産 P	83.7	88.4	5.6	91.8	▲ 4.7	34,398	台	
			出荷 S	88.2	91.8	4.1	93.0	▲ 3.6	34,055		
			在庫 I	57.7	55.3	▲ 4.2	63.7	▲ 24.3	5,426		
			在庫率 IR	57.5	58.4	1.6	64.3	▲ 21.7	15.9		
	小型トラック Small trucks	資・輸	生産 P	128.6	144.0	12.0	140.4	0.6	27,942	台	
			出荷 S	130.0	150.3	15.6	147.9	4.0	29,464		
			在庫 I	139.0	104.4	▲ 24.9	105.2	▲ 14.3	4,536		
	在庫率 IR	99.9	69.6	▲ 30.3	69.5	▲ 17.7	15.4				
	普通トラック Large trucks	資・輸	生産 P	103.9	107.4	3.4	112.5	▲ 12.5	47,999	台	
出荷 S			104.1	110.1	5.8	112.2	▲ 11.2	48,235			
在庫 I			107.9	98.2	▲ 9.0	109.2	▲ 5.5	16,270			
在庫率 IR			99.9	88.3	▲ 11.6	95.8	6.3	33.7			
自動車ボデー Bodies for motor vehicles	特別用途車ボデー Special bodies	資・輸	生産 P	115.4	117.1	1.5	118.0	▲ 4.1	13,224	台	
			出荷 S	-	-	-	-	-	-		
			在庫 I	-	-	-	-	-	-		
			在庫率 IR	-	-	-	-	-	-		
自動車部品 Motor vehicle parts	自動車用エンジン Engines for motor vehicles	生・鋳	生産 P	91.3	93.4	2.3	96.3	▲ 5.1	950,227	台	
			出荷 S	-	-	-	-	-	-		
			在庫 I	-	-	-	-	-	-		
			在庫率 IR	-	-	-	-	-	-		
	機関部品 Engine parts	生・鋳	生産 P	94.4	93.8	▲ 0.6	100.5	▲ 13.0	62,240	百万円	
			出荷 S	-	-	-	-	-	-		
			在庫 I	-	-	-	-	-	-		
			在庫率 IR	-	-	-	-	-	-		
	駆動伝導・操縦装置部品 Drive, transmission and control parts	生・鋳	生産 P	105.2	105.1	▲ 0.1	110.2	▲ 5.4	216,241	百万円	
			出荷 S	-	-	-	-	-	-		
			在庫 I	-	-	-	-	-	-		
			在庫率 IR	-	-	-	-	-	-		
懸架制動装置部品 Suspension and brake parts	生・鋳	生産 P	109.2	107.9	▲ 1.2	111.8	▲ 1.4	38,588	百万円		
		出荷 S	-	-	-	-	-	-			
		在庫 I	-	-	-	-	-	-			
		在庫率 IR	-	-	-	-	-	-			
シャシー・車体部品 Chassis and body parts	生・鋳	生産 P	106.6	111.0	4.1	114.9	7.2	113,776	百万円		
		出荷 S	-	-	-	-	-	-			
		在庫 I	-	-	-	-	-	-			
		在庫率 IR	-	-	-	-	-	-			
乗用車用エアコン Automobile air conditioners	生・鋳	生産 P	57.8	61.7	6.7	64.1	1.1	755,551	台		
		出荷 S	56.6	61.2	8.1	63.5	1.1	755,357			
		在庫 I	86.6	87.3	0.8	81.7	▲ 4.6	48,627			
		在庫率 IR	148.1	147.8	▲ 0.2	126.7	▲ 5.9	6.4			
二輪自動車 Motorcycles	二輪自動車(125ml超) Motorcycles (more than 125ml)	耐・乗	生産 P	86.8	86.0	▲ 0.9	92.4	▲ 20.8	38,109	台	
			出荷 S	90.3	91.7	1.6	88.1	▲ 12.9	35,907		
			在庫 I	94.0	97.1	3.3	108.2	▲ 9.4	36,686		
			在庫率 IR	103.3	106.3	2.9	121.0	4.1	102.2		
産業車両 Industrial vehicles	フォークリフトトラック Forklift trucks	資・輸	生産 P	102.1	101.9	▲ 0.2	109.3	▲ 8.8	9,544	台	
			出荷 S	100.4	109.6	9.2	112.4	1.8	9,922		
			在庫 I	92.6	70.9	▲ 23.4	76.6	10.4	3,016		
			在庫率 IR	84.3	63.3	▲ 24.9	65.6	8.6	30.4		
船舶・同機関 Ships and ship engines	船用ディーゼル機関 Diesel engines for marine	生・鋳	生産 P	89.2	82.2	▲ 7.8	89.1	▲ 5.9	1,210	千PS	
			出荷 S	-	-	-	-	-	-		
			在庫 I	-	-	-	-	-	-		
			在庫率 IR	-	-	-	-	-	-		
窯業・土石製品工業 Ceramics, stone and clay products	板ガラス Flat glass	建・建 生・鋳	生産 P	102.2	123.7	21.0	121.0	27.2	2,313,992	換算箱	
			出荷 S	96.4	98.3	2.0	109.6	3.1	2,263,677		
			在庫 I	104.6	109.2	4.4	103.9	17.8	5,295,830		
			在庫率 IR	112.6	111.8	▲ 0.7	94.2	14.2	233.9		
ガラス・同製品 Glass and glass products	安全ガラス Safety glass	生・鋳	生産 P	94.2	95.9	1.8	104.4	▲ 0.8	3,982,806	㎡	
			出荷 S	95.4	101.3	6.2	104.2	4.0	3,917,644		
			在庫 I	96.2	96.8	0.6	99.3	▲ 7.9	3,034,207		
			在庫率 IR	98.2	98.6	0.4	94.3	▲ 11.5	77.4		

\* 1. Classification by Use of Goods

P: Production, S: Shipments, I: Inventories, IR: Inventory Ratio

(前月比・前年同月比・在庫率＝%)

分類 Classification	品目 Goods	格付 *1	項目 Item	季調済指数 Seasonally adjusted index			原指数 Original Index		実数 Figures		単位 Unit
				9月 2015 Sep.	10月 Oct.	前月比 %Change From Previous Month	10月 Oct.	前年同月比 %Change From Previous Year	10月 Oct.		
セメント・同製品 Cement and cement products	● 複層ガラス Multiple glass	建・建	生産 P	114.2	114.3	0.1	131.4	▲ 2.5	1,530,251	㎡	
			出荷 S	111.6	113.7	1.9	130.5	▲ 0.3	1,495,302		
			在庫 I	126.2	116.3	▲ 7.8	121.9	▲ 3.0	127,655		
			在庫率 IR	114.6	102.1	▲ 10.9	91.9	▲ 2.9	8.5		
			生産 P	110.4	106.7	▲ 3.4	113.8	2.8	19,220		
			出荷 S	107.3	110.3	2.8	118.6	5.3	20,242		
	○ ガラス短繊維製品 Glass fiber wool products	建・建	生産 P	110.4	106.7	▲ 3.4	113.8	2.8	19,220	t	
			出荷 S	107.3	110.3	2.8	118.6	5.3	20,242		
			在庫 I	111.8	115.5	3.3	110.6	2.7	16,716		
			在庫率 IR	104.6	104.7	0.1	91.8	▲ 2.5	82.6		
			生産 P	72.4	75.5	4.3	76.8	▲ 16.1	18,556		
			出荷 S	84.8	85.0	0.2	89.6	▲ 8.2	24,909		
	● ガラス長繊維製品 Glass fiber continuous textiles	生・鋳	生産 P	72.4	75.5	4.3	76.8	▲ 16.1	18,556	t	
			出荷 S	84.8	85.0	0.2	89.6	▲ 8.2	24,909		
			在庫 I	77.6	77.1	▲ 0.6	76.4	▲ 11.7	29,448		
			在庫率 IR	93.1	91.1	▲ 2.1	84.5	▲ 3.8	118.2		
			生産 P	35.6	33.5	▲ 5.9	40.6	▲ 11.9	284		
			出荷 S	37.5	37.1	▲ 1.1	42.6	▲ 1.8	256		
○ 光学用ガラス素地 Optical glass blanks	生・鋳	生産 P	35.6	33.5	▲ 5.9	40.6	▲ 11.9	284	t		
		出荷 S	37.5	37.1	▲ 1.1	42.6	▲ 1.8	256			
		在庫 I	53.5	50.3	▲ 6.0	51.8	0.6	565			
		在庫率 IR	149.0	140.0	▲ 6.0	120.3	2.5	220.7			
		生産 P	-	-	-	-	-	-			
		出荷 S	-	-	-	-	-	-			
○ 無アルカリガラス基板 Nonalkali glass substrates	生・鋳	生産 P	-	-	-	-	-	-	千㎡		
		出荷 S	-	-	-	-	-	-			
		在庫 I	184.3	195.4	6.0	195.7	21.9	-			
		在庫率 IR	-	-	-	-	-	-			
		生産 P	95.1	95.2	0.1	98.1	14.7	109,278			
		出荷 S	88.8	95.4	7.4	94.2	7.4	106,606			
● ガラス製容器類 Glass containers	生・鋳	生産 P	95.1	95.2	0.1	98.1	14.7	109,278	t		
		出荷 S	88.8	95.4	7.4	94.2	7.4	106,606			
		在庫 I	109.6	107.9	▲ 1.6	110.3	▲ 6.1	250,106			
		在庫率 IR	122.9	112.9	▲ 8.1	116.2	▲ 12.6	234.6			
		生産 P	104.3	108.6	4.1	113.7	▲ 1.3	4,880,974			
		出荷 S	106.6	109.4	2.6	113.7	▲ 0.6	4,841,303			
セメント・同製品 Cement and cement products	● セメント Cement	建・建 建・土	生産 P	104.3	108.6	4.1	113.7	▲ 1.3	4,880,974	t	
			出荷 S	106.6	109.4	2.6	113.7	▲ 0.6	4,841,303		
			在庫 I	93.2	91.8	▲ 1.5	93.2	▲ 4.3	1,145,205		
			在庫率 IR	87.2	84.1	▲ 3.6	81.5	▲ 3.7	23.7		
			生産 P	76.4	79.2	3.7	88.2	▲ 1.9	21,709		
			出荷 S	61.6	87.0	41.2	99.0	2.5	24,406		
	● 遠心力鉄筋コンクリート管 Centrifugal reinforced- concrete pipes	建・土	生産 P	76.4	79.2	3.7	88.2	▲ 1.9	21,709	t	
			出荷 S	61.6	87.0	41.2	99.0	2.5	24,406		
			在庫 I	75.9	72.5	▲ 4.5	78.1	▲ 0.4	97,080		
			在庫率 IR	121.4	82.5	▲ 32.0	75.7	▲ 2.8	397.8		
			生産 P	86.8	82.8	▲ 4.6	89.8	▲ 10.6	50,969		
			出荷 S	83.5	86.3	3.4	97.8	▲ 7.7	55,096		
	遠心力鉄筋コンクリートポール Centrifugal reinforced- concrete poles	資・電	生産 P	86.8	82.8	▲ 4.6	89.8	▲ 10.6	50,969	t	
			出荷 S	83.5	86.3	3.4	97.8	▲ 7.7	55,096		
			在庫 I	100.2	98.5	▲ 1.7	96.2	▲ 6.1	110,443		
			在庫率 IR	121.0	116.2	▲ 4.0	98.0	1.8	200.5		
			生産 P	105.7	96.1	▲ 9.1	105.4	▲ 15.6	117,894		
			出荷 S	98.1	108.6	10.7	117.9	▲ 1.2	136,063		
● 遠心力鉄筋コンクリートパイル Centrifugal reinforced- concrete piles	建・建	生産 P	105.7	96.1	▲ 9.1	105.4	▲ 15.6	117,894	t		
		出荷 S	98.1	108.6	10.7	117.9	▲ 1.2	136,063			
		在庫 I	91.4	83.6	▲ 8.5	82.9	▲ 7.1	213,760			
		在庫率 IR	90.4	76.0	▲ 15.9	70.0	▲ 5.9	157.1			
		生産 P	85.6	88.0	2.8	97.0	▲ 18.4	58,798			
		出荷 S	85.0	87.0	2.4	83.4	▲ 20.8	53,687			
● 護岸用コンクリートブロック Concrete blocks for bank protection	建・土	生産 P	85.6	88.0	2.8	97.0	▲ 18.4	58,798	t		
		出荷 S	85.0	87.0	2.4	83.4	▲ 20.8	53,687			
		在庫 I	110.7	106.0	▲ 4.2	120.9	▲ 9.3	267,678			
		在庫率 IR	122.2	112.7	▲ 7.8	128.2	14.8	498.6			
		生産 P	92.5	89.3	▲ 3.5	98.0	▲ 14.7	237,760			
		出荷 S	90.9	93.1	2.4	96.2	▲ 11.7	241,319			
● 道路用コンクリート製品 Concrete products for road	建・土	生産 P	92.5	89.3	▲ 3.5	98.0	▲ 14.7	237,760	t		
		出荷 S	90.9	93.1	2.4	96.2	▲ 11.7	241,319			
		在庫 I	94.3	92.8	▲ 1.6	98.6	▲ 0.5	996,268			
		在庫率 IR	101.4	99.1	▲ 2.3	97.2	12.8	412.8			
		生産 P	94.4	99.8	5.7	106.2	▲ 12.6	52,427			
		出荷 S	86.7	92.6	6.8	97.3	▲ 36.9	50,219			
プレストレストコンクリート製品 Prestressed concrete products	建・土	生産 P	94.4	99.8	5.7	106.2	▲ 12.6	52,427	t		
		出荷 S	86.7	92.6	6.8	97.3	▲ 36.9	50,219			
		在庫 I	110.1	113.3	2.9	111.5	▲ 2.0	112,564			
		在庫率 IR	123.5	117.4	▲ 4.9	113.0	55.2	224.1			
		生産 P	118.3	119.6	1.1	127.7	▲ 0.1	152,499			
		出荷 S	116.6	120.7	3.5	130.5	1.5	155,308			
● 気泡コンクリート製品 Autoclaved light weight concrete products	建・建	生産 P	118.3	119.6	1.1	127.7	▲ 0.1	152,499	立方m		
		出荷 S	116.6	120.7	3.5	130.5	1.5	155,308			
		在庫 I	107.8	101.9	▲ 5.5	100.5	▲ 4.2	60,233			
		在庫率 IR	90.8	84.1	▲ 7.4	75.7	▲ 5.6	38.8			
		生産 P	92.4	92.2	▲ 0.2	98.4	▲ 11.5	1,701,204			
		出荷 S	91.9	96.2	4.7	103.9	▲ 4.6	1,748,103			
陶磁器 Ceramics wares	● タイル Tiles	建・建	生産 P	92.4	92.2	▲ 0.2	98.4	▲ 11.5	1,701,204	㎡	
			出荷 S	91.9	96.2	4.7	103.9	▲ 4.6	1,748,103		
			在庫 I	75.3	74.8	▲ 0.7	76.5	▲ 11.1	6,901,514		
			在庫率 IR	80.8	77.2	▲ 4.5	72.6	▲ 6.9	394.8		

\* 1. Classification by Use of Goods

P: Production, S: Shipments, I: Inventories, IR: Inventory Ratio

(前月比・前年同月比・在庫率＝%)

分類 Classification	品目 Goods	格付 *1	項目 Item	季調済指数 Seasonally adjusted index			原指数 Original Index		実数 Figures		単位 Unit
				9月 2015 Sep.	10月 Oct.	前月比 %Change From Previous Month	10月 Oct.	前年同月比 %Change From Previous Year	10月 Oct.		
ファイセラミックス Fine ceramics	水洗式便器 Water closet	建・建	生産 P	98.6	98.4	▲ 0.2	109.1	▲ 11.4	187,047	個	
			出荷 S	105.1	102.1	▲ 2.9	106.6	▲ 1.4	234,097		
			在庫 I	152.4	148.0	▲ 2.9	148.8	12.2	357,199		
	● 電気用陶磁器 Electrical porcelain insulators	資・電 生・鋇	生産 P	89.3	85.1	▲ 4.7	90.8	▲ 8.7	3,901	t	
			出荷 S	86.9	72.6	▲ 16.5	77.1	▲ 21.3	3,480		
			在庫 I	93.6	97.6	4.3	98.4	▲ 3.8	9,310		
	● 台所・食卓用陶磁器 Ceramic wares for tableware and kitchenwares	非・家	生産 P	93.4	91.8	▲ 1.7	97.3	0.8	5,011	t	
			出荷 S	-	-	-	-	-	-		
			在庫 I	-	-	-	-	-	-		
ファイセラミックス Fine ceramics	● ファインセラミックス(機能材) Fine ceramics for functional use	生・鋇	生産 P	124.9	107.8	▲ 13.7	117.3	▲ 17.6	2,351,522	千個	
			出荷 S	122.3	109.5	▲ 10.5	120.4	▲ 15.9	2,397,948		
			在庫 I	239.7	223.4	▲ 6.8	199.7	53.6	1,399,892		
	触媒担体・セラミックフィルタ Ceramic catalyst supports and ceramic filter	生・鋇	生産 P	106.2	95.4	▲ 10.2	101.5	3.9	1,296,366	kg	
			出荷 S	109.0	105.8	▲ 2.9	113.5	▲ 3.4	1,299,453		
			在庫 I	110.9	112.6	1.5	111.1	13.4	1,348,529		
	● ファインセラミックス(一般構造材) Fine ceramics for structural use	生・鋇	生産 P	88.5	81.6	▲ 7.8	81.9	▲ 11.3	95,240	千個	
			出荷 S	91.9	82.2	▲ 10.6	81.9	▲ 6.8	93,356		
			在庫 I	126.1	130.4	3.4	127.6	▲ 2.7	43,639		
その他の窯業・土石製品 Other ceramics, stone and clay products	ほうろろ鉄器製品 Enameled iron products	建・建	生産 P	107.1	110.0	2.7	124.5	▲ 1.5	3,817	t	
			出荷 S	89.1	92.0	3.3	95.8	▲ 14.6	1,361		
			在庫 I	36.1	37.5	3.9	34.8	▲ 7.7	856		
	耐火れんが Refractory bricks	生・鋇	生産 P	87.7	93.1	6.2	97.6	▲ 0.1	30,865	t	
			出荷 S	82.8	87.0	5.1	90.2	▲ 3.9	31,917		
			在庫 I	104.8	110.4	5.3	108.2	5.7	64,827		
	● 不定形耐火物 Monolithic refractories	生・鋇	生産 P	101.4	98.5	▲ 2.9	102.5	▲ 7.6	62,048	t	
			出荷 S	99.3	97.3	▲ 2.0	101.5	▲ 7.0	63,090		
			在庫 I	121.8	120.0	▲ 1.5	115.1	4.7	28,393		
	電極 Carbonaceous electrodes	生・鋇	生産 P	82.6	79.5	▲ 3.8	84.2	▲ 15.8	14,148	t	
			出荷 S	86.7	85.4	▲ 1.5	80.7	▲ 1.3	13,185		
			在庫 I	95.7	92.4	▲ 3.4	98.4	▲ 12.1	15,611		
	● 研削砥石 Grinding wheels	生・鋇	生産 P	88.4	91.3	3.3	99.1	▲ 8.4	3,297	t	
			出荷 S	94.3	92.3	▲ 2.1	98.0	▲ 5.7	3,466		
			在庫 I	124.8	123.1	▲ 1.4	121.3	5.2	3,827		
せっこうボード Gypsum board	建・建	生産 P	111.9	113.5	1.4	123.4	▲ 2.8	45,370	千㎡		
		出荷 S	113.0	115.7	2.4	126.2	▲ 4.1	46,266			
		在庫 I	101.7	98.1	▲ 3.5	99.3	7.1	25,343			
生石灰 Quicklime	生・鋇	生産 P	86.2	85.1	▲ 1.3	88.4	▲ 8.0	629,430	t		
		出荷 S	84.6	84.1	▲ 0.6	88.6	▲ 9.5	596,247			
		在庫 I	95.2	97.4	2.3	94.2	▲ 1.8	98,788			
化学工業(除. 医薬品) Chemicals (excl. Drugs)	アンモニア Ammonia	生・鋇	生産 P	78.7	76.6	▲ 2.7	77.0	0.5	75,579	t	
			出荷 S	93.2	98.8	6.0	87.4	▲ 9.3	52,675		
			在庫 I	104.3	100.9	▲ 3.3	110.7	▲ 13.7	25,253		
化学肥料 Fertilizers	複合肥料 Compound fertilizers	生・他	生産 P	99.6	89.2	▲ 10.4	97.3	▲ 11.3	81,061	t	
			出荷 S	87.2	99.8	14.4	96.3	▲ 3.4	73,611		
			在庫 I	102.1	100.1	▲ 2.0	100.0	1.3	329,649		
			在庫率 IR	121.1	101.1	▲ 16.5	98.5	4.9	447.8		

\* 1. Classification by Use of Goods

P: Production, S: Shipments, I: Inventories, IR: Inventory Ratio

(前月比・前年同月比・在庫率＝%)

分類 Classification	品目 Goods	格付 *1	項目 Item	季調済指数 Seasonally adjusted index			原指数 Original Index		実数 Figures		単位 Unit
				9月 2015 Sep.	10月 Oct.	前月比 %Change From Previous Month	10月 Oct.	前年同月比 %Change From Previous Year	10月 Oct.		
ソーダ工業製品 Industrial sodium chemicals	か性ソーダ Sodium hydroxide	生・鉍	生産 P	90.3	90.9	0.7	89.2	3.0	313,409	t	
			出荷 S	80.3	77.7	▲ 3.2	82.6	▲ 7.6	224,516		
			在庫 I	83.7	105.1	25.6	96.5	17.4	123,453		
			在庫率 IR	101.8	134.3	31.9	116.1	27.0	55.0		
	塩素ガス Chlorine gas	生・鉍	生産 P	93.0	91.6	▲ 1.5	90.1	4.3	282,341	t	
			出荷 S	98.8	113.9	15.3	134.7	5.3	26,460		
			在庫 I	-	-	-	-	-	-		
	液体塩素 Liquid chlorine	生・鉍	生産 P	104.4	95.6	▲ 8.4	90.0	23.8	35,094	t	
			出荷 S	77.1	60.5	▲ 21.5	64.3	▲ 23.5	12,762		
在庫 I			98.4	105.5	7.2	106.2	9.3	4,747			
			在庫率 IR	123.9	177.6	43.3	164.3	43.1	37.2		
無機薬品・顔料・触媒 Industrial inorganic chemicals, pigment and catalyst	酸化チタン Titanium dioxide	生・鉍	生産 P	97.6	87.7	▲ 10.1	34.2	2.7	5,921	t	
			出荷 S	85.5	93.2	9.0	94.6	1.1	15,906		
			在庫 I	130.0	131.9	1.5	113.4	12.5	44,104		
			在庫率 IR	153.6	145.2	▲ 5.5	119.1	11.3	277.3		
	● カーボンブラック Carbon black	生・鉍	生産 P	81.4	77.1	▲ 5.3	79.4	▲ 7.0	48,266	t	
			出荷 S	76.1	76.7	0.8	81.9	▲ 7.1	50,103		
			在庫 I	118.4	118.9	0.4	119.6	▲ 5.8	62,921		
				在庫率 IR	152.1	155.0	1.9	145.3	1.5	125.6	
	硫酸 Sulfuric acid	生・鉍	生産 P	80.5	79.7	▲ 1.0	75.8	▲ 17.0	444,379	t	
			出荷 S	84.7	81.8	▲ 3.4	76.8	▲ 13.8	394,209		
在庫 I			83.2	81.9	▲ 1.6	84.6	▲ 11.7	202,610			
在庫率 IR			89.1	103.1	15.7	109.7	2.4	51.4			
自動車排気ガス浄化用触媒 Catalyst for auto emissions control	生・鉍	生産 P	85.1	85.3	0.2	92.4	▲ 10.1	892	t		
		出荷 S	83.7	84.9	1.4	91.3	▲ 8.9	958			
		在庫 I	178.5	187.2	4.9	185.4	40.0	287			
		在庫率 IR	200.7	225.7	12.5	201.9	53.9	30.0			
高圧ガス High compressed gas	酸素 Oxygen	生・鉍	生産 P	100.3	99.8	▲ 0.5	102.7	▲ 6.5	623,432	千立方m	
			出荷 S	100.6	100.0	▲ 0.6	103.2	▲ 6.8	612,261		
			在庫 I	-	-	-	-	-	-		
			在庫率 IR	-	-	-	-	-	-		
窒素 Nitrogen	生・鉍	生産 P	102.3	103.0	0.7	104.6	2.0	1,192,572	千立方m		
		出荷 S	100.4	100.9	0.5	103.4	▲ 1.1	849,092			
		在庫 I	94.7	99.6	5.2	90.9	7.6	30,405			
		在庫率 IR	96.0	99.7	3.9	88.2	9.2	3.6			
石油系芳香族 Aromatic hydrocarbons (Petroleum, origin)	純ベンゼン Benzene, pure	生・鉍	生産 P	88.4	82.7	▲ 6.4	81.7	▲ 6.6	324,338	t	
			出荷 S	75.8	61.5	▲ 18.9	61.0	▲ 9.0	168,297		
			在庫 I	90.1	97.2	7.9	85.0	▲ 8.5	124,852		
			在庫率 IR	124.7	159.3	27.7	138.5	0.5	74.2		
	純トルエン Toluene, pure	生・鉍	生産 P	170.3	138.5	▲ 18.7	133.5	5.7	154,992	t	
			出荷 S	121.8	144.8	18.9	145.1	34.9	100,112		
			在庫 I	131.1	127.8	▲ 2.5	118.0	▲ 14.7	60,773		
			在庫率 IR	104.6	88.4	▲ 15.5	79.4	▲ 36.8	60.7		
	キシレン Xylene	生・鉍	生産 P	120.5	104.7	▲ 13.1	100.8	▲ 4.4	498,662	t	
			出荷 S	123.5	131.0	6.1	126.0	15.3	272,895		
			在庫 I	110.9	106.9	▲ 3.6	104.2	▲ 12.0	122,532		
			在庫率 IR	86.9	83.4	▲ 4.0	81.9	▲ 23.6	44.9		
パラキシレン Para-xylene	生・鉍	生産 P	105.3	90.3	▲ 14.2	88.7	▲ 0.3	234,716	t		
		出荷 S	122.0	96.2	▲ 21.1	99.9	1.2	291,486			
		在庫 I	103.4	117.7	13.8	104.0	10.1	98,756			
		在庫率 IR	81.5	125.8	54.4	103.1	8.6	33.9			
環式中間物 Cyclic chemicals and synthetic dyes	スチレンモノマー Styrene monomer	生・鉍	生産 P	93.3	78.5	▲ 15.9	73.0	▲ 13.9	178,761	t	
			出荷 S	81.7	73.1	▲ 10.5	69.9	▲ 14.5	167,102		
			在庫 I	62.2	66.2	6.4	67.7	▲ 21.6	53,955		
			在庫率 IR	69.3	88.6	27.8	95.2	▲ 8.5	32.3		
	フェノール Phenol	生・鉍	生産 P	77.6	64.8	▲ 16.5	72.5	▲ 5.7	51,500	t	
			出荷 S	70.5	49.7	▲ 29.5	56.4	▲ 32.7	25,025		
			在庫 I	96.5	103.6	7.4	103.3	18.9	22,624		
			在庫率 IR	162.8	214.0	31.4	182.0	76.5	90.4		

\* 1. Classification by Use of Goods

P: Production, S: Shipments, I: Inventories, IR: Inventory Ratio



(前月比・前年同月比・在庫率＝%)

分類 Classification	品目 Goods	格付 *1	項目 Item	季調済指数 Seasonally adjusted index			原指数 Original Index		実数 Figures		単位 Unit
				9月 2015 Sep.	10月 Oct.	前月比 %Change From Previous Month	10月 Oct.	前年同月比 %Change From Previous Year	10月 Oct.		
○	高純度テレフタル酸 Terephthalic acid, pure	生・鉢	生産	P	-	-	-	-	-	-	t
			出荷	S	-	-	-	-	-	-	
			在庫	I	-	-	-	-	-	-	
			在庫率	IR	-	-	-	-	-		
	カプロラクタム Caprolactam	生・鉢	生産	P	50.8	50.0	▲ 1.6	44.6	12.9	15,691	t
			出荷	S	38.0	37.7	▲ 0.8	33.3	2.1	7,595	
			在庫	I	64.6	68.5	6.0	58.6	29.4	12,090	
			在庫率	IR	151.9	193.0	27.1	171.1	26.1	159.2	
	ジフェニルメタンジイソシアネート Diphenyl methane diisocyanate	生・鉢	生産	P	123.3	91.9	▲ 25.5	87.6	▲ 21.2	30,718	t
			出荷	S	93.2	115.9	24.4	110.9	19.9	33,487	
			在庫	I	154.9	137.3	▲ 11.4	127.4	57.9	50,686	
			在庫率	IR	133.1	118.3	▲ 11.1	106.0	31.7	151.4	
有機薬品 Industrial organic chemicals	エチレン Ethylene	生・鉢	生産	P	104.3	99.9	▲ 4.2	100.5	6.2	587,757	t
			出荷	S	99.1	95.9	▲ 3.2	99.1	7.0	442,260	
			在庫	I	88.5	106.3	20.1	102.4	9.2	58,764	
			在庫率	IR	90.6	114.3	26.2	103.2	2.4	13.3	
	エチレングリコール Ethylene glycol	生・鉢	生産	P	118.6	114.1	▲ 3.8	134.6	▲ 2.6	66,823	t
			出荷	S	117.4	122.0	3.9	136.7	0.8	62,616	
			在庫	I	97.2	98.4	1.2	99.3	▲ 13.2	32,192	
			在庫率	IR	83.2	88.1	5.9	71.7	▲ 13.9	51.4	
★	二塩化エチレン Ethylene dichloride	生・鉢	生産	P	93.3	93.8	0.5	89.3	7.9	239,757	t
			出荷	S	177.9	218.4	22.8	286.1	60.3	43,124	
			在庫	I	107.2	147.8	37.9	143.0	41.2	57,792	
			在庫率	IR	114.9	154.6	34.6	159.8	31.0	24.1	
	プロピレン Propylene	生・鉢	生産	P	103.0	97.6	▲ 5.2	96.9	1.3	483,096	t
			出荷	S	85.4	85.3	▲ 0.1	85.3	0.5	422,245	
			在庫	I	113.3	97.2	▲ 14.2	93.7	▲ 4.9	59,734	
			在庫率	IR	124.9	114.9	▲ 8.0	108.8	▲ 5.4	14.1	
	ポリプロピレングリコール Polypropylene glycol	生・鉢	生産	P	92.9	92.5	▲ 0.4	97.8	2.2	23,177	t
			出荷	S	90.2	96.7	7.2	102.0	▲ 0.7	21,885	
			在庫	I	98.9	98.0	▲ 0.9	92.7	10.9	31,129	
			在庫率	IR	108.4	102.7	▲ 5.3	90.5	11.7	142.2	
	合成アセトン Acetone, synthetic	生・鉢	生産	P	87.0	79.2	▲ 9.0	85.1	▲ 3.0	36,971	t
			出荷	S	76.6	71.8	▲ 6.3	72.1	10.4	21,199	
			在庫	I	115.2	106.7	▲ 7.4	124.4	▲ 19.3	20,368	
			在庫率	IR	164.2	142.5	▲ 13.2	169.8	▲ 26.9	96.1	
	アクリロニトリル Acrylonitrile	生・鉢	生産	P	72.1	76.4	6.0	73.3	10.2	40,517	t
			出荷	S	64.4	66.2	2.8	65.6	32.3	29,986	
			在庫	I	84.8	110.9	30.8	103.9	15.6	22,407	
			在庫率	IR	135.7	155.2	14.4	154.4	▲ 12.5	74.7	
	合成ブタノール Butanol, synthetic	生・鉢	生産	P	72.3	69.7	▲ 3.6	73.8	7.0	32,005	t
			出荷	S	33.6	50.1	49.1	47.2	13.2	8,813	
			在庫	I	122.3	101.0	▲ 17.4	103.7	▲ 12.0	8,125	
			在庫率	IR	299.5	204.2	▲ 31.8	217.8	▲ 22.3	92.2	
	ブタジエン Butadiene	生・鉢	生産	P	109.7	102.5	▲ 6.6	101.0	10.9	82,218	t
			出荷	S	94.0	105.8	12.6	106.1	4.9	61,910	
			在庫	I	124.3	109.2	▲ 12.1	115.9	0.5	24,458	
			在庫率	IR	119.7	104.3	▲ 12.9	108.4	▲ 4.2	39.5	
プラスチック Plastic (materials)	ポリエチレン Polyethylene	生・鉢	生産	P	94.2	97.2	3.2	95.1	12.7	234,975	t
			出荷	S	89.2	100.6	12.8	95.9	18.0	242,343	
			在庫	I	103.0	101.2	▲ 1.7	99.4	▲ 4.9	442,898	
			在庫率	IR	114.3	102.5	▲ 10.3	103.2	▲ 19.3	182.8	
	ポリスチレン Polystyrene	生・鉢	生産	P	99.0	85.6	▲ 13.5	85.3	▲ 1.0	98,465	t
			出荷	S	86.1	92.2	7.1	95.2	3.6	104,276	
			在庫	I	109.2	102.9	▲ 5.8	100.1	8.3	145,084	
			在庫率	IR	124.5	111.3	▲ 10.6	104.6	4.5	139.1	
●	ポリプロピレン Polypropylene	生・鉢	生産	P	97.8	108.3	10.7	104.1	26.3	234,989	t
			出荷	S	90.8	105.4	16.1	100.4	18.1	223,125	
			在庫	I	98.7	100.0	1.3	98.1	0.5	379,438	
			在庫率	IR	104.4	95.8	▲ 8.2	97.3	▲ 14.9	170.1	

\* 1. Classification by Use of Goods

P: Production, S: Shipments, I: Inventories, IR: Inventory Ratio

(前月比・前年同月比・在庫率＝%)

分類 Classification	品目 Goods	格付 *1	項目 Item	季調済指数 Seasonally adjusted index			原指数 Original Index		実数 Figures		単位 Unit
				9月 2015 Sep.	10月 Oct.	前月比 %Change From Previous Month	10月 Oct.	前年同月比 %Change From Previous Year	10月 Oct.		
	フェノール樹脂 Phenol-formaldehyde resin	生・鋺	生産 P	99.9	97.1	▲ 2.8	103.9	▲ 3.0	24,596	t	
			出荷 S	98.8	98.1	▲ 0.7	103.9	▲ 2.2	23,745		
			在庫 I	113.1	108.5	▲ 4.1	108.3	6.0	12,978		
			在庫率 IR	113.8	112.3	▲ 1.3	104.1	8.3	54.7		
	● エポキシ樹脂 Epoxy resin	生・鋺	生産 P	66.9	59.9	▲ 10.5	52.4	▲ 11.6	7,790	t	
			出荷 S	60.4	66.4	9.9	70.0	▲ 6.5	10,900		
			在庫 I	97.0	98.1	1.1	91.1	0.1	13,952		
			在庫率 IR	158.7	152.0	▲ 4.2	129.8	7.2	128.0		
	ウレタンフォーム Polyurethane foam	生・鋺	生産 P	97.8	101.8	4.1	109.4	▲ 7.1	16,418	t	
			出荷 S	85.1	88.5	4.0	96.8	▲ 20.3	14,923		
			在庫 I	89.1	88.9	▲ 0.2	87.9	▲ 12.7	3,310		
			在庫率 IR	102.2	103.3	1.1	90.5	10.0	22.2		
★ メタクリル樹脂 Methacrylic resin	生・鋺	生産 P	73.9	58.5	▲ 20.8	61.7	▲ 17.1	11,090	t		
		出荷 S	72.0	69.9	▲ 2.9	73.9	▲ 23.4	11,382			
		在庫 I	99.6	89.9	▲ 9.7	87.3	24.9	14,404			
		在庫率 IR	134.8	161.7	20.0	140.8	50.6	129.9			
ポリビニルアルコール Polyvinyl alcohol	生・鋺	生産 P	107.7	105.1	▲ 2.4	95.4	15.6	18,288	t		
		出荷 S	98.7	102.2	3.5	105.2	5.0	16,369			
		在庫 I	136.1	137.5	1.0	131.4	11.4	46,904			
		在庫率 IR	133.6	135.5	1.4	124.4	6.1	286.5			
塩化ビニル樹脂 Polyvinyl chloride	生・鋺	生産 P	94.2	93.3	▲ 1.0	95.7	17.0	139,547	t		
		出荷 S	89.8	95.1	5.9	101.6	17.1	147,700			
		在庫 I	128.4	128.4	0.0	123.7	11.4	124,931			
		在庫率 IR	140.2	134.4	▲ 4.1	121.1	▲ 4.7	84.6			
ポリアミド系樹脂成形材料 Polyamide resin (molding materials)	生・鋺	生産 P	79.8	85.6	7.3	85.5	▲ 8.2	17,601	t		
		出荷 S	83.1	90.7	9.1	93.1	▲ 0.6	18,197			
		在庫 I	108.1	105.7	▲ 2.2	105.0	▲ 2.4	35,517			
		在庫率 IR	125.7	119.6	▲ 4.9	112.2	▲ 1.8	195.2			
ポリカーボネート Polycarbonate	生・鋺	生産 P	78.2	69.9	▲ 10.6	65.9	▲ 14.9	20,272	t		
		出荷 S	79.3	86.0	8.4	89.5	▲ 1.3	24,872			
		在庫 I	108.6	105.7	▲ 2.7	101.5	18.3	53,846			
		在庫率 IR	134.9	126.9	▲ 5.9	113.4	20.0	216.5			
ポリエチレンテレフタレート Polyethylene terephthalate	生・鋺	生産 P	57.1	52.4	▲ 8.2	50.6	▲ 14.1	38,445	t		
		出荷 S	66.0	67.3	2.0	66.0	▲ 10.9	27,839			
		在庫 I	98.7	86.9	▲ 12.0	86.8	1.9	71,041			
		在庫率 IR	157.9	133.9	▲ 15.2	129.9	14.4	255.2			
酢酸ビニル(モノマー) Vinyl acetate (monomer)	生・鋺	生産 P	110.7	100.0	▲ 9.7	95.6	▲ 0.4	47,018	t		
		出荷 S	85.1	94.4	10.9	102.5	▲ 5.7	19,305			
		在庫 I	107.6	93.9	▲ 12.7	91.3	40.9	14,297			
		在庫率 IR	105.2	95.9	▲ 8.8	86.0	49.8	74.1			
ポリアセタール Polyacetal	生・鋺	生産 P	69.1	46.0	▲ 33.4	20.2	▲ 13.7	2,402	t		
		出荷 S	66.7	76.6	14.8	71.3	▲ 11.4	8,388			
		在庫 I	129.7	122.3	▲ 5.7	120.6	▲ 20.0	17,403			
		在庫率 IR	200.3	158.3	▲ 21.0	167.6	▲ 9.7	207.5			
合成ゴム Synthetic rubbers	合成ゴム Synthetic rubbers	生・鋺	生産 P	107.2	117.6	9.7	103.7	26.2	140,547	t	
			出荷 S	96.5	104.0	7.8	103.3	0.6	129,500		
			在庫 I	121.4	127.8	5.3	122.2	24.4	280,856		
			在庫率 IR	125.5	125.3	▲ 0.2	117.8	23.7	216.9		
写真感光材料 Sensitive materials for photography	○ 写真フィルム Photo film	生・他	生産 P	-	-	-	-	-	-	千㎡	
			出荷 S	-	-	-	-	-	-		
			在庫 I	-	-	-	-	-	-		
			在庫率 IR	-	-	-	-	-	-		
石けん・合成洗剤・界面活性剤 Soap, synthetic detergent and surface- active agents	浴用・手洗用石けん Toilet soap and hand soap	非・家	生産 P	108.3	115.0	6.2	131.3	6.8	8,296	t	
			出荷 S	120.3	120.0	▲ 0.2	135.2	5.3	11,354		
			在庫 I	105.4	102.5	▲ 2.8	99.6	0.1	6,014		
			在庫率 IR	84.7	84.3	▲ 0.5	70.9	▲ 5.0	53.0		
	合成洗剤 Synthetic detergent	非・家	生産 P	99.3	104.3	5.0	116.3	12.6	104,125	t	
			出荷 S	92.4	103.9	12.4	110.4	7.3	100,360		
			在庫 I	111.7	113.1	1.3	123.6	25.5	35,451		
			在庫率 IR	120.2	110.3	▲ 8.2	108.3	17.0	35.3		

\* 1. Classification by Use of Goods

P: Production, S: Shipments, I: Inventories, IR: Inventory Ratio

(前月比・前年同月比・在庫率＝%)

分類 Classification	品目 Goods	格付 *1	項目 Item	季調済指数 Seasonally adjusted index			原指数 Original Index		実数 Figures		単位 Unit
				9月 2015 Sep.	10月 Oct.	前月比 %Change From Previous Month	10月 Oct.	前年同月比 %Change From Previous Year	10月 Oct.		
化粧品 Cosmetics	柔軟仕上げ剤 Fabric softener	非・家	生産 P	134.6	129.2	▲ 4.0	146.2	▲ 1.3	32,684	t	
			出荷 S	119.1	135.6	13.9	145.2	1.8	30,563		
			在庫 I	202.9	181.2	▲ 10.7	186.9	29.9	14,538		
			在庫率 IR	165.2	129.6	▲ 21.5	124.1	27.7	47.6		
	非イオン界面活性剤 Non-ionic surface-active agents	生・鉱	生産 P	90.5	105.6	16.7	116.2	2.2	53,938	t	
			出荷 S	94.7	96.9	2.3	103.9	▲ 2.8	44,749		
			在庫 I	116.1	119.9	3.3	118.7	13.2	57,450		
			在庫率 IR	121.3	123.6	1.9	113.1	16.4	128.4		
	シャンプー Shampoo	非・家	生産 P	121.9	119.4	▲ 2.1	123.3	▲ 0.3	12,528	t	
			出荷 S	118.5	101.2	▲ 14.6	102.7	▲ 3.2	12,679		
			在庫 I	85.6	98.6	15.2	99.5	▲ 18.4	16,738		
			在庫率 IR	71.6	99.8	39.4	96.1	▲ 15.6	132.0		
	ヘアリンス Hair rinse	非・家	生産 P	89.6	92.2	2.9	97.0	▲ 7.4	4,940	t	
			出荷 S	93.3	96.9	3.9	95.0	7.3	3,850		
			在庫 I	97.5	97.8	0.3	96.4	▲ 10.6	5,374		
			在庫率 IR	102.8	101.9	▲ 0.9	101.0	▲ 16.7	139.6		
	洗顔クリーム・フォーム Facial washing cream and foam	非・家	生産 P	145.0	119.1	▲ 17.9	126.6	13.7	1,751,171	kg	
			出荷 S	133.7	131.2	▲ 1.9	136.4	15.0	1,883,878		
			在庫 I	131.4	128.1	▲ 2.5	126.2	8.5	2,353,724		
			在庫率 IR	94.4	98.5	4.3	92.0	▲ 5.7	124.9		
	クレンジングクリーム Cleansing cream	非・家	生産 P	129.0	116.8	▲ 9.5	131.4	6.9	1,900,322	kg	
			出荷 S	126.1	136.1	7.9	147.8	13.8	2,052,565		
			在庫 I	130.4	116.1	▲ 11.0	123.0	14.3	1,688,976		
			在庫率 IR	102.4	85.3	▲ 16.7	82.4	0.5	82.3		
モイスタークリーム Moisture cream	非・家	生産 P	146.9	138.8	▲ 5.5	170.5	37.3	341,655	kg		
		出荷 S	111.0	120.7	8.7	136.9	10.8	262,205			
		在庫 I	121.2	130.9	8.0	142.2	20.9	467,591			
		在庫率 IR	100.5	107.8	7.3	98.6	9.1	178.3			
乳液 Milky lotion	非・家	生産 P	110.9	103.8	▲ 6.4	109.0	▲ 2.4	515,529	kg		
		出荷 S	101.0	110.9	9.8	114.9	1.0	520,004			
		在庫 I	111.7	113.6	1.7	118.4	6.8	736,228			
		在庫率 IR	107.8	104.1	▲ 3.4	102.4	5.9	141.6			
化粧水 Skin lotion	非・家	生産 P	104.8	117.4	12.0	119.3	22.5	2,374,925	kg		
		出荷 S	98.9	120.5	21.8	117.3	19.0	2,262,950			
		在庫 I	110.1	110.8	0.6	111.7	1.5	2,643,449			
		在庫率 IR	104.5	91.8	▲ 12.2	94.2	▲ 14.8	116.8			
美容液 Beauty essence	非・家	生産 P	100.6	103.3	2.7	108.5	9.9	308,553	kg		
		出荷 S	105.5	116.8	10.7	114.4	3.2	314,150			
		在庫 I	124.9	117.4	▲ 6.0	123.8	▲ 3.8	466,074			
		在庫率 IR	119.0	98.1	▲ 17.6	105.9	▲ 6.9	148.4			
ファンデーション Makeup foundation	非・家	生産 P	111.2	116.7	4.9	115.8	24.5	233,037	kg		
		出荷 S	99.3	109.8	10.6	102.9	19.4	207,974			
		在庫 I	112.6	113.6	0.9	114.6	2.7	448,445			
		在庫率 IR	120.4	107.2	▲ 11.0	110.4	▲ 14.0	215.6			
染毛料 Hair coloring prep	非・家	生産 P	96.2	91.1	▲ 5.3	98.6	▲ 10.5	1,835,055	kg		
		出荷 S	92.8	92.5	▲ 0.3	94.2	▲ 4.2	1,886,459			
		在庫 I	125.4	121.9	▲ 2.8	124.4	▲ 0.2	5,616,899			
		在庫率 IR	135.8	133.6	▲ 1.6	130.5	4.2	297.7			
塗料・印刷インキ Paints and printing inks	● 溶剤系合成樹脂塗料 Organic solvent type of synthetic resin paints	建・建 生・鉱	生産 P	95.3	99.4	4.3	107.8	1.7	55,469	t	
			出荷 S	99.8	100.4	0.6	109.6	3.6	58,736		
			在庫 I	108.2	106.5	▲ 1.6	102.9	▲ 1.1	46,283		
			在庫率 IR	108.1	108.8	0.6	93.3	▲ 4.4	78.8		
	● 水系合成樹脂塗料 Water soluble type of synthetic resin paints	建・建 生・鉱	生産 P	98.4	108.2	10.0	115.4	1.1	39,389	t	
			出荷 S	98.0	110.1	12.3	120.1	3.5	40,363		
			在庫 I	131.7	135.1	2.6	134.4	▲ 2.5	21,101		
			在庫率 IR	134.2	124.8	▲ 7.0	111.3	▲ 5.8	52.3		
	印刷インキ Printing inks	生・鉱	生産 P	85.5	89.7	4.9	98.3	▲ 4.5	32,469	t	
			出荷 S	92.1	92.4	0.3	99.5	▲ 4.1	36,815		
			在庫 I	73.7	73.7	0.0	74.3	▲ 6.5	13,469		
			在庫率 IR	80.3	80.8	0.6	74.1	▲ 2.4	36.6		

\* 1. Classification by Use of Goods

P: Production, S: Shipments, I: Inventories, IR: Inventory Ratio

(前月比・前年同月比・在庫率＝%)

分類 Classification	品目 Goods	格付 *1	項目 Item	季調済指数 Seasonally adjusted index			原指数 Original Index		実数 Figures		単位 Unit
				9月 2015 Sep.	10月 Oct.	前月比 %Change From Previous Month	10月 Oct.	前年同月比 %Change From Previous Year	10月 Oct.		
石油・石炭製品工業 Petroleum and coal products	ガソリン Gasoline	非・教 生・他	生産 P	91.6	94.2	2.8	92.2	1.9	4,520,253	kl	
			出荷 S	95.1	95.5	0.4	93.7	4.2	4,658,925		
			在庫 I	67.8	72.2	6.5	72.3	▲ 2.2	853,795		
			在庫率 IR	70.9	76.3	7.6	76.4	▲ 6.1	18.3		
	石油製品 Petroleum products	ナフサ Naphtha	生・鉱	生産 P	99.7	95.7	▲ 4.0	88.7	▲ 10.1	1,540,798	kl
				出荷 S	109.6	105.0	▲ 4.2	102.8	7.4	3,663,684	
				在庫 I	82.0	85.6	4.4	90.5	▲ 5.1	1,127,170	
	ジェット燃料油 Jet fuel	生・他	在庫率 IR	75.9	81.8	7.8	87.4	▲ 11.4	30.8	kl	
			生産 P	105.0	109.9	4.7	105.4	5.8	1,233,550		
	灯油 Kerosene	非・家 生・他	出荷 S	116.1	115.6	▲ 0.4	116.1	12.5	1,364,622	kl	
在庫 I			124.6	118.1	▲ 5.2	118.4	▲ 1.4	706,621			
在庫率 IR			109.2	102.3	▲ 6.3	99.4	▲ 12.3	51.8			
生産 P			91.2	85.6	▲ 6.1	75.0	▲ 15.1	1,230,107			
軽油 Gas oil	生・他	出荷 S	109.6	88.1	▲ 19.6	73.4	▲ 11.4	1,247,302	kl		
		在庫 I	88.9	90.3	1.6	120.5	▲ 14.9	1,161,823			
		在庫率 IR	85.6	104.8	22.4	135.3	▲ 4.0	93.1			
A重油 Heavy fuel oil A	生・鉱 生・他	生産 P	97.7	98.1	0.4	96.3	5.2	3,439,575	kl		
		出荷 S	95.2	104.3	9.6	105.4	8.3	3,817,468			
B・C重油 Heavy fuel oil B・C	生・鉱 生・他	在庫 I	100.8	87.1	▲ 13.6	79.9	▲ 9.9	872,491	kl		
		在庫率 IR	106.3	84.9	▲ 20.1	75.5	▲ 16.8	22.9			
		生産 P	76.8	87.1	13.4	76.9	5.1	1,047,080			
液化石油ガス Liquefied petroleum gas	非・家 生・鉱	出荷 S	81.8	86.2	5.4	77.1	4.5	1,057,187	kl		
		在庫 I	80.4	87.7	9.1	88.7	▲ 0.6	395,694			
		在庫率 IR	103.4	103.7	0.3	112.0	▲ 4.8	37.4			
		生産 P	75.3	84.3	12.0	77.0	▲ 5.2	1,517,036			
アスファルト Asphalt	建・土	出荷 S	72.8	84.7	16.3	79.2	▲ 10.4	1,649,780	kl		
		在庫 I	98.6	106.4	7.9	107.7	4.4	1,332,523			
		在庫率 IR	144.7	127.3	▲ 12.0	135.2	16.7	80.8			
液化石油ガス Liquefied petroleum gas	非・家 生・鉱	生産 P	105.2	111.9	6.4	89.0	3.1	334,256	t		
		出荷 S	97.8	101.4	3.7	89.0	9.2	513,509			
		在庫 I	55.3	54.5	▲ 1.4	53.3	▲ 9.7	187,303			
		在庫率 IR	57.5	54.6	▲ 5.0	59.4	▲ 17.2	36.5			
アスファルト Asphalt	建・土	生産 P	68.7	82.3	19.8	69.9	22.4	263,967	t		
		出荷 S	68.6	80.8	17.8	83.2	7.2	196,160			
		在庫 I	70.0	79.8	14.0	73.7	1.1	148,665			
		在庫率 IR	98.1	95.6	▲ 2.5	85.2	▲ 5.8	75.8			
石炭製品 Coal products	生・鉱	生産 P	85.6	85.9	0.4	87.6	▲ 4.5	2,734,608	t		
		出荷 S	99.1	106.8	7.8	105.7	3.9	861,897			
		在庫 I	99.4	100.4	1.0	97.0	▲ 1.0	1,504,976			
		在庫率 IR	102.0	94.6	▲ 7.3	91.6	▲ 4.8	174.6			
プラスチック製品工業 Plastic products	● プラスチック製フィルム・シート Plastic film and plastic sheets	生・鉱	生産 P	98.1	100.6	2.5	105.4	0.9	214,501	t	
			出荷 S	99.2	97.9	▲ 1.3	101.9	▲ 2.4	216,236		
			在庫 I	110.9	111.9	0.9	112.5	2.0	235,605		
			在庫率 IR	112.3	115.7	3.0	110.0	4.6	109.0		
	合成皮革 Plastic synthetic leathers	生・鉱	生産 P	97.5	101.6	4.2	107.5	▲ 0.6	4,770	t	
			出荷 S	94.0	105.2	11.9	109.3	7.2	4,878		
			在庫 I	123.9	117.2	▲ 5.4	113.6	▲ 1.8	2,445		
	プラスチック製パイプ Plastic pipes	建・建	在庫率 IR	127.9	114.1	▲ 10.8	103.6	▲ 8.4	50.1	t	
			生産 P	92.6	104.1	12.4	115.3	1.1	38,559		
	プラスチック製パイプ Plastic pipes	建・建	出荷 S	86.6	99.9	15.4	106.0	0.2	32,997	t	
在庫 I			97.5	92.7	▲ 4.9	96.8	▲ 1.9	36,177			
在庫率 IR			110.1	93.2	▲ 15.3	89.9	▲ 2.2	109.6			
● プラスチック製機械器具部品 Plastic products for machine tools and parts	生・鉱	生産 P	92.9	96.8	4.2	99.9	0.6	54,777	t		
		出荷 S	87.5	93.6	7.0	96.0	▲ 0.2	61,285			
		在庫 I	106.1	105.4	▲ 0.7	104.7	5.9	12,761			
		在庫率 IR	116.9	114.8	▲ 1.8	108.6	6.0	20.8			
● プラスチック製日用品・雑貨 Plastic products for daily necessaries and miscellaneous goods	非・家	生産 P	113.4	115.0	1.4	118.2	4.7	25,586	t		
		出荷 S	111.9	115.6	3.3	119.5	7.0	26,862			
		在庫 I	100.1	100.5	0.4	99.5	▲ 6.6	17,111			
		在庫率 IR	87.4	87.9	0.6	82.5	▲ 12.7	63.7			

\* 1. Classification by Use of Goods

P: Production, S: Shipments, I: Inventories, IR: Inventory Ratio

(前月比・前年同月比・在庫率＝%)

分類 Classification	品目 Goods	格付 *1	項目 Item	季調済指数 Seasonally adjusted index			原指数 Original Index		実数 Figures		単位 Unit
				9月 2015 Sep.	10月 Oct.	前月比 %Change From Previous Month	10月 Oct.	前年同月比 %Change From Previous Year	10月 Oct.		
●	プラスチック製容器(中空成形) Plastic containers blow-molding	生・鋺	生産 P	83.8	83.6	▲ 0.2	74.5	3.9	37,253	t	
			出荷 S	85.1	85.3	0.2	78.0	0.9	39,238		
			在庫 I	107.1	107.4	0.3	107.5	▲ 2.6	33,776		
			在庫率 IR	129.8	125.8	▲ 3.1	135.3	▲ 3.5	86.1		
	プラスチック製容器(中空成形以外) Plastic containers (excl. blow-molding)	生・他	生産 P	112.4	110.9	▲ 1.3	111.6	▲ 2.7	22,012	t	
			出荷 S	110.6	109.6	▲ 0.9	108.1	▲ 3.2	22,756		
			在庫 I	88.1	91.2	3.5	88.7	▲ 4.1	4,903		
			在庫率 IR	78.2	83.3	6.5	80.5	▲ 1.0	21.5		
	プラスチック製建材 Plastic material for building	建・建	生産 P	103.9	106.2	2.2	107.5	1.1	25,893	t	
			出荷 S	100.3	103.7	3.4	104.5	2.5	26,692		
			在庫 I	108.5	107.1	▲ 1.3	108.9	▲ 2.7	28,125		
			在庫率 IR	106.3	104.2	▲ 2.0	103.4	▲ 5.1	105.4		
	発泡プラスチック製品 Plastic foam products	建・建 生・他	生産 P	97.3	98.4	1.1	107.8	0.7	23,209	t	
			出荷 S	95.2	97.8	2.7	105.3	▲ 1.5	24,901		
			在庫 I	111.5	112.1	0.5	113.7	▲ 4.0	24,089		
			在庫率 IR	117.3	114.3	▲ 2.6	107.2	5.6	96.7		
	強化プラスチック製品 Plastic reinforced products	建・建	生産 P	96.2	98.1	2.0	102.7	1.5	6,325	t	
			出荷 S	95.6	95.7	0.1	102.4	▲ 2.4	6,299		
			在庫 I	117.4	123.0	4.8	118.8	12.6	5,491		
			在庫率 IR	117.9	130.6	10.8	115.2	15.4	87.2		
パルプ・紙・紙加工品工業 Pulp, paper and paper products	製紙パルプ Paper pulp	生・鋺	生産 P	93.5	94.6	1.2	97.6	1.5	763,759	t	
			出荷 S	79.2	82.0	3.5	88.5	▲ 2.4	83,262		
			在庫 I	98.4	94.0	▲ 4.5	97.7	▲ 4.0	174,837		
			在庫率 IR	-	-	-	-	-	-		
紙 Paper	新聞巻取紙 Newsprint paper in rolls	生・鋺	生産 P	91.3	88.2	▲ 3.4	89.0	▲ 3.3	248,229	t	
			出荷 S	89.7	88.7	▲ 1.1	90.7	▲ 4.6	253,788		
			在庫 I	102.6	102.6	0.0	104.9	3.1	260,301		
			在庫率 IR	114.2	116.3	1.8	115.3	8.4	102.6		
	印刷用紙(非塗工類) Uncoated printing paper	生・鋺 生・他	生産 P	85.4	85.2	▲ 0.2	91.8	▲ 0.3	184,239	t	
			出荷 S	86.4	83.6	▲ 3.2	86.8	▲ 4.7	174,709		
			在庫 I	97.2	97.4	0.2	101.1	▲ 3.1	265,657		
			在庫率 IR	114.4	117.0	2.3	116.1	1.7	152.1		
	印刷用紙(塗工) Coated printing paper	生・鋺	生産 P	93.4	87.4	▲ 6.4	87.8	12.0	414,332	t	
			出荷 S	89.6	88.1	▲ 1.7	89.7	1.7	423,809		
			在庫 I	105.3	104.6	▲ 0.7	105.3	8.9	451,126		
			在庫率 IR	117.5	119.9	2.0	117.2	7.0	106.4		
	情報用紙 Communication paper	生・他	生産 P	89.7	94.9	5.8	96.2	0.3	118,484	t	
			出荷 S	93.9	94.8	1.0	97.0	▲ 0.1	99,334		
			在庫 I	97.4	97.3	▲ 0.1	101.2	14.1	150,259		
			在庫率 IR	105.5	102.1	▲ 3.2	103.8	14.2	151.3		
	包装用紙 Wrapping paper	生・鋺	生産 P	85.8	98.0	14.2	103.9	0.0	78,293	t	
			出荷 S	92.8	95.3	2.7	99.4	▲ 6.0	73,829		
			在庫 I	122.8	122.6	▲ 0.2	122.4	11.6	110,372		
			在庫率 IR	133.2	130.0	▲ 2.4	123.0	18.7	149.5		
衛生用紙 Sanitary paper	非・家	生産 P	100.7	100.1	▲ 0.6	104.3	1.5	156,860	t		
		出荷 S	100.7	100.9	0.2	103.2	1.0	155,216			
		在庫 I	88.5	86.3	▲ 2.5	95.0	▲ 7.0	69,824			
		在庫率 IR	87.6	86.0	▲ 1.8	91.3	▲ 7.8	45.0			
板紙 Paperboard	段ボール原紙 Container board	生・鋺	生産 P	108.4	107.2	▲ 1.1	115.3	3.3	831,196	t	
			出荷 S	106.9	107.7	0.7	114.7	▲ 0.2	774,463		
			在庫 I	123.9	125.6	1.4	130.0	18.8	474,816		
			在庫率 IR	115.1	118.8	3.2	112.7	19.0	61.3		
紙器用板紙 Paperboard for paper container	生・鋺	生産 P	90.4	95.5	5.6	103.1	1.9	143,694	t		
		出荷 S	90.6	94.4	4.2	101.9	▲ 1.0	137,815			
		在庫 I	113.5	115.8	2.0	113.5	2.3	154,513			
		在庫率 IR	125.3	123.8	▲ 1.2	110.9	3.3	112.1			
紙加工品 Converted and processed paper	段ボールシート Corrugated cardboard sheets	生・鋺	生産 P	107.2	104.9	▲ 2.1	112.1	▲ 1.1	1,068,355	千㎡	
			出荷 S	94.7	93.0	▲ 1.8	102.1	▲ 3.6	282,451		
			在庫 I	123.0	117.0	▲ 4.9	123.3	3.4	56,538		
			在庫率 IR	129.6	127.5	▲ 1.6	120.3	6.9	20.0		

\* 1. Classification by Use of Goods

P: Production, S: Shipments, I: Inventories, IR: Inventory Ratio

(前月比・前年同月比・在庫率＝%)

分類 Classification	品目 Goods	格付 *1	項目 Item	季調済指数 Seasonally adjusted index			原指数 Original Index		実数 Figures		単位 Unit
				9月 2015 Sep.	10月 Oct.	前月比 %Change From Previous Month	10月 Oct.	前年同月比 %Change From Previous Year	10月 Oct.		
	段ボール箱 Corrugated cardboard boxes	生・鋺 生・他	生産 出荷 在庫 在庫率	P S I IR	112.6 - - -	110.4 - - -	▲ 2.0 - - -	116.4 - - -	0.2 - - -	782,179 - - -	千㎡
繊維工業 Textiles	炭素繊維 Carbon fiber	生・鋺	生産 出荷 在庫 在庫率	P S I IR	140.0 105.2 157.3 151.6	134.3 117.8 162.1 132.3	▲ 4.1 12.0 3.1 ▲ 12.7	132.8 110.8 166.8 142.7	2.3 17.1 14.2 ▲ 2.5	1,478,948 1,116,654 2,374,373 212.6	kg
化学繊維 Chemical fiber	★ 合成繊維(長繊維) Synthetic fibers (Filament)	生・鋺	生産 出荷 在庫 在庫率	P S I IR	98.2 91.2 96.3 97.7	90.0 86.7 95.2 104.4	▲ 8.4 ▲ 4.9 ▲ 1.1 6.9	88.4 84.7 95.9 108.0	▲ 5.4 ▲ 6.7 8.9 14.9	32,431 18,748 33,229 102.5	t
	合成繊維(短繊維) Synthetic fibers (Staple)	生・鋺	生産 出荷 在庫 在庫率	P S I IR	96.1 87.1 112.6 129.9	82.6 97.6 102.9 106.8	▲ 14.0 12.1 ▲ 8.6 ▲ 17.8	82.2 95.2 104.7 109.2	▲ 13.1 ▲ 6.6 ▲ 2.9 3.9	26,785 30,269 44,102 145.7	t
紡績 Spun yarn	合成繊維紡績糸 Synthetic fiber yarn	生・鋺	生産 出荷 在庫 在庫率	P S I IR	82.5 85.7 76.3 89.0	80.2 89.5 78.9 91.0	▲ 2.8 4.4 3.4 2.2	80.6 87.4 77.1 87.8	▲ 6.0 ▲ 4.3 ▲ 13.1 ▲ 9.1	2,346 1,783 2,880 161.5	t
織物 Woven fabrics	● ★ 綿織物 Cotton fabrics	生・鋺	生産 出荷 在庫 在庫率	P S I IR	101.7 108.1 111.9 109.1	97.7 110.4 106.6 109.4	▲ 3.9 2.1 ▲ 4.7 0.3	98.5 111.5 109.9 111.1	▲ 0.8 3.7 ▲ 2.9 ▲ 2.3	11,017 14,140 29,272 265.7	千㎡
	毛織物 Woolen fabrics	生・鋺	生産 出荷 在庫 在庫率	P S I IR	87.9 67.4 61.6 89.1	93.2 82.4 59.7 75.5	6.0 22.3 ▲ 3.1 ▲ 15.3	96.1 76.8 60.5 77.3	▲ 4.8 9.2 ▲ 22.9 ▲ 29.5	2,350 1,331 1,038 78.0	千㎡
	● 合成繊維織物(長繊維) Synthetic fiber fabrics (Filament)	生・鋺	生産 出荷 在庫 在庫率	P S I IR	119.8 105.4 173.6 162.1	120.7 105.5 165.9 159.7	0.8 0.1 ▲ 4.4 ▲ 1.5	122.6 110.0 166.4 151.0	2.1 2.0 7.8 5.7	58,476 33,851 49,767 147.0	千㎡
	★ 合成繊維織物(短繊維) Synthetic fiber fabrics (Staple)	生・鋺	生産 出荷 在庫 在庫率	P S I IR	102.8 121.3 119.4 118.1	100.5 111.5 120.9 118.8	▲ 2.2 ▲ 8.1 1.3 0.6	103.8 115.9 120.6 115.7	1.8 ▲ 3.1 0.1 ▲ 1.7	13,611 7,492 17,246 126.7	千㎡
	タイヤコード Tire cord	生・鋺	生産 出荷 在庫 在庫率	P S I IR	61.5 79.9 120.8 143.1	63.8 78.7 123.8 155.8	3.7 ▲ 1.5 2.5 8.9	65.4 80.3 123.8 153.1	▲ 3.8 4.0 3.4 ▲ 0.5	3,405,783 2,148,046 2,486,614 115.8	kg
染色整理 Dyeing and finishing processes	綿織物染色整理 Cotton fabrics, dyeing and finishing processes	生・鋺	生産 出荷 在庫 在庫率	P S I IR	101.1 100.4 97.5 98.5	99.1 99.1 96.8 98.2	▲ 2.0 ▲ 1.3 ▲ 0.7 ▲ 0.3	109.1 108.4 99.3 90.8	3.0 2.2 10.8 8.0	34,877 34,777 6,625 19.0	千㎡
	合成繊維織物染色整理 Synthetic fiber fabrics, dyeing and finishing processes	生・鋺	生産 出荷 在庫 在庫率	P S I IR	98.1 95.6 99.2 103.2	98.2 97.8 100.0 102.5	0.1 2.3 0.8 ▲ 0.7	97.9 98.0 95.7 97.1	▲ 3.2 ▲ 4.6 1.2 5.8	76,686 76,774 44,412 57.8	千㎡
	● ニット生地染色整理 Knit fabrics, dyeing and finishing processes	生・鋺	生産 出荷 在庫 在庫率	P S I IR	98.9 93.4 83.4 88.2	95.8 94.1 82.9 87.5	▲ 3.1 0.7 ▲ 0.6 ▲ 0.8	101.3 100.7 80.6 79.8	▲ 7.4 ▲ 5.9 ▲ 3.8 2.3	34,791 35,435 22,948 64.8	千㎡
衣類 Clothes	ニット製外衣 Knitted fabrics outerwear	非・被	生産 出荷 在庫 在庫率	P S I IR	65.2 73.6 78.1 108.5	60.9 77.4 77.1 100.6	▲ 6.6 5.2 ▲ 1.3 ▲ 7.3	62.0 67.0 84.5 119.7	▲ 15.9 ▲ 15.1 ▲ 10.3 5.6	2,179 1,919 6,411 334.1	千点
	● 織物製外衣 Woven fabrics outerwear	非・被	生産 出荷 在庫 在庫率	P S I IR	83.5 81.2 114.1 139.3	83.8 87.1 112.1 133.1	0.4 7.3 ▲ 1.8 ▲ 4.5	86.8 70.6 119.7 160.2	▲ 4.5 ▲ 2.4 ▲ 0.1 2.4	3,190 3,047 15,082 495.0	千点

\* 1. Classification by Use of Goods

P: Production, S: Shipments, I: Inventories, IR: Inventory Ratio

(前月比・前年同月比・在庫率＝%)

分類 Classification	品目 Goods	格付 *1	項目 Item	季調済指数 Seasonally adjusted index			原指数 Original Index		実数 Figures		単位 Unit
				9月 2015 Sep.	10月 Oct.	前月比 %Change From Previous Month	10月 Oct.	前年同月比 %Change From Previous Year	10月 Oct.		
● ニット製下着・補正着・寝着類 Knitted fabrics underwear, foundation garment and night wear	非・被	非・被	生産 P	55.4	58.0	4.7	59.7	▲ 3.7	3,196	千点	
			出荷 S	70.8	67.1	▲ 5.2	72.9	3.1	4,955		
			在庫 I	106.0	100.2	▲ 5.5	95.2	▲ 23.3	5,941		
			在庫率 IR	149.3	151.0	1.1	129.1	▲ 25.8	119.9		
靴下 Hosiery	非・被	非・被	生産 P	81.2	80.0	▲ 1.5	82.8	▲ 1.3	17,077	千点	
			出荷 S	89.0	88.6	▲ 0.4	93.0	▲ 4.6	32,493		
			在庫 I	88.1	88.1	0.0	90.1	4.9	99,371		
			在庫率 IR	98.0	101.3	3.4	96.5	9.9	305.8		
● その他の繊維製品 Other textile products	ふとん Futon	耐・装	生産 P	73.8	75.5	2.3	95.6	▲ 5.0	372,745	枚	
			出荷 S	71.4	72.6	1.7	91.7	▲ 4.9	374,605		
			在庫 I	92.4	92.1	▲ 0.3	96.0	▲ 10.0	213,071		
			在庫率 IR	126.5	127.8	1.0	102.1	▲ 5.5	56.9		
● タフテッドカーペット Tufted pile carpets	建・建 耐・装	建・建 耐・装	生産 P	104.3	105.1	0.8	106.6	2.2	4,897,413	㎡	
			出荷 S	109.8	97.8	▲ 10.9	109.6	0.2	5,288,542		
			在庫 I	87.1	93.7	7.6	94.5	2.8	4,657,880		
			在庫率 IR	81.0	96.6	19.3	85.4	2.6	88.1		
● 不織布 Non-wovens fabrics	生・鋳	生・鋳	生産 P	114.0	110.3	▲ 3.2	114.4	3.2	30,168	t	
			出荷 S	110.0	110.7	0.6	114.8	2.4	29,054		
			在庫 I	135.7	133.1	▲ 1.9	132.7	7.1	23,869		
			在庫率 IR	125.7	119.5	▲ 4.9	115.5	4.6	82.2		
● ニット生地 Knit fabrics	生・鋳	生・鋳	生産 P	95.1	92.9	▲ 2.3	97.5	▲ 4.4	4,582	t	
			出荷 S	97.1	95.6	▲ 1.5	100.5	▲ 2.2	4,559		
			在庫 I	114.4	112.7	▲ 1.5	112.1	▲ 0.4	2,729		
			在庫率 IR	117.9	118.9	0.8	111.5	1.9	59.9		
● その他工業 Other manufacturing	トラック・バス用タイヤ Tires for trucks and buses	生・鋳 生・他	生産 P	85.3	90.8	6.4	98.7	▲ 6.9	922	千本	
			出荷 S	85.6	94.8	10.7	111.8	▲ 5.7	1,041		
			在庫 I	137.5	130.7	▲ 4.9	123.2	48.3	369		
			在庫率 IR	153.5	136.0	▲ 11.4	108.6	56.7	35.4		
● ゴム製品工業 Rubber products	乗用車用タイヤ Tires for passengers cars	生・鋳 耐・乗	生産 P	80.8	88.5	9.5	94.9	▲ 3.9	10,366	千本	
			出荷 S	84.1	89.3	6.2	98.5	▲ 3.7	10,778		
			在庫 I	78.5	78.9	0.5	79.2	2.1	3,386		
			在庫率 IR	91.0	89.1	▲ 2.1	79.8	6.1	31.4		
● 小型トラック用タイヤ Tires for light trucks	生・鋳 生・他	生・鋳 生・他	生産 P	107.6	106.4	▲ 1.1	116.8	▲ 5.0	2,158	千本	
			出荷 S	105.8	107.9	2.0	127.3	▲ 1.4	2,363		
			在庫 I	111.4	106.7	▲ 4.2	107.9	2.8	777		
			在庫率 IR	101.8	100.3	▲ 1.5	83.8	4.1	32.9		
● 特殊車両用タイヤ Tires for special motor vehicles	生・鋳 生・他	生・鋳 生・他	生産 P	129.9	115.8	▲ 10.9	124.6	▲ 17.8	-	千円 【千本】	
			出荷 S	113.6	104.3	▲ 8.2	115.4	▲ 15.8	-		
			在庫 I	74.4	75.8	1.9	77.4	4.7	-		
			在庫率 IR	63.6	66.4	4.4	64.1	21.9	-		
● ゴムホース Rubber hoses	生・鋳	生・鋳	生産 P	98.8	96.6	▲ 2.2	101.8	▲ 2.6	3,071	新ゴム量t 【千m】	
			出荷 S	96.9	95.3	▲ 1.7	102.2	▲ 3.3	3,072		
			在庫 I	104.6	106.5	1.8	106.4	20.0	10,231		
			在庫率 IR	112.4	120.4	7.1	110.7	24.0	38.8		
● 工業用ゴム製品 Industrial rubber products	生・鋳	生・鋳	生産 P	88.1	88.0	▲ 0.1	92.5	▲ 4.5	14,742	新ゴム量t	
			出荷 S	93.9	95.1	1.3	99.4	▲ 4.2	16,411		
			在庫 I	116.8	114.4	▲ 2.1	114.7	6.8	7,386		
			在庫率 IR	122.9	122.0	▲ 0.7	115.0	11.7	45.0		
● 金属製家具 Metal furniture	金属製机 Metal desks	資・事	生産 P	113.1	106.7	▲ 5.7	97.9	▲ 8.2	190,036	個	
			出荷 S	109.2	101.1	▲ 7.4	84.0	▲ 4.1	175,778		
			在庫 I	119.4	121.1	1.4	117.3	▲ 10.0	359,198		
			在庫率 IR	104.6	114.2	9.2	121.1	▲ 6.2	204.3		
● 金属製いす Metal chairs	資・事	資・事	生産 P	115.5	110.5	▲ 4.3	103.3	▲ 5.8	407,575	個	
			出荷 S	114.6	105.8	▲ 7.7	90.5	▲ 3.1	381,265		
			在庫 I	109.9	112.5	2.4	113.9	▲ 13.1	390,156		
			在庫率 IR	97.8	104.4	6.7	114.8	▲ 10.2	102.3		
● 金属製ベッド Metal beds	資・事	資・事	生産 P	75.6	78.2	3.4	71.8	▲ 39.4	11,066	個	
			出荷 S	99.8	74.4	▲ 25.5	60.7	▲ 30.0	9,359		
			在庫 I	134.3	125.9	▲ 6.3	123.4	▲ 17.0	21,248		
			在庫率 IR	137.2	171.0	24.6	192.8	18.6	227.0		

\* 1. Classification by Use of Goods

P: Production, S: Shipments, I: Inventories, IR: Inventory Ratio

(前月比・前年同月比・在庫率＝%)

分類 Classification	品目 Goods	格付 *1	項目 Item	季調済指数 Seasonally adjusted index			原指数 Original Index		実数 Figures		単位 Unit
				9月 2015 Sep.	10月 Oct.	前月比 %Change From Previous Month	10月 Oct.	前年同月比 %Change From Previous Year	10月 Oct.		
木製家具 Wooden furniture	金属製保管庫類 Metal storage cabinets	資・事	生産 P	158.5	146.4	▲ 7.6	139.5	▲ 10.3	140,638	個	
			出荷 S	156.9	143.1	▲ 8.8	132.6	▲ 8.6	142,125		
			在庫 I	122.9	121.0	▲ 1.5	120.6	▲ 0.6	153,132		
			在庫率 IR	78.1	83.8	7.3	85.7	8.9	107.7		
	● 金属製棚 Metal racks	資・事	生産 P	128.5	109.9	▲ 14.5	114.2	▲ 8.3	124,772	個	
			出荷 S	107.7	103.7	▲ 3.7	103.6	▲ 8.2	123,789		
			在庫 I	92.3	90.4	▲ 2.1	85.8	6.3	148,131		
			在庫率 IR	86.3	83.2	▲ 3.6	78.1	15.9	119.7		
	流し・ガス・調理台 Sink cabinets, range tables and cooking tables	建・建	生産 P	89.6	92.8	3.6	97.5	▲ 0.4	35,494	個	
			出荷 S	84.6	90.8	7.3	96.0	▲ 2.8	35,272		
			在庫 I	86.4	88.4	2.3	89.9	▲ 12.5	27,194		
			在庫率 IR	102.5	98.9	▲ 3.5	92.6	▲ 10.0	77.1		
	システムキッチン System kitchens	建・建	生産 P	103.2	102.7	▲ 0.5	109.6	▲ 1.8	74,779	セット	
			出荷 S	102.7	104.1	1.4	106.4	▲ 2.6	77,278		
			在庫 I	119.6	117.2	▲ 2.0	130.6	▲ 17.3	24,503		
在庫率 IR			114.8	114.1	▲ 0.6	121.7	▲ 15.3	31.7			
金属製間仕切り Metal partitions	資・事	生産 P	83.8	78.0	▲ 6.9	75.3	▲ 10.9	247,156	㎡		
		出荷 S	80.0	91.4	14.3	78.7	▲ 3.9	260,220			
		在庫 I	74.9	54.2	▲ 27.6	53.7	▲ 20.3	104,594			
		在庫率 IR	93.5	56.7	▲ 39.4	63.5	▲ 17.0	40.2			
木製家具 Wooden furniture	木製棚 Wooden shelves	耐・装	生産 P	69.1	66.3	▲ 4.1	69.4	▲ 8.0	93,664	個	
			出荷 S	64.3	63.7	▲ 0.9	63.4	▲ 4.2	85,377		
			在庫 I	104.6	101.4	▲ 3.1	106.5	▲ 3.4	120,719		
			在庫率 IR	161.7	158.7	▲ 1.9	165.1	0.9	141.4		
	木製いす Wooden chairs	耐・装	生産 P	114.0	117.2	2.8	122.5	▲ 1.3	75,973	個	
			出荷 S	114.8	114.2	▲ 0.5	118.8	▲ 0.2	79,828		
			在庫 I	78.9	78.4	▲ 0.6	79.8	▲ 6.4	59,867		
			在庫率 IR	68.8	68.7	▲ 0.1	66.6	▲ 6.2	75.0		
	木製ベッド Wooden beds	耐・装	生産 P	100.1	92.4	▲ 7.7	93.9	0.4	23,309	個	
出荷 S			108.5	105.2	▲ 3.0	106.3	3.8	23,870			
在庫 I			83.5	79.3	▲ 5.0	78.2	▲ 3.9	8,467			
在庫率 IR			77.5	78.3	1.0	72.1	▲ 7.3	35.5			
印刷業 Printing	とっ版印刷(活版印刷) Relief printing (typographic printing)	生・他	生産 P	92.1	91.5	▲ 0.7	91.0	6.1	2,067	百万円	
			出荷 S	-	-	-	-	-	-		
			在庫 I	-	-	-	-	-	-		
			在庫率 IR	-	-	-	-	-	-		
	● 平版印刷(オフセット印刷) Planography printing (offset printing)	生・他	生産 P	85.0	85.8	0.9	87.7	▲ 4.8	23,102	百万円	
			出荷 S	-	-	-	-	-	-		
おう版印刷(グラビア印刷) Intaglio printing (gravure printing)	生・他	生産 P	103.7	99.5	▲ 4.1	106.8	▲ 1.0	6,157	百万円		
		出荷 S	-	-	-	-	-	-			
木材・木製品工業 Wood and wood products	繊維板・パーティクルボード Fiberboard and particle board	建・建 生・鋳	生産 P	111.1	110.0	▲ 1.0	116.0	3.1	15,945	千㎡	
			出荷 S	109.2	112.3	2.8	114.9	4.7	14,675		
			在庫 I	90.8	86.7	▲ 4.5	87.5	▲ 2.6	14,706		
			在庫率 IR	84.6	77.5	▲ 8.4	75.1	▲ 7.1	100.2		
その他製品工業 Other products	電池式時計 Battery-operated watches and clocks	耐・教	生産 P	125.2	119.3	▲ 4.7	121.1	21.8	613	千個	
			出荷 S	82.5	82.1	▲ 0.5	81.8	▲ 16.7	996		
			在庫 I	85.3	86.5	1.4	90.6	▲ 24.8	2,148		
			在庫率 IR	104.5	107.9	3.3	108.1	▲ 9.8	215.7		
	時計 Watches and clocks	電池式時計ムーブメント Movements of battery- operated watches and clocks	生・鋳	生産 P	95.7	78.8	▲ 17.7	89.0	▲ 21.2	26,770	千個
				出荷 S	93.2	86.5	▲ 7.2	91.0	▲ 9.5	27,772	
楽器 Musical instruments	ピアノ Pianos	耐・教	生産 P	80.5	85.4	6.1	88.8	3.0	3,069	台	
			出荷 S	108.4	102.8	▲ 5.2	95.6	7.3	3,383		
			在庫 I	56.7	50.1	▲ 11.6	55.3	▲ 12.1	2,107		
			在庫率 IR	54.6	49.9	▲ 8.6	57.6	▲ 18.1	62.3		

\* 1. Classification by Use of Goods

P: Production, S: Shipments, I: Inventories, IR: Inventory Ratio



(前月比・前年同月比・在庫率＝%)

分類 Classification	品目 Goods	格付 *1	項目 Item	季調済指数 Seasonally adjusted index			原指数 Original Index		実数 Figures		単位 Unit
				9月 2015 Sep.	10月 Oct.	前月比 %Change From Previous Month	10月 Oct.	前年同月比 %Change From Previous Year	10月 Oct.		
	管楽器 Wind instruments	資・他 耐・教	生産 P	104.0	106.7	2.6	111.8	1.5	11,034	本	
			出荷 S	96.7	97.3	0.6	78.9	▲ 3.4	13,419		
			在庫 I	32.6	26.2	▲ 19.6	25.6	▲ 61.9	9,845		
			在庫率 IR	31.5	28.1	▲ 10.8	31.3	▲ 60.4	73.4		
文具 Stationery	シャープペンシル Mechanical pencils	非・教 生・他	生産 P	90.7	99.6	9.8	93.4	10.5	12,833	千本	
			出荷 S	83.3	91.8	10.2	87.2	19.0	11,442		
			在庫 I	97.8	99.6	1.8	115.2	24.5	16,209		
			在庫率 IR	120.8	108.5	▲ 10.2	129.4	4.8	141.7		
	ボールペン Ballpoint pens	非・教 生・他	生産 P	112.8	115.0	2.0	116.0	3.2	129,889	千本	
			出荷 S	115.9	120.7	4.1	116.6	9.6	129,675		
			在庫 I	91.4	85.5	▲ 6.5	91.2	▲ 22.4	91,917		
			在庫率 IR	77.0	71.4	▲ 7.3	78.0	▲ 29.3	70.9		
	● マーキングペン Marking pens	非・教 生・他	生産 P	122.5	109.4	▲ 10.7	122.1	5.6	63,656	千本	
			出荷 S	120.9	101.8	▲ 15.8	113.3	5.8	75,437		
			在庫 I	121.8	122.8	0.8	126.4	4.4	87,862		
			在庫率 IR	102.4	118.4	15.6	110.6	▲ 1.3	116.5		
玩具 Toys	電子・電動玩具 Electronic and electric toys	耐・教 非・教	生産 P	82.3	87.6	6.4	87.6	▲ 7.6	42,146	ダース	
			出荷 S	69.7	94.9	36.2	91.0	▲ 4.1	42,580		
			在庫 I	74.2	68.4	▲ 7.8	75.5	4.6	14,127		
			在庫率 IR	96.9	74.9	▲ 22.7	80.1	9.1	33.2		
	プラスチックモデル Plastic models	非・教	生産 P	140.7	146.9	4.4	152.2	▲ 10.8	398,776	ダース	
			出荷 S	132.7	146.9	10.7	153.3	▲ 12.9	400,085		
			在庫 I	135.2	131.8	▲ 2.5	140.0	13.8	864,536		
			在庫率 IR	86.7	88.4	2.0	87.5	30.6	216.1		
皮革製品 Leather products	● 革靴 Leather boots and shoes	非・被	生産 P	77.9	74.4	▲ 4.5	77.5	▲ 9.1	1,196	千足	
			出荷 S	77.7	69.5	▲ 10.6	71.9	▲ 13.2	1,334		
			在庫 I	84.7	86.9	2.6	89.6	▲ 1.1	1,405		
			在庫率 IR	111.6	126.0	12.9	122.6	13.8	105.3		
鉱業 Mining	石灰石 Limestone	生・鉱	生産 P	105.7	108.3	2.5	111.7	▲ 1.2	12,592	千t	
			出荷 S	89.1	89.9	0.9	93.7	▲ 1.8	10,110		
			在庫 I	105.6	107.1	1.4	108.7	8.8	9,644		
			在庫率 IR	119.1	119.0	▲ 0.1	115.5	10.8	95.4		
	原油 Crude oil	生・鉱	生産 P	68.9	69.4	0.7	62.6	▲ 1.3	45,524	kl	
			出荷 S	67.3	71.7	6.5	65.6	▲ 4.2	46,268		
			在庫 I	81.1	80.7	▲ 0.5	78.2	3.7	34,018		
			在庫率 IR	120.7	109.9	▲ 8.9	117.7	8.3	73.5		
	天然ガス Natural gas	生・他	生産 P	83.2	83.4	0.2	69.6	4.3	196,890	千立方m	
			出荷 S	86.9	89.7	3.2	79.0	▲ 4.4	271,768		
			在庫 I	-	-	-	-	-	-		
			在庫率 IR	-	-	-	-	-	-		

\* 1. Classification by Use of Goods

P: Production, S: Shipments, I: Inventories, IR: Inventory Ratio

# 平成27年 11月の製造工業生産予測調査結果

Survey of Production Forecast, November 2015

(1)前月比(季節調整済)

Percent change from previous month (Seasonally Adjusted)

(%)

(2)実現率及び予測修正率

Realization Ratio and

Amendment Ratio

(%)

分 類		10月 Oct. Last Month	11月 Nov. 見込み This Month	12月 Dec. 見込み Next Month	10月の 実現率 Realization Ratio	11月の 予測修正率 Amendment Ratio
業 種 別	製 造 工 業 Manufacturing	( 4.1 )	0.2 ( ▲ 0.3 )	▲ 0.9	▲ 1.7	▲ 1.2
	鉄 鋼 業 Iron and steel	( ▲ 1.7 )	0.1 ( 2.5 )	2.9	1.6	▲ 0.8
	非 鉄 金 属 工 業 Non-ferrous metals	( ▲ 3.6 )	▲ 0.7 ( 3.5 )	0.6	2.6	▲ 1.5
	金 属 製 品 工 業 Fabricated metals	( 1.1 )	▲ 1.4 ( ▲ 2.1 )	0.8	▲ 0.1	0.7
	はん用・生産用・業務用機械工業 General-purpose, production and business oriented machinery	( 12.8 )	▲ 1.8 ( ▲ 4.2 )	▲ 3.2	▲ 4.6	▲ 2.2
	電子部品・デバイス工業 Electronic parts and devices	( 4.6 )	1.1 ( 0.1 )	▲ 1.8	▲ 7.8	▲ 6.9
	電 気 機 械 工 業 Electrical machinery	( 5.2 )	2.5 ( 2.9 )	1.3	▲ 3.9	▲ 4.2
	情 報 通 信 機 械 工 業 Information and communication electronics equipment	( 2.6 )	11.0 ( 2.3 )	▲ 2.7	▲ 9.3	▲ 1.7
	輸 送 機 械 工 業 Transport equipment	( 7.3 )	▲ 2.6 ( ▲ 1.1 )	▲ 1.2	1.5	0.0
	化 学 工 業 Chemicals	( 0.0 )	▲ 0.9 ( ▲ 2.6 )	1.1	0.2	2.0
	紙 ・ パ ル プ 工 業 Pulp and paper	( ▲ 0.8 )	2.7 ( 1.9 )	▲ 2.3	0.2	0.9
	そ の 他 Others	( ▲ 0.5 )	▲ 0.5 ( ▲ 0.7 )	0.5	2.1	2.4

(参考)

製 造 工 業 (原系列) Manufacturing (Original)		▲ 1.2	1.9
(前月調査による前月比)	( ▲ 1.5 )	( ▲ 1.7 )	

※ ( )内は前月調査による前月比を示す。

Parenteses indicate the percent change from previous month in the previous survey.

※ 調査票の提出期日は毎月10日となっている。

The deadline of submission from principal entrepreneurs is the 10th of month.

### 製造工業生産予測指数(季節調整済) Indices of Production Forecast (Seasonally Adjusted Index)

平成22年=100  
index2010=100

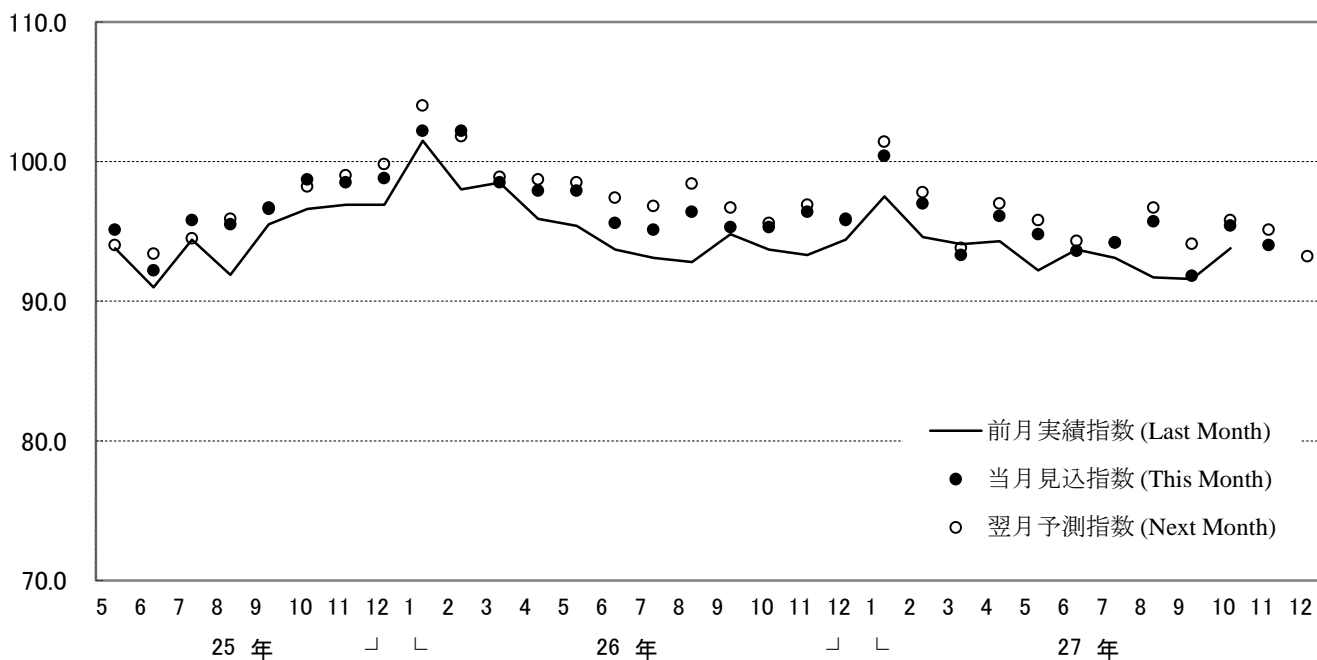

### 製造工業の実現率・予測修正率(増減率) Realization Ratio and Amendment Ratio (Percent Change From Previous Month)

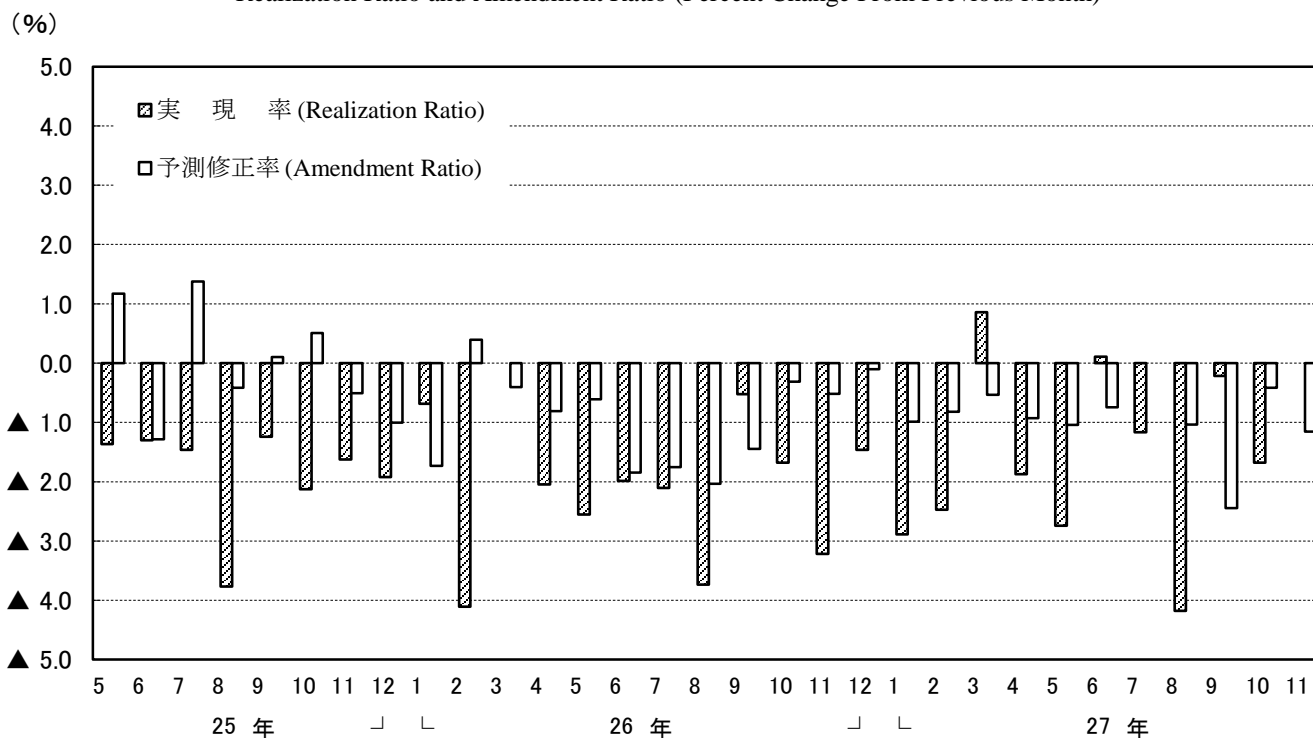

(注) このグラフは、製造工業生産予測指数の動きを表現したもので、鉱工業生産指数ではない。

Note: This graph shows the changes in indices of Production Forecast and doesn't show the very changes in Indices of Industrial Production.







(参考)

(1) 前月比(季節調整済)

Percent change from previous month (Seasonally Adjusted)

(%)

分類	10月 Oct.	11月 Nov.	12月 Dec.
	Last Month	This Month	Next Month
資本財(除. 輸送機械) Capital goods (excl. Transport equipment)	( 12.0 )	( ▲ 2.9 )	▲ 2.8
建設財 Construction goods	( 3.4 )	( ▲ 2.8 )	▲ 0.8
耐久消費財 Durable consumer goods	( 5.5 )	( 1.1 )	▲ 2.3
非耐久消費財 Non-durable consumer goods	( ▲ 0.3 )	( ▲ 2.4 )	▲ 0.1
鉱工業用生産財 Producer goods for mining and manufacturing	( 2.6 )	( ▲ 0.3 )	0.9

(2) 実現率及び予測修正率

Realization Ratio and

Amendment Ratio (%)

10月の 実現率	11月の 予測修正率
Realization Ratio	Amendment Ratio
▲ 5.7	▲ 2.9
▲ 1.4	0.9
0.4	▲ 0.8
7.0	10.0
▲ 2.2	▲ 2.0

※ ( )内は前月調査による前月比を示す。

Parenttheses indicate the percent change from previous month in the previous survey.

※ 調査票の提出期日は毎月10日となっている。

The deadline of submission from principal entrepreneurs is the 10th of month.

【参考】

<13. 資本財(除. 輸送機械) : Capital goods (excl. Transport equipment)>

平成22年=100  
index, 2010 =100

年月	季節調整済指数			前月比			実現率	予測修正率	原指数			前年同月比			(参考)原指数による		Year and Month		
	Seasonally Adjusted Index			%Change From Previous Month					Realization Ratio	Amendment Ratio	Original Index			%Change From Previous Year				Realization Ratio	Amendment Ratio
	前月実績 Last Month	当月見込み This Month	翌月見込み Next Month	前月実績 Last Month	当月見込み This Month	翌月見込み Next Month					前月実績 Last Month	当月見込み This Month	翌月見込み Next Month	前月実績 Last Month	当月見込み This Month	翌月見込み Next Month			
平成26年 9月調査	104.4	113.1	121.3	▲ 6.5	8.3	7.3	▲ 8.3	▲ 2.3	96.7	130.2	112.6	▲ 0.4	6.4	7.1	▲ 8.3	▲ 2.4	Sep. 2014		
10月調査	111.8	120.6	120.4	7.1	7.9	▲ 0.2	▲ 1.1	▲ 0.6	128.8	111.9	109.3	5.2	6.5	0.3	▲ 1.1	▲ 0.6	Oct.		
11月調査	114.3	122.0	116.7	2.2	6.7	▲ 4.3	▲ 5.2	1.3	106.1	110.8	121.7	1.0	1.7	3.2	▲ 5.2	1.4	Nov.		
12月調査	111.9	118.0	133.3	▲ 2.1	5.5	13.0	▲ 8.3	1.1	101.6	123.1	117.1	▲ 6.8	4.4	6.3	▲ 8.3	1.2	Dec.		
平成27年 1月調査	115.0	132.1	125.6	2.8	14.9	▲ 4.9	▲ 2.5	▲ 0.9	119.9	116.0	122.2	1.7	5.3	7.6	▲ 2.6	▲ 0.9	Jan. 2015		
2月調査	121.1	122.9	107.9	5.3	1.5	▲ 12.2	▲ 8.3	▲ 2.1	106.4	119.6	153.5	▲ 3.4	5.3	▲ 2.5	▲ 8.3	▲ 2.1	Feb.		
3月調査	115.8	106.7	127.1	▲ 4.4	▲ 7.9	19.1	▲ 5.8	▲ 1.1	112.7	151.7	111.8	▲ 0.8	▲ 3.6	12.2	▲ 5.8	▲ 1.2	Mar.		
4月調査	111.9	123.5	126.1	▲ 3.4	10.4	2.1	4.9	▲ 2.8	159.2	108.6	107.1	1.1	9.0	6.6	4.9	▲ 2.9	Apr.		
5月調査	115.9	124.5	120.8	3.6	7.4	▲ 3.0	▲ 6.2	▲ 1.3	101.9	105.7	126.5	2.3	5.2	9.3	▲ 6.2	▲ 1.3	May		
6月調査	118.7	121.0	121.3	2.4	1.9	0.2	▲ 4.7	0.2	100.8	126.7	121.3	0.3	9.5	8.7	▲ 4.6	0.2	Jun.		
7月調査	120.1	121.4	121.5	1.2	1.1	0.1	▲ 0.7	0.1	125.8	121.4	112.5	8.7	8.0	16.3	▲ 0.7	0.1	Jul.		
8月調査	118.9	120.0	115.0	▲ 1.0	0.9	▲ 4.2	▲ 2.1	▲ 1.2	118.9	111.1	128.7	6.5	14.9	▲ 0.1	▲ 2.1	▲ 1.2	Aug.		
9月調査	113.8	112.7	125.3	▲ 4.3	▲ 1.0	11.2	▲ 5.2	▲ 2.0	105.4	126.1	114.7	9.0	▲ 2.1	8.1	▲ 5.1	▲ 2.0	Sep.		
10月調査	109.6	122.8	119.2	▲ 3.7	12.0	▲ 2.9	▲ 2.8	▲ 2.0	122.7	112.4	109.7	▲ 4.7	5.9	8.0	▲ 2.7	▲ 2.0	Oct.		
11月調査	115.8	115.8	112.6	5.7	0.0	▲ 2.8	▲ 5.7	▲ 2.9	106.0	106.6	117.4	▲ 0.1	4.9	▲ 2.1	▲ 5.7	▲ 2.8	Nov.		

<14. 建設財 : Construction goods>

年月	季節調整済指数			前月比			実現率	予測修正率	原指数			前年同月比			(参考)原指数による		Year and Month		
	Seasonally Adjusted Index			%Change From Previous Month					Realization Ratio	Amendment Ratio	Original Index			%Change From Previous Year				Realization Ratio	Amendment Ratio
	前月実績 Last Month	当月見込み This Month	翌月見込み Next Month	前月実績 Last Month	当月見込み This Month	翌月見込み Next Month					前月実績 Last Month	当月見込み This Month	翌月見込み Next Month	前月実績 Last Month	当月見込み This Month	翌月見込み Next Month			
平成26年 9月調査	105.8	112.2	110.9	▲ 4.7	6.0	▲ 1.2	▲ 6.7	0.3	96.3	113.3	120.5	▲ 9.9	▲ 1.1	▲ 4.5	▲ 6.7	0.3	Sep. 2014		
10月調査	109.1	110.7	111.4	3.1	1.5	0.6	▲ 2.8	▲ 0.2	110.2	120.3	115.3	▲ 3.8	▲ 4.7	▲ 7.5	▲ 2.7	▲ 0.2	Oct.		
11月調査	109.2	111.3	109.9	0.1	1.9	▲ 1.3	▲ 1.4	▲ 0.1	118.6	115.2	116.2	▲ 6.0	▲ 7.6	▲ 4.7	▲ 1.4	▲ 0.1	Nov.		
12月調査	106.8	108.5	111.1	▲ 2.2	1.6	2.4	▲ 4.0	▲ 1.3	110.5	114.7	106.8	▲ 11.4	▲ 5.9	▲ 8.6	▲ 4.1	▲ 1.3	Dec.		
平成27年 1月調査	103.7	109.7	110.3	▲ 2.9	5.8	0.5	▲ 4.4	▲ 1.3	109.6	105.5	106.5	▲ 10.1	▲ 9.7	▲ 5.5	▲ 4.4	▲ 1.2	Jan. 2015		
2月調査	105.6	108.2	104.6	1.8	2.5	▲ 3.3	▲ 3.7	▲ 1.9	101.5	104.5	111.9	▲ 13.1	▲ 7.3	▲ 7.4	▲ 3.8	▲ 1.9	Feb.		
3月調査	102.3	102.4	106.1	▲ 3.1	0.1	3.6	▲ 5.5	▲ 2.1	98.8	109.6	101.8	▲ 12.3	▲ 9.3	▲ 8.6	▲ 5.5	▲ 2.1	Mar.		
4月調査	101.3	106.2	106.8	▲ 1.0	4.8	0.6	▲ 1.1	0.1	108.4	101.9	97.1	▲ 10.3	▲ 8.5	▲ 8.3	▲ 1.1	0.1	Apr.		
5月調査	103.8	106.3	106.3	2.5	2.4	0.0	▲ 2.3	▲ 0.5	99.6	96.6	106.0	▲ 10.6	▲ 8.0	▲ 3.9	▲ 2.3	▲ 0.5	May		
6月調査	102.9	107.2	106.5	▲ 0.9	4.2	▲ 0.7	▲ 3.2	0.8	93.5	106.9	110.1	▲ 11.7	▲ 3.1	▲ 4.1	▲ 3.2	0.8	Jun.		
7月調査	105.7	109.0	110.8	2.7	3.1	1.7	▲ 1.4	2.3	105.4	112.7	100.9	▲ 4.4	▲ 1.8	▲ 4.8	▲ 1.4	2.4	Jul.		
8月調査	106.6	110.5	108.1	0.9	3.7	▲ 2.2	▲ 2.2	▲ 0.3	110.2	100.6	107.5	▲ 4.0	4.5	▲ 2.5	▲ 2.2	▲ 0.3	Aug.		
9月調査	104.8	106.9	107.9	▲ 1.7	2.0	0.9	▲ 5.2	▲ 1.1	95.4	106.3	114.9	▲ 0.9	▲ 3.5	▲ 3.1	▲ 5.2	▲ 1.1	Sep.		
10月調査	105.2	108.8	105.7	0.4	3.4	▲ 2.8	▲ 1.6	0.8	104.6	115.8	111.6	▲ 5.1	▲ 2.4	▲ 1.0	▲ 1.6	0.8	Oct.		
11月調査	107.3	106.7	105.8	2.0	▲ 0.6	▲ 0.8	▲ 1.4	0.9	114.2	112.7	111.8	▲ 3.7	2.0	2.0	▲ 1.4	1.0	Nov.		

注: 各比率は、伸び率(%)である。





(注)

1. 本調査は、毎月10日現在で製造工業の主要195品目につき、それぞれの主要企業から、生産数量の前月実績、当月見込み及び翌月見込みについて報告された結果を平成22年=100.0として指数化し、その指数をもとに、前月伸び率並びに実現率及び予測修正率を公表するものである。

2.

実現率……………今回予測調査による前月実績の指数/前回予測調査による当月見込みの指数  
 予測修正率……………今回予測調査による当月見込みの指数/前回予測調査による翌月見込みの指数

(例)

今回予測調査による前月実績の指数100.0、今回予測調査による当月見込みの指数105.0  
 前回予測調査による当月見込みの指数90.0、前回予測調査による翌月見込みの指数110.0  
 とすると、

実現率は、 $100.0 / 90.0 \times 100 = 111.1\%$

予測修正率は、 $105.0 / 110.0 \times 100 = \blacktriangle 4.5\%$

3. その他……………窯業・土石製品工業、石油製品工業、ゴム製品工業、繊維工業及びその他製品工業の合計である。

1. The Survey of Production Forecast in Manufacturing shows the figures as of the 10th of month.

For this, survey production is collected for the previous month, the current month, and the following month from principal entrepreneurs and is calculated for approximately 195 manufacturing goods. (Index.2010=100). The results indicate Production for the current and the next 2 months. Indices are made showing the Realization Ratio, and Amended Ratio and the changes from the previous month.

2.

Realization Ratio

=Real amount of the previous month in the current time's survey divided by estimated amount of the current month in the previous time's survey

Amendment Ratio

=Estimated amount of the current month in the current time's survey divided by the estimated amount of the following month in the previous time's survey

3.“Others” includes “Ceramics, Stone and Clay Products,” “Petroleum Products,” “Rubber Products,” “Textiles” and “Other Products.”

【製造工業生産予測指数 ウェイト表】  
 Weights of Survey of Production Forecast

製造工業 Manufacturing	10000.0	製造工業 Manufacturing	10000.0
鉄鋼業 Iron and steel	536.3	最終需要財 Final demand goods	5294.4
非鉄金属工業 Non-ferrous metals	260.8	投資財 Investment goods	2746.6
金属製品工業 Fabricated metals	429.1	資本財 Capital goods	2281.7
はん用・生産用・業務用機械工業 General-purpose, production and business oriented machinery	1616.8	資本財(除. 輸送機械) Capital goods(excl.Transport equipment)	1863.0
電子部品・デバイス工業 Electronic parts and devices	1083.3	建設財 Construction goods	464.9
電気機械工業 Electrical machinery	960.0	消費財 Consumer goods	2547.8
情報通信機械工業 Information and communication electronics equipment	811.7	耐久消費財 Durable consumer goods	2258.8
輸送機械工業 Transport equipment	1889.3	非耐久消費財 Non-durable consumer goods	289.0
化学工業 Chemicals	1149.6	生産財 Producer goods	4705.6
紙・パルプ工業 Pulp and paper	282.7	鉱工業用生産財 For mining and manufacturing	4369.5
その他 Others	980.4	その他用生産財 For others uses	336.1

## 鉱工業指数における X-12-ARIMA のスペックファイル等について

The Spec files, etc. adopted in the seasonal adjustment of the Indices of Industrial Production using the X-12-ARIMA method

### (1) 手法 (Method)

鉱工業指数における季節調整済指数系列は、季節要因に加え、曜日・祝祭日要因、うるう年要因によっても調整されている(在庫・在庫率指数については、季節要因のみ)。

具体的には以下のとおり。

$$\text{季節調整済指数} = \text{原指数} \div (\text{季節} \cdot \text{曜日} \cdot \text{祝祭日} \cdot \text{うるう年指数})$$

Not only seasonal but also ‘trading-day and holiday’ and ‘leap-year’ effects are adjusted as follows:

Seasonally adjusted index = Original Index / (Seasonal, ‘Trading-day and holiday’ and ‘Leap-year’ indices)  
(Indices of Producers’ Inventories and Inventory Ratio were adjusted by only seasonal effects.)

### (2) スペックファイル (Spec File)

使用しているスペックファイルの見本は以下のとおり。

The spec files of X-12-ARIMA for seasonal adjustment are as follows:

```
series { start = 2007.1
        span = (2007.1,2014.12)
        decimals = 1 }
transform { function = log }
arma { model = (0 1 2)(0 1 1) }
regression { variables = (td1nolpyear lpyear) → 在庫・在庫率指数の場合は regression の { }内を削除
            save = (td hol) * The case of indices of Producers’ Inventories
            user = (jap-hol) and Inventory Ratio, delete the word
            usertype = holiday "regression" within the brackets {}
            start = 2007.1
            file = "xxxxxxxxxxxxxxxxxxxxxxx" }
forecast { maxlead = 12 }
estimate { save = ( mdl )
          maxiter = 500 }
x11 { print = (none + d10 + d11 + d16)
      save = (d10 d11 d16)
      seasonalma=x11default }
```

### (3) 季節指数等の運用 (Employment of seasonal index, ‘trading-day and holiday’ and ‘leap-year’ indices)

平成27年1月以降の季節指数は、暫定季節調整方式を採用している。具体的には、平成26年の季節指数を適用している。

これに対し、曜日・祝祭日・うるう年指数は、暫定方式を採らず、上記(2)で推計されたパラメータとカレンダーから計算して利用している。

The method of temporary seasonal adjustment is adopted for the seasonal index after January 2015. Concretely to say, the monthly seasonal index in 2014 is adopted as those in 2015. As for ‘trading-day and holiday’ and ‘leap-year’ indices, this method is not adopted, and ‘trading-day and holiday’ and ‘leap-year’ indices are calculated from estimated parameters in (2) and calendar.

(4) 異常値処理 (Outlier detection)

平成26年年間補正において、異常値が検出された系列と異常値処理を行った種別、年月は以下のとおり。

In the 2014 Annual revision, outlier-detected indices, type of outliers and period of outliers are as follows:

系列名称 Type of index		異常値種別 Type of Outliers	処理年月 Period of Outliers
鉱工業指数 Production index	生産 Production	TC	2011 03 March, 2011
	出荷 Shipments	LS	2009 01 January, 2009
		LS	2011 03 March, 2011
		LS	2011 06 June, 2011
	在庫 Inventories	TC	2011 03 March, 2011
	在庫率 Inventory ratio	—	—
製造工業稼働率 ・生産能力指数 Operating ratio index, Production capacity index	稼働率 Operating ratio	LS	2011 03 March, 2011
		AO	2011 04 April, 2011
製造工業生産予測指数 Production forecast index		TC	2011 03 March, 2011

TC: temporary change  
LS: level shift  
AO: additive outlier

これにより平成26年年間補正で修正した(2) のスペックファイルは以下のとおり。

< 鉱工業生産指数の場合 >

That is, the spec file modified for the 2014 Annual revision is as follows:

< In the case of Production index >

```
regression { variables = (td1 nolpyear lpyear tc2011.3)
```



政府統計

リサイクル適性 **(A)**

この印刷物は、印刷用の紙へ  
リサイクルできます。