

鉱工業(生産・出荷・在庫)指数速報

Indices of Industrial Production (Preliminary Report)

(付 製造工業生産予測調査結果)

Results of Survey of Production Forecast in Manufacturing

I I P

平成27年12月分

December, 2015

平成28年1月29日

January 29, 2016

経済産業省大臣官房調査統計グループ

Research and Statistics Department

Minister's Secretariat

Ministry of Economy, Trade and Industry

利用上の注意

1. 鉱工業指数は、統計法第二条第四項第三号の規定により指定された基幹統計です。
2. 本書は以下の指数等を公表するものです。
 - (1) 鉱工業生産・出荷・在庫指数速報
 - (2) 製造工業生産予測調査結果(製造工業生産予測指数)
3. 平成27年2月分確報公表(平成27年4月15日公表)において、平成26年1月分以降の数値について年間補正を行いました。
4. 季節調整方法については、センサス局法のX-12-ARIMAにより季節調整を行っています。使用しているX-12-ARIMAのスペックファイル等については、「鉱工業指数におけるX-12-ARIMAのスペックファイル等について」(72頁)を参照してください。
5. 本書に記載された数値を他に転載するときは、「経済産業省: 鉱工業指数」による旨を必ず明記してください。
6. 本書の内容についてのお問い合わせ: 経済産業省大臣官房調査統計グループ経済解析室 東京都千代田区霞が関一丁目3番1号(〒100-8902)
Tel: 03-3501-1644(ダイヤルイン) FAX: 03-3501-7775
7. 統計情報アクセス用URLは、<http://www.meti.go.jp/statistics/index.html>

REMARKS

1. Indices of Industrial Production are the fundamental statistics designated under Article 2, paragraph (4), item (iii) of the Statistics Act.
2. This monthly survey contains the following data.
 - (1) Indices of Industrial Production, Shipments, Inventories and Inventory Ratio (Preliminary Report)
 - (2) Survey of Production Forecast in Manufacturing (Indices of Production Forecast)
3. Annual data revision was implemented for the data for January 2014 and thereafter in the revised report for February 2015, which was published on April 15, 2015.
4. As for the Indices of Industrial Production, the Census Bureau's X-12-ARIMA method is adopted as the seasonal effect adjustment. Please refer to 'The Spec files, etc. adopted in the seasonal adjustment of the Indices of Industrial Production using the X-12-ARIMA method' for details.
5. "METI: Indices of Industrial Production" should be indicated as the reference source.
6. Please contact the following for additional information.
Economic Analysis Office, Research and Statistics Department, Minister's Secretariat, Ministry of Economy, Trade and Industry
1-3-1, Kasumigaseki, Chiyoda-ku, Tokyo 100-8902, Japan Tel: 81-3-3501-1644 Fax: 81-3-3501-7775
7. The URL is <http://www.meti.go.jp/english/statistics/index.html>

目次 CONTENTS

平成27年12月の鉱工業(生産・出荷・在庫)指数の動向(速報) Indices of Industrial Production for December, 2015 (Preliminary Report)	1
指数表 Tables of Indices	
時系列表 Historical Data	7
業種・財別 生産・出荷・在庫・在庫率指数 Indices of Industrial Production, Producer's Shipments, Producer's Inventories and Inventory Ratio	30
ウェイト表 Tables of weights	32
実数表 Actual figures	33
平成28年1月の製造工業生産予測調査結果 Results of Survey of production Forecast in Manufacturing for January, 2016	64
鉱工業指数におけるX-12-ARIMAのスペックファイル等について	72
The spec files, etc. adopted in the seasonal adjustment of the Indices of Industrial Production using the X-12-ARIMA method	

今後の公表予定 Date of release from now on

公表時間 Time of Release	平成27年12月分 December, 2015	平成28年1月分 January, 2016	平成28年2月分 February, 2016
速報 (8:50 a.m.) Preliminary Report		平成28年2月29日 February 29, 2016	平成28年3月30日 March 30, 2016
確報 (1:30 p.m.) Revised Report	平成28年2月15日 February 15, 2016	平成28年3月15日 March 15, 2016	平成28年4月15日 April 15, 2016

平成27年12月の鉱工業（生産・出荷・在庫）指数の動向（速報）

Indices of Industrial Production for December, 2015 (Preliminary Report)

概況

— 生産は一進一退 —

今月は、生産、出荷は低下、在庫、在庫率は上昇であった。
製造工業生産予測調査によると、1月は上昇、2月は低下を予測している。
総じてみれば、生産は一進一退で推移している。

平成22年 = 100.0
Index, 2010 = 100.0

項目	季節調整済指数 Seasonally Adjusted Index		原指数 Original Index	
	(前月の確報値)	Percent Change		前年同月比 (%) From Previous Year
		前月比 (%) From Previous Month	(前月における前月比 (%))	
生産 Production	96.5 (97.9)	▲ 1.4 (▲ 0.9)	98.3	▲ 1.6
出荷 Shipments	94.8 (96.4)	▲ 1.7 (▲ 2.4)	98.3	▲ 2.4
在庫 Inventories	112.3 (111.9)	0.4 (0.4)	112.3	0.0
在庫率 Inventory Ratio	116.0 (115.5)	0.4 (3.1)	112.9	2.9

注：▲は低下を示す

Note : ▲ indicates a negative figure.

- 生産は、前月比▲1.4%の低下であった。
業種別にみると、はん用・生産用・業務用機械工業、電子部品・デバイス工業、輸送機械工業等が低下し、窯業・土石製品工業、情報通信機械工業、化学工業（除. 医薬品）等が上昇した。
- 出荷は、前月比▲1.7%の低下であった。
業種別にみると、電子部品・デバイス工業、はん用・生産用・業務用機械工業、輸送機械工業等が低下し、石油・石炭製品工業、情報通信機械工業、窯業・土石製品工業等が上昇した。
- 在庫は、前月比0.4%の上昇であった。
業種別にみると、鉄鋼業、金属製品工業、電気機械工業等が上昇し、輸送機械工業、はん用・生産用・業務用機械工業、非鉄金属工業等が低下した。
- 製造工業生産予測調査によると、1月は前月比7.6%の上昇、2月は同▲4.1%の低下であった。
1月の上昇は、はん用・生産用・業務用機械工業、輸送機械工業、情報通信機械工業等による。2月の低下は、輸送機械工業、はん用・生産用・業務用機械工業、電子部品・デバイス工業等による。

鋁工業生産・出荷・在庫・在庫率指数の推移

(平成22年基準・季節調整済指数)
(2010 average=100・Seasonally Adjusted Index)

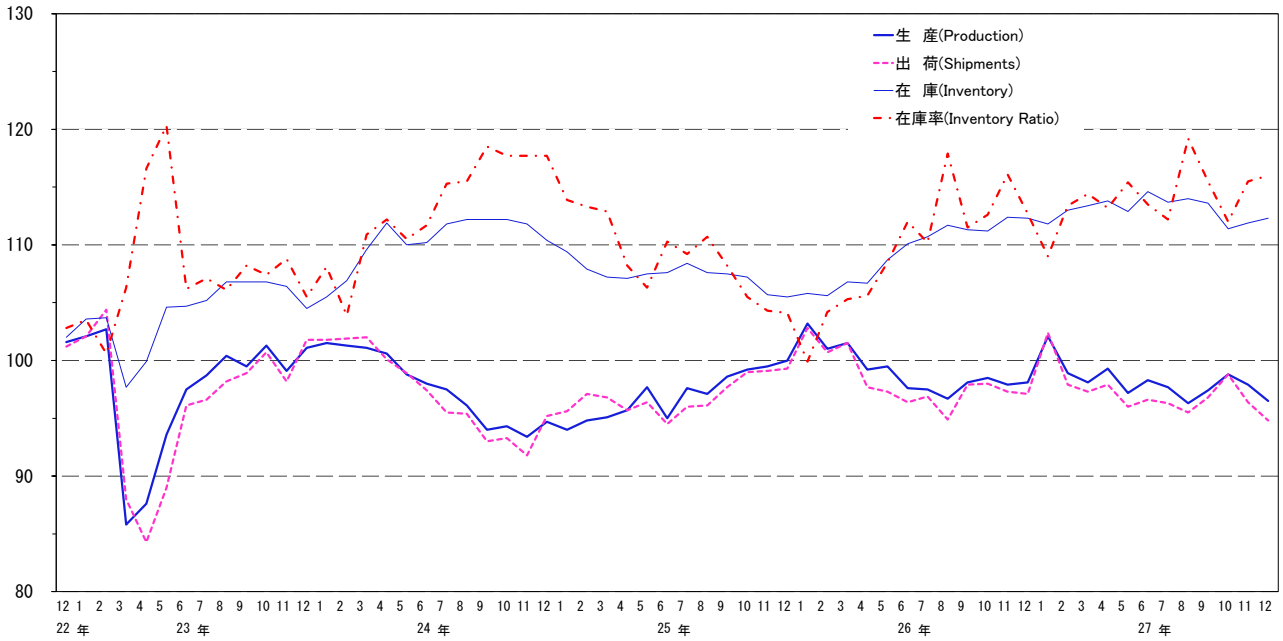

上記グラフのうち、平成25年12月分～27年12月分までの拡大図

Magrified figure (from December, 2013 to December, 2015)

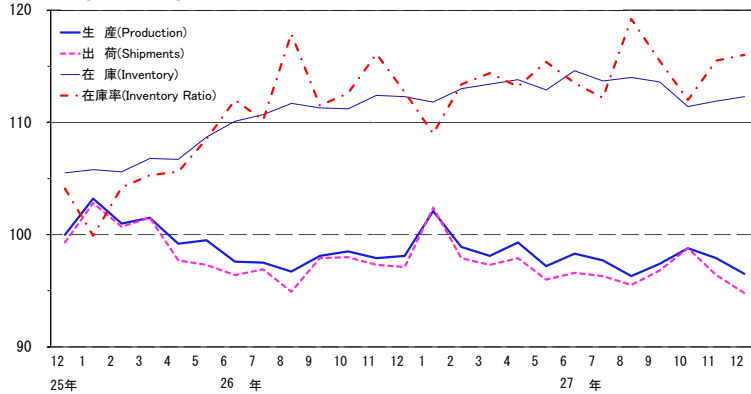

鉄鋼業 Iron and steel

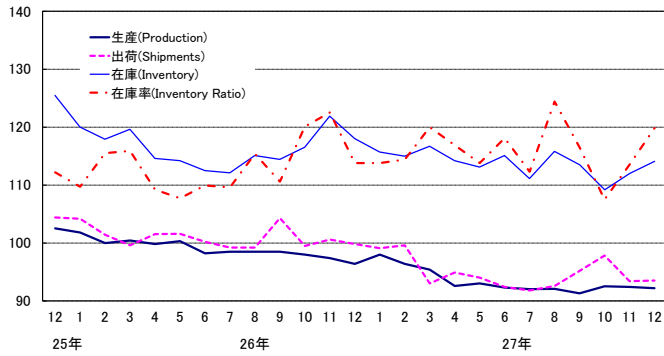

非鉄金属工業 Non-ferrous metals

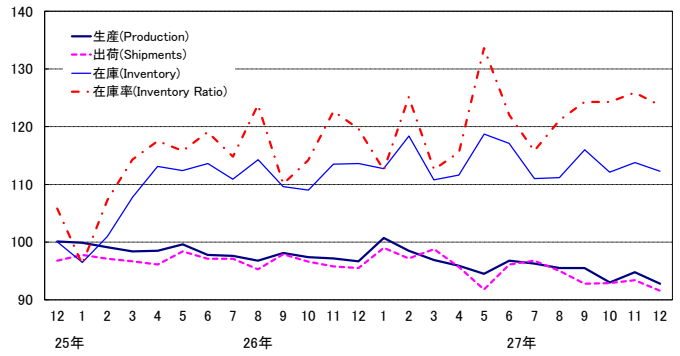

金属製品工業 Fabricated metals

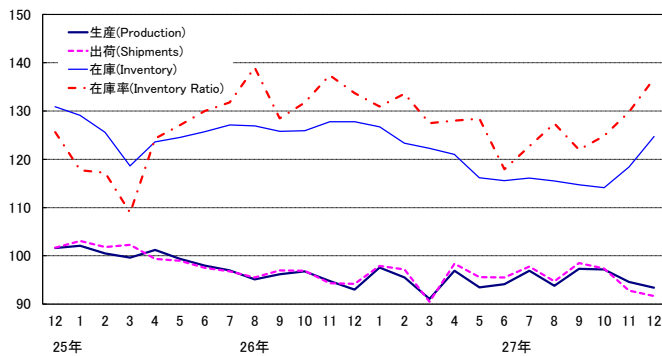

はん用・生産用・業務用機械工業

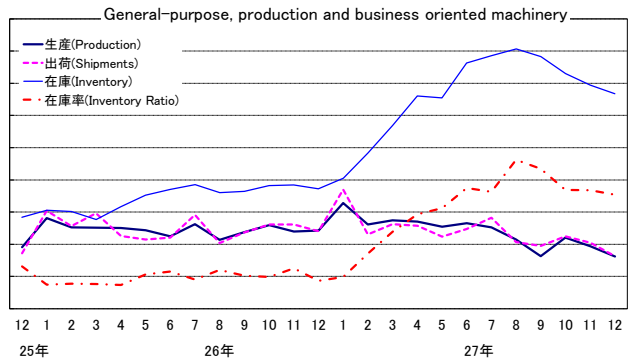

電子部品・デバイス工業 Electronic parts and devices

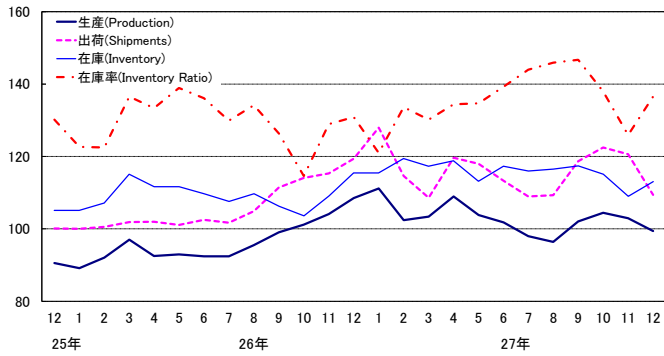

電気機械工業 Electrical machinery

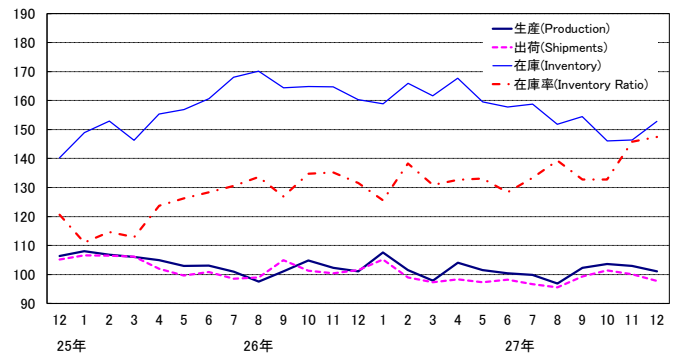

情報通信機械工業

Information and communication electronics equipment

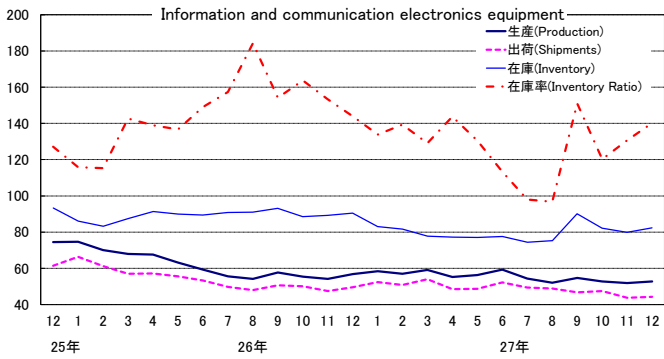

輸送機械工業 Transport equipment

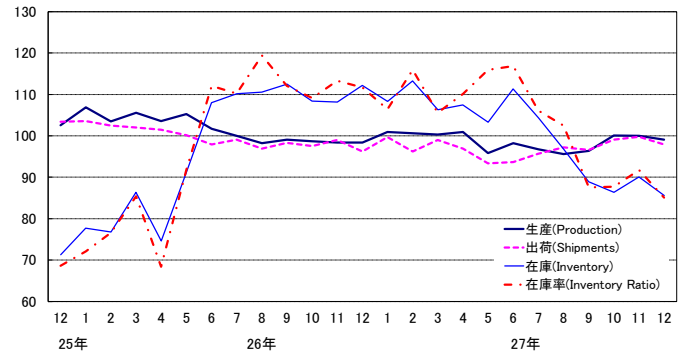

窯業・土石製品工業 Ceramics, stone and clay products

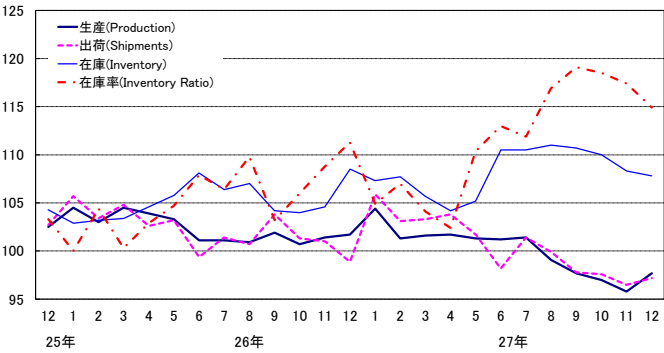

化学工業(除.医薬品) Chemicals (excl. Drugs)

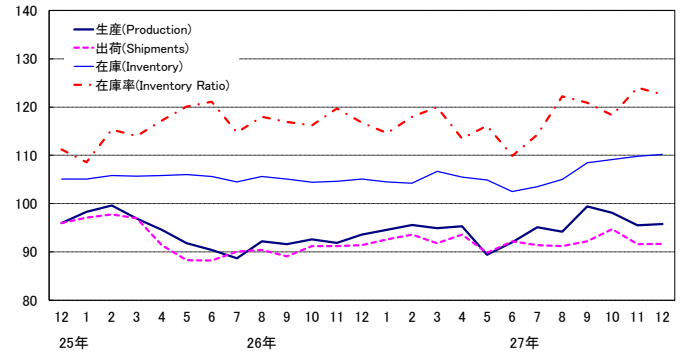

石油・石炭製品工業 Petroleum and coal products

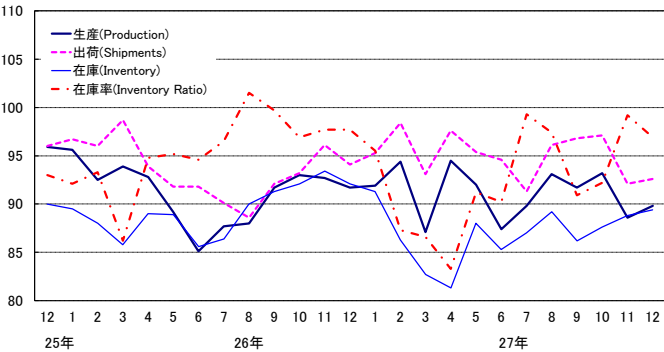

プラスチック製品工業 Plastic products

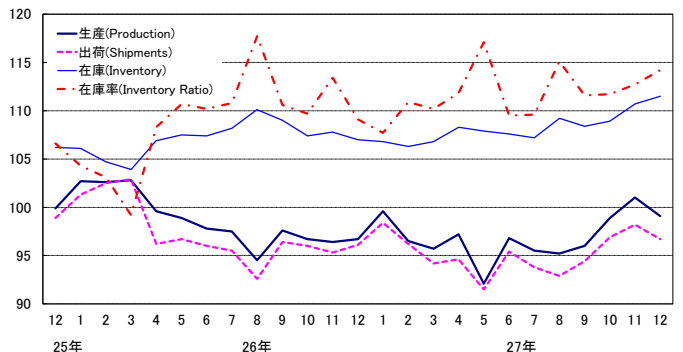

パルプ・紙・紙加工品工業 Pulp, paper and paper products

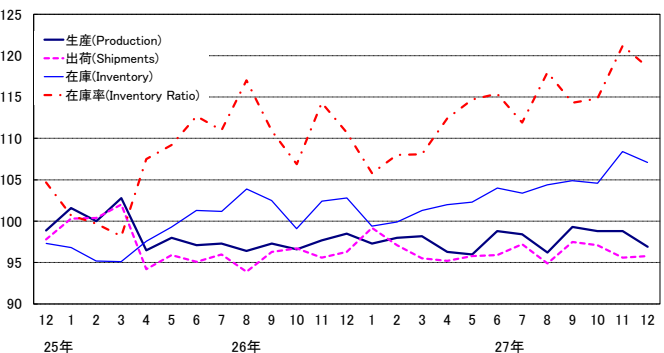

繊維工業 Textiles

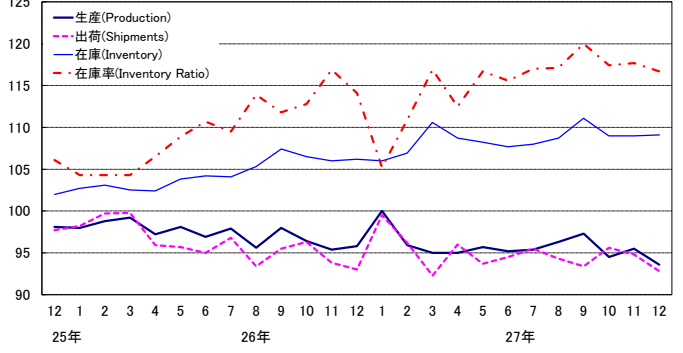

《 生 産 》

低下した業種

業 種	寄 与 し た 主 な 品 目
はん用・生産用・業務用機械工業 前 月 比 ▲ 2.9 %減 前 年 同 月 比 ▲ 7.1 %減	反応用機器、フラットパネル・ディスプレイ製造装置、半導体製造装置等
電子部品・デバイス工業 前 月 比 ▲ 3.5 %減 前 年 同 月 比 ▲ 8.4 %減	モス型半導体集積回路(CCD)、モス型半導体集積回路(メモリ)、水晶振動子・複合部品等
輸送機械工業 前 月 比 ▲ 0.9 %減 前 年 同 月 比 0.7 %増	自動車用エンジン、軽乗用車、小型乗用車等
電気機械工業 前 月 比 ▲ 1.7 %減 前 年 同 月 比 0.0 %	開閉制御装置、電力変換装置、セパレート形エアコン等
プラスチック製品工業 前 月 比 ▲ 1.9 %減 前 年 同 月 比 2.4 %増	プラスチック製フィルム・シート、プラスチック製容器(中空成形以外)、プラスチック製日用品・雑貨等
その他工業 前 月 比 ▲ 1.1 %減 前 年 同 月 比 ▲ 2.5 %減	工業用ゴム製品、平版印刷(オフセット印刷)、トラック・バス用タイヤ等
金属製品工業 前 月 比 ▲ 1.3 %減 前 年 同 月 比 0.4 %増	アルミニウムエクステリア等
非鉄金属工業 前 月 比 ▲ 2.1 %減 前 年 同 月 比 ▲ 4.1 %減	輸送機器用絶縁電線等
パルプ・紙・紙加工品工業 前 月 比 ▲ 1.9 %減 前 年 同 月 比 ▲ 1.6 %減	印刷用紙(塗工)等
繊維工業 前 月 比 ▲ 2.0 %減 前 年 同 月 比 ▲ 2.2 %減	不織布、合成繊維(長繊維)等
鉄鋼業 前 月 比 ▲ 0.2 %減 前 年 同 月 比 ▲ 4.3 %減	フェロニッケル等

上昇した業種

窯業・土石製品工業 前 月 比 2.0 %増 前 年 同 月 比 ▲ 3.9 %減	ファインセラミックス(機能材)、安全ガラス、セメント等
情報通信機械工業 前 月 比 1.7 %増 前 年 同 月 比 ▲ 7.2 %減	ノート型パソコン、外部記憶装置、携帯電話等
化学工業(除. 医薬品) 前 月 比 0.3 %増 前 年 同 月 比 2.3 %増	モイスチャークリーム、パラキシレン、キシレン等
石油・石炭製品工業 前 月 比 1.4 %増 前 年 同 月 比 ▲ 2.1 %減	B・C重油等

《 出 荷 》

低下した業種

業 種	寄 与 し た 主 な 品 目
電子部品・デバイス工業 前 月 比 ▲ 9.3 %減 前 年 同 月 比 ▲ 8.4 %減	モス型半導体集積回路(CCD)、モス型半導体集積回路(メモリ)、 アクティブ型液晶素子(中・小型)等
はん用・生産用・業務用機械工業 前 月 比 ▲ 3.8 %減 前 年 同 月 比 ▲ 6.9 %減	フラットパネル・ディスプレイ製造装置、反応用機器、半導体製造装置等
輸送機械工業 前 月 比 ▲ 1.9 %減 前 年 同 月 比 1.7 %増	鋼船、自動車用エンジン、普通トラック等
電気機械工業 前 月 比 ▲ 2.4 %減 前 年 同 月 比 ▲ 3.7 %減	開閉制御装置、太陽電池モジュール、電力変換装置等
その他工業 前 月 比 ▲ 2.1 %減 前 年 同 月 比 ▲ 3.1 %減	トラック・バス用タイヤ、工業用ゴム製品等
プラスチック製品工業 前 月 比 ▲ 1.5 %減 前 年 同 月 比 0.6 %増	プラスチック製フィルム・シート等
非鉄金属工業 前 月 比 ▲ 1.9 %減 前 年 同 月 比 ▲ 4.1 %減	電気金、電力用電線・ケーブル等
金属製品工業 前 月 比 ▲ 1.2 %減 前 年 同 月 比 ▲ 2.7 %減	飲料用アルミニウム缶等
繊維工業 前 月 比 ▲ 2.1 %減 前 年 同 月 比 ▲ 0.2 %減	不織布、合成繊維(短繊維)等

上昇した業種

石油・石炭製品工業 前 月 比 0.5 %増 前 年 同 月 比 ▲ 1.6 %減	ナフサ、ガソリン、灯油等
情報通信機械工業 前 月 比 0.9 %増 前 年 同 月 比 ▲ 10.5 %減	携帯電話、はん用コンピュータ、外部記憶装置等
窯業・土石製品工業 前 月 比 0.7 %増 前 年 同 月 比 ▲ 1.7 %減	ファインセラミックス(機能材)、セメント等
化学工業(除. 医薬品) 前 月 比 0.1 %増 前 年 同 月 比 0.3 %増	純ベンゼン、エチレン、スチレンモノマー等
鉄鋼業 前 月 比 0.1 %増 前 年 同 月 比 ▲ 6.4 %減	特殊鋼熱間圧延鋼材、亜鉛めっき鋼板、鋼半製品等
パルプ・紙・紙加工品工業 前 月 比 0.2 %増 前 年 同 月 比 ▲ 0.5 %減	製紙パルプ等

《 在 庫 》

上昇した業種

業 種	寄 与 し た 主 な 品 目
鉄鋼業 前 月 比 1.9 %増 前 年 同 月 比 ▲ 3.3 %減	フェロニッケル等
金属製品工業 前 月 比 5.3 %増 前 年 同 月 比 ▲ 2.4 %減	石油ストーブ、ガス風呂がま、石油温水給湯暖房機等
電気機械工業 前 月 比 4.4 %増 前 年 同 月 比 ▲ 4.7 %減	セパレート形エアコン、太陽電池モジュール、鉛蓄電池等
電子部品・デバイス工業 前 月 比 3.8 %増 前 年 同 月 比 ▲ 2.0 %減	モス型半導体集積回路(CCD)、モス型半導体集積回路(マイコン)、 アクティブ型液晶素子(大型)等
情報通信機械工業 前 月 比 3.1 %増 前 年 同 月 比 ▲ 9.0 %減	カーナビゲーションシステム、デジタルカメラ等
化学工業(除. 医薬品) 前 月 比 0.4 %増 前 年 同 月 比 4.9 %増	合成ゴム、ポリスチレン、ポリエチレン等
プラスチック製品工業 前 月 比 0.7 %増 前 年 同 月 比 4.2 %増	プラスチック製フィルム・シート、発泡プラスチック製品等
石油・石炭製品工業 前 月 比 0.7 %増 前 年 同 月 比 ▲ 3.0 %減	軽油、ジェット燃料油、ナフサ等
その他工業 前 月 比 0.3 %増 前 年 同 月 比 ▲ 3.6 %減	乗用車用タイヤ等
繊維工業 前 月 比 0.1 %増 前 年 同 月 比 2.7 %増	炭素繊維、合成繊維(短繊維)等

低下した業種

輸送機械工業 前 月 比 ▲ 5.0 %減 前 年 同 月 比 ▲ 23.7 %減	普通乗用車、小型乗用車、小型トラック等
はん用・生産用・業務用機械工業 前 月 比 ▲ 1.7 %減 前 年 同 月 比 23.2 %増	数値制御旋盤、機械プレス、軸受等
非鉄金属工業 前 月 比 ▲ 1.3 %減 前 年 同 月 比 ▲ 1.1 %減	伸銅製品等
パルプ・紙・紙加工品工業 前 月 比 ▲ 1.2 %減 前 年 同 月 比 4.2 %増	印刷用紙(塗工)、新聞巻取紙等
窯業・土石製品工業 前 月 比 ▲ 0.5 %減 前 年 同 月 比 ▲ 0.6 %減	ファインセラミックス(機能材)、ファインセラミックス(一般構造材)、 水洗式便器等

< 1. 鉱工業 ; Mining and manufacturing >

平成22年 = 100
index,2010= 100

	生産 Production				生産者出荷 Shipments				
	季節調整済指数 Seasonally Adjusted Index		原指数 Original Index		季節調整済指数 Seasonally Adjusted Index		原指数 Original Index		
	前月(期)比 %Change From Previous Month(Quarter)		前年 (同月期)比 %Change From Previous Year		前月(期)比 %Change From Previous Month(Quarter)		前年 (同月期)比 %Change From Previous Year		
平成 25 年			97.0	▲ 0.8			96.9	▲ 0.6	C.Y. 2013
26 年			99.0	2.1			98.2	1.3	2014
27 年			98.2	▲ 0.8			97.2	▲ 1.0	2015
平成 24 年度			95.8	▲ 2.9			95.9	▲ 1.8	F.Y. 2012
25 年度			98.9	3.2			98.7	2.9	2013
26 年度			98.5	▲ 0.4			97.6	▲ 1.1	2014
平成26 年 IV 期	98.2	0.8	99.2	▲ 1.5	97.5	0.9	98.5	▲ 1.9	Q4 2014
平成27 年 I 期	99.7	1.5	99.2	▲ 2.1	99.2	1.7	100.1	▲ 2.4	Q1 2015
II 期	98.3	▲ 1.4	96.3	▲ 0.5	96.8	▲ 2.4	93.6	▲ 0.3	Q2
III 期	97.1	▲ 1.2	98.3	▲ 0.4	96.2	▲ 0.6	97.2	▲ 0.6	Q3
IV 期	97.7	0.6	98.8	▲ 0.4	96.7	0.5	97.7	▲ 0.8	Q4
平成26 年 10 月	98.5	0.4	101.7	▲ 0.5	98.0	0.1	99.7	▲ 0.6	Oct. 2014
11 月	97.9	▲ 0.6	96.1	▲ 3.7	97.3	▲ 0.7	95.2	▲ 4.8	Nov.
12 月	98.1	0.2	99.9	▲ 0.1	97.1	▲ 0.2	100.7	▲ 0.1	Dec.
平成27 年 1 月	102.1	4.1	93.7	▲ 2.6	102.4	5.5	93.6	▲ 2.1	Jan. 2015
2 月	98.9	▲ 3.1	95.8	▲ 2.0	97.9	▲ 4.4	95.4	▲ 2.9	Feb.
3 月	98.1	▲ 0.8	108.1	▲ 1.7	97.3	▲ 0.6	111.3	▲ 2.3	Mar.
4 月	99.3	1.2	96.3	0.1	97.9	0.6	93.1	0.2	Apr.
5 月	97.2	▲ 2.1	90.3	▲ 3.9	96.0	▲ 1.9	87.7	▲ 3.2	May
6 月	98.3	1.1	102.4	2.3	96.6	0.6	100.0	1.8	Jun.
7 月	97.5	▲ 0.8	103.6	0.0	96.2	▲ 0.4	100.4	▲ 0.8	Jul.
8 月	96.3	▲ 1.2	88.9	▲ 0.4	95.5	▲ 0.7	88.0	0.6	Aug.
9 月	97.4	1.1	102.4	▲ 0.8	96.8	1.4	103.2	▲ 1.5	Sep.
10 月	98.8	1.4	100.3	▲ 1.4	98.8	2.1	98.9	▲ 0.8	Oct.
11 月	97.9	▲ 0.9	97.7	1.7	96.4	▲ 2.4	95.9	0.7	Nov.
12 月	96.5	▲ 1.4	98.3	▲ 1.6	94.8	▲ 1.7	98.3	▲ 2.4	Dec.

	生産者在庫 Inventory				生産者在庫率 Inventory Ratio				
	季節調整済指数 Seasonally Adjusted Index		原指数 Original Index		季節調整済指数 Seasonally Adjusted Index		原指数 Original Index		
	前月(期)比 %Change From Previous Month(Quarter)		前年 (同月期)比 %Change From Previous Year		前月(期)比 %Change From Previous Month(Quarter)		前年 (同月期)比 %Change From Previous Year		
平成 25 年			105.7	▲ 4.3			109.0	▲ 3.7	C.Y. 2013
26 年			112.3	6.2			109.8	0.7	2014
27 年			112.3	0.0			114.1	3.9	2015
平成 24 年度			100.1	▲ 3.0			114.4	5.0	F.Y. 2012
25 年度			98.9	▲ 1.2			106.3	▲ 7.1	2013
26 年度			105.0	6.2			112.0	5.4	2014
平成26 年 IV 期	112.3	0.9	112.3	6.2	113.8	0.5	113.4	9.1	Q4 2014
平成27 年 I 期	113.4	1.0	105.0	6.2	112.3	▲ 1.3	111.2	8.8	Q1 2015
II 期	114.6	1.1	113.4	4.0	114.0	1.5	114.6	4.8	Q2
III 期	113.6	▲ 0.9	112.9	2.1	115.6	1.4	116.6	2.1	Q3
IV 期	112.3	▲ 1.1	112.3	0.0	114.5	▲ 1.0	114.1	0.6	Q4
平成26 年 10 月	111.2	▲ 0.1	113.9	3.9	112.6	1.0	112.8	6.7	Oct. 2014
11 月	112.4	1.1	116.0	6.6	116.1	3.1	117.8	12.6	Nov.
12 月	112.3	▲ 0.1	112.3	6.2	112.7	▲ 2.9	109.7	8.1	Dec.
平成27 年 1 月	111.8	▲ 0.4	116.0	5.6	109.0	▲ 3.3	121.2	9.1	Jan. 2015
2 月	113.0	1.1	115.0	7.0	113.4	4.0	116.4	8.8	Feb.
3 月	113.4	0.4	105.0	6.2	114.4	0.9	96.1	8.6	Mar.
4 月	113.8	0.4	107.6	6.6	113.2	▲ 1.0	110.6	7.2	Apr.
5 月	112.9	▲ 0.8	111.7	3.9	115.4	1.9	121.4	6.4	May
6 月	114.6	1.5	113.4	4.0	113.5	▲ 1.6	111.9	1.3	Jun.
7 月	113.7	▲ 0.8	115.9	2.7	112.2	▲ 1.1	112.3	1.8	Jul.
8 月	114.0	0.3	117.1	2.1	119.2	6.2	127.7	1.1	Aug.
9 月	113.6	▲ 0.4	112.9	2.1	115.5	▲ 3.1	109.7	3.6	Sep.
10 月	111.4	▲ 1.9	114.1	0.2	112.0	▲ 3.0	112.2	▲ 0.5	Oct.
11 月	111.9	0.4	115.5	▲ 0.4	115.5	3.1	117.2	▲ 0.5	Nov.
12 月	112.3	0.4	112.3	0.0	116.0	0.4	112.9	2.9	Dec.

(注) 生産者製品在庫の年、年度及び四半期の数値は期末値である。
各比率は、伸び率(%)である。以下、29頁まで同様。

〈 2. 鉄鋼業 ; Iron and steel 〉

平成22年 =100
index,2010= 100

	生産 Production				生産者出荷 Shipments				
	季節調整済指数 Seasonally Adjusted Index		原指数 Original Index		季節調整済指数 Seasonally Adjusted Index		原指数 Original Index		
	前月(期)比 %Change From Previous Month(Quarter)		前年 (同月期)比 %Change From Previous Year		前月(期)比 %Change From Previous Month(Quarter)		前年 (同月期)比 %Change From Previous Year		
平成 25 年			97.9	0.4			99.0	1.0	C.Y. 2013
26 年			98.9	1.0			100.8	1.8	2014
27 年			93.3	▲ 5.7			94.6	▲ 6.2	2015
平成 24 年度			96.4	▲ 1.1			97.3	▲ 0.2	F.Y. 2012
25 年度			99.0	2.7			100.2	3.0	2013
26 年度			97.9	▲ 1.1			99.7	▲ 0.5	2014
平成26 年 IV期	97.3	▲ 1.2	97.7	▲ 2.8	100.0	▲ 0.9	99.0	▲ 1.8	Q4 2014
平成27 年 I 期	96.6	▲ 0.7	95.6	▲ 4.1	97.2	▲ 2.8	98.5	▲ 4.3	Q1 2015
II 期	92.6	▲ 4.1	92.3	▲ 6.9	93.8	▲ 3.5	92.8	▲ 7.4	Q2
III 期	91.8	▲ 0.9	92.5	▲ 6.8	93.2	▲ 0.6	93.2	▲ 7.8	Q3
IV 期	92.4	0.7	92.7	▲ 5.1	94.9	1.8	94.0	▲ 5.1	Q4
平成26 年 10月	98.0	▲ 0.5	101.6	▲ 0.8	99.5	▲ 4.6	100.9	3.1	Oct. 2014
11月	97.4	▲ 0.6	96.7	▲ 3.3	100.6	1.1	97.4	▲ 6.3	Nov.
12月	96.4	▲ 1.0	94.7	▲ 4.3	99.8	▲ 0.8	98.8	▲ 1.9	Dec.
平成27 年 1月	98.0	1.7	96.4	▲ 4.4	99.1	▲ 0.7	95.5	▲ 6.0	Jan. 2015
2月	96.4	▲ 1.6	90.6	▲ 3.5	99.6	0.5	95.3	▲ 1.8	Feb.
3月	95.4	▲ 1.0	99.9	▲ 4.3	93.0	▲ 6.6	104.8	▲ 4.9	Mar.
4月	92.6	▲ 2.9	90.9	▲ 7.2	94.9	2.0	91.4	▲ 6.5	Apr.
5月	93.0	0.4	92.6	▲ 7.9	94.0	▲ 0.9	92.3	▲ 9.2	May
6月	92.3	▲ 0.8	93.4	▲ 5.4	92.4	▲ 1.7	94.6	▲ 6.6	Jun.
7月	92.0	▲ 0.3	94.8	▲ 6.6	91.8	▲ 0.6	95.0	▲ 7.5	Jul.
8月	92.1	0.1	89.6	▲ 6.5	92.6	0.9	86.9	▲ 6.7	Aug.
9月	91.3	▲ 0.9	93.1	▲ 7.4	95.2	2.8	97.6	▲ 9.3	Sep.
10月	92.5	1.3	95.2	▲ 6.3	97.8	2.7	98.0	▲ 2.9	Oct.
11月	92.4	▲ 0.1	92.3	▲ 4.6	93.4	▲ 4.5	91.6	▲ 6.0	Nov.
12月	92.2	▲ 0.2	90.6	▲ 4.3	93.5	0.1	92.5	▲ 6.4	Dec.

	生産者在庫 Inventory				生産者在庫率 Inventory Ratio				
	季節調整済指数 Seasonally Adjusted Index		原指数 Original Index		季節調整済指数 Seasonally Adjusted Index		原指数 Original Index		
	前月(期)比 %Change From Previous Month(Quarter)		前年 (同月期)比 %Change From Previous Year		前月(期)比 %Change From Previous Month(Quarter)		前年 (同月期)比 %Change From Previous Year		
平成 25 年			125.3	17.0			118.9	11.1	C.Y. 2013
26 年			119.5	▲ 4.6			113.5	▲ 4.5	2014
27 年			115.5	▲ 3.3			116.0	2.2	2015
平成 24 年度			104.3	0.2			107.4	▲ 9.1	F.Y. 2012
25 年度			113.1	8.4			119.4	11.2	2013
26 年度			110.4	▲ 2.4			114.1	▲ 4.4	2014
平成26 年 IV期	118.0	3.1	119.5	▲ 4.6	118.8	6.2	122.2	1.7	Q4 2014
平成27 年 I 期	116.7	▲ 1.1	110.4	▲ 2.4	116.1	▲ 2.3	113.4	2.0	Q1 2015
II 期	115.1	▲ 1.4	111.9	2.3	116.3	0.2	113.8	6.7	Q2
III 期	113.5	▲ 1.4	115.1	▲ 0.8	117.7	1.2	120.1	5.3	Q3
IV 期	114.1	0.5	115.5	▲ 3.3	113.6	▲ 3.5	116.7	▲ 4.5	Q4
平成26 年 10月	116.5	1.8	121.3	▲ 8.2	120.1	8.6	123.8	▲ 1.6	Oct. 2014
11月	121.9	4.6	125.7	▲ 3.1	122.5	2.0	128.7	6.2	Nov.
12月	118.0	▲ 3.2	119.5	▲ 4.6	113.8	▲ 7.1	114.1	0.5	Dec.
平成27 年 1月	115.7	▲ 1.9	119.8	▲ 3.6	113.8	0.0	119.1	3.7	Jan. 2015
2月	115.0	▲ 0.6	113.9	▲ 2.5	114.4	0.5	117.3	▲ 0.9	Feb.
3月	116.7	1.5	110.4	▲ 2.4	120.0	4.9	103.9	3.6	Mar.
4月	114.2	▲ 2.1	108.1	▲ 0.3	116.9	▲ 2.6	113.4	7.1	Apr.
5月	113.1	▲ 1.0	110.8	▲ 1.0	113.8	▲ 2.7	112.8	5.6	May
6月	115.1	1.8	111.9	2.3	118.1	3.8	115.3	7.5	Jun.
7月	111.2	▲ 3.4	110.8	▲ 0.8	112.3	▲ 4.9	111.6	2.4	Jul.
8月	115.8	4.1	120.6	0.7	124.4	10.8	133.9	7.8	Aug.
9月	113.5	▲ 2.0	115.1	▲ 0.8	116.5	▲ 6.4	114.8	5.3	Sep.
10月	109.2	▲ 3.8	113.7	▲ 6.3	107.5	▲ 7.7	110.8	▲ 10.5	Oct.
11月	112.0	2.6	115.5	▲ 8.1	113.5	5.6	119.2	▲ 7.4	Nov.
12月	114.1	1.9	115.5	▲ 3.3	119.8	5.6	120.1	5.3	Dec.

〈 3. 非鉄金属工業 ; Non-ferrous metals 〉

平成22年 =100
index,2010= 100

	生産 Production				生産者出荷 Shipments				
	季節調整済指数 Seasonally Adjusted Index		原指数 Original Index		季節調整済指数 Seasonally Adjusted Index		原指数 Original Index		
	前月(期)比 %Change From Previous Month(Quarter)		前年 (同月期)比 %Change From Previous Year		前月(期)比 %Change From Previous Month(Quarter)		前年 (同月期)比 %Change From Previous Year		
平成 25 年			96.3	▲ 1.9			94.7	▲ 2.0	C.Y. 2013
26 年			98.1	1.9			96.8	2.2	2014
27 年			95.9	▲ 2.2			95.1	▲ 1.8	2015
平成 24 年度			96.6	▲ 0.9			95.2	▲ 0.9	F.Y. 2012
25 年度			97.3	0.7			95.4	0.2	2013
26 年度			97.9	0.6			97.1	1.8	2014
平成26 年 IV期	97.1	▲ 0.4	99.0	▲ 0.7	96.0	▲ 0.8	96.7	0.1	Q4 2014
平成27 年 I 期	98.7	1.6	97.7	▲ 0.5	98.3	2.4	98.2	1.1	Q1 2015
II 期	95.7	▲ 3.0	95.3	▲ 2.8	94.5	▲ 3.9	94.2	▲ 2.6	Q2
III 期	95.8	0.1	95.3	▲ 1.8	94.9	0.4	94.7	▲ 2.1	Q3
IV 期	93.5	▲ 2.4	95.3	▲ 3.7	92.6	▲ 2.4	93.3	▲ 3.5	Q4
平成26 年 10月	97.4	▲ 0.7	104.1	0.2	96.6	▲ 1.3	102.7	1.2	Oct. 2014
11月	97.2	▲ 0.2	97.0	▲ 0.9	95.8	▲ 0.8	94.3	▲ 1.5	Nov.
12月	96.7	▲ 0.5	95.9	▲ 1.3	95.5	▲ 0.3	93.0	0.3	Dec.
平成27 年 1月	100.7	4.1	95.5	▲ 0.5	99.0	3.7	95.2	▲ 0.4	Jan. 2015
2月	98.5	▲ 2.2	95.8	▲ 0.6	97.2	▲ 1.8	95.6	0.1	Feb.
3月	96.9	▲ 1.6	101.7	▲ 0.5	98.8	1.6	103.9	3.6	Mar.
4月	95.9	▲ 1.0	95.4	▲ 2.7	95.7	▲ 3.1	95.3	▲ 0.4	Apr.
5月	94.5	▲ 1.5	90.2	▲ 6.0	91.8	▲ 4.1	87.8	▲ 8.1	May
6月	96.8	2.4	100.4	0.3	96.1	4.7	99.5	0.6	Jun.
7月	96.3	▲ 0.5	102.3	▲ 1.4	96.8	0.7	102.9	▲ 0.3	Jul.
8月	95.5	▲ 0.8	84.6	▲ 1.4	95.0	▲ 1.9	84.8	▲ 0.4	Aug.
9月	95.5	0.0	99.1	▲ 2.4	92.8	▲ 2.3	96.5	▲ 5.1	Sep.
10月	93.0	▲ 2.6	98.1	▲ 5.8	92.9	0.1	97.2	▲ 5.4	Oct.
11月	94.8	1.9	95.9	▲ 1.1	93.4	0.5	93.4	▲ 1.0	Nov.
12月	92.8	▲ 2.1	92.0	▲ 4.1	91.6	▲ 1.9	89.2	▲ 4.1	Dec.

	生産者在庫 Inventory				生産者在庫率 Inventory Ratio				
	季節調整済指数 Seasonally Adjusted Index		原指数 Original Index		季節調整済指数 Seasonally Adjusted Index		原指数 Original Index		
	前月(期)比 %Change From Previous Month(Quarter)		前年 (同月期)比 %Change From Previous Year		前月(期)比 %Change From Previous Month(Quarter)		前年 (同月期)比 %Change From Previous Year		
平成 25 年			106.4	▲ 11.0			112.6	▲ 3.6	C.Y. 2013
26 年			119.3	12.1			114.5	1.7	2014
27 年			118.0	▲ 1.1			121.3	5.9	2015
平成 24 年度			105.4	1.2			119.0	▲ 1.2	F.Y. 2012
25 年度			105.9	0.5			108.8	▲ 8.6	2013
26 年度			108.9	2.8			117.4	7.9	2014
平成26 年 IV期	113.6	3.6	119.3	12.1	118.8	2.2	118.2	11.9	Q4 2014
平成27 年 I 期	110.8	▲ 2.5	108.9	2.8	116.7	▲ 1.8	119.8	10.8	Q1 2015
II 期	117.1	5.7	115.8	3.1	123.7	6.0	121.6	5.4	Q2
III 期	116.0	▲ 0.9	114.2	5.8	120.3	▲ 2.7	120.1	3.4	Q3
IV 期	112.3	▲ 3.2	118.0	▲ 1.1	124.6	3.6	123.8	4.7	Q4
平成26 年 10月	109.0	▲ 0.5	106.6	9.1	114.2	3.7	104.9	6.8	Oct. 2014
11月	113.5	4.1	111.4	15.8	122.7	7.4	119.8	17.5	Nov.
12月	113.6	0.1	119.3	12.1	119.6	▲ 2.5	129.9	11.4	Dec.
平成27 年 1月	112.7	▲ 0.8	120.3	16.8	112.5	▲ 5.9	127.2	17.0	Jan. 2015
2月	118.4	5.1	119.4	17.3	125.1	11.2	127.0	16.6	Feb.
3月	110.8	▲ 6.4	108.9	2.8	112.6	▲ 10.0	105.2	▲ 1.5	Mar.
4月	111.6	0.7	108.5	▲ 1.3	115.6	2.7	113.9	▲ 1.6	Apr.
5月	118.7	6.4	117.2	5.6	133.6	15.6	133.4	15.3	May
6月	117.1	▲ 1.3	115.8	3.1	122.0	▲ 8.7	117.5	2.4	Jun.
7月	110.9	▲ 5.3	110.2	0.0	115.6	▲ 5.2	108.7	0.6	Jul.
8月	111.2	0.3	111.6	▲ 2.7	121.1	4.8	130.3	▲ 2.2	Aug.
9月	116.0	4.3	114.2	5.8	124.3	2.6	121.4	12.9	Sep.
10月	112.1	▲ 3.4	109.6	2.8	124.3	0.0	114.2	8.9	Oct.
11月	113.8	1.5	111.7	0.3	125.9	1.3	122.9	2.6	Nov.
12月	112.3	▲ 1.3	118.0	▲ 1.1	123.7	▲ 1.7	134.4	3.5	Dec.

〈 4. 金屬製品工業 ; Fabricated metals 〉

平成22年 =100
index,2010= 100

	生産 Production				生産者出荷 Shipments				
	季節調整済指数 Seasonally Adjusted Index		原指数 Original Index		季節調整済指数 Seasonally Adjusted Index		原指数 Original Index		
	前月(期)比 %Change From Previous Month(Quarter)		前年 (同月期)比 %Change From Previous Year		前月(期)比 %Change From Previous Month(Quarter)		前年 (同月期)比 %Change From Previous Year		
平成 25 年			98.9	▲ 0.9			99.0	1.0	C.Y. 2013
26 年			97.7	▲ 1.2			98.0	▲ 1.0	2014
27 年			95.1	▲ 2.7			95.5	▲ 2.6	2015
平成 24 年度			98.2	▲ 0.6			97.3	0.6	F.Y. 2012
25 年度			100.1	1.9			100.9	3.7	2013
26 年度			96.3	▲ 3.8			96.3	▲ 4.6	2014
平成26 年 IV期	94.9	▲ 1.2	98.0	▲ 5.8	95.1	▲ 1.3	101.2	▲ 6.3	Q4 2014
平成27 年 I期	94.7	▲ 0.2	94.2	▲ 5.8	95.2	0.1	93.9	▲ 7.0	Q1 2015
II期	94.8	0.1	92.0	▲ 4.9	96.5	1.4	91.7	▲ 2.3	Q2
III期	96.0	1.3	96.0	▲ 0.2	97.0	0.5	96.5	0.5	Q3
IV期	95.1	▲ 0.9	98.1	0.1	94.0	▲ 3.1	99.9	▲ 1.3	Q4
平成26 年 10月	96.8	0.6	104.5	▲ 2.5	96.9	▲ 0.1	104.5	▲ 3.5	Oct. 2014
11月	94.8	▲ 2.1	95.9	▲ 8.0	94.3	▲ 2.7	98.6	▲ 9.3	Nov.
12月	93.0	▲ 1.9	93.5	▲ 7.0	94.2	▲ 0.1	100.5	▲ 6.0	Dec.
平成27 年 1月	97.6	4.9	90.0	▲ 6.4	97.9	3.9	89.4	▲ 6.8	Jan. 2015
2月	95.5	▲ 2.2	90.6	▲ 4.9	97.2	▲ 0.7	90.4	▲ 4.5	Feb.
3月	91.1	▲ 4.6	101.9	▲ 6.2	90.5	▲ 6.9	101.9	▲ 9.3	Mar.
4月	96.9	6.4	94.1	▲ 4.3	98.4	8.7	93.7	▲ 1.1	Apr.
5月	93.5	▲ 3.5	85.5	▲ 8.4	95.6	▲ 2.8	86.0	▲ 5.9	May
6月	94.1	0.6	96.4	▲ 2.0	95.5	▲ 0.1	95.5	▲ 0.2	Jun.
7月	97.0	3.1	100.7	0.0	97.9	2.5	100.3	1.1	Jul.
8月	93.8	▲ 3.3	84.8	▲ 1.4	94.7	▲ 3.3	85.1	▲ 0.8	Aug.
9月	97.3	3.7	102.6	0.6	98.5	4.0	104.0	0.9	Sep.
10月	97.2	▲ 0.1	102.8	▲ 1.6	97.4	▲ 1.1	103.1	▲ 1.3	Oct.
11月	94.6	▲ 2.7	97.7	1.9	92.8	▲ 4.7	98.9	0.3	Nov.
12月	93.4	▲ 1.3	93.9	0.4	91.7	▲ 1.2	97.8	▲ 2.7	Dec.

	生産者在庫 Inventory				生産者在庫率 Inventory Ratio				
	季節調整済指数 Seasonally Adjusted Index		原指数 Original Index		季節調整済指数 Seasonally Adjusted Index		原指数 Original Index		
	前月(期)比 %Change From Previous Month(Quarter)		前年 (同月期)比 %Change From Previous Year		前月(期)比 %Change From Previous Month(Quarter)		前年 (同月期)比 %Change From Previous Year		
平成 25 年			117.1	6.5			126.0	9.5	C.Y. 2013
26 年			115.3	▲ 1.5			127.4	1.1	2014
27 年			112.5	▲ 2.4			127.4	0.0	2015
平成 24 年度			118.7	10.1			120.0	11.8	F.Y. 2012
25 年度			110.6	▲ 6.8			122.4	2.0	2013
26 年度			114.1	3.2			131.4	7.4	2014
平成26 年 IV期	127.8	1.6	115.3	▲ 1.5	134.3	0.9	125.7	8.2	Q4 2014
平成27 年 I期	122.3	▲ 4.3	114.1	3.2	130.7	▲ 2.7	131.9	13.9	Q1 2015
II期	115.6	▲ 5.5	120.2	▲ 8.0	124.8	▲ 4.5	126.3	▲ 2.0	Q2
III期	114.7	▲ 0.8	123.2	▲ 8.8	124.0	▲ 0.6	129.5	▲ 6.9	Q3
IV期	124.7	8.7	112.5	▲ 2.4	130.4	5.2	121.9	▲ 3.0	Q4
平成26 年 10月	125.9	0.1	135.3	▲ 1.2	131.7	2.5	129.1	6.4	Oct. 2014
11月	127.8	1.5	129.8	0.7	137.4	4.3	131.0	11.6	Nov.
12月	127.8	0.0	115.3	▲ 1.5	133.7	▲ 2.7	116.9	6.3	Dec.
平成27 年 1月	126.7	▲ 0.9	116.5	▲ 1.9	130.9	▲ 2.1	142.6	11.2	Jan. 2015
2月	123.3	▲ 2.7	116.1	▲ 1.9	133.6	2.1	135.7	13.9	Feb.
3月	122.3	▲ 0.8	114.1	3.2	127.5	▲ 4.6	117.3	17.1	Mar.
4月	121.0	▲ 1.1	115.2	▲ 2.1	128.0	0.4	123.2	3.0	Apr.
5月	116.2	▲ 4.0	116.0	▲ 6.7	128.4	0.3	134.1	1.0	May
6月	115.6	▲ 0.5	120.2	▲ 8.0	117.9	▲ 8.2	121.7	▲ 9.3	Jun.
7月	116.2	0.5	123.9	▲ 8.6	122.5	3.9	121.6	▲ 7.1	Jul.
8月	115.5	▲ 0.6	125.2	▲ 9.0	127.4	4.0	140.9	▲ 8.3	Aug.
9月	114.7	▲ 0.7	123.2	▲ 8.8	122.0	▲ 4.2	126.1	▲ 5.0	Sep.
10月	114.1	▲ 0.5	122.7	▲ 9.3	124.8	2.3	122.3	▲ 5.3	Oct.
11月	118.4	3.8	120.3	▲ 7.3	129.8	4.0	123.7	▲ 5.6	Nov.
12月	124.7	5.3	112.5	▲ 2.4	136.7	5.3	119.6	2.3	Dec.

〈 5. はん用・生産用・業務用機械工業 ; General-purpose, production and business oriented machinery 〉

平成22年 =100
index,2010= 100

	生産 Production				生産者出荷 Shipments				
	季節調整済指数 Seasonally Adjusted Index		原指数 Original Index		季節調整済指数 Seasonally Adjusted Index		原指数 Original Index		
	前月(期)比 %Change From Previous Month(Quarter)		前年 (同月期)比 %Change From Previous Year		前月(期)比 %Change From Previous Month(Quarter)		前年 (同月期)比 %Change From Previous Year		
平成 25 年			103.2	▲ 3.1			104.1	▲ 2.3	C.Y. 2013
26 年			114.6	11.0			115.0	10.5	2014
27 年			113.8	▲ 0.7			113.7	▲ 1.1	2015
平成 24 年度			102.1	▲ 10.6			102.9	▲ 8.6	F.Y. 2012
25 年度			107.8	5.6			109.0	5.9	2013
26 年度			115.2	6.9			115.0	5.5	2014
平成26 年 IV期	114.7	0.8	113.7	5.2	115.4	0.9	113.1	6.1	Q4 2014
平成27 年 I期	118.8	3.6	120.5	2.2	118.8	2.9	123.8	0.0	Q1 2015
II期	116.3	▲ 2.1	112.7	2.5	114.3	▲ 3.8	108.7	2.1	Q2
III期	111.0	▲ 4.6	113.7	▲ 2.4	112.8	▲ 1.3	114.8	▲ 1.6	Q3
IV期	109.2	▲ 1.6	108.2	▲ 4.8	109.8	▲ 2.7	107.5	▲ 5.0	Q4
平成26 年 10月	115.9	1.8	115.3	7.5	116.1	2.1	112.2	6.1	Oct. 2014
11月	114.0	▲ 1.6	107.2	2.6	116.1	0.0	108.0	3.6	Nov.
12月	114.3	0.3	118.7	5.6	114.1	▲ 1.7	119.2	8.6	Dec.
平成27 年 1月	122.8	7.4	108.8	2.0	127.0	11.3	110.1	3.9	Jan. 2015
2月	116.1	▲ 5.5	111.8	0.8	113.1	▲ 10.9	111.1	▲ 2.1	Feb.
3月	117.4	1.1	140.8	3.4	116.2	2.7	150.1	▲ 1.1	Mar.
4月	117.0	▲ 0.3	109.2	1.8	115.7	▲ 0.4	104.6	2.8	Apr.
5月	115.4	▲ 1.4	105.0	▲ 0.5	112.4	▲ 2.9	101.8	▲ 1.0	May
6月	116.5	1.0	123.9	5.6	114.8	2.1	119.6	4.0	Jun.
7月	115.1	▲ 1.2	120.8	▲ 0.9	118.1	2.9	118.4	▲ 0.8	Jul.
8月	111.5	▲ 3.1	103.5	0.1	110.7	▲ 6.3	101.7	0.2	Aug.
9月	106.3	▲ 4.7	116.8	▲ 6.0	109.5	▲ 1.1	124.3	▲ 3.9	Sep.
10月	112.1	5.5	109.4	▲ 5.1	112.5	2.7	107.1	▲ 4.5	Oct.
11月	109.4	▲ 2.4	104.9	▲ 2.1	110.5	▲ 1.8	104.4	▲ 3.3	Nov.
12月	106.2	▲ 2.9	110.3	▲ 7.1	106.3	▲ 3.8	111.0	▲ 6.9	Dec.

	生産者在庫 Inventory				生産者在庫率 Inventory Ratio				
	季節調整済指数 Seasonally Adjusted Index		原指数 Original Index		季節調整済指数 Seasonally Adjusted Index		原指数 Original Index		
	前月(期)比 %Change From Previous Month(Quarter)		前年 (同月期)比 %Change From Previous Year		前月(期)比 %Change From Previous Month(Quarter)		前年 (同月期)比 %Change From Previous Year		
平成 25 年			122.3	▲ 5.3			105.2	▲ 0.8	C.Y. 2013
26 年			130.5	6.7			99.6	▲ 5.3	2014
27 年			160.8	23.2			121.9	22.4	2015
平成 24 年度			105.6	▲ 4.3			108.6	14.0	F.Y. 2012
25 年度			104.1	▲ 1.4			102.0	▲ 6.1	2013
26 年度			130.0	24.9			101.6	▲ 0.4	2014
平成26 年 IV期	127.2	0.6	130.5	6.7	100.3	▲ 0.1	103.3	▲ 0.5	Q4 2014
平成27 年 I期	146.9	15.5	130.0	24.9	106.9	6.6	103.6	8.4	Q1 2015
II期	166.3	13.2	165.6	30.9	122.7	14.8	124.4	22.8	Q2
III期	168.3	1.2	161.8	33.2	132.0	7.6	129.3	31.5	Q3
IV期	156.7	▲ 6.9	160.8	23.2	126.4	▲ 4.2	130.2	26.0	Q4
平成26 年 10月	128.2	1.4	129.8	8.1	99.8	▲ 0.4	100.7	▲ 0.6	Oct. 2014
11月	128.4	0.2	131.8	9.4	102.5	2.7	106.6	2.4	Nov.
12月	127.2	▲ 0.9	130.5	6.7	98.6	▲ 3.8	102.7	▲ 3.2	Dec.
平成27 年 1月	130.5	2.6	139.5	8.1	99.8	1.2	116.4	2.4	Jan. 2015
2月	138.4	6.1	145.6	15.1	107.1	7.3	111.0	9.5	Feb.
3月	146.9	6.1	130.0	24.9	113.9	6.3	83.5	16.6	Mar.
4月	156.1	6.3	144.6	28.2	119.3	4.7	121.4	22.5	Apr.
5月	155.5	▲ 0.4	151.9	24.2	121.2	1.6	130.1	20.6	May
6月	166.3	6.9	165.6	30.9	127.5	5.2	121.6	25.6	Jun.
7月	168.6	1.4	175.2	31.2	126.4	▲ 0.9	126.3	27.7	Jul.
8月	170.7	1.2	176.3	35.5	136.2	7.8	148.6	33.6	Aug.
9月	168.3	▲ 1.4	161.8	33.2	133.4	▲ 2.1	113.0	33.1	Sep.
10月	163.0	▲ 3.1	165.0	27.1	126.9	▲ 4.9	128.0	27.1	Oct.
11月	159.4	▲ 2.2	163.6	24.1	126.8	▲ 0.1	131.9	23.7	Nov.
12月	156.7	▲ 1.7	160.8	23.2	125.4	▲ 1.1	130.6	27.2	Dec.

〈 6. 電子部品・デバイス工業 ; Electronic parts and devices 〉

平成22年 =100
index,2010= 100

	生産 Production				生産者出荷 Shipments				
	季節調整済指数 Seasonally Adjusted Index		原指数 Original Index		季節調整済指数 Seasonally Adjusted Index		原指数 Original Index		
	前月(期)比 %Change From Previous Month(Quarter)		前年 (同月期)比 %Change From Previous Year		前月(期)比 %Change From Previous Month(Quarter)		前年 (同月期)比 %Change From Previous Year		
平成 25 年			88.5	1.5			97.4	4.4	C.Y. 2013
26 年			96.5	9.0			106.5	9.3	2014
27 年			102.7	6.4			115.7	8.6	2015
平成 24 年度			85.5	▲ 3.8			92.8	▲ 0.4	F.Y. 2012
25 年度			90.6	6.0			99.5	7.2	2013
26 年度			99.6	9.9			110.3	10.9	2014
平成26 年 IV期	104.6	9.3	106.6	16.8	116.3	9.7	119.1	16.2	Q4 2014
平成27 年 I 期	105.7	1.1	99.5	13.8	117.1	0.7	110.7	16.2	Q1 2015
II 期	104.9	▲ 0.8	101.7	13.0	117.0	▲ 0.1	112.5	14.3	Q2
III 期	98.8	▲ 5.8	105.4	3.1	112.4	▲ 3.9	119.2	5.5	Q3
IV 期	102.3	3.5	104.3	▲ 2.2	117.5	4.5	120.3	1.0	Q4
平成26 年 10月	101.2	2.1	109.2	13.4	114.1	2.4	122.3	13.6	Oct. 2014
11月	104.1	2.9	102.2	13.9	115.3	1.1	112.1	12.2	Nov.
12月	108.5	4.2	108.4	23.2	119.4	3.6	122.8	23.0	Dec.
平成27 年 1月	111.2	2.5	101.3	22.2	128.0	7.2	112.7	25.8	Jan. 2015
2月	102.4	▲ 7.9	91.6	11.2	114.6	▲ 10.5	100.9	13.9	Feb.
3月	103.4	1.0	105.7	9.2	108.6	▲ 5.2	118.4	9.9	Mar.
4月	109.0	5.4	102.2	17.9	119.7	10.2	110.3	17.3	Apr.
5月	103.8	▲ 4.8	97.1	9.0	118.0	▲ 1.4	108.9	13.2	May
6月	101.8	▲ 1.9	105.7	12.3	113.3	▲ 4.0	118.2	12.5	Jun.
7月	97.9	▲ 3.8	103.5	5.9	109.1	▲ 3.7	110.6	7.3	Jul.
8月	96.4	▲ 1.5	96.7	0.9	109.3	0.2	109.1	4.2	Aug.
9月	102.1	5.9	116.1	2.6	118.7	8.6	137.8	5.0	Sep.
10月	104.5	2.4	110.6	1.3	122.5	3.2	129.1	5.6	Oct.
11月	103.0	▲ 1.4	103.1	0.9	120.6	▲ 1.6	119.3	6.4	Nov.
12月	99.4	▲ 3.5	99.3	▲ 8.4	109.4	▲ 9.3	112.5	▲ 8.4	Dec.

	生産者在庫 Inventory				生産者在庫率 Inventory Ratio				
	季節調整済指数 Seasonally Adjusted Index		原指数 Original Index		季節調整済指数 Seasonally Adjusted Index		原指数 Original Index		
	前月(期)比 %Change From Previous Month(Quarter)		前年 (同月期)比 %Change From Previous Year		前月(期)比 %Change From Previous Month(Quarter)		前年 (同月期)比 %Change From Previous Year		
平成 25 年			103.1	▲ 15.4			140.5	▲ 7.3	C.Y. 2013
26 年			112.9	9.5			129.4	▲ 7.9	2014
27 年			110.6	▲ 2.0			135.0	4.3	2015
平成 24 年度			111.5	▲ 4.9			153.4	▲ 0.2	F.Y. 2012
25 年度			110.1	▲ 1.3			133.6	▲ 12.9	2013
26 年度			112.2	1.9			129.9	▲ 2.8	2014
平成26 年 IV期	115.5	8.7	112.9	9.5	124.8	▲ 4.1	122.8	▲ 2.7	Q4 2014
平成27 年 I 期	117.3	1.6	112.2	1.9	128.3	2.8	143.1	1.3	Q1 2015
II 期	117.3	0.0	116.2	7.0	136.1	6.1	137.6	▲ 0.1	Q2
III 期	117.4	0.1	107.9	10.4	144.8	6.4	128.5	10.9	Q3
IV 期	113.1	▲ 3.7	110.6	▲ 2.0	133.5	▲ 7.8	130.9	6.6	Q4
平成26 年 10月	103.6	▲ 2.5	100.4	▲ 4.4	114.6	▲ 9.3	107.8	▲ 12.5	Oct. 2014
11月	109.1	5.3	111.0	4.1	128.9	12.5	132.8	2.9	Nov.
12月	115.5	5.9	112.9	9.5	130.9	1.6	127.7	1.1	Dec.
平成27 年 1月	115.5	0.0	121.0	9.9	121.0	▲ 7.6	146.5	▲ 1.4	Jan. 2015
2月	119.4	3.4	126.6	11.3	133.6	10.4	164.1	9.0	Feb.
3月	117.3	▲ 1.8	112.2	1.9	130.2	▲ 2.5	118.7	▲ 4.7	Mar.
4月	118.8	1.3	117.5	6.3	134.4	3.2	144.0	0.8	Apr.
5月	113.2	▲ 4.7	117.3	1.3	134.7	0.2	141.4	▲ 3.0	May
6月	117.3	3.6	116.2	7.0	139.3	3.4	127.5	2.4	Jun.
7月	115.4	▲ 1.6	117.3	7.2	141.7	1.7	134.8	9.1	Jul.
8月	116.5	1.0	118.5	6.3	145.9	3.0	139.3	8.7	Aug.
9月	117.4	0.8	107.9	10.4	146.7	0.5	111.4	16.0	Sep.
10月	115.1	▲ 2.0	111.5	11.1	138.0	▲ 5.9	129.8	20.4	Oct.
11月	109.0	▲ 5.3	110.9	▲ 0.1	125.9	▲ 8.8	129.7	▲ 2.3	Nov.
12月	113.1	3.8	110.6	▲ 2.0	136.5	8.4	133.2	4.3	Dec.

〈 7. 電氣機械工業 ; Electrical machinery 〉

平成22年 =100
index,2010= 100

	生産 Production				生産者出荷 Shipments				
	季節調整済指数 Seasonally Adjusted Index		原指数 Original Index		季節調整済指数 Seasonally Adjusted Index		原指数 Original Index		
	前月(期)比 %Change From Previous Month(Quarter)		前年 (同月期)比 %Change From Previous Year		前月(期)比 %Change From Previous Month(Quarter)		前年 (同月期)比 %Change From Previous Year		
平成 25 年			101.2	3.1			101.0	3.1	C.Y. 2013
26 年			103.2	2.0			102.2	1.2	2014
27 年			101.3	▲ 1.8			98.5	▲ 3.6	2015
平成 24 年度			97.4	▲ 2.5			98.1	▲ 0.9	F.Y. 2012
25 年度			103.6	6.4			103.0	5.0	2013
26 年度			102.2	▲ 1.4			100.8	▲ 2.1	2014
平成26 年 IV期	102.7	2.8	98.8	▲ 2.9	101.1	0.3	97.3	▲ 3.5	Q4 2014
平成27 年 I期	102.3	▲ 0.4	106.4	▲ 3.5	100.5	▲ 0.6	107.0	▲ 5.1	Q1 2015
II期	102.0	▲ 0.3	100.6	▲ 2.3	97.9	▲ 2.6	92.8	▲ 3.2	Q2
III期	99.8	▲ 2.2	99.7	▲ 1.0	97.0	▲ 0.9	98.3	▲ 4.4	Q3
IV期	102.5	2.7	98.6	▲ 0.2	99.7	2.8	95.9	▲ 1.4	Q4
平成26 年 10月	104.8	3.7	100.4	0.4	101.3	▲ 3.4	93.3	▲ 2.5	Oct. 2014
11月	102.3	▲ 2.4	93.9	▲ 6.6	100.4	▲ 0.9	91.8	▲ 7.0	Nov.
12月	101.1	▲ 1.2	102.1	▲ 2.4	101.5	1.1	106.8	▲ 1.2	Dec.
平成27 年 1月	107.6	6.4	94.3	▲ 2.4	105.2	3.6	92.6	▲ 2.7	Jan. 2015
2月	101.5	▲ 5.7	98.1	▲ 4.9	99.0	▲ 5.9	96.7	▲ 7.0	Feb.
3月	97.9	▲ 3.5	126.7	▲ 3.4	97.3	▲ 1.7	131.8	▲ 5.3	Mar.
4月	104.0	6.2	98.8	▲ 0.9	98.3	1.0	85.4	▲ 3.6	Apr.
5月	101.5	▲ 2.4	92.7	▲ 5.8	97.3	▲ 1.0	85.1	▲ 5.3	May
6月	100.4	▲ 1.1	110.3	▲ 0.6	98.2	0.9	108.0	▲ 1.2	Jun.
7月	100.2	▲ 0.2	107.0	▲ 0.7	96.2	▲ 2.0	102.6	▲ 2.4	Jul.
8月	96.9	▲ 3.3	85.7	▲ 0.7	95.5	▲ 0.7	86.2	▲ 3.5	Aug.
9月	102.3	5.6	106.5	▲ 1.3	99.3	4.0	106.1	▲ 6.9	Sep.
10月	103.6	1.3	97.3	▲ 3.1	101.4	2.1	92.0	▲ 1.4	Oct.
11月	102.9	▲ 0.7	96.4	2.7	100.1	▲ 1.3	92.9	1.2	Nov.
12月	101.1	▲ 1.7	102.1	0.0	97.7	▲ 2.4	102.8	▲ 3.7	Dec.

	生産者在庫 Inventory				生産者在庫率 Inventory Ratio				
	季節調整済指数 Seasonally Adjusted Index		原指数 Original Index		季節調整済指数 Seasonally Adjusted Index		原指数 Original Index		
	前月(期)比 %Change From Previous Month(Quarter)		前年 (同月期)比 %Change From Previous Year		前月(期)比 %Change From Previous Month(Quarter)		前年 (同月期)比 %Change From Previous Year		
平成 25 年			134.6	2.7			123.3	5.0	C.Y. 2013
26 年			151.0	12.2			126.0	2.2	2014
27 年			143.9	▲ 4.7			134.9	7.1	2015
平成 24 年度			106.3	▲ 11.2			121.1	▲ 1.2	F.Y. 2012
25 年度			124.9	17.5			119.1	▲ 1.7	2013
26 年度			137.9	10.4			130.5	9.6	2014
平成26 年 IV期	160.3	▲ 2.5	151.0	12.2	133.8	2.6	126.7	11.6	Q4 2014
平成27 年 I期	161.6	0.8	137.9	10.4	131.6	▲ 1.6	127.4	16.5	Q1 2015
II期	157.8	▲ 2.4	165.9	▲ 1.7	131.4	▲ 0.2	139.1	4.2	Q2
III期	154.5	▲ 2.1	146.2	▲ 6.0	135.1	2.8	139.1	3.7	Q3
IV期	152.8	▲ 1.1	143.9	▲ 4.7	142.0	5.1	134.0	5.8	Q4
平成26 年 10月	164.9	0.3	172.1	20.9	134.8	6.2	137.5	12.2	Oct. 2014
11月	164.7	▲ 0.1	176.2	18.2	135.2	0.3	131.9	13.0	Nov.
12月	160.3	▲ 2.7	151.0	12.2	131.5	▲ 2.7	110.8	9.3	Dec.
平成27 年 1月	158.9	▲ 0.9	158.0	6.6	125.6	▲ 4.5	141.6	13.2	Jan. 2015
2月	166.0	4.5	162.8	8.6	138.3	10.1	137.5	20.6	Feb.
3月	161.6	▲ 2.7	137.9	10.4	130.9	▲ 5.4	103.2	16.0	Mar.
4月	167.7	3.8	164.0	7.9	132.7	1.4	132.7	7.3	Apr.
5月	159.6	▲ 4.8	173.3	1.7	133.1	0.3	150.2	5.4	May
6月	157.8	▲ 1.1	165.9	▲ 1.7	128.4	▲ 3.5	134.5	0.1	Jun.
7月	157.5	▲ 0.2	164.1	▲ 6.3	133.3	3.8	137.7	2.1	Jul.
8月	151.8	▲ 3.6	154.7	▲ 10.7	139.3	4.5	152.2	4.3	Aug.
9月	154.5	1.8	146.2	▲ 6.0	132.8	▲ 4.7	127.3	4.6	Sep.
10月	146.1	▲ 5.4	152.5	▲ 11.4	132.8	0.0	135.5	▲ 1.5	Oct.
11月	146.4	0.2	156.6	▲ 11.1	145.8	9.8	142.2	7.8	Nov.
12月	152.8	4.4	143.9	▲ 4.7	147.4	1.1	124.2	12.1	Dec.

〈 8. 情報通信機械工業 ; Information and communication electronics equipment 〉

平成22年 =100
index,2010= 100

	生産 Production				生産者出荷 Shipments				
	季節調整済指数 Seasonally Adjusted Index		原指数 Original Index		季節調整済指数 Seasonally Adjusted Index		原指数 Original Index		
	前月(期)比 %Change From Previous Month(Quarter)		前年 (同月期)比 %Change From Previous Year		前月(期)比 %Change From Previous Month(Quarter)		前年 (同月期)比 %Change From Previous Year		
平成 25 年			68.6	▲ 11.1			58.2	▲ 17.7	C.Y. 2013
26 年			61.4	▲ 10.5			53.7	▲ 7.7	2014
27 年			55.3	▲ 9.9			48.9	▲ 8.9	2015
平成 24 年度			70.9	▲ 15.4			64.4	▲ 24.2	F.Y. 2012
25 年度			70.5	▲ 0.6			59.7	▲ 7.3	2013
26 年度			58.2	▲ 17.4			51.5	▲ 13.7	2014
平成26 年 IV期	55.4	▲ 0.7	55.6	▲ 25.5	49.0	▲ 1.0	50.8	▲ 21.5	Q4 2014
平成27 年 I 期	58.1	4.9	64.1	▲ 16.8	52.3	6.7	56.5	▲ 13.3	Q1 2015
II 期	56.9	▲ 2.1	50.7	▲ 9.9	49.8	▲ 4.8	44.2	▲ 9.6	Q2
III 期	53.7	▲ 5.6	54.1	▲ 4.6	48.3	▲ 3.0	48.1	▲ 3.4	Q3
IV 期	52.5	▲ 2.2	52.5	▲ 5.6	45.2	▲ 6.4	46.7	▲ 8.1	Q4
平成26 年 10月	55.4	▲ 4.0	54.2	▲ 25.0	50.0	▲ 1.2	46.4	▲ 19.2	Oct. 2014
11月	54.1	▲ 2.3	51.0	▲ 31.1	47.5	▲ 5.0	48.0	▲ 26.6	Nov.
12月	56.8	5.0	61.5	▲ 20.7	49.5	4.2	57.9	▲ 18.9	Dec.
平成27 年 1月	58.3	2.6	54.7	▲ 22.5	52.4	5.9	46.8	▲ 21.2	Jan. 2015
2月	57.0	▲ 2.2	59.6	▲ 18.7	50.7	▲ 3.2	51.9	▲ 17.1	Feb.
3月	59.1	3.7	77.9	▲ 10.5	53.9	6.3	70.7	▲ 3.9	Mar.
4月	55.2	▲ 6.6	47.3	▲ 18.2	48.5	▲ 10.0	38.9	▲ 15.1	Apr.
5月	56.3	2.0	45.4	▲ 13.5	48.7	0.4	39.9	▲ 13.6	May
6月	59.3	5.3	59.3	1.2	52.2	7.2	53.7	▲ 1.8	Jun.
7月	54.4	▲ 8.3	54.9	▲ 2.0	49.3	▲ 5.6	47.6	▲ 1.0	Jul.
8月	52.0	▲ 4.4	46.8	▲ 4.1	48.9	▲ 0.8	42.8	1.9	Aug.
9月	54.7	5.2	60.6	▲ 7.1	46.8	▲ 4.3	54.0	▲ 8.9	Sep.
10月	52.8	▲ 3.5	51.1	▲ 5.7	47.5	1.5	44.0	▲ 5.2	Oct.
11月	51.9	▲ 1.7	49.4	▲ 3.1	43.8	▲ 7.8	44.4	▲ 7.5	Nov.
12月	52.8	1.7	57.1	▲ 7.2	44.2	0.9	51.8	▲ 10.5	Dec.

	生産者在庫 Inventory				生産者在庫率 Inventory Ratio				
	季節調整済指数 Seasonally Adjusted Index		原指数 Original Index		季節調整済指数 Seasonally Adjusted Index		原指数 Original Index		
	前月(期)比 %Change From Previous Month(Quarter)		前年 (同月期)比 %Change From Previous Year		前月(期)比 %Change From Previous Month(Quarter)		前年 (同月期)比 %Change From Previous Year		
平成 25 年			85.3	▲ 7.8			124.0	▲ 47.6	C.Y. 2013
26 年			83.7	▲ 1.9			147.0	18.5	2014
27 年			76.2	▲ 9.0			125.5	▲ 14.6	2015
平成 24 年度			71.9	▲ 40.4			225.4	70.2	F.Y. 2012
25 年度			75.0	4.3			117.9	▲ 47.7	2013
26 年度			66.7	▲ 11.1			150.0	27.2	2014
平成26 年 IV期	90.4	▲ 2.9	83.7	▲ 1.9	153.7	▲ 7.0	145.8	36.4	Q4 2014
平成27 年 I 期	77.8	▲ 13.9	66.7	▲ 11.1	134.1	▲ 12.8	129.2	10.5	Q1 2015
II 期	77.5	▲ 0.4	75.2	▲ 13.3	129.2	▲ 3.7	136.6	▲ 7.7	Q2
III 期	90.1	16.3	78.2	▲ 3.2	115.2	▲ 10.8	114.8	▲ 35.2	Q3
IV 期	82.3	▲ 8.7	76.2	▲ 9.0	130.4	13.2	121.2	▲ 16.9	Q4
平成26 年 10月	88.5	▲ 4.9	89.4	5.8	163.7	6.2	185.6	57.2	Oct. 2014
11月	89.2	0.8	93.6	4.6	153.3	▲ 6.4	147.2	36.0	Nov.
12月	90.4	1.3	83.7	▲ 1.9	144.0	▲ 6.1	104.5	10.6	Dec.
平成27 年 1月	83.1	▲ 8.1	90.3	▲ 3.3	133.9	▲ 7.0	159.2	15.6	Jan. 2015
2月	81.7	▲ 1.7	90.3	▲ 2.0	139.3	4.0	142.5	20.9	Feb.
3月	77.8	▲ 4.8	66.7	▲ 11.1	129.0	▲ 7.4	86.0	▲ 9.6	Mar.
4月	77.2	▲ 0.8	72.3	▲ 15.5	143.8	11.5	155.7	3.5	Apr.
5月	77.1	▲ 0.1	78.5	▲ 14.4	130.4	▲ 9.3	150.7	▲ 4.5	May
6月	77.5	0.5	75.2	▲ 13.3	113.4	▲ 13.0	103.4	▲ 23.9	Jun.
7月	74.4	▲ 4.0	80.4	▲ 18.1	97.8	▲ 13.8	115.8	▲ 37.9	Jul.
8月	75.2	1.1	82.5	▲ 17.4	96.8	▲ 1.0	126.3	▲ 47.5	Aug.
9月	90.1	19.8	78.2	▲ 3.2	151.0	56.0	102.4	▲ 2.0	Sep.
10月	82.2	▲ 8.8	83.0	▲ 7.2	120.2	▲ 20.4	136.3	▲ 26.6	Oct.
11月	79.8	▲ 2.9	83.8	▲ 10.5	130.7	8.7	125.5	▲ 14.7	Nov.
12月	82.3	3.1	76.2	▲ 9.0	140.2	7.3	101.8	▲ 2.6	Dec.

< 9. 輸送機械工業 ; Transport equipment >

平成22年 =100
index,2010= 100

	生産 Production				生産者出荷 Shipments				
	季節調整済指数 Seasonally Adjusted Index		原指数 Original Index		季節調整済指数 Seasonally Adjusted Index		原指数 Original Index		
	前月(期)比 %Change From Previous Month(Quarter)		前年 (同月期)比 %Change From Previous Year		前月(期)比 %Change From Previous Month(Quarter)		前年 (同月期)比 %Change From Previous Year		
平成 25 年			99.8	▲ 2.0			99.8	▲ 1.8	C.Y. 2013
26 年			101.6	1.8			99.7	▲ 0.1	2014
27 年			98.9	▲ 2.7			97.3	▲ 2.4	2015
平成 24 年度			98.8	1.1			99.0	2.6	F.Y. 2012
25 年度			101.9	3.1			101.2	2.2	2013
26 年度			100.3	▲ 1.6			98.5	▲ 2.7	2014
平成26 年 IV期	98.5	▲ 0.6	99.1	▲ 4.3	97.6	▲ 0.5	96.3	▲ 5.7	Q4 2014
平成27 年 I期	100.6	2.1	102.9	▲ 4.8	98.3	0.7	103.8	▲ 4.3	Q1 2015
II期	98.3	▲ 2.3	94.5	▲ 4.4	94.7	▲ 3.7	91.3	▲ 4.7	Q2
III期	96.3	▲ 2.0	97.9	▲ 2.4	96.5	1.9	96.6	▲ 1.5	Q3
IV期	99.7	3.5	100.3	1.2	98.9	2.5	97.6	1.3	Q4
平成26 年 10月	98.7	▲ 0.4	103.9	▲ 3.8	97.5	▲ 0.8	100.6	▲ 3.6	Oct. 2014
11月	98.4	▲ 0.3	96.2	▲ 7.2	99.0	1.5	93.9	▲ 9.6	Nov.
12月	98.4	0.0	97.2	▲ 1.5	96.2	▲ 2.8	94.3	▲ 3.9	Dec.
平成27 年 1月	100.9	2.5	96.1	▲ 8.3	99.7	3.6	95.7	▲ 6.6	Jan. 2015
2月	100.6	▲ 0.3	102.8	▲ 2.7	96.2	▲ 3.5	100.7	▲ 6.2	Feb.
3月	100.3	▲ 0.3	109.8	▲ 3.5	99.0	2.9	114.9	▲ 0.8	Mar.
4月	100.9	0.6	93.2	▲ 2.6	96.9	▲ 2.1	91.0	▲ 4.5	Apr.
5月	95.8	▲ 5.1	85.7	▲ 10.4	93.4	▲ 3.6	81.2	▲ 8.8	May
6月	98.2	2.5	104.7	▲ 0.6	93.7	0.3	101.7	▲ 1.5	Jun.
7月	96.8	▲ 1.4	106.9	▲ 3.3	95.7	2.1	103.4	▲ 3.5	Jul.
8月	95.6	▲ 1.2	81.1	▲ 2.6	97.2	1.6	79.6	0.3	Aug.
9月	96.4	0.8	105.6	▲ 1.4	96.6	▲ 0.6	106.7	▲ 1.0	Sep.
10月	100.1	3.8	102.4	▲ 1.4	99.1	2.6	99.3	▲ 1.3	Oct.
11月	100.0	▲ 0.1	100.6	4.6	99.8	0.7	97.6	3.9	Nov.
12月	99.1	▲ 0.9	97.9	0.7	97.9	▲ 1.9	95.9	1.7	Dec.

	生産者在庫 Inventory				生産者在庫率 Inventory Ratio				
	季節調整済指数 Seasonally Adjusted Index		原指数 Original Index		季節調整済指数 Seasonally Adjusted Index		原指数 Original Index		
	前月(期)比 %Change From Previous Month(Quarter)		前年 (同月期)比 %Change From Previous Year		前月(期)比 %Change From Previous Month(Quarter)		前年 (同月期)比 %Change From Previous Year		
平成 25 年			77.8	▲ 36.3			87.0	▲ 17.1	C.Y. 2013
26 年			118.5	52.3			99.2	14.0	2014
27 年			90.4	▲ 23.7			102.3	3.1	2015
平成 24 年度			75.1	▲ 16.3			109.0	15.6	F.Y. 2012
25 年度			70.4	▲ 6.3			80.2	▲ 26.4	2013
26 年度			86.6	23.0			107.1	33.5	2014
平成26 年 IV期	112.2	▲ 0.3	118.5	52.3	111.4	▲ 2.2	125.3	51.7	Q4 2014
平成27 年 I期	106.3	▲ 5.3	86.6	23.0	109.3	▲ 1.9	105.3	42.5	Q1 2015
II期	111.3	4.7	98.6	3.0	114.3	4.6	104.9	26.4	Q2
III期	88.9	▲ 20.1	86.4	▲ 21.0	98.7	▲ 13.6	99.6	▲ 13.2	Q3
IV期	85.6	▲ 3.7	90.4	▲ 23.7	88.2	▲ 10.6	99.3	▲ 20.8	Q4
平成26 年 10月	108.4	▲ 3.6	123.7	31.0	109.1	▲ 2.7	124.7	39.2	Oct. 2014
11月	108.2	▲ 0.2	125.6	40.5	113.3	3.8	132.4	59.1	Nov.
12月	112.2	3.7	118.5	52.3	111.7	▲ 1.4	118.7	58.3	Dec.
平成27 年 1月	108.3	▲ 3.5	128.3	39.3	106.4	▲ 4.7	131.0	47.7	Jan. 2015
2月	113.3	4.6	119.2	47.5	115.9	8.9	110.7	51.2	Feb.
3月	106.3	▲ 6.2	86.6	23.0	105.6	▲ 8.9	74.1	23.7	Mar.
4月	107.5	1.1	84.7	44.0	110.1	4.3	96.6	61.0	Apr.
5月	103.3	▲ 3.9	95.9	13.5	115.9	5.3	121.6	26.1	May
6月	111.3	7.7	98.6	3.0	116.9	0.9	96.5	4.3	Jun.
7月	104.4	▲ 6.2	107.2	▲ 5.2	106.1	▲ 9.2	100.3	▲ 3.7	Jul.
8月	96.9	▲ 7.2	97.5	▲ 12.4	102.5	▲ 3.4	118.8	▲ 14.1	Aug.
9月	88.9	▲ 8.3	86.4	▲ 21.0	87.6	▲ 14.5	79.6	▲ 21.8	Sep.
10月	86.4	▲ 2.8	98.5	▲ 20.4	87.7	0.1	100.2	▲ 19.6	Oct.
11月	90.1	4.3	104.5	▲ 16.8	91.7	4.6	107.2	▲ 19.0	Nov.
12月	85.6	▲ 5.0	90.4	▲ 23.7	85.1	▲ 7.2	90.4	▲ 23.8	Dec.

〈 10. 窯業・土石製品工業 ; Ceramics, stone and clay products 〉

平成22年 =100
index,2010= 100

	生産 Production				生産者出荷 Shipments				
	季節調整済指数 Seasonally Adjusted Index		原指数 Original Index		季節調整済指数 Seasonally Adjusted Index		原指数 Original Index		
	前月(期)比 %Change From Previous Month(Quarter)		前年 (同月期)比 %Change From Previous Year		前月(期)比 %Change From Previous Month(Quarter)		前年 (同月期)比 %Change From Previous Year		
平成 25 年			99.7	2.5			100.1	1.8	C.Y. 2013
26 年			102.3	2.6			102.1	2.0	2014
27 年			99.9	▲ 2.3			100.4	▲ 1.7	2015
平成 24 年度			97.0	1.3			98.1	1.7	F.Y. 2012
25 年度			101.5	4.6			101.8	3.8	2013
26 年度			101.9	0.4			102.0	0.2	2014
平成26 年 Ⅳ期	101.3	0.0	105.3	▲ 0.3	100.4	▲ 1.6	105.1	▲ 1.3	Q4 2014
平成27 年 Ⅰ期	102.4	1.1	98.7	▲ 1.4	104.1	3.7	101.2	▲ 0.4	Q1 2015
Ⅱ期	101.4	▲ 1.0	99.9	▲ 1.5	101.2	▲ 2.8	98.2	▲ 0.6	Q2
Ⅲ期	99.4	▲ 2.0	100.3	▲ 2.0	99.7	▲ 1.5	100.7	▲ 2.3	Q3
Ⅳ期	96.8	▲ 2.6	100.6	▲ 4.5	97.1	▲ 2.6	101.6	▲ 3.3	Q4
平成26 年 10月	100.7	▲ 1.2	107.7	0.1	101.3	▲ 2.4	108.1	0.9	Oct. 2014
11月	101.4	0.7	104.3	▲ 1.0	101.0	▲ 0.3	103.8	▲ 2.6	Nov.
12月	101.7	0.3	103.8	0.1	98.9	▲ 2.1	103.3	▲ 2.5	Dec.
平成27 年 1月	104.4	2.7	97.4	▲ 1.1	105.9	7.1	98.8	▲ 1.2	Jan. 2015
2月	101.3	▲ 3.0	95.0	▲ 1.7	103.1	▲ 2.6	97.9	▲ 0.3	Feb.
3月	101.6	0.3	103.8	▲ 1.4	103.3	0.2	106.8	0.2	Mar.
4月	101.7	0.1	99.9	▲ 2.2	103.8	0.5	100.7	1.2	Apr.
5月	101.3	▲ 0.4	95.6	▲ 3.2	101.7	▲ 2.0	94.6	▲ 3.1	May
6月	101.2	▲ 0.1	104.3	1.1	98.2	▲ 3.4	99.4	0.2	Jun.
7月	101.5	0.3	106.3	0.4	101.4	3.3	106.3	0.0	Jul.
8月	99.1	▲ 2.4	94.1	▲ 1.8	99.9	▲ 1.5	94.6	▲ 0.8	Aug.
9月	97.7	▲ 1.4	100.4	▲ 4.5	97.8	▲ 2.1	101.3	▲ 5.9	Sep.
10月	97.0	▲ 0.7	102.7	▲ 4.6	97.6	▲ 0.2	102.7	▲ 5.0	Oct.
11月	95.8	▲ 1.2	99.5	▲ 4.6	96.5	▲ 1.1	100.5	▲ 3.2	Nov.
12月	97.7	2.0	99.7	▲ 3.9	97.2	0.7	101.5	▲ 1.7	Dec.

	生産者在庫 Inventory				生産者在庫率 Inventory Ratio				
	季節調整済指数 Seasonally Adjusted Index		原指数 Original Index		季節調整済指数 Seasonally Adjusted Index		原指数 Original Index		
	前月(期)比 %Change From Previous Month(Quarter)		前年 (同月期)比 %Change From Previous Year		前月(期)比 %Change From Previous Month(Quarter)		前年 (同月期)比 %Change From Previous Year		
平成 25 年			104.8	▲ 2.7			107.8	▲ 2.4	C.Y. 2013
26 年			109.0	4.0			105.5	▲ 2.1	2014
27 年			108.3	▲ 0.6			111.7	5.9	2015
平成 24 年度			105.9	▲ 2.6			109.6	▲ 6.1	F.Y. 2012
25 年度			101.3	▲ 4.3			105.5	▲ 3.7	2013
26 年度			103.6	2.3			106.4	0.9	2014
平成26 年 Ⅳ期	108.5	4.1	109.0	4.0	108.7	2.1	102.2	3.0	Q4 2014
平成27 年 Ⅰ期	105.7	▲ 2.6	103.6	2.3	105.3	▲ 3.1	104.3	3.7	Q1 2015
Ⅱ期	110.5	4.5	111.1	2.2	108.6	3.1	114.3	3.3	Q2
Ⅲ期	110.7	0.2	111.0	6.2	116.1	6.9	118.2	8.9	Q3
Ⅳ期	107.8	▲ 2.6	108.3	▲ 0.6	116.9	0.7	109.9	7.5	Q4
平成26 年 10月	104.0	▲ 0.2	104.6	▲ 2.2	106.0	2.7	99.1	▲ 1.9	Oct. 2014
11月	104.6	0.6	105.4	▲ 0.3	108.8	2.6	102.0	3.0	Nov.
12月	108.5	3.7	109.0	4.0	111.3	2.3	105.6	8.2	Dec.
平成27 年 1月	107.3	▲ 1.1	107.8	4.3	104.9	▲ 5.8	108.3	4.8	Jan. 2015
2月	107.7	0.4	106.3	4.3	107.0	2.0	105.8	2.4	Feb.
3月	105.7	▲ 1.9	103.6	2.3	104.1	▲ 2.7	98.9	3.8	Mar.
4月	104.2	▲ 1.4	103.4	▲ 0.4	102.4	▲ 1.6	106.3	▲ 0.5	Apr.
5月	105.2	1.0	104.5	▲ 0.6	110.4	7.8	118.8	5.5	May
6月	110.5	5.0	111.1	2.2	113.0	2.4	117.8	4.7	Jun.
7月	110.8	0.3	111.4	4.1	112.2	▲ 0.7	111.8	5.5	Jul.
8月	111.0	0.2	112.0	3.7	116.9	4.2	126.1	6.5	Aug.
9月	110.7	▲ 0.3	111.0	6.2	119.1	1.9	116.7	15.4	Sep.
10月	110.0	▲ 0.6	110.6	5.7	118.5	▲ 0.5	110.7	11.7	Oct.
11月	108.3	▲ 1.5	109.2	3.6	117.4	▲ 0.9	110.1	7.9	Nov.
12月	107.8	▲ 0.5	108.3	▲ 0.6	114.9	▲ 2.1	109.0	3.2	Dec.

< 11. 化学工業(除. 医薬品) ; Chemicals (excl. Drugs) >

平成22年 =100
index,2010= 100

	生産 Production				生産者出荷 Shipments				
	季節調整済指数 Seasonally Adjusted Index		原指数 Original Index		季節調整済指数 Seasonally Adjusted Index		原指数 Original Index		
	前月(期)比 %Change From Previous Month(Quarter)		前年 (同月期)比 %Change From Previous Year		前月(期)比 %Change From Previous Month(Quarter)		前年 (同月期)比 %Change From Previous Year		
平成 25 年			94.2	1.6			94.0	2.3	C.Y. 2013
26 年			93.4	▲ 0.8			91.8	▲ 2.3	2014
27 年			95.0	1.7			92.1	0.3	2015
平成 24 年度			92.6	▲ 3.4			91.5	▲ 2.7	F.Y. 2012
25 年度			95.6	3.2			95.2	4.0	2013
26 年度			92.5	▲ 3.2			90.7	▲ 4.7	2014
平成26 年 IV期	92.7	2.1	95.2	▲ 2.6	91.3	1.6	94.1	▲ 4.5	Q4 2014
平成27 年 I 期	95.0	2.5	93.3	▲ 3.6	92.7	1.5	91.9	▲ 4.9	Q1 2015
II 期	92.2	▲ 2.9	90.6	0.2	91.9	▲ 0.9	89.7	3.0	Q2
III 期	96.1	4.2	96.9	6.3	91.6	▲ 0.3	91.5	2.1	Q3
IV 期	96.5	0.4	99.0	4.0	92.7	1.2	95.5	1.5	Q4
平成26 年 10月	92.6	1.1	95.2	▲ 2.3	91.2	2.4	94.5	▲ 4.8	Oct. 2014
11月	91.9	▲ 0.8	93.6	▲ 4.1	91.2	0.0	91.8	▲ 5.8	Nov.
12月	93.6	1.8	96.7	▲ 1.3	91.4	0.2	95.9	▲ 2.9	Dec.
平成27 年 1月	94.6	1.1	93.7	▲ 4.6	92.6	1.3	88.0	▲ 5.8	Jan. 2015
2月	95.6	1.1	92.4	▲ 4.0	93.6	1.1	90.0	▲ 4.3	Feb.
3月	94.9	▲ 0.7	93.8	▲ 2.2	91.8	▲ 1.9	97.7	▲ 4.6	Mar.
4月	95.3	0.4	95.1	0.7	93.6	2.0	93.0	2.4	Apr.
5月	89.4	▲ 6.2	86.8	▲ 2.5	89.8	▲ 4.1	84.9	0.8	May
6月	92.0	2.9	90.0	2.5	92.2	2.7	91.2	5.8	Jun.
7月	94.8	3.0	99.9	6.8	91.3	▲ 1.0	93.6	1.4	Jul.
8月	94.2	▲ 0.6	92.3	2.2	91.2	▲ 0.1	87.3	0.8	Aug.
9月	99.4	5.5	98.4	9.6	92.2	1.1	93.5	3.9	Sep.
10月	98.1	▲ 1.3	100.1	5.1	94.7	2.7	97.0	2.6	Oct.
11月	95.5	▲ 2.7	98.0	4.7	91.6	▲ 3.3	93.3	1.6	Nov.
12月	95.8	0.3	98.9	2.3	91.7	0.1	96.2	0.3	Dec.

	生産者在庫 Inventory				生産者在庫率 Inventory Ratio				
	季節調整済指数 Seasonally Adjusted Index		原指数 Original Index		季節調整済指数 Seasonally Adjusted Index		原指数 Original Index		
	前月(期)比 %Change From Previous Month(Quarter)		前年 (同月期)比 %Change From Previous Year		前月(期)比 %Change From Previous Month(Quarter)		前年 (同月期)比 %Change From Previous Year		
平成 25 年			105.0	▲ 1.9			114.4	▲ 2.3	C.Y. 2013
26 年			104.7	▲ 0.3			116.5	1.8	2014
27 年			109.8	4.9			117.8	1.1	2015
平成 24 年度			105.0	1.7			117.3	1.8	F.Y. 2012
25 年度			103.1	▲ 1.8			113.1	▲ 3.6	2013
26 年度			104.1	1.0			117.8	4.2	2014
平成26 年 IV期	105.1	0.0	104.7	▲ 0.3	117.6	0.9	113.3	5.7	Q4 2014
平成27 年 I 期	106.7	1.5	104.1	1.0	117.5	▲ 0.1	118.4	4.4	Q1 2015
II 期	102.5	▲ 3.9	101.4	▲ 2.9	113.2	▲ 3.7	115.7	▲ 5.2	Q2
III 期	108.5	5.9	108.1	3.2	119.1	5.2	119.9	2.2	Q3
IV 期	110.2	1.6	109.8	4.9	121.6	2.1	117.2	3.4	Q4
平成26 年 10月	104.4	▲ 0.7	102.0	▲ 0.4	116.2	▲ 0.6	110.5	5.1	Oct. 2014
11月	104.6	0.2	102.9	▲ 0.4	119.7	3.0	115.8	8.2	Nov.
12月	105.1	0.5	104.7	▲ 0.3	116.8	▲ 2.4	113.5	3.7	Dec.
平成27 年 1月	104.5	▲ 0.6	109.0	▲ 0.5	114.6	▲ 1.9	126.1	5.5	Jan. 2015
2月	104.2	▲ 0.3	109.7	▲ 1.5	118.0	3.0	122.6	2.3	Feb.
3月	106.7	2.4	104.1	1.0	120.0	1.7	106.4	5.3	Mar.
4月	105.5	▲ 1.1	102.7	▲ 0.3	113.5	▲ 5.4	109.9	▲ 3.2	Apr.
5月	104.9	▲ 0.6	104.8	▲ 1.0	116.1	2.3	124.5	▲ 3.3	May
6月	102.5	▲ 2.3	101.4	▲ 2.9	109.9	▲ 5.3	112.6	▲ 9.2	Jun.
7月	103.5	1.0	102.6	▲ 1.0	114.1	3.8	111.4	▲ 0.5	Jul.
8月	105.0	1.4	107.0	▲ 0.6	122.2	7.1	130.1	3.5	Aug.
9月	108.5	3.3	108.1	3.2	120.9	▲ 1.1	118.3	3.5	Sep.
10月	109.1	0.6	106.6	4.5	118.3	▲ 2.2	112.5	1.8	Oct.
11月	109.8	0.6	108.0	5.0	124.0	4.8	120.0	3.6	Nov.
12月	110.2	0.4	109.8	4.9	122.6	▲ 1.1	119.2	5.0	Dec.

< 12. 石油・石炭製品工業 ; Petroleum and coal products >

平成22年 =100
index,2010= 100

	生産 Production				生産者出荷 Shipments				
	季節調整済指数 Seasonally Adjusted Index		原指数 Original Index		季節調整済指数 Seasonally Adjusted Index		原指数 Original Index		
	前月(期)比 %Change From Previous Month(Quarter)		前年 (同月期)比 %Change From Previous Year		前月(期)比 %Change From Previous Month(Quarter)		前年 (同月期)比 %Change From Previous Year		
平成 25 年			94.8	0.7			96.7	0.1	C.Y. 2013
26 年			91.3	▲ 3.7			93.6	▲ 3.2	2014
27 年			91.1	▲ 0.2			94.9	1.4	2015
平成 24 年度			93.4	▲ 0.5			96.1	0.0	F.Y. 2012
25 年度			95.2	1.9			97.3	1.2	2013
26 年度			90.5	▲ 4.9			93.2	▲ 4.2	2014
平成26 年 IV期	92.5	3.8	94.4	▲ 1.5	94.5	4.7	97.6	▲ 1.9	Q4 2014
平成27 年 I期	91.1	▲ 1.5	96.0	▲ 3.2	95.6	1.2	100.0	▲ 1.5	Q1 2015
II期	91.3	0.2	84.5	2.7	95.9	0.3	88.6	3.4	Q2
III期	91.5	0.2	91.7	2.9	94.7	▲ 1.3	93.9	4.7	Q3
IV期	90.5	▲ 1.1	92.3	▲ 2.2	93.9	▲ 0.8	96.9	▲ 0.7	Q4
平成26 年 10月	93.0	1.4	89.1	1.3	93.2	1.2	90.7	▲ 2.9	Oct. 2014
11月	92.7	▲ 0.3	92.6	▲ 2.1	96.1	3.1	95.9	▲ 2.4	Nov.
12月	91.7	▲ 1.1	101.4	▲ 3.3	94.1	▲ 2.1	106.1	▲ 0.7	Dec.
平成27 年 1月	91.9	0.2	99.1	▲ 3.9	95.3	1.3	101.6	▲ 1.9	Jan. 2015
2月	94.4	2.7	93.8	2.1	98.4	3.3	97.9	2.5	Feb.
3月	87.1	▲ 7.7	95.0	▲ 7.5	93.1	▲ 5.4	100.6	▲ 4.5	Mar.
4月	94.5	8.5	91.2	1.8	97.6	4.8	92.6	3.9	Apr.
5月	92.0	▲ 2.6	85.2	3.4	95.4	▲ 2.3	87.6	2.7	May
6月	87.4	▲ 5.0	77.1	2.8	94.6	▲ 0.8	85.5	3.5	Jun.
7月	89.8	2.7	88.9	2.4	91.3	▲ 3.5	90.8	1.3	Jul.
8月	93.1	3.7	97.9	5.8	96.1	5.3	98.7	8.5	Aug.
9月	91.7	▲ 1.5	88.3	0.2	96.8	0.7	92.2	4.3	Sep.
10月	93.2	1.6	89.2	0.1	97.1	0.3	94.0	3.6	Oct.
11月	88.6	▲ 4.9	88.5	▲ 4.4	92.1	▲ 5.1	92.3	▲ 3.8	Nov.
12月	89.8	1.4	99.3	▲ 2.1	92.6	0.5	104.4	▲ 1.6	Dec.

	生産者在庫 Inventory				生産者在庫率 Inventory Ratio				
	季節調整済指数 Seasonally Adjusted Index		原指数 Original Index		季節調整済指数 Seasonally Adjusted Index		原指数 Original Index		
	前月(期)比 %Change From Previous Month(Quarter)		前年 (同月期)比 %Change From Previous Year		前月(期)比 %Change From Previous Month(Quarter)		前年 (同月期)比 %Change From Previous Year		
平成 25 年			87.3	▲ 8.4			97.9	▲ 3.9	C.Y. 2013
26 年			90.2	3.3			95.7	▲ 2.2	2014
27 年			87.5	▲ 3.0			92.4	▲ 3.4	2015
平成 24 年度			97.6	4.9			102.9	0.7	F.Y. 2012
25 年度			81.5	▲ 16.5			94.8	▲ 7.9	2013
26 年度			78.5	▲ 3.7			95.5	0.7	2014
平成26 年 IV期	92.1	0.9	90.2	3.3	97.4	▲ 1.8	91.9	5.3	Q4 2014
平成27 年 I期	82.7	▲ 10.2	78.5	▲ 3.7	89.8	▲ 7.8	81.0	▲ 1.0	Q1 2015
II期	85.3	3.1	81.1	▲ 0.4	88.2	▲ 1.8	96.4	▲ 6.9	Q2
III期	86.2	1.1	91.6	▲ 5.6	95.9	8.7	101.7	▲ 3.6	Q3
IV期	89.4	3.7	87.5	▲ 3.0	96.1	0.2	90.5	▲ 1.5	Q4
平成26 年 10月	92.1	0.9	95.2	3.8	96.9	▲ 2.8	100.8	3.7	Oct. 2014
11月	93.4	1.4	94.8	5.7	97.7	0.8	92.7	7.3	Nov.
12月	92.1	▲ 1.4	90.2	3.3	97.7	0.0	82.1	5.0	Dec.
平成27 年 1月	91.3	▲ 0.9	90.9	2.0	95.5	▲ 2.3	85.8	3.7	Jan. 2015
2月	86.3	▲ 5.5	83.1	▲ 2.0	87.3	▲ 8.6	82.1	▲ 6.4	Feb.
3月	82.7	▲ 4.2	78.5	▲ 3.7	86.6	▲ 0.8	75.2	0.4	Mar.
4月	81.3	▲ 1.7	81.5	▲ 8.6	83.3	▲ 3.8	87.0	▲ 12.1	Apr.
5月	88.0	8.2	90.7	▲ 1.0	91.2	9.5	105.3	▲ 4.2	May
6月	85.3	▲ 3.1	81.1	▲ 0.4	90.2	▲ 1.1	96.9	▲ 4.6	Jun.
7月	87.0	2.0	84.9	0.7	99.3	10.1	99.6	2.9	Jul.
8月	89.2	2.5	92.8	▲ 1.0	97.4	▲ 1.9	103.0	▲ 4.0	Aug.
9月	86.2	▲ 3.4	91.6	▲ 5.6	90.9	▲ 6.7	102.5	▲ 8.8	Sep.
10月	87.6	1.6	90.6	▲ 4.8	92.2	1.4	95.9	▲ 4.9	Oct.
11月	88.8	1.4	90.1	▲ 5.0	99.2	7.6	94.1	1.5	Nov.
12月	89.4	0.7	87.5	▲ 3.0	96.9	▲ 2.3	81.4	▲ 0.9	Dec.

〈 13. プラスチック製品工業 ; Plastic products 〉

平成22年 =100
index,2010= 100

	生産 Production				生産者出荷 Shipments				
	季節調整済指数 Seasonally Adjusted Index		原指数 Original Index		季節調整済指数 Seasonally Adjusted Index		原指数 Original Index		
	前月(期)比 %Change From Previous Month(Quarter)		前年 (同月期)比 %Change From Previous Year		前月(期)比 %Change From Previous Month(Quarter)		前年 (同月期)比 %Change From Previous Year		
平成 25 年			98.2	▲ 0.1			96.9	▲ 0.7	C.Y. 2013
26 年			98.6	0.4			97.2	0.3	2014
27 年			96.9	▲ 1.7			95.2	▲ 2.1	2015
平成 24 年度			97.4	▲ 0.6			96.4	▲ 0.6	F.Y. 2012
25 年度			99.8	2.5			98.7	2.4	2013
26 年度			97.2	▲ 2.6			95.8	▲ 2.9	2014
平成26 年 IV期	96.6	0.1	97.4	▲ 3.8	95.8	1.1	97.0	▲ 3.2	Q4 2014
平成27 年 I期	97.3	0.7	94.1	▲ 5.4	96.3	0.5	93.1	▲ 5.8	Q1 2015
II期	95.4	▲ 2.0	97.2	▲ 3.3	93.8	▲ 2.6	94.7	▲ 2.5	Q2
III期	95.6	0.2	95.9	▲ 1.0	93.7	▲ 0.1	94.6	▲ 1.4	Q3
IV期	99.7	4.3	100.5	3.2	97.3	3.8	98.5	1.5	Q4
平成26 年 10月	96.7	▲ 0.9	99.9	▲ 4.0	96.0	▲ 0.4	99.5	▲ 2.6	Oct. 2014
11月	96.4	▲ 0.3	97.5	▲ 5.0	95.3	▲ 0.7	95.3	▲ 5.4	Nov.
12月	96.7	0.3	94.7	▲ 2.3	96.1	0.8	96.2	▲ 1.6	Dec.
平成27 年 1月	99.6	3.0	90.2	▲ 3.7	98.4	2.4	88.5	▲ 4.0	Jan. 2015
2月	96.5	▲ 3.1	92.6	▲ 5.9	96.2	▲ 2.2	91.4	▲ 6.2	Feb.
3月	95.7	▲ 0.8	99.6	▲ 6.3	94.2	▲ 2.1	99.4	▲ 7.0	Mar.
4月	97.2	1.6	99.8	▲ 2.4	94.6	0.4	97.7	▲ 1.6	Apr.
5月	92.1	▲ 5.2	90.0	▲ 7.5	91.5	▲ 3.3	87.2	▲ 6.8	May
6月	96.8	5.1	101.8	▲ 0.2	95.4	4.3	99.1	0.6	Jun.
7月	95.6	▲ 1.2	102.9	▲ 1.9	93.8	▲ 1.7	100.7	▲ 1.8	Jul.
8月	95.2	▲ 0.4	86.9	0.7	92.9	▲ 1.0	86.8	0.3	Aug.
9月	96.0	0.8	98.0	▲ 1.6	94.4	1.6	96.3	▲ 2.3	Sep.
10月	98.9	3.0	101.4	1.5	96.9	2.6	99.2	▲ 0.3	Oct.
11月	101.0	2.1	103.0	5.6	98.2	1.3	99.4	4.3	Nov.
12月	99.1	▲ 1.9	97.0	2.4	96.7	▲ 1.5	96.8	0.6	Dec.

	生産者在庫 Inventory				生産者在庫率 Inventory Ratio				
	季節調整済指数 Seasonally Adjusted Index		原指数 Original Index		季節調整済指数 Seasonally Adjusted Index		原指数 Original Index		
	前月(期)比 %Change From Previous Month(Quarter)		前年 (同月期)比 %Change From Previous Year		前月(期)比 %Change From Previous Month(Quarter)		前年 (同月期)比 %Change From Previous Year		
平成 25 年			104.8	1.9			107.6	1.0	C.Y. 2013
26 年			105.5	0.7			108.9	1.2	2014
27 年			109.9	4.2			111.8	2.7	2015
平成 24 年度			104.6	1.3			107.2	1.0	F.Y. 2012
25 年度			102.4	▲ 2.1			105.8	▲ 1.3	2013
26 年度			105.3	2.8			110.8	4.7	2014
平成26 年 IV期	107.0	▲ 1.8	105.5	0.7	110.7	▲ 2.0	107.5	3.6	Q4 2014
平成27 年 I期	106.8	▲ 0.2	105.3	2.8	109.6	▲ 1.0	113.9	6.9	Q1 2015
II期	107.6	0.7	109.7	0.2	112.8	2.9	111.8	2.9	Q2
III期	108.4	0.7	108.7	▲ 0.5	112.1	▲ 0.6	112.1	▲ 0.8	Q3
IV期	111.5	2.9	109.9	4.2	112.9	0.7	109.5	1.9	Q4
平成26 年 10月	107.4	▲ 1.5	107.8	0.8	109.7	▲ 0.8	105.4	2.3	Oct. 2014
11月	107.8	0.4	109.3	1.5	113.4	3.4	111.1	6.2	Nov.
12月	107.0	▲ 0.7	105.5	0.7	109.1	▲ 3.8	106.0	2.1	Dec.
平成27 年 1月	106.8	▲ 0.2	106.3	0.7	107.7	▲ 1.3	120.1	3.3	Jan. 2015
2月	106.3	▲ 0.5	107.3	1.5	110.9	3.0	117.1	7.5	Feb.
3月	106.8	0.5	105.3	2.8	110.2	▲ 0.6	104.6	11.0	Mar.
4月	108.3	1.4	105.5	1.2	111.8	1.5	106.1	3.2	Apr.
5月	107.9	▲ 0.4	107.0	0.4	117.1	4.7	119.4	5.8	May
6月	107.6	▲ 0.3	109.7	0.2	109.5	▲ 6.5	109.8	▲ 0.6	Jun.
7月	107.2	▲ 0.4	110.2	▲ 0.9	109.5	0.0	107.4	▲ 1.2	Jul.
8月	109.2	1.9	108.2	▲ 0.8	115.1	5.1	118.5	▲ 2.1	Aug.
9月	108.4	▲ 0.7	108.7	▲ 0.5	111.6	▲ 3.0	110.3	0.9	Sep.
10月	108.9	0.5	109.3	1.4	111.7	0.1	107.3	1.8	Oct.
11月	110.7	1.7	112.2	2.7	112.7	0.9	110.4	▲ 0.6	Nov.
12月	111.5	0.7	109.9	4.2	114.2	1.3	110.9	4.6	Dec.

〈 14. パルプ・紙・紙加工品工業 ; Pulp, paper and paper products 〉

平成22年 =100
index,2010= 100

	生産 Production				生産者出荷 Shipments				
	季節調整済指数 Seasonally Adjusted Index		原指数 Original Index		季節調整済指数 Seasonally Adjusted Index		原指数 Original Index		
	前月(期)比 %Change From Previous Month(Quarter)		前年 (同月期)比 %Change From Previous Year		前月(期)比 %Change From Previous Month(Quarter)		前年 (同月期)比 %Change From Previous Year		
平成 25 年			97.3	1.1			97.1	2.1	C.Y. 2013
26 年			98.2	0.9			96.8	▲ 0.3	2014
27 年			97.7	▲ 0.5			96.3	▲ 0.5	2015
平成 24 年度			95.3	▲ 2.6			95.0	▲ 1.7	F.Y. 2012
25 年度			98.9	3.8			98.5	3.7	2013
26 年度			97.4	▲ 1.5			96.0	▲ 2.5	2014
平成26 年 IV期	97.6	0.6	100.0	▲ 1.5	96.2	0.8	100.0	▲ 2.1	Q4 2014
平成27 年 I期	97.8	0.2	95.7	▲ 3.4	97.3	1.1	95.2	▲ 3.4	Q1 2015
II期	97.0	▲ 0.8	97.4	▲ 0.3	95.6	▲ 1.7	94.7	0.2	Q2
III期	98.0	1.0	97.0	0.8	96.6	1.0	95.2	0.8	Q3
IV期	98.2	0.2	100.6	0.6	96.2	▲ 0.4	100.0	0.0	Q4
平成26 年 10月	96.6	▲ 0.7	101.7	▲ 2.7	96.7	0.4	102.5	▲ 0.9	Oct. 2014
11月	97.7	1.1	97.9	▲ 2.0	95.6	▲ 1.1	97.0	▲ 5.0	Nov.
12月	98.5	0.8	100.4	0.3	96.3	0.7	100.5	▲ 0.3	Dec.
平成27 年 1月	97.3	▲ 1.2	90.7	▲ 4.8	99.2	3.0	89.3	▲ 2.4	Jan. 2015
2月	98.0	0.7	92.5	▲ 2.0	97.1	▲ 2.1	92.5	▲ 3.3	Feb.
3月	98.2	0.2	103.9	▲ 3.4	95.5	▲ 1.6	103.8	▲ 4.2	Mar.
4月	96.3	▲ 1.9	100.0	▲ 0.2	95.2	▲ 0.3	98.6	1.0	Apr.
5月	96.0	▲ 0.3	94.7	▲ 3.1	95.8	0.6	90.4	▲ 2.4	May
6月	98.8	2.9	97.5	2.4	95.9	0.1	95.2	2.1	Jun.
7月	98.4	▲ 0.4	98.8	1.1	97.3	1.5	98.9	1.3	Jul.
8月	96.2	▲ 2.2	93.6	▲ 0.2	94.9	▲ 2.5	89.5	1.0	Aug.
9月	99.3	3.2	98.6	1.6	97.5	2.7	97.3	0.3	Sep.
10月	98.8	▲ 0.5	103.3	1.6	97.1	▲ 0.4	101.6	▲ 0.9	Oct.
11月	98.8	0.0	99.6	1.7	95.6	▲ 1.5	98.3	1.3	Nov.
12月	96.9	▲ 1.9	98.8	▲ 1.6	95.8	0.2	100.0	▲ 0.5	Dec.

	生産者在庫 Inventory				生産者在庫率 Inventory Ratio				
	季節調整済指数 Seasonally Adjusted Index		原指数 Original Index		季節調整済指数 Seasonally Adjusted Index		原指数 Original Index		
	前月(期)比 %Change From Previous Month(Quarter)		前年 (同月期)比 %Change From Previous Year		前月(期)比 %Change From Previous Month(Quarter)		前年 (同月期)比 %Change From Previous Year		
平成 25 年			93.9	▲ 9.7			107.0	▲ 10.8	C.Y. 2013
26 年			99.3	5.8			108.4	1.3	2014
27 年			103.5	4.2			113.7	4.9	2015
平成 24 年度			100.7	▲ 3.8			120.1	18.2	F.Y. 2012
25 年度			92.3	▲ 8.3			103.3	▲ 14.0	2013
26 年度			98.4	6.6			110.3	6.8	2014
平成26 年 IV期	102.8	0.3	99.3	5.8	110.6	▲ 2.1	107.2	6.8	Q4 2014
平成27 年 I期	101.3	▲ 1.5	98.4	6.6	107.3	▲ 3.0	106.2	7.6	Q1 2015
II期	104.0	2.7	105.0	2.6	114.2	6.4	115.8	3.9	Q2
III期	104.9	0.9	107.8	2.4	114.8	0.5	118.2	1.6	Q3
IV期	107.1	2.1	103.5	4.2	118.2	3.0	114.5	6.8	Q4
平成26 年 10月	99.1	▲ 3.3	101.9	1.1	106.9	▲ 3.6	105.2	3.2	Oct. 2014
11月	102.4	3.3	101.6	5.6	114.3	6.9	110.7	12.0	Nov.
12月	102.8	0.4	99.3	5.8	110.7	▲ 3.1	105.6	5.2	Dec.
平成27 年 1月	99.4	▲ 3.3	100.9	2.7	105.8	▲ 4.4	113.4	5.0	Jan. 2015
2月	99.9	0.5	99.6	5.0	108.0	2.1	108.9	8.4	Feb.
3月	101.3	1.4	98.4	6.6	108.1	0.1	96.3	10.1	Mar.
4月	102.0	0.7	98.3	4.5	112.4	4.0	106.7	4.5	Apr.
5月	102.3	0.3	103.4	3.0	114.7	2.0	120.4	5.0	May
6月	104.0	1.7	105.0	2.6	115.4	0.6	120.2	2.4	Jun.
7月	103.6	▲ 0.4	103.0	2.4	112.1	▲ 2.9	112.4	1.0	Jul.
8月	104.4	0.8	107.3	0.5	118.0	5.3	126.2	0.9	Aug.
9月	104.9	0.5	107.8	2.4	114.3	▲ 3.1	115.9	3.1	Sep.
10月	104.6	▲ 0.3	107.5	5.5	114.8	0.4	113.0	7.4	Oct.
11月	108.4	3.6	107.5	5.8	121.2	5.6	117.4	6.1	Nov.
12月	107.1	▲ 1.2	103.5	4.2	118.6	▲ 2.1	113.1	7.1	Dec.

< 15. 纖維工業 ; Textiles >

平成22年 = 100
index,2010= 100

	生産 Production				生産者出荷 Shipments				
	季節調整済指数 Seasonally Adjusted Index		原指数 Original Index		季節調整済指数 Seasonally Adjusted Index		原指数 Original Index		
	前月(期)比 %Change From Previous Month(Quarter)		前年 (同月期)比 %Change From Previous Year		前月(期)比 %Change From Previous Month(Quarter)		前年 (同月期)比 %Change From Previous Year		
平成 25 年			98.4	▲ 2.0			97.3	▲ 0.7	C.Y. 2013
26 年			97.2	▲ 1.2			96.1	▲ 1.2	2014
27 年			95.7	▲ 1.5			94.8	▲ 1.4	2015
平成 24 年度			99.0	▲ 3.5			97.1	▲ 2.5	F.Y. 2012
25 年度			98.7	▲ 0.3			98.1	1.0	2013
26 年度			96.9	▲ 1.8			95.3	▲ 2.9	2014
平成26 年 IV期	95.9	▲ 1.3	96.5	▲ 2.8	94.4	▲ 0.8	93.0	▲ 3.3	Q4 2014
平成27 年 I 期	97.0	1.1	95.6	▲ 1.4	96.0	1.7	99.6	▲ 3.3	Q1 2015
II 期	95.3	▲ 1.8	96.1	▲ 2.4	94.7	▲ 1.4	95.6	▲ 1.0	Q2
III 期	96.3	1.0	95.8	▲ 1.2	94.4	▲ 0.3	90.9	▲ 1.2	Q3
IV 期	94.5	▲ 1.9	95.2	▲ 1.3	94.4	0.0	93.0	0.0	Q4
平成26 年 10月	96.4	▲ 1.6	99.3	▲ 1.5	96.3	0.8	97.0	▲ 0.5	Oct. 2014
11月	95.4	▲ 1.0	95.3	▲ 5.2	93.8	▲ 2.6	90.5	▲ 5.4	Nov.
12月	95.8	0.4	94.9	▲ 1.8	93.0	▲ 0.9	91.6	▲ 4.0	Dec.
平成27 年 1月	100.0	4.4	94.1	1.5	99.5	7.0	94.1	0.3	Jan. 2015
2月	95.9	▲ 4.1	93.4	▲ 2.9	96.2	▲ 3.3	97.5	▲ 3.6	Feb.
3月	95.0	▲ 0.9	99.2	▲ 2.7	92.3	▲ 4.1	107.1	▲ 6.1	Mar.
4月	95.0	0.0	97.5	▲ 2.2	96.0	4.0	102.1	0.1	Apr.
5月	95.7	0.7	94.0	▲ 3.9	93.7	▲ 2.4	91.3	▲ 3.7	May
6月	95.2	▲ 0.5	96.8	▲ 1.1	94.5	0.9	93.3	0.3	Jun.
7月	95.3	0.1	98.3	▲ 2.7	95.5	1.1	91.9	▲ 1.4	Jul.
8月	96.3	1.0	92.2	0.7	94.3	▲ 1.3	86.4	1.1	Aug.
9月	97.3	1.0	96.8	▲ 1.7	93.4	▲ 1.0	94.4	▲ 2.9	Sep.
10月	94.5	▲ 2.9	96.8	▲ 2.5	95.6	2.4	95.4	▲ 1.6	Oct.
11月	95.5	1.1	95.9	0.6	94.8	▲ 0.8	92.3	2.0	Nov.
12月	93.6	▲ 2.0	92.8	▲ 2.2	92.8	▲ 2.1	91.4	▲ 0.2	Dec.

	生産者在庫 Inventory				生産者在庫率 Inventory Ratio				
	季節調整済指数 Seasonally Adjusted Index		原指数 Original Index		季節調整済指数 Seasonally Adjusted Index		原指数 Original Index		
	前月(期)比 %Change From Previous Month(Quarter)		前年 (同月期)比 %Change From Previous Year		前月(期)比 %Change From Previous Month(Quarter)		前年 (同月期)比 %Change From Previous Year		
平成 25 年			106.6	▲ 4.3			108.3	▲ 0.3	C.Y. 2013
26 年			110.9	4.0			110.1	1.7	2014
27 年			113.9	2.7			115.4	4.8	2015
平成 24 年度			101.3	2.8			110.0	8.1	F.Y. 2012
25 年度			97.5	▲ 3.8			106.7	▲ 3.0	2013
26 年度			105.2	7.9			111.6	4.6	2014
平成26 年 IV期	106.2	▲ 1.1	110.9	4.0	114.6	2.6	123.8	7.7	Q4 2014
平成27 年 I 期	110.6	4.1	105.2	7.9	111.0	▲ 3.1	105.1	5.9	Q1 2015
II 期	107.7	▲ 2.6	103.3	3.4	114.9	3.5	105.3	5.7	Q2
III 期	111.1	3.2	112.6	3.5	118.1	2.8	124.6	5.6	Q3
IV 期	109.1	▲ 1.8	113.9	2.7	117.3	▲ 0.7	126.5	2.2	Q4
平成26 年 10月	106.5	▲ 0.8	109.0	3.7	112.8	0.9	116.9	5.3	Oct. 2014
11月	106.0	▲ 0.5	110.0	3.0	116.9	3.6	129.5	9.7	Nov.
12月	106.2	0.2	110.9	4.0	114.1	▲ 2.4	124.9	8.0	Dec.
平成27 年 1月	106.0	▲ 0.2	111.6	3.2	105.2	▲ 7.8	112.7	0.8	Jan. 2015
2月	106.9	0.8	109.6	3.7	110.9	5.4	107.8	6.3	Feb.
3月	110.6	3.5	105.2	7.9	116.9	5.4	94.7	12.1	Mar.
4月	108.7	▲ 1.7	102.2	6.1	112.5	▲ 3.8	96.5	5.6	Apr.
5月	108.2	▲ 0.5	102.3	4.3	116.7	3.7	107.4	7.2	May
6月	107.7	▲ 0.5	103.3	3.4	115.6	▲ 0.9	111.9	4.4	Jun.
7月	108.0	0.3	106.7	3.7	117.3	1.5	123.0	7.0	Jul.
8月	108.7	0.6	110.9	3.3	117.1	▲ 0.2	130.0	2.8	Aug.
9月	111.1	2.2	112.6	3.5	120.0	2.5	120.8	7.4	Sep.
10月	109.0	▲ 1.9	111.5	2.3	117.4	▲ 2.2	121.6	4.0	Oct.
11月	109.0	0.0	113.1	2.8	117.7	0.3	130.3	0.6	Nov.
12月	109.1	0.1	113.9	2.7	116.7	▲ 0.8	127.7	2.2	Dec.

〈 16. その他工業 ; Other manufacturing 〉

平成22年 = 100
index, 2010 = 100

	生産 Production				生産者出荷 Shipments				
	季節調整済指数 Seasonally Adjusted Index		原指数 Original Index		季節調整済指数 Seasonally Adjusted Index		原指数 Original Index		
	前月(期)比 %Change From Previous Month(Quarter)		前年 (同月期)比 %Change From Previous Year		前月(期)比 %Change From Previous Month(Quarter)		前年 (同月期)比 %Change From Previous Year		
平成 25 年			97.6	▲ 1.0			99.0	0.1	C.Y. 2013
26 年			96.7	▲ 0.9			98.4	▲ 0.6	2014
27 年			93.6	▲ 3.2			94.9	▲ 3.6	2015
平成 24 年度			97.3	▲ 1.6			97.7	▲ 1.9	F.Y. 2012
25 年度			98.5	1.2			100.5	2.9	2013
26 年度			95.8	▲ 2.7			97.0	▲ 3.5	2014
平成26 年 IV期	94.8	▲ 1.1	97.2	▲ 4.3	96.1	▲ 0.9	98.6	▲ 4.8	Q4 2014
平成27 年 I期	96.0	1.3	95.5	▲ 3.6	96.9	0.8	97.1	▲ 5.6	Q1 2015
II期	93.6	▲ 2.5	92.6	▲ 3.0	94.8	▲ 2.2	92.9	▲ 3.3	Q2
III期	92.7	▲ 1.0	91.8	▲ 3.4	94.2	▲ 0.6	93.3	▲ 2.9	Q3
IV期	92.3	▲ 0.4	94.5	▲ 2.8	93.8	▲ 0.4	96.2	▲ 2.4	Q4
平成26 年 10月	95.6	▲ 0.8	100.7	▲ 2.9	97.0	▲ 0.5	102.5	▲ 3.2	Oct. 2014
11月	94.7	▲ 0.9	96.5	▲ 5.2	96.2	▲ 0.8	97.4	▲ 6.7	Nov.
12月	94.1	▲ 0.6	94.3	▲ 4.9	95.1	▲ 1.1	95.8	▲ 4.8	Dec.
平成27 年 1月	96.1	2.1	87.5	▲ 4.5	97.6	2.6	88.1	▲ 6.6	Jan. 2015
2月	96.3	0.2	94.8	▲ 2.9	96.8	▲ 0.8	95.0	▲ 5.8	Feb.
3月	95.5	▲ 0.8	104.1	▲ 3.6	96.2	▲ 0.6	108.2	▲ 4.7	Mar.
4月	94.0	▲ 1.6	95.4	▲ 2.4	94.8	▲ 1.5	95.7	▲ 3.8	Apr.
5月	92.4	▲ 1.7	86.3	▲ 5.6	93.3	▲ 1.6	86.0	▲ 6.9	May
6月	94.5	2.3	96.2	▲ 1.3	96.2	3.1	96.9	0.4	Jun.
7月	93.1	▲ 1.5	95.9	▲ 3.7	95.0	▲ 1.2	98.2	▲ 2.3	Jul.
8月	92.5	▲ 0.6	84.3	▲ 2.2	93.3	▲ 1.8	84.6	▲ 3.0	Aug.
9月	92.6	0.1	95.1	▲ 4.0	94.2	1.0	97.1	▲ 3.6	Sep.
10月	92.3	▲ 0.3	96.4	▲ 4.3	95.2	1.1	99.2	▲ 3.2	Oct.
11月	92.8	0.5	95.3	▲ 1.2	94.1	▲ 1.2	96.6	▲ 0.8	Nov.
12月	91.8	▲ 1.1	91.9	▲ 2.5	92.1	▲ 2.1	92.8	▲ 3.1	Dec.

	生産者在庫 Inventory				生産者在庫率 Inventory Ratio				
	季節調整済指数 Seasonally Adjusted Index		原指数 Original Index		季節調整済指数 Seasonally Adjusted Index		原指数 Original Index		
	前月(期)比 %Change From Previous Month(Quarter)		前年 (同月期)比 %Change From Previous Year		前月(期)比 %Change From Previous Month(Quarter)		前年 (同月期)比 %Change From Previous Year		
平成 25 年			100.4	▲ 2.1			99.0	▲ 3.0	C.Y. 2013
26 年			100.5	0.1			96.4	▲ 2.6	2014
27 年			96.9	▲ 3.6			102.0	5.8	2015
平成 24 年度			96.6	▲ 2.1			102.9	3.9	F.Y. 2012
25 年度			90.0	▲ 6.8			96.1	▲ 6.6	2013
26 年度			96.6	7.3			99.4	3.4	2014
平成26 年 IV期	99.6	0.5	100.5	0.1	100.9	2.1	99.9	6.2	Q4 2014
平成27 年 I期	102.2	2.6	96.6	7.3	103.2	2.3	101.2	13.7	Q1 2015
II期	100.3	▲ 1.9	100.1	3.3	104.7	1.5	104.6	10.6	Q2
III期	97.9	▲ 2.4	98.8	▲ 1.3	101.0	▲ 3.5	104.3	2.3	Q3
IV期	96.0	▲ 1.9	96.9	▲ 3.6	98.9	▲ 2.1	97.9	▲ 2.0	Q4
平成26 年 10月	99.2	0.1	100.6	▲ 0.5	99.0	1.2	96.4	2.3	Oct. 2014
11月	100.2	1.0	101.9	1.8	102.8	3.8	102.5	9.5	Nov.
12月	99.6	▲ 0.6	100.5	0.1	100.8	▲ 1.9	100.8	6.6	Dec.
平成27 年 1月	101.2	1.6	104.1	2.5	101.1	0.3	111.7	11.4	Jan. 2015
2月	103.6	2.4	106.0	7.4	105.7	4.5	105.2	15.5	Feb.
3月	102.2	▲ 1.4	96.6	7.3	102.8	▲ 2.7	86.8	14.7	Mar.
4月	102.1	▲ 0.1	97.4	7.3	104.4	1.6	98.8	13.7	Apr.
5月	103.0	0.9	99.2	7.7	109.9	5.3	113.3	16.3	May
6月	100.3	▲ 2.6	100.1	3.3	99.9	▲ 9.1	101.8	2.4	Jun.
7月	98.3	▲ 2.0	100.6	0.0	99.5	▲ 0.4	100.7	2.2	Jul.
8月	98.2	▲ 0.1	100.0	▲ 0.8	103.6	4.1	113.6	2.3	Aug.
9月	97.9	▲ 0.3	98.8	▲ 1.3	99.9	▲ 3.6	98.5	2.2	Sep.
10月	95.5	▲ 2.5	96.8	▲ 3.8	98.1	▲ 1.8	95.5	▲ 0.9	Oct.
11月	95.7	0.2	97.3	▲ 4.5	99.1	1.0	98.8	▲ 3.6	Nov.
12月	96.0	0.3	96.9	▲ 3.6	99.5	0.4	99.5	▲ 1.3	Dec.

< 17. 資本財 ; Capital goods >

平成22年 =100
index,2010= 100

	生産 Production				生産者出荷 Shipments				
	季節調整済指数 Seasonally Adjusted Index		原指数 Original Index		季節調整済指数 Seasonally Adjusted Index		原指数 Original Index		
	前月(期)比 %Change From Previous Month(Quarter)		前年 (同月期)比 %Change From Previous Year		前月(期)比 %Change From Previous Month(Quarter)		前年 (同月期)比 %Change From Previous Year		
平成 25 年			100.5	▲ 2.2			100.7	▲ 2.3	C.Y. 2013
26 年			107.6	7.1			107.3	6.6	2014
27 年			106.1	▲ 1.4			105.5	▲ 1.7	2015
平成 24 年度			99.5	▲ 7.4			100.7	▲ 4.7	F.Y. 2012
25 年度			104.0	4.5			103.8	3.1	2013
26 年度			107.4	3.3			106.7	2.8	2014
平成26 年 IV期	107.3	1.4	105.2	1.4	107.9	0.8	103.6	2.5	Q4 2014
平成27 年 I 期	109.2	1.8	115.2	▲ 0.8	107.1	▲ 0.7	118.0	▲ 1.9	Q1 2015
II 期	108.5	▲ 0.6	102.2	1.1	106.1	▲ 0.9	98.6	1.0	Q2
III 期	103.9	▲ 4.2	105.7	▲ 2.0	105.8	▲ 0.3	105.6	▲ 1.9	Q3
IV 期	103.5	▲ 0.4	101.3	▲ 3.7	104.0	▲ 1.7	99.8	▲ 3.7	Q4
平成26 年 10月	109.4	3.4	106.6	4.4	109.5	2.2	104.3	5.4	Oct. 2014
11月	106.2	▲ 2.9	99.3	▲ 2.1	108.4	▲ 1.0	99.8	▲ 0.7	Nov.
12月	106.4	0.2	109.6	1.8	105.9	▲ 2.3	106.8	2.9	Dec.
平成27 年 1月	112.9	6.1	101.6	▲ 1.7	113.1	6.8	104.2	1.7	Jan. 2015
2月	107.4	▲ 4.9	106.5	▲ 1.8	103.0	▲ 8.9	103.7	▲ 6.4	Feb.
3月	107.2	▲ 0.2	137.6	0.7	105.1	2.0	146.2	▲ 1.0	Mar.
4月	109.0	1.7	98.8	0.4	106.9	1.7	95.0	1.6	Apr.
5月	107.3	▲ 1.6	94.5	▲ 2.3	107.0	0.1	90.9	▲ 1.0	May
6月	109.2	1.8	113.4	4.7	104.5	▲ 2.3	109.8	2.0	Jun.
7月	107.4	▲ 1.6	110.4	▲ 0.5	106.8	2.2	106.8	▲ 2.5	Jul.
8月	103.4	▲ 3.7	94.5	▲ 0.2	106.2	▲ 0.6	91.5	1.7	Aug.
9月	100.8	▲ 2.5	112.2	▲ 5.0	104.3	▲ 1.8	118.4	▲ 4.1	Sep.
10月	106.0	5.2	101.4	▲ 4.9	106.4	2.0	99.6	▲ 4.5	Oct.
11月	103.4	▲ 2.5	98.4	▲ 0.9	104.7	▲ 1.6	98.1	▲ 1.7	Nov.
12月	101.1	▲ 2.2	104.1	▲ 5.0	100.9	▲ 3.6	101.7	▲ 4.8	Dec.

	生産者在庫 Inventory				生産者在庫率 Inventory Ratio				
	季節調整済指数 Seasonally Adjusted Index		原指数 Original Index		季節調整済指数 Seasonally Adjusted Index		原指数 Original Index		
	前月(期)比 %Change From Previous Month(Quarter)		前年 (同月期)比 %Change From Previous Year		前月(期)比 %Change From Previous Month(Quarter)		前年 (同月期)比 %Change From Previous Year		
平成 25 年			119.0	▲ 3.5			99.5	▲ 1.1	C.Y. 2013
26 年			127.2	6.9			95.2	▲ 4.3	2014
27 年			150.2	18.1			114.9	20.7	2015
平成 24 年度			100.6	▲ 5.8			102.7	7.5	F.Y. 2012
25 年度			101.0	0.4			96.5	▲ 6.0	2013
26 年度			124.9	23.7			97.2	0.7	2014
平成26 年 IV期	126.0	0.4	127.2	6.9	95.8	▲ 0.3	98.6	▲ 0.4	Q4 2014
平成27 年 I 期	144.3	14.5	124.9	23.7	102.0	6.5	97.2	9.0	Q1 2015
II 期	162.8	12.8	160.3	26.8	116.0	13.7	119.2	20.9	Q2
III 期	162.8	0.0	155.6	29.7	124.8	7.6	122.5	29.9	Q3
IV 期	148.8	▲ 8.6	150.2	18.1	117.3	▲ 6.0	120.7	22.4	Q4
平成26 年 10月	126.4	0.7	129.3	7.1	94.5	▲ 0.8	96.9	▲ 2.5	Oct. 2014
11月	126.1	▲ 0.2	131.0	8.4	97.2	2.9	102.0	2.0	Nov.
12月	126.0	▲ 0.1	127.2	6.9	95.7	▲ 1.5	96.8	▲ 0.9	Dec.
平成27 年 1月	127.3	1.0	138.9	6.8	94.2	▲ 1.6	112.7	2.4	Jan. 2015
2月	135.7	6.6	145.2	15.5	102.6	8.9	104.9	11.2	Feb.
3月	144.3	6.3	124.9	23.7	109.2	6.4	74.0	17.3	Mar.
4月	154.1	6.8	137.9	27.9	112.9	3.4	112.7	22.4	Apr.
5月	151.2	▲ 1.9	148.3	21.9	115.2	2.0	129.3	18.8	May
6月	162.8	7.7	160.3	26.8	120.0	4.2	115.6	21.7	Jun.
7月	164.3	0.9	173.0	28.9	120.0	0.0	122.4	25.5	Jul.
8月	165.7	0.9	171.4	33.3	129.7	8.1	141.8	33.0	Aug.
9月	162.8	▲ 1.8	155.6	29.7	124.8	▲ 3.8	103.2	31.0	Sep.
10月	155.1	▲ 4.7	158.7	22.7	118.2	▲ 5.3	121.3	25.2	Oct.
11月	150.6	▲ 2.9	156.5	19.5	116.9	▲ 1.1	122.7	20.3	Nov.
12月	148.8	▲ 1.2	150.2	18.1	116.8	▲ 0.1	118.1	22.0	Dec.

< 18. 資本財(除. 輸送機械) ; Capital goods (excl. Transport equipment) >

平成22年 =100
index,2010= 100

	生産 Production				生産者出荷 Shipments				
	季節調整済指数 Seasonally Adjusted Index		原指数 Original Index		季節調整済指数 Seasonally Adjusted Index		原指数 Original Index		
	前月(期)比 %Change From Previous Month(Quarter)		前年 (同月期)比 %Change From Previous Year		前月(期)比 %Change From Previous Month(Quarter)		前年 (同月期)比 %Change From Previous Year		
平成 25 年			103.3	▲ 1.5			103.8	▲ 1.6	C.Y. 2013
26 年			111.8	8.2			113.4	9.2	2014
27 年			111.2	▲ 0.5			112.4	▲ 0.9	2015
平成 24 年度			101.5	▲ 7.5			102.7	▲ 6.0	F.Y. 2012
25 年度			107.4	5.8			108.3	5.5	2013
26 年度			111.9	4.2			113.0	4.3	2014
平成26 年 IV期	112.5	2.5	109.3	2.4	114.6	2.7	110.0	5.0	Q4 2014
平成27 年 I 期	114.6	1.9	122.4	0.2	116.0	1.2	126.8	▲ 1.1	Q1 2015
II 期	113.9	▲ 0.6	106.7	2.6	113.6	▲ 2.1	104.2	2.5	Q2
III 期	109.0	▲ 4.3	110.7	▲ 1.1	111.4	▲ 1.9	112.8	▲ 0.8	Q3
IV 期	108.3	▲ 0.6	105.1	▲ 3.8	110.4	▲ 0.9	105.9	▲ 3.7	Q4
平成26 年 10月	114.6	4.7	109.3	5.4	115.4	3.4	107.7	6.2	Oct. 2014
11月	111.2	▲ 3.0	101.9	▲ 1.2	114.4	▲ 0.9	103.9	1.8	Nov.
12月	111.7	0.4	116.7	3.0	113.9	▲ 0.4	118.4	6.7	Dec.
平成27 年 1月	120.1	7.5	106.4	0.6	126.1	10.7	108.5	3.0	Jan. 2015
2月	112.4	▲ 6.4	110.9	▲ 1.3	111.0	▲ 12.0	110.9	▲ 3.2	Feb.
3月	111.4	▲ 0.9	150.0	1.3	111.0	0.0	160.9	▲ 2.3	Mar.
4月	113.0	1.4	102.2	0.9	113.9	2.6	99.0	3.0	Apr.
5月	113.5	0.4	98.8	▲ 0.1	112.3	▲ 1.4	96.8	▲ 0.4	May
6月	115.2	1.5	119.1	6.6	114.6	2.0	116.9	4.7	Jun.
7月	113.1	▲ 1.8	114.3	0.5	115.4	0.7	113.0	0.4	Jul.
8月	108.9	▲ 3.7	99.9	1.3	108.9	▲ 5.6	98.8	0.6	Aug.
9月	105.1	▲ 3.5	117.9	▲ 4.5	109.8	0.8	126.7	▲ 2.8	Sep.
10月	111.1	5.7	104.0	▲ 4.8	112.2	2.2	103.2	▲ 4.2	Oct.
11月	108.4	▲ 2.4	101.2	▲ 0.7	111.5	▲ 0.6	102.8	▲ 1.1	Nov.
12月	105.3	▲ 2.9	110.0	▲ 5.7	107.4	▲ 3.7	111.7	▲ 5.7	Dec.

	生産者在庫 Inventory				生産者在庫率 Inventory Ratio				
	季節調整済指数 Seasonally Adjusted Index		原指数 Original Index		季節調整済指数 Seasonally Adjusted Index		原指数 Original Index		
	前月(期)比 %Change From Previous Month(Quarter)		前年 (同月期)比 %Change From Previous Year		前月(期)比 %Change From Previous Month(Quarter)		前年 (同月期)比 %Change From Previous Year		
平成 25 年			128.1	▲ 3.5			102.3	0.2	C.Y. 2013
26 年			137.1	7.0			97.1	▲ 5.1	2014
27 年			167.7	22.3			121.1	24.7	2015
平成 24 年度			104.7	▲ 3.5			104.9	12.0	F.Y. 2012
25 年度			104.8	0.1			99.1	▲ 5.5	2013
26 年度			132.8	26.7			99.4	0.3	2014
平成26 年 IV期	132.6	0.7	137.1	7.0	98.7	1.5	102.1	▲ 0.3	Q4 2014
平成27 年 I 期	152.9	15.3	132.8	26.7	105.6	7.0	99.6	10.3	Q1 2015
II 期	175.4	14.7	174.2	32.6	121.6	15.2	126.3	24.4	Q2
III 期	178.7	1.9	168.8	35.7	132.1	8.6	128.2	35.9	Q3
IV 期	162.2	▲ 9.2	167.7	22.3	126.1	▲ 4.5	130.3	27.6	Q4
平成26 年 10月	133.4	1.3	134.8	8.5	97.0	0.1	98.8	▲ 1.7	Oct. 2014
11月	133.8	0.3	138.5	9.8	100.2	3.3	105.5	2.2	Nov.
12月	132.6	▲ 0.9	137.1	7.0	98.8	▲ 1.4	101.9	▲ 1.6	Dec.
平成27 年 1月	136.0	2.6	147.5	8.8	97.5	▲ 1.3	115.9	3.9	Jan. 2015
2月	144.9	6.5	155.0	15.6	105.4	8.1	108.3	10.2	Feb.
3月	152.9	5.5	132.8	26.7	113.8	8.0	74.6	21.9	Mar.
4月	164.2	7.4	149.6	28.5	118.2	3.9	121.2	22.5	Apr.
5月	163.2	▲ 0.6	159.2	24.8	119.7	1.3	134.2	21.2	May
6月	175.4	7.5	174.2	32.6	126.8	5.9	123.5	30.0	Jun.
7月	177.3	1.1	184.9	33.0	124.9	▲ 1.5	127.7	29.9	Jul.
8月	179.9	1.5	186.1	37.4	137.1	9.8	148.3	39.2	Aug.
9月	178.7	▲ 0.7	168.8	35.7	134.4	▲ 2.0	108.5	38.7	Sep.
10月	171.0	▲ 4.3	172.8	28.2	127.6	▲ 5.1	129.9	31.5	Oct.
11月	165.1	▲ 3.5	170.9	23.4	124.8	▲ 2.2	131.4	24.5	Nov.
12月	162.2	▲ 1.8	167.7	22.3	125.8	0.8	129.7	27.3	Dec.

< 19. 建設財 ; Construction goods >

平成22年 =100
index,2010= 100

	生産 Production				生産者出荷 Shipments				
	季節調整済指数 Seasonally Adjusted Index		原指数 Original Index		季節調整済指数 Seasonally Adjusted Index		原指数 Original Index		
	前月(期)比 %Change From Previous Month(Quarter)		前年 (同月期)比 %Change From Previous Year		前月(期)比 %Change From Previous Month(Quarter)		前年 (同月期)比 %Change From Previous Year		
平成 25 年			104.5	2.4			104.8	3.6	C.Y. 2013
26 年			102.5	▲ 1.9			102.8	▲ 1.9	2014
27 年			98.3	▲ 4.1			98.8	▲ 3.9	2015
平成 24 年度			101.4	1.2			101.3	2.3	F.Y. 2012
25 年度			106.1	4.6			106.6	5.2	2013
26 年度			100.3	▲ 5.5			100.4	▲ 5.8	2014
平成26 年 IV期	98.3	▲ 2.0	103.2	▲ 8.0	98.6	▲ 2.6	103.9	▲ 8.3	Q4 2014
平成27 年 I 期	98.2	▲ 0.1	98.2	▲ 7.9	98.5	▲ 0.1	99.3	▲ 8.6	Q1 2015
II 期	98.2	0.0	94.2	▲ 6.4	100.0	1.5	94.6	▲ 3.8	Q2
III 期	98.9	0.7	97.8	▲ 1.6	99.8	▲ 0.2	98.5	▲ 1.7	Q3
IV 期	98.1	▲ 0.8	103.0	▲ 0.2	97.4	▲ 2.4	102.6	▲ 1.3	Q4
平成26 年 10月	100.3	▲ 0.1	108.1	▲ 4.9	100.8	▲ 1.3	107.7	▲ 4.3	Oct. 2014
11月	98.2	▲ 2.1	101.7	▲ 10.0	98.2	▲ 2.6	102.4	▲ 11.0	Nov.
12月	96.4	▲ 1.8	99.8	▲ 9.1	96.7	▲ 1.5	101.7	▲ 9.5	Dec.
平成27 年 1月	100.4	4.1	94.6	▲ 9.0	100.4	3.8	95.3	▲ 9.8	Jan. 2015
2月	98.8	▲ 1.6	95.6	▲ 7.0	100.1	▲ 0.3	96.6	▲ 5.8	Feb.
3月	95.5	▲ 3.3	104.4	▲ 7.8	95.0	▲ 5.1	106.1	▲ 9.8	Mar.
4月	98.9	3.6	94.8	▲ 7.4	101.2	6.5	95.3	▲ 3.9	Apr.
5月	97.8	▲ 1.1	88.6	▲ 8.8	99.3	▲ 1.9	89.7	▲ 6.6	May
6月	97.9	0.1	99.2	▲ 3.0	99.4	0.1	98.7	▲ 1.0	Jun.
7月	100.4	2.6	102.3	▲ 1.2	100.8	1.4	102.5	▲ 0.6	Jul.
8月	97.1	▲ 3.3	87.8	▲ 1.8	98.5	▲ 2.3	88.9	▲ 1.7	Aug.
9月	99.1	2.1	103.2	▲ 1.9	100.0	1.5	104.2	▲ 2.7	Sep.
10月	101.2	2.1	107.1	▲ 0.9	101.3	1.3	106.3	▲ 1.3	Oct.
11月	97.5	▲ 3.7	102.8	1.1	96.0	▲ 5.2	101.9	▲ 0.5	Nov.
12月	95.6	▲ 1.9	99.0	▲ 0.8	94.8	▲ 1.2	99.7	▲ 2.0	Dec.

	生産者在庫 Inventory				生産者在庫率 Inventory Ratio				
	季節調整済指数 Seasonally Adjusted Index		原指数 Original Index		季節調整済指数 Seasonally Adjusted Index		原指数 Original Index		
	前月(期)比 %Change From Previous Month(Quarter)		前年 (同月期)比 %Change From Previous Year		前月(期)比 %Change From Previous Month(Quarter)		前年 (同月期)比 %Change From Previous Year		
平成 25 年			106.3	▲ 0.8			101.5	▲ 1.6	C.Y. 2013
26 年			107.6	1.2			103.4	1.9	2014
27 年			103.4	▲ 3.9			106.9	3.4	2015
平成 24 年度			103.8	1.2			104.0	1.1	F.Y. 2012
25 年度			98.1	▲ 5.5			98.9	▲ 4.9	2013
26 年度			102.3	4.3			106.9	8.1	2014
平成26 年 IV期	108.2	0.0	107.6	1.2	109.4	2.2	102.5	11.1	Q4 2014
平成27 年 I 期	107.3	▲ 0.8	102.3	4.3	109.0	▲ 0.4	104.4	15.1	Q1 2015
II 期	101.8	▲ 5.1	104.0	▲ 5.3	104.3	▲ 4.3	110.8	2.1	Q2
III 期	102.3	0.5	104.2	▲ 5.4	106.7	2.3	111.5	▲ 0.4	Q3
IV 期	103.9	1.6	103.4	▲ 3.9	107.9	1.1	101.1	▲ 1.4	Q4
平成26 年 10月	107.7	▲ 0.5	110.8	▲ 0.6	105.2	1.0	100.1	4.1	Oct. 2014
11月	108.4	0.6	110.1	1.0	112.0	6.5	103.8	15.2	Nov.
12月	108.2	▲ 0.2	107.6	1.2	111.1	▲ 0.8	103.6	14.2	Dec.
平成27 年 1月	108.2	0.0	106.4	2.6	109.2	▲ 1.7	109.2	17.2	Jan. 2015
2月	106.6	▲ 1.5	104.9	1.5	109.3	0.1	106.0	11.1	Feb.
3月	107.3	0.7	102.3	4.3	108.6	▲ 0.6	97.9	17.4	Mar.
4月	104.9	▲ 2.2	101.9	▲ 0.3	104.4	▲ 3.9	108.1	4.8	Apr.
5月	103.3	▲ 1.5	102.6	▲ 2.7	107.6	3.1	117.3	5.8	May
6月	101.8	▲ 1.5	104.0	▲ 5.3	100.8	▲ 6.3	106.9	▲ 4.1	Jun.
7月	103.1	1.3	104.8	▲ 5.6	103.7	2.9	106.0	▲ 1.6	Jul.
8月	103.5	0.4	105.8	▲ 6.1	108.4	4.5	121.4	▲ 2.8	Aug.
9月	102.3	▲ 1.2	104.2	▲ 5.4	107.9	▲ 0.5	107.1	3.5	Sep.
10月	100.9	▲ 1.4	103.8	▲ 6.3	102.4	▲ 5.1	97.5	▲ 2.6	Oct.
11月	103.2	2.3	104.8	▲ 4.8	110.2	7.6	102.1	▲ 1.6	Nov.
12月	103.9	0.7	103.4	▲ 3.9	111.1	0.8	103.6	0.0	Dec.

〈 20. 耐久消費財 ; Durable consumer goods 〉

平成22年 =100
index,2010= 100

	生産 Production				生産者出荷 Shipments				
	季節調整済指数 Seasonally Adjusted Index		原指数 Original Index		季節調整済指数 Seasonally Adjusted Index		原指数 Original Index		
	前月(期)比 %Change From Previous Month(Quarter)		前年 (同月期)比 %Change From Previous Year		前月(期)比 %Change From Previous Month(Quarter)		前年 (同月期)比 %Change From Previous Year		
平成 25 年			89.3	▲ 4.5			88.0	▲ 4.0	C.Y. 2013
26 年			88.4	▲ 1.0			85.8	▲ 2.5	2014
27 年			83.9	▲ 5.1			82.2	▲ 4.2	2015
平成 24 年度			88.8	▲ 5.1			88.1	▲ 4.7	F.Y. 2012
25 年度			92.0	3.6			89.9	2.0	2013
26 年度			85.9	▲ 6.6			83.9	▲ 6.7	2014
平成26 年 Ⅳ期	82.8	▲ 1.4	82.8	▲ 11.9	80.8	▲ 2.4	81.8	▲ 11.7	Q4 2014
平成27 年 Ⅰ期	86.0	3.9	85.8	▲ 10.3	85.2	5.4	87.4	▲ 8.2	Q1 2015
Ⅱ期	82.6	▲ 4.0	81.9	▲ 8.6	79.1	▲ 7.2	75.9	▲ 8.2	Q2
Ⅲ期	81.1	▲ 1.8	82.7	▲ 3.0	80.6	1.9	82.1	▲ 1.9	Q3
Ⅳ期	85.2	5.1	85.2	2.9	82.4	2.2	83.3	1.8	Q4
平成26 年 10月	83.2	▲ 1.4	86.9	▲ 11.2	81.2	▲ 3.3	81.5	▲ 10.5	Oct. 2014
11月	81.9	▲ 1.6	79.4	▲ 15.6	79.6	▲ 2.0	78.6	▲ 16.7	Nov.
12月	83.2	1.6	82.2	▲ 8.8	81.6	2.5	85.3	▲ 7.7	Dec.
平成27 年 1月	86.7	4.2	80.2	▲ 13.2	85.9	5.3	77.7	▲ 11.9	Jan. 2015
2月	85.5	▲ 1.4	85.4	▲ 8.8	82.9	▲ 3.5	86.0	▲ 8.8	Feb.
3月	85.7	0.2	91.7	▲ 9.4	86.8	4.7	98.5	▲ 4.4	Mar.
4月	84.1	▲ 1.9	79.9	▲ 8.5	80.7	▲ 7.0	72.8	▲ 10.7	Apr.
5月	81.2	▲ 3.4	74.3	▲ 14.1	75.9	▲ 5.9	66.7	▲ 12.4	May
6月	82.6	1.7	91.4	▲ 3.9	80.8	6.5	88.1	▲ 2.7	Jun.
7月	81.9	▲ 0.8	93.0	▲ 4.4	81.8	1.2	89.0	▲ 1.8	Jul.
8月	80.0	▲ 2.3	67.6	▲ 2.5	80.8	▲ 1.2	68.3	▲ 0.6	Aug.
9月	81.3	1.6	87.4	▲ 2.0	79.3	▲ 1.9	89.1	▲ 2.8	Sep.
10月	86.8	6.8	88.1	1.4	84.7	6.8	82.9	1.7	Oct.
11月	84.9	▲ 2.2	84.6	6.5	81.0	▲ 4.4	82.0	4.3	Nov.
12月	83.9	▲ 1.2	82.9	0.9	81.4	0.5	85.1	▲ 0.2	Dec.

	生産者在庫 Inventory				生産者在庫率 Inventory Ratio				
	季節調整済指数 Seasonally Adjusted Index		原指数 Original Index		季節調整済指数 Seasonally Adjusted Index		原指数 Original Index		
	前月(期)比 %Change From Previous Month(Quarter)		前年 (同月期)比 %Change From Previous Year		前月(期)比 %Change From Previous Month(Quarter)		前年 (同月期)比 %Change From Previous Year		
平成 25 年			91.0	▲ 26.3			97.6	▲ 26.0	C.Y. 2013
26 年			122.1	34.2			111.5	14.2	2014
27 年			99.7	▲ 18.3			109.5	▲ 1.8	2015
平成 24 年度			81.6	▲ 18.1			133.5	32.8	F.Y. 2012
25 年度			81.5	▲ 0.1			90.5	▲ 32.2	2013
26 年度			93.5	14.7			119.1	31.6	2014
平成26 年 Ⅳ期	120.5	▲ 1.2	122.1	34.2	124.4	▲ 1.6	132.5	49.9	Q4 2014
平成27 年 Ⅰ期	115.3	▲ 4.3	93.5	14.7	119.1	▲ 4.3	114.3	36.1	Q1 2015
Ⅱ期	114.8	▲ 0.4	109.6	▲ 0.8	119.4	0.3	113.9	15.5	Q2
Ⅲ期	99.7	▲ 13.2	95.9	▲ 18.3	100.2	▲ 16.1	103.4	▲ 21.1	Q3
Ⅳ期	98.4	▲ 1.3	99.7	▲ 18.3	100.3	0.1	106.6	▲ 19.5	Q4
平成26 年 10月	119.0	▲ 2.5	131.1	27.7	125.1	0.8	140.6	47.2	Oct. 2014
11月	119.8	0.7	134.2	33.1	126.6	1.2	138.9	56.4	Nov.
12月	120.5	0.6	122.1	34.2	121.6	▲ 3.9	117.9	45.6	Dec.
平成27 年 1月	117.5	▲ 2.5	129.6	26.3	117.5	▲ 3.4	141.6	41.6	Jan. 2015
2月	120.5	2.6	124.2	28.6	125.1	6.5	121.7	43.5	Feb.
3月	115.3	▲ 4.3	93.5	14.7	114.8	▲ 8.2	79.5	18.3	Mar.
4月	116.8	1.3	100.0	21.1	127.3	10.9	111.8	39.1	Apr.
5月	111.9	▲ 4.2	109.5	5.7	117.9	▲ 7.4	128.2	16.3	May
6月	114.8	2.6	109.6	▲ 0.8	113.1	▲ 4.1	101.8	▲ 3.2	Jun.
7月	107.6	▲ 6.3	112.1	▲ 10.7	98.0	▲ 13.4	103.9	▲ 16.6	Jul.
8月	101.3	▲ 5.9	105.0	▲ 17.1	101.5	3.6	119.4	▲ 26.3	Aug.
9月	99.7	▲ 1.6	95.9	▲ 18.3	101.1	▲ 0.4	86.9	▲ 18.6	Sep.
10月	96.2	▲ 3.5	106.0	▲ 19.1	96.5	▲ 4.5	108.4	▲ 22.9	Oct.
11月	99.6	3.5	111.6	▲ 16.8	104.1	7.9	114.2	▲ 17.8	Nov.
12月	98.4	▲ 1.2	99.7	▲ 18.3	100.2	▲ 3.7	97.1	▲ 17.6	Dec.

< 21. 非耐久消費財 ; Non-durable consumer goods >

平成22年 =100
index,2010= 100

	生産 Production				生産者出荷 Shipments				
	季節調整済指数 Seasonally Adjusted Index		原指数 Original Index		季節調整済指数 Seasonally Adjusted Index		原指数 Original Index		
	前月(期)比 %Change From Previous Month(Quarter)		前年 (同月期)比 %Change From Previous Year		前月(期)比 %Change From Previous Month(Quarter)		前年 (同月期)比 %Change From Previous Year		
平成 25 年			99.2	▲ 0.4			98.1	▲ 0.2	C.Y. 2013
26 年			99.0	▲ 0.2			97.3	▲ 0.8	2014
27 年			101.6	2.6			98.6	1.3	2015
平成 24 年度			99.1	▲ 1.0			97.8	▲ 0.2	F.Y. 2012
25 年度			100.3	1.2			99.2	1.4	2013
26 年度			98.4	▲ 1.9			96.5	▲ 2.7	2014
平成26 年 IV期	97.6	0.0	101.0	▲ 2.4	96.6	0.4	101.0	▲ 2.0	Q4 2014
平成27 年 I 期	100.1	2.6	93.2	▲ 2.7	97.5	0.9	92.3	▲ 3.7	Q1 2015
II 期	100.2	0.1	101.6	1.7	99.5	2.1	98.2	3.8	Q2
III 期	102.9	2.7	104.6	5.2	99.2	▲ 0.3	100.6	2.8	Q3
IV 期	103.5	0.6	107.0	5.9	98.9	▲ 0.3	103.4	2.4	Q4
平成26 年 10月	98.3	0.4	104.0	▲ 1.3	97.3	1.4	100.5	▲ 0.9	Oct. 2014
11月	97.8	▲ 0.5	98.1	▲ 4.1	96.6	▲ 0.7	95.9	▲ 4.5	Nov.
12月	96.8	▲ 1.0	100.9	▲ 1.8	96.0	▲ 0.6	106.6	▲ 0.9	Dec.
平成27 年 1月	102.0	5.4	86.0	▲ 3.3	98.0	2.1	84.5	▲ 3.0	Jan. 2015
2月	101.4	▲ 0.6	94.4	▲ 0.6	99.7	1.7	92.2	0.8	Feb.
3月	97.0	▲ 4.3	99.3	▲ 4.1	94.8	▲ 4.9	100.3	▲ 7.7	Mar.
4月	99.1	2.2	102.5	1.8	98.7	4.1	98.7	5.4	Apr.
5月	100.0	0.9	94.9	▲ 2.0	100.4	1.7	94.3	1.0	May
6月	101.4	1.4	107.3	5.0	99.4	▲ 1.0	101.6	5.1	Jun.
7月	102.3	0.9	112.0	5.3	98.4	▲ 1.0	104.5	2.5	Jul.
8月	102.6	0.3	98.0	4.9	99.6	1.2	99.0	3.3	Aug.
9月	103.7	1.1	103.9	5.6	99.6	0.0	98.4	2.5	Sep.
10月	104.0	0.3	108.3	4.1	100.8	1.2	102.6	2.1	Oct.
11月	103.1	▲ 0.9	105.1	7.1	97.2	▲ 3.6	97.9	2.1	Nov.
12月	103.3	0.2	107.7	6.7	98.7	1.5	109.6	2.8	Dec.

	生産者在庫 Inventory				生産者在庫率 Inventory Ratio				
	季節調整済指数 Seasonally Adjusted Index		原指数 Original Index		季節調整済指数 Seasonally Adjusted Index		原指数 Original Index		
	前月(期)比 %Change From Previous Month(Quarter)		前年 (同月期)比 %Change From Previous Year		前月(期)比 %Change From Previous Month(Quarter)		前年 (同月期)比 %Change From Previous Year		
平成 25 年			90.9	▲ 0.1			99.3	0.6	C.Y. 2013
26 年			93.5	2.9			101.2	1.9	2014
27 年			92.7	▲ 0.9			99.1	▲ 2.1	2015
平成 24 年度			92.6	0.2			100.4	3.1	F.Y. 2012
25 年度			86.3	▲ 6.8			97.4	▲ 3.0	2013
26 年度			91.8	6.4			102.7	5.4	2014
平成26 年 IV期	98.1	0.2	93.5	2.9	104.4	1.4	103.1	6.5	Q4 2014
平成27 年 I 期	95.2	▲ 3.0	91.8	6.4	101.0	▲ 3.3	98.7	6.6	Q1 2015
II 期	91.4	▲ 4.0	91.4	▲ 5.6	95.1	▲ 5.8	95.4	▲ 7.2	Q2
III 期	94.4	3.3	95.7	▲ 3.5	98.6	3.7	101.8	▲ 4.2	Q3
IV 期	97.3	3.1	92.7	▲ 0.9	101.8	3.2	100.5	▲ 2.5	Q4
平成26 年 10月	97.2	▲ 0.7	100.0	2.9	102.0	▲ 1.1	103.3	3.9	Oct. 2014
11月	98.7	1.5	102.7	4.4	107.6	5.5	113.0	10.5	Nov.
12月	98.1	▲ 0.6	93.5	2.9	103.5	▲ 3.8	93.0	4.8	Dec.
平成27 年 1月	98.2	0.1	96.8	2.1	101.7	▲ 1.7	108.1	5.0	Jan. 2015
2月	96.6	▲ 1.6	96.4	▲ 1.1	98.3	▲ 3.3	99.2	▲ 3.1	Feb.
3月	95.2	▲ 1.4	91.8	6.4	102.9	4.7	88.7	22.3	Mar.
4月	93.7	▲ 1.6	92.4	▲ 1.5	94.7	▲ 8.0	91.6	▲ 7.8	Apr.
5月	91.8	▲ 2.0	90.8	▲ 5.0	96.5	1.9	97.8	▲ 5.6	May
6月	91.4	▲ 0.4	91.4	▲ 5.6	94.1	▲ 2.5	96.8	▲ 8.1	Jun.
7月	92.2	0.9	95.2	▲ 4.1	98.1	4.3	102.5	▲ 4.2	Jul.
8月	92.6	0.4	93.4	▲ 4.0	99.4	1.3	103.1	▲ 4.0	Aug.
9月	94.4	1.9	95.7	▲ 3.5	98.4	▲ 1.0	99.9	▲ 4.5	Sep.
10月	94.5	0.1	97.2	▲ 2.8	97.4	▲ 1.0	98.6	▲ 4.5	Oct.
11月	97.6	3.3	101.5	▲ 1.2	106.0	8.8	111.3	▲ 1.5	Nov.
12月	97.3	▲ 0.3	92.7	▲ 0.9	101.9	▲ 3.9	91.5	▲ 1.6	Dec.

< 22. 生産財 ; Producer goods >

平成22年 = 100
index,2010= 100

	生産 Production				生産者出荷 Shipments				
	季節調整済指数 Seasonally Adjusted Index		原指数 Original Index		季節調整済指数 Seasonally Adjusted Index		原指数 Original Index		
	前月(期)比 %Change From Previous Month(Quarter)		前年 (同月期)比 %Change From Previous Year		前月(期)比 %Change From Previous Month(Quarter)		前年 (同月期)比 %Change From Previous Year		
平成 25 年			96.1	0.1			97.2	0.6	C.Y. 2013
26 年			98.0	2.0			98.5	1.3	2014
27 年			97.7	▲ 0.3			98.3	▲ 0.2	2015
平成 24 年度			94.6	▲ 1.7			95.5	▲ 0.9	F.Y. 2012
25 年度			97.6	3.2			98.6	3.2	2013
26 年度			98.0	0.4			98.5	▲ 0.1	2014
平成26 年 IV期	99.0	1.9	100.0	0.8	99.4	2.3	100.7	0.3	Q4 2014
平成27 年 I期	99.3	0.3	98.2	0.1	100.5	1.1	99.6	0.0	Q1 2015
II期	97.7	▲ 1.6	96.5	0.9	97.9	▲ 2.6	96.1	0.7	Q2
III期	96.6	▲ 1.1	97.7	▲ 0.5	96.7	▲ 1.2	97.9	▲ 0.6	Q3
IV期	97.4	0.8	98.5	▲ 1.5	98.2	1.6	99.5	▲ 1.2	Q4
平成26 年 10月	98.3	▲ 0.1	102.0	0.7	99.0	▲ 0.1	102.5	0.5	Oct. 2014
11月	99.0	0.7	97.8	▲ 0.6	99.2	0.2	97.7	▲ 2.1	Nov.
12月	99.7	0.7	100.3	2.6	100.0	0.8	101.8	2.4	Dec.
平成27 年 1月	101.2	1.5	95.9	0.4	103.4	3.4	96.6	0.3	Jan. 2015
2月	98.4	▲ 2.8	94.7	▲ 0.5	100.0	▲ 3.3	96.0	▲ 0.1	Feb.
3月	98.3	▲ 0.1	104.0	0.3	98.0	▲ 2.0	106.2	▲ 0.2	Mar.
4月	99.3	1.0	97.9	2.3	99.3	1.3	97.1	1.8	Apr.
5月	96.4	▲ 2.9	91.5	▲ 2.3	96.8	▲ 2.5	91.2	▲ 2.4	May
6月	97.3	0.9	100.1	2.7	97.7	0.9	99.9	2.5	Jun.
7月	96.3	▲ 1.0	101.6	0.0	96.2	▲ 1.5	100.5	▲ 0.7	Jul.
8月	95.5	▲ 0.8	89.7	▲ 1.3	95.5	▲ 0.7	90.0	▲ 0.1	Aug.
9月	98.0	2.6	101.8	▲ 0.4	98.4	3.0	103.3	▲ 0.8	Sep.
10月	97.5	▲ 0.5	99.9	▲ 2.1	99.8	1.4	101.8	▲ 0.7	Oct.
11月	97.9	0.4	98.0	0.2	98.2	▲ 1.6	98.2	0.5	Nov.
12月	96.9	▲ 1.0	97.5	▲ 2.8	96.6	▲ 1.6	98.4	▲ 3.3	Dec.

	生産者在庫 Inventory				生産者在庫率 Inventory Ratio				
	季節調整済指数 Seasonally Adjusted Index		原指数 Original Index		季節調整済指数 Seasonally Adjusted Index		原指数 Original Index		
	前月(期)比 %Change From Previous Month(Quarter)		前年 (同月期)比 %Change From Previous Year		前月(期)比 %Change From Previous Month(Quarter)		前年 (同月期)比 %Change From Previous Year		
平成 25 年			108.7	0.4			116.5	0.5	C.Y. 2013
26 年			110.4	1.6			115.0	▲ 1.3	2014
27 年			111.9	1.4			118.8	3.3	2015
平成 24 年度			105.2	▲ 0.1			116.8	0.0	F.Y. 2012
25 年度			105.0	▲ 0.2			114.7	▲ 1.8	2013
26 年度			106.1	1.0			116.1	1.2	2014
平成26 年 IV期	110.5	1.7	110.4	1.6	117.6	1.3	116.0	3.8	Q4 2014
平成27 年 I期	109.8	▲ 0.6	106.1	1.0	115.6	▲ 1.7	116.8	3.7	Q1 2015
II期	110.3	0.5	109.2	2.4	117.4	1.6	117.7	2.3	Q2
III期	111.7	1.3	111.9	2.8	121.4	3.4	121.6	4.6	Q3
IV期	112.0	0.3	111.9	1.4	120.5	▲ 0.7	118.9	2.5	Q4
平成26 年 10月	108.4	▲ 0.2	109.0	▲ 1.4	116.4	1.2	113.8	1.5	Oct. 2014
11月	110.5	1.9	111.4	1.5	120.0	3.1	119.8	7.0	Nov.
12月	110.5	0.0	110.4	1.6	116.3	▲ 3.1	114.4	3.2	Dec.
平成27 年 1月	109.6	▲ 0.8	112.5	1.7	112.2	▲ 3.5	122.8	3.8	Jan. 2015
2月	109.4	▲ 0.2	110.9	2.2	117.7	4.9	122.3	4.3	Feb.
3月	109.8	0.4	106.1	1.0	117.0	▲ 0.6	105.4	3.0	Mar.
4月	109.2	▲ 0.5	106.2	1.2	115.6	▲ 1.2	113.4	1.9	Apr.
5月	109.6	0.4	109.2	1.4	118.9	2.9	122.8	3.7	May
6月	110.3	0.6	109.2	2.4	117.8	▲ 0.9	116.8	1.0	Jun.
7月	109.5	▲ 0.7	109.6	2.0	117.2	▲ 0.5	114.7	3.5	Jul.
8月	111.6	1.9	113.9	1.8	125.5	7.1	131.8	4.5	Aug.
9月	111.7	0.1	111.9	2.8	121.4	▲ 3.3	118.3	5.5	Sep.
10月	110.2	▲ 1.3	110.8	1.7	118.6	▲ 2.3	115.9	1.8	Oct.
11月	110.7	0.5	111.6	0.2	120.4	1.5	120.2	0.3	Nov.
12月	112.0	1.2	111.9	1.4	122.6	1.8	120.6	5.4	Dec.

〈 23. 鉱工業用生産財 ; For mining and manufacturing 〉

平成22年 =100
index,2010= 100

	生産 Production				生産者出荷 Shipments				
	季節調整済指数 Seasonally Adjusted Index		原指数 Original Index		季節調整済指数 Seasonally Adjusted Index		原指数 Original Index		
	前月(期)比 %Change From Previous Month(Quarter)		前年 (同月期)比 %Change From Previous Year		前月(期)比 %Change From Previous Month(Quarter)		前年 (同月期)比 %Change From Previous Year		
平成 25 年			96.3	0.4			97.2	0.7	C.Y. 2013
26 年			98.5	2.3			99.0	1.9	2014
27 年			98.4	▲ 0.1			98.8	▲ 0.2	2015
平成 24 年度			94.5	▲ 1.7			95.3	▲ 0.9	F.Y. 2012
25 年度			97.9	3.6			98.6	3.5	2013
26 年度			98.6	0.7			99.1	0.5	2014
平成26 年 IV期	99.6	2.0	100.4	1.1	100.1	2.4	101.0	0.6	Q4 2014
平成27 年 I 期	100.0	0.4	98.8	0.4	100.9	0.8	99.9	0.4	Q1 2015
II 期	98.2	▲ 1.8	97.1	0.9	98.3	▲ 2.6	96.7	0.6	Q2
III 期	97.1	▲ 1.1	98.5	▲ 0.5	97.2	▲ 1.1	98.6	▲ 0.7	Q3
IV 期	98.2	1.1	99.0	▲ 1.4	99.0	1.9	99.9	▲ 1.1	Q4
平成26 年 10月	98.8	▲ 0.1	102.6	0.9	99.6	▲ 0.1	103.4	0.9	Oct. 2014
11月	99.6	0.8	98.1	▲ 0.4	99.8	0.2	98.0	▲ 1.9	Nov.
12月	100.4	0.8	100.5	3.0	100.8	1.0	101.7	2.8	Dec.
平成27 年 1月	101.9	1.5	96.8	0.5	104.0	3.2	96.9	0.5	Jan. 2015
2月	99.0	▲ 2.8	95.2	▲ 0.2	100.2	▲ 3.7	96.1	0.0	Feb.
3月	99.0	0.0	104.4	0.8	98.4	▲ 1.8	106.7	0.6	Mar.
4月	99.9	0.9	98.2	2.4	99.6	1.2	97.3	1.7	Apr.
5月	96.9	▲ 3.0	92.1	▲ 2.4	97.2	▲ 2.4	91.7	▲ 2.7	May
6月	97.9	1.0	101.0	2.9	98.1	0.9	101.0	2.6	Jun.
7月	96.8	▲ 1.1	102.6	0.1	96.7	▲ 1.4	101.5	▲ 0.6	Jul.
8月	95.9	▲ 0.9	90.1	▲ 1.4	95.8	▲ 0.9	89.9	▲ 0.6	Aug.
9月	98.7	2.9	102.8	▲ 0.2	99.2	3.5	104.5	▲ 0.8	Sep.
10月	98.3	▲ 0.4	100.7	▲ 1.9	100.4	1.2	102.6	▲ 0.8	Oct.
11月	98.7	0.4	98.5	0.4	99.1	▲ 1.3	98.8	0.8	Nov.
12月	97.7	▲ 1.0	97.8	▲ 2.7	97.6	▲ 1.5	98.4	▲ 3.2	Dec.

	生産者在庫 Inventory				生産者在庫率 Inventory Ratio				
	季節調整済指数 Seasonally Adjusted Index		原指数 Original Index		季節調整済指数 Seasonally Adjusted Index		原指数 Original Index		
	前月(期)比 %Change From Previous Month(Quarter)		前年 (同月期)比 %Change From Previous Year		前月(期)比 %Change From Previous Month(Quarter)		前年 (同月期)比 %Change From Previous Year		
平成 25 年			110.2	0.9			117.9	1.0	C.Y. 2013
26 年			111.9	1.5			116.3	▲ 1.4	2014
27 年			113.4	1.3			120.2	3.4	2015
平成 24 年度			105.8	▲ 0.3			117.6	▲ 0.6	F.Y. 2012
25 年度			107.1	1.2			116.4	▲ 1.0	2013
26 年度			108.0	0.8			117.3	0.8	2014
平成26 年 IV期	111.9	1.9	111.9	1.5	118.7	1.5	117.7	3.7	Q4 2014
平成27 年 I 期	111.7	▲ 0.2	108.0	0.8	117.1	▲ 1.3	119.0	3.4	Q1 2015
II 期	112.2	0.4	111.2	2.7	119.5	2.0	118.9	2.9	Q2
III 期	113.3	1.0	113.1	3.2	122.5	2.5	122.3	4.7	Q3
IV 期	113.4	0.1	113.4	1.3	121.6	▲ 0.7	120.6	2.5	Q4
平成26 年 10月	109.8	0.0	110.1	▲ 1.7	117.8	1.6	115.1	1.7	Oct. 2014
11月	111.9	1.9	112.9	1.3	121.2	2.9	121.8	6.6	Nov.
12月	111.9	0.0	111.9	1.5	117.1	▲ 3.4	116.2	2.8	Dec.
平成27 年 1月	110.6	▲ 1.2	114.2	1.8	113.2	▲ 3.3	124.5	3.5	Jan. 2015
2月	111.0	0.4	112.8	2.4	119.5	5.6	124.8	4.2	Feb.
3月	111.7	0.6	108.0	0.8	118.5	▲ 0.8	107.6	2.4	Mar.
4月	111.1	▲ 0.5	107.9	1.5	117.6	▲ 0.8	115.2	2.6	Apr.
5月	111.2	0.1	110.7	1.6	121.6	3.4	123.8	4.7	May
6月	112.2	0.9	111.2	2.7	119.4	▲ 1.8	117.8	1.2	Jun.
7月	110.9	▲ 1.2	111.0	1.9	118.2	▲ 1.0	115.0	3.4	Jul.
8月	113.2	2.1	115.2	1.9	126.5	7.0	132.7	4.7	Aug.
9月	113.3	0.1	113.1	3.2	122.8	▲ 2.9	119.1	6.0	Sep.
10月	112.0	▲ 1.1	112.3	2.0	119.9	▲ 2.4	117.2	1.8	Oct.
11月	112.1	0.1	113.1	0.2	121.3	1.2	121.9	0.1	Nov.
12月	113.4	1.2	113.4	1.3	123.6	1.9	122.6	5.5	Dec.

業種・財別 生産・出荷・在庫・在庫率 指数

分類	生産 Production						生産者出荷 Shipments						
	季節調整指数 Seasonally Adjusted Index			原指数 Original Index			季節調整指数 Seasonally Adjusted Index			原指数 Original Index			
	11月 Nov.	12月 Dec.	前月比 %Change From Previous Month	11月 Nov.	12月 Dec.	前年同月比 %Change From Previous Year	11月 Nov.	12月 Dec.	前月比 %Change From Previous Month	11月 Nov.	12月 Dec.	前年同月比 %Change From Previous Year	
業 種 分 類	鉱工業	97.9	96.5	▲ 1.4	97.7	98.3	▲ 1.6	96.4	94.8	▲ 1.7	95.9	98.3	▲ 2.4
	製造工業	97.9	96.5	▲ 1.4	97.7	98.3	▲ 1.6	96.4	94.8	▲ 1.7	95.9	98.3	▲ 2.4
	鉄鋼業	92.4	92.2	▲ 0.2	92.3	90.6	▲ 4.3	93.4	93.5	0.1	91.6	92.5	▲ 6.4
	非鉄金属工業	94.8	92.8	▲ 2.1	95.9	92.0	▲ 4.1	93.4	91.6	▲ 1.9	93.4	89.2	▲ 4.1
	金属製品工業	94.6	93.4	▲ 1.3	97.7	93.9	0.4	92.8	91.7	▲ 1.2	98.9	97.8	▲ 2.7
	はん用・生産用・業務用機械工業	109.4	106.2	▲ 2.9	104.9	110.3	▲ 7.1	110.5	106.3	▲ 3.8	104.4	111.0	▲ 6.9
	はん用機械工業	98.3	98.4	0.1	94.8	102.2	▲ 8.9	96.2	99.8	3.7	92.1	103.0	▲ 7.6
	生産用機械工業	119.2	113.1	▲ 5.1	113.8	118.1	▲ 6.9	122.3	114.9	▲ 6.1	115.6	119.9	▲ 7.1
	業務用機械工業	99.9	99.3	▲ 0.6	92.0	96.8	▲ 2.2	98.5	99.8	1.3	91.8	96.8	▲ 4.1
	電子部品・デバイス工業	103.0	99.4	▲ 3.5	103.1	99.3	▲ 8.4	120.6	109.4	▲ 9.3	119.3	112.5	▲ 8.4
	電気機械工業	102.9	101.1	▲ 1.7	96.4	102.1	0.0	100.1	97.7	▲ 2.4	92.9	102.8	▲ 3.7
	情報通信機械工業	51.9	52.8	1.7	49.4	57.1	▲ 7.2	43.8	44.2	0.9	44.4	51.8	▲ 10.5
	輸送機械工業	100.0	99.1	▲ 0.9	100.6	97.9	0.7	99.8	97.9	▲ 1.9	97.6	95.9	1.7
	輸送機械工業(除. 船舶・同機関、鉄道車両、航空機)	100.3	98.8	▲ 1.5	101.4	96.8	▲ 0.2	100.1	99.7	▲ 0.4	100.4	99.4	1.4
	窯業・土石製品工業	95.8	97.7	2.0	99.5	99.7	▲ 3.9	96.5	97.2	0.7	100.5	101.5	▲ 1.7
	化学工業	97.3	-	-	100.5	-	-	93.6	-	-	95.8	-	-
	化学工業(除. 医薬品)	95.5	95.8	0.3	98.0	98.9	2.3	91.6	91.7	0.1	93.3	96.2	0.3
	石油・石炭製品工業	88.6	89.8	1.4	88.5	99.3	▲ 2.1	92.1	92.6	0.5	92.3	104.4	▲ 1.6
	プラスチック製品工業	101.0	99.1	▲ 1.9	103.0	97.0	2.4	98.2	96.7	▲ 1.5	99.4	96.8	0.6
	パルプ・紙・紙加工品工業	98.8	96.9	▲ 1.9	99.6	98.8	▲ 1.6	95.6	95.8	0.2	98.3	100.0	▲ 0.5
	繊維工業	95.5	93.6	▲ 2.0	95.9	92.8	▲ 2.2	94.8	92.8	▲ 2.1	92.3	91.4	▲ 0.2
	食料品・たばこ工業	101.6	-	-	100.7	-	-	95.1	-	-	93.9	-	-
	その他工業	92.8	91.8	▲ 1.1	95.3	91.9	▲ 2.5	94.1	92.1	▲ 2.1	96.6	92.8	▲ 3.1
	ゴム製品工業	92.0	89.5	▲ 2.7	94.5	85.1	▲ 6.7	94.5	90.3	▲ 4.4	98.4	86.6	▲ 7.1
	家具工業	99.3	99.8	0.5	102.2	105.5	0.5	98.4	101.5	3.2	97.3	104.6	1.9
	印刷業	88.0	87.0	▲ 1.1	91.0	89.8	▲ 2.6	87.9	86.9	▲ 1.1	90.9	89.7	▲ 2.7
	木材・木製品工業	95.8	-	-	99.7	-	-	96.3	-	-	103.4	-	-
その他製品工業	102.3	100.1	▲ 2.2	100.8	99.5	2.5	93.8	90.8	▲ 3.2	90.4	95.1	▲ 5.1	
鉱業	93.5	89.5	▲ 4.3	93.0	98.2	▲ 1.0	86.6	84.6	▲ 2.3	88.1	95.8	▲ 6.4	
《参考》													
産業総合(鉱工業、電力・ガス事業)	98.0	95.5	▲ 2.6	97.4	97.7	▲ 2.5	96.6	94.0	▲ 2.7	95.7	97.7	▲ 3.4	
電力・ガス事業	99.8	78.6	▲ 21.2	92.8	86.7	▲ 17.5	100.1	80.1	▲ 20.0	93.3	89.0	▲ 16.7	
財 分 類	鉱工業	97.9	96.5	▲ 1.4	97.7	98.3	▲ 1.6	96.4	94.8	▲ 1.7	95.9	98.3	▲ 2.4
	最終需要財	98.1	96.5	▲ 1.6	97.4	99.3	▲ 0.2	94.5	92.9	▲ 1.7	93.5	98.3	▲ 1.3
	投資財	101.8	99.7	▲ 2.1	99.4	102.9	▲ 4.1	102.3	99.3	▲ 2.9	99.0	101.2	▲ 4.1
	資本財	103.4	101.1	▲ 2.2	98.4	104.1	▲ 5.0	104.7	100.9	▲ 3.6	98.1	101.7	▲ 4.8
	資本財(除. 輸送機械)	108.4	105.3	▲ 2.9	101.2	110.0	▲ 5.7	111.5	107.4	▲ 3.7	102.8	111.7	▲ 5.7
	建設財	97.5	95.6	▲ 1.9	102.8	99.0	▲ 0.8	96.0	94.8	▲ 1.2	101.9	99.7	▲ 2.0
	消費財	94.4	93.9	▲ 0.5	95.4	96.0	4.2	88.1	88.4	0.3	88.9	95.7	1.3
	耐久消費財	84.9	83.9	▲ 1.2	84.6	82.9	0.9	81.0	81.4	0.5	82.0	85.1	▲ 0.2
	非耐久消費財	103.1	103.3	0.2	105.1	107.7	6.7	97.2	98.7	1.5	97.9	109.6	2.8
	生産財	97.9	96.9	▲ 1.0	98.0	97.5	▲ 2.8	98.2	96.6	▲ 1.6	98.2	98.4	▲ 3.3
鉱工業用生産財	98.7	97.7	▲ 1.0	98.5	97.8	▲ 2.7	99.1	97.6	▲ 1.5	98.8	98.4	▲ 3.2	
その他用生産財	90.1	88.9	▲ 1.3	92.7	93.9	▲ 3.6	91.7	90.6	▲ 1.2	93.1	98.8	▲ 3.8	

Indices of Industrial Production, Producer's Shipments, Producer's Inventory of Finished Goods and Producer's Inventory Ratio of Finished Goods (Classification by Industry, Classification by Use of Goods)

生產者在庫 Inventory			生產者在庫率 Inventory Ratio			生產者在庫			生產者在庫率			Classification
季節調整指數 Seasonally Adjusted Index			原指數 Original Index			季節調整指數 Seasonally Adjusted Index			原指數 Original Index			
11月 Nov.	12月 Dec.	前月比 %Change From Previous Month	11月 Nov.	12月 Dec.	前年同月比 %Change From Previous Year	11月 Nov.	12月 Dec.	前月比 %Change From Previous Month	11月 Nov.	12月 Dec.	前年同月比 %Change From Previous Year	
111.9	112.3	0.4	115.5	112.3	0.0	115.5	116.0	0.4	117.2	112.9	2.9	Mining and manufacturing
112.0	112.4	0.4	115.5	112.4	0.1	115.5	116.0	0.4	117.2	112.9	2.9	Manufacturing
112.0	114.1	1.9	115.5	115.5	▲ 3.3	113.5	119.8	5.6	119.2	120.1	5.3	Iron and steel
113.8	112.3	▲ 1.3	111.7	118.0	▲ 1.1	125.9	123.7	▲ 1.7	122.9	134.4	3.5	Non-ferrous metals
118.4	124.7	5.3	120.3	112.5	▲ 2.4	129.8	136.7	5.3	123.7	119.6	2.3	Fabricated metals
159.4	156.7	▲ 1.7	163.6	160.8	23.2	126.8	125.4	▲ 1.1	131.9	130.6	27.2	General-purpose, production and business oriented machinery
115.8	115.2	▲ 0.5	116.4	116.5	▲ 3.4	122.3	120.0	▲ 1.9	128.0	129.4	▲ 1.1	General-purpose machinery
183.0	179.1	▲ 2.1	190.8	186.3	31.2	125.4	125.6	0.2	133.0	131.4	42.7	Production machinery
129.0	129.6	0.5	128.5	127.9	23.9	130.8	128.4	▲ 1.8	133.4	129.8	26.9	Business oriented machinery
109.0	113.1	3.8	110.9	110.6	▲ 2.0	125.9	136.5	8.4	129.7	133.2	4.3	Electronic parts and devices
146.4	152.8	4.4	156.6	143.9	▲ 4.7	145.8	147.4	1.1	142.2	124.2	12.1	Electrical machinery
79.8	82.3	3.1	83.8	76.2	▲ 9.0	130.7	140.2	7.3	125.5	101.8	▲ 2.6	Information and communication electronics equipment
90.1	85.6	▲ 5.0	104.5	90.4	▲ 23.7	91.7	85.1	▲ 7.2	107.2	90.4	▲ 23.8	Transport equipment
90.1	85.6	▲ 5.0	104.5	90.4	▲ 23.7	91.7	85.1	▲ 7.2	107.2	90.4	▲ 23.8	Transport equipment (excl. ships and ship engines, rail vehicle and aircraft)
108.3	107.8	▲ 0.5	109.2	108.3	▲ 0.6	117.4	114.9	▲ 2.1	110.1	109.0	3.2	Ceramics, stone and clay products
109.8	-	-	108.0	-	-	124.0	-	-	120.0	-	-	Chemicals
109.8	110.2	0.4	108.0	109.8	4.9	124.0	122.6	▲ 1.1	120.0	119.2	5.0	Chemicals (excl. Drugs)
88.8	89.4	0.7	90.1	87.5	▲ 3.0	99.2	96.9	▲ 2.3	94.1	81.4	▲ 0.9	Petroleum and coal products
110.7	111.5	0.7	112.2	109.9	4.2	112.7	114.2	1.3	110.4	110.9	4.6	Plastic products
108.4	107.1	▲ 1.2	107.5	103.5	4.2	121.2	118.6	▲ 2.1	117.4	113.1	7.1	Pulp, paper and paper products
109.0	109.1	0.1	113.1	113.9	2.7	117.7	116.7	▲ 0.8	130.3	127.7	2.2	Textiles
89.1	-	-	89.5	-	-	95.8	-	-	98.1	-	-	Foods and tobacco
95.7	96.0	0.3	97.3	96.9	▲ 3.6	99.1	99.5	0.4	98.8	99.5	▲ 1.3	Other manufacturing
98.3	99.6	1.3	94.6	95.2	5.2	102.8	107.4	4.5	95.5	107.9	13.3	Rubber products
104.7	102.9	▲ 1.7	111.6	112.0	▲ 10.1	107.1	98.6	▲ 7.9	117.6	103.0	▲ 10.7	Furniture
-	-	-	-	-	-	-	-	-	-	-	-	Printing
89.4	-	-	89.0	-	-	91.9	-	-	83.9	-	-	Wood and wood products
90.2	90.6	0.4	97.2	94.7	1.0	96.3	98.0	1.8	104.8	97.8	3.6	Other products
95.1	96.4	1.4	98.3	99.4	▲ 2.5	112.0	117.9	5.3	111.7	111.4	1.8	Mining
111.9	112.3	0.4	115.5	112.3	0.0	115.5	116.0	0.4	117.2	112.9	2.9	Industries (Mining and manufacturing, Electricity and gas)
-	-	-	-	-	-	-	-	-	-	-	-	Electricity and gas
111.9	112.3	0.4	115.5	112.3	0.0	115.5	116.0	0.4	117.2	112.9	2.9	Mining and manufacturing
113.5	112.9	▲ 0.5	120.4	112.9	▲ 1.4	109.0	107.6	▲ 1.3	113.2	103.1	▲ 0.4	Final demand goods
130.2	129.3	▲ 0.7	134.1	129.9	9.4	114.6	114.8	0.2	113.5	111.6	11.7	Investment goods
150.6	148.8	▲ 1.2	156.5	150.2	18.1	116.9	116.8	▲ 0.1	122.7	118.1	22.0	Capital goods
165.1	162.2	▲ 1.8	170.9	167.7	22.3	124.8	125.8	0.8	131.4	129.7	27.3	Capital goods (excl. Transport equipment)
103.2	103.9	0.7	104.8	103.4	▲ 3.9	110.2	111.1	0.8	102.1	103.6	0.0	Construction goods
98.5	97.4	▲ 1.1	107.6	96.9	▲ 12.4	104.7	100.1	▲ 4.4	113.0	94.7	▲ 11.7	Consumer goods
99.6	98.4	▲ 1.2	111.6	99.7	▲ 18.3	104.1	100.2	▲ 3.7	114.2	97.1	▲ 17.6	Durable consumer goods
97.6	97.3	▲ 0.3	101.5	92.7	▲ 0.9	106.0	101.9	▲ 3.9	111.3	91.5	▲ 1.6	Non-durable consumer goods
110.7	112.0	1.2	111.6	111.9	1.4	120.4	122.6	1.8	120.2	120.6	5.4	Producer goods
112.1	113.4	1.2	113.1	113.4	1.3	121.3	123.6	1.9	121.9	122.6	5.5	For mining and manufacturing
96.0	97.3	1.4	96.1	95.9	0.6	111.4	111.6	0.2	103.9	101.0	4.4	For other uses

平成22年基準 生産・出荷・在庫・在庫率指数 ウェイト表

分類	生産(付)	出荷	在庫	在庫率
鉱工業	10000.0	10000.0	10000.0	9702.7
製造工業	9978.9	9985.7	9988.1	9690.8
鉄鋼業	391.1	638.7	1382.7	1327.4
鉄素製品(含.鋼半製品)	91.5	56.0	561.0	505.7
熱間圧延鋼材	110.4	278.5	378.4	378.4
鋼管	13.2	44.8	104.6	104.6
冷間仕上鋼材	50.1	116.5	148.8	148.8
めっき鋼材	36.1	80.3	103.7	103.7
鋳造品	89.8	62.6	86.2	86.2
(特掲:普通鋼鋼材)	149.5	336.3	488.8	488.8
(特掲:特殊鋼鋼材)	60.3	183.8	246.7	246.7
非鉄金属工業	232.5	322.5	306.5	306.5
非鉄金属地金	55.8	101.0	113.4	113.4
伸銅・アルミニウム圧延製品	65.3	93.0	95.2	95.2
電線・ケーブル	50.6	75.5	97.9	97.9
非鉄金属鋳物	60.8	53.0	0.0	0.0
金属製品工業	418.1	366.7	435.0	410.7
建設用金属製品	90.2	84.5	0.0	0.0
建築用金属製品	95.7	98.0	95.4	95.4
暖ちゅう房熱機器	57.3	45.2	118.4	94.1
その他の金属製品	174.9	139.0	221.2	221.2
はん用・生産用・業務用機械工業	1273.1	1085.6	1127.1	1082.5
はん用機械工業	418.6	360.2	244.1	244.1
ボイラ・原動機	97.5	83.0	24.5	24.5
風水力機械・油圧機器	113.2	91.6	90.1	90.1
運搬機械	36.8	34.2	0.0	0.0
冷凍機・同応用製品	38.4	34.6	67.0	67.0
はん用機械器具部品	132.7	116.8	62.5	62.5
生産用機械工業	701.2	571.4	682.6	638.0
土木建設機械	106.5	125.8	276.6	276.6
化学機械	17.8	13.3	0.0	0.0
生活関連産業用機械	48.2	34.3	0.0	0.0
半導体・フラットパネル製造装置	169.9	143.1	0.0	0.0
産業用ロボット	57.9	39.5	0.0	0.0
農業用機械	40.5	36.8	77.9	37.1
金属工作機械	80.8	64.4	151.3	151.3
金属加工機械	21.7	16.1	5.8	2.0
繊維機械	31.7	21.4	6.3	6.3
金型	50.6	30.4	0.0	0.0
機械工具	60.7	33.9	164.7	164.7
その他の生産用機械	14.9	12.4	0.0	0.0
業務用機械工業	153.3	154.0	200.4	200.4
計測機器	85.9	74.0	121.8	121.8
光学部品	37.4	36.6	41.0	41.0
その他の業務用機械	30.0	43.4	37.6	37.6
電子部品・デバイス工業	818.6	711.1	368.3	368.3
電子部品	365.4	351.9	71.3	71.3
半導体素子	72.5	58.9	54.6	54.6
集積回路	333.3	254.9	242.4	242.4
半導体部品	47.4	45.4	0.0	0.0
電気機械工業	667.7	570.5	371.0	235.6
回転電気機械	102.1	77.2	0.0	0.0
静止電気機械	52.5	47.0	9.9	9.9
開閉制御装置・機器	140.3	120.2	0.0	0.0
民生用電気機械	122.4	88.9	155.8	69.0
配線・照明用器具	74.8	74.5	99.2	99.2
電子応用装置	39.5	34.9	0.0	0.0
電気計測器	57.2	40.7	2.5	0.0
電池	58.8	68.7	57.5	57.5
その他の電気機械	20.1	18.4	46.1	0.0
情報通信機械工業	453.4	489.5	234.2	234.2
通信機械	104.7	107.9	30.7	30.7
民生用電子機械	166.3	243.4	189.1	189.1
電子計算機	154.5	117.3	8.7	8.7
その他の情報通信機械	27.9	20.9	5.7	5.7
輸送機械工業	1912.4	2218.9	1013.1	1013.1
輸送機械工業(除.船舶・同機関、鉄道車両、航空機)	1636.9	1962.6	1013.1	1013.1
乗用車	763.7	1064.1	782.0	782.0
バス	17.9	25.0	17.3	17.3
トラック	132.8	182.7	142.1	142.1
自動車ボデー	40.5	37.7	0.0	0.0
自動車部品	651.4	618.2	4.3	4.3
二輪自動車	13.8	18.2	52.8	52.8
産業車両	16.8	16.7	14.6	14.6
航空機	66.7	43.0	0.0	0.0
船舶・同機関	189.9	197.2	0.0	0.0
鉄道車両	18.9	16.1	0.0	0.0
(特掲:乗用車・バス・トラック)	914.4	1271.8	941.4	941.4
窯業・土石製品工業	315.8	221.6	643.2	624.3
ガラス・同製品	128.0	74.4	200.9	200.9
セメント・同製品	53.4	50.9	220.4	220.4
陶磁器	22.1	16.0	89.5	89.5
ファインセラミックス	66.5	42.2	66.1	47.2
その他の窯業・土石製品	45.8	38.1	66.3	66.3
化学工業	1277.4	1040.9	1413.1	1413.1
化学工業(除.医薬品)	1005.4	883.2	1413.1	1413.1
化学肥料	10.9	11.6	70.4	70.4
ソーダ工業製品	42.0	14.5	12.0	12.0

分類	生産(付)	出荷	在庫	在庫率
無機薬品・顔料・触媒	33.2	34.8	46.0	46.0
高圧ガス	15.5	11.7	1.0	1.0
石油系芳香族	69.9	78.9	68.8	68.8
環式中間物	68.3	68.4	63.5	63.5
有機薬品	123.8	133.2	68.1	68.1
プラスチック	162.8	196.2	544.8	544.8
合成ゴム	46.4	45.7	169.8	169.8
写真感光材料	10.2	10.2	15.6	15.6
石けん・合成洗剤・界面活性剤	99.9	72.1	50.8	50.8
化粧品	253.8	138.0	208.4	208.4
塗料・印刷インキ	68.7	67.9	93.9	93.9
医薬品	272.0	157.7	0.0	0.0
(特掲:石油化学製品)	374.2	418.7	676.7	676.7
石油・石炭製品工業	175.8	624.8	497.5	497.5
石油製品	173.8	615.6	452.1	452.1
石炭製品	2.0	9.2	45.4	45.4
プラスチック製品工業	507.5	421.2	661.4	661.4
バルブ・紙・紙加工品工業	203.6	212.2	340.3	321.5
バルブ	33.7	5.2	18.8	0.0
紙	77.6	111.6	255.1	255.1
板紙	28.8	40.1	61.0	61.0
紙加工品	63.5	55.3	5.4	5.4
繊維工業	183.4	133.4	421.3	421.3
炭素繊維	7.7	5.2	18.6	18.6
化学繊維	33.8	26.3	99.7	99.7
紡績	2.8	1.7	6.6	6.6
織物	37.2	16.1	48.6	48.6
染色整理	21.8	18.1	26.5	26.5
衣類	47.2	33.5	158.6	158.6
その他の繊維製品	32.9	32.5	62.7	62.7
食料品・たばこ工業	613.9	579.3	326.5	326.5
肉製品	40.6	35.0	0.0	0.0
乳製品	78.2	85.3	0.9	0.9
水産製品	31.1	20.5	3.3	3.3
野菜・果実製品	24.8	17.1	0.0	0.0
油脂・調味料	54.9	54.8	33.4	33.4
その他の食料品	14.4	21.9	25.3	25.3
清涼飲料	166.6	123.7	109.7	109.7
酒類	157.7	148.0	15.4	15.4
たばこ	45.6	73.0	138.5	138.5
その他工業	534.6	348.8	446.9	446.9
ゴム製品工業	161.0	126.7	141.2	141.2
家具工業	67.3	54.7	100.9	100.9
金属製家具	56.6	46.2	82.3	82.3
木製家具	10.7	8.5	18.6	18.6
印刷業	197.1	68.1	0.0	0.0
木材・木製品工業	58.4	57.4	126.4	126.4
その他製品工業	50.8	41.9	78.4	78.4
時計	10.0	11.4	15.4	15.4
楽器	4.8	4.8	11.8	11.8
文具	19.0	12.6	22.4	22.4
玩具	7.9	4.8	9.5	9.5
皮革製品	9.1	8.3	19.3	19.3
鉱業	21.1	14.3	11.9	11.9
産業総合(鉱工業、電力・ガス)	10560.0	10692.9	10000.0	9702.7
産業総合(鉱工業、電力・ガス・熱供給・水道事業)	10607.1	10837.4	10000.0	9702.7
電力・ガス事業	560.0	692.9	0.0	0.0
熱供給事業	11.9	36.6	0.0	0.0
水道事業	35.2	107.9	0.0	0.0
最終需要財	4949.5	4969.6	4449.8	4245.5
投資財	2414.7	2280.8	2161.7	2105.4
資本財	1851.0	1730.5	1224.0	1167.7
製造設備用	554.2	421.1	171.1	167.3
電力用	218.2	198.2	66.5	54.8
通信・放送用	59.5	41.9	11.7	11.7
農業用	40.5	36.8	77.9	37.1
建設用	118.8	132.7	311.0	311.0
輸送用	458.5	552.9	228.2	228.2
事務用	171.2	143.2	110.1	110.1
その他	230.1	203.7	247.5	247.5
建設財	563.7	550.3	937.7	937.7
建築用	463.7	449.5	714.6	714.6
土木用	100.0	100.8	223.1	223.1
消費財	2534.8	2688.8	2288.1	2140.1
耐久消費財	1195.3	1523.1	1365.3	1217.3
家事用	64.9	53.9	146.7	109.8
冷暖房用	63.9	46.6	111.1	0.0
家具・装備品用	25.8	25.8	51.6	51.6
教養・娯楽用	253.6	343.5	168.2	168.2
乗用車・二輪車	787.1	1053.3	887.7	887.7
非耐久消費財	1339.5	1165.7	922.8	922.8
家事用	675.1	431.6	356.4	356.4
教養・娯楽用	119.5	273.3	252.9	252.9
被服・履き物	56.3	41.8	177.9	177.9
飲食料品	488.6	419.0	135.6	135.6
生産財	5050.5	5030.4	5550.2	5457.2
鉱工業用生産財	4603.0	4511.2	5053.1	4960.1
その他用生産財	447.5	519.2	497.1	497.1

実 数 表

Actual figures

- (注) 1. 実数表には、生産動態調査結果にもとづいた指数作成用の実数を掲載している。
2. ●印を付してある品目は、生産動態統計調査の改正及び調査対象の見直し等により、それ以前の実績との間で不連続を生じたため、前月比、前年同月比及び季調済前月比について連続性を確保して計算しているものである。
3. ★印を付してある品目は、在庫を生産で除して在庫率を求めている品目である。
4. ○印を付してある品目は、1又は2事業所による数値の為、秘密保護により数値を秘匿している。
5. 格付は、指数採用品目の特殊分類の格付けである。

<p>資本財</p> <p>a. 資・製：製造設備用</p> <p>b. 資・電：電力用</p> <p>c. 資・通：通信・放送用</p> <p>d. 資・農：農業用</p> <p>e. 資・建：建設用</p> <p>f. 資・輸：輸送用</p> <p>g. 資・事：事務用</p> <p>h. 資・他：その他の資本財</p> <hr/> <p>建設財</p> <p>i. 建・建：建築用</p> <p>j. 建・土：土木用</p>	<p>耐久消費財</p> <p>k. 耐・家：家事用</p> <p>l. 耐・冷：冷暖房用</p> <p>m. 耐・装：家具・装備品用</p> <p>n. 耐・教：教養・娯楽用</p> <p>o. 耐・乗：乗用車・二輪車 (含む二輪車)</p> <hr/> <p>非耐久消費財</p> <p>p. 非・家：家事用</p> <p>q. 非・教：教養・娯楽用</p> <p>r. 非・被：被服及び履き物</p> <p>s. 非・食：食料品</p> <hr/> <p>生産財</p> <p>t. 生・鉱：鉱工業用生産財</p> <p>u. 生・他：その他用生産財</p>
--	--

Notes

1. Figures in the following list are the actual figures in the Current Survey of Production, with which indices of Industrial Production are compiled.
2. We revised the "Current Survey of Production", so in some categories of goods the items surveyed were changed and thus the figures are not compared with the before. In order to compare the data, we calculate month-to-month and year-to-year percent changes. These goods are designated by the "●" mark.
3. We mark "★" on the goods whose inventory ratio is calculated as Inventories divided by Production.
4. The individual data for the item with "○" mark are kept secret, because these data are collected from only one or two firms.
5. We define indices as follows.

<p>Capital Goods</p> <p>a. for manufacturing equipment</p> <p>b. for electricity</p> <p>c. for communication and broadcasting</p> <p>d. for agriculture</p> <p>e. for construction</p> <p>f. for transportation</p> <p>g. for office work</p> <p>h. miscellaneous capital goods</p> <hr/> <p>Construction Goods</p> <p>i. for construction</p> <p>j. for engineering</p>	<p>Durable Consumer Goods</p> <p>k. for household use</p> <p>l. for heating and cooling equipment</p> <p>m. for furniture and furnishings</p> <p>n. for education and amusement</p> <p>o. Passenger cars and motorcycles</p> <hr/> <p>Non-durable Consumer Goods</p> <p>p. for household use</p> <p>q. for education and amusement</p> <p>r. Clothing and Footwear</p> <p>s. Food</p> <hr/> <p>Producer Goods</p> <p>t. for Manufacturing</p> <p>u. for Other Uses</p>
--	--

(前月比・前年同月比・在庫率＝%)

分類 Classification	品目 Goods	格付 *1	項目 Item	季調済指数 Seasonally adjusted index			原指数 Original Index		実数 Figures		単位 Unit
				11月 2015 Nov.	12月 Dec.	前月比 %Change From Previous Month	12月 Dec.	前年同月比 %Change From Previous Year	12月 Dec.		
鉄鋼業 Iron and steel	銑鉄 Pig iron	生・鋳	生産 P	99.2	97.8	▲ 1.4	97.0	▲ 4.2	6,648,642	t	
			出荷 S	74.4	78.0	▲ 4.8	83.2	▲ 2.6	250,690		
			在庫 I	96.3	96.5	0.2	105.7	▲ 0.5	756,016		
			在庫率 IR	-	-	-	-	-	-		
	鉄素製品(含. 鋼半製品) Crude steel (incl. Semi-finished steel)	フェロマンガ(高炭素、低炭素) Ferro-manganese(high-carbon, low-carbon)	生・鋳	生産 P	101.8	101.2	▲ 0.6	106.7	0.3	40,289	t
				出荷 S	94.8	96.1	1.4	101.2	▲ 11.8	44,830	
				在庫 I	134.3	134.9	0.4	126.7	▲ 2.7	99,987	
				在庫率 IR	148.2	138.1	▲ 6.8	124.5	10.3	223.0	
	フェロニッケル Ferro-nickel	生・鋳	生産 P	122.0	111.5	▲ 8.6	120.9	9.7	35,115	t	
			出荷 S	136.5	96.0	▲ 29.7	110.9	▲ 18.1	28,152		
在庫 I			147.6	183.1	24.1	183.8	1.9	30,659			
在庫率 IR			109.0	187.0	71.6	154.6	24.3	108.9			
粗鋼 Crude steel	生・鋳	生産 P	96.8	96.0	▲ 0.8	94.0	▲ 4.6	8,588,702	t		
		出荷 S	30.2	31.2	3.3	27.5	▲ 0.4	3,042			
		在庫 I	114.2	113.1	▲ 1.0	109.8	▲ 15.9	79,881			
		在庫率 IR	-	-	-	-	-	-			
★ 鋼半製品 Semi-finished steel	生・鋳	生産 P	97.2	96.4	▲ 0.8	94.5	▲ 4.2	8,423,725	t		
		出荷 S	83.0	91.8	10.6	91.0	▲ 3.2	672,375			
		在庫 I	113.8	107.2	▲ 5.8	112.3	▲ 2.5	3,647,216			
		在庫率 IR	117.1	112.1	▲ 4.3	118.6	1.9	43.3			
熱間圧延鋼材 Hot rolled steel	鋼矢板 Steel pilings	建・土	生産 P	95.7	81.2	▲ 15.2	94.8	▲ 21.2	50,181	t	
			出荷 S	81.9	73.6	▲ 10.1	98.1	▲ 29.3	52,500		
			在庫 I	105.4	115.7	9.8	124.2	▲ 4.4	46,718		
			在庫率 IR	121.4	149.7	23.3	117.9	35.2	89.0		
	H形鋼 Wide flange beams	建・建	生産 P	125.2	116.4	▲ 7.0	113.6	▲ 2.3	301,347	t	
			出荷 S	117.3	121.2	3.3	118.9	0.6	312,586		
			在庫 I	126.8	121.6	▲ 4.1	122.4	0.5	218,628		
			在庫率 IR	105.8	99.5	▲ 6.0	101.1	▲ 0.3	69.9		
	大中小形鋼 Heavy, medium and light shapes	建・建 生・鋳	生産 P	93.9	91.8	▲ 2.2	90.3	▲ 17.0	151,554	t	
			出荷 S	90.7	91.7	1.1	90.3	▲ 17.0	151,554		
在庫 I			112.7	109.2	▲ 3.1	111.8	▲ 8.0	137,182			
在庫率 IR			127.8	116.6	▲ 8.8	122.1	10.9	90.5			
小形棒鋼 Light bars	建・建	生産 P	101.7	99.0	▲ 2.7	93.8	▲ 6.2	654,235	t		
		出荷 S	98.7	98.3	▲ 0.4	94.7	▲ 6.2	656,522			
		在庫 I	121.5	116.8	▲ 3.9	117.9	▲ 5.2	639,511			
		在庫率 IR	124.4	116.8	▲ 6.1	124.0	1.1	97.4			
普通鋼鋼板 Ordinary steel sheets and plates	生・鋳	生産 P	79.1	82.4	4.2	79.3	▲ 8.3	831,912	t		
		出荷 S	82.8	82.5	▲ 0.4	82.5	▲ 7.8	847,987			
		在庫 I	96.4	97.9	1.6	97.7	▲ 7.5	496,706			
		在庫率 IR	116.8	118.5	1.5	117.8	0.5	58.6			
普通鋼鋼帯 Ordinary steel strips	生・鋳	生産 P	97.7	98.3	0.6	96.4	0.9	3,727,256	t		
		出荷 S	122.7	116.8	▲ 4.8	120.1	▲ 0.5	1,920,917			
		在庫 I	104.9	105.1	0.2	103.4	▲ 5.9	1,088,484			
		在庫率 IR	83.4	89.8	7.7	85.4	▲ 5.3	56.7			
特殊鋼熱間圧延鋼材 Special hot-rolled steel	生・鋳	生産 P	91.3	92.3	1.1	89.1	▲ 5.8	1,523,236	t		
		出荷 S	94.7	98.1	3.6	93.6	▲ 5.0	1,147,094			
		在庫 I	115.5	112.6	▲ 2.5	114.7	▲ 5.4	734,712			
		在庫率 IR	120.6	115.4	▲ 4.3	121.9	▲ 0.5	64.0			
鋼管 Steel pipes and tubes	普通鋼熱間鋼管 Ordinary hot-steel pipes and tubes	建・土 生・鋳	生産 P	99.5	95.5	▲ 4.0	94.8	▲ 9.5	339,407	t	
			出荷 S	98.0	96.7	▲ 1.3	96.4	▲ 6.8	299,347		
			在庫 I	105.9	103.9	▲ 1.9	105.6	▲ 2.7	319,757		
			在庫率 IR	111.0	107.7	▲ 3.0	108.9	4.4	106.8		
	特殊鋼熱間鋼管 Special hot-steel pipes and tubes	生・鋳	生産 P	49.3	52.2	5.9	52.8	▲ 43.3	105,643	t	
			出荷 S	52.9	50.4	▲ 4.7	50.0	▲ 54.4	91,261		
冷間仕上鋼材 Cold finished steel	普通鋼冷延広幅帯鋼 Ordinary cold-rolled wide strips	生・鋳	生産 P	80.8	81.1	0.4	78.1	▲ 1.3	1,512,965	t	
			出荷 S	84.8	89.7	5.8	86.0	▲ 0.9	547,228		
			在庫 I	91.9	92.9	1.1	91.2	▲ 7.7	406,653		
			在庫率 IR	110.0	103.2	▲ 6.2	105.4	▲ 6.7	74.3		

* 1. Classification by Use of Goods

P: Production, S: Shipments, I: Inventories, IR: Inventory Ratio

(前月比・前年同月比・在庫率＝%)

分類 Classification	品目 Goods	格付 *1	項目 Item	季調済指数 Seasonally adjusted index			原指数 Original Index		実数 Figures		単位 Unit
				11月 2015 Nov.	12月 Dec.	前月比 %Change From Previous Month	12月 Dec.	前年同月比 %Change From Previous Year	12月 Dec.		
	普通鋼冷延電気鋼帯 Ordinary cold-rolled electrical sheets and strips	生・鋺	生産 P	62.8	66.1	▲ 5.3	65.5	▲ 7.1	109,269	t	
			出荷 S	64.8	68.6	▲ 5.9	66.1	▲ 7.3	109,611		
			在庫 I	83.0	84.7	▲ 2.0	80.1	▲ 4.0	59,848		
			在庫率 IR	131.1	125.1	▲ 4.6	120.5	▲ 12.1	54.6		
	冷間ロール成型軽量形鋼 Cold formed steel shapes	建・建	生産 P	111.6	109.6	▲ 1.8	111.1	▲ 8.1	44,087	t	
			出荷 S	113.9	111.2	▲ 2.4	113.3	▲ 7.3	44,200		
			在庫 I	122.8	121.7	▲ 0.9	117.0	▲ 8.5	25,075		
			在庫率 IR	108.5	107.2	▲ 1.2	102.3	▲ 1.5	56.7		
	● 普通鋼鉄線 Ordinary steel wires	生・鋺	生産 P	98.8	95.6	▲ 3.2	95.4	▲ 5.0	27,742	t	
			出荷 S	97.4	92.4	▲ 5.1	93.2	▲ 8.4	16,503		
			在庫 I	109.6	103.5	▲ 5.6	102.9	▲ 13.9	10,973		
			在庫率 IR	111.8	111.3	▲ 0.4	109.1	▲ 6.0	66.5		
	普通鋼冷間圧造用炭素鋼線 Ordinary carbon steel wires for cold heading and cold forging	生・鋺	生産 P	91.3	83.6	▲ 8.4	82.9	▲ 5.0	15,896	t	
			出荷 S	91.2	84.6	▲ 7.2	83.7	▲ 4.6	16,100		
			在庫 I	119.8	118.8	▲ 0.8	117.3	▲ 6.9	6,355		
			在庫率 IR	132.9	138.5	▲ 4.2	139.8	▲ 12.2	39.5		
	● 普通鋼硬鋼線 Ordinary hard-drawn wires	生・鋺	生産 P	92.3	89.1	▲ 3.5	87.7	▲ 4.4	22,883	t	
			出荷 S	87.1	82.9	▲ 4.8	80.5	▲ 0.2	10,784		
			在庫 I	91.6	89.9	▲ 1.9	95.2	▲ 7.7	6,893		
			在庫率 IR	104.5	108.5	▲ 3.8	117.7	▲ 7.5	63.9		
	特殊鋼冷間仕上鋼材 Special cold-finished steel	生・鋺	生産 P	96.5	98.5	▲ 2.1	96.2	▲ 0.0	243,974	t	
			出荷 S	93.8	97.9	▲ 4.4	95.1	▲ 1.0	231,182		
			在庫 I	116.3	113.5	▲ 2.4	118.5	▲ 3.3	168,218		
			在庫率 IR	122.5	117.4	▲ 4.2	124.3	▲ 2.3	72.8		
特殊鋼磨棒鋼 Special cold-finished bars	生・鋺	生産 P	87.3	84.5	▲ 3.2	81.2	▲ 7.7	46,930	t		
		出荷 S	86.7	84.1	▲ 3.0	81.0	▲ 8.7	45,354			
		在庫 I	104.2	105.9	▲ 1.6	107.6	▲ 6.9	36,682			
		在庫率 IR	119.6	125.4	▲ 4.8	132.4	▲ 17.1	80.9			
特殊鋼冷間圧造用炭素鋼線 Special carbon steel wires for cold heading and cold forging	生・鋺	生産 P	102.1	100.1	▲ 2.0	96.8	▲ 4.9	65,392	t		
		出荷 S	104.9	103.4	▲ 1.4	100.1	▲ 4.3	64,847			
		在庫 I	145.8	139.4	▲ 4.4	139.3	▲ 6.2	14,024			
		在庫率 IR	138.9	128.9	▲ 7.2	138.5	▲ 10.7	21.6			
めっき鋼材 Metallic coated steel	ブリキ Tin plates	生・鋺	生産 P	95.1	99.6	▲ 4.7	94.9	▲ 14.8	83,351	t	
			出荷 S	91.8	102.7	▲ 11.9	103.0	▲ 18.7	89,143		
			在庫 I	99.7	94.0	▲ 5.7	97.5	▲ 8.5	60,899		
			在庫率 IR	109.0	93.6	▲ 14.1	93.2	▲ 8.5	68.3		
	ティンフリースチール Tin-free steel	生・鋺	生産 P	93.6	82.8	▲ 11.5	86.8	▲ 5.1	61,429	t	
			出荷 S	83.6	92.3	▲ 10.4	87.2	▲ 0.3	60,568		
垂鉛めっき鋼板 Galvanized sheets	生・鋺	生産 P	78.6	80.0	▲ 1.8	76.9	▲ 3.3	864,532	t		
		出荷 S	75.4	79.8	▲ 5.8	78.1	▲ 5.7	858,157			
		在庫 I	96.3	94.7	▲ 1.7	96.1	▲ 3.4	599,810			
		在庫率 IR	127.7	117.2	▲ 8.2	122.3	▲ 2.5	69.9			
鑄鍛造品 Steel castings and forgings	鍛鋼品 Steel forgings	生・鋺	生産 P	98.4	94.9	▲ 3.6	94.3	▲ 12.7	48,185	t	
			出荷 S	115.7	116.9	▲ 1.0	109.9	▲ 7.6	34,174		
			在庫 I	133.7	128.4	▲ 4.0	132.4	▲ 4.2	24,358		
			在庫率 IR	119.4	109.7	▲ 8.1	120.3	▲ 3.6	71.3		
	● 鋳鋼品 Steel castings	生・鋺	生産 P	74.3	76.8	▲ 3.4	75.7	▲ 9.1	13,772	t	
			出荷 S	76.5	78.5	▲ 2.6	78.3	▲ 12.5	8,558		
			在庫 I	105.1	107.7	▲ 2.5	109.3	▲ 11.5	21,152		
			在庫率 IR	139.6	136.1	▲ 2.5	139.4	▲ 27.7	247.2		
● 鋳鉄物 Iron castings	生・鋺	生産 P	96.1	94.8	▲ 1.4	92.6	▲ 5.0	263,430	t		
		出荷 S	96.2	94.6	▲ 1.7	92.5	▲ 5.9	175,801			
		在庫 I	100.4	100.4	▲ 0.0	101.3	▲ 3.4	83,340			
		在庫率 IR	104.3	104.7	▲ 0.4	109.0	▲ 2.7	47.4			
● 鉄系鍛工品 Ferrous forgings	生・鋺	生産 P	99.5	97.4	▲ 2.1	94.2	▲ 2.2	171,276	t		
		出荷 S	-	-	-	-	-	-			
		在庫 I	-	-	-	-	-	-			
		在庫率 IR	-	-	-	-	-	-			

* 1. Classification by Use of Goods

P: Production, S: Shipments, I: Inventories, IR: Inventory Ratio

(前月比・前年同月比・在庫率＝%)

分類 Classification	品目 Goods	格付 *1	項目 Item	季調済指数 Seasonally adjusted index			原指数 Original Index		実数 Figures		単位 Unit
				11月 2015 Nov.	12月 Dec.	前月比 %Change From Previous Month	12月 Dec.	前年同月比 %Change From Previous Year	12月 Dec.		
非鉄金属工業 Non-ferrous metals	アルミニウム合金地金 Aluminum alloy ingots	生・鋳	生産 P	96.7	98.0	1.3	90.3	▲ 1.6	170,085	t	
			出荷 S	87.4	82.7	▲ 5.4	81.1	▲ 5.4	2,952		
			在庫 I	67.6	73.2	8.3	65.2	▲ 23.0	2,764		
			在庫率 IR	77.9	83.8	7.6	79.8	▲ 18.7	93.6		
	非鉄金属地金 Refining of non-ferrous metals	アルミニウム二次合金地金 Secondary aluminum alloy ingots	生・鋳	生産 P	92.8	86.5	▲ 6.8	83.7	▲ 7.9	86,451	t
				出荷 S	92.3	89.4	▲ 3.1	88.5	▲ 7.3	77,749	
電気金 Electrolytic gold	電気金 Electrolytic gold	生・鋳	生産 P	75.1	74.4	▲ 0.9	77.2	▲ 7.8	8,736	kg	
			出荷 S	77.3	69.7	▲ 9.8	68.1	▲ 7.7	7,720		
			在庫 I	74.3	77.3	4.0	85.1	▲ 2.1	5,228		
			在庫率 IR	94.7	105.9	11.8	123.6	6.1	67.7		
	電気銀 Electrolytic silver	生・鋳	生産 P	94.4	99.2	5.1	106.6	7.5	168,680	kg	
			出荷 S	104.6	92.0	▲ 12.0	87.1	1.6	139,137		
電気銅 Electrolytic copper	電気銅 Electrolytic copper	生・鋳	生産 P	85.6	90.6	5.8	93.6	▲ 8.9	120,830	t	
			出荷 S	82.5	89.3	8.2	87.7	▲ 6.2	105,260		
			在庫 I	137.2	137.8	0.4	144.8	▲ 9.4	57,629		
			在庫率 IR	163.1	147.7	▲ 9.4	164.2	▲ 3.5	54.7		
	亜鉛 Zinc	生・鋳	生産 P	91.4	84.2	▲ 7.9	91.4	▲ 15.9	4,373	t	
			出荷 S	97.5	89.9	▲ 7.8	91.3	▲ 13.5	4,388		
伸銅・アルミニウム圧延製品 Copper and copper-base alloys and aluminum rolling products	伸銅製品 Elongated copper products	生・鋳	生産 P	87.1	86.8	▲ 0.3	83.4	▲ 8.5	60,282	t	
			出荷 S	88.3	89.2	1.0	85.4	▲ 4.6	60,212		
			在庫 I	148.6	143.3	▲ 3.6	150.4	2.2	39,970		
			在庫率 IR	169.6	159.0	▲ 6.3	175.6	7.1	66.4		
	アルミニウム板製品 Aluminum mill products (Flat rolled products)	生・鋳	生産 P	96.7	97.1	0.4	91.6	2.6	97,779	t	
			出荷 S	99.3	96.2	▲ 3.1	90.5	▲ 0.7	93,016		
アルミニウム押出製品 Aluminum mill products (Extruded products)	生・鋳	生産 P	97.7	93.9	▲ 3.9	96.3	▲ 4.4	61,914	t		
		出荷 S	97.0	93.0	▲ 4.1	91.0	▲ 5.3	30,517			
アルミニウムはく Aluminum foils	生・鋳	生産 P	91.0	92.2	1.3	85.6	2.5	8,733	t		
		出荷 S	91.5	89.6	▲ 2.1	82.9	▲ 2.9	8,373			
電線・ケーブル Electric wires and cables	● 巻線 Winding wires	生・鋳	生産 P	94.1	91.3	▲ 3.0	88.2	▲ 4.4	10,810	導体t	
			出荷 S	92.1	92.8	0.8	90.4	▲ 3.5	10,712		
			在庫 I	99.2	95.4	▲ 3.8	98.1	3.8	10,696		
			在庫率 IR	107.3	100.4	▲ 6.4	108.2	7.8	99.9		
	● 機器用絶縁電線(輸送機器用を除く) Appliance wires (excl. wires and cables for transport equipment)	生・鋳	生産 P	91.2	85.2	▲ 6.6	85.5	▲ 8.1	3,137	導体t	
			出荷 S	91.7	88.2	▲ 3.8	87.6	▲ 7.3	3,197		
● 輸送機器用絶縁電線 Wires and cables for transport equipment	生・鋳	生産 P	91.3	85.2	▲ 6.7	86.6	▲ 6.5	3,750	導体t		
		出荷 S	90.1	88.1	▲ 2.2	88.8	▲ 4.7	5,537			
● 電力用電線・ケーブル Power wires/ cables	資・電	生産 P	119.8	120.1	0.3	126.2	▲ 1.1	20,158	導体t		
		出荷 S	120.1	112.6	▲ 6.2	117.2	▲ 0.5	23,863			
● 通信用ケーブル光ファイバ製品 Optical fiber products for telecommunication cables	資・通	生産 P	79.7	72.6	▲ 8.9	68.0	▲ 3.1	584,164	kmcore		
		出荷 S	78.1	71.6	▲ 8.3	64.7	▲ 5.7	549,108			
		在庫 I	80.3	81.6	1.6	79.5	▲ 18.0	328,255			
		在庫率 IR	99.9	113.4	13.5	119.7	▲ 13.1	59.8			

* 1. Classification by Use of Goods

P: Production, S: Shipments, I: Inventories, IR: Inventory Ratio

(前月比・前年同月比・在庫率＝%)

分類 Classification	品目 Goods	格付 *1	項目 Item	季調済指数 Seasonally adjusted index			原指数 Original Index		実数 Figures		単位 Unit
				11月 2015 Nov.	12月 Dec.	前月比 %Change From Previous Month	12月 Dec.	前年同月比 %Change From Previous Year	12月 Dec.		
				生産 出 在 在 在庫率	出荷 庫 在 在 在庫率	IR	生産 出 在 在 在庫率	出荷 庫 在 在 在庫率	IR	生産 出 在 在 在庫率	
非鉄金属铸件 Non-ferrous metal castings	● 銅・銅合金铸件 Copper/ copper alloy castings	生・鋳	生産 出 在 在 在庫率	P S I IR	104.8 - - -	101.1 - - -	▲ 3.5 - - -	100.3 - - -	0.2 - - -	6,440 - - -	t
	● アルミニウム铸件 Aluminum alloy castings	生・鋳	生産 出 在 在 在庫率	P S I IR	110.1 - - -	105.9 - - -	▲ 3.8 - - -	103.2 - - -	▲ 1.5 - - -	33,608 - - -	t
	● アルミニウムダイカスト Aluminum alloy die-castings	生・鋳	生産 出 在 在 在庫率	P S I IR	98.6 - - -	96.7 - - -	▲ 1.9 - - -	93.3 - - -	▲ 1.6 - - -	76,037 - - -	t
金属製品工業 Fabricated metals	● 鉄骨 Structural steel frames	建・建	生産 出 在 在 在庫率	P S I IR	100.0 - - -	101.3 - - -	1.3 - - -	104.3 - - -	3.9 - - -	95,034 - - -	t
建設用金属製品 Fabricated structural metal products	● 軽量鉄骨 Light structural steel frames	建・建	生産 出 在 在 在庫率	P S I IR	106.7 - - -	106.8 - - -	0.1 - - -	114.0 - - -	9.9 - - -	16,455 - - -	t
	● 橋りょう Steel bridges	建・土	生産 出 在 在 在庫率	P S I IR	64.7 - - -	68.5 - - -	5.9 - - -	55.7 - - -	▲ 3.8 - - -	17,309 - - -	t
	● 木造住宅用アルミニウムサッシ Aluminum sashes for wooden houses	建・建	生産 出 在 在 在庫率	P S I IR	86.6 87.6 136.0 155.8	82.8 85.4 137.4 156.1	▲ 4.4 ▲ 2.5 1.0 0.2	86.7 91.2 128.7 140.0	▲ 3.6 ▲ 3.7 ▲ 3.7 0.0	6,859 9,627 8,291 86.1	t
建築用金属製品 Metal products of building	● ビル用アルミニウムサッシ Aluminum sashes for building	建・建	生産 出 在 在 在庫率	P S I IR	104.5 101.6 99.1 96.4	101.9 100.9 99.8 94.6	▲ 2.5 ▲ 0.7 0.7 ▲ 1.9	108.7 107.4 98.2 89.2	▲ 0.9 1.9 ▲ 12.1 ▲ 13.6	7,911 8,518 1,782 20.9	t
	● アルミニウムドア Aluminum doors	建・建	生産 出 在 在 在庫率	P S I IR	97.9 91.0 92.7 101.5	94.0 86.7 97.3 108.9	▲ 4.0 ▲ 4.7 5.0 7.3	98.3 92.7 89.5 95.6	5.8 3.6 ▲ 6.0 ▲ 9.3	1,885 2,144 882 41.1	t
	● アルミニウムエクステリア Aluminum exterior	建・建	生産 出 在 在 在庫率	P S I IR	125.9 118.3 157.5 135.0	118.6 115.6 161.1 137.1	▲ 5.8 ▲ 2.3 2.3 1.6	116.5 119.0 147.1 121.6	▲ 3.2 ▲ 2.6 ▲ 13.1 ▲ 10.8	8,525 9,438 7,878 83.5	t
	● スチール・ステンレスドア Steel and stainless doors	建・建	生産 出 在 在 在庫率	P S I IR	106.9 119.7 132.9 110.1	106.4 112.6 132.0 116.4	▲ 0.5 ▲ 5.9 ▲ 0.7 5.7	118.7 130.4 130.8 99.5	▲ 8.6 ▲ 7.7 ▲ 13.1 ▲ 6.0	5,554 7,667 2,410 31.4	t
	● スチール・ステンレスシャッター Steel and stainless shutters	建・建	生産 出 在 在 在庫率	P S I IR	126.0 125.6 96.0 78.7	122.8 123.2 95.9 77.2	▲ 2.5 ▲ 1.9 ▲ 0.1 ▲ 1.9	125.8 126.1 90.6 71.7	5.4 5.0 ▲ 22.7 ▲ 25.9	8,453 8,476 676 8.0	t
	● ガスこんろ Gas cooking appliances	耐・家	生産 出 在 在 在庫率	P S I IR	85.5 84.0 70.2 83.2	82.3 77.5 73.5 94.2	▲ 3.7 ▲ 7.7 4.7 13.2	89.5 118.6 66.0 52.8	▲ 1.0 ▲ 10.6 ▲ 27.0 ▲ 18.4	319,780 414,869 299,578 72.2	台
	● ガス湯沸器 Gas-fired water heaters	耐・家	生産 出 在 在 在庫率	P S I IR	107.0 100.3 83.8 86.2	104.4 96.8 88.9 92.5	▲ 2.4 ▲ 3.5 6.1 7.3	108.7 125.7 80.1 61.8	3.7 ▲ 2.6 ▲ 17.7 ▲ 15.6	188,552 233,008 120,798 51.8	台
暖ちゅう房熱機器 Equipment for heating and kitchen	● ガス温水給湯暖房機 Gas-fired water heaters and space heaters	建・建	生産 出 在 在 在庫率	P S I IR	137.2 127.0 169.0 133.6	132.9 125.4 160.8 127.5	▲ 3.1 ▲ 1.3 ▲ 4.9 ▲ 4.6	155.4 171.2 142.8 79.9	▲ 5.8 ▲ 4.3 ▲ 14.0 ▲ 10.2	37,036 42,769 27,569 64.5	台

* 1. Classification by Use of Goods

P: Production, S: Shipments, I: Inventories, IR: Inventory Ratio

(前月比・前年同月比・在庫率＝%)

分類 Classification	品目 Goods	格付 *1	項目 Item	季調済指数 Seasonally adjusted index			原指数 Original Index		実数 Figures		単位 Unit
				11月 2015 Nov.	12月 Dec.	前月比 %Change From Previous Month	12月 Dec.	前年同月比 %Change From Previous Year	12月 Dec.		
	ガス風呂がま Gas bath boilers	建・建	生産 P	107.5	107.0	▲ 0.5	118.0	10.2	123,838	台	
			出荷 S	105.5	102.8	▲ 2.6	128.1	▲ 5.0	134,052		
			在庫 I	110.0	124.3	13.0	118.7	▲ 24.4	62,138		
			在庫率 IR	105.2	120.2	14.3	91.0	▲ 20.4	46.4		
	石油ストーブ Oil-fired space heaters	耐・冷	生産 P	94.6	85.6	▲ 9.5	107.4	6.4	386,905	台	
			出荷 S	87.3	73.6	▲ 15.7	207.1	▲ 29.7	744,689		
			在庫 I	128.9	175.4	36.1	79.0	48.8	761,088		
			在庫率 IR	-	-	-	-	-	-		
	石油温水給湯暖房機 Oil-fired water heaters and space heaters	建・建	生産 P	115.9	111.8	▲ 3.5	136.3	14.7	42,118	台	
出荷 S			107.1	94.6	▲ 11.7	135.1	▲ 8.3	42,325			
在庫 I			131.4	160.7	22.3	144.8	19.0	33,415			
在庫率 IR			127.5	168.0	31.8	103.4	29.6	78.9			
その他の金属製品 Other metal products	● 鋼索 Wire ropes	生・鋳	生産 P	69.9	67.9	▲ 2.9	64.6	▲ 5.0	21,346	t	
			出荷 S	74.7	71.3	▲ 4.6	68.3	▲ 6.3	14,777		
			在庫 I	104.2	104.9	0.7	107.8	4.3	29,478		
			在庫率 IR	140.6	147.4	4.8	157.1	11.3	199.5		
	● 溶接金網 Welded wire netting	生・鋳	生産 P	96.4	101.0	4.8	106.9	▲ 0.3	12,147	t	
			出荷 S	97.1	106.9	10.1	112.1	1.9	12,552		
			在庫 I	120.8	104.6	▲ 13.4	98.0	▲ 11.0	4,602		
			在庫率 IR	126.7	97.4	▲ 23.1	87.0	▲ 12.6	36.7		
	電気溶接棒 Electrical welding rods	生・鋳	生産 P	90.3	89.3	▲ 1.1	90.0	▲ 6.0	18,676	t	
			出荷 S	85.5	86.5	1.2	89.1	▲ 8.0	18,531		
			在庫 I	128.0	132.2	3.3	132.3	30.3	16,300		
			在庫率 IR	148.4	150.7	1.5	147.4	41.7	88.0		
	ドラム缶 Steel drums	生・鋳	生産 P	91.6	92.7	1.2	96.8	▲ 2.9	28,569	t	
			出荷 S	91.8	92.9	1.2	96.7	▲ 2.9	28,504		
			在庫 I	98.1	98.7	0.6	99.5	0.7	3,556		
			在庫率 IR	107.5	106.2	▲ 1.2	102.7	4.2	12.5		
	18リットル缶 18-liter cans	生・鋳	生産 P	92.8	89.2	▲ 3.9	93.5	▲ 4.8	11,113	t	
			出荷 S	92.3	89.6	▲ 2.9	94.1	▲ 4.5	10,957		
			在庫 I	91.9	91.5	▲ 0.4	91.3	▲ 0.2	2,804		
			在庫率 IR	100.5	101.0	0.5	96.7	4.4	25.6		
食缶 Food cans	生・鋳	生産 P	58.0	65.6	13.1	61.4	▲ 5.5	25,488	t		
		出荷 S	55.6	59.6	7.2	58.4	▲ 14.5	22,838			
		在庫 I	99.2	103.7	4.5	101.6	9.6	27,218			
		在庫率 IR	178.1	184.4	3.5	173.5	28.0	119.2			
一般缶 General cans	生・鋳	生産 P	85.5	83.9	▲ 1.9	92.7	1.0	5,576	t		
		出荷 S	85.0	82.7	▲ 2.7	92.0	▲ 0.6	5,196			
		在庫 I	102.7	107.3	4.5	101.7	▲ 0.3	7,485			
		在庫率 IR	121.6	129.1	6.2	110.0	0.3	144.1			
架線金物 Transmission line hardware	生・他	生産 P	63.7	69.4	8.9	66.5	▲ 3.5	11,162	千個		
		出荷 S	-	-	-	-	-	-			
		在庫 I	-	-	-	-	-	-			
		在庫率 IR	-	-	-	-	-	-			
● 線ばね Wire springs	生・鋳	生産 P	95.4	92.8	▲ 2.7	90.9	8.1	7,423	t		
		出荷 S	95.0	92.7	▲ 2.4	90.2	8.3	7,694			
		在庫 I	116.2	116.4	0.2	118.7	▲ 1.8	2,073			
		在庫率 IR	122.6	125.7	2.5	130.7	▲ 9.6	26.9			
うす板ばね Flat springs	生・鋳	生産 P	100.9	99.5	▲ 1.4	97.7	0.1	7,072	t		
		出荷 S	100.6	99.9	▲ 0.7	99.0	1.5	7,432			
		在庫 I	119.3	113.8	▲ 4.6	113.0	4.6	2,386			
		在庫率 IR	118.6	113.9	▲ 4.0	113.7	2.9	32.1			
超硬チップ Cemented carbide tips	生・鋳	生産 P	114.0	110.6	▲ 3.0	106.7	3.4	351,922	kg 【千個】		
		出荷 S	105.9	103.5	▲ 2.3	104.4	▲ 0.5	320,611			
		在庫 I	195.6	195.7	0.1	205.3	9.1	71,636,706			
		在庫率 IR	252.9	247.9	▲ 2.0	266.0	14.2	154.0			
鋼管製管継手 Pipe fittings (made of steel pipes and tubes)	建・土	生産 P	94.0	87.6	▲ 6.8	91.9	▲ 1.8	4,878,074	kg		
		出荷 S	-	-	-	-	-	-			
		在庫 I	-	-	-	-	-	-			
		在庫率 IR	-	-	-	-	-	-			

* 1. Classification by Use of Goods

P: Production, S: Shipments, I: Inventories, IR: Inventory Ratio

(前月比・前年同月比・在庫率＝%)

分類 Classification	品目 Goods	格付 *1	項目 Item	季調済指数 Seasonally adjusted index			原指数 Original Index		実数 Figures		単位 Unit
				11月 2015 Nov.	12月 Dec.	前月比 %Change From Previous Month	12月 Dec.	前年同月比 %Change From Previous Year	12月 Dec.		
● 作業工具 Machinist hand tools		生・鋳 生・他	生産	P	94.7	98.2	3.7	99.7	0.5	7,862	千個
			出荷	S	100.8	103.5	2.7	103.5	▲ 0.7	8,541	
			在庫	I	91.8	92.0	0.2	94.1	▲ 2.5	10,302	
			在庫率	IR	92.3	88.9	▲ 3.7	90.4	▲ 1.8	120.6	
粉末や金製機械材料 Sintered products (machine materials)		生・鋳	生産	P	92.7	91.1	▲ 1.7	88.3	▲ 1.8	7,586	t
			出荷	S	-	-	-	-	-	-	
			在庫	I	-	-	-	-	-	-	
			在庫率	IR	-	-	-	-	-	-	
産業用アルミニウム製品 Industrial aluminum products		生・鋳	生産	P	55.0	53.8	▲ 2.2	52.4	▲ 18.8	1,225	t
			出荷	S	52.3	48.9	▲ 6.5	46.9	▲ 23.0	1,082	
			在庫	I	73.7	87.1	18.2	84.7	0.5	423	
			在庫率	IR	144.4	179.1	24.0	179.5	30.8	39.1	
飲料用アルミニウム缶 Aluminum cans for beverage		生・鋳	生産	P	112.8	109.9	▲ 2.6	98.0	4.7	28,323	t
			出荷	S	105.1	101.9	▲ 3.0	100.5	2.0	27,934	
			在庫	I	129.3	131.9	2.0	116.2	4.0	36,646	
			在庫率	IR	119.3	126.0	5.6	112.3	1.9	131.2	
はん用・生産用・業務用機械工業 General-purpose, production and business oriented machinery	はん用内燃機関 Internal combustion engines for industry	生・鋳	生産	P	80.3	81.1	1.0	80.5	▲ 13.3	6,363	千PS
			出荷	S	78.5	82.0	4.5	82.9	▲ 13.4	4,744	
ボイラ・原動機 Boilers and power units	水管ボイラ Water tube boilers	資・電	生産	P	127.7	103.3	▲ 19.1	127.2	▲ 50.8	1,746	t/時間
			出荷	S	-	-	-	-	-	-	
	ボイラ部品 Parts and accessories of boilers	生・鋳	生産	P	160.6	271.6	69.1	401.3	4.3	16,139	百万円
			出荷	S	-	-	-	-	-	-	
	一般用蒸気タービン Steam turbines for industry	資・電	生産	P	85.3	105.0	23.1	108.6	11.4	1,300	千kW
			出荷	S	-	-	-	-	-	-	
蒸気タービン部品 Parts and accessories of steam turbines	生・鋳	生産	P	84.1	90.6	7.7	128.9	▲ 6.7	14,869	百万円	
		出荷	S	-	-	-	-	-	-		
風水力機械・油圧機器 Fans, pumps and oil hydraulic equipment	ポンプ Pumps	資・他	生産	P	101.7	94.9	▲ 6.7	101.2	0.7	8,450	t
			出荷	S	104.1	93.9	▲ 9.8	99.8	▲ 0.5	8,912	
			在庫	I	142.2	147.3	3.6	146.5	1.5	6,698	
			在庫率	IR	135.1	154.5	14.4	142.1	2.2	75.2	
	● 圧縮機 Compressors	資・製 生・鋳	生産	P	104.8	127.3	21.5	133.9	▲ 8.8	4,551	t
			出荷	S	102.7	129.3	25.9	134.6	▲ 3.6	4,498	
			在庫	I	120.3	123.4	2.6	127.3	0.5	3,038	
			在庫率	IR	123.8	97.3	▲ 21.4	92.6	4.2	67.5	
	送風機 Fans and blowers	資・他	生産	P	80.5	93.6	16.3	97.8	14.0	2,002	t
			出荷	S	79.3	88.2	11.2	89.7	10.9	1,891	
在庫			I	114.3	117.7	3.0	125.2	▲ 18.9	1,112		
在庫率			IR	134.1	139.3	3.9	138.4	▲ 27.0	58.8		
● 油圧ポンプ Oil-hydraulic pumps	生・鋳	生産	P	75.0	77.1	2.8	77.3	▲ 13.0	5,491	百万円	
		出荷	S	-	-	-	-	-	-		
油圧モータ Oil-hydraulic motors	生・鋳	生産	P	83.7	88.5	5.7	85.4	▲ 14.0	5,293	百万円	
		出荷	S	-	-	-	-	-	-		
		在庫	I	-	-	-	-	-	-		
		在庫率	IR	-	-	-	-	-	-		
油圧シリンダ Oil-hydraulic cylinders	生・鋳	生産	P	89.9	90.9	1.1	87.9	▲ 10.0	6,848	百万円	
		出荷	S	-	-	-	-	-	-		
		在庫	I	-	-	-	-	-	-		
		在庫率	IR	-	-	-	-	-	-		

* 1. Classification by Use of Goods

P: Production, S: Shipments, I: Inventories, IR: Inventory Ratio

(前月比・前年同月比・在庫率＝%)

分類 Classification	品目 Goods	格付 *1	項目 Item	季調済指数 Seasonally adjusted index			原指数 Original Index		実数 Figures		単位 Unit	
				11月 2015 Nov.	12月 Dec.	前月比 %Change From Previous Month	12月 Dec.	前年同月比 %Change From Previous Year	12月 Dec.			
				生 出 在 在	産 荷 庫 率	P S I IR	生 出 在 在	産 荷 庫 率	P S I IR	生 出 在 在		産 荷 庫 率
	● 油圧バルブ Oil-hydraulic valves	生・鋳	生 出 在 在	産 荷 庫 率	P S I IR	77.9 - - -	78.5 - - -	0.8 - - -	81.5 - - -	▲ 14.7 - - -	5,123 - - -	百万円
	空気圧シリンダ Pneumatic cylinders	生・鋳	生 出 在 在	産 荷 庫 率	P S I IR	133.7 - - -	127.3 - - -	▲ 4.8 - - -	123.6 - - -	▲ 1.7 - - -	9,813 - - -	百万円
	空気圧バルブ Pneumatic valves	生・鋳	生 出 在 在	産 荷 庫 率	P S I IR	90.2 - - -	90.4 - - -	0.2 - - -	88.2 - - -	▲ 0.5 - - -	9,117 - - -	百万円
運搬機械 Conveying machinery	クレーン Cranes	資・製 資・他	生 出 在 在	産 荷 庫 率	P S I IR	160.8 - - -	147.6 - - -	▲ 8.2 - - -	156.3 - - -	32.2 - - -	9,691 - - -	t
	● コンベヤ Conveyors	資・製 資・他	生 出 在 在	産 荷 庫 率	P S I IR	112.1 - - -	135.3 - - -	20.7 - - -	136.8 - - -	18.5 - - -	13,780 - - -	t
	エレベータ Elevators	建・建	生 出 在 在	産 荷 庫 率	P S I IR	115.1 - - -	103.8 - - -	▲ 9.8 - - -	123.0 - - -	▲ 13.0 - - -	23,268 - - -	t
冷凍機・同応用製品 Refrigerating machines and appliances	一般冷凍空調用冷凍機 Refrigerating machines for general refrigeration and air conditioning	生・鋳	生 出 在 在	産 荷 庫 率	P S I IR	65.0 68.7 72.8 108.9	65.9 70.4 70.9 103.3	1.4 2.5 ▲ 2.6 ▲ 5.1	66.9 63.3 71.8 110.6	0.6 ▲ 0.8 ▲ 0.7 0.1	313,847 181,947 789,126 433.7	台
	乗用車エアコン用冷凍機 Refrigerating machines for automobile air conditioners	生・鋳	生 出 在 在	産 荷 庫 率	P S I IR	73.7 81.6 91.8 111.3	76.2 87.7 90.1 106.2	3.4 7.5 ▲ 1.9 ▲ 4.6	73.2 86.1 76.1 86.7	▲ 2.0 4.2 ▲ 14.0 ▲ 17.4	1,343,966 1,460,313 296,879 20.3	台
	冷凍・冷蔵ショーケース Refrigerating display cabinets	資・他	生 出 在 在	産 荷 庫 率	P S I IR	134.9 126.9 123.9 102.7	130.9 123.4 126.9 104.5	▲ 3.0 ▲ 2.8 2.4 1.8	101.5 67.4 128.2 180.9	8.7 ▲ 1.9 0.4 2.4	16,005 12,017 33,611 279.7	台
はん用機械器具部品 Parts of general- purpose machinery	固定比減速機 Fixed ratio speed reducers	生・鋳	生 出 在 在	産 荷 庫 率	P S I IR	91.4 - - -	85.2 - - -	▲ 6.8 - - -	90.1 - - -	▲ 8.2 - - -	12,226 - - -	t
	● 歯車 Gears	生・鋳	生 出 在 在	産 荷 庫 率	P S I IR	87.0 - - -	88.1 - - -	1.3 - - -	85.2 - - -	▲ 9.0 - - -	6,504 - - -	t
	スチールチェーン Steel chains	生・鋳	生 出 在 在	産 荷 庫 率	P S I IR	107.4 - - -	100.5 - - -	▲ 6.4 - - -	104.6 - - -	▲ 14.8 - - -	4,973 - - -	t
	軸受 Bearings	生・鋳	生 出 在 在	産 荷 庫 率	P S I IR	91.0 93.7 118.8 127.1	85.3 93.7 110.4 115.6	▲ 6.3 0.0 ▲ 7.1 ▲ 9.0	84.1 93.7 112.5 119.6	▲ 14.2 ▲ 6.0 ▲ 7.1 ▲ 1.0	212,183 228,014 190,059 83.4	千個
	一般用バルブ・コック General valves and cocks	生・鋳	生 出 在 在	産 荷 庫 率	P S I IR	96.7 - - -	91.0 - - -	▲ 5.9 - - -	95.5 - - -	▲ 2.2 - - -	5,944,450 - - -	kg
	自動調整弁 Control valves	生・鋳	生 出 在 在	産 荷 庫 率	P S I IR	92.9 - - -	97.4 - - -	4.8 - - -	93.7 - - -	▲ 9.8 - - -	4,141,347 - - -	kg

* 1. Classification by Use of Goods

P: Production, S: Shipments, I: Inventories, IR: Inventory Ratio

(前月比・前年同月比・在庫率＝%)

分類 Classification	品目 Goods	格付 *1	項目 Item	季調済指数 Seasonally adjusted index			原指数 Original Index		実数 Figures		単位 Unit		
				11月 2015 Nov.	12月 Dec.	前月比 %Change From Previous Month	12月 Dec.	前年同月比 %Change From Previous Year	12月 Dec.				
				生 出 在 在	産 荷 庫 庫 率	P S I IR							
	給排水栓類 Plumbing fixtures	生・鉱	生 出 在 在	産 荷 庫 庫 率	P S I IR	116.2 - - -	108.8 - - -	▲ 6.4 - - -	113.8 - - -	▲ 2.2 - - -	2,272,719 - - -	kg	
土木建設機械 Engineering and construction machinery	○ ブルドーザ Bulldozers	資・建	生 出 在 在	産 荷 庫 庫 率	P S I IR	- - - -	- - - -	- - - -	- - - -	- - - -	- - - -	台	
	建設用クレーン Construction cranes	資・建	生 出 在 在	産 荷 庫 庫 率	P S I IR	258.2 216.1 192.2 86.3	245.0 191.9 186.9 92.6	▲ 5.1 ▲ 11.2 ▲ 2.8 7.3	256.4 159.3 233.6 127.3	▲ 10.5 ▲ 20.2 46.9 84.2	398 288 1,146 397.9	台	
			シヨベル系掘削機械 Shovel type excavators	資・建	生 出 在 在	産 荷 庫 庫 率	P S I IR	136.5 146.8 278.0 190.0	138.6 142.9 277.9 189.0	1.5 ▲ 2.7 0.0 ▲ 0.5	140.2 145.1 274.4 182.5	▲ 16.5 ▲ 15.7 66.6 97.7	11,871 12,285 11,659 94.9
	● 整地機械 Earth finishing machinery	資・建	生 出 在 在	産 荷 庫 庫 率	P S I IR	110.1 122.7 158.0 126.3	112.0 105.6 154.4 126.8	1.7 ▲ 13.9 ▲ 2.3 0.4	106.7 99.3 167.1 167.6	▲ 9.6 ▲ 12.7 ▲ 16.0 ▲ 8.1	2,471 2,385 11,543 282.4	百万円 【台】	
	シヨベルトラック Shovel trucks	資・建	生 出 在 在	産 荷 庫 庫 率	P S I IR	107.0 108.4 57.4 56.5	110.2 110.7 59.8 50.4	3.0 2.1 4.2 ▲ 10.8	110.3 119.5 50.8 41.1	▲ 33.4 ▲ 33.9 ▲ 35.3 ▲ 2.4	894 924 415 44.9	台	
			化学機械 Chemical machinery	資・製	生 出 在 在	産 荷 庫 庫 率	P S I IR	99.2 - - -	60.6 - - -	▲ 38.9 - - -	52.4 - - -	▲ 4.9 - - -	1,024 - - -
● 混合機・かくはん機・粉砕機 Blenders, mixers and crushers	資・製	生 出 在 在	産 荷 庫 庫 率	P S I IR	88.8 - - -	101.3 - - -	14.1 - - -	112.2 - - -	39.6 - - -	1,271 - - -	t		
		反应用機器 Reaction vessels	資・製	生 出 在 在	産 荷 庫 庫 率	P S I IR	221.3 - - -	72.7 - - -	▲ 67.1 - - -	67.2 - - -	▲ 35.5 - - -	1,643 - - -	t
		生活関連産業用機械 Daily lives industry machinery	● 印刷機械 Printing machinery	資・製	生 出 在 在	産 荷 庫 庫 率	P S I IR	81.5 - - -	107.8 - - -	32.3 - - -	117.0 - - -	▲ 1.8 - - -	4,917 - - -
● 食料品加工機械 Food products machinery	資・製	生 出 在 在	産 荷 庫 庫 率	P S I IR	123.2 - - -	70.3 - - -	▲ 42.9 - - -	121.4 - - -	▲ 18.2 - - -	7,510 - - -	百万円		
		● 個装・内装機械 Consumer packaging machinery	資・製	生 出 在 在	産 荷 庫 庫 率	P S I IR	102.1 - - -	93.0 - - -	▲ 8.9 - - -	106.6 - - -	▲ 18.6 - - -	12,961 - - -	百万円
		半導体・フラットパネル製造装置 Semiconductor and flat- panel display manufacturing equipment	半導体製造装置 Semiconductor products machinery	資・製	生 出 在 在	産 荷 庫 庫 率	P S I IR	91.0 - - -	84.1 - - -	▲ 7.6 - - -	98.2 - - -	▲ 3.8 - - -	80,461 - - -
フラットパネル・ディスプレイ製造装置 Flat-panel display products machinery	資・製		生 出 在 在	産 荷 庫 庫 率	P S I IR	106.1 - - -	78.2 - - -	▲ 26.3 - - -	92.9 - - -	59.6 - - -	29,250 - - -	百万円	
産業用ロボット Industrial robots	プレイバックロボット Playback robots	資・製	生 出 在 在	産 荷 庫 庫 率	P S I IR	174.7 - - -	170.5 - - -	▲ 2.4 - - -	168.9 - - -	▲ 3.9 - - -	7,772 - - -	台	

* 1. Classification by Use of Goods

P: Production, S: Shipments, I: Inventories, IR: Inventory Ratio

(前月比・前年同月比・在庫率＝%)

分類 Classification	品目 Goods	格付 *1	項目 Item	季調済指数 Seasonally adjusted index			原指数 Original Index		実数 Figures		単位 Unit
				11月 2015 Nov.	12月 Dec.	前月比 %Change From Previous Month	12月 Dec.	前年同月比 %Change From Previous Year	12月 Dec.		
				生産 出 在 在	荷 庫 率	IR	生産 出 在 在	荷 庫 率	IR	生産 出 在 在	
	数値制御ロボット Numerically controlled robots	資・製	P S I IR	142.9 - - -	121.8 - - -	▲ 14.8 - - -	110.8 - - -	▲ 11.1 - - -	2,100 - - -	台	
農業用機械 Agricultural machinery	装輪式トラクタ Wheel tractors	資・農	P	70.2	76.6	9.1	76.2	▲ 15.1	10,468	台	
			S	78.1	78.8	0.9	72.5	▲ 4.6	10,174		
			I	127.7	118.3	▲ 7.4	138.1	10.0	12,009		
	田植機 Rice planting machines	資・農	P S I IR	49.5 49.2 86.7 -	49.4 58.3 76.9 -	▲ 0.2 18.5 ▲ 11.3 -	53.8 51.9 89.9 -	▲ 28.0 10.4 ▲ 36.4 -	1,964 1,889 3,236 -	台	
	コンバイン Combines	資・農	P S I IR	63.5 80.4 159.2 -	57.5 88.5 146.3 -	▲ 9.4 10.1 ▲ 8.1 -	27.3 48.0 133.1 -	5.8 53.4 99.8 -	546 953 3,789 -	台	
金属工作機械 Metal cutting machinery	● 数値制御旋盤 Numerically controlled lathes	資・製	P	166.0	152.6	▲ 8.1	160.2	1.8	8,268	t	
			S	176.8	194.5	10.0	203.7	20.4	10,788		
			I	225.3	195.8	▲ 13.1	197.2	13.3	12,987		
			IR	118.4	96.2	▲ 18.8	89.8	▲ 5.8	120.4		
	研削盤 Grinding machines	資・製	P S I IR	147.5 169.4 167.0 97.2	152.4 171.7 138.9 76.5	3.3 1.4 ▲ 16.8 ▲ 21.3	156.9 182.4 139.2 68.2	17.2 24.3 ▲ 4.4 ▲ 22.9	2,344 2,723 1,184 43.5	t	
	● 専用機 Special purpose machines	資・製	P S I IR	140.5 140.7 135.0 87.1	67.6 72.3 111.6 153.6	▲ 51.9 ▲ 48.6 ▲ 17.3 76.3	68.5 71.7 115.1 139.3	▲ 53.0 ▲ 48.0 ▲ 33.4 28.2	1,028 1,077 249 23.1	t	
	マシニングセンタ Machining centers	資・製	P S I IR	159.6 158.7 160.1 93.8	175.7 153.6 177.0 106.9	10.1 ▲ 3.2 10.6 14.0	183.3 174.5 177.4 94.8	▲ 8.9 ▲ 15.3 32.0 55.7	20,017 18,918 18,925 100.0	t	
金属加工機械 Metal forming machinery	鉄鋼用ロール Rolls for steel industry	資・製	P	109.5	117.8	7.6	119.0	7.2	3,162	本	
			S	110.4	122.6	11.1	120.4	5.9	3,187		
			I	151.9	128.1	▲ 15.7	146.9	▲ 37.8	443		
	機械プレス Mechanical presses	資・製	P S I IR	122.9 147.7 303.5 -	130.7 162.5 149.8 -	6.3 10.0 ▲ 50.6 -	134.2 170.1 162.2 -	▲ 28.6 ▲ 5.4 ▲ 50.4 -	6,278 8,356 1,847 -	t	
	● 鋳造装置 Foundry equipment	資・製	P S I IR	133.8 - - -	177.9 - - -	33.0 - - -	184.3 - - -	19.1 - - -	4,306 - - -	t	
繊維機械 Textile machinery	● 紡績・準備機械 Yarn spinning and preparatory machinery	資・製	P	75.4	66.8	▲ 11.4	65.1	▲ 19.9	182	台	
			S	-	-	-	-	-	-		
			I	-	-	-	-	-	-		
	織機・編組機械 Looms and knitting machinery	資・製	P S I IR	95.6 - - -	97.9 - - -	2.4 - - -	93.9 - - -	10.5 - - -	2,080 - - -	台	
	工業用ミシン Industrial sewing machines	資・製	P S I IR	60.6 96.7 89.0 92.8	63.0 87.0 93.2 101.6	4.0 ▲ 10.0 4.7 9.5	71.2 93.3 95.0 98.2	▲ 17.6 ▲ 3.8 ▲ 0.5 3.4	8,420 14,908 13,219 88.7	台	
金型 Molds and dies	● プレス用金型 Stamping dies	資・製	P S I IR	83.3 - - -	121.4 - - -	45.7 - - -	118.9 - - -	9.4 - - -	8,304,801 - - -	kg	

* 1. Classification by Use of Goods

P: Production, S: Shipments, I: Inventories, IR: Inventory Ratio

(前月比・前年同月比・在庫率＝%)

分類 Classification	品目 Goods	格付 *1	項目 Item	季調済指数 Seasonally adjusted index			原指数 Original Index		実数 Figures		単位 Unit	
				11月 2015 Nov.	12月 Dec.	前月比 %Change From Previous Month	12月 Dec.	前年同月比 %Change From Previous Year	12月 Dec.			
				生産 出 在 在 在庫率	出荷 荷 庫 率	I IR	生産 出 在 在 在庫率	出荷 荷 庫 率	I IR	生産 出 在 在 在庫率		出荷 荷 庫 率
●	ダイカスト用金型 Die casting dies	資・製	生産 出 在 在 在庫率	P S I IR	160.8 - - -	125.6 - - -	▲ 21.9 - - -	136.8 - - -	▲ 23.8 - - -	1,532,380 - - -	kg	
	プラスチック用金型 Plastic molds	資・製	生産 出 在 在 在庫率	P S I IR	96.3 - - -	87.4 - - -	▲ 9.2 - - -	98.7 - - -	▲ 12.3 - - -	2,586,907 - - -	kg	
機械工具 Tools for machines	特殊鋼切削工具 High speed steel cutting tools	生・鋸	生産	P	116.0	115.3	▲ 0.6	107.7	▲ 7.3	5,641	千個	
			出荷	S	108.9	105.1	▲ 3.5	99.2	▲ 3.7	5,309		
			在庫	I	144.9	148.2	2.3	149.3	13.0	15,783		
			在庫率	IR	132.2	136.9	3.6	148.4	17.4	297.3		
	●	ダイヤモンド工具 Diamond tools	生・鋸	生産 出 在 在 在庫率	P S I IR	128.9 92.4 152.9 168.2	126.0 99.0 162.8 160.5	▲ 2.2 7.1 6.5 ▲ 4.6	126.5 99.1 162.8 160.9	11.5 13.1 6.2 ▲ 6.1	851,633 915,480 692,640 75.7	個
●	超硬工具(エンドミル) Cemented carbide tools (endmill)	生・鋸	生産 出 在 在 在庫率	P S I IR	153.5 136.7 142.5 105.7	153.3 144.5 145.7 99.0	▲ 0.1 5.7 2.2 ▲ 6.3	151.9 143.4 145.7 100.8	23.1 0.3 17.0 16.7	1,064,683 828,002 3,601,958 435.0	個	
●	電動工具 Electric tools	資・建	生産 出 在 在 在庫率	P S I IR	96.1 119.6 105.6 86.9	90.4 115.3 104.9 85.8	▲ 5.9 ▲ 3.6 ▲ 0.7 ▲ 1.3	91.5 132.4 104.8 76.2	▲ 6.2 0.4 0.0 ▲ 0.5	233,541 425,236 666,915 156.8	台	
●	射出成形機 Injection molding machines	資・製	生産 出 在 在 在庫率	P S I IR	139.9 - - -	138.9 - - -	▲ 0.7 - - -	141.1 - - -	12.7 - - -	10,564 - - -	t	
計測機器 Measuring machine and instruments	●	生・鋸	生産	P	114.5	115.7	1.0	116.4	▲ 2.8	548,034	個	
			出荷	S	104.0	121.3	16.6	117.9	▲ 3.7	562,011		
			在庫	I	114.1	111.2	▲ 2.5	111.3	▲ 0.5	947,733		
			在庫率	IR	103.4	87.4	▲ 15.5	90.5	3.2	168.6		
	●	ガスメータ Gas-meters	資・他	生産	P	65.2	68.9	5.7	56.7	17.9	196,306	個
				出荷	S	64.5	66.0	2.3	55.1	17.7	194,625	
				在庫	I	68.7	67.4	▲ 1.9	72.7	62.3	68,527	
	●	水道メータ Water-meters	資・他	生産	P	104.4	102.4	▲ 1.9	70.5	18.3	159,897	個
	出荷			S	109.3	105.6	▲ 3.4	70.7	21.1	160,580		
	●	工業用計重機 Measuring instruments and controllers for industry	資・他	生産	P	136.3	152.2	11.7	144.5	8.5	2,140	台
●	圧力計(アネロイド形) Aneroid type barometers or pressure gauges			資・他	出荷	S	144.5	159.8	10.6	150.8	13.2	
●		精密測定機 Precision measuring machines and instruments	資・他		在庫	I	117.7	111.9	▲ 4.9	114.4	▲ 2.1	852
●	分析機器 Analytical instruments			資・他	在庫率	IR	84.7	68.9	▲ 18.7	71.9	▲ 13.4	38.3
●		試験機 Testing machines	資・他		生産	P	115.1	119.1	3.5	122.9	▲ 0.2	881,392
●	試験機 Testing machines			資・他	出荷	S	116.3	119.6	2.8	123.6	▲ 0.4	885,376
●		試験機 Testing machines	資・他		在庫	I	93.0	93.0	0.0	91.3	2.0	192,383
●	試験機 Testing machines			資・他	在庫率	IR	79.1	75.8	▲ 4.2	72.9	2.4	21.7
●		試験機 Testing machines	資・他		生産	P	97.2	102.7	5.7	105.0	▲ 13.9	22,506
●	試験機 Testing machines			資・他	出荷	S	103.6	112.0	8.1	108.7	▲ 1.7	23,299
●		試験機 Testing machines	資・他		在庫	I	114.4	109.5	▲ 4.3	110.6	▲ 9.2	31,723
●	試験機 Testing machines			資・他	在庫率	IR	104.0	91.2	▲ 12.3	96.9	▲ 7.5	136.2
●		試験機 Testing machines	資・他		生産	P	138.4	134.6	▲ 2.7	138.8	2.7	20,122
●	試験機 Testing machines			資・他	出荷	S	137.4	140.1	2.0	144.8	2.3	20,964
●		試験機 Testing machines	資・他		在庫	I	133.6	148.5	11.2	142.6	67.2	9,235
●	試験機 Testing machines			資・他	在庫率	IR	119.3	124.2	4.1	117.1	66.6	54.1
●		試験機 Testing machines	資・他		生産	P	106.6	104.2	▲ 2.3	107.6	5.0	540
●	試験機 Testing machines			資・他	出荷	S	94.5	106.8	13.0	101.1	0.2	491
●		試験機 Testing machines	資・他		在庫	I	120.2	134.2	11.6	135.0	67.5	628
●	試験機 Testing machines			資・他	在庫率	IR	128.6	128.5	▲ 0.1	127.8	67.3	127.9

* 1. Classification by Use of Goods

P: Production, S: Shipments, I: Inventories, IR: Inventory Ratio

(前月比・前年同月比・在庫率＝%)

分類 Classification	品目 Goods	格付 *1	項目 Item	季調済指数 Seasonally adjusted index			原指数 Original Index		実数 Figures		単位 Unit
				11月 2015 Nov.	12月 Dec.	前月比 %Change From Previous Month	12月 Dec.	前年同月比 %Change From Previous Year	12月 Dec.		
	放射線測定器 Radiation instruments	資・他	生産 出荷 在庫 在庫率	P S I IR	84.2 - - -	49.1 - - -	▲ 41.7 - - -	40.6 - - -	▲ 42.1 - - -	422 - - -	百万円
光学部品 Optical parts	カメラ用交換レンズ Interchangeable lenses for cameras	耐・教	生産 出荷 在庫 在庫率	P S I IR	74.2 74.1 98.0 127.2	62.1 64.7 89.7 133.4	▲ 16.3 ▲ 12.7 ▲ 8.5 4.9	61.7 64.1 89.4 136.6	▲ 11.4 ▲ 18.1 10.0 34.2	234,251 376,684 415,015 110.2	個
その他の業務用機械 Other business oriented machinery	● デジタル・フルカラー複写機 Digital and full color copying machines	資・事	生産 出荷 在庫 在庫率	P S I IR	58.0 93.0 205.6 222.0	65.8 84.0 175.5 209.2	13.4 ▲ 9.7 ▲ 14.6 ▲ 5.8	68.4 84.7 176.7 203.3	21.9 ▲ 20.2 2.4 28.4	8,459 25,485 30,910 121.3	台
	飲料用自動販売機 Beverage vending machines	資・他	生産 出荷 在庫 在庫率	P S I IR	96.3 90.0 143.8 157.9	108.3 103.5 149.9 139.9	12.5 15.0 4.2 ▲ 11.4	90.1 78.3 143.1 172.3	▲ 9.8 11.1 ▲ 3.9 ▲ 13.4	22,036 19,281 36,008 186.8	台
	切符自動販売機 Tickets vending machines	資・他	生産 出荷 在庫 在庫率	P S I IR	104.8 102.1 14.4 11.6	131.9 127.7 14.4 7.2	25.9 25.1 0.0 ▲ 37.9	139.0 136.4 14.4 7.2	13.7 14.5 ▲ 9.4 ▲ 23.4	426 426 10 2.3	台
電子部品・デバイス工業 Electronic parts and devices	粉末や金製磁性材料 Sintered products (Magnetic materials)	生・鈹	生産 出荷 在庫 在庫率	P S I IR	81.4 - - -	80.3 - - -	▲ 1.4 - - -	79.0 - - -	10.0 - - -	3,052 - - -	t
電子部品 Electronic parts	抵抗器 Resistors	生・鈹	生産 出荷 在庫 在庫率	P S I IR	65.8 - - -	66.5 - - -	1.1 - - -	66.2 - - -	▲ 1.9 - - -	11,436 - - -	百万個
	固定コンデンサ Fixed capacitors	生・鈹	生産 出荷 在庫 在庫率	P S I IR	108.1 - - -	104.8 - - -	▲ 3.1 - - -	103.8 - - -	▲ 8.4 - - -	69,038 - - -	百万個
	トランス Transformers	生・鈹	生産 出荷 在庫 在庫率	P S I IR	59.6 - - -	67.8 - - -	13.8 - - -	67.1 - - -	▲ 12.7 - - -	458 - - -	千個
	インダクタ(コイルを含む) Inductor (incl. coils)	生・鈹	生産 出荷 在庫 在庫率	P S I IR	156.5 - - -	122.8 - - -	▲ 21.5 - - -	119.2 - - -	▲ 8.0 - - -	4,356 - - -	百万円
	水晶振動子・複合部品 Quartz crystal units and multiple components	生・鈹	生産 出荷 在庫 在庫率	P S I IR	213.8 - - -	188.0 - - -	▲ 12.1 - - -	187.4 - - -	13.6 - - -	2,198,645 - - -	千個
	通信・電子装置用スイッチ Switches for communication equipments and electronic equipments	生・鈹	生産 出荷 在庫 在庫率	P S I IR	130.0 - - -	134.0 - - -	3.1 - - -	133.6 - - -	▲ 3.6 - - -	860,389 - - -	千個
	● コネクタ Connectors	生・鈹	生産 出荷 在庫 在庫率	P S I IR	84.3 - - -	79.0 - - -	▲ 6.3 - - -	75.0 - - -	▲ 17.7 - - -	2,101,952 - - -	千個
	● 電子回路基板 Electronic circuit boards	生・鈹	生産 出荷 在庫 在庫率	P S I IR	69.5 - - -	66.1 - - -	▲ 4.9 - - -	65.6 - - -	▲ 7.6 - - -	39,257 - - -	百万円
	磁気テープ Magnetic tapes	非・教 生・他	生産 出荷 在庫 在庫率	P S I IR	74.3 - - -	55.5 - - -	▲ 25.3 - - -	52.8 - - -	▲ 40.8 - - -	15,534 - - -	千㎡

* 1. Classification by Use of Goods

P: Production, S: Shipments, I: Inventories, IR: Inventory Ratio

(前月比・前年同月比・在庫率＝%)

分類 Classification	品目 Goods	格付 *1	項目 Item	季調済指数 Seasonally adjusted index			原指数 Original Index		実数 Figures		単位 Unit	
				11月 2015 Nov.	12月 Dec.	前月比 %Change From Previous Month	12月 Dec.	前年同月比 %Change From Previous Year	12月 Dec.			
半導体素子 Semiconductor devices	スイッチング電源 Switching power supply units	生・鋳	生産	P	104.8	103.6	▲ 1.1	103.1	4.7	3,186	千台	
			出荷	S	-	-	-	-	-	-		
			在庫	I	-	-	-	-	-	-		
	アクティブ型液晶素子(大型) Active matrix LCDs (Liquid Crystal Devices) Large	生・鋳	生産	P	72.5	72.0	▲ 0.7	74.7	▲ 7.3	46,407	百万円 【千個】	
			出荷	S	74.4	66.2	▲ 11.0	70.8	▲ 18.9	33,817		
			在庫	I	159.8	163.4	2.3	156.8	▲ 26.9	1,493		
	アクティブ型液晶素子(中・小型) Active matrix LCDs (Liquid Crystal Devices) Middle and small	生・鋳	生産	P	299.3	294.3	▲ 1.7	343.6	14.2	162,522	百万円 【千個】	
			出荷	S	280.6	265.3	▲ 5.5	316.8	24.8	161,578		
			在庫	I	115.1	118.5	3.0	118.5	▲ 11.0	19,372		
	半導体素子 Semiconductor devices	● 整流素子 Rectifiers devices	生・鋳	生産	P	43.3	42.6	▲ 1.6	42.9	▲ 8.1	349,742	千個
				出荷	S	59.3	58.5	▲ 1.3	57.2	▲ 9.9	253,085	
				在庫	I	93.0	91.7	▲ 1.4	90.3	▲ 30.0	416,594	
		トランジスタ Transistors	生・鋳	生産	P	40.5	38.9	▲ 4.0	39.5	▲ 7.1	638,458	千個
				出荷	S	51.5	52.1	1.2	52.1	0.6	1,017,521	
				在庫	I	57.2	54.6	▲ 4.5	55.9	▲ 13.2	929,461	
● 発光ダイオード Light emitting diodes		生・鋳	生産	P	119.0	124.7	4.8	126.3	▲ 6.6	1,941,848	千個	
			出荷	S	107.7	107.4	▲ 0.3	107.6	▲ 11.6	2,038,204		
			在庫	I	88.5	77.0	▲ 13.0	78.2	▲ 58.9	173,729		
● ★ 太陽電池セル Solar battery cells		生・鋳	生産	P	92.7	90.5	▲ 2.4	83.6	▲ 11.0	34,046	千個	
			出荷	S	1.9	-	-	-	-	-		
			在庫	I	176.0	154.8	▲ 12.0	156.6	2.2	24,135		
集積回路 Integrated circuits		● 線形半導体集積回路 Linear integrated circuits	生・鋳	生産	P	79.2	80.8	2.0	77.3	5.3	12,535	百万円 【千個】
				出荷	S	71.2	74.5	4.6	72.0	▲ 5.1	21,058	
				在庫	I	159.6	155.8	▲ 2.4	153.5	11.0	1,451,077	
	● モス型半導体集積回路(マイコン) Metal oxide semiconductor ICs (Micro computer)	生・鋳	生産	P	53.9	54.7	1.5	55.9	▲ 4.9	12,161	百万円 【千個】	
			出荷	S	106.8	102.1	▲ 4.4	105.2	▲ 9.5	34,566		
			在庫	I	117.4	122.8	4.6	122.4	45.4	153,286		
	● モス型半導体集積回路(ロジック) Metal oxide semiconductor ICs (Logic)	生・鋳	生産	P	31.0	32.2	3.9	32.5	▲ 18.5	16,939	百万円 【千個】	
			出荷	S	51.3	50.8	▲ 1.0	48.7	▲ 11.0	26,093		
			在庫	I	77.1	73.2	▲ 5.1	71.4	▲ 9.8	485,406		
	● モス型半導体集積回路(メモリ) Metal oxide semiconductor ICs (Memory)	生・鋳	生産	P	177.1	166.8	▲ 5.8	168.9	▲ 21.3	66,605	百万円 【千個】	
			出荷	S	190.8	159.4	▲ 16.5	164.7	▲ 24.1	65,535		
			在庫	I	93.4	96.4	3.2	97.1	▲ 1.9	133,828		
	● モス型半導体集積回路(CCD) Metal oxide semiconductor ICs (CCD)	生・鋳	生産	P	116.3	92.0	▲ 20.9	96.1	▲ 36.0	17,794	百万円 【千個】	
			出荷	S	265.9	176.0	▲ 33.8	186.1	▲ 41.0	34,209		
			在庫	I	59.7	140.1	134.7	118.3	162.3	43,981		
● 混成集積回路 Hybrid ICs	生・鋳	生産	P	82.8	77.9	▲ 5.9	76.7	▲ 9.1	33,849	百万円 【千個】		
		出荷	S	97.9	82.0	▲ 16.2	80.4	▲ 20.9	16,653			
		在庫	I	113.2	113.7	0.4	118.6	▲ 30.2	54,509			
半導体部品 Semiconductor parts	シリコンウエハ Silicon wafers	生・鋳	生産	P	103.0	104.5	1.5	98.4	▲ 5.5	253,418	㎡	
			出荷	S	-	-	-	-	-	-		
			在庫	I	-	-	-	-	-	-		
電気機械工業 Electrical machinery	一般用タービン発電機 Turbine generators for general use	資・電	生産	P	28.9	88.8	207.3	132.4	▲ 44.3	2,315,319	kVA	
			出荷	S	-	-	-	-	-	-		
			在庫	I	-	-	-	-	-	-		

* 1. Classification by Use of Goods

P: Production, S: Shipments, I: Inventories, IR: Inventory Ratio

(前月比・前年同月比・在庫率＝%)

分類 Classification	品目 Goods	格付 *1	項目 Item	季調済指数 Seasonally adjusted index			原指数 Original Index		実数 Figures		単位 Unit	
				11月 2015 Nov.	12月 Dec.	前月比 %Change From Previous Month	12月 Dec.	前年同月比 %Change From Previous Year	12月 Dec.			
				生 出 在 在	産 荷 庫 率	P S I IR	生 出 在 在	産 荷 庫 率	P S I IR	生 出 在 在		産 荷 庫 率
回転電気機械 Electrical rotating machinery	一般用エンジン発電機 Engine generators for general use	資・電	生 出 在 在	産 荷 庫 率	P S I IR	101.9 - - -	86.0 - - -	▲ 15.6 - - -	89.7 - - -	▲ 19.3 - - -	288,251 - - -	kVA
	● 単相誘導電動機 Single phase induction motors	生・鋳	生 出 在 在	産 荷 庫 率	P S I IR	120.6 - - -	115.8 - - -	▲ 4.0 - - -	107.0 - - -	▲ 1.0 - - -	167,364 - - -	kW
	非標準三相誘導電動機 Three phase induction motors for individual purpose	生・鋳	生 出 在 在	産 荷 庫 率	P S I IR	102.3 - - -	82.7 - - -	▲ 19.2 - - -	85.6 - - -	▲ 25.0 - - -	868,199 - - -	kW
	サーボモータ Servo motors	生・鋳	生 出 在 在	産 荷 庫 率	P S I IR	108.3 - - -	104.6 - - -	▲ 3.4 - - -	102.3 - - -	▲ 21.4 - - -	200,863 - - -	台
	● 小形電動機(除. 超小形電動機) Small capacity motors(excl. Micro motors)	生・鋳	生 出 在 在	産 荷 庫 率	P S I IR	94.6 - - -	94.3 - - -	▲ 0.3 - - -	94.3 - - -	▲ 2.1 - - -	19,252,058 - - -	台
静止電気機械 Electrical stationary machinery	標準変圧器 Power distribution transformers	資・電	生 出 在 在	産 荷 庫 率	P S I IR	97.4 84.7 127.0 154.6	87.6 79.3 126.3 155.0	▲ 10.1 ▲ 6.4 ▲ 0.6 0.3	87.7 73.7 136.4 182.2	▲ 16.2 ▲ 22.5 29.9 67.8	32,131 28,569 64,722 226.5	台
	● 非標準変圧器 Power transformers	資・電	生 出 在 在	産 荷 庫 率	P S I IR	66.1 - - -	84.4 - - -	27.7 - - -	82.0 - - -	▲ 2.0 - - -	4,190,981 - - -	kVA
	電力変換装置 Power conversion equipment	資・電	生 出 在 在	産 荷 庫 率	P S I IR	111.2 - - -	94.0 - - -	▲ 15.5 - - -	110.0 - - -	▲ 20.2 - - -	38,519 - - -	百万円
	アーク溶接機 Arc type electric welders	資・製	生 出 在 在	産 荷 庫 率	P S I IR	177.2 - - -	176.2 - - -	▲ 0.6 - - -	164.5 - - -	▲ 4.5 - - -	8,450 - - -	台
開閉制御装置・機器 Switching devices	● 開閉制御装置 Switchgears and controlling equipment	資・電	生 出 在 在	産 荷 庫 率	P S I IR	128.7 - - -	107.7 - - -	▲ 16.3 - - -	117.6 - - -	6.3 - - -	63,863 - - -	百万円
	保護継電器 Protective relays	資・電	生 出 在 在	産 荷 庫 率	P S I IR	72.5 - - -	86.4 - - -	19.2 - - -	86.7 - - -	10.4 - - -	141,023 - - -	台
	電磁開閉器 Electromagnetic starters	生・鋳	生 出 在 在	産 荷 庫 率	P S I IR	104.8 - - -	88.1 - - -	▲ 15.9 - - -	88.6 - - -	▲ 14.5 - - -	1,181,955 - - -	台
	● 電磁リレー Electromagnetic relays	生・鋳	生 出 在 在	産 荷 庫 率	P S I IR	92.7 - - -	92.7 - - -	0.0 - - -	92.4 - - -	▲ 9.1 - - -	75,433 - - -	千台
	プログラマブルコントローラ Programmable controllers	生・鋳	生 出 在 在	産 荷 庫 率	P S I IR	87.6 - - -	82.2 - - -	▲ 6.2 - - -	84.5 - - -	▲ 15.9 - - -	7,729 - - -	百万円
	低圧開閉スイッチ Low voltage switches	生・鋳	生 出 在 在	産 荷 庫 率	P S I IR	55.5 - - -	68.0 - - -	22.5 - - -	67.9 - - -	▲ 1.5 - - -	70,278 - - -	千個

* 1.Classification by Use of Goods

P:Production, S: Shipments, I: Inventories, IR:Inventory Ratio

(前月比・前年同月比・在庫率＝%)

分類 Classification	品目 Goods	格付 *1	項目 Item	季調済指数 Seasonally adjusted index			原指数 Original Index		実数 Figures		単位 Unit	
				11月 2015 Nov.	12月 Dec.	前月比 %Change From Previous Month	12月 Dec.	前年同月比 %Change From Previous Year	12月 Dec.			
	高圧開閉器 High voltage switches	資・電	生産 出荷 在庫 在庫率	P S I IR	150.6 - - -	137.8 - - -	▲ 8.5 - - -	151.9 - - -	▲ 2.3 - - -	185,278 - - -	台	
	低圧遮断器 Low voltage circuit breakers	建・建	生産 出荷 在庫 在庫率	P S I IR	97.3 - - -	93.8 - - -	▲ 3.6 - - -	94.2 - - -	0.7 - - -	3,975,222 - - -	台	
	高圧遮断器 High voltage circuit breakers	資・電	生産 出荷 在庫 在庫率	P S I IR	92.9 - - -	98.5 - - -	6.0 - - -	101.0 - - -	▲ 3.4 - - -	3,610 - - -	百万円	
	● 電磁クラッチ Electromagnetic clutches	生・鋳	生産 出荷 在庫 在庫率	P S I IR	71.1 - - -	65.5 - - -	▲ 7.9 - - -	67.0 - - -	▲ 4.4 - - -	1,057,160 - - -	台	
民生用電気機械 Household electrical machinery	セパレート形エアコン Separate type air conditioners	耐・冷	生産 出荷 在庫 在庫率	P S I IR	137.5 97.5 183.0 -	130.5 102.2 197.3 -	▲ 5.1 4.8 7.8 -	110.1 90.5 162.3 -	13.6 4.0 1.2 -	364,200 543,746 870,982 -	台	
	電気がま Electric rice cookers	耐・家	生産 出荷 在庫 在庫率	P S I IR	102.5 94.3 82.1 87.8	94.2 94.6 88.4 96.1	▲ 8.1 0.3 7.7 9.5	109.0 124.8 86.6 68.5	4.9 4.5 5.6 0.9	444,512 718,727 546,259 76.0	台	
	● 食器洗い乾燥機 Automatic dish washers and driers	耐・家	生産 出荷 在庫 在庫率	P S I IR	114.9 110.5 128.3 115.7	111.5 117.7 123.8 103.5	▲ 3.0 6.5 ▲ 3.5 ▲ 10.5	114.6 120.4 116.4 94.7	▲ 3.6 0.4 16.8 16.3	43,160 59,414 21,985 37.0	台	
	● 電気冷蔵庫 Electric refrigerators	耐・家	生産 出荷 在庫 在庫率	P S I IR	74.5 76.1 122.1 154.8	75.1 79.9 117.1 142.1	0.8 5.0 ▲ 4.1 ▲ 8.2	70.5 83.2 101.8 109.9	2.5 ▲ 7.5 ▲ 3.1 4.7	124,803 250,938 171,511 68.3	台	
	● クッキングヒーター Electric cooktops	耐・家	生産 出荷 在庫 在庫率	P S I IR	82.8 78.6 67.6 87.0	85.2 82.0 66.3 79.9	2.9 4.3 ▲ 1.9 ▲ 8.2	90.6 85.3 69.3 80.0	4.6 4.8 ▲ 8.5 ▲ 12.9	64,438 63,919 32,429 50.7	台	
	換気扇 Ventilating fans	建・建	生産 出荷 在庫 在庫率	P S I IR	105.0 112.6 113.8 102.7	105.8 110.9 117.3 104.0	0.8 ▲ 1.5 3.1 1.3	117.2 126.6 122.1 95.9	4.4 ▲ 0.2 3.4 3.6	591,084 629,749 422,924 67.2	台	
	● 電気温水器 Electric storage tank water heaters	耐・家	生産 出荷 在庫 在庫率	P S I IR	58.8 65.3 54.6 82.3	53.7 59.8 52.5 84.3	▲ 8.7 ▲ 8.4 ▲ 3.8 2.4	69.5 68.7 60.8 86.8	▲ 23.0 ▲ 15.3 ▲ 28.0 ▲ 15.0	8,581 8,109 7,656 94.4	台	
	● 自然冷媒ヒートポンプ式給湯機 Natural coolant heat pump formula hot-water supply machine	建・建	生産 出荷 在庫 在庫率	P S I IR	77.4 77.8 75.8 99.3	71.5 76.6 77.7 101.8	▲ 7.6 ▲ 1.5 2.5 2.5	74.3 79.5 76.1 93.1	4.1 5.0 ▲ 17.4 ▲ 21.3	35,779 35,700 24,864 69.6	台	
	● 電気掃除機 Electric vacuum machines	耐・家	生産 出荷 在庫 在庫率	P S I IR	110.9 98.6 76.3 79.1	99.5 82.6 79.3 96.8	▲ 10.3 ▲ 16.2 3.9 22.4	121.0 116.7 64.1 53.1	▲ 10.8 ▲ 16.2 ▲ 15.4 1.0	173,752 365,750 153,057 41.8	台	
	● 温水洗浄便座 Toilet stools with washer/ seat heater	耐・装	生産 出荷 在庫 在庫率	P S I IR	109.7 103.2 77.4 76.6	117.8 106.6 70.8 67.7	7.4 3.3 ▲ 8.5 ▲ 11.6	127.4 122.5 65.9 53.7	7.5 4.6 ▲ 12.6 ▲ 16.6	259,318 263,324 51,095 19.4	台	
	配線・照明用器具 Wiring devices and luminaries	蛍光灯 Fluorescent lamps	非・家 生・他	生産 出荷 在庫 在庫率	P S I IR	59.4 52.7 60.8 115.4	50.9 53.6 57.4 106.2	▲ 14.3 1.7 ▲ 5.6 ▲ 8.0	60.3 84.4 52.7 60.2	▲ 8.9 ▲ 12.8 ▲ 15.5 ▲ 3.1	13,273 22,730 23,598 103.8	千個

* 1. Classification by Use of Goods

P: Production, S: Shipments, I: Inventories, IR: Inventory Ratio

(前月比・前年同月比・在庫率＝%)

分類 Classification	品目 Goods	格付 *1	項目 Item	季調済指数 Seasonally adjusted index			原指数 Original Index		実数 Figures		単位 Unit
				11月 2015 Nov.	12月 Dec.	前月比 %Change From Previous Month	12月 Dec.	前年同月比 %Change From Previous Year	12月 Dec.		
電子応用装置 Associated electronic equipment	HIDランプ High intensity discharge lamps	生・他	生産	P	50.6	48.9	▲ 3.4	49.3	▲ 0.4	485,000	個
			出荷	S	51.3	56.1	9.4	55.9	▲ 6.2	644,000	
			在庫	I	94.4	91.8	▲ 2.8	94.6	4.2	1,438,000	
			在庫率	IR	186.0	162.7	▲ 12.5	167.9	11.0	223.3	
	配線器具 Wiring devices	建・建	生産	P	104.1	107.6	3.4	110.1	0.7	14,047	千個
			出荷	S	91.7	95.9	4.6	103.1	▲ 4.9	12,531	
			在庫	I	113.9	117.3	3.0	108.8	15.3	10,865	
	● 白熱灯器具 Incandescent luminaries	耐・装	生産	P	43.4	39.7	▲ 8.5	43.9	▲ 23.8	290	千個
			出荷	S	42.4	40.9	▲ 3.5	43.2	▲ 34.5	341	
			在庫	I	57.4	56.1	▲ 2.3	58.4	▲ 23.3	654	
			在庫率	IR	135.6	134.9	▲ 0.5	134.0	17.2	191.8	
	自動車用電気照明器具 Electric luminaries for motor vehicles	生・鈹	生産	P	96.9	98.1	1.2	96.5	7.6	14,208	千個
			出荷	S	97.7	97.7	0.0	96.5	7.1	14,583	
			在庫	I	104.1	104.3	0.2	104.0	2.2	7,584	
	● 蛍光灯器具 Fluorescent luminaries	建・建 耐・装	生産	P	24.9	24.0	▲ 3.6	27.3	▲ 23.1	582	千個
			出荷	S	19.3	19.0	▲ 1.6	21.3	▲ 39.3	505	
			在庫	I	41.7	42.6	2.2	42.6	▲ 23.2	1,045	
			在庫率	IR	212.7	219.6	3.2	198.0	26.8	206.9	
電子応用装置 Associated electronic equipment	医用X線装置 Medical X-ray systems	資・他	生産	P	104.7	125.7	20.1	123.6	16.6	15,465	百万円
			出荷	S	-	-	-	-	-	-	
			在庫	I	-	-	-	-	-	-	
			在庫率	IR	-	-	-	-	-	-	
● 医療用超音波応用装置 Ultrasonic instruments for medicine	資・他	生産	P	93.9	106.8	13.7	108.4	3.8	4,896	百万円	
		出荷	S	-	-	-	-	-	-		
		在庫	I	-	-	-	-	-	-		
		在庫率	IR	-	-	-	-	-	-		
医用電子応用測定器 Medical use measuring instruments	資・他	生産	P	123.8	115.1	▲ 7.0	121.7	▲ 1.2	8,074	百万円	
		出荷	S	-	-	-	-	-	-		
		在庫	I	-	-	-	-	-	-		
		在庫率	IR	-	-	-	-	-	-		
電子顕微鏡 Electron microscopes	資・他	生産	P	115.2	120.9	4.9	133.0	10.0	5,695	百万円	
		出荷	S	-	-	-	-	-	-		
		在庫	I	-	-	-	-	-	-		
		在庫率	IR	-	-	-	-	-	-		
電気計測器 Electrical measuring instruments	● 電気計器 Electric meters	資・電	生産	P	348.3	358.2	2.8	363.7	58.4	971,881	個
			出荷	S	320.9	349.7	9.0	347.1	66.0	952,314	
			在庫	I	345.8	346.1	0.1	355.3	34.2	571,018	
			在庫率	IR	-	-	-	-	-	-	
電気計測器 Electrical measuring instruments	電気測定器(除. 半導体・IC測定器) Electric test and measuring equipment(excl. Semiconductor characteristic measuring)	資・他	生産	P	87.8	109.1	24.3	112.0	18.9	8,794	百万円
			出荷	S	-	-	-	-	-	-	
			在庫	I	-	-	-	-	-	-	
			在庫率	IR	-	-	-	-	-	-	
● 半導体・IC測定器 Semiconductor characteristic measuring	資・製	生産	P	40.8	44.8	9.8	40.3	▲ 7.4	4,554	百万円	
		出荷	S	-	-	-	-	-	-		
		在庫	I	-	-	-	-	-	-		
		在庫率	IR	-	-	-	-	-	-		
工業用計測制御機器 Industrial measuring equipment instruments	資・製	生産	P	89.1	76.1	▲ 14.6	76.0	▲ 4.6	10,509	百万円	
		出荷	S	-	-	-	-	-	-		
		在庫	I	-	-	-	-	-	-		
		在庫率	IR	-	-	-	-	-	-		
電池 Batteries	アルカリマンガン乾電池 Alkaline manganese dioxide batteries	非・家	生産	P	63.2	59.4	▲ 6.0	76.1	▲ 1.7	73,009	千個
			出荷	S	78.4	76.6	▲ 2.3	119.0	▲ 4.4	129,161	
			在庫	I	93.2	78.7	▲ 15.6	61.2	▲ 13.6	48,571	
			在庫率	IR	122.9	106.2	▲ 13.6	49.6	▲ 9.3	37.6	
	リチウム電池 Lithium batteries	非・家	生産	P	78.4	76.5	▲ 2.4	72.2	14.8	58,810	千個
			出荷	S	78.8	80.6	2.3	81.0	2.8	80,593	
			在庫	I	181.2	178.6	▲ 1.4	160.9	38.6	61,111	
			在庫率	IR	235.3	222.4	▲ 5.5	197.4	34.8	75.8	

* 1. Classification by Use of Goods

P: Production, S: Shipments, I: Inventories, IR: Inventory Ratio

(前月比・前年同月比・在庫率＝%)

分類 Classification	品目 Goods	格付 *1	項目 Item	季調済指数 Seasonally adjusted index			原指数 Original Index		実数 Figures		単位 Unit
				11月 2015 Nov.	12月 Dec.	前月比 %Change From Previous Month	12月 Dec.	前年同月比 %Change From Previous Year	12月 Dec.		
その他の電気機械 Other electrical machinery	鉛蓄電池 Lead acid (storage) batteries	生・鋳	生産 P	105.8	105.7	▲ 0.1	112.7	3.2	23,426	鉛量t	
			出荷 S	102.9	99.2	▲ 3.6	121.8	▲ 6.1	25,566		
			在庫 I	195.1	211.5	8.4	204.4	8.3	24,677		
			在庫率 IR	189.8	211.0	11.2	165.6	15.2	96.5		
	アルカリ蓄電池 Alkaline storage batteries	生・鋳	生産 P	94.4	107.4	13.8	101.2	6.8	146,919	千Ah	
			出荷 S	91.2	104.1	14.1	102.3	7.8	153,837		
			在庫 I	79.8	88.1	10.4	87.1	8.3	42,116		
			在庫率 IR	89.3	82.5	▲ 7.6	83.9	0.7	27.4		
	リチウムイオン蓄電池 Small sized sealed lithium ion rechargeable batteries	生・鋳	生産 P	72.5	77.8	7.3	79.0	60.9	134,931	千Ah	
			出荷 S	62.7	76.2	21.5	76.7	54.9	140,459		
			在庫 I	98.3	106.3	8.1	109.7	73.6	85,078		
			在庫率 IR	161.7	145.9	▲ 9.8	142.5	12.0	60.6		
● 太陽電池モジュール Photovoltaic modules	耐・家 資・電	生産 P	198.2	222.1	12.1	217.3	▲ 8.8	186,586	kW		
		出荷 S	267.0	236.2	▲ 11.5	283.2	▲ 24.8	384,371			
		在庫 I	315.6	330.6	4.8	328.0	▲ 19.0	480,336			
		在庫率 IR	-	-	-	-	-	-			
情報通信機械工業 Information and communication electronics equipment	ボタン電話装置 Key system telephone equipment	資・事	生産 P	129.7	143.6	10.7	130.5	23.5	58,327	台	
			出荷 S	160.3	145.0	▲ 9.5	144.7	7.4	111,491		
			在庫 I	128.9	96.8	▲ 24.9	96.5	▲ 31.8	52,609		
			在庫率 IR	77.6	67.1	▲ 13.5	64.6	▲ 36.5	47.2		
	電子交換機 Electronic switching system	資・通	生産 P	22.3	34.4	54.3	32.5	▲ 28.7	3,744	百万円	
			出荷 S	-	-	-	-	-	-		
			在庫 I	-	-	-	-	-	-		
			在庫率 IR	-	-	-	-	-	-		
	デジタル伝送装置 Digital transmission equipment	資・通	生産 P	56.4	47.9	▲ 15.1	48.8	▲ 15.4	549	台	
			出荷 S	-	-	-	-	-	-		
			在庫 I	-	-	-	-	-	-		
			在庫率 IR	-	-	-	-	-	-		
● 固定通信装置 Fixed communication equipment	資・通	生産 P	135.5	150.4	11.0	173.9	64.7	4,002	台		
		出荷 S	-	-	-	-	-	-			
		在庫 I	-	-	-	-	-	-			
		在庫率 IR	-	-	-	-	-	-			
携帯電話 Cellular telephone	耐・教	生産 P	26.6	30.3	13.9	40.1	2.6	798,266	台		
		出荷 S	27.7	32.4	17.0	43.6	▲ 20.7	1,029,128			
		在庫 I	34.7	40.8	17.6	32.0	166.7	54,192			
		在庫率 IR	108.9	122.2	12.2	69.1	232.2	5.3			
● 基地局通信装置 Basic exchange for mobile customer premises equipment	資・通	生産 P	101.7	110.5	8.7	92.4	▲ 8.2	8,376	台		
		出荷 S	-	-	-	-	-	-			
		在庫 I	-	-	-	-	-	-			
		在庫率 IR	-	-	-	-	-	-			
民生用電子機械 Household electronic machinery	薄型テレビ Flat panel television	耐・教	生産 P	6.2	6.0	▲ 3.2	7.5	41.5	84,604	台	
			出荷 S	15.8	12.4	▲ 21.5	21.8	▲ 16.2	467,589		
			在庫 I	20.1	15.4	▲ 23.4	10.9	▲ 47.3	76,828		
			在庫率 IR	128.9	138.4	7.4	43.6	▲ 37.6	16.4		
	ビデオカメラ Video camera	耐・教	生産 P	2.7	4.1	51.9	4.5	▲ 8.2	14,617	台	
			出荷 S	6.9	8.8	27.5	9.0	▲ 20.4	93,981		
			在庫 I	15.0	17.9	19.3	14.4	▲ 25.0	30,850		
			在庫率 IR	204.1	181.2	▲ 11.2	143.3	▲ 5.8	32.8		
	デジタルカメラ Digital still camera	耐・教	生産 P	14.9	16.0	7.4	16.1	▲ 18.3	325,302	台	
			出荷 S	15.4	16.5	7.1	14.9	▲ 19.0	357,379		
			在庫 I	71.0	83.5	17.6	69.7	36.7	353,177		
			在庫率 IR	487.2	510.5	4.8	433.6	69.5	98.8		
カーナビゲーションシステム Car navigation system	耐・乗	生産 P	90.8	88.0	▲ 3.1	88.6	▲ 5.1	440,676	台		
		出荷 S	112.0	104.0	▲ 7.1	106.3	▲ 6.1	589,117			
		在庫 I	141.2	145.1	2.8	147.0	▲ 4.1	435,614			
		在庫率 IR	130.0	136.4	4.9	134.2	2.1	73.9			
カーオーディオ Car audio	生・鋳	生産 P	88.0	76.9	▲ 12.6	74.7	▲ 0.7	145,623	台		
		出荷 S	46.8	45.4	▲ 3.0	42.3	▲ 12.1	232,819			
		在庫 I	52.1	52.1	0.0	53.1	▲ 22.4	217,939			
		在庫率 IR	112.7	118.0	4.7	124.6	▲ 11.8	93.6			

* 1. Classification by Use of Goods

P: Production, S: Shipments, I: Inventories, IR: Inventory Ratio

(前月比・前年同月比・在庫率＝%)

分類 Classification	品目 Goods	格付 *1	項目 Item	季調済指数 Seasonally adjusted index			原指数 Original Index		実数 Figures		単位 Unit
				11月 2015 Nov.	12月 Dec.	前月比 %Change From Previous Month	12月 Dec.	前年同月比 %Change From Previous Year	12月 Dec.		
電子計算機 Electronic computers	はん用コンピュータ General purpose computers	資・事	生産 出荷 在庫 在庫率	P S I IR	13.9 - - -	59.4 - - -	327.3 - - -	86.2 - - -	▲ 54.8 - - -	2,693 - - -	百万円
	ミッドレンジコンピュータ Midrange computers	資・事	生産 出荷 在庫 在庫率	P S I IR	63.2 - - -	49.2 - - -	▲ 22.2 - - -	59.9 - - -	▲ 20.9 - - -	5,897 - - -	百万円
	デスクトップ型パソコン Desktop computers	資・事 耐・教	生産 出荷 在庫 在庫率	P S I IR	57.0 55.3 28.3 53.1	56.8 53.3 28.6 53.9	▲ 0.4 ▲ 3.6 1.1 1.5	60.4 57.3 21.3 35.9	▲ 26.1 ▲ 26.9 ▲ 26.0 3.8	157,150 167,555 4,649 2.8	台
	ノート型パソコン Notebook computers	資・事 耐・教	生産 出荷 在庫 在庫率	P S I IR	54.7 54.9 25.8 50.4	58.9 53.5 34.5 65.7	7.7 ▲ 2.6 33.7 30.4	66.8 63.4 26.2 39.6	▲ 13.5 ▲ 6.6 ▲ 10.0 ▲ 4.1	244,439 370,470 16,845 4.5	台
	外部記憶装置 External storages	資・事	生産 出荷 在庫 在庫率	P S I IR	91.2 - - -	101.0 - - -	10.7 - - -	119.0 - - -	▲ 6.7 - - -	15,594 - - -	百万円
	● 入出力装置 Input-output units	資・事	生産 出荷 在庫 在庫率	P S I IR	89.4 - - -	86.9 - - -	▲ 2.8 - - -	87.2 - - -	▲ 6.3 - - -	10,895 - - -	百万円
	● 端末装置 Terminal equipments	資・他	生産 出荷 在庫 在庫率	P S I IR	102.9 - - -	96.1 - - -	▲ 6.6 - - -	101.2 - - -	9.9 - - -	9,075 - - -	百万円
その他の情報通信機械 Other information and communication electronics equipment	● システム式金銭登録機 System use cash registers	資・事	生産 出荷 在庫 在庫率	P S I IR	121.5 169.0 200.3 115.8	100.6 156.1 193.7 117.0	▲ 17.2 ▲ 7.6 ▲ 3.3 1.0	97.7 165.2 180.1 95.3	▲ 22.5 39.3 16.4 ▲ 16.5	10,208 16,972 25,346 149.3	台
	プロジェクタ Projector	資・事	生産 出荷 在庫 在庫率	P S I IR	12.1 - - -	10.8 - - -	▲ 10.7 - - -	11.0 - - -	▲ 25.2 - - -	5,338 - - -	台
	産業用テレビ装置 Industrial use television equipment	資・通	生産 出荷 在庫 在庫率	P S I IR	64.5 - - -	80.4 - - -	24.7 - - -	80.1 - - -	17.8 - - -	3,911 - - -	百万円
	輸送機械工業 Transport equipment	軽乗用車 Midget passenger cars	耐・乗	生産 出荷 在庫 在庫率	P S I IR	116.4 109.5 174.1 145.9	110.3 107.6 180.1 156.7	▲ 5.2 ▲ 1.7 3.4 7.4	112.1 104.3 297.3 272.1	▲ 22.9 ▲ 29.8 ▲ 16.2 19.3	121,876 113,116 59,514 52.6
乗用車 Passenger cars	小型乗用車 Small passenger cars	耐・乗	生産 出荷 在庫 在庫率	P S I IR	72.1 75.6 62.5 79.2	69.8 76.6 50.4 62.7	▲ 3.2 1.3 ▲ 19.4 ▲ 20.8	66.4 72.2 65.0 85.4	▲ 7.9 1.5 ▲ 52.0 ▲ 52.7	119,410 128,027 34,048 26.6	台
	普通乗用車 Large passenger cars	資・輸 耐・乗	生産 出荷 在庫 在庫率	P S I IR	101.8 103.1 89.7 85.2	101.8 103.2 82.5 76.6	0.0 0.1 ▲ 8.0 ▲ 10.1	99.3 105.3 69.5 65.4	10.6 13.8 ▲ 12.0 ▲ 22.6	399,772 422,501 66,266 15.7	台
バス Buses	小型バス Small buses	資・輸	生産 出荷 在庫 在庫率	P S I IR	118.2 120.6 111.7 88.4	122.2 119.9 134.0 101.5	3.4 ▲ 0.6 20.0 14.8	115.8 124.3 86.7 67.6	0.7 ▲ 3.4 13.0 16.8	9,561 10,333 1,872 18.1	台
	大型バス Large buses	資・輸	生産 出荷 在庫 在庫率	P S I IR	116.9 103.5 76.8 74.5	89.5 96.7 55.8 55.7	▲ 23.4 ▲ 6.6 ▲ 27.3 ▲ 25.2	100.4 109.1 56.7 50.8	▲ 17.8 ▲ 9.3 ▲ 33.8 ▲ 26.8	860 957 216 22.6	台

* 1. Classification by Use of Goods

P: Production, S: Shipments, I: Inventories, IR: Inventory Ratio

(前月比・前年同月比・在庫率＝%)

分類 Classification	品目 Goods	格付 *1	項目 Item	季調済指数 Seasonally adjusted index			原指数 Original Index		実数 Figures		単位 Unit
				11月 2015 Nov.	12月 Dec.	前月比 %Change From Previous Month	12月 Dec.	前年同月比 %Change From Previous Year	12月 Dec.		
トラック Trucks	軽トラック Midget trucks	資・輸 耐・乗	生産 P	88.9	79.3	▲ 10.8	82.3	▲ 10.2	30,851	台	
			出荷 S	89.8	85.3	▲ 5.0	81.9	▲ 13.3	29,985		
			在庫 I	47.9	47.8	▲ 0.2	61.8	▲ 15.8	5,262		
			在庫率 IR	48.5	51.1	5.4	70.8	▲ 3.3	17.5		
	小型トラック Small trucks	資・輸	生産 P	146.4	139.7	▲ 4.6	129.0	8.8	25,666	台	
			出荷 S	150.1	144.5	▲ 3.7	136.1	9.8	27,123		
			在庫 I	82.3	60.0	▲ 27.1	63.0	▲ 50.0	2,718		
	普通トラック Large trucks	資・輸	在庫率 IR	53.3	40.6	▲ 23.8	45.1	▲ 54.5	10.0	台	
			生産 P	96.7	97.4	0.7	95.0	▲ 15.9	40,551		
出荷 S			98.5	95.8	▲ 2.7	100.8	▲ 14.7	43,323			
自動車ボデー Bodies for motor vehicles	特別用途車ボデー Special bodies	資・輸	在庫 I	94.7	103.2	9.0	83.0	▲ 3.8	12,365	台	
			在庫率 IR	94.1	103.8	10.3	81.0	12.7	28.5		
			生産 P	113.9	110.9	▲ 2.6	112.1	▲ 4.9	12,558		
			出荷 S	-	-	-	-	-	-		
自動車部品 Motor vehicle parts	自動車用エンジン Engines for motor vehicles	生・鋳	在庫 I	-	-	-	-	-	-	台	
			在庫率 IR	-	-	-	-	-	-		
			生産 P	93.5	90.1	▲ 3.6	88.1	▲ 4.6	869,216		
	機関部品 Engine parts	生・鋳	出荷 S	-	-	-	-	-	-	百万円	
			在庫 I	-	-	-	-	-	-		
			在庫率 IR	-	-	-	-	-	-		
	駆動伝導・操縦装置部品 Drive, transmission and control parts	生・鋳	生産 P	109.4	108.8	▲ 0.5	105.8	▲ 1.9	206,862	百万円	
			出荷 S	-	-	-	-	-	-		
			在庫 I	-	-	-	-	-	-		
	懸架制動装置部品 Suspension and brake parts	生・鋳	在庫率 IR	-	-	-	-	-	-	百万円	
			生産 P	108.7	103.3	▲ 5.0	105.1	▲ 2.9	36,188		
			出荷 S	-	-	-	-	-	-		
シャシー・車体部品 Chassis and body parts	生・鋳	在庫 I	-	-	-	-	-	-	百万円		
		在庫率 IR	-	-	-	-	-	-			
		生産 P	110.7	109.0	▲ 1.5	105.4	6.8	104,043			
乗用車用エアコン Automobile air conditioners	生・鋳	出荷 S	-	-	-	-	-	-	台		
		在庫 I	61.2	58.8	▲ 3.9	57.7	0.3	686,934			
		在庫率 IR	92.1	93.5	1.5	85.9	▲ 6.0	51,117			
		生産 P	152.4	157.2	3.1	146.4	▲ 6.3	7.4			
二輪自動車 Motorcycles	二輪自動車(125ml超) Motorcycles (more than 125ml)	耐・乗	生産 P	83.2	90.2	8.4	104.2	▲ 2.6	42,961	台	
			出荷 S	83.0	103.0	24.1	116.2	▲ 2.9	47,382		
			在庫 I	105.4	100.2	▲ 4.9	113.6	▲ 1.6	38,509		
			在庫率 IR	127.1	98.7	▲ 22.3	96.2	1.4	81.3		
産業車両 Industrial vehicles	フォークリフトトラック Forklift trucks	資・輸	生産 P	101.4	104.6	3.2	102.0	0.7	8,904	台	
			出荷 S	98.3	107.0	8.9	105.6	7.1	9,327		
			在庫 I	72.3	62.5	▲ 13.6	61.4	0.5	2,416		
			在庫率 IR	70.9	55.5	▲ 21.7	55.8	▲ 6.2	25.9		
船舶・同機関 Ships and ship engines	船用ディーゼル機関 Diesel engines for marine	生・鋳	生産 P	76.0	77.9	2.5	81.8	▲ 12.3	1,111	千PS	
			出荷 S	-	-	-	-	-	-		
			在庫 I	-	-	-	-	-	-		
			在庫率 IR	-	-	-	-	-	-		
窯業・土石製品工業 Ceramics, stone and clay products	板ガラス Flat glass	建・建 生・鋳	生産 P	113.6	118.5	4.3	117.6	5.9	2,250,031	換算箱	
			出荷 S	96.7	90.2	▲ 6.7	94.7	▲ 0.8	1,955,767		
			在庫 I	111.2	115.3	3.7	108.1	21.2	5,510,110		
			在庫率 IR	116.9	125.3	7.2	113.5	22.2	281.7		
ガラス・同製品 Glass and glass products	安全ガラス Safety glass	生・鋳	生産 P	96.2	100.3	4.3	98.9	4.3	3,771,375	㎡	
			出荷 S	99.8	101.3	1.5	98.0	4.1	3,683,999		
			在庫 I	96.2	99.8	3.7	107.4	▲ 5.3	3,282,827		
			在庫率 IR	96.4	97.6	1.2	108.5	▲ 9.1	89.1		

* 1. Classification by Use of Goods

P: Production, S: Shipments, I: Inventories, IR: Inventory Ratio

(前月比・前年同月比・在庫率＝%)

分類 Classification	品目 Goods	格付 *1	項目 Item	季調済指数 Seasonally adjusted index			原指数 Original Index		実数 Figures		単位 Unit
				11月 2015 Nov.	12月 Dec.	前月比 %Change From Previous Month	12月 Dec.	前年同月比 %Change From Previous Year	12月 Dec.		
セメント・同製品 Cement and cement products	● 複層ガラス Multiple glass	建・建	生産 P	110.1	103.1	▲ 6.4	115.9	▲ 3.0	1,349,623	㎡	
			出荷 S	107.7	103.3	▲ 4.1	117.9	▲ 1.1	1,350,856		
			在庫 I	124.8	111.0	▲ 11.1	102.2	▲ 2.5	107,095		
			在庫率 IR	117.2	103.7	▲ 11.5	85.5	▲ 1.5	7.9		
	ガラス短繊維製品 Glass fiber wool products	建・建	生産 P	107.2	106.3	▲ 0.8	105.8	▲ 3.0	17,862	t	
			出荷 S	106.8	106.8	0.0	111.4	▲ 1.3	19,011		
			在庫 I	120.1	120.6	0.4	112.3	▲ 3.2	16,971		
	ガラス長繊維製品 Glass fiber continuous textiles	生・鋳	生産 P	77.8	74.6	▲ 4.1	74.6	▲ 15.9	18,033	t	
			出荷 S	84.8	85.3	0.6	83.0	▲ 3.2	23,060		
			在庫 I	80.6	84.4	4.7	84.9	▲ 10.3	32,713		
	光学用ガラス素地 Optical glass blanks	生・鋳	生産 P	37.0	43.8	18.4	41.4	8.9	290	t	
			出荷 S	35.2	45.2	28.4	40.4	11.9	243		
			在庫 I	53.6	55.3	3.2	57.7	7.6	630		
	無アルカリガラス基板 Nonalkali glass substrates	生・鋳	生産 P	-	-	-	-	-	-	千㎡	
			出荷 S	-	-	-	-	-	-		
			在庫 I	197.6	204.2	3.3	203.9	22.7	-		
	ガラス製容器類 Glass containers	生・鋳	生産 P	94.1	94.0	▲ 0.1	90.6	0.7	100,948	t	
出荷 S			89.7	89.5	▲ 0.2	97.0	▲ 0.2	109,701			
在庫 I			110.6	112.5	1.7	108.7	▲ 3.1	246,322			
セメント・同製品 Cement and cement products	● 遠心力鉄筋コンクリート管 Centrifugal reinforced- concrete pipes	建・土	生産 P	71.2	73.7	3.5	74.9	▲ 3.7	18,433	t	
			出荷 S	77.0	75.1	▲ 2.5	90.0	10.6	22,195		
			在庫 I	71.0	69.6	▲ 2.0	70.8	0.9	87,994		
			在庫率 IR	89.3	88.9	▲ 0.4	75.5	▲ 8.7	396.5		
	遠心力鉄筋コンクリートポール Centrifugal reinforced- concrete poles	資・電	生産 P	85.4	84.2	▲ 1.4	85.8	▲ 2.5	48,646	t	
			出荷 S	86.3	86.2	▲ 0.1	85.3	▲ 1.7	48,051		
			在庫 I	99.1	99.6	0.5	96.9	▲ 5.1	111,214		
	遠心力鉄筋コンクリートパイル Centrifugal reinforced- concrete piles	建・建	生産 P	86.1	87.3	1.4	85.1	▲ 12.7	95,198	t	
			出荷 S	85.8	78.9	▲ 8.0	80.8	▲ 7.0	93,309		
			在庫 I	79.8	80.0	0.3	80.3	▲ 14.2	207,124		
	● 護岸用コンクリートブロック Concrete blocks for bank protection	建・土	生産 P	90.2	86.4	▲ 4.2	94.8	▲ 10.4	57,492	t	
			出荷 S	86.1	77.0	▲ 10.6	96.4	▲ 8.7	62,051		
			在庫 I	104.5	106.4	1.8	117.9	▲ 9.0	261,013		
	● 道路用コンクリート製品 Concrete products for road	建・土	生産 P	87.3	86.2	▲ 1.3	94.9	▲ 11.6	230,182	t	
			出荷 S	87.3	86.4	▲ 1.0	99.8	▲ 9.2	250,341		
			在庫 I	93.2	93.7	0.5	97.9	0.4	989,207		
	プレストレストコンクリート製品 Prestressed concrete products	建・土	生産 P	96.7	91.6	▲ 5.3	90.2	▲ 8.8	44,563	t	
出荷 S			93.6	96.1	2.7	105.9	1.5	54,628			
在庫 I			113.8	110.7	▲ 2.7	105.8	▲ 4.3	106,790			
気泡コンクリート製品 Autoclaved light weight concrete products	建・建	生産 P	116.2	110.8	▲ 4.6	120.7	▲ 3.5	144,100	立方m		
		出荷 S	112.3	113.1	0.7	122.4	▲ 0.4	145,628			
		在庫 I	105.2	99.5	▲ 5.4	98.0	▲ 4.4	58,717			
● タイル Tiles	建・建	生産 P	91.5	90.0	▲ 1.6	92.9	▲ 9.6	1,607,027	㎡		
		出荷 S	94.1	92.5	▲ 1.7	99.9	▲ 5.1	1,680,511			
		在庫 I	74.2	72.8	▲ 1.9	73.1	▲ 9.8	6,595,433			
		在庫率 IR	78.5	78.7	0.3	72.2	▲ 4.9	392.5			

* 1. Classification by Use of Goods

P: Production, S: Shipments, I: Inventories, IR: Inventory Ratio

(前月比・前年同月比・在庫率＝%)

分類 Classification	品目 Goods	格付 *1	項目 Item	季調済指数 Seasonally adjusted index			原指数 Original Index		実数 Figures		単位 Unit
				11月 2015 Nov.	12月 Dec.	前月比 %Change From Previous Month	12月 Dec.	前年同月比 %Change From Previous Year	12月 Dec.		
ファインセラミックス Fine ceramics	水洗式便器 Water closet	建・建	生産 P	101.5	93.8	▲ 7.6	96.1	1.2	164,822	個	
			出荷 S	102.3	103.3	1.0	107.9	7.0	236,822		
			在庫 I	145.9	137.6	▲ 5.7	141.7	▲ 1.9	340,001		
			在庫率 IR	146.8	128.9	▲ 12.2	129.5	▲ 8.4	143.6		
	● 電気用陶磁器 Electrical porcelain insulators	資・電 生・鉢	生産 P	86.8	89.9	3.6	90.4	▲ 1.4	3,886	t	
			出荷 S	67.5	90.8	34.5	88.1	1.0	3,976		
			在庫 I	106.0	103.6	▲ 2.3	104.4	6.7	9,879		
	● 台所・食卓用陶磁器 Ceramic wares for tableware and kitchenwares	非・家	生産 P	96.5	93.5	▲ 3.1	98.3	7.8	5,066	t	
			出荷 S	-	-	-	-	-	-		
在庫 I			-	-	-	-	-	-			
ファインセラミックス Fine ceramics	● ファインセラミックス(機能材) Fine ceramics for functional use	生・鉢	生産 P	107.8	117.0	8.5	117.8	▲ 11.1	2,362,379	千個	
			出荷 S	119.0	123.4	3.7	121.5	2.8	2,418,747		
			在庫 I	177.2	162.6	▲ 8.2	162.6	▲ 10.8	1,140,118		
			在庫率 IR	154.1	131.2	▲ 14.9	134.1	▲ 13.2	47.1		
	触媒担体・セラミックフィルタ Ceramic catalyst supports and ceramic filter	生・鉢	生産 P	102.6	109.8	7.0	103.5	10.8	1,321,870	kg	
			出荷 S	124.1	124.4	0.2	119.1	15.7	1,363,951		
			在庫 I	103.8	99.6	▲ 4.0	104.8	4.4	1,272,453		
	● ファインセラミックス(一般構造材) Fine ceramics for structural use	生・鉢	生産 P	83.7	80.3	▲ 4.1	80.3	▲ 13.0	93,427	千個	
			出荷 S	82.4	87.2	5.8	85.2	▲ 5.5	97,030		
在庫 I			136.7	115.2	▲ 15.7	111.3	▲ 19.1	38,075			
その他の窯業・土石製品 Other ceramics, stone and clay products	ほうろう鉄器製品 Enameled iron products	建・建	生産 P	112.8	109.9	▲ 2.6	103.4	11.1	3,170	t	
			出荷 S	97.9	88.0	▲ 10.1	87.4	▲ 1.6	1,242		
			在庫 I	36.4	39.4	8.2	37.4	3.6	920		
			在庫率 IR	38.3	44.1	15.1	42.5	5.5	74.1		
	耐火れんが Refractory bricks	生・鉢	生産 P	92.1	87.9	▲ 4.6	91.4	▲ 4.2	28,904	t	
			出荷 S	92.8	94.9	2.3	96.9	6.7	34,274		
			在庫 I	109.9	106.8	▲ 2.8	109.4	0.8	65,538		
			在庫率 IR	117.3	113.0	▲ 3.7	112.6	▲ 5.5	191.2		
	● 不定形耐火物 Monolithic refractories	生・鉢	生産 P	95.2	96.2	1.1	105.0	▲ 9.2	63,542	t	
			出荷 S	92.6	94.1	1.6	104.1	▲ 9.2	64,708		
			在庫 I	117.8	118.9	0.9	117.1	0.5	28,894		
			在庫率 IR	129.6	125.4	▲ 3.2	112.2	10.8	44.7		
	電極 Carbonaceous electrodes	生・鉢	生産 P	76.6	71.4	▲ 6.8	70.4	▲ 19.6	11,836	t	
			出荷 S	69.0	79.4	15.1	90.0	▲ 11.1	14,695		
在庫 I			99.7	96.9	▲ 2.8	84.4	▲ 5.1	13,392			
在庫率 IR			151.0	121.8	▲ 19.3	92.0	6.7	91.1			
● 研削砥石 Grinding wheels	生・鉢	生産 P	94.0	91.1	▲ 3.1	91.8	▲ 3.9	3,054	t		
		出荷 S	93.3	91.4	▲ 2.0	94.4	▲ 3.4	3,337			
		在庫 I	122.9	120.0	▲ 2.4	118.4	0.3	3,733			
		在庫率 IR	134.8	129.7	▲ 3.8	124.6	3.7	111.9			
せっこうボード Gypsum board	建・建	生産 P	112.7	117.2	4.0	119.0	1.4	43,744	千㎡		
		出荷 S	113.2	112.9	▲ 0.3	117.6	▲ 2.2	43,092			
		在庫 I	105.1	106.7	1.5	105.9	4.6	27,042			
		在庫率 IR	94.5	91.4	▲ 3.3	89.1	7.2	62.8			
生石灰 Quicklime	生・鉢	生産 P	84.5	86.4	2.2	86.2	▲ 7.4	614,060	t		
		出荷 S	83.0	83.6	0.7	83.1	▲ 10.0	558,687			
		在庫 I	96.0	100.9	5.1	106.3	▲ 0.9	111,579			
		在庫率 IR	115.0	120.2	4.5	128.1	10.5	20.0			
化学工業(除. 医薬品) Chemicals (excl. Drugs)	アンモニア Ammonia	生・鉢	生産 P	81.2	76.8	▲ 5.4	88.8	▲ 2.3	87,098	t	
			出荷 S	94.4	92.8	▲ 1.7	103.8	▲ 9.3	62,559		
			在庫 I	135.8	140.1	3.2	132.6	22.6	30,242		
			在庫率 IR	137.4	148.3	7.9	124.7	34.8	48.3		
化学肥料 Fertilizers	複合肥料 Compound fertilizers	生・他	生産 P	98.5	85.9	▲ 12.8	91.5	▲ 9.7	76,220	t	
			出荷 S	87.7	88.9	1.4	91.7	0.8	70,109		
			在庫 I	102.0	100.3	▲ 1.7	99.4	1.0	327,881		
			在庫率 IR	119.6	114.8	▲ 4.0	102.9	0.4	467.7		

* 1. Classification by Use of Goods

P: Production, S: Shipments, I: Inventories, IR: Inventory Ratio

(前月比・前年同月比・在庫率＝%)

分類 Classification	品目 Goods	格付 *1	項目 Item	季調済指数 Seasonally adjusted index			原指数 Original Index		実数 Figures		単位 Unit
				11月 2015 Nov.	12月 Dec.	前月比 %Change From Previous Month	12月 Dec.	前年同月比 %Change From Previous Year	12月 Dec.		
ソーダ工業製品 Industrial sodium chemicals	か性ソーダ Sodium hydroxide	生・鉍	生産 P	89.9	94.1	4.7	99.2	3.1	348,730	t	
			出荷 S	91.6	97.2	6.1	101.6	22.1	276,099		
			在庫 I	89.2	77.0	▲ 13.7	82.6	▲ 25.0	105,728		
			在庫率 IR	95.6	78.4	▲ 18.0	80.8	▲ 38.6	38.3		
	塩素ガス Chlorine gas	生・鉍	生産 P	89.9	94.4	5.0	98.8	3.6	309,590	t	
			出荷 S	115.1	124.3	8.0	119.5	11.8	23,481		
			在庫 I	-	-	-	-	-	-		
	液体塩素 Liquid chlorine	生・鉍	生産 P	100.1	99.1	▲ 1.0	106.6	8.4	41,584	t	
			出荷 S	78.8	78.1	▲ 0.9	83.9	▲ 1.8	16,666		
在庫 I			94.8	104.1	9.8	105.5	3.8	4,713			
在庫率 IR			118.3	129.4	9.4	125.0	5.6	28.3			
無機薬品・顔料・触媒 Industrial inorganic chemicals, pigment and catalyst	酸化チタン Titanium dioxide	生・鉍	生産 P	77.3	83.6	8.2	92.9	2.5	16,072	t	
			出荷 S	94.0	83.9	▲ 10.7	80.7	▲ 1.7	13,554		
			在庫 I	122.8	122.2	▲ 0.5	114.2	0.3	44,405		
			在庫率 IR	131.3	143.7	9.4	140.8	2.0	327.6		
	カーボンブラック Carbon black	生・鉍	生産 P	81.3	77.0	▲ 5.3	72.4	▲ 5.2	44,025	t	
			出荷 S	78.1	76.4	▲ 2.2	70.3	▲ 3.0	43,026		
			在庫 I	121.4	118.1	▲ 2.7	118.0	▲ 6.6	62,102		
			在庫率 IR	154.9	153.8	▲ 0.7	166.9	▲ 3.7	144.3		
	硫酸 Sulfuric acid	生・鉍	生産 P	66.2	89.7	35.5	93.8	▲ 1.8	549,923	t	
			出荷 S	68.4	82.7	20.9	85.4	0.7	438,241		
			在庫 I	83.5	96.8	15.9	100.4	▲ 6.8	240,479		
			在庫率 IR	113.5	118.8	4.7	117.2	▲ 7.2	54.9		
自動車排気ガス浄化用触媒 Catalyst for auto emissions control	生・鉍	生産 P	88.2	86.7	▲ 1.7	83.4	▲ 5.9	805	t		
		出荷 S	87.1	88.2	1.3	84.8	▲ 3.3	890			
		在庫 I	192.4	176.7	▲ 8.2	178.9	21.5	277			
		在庫率 IR	217.2	195.8	▲ 9.9	209.3	25.4	31.1			
高圧ガス High compressed gas	酸素 Oxygen	生・鉍	生産 P	106.6	104.5	▲ 2.0	102.5	▲ 6.5	622,398	千立方m	
			出荷 S	107.0	104.9	▲ 2.0	102.4	▲ 6.9	607,486		
			在庫 I	-	-	-	-	-	-		
			在庫率 IR	-	-	-	-	-	-		
窒素 Nitrogen	生・鉍	生産 P	101.7	102.9	1.2	103.3	1.1	1,177,560	千立方m		
		出荷 S	102.1	101.0	▲ 1.1	102.1	▲ 2.2	838,392			
		在庫 I	106.1	102.1	▲ 3.8	111.3	3.3	37,208			
		在庫率 IR	104.2	100.1	▲ 3.9	107.7	4.8	4.4			
石油系芳香族 Aromatic hydrocarbons (Petroleum, origin)	純ベンゼン Benzene, pure	生・鉍	生産 P	80.5	84.6	5.1	93.2	▲ 4.5	369,983	t	
			出荷 S	55.4	71.6	29.2	76.8	▲ 12.5	212,057		
			在庫 I	113.4	97.3	▲ 14.2	99.0	11.4	145,398		
			在庫率 IR	199.8	128.9	▲ 35.5	128.0	27.2	68.6		
	純トルエン Toluene, pure	生・鉍	生産 P	124.7	147.1	18.0	163.9	5.9	190,273	t	
			出荷 S	148.2	124.4	▲ 16.1	133.6	▲ 4.3	92,128		
			在庫 I	124.6	134.6	8.0	125.2	▲ 8.7	64,439		
			在庫率 IR	83.8	111.3	32.8	91.4	▲ 4.7	69.9		
	キシレン Xylene	生・鉍	生産 P	98.8	109.9	11.2	120.8	6.0	597,591	t	
			出荷 S	122.6	111.5	▲ 9.1	121.1	▲ 0.4	262,400		
			在庫 I	114.3	107.3	▲ 6.1	113.6	▲ 15.5	133,486		
			在庫率 IR	97.2	94.1	▲ 3.2	92.8	▲ 15.2	50.9		
パラキシレン Para-xylene	生・鉍	生産 P	86.5	99.2	14.7	110.3	14.7	291,954	t		
		出荷 S	107.1	107.2	0.1	119.8	23.3	349,413			
		在庫 I	104.5	107.6	3.0	123.9	▲ 3.5	117,697			
		在庫率 IR	100.2	102.2	2.0	102.5	▲ 21.6	33.7			
環式中間物 Cyclic chemicals and synthetic dyes	スチレンモノマー Styrene monomer	生・鉍	生産 P	66.8	76.9	15.1	85.7	▲ 8.8	209,972	t	
			出荷 S	66.6	75.4	13.2	82.6	▲ 11.5	197,425		
			在庫 I	59.8	62.6	4.7	64.2	▲ 12.8	51,163		
			在庫率 IR	87.5	85.9	▲ 1.8	76.3	▲ 1.5	25.9		
	フェノール Phenol	生・鉍	生産 P	70.8	69.7	▲ 1.6	73.4	▲ 6.5	52,173	t	
			出荷 S	70.6	65.1	▲ 7.8	55.8	▲ 6.1	24,789		
			在庫 I	65.3	50.5	▲ 22.7	53.6	▲ 34.4	11,747		
			在庫率 IR	100.7	68.7	▲ 31.8	95.4	▲ 30.2	47.4		

* 1. Classification by Use of Goods

P: Production, S: Shipments, I: Inventories, IR: Inventory Ratio

(前月比・前年同月比・在庫率＝%)

分類 Classification	品目 Goods	格付 *1	項目 Item	季調済指数 Seasonally adjusted index			原指数 Original Index		実数 Figures		単位 Unit
				11月 2015 Nov.	12月 Dec.	前月比 %Change From Previous Month	12月 Dec.	前年同月比 %Change From Previous Year	12月 Dec.		
有機薬品 Industrial organic chemicals	○ 高純度テレフタル酸 Terephthalic acid, pure	生・鉢	生産 P	-	-	-	-	-	-	-	t
			出荷 S	-	-	-	-	-	-	-	
			在庫率 IR	-	-	-	-	-	-	-	
	カプロラクタム Caprolactam	生・鉢	生産 P	49.3	52.4	6.3	52.2	▲ 26.2	18,375	t	
			出荷 S	31.3	31.7	1.3	28.1	▲ 44.5	6,412		
			在庫率 IR	57.7	54.0	▲ 6.4	51.6	▲ 10.3	10,648		
	ジフェニルメタンジイソシアネート Diphenyl methane diisocyanate	生・鉢	生産 P	102.6	128.2	25.0	135.2	6.7	47,424	t	
			出荷 S	121.2	135.4	11.7	132.3	37.2	39,920		
			在庫率 IR	125.9	107.3	▲ 14.8	109.0	▲ 17.2	43,377		
エチレン Ethylene	生・鉢	生産 P	95.2	97.3	2.2	105.0	▲ 2.5	613,953	t		
		出荷 S	94.5	100.2	6.0	104.1	▲ 2.1	464,776			
		在庫率 IR	118.8	101.8	▲ 14.3	97.7	▲ 1.0	51,280			
エチレングリコール Ethylene glycol	生・鉢	生産 P	113.0	103.6	▲ 8.3	123.6	▲ 11.7	61,355	t		
		出荷 S	118.4	99.8	▲ 15.7	122.5	▲ 16.5	56,110			
		在庫率 IR	99.3	104.9	5.6	104.8	▲ 7.1	33,997			
★ 二塩化エチレン Ethylene dichloride	生・鉢	生産 P	94.9	97.2	2.4	105.3	6.1	282,829	t		
		出荷 S	139.4	145.5	4.4	135.5	25.8	20,420			
		在庫率 IR	105.9	113.5	7.2	104.7	46.6	42,295			
プロピレン Propylene	生・鉢	生産 P	89.0	91.0	2.2	99.7	▲ 8.7	497,278	t		
		出荷 S	81.7	80.9	▲ 1.0	84.6	▲ 10.3	418,927			
		在庫率 IR	83.6	83.6	0.0	91.0	▲ 10.3	58,006			
ポリプロピレングリコール Polypropylene glycol	生・鉢	生産 P	97.2	107.2	10.3	108.6	15.8	25,717	t		
		出荷 S	96.4	100.3	4.0	98.5	10.3	21,136			
		在庫率 IR	99.9	102.9	3.0	102.1	12.1	34,267			
合成アセトン Acetone, synthetic	生・鉢	生産 P	86.7	75.3	▲ 13.1	80.0	▲ 12.5	34,751	t		
		出荷 S	84.8	66.2	▲ 21.9	68.8	▲ 14.5	20,216			
		在庫率 IR	88.0	93.6	6.4	93.1	▲ 20.9	15,240			
アクリロニトリル Acrylonitrile	生・鉢	生産 P	61.7	63.5	2.9	66.7	▲ 1.6	36,868	t		
		出荷 S	61.1	64.8	6.1	62.1	2.6	28,390			
		在庫率 IR	118.1	119.7	1.4	124.6	22.8	26,876			
合成ブタノール Butanol, synthetic	生・鉢	生産 P	83.1	79.2	▲ 4.7	87.4	▲ 0.5	37,878	t		
		出荷 S	54.2	41.2	▲ 24.0	45.7	▲ 4.8	8,531			
		在庫率 IR	105.0	116.5	11.0	114.4	▲ 10.4	8,967			
ブタジエン Butadiene	生・鉢	生産 P	94.3	92.7	▲ 1.7	102.5	▲ 5.4	83,481	t		
		出荷 S	96.1	103.8	8.0	114.2	5.5	66,652			
		在庫率 IR	104.4	81.5	▲ 21.9	90.1	▲ 25.4	19,022			
プラスチック Plastic (materials)	ポリエチレン Polyethylene	生・鉢	生産 P	94.3	94.8	0.5	102.7	6.4	253,708	t	
			出荷 S	93.4	88.9	▲ 4.8	92.9	4.7	234,862		
			在庫率 IR	101.9	104.2	2.3	105.9	▲ 4.9	472,017		
	ポリスチレン Polystyrene	生・鉢	生産 P	89.3	93.3	4.5	96.5	15.4	111,399	t	
			出荷 S	89.3	83.7	▲ 6.3	84.5	0.6	92,489		
			在庫率 IR	103.7	113.9	9.8	113.6	16.4	164,624		
	● ポリプロピレン Polypropylene	生・鉢	生産 P	92.6	90.4	▲ 2.4	97.8	6.2	220,744	t	
			出荷 S	90.7	91.0	0.3	97.8	8.8	217,272		
			在庫率 IR	101.0	101.8	0.8	101.0	0.2	390,573		
			在庫率 IR	110.0	111.6	1.5	102.8	▲ 7.9	179.8		

* 1. Classification by Use of Goods

P: Production, S: Shipments, I: Inventories, IR: Inventory Ratio

(前月比・前年同月比・在庫率＝%)

分類 Classification	品目 Goods	格付 *1	項目 Item	季調済指数 Seasonally adjusted index			原指数 Original Index		実数 Figures		単位 Unit
				11月 2015 Nov.	12月 Dec.	前月比 %Change From Previous Month	12月 Dec.	前年同月比 %Change From Previous Year	12月 Dec.		
	フェノール樹脂 Phenol-formaldehyde resin	生・鋺	生産 P	99.8	97.3	▲ 2.5	96.5	▲ 0.3	22,852	t	
			出荷 S	99.7	99.1	▲ 0.6	98.9	2.1	22,601		
			在庫 I	106.2	104.2	▲ 1.9	106.1	2.1	12,707		
			在庫率 IR	106.5	104.4	▲ 2.0	107.0	0.0	56.2		
	● エポキシ樹脂 Epoxy resin	生・鋺	生産 P	58.0	64.6	11.4	61.1	▲ 12.1	9,085	t	
			出荷 S	65.9	70.1	6.4	66.2	6.8	10,301		
			在庫 I	93.4	89.3	▲ 4.4	90.3	▲ 14.4	13,831		
			在庫率 IR	142.6	127.3	▲ 10.7	136.2	▲ 19.7	134.3		
	ウレタンフォーム Polyurethane foam	生・鋺	生産 P	101.0	99.6	▲ 1.4	101.8	▲ 2.5	15,285	t	
			出荷 S	90.5	87.8	▲ 3.0	89.9	▲ 14.4	13,861		
			在庫 I	87.8	87.9	0.1	92.1	▲ 14.7	3,467		
			在庫率 IR	96.8	96.6	▲ 0.2	101.9	▲ 0.4	25.0		
★ メタクリル樹脂 Methacrylic resin	生・鋺	生産 P	72.0	74.2	3.1	68.4	5.1	12,292	t		
		出荷 S	70.0	73.7	5.3	69.0	6.3	10,617			
		在庫 I	100.7	100.3	▲ 0.4	102.4	36.7	16,898			
		在庫率 IR	137.3	135.3	▲ 1.5	149.0	30.0	137.5			
ポリビニルアルコール Polyvinyl alcohol	生・鋺	生産 P	94.4	79.7	▲ 15.6	89.8	▲ 13.0	17,217	t		
		出荷 S	95.8	102.7	7.2	108.2	20.2	16,843			
		在庫 I	139.6	126.3	▲ 9.5	127.7	▲ 1.5	45,584			
		在庫率 IR	145.7	118.6	▲ 18.6	117.5	▲ 18.1	270.6			
塩化ビニル樹脂 Polyvinyl chloride	生・鋺	生産 P	95.2	93.6	▲ 1.7	95.8	▲ 1.8	139,582	t		
		出荷 S	99.7	88.5	▲ 11.2	88.1	▲ 1.7	128,077			
		在庫 I	125.7	127.0	1.0	122.2	2.3	123,423			
		在庫率 IR	124.6	140.6	12.8	138.0	4.2	96.4			
ポリアミド系樹脂成形材料 Polyamide resin (molding materials)	生・鋺	生産 P	87.2	84.7	▲ 2.9	94.7	3.2	19,496	t		
		出荷 S	82.8	86.6	4.6	83.3	▲ 0.8	16,282			
		在庫 I	108.3	107.6	▲ 0.6	115.4	2.0	39,037			
		在庫率 IR	130.6	123.5	▲ 5.4	137.8	2.9	239.8			
ポリカーボネート Polycarbonate	生・鋺	生産 P	77.1	74.6	▲ 3.2	81.5	▲ 7.7	25,078	t		
		出荷 S	75.4	86.9	15.3	84.4	1.0	23,474			
		在庫 I	110.1	105.1	▲ 4.5	109.1	18.7	57,920			
		在庫率 IR	145.5	120.2	▲ 17.4	129.2	17.5	246.7			
ポリエチレンテレフタレート Polyethylene terephthalate	生・鋺	生産 P	62.8	64.3	2.4	67.2	▲ 14.6	51,061	t		
		出荷 S	61.7	62.4	1.1	57.7	▲ 27.8	24,348			
		在庫 I	91.4	89.3	▲ 2.3	94.0	3.5	76,949			
		在庫率 IR	155.1	141.8	▲ 8.6	160.8	43.3	316.0			
酢酸ビニル(モノマー) Vinyl acetate (monomer)	生・鋺	生産 P	96.7	98.1	1.4	106.3	3.8	52,253	t		
		出荷 S	104.3	103.7	▲ 0.6	119.2	12.3	22,445			
		在庫 I	73.6	101.1	37.4	93.1	48.7	14,580			
		在庫率 IR	59.8	88.9	48.7	75.4	32.3	65.0			
ポリアセタール Polyacetal	生・鋺	生産 P	60.5	63.1	4.3	70.2	▲ 19.4	8,325	t		
		出荷 S	75.2	68.4	▲ 9.0	67.4	▲ 11.2	7,926			
		在庫 I	118.2	114.4	▲ 3.2	103.1	▲ 25.5	14,871			
		在庫率 IR	158.6	161.0	1.5	151.6	▲ 16.1	187.6			
合成ゴム Synthetic rubbers	合成ゴム Synthetic rubbers	生・鋺	生産 P	101.3	102.0	0.7	112.4	3.8	152,358	t	
			出荷 S	97.1	93.0	▲ 4.2	95.1	▲ 6.6	119,233		
			在庫 I	133.1	136.9	2.9	138.0	33.1	317,274		
			在庫率 IR	137.4	145.8	6.1	144.5	42.5	266.1		
写真感光材料 Sensitive materials for photography	○ 写真フィルム Photo film	生・他	生産 P	-	-	-	-	-	-	千㎡	
			出荷 S	-	-	-	-	-	-		
			在庫 I	-	-	-	-	-	-		
			在庫率 IR	-	-	-	-	-	-		
石けん・合成洗剤・界面活性剤 Soap, synthetic detergent and surface-active agents	浴用・手洗用石けん Toilet soap and hand soap	非・家	生産 P	103.4	106.0	2.5	105.1	3.4	6,643	t	
			出荷 S	98.4	116.2	18.1	134.2	7.4	11,275		
			在庫 I	109.0	93.4	▲ 14.3	81.6	▲ 11.8	4,931		
			在庫率 IR	108.5	79.6	▲ 26.6	58.5	▲ 18.0	43.7		
	合成洗剤 Synthetic detergent	非・家	生産 P	101.7	97.9	▲ 3.7	96.5	3.2	86,361	t	
			出荷 S	101.0	97.1	▲ 3.9	110.8	4.0	100,667		
			在庫 I	110.1	105.8	▲ 3.9	85.6	8.2	24,554		
			在庫率 IR	106.3	106.2	▲ 0.1	74.8	4.2	24.4		

* 1. Classification by Use of Goods

P: Production, S: Shipments, I: Inventories, IR: Inventory Ratio

(前月比・前年同月比・在庫率＝%)

分類 Classification	品目 Goods	格付 *1	項目 Item	季調済指数 Seasonally adjusted index			原指数 Original Index		実数 Figures		単位 Unit
				11月 2015 Nov.	12月 Dec.	前月比 %Change From Previous Month	12月 Dec.	前年同月比 %Change From Previous Year	12月 Dec.		
	柔軟仕上げ剤 Fabric softener	非・家	生産	P	126.4	102.9	▲ 18.6	98.2	▲ 13.9	21,968	t
			出荷	S	138.0	103.8	▲ 24.8	117.6	▲ 15.6	24,745	
	非イオン界面活性剤 Non-ionic surface-active agents	生・鉱	生産	P	108.3	105.4	▲ 2.7	108.0	3.1	50,131	t
			出荷	S	103.8	90.0	▲ 13.3	93.8	▲ 5.9	40,397	
	シャンプー Shampoo	非・家	在庫	I	151.8	163.5	7.7	140.1	25.5	10,895	t
			在庫率	IR	106.6	145.2	36.2	114.7	48.6	44.0	
	ヘアリンス Hair rinse	非・家	生産	P	115.5	113.2	▲ 2.0	105.0	11.2	10,663	t
			出荷	S	98.9	98.2	▲ 0.7	111.4	▲ 8.4	13,744	
	洗顔クリーム・フォーム Facial washing cream and foam	非・家	在庫	I	101.6	112.7	10.9	95.1	2.3	15,993	kg
			在庫率	IR	103.1	115.0	11.5	84.7	11.7	116.4	
	クレンジングクリーム Cleansing cream	非・家	生産	P	121.3	115.8	▲ 4.5	112.4	2.7	1,554,792	kg
			出荷	S	120.2	122.2	1.7	128.4	4.7	1,772,777	
	保湿チャークリーム Moisture cream	非・家	在庫	I	129.4	124.2	▲ 4.0	115.7	10.3	2,158,408	kg
			在庫率	IR	106.4	98.2	▲ 7.7	89.7	5.4	121.8	
	乳液 Milky lotion	非・家	生産	P	124.6	137.8	10.6	124.8	14.1	1,805,508	kg
			出荷	S	126.8	134.5	6.1	136.4	20.9	1,894,460	
	化粧水 Skin lotion	非・家	在庫	I	119.3	125.7	5.4	119.8	8.1	1,644,581	kg
			在庫率	IR	94.4	91.0	▲ 3.6	86.9	▲ 10.6	86.8	
	美容液 Beauty essence	非・家	生産	P	120.0	157.0	30.8	160.8	41.8	322,174	kg
			出荷	S	113.9	131.7	15.6	169.0	37.7	323,682	
	ファンデーション Makeup foundation	非・家	在庫	I	133.2	129.9	▲ 2.5	125.4	17.0	412,152	kg
			在庫率	IR	110.5	95.0	▲ 14.0	70.4	▲ 15.1	127.3	
	染毛料 Hair coloring prep	非・家	生産	P	101.5	108.9	7.3	110.6	8.9	523,167	kg
			出荷	S	100.9	109.2	8.2	124.9	16.3	565,616	
	印刷インキ Printing inks	建・建 生・鉱	在庫	I	114.4	115.6	1.0	113.9	7.3	707,890	t
			在庫率	IR	112.4	101.2	▲ 10.0	90.5	▲ 7.8	125.2	
	溶剤系合成樹脂塗料 Organic solvent type of synthetic resin paints	建・建 生・鉱	生産	P	108.1	98.0	▲ 9.3	96.5	4.1	1,922,739	t
			出荷	S	103.7	101.0	▲ 2.6	108.1	8.4	2,084,074	
	水溶性合成樹脂塗料 Water soluble type of synthetic resin paints	建・建 生・鉱	在庫	I	114.1	114.7	0.5	108.9	4.0	2,578,360	t
			在庫率	IR	109.3	112.0	2.5	99.8	▲ 3.9	123.7	
	印刷インキ Printing inks	生・鉱	生産	P	103.1	96.4	▲ 6.5	93.6	7.2	266,137	t
			出荷	S	95.8	99.6	4.0	104.5	▲ 1.6	286,808	
	印刷インキ Printing inks	生・鉱	在庫	I	126.3	132.9	5.2	125.2	9.8	470,988	t
			在庫率	IR	131.4	131.3	▲ 0.1	117.2	11.4	164.2	
	印刷インキ Printing inks	生・鉱	生産	P	118.8	103.4	▲ 13.0	101.1	▲ 3.2	203,455	t
			出荷	S	100.3	111.7	11.4	109.3	6.1	220,887	
	印刷インキ Printing inks	生・鉱	在庫	I	119.9	118.1	▲ 1.5	113.6	7.1	444,554	t
			在庫率	IR	123.4	106.6	▲ 13.6	103.0	0.9	201.3	
	印刷インキ Printing inks	生・鉱	生産	P	94.3	101.8	8.0	107.6	4.6	2,001,873	t
			出荷	S	93.6	90.2	▲ 3.6	110.7	▲ 0.2	2,217,588	
	印刷インキ Printing inks	生・鉱	在庫	I	120.4	124.5	3.4	120.1	2.3	5,420,962	t
			在庫率	IR	129.9	136.3	4.9	107.2	2.6	244.5	
	印刷インキ Printing inks	生・鉱	生産	P	94.8	91.7	▲ 3.3	91.9	0.2	47,291	t
			出荷	S	94.4	95.0	0.6	91.3	1.8	48,931	
	印刷インキ Printing inks	生・鉱	在庫	I	106.2	108.2	1.9	111.5	2.7	50,124	t
			在庫率	IR	113.5	112.2	▲ 1.1	121.2	0.7	102.4	
	印刷インキ Printing inks	生・鉱	生産	P	107.1	103.2	▲ 3.6	101.6	2.2	34,684	t
			出荷	S	105.1	107.3	2.1	102.3	4.7	34,381	
	印刷インキ Printing inks	生・鉱	在庫	I	140.1	136.4	▲ 2.6	138.0	0.3	21,665	t
			在庫率	IR	135.2	125.5	▲ 7.2	134.1	▲ 4.2	63.0	
	印刷インキ Printing inks	生・鉱	生産	P	87.3	87.4	0.1	94.8	0.5	31,303	t
			出荷	S	90.5	88.0	▲ 2.8	98.8	▲ 0.9	36,534	
	印刷インキ Printing inks	生・鉱	在庫	I	73.3	77.6	5.9	75.7	▲ 2.6	13,719	t
			在庫率	IR	82.2	85.3	3.8	76.1	▲ 1.7	37.6	

* 1. Classification by Use of Goods

P: Production, S: Shipments, I: Inventories, IR: Inventory Ratio

(前月比・前年同月比・在庫率＝%)

分類 Classification	品目 Goods	格付 *1	項目 Item	季調済指数 Seasonally adjusted index			原指数 Original Index		実数 Figures		単位 Unit
				11月 2015 Nov.	12月 Dec.	前月比 %Change From Previous Month	12月 Dec.	前年同月比 %Change From Previous Year	12月 Dec.		
石油・石炭製品工業 Petroleum and coal products	ガソリン Gasoline	非・教 生・他	生産 P	90.9	92.1	1.3	99.8	▲ 1.1	4,893,035	kl	
			出荷 S	92.3	94.3	2.2	103.6	0.5	5,150,007		
			在庫 I	75.8	70.4	▲ 7.1	62.5	2.8	738,774		
			在庫率 IR	82.3	73.6	▲ 10.6	59.7	2.1	14.3		
	石油製品 Petroleum products	ナフサ Naphtha	生・鉱	生産 P	85.8	91.9	7.1	103.8	2.9	1,804,240	kl
				出荷 S	96.5	105.7	9.5	117.0	6.4	4,170,394	
				在庫 I	82.8	85.1	2.8	86.1	▲ 14.3	1,072,141	
	ジェット燃料油 Jet fuel	生・他	生産 P	113.6	122.0	7.4	99.0	5.0	1,159,096	kl	
			出荷 S	117.0	116.3	▲ 0.6	100.0	2.7	1,175,262		
			在庫 I	130.5	144.0	10.3	122.0	15.6	728,151		
灯油 Kerosene	非・家 生・他	生産 P	77.2	69.8	▲ 9.6	108.5	▲ 16.0	1,778,696	kl		
		出荷 S	72.6	79.7	9.8	138.4	▲ 12.1	2,353,866			
		在庫 I	98.7	92.8	▲ 6.0	106.5	▲ 14.7	1,027,234			
軽油 Gas oil	生・他	生産 P	95.2	95.9	0.7	102.2	▲ 1.7	3,651,291	kl		
		出荷 S	98.4	93.6	▲ 4.9	98.0	▲ 3.5	3,549,024			
		在庫 I	78.5	94.0	19.7	95.2	▲ 3.5	1,039,405			
A重油 Heavy fuel oil A	生・鉱 生・他	生産 P	76.9	75.2	▲ 2.2	94.2	▲ 4.2	1,282,979	kl		
		出荷 S	78.2	76.1	▲ 2.7	96.2	▲ 4.1	1,318,552			
		在庫 I	88.9	87.6	▲ 1.5	83.3	▲ 1.1	371,491			
B・C重油 Heavy fuel oil B・C	生・鉱 生・他	生産 P	73.6	83.9	14.0	92.4	3.1	1,819,520	kl		
		出荷 S	80.8	85.0	5.2	90.4	▲ 3.7	1,882,894			
		在庫 I	100.9	98.5	▲ 2.4	99.7	▲ 1.6	1,233,819			
液化石油ガス Liquefied petroleum gas	非・家 生・鉱	生産 P	93.3	87.8	▲ 5.9	85.7	▲ 9.0	321,717	t		
		出荷 S	85.2	82.2	▲ 3.5	85.0	▲ 12.1	490,414			
		在庫 I	53.2	55.7	4.7	54.2	▲ 5.6	190,504			
アスファルト Asphalt	建・土	生産 P	70.9	66.3	▲ 6.5	75.4	▲ 4.1	284,356	t		
		出荷 S	75.4	71.7	▲ 4.9	80.2	5.9	189,230			
		在庫 I	85.1	92.4	8.6	86.7	12.2	174,888			
石炭製品 Coal products	生・鉱	生産 P	85.0	86.4	1.6	86.7	▲ 2.8	2,706,788	t		
		出荷 S	114.1	109.9	▲ 3.7	107.6	10.2	877,299			
		在庫 I	95.6	97.7	2.2	100.0	1.9	1,550,989			
プラスチック製品工業 Plastic products	● プラスチック製フィルム・シート Plastic film and plastic sheets	生・鉱	生産 P	102.2	101.3	▲ 0.9	99.3	2.7	202,112	t	
			出荷 S	99.3	97.2	▲ 2.1	100.3	▲ 1.2	212,876		
			在庫 I	114.0	115.6	1.4	113.6	5.8	237,789		
			在庫率 IR	115.8	117.7	1.6	112.7	6.9	111.7		
	合成皮革 Plastic synthetic leathers	生・鉱	生産 P	106.1	100.0	▲ 5.7	101.7	▲ 0.4	4,513	t	
			出荷 S	104.4	103.6	▲ 0.8	102.4	0.4	4,571		
			在庫 I	119.4	116.4	▲ 2.5	117.7	0.7	2,533		
	プラスチック製パイプ Plastic pipes	建・建	生産 P	99.8	99.8	0.0	106.2	▲ 5.1	35,521	t	
			出荷 S	95.2	91.1	▲ 4.3	98.0	▲ 4.4	30,529		
			在庫 I	92.8	93.3	0.5	100.5	▲ 4.2	37,565		
● プラスチック製機械器具部品 Plastic products for machine tools and parts	生・鉱	生産 P	100.1	99.7	▲ 0.4	99.0	4.0	54,283	t		
		出荷 S	95.3	96.1	0.8	94.8	3.4	60,503			
		在庫 I	108.0	106.3	▲ 1.6	107.5	7.9	13,103			
● プラスチック製日用品・雑貨 Plastic products for daily necessaries and miscellaneous goods	非・家	生産 P	115.3	110.4	▲ 4.2	115.7	0.9	25,050	t		
		出荷 S	112.6	107.9	▲ 4.2	115.7	2.0	26,003			
		在庫 I	103.0	103.5	0.5	100.1	▲ 4.0	17,211			
			在庫率 IR	91.3	94.6	3.6	85.8	▲ 5.9	66.2		

* 1. Classification by Use of Goods

P: Production, S: Shipments, I: Inventories, IR: Inventory Ratio

(前月比・前年同月比・在庫率＝%)

分類 Classification	品目 Goods	格付 *1	項目 Item	季調済指数 Seasonally adjusted index			原指数 Original Index		実数 Figures		単位 Unit
				11月 2015 Nov.	12月 Dec.	前月比 %Change From Previous Month	12月 Dec.	前年同月比 %Change From Previous Year	12月 Dec.		
●	プラスチック製容器(中空成形) Plastic containers blow-molding	生・鋺	生産 P	88.6	87.4	▲ 1.4	70.5	3.7	35,266	t	
			出荷 S	88.4	89.4	▲ 1.1	76.5	3.1	38,468		
			在庫 I	110.0	108.7	▲ 1.2	98.8	▲ 0.7	31,042		
			在庫率 IR	125.8	122.1	▲ 2.9	126.8	▲ 3.6	80.7		
	●	プラスチック製容器(中空成形以外) Plastic containers (excl. blow-molding)	生・他	生産 P	119.4	114.1	▲ 4.4	111.6	0.2	22,029	t
				出荷 S	115.8	110.2	▲ 4.8	109.9	▲ 0.8	23,126	
				在庫 I	95.1	92.9	▲ 2.3	92.5	1.4	5,113	
				在庫率 IR	81.5	84.1	3.2	82.8	2.2	22.1	
	●	プラスチック製建材 Plastic material for building	建・建	生産 P	106.4	100.2	▲ 5.8	103.0	0.6	24,822	t
				出荷 S	101.4	94.9	▲ 6.4	98.3	▲ 1.3	25,114	
				在庫 I	107.9	109.6	1.6	110.9	▲ 1.2	28,655	
				在庫率 IR	106.6	113.6	6.6	111.9	0.0	114.1	
	●	発泡プラスチック製品 Plastic foam products	建・建 生・他	生産 P	96.5	94.6	▲ 2.0	99.3	0.7	21,394	t
				出荷 S	95.2	91.9	▲ 3.5	99.8	▲ 4.7	23,604	
				在庫 I	114.5	118.0	3.1	116.4	10.2	24,662	
在庫率 IR				121.6	124.8	2.6	115.8	15.6	104.5		
●	強化プラスチック製品 Plastic reinforced products	建・建	生産 P	93.1	90.7	▲ 2.6	92.1	▲ 5.1	5,894	t	
			出荷 S	95.6	96.1	0.5	96.3	2.9	6,144		
			在庫 I	120.5	116.0	▲ 3.7	113.1	4.1	5,226		
			在庫率 IR	123.3	117.4	▲ 4.8	116.7	1.2	85.1		
パルプ・紙・紙加工品工業 Pulp, paper and paper products	製紙パルプ Paper pulp	生・鋺	生産 P	96.2	94.1	▲ 2.2	91.2	▲ 6.3	713,655	t	
			出荷 S	82.7	86.8	5.0	86.0	4.0	80,921		
			在庫 I	96.0	100.1	4.3	94.2	▲ 7.7	168,460		
パルプ Pulp											
紙 Paper	新聞巻取紙 Newsprint paper in rolls	生・鋺	生産 P	84.7	85.7	1.2	90.6	▲ 7.6	252,717	t	
			出荷 S	87.4	87.8	0.5	93.3	▲ 5.0	261,163		
			在庫 I	98.9	95.2	▲ 3.7	91.5	▲ 4.5	226,990		
			在庫率 IR	113.3	108.8	▲ 4.0	97.7	0.5	86.9		
	印刷用紙(非塗工類) Uncoated printing paper	生・鋺 生・他	生産 P	83.4	81.6	▲ 2.2	79.1	▲ 4.4	158,789	t	
			出荷 S	82.1	80.1	▲ 2.4	78.2	▲ 6.2	157,469		
			在庫 I	99.3	99.6	0.3	100.8	▲ 1.3	265,054		
			在庫率 IR	123.5	122.8	▲ 0.6	128.5	5.2	168.3		
	印刷用紙(塗工) Coated printing paper	生・鋺	生産 P	90.3	84.1	▲ 6.9	82.7	▲ 7.2	390,232	t	
			出荷 S	86.3	86.2	▲ 0.1	88.9	▲ 1.8	419,929		
			在庫 I	111.0	106.4	▲ 4.1	99.9	5.9	427,687		
			在庫率 IR	129.5	121.1	▲ 6.5	112.1	7.7	101.8		
	情報用紙 Communication paper	生・他	生産 P	97.7	92.1	▲ 5.7	91.0	▲ 4.0	112,021	t	
			出荷 S	94.7	94.7	0.0	94.7	3.6	96,922		
			在庫 I	101.6	100.9	▲ 0.7	102.4	8.8	152,025		
在庫率 IR			107.8	104.8	▲ 2.8	107.6	5.1	156.9			
包装用紙 Wrapping paper	生・鋺	生産 P	100.7	97.5	▲ 3.2	93.6	▲ 4.9	70,550	t		
		出荷 S	98.7	97.7	▲ 1.0	94.5	▲ 4.8	70,194			
		在庫 I	126.1	126.2	0.1	124.6	13.3	112,324			
		在庫率 IR	129.4	129.5	0.1	131.6	18.9	160.0			
衛生用紙 Sanitary paper	非・家	生産 P	100.9	101.9	1.0	103.3	5.0	155,385	t		
		出荷 S	96.7	96.1	▲ 0.6	109.2	1.2	164,190			
		在庫 I	92.9	99.1	6.7	85.8	2.5	63,083			
		在庫率 IR	96.2	102.3	6.3	77.9	1.3	38.4			
板紙 Paperboard	段ボール原紙 Container board	生・鋺	生産 P	107.3	104.7	▲ 2.4	104.0	1.1	749,619	t	
			出荷 S	106.0	105.6	▲ 0.4	110.9	1.3	748,496		
			在庫 I	132.7	131.8	▲ 0.7	123.7	15.8	451,655		
			在庫率 IR	125.6	122.5	▲ 2.5	110.8	14.2	60.3		
	紙器用板紙 Paperboard for paper container	生・鋺	生産 P	97.1	94.3	▲ 2.9	92.5	2.1	128,970	t	
出荷 S	93.4		91.2	▲ 2.4	90.0	▲ 2.5	121,699				
在庫 I	119.0		119.9	0.8	118.4	5.5	161,248				
在庫率 IR	126.0		130.0	3.2	131.1	8.2	132.5				
紙加工品 Converted and processed paper	段ボールシート Corrugated cardboard sheets	生・鋺	生産 P	104.1	103.8	▲ 0.3	111.5	1.4	1,063,138	千㎡	
			出荷 S	91.6	91.4	▲ 0.2	99.9	▲ 1.9	276,357		
			在庫 I	117.8	117.5	▲ 0.3	112.9	5.1	51,763		
			在庫率 IR	130.0	128.2	▲ 1.4	112.5	6.8	18.7		

* 1. Classification by Use of Goods

P: Production, S: Shipments, I: Inventories, IR: Inventory Ratio

(前月比・前年同月比・在庫率＝%)

分類 Classification	品目 Goods	格付 *1	項目 Item	季調済指数 Seasonally adjusted index			原指数 Original Index		実数 Figures		単位 Unit
				11月 2015 Nov.	12月 Dec.	前月比 %Change From Previous Month	12月 Dec.	前年同月比 %Change From Previous Year	12月 Dec.		
	段ボール箱 Corrugated cardboard boxes	生・鋳 生・他	生産 出荷 在庫 在庫率	P S I IR	109.5 - - -	109.3 - - -	▲ 0.2 - - -	117.4 - - -	2.8 - - -	789,047 - - -	千㎡
繊維工業 Textiles	炭素繊維 Carbon fiber	生・鋳	生産 出荷 在庫 在庫率	P S I IR	129.6 108.1 168.3 153.6	136.5 113.3 177.9 152.3	5.3 4.8 5.7 ▲ 0.8	128.7 110.9 174.9 149.5	▲ 1.2 6.9 25.2 17.1	1,433,308 1,117,797 2,489,448 222.7	kg
化学繊維 Chemical fiber	★ 合成繊維(長繊維) Synthetic fibers (Filament)	生・鋳	生産 出荷 在庫 在庫率	P S I IR	95.1 86.5 94.8 98.7	90.4 83.1 93.4 103.1	▲ 4.9 ▲ 3.9 ▲ 1.5 4.5	88.5 83.0 92.3 103.8	▲ 4.7 ▲ 6.5 5.6 10.8	32,447 18,379 31,962 98.5	t
	合成繊維(短繊維) Synthetic fibers (Staple)	生・鋳	生産 出荷 在庫 在庫率	P S I IR	88.8 96.4 100.4 104.3	87.5 85.5 103.0 119.1	▲ 1.5 ▲ 11.3 2.6 14.2	85.1 83.6 102.8 122.0	▲ 0.2 ▲ 5.1 ▲ 0.4 4.9	27,703 26,593 43,298 162.8	t
紡績 Spun yarn	合成繊維紡績糸 Synthetic fiber yarn	生・鋳	生産 出荷 在庫 在庫率	P S I IR	76.7 89.9 77.5 88.0	73.2 85.9 73.1 84.1	▲ 4.6 ▲ 4.4 ▲ 5.7 ▲ 4.4	69.2 79.8 74.5 92.8	▲ 10.6 ▲ 1.4 ▲ 16.4 ▲ 15.3	2,015 1,628 2,781 170.8	t
織物 Woven fabrics	● ★ 綿織物 Cotton fabrics	生・鋳	生産 出荷 在庫 在庫率	P S I IR	99.1 115.3 110.5 112.6	96.6 116.8 103.5 106.5	▲ 2.5 1.3 ▲ 6.3 ▲ 5.4	93.8 113.2 105.1 111.6	▲ 5.3 ▲ 3.7 3.3 9.2	10,493 14,359 28,006 266.9	千㎡
	毛織物 Woolen fabrics	生・鋳	生産 出荷 在庫 在庫率	P S I IR	93.5 68.5 64.6 92.4	95.6 75.0 60.9 78.9	2.2 9.5 ▲ 5.7 ▲ 14.6	88.6 67.8 60.9 88.1	2.5 4.8 ▲ 19.1 ▲ 22.8	2,167 1,176 1,046 88.9	千㎡
	● 合成繊維織物(長繊維) Synthetic fiber fabrics (Filament)	生・鋳	生産 出荷 在庫 在庫率	P S I IR	115.1 104.1 167.8 159.0	115.0 100.8 170.1 167.5	▲ 0.1 ▲ 3.2 1.4 5.3	114.9 102.2 168.7 164.9	▲ 2.2 ▲ 4.2 12.3 17.4	54,815 31,446 50,458 160.5	千㎡
	★ 合成繊維織物(短繊維) Synthetic fiber fabrics (Staple)	生・鋳	生産 出荷 在庫 在庫率	P S I IR	102.1 116.8 123.0 122.5	99.9 112.0 122.5 122.0	▲ 2.2 ▲ 4.1 ▲ 0.4 ▲ 0.4	99.6 115.9 123.5 123.6	0.2 ▲ 3.8 4.4 4.1	13,057 7,492 17,670 135.3	千㎡
	タイヤコード Tire cord	生・鋳	生産 出荷 在庫 在庫率	P S I IR	62.0 76.4 128.8 168.0	62.3 79.8 127.8 160.6	0.5 4.5 ▲ 0.8 ▲ 4.4	58.9 76.4 126.3 164.1	▲ 3.8 1.3 ▲ 1.6 ▲ 2.9	3,069,549 2,043,825 2,535,861 124.1	kg
染色整理 Dyeing and finishing processes	綿織物染色整理 Cotton fabrics, dyeing and finishing processes	生・鋳	生産 出荷 在庫 在庫率	P S I IR	94.9 94.3 100.8 106.7	93.1 93.5 99.6 105.3	▲ 1.9 ▲ 0.8 ▲ 1.2 ▲ 1.3	99.6 99.3 95.8 96.0	2.8 3.5 7.9 4.1	31,829 31,860 6,394 20.1	千㎡
	合成繊維織物染色整理 Synthetic fiber fabrics, dyeing and finishing processes	生・鋳	生産 出荷 在庫 在庫率	P S I IR	100.5 100.9 99.6 98.7	99.1 100.1 97.5 97.5	▲ 1.4 ▲ 0.8 ▲ 2.1 ▲ 1.2	98.1 98.6 96.1 97.1	▲ 1.5 ▲ 0.5 0.9 1.6	76,828 77,248 44,626 57.8	千㎡
	● ニット生地染色整理 Knit fabrics, dyeing and finishing processes	生・鋳	生産 出荷 在庫 在庫率	P S I IR	95.8 94.4 79.4 84.3	94.7 92.5 80.6 86.2	▲ 1.1 ▲ 2.0 1.5 2.3	96.7 93.2 77.9 83.2	▲ 5.2 ▲ 3.5 ▲ 9.1 ▲ 5.8	33,209 32,823 22,185 67.6	千㎡
衣類 Clothes	● ニット製外衣 Knitted fabrics outerwear	非・被	生産 出荷 在庫 在庫率	P S I IR	63.9 81.0 77.2 98.4	61.6 81.8 75.4 93.8	▲ 3.6 1.0 ▲ 2.3 ▲ 4.7	60.1 62.9 100.0 151.0	▲ 16.1 ▲ 11.0 ▲ 8.0 3.5	2,114 1,800 7,153 397.4	千点
	● 織物製外衣 Woven fabrics outerwear	非・被	生産 出荷 在庫 在庫率	P S I IR	84.4 85.6 112.2 135.0	82.2 87.6 112.4 129.2	▲ 2.6 2.3 0.2 ▲ 4.3	83.3 74.3 131.0 166.5	▲ 4.0 0.5 ▲ 0.9 ▲ 1.5	3,063 3,209 16,502 514.2	千点

* 1. Classification by Use of Goods

P: Production, S: Shipments, I: Inventories, IR: Inventory Ratio

(前月比・前年同月比・在庫率＝%)

分類 Classification	品目 Goods	格付 *1	項目 Item	季調済指数 Seasonally adjusted index			原指数 Original Index		実数 Figures		単位 Unit
				11月 2015 Nov.	12月 Dec.	前月比 %Change From Previous Month	12月 Dec.	前年同月比 %Change From Previous Year	12月 Dec.		
●	ニット製下着・補正着・寝着類 Knitted fabrics underwear, foundation garment and night wear	非・被	生産	P	56.4	57.5	2.0	58.9	1.2	3,156	千点
			出荷	S	63.7	62.4	▲ 2.0	61.7	1.3	4,191	
	靴下 Hosiery	非・被	在庫	I	94.3	95.0	0.7	83.8	▲ 30.8	5,233	千点
			在庫率	IR	146.2	143.2	▲ 2.1	134.5	▲ 31.6	124.9	
●	タフテッドカーペット Tufted pile carpets	建・建 耐・装	生産	P	81.0	83.0	2.5	79.6	5.2	16,417	千点
			出荷	S	89.1	99.3	11.4	95.8	13.2	33,462	
●	ふとん Futon	耐・装	在庫	I	85.9	85.7	▲ 0.2	87.9	3.2	96,899	枚
			在庫率	IR	96.8	87.1	▲ 10.0	91.4	▲ 8.9	289.6	
●	タフテッドカーペット Tufted pile carpets	建・建 耐・装	生産	P	76.0	78.8	3.7	99.3	9.0	387,353	m ²
			出荷	S	71.6	76.2	6.4	96.4	5.7	393,619	
●	不織布 Non-wovens fabrics	生・鉸	在庫	I	95.6	97.7	2.2	97.4	1.0	216,202	t
			在庫率	IR	132.4	127.5	▲ 3.7	98.5	▲ 4.4	54.9	
●	ニット生地 Knit fabrics	生・鉸	生産	P	110.7	104.9	▲ 5.2	106.9	5.3	4,912,170	t
			出荷	S	105.5	101.7	▲ 3.6	110.7	2.3	5,339,824	
●	ニット生地 Knit fabrics	生・鉸	在庫	I	100.4	98.5	▲ 1.9	89.8	10.7	4,424,685	t
			在庫率	IR	95.9	95.8	▲ 0.1	80.3	8.2	82.9	
●	トラック・バス用タイヤ Tires for trucks and buses	生・鉸 生・他	生産	P	112.6	106.5	▲ 5.4	105.4	2.3	27,796	千本
			出荷	S	110.3	103.6	▲ 6.1	105.0	2.3	26,578	
●	トラック・バス用タイヤ Tires for trucks and buses	生・鉸 生・他	在庫	I	136.8	138.3	1.1	135.8	8.5	24,421	千本
			在庫率	IR	126.2	133.2	5.5	129.1	6.0	91.9	
●	乗用車用タイヤ Tires for passengers cars	生・鉸 耐・乗	生産	P	96.2	97.0	0.8	94.5	▲ 4.2	4,442	千本
			出荷	S	98.4	97.6	▲ 0.8	96.1	▲ 1.9	4,359	
●	乗用車用タイヤ Tires for passengers cars	生・鉸 耐・乗	在庫	I	109.6	110.5	0.8	108.8	▲ 4.8	2,649	千本
			在庫率	IR	111.2	112.3	1.0	113.1	▲ 3.0	60.8	
●	小型トラック用タイヤ Tires for light trucks	生・鉸 生・他	生産	P	85.3	79.6	▲ 6.7	77.2	▲ 17.5	721	千本
			出荷	S	92.1	78.8	▲ 14.4	75.3	▲ 19.4	701	
●	小型トラック用タイヤ Tires for light trucks	生・鉸 生・他	在庫	I	109.4	113.5	3.7	98.8	3.5	296	千本
			在庫率	IR	124.8	138.2	10.7	129.5	28.3	42.2	
●	特殊車両用タイヤ Tires for special motor vehicles	生・鉸 生・他	生産	P	89.9	87.7	▲ 2.4	79.8	0.1	8,712	千本
			出荷	S	89.0	86.5	▲ 2.8	78.9	▲ 2.6	8,634	
●	特殊車両用タイヤ Tires for special motor vehicles	生・鉸 生・他	在庫	I	82.3	86.3	4.9	80.3	6.9	3,435	千本
			在庫率	IR	92.9	99.6	7.2	101.1	9.9	39.8	
●	ゴムホース Rubber hoses	生・鉸	生産	P	101.3	96.4	▲ 4.8	90.1	▲ 12.9	1,665	千円 【千本】
			出荷	S	102.9	97.8	▲ 5.0	92.0	▲ 8.9	1,708	
●	ゴムホース Rubber hoses	生・鉸	在庫	I	103.6	97.5	▲ 5.9	83.5	▲ 16.5	601	千円 【千本】
			在庫率	IR	99.0	98.7	▲ 0.3	89.7	▲ 8.3	35.2	
●	工業用ゴム製品 Industrial rubber products	生・鉸	生産	P	113.8	121.6	6.9	114.6	▲ 15.7	-	新ゴム量t 【千m】
			出荷	S	104.4	105.1	0.7	102.7	▲ 13.4	-	
●	工業用ゴム製品 Industrial rubber products	生・鉸	在庫	I	76.6	77.4	1.0	77.4	2.0	-	新ゴム量t 【千m】
			在庫率	IR	69.6	71.1	2.2	72.3	20.7	-	
●	金属製机 Metal desks	資・事	生産	P	98.8	93.4	▲ 5.5	92.4	▲ 4.0	2,787	個
			出荷	S	97.9	92.8	▲ 5.2	92.3	▲ 4.0	2,774	
●	金属製机 Metal desks	資・事	在庫	I	102.2	105.3	3.0	105.0	17.1	10,099	個
			在庫率	IR	110.6	117.8	6.5	119.2	21.9	41.8	
●	金属製いす Metal chairs	資・事	生産	P	89.3	86.9	▲ 2.7	85.6	▲ 4.6	13,649	個
			出荷	S	95.8	93.5	▲ 2.4	91.7	▲ 4.2	15,143	
●	金属製いす Metal chairs	資・事	在庫	I	115.0	116.1	1.0	114.7	7.6	7,387	個
			在庫率	IR	120.2	122.8	2.2	124.7	12.2	48.8	
●	金属製ベッド Metal beds	資・事	生産	P	112.8	114.5	1.5	121.3	7.9	235,280	個
			出荷	S	101.1	113.0	11.8	108.5	7.3	227,050	
●	金属製ベッド Metal beds	資・事	在庫	I	128.5	126.8	▲ 1.3	137.6	▲ 4.6	421,399	個
			在庫率	IR	120.3	105.5	▲ 12.3	110.0	▲ 11.1	185.6	
●	金属製ベッド Metal beds	資・事	生産	P	106.5	109.6	2.9	119.7	▲ 6.1	472,527	個
			出荷	S	97.8	105.1	7.5	105.0	▲ 9.4	442,593	
●	金属製ベッド Metal beds	資・事	在庫	I	119.8	121.9	1.8	149.8	▲ 5.7	512,941	個
			在庫率	IR	119.5	114.9	▲ 3.8	130.0	4.0	115.9	
●	金属製ベッド Metal beds	資・事	生産	P	74.4	70.7	▲ 5.0	73.4	▲ 34.2	11,305	個
			出荷	S	90.1	77.1	▲ 14.4	71.8	▲ 19.1	11,064	
●	金属製ベッド Metal beds	資・事	在庫	I	113.2	106.9	▲ 5.6	127.3	▲ 33.3	21,917	個
			在庫率	IR	131.9	142.3	7.9	168.2	▲ 17.4	198.1	

* 1.Classification by Use of Goods

P:Production, S: Shipments, I: Inventories, IR:Inventory Ratio

(前月比・前年同月比・在庫率＝%)

分類 Classification	品目 Goods	格付 *1	項目 Item	季調済指数 Seasonally adjusted index			原指数 Original Index		実数 Figures		単位 Unit
				11月 2015 Nov.	12月 Dec.	前月比 %Change From Previous Month	12月 Dec.	前年同月比 %Change From Previous Year	12月 Dec.		
木製家具 Wooden furniture	金属製保管庫類 Metal storage cabinets	資・事	生産 P	136.7	165.1	20.8	173.5	▲ 5.8	174,894	個	
			出荷 S	134.7	164.5	22.1	164.6	▲ 3.2	176,435		
			在庫 I	123.8	120.2	▲ 2.9	127.9	▲ 3.0	162,280		
			在庫率 IR	90.1	69.1	▲ 23.3	73.2	0.3	92.0		
	● 金属製棚 Metal racks	資・事	生産 P	114.3	122.6	7.3	124.9	▲ 7.1	136,523	個	
			出荷 S	115.4	111.9	▲ 3.0	114.9	▲ 2.4	137,294		
			在庫 I	85.8	85.9	0.1	91.8	6.3	158,482		
			在庫率 IR	73.2	73.1	▲ 0.1	75.3	9.0	115.4		
	流し・ガス・調理台 Sink cabinets, range tables and cooking tables	建・建	生産 P	86.8	91.5	5.4	87.7	1.9	31,934	個	
			出荷 S	82.5	86.8	5.2	89.0	▲ 3.5	32,719		
			在庫 I	90.4	95.5	5.6	88.0	▲ 3.1	26,623		
			在庫率 IR	109.8	108.3	▲ 1.4	97.7	0.5	81.4		
	システムキッチン System kitchens	建・建	生産 P	104.7	102.7	▲ 1.9	110.2	3.7	75,211	セット	
			出荷 S	104.1	102.9	▲ 1.2	111.5	2.6	80,983		
			在庫 I	119.9	118.9	▲ 0.8	123.6	▲ 8.6	23,198		
在庫率 IR			115.2	113.0	▲ 1.9	109.8	▲ 10.9	28.6			
金属製間仕切り Metal partitions	資・事	生産 P	86.6	88.2	1.8	90.4	2.8	296,899	㎡		
		出荷 S	83.2	96.4	15.9	91.9	11.5	303,917			
		在庫 I	63.0	54.6	▲ 13.3	58.8	▲ 27.8	114,497			
		在庫率 IR	73.1	54.8	▲ 25.0	59.6	▲ 35.2	37.7			
木製家具 Wooden furniture	木製棚 Wooden shelves	耐・装	生産 P	67.5	69.7	3.3	70.2	4.0	94,713	個	
			出荷 S	64.4	64.6	0.3	67.3	2.1	90,550		
			在庫 I	100.1	103.2	3.1	108.0	▲ 1.8	122,440		
	木製いす Wooden chairs	耐・装	生産 P	114.8	111.1	▲ 3.2	113.7	4.5	70,497	個	
			出荷 S	112.1	105.7	▲ 5.7	111.3	5.6	74,781		
			在庫 I	76.9	76.3	▲ 0.8	76.7	▲ 11.4	57,553		
	木製ベッド Wooden beds	耐・装	生産 P	97.4	93.6	▲ 3.9	93.6	9.0	23,236	個	
			出荷 S	96.5	97.8	1.3	101.5	5.9	22,784		
			在庫 I	97.6	101.4	3.9	95.9	15.0	10,373		
印刷業 Printing	とっ版印刷(活版印刷) Relief printing (typographic printing)	生・他	生産 P	86.8	84.3	▲ 2.9	95.1	▲ 3.2	2,160	百万円	
			出荷 S	-	-	-	-	-	-		
			在庫 I	-	-	-	-	-	-		
	● 平版印刷(オフセット印刷) Planography printing (offset printing)	生・他	生産 P	84.8	83.9	▲ 1.1	86.3	▲ 4.2	22,563	百万円	
			出荷 S	-	-	-	-	-	-		
			在庫 I	-	-	-	-	-	-		
	おう版印刷(グラビア印刷) Intaglio printing (gravure printing)	生・他	生産 P	103.7	103.7	0.0	104.6	4.8	5,964	百万円	
			出荷 S	-	-	-	-	-	-		
			在庫 I	-	-	-	-	-	-		
木材・木製品工業 Wood and wood products	繊維板・パーティクルボード Fiberboard and particle board	建・建 生・鋳	生産 P	109.0	107.8	▲ 1.1	109.2	3.7	15,008	千㎡	
			出荷 S	110.3	106.9	▲ 3.1	113.9	4.4	14,547		
			在庫 I	84.8	83.0	▲ 2.1	82.1	▲ 7.9	13,811		
			在庫率 IR	77.1	75.9	▲ 1.6	71.2	▲ 11.7	94.9		
その他製品工業 Other products	電池式時計 Battery-operated watches and clocks	耐・教	生産 P	124.6	109.6	▲ 12.0	115.4	▲ 6.4	584	千個	
			出荷 S	78.2	83.9	7.3	103.7	▲ 10.3	1,262		
			在庫 I	91.2	87.0	▲ 4.6	88.3	7.7	2,095		
	時計 Watches and clocks	電池式時計ムーブメント Movements of battery- operated watches and clocks	生・鋳	生産 P	81.9	80.2	▲ 2.1	77.9	▲ 13.7	23,455	千個
				出荷 S	82.5	80.5	▲ 2.4	82.0	▲ 14.3	25,007	
				在庫 I	184.9	201.5	9.0	190.9	68.9	16,783	
楽器 Musical instruments	ピアノ Pianos	耐・教	生産 P	80.4	82.9	3.1	80.6	5.8	2,785	台	
			出荷 S	90.3	86.5	▲ 4.2	91.0	▲ 3.2	3,219		
			在庫 I	49.6	56.1	13.1	59.1	9.9	2,252		
			在庫率 IR	57.6	65.6	13.9	64.8	13.5	70.0		

* 1. Classification by Use of Goods

P: Production, S: Shipments, I: Inventories, IR: Inventory Ratio

(前月比・前年同月比・在庫率＝%)

分類 Classification	品目 Goods	格付 *1	項目 Item	季調済指数 Seasonally adjusted index			原指数 Original Index		実数 Figures		単位 Unit
				11月 2015 Nov.	12月 Dec.	前月比 %Change From Previous Month	12月 Dec.	前年同月比 %Change From Previous Year	12月 Dec.		
	管楽器 Wind instruments	資・他 耐・教	生産 P	109.6	106.5	▲ 2.8	106.0	3.8	10,462	本	
			出荷 S	98.5	79.2	▲ 19.6	73.2	▲ 15.2	12,451		
			在庫 I	20.2	16.9	▲ 16.3	20.0	▲ 77.0	7,661		
			在庫率 IR	20.2	20.5	1.5	26.2	▲ 73.0	61.5		
文具 Stationery	シャープペンシル Mechanical pencils	非・教 生・他	生産 P	100.0	117.1	17.1	109.0	34.4	14,983	千本	
			出荷 S	97.7	116.0	18.7	110.5	23.7	14,498		
			在庫 I	104.4	107.2	2.7	112.0	42.0	15,759		
			在庫率 IR	108.8	90.4	▲ 16.9	99.2	14.7	108.7		
	ボールペン Ballpoint pens	非・教 生・他	生産 P	111.3	117.8	5.8	110.4	9.6	123,716	千本	
			出荷 S	107.6	108.0	0.4	110.5	▲ 2.1	122,835		
			在庫 I	93.0	97.4	4.7	96.7	0.8	97,409		
			在庫率 IR	87.8	92.7	5.6	87.3	3.1	79.3		
	● マーキングペン Marking pens	非・教 生・他	生産 P	109.7	112.3	2.4	116.3	0.6	60,655	千本	
			出荷 S	106.9	100.6	▲ 5.9	116.3	▲ 5.5	77,465		
			在庫 I	118.5	122.4	3.3	121.8	2.6	84,637		
			在庫率 IR	112.2	122.3	9.0	103.8	8.7	109.3		
玩具 Toys	電子・電動玩具 Electronic and electric toys	耐・教 非・教	生産 P	98.4	89.1	▲ 9.5	90.3	5.4	43,438	ダース	
			出荷 S	99.4	87.9	▲ 11.6	94.0	5.3	44,014		
			在庫 I	66.0	65.6	▲ 0.6	73.2	7.5	13,698		
			在庫率 IR	68.1	69.2	1.6	75.1	2.0	31.1		
	プラスチックモデル Plastic models	非・教	生産 P	157.6	155.7	▲ 1.2	153.2	4.6	401,570	ダース	
			出荷 S	149.5	156.3	4.5	159.7	1.5	416,818		
			在庫 I	134.8	137.7	2.2	139.9	20.4	863,982		
			在庫率 IR	84.1	83.6	▲ 0.6	83.9	18.7	207.3		
皮革製品 Leather products	● 革靴 Leather boots and shoes	非・被	生産 P	75.9	73.4	▲ 3.3	71.6	▲ 3.1	1,105	千足	
			出荷 S	73.0	68.9	▲ 5.6	63.6	▲ 7.0	1,180		
			在庫 I	84.4	83.3	▲ 1.3	91.6	▲ 5.4	1,437		
			在庫率 IR	115.8	121.6	5.0	141.8	1.8	121.8		
鉱業 Mining	石灰石 Limestone	生・鉱	生産 P	101.1	103.1	2.0	109.1	▲ 4.2	12,309	千t	
			出荷 S	85.4	86.1	0.8	90.6	▲ 4.0	9,771		
			在庫 I	105.1	106.7	1.5	107.9	5.9	9,573		
			在庫率 IR	123.4	123.1	▲ 0.2	118.6	10.3	98.0		
	原油 Crude oil	生・鉱	生産 P	71.4	63.7	▲ 10.8	70.0	▲ 3.4	50,949	kl	
			出荷 S	74.0	64.8	▲ 12.4	71.8	4.1	50,638		
			在庫 I	79.9	76.1	▲ 4.8	83.9	▲ 8.5	36,479		
			在庫率 IR	105.6	113.1	7.1	115.3	▲ 12.3	72.0		
	天然ガス Natural gas	生・他	生産 P	89.0	81.5	▲ 8.4	92.5	5.2	261,747	千立方m	
			出荷 S	87.7	87.0	▲ 0.8	102.4	▲ 8.1	352,245		
			在庫 I	-	-	-	-	-	-		
			在庫率 IR	-	-	-	-	-	-		

* 1. Classification by Use of Goods

P: Production, S: Shipments, I: Inventories, IR: Inventory Ratio

平成28年1月の製造工業生産予測調査結果

Survey of Production Forecast, January 2016

(1) 前月比(季節調整済)

Percent change from previous month (Seasonally Adjusted)

(2) 実現率及び予測修正率

Realization Ratio and

Amendment Ratio

(%)

(%)

分類		12月 Dec. Last Month	1月 Jan. 見込み This Month	2月 Feb. 見込み Next Month	12月の 実現率 Realization Ratio	1月の 予測修正率 Amendment Ratio
業 種 別	製造工業 Manufacturing	(0.9)	7.6 (6.0)	▲ 4.1	▲ 2.4	▲ 0.9
	鉄鋼業 Iron and steel	(▲ 0.2)	0.2 (1.3)	1.9	▲ 0.4	▲ 1.5
	非鉄金属工業 Non-ferrous metals	(▲ 0.5)	9.3 (7.9)	▲ 4.9	▲ 1.7	▲ 0.5
	金属製品工業 Fabricated metals	(2.4)	3.8 (3.2)	▲ 5.6	▲ 2.8	▲ 2.3
	はん用・生産用・業務用機械工業 General-purpose, production and business oriented machinery	(1.9)	14.0 (13.4)	▲ 4.4	▲ 3.4	▲ 2.9
	電子部品・デバイス工業 Electronic parts and devices	(▲ 3.3)	7.5 (9.2)	▲ 9.1	0.9	▲ 0.7
	電気機械工業 Electrical machinery	(▲ 0.4)	7.5 (5.1)	▲ 5.2	▲ 4.6	▲ 2.4
	情報通信機械工業 Information and communication electronics equipment	(15.2)	22.2 (1.2)	0.6	▲ 11.9	6.3
	輸送機械工業 Transport equipment	(▲ 0.8)	6.9 (6.6)	▲ 5.3	0.0	0.3
	化学工業 Chemicals	(2.6)	1.4 (2.2)	▲ 2.1	▲ 1.7	▲ 2.5
	紙・パルプ工業 Pulp and paper	(▲ 0.8)	5.0 (2.0)	▲ 0.5	▲ 3.5	▲ 0.6
	その他 Others	(2.2)	2.4 (▲ 0.6)	▲ 2.2	▲ 1.8	1.2

(参考)

製造工業 (原系列) Manufacturing (Original)		▲ 2.4	5.3
(前月調査による前月比)	(3.7)	(▲ 3.8)	

※ ()内は前月調査による前月比を示す。

Parenteses indicate the percent change from previous month in the previous survey.

※ 調査票の提出期日は毎月10日となっている。

The deadline of submission from principal entrepreneurs is the 10th of month.

製造工業生産予測指数(季節調整済) Indices of Production Forecast (Seasonally Adjusted Index)

平成22年=100
index2010=100

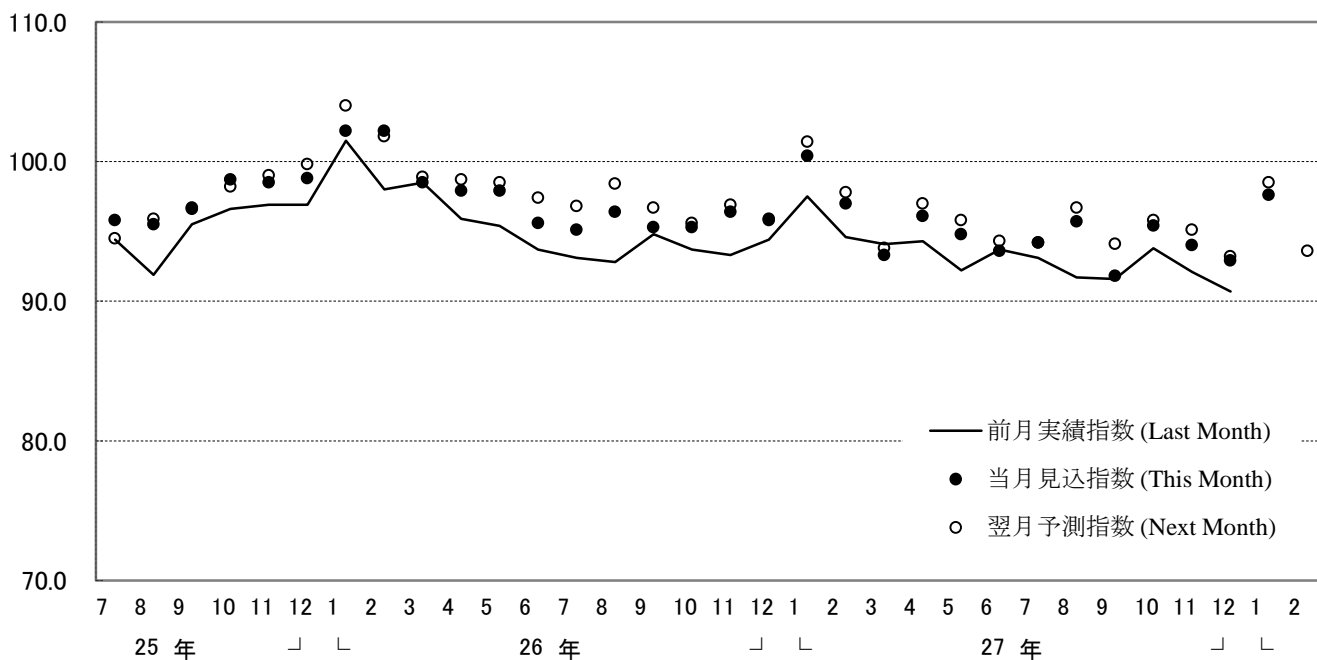

製造工業の実現率・予測修正率(増減率) Realization Ratio and Amendment Ratio (Percent Change From Previous Month)

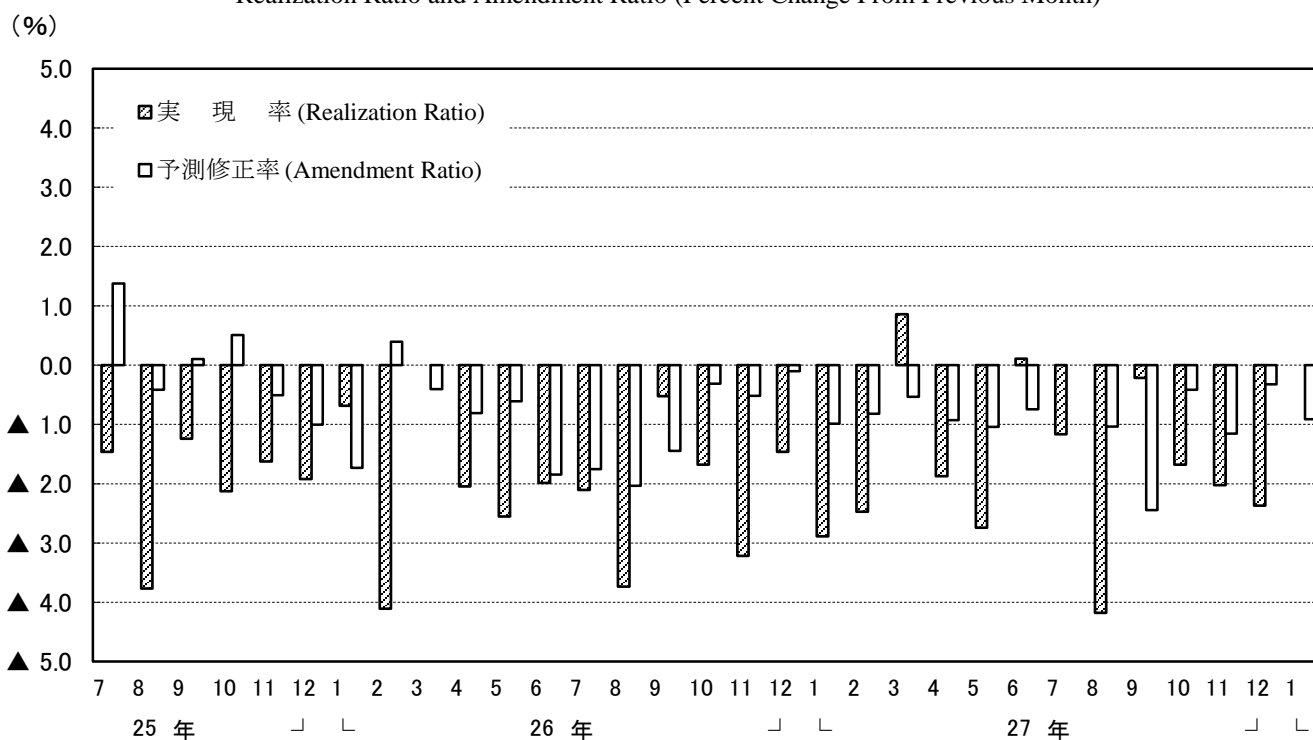

(注) このグラフは、製造工業生産予測指数の動きを表現したもので、鉱工業生産指数ではない。

Note: This graph shows the changes in indices of Production Forecast and doesn't show the very changes in Indices of Industrial Production.

<1. 製造工業 : Manufacturing>

年 月	季節調整済指数			前月比 %Change From Previous Month			実現率 Realization Ratio	予測修正率 Amendment Ratio	原指数			前年同月比 %Change From Previous Year			(参考)原指数による		Year and Month
	Seasonally Adjusted Index			%Change From Previous Month					Original Index			%Change From Previous Year			実現率 Realization Ratio	予測修正率 Amendment Ratio	
	前月実績 Last Month	当月見込み This Month	翌月見込み Next Month	前月実績 Last Month	当月見込み This Month	翌月見込み Next Month			前月実績 Last Month	当月見込み This Month	翌月見込み Next Month	前月実績 Last Month	当月見込み This Month	翌月見込み Next Month			
平成26年 11月調査	93.7	96.4	95.9	▲1.2	2.9	▲0.5	▲1.7	▲0.5	95.2	93.8	97.3	▲3.1	▲3.3	0.4	▲1.7	▲0.5	Nov. 2014
平成26年 12月調査	93.3	95.8	101.4	▲0.4	2.7	5.8	▲3.2	▲0.1	90.8	97.2	94.8	▲6.4	0.3	▲1.6	▲3.2	▲0.1	Dec.
平成27年 1月調査	94.4	100.4	97.8	1.2	6.4	▲2.6	▲1.5	▲1.0	95.8	93.8	94.9	▲1.1	▲2.6	▲0.2	▲1.4	▲1.1	Jan. 2015
平成27年 2月調査	97.5	97.0	93.8	3.3	▲0.5	▲3.3	▲2.9	▲0.8	91.1	94.1	106.0	▲5.4	▲1.1	▲3.0	▲2.9	▲0.8	Feb.
平成27年 3月調査	94.6	93.3	97.0	▲3.0	▲1.4	4.0	▲2.5	▲0.5	91.8	105.5	92.2	▲3.5	▲3.5	1.1	▲2.4	▲0.5	Mar.
平成27年 4月調査	94.1	96.1	95.8	▲0.5	2.1	▲0.3	0.9	▲0.9	106.4	91.4	88.6	▲2.7	0.2	▲1.3	0.9	▲0.9	Apr.
平成27年 5月調査	94.3	94.8	94.3	0.2	0.5	▲0.5	▲1.9	▲1.0	89.7	87.6	98.0	▲1.6	▲2.4	2.2	▲1.9	▲1.1	May
平成27年 6月調査	92.2	93.6	94.2	▲2.2	1.5	0.6	▲2.7	▲0.7	85.2	97.2	99.5	▲5.1	1.4	1.1	▲2.7	▲0.8	Jun.
平成27年 7月調査	93.7	94.2	96.7	1.6	0.5	2.7	0.1	0.0	97.3	99.5	89.2	1.5	1.1	4.2	0.1	0.0	Jul.
平成27年 8月調査	93.1	95.7	94.1	▲0.6	2.8	▲1.7	▲1.2	▲1.0	98.3	88.3	99.7	▲0.1	3.2	▲1.1	▲1.2	▲1.0	Aug.
平成27年 9月調査	91.7	91.8	95.8	▲1.5	0.1	4.4	▲4.2	▲2.4	84.6	97.3	95.9	▲1.2	▲3.5	0.7	▲4.2	▲2.4	Sep.
平成27年 10月調査	91.6	95.4	95.1	▲0.1	4.1	▲0.3	▲0.2	▲0.4	97.0	95.5	93.9	▲3.8	0.3	3.4	▲0.3	▲0.4	Oct.
平成27年 11月調査	93.8	94.0	93.2	2.4	0.2	▲0.9	▲1.7	▲1.2	93.9	92.8	94.6	▲1.4	2.2	▲1.3	▲1.7	▲1.2	Nov.
平成27年 12月調査	92.1	92.9	98.5	▲1.8	0.9	6.0	▲2.0	▲0.3	90.9	94.3	90.7	0.1	▲1.6	▲0.4	▲2.0	▲0.3	Dec.
平成28年 1月調査	90.7	97.6	93.6	▲1.5	7.6	▲4.1	▲2.4	▲0.9	92.1	89.9	94.7	▲3.9	▲1.3	3.2	▲2.3	▲0.9	Jan. 2016

<2. 鉄鋼業 : Iron and steel>

年 月	季節調整済指数			前月比 %Change From Previous Month			実現率 Realization Ratio	予測修正率 Amendment Ratio	原指数			前年同月比 %Change From Previous Year			(参考)原指数による		Year and Month
	Seasonally Adjusted Index			%Change From Previous Month					Original Index			%Change From Previous Year			実現率 Realization Ratio	予測修正率 Amendment Ratio	
	前月実績 Last Month	当月見込み This Month	翌月見込み Next Month	前月実績 Last Month	当月見込み This Month	翌月見込み Next Month			前月実績 Last Month	当月見込み This Month	翌月見込み Next Month	前月実績 Last Month	当月見込み This Month	翌月見込み Next Month			
平成26年 11月調査	96.3	97.7	100.1	▲1.0	1.5	2.5	▲2.8	▲1.6	99.3	95.7	98.1	1.8	▲1.5	0.0	▲2.8	▲1.6	Nov. 2014
平成26年 12月調査	96.7	96.1	96.0	0.4	▲0.6	▲0.1	▲1.0	▲4.0	94.8	94.2	96.6	▲2.5	▲4.0	▲4.9	▲0.9	▲4.0	Dec.
平成27年 1月調査	94.5	95.5	96.0	▲2.3	1.1	0.5	▲1.7	▲0.5	92.6	96.1	88.3	▲5.6	▲2.4	▲3.5	▲1.7	▲0.5	Jan. 2015
平成27年 2月調査	96.8	96.8	92.2	2.4	0.0	▲4.8	1.4	0.8	97.4	89.1	97.5	▲4.1	▲5.6	▲6.2	1.4	0.9	Feb.
平成27年 3月調査	95.7	92.8	91.9	▲1.1	▲3.0	▲1.0	▲1.1	0.7	88.0	98.2	88.2	▲3.8	▲5.5	▲7.5	▲1.2	0.7	Mar.
平成27年 4月調査	93.4	87.8	89.1	▲2.4	▲6.0	1.5	0.6	▲4.5	98.8	84.3	89.7	▲4.9	▲11.0	▲10.6	0.6	▲4.4	Apr.
平成27年 5月調査	90.4	90.7	90.7	▲3.2	0.3	0.0	3.0	1.8	86.8	91.3	90.4	▲9.0	▲9.0	▲6.2	3.0	1.8	May
平成27年 6月調査	91.2	88.8	89.4	0.9	▲2.6	0.7	0.6	▲2.1	91.8	88.5	91.3	▲8.5	▲8.2	▲8.4	0.5	▲2.1	Jun.
平成27年 7月調査	89.2	89.1	91.0	▲2.2	0.1	2.1	0.5	▲0.3	88.9	91.0	92.4	▲7.8	▲8.7	▲7.2	0.5	▲0.3	Jul.
平成27年 8月調査	89.6	89.2	86.7	0.4	▲0.4	▲2.8	0.6	▲2.0	91.5	90.5	87.6	▲8.2	▲9.1	▲11.4	0.5	▲2.1	Aug.
平成27年 9月調査	89.1	88.4	89.7	▲0.6	▲0.8	1.5	▲0.1	2.0	90.4	89.3	92.1	▲9.2	▲9.7	▲7.3	▲0.1	1.9	Sep.
平成27年 10月調査	89.1	87.6	89.8	0.0	▲1.7	2.5	0.8	▲2.3	90.0	90.0	88.4	▲9.0	▲9.4	▲6.8	0.8	▲2.3	Oct.
平成27年 11月調査	89.0	89.1	91.7	▲0.1	0.1	2.9	1.6	▲0.8	91.4	87.7	89.9	▲8.0	▲7.5	▲2.9	1.6	▲0.8	Nov.
平成27年 12月調査	90.7	90.5	91.7	1.9	▲0.2	1.3	1.8	▲1.3	89.2	88.7	91.9	▲5.9	▲4.2	▲5.6	1.7	▲1.3	Dec.
平成28年 1月調査	90.1	90.3	92.0	▲0.7	0.2	1.9	▲0.4	▲1.5	88.3	90.5	88.3	▲4.6	▲7.1	0.3	▲0.5	▲1.5	Jan. 2016

<3. 非鉄金属工業 : Non-ferrous metals>

年 月	季節調整済指数			前月比 %Change From Previous Month			実現率 Realization Ratio	予測修正率 Amendment Ratio	原指数			前年同月比 %Change From Previous Year			(参考)原指数による		Year and Month
	Seasonally Adjusted Index			%Change From Previous Month					Original Index			%Change From Previous Year			実現率 Realization Ratio	予測修正率 Amendment Ratio	
	前月実績 Last Month	当月見込み This Month	翌月見込み Next Month	前月実績 Last Month	当月見込み This Month	翌月見込み Next Month			前月実績 Last Month	当月見込み This Month	翌月見込み Next Month	前月実績 Last Month	当月見込み This Month	翌月見込み Next Month			
平成26年 11月調査	105.5	104.6	105.4	0.5	▲0.9	0.8	0.3	▲1.2	112.2	105.7	105.7	3.3	1.4	0.1	0.3	▲1.2	Nov. 2014
平成26年 12月調査	103.3	102.8	108.1	▲2.3	▲0.5	5.2	▲1.2	▲2.5	104.4	103.1	101.6	0.2	▲2.4	0.6	▲1.2	▲2.5	Dec.
平成27年 1月調査	101.4	105.6	105.2	▲1.8	4.1	▲0.4	▲1.4	▲2.3	101.7	99.2	98.8	▲3.7	▲1.9	▲0.4	▲1.4	▲2.4	Jan. 2015
平成27年 2月調査	105.1	106.5	102.5	3.6	1.3	▲3.8	▲0.5	1.2	98.8	100.1	105.7	▲2.2	0.8	▲3.0	▲0.4	1.3	Feb.
平成27年 3月調査	102.7	102.8	101.0	▲2.3	0.1	▲1.8	▲3.6	0.3	96.5	106.0	102.5	▲2.7	▲2.8	▲3.0	▲3.6	0.3	Mar.
平成27年 4月調査	103.3	100.6	102.6	0.6	▲2.6	2.0	0.5	▲0.4	106.5	102.1	101.1	▲2.3	▲3.4	▲0.9	0.5	▲0.4	Apr.
平成27年 5月調査	100.8	100.1	102.2	▲2.4	▲0.7	2.1	0.2	▲2.4	102.3	98.7	105.1	▲3.2	▲3.2	▲0.9	0.2	▲2.4	May
平成27年 6月調査	97.5	101.1	98.5	▲3.3	3.7	▲2.6	▲2.6	▲1.1	96.1	103.9	104.3	▲5.8	▲2.1	▲4.7	▲2.6	▲1.1	Jun.
平成27年 7月調査	101.8	100.8	106.1	4.4	▲1.0	5.3	0.7	2.3	104.7	106.8	95.8	▲1.3	▲2.4	2.7	0.8	2.4	Jul.
平成27年 8月調査	100.5	103.7	101.3	▲1.3	3.2	▲2.3	▲0.3	▲2.3	106.5	93.6	103.7	▲2.7	0.3	▲3.0	▲0.3	▲2.3	Aug.
平成27年 9月調査	98.9	98.1	95.5	▲1.6	▲0.8	▲2.7	▲4.6	▲3.2	89.3	100.5	100.7	▲4.3	▲6.0	▲10.2	▲4.6	▲3.1	Sep.
平成27年 10月調査	98.8	95.2	98.5	▲0.1	▲3.6	3.5	0.7	▲0.3	101.2	100.3	100.4	▲5.3	▲10.6	▲3.8	0.7	▲0.4	Oct.
平成27年 11月調査	97.7	97.0	97.6	▲1.1	▲0.7	0.6	2.6	▲1.5	103.0	98.9	97.9	▲8.2	▲5.3	▲3.7	2.7	▲1.5	Nov.
平成27年 12月調査	98.3	97.8	105.5	0.6	▲0.5	7.9	1.3	0.2	100.2	98.1	98.3	▲4.0	▲3.5	▲0.5	1.3	0.2	Dec.
平成28年 1月調査	96.1	105.0	99.9	▲2.2	9.3	▲4.9	▲1.7	▲0.5	96.4	97.8	98.9	▲5.2	▲1.0	2.5	▲1.7	▲0.5	Jan. 2016

<4. 金属製品工業 : Fabricated metals>

年 月	季節調整済指数			前月比 %Change From Previous Month			実現率 Realization Ratio	予測修正率 Amendment Ratio	原指数			前年同月比 %Change From Previous Year			(参考)原指数による		Year and Month
	Seasonally Adjusted Index			%Change From Previous Month					Original Index			%Change From Previous Year			実現率 Realization Ratio	予測修正率 Amendment Ratio	
	前月実績 Last Month	当月見込み This Month	翌月見込み Next Month	前月実績 Last Month	当月見込み This Month	翌月見込み Next Month			前月実績 Last Month	当月見込み This Month	翌月見込み Next Month	前月実績 Last Month	当月見込み This Month	翌月見込み Next Month			
平成26年 11月調査	105.0	107.0	106.4	1.1	1.9	▲0.6	0.4	1.1	114.4	108.4	107.4	▲6.3	▲6.7	▲3.2	0.4	1.1	Nov. 2014
平成26年 12月調査	102.6	103.1	104.5	▲2.3	0.5	1.4	▲4.1	▲3.1	103.9	104.1	96.3	▲10.6	▲6.2	▲10.3	▲4.2	▲3.1	Dec.
平成27年 1月調査	99.7	104.0	104.5	▲2.8	4.3	0.5	▲3.3	▲0.5	100.6	95.8	98.2	▲9.4	▲10.7	▲6.4	▲3.4	▲0.5	Jan. 2015
平成27年 2月調査	101.5	101.7	99.5	1.8	0.2	▲2.2	▲2.4	▲2.7	93.5	95.6	105.0	▲12.9	▲8.9	▲8.5	▲2.4	▲2.6	Feb.
平成27年 3月調査	97.7	98.3	99.9	▲3.7	0.6	1.6	▲3.9	▲1.2	91.8	103.7	100.7	▲12.5	▲9.7	▲8.0	▲4.0	▲1.2	Mar.
平成27年 4月調査	98.0	101.1	100.2	0.3	3.2	▲0.9	▲0.3	1.2	103.4	101.9	94.2	▲9.9	▲6.9	▲9.1	▲0.3	1.2	Apr.
平成27年 5月調査	98.0	98.7	101.7	0.0	0.7	3.0	▲3.1	▲1.5	98.8	92.8	104.7	▲9.7	▲10.4	▲2.1	▲3.0	▲1.5	May
平成27年 6月調査	96.8	103.0	101.9	▲1.2	6.4	▲1.1	▲1.9	1.3	91.0	106.0	109.4	▲12.2	▲0.8	▲3.7	▲1.9	1.2	Jun.
平成27年 7月調査	102.5	103.0	106.5	5.9	0.5												

<5. はん用・生産用・業務用機械工業：General-purpose, production and business oriented machinery>

年 月	季節調整済指数			前月比 %Change From Previous Month			実現率 Realization Ratio	予測修正率 Amendment Ratio	原指数			前年同月比 %Change From Previous Year			(参考)原指数による		年 Year and Month
	Seasonally Adjusted Index			%Change From Previous Month					Original Index			%Change From Previous Year			Realization Ratio	Amendment Ratio	
	前月実績 Last Month	当月見込み This Month	翌月見込み Next Month	前月実績 Last Month	当月見込み This Month	翌月見込み Next Month			前月実績 Last Month	当月見込み This Month	翌月見込み Next Month	前月実績 Last Month	当月見込み This Month	翌月見込み Next Month	前月実績 Last Month	当月見込み This Month	
平成26年 11月調査	120.2	127.3	121.1	1.3	5.9	▲4.9	▲4.3	2.8	118.4	120.6	125.1	6.1	5.0	6.9	▲4.3	2.8	Nov. 2014
平成26年 12月調査	116.4	122.7	142.1	▲3.2	5.4	▲15.8	▲8.6	1.3	110.3	126.8	125.6	▲3.4	8.4	9.9	▲8.5	1.4	Dec.
平成27年 1月調査	118.7	142.8	134.0	2.0	20.3	▲6.2	▲3.3	0.5	122.6	126.2	130.2	4.8	10.4	11.5	▲3.3	0.5	Jan. 2015
平成27年 2月調査	131.3	130.7	121.7	10.6	▲0.5	▲6.9	▲8.1	▲2.5	116.1	127.0	148.3	1.6	8.7	3.1	▲8.0	▲2.5	Feb.
平成27年 3月調査	123.0	118.4	132.8	▲6.3	▲3.7	▲12.2	▲5.9	▲2.7	119.5	144.3	123.7	2.3	0.3	12.4	▲5.9	▲2.7	Mar.
平成27年 4月調査	123.4	132.6	132.4	0.3	7.5	▲0.2	4.2	▲0.2	150.3	123.5	118.3	4.4	12.2	7.4	4.2	▲0.2	Apr.
平成27年 5月調査	123.3	133.0	128.4	▲0.1	7.9	▲3.5	▲7.0	0.5	114.8	118.8	135.0	4.3	7.9	12.3	▲7.0	0.4	May
平成27年 6月調査	126.0	127.9	129.2	2.2	1.5	1.0	▲5.3	▲0.4	112.5	134.5	134.7	2.2	11.9	9.3	▲5.3	▲0.4	Jun.
平成27年 7月調査	126.5	129.0	131.7	0.4	2.0	2.1	▲1.1	▲0.2	133.0	134.5	122.6	10.6	9.2	18.2	▲1.1	▲0.1	Jul.
平成27年 8月調査	125.6	128.4	116.7	▲0.7	2.2	▲9.1	▲2.6	▲2.5	130.9	119.5	128.0	6.3	15.2	▲3.3	▲2.7	▲2.5	Aug.
平成27年 9月調査	122.0	116.0	129.4	▲2.9	▲4.9	▲11.6	▲5.0	▲0.6	113.6	127.3	125.6	9.5	▲3.0	6.1	▲4.9	▲0.5	Sep.
平成27年 10月調査	112.9	127.4	122.1	▲7.5	12.8	▲4.2	▲2.7	▲1.5	123.6	123.6	117.4	▲6.4	4.4	6.4	▲2.7	▲1.6	Oct.
平成27年 11月調査	121.6	119.4	115.6	7.7	▲1.8	▲3.2	▲4.6	▲2.2	118.0	114.8	119.4	▲0.3	4.1	▲2.6	▲4.5	▲2.2	Nov.
平成27年 12月調査	114.7	116.9	132.6	▲5.7	1.9	▲13.4	▲3.9	1.1	110.3	120.8	115.0	0.0	▲1.5	▲0.5	▲3.9	1.2	Dec.
平成28年 1月調査	112.9	128.7	123.1	▲1.6	14.0	▲4.4	▲3.4	▲2.9	116.6	112.1	123.0	▲4.9	▲3.4	2.9	▲3.5	▲2.9	Jan. 2016

<6. 電子部品・デバイス工業：Electronic parts and devices>

年 月	季節調整済指数			前月比 %Change From Previous Month			実現率 Realization Ratio	予測修正率 Amendment Ratio	原指数			前年同月比 %Change From Previous Year			(参考)原指数による		年 Year and Month	
	Seasonally Adjusted Index			%Change From Previous Month					Original Index			%Change From Previous Year			Realization Ratio	Amendment Ratio		
	前月実績 Last Month	当月見込み This Month	翌月見込み Next Month	前月実績 Last Month	当月見込み This Month	翌月見込み Next Month			前月実績 Last Month	当月見込み This Month	翌月見込み Next Month	前月実績 Last Month	当月見込み This Month	翌月見込み Next Month	前月実績 Last Month	当月見込み This Month		翌月見込み Next Month
平成26年 11月調査	86.5	91.8	91.1	▲7.4	6.1	▲0.8	▲2.7	▲3.6	91.1	89.6	90.8	2.2	7.6	12.5	▲2.7	▲3.6	Nov. 2014	
平成26年 12月調査	88.4	91.4	94.0	2.2	3.4	2.8	▲3.7	0.3	86.3	91.1	86.6	3.6	12.9	8.8	▲3.7	0.3	Dec.	
平成27年 1月調査	91.6	93.6	93.4	3.0	2.2	▲0.2	0.2	▲0.4	91.3	86.2	83.2	13.1	8.3	10.3	0.2	▲0.5	▲0.5	Jan. 2015
平成27年 2月調査	92.1	92.2	83.7	0.5	0.1	▲9.2	▲1.6	▲1.3	84.8	82.1	89.9	6.5	8.9	0.9	▲1.6	▲1.3	Feb.	
平成27年 3月調査	87.7	83.6	87.5	▲4.8	▲4.7	4.7	▲4.9	▲0.1	78.1	89.8	82.9	3.6	0.8	6.4	▲4.9	▲0.1	Mar.	
平成27年 4月調査	83.6	87.0	90.4	▲4.8	4.1	3.9	0.0	▲0.6	89.8	82.4	85.0	0.8	5.0	4.3	0.0	▲0.6	Apr.	
平成27年 5月調査	87.7	88.2	84.0	4.9	0.6	▲4.8	0.8	▲2.4	83.1	83.3	87.0	6.7	1.5	2.7	0.8	▲2.3	May	
平成27年 6月調査	83.3	82.2	79.9	▲5.0	▲1.3	▲2.8	▲5.6	▲2.1	78.6	85.1	83.7	▲3.9	0.5	▲4.1	▲5.6	▲2.2	Jun.	
平成27年 7月調査	84.4	78.9	86.3	1.3	6.5	9.4	2.7	▲1.3	87.4	82.7	87.1	3.2	▲5.3	▲0.5	2.7	▲1.2	Jul.	
平成27年 8月調査	80.9	83.3	89.3	▲4.1	3.0	7.2	2.5	▲3.5	84.8	84.0	96.5	▲2.9	▲4.0	▲5.6	2.5	▲3.6	Aug.	
平成27年 9月調査	78.9	81.6	85.5	▲2.5	3.4	4.8	▲5.3	▲8.6	79.6	88.2	88.4	▲9.0	▲13.7	▲3.0	▲5.2	▲8.6	Sep.	
平成27年 10月調査	86.3	90.3	90.4	9.4	4.6	0.1	5.8	5.6	93.2	93.4	89.8	▲8.8	2.5	4.1	5.7	5.7	Oct.	
平成27年 11月調査	83.3	84.2	82.7	▲3.5	1.1	▲1.8	▲7.8	▲6.9	86.1	83.7	82.5	▲5.5	▲3.0	▲9.6	▲7.8	▲6.8	Nov.	
平成27年 12月調査	81.7	79.0	86.3	▲1.9	▲3.3	9.2	▲3.0	▲4.5	81.2	78.8	78.1	▲5.9	▲13.7	▲7.9	▲3.0	▲4.5	Dec.	
平成28年 1月調査	79.7	85.7	77.9	▲2.4	7.5	▲9.1	0.9	▲0.7	79.5	77.5	74.7	▲12.9	▲8.6	▲4.4	0.9	▲0.8	Jan. 2016	

<7. 電気機械工業：Electrical machinery>

年 月	季節調整済指数			前月比 %Change From Previous Month			実現率 Realization Ratio	予測修正率 Amendment Ratio	原指数			前年同月比 %Change From Previous Year			(参考)原指数による		年 Year and Month	
	Seasonally Adjusted Index			%Change From Previous Month					Original Index			%Change From Previous Year			Realization Ratio	Amendment Ratio		
	前月実績 Last Month	当月見込み This Month	翌月見込み Next Month	前月実績 Last Month	当月見込み This Month	翌月見込み Next Month			前月実績 Last Month	当月見込み This Month	翌月見込み Next Month	前月実績 Last Month	当月見込み This Month	翌月見込み Next Month	前月実績 Last Month	当月見込み This Month		翌月見込み Next Month
平成26年 11月調査	91.3	92.7	95.4	3.0	1.5	2.9	▲3.0	▲4.8	84.1	82.7	96.5	▲5.6	▲8.2	1.3	▲3.0	▲4.8	Nov. 2014	
平成26年 12月調査	89.8	92.1	96.7	▲1.6	2.6	5.0	▲3.1	▲3.5	80.1	93.1	82.7	▲11.1	▲2.3	▲6.4	▲3.1	▲3.5	Dec.	
平成27年 1月調査	91.6	97.0	95.5	2.0	5.9	▲1.5	▲0.5	0.3	92.6	82.9	88.2	▲2.8	▲6.2	▲0.9	0.2	▲0.5	▲0.2	Jan. 2015
平成27年 2月調査	93.4	93.8	85.5	2.0	0.4	▲8.8	▲3.7	▲1.8	79.8	86.6	117.4	▲9.7	▲2.7	▲5.8	▲3.7	▲1.8	Feb.	
平成27年 3月調査	92.4	86.5	97.0	▲1.1	▲6.4	12.1	▲1.5	1.2	85.3	118.7	91.5	▲4.2	▲4.7	3.2	▲1.5	1.1	Mar.	
平成27年 4月調査	88.4	93.9	94.8	▲4.3	6.2	1.0	2.2	▲3.2	121.3	88.6	86.0	▲2.6	▲0.1	▲0.6	2.2	▲3.2	Apr.	
平成27年 5月調査	91.9	92.7	88.9	4.0	0.9	▲4.1	▲2.1	▲2.2	86.7	84.1	101.8	▲2.3	▲2.8	▲1.5	▲2.1	▲2.2	May	
平成27年 6月調査	89.9	90.5	89.4	▲2.2	0.7	▲1.2	▲3.0	1.8	81.5	103.7	95.8	▲5.8	0.4	1.2	▲3.1	1.9	Jun.	
平成27年 7月調査	89.7	88.3	89.6	▲0.2	▲1.6	1.5	▲0.9	▲1.2	102.8	94.6	78.9	▲0.5	▲0.1	3.8	▲0.9	▲1.3	Jul.	
平成27年 8月調査	88.0	86.9	96.1	▲1.9	▲1.2	10.6	▲0.3	▲3.0	94.3	76.5	100.7	▲0.4	0.7	5.4	▲0.3	▲3.0	Aug.	
平成27年 9月調査	83.5	91.8	98.3	▲5.1	9.9	7.1	▲3.9	▲4.5	73.5	96.2	89.2	▲3.3	0.7	6.1	▲3.9	▲4.5	Sep.	
平成27年 10月調査	89.8	94.5	97.2	7.5	5.2	2.9	▲2.2	▲3.9	94.1	85.8	88.0	▲1.5	2.0	9.9	▲2.2	▲3.8	Oct.	
平成27年 11月調査	90.8	93.1	94.3	1.1	2.5	1.3	▲3.9	▲4.2	82.4	84.3	95.4	▲2.0	5.2	3.0	▲4.0	▲4.2	Nov.	
平成27年 12月調査	93.7	93.3	98.1	3.2	▲0.4	5.1	0.6	▲1.1	84.8	94.3	82.6	5.9	1.8	3.5	0.6	▲1.2	Dec.	
平成28年 1月調査	89.0	95.7	90.7	▲5.0	7.5	▲5.2	▲4.6	▲2.4	90.0	80.6	88.8	▲2.8	1.0	4.1	▲4.6	▲2.4	Jan. 2016	

<8. 情報通信機械工業：Information and communication electronics equipment>

年 月	季節調整済指数			前月比 %Change From Previous Month			実現率 Realization Ratio	予測修正率 Amendment Ratio	原指数			前年同月比 %Change From Previous Year			(参考)原指数による		年 Year and Month
	Seasonally Adjusted Index			%Change From Previous Month					Original Index			%Change From Previous Year			Realization Ratio	Amendment Ratio	
	前月実績 Last Month	当月見込み This Month	翌月見込み Next Month	前月実績 Last Month	当月見込み This Month	翌月見込み Next Month			前月実績 Last Month	当月見込み This Month	翌月見込み Next Month	前月実績 Last Month	当月見込み This Month	翌月見込み Next Month	前月実績 Last Month	当月見込み This Month	
平成26年 11月調査	46.5	50.4	46.7	▲9.4	8.4	▲7.3	▲8.6	▲1.8	43.0	47.2	52.3	▲36.3	▲27.6	▲26.4	▲8.7	▲1.7	Nov. 2014
平成26年 12月調査	48.1	51.4	54.8	3.4	6.9	6.6	▲4.6	10.1	45.0	57.5	52.0	▲31.0	▲19.1	▲17.6	▲4.7	9.9	Dec.
平成27年 1月調査	50.0	54.1	49.9	4.0	8.2	▲7.8	▲2.7	▲1.3	56.0	51.3	52.7	▲21.2	▲18.7	▲21.1	▲2.6	▲1.3	Jan. 2015
平成27年 2月調査	45.6	48.1	44.5	▲8.8	5.5	▲7.5	▲15.7	▲3.6	43.2	50.8	60.3	▲31.5	▲24.0	▲26.3	▲15.8	▲3.6	Feb.
平成27年 3月調査	45.7	47.6	48.9	0.2	4.2	2.7	▲5.0	7.0	48.2	64.6	39.8	▲27.8	▲21.0	▲18.4	▲5.1	7.1	Mar.
平成27年 4月調査	45.0	46.1	48.8	▲1.5	2.4	5.9	▲5.5	▲5.7	61.1	37.5	39.0	▲25.3	▲23.2	▲15.9	▲5.4	▲5.8	Apr.
平成27年 5月調査	43.9	44.6	48.6	▲2.4	1.6	9.0	▲4.8	▲8.6	35.7	35.7	48.6	▲26.8	▲23.1	▲9.2	▲4.8	▲8.5	May
平成27年 6月調査	43.1	48.8	46.9	▲1.8	13.2	▲3.9	▲3.4	0.4	34.5	48.8	47.8	▲25.6	▲8.8	▲2.1	▲3.4	0.4	Jun

<9. 輸送機械工業 : Transport equipment>

年 月	季節調整済指数			前月比 %Change From Previous Month			実現率 Realization Ratio	予測修正率 Amendment Ratio	原指数			前年同月比 %Change From Previous Year			(参考)原指数による		Year and Month
	Seasonally Adjusted Index			%Change From Previous Month					Original Index			%Change From Previous Year			実現率 Realization Ratio	予測修正率 Amendment Ratio	
	前月実績 Last Month	当月見込み This Month	翌月見込み Next Month	前月実績 Last Month	当月見込み This Month	翌月見込み Next Month			前月実績 Last Month	当月見込み This Month	翌月見込み Next Month	前月実績 Last Month	当月見込み This Month	翌月見込み Next Month	前月実績 Last Month	当月見込み This Month	
平成26年 11月調査	95.3	94.8	96.0	▲1.2	▲0.5	1.3	▲0.2	▲1.5	100.8	92.9	93.6	▲4.8	▲8.2	▲0.1	▲0.2	▲1.4	Nov. 2014
12月調査	94.1	95.0	101.0	▲1.3	1.0	6.3	▲0.7	▲1.0	92.2	92.6	96.3	▲8.9	▲1.2	▲7.2	▲0.8	▲1.1	Dec.
平成27年 1月調査	95.6	96.6	95.7	1.6	1.0	▲0.9	0.6	▲4.4	93.2	92.1	97.7	▲0.5	▲11.3	▲6.5	0.6	▲4.4	Jan. 2015
2月調査	99.9	98.5	101.5	4.5	▲1.4	3.0	3.4	2.9	95.2	100.5	108.4	▲8.3	▲3.8	▲3.4	3.4	2.9	Feb.
3月調査	99.0	99.7	98.0	▲0.9	0.7	▲1.7	0.5	▲1.8	101.1	106.5	89.9	▲3.3	▲5.1	▲4.2	0.6	▲1.8	Mar.
4月調査	100.8	96.9	92.0	1.8	▲3.9	▲5.1	1.1	▲1.1	107.6	88.9	82.3	▲4.1	▲5.2	▲10.9	1.0	▲1.1	Apr.
5月調査	97.0	91.0	94.0	▲3.8	▲6.2	3.3	0.1	▲1.1	89.0	81.4	102.2	▲5.1	▲11.9	▲1.4	0.1	▲1.1	May
6月調査	90.6	92.5	94.9	▲6.6	2.1	2.6	▲0.4	▲1.6	81.1	100.6	107.1	▲12.2	▲3.0	▲2.4	▲0.4	▲1.6	Jun.
7月調査	93.9	94.5	93.1	3.6	0.6	▲1.5	1.5	▲0.4	102.1	106.7	76.8	▲1.5	▲2.7	▲2.4	1.5	▲0.4	Jul.
8月調査	94.6	97.0	92.1	0.7	2.5	▲5.1	0.1	4.2	106.8	80.0	104.4	▲2.6	1.7	▲1.3	0.1	4.2	Aug.
9月調査	92.4	90.9	99.1	▲2.3	▲1.6	9.0	▲4.7	▲1.3	76.2	103.1	101.3	▲3.2	▲2.6	0.5	▲4.7	▲1.2	Sep.
10月調査	91.7	98.4	97.3	▲0.8	7.3	▲1.1	0.9	▲0.7	104.0	100.5	98.7	▲1.7	▲0.3	7.0	0.9	▲0.8	Oct.
11月調査	99.9	97.3	96.1	8.9	▲2.6	▲1.2	1.5	0.0	102.1	98.7	93.7	1.3	7.0	0.5	1.6	0.0	Nov.
12月調査	97.3	96.5	102.9	▲2.6	▲0.8	6.6	0.0	0.4	98.7	94.1	94.7	7.0	1.0	▲0.5	0.0	0.4	Dec.
平成28年 1月調査	96.5	103.2	97.7	▲0.8	6.9	▲5.3	0.0	0.3	94.1	95.0	107.3	1.0	▲0.2	6.1	0.0	0.3	Jan. 2016

<10. 化学工業 : Chemicals>

年 月	季節調整済指数			前月比 %Change From Previous Month			実現率 Realization Ratio	予測修正率 Amendment Ratio	原指数			前年同月比 %Change From Previous Year			(参考)原指数による		Year and Month
	Seasonally Adjusted Index			%Change From Previous Month					Original Index			%Change From Previous Year			実現率 Realization Ratio	予測修正率 Amendment Ratio	
	前月実績 Last Month	当月見込み This Month	翌月見込み Next Month	前月実績 Last Month	当月見込み This Month	翌月見込み Next Month			前月実績 Last Month	当月見込み This Month	翌月見込み Next Month	前月実績 Last Month	当月見込み This Month	翌月見込み Next Month	前月実績 Last Month	当月見込み This Month	
平成26年 11月調査	87.9	89.3	90.8	1.5	1.6	1.7	2.7	1.2	88.2	92.4	96.3	▲5.4	▲4.3	▲2.6	2.7	1.3	Nov. 2014
12月調査	87.5	91.3	93.3	▲0.5	4.3	2.2	▲2.0	0.6	90.5	96.9	94.3	▲6.3	▲2.0	▲2.0	▲2.1	0.6	Dec.
平成27年 1月調査	89.0	92.3	94.1	1.7	3.7	2.0	▲2.5	▲1.1	94.4	93.3	89.9	▲4.6	▲3.0	▲0.9	▲2.6	▲1.1	Jan. 2015
2月調査	89.9	92.1	93.2	1.0	2.4	1.2	▲2.6	▲2.1	90.8	88.0	90.1	▲5.6	▲3.0	2.0	▲2.7	▲2.1	Feb.
3月調査	89.7	93.7	94.0	▲0.2	4.5	0.3	▲2.6	0.5	85.7	90.6	92.4	▲5.5	2.6	4.5	▲2.6	0.6	Mar.
4月調査	92.1	94.0	89.2	2.7	2.1	▲5.1	▲1.7	0.0	89.0	92.4	88.5	0.8	4.7	7.1	▲1.8	0.0	Apr.
5月調査	92.6	88.0	90.3	0.5	▲5.0	2.6	▲1.5	▲1.3	91.0	87.3	87.0	2.9	5.7	6.4	▲1.5	▲1.4	May
6月調査	85.9	87.5	91.6	▲7.2	1.9	4.7	▲2.4	▲3.1	85.2	84.3	94.1	3.1	3.1	6.7	▲2.4	▲3.1	Jun.
7月調査	86.8	91.8	93.1	1.0	5.8	1.4	▲0.8	0.2	83.6	94.3	95.0	2.2	6.9	5.4	▲0.8	0.2	Jul.
8月調査	90.2	91.8	94.0	3.9	1.8	2.4	▲1.7	▲1.4	92.7	93.7	92.0	5.1	4.0	9.4	▲1.7	▲1.4	Aug.
9月調査	88.3	91.6	90.9	▲2.3	3.7	▲0.8	▲3.8	▲2.6	90.1	89.6	91.0	0.0	6.5	3.2	▲3.8	▲2.6	Sep.
10月調査	90.9	90.9	88.5	2.9	0.0	▲2.6	▲0.8	0.0	88.9	91.0	91.8	5.7	3.2	1.4	▲0.8	0.0	Oct.
11月調査	91.1	90.3	91.3	0.2	▲0.9	1.1	0.2	2.0	91.2	93.6	96.9	3.4	3.4	2.6	0.2	2.0	Nov.
12月調査	87.4	89.7	91.7	▲4.1	2.6	2.2	▲3.2	▲1.8	90.6	95.2	92.4	0.1	0.8	1.8	▲3.2	▲1.8	Dec.
平成28年 1月調査	88.2	89.4	87.5	0.9	1.4	▲2.1	▲1.7	▲2.5	93.6	90.1	88.2	▲0.8	▲0.8	2.9	▲1.7	▲2.5	Jan. 2016

<11. 紙・パルプ工業 : Pulp and paper>

年 月	季節調整済指数			前月比 %Change From Previous Month			実現率 Realization Ratio	予測修正率 Amendment Ratio	原指数			前年同月比 %Change From Previous Year			(参考)原指数による		Year and Month
	Seasonally Adjusted Index			%Change From Previous Month					Original Index			%Change From Previous Year			実現率 Realization Ratio	予測修正率 Amendment Ratio	
	前月実績 Last Month	当月見込み This Month	翌月見込み Next Month	前月実績 Last Month	当月見込み This Month	翌月見込み Next Month			前月実績 Last Month	当月見込み This Month	翌月見込み Next Month	前月実績 Last Month	当月見込み This Month	翌月見込み Next Month	前月実績 Last Month	当月見込み This Month	
平成26年 11月調査	91.3	95.7	98.1	▲3.1	4.8	2.5	▲0.7	▲1.8	95.3	94.3	97.2	▲5.4	0.0	2.7	▲0.6	▲1.9	Nov. 2014
12月調査	95.0	97.6	97.2	4.7	2.7	▲0.4	▲0.7	▲0.5	93.6	96.7	96.6	▲0.7	2.2	▲1.6	▲0.7	▲0.5	Dec.
平成27年 1月調査	96.1	94.2	96.6	1.2	▲2.0	2.5	▲1.5	▲3.1	95.3	93.6	92.3	0.7	▲4.7	0.0	▲1.4	▲3.1	Jan. 2015
2月調査	92.2	95.8	96.1	▲4.1	3.9	0.3	▲2.1	▲0.8	91.7	91.5	101.4	▲6.6	▲0.9	▲3.2	▲2.0	▲0.9	Feb.
3月調査	95.2	96.8	92.4	3.5	1.7	▲4.5	▲0.6	0.7	91.0	102.1	93.7	▲1.4	▲2.5	▲0.6	▲0.5	0.7	Mar.
4月調査	97.4	93.1	93.6	2.3	▲4.4	0.5	0.6	0.8	102.7	94.5	94.3	▲1.9	0.2	▲2.2	0.6	0.9	Apr.
5月調査	91.9	92.8	93.5	▲5.6	1.0	0.8	▲1.3	▲0.9	93.2	93.4	90.4	▲1.2	▲3.1	▲0.2	▲1.4	▲1.0	May
6月調査	92.4	93.8	95.1	0.5	1.5	1.4	▲0.4	0.3	93.0	90.7	92.7	▲3.5	0.1	1.4	▲0.4	0.3	Jun.
7月調査	93.2	95.0	94.2	0.9	1.9	▲0.8	▲0.6	▲0.1	90.1	92.6	94.5	▲0.6	1.3	0.5	▲0.7	▲0.1	Jul.
8月調査	93.9	92.6	94.0	0.8	▲1.4	1.5	▲1.2	▲1.7	91.5	92.9	94.3	0.1	▲1.2	▲0.1	▲1.2	▲1.7	Aug.
9月調査	91.6	95.0	94.2	▲2.4	3.7	▲0.8	▲1.1	1.1	91.9	95.4	98.2	▲2.2	1.1	3.0	▲1.1	1.2	Sep.
10月調査	94.7	93.9	95.7	3.4	▲0.8	1.9	▲0.3	▲0.3	95.1	97.9	94.4	0.7	2.7	0.9	▲0.3	▲0.3	Oct.
11月調査	94.1	96.6	94.4	▲0.6	2.7	▲2.3	0.2	0.9	98.1	95.3	93.6	2.9	1.8	▲1.8	0.2	1.0	Nov.
12月調査	95.2	94.4	96.3	1.2	▲0.8	2.0	▲1.4	0.0	93.9	93.6	95.6	0.3	▲1.8	4.3	▲1.5	0.0	Dec.
平成28年 1月調査	91.1	95.7	95.2	▲4.3	5.0	▲0.5	▲3.5	▲0.6	90.3	95.0	93.0	▲5.2	3.6	2.2	▲3.5	▲0.6	Jan. 2016

<12. その他 : Others>

年 月	季節調整済指数			前月比 %Change From Previous Month			実現率 Realization Ratio	予測修正率 Amendment Ratio	原指数			前年同月比 %Change From Previous Year			(参考)原指数による		Year and Month
	Seasonally Adjusted Index			%Change From Previous Month					Original Index			%Change From Previous Year			実現率 Realization Ratio	予測修正率 Amendment Ratio	
	前月実績 Last Month	当月見込み This Month	翌月見込み Next Month	前月実績 Last Month	当月見込み This Month	翌月見込み Next Month			前月実績 Last Month	当月見込み This Month	翌月見込み Next Month	前月実績 Last Month	当月見込み This Month	翌月見込み Next Month	前月実績 Last Month	当月見込み This Month	
平成26年 11月調査	96.0	94.7	94.6	0.5	▲1.4	▲0.1	0.5	0.9	97.5	96.6	97.5	▲0.7	▲3.0	▲2.6	0.5	0.8	Nov. 2014
12月調査	95.9	95.6	95.1	▲0.1	▲0.3	▲0.5	1.3	1.1	97.8	98.5	93.6	▲1.8	▲1.6	▲3.2	1.2	1.0	Dec.
平成27年 1月調査	95.0	96.2	95.4	▲0.9	1.3	▲0.8	▲0.6	1.2	97.9	94.6	93.0	▲2.2	▲2.2	▲1.7	▲0.6	1.1	Jan. 2015
2月調査	95.3	95.3	96.2	0.3	0.0	0.9	▲0.9	▲0.1	93.8	92.9	101.3	▲3.0	▲1.8	▲1.7	▲0.8	▲0.1	Feb.
3月調査	96.2	95.6	95.9	0.9	▲0.6	0.3	0.9	▲0.6	93.7	100.6	94.6	▲1.0	▲2.4	▲0.9	0.9	▲0.7	Mar.
4月調査	95.0	95.9	95.9	▲1.2	0.9	0.0	▲0.6	0.0	100.0	94.6	90.5	▲3.0	▲0.9	▲0.1	▲0.6	0.0	Apr.
5月調査	97.1	95.6	94.1	2.2	▲1.5	▲1.6	1.3	▲0.3	95.8	90.2	92.1	0.3	▲0.4	0.5	1.3	▲0.3	May
6月調査	94.8	94.7	94.5	▲2.4	▲0.1	▲0.2	▲0.8	0.6	89.5	92.7	97.7	▲1.2	1.2	▲0.2	▲0.8	0.7	Jun.
7月調査	93.9	95.6	95.0	▲0.9	1.8	▲0.6	▲0.8	1.2	91.9	98.9	91.9	0.3	1.0	0.7	▲0.9	1.2	Jul.
8月調査	93.9	94.8	96.3	0.0	1.0	1.6	▲1.8	▲0.2	97.1	91.7	96.9	▲0.8	0.4	0.9	▲1.8	▲0.2	Aug.
9月調査	94.4	93.9	93.0	0.5	▲												

(参考)

(1) 前月比 (季節調整済)

Percent change from previous month (Seasonally Adjusted)

(%)

分類	12月 Dec.	1月 Jan.	2月 Feb.
	Last Month	This Month	Next Month
資本財 (除. 輸送機械) Capital goods (excl. Transport equipment)	(2.3)	(9.5)	▲ 5.9
建設財 Construction goods	(1.7)	(3.0)	▲ 4.7
耐久消費財 Durable consumer goods	(▲ 0.2)	(7.6)	▲ 2.6
非耐久消費財 Non-durable consumer goods	(3.2)	(12.0)	2.1
鉱工業用生産財 Producer goods for mining and manufacturing	(0.5)	(2.7)	▲ 3.1

(2) 実現率及び予測修正率

Realization Ratio and

Amendment Ratio (%)

12月の 実現率	1月の 予測修正率
Realization Ratio	Amendment Ratio
▲ 4.6	▲ 1.9
▲ 4.3	▲ 1.4
▲ 2.2	0.3
▲ 4.2	▲ 8.4
▲ 0.7	▲ 0.7

※ ()内は前月調査による前月比を示す。

Parentheses indicate the percent change from previous month in the previous survey.

※ 調査票の提出期日は毎月10日となっている。

The deadline of submission from principal entrepreneurs is the 10th of month.

【参考】

<13. 資本財(除. 輸送機械) : Capital goods (excl. Transport equipment)>

平成22年 = 100
index, 2010 = 100

年月	季節調整済指数			前月比			実現率	予測修正率	原指数			前年同月比			(参考)原指数による		Year and Month		
	Seasonally Adjusted Index			%Change From Previous Month					Realization Ratio	Amendment Ratio	Original Index			%Change From Previous Year				実現率 Realization Ratio	予測修正率 Amendment Ratio
	前月実績 Last Month	当月見込み This Month	翌月見込み Next Month	前月実績 Last Month	当月見込み This Month	翌月見込み Next Month					前月実績 Last Month	当月見込み This Month	翌月見込み Next Month	前月実績 Last Month	当月見込み This Month	翌月見込み Next Month			
平成26年 11月調査	114.3	122.0	116.7	2.2	6.7	▲ 4.3	▲ 5.2	1.3	106.1	110.8	121.7	1.0	1.7	3.2	▲ 5.2	1.4	Nov. 2014		
12月調査	111.9	118.0	133.3	▲ 2.1	5.5	13.0	▲ 8.3	1.1	101.6	123.1	117.1	▲ 6.8	4.4	6.3	▲ 8.3	1.2	Dec.		
平成27年 1月調査	115.0	132.1	125.6	2.8	14.9	▲ 4.9	▲ 2.5	▲ 0.9	119.9	116.0	122.2	1.7	5.3	7.6	▲ 2.6	▲ 0.9	Jan. 2015		
2月調査	121.1	122.9	107.9	5.3	1.5	▲ 12.2	▲ 8.3	▲ 2.1	106.4	119.6	153.5	▲ 3.4	5.3	▲ 2.5	▲ 8.3	▲ 2.1	Feb.		
3月調査	115.8	106.7	127.1	▲ 4.4	▲ 7.9	19.1	▲ 5.8	▲ 1.1	112.7	151.7	111.8	▲ 0.8	▲ 3.6	12.2	▲ 5.8	▲ 1.2	Mar.		
4月調査	111.9	123.5	126.1	▲ 3.4	10.4	2.1	4.9	▲ 2.8	159.2	108.6	107.1	1.1	9.0	6.6	4.9	▲ 2.9	Apr.		
5月調査	115.9	124.5	120.8	3.6	7.4	▲ 3.0	▲ 6.2	▲ 1.3	101.9	105.7	126.5	2.3	5.2	9.3	▲ 6.2	▲ 1.3	May		
6月調査	118.7	121.0	121.3	2.4	1.9	0.2	▲ 4.7	0.2	100.8	126.7	121.3	0.3	9.5	8.7	▲ 4.6	0.2	Jun.		
7月調査	120.1	121.4	121.5	1.2	1.1	0.1	▲ 0.7	0.1	125.8	121.4	112.5	8.7	8.0	16.3	▲ 0.7	0.1	Jul.		
8月調査	118.9	120.0	115.0	▲ 1.0	0.9	▲ 4.2	▲ 2.1	▲ 1.2	118.9	111.1	128.7	6.5	14.9	▲ 0.1	▲ 2.1	▲ 1.2	Aug.		
9月調査	113.8	112.7	125.3	▲ 4.3	▲ 1.0	11.2	▲ 5.2	▲ 2.0	105.4	126.1	114.7	9.0	▲ 2.1	8.1	▲ 5.1	▲ 2.0	Sep.		
10月調査	109.6	122.8	119.2	▲ 3.7	12.0	▲ 2.9	▲ 2.8	▲ 2.0	122.7	112.4	109.7	▲ 4.7	5.9	▲ 8.0	▲ 2.7	▲ 2.0	Oct.		
11月調査	115.8	115.8	112.6	5.7	0.0	▲ 2.8	▲ 5.7	▲ 2.9	106.0	106.6	117.4	▲ 0.1	4.9	▲ 2.1	▲ 5.7	▲ 2.8	Nov.		
12月調査	111.8	114.4	125.3	▲ 3.5	2.3	9.5	▲ 3.5	1.6	102.9	119.3	108.6	1.3	▲ 0.5	2.1	▲ 3.5	1.6	Dec.		
平成28年 1月調査	109.1	122.9	115.7	▲ 2.4	12.6	▲ 5.9	▲ 4.6	▲ 1.9	113.8	106.5	117.3	▲ 5.1	0.1	4.1	▲ 4.6	▲ 1.9	Jan. 2016		

<14. 建設財 : Construction goods>

年月	季節調整済指数			前月比			実現率	予測修正率	原指数			前年同月比			(参考)原指数による		Year and Month		
	Seasonally Adjusted Index			%Change From Previous Month					Realization Ratio	Amendment Ratio	Original Index			%Change From Previous Year				実現率 Realization Ratio	予測修正率 Amendment Ratio
	前月実績 Last Month	当月見込み This Month	翌月見込み Next Month	前月実績 Last Month	当月見込み This Month	翌月見込み Next Month					前月実績 Last Month	当月見込み This Month	翌月見込み Next Month	前月実績 Last Month	当月見込み This Month	翌月見込み Next Month			
平成26年 11月調査	109.2	111.3	109.9	0.1	1.9	▲ 1.3	▲ 0.1	118.6	115.2	116.2	▲ 6.0	▲ 7.6	▲ 4.7	▲ 1.4	▲ 0.1	Nov. 2014			
12月調査	106.8	108.5	111.1	▲ 2.2	1.6	2.4	▲ 4.0	▲ 1.3	110.5	114.7	106.8	▲ 11.4	▲ 5.9	▲ 8.6	▲ 4.1	▲ 1.3	Dec.		
平成27年 1月調査	103.7	109.7	110.3	▲ 2.9	5.8	0.5	▲ 4.4	▲ 1.3	109.6	105.5	106.5	▲ 10.1	▲ 9.7	▲ 5.5	▲ 4.4	▲ 1.2	Jan. 2015		
2月調査	105.6	108.2	104.6	1.8	2.5	▲ 3.3	▲ 3.7	▲ 1.9	101.5	104.5	111.9	▲ 13.1	▲ 7.3	▲ 7.4	▲ 3.8	▲ 1.9	Feb.		
3月調査	102.3	102.4	106.1	▲ 3.1	0.1	3.6	▲ 5.5	▲ 2.1	98.8	109.6	101.8	▲ 12.3	▲ 9.3	▲ 8.6	▲ 5.5	▲ 2.1	Mar.		
4月調査	101.3	106.2	106.8	▲ 1.0	4.8	0.6	▲ 1.1	0.1	108.4	101.9	97.1	▲ 10.3	▲ 8.5	▲ 8.3	▲ 1.1	0.1	Apr.		
5月調査	103.8	106.3	106.3	2.5	2.4	0.0	▲ 2.3	▲ 0.5	99.6	96.6	106.0	▲ 10.6	▲ 8.9	▲ 3.9	▲ 2.3	▲ 0.5	May		
6月調査	102.9	107.2	106.5	▲ 0.9	4.2	▲ 0.7	▲ 3.2	0.8	93.5	106.9	110.1	▲ 11.7	▲ 3.1	▲ 4.1	▲ 3.2	0.8	Jun.		
7月調査	105.7	109.0	110.8	2.7	3.1	1.7	▲ 1.4	2.3	105.4	112.7	100.9	▲ 4.4	▲ 1.8	4.8	▲ 1.4	2.4	Jul.		
8月調査	106.6	110.5	108.1	0.9	3.7	▲ 2.2	▲ 2.2	▲ 0.3	110.2	100.6	107.5	▲ 4.0	4.5	▲ 2.5	▲ 2.2	▲ 0.3	Aug.		
9月調査	104.8	106.9	107.9	▲ 1.7	2.0	0.9	▲ 5.2	▲ 1.1	95.4	106.3	114.9	▲ 0.9	▲ 3.5	▲ 3.1	▲ 5.2	▲ 1.1	Sep.		
10月調査	105.2	108.8	105.7	0.4	3.4	▲ 2.8	▲ 1.6	0.8	104.6	115.8	111.6	▲ 5.1	▲ 2.4	1.0	▲ 1.6	0.8	Oct.		
11月調査	107.3	106.7	105.8	2.0	▲ 0.6	▲ 0.8	▲ 1.4	0.9	114.2	112.7	111.8	▲ 3.7	2.0	2.0	▲ 1.4	1.0	Nov.		
12月調査	103.9	105.7	108.9	▲ 3.2	1.7	3.0	▲ 2.6	▲ 0.1	109.7	111.7	102.6	▲ 0.7	1.9	1.1	▲ 2.7	▲ 0.1	Dec.		
平成28年 1月調査	101.2	107.4	102.3	▲ 2.6	6.1	▲ 4.7	▲ 4.3	▲ 1.4	107.0	101.2	103.9	▲ 2.4	▲ 0.3	5.2	▲ 4.2	▲ 1.4	Jan. 2016		

注: 各比率は、伸び率 (%) である。

<15. 耐久消費財：Durable consumer goods>

年 月	季節調整済指数			前月比 %Change From Previous Month			実現率 Realization Ratio	予測修正率 Amendment Ratio	原指数			前年同月比 %Change From Previous Year			(参考)原指数による		Year and Month
	Seasonally Adjusted Index			%Change From Previous Month					Original Index			%Change From Previous Year			実現率 Realization Ratio	予測修正率 Amendment Ratio	
	前月実績 Last Month	当月見込み This Month	翌月見込み Next Month	前月実績 Last Month	当月見込み This Month	翌月見込み Next Month			前月実績 Last Month	当月見込み This Month	翌月見込み Next Month	前月実績 Last Month	当月見込み This Month	翌月見込み Next Month	前月実績 Last Month	当月見込み This Month	
平成26年 11月調査	78.4	79.4	79.4	▲ 2.1	1.3	0.0	▲ 1.4	▲ 2.0	81.7	76.7	79.0	▲ 13.8	▲ 15.0	▲ 8.2	▲ 1.3	▲ 1.9	Nov. 2014
平成26年 12月調査	77.9	78.8	85.0	▲ 0.6	1.2	7.9	▲ 1.9	▲ 0.8	75.2	78.4	79.1	▲ 16.6	▲ 8.9	▲ 11.7	▲ 2.0	▲ 0.8	Dec.
平成27年 1月調査	79.0	81.8	80.3	1.4	3.5	▲ 1.8	0.3	▲ 3.8	78.6	76.1	80.5	▲ 8.7	▲ 15.1	▲ 10.6	0.3	▲ 3.8	Jan. 2015
平成27年 2月調査	82.1	81.0	82.4	▲ 3.9	▲ 1.3	1.7	0.4	0.9	76.4	81.2	88.6	▲ 14.7	▲ 9.8	▲ 9.3	0.4	0.9	Feb.
平成27年 3月調査	81.4	81.4	81.1	▲ 0.9	0.0	▲ 0.4	0.5	▲ 1.2	81.6	87.5	76.4	▲ 9.3	▲ 10.4	▲ 7.2	0.5	▲ 1.2	Mar.
平成27年 4月調査	81.1	80.6	79.0	▲ 0.4	▲ 0.6	▲ 2.0	▲ 0.4	▲ 0.6	87.2	75.9	71.7	▲ 10.7	▲ 7.8	▲ 12.7	▲ 0.3	▲ 0.7	Apr.
平成27年 5月調査	79.7	78.0	78.7	▲ 1.7	▲ 2.1	0.9	▲ 1.1	▲ 1.3	75.1	70.8	87.6	▲ 8.7	▲ 13.8	▲ 3.3	▲ 1.1	▲ 1.3	May
平成27年 6月調査	76.8	78.4	81.0	▲ 3.0	2.1	3.3	▲ 1.5	▲ 0.4	69.7	87.2	92.2	▲ 15.1	▲ 3.8	▲ 0.2	▲ 1.6	▲ 0.5	Jun.
平成27年 7月調査	78.5	79.6	80.4	2.2	1.4	1.0	0.1	▲ 1.7	87.4	90.7	67.1	▲ 3.5	▲ 1.5	2.4	0.2	▲ 1.6	Jul.
平成27年 8月調査	78.0	81.7	79.9	▲ 0.6	4.7	▲ 2.2	▲ 2.0	1.6	88.8	68.2	86.2	▲ 3.9	4.1	1.3	▲ 2.1	1.6	Aug.
平成27年 9月調査	76.1	78.7	83.4	▲ 2.4	3.4	6.0	▲ 6.9	▲ 1.5	63.5	84.9	84.3	▲ 3.1	▲ 0.2	3.2	▲ 6.9	▲ 1.5	Sep.
平成27年 10月調査	78.3	82.6	83.5	2.9	5.5	1.1	▲ 0.5	▲ 1.0	84.4	83.5	83.1	▲ 0.8	2.2	10.5	▲ 0.6	▲ 0.9	Oct.
平成27年 11月調査	82.9	82.8	80.9	5.9	▲ 0.1	▲ 2.3	0.4	▲ 0.8	83.8	82.4	80.5	2.6	9.6	2.4	0.4	▲ 0.8	Nov.
平成27年 12月調査	81.3	81.1	87.3	▲ 1.9	▲ 0.2	7.6	▲ 1.8	0.2	80.9	80.7	78.8	7.6	2.7	3.1	▲ 1.8	0.2	Dec.
平成28年 1月調査	79.3	87.6	85.3	▲ 2.5	10.5	▲ 2.6	▲ 2.2	0.3	78.9	79.1	88.8	0.4	3.5	8.8	▲ 2.2	0.4	Jan. 2016

<16. 非耐久消費財：Non-durable consumer goods>

年 月	季節調整済指数			前月比 %Change From Previous Month			実現率 Realization Ratio	予測修正率 Amendment Ratio	原指数			前年同月比 %Change From Previous Year			(参考)原指数による		Year and Month
	Seasonally Adjusted Index			%Change From Previous Month					Original Index			%Change From Previous Year			実現率 Realization Ratio	予測修正率 Amendment Ratio	
	前月実績 Last Month	当月見込み This Month	翌月見込み Next Month	前月実績 Last Month	当月見込み This Month	翌月見込み Next Month			前月実績 Last Month	当月見込み This Month	翌月見込み Next Month	前月実績 Last Month	当月見込み This Month	翌月見込み Next Month	前月実績 Last Month	当月見込み This Month	
平成26年 11月調査	91.7	89.2	89.2	0.7	▲ 2.7	0.0	7.0	5.9	95.2	98.8	96.1	▲ 3.0	▲ 6.4	▲ 3.0	7.1	5.9	Nov. 2014
平成26年 12月調査	92.1	96.1	104.1	0.4	4.3	8.3	3.3	7.7	102.1	103.6	90.8	▲ 3.2	4.5	4.2	3.3	7.8	Dec.
平成27年 1月調査	92.3	102.7	98.3	0.2	11.3	▲ 4.3	▲ 4.0	▲ 1.3	99.5	89.6	89.0	0.4	2.9	3.0	▲ 4.0	▲ 1.3	Jan. 2015
平成27年 2月調査	97.0	93.8	88.0	5.1	▲ 3.3	▲ 6.2	▲ 5.6	▲ 4.6	84.6	85.8	92.1	▲ 2.9	▲ 1.7	▲ 12.5	▲ 5.6	▲ 4.6	Feb.
平成27年 3月調査	95.7	94.0	97.1	▲ 1.3	▲ 1.8	3.3	2.0	6.8	87.6	98.4	96.5	0.3	▲ 6.6	3.1	2.1	6.8	Mar.
平成27年 4月調査	90.5	97.6	94.3	▲ 5.4	7.8	▲ 3.4	▲ 3.7	0.5	94.7	97.0	85.3	▲ 10.1	3.6	8.5	▲ 3.8	0.5	Apr.
平成27年 5月調査	96.7	97.9	97.3	6.9	1.2	▲ 0.6	▲ 0.9	3.8	96.1	88.5	95.7	2.7	12.6	7.0	▲ 0.9	3.8	May
平成27年 6月調査	95.5	97.5	99.6	▲ 1.2	2.1	2.2	▲ 2.5	0.2	86.4	95.9	105.4	9.9	7.3	11.3	▲ 2.4	0.2	Jun.
平成27年 7月調査	95.4	101.6	105.7	▲ 0.1	6.5	4.0	▲ 2.2	2.0	93.8	107.5	104.5	4.9	13.5	15.2	▲ 2.2	2.0	Jul.
平成27年 8月調査	97.0	104.2	102.8	1.7	7.4	▲ 1.3	▲ 4.5	▲ 1.4	102.6	103.1	102.6	8.3	13.7	12.4	▲ 4.6	▲ 1.3	Aug.
平成27年 9月調査	100.5	97.0	98.0	3.6	▲ 3.5	1.0	▲ 3.6	▲ 5.6	99.4	96.8	101.3	9.6	6.0	6.4	▲ 3.6	▲ 5.7	Sep.
平成27年 10月調査	96.6	96.3	94.0	▲ 3.9	▲ 0.3	▲ 2.4	▲ 0.4	▲ 1.7	96.4	99.6	104.6	5.6	4.6	2.4	▲ 0.4	▲ 1.7	Oct.
平成27年 11月調査	103.0	103.4	103.3	6.0	0.4	▲ 0.1	7.0	10.0	106.5	115.0	111.3	11.9	12.0	11.9	6.9	9.9	Nov.
平成27年 12月調査	100.4	103.6	116.0	▲ 2.5	3.2	12.0	▲ 2.9	0.3	111.7	111.7	100.8	9.4	12.3	19.1	▲ 2.9	0.4	Dec.
平成28年 1月調査	99.2	106.2	108.4	▲ 1.2	7.1	2.1	▲ 4.2	▲ 8.4	106.9	92.3	104.5	7.4	9.1	19.3	▲ 4.3	▲ 8.4	Jan. 2016

<17. 鉱工業用生産財：Producer goods for mining and manufacturing>

年 月	季節調整済指数			前月比 %Change From Previous Month			実現率 Realization Ratio	予測修正率 Amendment Ratio	原指数			前年同月比 %Change From Previous Year			(参考)原指数による		Year and Month
	Seasonally Adjusted Index			%Change From Previous Month					Original Index			%Change From Previous Year			実現率 Realization Ratio	予測修正率 Amendment Ratio	
	前月実績 Last Month	当月見込み This Month	翌月見込み Next Month	前月実績 Last Month	当月見込み This Month	翌月見込み Next Month			前月実績 Last Month	当月見込み This Month	翌月見込み Next Month	前月実績 Last Month	当月見込み This Month	翌月見込み Next Month	前月実績 Last Month	当月見込み This Month	
平成26年 11月調査	91.5	93.3	94.5	▲ 1.4	2.0	1.3	▲ 0.9	▲ 1.2	93.7	92.1	94.6	0.2	0.5	3.7	▲ 0.8	▲ 1.2	Nov. 2014
平成26年 12月調査	91.5	93.9	94.3	0.0	2.6	0.4	▲ 1.9	▲ 0.6	90.3	94.0	92.1	▲ 1.4	3.1	0.1	▲ 2.0	▲ 0.6	Dec.
平成27年 1月調査	92.7	94.5	94.1	1.3	1.9	▲ 0.4	▲ 1.3	0.2	92.8	92.3	89.4	1.8	0.3	1.6	▲ 1.3	0.2	Jan. 2015
平成27年 2月調査	92.9	93.2	91.4	0.2	0.3	▲ 1.9	▲ 1.7	▲ 1.0	90.7	88.5	94.7	▲ 1.4	0.6	0.5	▲ 1.7	▲ 1.0	Feb.
平成27年 3月調査	90.8	91.5	91.3	▲ 2.3	0.8	▲ 0.2	▲ 2.6	0.1	86.2	94.8	89.8	▲ 2.0	0.6	0.8	▲ 2.6	0.1	Mar.
平成27年 4月調査	91.2	91.1	91.3	0.4	▲ 0.1	0.2	▲ 0.3	▲ 0.2	94.5	89.7	88.5	0.3	0.7	0.2	▲ 0.3	▲ 0.1	Apr.
平成27年 5月調査	90.7	90.1	89.2	▲ 0.5	▲ 0.7	▲ 1.0	▲ 0.4	▲ 1.3	89.3	87.4	89.9	0.2	▲ 1.0	1.2	▲ 0.4	▲ 1.2	May
平成27年 6月調査	88.0	87.8	87.3	▲ 3.0	▲ 0.2	▲ 0.6	▲ 2.3	▲ 1.6	85.3	88.5	91.0	▲ 3.4	▲ 0.3	▲ 2.4	▲ 2.4	▲ 1.6	Jun.
平成27年 7月調査	88.5	87.7	91.1	0.6	▲ 0.9	3.9	0.8	0.5	89.2	91.4	89.4	0.5	▲ 1.9	▲ 0.7	0.8	0.4	Jul.
平成27年 8月調査	88.0	89.1	90.0	▲ 0.6	1.3	1.0	0.3	▲ 2.2	91.7	87.4	92.9	▲ 1.6	▲ 2.9	▲ 3.0	0.3	▲ 2.2	Aug.
平成27年 9月調査	86.6	87.5	90.0	▲ 1.0	1.0	2.9	▲ 2.8	▲ 2.8	85.0	90.3	91.3	▲ 5.6	▲ 5.7	▲ 2.6	▲ 2.7	▲ 2.8	Sep.
平成27年 10月調査	88.5	90.8	90.5	2.2	2.6	▲ 0.3	1.1	0.9	91.4	92.1	90.1	▲ 4.6	▲ 1.7	▲ 0.2	1.2	0.9	Oct.
平成27年 11月調査	88.8	88.7	89.5	0.3	▲ 0.1	0.9	▲ 2.2	▲ 2.0	90.1	88.3	89.6	▲ 3.8	▲ 2.2	▲ 3.4	▲ 2.2	▲ 2.0	Nov.
平成27年 12月調査	87.4	87.8	90.2	▲ 1.0	0.5	2.7	▲ 1.5	▲ 1.9	87.0	87.9	87.3	▲ 3.7	▲ 5.0	▲ 3.7	▲ 1.5	▲ 1.9	Dec.
平成28年 1月調査	87.2	89.6	86.8	▲ 0.2	2.8	▲ 3.1	▲ 0.7	▲ 0.7	87.3	86.7	85.7	▲ 5.9	▲ 4.4	▲ 0.6	▲ 0.7	▲ 0.7	Jan. 2016

注：各比率は、伸び率（%）である。

(注)

1. 本調査は、毎月10日現在で製造工業の主要195品目につき、それぞれの主要企業から、生産数量の前月実績、当月見込み及び翌月見込みについて報告された結果を平成22年=100.0として指数化し、その指数をもとに、前月伸び率並びに実現率及び予測修正率を公表するものである。

2.

実現率……………今回予測調査による前月実績の指数/前回予測調査による当月見込みの指数
 予測修正率……………今回予測調査による当月見込みの指数/前回予測調査による翌月見込みの指数

(例)

今回予測調査による前月実績の指数100.0、今回予測調査による当月見込みの指数105.0
 前回予測調査による当月見込みの指数90.0、前回予測調査による翌月見込みの指数110.0
 とすると、

実現率は、 $100.0 / 90.0 \times 100 - 100 = 11.1\%$

予測修正率は、 $105.0 / 110.0 \times 100 - 100 = \blacktriangle 4.5\%$

3. その他……………窯業・土石製品工業、石油製品工業、ゴム製品工業、繊維工業及びその他製品工業の合計である。

1. The Survey of Production Forecast in Manufacturing shows the figures as of the 10th of month.

For this, survey production is collected for the previous month, the current month, and the following month from principal entrepreneurs and is calculated for approximately 195 manufacturing goods. (Index.2010=100). The results indicate Production for the current and the next 2 months. Indices are made showing the Realization Ratio, and Amended Ratio and the changes from the previous month.

2.

Realization Ratio

=Real amount of the previous month in the current time's survey divided by estimated amount of the current month in the previous time's survey

Amendment Ratio

=Estimated amount of the current month in the current time's survey divided by the estimated amount of the following month in the previous time's survey

3.“Others” includes “Ceramics, Stone and Clay Products,” “Petroleum Products,” “Rubber Products,” “Textiles” and “Other Products.”

【製造工業生産予測指数 ウェイト表】
 Weights of Survey of Production Forecast

製造工業 Manufacturing	10000.0	製造工業 Manufacturing	10000.0
鉄鋼業 Iron and steel	536.3	最終需要財 Final demand goods	5294.4
非鉄金属工業 Non-ferrous metals	260.8	投資財 Investment goods	2746.6
金属製品工業 Fabricated metals	429.1	資本財 Capital goods	2281.7
はん用・生産用・業務用機械工業 General-purpose, production and business oriented machinery	1616.8	資本財(除. 輸送機械) Capital goods(excl.Transport equipment)	1863.0
電子部品・デバイス工業 Electronic parts and devices	1083.3	建設財 Construction goods	464.9
電気機械工業 Electrical machinery	960.0	消費財 Consumer goods	2547.8
情報通信機械工業 Information and communication electronics equipment	811.7	耐久消費財 Durable consumer goods	2258.8
輸送機械工業 Transport equipment	1889.3	非耐久消費財 Non-durable consumer goods	289.0
化学工業 Chemicals	1149.6	生産財 Producer goods	4705.6
紙・パルプ工業 Pulp and paper	282.7	鉱工業用生産財 For mining and manufacturing	4369.5
その他 Others	980.4	その他用生産財 For others uses	336.1

鉱工業指数における X-12-ARIMA のスペックファイル等について

The Spec files, etc. adopted in the seasonal adjustment of the Indices of Industrial Production using the X-12-ARIMA method

(1) 手法 (Method)

鉱工業指数における季節調整済指数系列は、季節要因に加え、曜日・祝祭日要因、うるう年要因によっても調整されている(在庫・在庫率指数については、季節要因のみ)。

具体的には以下のとおり。

$$\text{季節調整済指数} = \text{原指数} \div (\text{季節} \cdot \text{曜日} \cdot \text{祝祭日} \cdot \text{うるう年指数})$$

Not only seasonal but also ‘trading-day and holiday’ and ‘leap-year’ effects are adjusted as follows:

Seasonally adjusted index = Original Index / (Seasonal, ‘Trading-day and holiday’ and ‘Leap-year’ indices)
(Indices of Producers’ Inventories and Inventory Ratio were adjusted by only seasonal effects.)

(2) スペックファイル (Spec File)

使用しているスペックファイルの見本は以下のとおり。

The spec files of X-12-ARIMA for seasonal adjustment are as follows:

```
series { start = 2007.1
        span = (2007.1,2014.12)
        decimals = 1 }
transform { function = log }
arma { model = (0 1 2)(0 1 1) }
regression { variables = (td1 nolpyear lpyear) → 在庫・在庫率指数の場合は regression の { }内を削除
            save = (td hol) * The case of indices of Producers’ Inventories
            user = (jap-hol) and Inventory Ratio, delete the word
            usertype = holiday "regression" within the brackets {}
            start = 2007.1
            file = "xxxxxxxxxxxxxxxxxxxxxxx" }
forecast { maxlead = 12 }
estimate { save = ( mdl )
          maxiter = 500 }
x11 { print = (none + d10 + d11 + d16)
      save = (d10 d11 d16)
      seasonalma=x11default }
```

(3) 季節指数等の運用 (Employment of seasonal index, ‘trading-day and holiday’ and ‘leap-year’ indices)

平成27年1月以降の季節指数は、暫定季節調整方式を採用している。具体的には、平成26年の季節指数を適用している。

これに対し、曜日・祝祭日・うるう年指数は、暫定方式を採らず、上記(2)で推計されたパラメータとカレンダーから計算して利用している。

The method of temporary seasonal adjustment is adopted for the seasonal index after January 2015. Concretely to say, the monthly seasonal index in 2014 is adopted as those in 2015. As for ‘trading-day and holiday’ and ‘leap-year’ indices, this method is not adopted, and ‘trading-day and holiday’ and ‘leap-year’ indices are calculated from estimated parameters in (2) and calendar.

(4) 異常値処理 (Outlier detection)

平成26年年間補正において、異常値が検出された系列と異常値処理を行った種別、年月は以下のとおり。

In the 2014 Annual revision, outlier-detected indices, type of outliers and period of outliers are as follows:

系列名称 Type of index		異常値種別 Type of Outliers	処理年月 Period of Outliers
鉱工業指数 Production index	生産 Production	TC	2011 03 March, 2011
	出荷 Shipments	LS	2009 01 January, 2009
		LS	2011 03 March, 2011
		LS	2011 06 June, 2011
	在庫 Inventories	TC	2011 03 March, 2011
	在庫率 Inventory ratio	—	—
製造工業稼働率 ・生産能力指数 Operating ratio index, Production capacity index	稼働率 Operating ratio	LS	2011 03 March, 2011
		AO	2011 04 April, 2011
製造工業生産予測指数 Production forecast index		TC	2011 03 March, 2011

TC: temporary change
LS: level shift
AO: additive outlier

これにより平成26年年間補正で修正した(2) のスペックファイルは以下のとおり。

< 鉱工業生産指数の場合 >

That is, the spec file modified for the 2014 Annual revision is as follows:

< In the case of Production index >

```
regression { variables = (td1 nolpyear lpyear tc2011.3)
```



政府統計

リサイクル適性 (A)

この印刷物は、印刷用の紙へ
リサイクルできます。