

# 鉱工業(生産・出荷・在庫)指数速報

Indices of Industrial Production (Preliminary Report)

(付 製造工業生産予測調査結果)

Results of Survey of Production Forecast in Manufacturing

**I I P**

**平成28年1月分**

January, 2016

**平成28年2月29日**

February 29, 2016

経済産業省大臣官房調査統計グループ

Research and Statistics Department

Minister's Secretariat

Ministry of Economy, Trade and Industry

## 利用上の注意

1. 鉱工業指数は、統計法第二条第四項第三号の規定により指定された基幹統計です。
2. 本書は以下の指数等を公表するものです。
  - (1) 鉱工業生産・出荷・在庫指数速報
  - (2) 製造工業生産予測調査結果(製造工業生産予測指数)
3. 平成27年2月分確報公表(平成27年4月15日公表)において、平成26年1月分以降の数値について年間補正を行いました。
4. 季節調整方法については、センサス局法のX-12-ARIMAにより季節調整を行っています。使用しているX-12-ARIMAのスペックファイル等については、「鉱工業指数におけるX-12-ARIMAのスペックファイル等について」(72頁)を参照してください。
5. 本書に記載された数値を他に転載するときは、「経済産業省: 鉱工業指数」による旨を必ず明記してください。
6. 本書の内容についてのお問い合わせ: 経済産業省大臣官房調査統計グループ経済解析室 東京都千代田区霞が関一丁目3番1号(〒100-8902)  
Tel: 03-3501-1644(ダイヤルイン) FAX: 03-3501-7775
7. 統計情報アクセス用URLは、<http://www.meti.go.jp/statistics/index.html>

## REMARKS

1. Indices of Industrial Production are the fundamental statistics designated under Article 2, paragraph (4), item (iii) of the Statistics Act.
2. This monthly survey contains the following data.
  - (1) Indices of Industrial Production, Shipments, Inventories and Inventory Ratio (Preliminary Report)
  - (2) Survey of Production Forecast in Manufacturing (Indices of Production Forecast)
3. Annual data revision was implemented for the data for January 2014 and thereafter in the revised report for February 2015, which was published on April 15, 2015.
4. As for the Indices of Industrial Production, the Census Bureau's X-12-ARIMA method is adopted as the seasonal effect adjustment. Please refer to 'The Spec files, etc. adopted in the seasonal adjustment of the Indices of Industrial Production using the X-12-ARIMA method' for details.
5. "METI: Indices of Industrial Production" should be indicated as the reference source.
6. Please contact the following for additional information.  
Economic Analysis Office, Research and Statistics Department, Minister's Secretariat, Ministry of Economy, Trade and Industry  
1-3-1, Kasumigaseki, Chiyoda-ku, Tokyo 100-8902, Japan Tel: 81-3-3501-1644 Fax: 81-3-3501-7775
7. The URL is <http://www.meti.go.jp/english/statistics/index.html>

## 目次 CONTENTS

平成28年1月の鉱工業(生産・出荷・在庫)指数の動向(速報) Indices of Industrial Production for January, 2016 (Preliminary Report) .....	1
指数表 Tables of Indices	
時系列表 Historical Data .....	7
業種・財別 生産・出荷・在庫・在庫率指数 Indices of Industrial Production, Producer's Shipments, Producer's Inventories and Inventory Ratio .....	30
ウェイト表 Tables of weights .....	32
実数表 Actual figures .....	33
平成28年2月の製造工業生産予測調査結果 Results of Survey of production Forecast in Manufacturing for February, 2016 .....	64
鉱工業指数におけるX-12-ARIMAのスペックファイル等について .....	72
The spec files, etc. adopted in the seasonal adjustment of the Indices of Industrial Production using the X-12-ARIMA method	

## 今後の公表予定 Date of release from now on

公表時間 Time of Release	平成28年1月分 January, 2016	平成28年2月分 February, 2016
速報 ( 8:50 a.m.) Preliminary Report		平成28年3月30日 March 30, 2016
確報 ( 1:30 p.m.) Revised Report	平成28年3月15日 March 15, 2016	平成28年4月15日 April 15, 2016

# 平成28年1月の鉱工業（生産・出荷・在庫）指数の動向（速報）

## Indices of Industrial Production for January, 2016 (Preliminary Report)

### 概況

### — 生産は一進一退 —

今月は、生産、出荷は上昇、在庫、在庫率は低下であった。  
 製造工業生産予測調査によると、2月は低下、3月は上昇を予測している。  
 総じてみれば、生産は一進一退で推移している。

平成22年 = 100.0  
 Index, 2010 = 100.0

項目	季節調整済指数 Seasonally Adjusted Index		原指数 Original Index	
	(前月の確報値)	Percent Change		前年同月比 (%) From Previous Year
		前月比 (%) From Previous Month	(前月における前月比 (%))	
生産 Production	99.8 ( 96.2 )	3.7 ( ▲ 1.7 )	90.1	▲ 3.8
出荷 Shipments	97.9 ( 94.7 )	3.4 ( ▲ 1.8 )	88.1	▲ 5.9
在庫 Inventories	112.0 ( 112.3 )	▲ 0.3 ( 0.4 )	116.2	0.2
在庫率 Inventory Ratio	113.6 ( 116.0 )	▲ 2.1 ( 0.4 )	126.3	4.2

注：▲は低下を示す

Note : ▲ indicates a negative figure.

- 生産は、前月比3.7%の上昇であった。  
業種別にみると、はん用・生産用・業務用機械工業、輸送機械工業、電子部品・デバイス工業等が上昇し、化学工業（除、医薬品）、石油・石炭製品工業が低下した。
- 出荷は、前月比3.4%の上昇であった。  
業種別にみると、はん用・生産用・業務用機械工業、電子部品・デバイス工業、電気機械工業等が上昇し、輸送機械工業、石油・石炭製品工業、鉄鋼業が低下した。
- 在庫は、前月比▲0.3%の低下であった。  
業種別にみると、はん用・生産用・業務用機械工業、電気機械工業、情報通信機械工業等が低下し、鉄鋼業、化学工業（除、医薬品）、石油・石炭製品工業等が上昇した。
- 製造工業生産予測調査によると、2月は前月比▲5.2%の低下、3月は3.1%の上昇であった。  
2月の低下は、輸送機械工業、電子部品・デバイス工業、はん用・生産用・業務用機械工業等による。3月の上昇は、輸送機械工業、はん用・生産用・業務用機械工業、化学工業等による。

# 鋁工業生産・出荷・在庫・在庫率指数の推移

(平成22年基準・季節調整済指数)  
(2010 average=100・Seasonally Adjusted Index)

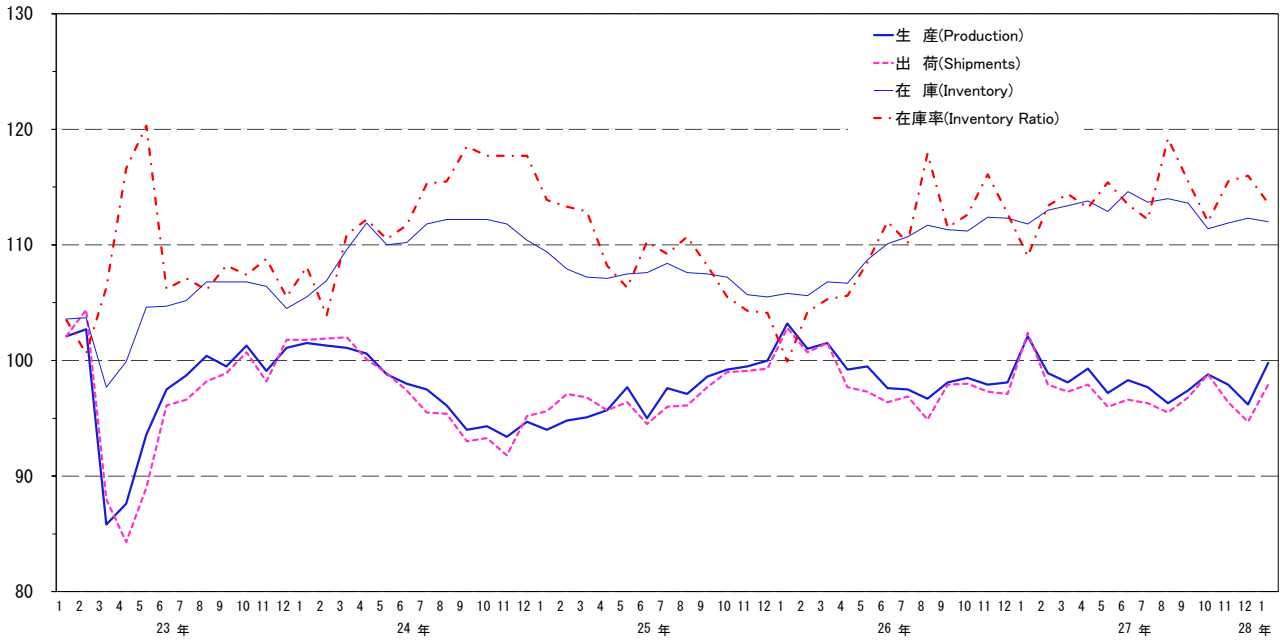

上記グラフのうち、平成26年1月分～28年1月分までの拡大図

Magrified figure ( from January, 2014 to January, 2016)

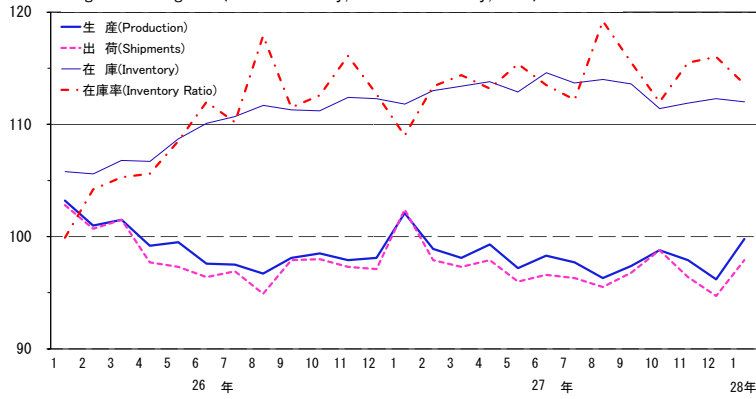

鉄鋼業 Iron and steel

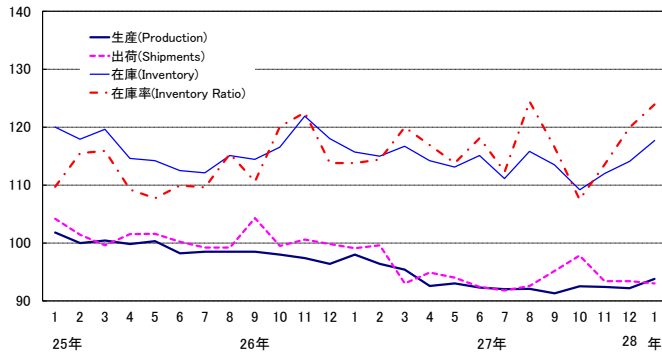

非鉄金属工業 Non-ferrous metals

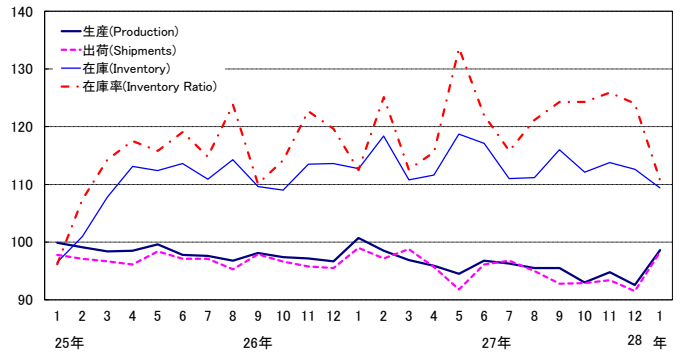

金属製品工業 Fabricated metals

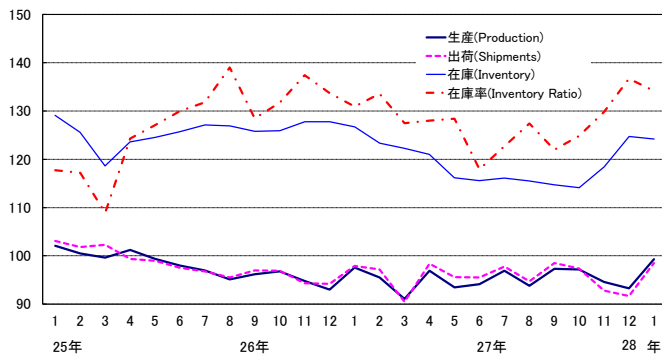

はん用・生産用・業務用機械工業

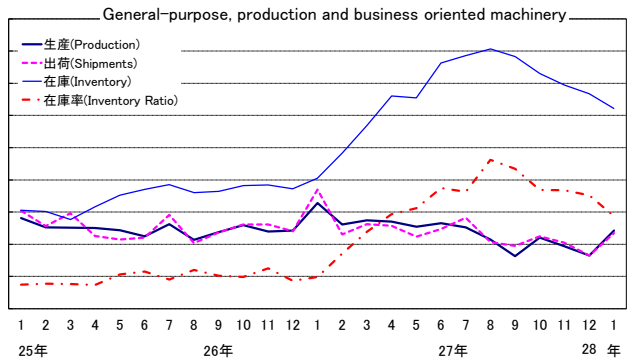

電子部品・デバイス工業 Electronic parts and devices

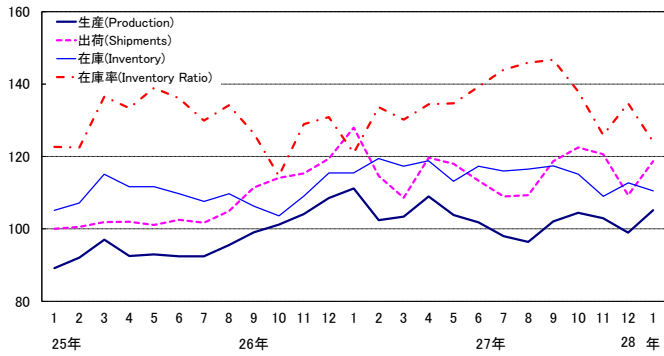

電気機械工業 Electrical machinery

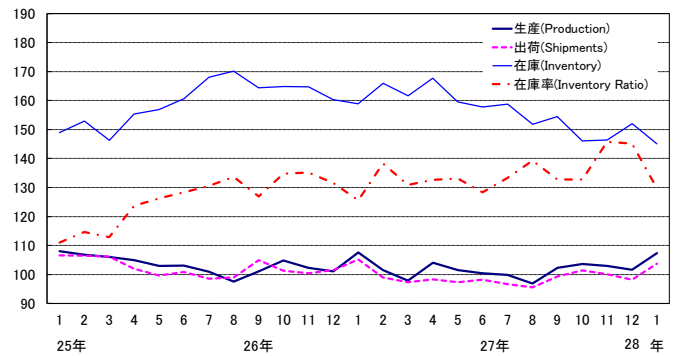

情報通信機械工業

Information and communication electronics equipment

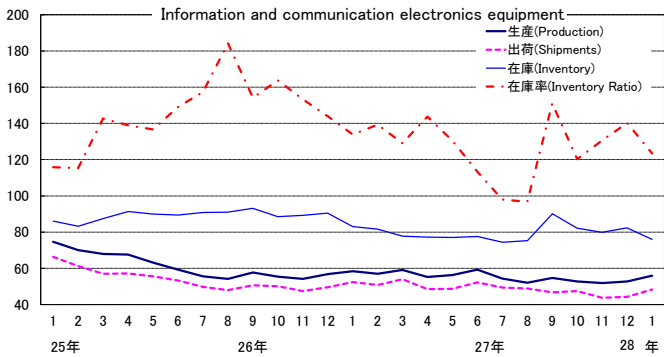

輸送機械工業 Transport equipment

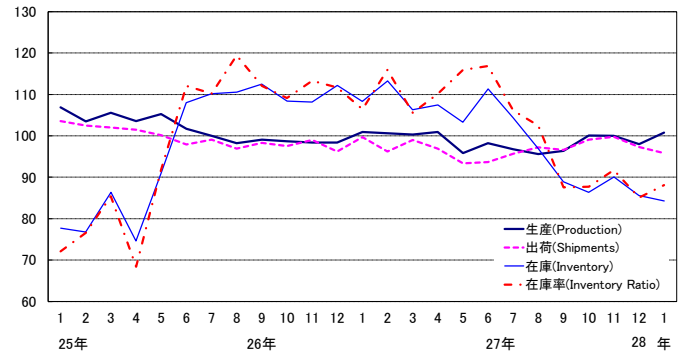

窯業・土石製品工業 Ceramics, stone and clay products

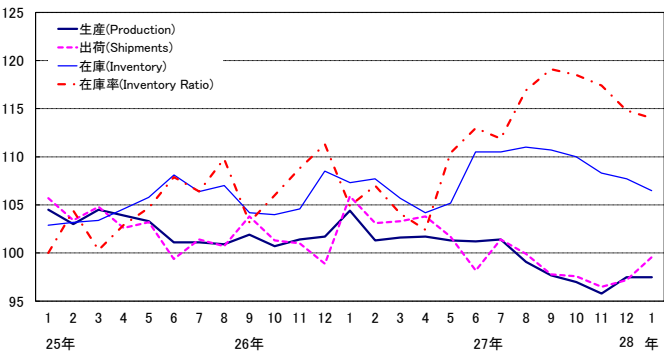

化学工業(除.医薬品) Chemicals (excl. Drugs)

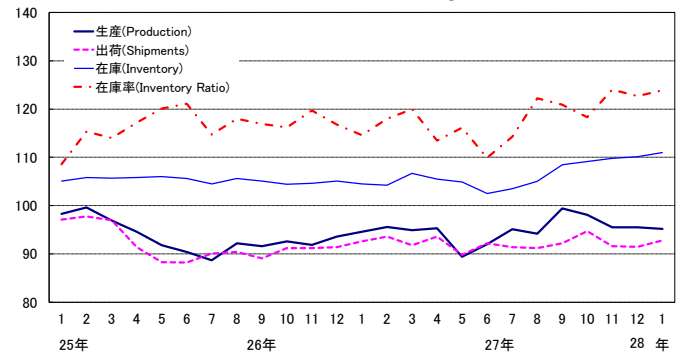

石油・石炭製品工業 Petroleum and coal products

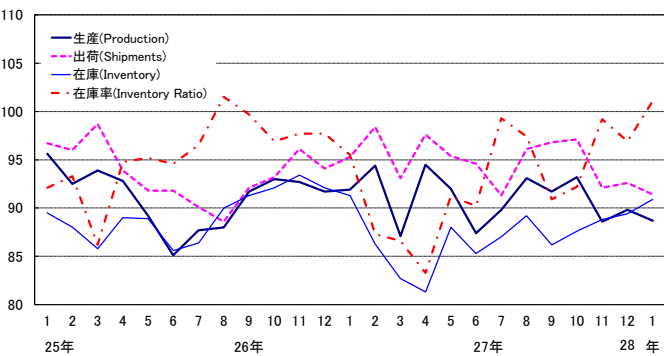

プラスチック製品工業 Plastic products

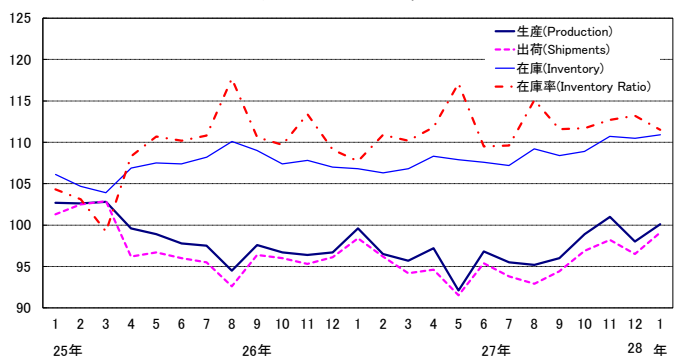

パルプ・紙・紙加工品工業 Pulp, paper and paper products

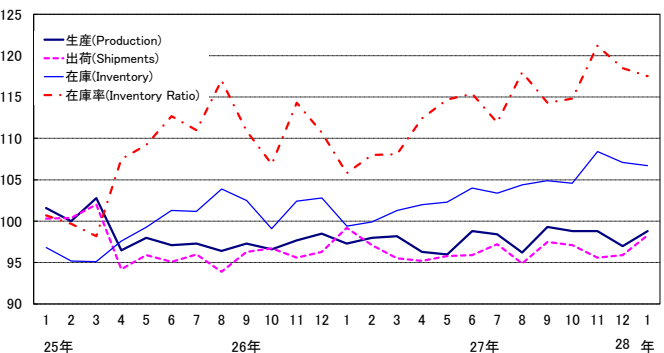

繊維工業 Textiles

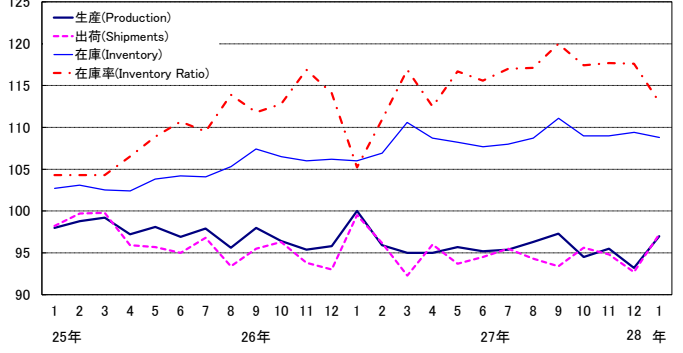

# 《 生 産 》

## 上昇した業種

業 種	寄 与 し た 主 な 品 目
はん用・生産用・業務用機械工業 前 月 比 7.3 %増 前 年 同 月 比 ▲ 8.6 %減	半導体製造装置、反応用機器、プレス用金型等
輸送機械工業 前 月 比 2.9 %増 前 年 同 月 比 ▲ 3.0 %減	普通乗用車、機関部品、駆動伝導・操縦装置部品等
電子部品・デバイス工業 前 月 比 6.3 %増 前 年 同 月 比 ▲ 7.2 %減	モス型半導体集積回路(メモリ)、モス型半導体集積回路(CCD)、コネクタ等
電気機械工業 前 月 比 5.7 %増 前 年 同 月 比 ▲ 2.1 %減	開閉制御装置、電力変換装置、サーボモータ等
金属製品工業 前 月 比 6.4 %増 前 年 同 月 比 ▲ 0.3 %減	橋りょう、木造住宅用アルミニウムサッシ、飲料用アルミニウム缶等
情報通信機械工業 前 月 比 5.9 %増 前 年 同 月 比 ▲ 5.1 %減	デジタル伝送装置、カーナビゲーションシステム、携帯電話等
非鉄金属工業 前 月 比 6.5 %増 前 年 同 月 比 ▲ 3.5 %減	電気銅、通信用ケーブル光ファイバ製品、電気金等
プラスチック製品工業 前 月 比 2.1 %増 前 年 同 月 比 ▲ 0.3 %減	プラスチック製フィルム・シート、プラスチック製日用品・雑貨、プラスチック製建材等
その他工業 前 月 比 1.6 %増 前 年 同 月 比 ▲ 3.5 %減	工業用ゴム製品、ゴムホース、特殊車両用タイヤ等
繊維工業 前 月 比 4.1 %増 前 年 同 月 比 ▲ 3.6 %減	炭素繊維等
鉄鋼業 前 月 比 1.7 %増 前 年 同 月 比 ▲ 5.0 %減	特殊鋼熱間圧延鋼材、鍛鋼品、鉄系鍛工品等
パルプ・紙・紙加工品工業 前 月 比 1.9 %増 前 年 同 月 比 0.8 %増	段ボールシート、段ボール箱等

## 低下した業種

化学工業(除. 医薬品) 前 月 比 ▲ 0.3 %減 前 年 同 月 比 ▲ 0.1 %減	モイスチャークリーム、シャンプー、ファンデーション等
石油・石炭製品工業 前 月 比 ▲ 1.2 %減 前 年 同 月 比 ▲ 3.5 %減	ナフサ、B・C重油等

## 横ばいの業種

窯業・土石製品工業 前 月 比 0.0 % 前 年 同 月 比 ▲ 7.6 %減	ファインセラミックス(機能材)、複層ガラス等が増加 板ガラス、セメント等が減少
--	--

# 《 出 荷 》

## 上昇した業種

業 種	寄 与 し た 主 な 品 目
はん用・生産用・業務用機械工業 前 月 比 6.6 %増 前 年 同 月 比 ▲ 12.0 %減	シヨベル系掘削機械、反応用機器、フラットパネル・ディスプレイ製造装置等
電子部品・デバイス工業 前 月 比 8.6 %増 前 年 同 月 比 ▲ 8.8 %減	モス型半導体集積回路(メモリ)、モス型半導体集積回路(CCD)、 モス型半導体集積回路(マイコン)等
電気機械工業 前 月 比 5.6 %増 前 年 同 月 比 ▲ 2.8 %減	開閉制御装置、電力変換装置、電気冷蔵庫等
金属製品工業 前 月 比 7.4 %増 前 年 同 月 比 ▲ 1.2 %減	橋りょう、木造住宅用アルミニウムサッシ、アルミニウムエクステリア等
非鉄金属工業 前 月 比 7.4 %増 前 年 同 月 比 ▲ 2.3 %減	電気銅、電気金、電力用電線・ケーブル等
情報通信機械工業 前 月 比 9.5 %増 前 年 同 月 比 ▲ 7.9 %減	カーナビゲーションシステム、薄型テレビ、ミッドレンジコンピュータ等
化学工業(除. 医薬品) 前 月 比 1.4 %増 前 年 同 月 比 ▲ 1.0 %減	合成洗剤、柔軟仕上げ剤、美容液等
プラスチック製品工業 前 月 比 2.7 %増 前 年 同 月 比 ▲ 0.6 %減	プラスチック製フィルム・シート、プラスチック製日用品・雑貨、 プラスチック製建材等
その他工業 前 月 比 3.0 %増 前 年 同 月 比 ▲ 4.0 %減	工業用ゴム製品、トラック・バス用タイヤ、ゴムホース等
繊維工業 前 月 比 4.9 %増 前 年 同 月 比 ▲ 3.2 %減	織物製外衣等
窯業・土石製品工業 前 月 比 2.5 %増 前 年 同 月 比 ▲ 7.3 %減	ファインセラミックス(機能材)等
パルプ・紙・紙加工品工業 前 月 比 2.5 %増 前 年 同 月 比 ▲ 2.2 %減	衛生用紙、段ボール原紙、段ボール箱等

## 低下した業種

輸送機械工業 前 月 比 ▲ 1.5 %減 前 年 同 月 比 ▲ 6.7 %減	小型乗用車、鋼船、鉄道車両等
石油・石炭製品工業 前 月 比 ▲ 1.3 %減 前 年 同 月 比 ▲ 4.5 %減	ガソリン、ナフサ、B・C重油等
鉄鋼業 前 月 比 ▲ 0.4 %減 前 年 同 月 比 ▲ 7.3 %減	普通鋼鋼帯、亜鉛めっき鋼板、普通鋼鋼板等

# 《 在 庫 》

## 低下した業種

業 種	寄 与 し た 主 な 品 目
はん用・生産用・業務用機械工業 前 月 比 ▲ 2.9 %減 前 年 同 月 比 16.6 %増	シヨベル系掘削機械、分析機器、数値制御旋盤等
電気機械工業 前 月 比 ▲ 4.5 %減 前 年 同 月 比 ▲ 8.7 %減	セパレート形エアコン、電気冷蔵庫、太陽電池モジュール等
情報通信機械工業 前 月 比 ▲ 7.7 %減 前 年 同 月 比 ▲ 8.6 %減	カーナビゲーションシステム、デジタルカメラ等
輸送機械工業 前 月 比 ▲ 1.5 %減 前 年 同 月 比 ▲ 22.1 %減	普通乗用車、普通トラック、小型バス等
非鉄金属工業 前 月 比 ▲ 2.8 %減 前 年 同 月 比 ▲ 2.9 %減	電気銅、電力用電線・ケーブル等
電子部品・デバイス工業 前 月 比 ▲ 2.0 %減 前 年 同 月 比 ▲ 4.3 %減	モス型半導体集積回路(CCD)、モス型半導体集積回路(マイコン)、線形半導体集積回路等
窯業・土石製品工業 前 月 比 ▲ 1.1 %減 前 年 同 月 比 ▲ 0.7 %減	ファインセラミックス(機能材)、板ガラス、水洗式便器等
繊維工業 前 月 比 ▲ 0.5 %減 前 年 同 月 比 2.6 %増	織物製外衣、合成繊維織物(長繊維)等
金属製品工業 前 月 比 ▲ 0.4 %減 前 年 同 月 比 ▲ 2.0 %減	石油温水給湯暖房機、ガス風呂がま、ガス湯沸器等
パルプ・紙・紙加工品工業 前 月 比 ▲ 0.4 %減 前 年 同 月 比 7.3 %増	情報用紙、紙器用板紙等

## 上昇した業種

鉄鋼業 前 月 比 3.2 %増 前 年 同 月 比 1.8 %増	鋼半製品、特殊鋼熱間圧延鋼材、亜鉛めっき鋼板等
化学工業(除. 医薬品) 前 月 比 0.8 %増 前 年 同 月 比 6.2 %増	ファンデーション、キシレン、ジフェニルメタンジイソシアネート等
石油・石炭製品工業 前 月 比 1.7 %増 前 年 同 月 比 ▲ 0.4 %減	ガソリン、ナフサ、コークス等
その他工業 前 月 比 0.8 %増 前 年 同 月 比 ▲ 4.2 %減	乗用車用タイヤ、金属製間仕切り等
プラスチック製品工業 前 月 比 0.4 %増 前 年 同 月 比 3.9 %増	プラスチック製容器(中空成形)、プラスチック製パイプ、プラスチック製容器(中空成形以外)等



< 1. 鉱工業 ; Mining and manufacturing >

平成22年 = 100  
index,2010= 100

	生産 Production				生産者出荷 Shipments				
	季節調整済指数 Seasonally Adjusted Index		原指数 Original Index		季節調整済指数 Seasonally Adjusted Index		原指数 Original Index		
	前月(期)比 %Change From Previous Month(Quarter)		前年 (同月期)比 %Change From Previous Year		前月(期)比 %Change From Previous Month(Quarter)		前年 (同月期)比 %Change From Previous Year		
平成 25 年			97.0	▲ 0.8			96.9	▲ 0.6	C.Y. 2013
26 年			99.0	2.1			98.2	1.3	2014
27 年			98.1	▲ 0.9			97.1	▲ 1.1	2015
平成 24 年度			95.8	▲ 2.9			95.9	▲ 1.8	F.Y. 2012
25 年度			98.9	3.2			98.7	2.9	2013
26 年度			98.5	▲ 0.4			97.6	▲ 1.1	2014
平成26 年 IV期	98.2	0.8	99.2	▲ 1.5	97.5	0.9	98.5	▲ 1.9	Q4 2014
平成27 年 I 期	99.7	1.5	99.2	▲ 2.1	99.2	1.7	100.1	▲ 2.4	Q1 2015
II 期	98.3	▲ 1.4	96.3	▲ 0.5	96.8	▲ 2.4	93.6	▲ 0.3	Q2
III 期	97.1	▲ 1.2	98.3	▲ 0.4	96.2	▲ 0.6	97.2	▲ 0.6	Q3
IV 期	97.6	0.5	98.7	▲ 0.5	96.6	0.4	97.7	▲ 0.8	Q4
平成26 年 11月	97.9	▲ 0.6	96.1	▲ 3.7	97.3	▲ 0.7	95.2	▲ 4.8	Nov. 2014
12月	98.1	0.2	99.9	▲ 0.1	97.1	▲ 0.2	100.7	▲ 0.1	Dec.
平成27 年 1月	102.1	4.1	93.7	▲ 2.6	102.4	5.5	93.6	▲ 2.1	Jan. 2015
2月	98.9	▲ 3.1	95.8	▲ 2.0	97.9	▲ 4.4	95.4	▲ 2.9	Feb.
3月	98.1	▲ 0.8	108.1	▲ 1.7	97.3	▲ 0.6	111.3	▲ 2.3	Mar.
4月	99.3	1.2	96.3	0.1	97.9	0.6	93.1	0.2	Apr.
5月	97.2	▲ 2.1	90.3	▲ 3.9	96.0	▲ 1.9	87.7	▲ 3.2	May
6月	98.3	1.1	102.4	2.3	96.6	0.6	100.0	1.8	Jun.
7月	97.5	▲ 0.8	103.6	0.0	96.2	▲ 0.4	100.4	▲ 0.8	Jul.
8月	96.3	▲ 1.2	88.9	▲ 0.4	95.5	▲ 0.7	88.0	0.6	Aug.
9月	97.4	1.1	102.4	▲ 0.8	96.8	1.4	103.2	▲ 1.5	Sep.
10月	98.8	1.4	100.3	▲ 1.4	98.8	2.1	98.9	▲ 0.8	Oct.
11月	97.9	▲ 0.9	97.7	1.7	96.4	▲ 2.4	95.9	0.7	Nov.
12月	96.2	▲ 1.7	98.0	▲ 1.9	94.7	▲ 1.8	98.2	▲ 2.5	Dec.
平成28 年 1月	99.8	3.7	90.1	▲ 3.8	97.9	3.4	88.1	▲ 5.9	Jan. 2016

	生産者在庫 Inventory				生産者在庫率 Inventory Ratio				
	季節調整済指数 Seasonally Adjusted Index		原指数 Original Index		季節調整済指数 Seasonally Adjusted Index		原指数 Original Index		
	前月(期)比 %Change From Previous Month(Quarter)		前年 (同月期)比 %Change From Previous Year		前月(期)比 %Change From Previous Month(Quarter)		前年 (同月期)比 %Change From Previous Year		
平成 25 年			105.7	▲ 4.3			109.0	▲ 3.7	C.Y. 2013
26 年			112.3	6.2			109.8	0.7	2014
27 年			112.3	0.0			114.1	3.9	2015
平成 24 年度			100.1	▲ 3.0			114.4	5.0	F.Y. 2012
25 年度			98.9	▲ 1.2			106.3	▲ 7.1	2013
26 年度			105.0	6.2			112.0	5.4	2014
平成26 年 IV期	112.3	0.9	112.3	6.2	113.8	0.5	113.4	9.1	Q4 2014
平成27 年 I 期	113.4	1.0	105.0	6.2	112.3	▲ 1.3	111.2	8.8	Q1 2015
II 期	114.6	1.1	113.4	4.0	114.0	1.5	114.6	4.8	Q2
III 期	113.6	▲ 0.9	112.9	2.1	115.6	1.4	116.6	2.1	Q3
IV 期	112.3	▲ 1.1	112.3	0.0	114.5	▲ 1.0	114.1	0.6	Q4
平成26 年 11月	112.4	1.1	116.0	6.6	116.1	3.1	117.8	12.6	Nov. 2014
12月	112.3	▲ 0.1	112.3	6.2	112.7	▲ 2.9	109.7	8.1	Dec.
平成27 年 1月	111.8	▲ 0.4	116.0	5.6	109.0	▲ 3.3	121.2	9.1	Jan. 2015
2月	113.0	1.1	115.0	7.0	113.4	4.0	116.4	8.8	Feb.
3月	113.4	0.4	105.0	6.2	114.4	0.9	96.1	8.6	Mar.
4月	113.8	0.4	107.6	6.6	113.2	▲ 1.0	110.6	7.2	Apr.
5月	112.9	▲ 0.8	111.7	3.9	115.4	1.9	121.4	6.4	May
6月	114.6	1.5	113.4	4.0	113.5	▲ 1.6	111.9	1.3	Jun.
7月	113.7	▲ 0.8	115.9	2.7	112.2	▲ 1.1	112.3	1.8	Jul.
8月	114.0	0.3	117.1	2.1	119.2	6.2	127.7	1.1	Aug.
9月	113.6	▲ 0.4	112.9	2.1	115.5	▲ 3.1	109.7	3.6	Sep.
10月	111.4	▲ 1.9	114.1	0.2	112.0	▲ 3.0	112.2	▲ 0.5	Oct.
11月	111.9	0.4	115.5	▲ 0.4	115.5	3.1	117.2	▲ 0.5	Nov.
12月	112.3	0.4	112.3	0.0	116.0	0.4	112.9	2.9	Dec.
平成28 年 1月	112.0	▲ 0.3	116.2	0.2	113.6	▲ 2.1	126.3	4.2	Jan. 2016

(注) 生産者製品在庫の年、年度及び四半期の数値は期末値である。  
各比率は、伸び率(%)である。以下、29頁まで同様。

〈 2. 鉄鋼業 ; Iron and steel 〉

平成22年 =100  
index,2010= 100

	生産 Production				生産者出荷 Shipments				
	季節調整済指数 Seasonally Adjusted Index		原指数 Original Index		季節調整済指数 Seasonally Adjusted Index		原指数 Original Index		
	前月(期)比 %Change From Previous Month(Quarter)		前年 (同月期)比 %Change From Previous Year		前月(期)比 %Change From Previous Month(Quarter)		前年 (同月期)比 %Change From Previous Year		
平成 25 年			97.9	0.4			99.0	1.0	C.Y. 2013
26 年			98.9	1.0			100.8	1.8	2014
27 年			93.3	▲ 5.7			94.6	▲ 6.2	2015
平成 24 年度			96.4	▲ 1.1			97.3	▲ 0.2	F.Y. 2012
25 年度			99.0	2.7			100.2	3.0	2013
26 年度			97.9	▲ 1.1			99.7	▲ 0.5	2014
平成26 年 IV期	97.3	▲ 1.2	97.7	▲ 2.8	100.0	▲ 0.9	99.0	▲ 1.8	Q4 2014
平成27 年 I 期	96.6	▲ 0.7	95.6	▲ 4.1	97.2	▲ 2.8	98.5	▲ 4.3	Q1 2015
II 期	92.6	▲ 4.1	92.3	▲ 6.9	93.8	▲ 3.5	92.8	▲ 7.4	Q2
III 期	91.8	▲ 0.9	92.5	▲ 6.8	93.2	▲ 0.6	93.2	▲ 7.8	Q3
IV 期	92.4	0.7	92.7	▲ 5.1	94.9	1.8	94.0	▲ 5.1	Q4
平成26 年 11月	97.4	▲ 0.6	96.7	▲ 3.3	100.6	1.1	97.4	▲ 6.3	Nov. 2014
12月	96.4	▲ 1.0	94.7	▲ 4.3	99.8	▲ 0.8	98.8	▲ 1.9	Dec.
平成27 年 1月	98.0	1.7	96.4	▲ 4.4	99.1	▲ 0.7	95.5	▲ 6.0	Jan. 2015
2月	96.4	▲ 1.6	90.6	▲ 3.5	99.6	0.5	95.3	▲ 1.8	Feb.
3月	95.4	▲ 1.0	99.9	▲ 4.3	93.0	▲ 6.6	104.8	▲ 4.9	Mar.
4月	92.6	▲ 2.9	90.9	▲ 7.2	94.9	2.0	91.4	▲ 6.5	Apr.
5月	93.0	0.4	92.6	▲ 7.9	94.0	▲ 0.9	92.3	▲ 9.2	May
6月	92.3	▲ 0.8	93.4	▲ 5.4	92.4	▲ 1.7	94.6	▲ 6.6	Jun.
7月	92.0	▲ 0.3	94.8	▲ 6.6	91.8	▲ 0.6	95.0	▲ 7.5	Jul.
8月	92.1	0.1	89.6	▲ 6.5	92.6	0.9	86.9	▲ 6.7	Aug.
9月	91.3	▲ 0.9	93.1	▲ 7.4	95.2	2.8	97.6	▲ 9.3	Sep.
10月	92.5	1.3	95.2	▲ 6.3	97.8	2.7	98.0	▲ 2.9	Oct.
11月	92.4	▲ 0.1	92.3	▲ 4.6	93.4	▲ 4.5	91.6	▲ 6.0	Nov.
12月	92.2	▲ 0.2	90.6	▲ 4.3	93.4	0.0	92.4	▲ 6.5	Dec.
平成28 年 1月	93.8	1.7	91.6	▲ 5.0	93.0	▲ 0.4	88.5	▲ 7.3	Jan. 2016

	生産者在庫 Inventory				生産者在庫率 Inventory Ratio				
	季節調整済指数 Seasonally Adjusted Index		原指数 Original Index		季節調整済指数 Seasonally Adjusted Index		原指数 Original Index		
	前月(期)比 %Change From Previous Month(Quarter)		前年 (同月期)比 %Change From Previous Year		前月(期)比 %Change From Previous Month(Quarter)		前年 (同月期)比 %Change From Previous Year		
平成 25 年			125.3	17.0			118.9	11.1	C.Y. 2013
26 年			119.5	▲ 4.6			113.5	▲ 4.5	2014
27 年			115.5	▲ 3.3			116.0	2.2	2015
平成 24 年度			104.3	0.2			107.4	▲ 9.1	F.Y. 2012
25 年度			113.1	8.4			119.4	11.2	2013
26 年度			110.4	▲ 2.4			114.1	▲ 4.4	2014
平成26 年 IV期	118.0	3.1	119.5	▲ 4.6	118.8	6.2	122.2	1.7	Q4 2014
平成27 年 I 期	116.7	▲ 1.1	110.4	▲ 2.4	116.1	▲ 2.3	113.4	2.0	Q1 2015
II 期	115.1	▲ 1.4	111.9	2.3	116.3	0.2	113.8	6.7	Q2
III 期	113.5	▲ 1.4	115.1	▲ 0.8	117.7	1.2	120.1	5.3	Q3
IV 期	114.1	0.5	115.5	▲ 3.3	113.6	▲ 3.5	116.7	▲ 4.5	Q4
平成26 年 11月	121.9	4.6	125.7	▲ 3.1	122.5	2.0	128.7	6.2	Nov. 2014
12月	118.0	▲ 3.2	119.5	▲ 4.6	113.8	▲ 7.1	114.1	0.5	Dec.
平成27 年 1月	115.7	▲ 1.9	119.8	▲ 3.6	113.8	0.0	119.1	3.7	Jan. 2015
2月	115.0	▲ 0.6	113.9	▲ 2.5	114.4	0.5	117.3	▲ 0.9	Feb.
3月	116.7	1.5	110.4	▲ 2.4	120.0	4.9	103.9	3.6	Mar.
4月	114.2	▲ 2.1	108.1	▲ 0.3	116.9	▲ 2.6	113.4	7.1	Apr.
5月	113.1	▲ 1.0	110.8	▲ 1.0	113.8	▲ 2.7	112.8	5.6	May
6月	115.1	1.8	111.9	2.3	118.1	3.8	115.3	7.5	Jun.
7月	111.2	▲ 3.4	110.8	▲ 0.8	112.3	▲ 4.9	111.6	2.4	Jul.
8月	115.8	4.1	120.6	0.7	124.4	10.8	133.9	7.8	Aug.
9月	113.5	▲ 2.0	115.1	▲ 0.8	116.5	▲ 6.4	114.8	5.3	Sep.
10月	109.2	▲ 3.8	113.7	▲ 6.3	107.5	▲ 7.7	110.8	▲ 10.5	Oct.
11月	112.0	2.6	115.5	▲ 8.1	113.5	5.6	119.2	▲ 7.4	Nov.
12月	114.1	1.9	115.5	▲ 3.3	119.9	5.6	120.2	5.3	Dec.
平成28 年 1月	117.7	3.2	121.9	1.8	123.9	3.3	129.7	8.9	Jan. 2016

〈 3. 非鉄金属工業 ; Non-ferrous metals 〉

平成22年 =100  
index,2010= 100

	生産 Production				生産者出荷 Shipments				
	季節調整済指数 Seasonally Adjusted Index		原指数 Original Index		季節調整済指数 Seasonally Adjusted Index		原指数 Original Index		
	前月(期)比 %Change From Previous Month(Quarter)		前年 (同月期)比 %Change From Previous Year		前月(期)比 %Change From Previous Month(Quarter)		前年 (同月期)比 %Change From Previous Year		
平成 25 年			96.3	▲ 1.9			94.7	▲ 2.0	C.Y. 2013
26 年			98.1	1.9			96.8	2.2	2014
27 年			95.9	▲ 2.2			95.1	▲ 1.8	2015
平成 24 年度			96.6	▲ 0.9			95.2	▲ 0.9	F.Y. 2012
25 年度			97.3	0.7			95.4	0.2	2013
26 年度			97.9	0.6			97.1	1.8	2014
平成26 年 IV期	97.1	▲ 0.4	99.0	▲ 0.7	96.0	▲ 0.8	96.7	0.1	Q4 2014
平成27 年 I期	98.7	1.6	97.7	▲ 0.5	98.3	2.4	98.2	1.1	Q1 2015
II期	95.7	▲ 3.0	95.3	▲ 2.8	94.5	▲ 3.9	94.2	▲ 2.6	Q2
III期	95.8	0.1	95.3	▲ 1.8	94.9	0.4	94.7	▲ 2.1	Q3
IV期	93.5	▲ 2.4	95.3	▲ 3.7	92.6	▲ 2.4	93.2	▲ 3.6	Q4
平成26 年 11月	97.2	▲ 0.2	97.0	▲ 0.9	95.8	▲ 0.8	94.3	▲ 1.5	Nov. 2014
12月	96.7	▲ 0.5	95.9	▲ 1.3	95.5	▲ 0.3	93.0	0.3	Dec.
平成27 年 1月	100.7	4.1	95.5	▲ 0.5	99.0	3.7	95.2	▲ 0.4	Jan. 2015
2月	98.5	▲ 2.2	95.8	▲ 0.6	97.2	▲ 1.8	95.6	0.1	Feb.
3月	96.9	▲ 1.6	101.7	▲ 0.5	98.8	1.6	103.9	3.6	Mar.
4月	95.9	▲ 1.0	95.4	▲ 2.7	95.7	▲ 3.1	95.3	▲ 0.4	Apr.
5月	94.5	▲ 1.5	90.2	▲ 6.0	91.8	▲ 4.1	87.8	▲ 8.1	May
6月	96.8	2.4	100.4	0.3	96.1	4.7	99.5	0.6	Jun.
7月	96.3	▲ 0.5	102.3	▲ 1.4	96.8	0.7	102.9	▲ 0.3	Jul.
8月	95.5	▲ 0.8	84.6	▲ 1.4	95.0	▲ 1.9	84.8	▲ 0.4	Aug.
9月	95.5	0.0	99.1	▲ 2.4	92.8	▲ 2.3	96.5	▲ 5.1	Sep.
10月	93.0	▲ 2.6	98.1	▲ 5.8	92.9	0.1	97.2	▲ 5.4	Oct.
11月	94.8	1.9	95.9	▲ 1.1	93.4	0.5	93.4	▲ 1.0	Nov.
12月	92.6	▲ 2.3	91.8	▲ 4.3	91.5	▲ 2.0	89.1	▲ 4.2	Dec.
平成28 年 1月	98.6	6.5	92.2	▲ 3.5	98.3	7.4	93.0	▲ 2.3	Jan. 2016

	生産者在庫 Inventory				生産者在庫率 Inventory Ratio				
	季節調整済指数 Seasonally Adjusted Index		原指数 Original Index		季節調整済指数 Seasonally Adjusted Index		原指数 Original Index		
	前月(期)比 %Change From Previous Month(Quarter)		前年 (同月期)比 %Change From Previous Year		前月(期)比 %Change From Previous Month(Quarter)		前年 (同月期)比 %Change From Previous Year		
平成 25 年			106.4	▲ 11.0			112.6	▲ 3.6	C.Y. 2013
26 年			119.3	12.1			114.5	1.7	2014
27 年			118.3	▲ 0.8			121.4	6.0	2015
平成 24 年度			105.4	1.2			119.0	▲ 1.2	F.Y. 2012
25 年度			105.9	0.5			108.8	▲ 8.6	2013
26 年度			108.9	2.8			117.4	7.9	2014
平成26 年 IV期	113.6	3.6	119.3	12.1	118.8	2.2	118.2	11.9	Q4 2014
平成27 年 I期	110.8	▲ 2.5	108.9	2.8	116.7	▲ 1.8	119.8	10.8	Q1 2015
II期	117.1	5.7	115.8	3.1	123.7	6.0	121.6	5.4	Q2
III期	116.0	▲ 0.9	114.2	5.8	120.3	▲ 2.7	120.1	3.4	Q3
IV期	112.6	▲ 2.9	118.3	▲ 0.8	124.7	3.7	123.9	4.8	Q4
平成26 年 11月	113.5	4.1	111.4	15.8	122.7	7.4	119.8	17.5	Nov. 2014
12月	113.6	0.1	119.3	12.1	119.6	▲ 2.5	129.9	11.4	Dec.
平成27 年 1月	112.7	▲ 0.8	120.3	16.8	112.5	▲ 5.9	127.2	17.0	Jan. 2015
2月	118.4	5.1	119.4	17.3	125.1	11.2	127.0	16.6	Feb.
3月	110.8	▲ 6.4	108.9	2.8	112.6	▲ 10.0	105.2	▲ 1.5	Mar.
4月	111.6	0.7	108.5	▲ 1.3	115.6	2.7	113.9	▲ 1.6	Apr.
5月	118.7	6.4	117.2	5.6	133.6	15.6	133.4	15.3	May
6月	117.1	▲ 1.3	115.8	3.1	122.0	▲ 8.7	117.5	2.4	Jun.
7月	110.9	▲ 5.3	110.2	0.0	115.6	▲ 5.2	108.7	0.6	Jul.
8月	111.2	0.3	111.6	▲ 2.7	121.1	4.8	130.3	▲ 2.2	Aug.
9月	116.0	4.3	114.2	5.8	124.3	2.6	121.4	12.9	Sep.
10月	112.1	▲ 3.4	109.6	2.8	124.3	0.0	114.2	8.9	Oct.
11月	113.8	1.5	111.7	0.3	125.9	1.3	122.9	2.6	Nov.
12月	112.6	▲ 1.1	118.3	▲ 0.8	124.0	▲ 1.5	134.7	3.7	Dec.
平成28 年 1月	109.4	▲ 2.8	116.8	▲ 2.9	110.7	▲ 10.7	125.1	▲ 1.7	Jan. 2016

〈 4. 金属製品工業 ; Fabricated metals 〉

平成22年 =100  
index,2010= 100

	生産 Production				生産者出荷 Shipments				
	季節調整済指数 Seasonally Adjusted Index		原指数 Original Index		季節調整済指数 Seasonally Adjusted Index		原指数 Original Index		
	前月(期)比 %Change From Previous Month(Quarter)		前年 (同月期)比 %Change From Previous Year		前月(期)比 %Change From Previous Month(Quarter)		前年 (同月期)比 %Change From Previous Year		
平成 25 年			98.9	▲ 0.9			99.0	1.0	C.Y. 2013
26 年			97.7	▲ 1.2			98.0	▲ 1.0	2014
27 年			95.1	▲ 2.7			95.5	▲ 2.6	2015
平成 24 年度			98.2	▲ 0.6			97.3	0.6	F.Y. 2012
25 年度			100.1	1.9			100.9	3.7	2013
26 年度			96.3	▲ 3.8			96.3	▲ 4.6	2014
平成26 年 IV期	94.9	▲ 1.2	98.0	▲ 5.8	95.1	▲ 1.3	101.2	▲ 6.3	Q4 2014
平成27 年 I期	94.7	▲ 0.2	94.2	▲ 5.8	95.2	0.1	93.9	▲ 7.0	Q1 2015
II期	94.8	0.1	92.0	▲ 4.9	96.5	1.4	91.7	▲ 2.3	Q2
III期	96.0	1.3	96.0	▲ 0.2	97.0	0.5	96.5	0.5	Q3
IV期	95.0	▲ 1.0	98.1	0.1	94.0	▲ 3.1	99.9	▲ 1.3	Q4
平成26 年 11月	94.8	▲ 2.1	95.9	▲ 8.0	94.3	▲ 2.7	98.6	▲ 9.3	Nov. 2014
12月	93.0	▲ 1.9	93.5	▲ 7.0	94.2	▲ 0.1	100.5	▲ 6.0	Dec.
平成27 年 1月	97.6	4.9	90.0	▲ 6.4	97.9	3.9	89.4	▲ 6.8	Jan. 2015
2月	95.5	▲ 2.2	90.6	▲ 4.9	97.2	▲ 0.7	90.4	▲ 4.5	Feb.
3月	91.1	▲ 4.6	101.9	▲ 6.2	90.5	▲ 6.9	101.9	▲ 9.3	Mar.
4月	96.9	6.4	94.1	▲ 4.3	98.4	8.7	93.7	▲ 1.1	Apr.
5月	93.5	▲ 3.5	85.5	▲ 8.4	95.6	▲ 2.8	86.0	▲ 5.9	May
6月	94.1	0.6	96.4	▲ 2.0	95.5	▲ 0.1	95.5	▲ 0.2	Jun.
7月	97.0	3.1	100.7	0.0	97.9	2.5	100.3	1.1	Jul.
8月	93.8	▲ 3.3	84.8	▲ 1.4	94.7	▲ 3.3	85.1	▲ 0.8	Aug.
9月	97.3	3.7	102.6	0.6	98.5	4.0	104.0	0.9	Sep.
10月	97.2	▲ 0.1	102.8	▲ 1.6	97.4	▲ 1.1	103.1	▲ 1.3	Oct.
11月	94.6	▲ 2.7	97.7	1.9	92.8	▲ 4.7	98.9	0.3	Nov.
12月	93.3	▲ 1.4	93.8	0.3	91.7	▲ 1.2	97.8	▲ 2.7	Dec.
平成28 年 1月	99.3	6.4	89.7	▲ 0.3	98.5	7.4	88.3	▲ 1.2	Jan. 2016

	生産者在庫 Inventory				生産者在庫率 Inventory Ratio				
	季節調整済指数 Seasonally Adjusted Index		原指数 Original Index		季節調整済指数 Seasonally Adjusted Index		原指数 Original Index		
	前月(期)比 %Change From Previous Month(Quarter)		前年 (同月期)比 %Change From Previous Year		前月(期)比 %Change From Previous Month(Quarter)		前年 (同月期)比 %Change From Previous Year		
平成 25 年			117.1	6.5			126.0	9.5	C.Y. 2013
26 年			115.3	▲ 1.5			127.4	1.1	2014
27 年			112.5	▲ 2.4			127.4	0.0	2015
平成 24 年度			118.7	10.1			120.0	11.8	F.Y. 2012
25 年度			110.6	▲ 6.8			122.4	2.0	2013
26 年度			114.1	3.2			131.4	7.4	2014
平成26 年 IV期	127.8	1.6	115.3	▲ 1.5	134.3	0.9	125.7	8.2	Q4 2014
平成27 年 I期	122.3	▲ 4.3	114.1	3.2	130.7	▲ 2.7	131.9	13.9	Q1 2015
II期	115.6	▲ 5.5	120.2	▲ 8.0	124.8	▲ 4.5	126.3	▲ 2.0	Q2
III期	114.7	▲ 0.8	123.2	▲ 8.8	124.0	▲ 0.6	129.5	▲ 6.9	Q3
IV期	124.7	8.7	112.5	▲ 2.4	130.4	5.2	121.9	▲ 3.0	Q4
平成26 年 11月	127.8	1.5	129.8	0.7	137.4	4.3	131.0	11.6	Nov. 2014
12月	127.8	0.0	115.3	▲ 1.5	133.7	▲ 2.7	116.9	6.3	Dec.
平成27 年 1月	126.7	▲ 0.9	116.5	▲ 1.9	130.9	▲ 2.1	142.6	11.2	Jan. 2015
2月	123.3	▲ 2.7	116.1	▲ 1.9	133.6	2.1	135.7	13.9	Feb.
3月	122.3	▲ 0.8	114.1	3.2	127.5	▲ 4.6	117.3	17.1	Mar.
4月	121.0	▲ 1.1	115.2	▲ 2.1	128.0	0.4	123.2	3.0	Apr.
5月	116.2	▲ 4.0	116.0	▲ 6.7	128.4	0.3	134.1	1.0	May
6月	115.6	▲ 0.5	120.2	▲ 8.0	117.9	▲ 8.2	121.7	▲ 9.3	Jun.
7月	116.2	0.5	123.9	▲ 8.6	122.5	3.9	121.6	▲ 7.1	Jul.
8月	115.5	▲ 0.6	125.2	▲ 9.0	127.4	4.0	140.9	▲ 8.3	Aug.
9月	114.7	▲ 0.7	123.2	▲ 8.8	122.0	▲ 4.2	126.1	▲ 5.0	Sep.
10月	114.1	▲ 0.5	122.7	▲ 9.3	124.8	2.3	122.3	▲ 5.3	Oct.
11月	118.4	3.8	120.3	▲ 7.3	129.8	4.0	123.7	▲ 5.6	Nov.
12月	124.7	5.3	112.5	▲ 2.4	136.7	5.3	119.6	2.3	Dec.
平成28 年 1月	124.2	▲ 0.4	114.2	▲ 2.0	134.2	▲ 1.8	146.2	2.5	Jan. 2016

〈 5. はん用・生産用・業務用機械工業 ; General-purpose, production and business oriented machinery 〉

平成22年 =100  
index,2010= 100

	生産 Production				生産者出荷 Shipments				
	季節調整済指数 Seasonally Adjusted Index		原指数 Original Index		季節調整済指数 Seasonally Adjusted Index		原指数 Original Index		
	前月(期)比 %Change From Previous Month(Quarter)		前年 (同月期)比 %Change From Previous Year		前月(期)比 %Change From Previous Month(Quarter)		前年 (同月期)比 %Change From Previous Year		
平成 25 年			103.2	▲ 3.1			104.1	▲ 2.3	C.Y. 2013
26 年			114.6	11.0			115.0	10.5	2014
27 年			113.8	▲ 0.7			113.7	▲ 1.1	2015
平成 24 年度			102.1	▲ 10.6			102.9	▲ 8.6	F.Y. 2012
25 年度			107.8	5.6			109.0	5.9	2013
26 年度			115.2	6.9			115.0	5.5	2014
平成26 年 IV期	114.7	0.8	113.7	5.2	115.4	0.9	113.1	6.1	Q4 2014
平成27 年 I期	118.8	3.6	120.5	2.2	118.8	2.9	123.8	0.0	Q1 2015
II期	116.3	▲ 2.1	112.7	2.5	114.3	▲ 3.8	108.7	2.1	Q2
III期	111.0	▲ 4.6	113.7	▲ 2.4	112.8	▲ 1.3	114.8	▲ 1.6	Q3
IV期	109.3	▲ 1.5	108.3	▲ 4.7	109.8	▲ 2.7	107.6	▲ 4.9	Q4
平成26 年 11月	114.0	▲ 1.6	107.2	2.6	116.1	0.0	108.0	3.6	Nov. 2014
12月	114.3	0.3	118.7	5.6	114.1	▲ 1.7	119.2	8.6	Dec.
平成27 年 1月	122.8	7.4	108.8	2.0	127.0	11.3	110.1	3.9	Jan. 2015
2月	116.1	▲ 5.5	111.8	0.8	113.1	▲ 10.9	111.1	▲ 2.1	Feb.
3月	117.4	1.1	140.8	3.4	116.2	2.7	150.1	▲ 1.1	Mar.
4月	117.0	▲ 0.3	109.2	1.8	115.7	▲ 0.4	104.6	2.8	Apr.
5月	115.4	▲ 1.4	105.0	▲ 0.5	112.4	▲ 2.9	101.8	▲ 1.0	May
6月	116.5	1.0	123.9	5.6	114.8	2.1	119.6	4.0	Jun.
7月	115.1	▲ 1.2	120.8	▲ 0.9	118.1	2.9	118.4	▲ 0.8	Jul.
8月	111.5	▲ 3.1	103.5	0.1	110.7	▲ 6.3	101.7	0.2	Aug.
9月	106.3	▲ 4.7	116.8	▲ 6.0	109.5	▲ 1.1	124.3	▲ 3.9	Sep.
10月	112.1	5.5	109.4	▲ 5.1	112.5	2.7	107.1	▲ 4.5	Oct.
11月	109.4	▲ 2.4	104.9	▲ 2.1	110.5	▲ 1.8	104.4	▲ 3.3	Nov.
12月	106.5	▲ 2.7	110.6	▲ 6.8	106.5	▲ 3.6	111.2	▲ 6.7	Dec.
平成28 年 1月	114.3	7.3	99.4	▲ 8.6	113.5	6.6	96.9	▲ 12.0	Jan. 2016

	生産者在庫 Inventory				生産者在庫率 Inventory Ratio				
	季節調整済指数 Seasonally Adjusted Index		原指数 Original Index		季節調整済指数 Seasonally Adjusted Index		原指数 Original Index		
	前月(期)比 %Change From Previous Month(Quarter)		前年 (同月期)比 %Change From Previous Year		前月(期)比 %Change From Previous Month(Quarter)		前年 (同月期)比 %Change From Previous Year		
平成 25 年			122.3	▲ 5.3			105.2	▲ 0.8	C.Y. 2013
26 年			130.5	6.7			99.6	▲ 5.3	2014
27 年			160.8	23.2			121.9	22.4	2015
平成 24 年度			105.6	▲ 4.3			108.6	14.0	F.Y. 2012
25 年度			104.1	▲ 1.4			102.0	▲ 6.1	2013
26 年度			130.0	24.9			101.6	▲ 0.4	2014
平成26 年 IV期	127.2	0.6	130.5	6.7	100.3	▲ 0.1	103.3	▲ 0.5	Q4 2014
平成27 年 I期	146.9	15.5	130.0	24.9	106.9	6.6	103.6	8.4	Q1 2015
II期	166.3	13.2	165.6	30.9	122.7	14.8	124.4	22.8	Q2
III期	168.3	1.2	161.8	33.2	132.0	7.6	129.3	31.5	Q3
IV期	156.7	▲ 6.9	160.8	23.2	126.3	▲ 4.3	130.1	25.9	Q4
平成26 年 11月	128.4	0.2	131.8	9.4	102.5	2.7	106.6	2.4	Nov. 2014
12月	127.2	▲ 0.9	130.5	6.7	98.6	▲ 3.8	102.7	▲ 3.2	Dec.
平成27 年 1月	130.5	2.6	139.5	8.1	99.8	1.2	116.4	2.4	Jan. 2015
2月	138.4	6.1	145.6	15.1	107.1	7.3	111.0	9.5	Feb.
3月	146.9	6.1	130.0	24.9	113.9	6.3	83.5	16.6	Mar.
4月	156.1	6.3	144.6	28.2	119.3	4.7	121.4	22.5	Apr.
5月	155.5	▲ 0.4	151.9	24.2	121.2	1.6	130.1	20.6	May
6月	166.3	6.9	165.6	30.9	127.5	5.2	121.6	25.6	Jun.
7月	168.6	1.4	175.2	31.2	126.4	▲ 0.9	126.3	27.7	Jul.
8月	170.7	1.2	176.3	35.5	136.2	7.8	148.6	33.6	Aug.
9月	168.3	▲ 1.4	161.8	33.2	133.4	▲ 2.1	113.0	33.1	Sep.
10月	163.0	▲ 3.1	165.0	27.1	126.9	▲ 4.9	128.0	27.1	Oct.
11月	159.4	▲ 2.2	163.6	24.1	126.8	▲ 0.1	131.9	23.7	Nov.
12月	156.7	▲ 1.7	160.8	23.2	125.2	▲ 1.3	130.4	27.0	Dec.
平成28 年 1月	152.2	▲ 2.9	162.7	16.6	118.7	▲ 5.2	138.4	18.9	Jan. 2016

〈 6. 電子部品・デバイス工業 ; Electronic parts and devices 〉

平成22年 =100  
index,2010= 100

	生産 Production				生産者出荷 Shipments				
	季節調整済指数 Seasonally Adjusted Index		原指数 Original Index		季節調整済指数 Seasonally Adjusted Index		原指数 Original Index		
	前月(期)比 %Change From Previous Month(Quarter)		前年 (同月期)比 %Change From Previous Year		前月(期)比 %Change From Previous Month(Quarter)		前年 (同月期)比 %Change From Previous Year		
平成 25 年			88.5	1.5			97.4	4.4	C.Y. 2013
26 年			96.5	9.0			106.5	9.3	2014
27 年			102.7	6.4			115.6	8.5	2015
平成 24 年度			85.5	▲ 3.8			92.8	▲ 0.4	F.Y. 2012
25 年度			90.6	6.0			99.5	7.2	2013
26 年度			99.6	9.9			110.3	10.9	2014
平成26 年 IV期	104.6	9.3	106.6	16.8	116.3	9.7	119.1	16.2	Q4 2014
平成27 年 I期	105.7	1.1	99.5	13.8	117.1	0.7	110.7	16.2	Q1 2015
II期	104.9	▲ 0.8	101.7	13.0	117.0	▲ 0.1	112.5	14.3	Q2
III期	98.8	▲ 5.8	105.4	3.1	112.4	▲ 3.9	119.2	5.5	Q3
IV期	102.2	3.4	104.2	▲ 2.3	117.5	4.5	120.3	1.0	Q4
平成26 年 11月	104.1	2.9	102.2	13.9	115.3	1.1	112.1	12.2	Nov. 2014
12月	108.5	4.2	108.4	23.2	119.4	3.6	122.8	23.0	Dec.
平成27 年 1月	111.2	2.5	101.3	22.2	128.0	7.2	112.7	25.8	Jan. 2015
2月	102.4	▲ 7.9	91.6	11.2	114.6	▲ 10.5	100.9	13.9	Feb.
3月	103.4	1.0	105.7	9.2	108.6	▲ 5.2	118.4	9.9	Mar.
4月	109.0	5.4	102.2	17.9	119.7	10.2	110.3	17.3	Apr.
5月	103.8	▲ 4.8	97.1	9.0	118.0	▲ 1.4	108.9	13.2	May
6月	101.8	▲ 1.9	105.7	12.3	113.3	▲ 4.0	118.2	12.5	Jun.
7月	97.9	▲ 3.8	103.5	5.9	109.1	▲ 3.7	110.6	7.3	Jul.
8月	96.4	▲ 1.5	96.7	0.9	109.3	0.2	109.1	4.2	Aug.
9月	102.1	5.9	116.1	2.6	118.7	8.6	137.8	5.0	Sep.
10月	104.5	2.4	110.6	1.3	122.5	3.2	129.1	5.6	Oct.
11月	103.0	▲ 1.4	103.1	0.9	120.6	▲ 1.6	119.3	6.4	Nov.
12月	99.0	▲ 3.9	98.9	▲ 8.8	109.3	▲ 9.4	112.4	▲ 8.5	Dec.
平成28 年 1月	105.2	6.3	94.0	▲ 7.2	118.7	8.6	102.8	▲ 8.8	Jan. 2016

	生産者在庫 Inventory				生産者在庫率 Inventory Ratio				
	季節調整済指数 Seasonally Adjusted Index		原指数 Original Index		季節調整済指数 Seasonally Adjusted Index		原指数 Original Index		
	前月(期)比 %Change From Previous Month(Quarter)		前年 (同月期)比 %Change From Previous Year		前月(期)比 %Change From Previous Month(Quarter)		前年 (同月期)比 %Change From Previous Year		
平成 25 年			103.1	▲ 15.4			140.5	▲ 7.3	C.Y. 2013
26 年			112.9	9.5			129.4	▲ 7.9	2014
27 年			110.2	▲ 2.4			134.9	4.3	2015
平成 24 年度			111.5	▲ 4.9			153.4	▲ 0.2	F.Y. 2012
25 年度			110.1	▲ 1.3			133.6	▲ 12.9	2013
26 年度			112.2	1.9			129.9	▲ 2.8	2014
平成26 年 IV期	115.5	8.7	112.9	9.5	124.8	▲ 4.1	122.8	▲ 2.7	Q4 2014
平成27 年 I期	117.3	1.6	112.2	1.9	128.3	2.8	143.1	1.3	Q1 2015
II期	117.3	0.0	116.2	7.0	136.1	6.1	137.6	▲ 0.1	Q2
III期	117.4	0.1	107.9	10.4	144.8	6.4	128.5	10.9	Q3
IV期	112.7	▲ 4.0	110.2	▲ 2.4	132.9	▲ 8.2	130.3	6.1	Q4
平成26 年 11月	109.1	5.3	111.0	4.1	128.9	12.5	132.8	2.9	Nov. 2014
12月	115.5	5.9	112.9	9.5	130.9	1.6	127.7	1.1	Dec.
平成27 年 1月	115.5	0.0	121.0	9.9	121.0	▲ 7.6	146.5	▲ 1.4	Jan. 2015
2月	119.4	3.4	126.6	11.3	133.6	10.4	164.1	9.0	Feb.
3月	117.3	▲ 1.8	112.2	1.9	130.2	▲ 2.5	118.7	▲ 4.7	Mar.
4月	118.8	1.3	117.5	6.3	134.4	3.2	144.0	0.8	Apr.
5月	113.2	▲ 4.7	117.3	1.3	134.7	0.2	141.4	▲ 3.0	May
6月	117.3	3.6	116.2	7.0	139.3	3.4	127.5	2.4	Jun.
7月	115.4	▲ 1.6	117.3	7.2	141.7	1.7	134.8	9.1	Jul.
8月	116.5	1.0	118.5	6.3	145.9	3.0	139.3	8.7	Aug.
9月	117.4	0.8	107.9	10.4	146.7	0.5	111.4	16.0	Sep.
10月	115.1	▲ 2.0	111.5	11.1	138.0	▲ 5.9	129.8	20.4	Oct.
11月	109.0	▲ 5.3	110.9	▲ 0.1	125.9	▲ 8.8	129.7	▲ 2.3	Nov.
12月	112.7	3.4	110.2	▲ 2.4	134.7	7.0	131.4	2.9	Dec.
平成28 年 1月	110.5	▲ 2.0	115.8	▲ 4.3	124.1	▲ 7.9	150.2	2.5	Jan. 2016

〈 7. 電氣機械工業 ; Electrical machinery 〉

平成22年 =100  
index,2010= 100

	生産 Production				生産者出荷 Shipments				
	季節調整済指数 Seasonally Adjusted Index		原指数 Original Index		季節調整済指数 Seasonally Adjusted Index		原指数 Original Index		
	前月(期)比 %Change From Previous Month(Quarter)		前年 (同月期)比 %Change From Previous Year		前月(期)比 %Change From Previous Month(Quarter)		前年 (同月期)比 %Change From Previous Year		
平成 25 年			101.2	3.1			101.0	3.1	C.Y. 2013
26 年			103.2	2.0			102.2	1.2	2014
27 年			101.4	▲ 1.7			98.6	▲ 3.5	2015
平成 24 年度			97.4	▲ 2.5			98.1	▲ 0.9	F.Y. 2012
25 年度			103.6	6.4			103.0	5.0	2013
26 年度			102.2	▲ 1.4			100.8	▲ 2.1	2014
平成26 年 IV期	102.7	2.8	98.8	▲ 2.9	101.1	0.3	97.3	▲ 3.5	Q4 2014
平成27 年 I期	102.3	▲ 0.4	106.4	▲ 3.5	100.5	▲ 0.6	107.0	▲ 5.1	Q1 2015
II期	102.0	▲ 0.3	100.6	▲ 2.3	97.9	▲ 2.6	92.8	▲ 3.2	Q2
III期	99.8	▲ 2.2	99.7	▲ 1.0	97.0	▲ 0.9	98.3	▲ 4.4	Q3
IV期	102.7	2.9	98.8	0.0	99.9	3.0	96.1	▲ 1.2	Q4
平成26 年 11月	102.3	▲ 2.4	93.9	▲ 6.6	100.4	▲ 0.9	91.8	▲ 7.0	Nov. 2014
12月	101.1	▲ 1.2	102.1	▲ 2.4	101.5	1.1	106.8	▲ 1.2	Dec.
平成27 年 1月	107.6	6.4	94.3	▲ 2.4	105.2	3.6	92.6	▲ 2.7	Jan. 2015
2月	101.5	▲ 5.7	98.1	▲ 4.9	99.0	▲ 5.9	96.7	▲ 7.0	Feb.
3月	97.9	▲ 3.5	126.7	▲ 3.4	97.3	▲ 1.7	131.8	▲ 5.3	Mar.
4月	104.0	6.2	98.8	▲ 0.9	98.3	1.0	85.4	▲ 3.6	Apr.
5月	101.5	▲ 2.4	92.7	▲ 5.8	97.3	▲ 1.0	85.1	▲ 5.3	May
6月	100.4	▲ 1.1	110.3	▲ 0.6	98.2	0.9	108.0	▲ 1.2	Jun.
7月	100.2	▲ 0.2	107.0	▲ 0.7	96.2	▲ 2.0	102.6	▲ 2.4	Jul.
8月	96.9	▲ 3.3	85.7	▲ 0.7	95.5	▲ 0.7	86.2	▲ 3.5	Aug.
9月	102.3	5.6	106.5	▲ 1.3	99.3	4.0	106.1	▲ 6.9	Sep.
10月	103.6	1.3	97.3	▲ 3.1	101.4	2.1	92.0	▲ 1.4	Oct.
11月	102.9	▲ 0.7	96.4	2.7	100.1	▲ 1.3	92.9	1.2	Nov.
12月	101.6	▲ 1.3	102.6	0.5	98.2	▲ 1.9	103.4	▲ 3.2	Dec.
平成28 年 1月	107.4	5.7	92.3	▲ 2.1	103.7	5.6	90.0	▲ 2.8	Jan. 2016

	生産者在庫 Inventory				生産者在庫率 Inventory Ratio				
	季節調整済指数 Seasonally Adjusted Index		原指数 Original Index		季節調整済指数 Seasonally Adjusted Index		原指数 Original Index		
	前月(期)比 %Change From Previous Month(Quarter)		前年 (同月期)比 %Change From Previous Year		前月(期)比 %Change From Previous Month(Quarter)		前年 (同月期)比 %Change From Previous Year		
平成 25 年			134.6	2.7			123.3	5.0	C.Y. 2013
26 年			151.0	12.2			126.0	2.2	2014
27 年			143.1	▲ 5.2			134.7	6.9	2015
平成 24 年度			106.3	▲ 11.2			121.1	▲ 1.2	F.Y. 2012
25 年度			124.9	17.5			119.1	▲ 1.7	2013
26 年度			137.9	10.4			130.5	9.6	2014
平成26 年 IV期	160.3	▲ 2.5	151.0	12.2	133.8	2.6	126.7	11.6	Q4 2014
平成27 年 I期	161.6	0.8	137.9	10.4	131.6	▲ 1.6	127.4	16.5	Q1 2015
II期	157.8	▲ 2.4	165.9	▲ 1.7	131.4	▲ 0.2	139.1	4.2	Q2
III期	154.5	▲ 2.1	146.2	▲ 6.0	135.1	2.8	139.1	3.7	Q3
IV期	152.0	▲ 1.6	143.1	▲ 5.2	141.2	4.5	133.3	5.2	Q4
平成26 年 11月	164.7	▲ 0.1	176.2	18.2	135.2	0.3	131.9	13.0	Nov. 2014
12月	160.3	▲ 2.7	151.0	12.2	131.5	▲ 2.7	110.8	9.3	Dec.
平成27 年 1月	158.9	▲ 0.9	158.0	6.6	125.6	▲ 4.5	141.6	13.2	Jan. 2015
2月	166.0	4.5	162.8	8.6	138.3	10.1	137.5	20.6	Feb.
3月	161.6	▲ 2.7	137.9	10.4	130.9	▲ 5.4	103.2	16.0	Mar.
4月	167.7	3.8	164.0	7.9	132.7	1.4	132.7	7.3	Apr.
5月	159.6	▲ 4.8	173.3	1.7	133.1	0.3	150.2	5.4	May
6月	157.8	▲ 1.1	165.9	▲ 1.7	128.4	▲ 3.5	134.5	0.1	Jun.
7月	157.5	▲ 0.2	164.1	▲ 6.3	133.3	3.8	137.7	2.1	Jul.
8月	151.8	▲ 3.6	154.7	▲ 10.7	139.3	4.5	152.2	4.3	Aug.
9月	154.5	1.8	146.2	▲ 6.0	132.8	▲ 4.7	127.3	4.6	Sep.
10月	146.1	▲ 5.4	152.5	▲ 11.4	132.8	0.0	135.5	▲ 1.5	Oct.
11月	146.4	0.2	156.6	▲ 11.1	145.8	9.8	142.2	7.8	Nov.
12月	152.0	3.8	143.1	▲ 5.2	145.1	▲ 0.5	122.3	10.4	Dec.
平成28 年 1月	145.1	▲ 4.5	144.3	▲ 8.7	129.7	▲ 10.6	146.2	3.2	Jan. 2016

〈 8. 情報通信機械工業 ; Information and communication electronics equipment 〉

平成22年 =100  
index,2010= 100

	生産 Production				生産者出荷 Shipments				
	季節調整済指数 Seasonally Adjusted Index		原指数 Original Index		季節調整済指数 Seasonally Adjusted Index		原指数 Original Index		
	前月(期)比 %Change From Previous Month(Quarter)		前年 (同月期)比 %Change From Previous Year		前月(期)比 %Change From Previous Month(Quarter)		前年 (同月期)比 %Change From Previous Year		
平成 25 年			68.6	▲ 11.1			58.2	▲ 17.7	C.Y. 2013
26 年			61.4	▲ 10.5			53.7	▲ 7.7	2014
27 年			55.3	▲ 9.9			48.9	▲ 8.9	2015
平成 24 年度			70.9	▲ 15.4			64.4	▲ 24.2	F.Y. 2012
25 年度			70.5	▲ 0.6			59.7	▲ 7.3	2013
26 年度			58.2	▲ 17.4			51.5	▲ 13.7	2014
平成26 年 IV期	55.4	▲ 0.7	55.6	▲ 25.5	49.0	▲ 1.0	50.8	▲ 21.5	Q4 2014
平成27 年 I 期	58.1	4.9	64.1	▲ 16.8	52.3	6.7	56.5	▲ 13.3	Q1 2015
II 期	56.9	▲ 2.1	50.7	▲ 9.9	49.8	▲ 4.8	44.2	▲ 9.6	Q2
III 期	53.7	▲ 5.6	54.1	▲ 4.6	48.3	▲ 3.0	48.1	▲ 3.4	Q3
IV 期	52.5	▲ 2.2	52.5	▲ 5.6	45.2	▲ 6.4	46.7	▲ 8.1	Q4
平成26 年 11月	54.1	▲ 2.3	51.0	▲ 31.1	47.5	▲ 5.0	48.0	▲ 26.6	Nov. 2014
12月	56.8	5.0	61.5	▲ 20.7	49.5	4.2	57.9	▲ 18.9	Dec.
平成27 年 1月	58.3	2.6	54.7	▲ 22.5	52.4	5.9	46.8	▲ 21.2	Jan. 2015
2月	57.0	▲ 2.2	59.6	▲ 18.7	50.7	▲ 3.2	51.9	▲ 17.1	Feb.
3月	59.1	3.7	77.9	▲ 10.5	53.9	6.3	70.7	▲ 3.9	Mar.
4月	55.2	▲ 6.6	47.3	▲ 18.2	48.5	▲ 10.0	38.9	▲ 15.1	Apr.
5月	56.3	2.0	45.4	▲ 13.5	48.7	0.4	39.9	▲ 13.6	May
6月	59.3	5.3	59.3	1.2	52.2	7.2	53.7	▲ 1.8	Jun.
7月	54.4	▲ 8.3	54.9	▲ 2.0	49.3	▲ 5.6	47.6	▲ 1.0	Jul.
8月	52.0	▲ 4.4	46.8	▲ 4.1	48.9	▲ 0.8	42.8	1.9	Aug.
9月	54.7	5.2	60.6	▲ 7.1	46.8	▲ 4.3	54.0	▲ 8.9	Sep.
10月	52.8	▲ 3.5	51.1	▲ 5.7	47.5	1.5	44.0	▲ 5.2	Oct.
11月	51.9	▲ 1.7	49.4	▲ 3.1	43.8	▲ 7.8	44.4	▲ 7.5	Nov.
12月	52.8	1.7	57.1	▲ 7.2	44.2	0.9	51.8	▲ 10.5	Dec.
平成28 年 1月	55.9	5.9	51.9	▲ 5.1	48.4	9.5	43.1	▲ 7.9	Jan. 2016

	生産者在庫 Inventory				生産者在庫率 Inventory Ratio				
	季節調整済指数 Seasonally Adjusted Index		原指数 Original Index		季節調整済指数 Seasonally Adjusted Index		原指数 Original Index		
	前月(期)比 %Change From Previous Month(Quarter)		前年 (同月期)比 %Change From Previous Year		前月(期)比 %Change From Previous Month(Quarter)		前年 (同月期)比 %Change From Previous Year		
平成 25 年			85.3	▲ 7.8			124.0	▲ 47.6	C.Y. 2013
26 年			83.7	▲ 1.9			147.0	18.5	2014
27 年			76.2	▲ 9.0			125.5	▲ 14.6	2015
平成 24 年度			71.9	▲ 40.4			225.4	70.2	F.Y. 2012
25 年度			75.0	4.3			117.9	▲ 47.7	2013
26 年度			66.7	▲ 11.1			150.0	27.2	2014
平成26 年 IV期	90.4	▲ 2.9	83.7	▲ 1.9	153.7	▲ 7.0	145.8	36.4	Q4 2014
平成27 年 I 期	77.8	▲ 13.9	66.7	▲ 11.1	134.1	▲ 12.8	129.2	10.5	Q1 2015
II 期	77.5	▲ 0.4	75.2	▲ 13.3	129.2	▲ 3.7	136.6	▲ 7.7	Q2
III 期	90.1	16.3	78.2	▲ 3.2	115.2	▲ 10.8	114.8	▲ 35.2	Q3
IV 期	82.3	▲ 8.7	76.2	▲ 9.0	130.4	13.2	121.2	▲ 16.9	Q4
平成26 年 11月	89.2	0.8	93.6	4.6	153.3	▲ 6.4	147.2	36.0	Nov. 2014
12月	90.4	1.3	83.7	▲ 1.9	144.0	▲ 6.1	104.5	10.6	Dec.
平成27 年 1月	83.1	▲ 8.1	90.3	▲ 3.3	133.9	▲ 7.0	159.2	15.6	Jan. 2015
2月	81.7	▲ 1.7	90.3	▲ 2.0	139.3	4.0	142.5	20.9	Feb.
3月	77.8	▲ 4.8	66.7	▲ 11.1	129.0	▲ 7.4	86.0	▲ 9.6	Mar.
4月	77.2	▲ 0.8	72.3	▲ 15.5	143.8	11.5	155.7	3.5	Apr.
5月	77.1	▲ 0.1	78.5	▲ 14.4	130.4	▲ 9.3	150.7	▲ 4.5	May
6月	77.5	0.5	75.2	▲ 13.3	113.4	▲ 13.0	103.4	▲ 23.9	Jun.
7月	74.4	▲ 4.0	80.4	▲ 18.1	97.8	▲ 13.8	115.8	▲ 37.9	Jul.
8月	75.2	1.1	82.5	▲ 17.4	96.8	▲ 1.0	126.3	▲ 47.5	Aug.
9月	90.1	19.8	78.2	▲ 3.2	151.0	56.0	102.4	▲ 2.0	Sep.
10月	82.2	▲ 8.8	83.0	▲ 7.2	120.2	▲ 20.4	136.3	▲ 26.6	Oct.
11月	79.8	▲ 2.9	83.8	▲ 10.5	130.7	8.7	125.5	▲ 14.7	Nov.
12月	82.3	3.1	76.2	▲ 9.0	140.2	7.3	101.8	▲ 2.6	Dec.
平成28 年 1月	76.0	▲ 7.7	82.5	▲ 8.6	123.5	▲ 11.9	146.9	▲ 7.7	Jan. 2016



< 9. 輸送機械工業 ; Transport equipment >

平成22年 =100  
index,2010= 100

	生産 Production				生産者出荷 Shipments				
	季節調整済指数 Seasonally Adjusted Index		原指数 Original Index		季節調整済指数 Seasonally Adjusted Index		原指数 Original Index		
	前月(期)比 %Change From Previous Month(Quarter)		前年 (同月期)比 %Change From Previous Year		前月(期)比 %Change From Previous Month(Quarter)		前年 (同月期)比 %Change From Previous Year		
平成 25 年			99.8	▲ 2.0			99.8	▲ 1.8	C.Y. 2013
26 年			101.6	▲ 1.8			99.7	▲ 0.1	2014
27 年			98.8	▲ 2.8			97.3	▲ 2.4	2015
平成 24 年度			98.8	▲ 1.1			99.0	▲ 2.6	F.Y. 2012
25 年度			101.9	▲ 3.1			101.2	▲ 2.2	2013
26 年度			100.3	▲ 1.6			98.5	▲ 2.7	2014
平成26 年 IV期	98.5	▲ 0.6	99.1	▲ 4.3	97.6	▲ 0.5	96.3	▲ 5.7	Q4 2014
平成27 年 I 期	100.6	▲ 2.1	102.9	▲ 4.8	98.3	▲ 0.7	103.8	▲ 4.3	Q1 2015
II 期	98.3	▲ 2.3	94.5	▲ 4.4	94.7	▲ 3.7	91.3	▲ 4.7	Q2
III 期	96.3	▲ 2.0	97.9	▲ 2.4	96.5	▲ 1.9	96.6	▲ 1.5	Q3
IV 期	99.4	▲ 3.2	99.9	▲ 0.8	98.7	▲ 2.3	97.4	▲ 1.1	Q4
平成26 年 11月	98.4	▲ 0.3	96.2	▲ 7.2	99.0	▲ 1.5	93.9	▲ 9.6	Nov. 2014
12月	98.4	▲ 0.0	97.2	▲ 1.5	96.2	▲ 2.8	94.3	▲ 3.9	Dec.
平成27 年 1月	100.9	▲ 2.5	96.1	▲ 8.3	99.7	▲ 3.6	95.7	▲ 6.6	Jan. 2015
2月	100.6	▲ 0.3	102.8	▲ 2.7	96.2	▲ 3.5	100.7	▲ 6.2	Feb.
3月	100.3	▲ 0.3	109.8	▲ 3.5	99.0	▲ 2.9	114.9	▲ 0.8	Mar.
4月	100.9	▲ 0.6	93.2	▲ 2.6	96.9	▲ 2.1	91.0	▲ 4.5	Apr.
5月	95.8	▲ 5.1	85.7	▲ 10.4	93.4	▲ 3.6	81.2	▲ 8.8	May
6月	98.2	▲ 2.5	104.7	▲ 0.6	93.7	▲ 0.3	101.7	▲ 1.5	Jun.
7月	96.8	▲ 1.4	106.9	▲ 3.3	95.7	▲ 2.1	103.4	▲ 3.5	Jul.
8月	95.6	▲ 1.2	81.1	▲ 2.6	97.2	▲ 1.6	79.6	▲ 0.3	Aug.
9月	96.4	▲ 0.8	105.6	▲ 1.4	96.6	▲ 0.6	106.7	▲ 1.0	Sep.
10月	100.1	▲ 3.8	102.4	▲ 1.4	99.1	▲ 2.6	99.3	▲ 1.3	Oct.
11月	100.0	▲ 0.1	100.6	▲ 4.6	99.8	▲ 0.7	97.6	▲ 3.9	Nov.
12月	98.0	▲ 2.0	96.8	▲ 0.4	97.3	▲ 2.5	95.3	▲ 1.1	Dec.
平成28 年 1月	100.8	▲ 2.9	93.2	▲ 3.0	95.8	▲ 1.5	89.3	▲ 6.7	Jan. 2016

	生産者在庫 Inventory				生産者在庫率 Inventory Ratio				
	季節調整済指数 Seasonally Adjusted Index		原指数 Original Index		季節調整済指数 Seasonally Adjusted Index		原指数 Original Index		
	前月(期)比 %Change From Previous Month(Quarter)		前年 (同月期)比 %Change From Previous Year		前月(期)比 %Change From Previous Month(Quarter)		前年 (同月期)比 %Change From Previous Year		
平成 25 年			77.8	▲ 36.3			87.0	▲ 17.1	C.Y. 2013
26 年			118.5	▲ 52.3			99.2	▲ 14.0	2014
27 年			90.4	▲ 23.7			102.3	▲ 3.1	2015
平成 24 年度			75.1	▲ 16.3			109.0	▲ 15.6	F.Y. 2012
25 年度			70.4	▲ 6.3			80.2	▲ 26.4	2013
26 年度			86.6	▲ 23.0			107.1	▲ 33.5	2014
平成26 年 IV期	112.2	▲ 0.3	118.5	▲ 52.3	111.4	▲ 2.2	125.3	▲ 51.7	Q4 2014
平成27 年 I 期	106.3	▲ 5.3	86.6	▲ 23.0	109.3	▲ 1.9	105.3	▲ 42.5	Q1 2015
II 期	111.3	▲ 4.7	98.6	▲ 3.0	114.3	▲ 4.6	104.9	▲ 26.4	Q2
III 期	88.9	▲ 20.1	86.4	▲ 21.0	98.7	▲ 13.6	99.6	▲ 13.2	Q3
IV 期	85.6	▲ 3.7	90.4	▲ 23.7	88.2	▲ 10.6	99.3	▲ 20.8	Q4
平成26 年 11月	108.2	▲ 0.2	125.6	▲ 40.5	113.3	▲ 3.8	132.4	▲ 59.1	Nov. 2014
12月	112.2	▲ 3.7	118.5	▲ 52.3	111.7	▲ 1.4	118.7	▲ 58.3	Dec.
平成27 年 1月	108.3	▲ 3.5	128.3	▲ 39.3	106.4	▲ 4.7	131.0	▲ 47.7	Jan. 2015
2月	113.3	▲ 4.6	119.2	▲ 47.5	115.9	▲ 8.9	110.7	▲ 51.2	Feb.
3月	106.3	▲ 6.2	86.6	▲ 23.0	105.6	▲ 8.9	74.1	▲ 23.7	Mar.
4月	107.5	▲ 1.1	84.7	▲ 44.0	110.1	▲ 4.3	96.6	▲ 61.0	Apr.
5月	103.3	▲ 3.9	95.9	▲ 13.5	115.9	▲ 5.3	121.6	▲ 26.1	May
6月	111.3	▲ 7.7	98.6	▲ 3.0	116.9	▲ 0.9	96.5	▲ 4.3	Jun.
7月	104.4	▲ 6.2	107.2	▲ 5.2	106.1	▲ 9.2	100.3	▲ 3.7	Jul.
8月	96.9	▲ 7.2	97.5	▲ 12.4	102.5	▲ 3.4	118.8	▲ 14.1	Aug.
9月	88.9	▲ 8.3	86.4	▲ 21.0	87.6	▲ 14.5	79.6	▲ 21.8	Sep.
10月	86.4	▲ 2.8	98.5	▲ 20.4	87.7	▲ 0.1	100.2	▲ 19.6	Oct.
11月	90.1	▲ 4.3	104.5	▲ 16.8	91.7	▲ 4.6	107.2	▲ 19.0	Nov.
12月	85.6	▲ 5.0	90.4	▲ 23.7	85.1	▲ 7.2	90.4	▲ 23.8	Dec.
平成28 年 1月	84.3	▲ 1.5	99.9	▲ 22.1	88.1	▲ 3.5	108.4	▲ 17.3	Jan. 2016

< 10. 窯業・土石製品工業 ; Ceramics, stone and clay products >

平成22年 =100  
index,2010= 100

	生産 Production				生産者出荷 Shipments				
	季節調整済指数 Seasonally Adjusted Index		原指数 Original Index		季節調整済指数 Seasonally Adjusted Index		原指数 Original Index		
	前月(期)比 %Change From Previous Month(Quarter)		前年 (同月期)比 %Change From Previous Year		前月(期)比 %Change From Previous Month(Quarter)		前年 (同月期)比 %Change From Previous Year		
平成 25 年			99.7	2.5			100.1	1.8	C.Y. 2013
26 年			102.3	2.6			102.1	2.0	2014
27 年			99.9	▲ 2.3			100.4	▲ 1.7	2015
平成 24 年度			97.0	1.3			98.1	1.7	F.Y. 2012
25 年度			101.5	4.6			101.8	3.8	2013
26 年度			101.9	0.4			102.0	0.2	2014
平成26 年 IV期	101.3	0.0	105.3	▲ 0.3	100.4	▲ 1.6	105.1	▲ 1.3	Q4 2014
平成27 年 I 期	102.4	1.1	98.7	▲ 1.4	104.1	3.7	101.2	▲ 0.4	Q1 2015
II 期	101.4	▲ 1.0	99.9	▲ 1.5	101.2	▲ 2.8	98.2	▲ 0.6	Q2
III 期	99.4	▲ 2.0	100.3	▲ 2.0	99.7	▲ 1.5	100.7	▲ 2.3	Q3
IV 期	96.8	▲ 2.6	100.6	▲ 4.5	97.1	▲ 2.6	101.6	▲ 3.3	Q4
平成26 年 11月	101.4	0.7	104.3	▲ 1.0	101.0	▲ 0.3	103.8	▲ 2.6	Nov. 2014
12月	101.7	0.3	103.8	0.1	98.9	▲ 2.1	103.3	▲ 2.5	Dec.
平成27 年 1月	104.4	2.7	97.4	▲ 1.1	105.9	7.1	98.8	▲ 1.2	Jan. 2015
2月	101.3	▲ 3.0	95.0	▲ 1.7	103.1	▲ 2.6	97.9	▲ 0.3	Feb.
3月	101.6	0.3	103.8	▲ 1.4	103.3	0.2	106.8	0.2	Mar.
4月	101.7	0.1	99.9	▲ 2.2	103.8	0.5	100.7	1.2	Apr.
5月	101.3	▲ 0.4	95.6	▲ 3.2	101.7	▲ 2.0	94.6	▲ 3.1	May
6月	101.2	▲ 0.1	104.3	1.1	98.2	▲ 3.4	99.4	0.2	Jun.
7月	101.5	0.3	106.3	0.4	101.4	3.3	106.3	0.0	Jul.
8月	99.1	▲ 2.4	94.1	▲ 1.8	99.9	▲ 1.5	94.6	▲ 0.8	Aug.
9月	97.7	▲ 1.4	100.4	▲ 4.5	97.8	▲ 2.1	101.3	▲ 5.9	Sep.
10月	97.0	▲ 0.7	102.7	▲ 4.6	97.6	▲ 0.2	102.7	▲ 5.0	Oct.
11月	95.8	▲ 1.2	99.5	▲ 4.6	96.5	▲ 1.1	100.5	▲ 3.2	Nov.
12月	97.5	1.8	99.5	▲ 4.1	97.2	0.7	101.5	▲ 1.7	Dec.
平成28 年 1月	97.5	0.0	90.0	▲ 7.6	99.6	2.5	91.6	▲ 7.3	Jan. 2016

	生産者在庫 Inventory				生産者在庫率 Inventory Ratio				
	季節調整済指数 Seasonally Adjusted Index		原指数 Original Index		季節調整済指数 Seasonally Adjusted Index		原指数 Original Index		
	前月(期)比 %Change From Previous Month(Quarter)		前年 (同月期)比 %Change From Previous Year		前月(期)比 %Change From Previous Month(Quarter)		前年 (同月期)比 %Change From Previous Year		
平成 25 年			104.8	▲ 2.7			107.8	▲ 2.4	C.Y. 2013
26 年			109.0	4.0			105.5	▲ 2.1	2014
27 年			108.2	▲ 0.7			111.7	5.9	2015
平成 24 年度			105.9	▲ 2.6			109.6	▲ 6.1	F.Y. 2012
25 年度			101.3	▲ 4.3			105.5	▲ 3.7	2013
26 年度			103.6	2.3			106.4	0.9	2014
平成26 年 IV期	108.5	4.1	109.0	4.0	108.7	2.1	102.2	3.0	Q4 2014
平成27 年 I 期	105.7	▲ 2.6	103.6	2.3	105.3	▲ 3.1	104.3	3.7	Q1 2015
II 期	110.5	4.5	111.1	2.2	108.6	3.1	114.3	3.3	Q2
III 期	110.7	0.2	111.0	6.2	116.1	6.9	118.2	8.9	Q3
IV 期	107.7	▲ 2.7	108.2	▲ 0.7	116.9	0.7	109.9	7.5	Q4
平成26 年 11月	104.6	0.6	105.4	▲ 0.3	108.8	2.6	102.0	3.0	Nov. 2014
12月	108.5	3.7	109.0	4.0	111.3	2.3	105.6	8.2	Dec.
平成27 年 1月	107.3	▲ 1.1	107.8	4.3	104.9	▲ 5.8	108.3	4.8	Jan. 2015
2月	107.7	0.4	106.3	4.3	107.0	2.0	105.8	2.4	Feb.
3月	105.7	▲ 1.9	103.6	2.3	104.1	▲ 2.7	98.9	3.8	Mar.
4月	104.2	▲ 1.4	103.4	▲ 0.4	102.4	▲ 1.6	106.3	▲ 0.5	Apr.
5月	105.2	1.0	104.5	▲ 0.6	110.4	7.8	118.8	5.5	May
6月	110.5	5.0	111.1	2.2	113.0	2.4	117.8	4.7	Jun.
7月	110.8	0.3	111.4	4.1	112.2	▲ 0.7	111.8	5.5	Jul.
8月	111.0	0.2	112.0	3.7	116.9	4.2	126.1	6.5	Aug.
9月	110.7	▲ 0.3	111.0	6.2	119.1	1.9	116.7	15.4	Sep.
10月	110.0	▲ 0.6	110.6	5.7	118.5	▲ 0.5	110.7	11.7	Oct.
11月	108.3	▲ 1.5	109.2	3.6	117.4	▲ 0.9	110.1	7.9	Nov.
12月	107.7	▲ 0.6	108.2	▲ 0.7	114.8	▲ 2.2	108.9	3.1	Dec.
平成28 年 1月	106.5	▲ 1.1	107.0	▲ 0.7	114.0	▲ 0.7	117.7	8.7	Jan. 2016

< 11. 化学工業(除. 医薬品) ; Chemicals (excl. Drugs) >

平成22年 =100  
index,2010= 100

	生産 Production				生産者出荷 Shipments				
	季節調整済指数 Seasonally Adjusted Index		原指数 Original Index		季節調整済指数 Seasonally Adjusted Index		原指数 Original Index		
	前月(期)比 %Change From Previous Month(Quarter)		前年 (同月期)比 %Change From Previous Year		前月(期)比 %Change From Previous Month(Quarter)		前年 (同月期)比 %Change From Previous Year		
平成 25 年			94.2	▲ 1.6			94.0	▲ 2.3	C.Y. 2013
26 年			93.4	▲ 0.8			91.8	▲ 2.3	2014
27 年			94.9	▲ 1.6			92.1	▲ 0.3	2015
平成 24 年度			92.6	▲ 3.4			91.5	▲ 2.7	F.Y. 2012
25 年度			95.6	▲ 3.2			95.2	▲ 4.0	2013
26 年度			92.5	▲ 3.2			90.7	▲ 4.7	2014
平成26 年 IV期	92.7	2.1	95.2	▲ 2.6	91.3	1.6	94.1	▲ 4.5	Q4 2014
平成27 年 I期	95.0	2.5	93.3	▲ 3.6	92.7	1.5	91.9	▲ 4.9	Q1 2015
II期	92.2	▲ 2.9	90.6	▲ 0.2	91.9	▲ 0.9	89.7	▲ 3.0	Q2
III期	96.1	4.2	96.9	▲ 6.3	91.6	▲ 0.3	91.5	▲ 2.1	Q3
IV期	96.4	0.3	98.9	▲ 3.9	92.6	1.1	95.4	▲ 1.4	Q4
平成26 年 11月	91.9	▲ 0.8	93.6	▲ 4.1	91.2	0.0	91.8	▲ 5.8	Nov. 2014
12月	93.6	1.8	96.7	▲ 1.3	91.4	0.2	95.9	▲ 2.9	Dec.
平成27 年 1月	94.6	1.1	93.7	▲ 4.6	92.6	1.3	88.0	▲ 5.8	Jan. 2015
2月	95.6	1.1	92.4	▲ 4.0	93.6	1.1	90.0	▲ 4.3	Feb.
3月	94.9	▲ 0.7	93.8	▲ 2.2	91.8	▲ 1.9	97.7	▲ 4.6	Mar.
4月	95.3	0.4	95.1	▲ 0.7	93.6	2.0	93.0	▲ 2.4	Apr.
5月	89.4	▲ 6.2	86.8	▲ 2.5	89.8	▲ 4.1	84.9	▲ 0.8	May
6月	92.0	2.9	90.0	▲ 2.5	92.2	2.7	91.2	▲ 5.8	Jun.
7月	94.8	3.0	99.9	▲ 6.8	91.3	▲ 1.0	93.6	▲ 1.4	Jul.
8月	94.2	▲ 0.6	92.3	▲ 2.2	91.2	▲ 0.1	87.3	▲ 0.8	Aug.
9月	99.4	5.5	98.4	▲ 9.6	92.2	1.1	93.5	▲ 3.9	Sep.
10月	98.1	▲ 1.3	100.1	▲ 5.1	94.7	2.7	97.0	▲ 2.6	Oct.
11月	95.5	▲ 2.7	98.0	▲ 4.7	91.6	▲ 3.3	93.3	▲ 1.6	Nov.
12月	95.5	0.0	98.6	▲ 2.0	91.5	▲ 0.1	96.0	▲ 0.1	Dec.
平成28 年 1月	95.2	▲ 0.3	93.6	▲ 0.1	92.8	1.4	87.1	▲ 1.0	Jan. 2016

	生産者在庫 Inventory				生産者在庫率 Inventory Ratio				
	季節調整済指数 Seasonally Adjusted Index		原指数 Original Index		季節調整済指数 Seasonally Adjusted Index		原指数 Original Index		
	前月(期)比 %Change From Previous Month(Quarter)		前年 (同月期)比 %Change From Previous Year		前月(期)比 %Change From Previous Month(Quarter)		前年 (同月期)比 %Change From Previous Year		
平成 25 年			105.0	▲ 1.9			114.4	▲ 2.3	C.Y. 2013
26 年			104.7	▲ 0.3			116.5	▲ 1.8	2014
27 年			109.7	▲ 4.8			117.8	▲ 1.1	2015
平成 24 年度			105.0	▲ 1.7			117.3	▲ 1.8	F.Y. 2012
25 年度			103.1	▲ 1.8			113.1	▲ 3.6	2013
26 年度			104.1	▲ 1.0			117.8	▲ 4.2	2014
平成26 年 IV期	105.1	0.0	104.7	▲ 0.3	117.6	0.9	113.3	▲ 5.7	Q4 2014
平成27 年 I期	106.7	1.5	104.1	▲ 1.0	117.5	▲ 0.1	118.4	▲ 4.4	Q1 2015
II期	102.5	▲ 3.9	101.4	▲ 2.9	113.2	▲ 3.7	115.7	▲ 5.2	Q2
III期	108.5	5.9	108.1	▲ 3.2	119.1	5.2	119.9	▲ 2.2	Q3
IV期	110.1	1.5	109.7	▲ 4.8	121.7	2.2	117.3	▲ 3.5	Q4
平成26 年 11月	104.6	0.2	102.9	▲ 0.4	119.7	3.0	115.8	▲ 8.2	Nov. 2014
12月	105.1	0.5	104.7	▲ 0.3	116.8	▲ 2.4	113.5	▲ 3.7	Dec.
平成27 年 1月	104.5	▲ 0.6	109.0	▲ 0.5	114.6	▲ 1.9	126.1	▲ 5.5	Jan. 2015
2月	104.2	▲ 0.3	109.7	▲ 1.5	118.0	3.0	122.6	▲ 2.3	Feb.
3月	106.7	2.4	104.1	▲ 1.0	120.0	1.7	106.4	▲ 5.3	Mar.
4月	105.5	▲ 1.1	102.7	▲ 0.3	113.5	▲ 5.4	109.9	▲ 3.2	Apr.
5月	104.9	▲ 0.6	104.8	▲ 1.0	116.1	2.3	124.5	▲ 3.3	May
6月	102.5	▲ 2.3	101.4	▲ 2.9	109.9	▲ 5.3	112.6	▲ 9.2	Jun.
7月	103.5	1.0	102.6	▲ 1.0	114.1	3.8	111.4	▲ 0.5	Jul.
8月	105.0	1.4	107.0	▲ 0.6	122.2	7.1	130.1	▲ 3.5	Aug.
9月	108.5	3.3	108.1	▲ 3.2	120.9	▲ 1.1	118.3	▲ 3.5	Sep.
10月	109.1	0.6	106.6	▲ 4.5	118.3	▲ 2.2	112.5	▲ 1.8	Oct.
11月	109.8	0.6	108.0	▲ 5.0	124.0	4.8	120.0	▲ 3.6	Nov.
12月	110.1	0.3	109.7	▲ 4.8	122.7	▲ 1.0	119.3	▲ 5.1	Dec.
平成28 年 1月	111.0	0.8	115.8	▲ 6.2	123.9	1.0	136.3	▲ 8.1	Jan. 2016

〈 12. 石油・石炭製品工業 ; Petroleum and coal products 〉

平成22年 =100  
index,2010= 100

	生産 Production				生産者出荷 Shipments				
	季節調整済指数 Seasonally Adjusted Index		原指数 Original Index		季節調整済指数 Seasonally Adjusted Index		原指数 Original Index		
	前月(期)比 %Change From Previous Month(Quarter)		前年 (同月期)比 %Change From Previous Year		前月(期)比 %Change From Previous Month(Quarter)		前年 (同月期)比 %Change From Previous Year		
平成 25 年			94.8	0.7			96.7	0.1	C.Y. 2013
26 年			91.3	▲ 3.7			93.6	▲ 3.2	2014
27 年			91.1	▲ 0.2			94.9	1.4	2015
平成 24 年度			93.4	▲ 0.5			96.1	0.0	F.Y. 2012
25 年度			95.2	1.9			97.3	1.2	2013
26 年度			90.5	▲ 4.9			93.2	▲ 4.2	2014
平成26 年 IV期	92.5	3.8	94.4	▲ 1.5	94.5	4.7	97.6	▲ 1.9	Q4 2014
平成27 年 I期	91.1	▲ 1.5	96.0	▲ 3.2	95.6	1.2	100.0	▲ 1.5	Q1 2015
II期	91.3	0.2	84.5	2.7	95.9	0.3	88.6	3.4	Q2
III期	91.5	0.2	91.7	2.9	94.7	▲ 1.3	93.9	4.7	Q3
IV期	90.5	▲ 1.1	92.3	▲ 2.2	93.9	▲ 0.8	96.9	▲ 0.7	Q4
平成26 年 11月	92.7	▲ 0.3	92.6	▲ 2.1	96.1	3.1	95.9	▲ 2.4	Nov. 2014
12月	91.7	▲ 1.1	101.4	▲ 3.3	94.1	▲ 2.1	106.1	▲ 0.7	Dec.
平成27 年 1月	91.9	0.2	99.1	▲ 3.9	95.3	1.3	101.6	▲ 1.9	Jan. 2015
2月	94.4	2.7	93.8	2.1	98.4	3.3	97.9	2.5	Feb.
3月	87.1	▲ 7.7	95.0	▲ 7.5	93.1	▲ 5.4	100.6	▲ 4.5	Mar.
4月	94.5	8.5	91.2	1.8	97.6	4.8	92.6	3.9	Apr.
5月	92.0	▲ 2.6	85.2	3.4	95.4	▲ 2.3	87.6	2.7	May
6月	87.4	▲ 5.0	77.1	2.8	94.6	▲ 0.8	85.5	3.5	Jun.
7月	89.8	2.7	88.9	2.4	91.3	▲ 3.5	90.8	1.3	Jul.
8月	93.1	3.7	97.9	5.8	96.1	5.3	98.7	8.5	Aug.
9月	91.7	▲ 1.5	88.3	0.2	96.8	0.7	92.2	4.3	Sep.
10月	93.2	1.6	89.2	0.1	97.1	0.3	94.0	3.6	Oct.
11月	88.6	▲ 4.9	88.5	▲ 4.4	92.1	▲ 5.1	92.3	▲ 3.8	Nov.
12月	89.8	1.4	99.3	▲ 2.1	92.6	0.5	104.4	▲ 1.6	Dec.
平成28 年 1月	88.7	▲ 1.2	95.6	▲ 3.5	91.4	▲ 1.3	97.0	▲ 4.5	Jan. 2016

	生産者在庫 Inventory				生産者在庫率 Inventory Ratio				
	季節調整済指数 Seasonally Adjusted Index		原指数 Original Index		季節調整済指数 Seasonally Adjusted Index		原指数 Original Index		
	前月(期)比 %Change From Previous Month(Quarter)		前年 (同月期)比 %Change From Previous Year		前月(期)比 %Change From Previous Month(Quarter)		前年 (同月期)比 %Change From Previous Year		
平成 25 年			87.3	▲ 8.4			97.9	▲ 3.9	C.Y. 2013
26 年			90.2	3.3			95.7	▲ 2.2	2014
27 年			87.5	▲ 3.0			92.4	▲ 3.4	2015
平成 24 年度			97.6	4.9			102.9	0.7	F.Y. 2012
25 年度			81.5	▲ 16.5			94.8	▲ 7.9	2013
26 年度			78.5	▲ 3.7			95.5	0.7	2014
平成26 年 IV期	92.1	0.9	90.2	3.3	97.4	▲ 1.8	91.9	5.3	Q4 2014
平成27 年 I期	82.7	▲ 10.2	78.5	▲ 3.7	89.8	▲ 7.8	81.0	▲ 1.0	Q1 2015
II期	85.3	3.1	81.1	▲ 0.4	88.2	▲ 1.8	96.4	▲ 6.9	Q2
III期	86.2	1.1	91.6	▲ 5.6	95.9	8.7	101.7	▲ 3.6	Q3
IV期	89.4	3.7	87.5	▲ 3.0	96.1	0.2	90.5	▲ 1.5	Q4
平成26 年 11月	93.4	1.4	94.8	5.7	97.7	0.8	92.7	7.3	Nov. 2014
12月	92.1	▲ 1.4	90.2	3.3	97.7	0.0	82.1	5.0	Dec.
平成27 年 1月	91.3	▲ 0.9	90.9	2.0	95.5	▲ 2.3	85.8	3.7	Jan. 2015
2月	86.3	▲ 5.5	83.1	▲ 2.0	87.3	▲ 8.6	82.1	▲ 6.4	Feb.
3月	82.7	▲ 4.2	78.5	▲ 3.7	86.6	▲ 0.8	75.2	0.4	Mar.
4月	81.3	▲ 1.7	81.5	▲ 8.6	83.3	▲ 3.8	87.0	▲ 12.1	Apr.
5月	88.0	8.2	90.7	▲ 1.0	91.2	9.5	105.3	▲ 4.2	May
6月	85.3	▲ 3.1	81.1	▲ 0.4	90.2	▲ 1.1	96.9	▲ 4.6	Jun.
7月	87.0	2.0	84.9	0.7	99.3	10.1	99.6	2.9	Jul.
8月	89.2	2.5	92.8	▲ 1.0	97.4	▲ 1.9	103.0	▲ 4.0	Aug.
9月	86.2	▲ 3.4	91.6	▲ 5.6	90.9	▲ 6.7	102.5	▲ 8.8	Sep.
10月	87.6	1.6	90.6	▲ 4.8	92.2	1.4	95.9	▲ 4.9	Oct.
11月	88.8	1.4	90.1	▲ 5.0	99.2	7.6	94.1	1.5	Nov.
12月	89.4	0.7	87.5	▲ 3.0	96.9	▲ 2.3	81.4	▲ 0.9	Dec.
平成28 年 1月	90.9	1.7	90.5	▲ 0.4	101.1	4.3	90.8	5.8	Jan. 2016

〈 13. プラスチック製品工業 ; Plastic products 〉

平成22年 =100  
index,2010= 100

	生産 Production				生産者出荷 Shipments				
	季節調整済指数 Seasonally Adjusted Index		原指数 Original Index		季節調整済指数 Seasonally Adjusted Index		原指数 Original Index		
	前月(期)比 %Change From Previous Month(Quarter)		前年 (同月期)比 %Change From Previous Year		前月(期)比 %Change From Previous Month(Quarter)		前年 (同月期)比 %Change From Previous Year		
平成 25 年			98.2	▲ 0.1			96.9	▲ 0.7	C.Y. 2013
26 年			98.6	0.4			97.2	0.3	2014
27 年			96.8	▲ 1.8			95.2	▲ 2.1	2015
平成 24 年度			97.4	▲ 0.6			96.4	▲ 0.6	F.Y. 2012
25 年度			99.8	2.5			98.7	2.4	2013
26 年度			97.2	▲ 2.6			95.8	▲ 2.9	2014
平成26 年 IV期	96.6	0.1	97.4	▲ 3.8	95.8	1.1	97.0	▲ 3.2	Q4 2014
平成27 年 I 期	97.3	0.7	94.1	▲ 5.4	96.3	0.5	93.1	▲ 5.8	Q1 2015
II 期	95.4	▲ 2.0	97.2	▲ 3.3	93.8	▲ 2.6	94.7	▲ 2.5	Q2
III 期	95.6	0.2	95.9	▲ 1.0	93.7	▲ 0.1	94.6	▲ 1.4	Q3
IV 期	99.3	3.9	100.1	2.8	97.2	3.7	98.4	1.4	Q4
平成26 年 11月	96.4	▲ 0.3	97.5	▲ 5.0	95.3	▲ 0.7	95.3	▲ 5.4	Nov. 2014
12月	96.7	0.3	94.7	▲ 2.3	96.1	0.8	96.2	▲ 1.6	Dec.
平成27 年 1月	99.6	3.0	90.2	▲ 3.7	98.4	2.4	88.5	▲ 4.0	Jan. 2015
2月	96.5	▲ 3.1	92.6	▲ 5.9	96.2	▲ 2.2	91.4	▲ 6.2	Feb.
3月	95.7	▲ 0.8	99.6	▲ 6.3	94.2	▲ 2.1	99.4	▲ 7.0	Mar.
4月	97.2	1.6	99.8	▲ 2.4	94.6	0.4	97.7	▲ 1.6	Apr.
5月	92.1	▲ 5.2	90.0	▲ 7.5	91.5	▲ 3.3	87.2	▲ 6.8	May
6月	96.8	5.1	101.8	▲ 0.2	95.4	4.3	99.1	0.6	Jun.
7月	95.6	▲ 1.2	102.9	▲ 1.9	93.8	▲ 1.7	100.7	▲ 1.8	Jul.
8月	95.2	▲ 0.4	86.9	0.7	92.9	▲ 1.0	86.8	0.3	Aug.
9月	96.0	0.8	98.0	▲ 1.6	94.4	1.6	96.3	▲ 2.3	Sep.
10月	98.9	3.0	101.4	1.5	96.9	2.6	99.2	▲ 0.3	Oct.
11月	101.0	2.1	103.0	5.6	98.2	1.3	99.4	4.3	Nov.
12月	98.0	▲ 3.0	95.9	1.3	96.5	▲ 1.7	96.6	0.4	Dec.
平成28 年 1月	100.1	2.1	89.9	▲ 0.3	99.1	2.7	88.0	▲ 0.6	Jan. 2016

	生産者在庫 Inventory				生産者在庫率 Inventory Ratio				
	季節調整済指数 Seasonally Adjusted Index		原指数 Original Index		季節調整済指数 Seasonally Adjusted Index		原指数 Original Index		
	前月(期)比 %Change From Previous Month(Quarter)		前年 (同月期)比 %Change From Previous Year		前月(期)比 %Change From Previous Month(Quarter)		前年 (同月期)比 %Change From Previous Year		
平成 25 年			104.8	1.9			107.6	1.0	C.Y. 2013
26 年			105.5	0.7			108.9	1.2	2014
27 年			108.9	3.2			111.8	2.7	2015
平成 24 年度			104.6	1.3			107.2	1.0	F.Y. 2012
25 年度			102.4	▲ 2.1			105.8	▲ 1.3	2013
26 年度			105.3	2.8			110.8	4.7	2014
平成26 年 IV期	107.0	▲ 1.8	105.5	0.7	110.7	▲ 2.0	107.5	3.6	Q4 2014
平成27 年 I 期	106.8	▲ 0.2	105.3	2.8	109.6	▲ 1.0	113.9	6.9	Q1 2015
II 期	107.6	0.7	109.7	0.2	112.8	2.9	111.8	2.9	Q2
III 期	108.4	0.7	108.7	▲ 0.5	112.1	▲ 0.6	112.1	▲ 0.8	Q3
IV 期	110.5	1.9	108.9	3.2	112.5	0.4	109.2	1.6	Q4
平成26 年 11月	107.8	0.4	109.3	1.5	113.4	3.4	111.1	6.2	Nov. 2014
12月	107.0	▲ 0.7	105.5	0.7	109.1	▲ 3.8	106.0	2.1	Dec.
平成27 年 1月	106.8	▲ 0.2	106.3	0.7	107.7	▲ 1.3	120.1	3.3	Jan. 2015
2月	106.3	▲ 0.5	107.3	1.5	110.9	3.0	117.1	7.5	Feb.
3月	106.8	0.5	105.3	2.8	110.2	▲ 0.6	104.6	11.0	Mar.
4月	108.3	1.4	105.5	1.2	111.8	1.5	106.1	3.2	Apr.
5月	107.9	▲ 0.4	107.0	0.4	117.1	4.7	119.4	5.8	May
6月	107.6	▲ 0.3	109.7	0.2	109.5	▲ 6.5	109.8	▲ 0.6	Jun.
7月	107.2	▲ 0.4	110.2	▲ 0.9	109.5	0.0	107.4	▲ 1.2	Jul.
8月	109.2	1.9	108.2	▲ 0.8	115.1	5.1	118.5	▲ 2.1	Aug.
9月	108.4	▲ 0.7	108.7	▲ 0.5	111.6	▲ 3.0	110.3	0.9	Sep.
10月	108.9	0.5	109.3	1.4	111.7	0.1	107.3	1.8	Oct.
11月	110.7	1.7	112.2	2.7	112.7	0.9	110.4	▲ 0.6	Nov.
12月	110.5	▲ 0.2	108.9	3.2	113.2	0.4	110.0	3.8	Dec.
平成28 年 1月	110.9	0.4	110.4	3.9	111.5	▲ 1.5	124.3	3.5	Jan. 2016

〈 14. パルプ・紙・紙加工品工業 ; Pulp, paper and paper products 〉

平成22年 =100  
index,2010= 100

	生産 Production				生産者出荷 Shipments				
	季節調整済指数 Seasonally Adjusted Index		原指数 Original Index		季節調整済指数 Seasonally Adjusted Index		原指数 Original Index		
	前月(期)比 %Change From Previous Month(Quarter)		前年 (同月期)比 %Change From Previous Year		前月(期)比 %Change From Previous Month(Quarter)		前年 (同月期)比 %Change From Previous Year		
平成 25 年			97.3	1.1			97.1	2.1	C.Y. 2013
26 年			98.2	0.9			96.8	▲ 0.3	2014
27 年			97.7	▲ 0.5			96.3	▲ 0.5	2015
平成 24 年度			95.3	▲ 2.6			95.0	▲ 1.7	F.Y. 2012
25 年度			98.9	3.8			98.5	3.7	2013
26 年度			97.4	▲ 1.5			96.0	▲ 2.5	2014
平成26 年 IV期	97.6	0.6	100.0	▲ 1.5	96.2	0.8	100.0	▲ 2.1	Q4 2014
平成27 年 I期	97.8	0.2	95.7	▲ 3.4	97.3	1.1	95.2	▲ 3.4	Q1 2015
II期	97.0	▲ 0.8	97.4	▲ 0.3	95.6	▲ 1.7	94.7	0.2	Q2
III期	98.0	1.0	97.0	0.8	96.6	1.0	95.2	0.8	Q3
IV期	98.2	0.2	100.6	0.6	96.2	▲ 0.4	100.0	0.0	Q4
平成26 年 11月	97.7	1.1	97.9	▲ 2.0	95.6	▲ 1.1	97.0	▲ 5.0	Nov. 2014
12月	98.5	0.8	100.4	0.3	96.3	0.7	100.5	▲ 0.3	Dec.
平成27 年 1月	97.3	▲ 1.2	90.7	▲ 4.8	99.2	3.0	89.3	▲ 2.4	Jan. 2015
2月	98.0	0.7	92.5	▲ 2.0	97.1	▲ 2.1	92.5	▲ 3.3	Feb.
3月	98.2	0.2	103.9	▲ 3.4	95.5	▲ 1.6	103.8	▲ 4.2	Mar.
4月	96.3	▲ 1.9	100.0	▲ 0.2	95.2	▲ 0.3	98.6	1.0	Apr.
5月	96.0	▲ 0.3	94.7	▲ 3.1	95.8	0.6	90.4	▲ 2.4	May
6月	98.8	2.9	97.5	2.4	95.9	0.1	95.2	2.1	Jun.
7月	98.4	▲ 0.4	98.8	1.1	97.3	1.5	98.9	1.3	Jul.
8月	96.2	▲ 2.2	93.6	▲ 0.2	94.9	▲ 2.5	89.5	1.0	Aug.
9月	99.3	3.2	98.6	1.6	97.5	2.7	97.3	0.3	Sep.
10月	98.8	▲ 0.5	103.3	1.6	97.1	▲ 0.4	101.6	▲ 0.9	Oct.
11月	98.8	0.0	99.6	1.7	95.6	▲ 1.5	98.3	1.3	Nov.
12月	97.0	▲ 1.8	98.9	▲ 1.5	95.9	0.3	100.1	▲ 0.4	Dec.
平成28 年 1月	98.8	1.9	91.4	0.8	98.3	2.5	87.3	▲ 2.2	Jan. 2016

	生産者在庫 Inventory				生産者在庫率 Inventory Ratio				
	季節調整済指数 Seasonally Adjusted Index		原指数 Original Index		季節調整済指数 Seasonally Adjusted Index		原指数 Original Index		
	前月(期)比 %Change From Previous Month(Quarter)		前年 (同月期)比 %Change From Previous Year		前月(期)比 %Change From Previous Month(Quarter)		前年 (同月期)比 %Change From Previous Year		
平成 25 年			93.9	▲ 9.7			107.0	▲ 10.8	C.Y. 2013
26 年			99.3	5.8			108.4	1.3	2014
27 年			103.5	4.2			113.7	4.9	2015
平成 24 年度			100.7	▲ 3.8			120.1	18.2	F.Y. 2012
25 年度			92.3	▲ 8.3			103.3	▲ 14.0	2013
26 年度			98.4	6.6			110.3	6.8	2014
平成26 年 IV期	102.8	0.3	99.3	5.8	110.6	▲ 2.1	107.2	6.8	Q4 2014
平成27 年 I期	101.3	▲ 1.5	98.4	6.6	107.3	▲ 3.0	106.2	7.6	Q1 2015
II期	104.0	2.7	105.0	2.6	114.2	6.4	115.8	3.9	Q2
III期	104.9	0.9	107.8	2.4	114.8	0.5	118.2	1.6	Q3
IV期	107.1	2.1	103.5	4.2	118.2	3.0	114.5	6.8	Q4
平成26 年 11月	102.4	3.3	101.6	5.6	114.3	6.9	110.7	12.0	Nov. 2014
12月	102.8	0.4	99.3	5.8	110.7	▲ 3.1	105.6	5.2	Dec.
平成27 年 1月	99.4	▲ 3.3	100.9	2.7	105.8	▲ 4.4	113.4	5.0	Jan. 2015
2月	99.9	0.5	99.6	5.0	108.0	2.1	108.9	8.4	Feb.
3月	101.3	1.4	98.4	6.6	108.1	0.1	96.3	10.1	Mar.
4月	102.0	0.7	98.3	4.5	112.4	4.0	106.7	4.5	Apr.
5月	102.3	0.3	103.4	3.0	114.7	2.0	120.4	5.0	May
6月	104.0	1.7	105.0	2.6	115.4	0.6	120.2	2.4	Jun.
7月	103.6	▲ 0.4	103.0	2.4	112.1	▲ 2.9	112.4	1.0	Jul.
8月	104.4	0.8	107.3	0.5	118.0	5.3	126.2	0.9	Aug.
9月	104.9	0.5	107.8	2.4	114.3	▲ 3.1	115.9	3.1	Sep.
10月	104.6	▲ 0.3	107.5	5.5	114.8	0.4	113.0	7.4	Oct.
11月	108.4	3.6	107.5	5.8	121.2	5.6	117.4	6.1	Nov.
12月	107.1	▲ 1.2	103.5	4.2	118.5	▲ 2.2	113.0	7.0	Dec.
平成28 年 1月	106.7	▲ 0.4	108.3	7.3	117.5	▲ 0.8	126.0	11.1	Jan. 2016

< 15. 纖維工業 ; Textiles >

平成22年 =100  
index,2010= 100

	生産 Production				生産者出荷 Shipments				
	季節調整済指数 Seasonally Adjusted Index		原指数 Original Index		季節調整済指数 Seasonally Adjusted Index		原指数 Original Index		
	前月(期)比 %Change From Previous Month(Quarter)		前年 (同月期)比 %Change From Previous Year		前月(期)比 %Change From Previous Month(Quarter)		前年 (同月期)比 %Change From Previous Year		
平成 25 年			98.4	▲ 2.0			97.3	▲ 0.7	C.Y. 2013
26 年			97.2	▲ 1.2			96.1	▲ 1.2	2014
27 年			95.6	▲ 1.6			94.8	▲ 1.4	2015
平成 24 年度			99.0	▲ 3.5			97.1	▲ 2.5	F.Y. 2012
25 年度			98.7	▲ 0.3			98.1	1.0	2013
26 年度			96.9	▲ 1.8			95.3	▲ 2.9	2014
平成26 年 IV期	95.9	▲ 1.3	96.5	▲ 2.8	94.4	▲ 0.8	93.0	▲ 3.3	Q4 2014
平成27 年 I期	97.0	1.1	95.6	▲ 1.4	96.0	1.7	99.6	▲ 3.3	Q1 2015
II期	95.3	▲ 1.8	96.1	▲ 2.4	94.7	▲ 1.4	95.6	▲ 1.0	Q2
III期	96.3	1.0	95.8	▲ 1.2	94.4	▲ 0.3	90.9	▲ 1.2	Q3
IV期	94.4	▲ 2.0	95.0	▲ 1.6	94.4	0.0	93.0	0.0	Q4
平成26 年 11月	95.4	▲ 1.0	95.3	▲ 5.2	93.8	▲ 2.6	90.5	▲ 5.4	Nov. 2014
12月	95.8	0.4	94.9	▲ 1.8	93.0	▲ 0.9	91.6	▲ 4.0	Dec.
平成27 年 1月	100.0	4.4	94.1	1.5	99.5	7.0	94.1	0.3	Jan. 2015
2月	95.9	▲ 4.1	93.4	▲ 2.9	96.2	▲ 3.3	97.5	▲ 3.6	Feb.
3月	95.0	▲ 0.9	99.2	▲ 2.7	92.3	▲ 4.1	107.1	▲ 6.1	Mar.
4月	95.0	0.0	97.5	▲ 2.2	96.0	4.0	102.1	0.1	Apr.
5月	95.7	0.7	94.0	▲ 3.9	93.7	▲ 2.4	91.3	▲ 3.7	May
6月	95.2	▲ 0.5	96.8	▲ 1.1	94.5	0.9	93.3	0.3	Jun.
7月	95.3	0.1	98.3	▲ 2.7	95.5	1.1	91.9	▲ 1.4	Jul.
8月	96.3	1.0	92.2	0.7	94.3	▲ 1.3	86.4	1.1	Aug.
9月	97.3	1.0	96.8	▲ 1.7	93.4	▲ 1.0	94.4	▲ 2.9	Sep.
10月	94.5	▲ 2.9	96.8	▲ 2.5	95.6	2.4	95.4	▲ 1.6	Oct.
11月	95.5	1.1	95.9	0.6	94.8	▲ 0.8	92.3	2.0	Nov.
12月	93.2	▲ 2.4	92.4	▲ 2.6	92.7	▲ 2.2	91.3	▲ 0.3	Dec.
平成28 年 1月	97.0	4.1	90.7	▲ 3.6	97.2	4.9	91.1	▲ 3.2	Jan. 2016

	生産者在庫 Inventory				生産者在庫率 Inventory Ratio				
	季節調整済指数 Seasonally Adjusted Index		原指数 Original Index		季節調整済指数 Seasonally Adjusted Index		原指数 Original Index		
	前月(期)比 %Change From Previous Month(Quarter)		前年 (同月期)比 %Change From Previous Year		前月(期)比 %Change From Previous Month(Quarter)		前年 (同月期)比 %Change From Previous Year		
平成 25 年			106.6	▲ 4.3			108.3	▲ 0.3	C.Y. 2013
26 年			110.9	4.0			110.1	1.7	2014
27 年			114.2	3.0			115.5	4.9	2015
平成 24 年度			101.3	2.8			110.0	8.1	F.Y. 2012
25 年度			97.5	▲ 3.8			106.7	▲ 3.0	2013
26 年度			105.2	7.9			111.6	4.6	2014
平成26 年 IV期	106.2	▲ 1.1	110.9	4.0	114.6	2.6	123.8	7.7	Q4 2014
平成27 年 I期	110.6	4.1	105.2	7.9	111.0	▲ 3.1	105.1	5.9	Q1 2015
II期	107.7	▲ 2.6	103.3	3.4	114.9	3.5	105.3	5.7	Q2
III期	111.1	3.2	112.6	3.5	118.1	2.8	124.6	5.6	Q3
IV期	109.4	▲ 1.5	114.2	3.0	117.6	▲ 0.4	126.9	2.5	Q4
平成26 年 11月	106.0	▲ 0.5	110.0	3.0	116.9	3.6	129.5	9.7	Nov. 2014
12月	106.2	0.2	110.9	4.0	114.1	▲ 2.4	124.9	8.0	Dec.
平成27 年 1月	106.0	▲ 0.2	111.6	3.2	105.2	▲ 7.8	112.7	0.8	Jan. 2015
2月	106.9	0.8	109.6	3.7	110.9	5.4	107.8	6.3	Feb.
3月	110.6	3.5	105.2	7.9	116.9	5.4	94.7	12.1	Mar.
4月	108.7	▲ 1.7	102.2	6.1	112.5	▲ 3.8	96.5	5.6	Apr.
5月	108.2	▲ 0.5	102.3	4.3	116.7	3.7	107.4	7.2	May
6月	107.7	▲ 0.5	103.3	3.4	115.6	▲ 0.9	111.9	4.4	Jun.
7月	108.0	0.3	106.7	3.7	117.3	1.5	123.0	7.0	Jul.
8月	108.7	0.6	110.9	3.3	117.1	▲ 0.2	130.0	2.8	Aug.
9月	111.1	2.2	112.6	3.5	120.0	2.5	120.8	7.4	Sep.
10月	109.0	▲ 1.9	111.5	2.3	117.4	▲ 2.2	121.6	4.0	Oct.
11月	109.0	0.0	113.1	2.8	117.7	0.3	130.3	0.6	Nov.
12月	109.4	0.4	114.2	3.0	117.6	▲ 0.1	128.7	3.0	Dec.
平成28 年 1月	108.8	▲ 0.5	114.5	2.6	113.0	▲ 3.9	121.1	7.5	Jan. 2016

〈 16. その他工業 ; Other manufacturing 〉

平成22年 =100  
index,2010= 100

	生産 Production				生産者出荷 Shipments				
	季節調整済指数 Seasonally Adjusted Index		原指数 Original Index		季節調整済指数 Seasonally Adjusted Index		原指数 Original Index		
	前月(期)比 %Change From Previous Month(Quarter)		前年 (同月期)比 %Change From Previous Year		前月(期)比 %Change From Previous Month(Quarter)		前年 (同月期)比 %Change From Previous Year		
平成 25 年			97.6	▲ 1.0			99.0	0.1	C.Y. 2013
26 年			96.7	▲ 0.9			98.4	▲ 0.6	2014
27 年			93.6	▲ 3.2			94.9	▲ 3.6	2015
平成 24 年度			97.3	▲ 1.6			97.7	▲ 1.9	F.Y. 2012
25 年度			98.5	1.2			100.5	2.9	2013
26 年度			95.8	▲ 2.7			97.0	▲ 3.5	2014
平成26 年 IV期	94.8	▲ 1.1	97.2	▲ 4.3	96.1	▲ 0.9	98.6	▲ 4.8	Q4 2014
平成27 年 I 期	96.0	1.3	95.5	▲ 3.6	96.9	0.8	97.1	▲ 5.6	Q1 2015
II 期	93.6	▲ 2.5	92.6	▲ 3.0	94.8	▲ 2.2	92.9	▲ 3.3	Q2
III 期	92.7	▲ 1.0	91.8	▲ 3.4	94.2	▲ 0.6	93.3	▲ 2.9	Q3
IV 期	92.3	▲ 0.4	94.6	▲ 2.7	93.8	▲ 0.4	96.2	▲ 2.4	Q4
平成26 年 11月	94.7	▲ 0.9	96.5	▲ 5.2	96.2	▲ 0.8	97.4	▲ 6.7	Nov. 2014
12月	94.1	▲ 0.6	94.3	▲ 4.9	95.1	▲ 1.1	95.8	▲ 4.8	Dec.
平成27 年 1月	96.1	2.1	87.5	▲ 4.5	97.6	2.6	88.1	▲ 6.6	Jan. 2015
2月	96.3	0.2	94.8	▲ 2.9	96.8	▲ 0.8	95.0	▲ 5.8	Feb.
3月	95.5	▲ 0.8	104.1	▲ 3.6	96.2	▲ 0.6	108.2	▲ 4.7	Mar.
4月	94.0	▲ 1.6	95.4	▲ 2.4	94.8	▲ 1.5	95.7	▲ 3.8	Apr.
5月	92.4	▲ 1.7	86.3	▲ 5.6	93.3	▲ 1.6	86.0	▲ 6.9	May
6月	94.5	2.3	96.2	▲ 1.3	96.2	3.1	96.9	0.4	Jun.
7月	93.1	▲ 1.5	95.9	▲ 3.7	95.0	▲ 1.2	98.2	▲ 2.3	Jul.
8月	92.5	▲ 0.6	84.3	▲ 2.2	93.3	▲ 1.8	84.6	▲ 3.0	Aug.
9月	92.6	0.1	95.1	▲ 4.0	94.2	1.0	97.1	▲ 3.6	Sep.
10月	92.3	▲ 0.3	96.4	▲ 4.3	95.2	1.1	99.2	▲ 3.2	Oct.
11月	92.8	0.5	95.3	▲ 1.2	94.1	▲ 1.2	96.6	▲ 0.8	Nov.
12月	91.9	▲ 1.0	92.0	▲ 2.4	92.2	▲ 2.0	92.9	▲ 3.0	Dec.
平成28 年 1月	93.4	1.6	84.4	▲ 3.5	95.0	3.0	84.6	▲ 4.0	Jan. 2016

	生産者在庫 Inventory				生産者在庫率 Inventory Ratio				
	季節調整済指数 Seasonally Adjusted Index		原指数 Original Index		季節調整済指数 Seasonally Adjusted Index		原指数 Original Index		
	前月(期)比 %Change From Previous Month(Quarter)		前年 (同月期)比 %Change From Previous Year		前月(期)比 %Change From Previous Month(Quarter)		前年 (同月期)比 %Change From Previous Year		
平成 25 年			100.4	▲ 2.1			99.0	▲ 3.0	C.Y. 2013
26 年			100.5	0.1			96.4	▲ 2.6	2014
27 年			97.0	▲ 3.5			102.0	5.8	2015
平成 24 年度			96.6	▲ 2.1			102.9	3.9	F.Y. 2012
25 年度			90.0	▲ 6.8			96.1	▲ 6.6	2013
26 年度			96.6	7.3			99.4	3.4	2014
平成26 年 IV期	99.6	0.5	100.5	0.1	100.9	2.1	99.9	6.2	Q4 2014
平成27 年 I 期	102.2	2.6	96.6	7.3	103.2	2.3	101.2	13.7	Q1 2015
II 期	100.3	▲ 1.9	100.1	3.3	104.7	1.5	104.6	10.6	Q2
III 期	97.9	▲ 2.4	98.8	▲ 1.3	101.0	▲ 3.5	104.3	2.3	Q3
IV 期	96.1	▲ 1.8	97.0	▲ 3.5	98.9	▲ 2.1	97.9	▲ 2.0	Q4
平成26 年 11月	100.2	1.0	101.9	1.8	102.8	3.8	102.5	9.5	Nov. 2014
12月	99.6	▲ 0.6	100.5	0.1	100.8	▲ 1.9	100.8	6.6	Dec.
平成27 年 1月	101.2	1.6	104.1	2.5	101.1	0.3	111.7	11.4	Jan. 2015
2月	103.6	2.4	106.0	7.4	105.7	4.5	105.2	15.5	Feb.
3月	102.2	▲ 1.4	96.6	7.3	102.8	▲ 2.7	86.8	14.7	Mar.
4月	102.1	▲ 0.1	97.4	7.3	104.4	1.6	98.8	13.7	Apr.
5月	103.0	0.9	99.2	7.7	109.9	5.3	113.3	16.3	May
6月	100.3	▲ 2.6	100.1	3.3	99.9	▲ 9.1	101.8	2.4	Jun.
7月	98.3	▲ 2.0	100.6	0.0	99.5	▲ 0.4	100.7	2.2	Jul.
8月	98.2	▲ 0.1	100.0	▲ 0.8	103.6	4.1	113.6	2.3	Aug.
9月	97.9	▲ 0.3	98.8	▲ 1.3	99.9	▲ 3.6	98.5	2.2	Sep.
10月	95.5	▲ 2.5	96.8	▲ 3.8	98.1	▲ 1.8	95.5	▲ 0.9	Oct.
11月	95.7	0.2	97.3	▲ 4.5	99.1	1.0	98.8	▲ 3.6	Nov.
12月	96.1	0.4	97.0	▲ 3.5	99.5	0.4	99.5	▲ 1.3	Dec.
平成28 年 1月	96.9	0.8	99.7	▲ 4.2	100.7	1.2	111.3	▲ 0.4	Jan. 2016



< 17. 資本財 ; Capital goods >

平成22年 =100  
index,2010= 100

	生産 Production				生産者出荷 Shipments				
	季節調整済指数 Seasonally Adjusted Index		原指数 Original Index		季節調整済指数 Seasonally Adjusted Index		原指数 Original Index		
	前月(期)比 %Change From Previous Month(Quarter)		前年 (同月期)比 %Change From Previous Year		前月(期)比 %Change From Previous Month(Quarter)		前年 (同月期)比 %Change From Previous Year		
平成 25 年			100.5	▲ 2.2			100.7	▲ 2.3	C.Y. 2013
26 年			107.6	7.1			107.3	6.6	2014
27 年			106.1	▲ 1.4			105.5	▲ 1.7	2015
平成 24 年度			99.5	▲ 7.4			100.7	▲ 4.7	F.Y. 2012
25 年度			104.0	4.5			103.8	3.1	2013
26 年度			107.4	3.3			106.7	2.8	2014
平成26 年 IV期	107.3	1.4	105.2	1.4	107.9	0.8	103.6	2.5	Q4 2014
平成27 年 I 期	109.2	1.8	115.2	▲ 0.8	107.1	▲ 0.7	118.0	▲ 1.9	Q1 2015
II 期	108.5	▲ 0.6	102.2	1.1	106.1	▲ 0.9	98.6	1.0	Q2
III 期	103.9	▲ 4.2	105.7	▲ 2.0	105.8	▲ 0.3	105.6	▲ 1.9	Q3
IV 期	103.6	▲ 0.3	101.4	▲ 3.6	104.1	▲ 1.6	99.9	▲ 3.6	Q4
平成26 年 11月	106.2	▲ 2.9	99.3	▲ 2.1	108.4	▲ 1.0	99.8	▲ 0.7	Nov. 2014
12月	106.4	0.2	109.6	1.8	105.9	▲ 2.3	106.8	2.9	Dec.
平成27 年 1月	112.9	6.1	101.6	▲ 1.7	113.1	6.8	104.2	1.7	Jan. 2015
2月	107.4	▲ 4.9	106.5	▲ 1.8	103.0	▲ 8.9	103.7	▲ 6.4	Feb.
3月	107.2	▲ 0.2	137.6	0.7	105.1	2.0	146.2	▲ 1.0	Mar.
4月	109.0	1.7	98.8	0.4	106.9	1.7	95.0	1.6	Apr.
5月	107.3	▲ 1.6	94.5	▲ 2.3	107.0	0.1	90.9	▲ 1.0	May
6月	109.2	1.8	113.4	4.7	104.5	▲ 2.3	109.8	2.0	Jun.
7月	107.4	▲ 1.6	110.4	▲ 0.5	106.8	2.2	106.8	▲ 2.5	Jul.
8月	103.4	▲ 3.7	94.5	▲ 0.2	106.2	▲ 0.6	91.5	1.7	Aug.
9月	100.8	▲ 2.5	112.2	▲ 5.0	104.3	▲ 1.8	118.4	▲ 4.1	Sep.
10月	106.0	5.2	101.4	▲ 4.9	106.4	2.0	99.6	▲ 4.5	Oct.
11月	103.4	▲ 2.5	98.4	▲ 0.9	104.7	▲ 1.6	98.1	▲ 1.7	Nov.
12月	101.3	▲ 2.0	104.3	▲ 4.8	101.2	▲ 3.3	102.0	▲ 4.5	Dec.
平成28 年 1月	106.8	5.4	94.4	▲ 7.1	100.4	▲ 0.8	90.8	▲ 12.9	Jan. 2016

	生産者在庫 Inventory				生産者在庫率 Inventory Ratio				
	季節調整済指数 Seasonally Adjusted Index		原指数 Original Index		季節調整済指数 Seasonally Adjusted Index		原指数 Original Index		
	前月(期)比 %Change From Previous Month(Quarter)		前年 (同月期)比 %Change From Previous Year		前月(期)比 %Change From Previous Month(Quarter)		前年 (同月期)比 %Change From Previous Year		
平成 25 年			119.0	▲ 3.5			99.5	▲ 1.1	C.Y. 2013
26 年			127.2	6.9			95.2	▲ 4.3	2014
27 年			150.3	18.2			114.9	20.7	2015
平成 24 年度			100.6	▲ 5.8			102.7	7.5	F.Y. 2012
25 年度			101.0	0.4			96.5	▲ 6.0	2013
26 年度			124.9	23.7			97.2	0.7	2014
平成26 年 IV期	126.0	0.4	127.2	6.9	95.8	▲ 0.3	98.6	▲ 0.4	Q4 2014
平成27 年 I 期	144.3	14.5	124.9	23.7	102.0	6.5	97.2	9.0	Q1 2015
II 期	162.8	12.8	160.3	26.8	116.0	13.7	119.2	20.9	Q2
III 期	162.8	0.0	155.6	29.7	124.8	7.6	122.5	29.9	Q3
IV 期	148.9	▲ 8.5	150.3	18.2	117.2	▲ 6.1	120.6	22.3	Q4
平成26 年 11月	126.1	▲ 0.2	131.0	8.4	97.2	2.9	102.0	2.0	Nov. 2014
12月	126.0	▲ 0.1	127.2	6.9	95.7	▲ 1.5	96.8	▲ 0.9	Dec.
平成27 年 1月	127.3	1.0	138.9	6.8	94.2	▲ 1.6	112.7	2.4	Jan. 2015
2月	135.7	6.6	145.2	15.5	102.6	8.9	104.9	11.2	Feb.
3月	144.3	6.3	124.9	23.7	109.2	6.4	74.0	17.3	Mar.
4月	154.1	6.8	137.9	27.9	112.9	3.4	112.7	22.4	Apr.
5月	151.2	▲ 1.9	148.3	21.9	115.2	2.0	129.3	18.8	May
6月	162.8	7.7	160.3	26.8	120.0	4.2	115.6	21.7	Jun.
7月	164.3	0.9	173.0	28.9	120.0	0.0	122.4	25.5	Jul.
8月	165.7	0.9	171.4	33.3	129.7	8.1	141.8	33.0	Aug.
9月	162.8	▲ 1.8	155.6	29.7	124.8	▲ 3.8	103.2	31.0	Sep.
10月	155.1	▲ 4.7	158.7	22.7	118.2	▲ 5.3	121.3	25.2	Oct.
11月	150.6	▲ 2.9	156.5	19.5	116.9	▲ 1.1	122.7	20.3	Nov.
12月	148.9	▲ 1.1	150.3	18.2	116.6	▲ 0.3	117.9	21.8	Dec.
平成28 年 1月	142.4	▲ 4.4	155.4	11.9	109.0	▲ 6.5	130.4	15.7	Jan. 2016

< 18. 資本財(除. 輸送機械) ; Capital goods (excl. Transport equipment) >

平成22年 =100  
index,2010= 100

	生産 Production				生産者出荷 Shipments				
	季節調整済指数 Seasonally Adjusted Index		原指数 Original Index		季節調整済指数 Seasonally Adjusted Index		原指数 Original Index		
	前月(期)比 %Change From Previous Month(Quarter)		前年 (同月期)比 %Change From Previous Year		前月(期)比 %Change From Previous Month(Quarter)		前年 (同月期)比 %Change From Previous Year		
平成 25 年			103.3	▲ 1.5			103.8	▲ 1.6	C.Y. 2013
26 年			111.8	8.2			113.4	9.2	2014
27 年			111.3	▲ 0.4			112.5	▲ 0.8	2015
平成 24 年度			101.5	▲ 7.5			102.7	▲ 6.0	F.Y. 2012
25 年度			107.4	5.8			108.3	5.5	2013
26 年度			111.9	4.2			113.0	4.3	2014
平成26 年 IV期	112.5	2.5	109.3	2.4	114.6	2.7	110.0	5.0	Q4 2014
平成27 年 I期	114.6	1.9	122.4	0.2	116.0	1.2	126.8	▲ 1.1	Q1 2015
II期	113.9	▲ 0.6	106.7	2.6	113.6	▲ 2.1	104.2	2.5	Q2
III期	109.0	▲ 4.3	110.7	▲ 1.1	111.4	▲ 1.9	112.8	▲ 0.8	Q3
IV期	108.4	▲ 0.6	105.2	▲ 3.8	110.5	▲ 0.8	106.0	▲ 3.6	Q4
平成26 年 11月	111.2	▲ 3.0	101.9	▲ 1.2	114.4	▲ 0.9	103.9	1.8	Nov. 2014
12月	111.7	0.4	116.7	3.0	113.9	▲ 0.4	118.4	6.7	Dec.
平成27 年 1月	120.1	7.5	106.4	0.6	126.1	10.7	108.5	3.0	Jan. 2015
2月	112.4	▲ 6.4	110.9	▲ 1.3	111.0	▲ 12.0	110.9	▲ 3.2	Feb.
3月	111.4	▲ 0.9	150.0	1.3	111.0	0.0	160.9	▲ 2.3	Mar.
4月	113.0	1.4	102.2	0.9	113.9	2.6	99.0	3.0	Apr.
5月	113.5	0.4	98.8	▲ 0.1	112.3	▲ 1.4	96.8	▲ 0.4	May
6月	115.2	1.5	119.1	6.6	114.6	2.0	116.9	4.7	Jun.
7月	113.1	▲ 1.8	114.3	0.5	115.4	0.7	113.0	0.4	Jul.
8月	108.9	▲ 3.7	99.9	1.3	108.9	▲ 5.6	98.8	0.6	Aug.
9月	105.1	▲ 3.5	117.9	▲ 4.5	109.8	0.8	126.7	▲ 2.8	Sep.
10月	111.1	5.7	104.0	▲ 4.8	112.2	2.2	103.2	▲ 4.2	Oct.
11月	108.4	▲ 2.4	101.2	▲ 0.7	111.5	▲ 0.6	102.8	▲ 1.1	Nov.
12月	105.7	▲ 2.5	110.4	▲ 5.4	107.8	▲ 3.3	112.1	▲ 5.3	Dec.
平成28 年 1月	113.3	7.2	98.6	▲ 7.3	115.4	7.1	97.8	▲ 9.9	Jan. 2016

	生産者在庫 Inventory				生産者在庫率 Inventory Ratio				
	季節調整済指数 Seasonally Adjusted Index		原指数 Original Index		季節調整済指数 Seasonally Adjusted Index		原指数 Original Index		
	前月(期)比 %Change From Previous Month(Quarter)		前年 (同月期)比 %Change From Previous Year		前月(期)比 %Change From Previous Month(Quarter)		前年 (同月期)比 %Change From Previous Year		
平成 25 年			128.1	▲ 3.5			102.3	0.2	C.Y. 2013
26 年			137.1	7.0			97.1	▲ 5.1	2014
27 年			167.7	22.3			121.1	24.7	2015
平成 24 年度			104.7	▲ 3.5			104.9	12.0	F.Y. 2012
25 年度			104.8	0.1			99.1	▲ 5.5	2013
26 年度			132.8	26.7			99.4	0.3	2014
平成26 年 IV期	132.6	0.7	137.1	7.0	98.7	1.5	102.1	▲ 0.3	Q4 2014
平成27 年 I期	152.9	15.3	132.8	26.7	105.6	7.0	99.6	10.3	Q1 2015
II期	175.4	14.7	174.2	32.6	121.6	15.2	126.3	24.4	Q2
III期	178.7	1.9	168.8	35.7	132.1	8.6	128.2	35.9	Q3
IV期	162.2	▲ 9.2	167.7	22.3	126.0	▲ 4.6	130.3	27.6	Q4
平成26 年 11月	133.8	0.3	138.5	9.8	100.2	3.3	105.5	2.2	Nov. 2014
12月	132.6	▲ 0.9	137.1	7.0	98.8	▲ 1.4	101.9	▲ 1.6	Dec.
平成27 年 1月	136.0	2.6	147.5	8.8	97.5	▲ 1.3	115.9	3.9	Jan. 2015
2月	144.9	6.5	155.0	15.6	105.4	8.1	108.3	10.2	Feb.
3月	152.9	5.5	132.8	26.7	113.8	8.0	74.6	21.9	Mar.
4月	164.2	7.4	149.6	28.5	118.2	3.9	121.2	22.5	Apr.
5月	163.2	▲ 0.6	159.2	24.8	119.7	1.3	134.2	21.2	May
6月	175.4	7.5	174.2	32.6	126.8	5.9	123.5	30.0	Jun.
7月	177.3	1.1	184.9	33.0	124.9	▲ 1.5	127.7	29.9	Jul.
8月	179.9	1.5	186.1	37.4	137.1	9.8	148.3	39.2	Aug.
9月	178.7	▲ 0.7	168.8	35.7	134.4	▲ 2.0	108.5	38.7	Sep.
10月	171.0	▲ 4.3	172.8	28.2	127.6	▲ 5.1	129.9	31.5	Oct.
11月	165.1	▲ 3.5	170.9	23.4	124.8	▲ 2.2	131.4	24.5	Nov.
12月	162.2	▲ 1.8	167.7	22.3	125.6	0.6	129.5	27.1	Dec.
平成28 年 1月	156.8	▲ 3.3	170.0	15.3	115.6	▲ 8.0	137.4	18.6	Jan. 2016

< 19. 建設財 ; Construction goods >

平成22年 = 100  
index,2010= 100

	生産 Production				生産者出荷 Shipments				
	季節調整済指数 Seasonally Adjusted Index		原指数 Original Index		季節調整済指数 Seasonally Adjusted Index		原指数 Original Index		
	前月(期)比 %Change From Previous Month(Quarter)		前年 (同月期)比 %Change From Previous Year		前月(期)比 %Change From Previous Month(Quarter)		前年 (同月期)比 %Change From Previous Year		
平成 25 年			104.5	2.4			104.8	3.6	C.Y. 2013
26 年			102.5	▲ 1.9			102.8	▲ 1.9	2014
27 年			98.3	▲ 4.1			98.8	▲ 3.9	2015
平成 24 年度			101.4	1.2			101.3	2.3	F.Y. 2012
25 年度			106.1	4.6			106.6	5.2	2013
26 年度			100.3	▲ 5.5			100.4	▲ 5.8	2014
平成26 年 IV期	98.3	▲ 2.0	103.2	▲ 8.0	98.6	▲ 2.6	103.9	▲ 8.3	Q4 2014
平成27 年 I期	98.2	▲ 0.1	98.2	▲ 7.9	98.5	▲ 0.1	99.3	▲ 8.6	Q1 2015
II期	98.2	0.0	94.2	▲ 6.4	100.0	1.5	94.6	▲ 3.8	Q2
III期	98.9	0.7	97.8	▲ 1.6	99.8	▲ 0.2	98.5	▲ 1.7	Q3
IV期	98.1	▲ 0.8	103.0	▲ 0.2	97.4	▲ 2.4	102.6	▲ 1.3	Q4
平成26 年 11月	98.2	▲ 2.1	101.7	▲ 10.0	98.2	▲ 2.6	102.4	▲ 11.0	Nov. 2014
12月	96.4	▲ 1.8	99.8	▲ 9.1	96.7	▲ 1.5	101.7	▲ 9.5	Dec.
平成27 年 1月	100.4	4.1	94.6	▲ 9.0	100.4	3.8	95.3	▲ 9.8	Jan. 2015
2月	98.8	▲ 1.6	95.6	▲ 7.0	100.1	▲ 0.3	96.6	▲ 5.8	Feb.
3月	95.5	▲ 3.3	104.4	▲ 7.8	95.0	▲ 5.1	106.1	▲ 9.8	Mar.
4月	98.9	3.6	94.8	▲ 7.4	101.2	6.5	95.3	▲ 3.9	Apr.
5月	97.8	▲ 1.1	88.6	▲ 8.8	99.3	▲ 1.9	89.7	▲ 6.6	May
6月	97.9	0.1	99.2	▲ 3.0	99.4	0.1	98.7	▲ 1.0	Jun.
7月	100.4	2.6	102.3	▲ 1.2	100.8	1.4	102.5	▲ 0.6	Jul.
8月	97.1	▲ 3.3	87.8	▲ 1.8	98.5	▲ 2.3	88.9	▲ 1.7	Aug.
9月	99.1	2.1	103.2	▲ 1.9	100.0	1.5	104.2	▲ 2.7	Sep.
10月	101.2	2.1	107.1	▲ 0.9	101.3	1.3	106.3	▲ 1.3	Oct.
11月	97.5	▲ 3.7	102.8	1.1	96.0	▲ 5.2	101.9	▲ 0.5	Nov.
12月	95.6	▲ 1.9	99.0	▲ 0.8	94.8	▲ 1.2	99.7	▲ 2.0	Dec.
平成28 年 1月	100.2	4.8	92.7	▲ 2.0	99.2	4.6	92.5	▲ 2.9	Jan. 2016

	生産者在庫 Inventory				生産者在庫率 Inventory Ratio				
	季節調整済指数 Seasonally Adjusted Index		原指数 Original Index		季節調整済指数 Seasonally Adjusted Index		原指数 Original Index		
	前月(期)比 %Change From Previous Month(Quarter)		前年 (同月期)比 %Change From Previous Year		前月(期)比 %Change From Previous Month(Quarter)		前年 (同月期)比 %Change From Previous Year		
平成 25 年			106.3	▲ 0.8			101.5	▲ 1.6	C.Y. 2013
26 年			107.6	1.2			103.4	1.9	2014
27 年			103.2	▲ 4.1			106.9	3.4	2015
平成 24 年度			103.8	1.2			104.0	1.1	F.Y. 2012
25 年度			98.1	▲ 5.5			98.9	▲ 4.9	2013
26 年度			102.3	4.3			106.9	8.1	2014
平成26 年 IV期	108.2	0.0	107.6	1.2	109.4	2.2	102.5	11.1	Q4 2014
平成27 年 I期	107.3	▲ 0.8	102.3	4.3	109.0	▲ 0.4	104.4	15.1	Q1 2015
II期	101.8	▲ 5.1	104.0	▲ 5.3	104.3	▲ 4.3	110.8	2.1	Q2
III期	102.3	0.5	104.2	▲ 5.4	106.7	2.3	111.5	▲ 0.4	Q3
IV期	103.7	1.4	103.2	▲ 4.1	107.8	1.0	101.0	▲ 1.5	Q4
平成26 年 11月	108.4	0.6	110.1	1.0	112.0	6.5	103.8	15.2	Nov. 2014
12月	108.2	▲ 0.2	107.6	1.2	111.1	▲ 0.8	103.6	14.2	Dec.
平成27 年 1月	108.2	0.0	106.4	2.6	109.2	▲ 1.7	109.2	17.2	Jan. 2015
2月	106.6	▲ 1.5	104.9	1.5	109.3	0.1	106.0	11.1	Feb.
3月	107.3	0.7	102.3	4.3	108.6	▲ 0.6	97.9	17.4	Mar.
4月	104.9	▲ 2.2	101.9	▲ 0.3	104.4	▲ 3.9	108.1	4.8	Apr.
5月	103.3	▲ 1.5	102.6	▲ 2.7	107.6	3.1	117.3	5.8	May
6月	101.8	▲ 1.5	104.0	▲ 5.3	100.8	▲ 6.3	106.9	▲ 4.1	Jun.
7月	103.1	1.3	104.8	▲ 5.6	103.7	2.9	106.0	▲ 1.6	Jul.
8月	103.5	0.4	105.8	▲ 6.1	108.4	4.5	121.4	▲ 2.8	Aug.
9月	102.3	▲ 1.2	104.2	▲ 5.4	107.9	▲ 0.5	107.1	3.5	Sep.
10月	100.9	▲ 1.4	103.8	▲ 6.3	102.4	▲ 5.1	97.5	▲ 2.6	Oct.
11月	103.2	2.3	104.8	▲ 4.8	110.2	7.6	102.1	▲ 1.6	Nov.
12月	103.7	0.5	103.2	▲ 4.1	110.9	0.6	103.4	▲ 0.2	Dec.
平成28 年 1月	103.8	0.1	102.0	▲ 4.1	111.8	0.8	111.8	2.4	Jan. 2016

〈 20. 耐久消費財 ; Durable consumer goods 〉

平成22年 = 100  
index,2010= 100

	生産 Production				生産者出荷 Shipments				
	季節調整済指数 Seasonally Adjusted Index		原指数 Original Index		季節調整済指数 Seasonally Adjusted Index		原指数 Original Index		
	前月(期)比 %Change From Previous Month(Quarter)		前年 (同月期)比 %Change From Previous Year		前月(期)比 %Change From Previous Month(Quarter)		前年 (同月期)比 %Change From Previous Year		
平成 25 年			89.3	▲ 4.5			88.0	▲ 4.0	C.Y. 2013
26 年			88.4	▲ 1.0			85.8	▲ 2.5	2014
27 年			83.9	▲ 5.1			82.2	▲ 4.2	2015
平成 24 年度			88.8	▲ 5.1			88.1	▲ 4.7	F.Y. 2012
25 年度			92.0	3.6			89.9	2.0	2013
26 年度			85.9	▲ 6.6			83.9	▲ 6.7	2014
平成26 年 Ⅳ期	82.8	▲ 1.4	82.8	▲ 11.9	80.8	▲ 2.4	81.8	▲ 11.7	Q4 2014
平成27 年 Ⅰ期	86.0	3.9	85.8	▲ 10.3	85.2	5.4	87.4	▲ 8.2	Q1 2015
Ⅱ期	82.6	▲ 4.0	81.9	▲ 8.6	79.1	▲ 7.2	75.9	▲ 8.2	Q2
Ⅲ期	81.1	▲ 1.8	82.7	▲ 3.0	80.6	1.9	82.1	▲ 1.9	Q3
Ⅳ期	85.2	5.1	85.2	2.9	82.4	2.2	83.4	2.0	Q4
平成26 年 11月	81.9	▲ 1.6	79.4	▲ 15.6	79.6	▲ 2.0	78.6	▲ 16.7	Nov. 2014
12月	83.2	1.6	82.2	▲ 8.8	81.6	2.5	85.3	▲ 7.7	Dec.
平成27 年 1月	86.7	4.2	80.2	▲ 13.2	85.9	5.3	77.7	▲ 11.9	Jan. 2015
2月	85.5	▲ 1.4	85.4	▲ 8.8	82.9	▲ 3.5	86.0	▲ 8.8	Feb.
3月	85.7	0.2	91.7	▲ 9.4	86.8	4.7	98.5	▲ 4.4	Mar.
4月	84.1	▲ 1.9	79.9	▲ 8.5	80.7	▲ 7.0	72.8	▲ 10.7	Apr.
5月	81.2	▲ 3.4	74.3	▲ 14.1	75.9	▲ 5.9	66.7	▲ 12.4	May
6月	82.6	1.7	91.4	▲ 3.9	80.8	6.5	88.1	▲ 2.7	Jun.
7月	81.9	▲ 0.8	93.0	▲ 4.4	81.8	1.2	89.0	▲ 1.8	Jul.
8月	80.0	▲ 2.3	67.6	▲ 2.5	80.8	▲ 1.2	68.3	▲ 0.6	Aug.
9月	81.3	1.6	87.4	▲ 2.0	79.3	▲ 1.9	89.1	▲ 2.8	Sep.
10月	86.8	6.8	88.1	1.4	84.7	6.8	82.9	1.7	Oct.
11月	84.9	▲ 2.2	84.6	6.5	81.0	▲ 4.4	82.0	4.3	Nov.
12月	83.9	▲ 1.2	82.9	0.9	81.5	0.6	85.2	▲ 0.1	Dec.
平成28 年 1月	88.6	5.6	79.7	▲ 0.6	85.8	5.3	75.7	▲ 2.6	Jan. 2016

	生産者在庫 Inventory				生産者在庫率 Inventory Ratio				
	季節調整済指数 Seasonally Adjusted Index		原指数 Original Index		季節調整済指数 Seasonally Adjusted Index		原指数 Original Index		
	前月(期)比 %Change From Previous Month(Quarter)		前年 (同月期)比 %Change From Previous Year		前月(期)比 %Change From Previous Month(Quarter)		前年 (同月期)比 %Change From Previous Year		
平成 25 年			91.0	▲ 26.3			97.6	▲ 26.0	C.Y. 2013
26 年			122.1	34.2			111.5	14.2	2014
27 年			99.7	▲ 18.3			109.5	▲ 1.8	2015
平成 24 年度			81.6	▲ 18.1			133.5	32.8	F.Y. 2012
25 年度			81.5	▲ 0.1			90.5	▲ 32.2	2013
26 年度			93.5	14.7			119.1	31.6	2014
平成26 年 Ⅳ期	120.5	▲ 1.2	122.1	34.2	124.4	▲ 1.6	132.5	49.9	Q4 2014
平成27 年 Ⅰ期	115.3	▲ 4.3	93.5	14.7	119.1	▲ 4.3	114.3	36.1	Q1 2015
Ⅱ期	114.8	▲ 0.4	109.6	▲ 0.8	119.4	0.3	113.9	15.5	Q2
Ⅲ期	99.7	▲ 13.2	95.9	▲ 18.3	100.2	▲ 16.1	103.4	▲ 21.1	Q3
Ⅳ期	98.4	▲ 1.3	99.7	▲ 18.3	100.3	0.1	106.6	▲ 19.5	Q4
平成26 年 11月	119.8	0.7	134.2	33.1	126.6	1.2	138.9	56.4	Nov. 2014
12月	120.5	0.6	122.1	34.2	121.6	▲ 3.9	117.9	45.6	Dec.
平成27 年 1月	117.5	▲ 2.5	129.6	26.3	117.5	▲ 3.4	141.6	41.6	Jan. 2015
2月	120.5	2.6	124.2	28.6	125.1	6.5	121.7	43.5	Feb.
3月	115.3	▲ 4.3	93.5	14.7	114.8	▲ 8.2	79.5	18.3	Mar.
4月	116.8	1.3	100.0	21.1	127.3	10.9	111.8	39.1	Apr.
5月	111.9	▲ 4.2	109.5	5.7	117.9	▲ 7.4	128.2	16.3	May
6月	114.8	2.6	109.6	▲ 0.8	113.1	▲ 4.1	101.8	▲ 3.2	Jun.
7月	107.6	▲ 6.3	112.1	▲ 10.7	98.0	▲ 13.4	103.9	▲ 16.6	Jul.
8月	101.3	▲ 5.9	105.0	▲ 17.1	101.5	3.6	119.4	▲ 26.3	Aug.
9月	99.7	▲ 1.6	95.9	▲ 18.3	101.1	▲ 0.4	86.9	▲ 18.6	Sep.
10月	96.2	▲ 3.5	106.0	▲ 19.1	96.5	▲ 4.5	108.4	▲ 22.9	Oct.
11月	99.6	3.5	111.6	▲ 16.8	104.1	7.9	114.2	▲ 17.8	Nov.
12月	98.4	▲ 1.2	99.7	▲ 18.3	100.2	▲ 3.7	97.1	▲ 17.6	Dec.
平成28 年 1月	95.7	▲ 2.7	105.6	▲ 18.5	99.0	▲ 1.2	119.4	▲ 15.7	Jan. 2016

< 21. 非耐久消費財 ; Non-durable consumer goods >

平成22年 =100  
index,2010= 100

	生産 Production				生産者出荷 Shipments				
	季節調整済指数 Seasonally Adjusted Index		原指数 Original Index		季節調整済指数 Seasonally Adjusted Index		原指数 Original Index		
	前月(期)比 %Change From Previous Month(Quarter)		前年 (同月期)比 %Change From Previous Year		前月(期)比 %Change From Previous Month(Quarter)		前年 (同月期)比 %Change From Previous Year		
平成 25 年			99.2	▲ 0.4			98.1	▲ 0.2	C.Y. 2013
26 年			99.0	▲ 0.2			97.3	▲ 0.8	2014
27 年			101.5	2.5			98.6	1.3	2015
平成 24 年度			99.1	▲ 1.0			97.8	▲ 0.2	F.Y. 2012
25 年度			100.3	1.2			99.2	1.4	2013
26 年度			98.4	▲ 1.9			96.5	▲ 2.7	2014
平成26 年 IV期	97.6	0.0	101.0	▲ 2.4	96.6	0.4	101.0	▲ 2.0	Q4 2014
平成27 年 I期	100.1	2.6	93.2	▲ 2.7	97.5	0.9	92.3	▲ 3.7	Q1 2015
II期	100.2	0.1	101.6	1.7	99.5	2.1	98.2	3.8	Q2
III期	102.9	2.7	104.6	5.2	99.2	▲ 0.3	100.6	2.8	Q3
IV期	103.2	0.3	106.7	5.6	98.9	▲ 0.3	103.3	2.3	Q4
平成26 年 11月	97.8	▲ 0.5	98.1	▲ 4.1	96.6	▲ 0.7	95.9	▲ 4.5	Nov. 2014
12月	96.8	▲ 1.0	100.9	▲ 1.8	96.0	▲ 0.6	106.6	▲ 0.9	Dec.
平成27 年 1月	102.0	5.4	86.0	▲ 3.3	98.0	2.1	84.5	▲ 3.0	Jan. 2015
2月	101.4	▲ 0.6	94.4	▲ 0.6	99.7	1.7	92.2	0.8	Feb.
3月	97.0	▲ 4.3	99.3	▲ 4.1	94.8	▲ 4.9	100.3	▲ 7.7	Mar.
4月	99.1	2.2	102.5	1.8	98.7	4.1	98.7	5.4	Apr.
5月	100.0	0.9	94.9	▲ 2.0	100.4	1.7	94.3	1.0	May
6月	101.4	1.4	107.3	5.0	99.4	▲ 1.0	101.6	5.1	Jun.
7月	102.3	0.9	112.0	5.3	98.4	▲ 1.0	104.5	2.5	Jul.
8月	102.6	0.3	98.0	4.9	99.6	1.2	99.0	3.3	Aug.
9月	103.7	1.1	103.9	5.6	99.6	0.0	98.4	2.5	Sep.
10月	104.0	0.3	108.3	4.1	100.8	1.2	102.6	2.1	Oct.
11月	103.1	▲ 0.9	105.1	7.1	97.2	▲ 3.6	97.9	2.1	Nov.
12月	102.4	▲ 0.7	106.8	5.8	98.6	1.4	109.5	2.7	Dec.
平成28 年 1月	103.1	0.7	85.5	▲ 0.6	98.1	▲ 0.5	83.4	▲ 1.3	Jan. 2016

	生産者在庫 Inventory				生産者在庫率 Inventory Ratio				
	季節調整済指数 Seasonally Adjusted Index		原指数 Original Index		季節調整済指数 Seasonally Adjusted Index		原指数 Original Index		
	前月(期)比 %Change From Previous Month(Quarter)		前年 (同月期)比 %Change From Previous Year		前月(期)比 %Change From Previous Month(Quarter)		前年 (同月期)比 %Change From Previous Year		
平成 25 年			90.9	▲ 0.1			99.3	0.6	C.Y. 2013
26 年			93.5	2.9			101.2	1.9	2014
27 年			93.8	0.3			99.2	▲ 2.0	2015
平成 24 年度			92.6	0.2			100.4	3.1	F.Y. 2012
25 年度			86.3	▲ 6.8			97.4	▲ 3.0	2013
26 年度			91.8	6.4			102.7	5.4	2014
平成26 年 IV期	98.1	0.2	93.5	2.9	104.4	1.4	103.1	6.5	Q4 2014
平成27 年 I期	95.2	▲ 3.0	91.8	6.4	101.0	▲ 3.3	98.7	6.6	Q1 2015
II期	91.4	▲ 4.0	91.4	▲ 5.6	95.1	▲ 5.8	95.4	▲ 7.2	Q2
III期	94.4	3.3	95.7	▲ 3.5	98.6	3.7	101.8	▲ 4.2	Q3
IV期	98.4	4.2	93.8	0.3	102.2	3.7	100.9	▲ 2.1	Q4
平成26 年 11月	98.7	1.5	102.7	4.4	107.6	5.5	113.0	10.5	Nov. 2014
12月	98.1	▲ 0.6	93.5	2.9	103.5	▲ 3.8	93.0	4.8	Dec.
平成27 年 1月	98.2	0.1	96.8	2.1	101.7	▲ 1.7	108.1	5.0	Jan. 2015
2月	96.6	▲ 1.6	96.4	▲ 1.1	98.3	▲ 3.3	99.2	▲ 3.1	Feb.
3月	95.2	▲ 1.4	91.8	6.4	102.9	4.7	88.7	22.3	Mar.
4月	93.7	▲ 1.6	92.4	▲ 1.5	94.7	▲ 8.0	91.6	▲ 7.8	Apr.
5月	91.8	▲ 2.0	90.8	▲ 5.0	96.5	1.9	97.8	▲ 5.6	May
6月	91.4	▲ 0.4	91.4	▲ 5.6	94.1	▲ 2.5	96.8	▲ 8.1	Jun.
7月	92.2	0.9	95.2	▲ 4.1	98.1	4.3	102.5	▲ 4.2	Jul.
8月	92.6	0.4	93.4	▲ 4.0	99.4	1.3	103.1	▲ 4.0	Aug.
9月	94.4	1.9	95.7	▲ 3.5	98.4	▲ 1.0	99.9	▲ 4.5	Sep.
10月	94.5	0.1	97.2	▲ 2.8	97.4	▲ 1.0	98.6	▲ 4.5	Oct.
11月	97.6	3.3	101.5	▲ 1.2	106.0	8.8	111.3	▲ 1.5	Nov.
12月	98.4	0.8	93.8	0.3	103.3	▲ 2.5	92.8	▲ 0.2	Dec.
平成28 年 1月	99.9	1.5	98.4	1.7	104.0	0.7	110.5	2.2	Jan. 2016

< 22. 生産財 ; Producer goods >

平成22年 =100  
index,2010= 100

	生産 Production				生産者出荷 Shipments				
	季節調整済指数 Seasonally Adjusted Index		原指数 Original Index		季節調整済指数 Seasonally Adjusted Index		原指数 Original Index		
	前月(期)比 %Change From Previous Month(Quarter)		前年 (同月期)比 %Change From Previous Year		前月(期)比 %Change From Previous Month(Quarter)		前年 (同月期)比 %Change From Previous Year		
平成 25 年			96.1	0.1			97.2	0.6	C.Y. 2013
26 年			98.0	2.0			98.5	1.3	2014
27 年			97.7	▲ 0.3			98.3	▲ 0.2	2015
平成 24 年度			94.6	▲ 1.7			95.5	▲ 0.9	F.Y. 2012
25 年度			97.6	3.2			98.6	3.2	2013
26 年度			98.0	0.4			98.5	▲ 0.1	2014
平成26 年 IV期	99.0	1.9	100.0	0.8	99.4	2.3	100.7	0.3	Q4 2014
平成27 年 I期	99.3	0.3	98.2	0.1	100.5	1.1	99.6	0.0	Q1 2015
II期	97.7	▲ 1.6	96.5	0.9	97.9	▲ 2.6	96.1	0.7	Q2
III期	96.6	▲ 1.1	97.7	▲ 0.5	96.7	▲ 1.2	97.9	▲ 0.6	Q3
IV期	97.2	0.6	98.3	▲ 1.7	98.1	1.4	99.4	▲ 1.3	Q4
平成26 年 11月	99.0	0.7	97.8	▲ 0.6	99.2	0.2	97.7	▲ 2.1	Nov. 2014
12月	99.7	0.7	100.3	2.6	100.0	0.8	101.8	2.4	Dec.
平成27 年 1月	101.2	1.5	95.9	0.4	103.4	3.4	96.6	0.3	Jan. 2015
2月	98.4	▲ 2.8	94.7	▲ 0.5	100.0	▲ 3.3	96.0	▲ 0.1	Feb.
3月	98.3	▲ 0.1	104.0	0.3	98.0	▲ 2.0	106.2	▲ 0.2	Mar.
4月	99.3	1.0	97.9	2.3	99.3	1.3	97.1	1.8	Apr.
5月	96.4	▲ 2.9	91.5	▲ 2.3	96.8	▲ 2.5	91.2	▲ 2.4	May
6月	97.3	0.9	100.1	2.7	97.7	0.9	99.9	2.5	Jun.
7月	96.3	▲ 1.0	101.6	0.0	96.2	▲ 1.5	100.5	▲ 0.7	Jul.
8月	95.5	▲ 0.8	89.7	▲ 1.3	95.5	▲ 0.7	90.0	▲ 0.1	Aug.
9月	98.0	2.6	101.8	▲ 0.4	98.4	3.0	103.3	▲ 0.8	Sep.
10月	97.5	▲ 0.5	99.9	▲ 2.1	99.8	1.4	101.8	▲ 0.7	Oct.
11月	97.9	0.4	98.0	0.2	98.2	▲ 1.6	98.2	0.5	Nov.
12月	96.3	▲ 1.6	96.9	▲ 3.4	96.4	▲ 1.8	98.2	▲ 3.5	Dec.
平成28 年 1月	98.2	2.0	91.9	▲ 4.2	99.5	3.2	91.6	▲ 5.2	Jan. 2016

	生産者在庫 Inventory				生産者在庫率 Inventory Ratio				
	季節調整済指数 Seasonally Adjusted Index		原指数 Original Index		季節調整済指数 Seasonally Adjusted Index		原指数 Original Index		
	前月(期)比 %Change From Previous Month(Quarter)		前年 (同月期)比 %Change From Previous Year		前月(期)比 %Change From Previous Month(Quarter)		前年 (同月期)比 %Change From Previous Year		
平成 25 年			108.7	0.4			116.5	0.5	C.Y. 2013
26 年			110.4	1.6			115.0	▲ 1.3	2014
27 年			111.7	1.2			118.7	3.2	2015
平成 24 年度			105.2	▲ 0.1			116.8	0.0	F.Y. 2012
25 年度			105.0	▲ 0.2			114.7	▲ 1.8	2013
26 年度			106.1	1.0			116.1	1.2	2014
平成26 年 IV期	110.5	1.7	110.4	1.6	117.6	1.3	116.0	3.8	Q4 2014
平成27 年 I期	109.8	▲ 0.6	106.1	1.0	115.6	▲ 1.7	116.8	3.7	Q1 2015
II期	110.3	0.5	109.2	2.4	117.4	1.6	117.7	2.3	Q2
III期	111.7	1.3	111.9	2.8	121.4	3.4	121.6	4.6	Q3
IV期	111.8	0.1	111.7	1.2	120.5	▲ 0.7	118.8	2.4	Q4
平成26 年 11月	110.5	1.9	111.4	1.5	120.0	3.1	119.8	7.0	Nov. 2014
12月	110.5	0.0	110.4	1.6	116.3	▲ 3.1	114.4	3.2	Dec.
平成27 年 1月	109.6	▲ 0.8	112.5	1.7	112.2	▲ 3.5	122.8	3.8	Jan. 2015
2月	109.4	▲ 0.2	110.9	2.2	117.7	4.9	122.3	4.3	Feb.
3月	109.8	0.4	106.1	1.0	117.0	▲ 0.6	105.4	3.0	Mar.
4月	109.2	▲ 0.5	106.2	1.2	115.6	▲ 1.2	113.4	1.9	Apr.
5月	109.6	0.4	109.2	1.4	118.9	2.9	122.8	3.7	May
6月	110.3	0.6	109.2	2.4	117.8	▲ 0.9	116.8	1.0	Jun.
7月	109.5	▲ 0.7	109.6	2.0	117.2	▲ 0.5	114.7	3.5	Jul.
8月	111.6	1.9	113.9	1.8	125.5	7.1	131.8	4.5	Aug.
9月	111.7	0.1	111.9	2.8	121.4	▲ 3.3	118.3	5.5	Sep.
10月	110.2	▲ 1.3	110.8	1.7	118.6	▲ 2.3	115.9	1.8	Oct.
11月	110.7	0.5	111.6	0.2	120.4	1.5	120.2	0.3	Nov.
12月	111.8	1.0	111.7	1.2	122.4	1.7	120.4	5.2	Dec.
平成28 年 1月	112.6	0.7	115.6	2.8	120.7	▲ 1.4	132.1	7.6	Jan. 2016

〈 23. 鉱工業用生産財 ; For mining and manufacturing 〉

平成22年 =100  
index,2010= 100

	生産 Production				生産者出荷 Shipments				
	季節調整済指数 Seasonally Adjusted Index		原指数 Original Index		季節調整済指数 Seasonally Adjusted Index		原指数 Original Index		
	前月(期)比 %Change From Previous Month(Quarter)		前年 (同月期)比 %Change From Previous Year		前月(期)比 %Change From Previous Month(Quarter)		前年 (同月期)比 %Change From Previous Year		
平成 25 年			96.3	0.4			97.2	0.7	C.Y. 2013
26 年			98.5	2.3			99.0	1.9	2014
27 年			98.3	▲ 0.2			98.8	▲ 0.2	2015
平成 24 年度			94.5	▲ 1.7			95.3	▲ 0.9	F.Y. 2012
25 年度			97.9	3.6			98.6	3.5	2013
26 年度			98.6	0.7			99.1	0.5	2014
平成26 年 IV期	99.6	2.0	100.4	1.1	100.1	2.4	101.0	0.6	Q4 2014
平成27 年 I期	100.0	0.4	98.8	0.4	100.9	0.8	99.9	0.4	Q1 2015
II期	98.2	▲ 1.8	97.1	0.9	98.3	▲ 2.6	96.7	0.6	Q2
III期	97.1	▲ 1.1	98.5	▲ 0.5	97.2	▲ 1.1	98.6	▲ 0.7	Q3
IV期	98.0	0.9	98.8	▲ 1.6	98.9	1.7	99.8	▲ 1.2	Q4
平成26 年 11月	99.6	0.8	98.1	▲ 0.4	99.8	0.2	98.0	▲ 1.9	Nov. 2014
12月	100.4	0.8	100.5	3.0	100.8	1.0	101.7	2.8	Dec.
平成27 年 1月	101.9	1.5	96.8	0.5	104.0	3.2	96.9	0.5	Jan. 2015
2月	99.0	▲ 2.8	95.2	▲ 0.2	100.2	▲ 3.7	96.1	0.0	Feb.
3月	99.0	0.0	104.4	0.8	98.4	▲ 1.8	106.7	0.6	Mar.
4月	99.9	0.9	98.2	2.4	99.6	1.2	97.3	1.7	Apr.
5月	96.9	▲ 3.0	92.1	▲ 2.4	97.2	▲ 2.4	91.7	▲ 2.7	May
6月	97.9	1.0	101.0	2.9	98.1	0.9	101.0	2.6	Jun.
7月	96.8	▲ 1.1	102.6	0.1	96.7	▲ 1.4	101.5	▲ 0.6	Jul.
8月	95.9	▲ 0.9	90.1	▲ 1.4	95.8	▲ 0.9	89.9	▲ 0.6	Aug.
9月	98.7	2.9	102.8	▲ 0.2	99.2	3.5	104.5	▲ 0.8	Sep.
10月	98.3	▲ 0.4	100.7	▲ 1.9	100.4	1.2	102.6	▲ 0.8	Oct.
11月	98.7	0.4	98.5	0.4	99.1	▲ 1.3	98.8	0.8	Nov.
12月	97.1	▲ 1.6	97.2	▲ 3.3	97.3	▲ 1.8	98.1	▲ 3.5	Dec.
平成28 年 1月	99.1	2.1	92.9	▲ 4.0	100.3	3.1	92.0	▲ 5.1	Jan. 2016

	生産者在庫 Inventory				生産者在庫率 Inventory Ratio				
	季節調整済指数 Seasonally Adjusted Index		原指数 Original Index		季節調整済指数 Seasonally Adjusted Index		原指数 Original Index		
	前月(期)比 %Change From Previous Month(Quarter)		前年 (同月期)比 %Change From Previous Year		前月(期)比 %Change From Previous Month(Quarter)		前年 (同月期)比 %Change From Previous Year		
平成 25 年			110.2	0.9			117.9	1.0	C.Y. 2013
26 年			111.9	1.5			116.3	▲ 1.4	2014
27 年			113.3	1.3			120.2	3.4	2015
平成 24 年度			105.8	▲ 0.3			117.6	▲ 0.6	F.Y. 2012
25 年度			107.1	1.2			116.4	▲ 1.0	2013
26 年度			108.0	0.8			117.3	0.8	2014
平成26 年 IV期	111.9	1.9	111.9	1.5	118.7	1.5	117.7	3.7	Q4 2014
平成27 年 I期	111.7	▲ 0.2	108.0	0.8	117.1	▲ 1.3	119.0	3.4	Q1 2015
II期	112.2	0.4	111.2	2.7	119.5	2.0	118.9	2.9	Q2
III期	113.3	1.0	113.1	3.2	122.5	2.5	122.3	4.7	Q3
IV期	113.3	0.0	113.3	1.3	121.5	▲ 0.8	120.5	2.4	Q4
平成26 年 11月	111.9	1.9	112.9	1.3	121.2	2.9	121.8	6.6	Nov. 2014
12月	111.9	0.0	111.9	1.5	117.1	▲ 3.4	116.2	2.8	Dec.
平成27 年 1月	110.6	▲ 1.2	114.2	1.8	113.2	▲ 3.3	124.5	3.5	Jan. 2015
2月	111.0	0.4	112.8	2.4	119.5	5.6	124.8	4.2	Feb.
3月	111.7	0.6	108.0	0.8	118.5	▲ 0.8	107.6	2.4	Mar.
4月	111.1	▲ 0.5	107.9	1.5	117.6	▲ 0.8	115.2	2.6	Apr.
5月	111.2	0.1	110.7	1.6	121.6	3.4	123.8	4.7	May
6月	112.2	0.9	111.2	2.7	119.4	▲ 1.8	117.8	1.2	Jun.
7月	110.9	▲ 1.2	111.0	1.9	118.2	▲ 1.0	115.0	3.4	Jul.
8月	113.2	2.1	115.2	1.9	126.5	7.0	132.7	4.7	Aug.
9月	113.3	0.1	113.1	3.2	122.8	▲ 2.9	119.1	6.0	Sep.
10月	112.0	▲ 1.1	112.3	2.0	119.9	▲ 2.4	117.2	1.8	Oct.
11月	112.1	0.1	113.1	0.2	121.3	1.2	121.9	0.1	Nov.
12月	113.3	1.1	113.3	1.3	123.4	1.7	122.4	5.3	Dec.
平成28 年 1月	113.8	0.4	117.5	2.9	121.9	▲ 1.2	134.1	7.7	Jan. 2016

業種・財別 生産・出荷・在庫・在庫率 指数

分類	生産 Production						生産者出荷 Shipments						
	季節調整指数 Seasonally Adjusted Index			原指数 Original Index			季節調整指数 Seasonally Adjusted Index			原指数 Original Index			
	12月 Dec.	1月 Jan.	前月比 %Change From Previous Month	12月 Dec.	1月 Jan.	前年同月比 %Change From Previous Year	12月 Dec.	1月 Jan.	前月比 %Change From Previous Month	12月 Dec.	1月 Jan.	前年同月比 %Change From Previous Year	
業 種 分 類	鉱工業	96.2	99.8	3.7	98.0	90.1	▲ 3.8	94.7	97.9	3.4	98.2	88.1	▲ 5.9
	製造工業	96.2	99.8	3.7	98.0	90.1	▲ 3.8	94.7	98.0	3.5	98.2	88.1	▲ 5.9
	鉄鋼業	92.2	93.8	1.7	90.6	91.6	▲ 5.0	93.4	93.0	▲ 0.4	92.4	88.5	▲ 7.3
	非鉄金属工業	92.6	98.6	6.5	91.8	92.2	▲ 3.5	91.5	98.3	7.4	89.1	93.0	▲ 2.3
	金属製品工業	93.3	99.3	6.4	93.8	89.7	▲ 0.3	91.7	98.5	7.4	97.8	88.3	▲ 1.2
	はん用・生産用・業務用機械工業	106.5	114.3	7.3	110.6	99.4	▲ 8.6	106.5	113.5	6.6	111.2	96.9	▲ 12.0
	はん用機械工業	98.6	97.7	▲ 0.9	102.4	87.7	▲ 11.8	99.9	94.5	▲ 5.4	103.1	82.2	▲ 22.2
	生産用機械工業	113.4	123.7	9.1	118.4	108.7	▲ 7.5	115.0	128.1	11.4	120.1	109.0	▲ 7.5
	業務用機械工業	99.5	102.8	3.3	97.0	88.9	▲ 5.4	99.9	102.7	2.8	96.9	86.1	▲ 5.5
	電子部品・デバイス工業	99.0	105.2	6.3	98.9	94.0	▲ 7.2	109.3	118.7	8.6	112.4	102.8	▲ 8.8
	電気機械工業	101.6	107.4	5.7	102.6	92.3	▲ 2.1	98.2	103.7	5.6	103.4	90.0	▲ 2.8
	情報通信機械工業	52.8	55.9	5.9	57.1	51.9	▲ 5.1	44.2	48.4	9.5	51.8	43.1	▲ 7.9
	輸送機械工業	98.0	100.8	2.9	96.8	93.2	▲ 3.0	97.3	95.8	▲ 1.5	95.3	89.3	▲ 6.7
	輸送機械工業(除. 船舶・同機関、鉄道車両、航空機)	98.7	102.8	4.2	96.7	94.2	▲ 3.7	99.6	102.0	2.4	99.3	91.9	▲ 3.8
	窯業・土石製品工業	97.5	97.5	0.0	99.5	90.0	▲ 7.6	97.2	99.6	2.5	101.5	91.6	▲ 7.3
	化学工業	97.6	-	-	101.1	-	-	93.4	-	-	98.1	-	-
	化学工業(除. 医薬品)	95.5	95.2	▲ 0.3	98.6	93.6	▲ 0.1	91.5	92.8	1.4	96.0	87.1	▲ 1.0
	石油・石炭製品工業	89.8	88.7	▲ 1.2	99.3	95.6	▲ 3.5	92.6	91.4	▲ 1.3	104.4	97.0	▲ 4.5
	プラスチック製品工業	98.0	100.1	2.1	95.9	89.9	▲ 0.3	96.5	99.1	2.7	96.6	88.0	▲ 0.6
	パルプ・紙・紙加工品工業	97.0	98.8	1.9	98.9	91.4	0.8	95.9	98.3	2.5	100.1	87.3	▲ 2.2
	繊維工業	93.2	97.0	4.1	92.4	90.7	▲ 3.6	92.7	97.2	4.9	91.3	91.1	▲ 3.2
	食料品・たばこ工業	100.3	-	-	110.2	-	-	96.5	-	-	110.8	-	-
	その他工業	91.9	93.4	1.6	92.0	84.4	▲ 3.5	92.2	95.0	3.0	92.9	84.6	▲ 4.0
	ゴム製品工業	89.5	92.9	3.8	85.1	82.6	▲ 7.2	90.3	96.1	6.4	86.6	83.4	▲ 6.8
	家具工業	99.8	106.5	6.7	105.5	97.6	0.5	101.5	107.4	5.8	104.6	92.7	▲ 1.8
	印刷業	87.0	86.0	▲ 1.1	89.8	78.0	▲ 2.5	87.0	86.1	▲ 1.0	89.8	77.9	▲ 2.6
	木材・木製品工業	94.6	-	-	95.7	-	-	94.1	-	-	97.3	-	-
その他製品工業	100.4	105.4	5.0	99.8	93.1	▲ 1.4	91.1	93.4	2.5	95.4	83.0	▲ 4.3	
鉱業	89.6	83.5	▲ 6.8	98.3	91.1	▲ 7.8	84.4	88.1	4.4	95.6	96.8	▲ 5.7	
《参考》													
産業総合(鉱工業、電力・ガス事業)	95.6	99.0	3.6	97.8	90.7	▲ 3.8	94.4	97.4	3.2	98.1	89.2	▲ 5.6	
電力・ガス事業	85.7	90.4	5.5	94.5	102.3	▲ 3.3	86.6	91.5	5.7	96.2	104.3	▲ 3.2	
財 分 類	鉱工業	96.2	99.8	3.7	98.0	90.1	▲ 3.8	94.7	97.9	3.4	98.2	88.1	▲ 5.9
	最終需要財	96.4	100.9	4.7	99.2	88.2	▲ 3.5	93.0	96.0	3.2	98.4	84.6	▲ 6.5
	投資財	99.8	105.3	5.5	103.0	94.0	▲ 6.0	99.6	100.3	0.7	101.5	91.2	▲ 10.6
	資本財	101.3	106.8	5.4	104.3	94.4	▲ 7.1	101.2	100.4	▲ 0.8	102.0	90.8	▲ 12.9
	資本財(除. 輸送機械)	105.7	113.3	7.2	110.4	98.6	▲ 7.3	107.8	115.4	7.1	112.1	97.8	▲ 9.9
	建設財	95.6	100.2	4.8	99.0	92.7	▲ 2.0	94.8	99.2	4.6	99.7	92.5	▲ 2.9
	消費財	93.5	96.4	3.1	95.5	82.7	▲ 0.6	88.4	91.3	3.3	95.7	79.0	▲ 2.1
	耐久消費財	83.9	88.6	5.6	82.9	79.7	▲ 0.6	81.5	85.8	5.3	85.2	75.7	▲ 2.6
	非耐久消費財	102.4	103.1	0.7	106.8	85.5	▲ 0.6	98.6	98.1	▲ 0.5	109.5	83.4	▲ 1.3
	生産財	96.3	98.2	2.0	96.9	91.9	▲ 4.2	96.4	99.5	3.2	98.2	91.6	▲ 5.2
鉱工業用生産財	97.1	99.1	2.1	97.2	92.9	▲ 4.0	97.3	100.3	3.1	98.1	92.0	▲ 5.1	
その他用生産財	89.0	88.8	▲ 0.2	94.0	81.6	▲ 5.2	90.7	91.9	1.3	99.0	88.4	▲ 6.5	



Indices of Industrial Production, Producer's Shipments, Producer's Inventory of Finished Goods and Producer's Inventory Ratio of Finished Goods (Classification by Industry, Classification by Use of Goods)

生産者在庫 Inventory			生産者在庫率 Inventory Ratio			生産者在庫率 Inventory Ratio			Inventory Ratio			Classification
季節調整済指数 Seasonally Adjusted Index			原指数 Original Index			季節調整済指数 Seasonally Adjusted Index			原指数 Original Index			
12月 Dec.	1月 Jan.	前月比 %Change From Previous Month	12月 Dec.	1月 Jan.	前年同月比 %Change From Previous Year	12月 Dec.	1月 Jan.	前月比 %Change From Previous Month	12月 Dec.	1月 Jan.	前年同月比 %Change From Previous Year	
112.3	112.0	▲ 0.3	112.3	116.2	0.2	116.0	113.6	▲ 2.1	112.9	126.3	4.2	Mining and manufacturing
112.4	112.1	▲ 0.3	112.4	116.3	0.3	116.0	113.6	▲ 2.1	112.9	126.3	4.2	Manufacturing
114.1	117.7	3.2	115.5	121.9	1.8	119.9	123.9	3.3	120.2	129.7	8.9	Iron and steel
112.6	109.4	▲ 2.8	118.3	116.8	▲ 2.9	124.0	110.7	▲ 10.7	134.7	125.1	▲ 1.7	Non-ferrous metals
124.7	124.2	▲ 0.4	112.5	114.2	▲ 2.0	136.7	134.2	▲ 1.8	119.6	146.2	2.5	Fabricated metals
156.7	152.2	▲ 2.9	160.8	162.7	16.6	125.2	118.7	▲ 5.2	130.4	138.4	18.9	General-purpose, production and business oriented machinery
115.1	113.0	▲ 1.8	116.4	120.0	▲ 3.3	119.6	115.5	▲ 3.4	128.9	132.9	▲ 0.8	General-purpose machinery
179.1	174.1	▲ 2.8	186.3	186.2	25.6	125.5	119.3	▲ 4.9	131.3	136.2	33.7	Production machinery
129.6	128.1	▲ 1.2	127.9	134.6	4.9	128.2	124.0	▲ 3.3	129.6	152.2	7.8	Business oriented machinery
112.7	110.5	▲ 2.0	110.2	115.8	▲ 4.3	134.7	124.1	▲ 7.9	131.4	150.2	2.5	Electronic parts and devices
152.0	145.1	▲ 4.5	143.1	144.3	▲ 8.7	145.1	129.7	▲ 10.6	122.3	146.2	3.2	Electrical machinery
82.3	76.0	▲ 7.7	76.2	82.5	▲ 8.6	140.2	123.5	▲ 11.9	101.8	146.9	▲ 7.7	Information and communication electronics equipment
85.6	84.3	▲ 1.5	90.4	99.9	▲ 22.1	85.1	88.1	3.5	90.4	108.4	▲ 17.3	Transport equipment
85.6	84.3	▲ 1.5	90.4	99.9	▲ 22.1	85.1	88.1	3.5	90.4	108.4	▲ 17.3	Transport equipment (excl. ships and ship engines, rail vehicle and aircraft)
107.7	106.5	▲ 1.1	108.2	107.0	▲ 0.7	114.8	114.0	▲ 0.7	108.9	117.7	8.7	Ceramics, stone and clay products
110.1	-	-	109.7	-	-	122.7	-	-	119.3	-	-	Chemicals
110.1	111.0	0.8	109.7	115.8	6.2	122.7	123.9	1.0	119.3	136.3	8.1	Chemicals (excl. Drugs)
89.4	90.9	1.7	87.5	90.5	▲ 0.4	96.9	101.1	4.3	81.4	90.8	5.8	Petroleum and coal products
110.5	110.9	0.4	108.9	110.4	3.9	113.2	111.5	▲ 1.5	110.0	124.3	3.5	Plastic products
107.1	106.7	▲ 0.4	103.5	108.3	7.3	118.5	117.5	▲ 0.8	113.0	126.0	11.1	Pulp, paper and paper products
109.4	108.8	▲ 0.5	114.2	114.5	2.6	117.6	113.0	▲ 3.9	128.7	121.1	7.5	Textiles
93.2	-	-	80.1	-	-	97.8	-	-	77.8	-	-	Foods and tobacco
96.1	96.9	0.8	97.0	99.7	▲ 4.2	99.5	100.7	1.2	99.5	111.3	▲ 0.4	Other manufacturing
99.6	101.9	2.3	95.2	97.8	3.4	107.4	111.8	4.1	107.9	116.0	11.6	Rubber products
102.9	104.3	1.4	112.0	121.2	▲ 7.7	98.5	100.2	1.7	102.9	123.1	▲ 5.2	Furniture
-	-	-	-	-	-	-	-	-	-	-	-	Printing
89.8	-	-	88.2	-	-	92.9	-	-	88.6	-	-	Wood and wood products
90.9	88.6	▲ 2.5	95.0	95.4	▲ 1.4	97.9	95.8	▲ 2.1	97.7	110.3	1.1	Other products
96.2	96.5	0.3	99.2	98.2	▲ 2.7	118.2	117.4	▲ 0.7	111.7	121.7	8.9	Mining
112.3	112.0	▲ 0.3	112.3	116.2	0.2	116.0	113.6	▲ 2.1	112.9	126.3	4.2	Industries (Mining and manufacturing, Electricity and gas)
-	-	-	-	-	-	-	-	-	-	-	-	Electricity and gas
112.3	112.0	▲ 0.3	112.3	116.2	0.2	116.0	113.6	▲ 2.1	112.9	126.3	4.2	Mining and manufacturing
113.1	111.3	▲ 1.6	113.1	117.0	▲ 2.9	107.8	105.1	▲ 2.5	103.3	118.8	▲ 0.3	Final demand goods
129.3	126.2	▲ 2.4	129.9	132.2	5.9	114.7	110.6	▲ 3.6	111.5	122.2	10.0	Investment goods
148.9	142.4	▲ 4.4	150.3	155.4	11.9	116.6	109.0	▲ 6.5	117.9	130.4	15.7	Capital goods
162.2	156.8	▲ 3.3	167.7	170.0	15.3	125.6	115.6	▲ 8.0	129.5	137.4	18.6	Capital goods (excl. Transport equipment)
103.7	103.8	0.1	103.2	102.0	▲ 4.1	110.9	111.8	0.8	103.4	111.8	2.4	Construction goods
97.8	97.1	▲ 0.7	97.3	102.7	▲ 11.7	100.6	100.0	▲ 0.6	95.2	115.5	▲ 9.2	Consumer goods
98.4	95.7	▲ 2.7	99.7	105.6	▲ 18.5	100.2	99.0	▲ 1.2	97.1	119.4	▲ 15.7	Durable consumer goods
98.4	99.9	1.5	93.8	98.4	1.7	103.3	104.0	0.7	92.8	110.5	2.2	Non-durable consumer goods
111.8	112.6	0.7	111.7	115.6	2.8	122.4	120.7	▲ 1.4	120.4	132.1	7.6	Producer goods
113.3	113.8	0.4	113.3	117.5	2.9	123.4	121.9	▲ 1.2	122.4	134.1	7.7	For mining and manufacturing
96.9	95.9	▲ 1.0	95.5	96.5	1.4	110.6	107.3	▲ 3.0	100.1	111.6	5.6	For other uses

平成22年基準 生産・出荷・在庫・在庫率指数 ウェイト表

分類	生産(付)	出荷	在庫	在庫率
鉱工業	10000.0	10000.0	10000.0	9702.7
製造工業	9978.9	9985.7	9988.1	9690.8
鉄鋼業	391.1	638.7	1382.7	1327.4
鉄素製品(含.鋼半製品)	91.5	56.0	561.0	505.7
熱間圧延鋼材	110.4	278.5	378.4	378.4
鋼管	13.2	44.8	104.6	104.6
冷間仕上鋼材	50.1	116.5	148.8	148.8
めっき鋼材	36.1	80.3	103.7	103.7
鋳鍛造品	89.8	62.6	86.2	86.2
(特掲:普通鋼鋼材)	149.5	336.3	488.8	488.8
(特掲:特殊鋼鋼材)	60.3	183.8	246.7	246.7
非鉄金属工業	232.5	322.5	306.5	306.5
非鉄金属地金	55.8	101.0	113.4	113.4
伸銅・アルミニウム圧延製品	65.3	93.0	95.2	95.2
電線・ケーブル	50.6	75.5	97.9	97.9
非鉄金属鋳物	60.8	53.0	0.0	0.0
金属製品工業	418.1	366.7	435.0	410.7
建設用金属製品	90.2	84.5	0.0	0.0
建築用金属製品	95.7	98.0	95.4	95.4
暖ちゅう房熱機器	57.3	45.2	118.4	94.1
その他の金属製品	174.9	139.0	221.2	221.2
はん用・生産用・業務用機械工業	1273.1	1085.6	1127.1	1082.5
はん用機械工業	418.6	360.2	244.1	244.1
ボイラ・原動機	97.5	83.0	24.5	24.5
風水力機械・油圧機器	113.2	91.6	90.1	90.1
運搬機械	36.8	34.2	0.0	0.0
冷凍機・同応用製品	38.4	34.6	67.0	67.0
はん用機械器具部品	132.7	116.8	62.5	62.5
生産用機械工業	701.2	571.4	682.6	638.0
土木建設機械	106.5	125.8	276.6	276.6
化学機械	17.8	13.3	0.0	0.0
生活関連産業用機械	48.2	34.3	0.0	0.0
半導体・フラットパネル製造装置	169.9	143.1	0.0	0.0
産業用ロボット	57.9	39.5	0.0	0.0
農業用機械	40.5	36.8	77.9	37.1
金属工作機械	80.8	64.4	151.3	151.3
金属加工機械	21.7	16.1	5.8	2.0
繊維機械	31.7	21.4	6.3	6.3
金型	50.6	30.4	0.0	0.0
機械工具	60.7	33.9	164.7	164.7
その他の生産用機械	14.9	12.4	0.0	0.0
業務用機械工業	153.3	154.0	200.4	200.4
計測機器	85.9	74.0	121.8	121.8
光学部品	37.4	36.6	41.0	41.0
その他の業務用機械	30.0	43.4	37.6	37.6
電子部品・デバイス工業	818.6	711.1	368.3	368.3
電子部品	365.4	351.9	71.3	71.3
半導体素子	72.5	58.9	54.6	54.6
集積回路	333.3	254.9	242.4	242.4
半導体部品	47.4	45.4	0.0	0.0
電気機械工業	667.7	570.5	371.0	235.6
回転電気機械	102.1	77.2	0.0	0.0
静止電気機械	52.5	47.0	9.9	9.9
開閉制御装置・機器	140.3	120.2	0.0	0.0
民生用電気機械	122.4	88.9	155.8	69.0
配線・照明用器具	74.8	74.5	99.2	99.2
電子応用装置	39.5	34.9	0.0	0.0
電気計測器	57.2	40.7	2.5	0.0
電池	58.8	68.7	57.5	57.5
その他の電気機械	20.1	18.4	46.1	0.0
情報通信機械工業	453.4	489.5	234.2	234.2
通信機械	104.7	107.9	30.7	30.7
民生用電子機械	166.3	243.4	189.1	189.1
電子計算機	154.5	117.3	8.7	8.7
その他の情報通信機械	27.9	20.9	5.7	5.7
輸送機械工業	1912.4	2218.9	1013.1	1013.1
輸送機械工業(除.船舶・同機関、鉄道車両、航空機)	1636.9	1962.6	1013.1	1013.1
乗用車	763.7	1064.1	782.0	782.0
バス	17.9	25.0	17.3	17.3
トラック	132.8	182.7	142.1	142.1
自動車ボデー	40.5	37.7	0.0	0.0
自動車部品	651.4	618.2	4.3	4.3
二輪自動車	13.8	18.2	52.8	52.8
産業車両	16.8	16.7	14.6	14.6
航空機	66.7	43.0	0.0	0.0
船舶・同機関	189.9	197.2	0.0	0.0
鉄道車両	18.9	16.1	0.0	0.0
(特掲:乗用車・バス・トラック)	914.4	1271.8	941.4	941.4
窯業・土石製品工業	315.8	221.6	643.2	624.3
ガラス・同製品	128.0	74.4	200.9	200.9
セメント・同製品	53.4	50.9	220.4	220.4
陶磁器	22.1	16.0	89.5	89.5
ファインセラミックス	66.5	42.2	66.1	47.2
その他の窯業・土石製品	45.8	38.1	66.3	66.3
化学工業	1277.4	1040.9	1413.1	1413.1
化学工業(除.医薬品)	1005.4	883.2	1413.1	1413.1
化学肥料	10.9	11.6	70.4	70.4
ソーダ工業製品	42.0	14.5	12.0	12.0

分類	生産(付)	出荷	在庫	在庫率
無機薬品・顔料・触媒	33.2	34.8	46.0	46.0
高圧ガス	15.5	11.7	1.0	1.0
石油系芳香族	69.9	78.9	68.8	68.8
環式中間物	68.3	68.4	63.5	63.5
有機薬品	123.8	133.2	68.1	68.1
プラスチック	162.8	196.2	544.8	544.8
合成ゴム	46.4	45.7	169.8	169.8
写真感光材料	10.2	10.2	15.6	15.6
石けん・合成洗剤・界面活性剤	99.9	72.1	50.8	50.8
化粧品	253.8	138.0	208.4	208.4
塗料・印刷インキ	68.7	67.9	93.9	93.9
医薬品	272.0	157.7	0.0	0.0
(特掲:石油化学製品)	374.2	418.7	676.7	676.7
石油・石炭製品工業	175.8	624.8	497.5	497.5
石油製品	173.8	615.6	452.1	452.1
石炭製品	2.0	9.2	45.4	45.4
プラスチック製品工業	507.5	421.2	661.4	661.4
バルブ・紙・紙加工品工業	203.6	212.2	340.3	321.5
バルブ	33.7	5.2	18.8	0.0
紙	77.6	111.6	255.1	255.1
板紙	28.8	40.1	61.0	61.0
紙加工品	63.5	55.3	5.4	5.4
繊維工業	183.4	133.4	421.3	421.3
炭素繊維	7.7	5.2	18.6	18.6
化学繊維	33.8	26.3	99.7	99.7
紡績	2.8	1.7	6.6	6.6
織物	37.2	16.1	48.6	48.6
染色整理	21.8	18.1	26.5	26.5
衣類	47.2	33.5	158.6	158.6
その他の繊維製品	32.9	32.5	62.7	62.7
食料品・たばこ工業	613.9	579.3	326.5	326.5
肉製品	40.6	35.0	0.0	0.0
乳製品	78.2	85.3	0.9	0.9
水産製品	31.1	20.5	3.3	3.3
野菜・果実製品	24.8	17.1	0.0	0.0
油脂・調味料	54.9	54.8	33.4	33.4
その他の食料品	14.4	21.9	25.3	25.3
清涼飲料	166.6	123.7	109.7	109.7
酒類	157.7	148.0	15.4	15.4
たばこ	45.6	73.0	138.5	138.5
その他工業	534.6	348.8	446.9	446.9
ゴム製品工業	161.0	126.7	141.2	141.2
家具工業	67.3	54.7	100.9	100.9
金属製家具	56.6	46.2	82.3	82.3
木製家具	10.7	8.5	18.6	18.6
印刷業	197.1	68.1	0.0	0.0
木材・木製品工業	58.4	57.4	126.4	126.4
その他製品工業	50.8	41.9	78.4	78.4
時計	10.0	11.4	15.4	15.4
楽器	4.8	4.8	11.8	11.8
文具	19.0	12.6	22.4	22.4
玩具	7.9	4.8	9.5	9.5
皮革製品	9.1	8.3	19.3	19.3
鉱業	21.1	14.3	11.9	11.9
産業総合(鉱工業、電力・ガス)	10560.0	10692.9	10000.0	9702.7
産業総合(鉱工業、電力・ガス・熱供給・水道事業)	10607.1	10837.4	10000.0	9702.7
電力・ガス事業	560.0	692.9	0.0	0.0
熱供給事業	11.9	36.6	0.0	0.0
水道事業	35.2	107.9	0.0	0.0
最終需要財	4949.5	4969.6	4449.8	4245.5
投資財	2414.7	2280.8	2161.7	2105.4
資本財	1851.0	1730.5	1224.0	1167.7
製造設備用	554.2	421.1	171.1	167.3
電力用	218.2	198.2	66.5	54.8
通信・放送用	59.5	41.9	11.7	11.7
農業用	40.5	36.8	77.9	37.1
建設用	118.8	132.7	311.0	311.0
輸送用	458.5	552.9	228.2	228.2
事務用	171.2	143.2	110.1	110.1
その他	230.1	203.7	247.5	247.5
建設財	563.7	550.3	937.7	937.7
建築用	463.7	449.5	714.6	714.6
土木用	100.0	100.8	223.1	223.1
消費財	2534.8	2688.8	2288.1	2140.1
耐久消費財	1195.3	1523.1	1365.3	1217.3
家事用	64.9	53.9	146.7	109.8
冷暖房用	63.9	46.6	111.1	0.0
家具・装備品用	25.8	25.8	51.6	51.6
教養・娯楽用	253.6	343.5	168.2	168.2
乗用車・二輪車	787.1	1053.3	887.7	887.7
非耐久消費財	1339.5	1165.7	922.8	922.8
家事用	675.1	431.6	356.4	356.4
教養・娯楽用	119.5	273.3	252.9	252.9
被服・履き物	56.3	41.8	177.9	177.9
飲食料品	488.6	419.0	135.6	135.6
生産財	5050.5	5030.4	5550.2	5457.2
鉱工業用生産財	4603.0	4511.2	5053.1	4960.1
その他用生産財	447.5	519.2	497.1	497.1

## 実 数 表

Actual figures

- (注) 1. 実数表には、生産動態調査結果にもとづいた指数作成用の実数を掲載している。
2. ●印を付してある品目は、生産動態統計調査の改正及び調査対象の見直し等により、それ以前の実績との間で不連続を生じたため、前月比、前年同月比及び季調済前月比について連続性を確保して計算しているものである。
3. ★印を付してある品目は、在庫を生産で除して在庫率を求めている品目である。
4. ○印を付してある品目は、1又は2事業所による数値の為、秘密保護により数値を秘匿している。
5. 格付は、指数採用品目の特殊分類の格付けである。

<p>資本財</p> <p>a. 資・製：製造設備用</p> <p>b. 資・電：電力用</p> <p>c. 資・通：通信・放送用</p> <p>d. 資・農：農業用</p> <p>e. 資・建：建設用</p> <p>f. 資・輸：輸送用</p> <p>g. 資・事：事務用</p> <p>h. 資・他：その他の資本財</p> <hr/> <p>建設財</p> <p>i. 建・建：建築用</p> <p>j. 建・土：土木用</p>	<p>耐久消費財</p> <p>k. 耐・家：家事用</p> <p>l. 耐・冷：冷暖房用</p> <p>m. 耐・装：家具・装備品用</p> <p>n. 耐・教：教養・娯楽用</p> <p>o. 耐・乗：乗用車・二輪車 (含む二輪車)</p> <hr/> <p>非耐久消費財</p> <p>p. 非・家：家事用</p> <p>q. 非・教：教養・娯楽用</p> <p>r. 非・被：被服及び履き物</p> <p>s. 非・食：食料品</p> <hr/> <p>生産財</p> <p>t. 生・鉱：鉱工業用生産財</p> <p>u. 生・他：その他用生産財</p>
--	--

### Notes

1. Figures in the following list are the actual figures in the Current Survey of Production, with which indices of Industrial Production are compiled.
2. We revised the "Current Survey of Production", so in some categories of goods the items surveyed were changed and thus the figures are not compared with the before. In order to compare the data, we calculate month-to-month and year-to-year percent changes. These goods are designated by the "●" mark.
3. We mark "★" on the goods whose inventory ratio is calculated as Inventories divided by Production.
4. The individual data for the item with "○" mark are kept secret, because these data are collected from only one or two firms.
5. We define indices as follows.

<p>Capital Goods</p> <p>a. for manufacturing equipment</p> <p>b. for electricity</p> <p>c. for communication and broadcasting</p> <p>d. for agriculture</p> <p>e. for construction</p> <p>f. for transportation</p> <p>g. for office work</p> <p>h. miscellaneous capital goods</p> <hr/> <p>Construction Goods</p> <p>i. for construction</p> <p>j. for engineering</p>	<p>Durable Consumer Goods</p> <p>k. for household use</p> <p>l. for heating and cooling equipment</p> <p>m. for furniture and furnishings</p> <p>n. for education and amusement</p> <p>o. Passenger cars and motorcycles</p> <hr/> <p>Non-durable Consumer Goods</p> <p>p. for household use</p> <p>q. for education and amusement</p> <p>r. Clothing and Footwear</p> <p>s. Food</p> <hr/> <p>Producer Goods</p> <p>t. for Manufacturing</p> <p>u. for Other Uses</p>
--	--

(前月比・前年同月比・在庫率＝%)

分類 Classification	品目 Goods	格付 *1	項目 Item	季調済指数 Seasonally adjusted index			原指数 Original Index		実数 Figures		単位 Unit
				12月 2015 Dec.	1月 2016 Jan.	前月比 %Change From Previous Month	1月 2016 Jan.	前年同月比 %Change From Previous Year	1月 2016 Jan.		
鉄鋼業 Iron and steel	銑鉄 Pig iron	生・鋳	生産 P	97.8	98.3	0.5	100.4	▲ 1.9	6,887,483	t	
			出荷 S	78.0	74.5	▲ 4.5	77.2	▲ 11.4	232,661		
			在庫 I	96.5	99.3	2.9	105.2	6.2	752,337		
			在庫率 IR	-	-	-	-	-	-		
	鉄素製品(含. 鋼半製品) Crude steel (incl. Semi-finished steel)	フェロマンガ(高炭素、低炭素) Ferro-manganese(high-carbon, low-carbon)	生・鋳	生産 P	101.2	104.0	2.8	120.1	▲ 2.0	45,352	t
出荷 S	96.1	100.4	4.5	96.2	3.8	42,614					
在庫 I	134.9	135.8	0.7	134.1	▲ 6.0	105,855					
在庫率 IR	138.1	133.8	▲ 3.1	138.6	▲ 9.5	248.4					
鉄鋼業 Iron and steel	フェロニッケル Ferro-nickel	生・鋳	生産 P	111.5	115.5	3.6	120.8	10.6	35,065	t	
			出荷 S	96.0	109.3	13.9	113.5	▲ 3.5	28,807		
			在庫 I	183.1	180.6	▲ 1.4	202.1	20.3	33,711		
			在庫率 IR	187.0	161.5	▲ 13.6	166.1	24.6	117.0		
	粗鋼 Crude steel	生・鋳	生産 P	96.0	96.2	0.2	96.1	▲ 2.7	8,776,863	t	
出荷 S			31.2	24.0	▲ 23.1	22.6	▲ 51.8	2,496			
在庫 I			113.1	109.3	▲ 3.4	112.2	▲ 17.3	81,576			
在庫率 IR			-	-	-	-	-	-			
鉄鋼業 Iron and steel	★ 鋼半製品 Semi-finished steel	生・鋳	生産 P	96.4	96.1	▲ 0.3	96.1	▲ 2.8	8,569,423	t	
			出荷 S	91.8	90.3	▲ 1.6	84.0	1.3	620,393		
			在庫 I	107.2	110.6	3.2	113.1	0.1	3,672,871		
			在庫率 IR	112.1	114.3	2.0	117.5	3.2	42.9		
	熱間圧延鋼材 Hot rolled steel	鋼矢板 Steel pilings	建・土	生産 P	81.2	70.2	▲ 13.5	76.9	▲ 27.1	40,729	t
出荷 S	73.6	80.4	9.2	88.4	▲ 20.1	47,291					
在庫 I	115.7	93.1	▲ 19.5	105.9	▲ 11.8	39,833					
在庫率 IR	149.7	110.3	▲ 26.3	111.5	10.3	84.2					
熱間圧延鋼材 Hot rolled steel	H形鋼 Wide flange beams	建・建	生産 P	116.4	117.8	1.2	115.5	▲ 8.7	306,400	t	
			出荷 S	121.2	123.6	2.0	115.3	▲ 4.1	302,901		
			在庫 I	121.6	118.3	▲ 2.7	124.0	▲ 6.3	221,574		
			在庫率 IR	99.5	95.8	▲ 3.7	105.9	▲ 2.3	73.2		
	大中小形鋼 Heavy, medium and light shapes	建・建 生・鋳	生産 P	91.8	91.7	▲ 0.1	88.9	▲ 16.5	149,278	t	
出荷 S			91.7	93.4	1.9	91.7	▲ 17.4	153,833			
在庫 I			109.2	112.9	3.4	107.9	▲ 6.3	132,442			
在庫率 IR			116.6	125.9	8.0	116.1	13.4	86.1			
熱間圧延鋼材 Hot rolled steel	小形棒鋼 Light bars	建・建	生産 P	99.0	98.3	▲ 0.7	92.2	▲ 3.0	642,765	t	
			出荷 S	98.3	101.2	3.0	92.3	▲ 10.1	639,324		
			在庫 I	116.8	120.4	3.1	118.4	2.9	642,243		
			在庫率 IR	116.8	120.7	3.3	127.9	14.6	100.5		
	普通鋼鋼板 Ordinary steel sheets and plates	生・鋳	生産 P	82.4	80.3	▲ 2.5	80.6	▲ 6.5	845,547	t	
出荷 S			82.5	79.4	▲ 3.8	78.2	▲ 11.0	803,329			
在庫 I			97.9	100.9	3.1	104.9	0.8	532,821			
在庫率 IR			118.5	127.1	7.3	133.2	13.1	66.3			
普通鋼鋼帯 Ordinary steel strips	生・鋳	生産 P	98.3	93.4	▲ 5.0	96.5	▲ 3.6	3,732,868	t		
		出荷 S	116.8	109.1	▲ 6.6	110.0	▲ 1.2	1,759,593			
		在庫 I	105.1	110.4	5.0	113.5	▲ 3.3	1,194,085			
		在庫率 IR	89.8	99.1	10.4	102.2	▲ 2.2	67.9			
特殊鋼熱間圧延鋼材 Special hot-rolled steel	生・鋳	生産 P	92.3	96.5	4.6	93.1	▲ 6.4	1,590,388	t		
		出荷 S	98.1	96.5	▲ 1.6	91.7	▲ 4.5	1,123,403			
		在庫 I	112.6	120.8	7.3	123.4	▲ 5.7	790,509			
		在庫率 IR	115.4	125.4	8.7	134.1	▲ 1.2	70.4			
鋼管 Steel pipes and tubes	普通鋼熱間鋼管 Ordinary hot-steel pipes and tubes	建・土 生・鋳	生産 P	95.5	97.9	2.5	94.4	▲ 9.8	338,044	t	
			出荷 S	96.7	93.7	▲ 3.1	89.3	▲ 12.0	277,356		
			在庫 I	103.9	110.6	6.4	110.9	▲ 0.3	335,868		
			在庫率 IR	107.7	117.1	8.7	123.5	13.4	121.1		
	特殊鋼熱間鋼管 Special hot-steel pipes and tubes	生・鋳	生産 P	52.2	65.2	24.9	67.9	▲ 22.8	135,743	t	
出荷 S			50.4	50.4	0.0	49.1	▲ 47.1	89,646			
在庫 I			60.9	69.2	13.6	76.0	▲ 16.4	151,420			
在庫率 IR			126.7	136.1	7.4	150.2	57.9	168.9			
冷間仕上鋼材 Cold finished steel	普通鋼冷延広幅帯鋼 Ordinary cold-rolled wide strips	生・鋳	生産 P	81.1	81.5	0.5	82.4	▲ 4.2	1,595,795	t	
			出荷 S	89.7	88.7	▲ 1.1	83.3	▲ 3.5	530,099		
			在庫 I	92.9	95.3	2.6	98.8	▲ 3.6	440,352		
			在庫率 IR	103.2	108.4	5.0	117.9	0.0	83.1		

\* 1. Classification by Use of Goods

P: Production, S: Shipments, I: Inventories, IR: Inventory Ratio

(前月比・前年同月比・在庫率＝%)

分類 Classification	品目 Goods	格付 *1	項目 Item	季調済指数 Seasonally adjusted index			原指数 Original Index		実数 Figures		単位 Unit
				12月 2015 Dec.	1月 2016 Jan.	前月比 %Change From Previous Month	1月 2016 Jan.	前年同月比 %Change From Previous Year	1月 2016 Jan.		
	普通鋼冷延電気鋼帯 Ordinary cold-rolled electrical sheets and strips	生・鋳	生産 P	66.1	66.7	0.9	65.0	▲ 8.1	108,435	t	
			出荷 S	68.6	57.3	▲ 16.5	57.2	▲ 13.6	94,890		
			在庫 I	84.7	94.3	11.3	98.2	11.7	73,383		
			在庫率 IR	125.1	160.5	28.3	170.6	29.0	77.3		
	冷間口ロール成型軽量形鋼 Cold formed steel shapes	建・建	生産 P	109.6	108.4	▲ 1.1	105.1	▲ 9.6	41,689	t	
			出荷 S	111.2	110.0	▲ 1.1	104.3	▲ 9.2	40,696		
			在庫 I	121.7	122.6	0.7	120.4	▲ 8.3	25,806		
			在庫率 IR	107.2	114.4	6.7	114.3	0.9	63.4		
	普通鋼鉄線 Ordinary steel wires	生・鋳	生産 P	95.2	98.4	3.4	93.4	▲ 2.4	27,165	t	
			出荷 S	92.4	94.0	1.7	88.8	▲ 10.3	15,727		
			在庫 I	103.5	107.7	4.1	105.7	▲ 9.4	11,276		
			在庫率 IR	111.3	116.6	4.8	117.6	0.9	71.7		
	普通鋼冷間圧造用炭素鋼線 Ordinary carbon steel wires for cold heading and cold forging	生・鋳	生産 P	83.6	87.8	5.0	82.4	▲ 4.6	15,812	t	
			出荷 S	84.7	89.8	6.0	83.2	▲ 4.7	15,995		
			在庫 I	118.9	117.6	▲ 1.1	117.0	6.2	6,337		
			在庫率 IR	138.5	132.3	▲ 4.5	140.2	11.3	39.6		
	普通鋼硬鋼線 Ordinary hard-drawn wires	生・鋳	生産 P	89.1	90.3	1.3	82.2	▲ 1.0	21,433	t	
			出荷 S	82.9	88.1	6.3	81.0	▲ 2.6	10,843		
			在庫 I	89.9	87.3	▲ 2.9	88.6	▲ 5.8	6,413		
			在庫率 IR	108.5	100.2	▲ 7.6	108.9	▲ 3.3	59.1		
	特殊鋼冷間仕上鋼材 Special cold-finished steel	生・鋳	生産 P	98.5	102.6	4.2	100.3	▲ 6.3	254,167	t	
			出荷 S	97.9	94.1	▲ 3.9	92.1	▲ 4.9	224,029		
			在庫 I	113.5	119.0	4.8	124.4	▲ 8.2	176,605		
			在庫率 IR	117.4	128.6	9.5	134.6	▲ 3.5	78.8		
特殊鋼磨棒鋼 Special cold-finished bars	生・鋳	生産 P	84.6	89.4	5.7	77.9	▲ 5.6	45,036	t		
		出荷 S	84.1	88.7	5.5	78.7	▲ 4.8	44,077			
		在庫 I	106.0	106.9	0.8	107.5	6.9	36,624			
		在庫率 IR	125.5	120.6	▲ 3.9	136.0	12.3	83.1			
特殊鋼冷間圧造用炭素鋼線 Special carbon steel wires for cold heading and cold forging	生・鋳	生産 P	99.1	102.9	3.8	92.6	▲ 6.5	62,559	t		
		出荷 S	102.5	105.4	2.8	95.1	▲ 5.7	61,612			
		在庫 I	143.0	141.5	▲ 1.0	140.0	4.2	14,092			
		在庫率 IR	133.7	137.1	2.5	146.9	10.6	22.9			
めっき鋼材 Metallic coated steel	ブリキ Tin plates	生・鋳	生産 P	99.6	91.3	▲ 8.3	93.8	4.0	82,389	t	
			出荷 S	102.7	100.7	▲ 1.9	95.8	3.2	82,868		
			在庫 I	94.0	90.8	▲ 3.4	95.8	8.7	59,847		
ティンフリースチール Tin-free steel	生・鋳	生産 P	82.8	87.4	5.6	88.9	▲ 6.4	62,932	t		
		出荷 S	92.3	86.8	▲ 6.0	85.5	▲ 6.3	59,370			
		在庫 I	112.2	111.3	▲ 0.8	121.3	7.9	59,012			
		在庫率 IR	124.2	128.5	3.5	140.5	15.1	99.4			
亜鉛めっき鋼板 Galvanized sheets	生・鋳	生産 P	80.0	82.3	2.9	82.3	▲ 7.0	926,203	t		
		出荷 S	79.8	76.7	▲ 3.9	75.6	▲ 10.6	831,495			
		在庫 I	94.7	104.7	10.6	109.0	2.2	680,660			
		在庫率 IR	117.2	134.0	14.3	143.3	14.4	81.9			
鋼鍛造品 Steel castings and forgings	鍛鋼品 Steel forgings	生・鋳	生産 P	94.9	103.7	9.3	90.0	▲ 10.4	46,004	t	
			出荷 S	116.9	117.9	0.9	107.5	▲ 13.2	33,434		
			在庫 I	128.4	128.4	0.0	129.7	▲ 2.2	23,859		
			在庫率 IR	109.7	112.1	2.2	120.4	12.7	71.4		
鑄鋼品 Steel castings	生・鋳	生産 P	76.8	79.5	3.5	72.6	▲ 7.6	13,221	t		
		出荷 S	79.0	81.8	3.5	74.7	▲ 11.4	8,164			
		在庫 I	107.8	109.5	1.6	109.6	11.3	21,210			
		在庫率 IR	135.4	135.2	▲ 0.1	146.5	25.6	259.8			
鉄鉄鑄物 Iron castings	生・鋳	生産 P	94.6	96.9	2.4	88.6	▲ 8.1	252,081	t		
		出荷 S	94.1	97.0	3.1	88.7	▲ 7.6	168,545			
		在庫 I	101.6	102.9	1.3	103.9	1.1	85,483			
		在庫率 IR	106.4	110.3	3.7	116.6	9.5	50.7			
鉄系鍛工品 Ferrous forgings	生・鋳	生産 P	97.2	102.2	5.1	91.9	▲ 1.2	167,148	t		
		出荷 S	-	-	-	-	-	-			
		在庫 I	-	-	-	-	-	-			
		在庫率 IR	-	-	-	-	-	-			

\* 1. Classification by Use of Goods

P: Production, S: Shipments, I: Inventories, IR: Inventory Ratio

(前月比・前年同月比・在庫率＝%)

分類 Classification	品目 Goods	格付 *1	項目 Item	季調済指数 Seasonally adjusted index			原指数 Original Index		実数 Figures		単位 Unit
				12月 2015 Dec.	1月 2016 Jan.	前月比 %Change From Previous Month	1月 2016 Jan.	前年同月比 %Change From Previous Year	1月 2016 Jan.		
非鉄金属工業 Non-ferrous metals	アルミニウム合金地金 Aluminum alloy ingots	生・鋳	生産 P	98.0	95.0	▲ 3.1	83.5	▲ 5.4	157,307	t	
			出荷 S	82.7	86.4	4.5	83.0	▲ 10.6	3,021		
			在庫 I	73.2	72.1	▲ 1.5	65.9	▲ 16.7	2,794		
			在庫率 IR	83.8	85.5	2.0	78.8	▲ 6.9	92.5		
			生産 P	86.4	97.8	13.2	90.4	▲ 5.6	93,410		t
			出荷 S	89.2	95.6	7.2	89.2	▲ 6.2	78,398		
在庫 I	75.3	79.7	5.8	77.5	▲ 11.2	33,936					
在庫率 IR	82.4	86.9	5.5	86.7	▲ 5.2	43.3					
生産 P	74.4	84.5	13.6	82.0	0.9	9,282	kg				
出荷 S	69.7	87.5	25.5	84.4	▲ 3.0	9,573					
在庫 I	77.3	78.3	1.3	80.4	5.9	4,937					
在庫率 IR	105.9	93.2	▲ 12.0	94.2	9.3	51.6					
生産 P	99.2	116.4	17.3	117.3	20.8	185,606		kg			
出荷 S	92.0	100.6	9.3	109.2	2.2	174,520					
在庫 I	62.2	83.0	33.4	89.7	36.7	91,783					
在庫率 IR	64.7	84.7	30.9	81.2	33.8	52.6					
生産 P	90.6	102.6	13.2	103.9	▲ 0.1	134,043	t				
出荷 S	89.3	109.7	22.8	100.4	6.1	120,575					
在庫 I	137.8	124.0	▲ 10.0	158.2	▲ 16.3	62,978					
在庫率 IR	147.7	111.4	▲ 24.6	156.7	▲ 21.3	52.2					
生産 P	84.2	90.5	7.5	107.2	▲ 10.9	5,129		t			
出荷 S	89.9	93.0	3.4	98.8	▲ 2.1	4,748					
在庫 I	137.3	129.6	▲ 5.6	156.0	▲ 24.9	3,090					
在庫率 IR	156.5	138.0	▲ 11.8	158.2	▲ 23.3	65.1					
生産 P	86.7	89.7	3.5	82.3	▲ 6.6	59,465	t				
出荷 S	89.2	93.0	4.3	85.5	▲ 6.3	60,289					
在庫 I	143.3	142.5	▲ 0.6	143.2	1.6	38,057					
在庫率 IR	159.0	155.6	▲ 2.1	166.9	8.2	63.1					
生産 P	97.1	100.1	3.1	83.9	▲ 2.3	89,594		t			
出荷 S	96.2	102.6	6.7	89.3	▲ 2.5	91,796					
在庫 I	133.9	133.3	▲ 0.4	132.7	9.9	53,135					
在庫率 IR	135.0	128.2	▲ 5.0	147.9	12.6	57.9					
生産 P	93.9	98.7	5.1	91.9	▲ 2.8	59,053	t				
出荷 S	93.0	99.2	6.7	93.5	▲ 2.8	31,339					
在庫 I	70.6	67.2	▲ 4.8	67.5	5.8	7,922					
在庫率 IR	74.4	69.5	▲ 6.6	72.1	9.1	25.3					
生産 P	92.2	95.2	3.3	79.4	2.7	8,100		t			
出荷 S	89.6	95.6	6.7	80.7	5.2	8,156					
在庫 I	122.3	123.2	0.7	122.0	▲ 4.5	6,630					
在庫率 IR	133.9	132.4	▲ 1.1	150.6	▲ 9.2	81.3					
生産 P	91.5	98.2	7.3	88.1	▲ 4.9	10,792	導体t				
出荷 S	92.7	95.3	2.8	87.0	▲ 5.9	10,307					
在庫 I	95.5	99.2	3.9	96.6	2.7	10,532					
在庫率 IR	100.6	107.5	6.9	110.6	9.2	102.2					
生産 P	84.9	86.8	2.2	81.7	▲ 11.2	2,997		導体t			
出荷 S	88.1	92.6	5.1	92.0	▲ 6.4	3,358					
在庫 I	112.4	110.3	▲ 1.9	104.5	2.7	4,392					
在庫率 IR	127.7	121.1	▲ 5.2	113.4	9.8	130.8					
生産 P	84.9	84.7	▲ 0.2	76.8	▲ 12.5	3,327	導体t				
出荷 S	87.7	89.4	1.9	82.1	▲ 8.8	5,121					
在庫 I	81.8	80.9	▲ 1.1	83.3	▲ 9.6	2,171					
在庫率 IR	92.7	92.8	0.1	100.5	▲ 1.1	42.4					
生産 P	121.1	128.3	5.9	117.9	▲ 4.1	18,826		導体t			
出荷 S	113.0	126.6	12.0	118.1	0.3	24,049					
在庫 I	123.0	117.0	▲ 4.9	114.9	13.0	13,410					
在庫率 IR	104.9	95.5	▲ 9.0	96.4	12.9	55.8					
生産 P	72.6	90.1	24.1	90.4	5.5	776,904	kmcore				
出荷 S	71.6	88.9	24.2	87.6	1.4	743,536					
在庫 I	81.6	80.0	▲ 2.0	82.3	▲ 13.6	340,150					
在庫率 IR	113.4	88.4	▲ 22.0	91.5	▲ 15.0	45.7					
電線・ケーブル Electric wires and cables	巻線 Winding wires	生・鋳	生産 P	91.5	98.2	7.3		88.1	▲ 4.9	10,792	導体t
			出荷 S	92.7	95.3	2.8		87.0	▲ 5.9	10,307	
			在庫 I	95.5	99.2	3.9	96.6	2.7	10,532		
			在庫率 IR	100.6	107.5	6.9	110.6	9.2	102.2		
			生産 P	84.9	86.8	2.2	81.7	▲ 11.2	2,997	導体t	
			出荷 S	88.1	92.6	5.1	92.0	▲ 6.4	3,358		
在庫 I	112.4	110.3	▲ 1.9	104.5	2.7	4,392					
在庫率 IR	127.7	121.1	▲ 5.2	113.4	9.8	130.8					
生産 P	84.9	84.7	▲ 0.2	76.8	▲ 12.5	3,327	導体t				
出荷 S	87.7	89.4	1.9	82.1	▲ 8.8	5,121					
在庫 I	81.8	80.9	▲ 1.1	83.3	▲ 9.6	2,171					
在庫率 IR	92.7	92.8	0.1	100.5	▲ 1.1	42.4					
生産 P	121.1	128.3	5.9	117.9	▲ 4.1	18,826		導体t			
出荷 S	113.0	126.6	12.0	118.1	0.3	24,049					
在庫 I	123.0	117.0	▲ 4.9	114.9	13.0	13,410					
在庫率 IR	104.9	95.5	▲ 9.0	96.4	12.9	55.8					
生産 P	72.6	90.1	24.1	90.4	5.5	776,904	kmcore				
出荷 S	71.6	88.9	24.2	87.6	1.4	743,536					
在庫 I	81.6	80.0	▲ 2.0	82.3	▲ 13.6	340,150					
在庫率 IR	113.4	88.4	▲ 22.0	91.5	▲ 15.0	45.7					

\* 1. Classification by Use of Goods

P: Production, S: Shipments, I: Inventories, IR: Inventory Ratio

(前月比・前年同月比・在庫率＝%)

分類 Classification	品目 Goods	格付 *1	項目 Item	季調済指数 Seasonally adjusted index			原指数 Original Index		実数 Figures		単位 Unit
				12月 2015 Dec.	1月 2016 Jan.	前月比 %Change From Previous Month	1月 2016 Jan.	前年同月比 %Change From Previous Year	1月 2016 Jan.		
				生産 出 在 在	出荷 荷 庫 率	P S I IR	生産 出 在 在	出荷 荷 庫 率	P S I IR	生産 出 在 在	
非鉄金属铸件 Non-ferrous metal castings	銅・銅合金铸件 Copper/ copper alloy castings	生・鋳	生産 出 在 在	100.7 - - -	106.8 - - -	6.1 - - -	100.9 - - -	3.5 - - -	6,478 - - -	t	
	アルミニウム铸件 Aluminum alloy castings	生・鋳	生産 出 在 在	106.0 - - -	109.3 - - -	3.1 - - -	101.6 - - -	▲ 5.0 - - -	33,088 - - -	t	
	● アルミニウムダイカスト Aluminum alloy die-castings	生・鋳	生産 出 在 在	95.5 - - -	99.2 - - -	3.9 - - -	91.4 - - -	▲ 5.2 - - -	74,548 - - -	t	
金属製品工業 Fabricated metals	鉄骨 Structural steel frames	建・建	生産 出 在 在	100.4 - - -	97.5 - - -	▲ 2.9 - - -	90.7 - - -	▲ 6.5 - - -	82,694 - - -	t	
建設用金属製品 Fabricated structural metal products	軽量鉄骨 Light structural steel frames	建・建	生産 出 在 在	107.7 - - -	115.2 - - -	7.0 - - -	104.3 - - -	7.2 - - -	15,065 - - -	t	
	橋りょう Steel bridges	建・土	生産 出 在 在	69.2 - - -	109.2 - - -	57.8 - - -	82.4 - - -	23.5 - - -	25,606 - - -	t	
	● アルミニウムドア Aluminum doors	建・建	生産 出 在 在	93.9 86.6 97.3 109.3	95.2 92.4 96.5 106.4	1.4 6.7 ▲ 0.8 ▲ 2.7	88.3 80.9 89.8 110.1	▲ 2.4 ▲ 3.0 ▲ 7.6 ▲ 4.6	1,587 1,766 884 50.1	t	
建築用金属製品 Metal products of building	木造住宅用アルミニウムサッシ Aluminum sashes for wooden houses	建・建	生産 出 在 在	82.7 85.3 137.4 156.3	89.7 91.5 135.2 151.5	8.5 7.3 ▲ 1.6 ▲ 3.1	83.4 83.4 125.3 149.1	▲ 2.5 ▲ 3.4 ▲ 6.8 ▲ 3.6	6,598 8,803 8,076 91.7	t	
	ビル用アルミニウムサッシ Aluminum sashes for building	建・建	生産 出 在 在	101.8 100.8 99.7 94.6	103.0 105.6 104.0 102.8	1.2 4.8 4.3 8.7	95.5 96.1 101.3 102.9	▲ 2.3 1.4 ▲ 7.8 ▲ 9.0	6,952 7,624 1,839 24.1	t	
	● アルミニウムドア Aluminum doors	建・建	生産 出 在 在	93.9 86.6 97.3 109.3	95.2 92.4 96.5 106.4	1.4 6.7 ▲ 0.8 ▲ 2.7	88.3 80.9 89.8 110.1	▲ 2.4 ▲ 3.0 ▲ 7.6 ▲ 4.6	1,587 1,766 884 50.1	t	
	アルミニウムエクステリア Aluminum exterior	建・建	生産 出 在 在	118.6 115.6 161.1 137.1	122.1 123.0 157.9 134.2	3.0 6.4 ▲ 2.0 ▲ 2.1	104.1 97.4 152.0 153.5	▲ 4.7 ▲ 4.8 ▲ 14.4 ▲ 10.1	7,615 7,727 8,141 105.4	t	
	スチール・ステンレスドア Steel and stainless doors	建・建	生産 出 在 在	106.2 112.3 132.3 117.1	109.9 118.6 128.3 110.5	3.5 5.6 ▲ 3.0 ▲ 5.6	112.0 118.2 126.8 106.4	▲ 10.0 ▲ 10.2 ▲ 14.8 ▲ 5.4	5,238 6,951 2,335 33.6	t	
	スチール・ステンレスシャッター Steel and stainless shutters	建・建	生産 出 在 在	122.8 123.2 95.9 77.2	134.0 131.3 105.1 83.7	9.1 6.6 9.6 8.4	109.6 107.9 105.3 96.8	2.7 2.7 ▲ 20.2 ▲ 22.9	7,363 7,252 786 10.8	t	
	暖ちゅう房熱機器 Equipment for heating and kitchen	ガスこんろ Gas cooking appliances	耐・家	生産 出 在 在	82.3 77.5 73.5 94.2	90.5 88.3 77.3 87.9	10.0 13.9 5.2 ▲ 6.7	78.0 66.9 76.0 107.8	4.3 0.5 ▲ 22.5 ▲ 22.9	278,802 233,981 344,686 147.3	台
ガス湯沸器 Gas-fired water heaters		耐・家	生産 出 在 在	104.4 96.8 88.9 92.5	108.3 107.8 80.6 77.3	3.7 11.4 ▲ 9.3 ▲ 16.4	102.3 114.7 65.2 55.2	2.0 9.4 ▲ 31.3 ▲ 37.1	177,575 212,709 98,409 46.3	台	
ガス温水給湯暖房機 Gas-fired water heaters and space heaters		建・建	生産 出 在 在	132.9 125.4 160.8 127.5	129.0 122.6 165.3 138.3	▲ 2.9 ▲ 2.2 2.8 8.5	144.8 142.4 137.0 92.2	▲ 5.1 ▲ 14.8 0.4 17.9	34,514 35,583 26,466 74.4	台	

\* 1. Classification by Use of Goods

P: Production, S: Shipments, I: Inventories, IR: Inventory Ratio

(前月比・前年同月比・在庫率＝%)

分類 Classification	品目 Goods	格付 *1	項目 Item	季調済指数 Seasonally adjusted index			原指数 Original Index		実数 Figures		単位 Unit
				12月 2015 Dec.	1月 2016 Jan.	前月比 %Change From Previous Month	1月 2016 Jan.	前年同月比 %Change From Previous Year	1月 2016 Jan.		
その他の金属製品 Other metal products	ガス風呂がま Gas bath boilers	建・建	生産 P	106.9	102.6	▲ 4.0	108.5	1.4	113,930	台	
			出荷 S	102.8	111.0	8.0	121.8	1.2	127,472		
			在庫 I	124.3	114.0	▲ 8.3	103.5	▲ 23.8	54,174		
			在庫率 IR	119.9	105.2	▲ 12.3	83.3	▲ 24.8	42.5		
	石油ストーブ Oil-fired space heaters	耐・冷	生産 P	85.6	80.1	▲ 6.4	52.8	▲ 8.3	190,050	台	
			出荷 S	73.6	75.1	2.0	49.1	▲ 15.3	176,480		
			在庫 I	175.4	192.3	9.6	81.0	44.6	780,691		
			在庫率 IR	-	-	-	-	-	-		
	石油温水給湯暖房機 Oil-fired water heaters and space heaters	建・建	生産 P	111.7	95.3	▲ 14.7	107.2	▲ 9.8	33,127	台	
			出荷 S	94.6	107.9	14.1	126.8	7.3	39,713		
			在庫 I	160.7	133.5	▲ 16.9	118.8	▲ 5.7	27,410		
			在庫率 IR	168.0	126.0	▲ 25.0	90.4	▲ 12.1	69.0		
その他の金属製品 Other metal products	鋼索 Wire ropes	生・鋳	生産 P	67.9	70.3	3.5	62.7	▲ 7.1	20,709	t	
			出荷 S	71.3	74.9	5.0	66.5	▲ 11.1	14,384		
			在庫 I	104.9	108.1	3.1	110.5	8.8	30,213		
			在庫率 IR	147.4	147.0	▲ 0.3	165.4	22.3	210.0		
	溶接金網 Welded wire netting	生・鋳	生産 P	99.6	105.0	5.4	92.5	▲ 7.6	10,519	t	
			出荷 S	105.6	103.6	▲ 1.9	89.9	▲ 13.9	10,069		
			在庫 I	104.7	112.7	7.6	108.6	▲ 5.1	5,098		
			在庫率 IR	98.4	113.5	15.3	119.9	10.2	50.6		
	電気溶接棒 Electrical welding rods	生・鋳	生産 P	89.3	93.5	4.7	86.8	▲ 4.8	18,012	t	
			出荷 S	86.5	93.0	7.5	90.5	0.3	18,815		
			在庫 I	132.2	126.2	▲ 4.5	123.7	24.2	15,242		
			在庫率 IR	150.7	135.9	▲ 9.8	135.7	23.8	81.0		
ドラム缶 Steel drums	生・鋳	生産 P	92.7	95.1	2.6	91.3	▲ 3.4	26,944	t		
		出荷 S	92.9	95.9	3.2	91.9	▲ 2.8	27,099			
		在庫 I	98.7	94.3	▲ 4.5	95.0	▲ 3.3	3,395			
		在庫率 IR	106.2	100.0	▲ 5.8	102.7	▲ 0.8	12.5			
18リットル缶 18-liter cans	生・鋳	生産 P	89.2	94.2	5.6	83.8	▲ 7.6	9,967	t		
		出荷 S	89.6	92.9	3.7	82.8	▲ 7.6	9,643			
		在庫 I	91.5	92.1	0.7	93.4	▲ 1.0	2,867			
		在庫率 IR	101.0	101.8	0.8	112.2	7.3	29.7			
食缶 Food cans	生・鋳	生産 P	65.6	60.1	▲ 8.4	51.2	▲ 14.1	21,254	t		
		出荷 S	59.6	57.6	▲ 3.4	52.2	▲ 4.7	20,409			
		在庫 I	103.7	112.3	8.3	106.1	14.5	28,434			
		在庫率 IR	184.4	195.5	6.0	202.8	20.1	139.3			
一般缶 General cans	生・鋳	生産 P	83.8	87.8	4.8	83.4	2.0	5,017	t		
		出荷 S	82.5	84.2	2.1	75.2	▲ 11.6	4,246			
		在庫 I	107.3	109.6	2.1	106.8	5.7	7,859			
		在庫率 IR	129.4	130.0	0.5	141.3	19.6	185.1			
架線金物 Transmission line hardware	生・他	生産 P	69.1	75.0	8.5	72.3	▲ 9.2	12,143	千個		
		出荷 S	-	-	-	-	-	-			
		在庫 I	-	-	-	-	-	-			
		在庫率 IR	-	-	-	-	-	-			
線ばね Wire springs	生・鋳	生産 P	92.5	97.2	5.1	89.6	9.4	7,322	t		
		出荷 S	92.6	95.3	2.9	88.7	5.8	7,558			
		在庫 I	116.4	118.1	1.5	119.2	2.7	2,082			
		在庫率 IR	126.2	127.9	1.3	133.7	▲ 3.1	27.5			
うす板ばね Flat springs	生・鋳	生産 P	99.5	100.5	1.0	92.3	▲ 2.1	6,676	t		
		出荷 S	99.8	100.0	0.2	92.1	▲ 4.0	6,918			
		在庫 I	114.0	121.8	6.8	121.8	13.0	2,573			
		在庫率 IR	114.3	125.0	9.4	131.8	17.7	37.2			
超硬チップ Cemented carbide tips	生・鋳	生産 P	109.3	116.1	6.2	102.2	▲ 3.8	337,287	kg 【千個】		
		出荷 S	103.6	110.1	6.3	98.4	▲ 6.3	301,943			
		在庫 I	195.8	198.7	1.5	205.3	10.8	71,634,801			
		在庫率 IR	247.8	243.7	▲ 1.7	274.1	20.8	158.7			
鋼管製管継手 Pipe fittings (made of steel pipes and tubes)	建・土	生産 P	86.7	92.8	7.0	87.3	▲ 9.1	4,633,259	kg		
		出荷 S	-	-	-	-	-	-			
		在庫 I	-	-	-	-	-	-			
		在庫率 IR	-	-	-	-	-	-			

\* 1. Classification by Use of Goods

P: Production, S: Shipments, I: Inventories, IR: Inventory Ratio



(前月比・前年同月比・在庫率＝%)

分類 Classification	品目 Goods	格付 *1	項目 Item	季調済指数 Seasonally adjusted index			原指数 Original Index		実数 Figures		単位 Unit
				12月 2015 Dec.	1月 2016 Jan.	前月比 %Change From Previous Month	1月 2016 Jan.	前年同月比 %Change From Previous Year	1月 2016 Jan.		
				生産 出荷 在庫 在庫率	P S I IR						
● 作業工具 Machinist hand tools		生・鋳 生・他	生産	P	98.4	101.4	3.0	89.4	▲ 2.0	7,049	千個
			出荷	S	103.5	107.7	4.1	94.4	▲ 3.9	7,794	
			在庫	I	92.0	87.3	▲ 5.1	89.0	▲ 7.6	9,743	
			在庫率	IR	88.9	81.9	▲ 7.9	93.7	▲ 3.9	125.0	
粉末や金製機械材料 Sintered products (machine materials)		生・鋳	生産	P	91.1	96.0	5.4	85.5	▲ 5.2	7,345	t
			出荷	S	-	-	-	-	-	-	
			在庫	I	-	-	-	-	-	-	
			在庫率	IR	-	-	-	-	-	-	
産業用アルミニウム製品 Industrial aluminum products		生・鋳	生産	P	53.8	54.2	0.7	51.6	▲ 8.8	1,207	t
			出荷	S	48.9	51.5	5.3	48.8	▲ 9.8	1,126	
			在庫	I	87.1	79.7	▲ 8.5	80.9	10.1	404	
			在庫率	IR	179.1	156.6	▲ 12.6	164.8	22.2	35.9	
飲料用アルミニウム缶 Aluminum cans for beverage		生・鋳	生産	P	109.9	115.5	5.1	90.3	7.0	26,104	t
			出荷	S	101.9	99.3	▲ 2.6	66.9	▲ 4.3	18,611	
			在庫	I	131.9	132.6	0.5	127.6	5.4	40,241	
			在庫率	IR	126.0	132.5	5.2	185.1	9.9	216.2	
はん用・生産用・業務用機械工業 General-purpose, production and business oriented machinery ボイラ・原動機 Boilers and power units	はん用内燃機関 Internal combustion engines for industry	生・鋳	生産	P	81.1	86.1	6.2	78.1	▲ 11.3	6,173	千PS
			出荷	S	81.9	81.0	▲ 1.1	73.9	▲ 16.6	4,229	
			在庫	I	81.3	86.0	5.8	94.4	▲ 6.2	2,551	
	水管ボイラ Water tube boilers	資・電	生産	P	103.4	116.1	12.3	103.3	▲ 32.1	1,418	t/時間
			出荷	S	-	-	-	-	-	-	
			在庫	I	-	-	-	-	-	-	
	ボイラ部品 Parts and accessories of boilers	生・鋳	生産	P	271.6	192.4	▲ 29.2	101.7	▲ 1.5	4,091	百万円
出荷			S	-	-	-	-	-	-		
在庫			I	-	-	-	-	-	-		
一般用蒸気タービン Steam turbines for industry	資・電	生産	P	105.1	94.9	▲ 9.7	79.6	▲ 14.7	953	千kW	
		出荷	S	-	-	-	-	-	-		
		在庫	I	-	-	-	-	-	-		
蒸気タービン部品 Parts and accessories of steam turbines	生・鋳	生産	P	90.2	111.3	23.4	55.0	▲ 6.1	6,347	百万円	
		出荷	S	-	-	-	-	-	-		
		在庫	I	-	-	-	-	-	-		
風水力機械・油圧機器 Fans, pumps and oil hydraulic equipment	ポンプ Pumps	資・他	生産	P	96.2	92.6	▲ 3.7	91.0	▲ 10.2	7,595	t
			出荷	S	95.2	99.9	4.9	93.2	▲ 8.2	8,326	
			在庫	I	147.2	139.7	▲ 5.1	150.3	0.8	6,872	
			在庫率	IR	152.4	143.6	▲ 5.8	155.9	9.7	82.5	
	● 圧縮機 Compressors	資・製 生・鋳	生産	P	127.2	133.9	5.3	106.2	▲ 19.3	3,611	t
			出荷	S	129.2	128.3	▲ 0.7	104.1	▲ 19.7	3,479	
			在庫	I	123.4	126.7	2.7	132.3	1.7	3,156	
			在庫率	IR	97.5	100.2	2.8	124.5	26.7	90.7	
	送風機 Fans and blowers	資・他	生産	P	93.6	85.9	▲ 8.2	88.5	21.1	1,812	t
			出荷	S	88.2	83.9	▲ 4.9	84.5	11.2	1,781	
在庫			I	117.7	116.9	▲ 0.7	128.4	▲ 9.4	1,141		
在庫率			IR	139.3	133.5	▲ 4.2	150.9	▲ 18.5	64.1		
油圧ポンプ Oil-hydraulic pumps	生・鋳	生産	P	78.6	81.3	3.4	71.5	▲ 13.8	5,079	百万円	
		出荷	S	-	-	-	-	-	-		
		在庫	I	-	-	-	-	-	-		
		在庫率	IR	-	-	-	-	-	-		
油圧モータ Oil-hydraulic motors	生・鋳	生産	P	89.6	90.6	1.1	80.6	▲ 15.2	5,021	百万円	
		出荷	S	-	-	-	-	-	-		
		在庫	I	-	-	-	-	-	-		
		在庫率	IR	-	-	-	-	-	-		
油圧シリンダ Oil-hydraulic cylinders	生・鋳	生産	P	91.9	99.9	8.7	87.4	▲ 3.9	6,814	百万円	
		出荷	S	-	-	-	-	-	-		
		在庫	I	-	-	-	-	-	-		
		在庫率	IR	-	-	-	-	-	-		

\* 1. Classification by Use of Goods

P: Production, S: Shipments, I: Inventories, IR: Inventory Ratio

(前月比・前年同月比・在庫率＝%)

分類 Classification	品目 Goods	格付 *1	項目 Item	季調済指数 Seasonally adjusted index			原指数 Original Index		実数 Figures		単位 Unit
				12月 2015 Dec.	1月 2016 Jan.	前月比 %Change From Previous Month	1月 2016 Jan.	前年同月比 %Change From Previous Year	1月 2016 Jan.		
				生産 出荷 在庫 在庫率	P S I IR						
	油圧バルブ Oil-hydraulic valves	生・鋳	生産 出荷 在庫 在庫率	78.3 - - -	85.2 - - -	8.8 - - -	78.4 - - -	▲ 12.3 - - -	4,932 - - -	百万円	
	空気圧シリンダ Pneumatic cylinders	生・鋳	生産 出荷 在庫 在庫率	127.3 - - -	134.6 - - -	5.7 - - -	120.1 - - -	▲ 4.8 - - -	9,544 - - -	百万円	
	空気圧バルブ Pneumatic valves	生・鋳	生産 出荷 在庫 在庫率	90.4 - - -	100.3 - - -	11.0 - - -	85.9 - - -	▲ 8.4 - - -	8,873 - - -	百万円	
運搬機械 Conveying machinery	クレーン Cranes	資・製 資・他	生産 出荷 在庫 在庫率	147.6 - - -	124.8 - - -	▲ 15.4 - - -	123.5 - - -	28.4 - - -	7,657 - - -	t	
	コンベヤ Conveyors	資・製 資・他	生産 出荷 在庫 在庫率	135.4 - - -	109.5 - - -	▲ 19.1 - - -	81.9 - - -	▲ 42.3 - - -	8,247 - - -	t	
	エレベータ Elevators	建・建	生産 出荷 在庫 在庫率	103.8 - - -	109.2 - - -	5.2 - - -	114.5 - - -	▲ 9.9 - - -	21,663 - - -	t	
冷凍機・同応用製品 Refrigerating machines and appliances	一般冷凍空調用冷凍機 Refrigerating machines for general refrigeration and air conditioning	生・鋳	生産 出荷 在庫 在庫率	65.9 70.4 70.9 103.3	73.3 90.3 67.0 76.3	11.2 28.3 ▲ 5.5 ▲ 26.1	63.5 83.9 69.0 80.1	1.6 28.9 ▲ 5.6 ▲ 26.9	297,583 241,152 757,886 314.3	台	
	乗用車エアコン用冷凍機 Refrigerating machines for automobile air conditioners	生・鋳	生産 出荷 在庫 在庫率	76.2 87.7 90.1 106.2	76.2 87.1 82.7 96.4	0.0 ▲ 0.7 ▲ 8.2 ▲ 9.2	67.6 74.8 87.1 114.4	▲ 3.2 3.9 ▲ 13.3 ▲ 16.6	1,240,402 1,267,857 340,075 26.8	台	
	冷凍・冷蔵ショーケース Refrigerating display cabinets	資・他	生産 出荷 在庫 在庫率	130.9 123.4 126.9 104.5	134.6 137.9 117.3 88.5	2.8 11.8 ▲ 7.6 ▲ 15.3	109.1 92.5 129.8 133.4	10.2 14.6 ▲ 5.2 ▲ 17.3	17,216 16,494 34,022 206.3	台	
はん用機械器具部品 Parts of general- purpose machinery	固定比減速機 Fixed ratio speed reducers	生・鋳	生産 出荷 在庫 在庫率	85.5 - - -	89.0 - - -	4.1 - - -	82.4 - - -	▲ 11.7 - - -	11,185 - - -	t	
	● 歯車 Gears	生・鋳	生産 出荷 在庫 在庫率	87.6 - - -	86.7 - - -	▲ 1.0 - - -	79.8 - - -	▲ 13.0 - - -	6,089 - - -	t	
	スチールチェーン Steel chains	生・鋳	生産 出荷 在庫 在庫率	100.5 - - -	109.3 - - -	8.8 - - -	99.7 - - -	▲ 13.7 - - -	4,741 - - -	t	
	軸受 Bearings	生・鋳	生産 出荷 在庫 在庫率	85.3 93.7 110.4 115.6	95.3 93.7 114.5 125.3	11.7 0.0 3.7 8.4	85.6 85.3 116.7 136.1	▲ 8.7 ▲ 10.6 ▲ 4.5 6.7	215,975 207,728 197,132 94.9	千個	
	一般用バルブ・コック General valves and cocks	生・鋳	生産 出荷 在庫 在庫率	91.5 - - -	90.9 - - -	▲ 0.7 - - -	91.1 - - -	▲ 12.2 - - -	5,668,716 - - -	kg	
	自動調整弁 Control valves	生・鋳	生産 出荷 在庫 在庫率	96.7 - - -	101.1 - - -	4.6 - - -	93.7 - - -	▲ 11.3 - - -	4,140,187 - - -	kg	

\* 1. Classification by Use of Goods

P: Production, S: Shipments, I: Inventories, IR: Inventory Ratio

(前月比・前年同月比・在庫率＝%)

分類 Classification	品目 Goods	格付 *1	項目 Item	季調済指数 Seasonally adjusted index			原指数 Original Index		実数 Figures		単位 Unit	
				12月 2015 Dec.	1月 2016 Jan.	前月比 %Change From Previous Month	1月 2016 Jan.	前年同月比 %Change From Previous Year	1月 2016 Jan.			
				生 出 在 在	産 荷 庫 庫 率	P S I IR						
	給排水栓類 Plumbing fixtures	生・鉱	生 出 在 在	産 荷 庫 庫 率	P S I IR	108.7 - - -	114.0 - - -	4.9 - - -	106.0 - - -	▲ 4.7 - - -	2,116,967 - - -	kg
土木建設機械 Engineering and construction machinery	○ ブルドーザ Bulldozers	資・建	生 出 在 在	産 荷 庫 庫 率	P S I IR	- - - -	- - - -	- - - -	- - - -	- - - -	- - - -	台
	建設用クレーン Construction cranes	資・建	生 出 在 在	産 荷 庫 庫 率	P S I IR	245.0 191.9 186.9 92.6	257.9 223.8 185.7 81.1	5.3 16.6 ▲ 0.6 ▲ 12.4	237.0 207.5 232.2 97.2	▲ 19.1 ▲ 17.8 45.5 77.0	368 375 1,139 303.7	台
			生 出 在 在	産 荷 庫 庫 率	P S I IR	138.6 142.9 277.9 189.0	151.1 166.1 242.5 150.5	9.0 16.2 ▲ 12.7 ▲ 20.4	130.3 141.5 253.0 172.7	▲ 20.5 ▲ 5.5 33.9 41.7	11,032 11,974 10,752 89.8	台
	ショベル系掘削機械 Shovel type excavators	資・建	生 出 在 在	産 荷 庫 庫 率	P S I IR	112.0 105.6 154.4 126.8	105.9 109.6 154.7 137.0	▲ 5.4 3.8 0.2 8.0	98.0 99.6 170.1 156.0	▲ 20.2 1.1 ▲ 21.5 ▲ 23.9	2,272 2,394 11,747 262.8	百万円 【台】
			生 出 在 在	産 荷 庫 庫 率	P S I IR	110.2 110.7 59.8 50.4	114.5 126.7 57.1 46.5	3.9 14.5 ▲ 4.5 ▲ 7.7	100.7 108.4 49.8 44.5	▲ 15.7 ▲ 15.0 ▲ 36.8 ▲ 25.6	816 838 407 48.6	台
	化学機械 Chemical machinery	熱交換器 Heat exchangers	資・製	生 出 在 在	産 荷 庫 庫 率	P S I IR	59.5 - - -	64.9 - - -	9.1 - - -	49.2 - - -	▲ 35.6 - - -	962 - - -
混合機・かくはん機・粉砕機 Blenders, mixers and crushers		資・製	生 出 在 在	産 荷 庫 庫 率	P S I IR	105.7 - - -	86.8 - - -	▲ 17.9 - - -	42.2 - - -	▲ 58.0 - - -	478 - - -	t
反应用機器 Reaction vessels		資・製	生 出 在 在	産 荷 庫 庫 率	P S I IR	72.7 - - -	208.7 - - -	187.1 - - -	106.3 - - -	▲ 51.7 - - -	2,602 - - -	t
生活関連産業用機械 Daily lives industry machinery	印刷機械 Printing machinery	資・製	生 出 在 在	産 荷 庫 庫 率	P S I IR	111.2 - - -	148.4 - - -	33.5 - - -	105.8 - - -	▲ 14.6 - - -	4,449 - - -	t
	● 食料品加工機械 Food products machinery	資・製	生 出 在 在	産 荷 庫 庫 率	P S I IR	70.3 - - -	74.9 - - -	6.5 - - -	61.8 - - -	▲ 4.3 - - -	3,826 - - -	百万円
	個装・内装機械 Consumer packaging machinery	資・製	生 出 在 在	産 荷 庫 庫 率	P S I IR	93.0 - - -	106.8 - - -	14.8 - - -	92.5 - - -	▲ 6.4 - - -	11,261 - - -	百万円
半導体・フラットパネル製造装置 Semiconductor and flat- panel display manufacturing equipment	半導体製造装置 Semiconductor products machinery	資・製	生 出 在 在	産 荷 庫 庫 率	P S I IR	84.6 - - -	93.2 - - -	10.2 - - -	86.4 - - -	2.5 - - -	70,795 - - -	百万円
	フラットパネル・ディスプレイ製造装置 Flat-panel display products machinery	資・製	生 出 在 在	産 荷 庫 庫 率	P S I IR	78.2 - - -	96.5 - - -	23.4 - - -	94.1 - - -	39.4 - - -	29,466 - - -	百万円
産業用ロボット Industrial robots	プレイバックロボット Playback robots	資・製	生 出 在 在	産 荷 庫 庫 率	P S I IR	170.5 - - -	186.1 - - -	9.1 - - -	165.3 - - -	▲ 0.5 - - -	7,603 - - -	台

\* 1. Classification by Use of Goods

P: Production, S: Shipments, I: Inventories, IR: Inventory Ratio

(前月比・前年同月比・在庫率＝%)

分類 Classification	品目 Goods	格付 *1	項目 Item	季調済指数 Seasonally adjusted index			原指数 Original Index		実数 Figures		単位 Unit
				12月 2015 Dec.	1月 2016 Jan.	前月比 %Change From Previous Month	1月 2016 Jan.	前年同月比 %Change From Previous Year	1月 2016 Jan.		
	数値制御ロボット Numerically controlled robots	資・製	生産 出荷 在庫 在庫率	P S I IR	121.8 - - -	129.8 - - -	6.6 - - -	105.6 - - -	▲ 1.0 - - -	2,001 - - -	台
農業用機械 Agricultural machinery	装輪式トラクタ Wheel tractors	資・農	生産	P	76.6	85.1	11.1	75.8	▲ 11.0	10,402	台
			出荷	S	78.8	85.1	8.0	73.9	▲ 8.7	10,363	
	在庫	I	118.3	114.5	▲ 3.2	138.7	7.0	12,061	台		
	在庫率	IR	147.9	141.8	▲ 4.1	184.6	17.4	116.4			
田植機 Rice planting machines	資・農	生産	P	49.4	41.9	▲ 15.2	57.2	▲ 22.7	2,088	台	
		出荷	S	58.3	47.8	▲ 18.0	47.7	▲ 7.7	1,735		
		在庫	I	76.9	69.3	▲ 9.9	99.4	▲ 39.3	3,577		
在庫率	IR	-	-	-	-	-	-	-	-		
コンバイン Combines	資・農	生産	P	57.5	58.8	2.3	26.5	▲ 1.5	530	台	
		出荷	S	88.5	60.9	▲ 31.2	24.4	19.0	484		
		在庫	I	146.3	145.9	▲ 0.3	134.7	89.2	3,833		
在庫率	IR	-	-	-	-	-	-	-	-		
金属工作機械 Metal cutting machinery	● 数値制御旋盤 Numerically controlled lathes	資・製	生産	P	152.7	159.0	4.1	140.7	4.1	7,258	t
			出荷	S	194.5	166.5	▲ 14.4	138.4	▲ 0.1	7,330	
			在庫	I	195.8	187.4	▲ 4.3	200.8	15.0	13,219	
			在庫率	IR	96.1	111.4	15.9	134.5	15.2	180.3	
	研削盤 Grinding machines	資・製	生産	P	152.2	147.7	▲ 3.0	127.1	4.7	1,899	t
			出荷	S	171.5	153.6	▲ 10.4	123.0	▲ 2.5	1,836	
			在庫	I	138.9	138.4	▲ 0.4	152.8	9.3	1,300	
			在庫率	IR	76.5	88.3	15.4	110.9	12.1	70.8	
	● 専用機 Special purpose machines	資・製	生産	P	67.2	94.4	40.5	87.2	▲ 35.8	1,309	t
			出荷	S	71.9	83.0	15.4	80.6	▲ 40.0	1,211	
			在庫	I	111.6	173.8	55.7	160.4	▲ 4.4	347	
			在庫率	IR	154.3	162.8	5.5	173.1	59.2	28.7	
マシニングセンタ Machining centers	資・製	生産	P	177.1	164.7	▲ 7.0	147.9	▲ 27.3	16,144	t	
		出荷	S	154.9	154.9	0.0	133.6	▲ 33.4	14,490		
		在庫	I	177.0	185.7	4.9	192.8	39.0	20,574		
		在庫率	IR	106.1	115.9	9.2	134.7	108.8	142.0		
金属加工機械 Metal forming machinery	鉄鋼用ロール Rolls for steel industry	資・製	生産	P	117.8	107.0	▲ 9.2	106.7	3.7	2,834	本
			出荷	S	122.6	105.7	▲ 13.8	106.4	▲ 0.4	2,817	
			在庫	I	128.1	151.1	18.0	152.9	▲ 25.5	461	
	在庫率	IR	103.7	144.8	39.6	144.5	▲ 25.1	16.4	-		
	機械プレス Mechanical presses	資・製	生産	P	130.7	212.2	62.4	174.1	13.3	8,142	t
			出荷	S	162.5	148.3	▲ 8.7	115.4	▲ 34.4	5,665	
在庫			I	149.8	254.4	69.8	379.7	90.3	4,324		
在庫率	IR	-	-	-	-	-	-	-	-		
鑄造装置 Foundry equipment	資・製	生産	P	177.9	110.8	▲ 37.7	84.6	▲ 44.5	1,976	t	
		出荷	S	-	-	-	-	-	-		
		在庫	I	-	-	-	-	-	-		
在庫率	IR	-	-	-	-	-	-	-	-		
繊維機械 Textile machinery	紡績・準備機械 Yarn spinning and preparatory machinery	資・製	生産	P	66.8	58.9	▲ 11.8	50.8	▲ 18.8	142	台
			出荷	S	-	-	-	-	-	-	
			在庫	I	-	-	-	-	-	-	
	在庫率	IR	-	-	-	-	-	-	-		
	織機・編組機械 Looms and knitting machinery	資・製	生産	P	97.9	102.3	4.5	93.6	21.9	2,072	台
			出荷	S	-	-	-	-	-	-	
在庫			I	-	-	-	-	-	-		
在庫率	IR	-	-	-	-	-	-	-			
工業用ミシン Industrial sewing machines	資・製	生産	P	63.0	76.5	21.4	68.1	▲ 7.5	8,058	台	
		出荷	S	87.0	86.9	▲ 0.1	78.4	▲ 18.1	12,538		
		在庫	I	93.2	94.3	1.2	98.7	4.9	13,741		
在庫率	IR	101.6	104.5	2.9	121.4	28.1	109.6	-			
金型 Molds and dies	● プレス用金型 Stamping dies	資・製	生産	P	121.2	165.5	36.6	130.6	35.3	9,122,720	kg
			出荷	S	-	-	-	-	-	-	
			在庫	I	-	-	-	-	-	-	
			在庫率	IR	-	-	-	-	-	-	

\* 1. Classification by Use of Goods

P: Production, S: Shipments, I: Inventories, IR: Inventory Ratio

(前月比・前年同月比・在庫率＝%)

分類 Classification	品目 Goods	格付 *1	項目 Item	季調済指数 Seasonally adjusted index			原指数 Original Index		実数 Figures		単位 Unit	
				12月 2015 Dec.	1月 2016 Jan.	前月比 %Change From Previous Month	1月 2016 Jan.	前年同月比 %Change From Previous Year	1月 2016 Jan.			
				生 出 在 在	産 荷 庫 庫	P S I IR	生 出 在 在	産 荷 庫 庫	P S I IR	生 出 在 在		産 荷 庫 庫
	ダイカスト用金型 Die casting dies	資・製	生 出 在 在	産 荷 庫 庫	P S I IR	125.4 - - -	156.5 - - -	24.8 - - -	151.9 - - -	10.2 - - -	1,701,760 - - -	kg
	プラスチック用金型 Plastic molds	資・製	生 出 在 在	産 荷 庫 庫	P S I IR	86.7 - - -	116.3 - - -	34.1 - - -	101.9 - - -	4.2 - - -	2,672,513 - - -	kg
機械工具 Tools for machines	特殊鋼切削工具 High speed steel cutting tools	生・鋸	生 出 在 在	産 荷 庫 庫	P S I IR	115.2 105.0 148.5 137.5	113.5 106.7 152.6 146.0	▲ 1.5 1.6 2.8 6.2	106.2 95.1 154.2 159.8	▲ 4.8 ▲ 9.6 14.7 26.8	5,566 5,089 16,293 320.2	千個
			生 出 在 在	産 荷 庫 庫	P S I IR	126.1 99.0 162.8 160.3	134.2 105.1 159.8 150.5	6.4 6.2 ▲ 1.8 ▲ 6.1	125.7 97.3 162.8 163.7	22.6 8.6 13.6 4.7	846,128 899,606 692,648 77.0	個
			生 出 在 在	産 荷 庫 庫	P S I IR	153.3 144.5 145.7 99.0	166.9 149.3 148.2 100.8	8.9 3.3 1.7 1.8	147.9 137.4 148.2 107.0	12.6 2.8 19.2 16.1	1,036,952 793,564 3,664,297 461.8	個
			生 出 在 在	産 荷 庫 庫	P S I IR	90.4 115.3 104.9 85.8	88.5 114.5 108.5 95.3	▲ 2.1 ▲ 0.7 3.4 11.1	81.7 101.0 110.9 105.7	▲ 18.7 ▲ 5.9 3.0 9.3	208,535 324,390 705,623 217.5	台
その他の生産用機械 Other production machinery	射出成形機 Injection molding machines	資・製	生 出 在 在	産 荷 庫 庫	P S I IR	138.9 - - -	128.4 - - -	▲ 7.6 - - -	104.1 - - -	▲ 10.3 - - -	7,795 - - -	t
			生 出 在 在	産 荷 庫 庫	P S I IR	116.9 122.9 110.8 85.9	107.5 121.8 101.4 84.1	▲ 8.0 ▲ 0.9 ▲ 8.5 ▲ 2.1	108.5 114.3 106.8 89.6	▲ 7.6 ▲ 5.9 ▲ 0.7 5.7	510,660 544,824 909,481 166.9	個
計測機器 Measuring machine and instruments	工業用長さ計 Industrial measures	生・鋸	生 出 在 在	産 荷 庫 庫	P S I IR	68.9 66.0 67.4 98.8	73.2 71.8 68.4 95.1	6.2 8.8 1.5 ▲ 3.7	60.4 60.6 67.3 108.3	15.0 17.2 53.7 31.0	209,149 214,213 63,463 29.6	個
			生 出 在 在	産 荷 庫 庫	P S I IR	102.4 105.6 85.5 78.0	112.6 125.2 65.2 53.6	10.0 18.6 ▲ 23.7 ▲ 31.3	71.1 73.8 67.6 81.2	20.7 22.0 16.2 ▲ 4.5	161,391 167,636 35,852 21.4	個
			生 出 在 在	産 荷 庫 庫	P S I IR	152.2 159.8 111.9 68.9	147.0 155.5 109.7 70.2	▲ 3.4 ▲ 2.7 ▲ 2.0 1.9	123.1 127.1 117.5 87.5	▲ 6.2 ▲ 3.3 ▲ 5.2 ▲ 1.9	1,823 1,877 875 46.6	台
	工業用計重機 Measuring instruments and controllers for industry	資・他	生 出 在 在	産 荷 庫 庫	P S I IR	119.1 119.6 93.0 75.8	110.8 112.7 87.3 76.6	▲ 7.0 ▲ 5.8 ▲ 6.1 1.1	107.2 108.7 86.8 79.0	▲ 12.4 ▲ 9.6 ▲ 10.8 ▲ 1.3	769,084 778,679 182,895 23.5	個
			生 出 在 在	産 荷 庫 庫	P S I IR	102.7 112.0 109.5 91.2	112.6 118.1 105.6 89.4	9.6 5.4 ▲ 3.6 ▲ 2.0	99.7 104.3 107.1 97.7	▲ 6.1 ▲ 9.6 ▲ 6.9 3.1	21,362 22,362 30,724 137.4	台
	精密測定機 Precision measuring machines and instruments	資・他	生 出 在 在	産 荷 庫 庫	P S I IR	134.6 140.1 148.5 124.2	129.3 130.8 131.4 104.0	▲ 3.9 ▲ 6.6 ▲ 11.5 ▲ 16.3	118.3 116.7 139.2 128.7	▲ 3.1 ▲ 1.1 16.0 7.8	17,198 16,923 9,016 59.5	百万円 【台】
			生 出 在 在	産 荷 庫 庫	P S I IR	105.0 107.7 134.2 127.5	93.2 101.6 121.5 107.4	▲ 11.2 ▲ 5.7 ▲ 9.5 ▲ 15.8	86.1 93.9 128.3 130.8	▲ 6.2 ▲ 4.0 64.9 71.9	432 456 597 130.9	台

\* 1. Classification by Use of Goods

P: Production, S: Shipments, I: Inventories, IR: Inventory Ratio

(前月比・前年同月比・在庫率＝%)

分類 Classification	品目 Goods	格付 *1	項目 Item	季調済指数 Seasonally adjusted index			原指数 Original Index		実数 Figures		単位 Unit	
				12月 2015 Dec.	1月 2016 Jan.	前月比 %Change From Previous Month	1月 2016 Jan.	前年同月比 %Change From Previous Year	1月 2016 Jan.			
				生 出 在 在	産 荷 庫 率	P S I IR	生 出 在 在	産 荷 庫 率	P S I IR	生 出 在 在		産 荷 庫 率
	放射線測定器 Radiation instruments	資・他	生 出 在 在	産 荷 庫 率	P S I IR	49.1 - - -	46.1 - - -	▲ 6.1 - - -	52.9 - - -	40.3 - - -	550 - - -	百万円
光学部品 Optical parts	● カメラ用交換レンズ Interchangeable lenses for cameras	耐・教	生 出 在 在	産 荷 庫 率	P S I IR	62.1 64.7 89.7 133.4	85.5 70.5 96.0 140.8	37.7 9.0 7.0 5.5	62.4 56.7 95.9 165.7	▲ 1.6 ▲ 13.6 0.6 16.4	236,767 333,135 416,723 125.1	個
その他の業務用機械 Other business oriented machinery	● デジタル・フルカラー複写機 Digital and full color copying machines	資・事	生 出 在 在	産 荷 庫 率	P S I IR	66.6 84.3 175.5 208.5	68.8 95.7 211.1 233.2	3.3 13.5 20.3 11.8	59.5 86.5 235.3 265.3	15.8 ▲ 6.3 0.5 7.4	7,358 26,009 41,168 158.3	台
	飲料用自動販売機 Beverage vending machines	資・他	生 出 在 在	産 荷 庫 率	P S I IR	108.3 103.5 149.9 139.9	93.8 98.1 136.4 143.0	▲ 13.4 ▲ 5.2 ▲ 9.0 2.2	90.4 67.4 168.4 235.4	▲ 20.4 ▲ 6.5 ▲ 10.8 ▲ 4.6	22,097 16,594 42,356 255.2	台
	切符自動販売機 Tickets vending machines	資・他	生 出 在 在	産 荷 庫 率	P S I IR	131.9 127.7 14.4 7.2	132.1 126.6 14.4 9.8	0.2 ▲ 0.9 0.0 36.1	104.1 102.1 14.4 9.8	▲ 39.0 ▲ 37.9 ▲ 50.2 ▲ 20.3	319 319 10 3.1	台
電子部品・デバイス工業 Electronic parts and devices	粉末や金製磁性材料 Sintered products (Magnetic materials)	生・鉍	生 出 在 在	産 荷 庫 率	P S I IR	80.3 - - -	83.7 - - -	4.2 - - -	73.9 - - -	11.3 - - -	2,857 - - -	t
電子部品 Electronic parts	抵抗器 Resistors	生・鉍	生 出 在 在	産 荷 庫 率	P S I IR	66.5 - - -	69.6 - - -	4.7 - - -	61.7 - - -	▲ 6.2 - - -	10,659 - - -	百万個
	固定コンデンサ Fixed capacitors	生・鉍	生 出 在 在	産 荷 庫 率	P S I IR	104.8 - - -	118.6 - - -	13.2 - - -	105.8 - - -	▲ 4.9 - - -	70,355 - - -	百万個
	● トランス Transformers	生・鉍	生 出 在 在	産 荷 庫 率	P S I IR	67.8 - - -	80.9 - - -	19.3 - - -	72.9 - - -	▲ 12.5 - - -	2,127 - - -	千個
	インダクタ(コイルを含む) Inductor (incl. coils)	生・鉍	生 出 在 在	産 荷 庫 率	P S I IR	122.8 - - -	132.7 - - -	8.1 - - -	117.0 - - -	▲ 2.3 - - -	4,273 - - -	百万円
	水晶振動子・複合部品 Quartz crystal units and multiple components	生・鉍	生 出 在 在	産 荷 庫 率	P S I IR	188.0 - - -	201.4 - - -	7.1 - - -	170.1 - - -	3.8 - - -	1,995,598 - - -	千個
	通信・電子装置用スイッチ Switches for communication equipments and electronic equipments	生・鉍	生 出 在 在	産 荷 庫 率	P S I IR	134.2 - - -	128.3 - - -	▲ 4.4 - - -	113.5 - - -	▲ 8.1 - - -	730,771 - - -	千個
	コネクタ Connectors	生・鉍	生 出 在 在	産 荷 庫 率	P S I IR	78.4 - - -	97.6 - - -	24.5 - - -	79.3 - - -	▲ 11.6 - - -	2,224,009 - - -	千個
	電子回路基板 Electronic circuit boards	生・鉍	生 出 在 在	産 荷 庫 率	P S I IR	66.1 - - -	68.8 - - -	4.1 - - -	63.1 - - -	▲ 8.0 - - -	37,711 - - -	百万円
	磁気テープ Magnetic tapes	非・教 生・他	生 出 在 在	産 荷 庫 率	P S I IR	55.5 - - -	57.0 - - -	2.7 - - -	53.4 - - -	▲ 35.7 - - -	15,709 - - -	千㎡

\* 1. Classification by Use of Goods

P: Production, S: Shipments, I: Inventories, IR: Inventory Ratio

(前月比・前年同月比・在庫率＝%)

分類 Classification	品目 Goods	格付 *1	項目 Item	季調済指数 Seasonally adjusted index			原指数 Original Index		実数 Figures		単位 Unit	
				12月 2015 Dec.	1月 2016 Jan.	前月比 %Change From Previous Month	1月 2016 Jan.	前年同月比 %Change From Previous Year	1月 2016 Jan.			
				生産 出荷 在庫 在庫率	P S I IR							
半導体素子 Semiconductor devices	スイッチング電源 Switching power supply units	生・鋳	生産	P	103.7	104.7	1.0	99.2	2.5	3,065	千台	
			出荷	S	-	-	-	-	-	-		
			在庫	I	-	-	-	-	-	-		
	アクティブ型液晶素子(大型) Active matrix LCDs (Liquid Crystal Devices) Large	生・鋳	生産	P	72.0	74.3	3.2	64.2	▲ 15.3	39,873	百万円 【千個】	
			出荷	S	66.2	82.0	23.9	62.6	▲ 16.6	29,907		
			在庫	I	163.4	180.3	10.3	202.2	▲ 19.9	1,926		
	アクティブ型液晶素子(中・小型) Active matrix LCDs (Liquid Crystal Devices) Middle and small	生・鋳	生産	P	294.3	265.2	▲ 9.9	237.8	▲ 17.6	112,468	百万円 【千個】	
			出荷	S	265.3	230.3	▲ 13.2	199.1	▲ 13.8	101,550		
			在庫	I	118.5	115.9	▲ 2.2	123.4	▲ 25.1	20,170		
	半導体素子 Semiconductor devices	● 整流素子 Rectifiers devices	生・鋳	生産	P	42.6	45.8	7.5	40.4	▲ 10.8	329,166	千個
				出荷	S	58.5	60.1	2.7	55.5	▲ 12.6	245,551	
				在庫	I	91.7	84.4	▲ 8.0	83.3	▲ 32.3	384,382	
トランジスタ Transistors		生・鋳	生産	P	38.9	39.5	1.5	35.8	▲ 13.5	578,728	千個	
			出荷	S	52.1	53.4	2.5	48.3	▲ 5.5	943,265		
			在庫	I	54.6	53.3	▲ 2.4	53.6	▲ 20.6	891,590		
● 発光ダイオード Light emitting diodes		生・鋳	生産	P	124.7	138.5	11.1	114.7	▲ 8.8	1,763,768	千個	
			出荷	S	107.4	121.2	12.8	102.9	▲ 12.2	1,948,254		
			在庫	I	77.0	71.2	▲ 7.5	72.9	▲ 38.8	161,826		
★ 太陽電池セル Solar battery cells		生・鋳	生産	P	90.5	91.7	1.3	80.5	11.2	32,766	千個	
			出荷	S	-	-	-	-	-	-		
			在庫	I	154.8	140.6	▲ 9.2	143.9	▲ 14.0	22,170		
集積回路 Integrated circuits	● 線形半導体集積回路 Linear integrated circuits	生・鋳	生産	P	71.3	69.6	▲ 2.4	65.0	▲ 17.8	12,403	百万円 【千個】	
			出荷	S	74.5	72.9	▲ 2.1	63.2	▲ 14.1	18,361		
			在庫	I	155.8	151.6	▲ 2.7	153.3	12.6	1,449,291		
	モス型半導体集積回路(マイコン) Metal oxide semiconductor ICs (Micro computer)	生・鋳	生産	P	54.7	62.3	13.9	55.2	▲ 1.8	11,653	百万円 【千個】	
			出荷	S	102.1	125.6	23.0	108.6	▲ 4.1	34,636		
			在庫	I	122.8	114.5	▲ 6.8	126.9	43.6	158,960		
	● モス型半導体集積回路(ロジック) Metal oxide semiconductor ICs (Logic)	生・鋳	生産	P	32.3	36.4	12.7	30.8	▲ 26.1	15,583	百万円 【千個】	
			出荷	S	50.7	46.4	▲ 8.5	38.3	▲ 27.5	19,914		
			在庫	I	71.2	69.2	▲ 2.8	69.4	▲ 18.4	472,098		
	モス型半導体集積回路(メモリ) Metal oxide semiconductor ICs (Memory)	生・鋳	生産	P	166.8	215.5	29.2	199.4	13.6	77,250	百万円 【千個】	
			出荷	S	159.4	222.8	39.8	190.7	7.4	74,547		
			在庫	I	96.4	94.5	▲ 2.0	98.2	▲ 0.8	135,314		
● モス型半導体集積回路(CCD) Metal oxide semiconductor ICs (CCD)	生・鋳	生産	P	92.0	121.9	32.5	102.9	▲ 25.1	18,972	百万円 【千個】		
		出荷	S	176.2	265.4	50.6	223.6	▲ 18.8	40,938			
		在庫	I	140.1	112.3	▲ 19.8	133.7	225.3	49,735			
混成集積回路 Hybrid ICs	生・鋳	生産	P	77.9	87.5	12.3	78.6	0.4	34,658	百万円 【千個】		
		出荷	S	82.0	99.5	21.3	86.6	▲ 2.5	17,934			
		在庫	I	113.7	111.6	▲ 1.8	115.1	▲ 34.3	52,911			
半導体部品 Semiconductor parts	シリコンウエハ Silicon wafers	生・鋳	生産	P	104.5	107.7	3.1	99.0	▲ 1.5	254,931	㎡	
			出荷	S	-	-	-	-	-	-		
			在庫	I	-	-	-	-	-	-		
	電気機械工業 Electrical machinery	一般用タービン発電機 Turbine generators for general use	資・電	生産	P	88.8	112.8	27.0	55.7	▲ 72.5	974,696	kVA
				出荷	S	-	-	-	-	-	-	
				在庫	I	-	-	-	-	-	-	
				在庫率	IR	-	-	-	-	-	-	

\* 1. Classification by Use of Goods

P: Production, S: Shipments, I: Inventories, IR: Inventory Ratio

(前月比・前年同月比・在庫率＝%)

分類 Classification	品目 Goods	格付 *1	項目 Item	季調済指数 Seasonally adjusted index			原指数 Original Index		実数 Figures		単位 Unit
				12月 2015 Dec.	1月 2016 Jan.	前月比 %Change From Previous Month	1月 2016 Jan.	前年同月比 %Change From Previous Year	1月 2016 Jan.		
				生産 出 在 在	生産 荷 庫 在 在	生産 荷 庫 率 IR	生産 出 在 在	生産 荷 庫 在 在	生産 荷 庫 率 IR	生産 出 在 在	
回転電気機械 Electrical rotating machinery	一般用エンジン発電機 Engine generators for general use	資・電	生産 出 在 在	87.6	108.0	23.3	92.7	▲ 13.5	297,998	kVA	
	単相誘導電動機 Single phase induction motors	生・鋳	生産 出 在 在	115.8	121.4	4.8	100.7	▲ 0.6	157,621	kW	
	非標準三相誘導電動機 Three phase induction motors for individual purpose	生・鋳	生産 出 在 在	82.7	92.7	12.1	83.7	▲ 26.3	849,344	kW	
	サーボモータ Servo motors	生・鋳	生産 出 在 在	104.6	117.7	12.5	97.8	▲ 16.8	191,941	台	
	小形電動機(除: 超小形電動機) Small capacity motors(excl. Micro motors)	生・鋳	生産 出 在 在	94.3	96.4	2.2	86.1	▲ 7.3	17,581,121	台	
静止電気機械 Electrical stationary machinery	標準変圧器 Power distribution transformers	資・電	生産 出 在 在	87.6 79.3 126.3 155.0	94.5 87.1 128.8 155.5	7.9 9.8 2.0 0.3	84.8 77.5 140.3 178.2	▲ 16.1 ▲ 18.7 31.0 61.1	31,074 30,035 66,560 221.6	台	
	● 非標準変圧器 Power transformers	資・電	生産 出 在 在	84.3	88.2	4.6	76.4	▲ 23.0	3,903,874	kVA	
	電力変換装置 Power conversion equipment	資・電	生産 出 在 在	94.1	113.6	20.7	90.6	▲ 17.1	31,678	百万円	
	● アーク溶接機 Arc type electric welders	資・製	生産 出 在 在	176.2	191.9	8.9	164.3	▲ 6.1	5,112	台	
開閉制御装置・機器 Switching devices	● 開閉制御装置 Switchgears and controlling equipment	資・電	生産 出 在 在	107.7	118.0	9.6	91.7	15.5	49,870	百万円	
	保護継電器 Protective relays	資・電	生産 出 在 在	86.4	87.2	0.9	81.5	▲ 1.1	132,578	台	
	電磁開閉器 Electromagnetic starters	生・鋳	生産 出 在 在	88.1	123.8	40.5	109.1	3.3	1,455,769	台	
	電磁リレー Electromagnetic relays	生・鋳	生産 出 在 在	92.7	96.9	4.5	90.9	▲ 5.2	74,224	千台	
	プログラマブルコントローラ Programmable controllers	生・鋳	生産 出 在 在	82.2	94.8	15.3	89.0	▲ 13.8	8,137	百万円	
	低圧開閉スイッチ Low voltage switches	生・鋳	生産 出 在 在	68.0	59.3	▲ 12.8	54.6	▲ 24.4	56,557	千個	

\* 1. Classification by Use of Goods

P: Production, S: Shipments, I: Inventories, IR: Inventory Ratio



(前月比・前年同月比・在庫率＝%)

分類 Classification	品目 Goods	格付 *1	項目 Item	季調済指数 Seasonally adjusted index			原指数 Original Index		実数 Figures		単位 Unit		
				12月 2015 Dec.	1月 2016 Jan.	前月比 %Change From Previous Month	1月 2016 Jan.	前年同月比 %Change From Previous Year	1月 2016 Jan.				
				生産 出 在 在	生産 荷 庫 在 在	生産 荷 庫 率 IR	生産 出 在 在	生産 荷 庫 在 在	生産 荷 庫 率 IR	1月 2016 Jan.			
	高圧開閉器 High voltage switches	資・電	生産 出 在 在	生産 荷 庫 在 在	生産 荷 庫 率 IR	137.8 - - -	162.1 - - -	17.6 - - -	151.4 - - -	0.4 - - -	184,741 - - -	台	
	低圧遮断器 Low voltage circuit breakers	建・建	生産 出 在 在	生産 荷 庫 在 在	生産 荷 庫 率 IR	93.8 - - -	94.0 - - -	0.2 - - -	89.8 - - -	▲ 5.4 - - -	3,787,833 - - -	台	
	高圧遮断器 High voltage circuit breakers	資・電	生産 出 在 在	生産 荷 庫 在 在	生産 荷 庫 率 IR	98.5 - - -	96.0 - - -	▲ 2.5 - - -	83.6 - - -	3.7 - - -	2,987 - - -	百万円	
	● 電磁クラッチ Electromagnetic clutches	生・鋳	生産 出 在 在	生産 荷 庫 在 在	生産 荷 庫 率 IR	65.5 - - -	72.1 - - -	10.1 - - -	62.0 - - -	▲ 8.7 - - -	1,012,998 - - -	台	
民生用電気機械 Household electrical machinery	セパレート形エアコン Separate type air conditioners	耐・冷	生産 出 在 在	生産 荷 庫 在 在	生産 荷 庫 率 IR	130.5 102.2 197.3 -	128.1 101.4 184.5 -	▲ 1.8 ▲ 0.8 ▲ 6.5 -	100.2 71.1 169.8 -	5.9 ▲ 4.7 4.0 -	331,538 427,444 911,477 -	台	
	電気がま Electric rice cookers	耐・家	生産 出 在 在	生産 荷 庫 在 在	生産 荷 庫 率 IR	94.2 94.6 88.4 96.1	90.4 88.0 85.8 96.1	▲ 4.0 ▲ 7.0 ▲ 2.9 0.0	91.0 92.8 89.2 94.9	5.2 1.2 ▲ 0.4 ▲ 1.7	371,024 534,244 562,722 105.3	台	
	● 食器洗い乾燥機 Automatic dish washers and driers	耐・家	生産 出 在 在	生産 荷 庫 在 在	生産 荷 庫 率 IR	111.5 117.7 123.8 103.5	117.2 120.5 109.0 90.0	5.1 2.4 ▲ 12.0 ▲ 13.0	101.0 101.6 110.0 105.9	▲ 0.6 0.9 4.1 3.0	38,046 50,136 20,780 41.4	台	
	● 電気冷蔵庫 Electric refrigerators	耐・家	生産 出 在 在	生産 荷 庫 在 在	生産 荷 庫 率 IR	75.1 79.9 117.1 142.1	85.2 104.6 95.8 83.7	13.4 30.9 ▲ 18.2 ▲ 41.1	56.9 66.1 108.3 147.3	3.1 25.7 ▲ 16.4 ▲ 33.5	100,768 199,290 182,307 91.5	台	
	● クッキングヒーター Electric cooktops	耐・家	生産 出 在 在	生産 荷 庫 在 在	生産 荷 庫 率 IR	85.2 82.0 66.3 79.9	90.5 83.3 69.0 84.1	6.2 1.6 4.1 5.3	81.7 75.5 72.5 94.7	▲ 1.0 ▲ 2.2 ▲ 5.8 ▲ 3.8	58,091 56,542 33,913 60.0	台	
	換気扇 Ventilating fans	建・建	生産 出 在 在	生産 荷 庫 在 在	生産 荷 庫 率 IR	105.8 110.9 117.3 104.0	108.5 115.5 117.5 105.4	2.6 4.1 0.2 1.3	102.3 107.7 122.3 112.9	0.2 ▲ 1.6 4.5 6.2	515,735 535,297 423,663 79.1	台	
	● 電気温水器 Electric storage tank water heaters	耐・家	生産 出 在 在	生産 荷 庫 在 在	生産 荷 庫 率 IR	53.7 59.8 52.5 84.3	58.6 66.3 50.0 79.2	9.1 10.9 ▲ 4.8 ▲ 6.0	63.0 72.6 54.4 73.4	▲ 18.0 ▲ 12.9 ▲ 35.0 ▲ 25.4	7,778 8,567 6,843 79.9	台	
	● 自然冷媒ヒートポンプ式給湯機 Natural coolant heat pump formula hot-water supply machine	建・建	生産 出 在 在	生産 荷 庫 在 在	生産 荷 庫 率 IR	71.5 76.6 77.7 101.8	76.3 74.2 82.9 115.1	6.7 ▲ 3.1 6.7 13.1	70.9 69.1 84.5 119.1	3.8 1.2 ▲ 9.9 ▲ 10.9	34,172 31,032 27,627 89.0	台	
	● 電気掃除機 Electric vacuum machines	耐・家	生産 出 在 在	生産 荷 庫 在 在	生産 荷 庫 率 IR	99.5 82.6 79.3 96.8	98.9 79.8 69.3 87.0	▲ 0.6 ▲ 3.4 ▲ 12.6 ▲ 10.1	88.7 70.1 76.4 105.5	▲ 10.8 ▲ 13.6 ▲ 23.6 ▲ 11.5	127,372 219,594 182,455 83.1	台	
	● 温水洗浄便座 Toilet stools with washer/ seat heater	耐・装	生産 出 在 在	生産 荷 庫 在 在	生産 荷 庫 率 IR	117.8 106.6 70.8 67.7	118.1 103.9 79.7 78.8	0.3 ▲ 2.5 12.6 16.4	113.0 98.3 86.1 87.5	2.4 ▲ 2.5 ▲ 2.8 ▲ 0.6	230,073 211,250 66,826 31.6	台	
	配線・照明用器具 Wiring devices and luminaries	蛍光灯 Fluorescent lamps	非・家 生・他	生産 出 在 在	生産 荷 庫 在 在	生産 荷 庫 率 IR	50.9 53.6 57.4 106.2	57.7 52.2 57.5 111.9	13.4 ▲ 2.6 0.2 5.4	49.8 46.3 52.1 108.5	▲ 8.3 ▲ 15.2 ▲ 16.6 ▲ 1.8	10,957 12,476 23,348 187.1	千個

\* 1. Classification by Use of Goods

P: Production, S: Shipments, I: Inventories, IR: Inventory Ratio

(前月比・前年同月比・在庫率＝%)

分類 Classification	品目 Goods	格付 *1	項目 Item	季調済指数 Seasonally adjusted index			原指数 Original Index		実数 Figures		単位 Unit
				12月 2015 Dec.	1月 2016 Jan.	前月比 %Change From Previous Month	1月 2016 Jan.	前年同月比 %Change From Previous Year	1月 2016 Jan.		
	HIDランプ High intensity discharge lamps	生・他	生産	P	48.9	55.6	13.7	49.7	▲ 10.0	489,000	個
			出荷	S	56.1	56.2	0.2	51.0	▲ 17.6	587,000	
			在庫	I	91.8	92.2	0.4	94.6	4.8	1,438,000	
			在庫率	IR	162.7	162.1	▲ 0.4	184.3	27.4	245.0	
	配線器具 Wiring devices	建・建	生産	P	107.6	98.8	▲ 8.2	91.8	▲ 5.3	11,718	千個
			出荷	S	95.9	94.9	▲ 1.0	85.5	3.0	10,394	
			在庫	I	117.3	117.0	▲ 0.3	115.5	5.0	11,540	
			在庫率	IR	118.5	123.7	4.4	133.9	1.9	111.0	
	白熱灯器具 Incandescent luminaries	耐・装	生産	P	40.4	45.9	13.6	45.5	▲ 19.9	300	千個
			出荷	S	41.7	45.2	8.4	42.6	▲ 36.5	336	
			在庫	I	56.1	54.3	▲ 3.2	59.5	▲ 23.7	666	
			在庫率	IR	132.1	124.3	▲ 5.9	138.4	20.1	198.2	
	自動車用電気照明器具 Electric luminaries for motor vehicles	生・鈷	生産	P	98.1	94.6	▲ 3.6	89.6	▲ 1.9	13,191	千個
			出荷	S	97.7	96.1	▲ 1.6	90.6	▲ 0.5	13,688	
			在庫	I	104.3	102.5	▲ 1.7	102.9	0.1	7,510	
			在庫率	IR	105.4	108.6	3.0	113.6	1.0	54.9	
	蛍光灯器具 Fluorescent luminaries	建・建 耐・装	生産	P	24.0	23.9	▲ 0.4	24.0	▲ 28.4	511	千個
			出荷	S	19.0	18.4	▲ 3.2	17.6	▲ 45.0	419	
			在庫	I	42.6	42.2	▲ 0.9	43.6	▲ 20.0	1,070	
			在庫率	IR	219.6	238.8	8.7	244.4	45.5	255.4	
電子応用装置 Associated electronic equipment	医用X線装置 Medical X-ray systems	資・他	生産	P	125.7	112.7	▲ 10.3	96.6	▲ 2.4	12,081	百万円
			出荷	S	-	-	-	-	-	-	
			在庫	I	-	-	-	-	-	-	
			在庫率	IR	-	-	-	-	-	-	
医療用超音波応用装置 Ultrasonic instruments for medicine	資・他	生産	P	106.8	108.2	1.3	93.3	▲ 1.7	4,168	百万円	
		出荷	S	-	-	-	-	-	-		
		在庫	I	-	-	-	-	-	-		
		在庫率	IR	-	-	-	-	-	-		
医用電子応用測定器 Medical use measuring instruments	資・他	生産	P	115.1	140.2	21.8	130.1	12.2	8,641	百万円	
		出荷	S	-	-	-	-	-	-		
		在庫	I	-	-	-	-	-	-		
		在庫率	IR	-	-	-	-	-	-		
電子顕微鏡 Electron microscopes	資・他	生産	P	120.9	107.8	▲ 10.8	105.6	▲ 24.4	4,520	百万円	
		出荷	S	-	-	-	-	-	-		
		在庫	I	-	-	-	-	-	-		
		在庫率	IR	-	-	-	-	-	-		
電気計測器 Electrical measuring instruments	● 電気計器 Electric meters	資・電	生産	P	358.2	401.2	12.0	375.8	56.3	1,004,109	個
			出荷	S	349.7	394.4	12.8	377.0	59.2	1,034,223	
			在庫	I	346.1	349.9	1.1	337.0	25.9	541,588	
			在庫率	IR	-	-	-	-	-	-	
	電気測定器(除. 半導体・IC測定器) Electric test and measuring equipment(excl. Semiconductor characteristic measuring)	資・他	生産	P	109.1	89.4	▲ 18.1	79.9	4.2	6,366	百万円
			出荷	S	-	-	-	-	-	-	
			在庫	I	-	-	-	-	-	-	
			在庫率	IR	-	-	-	-	-	-	
半導体・IC測定器 Semiconductor characteristic measuring	資・製	生産	P	64.2	78.1	21.7	60.2	24.4	6,733	百万円	
		出荷	S	-	-	-	-	-	-		
		在庫	I	-	-	-	-	-	-		
		在庫率	IR	-	-	-	-	-	-		
工業用計測制御機器 Industrial measuring equipment instruments	資・製	生産	P	76.2	81.9	7.5	70.7	▲ 0.7	9,686	百万円	
		出荷	S	-	-	-	-	-	-		
		在庫	I	-	-	-	-	-	-		
		在庫率	IR	-	-	-	-	-	-		
電池 Batteries	アルカリマンガン乾電池 Alkaline manganese dioxide batteries	非・家	生産	P	59.4	63.4	6.7	50.8	0.4	48,764	千個
			出荷	S	76.6	70.3	▲ 8.2	45.2	0.2	49,084	
			在庫	I	78.7	82.0	4.2	76.5	▲ 13.9	60,678	
			在庫率	IR	106.2	117.4	10.5	163.0	▲ 14.1	123.6	
	リチウム電池 Lithium batteries	非・家	生産	P	76.5	80.5	5.2	67.6	▲ 5.5	55,069	千個
			出荷	S	80.6	80.0	▲ 0.7	69.7	▲ 2.2	69,319	
			在庫	I	178.6	174.2	▲ 2.5	171.8	25.4	65,271	
			在庫率	IR	222.4	205.7	▲ 7.5	245.3	28.5	94.2	

\* 1. Classification by Use of Goods

P: Production, S: Shipments, I: Inventories, IR: Inventory Ratio

(前月比・前年同月比・在庫率＝%)

分類 Classification	品目 Goods	格付 *1	項目 Item	季調済指数 Seasonally adjusted index			原指数 Original Index		実数 Figures		単位 Unit
				12月 2015 Dec.	1月 2016 Jan.	前月比 %Change From Previous Month	1月 2016 Jan.	前年同月比 %Change From Previous Year	1月 2016 Jan.		
その他の電気機械 Other electrical machinery	鉛蓄電池 Lead acid (storage) batteries	生・鋳	生産 P	104.3	108.4	3.9	101.5	▲ 4.9	21,088	鉛量t	
			出荷 S	103.3	112.4	8.8	112.6	5.3	23,632		
			在庫 I	202.4	193.8	▲ 4.2	179.3	▲ 5.6	21,652		
	アルカリ蓄電池 Alkaline storage batteries	生・鋳	在庫率 IR	193.9	178.4	▲ 8.0	157.2	▲ 10.3	91.6	千Ah	
			生産 P	107.4	111.5	3.8	103.2	6.7	149,810		
			出荷 S	104.1	107.7	3.5	100.3	1.8	150,833		
	リチウムイオン蓄電池 Small sized sealed lithium ion rechargeable batteries	生・鋳	在庫 I	88.2	90.7	2.8	88.6	6.0	42,852	千Ah	
			在庫率 IR	82.5	83.0	0.6	86.9	3.9	28.4		
			生産 P	77.8	84.2	8.2	70.4	41.6	120,299		
情報通信機械工業 Information and communication electronics equipment	ボタン電話装置 Key system telephone equipment	資・事	出荷 S	145.0	144.3	▲ 0.5	126.0	2.4	97,082	台	
			在庫 I	96.8	128.7	33.0	124.6	▲ 14.1	67,889		
			在庫率 IR	67.1	90.8	35.3	95.7	▲ 16.2	69.9		
通信機械 Communication equipment	電子交換機 Electronic switching system	資・通	生産 P	34.4	22.9	▲ 33.4	18.2	▲ 50.1	2,127	百万円	
			出荷 S	-	-	-	-	-	-		
			在庫 I	-	-	-	-	-	-		
	デジタル伝送装置 Digital transmission equipment	資・通	在庫率 IR	-	-	-	-	-	-		
			生産 P	47.9	71.8	49.9	67.6	▲ 23.6	761	台	
			出荷 S	-	-	-	-	-	-		
	● 固定通信装置 Fixed communication equipment	資・通	在庫 I	-	-	-	-	-	-		
			在庫率 IR	-	-	-	-	-	-		
			生産 P	150.4	146.8	▲ 2.4	139.6	9.4	3,211		
携帯電話 Cellular telephone	耐・教	出荷 S	30.3	35.2	16.2	35.7	9.8	710,575	台		
		在庫 I	32.4	35.9	10.8	35.7	▲ 20.5	843,589			
		在庫率 IR	40.8	62.7	53.7	66.7	264.5	112,954			
基地局通信装置 Basic exchange for mobile customer premises equipment	資・通	在庫 I	122.2	151.0	23.6	174.6	361.9	13.4			
		生産 P	110.5	102.5	▲ 7.2	77.8	▲ 25.8	7,053	台		
		出荷 S	-	-	-	-	-	-			
民生用電子機械 Household electronic machinery	薄型テレビ Flat panel television	耐・教	在庫 I	-	-	-	-	-		-	
			在庫率 IR	-	-	-	-	-	-		
			生産 P	6.0	6.8	13.3	6.2	44.2	69,716	台	
	出荷 S	12.4	17.0	37.1	12.8	▲ 5.9	274,122				
	在庫 I	15.4	20.9	35.7	19.5	▲ 32.5	136,901				
	ビデオカメラ Video camera	耐・教	在庫率 IR	138.4	126.6	▲ 8.5	132.6	▲ 28.8	49.9		
			生産 P	4.1	5.3	29.3	3.3	6.5	10,616	台	
			出荷 S	8.8	14.5	64.8	10.4	14.3	109,037		
	デジタルカメラ Digital still camera	耐・教	在庫 I	17.9	19.4	8.4	18.0	▲ 44.6	38,513		
在庫率 IR			181.2	105.9	▲ 41.6	154.3	▲ 52.0	35.3			
生産 P			16.0	18.1	13.1	11.9	▲ 37.0	240,606			
カーナビゲーションシステム Car navigation system	耐・乗	出荷 S	16.5	19.3	17.0	11.5	▲ 32.4	276,032	台		
		在庫 I	83.5	66.5	▲ 20.4	68.3	22.2	345,949			
		在庫率 IR	510.5	338.8	▲ 33.6	549.8	80.6	125.3			
カーオーディオ Car audio	生・鋳	生産 P	88.0	95.4	8.4	89.0	▲ 0.7	442,560	台		
		出荷 S	104.0	119.2	14.6	102.1	0.1	565,933			
		在庫 I	145.1	125.2	▲ 13.7	143.5	▲ 7.2	425,304			
薄型テレビ Flat panel television	耐・教	在庫率 IR	136.4	102.5	▲ 24.9	136.6	▲ 7.3	75.2			
		生産 P	76.9	85.6	11.3	74.6	12.5	145,406	台		
		出荷 S	45.4	42.0	▲ 7.5	39.1	▲ 11.5	214,840			
ビデオカメラ Video camera	耐・教	在庫 I	52.1	49.0	▲ 6.0	52.2	▲ 27.8	213,916			
		在庫率 IR	118.0	118.3	0.3	132.6	▲ 18.1	99.6			
		生産 P	11.3	74.6	12.5	74.6	12.5	145,406			

\* 1. Classification by Use of Goods

P: Production, S: Shipments, I: Inventories, IR: Inventory Ratio

(前月比・前年同月比・在庫率＝%)

分類 Classification	品目 Goods	格付 *1	項目 Item	季調済指数 Seasonally adjusted index			原指数 Original Index		実数 Figures		単位 Unit		
				12月 2015 Dec.	1月 2016 Jan.	前月比 %Change From Previous Month	1月 2016 Jan.	前年同月比 %Change From Previous Year	1月 2016 Jan.				
				生産 出 在 在	産 荷 庫 率	P S I IR	1月 2016 Jan.	前年同月比 %Change From Previous Year	1月 2016 Jan.				
電子計算機 Electronic computers	はん用コンピュータ General purpose computers	資・事	生産 出 在 在	産 荷 庫 率	P S I IR	59.4 - - -	68.4 - - -	15.2 - - -	84.8 - - -	▲ 56.4 - - -	2,537 - - -	百万円	
	ミッドレンジコンピュータ Midrange computers	資・事	生産 出 在 在	産 荷 庫 率	P S I IR	49.2 - - -	80.4 - - -	63.4 - - -	66.9 - - -	11.1 - - -	6,302 - - -	百万円	
	デスクトップ型パソコン Desktop computers	資・事 耐・教	生産 出 在 在	産 荷 庫 率	P S I IR	56.8 53.3 28.6 53.9	50.6 48.1 28.8 59.3	▲ 10.9 ▲ 9.8 0.7 10.0	52.7 48.9 33.2 65.5	▲ 14.6 ▲ 6.3 ▲ 61.7 ▲ 58.8	137,217 143,025 7,229 5.1	台	
	ノート型パソコン Notebook computers	資・事 耐・教	生産 出 在 在	産 荷 庫 率	P S I IR	58.9 53.5 34.5 65.7	60.8 54.0 20.4 38.1	3.2 0.9 ▲ 40.9 ▲ 42.0	57.6 45.5 28.0 59.8	▲ 1.9 3.9 ▲ 63.6 ▲ 65.0	210,669 265,895 17,996 6.8	台	
	外部記憶装置 External storages	資・事	生産 出 在 在	産 荷 庫 率	P S I IR	101.0 - - -	86.8 - - -	▲ 14.1 - - -	80.4 - - -	29.7 - - -	10,542 - - -	百万円	
	入出力装置 Input-output units	資・事	生産 出 在 在	産 荷 庫 率	P S I IR	86.9 - - -	89.5 - - -	3.0 - - -	83.8 - - -	▲ 17.8 - - -	10,427 - - -	百万円	
	その他の情報通信機械 Other information and communication electronics equipment	資・他	生産 出 在 在	産 荷 庫 率	P S I IR	96.1 - - -	88.4 - - -	▲ 8.0 - - -	97.5 - - -	▲ 13.6 - - -	8,682 - - -	百万円	
● システム式金銭登録機 System use cash registers	システム式金銭登録機 System use cash registers	資・事	生産 出 在 在	産 荷 庫 率	P S I IR	100.6 156.1 193.7 117.0	130.7 181.5 191.2 105.2	29.9 16.3 ▲ 1.3 ▲ 10.1	128.1 134.0 203.3 132.7	▲ 0.9 9.5 25.4 14.6	13,381 13,766 28,602 207.8	台	
			生産 出 在 在	産 荷 庫 率	P S I IR	10.8 - - -	15.5 - - -	43.5 - - -	13.4 - - -	▲ 10.7 - - -	6,456 - - -	台	
			生産 出 在 在	産 荷 庫 率	P S I IR	80.4 - - -	67.9 - - -	▲ 15.5 - - -	66.4 - - -	▲ 12.6 - - -	3,331 - - -	百万円	
			生産 出 在 在	産 荷 庫 率	P S I IR	110.3 107.6 180.1 156.7	112.4 105.4 190.7 180.2	1.9 ▲ 2.0 5.9 15.0	107.9 107.0 303.7 271.0	▲ 22.9 ▲ 24.0 ▲ 13.9 13.2	117,318 116,049 60,783 52.4	台	
乗用車 Passenger cars	軽乗用車 Midget passenger cars	耐・乗	生産 出 在 在	産 荷 庫 率	P S I IR	69.8 76.6 50.4 62.7	72.0 69.6 51.1 73.3	3.2 ▲ 9.1 1.4 16.9	64.2 65.3 64.4 93.4	▲ 16.3 ▲ 13.9 ▲ 54.7 ▲ 47.5	115,530 115,864 33,714 29.1	台	
	普通乗用車 Large passenger cars		資・輸 耐・乗	生産 出 在 在	産 荷 庫 率	P S I IR	101.8 103.2 82.5 76.6	107.4 108.4 75.9 72.9	5.5 5.0 ▲ 8.0 ▲ 4.8	98.3 95.8 81.4 84.1	7.9 7.8 ▲ 8.9 ▲ 15.5	395,936 384,446 77,630 20.2	台
	小型バス Small buses		資・輸	生産 出 在 在	産 荷 庫 率	P S I IR	122.2 119.9 134.0 101.5	119.7 127.1 110.9 81.5	▲ 2.0 6.0 ▲ 17.2 ▲ 19.7	113.9 108.8 110.2 98.2	▲ 3.7 0.7 ▲ 6.6 ▲ 7.4	9,404 9,043 2,379 26.3	台
バス Buses	大型バス Large buses	資・輸	生産 出 在 在	産 荷 庫 率	P S I IR	89.5 96.7 55.8 55.7	101.4 101.1 57.0 59.1	13.3 4.6 2.2 6.1	92.3 83.6 71.4 83.3	▲ 4.3 ▲ 5.0 ▲ 27.7 ▲ 23.9	790 733 272 37.1	台	

\* 1. Classification by Use of Goods

P: Production, S: Shipments, I: Inventories, IR: Inventory Ratio

(前月比・前年同月比・在庫率＝%)

分類 Classification	品目 Goods	格付 *1	項目 Item	季調済指数 Seasonally adjusted index			原指数 Original Index		実数 Figures		単位 Unit
				12月 2015 Dec.	1月 2016 Jan.	前月比 %Change From Previous Month	1月 2016 Jan.	前年同月比 %Change From Previous Year	1月 2016 Jan.		
トラック Trucks	軽トラック Midget trucks	資・輸 耐・乗	生産 P	79.3	87.7	10.6	81.5	▲ 9.2	30,541	台	
			出荷 S	85.3	87.8	2.9	82.4	▲ 11.8	30,157		
			在庫 I	47.8	44.0	▲ 7.9	66.3	▲ 1.0	5,646		
			在庫率 IR	51.1	50.7	▲ 0.8	75.6	12.0	18.7		
	小型トラック Small trucks	資・輸	生産 P	139.7	135.2	▲ 3.2	119.5	▲ 11.5	23,775	台	
			出荷 S	144.5	128.4	▲ 11.1	111.5	▲ 14.7	22,226		
			在庫 I	60.0	78.7	31.2	99.3	▲ 31.5	4,283		
	普通トラック Large trucks	資・輸	生産 P	97.4	101.5	4.2	90.0	▲ 21.0	38,383	台	
			出荷 S	95.8	98.2	2.5	81.8	▲ 21.6	35,177		
在庫 I			103.2	96.3	▲ 6.7	104.4	▲ 6.5	15,563			
自動車ボデー Bodies for motor vehicles	特別用途車ボデー Special bodies	資・輸	生産 P	110.9	118.4	6.8	103.9	▲ 5.6	11,641	台	
			出荷 S	-	-	-	-	-	-		
			在庫 I	-	-	-	-	-	-		
			在庫率 IR	-	-	-	-	-	-		
自動車部品 Motor vehicle parts	● 自動車用エンジン Engines for motor vehicles	生・鋳	生産 P	90.1	91.6	1.7	85.3	▲ 7.4	841,787	台	
			出荷 S	-	-	-	-	-	-		
			在庫 I	-	-	-	-	-	-		
	機関部品 Engine parts	生・鋳	生産 P	96.8	107.3	10.8	95.0	▲ 5.0	58,677	百万円	
			出荷 S	-	-	-	-	-	-		
			在庫 I	-	-	-	-	-	-		
	駆動伝導・操縦装置部品 Drive, transmission and control parts	生・鋳	生産 P	108.8	111.7	2.7	102.2	▲ 5.3	199,617	百万円	
出荷 S			-	-	-	-	-	-			
在庫 I			-	-	-	-	-	-			
懸架制動装置部品 Suspension and brake parts	生・鋳	生産 P	102.1	113.0	10.7	101.3	▲ 4.0	34,858	百万円		
		出荷 S	-	-	-	-	-	-			
		在庫 I	-	-	-	-	-	-			
シャシー・車体部品 Chassis and body parts	生・鋳	生産 P	108.4	111.5	2.9	104.0	2.3	102,778	百万円		
		出荷 S	-	-	-	-	-	-			
		在庫 I	-	-	-	-	-	-			
乗用車用エアコン Automobile air conditioners	生・鋳	生産 P	58.8	63.7	8.3	55.7	▲ 7.2	655,794	台		
		出荷 S	58.8	63.4	7.8	55.4	▲ 7.2	659,297			
		在庫 I	93.5	86.5	▲ 7.5	93.8	11.8	55,823			
		在庫率 IR	157.2	147.1	▲ 6.4	168.2	21.4	8.5			
二輪自動車 Motorcycles	二輪自動車(125ml超) Motorcycles (more than 125ml)	耐・乗	生産 P	90.2	88.3	▲ 2.1	97.9	▲ 6.3	40,374	台	
			出荷 S	103.0	89.5	▲ 13.1	94.2	▲ 9.0	38,392		
			在庫 I	100.2	98.9	▲ 1.3	126.0	0.9	42,717		
			在庫率 IR	98.7	108.8	10.2	131.7	11.0	111.3		
産業車両 Industrial vehicles	フォークリフトトラック Forklift trucks	資・輸	生産 P	104.6	112.9	7.9	93.6	▲ 4.7	8,172	台	
			出荷 S	107.0	108.9	1.8	89.5	▲ 3.1	7,902		
			在庫 I	62.5	64.9	3.8	66.3	▲ 2.9	2,609		
			在庫率 IR	55.5	57.8	4.1	71.2	0.0	33.0		
船舶・同機関 Ships and ship engines	船用ディーゼル機関 Diesel engines for marine	生・鋳	生産 P	77.9	81.9	5.1	72.3	▲ 10.9	981	千PS	
			出荷 S	-	-	-	-	-	-		
			在庫 I	-	-	-	-	-	-		
			在庫率 IR	-	-	-	-	-	-		
窯業・土石製品工業 Ceramics, stone and clay products	板ガラス Flat glass	建・建 生・鋳	生産 P	118.5	92.6	▲ 21.9	103.0	▲ 13.1	1,970,092	換算箱	
			出荷 S	90.2	97.8	8.4	91.6	3.4	1,892,273		
			在庫 I	115.3	107.5	▲ 6.8	107.8	12.6	5,494,064		
			在庫率 IR	125.3	113.3	▲ 9.6	117.0	8.8	290.3		
ガラス・同製品 Glass and glass products	安全ガラス Safety glass	生・鋳	生産 P	100.4	100.4	0.0	95.7	5.7	3,652,325	㎡	
			出荷 S	101.4	103.4	2.0	96.1	▲ 1.9	3,613,356		
			在庫 I	99.9	106.2	6.3	111.6	6.6	3,409,100		
			在庫率 IR	97.6	107.3	9.9	114.9	8.7	94.3		

\* 1. Classification by Use of Goods

P: Production, S: Shipments, I: Inventories, IR: Inventory Ratio

(前月比・前年同月比・在庫率＝%)

分類 Classification	品目 Goods	格付 *1	項目 Item	季調済指数 Seasonally adjusted index			原指数 Original Index		実数 Figures		単位 Unit
				12月 2015 Dec.	1月 2016 Jan.	前月比 %Change From Previous Month	1月 2016 Jan.	前年同月比 %Change From Previous Year	1月 2016 Jan.		
	複層ガラス Multiple glass	建・建	生産 P	103.3	115.2	11.5	102.3	▲ 2.3	1,191,278	㎡	
			出荷 S	103.5	113.8	10.0	101.4	▲ 0.4	1,161,883		
			在庫 I	111.1	108.3	▲ 2.5	105.5	▲ 0.4	110,526		
			在庫率 IR	103.7	102.8	▲ 0.9	102.8	0.0	9.5		
	ガラス短繊維製品 Glass fiber wool products	建・建	生産 P	106.2	103.4	▲ 2.6	106.2	5.0	17,928	t	
			出荷 S	106.5	111.4	4.6	107.4	▲ 0.9	18,330		
在庫 I			121.1	125.4	3.6	116.6	8.2	17,617			
ガラス長繊維製品 Glass fiber continuous textiles	生・鋳	生産 P	74.6	74.6	0.0	74.0	▲ 13.6	17,879	t		
		出荷 S	85.3	89.4	4.8	83.8	▲ 9.8	23,298			
		在庫 I	84.4	79.5	▲ 5.8	83.3	▲ 10.6	32,110			
光学用ガラス素地 Optical glass blanks	生・鋳	生産 P	43.8	55.7	27.2	34.0	0.0	238	t		
		出荷 S	45.2	50.6	11.9	39.3	▲ 9.2	236			
		在庫 I	55.3	57.5	4.0	56.8	14.7	620			
○ 無アルカリガラス基板 Nonalkali glass substrates	生・鋳	生産 P	-	-	-	-	-	-	千㎡		
		出荷 S	-	-	-	-	-	-			
		在庫 I	204.2	200.2	▲ 2.0	200.8	17.0	-			
ガラス製容器類 Glass containers	生・鋳	生産 P	93.7	94.5	0.9	82.3	▲ 2.4	91,756	t		
		出荷 S	89.9	96.1	6.9	81.7	4.7	92,455			
		在庫 I	111.7	111.2	▲ 0.4	108.1	▲ 5.5	245,138			
セメント・同製品 Cement and cement products	建・建 建・土	生産 P	106.0	98.1	▲ 7.5	92.3	▲ 5.3	3,962,818	t		
		出荷 S	103.3	97.2	▲ 5.9	93.1	▲ 5.6	3,964,303			
		在庫 I	100.3	110.8	10.5	102.4	2.5	1,259,130			
遠心力鉄筋コンクリート管 Centrifugal reinforced- concrete pipes	建・土	生産 P	73.7	68.3	▲ 7.3	61.2	▲ 14.2	15,067	t		
		出荷 S	75.1	70.4	▲ 6.3	75.8	▲ 7.1	18,696			
		在庫 I	69.6	68.3	▲ 1.9	66.9	0.1	83,210			
遠心力鉄筋コンクリートポール Centrifugal reinforced- concrete poles	資・電	生産 P	83.9	81.3	▲ 3.1	72.8	▲ 12.9	41,308	t		
		出荷 S	85.7	94.2	9.9	84.9	▲ 4.3	47,850			
		在庫 I	99.5	94.6	▲ 4.9	91.8	▲ 9.5	105,401			
遠心力鉄筋コンクリートパイル Centrifugal reinforced- concrete piles	建・建	生産 P	87.3	93.3	6.9	80.0	▲ 17.3	89,498	t		
		出荷 S	78.9	86.8	10.0	72.0	▲ 15.4	83,141			
		在庫 I	80.0	79.0	▲ 1.3	80.4	▲ 17.2	207,231			
護岸用コンクリートブロック Concrete blocks for bank protection	建・土	生産 P	86.6	96.8	11.8	93.2	▲ 9.7	56,509	t		
		出荷 S	75.4	81.8	8.5	105.3	▲ 12.1	67,822			
		在庫 I	106.2	109.7	3.3	114.8	▲ 7.4	254,191			
道路用コンクリート製品 Concrete products for road	建・土	生産 P	85.6	85.3	▲ 0.4	86.0	▲ 16.3	208,534	t		
		出荷 S	87.3	81.6	▲ 6.5	98.6	▲ 15.5	247,434			
		在庫 I	93.4	94.2	0.9	94.8	▲ 0.2	957,377			
プレストレストコンクリート製品 Prestressed concrete products	建・土	生産 P	91.6	97.2	6.1	82.6	▲ 19.2	40,798	t		
		出荷 S	96.1	106.9	11.2	85.4	4.1	44,084			
		在庫 I	110.7	107.9	▲ 2.5	107.9	▲ 10.5	108,882			
気泡コンクリート製品 Autoclaved light weight concrete products	建・建	生産 P	110.8	117.0	5.6	109.8	▲ 3.9	131,039	立方m		
		出荷 S	113.1	115.8	2.4	110.3	▲ 2.9	131,250			
		在庫 I	99.5	98.9	▲ 0.6	95.2	▲ 3.0	57,076			
● 陶磁器 Ceramics wares	建・建	生産 P	89.4	97.7	9.3	81.7	▲ 4.6	1,412,937	㎡		
		出荷 S	92.6	92.4	▲ 0.2	88.8	▲ 2.6	1,494,476			
		在庫 I	72.6	74.2	2.2	72.4	▲ 8.4	6,292,100			
			在庫率 IR	78.3	79.4	1.4	80.3	▲ 6.0	421.0		

\* 1. Classification by Use of Goods

P: Production, S: Shipments, I: Inventories, IR: Inventory Ratio

(前月比・前年同月比・在庫率＝%)

分類 Classification	品目 Goods	格付 *1	項目 Item	季調済指数 Seasonally adjusted index			原指数 Original Index		実数 Figures		単位 Unit
				12月 2015 Dec.	1月 2016 Jan.	前月比 %Change From Previous Month	1月 2016 Jan.	前年同月比 %Change From Previous Year	1月 2016 Jan.		
ファイセラミックス Fine ceramics	水洗式便器 Water closet	建・建	生産 P	93.8	100.7	7.4	86.4	▲ 6.9	148,110	個	
			出荷 S	103.3	110.1	6.6	99.2	▲ 3.1	217,791		
			在庫 I	137.6	124.2	▲ 9.7	130.1	▲ 6.5	312,193		
			在庫率 IR	128.9	116.0	▲ 10.0	129.2	▲ 3.6	143.3		
	● 電気用陶磁器 Electrical porcelain insulators	資・電 生・鉢	生産 P	88.5	90.4	2.1	76.4	7.9	3,284	t	
			出荷 S	90.1	82.4	▲ 8.5	69.6	▲ 9.0	3,138		
			在庫 I	104.0	104.5	0.5	105.4	12.6	9,972		
			在庫率 IR	113.4	130.4	15.0	148.8	23.9	317.8		
	● 台所・食卓用陶磁器 Ceramic wares for tableware and kitchenwares	非・家	生産 P	92.6	101.6	9.7	84.7	7.4	3,549	t	
			出荷 S	-	-	-	-	-	-		
			在庫 I	-	-	-	-	-	-		
			在庫率 IR	-	-	-	-	-	-		
その他の窯業・土石製品 Other ceramics, stone and clay products	● ファインセラミックス(機能材) Fine ceramics for functional use	生・鉢	生産 P	117.1	125.4	7.1	109.0	▲ 13.8	2,185,677	千個	
			出荷 S	123.2	133.2	8.1	109.1	▲ 15.9	2,173,301		
			在庫 I	162.6	150.4	▲ 7.5	164.4	▲ 6.0	1,152,706		
			在庫率 IR	131.5	116.5	▲ 11.4	150.9	11.6	53.0		
	触媒担体・セラミックフィルタ Ceramic catalyst supports and ceramic filter	生・鉢	生産 P	109.8	108.0	▲ 1.6	97.9	2.4	1,250,338	kg	
			出荷 S	124.5	108.7	▲ 12.7	101.5	▲ 3.0	1,162,007		
			在庫 I	99.7	108.9	9.2	111.5	9.7	1,353,460		
			在庫率 IR	-	-	-	-	-	-		
	● ファインセラミックス(一般構造材) Fine ceramics for structural use	生・鉢	生産 P	80.2	85.5	6.6	84.3	▲ 2.0	98,074	千個	
			出荷 S	87.2	85.8	▲ 1.6	84.2	3.7	95,933		
			在庫 I	115.0	109.2	▲ 5.0	111.1	▲ 27.0	37,987		
			在庫率 IR	-	-	-	-	-	-		
● ほうろう鉄器製品 Enameled iron products	建・建	生産 P	108.4	126.0	16.2	102.4	10.3	3,138	t		
		出荷 S	86.2	119.3	38.4	92.9	2.0	1,320			
		在庫 I	39.0	38.6	▲ 1.0	39.2	3.4	964			
		在庫率 IR	44.5	32.8	▲ 26.3	41.8	1.2	73.0			
	耐火れんが Refractory bricks	生・鉢	生産 P	84.4	89.1	5.6	81.2	▲ 5.9	25,665	t	
			出荷 S	92.7	92.3	▲ 0.4	89.2	▲ 10.9	31,545		
			在庫 I	106.6	104.1	▲ 2.3	104.3	3.3	62,518		
			在庫率 IR	115.5	111.6	▲ 3.4	116.7	16.0	198.2		
	不定形耐火物 Monolithic refractories	生・鉢	生産 P	96.7	97.4	0.7	90.7	▲ 7.1	54,911	t	
			出荷 S	94.4	99.8	5.7	90.3	▲ 3.4	56,103		
			在庫 I	119.3	115.0	▲ 3.6	117.6	▲ 4.5	29,014		
			在庫率 IR	125.0	118.3	▲ 5.4	129.7	▲ 1.1	51.7		
電極 Carbonaceous electrodes	生・鉢	生産 P	71.4	71.4	0.0	62.8	▲ 22.0	10,557	t		
		出荷 S	79.4	76.1	▲ 4.2	60.5	▲ 9.6	9,873			
		在庫 I	96.9	87.3	▲ 9.9	86.4	▲ 16.4	13,718			
		在庫率 IR	121.8	111.6	▲ 8.4	140.3	▲ 7.3	138.9			
研削砥石 Grinding wheels	生・鉢	生産 P	91.1	96.4	5.8	86.1	▲ 5.6	2,863	t		
		出荷 S	91.4	97.2	6.3	86.2	▲ 6.5	3,048			
		在庫 I	120.0	118.6	▲ 1.2	118.3	▲ 0.5	3,732			
		在庫率 IR	129.7	124.0	▲ 4.4	136.3	6.3	122.4			
せっこうボード Gypsum board	建・建	生産 P	117.2	113.8	▲ 2.9	111.2	▲ 3.3	40,896	千㎡		
		出荷 S	112.9	115.4	2.2	114.0	▲ 6.0	41,771			
		在庫 I	106.7	109.2	2.3	102.3	10.7	26,117			
		在庫率 IR	91.4	95.4	4.4	88.6	17.8	62.5			
生石灰 Quicklime	生・鉢	生産 P	86.6	86.3	▲ 0.3	84.2	▲ 6.7	599,612	t		
		出荷 S	84.0	86.5	3.0	84.8	▲ 8.0	570,465			
		在庫 I	100.9	97.4	▲ 3.5	97.8	▲ 3.2	102,643			
		在庫率 IR	119.6	113.9	▲ 4.8	115.3	5.3	18.0			
化学工業(除. 医薬品) Chemicals (excl. Drugs)	アンモニア Ammonia	生・鉢	生産 P	76.3	72.0	▲ 5.6	87.0	▲ 5.4	85,339	t	
			出荷 S	93.7	93.6	▲ 0.1	101.1	▲ 11.3	60,929		
			在庫 I	133.5	125.3	▲ 6.1	143.6	22.3	32,757		
			在庫率 IR	140.1	135.5	▲ 3.3	138.9	37.9	53.8		
化学肥料 Fertilizers	複合肥料 Compound fertilizers	生・他	生産 P	82.0	85.9	4.8	80.9	▲ 10.4	67,440	t	
			出荷 S	89.8	102.5	14.1	74.5	11.4	56,991		
			在庫 I	98.8	97.3	▲ 1.5	99.7	▲ 2.4	328,941		
			在庫率 IR	111.9	94.0	▲ 16.0	127.0	▲ 12.4	577.2		

\* 1. Classification by Use of Goods

P: Production, S: Shipments, I: Inventories, IR: Inventory Ratio

(前月比・前年同月比・在庫率＝%)

分類 Classification	品目 Goods	格付 *1	項目 Item	季調済指数 Seasonally adjusted index			原指数 Original Index		実数 Figures		単位 Unit
				12月 2015 Dec.	1月 2016 Jan.	前月比 %Change From Previous Month	1月 2016 Jan.	前年同月比 %Change From Previous Year	1月 2016 Jan.		
ソーダ工業製品 Industrial sodium chemicals	か性ソーダ Sodium hydroxide	生・鉍	生産 P	94.1	92.3	▲ 1.9	99.5	5.2	349,686	t	
			出荷 S	97.2	98.9	1.7	93.4	17.3	253,667		
			在庫 I	77.0	72.7	▲ 5.6	84.4	▲ 32.0	108,002		
			在庫率 IR	78.4	70.8	▲ 9.7	89.9	▲ 42.0	42.6		
	塩素ガス Chlorine gas	生・鉍	生産 P	94.4	92.4	▲ 2.1	99.3	5.5	311,211	t	
			出荷 S	124.3	115.7	▲ 6.9	137.0	0.7	26,923		
			在庫 I	-	-	-	-	-	-		
	液体塩素 Liquid chlorine	生・鉍	生産 P	99.1	100.5	1.4	106.6	17.3	41,591	t	
			出荷 S	78.1	80.0	2.4	79.2	▲ 3.4	15,718		
在庫 I			104.1	104.6	0.5	104.3	7.9	4,663			
無機薬品・顔料・触媒 Industrial inorganic chemicals, pigment and catalyst	酸化チタン Titanium dioxide	生・鉍	生産 P	83.6	80.5	▲ 3.7	85.7	10.4	14,825	t	
			出荷 S	83.9	93.3	11.2	83.3	1.7	13,992		
			在庫 I	122.2	118.1	▲ 3.4	116.2	2.6	45,179		
			在庫率 IR	143.7	130.1	▲ 9.5	138.7	0.9	322.9		
	カーボンブラック Carbon black	生・鉍	生産 P	77.0	76.0	▲ 1.3	72.1	▲ 7.2	43,850	t	
			出荷 S	76.4	78.3	2.5	70.9	▲ 3.1	43,347		
			在庫 I	118.1	115.8	▲ 1.9	118.9	▲ 6.2	62,536		
	硫酸 Sulfuric acid	生・鉍	生産 P	89.7	92.6	3.2	97.8	▲ 3.5	573,693	t	
			出荷 S	82.7	97.4	17.8	96.1	▲ 4.1	493,433		
在庫 I			96.8	101.4	4.8	110.5	▲ 2.0	264,558			
自動車排気ガス浄化用触媒 Catalyst for auto emissions control	生・鉍	生産 P	86.7	88.7	2.3	81.8	▲ 6.5	790	t		
		出荷 S	88.2	88.1	▲ 0.1	82.2	▲ 5.1	863			
		在庫 I	176.7	179.8	1.8	184.7	19.2	286			
高圧ガス High compressed gas	酸素 Oxygen	生・鉍	生産 P	104.5	108.0	3.3	111.7	3.6	678,253	千立方m	
			出荷 S	104.9	108.1	3.1	111.8	3.2	663,312		
			在庫 I	-	-	-	-	-	-		
			在庫率 IR	-	-	-	-	-	-		
	窒素 Nitrogen	生・鉍	生産 P	102.9	104.8	1.8	105.5	1.9	1,202,516	千立方m	
			出荷 S	101.0	110.7	9.6	111.5	6.1	915,374		
			在庫 I	102.1	113.1	10.8	110.5	19.5	36,951		
	石油系芳香族 Aromatic hydrocarbons (Petroleum, origin)	純ベンゼン Benzene, pure	生・鉍	生産 P	84.6	83.1	▲ 1.8	95.5	▲ 0.3	378,906	t
				出荷 S	71.6	67.8	▲ 5.3	74.5	0.3	205,692	
在庫 I				97.3	94.9	▲ 2.5	100.5	5.2	147,656		
在庫率 IR				128.9	138.7	7.6	134.0	4.9	71.8		
純トルエン Toluene, pure		生・鉍	生産 P	147.1	142.1	▲ 3.4	167.0	8.1	193,859	t	
			出荷 S	124.4	126.8	1.9	136.9	▲ 10.0	94,395		
			在庫 I	134.6	118.3	▲ 12.1	129.5	▲ 11.4	66,667		
キシレン Xylene		生・鉍	生産 P	109.9	105.3	▲ 4.2	121.0	9.3	598,688	t	
			出荷 S	111.5	113.4	1.7	127.7	▲ 5.1	276,777		
	在庫 I		107.3	123.3	14.9	125.5	20.9	147,508			
パラキシレン Para-xylene	生・鉍	生産 P	99.2	92.8	▲ 6.5	108.4	6.1	286,873	t		
		出荷 S	107.2	109.9	2.5	127.1	11.0	370,884			
		在庫 I	107.6	102.8	▲ 4.5	109.8	▲ 6.2	104,284			
環式中間物 Cyclic chemicals and synthetic dyes	スチレンモノマー Styrene monomer	生・鉍	生産 P	76.9	75.1	▲ 2.3	84.6	▲ 3.9	207,221	t	
			出荷 S	75.4	71.7	▲ 4.9	80.2	▲ 4.8	191,616		
			在庫 I	62.6	75.8	21.1	77.8	▲ 5.4	62,008		
			在庫率 IR	85.9	101.8	18.5	95.5	▲ 0.5	32.4		
	フェノール Phenol	生・鉍	生産 P	69.7	64.6	▲ 7.3	65.5	▲ 21.7	46,539	t	
			出荷 S	65.1	53.8	▲ 17.4	52.6	▲ 32.1	23,342		
			在庫 I	50.5	61.0	20.8	57.1	2.7	12,501		
				在庫率 IR	68.7	120.7	75.7	107.9	51.3	53.6	

\* 1. Classification by Use of Goods

P: Production, S: Shipments, I: Inventories, IR: Inventory Ratio



(前月比・前年同月比・在庫率＝%)

分類 Classification	品目 Goods	格付 *1	項目 Item	季調済指数 Seasonally adjusted index			原指数 Original Index		実数 Figures		単位 Unit		
				12月 2015 Dec.	1月 2016 Jan.	前月比 %Change From Previous Month	1月 2016 Jan.	前年同月比 %Change From Previous Year	1月 2016 Jan.				
				生 出 在 在	産 荷 庫 率	P S I IR	生 出 在 在	産 荷 庫 率	P S I IR	生 出 在 在		産 荷 庫 率	P S I IR
○	高純度テレフタル酸 Terephthalic acid, pure	生・鉾	生	産	P	-	-	-	-	-	-	t	
			出	荷	S	-	-	-	-	-	-		-
			在	庫	I	-	-	-	-	-	-		
			在	庫	IR	-	-	-	-	-	-		
	カプロラクタム Caprolactam	生・鉾	生	産	P	52.4	49.0	▲ 6.5	57.1	▲ 26.5	20,112	t	
			出	荷	S	31.7	38.5	▲ 21.5	43.3	▲ 34.1	9,861		-
			在	庫	I	54.0	43.6	▲ 19.3	47.3	▲ 32.4	9,765		
			在	庫	IR	173.7	125.4	▲ 27.8	106.4	2.5	99.0		
	ジフェニルメタンジイソシアネート Diphenyl methane diisocyanate	生・鉾	生	産	P	128.2	107.8	▲ 15.9	124.2	▲ 11.2	43,583	t	
			出	荷	S	135.4	99.4	▲ 26.6	100.7	▲ 21.0	30,382		-
			在	庫	I	107.3	130.6	▲ 21.7	129.1	▲ 1.3	51,365		
			在	庫	IR	70.3	129.8	84.6	118.4	28.3	169.1		
● 有機薬品 Industrial organic chemicals	エチレン Ethylene	生・鉾	生	産	P	97.3	92.9	▲ 4.5	102.7	▲ 2.2	600,820	t	
			出	荷	S	100.2	96.1	▲ 4.1	102.9	▲ 2.0	459,110		-
			在	庫	I	101.8	99.2	▲ 2.6	98.7	▲ 10.3	51,800		
				在	庫	IR	102.2	104.4	2.2	95.8	▲ 11.8	11.3	
	エチレングリコール Ethylene glycol	生・鉾	生	産	P	103.6	99.8	▲ 3.7	117.7	▲ 16.9	58,427	t	
			出	荷	S	99.8	106.6	▲ 6.8	123.6	▲ 8.4	56,614		-
			在	庫	I	104.9	101.6	▲ 3.1	102.1	▲ 19.1	33,121		
				在	庫	IR	109.8	103.0	▲ 6.2	81.6	▲ 11.8	58.5	
	★ 二塩化エチレン Ethylene dichloride	生・鉾	生	産	P	97.2	93.4	▲ 3.9	104.0	▲ 11.6	279,321	t	
			出	荷	S	145.5	127.7	▲ 12.2	107.7	▲ 12.0	16,233		-
			在	庫	I	113.5	96.2	▲ 15.2	86.7	▲ 1.3	35,055		
				在	庫	IR	117.7	101.4	▲ 13.8	83.5	▲ 8.7	12.6	
プロピレン Propylene	生・鉾	生	産	P	91.0	88.1	▲ 3.2	98.0	▲ 5.4	488,608	t		
		出	荷	S	80.9	78.1	▲ 3.5	85.9	▲ 3.8	425,256		-	
		在	庫	I	83.6	90.2	▲ 7.9	91.9	▲ 1.4	58,591			-
			在	庫	IR	104.2	116.1	11.4	106.5	5.3	13.8		
ポリプロピレングリコール Polypropylene glycol	生・鉾	生	産	P	107.2	98.5	▲ 8.1	98.3	▲ 8.4	23,280	t		
		出	荷	S	100.3	105.3	▲ 5.0	98.9	▲ 5.5	21,219		-	
		在	庫	I	102.9	102.1	▲ 0.8	101.7	▲ 12.6	34,135			-
			在	庫	IR	101.5	97.3	▲ 4.1	102.4	6.8	160.9		
合成アセトン Acetone, synthetic	生・鉾	生	産	P	75.3	66.6	▲ 11.6	71.4	▲ 23.6	31,017	t		
		出	荷	S	66.2	56.2	▲ 15.1	60.4	▲ 30.2	17,764		-	
		在	庫	I	93.6	77.0	▲ 17.7	75.9	▲ 33.7	12,418			-
			在	庫	IR	141.9	129.6	▲ 8.7	123.5	▲ 5.1	69.9		
アクリロニトリル Acrylonitrile	生・鉾	生	産	P	63.5	70.8	▲ 11.5	74.8	▲ 7.2	41,314	t		
		出	荷	S	64.8	62.5	▲ 3.5	61.5	▲ 7.0	28,135		-	
		在	庫	I	119.7	126.2	▲ 5.4	142.3	▲ 19.7	30,701			-
			在	庫	IR	182.2	202.0	10.9	225.5	11.9	109.1		
合成ブタノール Butanol, synthetic	生・鉾	生	産	P	79.2	78.7	▲ 0.6	88.6	▲ 17.4	38,421	t		
		出	荷	S	41.2	42.7	▲ 3.6	44.3	▲ 12.5	8,273		-	
		在	庫	I	116.5	105.4	▲ 9.5	122.5	▲ 21.8	9,600			-
			在	庫	IR	286.3	250.9	▲ 12.4	274.0	39.1	116.0		
ブタジエン Butadiene	生・鉾	生	産	P	92.7	91.2	▲ 1.6	101.2	▲ 4.3	82,373	t		
		出	荷	S	103.8	96.1	▲ 7.4	104.5	▲ 0.2	60,984		-	
		在	庫	I	81.5	78.5	▲ 3.7	81.9	▲ 24.9	17,277			-
			在	庫	IR	81.1	83.2	▲ 2.6	77.7	▲ 25.1	28.3		
● プラスチック Plastic (materials)	ポリエチレン Polyethylene	生・鉾	生	産	P	94.8	90.9	▲ 4.1	99.3	▲ 7.2	245,250	t	
			出	荷	S	88.9	89.7	▲ 0.9	88.5	▲ 8.5	223,757		-
			在	庫	I	104.2	104.5	▲ 0.3	111.3	▲ 4.5	496,132		
			在	庫	IR	114.9	119.4	3.9	125.1	▲ 12.1	221.7		
ポリスチレン Polystyrene	生・鉾	生	産	P	93.3	89.2	▲ 4.4	90.2	▲ 4.0	104,027	t		
		出	荷	S	83.7	87.5	▲ 4.5	81.5	▲ 2.3	89,231		-	
		在	庫	I	113.9	115.7	▲ 1.6	120.7	▲ 19.7	175,056			-
			在	庫	IR	136.0	136.5	0.4	147.5	22.5	196.2		
● ポリプロピレン Polypropylene	生・鉾	生	産	P	90.4	85.6	▲ 5.3	98.8	▲ 6.3	223,151	t		
		出	荷	S	91.0	90.6	▲ 0.4	90.7	▲ 1.7	201,418		-	
		在	庫	I	101.8	100.1	▲ 1.7	107.1	▲ 2.4	414,071			-
			在	庫	IR	111.6	113.0	1.3	117.6	▲ 0.6	205.6		

\* 1. Classification by Use of Goods

P: Production, S: Shipments, I: Inventories, IR: Inventory Ratio

(前月比・前年同月比・在庫率＝%)

分類 Classification	品目 Goods	格付 *1	項目 Item	季調済指数 Seasonally adjusted index			原指数 Original Index		実数 Figures		単位 Unit
				12月 2015 Dec.	1月 2016 Jan.	前月比 %Change From Previous Month	1月 2016 Jan.	前年同月比 %Change From Previous Year	1月 2016 Jan.		
	フェノール樹脂 Phenol-formaldehyde resin	生・鋺	生産 P	97.3	105.7	8.6	95.6	▲ 0.2	22,647	t	
			出荷 S	99.1	102.6	3.5	94.7	▲ 2.3	21,643		
			在庫 I	104.2	111.5	7.0	110.3	5.3	13,213		
			在庫率 IR	104.4	111.0	6.3	116.1	7.6	61.0		
	● エポキシ樹脂 Epoxy resin	生・鋺	生産 P	64.6	63.4	▲ 1.9	60.5	▲ 10.2	9,000	t	
			出荷 S	70.1	68.4	▲ 2.4	64.5	▲ 7.3	10,039		
			在庫 I	89.3	89.9	0.7	88.8	▲ 12.5	13,609		
			在庫率 IR	127.3	135.0	6.0	137.5	▲ 5.4	135.6		
	ウレタンフォーム Polyurethane foam	生・鋺	生産 P	97.3	105.6	8.5	94.2	3.6	14,140	t	
			出荷 S	84.8	93.0	9.7	85.4	3.0	13,171		
			在庫 I	87.9	88.6	0.8	89.7	▲ 2.4	3,375		
			在庫率 IR	99.7	102.2	2.5	104.3	▲ 5.2	25.6		
★ メタクリル樹脂 Methacrylic resin	生・鋺	生産 P	74.1	78.7	6.2	69.9	▲ 2.5	12,556	t		
		出荷 S	73.7	75.2	2.0	67.0	▲ 9.5	10,319			
		在庫 I	100.3	107.2	6.9	109.8	43.3	18,117			
		在庫率 IR	135.4	132.0	▲ 2.5	156.4	47.0	144.3			
ポリビニルアルコール Polyvinyl alcohol	生・鋺	生産 P	79.7	103.5	29.9	116.6	10.2	22,361	t		
		出荷 S	102.7	103.4	0.7	92.1	▲ 5.3	14,332			
		在庫 I	126.3	126.5	0.2	138.0	3.4	49,270			
		在庫率 IR	118.6	125.7	6.0	149.3	9.4	343.8			
塩化ビニル樹脂 Polyvinyl chloride	生・鋺	生産 P	93.6	92.5	▲ 1.2	99.1	2.5	144,435	t		
		出荷 S	88.5	87.9	▲ 0.7	85.4	▲ 7.9	124,213			
		在庫 I	127.0	137.6	8.3	142.3	13.4	143,689			
		在庫率 IR	140.6	159.1	13.2	165.6	23.1	115.7			
ポリアミド系樹脂成形材料 Polyamide resin (molding materials)	生・鋺	生産 P	84.7	88.4	4.4	92.4	▲ 5.5	19,034	t		
		出荷 S	86.6	89.5	3.3	84.9	▲ 2.3	16,590			
		在庫 I	107.6	106.2	▲ 1.3	119.5	1.2	40,404			
		在庫率 IR	123.5	121.1	▲ 1.9	139.9	3.6	243.5			
ポリカーボネート Polycarbonate	生・鋺	生産 P	74.6	69.5	▲ 6.8	72.9	▲ 18.1	22,418	t		
		出荷 S	86.9	81.2	▲ 6.6	77.7	▲ 14.5	21,613			
		在庫 I	105.1	101.6	▲ 3.3	109.8	15.8	58,247			
		在庫率 IR	120.2	128.4	6.8	141.1	35.3	269.5			
ポリエチレンテレフタレート Polyethylene terephthalate	生・鋺	生産 P	64.3	66.4	3.3	65.7	▲ 14.9	49,925	t		
		出荷 S	62.4	64.1	2.7	57.1	▲ 29.0	24,076			
		在庫 I	89.3	90.6	1.5	98.0	1.2	80,241			
		在庫率 IR	141.8	148.0	4.4	169.6	42.6	333.3			
酢酸ビニル(モノマー) Vinyl acetate (monomer)	生・鋺	生産 P	98.1	103.7	5.7	116.2	2.0	57,135	t		
		出荷 S	103.7	102.8	▲ 0.9	107.8	3.9	20,305			
		在庫 I	101.1	83.5	▲ 17.4	88.8	4.7	13,918			
		在庫率 IR	88.9	81.7	▲ 8.1	79.5	0.8	68.5			
ポリアセタール Polyacetal	生・鋺	生産 P	63.1	82.3	30.4	90.8	▲ 2.0	10,770	t		
		出荷 S	68.4	75.5	10.4	75.0	▲ 13.3	8,821			
		在庫 I	114.4	123.5	8.0	117.9	▲ 19.0	17,012			
		在庫率 IR	161.0	163.1	1.3	155.8	▲ 6.5	192.9			
合成ゴム Synthetic rubbers	合成ゴム Synthetic rubbers	生・鋺	生産 P	102.0	100.3	▲ 1.7	113.9	0.2	154,306	t	
			出荷 S	93.0	96.4	3.7	90.2	▲ 3.8	113,101		
			在庫 I	136.9	138.2	0.9	150.5	32.2	345,994		
			在庫率 IR	145.8	146.5	0.5	166.1	37.5	305.9		
写真感光材料 Sensitive materials for photography	○ 写真フィルム Photo film	生・他	生産 P	-	-	-	-	-	-	千㎡	
			出荷 S	-	-	-	-	-	-		
			在庫 I	-	-	-	-	-	-		
			在庫率 IR	-	-	-	-	-	-		
石けん・合成洗剤・界面活性剤 Soap, synthetic detergent and surface-active agents	浴用・手洗用石けん Toilet soap and hand soap	非・家	生産 P	106.0	126.4	19.2	103.6	5.8	6,547	t	
			出荷 S	116.2	131.6	13.3	93.6	2.4	7,857		
			在庫 I	93.4	91.8	▲ 1.7	94.6	▲ 9.2	5,714		
			在庫率 IR	79.6	69.8	▲ 12.3	97.3	▲ 11.4	72.7		
	合成洗剤 Synthetic detergent	非・家	生産 P	97.9	113.2	15.6	78.7	13.1	70,466	t	
			出荷 S	97.1	114.6	18.0	72.0	12.5	65,432		
			在庫 I	105.8	103.6	▲ 2.1	102.0	3.1	29,249		
			在庫率 IR	106.2	91.8	▲ 13.6	137.1	▲ 8.2	44.7		

\* 1. Classification by Use of Goods

P: Production, S: Shipments, I: Inventories, IR: Inventory Ratio

(前月比・前年同月比・在庫率＝%)

分類 Classification	品目 Goods	格付 *1	項目 Item	季調済指数 Seasonally adjusted index			原指数 Original Index		実数 Figures		単位 Unit
				12月 2015 Dec.	1月 2016 Jan.	前月比 %Change From Previous Month	1月 2016 Jan.	前年同月比 %Change From Previous Year	1月 2016 Jan.		
				生産 出 在 在	生産 荷 庫 率	生産 出 在 在	生産 荷 庫 率	生産 出 在 在	生産 荷 庫 率	生産 出 在 在	
	柔軟仕上げ剤 Fabric softener	非・家	生産 P	102.9	148.3	44.1	102.3	14.9	22,873	t	
			出荷 S	103.8	135.2	30.3	91.3	4.7	19,215		
	非イオン界面活性剤 Non-ionic surface-active agents	生・鉱	生産 P	105.4	116.6	10.6	96.1	5.7	44,613	t	
			出荷 S	90.0	97.4	8.2	81.3	▲10.0	34,984		
	シャンプー Shampoo	非・家	生産 P	113.1	99.2	▲12.3	92.2	▲18.0	9,364	t	
			出荷 S	98.2	105.6	7.5	74.0	▲11.9	9,130		
	ヘアリンス Hair rinse	非・家	生産 P	102.3	89.1	▲12.9	86.0	▲12.5	4,378	t	
			出荷 S	108.6	100.3	▲7.6	76.6	▲6.4	3,104		
	洗顔クリーム・フォーム Facial washing cream and foam	非・家	生産 P	113.8	138.4	21.6	122.9	17.6	1,699,472	kg	
			出荷 S	120.6	141.4	17.2	107.9	6.6	1,489,288		
	クレンジングクリーム Cleansing cream	非・家	生産 P	135.9	141.4	4.0	111.5	13.4	1,612,643	kg	
			出荷 S	132.5	140.9	6.3	109.1	5.2	1,514,168		
	モイスタチャークリーム Moisture cream	非・家	生産 P	156.4	78.6	▲49.7	78.3	▲34.3	156,802	kg	
			出荷 S	130.9	114.6	▲12.5	102.7	7.8	196,680		
	乳液 Milky lotion	非・家	生産 P	109.0	103.1	▲5.4	98.0	10.4	463,546	kg	
			出荷 S	109.4	114.1	4.3	105.4	19.8	476,922		
	化粧水 Skin lotion	非・家	生産 P	97.4	107.9	10.8	95.0	10.2	1,892,618	kg	
			出荷 S	98.9	109.5	10.7	89.1	14.8	1,718,525		
	美容液 Beauty essence	非・家	生産 P	93.5	108.1	15.6	102.1	18.4	290,560	kg	
			出荷 S	95.8	111.1	16.0	101.4	18.7	278,441		
	ファンデーション Makeup foundation	非・家	生産 P	103.4	97.8	▲5.4	99.4	▲1.0	200,007	kg	
			出荷 S	111.3	101.1	▲9.2	95.6	7.7	193,071		
	染毛料 Hair coloring prep	非・家	生産 P	101.8	113.1	11.1	92.5	▲7.2	1,720,291	kg	
			出荷 S	90.2	98.7	9.4	72.6	3.6	1,455,243		
	● 溶剤系合成樹脂塗料 Organic solvent type of synthetic resin paints	建・建 生・鉱	生産 P	91.3	101.2	10.8	85.4	▲0.9	43,940	t	
			出荷 S	94.9	97.8	3.1	82.0	▲2.5	43,945		
	● 水系合成樹脂塗料 Water soluble type of synthetic resin paints	建・建 生・鉱	生産 P	103.2	119.7	16.0	103.2	6.1	35,219	t	
			出荷 S	107.2	114.0	6.3	100.8	0.3	33,857		
	印刷インキ Printing inks	生・鉱	生産 P	87.4	91.1	4.2	77.9	▲4.4	25,741	t	
			出荷 S	88.0	94.9	7.8	78.3	▲3.8	28,952		
			在庫 I	77.6	79.5	2.4	80.1	▲2.8	14,520		
			在庫率 IR	85.3	86.6	1.5	101.7	1.3	50.2		

\* 1. Classification by Use of Goods

P: Production, S: Shipments, I: Inventories, IR: Inventory Ratio

(前月比・前年同月比・在庫率＝%)

分類 Classification	品目 Goods	格付 *1	項目 Item	季調済指数 Seasonally adjusted index			原指数 Original Index		実数 Figures		単位 Unit
				12月 2015 Dec.	1月 2016 Jan.	前月比 %Change From Previous Month	1月 2016 Jan.	前年同月比 %Change From Previous Year	1月 2016 Jan.		
石油・石炭製品工業 Petroleum and coal products	ガソリン Gasoline	非・教 生・他	生産 P	92.1	93.1	1.1	94.3	▲ 0.6	4,620,460	kl	
			出荷 S	94.3	92.2	▲ 2.2	89.8	▲ 2.0	4,466,275		
			在庫 I	70.4	80.1	13.8	80.1	6.0	945,600		
			在庫率 IR	73.6	87.4	18.8	88.5	8.1	21.2		
	石油製品 Petroleum products	ナフサ Naphtha	生・鉱	生産 P	91.9	81.2	▲ 11.6	96.8	▲ 12.2	1,681,228	kl
				出荷 S	105.7	99.5	▲ 5.9	114.1	2.4	4,068,096	
				在庫 I	85.1	100.5	18.1	93.7	▲ 10.0	1,166,718	
				在庫率 IR	83.3	99.5	19.4	81.4	▲ 12.0	28.7	
		ジェット燃料油 Jet fuel	生・他	生産 P	122.0	123.9	1.6	92.5	▲ 0.3	1,082,783	kl
				出荷 S	116.3	124.7	7.2	93.9	6.2	1,104,580	
在庫 I	144.0			140.8	▲ 2.2	122.7	7.4	732,268			
在庫率 IR	118.6			119.1	0.4	127.3	1.3	66.3			
灯油 Kerosene	非・家 生・他	生産 P	69.8	74.7	7.0	129.2	▲ 3.0	2,118,660	kl		
		出荷 S	79.7	84.0	5.4	148.6	▲ 6.6	2,526,319			
		在庫 I	92.8	92.5	▲ 0.3	87.3	▲ 15.7	842,240			
		在庫率 IR	117.3	110.9	▲ 5.5	48.4	▲ 9.7	33.3			
軽油 Gas oil	生・他	生産 P	95.9	97.3	1.5	91.8	▲ 7.9	3,280,594	kl		
		出荷 S	93.6	101.8	8.8	91.6	▲ 12.8	3,317,741			
		在庫 I	94.0	89.6	▲ 4.7	100.1	11.1	1,092,279			
		在庫率 IR	100.0	92.6	▲ 7.4	108.5	27.5	32.9			
A重油 Heavy fuel oil A	生・鉱 生・他	生産 P	75.2	69.9	▲ 7.0	92.1	▲ 6.5	1,255,271	kl		
		出荷 S	76.1	72.1	▲ 5.3	91.8	▲ 6.3	1,259,037			
		在庫 I	87.6	87.3	▲ 0.3	87.2	2.3	389,178			
		在庫率 IR	116.7	123.2	5.6	92.5	9.2	30.9			
B・C重油 Heavy fuel oil B・C	生・鉱 生・他	生産 P	83.9	77.0	▲ 8.2	88.4	▲ 1.9	1,741,489	kl		
		出荷 S	85.0	79.3	▲ 6.7	90.2	▲ 7.3	1,879,517			
		在庫 I	98.5	89.9	▲ 8.7	89.4	▲ 7.1	1,106,664			
		在庫率 IR	117.3	116.5	▲ 0.7	98.5	0.3	58.9			
液化石油ガス Liquefied petroleum gas	非・家 生・鉱	生産 P	87.8	89.0	1.4	93.5	3.0	351,065	t		
		出荷 S	82.2	76.4	▲ 7.1	82.4	▲ 15.1	475,454			
		在庫 I	55.7	58.1	4.3	57.7	▲ 2.2	202,749			
		在庫率 IR	67.7	75.6	11.7	69.3	14.9	42.6			
アスファルト Asphalt	建・土	生産 P	66.3	72.1	8.7	79.0	2.2	298,051	t		
		出荷 S	71.7	76.0	6.0	68.3	▲ 2.3	161,050			
		在庫 I	92.4	83.5	▲ 9.6	87.2	12.5	175,919			
		在庫率 IR	121.7	111.4	▲ 8.5	122.8	15.1	109.2			
石炭製品 Coal products	コークス Coke	生・鉱	生産 P	86.4	88.7	2.7	89.1	▲ 1.9	2,779,748	t	
			出荷 S	109.9	95.3	▲ 13.3	96.8	▲ 4.8	789,261		
			在庫 I	97.7	102.9	5.3	102.7	1.7	1,592,540		
			在庫率 IR	90.6	107.3	18.4	105.9	6.9	201.8		
プラスチック製品工業 Plastic products	● プラスチック製フィルム・シート Plastic film and plastic sheets	生・鉱	生産 P	99.1	101.5	2.4	91.7	0.9	186,580	t	
			出荷 S	97.0	102.4	5.6	88.8	1.4	188,378		
			在庫 I	114.6	114.5	▲ 0.1	114.5	5.4	239,714		
			在庫率 IR	116.9	113.2	▲ 3.2	128.4	4.0	127.3		
	合成皮革 Plastic synthetic leathers	生・鉱	生産 P	100.0	108.4	8.4	101.8	1.9	4,521	t	
			出荷 S	103.8	110.0	6.0	102.6	4.5	4,581		
			在庫 I	116.2	113.3	▲ 2.5	113.7	▲ 4.8	2,448		
			在庫率 IR	109.3	106.1	▲ 2.9	110.4	▲ 8.9	53.4		
	プラスチック製パイプ Plastic pipes	建・建	生産 P	99.8	96.5	▲ 3.3	93.2	▲ 9.0	31,174	t	
			出荷 S	91.0	84.5	▲ 7.1	88.2	▲ 14.0	27,476		
在庫 I			93.3	99.3	6.4	99.4	▲ 1.5	37,160			
在庫率 IR			100.2	120.0	19.8	110.9	14.4	135.2			
プラスチック製機械器具部品 Plastic products for machine tools and parts	生・鉱	生産 P	99.4	100.1	0.7	93.7	▲ 0.2	51,404	t		
		出荷 S	95.8	96.0	0.2	89.6	▲ 1.3	57,195			
		在庫 I	104.9	103.8	▲ 1.0	105.0	5.6	12,793			
		在庫率 IR	107.4	111.8	4.1	116.9	7.1	22.4			
● プラスチック製日用品・雑貨 Plastic products for daily necessaries and miscellaneous goods	非・家	生産 P	107.4	121.8	13.4	107.8	10.7	23,324	t		
		出荷 S	107.3	123.5	15.1	106.0	7.7	23,828			
		在庫 I	103.7	103.3	▲ 0.4	102.8	1.0	17,681			
		在庫率 IR	95.3	86.0	▲ 9.8	96.1	▲ 6.3	74.2			

\* 1. Classification by Use of Goods

P: Production, S: Shipments, I: Inventories, IR: Inventory Ratio

(前月比・前年同月比・在庫率＝%)

分類 Classification	品目 Goods	格付 *1	項目 Item	季調済指数 Seasonally adjusted index			原指数 Original Index		実数 Figures		単位 Unit
				12月 2015 Dec.	1月 2016 Jan.	前月比 %Change From Previous Month	1月 2016 Jan.	前年同月比 %Change From Previous Year	1月 2016 Jan.		
プラスチック製容器(中空成形) Plastic containers blow-molding	生・鋳	生・鋳	生産 P	85.2	85.3	0.1	64.9	▲ 3.7	32,468	t	
			出荷 S	87.3	88.5	1.4	65.8	▲ 3.1	33,068		
			在庫 I	108.3	113.7	5.0	105.4	1.8	33,096		
			在庫率 IR	124.5	127.9	2.7	157.3	5.1	100.1		
	●プラスチック製容器(中空成形以外) Plastic containers (excl. blow-molding)	生・他	生・他	生産 P	115.7	108.4	▲ 6.3	93.0	▲ 13.3	18,341	t
				出荷 S	110.0	103.3	▲ 6.1	84.6	▲ 17.9	17,812	
				在庫 I	92.3	98.6	6.8	107.6	7.6	6,502	
				在庫率 IR	83.9	97.0	15.6	125.0	31.2	36.5	
	プラスチック製建材 Plastic material for building	建・建	建・建	生産 P	99.7	108.8	9.1	96.3	5.5	23,215	t
				出荷 S	94.4	106.0	12.3	94.6	7.7	24,172	
在庫 I				107.4	104.8	▲ 2.4	105.6	▲ 5.8	27,279		
在庫率 IR				111.9	100.2	▲ 10.5	110.7	▲ 12.6	112.9		
発泡プラスチック製品 Plastic foam products	建・建 生・他	建・建 生・他	生産 P	94.8	98.2	3.6	88.1	0.1	18,978	t	
			出荷 S	95.1	99.1	4.2	90.7	2.1	21,461		
			在庫 I	115.8	116.2	0.3	112.7	7.2	23,874		
			在庫率 IR	118.4	118.2	▲ 0.2	123.2	4.9	111.2		
●強化プラスチック製品 Plastic reinforced products	建・建	建・建	生産 P	90.7	99.5	9.7	89.8	1.6	5,743	t	
			出荷 S	96.1	102.8	7.0	90.9	4.2	5,803		
			在庫 I	116.0	109.2	▲ 5.9	111.0	▲ 0.1	5,128		
			在庫率 IR	117.4	110.0	▲ 6.3	121.2	▲ 4.3	88.4		
パルプ・紙・紙加工品工業 Pulp, paper and paper products	製紙パルプ Paper pulp	生・鋳	生産 P	94.1	92.4	▲ 1.8	95.5	3.8	747,732	t	
			出荷 S	86.8	89.3	2.9	81.0	▲ 8.5	76,252		
			在庫 I	100.1	96.9	▲ 3.2	96.3	▲ 2.3	172,363		
パルプ Pulp				-	-	-	-	-			
紙 Paper	新聞巻取紙 Newsprint paper in rolls	生・鋳	生産 P	85.6	87.5	2.2	90.1	▲ 4.1	251,544	t	
			出荷 S	87.7	87.8	0.1	85.8	▲ 2.9	240,061		
			在庫 I	95.3	95.1	▲ 0.2	96.1	▲ 5.7	238,363		
			在庫率 IR	109.0	109.2	0.2	111.6	▲ 2.8	99.3		
	印刷用紙(非塗工類) Uncoated printing paper	生・鋳 生・他	生・鋳 生・他	生産 P	81.6	86.5	6.0	84.3	▲ 0.2	169,233	t
				出荷 S	80.1	85.5	6.7	81.2	▲ 4.6	163,440	
				在庫 I	99.6	99.9	0.3	102.8	1.6	270,177	
				在庫率 IR	122.8	117.7	▲ 4.2	126.2	6.4	165.3	
	印刷用紙(塗工) Coated printing paper	生・鋳	生・鋳	生産 P	84.1	87.1	3.6	90.0	4.2	424,774	t
				出荷 S	86.2	84.7	▲ 1.7	80.6	▲ 7.0	380,756	
在庫 I				106.4	107.1	0.7	110.1	17.5	471,573		
在庫率 IR				121.1	128.7	6.3	136.5	26.6	123.9		
情報用紙 Communication paper	生・他	生・他	生産 P	92.1	92.6	0.5	91.5	1.7	112,685	t	
			出荷 S	94.7	99.6	5.2	93.9	6.0	96,155		
			在庫 I	100.9	96.7	▲ 4.2	102.5	5.3	152,114		
			在庫率 IR	104.8	98.4	▲ 6.1	108.5	▲ 0.5	158.2		
包装用紙 Wrapping paper	生・鋳	生・鋳	生産 P	97.5	96.0	▲ 1.5	94.1	▲ 4.9	70,962	t	
			出荷 S	97.7	102.6	5.0	95.1	▲ 3.6	70,611		
			在庫 I	126.2	122.2	▲ 3.2	124.5	12.0	112,236		
			在庫率 IR	129.5	120.9	▲ 6.6	130.7	16.1	158.9		
衛生用紙 Sanitary paper	非・家	非・家	生産 P	102.3	101.5	▲ 0.8	95.5	5.4	143,614	t	
			出荷 S	96.5	103.6	7.4	90.3	0.7	135,737		
			在庫 I	98.8	97.4	▲ 1.4	93.1	9.8	68,445		
			在庫率 IR	101.5	96.4	▲ 5.0	102.2	9.1	50.4		
板紙 Paperboard	段ボール原紙 Container board	生・鋳	生産 P	104.7	108.9	4.0	97.0	0.3	699,163	t	
			出荷 S	105.6	110.3	4.5	93.3	▲ 0.7	629,579		
			在庫 I	131.8	134.0	1.7	133.7	17.0	488,056		
			在庫率 IR	122.5	125.1	2.1	142.4	17.8	77.5		
	紙器用板紙 Paperboard for paper container	生・鋳	生・鋳	生産 P	94.3	92.0	▲ 2.4	87.2	▲ 3.8	121,601	t
				出荷 S	91.2	96.3	5.6	89.6	▲ 1.1	121,151	
紙加工品 Converted and processed paper	段ボールシート Corrugated cardboard sheets	生・鋳	生産 P	103.9	107.6	3.6	87.6	▲ 1.4	835,194	千㎡	
			出荷 S	91.5	95.1	3.9	79.7	▲ 4.0	220,483		
			在庫 I	115.8	117.5	1.5	115.5	2.0	52,963		
			在庫率 IR	126.2	126.7	0.4	144.4	6.3	24.0		

\* 1. Classification by Use of Goods

P: Production, S: Shipments, I: Inventories, IR: Inventory Ratio

(前月比・前年同月比・在庫率＝%)

分類 Classification	品目 Goods	格付 *1	項目 Item	季調済指数 Seasonally adjusted index			原指数 Original Index		実数 Figures		単位 Unit
				12月 2015 Dec.	1月 2016 Jan.	前月比 %Change From Previous Month	1月 2016 Jan.	前年同月比 %Change From Previous Year	1月 2016 Jan.		
	段ボール箱 Corrugated cardboard boxes	生・鋺 生・他	生産 出荷 在庫 在庫率	P S I IR	109.4 - - -	113.0 - - -	3.3 - - -	90.9 - - -	0.0 - - -	610,757 - - -	千㎡
繊維工業 Textiles	炭素繊維 Carbon fiber	生・鋺	生産 出荷 在庫 在庫率	P S I IR	136.5 113.3 177.9 152.3	166.7 124.6 172.7 137.6	22.1 10.0 ▲ 2.9 ▲ 9.7	135.2 101.0 176.2 165.4	8.9 ▲ 4.4 30.0 36.1	1,505,201 1,018,061 2,508,744 246.4	kg
化学繊維 Chemical fiber	★ 合成繊維(長繊維) Synthetic fibers (Filament)	生・鋺	生産 出荷 在庫 在庫率	P S I IR	90.4 83.1 93.4 103.1	92.3 82.5 93.2 100.8	2.1 ▲ 0.7 ▲ 0.2 ▲ 2.2	90.6 78.8 95.3 104.8	▲ 4.7 ▲ 6.0 4.0 9.3	33,226 17,444 33,012 99.4	t
	合成繊維(短繊維) Synthetic fibers (Staple)	生・鋺	生産 出荷 在庫 在庫率	P S I IR	87.5 85.5 103.0 119.1	91.1 90.6 105.0 115.8	4.1 6.0 1.9 ▲ 2.8	86.5 82.1 107.0 129.5	▲ 7.7 ▲ 12.2 3.2 17.6	28,185 26,106 45,105 172.8	t
紡績 Spun yarn	合成繊維紡績糸 Synthetic fiber yarn	生・鋺	生産 出荷 在庫 在庫率	P S I IR	73.2 85.9 73.1 84.1	81.9 83.7 76.9 93.0	11.9 ▲ 2.6 5.2 10.6	72.7 77.2 78.5 101.2	▲ 5.7 0.5 ▲ 14.0 ▲ 14.5	2,115 1,575 2,932 186.2	t
織物 Woven fabrics	★ 綿織物 Cotton fabrics	生・鋺	生産 出荷 在庫 在庫率	P S I IR	95.7 114.1 104.2 108.2	99.2 110.1 111.2 110.8	3.7 ▲ 3.5 6.7 2.4	88.5 102.2 109.0 122.7	▲ 4.8 10.0 3.9 9.2	9,896 12,966 29,037 293.4	千㎡
	毛織物 Woolen fabrics	生・鋺	生産 出荷 在庫 在庫率	P S I IR	100.8 76.1 70.0 89.3	106.1 82.0 75.3 94.6	5.3 7.8 7.6 5.9	92.0 69.0 75.4 107.2	0.5 ▲ 3.4 ▲ 0.4 3.2	2,248 1,197 1,295 108.2	千㎡
	● 合成繊維織物(長繊維) Synthetic fiber fabrics (Filament)	生・鋺	生産 出荷 在庫 在庫率	P S I IR	115.1 101.6 169.3 165.3	114.9 102.2 163.7 160.8	▲ 0.2 0.6 ▲ 3.3 ▲ 2.7	109.0 96.8 159.5 164.5	▲ 4.0 ▲ 5.0 6.6 12.2	51,967 29,784 47,699 160.1	千㎡
	★ 合成繊維織物(短繊維) Synthetic fiber fabrics (Staple)	生・鋺	生産 出荷 在庫 在庫率	P S I IR	95.7 113.5 121.1 125.9	96.2 123.5 114.5 119.1	0.5 8.8 ▲ 5.5 ▲ 5.4	90.5 113.8 115.1 126.7	▲ 0.8 4.5 ▲ 0.1 0.7	11,870 7,353 16,463 138.7	千㎡
	タイヤコード Tire cord	生・鋺	生産 出荷 在庫 在庫率	P S I IR	62.3 79.8 127.8 160.6	63.6 82.2 116.7 143.5	2.1 3.0 ▲ 8.7 ▲ 10.6	58.7 77.8 118.2 150.9	▲ 0.7 0.3 ▲ 2.3 ▲ 2.5	3,055,263 2,081,755 2,374,414 114.1	kg
染色整理 Dyeing and finishing processes	綿織物染色整理 Cotton fabrics, dyeing and finishing processes	生・鋺	生産 出荷 在庫 在庫率	P S I IR	93.8 94.1 99.6 104.3	104.9 102.8 96.8 95.2	11.8 9.2 ▲ 2.8 ▲ 8.7	95.5 95.5 94.4 98.4	7.5 8.8 2.2 ▲ 5.9	30,523 30,620 6,297 20.6	千㎡
	合成繊維織物染色整理 Synthetic fiber fabrics, dyeing and finishing processes	生・鋺	生産 出荷 在庫 在庫率	P S I IR	99.1 100.2 97.5 97.4	98.5 103.0 94.4 92.4	▲ 0.6 2.8 ▲ 3.2 ▲ 5.1	92.5 92.0 97.0 105.0	▲ 3.5 ▲ 0.5 ▲ 3.9 ▲ 3.4	72,476 72,069 45,033 62.5	千㎡
	ニット生地染色整理 Knit fabrics, dyeing and finishing processes	生・鋺	生産 出荷 在庫 在庫率	P S I IR	94.8 92.7 80.3 85.5	102.5 93.9 83.7 89.5	8.1 1.3 4.2 4.7	91.2 85.1 82.3 96.4	▲ 6.3 ▲ 3.2 ▲ 7.2 ▲ 4.2	31,321 29,962 23,450 78.3	千㎡
衣類 Clothes	● ニット製外衣 Knitted fabrics outerwear	非・被	生産 出荷 在庫 在庫率	P S I IR	60.0 82.6 78.5 96.7	62.4 89.7 78.3 89.7	4.0 8.6 ▲ 0.3 ▲ 7.2	59.1 100.9 100.1 94.1	▲ 8.1 ▲ 5.3 ▲ 1.4 3.9	2,077 2,889 7,160 247.8	千点
	織物製外衣 Woven fabrics outerwear	非・被	生産 出荷 在庫 在庫率	P S I IR	81.5 86.7 112.4 130.6	85.4 100.6 109.0 112.3	4.8 16.0 ▲ 3.0 ▲ 14.0	81.3 100.5 128.0 120.3	▲ 11.4 ▲ 4.8 ▲ 4.2 0.7	2,990 4,339 16,124 371.6	千点

\* 1. Classification by Use of Goods

P: Production, S: Shipments, I: Inventories, IR: Inventory Ratio

(前月比・前年同月比・在庫率＝%)

分類 Classification	品目 Goods	格付 *1	項目 Item	季調済指数 Seasonally adjusted index			原指数 Original Index		実数 Figures		単位 Unit
				12月 2015 Dec.	1月 2016 Jan.	前月比 %Change From Previous Month	1月 2016 Jan.	前年同月比 %Change From Previous Year	1月 2016 Jan.		
				生産 出 在 在	生産 荷 庫 率	P S I IR	1月 2016 Jan.	前年同月比 %Change From Previous Year	1月 2016 Jan.		
	ニット製下着・補正着・寝着類 Knitted fabrics underwear, foundation garment and night wear	非・被	生産	57.5	56.2	▲ 2.3	53.7	▲ 6.6	2,875	千点	
			出荷	62.4	62.3	▲ 0.2	55.1	8.5	3,746		
			在庫	95.0	89.9	▲ 5.4	88.5	▲ 34.4	5,528		
			在庫率	143.2	144.8	1.1	159.0	▲ 39.5	147.6		
●	靴下 Hosiery	非・被	生産	81.1	82.6	1.8	74.2	0.3	15,304	千点	
			出荷	97.0	81.0	▲ 16.5	80.4	▲ 13.5	27,048		
			在庫	85.9	90.9	5.8	90.1	9.1	99,392		
			在庫率	89.4	113.0	26.4	111.7	26.2	367.5		
その他の繊維製品 Other textile products	ふとん Futon	耐・装	生産	77.8	82.4	5.9	79.4	1.9	309,620	枚	
			出荷	78.3	82.6	5.5	80.1	6.7	327,010		
			在庫	93.6	96.5	3.1	93.4	0.0	207,274		
			在庫率	119.0	120.5	1.3	113.8	▲ 6.2	63.4		
	●	タフテッドカーペット Tufted pile carpets	建・建 耐・装	生産	104.1	107.4	3.2	103.3	▲ 2.3	4,745,118	㎡
				出荷	102.5	115.6	12.8	105.2	4.5	5,072,216	
				在庫	96.2	91.7	▲ 4.7	86.2	▲ 0.1	4,248,205	
				在庫率	92.8	82.4	▲ 11.2	81.2	▲ 4.2	83.8	
		不織布 Non-wovens fabrics	生・鋳	生産	106.1	108.5	2.3	104.5	0.9	27,556	t
				出荷	103.4	107.6	4.1	101.9	0.3	25,782	
				在庫	138.3	139.5	0.9	138.7	8.7	24,949	
				在庫率	133.5	129.7	▲ 2.8	136.0	8.5	96.8	
	ニット生地 Knit fabrics	生・鋳	生産	95.8	99.9	4.3	92.5	▲ 1.4	4,347	t	
			出荷	95.8	98.4	2.7	91.5	▲ 2.9	4,147		
			在庫	111.2	112.8	1.4	110.6	▲ 2.7	2,692		
			在庫率	115.1	114.5	▲ 0.5	120.8	0.2	64.9		
その他工業 Other manufacturing	トラック・バス用タイヤ Tires for trucks and buses	生・鋳 生・他	生産	79.6	87.9	10.4	73.0	▲ 15.6	682	千本	
			出荷	78.8	89.4	13.5	73.3	▲ 11.3	683		
			在庫	113.5	112.5	▲ 0.9	97.8	▲ 9.9	293		
			在庫率	138.2	132.0	▲ 4.5	131.6	1.4	42.9		
ゴム製品工業 Rubber products	乗用車用タイヤ Tires for passengers cars	生・鋳 耐・乗	生産	87.7	83.2	▲ 5.1	73.6	▲ 4.2	8,042	千本	
			出荷	86.5	84.0	▲ 2.9	71.7	▲ 6.2	7,852		
			在庫	86.3	93.9	8.8	86.0	11.3	3,678		
			在庫率	99.6	114.8	15.3	118.9	18.4	46.8		
	小型トラック用タイヤ Tires for light trucks	生・鋳 生・他	生産	96.4	95.9	▲ 0.5	86.7	▲ 15.3	1,602	千本	
			出荷	97.8	94.5	▲ 3.4	80.6	▲ 20.5	1,495		
			在庫	97.5	109.0	11.8	99.0	▲ 3.8	713		
			在庫率	98.7	119.5	21.1	121.5	21.0	47.7		
	特殊車両用タイヤ Tires for special motor vehicles	生・鋳 生・他	生産	121.1	141.9	17.2	117.6	▲ 15.2	-	千円 【千本】	
			出荷	105.0	120.1	14.4	98.8	▲ 16.0	-		
			在庫	77.4	81.0	4.7	80.8	0.0	-		
			在庫率	71.7	74.9	4.5	78.0	16.6	-		
ゴムホース Rubber hoses	生・鋳	生産	93.1	112.8	21.2	102.3	7.2	3,085	新ゴム量t 【km】		
		出荷	92.3	111.3	20.6	100.9	7.7	3,033			
		在庫	105.9	106.6	0.7	105.8	12.0	10,176			
		在庫率	118.7	120.1	1.2	124.6	16.8	43.7			
工業用ゴム製品 Industrial rubber products	生・鋳	生産	86.9	91.2	4.9	83.9	▲ 5.2	13,374	新ゴム量t		
		出荷	93.6	98.8	5.6	90.9	▲ 3.2	15,019			
		在庫	115.8	114.9	▲ 0.8	113.4	3.6	7,306			
		在庫率	122.4	120.2	▲ 1.8	124.2	6.9	48.6			
金属製家具 Metal furniture	金属製机 Metal desks	資・事	生産	114.5	119.6	4.5	131.0	2.7	254,293	個	
			出荷	113.0	112.3	▲ 0.6	99.5	0.1	208,255		
			在庫	126.8	125.9	▲ 0.7	153.3	▲ 3.7	469,730		
			在庫率	105.5	109.5	3.8	133.7	▲ 3.8	225.6		
	金属製いす Metal chairs	資・事	生産	109.6	123.8	13.0	139.1	3.1	548,925	個	
			出荷	105.1	125.9	19.8	124.3	▲ 0.3	523,585		
			在庫	121.9	120.2	▲ 1.4	162.6	▲ 3.6	556,685		
			在庫率	114.9	97.0	▲ 15.6	119.3	▲ 3.2	106.3		
	金属製ベッド Metal beds	資・事	生産	70.7	76.1	7.6	76.9	▲ 24.5	11,859	個	
			出荷	77.1	71.2	▲ 7.7	58.8	▲ 25.1	9,058		
			在庫	106.9	114.1	6.7	143.5	▲ 32.2	24,718		
			在庫率	142.3	164.4	15.5	231.7	▲ 9.5	272.9		

\* 1. Classification by Use of Goods

P: Production, S: Shipments, I: Inventories, IR: Inventory Ratio

(前月比・前年同月比・在庫率＝%)

分類 Classification	品目 Goods	格付 *1	項目 Item	季調済指数 Seasonally adjusted index			原指数 Original Index		実数 Figures		単位 Unit
				12月 2015 Dec.	1月 2016 Jan.	前月比 %Change From Previous Month	1月 2016 Jan.	前年同月比 %Change From Previous Year	1月 2016 Jan.		
木製家具 Wooden furniture	金属製保管庫類 Metal storage cabinets	資・事	生産 P	167.0	143.1	▲ 14.3	166.4	▲ 4.8	167,749	個	
			出荷 S	166.1	136.2	▲ 18.0	157.7	▲ 7.4	169,038		
			在庫 I	120.6	121.4	0.7	132.6	1.8	168,262		
			在庫率 IR	68.6	91.1	32.8	79.1	9.7	99.5		
	金属製棚 Metal racks	資・事	生産 P	122.6	119.0	▲ 2.9	117.4	▲ 6.5	128,252	個	
			出荷 S	111.9	123.3	10.2	106.8	▲ 3.3	127,546		
			在庫 I	85.9	86.5	0.7	96.4	7.2	166,384		
			在庫率 IR	73.1	67.1	▲ 8.2	85.1	11.0	130.5		
	流し・ガス・調理台 Sink cabinets, range tables and cooking tables	建・建	生産 P	91.5	104.0	13.7	90.1	3.9	32,795	個	
			出荷 S	86.8	98.6	13.6	81.1	1.8	29,813		
			在庫 I	95.5	99.3	4.0	97.8	▲ 0.5	29,606		
			在庫率 IR	108.3	102.4	▲ 5.4	119.2	▲ 2.1	99.3		
	システムキッチン System kitchens	建・建	生産 P	102.7	106.9	4.1	93.2	3.9	63,592	セット	
			出荷 S	102.9	106.8	3.8	93.4	0.1	67,801		
			在庫 I	118.9	116.8	▲ 1.8	122.9	▲ 10.0	23,067		
在庫率 IR			113.0	112.9	▲ 0.1	130.5	▲ 10.1	34.0			
金属製間仕切り Metal partitions	資・事	生産 P	88.2	92.8	5.2	76.5	▲ 1.5	251,086	㎡		
		出荷 S	96.4	91.7	▲ 4.9	71.7	▲ 8.1	237,127			
		在庫 I	54.6	64.6	18.3	77.1	▲ 2.9	150,102			
		在庫率 IR	54.8	67.8	23.7	100.0	5.7	63.3			
木製家具 Wooden furniture	木製棚 Wooden shelves	耐・装	生産 P	69.7	73.1	4.9	64.8	3.0	87,369	個	
			出荷 S	64.6	72.4	12.1	62.0	9.2	83,411		
			在庫 I	103.2	102.6	▲ 0.6	107.0	▲ 4.6	121,294		
	木製いす Wooden chairs	耐・装	生産 P	111.1	118.5	6.7	103.6	0.7	64,203	個	
			出荷 S	105.7	119.1	12.7	101.6	3.7	68,296		
			在庫 I	76.3	74.6	▲ 2.2	76.2	▲ 16.2	57,216		
	木製ベッド Wooden beds	耐・装	生産 P	93.6	100.0	6.8	92.4	10.5	22,924	個	
			出荷 S	97.8	109.9	12.4	94.4	6.1	21,203		
			在庫 I	101.4	101.6	0.2	99.4	9.8	10,754		
印刷業 Printing	とっ版印刷(活版印刷) Relief printing (typographic printing)	生・他	生産 P	84.8	90.5	6.7	77.5	4.0	1,761	百万円	
			出荷 S	-	-	-	-	-	-		
			在庫 I	-	-	-	-	-	-		
			在庫率 IR	-	-	-	-	-	-		
	● 平版印刷(オフセット印刷) Planography printing (offset printing)	生・他	生産 P	83.9	82.0	▲ 2.3	74.9	▲ 4.3	19,700	百万円	
			出荷 S	-	-	-	-	-	-		
			在庫 I	-	-	-	-	-	-		
			在庫率 IR	-	-	-	-	-	-		
	おう版印刷(グラビア印刷) Intaglio printing (gravure printing)	生・他	生産 P	103.7	103.7	0.0	93.3	2.4	5,318	百万円	
出荷 S			-	-	-	-	-	-			
在庫 I			-	-	-	-	-	-			
在庫率 IR			-	-	-	-	-	-			
木材・木製品工業 Wood and wood products	繊維板・パーティクルボード Fiberboard and particle board	建・建 生・鋳	生産 P	107.6	113.2	5.2	105.3	0.1	14,479	千㎡	
			出荷 S	106.8	113.6	6.4	106.5	2.9	13,602		
			在庫 I	83.0	81.4	▲ 1.9	79.1	▲ 11.4	13,309		
			在庫率 IR	75.9	71.4	▲ 5.9	73.3	▲ 13.9	97.8		
その他製品工業 Other products	電池式時計 Battery-operated watches and clocks	耐・教	生産 P	109.6	124.9	14.0	110.2	50.3	558	千個	
			出荷 S	83.9	82.1	▲ 2.1	74.9	9.5	911		
			在庫 I	87.0	78.0	▲ 10.3	84.5	4.6	2,004		
			在庫率 IR	97.5	100.5	3.1	110.2	▲ 4.6	220.0		
	時計 Watches and clocks	電池式時計ムーブメント Movements of battery- operated watches and clocks	生・鋳	生産 P	80.2	75.9	▲ 5.4	64.8	▲ 23.8	19,502	千個
				出荷 S	80.5	73.9	▲ 8.2	63.3	▲ 25.6	19,311	
				在庫 I	201.5	194.3	▲ 3.6	194.3	76.2	17,078	
				在庫率 IR	234.7	247.8	5.6	286.8	137.0	88.4	
楽器 Musical instruments	ピアノ Pianos	耐・教	生産 P	82.9	89.6	8.1	76.2	▲ 2.6	2,633	台	
			出荷 S	86.5	94.7	9.5	80.2	0.4	2,838		
			在庫 I	56.1	55.3	▲ 1.4	60.3	5.8	2,295		
			在庫率 IR	65.6	59.7	▲ 9.0	74.9	5.3	80.9		

\* 1. Classification by Use of Goods

P: Production, S: Shipments, I: Inventories, IR: Inventory Ratio



(前月比・前年同月比・在庫率＝%)

分類 Classification	品目 Goods	格付 *1	項目 Item	季調済指数 Seasonally adjusted index			原指数 Original Index		実数 Figures		単位 Unit
				12月 2015 Dec.	1月 2016 Jan.	前月比 %Change From Previous Month	1月 2016 Jan.	前年同月比 %Change From Previous Year	1月 2016 Jan.		
	管楽器 Wind instruments	資・他 耐・教	生産 P	106.5	115.4	8.4	98.8	2.8	9,754	本	
			出荷 S	79.2	65.0	▲ 17.9	65.6	▲ 30.1	11,149		
			在庫 I	16.9	15.3	▲ 9.5	18.5	▲ 79.7	7,114		
			在庫率 IR	20.5	24.6	20.0	27.2	▲ 70.9	63.8		
文具 Stationery	シャープペンシル Mechanical pencils	非・教 生・他	生産 P	117.1	95.8	▲ 18.2	85.1	▲ 4.7	11,697	千本	
			出荷 S	116.0	90.8	▲ 21.7	82.7	▲ 4.2	10,846		
			在庫 I	107.2	111.1	3.6	117.6	40.3	16,546		
			在庫率 IR	90.4	123.3	36.4	139.3	46.6	152.6		
	ボールペン Ballpoint pens	非・教 生・他	生産 P	117.8	118.7	0.8	110.2	▲ 2.5	123,404	千本	
			出荷 S	108.0	119.5	10.6	106.4	2.7	118,342		
			在庫 I	97.4	96.8	▲ 0.6	100.1	▲ 0.2	100,852		
			在庫率 IR	92.7	84.2	▲ 9.2	93.8	▲ 3.0	85.2		
	マーキングペン Marking pens	非・教 生・他	生産 P	112.3	119.8	6.7	111.6	0.9	58,169	千本	
			出荷 S	100.6	120.3	19.6	103.9	14.3	69,173		
			在庫 I	122.4	120.8	▲ 1.3	122.9	▲ 5.5	85,417		
			在庫率 IR	122.3	97.4	▲ 20.4	117.3	▲ 17.3	123.5		
玩具 Toys	電子・電動玩具 Electronic and electric toys	耐・教 非・教	生産 P	90.7	79.4	▲ 12.5	69.4	0.1	33,386	ダース	
			出荷 S	89.5	83.1	▲ 7.2	72.5	0.1	33,961		
			在庫 I	65.5	68.4	4.4	70.0	8.9	13,101		
			在庫率 IR	67.8	86.6	27.7	93.2	8.8	38.6		
	プラスチックモデル Plastic models	非・教	生産 P	155.7	179.8	15.5	147.6	▲ 1.7	386,855	ダース	
			出荷 S	156.3	187.8	20.2	153.2	8.2	399,855		
			在庫 I	137.7	135.8	▲ 1.4	137.6	14.7	850,272		
			在庫率 IR	83.6	71.2	▲ 14.8	86.1	6.0	212.6		
皮革製品 Leather products	革靴 Leather boots and shoes	非・被	生産 P	74.4	78.1	5.0	72.2	▲ 3.3	1,114	千足	
			出荷 S	70.1	67.4	▲ 3.9	63.7	▲ 14.6	1,182		
			在庫 I	84.6	85.3	0.8	95.1	▲ 3.4	1,492		
			在庫率 IR	121.4	128.7	6.0	146.9	13.2	126.2		
鉱業 Mining	● 石灰石 Limestone	生・鉱	生産 P	103.2	102.0	▲ 1.2	94.1	▲ 8.6	10,609	千t	
			出荷 S	85.5	86.4	1.1	81.4	▲ 7.7	8,787		
			在庫 I	106.4	107.4	0.9	107.2	4.3	9,117		
			在庫率 IR	123.6	125.1	1.2	131.1	12.9	103.8		
	原油 Crude oil	生・鉱	生産 P	63.7	59.2	▲ 7.1	69.7	▲ 11.2	50,686	kl	
			出荷 S	64.8	57.4	▲ 11.4	66.8	▲ 13.6	47,073		
			在庫 I	76.1	77.8	2.2	89.3	▲ 9.2	38,839		
			在庫率 IR	113.1	132.8	17.4	132.1	5.1	82.5		
	天然ガス Natural gas	生・他	生産 P	81.7	73.5	▲ 10.0	92.5	▲ 5.6	261,831	千立方m	
			出荷 S	87.1	91.8	5.4	111.2	▲ 2.2	382,297		
			在庫 I	-	-	-	-	-	-		
			在庫率 IR	-	-	-	-	-	-		

\* 1. Classification by Use of Goods

P: Production, S: Shipments, I: Inventories, IR: Inventory Ratio

# 平成28年2月の製造工業生産予測調査結果

Survey of Production Forecast, February 2016

(1)前月比(季節調整済)

Percent change from previous month (Seasonally Adjusted)

(%)

分 類		1月 Jan. Last Month	2月 Feb. 見込み This Month	3月 Mar. 見込み Next Month
業 種 別	製 造 工 業 Manufacturing	( 7.6 )	▲ 5.2 ( ▲ 4.1 )	3.1
	鉄 鋼 業 Iron and steel	( 0.2 )	0.1 ( 1.9 )	▲ 5.5
	非 鉄 金 属 工 業 Non-ferrous metals	( 9.3 )	▲ 2.0 ( ▲ 4.9 )	▲ 1.9
	金 属 製 品 工 業 Fabricated metals	( 3.8 )	▲ 4.0 ( ▲ 5.6 )	▲ 1.3
	はん用・生産用・業務用機械工業 General-purpose, production and business oriented machinery	( 14.0 )	▲ 5.0 ( ▲ 4.4 )	5.2
	電子部品・デバイス工業 Electronic parts and devices	( 7.5 )	▲ 11.4 ( ▲ 9.1 )	▲ 3.8
	電 気 機 械 工 業 Electrical machinery	( 7.5 )	▲ 5.9 ( ▲ 5.2 )	2.6
	情 報 通 信 機 械 工 業 Information and communication electronics equipment	( 22.2 )	19.4 ( 0.6 )	3.1
	輸 送 機 械 工 業 Transport equipment	( 6.9 )	▲ 12.4 ( ▲ 5.3 )	13.0
	化 学 工 業 Chemicals	( 1.4 )	▲ 3.6 ( ▲ 2.1 )	2.8
	紙 ・ パ ル プ 工 業 Pulp and paper	( 5.0 )	2.0 ( ▲ 0.5 )	▲ 0.6
	そ の 他 Others	( 2.4 )	0.8 ( ▲ 2.2 )	▲ 0.6

(2)実現率及び予測修正率

Realization Ratio and

Amendment Ratio

(%)

1月 の 実 現 率 Realization Ratio	2月 の 予 測 修 正 率 Amendment Ratio
▲ 2.9	▲ 4.0
1.3	▲ 0.4
▲ 1.5	1.4
▲ 2.6	▲ 1.0
▲ 5.0	▲ 5.6
3.0	0.4
▲ 2.0	▲ 2.6
▲ 18.4	▲ 3.0
▲ 2.8	▲ 10.0
▲ 0.8	▲ 2.3
▲ 2.9	▲ 0.4
▲ 3.4	▲ 0.4

(参考)

製 造 工 業 (原系列) Manufacturing (Original)		4.1	16.6
(前月調査による前月比)	( ▲ 2.4 )	( 5.3 )	

※ ( )内は前月調査による前月比を示す。

Parenttheses indicate the percent change from previous month in the previous survey.

※ 調査票の提出期日は毎月10日となっている。

The deadline of submission from principal entrepreneurs is the 10th of month.

### 製造工業生産予測指数(季節調整済) Indices of Production Forecast (Seasonally Adjusted Index)

平成22年=100  
index2010=100

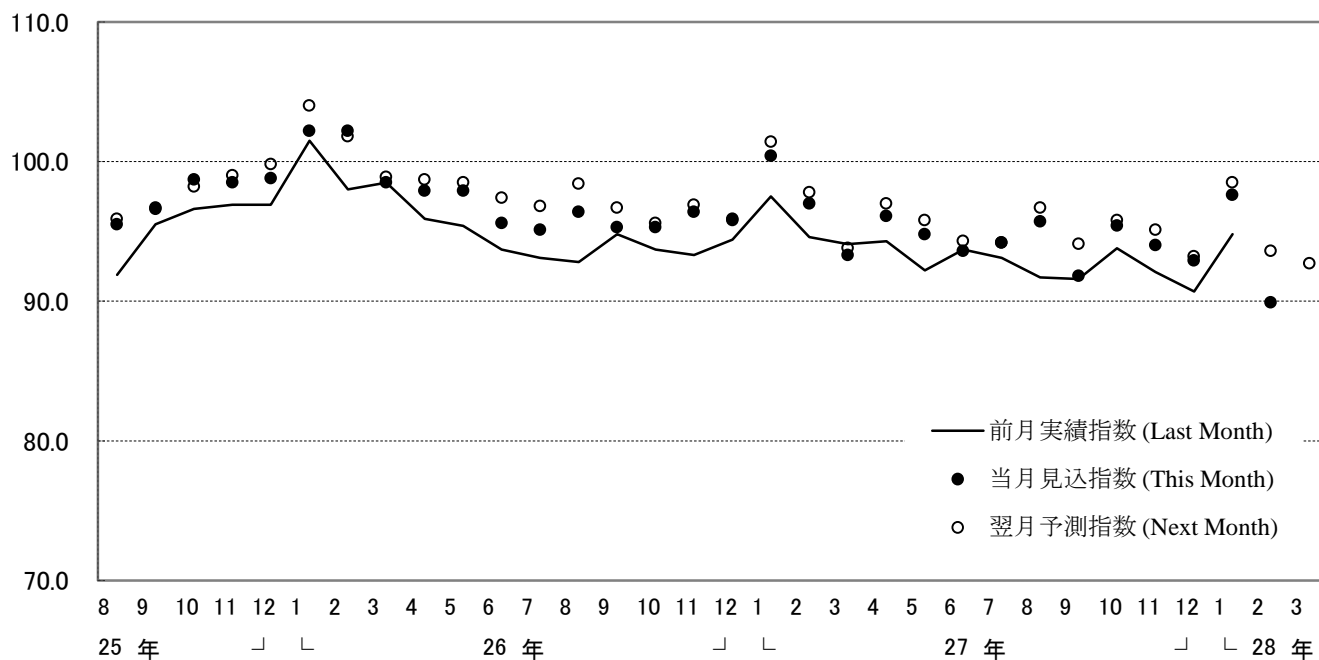

### 製造工業の実現率・予測修正率(増減率) Realization Ratio and Amendment Ratio (Percent Change From Previous Month)

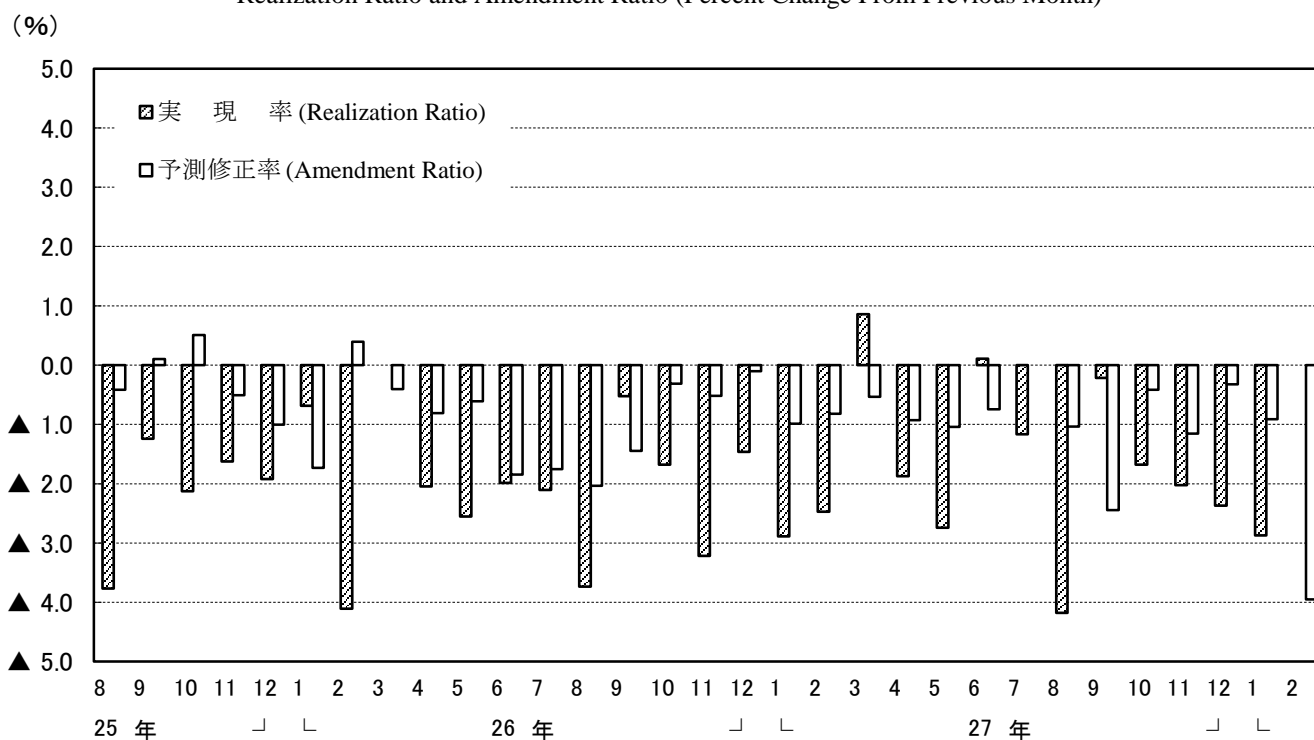

(注) このグラフは、製造工業生産予測指数の動きを表現したもので、鉱工業生産指数ではない。

Note: This graph shows the changes in indices of Production Forecast and doesn't show the very changes in Indices of Industrial Production.







(参考)

(1) 前月比(季節調整済)

Percent change from previous month (Seasonally Adjusted)

(%)

(2) 実現率及び予測修正率

Realization Ratio and

Amendment Ratio (%)

分類	種類	1月 Jan.	2月 Feb.	3月 Mar.	1月の	2月の
		Last Month	This Month	Next Month	実現率	予測修正率
財別	資本財(除. 輸送機械) Capital goods (excl. Transport equipment)	( 12.6 )	( ▲ 5.9 )	3.8	▲ 5.9	▲ 5.5
	建設財 Construction goods	( 6.1 )	( ▲ 4.7 )	▲ 1.1	▲ 5.1	▲ 0.2
	耐久消費財 Durable consumer goods	( 10.5 )	( ▲ 2.6 )	▲ 7.7	▲ 4.0	▲ 9.0
	非耐久消費財 Non-durable consumer goods	( 7.1 )	( 2.1 )	▲ 1.8	1.9	▲ 2.0
	鉱工業用生産財 Producer goods for mining and manufacturing	( 2.8 )	( ▲ 3.1 )	▲ 3.7	▲ 0.4	▲ 1.0

※ ( )内は前月調査による前月比を示す。

Parenttheses indicate the percent change from previous month in the previous survey.

※ 調査票の提出期日は毎月10日となっている。

The deadline of submission from principal entrepreneurs is the 10th of month.

【参考】

<13. 資本財(除. 輸送機械) : Capital goods (excl. Transport equipment)>

平成22年=100  
index, 2010 =100

年月	季節調整済指数			前月比			実現率	予測修正率	原指数			前年同月比			(参考)原指数による		Year and Month		
	Seasonally Adjusted Index			%Change From Previous Month					Realization Ratio	Amendment Ratio	Original Index			%Change From Previous Year				Realization Ratio	Amendment Ratio
	前月実績	当月見込み	翌月見込み	前月実績	当月見込み	翌月見込み					前月実績	当月見込み	翌月見込み	前月実績	当月見込み	翌月見込み			
平成26年 12月調査	111.9	118.0	133.3	▲ 2.1	5.5	13.0	▲ 8.3	▲ 1.1	101.6	123.1	117.1	▲ 6.8	4.4	6.3	▲ 8.3	▲ 1.2	Dec. 2014		
平成27年 1月調査	115.0	132.1	125.6	2.8	14.9	▲ 4.9	▲ 2.5	▲ 0.9	119.9	116.0	122.2	1.7	5.3	7.6	▲ 2.6	▲ 0.9	Jan. 2015		
平成27年 2月調査	121.1	122.9	107.9	5.3	1.5	▲ 12.2	▲ 8.3	▲ 2.1	106.4	119.6	153.5	▲ 3.4	5.3	▲ 2.5	▲ 8.3	▲ 2.1	Feb.		
平成27年 3月調査	115.8	106.7	127.1	▲ 4.4	▲ 7.9	19.1	▲ 5.8	▲ 1.1	112.7	151.7	111.8	▲ 0.8	▲ 3.6	12.2	▲ 5.8	▲ 1.2	Mar.		
平成27年 4月調査	111.9	123.5	126.1	▲ 3.4	10.4	2.1	4.9	▲ 2.8	159.2	108.6	107.1	1.1	9.0	6.6	4.9	▲ 2.9	Apr.		
平成27年 5月調査	115.9	124.5	120.8	3.6	7.4	▲ 3.0	▲ 6.2	▲ 1.3	101.9	105.7	126.5	2.3	5.2	9.3	▲ 6.2	▲ 1.3	May		
平成27年 6月調査	118.7	121.0	121.3	2.4	1.9	0.2	▲ 4.7	0.2	100.8	126.7	121.3	0.3	9.5	8.7	▲ 4.6	0.2	Jun.		
平成27年 7月調査	120.1	121.4	121.5	1.2	1.1	0.1	▲ 0.7	0.1	125.8	121.4	112.5	8.7	8.6	16.3	▲ 0.7	0.1	Jul.		
平成27年 8月調査	118.9	120.0	115.0	▲ 1.0	0.9	▲ 4.2	▲ 2.1	▲ 1.2	118.9	111.1	128.7	6.5	14.9	▲ 0.1	▲ 2.1	▲ 1.2	Aug.		
平成27年 9月調査	113.8	112.7	125.3	▲ 4.3	▲ 1.0	11.2	▲ 5.2	▲ 2.0	105.4	126.1	114.7	9.0	▲ 2.1	8.1	▲ 5.1	▲ 2.0	Sep.		
平成27年 10月調査	109.6	122.8	119.2	▲ 3.7	12.0	▲ 2.9	▲ 2.8	▲ 2.0	122.7	112.4	109.7	▲ 4.7	5.9	8.0	▲ 2.7	▲ 2.0	Oct.		
平成27年 11月調査	115.8	115.8	112.6	5.7	0.0	▲ 2.8	▲ 5.7	▲ 2.9	106.0	106.3	117.4	▲ 0.1	4.5	▲ 2.1	▲ 5.7	▲ 2.8	Nov.		
平成27年 12月調査	111.8	114.4	125.3	▲ 3.5	2.3	9.5	▲ 3.5	1.6	102.9	119.3	108.6	1.3	▲ 0.5	2.1	▲ 3.5	1.6	Dec.		
平成28年 1月調査	109.1	122.9	115.7	▲ 2.4	12.6	▲ 5.9	▲ 4.6	▲ 1.9	113.8	106.5	117.3	▲ 5.1	0.1	4.1	▲ 4.6	▲ 1.9	Jan. 2016		
平成28年 2月調査	115.7	109.3	113.4	6.0	▲ 5.5	3.8	▲ 5.9	▲ 5.5	100.2	110.8	158.9	▲ 5.8	▲ 1.7	▲ 0.2	▲ 5.9	▲ 5.5	Feb.		

<14. 建設財 : Construction goods>

年月	季節調整済指数			前月比			実現率	予測修正率	原指数			前年同月比			(参考)原指数による		Year and Month		
	Seasonally Adjusted Index			%Change From Previous Month					Realization Ratio	Amendment Ratio	Original Index			%Change From Previous Year				Realization Ratio	Amendment Ratio
	前月実績	当月見込み	翌月見込み	前月実績	当月見込み	翌月見込み					前月実績	当月見込み	翌月見込み	前月実績	当月見込み	翌月見込み			
平成26年 12月調査	106.8	108.5	111.1	▲ 2.2	1.6	2.4	▲ 4.0	▲ 1.3	110.5	114.7	106.8	▲ 11.4	▲ 5.9	▲ 8.6	▲ 4.1	▲ 1.3	Dec. 2014		
平成27年 1月調査	103.7	109.7	110.3	▲ 2.9	5.8	0.5	▲ 4.4	▲ 1.3	109.6	105.5	106.5	▲ 10.1	▲ 9.7	▲ 5.5	▲ 4.4	▲ 1.2	Jan. 2015		
平成27年 2月調査	105.6	108.2	104.6	1.8	2.5	▲ 3.3	▲ 3.7	▲ 1.9	101.5	104.5	111.9	▲ 13.1	▲ 7.3	▲ 7.4	▲ 3.8	▲ 1.9	Feb.		
平成27年 3月調査	102.3	102.4	106.1	▲ 3.1	0.1	3.6	▲ 5.5	▲ 2.1	98.8	109.6	101.8	▲ 12.3	▲ 9.3	▲ 8.6	▲ 5.5	▲ 2.1	Mar.		
平成27年 4月調査	101.3	106.2	106.8	▲ 1.0	4.8	0.6	▲ 1.1	0.1	108.4	101.9	97.1	▲ 10.3	▲ 8.5	▲ 8.3	▲ 1.1	0.1	Apr.		
平成27年 5月調査	103.8	106.3	106.3	2.5	2.4	0.0	▲ 2.3	▲ 0.5	99.6	96.6	106.0	▲ 10.6	▲ 8.6	▲ 3.9	▲ 2.3	▲ 0.5	May		
平成27年 6月調査	102.9	107.2	106.5	▲ 0.9	4.2	▲ 0.7	▲ 3.2	0.8	93.5	106.9	110.1	▲ 11.7	▲ 3.1	▲ 4.1	▲ 3.2	0.8	Jun.		
平成27年 7月調査	105.7	109.0	110.8	2.7	3.1	1.7	▲ 1.4	2.3	105.4	112.7	100.9	▲ 4.4	▲ 1.9	4.8	▲ 1.4	2.4	Jul.		
平成27年 8月調査	106.6	110.5	108.1	0.9	3.7	▲ 2.2	▲ 2.2	▲ 0.3	110.2	100.6	107.5	▲ 4.0	4.5	▲ 2.5	▲ 2.2	▲ 0.3	Aug.		
平成27年 9月調査	104.8	106.9	107.9	▲ 1.7	2.0	0.9	▲ 5.2	▲ 1.1	95.4	106.3	114.9	▲ 0.9	▲ 3.5	▲ 3.1	▲ 5.2	▲ 1.1	Sep.		
平成27年 10月調査	105.2	108.8	105.7	0.4	3.4	▲ 2.8	▲ 1.6	0.8	104.6	115.8	111.6	▲ 5.1	▲ 2.4	1.0	▲ 1.6	0.8	Oct.		
平成27年 11月調査	107.3	106.7	105.8	2.0	▲ 0.6	▲ 0.8	▲ 1.4	0.9	114.2	112.7	111.8	▲ 3.7	2.0	2.0	▲ 1.4	1.0	Nov.		
平成27年 12月調査	103.9	105.7	108.9	▲ 3.2	1.7	3.0	▲ 2.6	▲ 0.1	109.7	111.7	102.6	▲ 0.7	1.9	1.1	▲ 2.7	▲ 0.1	Dec.		
平成28年 1月調査	101.2	107.4	102.3	▲ 2.6	6.1	▲ 4.7	▲ 4.3	▲ 1.4	107.0	101.2	103.9	▲ 2.4	▲ 0.4	5.2	▲ 4.2	▲ 1.4	Jan. 2016		
平成28年 2月調査	101.9	102.1	101.0	0.7	0.2	▲ 1.1	▲ 5.1	▲ 0.2	96.0	103.7	108.6	▲ 5.4	5.0	0.2	▲ 5.1	▲ 0.2	Feb.		

注: 各比率は、伸び率(%)である。

<15. 耐久消費財 : Durable consumer goods>

年 月	季節調整済指数			前月比 %Change From Previous Month			実現率 Realization Ratio	予測修正率 Amendment Ratio	原指数			前年同月比 %Change From Previous Year			(参考)原指数による		Year and Month
	Seasonally Adjusted Index			%Change From Previous Month					Original Index			%Change From Previous Year			実現率 Realization Ratio	予測修正率 Amendment Ratio	
	前月実績 Last Month	当月見込み This Month	翌月見込み Next Month	前月実績 Last Month	当月見込み This Month	翌月見込み Next Month			前月実績 Last Month	当月見込み This Month	翌月見込み Next Month	前月実績 Last Month	当月見込み This Month	翌月見込み Next Month	前月実績 Last Month	当月見込み This Month	
平成26年 12月調査	77.9	78.8	85.0	▲0.6	1.2	7.9	▲1.9	▲0.8	75.2	78.4	79.1	▲16.6	▲8.9	▲11.7	▲2.0	▲0.8	Dec. 2014
平成27年 1月調査	79.0	81.8	80.3	1.4	3.5	▲1.8	0.3	▲3.8	78.6	76.1	80.5	▲8.7	▲15.1	▲10.6	0.3	▲3.8	Jan. 2015
2月調査	82.1	81.0	82.4	3.9	▲1.3	1.7	0.4	0.9	76.4	81.2	88.6	▲14.7	▲9.8	▲9.3	0.4	0.9	Feb.
3月調査	81.4	81.4	81.1	▲0.9	0.0	▲0.4	0.5	▲1.2	81.6	87.5	76.4	▲9.3	▲10.4	▲7.2	0.5	▲1.2	Mar.
4月調査	81.1	80.6	79.0	▲0.4	▲0.6	▲2.0	▲0.4	▲0.6	87.2	75.9	71.7	▲10.7	▲7.8	▲12.7	▲0.3	▲0.7	Apr.
5月調査	79.7	78.0	78.7	▲1.7	▲2.1	0.9	▲1.1	▲1.3	75.1	70.8	87.6	▲8.7	▲13.8	▲3.3	▲1.1	▲1.3	May
6月調査	76.8	78.4	81.0	▲3.6	2.1	3.3	▲1.5	▲0.4	69.7	87.2	92.2	▲15.1	▲3.8	▲0.2	▲1.6	▲0.5	Jun.
7月調査	78.5	79.6	80.4	2.2	1.4	1.0	0.1	▲1.7	87.4	90.7	67.1	▲3.5	▲1.8	2.4	0.2	▲1.6	Jul.
8月調査	78.0	81.7	79.9	▲0.6	4.7	▲2.2	▲2.0	1.6	88.8	68.2	86.2	▲3.9	4.1	1.3	▲2.1	1.6	Aug.
9月調査	76.1	78.7	83.4	▲2.4	3.4	6.0	▲6.9	▲1.5	63.5	84.9	84.3	▲3.1	▲0.2	3.2	▲6.9	▲1.5	Sep.
10月調査	78.3	82.6	83.5	2.9	5.5	1.1	▲0.5	▲1.0	84.4	83.5	83.1	▲0.8	2.2	10.5	▲0.6	▲0.9	Oct.
11月調査	82.9	82.8	80.9	5.9	▲0.1	▲2.3	0.4	▲0.8	83.8	82.4	80.5	2.6	9.6	2.4	0.4	▲0.8	Nov.
12月調査	81.3	81.1	87.3	▲1.9	▲0.2	7.6	▲1.8	0.2	80.9	80.7	78.8	7.6	2.7	3.1	▲1.8	0.2	Dec.
平成28年 1月調査	79.3	87.6	85.3	▲2.5	10.5	▲2.6	▲2.2	0.3	78.9	79.1	88.8	0.4	3.5	8.8	▲2.2	0.4	Jan. 2016
2月調査	84.1	77.6	85.4	6.1	▲7.7	10.1	▲4.0	▲9.0	75.9	80.7	96.0	▲0.7	▲1.1	10.1	▲4.0	▲9.1	Feb.

<16. 非耐久消費財 : Non-durable consumer goods>

年 月	季節調整済指数			前月比 %Change From Previous Month			実現率 Realization Ratio	予測修正率 Amendment Ratio	原指数			前年同月比 %Change From Previous Year			(参考)原指数による		Year and Month
	Seasonally Adjusted Index			%Change From Previous Month					Original Index			%Change From Previous Year			実現率 Realization Ratio	予測修正率 Amendment Ratio	
	前月実績 Last Month	当月見込み This Month	翌月見込み Next Month	前月実績 Last Month	当月見込み This Month	翌月見込み Next Month			前月実績 Last Month	当月見込み This Month	翌月見込み Next Month	前月実績 Last Month	当月見込み This Month	翌月見込み Next Month	前月実績 Last Month	当月見込み This Month	
平成26年 12月調査	92.1	96.1	104.1	0.4	4.3	8.3	3.3	7.7	102.1	103.6	90.8	▲3.2	4.5	4.2	3.3	7.8	Dec. 2014
平成27年 1月調査	92.3	102.7	98.3	0.2	11.3	▲4.3	▲4.0	▲1.3	99.5	89.6	89.9	0.4	2.9	3.0	▲4.0	▲1.3	Jan. 2015
2月調査	97.0	93.8	88.0	5.1	▲3.3	▲6.2	▲5.6	▲4.6	84.6	85.8	92.1	▲2.9	▲1.7	▲12.5	▲5.6	▲4.6	Feb.
3月調査	95.7	94.0	97.1	▲1.3	▲1.8	3.3	2.0	6.8	87.6	98.4	96.5	0.3	▲6.6	3.1	2.1	6.8	Mar.
4月調査	90.5	97.6	94.3	▲5.4	7.8	▲3.4	▲3.7	0.5	94.7	97.0	85.3	▲10.1	3.6	8.5	▲3.8	0.5	Apr.
5月調査	96.7	97.9	97.3	6.9	1.2	▲0.6	▲0.9	3.8	96.1	88.5	95.7	2.7	12.6	7.0	▲0.9	3.8	May
6月調査	95.5	97.5	99.6	▲1.2	2.1	2.2	▲2.5	0.2	86.4	95.9	105.4	9.9	7.3	11.3	▲2.4	0.2	Jun.
7月調査	95.4	101.6	105.7	▲0.1	6.5	4.0	▲2.2	2.0	93.8	107.5	104.5	4.9	13.5	15.2	▲2.2	2.0	Jul.
8月調査	97.0	104.2	102.8	1.7	7.4	▲1.3	▲4.5	▲1.4	102.6	103.1	102.6	8.3	13.7	12.4	▲4.6	▲1.3	Aug.
9月調査	100.5	97.0	98.0	3.6	▲3.5	1.0	▲3.6	▲5.6	99.4	96.8	101.3	9.6	6.0	6.4	▲3.6	▲5.7	Sep.
10月調査	96.6	96.3	94.0	▲3.9	▲0.3	▲2.4	▲0.4	▲1.7	96.4	99.6	104.6	5.6	4.6	2.4	▲0.4	▲1.7	Oct.
11月調査	103.0	103.4	103.3	6.6	0.4	▲0.1	7.0	10.0	106.5	115.0	111.3	11.9	12.6	11.9	6.9	9.9	Nov.
12月調査	100.4	103.6	116.0	▲2.6	3.2	12.0	▲2.9	0.3	111.7	111.7	100.8	9.4	12.3	19.1	▲2.9	0.4	Dec.
平成28年 1月調査	99.2	106.2	108.4	▲1.2	7.1	2.1	▲4.2	▲8.4	106.9	92.3	104.5	7.4	9.1	19.3	▲4.3	▲8.4	Jan. 2016
2月調査	108.2	106.2	104.6	9.1	▲1.8	▲1.5	1.9	▲2.0	94.0	102.3	109.4	11.1	16.8	15.5	1.8	▲2.1	Feb.

<17. 鉱工業用生産財 : Producer goods for mining and manufacturing>

年 月	季節調整済指数			前月比 %Change From Previous Month			実現率 Realization Ratio	予測修正率 Amendment Ratio	原指数			前年同月比 %Change From Previous Year			(参考)原指数による		Year and Month
	Seasonally Adjusted Index			%Change From Previous Month					Original Index			%Change From Previous Year			実現率 Realization Ratio	予測修正率 Amendment Ratio	
	前月実績 Last Month	当月見込み This Month	翌月見込み Next Month	前月実績 Last Month	当月見込み This Month	翌月見込み Next Month			前月実績 Last Month	当月見込み This Month	翌月見込み Next Month	前月実績 Last Month	当月見込み This Month	翌月見込み Next Month	前月実績 Last Month	当月見込み This Month	
平成26年 12月調査	91.5	93.9	94.3	0.0	2.6	0.4	▲1.9	▲0.6	90.3	94.0	92.1	▲1.4	3.1	0.1	▲2.0	▲0.6	Dec. 2014
平成27年 1月調査	92.7	94.5	94.1	1.3	1.9	▲0.4	▲1.3	0.2	92.8	92.3	89.4	1.8	0.3	1.6	▲1.3	0.2	Jan. 2015
2月調査	92.9	93.2	91.4	0.2	0.3	▲1.9	▲1.7	▲1.0	90.7	88.5	94.7	▲1.4	0.6	0.5	▲1.7	▲1.0	Feb.
3月調査	90.8	91.5	91.3	▲2.2	0.8	▲0.2	▲2.6	0.1	86.2	94.8	89.8	▲2.0	0.0	0.8	▲2.6	0.1	Mar.
4月調査	91.2	91.1	91.3	0.4	▲0.1	0.2	▲0.3	▲0.2	94.5	89.7	88.5	0.3	0.7	0.2	▲0.3	▲0.1	Apr.
5月調査	90.7	90.1	89.2	▲0.5	▲0.7	▲1.0	▲0.4	▲1.3	89.3	87.4	89.9	0.2	▲1.0	1.2	▲0.4	▲1.2	May
6月調査	88.0	87.8	87.3	▲3.0	▲0.2	▲0.6	▲2.3	▲1.6	85.3	88.5	91.0	▲3.4	▲0.3	▲2.4	▲2.4	▲1.6	Jun.
7月調査	88.5	87.7	91.1	0.6	▲0.9	3.9	0.8	0.5	89.2	91.4	89.4	0.5	▲1.9	▲2.7	0.8	0.4	Jul.
8月調査	88.0	89.1	90.0	▲0.6	1.3	1.0	0.3	▲2.2	91.7	87.4	92.9	▲1.6	▲2.9	▲3.0	0.3	▲2.2	Aug.
9月調査	86.6	87.5	90.0	▲1.6	1.0	2.9	▲2.8	▲2.8	85.0	90.3	91.3	▲5.6	▲5.7	▲2.6	▲2.7	▲2.8	Sep.
10月調査	88.5	90.8	90.5	2.2	2.6	▲0.3	1.1	0.9	91.4	92.1	90.1	▲4.6	▲1.7	▲0.2	1.2	0.9	Oct.
11月調査	88.8	88.7	89.5	0.3	▲0.1	0.9	▲2.2	▲2.0	90.1	88.3	89.6	▲3.8	▲2.2	▲3.4	▲2.2	▲2.0	Nov.
12月調査	87.4	87.8	90.2	▲1.6	0.5	2.7	▲1.5	▲1.9	87.0	87.9	87.3	▲3.7	▲5.3	▲3.7	▲1.5	▲1.9	Dec.
平成28年 1月調査	87.2	89.6	86.8	▲0.2	2.8	▲3.1	▲0.7	▲0.7	87.3	86.7	85.7	▲5.9	▲4.4	▲0.6	▲0.7	▲0.7	Jan. 2016
2月調査	89.2	85.9	84.7	2.3	▲3.7	▲1.4	▲0.4	▲1.0	86.3	84.8	88.6	▲4.9	▲1.6	▲6.2	▲0.5	▲1.1	Feb.

注 : 各比率は、伸び率 (%) である。



(注)

1. 本調査は、毎月10日現在で製造工業の主要195品目につき、それぞれの主要企業から、生産数量の前月実績、当月見込み及び翌月見込みについて報告された結果を平成22年=100.0として指数化し、その指数をもとに、前月伸び率並びに実現率及び予測修正率を公表するものである。

2.

実現率……………今回予測調査による前月実績の指数/前回予測調査による当月見込みの指数  
 予測修正率……………今回予測調査による当月見込みの指数/前回予測調査による翌月見込みの指数

(例)

今回予測調査による前月実績の指数100.0、今回予測調査による当月見込みの指数105.0  
 前回予測調査による当月見込みの指数90.0、前回予測調査による翌月見込みの指数110.0  
 とすると、

実現率は、 $100.0 / 90.0 \times 100 = 111.1\%$

予測修正率は、 $105.0 / 110.0 \times 100 = \blacktriangle 4.5\%$

3. その他……………窯業・土石製品工業、石油製品工業、ゴム製品工業、繊維工業及びその他製品工業の合計である。

1. The Survey of Production Forecast in Manufacturing shows the figures as of the 10th of month.

For this, survey production is collected for the previous month, the current month, and the following month from principal entrepreneurs and is calculated for approximately 195 manufacturing goods. (Index.2010=100). The results indicate Production for the current and the next 2 months. Indices are made showing the Realization Ratio, and Amended Ratio and the changes from the previous month.

2.

Realization Ratio

=Real amount of the previous month in the current time's survey divided by estimated amount of the current month in the previous time's survey

Amendment Ratio

=Estimated amount of the current month in the current time's survey divided by the estimated amount of the following month in the previous time's survey

3.“Others” includes “Ceramics, Stone and Clay Products,” “Petroleum Products,” “Rubber Products,”“Textiles”and “Other Products.”

【製造工業生産予測指数 ウェイト表】  
 Weights of Survey of Production Forecast

製造工業 Manufacturing	10000.0	製造工業 Manufacturing	10000.0
鉄鋼業 Iron and steel	536.3	最終需要財 Final demand goods	5294.4
非鉄金属工業 Non-ferrous metals	260.8	投資財 Investment goods	2746.6
金属製品工業 Fabricated metals	429.1	資本財 Capital goods	2281.7
はん用・生産用・業務用機械工業 General-purpose, production and business oriented machinery	1616.8	資本財(除. 輸送機械) Capital goods(excl.Transport equipment)	1863.0
電子部品・デバイス工業 Electronic parts and devices	1083.3	建設財 Construction goods	464.9
電気機械工業 Electrical machinery	960.0	消費財 Consumer goods	2547.8
情報通信機械工業 Information and communication electronics equipment	811.7	耐久消費財 Durable consumer goods	2258.8
輸送機械工業 Transport equipment	1889.3	非耐久消費財 Non-durable consumer goods	289.0
化学工業 Chemicals	1149.6	生産財 Producer goods	4705.6
紙・パルプ工業 Pulp and paper	282.7	鉱工業用生産財 For mining and manufacturing	4369.5
その他 Others	980.4	その他用生産財 For others uses	336.1

## 鉱工業指数における X-12-ARIMA のスペックファイル等について

The Spec files, etc. adopted in the seasonal adjustment of the Indices of Industrial Production using the X-12-ARIMA method

### (1) 手法 (Method)

鉱工業指数における季節調整済指数系列は、季節要因に加え、曜日・祝祭日要因、うるう年要因によっても調整されている(在庫・在庫率指数については、季節要因のみ)。

具体的には以下のとおり。

$$\text{季節調整済指数} = \text{原指数} \div (\text{季節} \cdot \text{曜日} \cdot \text{祝祭日} \cdot \text{うるう年指数})$$

Not only seasonal but also ‘trading-day and holiday’ and ‘leap-year’ effects are adjusted as follows:

Seasonally adjusted index = Original Index / (Seasonal, ‘Trading-day and holiday’ and ‘Leap-year’ indices)  
(Indices of Producers’ Inventories and Inventory Ratio were adjusted by only seasonal effects.)

### (2) スペックファイル (Spec File)

使用しているスペックファイルの見本は以下のとおり。

The spec files of X-12-ARIMA for seasonal adjustment are as follows:

```
series { start = 2007.1
        span = (2007.1,2014.12)
        decimals = 1 }
transform { function = log }
arma { model = (0 1 2)(0 1 1) }
regression { variables = (td1nolpyear lpyear) → 在庫・在庫率指数の場合は regression の { }内を削除
            save = (td hol) * The case of indices of Producers’ Inventories
            user = (jap-hol) and Inventory Ratio, delete the word
            usertype = holiday "regression" within the brackets {}
            start = 2007.1
            file = "xxxxxxxxxxxxxxxxxxxxxxx" }
forecast { maxlead = 12 }
estimate { save = ( mdl )
          maxiter = 500 }
x11 { print = (none + d10 + d11 + d16)
      save = (d10 d11 d16)
      seasonalma=x11default }
```

### (3) 季節指数等の運用 (Employment of seasonal index, ‘trading-day and holiday’ and ‘leap-year’ indices)

平成27年1月以降の季節指数は、暫定季節調整方式を採用している。具体的には、平成26年の季節指数を適用している。

これに対し、曜日・祝祭日・うるう年指数は、暫定方式を採らず、上記(2)で推計されたパラメータとカレンダーから計算して利用している。

The method of temporary seasonal adjustment is adopted for the seasonal index after January 2015. Concretely to say, the monthly seasonal index in 2014 is adopted as those in 2015. As for ‘trading-day and holiday’ and ‘leap-year’ indices, this method is not adopted, and ‘trading-day and holiday’ and ‘leap-year’ indices are calculated from estimated parameters in (2) and calendar.

(4) 異常値処理 (Outlier detection)

平成26年年間補正において、異常値が検出された系列と異常値処理を行った種別、年月は以下のとおり。

In the 2014 Annual revision, outlier-detected indices, type of outliers and period of outliers are as follows:

系列名称 Type of index		異常値種別 Type of Outliers	処理年月 Period of Outliers
鉱工業指数 Production index	生産 Production	TC	2011 03 March, 2011
	出荷 Shipments	LS	2009 01 January, 2009
		LS	2011 03 March, 2011
		LS	2011 06 June, 2011
	在庫 Inventories	TC	2011 03 March, 2011
	在庫率 Inventory ratio	—	—
製造工業稼働率 ・生産能力指数 Operating ratio index, Production capacity index	稼働率 Operating ratio	LS	2011 03 March, 2011
		AO	2011 04 April, 2011
製造工業生産予測指数 Production forecast index		TC	2011 03 March, 2011

TC: temporary change  
LS: level shift  
AO: additive outlier

これにより平成26年年間補正で修正した(2) のスペックファイルは以下のとおり。

< 鉱工業生産指数の場合 >

That is, the spec file modified for the 2014 Annual revision is as follows:

< In the case of Production index >

```
regression { variables = (td1 nolpyear lpyear tc2011.3)
```



政府統計

リサイクル適性 **(A)**

この印刷物は、印刷用の紙へ  
リサイクルできます。