

# 平成28年11月の鉱工業（生産・出荷・在庫）指数の動向（速報）

## Indices of Industrial Production for November, 2016 (Preliminary Report)

### 概況

#### — 生産は持ち直しの動き —

今月は、生産、出荷は上昇、在庫、在庫率は低下であった。  
製造工業生産予測調査によると、12月、1月ともに上昇を予測している。  
総じてみれば、生産は持ち直しの動きがみられる。

平成22年=100.0  
Index,2010=100.0

| 項目                     | 季節調整済指数<br>Seasonally Adjusted Index |                               | 原指数<br>Original Index |  |
|------------------------|--------------------------------------|-------------------------------|-----------------------|--|
|                        | (前月の確報値)                             | Percent Change                |                       | Percent Change<br>前年同月比(%)<br>From Previous Year |
|                        |                                      | 前月比(%)<br>From Previous Month | (前月における前月比(%))        |  |
| 生産<br>Production       | 99.9 ( 98.4 )                        | 1.5 ( 0.0 )                   | 101.9                 | 4.6  |
| 出荷<br>Shipments        | 99.2 ( 98.3 )                        | 0.9 ( 2.0 )                   | 100.7                 | 5.0  |
| 在庫<br>Inventories      | 107.0 ( 108.6 )                      | ▲ 1.5 ( ▲ 2.1 )               | 110.0                 | ▲ 4.8  |
| 在庫率<br>Inventory Ratio | 107.9 ( 114.2 )                      | ▲ 5.5 ( ▲ 0.6 )               | 109.6                 | ▲ 6.6  |

注：▲は低下を示す

Note : ▲ indicates a negative figure.

- 生産は、前月比1.5%の上昇であった。  
業種別にみると、はん用・生産用・業務用機械工業、輸送機械工業、電気機械工業等が上昇し、窯業・土石製品工業、プラスチック製品工業、パルプ・紙・紙加工品工業等が低下した。
- 出荷は、前月比0.9%の上昇であった。  
業種別にみると、電子部品・デバイス工業、電気機械工業、輸送機械工業等が上昇し、鉄鋼業、石油・石炭製品工業が低下した。
- 在庫は、前月比▲1.5%の低下であった。  
業種別にみると、電子部品・デバイス工業、化学工業（除.医薬品）、鉄鋼業等が低下し、はん用・生産用・業務用機械工業、輸送機械工業が上昇した。
- 製造工業生産予測調査によると、12月は前月比2.0%の上昇、1月は同2.2%の上昇であった。  
12月の上昇は、輸送機械工業、電子部品・デバイス工業、化学工業等による。1月の上昇は、はん用・生産用・業務用機械工業、電子部品・デバイス工業、電気機械工業等による。

# 《 生 産 》

## 上昇した業種

| 業 種   | 寄 与 し た 主 な 品 目                                 |
|---|---|
| はん用・生産用・業務用機械工業<br>前 月 比 3.3 %増<br>前年同月比 8.5 %増 | 数値制御ロボット、マシニングセンタ、分析機器等                         |
| 輸送機械工業<br>前 月 比 2.0 %増<br>前年同月比 7.8 %増          | 普通乗用車、駆動伝導・操縦装置部品、小型乗用車等                        |
| 電気機械工業<br>前 月 比 5.5 %増<br>前年同月比 3.1 %増          | セパレート形エアコン、非標準変圧器、一般用タービン発電機等                   |
| 電子部品・デバイス工業<br>前 月 比 3.6 %増<br>前年同月比 3.5 %増     | モス型半導体集積回路(CCD)、モス型半導体集積回路(メモリ)、アクティブ型液晶素子(大型)等 |
| 情報通信機械工業<br>前 月 比 4.0 %増<br>前年同月比 9.6 %増        | 外部記憶装置、固定通信装置、デスクトップ型パソコン等                      |
| その他工業<br>前 月 比 1.4 %増<br>前年同月比 1.3 %増           | おう版印刷(グラビア印刷)、工業用ゴム製品、金属製いす等                    |
| 金属製品工業<br>前 月 比 1.8 %増<br>前年同月比 ▲ 0.1 %減        | 飲料用アルミニウム缶、ビル用アルミニウムサッシ等                        |
| 化学工業(除. 医薬品)<br>前 月 比 0.6 %増<br>前年同月比 3.5 %増    | 合成ゴム、ポリエチレン、自動車排気ガス浄化用触媒等                       |
| 非鉄金属工業<br>前 月 比 1.6 %増<br>前年同月比 6.4 %増          | 電気金、アルミニウムダイカスト等                                |
| 石油・石炭製品工業<br>前 月 比 2.3 %増<br>前年同月比 1.0 %増       | 軽油、B・C重油等                                       |
| 繊維工業<br>前 月 比 0.8 %増<br>前年同月比 ▲ 2.2 %減          | 合成繊維(長繊維)等                                      |

## 低下した業種

|  |                          |
|--|--------------------------|
| 窯業・土石製品工業<br>前 月 比 ▲ 0.9 %減<br>前年同月比 6.3 %増      | ファインセラミックス(機能材)等         |
| プラスチック製品工業<br>前 月 比 ▲ 0.3 %減<br>前年同月比 0.5 %増     | プラスチック製機械器具部品、プラスチック製建材等 |
| パルプ・紙・紙加工品工業<br>前 月 比 ▲ 0.5 %減<br>前年同月比 ▲ 0.4 %減 | 新聞巻取紙、段ボール原紙等            |
| 鉄鋼業<br>前 月 比 ▲ 0.2 %減<br>前年同月比 1.5 %増            | 特殊鋼熱間圧延鋼材等               |

# 《 出 荷 》

## 上昇した業種

| 業 種   | 寄 与 し た 主 な 品 目                                   |
|---|---|
| 電子部品・デバイス工業<br>前 月 比 4.3 %増<br>前年同月比 ▲ 2.6 %減   | アクティブ型液晶素子(大型)、モス型半導体集積回路(マイコン)、モス型半導体集積回路(ロジック)等 |
| 電気機械工業<br>前 月 比 5.4 %増<br>前年同月比 3.1 %増          | 太陽電池モジュール、一般用タービン発電機、開閉制御装置等                      |
| 輸送機械工業<br>前 月 比 1.3 %増<br>前年同月比 9.0 %増          | 小型乗用車、鋼船、駆動伝導・操縦装置部品等                             |
| 化学工業(除. 医薬品)<br>前 月 比 2.1 %増<br>前年同月比 6.7 %増    | プロピレン、カプロラクタム、化粧水等                                |
| 非鉄金属工業<br>前 月 比 4.3 %増<br>前年同月比 8.7 %増          | 電気金、電気銅、伸銅製品等                                     |
| はん用・生産用・業務用機械工業<br>前 月 比 0.9 %増<br>前年同月比 9.2 %増 | 一般用蒸気タービン、数値制御ロボット、分析機器等                          |
| 金属製品工業<br>前 月 比 2.8 %増<br>前年同月比 2.6 %増          | ビル用アルミニウムサッシ、木造住宅用アルミニウムサッシ等                      |
| 情報通信機械工業<br>前 月 比 3.9 %増<br>前年同月比 5.0 %増        | 固定通信装置、外部記憶装置、携帯電話等                               |
| その他工業<br>前 月 比 1.2 %増<br>前年同月比 2.2 %増           | 金属製いす、特殊車両用タイヤ、ゴムホース等                             |
| パルプ・紙・紙加工品工業<br>前 月 比 1.5 %増<br>前年同月比 2.5 %増    | 印刷用紙(塗工)等   |
| プラスチック製品工業<br>前 月 比 0.6 %増<br>前年同月比 2.3 %増      | プラスチック製フィルム・シート等                                  |
| 繊維工業<br>前 月 比 2.0 %増<br>前年同月比 ▲ 1.3 %減          | 不織布等  |
| 窯業・土石製品工業<br>前 月 比 0.3 %増<br>前年同月比 6.5 %増       | 耐火れんが等  |

## 低下した業種

|   |                        |
|---|------------------------|
| 鉄鋼業<br>前 月 比 ▲ 2.2 %減<br>前年同月比 7.1 %増       | 普通鋼鋼帯、特殊鋼熱間圧延鋼材、普通鋼鋼板等 |
| 石油・石炭製品工業<br>前 月 比 ▲ 1.5 %減<br>前年同月比 0.2 %増 | ガソリン、灯油、A重油等           |

# 《 在 庫 》

## 低下した業種

| 業 種   | 寄 与 し た 主 な 品 目                                  |
|---|--|
| 電子部品・デバイス工業<br>前 月 比 ▲ 10.5 %減<br>前 年 同 月 比 ▲ 23.8 %減 | アクティブ型液晶素子(大型)、モス型半導体集積回路(マイコン)、線形半導体集積回路等       |
| 化学工業(除. 医薬品)<br>前 月 比 ▲ 2.4 %減<br>前 年 同 月 比 ▲ 5.0 %減  | 合成ゴム、フェノール、純ベンゼン等                                |
| 鉄鋼業<br>前 月 比 ▲ 1.5 %減<br>前 年 同 月 比 3.6 %増             | 鋼半製品、垂鉛めっき鋼板、特殊鋼熱間圧延鋼材等                          |
| 非鉄金属工業<br>前 月 比 ▲ 6.5 %減<br>前 年 同 月 比 ▲ 6.2 %減        | 電気銅、伸銅製品、アルミニウム板製品等                              |
| プラスチック製品工業<br>前 月 比 ▲ 1.9 %減<br>前 年 同 月 比 ▲ 2.6 %減    | プラスチック製フィルム・シート、プラスチック製容器(中空成形以外)、プラスチック製機械器具部品等 |
| 金属製品工業<br>前 月 比 ▲ 1.5 %減<br>前 年 同 月 比 ▲ 1.0 %減        | 石油ストーブ、ガスこんろ、アルミニウムエクステリア等                       |
| パルプ・紙・紙加工品工業<br>前 月 比 ▲ 2.0 %減<br>前 年 同 月 比 ▲ 1.8 %減  | 段ボール原紙、新聞巻取紙、情報用紙等                               |
| 石油・石炭製品工業<br>前 月 比 ▲ 1.4 %減<br>前 年 同 月 比 ▲ 13.7 %減    | 灯油、ジェット燃料油、ナフサ等                                  |
| 電気機械工業<br>前 月 比 ▲ 0.8 %減<br>前 年 同 月 比 4.1 %増          | 太陽電池モジュール、鉛蓄電池、蛍光灯等                              |
| 繊維工業<br>前 月 比 ▲ 0.8 %減<br>前 年 同 月 比 1.8 %増            | 合成繊維(短繊維)、靴下、不織布等                                |
| 窯業・土石製品工業<br>前 月 比 ▲ 0.5 %減<br>前 年 同 月 比 ▲ 3.3 %減     | セメント、安全ガラス、無アルカリガラス基板等                           |
| その他工業<br>前 月 比 ▲ 0.4 %減<br>前 年 同 月 比 ▲ 0.8 %減         | 乗用車用タイヤ等   |
| 情報通信機械工業<br>前 月 比 ▲ 0.1 %減<br>前 年 同 月 比 ▲ 4.3 %減      | カーナビゲーションシステム等                                   |

## 上昇した業種

|  |                             |
|--|-----------------------------|
| はん用・生産用・業務用機械工業<br>前 月 比 0.6 %増<br>前 年 同 月 比 ▲ 10.4 %減 | シヨベル系掘削機械、電動工具、精密測定機等       |
| 輸送機械工業<br>前 月 比 0.1 %増<br>前 年 同 月 比 ▲ 18.8 %減          | 普通乗用車、普通トラック、二輪自動車(125ml超)等 |

< 1. 鉱工業 ; Mining and manufacturing >

平成22年 = 100  
index,2010= 100

|           | 生産 Production  |       |   |       | 生産者出荷 Shipments                                      |       |   |       |           |
|-----------|--|-------|---|-------|--|-------|---|-------|-----------|
|           | 季節調整済指数<br>Seasonally Adjusted<br>Index              |       | 原指数<br>Original Index                         |       | 季節調整済指数<br>Seasonally Adjusted<br>Index              |       | 原指数<br>Original Index                         |       |           |
|           | 前月(期)比<br>%Change From<br>Previous<br>Month(Quarter) |       | 前年<br>(同月期)比<br>%Change From<br>Previous Year |       | 前月(期)比<br>%Change From<br>Previous<br>Month(Quarter) |       | 前年<br>(同月期)比<br>%Change From<br>Previous Year |       |           |
| 平成 25 年   |  |       | 97.0  | ▲ 0.8 |  |       | 96.9  | ▲ 0.6 | C.Y. 2013 |
| 26 年      |  |       | 99.0  | 2.1   |  |       | 98.2  | 1.3   | 2014      |
| 27 年      |  |       | 97.8  | ▲ 1.2 |  |       | 96.9  | ▲ 1.3 | 2015      |
| 平成 25 年度  |  |       | 98.9  | 3.2   |  |       | 98.7  | 2.9   | F.Y. 2013 |
| 26 年度     |  |       | 98.4  | ▲ 0.5 |  |       | 97.5  | ▲ 1.2 | 2014      |
| 27 年度     |  |       | 97.4  | ▲ 1.0 |  |       | 96.3  | ▲ 1.2 | 2015      |
| 平成27 年 Ⅲ期 | 97.0   | ▲ 1.0 | 97.8  | ▲ 0.9 | 96.2   | ▲ 0.7 | 97.0  | ▲ 0.8 | Q3 2015   |
| Ⅳ期        | 97.1   | 0.1   | 98.4  | ▲ 0.8 | 96.6   | 0.4   | 97.7  | ▲ 0.8 | Q4        |
| 平成28 年 Ⅰ期 | 96.1   | ▲ 1.0 | 97.4  | ▲ 1.6 | 94.7   | ▲ 2.0 | 97.2  | ▲ 2.4 | Q1 2016   |
| Ⅱ期        | 96.3   | 0.2   | 94.3  | ▲ 1.8 | 94.9   | 0.2   | 91.5  | ▲ 2.0 | Q2        |
| Ⅲ期        | 97.6   | 1.3   | 98.2  | 0.4   | 95.6   | 0.7   | 96.4  | ▲ 0.6 | Q3        |
| 平成27 年 9月 | 97.0   | 0.3   | 102.0   | ▲ 1.2 | 96.1   | ▲ 0.3 | 102.7   | ▲ 2.0 | Sep. 2015 |
| 10月       | 98.2   | 1.2   | 100.1   | ▲ 1.6 | 98.6   | 2.6   | 98.9  | ▲ 0.8 | Oct.      |
| 11月       | 97.1   | ▲ 1.1 | 97.4  | 1.4   | 96.2   | ▲ 2.4 | 95.9  | 0.7   | Nov.      |
| 12月       | 95.9   | ▲ 1.2 | 97.8  | ▲ 2.1 | 94.9   | ▲ 1.4 | 98.2  | ▲ 2.5 | Dec.      |
| 平成28 年 1月 | 98.3   | 2.5   | 89.8  | ▲ 4.2 | 96.8   | 2.0   | 88.1  | ▲ 5.4 | Jan. 2016 |
| 2月        | 93.2   | ▲ 5.2 | 94.4  | ▲ 1.2 | 92.8   | ▲ 4.1 | 93.8  | ▲ 1.6 | Feb.      |
| 3月        | 96.7   | 3.8   | 108.0   | 0.2   | 94.5   | 1.8   | 109.7   | ▲ 0.7 | Mar.      |
| 4月        | 97.2   | 0.5   | 92.8  | ▲ 3.3 | 96.0   | 1.6   | 89.7  | ▲ 3.4 | Apr.      |
| 5月        | 94.7   | ▲ 2.6 | 89.4  | ▲ 0.4 | 93.5   | ▲ 2.6 | 86.5  | ▲ 1.0 | May       |
| 6月        | 96.9   | 2.3   | 100.7   | ▲ 1.5 | 95.1   | 1.7   | 98.2  | ▲ 1.7 | Jun.      |
| 7月        | 96.5   | ▲ 0.4 | 98.7  | ▲ 4.2 | 95.8   | 0.7   | 96.2  | ▲ 4.0 | Jul.      |
| 8月        | 97.8   | 1.3   | 92.5  | 4.5   | 94.7   | ▲ 1.1 | 89.5  | 1.6   | Aug.      |
| 9月        | 98.4   | 0.6   | 103.5   | 1.5   | 96.4   | 1.8   | 103.4   | 0.7   | Sep.      |
| 10月       | 98.4   | 0.0   | 98.7  | ▲ 1.4 | 98.3   | 2.0   | 96.9  | ▲ 2.0 | Oct.      |
| 11月       | 99.9   | 1.5   | 101.9   | 4.6   | 99.2   | 0.9   | 100.7   | 5.0   | Nov.      |

|           | 生産者在庫 Inventory                                      |       |   |       | 生産者在庫率 Inventory Ratio                               |       |   |       |           |
|-----------|--|-------|---|-------|--|-------|---|-------|-----------|
|           | 季節調整済指数<br>Seasonally Adjusted<br>Index              |       | 原指数<br>Original Index                         |       | 季節調整済指数<br>Seasonally Adjusted<br>Index              |       | 原指数<br>Original Index                         |       |           |
|           | 前月(期)比<br>%Change From<br>Previous<br>Month(Quarter) |       | 前年<br>(同月期)比<br>%Change From<br>Previous Year |       | 前月(期)比<br>%Change From<br>Previous<br>Month(Quarter) |       | 前年<br>(同月期)比<br>%Change From<br>Previous Year |       |           |
| 平成 25 年   |  |       | 105.7   | ▲ 4.3 |  |       | 109.0   | ▲ 3.7 | C.Y. 2013 |
| 26 年      |  |       | 112.3   | 6.2   |  |       | 109.8   | 0.7   | 2014      |
| 27 年      |  |       | 112.3   | 0.0   |  |       | 114.2   | 4.0   | 2015      |
| 平成 25 年度  |  |       | 98.9  | ▲ 1.2 |  |       | 106.3   | ▲ 7.1 | F.Y. 2013 |
| 26 年度     |  |       | 104.9   | 6.1   |  |       | 112.0   | 5.4   | 2014      |
| 27 年度     |  |       | 106.8   | 1.8   |  |       | 115.0   | 2.7   | 2015      |
| 平成27 年 Ⅲ期 | 113.3  | ▲ 0.5 | 112.8   | 2.0   | 114.7  | 0.8   | 116.7   | 2.2   | Q3 2015   |
| Ⅳ期        | 112.7  | ▲ 0.5 | 112.3   | 0.0   | 114.9  | 0.2   | 114.3   | 0.8   | Q4        |
| 平成28 年 Ⅰ期 | 115.4  | 2.4   | 106.8   | 1.8   | 116.3  | 1.2   | 114.3   | 2.9   | Q1 2016   |
| Ⅱ期        | 113.9  | ▲ 1.3 | 113.3   | 0.0   | 116.5  | 0.2   | 117.3   | 2.4   | Q2        |
| Ⅲ期        | 110.9  | ▲ 2.6 | 110.5   | ▲ 2.0 | 115.3  | ▲ 1.0 | 117.1   | 0.3   | Q3        |
| 平成27 年 9月 | 113.3  | ▲ 0.1 | 112.8   | 2.0   | 115.1  | ▲ 1.0 | 109.8   | 3.7   | Sep. 2015 |
| 10月       | 111.9  | ▲ 1.2 | 114.1   | 0.2   | 113.0  | ▲ 1.8 | 112.4   | ▲ 0.4 | Oct.      |
| 11月       | 112.3  | 0.4   | 115.5   | ▲ 0.4 | 115.5  | 2.2   | 117.3   | ▲ 0.4 | Nov.      |
| 12月       | 112.7  | 0.4   | 112.3   | 0.0   | 116.3  | 0.7   | 113.1   | 3.1   | Dec.      |
| 平成28 年 1月 | 112.4  | ▲ 0.3 | 116.2   | 0.2   | 116.2  | ▲ 0.1 | 126.4   | 4.1   | Jan. 2016 |
| 2月        | 112.2  | ▲ 0.2 | 114.0   | ▲ 0.9 | 114.5  | ▲ 1.5 | 117.2   | 0.9   | Feb.      |
| 3月        | 115.4  | 2.9   | 106.8   | 1.8   | 118.3  | 3.3   | 99.4  | 3.8   | Mar.      |
| 4月        | 113.4  | ▲ 1.7 | 107.5   | 0.1   | 115.7  | ▲ 2.2 | 112.3   | 1.8   | Apr.      |
| 5月        | 113.9  | 0.4   | 112.6   | 0.8   | 117.8  | 1.8   | 124.7   | 2.6   | May       |
| 6月        | 113.9  | 0.0   | 113.3   | 0.0   | 116.0  | ▲ 1.5 | 114.9   | 2.8   | Jun.      |
| 7月        | 111.2  | ▲ 2.4 | 113.7   | ▲ 1.8 | 117.3  | 1.1   | 116.9   | 4.0   | Jul.      |
| 8月        | 111.5  | 0.3   | 115.0   | ▲ 1.6 | 113.6  | ▲ 3.2 | 124.8   | ▲ 2.3 | Aug.      |
| 9月        | 110.9  | ▲ 0.5 | 110.5   | ▲ 2.0 | 114.9  | 1.1   | 109.6   | ▲ 0.2 | Sep.      |
| 10月       | 108.6  | ▲ 2.1 | 110.7   | ▲ 3.0 | 114.2  | ▲ 0.6 | 113.6   | 1.1   | Oct.      |
| 11月       | 107.0  | ▲ 1.5 | 110.0   | ▲ 4.8 | 107.9  | ▲ 5.5 | 109.6   | ▲ 6.6 | Nov.      |

(注) 生産者製品在庫の年、年度及び四半期の数値は期末値である。  
各比率は、伸び率(%)である。以下、29頁まで同様。

〈 2. 鉄鋼業 ; Iron and steel 〉

平成22年 =100  
index,2010= 100

|           | 生産 Production  |       |   |       | 生産者出荷 Shipments                                      |       |   |       |           |
|-----------|--|-------|---|-------|--|-------|---|-------|-----------|
|           | 季節調整済指数<br>Seasonally Adjusted Index                 |       | 原指数<br>Original Index                         |       | 季節調整済指数<br>Seasonally Adjusted Index                 |       | 原指数<br>Original Index                         |       |           |
|           | 前月(期)比<br>%Change From<br>Previous<br>Month(Quarter) |       | 前年<br>(同月期)比<br>%Change From<br>Previous Year |       | 前月(期)比<br>%Change From<br>Previous<br>Month(Quarter) |       | 前年<br>(同月期)比<br>%Change From<br>Previous Year |       |           |
| 平成 25 年   |  |       | 97.9  | 0.4   |  |       | 99.0  | 1.0   | C.Y. 2013 |
| 26 年      |  |       | 98.9  | 1.0   |  |       | 100.8   | 1.8   | 2014      |
| 27 年      |  |       | 93.3  | ▲ 5.7 |  |       | 94.6  | ▲ 6.2 | 2015      |
| 平成 25 年度  |  |       | 99.0  | 2.7   |  |       | 100.2   | 3.0   | F.Y. 2013 |
| 26 年度     |  |       | 97.9  | ▲ 1.1 |  |       | 99.7  | ▲ 0.5 | 2014      |
| 27 年度     |  |       | 92.4  | ▲ 5.6 |  |       | 93.5  | ▲ 6.2 | 2015      |
| 平成27 年 Ⅲ期 | 92.2   | ▲ 0.9 | 92.4  | ▲ 6.9 | 93.3   | ▲ 1.1 | 93.1  | ▲ 7.9 | Q3 2015   |
| Ⅳ期        | 92.2   | 0.0   | 92.7  | ▲ 5.1 | 93.9   | 0.6   | 94.0  | ▲ 5.1 | Q4        |
| 平成28 年 Ⅰ期 | 91.2   | ▲ 1.1 | 92.1  | ▲ 3.7 | 91.5   | ▲ 2.6 | 94.1  | ▲ 4.5 | Q1 2016   |
| Ⅱ期        | 91.7   | 0.5   | 91.0  | ▲ 1.4 | 92.5   | 1.1   | 91.1  | ▲ 1.8 | Q2        |
| Ⅲ期        | 92.2   | 0.5   | 92.4  | 0.0   | 94.0   | 1.6   | 93.8  | 0.8   | Q3        |
| 平成27 年 9月 | 91.7   | ▲ 0.7 | 93.0  | ▲ 7.5 | 94.0   | 0.9   | 97.5  | ▲ 9.4 | Sep. 2015 |
| 10月       | 92.4   | 0.8   | 95.2  | ▲ 6.3 | 97.4   | 3.6   | 98.0  | ▲ 2.9 | Oct.      |
| 11月       | 92.2   | ▲ 0.2 | 92.2  | ▲ 4.7 | 92.4   | ▲ 5.1 | 91.6  | ▲ 6.0 | Nov.      |
| 12月       | 91.9   | ▲ 0.3 | 90.6  | ▲ 4.3 | 92.0   | ▲ 0.4 | 92.4  | ▲ 6.5 | Dec.      |
| 平成28 年 1月 | 92.5   | 0.7   | 91.5  | ▲ 5.1 | 92.2   | 0.2   | 88.4  | ▲ 7.4 | Jan. 2016 |
| 2月        | 90.4   | ▲ 2.3 | 89.0  | ▲ 1.8 | 91.4   | ▲ 0.9 | 91.4  | ▲ 4.1 | Feb.      |
| 3月        | 90.6   | 0.2   | 95.9  | ▲ 4.0 | 90.9   | ▲ 0.5 | 102.5   | ▲ 2.2 | Mar.      |
| 4月        | 91.8   | 1.3   | 89.3  | ▲ 1.8 | 92.4   | 1.7   | 87.5  | ▲ 4.3 | Apr.      |
| 5月        | 91.4   | ▲ 0.4 | 91.5  | ▲ 1.2 | 93.3   | 1.0   | 92.5  | 0.2   | May       |
| 6月        | 91.9   | 0.5   | 92.3  | ▲ 1.2 | 91.9   | ▲ 1.5 | 93.2  | ▲ 1.5 | Jun.      |
| 7月        | 92.4   | 0.5   | 93.5  | ▲ 1.4 | 97.6   | 6.2   | 97.4  | 2.5   | Jul.      |
| 8月        | 92.9   | 0.5   | 90.9  | 1.7   | 92.0   | ▲ 5.7 | 87.8  | 1.2   | Aug.      |
| 9月        | 91.4   | ▲ 1.6 | 92.8  | ▲ 0.2 | 92.4   | 0.4   | 96.1  | ▲ 1.4 | Sep.      |
| 10月       | 93.3   | 2.1   | 95.5  | 0.3   | 99.9   | 8.1   | 99.2  | 1.2   | Oct.      |
| 11月       | 93.1   | ▲ 0.2 | 93.6  | 1.5   | 97.7   | ▲ 2.2 | 98.1  | 7.1   | Nov.      |

|           | 生産者在庫 Inventory                                      |       |   |       | 生産者在庫率 Inventory Ratio                               |       |   |        |           |
|-----------|--|-------|---|-------|--|-------|---|--------|-----------|
|           | 季節調整済指数<br>Seasonally Adjusted Index                 |       | 原指数<br>Original Index                         |       | 季節調整済指数<br>Seasonally Adjusted Index                 |       | 原指数<br>Original Index                         |        |           |
|           | 前月(期)比<br>%Change From<br>Previous<br>Month(Quarter) |       | 前年<br>(同月期)比<br>%Change From<br>Previous Year |       | 前月(期)比<br>%Change From<br>Previous<br>Month(Quarter) |       | 前年<br>(同月期)比<br>%Change From<br>Previous Year |        |           |
| 平成 25 年   |  |       | 125.3   | 17.0  |  |       | 118.9   | 11.1   | C.Y. 2013 |
| 26 年      |  |       | 119.5   | ▲ 4.6 |  |       | 113.5   | ▲ 4.5  | 2014      |
| 27 年      |  |       | 115.6   | ▲ 3.3 |  |       | 116.1   | 2.3    | 2015      |
| 平成 25 年度  |  |       | 113.1   | 8.4   |  |       | 119.4   | 11.2   | F.Y. 2013 |
| 26 年度     |  |       | 110.4   | ▲ 2.4 |  |       | 114.1   | ▲ 4.4  | 2014      |
| 27 年度     |  |       | 114.8   | 4.0   |  |       | 119.0   | 4.3    | 2015      |
| 平成27 年 Ⅲ期 | 113.3  | ▲ 1.6 | 115.1   | ▲ 0.8 | 117.4  | 1.0   | 120.2   | 5.3    | Q3 2015   |
| Ⅳ期        | 112.7  | ▲ 0.5 | 115.6   | ▲ 3.3 | 114.8  | ▲ 2.2 | 116.8   | ▲ 4.4  | Q4        |
| 平成28 年 Ⅰ期 | 120.1  | 6.6   | 114.8   | 4.0   | 127.7  | 11.2  | 125.1   | 10.2   | Q1 2016   |
| Ⅱ期        | 125.0  | 4.1   | 121.5   | 8.6   | 130.7  | 2.3   | 128.1   | 12.5   | Q2        |
| Ⅲ期        | 117.5  | ▲ 6.0 | 119.4   | 3.7   | 125.3  | ▲ 4.1 | 127.9   | 6.4    | Q3        |
| 平成27 年 9月 | 113.3  | ▲ 1.0 | 115.1   | ▲ 0.8 | 117.0  | ▲ 3.9 | 114.8   | 5.3    | Sep. 2015 |
| 10月       | 110.3  | ▲ 2.6 | 113.8   | ▲ 6.2 | 108.7  | ▲ 7.1 | 110.9   | ▲ 10.4 | Oct.      |
| 11月       | 111.5  | 1.1   | 115.6   | ▲ 8.0 | 115.8  | 6.5   | 119.2   | ▲ 7.4  | Nov.      |
| 12月       | 112.7  | 1.1   | 115.6   | ▲ 3.3 | 120.0  | 3.6   | 120.3   | 5.4    | Dec.      |
| 平成28 年 1月 | 118.3  | 5.0   | 121.9   | 1.8   | 125.1  | 4.3   | 129.7   | 8.8    | Jan. 2016 |
| 2月        | 121.1  | 2.4   | 119.5   | 4.9   | 125.1  | 0.0   | 128.7   | 9.6    | Feb.      |
| 3月        | 120.1  | ▲ 0.8 | 114.8   | 4.0   | 132.9  | 6.2   | 116.9   | 12.4   | Mar.      |
| 4月        | 119.7  | ▲ 0.3 | 112.7   | 4.3   | 126.6  | ▲ 4.7 | 123.0   | 8.5    | Apr.      |
| 5月        | 122.5  | 2.3   | 119.1   | 7.4   | 133.6  | 5.5   | 131.5   | 16.5   | May       |
| 6月        | 125.0  | 2.0   | 121.5   | 8.6   | 131.9  | ▲ 1.3 | 129.9   | 12.6   | Jun.      |
| 7月        | 119.9  | ▲ 4.1 | 118.0   | 6.5   | 122.6  | ▲ 7.1 | 120.7   | 8.1    | Jul.      |
| 8月        | 115.8  | ▲ 3.4 | 121.9   | 1.1   | 121.7  | ▲ 0.7 | 134.0   | ▲ 0.1  | Aug.      |
| 9月        | 117.5  | 1.5   | 119.4   | 3.7   | 131.6  | 8.1   | 129.1   | 12.5   | Sep.      |
| 10月       | 117.3  | ▲ 0.2 | 121.0   | 6.3   | 123.1  | ▲ 6.5 | 125.6   | 13.3   | Oct.      |
| 11月       | 115.5  | ▲ 1.5 | 119.8   | 3.6   | 122.5  | ▲ 0.5 | 126.1   | 5.8    | Nov.      |

〈 3. 非鉄金属工業 ; Non-ferrous metals 〉

平成22年 =100  
index,2010= 100

|            | 生産 Production  |       |   |       | 生産者出荷 Shipments                                      |       |   |       |           |
|------------|--|-------|---|-------|--|-------|---|-------|-----------|
|            | 季節調整済指数<br>Seasonally Adjusted<br>Index              |       | 原指数<br>Original Index                         |       | 季節調整済指数<br>Seasonally Adjusted<br>Index              |       | 原指数<br>Original Index                         |       |           |
|            | 前月(期)比<br>%Change From<br>Previous<br>Month(Quarter) |       | 前年<br>(同月期)比<br>%Change From<br>Previous Year |       | 前月(期)比<br>%Change From<br>Previous<br>Month(Quarter) |       | 前年<br>(同月期)比<br>%Change From<br>Previous Year |       |           |
| 平成 25 年    |  |       | 96.3  | ▲ 1.9 |  |       | 94.7  | ▲ 2.0 | C.Y. 2013 |
| 26 年       |  |       | 98.1  | 1.9   |  |       | 96.8  | 2.2   | 2014      |
| 27 年       |  |       | 96.5  | ▲ 1.6 |  |       | 95.3  | ▲ 1.5 | 2015      |
| 平成 25 年度   |  |       | 97.3  | 0.7   |  |       | 95.4  | 0.2   | F.Y. 2013 |
| 26 年度      |  |       | 97.9  | 0.6   |  |       | 97.1  | 1.8   | 2014      |
| 27 年度      |  |       | 96.5  | ▲ 1.4 |  |       | 95.1  | ▲ 2.1 | 2015      |
| 平成27 年 Ⅲ期  | 96.3   | ▲ 0.2 | 96.0  | ▲ 1.0 | 95.2   | 0.1   | 94.9  | ▲ 1.9 | Q3 2015   |
| Ⅳ期         | 94.2   | ▲ 2.2 | 95.9  | ▲ 3.1 | 93.3   | ▲ 2.0 | 93.4  | ▲ 3.4 | Q4        |
| 平成28 年 Ⅰ期  | 97.2   | 3.2   | 97.9  | 0.2   | 96.4   | 3.3   | 97.6  | ▲ 0.6 | Q1 2016   |
| Ⅱ期         | 97.8   | 0.6   | 97.4  | 1.2   | 96.7   | 0.3   | 96.0  | 1.6   | Q2        |
| Ⅲ期         | 97.8   | 0.0   | 97.3  | 1.4   | 97.4   | 0.7   | 96.8  | 2.0   | Q3        |
| 平成27 年 9月  | 95.7   | ▲ 0.6 | 99.9  | ▲ 1.6 | 93.8   | ▲ 1.7 | 96.8  | ▲ 4.8 | Sep. 2015 |
| 10月        | 94.1   | ▲ 1.7 | 98.7  | ▲ 5.2 | 93.5   | ▲ 0.3 | 97.3  | ▲ 5.3 | Oct.      |
| 11月        | 95.1   | 1.1   | 96.5  | ▲ 0.5 | 94.1   | 0.6   | 93.6  | ▲ 0.7 | Nov.      |
| 12月        | 93.5   | ▲ 1.7 | 92.4  | ▲ 3.6 | 92.2   | ▲ 2.0 | 89.2  | ▲ 4.1 | Dec.      |
| 平成28 年 1月  | 98.8   | 5.7   | 92.8  | ▲ 2.8 | 98.6   | 6.9   | 93.1  | ▲ 2.3 | Jan. 2016 |
| 2月         | 95.5   | ▲ 3.3 | 97.1  | 1.3   | 95.6   | ▲ 3.0 | 96.7  | 1.3   | Feb.      |
| 3月         | 97.4   | 2.0   | 103.9   | 2.1   | 94.9   | ▲ 0.7 | 102.9   | ▲ 1.0 | Mar.      |
| 4月         | 98.8   | 1.4   | 96.9  | 0.4   | 98.1   | 3.4   | 95.9  | 0.2   | Apr.      |
| 5月         | 96.2   | ▲ 2.6 | 93.2  | 2.6   | 95.2   | ▲ 3.0 | 91.6  | 4.0   | May       |
| 6月         | 98.3   | 2.2   | 102.2   | 1.0   | 96.7   | 1.6   | 100.5   | 0.7   | Jun.      |
| 7月         | 96.3   | ▲ 2.0 | 99.7  | ▲ 3.3 | 94.9   | ▲ 1.9 | 97.9  | ▲ 5.1 | Jul.      |
| 8月         | 98.4   | 2.2   | 90.1  | 5.9   | 99.4   | 4.7   | 91.0  | 7.4   | Aug.      |
| 9月         | 98.6   | 0.2   | 102.2   | 2.3   | 97.8   | ▲ 1.6 | 101.6   | 5.0   | Sep.      |
| 平成28 年 10月 | 98.2   | ▲ 0.4 | 101.6   | 2.9   | 96.3   | ▲ 1.5 | 98.4  | 1.1   | Oct.      |
| 11月        | 99.8   | 1.6   | 102.7   | 6.4   | 100.4  | 4.3   | 101.7   | 8.7   | Nov.      |

|            | 生産者在庫 Inventory                                      |       |   |        | 生産者在庫率 Inventory Ratio                               |        |   |        |           |
|------------|--|-------|---|--------|--|--------|---|--------|-----------|
|            | 季節調整済指数<br>Seasonally Adjusted<br>Index              |       | 原指数<br>Original Index                         |        | 季節調整済指数<br>Seasonally Adjusted<br>Index              |        | 原指数<br>Original Index                         |        |           |
|            | 前月(期)比<br>%Change From<br>Previous<br>Month(Quarter) |       | 前年<br>(同月期)比<br>%Change From<br>Previous Year |        | 前月(期)比<br>%Change From<br>Previous<br>Month(Quarter) |        | 前年<br>(同月期)比<br>%Change From<br>Previous Year |        |           |
| 平成 25 年    |  |       | 106.4   | ▲ 11.0 |  |        | 112.6   | ▲ 3.6  | C.Y. 2013 |
| 26 年       |  |       | 119.3   | 12.1   |  |        | 114.5   | 1.7    | 2014      |
| 27 年       |  |       | 118.5   | ▲ 0.7  |  |        | 121.5   | 6.1    | 2015      |
| 平成 25 年度   |  |       | 105.9   | 0.5    |  |        | 108.8   | ▲ 8.6  | F.Y. 2013 |
| 26 年度      |  |       | 109.0   | 2.9    |  |        | 117.4   | 7.9    | 2014      |
| 27 年度      |  |       | 114.7   | 5.2    |  |        | 121.4   | 3.4    | 2015      |
| 平成27 年 Ⅲ期  | 115.9  | 0.8   | 114.5   | 6.1    | 120.7  | ▲ 2.2  | 120.5   | 3.7    | Q3 2015   |
| Ⅳ期         | 113.0  | ▲ 2.5 | 118.5   | ▲ 0.7  | 124.0  | 2.7    | 124.1   | 5.0    | Q4        |
| 平成28 年 Ⅰ期  | 117.6  | 4.1   | 114.7   | 5.2    | 117.6  | ▲ 5.2  | 119.3   | ▲ 0.5  | Q1 2016   |
| Ⅱ期         | 113.2  | ▲ 3.7 | 114.3   | ▲ 1.6  | 120.7  | 2.6    | 118.9   | ▲ 2.2  | Q2        |
| Ⅲ期         | 108.5  | ▲ 4.2 | 107.2   | ▲ 6.4  | 116.1  | ▲ 3.8  | 115.4   | ▲ 4.2  | Q3        |
| 平成27 年 9月  | 115.9  | 3.5   | 114.5   | 6.1    | 123.8  | 2.2    | 121.5   | 13.0   | Sep. 2015 |
| 10月        | 113.6  | ▲ 2.0 | 109.8   | 3.0    | 124.4  | 0.5    | 114.4   | 9.1    | Oct.      |
| 11月        | 114.2  | 0.5   | 112.0   | 0.5    | 124.2  | ▲ 0.2  | 123.1   | 2.8    | Nov.      |
| 12月        | 113.0  | ▲ 1.1 | 118.5   | ▲ 0.7  | 123.3  | ▲ 0.7  | 134.8   | 3.8    | Dec.      |
| 平成28 年 1月  | 109.7  | ▲ 2.9 | 116.9   | ▲ 3.0  | 112.9  | ▲ 8.4  | 125.2   | ▲ 1.6  | Jan. 2016 |
| 2月         | 113.1  | 3.1   | 115.1   | ▲ 3.7  | 116.4  | 3.1    | 119.1   | ▲ 6.3  | Feb.      |
| 3月         | 117.6  | 4.0   | 114.7   | 5.2    | 123.4  | 6.0    | 113.5   | 7.9    | Mar.      |
| 4月         | 116.4  | ▲ 1.0 | 112.2   | 3.1    | 119.8  | ▲ 2.9  | 117.1   | 2.8    | Apr.      |
| 5月         | 116.1  | ▲ 0.3 | 115.5   | ▲ 1.7  | 124.9  | 4.3    | 125.2   | ▲ 6.1  | May       |
| 6月         | 113.2  | ▲ 2.5 | 114.3   | ▲ 1.6  | 117.5  | ▲ 5.9  | 114.3   | ▲ 2.7  | Jun.      |
| 7月         | 115.8  | 2.3   | 114.3   | 3.5    | 128.5  | 9.4    | 119.0   | 9.5    | Jul.      |
| 8月         | 111.0  | ▲ 4.1 | 110.9   | ▲ 0.9  | 111.1  | ▲ 13.5 | 120.4   | ▲ 8.2  | Aug.      |
| 9月         | 108.5  | ▲ 2.3 | 107.2   | ▲ 6.4  | 108.8  | ▲ 2.1  | 106.8   | ▲ 12.1 | Sep.      |
| 平成28 年 10月 | 114.5  | 5.5   | 110.6   | 0.7    | 124.9  | 14.8   | 114.8   | 0.3    | Oct.      |
| 11月        | 107.1  | ▲ 6.5 | 105.0   | ▲ 6.2  | 105.1  | ▲ 15.9 | 104.2   | ▲ 15.4 | Nov.      |

〈 4. 金属製品工業 ; Fabricated metals 〉

平成22年 =100  
index,2010= 100

|           | 生産 Production  |       |   |       | 生産者出荷 Shipments                                      |       |   |       |           |
|-----------|--|-------|---|-------|--|-------|---|-------|-----------|
|           | 季節調整済指数<br>Seasonally Adjusted<br>Index              |       | 原指数<br>Original Index                         |       | 季節調整済指数<br>Seasonally Adjusted<br>Index              |       | 原指数<br>Original Index                         |       |           |
|           | 前月(期)比<br>%Change From<br>Previous<br>Month(Quarter) |       | 前年<br>(同月期)比<br>%Change From<br>Previous Year |       | 前月(期)比<br>%Change From<br>Previous<br>Month(Quarter) |       | 前年<br>(同月期)比<br>%Change From<br>Previous Year |       |           |
| 平成 25 年   |  |       | 98.9  | ▲ 0.9 |  |       | 99.0  | 1.0   | C.Y. 2013 |
| 26 年      |  |       | 97.7  | ▲ 1.2 |  |       | 98.0  | ▲ 1.0 | 2014      |
| 27 年      |  |       | 95.0  | ▲ 2.8 |  |       | 95.4  | ▲ 2.7 | 2015      |
| 平成 25 年度  |  |       | 100.1   | 1.9   |  |       | 100.9   | 3.7   | F.Y. 2013 |
| 26 年度     |  |       | 96.3  | ▲ 3.8 |  |       | 96.3  | ▲ 4.6 | 2014      |
| 27 年度     |  |       | 95.7  | ▲ 0.6 |  |       | 95.9  | ▲ 0.4 | 2015      |
| 平成27 年 Ⅲ期 | 95.6   | 1.1   | 96.1  | ▲ 0.1 | 96.4   | 0.1   | 96.4  | 0.4   | Q3 2015   |
| Ⅳ期        | 94.6   | ▲ 1.0 | 97.9  | ▲ 0.1 | 94.2   | ▲ 2.3 | 99.8  | ▲ 1.4 | Q4        |
| 平成28 年 Ⅰ期 | 95.7   | 1.2   | 96.9  | 2.8   | 95.3   | 1.2   | 95.9  | 2.0   | Q1 2016   |
| Ⅱ期        | 92.6   | ▲ 3.2 | 90.0  | ▲ 2.1 | 92.8   | ▲ 2.6 | 88.4  | ▲ 3.5 | Q2        |
| Ⅲ期        | 89.9   | ▲ 2.9 | 90.1  | ▲ 6.2 | 90.9   | ▲ 2.0 | 90.6  | ▲ 6.0 | Q3        |
| 平成27 年 9月 | 95.8   | 1.5   | 102.5   | 0.5   | 96.7   | 1.7   | 103.8   | 0.7   | Sep. 2015 |
| 10月       | 95.9   | 0.1   | 102.6   | ▲ 1.8 | 96.5   | ▲ 0.2 | 102.9   | ▲ 1.5 | Oct.      |
| 11月       | 94.3   | ▲ 1.7 | 97.5  | 1.7   | 93.5   | ▲ 3.1 | 98.8  | 0.2   | Nov.      |
| 12月       | 93.5   | ▲ 0.8 | 93.5  | 0.0   | 92.7   | ▲ 0.9 | 97.6  | ▲ 2.9 | Dec.      |
| 平成28 年 1月 | 98.2   | 5.0   | 89.0  | ▲ 1.1 | 97.6   | 5.3   | 87.7  | ▲ 1.8 | Jan. 2016 |
| 2月        | 89.2   | ▲ 9.2 | 89.4  | ▲ 1.3 | 90.3   | ▲ 7.5 | 88.4  | ▲ 2.3 | Feb.      |
| 3月        | 99.8   | 11.9  | 112.2   | 9.8   | 97.9   | 8.4   | 111.5   | 9.1   | Mar.      |
| 4月        | 93.8   | ▲ 6.0 | 89.7  | ▲ 4.4 | 94.8   | ▲ 3.2 | 88.7  | ▲ 4.9 | Apr.      |
| 5月        | 89.5   | ▲ 4.6 | 83.7  | ▲ 2.1 | 89.3   | ▲ 5.8 | 82.2  | ▲ 4.4 | May       |
| 6月        | 94.6   | 5.7   | 96.7  | 0.3   | 94.4   | 5.7   | 94.2  | ▲ 1.4 | Jun.      |
| 7月        | 91.7   | ▲ 3.1 | 91.6  | ▲ 9.1 | 91.7   | ▲ 2.9 | 90.9  | ▲ 9.5 | Jul.      |
| 8月        | 90.7   | ▲ 1.1 | 85.5  | 0.7   | 92.0   | 0.3   | 85.7  | 0.8   | Aug.      |
| 9月        | 87.4   | ▲ 3.6 | 93.2  | ▲ 9.1 | 88.9   | ▲ 3.4 | 95.3  | ▲ 8.2 | Sep.      |
| 10月       | 90.6   | 3.7   | 94.8  | ▲ 7.6 | 91.5   | 2.9   | 95.6  | ▲ 7.1 | Oct.      |
| 11月       | 92.2   | 1.8   | 97.4  | ▲ 0.1 | 94.1   | 2.8   | 101.4   | 2.6   | Nov.      |

|           | 生産者在庫 Inventory                                      |       |   |       | 生産者在庫率 Inventory Ratio                               |       |   |       |           |
|-----------|--|-------|---|-------|--|-------|---|-------|-----------|
|           | 季節調整済指数<br>Seasonally Adjusted<br>Index              |       | 原指数<br>Original Index                         |       | 季節調整済指数<br>Seasonally Adjusted<br>Index              |       | 原指数<br>Original Index                         |       |           |
|           | 前月(期)比<br>%Change From<br>Previous<br>Month(Quarter) |       | 前年<br>(同月期)比<br>%Change From<br>Previous Year |       | 前月(期)比<br>%Change From<br>Previous<br>Month(Quarter) |       | 前年<br>(同月期)比<br>%Change From<br>Previous Year |       |           |
| 平成 25 年   |  |       | 117.1   | 6.5   |  |       | 126.0   | 9.5   | C.Y. 2013 |
| 26 年      |  |       | 115.3   | ▲ 1.5 |  |       | 127.4   | 1.1   | 2014      |
| 27 年      |  |       | 111.9   | ▲ 2.9 |  |       | 127.4   | 0.0   | 2015      |
| 平成 25 年度  |  |       | 110.6   | ▲ 6.8 |  |       | 122.4   | 2.0   | F.Y. 2013 |
| 26 年度     |  |       | 113.7   | 2.8   |  |       | 131.4   | 7.4   | 2014      |
| 27 年度     |  |       | 112.6   | ▲ 1.0 |  |       | 127.3   | ▲ 3.1 | 2015      |
| 平成27 年 Ⅲ期 | 115.7  | ▲ 0.7 | 123.1   | ▲ 8.9 | 124.3  | ▲ 0.4 | 129.7   | ▲ 6.8 | Q3 2015   |
| Ⅳ期        | 121.3  | 4.8   | 111.9   | ▲ 2.9 | 130.0  | 4.6   | 122.0   | ▲ 2.9 | Q4        |
| 平成28 年 Ⅰ期 | 120.4  | ▲ 0.7 | 112.6   | ▲ 1.0 | 129.9  | ▲ 0.1 | 131.2   | ▲ 0.5 | Q1 2016   |
| Ⅱ期        | 122.0  | 1.3   | 125.6   | 4.8   | 131.7  | 1.4   | 133.2   | 5.6   | Q2        |
| Ⅲ期        | 118.7  | ▲ 2.7 | 126.3   | 2.6   | 131.4  | ▲ 0.2 | 136.8   | 5.5   | Q3        |
| 平成27 年 9月 | 115.7  | ▲ 0.3 | 123.1   | ▲ 8.9 | 123.8  | ▲ 1.3 | 126.2   | ▲ 5.0 | Sep. 2015 |
| 10月       | 115.3  | ▲ 0.3 | 122.8   | ▲ 9.2 | 126.0  | 1.8   | 122.9   | ▲ 4.8 | Oct.      |
| 11月       | 117.8  | 2.2   | 120.0   | ▲ 7.6 | 130.2  | 3.3   | 123.8   | ▲ 5.5 | Nov.      |
| 12月       | 121.3  | 3.0   | 111.9   | ▲ 2.9 | 133.7  | 2.7   | 119.3   | 2.1   | Dec.      |
| 平成28 年 1月 | 121.9  | 0.5   | 114.1   | ▲ 1.9 | 134.6  | 0.7   | 146.7   | 2.7   | Jan. 2016 |
| 2月        | 121.1  | ▲ 0.7 | 114.6   | ▲ 1.0 | 130.0  | ▲ 3.4 | 132.8   | ▲ 1.9 | Feb.      |
| 3月        | 120.4  | ▲ 0.6 | 112.6   | ▲ 1.0 | 125.0  | ▲ 3.8 | 114.0   | ▲ 2.6 | Mar.      |
| 4月        | 121.3  | 0.7   | 115.5   | 0.7   | 132.9  | 6.3   | 127.6   | 3.8   | Apr.      |
| 5月        | 120.3  | ▲ 0.8 | 119.4   | 3.2   | 133.0  | 0.1   | 139.3   | 4.0   | May       |
| 6月        | 122.0  | 1.4   | 125.6   | 4.8   | 129.3  | ▲ 2.8 | 132.6   | 9.1   | Jun.      |
| 7月        | 121.4  | ▲ 0.5 | 128.7   | 4.0   | 138.6  | 7.2   | 136.3   | 12.0  | Jul.      |
| 8月        | 120.0  | ▲ 1.2 | 129.2   | 3.3   | 127.7  | ▲ 7.9 | 143.8   | 1.8   | Aug.      |
| 9月        | 118.7  | ▲ 1.1 | 126.3   | 2.6   | 127.9  | 0.2   | 130.3   | 3.2   | Sep.      |
| 10月       | 118.4  | ▲ 0.3 | 126.1   | 2.7   | 136.7  | 6.9   | 133.3   | 8.5   | Oct.      |
| 11月       | 116.6  | ▲ 1.5 | 118.8   | ▲ 1.0 | 129.2  | ▲ 5.5 | 122.8   | ▲ 0.8 | Nov.      |



〈 5. はん用・生産用・業務用機械工業 ; General-purpose, production and business oriented machinery 〉

平成22年 =100  
index,2010= 100

|           | 生産 Production  |       |   |       | 生産者出荷 Shipments                                      |       |   |        |           |
|-----------|--|-------|---|-------|--|-------|---|--------|-----------|
|           | 季節調整済指数<br>Seasonally Adjusted<br>Index              |       | 原指数<br>Original Index                         |       | 季節調整済指数<br>Seasonally Adjusted<br>Index              |       | 原指数<br>Original Index                         |        |           |
|           | 前月(期)比<br>%Change From<br>Previous<br>Month(Quarter) |       | 前年<br>(同月期)比<br>%Change From<br>Previous Year |       | 前月(期)比<br>%Change From<br>Previous<br>Month(Quarter) |       | 前年<br>(同月期)比<br>%Change From<br>Previous Year |        |           |
| 平成 25 年   |  |       | 103.2   | ▲ 3.1 |  |       | 104.1   | ▲ 2.3  | C.Y. 2013 |
| 26 年      |  |       | 114.6   | 11.0  |  |       | 115.0   | 10.5   | 2014      |
| 27 年      |  |       | 113.8   | ▲ 0.7 |  |       | 113.9   | ▲ 1.0  | 2015      |
| 平成 25 年度  |  |       | 107.8   | 5.6   |  |       | 109.0   | 5.9    | F.Y. 2013 |
| 26 年度     |  |       | 115.3   | 7.0   |  |       | 115.1   | 5.6    | 2014      |
| 27 年度     |  |       | 112.4   | ▲ 2.5 |  |       | 112.1   | ▲ 2.6  | 2015      |
| 平成27 年 Ⅲ期 | 111.9  | ▲ 3.9 | 113.4   | ▲ 2.7 | 113.2  | ▲ 1.7 | 114.9   | ▲ 1.5  | Q3 2015   |
| Ⅳ期        | 110.1  | ▲ 1.6 | 107.9   | ▲ 5.1 | 110.2  | ▲ 2.7 | 107.4   | ▲ 5.0  | Q4        |
| 平成28 年 Ⅰ期 | 109.7  | ▲ 0.4 | 115.0   | ▲ 4.9 | 108.8  | ▲ 1.3 | 117.0   | ▲ 5.8  | Q1 2016   |
| Ⅱ期        | 111.0  | 1.2   | 107.7   | ▲ 4.8 | 112.4  | 3.3   | 106.6   | ▲ 2.4  | Q2        |
| Ⅲ期        | 112.4  | 1.3   | 114.0   | 0.5   | 113.3  | 0.8   | 115.1   | 0.2    | Q3        |
| 平成27 年 9月 | 108.9  | ▲ 3.4 | 116.4   | ▲ 6.3 | 111.1  | ▲ 1.5 | 124.2   | ▲ 3.9  | Sep. 2015 |
| 10月       | 111.6  | 2.5   | 109.0   | ▲ 5.5 | 112.0  | 0.8   | 106.9   | ▲ 4.7  | Oct.      |
| 11月       | 110.6  | ▲ 0.9 | 104.6   | ▲ 2.4 | 110.5  | ▲ 1.3 | 104.4   | ▲ 3.3  | Nov.      |
| 12月       | 108.0  | ▲ 2.4 | 110.1   | ▲ 7.2 | 108.0  | ▲ 2.3 | 110.9   | ▲ 7.0  | Dec.      |
| 平成28 年 1月 | 109.3  | 1.2   | 98.9  | ▲ 9.2 | 110.8  | 2.6   | 96.7  | ▲ 12.3 | Jan. 2016 |
| 2月        | 107.8  | ▲ 1.4 | 108.3   | ▲ 3.5 | 105.9  | ▲ 4.4 | 109.2   | ▲ 2.0  | Feb.      |
| 3月        | 111.9  | 3.8   | 137.7   | ▲ 2.7 | 109.7  | 3.6   | 145.2   | ▲ 3.8  | Mar.      |
| 4月        | 112.8  | 0.8   | 103.6   | ▲ 5.4 | 114.5  | 4.4   | 101.8   | ▲ 2.8  | Apr.      |
| 5月        | 109.9  | ▲ 2.6 | 101.6   | ▲ 3.4 | 110.2  | ▲ 3.8 | 100.2   | ▲ 1.9  | May       |
| 6月        | 110.3  | 0.4   | 117.8   | ▲ 5.5 | 112.6  | 2.2   | 117.8   | ▲ 2.4  | Jun.      |
| 7月        | 109.4  | ▲ 0.8 | 111.6   | ▲ 7.5 | 113.1  | 0.4   | 111.6   | ▲ 5.8  | Jul.      |
| 8月        | 111.8  | 2.2   | 105.7   | 2.3   | 112.2  | ▲ 0.8 | 104.5   | 2.5    | Aug.      |
| 9月        | 116.0  | 3.8   | 124.6   | 7.0   | 114.7  | 2.2   | 129.2   | 4.0    | Sep.      |
| 10月       | 114.1  | ▲ 1.6 | 109.4   | 0.4   | 117.5  | 2.4   | 110.2   | 3.1    | Oct.      |
| 11月       | 117.9  | 3.3   | 113.5   | 8.5   | 118.5  | 0.9   | 114.0   | 9.2    | Nov.      |

|           | 生産者在庫 Inventory                                      |       |   |        | 生産者在庫率 Inventory Ratio                               |       |   |       |           |
|-----------|--|-------|---|--------|--|-------|---|-------|-----------|
|           | 季節調整済指数<br>Seasonally Adjusted<br>Index              |       | 原指数<br>Original Index                         |        | 季節調整済指数<br>Seasonally Adjusted<br>Index              |       | 原指数<br>Original Index                         |       |           |
|           | 前月(期)比<br>%Change From<br>Previous<br>Month(Quarter) |       | 前年<br>(同月期)比<br>%Change From<br>Previous Year |        | 前月(期)比<br>%Change From<br>Previous<br>Month(Quarter) |       | 前年<br>(同月期)比<br>%Change From<br>Previous Year |       |           |
| 平成 25 年   |  |       | 122.3   | ▲ 5.3  |  |       | 105.2   | ▲ 0.8 | C.Y. 2013 |
| 26 年      |  |       | 130.5   | 6.7    |  |       | 99.6  | ▲ 5.3 | 2014      |
| 27 年      |  |       | 160.0   | 22.6   |  |       | 122.0   | 22.5  | 2015      |
| 平成 25 年度  |  |       | 104.1   | ▲ 1.4  |  |       | 102.0   | ▲ 6.1 | F.Y. 2013 |
| 26 年度     |  |       | 129.9   | 24.8   |  |       | 101.7   | ▲ 0.3 | 2014      |
| 27 年度     |  |       | 138.3   | 6.5    |  |       | 125.3   | 23.2  | 2015      |
| 平成27 年 Ⅲ期 | 165.9  | 2.2   | 160.8   | 32.3   | 129.7  | 7.0   | 129.4   | 31.6  | Q3 2015   |
| Ⅳ期        | 162.3  | ▲ 2.2 | 160.0   | 22.6   | 128.8  | ▲ 0.7 | 130.3   | 26.1  | Q4        |
| 平成28 年 Ⅰ期 | 157.1  | ▲ 3.2 | 138.3   | 6.5    | 121.9  | ▲ 5.4 | 117.2   | 12.9  | Q1 2016   |
| Ⅱ期        | 148.5  | ▲ 5.5 | 151.6   | ▲ 8.5  | 126.8  | 4.0   | 130.3   | 4.8   | Q2        |
| Ⅲ期        | 149.3  | 0.5   | 144.7   | ▲ 10.0 | 125.3  | ▲ 1.2 | 125.0   | ▲ 3.4 | Q3        |
| 平成27 年 9月 | 165.9  | ▲ 0.4 | 160.8   | 32.3   | 131.3  | ▲ 0.7 | 113.1   | 33.2  | Sep. 2015 |
| 10月       | 163.3  | ▲ 1.6 | 163.9   | 26.3   | 128.4  | ▲ 2.2 | 128.4   | 27.5  | Oct.      |
| 11月       | 162.5  | ▲ 0.5 | 162.7   | 23.4   | 128.4  | 0.0   | 132.0   | 23.8  | Nov.      |
| 12月       | 162.3  | ▲ 0.1 | 160.0   | 22.6   | 129.7  | 1.0   | 130.5   | 27.1  | Dec.      |
| 平成28 年 1月 | 153.7  | ▲ 5.3 | 162.1   | 16.0   | 121.8  | ▲ 6.1 | 138.6   | 18.8  | Jan. 2016 |
| 2月        | 150.7  | ▲ 2.0 | 156.5   | 7.0    | 118.2  | ▲ 3.0 | 121.3   | 8.8   | Feb.      |
| 3月        | 157.1  | 4.2   | 138.3   | 6.5    | 125.7  | 6.3   | 91.7  | 10.1  | Mar.      |
| 4月        | 155.2  | ▲ 1.2 | 145.5   | 0.9    | 129.8  | 3.3   | 132.3   | 9.4   | Apr.      |
| 5月        | 152.6  | ▲ 1.7 | 150.4   | ▲ 1.2  | 129.9  | 0.1   | 140.9   | 7.6   | May       |
| 6月        | 148.5  | ▲ 2.7 | 151.6   | ▲ 8.5  | 120.8  | ▲ 7.0 | 117.8   | ▲ 2.7 | Jun.      |
| 7月        | 143.3  | ▲ 3.5 | 153.2   | ▲ 12.5 | 127.0  | 5.1   | 128.3   | 1.2   | Jul.      |
| 8月        | 147.6  | 3.0   | 155.4   | ▲ 11.4 | 124.6  | ▲ 1.9 | 139.7   | ▲ 5.8 | Aug.      |
| 9月        | 149.3  | 1.2   | 144.7   | ▲ 10.0 | 124.3  | ▲ 0.2 | 107.1   | ▲ 5.3 | Sep.      |
| 10月       | 144.7  | ▲ 3.1 | 145.2   | ▲ 11.4 | 125.7  | 1.1   | 125.7   | ▲ 2.1 | Oct.      |
| 11月       | 145.6  | 0.6   | 145.8   | ▲ 10.4 | 118.8  | ▲ 5.5 | 122.2   | ▲ 7.4 | Nov.      |

〈 6. 電子部品・デバイス工業 ; Electronic parts and devices 〉

平成22年 =100  
index,2010= 100

|           | 生産 Production  |        |   |        | 生産者出荷 Shipments                                      |        |   |        |           |
|-----------|--|--------|---|--------|--|--------|---|--------|-----------|
|           | 季節調整済指数<br>Seasonally Adjusted Index                 |        | 原指数<br>Original Index                         |        | 季節調整済指数<br>Seasonally Adjusted Index                 |        | 原指数<br>Original Index                         |        |           |
|           | 前月(期)比<br>%Change From<br>Previous<br>Month(Quarter) |        | 前年<br>(同月期)比<br>%Change From<br>Previous Year |        | 前月(期)比<br>%Change From<br>Previous<br>Month(Quarter) |        | 前年<br>(同月期)比<br>%Change From<br>Previous Year |        |           |
| 平成 25 年   |  |        | 88.5  | 1.5    |  |        | 97.4  | 4.4    | C.Y. 2013 |
| 26 年      |  |        | 96.5  | 9.0    |  |        | 106.5   | 9.3    | 2014      |
| 27 年      |  |        | 102.9   | 6.6    |  |        | 116.3   | 9.2    | 2015      |
| 平成 25 年度  |  |        | 90.6  | 6.0    |  |        | 99.5  | 7.2    | F.Y. 2013 |
| 26 年度     |  |        | 99.5  | 9.8    |  |        | 110.3   | 10.9   | 2014      |
| 27 年度     |  |        | 101.0   | 1.5    |  |        | 114.2   | 3.5    | 2015      |
| 平成27 年 Ⅲ期 | 99.9   | ▲ 4.3  | 105.5   | 3.2    | 113.0  | ▲ 3.7  | 119.9   | 6.1    | Q3 2015   |
| Ⅳ期        | 101.6  | 1.7    | 105.5   | ▲ 1.0  | 117.7  | 4.2    | 122.1   | 2.5    | Q4        |
| 平成28 年 Ⅰ期 | 96.3   | ▲ 5.2  | 91.4  | ▲ 7.9  | 107.5  | ▲ 8.7  | 102.0   | ▲ 7.8  | Q1 2016   |
| Ⅱ期        | 90.8   | ▲ 5.7  | 88.3  | ▲ 13.0 | 98.8   | ▲ 8.1  | 95.0  | ▲ 15.7 | Q2        |
| Ⅲ期        | 95.0   | 4.6    | 100.3   | ▲ 4.9  | 103.1  | 4.4    | 109.3   | ▲ 8.8  | Q3        |
| 平成27 年 9月 | 101.6  | 3.4    | 116.4   | 2.8    | 117.4  | 6.1    | 139.1   | 6.0    | Sep. 2015 |
| 10月       | 103.7  | 2.1    | 111.5   | 2.1    | 122.4  | 4.3    | 131.0   | 7.1    | Oct.      |
| 11月       | 101.9  | ▲ 1.7  | 104.3   | 2.1    | 120.1  | ▲ 1.9  | 120.8   | 7.8    | Nov.      |
| 12月       | 99.1   | ▲ 2.7  | 100.7   | ▲ 7.1  | 110.7  | ▲ 7.8  | 114.4   | ▲ 6.8  | Dec.      |
| 平成28 年 1月 | 107.3  | 8.3    | 95.7  | ▲ 5.2  | 121.4  | 9.7    | 104.6   | ▲ 7.1  | Jan. 2016 |
| 2月        | 89.6   | ▲ 16.5 | 83.7  | ▲ 8.4  | 104.2  | ▲ 14.2 | 95.6  | ▲ 5.4  | Feb.      |
| 3月        | 92.1   | 2.8    | 94.9  | ▲ 9.7  | 97.0   | ▲ 6.9  | 105.9   | ▲ 10.4 | Mar.      |
| 4月        | 92.4   | 0.3    | 86.0  | ▲ 15.4 | 100.9  | 4.0    | 91.8  | ▲ 16.5 | Apr.      |
| 5月        | 89.3   | ▲ 3.4  | 85.4  | ▲ 11.9 | 95.7   | ▲ 5.2  | 90.3  | ▲ 17.2 | May       |
| 6月        | 90.7   | 1.6    | 93.4  | ▲ 11.8 | 99.9   | 4.4    | 102.8   | ▲ 13.8 | Jun.      |
| 7月        | 92.1   | 1.5    | 91.7  | ▲ 11.4 | 100.3  | 0.4    | 96.7  | ▲ 13.0 | Jul.      |
| 8月        | 97.8   | 6.2    | 100.0   | 3.6    | 105.1  | 4.8    | 107.1   | ▲ 2.0  | Aug.      |
| 9月        | 95.2   | ▲ 2.7  | 109.2   | ▲ 6.2  | 103.8  | ▲ 1.2  | 124.0   | ▲ 10.9 | Sep.      |
| 10月       | 99.6   | 4.6    | 104.9   | ▲ 5.9  | 110.0  | 6.0    | 115.4   | ▲ 11.9 | Oct.      |
| 11月       | 103.2  | 3.6    | 107.9   | 3.5    | 114.7  | 4.3    | 117.7   | ▲ 2.6  | Nov.      |

|           | 生産者在庫 Inventory                                      |        |   |        | 生産者在庫率 Inventory Ratio                               |        |   |        |           |
|-----------|--|--------|---|--------|--|--------|---|--------|-----------|
|           | 季節調整済指数<br>Seasonally Adjusted Index                 |        | 原指数<br>Original Index                         |        | 季節調整済指数<br>Seasonally Adjusted Index                 |        | 原指数<br>Original Index                         |        |           |
|           | 前月(期)比<br>%Change From<br>Previous<br>Month(Quarter) |        | 前年<br>(同月期)比<br>%Change From<br>Previous Year |        | 前月(期)比<br>%Change From<br>Previous<br>Month(Quarter) |        | 前年<br>(同月期)比<br>%Change From<br>Previous Year |        |           |
| 平成 25 年   |  |        | 103.1   | ▲ 15.4 |  |        | 140.5   | ▲ 7.3  | C.Y. 2013 |
| 26 年      |  |        | 112.9   | 9.5    |  |        | 129.4   | ▲ 7.9  | 2014      |
| 27 年      |  |        | 110.2   | ▲ 2.4  |  |        | 134.8   | 4.2    | 2015      |
| 平成 25 年度  |  |        | 110.1   | ▲ 1.3  |  |        | 133.6   | ▲ 12.9 | F.Y. 2013 |
| 26 年度     |  |        | 112.3   | 2.0    |  |        | 129.8   | ▲ 2.8  | 2014      |
| 27 年度     |  |        | 105.9   | ▲ 5.7  |  |        | 134.5   | 3.6    | 2015      |
| 平成27 年 Ⅲ期 | 117.2  | 0.5    | 107.9   | 10.4   | 141.9  | 4.8    | 128.5   | 10.9   | Q3 2015   |
| Ⅳ期        | 112.9  | ▲ 3.7  | 110.2   | ▲ 2.4  | 133.7  | ▲ 5.8  | 130.4   | 6.2    | Q4        |
| 平成28 年 Ⅰ期 | 110.2  | ▲ 2.4  | 105.9   | ▲ 5.7  | 128.8  | ▲ 3.7  | 141.5   | ▲ 0.8  | Q1 2016   |
| Ⅱ期        | 115.9  | 5.2    | 115.1   | ▲ 0.6  | 144.3  | 12.0   | 146.4   | 6.4    | Q2        |
| Ⅲ期        | 97.9   | ▲ 15.5 | 90.1  | ▲ 16.5 | 134.0  | ▲ 7.1  | 122.4   | ▲ 4.7  | Q3        |
| 平成27 年 9月 | 117.2  | 0.6    | 107.9   | 10.4   | 142.2  | ▲ 0.8  | 111.1   | 15.7   | Sep. 2015 |
| 10月       | 115.7  | ▲ 1.3  | 111.7   | 11.3   | 139.1  | ▲ 2.2  | 130.4   | 21.0   | Oct.      |
| 11月       | 109.9  | ▲ 5.0  | 110.3   | ▲ 0.6  | 126.3  | ▲ 9.2  | 129.0   | ▲ 2.9  | Nov.      |
| 12月       | 112.9  | 2.7    | 110.2   | ▲ 2.4  | 135.7  | 7.4    | 131.8   | 3.2    | Dec.      |
| 平成28 年 1月 | 110.5  | ▲ 2.1  | 115.5   | ▲ 4.2  | 126.6  | ▲ 6.7  | 148.9   | 2.1    | Jan. 2016 |
| 2月        | 109.0  | ▲ 1.4  | 116.5   | ▲ 7.8  | 127.8  | 0.9    | 156.2   | ▲ 4.5  | Feb.      |
| 3月        | 110.2  | 1.1    | 105.9   | ▲ 5.7  | 131.9  | 3.2    | 119.5   | 0.8    | Mar.      |
| 4月        | 104.7  | ▲ 5.0  | 104.7   | ▲ 10.7 | 129.4  | ▲ 1.9  | 138.5   | ▲ 4.2  | Apr.      |
| 5月        | 114.0  | 8.9    | 117.6   | 0.3    | 153.4  | 18.5   | 161.8   | 14.5   | May       |
| 6月        | 115.9  | 1.7    | 115.1   | ▲ 0.6  | 150.1  | ▲ 2.2  | 138.8   | 9.3    | Jun.      |
| 7月        | 113.6  | ▲ 2.0  | 115.2   | ▲ 1.5  | 159.2  | 6.1    | 152.7   | 13.7   | Jul.      |
| 8月        | 110.8  | ▲ 2.5  | 112.7   | ▲ 4.8  | 126.8  | ▲ 20.4 | 123.8   | ▲ 11.6 | Aug.      |
| 9月        | 97.9   | ▲ 11.6 | 90.1  | ▲ 16.5 | 116.0  | ▲ 8.5  | 90.6  | ▲ 18.5 | Sep.      |
| 10月       | 93.5   | ▲ 4.5  | 90.3  | ▲ 19.2 | 113.0  | ▲ 2.6  | 105.9   | ▲ 18.8 | Oct.      |
| 11月       | 83.7   | ▲ 10.5 | 84.0  | ▲ 23.8 | 93.4   | ▲ 17.3 | 95.4  | ▲ 26.0 | Nov.      |

〈 7. 電氣機械工業 ; Electrical machinery 〉

平成22年 =100  
index,2010= 100

|           | 生産 Production  |       |   |       | 生産者出荷 Shipments                                      |       |   |       |           |
|-----------|--|-------|---|-------|--|-------|---|-------|-----------|
|           | 季節調整済指数<br>Seasonally Adjusted<br>Index              |       | 原指数<br>Original Index                         |       | 季節調整済指数<br>Seasonally Adjusted<br>Index              |       | 原指数<br>Original Index                         |       |           |
|           | 前月(期)比<br>%Change From<br>Previous<br>Month(Quarter) |       | 前年<br>(同月期)比<br>%Change From<br>Previous Year |       | 前月(期)比<br>%Change From<br>Previous<br>Month(Quarter) |       | 前年<br>(同月期)比<br>%Change From<br>Previous Year |       |           |
| 平成 25 年   |  |       | 101.2   | 3.1   |  |       | 101.0   | 3.1   | C.Y. 2013 |
| 26 年      |  |       | 103.2   | 2.0   |  |       | 102.2   | 1.2   | 2014      |
| 27 年      |  |       | 101.0   | ▲ 2.1 |  |       | 98.2  | ▲ 3.9 | 2015      |
| 平成 25 年度  |  |       | 103.6   | 6.4   |  |       | 103.0   | 5.0   | F.Y. 2013 |
| 26 年度     |  |       | 102.3   | ▲ 1.3 |  |       | 100.9   | ▲ 2.0 | 2014      |
| 27 年度     |  |       | 100.7   | ▲ 1.6 |  |       | 97.2  | ▲ 3.7 | 2015      |
| 平成27 年 Ⅲ期 | 99.6   | ▲ 1.9 | 98.8  | ▲ 1.9 | 96.9   | ▲ 1.1 | 97.5  | ▲ 5.2 | Q3 2015   |
| Ⅳ期        | 101.2  | 1.6   | 97.9  | ▲ 0.9 | 98.4   | 1.5   | 95.4  | ▲ 2.0 | Q4        |
| 平成28 年 Ⅰ期 | 99.7   | ▲ 1.5 | 105.5   | ▲ 1.1 | 95.3   | ▲ 3.2 | 103.1   | ▲ 4.0 | Q1 2016   |
| Ⅱ期        | 99.1   | ▲ 0.6 | 98.1  | ▲ 2.4 | 93.2   | ▲ 2.2 | 88.1  | ▲ 5.0 | Q2        |
| Ⅲ期        | 100.4  | 1.3   | 99.3  | 0.5   | 97.2   | 4.3   | 97.7  | 0.2   | Q3        |
| 平成27 年 9月 | 100.6  | 3.0   | 105.1   | ▲ 2.6 | 98.1   | 2.2   | 104.8   | ▲ 8.1 | Sep. 2015 |
| 10月       | 101.4  | 0.8   | 96.6  | ▲ 3.8 | 99.8   | 1.7   | 91.4  | ▲ 2.0 | Oct.      |
| 11月       | 101.4  | 0.0   | 95.6  | 1.8   | 98.4   | ▲ 1.4 | 92.2  | 0.4   | Nov.      |
| 12月       | 100.7  | ▲ 0.7 | 101.5   | ▲ 0.6 | 97.0   | ▲ 1.4 | 102.7   | ▲ 3.8 | Dec.      |
| 平成28 年 1月 | 104.6  | 3.9   | 90.7  | ▲ 3.9 | 101.2  | 4.3   | 88.7  | ▲ 4.3 | Jan. 2016 |
| 2月        | 96.7   | ▲ 7.6 | 99.4  | 1.3   | 91.9   | ▲ 9.2 | 95.1  | ▲ 1.8 | Feb.      |
| 3月        | 97.8   | 1.1   | 126.4   | ▲ 0.9 | 92.8   | 1.0   | 125.6   | ▲ 5.3 | Mar.      |
| 4月        | 100.9  | 3.2   | 94.8  | ▲ 4.5 | 94.1   | 1.4   | 80.7  | ▲ 5.9 | Apr.      |
| 5月        | 97.7   | ▲ 3.2 | 91.6  | ▲ 0.8 | 92.1   | ▲ 2.1 | 81.3  | ▲ 4.0 | May       |
| 6月        | 98.8   | 1.1   | 108.0   | ▲ 1.6 | 93.5   | 1.5   | 102.4   | ▲ 4.7 | Jun.      |
| 7月        | 100.4  | 1.6   | 101.9   | ▲ 4.1 | 96.9   | 3.6   | 99.3  | ▲ 2.7 | Jul.      |
| 8月        | 100.8  | 0.4   | 89.9  | 5.9   | 95.7   | ▲ 1.2 | 86.4  | 1.1   | Aug.      |
| 9月        | 100.0  | ▲ 0.8 | 106.2   | 1.0   | 99.1   | 3.6   | 107.5   | 2.6   | Sep.      |
| 10月       | 97.1   | ▲ 2.9 | 90.5  | ▲ 6.3 | 95.0   | ▲ 4.1 | 85.8  | ▲ 6.1 | Oct.      |
| 11月       | 102.4  | 5.5   | 98.6  | 3.1   | 100.1  | 5.4   | 95.1  | 3.1   | Nov.      |

|           | 生産者在庫 Inventory                                      |        |   |        | 生産者在庫率 Inventory Ratio                               |       |   |       |           |
|-----------|--|--------|---|--------|--|-------|---|-------|-----------|
|           | 季節調整済指数<br>Seasonally Adjusted<br>Index              |        | 原指数<br>Original Index                         |        | 季節調整済指数<br>Seasonally Adjusted<br>Index              |       | 原指数<br>Original Index                         |       |           |
|           | 前月(期)比<br>%Change From<br>Previous<br>Month(Quarter) |        | 前年<br>(同月期)比<br>%Change From<br>Previous Year |        | 前月(期)比<br>%Change From<br>Previous<br>Month(Quarter) |       | 前年<br>(同月期)比<br>%Change From<br>Previous Year |       |           |
| 平成 25 年   |  |        | 134.6   | 2.7    |  |       | 123.3   | 5.0   | C.Y. 2013 |
| 26 年      |  |        | 151.0   | 12.2   |  |       | 126.0   | 2.2   | 2014      |
| 27 年      |  |        | 142.6   | ▲ 5.6  |  |       | 133.8   | 6.2   | 2015      |
| 平成 25 年度  |  |        | 124.9   | 17.5   |  |       | 119.1   | ▲ 1.7 | F.Y. 2013 |
| 26 年度     |  |        | 138.0   | 10.5   |  |       | 130.2   | 9.3   | 2014      |
| 27 年度     |  |        | 133.5   | ▲ 3.3  |  |       | 135.4   | 4.0   | 2015      |
| 平成27 年 Ⅲ期 | 154.2  | ▲ 2.5  | 146.3   | ▲ 6.0  | 134.6  | 2.7   | 138.1   | 2.9   | Q3 2015   |
| Ⅳ期        | 153.0  | ▲ 0.8  | 142.6   | ▲ 5.6  | 138.8  | 3.1   | 132.3   | 4.4   | Q4        |
| 平成28 年 Ⅰ期 | 156.9  | 2.5    | 133.5   | ▲ 3.3  | 138.1  | ▲ 0.5 | 132.9   | 5.1   | Q1 2016   |
| Ⅱ期        | 188.9  | 20.4   | 198.7   | 19.5   | 154.4  | 11.8  | 163.1   | 17.9  | Q2        |
| Ⅲ期        | 167.7  | ▲ 11.2 | 159.1   | 8.7    | 152.0  | ▲ 1.6 | 156.0   | 13.0  | Q3        |
| 平成27 年 9月 | 154.2  | 1.1    | 146.3   | ▲ 6.0  | 134.3  | ▲ 1.7 | 126.5   | 3.9   | Sep. 2015 |
| 10月       | 148.5  | ▲ 3.7  | 152.7   | ▲ 11.3 | 132.6  | ▲ 1.3 | 134.9   | ▲ 1.9 | Oct.      |
| 11月       | 148.8  | 0.2    | 156.8   | ▲ 11.0 | 142.4  | 7.4   | 141.5   | 7.3   | Nov.      |
| 12月       | 153.0  | 2.8    | 142.6   | ▲ 5.6  | 141.5  | ▲ 0.6 | 120.4   | 8.7   | Dec.      |
| 平成28 年 1月 | 148.1  | ▲ 3.2  | 146.7   | ▲ 6.9  | 130.9  | ▲ 7.5 | 144.5   | 3.0   | Jan. 2016 |
| 2月        | 147.0  | ▲ 0.7  | 145.8   | ▲ 10.6 | 141.1  | 7.8   | 142.6   | 4.4   | Feb.      |
| 3月        | 156.9  | 6.7    | 133.5   | ▲ 3.3  | 142.4  | 0.9   | 111.6   | 9.1   | Mar.      |
| 4月        | 175.7  | 12.0   | 174.6   | 6.2    | 151.6  | 6.5   | 151.6   | 14.9  | Apr.      |
| 5月        | 182.6  | 3.9    | 198.8   | 14.5   | 154.5  | 1.9   | 174.4   | 16.7  | May       |
| 6月        | 188.9  | 3.5    | 198.7   | 19.5   | 157.2  | 1.7   | 163.3   | 22.2  | Jun.      |
| 7月        | 173.9  | ▲ 7.9  | 182.9   | 11.3   | 153.2  | ▲ 2.5 | 157.8   | 15.4  | Jul.      |
| 8月        | 174.7  | 0.5    | 177.4   | 14.6   | 152.7  | ▲ 0.3 | 168.9   | 11.8  | Aug.      |
| 9月        | 167.7  | ▲ 4.0  | 159.1   | 8.7    | 150.0  | ▲ 1.8 | 141.3   | 11.7  | Sep.      |
| 10月       | 156.2  | ▲ 6.9  | 160.6   | 5.2    | 150.2  | 0.1   | 152.8   | 13.3  | Oct.      |
| 11月       | 154.9  | ▲ 0.8  | 163.2   | 4.1    | 142.4  | ▲ 5.2 | 141.5   | 0.0   | Nov.      |

〈 8. 情報通信機械工業 ; Information and communication electronics equipment 〉

平成22年 =100  
index,2010= 100

|           | 生産 Production  |        |   |        | 生産者出荷 Shipments                                      |        |   |        |           |
|-----------|--|--------|---|--------|--|--------|---|--------|-----------|
|           | 季節調整済指数<br>Seasonally Adjusted<br>Index              |        | 原指数<br>Original Index                         |        | 季節調整済指数<br>Seasonally Adjusted<br>Index              |        | 原指数<br>Original Index                         |        |           |
|           | 前月(期)比<br>%Change From<br>Previous<br>Month(Quarter) |        | 前年<br>(同月期)比<br>%Change From<br>Previous Year |        | 前月(期)比<br>%Change From<br>Previous<br>Month(Quarter) |        | 前年<br>(同月期)比<br>%Change From<br>Previous Year |        |           |
| 平成 25 年   |  |        | 68.6  | ▲ 11.1 |  |        | 58.2  | ▲ 17.7 | C.Y. 2013 |
| 26 年      |  |        | 61.4  | ▲ 10.5 |  |        | 53.7  | ▲ 7.7  | 2014      |
| 27 年      |  |        | 54.9  | ▲ 10.6 |  |        | 48.7  | ▲ 9.3  | 2015      |
| 平成 25 年度  |  |        | 70.5  | ▲ 0.6  |  |        | 59.7  | ▲ 7.3  | F.Y. 2013 |
| 26 年度     |  |        | 58.1  | ▲ 17.6 |  |        | 51.4  | ▲ 13.9 | 2014      |
| 27 年度     |  |        | 54.1  | ▲ 6.9  |  |        | 47.5  | ▲ 7.6  | 2015      |
| 平成27 年 Ⅲ期 | 53.9   | ▲ 3.9  | 53.5  | ▲ 5.6  | 48.5   | ▲ 2.4  | 47.8  | ▲ 4.0  | Q3 2015   |
| Ⅳ期        | 52.5   | ▲ 2.6  | 52.2  | ▲ 6.1  | 45.7   | ▲ 5.8  | 46.6  | ▲ 8.3  | Q4        |
| 平成28 年 Ⅰ期 | 54.4   | 3.6    | 60.5  | ▲ 5.2  | 47.6   | 4.2    | 51.8  | ▲ 8.0  | Q1 2016   |
| Ⅱ期        | 54.7   | 0.6    | 48.7  | ▲ 2.6  | 46.0   | ▲ 3.4  | 40.5  | ▲ 7.7  | Q2        |
| Ⅲ期        | 57.6   | 5.3    | 56.9  | 6.4    | 47.2   | 2.6    | 46.3  | ▲ 3.1  | Q3        |
| 平成27 年 9月 | 54.1   | 1.3    | 59.8  | ▲ 8.3  | 47.5   | ▲ 2.3  | 53.6  | ▲ 9.6  | Sep. 2015 |
| 10月       | 53.0   | ▲ 2.0  | 50.9  | ▲ 6.1  | 47.1   | ▲ 0.8  | 44.0  | ▲ 5.2  | Oct.      |
| 11月       | 52.3   | ▲ 1.3  | 49.1  | ▲ 3.7  | 45.2   | ▲ 4.0  | 44.3  | ▲ 7.7  | Nov.      |
| 12月       | 52.3   | 0.0    | 56.7  | ▲ 7.8  | 44.9   | ▲ 0.7  | 51.6  | ▲ 10.9 | Dec.      |
| 平成28 年 1月 | 54.4   | 4.0    | 51.6  | ▲ 6.7  | 46.9   | 4.5    | 43.0  | ▲ 8.7  | Jan. 2016 |
| 2月        | 54.5   | 0.2    | 57.6  | ▲ 3.0  | 47.8   | 1.9    | 48.8  | ▲ 6.0  | Feb.      |
| 3月        | 54.4   | ▲ 0.2  | 72.4  | ▲ 5.6  | 48.2   | 0.8    | 63.6  | ▲ 9.0  | Mar.      |
| 4月        | 53.2   | ▲ 2.2  | 44.4  | ▲ 5.1  | 46.5   | ▲ 3.5  | 36.9  | ▲ 4.4  | Apr.      |
| 5月        | 55.5   | 4.3    | 45.2  | 0.9    | 45.2   | ▲ 2.8  | 36.5  | ▲ 8.1  | May       |
| 6月        | 55.4   | ▲ 0.2  | 56.5  | ▲ 3.3  | 46.3   | 2.4    | 48.2  | ▲ 9.6  | Jun.      |
| 7月        | 54.9   | ▲ 0.9  | 54.1  | ▲ 0.6  | 45.3   | ▲ 2.2  | 43.6  | ▲ 8.0  | Jul.      |
| 8月        | 62.6   | 14.0   | 54.2  | 17.1   | 52.1   | 15.0   | 44.1  | 3.8    | Aug.      |
| 9月        | 55.2   | ▲ 11.8 | 62.3  | 4.2    | 44.1   | ▲ 15.4 | 51.3  | ▲ 4.3  | Sep.      |
| 10月       | 54.6   | ▲ 1.1  | 52.0  | 2.2    | 45.8   | 3.9    | 42.9  | ▲ 2.5  | Oct.      |
| 11月       | 56.8   | 4.0    | 53.8  | 9.6    | 47.6   | 3.9    | 46.5  | 5.0    | Nov.      |

|           | 生産者在庫 Inventory                                      |        |   |        | 生産者在庫率 Inventory Ratio                               |        |   |        |           |
|-----------|--|--------|---|--------|--|--------|---|--------|-----------|
|           | 季節調整済指数<br>Seasonally Adjusted<br>Index              |        | 原指数<br>Original Index                         |        | 季節調整済指数<br>Seasonally Adjusted<br>Index              |        | 原指数<br>Original Index                         |        |           |
|           | 前月(期)比<br>%Change From<br>Previous<br>Month(Quarter) |        | 前年<br>(同月期)比<br>%Change From<br>Previous Year |        | 前月(期)比<br>%Change From<br>Previous<br>Month(Quarter) |        | 前年<br>(同月期)比<br>%Change From<br>Previous Year |        |           |
| 平成 25 年   |  |        | 85.3  | ▲ 7.8  |  |        | 124.0   | ▲ 47.6 | C.Y. 2013 |
| 26 年      |  |        | 83.7  | ▲ 1.9  |  |        | 147.0   | 18.5   | 2014      |
| 27 年      |  |        | 75.8  | ▲ 9.4  |  |        | 125.3   | ▲ 14.8 | 2015      |
| 平成 25 年度  |  |        | 75.0  | 4.3    |  |        | 117.9   | ▲ 47.7 | F.Y. 2013 |
| 26 年度     |  |        | 66.5  | ▲ 11.3 |  |        | 150.1   | 27.3   | 2014      |
| 27 年度     |  |        | 69.4  | 4.4    |  |        | 123.4   | ▲ 17.8 | 2015      |
| 平成27 年 Ⅲ期 | 88.0   | 13.5   | 77.3  | ▲ 4.3  | 119.4  | ▲ 5.8  | 114.7   | ▲ 35.2 | Q3 2015   |
| Ⅳ期        | 79.0   | ▲ 10.2 | 75.8  | ▲ 9.4  | 126.6  | 6.0    | 120.8   | ▲ 17.1 | Q4        |
| 平成28 年 Ⅰ期 | 82.5   | 4.4    | 69.4  | 4.4    | 126.4  | ▲ 0.2  | 121.9   | ▲ 5.9  | Q1 2016   |
| Ⅱ期        | 72.8   | ▲ 11.8 | 70.3  | ▲ 6.1  | 127.5  | 0.9    | 134.2   | ▲ 1.4  | Q2        |
| Ⅲ期        | 87.2   | 19.8   | 76.6  | ▲ 0.9  | 146.3  | 14.7   | 142.9   | 24.6   | Q3        |
| 平成27 年 9月 | 88.0   | 16.7   | 77.3  | ▲ 4.3  | 148.9  | 43.7   | 102.0   | ▲ 2.4  | Sep. 2015 |
| 10月       | 80.0   | ▲ 9.1  | 82.1  | ▲ 8.2  | 119.0  | ▲ 20.1 | 135.5   | ▲ 27.0 | Oct.      |
| 11月       | 78.4   | ▲ 2.0  | 83.5  | ▲ 10.8 | 127.4  | 7.1    | 125.3   | ▲ 14.9 | Nov.      |
| 12月       | 79.0   | 0.8    | 75.8  | ▲ 9.4  | 133.4  | 4.7    | 101.5   | ▲ 2.9  | Dec.      |
| 平成28 年 1月 | 75.9   | ▲ 3.9  | 82.6  | ▲ 8.2  | 122.5  | ▲ 8.2  | 147.5   | ▲ 8.1  | Jan. 2016 |
| 2月        | 71.9   | ▲ 5.3  | 79.1  | ▲ 12.1 | 121.3  | ▲ 1.0  | 126.3   | ▲ 11.3 | Feb.      |
| 3月        | 82.5   | 14.7   | 69.4  | 4.4    | 135.5  | 11.7   | 91.9  | 6.9    | Mar.      |
| 4月        | 74.7   | ▲ 9.5  | 69.0  | ▲ 4.2  | 116.1  | ▲ 14.3 | 130.7   | ▲ 15.9 | Apr.      |
| 5月        | 70.0   | ▲ 6.3  | 70.4  | ▲ 10.0 | 117.4  | 1.1    | 137.2   | ▲ 8.7  | May       |
| 6月        | 72.8   | 4.0    | 70.3  | ▲ 6.1  | 149.1  | 27.0   | 134.8   | 31.4   | Jun.      |
| 7月        | 76.7   | 5.4    | 81.5  | 1.7    | 145.2  | ▲ 2.6  | 159.0   | 37.4   | Jul.      |
| 8月        | 76.4   | ▲ 0.4  | 83.0  | 1.3    | 128.4  | ▲ 11.6 | 156.5   | 23.9   | Aug.      |
| 9月        | 87.2   | 14.1   | 76.6  | ▲ 0.9  | 165.2  | 28.7   | 113.1   | 10.9   | Sep.      |
| 10月       | 75.1   | ▲ 13.9 | 77.1  | ▲ 6.1  | 111.3  | ▲ 32.6 | 126.8   | ▲ 6.4  | Oct.      |
| 11月       | 75.0   | ▲ 0.1  | 79.9  | ▲ 4.3  | 137.3  | 23.4   | 135.0   | 7.7    | Nov.      |

< 9. 輸送機械工業 ; Transport equipment >

平成22年 =100  
index,2010= 100

|           | 生産 Production  |       |   |       | 生産者出荷 Shipments                                      |       |   |       |           |
|-----------|--|-------|---|-------|--|-------|---|-------|-----------|
|           | 季節調整済指数<br>Seasonally Adjusted Index                 |       | 原指数<br>Original Index                         |       | 季節調整済指数<br>Seasonally Adjusted Index                 |       | 原指数<br>Original Index                         |       |           |
|           | 前月(期)比<br>%Change From<br>Previous<br>Month(Quarter) |       | 前年<br>(同月期)比<br>%Change From<br>Previous Year |       | 前月(期)比<br>%Change From<br>Previous<br>Month(Quarter) |       | 前年<br>(同月期)比<br>%Change From<br>Previous Year |       |           |
| 平成 25 年   |  |       | 99.8  | ▲ 2.0 |  |       | 99.8  | ▲ 1.8 | C.Y. 2013 |
| 26 年      |  |       | 101.6   | 1.8   |  |       | 99.7  | ▲ 0.1 | 2014      |
| 27 年      |  |       | 98.8  | ▲ 2.8 |  |       | 96.8  | ▲ 2.9 | 2015      |
| 平成 25 年度  |  |       | 101.9   | 3.1   |  |       | 101.2   | 2.2   | F.Y. 2013 |
| 26 年度     |  |       | 100.3   | ▲ 1.6 |  |       | 98.1  | ▲ 3.1 | 2014      |
| 27 年度     |  |       | 98.3  | ▲ 2.0 |  |       | 96.5  | ▲ 1.6 | 2015      |
| 平成27 年 Ⅲ期 | 97.1   | ▲ 1.2 | 97.8  | ▲ 2.5 | 97.0   | 1.8   | 96.5  | ▲ 1.6 | Q3 2015   |
| Ⅳ期        | 99.0   | 2.0   | 100.0   | 0.9   | 98.3   | 1.3   | 97.4  | 1.1   | Q4        |
| 平成28 年 Ⅰ期 | 96.0   | ▲ 3.0 | 101.3   | ▲ 1.6 | 94.6   | ▲ 3.8 | 100.9   | ▲ 1.3 | Q1 2016   |
| Ⅱ期        | 98.2   | 2.3   | 94.2  | ▲ 0.1 | 96.2   | 1.7   | 92.1  | 1.0   | Q2        |
| Ⅲ期        | 100.3  | 2.1   | 100.7   | 3.0   | 98.5   | 2.4   | 97.9  | 1.5   | Q3        |
| 平成27 年 9月 | 96.9   | 0.0   | 105.6   | ▲ 1.4 | 95.9   | ▲ 3.0 | 104.9   | ▲ 2.7 | Sep. 2015 |
| 10月       | 99.6   | 2.8   | 102.4   | ▲ 1.4 | 99.1   | 3.3   | 99.3  | ▲ 1.3 | Oct.      |
| 11月       | 99.4   | ▲ 0.2 | 100.7   | 4.7   | 98.5   | ▲ 0.6 | 97.7  | 4.0   | Nov.      |
| 12月       | 97.9   | ▲ 1.5 | 96.8  | ▲ 0.4 | 97.2   | ▲ 1.3 | 95.3  | 1.1   | Dec.      |
| 平成28 年 1月 | 99.7   | 1.8   | 93.2  | ▲ 3.1 | 95.7   | ▲ 1.5 | 89.5  | ▲ 4.4 | Jan. 2016 |
| 2月        | 90.9   | ▲ 8.8 | 98.7  | ▲ 4.0 | 92.5   | ▲ 3.3 | 97.5  | ▲ 3.2 | Feb.      |
| 3月        | 97.4   | 7.2   | 111.9   | 1.9   | 95.5   | 3.2   | 115.6   | 2.9   | Mar.      |
| 4月        | 97.1   | ▲ 0.3 | 87.9  | ▲ 5.5 | 95.4   | ▲ 0.1 | 87.5  | ▲ 3.7 | Apr.      |
| 5月        | 97.9   | 0.8   | 88.9  | 4.0   | 96.0   | 0.6   | 84.7  | 4.4   | May       |
| 6月        | 99.7   | 1.8   | 105.9   | 1.3   | 97.1   | 1.1   | 104.0   | 2.4   | Jun.      |
| 7月        | 100.0  | 0.3   | 103.2   | ▲ 3.3 | 98.8   | 1.8   | 99.8  | ▲ 3.7 | Jul.      |
| 8月        | 98.3   | ▲ 1.7 | 88.3  | 9.0   | 96.0   | ▲ 2.8 | 83.8  | 3.6   | Aug.      |
| 9月        | 102.7  | 4.5   | 110.5   | 4.6   | 100.8  | 5.0   | 110.2   | 5.1   | Sep.      |
| 10月       | 102.1  | ▲ 0.6 | 101.9   | ▲ 0.5 | 102.7  | 1.9   | 99.7  | 0.4   | Oct.      |
| 11月       | 104.1  | 2.0   | 108.6   | 7.8   | 104.0  | 1.3   | 106.5   | 9.0   | Nov.      |

|           | 生産者在庫 Inventory                                      |        |   |        | 生産者在庫率 Inventory Ratio                               |        |   |        |           |
|-----------|--|--------|---|--------|--|--------|---|--------|-----------|
|           | 季節調整済指数<br>Seasonally Adjusted Index                 |        | 原指数<br>Original Index                         |        | 季節調整済指数<br>Seasonally Adjusted Index                 |        | 原指数<br>Original Index                         |        |           |
|           | 前月(期)比<br>%Change From<br>Previous<br>Month(Quarter) |        | 前年<br>(同月期)比<br>%Change From<br>Previous Year |        | 前月(期)比<br>%Change From<br>Previous<br>Month(Quarter) |        | 前年<br>(同月期)比<br>%Change From<br>Previous Year |        |           |
| 平成 25 年   |  |        | 77.8  | ▲ 36.3 |  |        | 87.0  | ▲ 17.1 | C.Y. 2013 |
| 26 年      |  |        | 118.5   | 52.3   |  |        | 99.2  | 14.0   | 2014      |
| 27 年      |  |        | 90.4  | ▲ 23.7 |  |        | 102.3   | 3.1    | 2015      |
| 平成 25 年度  |  |        | 70.4  | ▲ 6.3  |  |        | 80.2  | ▲ 26.4 | F.Y. 2013 |
| 26 年度     |  |        | 86.6  | 23.0   |  |        | 107.1   | 33.5   | 2014      |
| 27 年度     |  |        | 76.1  | ▲ 12.1 |  |        | 97.3  | ▲ 9.2  | 2015      |
| 平成27 年 Ⅲ期 | 89.5   | ▲ 15.2 | 86.4  | ▲ 21.0 | 96.5   | ▲ 13.3 | 99.6  | ▲ 13.2 | Q3 2015   |
| Ⅳ期        | 87.1   | ▲ 2.7  | 90.4  | ▲ 23.7 | 90.4   | ▲ 6.3  | 99.3  | ▲ 20.8 | Q4        |
| 平成28 年 Ⅰ期 | 96.2   | 10.4   | 76.1  | ▲ 12.1 | 91.9   | 1.7    | 85.5  | ▲ 18.8 | Q1 2016   |
| Ⅱ期        | 82.8   | ▲ 13.9 | 77.3  | ▲ 21.6 | 84.0   | ▲ 8.6  | 79.2  | ▲ 24.5 | Q2        |
| Ⅲ期        | 82.8   | 0.0    | 79.9  | ▲ 7.5  | 84.5   | 0.6    | 86.9  | ▲ 12.8 | Q3        |
| 平成27 年 9月 | 89.5   | ▲ 6.8  | 86.4  | ▲ 21.0 | 89.4   | ▲ 8.9  | 79.6  | ▲ 21.8 | Sep. 2015 |
| 10月       | 88.0   | ▲ 1.7  | 98.5  | ▲ 20.4 | 89.7   | 0.3    | 100.2   | ▲ 19.6 | Oct.      |
| 11月       | 90.8   | 3.2    | 104.5   | ▲ 16.8 | 92.7   | 3.3    | 107.2   | ▲ 19.0 | Nov.      |
| 12月       | 87.1   | ▲ 4.1  | 90.4  | ▲ 23.7 | 88.7   | ▲ 4.3  | 90.4  | ▲ 23.8 | Dec.      |
| 平成28 年 1月 | 85.7   | ▲ 1.6  | 99.8  | ▲ 22.2 | 92.1   | 3.8    | 108.2   | ▲ 17.4 | Jan. 2016 |
| 2月        | 84.0   | ▲ 2.0  | 88.0  | ▲ 26.2 | 87.7   | ▲ 4.8  | 83.8  | ▲ 24.3 | Feb.      |
| 3月        | 96.2   | 14.5   | 76.1  | ▲ 12.1 | 95.8   | 9.2    | 64.6  | ▲ 12.8 | Mar.      |
| 4月        | 78.1   | ▲ 18.8 | 61.3  | ▲ 27.6 | 80.9   | ▲ 15.6 | 69.8  | ▲ 27.7 | Apr.      |
| 5月        | 80.2   | 2.7    | 74.2  | ▲ 22.6 | 84.6   | 4.6    | 91.3  | ▲ 24.9 | May       |
| 6月        | 82.8   | 3.2    | 77.3  | ▲ 21.6 | 86.6   | 2.4    | 76.4  | ▲ 20.8 | Jun.      |
| 7月        | 77.8   | ▲ 6.0  | 83.1  | ▲ 22.5 | 84.2   | ▲ 2.8  | 82.8  | ▲ 17.4 | Jul.      |
| 8月        | 83.4   | 7.2    | 84.7  | ▲ 13.1 | 85.0   | 1.0    | 103.0   | ▲ 13.3 | Aug.      |
| 9月        | 82.8   | ▲ 0.7  | 79.9  | ▲ 7.5  | 84.3   | ▲ 0.8  | 75.0  | ▲ 5.8  | Sep.      |
| 10月       | 73.7   | ▲ 11.0 | 82.5  | ▲ 16.2 | 77.4   | ▲ 8.2  | 86.4  | ▲ 13.8 | Oct.      |
| 11月       | 73.8   | 0.1    | 84.9  | ▲ 18.8 | 68.5   | ▲ 11.5 | 79.2  | ▲ 26.1 | Nov.      |

< 10. 窯業・土石製品工業 ; Ceramics, stone and clay products >

平成22年 =100  
index,2010= 100

|           | 生産 Production  |       |   |       | 生産者出荷 Shipments                                      |       |   |       |           |
|-----------|--|-------|---|-------|--|-------|---|-------|-----------|
|           | 季節調整済指数<br>Seasonally Adjusted<br>Index              |       | 原指数<br>Original Index                         |       | 季節調整済指数<br>Seasonally Adjusted<br>Index              |       | 原指数<br>Original Index                         |       |           |
|           | 前月(期)比<br>%Change From<br>Previous<br>Month(Quarter) |       | 前年<br>(同月期)比<br>%Change From<br>Previous Year |       | 前月(期)比<br>%Change From<br>Previous<br>Month(Quarter) |       | 前年<br>(同月期)比<br>%Change From<br>Previous Year |       |           |
| 平成 25 年   |  |       | 99.7  | 2.5   |  |       | 100.1   | 1.8   | C.Y. 2013 |
| 26 年      |  |       | 102.3   | 2.6   |  |       | 102.1   | 2.0   | 2014      |
| 27 年      |  |       | 99.2  | ▲ 3.0 |  |       | 99.8  | ▲ 2.3 | 2015      |
| 平成 25 年度  |  |       | 101.5   | 4.6   |  |       | 101.8   | 3.8   | F.Y. 2013 |
| 26 年度     |  |       | 101.8   | 0.3   |  |       | 101.9   | 0.1   | 2014      |
| 27 年度     |  |       | 98.2  | ▲ 3.5 |  |       | 98.4  | ▲ 3.4 | 2015      |
| 平成27 年 Ⅲ期 | 98.8   | ▲ 1.4 | 99.4  | ▲ 2.8 | 99.5   | ▲ 1.0 | 99.9  | ▲ 3.1 | Q3 2015   |
| Ⅳ期        | 96.7   | ▲ 2.1 | 99.8  | ▲ 5.2 | 97.2   | ▲ 2.3 | 100.8   | ▲ 4.1 | Q4        |
| 平成28 年 Ⅰ期 | 96.8   | 0.1   | 94.4  | ▲ 3.9 | 96.5   | ▲ 0.7 | 95.3  | ▲ 5.5 | Q1 2016   |
| Ⅱ期        | 96.7   | ▲ 0.1 | 95.8  | ▲ 3.4 | 98.3   | 1.9   | 95.6  | ▲ 2.0 | Q2        |
| Ⅲ期        | 98.7   | 2.1   | 99.3  | ▲ 0.1 | 99.7   | 1.4   | 100.2   | 0.3   | Q3        |
| 平成27 年 9月 | 97.5   | ▲ 1.1 | 99.6  | ▲ 5.2 | 98.5   | ▲ 1.1 | 100.6   | ▲ 6.6 | Sep. 2015 |
| 10月       | 97.3   | ▲ 0.2 | 102.1   | ▲ 5.2 | 97.9   | ▲ 0.6 | 102.1   | ▲ 5.6 | Oct.      |
| 11月       | 96.0   | ▲ 1.3 | 98.7  | ▲ 5.4 | 97.0   | ▲ 0.9 | 99.7  | ▲ 3.9 | Nov.      |
| 12月       | 96.8   | 0.8   | 98.6  | ▲ 5.0 | 96.6   | ▲ 0.4 | 100.6   | ▲ 2.6 | Dec.      |
| 平成28 年 1月 | 95.8   | ▲ 1.0 | 89.0  | ▲ 8.2 | 97.3   | 0.7   | 90.7  | ▲ 7.8 | Jan. 2016 |
| 2月        | 97.2   | 1.5   | 93.2  | ▲ 1.4 | 95.3   | ▲ 2.1 | 93.0  | ▲ 4.6 | Feb.      |
| 3月        | 97.4   | 0.2   | 100.9   | ▲ 2.2 | 96.8   | 1.6   | 102.1   | ▲ 4.1 | Mar.      |
| 4月        | 98.2   | 0.8   | 96.0  | ▲ 3.2 | 98.1   | 1.3   | 94.6  | ▲ 5.5 | Apr.      |
| 5月        | 93.8   | ▲ 4.5 | 89.9  | ▲ 5.5 | 96.2   | ▲ 1.9 | 91.2  | ▲ 3.1 | May       |
| 6月        | 98.2   | 4.7   | 101.5   | ▲ 1.8 | 100.7  | 4.7   | 100.9   | 2.3   | Jun.      |
| 7月        | 98.7   | 0.5   | 101.4   | ▲ 3.9 | 101.4  | 0.7   | 103.3   | ▲ 2.1 | Jul.      |
| 8月        | 97.8   | ▲ 0.9 | 94.2  | 1.1   | 98.4   | ▲ 3.0 | 94.6  | 1.0   | Aug.      |
| 9月        | 99.6   | 1.8   | 102.3   | 2.7   | 99.4   | 1.0   | 102.6   | 2.0   | Sep.      |
| 10月       | 101.7  | 2.1   | 105.4   | 3.2   | 101.4  | 2.0   | 104.1   | 2.0   | Oct.      |
| 11月       | 100.8  | ▲ 0.9 | 104.9   | 6.3   | 101.7  | 0.3   | 106.2   | 6.5   | Nov.      |

|           | 生産者在庫 Inventory                                      |       |   |       | 生産者在庫率 Inventory Ratio                               |       |   |       |           |
|-----------|--|-------|---|-------|--|-------|---|-------|-----------|
|           | 季節調整済指数<br>Seasonally Adjusted<br>Index              |       | 原指数<br>Original Index                         |       | 季節調整済指数<br>Seasonally Adjusted<br>Index              |       | 原指数<br>Original Index                         |       |           |
|           | 前月(期)比<br>%Change From<br>Previous<br>Month(Quarter) |       | 前年<br>(同月期)比<br>%Change From<br>Previous Year |       | 前月(期)比<br>%Change From<br>Previous<br>Month(Quarter) |       | 前年<br>(同月期)比<br>%Change From<br>Previous Year |       |           |
| 平成 25 年   |  |       | 104.8   | ▲ 2.7 |  |       | 107.8   | ▲ 2.4 | C.Y. 2013 |
| 26 年      |  |       | 109.0   | 4.0   |  |       | 105.5   | ▲ 2.1 | 2014      |
| 27 年      |  |       | 107.9   | ▲ 1.0 |  |       | 111.6   | 5.8   | 2015      |
| 平成 25 年度  |  |       | 101.3   | ▲ 4.3 |  |       | 105.5   | ▲ 3.7 | F.Y. 2013 |
| 26 年度     |  |       | 103.1   | 1.8   |  |       | 106.4   | 0.9   | 2014      |
| 27 年度     |  |       | 106.2   | 3.0   |  |       | 114.3   | 7.4   | 2015      |
| 平成27 年 Ⅲ期 | 109.9  | 0.6   | 110.5   | 5.7   | 114.5  | 5.0   | 118.1   | 8.8   | Q3 2015   |
| Ⅳ期        | 107.7  | ▲ 2.0 | 107.9   | ▲ 1.0 | 115.8  | 1.1   | 109.9   | 7.5   | Q4        |
| 平成28 年 Ⅰ期 | 109.4  | 1.6   | 106.2   | 3.0   | 118.0  | 1.9   | 115.1   | 10.5  | Q1 2016   |
| Ⅱ期        | 107.0  | ▲ 2.2 | 108.5   | ▲ 2.0 | 114.5  | ▲ 3.0 | 119.9   | 5.0   | Q2        |
| Ⅲ期        | 104.7  | ▲ 2.1 | 105.3   | ▲ 4.7 | 111.2  | ▲ 2.9 | 114.6   | ▲ 3.0 | Q3        |
| 平成27 年 9月 | 109.9  | 0.5   | 110.5   | 5.7   | 116.4  | 1.4   | 116.4   | 15.1  | Sep. 2015 |
| 10月       | 109.3  | ▲ 0.5 | 110.2   | 5.4   | 116.4  | 0.0   | 110.1   | 11.1  | Oct.      |
| 11月       | 108.3  | ▲ 0.9 | 108.8   | 3.2   | 116.0  | ▲ 0.3 | 110.3   | 8.1   | Nov.      |
| 12月       | 107.7  | ▲ 0.6 | 107.9   | ▲ 1.0 | 115.1  | ▲ 0.8 | 109.2   | 3.4   | Dec.      |
| 平成28 年 1月 | 106.4  | ▲ 1.2 | 106.6   | ▲ 0.7 | 116.0  | 0.8   | 118.0   | 9.1   | Jan. 2016 |
| 2月        | 108.8  | 2.3   | 107.1   | 1.1   | 119.9  | 3.4   | 117.8   | 11.2  | Feb.      |
| 3月        | 109.4  | 0.6   | 106.2   | 3.0   | 118.1  | ▲ 1.5 | 109.6   | 11.3  | Mar.      |
| 4月        | 109.1  | ▲ 0.3 | 107.6   | 4.5   | 116.6  | ▲ 1.3 | 119.2   | 12.2  | Apr.      |
| 5月        | 107.8  | ▲ 1.2 | 106.7   | 2.4   | 118.2  | 1.4   | 126.4   | 6.6   | May       |
| 6月        | 107.0  | ▲ 0.7 | 108.5   | ▲ 2.0 | 108.7  | ▲ 8.0 | 114.0   | ▲ 3.1 | Jun.      |
| 7月        | 106.1  | ▲ 0.8 | 107.4   | ▲ 3.2 | 110.6  | 1.7   | 109.9   | ▲ 1.6 | Jul.      |
| 8月        | 104.2  | ▲ 1.8 | 106.3   | ▲ 4.7 | 110.4  | ▲ 0.2 | 121.3   | ▲ 3.8 | Aug.      |
| 9月        | 104.7  | 0.5   | 105.3   | ▲ 4.7 | 112.7  | 2.1   | 112.7   | ▲ 3.2 | Sep.      |
| 10月       | 105.2  | 0.5   | 106.1   | ▲ 3.7 | 113.9  | 1.1   | 107.8   | ▲ 2.1 | Oct.      |
| 11月       | 104.7  | ▲ 0.5 | 105.2   | ▲ 3.3 | 106.5  | ▲ 6.5 | 101.3   | ▲ 8.2 | Nov.      |

< 11. 化学工業(除. 医薬品) ; Chemicals (excl. Drugs) >

平成22年 =100  
index,2010= 100

|           | 生産 Production  |       |   |       | 生産者出荷 Shipments                                      |       |   |       |           |
|-----------|--|-------|---|-------|--|-------|---|-------|-----------|
|           | 季節調整済指数<br>Seasonally Adjusted<br>Index              |       | 原指数<br>Original Index                         |       | 季節調整済指数<br>Seasonally Adjusted<br>Index              |       | 原指数<br>Original Index                         |       |           |
|           | 前月(期)比<br>%Change From<br>Previous<br>Month(Quarter) |       | 前年<br>(同月期)比<br>%Change From<br>Previous Year |       | 前月(期)比<br>%Change From<br>Previous<br>Month(Quarter) |       | 前年<br>(同月期)比<br>%Change From<br>Previous Year |       |           |
| 平成 25 年   |  |       | 94.2  | 1.6   |  |       | 94.0  | 2.3   | C.Y. 2013 |
| 26 年      |  |       | 93.4  | ▲ 0.8 |  |       | 91.8  | ▲ 2.3 | 2014      |
| 27 年      |  |       | 95.0  | 1.7   |  |       | 92.1  | 0.3   | 2015      |
| 平成 25 年度  |  |       | 95.6  | 3.2   |  |       | 95.2  | 4.0   | F.Y. 2013 |
| 26 年度     |  |       | 92.5  | ▲ 3.2 |  |       | 90.7  | ▲ 4.7 | 2014      |
| 27 年度     |  |       | 95.6  | 3.4   |  |       | 92.5  | 2.0   | 2015      |
| 平成27 年 Ⅲ期 | 96.4   | 3.5   | 96.8  | 6.1   | 92.2   | 0.1   | 91.4  | 2.0   | Q3 2015   |
| Ⅳ期        | 96.1   | ▲ 0.3 | 98.8  | 3.8   | 92.6   | 0.4   | 95.5  | 1.5   | Q4        |
| 平成28 年 Ⅰ期 | 94.8   | ▲ 1.4 | 95.8  | 2.7   | 91.5   | ▲ 1.2 | 93.2  | 1.4   | Q1 2016   |
| Ⅱ期        | 95.6   | 0.8   | 93.4  | 2.8   | 94.6   | 3.4   | 92.2  | 2.7   | Q2        |
| Ⅲ期        | 96.8   | 1.3   | 97.2  | 0.4   | 94.0   | ▲ 0.6 | 93.2  | 2.0   | Q3        |
| 平成27 年 9月 | 99.3   | 4.7   | 98.4  | 9.6   | 92.8   | 1.0   | 93.4  | 3.8   | Sep. 2015 |
| 10月       | 97.5   | ▲ 1.8 | 100.1   | 5.1   | 94.6   | 1.9   | 97.0  | 2.6   | Oct.      |
| 11月       | 95.7   | ▲ 1.8 | 98.0  | 4.7   | 91.8   | ▲ 3.0 | 93.4  | 1.7   | Nov.      |
| 12月       | 95.1   | ▲ 0.6 | 98.4  | 1.8   | 91.5   | ▲ 0.3 | 96.0  | 0.1   | Dec.      |
| 平成28 年 1月 | 94.5   | ▲ 0.6 | 93.3  | ▲ 0.6 | 92.3   | 0.9   | 87.1  | ▲ 0.9 | Jan. 2016 |
| 2月        | 93.5   | ▲ 1.1 | 96.3  | 4.7   | 90.2   | ▲ 2.3 | 92.7  | 3.0   | Feb.      |
| 3月        | 96.4   | 3.1   | 97.8  | 4.0   | 92.1   | 2.1   | 99.9  | 2.3   | Mar.      |
| 4月        | 99.6   | 3.3   | 98.8  | 3.7   | 98.0   | 6.4   | 97.0  | 4.2   | Apr.      |
| 5月        | 91.9   | ▲ 7.7 | 89.0  | 2.5   | 92.7   | ▲ 5.4 | 87.7  | 3.3   | May       |
| 6月        | 95.4   | 3.8   | 92.4  | 2.0   | 93.0   | 0.3   | 92.0  | 0.7   | Jun.      |
| 7月        | 94.3   | ▲ 1.2 | 97.2  | ▲ 2.6 | 95.0   | 2.2   | 94.3  | 0.7   | Jul.      |
| 8月        | 97.4   | 3.3   | 97.2  | 5.4   | 92.5   | ▲ 2.6 | 90.2  | 3.6   | Aug.      |
| 9月        | 98.8   | 1.4   | 97.2  | ▲ 1.2 | 94.5   | 2.2   | 95.0  | 1.7   | Sep.      |
| 10月       | 97.4   | ▲ 1.4 | 99.0  | ▲ 1.1 | 94.7   | 0.2   | 95.8  | ▲ 1.2 | Oct.      |
| 11月       | 98.0   | 0.6   | 101.4   | 3.5   | 96.7   | 2.1   | 99.7  | 6.7   | Nov.      |

|           | 生産者在庫 Inventory                                      |       |   |       | 生産者在庫率 Inventory Ratio                               |        |   |        |           |
|-----------|--|-------|---|-------|--|--------|---|--------|-----------|
|           | 季節調整済指数<br>Seasonally Adjusted<br>Index              |       | 原指数<br>Original Index                         |       | 季節調整済指数<br>Seasonally Adjusted<br>Index              |        | 原指数<br>Original Index                         |        |           |
|           | 前月(期)比<br>%Change From<br>Previous<br>Month(Quarter) |       | 前年<br>(同月期)比<br>%Change From<br>Previous Year |       | 前月(期)比<br>%Change From<br>Previous<br>Month(Quarter) |        | 前年<br>(同月期)比<br>%Change From<br>Previous Year |        |           |
| 平成 25 年   |  |       | 105.0   | ▲ 1.9 |  |        | 114.4   | ▲ 2.3  | C.Y. 2013 |
| 26 年      |  |       | 104.7   | ▲ 0.3 |  |        | 116.5   | 1.8    | 2014      |
| 27 年      |  |       | 109.7   | 4.8   |  |        | 117.8   | 1.1    | 2015      |
| 平成 25 年度  |  |       | 103.1   | ▲ 1.8 |  |        | 113.1   | ▲ 3.6  | F.Y. 2013 |
| 26 年度     |  |       | 104.2   | 1.1   |  |        | 117.8   | 4.2    | 2014      |
| 27 年度     |  |       | 109.3   | 4.9   |  |        | 119.0   | 1.0    | 2015      |
| 平成27 年 Ⅲ期 | 108.2  | 5.0   | 108.1   | 3.2   | 118.9  | 4.5    | 120.0   | 2.3    | Q3 2015   |
| Ⅳ期        | 109.5  | 1.2   | 109.7   | 4.8   | 121.3  | 2.0    | 117.1   | 3.4    | Q4        |
| 平成28 年 Ⅰ期 | 111.8  | 2.1   | 109.3   | 4.9   | 122.0  | 0.6    | 123.3   | 4.1    | Q1 2016   |
| Ⅱ期        | 106.8  | ▲ 4.5 | 105.2   | 3.7   | 117.2  | ▲ 3.9  | 119.1   | 3.0    | Q2        |
| Ⅲ期        | 105.9  | ▲ 0.8 | 105.8   | ▲ 2.1 | 114.9  | ▲ 2.0  | 115.9   | ▲ 3.4  | Q3        |
| 平成27 年 9月 | 108.2  | 2.5   | 108.1   | 3.2   | 119.7  | ▲ 1.2  | 118.1   | 3.3    | Sep. 2015 |
| 10月       | 109.0  | 0.7   | 106.7   | 4.6   | 119.4  | ▲ 0.3  | 112.5   | 1.8    | Oct.      |
| 11月       | 109.3  | 0.3   | 107.9   | 4.9   | 122.3  | 2.4    | 119.7   | 3.4    | Nov.      |
| 12月       | 109.5  | 0.2   | 109.7   | 4.8   | 122.1  | ▲ 0.2  | 119.2   | 5.0    | Dec.      |
| 平成28 年 1月 | 111.1  | 1.5   | 115.9   | 6.3   | 125.9  | 3.1    | 136.5   | 8.2    | Jan. 2016 |
| 2月        | 110.6  | ▲ 0.5 | 116.4   | 6.1   | 120.6  | ▲ 4.2  | 126.3   | 3.0    | Feb.      |
| 3月        | 111.8  | 1.1   | 109.3   | 4.9   | 119.4  | ▲ 1.0  | 107.2   | 0.8    | Mar.      |
| 4月        | 110.2  | ▲ 1.4 | 107.5   | 4.6   | 116.1  | ▲ 2.8  | 111.7   | 1.5    | Apr.      |
| 5月        | 108.8  | ▲ 1.3 | 108.6   | 3.6   | 119.9  | 3.3    | 129.0   | 3.7    | May       |
| 6月        | 106.8  | ▲ 1.8 | 105.2   | 3.7   | 115.5  | ▲ 3.7  | 116.5   | 3.6    | Jun.      |
| 7月        | 105.5  | ▲ 1.2 | 104.0   | 1.4   | 117.6  | 1.8    | 113.2   | 1.6    | Jul.      |
| 8月        | 106.0  | 0.5   | 107.5   | 0.4   | 113.8  | ▲ 3.2  | 122.5   | ▲ 6.1  | Aug.      |
| 9月        | 105.9  | ▲ 0.1 | 105.8   | ▲ 2.1 | 113.4  | ▲ 0.4  | 111.9   | ▲ 5.2  | Sep.      |
| 10月       | 106.3  | 0.4   | 104.1   | ▲ 2.4 | 118.3  | 4.3    | 111.5   | ▲ 0.9  | Oct.      |
| 11月       | 103.8  | ▲ 2.4 | 102.5   | ▲ 5.0 | 106.3  | ▲ 10.1 | 104.0   | ▲ 13.1 | Nov.      |

< 12. 石油・石炭製品工業 ; Petroleum and coal products >

平成22年 =100  
index,2010= 100

|           | 生産 Production  |       |   |       | 生産者出荷 Shipments                                      |       |   |       |           |
|-----------|--|-------|---|-------|--|-------|---|-------|-----------|
|           | 季節調整済指数<br>Seasonally Adjusted<br>Index              |       | 原指数<br>Original Index                         |       | 季節調整済指数<br>Seasonally Adjusted<br>Index              |       | 原指数<br>Original Index                         |       |           |
|           | 前月(期)比<br>%Change From<br>Previous<br>Month(Quarter) |       | 前年<br>(同月期)比<br>%Change From<br>Previous Year |       | 前月(期)比<br>%Change From<br>Previous<br>Month(Quarter) |       | 前年<br>(同月期)比<br>%Change From<br>Previous Year |       |           |
| 平成 25 年   |  |       | 94.8  | 0.7   |  |       | 96.7  | 0.1   | C.Y. 2013 |
| 26 年      |  |       | 91.3  | ▲ 3.7 |  |       | 93.6  | ▲ 3.2 | 2014      |
| 27 年      |  |       | 91.1  | ▲ 0.2 |  |       | 94.9  | 1.4   | 2015      |
| 平成 25 年度  |  |       | 95.2  | 1.9   |  |       | 97.3  | 1.2   | F.Y. 2013 |
| 26 年度     |  |       | 90.5  | ▲ 4.9 |  |       | 93.2  | ▲ 4.2 | 2014      |
| 27 年度     |  |       | 91.3  | 0.9   |  |       | 94.7  | 1.6   | 2015      |
| 平成27 年 Ⅲ期 | 91.5   | ▲ 0.1 | 91.7  | 2.9   | 94.5   | ▲ 1.2 | 93.9  | 4.7   | Q3 2015   |
| Ⅳ期        | 90.1   | ▲ 1.5 | 92.3  | ▲ 2.2 | 94.4   | ▲ 0.1 | 96.9  | ▲ 0.7 | Q4        |
| 平成28 年 Ⅰ期 | 91.4   | 1.4   | 96.4  | 0.4   | 93.9   | ▲ 0.5 | 99.5  | ▲ 0.5 | Q1 2016   |
| Ⅱ期        | 93.8   | 2.6   | 86.4  | 2.2   | 93.6   | ▲ 0.3 | 86.8  | ▲ 2.0 | Q2        |
| Ⅲ期        | 90.7   | ▲ 3.3 | 90.9  | ▲ 0.9 | 91.4   | ▲ 2.4 | 90.8  | ▲ 3.3 | Q3        |
| 平成27 年 9月 | 91.0   | ▲ 2.0 | 88.3  | 0.2   | 95.7   | ▲ 0.5 | 92.2  | 4.3   | Sep. 2015 |
| 10月       | 91.9   | 1.0   | 89.2  | 0.1   | 97.1   | 1.5   | 94.0  | 3.6   | Oct.      |
| 11月       | 88.7   | ▲ 3.5 | 88.5  | ▲ 4.4 | 92.8   | ▲ 4.4 | 92.3  | ▲ 3.8 | Nov.      |
| 12月       | 89.7   | 1.1   | 99.3  | ▲ 2.1 | 93.4   | 0.6   | 104.4   | ▲ 1.6 | Dec.      |
| 平成28 年 1月 | 88.2   | ▲ 1.7 | 95.6  | ▲ 3.5 | 91.2   | ▲ 2.4 | 97.0  | ▲ 4.5 | Jan. 2016 |
| 2月        | 93.4   | 5.9   | 94.6  | 0.9   | 94.7   | 3.8   | 99.2  | 1.3   | Feb.      |
| 3月        | 92.5   | ▲ 1.0 | 99.1  | 4.3   | 95.7   | 1.1   | 102.4   | 1.8   | Mar.      |
| 4月        | 92.1   | ▲ 0.4 | 90.1  | ▲ 1.2 | 93.0   | ▲ 2.8 | 88.6  | ▲ 4.3 | Apr.      |
| 5月        | 95.2   | 3.4   | 88.4  | 3.8   | 95.6   | 2.8   | 88.4  | 0.9   | May       |
| 6月        | 94.0   | ▲ 1.3 | 80.8  | 4.8   | 92.2   | ▲ 3.6 | 83.3  | ▲ 2.6 | Jun.      |
| 7月        | 91.3   | ▲ 2.9 | 89.6  | 0.8   | 91.7   | ▲ 0.5 | 89.7  | ▲ 1.2 | Jul.      |
| 8月        | 89.8   | ▲ 1.6 | 95.2  | ▲ 2.9 | 90.3   | ▲ 1.5 | 93.4  | ▲ 5.5 | Aug.      |
| 9月        | 91.1   | 1.4   | 87.9  | ▲ 0.5 | 92.3   | 2.2   | 89.3  | ▲ 3.1 | Sep.      |
| 10月       | 87.6   | ▲ 3.8 | 85.0  | ▲ 4.7 | 93.8   | 1.6   | 90.2  | ▲ 4.0 | Oct.      |
| 11月       | 89.6   | 2.3   | 89.4  | 1.0   | 92.4   | ▲ 1.5 | 92.5  | 0.2   | Nov.      |

|           | 生産者在庫 Inventory                                      |       |   |        | 生産者在庫率 Inventory Ratio                               |        |   |        |           |
|-----------|--|-------|---|--------|--|--------|---|--------|-----------|
|           | 季節調整済指数<br>Seasonally Adjusted<br>Index              |       | 原指数<br>Original Index                         |        | 季節調整済指数<br>Seasonally Adjusted<br>Index              |        | 原指数<br>Original Index                         |        |           |
|           | 前月(期)比<br>%Change From<br>Previous<br>Month(Quarter) |       | 前年<br>(同月期)比<br>%Change From<br>Previous Year |        | 前月(期)比<br>%Change From<br>Previous<br>Month(Quarter) |        | 前年<br>(同月期)比<br>%Change From<br>Previous Year |        |           |
| 平成 25 年   |  |       | 87.3  | ▲ 8.4  |  |        | 97.9  | ▲ 3.9  | C.Y. 2013 |
| 26 年      |  |       | 90.2  | 3.3    |  |        | 95.7  | ▲ 2.2  | 2014      |
| 27 年      |  |       | 87.5  | ▲ 3.0  |  |        | 92.5  | ▲ 3.3  | 2015      |
| 平成 25 年度  |  |       | 81.5  | ▲ 16.5 |  |        | 94.8  | ▲ 7.9  | F.Y. 2013 |
| 26 年度     |  |       | 78.7  | ▲ 3.4  |  |        | 95.5  | 0.7    | 2014      |
| 27 年度     |  |       | 76.1  | ▲ 3.3  |  |        | 92.6  | ▲ 3.0  | 2015      |
| 平成27 年 Ⅲ期 | 86.3   | 0.0   | 91.6  | ▲ 5.6  | 94.4   | 5.1    | 101.7   | ▲ 3.6  | Q3 2015   |
| Ⅳ期        | 87.8   | 1.7   | 87.5  | ▲ 3.0  | 94.6   | 0.2    | 90.5  | ▲ 1.5  | Q4        |
| 平成28 年 Ⅰ期 | 81.8   | ▲ 6.8 | 76.1  | ▲ 3.3  | 91.5   | ▲ 3.3  | 81.7  | 0.7    | Q1 2016   |
| Ⅱ期        | 81.7   | ▲ 0.1 | 76.8  | ▲ 5.3  | 86.5   | ▲ 5.5  | 92.8  | ▲ 3.9  | Q2        |
| Ⅲ期        | 83.1   | 1.7   | 88.3  | ▲ 3.6  | 95.1   | 9.9    | 102.5   | 0.8    | Q3        |
| 平成27 年 9月 | 86.3   | ▲ 2.4 | 91.6  | ▲ 5.6  | 91.3   | ▲ 3.2  | 102.6   | ▲ 8.7  | Sep. 2015 |
| 10月       | 86.9   | 0.7   | 90.6  | ▲ 4.8  | 91.9   | 0.7    | 95.9  | ▲ 4.9  | Oct.      |
| 11月       | 87.4   | 0.6   | 90.1  | ▲ 5.0  | 96.8   | 5.3    | 94.1  | 1.5    | Nov.      |
| 12月       | 87.8   | 0.5   | 87.5  | ▲ 3.0  | 95.0   | ▲ 1.9  | 81.4  | ▲ 0.9  | Dec.      |
| 平成28 年 1月 | 90.0   | 2.5   | 90.5  | ▲ 0.4  | 101.1  | 6.4    | 90.8  | 5.8    | Jan. 2016 |
| 2月        | 85.6   | ▲ 4.9 | 82.1  | ▲ 1.2  | 87.8   | ▲ 13.2 | 81.3  | ▲ 1.0  | Feb.      |
| 3月        | 81.8   | ▲ 4.4 | 76.1  | ▲ 3.3  | 85.6   | ▲ 2.5  | 72.9  | ▲ 3.3  | Mar.      |
| 4月        | 81.1   | ▲ 0.9 | 79.9  | ▲ 2.7  | 87.0   | 1.6    | 88.4  | 0.8    | Apr.      |
| 5月        | 80.0   | ▲ 1.4 | 82.7  | ▲ 8.8  | 82.4   | ▲ 5.3  | 94.2  | ▲ 10.5 | May       |
| 6月        | 81.7   | 2.1   | 76.8  | ▲ 5.3  | 90.1   | 9.3    | 95.9  | ▲ 1.0  | Jun.      |
| 7月        | 82.7   | 1.2   | 80.2  | ▲ 5.4  | 96.5   | 7.1    | 98.5  | ▲ 1.0  | Jul.      |
| 8月        | 86.1   | 4.1   | 90.3  | ▲ 2.7  | 97.4   | 0.9    | 106.3   | 3.3    | Aug.      |
| 9月        | 83.1   | ▲ 3.5 | 88.3  | ▲ 3.6  | 91.4   | ▲ 6.2  | 102.7   | 0.1    | Sep.      |
| 10月       | 76.5   | ▲ 7.9 | 79.7  | ▲ 12.0 | 83.2   | ▲ 9.0  | 86.8  | ▲ 9.5  | Oct.      |
| 11月       | 75.4   | ▲ 1.4 | 77.8  | ▲ 13.7 | 82.8   | ▲ 0.5  | 80.5  | ▲ 14.5 | Nov.      |



〈 13. プラスチック製品工業 ; Plastic products 〉

平成22年 =100  
index,2010= 100

|           | 生産 Production  |       |   |       | 生産者出荷 Shipments                                      |       |   |       |           |
|-----------|--|-------|---|-------|--|-------|---|-------|-----------|
|           | 季節調整済指数<br>Seasonally Adjusted<br>Index              |       | 原指数<br>Original Index                         |       | 季節調整済指数<br>Seasonally Adjusted<br>Index              |       | 原指数<br>Original Index                         |       |           |
|           | 前月(期)比<br>%Change From<br>Previous<br>Month(Quarter) |       | 前年<br>(同月期)比<br>%Change From<br>Previous Year |       | 前月(期)比<br>%Change From<br>Previous<br>Month(Quarter) |       | 前年<br>(同月期)比<br>%Change From<br>Previous Year |       |           |
| 平成 25 年   |  |       | 98.2  | ▲ 0.1 |  |       | 96.9  | ▲ 0.7 | C.Y. 2013 |
| 26 年      |  |       | 98.6  | 0.4   |  |       | 97.2  | 0.3   | 2014      |
| 27 年      |  |       | 97.1  | ▲ 1.5 |  |       | 95.3  | ▲ 2.0 | 2015      |
| 平成 25 年度  |  |       | 99.8  | 2.5   |  |       | 98.7  | 2.4   | F.Y. 2013 |
| 26 年度     |  |       | 97.4  | ▲ 2.4 |  |       | 95.8  | ▲ 2.9 | 2014      |
| 27 年度     |  |       | 97.4  | 0.0   |  |       | 95.3  | ▲ 0.5 | 2015      |
| 平成27 年 Ⅲ期 | 96.6   | 0.8   | 96.3  | ▲ 0.6 | 94.7   | 0.6   | 94.8  | ▲ 1.1 | Q3 2015   |
| Ⅳ期        | 99.1   | 2.6   | 100.3   | 3.0   | 96.9   | 2.3   | 98.4  | 1.4   | Q4        |
| 平成28 年 Ⅰ期 | 97.1   | ▲ 2.0 | 95.6  | 1.1   | 94.9   | ▲ 2.1 | 93.5  | 0.2   | Q1 2016   |
| Ⅱ期        | 96.2   | ▲ 0.9 | 97.8  | 0.4   | 94.6   | ▲ 0.3 | 94.9  | 0.4   | Q2        |
| Ⅲ期        | 98.6   | 2.5   | 98.2  | 2.0   | 97.3   | 2.9   | 97.2  | 2.5   | Q3        |
| 平成27 年 9月 | 96.8   | 0.3   | 98.3  | ▲ 1.3 | 95.0   | 0.7   | 96.4  | ▲ 2.2 | Sep. 2015 |
| 10月       | 98.6   | 1.9   | 101.6   | 1.7   | 96.6   | 1.7   | 99.2  | ▲ 0.3 | Oct.      |
| 11月       | 100.8  | 2.2   | 103.1   | 5.7   | 97.9   | 1.3   | 99.4  | 4.3   | Nov.      |
| 12月       | 98.0   | ▲ 2.8 | 96.1  | 1.5   | 96.1   | ▲ 1.8 | 96.7  | 0.5   | Dec.      |
| 平成28 年 1月 | 99.3   | 1.3   | 89.7  | ▲ 0.6 | 97.4   | 1.4   | 87.2  | ▲ 1.1 | Jan. 2016 |
| 2月        | 95.1   | ▲ 4.2 | 95.1  | 2.3   | 92.9   | ▲ 4.6 | 92.0  | 0.4   | Feb.      |
| 3月        | 96.9   | 1.9   | 101.9   | 1.4   | 94.4   | 1.6   | 101.4   | 1.2   | Mar.      |
| 4月        | 95.9   | ▲ 1.0 | 97.7  | ▲ 1.6 | 95.2   | 0.8   | 96.8  | ▲ 0.5 | Apr.      |
| 5月        | 95.1   | ▲ 0.8 | 92.7  | 2.8   | 93.1   | ▲ 2.2 | 88.8  | 2.4   | May       |
| 6月        | 97.6   | 2.6   | 102.9   | 0.2   | 95.4   | 2.5   | 99.2  | ▲ 0.2 | Jun.      |
| 7月        | 97.6   | 0.0   | 103.0   | ▲ 0.8 | 96.7   | 1.4   | 100.3   | ▲ 1.0 | Jul.      |
| 8月        | 99.6   | 2.0   | 90.8  | 4.7   | 97.8   | 1.1   | 92.0  | 6.2   | Aug.      |
| 9月        | 98.7   | ▲ 0.9 | 100.7   | 2.4   | 97.3   | ▲ 0.5 | 99.4  | 3.1   | Sep.      |
| 10月       | 100.6  | 1.9   | 102.7   | 1.1   | 98.1   | 0.8   | 99.2  | 0.0   | Oct.      |
| 11月       | 100.3  | ▲ 0.3 | 103.6   | 0.5   | 98.7   | 0.6   | 101.7   | 2.3   | Nov.      |

|           | 生産者在庫 Inventory                                      |       |   |       | 生産者在庫率 Inventory Ratio                               |       |   |       |           |
|-----------|--|-------|---|-------|--|-------|---|-------|-----------|
|           | 季節調整済指数<br>Seasonally Adjusted<br>Index              |       | 原指数<br>Original Index                         |       | 季節調整済指数<br>Seasonally Adjusted<br>Index              |       | 原指数<br>Original Index                         |       |           |
|           | 前月(期)比<br>%Change From<br>Previous<br>Month(Quarter) |       | 前年<br>(同月期)比<br>%Change From<br>Previous Year |       | 前月(期)比<br>%Change From<br>Previous<br>Month(Quarter) |       | 前年<br>(同月期)比<br>%Change From<br>Previous Year |       |           |
| 平成 25 年   |  |       | 104.8   | 1.9   |  |       | 107.6   | 1.0   | C.Y. 2013 |
| 26 年      |  |       | 105.5   | 0.7   |  |       | 108.9   | 1.2   | 2014      |
| 27 年      |  |       | 109.6   | 3.9   |  |       | 112.7   | 3.5   | 2015      |
| 平成 25 年度  |  |       | 102.4   | ▲ 2.1 |  |       | 105.8   | ▲ 1.3 | F.Y. 2013 |
| 26 年度     |  |       | 106.0   | 3.5   |  |       | 111.0   | 4.9   | 2014      |
| 27 年度     |  |       | 109.7   | 3.5   |  |       | 113.5   | 2.3   | 2015      |
| 平成27 年 Ⅲ期 | 109.0  | 0.3   | 109.3   | 0.0   | 112.4  | ▲ 1.2 | 113.0   | 0.0   | Q3 2015   |
| Ⅳ期        | 111.2  | 2.0   | 109.6   | 3.9   | 113.3  | 0.8   | 109.9   | 2.2   | Q4        |
| 平成28 年 Ⅰ期 | 111.6  | 0.4   | 109.7   | 3.5   | 114.4  | 1.0   | 118.1   | 3.0   | Q1 2016   |
| Ⅱ期        | 110.6  | ▲ 0.9 | 112.8   | 1.7   | 114.9  | 0.4   | 114.1   | 0.9   | Q2        |
| Ⅲ期        | 109.6  | ▲ 0.9 | 109.9   | 0.5   | 112.4  | ▲ 2.2 | 112.8   | ▲ 0.2 | Q3        |
| 平成27 年 9月 | 109.0  | ▲ 0.6 | 109.3   | 0.0   | 112.2  | ▲ 1.7 | 111.0   | 1.6   | Sep. 2015 |
| 10月       | 109.6  | 0.6   | 109.8   | 1.9   | 112.6  | 0.4   | 107.8   | 2.3   | Oct.      |
| 11月       | 111.1  | 1.4   | 113.0   | 3.4   | 113.1  | 0.4   | 111.4   | 0.3   | Nov.      |
| 12月       | 111.2  | 0.1   | 109.6   | 3.9   | 114.1  | 0.9   | 110.5   | 4.2   | Dec.      |
| 平成28 年 1月 | 111.8  | 0.5   | 111.3   | 3.7   | 115.0  | 0.8   | 127.1   | 4.3   | Jan. 2016 |
| 2月        | 112.2  | 0.4   | 112.6   | 4.0   | 114.2  | ▲ 0.7 | 120.2   | 1.9   | Feb.      |
| 3月        | 111.6  | ▲ 0.5 | 109.7   | 3.5   | 114.0  | ▲ 0.2 | 107.0   | 2.6   | Mar.      |
| 4月        | 111.2  | ▲ 0.4 | 108.6   | 2.4   | 114.9  | 0.8   | 109.1   | 2.2   | Apr.      |
| 5月        | 111.2  | 0.0   | 110.5   | 1.9   | 117.3  | 2.1   | 121.0   | ▲ 0.5 | May       |
| 6月        | 110.6  | ▲ 0.5 | 112.8   | 1.7   | 112.4  | ▲ 4.2 | 112.3   | 1.3   | Jun.      |
| 7月        | 110.8  | 0.2   | 113.7   | 2.2   | 116.2  | 3.4   | 113.2   | 4.8   | Jul.      |
| 8月        | 110.5  | ▲ 0.3 | 109.9   | 0.7   | 110.2  | ▲ 5.2 | 115.8   | ▲ 3.4 | Aug.      |
| 9月        | 109.6  | ▲ 0.8 | 109.9   | 0.5   | 110.7  | 0.5   | 109.5   | ▲ 1.4 | Sep.      |
| 10月       | 110.4  | 0.7   | 110.6   | 0.7   | 115.1  | 4.0   | 110.2   | 2.2   | Oct.      |
| 11月       | 108.3  | ▲ 1.9 | 110.1   | ▲ 2.6 | 108.2  | ▲ 6.0 | 106.6   | ▲ 4.3 | Nov.      |

〈 14. パルプ・紙・紙加工品工業 ; Pulp, paper and paper products 〉

平成22年 = 100  
index,2010= 100

|           | 生産 Production  |       |   |       | 生産者出荷 Shipments                                      |       |   |       |           |
|-----------|--|-------|---|-------|--|-------|---|-------|-----------|
|           | 季節調整済指数<br>Seasonally Adjusted Index                 |       | 原指数<br>Original Index                         |       | 季節調整済指数<br>Seasonally Adjusted Index                 |       | 原指数<br>Original Index                         |       |           |
|           | 前月(期)比<br>%Change From<br>Previous<br>Month(Quarter) |       | 前年<br>(同月期)比<br>%Change From<br>Previous Year |       | 前月(期)比<br>%Change From<br>Previous<br>Month(Quarter) |       | 前年<br>(同月期)比<br>%Change From<br>Previous Year |       |           |
| 平成 25 年   |  |       | 97.3  | 1.1   |  |       | 97.1  | 2.1   | C.Y. 2013 |
| 26 年      |  |       | 98.2  | 0.9   |  |       | 96.8  | ▲ 0.3 | 2014      |
| 27 年      |  |       | 97.7  | ▲ 0.5 |  |       | 96.3  | ▲ 0.5 | 2015      |
| 平成 25 年度  |  |       | 98.9  | 3.8   |  |       | 98.5  | 3.7   | F.Y. 2013 |
| 26 年度     |  |       | 97.4  | ▲ 1.5 |  |       | 96.0  | ▲ 2.5 | 2014      |
| 27 年度     |  |       | 98.0  | 0.6   |  |       | 96.3  | 0.3   | 2015      |
| 平成27 年 Ⅲ期 | 97.9   | 0.4   | 97.0  | 0.8   | 96.7   | 0.7   | 95.3  | 1.0   | Q3 2015   |
| Ⅳ期        | 97.9   | 0.0   | 100.6   | 0.6   | 96.2   | ▲ 0.5 | 100.0   | 0.0   | Q4        |
| 平成28 年 Ⅰ期 | 98.4   | 0.5   | 97.0  | 1.4   | 96.4   | 0.2   | 95.3  | 0.1   | Q1 2016   |
| Ⅱ期        | 98.5   | 0.1   | 98.4  | 1.0   | 97.3   | 0.9   | 96.0  | 1.4   | Q2        |
| Ⅲ期        | 98.3   | ▲ 0.2 | 97.5  | 0.5   | 97.3   | 0.0   | 95.8  | 0.5   | Q3        |
| 平成27 年 9月 | 98.9   | 2.7   | 98.6  | 1.6   | 97.0   | 0.8   | 97.3  | 0.3   | Sep. 2015 |
| 10月       | 98.5   | ▲ 0.4 | 103.3   | 1.6   | 96.8   | ▲ 0.2 | 101.6   | ▲ 0.9 | Oct.      |
| 11月       | 98.2   | ▲ 0.3 | 99.6  | 1.7   | 95.8   | ▲ 1.0 | 98.3  | 1.3   | Nov.      |
| 12月       | 97.0   | ▲ 1.2 | 98.9  | ▲ 1.5 | 95.9   | 0.1   | 100.1   | ▲ 0.4 | Dec.      |
| 平成28 年 1月 | 98.8   | 1.9   | 91.2  | 0.6   | 96.9   | 1.0   | 87.1  | ▲ 2.4 | Jan. 2016 |
| 2月        | 97.9   | ▲ 0.9 | 95.0  | 2.7   | 95.8   | ▲ 1.1 | 93.6  | 1.2   | Feb.      |
| 3月        | 98.5   | 0.6   | 104.8   | 0.8   | 96.4   | 0.6   | 105.2   | 1.3   | Mar.      |
| 4月        | 98.0   | ▲ 0.5 | 100.4   | 0.4   | 98.0   | 1.7   | 99.6  | 1.0   | Apr.      |
| 5月        | 97.1   | ▲ 0.9 | 95.6  | 1.0   | 95.5   | ▲ 2.6 | 91.1  | 0.9   | May       |
| 6月        | 100.4  | 3.4   | 99.2  | 1.6   | 98.5   | 3.1   | 97.4  | 2.2   | Jun.      |
| 7月        | 97.8   | ▲ 2.6 | 96.8  | ▲ 2.1 | 96.8   | ▲ 1.7 | 95.9  | ▲ 3.0 | Jul.      |
| 8月        | 98.2   | 0.4   | 96.4  | 3.0   | 98.4   | 1.7   | 93.5  | 4.4   | Aug.      |
| 9月        | 98.9   | 0.7   | 99.2  | 0.6   | 96.7   | ▲ 1.7 | 97.9  | 0.6   | Sep.      |
| 10月       | 97.6   | ▲ 1.3 | 101.6   | ▲ 1.6 | 95.5   | ▲ 1.2 | 98.9  | ▲ 2.7 | Oct.      |
| 11月       | 97.1   | ▲ 0.5 | 99.2  | ▲ 0.4 | 96.9   | 1.5   | 100.8   | 2.5   | Nov.      |

|           | 生産者在庫 Inventory                                      |       |   |       | 生産者在庫率 Inventory Ratio                               |       |   |        |           |
|-----------|--|-------|---|-------|--|-------|---|--------|-----------|
|           | 季節調整済指数<br>Seasonally Adjusted Index                 |       | 原指数<br>Original Index                         |       | 季節調整済指数<br>Seasonally Adjusted Index                 |       | 原指数<br>Original Index                         |        |           |
|           | 前月(期)比<br>%Change From<br>Previous<br>Month(Quarter) |       | 前年<br>(同月期)比<br>%Change From<br>Previous Year |       | 前月(期)比<br>%Change From<br>Previous<br>Month(Quarter) |       | 前年<br>(同月期)比<br>%Change From<br>Previous Year |        |           |
| 平成 25 年   |  |       | 93.9  | ▲ 9.7 |  |       | 107.0   | ▲ 10.8 | C.Y. 2013 |
| 26 年      |  |       | 99.3  | 5.8   |  |       | 108.4   | 1.3    | 2014      |
| 27 年      |  |       | 103.5   | 4.2   |  |       | 113.6   | 4.8    | 2015      |
| 平成 25 年度  |  |       | 92.3  | ▲ 8.3 |  |       | 103.3   | ▲ 14.0 | F.Y. 2013 |
| 26 年度     |  |       | 98.4  | 6.6   |  |       | 110.3   | 6.8    | 2014      |
| 27 年度     |  |       | 105.0   | 6.7   |  |       | 116.1   | 5.3    | 2015      |
| 平成27 年 Ⅲ期 | 104.6  | 0.8   | 107.8   | 2.4   | 114.2  | 0.8   | 118.1   | 1.5    | Q3 2015   |
| Ⅳ期        | 106.4  | 1.7   | 103.5   | 4.2   | 117.6  | 3.0   | 114.4   | 6.7    | Q4        |
| 平成28 年 Ⅰ期 | 108.5  | 2.0   | 105.0   | 6.7   | 119.0  | 1.2   | 115.9   | 9.1    | Q1 2016   |
| Ⅱ期        | 107.0  | ▲ 1.4 | 108.5   | 3.1   | 117.3  | ▲ 1.4 | 119.8   | 3.5    | Q2        |
| Ⅲ期        | 105.5  | ▲ 1.4 | 108.7   | 0.8   | 116.4  | ▲ 0.8 | 120.3   | 1.9    | Q3        |
| 平成27 年 9月 | 104.6  | 0.6   | 107.8   | 2.4   | 114.4  | ▲ 1.2 | 115.8   | 3.0    | Sep. 2015 |
| 10月       | 104.5  | ▲ 0.1 | 107.4   | 5.4   | 115.5  | 1.0   | 112.9   | 7.3    | Oct.      |
| 11月       | 107.3  | 2.7   | 107.5   | 5.8   | 119.4  | 3.4   | 117.3   | 6.0    | Nov.      |
| 12月       | 106.4  | ▲ 0.8 | 103.5   | 4.2   | 117.8  | ▲ 1.3 | 113.0   | 7.0    | Dec.      |
| 平成28 年 1月 | 107.4  | 0.9   | 108.1   | 7.1   | 119.7  | 1.6   | 125.9   | 11.0   | Jan. 2016 |
| 2月        | 109.5  | 2.0   | 108.2   | 8.6   | 119.8  | 0.1   | 118.9   | 9.2    | Feb.      |
| 3月        | 108.5  | ▲ 0.9 | 105.0   | 6.7   | 117.6  | ▲ 1.8 | 103.0   | 7.0    | Mar.      |
| 4月        | 107.4  | ▲ 1.0 | 103.2   | 5.0   | 119.3  | 1.4   | 113.4   | 6.3    | Apr.      |
| 5月        | 107.0  | ▲ 0.4 | 107.9   | 4.4   | 118.7  | ▲ 0.5 | 125.7   | 4.4    | May       |
| 6月        | 107.0  | 0.0   | 108.5   | 3.1   | 113.9  | ▲ 4.0 | 120.3   | 0.0    | Jun.      |
| 7月        | 108.2  | 1.1   | 107.7   | 4.6   | 120.9  | 6.1   | 120.9   | 7.6    | Jul.      |
| 8月        | 105.8  | ▲ 2.2 | 109.1   | 1.7   | 113.3  | ▲ 6.3 | 123.5   | ▲ 2.1  | Aug.      |
| 9月        | 105.5  | ▲ 0.3 | 108.7   | 0.8   | 115.0  | 1.5   | 116.4   | 0.5    | Sep.      |
| 10月       | 107.5  | 1.9   | 110.5   | 2.9   | 121.5  | 5.7   | 118.8   | 5.2    | Oct.      |
| 11月       | 105.4  | ▲ 2.0 | 105.6   | ▲ 1.8 | 115.4  | ▲ 5.0 | 113.4   | ▲ 3.3  | Nov.      |

< 15. 纖維工業 ; Textiles >

平成22年 = 100  
index,2010= 100

|           | 生産 Production  |       |   |       | 生産者出荷 Shipments                                      |       |   |       |           |
|-----------|--|-------|---|-------|--|-------|---|-------|-----------|
|           | 季節調整済指数<br>Seasonally Adjusted Index                 |       | 原指数<br>Original Index                         |       | 季節調整済指数<br>Seasonally Adjusted Index                 |       | 原指数<br>Original Index                         |       |           |
|           | 前月(期)比<br>%Change From<br>Previous<br>Month(Quarter) |       | 前年<br>(同月期)比<br>%Change From<br>Previous Year |       | 前月(期)比<br>%Change From<br>Previous<br>Month(Quarter) |       | 前年<br>(同月期)比<br>%Change From<br>Previous Year |       |           |
| 平成 25 年   |  |       | 98.4  | ▲ 2.0 |  |       | 97.3  | ▲ 0.7 | C.Y. 2013 |
| 26 年      |  |       | 97.2  | ▲ 1.2 |  |       | 96.1  | ▲ 1.2 | 2014      |
| 27 年      |  |       | 95.4  | ▲ 1.9 |  |       | 94.4  | ▲ 1.8 | 2015      |
| 平成 25 年度  |  |       | 98.7  | ▲ 0.3 |  |       | 98.1  | 1.0   | F.Y. 2013 |
| 26 年度     |  |       | 96.8  | ▲ 1.9 |  |       | 95.3  | ▲ 2.9 | 2014      |
| 27 年度     |  |       | 95.3  | ▲ 1.5 |  |       | 94.4  | ▲ 0.9 | 2015      |
| 平成27 年 Ⅲ期 | 95.7   | 0.5   | 95.5  | ▲ 1.5 | 94.0   | ▲ 0.4 | 90.3  | ▲ 1.8 | Q3 2015   |
| Ⅳ期        | 94.4   | ▲ 1.4 | 95.1  | ▲ 1.5 | 94.1   | 0.1   | 92.7  | ▲ 0.3 | Q4        |
| 平成28 年 Ⅰ期 | 95.6   | 1.3   | 94.7  | ▲ 0.5 | 95.1   | 1.1   | 99.6  | 0.1   | Q1 2016   |
| Ⅱ期        | 92.8   | ▲ 2.9 | 93.4  | ▲ 2.5 | 92.7   | ▲ 2.5 | 93.4  | ▲ 1.8 | Q2        |
| Ⅲ期        | 93.1   | 0.3   | 92.9  | ▲ 2.7 | 93.1   | 0.4   | 89.5  | ▲ 0.9 | Q3        |
| 平成27 年 9月 | 96.0   | 0.0   | 96.8  | ▲ 1.7 | 93.4   | ▲ 0.7 | 94.2  | ▲ 3.1 | Sep. 2015 |
| 10月       | 94.9   | ▲ 1.1 | 97.0  | ▲ 2.3 | 94.8   | 1.5   | 95.1  | ▲ 2.0 | Oct.      |
| 11月       | 94.7   | ▲ 0.2 | 95.9  | 0.6   | 94.6   | ▲ 0.2 | 92.0  | 1.7   | Nov.      |
| 12月       | 93.5   | ▲ 1.3 | 92.3  | ▲ 2.7 | 92.8   | ▲ 1.9 | 90.9  | ▲ 0.8 | Dec.      |
| 平成28 年 1月 | 96.0   | 2.7   | 90.6  | ▲ 2.9 | 96.0   | 3.4   | 90.6  | ▲ 3.3 | Jan. 2016 |
| 2月        | 95.0   | ▲ 1.0 | 94.0  | 0.9   | 96.3   | 0.3   | 99.9  | 2.3   | Feb.      |
| 3月        | 95.8   | 0.8   | 99.4  | 0.3   | 93.1   | ▲ 3.3 | 108.3   | 1.2   | Mar.      |
| 4月        | 93.3   | ▲ 2.6 | 94.7  | ▲ 2.5 | 93.5   | 0.4   | 98.8  | ▲ 3.0 | Apr.      |
| 5月        | 92.0   | ▲ 1.4 | 91.0  | ▲ 2.9 | 90.8   | ▲ 2.9 | 89.0  | ▲ 1.9 | May       |
| 6月        | 93.2   | 1.3   | 94.4  | ▲ 2.2 | 93.8   | 3.3   | 92.4  | ▲ 0.3 | Jun.      |
| 7月        | 92.7   | ▲ 0.5 | 94.2  | ▲ 4.0 | 93.1   | ▲ 0.7 | 88.0  | ▲ 3.5 | Jul.      |
| 8月        | 95.0   | 2.5   | 91.4  | ▲ 0.3 | 93.7   | 0.6   | 86.6  | 1.2   | Aug.      |
| 9月        | 91.6   | ▲ 3.6 | 93.0  | ▲ 3.9 | 92.6   | ▲ 1.2 | 93.9  | ▲ 0.3 | Sep.      |
| 10月       | 91.3   | ▲ 0.3 | 92.7  | ▲ 4.4 | 90.6   | ▲ 2.2 | 89.9  | ▲ 5.5 | Oct.      |
| 11月       | 92.0   | 0.8   | 93.8  | ▲ 2.2 | 92.4   | 2.0   | 90.8  | ▲ 1.3 | Nov.      |

|           | 生産者在庫 Inventory                                      |       |   |       | 生産者在庫率 Inventory Ratio                               |       |   |       |           |
|-----------|--|-------|---|-------|--|-------|---|-------|-----------|
|           | 季節調整済指数<br>Seasonally Adjusted Index                 |       | 原指数<br>Original Index                         |       | 季節調整済指数<br>Seasonally Adjusted Index                 |       | 原指数<br>Original Index                         |       |           |
|           | 前月(期)比<br>%Change From<br>Previous<br>Month(Quarter) |       | 前年<br>(同月期)比<br>%Change From<br>Previous Year |       | 前月(期)比<br>%Change From<br>Previous<br>Month(Quarter) |       | 前年<br>(同月期)比<br>%Change From<br>Previous Year |       |           |
| 平成 25 年   |  |       | 106.6   | ▲ 4.3 |  |       | 108.3   | ▲ 0.3 | C.Y. 2013 |
| 26 年      |  |       | 110.9   | 4.0   |  |       | 110.1   | 1.7   | 2014      |
| 27 年      |  |       | 114.5   | 3.2   |  |       | 116.6   | 5.9   | 2015      |
| 平成 25 年度  |  |       | 97.5  | ▲ 3.8 |  |       | 106.7   | ▲ 3.0 | F.Y. 2013 |
| 26 年度     |  |       | 104.4   | 7.1   |  |       | 111.5   | 4.5   | 2014      |
| 27 年度     |  |       | 106.2   | 1.7   |  |       | 117.5   | 5.4   | 2015      |
| 平成27 年 Ⅲ期 | 110.8  | 2.6   | 112.8   | 3.7   | 119.0  | 2.6   | 126.6   | 7.3   | Q3 2015   |
| Ⅳ期        | 109.9  | ▲ 0.8 | 114.5   | 3.2   | 119.3  | 0.3   | 129.3   | 4.4   | Q4        |
| 平成28 年 Ⅰ期 | 111.3  | 1.3   | 106.2   | 1.7   | 115.2  | ▲ 3.4 | 108.3   | 3.6   | Q1 2016   |
| Ⅱ期        | 109.2  | ▲ 1.9 | 104.6   | 1.1   | 121.0  | 5.0   | 110.4   | 4.2   | Q2        |
| Ⅲ期        | 112.4  | 2.9   | 114.4   | 1.4   | 121.7  | 0.6   | 129.5   | 2.3   | Q3        |
| 平成27 年 9月 | 110.8  | 1.8   | 112.8   | 3.7   | 119.9  | 1.5   | 122.0   | 8.4   | Sep. 2015 |
| 10月       | 109.3  | ▲ 1.4 | 111.9   | 2.7   | 118.6  | ▲ 1.1 | 123.5   | 5.6   | Oct.      |
| 11月       | 109.6  | 0.3   | 113.7   | 3.4   | 119.7  | 0.9   | 133.3   | 2.9   | Nov.      |
| 12月       | 109.9  | 0.3   | 114.5   | 3.2   | 119.5  | ▲ 0.2 | 131.1   | 5.0   | Dec.      |
| 平成28 年 1月 | 109.0  | ▲ 0.8 | 114.3   | 2.9   | 115.1  | ▲ 3.7 | 121.1   | 7.5   | Jan. 2016 |
| 2月        | 109.0  | 0.0   | 111.8   | 2.6   | 113.5  | ▲ 1.4 | 108.5   | 1.7   | Feb.      |
| 3月        | 111.3  | 2.1   | 106.2   | 1.7   | 117.1  | 3.2   | 95.2  | 1.2   | Mar.      |
| 4月        | 110.3  | ▲ 0.9 | 103.6   | 2.0   | 120.8  | 3.2   | 101.9   | 6.0   | Apr.      |
| 5月        | 110.3  | 0.0   | 104.3   | 2.0   | 122.3  | 1.2   | 112.9   | 4.2   | May       |
| 6月        | 109.2  | ▲ 1.0 | 104.6   | 1.1   | 119.9  | ▲ 2.0 | 116.4   | 2.7   | Jun.      |
| 7月        | 111.1  | 1.7   | 109.6   | 2.4   | 122.6  | 2.3   | 129.8   | 3.0   | Jul.      |
| 8月        | 111.9  | 0.7   | 114.2   | 2.8   | 120.0  | ▲ 2.1 | 134.0   | 1.6   | Aug.      |
| 9月        | 112.4  | 0.4   | 114.4   | 1.4   | 122.6  | 2.2   | 124.8   | 2.3   | Sep.      |
| 10月       | 112.4  | 0.0   | 115.1   | 2.9   | 129.3  | 5.5   | 134.6   | 9.0   | Oct.      |
| 11月       | 111.5  | ▲ 0.8 | 115.7   | 1.8   | 125.1  | ▲ 3.2 | 139.3   | 4.5   | Nov.      |

〈 16. その他工業 ; Other manufacturing 〉

平成22年 = 100  
index,2010= 100

|           | 生産 Production  |       |   |       | 生産者出荷 Shipments                                      |       |   |       |           |
|-----------|--|-------|---|-------|--|-------|---|-------|-----------|
|           | 季節調整済指数<br>Seasonally Adjusted Index                 |       | 原指数<br>Original Index                         |       | 季節調整済指数<br>Seasonally Adjusted Index                 |       | 原指数<br>Original Index                         |       |           |
|           | 前月(期)比<br>%Change From<br>Previous<br>Month(Quarter) |       | 前年<br>(同月期)比<br>%Change From<br>Previous Year |       | 前月(期)比<br>%Change From<br>Previous<br>Month(Quarter) |       | 前年<br>(同月期)比<br>%Change From<br>Previous Year |       |           |
| 平成 25 年   |  |       | 97.6  | ▲ 1.0 |  |       | 99.0  | 0.1   | C.Y. 2013 |
| 26 年      |  |       | 96.7  | ▲ 0.9 |  |       | 98.4  | ▲ 0.6 | 2014      |
| 27 年      |  |       | 93.7  | ▲ 3.1 |  |       | 94.9  | ▲ 3.6 | 2015      |
| 平成 25 年度  |  |       | 98.5  | 1.2   |  |       | 100.5   | 2.9   | F.Y. 2013 |
| 26 年度     |  |       | 95.8  | ▲ 2.7 |  |       | 97.0  | ▲ 3.5 | 2014      |
| 27 年度     |  |       | 93.3  | ▲ 2.6 |  |       | 94.5  | ▲ 2.6 | 2015      |
| 平成27 年 Ⅲ期 | 93.0   | ▲ 0.9 | 91.8  | ▲ 3.4 | 94.4   | ▲ 0.7 | 93.3  | ▲ 2.9 | Q3 2015   |
| Ⅳ期        | 92.5   | ▲ 0.5 | 94.6  | ▲ 2.7 | 93.7   | ▲ 0.7 | 96.1  | ▲ 2.5 | Q4        |
| 平成28 年 Ⅰ期 | 92.9   | 0.4   | 94.0  | ▲ 1.5 | 94.1   | 0.4   | 95.7  | ▲ 1.4 | Q1 2016   |
| Ⅱ期        | 92.5   | ▲ 0.4 | 91.6  | ▲ 1.3 | 93.4   | ▲ 0.7 | 91.4  | ▲ 1.7 | Q2        |
| Ⅲ期        | 92.5   | 0.0   | 91.3  | ▲ 0.5 | 93.9   | 0.5   | 92.7  | ▲ 0.6 | Q3        |
| 平成27 年 9月 | 92.8   | ▲ 0.1 | 95.1  | ▲ 4.0 | 94.3   | 0.4   | 97.0  | ▲ 3.7 | Sep. 2015 |
| 10月       | 92.6   | ▲ 0.2 | 96.4  | ▲ 4.3 | 94.9   | 0.6   | 99.1  | ▲ 3.3 | Oct.      |
| 11月       | 92.9   | 0.3   | 95.3  | ▲ 1.2 | 93.9   | ▲ 1.1 | 96.5  | ▲ 0.9 | Nov.      |
| 12月       | 92.1   | ▲ 0.9 | 92.0  | ▲ 2.4 | 92.3   | ▲ 1.7 | 92.6  | ▲ 3.3 | Dec.      |
| 平成28 年 1月 | 93.5   | 1.5   | 84.7  | ▲ 2.9 | 95.2   | 3.1   | 85.1  | ▲ 3.2 | Jan. 2016 |
| 2月        | 91.4   | ▲ 2.2 | 93.7  | ▲ 0.8 | 92.8   | ▲ 2.5 | 94.4  | ▲ 0.5 | Feb.      |
| 3月        | 93.7   | 2.5   | 103.5   | ▲ 1.1 | 94.3   | 1.6   | 107.5   | ▲ 0.9 | Mar.      |
| 4月        | 93.6   | ▲ 0.1 | 94.3  | ▲ 1.6 | 94.6   | 0.3   | 93.6  | ▲ 2.4 | Apr.      |
| 5月        | 90.8   | ▲ 3.0 | 85.3  | ▲ 1.3 | 91.7   | ▲ 3.1 | 85.4  | ▲ 0.9 | May       |
| 6月        | 93.2   | 2.6   | 95.1  | ▲ 1.2 | 94.0   | 2.5   | 95.1  | ▲ 2.0 | Jun.      |
| 7月        | 92.2   | ▲ 1.1 | 93.3  | ▲ 2.8 | 93.8   | ▲ 0.2 | 94.1  | ▲ 4.3 | Jul.      |
| 8月        | 92.3   | 0.1   | 84.9  | 0.8   | 93.2   | ▲ 0.6 | 86.0  | 1.7   | Aug.      |
| 9月        | 93.1   | 0.9   | 95.6  | 0.5   | 94.6   | 1.5   | 97.9  | 0.9   | Sep.      |
| 10月       | 91.9   | ▲ 1.3 | 94.8  | ▲ 1.7 | 93.4   | ▲ 1.3 | 96.1  | ▲ 3.0 | Oct.      |
| 11月       | 93.2   | 1.4   | 96.5  | 1.3   | 94.5   | 1.2   | 98.6  | 2.2   | Nov.      |

|           | 生産者在庫 Inventory                                      |       |   |       | 生産者在庫率 Inventory Ratio                               |       |   |       |           |
|-----------|--|-------|---|-------|--|-------|---|-------|-----------|
|           | 季節調整済指数<br>Seasonally Adjusted Index                 |       | 原指数<br>Original Index                         |       | 季節調整済指数<br>Seasonally Adjusted Index                 |       | 原指数<br>Original Index                         |       |           |
|           | 前月(期)比<br>%Change From<br>Previous<br>Month(Quarter) |       | 前年<br>(同月期)比<br>%Change From<br>Previous Year |       | 前月(期)比<br>%Change From<br>Previous<br>Month(Quarter) |       | 前年<br>(同月期)比<br>%Change From<br>Previous Year |       |           |
| 平成 25 年   |  |       | 100.4   | ▲ 2.1 |  |       | 99.0  | ▲ 3.0 | C.Y. 2013 |
| 26 年      |  |       | 100.5   | 0.1   |  |       | 96.4  | ▲ 2.6 | 2014      |
| 27 年      |  |       | 96.9  | ▲ 3.6 |  |       | 101.9   | 5.7   | 2015      |
| 平成 25 年度  |  |       | 90.0  | ▲ 6.8 |  |       | 96.1  | ▲ 6.6 | F.Y. 2013 |
| 26 年度     |  |       | 96.6  | 7.3   |  |       | 99.4  | 3.4   | 2014      |
| 27 年度     |  |       | 93.0  | ▲ 3.7 |  |       | 101.1   | 1.7   | 2015      |
| 平成27 年 Ⅲ期 | 97.6   | ▲ 2.3 | 98.3  | ▲ 1.8 | 100.6  | ▲ 3.4 | 104.1   | 2.1   | Q3 2015   |
| Ⅳ期        | 96.8   | ▲ 0.8 | 96.9  | ▲ 3.6 | 99.7   | ▲ 0.9 | 98.1  | ▲ 1.8 | Q4        |
| 平成28 年 Ⅰ期 | 98.1   | 1.3   | 93.0  | ▲ 3.7 | 99.8   | 0.1   | 97.7  | ▲ 3.4 | Q1 2016   |
| Ⅱ期        | 97.7   | ▲ 0.4 | 97.9  | ▲ 2.2 | 101.7  | 1.9   | 102.1   | ▲ 2.3 | Q2        |
| Ⅲ期        | 95.2   | ▲ 2.6 | 95.9  | ▲ 2.4 | 98.7   | ▲ 2.9 | 102.1   | ▲ 1.9 | Q3        |
| 平成27 年 9月 | 97.6   | ▲ 0.7 | 98.3  | ▲ 1.8 | 100.1  | ▲ 1.5 | 98.4  | 2.1   | Sep. 2015 |
| 10月       | 96.0   | ▲ 1.6 | 96.4  | ▲ 4.2 | 99.0   | ▲ 1.1 | 95.5  | ▲ 0.9 | Oct.      |
| 11月       | 96.1   | 0.1   | 96.9  | ▲ 4.9 | 99.7   | 0.7   | 98.8  | ▲ 3.6 | Nov.      |
| 12月       | 96.8   | 0.7   | 96.9  | ▲ 3.6 | 100.3  | 0.6   | 99.9  | ▲ 0.9 | Dec.      |
| 平成28 年 1月 | 97.0   | 0.2   | 99.7  | ▲ 4.2 | 101.0  | 0.7   | 110.5   | ▲ 0.9 | Jan. 2016 |
| 2月        | 97.9   | 0.9   | 100.8   | ▲ 4.9 | 99.3   | ▲ 1.7 | 99.4  | ▲ 5.3 | Feb.      |
| 3月        | 98.1   | 0.2   | 93.0  | ▲ 3.7 | 99.1   | ▲ 0.2 | 83.1  | ▲ 4.3 | Mar.      |
| 4月        | 98.9   | 0.8   | 94.9  | ▲ 2.7 | 102.6  | 3.5   | 97.1  | ▲ 1.6 | Apr.      |
| 5月        | 98.5   | ▲ 0.4 | 95.8  | ▲ 3.4 | 104.3  | 1.7   | 108.5   | ▲ 4.1 | May       |
| 6月        | 97.7   | ▲ 0.8 | 97.9  | ▲ 2.2 | 98.2   | ▲ 5.8 | 100.7   | ▲ 1.0 | Jun.      |
| 7月        | 97.1   | ▲ 0.6 | 99.1  | ▲ 1.5 | 101.4  | 3.3   | 101.9   | 1.4   | Jul.      |
| 8月        | 96.5   | ▲ 0.6 | 98.2  | ▲ 1.8 | 98.4   | ▲ 3.0 | 109.8   | ▲ 3.2 | Aug.      |
| 9月        | 95.2   | ▲ 1.3 | 95.9  | ▲ 2.4 | 96.3   | ▲ 2.1 | 94.7  | ▲ 3.8 | Sep.      |
| 10月       | 95.7   | 0.5   | 96.1  | ▲ 0.3 | 101.0  | 4.9   | 97.5  | 2.1   | Oct.      |
| 11月       | 95.3   | ▲ 0.4 | 96.1  | ▲ 0.8 | 95.3   | ▲ 5.6 | 94.5  | ▲ 4.4 | Nov.      |

< 17. 資本財 ; Capital goods >

平成22年 = 100  
index,2010= 100

|           | 生産 Production  |       |   |       | 生産者出荷 Shipments                                      |       |   |        |           |
|-----------|--|-------|---|-------|--|-------|---|--------|-----------|
|           | 季節調整済指数<br>Seasonally Adjusted<br>Index              |       | 原指数<br>Original Index                         |       | 季節調整済指数<br>Seasonally Adjusted<br>Index              |       | 原指数<br>Original Index                         |        |           |
|           | 前月(期)比<br>%Change From<br>Previous<br>Month(Quarter) |       | 前年<br>(同月期)比<br>%Change From<br>Previous Year |       | 前月(期)比<br>%Change From<br>Previous<br>Month(Quarter) |       | 前年<br>(同月期)比<br>%Change From<br>Previous Year |        |           |
| 平成 25 年   |  |       | 100.5   | ▲ 2.2 |  |       | 100.7   | ▲ 2.3  | C.Y. 2013 |
| 26 年      |  |       | 107.6   | 7.1   |  |       | 107.3   | 6.6    | 2014      |
| 27 年      |  |       | 105.8   | ▲ 1.7 |  |       | 104.9   | ▲ 2.2  | 2015      |
| 平成 25 年度  |  |       | 104.0   | 4.5   |  |       | 103.8   | 3.1    | F.Y. 2013 |
| 26 年度     |  |       | 107.4   | 3.3   |  |       | 106.3   | 2.4    | 2014      |
| 27 年度     |  |       | 104.4   | ▲ 2.8 |  |       | 103.8   | ▲ 2.4  | 2015      |
| 平成27 年 Ⅲ期 | 104.0  | ▲ 3.7 | 104.9   | ▲ 2.8 | 105.4  | ▲ 1.0 | 105.1   | ▲ 2.3  | Q3 2015   |
| Ⅳ期        | 102.9  | ▲ 1.1 | 100.7   | ▲ 4.3 | 103.4  | ▲ 1.9 | 99.5  | ▲ 4.0  | Q4        |
| 平成28 年 Ⅰ期 | 101.7  | ▲ 1.2 | 109.9   | ▲ 4.8 | 100.0  | ▲ 3.3 | 111.8   | ▲ 3.7  | Q1 2016   |
| Ⅱ期        | 103.7  | 2.0   | 98.0  | ▲ 4.0 | 104.6  | 4.6   | 96.9  | ▲ 1.7  | Q2        |
| Ⅲ期        | 104.8  | 1.1   | 105.8   | 0.9   | 104.7  | 0.1   | 104.8   | ▲ 0.3  | Q3        |
| 平成27 年 9月 | 101.6  | ▲ 2.4 | 111.1   | ▲ 5.9 | 102.7  | ▲ 4.5 | 115.5   | ▲ 6.4  | Sep. 2015 |
| 10月       | 104.0  | 2.4   | 100.7   | ▲ 5.5 | 104.9  | 2.1   | 99.2  | ▲ 4.9  | Oct.      |
| 11月       | 103.3  | ▲ 0.7 | 97.8  | ▲ 1.5 | 103.9  | ▲ 1.0 | 97.8  | ▲ 2.0  | Nov.      |
| 12月       | 101.5  | ▲ 1.7 | 103.5   | ▲ 5.6 | 101.3  | ▲ 2.5 | 101.5   | ▲ 5.0  | Dec.      |
| 平成28 年 1月 | 104.6  | 3.1   | 93.4  | ▲ 8.3 | 98.9   | ▲ 2.4 | 90.6  | ▲ 10.7 | Jan. 2016 |
| 2月        | 98.2   | ▲ 6.1 | 103.3   | ▲ 3.2 | 98.6   | ▲ 0.3 | 102.7   | ▲ 1.1  | Feb.      |
| 3月        | 102.2  | 4.1   | 132.9   | ▲ 3.5 | 102.6  | 4.1   | 142.2   | ▲ 0.6  | Mar.      |
| 4月        | 102.6  | 0.4   | 92.0  | ▲ 7.0 | 103.6  | 1.0   | 90.4  | ▲ 4.9  | Apr.      |
| 5月        | 104.0  | 1.4   | 93.0  | ▲ 1.3 | 105.1  | 1.4   | 90.7  | ▲ 0.1  | May       |
| 6月        | 104.4  | 0.4   | 108.9   | ▲ 3.7 | 105.0  | ▲ 0.1 | 109.5   | ▲ 0.5  | Jun.      |
| 7月        | 103.2  | ▲ 1.1 | 103.0   | ▲ 6.1 | 103.8  | ▲ 1.1 | 100.7   | ▲ 5.6  | Jul.      |
| 8月        | 104.7  | 1.5   | 97.0  | 3.3   | 104.4  | 0.6   | 92.1  | ▲ 1.2  | Aug.      |
| 9月        | 106.5  | 1.7   | 117.5   | 5.8   | 105.9  | 1.4   | 121.5   | 5.2    | Sep.      |
| 10月       | 105.0  | ▲ 1.4 | 99.9  | ▲ 0.8 | 106.7  | 0.8   | 99.0  | ▲ 0.2  | Oct.      |
| 11月       | 109.0  | 3.8   | 105.0   | 7.4   | 109.0  | 2.2   | 104.5   | 6.9    | Nov.      |

|           | 生産者在庫 Inventory                                      |       |   |        | 生産者在庫率 Inventory Ratio                               |       |   |       |           |
|-----------|--|-------|---|--------|--|-------|---|-------|-----------|
|           | 季節調整済指数<br>Seasonally Adjusted<br>Index              |       | 原指数<br>Original Index                         |        | 季節調整済指数<br>Seasonally Adjusted<br>Index              |       | 原指数<br>Original Index                         |       |           |
|           | 前月(期)比<br>%Change From<br>Previous<br>Month(Quarter) |       | 前年<br>(同月期)比<br>%Change From<br>Previous Year |        | 前月(期)比<br>%Change From<br>Previous<br>Month(Quarter) |       | 前年<br>(同月期)比<br>%Change From<br>Previous Year |       |           |
| 平成 25 年   |  |       | 119.0   | ▲ 3.5  |  |       | 99.5  | ▲ 1.1 | C.Y. 2013 |
| 26 年      |  |       | 127.2   | 6.9    |  |       | 95.2  | ▲ 4.3 | 2014      |
| 27 年      |  |       | 149.5   | 17.5   |  |       | 114.8   | 20.6  | 2015      |
| 平成 25 年度  |  |       | 101.0   | 0.4    |  |       | 96.5  | ▲ 6.0 | F.Y. 2013 |
| 26 年度     |  |       | 124.7   | 23.5   |  |       | 97.2  | 0.7   | 2014      |
| 27 年度     |  |       | 129.6   | 3.9    |  |       | 117.1   | 20.5  | 2015      |
| 平成27 年 Ⅲ期 | 159.9  | 1.7   | 154.4   | 28.7   | 122.9  | 7.8   | 122.4   | 29.8  | Q3 2015   |
| Ⅳ期        | 153.8  | ▲ 3.8 | 149.5   | 17.5   | 119.5  | ▲ 2.8 | 120.7   | 22.4  | Q4        |
| 平成28 年 Ⅰ期 | 150.6  | ▲ 2.1 | 129.6   | 3.9    | 112.6  | ▲ 5.8 | 106.5   | 9.6   | Q1 2016   |
| Ⅱ期        | 141.9  | ▲ 5.8 | 144.4   | ▲ 9.8  | 114.6  | 1.8   | 119.6   | 0.7   | Q2        |
| Ⅲ期        | 141.9  | 0.0   | 137.0   | ▲ 11.3 | 114.3  | ▲ 0.3 | 113.9   | ▲ 6.9 | Q3        |
| 平成27 年 9月 | 159.9  | ▲ 0.9 | 154.4   | 28.7   | 123.5  | ▲ 2.6 | 103.2   | 31.0  | Sep. 2015 |
| 10月       | 155.4  | ▲ 2.8 | 157.5   | 21.8   | 119.6  | ▲ 3.2 | 121.4   | 25.3  | Oct.      |
| 11月       | 153.8  | ▲ 1.0 | 155.5   | 18.7   | 119.1  | ▲ 0.4 | 122.6   | 20.2  | Nov.      |
| 12月       | 153.8  | 0.0   | 149.5   | 17.5   | 119.9  | 0.7   | 118.0   | 21.9  | Dec.      |
| 平成28 年 1月 | 144.5  | ▲ 6.0 | 154.7   | 11.3   | 111.3  | ▲ 7.2 | 130.3   | 15.6  | Jan. 2016 |
| 2月        | 141.7  | ▲ 1.9 | 149.1   | 2.4    | 108.0  | ▲ 3.0 | 109.2   | 3.8   | Feb.      |
| 3月        | 150.6  | 6.3   | 129.6   | 3.9    | 118.4  | 9.6   | 79.9  | 8.4   | Mar.      |
| 4月        | 148.2  | ▲ 1.6 | 134.5   | ▲ 2.0  | 118.2  | ▲ 0.2 | 119.3   | 6.4   | Apr.      |
| 5月        | 144.2  | ▲ 2.7 | 142.4   | ▲ 4.1  | 115.7  | ▲ 2.1 | 131.6   | 1.7   | May       |
| 6月        | 141.9  | ▲ 1.6 | 144.4   | ▲ 9.8  | 109.9  | ▲ 5.0 | 108.0   | ▲ 6.0 | Jun.      |
| 7月        | 135.6  | ▲ 4.4 | 147.0   | ▲ 14.8 | 113.7  | 3.5   | 117.7   | ▲ 4.0 | Jul.      |
| 8月        | 141.0  | 4.0   | 148.9   | ▲ 12.6 | 116.0  | 2.0   | 129.4   | ▲ 8.5 | Aug.      |
| 9月        | 141.9  | 0.6   | 137.0   | ▲ 11.3 | 113.3  | ▲ 2.3 | 94.7  | ▲ 8.2 | Sep.      |
| 10月       | 136.9  | ▲ 3.5 | 138.8   | ▲ 11.9 | 115.4  | 1.9   | 117.1   | ▲ 3.5 | Oct.      |
| 11月       | 138.8  | 1.4   | 140.3   | ▲ 9.8  | 110.5  | ▲ 4.2 | 113.8   | ▲ 7.2 | Nov.      |

< 18. 資本財(除. 輸送機械) ; Capital goods (excl. Transport equipment) >

平成22年 =100  
index,2010= 100

|           | 生産 Production  |       |   |       | 生産者出荷 Shipments                                      |       |   |        |           |
|-----------|--|-------|---|-------|--|-------|---|--------|-----------|
|           | 季節調整済指数<br>Seasonally Adjusted<br>Index              |       | 原指数<br>Original Index                         |       | 季節調整済指数<br>Seasonally Adjusted<br>Index              |       | 原指数<br>Original Index                         |        |           |
|           | 前月(期)比<br>%Change From<br>Previous<br>Month(Quarter) |       | 前年<br>(同月期)比<br>%Change From<br>Previous Year |       | 前月(期)比<br>%Change From<br>Previous<br>Month(Quarter) |       | 前年<br>(同月期)比<br>%Change From<br>Previous Year |        |           |
| 平成 25 年   |  |       | 103.3   | ▲ 1.5 |  |       | 103.8   | ▲ 1.6  | C.Y. 2013 |
| 26 年      |  |       | 111.8   | 8.2   |  |       | 113.4   | 9.2    | 2014      |
| 27 年      |  |       | 110.8   | ▲ 0.9 |  |       | 112.3   | ▲ 1.0  | 2015      |
| 平成 25 年度  |  |       | 107.4   | 5.8   |  |       | 108.3   | 5.5    | F.Y. 2013 |
| 26 年度     |  |       | 112.0   | 4.3   |  |       | 113.1   | 4.4    | 2014      |
| 27 年度     |  |       | 109.2   | ▲ 2.5 |  |       | 110.5   | ▲ 2.3  | 2015      |
| 平成27 年 Ⅲ期 | 109.1  | ▲ 3.9 | 109.6   | ▲ 2.1 | 111.6  | ▲ 1.8 | 112.2   | ▲ 1.3  | Q3 2015   |
| Ⅳ期        | 107.6  | ▲ 1.4 | 104.3   | ▲ 4.6 | 109.7  | ▲ 1.7 | 105.4   | ▲ 4.2  | Q4        |
| 平成28 年 Ⅰ期 | 105.9  | ▲ 1.6 | 116.4   | ▲ 5.1 | 107.1  | ▲ 2.4 | 120.1   | ▲ 5.5  | Q1 2016   |
| Ⅱ期        | 108.4  | 2.4   | 101.7   | ▲ 4.6 | 110.7  | 3.4   | 101.6   | ▲ 2.7  | Q2        |
| Ⅲ期        | 109.8  | 1.3   | 110.5   | 0.8   | 111.8  | 1.0   | 112.6   | 0.4    | Q3        |
| 平成27 年 9月 | 106.1  | ▲ 3.2 | 116.5   | ▲ 5.6 | 110.2  | ▲ 0.7 | 125.7   | ▲ 3.5  | Sep. 2015 |
| 10月       | 108.7  | 2.5   | 103.1   | ▲ 5.7 | 110.8  | 0.5   | 102.7   | ▲ 4.6  | Oct.      |
| 11月       | 108.2  | ▲ 0.5 | 100.4   | ▲ 1.5 | 110.4  | ▲ 0.4 | 102.3   | ▲ 1.5  | Nov.      |
| 12月       | 106.0  | ▲ 2.0 | 109.4   | ▲ 6.3 | 107.8  | ▲ 2.4 | 111.3   | ▲ 6.0  | Dec.      |
| 平成28 年 1月 | 108.4  | 2.3   | 97.3  | ▲ 8.8 | 112.3  | 4.2   | 97.1  | ▲ 10.7 | Jan. 2016 |
| 2月        | 102.8  | ▲ 5.2 | 107.3   | ▲ 3.4 | 103.2  | ▲ 8.1 | 109.4   | ▲ 1.5  | Feb.      |
| 3月        | 106.5  | 3.6   | 144.5   | ▲ 3.9 | 105.9  | 2.6   | 153.7   | ▲ 4.8  | Mar.      |
| 4月        | 108.1  | 1.5   | 96.2  | ▲ 6.1 | 111.4  | 5.2   | 95.4  | ▲ 3.7  | Apr.      |
| 5月        | 108.8  | 0.6   | 96.4  | ▲ 2.1 | 109.8  | ▲ 1.4 | 95.6  | ▲ 1.1  | May       |
| 6月        | 108.2  | ▲ 0.6 | 112.6   | ▲ 5.2 | 110.9  | 1.0   | 113.9   | ▲ 2.9  | Jun.      |
| 7月        | 107.8  | ▲ 0.4 | 106.0   | ▲ 6.5 | 111.6  | 0.6   | 107.0   | ▲ 4.9  | Jul.      |
| 8月        | 109.6  | 1.7   | 101.5   | 2.5   | 111.8  | 0.2   | 101.0   | 2.5    | Aug.      |
| 9月        | 112.0  | 2.2   | 124.1   | 6.5   | 112.1  | 0.3   | 129.9   | 3.3    | Sep.      |
| 10月       | 110.8  | ▲ 1.1 | 103.3   | 0.2   | 114.5  | 2.1   | 104.4   | 1.7    | Oct.      |
| 11月       | 115.2  | 4.0   | 108.7   | 8.3   | 117.0  | 2.2   | 110.2   | 7.7    | Nov.      |

|           | 生産者在庫 Inventory                                      |       |   |        | 生産者在庫率 Inventory Ratio                               |       |   |       |           |
|-----------|--|-------|---|--------|--|-------|---|-------|-----------|
|           | 季節調整済指数<br>Seasonally Adjusted<br>Index              |       | 原指数<br>Original Index                         |        | 季節調整済指数<br>Seasonally Adjusted<br>Index              |       | 原指数<br>Original Index                         |       |           |
|           | 前月(期)比<br>%Change From<br>Previous<br>Month(Quarter) |       | 前年<br>(同月期)比<br>%Change From<br>Previous Year |        | 前月(期)比<br>%Change From<br>Previous<br>Month(Quarter) |       | 前年<br>(同月期)比<br>%Change From<br>Previous Year |       |           |
| 平成 25 年   |  |       | 128.1   | ▲ 3.5  |  |       | 102.3   | 0.2   | C.Y. 2013 |
| 26 年      |  |       | 137.1   | 7.0    |  |       | 97.1  | ▲ 5.1 | 2014      |
| 27 年      |  |       | 166.8   | 21.7   |  |       | 121.0   | 24.6  | 2015      |
| 平成 25 年度  |  |       | 104.8   | 0.1    |  |       | 99.1  | ▲ 5.5 | F.Y. 2013 |
| 26 年度     |  |       | 132.6   | 26.5   |  |       | 99.4  | 0.3   | 2014      |
| 27 年度     |  |       | 139.2   | 5.0    |  |       | 123.9   | 24.6  | 2015      |
| 平成27 年 Ⅲ期 | 175.0  | 2.8   | 167.4   | 34.6   | 129.5  | 8.1   | 128.1   | 35.8  | Q3 2015   |
| Ⅳ期        | 168.6  | ▲ 3.7 | 166.8   | 21.7   | 127.8  | ▲ 1.3 | 130.3   | 27.6  | Q4        |
| 平成28 年 Ⅰ期 | 162.0  | ▲ 3.9 | 139.2   | 5.0    | 119.0  | ▲ 6.9 | 111.2   | 11.8  | Q1 2016   |
| Ⅱ期        | 153.3  | ▲ 5.4 | 156.7   | ▲ 9.9  | 122.2  | 2.7   | 128.6   | 2.1   | Q2        |
| Ⅲ期        | 154.3  | 0.7   | 147.6   | ▲ 11.8 | 120.6  | ▲ 1.3 | 119.3   | ▲ 6.9 | Q3        |
| 平成27 年 9月 | 175.0  | 0.0   | 167.4   | 34.6   | 132.0  | ▲ 0.3 | 108.5   | 38.7  | Sep. 2015 |
| 10月       | 170.7  | ▲ 2.5 | 171.2   | 27.0   | 128.5  | ▲ 2.7 | 130.1   | 31.7  | Oct.      |
| 11月       | 168.5  | ▲ 1.3 | 169.7   | 22.5   | 126.6  | ▲ 1.5 | 131.3   | 24.5  | Nov.      |
| 12月       | 168.6  | 0.1   | 166.8   | 21.7   | 128.4  | 1.4   | 129.6   | 27.2  | Dec.      |
| 平成28 年 1月 | 158.3  | ▲ 6.1 | 169.3   | 14.7   | 119.2  | ▲ 7.2 | 137.3   | 18.6  | Jan. 2016 |
| 2月        | 153.8  | ▲ 2.8 | 162.3   | 4.4    | 112.8  | ▲ 5.4 | 114.5   | 5.4   | Feb.      |
| 3月        | 162.0  | 5.3   | 139.2   | 5.0    | 125.1  | 10.9  | 81.7  | 10.1  | Mar.      |
| 4月        | 161.6  | ▲ 0.2 | 149.5   | 0.3    | 127.0  | 1.5   | 130.8   | 8.5   | Apr.      |
| 5月        | 157.9  | ▲ 2.3 | 155.3   | ▲ 2.6  | 124.1  | ▲ 2.3 | 140.2   | 4.3   | May       |
| 6月        | 153.3  | ▲ 2.9 | 156.7   | ▲ 9.9  | 115.4  | ▲ 7.0 | 114.7   | ▲ 6.5 | Jun.      |
| 7月        | 148.1  | ▲ 3.4 | 158.7   | ▲ 13.9 | 121.1  | 4.9   | 124.8   | ▲ 2.5 | Jul.      |
| 8月        | 151.9  | 2.6   | 160.4   | ▲ 13.2 | 120.7  | ▲ 0.3 | 134.6   | ▲ 8.9 | Aug.      |
| 9月        | 154.3  | 1.6   | 147.6   | ▲ 11.8 | 120.0  | ▲ 0.6 | 98.6  | ▲ 9.1 | Sep.      |
| 10月       | 149.5  | ▲ 3.1 | 149.9   | ▲ 12.4 | 122.2  | 1.8   | 123.7   | ▲ 4.9 | Oct.      |
| 11月       | 149.5  | 0.0   | 150.6   | ▲ 11.3 | 115.1  | ▲ 5.8 | 119.4   | ▲ 9.1 | Nov.      |

< 19. 建設財 ; Construction goods >

平成22年 = 100  
index,2010= 100

|           | 生産 Production  |       |   |       | 生産者出荷 Shipments                                      |       |   |       |           |
|-----------|--|-------|---|-------|--|-------|---|-------|-----------|
|           | 季節調整済指数<br>Seasonally Adjusted Index                 |       | 原指数<br>Original Index                         |       | 季節調整済指数<br>Seasonally Adjusted Index                 |       | 原指数<br>Original Index                         |       |           |
|           | 前月(期)比<br>%Change From<br>Previous<br>Month(Quarter) |       | 前年<br>(同月期)比<br>%Change From<br>Previous Year |       | 前月(期)比<br>%Change From<br>Previous<br>Month(Quarter) |       | 前年<br>(同月期)比<br>%Change From<br>Previous Year |       |           |
| 平成 25 年   |  |       | 104.5   | 2.4   |  |       | 104.8   | 3.6   | C.Y. 2013 |
| 26 年      |  |       | 102.5   | ▲ 1.9 |  |       | 102.8   | ▲ 1.9 | 2014      |
| 27 年      |  |       | 98.3  | ▲ 4.1 |  |       | 98.7  | ▲ 4.0 | 2015      |
| 平成 25 年度  |  |       | 106.1   | 4.6   |  |       | 106.6   | 5.2   | F.Y. 2013 |
| 26 年度     |  |       | 100.4   | ▲ 5.4 |  |       | 100.5   | ▲ 5.7 | 2014      |
| 27 年度     |  |       | 98.7  | ▲ 1.7 |  |       | 98.6  | ▲ 1.9 | 2015      |
| 平成27 年 Ⅲ期 | 98.9   | 0.8   | 97.9  | ▲ 1.5 | 99.4   | ▲ 0.4 | 98.6  | ▲ 1.6 | Q3 2015   |
| Ⅳ期        | 98.0   | ▲ 0.9 | 102.9   | ▲ 0.3 | 97.7   | ▲ 1.7 | 102.4   | ▲ 1.4 | Q4        |
| 平成28 年 Ⅰ期 | 98.3   | 0.3   | 99.7  | 1.4   | 96.7   | ▲ 1.0 | 99.0  | ▲ 0.4 | Q1 2016   |
| Ⅱ期        | 96.1   | ▲ 2.2 | 92.4  | ▲ 1.9 | 96.7   | 0.0   | 91.6  | ▲ 3.2 | Q2        |
| Ⅲ期        | 94.9   | ▲ 1.2 | 93.8  | ▲ 4.2 | 95.2   | ▲ 1.6 | 94.3  | ▲ 4.4 | Q3        |
| 平成27 年 9月 | 98.5   | 0.5   | 103.3   | ▲ 1.8 | 98.8   | 0.0   | 104.1   | ▲ 2.8 | Sep. 2015 |
| 10月       | 100.7  | 2.2   | 107.1   | ▲ 0.9 | 101.1  | 2.3   | 106.1   | ▲ 1.5 | Oct.      |
| 11月       | 97.5   | ▲ 3.2 | 102.7   | 1.0   | 96.6   | ▲ 4.5 | 101.7   | ▲ 0.7 | Nov.      |
| 12月       | 95.7   | ▲ 1.8 | 98.8  | ▲ 1.0 | 95.4   | ▲ 1.2 | 99.4  | ▲ 2.3 | Dec.      |
| 平成28 年 1月 | 99.5   | 4.0   | 92.5  | ▲ 2.1 | 98.7   | 3.5   | 92.2  | ▲ 3.2 | Jan. 2016 |
| 2月        | 94.0   | ▲ 5.5 | 94.8  | ▲ 0.9 | 93.8   | ▲ 5.0 | 94.3  | ▲ 2.5 | Feb.      |
| 3月        | 101.3  | 7.8   | 111.7   | 6.8   | 97.7   | 4.2   | 110.5   | 3.9   | Mar.      |
| 4月        | 96.6   | ▲ 4.6 | 91.0  | ▲ 3.8 | 97.7   | 0.0   | 90.5  | ▲ 4.8 | Apr.      |
| 5月        | 93.7   | ▲ 3.0 | 86.8  | ▲ 2.1 | 93.9   | ▲ 3.9 | 86.6  | ▲ 3.5 | May       |
| 6月        | 98.1   | 4.7   | 99.3  | 0.0   | 98.4   | 4.8   | 97.7  | ▲ 1.2 | Jun.      |
| 7月        | 96.2   | ▲ 1.9 | 94.6  | ▲ 7.7 | 96.1   | ▲ 2.3 | 94.5  | ▲ 8.0 | Jul.      |
| 8月        | 95.5   | ▲ 0.7 | 88.8  | 1.1   | 95.7   | ▲ 0.4 | 89.3  | 0.4   | Aug.      |
| 9月        | 93.1   | ▲ 2.5 | 97.9  | ▲ 5.2 | 93.7   | ▲ 2.1 | 99.0  | ▲ 4.9 | Sep.      |
| 10月       | 96.6   | 3.8   | 100.7   | ▲ 6.0 | 96.9   | 3.4   | 99.8  | ▲ 5.9 | Oct.      |
| 11月       | 95.9   | ▲ 0.7 | 103.0   | 0.3   | 97.4   | 0.5   | 104.5   | 2.8   | Nov.      |

|           | 生産者在庫 Inventory                                      |       |   |       | 生産者在庫率 Inventory Ratio                               |       |   |       |           |
|-----------|--|-------|---|-------|--|-------|---|-------|-----------|
|           | 季節調整済指数<br>Seasonally Adjusted Index                 |       | 原指数<br>Original Index                         |       | 季節調整済指数<br>Seasonally Adjusted Index                 |       | 原指数<br>Original Index                         |       |           |
|           | 前月(期)比<br>%Change From<br>Previous<br>Month(Quarter) |       | 前年<br>(同月期)比<br>%Change From<br>Previous Year |       | 前月(期)比<br>%Change From<br>Previous<br>Month(Quarter) |       | 前年<br>(同月期)比<br>%Change From<br>Previous Year |       |           |
| 平成 25 年   |  |       | 106.3   | ▲ 0.8 |  |       | 101.5   | ▲ 1.6 | C.Y. 2013 |
| 26 年      |  |       | 107.6   | 1.2   |  |       | 103.4   | 1.9   | 2014      |
| 27 年      |  |       | 102.9   | ▲ 4.4 |  |       | 106.5   | 3.0   | 2015      |
| 平成 25 年度  |  |       | 98.1  | ▲ 5.5 |  |       | 98.9  | ▲ 4.9 | F.Y. 2013 |
| 26 年度     |  |       | 102.0   | 4.0   |  |       | 106.8   | 8.0   | 2014      |
| 27 年度     |  |       | 99.3  | ▲ 2.6 |  |       | 106.9   | 0.1   | 2015      |
| 平成27 年 Ⅲ期 | 102.1  | 0.3   | 103.7   | ▲ 5.9 | 105.4  | 0.5   | 111.0   | ▲ 0.9 | Q3 2015   |
| Ⅳ期        | 103.1  | 1.0   | 102.9   | ▲ 4.4 | 107.2  | 1.7   | 100.9   | ▲ 1.6 | Q4        |
| 平成28 年 Ⅰ期 | 103.7  | 0.6   | 99.3  | ▲ 2.6 | 110.4  | 3.0   | 105.6   | 1.5   | Q1 2016   |
| Ⅱ期        | 100.6  | ▲ 3.0 | 102.5   | ▲ 1.2 | 108.2  | ▲ 2.0 | 113.8   | 3.2   | Q2        |
| Ⅲ期        | 99.4   | ▲ 1.2 | 100.9   | ▲ 2.7 | 105.5  | ▲ 2.5 | 111.0   | 0.0   | Q3        |
| 平成27 年 9月 | 102.1  | ▲ 0.8 | 103.7   | ▲ 5.9 | 106.3  | 0.8   | 106.7   | 3.1   | Sep. 2015 |
| 10月       | 101.1  | ▲ 1.0 | 103.5   | ▲ 6.6 | 103.8  | ▲ 2.4 | 97.2  | ▲ 2.9 | Oct.      |
| 11月       | 102.6  | 1.5   | 104.4   | ▲ 5.2 | 108.5  | 4.5   | 102.0   | ▲ 1.7 | Nov.      |
| 12月       | 103.1  | 0.5   | 102.9   | ▲ 4.4 | 109.4  | 0.8   | 103.5   | ▲ 0.1 | Dec.      |
| 平成28 年 1月 | 103.1  | 0.0   | 101.8   | ▲ 4.1 | 112.5  | 2.8   | 111.9   | 2.7   | Jan. 2016 |
| 2月        | 103.2  | 0.1   | 101.5   | ▲ 3.0 | 108.8  | ▲ 3.3 | 106.1   | 0.5   | Feb.      |
| 3月        | 103.7  | 0.5   | 99.3  | ▲ 2.6 | 109.9  | 1.0   | 98.9  | 1.5   | Mar.      |
| 4月        | 102.8  | ▲ 0.9 | 99.6  | ▲ 1.9 | 109.3  | ▲ 0.5 | 111.5   | 3.5   | Apr.      |
| 5月        | 102.4  | ▲ 0.4 | 101.2   | ▲ 1.2 | 110.3  | 0.9   | 119.9   | 2.6   | May       |
| 6月        | 100.6  | ▲ 1.8 | 102.5   | ▲ 1.2 | 105.1  | ▲ 4.7 | 110.0   | 3.6   | Jun.      |
| 7月        | 101.0  | 0.4   | 102.7   | ▲ 1.7 | 109.4  | 4.1   | 110.5   | 4.8   | Jul.      |
| 8月        | 99.9   | ▲ 1.1 | 102.4   | ▲ 2.9 | 102.7  | ▲ 6.1 | 117.6   | ▲ 2.6 | Aug.      |
| 9月        | 99.4   | ▲ 0.5 | 100.9   | ▲ 2.7 | 104.5  | 1.8   | 104.9   | ▲ 1.7 | Sep.      |
| 10月       | 99.9   | 0.5   | 102.3   | ▲ 1.2 | 110.7  | 5.9   | 103.6   | 6.6   | Oct.      |
| 11月       | 98.3   | ▲ 1.6 | 100.0   | ▲ 4.2 | 102.1  | ▲ 7.8 | 96.0  | ▲ 5.9 | Nov.      |

〈 20. 耐久消費財 ; Durable consumer goods 〉

平成22年 = 100  
index,2010= 100

|           | 生産 Production  |       |   |       | 生産者出荷 Shipments                                      |       |   |       |           |
|-----------|--|-------|---|-------|--|-------|---|-------|-----------|
|           | 季節調整済指数<br>Seasonally Adjusted Index                 |       | 原指数<br>Original Index                         |       | 季節調整済指数<br>Seasonally Adjusted Index                 |       | 原指数<br>Original Index                         |       |           |
|           | 前月(期)比<br>%Change From<br>Previous<br>Month(Quarter) |       | 前年<br>(同月期)比<br>%Change From<br>Previous Year |       | 前月(期)比<br>%Change From<br>Previous<br>Month(Quarter) |       | 前年<br>(同月期)比<br>%Change From<br>Previous Year |       |           |
| 平成 25 年   |  |       | 89.3  | ▲ 4.5 |  |       | 88.0  | ▲ 4.0 | C.Y. 2013 |
| 26 年      |  |       | 88.4  | ▲ 1.0 |  |       | 85.8  | ▲ 2.5 | 2014      |
| 27 年      |  |       | 84.0  | ▲ 5.0 |  |       | 82.3  | ▲ 4.1 | 2015      |
| 平成 25 年度  |  |       | 92.0  | 3.6   |  |       | 89.9  | 2.0   | F.Y. 2013 |
| 26 年度     |  |       | 85.9  | ▲ 6.6 |  |       | 83.9  | ▲ 6.7 | 2014      |
| 27 年度     |  |       | 84.2  | ▲ 2.0 |  |       | 81.6  | ▲ 2.7 | 2015      |
| 平成27 年 Ⅲ期 | 82.3   | ▲ 1.0 | 82.8  | ▲ 2.9 | 81.8   | 2.6   | 82.2  | ▲ 1.8 | Q3 2015   |
| Ⅳ期        | 84.8   | 3.0   | 85.3  | 3.0   | 83.1   | 1.6   | 83.4  | 2.0   | Q4        |
| 平成28 年 Ⅰ期 | 84.0   | ▲ 0.9 | 86.7  | 0.9   | 80.3   | ▲ 3.4 | 84.8  | ▲ 3.0 | Q1 2016   |
| Ⅱ期        | 83.2   | ▲ 1.0 | 82.1  | 0.1   | 79.3   | ▲ 1.2 | 75.4  | ▲ 0.7 | Q2        |
| Ⅲ期        | 85.5   | 2.8   | 85.6  | 3.4   | 82.5   | 4.0   | 82.7  | 0.6   | Q3        |
| 平成27 年 9月 | 82.1   | 0.2   | 87.6  | ▲ 1.8 | 81.0   | ▲ 1.2 | 89.2  | ▲ 2.7 | Sep. 2015 |
| 10月       | 86.1   | 4.9   | 88.2  | 1.5   | 85.6   | 5.7   | 83.0  | 1.8   | Oct.      |
| 11月       | 84.6   | ▲ 1.7 | 84.7  | 6.7   | 82.2   | ▲ 4.0 | 82.0  | 4.3   | Nov.      |
| 12月       | 83.7   | ▲ 1.1 | 82.9  | 0.9   | 81.5   | ▲ 0.9 | 85.2  | ▲ 0.1 | Dec.      |
| 平成28 年 1月 | 87.2   | 4.2   | 79.6  | ▲ 0.7 | 84.3   | 3.4   | 75.6  | ▲ 2.7 | Jan. 2016 |
| 2月        | 79.3   | ▲ 9.1 | 83.9  | ▲ 1.9 | 78.5   | ▲ 6.9 | 82.9  | ▲ 3.6 | Feb.      |
| 3月        | 85.4   | 7.7   | 96.6  | 5.0   | 78.1   | ▲ 0.5 | 95.9  | ▲ 2.7 | Mar.      |
| 4月        | 83.4   | ▲ 2.3 | 77.3  | ▲ 3.4 | 81.8   | 4.7   | 71.6  | ▲ 1.8 | Apr.      |
| 5月        | 82.3   | ▲ 1.3 | 76.6  | 3.0   | 76.5   | ▲ 6.5 | 67.7  | 1.5   | May       |
| 6月        | 83.8   | 1.8   | 92.4  | 0.9   | 79.7   | 4.2   | 87.0  | ▲ 1.4 | Jun.      |
| 7月        | 86.8   | 3.6   | 92.2  | ▲ 1.1 | 85.3   | 7.0   | 87.0  | ▲ 2.4 | Jul.      |
| 8月        | 84.6   | ▲ 2.5 | 75.2  | 11.1  | 79.7   | ▲ 6.6 | 71.5  | 4.5   | Aug.      |
| 9月        | 85.0   | 0.5   | 89.3  | 1.9   | 82.5   | 3.5   | 89.6  | 0.4   | Sep.      |
| 10月       | 86.1   | 1.3   | 85.7  | ▲ 2.8 | 88.0   | 6.7   | 82.8  | ▲ 0.2 | Oct.      |
| 11月       | 88.4   | 2.7   | 91.1  | 7.6   | 87.1   | ▲ 1.0 | 89.5  | 9.1   | Nov.      |

|           | 生産者在庫 Inventory                                      |        |   |        | 生産者在庫率 Inventory Ratio                               |        |   |        |           |
|-----------|--|--------|---|--------|--|--------|---|--------|-----------|
|           | 季節調整済指数<br>Seasonally Adjusted Index                 |        | 原指数<br>Original Index                         |        | 季節調整済指数<br>Seasonally Adjusted Index                 |        | 原指数<br>Original Index                         |        |           |
|           | 前月(期)比<br>%Change From<br>Previous<br>Month(Quarter) |        | 前年<br>(同月期)比<br>%Change From<br>Previous Year |        | 前月(期)比<br>%Change From<br>Previous<br>Month(Quarter) |        | 前年<br>(同月期)比<br>%Change From<br>Previous Year |        |           |
| 平成 25 年   |  |        | 91.0  | ▲ 26.3 |  |        | 97.6  | ▲ 26.0 | C.Y. 2013 |
| 26 年      |  |        | 122.1   | 34.2   |  |        | 111.5   | 14.2   | 2014      |
| 27 年      |  |        | 99.8  | ▲ 18.3 |  |        | 109.5   | ▲ 1.8  | 2015      |
| 平成 25 年度  |  |        | 81.5  | ▲ 0.1  |  |        | 90.5  | ▲ 32.2 | F.Y. 2013 |
| 26 年度     |  |        | 93.5  | 14.7   |  |        | 119.1   | 31.6   | 2014      |
| 27 年度     |  |        | 85.4  | ▲ 8.7  |  |        | 105.0   | ▲ 11.8 | 2015      |
| 平成27 年 Ⅲ期 | 100.2  | ▲ 11.1 | 96.0  | ▲ 18.2 | 101.0  | ▲ 12.7 | 103.4   | ▲ 21.1 | Q3 2015   |
| Ⅳ期        | 99.0   | ▲ 1.2  | 99.8  | ▲ 18.3 | 101.0  | 0.0    | 106.5   | ▲ 19.6 | Q4        |
| 平成28 年 Ⅰ期 | 105.8  | 6.9    | 85.4  | ▲ 8.7  | 102.8  | 1.8    | 96.4  | ▲ 15.7 | Q1 2016   |
| Ⅱ期        | 105.8  | 0.0    | 103.0   | ▲ 6.1  | 98.9   | ▲ 3.8  | 97.1  | ▲ 14.7 | Q2        |
| Ⅲ期        | 100.6  | ▲ 4.9  | 96.4  | 0.4    | 102.6  | 3.7    | 104.8   | 1.4    | Q3        |
| 平成27 年 9月 | 100.2  | ▲ 1.7  | 96.0  | ▲ 18.2 | 101.0  | ▲ 0.7  | 86.8  | ▲ 18.7 | Sep. 2015 |
| 10月       | 98.0   | ▲ 2.2  | 106.1   | ▲ 19.1 | 98.2   | ▲ 2.8  | 108.3   | ▲ 23.0 | Oct.      |
| 11月       | 100.4  | 2.4    | 111.7   | ▲ 16.8 | 103.6  | 5.5    | 114.2   | ▲ 17.8 | Nov.      |
| 12月       | 99.0   | ▲ 1.4  | 99.8  | ▲ 18.3 | 101.3  | ▲ 2.2  | 97.0  | ▲ 17.7 | Dec.      |
| 平成28 年 1月 | 97.0   | ▲ 2.0  | 106.4   | ▲ 17.8 | 101.9  | 0.6    | 119.4   | ▲ 15.8 | Jan. 2016 |
| 2月        | 94.0   | ▲ 3.1  | 96.9  | ▲ 22.0 | 98.6   | ▲ 3.2  | 96.6  | ▲ 20.6 | Feb.      |
| 3月        | 105.8  | 12.6   | 85.4  | ▲ 8.7  | 107.9  | 9.4    | 73.1  | ▲ 8.1  | Mar.      |
| 4月        | 100.8  | ▲ 4.7  | 87.2  | ▲ 12.9 | 94.2   | ▲ 12.7 | 87.7  | ▲ 21.6 | Apr.      |
| 5月        | 103.1  | 2.3    | 100.8   | ▲ 8.0  | 96.9   | 2.9    | 106.6   | ▲ 16.8 | May       |
| 6月        | 105.8  | 2.6    | 103.0   | ▲ 6.1  | 105.7  | 9.1    | 96.9  | ▲ 4.6  | Jun.      |
| 7月        | 99.2   | ▲ 6.2  | 104.9   | ▲ 6.5  | 102.0  | ▲ 3.5  | 105.6   | 1.6    | Jul.      |
| 8月        | 101.3  | 2.1    | 104.5   | ▲ 0.6  | 101.7  | ▲ 0.3  | 119.4   | 0.0    | Aug.      |
| 9月        | 100.6  | ▲ 0.7  | 96.4  | 0.4    | 104.1  | 2.4    | 89.5  | 3.1    | Sep.      |
| 10月       | 90.6   | ▲ 9.9  | 98.1  | ▲ 7.5  | 90.6   | ▲ 13.0 | 99.9  | ▲ 7.8  | Oct.      |
| 11月       | 88.5   | ▲ 2.3  | 98.5  | ▲ 11.8 | 85.3   | ▲ 5.8  | 94.0  | ▲ 17.7 | Nov.      |



< 21. 非耐久消費財 ; Non-durable consumer goods >

平成22年 = 100  
index,2010= 100

|           | 生産 Production  |       |   |       | 生産者出荷 Shipments                                      |       |   |       |           |
|-----------|--|-------|---|-------|--|-------|---|-------|-----------|
|           | 季節調整済指数<br>Seasonally Adjusted<br>Index              |       | 原指数<br>Original Index                         |       | 季節調整済指数<br>Seasonally Adjusted<br>Index              |       | 原指数<br>Original Index                         |       |           |
|           | 前月(期)比<br>%Change From<br>Previous<br>Month(Quarter) |       | 前年<br>(同月期)比<br>%Change From<br>Previous Year |       | 前月(期)比<br>%Change From<br>Previous<br>Month(Quarter) |       | 前年<br>(同月期)比<br>%Change From<br>Previous Year |       |           |
| 平成 25 年   |  |       | 99.2  | ▲ 0.4 |  |       | 98.1  | ▲ 0.2 | C.Y. 2013 |
| 26 年      |  |       | 99.0  | ▲ 0.2 |  |       | 97.3  | ▲ 0.8 | 2014      |
| 27 年      |  |       | 99.3  | 0.3   |  |       | 97.4  | 0.1   | 2015      |
| 平成 25 年度  |  |       | 100.3   | 1.2   |  |       | 99.2  | 1.4   | F.Y. 2013 |
| 26 年度     |  |       | 98.0  | ▲ 2.3 |  |       | 96.2  | ▲ 3.0 | 2014      |
| 27 年度     |  |       | 100.1   | 2.1   |  |       | 97.8  | 1.7   | 2015      |
| 平成27 年 Ⅲ期 | 100.1  | 2.1   | 101.9   | 2.5   | 97.3   | ▲ 0.1 | 99.0  | 1.1   | Q3 2015   |
| Ⅳ期        | 100.9  | 0.8   | 104.9   | 3.9   | 98.1   | 0.8   | 102.6   | 1.6   | Q4        |
| 平成28 年 Ⅰ期 | 100.3  | ▲ 0.6 | 94.8  | 3.6   | 97.7   | ▲ 0.4 | 93.2  | 2.2   | Q1 2016   |
| Ⅱ期        | 104.0  | 3.7   | 104.9   | 6.2   | 98.7   | 1.0   | 97.8  | 1.2   | Q2        |
| Ⅲ期        | 103.5  | ▲ 0.5 | 105.3   | 3.3   | 97.4   | ▲ 1.3 | 99.0  | 0.0   | Q3        |
| 平成27 年 9月 | 101.2  | 1.0   | 102.1   | 3.8   | 97.5   | ▲ 0.6 | 97.4  | 1.5   | Sep. 2015 |
| 10月       | 102.0  | 0.8   | 107.1   | 3.0   | 100.0  | 2.6   | 102.2   | 1.7   | Oct.      |
| 11月       | 100.3  | ▲ 1.7 | 102.7   | 4.7   | 96.5   | ▲ 3.5 | 97.2  | 1.4   | Nov.      |
| 12月       | 100.3  | 0.0   | 104.9   | 4.0   | 97.7   | 1.2   | 108.4   | 1.7   | Dec.      |
| 平成28 年 1月 | 99.7   | ▲ 0.6 | 83.7  | ▲ 2.9 | 97.6   | ▲ 0.1 | 82.9  | ▲ 1.9 | Jan. 2016 |
| 2月        | 99.8   | 0.1   | 96.4  | 4.4   | 98.2   | 0.6   | 94.0  | 2.8   | Feb.      |
| 3月        | 101.4  | 1.6   | 104.4   | 8.8   | 97.2   | ▲ 1.0 | 102.6   | 4.9   | Mar.      |
| 4月        | 105.9  | 4.4   | 106.8   | 6.9   | 101.2  | 4.1   | 100.1   | 2.8   | Apr.      |
| 5月        | 102.0  | ▲ 3.7 | 97.8  | 7.0   | 96.9   | ▲ 4.2 | 93.2  | 1.0   | May       |
| 6月        | 104.1  | 2.1   | 110.0   | 4.6   | 98.0   | 1.1   | 100.2   | 0.0   | Jun.      |
| 7月        | 103.3  | ▲ 0.8 | 108.7   | 0.9   | 98.1   | 0.1   | 100.7   | ▲ 1.0 | Jul.      |
| 8月        | 103.6  | 0.3   | 102.3   | 6.8   | 95.0   | ▲ 3.2 | 97.2  | ▲ 0.6 | Aug.      |
| 9月        | 103.7  | 0.1   | 104.9   | 2.7   | 99.0   | 4.2   | 99.1  | 1.7   | Sep.      |
| 10月       | 104.4  | 0.7   | 107.7   | 0.6   | 98.7   | ▲ 0.3 | 99.6  | ▲ 2.5 | Oct.      |
| 11月       | 102.9  | ▲ 1.4 | 107.1   | 4.3   | 97.6   | ▲ 1.1 | 99.6  | 2.5   | Nov.      |

|           | 生産者在庫 Inventory                                      |       |   |       | 生産者在庫率 Inventory Ratio                               |       |   |       |           |
|-----------|--|-------|---|-------|--|-------|---|-------|-----------|
|           | 季節調整済指数<br>Seasonally Adjusted<br>Index              |       | 原指数<br>Original Index                         |       | 季節調整済指数<br>Seasonally Adjusted<br>Index              |       | 原指数<br>Original Index                         |       |           |
|           | 前月(期)比<br>%Change From<br>Previous<br>Month(Quarter) |       | 前年<br>(同月期)比<br>%Change From<br>Previous Year |       | 前月(期)比<br>%Change From<br>Previous<br>Month(Quarter) |       | 前年<br>(同月期)比<br>%Change From<br>Previous Year |       |           |
| 平成 25 年   |  |       | 90.9  | ▲ 0.1 |  |       | 99.3  | 0.6   | C.Y. 2013 |
| 26 年      |  |       | 93.5  | 2.9   |  |       | 101.2   | 1.9   | 2014      |
| 27 年      |  |       | 94.4  | 1.0   |  |       | 99.5  | ▲ 1.7 | 2015      |
| 平成 25 年度  |  |       | 86.3  | ▲ 6.8 |  |       | 97.4  | ▲ 3.0 | F.Y. 2013 |
| 26 年度     |  |       | 90.2  | 4.5   |  |       | 102.6   | 5.3   | 2014      |
| 27 年度     |  |       | 96.9  | 7.4   |  |       | 99.9  | ▲ 2.6 | 2015      |
| 平成27 年 Ⅲ期 | 94.9   | 3.8   | 96.4  | ▲ 2.8 | 99.3   | 3.7   | 102.7   | ▲ 3.4 | Q3 2015   |
| Ⅳ期        | 97.3   | 2.5   | 94.4  | 1.0   | 101.7  | 2.4   | 102.7   | ▲ 0.4 | Q4        |
| 平成28 年 Ⅰ期 | 100.6  | 3.4   | 96.9  | 7.4   | 102.6  | 0.9   | 99.8  | 1.7   | Q1 2016   |
| Ⅱ期        | 103.8  | 3.2   | 102.4   | 13.7  | 103.2  | 0.6   | 101.8   | 7.8   | Q2        |
| Ⅲ期        | 104.8  | 1.0   | 106.5   | 10.5  | 109.1  | 5.7   | 112.9   | 9.9   | Q3        |
| 平成27 年 9月 | 94.9   | 2.7   | 96.4  | ▲ 2.8 | 99.7   | 0.9   | 101.4   | ▲ 3.1 | Sep. 2015 |
| 10月       | 95.0   | 0.1   | 98.0  | ▲ 2.0 | 98.4   | ▲ 1.3 | 100.0   | ▲ 3.2 | Oct.      |
| 11月       | 97.0   | 2.1   | 102.5   | ▲ 0.2 | 103.8  | 5.5   | 113.0   | 0.0   | Nov.      |
| 12月       | 97.3   | 0.3   | 94.4  | 1.0   | 102.9  | ▲ 0.9 | 95.0  | 2.2   | Dec.      |
| 平成28 年 1月 | 97.9   | 0.6   | 98.0  | 1.1   | 103.0  | 0.1   | 110.4   | 1.1   | Jan. 2016 |
| 2月        | 98.1   | 0.2   | 98.3  | 3.1   | 100.6  | ▲ 2.3 | 99.5  | 1.8   | Feb.      |
| 3月        | 100.6  | 2.5   | 96.9  | 7.4   | 104.1  | 3.5   | 89.4  | 2.2   | Mar.      |
| 4月        | 100.8  | 0.2   | 98.7  | 8.7   | 99.4   | ▲ 4.5 | 93.3  | 4.7   | Apr.      |
| 5月        | 102.2  | 1.4   | 100.0   | 11.7  | 104.0  | 4.6   | 104.4   | 7.3   | May       |
| 6月        | 103.8  | 1.6   | 102.4   | 13.7  | 106.3  | 2.2   | 107.7   | 11.3  | Jun.      |
| 7月        | 102.9  | ▲ 0.9 | 105.0   | 11.8  | 108.0  | 1.6   | 112.9   | 8.8   | Jul.      |
| 8月        | 107.3  | 4.3   | 107.2   | 16.1  | 111.0  | 2.8   | 115.7   | 12.3  | Aug.      |
| 9月        | 104.8  | ▲ 2.3 | 106.5   | 10.5  | 108.4  | ▲ 2.3 | 110.2   | 8.7   | Sep.      |
| 10月       | 103.5  | ▲ 1.2 | 106.7   | 8.9   | 110.1  | 1.6   | 111.9   | 11.9  | Oct.      |
| 11月       | 102.7  | ▲ 0.8 | 108.5   | 5.9   | 109.4  | ▲ 0.6 | 119.0   | 5.3   | Nov.      |

< 22. 生産財 ; Producer goods >

平成22年 = 100  
index,2010= 100

|           | 生産 Production  |       |   |       | 生産者出荷 Shipments                                      |       |   |       |           |
|-----------|--|-------|---|-------|--|-------|---|-------|-----------|
|           | 季節調整済指数<br>Seasonally Adjusted Index                 |       | 原指数<br>Original Index                         |       | 季節調整済指数<br>Seasonally Adjusted Index                 |       | 原指数<br>Original Index                         |       |           |
|           | 前月(期)比<br>%Change From<br>Previous<br>Month(Quarter) |       | 前年<br>(同月期)比<br>%Change From<br>Previous Year |       | 前月(期)比<br>%Change From<br>Previous<br>Month(Quarter) |       | 前年<br>(同月期)比<br>%Change From<br>Previous Year |       |           |
| 平成 25 年   |  |       | 96.1  | 0.1   |  |       | 97.2  | 0.6   | C.Y. 2013 |
| 26 年      |  |       | 98.0  | 2.0   |  |       | 98.5  | 1.3   | 2014      |
| 27 年      |  |       | 97.7  | ▲ 0.3 |  |       | 98.3  | ▲ 0.2 | 2015      |
| 平成 25 年度  |  |       | 97.6  | 3.2   |  |       | 98.6  | 3.2   | F.Y. 2013 |
| 26 年度     |  |       | 98.0  | 0.4   |  |       | 98.6  | 0.0   | 2014      |
| 27 年度     |  |       | 97.1  | ▲ 0.9 |  |       | 97.6  | ▲ 1.0 | 2015      |
| 平成27 年 Ⅲ期 | 96.7   | ▲ 1.2 | 97.7  | ▲ 0.5 | 97.3   | ▲ 1.1 | 98.0  | ▲ 0.5 | Q3 2015   |
| Ⅳ期        | 96.9   | 0.2   | 98.5  | ▲ 1.5 | 97.9   | 0.6   | 99.6  | ▲ 1.1 | Q4        |
| 平成28 年 Ⅰ期 | 95.6   | ▲ 1.3 | 95.7  | ▲ 2.5 | 95.6   | ▲ 2.3 | 96.7  | ▲ 2.9 | Q1 2016   |
| Ⅱ期        | 94.6   | ▲ 1.0 | 93.3  | ▲ 3.3 | 95.2   | ▲ 0.4 | 93.0  | ▲ 3.2 | Q2        |
| Ⅲ期        | 96.2   | 1.7   | 97.0  | ▲ 0.7 | 96.6   | 1.5   | 97.2  | ▲ 0.8 | Q3        |
| 平成27 年 9月 | 97.6   | 2.0   | 101.9   | ▲ 0.3 | 98.1   | 1.4   | 103.4   | ▲ 0.7 | Sep. 2015 |
| 10月       | 97.4   | ▲ 0.2 | 100.1   | ▲ 1.9 | 99.8   | 1.7   | 102.0   | ▲ 0.5 | Oct.      |
| 11月       | 97.3   | ▲ 0.1 | 98.2  | 0.4   | 97.9   | ▲ 1.9 | 98.5  | 0.8   | Nov.      |
| 12月       | 96.1   | ▲ 1.2 | 97.2  | ▲ 3.1 | 96.1   | ▲ 1.8 | 98.4  | ▲ 3.3 | Dec.      |
| 平成28 年 1月 | 98.4   | 2.4   | 92.2  | ▲ 3.8 | 98.2   | 2.2   | 91.8  | ▲ 5.0 | Jan. 2016 |
| 2月        | 93.0   | ▲ 5.5 | 93.0  | ▲ 1.8 | 93.6   | ▲ 4.7 | 93.9  | ▲ 2.2 | Feb.      |
| 3月        | 95.4   | 2.6   | 102.0   | ▲ 2.0 | 94.9   | 1.4   | 104.3   | ▲ 1.9 | Mar.      |
| 4月        | 95.8   | 0.4   | 93.3  | ▲ 4.6 | 96.1   | 1.3   | 92.5  | ▲ 4.6 | Apr.      |
| 5月        | 93.0   | ▲ 2.9 | 89.2  | ▲ 2.5 | 93.8   | ▲ 2.4 | 89.1  | ▲ 2.3 | May       |
| 6月        | 95.0   | 2.2   | 97.3  | ▲ 2.9 | 95.7   | 2.0   | 97.3  | ▲ 2.8 | Jun.      |
| 7月        | 94.5   | ▲ 0.5 | 96.4  | ▲ 5.2 | 96.2   | 0.5   | 96.7  | ▲ 3.9 | Jul.      |
| 8月        | 96.5   | 2.1   | 92.7  | 3.6   | 96.3   | 0.1   | 92.3  | 2.7   | Aug.      |
| 9月        | 97.7   | 1.2   | 102.0   | 0.1   | 97.4   | 1.1   | 102.7   | ▲ 0.7 | Sep.      |
| 10月       | 97.5   | ▲ 0.2 | 98.8  | ▲ 1.3 | 99.0   | 1.6   | 99.6  | ▲ 2.4 | Oct.      |
| 11月       | 99.6   | 2.2   | 101.9   | 3.8   | 100.4  | 1.4   | 102.6   | 4.2   | Nov.      |

|           | 生産者在庫 Inventory                                      |       |   |       | 生産者在庫率 Inventory Ratio                               |       |   |       |           |
|-----------|--|-------|---|-------|--|-------|---|-------|-----------|
|           | 季節調整済指数<br>Seasonally Adjusted Index                 |       | 原指数<br>Original Index                         |       | 季節調整済指数<br>Seasonally Adjusted Index                 |       | 原指数<br>Original Index                         |       |           |
|           | 前月(期)比<br>%Change From<br>Previous<br>Month(Quarter) |       | 前年<br>(同月期)比<br>%Change From<br>Previous Year |       | 前月(期)比<br>%Change From<br>Previous<br>Month(Quarter) |       | 前年<br>(同月期)比<br>%Change From<br>Previous Year |       |           |
| 平成 25 年   |  |       | 108.7   | 0.4   |  |       | 116.5   | 0.5   | C.Y. 2013 |
| 26 年      |  |       | 110.4   | 1.6   |  |       | 115.0   | ▲ 1.3 | 2014      |
| 27 年      |  |       | 111.8   | 1.3   |  |       | 118.9   | 3.4   | 2015      |
| 平成 25 年度  |  |       | 105.0   | ▲ 0.2 |  |       | 114.7   | ▲ 1.8 | F.Y. 2013 |
| 26 年度     |  |       | 106.2   | 1.1   |  |       | 116.1   | 1.2   | 2014      |
| 27 年度     |  |       | 109.9   | 3.5   |  |       | 120.7   | 4.0   | 2015      |
| 平成27 年 Ⅲ期 | 111.4  | 0.9   | 112.0   | 2.9   | 120.8  | 2.8   | 121.8   | 4.7   | Q3 2015   |
| Ⅳ期        | 111.4  | 0.0   | 111.8   | 1.3   | 121.0  | 0.2   | 118.9   | 2.5   | Q4        |
| 平成28 年 Ⅰ期 | 113.7  | 2.1   | 109.9   | 3.5   | 123.2  | 1.8   | 124.0   | 6.1   | Q1 2016   |
| Ⅱ期        | 113.7  | 0.0   | 112.6   | 2.9   | 124.0  | 0.6   | 124.5   | 5.6   | Q2        |
| Ⅲ期        | 109.7  | ▲ 3.5 | 110.3   | ▲ 1.5 | 121.5  | ▲ 2.0 | 122.3   | 0.4   | Q3        |
| 平成27 年 9月 | 111.4  | 0.3   | 112.0   | 2.9   | 121.1  | ▲ 1.8 | 118.4   | 5.6   | Sep. 2015 |
| 10月       | 110.6  | ▲ 0.7 | 111.0   | 1.8   | 119.2  | ▲ 1.6 | 116.1   | 2.0   | Oct.      |
| 11月       | 110.8  | 0.2   | 111.6   | 0.2   | 121.4  | 1.8   | 120.3   | 0.4   | Nov.      |
| 12月       | 111.4  | 0.5   | 111.8   | 1.3   | 122.5  | 0.9   | 120.4   | 5.2   | Dec.      |
| 平成28 年 1月 | 112.9  | 1.3   | 115.7   | 2.8   | 123.6  | 0.9   | 132.3   | 7.6   | Jan. 2016 |
| 2月        | 113.9  | 0.9   | 115.2   | 3.8   | 122.6  | ▲ 0.8 | 128.3   | 4.8   | Feb.      |
| 3月        | 113.7  | ▲ 0.2 | 109.9   | 3.5   | 123.4  | 0.7   | 111.3   | 5.6   | Mar.      |
| 4月        | 112.6  | ▲ 1.0 | 109.3   | 2.7   | 122.7  | ▲ 0.6 | 119.7   | 5.4   | Apr.      |
| 5月        | 113.7  | 1.0   | 113.0   | 3.4   | 126.5  | 3.1   | 131.5   | 6.7   | May       |
| 6月        | 113.7  | 0.0   | 112.6   | 2.9   | 122.9  | ▲ 2.8 | 122.4   | 4.6   | Jun.      |
| 7月        | 112.1  | ▲ 1.4 | 111.8   | 1.9   | 124.3  | 1.1   | 121.0   | 5.4   | Jul.      |
| 8月        | 110.7  | ▲ 1.2 | 113.6   | ▲ 0.4 | 119.4  | ▲ 3.9 | 127.9   | ▲ 3.2 | Aug.      |
| 9月        | 109.7  | ▲ 0.9 | 110.3   | ▲ 1.5 | 120.7  | 1.1   | 118.0   | ▲ 0.3 | Sep.      |
| 10月       | 109.4  | ▲ 0.3 | 109.8   | ▲ 1.1 | 120.9  | 0.2   | 117.8   | 1.5   | Oct.      |
| 11月       | 107.2  | ▲ 2.0 | 108.0   | ▲ 3.2 | 113.9  | ▲ 5.8 | 112.9   | ▲ 6.2 | Nov.      |

< 23. 鉱工業用生産財 ; For mining and manufacturing >

平成22年 =100  
index,2010= 100

|           | 生産 Production  |       |   |       | 生産者出荷 Shipments                                      |       |   |       |           |
|-----------|--|-------|---|-------|--|-------|---|-------|-----------|
|           | 季節調整済指数<br>Seasonally Adjusted<br>Index              |       | 原指数<br>Original Index                         |       | 季節調整済指数<br>Seasonally Adjusted<br>Index              |       | 原指数<br>Original Index                         |       |           |
|           | 前月(期)比<br>%Change From<br>Previous<br>Month(Quarter) |       | 前年<br>(同月期)比<br>%Change From<br>Previous Year |       | 前月(期)比<br>%Change From<br>Previous<br>Month(Quarter) |       | 前年<br>(同月期)比<br>%Change From<br>Previous Year |       |           |
| 平成 25 年   |  |       | 96.3  | 0.4   |  |       | 97.2  | 0.7   | C.Y. 2013 |
| 26 年      |  |       | 98.5  | 2.3   |  |       | 99.0  | 1.9   | 2014      |
| 27 年      |  |       | 98.4  | ▲ 0.1 |  |       | 98.8  | ▲ 0.2 | 2015      |
| 平成 25 年度  |  |       | 97.9  | 3.6   |  |       | 98.6  | 3.5   | F.Y. 2013 |
| 26 年度     |  |       | 98.6  | 0.7   |  |       | 99.1  | 0.5   | 2014      |
| 27 年度     |  |       | 97.8  | ▲ 0.8 |  |       | 98.1  | ▲ 1.0 | 2015      |
| 平成27 年 Ⅲ期 | 97.4   | ▲ 1.1 | 98.5  | ▲ 0.5 | 97.7   | ▲ 1.1 | 98.6  | ▲ 0.7 | Q3 2015   |
| Ⅳ期        | 97.7   | 0.3   | 99.1  | ▲ 1.3 | 98.6   | 0.9   | 100.1   | ▲ 0.9 | Q4        |
| 平成28 年 Ⅰ期 | 96.2   | ▲ 1.5 | 96.3  | ▲ 2.5 | 96.0   | ▲ 2.6 | 96.8  | ▲ 3.1 | Q1 2016   |
| Ⅱ期        | 95.1   | ▲ 1.1 | 93.7  | ▲ 3.5 | 95.6   | ▲ 0.4 | 93.5  | ▲ 3.3 | Q2        |
| Ⅲ期        | 96.7   | 1.7   | 97.8  | ▲ 0.7 | 97.1   | 1.6   | 98.0  | ▲ 0.6 | Q3        |
| 平成27 年 9月 | 98.3   | 2.1   | 102.9   | ▲ 0.1 | 98.7   | 1.9   | 104.6   | ▲ 0.7 | Sep. 2015 |
| 10月       | 98.2   | ▲ 0.1 | 100.9   | ▲ 1.7 | 100.3  | 1.6   | 102.8   | ▲ 0.6 | Oct.      |
| 11月       | 98.1   | ▲ 0.1 | 98.8  | 0.7   | 98.8   | ▲ 1.5 | 99.1  | 1.1   | Nov.      |
| 12月       | 96.8   | ▲ 1.3 | 97.5  | ▲ 3.0 | 96.8   | ▲ 2.0 | 98.4  | ▲ 3.2 | Dec.      |
| 平成28 年 1月 | 99.3   | 2.6   | 93.2  | ▲ 3.7 | 99.0   | 2.3   | 92.2  | ▲ 4.8 | Jan. 2016 |
| 2月        | 93.5   | ▲ 5.8 | 93.4  | ▲ 1.9 | 93.7   | ▲ 5.4 | 93.8  | ▲ 2.4 | Feb.      |
| 3月        | 95.7   | 2.4   | 102.3   | ▲ 2.1 | 95.2   | 1.6   | 104.5   | ▲ 2.2 | Mar.      |
| 4月        | 96.3   | 0.6   | 93.4  | ▲ 4.7 | 96.7   | 1.6   | 92.8  | ▲ 4.5 | Apr.      |
| 5月        | 93.4   | ▲ 3.0 | 89.7  | ▲ 2.6 | 93.9   | ▲ 2.9 | 89.4  | ▲ 2.5 | May       |
| 6月        | 95.5   | 2.2   | 98.0  | ▲ 3.2 | 96.1   | 2.3   | 98.3  | ▲ 2.9 | Jun.      |
| 7月        | 94.8   | ▲ 0.7 | 97.0  | ▲ 5.6 | 96.6   | 0.5   | 97.4  | ▲ 4.1 | Jul.      |
| 8月        | 97.0   | 2.3   | 93.4  | 3.8   | 96.9   | 0.3   | 92.6  | 3.2   | Aug.      |
| 9月        | 98.3   | 1.3   | 102.9   | 0.0   | 97.9   | 1.0   | 103.9   | ▲ 0.7 | Sep.      |
| 10月       | 98.2   | ▲ 0.1 | 99.5  | ▲ 1.4 | 99.5   | 1.6   | 100.3   | ▲ 2.4 | Oct.      |
| 11月       | 100.4  | 2.2   | 102.6   | 3.8   | 101.3  | 1.8   | 103.4   | 4.3   | Nov.      |

|           | 生産者在庫 Inventory                                      |       |   |       | 生産者在庫率 Inventory Ratio                               |       |   |       |           |
|-----------|--|-------|---|-------|--|-------|---|-------|-----------|
|           | 季節調整済指数<br>Seasonally Adjusted<br>Index              |       | 原指数<br>Original Index                         |       | 季節調整済指数<br>Seasonally Adjusted<br>Index              |       | 原指数<br>Original Index                         |       |           |
|           | 前月(期)比<br>%Change From<br>Previous<br>Month(Quarter) |       | 前年<br>(同月期)比<br>%Change From<br>Previous Year |       | 前月(期)比<br>%Change From<br>Previous<br>Month(Quarter) |       | 前年<br>(同月期)比<br>%Change From<br>Previous Year |       |           |
| 平成 25 年   |  |       | 110.2   | 0.9   |  |       | 117.9   | 1.0   | C.Y. 2013 |
| 26 年      |  |       | 111.9   | 1.5   |  |       | 116.3   | ▲ 1.4 | 2014      |
| 27 年      |  |       | 113.4   | 1.3   |  |       | 120.3   | 3.4   | 2015      |
| 平成 25 年度  |  |       | 107.1   | 1.2   |  |       | 116.4   | ▲ 1.0 | F.Y. 2013 |
| 26 年度     |  |       | 108.1   | 0.9   |  |       | 117.3   | 0.8   | 2014      |
| 27 年度     |  |       | 112.5   | 4.1   |  |       | 122.3   | 4.3   | 2015      |
| 平成27 年 Ⅲ期 | 113.0  | 0.7   | 113.2   | 3.3   | 122.0  | 2.2   | 122.4   | 4.8   | Q3 2015   |
| Ⅳ期        | 112.9  | ▲ 0.1 | 113.4   | 1.3   | 122.4  | 0.3   | 120.6   | 2.5   | Q4        |
| 平成28 年 Ⅰ期 | 116.2  | 2.9   | 112.5   | 4.1   | 125.2  | 2.3   | 126.8   | 6.6   | Q1 2016   |
| Ⅱ期        | 115.9  | ▲ 0.3 | 115.1   | 3.3   | 126.7  | 1.2   | 126.5   | 6.1   | Q2        |
| Ⅲ期        | 111.7  | ▲ 3.6 | 111.9   | ▲ 1.1 | 123.3  | ▲ 2.7 | 123.5   | 0.9   | Q3        |
| 平成27 年 9月 | 113.0  | 0.3   | 113.2   | 3.3   | 122.6  | ▲ 1.4 | 119.2   | 6.0   | Sep. 2015 |
| 10月       | 112.2  | ▲ 0.7 | 112.4   | 2.1   | 120.7  | ▲ 1.5 | 117.4   | 2.0   | Oct.      |
| 11月       | 112.4  | 0.2   | 113.2   | 0.3   | 122.5  | 1.5   | 122.0   | 0.2   | Nov.      |
| 12月       | 112.9  | 0.4   | 113.4   | 1.3   | 124.0  | 1.2   | 122.5   | 5.4   | Dec.      |
| 平成28 年 1月 | 114.3  | 1.2   | 117.5   | 2.9   | 124.5  | 0.4   | 134.3   | 7.8   | Jan. 2016 |
| 2月        | 116.0  | 1.5   | 117.6   | 4.2   | 125.0  | 0.4   | 131.6   | 5.4   | Feb.      |
| 3月        | 116.2  | 0.2   | 112.5   | 4.1   | 126.0  | 0.8   | 114.5   | 6.4   | Mar.      |
| 4月        | 114.9  | ▲ 1.1 | 111.4   | 3.1   | 124.9  | ▲ 0.9 | 121.9   | 5.6   | Apr.      |
| 5月        | 115.9  | 0.9   | 115.2   | 3.9   | 129.8  | 3.9   | 133.4   | 7.4   | May       |
| 6月        | 115.9  | 0.0   | 115.1   | 3.3   | 125.4  | ▲ 3.4 | 124.3   | 5.3   | Jun.      |
| 7月        | 114.2  | ▲ 1.5 | 113.8   | 2.4   | 126.6  | 1.0   | 122.2   | 6.3   | Jul.      |
| 8月        | 112.6  | ▲ 1.4 | 115.3   | ▲ 0.1 | 120.5  | ▲ 4.8 | 128.9   | ▲ 3.2 | Aug.      |
| 9月        | 111.7  | ▲ 0.8 | 111.9   | ▲ 1.1 | 122.8  | 1.9   | 119.4   | 0.2   | Sep.      |
| 10月       | 111.5  | ▲ 0.2 | 111.7   | ▲ 0.6 | 123.1  | 0.2   | 119.8   | 2.0   | Oct.      |
| 11月       | 109.2  | ▲ 2.1 | 110.0   | ▲ 2.8 | 115.6  | ▲ 6.1 | 115.1   | ▲ 5.7 | Nov.      |

業種・財別 生産・出荷・在庫・在庫率 指数

| 分類                | 生産 Production                        |             |                                       |                       |             |  | 生産者出荷 Shipments                      |             |                                       |                       |             |  |       |
|-------------------|--------------------------------------|-------------|---------------------------------------|-----------------------|-------------|--|--------------------------------------|-------------|---------------------------------------|-----------------------|-------------|--|-------|
|                   | 季節調整済指数<br>Seasonally Adjusted Index |             |                                       | 原指数<br>Original Index |             |  | 季節調整済指数<br>Seasonally Adjusted Index |             |                                       | 原指数<br>Original Index |             |  |       |
|                   | 10月<br>Oct.                          | 11月<br>Nov. | 前月比<br>%Change From<br>Previous Month | 10月<br>Oct.           | 11月<br>Nov. | 前年同月比<br>%Change From<br>Previous Year | 10月<br>Oct.                          | 11月<br>Nov. | 前月比<br>%Change From<br>Previous Month | 10月<br>Oct.           | 11月<br>Nov. | 前年同月比<br>%Change From<br>Previous Year |       |
| 業<br>種<br>分<br>類  | 鉱工業                                  | 98.4        | 99.9                                  | 1.5                   | 98.7        | 101.9                                  | 4.6                                  | 98.3        | 99.2                                  | 0.9                   | 96.9        | 100.7                                  | 5.0   |
|                   | 製造工業                                 | 98.5        | 99.9                                  | 1.4                   | 98.7        | 101.9                                  | 4.6                                  | 98.4        | 99.1                                  | 0.7                   | 97.0        | 100.7                                  | 5.0   |
|                   | 鉄鋼業                                  | 93.3        | 93.1                                  | ▲ 0.2                 | 95.5        | 93.6                                   | 1.5                                  | 99.9        | 97.7                                  | ▲ 2.2                 | 99.2        | 98.1                                   | 7.1   |
|                   | 非鉄金属工業                               | 98.2        | 99.8                                  | 1.6                   | 101.6       | 102.7                                  | 6.4                                  | 96.3        | 100.4                                 | 4.3                   | 98.4        | 101.7                                  | 8.7   |
|                   | 金属製品工業                               | 90.6        | 92.2                                  | 1.8                   | 94.8        | 97.4                                   | ▲ 0.1                                | 91.5        | 94.1                                  | 2.8                   | 95.6        | 101.4                                  | 2.6   |
|                   | はん用・生産用・業務用機械工業                      | 114.1       | 117.9                                 | 3.3                   | 109.4       | 113.5                                  | 8.5                                  | 117.5       | 118.5                                 | 0.9                   | 110.2       | 114.0                                  | 9.2   |
|                   | はん用機械工業                              | 100.1       | 102.7                                 | 2.6                   | 97.9        | 100.8                                  | 6.1                                  | 106.8       | 106.1                                 | ▲ 0.7                 | 101.7       | 103.4                                  | 11.9  |
|                   | 生産用機械工業                              | 125.8       | 127.3                                 | 1.2                   | 117.8       | 122.5                                  | 8.5                                  | 128.4       | 128.7                                 | 0.2                   | 117.8       | 123.3                                  | 7.5   |
|                   | 業務用機械工業                              | 104.0       | 112.9                                 | 8.6                   | 102.7       | 106.6                                  | 14.9                                 | 107.8       | 110.5                                 | 2.5                   | 101.4       | 104.0                                  | 10.6  |
|                   | 電子部品・デバイス工業                          | 99.6        | 103.2                                 | 3.6                   | 104.9       | 107.9                                  | 3.5                                  | 110.0       | 114.7                                 | 4.3                   | 115.4       | 117.7                                  | ▲ 2.6 |
|                   | 電気機械工業                               | 97.1        | 102.4                                 | 5.5                   | 90.5        | 98.6                                   | 3.1                                  | 95.0        | 100.1                                 | 5.4                   | 85.8        | 95.1                                   | 3.1   |
|                   | 情報通信機械工業                             | 54.6        | 56.8                                  | 4.0                   | 52.0        | 53.8                                   | 9.6                                  | 45.8        | 47.6                                  | 3.9                   | 42.9        | 46.5                                   | 5.0   |
|                   | 輸送機械工業                               | 102.1       | 104.1                                 | 2.0                   | 101.9       | 108.6                                  | 7.8                                  | 102.7       | 104.0                                 | 1.3                   | 99.7        | 106.5                                  | 9.0   |
|                   | 輸送機械工業(除. 船舶・同機関、鉄道車両、航空機)           | 103.0       | 105.1                                 | 2.0                   | 103.4       | 110.5                                  | 9.0                                  | 105.8       | 105.7                                 | ▲ 0.1                 | 102.5       | 109.2                                  | 8.8   |
|                   | 窯業・土石製品工業                            | 101.7       | 100.8                                 | ▲ 0.9                 | 105.4       | 104.9                                  | 6.3                                  | 101.4       | 101.7                                 | 0.3                   | 104.1       | 106.2                                  | 6.5   |
|                   | 化学工業                                 | 98.7        | -                                     | -                     | 101.5       | -                                      | -                                    | 95.7        | -                                     | -                     | 98.1        | -                                      | -     |
|                   | 化学工業(除. 医薬品)                         | 97.4        | 98.0                                  | 0.6                   | 99.0        | 101.4                                  | 3.5                                  | 94.7        | 96.7                                  | 2.1                   | 95.8        | 99.7                                   | 6.7   |
|                   | 石油・石炭製品工業                            | 87.6        | 89.6                                  | 2.3                   | 85.0        | 89.4                                   | 1.0                                  | 93.8        | 92.4                                  | ▲ 1.5                 | 90.2        | 92.5                                   | 0.2   |
|                   | プラスチック製品工業                           | 100.6       | 100.3                                 | ▲ 0.3                 | 102.7       | 103.6                                  | 0.5                                  | 98.1        | 98.7                                  | 0.6                   | 99.2        | 101.7                                  | 2.3   |
|                   | パルプ・紙・紙加工品工業                         | 97.6        | 97.1                                  | ▲ 0.5                 | 101.6       | 99.2                                   | ▲ 0.4                                | 95.5        | 96.9                                  | 1.5                   | 98.9        | 100.8                                  | 2.5   |
|                   | 繊維工業                                 | 91.3        | 92.0                                  | 0.8                   | 92.7        | 93.8                                   | ▲ 2.2                                | 90.6        | 92.4                                  | 2.0                   | 89.9        | 90.8                                   | ▲ 1.3 |
|                   | 食料品・たばこ工業                            | 102.2       | -                                     | -                     | 101.6       | -                                      | -                                    | 96.0        | -                                     | -                     | 95.6        | -                                      | -     |
|                   | その他工業                                | 91.9        | 93.2                                  | 1.4                   | 94.8        | 96.5                                   | 1.3                                  | 93.4        | 94.5                                  | 1.2                   | 96.1        | 98.6                                   | 2.2   |
|                   | ゴム製品工業                               | 91.5        | 91.6                                  | 0.1                   | 97.1        | 95.8                                   | 1.3                                  | 93.6        | 94.8                                  | 1.3                   | 100.4       | 100.7                                  | 2.1   |
|                   | 家具工業                                 | 101.8       | 105.0                                 | 3.1                   | 99.8        | 110.0                                  | 7.4                                  | 100.0       | 103.7                                 | 3.7                   | 94.0        | 103.4                                  | 6.2   |
|                   | 印刷業                                  | 85.5        | 85.7                                  | 0.2                   | 87.6        | 88.7                                   | ▲ 1.9                                | 85.4        | 85.6                                  | 0.2                   | 87.5        | 88.6                                   | ▲ 1.9 |
|                   | 木材・木製品工業                             | 96.2        | -                                     | -                     | 100.4       | -                                      | -                                    | 97.4        | -                                     | -                     | 101.9       | -                                      | -     |
| その他製品工業           | 101.7                                | 104.3       | 2.6                                   | 102.7                 | 104.8       | 3.9                                    | 93.9                                 | 94.0        | 0.1                                   | 91.7                  | 93.0        | 3.1                                    |       |
| 鉱業                | 83.4                                 | 93.2        | 11.8                                  | 79.0                  | 94.6        | 1.8                                    | 90.3                                 | 89.8        | ▲ 0.6                                 | 85.6                  | 91.6        | 4.0                                    |       |
| 《参考》              |                                      |             |                                       |                       |             |  |                                      |             |                                       |                       |             |  |       |
| 産業総合(鉱工業、電力・ガス事業) | 98.0                                 | 99.4        | 1.4                                   | 97.8                  | 101.0       | 4.4                                    | 97.9                                 | 98.7        | 0.8                                   | 96.0                  | 99.8        | 4.8                                    |       |
| 電力・ガス事業           | 88.9                                 | 89.9        | 1.1                                   | 81.5                  | 84.9        | 0.4                                    | 90.9                                 | 91.8        | 1.0                                   | 82.7                  | 86.7        | 1.0                                    |       |
| 財<br>分<br>類       | 鉱工業                                  | 98.4        | 99.9                                  | 1.5                   | 98.7        | 101.9                                  | 4.6                                  | 98.3        | 99.2                                  | 0.9                   | 96.9        | 100.7                                  | 5.0   |
|                   | 最終需要財                                | 99.7        | 100.8                                 | 1.1                   | 98.7        | 102.0                                  | 5.7                                  | 97.8        | 97.9                                  | 0.1                   | 94.3        | 98.8                                   | 6.0   |
|                   | 投資財                                  | 102.8       | 105.7                                 | 2.8                   | 100.1       | 104.5                                  | 5.7                                  | 104.0       | 105.9                                 | 1.8                   | 99.2        | 104.5                                  | 5.9   |
|                   | 資本財                                  | 105.0       | 109.0                                 | 3.8                   | 99.9        | 105.0                                  | 7.4                                  | 106.7       | 109.0                                 | 2.2                   | 99.0        | 104.5                                  | 6.9   |
|                   | 資本財(除. 輸送機械)                         | 110.8       | 115.2                                 | 4.0                   | 103.3       | 108.7                                  | 8.3                                  | 114.5       | 117.0                                 | 2.2                   | 104.4       | 110.2                                  | 7.7   |
|                   | 建設財                                  | 96.6        | 95.9                                  | ▲ 0.7                 | 100.7       | 103.0                                  | 0.3                                  | 96.9        | 97.4                                  | 0.5                   | 99.8        | 104.5                                  | 2.8   |
|                   | 消費財                                  | 96.1        | 96.1                                  | 0.0                   | 97.3        | 99.6                                   | 5.7                                  | 92.7        | 91.7                                  | ▲ 1.1                 | 90.1        | 93.9                                   | 6.0   |
|                   | 耐久消費財                                | 86.1        | 88.4                                  | 2.7                   | 85.7        | 91.1                                   | 7.6                                  | 88.0        | 87.1                                  | ▲ 1.0                 | 82.8        | 89.5                                   | 9.1   |
|                   | 非耐久消費財                               | 104.4       | 102.9                                 | ▲ 1.4                 | 107.7       | 107.1                                  | 4.3                                  | 98.7        | 97.6                                  | ▲ 1.1                 | 99.6        | 99.6                                   | 2.5   |
|                   | 生産財                                  | 97.5        | 99.6                                  | 2.2                   | 98.8        | 101.9                                  | 3.8                                  | 99.0        | 100.4                                 | 1.4                   | 99.6        | 102.6                                  | 4.2   |
| 鉱工業用生産財           | 98.2                                 | 100.4       | 2.2                                   | 99.5                  | 102.6       | 3.8                                    | 99.5                                 | 101.3       | 1.8                                   | 100.3                 | 103.4       | 4.3                                    |       |
| その他用生産財           | 89.3                                 | 90.9        | 1.8                                   | 91.1                  | 94.0        | 1.5                                    | 93.3                                 | 93.7        | 0.4                                   | 92.9                  | 95.6        | 2.6                                    |       |

Indices of Industrial Production, Producer's Shipments, Producer's Inventory of Finished Goods and Producer's Inventory Ratio of Finished Goods (Classification by Industry, Classification by Use of Goods)

| 生産者在庫 Inventory                   |          |                                 | 生産者在庫率 Inventory Ratio |          |                                  | 生産者在庫率 Inventory Ratio            |          |                                 | Inventory Ratio    |          |                                  | Classification  |
|-----------------------------------|----------|---------------------------------|------------------------|----------|----------------------------------|-----------------------------------|----------|---------------------------------|--------------------|----------|----------------------------------|---|
| 季節調整済指数 Seasonally Adjusted Index |          |                                 | 原指数 Original Index     |          |                                  | 季節調整済指数 Seasonally Adjusted Index |          |                                 | 原指数 Original Index |          |                                  |   |
| 10月 Oct.                          | 11月 Nov. | 前月比 %Change From Previous Month | 10月 Oct.               | 11月 Nov. | 前年同月比 %Change From Previous Year | 10月 Oct.                          | 11月 Nov. | 前月比 %Change From Previous Month | 10月 Oct.           | 11月 Nov. | 前年同月比 %Change From Previous Year |   |
| 108.6                             | 107.0    | ▲ 1.5                           | 110.7                  | 110.0    | ▲ 4.8                            | 114.2                             | 107.9    | ▲ 5.5                           | 113.6              | 109.6    | ▲ 6.6                            | Mining and manufacturing  |
| 108.6                             | 107.0    | ▲ 1.5                           | 110.7                  | 110.0    | ▲ 4.8                            | 114.2                             | 107.9    | ▲ 5.5                           | 113.6              | 109.6    | ▲ 6.6                            | Manufacturing   |
| 117.3                             | 115.5    | ▲ 1.5                           | 121.0                  | 119.8    | 3.6                              | 123.1                             | 122.5    | ▲ 0.5                           | 125.6              | 126.1    | 5.8                              | Iron and steel  |
| 114.5                             | 107.1    | ▲ 6.5                           | 110.6                  | 105.0    | ▲ 6.2                            | 124.9                             | 105.1    | ▲ 15.9                          | 114.8              | 104.2    | ▲ 15.4                           | Non-ferrous metals  |
| 118.4                             | 116.6    | ▲ 1.5                           | 126.1                  | 118.8    | ▲ 1.0                            | 136.7                             | 129.2    | ▲ 5.5                           | 133.3              | 122.8    | ▲ 0.8                            | Fabricated metals   |
| 144.7                             | 145.6    | 0.6                             | 145.2                  | 145.8    | ▲ 10.4                           | 125.7                             | 118.8    | ▲ 5.5                           | 125.7              | 122.2    | ▲ 7.4                            | General-purpose, production and business oriented machinery                   |
| 111.7                             | 111.5    | ▲ 0.2                           | 110.0                  | 111.4    | ▲ 4.1                            | 114.2                             | 106.6    | ▲ 6.7                           | 113.7              | 111.8    | ▲ 12.7                           | General-purpose machinery   |
| 161.7                             | 162.1    | 0.2                             | 164.5                  | 164.6    | ▲ 13.1                           | 127.7                             | 120.4    | ▲ 5.7                           | 130.6              | 125.1    | ▲ 6.6                            | Production machinery  |
| 129.6                             | 129.7    | 0.1                             | 122.0                  | 123.9    | ▲ 3.7                            | 130.4                             | 128.7    | ▲ 1.3                           | 124.3              | 126.1    | ▲ 3.5                            | Business oriented machinery   |
| 93.5                              | 83.7     | ▲ 10.5                          | 90.3                   | 84.0     | ▲ 23.8                           | 113.0                             | 93.4     | ▲ 17.3                          | 105.9              | 95.4     | ▲ 26.0                           | Electronic parts and devices  |
| 156.2                             | 154.9    | ▲ 0.8                           | 160.6                  | 163.2    | 4.1                              | 150.2                             | 142.4    | ▲ 5.2                           | 152.8              | 141.5    | 0.0                              | Electrical machinery  |
| 75.1                              | 75.0     | ▲ 0.1                           | 77.1                   | 79.9     | ▲ 4.3                            | 111.3                             | 137.3    | 23.4                            | 126.8              | 135.0    | 7.7                              | Information and communication electronics equipment                           |
| 73.7                              | 73.8     | 0.1                             | 82.5                   | 84.9     | ▲ 18.8                           | 77.4                              | 68.5     | ▲ 11.5                          | 86.4               | 79.2     | ▲ 26.1                           | Transport equipment   |
| 73.7                              | 73.8     | 0.1                             | 82.5                   | 84.9     | ▲ 18.8                           | 77.4                              | 68.5     | ▲ 11.5                          | 86.4               | 79.2     | ▲ 26.1                           | Transport equipment (excl. ships and ship engines, rail vehicle and aircraft) |
| 105.2                             | 104.7    | ▲ 0.5                           | 106.1                  | 105.2    | ▲ 3.3                            | 113.9                             | 106.5    | ▲ 6.5                           | 107.8              | 101.3    | ▲ 8.2                            | Ceramics, stone and clay products   |
| 106.3                             | -        | -                               | 104.1                  | -        | -                                | 118.3                             | -        | -                               | 111.5              | -        | -                                | Chemicals   |
| 106.3                             | 103.8    | ▲ 2.4                           | 104.1                  | 102.5    | ▲ 5.0                            | 118.3                             | 106.3    | ▲ 10.1                          | 111.5              | 104.0    | ▲ 13.1                           | Chemicals (excl. Drugs)   |
| 76.5                              | 75.4     | ▲ 1.4                           | 79.7                   | 77.8     | ▲ 13.7                           | 83.2                              | 82.8     | ▲ 0.5                           | 86.8               | 80.5     | ▲ 14.5                           | Petroleum and coal products   |
| 110.4                             | 108.3    | ▲ 1.9                           | 110.6                  | 110.1    | ▲ 2.6                            | 115.1                             | 108.2    | ▲ 6.0                           | 110.2              | 106.6    | ▲ 4.3                            | Plastic products  |
| 107.5                             | 105.4    | ▲ 2.0                           | 110.5                  | 105.6    | ▲ 1.8                            | 121.5                             | 115.4    | ▲ 5.0                           | 118.8              | 113.4    | ▲ 3.3                            | Pulp, paper and paper products  |
| 112.4                             | 111.5    | ▲ 0.8                           | 115.1                  | 115.7    | 1.8                              | 129.3                             | 125.1    | ▲ 3.2                           | 134.6              | 139.3    | 4.5                              | Textiles  |
| 108.2                             | -        | -                               | 106.4                  | -        | -                                | 118.3                             | -        | -                               | 110.4              | -        | -                                | Foods and tobacco   |
| 95.7                              | 95.3     | ▲ 0.4                           | 96.1                   | 96.1     | ▲ 0.8                            | 101.0                             | 95.3     | ▲ 5.6                           | 97.5               | 94.5     | ▲ 4.4                            | Other manufacturing   |
| 101.6                             | 98.6     | ▲ 3.0                           | 99.8                   | 93.4     | ▲ 1.3                            | 110.7                             | 101.0    | ▲ 8.8                           | 98.4               | 92.2     | ▲ 3.5                            | Rubber products   |
| 105.6                             | 107.0    | 1.3                             | 105.6                  | 114.7    | 2.7                              | 105.8                             | 98.6     | ▲ 6.8                           | 111.2              | 110.4    | ▲ 5.5                            | Furniture   |
| -                                 | -        | -                               | -                      | -        | -                                | -                                 | -        | -                               | -                  | -        | -                                | Printing  |
| 88.8                              | -        | -                               | 89.0                   | -        | -                                | 93.5                              | -        | -                               | 86.9               | -        | -                                | Wood and wood products  |
| 85.0                              | 85.4     | 0.5                             | 88.4                   | 91.2     | ▲ 6.4                            | 92.4                              | 89.5     | ▲ 3.1                           | 95.2               | 97.5     | ▲ 7.4                            | Other products  |
| 94.0                              | 96.4     | 2.6                             | 96.4                   | 99.3     | 3.9                              | 116.2                             | 115.5    | ▲ 0.6                           | 115.0              | 114.7    | 5.5                              | Mining  |
| 108.6                             | 107.0    | ▲ 1.5                           | 110.7                  | 110.0    | ▲ 4.8                            | 114.2                             | 107.9    | ▲ 5.5                           | 113.6              | 109.6    | ▲ 6.6                            | Industries (Mining and manufacturing, Electricity and gas)                    |
| -                                 | -        | -                               | -                      | -        | -                                | -                                 | -        | -                               | -                  | -        | -                                | Electricity and gas   |
| 108.6                             | 107.0    | ▲ 1.5                           | 110.7                  | 110.0    | ▲ 4.8                            | 114.2                             | 107.9    | ▲ 5.5                           | 113.6              | 109.6    | ▲ 6.6                            | Mining and manufacturing  |
| 107.5                             | 106.9    | ▲ 0.6                           | 111.9                  | 112.4    | ▲ 6.6                            | 105.5                             | 100.8    | ▲ 4.5                           | 108.1              | 105.3    | ▲ 7.3                            | Final demand goods  |
| 120.7                             | 121.1    | 0.3                             | 122.9                  | 122.8    | ▲ 7.9                            | 113.4                             | 106.9    | ▲ 5.7                           | 111.1              | 105.9    | ▲ 6.6                            | Investment goods  |
| 136.9                             | 138.8    | 1.4                             | 138.8                  | 140.3    | ▲ 9.8                            | 115.4                             | 110.5    | ▲ 4.2                           | 117.1              | 113.8    | ▲ 7.2                            | Capital goods   |
| 149.5                             | 149.5    | 0.0                             | 149.9                  | 150.6    | ▲ 11.3                           | 122.2                             | 115.1    | ▲ 5.8                           | 123.7              | 119.4    | ▲ 9.1                            | Capital goods (excl. Transport equipment)                                     |
| 99.9                              | 98.3     | ▲ 1.6                           | 102.3                  | 100.0    | ▲ 4.2                            | 110.7                             | 102.1    | ▲ 7.8                           | 103.6              | 96.0     | ▲ 5.9                            | Construction goods  |
| 95.4                              | 93.9     | ▲ 1.6                           | 101.5                  | 102.5    | ▲ 5.1                            | 98.7                              | 95.7     | ▲ 3.0                           | 105.1              | 104.8    | ▲ 7.8                            | Consumer goods  |
| 90.6                              | 88.5     | ▲ 2.3                           | 98.1                   | 98.5     | ▲ 11.8                           | 90.6                              | 85.3     | ▲ 5.8                           | 99.9               | 94.0     | ▲ 17.7                           | Durable consumer goods  |
| 103.5                             | 102.7    | ▲ 0.8                           | 106.7                  | 108.5    | 5.9                              | 110.1                             | 109.4    | ▲ 0.6                           | 111.9              | 119.0    | 5.3                              | Non-durable consumer goods  |
| 109.4                             | 107.2    | ▲ 2.0                           | 109.8                  | 108.0    | ▲ 3.2                            | 120.9                             | 113.9    | ▲ 5.8                           | 117.8              | 112.9    | ▲ 6.2                            | Producer goods  |
| 111.5                             | 109.2    | ▲ 2.1                           | 111.7                  | 110.0    | ▲ 2.8                            | 123.1                             | 115.6    | ▲ 6.1                           | 119.8              | 115.1    | ▲ 5.7                            | For mining and manufacturing  |
| 88.0                              | 86.8     | ▲ 1.4                           | 90.0                   | 87.7     | ▲ 8.5                            | 99.5                              | 96.0     | ▲ 3.5                           | 98.2               | 91.1     | ▲ 11.6                           | For other uses  |

# 平成28年 12月の製造工業生産予測調査結果

Survey of Production Forecast, December 2016

(1)前月比(季節調整済)

Percent change from previous month (Seasonally Adjusted)

(%)

(2)実現率及び予測修正率

Realization Ratio and

Amendment Ratio

(%)

| 分 類         |   | 11月 Nov.<br>Last Month | 12月 Dec.<br>見込み<br>This Month | 1月 Jan.<br>見込み<br>Next Month | 11月の<br>実現率<br>Realization Ratio | 12月の<br>予測修正率<br>Amendment Ratio |
|-------------|---|------------------------|-------------------------------|------------------------------|----------------------------------|----------------------------------|
| 業<br>種<br>別 | 製 造 工 業<br>Manufacturing  | ( 4.5 )                | 2.0<br>( ▲ 0.6 )              | 2.2                          | ▲ 1.8                            | 0.8                              |
|             | 鉄 鋼 業<br>Iron and steel   | ( ▲ 1.7 )              | 3.9<br>( 4.5 )                | ▲ 0.4                        | ▲ 0.3                            | ▲ 0.9                            |
|             | 非 鉄 金 属 工 業<br>Non-ferrous metals   | ( 2.8 )                | 2.1<br>( ▲ 0.4 )              | 1.1                          | ▲ 0.2                            | 2.3                              |
|             | 金 属 製 品 工 業<br>Fabricated metals  | ( 4.0 )                | 3.6<br>( 1.5 )                | ▲ 2.4                        | ▲ 1.7                            | 0.4                              |
|             | はん用・生産用・業務用機械工業<br>General-purpose, production and<br>business oriented machinery | ( 12.2 )               | 0.9<br>( ▲ 4.8 )              | 8.4                          | ▲ 5.1                            | 0.5                              |
|             | 電子部品・デバイス工業<br>Electronic parts and devices                                       | ( 1.2 )                | 4.2<br>( 3.4 )                | 6.6                          | 3.1                              | 4.0                              |
|             | 電 気 機 械 工 業<br>Electrical machinery   | ( 9.5 )                | 2.0<br>( ▲ 0.6 )              | 2.6                          | ▲ 2.7                            | ▲ 0.1                            |
|             | 情 報 通 信 機 械 工 業<br>Information and communication<br>electronics equipment         | ( 9.3 )                | 2.3<br>( ▲ 5.4 )              | 6.3                          | ▲ 9.4                            | ▲ 2.0                            |
|             | 輸 送 機 械 工 業<br>Transport equipment  | ( 1.3 )                | 3.0<br>( 2.2 )                | ▲ 6.9                        | 0.3                              | 1.2                              |
|             | 化 学 工 業<br>Chemicals  | ( 3.2 )                | 2.2<br>( 0.8 )                | ▲ 3.3                        | ▲ 1.5                            | ▲ 0.1                            |
|             | 紙 ・ パ ル プ 工 業<br>Pulp and paper   | ( 0.7 )                | 6.3<br>( 3.0 )                | ▲ 1.8                        | ▲ 3.0                            | 0.2                              |
|             | そ の 他<br>Others   | ( 1.7 )                | 1.6<br>( ▲ 1.2 )              | ▲ 2.1                        | ▲ 1.4                            | 1.4                              |

(参考)

|   |         |           |       |
|---|---------|-----------|-------|
| 製 造 工 業 (原系列)<br>Manufacturing (Original) |         | 1.7       | ▲ 4.2 |
| (前月調査による前月比)                              | ( 6.3 ) | ( ▲ 0.9 ) |       |

※ ( )内は前月調査による前月比を示す。

Parenttheses indicate the percent change from previous month in the previous survey.

※ 調査票の提出期日は毎月10日となっている。

The deadline of submission from principal entrepreneurs is the 10th of month.

### 製造工業生産予測指数(季節調整済) Indices of Production Forecast (Seasonally Adjusted Index)

平成22年=100  
index2010=100

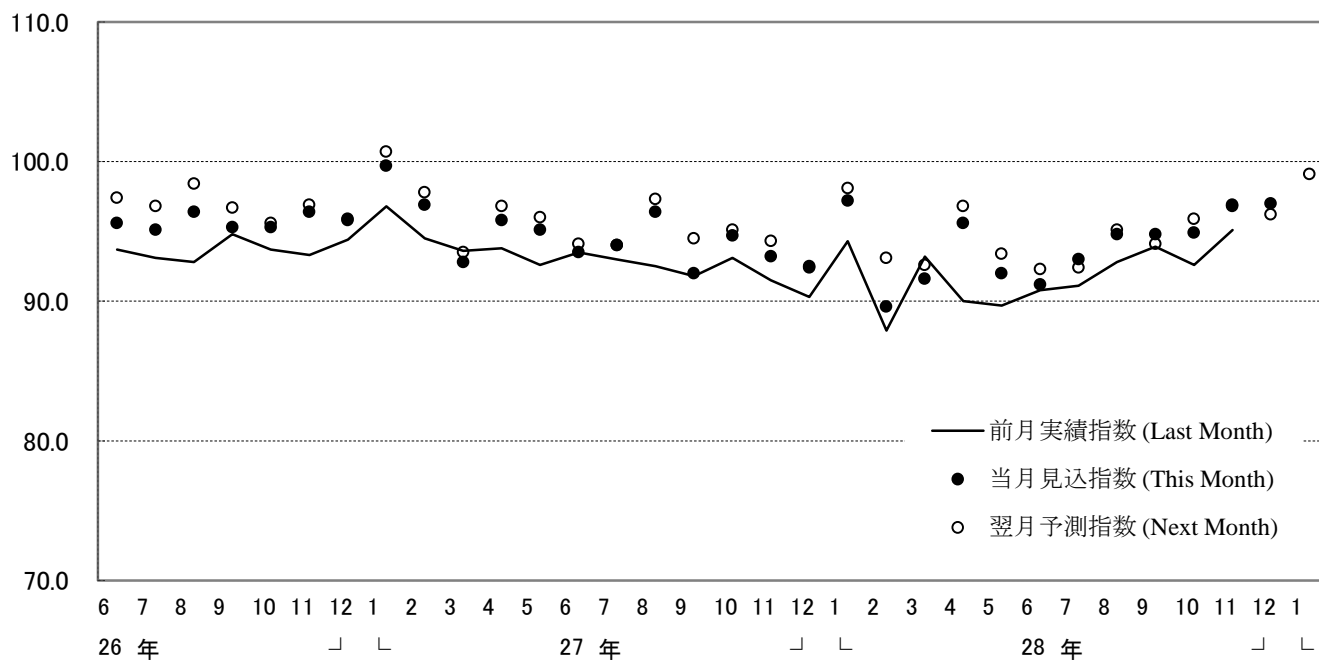

### 製造工業の実現率・予測修正率(増減率) Realization Ratio and Amendment Ratio (Percent Change From Previous Month)

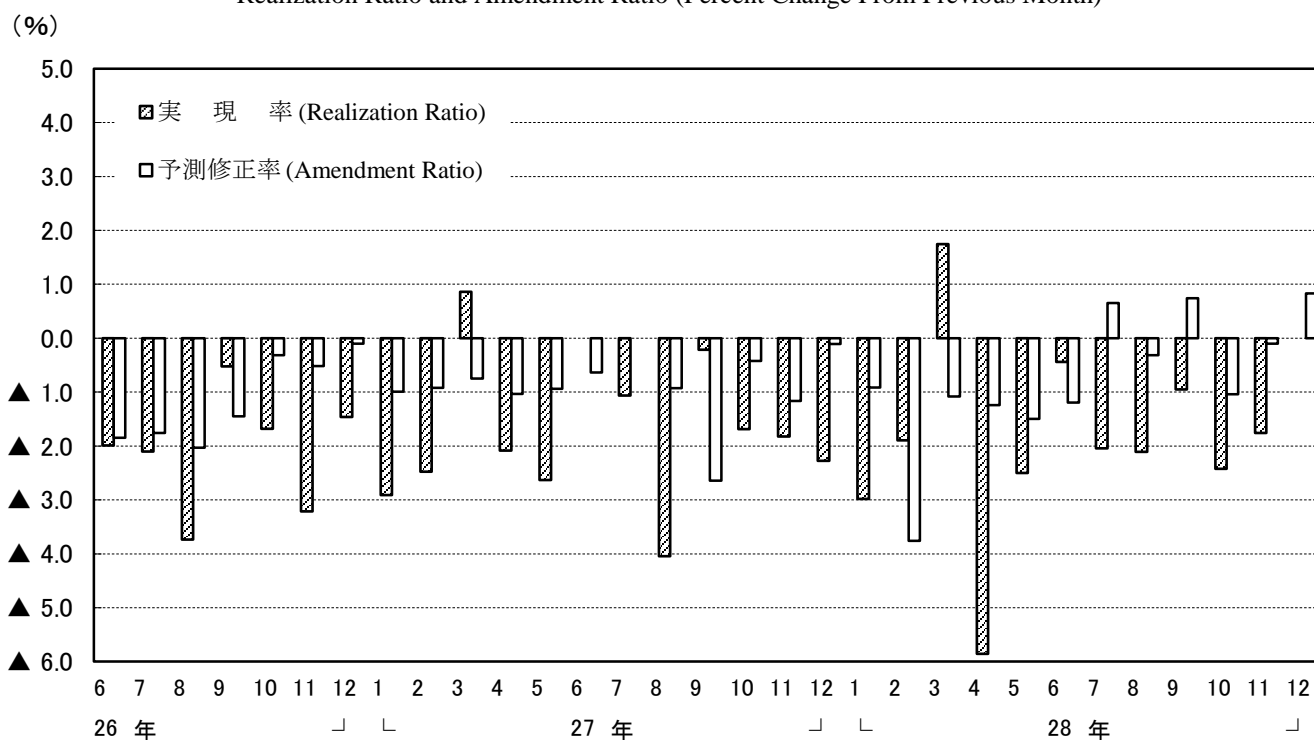

(注) このグラフは、製造工業生産予測指数の動きを表現したもので、鉱工業生産指数ではない。

Note: This graph shows the changes in indices of Production Forecast and doesn't show the very changes in Indices of Industrial Production.

<1. 製造工業：Manufacturing>

| 年 月   | 季節調整指数                    |                     |                     | 前月比<br>%Change<br>From Previous<br>Month |                     |                     | 実現率<br>Realization<br>Ratio | 予測修正率<br>Amendment<br>Ratio | 原指数                |                     |                     | 前年同月比<br>%Change<br>From Previous<br>Year |                     |                     | (参考)原指数による                  |                             | Year and<br>Month |                     |
|-------|---------------------------|---------------------|---------------------|--|---------------------|---------------------|-----------------------------|-----------------------------|--------------------|---------------------|---------------------|---|---------------------|---------------------|-----------------------------|-----------------------------|-------------------|---------------------|
|       | Seasonally Adjusted Index |                     |                     | %Change<br>From Previous<br>Month        |                     |                     |                             |                             | Original Index     |                     |                     | %Change<br>From Previous<br>Year          |                     |                     | 実現率<br>Realization<br>Ratio | 予測修正率<br>Amendment<br>Ratio |                   |                     |
|       | 前月実績<br>Last Month        | 当月見込み<br>This Month | 翌月見込み<br>Next Month | 前月実績<br>Last Month                       | 当月見込み<br>This Month | 翌月見込み<br>Next Month |                             |                             | 前月実績<br>Last Month | 当月見込み<br>This Month | 翌月見込み<br>Next Month | 前月実績<br>Last Month                        | 当月見込み<br>This Month | 翌月見込み<br>Next Month | 前月実績<br>Last Month          | 当月見込み<br>This Month         |                   | 翌月見込み<br>Next Month |
| 平成27年 | 10月調査                     | 91.8                | 94.7                | 94.3                                     | ▲0.8                | 3.2                 | ▲0.4                        | ▲0.2                        | ▲0.4               | 96.6                | 95.3                | 93.6                                      | ▲4.2                | 0.1                 | 3.1                         | ▲0.2                        | ▲0.4              | Oct. 2015           |
|       | 11月調査                     | 93.1                | 93.2                | 92.5                                     | ▲1.4                | 0.1                 | ▲0.8                        | ▲1.7                        | ▲1.2               | 93.6                | 92.5                | 94.3                                      | ▲1.7                | 1.9                 | ▲1.6                        | ▲1.8                        | ▲1.2              | Nov.                |
|       | 12月調査                     | 91.5                | 92.4                | 98.1                                     | ▲1.7                | 1.0                 | 6.2                         | ▲1.8                        | ▲0.1               | 90.8                | 94.2                | 90.9                                      | 0.0                 | ▲1.7                | ▲0.2                        | ▲1.8                        | ▲0.1              | Dec.                |
| 平成28年 | 1月調査                      | 90.3                | 97.2                | 93.1                                     | ▲1.3                | 7.6                 | ▲4.2                        | ▲2.3                        | ▲0.9               | 92.1                | 90.1                | 94.8                                      | ▲3.9                | ▲1.1                | 3.4                         | ▲2.2                        | ▲0.9              | Jan. 2016           |
|       | 2月調査                      | 94.3                | 89.6                | 92.6                                     | 4.4                 | ▲5.0                | 3.3                         | ▲3.0                        | ▲3.8               | 87.4                | 91.2                | 106.0                                     | ▲4.1                | ▲0.5                | ▲0.1                        | ▲3.0                        | ▲3.8              | Feb.                |
|       | 3月調査                      | 87.9                | 91.6                | 96.8                                     | ▲6.8                | 4.2                 | 5.7                         | ▲1.9                        | ▲1.1               | 89.5                | 104.8               | 90.7                                      | ▲2.4                | 1.2                 | 1.6                         | ▲1.9                        | ▲1.1              | Mar.                |
|       | 4月調査                      | 93.2                | 95.6                | 93.4                                     | 6.0                 | 2.6                 | ▲2.3                        | 1.7                         | ▲1.2               | 106.6               | 89.6                | 87.2                                      | 0.5                 | 0.3                 | 2.5                         | 1.7                         | ▲1.2              | Apr.                |
|       | 5月調査                      | 90.0                | 92.0                | 92.3                                     | ▲3.4                | 2.2                 | 0.3                         | ▲5.9                        | ▲1.5               | 84.3                | 85.9                | 95.6                                      | ▲5.6                | 0.9                 | ▲1.3                        | ▲5.9                        | ▲1.5              | May                 |
|       | 6月調査                      | 89.7                | 91.2                | 92.4                                     | ▲0.3                | 1.7                 | 1.3                         | ▲2.5                        | ▲1.2               | 83.7                | 94.5                | 94.4                                      | ▲1.6                | ▲2.5                | ▲3.7                        | ▲2.6                        | ▲1.2              | Jun.                |
|       | 7月調査                      | 90.8                | 93.0                | 95.1                                     | 1.2                 | 2.4                 | 2.3                         | ▲0.4                        | 0.6                | 94.1                | 95.0                | 89.3                                      | ▲2.9                | ▲3.1                | 5.4                         | ▲0.4                        | 0.6               | Jul.                |
|       | 8月調査                      | 91.1                | 94.8                | 94.1                                     | 0.3                 | 4.1                 | ▲0.7                        | ▲2.0                        | ▲0.3               | 93.1                | 89.1                | 99.6                                      | ▲5.0                | 5.2                 | 3.1                         | ▲2.0                        | ▲0.2              | Aug.                |
|       | 9月調査                      | 92.8                | 94.8                | 95.9                                     | 1.9                 | 2.2                 | 1.2                         | ▲2.1                        | 0.7                | 87.2                | 100.3               | 95.0                                      | 3.0                 | 3.8                 | 1.5                         | ▲2.1                        | 0.7               | Sep.                |
|       | 10月調査                     | 93.9                | 94.9                | 96.9                                     | 1.2                 | 1.1                 | 2.1                         | ▲0.9                        | ▲1.0               | 99.4                | 94.0                | 97.6                                      | 2.9                 | 0.4                 | 7.5                         | ▲0.9                        | ▲1.1              | Oct.                |
|       | 11月調査                     | 92.6                | 96.8                | 96.2                                     | ▲1.4                | 4.5                 | ▲0.6                        | ▲2.4                        | ▲0.1               | 91.7                | 97.5                | 96.6                                      | ▲2.0                | 7.4                 | 4.9                         | ▲2.4                        | ▲0.1              | Nov.                |
|       | 12月調査                     | 95.1                | 97.0                | 99.1                                     | 2.7                 | 2.0                 | 2.2                         | ▲1.8                        | 0.8                | 95.8                | 97.4                | 93.3                                      | 5.5                 | 5.8                 | 6.8                         | ▲1.7                        | 0.8               | Dec.                |

<2. 鉄鋼業：Iron and steel>

| 年 月   | 季節調整指数                    |                     |                     | 前月比<br>%Change<br>From Previous<br>Month |                     |                     | 実現率<br>Realization<br>Ratio | 予測修正率<br>Amendment<br>Ratio | 原指数                |                     |                     | 前年同月比<br>%Change<br>From Previous<br>Year |                     |                     | (参考)原指数による                  |                             | Year and<br>Month |                     |
|-------|---------------------------|---------------------|---------------------|--|---------------------|---------------------|-----------------------------|-----------------------------|--------------------|---------------------|---------------------|---|---------------------|---------------------|-----------------------------|-----------------------------|-------------------|---------------------|
|       | Seasonally Adjusted Index |                     |                     | %Change<br>From Previous<br>Month        |                     |                     |                             |                             | Original Index     |                     |                     | %Change<br>From Previous<br>Year          |                     |                     | 実現率<br>Realization<br>Ratio | 予測修正率<br>Amendment<br>Ratio |                   |                     |
|       | 前月実績<br>Last Month        | 当月見込み<br>This Month | 翌月見込み<br>Next Month | 前月実績<br>Last Month                       | 当月見込み<br>This Month | 翌月見込み<br>Next Month |                             |                             | 前月実績<br>Last Month | 当月見込み<br>This Month | 翌月見込み<br>Next Month | 前月実績<br>Last Month                        | 当月見込み<br>This Month | 翌月見込み<br>Next Month | 前月実績<br>Last Month          | 当月見込み<br>This Month         |                   | 翌月見込み<br>Next Month |
| 平成27年 | 10月調査                     | 89.3                | 88.0                | 89.3                                     | ▲0.2                | ▲1.5                | 1.5                         | 0.8                         | ▲2.2               | 90.0                | 90.0                | 88.4                                      | ▲9.0                | ▲9.4                | ▲6.8                        | 0.8                         | ▲2.3              | Oct. 2015           |
|       | 11月調査                     | 89.3                | 88.5                | 91.4                                     | 0.0                 | ▲0.9                | 3.3                         | 1.5                         | ▲0.9               | 91.4                | 87.6                | 89.8                                      | ▲8.0                | ▲7.6                | ▲3.0                        | 1.6                         | ▲0.9              | Nov.                |
|       | 12月調査                     | 90.1                | 90.1                | 90.5                                     | 0.9                 | 0.0                 | 0.4                         | 1.8                         | ▲1.4               | 89.2                | 88.6                | 91.9                                      | ▲5.9                | ▲4.3                | ▲5.5                        | 1.8                         | ▲1.3              | Dec.                |
| 平成28年 | 1月調査                      | 89.6                | 88.9                | 90.5                                     | ▲0.6                | ▲0.8                | 1.8                         | ▲0.6                        | ▲1.8               | 88.1                | 90.3                | 88.1                                      | ▲4.9                | ▲7.2                | 0.3                         | ▲0.6                        | ▲1.7              | Jan. 2016           |
|       | 2月調査                      | 90.3                | 90.2                | 86.3                                     | 0.8                 | ▲0.1                | ▲4.3                        | 1.6                         | ▲0.3               | 91.7                | 87.8                | 91.5                                      | ▲5.8                | 0.0                 | ▲7.3                        | 1.6                         | ▲0.3              | Feb.                |
|       | 3月調査                      | 90.3                | 85.8                | 89.5                                     | 0.0                 | ▲5.0                | 4.3                         | 0.1                         | ▲0.6               | 87.9                | 91.0                | 85.4                                      | 0.1                 | ▲7.8                | ▲1.6                        | 0.1                         | ▲0.5              | Mar.                |
|       | 4月調査                      | 88.0                | 90.8                | 91.5                                     | ▲2.5                | 3.2                 | 0.8                         | 2.6                         | 1.5                | 93.3                | 86.7                | 92.6                                      | ▲5.5                | ▲0.1                | 1.2                         | 2.5                         | 1.5               | Apr.                |
|       | 5月調査                      | 90.5                | 88.8                | 90.2                                     | 2.8                 | ▲1.9                | 1.6                         | ▲0.3                        | ▲3.0               | 86.4                | 89.9                | 89.0                                      | ▲0.5                | ▲1.7                | 0.2                         | ▲0.3                        | ▲2.9              | May                 |
|       | 6月調査                      | 90.8                | 89.2                | 92.5                                     | 0.3                 | ▲1.8                | 3.7                         | 2.3                         | ▲1.1               | 91.9                | 88.0                | 93.3                                      | 0.4                 | ▲0.9                | 2.0                         | 2.2                         | ▲1.1              | Jun.                |
|       | 7月調査                      | 90.3                | 91.7                | 92.2                                     | ▲0.6                | 1.6                 | 0.5                         | 1.2                         | ▲0.9               | 89.1                | 92.5                | 93.2                                      | 0.3                 | 1.1                 | 3.2                         | 1.3                         | ▲0.9              | Jul.                |
|       | 8月調査                      | 91.7                | 91.9                | 89.9                                     | 1.6                 | 0.2                 | ▲2.2                        | 0.0                         | ▲0.3               | 92.5                | 92.9                | 90.9                                      | 1.1                 | 2.9                 | 1.0                         | 0.0                         | ▲0.3              | Aug.                |
|       | 9月調査                      | 92.0                | 88.6                | 93.1                                     | 0.3                 | ▲3.7                | 5.1                         | 0.1                         | ▲1.4               | 93.0                | 89.6                | 95.0                                      | 3.0                 | ▲0.4                | 3.9                         | 0.1                         | ▲1.4              | Sep.                |
|       | 10月調査                     | 90.7                | 92.5                | 91.8                                     | ▲1.4                | 2.0                 | ▲0.8                        | 2.4                         | ▲0.6               | 91.7                | 94.3                | 91.2                                      | 1.9                 | 3.2                 | 2.2                         | 2.3                         | ▲0.7              | Oct.                |
|       | 11月調査                     | 92.8                | 91.2                | 95.3                                     | 2.3                 | ▲1.7                | 4.5                         | 0.3                         | ▲0.7               | 94.7                | 90.6                | 93.4                                      | 3.6                 | 1.6                 | 6.0                         | 0.4                         | ▲0.7              | Nov.                |
|       | 12月調査                     | 90.9                | 94.4                | 94.0                                     | ▲2.0                | 3.9                 | ▲0.4                        | ▲0.3                        | ▲0.9               | 90.3                | 92.5                | 95.8                                      | 1.2                 | 5.0                 | 4.5                         | ▲0.3                        | ▲1.0              | Dec.                |

<3. 非鉄金属工業：Non-ferrous metals>

| 年 月   | 季節調整指数                    |                     |                     | 前月比<br>%Change<br>From Previous<br>Month |                     |                     | 実現率<br>Realization<br>Ratio | 予測修正率<br>Amendment<br>Ratio | 原指数                |                     |                     | 前年同月比<br>%Change<br>From Previous<br>Year |                     |                     | (参考)原指数による                  |                             | Year and<br>Month |                     |
|-------|---------------------------|---------------------|---------------------|--|---------------------|---------------------|-----------------------------|-----------------------------|--------------------|---------------------|---------------------|---|---------------------|---------------------|-----------------------------|-----------------------------|-------------------|---------------------|
|       | Seasonally Adjusted Index |                     |                     | %Change<br>From Previous<br>Month        |                     |                     |                             |                             | Original Index     |                     |                     | %Change<br>From Previous<br>Year          |                     |                     | 実現率<br>Realization<br>Ratio | 予測修正率<br>Amendment<br>Ratio |                   |                     |
|       | 前月実績<br>Last Month        | 当月見込み<br>This Month | 翌月見込み<br>Next Month | 前月実績<br>Last Month                       | 当月見込み<br>This Month | 翌月見込み<br>Next Month |                             |                             | 前月実績<br>Last Month | 当月見込み<br>This Month | 翌月見込み<br>Next Month | 前月実績<br>Last Month                        | 当月見込み<br>This Month | 翌月見込み<br>Next Month | 前月実績<br>Last Month          | 当月見込み<br>This Month         |                   | 翌月見込み<br>Next Month |
| 平成27年 | 10月調査                     | 99.1                | 95.3                | 98.6                                     | ▲0.3                | ▲3.8                | 3.5                         | 0.7                         | ▲0.3               | 101.4               | 100.4               | 100.5                                     | ▲5.1                | ▲10.5               | ▲3.7                        | 0.7                         | ▲0.3              | Oct. 2015           |
|       | 11月調査                     | 97.9                | 97.0                | 98.5                                     | ▲1.2                | ▲0.9                | 1.5                         | 2.7                         | ▲1.6               | 103.1               | 98.9                | 98.0                                      | ▲8.1                | ▲5.3                | ▲3.6                        | 2.7                         | ▲1.6              | Nov.                |
|       | 12月調査                     | 98.5                | 98.6                | 106.0                                    | 0.6                 | 0.1                 | 7.5                         | 1.5                         | 0.1                | 100.4               | 98.1                | 99.3                                      | ▲3.8                | ▲3.5                | 0.5                         | 1.5                         | 0.1               | Dec.                |
| 平成28年 | 1月調査                      | 96.8                | 104.3               | 99.4                                     | ▲1.7                | 7.7                 | ▲4.7                        | ▲1.8                        | ▲1.6               | 96.4                | 97.7                | 98.8                                      | ▲5.2                | ▲1.1                | 2.4                         | ▲1.7                        | ▲1.6              | Jan. 2016           |
|       | 2月調査                      | 102.7               | 101.0               | 98.9                                     | 6.1                 | ▲1.1                | ▲2.1                        | ▲1.5                        | 1.6                | 96.2                | 100.4               | 103.9                                     | ▲2.6                | 4.0                 | ▲2.4                        | ▲1.5                        | 1.6               | Feb.                |
|       | 3月調査                      | 101.0               | 98.6                | 101.6                                    | ▲1.7                | ▲2.4                | 3.0                         | 0.0                         | ▲0.3               | 100.4               | 103.6               | 101.7                                     | 4.0                 | ▲2.7                | ▲0.7                        | 0.0                         | ▲0.3              | Mar.                |
|       | 4月調査                      | 99.2                | 100.8               | 101.6                                    | ▲1.8                | 1.6                 | 0.8                         | 0.6                         | ▲0.8               | 104.3               | 100.9               | 100.7                                     | ▲2.1                | ▲1.5                | 4.1                         | 0.7                         | ▲0.8              | Apr.                |
|       | 5月調査                      | 99.5                | 100.5               | 100.4                                    | 0.3                 | 1.0                 | ▲0.1                        | ▲1.3                        | ▲1.1               | 99.6                | 99.6                | 103.6                                     | ▲2.7                | 3.0                 | ▲1.1                        | ▲1.3                        | ▲1.1              | May                 |
|       | 6月調査                      | 97.9                | 100.6               | 100.7                                    | ▲1.6                | 2.8                 | 0.1                         | ▲2.6                        | 0.2                | 97.0                | 103.8               | 104.6                                     | 0.3                 | ▲0.9                | ▲1.9                        | ▲2.6                        | 0.2               | Jun.                |
|       | 7月調査                      | 101.3               | 101.5               | 106.6                                    | 3.5                 | 0.2                 | 5.0                         | 0.7                         | 0.8                | 104.5               | 105.5               | 98.0                                      | ▲0.2                | ▲1.0                | 9.7                         | 0.7                         | 0.9               | Jul.                |
|       | 8月調査                      | 99.8                | 105.7               | 101.1                                    | ▲1.5                | 5.9                 | ▲4.4                        | ▲1.7                        | ▲0.8               | 103.7               | 97.1                | 103.2                                     | ▲2.7                | 8.7                 | 1.8                         | ▲1.7                        | ▲0.9              | Aug.                |
|       | 9月調査                      | 100.5               | 100.3               | 98.2                                     | 0.7                 | ▲0.2                | ▲2.1                        | ▲4.9                        | ▲0.8               | 92.4                | 102.4               | 102.4                                     | 3.5                 | 1.0                 | ▲0.7                        | ▲4.8                        | ▲0.8              | Sep.                |
|       | 10月調査                     | 102.3               | 101.9               | 101.1                                    | 1.8                 | ▲0.4                | ▲0.8                        | 2.0                         | 3.8                | 104.4               | 106.3               | 104.1                                     | 3.0                 | 3.1                 | 3.7                         | 2.0                         | 3.8               | Oct.                |
|       | 11月調査                     | 99.7                | 102.5               | 102.1                                    | ▲2.5                | 2.8                 | ▲0.4                        | ▲2.2                        | 1.4                | 104.0               | 105.5               | 100.6                                     | 0.9                 | 5.1                 | 4.4                         | ▲2.2                        | 1.3               | Nov.                |
|       | 12月調査                     | 102.3               | 104.4               | 105.6                                    | 2.6                 | 2.1                 | 1.1                         | ▲0.2                        | 2.3                | 105.3               | 102.9               | 99.9                                      | 4.9                 | 6.7                 | 3.8                         | ▲0.2                        | 2.3               | Dec.                |

<4. 金属製品工業：Fabricated metals>

| 年 月   | 季節調整指数                    |                     |                     | 前月比<br>%Change<br>From Previous<br>Month |                     |                     | 実現率<br>Realization<br>Ratio | 予測修正率<br>Amendment<br>Ratio | 原指数                |                     |                     | 前年同月比<br>%Change<br>From Previous<br>Year |                     |                     | (参考)原指数による                  |                             | Year and<br>Month |                     |
|-------|---------------------------|---------------------|---------------------|--|---------------------|---------------------|-----------------------------|-----------------------------|--------------------|---------------------|---------------------|---|---------------------|---------------------|-----------------------------|-----------------------------|-------------------|---------------------|
|       | Seasonally Adjusted Index |                     |                     | %Change<br>From Previous<br>Month        |                     |                     |                             |                             | Original Index     |                     |                     | %Change<br>From Previous<br>Year          |                     |                     | 実現率<br>Realization<br>Ratio | 予測修正率<br>Amendment<br>Ratio |                   |                     |
|       | 前月実績<br>Last Month        | 当月見込み<br>This Month | 翌月見込み<br>Next Month | 前月実績<br>Last Month                       | 当月見込み<br>This Month | 翌月見込み<br>Next Month |                             |                             | 前月実績<br>Last Month | 当月見込み<br>This Month | 翌月見込み<br>Next Month | 前月実績<br>Last Month                        | 当月見込み<br>This Month | 翌月見込み<br>Next Month | 前月実績<br>Last Month          | 当月見込み<br>This Month         |                   | 翌月見込み<br>Next Month |
| 平成27年 | 10月調査                     | 102.0               | 102.2               | 101.2                                    | ▲0.7                | 0.2                 | ▲1.0                        | ▲0.9                        | 0.2                | 103.7               | 110.2               | 105.0                                     | ▲2.0                | ▲3.7                | 1.1                         | ▲0.9                        | 0.2               | Oct. 2015           |
|       | 11月調査                     | 102.1               | 101.9               | 102.9                                    | 0.1                 | ▲0.2                | 1.0                         | ▲0.1                        | 0.7                | 110.1               | 105.8               | 103.8                                     | ▲3.8                | 1.8                 | 3.2                         | ▲0.1                        | 0.8               | Nov.                |
|       | 12月調査                     | 100.6               | 103.1               | 106.1                                    | ▲1.5                | 2.5                 | 2.9                         | ▲1.3                        | 0.2                | 104.4               | 104.0               | 96.0                                      | 0.5                 | 3.4                 | 2.7                         | ▲1.3                        | 0.2               | Dec.                |
| 平成28年 | 1月調査                      | 100.2               | 103.4               | 98.4                                     | ▲0.4                | 3.2                 | ▲4.8                        | ▲2.8                        | ▲2.5               | 101.1               | 93.6                | 98.3                                      | 0.5                 | 0.1                 | 7.1                         | ▲2.8                        | ▲2.5              | Jan. 2016           |
|       | 2月調査                      | 100.8               | 97.5                | 96.3                                     | 0.6                 | ▲3.3                | ▲1.2                        | ▲2.5                        | ▲0.9               | 91.2                | 97.4                | 103.1                                     | ▲2.5                | 6.1                 | ▲0.3                        | ▲2.6                        | ▲0.9              | Feb.                |
|       | 3月調査                      | 97.2                | 96.7                | 98.8                                     | ▲3.6                | ▲0.5                | 2.2                         | ▲0.3                        | 0.4                | 97.1                | 103.5               | 96.1                                      | 5.8                 | 0.1                 | ▲2.7                        | ▲0.3                        | 0.4               | Mar.                |
|       | 4月調査                      | 96.7                | 98.9                | 98.1                                     | ▲0.5                | 2.3                 | ▲0.8                        | 0.0                         | 0.1                | 103.5               | 96.2                | 93.2                                      | 0.1                 | ▲2.6                | 2.4                         | 0.0                         | 0.1               | Apr.                |
|       | 5月調査                      | 98.4                | 98.5                | 101.9                                    | 1.8                 | 0.1                 | 3.5                         | ▲0.5                        | 0.4                | 95.7                | 93.6                | 105.4                                     | ▲3.1                | 2.9                 | ▲0.1                        | ▲0.5                        | 0.4               | May                 |
|       | 6月調査                      | 96.6                | 100.7               | 101.3                                    | ▲1.8                | 4.2                 | 0.6                         | ▲1.9                        | ▲1.2               | 91.8                | 104.2               | 103.9                                     | 0.9                 | ▲1.2                | ▲5.6                        | ▲1.9                        | ▲1.1              | Jun.                |
|       | 7月調査                      | 101.9               | 101.9               | 102.6                                    | 5.5                 | 0.0                 | 0.7                         | 1.2                         | 0.6                | 105.4               | 104.5               | 96.9                                      | ▲1.0                | ▲5.1                | 4                           |                             |                   |                     |



<5. はん用・生産用・業務用機械工業：General-purpose, production and business oriented machinery>

| 年 月   | 季節調整指数             |                     |                     | 前月比<br>%Change<br>From Previous<br>Month |                     |                     | 実現率<br>Realization<br>Ratio | 予測修正率<br>Amendment<br>Ratio | 原指数                |                     |                     | 前年同月比<br>%Change<br>From Previous<br>Year |                     |                     | (参考)原指数による         |                     | Year and<br>Month |                     |                             |                             |
|-------|--------------------|---------------------|---------------------|--|---------------------|---------------------|-----------------------------|-----------------------------|--------------------|---------------------|---------------------|---|---------------------|---------------------|--------------------|---------------------|-------------------|---------------------|-----------------------------|-----------------------------|
|       | 前月実績<br>Last Month | 当月見込み<br>This Month | 翌月見込み<br>Next Month | 前月実績<br>Last Month                       | 当月見込み<br>This Month | 翌月見込み<br>Next Month |                             |                             | 前月実績<br>Last Month | 当月見込み<br>This Month | 翌月見込み<br>Next Month | 前月実績<br>Last Month                        | 当月見込み<br>This Month | 翌月見込み<br>Next Month | 前月実績<br>Last Month | 当月見込み<br>This Month |                   | 翌月見込み<br>Next Month | 実現率<br>Realization<br>Ratio | 予測修正率<br>Amendment<br>Ratio |
|       |                    |                     |                     |  |                     |                     |                             |                             |                    |                     |                     |   |                     |                     |                    |                     |                   |                     |                             |                             |
| 平成27年 | 10月調査              | 115.4               | 126.6               | 124.9                                    | ▲6.1                | 9.7                 | ▲1.3                        | ▲1.5                        | ▲1.9               | 123.8               | 123.6               | 117.4                                     | ▲6.4                | 4.4                 | 6.4                | ▲1.5                | ▲2.0              | Oct. 2015           |                             |                             |
|       | 11月調査              | 120.9               | 122.1               | 118.9                                    | 4.8                 | 1.0                 | ▲2.6                        | ▲4.5                        | ▲2.2               | 118.0               | 114.8               | 119.4                                     | ▲0.3                | 4.1                 | ▲2.6               | ▲4.5                | ▲2.2              | Nov.                |                             |                             |
|       | 12月調査              | 117.3               | 120.4               | 130.2                                    | ▲3.0                | 2.6                 | 8.1                         | ▲3.9                        | 1.3                | 110.3               | 120.9               | 115.6                                     | 0.0                 | ▲1.4                | ▲0.4               | ▲3.9                | 1.3               | Dec.                |                             |                             |
| 平成28年 | 1月調査               | 116.0               | 126.8               | 125.2                                    | ▲1.1                | 9.3                 | ▲1.3                        | ▲3.7                        | ▲2.6               | 116.5               | 112.6               | 123.4                                     | ▲5.0                | ▲3.0                | 3.2                | ▲3.6                | ▲2.6              | Jan. 2016           |                             |                             |
|       | 2月調査               | 120.5               | 119.0               | 122.2                                    | 3.9                 | ▲1.2                | 2.7                         | ▲5.0                        | ▲5.0               | 107.0               | 117.3               | 148.4                                     | ▲7.8                | ▲1.9                | ▲1.5               | ▲5.0                | ▲4.9              | Feb.                |                             |                             |
|       | 3月調査               | 115.5               | 121.0               | 130.4                                    | ▲4.1                | 4.8                 | 7.8                         | ▲2.9                        | ▲1.0               | 113.8               | 147.0               | 119.8                                     | ▲4.8                | ▲2.5                | 5.1                | ▲3.0                | ▲0.9              | Mar.                |                             |                             |
|       | 4月調査               | 128.0               | 125.8               | 131.2                                    | 10.8                | ▲1.7                | 4.3                         | 5.8                         | ▲3.5               | 155.5               | 115.5               | 119.5                                     | 3.2                 | 1.3                 | 6.1                | 5.8                 | ▲3.6              | Apr.                |                             |                             |
|       | 5月調査               | 117.3               | 128.2               | 123.7                                    | ▲8.4                | 9.3                 | ▲3.5                        | ▲6.8                        | ▲2.3               | 107.7               | 116.8               | 131.0                                     | ▲5.5                | 3.7                 | ▲1.5               | ▲6.8                | ▲2.3              | May                 |                             |                             |
|       | 6月調査               | 119.0               | 119.6               | 118.9                                    | 1.4                 | 0.5                 | ▲0.6                        | ▲7.2                        | ▲3.3               | 108.4               | 126.6               | 122.0                                     | ▲3.7                | ▲4.8                | ▲6.8               | ▲7.2                | ▲3.4              | Jun.                |                             |                             |
|       | 7月調査               | 118.9               | 121.7               | 129.3                                    | ▲0.1                | 2.4                 | 6.2                         | ▲0.6                        | 2.4                | 125.9               | 124.8               | 121.1                                     | ▲5.3                | ▲4.7                | 5.1                | ▲0.6                | 2.3               | Jul.                |                             |                             |
|       | 8月調査               | 117.3               | 126.6               | 121.7                                    | ▲1.3                | 7.9                 | ▲3.9                        | ▲3.6                        | ▲2.1               | 120.3               | 118.6               | 134.3                                     | ▲8.1                | 3.0                 | 8.5                | ▲3.6                | ▲2.1              | Aug.                |                             |                             |
|       | 9月調査               | 119.6               | 125.7               | 127.9                                    | 2.0                 | 5.1                 | 1.8                         | ▲5.5                        | 3.3                | 112.0               | 138.7               | 123.1                                     | ▲2.8                | 12.0                | 4.3                | ▲5.6                | 3.3               | Sep.                |                             |                             |
|       | 10月調査              | 122.5               | 126.7               | 132.9                                    | 2.4                 | 3.4                 | 4.9                         | ▲2.5                        | ▲0.9               | 135.2               | 122.0               | 126.7                                     | 9.2                 | 3.4                 | 14.9               | ▲2.5                | ▲0.9              | Oct.                |                             |                             |
|       | 11月調査              | 119.3               | 133.8               | 127.4                                    | ▲2.6                | 12.2                | ▲4.8                        | ▲5.8                        | 0.7                | 114.9               | 127.6               | 126.2                                     | ▲2.6                | 15.7                | 8.3                | ▲5.8                | 0.7               | Nov.                |                             |                             |
|       | 12月調査              | 127.0               | 128.1               | 138.8                                    | 6.5                 | 0.9                 | 8.4                         | ▲5.1                        | 0.5                | 121.1               | 126.9               | 125.0                                     | 9.8                 | 8.9                 | 16.8               | ▲5.1                | 0.6               | Dec.                |                             |                             |

<6. 電子部品・デバイス工業：Electronic parts and devices>

| 年 月   | 季節調整指数             |                     |                     | 前月比<br>%Change<br>From Previous<br>Month |                     |                     | 実現率<br>Realization<br>Ratio | 予測修正率<br>Amendment<br>Ratio | 原指数                |                     |                     | 前年同月比<br>%Change<br>From Previous<br>Year |                     |                     | (参考)原指数による         |                     | Year and<br>Month |                     |                             |                             |
|-------|--------------------|---------------------|---------------------|--|---------------------|---------------------|-----------------------------|-----------------------------|--------------------|---------------------|---------------------|---|---------------------|---------------------|--------------------|---------------------|-------------------|---------------------|-----------------------------|-----------------------------|
|       | 前月実績<br>Last Month | 当月見込み<br>This Month | 翌月見込み<br>Next Month | 前月実績<br>Last Month                       | 当月見込み<br>This Month | 翌月見込み<br>Next Month |                             |                             | 前月実績<br>Last Month | 当月見込み<br>This Month | 翌月見込み<br>Next Month | 前月実績<br>Last Month                        | 当月見込み<br>This Month | 翌月見込み<br>Next Month | 前月実績<br>Last Month | 当月見込み<br>This Month |                   | 翌月見込み<br>Next Month | 実現率<br>Realization<br>Ratio | 予測修正率<br>Amendment<br>Ratio |
|       |                    |                     |                     |  |                     |                     |                             |                             |                    |                     |                     |   |                     |                     |                    |                     |                   |                     |                             |                             |
| 平成27年 | 10月調査              | 83.5                | 89.6                | 89.5                                     | 3.9                 | 7.3                 | ▲0.1                        | 5.7                         | 5.7                | 93.2                | 93.4                | 89.8                                      | ▲8.8                | 2.5                 | 4.1                | 5.7                 | 5.7               | Oct. 2015           |                             |                             |
|       | 11月調査              | 82.6                | 83.5                | 82.1                                     | ▲1.1                | 1.1                 | ▲1.7                        | ▲7.8                        | ▲6.7               | 86.1                | 83.7                | 82.5                                      | ▲5.5                | ▲3.0                | ▲9.6               | ▲7.8                | ▲6.8              | Nov.                |                             |                             |
|       | 12月調査              | 81.0                | 78.4                | 85.7                                     | ▲1.9                | ▲3.2                | 9.3                         | ▲3.0                        | ▲4.5               | 81.2                | 78.8                | 78.1                                      | ▲5.9                | ▲13.7               | ▲7.9               | ▲3.0                | ▲4.5              | Dec.                |                             |                             |
| 平成28年 | 1月調査               | 78.6                | 84.5                | 76.7                                     | ▲3.0                | 7.5                 | ▲9.2                        | 0.3                         | ▲1.4               | 79.0                | 77.0                | 74.1                                      | ▲13.5               | ▲9.2                | ▲5.1               | 0.3                 | ▲1.4              | Jan. 2016           |                             |                             |
|       | 2月調査               | 87.1                | 77.1                | 74.6                                     | 10.8                | ▲11.5               | ▲3.2                        | 3.1                         | 0.5                | 79.4                | 74.4                | 80.4                                      | ▲6.4                | ▲4.7                | ▲10.5              | 3.1                 | 0.4               | Feb.                |                             |                             |
|       | 3月調査               | 72.3                | 70.5                | 79.1                                     | ▲17.0               | ▲2.5                | 12.2                        | ▲6.2                        | ▲5.5               | 69.8                | 75.9                | 73.4                                      | ▲10.6               | ▲15.5               | ▲11.7              | ▲6.2                | ▲5.6              | Mar.                |                             |                             |
|       | 4月調査               | 74.6                | 79.2                | 77.8                                     | 3.2                 | 6.2                 | ▲1.8                        | 5.8                         | 0.1                | 80.4                | 73.5                | 74.1                                      | ▲10.5               | ▲11.6               | ▲5.7               | 5.9                 | 0.1               | Apr.                |                             |                             |
|       | 5月調査               | 75.6                | 74.4                | 72.8                                     | 1.3                 | ▲1.6                | ▲2.2                        | ▲4.5                        | ▲4.4               | 70.2                | 70.9                | 74.7                                      | ▲15.5               | ▲9.8                | ▲14.5              | ▲4.5                | ▲4.3              | May                 |                             |                             |
|       | 6月調査               | 72.3                | 72.0                | 74.1                                     | ▲4.4                | ▲0.4                | 2.9                         | ▲2.8                        | ▲1.1               | 68.9                | 73.9                | 73.7                                      | ▲12.3               | ▲15.4               | ▲13.4              | ▲2.8                | ▲1.1              | Jun.                |                             |                             |
|       | 7月調査               | 73.4                | 73.9                | 79.0                                     | 1.5                 | 0.7                 | 6.9                         | 1.9                         | ▲0.3               | 75.4                | 73.5                | 80.5                                      | ▲13.7               | ▲13.6               | 1.1                | 2.0                 | ▲0.3              | Jul.                |                             |                             |
|       | 8月調査               | 71.6                | 77.5                | 76.4                                     | ▲2.5                | 8.2                 | ▲1.4                        | ▲3.1                        | ▲1.9               | 71.2                | 78.9                | 86.2                                      | ▲16.3               | ▲0.9                | ▲7.5               | ▲3.1                | ▲2.0              | Aug.                |                             |                             |
|       | 9月調査               | 81.9                | 80.3                | 87.4                                     | 14.4                | ▲2.0                | 8.8                         | 5.7                         | 5.1                | 83.4                | 90.7                | 89.3                                      | 4.8                 | ▲2.7                | 3.7                | 5.7                 | 5.2               | Sep.                |                             |                             |
|       | 10月調査              | 78.4                | 83.3                | 87.3                                     | ▲4.3                | 6.3                 | 4.8                         | ▲2.4                        | ▲4.7               | 88.5                | 85.2                | 89.3                                      | ▲5.0                | ▲1.0                | 10.0               | ▲2.4                | ▲4.6              | Oct.                |                             |                             |
|       | 11月調査              | 81.8                | 82.8                | 85.6                                     | 4.3                 | 1.2                 | 3.4                         | ▲1.8                        | ▲5.2               | 83.6                | 84.7                | 84.3                                      | ▲2.9                | 4.3                 | 6.7                | ▲1.9                | ▲5.2              | Nov.                |                             |                             |
|       | 12月調査              | 85.4                | 89.0                | 94.9                                     | 4.4                 | 4.2                 | 6.6                         | 3.1                         | 4.0                | 87.3                | 87.7                | 88.2                                      | 7.5                 | 11.0                | 11.1               | 3.1                 | 4.0               | Dec.                |                             |                             |

<7. 電気機械工業：Electrical machinery>

| 年 月   | 季節調整指数             |                     |                     | 前月比<br>%Change<br>From Previous<br>Month |                     |                     | 実現率<br>Realization<br>Ratio | 予測修正率<br>Amendment<br>Ratio | 原指数                |                     |                     | 前年同月比<br>%Change<br>From Previous<br>Year |                     |                     | (参考)原指数による         |                     | Year and<br>Month |                     |                             |                             |
|-------|--------------------|---------------------|---------------------|--|---------------------|---------------------|-----------------------------|-----------------------------|--------------------|---------------------|---------------------|---|---------------------|---------------------|--------------------|---------------------|-------------------|---------------------|-----------------------------|-----------------------------|
|       | 前月実績<br>Last Month | 当月見込み<br>This Month | 翌月見込み<br>Next Month | 前月実績<br>Last Month                       | 当月見込み<br>This Month | 翌月見込み<br>Next Month |                             |                             | 前月実績<br>Last Month | 当月見込み<br>This Month | 翌月見込み<br>Next Month | 前月実績<br>Last Month                        | 当月見込み<br>This Month | 翌月見込み<br>Next Month | 前月実績<br>Last Month | 当月見込み<br>This Month |                   | 翌月見込み<br>Next Month | 実現率<br>Realization<br>Ratio | 予測修正率<br>Amendment<br>Ratio |
|       |                    |                     |                     |  |                     |                     |                             |                             |                    |                     |                     |   |                     |                     |                    |                     |                   |                     |                             |                             |
| 平成27年 | 10月調査              | 88.3                | 93.6                | 96.3                                     | 3.6                 | 6.0                 | 2.9                         | ▲2.3                        | ▲3.8               | 93.0                | 85.6                | 88.0                                      | ▲2.6                | 1.8                 | 9.9                | ▲2.3                | ▲3.8              | Oct. 2015           |                             |                             |
|       | 11月調査              | 89.9                | 92.2                | 93.7                                     | 1.8                 | 2.6                 | 1.6                         | ▲4.0                        | ▲4.3               | 82.2                | 84.3                | 95.1                                      | ▲2.3                | 5.2                 | 2.7                | ▲4.0                | ▲4.2              | Nov.                |                             |                             |
|       | 12月調査              | 92.9                | 92.7                | 96.5                                     | 3.3                 | ▲0.2                | 4.1                         | 0.8                         | ▲1.1               | 84.9                | 94.1                | 82.6                                      | 6.0                 | 1.6                 | 3.5                | 0.7                 | ▲1.1              | Dec.                |                             |                             |
| 平成28年 | 1月調査               | 88.5                | 94.2                | 87.9                                     | ▲4.7                | 6.4                 | ▲6.7                        | ▲4.5                        | ▲2.4               | 89.8                | 80.6                | 88.6                                      | ▲3.0                | 1.0                 | 3.9                | ▲4.6                | ▲2.4              | Jan. 2016           |                             |                             |
|       | 2月調査               | 92.1                | 85.6                | 89.9                                     | 4.1                 | ▲7.1                | 5.0                         | ▲2.2                        | ▲2.6               | 78.8                | 86.3                | 122.2                                     | ▲1.3                | 1.2                 | 1.7                | ▲2.2                | ▲2.6              | Feb.                |                             |                             |
|       | 3月調査               | 85.9                | 89.7                | 98.6                                     | ▲6.7                | 4.4                 | 9.9                         | 0.4                         | 0.2                | 86.6                | 121.9               | 92.0                                      | 1.5                 | 1.4                 | 6.4                | 0.3                 | ▲0.2              | Mar.                |                             |                             |
|       | 4月調査               | 92.7                | 96.2                | 89.7                                     | 7.9                 | 3.8                 | ▲6.8                        | 3.3                         | ▲2.4               | 126.0               | 89.7                | 83.2                                      | 4.8                 | 3.7                 | 2.0                | 3.4                 | ▲2.5              | Apr.                |                             |                             |
|       | 5月調査               | 89.3                | 90.7                | 90.0                                     | ▲3.7                | 1.6                 | ▲0.8                        | ▲7.2                        | 1.1                | 83.3                | 84.2                | 102.7                                     | ▲3.7                | 3.2                 | 0.6                | ▲7.1                | 1.2               | May                 |                             |                             |
|       | 6月調査               | 87.7                | 87.7                | 91.7                                     | ▲1.8                | 0.0                 | 4.6                         | ▲3.3                        | ▲2.6               | 81.4                | 100.1               | 93.9                                      | ▲2.2                | ▲2.0                | 0.2                | ▲3.3                | ▲2.5              | Jun.                |                             |                             |
|       | 7月調査               | 87.6                | 91.6                | 92.2                                     | ▲0.1                | 4.6                 | 0.7                         | ▲0.1                        | ▲1.0               | 100.0               | 93.8                | 80.8                                      | ▲0.1                | 0.1                 | 10.1               | ▲0.1                | ▲0.1              | Jul.                |                             |                             |
|       | 8月調査               | 91.0                | 91.1                | 93.7                                     | 3.9                 | 0.1                 | 2.9                         | ▲0.7                        | ▲1.2               | 93.1                | 79.9                | 100.4                                     | ▲0.6                | 8.9                 | 8.0                | ▲0.7                | ▲1.1              | Aug.                |                             |                             |
|       | 9月調査               | 89.7                | 89.0                | 94.1                                     | ▲1.4                | ▲0.8                | 5.7                         | ▲1.5                        | ▲5.0               | 78.6                | 95.4                | 84.6                                      | 7.1                 | 2.6                 | 2.9                | ▲1.6                | ▲5.0              | Sep.                |                             |                             |
|       | 10月調査              | 91.8                | 91.8                | 96.2                                     | 2.3                 | 0.0                 | 4.8                         | 3.1                         | ▲2.4               | 98.4                | 82.5                | 89.5                                      | 5.8                 | 0.4                 | 5.4                | 3.1                 | ▲2.5              | Oct.                |                             |                             |
|       | 11月調査              | 87.3                | 95.6                | 95.0                                     | ▲4.9                | 9.5                 | ▲0.6                        | ▲4.9                        | ▲0.6               | 78.5                | 88.9                | 94.8                                      | ▲4.5                | 4.7                 | 5.6                | ▲4.8                | ▲0.7              | Nov.                |                             |                             |
|       | 12月調査              | 93.0                | 94.9                | 97.4                                     | 6.5                 | 2.0                 | 2.6                         | ▲2.7                        | ▲0.1               | 86.5                | 94.7                | 84.8                                      | 1.9                 | 5.5                 | 7.6                | ▲2.7                | ▲0.1              | Dec.                |                             |                             |

<8. 情報通信機械工業：Information and communication electronics equipment>

| 年 月   | 季節調整指数             |                     |                     | 前月比<br>%Change<br>From Previous<br>Month |                     |                     | 実現率<br>Realization<br>Ratio | 予測修正率<br>Amendment<br>Ratio | 原指数                |                     |                     | 前年同月比<br>%Change<br>From Previous<br>Year |                     |                     | (参考)原指数による         |                     | Year and<br>Month |                     |                             |                             |
|-------|--------------------|---------------------|---------------------|--|---------------------|---------------------|-----------------------------|-----------------------------|--------------------|---------------------|---------------------|---|---------------------|---------------------|--------------------|---------------------|-------------------|---------------------|-----------------------------|-----------------------------|
|       | 前月実績<br>Last Month | 当月見込み<br>This Month | 翌月見込み<br>Next Month | 前月実績<br>Last Month                       | 当月見込み<br>This Month | 翌月見込み<br>Next Month |                             |                             | 前月実績<br>Last Month | 当月見込み<br>This Month | 翌月見込み<br>Next Month | 前月実績<br>Last Month                        | 当月見込み<br>This Month | 翌月見込み<br>Next Month | 前月実績<br>Last Month | 当月見込み<br>This Month |                   | 翌月見込み<br>Next Month | 実現率<br>Realization<br>Ratio | 予測修正率<br>Amendment<br>Ratio |
|       |                    |                     |                     |  |                     |                     |                             |                             |                    |                     |                     |   |                     |                     |                    |                     |                   |                     |                             |                             |
| 平成27年 | 10月調査              | 43.7                | 46.5                | 47.1                                     | 1.9                 | 6.4                 | 1.3                         | ▲4.8                        | ▲0.4               | 49.9                | 42.5                | 44.8                                      | ▲14.6               | ▲1.2                | ▲0.4               | ▲4.8                | ▲0.2              | Oct. 2015           |                             |                             |
|       | 11月調査              | 42.2                | 46.4                | 44.6                                     | ▲3.4                | 10.0                | ▲3.9                        | ▲9.2                        | ▲1.5               | 38.5                | 44.1                | 51.0                                      | ▲10.5               | ▲2.0                | ▲8.9               | ▲9.4                | ▲1.6              | Nov.                |                             |                             |
|       | 12月調査              | 41.2                | 47.0                | 48.9                                     | ▲2.4                | 14.1                | 4.0                         | ▲11.2                       | 5.4                | 39.2                | 53.7                | 45.9                                      | ▲12.9               | ▲4.1                | 6.3                | ▲11.1               | 5.3               | Dec.                |                             |                             |
| 平成28年 | 1月調査               | 42.3                | 53.0                | 52.5                                     | 2.7                 | 25.3                | ▲0.9                        | ▲10.0                       | 8.4                | 48.3                | 49.8                | 54.6                                      | ▲13.7               | 15.3                | 14.2               | ▲10.1               | 8.5               | Jan. 2016           |                             |                             |
|       | 2月調査               | 43.2                | 50.9                | 52.6                                     | 2.1                 | 17.8                | 3.3                         | ▲18.5                       | ▲3.0               | 40.6                | 52.9                | 70.0                                      | ▲6.0                | 10.7                | 16.3               | ▲18.5               | ▲3.1              | Feb.                |                             |                             |
|       | 3月調査               | 43.9                | 51.7                | 49.9                                     | 1.6                 | 17.8                | ▲3.5                        | ▲13.8                       | ▲1.7               | 45.6                | 68.8                | 39.8                                      | ▲4.6                | 14.3                | 13.1               | ▲13.8               | ▲1.7              | Mar.                |                             |                             |
|       | 4月調査               | 45.8                | 47.7                | 50.0                                     | 4.3                 | 4.1                 | 4.8                         | ▲11.4                       | ▲4.4               | 61.0                | 38.1                | 39.6                                      | 1.3                 | 8.2                 | 15.8               | ▲11.3               | ▲4.3              | Apr.                |                             |                             |
|       | 5月調査               | 43.3                | 49.0                | 48.9                                     | ▲5.5                | 13.2                | ▲0.2                        | ▲9.2                        | ▲2.0               | 34.6                | 38.8                | 49.6                                      | ▲1.7                | 13.5                | 4.2                | ▲9.2                | ▲2.0              | May                 |                             |                             |
|       | 6月調査               |                     |                     |  |                     |                     |                             |                             |                    |                     |                     |   |                     |                     |                    |                     |                   |                     |                             |                             |

<9. 輸送機械工業：Transport equipment>

| 年 月   | 季節調整指数                    |                     |                     | 前月比<br>%Change<br>From Previous<br>Month |                     |                     | 実現率<br>Realization<br>Ratio | 予測修正率<br>Amendment<br>Ratio | 原指数                |                     |                     | 前年同月比<br>%Change<br>From Previous<br>Year |                     |                     | (参考)原指数による                  |                             | Year and<br>Month |                     |
|-------|---------------------------|---------------------|---------------------|--|---------------------|---------------------|-----------------------------|-----------------------------|--------------------|---------------------|---------------------|---|---------------------|---------------------|-----------------------------|-----------------------------|-------------------|---------------------|
|       | Seasonally Adjusted Index |                     |                     | %Change<br>From Previous<br>Month        |                     |                     |                             |                             | Original Index     |                     |                     | %Change<br>From Previous<br>Year          |                     |                     | 実現率<br>Realization<br>Ratio | 予測修正率<br>Amendment<br>Ratio |                   |                     |
|       | 前月実績<br>Last Month        | 当月見込み<br>This Month | 翌月見込み<br>Next Month | 前月実績<br>Last Month                       | 当月見込み<br>This Month | 翌月見込み<br>Next Month |                             |                             | 前月実績<br>Last Month | 当月見込み<br>This Month | 翌月見込み<br>Next Month | 前月実績<br>Last Month                        | 当月見込み<br>This Month | 翌月見込み<br>Next Month | 前月実績<br>Last Month          | 当月見込み<br>This Month         |                   | 翌月見込み<br>Next Month |
| 平成27年 | 10月調査                     | 93.4                | 97.7                | 97.3                                     | ▲1.1                | 4.6                 | ▲0.4                        | 0.9                         | ▲0.7               | 103.8               | 100.4               | 98.5                                      | ▲1.9                | ▲0.4                | 6.8                         | 0.9                         | ▲0.8              | Oct. 2015           |
|       | 11月調査                     | 99.3                | 97.4                | 96.3                                     | 6.3                 | ▲1.9                | ▲1.1                        | 1.6                         | 0.1                | 102.1               | 98.6                | 93.7                                      | 1.3                 | 6.9                 | 0.5                         | 1.7                         | 0.1               | Nov.                |
|       | 12月調査                     | 97.5                | 96.7                | 101.3                                    | ▲1.8                | ▲0.8                | 4.8                         | 0.1                         | 0.4                | 98.7                | 94.1                | 94.7                                      | 7.0                 | 1.0                 | ▲0.5                        | 0.1                         | 0.4               | Dec.                |
| 平成28年 | 1月調査                      | 96.7                | 101.6               | 96.1                                     | ▲0.8                | 5.1                 | ▲5.4                        | 0.0                         | 0.3                | 94.1                | 95.0                | 107.3                                     | 1.0                 | ▲0.2                | 6.1                         | 0.0                         | 0.3               | Jan. 2016           |
|       | 2月調査                      | 98.7                | 86.5                | 97.8                                     | 2.1                 | ▲12.4               | 13.1                        | ▲2.9                        | ▲10.0              | 92.3                | 96.6                | 113.5                                     | ▲3.0                | ▲4.5                | 5.6                         | ▲2.8                        | ▲10.0             | Feb.                |
|       | 3月調査                      | 86.2                | 96.2                | 106.5                                    | ▲12.7               | 11.6                | 10.7                        | ▲0.3                        | ▲1.6               | 96.3                | 111.6               | 94.7                                      | ▲4.7                | 3.8                 | 6.3                         | ▲0.3                        | ▲1.7              | Mar.                |
|       | 4月調査                      | 96.0                | 105.2               | 92.2                                     | 11.4                | 9.6                 | ▲12.4                       | ▲0.2                        | ▲1.2               | 111.4               | 93.5                | 84.8                                      | 3.6                 | 4.9                 | 4.6                         | ▲0.2                        | ▲1.3              | Apr.                |
|       | 5月調査                      | 91.9                | 90.5                | 95.0                                     | ▲4.3                | ▲1.5                | 5.0                         | ▲12.6                       | ▲1.8               | 81.7                | 83.2                | 102.4                                     | ▲8.3                | 2.6                 | 0.4                         | ▲12.6                       | ▲1.9              | May                 |
|       | 6月調査                      | 91.2                | 95.0                | 97.9                                     | ▲0.8                | 4.2                 | 3.1                         | 0.8                         | 0.0                | 83.9                | 102.4               | 101.8                                     | 3.5                 | 0.4                 | ▲4.6                        | 0.8                         | 0.0               | Jun.                |
|       | 7月調査                      | 95.3                | 97.4                | 94.6                                     | 4.5                 | 2.2                 | ▲2.9                        | 0.3                         | ▲0.5               | 102.7               | 101.3               | 84.3                                      | 0.7                 | ▲5.1                | 10.5                        | 0.3                         | ▲0.5              | Jul.                |
|       | 8月調査                      | 98.6                | 95.7                | 99.4                                     | 3.5                 | ▲2.9                | 3.9                         | 1.2                         | 1.2                | 102.5               | 85.3                | 107.7                                     | ▲3.9                | 11.8                | 3.8                         | 1.2                         | 1.2               | Aug.                |
|       | 9月調査                      | 94.4                | 99.1                | 101.1                                    | ▲4.3                | 5.0                 | 2.0                         | ▲1.4                        | ▲0.4               | 84.1                | 107.4               | 100.2                                     | 10.2                | 3.5                 | ▲1.9                        | ▲1.4                        | ▲0.3              | Sep.                |
|       | 10月調査                     | 98.5                | 99.8                | 101.6                                    | 4.3                 | 1.3                 | 1.8                         | ▲0.6                        | ▲1.3               | 106.8               | 99.0                | 106.7                                     | 2.9                 | ▲3.0                | 8.1                         | ▲0.6                        | ▲1.2              | Oct.                |
|       | 11月調査                     | 100.3               | 101.6               | 103.8                                    | 1.8                 | 1.3                 | 2.2                         | 0.5                         | 0.0                | 99.4                | 106.7               | 97.4                                      | ▲2.6                | 8.1                 | 3.5                         | 0.4                         | 0.0               | Nov.                |
|       | 12月調査                     | 101.9               | 105.0               | 97.8                                     | 1.6                 | 3.0                 | ▲6.9                        | 0.3                         | 1.2                | 107.0               | 98.5                | 94.8                                      | 8.4                 | 4.7                 | 2.7                         | 0.3                         | 1.1               | Dec.                |

<10. 化学工業：Chemicals>

| 年 月   | 季節調整指数                    |                     |                     | 前月比<br>%Change<br>From Previous<br>Month |                     |                     | 実現率<br>Realization<br>Ratio | 予測修正率<br>Amendment<br>Ratio | 原指数                |                     |                     | 前年同月比<br>%Change<br>From Previous<br>Year |                     |                     | (参考)原指数による                  |                             | Year and<br>Month |                     |
|-------|---------------------------|---------------------|---------------------|--|---------------------|---------------------|-----------------------------|-----------------------------|--------------------|---------------------|---------------------|---|---------------------|---------------------|-----------------------------|-----------------------------|-------------------|---------------------|
|       | Seasonally Adjusted Index |                     |                     | %Change<br>From Previous<br>Month        |                     |                     |                             |                             | Original Index     |                     |                     | %Change<br>From Previous<br>Year          |                     |                     | 実現率<br>Realization<br>Ratio | 予測修正率<br>Amendment<br>Ratio |                   |                     |
|       | 前月実績<br>Last Month        | 当月見込み<br>This Month | 翌月見込み<br>Next Month | 前月実績<br>Last Month                       | 当月見込み<br>This Month | 翌月見込み<br>Next Month |                             |                             | 前月実績<br>Last Month | 当月見込み<br>This Month | 翌月見込み<br>Next Month | 前月実績<br>Last Month                        | 当月見込み<br>This Month | 翌月見込み<br>Next Month | 前月実績<br>Last Month          | 当月見込み<br>This Month         |                   | 翌月見込み<br>Next Month |
| 平成27年 | 10月調査                     | 89.9                | 89.0                | 87.5                                     | 2.4                 | ▲1.0                | ▲1.7                        | ▲0.9                        | ▲0.1               | 87.7                | 89.6                | 90.2                                      | 4.3                 | 1.6                 | ▲0.3                        | ▲0.9                        | ▲0.1              | Oct. 2015           |
|       | 11月調査                     | 89.6                | 89.1                | 89.7                                     | ▲0.3                | ▲0.6                | 0.7                         | 0.7                         | 1.8                | 90.2                | 91.8                | 95.7                                      | 2.3                 | 1.4                 | 1.4                         | 0.7                         | 1.8               | Nov.                |
|       | 12月調査                     | 87.1                | 89.1                | 91.7                                     | ▲2.8                | 2.3                 | 2.9                         | ▲2.2                        | ▲0.7               | 89.8                | 95.1                | 93.2                                      | ▲0.8                | 0.7                 | 2.6                         | ▲2.2                        | ▲0.6              | Dec.                |
| 平成28年 | 1月調査                      | 88.1                | 90.1                | 88.6                                     | 1.1                 | 2.3                 | ▲1.7                        | ▲1.1                        | ▲1.7               | 94.0                | 91.6                | 89.0                                      | ▲0.4                | 0.9                 | 4.7                         | ▲1.2                        | ▲1.7              | Jan. 2016           |
|       | 2月調査                      | 88.6                | 87.4                | 88.0                                     | 0.6                 | ▲1.4                | 0.7                         | ▲1.7                        | ▲1.4               | 90.1                | 87.8                | 86.9                                      | ▲0.8                | 3.3                 | ▲0.9                        | ▲1.6                        | ▲1.3              | Feb.                |
|       | 3月調査                      | 86.5                | 87.6                | 90.1                                     | ▲2.4                | 1.3                 | 2.9                         | ▲1.0                        | 0.5                | 86.9                | 86.5                | 89.4                                      | 2.2                 | ▲1.4                | ▲0.6                        | ▲1.0                        | ▲0.5              | Mar.                |
|       | 4月調査                      | 87.1                | 90.8                | 87.0                                     | 0.7                 | 4.2                 | ▲0.6                        | 0.8                         | 0.8                | 86.1                | 90.1                | 84.6                                      | ▲1.8                | 0.2                 | 0.4                         | ▲0.5                        | 0.8               | Apr.                |
|       | 5月調査                      | 89.0                | 85.9                | 86.0                                     | 2.2                 | ▲3.5                | 0.1                         | ▲2.0                        | ▲1.3               | 88.3                | 83.5                | 81.9                                      | ▲1.8                | ▲0.9                | ▲0.4                        | ▲2.0                        | ▲1.3              | May                 |
|       | 6月調査                      | 85.4                | 86.4                | 89.2                                     | ▲4.0                | 1.2                 | 3.2                         | ▲0.6                        | 0.5                | 83.0                | 82.3                | 90.7                                      | ▲1.5                | 0.1                 | ▲0.3                        | ▲0.6                        | 0.5               | Jun.                |
|       | 7月調査                      | 83.1                | 89.9                | 86.7                                     | ▲2.7                | 8.2                 | ▲3.6                        | ▲3.8                        | 0.8                | 79.1                | 91.4                | 88.8                                      | ▲3.8                | 0.4                 | ▲0.3                        | ▲3.9                        | 0.8               | Jul.                |
|       | 8月調査                      | 86.3                | 86.6                | 89.0                                     | 3.9                 | 0.3                 | 2.8                         | ▲4.0                        | ▲0.1               | 87.8                | 88.7                | 86.5                                      | ▲3.5                | ▲0.4                | ▲1.4                        | ▲3.9                        | ▲0.1              | Aug.                |
|       | 9月調査                      | 84.5                | 89.3                | 88.6                                     | ▲2.1                | 5.7                 | ▲0.8                        | ▲2.4                        | 0.3                | 86.6                | 86.8                | 88.9                                      | ▲2.8                | ▲1.0                | ▲1.4                        | ▲2.4                        | 0.3               | Sep.                |
|       | 10月調査                     | 89.2                | 90.1                | 89.7                                     | 5.6                 | 1.0                 | ▲0.4                        | ▲0.1                        | 1.7                | 86.7                | 90.4                | 92.7                                      | ▲1.1                | 0.2                 | 3.2                         | ▲0.1                        | 1.7               | Oct.                |
|       | 11月調査                     | 88.6                | 91.4                | 92.1                                     | ▲0.7                | 3.2                 | 0.8                         | ▲1.7                        | 1.9                | 88.9                | 94.5                | 98.0                                      | ▲1.4                | 5.2                 | 4.3                         | ▲1.7                        | 1.9               | Nov.                |
|       | 12月調査                     | 90.0                | 92.0                | 89.0                                     | 1.6                 | 2.2                 | ▲3.3                        | ▲1.5                        | ▲0.1               | 93.0                | 97.9                | 90.7                                      | 3.6                 | 4.1                 | 0.7                         | ▲1.6                        | ▲0.1              | Dec.                |

<11. 紙・パルプ工業：Pulp and paper>

| 年 月   | 季節調整指数                    |                     |                     | 前月比<br>%Change<br>From Previous<br>Month |                     |                     | 実現率<br>Realization<br>Ratio | 予測修正率<br>Amendment<br>Ratio | 原指数                |                     |                     | 前年同月比<br>%Change<br>From Previous<br>Year |                     |                     | (参考)原指数による                  |                             | Year and<br>Month |                     |
|-------|---------------------------|---------------------|---------------------|--|---------------------|---------------------|-----------------------------|-----------------------------|--------------------|---------------------|---------------------|---|---------------------|---------------------|-----------------------------|-----------------------------|-------------------|---------------------|
|       | Seasonally Adjusted Index |                     |                     | %Change<br>From Previous<br>Month        |                     |                     |                             |                             | Original Index     |                     |                     | %Change<br>From Previous<br>Year          |                     |                     | 実現率<br>Realization<br>Ratio | 予測修正率<br>Amendment<br>Ratio |                   |                     |
|       | 前月実績<br>Last Month        | 当月見込み<br>This Month | 翌月見込み<br>Next Month | 前月実績<br>Last Month                       | 当月見込み<br>This Month | 翌月見込み<br>Next Month |                             |                             | 前月実績<br>Last Month | 当月見込み<br>This Month | 翌月見込み<br>Next Month | 前月実績<br>Last Month                        | 当月見込み<br>This Month | 翌月見込み<br>Next Month | 前月実績<br>Last Month          | 当月見込み<br>This Month         |                   | 翌月見込み<br>Next Month |
| 平成27年 | 10月調査                     | 94.4                | 93.6                | 95.3                                     | 3.1                 | ▲0.8                | 1.8                         | ▲0.3                        | ▲0.5               | 95.1                | 97.9                | 94.9                                      | 0.7                 | 2.7                 | 1.4                         | ▲0.3                        | ▲0.5              | Oct. 2015           |
|       | 11月調査                     | 93.8                | 95.6                | 94.3                                     | ▲0.6                | 1.9                 | ▲1.4                        | 0.2                         | 0.3                | 98.1                | 95.2                | 93.5                                      | 2.9                 | 1.7                 | ▲1.9                        | 0.2                         | 0.3               | Nov.                |
|       | 12月調査                     | 94.3                | 94.7                | 97.6                                     | 0.5                 | 0.4                 | 3.1                         | ▲1.4                        | 0.4                | 93.9                | 93.9                | 95.7                                      | 0.3                 | ▲1.5                | 4.4                         | ▲1.4                        | 0.4               | Dec.                |
| 平成28年 | 1月調査                      | 92.5                | 98.4                | 96.7                                     | ▲1.9                | 6.4                 | ▲1.7                        | ▲2.3                        | 0.8                | 91.7                | 96.5                | 94.4                                      | ▲3.8                | 5.2                 | 3.7                         | ▲2.3                        | 0.8               | Jan. 2016           |
|       | 2月調査                      | 95.4                | 96.4                | 94.2                                     | 3.1                 | 1.0                 | ▲2.3                        | ▲3.0                        | ▲0.3               | 93.6                | 94.1                | 101.1                                     | 2.1                 | 3.4                 | ▲1.6                        | ▲3.0                        | ▲0.3              | Feb.                |
|       | 3月調査                      | 95.0                | 93.2                | 93.2                                     | ▲0.4                | ▲1.9                | 0.0                         | ▲1.5                        | ▲1.1               | 92.7                | 100.1               | 93.4                                      | 1.9                 | ▲2.5                | 0.2                         | ▲1.5                        | ▲1.0              | Mar.                |
|       | 4月調査                      | 94.1                | 94.9                | 95.3                                     | ▲0.9                | 0.9                 | 0.4                         | 1.0                         | 1.8                | 101.0               | 95.1                | 95.4                                      | ▲1.7                | 2.0                 | 2.6                         | 0.9                         | 1.8               | Apr.                |
|       | 5月調査                      | 92.6                | 96.4                | 99.0                                     | ▲1.6                | 4.1                 | 2.7                         | ▲2.4                        | 1.2                | 92.8                | 96.5                | 95.2                                      | ▲0.4                | 3.8                 | 5.7                         | ▲2.4                        | 1.2               | May                 |
|       | 6月調査                      | 93.7                | 98.9                | 95.3                                     | 1.2                 | 5.5                 | ▲3.6                        | ▲2.8                        | ▲0.1               | 93.8                | 95.1                | 92.4                                      | 0.9                 | 5.5                 | 1.0                         | ▲2.8                        | ▲0.1              | Jun.                |
|       | 7月調査                      | 97.5                | 97.9                | 92.0                                     | 4.1                 | 0.4                 | ▲6.0                        | ▲1.4                        | 2.7                | 93.8                | 95.0                | 92.4                                      | 4.1                 | 3.8                 | 0.5                         | ▲1.4                        | 2.8               | Jul.                |
|       | 8月調査                      | 93.8                | 94.0                | 94.8                                     | ▲3.8                | 0.2                 | 0.9                         | ▲4.2                        | 2.2                | 91.0                | 94.4                | 95.6                                      | ▲0.5                | 2.7                 | 0.5                         | ▲4.2                        | 2.2               | Aug.                |
|       | 9月調査                      | 92.5                | 96.3                | 94.5                                     | ▲1.4                | 4.1                 | ▲1.9                        | ▲1.6                        | 1.6                | 92.9                | 97.1                | 98.7                                      | 1.1                 | 2.1                 | 0.6                         | ▲1.6                        | 1.6               | Sep.                |
|       | 10月調査                     | 94.2                | 95.8                | 94.2                                     | 1.8                 | 1.7                 | ▲2.2                        | 1.4                         | 1.6                | 95.0                | 100.0               | 94.0                                      | ▲0.1                | 1.9                 | 0.1                         | ▲2.2                        | 1.3               | Oct.                |
|       | 11月調査                     | 93.9                | 94.6                | 97.4                                     | ▲0.3                | 0.7                 | 3.0                         | ▲2.0                        | 0.4                | 98.0                | 94.4                | 96.4                                      | ▲0.1                | 0.5                 | 5.1                         | ▲2.0                        | 0.4               | Nov.                |
|       | 12月調査                     | 91.8                | 97.6                | 95.8                                     | ▲2.2                | 6.3                 | ▲1.8                        | ▲3.0                        | 0.2                | 91.6                | 96.6                | 94.1                                      | ▲2.4                | 5.3                 | 0.5                         | ▲3.0                        | 0.2               | Dec.                |

<12. その他：Others>

| 年 月   | 季節調整指数                    |                     |                     | 前月比<br>%Change<br>From Previous<br>Month |                     |                     | 実現率<br>Realization<br>Ratio | 予測修正率<br>Amendment<br>Ratio | 原指数                |                     |                     | 前年同月比<br>%Change<br>From Previous<br>Year |                     |                     | (参考)原指数による                  |                             | Year and<br>Month |                     |
|-------|---------------------------|---------------------|---------------------|--|---------------------|---------------------|-----------------------------|-----------------------------|--------------------|---------------------|---------------------|---|---------------------|---------------------|-----------------------------|-----------------------------|-------------------|---------------------|
|       | Seasonally Adjusted Index |                     |                     | %Change<br>From Previous<br>Month        |                     |                     |                             |                             | Original Index     |                     |                     | %Change<br>From Previous<br>Year          |                     |                     | 実現率<br>Realization<br>Ratio | 予測修正率<br>Amendment<br>Ratio |                   |                     |
|       | 前月実績<br>Last Month        | 当月見込み<br>This Month | 翌月見込み<br>Next Month | 前月実績<br>Last Month                       | 当月見込み<br>This Month | 翌月見込み<br>Next Month |                             |                             | 前月実績<br>Last Month | 当月見込み<br>This Month | 翌月見込み<br>Next Month | 前月実績<br>Last Month                        | 当月見込み<br>This Month | 翌月見込み<br>Next Month | 前月実績<br>Last Month          | 当月見込み<br>This Month         |                   | 翌月見込み<br>Next Month |
| 平成27年 | 10月調査                     | 94.0                | 92.5                | 92.7                                     | ▲0.8                | ▲1.6                | 0.2                         | 0.0                         | 0.7                | 94.5                | 94.7                | 94.8                                      | ▲1.6                | ▲2.9                | ▲3.1                        | 0.0                         | 0.6               | Oct. 2015           |
|       | 11月調査                     | 94.5                | 94.7                | 95.4                                     | 0.5                 | 0.2                 | 0.7                         | 2.2                         | 2.2                | 96.7                | 96.9                | 98.3                                      | ▲0.8                | ▲0.9                | 0.3                         | 2.1                         | 2.2               | Nov.                |
|       | 12月調査                     | 93.2                | 94.9                | 94.5                                     | ▲1.4                | 1.8                 | ▲0.4                        | ▲1.6                        | ▲0.5               | 95.3                | 97.8                | 92.7                                      | ▲2.6                | ▲0.2                | ▲1.3                        | ▲1.7                        | ▲0.5              | Dec.                |
| 平成28年 | 1月調査                      | 93.1                | 95.3                | 93.0                                     | ▲0.1                | 2.4                 | ▲2.4                        | ▲1.9                        | 0.8                | 95.9                | 93.4                | 93.4                                      | ▲2.1                | ▲0.5                | ▲0.3                        | ▲1.9                        | 0.8               | Jan. 2016           |
|       | 2月調査                      | 92.2                | 92.8                | 92.4                                     | ▲1.0                | 0.7                 | ▲0.4                        | ▲3.3                        | ▲0.2               | 90.4                | 93.2                | 97.4                                      | ▲3.7                | ▲0.5                | ▲2.6                        | ▲3.2                        | ▲0.2              | Feb.                |
|       | 3月調査                      | 93.6                | 93.4                | 94.5                                     | 1.5                 | ▲0.2                | 1.2                         | 0.9                         | 1.1                | 94.0                | 98.4                | 93.2                                      | 0.3                 | ▲1.6                | ▲2.5                        | 0.9                         | 1.0               | Mar.                |
|       | 4月調査                      | 94.4                | 94.0                | 92.6                                     | 0.9                 | ▲0.4                | ▲1.5                        | 1.1                         | ▲0.5               | 99.5                | 92.7                | 87.5                                      | ▲0.5                | ▲3.0                | ▲2.0                        | 1.1                         | ▲0.5              | Apr.                |
|       | 5月調査                      | 92.5                | 93.4                | 94.5                                     | ▲2.0                | 1.0                 | 1.2                         | ▲1.6                        | 0.9                | 91.2                | 88.3                | 91.9                                      | ▲4.6                | ▲1.1                | 0.1                         | ▲1.6                        | 0.9               | May                 |
|       | 6月調査                      | 92.5                | 94.0                | 93.3                                     | 0.0                 | 1.6                 | ▲0.7                        | ▲1.0                        | ▲0.5               | 87.4                | 91.4                | 95.3                                      | ▲2.1                | ▲0.4                | ▲1.8                        | ▲1.0                        | ▲0.5              | Jun.                |
|       | 7月調査                      | 94.2                | 94.2                | 93.7                                     | 1.8                 | 0.0                 | ▲0.5                        | 0.2                         | 1.0                | 91.6                | 96.3                | 91.0                                      | ▲0.2                | ▲0.7                | ▲0.5                        | 0.2                         | 1.0               | Jul.                |
|       | 8月調査                      | 93.5                | 94.8                | 9  |                     |                     |                             |                             |                    |                     |                     |   |                     |                     |                             |                             |                   |                     |

(参考)

(1)前月比(季節調整済)  
Percent change from previous month (Seasonally Adjusted)

(2)実現率及び予測修正率  
Realization Ratio and  
Amendment Ratio (%)

| 分類  | 11月 Nov.<br>Last Month | 12月 Dec.<br>見込み<br>This Month | 1月 Jan.<br>見込み<br>Next Month | (%)                              |                                  |     |
|---|------------------------|-------------------------------|------------------------------|----------------------------------|----------------------------------|-----|
|   |                        |                               |                              | 11月の<br>実現率<br>Realization Ratio | 12月の<br>予測修正率<br>Amendment Ratio |     |
| 資本財(除.輸送機械)<br>Capital goods (excl.Transport equipment) | ( 12.3 )               | ( ▲ 5.5 )                     | 0.3                          | 9.0                              | ▲ 5.8                            | 0.0 |
| 建設財<br>Construction goods                               | ( 1.4 )                | ( 1.3 )                       | 4.5                          | ▲ 3.5                            | ▲ 1.7                            | 1.3 |
| 耐久消費財<br>Durable consumer goods                         | ( 4.5 )                | ( 0.9 )                       | 3.4                          | ▲ 3.4                            | ▲ 1.6                            | 0.8 |
| 非耐久消費財<br>Non-durable consumer goods                    | ( ▲ 0.8 )              | ( ▲ 1.4 )                     | 5.0                          | ▲ 7.3                            | ▲ 5.0                            | 1.3 |
| 鉱工業用生産財<br>Producer goods for mining and manufacturing  | ( 1.8 )                | ( 1.6 )                       | 2.5                          | 0.1                              | 0.2                              | 1.2 |

※ ( )内は前月調査による前月比を示す。

Parentheses indicate the percent change from previous month in the previous survey.

※ 調査票の提出期日は毎月10日となっている。

The deadline of submission from principal entrepreneurs is the 10th of month.

【参考】

<13. 資本財(除.輸送機械): Capital goods (excl. Transport equipment)>

平成22年=100  
index, 2010 = 100

| 年月    | 季節調整済指数            |                     |                     | 前月比<br>%Change<br>From Previous<br>Month |                     |                     | 実現率<br>Realization<br>Ratio | 予測修正率<br>Amendment<br>Ratio | 原指数                |                     |                     | 前年同月比<br>%Change<br>From Previous<br>Year |                     |                     | (参考)原指数による         |                     | Year and<br>Month |                     |                             |                             |
|-------|--------------------|---------------------|---------------------|--|---------------------|---------------------|-----------------------------|-----------------------------|--------------------|---------------------|---------------------|---|---------------------|---------------------|--------------------|---------------------|-------------------|---------------------|-----------------------------|-----------------------------|
|       | 前月実績<br>Last Month | 当月見込み<br>This Month | 翌月見込み<br>Next Month | 前月実績<br>Last Month                       | 当月見込み<br>This Month | 翌月見込み<br>Next Month |                             |                             | 前月実績<br>Last Month | 当月見込み<br>This Month | 翌月見込み<br>Next Month | 前月実績<br>Last Month                        | 当月見込み<br>This Month | 翌月見込み<br>Next Month | 前月実績<br>Last Month | 当月見込み<br>This Month |                   | 翌月見込み<br>Next Month | 実現率<br>Realization<br>Ratio | 予測修正率<br>Amendment<br>Ratio |
|       |                    |                     |                     |  |                     |                     |                             |                             |                    |                     |                     |   |                     |                     |                    |                     |                   |                     |                             |                             |
| 平成27年 | 110.8              | 121.5               | 120.0               | ▲ 5.1                                    | 9.7                 | ▲ 1.2               | ▲ 2.4                       | 122.4                       | 112.4              | 109.8               | ▲ 5.0               | 5.9                                       | 8.1                 | ▲ 1.6               | ▲ 2.4              | Oct.                | 2015              |                     |                             |                             |
|       | 114.6              | 116.6               | 113.5               | 3.4                                      | 1.7                 | ▲ 2.7               | ▲ 5.7                       | 106.0                       | 106.7              | 117.4               | ▲ 0.1               | 5.0                                       | ▲ 2.1               | ▲ 5.7               | ▲ 2.8              | Nov.                |                   |                     |                             |                             |
|       | 112.7              | 115.3               | 122.6               | ▲ 1.7                                    | 2.3                 | 6.3                 | ▲ 3.3                       | 103.1                       | 119.3              | 108.8               | 1.5                 | ▲ 0.5                                     | 2.3                 | ▲ 3.4               | 1.6                | Dec.                |                   |                     |                             |                             |
| 平成28年 | 110.0              | 120.5               | 116.4               | ▲ 2.4                                    | 9.5                 | ▲ 3.4               | ▲ 4.6                       | 113.8                       | 107.0              | 117.8               | ▲ 5.1               | 0.6                                       | 4.4                 | ▲ 4.6               | ▲ 1.7              | Jan.                | 2016              |                     |                             |                             |
|       | 113.3              | 110.6               | 114.1               | 3.0                                      | ▲ 2.4               | 3.2                 | ▲ 6.0                       | 100.6                       | 111.9              | 158.3               | ▲ 5.5               | ▲ 0.8                                     | ▲ 0.4               | ▲ 6.0               | ▲ 5.0              | Feb.                |                   |                     |                             |                             |
|       | 106.8              | 112.8               | 125.2               | ▲ 5.7                                    | 5.6                 | 11.0                | ▲ 3.4                       | 108.1                       | 156.5              | 108.2               | 4.2                 | ▲ 1.6                                     | 6.7                 | ▲ 3.4               | ▲ 1.1              | Mar.                |                   |                     |                             |                             |
|       | 117.3              | 122.0               | 126.5               | 9.8                                      | 4.0                 | 3.7                 | 4.0                         | 162.7                       | 105.4              | 109.5               | ▲ 2.3               | 3.9                                       | 8.4                 | 4.0                 | ▲ 2.6              | Apr.                |                   |                     |                             |                             |
|       | 111.4              | 124.2               | 118.9               | ▲ 5.0                                    | 11.5                | ▲ 4.3               | ▲ 8.7                       | 96.3                        | 107.5              | 125.4               | ▲ 5.0               | 6.4                                       | ▲ 0.2               | ▲ 8.6               | ▲ 1.8              | May                 |                   |                     |                             |                             |
|       | 114.6              | 114.5               | 116.2               | 2.9                                      | ▲ 0.1               | 1.5                 | ▲ 7.7                       | 99.2                        | 120.7              | 114.4               | ▲ 1.8               | ▲ 4.0                                     | ▲ 3.8               | ▲ 7.7               | ▲ 3.7              | Jun.                |                   |                     |                             |                             |
|       | 113.5              | 118.0               | 124.1               | ▲ 1.0                                    | 4.0                 | 5.2                 | ▲ 0.9                       | 119.7                       | 116.1              | 112.4               | ▲ 4.8               | ▲ 2.4                                     | 5.2                 | ▲ 0.8               | 1.5                | Jul.                |                   |                     |                             |                             |
|       | 113.1              | 122.1               | 117.6               | ▲ 0.4                                    | 8.0                 | ▲ 3.7               | ▲ 4.2                       | 111.3                       | 110.6              | 134.3               | ▲ 6.4               | 3.6                                       | 9.7                 | ▲ 4.1               | ▲ 1.6              | Aug.                |                   |                     |                             |                             |
|       | 116.5              | 118.8               | 124.9               | 3.0                                      | 2.0                 | 5.1                 | ▲ 4.6                       | 105.5                       | 135.7              | 114.2               | ▲ 1.2               | 10.9                                      | 7.7                 | ▲ 4.6               | 1.0                | Sep.                |                   |                     |                             |                             |
|       | 117.7              | 120.9               | 127.3               | 1.0                                      | 2.7                 | 5.3                 | ▲ 0.9                       | 134.5                       | 110.5              | 117.9               | 9.9                 | 4.2                                       | 14.4                | ▲ 0.9               | ▲ 3.2              | Oct.                |                   |                     |                             |                             |
|       | 112.9              | 126.8               | 119.8               | ▲ 4.1                                    | 12.3                | ▲ 5.5               | ▲ 6.6                       | 103.2                       | 117.4              | 122.4               | ▲ 2.6               | 13.9                                      | 7.6                 | ▲ 6.6               | ▲ 0.4              | Nov.                |                   |                     |                             |                             |
|       | 119.5              | 119.8               | 130.6               | 5.8                                      | 0.3                 | 9.0                 | ▲ 5.8                       | 110.7                       | 122.4              | 117.4               | 7.4                 | 7.6                                       | 16.7                | ▲ 5.7               | 0.0                | Dec.                |                   |                     |                             |                             |

<14. 建設財: Construction goods>

| 年月    | 季節調整済指数            |                     |                     | 前月比<br>%Change<br>From Previous<br>Month |                     |                     | 実現率<br>Realization<br>Ratio | 予測修正率<br>Amendment<br>Ratio | 原指数                |                     |                     | 前年同月比<br>%Change<br>From Previous<br>Year |                     |                     | (参考)原指数による         |                     | Year and<br>Month |                     |                             |                             |
|-------|--------------------|---------------------|---------------------|--|---------------------|---------------------|-----------------------------|-----------------------------|--------------------|---------------------|---------------------|---|---------------------|---------------------|--------------------|---------------------|-------------------|---------------------|-----------------------------|-----------------------------|
|       | 前月実績<br>Last Month | 当月見込み<br>This Month | 翌月見込み<br>Next Month | 前月実績<br>Last Month                       | 当月見込み<br>This Month | 翌月見込み<br>Next Month |                             |                             | 前月実績<br>Last Month | 当月見込み<br>This Month | 翌月見込み<br>Next Month | 前月実績<br>Last Month                        | 当月見込み<br>This Month | 翌月見込み<br>Next Month | 前月実績<br>Last Month | 当月見込み<br>This Month |                   | 翌月見込み<br>Next Month | 実現率<br>Realization<br>Ratio | 予測修正率<br>Amendment<br>Ratio |
|       |                    |                     |                     |  |                     |                     |                             |                             |                    |                     |                     |   |                     |                     |                    |                     |                   |                     |                             |                             |
| 平成27年 | 104.1              | 107.4               | 104.9               | ▲ 0.2                                    | 3.2                 | ▲ 2.3               | ▲ 1.6                       | 0.8                         | 104.0              | 115.2               | 111.1               | ▲ 5.6                                     | ▲ 2.9               | 0.5                 | ▲ 1.6              | 0.7                 | Oct.              | 2015                |                             |                             |
|       | 105.9              | 105.9               | 105.7               | 1.7                                      | 0.0                 | ▲ 0.2               | ▲ 1.4                       | 1.0                         | 113.6              | 112.2               | 111.3               | ▲ 4.2                                     | 1.5                 | 1.5                 | ▲ 1.4              | 1.0                 | Nov.              |                     |                             |                             |
|       | 103.0              | 105.6               | 108.1               | ▲ 2.7                                    | 2.5                 | 2.4                 | ▲ 2.7                       | ▲ 0.1                       | 109.1              | 111.2               | 102.1               | ▲ 1.3                                     | 1.4                 | 0.6                 | ▲ 2.8              | ▲ 1.6               | Dec.              |                     |                             |                             |
| 平成28年 | 101.0              | 106.4               | 101.9               | ▲ 1.9                                    | 5.3                 | ▲ 4.2               | ▲ 4.4                       | ▲ 1.6                       | 106.3              | 100.5               | 103.1               | ▲ 3.1                                     | ▲ 1.0               | 4.4                 | ▲ 4.4              | ▲ 1.6               | Jan.              | 2016                |                             |                             |
|       | 101.1              | 102.0               | 101.0               | 0.1                                      | 0.9                 | ▲ 1.0               | ▲ 5.0                       | 0.1                         | 95.5               | 103.2               | 108.1               | ▲ 5.9                                     | 4.5                 | ▲ 0.4               | ▲ 5.0              | 0.1                 | Feb.              |                     |                             |                             |
|       | 100.4              | 101.7               | 103.5               | ▲ 0.7                                    | 1.3                 | 1.8                 | ▲ 1.6                       | 0.7                         | 101.6              | 108.8               | 97.0                | 2.8                                       | 0.3                 | ▲ 2.5               | ▲ 1.6              | 0.6                 | Mar.              |                     |                             |                             |
|       | 100.6              | 103.3               | 103.8               | 0.2                                      | 2.7                 | 0.5                 | ▲ 1.1                       | ▲ 0.2                       | 107.6              | 96.8                | 95.7                | ▲ 0.8                                     | ▲ 2.7               | 2.4                 | ▲ 1.1              | ▲ 0.2               | Apr.              |                     |                             |                             |
|       | 99.7               | 102.9               | 106.2               | ▲ 0.9                                    | 3.2                 | 3.2                 | ▲ 3.5                       | ▲ 0.9                       | 93.5               | 94.9                | 106.6               | ▲ 6.0                                     | 1.5                 | 1.1                 | ▲ 3.4              | ▲ 0.8               | May               |                     |                             |                             |
|       | 101.1              | 105.8               | 106.8               | 1.4                                      | 4.6                 | 0.9                 | ▲ 1.7                       | ▲ 0.4                       | 93.2               | 106.2               | 106.4               | ▲ 0.3                                     | 0.8                 | ▲ 3.0               | ▲ 1.8              | ▲ 0.4               | Jun.              |                     |                             |                             |
|       | 104.7              | 105.8               | 107.1               | 3.6                                      | 1.1                 | 1.2                 | ▲ 1.0                       | ▲ 0.9                       | 105.1              | 105.4               | 100.2               | ▲ 0.3                                     | ▲ 3.9               | 5.7                 | ▲ 1.0              | ▲ 0.9               | Jul.              |                     |                             |                             |
|       | 103.1              | 106.9               | 104.7               | ▲ 1.5                                    | 3.7                 | ▲ 2.1               | ▲ 2.6                       | ▲ 0.2                       | 102.7              | 100.0               | 106.3               | ▲ 6.4                                     | 5.5                 | 2.2                 | ▲ 2.6              | ▲ 0.2               | Aug.              |                     |                             |                             |
|       | 103.6              | 104.9               | 106.2               | 0.5                                      | 1.3                 | 1.2                 | ▲ 3.1                       | 0.2                         | 96.9               | 106.5               | 111.5               | 2.2                                       | 2.4                 | ▲ 1.8               | ▲ 3.1              | 0.2                 | Sep.              |                     |                             |                             |
|       | 103.4              | 106.2               | 104.5               | ▲ 0.2                                    | 2.7                 | ▲ 1.6               | ▲ 1.4                       | 0.0                         | 105.0              | 111.5               | 113.1               | 1.0                                       | ▲ 1.8               | 3.7                 | ▲ 1.4              | 0.0                 | Oct.              |                     |                             |                             |
|       | 103.5              | 105.0               | 106.4               | 0.1                                      | 1.4                 | 1.3                 | ▲ 2.5                       | 0.5                         | 108.6              | 113.7               | 109.6               | ▲ 4.4                                     | 4.2                 | 3.1                 | ▲ 2.6              | 0.5                 | Nov.              |                     |                             |                             |
|       | 103.2              | 107.8               | 104.0               | ▲ 0.3                                    | 4.5                 | ▲ 3.5               | ▲ 1.7                       | 1.3                         | 111.7              | 111.0               | 100.4               | 2.4                                       | 4.4                 | 5.1                 | ▲ 1.8              | 1.3                 | Dec.              |                     |                             |                             |

注: 各比率は、伸び率(%)である。

<15. 耐久消費財 : Durable consumer goods>

| 年 月   | 季節調整済指数                   |                     |                     | 前月比<br>%Change<br>From Previous<br>Month |                     |                     | 実現率<br>Realization<br>Ratio | 予測修正率<br>Amendment<br>Ratio | 原指数                |                     |                     | 前年同月比<br>%Change<br>From Previous<br>Year |                     |                     | (参考)原指数による                  |                             | Year and<br>Month |                     |
|-------|---------------------------|---------------------|---------------------|--|---------------------|---------------------|-----------------------------|-----------------------------|--------------------|---------------------|---------------------|---|---------------------|---------------------|-----------------------------|-----------------------------|-------------------|---------------------|
|       | Seasonally Adjusted Index |                     |                     | %Change<br>From Previous<br>Month        |                     |                     |                             |                             | Original Index     |                     |                     | %Change<br>From Previous<br>Year          |                     |                     | 実現率<br>Realization<br>Ratio | 予測修正率<br>Amendment<br>Ratio |                   |                     |
|       | 前月実績<br>Last Month        | 当月見込み<br>This Month | 翌月見込み<br>Next Month | 前月実績<br>Last Month                       | 当月見込み<br>This Month | 翌月見込み<br>Next Month |                             |                             | 前月実績<br>Last Month | 当月見込み<br>This Month | 翌月見込み<br>Next Month | 前月実績<br>Last Month                        | 当月見込み<br>This Month | 翌月見込み<br>Next Month | 前月実績<br>Last Month          | 当月見込み<br>This Month         |                   | 翌月見込み<br>Next Month |
| 平成27年 | 10月調査                     | 78.2                | 81.2                | 82.5                                     | 0.4                 | 3.8                 | 1.6                         | ▲0.6                        | ▲1.0               | 84.0                | 83.1                | 82.8                                      | ▲1.3                | 1.7                 | 10.1                        | ▲0.7                        | ▲1.1              | Oct. 2015           |
|       | 11月調査                     | 81.6                | 81.9                | 80.4                                     | 4.3                 | 0.4                 | ▲1.8                        | 0.5                         | ▲0.7               | 83.5                | 82.2                | 80.3                                      | 2.2                 | 9.3                 | 2.2                         | 0.5                         | ▲0.7              | Nov.                |
|       | 12月調査                     | 80.3                | 80.5                | 85.7                                     | ▲1.6                | 0.2                 | 6.5                         | ▲2.0                        | 0.1                | 80.6                | 80.4                | 78.6                                      | 7.2                 | 2.3                 | 2.9                         | ▲1.9                        | 0.1               | Dec.                |
| 平成28年 | 1月調査                      | 79.2                | 86.4                | 84.2                                     | ▲1.4                | 9.1                 | ▲2.5                        | ▲1.6                        | 0.8                | 79.1                | 79.2                | 89.0                                      | 0.6                 | 3.7                 | 9.2                         | ▲1.6                        | 0.8               | Jan. 2016           |
|       | 2月調査                      | 82.9                | 76.4                | 84.9                                     | 4.7                 | ▲7.5                | 11.1                        | ▲4.1                        | ▲9.3               | 76.0                | 80.8                | 96.2                                      | ▲0.5                | ▲0.9                | 10.7                        | ▲4.0                        | ▲9.2              | Feb.                |
|       | 3月調査                      | 75.1                | 83.5                | 89.3                                     | ▲9.4                | 11.2                | 6.9                         | ▲1.7                        | ▲1.6               | 79.4                | 94.6                | 81.6                                      | ▲2.6                | 8.9                 | 8.9                         | ▲1.7                        | ▲1.7              | Mar.                |
|       | 4月調査                      | 81.8                | 88.4                | 80.5                                     | 8.9                 | 8.1                 | ▲8.9                        | ▲2.0                        | ▲1.0               | 92.7                | 80.8                | 74.3                                      | 6.7                 | 7.9                 | 6.8                         | ▲2.0                        | ▲1.0              | Apr.                |
|       | 5月調査                      | 78.7                | 79.6                | 81.0                                     | ▲3.8                | 1.1                 | 1.8                         | ▲11.0                       | ▲1.1               | 71.9                | 73.4                | 89.6                                      | ▲4.0                | 5.5                 | 3.0                         | ▲11.0                       | ▲1.2              | May                 |
|       | 6月調査                      | 77.7                | 81.1                | 83.0                                     | ▲1.3                | 4.4                 | 2.3                         | ▲2.4                        | 0.1                | 71.7                | 89.7                | 88.0                                      | 3.0                 | 3.1                 | ▲0.6                        | ▲2.3                        | 0.1               | Jun.                |
|       | 7月調査                      | 79.7                | 83.0                | 82.9                                     | 2.6                 | 4.1                 | ▲0.1                        | ▲1.7                        | 0.0                | 88.2                | 88.0                | 73.0                                      | 1.4                 | ▲0.6                | 15.0                        | ▲1.7                        | 0.0               | Jul.                |
|       | 8月調査                      | 82.8                | 83.2                | 84.6                                     | 3.9                 | 0.5                 | 1.7                         | ▲0.2                        | 0.4                | 87.8                | 73.2                | 89.5                                      | ▲0.8                | 15.3                | 6.5                         | ▲0.2                        | 0.3               | Aug.                |
|       | 9月調査                      | 80.4                | 82.7                | 84.4                                     | ▲2.9                | 2.9                 | 2.1                         | ▲3.4                        | ▲2.2               | 70.8                | 87.5                | 83.8                                      | 11.5                | 4.2                 | 0.4                         | ▲3.3                        | ▲2.2              | Sep.                |
|       | 10月調査                     | 81.1                | 82.8                | 85.3                                     | 0.9                 | 2.1                 | 3.0                         | ▲1.9                        | ▲1.9               | 85.8                | 82.2                | 88.3                                      | 2.1                 | ▲1.6                | 9.6                         | ▲1.9                        | ▲1.9              | Oct.                |
|       | 11月調査                     | 82.0                | 85.7                | 86.5                                     | 1.1                 | 4.5                 | 0.9                         | ▲1.0                        | 0.5                | 81.4                | 88.7                | 83.8                                      | ▲2.5                | 10.0                | 5.9                         | ▲1.0                        | 0.5               | Nov.                |
|       | 12月調査                     | 84.3                | 87.2                | 84.2                                     | 2.8                 | 3.4                 | ▲3.4                        | ▲1.6                        | 0.8                | 87.3                | 84.5                | 79.6                                      | 8.3                 | 6.8                 | 4.7                         | ▲1.6                        | 0.8               | Dec.                |

<16. 非耐久消費財 : Non-durable consumer goods>

| 年 月   | 季節調整済指数                   |                     |                     | 前月比<br>%Change<br>From Previous<br>Month |                     |                     | 実現率<br>Realization<br>Ratio | 予測修正率<br>Amendment<br>Ratio | 原指数                |                     |                     | 前年同月比<br>%Change<br>From Previous<br>Year |                     |                     | (参考)原指数による                  |                             | Year and<br>Month |                     |
|-------|---------------------------|---------------------|---------------------|--|---------------------|---------------------|-----------------------------|-----------------------------|--------------------|---------------------|---------------------|---|---------------------|---------------------|-----------------------------|-----------------------------|-------------------|---------------------|
|       | Seasonally Adjusted Index |                     |                     | %Change<br>From Previous<br>Month        |                     |                     |                             |                             | Original Index     |                     |                     | %Change<br>From Previous<br>Year          |                     |                     | 実現率<br>Realization<br>Ratio | 予測修正率<br>Amendment<br>Ratio |                   |                     |
|       | 前月実績<br>Last Month        | 当月見込み<br>This Month | 翌月見込み<br>Next Month | 前月実績<br>Last Month                       | 当月見込み<br>This Month | 翌月見込み<br>Next Month |                             |                             | 前月実績<br>Last Month | 当月見込み<br>This Month | 翌月見込み<br>Next Month | 前月実績<br>Last Month                        | 当月見込み<br>This Month | 翌月見込み<br>Next Month | 前月実績<br>Last Month          | 当月見込み<br>This Month         |                   | 翌月見込み<br>Next Month |
| 平成27年 | 10月調査                     | 92.2                | 90.2                | 87.5                                     | ▲3.7                | ▲2.2                | ▲3.0                        | ▲0.3                        | ▲1.8               | 92.0                | 94.2                | 98.0                                      | 0.8                 | ▲1.1                | ▲4.0                        | ▲0.3                        | ▲1.9              | Oct. 2015           |
|       | 11月調査                     | 96.8                | 96.7                | 97.8                                     | 5.0                 | ▲0.1                | 1.1                         | 7.3                         | 10.5               | 101.1               | 108.3               | 106.5                                     | 6.2                 | 6.1                 | 7.0                         | 7.3                         | 10.5              | Nov.                |
|       | 12月調査                     | 93.7                | 98.3                | 113.3                                    | ▲3.2                | 4.9                 | 15.3                        | ▲3.1                        | 0.5                | 105.0               | 107.0               | 100.1                                     | 2.8                 | 7.5                 | 18.3                        | ▲3.0                        | 0.5               | Dec.                |
| 平成28年 | 1月調査                      | 93.9                | 103.7               | 105.3                                    | 0.2                 | 10.4                | 1.5                         | ▲4.5                        | ▲8.5               | 102.2               | 91.6                | 101.3                                     | 2.7                 | 8.3                 | 18.9                        | ▲4.5                        | ▲8.5              | Jan. 2016           |
|       | 2月調査                      | 102.1               | 105.5               | 102.9                                    | 8.7                 | 3.3                 | ▲2.5                        | ▲1.5                        | 0.2                | 90.2                | 101.5               | 106.0                                     | 6.6                 | 19.1                | 18.2                        | ▲1.5                        | 0.2               | Feb.                |
|       | 3月調査                      | 104.1               | 104.7               | 101.5                                    | 2.0                 | 0.6                 | ▲3.1                        | ▲1.3                        | 1.7                | 100.2               | 107.9               | 100.3                                     | 17.6                | 20.3                | 9.6                         | ▲1.3                        | 1.8               | Mar.                |
|       | 4月調査                      | 106.9               | 108.5               | 98.5                                     | 2.7                 | 1.5                 | ▲9.2                        | 2.1                         | 6.9                | 110.1               | 107.2               | 89.6                                      | 22.7                | 17.2                | 7.3                         | 2.0                         | 6.9               | Apr.                |
|       | 5月調査                      | 101.2               | 102.2               | 94.8                                     | ▲5.3                | 1.0                 | ▲7.2                        | ▲6.7                        | 3.8                | 100.0               | 93.0                | 91.9                                      | 9.3                 | 11.4                | 4.1                         | ▲6.7                        | 3.8               | May                 |
|       | 6月調査                      | 103.1               | 103.9               | 100.1                                    | 1.9                 | 0.8                 | ▲3.7                        | 0.9                         | 9.6                | 93.8                | 100.8               | 104.1                                     | 12.3                | 14.2                | 7.8                         | 0.9                         | 9.7               | Jun.                |
|       | 7月調査                      | 100.3               | 107.8               | 92.4                                     | ▲2.7                | 7.5                 | ▲14.3                       | ▲3.5                        | 7.7                | 97.3                | 112.1               | 93.1                                      | 10.2                | 16.0                | ▲2.6                        | ▲3.5                        | 7.7               | Jul.                |
|       | 8月調査                      | 104.9               | 96.3                | 98.8                                     | 4.6                 | ▲8.2                | 2.6                         | ▲2.7                        | 4.2                | 109.1               | 97.0                | 98.4                                      | 12.9                | 1.5                 | 7.0                         | ▲2.7                        | 4.2               | Aug.                |
|       | 9月調査                      | 95.0                | 105.1               | 97.0                                     | ▲9.4                | 10.6                | ▲7.7                        | ▲1.3                        | 6.4                | 95.7                | 104.7               | 101.0                                     | 0.1                 | 13.8                | ▲0.1                        | ▲1.3                        | 6.4               | Sep.                |
|       | 10月調査                     | 102.9               | 106.0               | 97.1                                     | 8.3                 | 3.0                 | ▲8.4                        | ▲2.1                        | 9.3                | 102.5               | 110.4               | 109.1                                     | 11.4                | 9.2                 | 3.9                         | ▲2.1                        | 9.3               | Oct.                |
|       | 11月調査                     | 105.2               | 104.4               | 102.9                                    | 2.2                 | ▲0.8                | ▲1.4                        | ▲0.8                        | 7.5                | 109.5               | 117.3               | 111.7                                     | 8.3                 | 11.7                | 9.3                         | ▲0.8                        | 7.5               | Nov.                |
|       | 12月調査                     | 99.2                | 104.2               | 96.6                                     | ▲5.7                | 5.0                 | ▲7.3                        | ▲5.0                        | 1.3                | 111.5               | 113.1               | 85.6                                      | 6.2                 | 10.7                | ▲5.1                        | ▲4.9                        | 1.3               | Dec.                |

<17. 鉱工業用生産財 : Producer goods for mining and manufacturing>

| 年 月   | 季節調整済指数                   |                     |                     | 前月比<br>%Change<br>From Previous<br>Month |                     |                     | 実現率<br>Realization<br>Ratio | 予測修正率<br>Amendment<br>Ratio | 原指数                |                     |                     | 前年同月比<br>%Change<br>From Previous<br>Year |                     |                     | (参考)原指数による                  |                             | Year and<br>Month |                     |
|-------|---------------------------|---------------------|---------------------|--|---------------------|---------------------|-----------------------------|-----------------------------|--------------------|---------------------|---------------------|---|---------------------|---------------------|-----------------------------|-----------------------------|-------------------|---------------------|
|       | Seasonally Adjusted Index |                     |                     | %Change<br>From Previous<br>Month        |                     |                     |                             |                             | Original Index     |                     |                     | %Change<br>From Previous<br>Year          |                     |                     | 実現率<br>Realization<br>Ratio | 予測修正率<br>Amendment<br>Ratio |                   |                     |
|       | 前月実績<br>Last Month        | 当月見込み<br>This Month | 翌月見込み<br>Next Month | 前月実績<br>Last Month                       | 当月見込み<br>This Month | 翌月見込み<br>Next Month |                             |                             | 前月実績<br>Last Month | 当月見込み<br>This Month | 翌月見込み<br>Next Month | 前月実績<br>Last Month                        | 当月見込み<br>This Month | 翌月見込み<br>Next Month | 前月実績<br>Last Month          | 当月見込み<br>This Month         |                   | 翌月見込み<br>Next Month |
| 平成27年 | 10月調査                     | 88.2                | 90.4                | 90.2                                     | 1.1                 | ▲0.2                | ▲0.2                        | 1.1                         | 0.9                | 91.2                | 92.0                | 90.0                                      | ▲4.8                | ▲1.8                | ▲0.3                        | 1.1                         | 0.9               | Oct. 2015           |
|       | 11月調査                     | 88.6                | 88.4                | 88.9                                     | 0.5                 | ▲0.2                | 0.6                         | ▲2.0                        | ▲2.0               | 90.1                | 88.2                | 89.5                                      | ▲3.8                | ▲2.3                | ▲3.6                        | ▲2.1                        | ▲2.0              | Nov.                |
|       | 12月調査                     | 87.3                | 87.5                | 90.2                                     | ▲1.5                | 0.2                 | 3.1                         | ▲1.2                        | ▲1.6               | 87.1                | 88.1                | 87.6                                      | ▲3.5                | ▲5.1                | ▲3.4                        | ▲1.2                        | ▲1.6              | Dec.                |
| 平成28年 | 1月調査                      | 86.9                | 89.6                | 86.8                                     | ▲0.5                | 3.1                 | ▲3.1                        | ▲0.7                        | ▲0.7               | 87.5                | 87.0                | 85.8                                      | ▲5.7                | ▲4.1                | ▲0.5                        | ▲0.7                        | ▲0.7              | Jan. 2016           |
|       | 2月調査                      | 89.2                | 86.1                | 84.7                                     | 2.6                 | ▲3.5                | ▲1.6                        | ▲0.4                        | ▲0.8               | 86.6                | 85.1                | 88.9                                      | ▲4.5                | ▲1.3                | ▲5.9                        | ▲0.5                        | ▲0.8              | Feb.                |
|       | 3月調査                      | 84.7                | 83.5                | 88.3                                     | ▲5.0                | ▲1.4                | 5.7                         | ▲1.6                        | ▲1.4               | 83.7                | 87.6                | 86.1                                      | ▲2.9                | ▲7.3                | ▲3.5                        | ▲1.6                        | ▲1.5              | Mar.                |
|       | 4月調査                      | 85.7                | 87.4                | 86.0                                     | ▲1.2                | 2.0                 | ▲1.6                        | 2.6                         | ▲1.0               | 89.9                | 85.2                | 83.7                                      | ▲4.9                | ▲4.5                | ▲1.8                        | 2.6                         | ▲1.0              | Apr.                |
|       | 5月調査                      | 85.5                | 84.5                | 85.0                                     | 0.2                 | ▲1.2                | 0.6                         | ▲2.2                        | ▲1.7               | 83.4                | 82.2                | 85.1                                      | ▲6.5                | ▲3.5                | ▲4.5                        | ▲2.1                        | ▲1.8              | May                 |
|       | 6月調査                      | 83.5                | 84.2                | 85.1                                     | ▲2.3                | 0.8                 | 1.1                         | ▲1.2                        | 0.9                | 81.2                | 84.3                | 86.6                                      | ▲4.7                | ▲5.4                | ▲5.5                        | ▲1.2                        | 0.9               | Jun.                |
|       | 7月調査                      | 84.2                | 85.6                | 87.7                                     | 0.8                 | 1.7                 | 2.5                         | 0.0                         | 0.6                | 84.3                | 87.1                | 86.9                                      | ▲5.4                | ▲4.9                | 2.4                         | 0.0                         | 0.6               | Jul.                |
|       | 8月調査                      | 83.7                | 87.4                | 86.4                                     | ▲0.6                | 4.4                 | ▲1.1                        | ▲2.2                        | ▲0.3               | 85.2                | 86.6                | 89.7                                      | ▲7.0                | 2.0                 | ▲1.6                        | ▲2.2                        | ▲0.3              | Aug.                |
|       | 9月調査                      | 87.2                | 87.6                | 90.0                                     | 4.2                 | 0.5                 | 2.7                         | ▲0.2                        | 1.4                | 86.4                | 90.9                | 90.6                                      | 1.8                 | ▲0.3                | 0.6                         | ▲0.2                        | 1.3               | Sep.                |
|       | 10月調査                     | 87.3                | 89.9                | 90.7                                     | 0.1                 | 3.0                 | 0.9                         | ▲0.3                        | ▲0.1               | 90.6                | 90.5                | 91.4                                      | ▲0.7                | 0.4                 | 4.9                         | ▲0.3                        | ▲0.1              | Oct.                |
|       | 11月調査                     | 88.4                | 90.0                | 91.4                                     | 1.3                 | 1.6                 | 1.6                         | ▲1.7                        | ▲0.8               | 89.0                | 90.7                | 91.1                                      | ▲1.2                | 4.1                 | 4.1                         | ▲1.7                        | ▲0.8              | Nov.                |
|       | 12月調査                     | 90.2                | 92.5                | 92.6                                     | 2.0                 | 2.5                 | 0.1                         | 0.2                         | 1.2                | 90.9                | 92.1                | 90.9                                      | 4.4                 | 5.3                 | 5.0                         | 0.2                         | 1.1               | Dec.                |

注：各比率は、伸び率（%）である。

(注)

1. 本調査は、毎月10日現在で製造工業の主要195品目につき、それぞれの主要企業から、生産数量の前月実績、当月見込み及び翌月見込みについて報告された結果を平成22年=100.0として指数化し、その指数をもとに、前月伸び率並びに実現率及び予測修正率を公表するものである。

2.

実現率……………今回予測調査による前月実績の指数/前回予測調査による当月見込みの指数  
 予測修正率……………今回予測調査による当月見込みの指数/前回予測調査による翌月見込みの指数

(例)

今回予測調査による前月実績の指数100.0、今回予測調査による当月見込みの指数105.0  
 前回予測調査による当月見込みの指数90.0、前回予測調査による翌月見込みの指数110.0  
 とすると、

実現率は、 $100.0 / 90.0 \times 100 - 100 = 11.1\%$

予測修正率は、 $105.0 / 110.0 \times 100 - 100 = \blacktriangle 4.5\%$

3. その他……………窯業・土石製品工業、石油製品工業、ゴム製品工業、繊維工業及びその他製品工業の合計である。

1. The Survey of Production Forecast in Manufacturing shows the figures as of the 10th of month.

For this, survey production is collected for the previous month, the current month, and the following month from principal entrepreneurs and is calculated for approximately 195 manufacturing goods. (Index.2010=100). The results indicate Production for the current and the next 2 months. Indices are made showing the Realization Ratio, and Amended Ratio and the changes from the previous month.

2.

Realization Ratio

=Real amount of the previous month in the current time's survey divided by estimated amount of the current month in the previous time's survey

Amendment Ratio

=Estimated amount of the current month in the current time's survey divided by the estimated amount of the following month in the previous time's survey

3.“Others” includes “Ceramics, Stone and Clay Products,” “Petroleum Products,” “Rubber Products,”“Textiles”and “Other Products.”

【製造工業生産予測指数 ウェイト表】  
 Weights of Survey of Production Forecast

|  |         |   |         |
|--|---------|---|---------|
| 製造工業<br>Manufacturing  | 10000.0 | 製造工業<br>Manufacturing                                   | 10000.0 |
| 鉄鋼業<br>Iron and steel  | 536.3   | 最終需要財<br>Final demand goods                             | 5294.4  |
| 非鉄金属工業<br>Non-ferrous metals   | 260.8   | 投資財<br>Investment goods                                 | 2746.6  |
| 金属製品工業<br>Fabricated metals  | 429.1   | 資本財<br>Capital goods                                    | 2281.7  |
| はん用・生産用・業務用機械工業<br>General-purpose, production and business oriented machinery | 1616.8  | 資本財(除. 輸送機械)<br>Capital goods(excl.Transport equipment) | 1863.0  |
| 電子部品・デバイス工業<br>Electronic parts and devices                                    | 1083.3  | 建設財<br>Construction goods                               | 464.9   |
| 電気機械工業<br>Electrical machinery   | 960.0   | 消費財<br>Consumer goods                                   | 2547.8  |
| 情報通信機械工業<br>Information and communication electronics equipment                | 811.7   | 耐久消費財<br>Durable consumer goods                         | 2258.8  |
| 輸送機械工業<br>Transport equipment  | 1889.3  | 非耐久消費財<br>Non-durable consumer goods                    | 289.0   |
| 化学工業<br>Chemicals  | 1149.6  | 生産財<br>Producer goods                                   | 4705.6  |
| 紙・パルプ工業<br>Pulp and paper  | 282.7   | 鉱工業用生産財<br>For mining and manufacturing                 | 4369.5  |
| その他<br>Others  | 980.4   | その他用生産財<br>For others uses                              | 336.1   |