

平成29年3月の鉱工業（生産・出荷・在庫）指数の動向（速報）
Indices of Industrial Production for March, 2017 (Preliminary Report)

概況

— 生産は持ち直しの動き —

今月は、生産、出荷は低下、在庫、在庫率は上昇であった。
製造工業生産予測調査によると、4月は上昇、5月は低下を予測している。
総じてみれば、生産は持ち直しの動きがみられる。

平成22年=100.0
Index,2010=100.0

項目	季節調整済指数 Seasonally Adjusted Index		原指数 Original Index	
	(前月の確報値)	Percent Change		Percent Change 前年同月比(%) From Previous Year
		前月比(%) From Previous Month	(前月における前月比(%))	
生産 Production	99.6 (101.7)	▲ 2.1 (3.2)	111.8	3.3
出荷 Shipments	98.1 (99.2)	▲ 1.1 (1.4)	113.6	3.2
在庫 Inventories	109.8 (108.1)	1.6 (0.7)	102.0	▲ 3.9
在庫率 Inventory Ratio	111.9 (111.3)	0.5 (▲ 0.3)	94.3	▲ 4.7

注：▲は低下を示す

Note : ▲ indicates a negative figure.

- (1) 生産は、前月比▲2.1%の低下であった。
業種別にみると、はん用・生産用・業務用機械工業、電子部品・デバイス工業、輸送機械工業等が低下し、パルプ・紙・紙加工品工業、情報通信機械工業、非鉄金属工業等が上昇した。
- (2) 出荷は、前月比▲1.1%の低下であった。
業種別にみると、はん用・生産用・業務用機械工業、電子部品・デバイス工業、金属製品工業等が低下し、輸送機械工業、石油・石炭製品工業、非鉄金属工業等が上昇した。
- (3) 在庫は、前月比1.6%の上昇であった。
業種別にみると、はん用・生産用・業務用機械工業、輸送機械工業、化学工業（除、医薬品）等が上昇し、鉄鋼業、石油・石炭製品工業、その他工業等が低下した。
- (4) 製造工業生産予測調査によると、4月は前月比8.9%の上昇、5月は同▲3.7%の低下であった。
4月の上昇は、はん用・生産用・業務用機械工業、輸送機械工業、電子部品・デバイス工業等による。5月の低下は、輸送機械工業、はん用・生産用・業務用機械工業、電子部品・デバイス工業等による。

《 生 産 》

低下した業種

業 種	寄 与 し た 主 な 品 目
はん用・生産用・業務用機械工業 前 月 比 ▲ 6.3 %減 前 年 同 月 比 2.5 %増	半導体製造装置、フラットパネル・ディスプレイ製造装置、クレーン等
電子部品・デバイス工業 前 月 比 ▲ 4.8 %減 前 年 同 月 比 12.3 %増	モス型半導体集積回路(メモリ)、モス型半導体集積回路(CCD)、 固定コンデンサ等
輸送機械工業 前 月 比 ▲ 1.0 %減 前 年 同 月 比 6.8 %増	小型乗用車、自動車用エンジン、シャシー・車体部品等
金属製品工業 前 月 比 ▲ 2.4 %減 前 年 同 月 比 ▲ 6.0 %減	アルミニウムエクステリア、飲料用アルミニウム缶、橋りょう等
鉄鋼業 前 月 比 ▲ 1.7 %減 前 年 同 月 比 3.1 %増	普通鋼鋼帯、鋼半製品、普通鋼鋼板等
プラスチック製品工業 前 月 比 ▲ 0.9 %減 前 年 同 月 比 2.3 %増	プラスチック製フィルム・シート、プラスチック製機械器具部品等
化学工業(除. 医薬品) 前 月 比 ▲ 0.4 %減 前 年 同 月 比 6.0 %増	合成洗剤、モイスチャークリーム、シャンプー等
その他工業 前 月 比 ▲ 0.8 %減 前 年 同 月 比 ▲ 1.3 %減	おう版印刷(グラビア印刷)、金属製いす等
石油・石炭製品工業 前 月 比 ▲ 2.3 %減 前 年 同 月 比 ▲ 3.4 %減	軽油、ガソリン等
電気機械工業 前 月 比 ▲ 0.5 %減 前 年 同 月 比 2.3 %増	一般用タービン発電機、開閉制御装置、工業用計測制御機器等
窯業・土石製品工業 前 月 比 ▲ 0.4 %減 前 年 同 月 比 2.4 %増	ファインセラミックス(機能材)等

上昇した業種

パルプ・紙・紙加工品工業 前 月 比 1.7 %増 前 年 同 月 比 1.9 %増	印刷用紙(塗工)、製紙パルプ等
情報通信機械工業 前 月 比 1.4 %増 前 年 同 月 比 ▲ 3.3 %減	固定通信装置、携帯電話、デジタル伝送装置等
非鉄金属工業 前 月 比 0.4 %増 前 年 同 月 比 3.3 %増	電力用電線・ケーブル、通信用ケーブル光ファイバ製品等
繊維工業 前 月 比 0.3 %増 前 年 同 月 比 ▲ 4.0 %減	不織布等

《 出 荷 》

低下した業種

業 種	寄 与 し た 主 な 品 目
はん用・生産用・業務用機械工業 前 月 比 ▲ 6.0 %減 前 年 同 月 比 1.9 %増	半導体製造装置、シヨベル系掘削機械、 フラットパネル・ディスプレイ製造装置等
電子部品・デバイス工業 前 月 比 ▲ 6.7 %減 前 年 同 月 比 13.9 %増	アクティブ型液晶素子(中・小型)、モス型半導体集積回路(メモリ)、 モス型半導体集積回路(CCD)等
金属製品工業 前 月 比 ▲ 2.6 %減 前 年 同 月 比 ▲ 4.9 %減	石油ストーブ、飲料用アルミニウム缶、橋りょう等
プラスチック製品工業 前 月 比 ▲ 1.5 %減 前 年 同 月 比 1.9 %増	プラスチック製機械器具部品、プラスチック製容器(中空成形以外)等
電気機械工業 前 月 比 ▲ 0.7 %減 前 年 同 月 比 3.3 %増	一般用タービン発電機、リチウムイオン蓄電池、開閉制御装置等
その他工業 前 月 比 ▲ 0.6 %減 前 年 同 月 比 0.2 %増	金属製いす、おう版印刷(グラビア印刷)等
窯業・土石製品工業 前 月 比 ▲ 0.9 %減 前 年 同 月 比 2.7 %増	ファインセラミックス(機能材)等

上昇した業種

輸送機械工業 前 月 比 1.9 %増 前 年 同 月 比 6.0 %増	普通乗用車、鋼船、駆動伝導・操縦装置部品等
石油・石炭製品工業 前 月 比 1.5 %増 前 年 同 月 比 ▲ 2.4 %減	ナフサ、B・C重油、A重油等
非鉄金属工業 前 月 比 1.8 %増 前 年 同 月 比 4.0 %増	電力用電線・ケーブル等
情報通信機械工業 前 月 比 2.0 %増 前 年 同 月 比 ▲ 3.9 %減	固定通信装置、薄型テレビ、ボタン電話装置等
鉄鋼業 前 月 比 0.3 %増 前 年 同 月 比 3.1 %増	特殊鋼熱間鋼管、フェロニッケル、普通鋼冷延広幅帯鋼等
化学工業(除.医薬品) 前 月 比 0.2 %増 前 年 同 月 比 3.7 %増	エチレン、ファンデーション、純トルエン等
繊維工業 前 月 比 0.7 %増 前 年 同 月 比 0.8 %増	炭素繊維等
パルプ・紙・紙加工品工業 前 月 比 0.1 %増 前 年 同 月 比 0.4 %増	段ボール箱等

《 在 庫 》

上昇した業種

業 種	寄 与 し た 主 な 品 目
はん用・生産用・業務用機械工業 前 月 比 3.7 %増 前 年 同 月 比 ▲ 9.7 %減	シヨベル系掘削機械、コンバイン、装輪式トラクタ等
輸送機械工業 前 月 比 4.7 %増 前 年 同 月 比 ▲ 2.4 %減	軽乗用車、二輪自動車(125ml超)、小型乗用車等
化学工業(除. 医薬品) 前 月 比 2.4 %増 前 年 同 月 比 ▲ 5.3 %減	ポリエチレン、美容液、合成ゴム等
電気機械工業 前 月 比 4.6 %増 前 年 同 月 比 14.3 %増	電気冷蔵庫、鉛蓄電池、電気がま等
情報通信機械工業 前 月 比 5.8 %増 前 年 同 月 比 ▲ 8.9 %減	カーナビゲーションシステム、携帯電話、薄型テレビ等
電子部品・デバイス工業 前 月 比 3.0 %増 前 年 同 月 比 ▲ 21.0 %減	線形半導体集積回路、モス型半導体集積回路(CCD)、 モス型半導体集積回路(ロジック)等
プラスチック製品工業 前 月 比 1.2 %増 前 年 同 月 比 ▲ 1.5 %減	プラスチック製容器(中空成形以外)、プラスチック製フィルム・シート、 プラスチック製パイプ等
パルプ・紙・紙加工品工業 前 月 比 1.3 %増 前 年 同 月 比 ▲ 0.7 %減	印刷用紙(塗工)、情報用紙等
金属製品工業 前 月 比 0.8 %増 前 年 同 月 比 ▲ 0.4 %減	飲料用アルミニウム缶、ガスこんろ、ガス湯沸器等
窯業・土石製品工業 前 月 比 0.2 %増 前 年 同 月 比 ▲ 6.5 %減	電気用陶磁器、護岸用コンクリートブロック、道路用コンクリート製品等

低下した業種

鉄鋼業 前 月 比 ▲ 4.2 %減 前 年 同 月 比 ▲ 4.2 %減	フェロニッケル、普通鋼鋼帯、普通鋼鋼板等
石油・石炭製品工業 前 月 比 ▲ 3.6 %減 前 年 同 月 比 0.0 %	灯油、ガソリン、軽油等
その他工業 前 月 比 ▲ 1.5 %減 前 年 同 月 比 ▲ 4.1 %減	工業用ゴム製品、乗用車用タイヤ、小型トラック用タイヤ等
非鉄金属工業 前 月 比 ▲ 1.3 %減 前 年 同 月 比 ▲ 8.1 %減	電気金、電力用電線・ケーブル、アルミニウム二次合金地金等
繊維工業 前 月 比 ▲ 0.6 %減 前 年 同 月 比 ▲ 2.0 %減	ニット製外衣、炭素繊維等

< 1. 鉱工業 ; Mining and manufacturing >

平成22年 = 100
index,2010= 100

	生産 Production				生産者出荷 Shipments				
	季節調整済指数 Seasonally Adjusted Index		原指数 Original Index		季節調整済指数 Seasonally Adjusted Index		原指数 Original Index		
	前月(期)比 %Change From Previous Month(Quarter)		前年 (同月期)比 %Change From Previous Year		前月(期)比 %Change From Previous Month(Quarter)		前年 (同月期)比 %Change From Previous Year		
平成 26 年			99.0	2.1			98.2	1.3	C.Y. 2014
27 年			97.8	▲ 1.2			96.9	▲ 1.3	2015
28 年			97.7	▲ 0.1			96.3	▲ 0.6	2016
平成 26 年度			98.4	▲ 0.5			97.5	▲ 1.2	F.Y. 2014
27 年度			97.5	▲ 0.9			96.4	▲ 1.1	2015
28 年度			98.6	1.1			97.2	0.8	2016
平成28 年 I 期	96.2	▲ 0.9	97.6	▲ 1.4	94.8	▲ 1.9	97.5	▲ 2.1	Q1 2016
II 期	96.5	0.3	94.3	▲ 1.8	95.3	0.5	91.6	▲ 1.9	Q2
III 期	98.0	1.6	98.2	0.4	96.3	1.0	96.5	▲ 0.5	Q3
IV 期	99.8	1.8	100.5	2.1	98.6	2.4	99.5	1.8	Q4
平成29 年 I 期	99.9	0.1	101.3	3.8	98.4	▲ 0.2	101.0	3.6	Q1 2017
平成28 年 1 月	97.0	1.1	90.2	▲ 3.7	95.4	0.5	88.3	▲ 5.2	Jan. 2016
2 月	95.3	▲ 1.8	94.5	▲ 1.0	93.9	▲ 1.6	94.0	▲ 1.4	Feb.
3 月	96.4	1.2	108.2	0.4	95.1	1.3	110.1	▲ 0.4	Mar.
4 月	96.8	0.4	92.9	▲ 3.2	95.4	0.3	90.0	▲ 3.1	Apr.
5 月	95.6	▲ 1.2	89.3	▲ 0.6	94.7	▲ 0.7	86.6	▲ 0.9	May
6 月	97.0	1.5	100.6	▲ 1.6	95.7	1.1	98.3	▲ 1.6	Jun.
7 月	97.0	0.0	98.7	▲ 4.2	96.0	0.3	96.4	▲ 3.8	Jul.
8 月	98.3	1.3	92.5	4.5	96.2	0.2	89.7	1.8	Aug.
9 月	98.6	0.3	103.5	1.5	96.8	0.6	103.5	0.8	Sep.
10 月	98.9	0.3	98.9	▲ 1.2	97.9	1.1	97.1	▲ 1.8	Oct.
11 月	99.9	1.0	101.7	4.4	98.9	1.0	100.7	5.0	Nov.
12 月	100.6	0.7	100.8	3.1	98.9	0.0	100.6	2.4	Dec.
平成29 年 1 月	98.5	▲ 2.1	93.1	3.2	97.8	▲ 1.1	92.0	4.2	Jan. 2017
2 月	101.7	3.2	98.9	4.7	99.2	1.4	97.5	3.7	Feb.
3 月	99.6	▲ 2.1	111.8	3.3	98.1	▲ 1.1	113.6	3.2	Mar.

	生産者在庫 Inventory				生産者在庫率 Inventory Ratio				
	季節調整済指数 Seasonally Adjusted Index		原指数 Original Index		季節調整済指数 Seasonally Adjusted Index		原指数 Original Index		
	前月(期)比 %Change From Previous Month(Quarter)		前年 (同月期)比 %Change From Previous Year		前月(期)比 %Change From Previous Month(Quarter)		前年 (同月期)比 %Change From Previous Year		
平成 26 年			112.3	6.2			109.8	0.7	C.Y. 2014
27 年			112.3	0.0			114.2	4.0	2015
28 年			106.4	▲ 5.3			114.2	0.0	2016
平成 26 年度			104.9	6.1			112.0	5.4	F.Y. 2014
27 年度			106.1	1.1			114.9	2.6	2015
28 年度			102.0	▲ 3.9			112.9	▲ 1.7	2016
平成28 年 I 期	114.2	1.3	106.1	1.1	116.8	1.7	114.1	2.7	Q1 2016
II 期	112.4	▲ 1.6	112.7	▲ 0.5	116.0	▲ 0.7	116.8	2.0	Q2
III 期	109.9	▲ 2.2	109.7	▲ 2.7	114.3	▲ 1.5	116.6	▲ 0.1	Q3
IV 期	107.3	▲ 2.4	106.4	▲ 5.3	109.7	▲ 4.0	109.2	▲ 4.5	Q4
平成29 年 I 期	109.8	2.3	102.0	▲ 3.9	111.6	1.7	109.1	▲ 4.4	Q1 2017
平成28 年 1 月	113.0	0.3	116.2	0.2	117.5	1.0	126.5	4.2	Jan. 2016
2 月	112.4	▲ 0.5	113.7	▲ 1.1	115.3	▲ 1.9	116.7	0.4	Feb.
3 月	114.2	1.6	106.1	1.1	117.5	1.9	99.0	3.3	Mar.
4 月	112.6	▲ 1.4	106.9	▲ 0.5	115.9	▲ 1.4	111.7	1.3	Apr.
5 月	112.8	0.2	112.0	0.3	116.7	0.7	124.3	2.3	May
6 月	112.4	▲ 0.4	112.7	▲ 0.5	115.4	▲ 1.1	114.4	2.3	Jun.
7 月	110.5	▲ 1.7	113.0	▲ 2.4	116.1	0.6	116.5	3.6	Jul.
8 月	110.5	0.0	114.4	▲ 2.1	113.2	▲ 2.5	124.4	▲ 2.7	Aug.
9 月	109.9	▲ 0.5	109.7	▲ 2.7	113.5	0.3	109.0	▲ 0.7	Sep.
10 月	108.5	▲ 1.3	110.0	▲ 3.6	112.2	▲ 1.1	112.9	0.4	Oct.
11 月	106.6	▲ 1.8	109.1	▲ 5.5	108.0	▲ 3.7	108.8	▲ 7.2	Nov.
12 月	107.3	0.7	106.4	▲ 5.3	108.9	0.8	105.9	▲ 6.4	Dec.
平成29 年 1 月	107.4	0.1	110.4	▲ 5.0	111.6	2.5	120.2	▲ 5.0	Jan. 2017
2 月	108.1	0.7	109.3	▲ 3.9	111.3	▲ 0.3	112.7	▲ 3.4	Feb.
3 月	109.8	1.6	102.0	▲ 3.9	111.9	0.5	94.3	▲ 4.7	Mar.

(注) 生産者製品在庫の年、年度及び四半期の数値は期末値である。
各比率は、伸び率(%)である。以下、29頁まで同様。

〈 2. 鉄鋼業 ; Iron and steel 〉

平成22年 =100
index,2010= 100

	生産 Production				生産者出荷 Shipments				
	季節調整済指数 Seasonally Adjusted Index		原指数 Original Index		季節調整済指数 Seasonally Adjusted Index		原指数 Original Index		
	前月(期)比 %Change From Previous Month(Quarter)		前年 (同月期)比 %Change From Previous Year		前月(期)比 %Change From Previous Month(Quarter)		前年 (同月期)比 %Change From Previous Year		
平成 26 年			98.9	1.0			100.8	1.8	C.Y. 2014
27 年			93.3	▲ 5.7			94.6	▲ 6.2	2015
28 年			92.4	▲ 1.0			94.1	▲ 0.5	2016
平成 26 年度			97.9	▲ 1.1			99.7	▲ 0.5	F.Y. 2014
27 年度			92.4	▲ 5.6			93.5	▲ 6.2	2015
28 年度			93.0	0.6			94.9	1.5	2016
平成28 年 I 期	91.1	▲ 1.2	92.1	▲ 3.7	92.0	▲ 2.0	94.1	▲ 4.5	Q1 2016
II 期	91.6	0.5	91.0	▲ 1.4	92.9	1.0	91.1	▲ 1.8	Q2
III 期	92.6	1.1	92.5	0.1	94.1	1.3	93.8	0.8	Q3
IV 期	94.0	1.5	94.1	1.5	96.9	3.0	97.3	3.5	Q4
平成29 年 I 期	94.0	0.0	94.3	2.4	95.7	▲ 1.2	97.3	3.4	Q1 2017
平成28 年 1 月	91.7	▲ 0.2	91.5	▲ 5.1	91.1	▲ 1.0	88.4	▲ 7.4	Jan. 2016
2 月	90.7	▲ 1.1	88.9	▲ 1.9	91.9	0.9	91.4	▲ 4.1	Feb.
3 月	90.8	0.1	95.8	▲ 4.1	92.9	1.1	102.6	▲ 2.1	Mar.
4 月	91.3	0.6	89.3	▲ 1.8	92.3	▲ 0.6	87.6	▲ 4.2	Apr.
5 月	91.5	0.2	91.5	▲ 1.2	93.5	1.3	92.5	0.2	May
6 月	92.1	0.7	92.3	▲ 1.2	92.8	▲ 0.7	93.2	▲ 1.5	Jun.
7 月	92.4	0.3	93.5	▲ 1.4	96.2	3.7	97.4	2.5	Jul.
8 月	93.1	0.8	90.9	1.7	93.7	▲ 2.6	87.9	1.3	Aug.
9 月	92.2	▲ 1.0	93.0	0.0	92.5	▲ 1.3	96.1	▲ 1.4	Sep.
10 月	93.3	1.2	95.5	0.3	98.4	6.4	99.2	1.2	Oct.
11 月	93.6	0.3	93.6	1.5	97.1	▲ 1.3	98.1	7.1	Nov.
12 月	95.0	1.5	93.3	3.0	95.1	▲ 2.1	94.5	2.3	Dec.
平成29 年 1 月	93.1	▲ 2.0	93.4	2.1	95.7	0.6	93.6	5.9	Jan. 2017
2 月	95.2	2.3	90.6	1.9	95.5	▲ 0.2	92.4	1.1	Feb.
3 月	93.6	▲ 1.7	98.8	3.1	95.8	0.3	105.8	3.1	Mar.

	生産者在庫 Inventory				生産者在庫率 Inventory Ratio				
	季節調整済指数 Seasonally Adjusted Index		原指数 Original Index		季節調整済指数 Seasonally Adjusted Index		原指数 Original Index		
	前月(期)比 %Change From Previous Month(Quarter)		前年 (同月期)比 %Change From Previous Year		前月(期)比 %Change From Previous Month(Quarter)		前年 (同月期)比 %Change From Previous Year		
平成 26 年			119.5	▲ 4.6			113.5	▲ 4.5	C.Y. 2014
27 年			115.6	▲ 3.3			116.1	2.3	2015
28 年			119.9	3.7			126.5	9.0	2016
平成 26 年度			110.4	▲ 2.4			114.1	▲ 4.4	F.Y. 2014
27 年度			114.8	4.0			119.0	4.3	2015
28 年度			110.0	▲ 4.2			125.4	5.4	2016
平成28 年 I 期	119.3	5.9	114.8	4.0	126.9	10.5	125.2	10.3	Q1 2016
II 期	122.9	3.0	121.5	8.6	129.8	2.3	128.2	12.6	Q2
III 期	118.4	▲ 3.7	119.4	3.7	126.0	▲ 2.9	127.9	6.4	Q3
IV 期	118.5	0.1	119.9	3.7	123.9	▲ 1.7	124.9	6.9	Q4
平成29 年 I 期	114.3	▲ 3.5	110.0	▲ 4.2	121.9	▲ 1.6	120.5	▲ 3.8	Q1 2017
平成28 年 1 月	117.9	4.6	122.0	1.8	125.5	4.6	129.9	9.0	Jan. 2016
2 月	120.2	2.0	119.5	4.9	125.3	▲ 0.2	128.8	9.7	Feb.
3 月	119.3	▲ 0.7	114.8	4.0	129.8	3.6	116.8	12.3	Mar.
4 月	119.3	0.0	112.8	4.3	127.2	▲ 2.0	123.1	8.6	Apr.
5 月	121.0	1.4	119.0	7.3	131.8	3.6	131.5	16.5	May
6 月	122.9	1.6	121.5	8.6	130.4	▲ 1.1	129.9	12.6	Jun.
7 月	119.8	▲ 2.5	118.0	6.5	124.6	▲ 4.4	120.7	8.1	Jul.
8 月	117.0	▲ 2.3	121.9	1.1	124.2	▲ 0.3	133.9	▲ 0.1	Aug.
9 月	118.4	1.2	119.4	3.7	129.3	4.1	129.1	12.5	Sep.
10 月	118.0	▲ 0.3	121.0	6.3	123.1	▲ 4.8	125.5	13.2	Oct.
11 月	118.0	0.0	119.8	3.6	124.2	0.9	126.1	5.8	Nov.
12 月	118.5	0.4	119.9	3.7	124.4	0.2	123.2	2.4	Dec.
平成29 年 1 月	117.2	▲ 1.1	121.3	▲ 0.6	120.1	▲ 3.5	124.3	▲ 4.3	Jan. 2017
2 月	119.3	1.8	118.6	▲ 0.8	127.3	6.0	130.9	1.6	Feb.
3 月	114.3	▲ 4.2	110.0	▲ 4.2	118.2	▲ 7.1	106.3	▲ 9.0	Mar.

〈 3. 非鉄金属工業 ; Non-ferrous metals 〉

平成22年 =100
index,2010= 100

	生産 Production				生産者出荷 Shipments				
	季節調整済指数 Seasonally Adjusted Index		原指数 Original Index		季節調整済指数 Seasonally Adjusted Index		原指数 Original Index		
	前月(期)比 %Change From Previous Month(Quarter)		前年 (同月期)比 %Change From Previous Year		前月(期)比 %Change From Previous Month(Quarter)		前年 (同月期)比 %Change From Previous Year		
平成 26 年			98.1	1.9			96.8	2.2	C.Y. 2014
27 年			96.5	▲ 1.6			95.3	▲ 1.5	2015
28 年			98.5	2.1			97.3	2.1	2016
平成 26 年度			97.9	0.6			97.1	1.8	F.Y. 2014
27 年度			96.5	▲ 1.4			95.1	▲ 2.1	2015
28 年度			98.9	2.5			97.6	2.6	2016
平成28 年 I 期	96.9	2.9	98.0	0.3	95.3	2.1	97.6	▲ 0.6	Q1 2016
II 期	97.6	0.7	97.4	1.2	96.8	1.6	96.1	1.7	Q2
III 期	98.3	0.7	97.4	1.5	97.9	1.1	96.9	2.1	Q3
IV 期	100.9	2.6	101.3	5.6	99.9	2.0	98.5	5.5	Q4
平成29 年 I 期	98.7	▲ 2.2	99.4	1.4	96.2	▲ 3.7	99.0	1.4	Q1 2017
平成28 年 1 月	97.4	4.2	92.8	▲ 2.8	95.8	3.9	93.1	▲ 2.3	Jan. 2016
2 月	96.4	▲ 1.0	97.1	1.3	95.2	▲ 0.6	96.7	1.3	Feb.
3 月	97.0	0.6	104.0	2.2	94.9	▲ 0.3	102.9	▲ 1.0	Mar.
4 月	97.9	0.9	96.9	0.4	97.1	2.3	96.0	0.3	Apr.
5 月	97.1	▲ 0.8	93.1	2.5	96.6	▲ 0.5	91.7	4.1	May
6 月	97.9	0.8	102.2	1.0	96.6	0.0	100.6	0.8	Jun.
7 月	96.6	▲ 1.3	99.7	▲ 3.3	96.4	▲ 0.2	97.9	▲ 5.1	Jul.
8 月	99.1	2.6	90.2	6.0	98.9	2.6	91.0	7.4	Aug.
9 月	99.1	0.0	102.4	2.5	98.3	▲ 0.6	101.7	5.1	Sep.
10 月	99.6	0.5	101.8	3.1	98.4	0.1	98.5	1.2	Oct.
11 月	100.9	1.3	102.9	6.6	100.5	2.1	101.8	8.8	Nov.
12 月	102.2	1.3	99.3	7.5	100.8	0.3	95.1	6.6	Dec.
平成29 年 1 月	96.1	▲ 6.0	92.8	0.0	92.9	▲ 7.8	92.2	▲ 1.0	Jan. 2017
2 月	99.8	3.9	98.0	0.9	97.0	4.4	97.8	1.1	Feb.
3 月	100.2	0.4	107.4	3.3	98.7	1.8	107.0	4.0	Mar.

	生産者在庫 Inventory				生産者在庫率 Inventory Ratio				
	季節調整済指数 Seasonally Adjusted Index		原指数 Original Index		季節調整済指数 Seasonally Adjusted Index		原指数 Original Index		
	前月(期)比 %Change From Previous Month(Quarter)		前年 (同月期)比 %Change From Previous Year		前月(期)比 %Change From Previous Month(Quarter)		前年 (同月期)比 %Change From Previous Year		
平成 26 年			119.3	12.1			114.5	1.7	C.Y. 2014
27 年			118.5	▲ 0.7			121.5	6.1	2015
28 年			109.0	▲ 8.0			115.8	▲ 4.7	2016
平成 26 年度			109.0	2.9			117.4	7.9	F.Y. 2014
27 年度			114.7	5.2			121.4	3.4	2015
28 年度			105.4	▲ 8.1			114.0	▲ 6.1	2016
平成28 年 I 期	116.2	2.8	114.7	5.2	118.8	▲ 4.2	119.4	▲ 0.4	Q1 2016
II 期	112.2	▲ 3.4	113.8	▲ 2.0	119.1	0.3	118.4	▲ 2.6	Q2
III 期	108.4	▲ 3.4	106.8	▲ 6.7	115.9	▲ 2.7	115.0	▲ 4.6	Q3
IV 期	105.1	▲ 3.0	109.0	▲ 8.0	110.1	▲ 5.0	110.4	▲ 11.0	Q4
平成29 年 I 期	106.8	1.6	105.4	▲ 8.1	111.2	1.0	112.0	▲ 6.2	Q1 2017
平成28 年 1 月	112.5	▲ 0.4	117.1	▲ 2.8	118.4	▲ 4.0	125.3	▲ 1.6	Jan. 2016
2 月	113.9	1.2	115.3	▲ 3.5	116.6	▲ 1.5	119.3	▲ 6.1	Feb.
3 月	116.2	2.0	114.7	5.2	121.4	4.1	113.6	8.0	Mar.
4 月	115.3	▲ 0.8	111.9	2.8	119.2	▲ 1.8	116.7	2.5	Apr.
5 月	113.9	▲ 1.2	114.9	▲ 2.2	121.6	2.0	124.6	▲ 6.5	May
6 月	112.2	▲ 1.5	113.8	▲ 2.0	116.4	▲ 4.3	113.8	▲ 3.1	Jun.
7 月	114.2	1.8	113.6	2.9	126.4	8.6	118.5	9.0	Jul.
8 月	110.5	▲ 3.2	110.7	▲ 1.1	111.3	▲ 11.9	120.1	▲ 8.5	Aug.
9 月	108.4	▲ 1.9	106.8	▲ 6.7	110.1	▲ 1.1	106.4	▲ 12.4	Sep.
10 月	110.5	1.9	107.6	▲ 2.0	120.6	9.5	112.2	▲ 1.9	Oct.
11 月	105.2	▲ 4.8	102.1	▲ 8.8	103.0	▲ 14.6	101.7	▲ 17.4	Nov.
12 月	105.1	▲ 0.1	109.0	▲ 8.0	106.8	3.7	117.4	▲ 12.9	Dec.
平成29 年 1 月	106.1	1.0	110.4	▲ 5.7	115.0	7.7	121.7	▲ 2.9	Jan. 2017
2 月	108.2	2.0	109.6	▲ 4.9	111.1	▲ 3.4	113.7	▲ 4.7	Feb.
3 月	106.8	▲ 1.3	105.4	▲ 8.1	107.5	▲ 3.2	100.6	▲ 11.4	Mar.

〈 4. 金属製品工業 ; Fabricated metals 〉

平成22年 =100
index,2010= 100

	生産 Production				生産者出荷 Shipments				
	季節調整済指数 Seasonally Adjusted Index		原指数 Original Index		季節調整済指数 Seasonally Adjusted Index		原指数 Original Index		
	前月(期)比 %Change From Previous Month(Quarter)		前年 (同月期)比 %Change From Previous Year		前月(期)比 %Change From Previous Month(Quarter)		前年 (同月期)比 %Change From Previous Year		
平成 26 年			97.7	▲ 1.2			98.0	▲ 1.0	C.Y. 2014
27 年			95.0	▲ 2.8			95.4	▲ 2.7	2015
28 年			92.8	▲ 2.3			93.1	▲ 2.4	2016
平成 26 年度			96.3	▲ 3.8			96.3	▲ 4.6	F.Y. 2014
27 年度			95.7	▲ 0.6			95.9	▲ 0.4	2015
28 年度			92.3	▲ 3.6			92.9	▲ 3.1	2016
平成28 年 I 期	96.1	1.6	96.8	2.7	95.9	1.8	95.8	1.9	Q1 2016
II 期	92.4	▲ 3.9	89.8	▲ 2.3	92.5	▲ 3.5	88.1	▲ 3.8	Q2
III 期	90.4	▲ 2.2	89.9	▲ 6.5	91.3	▲ 1.3	90.5	▲ 6.1	Q3
IV 期	92.4	2.2	94.6	▲ 3.4	93.3	2.2	98.1	▲ 1.7	Q4
平成29 年 I 期	94.1	1.8	95.1	▲ 1.8	94.4	1.2	94.8	▲ 1.0	Q1 2017
平成28 年 1 月	96.2	2.9	88.7	▲ 1.4	96.1	3.7	87.5	▲ 2.0	Jan. 2016
2 月	93.0	▲ 3.3	89.3	▲ 1.4	93.8	▲ 2.4	88.3	▲ 2.4	Feb.
3 月	99.2	6.7	112.4	10.0	97.7	4.2	111.6	9.2	Mar.
4 月	93.2	▲ 6.0	89.3	▲ 4.8	93.9	▲ 3.9	88.3	▲ 5.4	Apr.
5 月	90.0	▲ 3.4	83.5	▲ 2.3	89.6	▲ 4.6	82.0	▲ 4.7	May
6 月	94.0	4.4	96.5	0.1	94.0	4.9	94.1	▲ 1.5	Jun.
7 月	91.8	▲ 2.3	91.4	▲ 9.3	91.9	▲ 2.2	90.7	▲ 9.7	Jul.
8 月	91.8	0.0	85.3	0.5	92.6	0.8	85.6	0.7	Aug.
9 月	87.5	▲ 4.7	93.0	▲ 9.3	89.5	▲ 3.3	95.3	▲ 8.2	Sep.
10 月	91.2	4.2	94.7	▲ 7.7	91.8	2.6	95.7	▲ 7.0	Oct.
11 月	92.7	1.6	97.8	0.3	95.0	3.5	102.3	3.5	Nov.
12 月	93.4	0.8	91.2	▲ 2.5	93.2	▲ 1.9	96.3	▲ 1.3	Dec.
平成29 年 1 月	93.5	0.1	88.2	▲ 0.6	94.8	1.7	88.1	0.7	Jan. 2017
2 月	95.6	2.2	91.3	2.2	95.4	0.6	90.1	2.0	Feb.
3 月	93.3	▲ 2.4	105.7	▲ 6.0	92.9	▲ 2.6	106.1	▲ 4.9	Mar.

	生産者在庫 Inventory				生産者在庫率 Inventory Ratio				
	季節調整済指数 Seasonally Adjusted Index		原指数 Original Index		季節調整済指数 Seasonally Adjusted Index		原指数 Original Index		
	前月(期)比 %Change From Previous Month(Quarter)		前年 (同月期)比 %Change From Previous Year		前月(期)比 %Change From Previous Month(Quarter)		前年 (同月期)比 %Change From Previous Year		
平成 26 年			115.3	▲ 1.5			127.4	1.1	C.Y. 2014
27 年			111.9	▲ 2.9			127.4	0.0	2015
28 年			109.6	▲ 2.1			131.6	3.3	2016
平成 26 年度			113.7	2.8			131.4	7.4	F.Y. 2014
27 年度			112.9	▲ 0.7			127.3	▲ 3.1	2015
28 年度			112.4	▲ 0.4			131.3	3.1	2016
平成28 年 I 期	120.6	▲ 0.6	112.9	▲ 0.7	130.5	0.4	131.5	▲ 0.2	Q1 2016
II 期	121.7	0.9	125.7	4.8	131.7	0.9	133.4	5.8	Q2
III 期	119.2	▲ 2.1	126.0	2.4	132.0	0.2	136.6	5.3	Q3
IV 期	118.7	▲ 0.4	109.6	▲ 2.1	132.0	0.0	124.9	2.4	Q4
平成29 年 I 期	120.1	1.2	112.4	▲ 0.4	129.6	▲ 1.8	130.2	▲ 1.0	Q1 2017
平成28 年 1 月	121.2	▲ 0.1	114.2	▲ 1.8	133.5	▲ 0.1	147.0	2.9	Jan. 2016
2 月	121.1	▲ 0.1	114.9	▲ 0.8	130.3	▲ 2.4	133.2	▲ 1.6	Feb.
3 月	120.6	▲ 0.4	112.9	▲ 0.7	127.8	▲ 1.9	114.3	▲ 2.3	Mar.
4 月	121.0	0.3	115.6	0.8	132.2	3.4	127.8	4.0	Apr.
5 月	120.8	▲ 0.2	119.6	3.4	132.3	0.1	139.6	4.2	May
6 月	121.7	0.7	125.7	4.8	130.5	▲ 1.4	132.7	9.2	Jun.
7 月	121.1	▲ 0.5	128.7	4.0	137.9	5.7	136.3	12.0	Jul.
8 月	120.2	▲ 0.7	129.2	3.3	128.6	▲ 6.7	143.7	1.8	Aug.
9 月	119.2	▲ 0.8	126.0	2.4	129.6	0.8	129.7	2.8	Sep.
10 月	118.8	▲ 0.3	126.3	2.9	136.3	5.2	133.3	8.5	Oct.
11 月	117.7	▲ 0.9	118.9	▲ 0.9	128.4	▲ 5.8	122.2	▲ 1.3	Nov.
12 月	118.7	0.8	109.6	▲ 2.1	131.4	2.3	119.2	▲ 0.1	Dec.
平成29 年 1 月	116.7	▲ 1.7	109.9	▲ 3.8	126.2	▲ 4.0	139.0	▲ 5.4	Jan. 2017
2 月	119.2	2.1	113.1	▲ 1.6	132.5	5.0	135.5	1.7	Feb.
3 月	120.1	0.8	112.4	▲ 0.4	130.0	▲ 1.9	116.2	1.7	Mar.

〈 5. はん用・生産用・業務用機械工業 ; General-purpose, production and business oriented machinery 〉

平成22年 =100
index,2010= 100

	生産 Production				生産者出荷 Shipments				
	季節調整済指数 Seasonally Adjusted Index		原指数 Original Index		季節調整済指数 Seasonally Adjusted Index		原指数 Original Index		
	前月(期)比 %Change From Previous Month(Quarter)		前年 (同月期)比 %Change From Previous Year		前月(期)比 %Change From Previous Month(Quarter)		前年 (同月期)比 %Change From Previous Year		
平成 26 年			114.6	11.0			115.0	10.5	C.Y. 2014
27 年			113.8	▲ 0.7			113.9	▲ 1.0	2015
28 年			112.5	▲ 1.1			113.3	▲ 0.5	2016
平成 26 年度			115.3	7.0			115.1	5.6	F.Y. 2014
27 年度			112.3	▲ 2.6			112.1	▲ 2.6	2015
28 年度			114.2	1.7			114.8	2.4	2016
平成28 年 I 期	110.0	▲ 0.1	114.9	▲ 5.0	109.4	▲ 0.7	117.0	▲ 5.8	Q1 2016
II 期	110.7	0.6	107.6	▲ 4.9	112.8	3.1	106.8	▲ 2.2	Q2
III 期	112.5	1.6	114.1	0.6	113.6	0.7	115.3	0.3	Q3
IV 期	116.3	3.4	113.5	5.2	117.4	3.3	114.2	6.3	Q4
平成29 年 I 期	117.0	0.6	121.6	5.8	115.7	▲ 1.4	122.9	5.0	Q1 2017
平成28 年 1月	110.1	1.9	98.8	▲ 9.3	109.4	1.3	96.6	▲ 12.3	Jan. 2016
2月	109.2	▲ 0.8	108.3	▲ 3.5	109.2	▲ 0.2	109.2	▲ 2.0	Feb.
3月	110.8	1.5	137.6	▲ 2.8	109.6	0.4	145.3	▲ 3.7	Mar.
4月	111.6	0.7	103.3	▲ 5.7	114.7	4.7	102.4	▲ 2.2	Apr.
5月	110.0	▲ 1.4	101.6	▲ 3.4	110.9	▲ 3.3	100.1	▲ 2.0	May
6月	110.6	0.5	117.8	▲ 5.5	112.7	1.6	117.8	▲ 2.4	Jun.
7月	110.8	0.2	112.1	▲ 7.0	112.3	▲ 0.4	112.0	▲ 5.5	Jul.
8月	111.8	0.9	105.5	2.1	113.1	0.7	104.5	2.5	Aug.
9月	115.0	2.9	124.7	7.1	115.3	1.9	129.4	4.2	Sep.
10月	114.5	▲ 0.4	109.4	0.4	116.6	1.1	110.2	3.1	Oct.
11月	117.0	2.2	113.5	8.5	117.8	1.0	113.7	8.9	Nov.
12月	117.5	0.4	117.7	6.9	117.9	0.1	118.6	6.9	Dec.
平成29 年 1月	116.2	▲ 1.1	106.3	7.6	116.7	▲ 1.0	104.7	8.4	Jan. 2017
2月	121.3	4.4	117.3	8.3	118.7	1.7	116.1	6.3	Feb.
3月	113.6	▲ 6.3	141.1	2.5	111.6	▲ 6.0	148.0	1.9	Mar.

	生産者在庫 Inventory				生産者在庫率 Inventory Ratio				
	季節調整済指数 Seasonally Adjusted Index		原指数 Original Index		季節調整済指数 Seasonally Adjusted Index		原指数 Original Index		
	前月(期)比 %Change From Previous Month(Quarter)		前年 (同月期)比 %Change From Previous Year		前月(期)比 %Change From Previous Month(Quarter)		前年 (同月期)比 %Change From Previous Year		
平成 26 年			130.5	6.7			99.6	▲ 5.3	C.Y. 2014
27 年			160.0	22.6			122.0	22.5	2015
28 年			140.3	▲ 12.3			122.6	0.5	2016
平成 26 年度			129.9	24.8			101.7	▲ 0.3	F.Y. 2014
27 年度			138.4	6.5			125.3	23.2	2015
28 年度			125.0	▲ 9.7			120.9	▲ 3.5	2016
平成28 年 I 期	156.2	▲ 3.8	138.4	6.5	124.2	▲ 3.6	117.2	12.9	Q1 2016
II 期	146.4	▲ 6.3	149.6	▲ 9.7	124.8	0.5	128.3	3.2	Q2
III 期	146.3	▲ 0.1	142.5	▲ 11.4	122.2	▲ 2.1	123.4	▲ 4.6	Q3
IV 期	141.6	▲ 3.2	140.3	▲ 12.3	118.9	▲ 2.7	121.2	▲ 7.0	Q4
平成29 年 I 期	141.1	▲ 0.4	125.0	▲ 9.7	116.7	▲ 1.9	110.4	▲ 5.8	Q1 2017
平成28 年 1月	157.0	▲ 3.3	162.3	16.2	125.8	▲ 3.0	138.7	18.9	Jan. 2016
2月	151.4	▲ 3.6	156.7	7.2	120.7	▲ 4.1	121.2	8.7	Feb.
3月	156.2	3.2	138.4	6.5	126.2	4.6	91.7	10.1	Mar.
4月	152.6	▲ 2.3	143.2	▲ 0.7	126.6	0.3	129.3	6.9	Apr.
5月	150.1	▲ 1.6	148.3	▲ 2.6	127.1	0.4	139.3	6.3	May
6月	146.4	▲ 2.5	149.6	▲ 9.7	120.8	▲ 5.0	116.4	▲ 3.9	Jun.
7月	142.7	▲ 2.5	151.3	▲ 13.5	124.3	2.9	126.9	0.1	Jul.
8月	144.6	1.3	153.3	▲ 12.6	121.3	▲ 2.4	137.9	▲ 7.0	Aug.
9月	146.3	1.2	142.5	▲ 11.4	120.9	▲ 0.3	105.5	▲ 6.7	Sep.
10月	142.3	▲ 2.7	143.0	▲ 12.8	122.0	0.9	124.0	▲ 3.4	Oct.
11月	142.6	0.2	143.6	▲ 11.7	117.6	▲ 3.6	120.9	▲ 8.4	Nov.
12月	141.6	▲ 0.7	140.3	▲ 12.3	117.2	▲ 0.3	118.8	▲ 9.0	Dec.
平成29 年 1月	138.5	▲ 2.2	143.2	▲ 11.8	121.4	3.6	133.8	▲ 3.5	Jan. 2017
2月	136.1	▲ 1.7	140.8	▲ 10.1	112.0	▲ 7.7	112.5	▲ 7.2	Feb.
3月	141.1	3.7	125.0	▲ 9.7	116.8	4.3	84.9	▲ 7.4	Mar.

〈 6. 電子部品・デバイス工業 ; Electronic parts and devices 〉

平成22年 =100
index,2010= 100

	生産 Production				生産者出荷 Shipments				
	季節調整済指数 Seasonally Adjusted Index		原指数 Original Index		季節調整済指数 Seasonally Adjusted Index		原指数 Original Index		
	前月(期)比 %Change From Previous Month(Quarter)		前年 (同月期)比 %Change From Previous Year		前月(期)比 %Change From Previous Month(Quarter)		前年 (同月期)比 %Change From Previous Year		
平成 26 年			96.5	9.0			106.5	9.3	C.Y. 2014
27 年			102.9	6.6			116.3	9.2	2015
28 年			96.4	▲ 6.3			106.1	▲ 8.8	2016
平成 26 年度			99.5	9.8			110.3	10.9	F.Y. 2014
27 年度			101.0	1.5			114.2	3.5	2015
28 年度			98.9	▲ 2.1			108.7	▲ 4.8	2016
平成28 年 I 期	96.1	▲ 5.4	91.4	▲ 7.9	105.0	▲ 10.8	102.0	▲ 7.8	Q1 2016
II 期	92.2	▲ 4.1	88.2	▲ 13.1	101.1	▲ 3.7	94.9	▲ 15.8	Q2
III 期	95.7	3.8	100.3	▲ 4.9	105.1	4.0	109.3	▲ 8.8	Q3
IV 期	100.8	5.3	105.6	0.1	111.5	6.1	118.1	▲ 3.3	Q4
平成29 年 I 期	106.6	5.8	101.3	10.8	117.1	5.0	112.4	10.2	Q1 2017
平成28 年 1 月	102.5	3.4	95.6	▲ 5.3	109.6	▲ 1.0	104.5	▲ 7.2	Jan. 2016
2 月	93.0	▲ 9.3	83.7	▲ 8.4	104.5	▲ 4.7	95.6	▲ 5.4	Feb.
3 月	92.9	▲ 0.1	95.0	▲ 9.6	101.0	▲ 3.3	106.0	▲ 10.3	Mar.
4 月	92.7	▲ 0.2	85.9	▲ 15.5	101.8	0.8	91.7	▲ 16.6	Apr.
5 月	91.2	▲ 1.6	85.4	▲ 11.9	98.9	▲ 2.8	90.3	▲ 17.2	May
6 月	92.7	1.6	93.4	▲ 11.8	102.5	3.6	102.8	▲ 13.8	Jun.
7 月	94.2	1.6	91.6	▲ 11.5	103.9	1.4	96.7	▲ 13.0	Jul.
8 月	97.0	3.0	100.0	3.6	106.5	2.5	107.1	▲ 2.0	Aug.
9 月	96.0	▲ 1.0	109.2	▲ 6.2	105.0	▲ 1.4	124.0	▲ 10.9	Sep.
10 月	98.8	2.9	104.9	▲ 5.9	108.3	3.1	115.4	▲ 11.9	Oct.
11 月	101.1	2.3	107.5	3.1	110.9	2.4	117.7	▲ 2.6	Nov.
12 月	102.4	1.3	104.4	3.7	115.2	3.9	121.2	5.9	Dec.
平成29 年 1 月	106.0	3.5	101.0	5.6	112.9	▲ 2.0	109.4	4.7	Jan. 2017
2 月	109.6	3.4	96.2	14.9	123.3	9.2	107.2	12.1	Feb.
3 月	104.3	▲ 4.8	106.7	12.3	115.0	▲ 6.7	120.7	13.9	Mar.

	生産者在庫 Inventory				生産者在庫率 Inventory Ratio				
	季節調整済指数 Seasonally Adjusted Index		原指数 Original Index		季節調整済指数 Seasonally Adjusted Index		原指数 Original Index		
	前月(期)比 %Change From Previous Month(Quarter)		前年 (同月期)比 %Change From Previous Year		前月(期)比 %Change From Previous Month(Quarter)		前年 (同月期)比 %Change From Previous Year		
平成 26 年			112.9	9.5			129.4	▲ 7.9	C.Y. 2014
27 年			110.2	▲ 2.4			134.8	4.2	2015
28 年			82.1	▲ 25.5			127.1	▲ 5.7	2016
平成 26 年度			112.3	2.0			129.8	▲ 2.8	F.Y. 2014
27 年度			105.3	▲ 6.2			134.4	3.5	2015
28 年度			83.2	▲ 21.0			117.8	▲ 12.4	2016
平成28 年 I 期	110.3	▲ 2.3	105.3	▲ 6.2	132.5	▲ 0.9	141.3	▲ 1.0	Q1 2016
II 期	112.3	1.8	114.7	▲ 0.9	139.5	5.3	145.9	6.0	Q2
III 期	97.3	▲ 13.4	89.6	▲ 17.0	129.6	▲ 7.1	121.8	▲ 5.2	Q3
IV 期	85.8	▲ 11.8	82.1	▲ 25.5	104.1	▲ 19.7	99.6	▲ 23.6	Q4
平成29 年 I 期	87.1	1.5	83.2	▲ 21.0	97.7	▲ 6.1	104.1	▲ 26.3	Q1 2017
平成28 年 1 月	112.6	▲ 0.3	115.5	▲ 4.2	133.1	▲ 1.9	148.9	2.1	Jan. 2016
2 月	110.4	▲ 2.0	116.5	▲ 7.8	131.9	▲ 0.9	156.2	▲ 4.5	Feb.
3 月	110.3	▲ 0.1	105.3	▲ 6.2	132.6	0.5	118.7	0.1	Mar.
4 月	104.2	▲ 5.5	104.2	▲ 11.2	130.2	▲ 1.8	138.0	▲ 4.5	Apr.
5 月	112.1	7.6	117.3	0.1	146.1	12.2	161.3	14.2	May
6 月	112.3	0.2	114.7	▲ 0.9	142.1	▲ 2.7	138.5	9.1	Jun.
7 月	110.1	▲ 2.0	114.9	▲ 1.7	151.3	6.5	152.2	13.3	Jul.
8 月	108.1	▲ 1.8	112.4	▲ 5.1	122.8	▲ 18.8	123.3	▲ 11.9	Aug.
9 月	97.3	▲ 10.0	89.6	▲ 17.0	114.7	▲ 6.6	89.8	▲ 19.2	Sep.
10 月	93.5	▲ 3.9	89.9	▲ 19.5	111.6	▲ 2.7	105.2	▲ 19.3	Oct.
11 月	86.7	▲ 7.3	84.1	▲ 23.8	98.1	▲ 12.1	95.2	▲ 26.2	Nov.
12 月	85.8	▲ 1.0	82.1	▲ 25.5	102.7	4.7	98.3	▲ 25.4	Dec.
平成29 年 1 月	85.1	▲ 0.8	87.3	▲ 24.4	101.0	▲ 1.7	113.0	▲ 24.1	Jan. 2017
2 月	84.6	▲ 0.6	89.3	▲ 23.3	93.9	▲ 7.0	111.2	▲ 28.8	Feb.
3 月	87.1	3.0	83.2	▲ 21.0	98.3	4.7	88.0	▲ 25.9	Mar.

< 7. 電氣機械工業 ; Electrical machinery >

平成22年 =100
index,2010= 100

	生産 Production				生産者出荷 Shipments				
	季節調整済指数 Seasonally Adjusted Index		原指数 Original Index		季節調整済指数 Seasonally Adjusted Index		原指数 Original Index		
	前月(期)比 %Change From Previous Month(Quarter)		前年 (同月期)比 %Change From Previous Year		前月(期)比 %Change From Previous Month(Quarter)		前年 (同月期)比 %Change From Previous Year		
平成 26 年			103.2	2.0			102.2	1.2	C.Y. 2014
27 年			101.0	▲ 2.1			98.2	▲ 3.9	2015
28 年			100.1	▲ 0.9			95.6	▲ 2.6	2016
平成 26 年度			102.3	▲ 1.3			100.9	▲ 2.0	F.Y. 2014
27 年度			100.7	▲ 1.6			97.3	▲ 3.6	2015
28 年度			100.3	▲ 0.4			96.0	▲ 1.3	2016
平成28 年 I 期	100.1	▲ 1.1	105.8	▲ 0.8	95.8	▲ 2.6	103.7	▲ 3.4	Q1 2016
II 期	99.2	▲ 0.9	97.9	▲ 2.6	94.1	▲ 1.8	87.7	▲ 5.4	Q2
III 期	100.4	1.2	99.3	0.5	96.8	2.9	97.9	0.4	Q3
IV 期	101.0	0.6	97.2	▲ 0.7	95.8	▲ 1.0	93.2	▲ 2.3	Q4
平成29 年 I 期	100.7	▲ 0.3	106.9	1.0	96.9	1.1	105.1	1.4	Q1 2017
平成28 年 1 月	101.9	1.2	91.3	▲ 3.3	99.1	2.2	89.0	▲ 4.0	Jan. 2016
2 月	99.6	▲ 2.3	99.7	1.6	94.1	▲ 5.0	95.1	▲ 1.8	Feb.
3 月	98.9	▲ 0.7	126.4	▲ 0.9	94.3	0.2	126.9	▲ 4.3	Mar.
4 月	99.8	0.9	94.6	▲ 4.7	94.2	▲ 0.1	79.9	▲ 6.9	Apr.
5 月	98.4	▲ 1.4	91.2	▲ 1.2	93.4	▲ 0.8	80.5	▲ 5.0	May
6 月	99.3	0.9	108.0	▲ 1.6	94.6	1.3	102.8	▲ 4.4	Jun.
7 月	100.4	1.1	101.8	▲ 4.2	96.8	2.3	99.2	▲ 2.8	Jul.
8 月	100.3	▲ 0.1	89.6	5.5	96.4	▲ 0.4	86.3	0.9	Aug.
9 月	100.6	0.3	106.5	1.3	97.3	0.9	108.3	3.3	Sep.
10 月	98.0	▲ 2.6	90.1	▲ 6.7	94.2	▲ 3.2	84.4	▲ 7.7	Oct.
11 月	101.8	3.9	98.4	2.9	97.4	3.4	94.3	2.3	Nov.
12 月	103.3	1.5	103.0	1.5	95.7	▲ 1.7	100.8	▲ 1.9	Dec.
平成29 年 1 月	99.2	▲ 4.0	90.7	▲ 0.7	95.3	▲ 0.4	86.8	▲ 2.5	Jan. 2017
2 月	101.7	2.5	100.8	1.1	98.1	2.9	97.4	2.4	Feb.
3 月	101.2	▲ 0.5	129.3	2.3	97.4	▲ 0.7	131.1	3.3	Mar.

	生産者在庫 Inventory				生産者在庫率 Inventory Ratio				
	季節調整済指数 Seasonally Adjusted Index		原指数 Original Index		季節調整済指数 Seasonally Adjusted Index		原指数 Original Index		
	前月(期)比 %Change From Previous Month(Quarter)		前年 (同月期)比 %Change From Previous Year		前月(期)比 %Change From Previous Month(Quarter)		前年 (同月期)比 %Change From Previous Year		
平成 26 年			151.0	12.2			126.0	2.2	C.Y. 2014
27 年			142.6	▲ 5.6			133.8	6.2	2015
28 年			153.3	7.5			148.3	10.8	2016
平成 26 年度			138.0	10.5			130.2	9.3	F.Y. 2014
27 年度			122.8	▲ 11.0			135.4	4.0	2015
28 年度			140.4	14.3			151.3	11.7	2016
平成28 年 I 期	148.5	▲ 2.9	122.8	▲ 11.0	141.1	1.7	132.8	5.1	Q1 2016
II 期	181.3	22.1	196.6	18.2	152.0	7.7	163.2	18.0	Q2
III 期	163.5	▲ 9.8	155.4	6.2	150.8	▲ 0.8	156.0	13.0	Q3
IV 期	166.1	1.6	153.3	7.5	148.8	▲ 1.3	141.1	6.7	Q4
平成29 年 I 期	169.8	2.2	140.4	14.3	154.5	3.8	145.0	9.2	Q1 2017
平成28 年 1 月	149.1	▲ 2.5	143.0	▲ 9.3	135.2	▲ 4.5	144.5	3.0	Jan. 2016
2 月	145.3	▲ 2.5	141.9	▲ 12.9	143.4	6.1	142.3	4.2	Feb.
3 月	148.5	2.2	122.8	▲ 11.0	144.7	0.9	111.6	9.1	Mar.
4 月	171.4	15.4	173.0	5.2	150.0	3.7	151.8	15.1	Apr.
5 月	177.4	3.5	197.3	13.6	151.9	1.3	174.4	16.7	May
6 月	181.3	2.2	196.6	18.2	154.1	1.4	163.3	22.2	Jun.
7 月	168.6	▲ 7.0	181.1	10.2	151.5	▲ 1.7	157.8	15.4	Jul.
8 月	169.1	0.3	175.7	13.5	150.6	▲ 0.6	168.9	11.8	Aug.
9 月	163.5	▲ 3.3	155.4	6.2	150.2	▲ 0.3	141.2	11.6	Sep.
10 月	157.6	▲ 3.6	158.5	3.8	150.4	0.1	152.9	13.3	Oct.
11 月	153.7	▲ 2.5	159.0	1.4	144.6	▲ 3.9	141.6	0.1	Nov.
12 月	166.1	8.1	153.3	7.5	151.5	4.8	128.9	7.1	Dec.
平成29 年 1 月	164.1	▲ 1.2	157.4	10.1	150.5	▲ 0.7	160.8	11.3	Jan. 2017
2 月	162.4	▲ 1.0	158.6	11.8	148.6	▲ 1.3	147.4	3.6	Feb.
3 月	169.8	4.6	140.4	14.3	164.5	10.7	126.9	13.7	Mar.

〈 8. 情報通信機械工業 ; Information and communication electronics equipment 〉

平成22年 =100
index,2010= 100

	生産 Production				生産者出荷 Shipments				
	季節調整済指数 Seasonally Adjusted Index		原指数 Original Index		季節調整済指数 Seasonally Adjusted Index		原指数 Original Index		
	前月(期)比 %Change From Previous Month(Quarter)		前年 (同月期)比 %Change From Previous Year		前月(期)比 %Change From Previous Month(Quarter)		前年 (同月期)比 %Change From Previous Year		
平成 26 年			61.4	▲ 10.5			53.7	▲ 7.7	C.Y. 2014
27 年			54.9	▲ 10.6			48.7	▲ 9.3	2015
28 年			55.3	0.7			46.5	▲ 4.5	2016
平成 26 年度			58.1	▲ 17.6			51.4	▲ 13.9	F.Y. 2014
27 年度			54.1	▲ 6.9			47.6	▲ 7.4	2015
28 年度			54.5	0.7			46.0	▲ 3.4	2016
平成28 年 I 期	54.5	3.8	60.7	▲ 4.9	47.0	2.8	52.0	▲ 7.6	Q1 2016
II 期	55.2	1.3	49.3	▲ 1.4	46.3	▲ 1.5	40.9	▲ 6.8	Q2
III 期	57.2	3.6	57.2	6.9	47.3	2.2	46.4	▲ 2.9	Q3
IV 期	54.9	▲ 4.0	53.8	3.1	46.4	▲ 1.9	46.9	0.6	Q4
平成29 年 I 期	51.3	▲ 6.6	57.9	▲ 4.6	44.8	▲ 3.4	50.0	▲ 3.8	Q1 2017
平成28 年 1 月	54.6	4.4	51.8	▲ 6.3	46.5	3.6	43.1	▲ 8.5	Jan. 2016
2 月	54.8	0.4	57.7	▲ 2.9	47.1	1.3	49.0	▲ 5.6	Feb.
3 月	54.2	▲ 1.1	72.7	▲ 5.2	47.3	0.4	63.9	▲ 8.6	Mar.
4 月	54.8	1.1	45.7	▲ 2.4	47.2	▲ 0.2	37.6	▲ 2.6	Apr.
5 月	55.2	0.7	45.4	1.3	45.5	▲ 3.6	36.6	▲ 7.8	May
6 月	55.6	0.7	56.8	▲ 2.7	46.1	1.3	48.4	▲ 9.2	Jun.
7 月	55.9	0.5	54.3	▲ 0.2	46.1	0.0	43.7	▲ 7.8	Jul.
8 月	60.2	7.7	54.5	17.7	50.7	10.0	44.2	4.0	Aug.
9 月	55.5	▲ 7.8	62.7	4.8	45.1	▲ 11.0	51.4	▲ 4.1	Sep.
10 月	55.4	▲ 0.2	52.1	2.4	46.4	2.9	43.0	▲ 2.3	Oct.
11 月	56.2	1.4	53.7	9.4	47.4	2.2	46.4	4.7	Nov.
12 月	53.2	▲ 5.3	55.6	▲ 1.9	45.5	▲ 4.0	51.2	▲ 0.8	Dec.
平成29 年 1 月	49.8	▲ 6.4	47.9	▲ 7.5	44.4	▲ 2.4	41.2	▲ 4.4	Jan. 2017
2 月	51.7	3.8	55.4	▲ 4.0	44.6	0.5	47.4	▲ 3.3	Feb.
3 月	52.4	1.4	70.3	▲ 3.3	45.5	2.0	61.4	▲ 3.9	Mar.

	生産者在庫 Inventory				生産者在庫率 Inventory Ratio				
	季節調整済指数 Seasonally Adjusted Index		原指数 Original Index		季節調整済指数 Seasonally Adjusted Index		原指数 Original Index		
	前月(期)比 %Change From Previous Month(Quarter)		前年 (同月期)比 %Change From Previous Year		前月(期)比 %Change From Previous Month(Quarter)		前年 (同月期)比 %Change From Previous Year		
平成 26 年			83.7	▲ 1.9			147.0	18.5	C.Y. 2014
27 年			75.8	▲ 9.4			125.3	▲ 14.8	2015
28 年			73.1	▲ 3.6			129.5	3.4	2016
平成 26 年度			66.5	▲ 11.3			150.1	27.3	F.Y. 2014
27 年度			69.4	4.4			123.4	▲ 17.8	2015
28 年度			63.2	▲ 8.9			134.4	8.9	2016
平成28 年 I 期	82.1	3.9	69.4	4.4	127.2	0.5	121.9	▲ 5.9	Q1 2016
II 期	73.8	▲ 10.1	70.2	▲ 6.3	128.4	0.9	134.1	▲ 1.5	Q2
III 期	83.6	13.3	76.5	▲ 1.0	142.5	11.0	142.8	24.5	Q3
IV 期	74.7	▲ 10.6	73.1	▲ 3.6	123.0	▲ 13.7	118.9	▲ 1.6	Q4
平成29 年 I 期	74.8	0.1	63.2	▲ 8.9	149.1	21.2	141.7	16.2	Q1 2017
平成28 年 1 月	76.3	▲ 3.4	82.6	▲ 8.2	125.3	▲ 6.1	147.6	▲ 8.0	Jan. 2016
2 月	74.0	▲ 3.0	79.1	▲ 12.1	123.1	▲ 1.8	126.3	▲ 11.3	Feb.
3 月	82.1	10.9	69.4	4.4	133.1	8.1	91.9	6.9	Mar.
4 月	75.2	▲ 8.4	68.9	▲ 4.3	118.8	▲ 10.7	130.4	▲ 16.1	Apr.
5 月	70.7	▲ 6.0	70.4	▲ 10.0	120.6	1.5	137.2	▲ 8.7	May
6 月	73.8	4.4	70.2	▲ 6.3	145.7	20.8	134.8	31.4	Jun.
7 月	76.6	3.8	81.5	1.7	142.5	▲ 2.2	158.9	37.3	Jul.
8 月	76.3	▲ 0.4	82.9	1.2	132.2	▲ 7.2	156.4	23.8	Aug.
9 月	83.6	9.6	76.5	▲ 1.0	152.8	15.6	113.1	10.9	Sep.
10 月	74.8	▲ 10.5	77.1	▲ 6.1	112.6	▲ 26.3	126.7	▲ 6.5	Oct.
11 月	74.5	▲ 0.4	79.9	▲ 4.3	132.9	18.0	135.2	7.9	Nov.
12 月	74.7	0.3	73.1	▲ 3.6	123.4	▲ 7.1	94.9	▲ 6.5	Dec.
平成29 年 1 月	72.6	▲ 2.8	78.6	▲ 4.8	136.2	10.4	160.5	8.7	Jan. 2017
2 月	70.7	▲ 2.6	75.6	▲ 4.4	148.8	9.3	152.6	20.8	Feb.
3 月	74.8	5.8	63.2	▲ 8.9	162.2	9.0	112.0	21.9	Mar.

< 9. 輸送機械工業 ; Transport equipment >

平成22年 = 100
index,2010= 100

	生産 Production				生産者出荷 Shipments				
	季節調整済指数 Seasonally Adjusted Index		原指数 Original Index		季節調整済指数 Seasonally Adjusted Index		原指数 Original Index		
	前月(期)比 %Change From Previous Month(Quarter)		前年 (同月期)比 %Change From Previous Year		前月(期)比 %Change From Previous Month(Quarter)		前年 (同月期)比 %Change From Previous Year		
平成 26 年			101.6	1.8			99.7	▲ 0.1	C.Y. 2014
27 年			98.8	▲ 2.8			96.8	▲ 2.9	2015
28 年			100.1	1.3			98.0	1.2	2016
平成 26 年度			100.3	▲ 1.6			98.1	▲ 3.1	F.Y. 2014
27 年度			98.3	▲ 2.0			96.5	▲ 1.6	2015
28 年度			101.9	3.7			99.8	3.4	2016
平成28 年 I 期	97.2	▲ 1.8	101.3	▲ 1.6	95.1	▲ 3.3	100.8	▲ 1.4	Q1 2016
II 期	98.4	1.2	94.2	▲ 0.1	96.7	1.7	92.0	0.9	Q2
III 期	101.0	2.6	100.7	3.0	99.0	2.4	97.9	1.5	Q3
IV 期	104.0	3.0	104.0	4.0	101.9	2.9	101.2	3.9	Q4
平成29 年 I 期	103.0	▲ 1.0	108.5	7.1	100.8	▲ 1.1	108.3	7.4	Q1 2017
平成28 年 1 月	98.5	0.6	93.2	▲ 3.1	95.3	▲ 2.0	89.5	▲ 4.4	Jan. 2016
2 月	96.1	▲ 2.4	98.7	▲ 4.0	93.6	▲ 1.8	97.4	▲ 3.3	Feb.
3 月	97.1	1.0	112.0	2.0	96.5	3.1	115.6	2.9	Mar.
4 月	97.0	▲ 0.1	87.8	▲ 5.6	95.8	▲ 0.7	87.4	▲ 3.9	Apr.
5 月	98.5	1.5	88.9	4.0	97.2	1.5	84.7	4.4	May
6 月	99.6	1.1	105.9	1.3	97.2	0.0	104.0	2.4	Jun.
7 月	100.2	0.6	103.2	▲ 3.3	98.4	1.2	99.8	▲ 3.7	Jul.
8 月	100.3	0.1	88.3	9.0	98.5	0.1	83.7	3.5	Aug.
9 月	102.6	2.3	110.6	4.7	100.2	1.7	110.2	5.1	Sep.
10 月	102.3	▲ 0.3	101.9	▲ 0.5	101.4	1.2	99.4	0.1	Oct.
11 月	104.1	1.8	108.3	7.5	102.6	1.2	106.5	9.0	Nov.
12 月	105.7	1.5	101.9	5.3	101.8	▲ 0.8	97.6	2.4	Dec.
平成29 年 1 月	100.5	▲ 4.9	97.9	5.0	99.7	▲ 2.1	96.4	7.7	Jan. 2017
2 月	104.7	4.2	108.0	9.4	100.4	0.7	105.9	8.7	Feb.
3 月	103.7	▲ 1.0	119.6	6.8	102.3	1.9	122.5	6.0	Mar.

	生産者在庫 Inventory				生産者在庫率 Inventory Ratio				
	季節調整済指数 Seasonally Adjusted Index		原指数 Original Index		季節調整済指数 Seasonally Adjusted Index		原指数 Original Index		
	前月(期)比 %Change From Previous Month(Quarter)		前年 (同月期)比 %Change From Previous Year		前月(期)比 %Change From Previous Month(Quarter)		前年 (同月期)比 %Change From Previous Year		
平成 26 年			118.5	52.3			99.2	14.0	C.Y. 2014
27 年			90.4	▲ 23.7			102.3	3.1	2015
28 年			73.8	▲ 18.4			82.7	▲ 19.2	2016
平成 26 年度			86.6	23.0			107.1	33.5	F.Y. 2014
27 年度			76.1	▲ 12.1			97.3	▲ 9.2	2015
28 年度			74.3	▲ 2.4			81.3	▲ 16.4	2016
平成28 年 I 期	89.3	2.5	76.1	▲ 12.1	90.9	0.6	85.5	▲ 18.8	Q1 2016
II 期	81.2	▲ 9.1	77.3	▲ 21.6	85.3	▲ 6.2	79.2	▲ 24.5	Q2
III 期	81.4	0.2	79.9	▲ 7.5	82.9	▲ 2.8	86.9	▲ 12.8	Q3
IV 期	72.4	▲ 11.1	73.8	▲ 18.4	73.4	▲ 11.5	79.3	▲ 20.1	Q4
平成29 年 I 期	87.2	20.4	74.3	▲ 2.4	84.6	15.3	79.6	▲ 6.9	Q1 2017
平成28 年 1 月	87.1	0.0	99.8	▲ 22.2	92.7	4.5	108.2	▲ 17.4	Jan. 2016
2 月	85.3	▲ 2.1	88.0	▲ 26.2	88.9	▲ 4.1	83.8	▲ 24.3	Feb.
3 月	89.3	4.7	76.1	▲ 12.1	91.0	2.4	64.6	▲ 12.8	Mar.
4 月	80.2	▲ 10.2	61.3	▲ 27.6	84.5	▲ 7.1	69.8	▲ 27.7	Apr.
5 月	81.2	1.2	74.2	▲ 22.6	85.0	0.6	91.3	▲ 24.9	May
6 月	81.2	0.0	77.3	▲ 21.6	86.3	1.5	76.4	▲ 20.8	Jun.
7 月	78.0	▲ 3.9	83.1	▲ 22.5	83.1	▲ 3.7	82.8	▲ 17.4	Jul.
8 月	81.6	4.6	84.7	▲ 13.1	83.1	0.0	103.0	▲ 13.3	Aug.
9 月	81.4	▲ 0.2	79.9	▲ 7.5	82.5	▲ 0.7	75.0	▲ 5.8	Sep.
10 月	75.4	▲ 7.4	82.5	▲ 16.2	78.1	▲ 5.3	86.4	▲ 13.8	Oct.
11 月	74.5	▲ 1.2	84.9	▲ 18.8	69.8	▲ 10.6	79.2	▲ 26.1	Nov.
12 月	72.4	▲ 2.8	73.8	▲ 18.4	72.4	3.7	72.3	▲ 20.0	Dec.
平成29 年 1 月	79.4	9.7	91.0	▲ 8.8	85.7	18.4	100.1	▲ 7.5	Jan. 2017
2 月	83.3	4.9	85.9	▲ 2.4	82.9	▲ 3.3	78.2	▲ 6.7	Feb.
3 月	87.2	4.7	74.3	▲ 2.4	85.2	2.8	60.5	▲ 6.3	Mar.

〈 10. 窯業・土石製品工業 ; Ceramics, stone and clay products 〉

平成22年 =100
index,2010= 100

	生産 Production				生産者出荷 Shipments				
	季節調整済指数 Seasonally Adjusted Index		原指数 Original Index		季節調整済指数 Seasonally Adjusted Index		原指数 Original Index		
	前月(期)比 %Change From Previous Month(Quarter)		前年 (同月期)比 %Change From Previous Year		前月(期)比 %Change From Previous Month(Quarter)		前年 (同月期)比 %Change From Previous Year		
平成 26 年			102.3	2.6			102.1	2.0	C.Y. 2014
27 年			99.2	▲ 3.0			99.8	▲ 2.3	2015
28 年			98.5	▲ 0.7			99.3	▲ 0.5	2016
平成 26 年度			101.8	0.3			101.9	0.1	F.Y. 2014
27 年度			98.2	▲ 3.5			98.4	▲ 3.4	2015
28 年度			99.3	1.1			100.1	1.7	2016
平成28 年 I 期	97.0	0.3	94.4	▲ 3.9	96.9	▲ 0.3	95.4	▲ 5.4	Q1 2016
II 期	96.7	▲ 0.3	95.6	▲ 3.6	98.1	1.2	95.6	▲ 2.0	Q2
III 期	98.9	2.3	99.2	▲ 0.2	100.0	1.9	100.2	0.3	Q3
IV 期	101.8	2.9	104.9	5.1	102.7	2.7	106.0	5.2	Q4
平成29 年 I 期	99.8	▲ 2.0	97.3	3.1	99.6	▲ 3.0	98.6	3.4	Q1 2017
平成28 年 1 月	95.7	▲ 1.1	89.0	▲ 8.2	96.6	0.0	90.8	▲ 7.7	Jan. 2016
2 月	97.9	2.3	93.3	▲ 1.3	96.9	0.3	93.4	▲ 4.2	Feb.
3 月	97.3	▲ 0.6	100.9	▲ 2.2	97.1	0.2	102.1	▲ 4.1	Mar.
4 月	97.7	0.4	95.9	▲ 3.3	97.8	0.7	94.7	▲ 5.4	Apr.
5 月	94.4	▲ 3.4	89.6	▲ 5.8	96.7	▲ 1.1	91.0	▲ 3.3	May
6 月	98.1	3.9	101.3	▲ 2.0	99.8	3.2	101.0	2.4	Jun.
7 月	98.3	0.2	101.1	▲ 4.2	100.3	0.5	103.1	▲ 2.3	Jul.
8 月	98.8	0.5	94.3	1.2	99.6	▲ 0.7	94.8	1.2	Aug.
9 月	99.5	0.7	102.2	2.6	100.1	0.5	102.7	2.1	Sep.
10 月	101.5	2.0	105.7	3.5	101.7	1.6	104.6	2.4	Oct.
11 月	101.2	▲ 0.3	105.0	6.4	102.4	0.7	106.4	6.7	Nov.
12 月	102.6	1.4	104.0	5.5	104.0	1.6	107.0	6.4	Dec.
平成29 年 1 月	99.7	▲ 2.8	93.8	5.4	98.4	▲ 5.4	93.6	3.1	Jan. 2017
2 月	100.1	0.4	94.9	1.7	100.7	2.3	97.3	4.2	Feb.
3 月	99.7	▲ 0.4	103.3	2.4	99.8	▲ 0.9	104.9	2.7	Mar.

	生産者在庫 Inventory				生産者在庫率 Inventory Ratio				
	季節調整済指数 Seasonally Adjusted Index		原指数 Original Index		季節調整済指数 Seasonally Adjusted Index		原指数 Original Index		
	前月(期)比 %Change From Previous Month(Quarter)		前年 (同月期)比 %Change From Previous Year		前月(期)比 %Change From Previous Month(Quarter)		前年 (同月期)比 %Change From Previous Year		
平成 26 年			109.0	4.0			105.5	▲ 2.1	C.Y. 2014
27 年			107.9	▲ 1.0			111.6	5.8	2015
28 年			102.1	▲ 5.4			112.1	0.4	2016
平成 26 年度			103.1	1.8			106.4	0.9	F.Y. 2014
27 年度			105.2	2.0			114.1	7.2	2015
28 年度			98.4	▲ 6.5			110.2	▲ 3.4	2016
平成28 年 I 期	108.2	0.5	105.2	2.0	117.1	1.1	114.1	9.5	Q1 2016
II 期	105.9	▲ 2.1	107.5	▲ 2.9	113.2	▲ 3.3	118.6	3.9	Q2
III 期	103.8	▲ 2.0	104.5	▲ 5.4	110.1	▲ 2.7	113.5	▲ 3.9	Q3
IV 期	102.3	▲ 1.4	102.1	▲ 5.4	108.0	▲ 1.9	102.3	▲ 6.9	Q4
平成29 年 I 期	101.2	▲ 1.1	98.4	▲ 6.5	109.0	0.9	106.2	▲ 6.9	Q1 2017
平成28 年 1 月	106.0	▲ 1.6	105.8	▲ 1.5	116.5	1.2	117.3	8.4	Jan. 2016
2 月	107.8	1.7	106.1	0.2	117.6	0.9	116.4	9.9	Feb.
3 月	108.2	0.4	105.2	2.0	117.2	▲ 0.3	108.7	10.4	Mar.
4 月	107.8	▲ 0.4	106.5	3.4	115.9	▲ 1.1	117.8	10.9	Apr.
5 月	106.8	▲ 0.9	105.7	1.4	116.3	0.3	125.6	5.9	May
6 月	105.9	▲ 0.8	107.5	▲ 2.9	107.4	▲ 7.7	112.5	▲ 4.4	Jun.
7 月	104.8	▲ 1.0	106.2	▲ 4.3	110.1	2.5	108.6	▲ 2.8	Jul.
8 月	103.6	▲ 1.1	105.5	▲ 5.5	109.5	▲ 0.5	120.3	▲ 4.6	Aug.
9 月	103.8	0.2	104.5	▲ 5.4	110.6	1.0	111.5	▲ 4.2	Sep.
10 月	103.9	0.1	105.1	▲ 4.6	111.3	0.6	106.3	▲ 3.5	Oct.
11 月	103.7	▲ 0.2	104.2	▲ 4.2	106.1	▲ 4.7	100.2	▲ 9.2	Nov.
12 月	102.3	▲ 1.4	102.1	▲ 5.4	106.7	0.6	100.4	▲ 8.1	Dec.
平成29 年 1 月	101.6	▲ 0.7	101.4	▲ 4.2	112.1	5.1	112.9	▲ 3.8	Jan. 2017
2 月	101.0	▲ 0.6	99.4	▲ 6.3	106.5	▲ 5.0	105.4	▲ 9.5	Feb.
3 月	101.2	0.2	98.4	▲ 6.5	108.3	1.7	100.4	▲ 7.6	Mar.

< 11. 化学工業(除. 医薬品) ; Chemicals (excl. Drugs) >

平成22年 =100
index,2010= 100

	生産 Production				生産者出荷 Shipments				
	季節調整済指数 Seasonally Adjusted Index		原指数 Original Index		季節調整済指数 Seasonally Adjusted Index		原指数 Original Index		
	前月(期)比 %Change From Previous Month(Quarter)		前年 (同月期)比 %Change From Previous Year		前月(期)比 %Change From Previous Month(Quarter)		前年 (同月期)比 %Change From Previous Year		
平成 26 年			93.4	▲ 0.8			91.8	▲ 2.3	C.Y. 2014
27 年			95.0	1.7			92.1	0.3	2015
28 年			96.9	2.0			94.4	2.5	2016
平成 26 年度			92.5	▲ 3.2			90.7	▲ 4.7	F.Y. 2014
27 年度			95.6	3.4			92.5	2.0	2015
28 年度			97.9	2.4			95.2	2.9	2016
平成28 年 I 期	94.9	▲ 1.2	95.9	2.8	91.8	▲ 0.9	93.3	1.5	Q1 2016
II 期	96.2	1.4	93.6	3.0	94.6	3.1	92.4	2.9	Q2
III 期	97.1	0.9	97.3	0.5	94.3	▲ 0.3	93.2	2.0	Q3
IV 期	98.3	1.2	100.9	2.1	96.2	2.0	98.8	3.5	Q4
平成29 年 I 期	99.9	1.6	99.7	4.0	95.6	▲ 0.6	96.3	3.2	Q1 2017
平成28 年 1 月	94.3	▲ 0.8	93.3	▲ 0.6	91.5	0.0	87.0	▲ 1.0	Jan. 2016
2 月	94.5	0.2	96.5	4.9	91.2	▲ 0.3	92.9	3.2	Feb.
3 月	95.9	1.5	97.9	4.1	92.7	1.6	100.1	2.5	Mar.
4 月	99.0	3.2	99.0	3.9	96.6	4.2	97.2	4.4	Apr.
5 月	93.3	▲ 5.8	89.2	2.8	93.6	▲ 3.1	87.7	3.3	May
6 月	96.3	3.2	92.6	2.2	93.6	0.0	92.2	0.9	Jun.
7 月	95.7	▲ 0.6	97.4	▲ 2.4	94.5	1.0	94.4	0.9	Jul.
8 月	97.5	1.9	97.3	5.5	93.6	▲ 1.0	90.0	3.3	Aug.
9 月	98.1	0.6	97.3	▲ 1.1	94.9	1.4	95.2	1.9	Sep.
10 月	97.4	▲ 0.7	99.2	▲ 0.9	94.7	▲ 0.2	95.8	▲ 1.2	Oct.
11 月	98.2	0.8	101.3	3.4	96.7	2.1	99.7	6.7	Nov.
12 月	99.4	1.2	102.2	3.9	97.3	0.6	101.0	5.2	Dec.
平成29 年 1 月	96.0	▲ 3.4	95.9	2.8	94.9	▲ 2.5	91.2	4.8	Jan. 2017
2 月	102.1	6.4	99.4	3.0	95.9	1.1	94.0	1.2	Feb.
3 月	101.7	▲ 0.4	103.8	6.0	96.1	0.2	103.8	3.7	Mar.

	生産者在庫 Inventory				生産者在庫率 Inventory Ratio				
	季節調整済指数 Seasonally Adjusted Index		原指数 Original Index		季節調整済指数 Seasonally Adjusted Index		原指数 Original Index		
	前月(期)比 %Change From Previous Month(Quarter)		前年 (同月期)比 %Change From Previous Year		前月(期)比 %Change From Previous Month(Quarter)		前年 (同月期)比 %Change From Previous Year		
平成 26 年			104.7	▲ 0.3			116.5	1.8	C.Y. 2014
27 年			109.7	4.8			117.8	1.1	2015
28 年			102.7	▲ 6.4			116.2	▲ 1.4	2016
平成 26 年度			104.2	1.1			117.8	4.2	F.Y. 2014
27 年度			109.3	4.9			119.0	1.0	2015
28 年度			103.5	▲ 5.3			113.2	▲ 4.9	2016
平成28 年 I 期	110.7	1.1	109.3	4.9	122.0	0.6	123.4	4.2	Q1 2016
II 期	107.3	▲ 3.1	105.1	3.6	117.7	▲ 3.5	119.0	2.9	Q2
III 期	105.7	▲ 1.5	105.6	▲ 2.3	114.8	▲ 2.5	115.9	▲ 3.4	Q3
IV 期	103.0	▲ 2.6	102.7	▲ 6.4	110.2	▲ 4.0	106.6	▲ 9.0	Q4
平成29 年 I 期	104.8	1.7	103.5	▲ 5.3	110.2	0.0	111.2	▲ 9.9	Q1 2017
平成28 年 1 月	110.9	1.3	116.1	6.5	125.4	2.7	136.8	8.4	Jan. 2016
2 月	110.3	▲ 0.5	116.5	6.2	120.7	▲ 3.7	126.3	3.0	Feb.
3 月	110.7	0.4	109.3	4.9	119.9	▲ 0.7	107.1	0.8	Mar.
4 月	109.6	▲ 1.0	107.5	4.6	117.5	▲ 2.0	111.7	1.5	Apr.
5 月	108.7	▲ 0.8	108.7	3.7	119.1	1.4	129.1	3.8	May
6 月	107.3	▲ 1.3	105.1	3.6	116.4	▲ 2.3	116.3	3.4	Jun.
7 月	106.6	▲ 0.7	104.0	1.4	117.3	0.8	113.1	1.5	Jul.
8 月	106.4	▲ 0.2	107.6	0.5	114.2	▲ 2.6	123.0	▲ 5.7	Aug.
9 月	105.7	▲ 0.7	105.6	▲ 2.3	112.9	▲ 1.1	111.7	▲ 5.4	Sep.
10 月	106.1	0.4	104.0	▲ 2.5	117.0	3.6	111.5	▲ 0.9	Oct.
11 月	104.0	▲ 2.0	102.4	▲ 5.1	106.7	▲ 8.8	103.9	▲ 13.2	Nov.
12 月	103.0	▲ 1.0	102.7	▲ 6.4	106.8	0.1	104.4	▲ 12.4	Dec.
平成29 年 1 月	102.2	▲ 0.8	107.0	▲ 7.8	109.6	2.6	119.5	▲ 12.6	Jan. 2017
2 月	102.3	0.1	108.0	▲ 7.3	110.0	0.4	115.1	▲ 8.9	Feb.
3 月	104.8	2.4	103.5	▲ 5.3	110.9	0.8	99.1	▲ 7.5	Mar.

〈 12. 石油・石炭製品工業 ; Petroleum and coal products 〉

平成22年 =100
index,2010= 100

	生産 Production				生産者出荷 Shipments				
	季節調整済指数 Seasonally Adjusted Index		原指数 Original Index		季節調整済指数 Seasonally Adjusted Index		原指数 Original Index		
	前月(期)比 %Change From Previous Month(Quarter)		前年 (同月期)比 %Change From Previous Year		前月(期)比 %Change From Previous Month(Quarter)		前年 (同月期)比 %Change From Previous Year		
平成 26 年			91.3	▲ 3.7			93.6	▲ 3.2	C.Y. 2014
27 年			91.1	▲ 0.2			94.9	1.4	2015
28 年			91.4	0.3			93.1	▲ 1.9	2016
平成 26 年度			90.5	▲ 4.9			93.2	▲ 4.2	F.Y. 2014
27 年度			91.3	0.9			94.7	1.6	2015
28 年度			91.0	▲ 0.3			92.3	▲ 2.5	2016
平成28 年 I 期	90.6	0.6	96.4	0.4	93.4	▲ 1.1	99.5	▲ 0.5	Q1 2016
II 期	93.2	2.9	86.6	2.5	93.7	0.3	86.9	▲ 1.9	Q2
III 期	90.9	▲ 2.5	91.0	▲ 0.8	91.9	▲ 1.9	90.8	▲ 3.3	Q3
IV 期	90.2	▲ 0.8	91.7	▲ 0.7	92.6	0.8	95.2	▲ 1.8	Q4
平成29 年 I 期	89.8	▲ 0.4	94.6	▲ 1.9	91.7	▲ 1.0	96.4	▲ 3.1	Q1 2017
平成28 年 1 月	89.0	▲ 0.8	95.6	▲ 3.5	91.8	▲ 1.7	97.0	▲ 4.5	Jan. 2016
2 月	91.7	3.0	94.6	0.9	93.6	2.0	99.2	1.3	Feb.
3 月	91.2	▲ 0.5	99.1	4.3	94.7	1.2	102.4	1.8	Mar.
4 月	91.9	0.8	90.2	▲ 1.1	93.1	▲ 1.7	88.7	▲ 4.2	Apr.
5 月	94.3	2.6	88.6	4.0	95.3	2.4	88.5	1.0	May
6 月	93.4	▲ 1.0	81.0	5.1	92.7	▲ 2.7	83.4	▲ 2.5	Jun.
7 月	91.6	▲ 1.9	89.8	1.0	92.1	▲ 0.6	89.8	▲ 1.1	Jul.
8 月	90.0	▲ 1.7	95.2	▲ 2.9	91.2	▲ 1.0	93.4	▲ 5.5	Aug.
9 月	91.1	1.2	87.9	▲ 0.5	92.4	1.3	89.3	▲ 3.1	Sep.
10 月	89.0	▲ 2.3	85.0	▲ 4.7	92.7	0.3	90.2	▲ 4.0	Oct.
11 月	90.3	1.5	89.4	1.0	92.5	▲ 0.2	92.5	0.2	Nov.
12 月	91.3	1.1	100.8	1.5	92.5	0.0	102.9	▲ 1.4	Dec.
平成29 年 1 月	91.2	▲ 0.1	98.0	2.5	91.7	▲ 0.9	97.3	0.3	Jan. 2017
2 月	90.2	▲ 1.1	90.1	▲ 4.8	91.0	▲ 0.8	92.1	▲ 7.2	Feb.
3 月	88.1	▲ 2.3	95.7	▲ 3.4	92.4	1.5	99.9	▲ 2.4	Mar.

	生産者在庫 Inventory				生産者在庫率 Inventory Ratio				
	季節調整済指数 Seasonally Adjusted Index		原指数 Original Index		季節調整済指数 Seasonally Adjusted Index		原指数 Original Index		
	前月(期)比 %Change From Previous Month(Quarter)		前年 (同月期)比 %Change From Previous Year		前月(期)比 %Change From Previous Month(Quarter)		前年 (同月期)比 %Change From Previous Year		
平成 26 年			90.2	3.3			95.7	▲ 2.2	C.Y. 2014
27 年			87.5	▲ 3.0			92.5	▲ 3.3	2015
28 年			78.9	▲ 9.8			89.4	▲ 3.4	2016
平成 26 年度			78.7	▲ 3.4			95.5	0.7	F.Y. 2014
27 年度			76.3	▲ 3.0			92.6	▲ 3.0	2015
28 年度			76.3	0.0			89.7	▲ 3.1	2016
平成28 年 I 期	83.4	▲ 5.0	76.3	▲ 3.0	92.2	▲ 2.5	81.7	0.7	Q1 2016
II 期	82.2	▲ 1.4	76.8	▲ 5.3	87.4	▲ 5.2	92.6	▲ 4.1	Q2
III 期	82.2	0.0	88.3	▲ 3.6	92.5	5.8	102.4	0.7	Q3
IV 期	78.5	▲ 4.5	78.9	▲ 9.8	85.2	▲ 7.9	80.8	▲ 10.7	Q4
平成29 年 I 期	83.4	6.2	76.3	0.0	94.0	10.3	83.2	1.8	Q1 2017
平成28 年 1 月	88.0	0.2	90.5	▲ 0.4	97.6	2.7	90.8	5.8	Jan. 2016
2 月	85.5	▲ 2.8	82.2	▲ 1.1	89.6	▲ 8.2	81.4	▲ 0.9	Feb.
3 月	83.4	▲ 2.5	76.3	▲ 3.0	89.4	▲ 0.2	73.0	▲ 3.2	Mar.
4 月	82.3	▲ 1.3	80.0	▲ 2.6	88.8	▲ 0.7	88.3	0.7	Apr.
5 月	80.9	▲ 1.7	82.7	▲ 8.8	83.4	▲ 6.1	93.8	▲ 10.9	May
6 月	82.2	1.6	76.8	▲ 5.3	90.1	8.0	95.6	▲ 1.3	Jun.
7 月	82.5	0.4	80.2	▲ 5.4	92.9	3.1	98.2	▲ 1.3	Jul.
8 月	84.7	2.7	90.3	▲ 2.7	94.1	1.3	106.3	3.3	Aug.
9 月	82.2	▲ 3.0	88.3	▲ 3.6	90.5	▲ 3.8	102.7	0.1	Sep.
10 月	77.3	▲ 6.0	79.7	▲ 12.0	85.0	▲ 6.1	86.8	▲ 9.5	Oct.
11 月	76.1	▲ 1.6	77.8	▲ 13.7	83.7	▲ 1.5	80.5	▲ 14.5	Nov.
12 月	78.5	3.2	78.9	▲ 9.8	86.9	3.8	75.2	▲ 7.6	Dec.
平成29 年 1 月	83.0	5.7	85.4	▲ 5.6	90.7	4.4	84.4	▲ 7.0	Jan. 2017
2 月	86.5	4.2	83.1	1.1	98.0	8.0	89.0	9.3	Feb.
3 月	83.4	▲ 3.6	76.3	0.0	93.2	▲ 4.9	76.1	4.2	Mar.

〈 13. プラスチック製品工業 ; Plastic products 〉

平成22年 =100
index,2010= 100

	生産 Production				生産者出荷 Shipments				
	季節調整済指数 Seasonally Adjusted Index		原指数 Original Index		季節調整済指数 Seasonally Adjusted Index		原指数 Original Index		
	前月(期)比 %Change From Previous Month(Quarter)		前年 (同月期)比 %Change From Previous Year		前月(期)比 %Change From Previous Month(Quarter)		前年 (同月期)比 %Change From Previous Year		
平成 26 年			98.6	0.4			97.2	0.3	C.Y. 2014
27 年			97.1	▲ 1.5			95.3	▲ 2.0	2015
28 年			98.6	1.5			96.6	1.4	2016
平成 26 年度			97.4	▲ 2.4			95.8	▲ 2.9	F.Y. 2014
27 年度			97.4	0.0			95.3	▲ 0.5	2015
28 年度			99.2	1.8			97.3	2.1	2016
平成28 年 I 期	97.3	▲ 1.8	95.6	1.1	94.8	▲ 2.2	93.4	0.1	Q1 2016
II 期	97.0	▲ 0.3	97.9	0.5	95.4	0.6	94.8	0.3	Q2
III 期	99.3	2.4	98.5	2.3	97.5	2.2	97.4	2.7	Q3
IV 期	100.8	1.5	102.3	2.0	98.8	1.3	100.7	2.3	Q4
平成29 年 I 期	100.0	▲ 0.8	98.3	2.8	97.3	▲ 1.5	96.1	2.9	Q1 2017
平成28 年 1 月	97.9	▲ 0.1	89.5	▲ 0.8	95.3	▲ 0.8	86.8	▲ 1.6	Jan. 2016
2 月	96.7	▲ 1.2	95.0	2.2	94.2	▲ 1.2	91.9	0.3	Feb.
3 月	97.2	0.5	102.3	1.8	94.9	0.7	101.6	1.4	Mar.
4 月	96.6	▲ 0.6	97.7	▲ 1.6	95.3	0.4	96.6	▲ 0.7	Apr.
5 月	96.3	▲ 0.3	92.4	2.4	94.8	▲ 0.5	88.4	2.0	May
6 月	98.2	2.0	103.5	0.8	96.1	1.4	99.5	0.1	Jun.
7 月	98.5	0.3	103.3	▲ 0.5	97.0	0.9	100.4	▲ 0.9	Jul.
8 月	99.8	1.3	90.9	4.8	97.8	0.8	92.0	6.2	Aug.
9 月	99.5	▲ 0.3	101.3	3.1	97.7	▲ 0.1	99.9	3.6	Sep.
10 月	100.7	1.2	103.4	1.8	98.0	0.3	99.5	0.3	Oct.
11 月	100.8	0.1	105.1	1.9	98.9	0.9	102.8	3.4	Nov.
12 月	100.8	0.0	98.4	2.4	99.6	0.7	99.8	3.2	Dec.
平成29 年 1 月	100.2	▲ 0.6	92.6	3.5	96.9	▲ 2.7	89.7	3.3	Jan. 2017
2 月	100.4	0.2	97.6	2.7	98.2	1.3	95.0	3.4	Feb.
3 月	99.5	▲ 0.9	104.7	2.3	96.7	▲ 1.5	103.5	1.9	Mar.

	生産者在庫 Inventory				生産者在庫率 Inventory Ratio				
	季節調整済指数 Seasonally Adjusted Index		原指数 Original Index		季節調整済指数 Seasonally Adjusted Index		原指数 Original Index		
	前月(期)比 %Change From Previous Month(Quarter)		前年 (同月期)比 %Change From Previous Year		前月(期)比 %Change From Previous Month(Quarter)		前年 (同月期)比 %Change From Previous Year		
平成 26 年			105.5	0.7			108.9	1.2	C.Y. 2014
27 年			109.6	3.9			112.7	3.5	2015
28 年			106.4	▲ 2.9			113.0	0.3	2016
平成 26 年度			106.0	3.5			111.0	4.9	F.Y. 2014
27 年度			109.8	3.6			113.6	2.3	2015
28 年度			108.1	▲ 1.5			111.7	▲ 1.7	2016
平成28 年 I 期	111.7	0.4	109.8	3.6	114.8	1.3	118.3	3.1	Q1 2016
II 期	110.8	▲ 0.8	112.9	1.8	114.2	▲ 0.5	114.2	1.0	Q2
III 期	109.9	▲ 0.8	109.9	0.5	112.1	▲ 1.8	112.5	▲ 0.4	Q3
IV 期	108.3	▲ 1.5	106.4	▲ 2.9	110.7	▲ 1.2	106.8	▲ 2.8	Q4
平成29 年 I 期	109.9	1.5	108.1	▲ 1.5	110.1	▲ 0.5	113.4	▲ 4.1	Q1 2017
平成28 年 1 月	111.6	0.4	111.0	3.4	115.2	1.0	127.2	4.3	Jan. 2016
2 月	112.1	0.4	112.9	4.2	114.9	▲ 0.3	120.8	2.4	Feb.
3 月	111.7	▲ 0.4	109.8	3.6	114.3	▲ 0.5	107.0	2.6	Mar.
4 月	111.3	▲ 0.4	108.8	2.5	114.6	0.3	109.3	2.4	Apr.
5 月	111.2	▲ 0.1	110.8	2.2	115.6	0.9	121.4	▲ 0.2	May
6 月	110.8	▲ 0.4	112.9	1.8	112.4	▲ 2.8	111.9	0.9	Jun.
7 月	110.9	0.1	113.8	2.3	115.1	2.4	113.0	4.6	Jul.
8 月	110.4	▲ 0.5	109.9	0.7	110.3	▲ 4.2	115.5	▲ 3.7	Aug.
9 月	109.9	▲ 0.5	109.9	0.5	110.9	0.5	109.1	▲ 1.7	Sep.
10 月	110.5	0.5	110.8	0.9	114.6	3.3	109.8	1.9	Oct.
11 月	109.3	▲ 1.1	110.9	▲ 1.9	108.6	▲ 5.2	106.1	▲ 4.8	Nov.
12 月	108.3	▲ 0.9	106.4	▲ 2.9	108.9	0.3	104.5	▲ 5.4	Dec.
平成29 年 1 月	108.5	0.2	107.9	▲ 2.8	108.7	▲ 0.2	120.0	▲ 5.7	Jan. 2017
2 月	108.6	0.1	109.4	▲ 3.1	110.5	1.7	116.2	▲ 3.8	Feb.
3 月	109.9	1.2	108.1	▲ 1.5	111.2	0.6	104.1	▲ 2.7	Mar.

〈 14. パルプ・紙・紙加工品工業 ; Pulp, paper and paper products 〉

平成22年 =100
index,2010= 100

	生産 Production				生産者出荷 Shipments				
	季節調整済指数 Seasonally Adjusted Index		原指数 Original Index		季節調整済指数 Seasonally Adjusted Index		原指数 Original Index		
	前月(期)比 %Change From Previous Month(Quarter)		前年 (同月期)比 %Change From Previous Year		前月(期)比 %Change From Previous Month(Quarter)		前年 (同月期)比 %Change From Previous Year		
平成 26 年			98.2	0.9			96.8	▲ 0.3	C.Y. 2014
27 年			97.7	▲ 0.5			96.3	▲ 0.5	2015
28 年			98.3	0.6			96.8	0.5	2016
平成 26 年度			97.4	▲ 1.5			96.0	▲ 2.5	F.Y. 2014
27 年度			98.0	0.6			96.3	0.3	2015
28 年度			98.5	0.5			97.0	0.7	2016
平成28 年 I 期	98.3	0.4	97.0	1.4	96.3	0.1	95.3	0.1	Q1 2016
II 期	98.5	0.2	98.3	0.9	97.1	0.8	96.0	1.4	Q2
III 期	98.4	▲ 0.1	97.5	0.5	97.2	0.1	95.8	0.5	Q3
IV 期	98.1	▲ 0.3	100.5	▲ 0.1	97.1	▲ 0.1	100.3	0.3	Q4
平成29 年 I 期	99.0	0.9	97.6	0.6	96.6	▲ 0.5	95.8	0.5	Q1 2017
平成28 年 1 月	98.5	1.5	91.2	0.6	96.3	0.4	87.0	▲ 2.5	Jan. 2016
2 月	98.4	▲ 0.1	94.9	2.6	96.2	▲ 0.1	93.6	1.2	Feb.
3 月	98.1	▲ 0.3	104.8	0.8	96.4	0.2	105.2	1.3	Mar.
4 月	98.2	0.1	100.3	0.3	97.6	1.2	99.6	1.0	Apr.
5 月	97.4	▲ 0.8	95.5	0.8	95.6	▲ 2.0	91.0	0.8	May
6 月	99.9	2.6	99.2	1.6	98.0	2.5	97.3	2.1	Jun.
7 月	98.0	▲ 1.9	96.8	▲ 2.1	96.8	▲ 1.2	95.9	▲ 3.0	Jul.
8 月	98.3	0.3	96.4	3.0	97.9	1.1	93.5	4.4	Aug.
9 月	98.8	0.5	99.2	0.6	96.9	▲ 1.0	97.9	0.6	Sep.
10 月	98.1	▲ 0.7	101.7	▲ 1.5	96.0	▲ 0.9	98.9	▲ 2.7	Oct.
11 月	97.6	▲ 0.5	99.3	▲ 0.3	97.2	1.3	100.9	2.6	Nov.
12 月	98.7	1.1	100.5	1.6	98.0	0.8	101.0	0.9	Dec.
平成29 年 1 月	98.9	0.2	92.3	1.2	96.2	▲ 1.8	88.2	1.4	Jan. 2017
2 月	98.2	▲ 0.7	93.7	▲ 1.3	96.7	0.5	93.7	0.1	Feb.
3 月	99.9	1.7	106.8	1.9	96.8	0.1	105.6	0.4	Mar.

	生産者在庫 Inventory				生産者在庫率 Inventory Ratio				
	季節調整済指数 Seasonally Adjusted Index		原指数 Original Index		季節調整済指数 Seasonally Adjusted Index		原指数 Original Index		
	前月(期)比 %Change From Previous Month(Quarter)		前年 (同月期)比 %Change From Previous Year		前月(期)比 %Change From Previous Month(Quarter)		前年 (同月期)比 %Change From Previous Year		
平成 26 年			99.3	5.8			108.4	1.3	C.Y. 2014
27 年			103.5	4.2			113.6	4.8	2015
28 年			102.0	▲ 1.4			117.6	3.5	2016
平成 26 年度			98.4	6.6			110.3	6.8	F.Y. 2014
27 年度			104.9	6.6			116.1	5.3	2015
28 年度			104.2	▲ 0.7			117.4	1.1	2016
平成28 年 I 期	108.2	1.7	104.9	6.6	119.0	1.2	115.9	9.1	Q1 2016
II 期	106.9	▲ 1.2	108.5	3.1	117.2	▲ 1.5	119.9	3.5	Q2
III 期	105.9	▲ 0.9	108.7	0.8	116.8	▲ 0.3	120.2	1.8	Q3
IV 期	105.4	▲ 0.5	102.0	▲ 1.4	117.5	0.6	114.4	0.0	Q4
平成29 年 I 期	107.5	2.0	104.2	▲ 0.7	118.2	0.6	115.0	▲ 0.8	Q1 2017
平成28 年 1 月	107.6	1.1	108.1	7.1	119.6	1.5	125.9	11.0	Jan. 2016
2 月	109.0	1.3	108.2	8.6	119.5	▲ 0.1	118.9	9.2	Feb.
3 月	108.2	▲ 0.7	104.9	6.6	117.9	▲ 1.3	102.9	6.9	Mar.
4 月	107.4	▲ 0.7	103.2	5.0	118.6	0.6	113.4	6.3	Apr.
5 月	107.1	▲ 0.3	107.9	4.4	118.1	▲ 0.4	125.9	4.6	May
6 月	106.9	▲ 0.2	108.5	3.1	114.9	▲ 2.7	120.4	0.1	Jun.
7 月	107.8	0.8	107.7	4.6	120.5	4.9	120.8	7.5	Jul.
8 月	106.0	▲ 1.7	109.1	1.7	114.0	▲ 5.4	123.5	▲ 2.1	Aug.
9 月	105.9	▲ 0.1	108.7	0.8	115.8	1.6	116.4	0.5	Sep.
10 月	107.4	1.4	110.4	2.8	121.7	5.1	118.8	5.2	Oct.
11 月	105.6	▲ 1.7	105.6	▲ 1.8	115.2	▲ 5.3	113.4	▲ 3.3	Nov.
12 月	105.4	▲ 0.2	102.0	▲ 1.4	115.6	0.3	110.9	▲ 1.9	Dec.
平成29 年 1 月	106.4	0.9	106.9	▲ 1.1	119.1	3.0	125.4	▲ 0.4	Jan. 2017
2 月	106.1	▲ 0.3	105.3	▲ 2.7	117.0	▲ 1.8	116.4	▲ 2.1	Feb.
3 月	107.5	1.3	104.2	▲ 0.7	118.4	1.2	103.3	0.4	Mar.

< 15. 纖維工業 ; Textiles >

平成22年 = 100
index,2010= 100

	生産 Production				生産者出荷 Shipments				
	季節調整済指数 Seasonally Adjusted Index		原指数 Original Index		季節調整済指数 Seasonally Adjusted Index		原指数 Original Index		
	前月(期)比 %Change From Previous Month(Quarter)		前年 (同月期)比 %Change From Previous Year		前月(期)比 %Change From Previous Month(Quarter)		前年 (同月期)比 %Change From Previous Year		
平成 26 年			97.2	▲ 1.2			96.1	▲ 1.2	C.Y. 2014
27 年			95.4	▲ 1.9			94.4	▲ 1.8	2015
28 年			93.3	▲ 2.2			92.7	▲ 1.8	2016
平成 26 年度			96.8	▲ 1.9			95.3	▲ 2.9	F.Y. 2014
27 年度			95.2	▲ 1.7			94.4	▲ 0.9	2015
28 年度			92.3	▲ 3.0			92.4	▲ 2.1	2016
平成28 年 I 期	94.7	0.3	94.6	▲ 0.6	93.9	▲ 0.2	99.5	0.0	Q1 2016
II 期	92.8	▲ 2.0	93.2	▲ 2.7	91.9	▲ 2.1	92.4	▲ 2.8	Q2
III 期	93.1	0.3	92.8	▲ 2.8	92.4	0.5	88.8	▲ 1.7	Q3
IV 期	92.5	▲ 0.6	92.5	▲ 2.7	91.9	▲ 0.5	89.9	▲ 3.0	Q4
平成29 年 I 期	90.8	▲ 1.8	90.6	▲ 4.2	93.3	1.5	98.4	▲ 1.1	Q1 2017
平成28 年 1 月	94.8	1.4	90.3	▲ 3.2	94.4	1.7	90.5	▲ 3.4	Jan. 2016
2 月	94.6	▲ 0.2	94.0	0.9	93.9	▲ 0.5	99.8	2.1	Feb.
3 月	94.6	0.0	99.5	0.4	93.4	▲ 0.5	108.2	1.1	Mar.
4 月	93.7	▲ 1.0	94.7	▲ 2.5	92.6	▲ 0.9	98.1	▲ 3.7	Apr.
5 月	91.6	▲ 2.2	90.6	▲ 3.3	90.4	▲ 2.4	87.9	▲ 3.1	May
6 月	93.1	1.6	94.2	▲ 2.4	92.8	2.7	91.3	▲ 1.5	Jun.
7 月	93.0	▲ 0.1	94.1	▲ 4.1	92.1	▲ 0.8	87.0	▲ 4.6	Jul.
8 月	94.3	1.4	91.3	▲ 0.4	92.7	0.7	86.1	0.6	Aug.
9 月	92.0	▲ 2.4	93.0	▲ 3.9	92.4	▲ 0.3	93.3	▲ 1.0	Sep.
10 月	92.2	0.2	92.8	▲ 4.3	90.9	▲ 1.6	89.7	▲ 5.7	Oct.
11 月	92.7	0.5	94.1	▲ 1.9	92.3	1.5	90.9	▲ 1.2	Nov.
12 月	92.5	▲ 0.2	90.5	▲ 2.0	92.6	0.3	89.2	▲ 1.9	Dec.
平成29 年 1 月	91.0	▲ 1.6	87.4	▲ 3.2	92.1	▲ 0.5	89.2	▲ 1.4	Jan. 2017
2 月	90.5	▲ 0.5	88.8	▲ 5.5	93.5	1.5	96.8	▲ 3.0	Feb.
3 月	90.8	0.3	95.5	▲ 4.0	94.2	0.7	109.1	0.8	Mar.

	生産者在庫 Inventory				生産者在庫率 Inventory Ratio				
	季節調整済指数 Seasonally Adjusted Index		原指数 Original Index		季節調整済指数 Seasonally Adjusted Index		原指数 Original Index		
	前月(期)比 %Change From Previous Month(Quarter)		前年 (同月期)比 %Change From Previous Year		前月(期)比 %Change From Previous Month(Quarter)		前年 (同月期)比 %Change From Previous Year		
平成 26 年			110.9	4.0			110.1	1.7	C.Y. 2014
27 年			114.5	3.2			116.6	5.9	2015
28 年			115.8	1.1			122.3	4.9	2016
平成 26 年度			104.4	7.1			111.5	4.5	F.Y. 2014
27 年度			106.1	1.6			117.6	5.5	2015
28 年度			104.0	▲ 2.0			123.0	4.6	2016
平成28 年 I 期	110.8	0.8	106.1	1.6	117.7	▲ 1.3	108.6	3.9	Q1 2016
II 期	109.7	▲ 1.0	104.8	1.3	122.4	4.0	112.1	5.9	Q2
III 期	112.0	2.1	114.8	1.8	123.2	0.7	131.8	4.1	Q3
IV 期	111.3	▲ 0.6	115.8	1.1	125.3	1.7	136.7	5.7	Q4
平成29 年 I 期	108.6	▲ 2.4	104.0	▲ 2.0	120.4	▲ 3.9	111.3	2.5	Q1 2017
平成28 年 1 月	109.9	0.0	114.9	3.4	117.9	▲ 1.3	122.1	8.3	Jan. 2016
2 月	109.9	0.0	111.9	2.7	115.8	▲ 1.8	108.6	1.8	Feb.
3 月	110.8	0.8	106.1	1.6	119.4	3.1	95.2	1.2	Mar.
4 月	110.7	▲ 0.1	103.8	2.2	121.9	2.1	102.7	6.9	Apr.
5 月	110.7	0.0	104.5	2.2	123.0	0.9	114.8	6.0	May
6 月	109.7	▲ 0.9	104.8	1.3	122.2	▲ 0.7	118.9	4.9	Jun.
7 月	111.5	1.6	110.0	2.8	124.1	1.6	133.0	5.6	Jul.
8 月	111.9	0.4	114.6	3.2	122.2	▲ 1.5	136.2	3.3	Aug.
9 月	112.0	0.1	114.8	1.8	123.3	0.9	126.2	3.4	Sep.
10 月	112.2	0.2	115.4	3.1	128.4	4.1	135.3	9.6	Oct.
11 月	111.6	▲ 0.5	115.8	1.8	124.4	▲ 3.1	139.9	5.0	Nov.
12 月	111.3	▲ 0.3	115.8	1.1	123.0	▲ 1.1	135.0	3.0	Dec.
平成29 年 1 月	110.4	▲ 0.8	115.5	0.5	122.0	▲ 0.8	126.3	3.4	Jan. 2017
2 月	109.3	▲ 1.0	111.3	▲ 0.5	120.4	▲ 1.3	112.9	4.0	Feb.
3 月	108.6	▲ 0.6	104.0	▲ 2.0	118.8	▲ 1.3	94.7	▲ 0.5	Mar.

〈 16. その他工業 ; Other manufacturing 〉

平成22年 = 100
index,2010= 100

	生産 Production				生産者出荷 Shipments				
	季節調整済指数 Seasonally Adjusted Index		原指数 Original Index		季節調整済指数 Seasonally Adjusted Index		原指数 Original Index		
	前月(期)比 %Change From Previous Month(Quarter)		前年 (同月期)比 %Change From Previous Year		前月(期)比 %Change From Previous Month(Quarter)		前年 (同月期)比 %Change From Previous Year		
平成 26 年			96.7	▲ 0.9			98.4	▲ 0.6	C.Y. 2014
27 年			93.7	▲ 3.1			94.9	▲ 3.6	2015
28 年			93.0	▲ 0.7			94.2	▲ 0.7	2016
平成 26 年度			95.8	▲ 2.7			97.0	▲ 3.5	F.Y. 2014
27 年度			93.3	▲ 2.6			94.6	▲ 2.5	2015
28 年度			92.8	▲ 0.5			94.2	▲ 0.4	2016
平成28 年 I 期	93.0	0.5	94.0	▲ 1.5	93.9	0.2	95.8	▲ 1.3	Q1 2016
II 期	92.8	▲ 0.2	91.9	▲ 1.0	94.0	0.1	91.9	▲ 1.2	Q2
III 期	92.8	0.0	91.2	▲ 0.7	94.4	0.4	92.9	▲ 0.4	Q3
IV 期	93.3	0.5	94.8	0.2	94.7	0.3	96.2	0.1	Q4
平成29 年 I 期	92.3	▲ 1.1	93.2	▲ 0.9	93.7	▲ 1.1	95.8	0.0	Q1 2017
平成28 年 1 月	92.9	0.9	84.5	▲ 3.1	94.1	2.0	85.2	▲ 3.1	Jan. 2016
2 月	92.8	▲ 0.1	93.7	▲ 0.8	93.6	▲ 0.5	94.6	▲ 0.3	Feb.
3 月	93.3	0.5	103.8	▲ 0.8	93.9	0.3	107.7	▲ 0.7	Mar.
4 月	93.4	0.1	94.5	▲ 1.4	94.4	0.5	94.1	▲ 1.9	Apr.
5 月	91.9	▲ 1.6	85.7	▲ 0.8	93.5	▲ 1.0	86.1	▲ 0.1	May
6 月	93.2	1.4	95.5	▲ 0.8	94.2	0.7	95.5	▲ 1.5	Jun.
7 月	92.5	▲ 0.8	93.2	▲ 2.9	94.1	▲ 0.1	94.3	▲ 4.1	Jul.
8 月	92.8	0.3	84.7	0.6	94.1	0.0	86.1	1.8	Aug.
9 月	93.1	0.3	95.8	0.7	94.9	0.9	98.3	1.3	Sep.
10 月	92.6	▲ 0.5	95.0	▲ 1.5	94.3	▲ 0.6	96.5	▲ 2.6	Oct.
11 月	93.5	1.0	96.7	1.5	94.8	0.5	98.6	2.2	Nov.
12 月	93.9	0.4	92.6	0.7	95.0	0.2	93.4	0.9	Dec.
平成29 年 1 月	92.1	▲ 1.9	84.5	0.0	92.4	▲ 2.7	84.9	▲ 0.4	Jan. 2017
2 月	92.7	0.7	92.8	▲ 1.0	94.6	2.4	94.5	▲ 0.1	Feb.
3 月	92.0	▲ 0.8	102.4	▲ 1.3	94.0	▲ 0.6	107.9	0.2	Mar.

	生産者在庫 Inventory				生産者在庫率 Inventory Ratio				
	季節調整済指数 Seasonally Adjusted Index		原指数 Original Index		季節調整済指数 Seasonally Adjusted Index		原指数 Original Index		
	前月(期)比 %Change From Previous Month(Quarter)		前年 (同月期)比 %Change From Previous Year		前月(期)比 %Change From Previous Month(Quarter)		前年 (同月期)比 %Change From Previous Year		
平成 26 年			100.5	0.1			96.4	▲ 2.6	C.Y. 2014
27 年			96.9	▲ 3.6			101.9	5.7	2015
28 年			96.9	0.0			100.1	▲ 1.8	2016
平成 26 年度			96.6	7.3			99.4	3.4	F.Y. 2014
27 年度			93.5	▲ 3.2			101.1	1.7	2015
28 年度			89.7	▲ 4.1			99.5	▲ 1.6	2016
平成28 年 I 期	98.3	1.5	93.5	▲ 3.2	100.2	0.5	97.8	▲ 3.3	Q1 2016
II 期	98.2	▲ 0.1	98.6	▲ 1.5	101.4	1.2	102.3	▲ 2.1	Q2
III 期	96.4	▲ 1.8	96.6	▲ 1.7	99.4	▲ 2.0	102.6	▲ 1.4	Q3
IV 期	97.4	1.0	96.9	0.0	99.6	0.2	97.8	▲ 0.3	Q4
平成29 年 I 期	94.3	▲ 3.2	89.7	▲ 4.1	97.2	▲ 2.4	95.1	▲ 2.8	Q1 2017
平成28 年 1 月	97.7	0.9	100.3	▲ 3.7	101.3	1.0	110.7	▲ 0.7	Jan. 2016
2 月	98.0	0.3	101.2	▲ 4.5	99.4	▲ 1.9	99.3	▲ 5.4	Feb.
3 月	98.3	0.3	93.5	▲ 3.2	100.0	0.6	83.5	▲ 3.8	Mar.
4 月	98.7	0.4	95.6	▲ 1.9	102.0	2.0	97.3	▲ 1.4	Apr.
5 月	98.4	▲ 0.3	96.5	▲ 2.7	102.7	0.7	108.6	▲ 4.0	May
6 月	98.2	▲ 0.2	98.6	▲ 1.5	99.4	▲ 3.2	101.0	▲ 0.7	Jun.
7 月	97.7	▲ 0.5	99.8	▲ 0.8	101.4	2.0	102.3	1.8	Jul.
8 月	97.5	▲ 0.2	99.0	▲ 1.0	99.1	▲ 2.3	110.5	▲ 2.6	Aug.
9 月	96.4	▲ 1.1	96.6	▲ 1.7	97.6	▲ 1.5	95.0	▲ 3.5	Sep.
10 月	97.0	0.6	96.8	0.4	101.0	3.5	97.8	2.4	Oct.
11 月	96.9	▲ 0.1	97.0	0.1	97.8	▲ 3.2	95.9	▲ 2.9	Nov.
12 月	97.4	0.5	96.9	0.0	100.0	2.2	99.7	▲ 0.2	Dec.
平成29 年 1 月	96.4	▲ 1.0	99.0	▲ 1.3	101.0	1.0	110.4	▲ 0.3	Jan. 2017
2 月	95.7	▲ 0.7	98.8	▲ 2.4	96.4	▲ 4.6	96.3	▲ 3.0	Feb.
3 月	94.3	▲ 1.5	89.7	▲ 4.1	94.1	▲ 2.4	78.6	▲ 5.9	Mar.

< 17. 資本財 ; Capital goods >

平成22年 = 100
index,2010= 100

	生産 Production				生産者出荷 Shipments				
	季節調整済指数 Seasonally Adjusted Index		原指数 Original Index		季節調整済指数 Seasonally Adjusted Index		原指数 Original Index		
	前月(期)比 %Change From Previous Month(Quarter)		前年 (同月期)比 %Change From Previous Year		前月(期)比 %Change From Previous Month(Quarter)		前年 (同月期)比 %Change From Previous Year		
平成 26 年			107.6	7.1			107.3	6.6	C.Y. 2014
27 年			105.8	▲ 1.7			104.9	▲ 2.2	2015
28 年			104.6	▲ 1.1			104.0	▲ 0.9	2016
平成 26 年度			107.4	3.3			106.3	2.4	F.Y. 2014
27 年度			104.4	▲ 2.8			103.8	▲ 2.4	2015
28 年度			105.7	1.2			105.2	1.3	2016
平成28 年 I 期	102.3	▲ 0.6	110.0	▲ 4.7	101.4	▲ 1.9	112.0	▲ 3.5	Q1 2016
II 期	103.3	1.0	98.0	▲ 4.0	104.5	3.1	97.0	▲ 1.6	Q2
III 期	105.2	1.8	106.1	1.1	104.7	0.2	105.0	▲ 0.1	Q3
IV 期	107.8	2.5	104.5	3.8	106.0	1.2	102.0	2.5	Q4
平成29 年 I 期	106.6	▲ 1.1	114.4	4.0	105.6	▲ 0.4	116.7	4.2	Q1 2017
平成28 年 1 月	103.2	1.7	93.6	▲ 8.1	100.6	▲ 0.7	90.7	▲ 10.6	Jan. 2016
2 月	101.4	▲ 1.7	103.3	▲ 3.2	101.5	0.9	102.7	▲ 1.1	Feb.
3 月	102.2	0.8	133.0	▲ 3.4	102.1	0.6	142.5	▲ 0.4	Mar.
4 月	102.3	0.1	91.9	▲ 7.1	104.0	1.9	90.8	▲ 4.5	Apr.
5 月	103.6	1.3	93.0	▲ 1.3	104.6	0.6	90.7	▲ 0.1	May
6 月	104.1	0.5	109.0	▲ 3.6	104.8	0.2	109.6	▲ 0.4	Jun.
7 月	103.8	▲ 0.3	103.4	▲ 5.7	103.9	▲ 0.9	101.0	▲ 5.3	Jul.
8 月	105.1	1.3	97.0	3.3	104.7	0.8	92.1	▲ 1.2	Aug.
9 月	106.6	1.4	117.8	6.0	105.6	0.9	122.0	5.6	Sep.
10 月	106.3	▲ 0.3	99.9	▲ 0.8	105.5	▲ 0.1	98.5	▲ 0.7	Oct.
11 月	108.5	2.1	105.0	7.4	107.4	1.8	104.8	7.2	Nov.
12 月	108.5	0.0	108.5	4.8	105.1	▲ 2.1	102.8	1.3	Dec.
平成29 年 1 月	105.8	▲ 2.5	97.7	4.4	107.6	2.4	99.0	9.2	Jan. 2017
2 月	109.5	3.5	109.6	6.1	105.7	▲ 1.8	106.7	3.9	Feb.
3 月	104.4	▲ 4.7	135.9	2.2	103.4	▲ 2.2	144.3	1.3	Mar.

	生産者在庫 Inventory				生産者在庫率 Inventory Ratio				
	季節調整済指数 Seasonally Adjusted Index		原指数 Original Index		季節調整済指数 Seasonally Adjusted Index		原指数 Original Index		
	前月(期)比 %Change From Previous Month(Quarter)		前年 (同月期)比 %Change From Previous Year		前月(期)比 %Change From Previous Month(Quarter)		前年 (同月期)比 %Change From Previous Year		
平成 26 年			127.2	6.9			95.2	▲ 4.3	C.Y. 2014
27 年			149.5	17.5			114.8	20.6	2015
28 年			132.2	▲ 11.6			112.1	▲ 2.4	2016
平成 26 年度			124.7	23.5			97.2	0.7	F.Y. 2014
27 年度			129.6	3.9			117.1	20.5	2015
28 年度			116.8	▲ 9.9			110.8	▲ 5.4	2016
平成28 年 I 期	150.2	▲ 2.3	129.6	3.9	114.4	▲ 4.3	106.4	9.5	Q1 2016
II 期	139.5	▲ 7.1	142.4	▲ 11.1	113.7	▲ 0.6	117.9	▲ 0.8	Q2
III 期	138.1	▲ 1.0	134.9	▲ 12.6	111.1	▲ 2.3	112.7	▲ 7.9	Q3
IV 期	135.7	▲ 1.7	132.2	▲ 11.6	109.5	▲ 1.4	111.5	▲ 7.6	Q4
平成29 年 I 期	135.3	▲ 0.3	116.8	▲ 9.9	108.0	▲ 1.4	101.1	▲ 5.0	Q1 2017
平成28 年 1 月	147.6	▲ 4.0	155.0	11.5	115.7	▲ 3.5	130.2	15.5	Jan. 2016
2 月	142.5	▲ 3.5	149.4	2.6	110.3	▲ 4.7	109.2	3.8	Feb.
3 月	150.2	5.4	129.6	3.9	117.2	6.3	79.9	8.4	Mar.
4 月	144.9	▲ 3.5	132.2	▲ 3.7	116.3	▲ 0.8	116.5	3.9	Apr.
5 月	142.2	▲ 1.9	140.3	▲ 5.5	114.1	▲ 1.9	130.2	0.6	May
6 月	139.5	▲ 1.9	142.4	▲ 11.1	110.8	▲ 2.9	106.9	▲ 7.0	Jun.
7 月	134.4	▲ 3.7	145.1	▲ 15.9	112.0	1.1	116.6	▲ 4.9	Jul.
8 月	137.9	2.6	147.0	▲ 13.7	111.2	▲ 0.7	128.1	▲ 9.4	Aug.
9 月	138.1	0.1	134.9	▲ 12.6	110.2	▲ 0.9	93.5	▲ 9.4	Sep.
10 月	134.6	▲ 2.5	136.0	▲ 13.7	111.7	1.4	115.1	▲ 5.2	Oct.
11 月	135.7	0.8	137.4	▲ 11.6	108.5	▲ 2.9	112.1	▲ 8.6	Nov.
12 月	135.7	0.0	132.2	▲ 11.6	108.3	▲ 0.2	107.4	▲ 9.0	Dec.
平成29 年 1 月	132.1	▲ 2.7	138.7	▲ 10.5	112.7	4.1	126.9	▲ 2.5	Jan. 2017
2 月	131.0	▲ 0.8	137.3	▲ 8.1	104.9	▲ 6.9	103.9	▲ 4.9	Feb.
3 月	135.3	3.3	116.8	▲ 9.9	106.3	1.3	72.5	▲ 9.3	Mar.

< 18. 資本財(除. 輸送機械) ; Capital goods (excl. Transport equipment) >

平成22年 =100
index,2010= 100

	生産 Production				生産者出荷 Shipments				
	季節調整済指数 Seasonally Adjusted Index		原指数 Original Index		季節調整済指数 Seasonally Adjusted Index		原指数 Original Index		
	前月(期)比 %Change From Previous Month(Quarter)		前年 (同月期)比 %Change From Previous Year		前月(期)比 %Change From Previous Month(Quarter)		前年 (同月期)比 %Change From Previous Year		
平成 26 年			111.8	8.2			113.4	9.2	C.Y. 2014
27 年			110.8	▲ 0.9			112.3	▲ 1.0	2015
28 年			109.5	▲ 1.2			111.4	▲ 0.8	2016
平成 26 年度			112.0	4.3			113.1	4.4	F.Y. 2014
27 年度			109.3	▲ 2.4			110.6	▲ 2.2	2015
28 年度			110.6	1.2			112.3	1.5	2016
平成28 年 I 期	106.7	▲ 0.8	116.5	▲ 5.1	107.8	▲ 1.7	120.3	▲ 5.4	Q1 2016
II 期	108.2	1.4	101.7	▲ 4.6	110.7	2.7	101.8	▲ 2.5	Q2
III 期	110.1	1.8	110.8	1.1	112.1	1.3	113.0	0.7	Q3
IV 期	113.0	2.6	109.1	4.6	114.8	2.4	110.4	4.7	Q4
平成29 年 I 期	111.2	▲ 1.6	120.9	3.8	111.9	▲ 2.5	123.8	2.9	Q1 2017
平成28 年 1 月	107.4	1.3	97.5	▲ 8.6	109.1	1.2	97.2	▲ 10.6	Jan. 2016
2 月	106.0	▲ 1.3	107.4	▲ 3.3	106.7	▲ 2.2	109.4	▲ 1.5	Feb.
3 月	106.8	0.8	144.6	▲ 3.8	107.6	0.8	154.2	▲ 4.5	Mar.
4 月	107.7	0.8	96.1	▲ 6.2	111.3	3.4	96.0	▲ 3.1	Apr.
5 月	108.3	0.6	96.3	▲ 2.2	110.0	▲ 1.2	95.4	▲ 1.3	May
6 月	108.5	0.2	112.7	▲ 5.1	110.9	0.8	114.0	▲ 2.8	Jun.
7 月	108.4	▲ 0.1	106.5	▲ 6.1	110.9	0.0	107.5	▲ 4.4	Jul.
8 月	109.9	1.4	101.4	2.4	112.3	1.3	101.1	2.6	Aug.
9 月	112.0	1.9	124.6	7.0	113.2	0.8	130.5	3.8	Sep.
10 月	111.1	▲ 0.8	103.3	0.2	113.5	0.3	104.3	1.6	Oct.
11 月	114.3	2.9	108.7	8.3	115.8	2.0	110.1	7.6	Nov.
12 月	113.7	▲ 0.5	115.3	5.4	115.0	▲ 0.7	116.8	4.9	Dec.
平成29 年 1 月	110.2	▲ 3.1	101.7	4.3	112.4	▲ 2.3	101.5	4.4	Jan. 2017
2 月	115.0	4.4	114.1	6.2	114.3	1.7	113.8	4.0	Feb.
3 月	108.4	▲ 5.7	146.8	1.5	109.0	▲ 4.6	156.2	1.3	Mar.

	生産者在庫 Inventory				生産者在庫率 Inventory Ratio				
	季節調整済指数 Seasonally Adjusted Index		原指数 Original Index		季節調整済指数 Seasonally Adjusted Index		原指数 Original Index		
	前月(期)比 %Change From Previous Month(Quarter)		前年 (同月期)比 %Change From Previous Year		前月(期)比 %Change From Previous Month(Quarter)		前年 (同月期)比 %Change From Previous Year		
平成 26 年			137.1	7.0			97.1	▲ 5.1	C.Y. 2014
27 年			166.8	21.7			121.0	24.6	2015
28 年			145.3	▲ 12.9			118.3	▲ 2.2	2016
平成 26 年度			132.6	26.5			99.4	0.3	F.Y. 2014
27 年度			139.1	4.9			123.8	24.5	2015
28 年度			124.4	▲ 10.6			116.6	▲ 5.8	2016
平成28 年 I 期	161.1	▲ 4.4	139.1	4.9	120.7	▲ 5.6	111.1	11.7	Q1 2016
II 期	150.9	▲ 6.3	154.3	▲ 11.3	120.3	▲ 0.3	126.3	0.3	Q2
III 期	150.7	▲ 0.1	145.1	▲ 13.3	117.6	▲ 2.2	117.9	▲ 8.0	Q3
IV 期	146.0	▲ 3.1	145.3	▲ 12.9	114.8	▲ 2.4	118.0	▲ 9.4	Q4
平成29 年 I 期	144.1	▲ 1.3	124.4	▲ 10.6	112.4	▲ 2.1	104.0	▲ 6.4	Q1 2017
平成28 年 1 月	161.6	▲ 4.2	169.6	14.9	123.2	▲ 4.0	137.1	18.4	Jan. 2016
2 月	154.9	▲ 4.1	162.6	4.6	114.9	▲ 6.7	114.5	5.4	Feb.
3 月	161.1	4.0	139.1	4.9	124.0	7.9	81.7	10.1	Mar.
4 月	158.1	▲ 1.9	146.7	▲ 1.5	123.2	▲ 0.6	127.3	5.6	Apr.
5 月	154.9	▲ 2.0	152.8	▲ 4.2	121.9	▲ 1.1	138.4	3.0	May
6 月	150.9	▲ 2.6	154.3	▲ 11.3	115.8	▲ 5.0	113.3	▲ 7.7	Jun.
7 月	146.7	▲ 2.8	156.3	▲ 15.2	119.3	3.0	123.4	▲ 3.6	Jul.
8 月	148.6	1.3	158.1	▲ 14.4	117.1	▲ 1.8	133.1	▲ 9.9	Aug.
9 月	150.7	1.4	145.1	▲ 13.3	116.5	▲ 0.5	97.1	▲ 10.5	Sep.
10 月	146.0	▲ 3.1	146.5	▲ 14.4	117.7	1.0	121.2	▲ 6.8	Oct.
11 月	145.8	▲ 0.1	147.1	▲ 13.3	113.2	▲ 3.8	117.2	▲ 10.7	Nov.
12 月	146.0	0.1	145.3	▲ 12.9	113.6	0.4	115.7	▲ 10.7	Dec.
平成29 年 1 月	141.6	▲ 3.0	148.6	▲ 12.4	117.7	3.6	131.0	▲ 4.4	Jan. 2017
2 月	139.8	▲ 1.3	146.7	▲ 9.8	107.8	▲ 8.4	107.4	▲ 6.2	Feb.
3 月	144.1	3.1	124.4	▲ 10.6	111.7	3.6	73.6	▲ 9.9	Mar.

〈 19. 建設財 ; Construction goods 〉

平成22年 =100
index,2010= 100

	生産 Production				生産者出荷 Shipments				
	季節調整済指数 Seasonally Adjusted Index		原指数 Original Index		季節調整済指数 Seasonally Adjusted Index		原指数 Original Index		
	前月(期)比 %Change From Previous Month(Quarter)		前年 (同月期)比 %Change From Previous Year		前月(期)比 %Change From Previous Month(Quarter)		前年 (同月期)比 %Change From Previous Year		
平成 26 年			102.5	▲ 1.9			102.8	▲ 1.9	C.Y. 2014
27 年			98.3	▲ 4.1			98.7	▲ 4.0	2015
28 年			96.6	▲ 1.7			96.6	▲ 2.1	2016
平成 26 年度			100.4	▲ 5.4			100.5	▲ 5.7	F.Y. 2014
27 年度			98.6	▲ 1.8			98.6	▲ 1.9	2015
28 年度			96.4	▲ 2.2			96.6	▲ 2.0	2016
平成28 年 I 期	98.8	0.8	99.6	1.3	97.4	▲ 0.3	99.0	▲ 0.4	Q1 2016
II 期	96.2	▲ 2.6	92.4	▲ 1.9	96.7	▲ 0.7	91.7	▲ 3.1	Q2
III 期	95.4	▲ 0.8	93.8	▲ 4.2	95.5	▲ 1.2	94.3	▲ 4.4	Q3
IV 期	96.6	1.3	100.7	▲ 2.1	97.5	2.1	101.5	▲ 0.9	Q4
平成29 年 I 期	97.5	0.9	98.8	▲ 0.8	96.5	▲ 1.0	98.7	▲ 0.3	Q1 2017
平成28 年 1 月	98.4	2.8	92.2	▲ 2.4	97.9	2.6	92.1	▲ 3.3	Jan. 2016
2 月	97.0	▲ 1.4	94.8	▲ 0.9	96.7	▲ 1.2	94.4	▲ 2.4	Feb.
3 月	101.1	4.2	111.9	7.0	97.5	0.8	110.6	3.9	Mar.
4 月	96.6	▲ 4.5	90.9	▲ 3.9	97.1	▲ 0.4	90.4	▲ 4.9	Apr.
5 月	94.2	▲ 2.5	86.9	▲ 2.0	94.6	▲ 2.6	86.7	▲ 3.3	May
6 月	97.8	3.8	99.4	0.1	98.3	3.9	97.9	▲ 1.0	Jun.
7 月	96.1	▲ 1.7	94.6	▲ 7.7	96.1	▲ 2.2	94.5	▲ 8.0	Jul.
8 月	96.4	0.3	88.9	1.3	96.4	0.3	89.4	0.6	Aug.
9 月	93.7	▲ 2.8	98.0	▲ 5.1	94.0	▲ 2.5	99.1	▲ 4.8	Sep.
10 月	96.0	2.5	100.8	▲ 5.9	96.8	3.0	100.0	▲ 5.7	Oct.
11 月	96.7	0.7	103.4	0.7	97.9	1.1	104.9	3.1	Nov.
12 月	97.1	0.4	97.9	▲ 0.9	97.9	0.0	99.5	0.1	Dec.
平成29 年 1 月	97.5	0.4	93.2	1.1	96.6	▲ 1.3	92.7	0.7	Jan. 2017
2 月	98.2	0.7	95.9	1.2	97.5	0.9	95.3	1.0	Feb.
3 月	96.9	▲ 1.3	107.3	▲ 4.1	95.4	▲ 2.2	108.2	▲ 2.2	Mar.

	生産者在庫 Inventory				生産者在庫率 Inventory Ratio				
	季節調整済指数 Seasonally Adjusted Index		原指数 Original Index		季節調整済指数 Seasonally Adjusted Index		原指数 Original Index		
	前月(期)比 %Change From Previous Month(Quarter)		前年 (同月期)比 %Change From Previous Year		前月(期)比 %Change From Previous Month(Quarter)		前年 (同月期)比 %Change From Previous Year		
平成 26 年			107.6	1.2			103.4	1.9	C.Y. 2014
27 年			102.9	▲ 4.4			106.5	3.0	2015
28 年			98.2	▲ 4.6			107.2	0.7	2016
平成 26 年度			102.0	4.0			106.8	8.0	F.Y. 2014
27 年度			98.9	▲ 3.0			106.9	0.1	2015
28 年度			94.5	▲ 4.4			106.3	▲ 0.6	2016
平成28 年 I 期	102.8	▲ 0.3	98.9	▲ 3.0	109.6	2.2	105.4	1.3	Q1 2016
II 期	100.6	▲ 2.1	102.2	▲ 1.4	108.1	▲ 1.4	113.4	2.8	Q2
III 期	99.6	▲ 1.0	100.8	▲ 2.8	106.1	▲ 1.9	110.8	▲ 0.2	Q3
IV 期	98.4	▲ 1.2	98.2	▲ 4.6	105.0	▲ 1.0	99.3	▲ 1.6	Q4
平成29 年 I 期	98.2	▲ 0.2	94.5	▲ 4.4	105.8	0.8	101.7	▲ 3.5	Q1 2017
平成28 年 1 月	102.9	▲ 0.2	101.6	▲ 4.3	111.3	1.7	111.9	2.7	Jan. 2016
2 月	102.6	▲ 0.3	101.0	▲ 3.4	108.3	▲ 2.7	105.6	0.0	Feb.
3 月	102.8	0.2	98.9	▲ 3.0	109.1	0.7	98.6	1.2	Mar.
4 月	102.3	▲ 0.5	99.3	▲ 2.2	108.9	▲ 0.2	111.0	3.1	Apr.
5 月	101.9	▲ 0.4	100.9	▲ 1.5	109.2	0.3	119.8	2.5	May
6 月	100.6	▲ 1.3	102.2	▲ 1.4	106.3	▲ 2.7	109.5	3.1	Jun.
7 月	100.6	0.0	102.3	▲ 2.1	108.7	2.3	110.2	4.6	Jul.
8 月	99.9	▲ 0.7	102.3	▲ 3.0	104.2	▲ 4.1	117.7	▲ 2.6	Aug.
9 月	99.6	▲ 0.3	100.8	▲ 2.8	105.5	1.2	104.6	▲ 2.0	Sep.
10 月	99.6	0.0	102.1	▲ 1.4	108.4	2.7	103.2	6.2	Oct.
11 月	98.4	▲ 1.2	99.8	▲ 4.4	102.6	▲ 5.4	95.8	▲ 6.1	Nov.
12 月	98.4	0.0	98.2	▲ 4.6	104.1	1.5	98.8	▲ 4.5	Dec.
平成29 年 1 月	98.9	0.5	97.6	▲ 3.9	107.5	3.3	108.0	▲ 3.5	Jan. 2017
2 月	98.9	0.0	97.3	▲ 3.7	105.6	▲ 1.8	103.0	▲ 2.5	Feb.
3 月	98.2	▲ 0.7	94.5	▲ 4.4	104.3	▲ 1.2	94.2	▲ 4.5	Mar.

〈 20. 耐久消費財 ; Durable consumer goods 〉

平成22年 = 100
index,2010= 100

	生産 Production				生産者出荷 Shipments				
	季節調整済指数 Seasonally Adjusted Index		原指数 Original Index		季節調整済指数 Seasonally Adjusted Index		原指数 Original Index		
	前月(期)比 %Change From Previous Month(Quarter)		前年 (同月期)比 %Change From Previous Year		前月(期)比 %Change From Previous Month(Quarter)		前年 (同月期)比 %Change From Previous Year		
平成 26 年			88.4	▲ 1.0			85.8	▲ 2.5	C.Y. 2014
27 年			84.0	▲ 5.0			82.3	▲ 4.1	2015
28 年			85.4	1.7			82.3	0.0	2016
平成 26 年度			85.9	▲ 6.6			83.9	▲ 6.7	F.Y. 2014
27 年度			84.2	▲ 2.0			81.6	▲ 2.7	2015
28 年度			86.0	2.1			83.1	1.8	2016
平成28 年 I 期	84.1	▲ 0.8	86.6	0.8	80.3	▲ 3.4	84.8	▲ 3.0	Q1 2016
II 期	83.5	▲ 0.7	82.1	0.1	80.5	0.2	75.3	▲ 0.8	Q2
III 期	86.1	3.1	85.5	3.3	82.9	3.0	82.6	0.5	Q3
IV 期	88.0	2.2	87.4	2.5	85.4	3.0	86.3	3.5	Q4
平成29 年 I 期	85.9	▲ 2.4	89.1	2.9	83.0	▲ 2.8	88.2	4.0	Q1 2017
平成28 年 1 月	85.7	2.4	79.6	▲ 0.7	81.4	▲ 0.1	75.6	▲ 2.7	Jan. 2016
2 月	82.4	▲ 3.9	83.9	▲ 1.9	79.1	▲ 2.8	82.7	▲ 3.8	Feb.
3 月	84.2	2.2	96.4	4.8	80.3	1.5	96.1	▲ 2.5	Mar.
4 月	83.5	▲ 0.8	77.3	▲ 3.4	80.7	0.5	71.4	▲ 2.1	Apr.
5 月	83.0	▲ 0.6	76.5	2.8	79.9	▲ 1.0	67.6	1.3	May
6 月	84.1	1.3	92.4	0.9	81.0	1.4	87.0	▲ 1.4	Jun.
7 月	86.6	3.0	92.1	▲ 1.2	83.3	2.8	86.9	▲ 2.5	Jul.
8 月	86.2	▲ 0.5	75.1	10.9	82.8	▲ 0.6	71.4	4.4	Aug.
9 月	85.5	▲ 0.8	89.2	1.8	82.7	▲ 0.1	89.6	0.4	Sep.
10 月	86.8	1.5	85.5	▲ 3.1	84.5	2.2	82.5	▲ 0.6	Oct.
11 月	88.3	1.7	90.9	7.3	86.8	2.7	89.1	8.7	Nov.
12 月	88.8	0.6	85.8	3.5	85.0	▲ 2.1	87.3	2.5	Dec.
平成29 年 1 月	84.0	▲ 5.4	80.3	0.9	80.4	▲ 5.4	76.2	0.8	Jan. 2017
2 月	88.0	4.8	88.7	5.7	85.0	5.7	88.3	6.8	Feb.
3 月	85.8	▲ 2.5	98.2	1.9	83.6	▲ 1.6	100.1	4.2	Mar.

	生産者在庫 Inventory				生産者在庫率 Inventory Ratio				
	季節調整済指数 Seasonally Adjusted Index		原指数 Original Index		季節調整済指数 Seasonally Adjusted Index		原指数 Original Index		
	前月(期)比 %Change From Previous Month(Quarter)		前年 (同月期)比 %Change From Previous Year		前月(期)比 %Change From Previous Month(Quarter)		前年 (同月期)比 %Change From Previous Year		
平成 26 年			122.1	34.2			111.5	14.2	C.Y. 2014
27 年			99.8	▲ 18.3			109.5	▲ 1.8	2015
28 年			89.1	▲ 10.7			97.5	▲ 11.0	2016
平成 26 年度			93.5	14.7			119.1	31.6	F.Y. 2014
27 年度			82.6	▲ 11.7			105.0	▲ 11.8	2015
28 年度			85.4	3.4			97.5	▲ 7.1	2016
平成28 年 I 期	101.3	2.3	82.6	▲ 11.7	101.9	0.9	96.4	▲ 15.7	Q1 2016
II 期	102.2	0.9	102.5	▲ 6.6	99.4	▲ 2.5	97.1	▲ 14.7	Q2
III 期	98.7	▲ 3.4	95.6	▲ 0.4	101.2	1.8	104.8	1.4	Q3
IV 期	90.1	▲ 8.7	89.1	▲ 10.7	88.3	▲ 12.7	91.9	▲ 13.7	Q4
平成29 年 I 期	104.7	16.2	85.4	3.4	102.5	16.1	96.3	▲ 0.1	Q1 2017
平成28 年 1 月	98.5	▲ 0.5	105.2	▲ 18.8	102.7	1.4	119.4	▲ 15.8	Jan. 2016
2 月	93.8	▲ 4.8	95.7	▲ 23.0	99.9	▲ 2.7	96.6	▲ 20.6	Feb.
3 月	101.3	8.0	82.6	▲ 11.7	103.0	3.1	73.1	▲ 8.1	Mar.
4 月	99.6	▲ 1.7	86.9	▲ 13.2	97.0	▲ 5.8	87.7	▲ 21.6	Apr.
5 月	101.3	1.7	100.5	▲ 8.3	98.2	1.2	106.6	▲ 16.8	May
6 月	102.2	0.9	102.5	▲ 6.6	103.0	4.9	96.9	▲ 4.6	Jun.
7 月	98.1	▲ 4.0	104.5	▲ 6.9	101.6	▲ 1.4	105.5	1.5	Jul.
8 月	99.5	1.4	104.1	▲ 1.0	100.1	▲ 1.5	119.4	0.0	Aug.
9 月	98.7	▲ 0.8	95.6	▲ 0.4	102.0	1.9	89.4	3.0	Sep.
10 月	92.0	▲ 6.8	97.6	▲ 8.0	91.7	▲ 10.1	99.9	▲ 7.8	Oct.
11 月	89.0	▲ 3.3	97.5	▲ 12.7	86.6	▲ 5.6	94.0	▲ 17.7	Nov.
12 月	90.1	1.2	89.1	▲ 10.7	86.7	0.1	81.9	▲ 15.6	Dec.
平成29 年 1 月	94.0	4.3	100.4	▲ 4.6	99.5	14.8	115.6	▲ 3.2	Jan. 2017
2 月	94.5	0.5	96.4	0.7	100.0	0.5	96.7	0.1	Feb.
3 月	104.7	10.8	85.4	3.4	108.0	8.0	76.7	4.9	Mar.

< 21. 非耐久消費財 ; Non-durable consumer goods >

平成22年 =100
index,2010= 100

	生産 Production				生産者出荷 Shipments				
	季節調整済指数 Seasonally Adjusted Index		原指数 Original Index		季節調整済指数 Seasonally Adjusted Index		原指数 Original Index		
	前月(期)比 %Change From Previous Month(Quarter)		前年 (同月期)比 %Change From Previous Year		前月(期)比 %Change From Previous Month(Quarter)		前年 (同月期)比 %Change From Previous Year		
平成 26 年			99.0	▲ 0.2			97.3	▲ 0.8	C.Y. 2014
27 年			99.3	0.3			97.4	0.1	2015
28 年			103.2	3.9			99.2	1.8	2016
平成 26 年度			98.0	▲ 2.3			96.2	▲ 3.0	F.Y. 2014
27 年度			100.5	2.6			98.3	2.2	2015
28 年度			103.9	3.4			99.5	1.2	2016
平成28 年 I 期	101.9	1.0	96.5	5.5	98.8	0.7	94.9	4.1	Q1 2016
II 期	103.7	1.8	104.6	5.9	99.9	1.1	98.9	2.4	Q2
III 期	103.2	▲ 0.5	105.1	3.1	98.8	▲ 1.1	100.1	1.1	Q3
IV 期	103.4	0.2	106.6	1.6	99.0	0.2	102.9	0.3	Q4
平成29 年 I 期	105.4	1.9	99.3	2.9	100.6	1.6	96.0	1.2	Q1 2017
平成28 年 1 月	102.0	1.7	86.7	0.6	98.6	0.9	84.8	0.4	Jan. 2016
2 月	101.1	▲ 0.9	97.2	5.3	98.8	0.2	95.4	4.4	Feb.
3 月	102.6	1.5	105.6	10.0	99.0	0.2	104.6	7.0	Mar.
4 月	106.2	3.5	107.6	7.7	102.5	3.5	101.9	4.6	Apr.
5 月	102.1	▲ 3.9	97.5	6.7	98.5	▲ 3.9	94.3	2.2	May
6 月	102.8	0.7	108.6	3.2	98.7	0.2	100.6	0.4	Jun.
7 月	102.8	0.0	108.4	0.6	99.0	0.3	101.8	0.1	Jul.
8 月	103.8	1.0	102.7	7.2	97.8	▲ 1.2	98.8	1.0	Aug.
9 月	103.0	▲ 0.8	104.1	2.0	99.5	1.7	99.6	2.3	Sep.
10 月	104.9	1.8	109.0	1.8	99.5	0.0	101.6	▲ 0.6	Oct.
11 月	102.0	▲ 2.8	105.1	2.3	99.0	▲ 0.5	100.0	2.9	Nov.
12 月	103.3	1.3	105.7	0.8	98.4	▲ 0.6	107.2	▲ 1.1	Dec.
平成29 年 1 月	103.3	0.0	89.1	2.8	99.8	1.4	86.8	2.4	Jan. 2017
2 月	107.2	3.8	100.0	2.9	101.3	1.5	94.7	▲ 0.7	Feb.
3 月	105.7	▲ 1.4	108.8	3.0	100.7	▲ 0.6	106.4	1.7	Mar.

	生産者在庫 Inventory				生産者在庫率 Inventory Ratio				
	季節調整済指数 Seasonally Adjusted Index		原指数 Original Index		季節調整済指数 Seasonally Adjusted Index		原指数 Original Index		
	前月(期)比 %Change From Previous Month(Quarter)		前年 (同月期)比 %Change From Previous Year		前月(期)比 %Change From Previous Month(Quarter)		前年 (同月期)比 %Change From Previous Year		
平成 26 年			93.5	2.9			101.2	1.9	C.Y. 2014
27 年			94.4	1.0			99.5	▲ 1.7	2015
28 年			100.0	5.9			104.0	4.5	2016
平成 26 年度			90.2	4.5			102.6	5.3	F.Y. 2014
27 年度			94.1	4.3			99.3	▲ 3.2	2015
28 年度			101.2	7.5			105.7	6.4	2016
平成28 年 I 期	98.0	0.7	94.1	4.3	100.2	▲ 1.5	97.3	▲ 0.8	Q1 2016
II 期	100.3	2.3	99.0	9.9	102.0	1.8	99.6	5.5	Q2
III 期	101.3	1.0	103.2	7.1	106.5	4.4	110.8	7.9	Q3
IV 期	102.4	1.1	100.0	5.9	106.6	0.1	108.1	5.3	Q4
平成29 年 I 期	105.4	2.9	101.2	7.5	107.6	0.9	104.4	7.3	Q1 2017
平成28 年 1 月	97.7	0.4	98.4	1.5	102.5	▲ 0.4	111.0	1.6	Jan. 2016
2 月	95.8	▲ 1.9	96.0	0.7	97.1	▲ 5.3	95.4	▲ 2.4	Feb.
3 月	98.0	2.3	94.1	4.3	101.1	4.1	85.6	▲ 2.2	Mar.
4 月	98.5	0.5	96.3	6.1	99.4	▲ 1.7	91.1	2.2	Apr.
5 月	99.0	0.5	96.7	8.0	102.1	2.7	101.9	4.7	May
6 月	100.3	1.3	99.0	9.9	104.6	2.4	105.7	9.2	Jun.
7 月	100.1	▲ 0.2	101.8	8.4	105.8	1.1	111.3	7.2	Jul.
8 月	103.8	3.7	103.8	12.5	107.8	1.9	113.6	10.3	Aug.
9 月	101.3	▲ 2.4	103.2	7.1	105.8	▲ 1.9	107.6	6.1	Sep.
10 月	100.6	▲ 0.7	103.5	5.6	106.4	0.6	108.7	8.7	Oct.
11 月	99.9	▲ 0.7	104.7	2.1	104.6	▲ 1.7	113.9	0.8	Nov.
12 月	102.4	2.5	100.0	5.9	108.8	4.0	101.8	7.2	Dec.
平成29 年 1 月	102.1	▲ 0.3	102.9	4.6	107.0	▲ 1.7	115.8	4.3	Jan. 2017
2 月	104.3	2.2	104.6	9.0	108.4	1.3	106.5	11.6	Feb.
3 月	105.4	1.1	101.2	7.5	107.4	▲ 0.9	91.0	6.3	Mar.

< 22. 生産財 ; Producer goods >

平成22年 =100
index,2010= 100

	生産 Production				生産者出荷 Shipments				
	季節調整済指数 Seasonally Adjusted Index		原指数 Original Index		季節調整済指数 Seasonally Adjusted Index		原指数 Original Index		
	前月(期)比 %Change From Previous Month(Quarter)		前年 (同月期)比 %Change From Previous Year		前月(期)比 %Change From Previous Month(Quarter)		前年 (同月期)比 %Change From Previous Year		
平成 26 年			98.0	2.0			98.5	1.3	C.Y. 2014
27 年			97.7	▲ 0.3			98.3	▲ 0.2	2015
28 年			96.6	▲ 1.1			97.1	▲ 1.2	2016
平成 26 年度			98.0	0.4			98.6	0.0	F.Y. 2014
27 年度			97.1	▲ 0.9			97.6	▲ 1.0	2015
28 年度			97.7	0.6			98.2	0.6	2016
平成28 年 I 期	95.2	▲ 1.8	95.7	▲ 2.5	95.1	▲ 2.9	96.7	▲ 2.9	Q1 2016
II 期	95.1	▲ 0.1	93.3	▲ 3.3	95.6	0.5	93.0	▲ 3.2	Q2
III 期	96.7	1.7	97.0	▲ 0.7	97.3	1.8	97.2	▲ 0.8	Q3
IV 期	99.0	2.4	100.4	1.9	99.9	2.7	101.5	1.9	Q4
平成29 年 I 期	99.9	0.9	100.2	4.7	99.9	0.0	101.0	4.4	Q1 2017
平成28 年 1 月	96.2	0.1	92.1	▲ 3.9	95.9	▲ 0.2	91.7	▲ 5.1	Jan. 2016
2 月	94.5	▲ 1.8	93.0	▲ 1.8	94.4	▲ 1.6	94.0	▲ 2.1	Feb.
3 月	95.0	0.5	102.1	▲ 1.9	95.1	0.7	104.4	▲ 1.8	Mar.
4 月	95.4	0.4	93.2	▲ 4.7	95.7	0.6	92.5	▲ 4.6	Apr.
5 月	94.3	▲ 1.2	89.2	▲ 2.5	94.9	▲ 0.8	89.1	▲ 2.3	May
6 月	95.7	1.5	97.4	▲ 2.8	96.2	1.4	97.4	▲ 2.7	Jun.
7 月	95.5	▲ 0.2	96.4	▲ 5.2	96.7	0.5	96.7	▲ 3.9	Jul.
8 月	96.9	1.5	92.7	3.6	97.5	0.8	92.2	2.6	Aug.
9 月	97.6	0.7	102.0	0.1	97.6	0.1	102.8	▲ 0.6	Sep.
10 月	97.7	0.1	98.8	▲ 1.3	98.8	1.2	99.6	▲ 2.4	Oct.
11 月	99.2	1.5	101.9	3.8	99.9	1.1	102.6	4.2	Nov.
12 月	100.2	1.0	100.6	3.5	101.0	1.1	102.4	4.1	Dec.
平成29 年 1 月	98.5	▲ 1.7	95.6	3.8	98.5	▲ 2.5	95.5	4.1	Jan. 2017
2 月	101.2	2.7	97.5	4.8	101.4	2.9	98.1	4.4	Feb.
3 月	100.0	▲ 1.2	107.4	5.2	99.7	▲ 1.7	109.4	4.8	Mar.

	生産者在庫 Inventory				生産者在庫率 Inventory Ratio				
	季節調整済指数 Seasonally Adjusted Index		原指数 Original Index		季節調整済指数 Seasonally Adjusted Index		原指数 Original Index		
	前月(期)比 %Change From Previous Month(Quarter)		前年 (同月期)比 %Change From Previous Year		前月(期)比 %Change From Previous Month(Quarter)		前年 (同月期)比 %Change From Previous Year		
平成 26 年			110.4	1.6			115.0	▲ 1.3	C.Y. 2014
27 年			111.8	1.3			118.9	3.4	2015
28 年			107.3	▲ 4.0			121.2	1.9	2016
平成 26 年度			106.2	1.1			116.1	1.2	F.Y. 2014
27 年度			110.0	3.6			120.7	4.0	2015
28 年度			104.2	▲ 5.3			119.2	▲ 1.2	2016
平成28 年 I 期	113.4	1.8	110.0	3.6	124.0	2.5	124.0	6.1	Q1 2016
II 期	113.0	▲ 0.4	112.6	2.9	123.7	▲ 0.2	124.4	5.5	Q2
III 期	109.9	▲ 2.7	110.3	▲ 1.5	120.9	▲ 2.3	122.1	0.2	Q3
IV 期	107.7	▲ 2.0	107.3	▲ 4.0	116.4	▲ 3.7	114.4	▲ 3.8	Q4
平成29 年 I 期	107.4	▲ 0.3	104.2	▲ 5.3	115.6	▲ 0.7	115.7	▲ 6.7	Q1 2017
平成28 年 1 月	113.0	1.4	115.7	2.8	124.8	1.9	132.4	7.7	Jan. 2016
2 月	113.8	0.7	115.3	3.9	123.4	▲ 1.1	128.4	4.9	Feb.
3 月	113.4	▲ 0.4	110.0	3.6	123.7	0.2	111.2	5.5	Mar.
4 月	112.6	▲ 0.7	109.3	2.7	123.3	▲ 0.3	119.6	5.3	Apr.
5 月	113.1	0.4	113.0	3.4	125.3	1.6	131.5	6.7	May
6 月	113.0	▲ 0.1	112.6	2.9	122.5	▲ 2.2	122.2	4.4	Jun.
7 月	111.9	▲ 1.0	111.8	1.9	123.5	0.8	120.8	5.2	Jul.
8 月	110.6	▲ 1.2	113.6	▲ 0.4	119.4	▲ 3.3	127.8	▲ 3.3	Aug.
9 月	109.9	▲ 0.6	110.3	▲ 1.5	119.8	0.3	117.7	▲ 0.6	Sep.
10 月	109.7	▲ 0.2	109.8	▲ 1.1	119.7	▲ 0.1	117.7	1.4	Oct.
11 月	108.2	▲ 1.4	108.1	▲ 3.1	114.6	▲ 4.3	112.8	▲ 6.2	Nov.
12 月	107.7	▲ 0.5	107.3	▲ 4.0	114.9	0.3	112.8	▲ 6.3	Dec.
平成29 年 1 月	107.5	▲ 0.2	110.0	▲ 4.9	115.6	0.6	122.7	▲ 7.3	Jan. 2017
2 月	107.6	0.1	109.1	▲ 5.4	116.2	0.5	120.9	▲ 5.8	Feb.
3 月	107.4	▲ 0.2	104.2	▲ 5.3	115.1	▲ 0.9	103.5	▲ 6.9	Mar.

〈 23. 鉱工業用生産財 ; For mining and manufacturing 〉

平成22年 =100
index,2010= 100

	生産 Production				生産者出荷 Shipments				
	季節調整済指数 Seasonally Adjusted Index		原指数 Original Index		季節調整済指数 Seasonally Adjusted Index		原指数 Original Index		
	前月(期)比 %Change From Previous Month(Quarter)		前年 (同月期)比 %Change From Previous Year		前月(期)比 %Change From Previous Month(Quarter)		前年 (同月期)比 %Change From Previous Year		
平成 26 年			98.5	2.3			99.0	1.9	C.Y. 2014
27 年			98.4	▲ 0.1			98.8	▲ 0.2	2015
28 年			97.2	▲ 1.2			97.6	▲ 1.2	2016
平成 26 年度			98.6	0.7			99.1	0.5	F.Y. 2014
27 年度			97.8	▲ 0.8			98.1	▲ 1.0	2015
28 年度			98.4	0.6			98.9	0.8	2016
平成28 年 I 期	95.8	▲ 1.9	96.3	▲ 2.5	95.7	▲ 2.9	96.9	▲ 3.0	Q1 2016
II 期	95.6	▲ 0.2	93.6	▲ 3.6	96.0	0.3	93.5	▲ 3.3	Q2
III 期	97.3	1.8	97.8	▲ 0.7	97.8	1.9	98.0	▲ 0.6	Q3
IV 期	99.9	2.7	101.1	2.0	100.7	3.0	102.1	2.0	Q4
平成29 年 I 期	100.8	0.9	101.1	5.0	100.9	0.2	101.9	5.2	Q1 2017
平成28 年 1 月	96.9	0.1	93.1	▲ 3.8	96.5	▲ 0.3	92.1	▲ 4.9	Jan. 2016
2 月	95.1	▲ 1.9	93.4	▲ 1.9	95.0	▲ 1.6	93.9	▲ 2.3	Feb.
3 月	95.5	0.4	102.4	▲ 2.0	95.6	0.6	104.6	▲ 2.1	Mar.
4 月	96.0	0.5	93.3	▲ 4.8	96.3	0.7	92.8	▲ 4.5	Apr.
5 月	94.6	▲ 1.5	89.6	▲ 2.7	95.0	▲ 1.3	89.4	▲ 2.5	May
6 月	96.2	1.7	98.0	▲ 3.2	96.6	1.7	98.3	▲ 2.9	Jun.
7 月	96.1	▲ 0.1	97.1	▲ 5.5	97.3	0.7	97.5	▲ 4.0	Jul.
8 月	97.5	1.5	93.3	3.7	97.9	0.6	92.5	3.1	Aug.
9 月	98.3	0.8	103.0	0.1	98.1	0.2	103.9	▲ 0.7	Sep.
10 月	98.5	0.2	99.6	▲ 1.3	99.4	1.3	100.4	▲ 2.3	Oct.
11 月	100.0	1.5	102.6	3.8	100.7	1.3	103.4	4.3	Nov.
12 月	101.2	1.2	101.1	3.7	101.9	1.2	102.6	4.3	Dec.
平成29 年 1 月	99.2	▲ 2.0	96.7	3.9	99.3	▲ 2.6	96.2	4.5	Jan. 2017
2 月	102.1	2.9	98.3	5.2	102.4	3.1	98.9	5.3	Feb.
3 月	101.0	▲ 1.1	108.3	5.8	101.0	▲ 1.4	110.5	5.6	Mar.

	生産者在庫 Inventory				生産者在庫率 Inventory Ratio				
	季節調整済指数 Seasonally Adjusted Index		原指数 Original Index		季節調整済指数 Seasonally Adjusted Index		原指数 Original Index		
	前月(期)比 %Change From Previous Month(Quarter)		前年 (同月期)比 %Change From Previous Year		前月(期)比 %Change From Previous Month(Quarter)		前年 (同月期)比 %Change From Previous Year		
平成 26 年			111.9	1.5			116.3	▲ 1.4	C.Y. 2014
27 年			113.4	1.3			120.3	3.4	2015
28 年			109.3	▲ 3.6			123.3	2.5	2016
平成 26 年度			108.1	0.9			117.3	0.8	F.Y. 2014
27 年度			112.5	4.1			122.3	4.3	2015
28 年度			106.2	▲ 5.6			121.0	▲ 1.1	2016
平成28 年 I 期	115.5	2.3	112.5	4.1	125.9	2.9	126.8	6.6	Q1 2016
II 期	115.1	▲ 0.3	115.1	3.3	126.2	0.2	126.4	6.0	Q2
III 期	111.9	▲ 2.8	111.8	▲ 1.2	122.7	▲ 2.8	123.3	0.7	Q3
IV 期	109.8	▲ 1.9	109.3	▲ 3.6	118.2	▲ 3.7	116.6	▲ 3.3	Q4
平成29 年 I 期	109.0	▲ 0.7	106.2	▲ 5.6	116.9	▲ 1.1	117.7	▲ 7.2	Q1 2017
平成28 年 1 月	114.7	1.6	117.5	2.9	126.4	1.9	134.4	7.9	Jan. 2016
2 月	115.9	1.0	117.7	4.3	125.5	▲ 0.7	131.6	5.4	Feb.
3 月	115.5	▲ 0.3	112.5	4.1	125.9	0.3	114.4	6.3	Mar.
4 月	114.8	▲ 0.6	111.4	3.1	125.5	▲ 0.3	121.8	5.5	Apr.
5 月	115.3	0.4	115.3	4.0	128.2	2.2	133.4	7.4	May
6 月	115.1	▲ 0.2	115.1	3.3	124.9	▲ 2.6	124.1	5.2	Jun.
7 月	114.0	▲ 1.0	113.8	2.4	125.7	0.6	122.1	6.2	Jul.
8 月	112.4	▲ 1.4	115.2	▲ 0.2	120.5	▲ 4.1	128.8	▲ 3.2	Aug.
9 月	111.9	▲ 0.4	111.8	▲ 1.2	122.0	1.2	119.1	▲ 0.1	Sep.
10 月	111.9	0.0	111.7	▲ 0.6	121.8	▲ 0.2	119.7	2.0	Oct.
11 月	110.3	▲ 1.4	110.1	▲ 2.7	116.3	▲ 4.5	115.0	▲ 5.7	Nov.
12 月	109.8	▲ 0.5	109.3	▲ 3.6	116.6	0.3	115.0	▲ 6.1	Dec.
平成29 年 1 月	109.2	▲ 0.5	111.8	▲ 4.9	117.0	0.3	124.5	▲ 7.4	Jan. 2017
2 月	109.3	0.1	111.0	▲ 5.7	117.3	0.3	123.0	▲ 6.5	Feb.
3 月	109.0	▲ 0.3	106.2	▲ 5.6	116.4	▲ 0.8	105.7	▲ 7.6	Mar.

業種・財別 生産・出荷・在庫・在庫率 指数

分類	生産 Production						生産者出荷 Shipments						
	季節調整指数 Seasonally Adjusted Index			原指数 Original Index			季節調整指数 Seasonally Adjusted Index			原指数 Original Index			
	2月 Feb.	3月 Mar.	前月比 %Change From Previous Month	2月 Feb.	3月 Mar.	前年同月比 %Change From Previous Year	2月 Feb.	3月 Mar.	前月比 %Change From Previous Month	2月 Feb.	3月 Mar.	前年同月比 %Change From Previous Year	
業 種 分 類	鉱工業	101.7	99.6	▲ 2.1	98.9	111.8	3.3	99.2	98.1	▲ 1.1	97.5	113.6	3.2
	製造工業	101.6	99.6	▲ 2.0	98.9	111.8	3.3	99.2	98.1	▲ 1.1	97.5	113.6	3.2
	鉄鋼業	95.2	93.6	▲ 1.7	90.6	98.8	3.1	95.5	95.8	0.3	92.4	105.8	3.1
	非鉄金属工業	99.8	100.2	0.4	98.0	107.4	3.3	97.0	98.7	1.8	97.8	107.0	4.0
	金属製品工業	95.6	93.3	▲ 2.4	91.3	105.7	▲ 6.0	95.4	92.9	▲ 2.6	90.1	106.1	▲ 4.9
	はん用・生産用・業務用機械工業	121.3	113.6	▲ 6.3	117.3	141.1	2.5	118.7	111.6	▲ 6.0	116.1	148.0	1.9
	はん用機械工業	105.5	106.5	0.9	103.2	126.7	4.7	99.3	100.2	0.9	97.6	126.0	3.8
	生産用機械工業	132.7	122.6	▲ 7.6	128.9	155.5	2.0	133.6	121.8	▲ 8.8	130.8	164.4	1.2
	業務用機械工業	103.0	96.3	▲ 6.5	103.2	114.7	0.0	104.0	102.5	▲ 1.4	104.5	138.5	0.7
	電子部品・デバイス工業	109.6	104.3	▲ 4.8	96.2	106.7	12.3	123.3	115.0	▲ 6.7	107.2	120.7	13.9
	電気機械工業	101.7	101.2	▲ 0.5	100.8	129.3	2.3	98.1	97.4	▲ 0.7	97.4	131.1	3.3
	情報通信機械工業	51.7	52.4	1.4	55.4	70.3	▲ 3.3	44.6	45.5	2.0	47.4	61.4	▲ 3.9
	輸送機械工業	104.7	103.7	▲ 1.0	108.0	119.6	6.8	100.4	102.3	1.9	105.9	122.5	6.0
	輸送機械工業(除. 船舶・同機関、鉄道車両、航空機)	104.8	103.1	▲ 1.6	108.1	119.2	6.3	103.5	103.0	▲ 0.5	108.5	120.6	6.6
	窯業・土石製品工業	100.1	99.7	▲ 0.4	94.9	103.3	2.4	100.7	99.8	▲ 0.9	97.3	104.9	2.7
	化学工業	104.6	-	-	102.6	-	-	98.8	-	-	97.1	-	-
	化学工業(除. 医薬品)	102.1	101.7	▲ 0.4	99.4	103.8	6.0	95.9	96.1	0.2	94.0	103.8	3.7
	石油・石炭製品工業	90.2	88.1	▲ 2.3	90.1	95.7	▲ 3.4	91.0	92.4	1.5	92.1	99.9	▲ 2.4
	プラスチック製品工業	100.4	99.5	▲ 0.9	97.6	104.7	2.3	98.2	96.7	▲ 1.5	95.0	103.5	1.9
	パルプ・紙・紙加工品工業	98.2	99.9	1.7	93.7	106.8	1.9	96.7	96.8	0.1	93.7	105.6	0.4
	繊維工業	90.5	90.8	0.3	88.8	95.5	▲ 4.0	93.5	94.2	0.7	96.8	109.1	0.8
	食料品・たばこ工業	99.1	-	-	85.1	-	-	97.5	-	-	83.9	-	-
	その他工業	92.7	92.0	▲ 0.8	92.8	102.4	▲ 1.3	94.6	94.0	▲ 0.6	94.5	107.9	0.2
	ゴム製品工業	91.5	91.5	0.0	89.5	99.2	1.7	93.4	94.3	1.0	90.9	103.8	3.4
	家具工業	103.9	101.8	▲ 2.0	115.1	124.4	▲ 0.9	103.1	99.1	▲ 3.9	115.5	140.2	▲ 1.9
	印刷業	85.9	83.9	▲ 2.3	84.2	95.8	▲ 3.9	85.9	83.9	▲ 2.3	84.1	95.8	▲ 3.8
	木材・木製品工業	97.2	-	-	95.9	-	-	97.1	-	-	93.3	-	-
その他製品工業	102.6	102.9	0.3	104.0	106.9	0.2	96.6	94.0	▲ 2.7	96.3	107.4	1.0	
鉱業	89.3	92.5	3.6	95.0	103.6	▲ 1.3	90.1	94.0	4.3	97.8	104.1	5.6	
《参考》													
産業総合(鉱工業、電力・ガス事業)	100.8	99.1	▲ 1.7	98.6	110.8	3.2	98.6	97.7	▲ 0.9	97.4	112.5	3.1	
電力・ガス事業	87.2	89.4	2.5	92.7	94.5	1.6	88.9	91.0	2.4	95.1	96.7	1.8	
財 分 類	鉱工業	101.7	99.6	▲ 2.1	98.9	111.8	3.3	99.2	98.1	▲ 1.1	97.5	113.6	3.2
	最終需要財	102.0	99.0	▲ 2.9	100.4	116.2	1.7	97.1	96.4	▲ 0.7	97.0	117.8	1.6
	投資財	107.0	102.5	▲ 4.2	106.4	129.2	0.9	103.5	101.5	▲ 1.9	104.0	135.6	0.6
	資本財	109.5	104.4	▲ 4.7	109.6	135.9	2.2	105.7	103.4	▲ 2.2	106.7	144.3	1.3
	資本財(除. 輸送機械)	115.0	108.4	▲ 5.7	114.1	146.8	1.5	114.3	109.0	▲ 4.6	113.8	156.2	1.3
	建設財	98.2	96.9	▲ 1.3	95.9	107.3	▲ 4.1	97.5	95.4	▲ 2.2	95.3	108.2	▲ 2.2
	消費財	98.0	96.7	▲ 1.3	94.7	103.8	2.5	91.5	91.2	▲ 0.3	91.1	102.8	3.0
	耐久消費財	88.0	85.8	▲ 2.5	88.7	98.2	1.9	85.0	83.6	▲ 1.6	88.3	100.1	4.2
	非耐久消費財	107.2	105.7	▲ 1.4	100.0	108.8	3.0	101.3	100.7	▲ 0.6	94.7	106.4	1.7
	生産財	101.2	100.0	▲ 1.2	97.5	107.4	5.2	101.4	99.7	▲ 1.7	98.1	109.4	4.8
	鉱工業用生産財	102.1	101.0	▲ 1.1	98.3	108.3	5.8	102.4	101.0	▲ 1.4	98.9	110.5	5.6
その他用生産財	90.4	89.1	▲ 1.4	88.4	98.0	▲ 1.3	90.5	91.3	0.9	90.8	100.5	▲ 2.3	

Indices of Industrial Production, Producer's Shipments, Producer's Inventory of Finished Goods and Producer's Inventory Ratio of Finished Goods (Classification by Industry, Classification by Use of Goods)

生産者在庫			Inventory			生産者在庫率			Inventory Ratio			Classification
季節調整済指数			原 指 数			季節調整済指数			原 指 数			
Seasonally Adjusted Index			Original Index			Seasonally Adjusted Index			Original Index			
2月 Feb.	3月 Mar.	前月比 %Change From Previous Month	2月 Feb.	3月 Mar.	前年同月比 %Change From Previous Year	2月 Feb.	3月 Mar.	前月比 %Change From Previous Month	2月 Feb.	3月 Mar.	前年同月比 %Change From Previous Year	
108.1	109.8	1.6	109.3	102.0	▲ 3.9	111.3	111.9	0.5	112.7	94.3	▲ 4.7	Mining and manufacturing
108.1	109.7	1.5	109.3	102.0	▲ 3.9	111.3	111.9	0.5	112.7	94.3	▲ 4.7	Manufacturing
119.3	114.3	▲ 4.2	118.6	110.0	▲ 4.2	127.3	118.2	▲ 7.1	130.9	106.3	▲ 9.0	Iron and steel
108.2	106.8	▲ 1.3	109.6	105.4	▲ 8.1	111.1	107.5	▲ 3.2	113.7	100.6	▲ 11.4	Non-ferrous metals
119.2	120.1	0.8	113.1	112.4	▲ 0.4	132.5	130.0	▲ 1.9	135.5	116.2	1.7	Fabricated metals
136.1	141.1	3.7	140.8	125.0	▲ 9.7	112.0	116.8	4.3	112.5	84.9	▲ 7.4	General-purpose, production and business oriented machinery
109.3	113.6	3.9	114.2	108.8	▲ 2.1	110.8	121.7	9.8	110.3	93.3	1.1	General-purpose machinery
153.2	160.7	4.9	156.6	137.5	▲ 10.7	110.2	116.8	6.0	110.6	81.0	▲ 11.0	Production machinery
111.1	107.5	▲ 3.2	119.7	102.0	▲ 13.9	113.4	112.9	▲ 0.4	121.1	87.0	▲ 6.4	Business oriented machinery
84.6	87.1	3.0	89.3	83.2	▲ 21.0	93.9	98.3	4.7	111.2	88.0	▲ 25.9	Electronic parts and devices
162.4	169.8	4.6	158.6	140.4	14.3	148.6	164.5	10.7	147.4	126.9	13.7	Electrical machinery
70.7	74.8	5.8	75.6	63.2	▲ 8.9	148.8	162.2	9.0	152.6	112.0	21.9	Information and communication electronics equipment
83.3	87.2	4.7	85.9	74.3	▲ 2.4	82.9	85.2	2.8	78.2	60.5	▲ 6.3	Transport equipment
83.3	87.2	4.7	85.9	74.3	▲ 2.4	82.9	85.2	2.8	78.2	60.5	▲ 6.3	Transport equipment (excl. ships and ship engines, rail vehicle and aircraft)
101.0	101.2	0.2	99.4	98.4	▲ 6.5	106.5	108.3	1.7	105.4	100.4	▲ 7.6	Ceramics, stone and clay products
102.3	-	-	108.0	-	-	110.0	-	-	115.1	-	-	Chemicals
102.3	104.8	2.4	108.0	103.5	▲ 5.3	110.0	110.9	0.8	115.1	99.1	▲ 7.5	Chemicals (excl. Drugs)
86.5	83.4	▲ 3.6	83.1	76.3	0.0	98.0	93.2	▲ 4.9	89.0	76.1	4.2	Petroleum and coal products
108.6	109.9	1.2	109.4	108.1	▲ 1.5	110.5	111.2	0.6	116.2	104.1	▲ 2.7	Plastic products
106.1	107.5	1.3	105.3	104.2	▲ 0.7	117.0	118.4	1.2	116.4	103.3	0.4	Pulp, paper and paper products
109.3	108.6	▲ 0.6	111.3	104.0	▲ 2.0	120.4	118.8	▲ 1.3	112.9	94.7	▲ 0.5	Textiles
105.1	-	-	100.8	-	-	105.5	-	-	117.1	-	-	Foods and tobacco
95.7	94.3	▲ 1.5	98.8	89.7	▲ 4.1	96.4	94.1	▲ 2.4	96.3	78.6	▲ 5.9	Other manufacturing
98.2	93.0	▲ 5.3	96.5	91.0	▲ 9.0	104.1	95.4	▲ 8.4	103.7	86.6	▲ 11.8	Rubber products
104.7	107.7	2.9	121.3	93.6	1.2	97.9	104.2	6.4	93.2	59.1	1.5	Furniture
-	-	-	-	-	-	-	-	-	-	-	-	Printing
90.1	-	-	88.8	-	-	92.0	-	-	96.0	-	-	Wood and wood products
88.2	87.6	▲ 0.7	90.4	81.9	▲ 1.8	86.8	87.3	0.6	87.3	71.0	▲ 4.1	Other products
100.9	105.7	4.8	97.5	101.2	1.9	115.7	117.7	1.7	112.9	108.1	▲ 0.8	Mining
108.1	109.8	1.6	109.3	102.0	▲ 3.9	111.3	111.9	0.5	112.7	94.3	▲ 4.7	Industries (Mining and manufacturing, Electricity and gas)
-	-	-	-	-	-	-	-	-	-	-	-	Electricity and gas
108.1	109.8	1.6	109.3	102.0	▲ 3.9	111.3	111.9	0.5	112.7	94.3	▲ 4.7	Mining and manufacturing
107.3	112.5	4.8	109.5	99.2	▲ 2.1	103.6	108.0	4.2	102.2	82.5	▲ 1.0	Final demand goods
117.1	118.4	1.1	119.9	107.1	▲ 7.9	105.2	105.8	0.6	103.5	82.2	▲ 6.8	Investment goods
131.0	135.3	3.3	137.3	116.8	▲ 9.9	104.9	106.3	1.3	103.9	72.5	▲ 9.3	Capital goods
139.8	144.1	3.1	146.7	124.4	▲ 10.6	107.8	111.7	3.6	107.4	73.6	▲ 9.9	Capital goods (excl. Transport equipment)
98.9	98.2	▲ 0.7	97.3	94.5	▲ 4.4	105.6	104.3	▲ 1.2	103.0	94.2	▲ 4.5	Construction goods
98.1	106.5	8.6	99.7	91.8	5.3	102.1	111.6	9.3	100.9	82.9	5.6	Consumer goods
94.5	104.7	10.8	96.4	85.4	3.4	100.0	108.0	8.0	96.7	76.7	4.9	Durable consumer goods
104.3	105.4	1.1	104.6	101.2	7.5	108.4	107.4	▲ 0.9	106.5	91.0	6.3	Non-durable consumer goods
107.6	107.4	▲ 0.2	109.1	104.2	▲ 5.3	116.2	115.1	▲ 0.9	120.9	103.5	▲ 6.9	Producer goods
109.3	109.0	▲ 0.3	111.0	106.2	▲ 5.6	117.3	116.4	▲ 0.8	123.0	105.7	▲ 7.6	For mining and manufacturing
92.6	91.0	▲ 1.7	90.5	83.9	▲ 0.1	106.7	102.5	▲ 3.9	100.7	81.6	2.6	For other uses

平成29年4月の製造工業生産予測調査結果

Survey of Production Forecast, April 2017

(1)前月比(季節調整済)

Percent change from previous month (Seasonally Adjusted)

(%)

(2)実現率及び予測修正率

Realization Ratio and

Amendment Ratio

(%)

分 類		3月 Mar. Last Month	4月 Apr. 見込み This Month	5月 May 見込み Next Month	3月の 実現率 Realization Ratio	4月の 予測修正率 Amendment Ratio
業 種 別	製 造 工 業 Manufacturing	(▲ 2.5)	8.9 (9.8)	▲ 3.7	0.6	▲ 0.2
	鉄 鋼 業 Iron and steel	(▲ 4.6)	4.8 (6.8)	▲ 1.3	0.4	▲ 1.5
	非 鉄 金 属 工 業 Non-ferrous metals	(▲ 1.8)	▲ 0.5 (▲ 0.6)	▲ 1.0	2.2	2.3
	金 属 製 品 工 業 Fabricated metals	(▲ 2.9)	1.7 (2.2)	▲ 3.3	1.8	1.3
	はん用・生産用・業務用機械工業 General-purpose, production and business oriented machinery	(▲ 4.2)	22.0 (22.1)	▲ 1.8	▲ 0.5	▲ 0.5
	電子部品・デバイス工業 Electronic parts and devices	(▲ 4.3)	12.2 (12.5)	▲ 1.6	1.2	0.9
	電 気 機 械 工 業 Electrical machinery	(▲ 6.4)	5.1 (8.5)	▲ 1.2	3.1	▲ 0.2
	情 報 通 信 機 械 工 業 Information and communication electronics equipment	(4.6)	10.9 (12.7)	▲ 0.2	▲ 0.5	▲ 2.0
	輸 送 機 械 工 業 Transport equipment	(▲ 2.6)	11.7 (13.7)	▲ 16.3	▲ 0.3	▲ 2.1
	化 学 工 業 Chemicals	(0.7)	2.1 (▲ 0.4)	1.0	▲ 1.2	1.3
	紙 ・ パ ル プ 工 業 Pulp and paper	(1.7)	▲ 0.1 (▲ 0.8)	▲ 1.5	0.3	1.1
	そ の 他 Others	(▲ 1.3)	▲ 0.1 (1.6)	▲ 0.1	3.0	1.2

(参考)

製 造 工 業 (原系列) Manufacturing (Original)		▲ 12.7	▲ 1.8
(前月調査による前月比)	(14.6)	(▲ 12.0)	

※ ()内は前月調査による前月比を示す。

Parenteses indicate the percent change from previous month in the previous survey.

※ 調査票の提出期日は毎月10日となっている。

The deadline of submission from principal entrepreneurs is the 10th of month.

製造工業生産予測指数(季節調整済) Indices of Production Forecast (Seasonally Adjusted Index)

平成22年=100
index2010=100

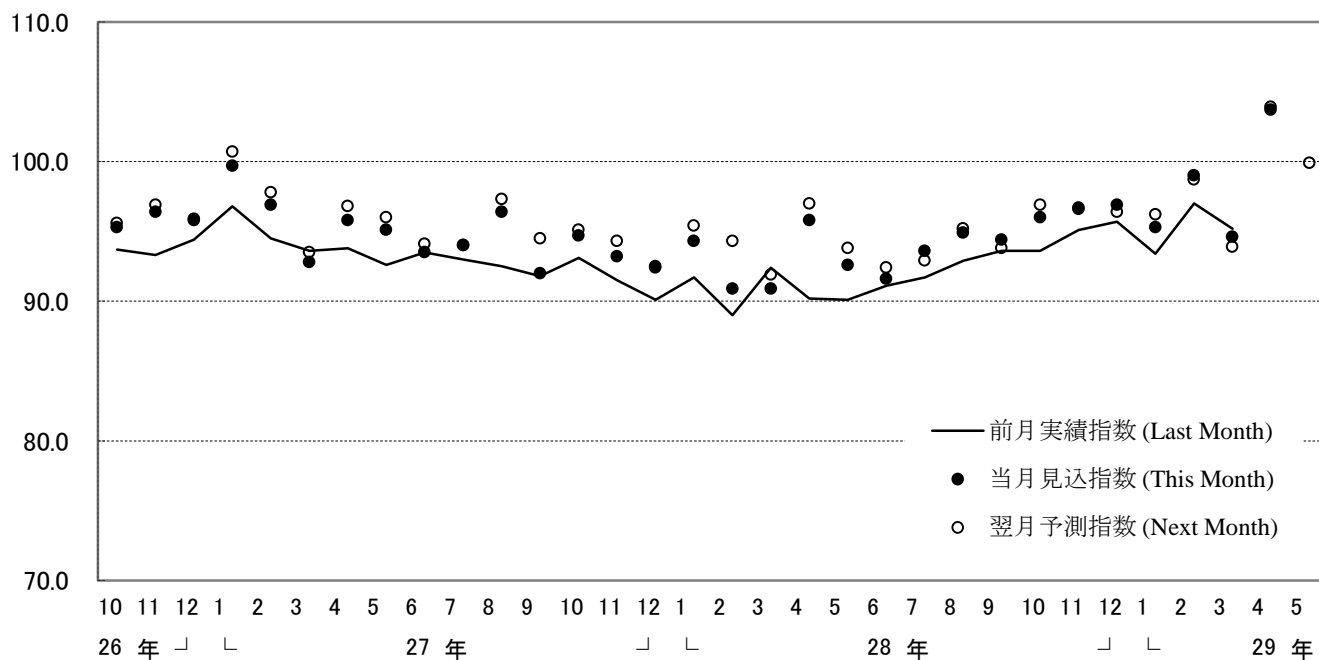

製造工業の実現率・予測修正率(増減率) Realization Ratio and Amendment Ratio (Percent Change From Previous Month)

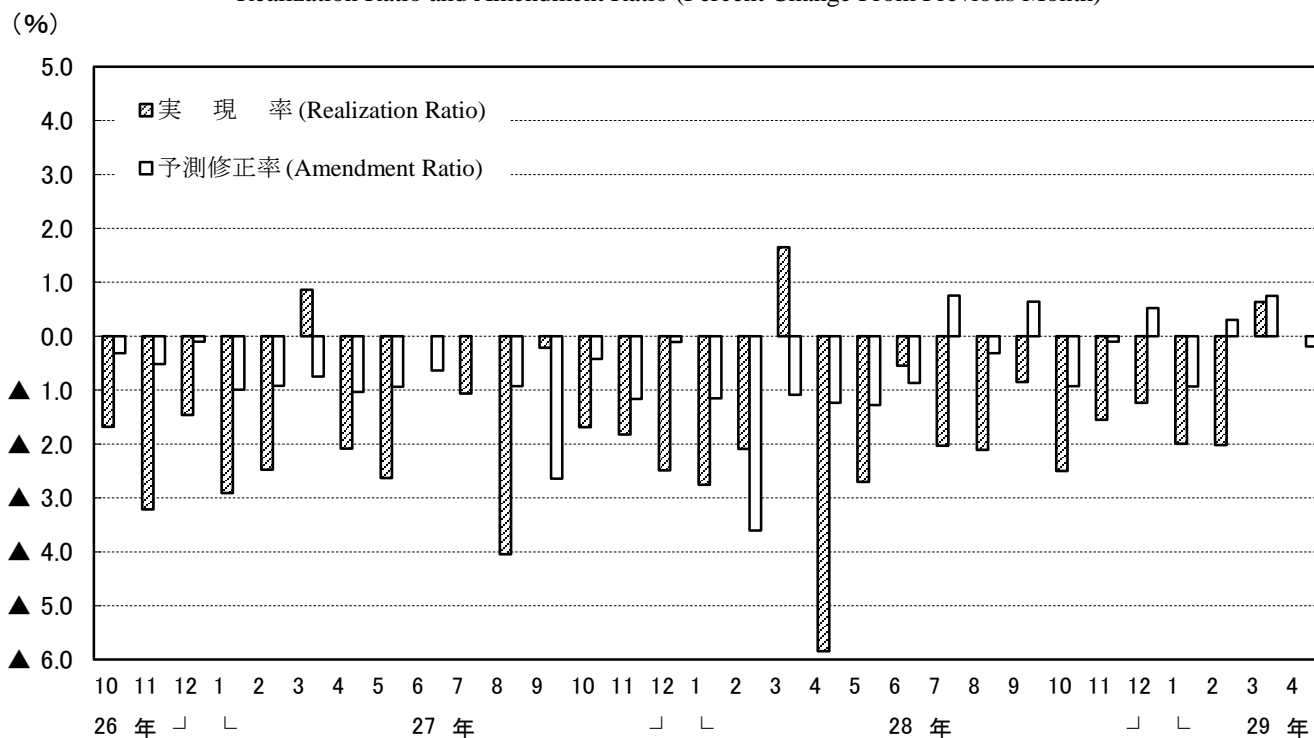

(注) このグラフは、製造工業生産予測指数の動きを表現したもので、鉱工業生産指数ではない。

Note: This graph shows the changes in indices of Production Forecast and doesn't show the very changes in Indices of Industrial Production.

<1. 製造工業：Manufacturing>

年 月	季節調整済指数			前月比 %Change From Previous Month			実現率 Realization Ratio	予測修正率 Amendment Ratio	原指数			前年同月比 %Change From Previous Year			(参考)原指数による		Year and Month	
	Seasonally Adjusted Index			%Change From Previous Month					Original Index			%Change From Previous Year			Realization Ratio	Amendment Ratio		
	前月実績 Last Month	当月見込み This Month	翌月見込み Next Month	前月実績 Last Month	当月見込み This Month	翌月見込み Next Month			前月実績 Last Month	当月見込み This Month	翌月見込み Next Month	前月実績 Last Month	当月見込み This Month	翌月見込み Next Month	前月実績 Last Month	当月見込み This Month		翌月見込み Next Month
平成28年	2月調査	91.7	90.9	91.9	1.8	▲0.9	1.1	▲2.8	▲3.6	87.4	91.2	106.0	▲4.1	▲0.5	▲0.1	▲2.8	▲3.6	Feb. 2016
	3月調査	89.0	90.9	97.0	▲2.9	2.1	6.7	▲2.1	▲1.1	89.3	104.8	90.5	▲2.6	▲1.2	1.3	▲2.1	▲1.1	Mar.
	4月調査	92.4	95.8	93.8	3.8	3.7	▲2.1	1.7	▲1.2	106.5	89.4	86.9	0.4	0.1	2.1	1.6	▲1.2	Apr.
	5月調査	90.2	92.6	92.4	▲2.4	2.7	▲0.2	▲5.8	▲1.3	84.2	85.8	95.4	▲5.7	0.8	▲1.5	▲5.8	▲1.3	May
	6月調査	90.1	91.6	92.9	▲0.1	1.7	1.4	▲2.7	▲0.9	83.5	94.6	94.2	▲1.9	▲2.4	▲3.9	▲2.7	▲0.8	Jun.
	7月調査	91.1	93.6	95.2	1.1	2.7	1.7	▲0.5	0.8	94.1	94.9	89.3	▲2.9	▲3.2	5.4	▲0.5	0.7	Jul.
	8月調査	91.7	94.9	93.8	0.7	3.5	▲1.2	▲2.0	▲0.3	93.0	89.0	99.6	▲5.1	5.1	3.1	▲2.0	▲0.3	Aug.
	9月調査	92.9	94.4	96.9	1.3	1.6	2.6	▲2.1	0.6	87.1	100.2	94.9	2.8	3.7	1.4	▲2.1	0.6	Sep.
	10月調査	93.6	96.0	96.7	0.8	2.6	0.7	▲0.8	▲0.9	99.4	94.0	97.4	2.9	0.4	7.3	▲0.8	▲0.9	Oct.
	11月調査	93.6	96.6	96.4	0.0	3.2	▲0.2	▲2.5	▲0.1	91.6	97.3	96.5	▲2.1	7.2	5.0	▲2.6	▲0.1	Nov.
	12月調査	95.1	96.9	96.2	1.6	1.9	0.7	▲1.6	0.5	95.8	97.0	93.2	5.5	5.5	6.6	▲1.5	0.5	Dec.
	平成29年	1月調査	95.7	95.3	98.7	0.6	▲0.4	3.6	▲1.2	▲0.9	95.8	92.3	96.9	4.2	5.6	8.5	▲1.2	▲1.0
2月調査		93.4	99.0	93.9	▲2.4	6.0	▲5.2	▲2.0	0.3	90.5	97.2	108.2	3.5	8.8	1.6	▲2.0	0.3	Feb.
3月調査		97.0	94.6	103.9	▲3.9	▲2.5	9.8	▲2.0	0.7	95.2	109.1	96.0	6.6	2.4	14.0	▲2.1	0.8	Mar.
4月調査		95.2	103.7	99.9	▲1.9	8.9	▲3.7	0.6	▲0.2	109.7	95.8	94.1	3.0	13.8	12.7	0.5	▲0.2	Apr.

<2. 鉄鋼業：Iron and steel>

年 月	季節調整済指数			前月比 %Change From Previous Month			実現率 Realization Ratio	予測修正率 Amendment Ratio	原指数			前年同月比 %Change From Previous Year			(参考)原指数による		Year and Month	
	Seasonally Adjusted Index			%Change From Previous Month					Original Index			%Change From Previous Year			Realization Ratio	Amendment Ratio		
	前月実績 Last Month	当月見込み This Month	翌月見込み Next Month	前月実績 Last Month	当月見込み This Month	翌月見込み Next Month			前月実績 Last Month	当月見込み This Month	翌月見込み Next Month	前月実績 Last Month	当月見込み This Month	翌月見込み Next Month	前月実績 Last Month	当月見込み This Month		翌月見込み Next Month
平成28年	2月調査	89.4	89.4	86.5	▲0.4	0.0	▲3.2	1.5	▲0.3	91.8	88.0	91.6	▲5.7	0.2	▲7.2	1.4	▲0.3	Feb. 2016
	3月調査	89.3	85.9	88.9	▲0.1	▲3.8	3.5	▲0.1	▲0.7	87.9	91.0	85.5	0.1	▲7.8	▲1.5	▲0.1	▲0.7	Mar.
	4月調査	88.1	89.9	91.5	▲1.3	2.0	1.8	2.6	1.1	93.3	86.5	92.7	▲5.5	▲0.3	1.3	2.5	1.2	Apr.
	5月調査	89.8	88.7	90.5	1.9	▲1.2	2.0	▲0.1	▲3.1	86.4	89.9	89.0	▲0.5	▲1.7	0.2	▲0.1	▲3.0	May
	6月調査	90.8	89.6	92.1	1.1	▲1.3	2.8	2.4	▲1.0	92.0	88.1	93.3	0.5	▲0.8	2.0	2.3	▲1.0	Jun.
	7月調査	90.7	91.3	92.5	▲0.1	0.7	1.3	1.2	▲0.9	89.1	92.5	93.2	0.3	1.1	3.2	1.1	▲0.9	Jul.
	8月調査	91.3	92.2	90.5	0.7	1.0	▲1.8	0.0	▲0.3	92.5	92.9	90.9	1.1	2.9	1.0	0.0	▲0.3	Aug.
	9月調査	92.2	88.6	93.1	1.0	▲3.9	5.1	0.0	▲2.1	92.9	89.0	94.7	2.9	▲1.1	3.6	0.0	▲2.1	Sep.
	10月調査	91.3	92.7	93.3	▲1.0	1.5	0.6	3.0	▲0.4	91.7	94.3	91.2	1.9	3.2	2.2	3.0	▲0.4	Oct.
	11月調査	93.1	92.6	95.1	2.0	▲0.5	2.7	0.4	▲0.8	94.7	90.6	93.4	3.6	1.6	5.8	0.4	▲0.7	Nov.
	12月調査	92.4	92.7	91.8	▲0.8	0.3	▲1.0	▲0.2	▲2.5	90.4	91.0	94.4	1.3	3.1	2.8	▲0.2	▲2.6	Dec.
	平成29年	1月調査	94.4	90.5	93.5	2.2	▲4.1	3.3	1.8	▲1.4	92.7	93.0	87.9	5.0	1.3	0.0	1.9	▲1.5
2月調査		91.5	93.0	90.3	▲3.1	1.6	▲2.9	1.1	▲0.5	94.0	87.4	95.6	2.4	▲0.6	2.5	1.1	▲0.6	Feb.
3月調査		93.4	89.1	95.2	2.1	▲4.6	6.8	0.4	▲1.3	87.8	94.4	92.0	▲0.1	1.2	6.5	0.5	▲1.3	Mar.
4月調査		89.5	93.8	92.6	▲4.2	4.8	▲1.3	0.4	▲1.5	94.8	90.6	93.9	1.6	4.9	2.1	0.4	▲1.5	Apr.

<3. 非鉄金属工業：Non-ferrous metals>

年 月	季節調整済指数			前月比 %Change From Previous Month			実現率 Realization Ratio	予測修正率 Amendment Ratio	原指数			前年同月比 %Change From Previous Year			(参考)原指数による		Year and Month	
	Seasonally Adjusted Index			%Change From Previous Month					Original Index			%Change From Previous Year			Realization Ratio	Amendment Ratio		
	前月実績 Last Month	当月見込み This Month	翌月見込み Next Month	前月実績 Last Month	当月見込み This Month	翌月見込み Next Month			前月実績 Last Month	当月見込み This Month	翌月見込み Next Month	前月実績 Last Month	当月見込み This Month	翌月見込み Next Month	前月実績 Last Month	当月見込み This Month		翌月見込み Next Month
平成28年	2月調査	101.0	101.5	98.6	4.3	0.5	▲2.9	▲1.6	1.6	96.2	100.4	103.9	▲4.0	4.0	▲2.4	▲1.5	1.6	Feb. 2016
	3月調査	101.5	98.3	101.6	0.5	▲3.2	3.4	0.0	▲0.3	100.4	103.6	101.7	▲2.6	▲0.7	0.0	▲0.3	Mar.	
	4月調査	99.0	100.8	103.4	▲2.5	1.8	2.6	0.7	▲0.8	104.3	100.9	100.7	▲2.1	▲1.5	4.1	0.7	▲0.8	Apr.
	5月調査	99.6	102.3	100.0	0.6	2.7	▲2.2	▲1.2	▲1.1	99.7	99.6	103.6	▲2.6	3.0	▲1.1	▲1.2	▲1.1	May
	6月調査	99.6	100.2	100.9	0.0	0.6	0.7	▲2.6	0.2	97.0	103.8	104.5	0.3	▲0.9	▲2.0	▲2.6	0.2	Jun.
	7月調査	100.8	101.9	107.4	1.2	1.1	5.4	0.6	1.0	104.5	105.5	97.9	▲2.2	▲1.0	9.6	0.7	1.0	Jul.
	8月調査	100.1	106.6	100.7	▲0.7	6.5	▲5.5	▲1.8	▲0.7	103.7	97.2	103.1	▲0.7	8.8	1.7	▲1.7	▲0.7	Aug.
	9月調査	101.3	100.0	99.1	1.2	▲1.3	▲0.9	▲5.0	▲0.7	92.4	102.4	102.3	3.5	1.0	▲0.8	▲4.9	▲0.7	Sep.
	10月調査	102.0	103.1	101.5	0.7	1.1	▲1.6	2.0	4.0	104.5	106.4	104.0	3.1	3.2	3.6	2.1	4.0	Oct.
	11月調査	101.2	103.4	102.5	▲0.8	2.2	▲0.9	▲1.8	1.9	104.5	105.9	100.9	1.4	5.5	4.7	▲1.8	1.8	Nov.
	12月調査	102.5	104.3	103.5	1.3	1.9	▲0.8	▲0.9	1.8	105.0	102.7	99.5	4.6	6.5	3.4	▲0.8	1.8	Dec.
	平成29年	1月調査	103.2	103.8	106.6	0.7	0.6	2.7	▲1.1	0.3	101.6	99.8	101.7	5.4	3.7	1.3	▲1.1	0.3
2月調査		99.7	106.3	100.6	▲3.4	6.6	▲5.4	▲3.9	▲0.3	95.9	101.4	106.0	▲0.3	1.0	1.6	▲3.9	▲0.3	Feb.
3月調査		104.9	103.0	102.4	5.2	▲1.8	▲0.6	▲1.3	2.4	100.1	108.5	101.7	▲0.3	4.0	2.0	▲1.3	2.4	Mar.
4月調査		105.3	104.8	103.7	0.4	▲0.5	▲1.0	2.2	2.3	110.9	104.0	102.0	6.3	4.3	5.2	2.2	2.3	Apr.

<4. 金属製品工業：Fabricated metals>

年 月	季節調整済指数			前月比 %Change From Previous Month			実現率 Realization Ratio	予測修正率 Amendment Ratio	原指数			前年同月比 %Change From Previous Year			(参考)原指数による		Year and Month	
	Seasonally Adjusted Index			%Change From Previous Month					Original Index			%Change From Previous Year			Realization Ratio	Amendment Ratio		
	前月実績 Last Month	当月見込み This Month	翌月見込み Next Month	前月実績 Last Month	当月見込み This Month	翌月見込み Next Month			前月実績 Last Month	当月見込み This Month	翌月見込み Next Month	前月実績 Last Month	当月見込み This Month	翌月見込み Next Month	前月実績 Last Month	当月見込み This Month		翌月見込み Next Month
平成28年	2月調査	99.9	98.6	97.4	▲0.3	▲1.3	▲1.2	▲2.5	▲1.0	91.2	97.4	103.1	▲2.5	6.1	▲0.3	▲2.6	▲0.9	Feb. 2016
	3月調査	98.3	97.7	99.1	▲1.6	▲0.6	1.4	▲0.3	0.3	97.1	103.5	96.1	5.8	0.1	▲2.7	▲0.3	0.4	Mar.
	4月調査	97.8	99.6	99.3	▲0.5	1.8	▲0.3	0.1	0.5	103.6	96.5	93.1	0.2	▲2.3	2.3	0.1	0.4	Apr.
	5月調査	98.7	99.8	101.3	0.9	1.1	1.5	▲0.9	0.5	95.7	93.6	105.4	▲3.1	2.9	▲0.1	▲0.8	0.5	May
	6月調査	97.9	100.2	101.0	▲0.8	2.3	0.8	▲1.9	▲1.1	91.8	104.2	103.9	0.9	▲1.2	▲5.6	▲1.9	▲1.1	Jun.
	7月調査	101.3	101.6	102.1	3.5	0.3	0.5	1.1	0.6	105.4	104.5	96.9	▲0.1	▲5.1	4.5	1.2	0.6	Jul.
	8月調査	99.4	101.3	101.5	▲1.9	1.9	0.2	▲2.2	▲0.8	102.2	96.1	104.5	▲7.2	3.7	0.8	▲2.2	▲0.8	Aug.
	9月調査	100.0	101.3	101.5	0.6	1.3	0.2	▲1.3	▲0.2	94.9	104.3	106.4	2.4	0.6	▲3.4	▲1.2	▲0.2	Sep.
	10月調査	99.6	101.3	101.5	▲0.4	1.7	0.2	▲1.7	▲0.2	102.5	106.2	107.9	▲1.2	▲3.5	3.4	▲1.7	▲0.2	Oct.
	11月調査	97.7	101.5	102.1	▲1.9	3.9	0.6	▲3.6	0.0	102.4	107.9	101.0	▲7.0	3.4	▲0.1	▲3.6	0.0	Nov

<5. はん用・生産用・業務用機械工業：General-purpose, production and business oriented machinery>

年 月	季節調整指数			前月比 %Change From Previous Month			実現率 Realization Ratio	予測修正率 Amendment Ratio	原指数			前年同月比 %Change From Previous Year			(参考)原指数による		Year and Month			
	前月実績 Last Month	当月見込み This Month	翌月見込み Next Month	前月実績 Last Month	当月見込み This Month	翌月見込み Next Month			前月実績 Last Month	当月見込み This Month	翌月見込み Next Month	前月実績 Last Month	当月見込み This Month	翌月見込み Next Month	前月実績 Last Month	当月見込み This Month		翌月見込み Next Month	実現率 Realization Ratio	予測修正率 Amendment Ratio
平成28年	2月調査	118.0	119.3	119.6	1.6	1.1	0.3	▲4.9	▲5.0	107.1	117.2	148.2	▲7.8	▲2.0	▲1.7	▲4.9	▲5.0	Feb. 2016		
	3月調査	115.9	118.5	132.0	▲1.8	2.2	11.4	▲2.8	▲0.9	113.9	146.9	119.7	▲4.8	▲2.5	5.0	▲2.8	▲0.9	Mar.		
	4月調査	125.6	127.2	130.6	8.4	1.3	2.7	6.0	▲3.6	155.6	115.3	119.5	3.3	1.1	6.1	5.9	▲3.7	Apr.		
	5月調査	118.8	127.9	123.5	▲5.4	7.7	▲3.4	▲6.6	▲2.1	107.7	117.0	131.0	▲5.5	3.9	▲1.5	▲6.6	▲2.1	May		
	6月調査	118.5	119.4	121.0	▲0.3	0.8	1.3	▲7.3	▲3.3	108.4	126.6	121.9	▲3.7	▲4.8	▲6.9	▲7.4	▲3.4	Jun.		
	7月調査	118.7	123.8	128.7	0.2	4.3	4.0	▲0.6	2.3	125.9	124.7	121.2	▲5.3	▲4.7	5.2	▲0.6	2.3	Jul.		
	8月調査	119.3	125.8	121.4	0.5	5.4	▲3.5	▲3.6	▲2.3	120.2	118.5	134.8	▲8.2	2.9	8.9	▲3.6	▲2.2	Aug.		
	9月調査	119.0	125.0	130.7	▲0.3	5.0	4.6	▲5.4	3.0	112.1	138.8	123.1	▲2.7	12.1	4.3	▲5.4	3.0	Sep.		
	10月調査	121.9	129.5	130.9	2.4	6.2	1.1	▲2.5	▲0.9	135.4	122.0	126.7	9.4	3.4	14.9	▲2.4	▲0.9	Oct.		
	11月調査	122.0	131.8	127.7	0.1	8.0	▲3.1	▲5.8	0.7	114.9	127.5	126.3	▲2.6	15.6	8.3	▲5.8	0.6	Nov.		
	12月調査	125.1	128.0	134.8	2.5	2.9	5.3	▲5.1	0.2	121.1	126.6	124.9	9.8	8.6	16.6	▲5.0	0.2	Dec.		
	平成29年	1月調査	126.4	131.2	133.5	1.0	3.8	1.8	▲1.2	▲2.7	125.0	121.6	132.1	7.2	13.5	16.0	▲1.3	▲2.6	Jan. 2017	
2月調査		127.3	133.4	120.5	0.7	4.8	▲9.7	▲3.0	▲0.1	118.0	132.0	149.3	10.2	15.9	▲4.0	▲3.0	▲0.1	Feb.		
3月調査		132.1	126.5	154.4	3.8	▲4.2	22.1	▲1.0	5.0	130.7	156.8	140.0	14.7	0.8	30.0	▲1.0	5.0	Mar.		
4月調査		125.9	153.6	150.8	▲4.7	22.0	▲1.8	▲0.5	▲0.5	156.0	139.3	141.0	0.3	29.3	30.1	▲0.5	▲0.5	Apr.		

<6. 電子部品・デバイス工業：Electronic parts and devices>

年 月	季節調整指数			前月比 %Change From Previous Month			実現率 Realization Ratio	予測修正率 Amendment Ratio	原指数			前年同月比 %Change From Previous Year			(参考)原指数による		Year and Month			
	前月実績 Last Month	当月見込み This Month	翌月見込み Next Month	前月実績 Last Month	当月見込み This Month	翌月見込み Next Month			前月実績 Last Month	当月見込み This Month	翌月見込み Next Month	前月実績 Last Month	当月見込み This Month	翌月見込み Next Month	前月実績 Last Month	当月見込み This Month		翌月見込み Next Month	実現率 Realization Ratio	予測修正率 Amendment Ratio
平成28年	2月調査	84.1	79.4	75.3	7.0	▲5.6	▲5.2	3.2	0.4	79.4	74.3	80.4	▲6.4	▲4.9	▲10.5	3.1	0.3	Feb. 2016		
	3月調査	74.4	71.0	79.4	▲11.5	▲4.6	11.8	▲6.3	▲5.7	69.7	75.8	73.5	▲10.8	▲15.6	▲11.6	▲6.2	▲5.7	Mar.		
	4月調査	75.2	78.8	78.4	1.1	4.8	▲0.5	5.9	▲0.8	80.3	72.9	73.1	▲10.6	▲12.3	▲7.0	5.9	▲0.8	Apr.		
	5月調査	76.0	76.1	74.2	1.1	0.1	▲2.5	▲3.6	▲2.9	70.3	70.9	74.8	▲15.4	▲9.8	▲14.4	▲3.6	▲3.0	May		
	6月調査	74.1	73.4	76.9	▲2.5	▲0.9	4.8	▲2.6	▲1.1	69.1	74.0	73.9	▲12.1	▲15.3	▲13.2	▲2.5	▲1.1	Jun.		
	7月調査	75.0	76.6	77.5	1.2	2.1	1.2	2.2	▲0.4	75.6	73.6	80.7	▲13.5	▲13.5	1.4	2.2	▲0.4	Jul.		
	8月調査	74.2	75.9	76.4	▲1.1	2.3	0.7	▲3.1	▲2.1	71.3	79.0	86.3	▲16.2	▲0.8	▲7.4	▲3.1	▲2.1	Aug.		
	9月調査	79.6	79.8	86.7	7.3	0.3	8.6	4.9	4.5	82.9	90.2	89.0	4.1	3.2	3.4	4.9	4.5	Sep.		
	10月調査	78.5	83.1	86.1	▲1.4	5.9	3.6	▲1.6	▲4.2	88.7	85.3	89.8	▲4.8	▲0.9	10.6	▲1.7	▲4.2	Oct.		
	11月調査	81.6	81.3	84.0	3.9	▲0.4	3.3	▲1.8	▲5.6	83.7	84.8	84.5	▲2.8	4.4	7.0	▲1.9	▲5.6	Nov.		
	12月調査	83.9	87.3	91.7	2.8	4.1	5.0	3.2	3.9	87.5	87.9	88.5	7.8	11.3	11.5	3.2	4.0	Dec.		
	平成29年	1月調査	85.2	87.9	100.9	1.5	3.2	14.8	▲2.4	▲4.1	85.7	84.8	89.8	8.5	6.8	28.8	▲2.5	▲4.2	Jan. 2017	
2月調査		89.3	106.9	94.6	4.8	19.7	▲11.5	1.6	5.9	86.2	95.2	101.0	8.6	36.6	25.8	1.7	6.0	Feb.		
3月調査		93.3	89.3	100.5	4.5	▲4.3	12.5	▲12.7	▲5.6	83.1	95.4	91.9	19.2	18.8	30.7	▲12.7	▲5.5	Mar.		
4月調査		90.4	101.4	99.8	▲3.1	12.2	▲1.6	1.2	0.9	96.5	92.7	95.0	20.2	31.9	37.5	1.2	0.9	Apr.		

<7. 電気機械工業：Electrical machinery>

年 月	季節調整指数			前月比 %Change From Previous Month			実現率 Realization Ratio	予測修正率 Amendment Ratio	原指数			前年同月比 %Change From Previous Year			(参考)原指数による		Year and Month			
	前月実績 Last Month	当月見込み This Month	翌月見込み Next Month	前月実績 Last Month	当月見込み This Month	翌月見込み Next Month			前月実績 Last Month	当月見込み This Month	翌月見込み Next Month	前月実績 Last Month	当月見込み This Month	翌月見込み Next Month	前月実績 Last Month	当月見込み This Month		翌月見込み Next Month	実現率 Realization Ratio	予測修正率 Amendment Ratio
平成28年	2月調査	89.7	88.7	89.2	3.7	▲1.1	0.6	▲0.8	▲1.1	78.3	86.2	122.1	▲1.9	1.1	1.6	▲0.8	▲1.1	Feb. 2016		
	3月調査	87.9	89.0	96.5	▲2.0	1.3	8.4	▲0.9	▲0.2	85.4	121.9	90.1	0.1	1.4	4.2	▲0.9	▲0.2	Mar.		
	4月調査	91.5	95.8	90.1	4.1	4.7	▲5.9	2.8	▲0.7	125.3	89.5	82.9	4.2	3.5	1.6	2.8	▲0.7	Apr.		
	5月調査	88.5	90.8	90.2	▲3.3	2.6	▲0.7	7.6	0.8	82.7	83.5	102.1	▲4.4	2.3	0.0	▲7.6	0.7	May		
	6月調査	87.9	88.4	91.9	▲0.7	0.6	4.0	▲3.2	▲2.0	80.9	100.0	93.5	▲0.9	▲2.1	▲0.2	▲3.1	▲2.1	Jun.		
	7月調査	87.8	91.7	92.7	▲0.1	4.4	1.1	▲0.7	▲0.2	99.4	93.3	80.6	▲2.6	▲0.4	9.8	▲0.6	▲0.2	Jul.		
	8月調査	90.5	91.6	93.6	3.1	1.2	2.2	▲1.3	▲1.2	92.1	79.6	100.1	▲1.7	8.4	7.6	▲1.3	▲1.2	Aug.		
	9月調査	90.0	89.0	94.3	▲0.6	▲1.1	6.0	▲1.7	▲4.9	78.2	95.2	84.5	6.5	2.4	2.8	▲1.8	▲4.9	Sep.		
	10月調査	91.7	91.6	95.1	1.9	▲0.1	3.8	3.0	2.9	98.0	82.1	89.0	5.4	▲0.1	4.8	2.9	▲2.8	Oct.		
	11月調査	86.9	94.5	93.5	▲5.2	8.7	▲1.1	▲5.1	▲0.6	77.9	88.4	94.1	▲5.2	4.1	7.2	▲5.1	▲0.7	Nov.		
	12月調査	91.9	93.6	94.6	5.8	1.8	1.1	▲2.8	0.1	86.0	94.2	84.2	1.3	7.3	7.5	▲2.7	0.1	Dec.		
	平成29年	1月調査	93.0	95.6	97.8	1.2	2.8	2.3	0.6	1.1	93.6	85.1	93.5	6.6	8.7	9.5	▲0.6	1.1	Jan. 2017	
2月調査		90.7	97.5	87.1	▲2.5	7.5	▲10.7	▲5.1	▲0.3	80.7	93.3	119.2	3.1	9.3	▲4.9	▲5.2	▲0.2	Feb.		
3月調査		93.8	87.8	95.3	3.4	▲6.4	8.5	▲3.8	0.8	89.7	120.2	89.0	5.0	▲4.1	7.6	▲3.9	0.8	Mar.		
4月調査		90.5	95.1	94.0	▲3.5	5.1	▲1.2	3.1	▲0.2	123.9	88.8	88.1	▲1.1	7.4	8.9	3.1	▲0.2	Apr.		

<8. 情報通信機械工業：Information and communication electronics equipment>

年 月	季節調整指数			前月比 %Change From Previous Month			実現率 Realization Ratio	予測修正率 Amendment Ratio	原指数			前年同月比 %Change From Previous Year			(参考)原指数による		Year and Month			
	前月実績 Last Month	当月見込み This Month	翌月見込み Next Month	前月実績 Last Month	当月見込み This Month	翌月見込み Next Month			前月実績 Last Month	当月見込み This Month	翌月見込み Next Month	前月実績 Last Month	当月見込み This Month	翌月見込み Next Month	前月実績 Last Month	当月見込み This Month		翌月見込み Next Month	実現率 Realization Ratio	予測修正率 Amendment Ratio
平成28年	2月調査	43.6	51.2	51.4	3.1	17.4	0.4	▲18.5	▲3.0	40.6	52.9	70.0	▲6.0	10.7	16.3	▲18.5	▲3.1	Feb. 2016		
	3月調査	44.1	50.5	50.4	1.1	14.5	▲0.2	▲13.9	▲1.8	45.6	68.8	39.8	▲4.6	14.3	13.1	▲13.8	▲1.7	Mar.		
	4月調査	44.8	48.1	49.6	1.6	7.4	3.1	▲11.3	▲4.6	61.0	38.0	39.4	▲1.3	8.0	15.2	▲11.3	▲4.5	Apr.		
	5月調査	43.8	48.8	48.1	▲2.2	11.4	▲1.4	▲8.9	▲1.6	34.6	38.8	49.6	▲1.7	13.5	4.2	▲8.9	▲1.5	May		
	6月調査	44.2	48.1	49.5	0.9	8.8	2.9	▲9.4	0.0	35.1	49.6	48.0	2.6	4.2	13.2	▲9.5	0.0	Jun.		
	7月調査	45.8	49.2	52.2	3.6	7.4	6.1	▲4.8	▲0.6	47.2	47.7	47.6	▲0.8	12.5	25.6	▲4.8	▲0.6	Jul.		
	8月調査	45.0	54.4	49.3	▲1.7	20.9	▲9.4	▲8.5	4.2	43.6	49.6	58.6	2.8	30.9	17.4	▲8.6	4.2	Aug.		
	9月調査	49.5	48.0	51.5	10.0	▲3.0	7.3	▲9.0	▲2.6	45.1	57.0	46.3	19.0	14.2	20.3	▲9.1	▲2.7	Sep.		
	10月調査	45.0	49.4	49.0	▲9.1															

<9. 輸送機械工業：Transport equipment>

年 月	季節調整指数			前月比 %Change From Previous Month			実現率 Realization Ratio	予測修正率 Amendment Ratio	原指数			前年同月比 %Change From Previous Year			(参考)原指数による		Year and Month	
	Seasonally Adjusted Index			%Change From Previous Month					Original Index			%Change From Previous Year			実現率 Realization Ratio	予測修正率 Amendment Ratio		
	前月実績 Last Month	当月見込み This Month	翌月見込み Next Month	前月実績 Last Month	当月見込み This Month	翌月見込み Next Month			前月実績 Last Month	当月見込み This Month	翌月見込み Next Month	前月実績 Last Month	当月見込み This Month	翌月見込み Next Month	前月実績 Last Month	当月見込み This Month		翌月見込み Next Month
平成28年	2月調査	97.0	92.7	96.5	0.3	▲4.4	4.1	▲2.9	▲10.0	92.3	96.6	113.5	▲3.0	▲4.5	5.6	▲2.8	▲10.0	Feb. 2016
	3月調査	92.4	94.9	107.3	▲4.7	2.7	13.1	▲0.3	▲1.7	96.3	111.6	94.7	▲4.7	3.8	6.3	▲0.3	▲1.7	Mar.
	4月調査	94.7	105.9	94.7	2.5	11.8	▲10.6	▲0.2	▲1.3	111.4	93.5	84.8	3.6	4.9	4.6	▲0.2	▲1.3	Apr.
	5月調査	92.6	92.9	95.4	▲2.2	0.3	2.7	▲12.6	▲1.9	81.7	83.2	102.4	▲8.3	2.6	0.4	▲12.6	▲1.9	May
	6月調査	93.7	96.6	97.0	1.2	3.1	0.4	0.9	1.3	83.9	103.7	101.1	3.5	1.7	▲5.2	0.8	1.3	Jun.
	7月調査	95.6	97.2	97.4	2.0	1.7	0.2	▲1.0	0.2	102.7	101.3	84.3	0.7	▲5.1	▲10.5	▲1.0	0.2	Jul.
	8月調査	98.3	98.4	99.6	2.8	0.1	1.2	1.1	1.0	102.5	85.2	107.7	▲3.9	11.7	3.8	1.2	1.1	Aug.
	9月調査	97.0	99.3	101.6	▲1.3	2.4	2.3	▲1.4	▲0.3	84.0	107.4	100.3	10.1	3.5	▲1.8	▲1.4	▲0.3	Sep.
	10月調査	98.8	100.3	100.9	1.9	1.5	0.6	▲0.5	▲1.3	106.8	99.0	106.0	2.9	▲3.0	7.4	▲0.6	▲1.3	Oct.
	11月調査	100.7	100.9	102.8	1.9	0.2	1.9	0.4	0.0	99.4	106.0	97.4	▲2.6	7.4	3.5	0.4	0.0	Nov.
	12月調査	101.9	103.1	96.1	1.2	1.2	▲6.8	1.0	0.3	107.0	97.7	94.8	8.4	3.8	2.7	0.9	0.3	Dec.
	平成29年	1月調査	103.1	95.9	101.4	1.2	▲7.0	5.7	0.0	▲0.2	97.7	94.6	104.8	3.8	2.5	8.8	0.0	▲0.2
2月調査		95.3	100.4	98.5	▲7.6	5.4	▲1.9	▲0.6	▲1.0	94.0	103.7	115.8	1.8	7.7	3.9	▲0.6	▲1.0	Feb.
3月調査		100.8	98.2	111.7	▲5.8	▲2.6	▲13.7	▲0.4	▲0.3	104.2	115.5	94.5	8.2	3.7	15.7	0.5	▲0.3	Mar.
4月調査		97.9	109.4	91.6	▲2.9	11.7	▲16.3	▲0.3	▲2.1	115.2	92.5	85.0	3.4	13.2	1.3	▲0.3	▲2.1	Apr.

<10. 化学工業：Chemicals>

年 月	季節調整指数			前月比 %Change From Previous Month			実現率 Realization Ratio	予測修正率 Amendment Ratio	原指数			前年同月比 %Change From Previous Year			(参考)原指数による		Year and Month	
	Seasonally Adjusted Index			%Change From Previous Month					Original Index			%Change From Previous Year			実現率 Realization Ratio	予測修正率 Amendment Ratio		
	前月実績 Last Month	当月見込み This Month	翌月見込み Next Month	前月実績 Last Month	当月見込み This Month	翌月見込み Next Month			前月実績 Last Month	当月見込み This Month	翌月見込み Next Month	前月実績 Last Month	当月見込み This Month	翌月見込み Next Month	前月実績 Last Month	当月見込み This Month		翌月見込み Next Month
平成28年	2月調査	87.3	88.5	87.8	▲0.9	1.4	▲0.8	▲1.7	▲1.4	90.1	87.8	86.9	▲0.8	3.3	▲0.9	▲1.6	▲1.5	Feb. 2016
	3月調査	87.0	87.4	88.9	▲0.3	0.5	1.7	▲1.7	▲0.5	86.3	86.5	89.4	1.5	▲1.4	▲0.6	▲1.7	▲0.5	Mar.
	4月調査	86.8	89.4	87.9	▲0.2	3.0	▲1.7	▲0.7	0.6	85.9	89.9	83.7	▲2.1	0.0	▲0.7	▲0.7	0.6	Apr.
	5月調査	87.6	86.7	86.9	0.9	▲1.0	0.2	▲2.0	▲1.4	88.1	82.5	80.8	▲2.0	▲2.1	▲1.7	▲2.0	▲1.4	May
	6月調査	86.0	87.5	88.9	▲1.8	1.7	1.6	▲0.8	0.7	81.9	81.3	90.2	▲2.8	▲1.1	▲0.9	▲0.7	0.6	Jun.
	7月調査	85.4	90.1	88.5	▲0.7	5.5	▲1.8	▲2.4	1.3	79.4	91.4	88.8	▲3.4	0.4	▲0.3	▲2.3	1.3	Jul.
	8月調査	86.4	88.4	88.4	1.2	2.3	0.0	▲4.1	▲0.1	87.7	88.7	86.5	▲3.6	▲0.4	▲1.4	▲4.0	▲0.1	Aug.
	9月調査	86.3	88.7	88.1	▲0.1	2.8	▲0.7	▲2.4	0.3	86.6	86.8	88.9	▲2.8	▲1.0	▲1.4	▲2.4	0.3	Sep.
	10月調査	88.6	89.4	89.1	2.7	0.9	▲0.3	▲0.1	1.5	86.7	90.2	92.3	▲1.1	0.0	2.8	▲0.1	1.5	Oct.
	11月調査	88.1	91.3	91.2	▲0.6	3.6	▲0.1	▲1.5	2.5	88.9	94.5	98.0	▲1.4	5.2	4.3	▲1.4	2.4	Nov.
	12月調査	89.9	91.1	87.9	2.0	1.3	3.5	▲1.5	▲0.1	93.1	97.9	90.8	3.7	4.1	0.8	▲1.5	▲0.1	Dec.
	平成29年	1月調査	89.8	88.6	90.4	▲0.1	▲1.3	2.0	▲1.4	0.8	96.5	91.5	87.7	2.7	1.6	1.6	▲1.4	0.8
2月調査		86.8	90.7	90.3	▲3.3	4.5	▲0.4	▲2.0	0.3	89.7	88.0	89.4	▲0.4	2.0	4.1	▲2.0	0.3	Feb.
3月調査		91.2	91.8	91.4	5.1	0.7	▲0.4	0.6	1.7	88.4	90.8	91.8	2.4	5.7	4.2	0.5	1.6	Mar.
4月調査		90.7	92.6	93.5	▲0.5	2.1	1.0	▲1.2	1.3	89.7	93.0	89.1	4.4	5.6	8.8	▲1.2	1.3	Apr.

<11. 紙・パルプ工業：Pulp and paper>

年 月	季節調整指数			前月比 %Change From Previous Month			実現率 Realization Ratio	予測修正率 Amendment Ratio	原指数			前年同月比 %Change From Previous Year			(参考)原指数による		Year and Month	
	Seasonally Adjusted Index			%Change From Previous Month					Original Index			%Change From Previous Year			実現率 Realization Ratio	予測修正率 Amendment Ratio		
	前月実績 Last Month	当月見込み This Month	翌月見込み Next Month	前月実績 Last Month	当月見込み This Month	翌月見込み Next Month			前月実績 Last Month	当月見込み This Month	翌月見込み Next Month	前月実績 Last Month	当月見込み This Month	翌月見込み Next Month	前月実績 Last Month	当月見込み This Month		翌月見込み Next Month
平成28年	2月調査	94.3	95.9	93.0	2.4	1.7	▲3.0	▲0.3	▲0.3	93.2	93.7	100.7	1.6	3.0	▲1.9	▲3.0	▲0.3	Feb. 2016
	3月調査	94.5	92.1	93.8	0.2	▲2.5	1.8	▲1.5	▲1.0	92.3	99.7	93.0	1.4	▲2.9	▲0.2	▲1.5	▲1.0	Mar.
	4月調査	93.0	95.4	95.2	▲1.6	2.6	▲0.2	1.0	1.7	100.6	94.6	95.1	▲2.0	1.5	2.3	0.9	1.7	Apr.
	5月調査	93.2	96.2	97.8	0.2	3.2	1.7	▲2.3	1.1	92.4	96.1	94.5	▲0.9	3.3	4.9	▲2.3	1.1	May
	6月調査	93.5	98.3	95.2	0.3	5.1	▲3.2	▲2.8	0.5	93.4	95.0	92.2	0.4	5.4	0.8	▲2.8	0.5	Jun.
	7月調査	96.3	97.8	92.4	3.0	1.6	▲5.5	▲2.0	2.7	93.0	94.7	91.5	3.2	3.5	▲0.4	▲2.1	2.7	Jul.
	8月調査	93.7	94.8	94.4	▲2.7	1.2	▲0.4	▲4.2	2.6	90.7	93.9	95.2	▲0.9	2.2	0.1	▲4.2	2.6	Aug.
	9月調査	93.4	95.9	94.3	▲0.3	2.7	▲1.7	▲1.5	1.6	92.5	96.7	98.2	0.7	1.7	0.1	▲1.5	1.6	Sep.
	10月調査	93.8	95.3	94.9	0.4	1.6	▲0.4	▲2.2	1.1	94.6	99.3	94.0	▲0.5	1.2	0.1	▲2.2	1.1	Oct.
	11月調査	93.7	94.8	96.1	▲0.1	1.2	1.4	▲1.7	▲0.1	97.6	93.9	95.9	▲0.5	0.0	5.0	▲1.7	▲0.1	Nov.
	12月調査	92.1	96.4	94.8	▲1.7	4.7	▲1.7	▲2.8	0.3	91.2	96.2	93.9	▲2.9	5.4	0.8	▲2.9	0.3	Dec.
	平成29年	1月調査	93.9	95.2	94.3	2.0	1.4	▲0.9	▲2.6	0.4	93.7	94.2	91.5	2.6	1.1	▲0.9	▲2.6	0.3
2月調査		94.1	94.4	94.0	0.2	0.3	▲0.4	▲1.2	0.1	93.2	91.6	101.7	0.0	▲0.8	1.1	▲1.1	0.1	Feb.
3月調査		93.3	94.9	94.1	▲0.9	1.7	▲0.8	▲1.2	1.0	90.6	102.7	93.4	▲1.8	2.1	1.1	▲1.1	1.0	Mar.
4月調査		95.2	95.1	93.7	2.0	▲0.1	▲1.5	0.3	1.1	103.0	94.4	93.8	2.4	2.2	0.4	0.3	1.1	Apr.

<12. その他：Others>

年 月	季節調整指数			前月比 %Change From Previous Month			実現率 Realization Ratio	予測修正率 Amendment Ratio	原指数			前年同月比 %Change From Previous Year			(参考)原指数による		Year and Month	
	Seasonally Adjusted Index			%Change From Previous Month					Original Index			%Change From Previous Year			実現率 Realization Ratio	予測修正率 Amendment Ratio		
	前月実績 Last Month	当月見込み This Month	翌月見込み Next Month	前月実績 Last Month	当月見込み This Month	翌月見込み Next Month			前月実績 Last Month	当月見込み This Month	翌月見込み Next Month	前月実績 Last Month	当月見込み This Month	翌月見込み Next Month	前月実績 Last Month	当月見込み This Month		翌月見込み Next Month
平成28年	2月調査	92.4	92.6	91.7	▲0.8	0.2	▲1.0	▲0.2	▲0.2	90.4	93.3	97.5	▲3.7	▲0.4	▲2.5	▲3.3	▲0.2	Feb. 2016
	3月調査	93.3	92.5	94.7	1.0	▲0.9	2.4	0.8	0.9	94.0	98.4	93.2	0.3	▲1.6	▲2.5	0.8	0.9	Mar.
	4月調査	93.6	94.3	92.9	0.3	0.7	▲1.5	1.2	▲0.4	99.6	92.8	87.5	▲0.4	▲2.9	▲2.0	1.2	▲0.4	Apr.
	5月調査	92.7	94.1	93.9	▲1.0	1.5	▲0.2	▲1.7	1.3	91.2	88.6	91.7	▲4.6	▲0.8	▲0.1	▲1.7	1.3	May
	6月調査	92.7	93.3	93.6	0.0	0.6	0.3	▲1.5	▲0.6	87.3	91.1	95.6	▲2.2	▲0.8	▲1.4	▲1.5	▲0.7	Jun.
	7月調査	93.9	94.3	93.8	1.3	0.4	▲0.5	0.6	0.7	91.7	96.3	90.9	▲0.1	▲0.7	▲0.7	0.7	0.7	Jul.
	8月調査	93.8	94.6	92.2	▲0.1	0.9	▲2.5	▲0.5	0.9	95.8	91.7	92.9	▲1.2	0.2	▲1.7	▲0.5	0.9	Aug.
	9月調査	93.5	94.0	93.2	▲0.3	0.5	▲0.9	▲1.2	2.0	90.6	94.7	94.2	▲1.0	0.2	▲2.6	▲1.2	1.9	Sep.
	10月調査	93.8	93.3	92.4	0.3	▲0.5	▲1.0	▲0.2	0.1	94.5	94.3	94.6	0.0	▲2.5	▲0.7	▲0.2	0.1	Oct.
	11月調査	94.0	94.9	93.4	0.2	1.0	▲1.6	0.8	2.7	95.0	97.2	95.9	▲1.8	2.0	0.0	0.7	2.7	Nov.
	12月調査	93.8	95.0	93.5	▲0.2													

(参考)

(1)前月比(季節調整済)
Percent change from previous month (Seasonally Adjusted)

(2)実現率及び予測修正率
Realization Ratio and
Amendment Ratio (%)

分類		前月比(%)			実現率及び予測修正率(%)	
		3月 Mar. Last Month	4月 Apr. 見込み This Month	5月 May 見込み Next Month	3月の 実現率 Realization Ratio	4月の 予測修正率 Amendment Ratio
財別	資本財(除.輸送機械) Capital goods (excl.Transport equipment)	(▲ 8.7)	(28.1)	0.7	2.1	▲ 0.7
	建設財 Construction goods	(▲ 1.3)	(3.0)	▲ 1.0	0.7	0.0
	耐久消費財 Durable consumer goods	(▲ 0.4)	(10.2)	▲ 12.0	▲ 1.4	▲ 2.1
	非耐久消費財 Non-durable consumer goods	(▲ 9.0)	(▲ 1.8)	▲ 5.7	0.5	9.1
	鉱工業用生産財 Producer goods for mining and manufacturing	(▲ 0.2)	(3.5)	▲ 0.3	0.4	0.3

※ ()内は前月調査による前月比を示す。

Parentheses indicate the percent change from previous month in the previous survey.

※ 調査票の提出日は毎月10日となっている。

The deadline of submission from principal entrepreneurs is the 10th of month.

【参考】

<13. 資本財(除.輸送機械): Capital goods (excl. Transport equipment)>

平成22年=100
index, 2010 = 100

年月	季節調整済指数			前月比 %Change From Previous Month			実現率 Realization Ratio	予測修正率 Amendment Ratio	原指数			前年同月比 %Change From Previous Year			(参考)原指数による		Year and Month			
	前月実績 Last Month	当月見込み This Month	翌月見込み Next Month	前月実績 Last Month	当月見込み This Month	翌月見込み Next Month			前月実績 Last Month	当月見込み This Month	翌月見込み Next Month	前月実績 Last Month	当月見込み This Month	翌月見込み Next Month	前月実績 Last Month	当月見込み This Month		翌月見込み Next Month	実現率 Realization Ratio	予測修正率 Amendment Ratio
	3月調査	109.5	111.3	125.7	▲ 1.5	1.6	12.9	▲ 3.8	▲ 1.4	107.5	155.9	107.7	▲ 4.7	▲ 1.9	6.2	▲ 3.8	▲ 1.4	Mar.		
	4月調査	115.9	122.6	125.5	5.8	5.8	2.4	▲ 4.1	▲ 2.5	162.4	105.1	109.5	2.1	3.6	8.4	4.2	▲ 2.4	Apr.		
	5月調査	112.0	122.9	118.4	▲ 3.4	9.7	▲ 3.7	▲ 8.6	▲ 2.1	96.0	107.2	125.2	▲ 5.3	6.1	▲ 0.4	▲ 8.7	▲ 2.1	May		
	6月調査	113.5	114.1	117.1	1.3	0.5	2.6	▲ 7.6	▲ 3.6	99.0	120.6	114.3	▲ 2.0	▲ 4.1	▲ 3.9	▲ 7.6	▲ 3.7	Jun.		
	7月調査	112.9	118.5	122.6	▲ 0.5	5.0	3.5	▲ 1.1	1.2	119.4	115.7	112.5	▲ 5.0	▲ 2.7	5.3	▲ 1.0	1.2	Jul.		
	8月調査	113.4	120.4	116.5	0.4	6.2	▲ 3.2	▲ 4.3	▲ 1.8	110.7	110.5	134.4	▲ 6.9	3.5	9.8	▲ 4.3	▲ 1.8	Aug.		
	9月調査	114.7	117.7	126.5	1.1	2.6	7.5	▲ 4.7	1.0	105.2	135.7	114.1	▲ 1.5	10.9	7.6	▲ 4.8	1.0	Sep.		
	10月調査	116.6	122.4	126.3	1.7	5.0	3.2	▲ 0.9	▲ 3.2	134.5	110.4	117.9	9.9	4.2	14.4	▲ 0.9	▲ 3.2	Oct.		
	11月調査	114.4	125.8	120.9	▲ 1.9	10.0	▲ 3.9	▲ 6.5	▲ 0.4	103.2	117.4	122.5	▲ 2.6	13.9	8.6	▲ 6.5	▲ 0.4	Nov.		
	12月調査	118.4	120.3	127.9	3.5	1.6	6.3	▲ 5.9	▲ 0.5	110.5	121.9	117.2	7.2	8.1	16.7	▲ 5.9	▲ 0.5	Dec.		
平成29年	1月調査	118.4	123.8	126.0	0.0	4.6	1.8	▲ 1.6	▲ 3.2	119.9	113.5	125.2	6.3	13.0	16.5	▲ 1.6	▲ 3.2	Jan. 2017		
	2月調査	118.3	124.7	108.2	▲ 0.1	5.4	▲ 13.2	▲ 4.4	▲ 1.0	108.4	123.9	151.5	8.0	15.3	▲ 6.7	▲ 4.5	▲ 1.0	Feb.		
	3月調査	123.4	112.7	144.4	▲ 4.3	▲ 8.7	28.1	▲ 1.0	4.2	122.6	157.9	125.2	14.0	▲ 2.8	30.4	▲ 1.0	4.2	Mar.		
	4月調査	115.1	143.4	144.4	▲ 6.7	24.6	0.7	2.1	▲ 0.7	161.3	124.3	127.9	▲ 0.7	29.5	29.2	2.2	▲ 0.7	Apr.		

<14. 建設財: Construction goods>

年月	季節調整済指数			前月比 %Change From Previous Month			実現率 Realization Ratio	予測修正率 Amendment Ratio	原指数			前年同月比 %Change From Previous Year			(参考)原指数による		Year and Month			
	前月実績 Last Month	当月見込み This Month	翌月見込み Next Month	前月実績 Last Month	当月見込み This Month	翌月見込み Next Month			前月実績 Last Month	当月見込み This Month	翌月見込み Next Month	前月実績 Last Month	当月見込み This Month	翌月見込み Next Month	前月実績 Last Month	当月見込み This Month		翌月見込み Next Month	実現率 Realization Ratio	予測修正率 Amendment Ratio
	3月調査	100.2	102.2	104.1	▲ 1.0	2.0	1.9	▲ 1.8	0.5	101.6	108.9	97.0	▲ 2.8	0.4	▲ 2.5	▲ 1.7	0.6	Mar.		
	4月調査	101.0	103.9	104.1	0.8	2.9	0.2	▲ 1.2	▲ 0.2	107.6	96.8	95.7	▲ 0.8	▲ 2.7	2.4	▲ 1.2	▲ 0.2	Apr.		
	5月調査	100.3	103.3	105.6	▲ 0.7	3.0	2.2	▲ 3.5	▲ 0.8	93.5	94.9	106.5	▲ 6.0	1.5	1.0	▲ 3.4	▲ 0.8	May		
	6月調査	101.4	105.3	106.5	1.1	3.8	1.1	▲ 1.8	▲ 0.3	93.2	106.2	106.4	▲ 0.3	0.8	▲ 3.0	▲ 1.8	▲ 0.3	Jun.		
	7月調査	104.1	105.6	106.7	▲ 2.7	1.4	1.0	▲ 1.1	▲ 0.8	105.0	105.5	100.2	▲ 0.4	▲ 3.8	5.7	▲ 1.1	▲ 0.8	Jul.		
	8月調査	102.8	106.5	104.6	▲ 1.2	3.6	▲ 1.8	▲ 2.7	▲ 0.2	102.7	100.0	106.3	▲ 6.4	5.5	2.2	▲ 2.7	▲ 0.2	Aug.		
	9月調査	103.2	104.8	106.2	0.4	1.6	1.3	▲ 3.1	0.2	96.9	106.5	111.5	2.2	2.4	▲ 1.8	▲ 3.1	0.2	Sep.		
	10月調査	103.3	106.2	104.6	0.1	2.9	▲ 1.5	▲ 1.4	0.0	105.0	111.5	113.1	1.0	▲ 1.8	3.7	▲ 1.4	0.0	Oct.		
	11月調査	103.3	105.1	105.3	0.0	1.7	0.2	▲ 2.7	0.5	108.5	113.7	109.6	▲ 4.5	4.2	2.9	▲ 2.7	0.5	Nov.		
	12月調査	103.3	106.5	103.9	0.0	3.1	▲ 2.4	▲ 1.7	1.1	111.7	110.9	100.4	2.4	4.1	5.0	▲ 1.8	1.2	Dec.		
平成29年	1月調査	105.0	105.4	107.6	1.6	0.4	2.1	▲ 1.4	1.4	109.3	101.9	104.0	2.6	6.6	2.4	▲ 1.4	1.5	Jan. 2017		
	2月調査	102.2	106.7	103.6	▲ 2.7	4.4	▲ 2.9	▲ 3.0	▲ 0.8	98.8	103.1	110.4	3.3	1.5	2.6	▲ 3.0	▲ 0.9	Feb.		
	3月調査	104.0	102.6	105.7	1.8	▲ 1.3	3.0	▲ 2.5	▲ 1.0	100.5	109.3	97.7	▲ 1.1	1.6	4.5	▲ 2.5	▲ 1.0	Mar.		
	4月調査	103.3	105.7	104.6	▲ 0.7	2.3	▲ 1.0	0.7	0.0	110.0	97.7	98.3	2.2	4.5	5.5	0.6	0.0	Apr.		

注:各比率は、伸び率(%)である。

<15. 耐久消費財：Durable consumer goods>

年 月	季節調整済指数			前月比 %Change From Previous Month			実現率 Realization Ratio	予測修正率 Amendment Ratio	原指数			前年同月比 %Change From Previous Year			(参考)原指数による		Year and Month	
	Seasonally Adjusted Index			%Change From Previous Month					Original Index			%Change From Previous Year			実現率 Realization Ratio	予測修正率 Amendment Ratio		
	前月実績 Last Month	当月見込み This Month	翌月見込み Next Month	前月実績 Last Month	当月見込み This Month	翌月見込み Next Month			前月実績 Last Month	当月見込み This Month	翌月見込み Next Month	前月実績 Last Month	当月見込み This Month	翌月見込み Next Month	前月実績 Last Month	当月見込み This Month		翌月見込み Next Month
平成28年	2月調査	81.1	79.5	83.5	2.4	▲2.0	5.0	▲4.0	▲9.1	76.0	80.9	96.2	▲0.5	▲0.7	10.7	▲4.0	▲9.1	Feb. 2016
	3月調査	78.0	82.1	89.6	▲3.8	5.3	9.1	▲1.9	▲1.7	79.4	94.6	81.6	▲2.6	8.9	8.9	▲1.9	▲1.7	Mar.
	4月調査	80.4	88.6	81.4	3.1	10.2	▲8.1	▲2.1	▲1.1	92.7	80.7	74.3	6.7	7.7	6.8	▲2.0	▲1.1	Apr.
	5月調査	78.9	80.3	81.2	▲1.9	1.8	1.1	▲10.9	▲1.4	71.9	73.3	89.5	▲4.0	5.3	2.9	▲10.9	▲1.3	May
	6月調査	78.6	81.5	82.7	▲0.4	3.7	1.5	▲2.1	0.4	71.7	89.8	87.7	3.0	3.2	▲0.9	▲2.2	0.3	Jun.
	7月調査	80.1	83.0	84.5	1.9	3.6	1.8	▲1.7	0.4	88.2	88.0	73.0	1.4	▲0.6	15.0	▲1.8	0.3	Jul.
	8月調査	82.7	84.6	85.1	3.2	2.3	0.6	▲0.4	0.1	87.7	73.1	89.4	▲0.9	15.1	6.4	▲0.3	0.1	Aug.
	9月調査	81.9	83.2	85.4	▲1.0	1.6	2.6	▲3.2	▲2.2	70.8	87.4	83.7	11.5	4.0	0.2	▲3.1	▲2.2	Sep.
	10月調査	81.7	83.9	84.9	▲0.2	2.7	1.2	▲1.8	▲1.8	85.8	82.2	87.7	2.1	▲1.6	8.8	▲1.8	▲1.8	Oct.
	11月調査	83.0	85.3	86.3	1.6	2.8	1.2	▲1.1	0.5	81.4	88.1	83.7	▲2.5	9.3	5.8	▲1.0	0.5	Nov.
	12月調査	84.5	86.4	82.2	1.8	2.2	▲4.9	▲0.9	0.1	87.3	83.8	79.5	8.3	5.9	4.6	▲0.9	0.1	Dec.
	平成29年	1月調査	84.8	81.6	85.5	0.4	▲3.8	4.8	▲1.9	▲0.7	82.2	78.9	86.6	3.9	3.8	9.1	▲1.9	▲0.8
2月調査		79.7	84.6	83.1	▲6.0	6.1	▲1.8	▲2.3	▲1.1	77.1	85.7	95.8	1.4	7.9	3.3	▲2.3	▲1.0	Feb.
3月調査		83.9	83.6	92.1	▲5.3	▲0.4	10.2	▲0.8	0.6	85.0	96.4	81.0	7.1	4.0	12.7	▲0.8	0.6	Mar.
4月調査		82.4	90.2	79.4	▲1.8	9.5	▲12.0	▲1.4	▲2.1	95.0	79.4	74.7	2.5	10.4	4.2	▲1.5	▲2.0	Apr.

<16. 非耐久消費財：Non-durable consumer goods>

年 月	季節調整済指数			前月比 %Change From Previous Month			実現率 Realization Ratio	予測修正率 Amendment Ratio	原指数			前年同月比 %Change From Previous Year			(参考)原指数による		Year and Month	
	Seasonally Adjusted Index			%Change From Previous Month					Original Index			%Change From Previous Year			実現率 Realization Ratio	予測修正率 Amendment Ratio		
	前月実績 Last Month	当月見込み This Month	翌月見込み Next Month	前月実績 Last Month	当月見込み This Month	翌月見込み Next Month			前月実績 Last Month	当月見込み This Month	翌月見込み Next Month	前月実績 Last Month	当月見込み This Month	翌月見込み Next Month	前月実績 Last Month	当月見込み This Month		翌月見込み Next Month
平成28年	2月調査	98.9	102.2	101.5	5.3	3.3	▲0.7	▲1.5	0.2	90.2	101.5	106.0	6.6	19.1	18.2	▲1.5	0.2	Feb. 2016
	3月調査	100.9	103.4	100.9	2.0	2.5	▲2.4	▲1.3	1.9	100.2	107.9	100.3	17.6	20.3	9.6	▲1.3	1.8	Mar.
	4月調査	105.5	107.8	98.0	4.6	2.2	▲9.1	2.0	6.8	110.1	107.2	89.6	22.7	17.2	7.3	2.0	6.9	Apr.
	5月調査	100.6	101.7	95.8	▲4.6	1.1	▲5.8	▲6.7	3.8	100.0	93.0	91.9	9.3	11.4	4.1	▲6.7	3.8	May
	6月調査	102.6	105.1	98.8	2.0	2.4	▲6.0	0.9	9.7	93.8	100.8	104.1	12.3	14.2	7.8	0.9	9.7	Jun.
	7月調査	101.5	106.4	94.1	▲1.1	4.8	▲11.6	▲3.4	7.7	97.3	112.1	93.1	10.2	16.0	▲2.6	▲3.5	7.7	Jul.
	8月調査	103.6	98.0	99.5	2.1	▲5.4	1.5	▲2.6	4.1	109.1	97.0	98.4	12.9	1.5	7.0	▲2.7	4.2	Aug.
	9月調査	96.7	105.8	95.7	▲6.7	9.4	▲9.5	▲1.3	6.3	95.7	104.7	101.0	0.1	13.8	▲0.1	▲1.3	6.4	Sep.
	10月調査	103.6	104.6	99.7	7.1	1.0	▲4.7	▲2.1	9.3	102.5	110.4	109.1	11.4	9.2	3.9	▲2.1	9.3	Oct.
	11月調査	103.8	106.9	105.1	0.2	3.0	▲1.7	▲0.8	7.2	109.6	116.9	111.2	8.4	11.3	8.8	▲0.7	7.1	Nov.
	12月調査	102.1	106.6	94.4	▲1.6	4.4	▲11.4	▲4.5	1.4	111.7	112.8	85.9	6.4	10.4	▲4.8	▲4.4	1.4	Dec.
	平成29年	1月調査	101.7	101.0	102.7	▲0.4	▲0.7	1.7	▲4.6	7.0	107.6	91.9	94.9	5.3	1.9	▲5.3	▲4.6	7.0
2月調査		93.3	108.3	96.8	▲8.3	16.1	▲10.6	▲7.6	5.5	84.9	100.1	101.1	▲5.9	▲0.1	▲8.2	▲7.6	5.5	Feb.
3月調査		110.1	100.2	98.4	18.0	▲9.0	▲1.8	1.7	3.5	101.7	104.6	97.6	1.5	▲5.0	▲2.4	1.6	3.5	Mar.
4月調査		100.7	107.4	101.3	▲8.5	6.7	▲5.7	0.5	9.1	105.1	106.5	92.3	▲4.5	6.5	▲1.6	0.5	9.1	Apr.

<17. 鉱工業用生産財：Producer goods for mining and manufacturing>

年 月	季節調整済指数			前月比 %Change From Previous Month			実現率 Realization Ratio	予測修正率 Amendment Ratio	原指数			前年同月比 %Change From Previous Year			(参考)原指数による		Year and Month	
	Seasonally Adjusted Index			%Change From Previous Month					Original Index			%Change From Previous Year			実現率 Realization Ratio	予測修正率 Amendment Ratio		
	前月実績 Last Month	当月見込み This Month	翌月見込み Next Month	前月実績 Last Month	当月見込み This Month	翌月見込み Next Month			前月実績 Last Month	当月見込み This Month	翌月見込み Next Month	前月実績 Last Month	当月見込み This Month	翌月見込み Next Month	前月実績 Last Month	当月見込み This Month		翌月見込み Next Month
平成28年	2月調査	87.6	86.6	84.4	0.8	▲1.1	▲2.5	▲0.6	▲0.8	86.5	85.1	88.9	▲4.6	▲1.3	▲5.9	▲0.6	▲0.8	Feb. 2016
	3月調査	85.0	83.4	88.1	▲3.0	▲1.9	5.6	▲1.8	▲1.2	83.6	87.8	85.9	▲3.0	▲7.1	▲3.7	▲1.8	▲1.2	Mar.
	4月調査	85.3	87.0	87.0	0.4	2.0	0.0	2.3	▲1.2	89.8	84.9	83.2	▲5.0	▲4.8	▲2.3	2.3	▲1.2	Apr.
	5月調査	85.4	85.7	85.5	0.1	0.4	▲0.2	▲1.8	▲1.5	83.3	82.0	84.7	▲6.6	▲3.8	▲4.9	▲1.9	▲1.4	May
	6月調査	84.6	84.8	86.6	▲0.9	0.2	2.1	▲1.3	▲0.8	80.9	84.0	86.6	▲5.0	▲5.7	▲5.5	▲1.3	▲0.8	Jun.
	7月調査	85.2	87.0	87.4	0.7	2.1	0.5	0.5	0.5	84.4	87.0	86.9	▲5.3	▲5.0	2.4	0.5	0.5	Jul.
	8月調査	85.2	87.0	86.3	0.0	2.1	▲0.8	▲2.1	▲0.5	85.2	86.5	89.7	▲7.0	1.9	▲1.6	▲2.1	▲0.5	Aug.
	9月調査	86.8	87.3	89.9	1.9	0.6	3.0	▲0.2	1.2	86.3	90.7	90.5	1.6	▲0.5	0.4	▲0.2	1.1	Sep.
	10月調査	87.2	89.8	90.0	0.5	3.0	0.2	▲0.1	▲0.1	90.6	90.4	91.3	▲0.7	0.3	4.8	▲0.1	▲0.1	Oct.
	11月調査	88.3	89.4	90.3	1.3	1.2	1.0	▲1.7	▲0.7	88.9	90.7	91.0	▲1.3	4.1	4.0	▲1.7	▲0.7	Nov.
	12月調査	89.6	91.2	90.8	1.5	1.8	▲0.4	0.2	1.0	90.9	91.9	90.7	4.4	5.0	4.9	0.2	1.0	Dec.
	平成29年	1月調査	90.6	90.1	94.0	1.1	▲0.6	4.3	▲0.7	▲0.8	91.3	90.0	90.1	4.3	4.0	7.8	▲0.7	▲0.8
2月調査		90.0	95.6	92.3	▲0.7	6.2	▲3.5	▲0.1	1.7	89.9	91.6	97.2	3.9	9.6	8.2	▲0.1	1.7	Feb.
3月調査		91.6	91.4	94.6	1.8	▲0.2	3.5	▲4.2	▲1.0	87.8	96.3	91.8	5.0	7.2	10.2	▲4.1	▲0.9	Mar.
4月調査		91.8	94.9	94.6	0.2	3.4	▲0.3	0.4	0.3	96.7	92.1	91.5	7.7	10.6	13.1	0.4	0.3	Apr.

注：各比率は、伸び率（%）である。

(注)

1. 本調査は、毎月10日現在で製造工業の主要195品目につき、それぞれの主要企業から、生産数量の前月実績、当月見込み及び翌月見込みについて報告された結果を平成22年=100.0として指数化し、その指数をもとに、前月伸び率並びに実現率及び予測修正率を公表するものである。

2.

実現率……………今回予測調査による前月実績の指数/前回予測調査による当月見込みの指数
 予測修正率……………今回予測調査による当月見込みの指数/前回予測調査による翌月見込みの指数

(例)

今回予測調査による前月実績の指数100.0、今回予測調査による当月見込みの指数105.0
 前回予測調査による当月見込みの指数90.0、前回予測調査による翌月見込みの指数110.0
 とすると、

実現率は、 $100.0 / 90.0 \times 100 - 100 = 11.1\%$

予測修正率は、 $105.0 / 110.0 \times 100 - 100 = \blacktriangle 4.5\%$

3. その他……………窯業・土石製品工業、石油製品工業、ゴム製品工業、繊維工業及びその他製品工業の合計である。

1. The Survey of Production Forecast in Manufacturing shows the figures as of the 10th of month.

For this, survey production is collected for the previous month, the current month, and the following month from principal entrepreneurs and is calculated for approximately 195 manufacturing goods. (Index.2010=100). The results indicate Production for the current and the next 2 months. Indices are made showing the Realization Ratio, and Amended Ratio and the changes from the previous month.

2.

Realization Ratio

=Real amount of the previous month in the current time's survey divided by estimated amount of the current month in the previous time's survey

Amendment Ratio

=Estimated amount of the current month in the current time's survey divided by the estimated amount of the following month in the previous time's survey

3.“Others” includes “Ceramics, Stone and Clay Products,” “Petroleum Products,” “Rubber Products,”“Textiles”and “Other Products.”

【製造工業生産予測指数 ウェイト表】
 Weights of Survey of Production Forecast

製造工業 Manufacturing	10000.0	製造工業 Manufacturing	10000.0
鉄鋼業 Iron and steel	536.3	最終需要財 Final demand goods	5294.4
非鉄金属工業 Non-ferrous metals	260.8	投資財 Investment goods	2746.6
金属製品工業 Fabricated metals	429.1	資本財 Capital goods	2281.7
はん用・生産用・業務用機械工業 General-purpose, production and business oriented machinery	1616.8	資本財(除. 輸送機械) Capital goods(excl.Transport equipment)	1863.0
電子部品・デバイス工業 Electronic parts and devices	1083.3	建設財 Construction goods	464.9
電気機械工業 Electrical machinery	960.0	消費財 Consumer goods	2547.8
情報通信機械工業 Information and communication electronics equipment	811.7	耐久消費財 Durable consumer goods	2258.8
輸送機械工業 Transport equipment	1889.3	非耐久消費財 Non-durable consumer goods	289.0
化学工業 Chemicals	1149.6	生産財 Producer goods	4705.6
紙・パルプ工業 Pulp and paper	282.7	鉱工業用生産財 For mining and manufacturing	4369.5
その他 Others	980.4	その他用生産財 For others uses	336.1