

平成30年1月の鉱工業（生産・出荷・在庫）指数の動向（速報）

Indices of Industrial Production for January 2018 (Preliminary Report)

概況

— 生産は緩やかな持ち直し —

今月は、生産、出荷、在庫は低下、在庫率は上昇であった。
製造工業生産予測調査によると、2月は上昇、3月は低下を予測している。
総じてみれば、生産は緩やかに持ち直している。

平成22年=100.0
Index,2010=100.0

| 項目 | 季節調整済指数 Seasonally Adjusted Index | | 原指数 Original Index | |
|------------------------|--------------------------------------|---------------------|-----------------------|--|
| | (前月の確報値) | Percent Change | | Percent Change 前年同月比(%) From Previous Year |
| | | 前月比(%) | (前月における前月比(%)) | |
| | | From Previous Month | | From Previous Year |
| 生産 Production | 99.5 (106.5) | ▲ 6.6 | (2.9) | 95.6 2.7 |
| 出荷 Shipments | 98.3 (104.1) | ▲ 5.6 | (2.9) | 93.9 2.1 |
| 在庫 Inventories | 108.8 (109.5) | ▲ 0.6 | (▲ 0.3) | 111.9 1.4 |
| 在庫率 Inventory Ratio | 113.8 (110.5) | 3.0 | (▲ 0.5) | 122.6 2.0 |

注：▲は低下を示す

Note : ▲ indicates a negative figure.

- 生産は、前月比▲6.6%の低下であった。
業種別にみると、輸送機械工業、はん用・生産用・業務用機械工業、電子部品・デバイス工業等が低下した。
- 出荷は、前月比▲5.6%の低下であった。
業種別にみると、輸送機械工業、はん用・生産用・業務用機械工業、電子部品・デバイス工業等が低下し、情報通信機械工業が上昇した。
- 在庫は、前月比▲0.6%の低下であった。
業種別にみると、はん用・生産用・業務用機械工業、輸送機械工業、鉄鋼業等が低下し、窯業・土石製品工業、非鉄金属工業、化学工業（除. 医薬品）等が上昇した。
- 製造工業生産予測調査によると、2月は前月比9.0%の上昇、3月は同▲2.7%の低下であった。
2月の上昇は、はん用・生産用・業務用機械工業、輸送機械工業、電子部品・デバイス工業等による。3月の低下は、電子部品・デバイス工業、電気機械工業、輸送機械工業等による。

《 生 産 》

低下した業種

| 業 種 | 寄 与 し た 主 な 品 目 |
|---|--|
| 輸送機械工業 前 月 比 ▲ 14.1 %減 前 年 同 月 比 0.6 %増 | 普通乗用車、駆動伝導・操縦装置部品、自動車用エンジン等 |
| はん用・生産用・業務用機械工業 前 月 比 ▲ 7.8 %減 前 年 同 月 比 7.9 %増 | シヨベル系掘削機械、専用機、プレス用金型等 |
| 電子部品・デバイス工業 前 月 比 ▲ 6.3 %減 前 年 同 月 比 2.1 %増 | モス型半導体集積回路(メモリ)、モス型半導体集積回路(CCD)、固定コンデンサ等 |
| 電気機械工業 前 月 比 ▲ 7.9 %減 前 年 同 月 比 1.7 %増 | セパレート形エアコン、太陽電池モジュール、医用X線装置等 |
| 金属製品工業 前 月 比 ▲ 11.3 %減 前 年 同 月 比 ▲ 3.4 %減 | 橋りょう、木造住宅用アルミニウムサッシ、ビル用アルミニウムサッシ等 |
| 非鉄金属工業 前 月 比 ▲ 9.8 %減 前 年 同 月 比 2.0 %増 | 通信用ケーブル光ファイバ製品、アルミニウムダイカスト、アルミニウム鋳物等 |
| 化学工業(除.医薬品) 前 月 比 ▲ 1.3 %減 前 年 同 月 比 9.3 %増 | 化粧水、ファンデーション、シャンプー等 |
| その他工業 前 月 比 ▲ 1.8 %減 前 年 同 月 比 1.5 %増 | 工業用ゴム製品、ゴムホース、システムキッチン等 |
| 情報通信機械工業 前 月 比 ▲ 3.9 %減 前 年 同 月 比 0.0 % | カーナビゲーションシステム、外部記憶装置、デスクトップ型パソコン等 |
| プラスチック製品工業 前 月 比 ▲ 1.6 %減 前 年 同 月 比 2.4 %増 | プラスチック製機械器具部品、強化プラスチック製品等 |
| 鉄鋼業 前 月 比 ▲ 2.0 %減 前 年 同 月 比 1.5 %増 | 鋳鉄鋳物、鉄系鍛工品、特殊鋼熱間圧延鋼材等 |
| 石油・石炭製品工業 前 月 比 ▲ 4.1 %減 前 年 同 月 比 ▲ 5.2 %減 | 軽油、ジェット燃料油等 |
| パルプ・紙・紙加工品工業 前 月 比 ▲ 2.6 %減 前 年 同 月 比 ▲ 0.7 %減 | 製紙パルプ、段ボールシート、印刷用紙(塗工)等 |
| 繊維工業 前 月 比 ▲ 2.2 %減 前 年 同 月 比 0.7 %増 | 炭素繊維等 |
| 窯業・土石製品工業 前 月 比 ▲ 1.1 %減 前 年 同 月 比 1.9 %増 | ファインセラミックス(機能材)、複層ガラス、安全ガラス等 |

《 出 荷 》

低下した業種

| 業 種 | 寄 与 し た 主 な 品 目 |
|--|---|
| 輸送機械工業 前 月 比 ▲ 10.2 %減 前 年 同 月 比 2.4 %増 | 普通乗用車、駆動伝導・操縦装置部品、自動車用エンジン等 |
| はん用・生産用・業務用機械工業 前 月 比 ▲ 4.9 %減 前 年 同 月 比 10.1 %増 | シヨベル系掘削機械、一般用蒸気タービン、建設用クレーン等 |
| 電子部品・デバイス工業 前 月 比 ▲ 7.5 %減 前 年 同 月 比 0.5 %増 | モス型半導体集積回路(CCD)、モス型半導体集積回路(メモリ)、モス型半導体集積回路(マイコン)等 |
| 非鉄金属工業 前 月 比 ▲ 13.0 %減 前 年 同 月 比 0.3 %増 | 電気金、アルミニウムダイカスト、通信用ケーブル光ファイバ製品等 |
| 金属製品工業 前 月 比 ▲ 8.8 %減 前 年 同 月 比 ▲ 2.3 %減 | 橋りょう、木造住宅用アルミニウムサッシ、アルミニウムエクステリア等 |
| 石油・石炭製品工業 前 月 比 ▲ 5.0 %減 前 年 同 月 比 ▲ 2.2 %減 | 軽油、B・C重油、ガソリン等 |
| 鉄鋼業 前 月 比 ▲ 4.2 %減 前 年 同 月 比 ▲ 0.9 %減 | 特殊鋼熱間圧延鋼材、亜鉛めっき鋼板、普通鋼鋼板等 |
| 電気機械工業 前 月 比 ▲ 4.5 %減 前 年 同 月 比 1.3 %増 | 太陽電池モジュール、医用X線装置、低圧開閉スイッチ等 |
| 化学工業(除. 医薬品) 前 月 比 ▲ 2.8 %減 前 年 同 月 比 3.0 %増 | パラキシレン、キシレン、シャンプー等 |
| 窯業・土石製品工業 前 月 比 ▲ 6.6 %減 前 年 同 月 比 0.4 %増 | 安全ガラス、セメント、ファインセラミックス(機能材)等 |
| その他工業 前 月 比 ▲ 4.1 %減 前 年 同 月 比 2.6 %増 | 工業用ゴム製品、乗用車用タイヤ、システムキッチン等 |
| プラスチック製品工業 前 月 比 ▲ 3.2 %減 前 年 同 月 比 3.3 %増 | プラスチック製機械器具部品、プラスチック製パイプ等 |
| パルプ・紙・紙加工品工業 前 月 比 ▲ 4.8 %減 前 年 同 月 比 ▲ 0.8 %減 | 段ボール原紙、印刷用紙(塗工)、段ボール箱等 |
| 繊維工業 前 月 比 ▲ 4.4 %減 前 年 同 月 比 ▲ 1.0 %減 | 炭素繊維、靴下、合成繊維(短繊維)等 |

上昇した業種

| | |
|--|-----------------------|
| 情報通信機械工業 前 月 比 5.3 %増 前 年 同 月 比 ▲ 1.2 %減 | ノート型パソコン、携帯電話、固定通信装置等 |
|--|-----------------------|

《 在 庫 》

低下した業種

| 業 種 | 寄 与 し た 主 な 品 目 |
|---|---|
| はん用・生産用・業務用機械工業 前 月 比 ▲ 1.4 %減 前年同月比 ▲ 4.8 %減 | デジタル・フルカラー複写機、カメラ用交換レンズ、機械プレス等 |
| 輸送機械工業 前 月 比 ▲ 2.4 %減 前年同月比 8.8 %増 | 普通トラック、普通乗用車、軽乗用車等 |
| 鉄鋼業 前 月 比 ▲ 1.4 %減 前年同月比 ▲ 6.6 %減 | フェロニッケル、フェロマンガ(高炭素、低炭素)、普通鋼熱間鋼管等 |
| その他工業 前 月 比 ▲ 2.8 %減 前年同月比 ▲ 4.6 %減 | 特殊車両用タイヤ等 |
| 金属製品工業 前 月 比 ▲ 2.1 %減 前年同月比 2.0 %増 | 飲料用アルミニウム缶、ガス湯沸器、ガス風呂がま等 |
| 情報通信機械工業 前 月 比 ▲ 4.1 %減 前年同月比 22.6 %増 | 携帯電話、カーナビゲーションシステム、薄型テレビ等 |
| 電気機械工業 前 月 比 ▲ 1.0 %減 前年同月比 9.3 %増 | セパレート形エアコン、電気冷蔵庫、太陽電池モジュール等 |
| 電子部品・デバイス工業 前 月 比 ▲ 1.2 %減 前年同月比 7.3 %増 | アクティブ型液晶素子(大型)、モス型半導体集積回路(ロジック)、太陽電池セル等 |
| 石油・石炭製品工業 前 月 比 ▲ 0.4 %減 前年同月比 ▲ 7.0 %減 | ジェット燃料油、灯油、ガソリン等 |
| プラスチック製品工業 前 月 比 ▲ 0.1 %減 前年同月比 4.9 %増 | プラスチック製フィルム・シート等 |

上昇した業種

| | |
|--|---------------------------|
| 窯業・土石製品工業 前 月 比 1.8 %増 前年同月比 5.6 %増 | 無アルカリガラス基板、セメント、ガラス長繊維製品等 |
| 非鉄金属工業 前 月 比 2.5 %増 前年同月比 ▲ 2.4 %減 | 電気金、伸銅製品等 |
| 化学工業(除. 医薬品) 前 月 比 0.3 %増 前年同月比 5.7 %増 | ポリエチレン、フェノール、モイスチャークリーム等 |
| 繊維工業 前 月 比 0.8 %増 前年同月比 ▲ 4.1 %減 | 炭素繊維、合成繊維(短繊維)、靴下等 |
| パルプ・紙・紙加工品工業 前 月 比 0.4 %増 前年同月比 2.2 %増 | 段ボール原紙、製紙パルプ等 |

〈 1. 鉱工業 ; Mining and manufacturing 〉

平成22年 = 100
index,2010= 100

| | 生産 Production | | | | 生産者出荷 Shipments | | | | |
|------------|--|-------|---|-------|--|-------|---|-------|-----------|
| | 季節調整済指数 Seasonally Adjusted Index | | 原指数 Original Index | | 季節調整済指数 Seasonally Adjusted Index | | 原指数 Original Index | | |
| | 前月(期)比 %Change From Previous Month(Quarter) | | 前年 (同月期)比 %Change From Previous Year | | 前月(期)比 %Change From Previous Month(Quarter) | | 前年 (同月期)比 %Change From Previous Year | | |
| 平成 27 年 | | | 97.8 | ▲ 1.2 | | | 96.9 | ▲ 1.3 | C.Y. 2015 |
| 28 年 | | | 97.7 | ▲ 0.1 | | | 96.3 | ▲ 0.6 | 2016 |
| 29 年 | | | 102.1 | 4.5 | | | 100.0 | 3.8 | 2017 |
| 平成 26 年度 | | | 98.4 | ▲ 0.5 | | | 97.5 | ▲ 1.2 | F.Y. 2014 |
| 27 年度 | | | 97.5 | ▲ 0.9 | | | 96.4 | ▲ 1.1 | 2015 |
| 28 年度 | | | 98.6 | 1.1 | | | 97.2 | 0.8 | 2016 |
| 平成28 年 IV期 | 99.8 | 1.8 | 100.5 | 2.1 | 98.6 | 2.4 | 99.5 | 1.8 | Q4 2016 |
| 平成29 年 I 期 | 100.0 | 0.2 | 101.3 | 3.8 | 98.5 | ▲ 0.1 | 101.1 | 3.7 | Q1 2017 |
| II 期 | 102.1 | 2.1 | 99.8 | 5.8 | 100.0 | 1.5 | 96.4 | 5.2 | Q2 |
| III 期 | 102.5 | 0.4 | 102.3 | 4.2 | 100.4 | 0.4 | 100.1 | 3.7 | Q3 |
| IV 期 | 104.3 | 1.8 | 105.1 | 4.6 | 101.4 | 1.0 | 102.5 | 3.0 | Q4 |
| 平成28 年 11月 | 99.9 | 1.0 | 101.7 | 4.4 | 98.9 | 1.0 | 100.7 | 5.0 | Nov. 2016 |
| 12月 | 100.6 | 0.7 | 100.8 | 3.1 | 98.9 | 0.0 | 100.6 | 2.4 | Dec. |
| 平成29 年 1月 | 98.5 | ▲ 2.1 | 93.1 | 3.2 | 97.8 | ▲ 1.1 | 92.0 | 4.2 | Jan. 2017 |
| 2月 | 101.7 | 3.2 | 98.9 | 4.7 | 99.2 | 1.4 | 97.5 | 3.7 | Feb. |
| 3月 | 99.8 | ▲ 1.9 | 112.0 | 3.5 | 98.4 | ▲ 0.8 | 113.9 | 3.5 | Mar. |
| 4月 | 103.8 | 4.0 | 98.2 | 5.7 | 101.1 | 2.7 | 94.4 | 4.9 | Apr. |
| 5月 | 100.1 | ▲ 3.6 | 95.1 | 6.5 | 98.2 | ▲ 2.9 | 91.3 | 5.4 | May |
| 6月 | 102.3 | 2.2 | 106.1 | 5.5 | 100.7 | 2.5 | 103.5 | 5.3 | Jun. |
| 7月 | 101.5 | ▲ 0.8 | 103.3 | 4.7 | 100.0 | ▲ 0.7 | 100.4 | 4.1 | Jul. |
| 8月 | 103.5 | 2.0 | 97.4 | 5.3 | 101.8 | 1.8 | 94.9 | 5.8 | Aug. |
| 9月 | 102.5 | ▲ 1.0 | 106.2 | 2.6 | 99.3 | ▲ 2.5 | 105.1 | 1.5 | Sep. |
| 10月 | 103.0 | 0.5 | 104.7 | 5.9 | 98.9 | ▲ 0.4 | 99.7 | 2.7 | Oct. |
| 11月 | 103.5 | 0.5 | 105.4 | 3.6 | 101.2 | 2.3 | 103.0 | 2.3 | Nov. |
| 12月 | 106.5 | 2.9 | 105.2 | 4.4 | 104.1 | 2.9 | 104.8 | 4.2 | Dec. |
| 平成30 年 1月 | 99.5 | ▲ 6.6 | 95.6 | 2.7 | 98.3 | ▲ 5.6 | 93.9 | 2.1 | Jan. 2018 |

| | 生産者在庫 Inventory | | | | 生産者在庫率 Inventory Ratio | | | | |
|------------|--|-------|---|-------|--|-------|---|-------|-----------|
| | 季節調整済指数 Seasonally Adjusted Index | | 原指数 Original Index | | 季節調整済指数 Seasonally Adjusted Index | | 原指数 Original Index | | |
| | 前月(期)比 %Change From Previous Month(Quarter) | | 前年 (同月期)比 %Change From Previous Year | | 前月(期)比 %Change From Previous Month(Quarter) | | 前年 (同月期)比 %Change From Previous Year | | |
| 平成 27 年 | | | 112.3 | 0.0 | | | 114.2 | 4.0 | C.Y. 2015 |
| 28 年 | | | 106.4 | ▲ 5.3 | | | 114.2 | 0.0 | 2016 |
| 29 年 | | | 108.6 | 2.1 | | | 111.7 | ▲ 2.2 | 2017 |
| 平成 26 年度 | | | 104.9 | 6.1 | | | 112.0 | 5.4 | F.Y. 2014 |
| 27 年度 | | | 106.1 | 1.1 | | | 114.9 | 2.6 | 2015 |
| 28 年度 | | | 101.9 | ▲ 4.0 | | | 112.9 | ▲ 1.7 | 2016 |
| 平成28 年 IV期 | 107.3 | ▲ 2.4 | 106.4 | ▲ 5.3 | 109.7 | ▲ 4.0 | 109.2 | ▲ 4.5 | Q4 2016 |
| 平成29 年 I 期 | 109.7 | 2.2 | 101.9 | ▲ 4.0 | 111.5 | 1.6 | 109.0 | ▲ 4.5 | Q1 2017 |
| II 期 | 109.1 | ▲ 0.5 | 109.4 | ▲ 2.9 | 112.5 | 0.9 | 113.3 | ▲ 3.0 | Q2 |
| III 期 | 107.3 | ▲ 1.6 | 107.1 | ▲ 2.4 | 110.7 | ▲ 1.6 | 113.0 | ▲ 3.1 | Q3 |
| IV 期 | 109.5 | 2.1 | 108.6 | 2.1 | 111.9 | 1.1 | 111.4 | 2.0 | Q4 |
| 平成28 年 11月 | 106.6 | ▲ 1.8 | 109.1 | ▲ 5.5 | 108.0 | ▲ 3.7 | 108.8 | ▲ 7.2 | Nov. 2016 |
| 12月 | 107.3 | 0.7 | 106.4 | ▲ 5.3 | 108.9 | 0.8 | 105.9 | ▲ 6.4 | Dec. |
| 平成29 年 1月 | 107.4 | 0.1 | 110.4 | ▲ 5.0 | 111.6 | 2.5 | 120.2 | ▲ 5.0 | Jan. 2017 |
| 2月 | 108.1 | 0.7 | 109.3 | ▲ 3.9 | 111.3 | ▲ 0.3 | 112.7 | ▲ 3.4 | Feb. |
| 3月 | 109.7 | 1.5 | 101.9 | ▲ 4.0 | 111.5 | 0.2 | 94.0 | ▲ 5.1 | Mar. |
| 4月 | 111.3 | 1.5 | 105.7 | ▲ 1.1 | 114.7 | 2.9 | 110.5 | ▲ 1.1 | Apr. |
| 5月 | 111.3 | 0.0 | 110.5 | ▲ 1.3 | 112.5 | ▲ 1.9 | 119.8 | ▲ 3.6 | May |
| 6月 | 109.1 | ▲ 2.0 | 109.4 | ▲ 2.9 | 110.4 | ▲ 1.9 | 109.5 | ▲ 4.3 | Jun. |
| 7月 | 107.9 | ▲ 1.1 | 110.4 | ▲ 2.3 | 113.3 | 2.6 | 113.7 | ▲ 2.4 | Jul. |
| 8月 | 107.3 | ▲ 0.6 | 111.1 | ▲ 2.9 | 108.6 | ▲ 4.1 | 119.3 | ▲ 4.1 | Aug. |
| 9月 | 107.3 | 0.0 | 107.1 | ▲ 2.4 | 110.3 | 1.6 | 105.9 | ▲ 2.8 | Sep. |
| 10月 | 110.7 | 3.2 | 112.2 | 2.0 | 114.2 | 3.5 | 114.9 | 1.8 | Oct. |
| 11月 | 109.8 | ▲ 0.8 | 112.4 | 3.0 | 111.1 | ▲ 2.7 | 111.9 | 2.8 | Nov. |
| 12月 | 109.5 | ▲ 0.3 | 108.6 | 2.1 | 110.5 | ▲ 0.5 | 107.5 | 1.5 | Dec. |
| 平成30 年 1月 | 108.8 | ▲ 0.6 | 111.9 | 1.4 | 113.8 | 3.0 | 122.6 | 2.0 | Jan. 2018 |

(注) 生産者製品在庫の年、年度及び四半期の数値は期末値である。
各比率は、伸び率(%)である。以下、29頁まで同様。

〈 2. 鉄鋼業 ; Iron and steel 〉

平成22年 =100
index,2010= 100

| | 生産 Production | | | | 生産者出荷 Shipments | | | | |
|------------|--|-------|---|-------|--|-------|---|-------|-----------|
| | 季節調整済指数 Seasonally Adjusted Index | | 原指数 Original Index | | 季節調整済指数 Seasonally Adjusted Index | | 原指数 Original Index | | |
| | 前月(期)比 %Change From Previous Month(Quarter) | | 前年 (同月期)比 %Change From Previous Year | | 前月(期)比 %Change From Previous Month(Quarter) | | 前年 (同月期)比 %Change From Previous Year | | |
| 平成 27 年 | | | 93.3 | ▲ 5.7 | | | 94.6 | ▲ 6.2 | C.Y. 2015 |
| 28 年 | | | 92.4 | ▲ 1.0 | | | 94.1 | ▲ 0.5 | 2016 |
| 29 年 | | | 94.4 | 2.2 | | | 95.9 | 1.9 | 2017 |
| 平成 26 年度 | | | 97.9 | ▲ 1.1 | | | 99.7 | ▲ 0.5 | F.Y. 2014 |
| 27 年度 | | | 92.4 | ▲ 5.6 | | | 93.5 | ▲ 6.2 | 2015 |
| 28 年度 | | | 93.0 | 0.6 | | | 94.9 | 1.5 | 2016 |
| 平成28 年 IV期 | 94.0 | 1.5 | 94.1 | 1.5 | 96.9 | 3.0 | 97.3 | 3.5 | Q4 2016 |
| 平成29 年 I 期 | 94.0 | 0.0 | 94.3 | 2.4 | 95.7 | ▲ 1.2 | 97.3 | 3.4 | Q1 2017 |
| II 期 | 94.5 | 0.5 | 94.0 | 3.3 | 96.0 | 0.3 | 94.4 | 3.6 | Q2 |
| III 期 | 93.8 | ▲ 0.7 | 93.6 | 1.2 | 95.2 | ▲ 0.8 | 94.8 | 1.1 | Q3 |
| IV 期 | 95.3 | 1.6 | 95.6 | 1.6 | 96.8 | 1.7 | 97.3 | 0.0 | Q4 |
| 平成28 年 11月 | 93.6 | 0.3 | 93.6 | 1.5 | 97.1 | ▲ 1.3 | 98.1 | 7.1 | Nov. 2016 |
| 12月 | 95.0 | 1.5 | 93.3 | 3.0 | 95.1 | ▲ 2.1 | 94.5 | 2.3 | Dec. |
| 平成29 年 1月 | 93.1 | ▲ 2.0 | 93.4 | 2.1 | 95.7 | 0.6 | 93.6 | 5.9 | Jan. 2017 |
| 2月 | 95.2 | 2.3 | 90.6 | 1.9 | 95.5 | ▲ 0.2 | 92.4 | 1.1 | Feb. |
| 3月 | 93.7 | ▲ 1.6 | 98.9 | 3.2 | 95.8 | 0.3 | 105.8 | 3.1 | Mar. |
| 4月 | 96.7 | 3.2 | 94.4 | 5.7 | 97.3 | 1.6 | 92.2 | 5.3 | Apr. |
| 5月 | 93.6 | ▲ 3.2 | 94.1 | 2.8 | 93.8 | ▲ 3.6 | 93.6 | 1.2 | May |
| 6月 | 93.3 | ▲ 0.3 | 93.5 | 1.3 | 96.9 | 3.3 | 97.3 | 4.4 | Jun. |
| 7月 | 91.8 | ▲ 1.6 | 92.9 | ▲ 0.6 | 93.5 | ▲ 3.5 | 94.7 | ▲ 2.8 | Jul. |
| 8月 | 94.5 | 2.9 | 92.2 | 1.4 | 96.6 | 3.3 | 90.6 | 3.1 | Aug. |
| 9月 | 95.0 | 0.5 | 95.6 | 2.8 | 95.4 | ▲ 1.2 | 99.0 | 3.0 | Sep. |
| 10月 | 94.6 | ▲ 0.4 | 97.4 | 2.0 | 91.1 | ▲ 4.5 | 92.6 | ▲ 6.7 | Oct. |
| 11月 | 95.5 | 1.0 | 95.5 | 2.0 | 100.9 | 10.8 | 101.9 | 3.9 | Nov. |
| 12月 | 95.9 | 0.4 | 94.0 | 0.8 | 98.3 | ▲ 2.6 | 97.5 | 3.2 | Dec. |
| 平成30 年 1月 | 94.0 | ▲ 2.0 | 94.8 | 1.5 | 94.2 | ▲ 4.2 | 92.8 | ▲ 0.9 | Jan. 2018 |

| | 生産者在庫 Inventory | | | | 生産者在庫率 Inventory Ratio | | | | |
|------------|--|-------|---|-------|--|--------|---|--------|-----------|
| | 季節調整済指数 Seasonally Adjusted Index | | 原指数 Original Index | | 季節調整済指数 Seasonally Adjusted Index | | 原指数 Original Index | | |
| | 前月(期)比 %Change From Previous Month(Quarter) | | 前年 (同月期)比 %Change From Previous Year | | 前月(期)比 %Change From Previous Month(Quarter) | | 前年 (同月期)比 %Change From Previous Year | | |
| 平成 27 年 | | | 115.6 | ▲ 3.3 | | | 116.1 | 2.3 | C.Y. 2015 |
| 28 年 | | | 119.9 | 3.7 | | | 126.5 | 9.0 | 2016 |
| 29 年 | | | 112.3 | ▲ 6.3 | | | 121.0 | ▲ 4.3 | 2017 |
| 平成 26 年度 | | | 110.4 | ▲ 2.4 | | | 114.1 | ▲ 4.4 | F.Y. 2014 |
| 27 年度 | | | 114.8 | 4.0 | | | 119.0 | 4.3 | 2015 |
| 28 年度 | | | 109.9 | ▲ 4.3 | | | 125.4 | 5.4 | 2016 |
| 平成28 年 IV期 | 118.5 | 0.1 | 119.9 | 3.7 | 123.9 | ▲ 1.7 | 124.9 | 6.9 | Q4 2016 |
| 平成29 年 I 期 | 114.2 | ▲ 3.6 | 109.9 | ▲ 4.3 | 121.8 | ▲ 1.7 | 120.5 | ▲ 3.8 | Q1 2017 |
| II 期 | 118.5 | 3.8 | 117.1 | ▲ 3.6 | 126.0 | 3.4 | 124.3 | ▲ 3.0 | Q2 |
| III 期 | 108.1 | ▲ 8.8 | 109.0 | ▲ 8.7 | 118.8 | ▲ 5.7 | 120.4 | ▲ 5.9 | Q3 |
| IV 期 | 111.0 | 2.7 | 112.3 | ▲ 6.3 | 117.9 | ▲ 0.8 | 118.9 | ▲ 4.8 | Q4 |
| 平成28 年 11月 | 118.0 | 0.0 | 119.8 | 3.6 | 124.2 | 0.9 | 126.1 | 5.8 | Nov. 2016 |
| 12月 | 118.5 | 0.4 | 119.9 | 3.7 | 124.4 | 0.2 | 123.2 | 2.4 | Dec. |
| 平成29 年 1月 | 117.2 | ▲ 1.1 | 121.3 | ▲ 0.6 | 120.1 | ▲ 3.5 | 124.3 | ▲ 4.3 | Jan. 2017 |
| 2月 | 119.3 | 1.8 | 118.6 | ▲ 0.8 | 127.3 | 6.0 | 130.9 | 1.6 | Feb. |
| 3月 | 114.2 | ▲ 4.3 | 109.9 | ▲ 4.3 | 118.0 | ▲ 7.3 | 106.2 | ▲ 9.1 | Mar. |
| 4月 | 121.2 | 6.1 | 114.6 | 1.6 | 129.2 | 9.5 | 125.0 | 1.5 | Apr. |
| 5月 | 124.0 | 2.3 | 122.0 | 2.5 | 129.6 | 0.3 | 129.4 | ▲ 1.6 | May |
| 6月 | 118.5 | ▲ 4.4 | 117.1 | ▲ 3.6 | 119.1 | ▲ 8.1 | 118.6 | ▲ 8.7 | Jun. |
| 7月 | 116.9 | ▲ 1.4 | 115.1 | ▲ 2.5 | 125.9 | 5.7 | 122.0 | 1.1 | Jul. |
| 8月 | 111.3 | ▲ 4.8 | 116.0 | ▲ 4.8 | 116.6 | ▲ 7.4 | 125.7 | ▲ 6.1 | Aug. |
| 9月 | 108.1 | ▲ 2.9 | 109.0 | ▲ 8.7 | 113.8 | ▲ 2.4 | 113.6 | ▲ 12.0 | Sep. |
| 10月 | 114.2 | 5.6 | 117.1 | ▲ 3.2 | 124.6 | 9.5 | 127.0 | 1.2 | Oct. |
| 11月 | 110.3 | ▲ 3.4 | 112.0 | ▲ 6.5 | 110.6 | ▲ 11.2 | 112.3 | ▲ 10.9 | Nov. |
| 12月 | 111.0 | 0.6 | 112.3 | ▲ 6.3 | 118.4 | 7.1 | 117.3 | ▲ 4.8 | Dec. |
| 平成30 年 1月 | 109.5 | ▲ 1.4 | 113.3 | ▲ 6.6 | 114.5 | ▲ 3.3 | 118.5 | ▲ 4.7 | Jan. 2018 |

〈 3. 非鉄金属工業 ; Non-ferrous metals 〉

平成22年 =100
index,2010= 100

| | 生産 Production | | | | 生産者出荷 Shipments | | | | |
|------------|--|-------|---|-------|--|--------|---|-------|-----------|
| | 季節調整済指数 Seasonally Adjusted Index | | 原指数 Original Index | | 季節調整済指数 Seasonally Adjusted Index | | 原指数 Original Index | | |
| | 前月(期)比 %Change From Previous Month(Quarter) | | 前年 (同月期)比 %Change From Previous Year | | 前月(期)比 %Change From Previous Month(Quarter) | | 前年 (同月期)比 %Change From Previous Year | | |
| 平成 27 年 | | | 96.5 | ▲ 1.6 | | | 95.3 | ▲ 1.5 | C.Y. 2015 |
| 28 年 | | | 98.5 | 2.1 | | | 97.3 | 2.1 | 2016 |
| 29 年 | | | 101.1 | 2.6 | | | 99.1 | 1.8 | 2017 |
| 平成 26 年度 | | | 97.9 | 0.6 | | | 97.1 | 1.8 | F.Y. 2014 |
| 27 年度 | | | 96.5 | ▲ 1.4 | | | 95.1 | ▲ 2.1 | 2015 |
| 28 年度 | | | 98.9 | 2.5 | | | 97.6 | 2.6 | 2016 |
| 平成28 年 IV期 | 100.9 | 2.6 | 101.3 | 5.6 | 99.9 | 2.0 | 98.5 | 5.5 | Q4 2016 |
| 平成29 年 I 期 | 98.8 | ▲ 2.1 | 99.5 | 1.5 | 96.2 | ▲ 3.7 | 99.1 | 1.5 | Q1 2017 |
| II 期 | 100.7 | 1.9 | 100.3 | 3.0 | 98.1 | 2.0 | 97.8 | 1.8 | Q2 |
| III 期 | 101.1 | 0.4 | 99.7 | 2.4 | 99.5 | 1.4 | 98.2 | 1.3 | Q3 |
| IV 期 | 104.6 | 3.5 | 104.9 | 3.6 | 102.3 | 2.8 | 101.2 | 2.7 | Q4 |
| 平成28 年 11月 | 100.9 | 1.3 | 102.9 | 6.6 | 100.5 | 2.1 | 101.8 | 8.8 | Nov. 2016 |
| 12月 | 102.2 | 1.3 | 99.3 | 7.5 | 100.8 | 0.3 | 95.1 | 6.6 | Dec. |
| 平成29 年 1月 | 96.1 | ▲ 6.0 | 92.8 | 0.0 | 92.9 | ▲ 7.8 | 92.2 | ▲ 1.0 | Jan. 2017 |
| 2月 | 99.8 | 3.9 | 98.0 | 0.9 | 97.0 | 4.4 | 97.8 | 1.1 | Feb. |
| 3月 | 100.4 | 0.6 | 107.7 | 3.6 | 98.8 | 1.9 | 107.2 | 4.2 | Mar. |
| 4月 | 101.8 | 1.4 | 99.0 | 2.2 | 98.7 | ▲ 0.1 | 96.7 | 0.7 | Apr. |
| 5月 | 98.9 | ▲ 2.8 | 96.1 | 3.2 | 96.2 | ▲ 2.5 | 93.2 | 1.6 | May |
| 6月 | 101.3 | 2.4 | 105.7 | 3.4 | 99.3 | 3.2 | 103.5 | 2.9 | Jun. |
| 7月 | 101.4 | 0.1 | 104.6 | 4.9 | 98.9 | ▲ 0.4 | 100.4 | 2.6 | Jul. |
| 8月 | 100.4 | ▲ 1.0 | 91.4 | 1.3 | 99.9 | 1.0 | 91.9 | 1.0 | Aug. |
| 9月 | 101.5 | 1.1 | 103.0 | 0.6 | 99.6 | ▲ 0.3 | 102.2 | 0.5 | Sep. |
| 10月 | 103.2 | 1.7 | 106.9 | 5.0 | 100.5 | 0.9 | 102.7 | 4.3 | Oct. |
| 11月 | 103.4 | 0.2 | 105.4 | 2.4 | 101.5 | 1.0 | 102.8 | 1.0 | Nov. |
| 12月 | 107.2 | 3.7 | 102.3 | 3.0 | 105.0 | 3.4 | 98.2 | 3.3 | Dec. |
| 平成30 年 1月 | 96.7 | ▲ 9.8 | 94.7 | 2.0 | 91.3 | ▲ 13.0 | 92.5 | 0.3 | Jan. 2018 |

| | 生産者在庫 Inventory | | | | 生産者在庫率 Inventory Ratio | | | | |
|------------|--|-------|---|-------|--|--------|---|--------|-----------|
| | 季節調整済指数 Seasonally Adjusted Index | | 原指数 Original Index | | 季節調整済指数 Seasonally Adjusted Index | | 原指数 Original Index | | |
| | 前月(期)比 %Change From Previous Month(Quarter) | | 前年 (同月期)比 %Change From Previous Year | | 前月(期)比 %Change From Previous Month(Quarter) | | 前年 (同月期)比 %Change From Previous Year | | |
| 平成 27 年 | | | 118.5 | ▲ 0.7 | | | 121.5 | 6.1 | C.Y. 2015 |
| 28 年 | | | 109.0 | ▲ 8.0 | | | 115.8 | ▲ 4.7 | 2016 |
| 29 年 | | | 104.9 | ▲ 3.8 | | | 110.9 | ▲ 4.2 | 2017 |
| 平成 26 年度 | | | 109.0 | 2.9 | | | 117.4 | 7.9 | F.Y. 2014 |
| 27 年度 | | | 114.7 | 5.2 | | | 121.4 | 3.4 | 2015 |
| 28 年度 | | | 105.5 | ▲ 8.0 | | | 114.0 | ▲ 6.1 | 2016 |
| 平成28 年 IV期 | 105.1 | ▲ 3.0 | 109.0 | ▲ 8.0 | 110.1 | ▲ 5.0 | 110.4 | ▲ 11.0 | Q4 2016 |
| 平成29 年 I 期 | 106.9 | 1.7 | 105.5 | ▲ 8.0 | 111.2 | 1.0 | 112.0 | ▲ 6.2 | Q1 2017 |
| II 期 | 106.8 | ▲ 0.1 | 108.3 | ▲ 4.8 | 113.0 | 1.6 | 112.3 | ▲ 5.2 | Q2 |
| III 期 | 105.5 | ▲ 1.2 | 104.0 | ▲ 2.6 | 114.5 | 1.3 | 113.5 | ▲ 1.3 | Q3 |
| IV 期 | 101.1 | ▲ 4.2 | 104.9 | ▲ 3.8 | 105.5 | ▲ 7.9 | 105.6 | ▲ 4.3 | Q4 |
| 平成28 年 11月 | 105.2 | ▲ 4.8 | 102.1 | ▲ 8.8 | 103.0 | ▲ 14.6 | 101.7 | ▲ 17.4 | Nov. 2016 |
| 12月 | 105.1 | ▲ 0.1 | 109.0 | ▲ 8.0 | 106.8 | 3.7 | 117.4 | ▲ 12.9 | Dec. |
| 平成29 年 1月 | 106.1 | 1.0 | 110.4 | ▲ 5.7 | 115.0 | 7.7 | 121.7 | ▲ 2.9 | Jan. 2017 |
| 2月 | 108.2 | 2.0 | 109.6 | ▲ 4.9 | 111.1 | ▲ 3.4 | 113.7 | ▲ 4.7 | Feb. |
| 3月 | 106.9 | ▲ 1.2 | 105.5 | ▲ 8.0 | 107.5 | ▲ 3.2 | 100.6 | ▲ 11.4 | Mar. |
| 4月 | 108.1 | 1.1 | 104.9 | ▲ 6.3 | 114.5 | 6.5 | 112.1 | ▲ 3.9 | Apr. |
| 5月 | 108.8 | 0.6 | 109.8 | ▲ 4.4 | 115.3 | 0.7 | 118.1 | ▲ 5.2 | May |
| 6月 | 106.8 | ▲ 1.8 | 108.3 | ▲ 4.8 | 109.1 | ▲ 5.4 | 106.6 | ▲ 6.3 | Jun. |
| 7月 | 116.3 | 8.9 | 115.7 | 1.8 | 125.7 | 15.2 | 117.8 | ▲ 0.6 | Jul. |
| 8月 | 109.9 | ▲ 5.5 | 110.1 | ▲ 0.5 | 110.2 | ▲ 12.3 | 118.9 | ▲ 1.0 | Aug. |
| 9月 | 105.5 | ▲ 4.0 | 104.0 | ▲ 2.6 | 107.5 | ▲ 2.5 | 103.9 | ▲ 2.3 | Sep. |
| 10月 | 110.4 | 4.6 | 107.5 | ▲ 0.1 | 115.4 | 7.3 | 107.4 | ▲ 4.3 | Oct. |
| 11月 | 105.6 | ▲ 4.3 | 102.5 | 0.4 | 103.1 | ▲ 10.7 | 101.8 | 0.1 | Nov. |
| 12月 | 101.1 | ▲ 4.3 | 104.9 | ▲ 3.8 | 98.0 | ▲ 4.9 | 107.7 | ▲ 8.3 | Dec. |
| 平成30 年 1月 | 103.6 | 2.5 | 107.8 | ▲ 2.4 | 110.6 | 12.9 | 117.1 | ▲ 3.8 | Jan. 2018 |

〈 4. 金属製品工業 ; Fabricated metals 〉

平成22年 =100
index,2010= 100

| | 生産 Production | | | | 生産者出荷 Shipments | | | | |
|------------|--|--------|---|-------|--|-------|---|-------|-----------|
| | 季節調整済指数 Seasonally Adjusted Index | | 原指数 Original Index | | 季節調整済指数 Seasonally Adjusted Index | | 原指数 Original Index | | |
| | 前月(期)比 %Change From Previous Month(Quarter) | | 前年 (同月期)比 %Change From Previous Year | | 前月(期)比 %Change From Previous Month(Quarter) | | 前年 (同月期)比 %Change From Previous Year | | |
| 平成 27 年 | | | 95.0 | ▲ 2.8 | | | 95.4 | ▲ 2.7 | C.Y. 2015 |
| 28 年 | | | 92.8 | ▲ 2.3 | | | 93.1 | ▲ 2.4 | 2016 |
| 29 年 | | | 93.6 | 0.9 | | | 94.4 | 1.4 | 2017 |
| 平成 26 年度 | | | 96.3 | ▲ 3.8 | | | 96.3 | ▲ 4.6 | F.Y. 2014 |
| 27 年度 | | | 95.7 | ▲ 0.6 | | | 95.9 | ▲ 0.4 | 2015 |
| 28 年度 | | | 92.4 | ▲ 3.4 | | | 92.9 | ▲ 3.1 | 2016 |
| 平成28 年 IV期 | 92.4 | 2.2 | 94.6 | ▲ 3.4 | 93.3 | 2.2 | 98.1 | ▲ 1.7 | Q4 2016 |
| 平成29 年 I 期 | 94.2 | 1.9 | 95.2 | ▲ 1.7 | 94.5 | 1.3 | 94.9 | ▲ 0.9 | Q1 2017 |
| II 期 | 92.9 | ▲ 1.4 | 90.4 | 0.7 | 93.6 | ▲ 1.0 | 89.3 | 1.4 | Q2 |
| III 期 | 93.4 | 0.5 | 92.3 | 2.7 | 94.0 | 0.4 | 92.7 | 2.4 | Q3 |
| IV 期 | 94.2 | 0.9 | 96.5 | 2.0 | 95.5 | 1.6 | 100.5 | 2.4 | Q4 |
| 平成28 年 11月 | 92.7 | 1.6 | 97.8 | 0.3 | 95.0 | 3.5 | 102.3 | 3.5 | Nov. 2016 |
| 12月 | 93.4 | 0.8 | 91.2 | ▲ 2.5 | 93.2 | ▲ 1.9 | 96.3 | ▲ 1.3 | Dec. |
| 平成29 年 1月 | 93.5 | 0.1 | 88.2 | ▲ 0.6 | 94.8 | 1.7 | 88.1 | 0.7 | Jan. 2017 |
| 2月 | 95.6 | 2.2 | 91.3 | 2.2 | 95.4 | 0.6 | 90.1 | 2.0 | Feb. |
| 3月 | 93.5 | ▲ 2.2 | 106.0 | ▲ 5.7 | 93.3 | ▲ 2.2 | 106.6 | ▲ 4.5 | Mar. |
| 4月 | 94.8 | 1.4 | 89.2 | ▲ 0.1 | 94.8 | 1.6 | 87.9 | ▲ 0.5 | Apr. |
| 5月 | 88.8 | ▲ 6.3 | 84.3 | 1.0 | 90.2 | ▲ 4.9 | 84.2 | 2.7 | May |
| 6月 | 95.2 | 7.2 | 97.7 | 1.2 | 95.8 | 6.2 | 95.9 | 1.9 | Jun. |
| 7月 | 95.6 | 0.4 | 95.2 | 4.2 | 95.6 | ▲ 0.2 | 94.4 | 4.1 | Jul. |
| 8月 | 95.4 | ▲ 0.2 | 88.7 | 4.0 | 95.9 | 0.3 | 88.6 | 3.5 | Aug. |
| 9月 | 89.1 | ▲ 6.6 | 93.0 | 0.0 | 90.5 | ▲ 5.6 | 95.0 | ▲ 0.3 | Sep. |
| 10月 | 91.3 | 2.5 | 97.0 | 2.4 | 92.9 | 2.7 | 98.8 | 3.2 | Oct. |
| 11月 | 91.8 | 0.5 | 96.9 | ▲ 0.9 | 94.1 | 1.3 | 101.4 | ▲ 0.9 | Nov. |
| 12月 | 99.6 | 8.5 | 95.6 | 4.8 | 99.6 | 5.8 | 101.4 | 5.3 | Dec. |
| 平成30 年 1月 | 88.3 | ▲ 11.3 | 85.2 | ▲ 3.4 | 90.8 | ▲ 8.8 | 86.1 | ▲ 2.3 | Jan. 2018 |

| | 生産者在庫 Inventory | | | | 生産者在庫率 Inventory Ratio | | | | |
|------------|--|-------|---|-------|--|-------|---|-------|-----------|
| | 季節調整済指数 Seasonally Adjusted Index | | 原指数 Original Index | | 季節調整済指数 Seasonally Adjusted Index | | 原指数 Original Index | | |
| | 前月(期)比 %Change From Previous Month(Quarter) | | 前年 (同月期)比 %Change From Previous Year | | 前月(期)比 %Change From Previous Month(Quarter) | | 前年 (同月期)比 %Change From Previous Year | | |
| 平成 27 年 | | | 111.9 | ▲ 2.9 | | | 127.4 | 0.0 | C.Y. 2015 |
| 28 年 | | | 109.6 | ▲ 2.1 | | | 131.6 | 3.3 | 2016 |
| 29 年 | | | 112.3 | 2.5 | | | 131.9 | 0.2 | 2017 |
| 平成 26 年度 | | | 113.7 | 2.8 | | | 131.4 | 7.4 | F.Y. 2014 |
| 27 年度 | | | 112.9 | ▲ 0.7 | | | 127.3 | ▲ 3.1 | 2015 |
| 28 年度 | | | 112.2 | ▲ 0.6 | | | 131.2 | 3.1 | 2016 |
| 平成28 年 IV期 | 118.7 | ▲ 0.4 | 109.6 | ▲ 2.1 | 132.0 | 0.0 | 124.9 | 2.4 | Q4 2016 |
| 平成29 年 I 期 | 119.9 | 1.0 | 112.2 | ▲ 0.6 | 129.3 | ▲ 2.0 | 130.0 | ▲ 1.1 | Q1 2017 |
| II 期 | 121.6 | 1.4 | 125.6 | ▲ 0.1 | 130.8 | 1.2 | 132.4 | ▲ 0.7 | Q2 |
| III 期 | 124.1 | 2.1 | 131.2 | 4.1 | 134.6 | 2.9 | 139.2 | 1.9 | Q3 |
| IV 期 | 121.6 | ▲ 2.0 | 112.3 | 2.5 | 133.0 | ▲ 1.2 | 125.7 | 0.6 | Q4 |
| 平成28 年 11月 | 117.7 | ▲ 0.9 | 118.9 | ▲ 0.9 | 128.4 | ▲ 5.8 | 122.2 | ▲ 1.3 | Nov. 2016 |
| 12月 | 118.7 | 0.8 | 109.6 | ▲ 2.1 | 131.4 | 2.3 | 119.2 | ▲ 0.1 | Dec. |
| 平成29 年 1月 | 116.7 | ▲ 1.7 | 109.9 | ▲ 3.8 | 126.2 | ▲ 4.0 | 139.0 | ▲ 5.4 | Jan. 2017 |
| 2月 | 119.2 | 2.1 | 113.1 | ▲ 1.6 | 132.5 | 5.0 | 135.5 | 1.7 | Feb. |
| 3月 | 119.9 | 0.6 | 112.2 | ▲ 0.6 | 129.3 | ▲ 2.4 | 115.6 | 1.1 | Mar. |
| 4月 | 122.0 | 1.8 | 116.5 | 0.8 | 133.2 | 3.0 | 128.7 | 0.7 | Apr. |
| 5月 | 121.2 | ▲ 0.7 | 120.0 | 0.3 | 128.9 | ▲ 3.2 | 136.0 | ▲ 2.6 | May |
| 6月 | 121.6 | 0.3 | 125.6 | ▲ 0.1 | 130.4 | 1.2 | 132.6 | ▲ 0.1 | Jun. |
| 7月 | 122.2 | 0.5 | 129.9 | 0.9 | 139.0 | 6.6 | 137.4 | 0.8 | Jul. |
| 8月 | 123.2 | 0.8 | 132.5 | 2.6 | 131.3 | ▲ 5.5 | 146.7 | 2.1 | Aug. |
| 9月 | 124.1 | 0.7 | 131.2 | 4.1 | 133.4 | 1.6 | 133.5 | 2.9 | Sep. |
| 10月 | 122.1 | ▲ 1.6 | 129.8 | 2.8 | 134.8 | 1.0 | 131.8 | ▲ 1.1 | Oct. |
| 11月 | 121.0 | ▲ 0.9 | 122.2 | 2.8 | 130.8 | ▲ 3.0 | 124.5 | 1.9 | Nov. |
| 12月 | 121.6 | 0.5 | 112.3 | 2.5 | 133.3 | 1.9 | 120.9 | 1.4 | Dec. |
| 平成30 年 1月 | 119.0 | ▲ 2.1 | 112.1 | 2.0 | 131.3 | ▲ 1.5 | 144.6 | 4.0 | Jan. 2018 |

〈 5. はん用・生産用・業務用機械工業 ; General-purpose, production and business oriented machinery 〉

平成22年 =100
index,2010= 100

| | 生産 Production | | | | 生産者出荷 Shipments | | | | |
|------------|--|-------|---|-------|--|-------|---|-------|-----------|
| | 季節調整済指数 Seasonally Adjusted Index | | 原指数 Original Index | | 季節調整済指数 Seasonally Adjusted Index | | 原指数 Original Index | | |
| | 前月(期)比 %Change From Previous Month(Quarter) | | 前年 (同月期)比 %Change From Previous Year | | 前月(期)比 %Change From Previous Month(Quarter) | | 前年 (同月期)比 %Change From Previous Year | | |
| 平成 27 年 | | | 113.8 | ▲ 0.7 | | | 113.9 | ▲ 1.0 | C.Y. 2015 |
| 28 年 | | | 112.5 | ▲ 1.1 | | | 113.3 | ▲ 0.5 | 2016 |
| 29 年 | | | 122.4 | 8.8 | | | 121.8 | 7.5 | 2017 |
| 平成 26 年度 | | | 115.3 | 7.0 | | | 115.1 | 5.6 | F.Y. 2014 |
| 27 年度 | | | 112.3 | ▲ 2.6 | | | 112.1 | ▲ 2.6 | 2015 |
| 28 年度 | | | 114.3 | 1.8 | | | 114.8 | 2.4 | 2016 |
| 平成28 年 Ⅳ期 | 116.3 | 3.4 | 113.5 | 5.2 | 117.4 | 3.3 | 114.2 | 6.3 | Q4 2016 |
| 平成29 年 Ⅰ期 | 117.2 | 0.8 | 121.8 | 6.0 | 115.8 | ▲ 1.4 | 123.1 | 5.2 | Q1 2017 |
| Ⅱ期 | 122.8 | 4.8 | 119.4 | 11.0 | 122.8 | 6.0 | 116.5 | 9.1 | Q2 |
| Ⅲ期 | 122.7 | ▲ 0.1 | 123.5 | 8.2 | 122.6 | ▲ 0.2 | 123.7 | 7.3 | Q3 |
| Ⅳ期 | 127.9 | 4.2 | 124.8 | 10.0 | 127.4 | 3.9 | 124.1 | 8.7 | Q4 |
| 平成28 年 11月 | 117.0 | 2.2 | 113.5 | 8.5 | 117.8 | 1.0 | 113.7 | 8.9 | Nov. 2016 |
| 12月 | 117.5 | 0.4 | 117.7 | 6.9 | 117.9 | 0.1 | 118.6 | 6.9 | Dec. |
| 平成29 年 1月 | 116.2 | ▲ 1.1 | 106.3 | 7.6 | 116.7 | ▲ 1.0 | 104.7 | 8.4 | Jan. 2017 |
| 2月 | 121.3 | 4.4 | 117.3 | 8.3 | 118.7 | 1.7 | 116.1 | 6.3 | Feb. |
| 3月 | 114.2 | ▲ 5.9 | 141.8 | 3.1 | 112.1 | ▲ 5.6 | 148.6 | 2.3 | Mar. |
| 4月 | 124.1 | 8.7 | 112.9 | 9.3 | 123.0 | 9.7 | 108.5 | 6.0 | Apr. |
| 5月 | 120.9 | ▲ 2.6 | 113.8 | 12.0 | 123.0 | 0.0 | 112.8 | 12.7 | May |
| 6月 | 123.5 | 2.2 | 131.5 | 11.6 | 122.5 | ▲ 0.4 | 128.1 | 8.7 | Jun. |
| 7月 | 120.4 | ▲ 2.5 | 121.8 | 8.7 | 118.4 | ▲ 3.3 | 118.1 | 5.4 | Jul. |
| 8月 | 125.3 | 4.1 | 118.2 | 12.0 | 127.6 | 7.8 | 117.9 | 12.8 | Aug. |
| 9月 | 122.4 | ▲ 2.3 | 130.4 | 4.6 | 121.7 | ▲ 4.6 | 135.0 | 4.3 | Sep. |
| 10月 | 123.2 | 0.7 | 119.9 | 9.6 | 122.6 | 0.7 | 117.7 | 6.8 | Oct. |
| 11月 | 127.0 | 3.1 | 123.2 | 8.5 | 126.7 | 3.3 | 122.3 | 7.6 | Nov. |
| 12月 | 133.4 | 5.0 | 131.3 | 11.6 | 133.0 | 5.0 | 132.2 | 11.5 | Dec. |
| 平成30 年 1月 | 123.0 | ▲ 7.8 | 114.7 | 7.9 | 126.5 | ▲ 4.9 | 115.3 | 10.1 | Jan. 2018 |

| | 生産者在庫 Inventory | | | | 生産者在庫率 Inventory Ratio | | | | |
|------------|--|-------|---|--------|--|-------|---|--------|-----------|
| | 季節調整済指数 Seasonally Adjusted Index | | 原指数 Original Index | | 季節調整済指数 Seasonally Adjusted Index | | 原指数 Original Index | | |
| | 前月(期)比 %Change From Previous Month(Quarter) | | 前年 (同月期)比 %Change From Previous Year | | 前月(期)比 %Change From Previous Month(Quarter) | | 前年 (同月期)比 %Change From Previous Year | | |
| 平成 27 年 | | | 160.0 | 22.6 | | | 122.0 | 22.5 | C.Y. 2015 |
| 28 年 | | | 140.3 | ▲ 12.3 | | | 122.6 | 0.5 | 2016 |
| 29 年 | | | 132.6 | ▲ 5.5 | | | 110.0 | ▲ 10.3 | 2017 |
| 平成 26 年度 | | | 129.9 | 24.8 | | | 101.7 | ▲ 0.3 | F.Y. 2014 |
| 27 年度 | | | 138.4 | 6.5 | | | 125.3 | 23.2 | 2015 |
| 28 年度 | | | 124.9 | ▲ 9.8 | | | 120.8 | ▲ 3.6 | 2016 |
| 平成28 年 Ⅳ期 | 141.6 | ▲ 3.2 | 140.3 | ▲ 12.3 | 118.9 | ▲ 2.7 | 121.2 | ▲ 7.0 | Q4 2016 |
| 平成29 年 Ⅰ期 | 141.0 | ▲ 0.4 | 124.9 | ▲ 9.8 | 116.7 | ▲ 1.9 | 110.3 | ▲ 5.9 | Q1 2017 |
| Ⅱ期 | 136.5 | ▲ 3.2 | 139.5 | ▲ 6.8 | 110.6 | ▲ 5.2 | 113.5 | ▲ 11.5 | Q2 |
| Ⅲ期 | 134.2 | ▲ 1.7 | 130.7 | ▲ 8.3 | 108.3 | ▲ 2.1 | 109.2 | ▲ 11.5 | Q3 |
| Ⅳ期 | 133.8 | ▲ 0.3 | 132.6 | ▲ 5.5 | 104.9 | ▲ 3.1 | 106.9 | ▲ 11.8 | Q4 |
| 平成28 年 11月 | 142.6 | 0.2 | 143.6 | ▲ 11.7 | 117.6 | ▲ 3.6 | 120.9 | ▲ 8.4 | Nov. 2016 |
| 12月 | 141.6 | ▲ 0.7 | 140.3 | ▲ 12.3 | 117.2 | ▲ 0.3 | 118.8 | ▲ 9.0 | Dec. |
| 平成29 年 1月 | 138.5 | ▲ 2.2 | 143.2 | ▲ 11.8 | 121.4 | 3.6 | 133.8 | ▲ 3.5 | Jan. 2017 |
| 2月 | 136.1 | ▲ 1.7 | 140.8 | ▲ 10.1 | 112.0 | ▲ 7.7 | 112.5 | ▲ 7.2 | Feb. |
| 3月 | 141.0 | 3.6 | 124.9 | ▲ 9.8 | 116.6 | 4.1 | 84.7 | ▲ 7.6 | Mar. |
| 4月 | 140.2 | ▲ 0.6 | 131.5 | ▲ 8.2 | 116.0 | ▲ 0.5 | 118.5 | ▲ 8.4 | Apr. |
| 5月 | 135.9 | ▲ 3.1 | 134.3 | ▲ 9.4 | 106.2 | ▲ 8.4 | 116.4 | ▲ 16.4 | May |
| 6月 | 136.5 | 0.4 | 139.5 | ▲ 6.8 | 109.7 | 3.3 | 105.7 | ▲ 9.2 | Jun. |
| 7月 | 134.3 | ▲ 1.6 | 142.4 | ▲ 5.9 | 110.5 | 0.7 | 112.8 | ▲ 11.1 | Jul. |
| 8月 | 136.1 | 1.3 | 144.3 | ▲ 5.9 | 105.2 | ▲ 4.8 | 119.6 | ▲ 13.3 | Aug. |
| 9月 | 134.2 | ▲ 1.4 | 130.7 | ▲ 8.3 | 109.1 | 3.7 | 95.2 | ▲ 9.8 | Sep. |
| 10月 | 132.9 | ▲ 1.0 | 133.6 | ▲ 6.6 | 108.1 | ▲ 0.9 | 109.8 | ▲ 11.5 | Oct. |
| 11月 | 134.8 | 1.4 | 135.8 | ▲ 5.4 | 103.7 | ▲ 4.1 | 106.6 | ▲ 11.8 | Nov. |
| 12月 | 133.8 | ▲ 0.7 | 132.6 | ▲ 5.5 | 102.8 | ▲ 0.9 | 104.2 | ▲ 12.3 | Dec. |
| 平成30 年 1月 | 131.9 | ▲ 1.4 | 136.3 | ▲ 4.8 | 107.8 | 4.9 | 118.8 | ▲ 11.2 | Jan. 2018 |

〈 6. 電子部品・デバイス工業 ; Electronic parts and devices 〉

平成22年 =100
index,2010= 100

| | 生産 Production | | | | 生産者出荷 Shipments | | | | |
|------------|--|-------|---|-------|--|-------|---|-------|-----------|
| | 季節調整済指数 Seasonally Adjusted Index | | 原指数 Original Index | | 季節調整済指数 Seasonally Adjusted Index | | 原指数 Original Index | | |
| | 前月(期)比 %Change From Previous Month(Quarter) | | 前年 (同月期)比 %Change From Previous Year | | 前月(期)比 %Change From Previous Month(Quarter) | | 前年 (同月期)比 %Change From Previous Year | | |
| 平成 27 年 | | | 102.9 | 6.6 | | | 116.3 | 9.2 | C.Y. 2015 |
| 28 年 | | | 96.4 | ▲ 6.3 | | | 106.1 | ▲ 8.8 | 2016 |
| 29 年 | | | 108.1 | 12.1 | | | 118.2 | 11.4 | 2017 |
| 平成 26 年度 | | | 99.5 | 9.8 | | | 110.3 | 10.9 | F.Y. 2014 |
| 27 年度 | | | 101.0 | 1.5 | | | 114.2 | 3.5 | 2015 |
| 28 年度 | | | 98.9 | ▲ 2.1 | | | 108.7 | ▲ 4.8 | 2016 |
| 平成28 年 IV期 | 100.8 | 5.3 | 105.6 | 0.1 | 111.5 | 6.1 | 118.1 | ▲ 3.3 | Q4 2016 |
| 平成29 年 I 期 | 106.6 | 5.8 | 101.3 | 10.8 | 117.1 | 5.0 | 112.4 | 10.2 | Q1 2017 |
| II 期 | 108.0 | 1.3 | 103.3 | 17.1 | 118.5 | 1.2 | 111.4 | 17.4 | Q2 |
| III 期 | 109.4 | 1.3 | 113.5 | 13.2 | 120.8 | 1.9 | 124.4 | 13.8 | Q3 |
| IV 期 | 109.2 | ▲ 0.2 | 114.4 | 8.3 | 117.3 | ▲ 2.9 | 124.4 | 5.3 | Q4 |
| 平成28 年 11月 | 101.1 | 2.3 | 107.5 | 3.1 | 110.9 | 2.4 | 117.7 | ▲ 2.6 | Nov. 2016 |
| 12月 | 102.4 | 1.3 | 104.4 | 3.7 | 115.2 | 3.9 | 121.2 | 5.9 | Dec. |
| 平成29 年 1月 | 106.0 | 3.5 | 101.0 | 5.6 | 112.9 | ▲ 2.0 | 109.4 | 4.7 | Jan. 2017 |
| 2月 | 109.6 | 3.4 | 96.2 | 14.9 | 123.3 | 9.2 | 107.2 | 12.1 | Feb. |
| 3月 | 104.3 | ▲ 4.8 | 106.7 | 12.3 | 115.0 | ▲ 6.7 | 120.7 | 13.9 | Mar. |
| 4月 | 109.7 | 5.2 | 99.5 | 15.8 | 119.2 | 3.7 | 106.0 | 15.6 | Apr. |
| 5月 | 108.5 | ▲ 1.1 | 103.7 | 21.4 | 116.4 | ▲ 2.3 | 108.0 | 19.6 | May |
| 6月 | 105.8 | ▲ 2.5 | 106.6 | 14.1 | 119.8 | 2.9 | 120.2 | 16.9 | Jun. |
| 7月 | 110.2 | 4.2 | 107.2 | 17.0 | 124.7 | 4.1 | 116.0 | 20.0 | Jul. |
| 8月 | 112.1 | 1.7 | 115.6 | 15.6 | 124.5 | ▲ 0.2 | 125.2 | 16.9 | Aug. |
| 9月 | 105.8 | ▲ 5.6 | 117.8 | 7.9 | 113.3 | ▲ 9.0 | 132.0 | 6.5 | Sep. |
| 10月 | 105.2 | ▲ 0.6 | 114.1 | 8.8 | 114.8 | 1.3 | 124.3 | 7.7 | Oct. |
| 11月 | 109.4 | 4.0 | 116.3 | 8.2 | 116.6 | 1.6 | 123.7 | 5.1 | Nov. |
| 12月 | 113.1 | 3.4 | 112.9 | 8.1 | 120.6 | 3.4 | 125.2 | 3.3 | Dec. |
| 平成30 年 1月 | 106.0 | ▲ 6.3 | 103.1 | 2.1 | 111.6 | ▲ 7.5 | 109.9 | 0.5 | Jan. 2018 |

| | 生産者在庫 Inventory | | | | 生産者在庫率 Inventory Ratio | | | | |
|------------|--|--------|---|--------|--|--------|---|--------|-----------|
| | 季節調整済指数 Seasonally Adjusted Index | | 原指数 Original Index | | 季節調整済指数 Seasonally Adjusted Index | | 原指数 Original Index | | |
| | 前月(期)比 %Change From Previous Month(Quarter) | | 前年 (同月期)比 %Change From Previous Year | | 前月(期)比 %Change From Previous Month(Quarter) | | 前年 (同月期)比 %Change From Previous Year | | |
| 平成 27 年 | | | 110.2 | ▲ 2.4 | | | 134.8 | 4.2 | C.Y. 2015 |
| 28 年 | | | 82.1 | ▲ 25.5 | | | 127.1 | ▲ 5.7 | 2016 |
| 29 年 | | | 88.5 | 7.8 | | | 103.6 | ▲ 18.5 | 2017 |
| 平成 26 年度 | | | 112.3 | 2.0 | | | 129.8 | ▲ 2.8 | F.Y. 2014 |
| 27 年度 | | | 105.3 | ▲ 6.2 | | | 134.4 | 3.5 | 2015 |
| 28 年度 | | | 83.3 | ▲ 20.9 | | | 117.8 | ▲ 12.4 | 2016 |
| 平成28 年 IV期 | 85.8 | ▲ 11.8 | 82.1 | ▲ 25.5 | 104.1 | ▲ 19.7 | 99.6 | ▲ 23.6 | Q4 2016 |
| 平成29 年 I 期 | 87.2 | 1.6 | 83.3 | ▲ 20.9 | 97.7 | ▲ 6.1 | 104.1 | ▲ 26.3 | Q1 2017 |
| II 期 | 86.6 | ▲ 0.7 | 88.4 | ▲ 22.9 | 99.0 | 1.3 | 103.5 | ▲ 29.1 | Q2 |
| III 期 | 93.6 | 8.1 | 86.2 | ▲ 3.8 | 109.1 | 10.2 | 101.0 | ▲ 17.1 | Q3 |
| IV 期 | 92.5 | ▲ 1.2 | 88.5 | 7.8 | 110.6 | 1.4 | 105.8 | 6.2 | Q4 |
| 平成28 年 11月 | 86.7 | ▲ 7.3 | 84.1 | ▲ 23.8 | 98.1 | ▲ 12.1 | 95.2 | ▲ 26.2 | Nov. 2016 |
| 12月 | 85.8 | ▲ 1.0 | 82.1 | ▲ 25.5 | 102.7 | 4.7 | 98.3 | ▲ 25.4 | Dec. |
| 平成29 年 1月 | 85.1 | ▲ 0.8 | 87.3 | ▲ 24.4 | 101.0 | ▲ 1.7 | 113.0 | ▲ 24.1 | Jan. 2017 |
| 2月 | 84.6 | ▲ 0.6 | 89.3 | ▲ 23.3 | 93.9 | ▲ 7.0 | 111.2 | ▲ 28.8 | Feb. |
| 3月 | 87.2 | 3.1 | 83.3 | ▲ 20.9 | 98.3 | 4.7 | 88.0 | ▲ 25.9 | Mar. |
| 4月 | 84.0 | ▲ 3.7 | 84.0 | ▲ 19.4 | 96.6 | ▲ 1.7 | 102.4 | ▲ 25.8 | Apr. |
| 5月 | 88.0 | 4.8 | 92.1 | ▲ 21.5 | 98.1 | 1.6 | 108.3 | ▲ 32.9 | May |
| 6月 | 86.6 | ▲ 1.6 | 88.4 | ▲ 22.9 | 102.4 | 4.4 | 99.8 | ▲ 27.9 | Jun. |
| 7月 | 89.6 | 3.5 | 93.5 | ▲ 18.6 | 107.7 | 5.2 | 108.3 | ▲ 28.8 | Jul. |
| 8月 | 91.1 | 1.7 | 94.8 | ▲ 15.7 | 102.8 | ▲ 4.5 | 103.2 | ▲ 16.3 | Aug. |
| 9月 | 93.6 | 2.7 | 86.2 | ▲ 3.8 | 116.8 | 13.6 | 91.5 | 1.9 | Sep. |
| 10月 | 93.2 | ▲ 0.4 | 89.6 | ▲ 0.3 | 108.3 | ▲ 7.3 | 102.1 | ▲ 2.9 | Oct. |
| 11月 | 96.7 | 3.8 | 93.8 | 11.5 | 111.9 | 3.3 | 108.6 | 14.1 | Nov. |
| 12月 | 92.5 | ▲ 4.3 | 88.5 | 7.8 | 111.5 | ▲ 0.4 | 106.7 | 8.5 | Dec. |
| 平成30 年 1月 | 91.4 | ▲ 1.2 | 93.7 | 7.3 | 109.7 | ▲ 1.6 | 122.7 | 8.6 | Jan. 2018 |

〈 7. 電氣機械工業 ; Electrical machinery 〉

平成22年 =100
index,2010= 100

| | 生産 Production | | | | 生産者出荷 Shipments | | | | |
|------------|--|-------|---|-------|--|-------|---|-------|-----------|
| | 季節調整済指数 Seasonally Adjusted Index | | 原指数 Original Index | | 季節調整済指数 Seasonally Adjusted Index | | 原指数 Original Index | | |
| | 前月(期)比 %Change From Previous Month(Quarter) | | 前年 (同月期)比 %Change From Previous Year | | 前月(期)比 %Change From Previous Month(Quarter) | | 前年 (同月期)比 %Change From Previous Year | | |
| 平成 27 年 | | | 101.0 | ▲ 2.1 | | | 98.2 | ▲ 3.9 | C.Y. 2015 |
| 28 年 | | | 100.1 | ▲ 0.9 | | | 95.6 | ▲ 2.6 | 2016 |
| 29 年 | | | 103.1 | 3.0 | | | 98.3 | 2.8 | 2017 |
| 平成 26 年度 | | | 102.3 | ▲ 1.3 | | | 100.9 | ▲ 2.0 | F.Y. 2014 |
| 27 年度 | | | 100.7 | ▲ 1.6 | | | 97.3 | ▲ 3.6 | 2015 |
| 28 年度 | | | 100.3 | ▲ 0.4 | | | 96.0 | ▲ 1.3 | 2016 |
| 平成28 年 IV期 | 101.0 | 0.6 | 97.2 | ▲ 0.7 | 95.8 | ▲ 1.0 | 93.2 | ▲ 2.3 | Q4 2016 |
| 平成29 年 I 期 | 100.6 | ▲ 0.4 | 106.8 | 0.9 | 96.8 | 1.0 | 105.0 | 1.3 | Q1 2017 |
| II 期 | 101.6 | 1.0 | 101.1 | 3.3 | 98.6 | 1.9 | 92.5 | 5.5 | Q2 |
| III 期 | 102.6 | 1.0 | 101.4 | 2.1 | 97.2 | ▲ 1.4 | 98.3 | 0.4 | Q3 |
| IV 期 | 106.6 | 3.9 | 103.1 | 6.1 | 99.6 | 2.5 | 97.4 | 4.5 | Q4 |
| 平成28 年 11月 | 101.8 | 3.9 | 98.4 | 2.9 | 97.4 | 3.4 | 94.3 | 2.3 | Nov. 2016 |
| 12月 | 103.3 | 1.5 | 103.0 | 1.5 | 95.7 | ▲ 1.7 | 100.8 | ▲ 1.9 | Dec. |
| 平成29 年 1月 | 99.2 | ▲ 4.0 | 90.7 | ▲ 0.7 | 95.3 | ▲ 0.4 | 86.8 | ▲ 2.5 | Jan. 2017 |
| 2月 | 101.7 | 2.5 | 100.8 | 1.1 | 98.1 | 2.9 | 97.4 | 2.4 | Feb. |
| 3月 | 100.9 | ▲ 0.8 | 128.9 | 2.0 | 97.1 | ▲ 1.0 | 130.7 | 3.0 | Mar. |
| 4月 | 101.5 | 0.6 | 96.0 | 1.5 | 98.7 | 1.6 | 83.9 | 5.0 | Apr. |
| 5月 | 98.8 | ▲ 2.7 | 93.5 | 2.5 | 95.9 | ▲ 2.8 | 83.8 | 4.1 | May |
| 6月 | 104.6 | 5.9 | 113.7 | 5.3 | 101.1 | 5.4 | 109.8 | 6.8 | Jun. |
| 7月 | 101.7 | ▲ 2.8 | 103.2 | 1.4 | 96.8 | ▲ 4.3 | 99.2 | 0.0 | Jul. |
| 8月 | 103.0 | 1.3 | 92.0 | 2.7 | 97.8 | 1.0 | 87.6 | 1.5 | Aug. |
| 9月 | 103.1 | 0.1 | 108.9 | 2.3 | 96.9 | ▲ 0.9 | 108.1 | ▲ 0.2 | Sep. |
| 10月 | 105.9 | 2.7 | 99.4 | 10.3 | 98.6 | 1.8 | 89.6 | 6.2 | Oct. |
| 11月 | 106.7 | 0.8 | 103.2 | 4.9 | 100.6 | 2.0 | 97.4 | 3.3 | Nov. |
| 12月 | 107.3 | 0.6 | 106.7 | 3.6 | 99.7 | ▲ 0.9 | 105.2 | 4.4 | Dec. |
| 平成30 年 1月 | 98.8 | ▲ 7.9 | 92.2 | 1.7 | 95.2 | ▲ 4.5 | 87.9 | 1.3 | Jan. 2018 |

| | 生産者在庫 Inventory | | | | 生産者在庫率 Inventory Ratio | | | | |
|------------|--|-------|---|--------|--|-------|---|-------|-----------|
| | 季節調整済指数 Seasonally Adjusted Index | | 原指数 Original Index | | 季節調整済指数 Seasonally Adjusted Index | | 原指数 Original Index | | |
| | 前月(期)比 %Change From Previous Month(Quarter) | | 前年 (同月期)比 %Change From Previous Year | | 前月(期)比 %Change From Previous Month(Quarter) | | 前年 (同月期)比 %Change From Previous Year | | |
| 平成 27 年 | | | 142.6 | ▲ 5.6 | | | 133.8 | 6.2 | C.Y. 2015 |
| 28 年 | | | 153.3 | 7.5 | | | 148.3 | 10.8 | 2016 |
| 29 年 | | | 167.3 | 9.1 | | | 162.9 | 9.8 | 2017 |
| 平成 26 年度 | | | 138.0 | 10.5 | | | 130.2 | 9.3 | F.Y. 2014 |
| 27 年度 | | | 122.8 | ▲ 11.0 | | | 135.4 | 4.0 | 2015 |
| 28 年度 | | | 140.4 | 14.3 | | | 151.3 | 11.7 | 2016 |
| 平成28 年 IV期 | 166.1 | 1.6 | 153.3 | 7.5 | 148.8 | ▲ 1.3 | 141.1 | 6.7 | Q4 2016 |
| 平成29 年 I 期 | 169.8 | 2.2 | 140.4 | 14.3 | 154.5 | 3.8 | 145.0 | 9.2 | Q1 2017 |
| II 期 | 167.8 | ▲ 1.2 | 182.0 | ▲ 7.4 | 155.2 | 0.5 | 166.7 | 2.1 | Q2 |
| III 期 | 167.6 | ▲ 0.1 | 159.3 | 2.5 | 167.4 | 7.9 | 173.2 | 11.0 | Q3 |
| IV 期 | 181.2 | 8.1 | 167.3 | 9.1 | 175.6 | 4.9 | 166.7 | 18.1 | Q4 |
| 平成28 年 11月 | 153.7 | ▲ 2.5 | 159.0 | 1.4 | 144.6 | ▲ 3.9 | 141.6 | 0.1 | Nov. 2016 |
| 12月 | 166.1 | 8.1 | 153.3 | 7.5 | 151.5 | 4.8 | 128.9 | 7.1 | Dec. |
| 平成29 年 1月 | 164.1 | ▲ 1.2 | 157.4 | 10.1 | 150.5 | ▲ 0.7 | 160.8 | 11.3 | Jan. 2017 |
| 2月 | 162.4 | ▲ 1.0 | 158.6 | 11.8 | 148.6 | ▲ 1.3 | 147.4 | 3.6 | Feb. |
| 3月 | 169.8 | 4.6 | 140.4 | 14.3 | 164.5 | 10.7 | 126.9 | 13.7 | Mar. |
| 4月 | 168.1 | ▲ 1.0 | 169.7 | ▲ 1.9 | 157.6 | ▲ 4.2 | 159.5 | 5.1 | Apr. |
| 5月 | 174.4 | 3.7 | 193.9 | ▲ 1.7 | 159.7 | 1.3 | 183.4 | 5.2 | May |
| 6月 | 167.8 | ▲ 3.8 | 182.0 | ▲ 7.4 | 148.4 | ▲ 7.1 | 157.2 | ▲ 3.7 | Jun. |
| 7月 | 160.4 | ▲ 4.4 | 172.3 | ▲ 4.9 | 167.7 | 13.0 | 174.7 | 10.7 | Jul. |
| 8月 | 165.6 | 3.2 | 172.1 | ▲ 2.0 | 167.1 | ▲ 0.4 | 187.4 | 11.0 | Aug. |
| 9月 | 167.6 | 1.2 | 159.3 | 2.5 | 167.5 | 0.2 | 157.5 | 11.5 | Sep. |
| 10月 | 173.5 | 3.5 | 174.5 | 10.1 | 173.6 | 3.6 | 176.5 | 15.4 | Oct. |
| 11月 | 171.7 | ▲ 1.0 | 177.6 | 11.7 | 180.4 | 3.9 | 176.6 | 24.7 | Nov. |
| 12月 | 181.2 | 5.5 | 167.3 | 9.1 | 172.9 | ▲ 4.2 | 147.1 | 14.1 | Dec. |
| 平成30 年 1月 | 179.3 | ▲ 1.0 | 172.0 | 9.3 | 173.2 | 0.2 | 185.0 | 15.0 | Jan. 2018 |

〈 8. 情報通信機械工業 ; Information and communication electronics equipment 〉

平成22年 =100
index,2010= 100

| | 生産 Production | | | | 生産者出荷 Shipments | | | | |
|------------|--|-------|---|--------|--|--------|---|--------|-----------|
| | 季節調整済指数 Seasonally Adjusted Index | | 原指数 Original Index | | 季節調整済指数 Seasonally Adjusted Index | | 原指数 Original Index | | |
| | 前月(期)比 %Change From Previous Month(Quarter) | | 前年 (同月期)比 %Change From Previous Year | | 前月(期)比 %Change From Previous Month(Quarter) | | 前年 (同月期)比 %Change From Previous Year | | |
| 平成 27 年 | | | 54.9 | ▲ 10.6 | | | 48.7 | ▲ 9.3 | C.Y. 2015 |
| 28 年 | | | 55.3 | 0.7 | | | 46.5 | ▲ 4.5 | 2016 |
| 29 年 | | | 51.8 | ▲ 6.3 | | | 44.5 | ▲ 4.3 | 2017 |
| 平成 26 年度 | | | 58.1 | ▲ 17.6 | | | 51.4 | ▲ 13.9 | F.Y. 2014 |
| 27 年度 | | | 54.1 | ▲ 6.9 | | | 47.6 | ▲ 7.4 | 2015 |
| 28 年度 | | | 54.7 | 1.1 | | | 46.1 | ▲ 3.2 | 2016 |
| 平成28 年 IV期 | 54.9 | ▲ 4.0 | 53.8 | 3.1 | 46.4 | ▲ 1.9 | 46.9 | 0.6 | Q4 2016 |
| 平成29 年 I 期 | 51.8 | ▲ 5.6 | 58.5 | ▲ 3.6 | 45.1 | ▲ 2.8 | 50.3 | ▲ 3.3 | Q1 2017 |
| II 期 | 52.5 | 1.4 | 47.0 | ▲ 4.7 | 46.6 | 3.3 | 41.2 | 0.7 | Q2 |
| III 期 | 51.7 | ▲ 1.5 | 51.6 | ▲ 9.8 | 43.8 | ▲ 6.0 | 43.2 | ▲ 6.9 | Q3 |
| IV 期 | 50.9 | ▲ 1.5 | 50.1 | ▲ 6.9 | 42.3 | ▲ 3.4 | 43.0 | ▲ 8.3 | Q4 |
| 平成28 年 11月 | 56.2 | 1.4 | 53.7 | 9.4 | 47.4 | 2.2 | 46.4 | 4.7 | Nov. 2016 |
| 12月 | 53.2 | ▲ 5.3 | 55.6 | ▲ 1.9 | 45.5 | ▲ 4.0 | 51.2 | ▲ 0.8 | Dec. |
| 平成29 年 1月 | 49.8 | ▲ 6.4 | 47.9 | ▲ 7.5 | 44.4 | ▲ 2.4 | 41.2 | ▲ 4.4 | Jan. 2017 |
| 2月 | 51.7 | 3.8 | 55.4 | ▲ 4.0 | 44.6 | 0.5 | 47.4 | ▲ 3.3 | Feb. |
| 3月 | 53.9 | 4.3 | 72.3 | ▲ 0.6 | 46.2 | 3.6 | 62.4 | ▲ 2.3 | Mar. |
| 4月 | 53.2 | ▲ 1.3 | 44.2 | ▲ 3.3 | 49.8 | 7.8 | 40.3 | 7.2 | Apr. |
| 5月 | 51.7 | ▲ 2.8 | 43.1 | ▲ 5.1 | 46.2 | ▲ 7.2 | 37.2 | 1.6 | May |
| 6月 | 52.7 | 1.9 | 53.8 | ▲ 5.3 | 43.9 | ▲ 5.0 | 46.1 | ▲ 4.8 | Jun. |
| 7月 | 50.8 | ▲ 3.6 | 49.3 | ▲ 9.2 | 44.3 | 0.9 | 42.0 | ▲ 3.9 | Jul. |
| 8月 | 53.8 | 5.9 | 48.7 | ▲ 10.6 | 46.2 | 4.3 | 40.3 | ▲ 8.8 | Aug. |
| 9月 | 50.5 | ▲ 6.1 | 56.9 | ▲ 9.3 | 40.9 | ▲ 11.5 | 47.4 | ▲ 7.8 | Sep. |
| 10月 | 49.9 | ▲ 1.2 | 47.6 | ▲ 8.6 | 42.3 | 3.4 | 39.3 | ▲ 8.6 | Oct. |
| 11月 | 51.8 | 3.8 | 49.5 | ▲ 7.8 | 43.2 | 2.1 | 42.3 | ▲ 8.8 | Nov. |
| 12月 | 51.1 | ▲ 1.4 | 53.3 | ▲ 4.1 | 41.5 | ▲ 3.9 | 47.5 | ▲ 7.2 | Dec. |
| 平成30 年 1月 | 49.1 | ▲ 3.9 | 47.9 | 0.0 | 43.7 | 5.3 | 40.7 | ▲ 1.2 | Jan. 2018 |

| | 生産者在庫 Inventory | | | | 生産者在庫率 Inventory Ratio | | | | |
|------------|--|--------|---|--------|--|--------|---|--------|-----------|
| | 季節調整済指数 Seasonally Adjusted Index | | 原指数 Original Index | | 季節調整済指数 Seasonally Adjusted Index | | 原指数 Original Index | | |
| | 前月(期)比 %Change From Previous Month(Quarter) | | 前年 (同月期)比 %Change From Previous Year | | 前月(期)比 %Change From Previous Month(Quarter) | | 前年 (同月期)比 %Change From Previous Year | | |
| 平成 27 年 | | | 75.8 | ▲ 9.4 | | | 125.3 | ▲ 14.8 | C.Y. 2015 |
| 28 年 | | | 73.1 | ▲ 3.6 | | | 129.5 | 3.4 | 2016 |
| 29 年 | | | 90.9 | 24.4 | | | 157.7 | 21.8 | 2017 |
| 平成 26 年度 | | | 66.5 | ▲ 11.3 | | | 150.1 | 27.3 | F.Y. 2014 |
| 27 年度 | | | 69.4 | 4.4 | | | 123.4 | ▲ 17.8 | 2015 |
| 28 年度 | | | 63.2 | ▲ 8.9 | | | 134.4 | 8.9 | 2016 |
| 平成28 年 IV期 | 74.7 | ▲ 10.6 | 73.1 | ▲ 3.6 | 123.0 | ▲ 13.7 | 118.9 | ▲ 1.6 | Q4 2016 |
| 平成29 年 I 期 | 74.8 | 0.1 | 63.2 | ▲ 8.9 | 149.0 | 21.1 | 141.7 | 16.2 | Q1 2017 |
| II 期 | 76.5 | 2.3 | 72.7 | 3.6 | 152.0 | 2.0 | 159.6 | 19.0 | Q2 |
| III 期 | 83.5 | 9.2 | 76.4 | ▲ 0.1 | 170.4 | 12.1 | 171.8 | 20.3 | Q3 |
| IV 期 | 92.8 | 11.1 | 90.9 | 24.4 | 163.9 | ▲ 3.8 | 157.9 | 32.8 | Q4 |
| 平成28 年 11月 | 74.5 | ▲ 0.4 | 79.9 | ▲ 4.3 | 132.9 | 18.0 | 135.2 | 7.9 | Nov. 2016 |
| 12月 | 74.7 | 0.3 | 73.1 | ▲ 3.6 | 123.4 | ▲ 7.1 | 94.9 | ▲ 6.5 | Dec. |
| 平成29 年 1月 | 72.6 | ▲ 2.8 | 78.6 | ▲ 4.8 | 136.2 | 10.4 | 160.5 | 8.7 | Jan. 2017 |
| 2月 | 70.7 | ▲ 2.6 | 75.6 | ▲ 4.4 | 148.8 | 9.3 | 152.6 | 20.8 | Feb. |
| 3月 | 74.8 | 5.8 | 63.2 | ▲ 8.9 | 162.0 | 8.9 | 111.9 | 21.8 | Mar. |
| 4月 | 66.1 | ▲ 11.6 | 60.6 | ▲ 12.0 | 123.3 | ▲ 23.9 | 135.4 | 3.8 | Apr. |
| 5月 | 73.5 | 11.2 | 73.2 | 4.0 | 167.1 | 35.5 | 190.1 | 38.6 | May |
| 6月 | 76.5 | 4.1 | 72.7 | 3.6 | 165.7 | ▲ 0.8 | 153.3 | 13.7 | Jun. |
| 7月 | 77.7 | 1.6 | 82.6 | 1.3 | 166.2 | 0.3 | 185.3 | 16.6 | Jul. |
| 8月 | 78.8 | 1.4 | 85.6 | 3.3 | 168.2 | 1.2 | 199.1 | 27.3 | Aug. |
| 9月 | 83.5 | 6.0 | 76.4 | ▲ 0.1 | 176.8 | 5.1 | 130.9 | 15.7 | Sep. |
| 10月 | 85.0 | 1.8 | 87.6 | 13.6 | 147.1 | ▲ 16.8 | 165.5 | 30.6 | Oct. |
| 11月 | 85.9 | 1.1 | 92.1 | 15.3 | 174.1 | 18.4 | 177.1 | 31.0 | Nov. |
| 12月 | 92.8 | 8.0 | 90.9 | 24.4 | 170.5 | ▲ 2.1 | 131.1 | 38.1 | Dec. |
| 平成30 年 1月 | 89.0 | ▲ 4.1 | 96.4 | 22.6 | 168.8 | ▲ 1.0 | 198.9 | 23.9 | Jan. 2018 |

〈 9. 輸送機械工業 ; Transport equipment 〉

平成22年 =100
index,2010= 100

| | 生産 Production | | | | 生産者出荷 Shipments | | | | |
|-------------|--|--------|---|-------|--|--------|---|-------|-----------|
| | 季節調整済指数 Seasonally Adjusted Index | | 原指数 Original Index | | 季節調整済指数 Seasonally Adjusted Index | | 原指数 Original Index | | |
| | 前月(期)比 %Change From Previous Month(Quarter) | | 前年 (同月期)比 %Change From Previous Year | | 前月(期)比 %Change From Previous Month(Quarter) | | 前年 (同月期)比 %Change From Previous Year | | |
| 平成 27 年 | | | 98.8 | ▲ 2.8 | | | 96.8 | ▲ 2.9 | C.Y. 2015 |
| 28 年 | | | 100.1 | 1.3 | | | 98.0 | 1.2 | 2016 |
| 29 年 | | | 106.2 | 6.1 | | | 103.2 | 5.3 | 2017 |
| 平成 26 年度 | | | 100.3 | ▲ 1.6 | | | 98.1 | ▲ 3.1 | F.Y. 2014 |
| 27 年度 | | | 98.3 | ▲ 2.0 | | | 96.5 | ▲ 1.6 | 2015 |
| 28 年度 | | | 101.9 | 3.7 | | | 99.8 | 3.4 | 2016 |
| 平成28 年 IV 期 | 104.0 | 3.0 | 104.0 | 4.0 | 101.9 | 2.9 | 101.2 | 3.9 | Q4 2016 |
| 平成29 年 I 期 | 102.9 | ▲ 1.1 | 108.5 | 7.1 | 100.8 | ▲ 1.1 | 108.2 | 7.3 | Q1 2017 |
| II 期 | 106.7 | 3.7 | 101.9 | 8.2 | 103.0 | 2.2 | 98.4 | 7.0 | Q2 |
| III 期 | 106.5 | ▲ 0.2 | 104.8 | 4.1 | 103.8 | 0.8 | 101.7 | 3.9 | Q3 |
| IV 期 | 109.8 | 3.1 | 109.7 | 5.5 | 105.1 | 1.3 | 104.6 | 3.4 | Q4 |
| 平成28 年 11 月 | 104.1 | 1.8 | 108.3 | 7.5 | 102.6 | 1.2 | 106.5 | 9.0 | Nov. 2016 |
| 12 月 | 105.7 | 1.5 | 101.9 | 5.3 | 101.8 | ▲ 0.8 | 97.6 | 2.4 | Dec. |
| 平成29 年 1 月 | 100.5 | ▲ 4.9 | 97.9 | 5.0 | 99.7 | ▲ 2.1 | 96.4 | 7.7 | Jan. 2017 |
| 2 月 | 104.7 | 4.2 | 108.0 | 9.4 | 100.4 | 0.7 | 105.9 | 8.7 | Feb. |
| 3 月 | 103.6 | ▲ 1.1 | 119.5 | 6.7 | 102.2 | 1.8 | 122.4 | 5.9 | Mar. |
| 4 月 | 114.8 | 10.8 | 100.7 | 14.7 | 108.1 | 5.8 | 96.9 | 10.9 | Apr. |
| 5 月 | 99.9 | ▲ 13.0 | 92.8 | 4.4 | 97.3 | ▲ 10.0 | 87.3 | 3.1 | May |
| 6 月 | 105.5 | 5.6 | 112.2 | 5.9 | 103.7 | 6.6 | 111.0 | 6.7 | Jun. |
| 7 月 | 105.1 | ▲ 0.4 | 108.2 | 4.8 | 104.3 | 0.6 | 105.8 | 6.0 | Jul. |
| 8 月 | 107.8 | 2.6 | 94.9 | 7.5 | 106.2 | 1.8 | 90.2 | 7.8 | Aug. |
| 9 月 | 106.5 | ▲ 1.2 | 111.3 | 0.6 | 100.9 | ▲ 5.0 | 109.0 | ▲ 1.1 | Sep. |
| 10 月 | 107.7 | 1.1 | 110.4 | 8.3 | 102.2 | 1.3 | 103.1 | 3.7 | Oct. |
| 11 月 | 107.4 | ▲ 0.3 | 111.8 | 3.2 | 102.9 | 0.7 | 106.9 | 0.4 | Nov. |
| 12 月 | 114.3 | 6.4 | 106.8 | 4.8 | 110.3 | 7.2 | 103.9 | 6.5 | Dec. |
| 平成30 年 1 月 | 98.2 | ▲ 14.1 | 98.5 | 0.6 | 99.1 | ▲ 10.2 | 98.7 | 2.4 | Jan. 2018 |

| | 生産者在庫 Inventory | | | | 生産者在庫率 Inventory Ratio | | | | |
|-------------|--|--------|---|--------|--|--------|---|--------|-----------|
| | 季節調整済指数 Seasonally Adjusted Index | | 原指数 Original Index | | 季節調整済指数 Seasonally Adjusted Index | | 原指数 Original Index | | |
| | 前月(期)比 %Change From Previous Month(Quarter) | | 前年 (同月期)比 %Change From Previous Year | | 前月(期)比 %Change From Previous Month(Quarter) | | 前年 (同月期)比 %Change From Previous Year | | |
| 平成 27 年 | | | 90.4 | ▲ 23.7 | | | 102.3 | 3.1 | C.Y. 2015 |
| 28 年 | | | 73.8 | ▲ 18.4 | | | 82.7 | ▲ 19.2 | 2016 |
| 29 年 | | | 90.3 | 22.4 | | | 85.5 | 3.4 | 2017 |
| 平成 26 年度 | | | 86.6 | 23.0 | | | 107.1 | 33.5 | F.Y. 2014 |
| 27 年度 | | | 76.1 | ▲ 12.1 | | | 97.3 | ▲ 9.2 | 2015 |
| 28 年度 | | | 74.3 | ▲ 2.4 | | | 81.3 | ▲ 16.4 | 2016 |
| 平成28 年 IV 期 | 72.4 | ▲ 11.1 | 73.8 | ▲ 18.4 | 73.4 | ▲ 11.5 | 79.3 | ▲ 20.1 | Q4 2016 |
| 平成29 年 I 期 | 87.2 | 20.4 | 74.3 | ▲ 2.4 | 84.6 | 15.3 | 79.6 | ▲ 6.9 | Q1 2017 |
| II 期 | 87.2 | 0.0 | 83.0 | 7.4 | 92.3 | 9.1 | 85.8 | 8.3 | Q2 |
| III 期 | 81.7 | ▲ 6.3 | 80.1 | 0.3 | 79.0 | ▲ 14.4 | 82.5 | ▲ 5.1 | Q3 |
| IV 期 | 88.5 | 8.3 | 90.3 | 22.4 | 87.2 | 10.4 | 94.2 | 18.8 | Q4 |
| 平成28 年 11 月 | 74.5 | ▲ 1.2 | 84.9 | ▲ 18.8 | 69.8 | ▲ 10.6 | 79.2 | ▲ 26.1 | Nov. 2016 |
| 12 月 | 72.4 | ▲ 2.8 | 73.8 | ▲ 18.4 | 72.4 | 3.7 | 72.3 | ▲ 20.0 | Dec. |
| 平成29 年 1 月 | 79.4 | 9.7 | 91.0 | ▲ 8.8 | 85.7 | 18.4 | 100.1 | ▲ 7.5 | Jan. 2017 |
| 2 月 | 83.3 | 4.9 | 85.9 | ▲ 2.4 | 82.9 | ▲ 3.3 | 78.2 | ▲ 6.7 | Feb. |
| 3 月 | 87.2 | 4.7 | 74.3 | ▲ 2.4 | 85.2 | 2.8 | 60.5 | ▲ 6.3 | Mar. |
| 4 月 | 100.8 | 15.6 | 77.1 | 25.8 | 96.8 | 13.6 | 80.0 | 14.6 | Apr. |
| 5 月 | 95.4 | ▲ 5.4 | 87.1 | 17.4 | 95.0 | ▲ 1.9 | 102.1 | 11.8 | May |
| 6 月 | 87.2 | ▲ 8.6 | 83.0 | 7.4 | 85.0 | ▲ 10.5 | 75.3 | ▲ 1.4 | Jun. |
| 7 月 | 78.0 | ▲ 10.6 | 83.1 | 0.0 | 80.0 | ▲ 5.9 | 79.7 | ▲ 3.7 | Jul. |
| 8 月 | 79.7 | 2.2 | 82.7 | ▲ 2.4 | 75.8 | ▲ 5.2 | 94.0 | ▲ 8.7 | Aug. |
| 9 月 | 81.7 | 2.5 | 80.1 | 0.3 | 81.3 | 7.3 | 73.9 | ▲ 1.5 | Sep. |
| 10 月 | 89.5 | 9.5 | 98.0 | 18.8 | 88.5 | 8.9 | 97.9 | 13.3 | Oct. |
| 11 月 | 93.8 | 4.8 | 106.9 | 25.9 | 88.5 | 0.0 | 100.4 | 26.8 | Nov. |
| 12 月 | 88.5 | ▲ 5.7 | 90.3 | 22.4 | 84.5 | ▲ 4.5 | 84.4 | 16.7 | Dec. |
| 平成30 年 1 月 | 86.4 | ▲ 2.4 | 99.0 | 8.8 | 91.9 | 8.8 | 107.3 | 7.2 | Jan. 2018 |

〈 10. 窯業・土石製品工業 ; Ceramics, stone and clay products 〉

平成22年 =100
index,2010= 100

| | 生産 Production | | | | 生産者出荷 Shipments | | | | |
|------------|--|-------|---|-------|--|-------|---|-------|-----------|
| | 季節調整済指数 Seasonally Adjusted Index | | 原指数 Original Index | | 季節調整済指数 Seasonally Adjusted Index | | 原指数 Original Index | | |
| | 前月(期)比 %Change From Previous Month(Quarter) | | 前年 (同月期)比 %Change From Previous Year | | 前月(期)比 %Change From Previous Month(Quarter) | | 前年 (同月期)比 %Change From Previous Year | | |
| 平成 27 年 | | | 99.2 | ▲ 3.0 | | | 99.8 | ▲ 2.3 | C.Y. 2015 |
| 28 年 | | | 98.5 | ▲ 0.7 | | | 99.3 | ▲ 0.5 | 2016 |
| 29 年 | | | 100.7 | 2.2 | | | 100.9 | 1.6 | 2017 |
| 平成 26 年度 | | | 101.8 | 0.3 | | | 101.9 | 0.1 | F.Y. 2014 |
| 27 年度 | | | 98.2 | ▲ 3.5 | | | 98.4 | ▲ 3.4 | 2015 |
| 28 年度 | | | 99.3 | 1.1 | | | 100.1 | 1.7 | 2016 |
| 平成28 年 IV期 | 101.8 | 2.9 | 104.9 | 5.1 | 102.7 | 2.7 | 106.0 | 5.2 | Q4 2016 |
| 平成29 年 I期 | 100.0 | ▲ 1.8 | 97.5 | 3.3 | 99.8 | ▲ 2.8 | 98.7 | 3.5 | Q1 2017 |
| II期 | 99.9 | ▲ 0.1 | 99.1 | 3.7 | 99.4 | ▲ 0.4 | 97.2 | 1.7 | Q2 |
| III期 | 101.2 | 1.3 | 101.5 | 2.3 | 101.5 | 2.1 | 101.6 | 1.4 | Q3 |
| IV期 | 101.1 | ▲ 0.1 | 104.6 | ▲ 0.3 | 102.5 | 1.0 | 106.2 | 0.2 | Q4 |
| 平成28 年 11月 | 101.2 | ▲ 0.3 | 105.0 | 6.4 | 102.4 | 0.7 | 106.4 | 6.7 | Nov. 2016 |
| 12月 | 102.6 | 1.4 | 104.0 | 5.5 | 104.0 | 1.6 | 107.0 | 6.4 | Dec. |
| 平成29 年 1月 | 99.7 | ▲ 2.8 | 93.8 | 5.4 | 98.4 | ▲ 5.4 | 93.6 | 3.1 | Jan. 2017 |
| 2月 | 100.1 | 0.4 | 94.9 | 1.7 | 100.7 | 2.3 | 97.3 | 4.2 | Feb. |
| 3月 | 100.1 | 0.0 | 103.8 | 2.9 | 100.2 | ▲ 0.5 | 105.3 | 3.1 | Mar. |
| 4月 | 100.7 | 0.6 | 98.7 | 2.9 | 99.4 | ▲ 0.8 | 96.1 | 1.5 | Apr. |
| 5月 | 99.1 | ▲ 1.6 | 95.2 | 6.3 | 97.4 | ▲ 2.0 | 92.9 | 2.1 | May |
| 6月 | 100.0 | 0.9 | 103.3 | 2.0 | 101.5 | 4.2 | 102.7 | 1.7 | Jun. |
| 7月 | 100.7 | 0.7 | 103.5 | 2.4 | 99.6 | ▲ 1.9 | 102.4 | ▲ 0.7 | Jul. |
| 8月 | 102.5 | 1.8 | 97.9 | 3.8 | 103.8 | 4.2 | 98.8 | 4.2 | Aug. |
| 9月 | 100.4 | ▲ 2.0 | 103.0 | 0.8 | 101.2 | ▲ 2.5 | 103.6 | 0.9 | Sep. |
| 10月 | 100.7 | 0.3 | 106.0 | 0.3 | 100.0 | ▲ 1.2 | 104.2 | ▲ 0.4 | Oct. |
| 11月 | 101.1 | 0.4 | 104.9 | ▲ 0.1 | 103.2 | 3.2 | 107.2 | 0.8 | Nov. |
| 12月 | 101.5 | 0.4 | 102.8 | ▲ 1.2 | 104.4 | 1.2 | 107.2 | 0.2 | Dec. |
| 平成30 年 1月 | 100.4 | ▲ 1.1 | 95.6 | 1.9 | 97.5 | ▲ 6.6 | 94.0 | 0.4 | Jan. 2018 |

| | 生産者在庫 Inventory | | | | 生産者在庫率 Inventory Ratio | | | | |
|------------|--|-------|---|-------|--|-------|---|-------|-----------|
| | 季節調整済指数 Seasonally Adjusted Index | | 原指数 Original Index | | 季節調整済指数 Seasonally Adjusted Index | | 原指数 Original Index | | |
| | 前月(期)比 %Change From Previous Month(Quarter) | | 前年 (同月期)比 %Change From Previous Year | | 前月(期)比 %Change From Previous Month(Quarter) | | 前年 (同月期)比 %Change From Previous Year | | |
| 平成 27 年 | | | 107.9 | ▲ 1.0 | | | 111.6 | 5.8 | C.Y. 2015 |
| 28 年 | | | 102.1 | ▲ 5.4 | | | 112.1 | 0.4 | 2016 |
| 29 年 | | | 105.2 | 3.0 | | | 108.9 | ▲ 2.9 | 2017 |
| 平成 26 年度 | | | 103.1 | 1.8 | | | 106.4 | 0.9 | F.Y. 2014 |
| 27 年度 | | | 105.2 | 2.0 | | | 114.1 | 7.2 | 2015 |
| 28 年度 | | | 98.4 | ▲ 6.5 | | | 110.2 | ▲ 3.4 | 2016 |
| 平成28 年 IV期 | 102.3 | ▲ 1.4 | 102.1 | ▲ 5.4 | 108.0 | ▲ 1.9 | 102.3 | ▲ 6.9 | Q4 2016 |
| 平成29 年 I期 | 101.2 | ▲ 1.1 | 98.4 | ▲ 6.5 | 109.0 | 0.9 | 106.3 | ▲ 6.8 | Q1 2017 |
| II期 | 102.3 | 1.1 | 103.8 | ▲ 3.4 | 108.8 | ▲ 0.2 | 114.0 | ▲ 3.9 | Q2 |
| III期 | 104.5 | 2.2 | 105.2 | 0.7 | 106.9 | ▲ 1.7 | 110.1 | ▲ 3.0 | Q3 |
| IV期 | 105.4 | 0.9 | 105.2 | 3.0 | 110.8 | 3.6 | 105.0 | 2.6 | Q4 |
| 平成28 年 11月 | 103.7 | ▲ 0.2 | 104.2 | ▲ 4.2 | 106.1 | ▲ 4.7 | 100.2 | ▲ 9.2 | Nov. 2016 |
| 12月 | 102.3 | ▲ 1.4 | 102.1 | ▲ 5.4 | 106.7 | 0.6 | 100.4 | ▲ 8.1 | Dec. |
| 平成29 年 1月 | 101.6 | ▲ 0.7 | 101.4 | ▲ 4.2 | 112.1 | 5.1 | 112.9 | ▲ 3.8 | Jan. 2017 |
| 2月 | 101.0 | ▲ 0.6 | 99.4 | ▲ 6.3 | 106.5 | ▲ 5.0 | 105.4 | ▲ 9.5 | Feb. |
| 3月 | 101.2 | 0.2 | 98.4 | ▲ 6.5 | 108.5 | 1.9 | 100.6 | ▲ 7.5 | Mar. |
| 4月 | 102.8 | 1.6 | 101.5 | ▲ 4.7 | 110.3 | 1.7 | 112.2 | ▲ 4.8 | Apr. |
| 5月 | 104.7 | 1.8 | 103.6 | ▲ 2.0 | 111.0 | 0.6 | 119.8 | ▲ 4.6 | May |
| 6月 | 102.3 | ▲ 2.3 | 103.8 | ▲ 3.4 | 105.0 | ▲ 5.4 | 110.0 | ▲ 2.2 | Jun. |
| 7月 | 103.5 | 1.2 | 104.9 | ▲ 1.2 | 110.7 | 5.4 | 109.2 | 0.6 | Jul. |
| 8月 | 102.9 | ▲ 0.6 | 104.8 | ▲ 0.7 | 103.6 | ▲ 6.4 | 113.9 | ▲ 5.3 | Aug. |
| 9月 | 104.5 | 1.6 | 105.2 | 0.7 | 106.5 | 2.8 | 107.3 | ▲ 3.8 | Sep. |
| 10月 | 107.0 | 2.4 | 108.3 | 3.0 | 114.7 | 7.7 | 109.6 | 3.1 | Oct. |
| 11月 | 106.7 | ▲ 0.3 | 107.3 | 3.0 | 109.9 | ▲ 4.2 | 103.8 | 3.6 | Nov. |
| 12月 | 105.4 | ▲ 1.2 | 105.2 | 3.0 | 107.9 | ▲ 1.8 | 101.5 | 1.1 | Dec. |
| 平成30 年 1月 | 107.3 | 1.8 | 107.1 | 5.6 | 116.3 | 7.8 | 117.1 | 3.7 | Jan. 2018 |

< 11. 化学工業(除. 医薬品) ; Chemicals (excl. Drugs) >

平成22年 =100
index,2010= 100

| | 生産 Production | | | | 生産者出荷 Shipments | | | | |
|------------|--|-------|---|-------|--|-------|---|-------|-----------|
| | 季節調整済指数 Seasonally Adjusted Index | | 原指数 Original Index | | 季節調整済指数 Seasonally Adjusted Index | | 原指数 Original Index | | |
| | 前月(期)比 %Change From Previous Month(Quarter) | | 前年 (同月期)比 %Change From Previous Year | | 前月(期)比 %Change From Previous Month(Quarter) | | 前年 (同月期)比 %Change From Previous Year | | |
| 平成 27 年 | | | 95.0 | 1.7 | | | 92.1 | 0.3 | C.Y. 2015 |
| 28 年 | | | 96.9 | 2.0 | | | 94.4 | 2.5 | 2016 |
| 29 年 | | | 103.3 | 6.6 | | | 97.5 | 3.3 | 2017 |
| 平成 26 年度 | | | 92.5 | ▲ 3.2 | | | 90.7 | ▲ 4.7 | F.Y. 2014 |
| 27 年度 | | | 95.6 | 3.4 | | | 92.5 | 2.0 | 2015 |
| 28 年度 | | | 97.9 | 2.4 | | | 95.2 | 2.9 | 2016 |
| 平成28 年 IV期 | 98.3 | 1.2 | 100.9 | 2.1 | 96.2 | 2.0 | 98.8 | 3.5 | Q4 2016 |
| 平成29 年 I 期 | 99.9 | 1.6 | 99.7 | 4.0 | 95.6 | ▲ 0.6 | 96.3 | 3.2 | Q1 2017 |
| II 期 | 103.0 | 3.1 | 99.9 | 6.7 | 96.4 | 0.8 | 94.1 | 1.8 | Q2 |
| III 期 | 105.3 | 2.2 | 104.9 | 7.8 | 98.9 | 2.6 | 97.4 | 4.5 | Q3 |
| IV 期 | 106.0 | 0.7 | 108.6 | 7.6 | 99.4 | 0.5 | 102.1 | 3.3 | Q4 |
| 平成28 年 11月 | 98.2 | 0.8 | 101.3 | 3.4 | 96.7 | 2.1 | 99.7 | 6.7 | Nov. 2016 |
| 12月 | 99.4 | 1.2 | 102.2 | 3.9 | 97.3 | 0.6 | 101.0 | 5.2 | Dec. |
| 平成29 年 1月 | 96.0 | ▲ 3.4 | 95.9 | 2.8 | 94.9 | ▲ 2.5 | 91.2 | 4.8 | Jan. 2017 |
| 2月 | 102.1 | 6.4 | 99.4 | 3.0 | 95.9 | 1.1 | 94.0 | 1.2 | Feb. |
| 3月 | 101.7 | ▲ 0.4 | 103.8 | 6.0 | 96.1 | 0.2 | 103.8 | 3.7 | Mar. |
| 4月 | 103.4 | 1.7 | 101.8 | 2.8 | 96.2 | 0.1 | 96.0 | ▲ 1.2 | Apr. |
| 5月 | 101.1 | ▲ 2.2 | 97.6 | 9.4 | 95.9 | ▲ 0.3 | 90.8 | 3.5 | May |
| 6月 | 104.5 | 3.4 | 100.4 | 8.4 | 97.0 | 1.1 | 95.5 | 3.6 | Jun. |
| 7月 | 103.1 | ▲ 1.3 | 104.9 | 7.7 | 96.9 | ▲ 0.1 | 96.8 | 2.5 | Jul. |
| 8月 | 102.4 | ▲ 0.7 | 102.2 | 5.0 | 98.7 | 1.9 | 94.9 | 5.4 | Aug. |
| 9月 | 110.3 | 7.7 | 107.7 | 10.7 | 101.1 | 2.4 | 100.5 | 5.6 | Sep. |
| 10月 | 107.3 | ▲ 2.7 | 110.3 | 11.2 | 98.3 | ▲ 2.8 | 100.5 | 4.9 | Oct. |
| 11月 | 105.5 | ▲ 1.7 | 108.9 | 7.5 | 100.3 | 2.0 | 103.4 | 3.7 | Nov. |
| 12月 | 105.3 | ▲ 0.2 | 106.7 | 4.4 | 99.5 | ▲ 0.8 | 102.4 | 1.4 | Dec. |
| 平成30 年 1月 | 103.9 | ▲ 1.3 | 104.8 | 9.3 | 96.7 | ▲ 2.8 | 93.9 | 3.0 | Jan. 2018 |

| | 生産者在庫 Inventory | | | | 生産者在庫率 Inventory Ratio | | | | |
|------------|--|-------|---|-------|--|-------|---|--------|-----------|
| | 季節調整済指数 Seasonally Adjusted Index | | 原指数 Original Index | | 季節調整済指数 Seasonally Adjusted Index | | 原指数 Original Index | | |
| | 前月(期)比 %Change From Previous Month(Quarter) | | 前年 (同月期)比 %Change From Previous Year | | 前月(期)比 %Change From Previous Month(Quarter) | | 前年 (同月期)比 %Change From Previous Year | | |
| 平成 27 年 | | | 109.7 | 4.8 | | | 117.8 | 1.1 | C.Y. 2015 |
| 28 年 | | | 102.7 | ▲ 6.4 | | | 116.2 | ▲ 1.4 | 2016 |
| 29 年 | | | 107.5 | 4.7 | | | 113.7 | ▲ 2.2 | 2017 |
| 平成 26 年度 | | | 104.2 | 1.1 | | | 117.8 | 4.2 | F.Y. 2014 |
| 27 年度 | | | 109.3 | 4.9 | | | 119.0 | 1.0 | 2015 |
| 28 年度 | | | 103.5 | ▲ 5.3 | | | 113.2 | ▲ 4.9 | 2016 |
| 平成28 年 IV期 | 103.0 | ▲ 2.6 | 102.7 | ▲ 6.4 | 110.2 | ▲ 4.0 | 106.6 | ▲ 9.0 | Q4 2016 |
| 平成29 年 I 期 | 104.8 | 1.7 | 103.5 | ▲ 5.3 | 110.2 | 0.0 | 111.2 | ▲ 9.9 | Q1 2017 |
| II 期 | 105.3 | 0.5 | 103.2 | ▲ 1.8 | 114.8 | 4.2 | 116.0 | ▲ 2.5 | Q2 |
| III 期 | 107.8 | 2.4 | 107.7 | 2.0 | 114.1 | ▲ 0.6 | 115.1 | ▲ 0.7 | Q3 |
| IV 期 | 107.8 | 0.0 | 107.5 | 4.7 | 116.2 | 1.8 | 112.5 | 5.5 | Q4 |
| 平成28 年 11月 | 104.0 | ▲ 2.0 | 102.4 | ▲ 5.1 | 106.7 | ▲ 8.8 | 103.9 | ▲ 13.2 | Nov. 2016 |
| 12月 | 103.0 | ▲ 1.0 | 102.7 | ▲ 6.4 | 106.8 | 0.1 | 104.4 | ▲ 12.4 | Dec. |
| 平成29 年 1月 | 102.2 | ▲ 0.8 | 107.0 | ▲ 7.8 | 109.6 | 2.6 | 119.5 | ▲ 12.6 | Jan. 2017 |
| 2月 | 102.3 | 0.1 | 108.0 | ▲ 7.3 | 110.0 | 0.4 | 115.1 | ▲ 8.9 | Feb. |
| 3月 | 104.8 | 2.4 | 103.5 | ▲ 5.3 | 110.9 | 0.8 | 99.1 | ▲ 7.5 | Mar. |
| 4月 | 106.4 | 1.5 | 104.3 | ▲ 3.0 | 117.5 | 6.0 | 111.7 | 0.0 | Apr. |
| 5月 | 106.6 | 0.2 | 106.6 | ▲ 1.9 | 114.6 | ▲ 2.5 | 124.2 | ▲ 3.8 | May |
| 6月 | 105.3 | ▲ 1.2 | 103.2 | ▲ 1.8 | 112.2 | ▲ 2.1 | 112.1 | ▲ 3.6 | Jun. |
| 7月 | 106.3 | 0.9 | 103.7 | ▲ 0.3 | 117.8 | 5.0 | 113.6 | 0.4 | Jul. |
| 8月 | 105.9 | ▲ 0.4 | 107.1 | ▲ 0.5 | 110.7 | ▲ 6.0 | 119.2 | ▲ 3.1 | Aug. |
| 9月 | 107.8 | 1.8 | 107.7 | 2.0 | 113.8 | 2.8 | 112.6 | 0.8 | Sep. |
| 10月 | 110.3 | 2.3 | 108.1 | 3.9 | 120.0 | 5.4 | 114.4 | 2.6 | Oct. |
| 11月 | 107.7 | ▲ 2.4 | 106.1 | 3.6 | 112.2 | ▲ 6.5 | 109.3 | 5.2 | Nov. |
| 12月 | 107.8 | 0.1 | 107.5 | 4.7 | 116.4 | 3.7 | 113.7 | 8.9 | Dec. |
| 平成30 年 1月 | 108.1 | 0.3 | 113.1 | 5.7 | 118.3 | 1.6 | 129.0 | 7.9 | Jan. 2018 |

〈 12. 石油・石炭製品工業 ; Petroleum and coal products 〉

平成22年 =100
index,2010= 100

| | 生産 Production | | | | 生産者出荷 Shipments | | | | |
|------------|--|-------|---|-------|--|-------|---|-------|-----------|
| | 季節調整済指数 Seasonally Adjusted Index | | 原指数 Original Index | | 季節調整済指数 Seasonally Adjusted Index | | 原指数 Original Index | | |
| | 前月(期)比 %Change From Previous Month(Quarter) | | 前年 (同月期)比 %Change From Previous Year | | 前月(期)比 %Change From Previous Month(Quarter) | | 前年 (同月期)比 %Change From Previous Year | | |
| 平成 27 年 | | | 91.1 | ▲ 0.2 | | | 94.9 | 1.4 | C.Y. 2015 |
| 28 年 | | | 91.4 | 0.3 | | | 93.1 | ▲ 1.9 | 2016 |
| 29 年 | | | 89.6 | ▲ 2.0 | | | 91.8 | ▲ 1.4 | 2017 |
| 平成 26 年度 | | | 90.5 | ▲ 4.9 | | | 93.2 | ▲ 4.2 | F.Y. 2014 |
| 27 年度 | | | 91.3 | 0.9 | | | 94.7 | 1.6 | 2015 |
| 28 年度 | | | 91.0 | ▲ 0.3 | | | 92.3 | ▲ 2.5 | 2016 |
| 平成28 年 Ⅳ期 | 90.2 | ▲ 0.8 | 91.7 | ▲ 0.7 | 92.6 | 0.8 | 95.2 | ▲ 1.8 | Q4 2016 |
| 平成29 年 Ⅰ期 | 89.8 | ▲ 0.4 | 94.6 | ▲ 1.9 | 91.7 | ▲ 1.0 | 96.4 | ▲ 3.1 | Q1 2017 |
| Ⅱ期 | 89.0 | ▲ 0.9 | 82.4 | ▲ 4.8 | 90.4 | ▲ 1.4 | 83.9 | ▲ 3.5 | Q2 |
| Ⅲ期 | 90.9 | 2.1 | 90.7 | ▲ 0.3 | 93.5 | 3.4 | 92.4 | 1.8 | Q3 |
| Ⅳ期 | 89.4 | ▲ 1.7 | 90.6 | ▲ 1.2 | 91.9 | ▲ 1.7 | 94.7 | ▲ 0.5 | Q4 |
| 平成28 年 11月 | 90.3 | 1.5 | 89.4 | 1.0 | 92.5 | ▲ 0.2 | 92.5 | 0.2 | Nov. 2016 |
| 12月 | 91.3 | 1.1 | 100.8 | 1.5 | 92.5 | 0.0 | 102.9 | ▲ 1.4 | Dec. |
| 平成29 年 1月 | 91.2 | ▲ 0.1 | 98.0 | 2.5 | 91.7 | ▲ 0.9 | 97.3 | 0.3 | Jan. 2017 |
| 2月 | 90.2 | ▲ 1.1 | 90.1 | ▲ 4.8 | 91.0 | ▲ 0.8 | 92.1 | ▲ 7.2 | Feb. |
| 3月 | 88.1 | ▲ 2.3 | 95.7 | ▲ 3.4 | 92.4 | 1.5 | 99.9 | ▲ 2.4 | Mar. |
| 4月 | 87.1 | ▲ 1.1 | 84.8 | ▲ 6.0 | 89.2 | ▲ 3.5 | 84.9 | ▲ 4.3 | Apr. |
| 5月 | 89.1 | 2.3 | 83.7 | ▲ 5.5 | 91.5 | 2.6 | 85.3 | ▲ 3.6 | May |
| 6月 | 90.7 | 1.8 | 78.6 | ▲ 3.0 | 90.6 | ▲ 1.0 | 81.5 | ▲ 2.3 | Jun. |
| 7月 | 92.0 | 1.4 | 90.2 | 0.4 | 95.2 | 5.1 | 92.8 | 3.3 | Jul. |
| 8月 | 88.4 | ▲ 3.9 | 93.6 | ▲ 1.7 | 92.0 | ▲ 3.4 | 94.2 | 0.9 | Aug. |
| 9月 | 92.3 | 4.4 | 88.4 | 0.6 | 93.3 | 1.4 | 90.1 | 0.9 | Sep. |
| 10月 | 86.4 | ▲ 6.4 | 82.5 | ▲ 2.9 | 86.8 | ▲ 7.0 | 84.8 | ▲ 6.0 | Oct. |
| 11月 | 91.7 | 6.1 | 90.7 | 1.5 | 94.7 | 9.1 | 94.7 | 2.4 | Nov. |
| 12月 | 90.1 | ▲ 1.7 | 98.6 | ▲ 2.2 | 94.1 | ▲ 0.6 | 104.5 | 1.6 | Dec. |
| 平成30 年 1月 | 86.4 | ▲ 4.1 | 92.9 | ▲ 5.2 | 89.4 | ▲ 5.0 | 95.2 | ▲ 2.2 | Jan. 2018 |

| | 生産者在庫 Inventory | | | | 生産者在庫率 Inventory Ratio | | | | |
|------------|--|--------|---|--------|--|--------|---|--------|-----------|
| | 季節調整済指数 Seasonally Adjusted Index | | 原指数 Original Index | | 季節調整済指数 Seasonally Adjusted Index | | 原指数 Original Index | | |
| | 前月(期)比 %Change From Previous Month(Quarter) | | 前年 (同月期)比 %Change From Previous Year | | 前月(期)比 %Change From Previous Month(Quarter) | | 前年 (同月期)比 %Change From Previous Year | | |
| 平成 27 年 | | | 87.5 | ▲ 3.0 | | | 92.5 | ▲ 3.3 | C.Y. 2015 |
| 28 年 | | | 78.9 | ▲ 9.8 | | | 89.4 | ▲ 3.4 | 2016 |
| 29 年 | | | 77.9 | ▲ 1.3 | | | 92.3 | 3.2 | 2017 |
| 平成 26 年度 | | | 78.7 | ▲ 3.4 | | | 95.5 | 0.7 | F.Y. 2014 |
| 27 年度 | | | 76.3 | ▲ 3.0 | | | 92.6 | ▲ 3.0 | 2015 |
| 28 年度 | | | 76.3 | 0.0 | | | 89.7 | ▲ 3.1 | 2016 |
| 平成28 年 Ⅳ期 | 78.5 | ▲ 4.5 | 78.9 | ▲ 9.8 | 85.2 | ▲ 7.9 | 80.8 | ▲ 10.7 | Q4 2016 |
| 平成29 年 Ⅰ期 | 83.4 | 6.2 | 76.3 | 0.0 | 94.0 | 10.3 | 83.2 | 1.8 | Q1 2017 |
| Ⅱ期 | 89.9 | 7.8 | 84.0 | 9.4 | 96.5 | 2.7 | 102.2 | 10.4 | Q2 |
| Ⅲ期 | 76.8 | ▲ 14.6 | 82.5 | ▲ 6.6 | 86.6 | ▲ 10.3 | 95.8 | ▲ 6.4 | Q3 |
| Ⅳ期 | 77.5 | 0.9 | 77.9 | ▲ 1.3 | 92.2 | 6.5 | 87.8 | 8.7 | Q4 |
| 平成28 年 11月 | 76.1 | ▲ 1.6 | 77.8 | ▲ 13.7 | 83.7 | ▲ 1.5 | 80.5 | ▲ 14.5 | Nov. 2016 |
| 12月 | 78.5 | 3.2 | 78.9 | ▲ 9.8 | 86.9 | 3.8 | 75.2 | ▲ 7.6 | Dec. |
| 平成29 年 1月 | 83.0 | 5.7 | 85.4 | ▲ 5.6 | 90.7 | 4.4 | 84.4 | ▲ 7.0 | Jan. 2017 |
| 2月 | 86.5 | 4.2 | 83.1 | 1.1 | 98.0 | 8.0 | 89.0 | 9.3 | Feb. |
| 3月 | 83.4 | ▲ 3.6 | 76.3 | 0.0 | 93.2 | ▲ 4.9 | 76.1 | 4.2 | Mar. |
| 4月 | 85.8 | 2.9 | 83.4 | 4.3 | 96.7 | 3.8 | 96.1 | 8.8 | Apr. |
| 5月 | 84.1 | ▲ 2.0 | 86.0 | 4.0 | 92.3 | ▲ 4.6 | 103.8 | 10.7 | May |
| 6月 | 89.9 | 6.9 | 84.0 | 9.4 | 100.6 | 9.0 | 106.8 | 11.7 | Jun. |
| 7月 | 83.7 | ▲ 6.9 | 81.3 | 1.4 | 89.3 | ▲ 11.2 | 94.4 | ▲ 3.9 | Jul. |
| 8月 | 80.7 | ▲ 3.6 | 86.0 | ▲ 4.8 | 88.3 | ▲ 1.1 | 99.8 | ▲ 6.1 | Aug. |
| 9月 | 76.8 | ▲ 4.8 | 82.5 | ▲ 6.6 | 82.2 | ▲ 6.9 | 93.3 | ▲ 9.2 | Sep. |
| 10月 | 83.3 | 8.5 | 85.9 | 7.8 | 99.3 | 20.8 | 101.4 | 16.8 | Oct. |
| 11月 | 82.6 | ▲ 0.8 | 84.4 | 8.5 | 91.4 | ▲ 8.0 | 87.9 | 9.2 | Nov. |
| 12月 | 77.5 | ▲ 6.2 | 77.9 | ▲ 1.3 | 85.8 | ▲ 6.1 | 74.2 | ▲ 1.3 | Dec. |
| 平成30 年 1月 | 77.2 | ▲ 0.4 | 79.4 | ▲ 7.0 | 89.6 | 4.4 | 83.4 | ▲ 1.2 | Jan. 2018 |

〈 13. プラスチック製品工業 ; Plastic products 〉

平成22年 =100
index,2010= 100

| | 生産 Production | | | | 生産者出荷 Shipments | | | | |
|------------|--|-------|---|-------|--|-------|---|-------|-----------|
| | 季節調整済指数 Seasonally Adjusted Index | | 原指数 Original Index | | 季節調整済指数 Seasonally Adjusted Index | | 原指数 Original Index | | |
| | 前月(期)比 %Change From Previous Month(Quarter) | | 前年 (同月期)比 %Change From Previous Year | | 前月(期)比 %Change From Previous Month(Quarter) | | 前年 (同月期)比 %Change From Previous Year | | |
| 平成 27 年 | | | 97.1 | ▲ 1.5 | | | 95.3 | ▲ 2.0 | C.Y. 2015 |
| 28 年 | | | 98.6 | 1.5 | | | 96.6 | 1.4 | 2016 |
| 29 年 | | | 101.7 | 3.1 | | | 99.6 | 3.1 | 2017 |
| 平成 26 年度 | | | 97.4 | ▲ 2.4 | | | 95.8 | ▲ 2.9 | F.Y. 2014 |
| 27 年度 | | | 97.4 | 0.0 | | | 95.3 | ▲ 0.5 | 2015 |
| 28 年度 | | | 99.3 | 2.0 | | | 97.4 | 2.2 | 2016 |
| 平成28 年 IV期 | 100.8 | 1.5 | 102.3 | 2.0 | 98.8 | 1.3 | 100.7 | 2.3 | Q4 2016 |
| 平成29 年 I 期 | 100.4 | ▲ 0.4 | 98.7 | 3.2 | 97.7 | ▲ 1.1 | 96.5 | 3.3 | Q1 2017 |
| II 期 | 101.2 | 0.8 | 102.3 | 4.5 | 99.8 | 2.1 | 99.5 | 5.0 | Q2 |
| III 期 | 102.3 | 1.1 | 101.3 | 2.8 | 99.8 | 0.0 | 99.4 | 2.1 | Q3 |
| IV 期 | 102.5 | 0.2 | 104.3 | 2.0 | 101.0 | 1.2 | 103.1 | 2.4 | Q4 |
| 平成28 年 11月 | 100.8 | 0.1 | 105.1 | 1.9 | 98.9 | 0.9 | 102.8 | 3.4 | Nov. 2016 |
| 12月 | 100.8 | 0.0 | 98.4 | 2.4 | 99.6 | 0.7 | 99.8 | 3.2 | Dec. |
| 平成29 年 1月 | 100.2 | ▲ 0.6 | 92.6 | 3.5 | 96.9 | ▲ 2.7 | 89.7 | 3.3 | Jan. 2017 |
| 2月 | 100.4 | 0.2 | 97.6 | 2.7 | 98.2 | 1.3 | 95.0 | 3.4 | Feb. |
| 3月 | 100.6 | 0.2 | 105.9 | 3.5 | 97.9 | ▲ 0.3 | 104.8 | 3.1 | Mar. |
| 4月 | 102.0 | 1.4 | 102.7 | 5.1 | 100.3 | 2.5 | 100.8 | 4.3 | Apr. |
| 5月 | 99.7 | ▲ 2.3 | 96.7 | 4.7 | 99.2 | ▲ 1.1 | 94.0 | 6.3 | May |
| 6月 | 102.0 | 2.3 | 107.5 | 3.9 | 100.0 | 0.8 | 103.6 | 4.1 | Jun. |
| 7月 | 101.8 | ▲ 0.2 | 106.7 | 3.3 | 99.4 | ▲ 0.6 | 102.9 | 2.5 | Jul. |
| 8月 | 102.2 | 0.4 | 93.1 | 2.4 | 99.7 | 0.3 | 93.8 | 2.0 | Aug. |
| 9月 | 102.8 | 0.6 | 104.2 | 2.9 | 100.2 | 0.5 | 101.5 | 1.6 | Sep. |
| 10月 | 102.7 | ▲ 0.1 | 106.6 | 3.1 | 100.5 | 0.3 | 103.6 | 4.1 | Oct. |
| 11月 | 101.7 | ▲ 1.0 | 106.1 | 1.0 | 100.6 | 0.1 | 104.5 | 1.7 | Nov. |
| 12月 | 103.1 | 1.4 | 100.1 | 1.7 | 101.9 | 1.3 | 101.2 | 1.4 | Dec. |
| 平成30 年 1月 | 101.5 | ▲ 1.6 | 94.8 | 2.4 | 98.6 | ▲ 3.2 | 92.7 | 3.3 | Jan. 2018 |

| | 生産者在庫 Inventory | | | | 生産者在庫率 Inventory Ratio | | | | |
|------------|--|-------|---|-------|--|-------|---|-------|-----------|
| | 季節調整済指数 Seasonally Adjusted Index | | 原指数 Original Index | | 季節調整済指数 Seasonally Adjusted Index | | 原指数 Original Index | | |
| | 前月(期)比 %Change From Previous Month(Quarter) | | 前年 (同月期)比 %Change From Previous Year | | 前月(期)比 %Change From Previous Month(Quarter) | | 前年 (同月期)比 %Change From Previous Year | | |
| 平成 27 年 | | | 109.6 | 3.9 | | | 112.7 | 3.5 | C.Y. 2015 |
| 28 年 | | | 106.4 | ▲ 2.9 | | | 113.0 | 0.3 | 2016 |
| 29 年 | | | 111.9 | 5.2 | | | 110.9 | ▲ 1.9 | 2017 |
| 平成 26 年度 | | | 106.0 | 3.5 | | | 111.0 | 4.9 | F.Y. 2014 |
| 27 年度 | | | 109.8 | 3.6 | | | 113.6 | 2.3 | 2015 |
| 28 年度 | | | 108.1 | ▲ 1.5 | | | 111.6 | ▲ 1.8 | 2016 |
| 平成28 年 IV期 | 108.3 | ▲ 1.5 | 106.4 | ▲ 2.9 | 110.7 | ▲ 1.2 | 106.8 | ▲ 2.8 | Q4 2016 |
| 平成29 年 I 期 | 109.9 | 1.5 | 108.1 | ▲ 1.5 | 109.7 | ▲ 0.9 | 113.0 | ▲ 4.5 | Q1 2017 |
| II 期 | 109.3 | ▲ 0.5 | 111.4 | ▲ 1.3 | 109.2 | ▲ 0.5 | 109.1 | ▲ 4.5 | Q2 |
| III 期 | 112.5 | 2.9 | 112.5 | 2.4 | 111.4 | 2.0 | 111.8 | ▲ 0.6 | Q3 |
| IV 期 | 113.9 | 1.2 | 111.9 | 5.2 | 113.8 | 2.2 | 109.8 | 2.8 | Q4 |
| 平成28 年 11月 | 109.3 | ▲ 1.1 | 110.9 | ▲ 1.9 | 108.6 | ▲ 5.2 | 106.1 | ▲ 4.8 | Nov. 2016 |
| 12月 | 108.3 | ▲ 0.9 | 106.4 | ▲ 2.9 | 108.9 | 0.3 | 104.5 | ▲ 5.4 | Dec. |
| 平成29 年 1月 | 108.5 | 0.2 | 107.9 | ▲ 2.8 | 108.7 | ▲ 0.2 | 120.0 | ▲ 5.7 | Jan. 2017 |
| 2月 | 108.6 | 0.1 | 109.4 | ▲ 3.1 | 110.5 | 1.7 | 116.2 | ▲ 3.8 | Feb. |
| 3月 | 109.9 | 1.2 | 108.1 | ▲ 1.5 | 109.8 | ▲ 0.6 | 102.8 | ▲ 3.9 | Mar. |
| 4月 | 110.9 | 0.9 | 108.4 | ▲ 0.4 | 111.7 | 1.7 | 106.5 | ▲ 2.6 | Apr. |
| 5月 | 110.1 | ▲ 0.7 | 109.7 | ▲ 1.0 | 107.9 | ▲ 3.4 | 113.3 | ▲ 6.7 | May |
| 6月 | 109.3 | ▲ 0.7 | 111.4 | ▲ 1.3 | 108.0 | 0.1 | 107.5 | ▲ 3.9 | Jun. |
| 7月 | 111.3 | 1.8 | 114.2 | 0.4 | 112.8 | 4.4 | 110.7 | ▲ 2.0 | Jul. |
| 8月 | 111.3 | 0.0 | 110.8 | 0.8 | 109.6 | ▲ 2.8 | 114.8 | ▲ 0.6 | Aug. |
| 9月 | 112.5 | 1.1 | 112.5 | 2.4 | 111.8 | 2.0 | 110.0 | 0.8 | Sep. |
| 10月 | 114.7 | 2.0 | 115.0 | 3.8 | 115.1 | 3.0 | 110.3 | 0.5 | Oct. |
| 11月 | 113.6 | ▲ 1.0 | 115.2 | 3.9 | 112.3 | ▲ 2.4 | 109.8 | 3.5 | Nov. |
| 12月 | 113.9 | 0.3 | 111.9 | 5.2 | 114.0 | 1.5 | 109.4 | 4.7 | Dec. |
| 平成30 年 1月 | 113.8 | ▲ 0.1 | 113.2 | 4.9 | 110.9 | ▲ 2.7 | 122.4 | 2.0 | Jan. 2018 |

〈 14. パルプ・紙・紙加工品工業 ; Pulp, paper and paper products 〉

平成22年 =100
index,2010= 100

| | 生産 Production | | | | 生産者出荷 Shipments | | | | |
|------------|--|-------|---|-------|--|-------|---|-------|-----------|
| | 季節調整済指数 Seasonally Adjusted Index | | 原指数 Original Index | | 季節調整済指数 Seasonally Adjusted Index | | 原指数 Original Index | | |
| | 前月(期)比 %Change From Previous Month(Quarter) | | 前年 (同月期)比 %Change From Previous Year | | 前月(期)比 %Change From Previous Month(Quarter) | | 前年 (同月期)比 %Change From Previous Year | | |
| 平成 27 年 | | | 97.7 | ▲ 0.5 | | | 96.3 | ▲ 0.5 | C.Y. 2015 |
| 28 年 | | | 98.3 | 0.6 | | | 96.8 | 0.5 | 2016 |
| 29 年 | | | 99.3 | 1.0 | | | 97.4 | 0.6 | 2017 |
| 平成 26 年度 | | | 97.4 | ▲ 1.5 | | | 96.0 | ▲ 2.5 | F.Y. 2014 |
| 27 年度 | | | 98.0 | 0.6 | | | 96.3 | 0.3 | 2015 |
| 28 年度 | | | 98.5 | 0.5 | | | 97.0 | 0.7 | 2016 |
| 平成28 年 Ⅳ期 | 98.1 | ▲ 0.3 | 100.5 | ▲ 0.1 | 97.1 | ▲ 0.1 | 100.3 | 0.3 | Q4 2016 |
| 平成29 年 Ⅰ期 | 99.1 | 1.0 | 97.7 | 0.7 | 96.6 | ▲ 0.5 | 95.9 | 0.6 | Q1 2017 |
| Ⅱ期 | 99.6 | 0.5 | 99.5 | 1.2 | 97.7 | 1.1 | 96.8 | 0.8 | Q2 |
| Ⅲ期 | 98.9 | ▲ 0.7 | 97.9 | 0.4 | 97.7 | 0.0 | 96.0 | 0.2 | Q3 |
| Ⅳ期 | 99.6 | 0.7 | 102.2 | 1.7 | 97.4 | ▲ 0.3 | 100.8 | 0.5 | Q4 |
| 平成28 年 11月 | 97.6 | ▲ 0.5 | 99.3 | ▲ 0.3 | 97.2 | 1.3 | 100.9 | 2.6 | Nov. 2016 |
| 12月 | 98.7 | 1.1 | 100.5 | 1.6 | 98.0 | 0.8 | 101.0 | 0.9 | Dec. |
| 平成29 年 1月 | 98.9 | 0.2 | 92.3 | 1.2 | 96.2 | ▲ 1.8 | 88.2 | 1.4 | Jan. 2017 |
| 2月 | 98.2 | ▲ 0.7 | 93.7 | ▲ 1.3 | 96.7 | 0.5 | 93.7 | 0.1 | Feb. |
| 3月 | 100.1 | 1.9 | 107.0 | 2.1 | 97.0 | 0.3 | 105.8 | 0.6 | Mar. |
| 4月 | 99.1 | ▲ 1.0 | 100.8 | 0.5 | 97.5 | 0.5 | 98.7 | ▲ 0.9 | Apr. |
| 5月 | 99.0 | ▲ 0.1 | 97.9 | 2.5 | 96.7 | ▲ 0.8 | 93.4 | 2.6 | May |
| 6月 | 100.6 | 1.6 | 99.9 | 0.7 | 98.9 | 2.3 | 98.2 | 0.9 | Jun. |
| 7月 | 97.4 | ▲ 3.2 | 96.2 | ▲ 0.6 | 96.9 | ▲ 2.0 | 96.0 | 0.1 | Jul. |
| 8月 | 100.1 | 2.8 | 98.1 | 1.8 | 98.3 | 1.4 | 93.9 | 0.4 | Aug. |
| 9月 | 99.3 | ▲ 0.8 | 99.3 | 0.1 | 98.0 | ▲ 0.3 | 98.2 | 0.3 | Sep. |
| 10月 | 99.5 | 0.2 | 104.0 | 2.3 | 96.0 | ▲ 2.0 | 100.4 | 1.5 | Oct. |
| 11月 | 99.3 | ▲ 0.2 | 101.0 | 1.7 | 97.4 | 1.5 | 101.1 | 0.2 | Nov. |
| 12月 | 100.1 | 0.8 | 101.5 | 1.0 | 98.8 | 1.4 | 101.0 | 0.0 | Dec. |
| 平成30 年 1月 | 97.5 | ▲ 2.6 | 91.7 | ▲ 0.7 | 94.1 | ▲ 4.8 | 87.5 | ▲ 0.8 | Jan. 2018 |

| | 生産者在庫 Inventory | | | | 生産者在庫率 Inventory Ratio | | | | |
|------------|--|-------|---|-------|--|-------|---|-------|-----------|
| | 季節調整済指数 Seasonally Adjusted Index | | 原指数 Original Index | | 季節調整済指数 Seasonally Adjusted Index | | 原指数 Original Index | | |
| | 前月(期)比 %Change From Previous Month(Quarter) | | 前年 (同月期)比 %Change From Previous Year | | 前月(期)比 %Change From Previous Month(Quarter) | | 前年 (同月期)比 %Change From Previous Year | | |
| 平成 27 年 | | | 103.5 | 4.2 | | | 113.6 | 4.8 | C.Y. 2015 |
| 28 年 | | | 102.0 | ▲ 1.4 | | | 117.6 | 3.5 | 2016 |
| 29 年 | | | 104.9 | 2.8 | | | 118.9 | 1.1 | 2017 |
| 平成 26 年度 | | | 98.4 | 6.6 | | | 110.3 | 6.8 | F.Y. 2014 |
| 27 年度 | | | 104.9 | 6.6 | | | 116.1 | 5.3 | 2015 |
| 28 年度 | | | 104.2 | ▲ 0.7 | | | 117.4 | 1.1 | 2016 |
| 平成28 年 Ⅳ期 | 105.4 | ▲ 0.5 | 102.0 | ▲ 1.4 | 117.5 | 0.6 | 114.4 | 0.0 | Q4 2016 |
| 平成29 年 Ⅰ期 | 107.5 | 2.0 | 104.2 | ▲ 0.7 | 118.2 | 0.6 | 115.0 | ▲ 0.8 | Q1 2017 |
| Ⅱ期 | 105.8 | ▲ 1.6 | 107.4 | ▲ 1.0 | 117.9 | ▲ 0.3 | 120.6 | 0.6 | Q2 |
| Ⅲ期 | 104.9 | ▲ 0.9 | 107.7 | ▲ 0.9 | 118.0 | 0.1 | 121.5 | 1.1 | Q3 |
| Ⅳ期 | 108.3 | 3.2 | 104.9 | 2.8 | 121.8 | 3.2 | 118.5 | 3.6 | Q4 |
| 平成28 年 11月 | 105.6 | ▲ 1.7 | 105.6 | ▲ 1.8 | 115.2 | ▲ 5.3 | 113.4 | ▲ 3.3 | Nov. 2016 |
| 12月 | 105.4 | ▲ 0.2 | 102.0 | ▲ 1.4 | 115.6 | 0.3 | 110.9 | ▲ 1.9 | Dec. |
| 平成29 年 1月 | 106.4 | 0.9 | 106.9 | ▲ 1.1 | 119.1 | 3.0 | 125.4 | ▲ 0.4 | Jan. 2017 |
| 2月 | 106.1 | ▲ 0.3 | 105.3 | ▲ 2.7 | 117.0 | ▲ 1.8 | 116.4 | ▲ 2.1 | Feb. |
| 3月 | 107.5 | 1.3 | 104.2 | ▲ 0.7 | 118.4 | 1.2 | 103.3 | 0.4 | Mar. |
| 4月 | 108.3 | 0.7 | 104.0 | 0.8 | 120.3 | 1.6 | 115.0 | 1.4 | Apr. |
| 5月 | 107.2 | ▲ 1.0 | 108.0 | 0.1 | 117.7 | ▲ 2.2 | 125.5 | ▲ 0.3 | May |
| 6月 | 105.8 | ▲ 1.3 | 107.4 | ▲ 1.0 | 115.6 | ▲ 1.8 | 121.2 | 0.7 | Jun. |
| 7月 | 105.2 | ▲ 0.6 | 105.1 | ▲ 2.4 | 120.7 | 4.4 | 121.0 | 0.2 | Jul. |
| 8月 | 105.3 | 0.1 | 108.3 | ▲ 0.7 | 116.3 | ▲ 3.6 | 126.0 | 2.0 | Aug. |
| 9月 | 104.9 | ▲ 0.4 | 107.7 | ▲ 0.9 | 116.9 | 0.5 | 117.5 | 0.9 | Sep. |
| 10月 | 107.5 | 2.5 | 110.5 | 0.1 | 123.8 | 5.9 | 120.8 | 1.7 | Oct. |
| 11月 | 107.8 | 0.3 | 107.8 | 2.1 | 119.7 | ▲ 3.3 | 117.8 | 3.9 | Nov. |
| 12月 | 108.3 | 0.5 | 104.9 | 2.8 | 122.0 | 1.9 | 117.0 | 5.5 | Dec. |
| 平成30 年 1月 | 108.7 | 0.4 | 109.2 | 2.2 | 125.1 | 2.5 | 131.7 | 5.0 | Jan. 2018 |

< 15. 纖維工業 ; Textiles >

平成22年 =100
index,2010= 100

| | 生産 Production | | | | 生産者出荷 Shipments | | | | |
|------------|--|-------|---|-------|--|-------|---|-------|-----------|
| | 季節調整済指数 Seasonally Adjusted Index | | 原指数 Original Index | | 季節調整済指数 Seasonally Adjusted Index | | 原指数 Original Index | | |
| | 前月(期)比 %Change From Previous Month(Quarter) | | 前年 (同月期)比 %Change From Previous Year | | 前月(期)比 %Change From Previous Month(Quarter) | | 前年 (同月期)比 %Change From Previous Year | | |
| 平成 27 年 | | | 95.4 | ▲ 1.9 | | | 94.4 | ▲ 1.8 | C.Y. 2015 |
| 28 年 | | | 93.3 | ▲ 2.2 | | | 92.7 | ▲ 1.8 | 2016 |
| 29 年 | | | 92.0 | ▲ 1.4 | | | 93.0 | 0.3 | 2017 |
| 平成 26 年度 | | | 96.8 | ▲ 1.9 | | | 95.3 | ▲ 2.9 | F.Y. 2014 |
| 27 年度 | | | 95.2 | ▲ 1.7 | | | 94.4 | ▲ 0.9 | 2015 |
| 28 年度 | | | 92.3 | ▲ 3.0 | | | 92.4 | ▲ 2.1 | 2016 |
| 平成28 年 IV期 | 92.5 | ▲ 0.6 | 92.5 | ▲ 2.7 | 91.9 | ▲ 0.5 | 89.9 | ▲ 3.0 | Q4 2016 |
| 平成29 年 I 期 | 91.0 | ▲ 1.6 | 90.8 | ▲ 4.0 | 93.5 | 1.7 | 98.6 | ▲ 0.9 | Q1 2017 |
| II 期 | 92.3 | 1.4 | 92.8 | ▲ 0.4 | 93.2 | ▲ 0.3 | 93.7 | 1.4 | Q2 |
| III 期 | 92.2 | ▲ 0.1 | 91.8 | ▲ 1.1 | 92.8 | ▲ 0.4 | 88.8 | 0.0 | Q3 |
| IV 期 | 92.6 | 0.4 | 92.7 | 0.2 | 93.1 | 0.3 | 91.0 | 1.2 | Q4 |
| 平成28 年 11月 | 92.7 | 0.5 | 94.1 | ▲ 1.9 | 92.3 | 1.5 | 90.9 | ▲ 1.2 | Nov. 2016 |
| 12月 | 92.5 | ▲ 0.2 | 90.5 | ▲ 2.0 | 92.6 | 0.3 | 89.2 | ▲ 1.9 | Dec. |
| 平成29 年 1月 | 91.0 | ▲ 1.6 | 87.4 | ▲ 3.2 | 92.1 | ▲ 0.5 | 89.2 | ▲ 1.4 | Jan. 2017 |
| 2月 | 90.5 | ▲ 0.5 | 88.8 | ▲ 5.5 | 93.5 | 1.5 | 96.8 | ▲ 3.0 | Feb. |
| 3月 | 91.4 | 1.0 | 96.1 | ▲ 3.4 | 94.8 | 1.4 | 109.8 | 1.5 | Mar. |
| 4月 | 92.7 | 1.4 | 93.3 | ▲ 1.5 | 94.0 | ▲ 0.8 | 98.5 | 0.4 | Apr. |
| 5月 | 90.8 | ▲ 2.0 | 90.6 | 0.0 | 92.5 | ▲ 1.6 | 90.9 | 3.4 | May |
| 6月 | 93.5 | 3.0 | 94.6 | 0.4 | 93.1 | 0.6 | 91.6 | 0.3 | Jun. |
| 7月 | 92.1 | ▲ 1.5 | 93.2 | ▲ 1.0 | 93.8 | 0.8 | 88.6 | 1.8 | Jul. |
| 8月 | 92.7 | 0.7 | 89.7 | ▲ 1.8 | 92.3 | ▲ 1.6 | 85.7 | ▲ 0.5 | Aug. |
| 9月 | 91.8 | ▲ 1.0 | 92.4 | ▲ 0.6 | 92.2 | ▲ 0.1 | 92.1 | ▲ 1.3 | Sep. |
| 10月 | 92.8 | 1.1 | 94.2 | 1.5 | 92.0 | ▲ 0.2 | 91.7 | 2.2 | Oct. |
| 11月 | 92.2 | ▲ 0.6 | 93.6 | ▲ 0.5 | 92.8 | 0.9 | 91.4 | 0.6 | Nov. |
| 12月 | 92.8 | 0.7 | 90.4 | ▲ 0.1 | 94.4 | 1.7 | 90.0 | 0.9 | Dec. |
| 平成30 年 1月 | 90.8 | ▲ 2.2 | 88.0 | 0.7 | 90.2 | ▲ 4.4 | 88.3 | ▲ 1.0 | Jan. 2018 |

| | 生産者在庫 Inventory | | | | 生産者在庫率 Inventory Ratio | | | | |
|------------|--|-------|---|-------|--|-------|---|-------|-----------|
| | 季節調整済指数 Seasonally Adjusted Index | | 原指数 Original Index | | 季節調整済指数 Seasonally Adjusted Index | | 原指数 Original Index | | |
| | 前月(期)比 %Change From Previous Month(Quarter) | | 前年 (同月期)比 %Change From Previous Year | | 前月(期)比 %Change From Previous Month(Quarter) | | 前年 (同月期)比 %Change From Previous Year | | |
| 平成 27 年 | | | 114.5 | 3.2 | | | 116.6 | 5.9 | C.Y. 2015 |
| 28 年 | | | 115.8 | 1.1 | | | 122.3 | 4.9 | 2016 |
| 29 年 | | | 109.4 | ▲ 5.5 | | | 118.0 | ▲ 3.5 | 2017 |
| 平成 26 年度 | | | 104.4 | 7.1 | | | 111.5 | 4.5 | F.Y. 2014 |
| 27 年度 | | | 106.1 | 1.6 | | | 117.6 | 5.5 | 2015 |
| 28 年度 | | | 103.3 | ▲ 2.6 | | | 122.9 | 4.5 | 2016 |
| 平成28 年 IV期 | 111.3 | ▲ 0.6 | 115.8 | 1.1 | 125.3 | 1.7 | 136.7 | 5.7 | Q4 2016 |
| 平成29 年 I 期 | 107.9 | ▲ 3.1 | 103.3 | ▲ 2.6 | 120.0 | ▲ 4.2 | 111.0 | 2.2 | Q1 2017 |
| II 期 | 106.8 | ▲ 1.0 | 102.0 | ▲ 2.7 | 118.0 | ▲ 1.7 | 108.2 | ▲ 3.5 | Q2 |
| III 期 | 104.6 | ▲ 2.1 | 107.2 | ▲ 6.6 | 117.1 | ▲ 0.8 | 125.3 | ▲ 4.9 | Q3 |
| IV 期 | 105.1 | 0.5 | 109.4 | ▲ 5.5 | 116.9 | ▲ 0.2 | 127.6 | ▲ 6.7 | Q4 |
| 平成28 年 11月 | 111.6 | ▲ 0.5 | 115.8 | 1.8 | 124.4 | ▲ 3.1 | 139.9 | 5.0 | Nov. 2016 |
| 12月 | 111.3 | ▲ 0.3 | 115.8 | 1.1 | 123.0 | ▲ 1.1 | 135.0 | 3.0 | Dec. |
| 平成29 年 1月 | 110.4 | ▲ 0.8 | 115.5 | 0.5 | 122.0 | ▲ 0.8 | 126.3 | 3.4 | Jan. 2017 |
| 2月 | 109.3 | ▲ 1.0 | 111.3 | ▲ 0.5 | 120.4 | ▲ 1.3 | 112.9 | 4.0 | Feb. |
| 3月 | 107.9 | ▲ 1.3 | 103.3 | ▲ 2.6 | 117.6 | ▲ 2.3 | 93.7 | ▲ 1.6 | Mar. |
| 4月 | 107.5 | ▲ 0.4 | 100.8 | ▲ 2.9 | 118.5 | 0.8 | 99.9 | ▲ 2.7 | Apr. |
| 5月 | 106.7 | ▲ 0.7 | 100.8 | ▲ 3.5 | 115.9 | ▲ 2.2 | 108.2 | ▲ 5.7 | May |
| 6月 | 106.8 | 0.1 | 102.0 | ▲ 2.7 | 119.7 | 3.3 | 116.5 | ▲ 2.0 | Jun. |
| 7月 | 106.3 | ▲ 0.5 | 104.9 | ▲ 4.6 | 116.5 | ▲ 2.7 | 124.9 | ▲ 6.1 | Jul. |
| 8月 | 104.8 | ▲ 1.4 | 107.3 | ▲ 6.4 | 117.0 | 0.4 | 130.4 | ▲ 4.3 | Aug. |
| 9月 | 104.6 | ▲ 0.2 | 107.2 | ▲ 6.6 | 117.7 | 0.6 | 120.5 | ▲ 4.5 | Sep. |
| 10月 | 105.4 | 0.8 | 108.4 | ▲ 6.1 | 118.1 | 0.3 | 124.5 | ▲ 8.0 | Oct. |
| 11月 | 105.1 | ▲ 0.3 | 109.1 | ▲ 5.8 | 117.2 | ▲ 0.8 | 131.8 | ▲ 5.8 | Nov. |
| 12月 | 105.1 | 0.0 | 109.4 | ▲ 5.5 | 115.4 | ▲ 1.5 | 126.6 | ▲ 6.2 | Dec. |
| 平成30 年 1月 | 105.9 | 0.8 | 110.8 | ▲ 4.1 | 118.2 | 2.4 | 122.4 | ▲ 3.1 | Jan. 2018 |

〈 16. その他工業 ; Other manufacturing 〉

平成22年 = 100
index,2010= 100

| | 生産 Production | | | | 生産者出荷 Shipments | | | | |
|-------------|--|-------|---|-------|--|-------|---|-------|-----------|
| | 季節調整済指数 Seasonally Adjusted Index | | 原指数 Original Index | | 季節調整済指数 Seasonally Adjusted Index | | 原指数 Original Index | | |
| | 前月(期)比 %Change From Previous Month(Quarter) | | 前年 (同月期)比 %Change From Previous Year | | 前月(期)比 %Change From Previous Month(Quarter) | | 前年 (同月期)比 %Change From Previous Year | | |
| 平成 27 年 | | | 93.7 | ▲ 3.1 | | | 94.9 | ▲ 3.6 | C.Y. 2015 |
| 28 年 | | | 93.0 | ▲ 0.7 | | | 94.2 | ▲ 0.7 | 2016 |
| 29 年 | | | 92.6 | ▲ 0.4 | | | 94.6 | 0.4 | 2017 |
| 平成 26 年度 | | | 95.8 | ▲ 2.7 | | | 97.0 | ▲ 3.5 | F.Y. 2014 |
| 27 年度 | | | 93.3 | ▲ 2.6 | | | 94.6 | ▲ 2.5 | 2015 |
| 28 年度 | | | 92.8 | ▲ 0.5 | | | 94.2 | ▲ 0.4 | 2016 |
| 平成28 年 IV 期 | 93.3 | 0.5 | 94.8 | 0.2 | 94.7 | 0.3 | 96.2 | 0.1 | Q4 2016 |
| 平成29 年 I 期 | 92.4 | ▲ 1.0 | 93.4 | ▲ 0.6 | 93.8 | ▲ 1.0 | 95.9 | 0.1 | Q1 2017 |
| II 期 | 92.1 | ▲ 0.3 | 91.3 | ▲ 0.7 | 94.7 | 1.0 | 92.7 | 0.9 | Q2 |
| III 期 | 92.0 | ▲ 0.1 | 90.3 | ▲ 1.0 | 94.4 | ▲ 0.3 | 92.6 | ▲ 0.3 | Q3 |
| IV 期 | 93.7 | 1.8 | 95.3 | 0.5 | 95.6 | 1.3 | 97.2 | 1.0 | Q4 |
| 平成28 年 11 月 | 93.5 | 1.0 | 96.7 | 1.5 | 94.8 | 0.5 | 98.6 | 2.2 | Nov. 2016 |
| 12 月 | 93.9 | 0.4 | 92.6 | 0.7 | 95.0 | 0.2 | 93.4 | 0.9 | Dec. |
| 平成29 年 1 月 | 92.1 | ▲ 1.9 | 84.5 | 0.0 | 92.4 | ▲ 2.7 | 84.9 | ▲ 0.4 | Jan. 2017 |
| 2 月 | 92.7 | 0.7 | 92.8 | ▲ 1.0 | 94.6 | 2.4 | 94.5 | ▲ 0.1 | Feb. |
| 3 月 | 92.4 | ▲ 0.3 | 102.8 | ▲ 1.0 | 94.5 | ▲ 0.1 | 108.4 | 0.6 | Mar. |
| 4 月 | 92.4 | 0.0 | 93.2 | ▲ 1.4 | 95.0 | 0.5 | 93.8 | ▲ 0.3 | Apr. |
| 5 月 | 92.0 | ▲ 0.4 | 86.5 | 0.9 | 94.6 | ▲ 0.4 | 88.4 | 2.7 | May |
| 6 月 | 91.8 | ▲ 0.2 | 94.1 | ▲ 1.5 | 94.6 | 0.0 | 96.0 | 0.5 | Jun. |
| 7 月 | 91.4 | ▲ 0.4 | 92.1 | ▲ 1.2 | 93.2 | ▲ 1.5 | 93.4 | ▲ 1.0 | Jul. |
| 8 月 | 92.5 | 1.2 | 84.4 | ▲ 0.4 | 95.5 | 2.5 | 87.4 | 1.5 | Aug. |
| 9 月 | 92.2 | ▲ 0.3 | 94.5 | ▲ 1.4 | 94.5 | ▲ 1.0 | 97.1 | ▲ 1.2 | Sep. |
| 10 月 | 93.4 | 1.3 | 96.7 | 1.8 | 94.5 | 0.0 | 98.1 | 1.7 | Oct. |
| 11 月 | 93.3 | ▲ 0.1 | 96.4 | ▲ 0.3 | 94.7 | 0.2 | 98.5 | ▲ 0.1 | Nov. |
| 12 月 | 94.3 | 1.1 | 92.7 | 0.1 | 97.5 | 3.0 | 95.1 | 1.8 | Dec. |
| 平成30 年 1 月 | 92.6 | ▲ 1.8 | 85.8 | 1.5 | 93.5 | ▲ 4.1 | 87.1 | 2.6 | Jan. 2018 |

| | 生産者在庫 Inventory | | | | 生産者在庫率 Inventory Ratio | | | | |
|-------------|--|-------|---|-------|--|-------|---|-------|-----------|
| | 季節調整済指数 Seasonally Adjusted Index | | 原指数 Original Index | | 季節調整済指数 Seasonally Adjusted Index | | 原指数 Original Index | | |
| | 前月(期)比 %Change From Previous Month(Quarter) | | 前年 (同月期)比 %Change From Previous Year | | 前月(期)比 %Change From Previous Month(Quarter) | | 前年 (同月期)比 %Change From Previous Year | | |
| 平成 27 年 | | | 96.9 | ▲ 3.6 | | | 101.9 | 5.7 | C.Y. 2015 |
| 28 年 | | | 96.9 | 0.0 | | | 100.1 | ▲ 1.8 | 2016 |
| 29 年 | | | 94.0 | ▲ 3.0 | | | 95.5 | ▲ 4.6 | 2017 |
| 平成 26 年度 | | | 96.6 | 7.3 | | | 99.4 | 3.4 | F.Y. 2014 |
| 27 年度 | | | 93.5 | ▲ 3.2 | | | 101.1 | 1.7 | 2015 |
| 28 年度 | | | 89.3 | ▲ 4.5 | | | 99.4 | ▲ 1.7 | 2016 |
| 平成28 年 IV 期 | 97.4 | 1.0 | 96.9 | 0.0 | 99.6 | 0.2 | 97.8 | ▲ 0.3 | Q4 2016 |
| 平成29 年 I 期 | 93.9 | ▲ 3.6 | 89.3 | ▲ 4.5 | 97.0 | ▲ 2.6 | 94.9 | ▲ 3.0 | Q1 2017 |
| II 期 | 92.2 | ▲ 1.8 | 92.6 | ▲ 6.1 | 95.6 | ▲ 1.4 | 96.4 | ▲ 5.8 | Q2 |
| III 期 | 90.7 | ▲ 1.6 | 90.9 | ▲ 5.9 | 94.0 | ▲ 1.7 | 96.9 | ▲ 5.6 | Q3 |
| IV 期 | 94.5 | 4.2 | 94.0 | ▲ 3.0 | 95.4 | 1.5 | 93.7 | ▲ 4.2 | Q4 |
| 平成28 年 11 月 | 96.9 | ▲ 0.1 | 97.0 | 0.1 | 97.8 | ▲ 3.2 | 95.9 | ▲ 2.9 | Nov. 2016 |
| 12 月 | 97.4 | 0.5 | 96.9 | 0.0 | 100.0 | 2.2 | 99.7 | ▲ 0.2 | Dec. |
| 平成29 年 1 月 | 96.4 | ▲ 1.0 | 99.0 | ▲ 1.3 | 101.0 | 1.0 | 110.4 | ▲ 0.3 | Jan. 2017 |
| 2 月 | 95.7 | ▲ 0.7 | 98.8 | ▲ 2.4 | 96.4 | ▲ 4.6 | 96.3 | ▲ 3.0 | Feb. |
| 3 月 | 93.9 | ▲ 1.9 | 89.3 | ▲ 4.5 | 93.5 | ▲ 3.0 | 78.1 | ▲ 6.5 | Mar. |
| 4 月 | 94.8 | 1.0 | 91.8 | ▲ 4.0 | 98.3 | 5.1 | 93.8 | ▲ 3.6 | Apr. |
| 5 月 | 93.4 | ▲ 1.5 | 91.6 | ▲ 5.1 | 94.9 | ▲ 3.5 | 100.4 | ▲ 7.6 | May |
| 6 月 | 92.2 | ▲ 1.3 | 92.6 | ▲ 6.1 | 93.5 | ▲ 1.5 | 95.0 | ▲ 5.9 | Jun. |
| 7 月 | 92.4 | 0.2 | 94.4 | ▲ 5.4 | 98.7 | 5.6 | 99.6 | ▲ 2.6 | Jul. |
| 8 月 | 90.7 | ▲ 1.8 | 92.1 | ▲ 7.0 | 90.7 | ▲ 8.1 | 101.1 | ▲ 8.5 | Aug. |
| 9 月 | 90.7 | 0.0 | 90.9 | ▲ 5.9 | 92.6 | 2.1 | 90.1 | ▲ 5.2 | Sep. |
| 10 月 | 93.4 | 3.0 | 93.2 | ▲ 3.7 | 95.6 | 3.2 | 92.5 | ▲ 5.4 | Oct. |
| 11 月 | 94.6 | 1.3 | 94.7 | ▲ 2.4 | 95.6 | 0.0 | 93.8 | ▲ 2.2 | Nov. |
| 12 月 | 94.5 | ▲ 0.1 | 94.0 | ▲ 3.0 | 95.0 | ▲ 0.6 | 94.7 | ▲ 5.0 | Dec. |
| 平成30 年 1 月 | 91.9 | ▲ 2.8 | 94.4 | ▲ 4.6 | 94.2 | ▲ 0.8 | 102.9 | ▲ 6.8 | Jan. 2018 |

< 17. 資本財 ; Capital goods >

平成22年 =100
index,2010= 100

| | 生産 Production | | | | 生産者出荷 Shipments | | | | |
|------------|--|-------|---|-------|--|-------|---|-------|-----------|
| | 季節調整済指数 Seasonally Adjusted Index | | 原指数 Original Index | | 季節調整済指数 Seasonally Adjusted Index | | 原指数 Original Index | | |
| | 前月(期)比 %Change From Previous Month(Quarter) | | 前年 (同月期)比 %Change From Previous Year | | 前月(期)比 %Change From Previous Month(Quarter) | | 前年 (同月期)比 %Change From Previous Year | | |
| 平成 27 年 | | | 105.8 | ▲ 1.7 | | | 104.9 | ▲ 2.2 | C.Y. 2015 |
| 28 年 | | | 104.6 | ▲ 1.1 | | | 104.0 | ▲ 0.9 | 2016 |
| 29 年 | | | 111.0 | 6.1 | | | 108.9 | 4.7 | 2017 |
| 平成 26 年度 | | | 107.4 | 3.3 | | | 106.3 | 2.4 | F.Y. 2014 |
| 27 年度 | | | 104.4 | ▲ 2.8 | | | 103.8 | ▲ 2.4 | 2015 |
| 28 年度 | | | 105.8 | 1.3 | | | 105.2 | 1.3 | 2016 |
| 平成28 年 IV期 | 107.8 | 2.5 | 104.5 | 3.8 | 106.0 | 1.2 | 102.0 | 2.5 | Q4 2016 |
| 平成29 年 I期 | 106.7 | ▲ 1.0 | 114.6 | 4.2 | 105.7 | ▲ 0.3 | 116.8 | 4.3 | Q1 2017 |
| II期 | 111.2 | 4.2 | 105.6 | 7.8 | 109.0 | 3.1 | 101.8 | 4.9 | Q2 |
| III期 | 110.8 | ▲ 0.4 | 111.2 | 4.8 | 109.3 | 0.3 | 109.1 | 3.9 | Q3 |
| IV期 | 115.8 | 4.5 | 112.4 | 7.6 | 111.4 | 1.9 | 107.9 | 5.8 | Q4 |
| 平成28 年 11月 | 108.5 | 2.1 | 105.0 | 7.4 | 107.4 | 1.8 | 104.8 | 7.2 | Nov. 2016 |
| 12月 | 108.5 | 0.0 | 108.5 | 4.8 | 105.1 | ▲ 2.1 | 102.8 | 1.3 | Dec. |
| 平成29 年 1月 | 105.8 | ▲ 2.5 | 97.7 | 4.4 | 107.6 | 2.4 | 99.0 | 9.2 | Jan. 2017 |
| 2月 | 109.5 | 3.5 | 109.6 | 6.1 | 105.7 | ▲ 1.8 | 106.7 | 3.9 | Feb. |
| 3月 | 104.8 | ▲ 4.3 | 136.5 | 2.6 | 103.7 | ▲ 1.9 | 144.7 | 1.5 | Mar. |
| 4月 | 112.7 | 7.5 | 100.1 | 8.9 | 109.6 | 5.7 | 95.5 | 5.2 | Apr. |
| 5月 | 109.3 | ▲ 3.0 | 99.8 | 7.3 | 107.8 | ▲ 1.6 | 95.4 | 5.2 | May |
| 6月 | 111.5 | 2.0 | 116.8 | 7.2 | 109.6 | 1.7 | 114.6 | 4.6 | Jun. |
| 7月 | 109.0 | ▲ 2.2 | 108.6 | 5.0 | 108.7 | ▲ 0.8 | 105.6 | 4.6 | Jul. |
| 8月 | 113.6 | 4.2 | 104.9 | 8.1 | 114.0 | 4.9 | 100.3 | 8.9 | Aug. |
| 9月 | 109.9 | ▲ 3.3 | 120.2 | 2.0 | 105.2 | ▲ 7.7 | 121.3 | ▲ 0.6 | Sep. |
| 10月 | 112.7 | 2.5 | 107.8 | 7.9 | 107.1 | 1.8 | 102.0 | 3.6 | Oct. |
| 11月 | 115.5 | 2.5 | 111.7 | 6.4 | 111.0 | 3.6 | 108.3 | 3.3 | Nov. |
| 12月 | 119.1 | 3.1 | 117.8 | 8.6 | 116.1 | 4.6 | 113.3 | 10.2 | Dec. |
| 平成30 年 1月 | 109.6 | ▲ 8.0 | 103.0 | 5.4 | 113.9 | ▲ 1.9 | 106.9 | 8.0 | Jan. 2018 |

| | 生産者在庫 Inventory | | | | 生産者在庫率 Inventory Ratio | | | | |
|------------|--|-------|---|--------|--|--------|---|--------|-----------|
| | 季節調整済指数 Seasonally Adjusted Index | | 原指数 Original Index | | 季節調整済指数 Seasonally Adjusted Index | | 原指数 Original Index | | |
| | 前月(期)比 %Change From Previous Month(Quarter) | | 前年 (同月期)比 %Change From Previous Year | | 前月(期)比 %Change From Previous Month(Quarter) | | 前年 (同月期)比 %Change From Previous Year | | |
| 平成 27 年 | | | 149.5 | 17.5 | | | 114.8 | 20.6 | C.Y. 2015 |
| 28 年 | | | 132.2 | ▲ 11.6 | | | 112.1 | ▲ 2.4 | 2016 |
| 29 年 | | | 129.3 | ▲ 2.2 | | | 104.7 | ▲ 6.6 | 2017 |
| 平成 26 年度 | | | 124.7 | 23.5 | | | 97.2 | 0.7 | F.Y. 2014 |
| 27 年度 | | | 129.6 | 3.9 | | | 117.1 | 20.5 | 2015 |
| 28 年度 | | | 116.6 | ▲ 10.0 | | | 110.8 | ▲ 5.4 | 2016 |
| 平成28 年 IV期 | 135.7 | ▲ 1.7 | 132.2 | ▲ 11.6 | 109.5 | ▲ 1.4 | 111.5 | ▲ 7.6 | Q4 2016 |
| 平成29 年 I期 | 135.1 | ▲ 0.4 | 116.6 | ▲ 10.0 | 107.8 | ▲ 1.6 | 101.0 | ▲ 5.1 | Q1 2017 |
| II期 | 131.7 | ▲ 2.5 | 134.5 | ▲ 5.5 | 106.2 | ▲ 1.5 | 109.8 | ▲ 6.9 | Q2 |
| III期 | 128.5 | ▲ 2.4 | 125.5 | ▲ 7.0 | 102.3 | ▲ 3.7 | 103.6 | ▲ 8.1 | Q3 |
| IV期 | 132.7 | 3.3 | 129.3 | ▲ 2.2 | 102.5 | 0.2 | 104.4 | ▲ 6.4 | Q4 |
| 平成28 年 11月 | 135.7 | 0.8 | 137.4 | ▲ 11.6 | 108.5 | ▲ 2.9 | 112.1 | ▲ 8.6 | Nov. 2016 |
| 12月 | 135.7 | 0.0 | 132.2 | ▲ 11.6 | 108.3 | ▲ 0.2 | 107.4 | ▲ 9.0 | Dec. |
| 平成29 年 1月 | 132.1 | ▲ 2.7 | 138.7 | ▲ 10.5 | 112.7 | 4.1 | 126.9 | ▲ 2.5 | Jan. 2017 |
| 2月 | 131.0 | ▲ 0.8 | 137.3 | ▲ 8.1 | 104.9 | ▲ 6.9 | 103.9 | ▲ 4.9 | Feb. |
| 3月 | 135.1 | 3.1 | 116.6 | ▲ 10.0 | 105.9 | 1.0 | 72.2 | ▲ 9.6 | Mar. |
| 4月 | 138.1 | 2.2 | 126.0 | ▲ 4.7 | 113.3 | 7.0 | 113.5 | ▲ 2.6 | Apr. |
| 5月 | 132.7 | ▲ 3.9 | 130.9 | ▲ 6.7 | 101.2 | ▲ 10.7 | 115.4 | ▲ 11.4 | May |
| 6月 | 131.7 | ▲ 0.8 | 134.5 | ▲ 5.5 | 104.0 | 2.8 | 100.4 | ▲ 6.1 | Jun. |
| 7月 | 127.4 | ▲ 3.3 | 137.5 | ▲ 5.2 | 103.1 | ▲ 0.9 | 107.4 | ▲ 7.9 | Jul. |
| 8月 | 131.4 | 3.1 | 140.1 | ▲ 4.7 | 100.4 | ▲ 2.6 | 115.7 | ▲ 9.7 | Aug. |
| 9月 | 128.5 | ▲ 2.2 | 125.5 | ▲ 7.0 | 103.5 | 3.1 | 87.8 | ▲ 6.1 | Sep. |
| 10月 | 131.7 | 2.5 | 133.1 | ▲ 2.1 | 106.1 | 2.5 | 109.3 | ▲ 5.0 | Oct. |
| 11月 | 134.3 | 2.0 | 136.0 | ▲ 1.0 | 102.4 | ▲ 3.5 | 105.8 | ▲ 5.6 | Nov. |
| 12月 | 132.7 | ▲ 1.2 | 129.3 | ▲ 2.2 | 99.0 | ▲ 3.3 | 98.1 | ▲ 8.7 | Dec. |
| 平成30 年 1月 | 128.5 | ▲ 3.2 | 134.9 | ▲ 2.7 | 102.9 | 3.9 | 115.9 | ▲ 8.7 | Jan. 2018 |

< 18. 資本財(除. 輸送機械) ; Capital goods (excl. Transport equipment) >

平成22年 =100
index,2010= 100

| | 生産 Production | | | | 生産者出荷 Shipments | | | | |
|------------|--|-------|---|-------|--|-------|---|-------|-----------|
| | 季節調整済指数 Seasonally Adjusted Index | | 原指数 Original Index | | 季節調整済指数 Seasonally Adjusted Index | | 原指数 Original Index | | |
| | 前月(期)比 %Change From Previous Month(Quarter) | | 前年 (同月期)比 %Change From Previous Year | | 前月(期)比 %Change From Previous Month(Quarter) | | 前年 (同月期)比 %Change From Previous Year | | |
| 平成 27 年 | | | 110.8 | ▲ 0.9 | | | 112.3 | ▲ 1.0 | C.Y. 2015 |
| 28 年 | | | 109.5 | ▲ 1.2 | | | 111.4 | ▲ 0.8 | 2016 |
| 29 年 | | | 116.5 | 6.4 | | | 117.1 | 5.1 | 2017 |
| 平成 26 年度 | | | 112.0 | 4.3 | | | 113.1 | 4.4 | F.Y. 2014 |
| 27 年度 | | | 109.3 | ▲ 2.4 | | | 110.6 | ▲ 2.2 | 2015 |
| 28 年度 | | | 110.7 | 1.3 | | | 112.3 | 1.5 | 2016 |
| 平成28 年 IV期 | 113.0 | 2.6 | 109.1 | 4.6 | 114.8 | 2.4 | 110.4 | 4.7 | Q4 2016 |
| 平成29 年 I 期 | 111.4 | ▲ 1.4 | 121.1 | 3.9 | 112.0 | ▲ 2.4 | 124.0 | 3.1 | Q1 2017 |
| II 期 | 116.8 | 4.8 | 110.1 | 8.3 | 117.6 | 5.0 | 108.5 | 6.6 | Q2 |
| III期 | 116.6 | ▲ 0.2 | 116.8 | 5.4 | 117.4 | ▲ 0.2 | 117.9 | 4.3 | Q3 |
| IV期 | 122.2 | 4.8 | 118.2 | 8.3 | 122.4 | 4.3 | 118.2 | 7.1 | Q4 |
| 平成28 年 11月 | 114.3 | 2.9 | 108.7 | 8.3 | 115.8 | 2.0 | 110.1 | 7.6 | Nov. 2016 |
| 12月 | 113.7 | ▲ 0.5 | 115.3 | 5.4 | 115.0 | ▲ 0.7 | 116.8 | 4.9 | Dec. |
| 平成29 年 1月 | 110.2 | ▲ 3.1 | 101.7 | 4.3 | 112.4 | ▲ 2.3 | 101.5 | 4.4 | Jan. 2017 |
| 2月 | 115.0 | 4.4 | 114.1 | 6.2 | 114.3 | 1.7 | 113.8 | 4.0 | Feb. |
| 3月 | 108.9 | ▲ 5.3 | 147.5 | 2.0 | 109.3 | ▲ 4.4 | 156.7 | 1.6 | Mar. |
| 4月 | 116.6 | 7.1 | 103.0 | 7.2 | 116.4 | 6.5 | 100.0 | 4.2 | Apr. |
| 5月 | 116.0 | ▲ 0.5 | 104.8 | 8.8 | 118.8 | 2.1 | 104.5 | 9.5 | May |
| 6月 | 117.9 | 1.6 | 122.5 | 8.7 | 117.7 | ▲ 0.9 | 121.0 | 6.1 | Jun. |
| 7月 | 113.9 | ▲ 3.4 | 111.9 | 5.1 | 112.6 | ▲ 4.3 | 109.1 | 1.5 | Jul. |
| 8月 | 120.3 | 5.6 | 111.0 | 9.5 | 123.6 | 9.8 | 111.3 | 10.1 | Aug. |
| 9月 | 115.7 | ▲ 3.8 | 127.4 | 2.2 | 116.0 | ▲ 6.1 | 133.2 | 2.1 | Sep. |
| 10月 | 117.9 | 1.9 | 111.4 | 7.8 | 117.9 | 1.6 | 109.9 | 5.4 | Oct. |
| 11月 | 122.5 | 3.9 | 116.5 | 7.2 | 122.3 | 3.7 | 116.3 | 5.6 | Nov. |
| 12月 | 126.2 | 3.0 | 126.6 | 9.8 | 127.0 | 3.8 | 128.4 | 9.9 | Dec. |
| 平成30 年 1月 | 116.0 | ▲ 8.1 | 108.8 | 7.0 | 120.3 | ▲ 5.3 | 110.1 | 8.5 | Jan. 2018 |

| | 生産者在庫 Inventory | | | | 生産者在庫率 Inventory Ratio | | | | |
|------------|--|-------|---|--------|--|-------|---|--------|-----------|
| | 季節調整済指数 Seasonally Adjusted Index | | 原指数 Original Index | | 季節調整済指数 Seasonally Adjusted Index | | 原指数 Original Index | | |
| | 前月(期)比 %Change From Previous Month(Quarter) | | 前年 (同月期)比 %Change From Previous Year | | 前月(期)比 %Change From Previous Month(Quarter) | | 前年 (同月期)比 %Change From Previous Year | | |
| 平成 27 年 | | | 166.8 | 21.7 | | | 121.0 | 24.6 | C.Y. 2015 |
| 28 年 | | | 145.3 | ▲ 12.9 | | | 118.3 | ▲ 2.2 | 2016 |
| 29 年 | | | 137.3 | ▲ 5.5 | | | 107.4 | ▲ 9.2 | 2017 |
| 平成 26 年度 | | | 132.6 | 26.5 | | | 99.4 | 0.3 | F.Y. 2014 |
| 27 年度 | | | 139.1 | 4.9 | | | 123.8 | 24.5 | 2015 |
| 28 年度 | | | 124.2 | ▲ 10.7 | | | 116.5 | ▲ 5.9 | 2016 |
| 平成28 年 IV期 | 146.0 | ▲ 3.1 | 145.3 | ▲ 12.9 | 114.8 | ▲ 2.4 | 118.0 | ▲ 9.4 | Q4 2016 |
| 平成29 年 I 期 | 143.8 | ▲ 1.5 | 124.2 | ▲ 10.7 | 112.3 | ▲ 2.2 | 103.9 | ▲ 6.5 | Q1 2017 |
| II 期 | 139.8 | ▲ 2.8 | 143.0 | ▲ 7.3 | 108.0 | ▲ 3.8 | 113.2 | ▲ 10.4 | Q2 |
| III期 | 138.2 | ▲ 1.1 | 133.1 | ▲ 8.3 | 106.9 | ▲ 1.0 | 107.0 | ▲ 9.2 | Q3 |
| IV期 | 138.0 | ▲ 0.1 | 137.3 | ▲ 5.5 | 102.8 | ▲ 3.8 | 105.6 | ▲ 10.5 | Q4 |
| 平成28 年 11月 | 145.8 | ▲ 0.1 | 147.1 | ▲ 13.3 | 113.2 | ▲ 3.8 | 117.2 | ▲ 10.7 | Nov. 2016 |
| 12月 | 146.0 | 0.1 | 145.3 | ▲ 12.9 | 113.6 | 0.4 | 115.7 | ▲ 10.7 | Dec. |
| 平成29 年 1月 | 141.6 | ▲ 3.0 | 148.6 | ▲ 12.4 | 117.7 | 3.6 | 131.0 | ▲ 4.4 | Jan. 2017 |
| 2月 | 139.8 | ▲ 1.3 | 146.7 | ▲ 9.8 | 107.8 | ▲ 8.4 | 107.4 | ▲ 6.2 | Feb. |
| 3月 | 143.8 | 2.9 | 124.2 | ▲ 10.7 | 111.3 | 3.2 | 73.3 | ▲ 10.3 | Mar. |
| 4月 | 143.4 | ▲ 0.3 | 133.1 | ▲ 9.3 | 114.4 | 2.8 | 118.2 | ▲ 7.1 | Apr. |
| 5月 | 140.1 | ▲ 2.3 | 138.2 | ▲ 9.6 | 103.1 | ▲ 9.9 | 117.1 | ▲ 15.4 | May |
| 6月 | 139.8 | ▲ 0.2 | 143.0 | ▲ 7.3 | 106.6 | 3.4 | 104.3 | ▲ 7.9 | Jun. |
| 7月 | 138.7 | ▲ 0.8 | 147.8 | ▲ 5.4 | 109.8 | 3.0 | 113.6 | ▲ 7.9 | Jul. |
| 8月 | 141.0 | 1.7 | 150.0 | ▲ 5.1 | 104.1 | ▲ 5.2 | 118.3 | ▲ 11.1 | Aug. |
| 9月 | 138.2 | ▲ 2.0 | 133.1 | ▲ 8.3 | 106.9 | 2.7 | 89.1 | ▲ 8.2 | Sep. |
| 10月 | 137.4 | ▲ 0.6 | 137.9 | ▲ 5.9 | 106.4 | ▲ 0.5 | 109.6 | ▲ 9.6 | Oct. |
| 11月 | 139.5 | 1.5 | 140.7 | ▲ 4.4 | 102.7 | ▲ 3.5 | 106.3 | ▲ 9.3 | Nov. |
| 12月 | 138.0 | ▲ 1.1 | 137.3 | ▲ 5.5 | 99.2 | ▲ 3.4 | 101.0 | ▲ 12.7 | Dec. |
| 平成30 年 1月 | 135.3 | ▲ 2.0 | 142.0 | ▲ 4.4 | 104.7 | 5.5 | 116.5 | ▲ 11.1 | Jan. 2018 |

< 19. 建設財 ; Construction goods >

平成22年 = 100
index,2010= 100

| | 生産 Production | | | | 生産者出荷 Shipments | | | | |
|------------|--|-------|---|-------|--|-------|---|-------|-----------|
| | 季節調整済指数 Seasonally Adjusted Index | | 原指数 Original Index | | 季節調整済指数 Seasonally Adjusted Index | | 原指数 Original Index | | |
| | 前月(期)比 %Change From Previous Month(Quarter) | | 前年 (同月期)比 %Change From Previous Year | | 前月(期)比 %Change From Previous Month(Quarter) | | 前年 (同月期)比 %Change From Previous Year | | |
| 平成 27 年 | | | 98.3 | ▲ 4.1 | | | 98.7 | ▲ 4.0 | C.Y. 2015 |
| 28 年 | | | 96.6 | ▲ 1.7 | | | 96.6 | ▲ 2.1 | 2016 |
| 29 年 | | | 97.7 | 1.1 | | | 97.5 | 0.9 | 2017 |
| 平成 26 年度 | | | 100.4 | ▲ 5.4 | | | 100.5 | ▲ 5.7 | F.Y. 2014 |
| 27 年度 | | | 98.6 | ▲ 1.8 | | | 98.6 | ▲ 1.9 | 2015 |
| 28 年度 | | | 96.5 | ▲ 2.1 | | | 96.6 | ▲ 2.0 | 2016 |
| 平成28 年 IV期 | 96.6 | 1.3 | 100.7 | ▲ 2.1 | 97.5 | 2.1 | 101.5 | ▲ 0.9 | Q4 2016 |
| 平成29 年 I期 | 97.6 | 1.0 | 98.9 | ▲ 0.7 | 96.5 | ▲ 1.0 | 98.8 | ▲ 0.2 | Q1 2017 |
| II期 | 97.5 | ▲ 0.1 | 93.9 | 1.6 | 97.3 | 0.8 | 92.5 | 0.9 | Q2 |
| III期 | 98.2 | 0.7 | 96.1 | 2.5 | 97.7 | 0.4 | 96.1 | 1.9 | Q3 |
| IV期 | 97.5 | ▲ 0.7 | 101.9 | 1.2 | 98.5 | 0.8 | 102.6 | 1.1 | Q4 |
| 平成28 年 11月 | 96.7 | 0.7 | 103.4 | 0.7 | 97.9 | 1.1 | 104.9 | 3.1 | Nov. 2016 |
| 12月 | 97.1 | 0.4 | 97.9 | ▲ 0.9 | 97.9 | 0.0 | 99.5 | 0.1 | Dec. |
| 平成29 年 1月 | 97.5 | 0.4 | 93.2 | 1.1 | 96.6 | ▲ 1.3 | 92.7 | 0.7 | Jan. 2017 |
| 2月 | 98.2 | 0.7 | 95.9 | 1.2 | 97.5 | 0.9 | 95.3 | 1.0 | Feb. |
| 3月 | 97.2 | ▲ 1.0 | 107.6 | ▲ 3.8 | 95.5 | ▲ 2.1 | 108.4 | ▲ 2.0 | Mar. |
| 4月 | 99.1 | 2.0 | 92.1 | 1.3 | 97.9 | 2.5 | 90.1 | ▲ 0.3 | Apr. |
| 5月 | 94.3 | ▲ 4.8 | 88.7 | 2.1 | 94.8 | ▲ 3.2 | 88.5 | 2.1 | May |
| 6月 | 99.2 | 5.2 | 100.9 | 1.5 | 99.3 | 4.7 | 98.9 | 1.0 | Jun. |
| 7月 | 99.8 | 0.6 | 98.3 | 3.9 | 98.6 | ▲ 0.7 | 96.9 | 2.5 | Jul. |
| 8月 | 99.4 | ▲ 0.4 | 91.7 | 3.1 | 99.2 | 0.6 | 92.0 | 2.9 | Aug. |
| 9月 | 95.3 | ▲ 4.1 | 98.4 | 0.4 | 95.3 | ▲ 3.9 | 99.3 | 0.2 | Sep. |
| 10月 | 95.9 | 0.6 | 102.7 | 1.9 | 96.2 | 0.9 | 101.2 | 1.2 | Oct. |
| 11月 | 95.4 | ▲ 0.5 | 102.1 | ▲ 1.3 | 97.1 | 0.9 | 104.0 | ▲ 0.9 | Nov. |
| 12月 | 101.3 | 6.2 | 100.8 | 3.0 | 102.2 | 5.3 | 102.7 | 3.2 | Dec. |
| 平成30 年 1月 | 93.4 | ▲ 7.8 | 91.1 | ▲ 2.3 | 93.5 | ▲ 8.5 | 91.4 | ▲ 1.4 | Jan. 2018 |

| | 生産者在庫 Inventory | | | | 生産者在庫率 Inventory Ratio | | | | |
|------------|--|-------|---|-------|--|-------|---|-------|-----------|
| | 季節調整済指数 Seasonally Adjusted Index | | 原指数 Original Index | | 季節調整済指数 Seasonally Adjusted Index | | 原指数 Original Index | | |
| | 前月(期)比 %Change From Previous Month(Quarter) | | 前年 (同月期)比 %Change From Previous Year | | 前月(期)比 %Change From Previous Month(Quarter) | | 前年 (同月期)比 %Change From Previous Year | | |
| 平成 27 年 | | | 102.9 | ▲ 4.4 | | | 106.5 | 3.0 | C.Y. 2015 |
| 28 年 | | | 98.2 | ▲ 4.6 | | | 107.2 | 0.7 | 2016 |
| 29 年 | | | 99.4 | 1.2 | | | 105.7 | ▲ 1.4 | 2017 |
| 平成 26 年度 | | | 102.0 | 4.0 | | | 106.8 | 8.0 | F.Y. 2014 |
| 27 年度 | | | 98.9 | ▲ 3.0 | | | 106.9 | 0.1 | 2015 |
| 28 年度 | | | 94.6 | ▲ 4.3 | | | 106.3 | ▲ 0.6 | 2016 |
| 平成28 年 IV期 | 98.4 | ▲ 1.2 | 98.2 | ▲ 4.6 | 105.0 | ▲ 1.0 | 99.3 | ▲ 1.6 | Q4 2016 |
| 平成29 年 I期 | 98.3 | ▲ 0.1 | 94.6 | ▲ 4.3 | 105.8 | 0.8 | 101.8 | ▲ 3.4 | Q1 2017 |
| II期 | 99.4 | 1.1 | 100.9 | ▲ 1.3 | 105.0 | ▲ 0.8 | 110.1 | ▲ 2.9 | Q2 |
| III期 | 101.2 | 1.8 | 102.5 | 1.7 | 105.3 | 0.3 | 109.9 | ▲ 0.8 | Q3 |
| IV期 | 99.6 | ▲ 1.6 | 99.4 | 1.2 | 106.8 | 1.4 | 101.0 | 1.7 | Q4 |
| 平成28 年 11月 | 98.4 | ▲ 1.2 | 99.8 | ▲ 4.4 | 102.6 | ▲ 5.4 | 95.8 | ▲ 6.1 | Nov. 2016 |
| 12月 | 98.4 | 0.0 | 98.2 | ▲ 4.6 | 104.1 | 1.5 | 98.8 | ▲ 4.5 | Dec. |
| 平成29 年 1月 | 98.9 | 0.5 | 97.6 | ▲ 3.9 | 107.5 | 3.3 | 108.0 | ▲ 3.5 | Jan. 2017 |
| 2月 | 98.9 | 0.0 | 97.3 | ▲ 3.7 | 105.6 | ▲ 1.8 | 103.0 | ▲ 2.5 | Feb. |
| 3月 | 98.3 | ▲ 0.6 | 94.6 | ▲ 4.3 | 104.4 | ▲ 1.1 | 94.3 | ▲ 4.4 | Mar. |
| 4月 | 101.1 | 2.8 | 98.1 | ▲ 1.2 | 107.8 | 3.3 | 109.9 | ▲ 1.0 | Apr. |
| 5月 | 100.6 | ▲ 0.5 | 99.6 | ▲ 1.3 | 104.4 | ▲ 3.2 | 114.5 | ▲ 4.4 | May |
| 6月 | 99.4 | ▲ 1.2 | 100.9 | ▲ 1.3 | 102.8 | ▲ 1.5 | 105.9 | ▲ 3.3 | Jun. |
| 7月 | 100.4 | 1.0 | 102.1 | ▲ 0.2 | 107.2 | 4.3 | 108.7 | ▲ 1.4 | Jul. |
| 8月 | 100.5 | 0.1 | 102.9 | 0.6 | 103.1 | ▲ 3.8 | 116.5 | ▲ 1.0 | Aug. |
| 9月 | 101.2 | 0.7 | 102.5 | 1.7 | 105.5 | 2.3 | 104.6 | 0.0 | Sep. |
| 10月 | 102.7 | 1.5 | 105.2 | 3.0 | 110.8 | 5.0 | 105.5 | 2.2 | Oct. |
| 11月 | 101.1 | ▲ 1.6 | 102.5 | 2.7 | 105.7 | ▲ 4.6 | 98.7 | 3.0 | Nov. |
| 12月 | 99.6 | ▲ 1.5 | 99.4 | 1.2 | 104.0 | ▲ 1.6 | 98.7 | ▲ 0.1 | Dec. |
| 平成30 年 1月 | 101.1 | 1.5 | 99.8 | 2.3 | 110.9 | 6.6 | 111.5 | 3.2 | Jan. 2018 |

〈 20. 耐久消費財 ; Durable consumer goods 〉

平成22年 =100
index,2010= 100

| | 生産 Production | | | | 生産者出荷 Shipments | | | | |
|-------------|--|--------|---|-------|--|--------|---|-------|-----------|
| | 季節調整済指数 Seasonally Adjusted Index | | 原指数 Original Index | | 季節調整済指数 Seasonally Adjusted Index | | 原指数 Original Index | | |
| | 前月(期)比 %Change From Previous Month(Quarter) | | 前年 (同月期)比 %Change From Previous Year | | 前月(期)比 %Change From Previous Month(Quarter) | | 前年 (同月期)比 %Change From Previous Year | | |
| 平成 27 年 | | | 84.0 | ▲ 5.0 | | | 82.3 | ▲ 4.1 | C.Y. 2015 |
| 28 年 | | | 85.4 | 1.7 | | | 82.3 | 0.0 | 2016 |
| 29 年 | | | 86.8 | 1.6 | | | 84.8 | 3.0 | 2017 |
| 平成 26 年度 | | | 85.9 | ▲ 6.6 | | | 83.9 | ▲ 6.7 | F.Y. 2014 |
| 27 年度 | | | 84.2 | ▲ 2.0 | | | 81.6 | ▲ 2.7 | 2015 |
| 28 年度 | | | 86.0 | 2.1 | | | 83.1 | 1.8 | 2016 |
| 平成28 年 IV 期 | 88.0 | 2.2 | 87.4 | 2.5 | 85.4 | 3.0 | 86.3 | 3.5 | Q4 2016 |
| 平成29 年 I 期 | 86.0 | ▲ 2.3 | 89.2 | 3.0 | 83.0 | ▲ 2.8 | 88.2 | 4.0 | Q1 2017 |
| II 期 | 87.6 | 1.9 | 85.8 | 4.5 | 86.8 | 4.6 | 81.3 | 8.0 | Q2 |
| III 期 | 86.9 | ▲ 0.8 | 85.2 | ▲ 0.4 | 84.6 | ▲ 2.5 | 83.7 | 1.3 | Q3 |
| IV 期 | 87.9 | 1.2 | 87.2 | ▲ 0.2 | 84.8 | 0.2 | 85.7 | ▲ 0.7 | Q4 |
| 平成28 年 11 月 | 88.3 | 1.7 | 90.9 | 7.3 | 86.8 | 2.7 | 89.1 | 8.7 | Nov. 2016 |
| 12 月 | 88.8 | 0.6 | 85.8 | 3.5 | 85.0 | ▲ 2.1 | 87.3 | 2.5 | Dec. |
| 平成29 年 1 月 | 84.0 | ▲ 5.4 | 80.3 | 0.9 | 80.4 | ▲ 5.4 | 76.2 | 0.8 | Jan. 2017 |
| 2 月 | 88.0 | 4.8 | 88.7 | 5.7 | 85.0 | 5.7 | 88.3 | 6.8 | Feb. |
| 3 月 | 86.1 | ▲ 2.2 | 98.6 | 2.3 | 83.7 | ▲ 1.5 | 100.2 | 4.3 | Mar. |
| 4 月 | 93.1 | 8.1 | 83.3 | 7.8 | 90.1 | 7.6 | 78.4 | 9.8 | Apr. |
| 5 月 | 82.9 | ▲ 11.0 | 78.6 | 2.7 | 83.4 | ▲ 7.4 | 72.0 | 6.5 | May |
| 6 月 | 86.9 | 4.8 | 95.5 | 3.4 | 87.0 | 4.3 | 93.5 | 7.5 | Jun. |
| 7 月 | 85.3 | ▲ 1.8 | 90.7 | ▲ 1.5 | 84.3 | ▲ 3.1 | 88.0 | 1.3 | Jul. |
| 8 月 | 87.0 | 2.0 | 75.8 | 0.9 | 85.8 | 1.8 | 74.0 | 3.6 | Aug. |
| 9 月 | 88.3 | 1.5 | 89.0 | ▲ 0.2 | 83.7 | ▲ 2.4 | 89.2 | ▲ 0.4 | Sep. |
| 10 月 | 86.8 | ▲ 1.7 | 88.0 | 2.9 | 82.8 | ▲ 1.1 | 82.4 | ▲ 0.1 | Oct. |
| 11 月 | 86.4 | ▲ 0.5 | 88.9 | ▲ 2.2 | 84.1 | 1.6 | 86.4 | ▲ 3.0 | Nov. |
| 12 月 | 90.6 | 4.9 | 84.7 | ▲ 1.3 | 87.5 | 4.0 | 88.4 | 1.3 | Dec. |
| 平成30 年 1 月 | 78.4 | ▲ 13.5 | 77.2 | ▲ 3.9 | 77.5 | ▲ 11.4 | 74.9 | ▲ 1.7 | Jan. 2018 |

| | 生産者在庫 Inventory | | | | 生産者在庫率 Inventory Ratio | | | | |
|-------------|--|-------|---|--------|--|--------|---|--------|-----------|
| | 季節調整済指数 Seasonally Adjusted Index | | 原指数 Original Index | | 季節調整済指数 Seasonally Adjusted Index | | 原指数 Original Index | | |
| | 前月(期)比 %Change From Previous Month(Quarter) | | 前年 (同月期)比 %Change From Previous Year | | 前月(期)比 %Change From Previous Month(Quarter) | | 前年 (同月期)比 %Change From Previous Year | | |
| 平成 27 年 | | | 99.8 | ▲ 18.3 | | | 109.5 | ▲ 1.8 | C.Y. 2015 |
| 28 年 | | | 89.1 | ▲ 10.7 | | | 97.5 | ▲ 11.0 | 2016 |
| 29 年 | | | 102.9 | 15.5 | | | 103.8 | 6.5 | 2017 |
| 平成 26 年度 | | | 93.5 | 14.7 | | | 119.1 | 31.6 | F.Y. 2014 |
| 27 年度 | | | 82.6 | ▲ 11.7 | | | 105.0 | ▲ 11.8 | 2015 |
| 28 年度 | | | 85.4 | 3.4 | | | 97.5 | ▲ 7.1 | 2016 |
| 平成28 年 IV 期 | 90.1 | ▲ 8.7 | 89.1 | ▲ 10.7 | 88.3 | ▲ 12.7 | 91.9 | ▲ 13.7 | Q4 2016 |
| 平成29 年 I 期 | 104.7 | 16.2 | 85.4 | 3.4 | 102.5 | 16.1 | 96.3 | ▲ 0.1 | Q1 2017 |
| II 期 | 101.3 | ▲ 3.2 | 101.6 | ▲ 0.9 | 105.5 | 2.9 | 103.4 | 6.5 | Q2 |
| III 期 | 97.7 | ▲ 3.6 | 94.7 | ▲ 0.9 | 102.2 | ▲ 3.1 | 105.6 | 0.8 | Q3 |
| IV 期 | 104.1 | 6.6 | 102.9 | 15.5 | 105.4 | 3.1 | 109.7 | 19.4 | Q4 |
| 平成28 年 11 月 | 89.0 | ▲ 3.3 | 97.5 | ▲ 12.7 | 86.6 | ▲ 5.6 | 94.0 | ▲ 17.7 | Nov. 2016 |
| 12 月 | 90.1 | 1.2 | 89.1 | ▲ 10.7 | 86.7 | 0.1 | 81.9 | ▲ 15.6 | Dec. |
| 平成29 年 1 月 | 94.0 | 4.3 | 100.4 | ▲ 4.6 | 99.5 | 14.8 | 115.6 | ▲ 3.2 | Jan. 2017 |
| 2 月 | 94.5 | 0.5 | 96.4 | 0.7 | 100.0 | 0.5 | 96.7 | 0.1 | Feb. |
| 3 月 | 104.7 | 10.8 | 85.4 | 3.4 | 107.9 | 7.9 | 76.6 | 4.8 | Mar. |
| 4 月 | 106.0 | 1.2 | 92.4 | 6.3 | 102.2 | ▲ 5.3 | 92.4 | 5.4 | Apr. |
| 5 月 | 107.4 | 1.3 | 106.5 | 6.0 | 111.9 | 9.5 | 121.5 | 14.0 | May |
| 6 月 | 101.3 | ▲ 5.7 | 101.6 | ▲ 0.9 | 102.5 | ▲ 8.4 | 96.4 | ▲ 0.5 | Jun. |
| 7 月 | 94.4 | ▲ 6.8 | 100.6 | ▲ 3.7 | 103.7 | 1.2 | 107.6 | 2.0 | Jul. |
| 8 月 | 95.4 | 1.1 | 99.8 | ▲ 4.1 | 98.7 | ▲ 4.8 | 117.8 | ▲ 1.3 | Aug. |
| 9 月 | 97.7 | 2.4 | 94.7 | ▲ 0.9 | 104.2 | 5.6 | 91.4 | 2.2 | Sep. |
| 10 月 | 101.9 | 4.3 | 108.1 | 10.8 | 103.1 | ▲ 1.1 | 112.3 | 12.4 | Oct. |
| 11 月 | 104.4 | 2.5 | 114.4 | 17.3 | 109.7 | 6.4 | 119.1 | 26.7 | Nov. |
| 12 月 | 104.1 | ▲ 0.3 | 102.9 | 15.5 | 103.3 | ▲ 5.8 | 97.6 | 19.2 | Dec. |
| 平成30 年 1 月 | 102.4 | ▲ 1.6 | 109.4 | 9.0 | 112.5 | 8.9 | 130.7 | 13.1 | Jan. 2018 |

< 21. 非耐久消費財 ; Non-durable consumer goods >

平成22年 = 100
index,2010= 100

| | 生産 Production | | | | 生産者出荷 Shipments | | | | |
|------------|--|-------|---|-------|--|-------|---|-------|-----------|
| | 季節調整済指数 Seasonally Adjusted Index | | 原指数 Original Index | | 季節調整済指数 Seasonally Adjusted Index | | 原指数 Original Index | | |
| | 前月(期)比 %Change From Previous Month(Quarter) | | 前年 (同月期)比 %Change From Previous Year | | 前月(期)比 %Change From Previous Month(Quarter) | | 前年 (同月期)比 %Change From Previous Year | | |
| 平成 27 年 | | | 99.3 | 0.3 | | | 97.4 | 0.1 | C.Y. 2015 |
| 28 年 | | | 103.2 | 3.9 | | | 99.2 | 1.8 | 2016 |
| 29 年 | | | 106.3 | 3.0 | | | 102.1 | 2.9 | 2017 |
| 平成 26 年度 | | | 98.0 | ▲ 2.3 | | | 96.2 | ▲ 3.0 | F.Y. 2014 |
| 27 年度 | | | 100.5 | 2.6 | | | 98.3 | 2.2 | 2015 |
| 28 年度 | | | 103.9 | 3.4 | | | 99.5 | 1.2 | 2016 |
| 平成28 年 IV期 | 103.4 | 0.2 | 106.6 | 1.6 | 99.0 | 0.2 | 102.9 | 0.3 | Q4 2016 |
| 平成29 年 I 期 | 105.3 | 1.8 | 99.2 | 2.8 | 100.8 | 1.8 | 96.1 | 1.3 | Q1 2017 |
| II 期 | 106.6 | 1.2 | 107.5 | 2.8 | 103.6 | 2.8 | 102.7 | 3.8 | Q2 |
| III 期 | 106.7 | 0.1 | 108.1 | 2.9 | 102.2 | ▲ 1.4 | 103.3 | 3.2 | Q3 |
| IV 期 | 107.3 | 0.6 | 110.6 | 3.8 | 102.1 | ▲ 0.1 | 106.3 | 3.3 | Q4 |
| 平成28 年 11月 | 102.0 | ▲ 2.8 | 105.1 | 2.3 | 99.0 | ▲ 0.5 | 100.0 | 2.9 | Nov. 2016 |
| 12月 | 103.3 | 1.3 | 105.7 | 0.8 | 98.4 | ▲ 0.6 | 107.2 | ▲ 1.1 | Dec. |
| 平成29 年 1月 | 103.3 | 0.0 | 89.1 | 2.8 | 99.8 | 1.4 | 86.8 | 2.4 | Jan. 2017 |
| 2月 | 107.2 | 3.8 | 100.0 | 2.9 | 101.3 | 1.5 | 94.7 | ▲ 0.7 | Feb. |
| 3月 | 105.3 | ▲ 1.8 | 108.4 | 2.7 | 101.2 | ▲ 0.1 | 106.9 | 2.2 | Mar. |
| 4月 | 107.2 | 1.8 | 107.0 | ▲ 0.6 | 103.8 | 2.6 | 102.4 | 0.5 | Apr. |
| 5月 | 106.7 | ▲ 0.5 | 103.4 | 6.1 | 104.2 | 0.4 | 100.8 | 6.9 | May |
| 6月 | 106.0 | ▲ 0.7 | 112.0 | 3.1 | 102.9 | ▲ 1.2 | 104.9 | 4.3 | Jun. |
| 7月 | 106.4 | 0.4 | 112.2 | 3.5 | 103.4 | 0.5 | 106.3 | 4.4 | Jul. |
| 8月 | 104.4 | ▲ 1.9 | 103.3 | 0.6 | 100.5 | ▲ 2.8 | 101.5 | 2.7 | Aug. |
| 9月 | 109.2 | 4.6 | 108.7 | 4.4 | 102.8 | 2.3 | 102.1 | 2.5 | Sep. |
| 10月 | 107.5 | ▲ 1.6 | 113.3 | 3.9 | 101.2 | ▲ 1.6 | 104.5 | 2.9 | Oct. |
| 11月 | 106.4 | ▲ 1.0 | 109.6 | 4.3 | 102.3 | 1.1 | 103.4 | 3.4 | Nov. |
| 12月 | 107.9 | 1.4 | 108.8 | 2.9 | 102.9 | 0.6 | 111.1 | 3.6 | Dec. |
| 平成30 年 1月 | 108.8 | 0.8 | 95.2 | 6.8 | 102.3 | ▲ 0.6 | 89.9 | 3.6 | Jan. 2018 |

| | 生産者在庫 Inventory | | | | 生産者在庫率 Inventory Ratio | | | | |
|------------|--|-------|---|-----|--|-------|---|-------|-----------|
| | 季節調整済指数 Seasonally Adjusted Index | | 原指数 Original Index | | 季節調整済指数 Seasonally Adjusted Index | | 原指数 Original Index | | |
| | 前月(期)比 %Change From Previous Month(Quarter) | | 前年 (同月期)比 %Change From Previous Year | | 前月(期)比 %Change From Previous Month(Quarter) | | 前年 (同月期)比 %Change From Previous Year | | |
| 平成 27 年 | | | 94.4 | 1.0 | | | 99.5 | ▲ 1.7 | C.Y. 2015 |
| 28 年 | | | 100.0 | 5.9 | | | 104.0 | 4.5 | 2016 |
| 29 年 | | | 105.6 | 5.6 | | | 106.5 | 2.4 | 2017 |
| 平成 26 年度 | | | 90.2 | 4.5 | | | 102.6 | 5.3 | F.Y. 2014 |
| 27 年度 | | | 94.1 | 4.3 | | | 99.3 | ▲ 3.2 | 2015 |
| 28 年度 | | | 100.8 | 7.1 | | | 105.6 | 6.3 | 2016 |
| 平成28 年 IV期 | 102.4 | 1.1 | 100.0 | 5.9 | 106.6 | 0.1 | 108.1 | 5.3 | Q4 2016 |
| 平成29 年 I 期 | 105.0 | 2.5 | 100.8 | 7.1 | 107.1 | 0.5 | 104.0 | 6.9 | Q1 2017 |
| II 期 | 104.2 | ▲ 0.8 | 102.9 | 3.9 | 104.2 | ▲ 2.7 | 101.5 | 1.9 | Q2 |
| III 期 | 105.7 | 1.4 | 107.7 | 4.4 | 105.8 | 1.5 | 110.1 | ▲ 0.6 | Q3 |
| IV 期 | 108.1 | 2.3 | 105.6 | 5.6 | 108.6 | 2.6 | 110.3 | 2.0 | Q4 |
| 平成28 年 11月 | 99.9 | ▲ 0.7 | 104.7 | 2.1 | 104.6 | ▲ 1.7 | 113.9 | 0.8 | Nov. 2016 |
| 12月 | 102.4 | 2.5 | 100.0 | 5.9 | 108.8 | 4.0 | 101.8 | 7.2 | Dec. |
| 平成29 年 1月 | 102.1 | ▲ 0.3 | 102.9 | 4.6 | 107.0 | ▲ 1.7 | 115.8 | 4.3 | Jan. 2017 |
| 2月 | 104.3 | 2.2 | 104.6 | 9.0 | 108.4 | 1.3 | 106.5 | 11.6 | Feb. |
| 3月 | 105.0 | 0.7 | 100.8 | 7.1 | 106.0 | ▲ 2.2 | 89.8 | 4.9 | Mar. |
| 4月 | 104.7 | ▲ 0.3 | 102.4 | 6.3 | 105.9 | ▲ 0.1 | 97.0 | 6.5 | Apr. |
| 5月 | 103.9 | ▲ 0.8 | 101.4 | 4.9 | 101.6 | ▲ 4.1 | 101.4 | ▲ 0.5 | May |
| 6月 | 104.2 | 0.3 | 102.9 | 3.9 | 105.0 | 3.3 | 106.1 | 0.4 | Jun. |
| 7月 | 103.4 | ▲ 0.8 | 105.2 | 3.3 | 103.5 | ▲ 1.4 | 108.9 | ▲ 2.2 | Jul. |
| 8月 | 105.9 | 2.4 | 105.9 | 2.0 | 105.8 | 2.2 | 111.5 | ▲ 1.8 | Aug. |
| 9月 | 105.7 | ▲ 0.2 | 107.7 | 4.4 | 108.1 | 2.2 | 109.9 | 2.1 | Sep. |
| 10月 | 106.7 | 0.9 | 109.8 | 6.1 | 107.9 | ▲ 0.2 | 110.2 | 1.4 | Oct. |
| 11月 | 107.3 | 0.6 | 112.4 | 7.4 | 109.5 | 1.5 | 119.2 | 4.7 | Nov. |
| 12月 | 108.1 | 0.7 | 105.6 | 5.6 | 108.4 | ▲ 1.0 | 101.4 | ▲ 0.4 | Dec. |
| 平成30 年 1月 | 105.6 | ▲ 2.3 | 106.4 | 3.4 | 109.6 | 1.1 | 118.6 | 2.4 | Jan. 2018 |

< 22. 生産財 ; Producer goods >

平成22年 =100
index,2010= 100

| | 生産 Production | | | | 生産者出荷 Shipments | | | | |
|------------|--|-------|---|-------|--|-------|---|-------|-----------|
| | 季節調整済指数 Seasonally Adjusted Index | | 原指数 Original Index | | 季節調整済指数 Seasonally Adjusted Index | | 原指数 Original Index | | |
| | 前月(期)比 %Change From Previous Month(Quarter) | | 前年 (同月期)比 %Change From Previous Year | | 前月(期)比 %Change From Previous Month(Quarter) | | 前年 (同月期)比 %Change From Previous Year | | |
| 平成 27 年 | | | 97.7 | ▲ 0.3 | | | 98.3 | ▲ 0.2 | C.Y. 2015 |
| 28 年 | | | 96.6 | ▲ 1.1 | | | 97.1 | ▲ 1.2 | 2016 |
| 29 年 | | | 101.9 | 5.5 | | | 101.4 | 4.4 | 2017 |
| 平成 26 年度 | | | 98.0 | 0.4 | | | 98.6 | 0.0 | F.Y. 2014 |
| 27 年度 | | | 97.1 | ▲ 0.9 | | | 97.6 | ▲ 1.0 | 2015 |
| 28 年度 | | | 97.7 | 0.6 | | | 98.2 | 0.6 | 2016 |
| 平成28 年 IV期 | 99.0 | 2.4 | 100.4 | 1.9 | 99.9 | 2.7 | 101.5 | 1.9 | Q4 2016 |
| 平成29 年 I 期 | 100.0 | 1.0 | 100.2 | 4.7 | 99.9 | 0.0 | 101.1 | 4.6 | Q1 2017 |
| II 期 | 101.5 | 1.5 | 99.5 | 6.6 | 100.7 | 0.8 | 98.1 | 5.5 | Q2 |
| III 期 | 102.3 | 0.8 | 102.2 | 5.4 | 102.2 | 1.5 | 101.7 | 4.6 | Q3 |
| IV 期 | 104.0 | 1.7 | 105.5 | 5.1 | 103.1 | 0.9 | 104.9 | 3.3 | Q4 |
| 平成28 年 11月 | 99.2 | 1.5 | 101.9 | 3.8 | 99.9 | 1.1 | 102.6 | 4.2 | Nov. 2016 |
| 12月 | 100.2 | 1.0 | 100.6 | 3.5 | 101.0 | 1.1 | 102.4 | 4.1 | Dec. |
| 平成29 年 1月 | 98.5 | ▲ 1.7 | 95.6 | 3.8 | 98.5 | ▲ 2.5 | 95.5 | 4.1 | Jan. 2017 |
| 2月 | 101.2 | 2.7 | 97.5 | 4.8 | 101.4 | 2.9 | 98.1 | 4.4 | Feb. |
| 3月 | 100.2 | ▲ 1.0 | 107.6 | 5.4 | 99.9 | ▲ 1.5 | 109.6 | 5.0 | Mar. |
| 4月 | 103.0 | 2.8 | 99.3 | 6.5 | 102.0 | 2.1 | 97.4 | 5.3 | Apr. |
| 5月 | 99.7 | ▲ 3.2 | 95.7 | 7.3 | 98.6 | ▲ 3.3 | 93.9 | 5.4 | May |
| 6月 | 101.8 | 2.1 | 103.6 | 6.4 | 101.6 | 3.0 | 102.9 | 5.6 | Jun. |
| 7月 | 101.6 | ▲ 0.2 | 102.5 | 6.3 | 101.4 | ▲ 0.2 | 101.4 | 4.9 | Jul. |
| 8月 | 103.3 | 1.7 | 98.8 | 6.6 | 103.8 | 2.4 | 98.1 | 6.4 | Aug. |
| 9月 | 102.1 | ▲ 1.2 | 105.4 | 3.3 | 101.5 | ▲ 2.2 | 105.6 | 2.7 | Sep. |
| 10月 | 102.8 | 0.7 | 105.4 | 6.7 | 100.5 | ▲ 1.0 | 102.9 | 3.3 | Oct. |
| 11月 | 103.4 | 0.6 | 106.2 | 4.2 | 103.4 | 2.9 | 106.1 | 3.4 | Nov. |
| 12月 | 105.9 | 2.4 | 104.9 | 4.3 | 105.5 | 2.0 | 105.6 | 3.1 | Dec. |
| 平成30 年 1月 | 99.5 | ▲ 6.0 | 97.9 | 2.4 | 97.8 | ▲ 7.3 | 96.3 | 0.8 | Jan. 2018 |

| | 生産者在庫 Inventory | | | | 生産者在庫率 Inventory Ratio | | | | |
|------------|--|-------|---|-------|--|-------|---|-------|-----------|
| | 季節調整済指数 Seasonally Adjusted Index | | 原指数 Original Index | | 季節調整済指数 Seasonally Adjusted Index | | 原指数 Original Index | | |
| | 前月(期)比 %Change From Previous Month(Quarter) | | 前年 (同月期)比 %Change From Previous Year | | 前月(期)比 %Change From Previous Month(Quarter) | | 前年 (同月期)比 %Change From Previous Year | | |
| 平成 27 年 | | | 111.8 | 1.3 | | | 118.9 | 3.4 | C.Y. 2015 |
| 28 年 | | | 107.3 | ▲ 4.0 | | | 121.2 | 1.9 | 2016 |
| 29 年 | | | 107.4 | 0.1 | | | 116.8 | ▲ 3.6 | 2017 |
| 平成 26 年度 | | | 106.2 | 1.1 | | | 116.1 | 1.2 | F.Y. 2014 |
| 27 年度 | | | 110.0 | 3.6 | | | 120.7 | 4.0 | 2015 |
| 28 年度 | | | 104.2 | ▲ 5.3 | | | 119.1 | ▲ 1.3 | 2016 |
| 平成28 年 IV期 | 107.7 | ▲ 2.0 | 107.3 | ▲ 4.0 | 116.4 | ▲ 3.7 | 114.4 | ▲ 3.8 | Q4 2016 |
| 平成29 年 I 期 | 107.4 | ▲ 0.3 | 104.2 | ▲ 5.3 | 115.5 | ▲ 0.8 | 115.6 | ▲ 6.8 | Q1 2017 |
| II 期 | 108.8 | 1.3 | 108.4 | ▲ 3.7 | 118.1 | 2.3 | 118.8 | ▲ 4.5 | Q2 |
| III 期 | 106.4 | ▲ 2.2 | 106.8 | ▲ 3.2 | 116.4 | ▲ 1.4 | 117.6 | ▲ 3.7 | Q3 |
| IV 期 | 107.8 | 1.3 | 107.4 | 0.1 | 117.3 | 0.8 | 115.3 | 0.8 | Q4 |
| 平成28 年 11月 | 108.2 | ▲ 1.4 | 108.1 | ▲ 3.1 | 114.6 | ▲ 4.3 | 112.8 | ▲ 6.2 | Nov. 2016 |
| 12月 | 107.7 | ▲ 0.5 | 107.3 | ▲ 4.0 | 114.9 | 0.3 | 112.8 | ▲ 6.3 | Dec. |
| 平成29 年 1月 | 107.5 | ▲ 0.2 | 110.0 | ▲ 4.9 | 115.6 | 0.6 | 122.7 | ▲ 7.3 | Jan. 2017 |
| 2月 | 107.6 | 0.1 | 109.1 | ▲ 5.4 | 116.2 | 0.5 | 120.9 | ▲ 5.8 | Feb. |
| 3月 | 107.4 | ▲ 0.2 | 104.2 | ▲ 5.3 | 114.8 | ▲ 1.2 | 103.2 | ▲ 7.2 | Mar. |
| 4月 | 109.6 | 2.0 | 106.3 | ▲ 2.7 | 119.9 | 4.4 | 116.3 | ▲ 2.8 | Apr. |
| 5月 | 110.5 | 0.8 | 110.4 | ▲ 2.3 | 118.5 | ▲ 1.2 | 124.4 | ▲ 5.4 | May |
| 6月 | 108.8 | ▲ 1.5 | 108.4 | ▲ 3.7 | 115.9 | ▲ 2.2 | 115.6 | ▲ 5.4 | Jun. |
| 7月 | 109.1 | 0.3 | 109.0 | ▲ 2.5 | 120.7 | 4.1 | 118.1 | ▲ 2.2 | Jul. |
| 8月 | 106.9 | ▲ 2.0 | 109.8 | ▲ 3.3 | 114.1 | ▲ 5.5 | 122.2 | ▲ 4.4 | Aug. |
| 9月 | 106.4 | ▲ 0.5 | 106.8 | ▲ 3.2 | 114.5 | 0.4 | 112.5 | ▲ 4.4 | Sep. |
| 10月 | 110.1 | 3.5 | 110.2 | 0.4 | 121.0 | 5.7 | 119.0 | 1.1 | Oct. |
| 11月 | 108.4 | ▲ 1.5 | 108.3 | 0.2 | 114.4 | ▲ 5.5 | 112.6 | ▲ 0.2 | Nov. |
| 12月 | 107.8 | ▲ 0.6 | 107.4 | 0.1 | 116.4 | 1.7 | 114.3 | 1.3 | Dec. |
| 平成30 年 1月 | 107.9 | 0.1 | 110.4 | 0.4 | 117.7 | 1.1 | 124.9 | 1.8 | Jan. 2018 |

< 23. 鉱工業用生産財 ; For mining and manufacturing >

平成22年 =100
index,2010= 100

| | 生産 Production | | | | 生産者出荷 Shipments | | | | |
|------------|--|-------|---|-------|--|-------|---|-------|-----------|
| | 季節調整済指数 Seasonally Adjusted Index | | 原指数 Original Index | | 季節調整済指数 Seasonally Adjusted Index | | 原指数 Original Index | | |
| | 前月(期)比 %Change From Previous Month(Quarter) | | 前年 (同月期)比 %Change From Previous Year | | 前月(期)比 %Change From Previous Month(Quarter) | | 前年 (同月期)比 %Change From Previous Year | | |
| 平成 27 年 | | | 98.4 | ▲ 0.1 | | | 98.8 | ▲ 0.2 | C.Y. 2015 |
| 28 年 | | | 97.2 | ▲ 1.2 | | | 97.6 | ▲ 1.2 | 2016 |
| 29 年 | | | 103.0 | 6.0 | | | 102.5 | 5.0 | 2017 |
| 平成 26 年度 | | | 98.6 | 0.7 | | | 99.1 | 0.5 | F.Y. 2014 |
| 27 年度 | | | 97.8 | ▲ 0.8 | | | 98.1 | ▲ 1.0 | 2015 |
| 28 年度 | | | 98.4 | 0.6 | | | 98.9 | 0.8 | 2016 |
| 平成28 年 IV期 | 99.9 | 2.7 | 101.1 | 2.0 | 100.7 | 3.0 | 102.1 | 2.0 | Q4 2016 |
| 平成29 年 I 期 | 100.8 | 0.9 | 101.2 | 5.1 | 100.9 | 0.2 | 101.9 | 5.2 | Q1 2017 |
| II 期 | 102.7 | 1.9 | 100.7 | 7.6 | 101.9 | 1.0 | 99.4 | 6.3 | Q2 |
| III 期 | 103.5 | 0.8 | 103.6 | 5.9 | 103.1 | 1.2 | 102.8 | 4.9 | Q3 |
| IV 期 | 105.3 | 1.7 | 106.7 | 5.5 | 104.4 | 1.3 | 106.0 | 3.8 | Q4 |
| 平成28 年 11月 | 100.0 | 1.5 | 102.6 | 3.8 | 100.7 | 1.3 | 103.4 | 4.3 | Nov. 2016 |
| 12月 | 101.2 | 1.2 | 101.1 | 3.7 | 101.9 | 1.2 | 102.6 | 4.3 | Dec. |
| 平成29 年 1月 | 99.2 | ▲ 2.0 | 96.7 | 3.9 | 99.3 | ▲ 2.6 | 96.2 | 4.5 | Jan. 2017 |
| 2月 | 102.1 | 2.9 | 98.3 | 5.2 | 102.4 | 3.1 | 98.9 | 5.3 | Feb. |
| 3月 | 101.2 | ▲ 0.9 | 108.5 | 6.0 | 101.1 | ▲ 1.3 | 110.6 | 5.7 | Mar. |
| 4月 | 104.5 | 3.3 | 100.2 | 7.4 | 103.4 | 2.3 | 98.5 | 6.1 | Apr. |
| 5月 | 100.6 | ▲ 3.7 | 96.7 | 7.9 | 99.2 | ▲ 4.1 | 94.8 | 6.0 | May |
| 6月 | 103.1 | 2.5 | 105.1 | 7.2 | 103.0 | 3.8 | 104.8 | 6.6 | Jun. |
| 7月 | 102.7 | ▲ 0.4 | 103.8 | 6.9 | 102.2 | ▲ 0.8 | 102.4 | 5.0 | Jul. |
| 8月 | 104.7 | 1.9 | 100.2 | 7.4 | 104.7 | 2.4 | 98.9 | 6.9 | Aug. |
| 9月 | 103.2 | ▲ 1.4 | 106.8 | 3.7 | 102.4 | ▲ 2.2 | 107.1 | 3.1 | Sep. |
| 10月 | 104.0 | 0.8 | 106.7 | 7.1 | 102.1 | ▲ 0.3 | 104.7 | 4.3 | Oct. |
| 11月 | 104.7 | 0.7 | 107.5 | 4.8 | 104.5 | 2.4 | 107.3 | 3.8 | Nov. |
| 12月 | 107.3 | 2.5 | 105.9 | 4.7 | 106.7 | 2.1 | 106.1 | 3.4 | Dec. |
| 平成30 年 1月 | 100.4 | ▲ 6.4 | 99.4 | 2.8 | 98.8 | ▲ 7.4 | 97.2 | 1.0 | Jan. 2018 |

| | 生産者在庫 Inventory | | | | 生産者在庫率 Inventory Ratio | | | | |
|------------|--|-------|---|-------|--|-------|---|-------|-----------|
| | 季節調整済指数 Seasonally Adjusted Index | | 原指数 Original Index | | 季節調整済指数 Seasonally Adjusted Index | | 原指数 Original Index | | |
| | 前月(期)比 %Change From Previous Month(Quarter) | | 前年 (同月期)比 %Change From Previous Year | | 前月(期)比 %Change From Previous Month(Quarter) | | 前年 (同月期)比 %Change From Previous Year | | |
| 平成 27 年 | | | 113.4 | 1.3 | | | 120.3 | 3.4 | C.Y. 2015 |
| 28 年 | | | 109.3 | ▲ 3.6 | | | 123.3 | 2.5 | 2016 |
| 29 年 | | | 109.3 | 0.0 | | | 118.3 | ▲ 4.1 | 2017 |
| 平成 26 年度 | | | 108.1 | 0.9 | | | 117.3 | 0.8 | F.Y. 2014 |
| 27 年度 | | | 112.5 | 4.1 | | | 122.3 | 4.3 | 2015 |
| 28 年度 | | | 106.1 | ▲ 5.7 | | | 121.0 | ▲ 1.1 | 2016 |
| 平成28 年 IV期 | 109.8 | ▲ 1.9 | 109.3 | ▲ 3.6 | 118.2 | ▲ 3.7 | 116.6 | ▲ 3.3 | Q4 2016 |
| 平成29 年 I 期 | 108.9 | ▲ 0.8 | 106.1 | ▲ 5.7 | 116.8 | ▲ 1.2 | 117.6 | ▲ 7.3 | Q1 2017 |
| II 期 | 110.3 | 1.3 | 110.3 | ▲ 4.2 | 120.0 | 2.7 | 120.1 | ▲ 5.0 | Q2 |
| III 期 | 108.6 | ▲ 1.5 | 108.5 | ▲ 3.0 | 118.2 | ▲ 1.5 | 118.7 | ▲ 3.7 | Q3 |
| IV 期 | 109.8 | 1.1 | 109.3 | 0.0 | 118.5 | 0.3 | 116.9 | 0.3 | Q4 |
| 平成28 年 11月 | 110.3 | ▲ 1.4 | 110.1 | ▲ 2.7 | 116.3 | ▲ 4.5 | 115.0 | ▲ 5.7 | Nov. 2016 |
| 12月 | 109.8 | ▲ 0.5 | 109.3 | ▲ 3.6 | 116.6 | 0.3 | 115.0 | ▲ 6.1 | Dec. |
| 平成29 年 1月 | 109.2 | ▲ 0.5 | 111.8 | ▲ 4.9 | 117.0 | 0.3 | 124.5 | ▲ 7.4 | Jan. 2017 |
| 2月 | 109.3 | 0.1 | 111.0 | ▲ 5.7 | 117.3 | 0.3 | 123.0 | ▲ 6.5 | Feb. |
| 3月 | 108.9 | ▲ 0.4 | 106.1 | ▲ 5.7 | 116.0 | ▲ 1.1 | 105.4 | ▲ 7.9 | Mar. |
| 4月 | 111.3 | 2.2 | 108.0 | ▲ 3.1 | 121.5 | 4.7 | 117.9 | ▲ 3.2 | Apr. |
| 5月 | 112.3 | 0.9 | 112.3 | ▲ 2.6 | 121.3 | ▲ 0.2 | 126.2 | ▲ 5.4 | May |
| 6月 | 110.3 | ▲ 1.8 | 110.3 | ▲ 4.2 | 117.1 | ▲ 3.5 | 116.3 | ▲ 6.3 | Jun. |
| 7月 | 111.3 | 0.9 | 111.1 | ▲ 2.4 | 122.5 | 4.6 | 119.0 | ▲ 2.5 | Jul. |
| 8月 | 109.0 | ▲ 2.1 | 111.7 | ▲ 3.0 | 115.4 | ▲ 5.8 | 123.3 | ▲ 4.3 | Aug. |
| 9月 | 108.6 | ▲ 0.4 | 108.5 | ▲ 3.0 | 116.6 | 1.0 | 113.9 | ▲ 4.4 | Sep. |
| 10月 | 111.9 | 3.0 | 111.7 | 0.0 | 122.0 | 4.6 | 119.9 | 0.2 | Oct. |
| 11月 | 110.1 | ▲ 1.6 | 109.9 | ▲ 0.2 | 115.6 | ▲ 5.2 | 114.3 | ▲ 0.6 | Nov. |
| 12月 | 109.8 | ▲ 0.3 | 109.3 | 0.0 | 118.0 | 2.1 | 116.4 | 1.2 | Dec. |
| 平成30 年 1月 | 109.9 | 0.1 | 112.6 | 0.7 | 119.5 | 1.3 | 127.1 | 2.1 | Jan. 2018 |

業種・財別 生産・出荷・在庫・在庫率 指数

| 分類 | 生産 Production | | | | | | 生産者出荷 Shipments | | | | | | |
|-------------------|--------------------------------------|------------|---------------------------------------|-----------------------|------------|--|--------------------------------------|------------|---------------------------------------|-----------------------|------------|--|-------|
| | 季節調整済指数 Seasonally Adjusted Index | | | 原指数 Original Index | | | 季節調整済指数 Seasonally Adjusted Index | | | 原指数 Original Index | | | |
| | 12月 Dec. | 1月 Jan. | 前月比 %Change From Previous Month | 12月 Dec. | 1月 Jan. | 前年同月比 %Change From Previous Year | 12月 Dec. | 1月 Jan. | 前月比 %Change From Previous Month | 12月 Dec. | 1月 Jan. | 前年同月比 %Change From Previous Year | |
| 業 種 分 類 | 鉱工業 | 106.5 | 99.5 | ▲ 6.6 | 105.2 | 95.6 | 2.7 | 104.1 | 98.3 | ▲ 5.6 | 104.8 | 93.9 | 2.1 |
| | 製造工業 | 106.5 | 99.5 | ▲ 6.6 | 105.2 | 95.6 | 2.7 | 104.1 | 98.3 | ▲ 5.6 | 104.8 | 93.9 | 2.1 |
| | 鉄鋼業 | 95.9 | 94.0 | ▲ 2.0 | 94.0 | 94.8 | 1.5 | 98.3 | 94.2 | ▲ 4.2 | 97.5 | 92.8 | ▲ 0.9 |
| | 非鉄金属工業 | 107.2 | 96.7 | ▲ 9.8 | 102.3 | 94.7 | 2.0 | 105.0 | 91.3 | ▲ 13.0 | 98.2 | 92.5 | 0.3 |
| | 金属製品工業 | 99.6 | 88.3 | ▲ 11.3 | 95.6 | 85.2 | ▲ 3.4 | 99.6 | 90.8 | ▲ 8.8 | 101.4 | 86.1 | ▲ 2.3 |
| | はん用・生産用・業務用機械工業 | 133.4 | 123.0 | ▲ 7.8 | 131.3 | 114.7 | 7.9 | 133.0 | 126.5 | ▲ 4.9 | 132.2 | 115.3 | 10.1 |
| | はん用機械工業 | 111.0 | 103.4 | ▲ 6.8 | 113.5 | 97.9 | 7.1 | 109.3 | 112.2 | 2.7 | 112.6 | 103.8 | 18.1 |
| | 生産用機械工業 | 151.0 | 138.3 | ▲ 8.4 | 148.5 | 129.5 | 9.3 | 152.9 | 141.3 | ▲ 7.6 | 151.6 | 128.5 | 8.1 |
| | 業務用機械工業 | 108.2 | 99.6 | ▲ 7.9 | 100.8 | 93.3 | 2.6 | 112.9 | 105.7 | ▲ 6.4 | 106.0 | 93.6 | 2.3 |
| | 電子部品・デバイス工業 | 113.1 | 106.0 | ▲ 6.3 | 112.9 | 103.1 | 2.1 | 120.6 | 111.6 | ▲ 7.5 | 125.2 | 109.9 | 0.5 |
| | 電気機械工業 | 107.3 | 98.8 | ▲ 7.9 | 106.7 | 92.2 | 1.7 | 99.7 | 95.2 | ▲ 4.5 | 105.2 | 87.9 | 1.3 |
| | 情報通信機械工業 | 51.1 | 49.1 | ▲ 3.9 | 53.3 | 47.9 | 0.0 | 41.5 | 43.7 | 5.3 | 47.5 | 40.7 | ▲ 1.2 |
| | 輸送機械工業 | 114.3 | 98.2 | ▲ 14.1 | 106.8 | 98.5 | 0.6 | 110.3 | 99.1 | ▲ 10.2 | 103.9 | 98.7 | 2.4 |
| | 輸送機械工業(除. 船舶・同機関、鉄道車両、航空機) | 116.5 | 97.1 | ▲ 16.7 | 107.0 | 98.4 | 0.7 | 114.3 | 96.7 | ▲ 15.4 | 109.3 | 95.5 | 1.5 |
| | 窯業・土石製品工業 | 101.5 | 100.4 | ▲ 1.1 | 102.8 | 95.6 | 1.9 | 104.4 | 97.5 | ▲ 6.6 | 107.2 | 94.0 | 0.4 |
| | 化学工業 | 107.1 | - | - | 108.3 | - | - | 101.8 | - | - | 104.2 | - | - |
| | 化学工業(除. 医薬品) | 105.3 | 103.9 | ▲ 1.3 | 106.7 | 104.8 | 9.3 | 99.5 | 96.7 | ▲ 2.8 | 102.4 | 93.9 | 3.0 |
| | 石油・石炭製品工業 | 90.1 | 86.4 | ▲ 4.1 | 98.6 | 92.9 | ▲ 5.2 | 94.1 | 89.4 | ▲ 5.0 | 104.5 | 95.2 | ▲ 2.2 |
| | プラスチック製品工業 | 103.1 | 101.5 | ▲ 1.6 | 100.1 | 94.8 | 2.4 | 101.9 | 98.6 | ▲ 3.2 | 101.2 | 92.7 | 3.3 |
| | パルプ・紙・紙加工品工業 | 100.1 | 97.5 | ▲ 2.6 | 101.5 | 91.7 | ▲ 0.7 | 98.8 | 94.1 | ▲ 4.8 | 101.0 | 87.5 | ▲ 0.8 |
| | 繊維工業 | 92.8 | 90.8 | ▲ 2.2 | 90.4 | 88.0 | 0.7 | 94.4 | 90.2 | ▲ 4.4 | 90.0 | 88.3 | ▲ 1.0 |
| | 食料品・たばこ工業 | 97.7 | - | - | 104.2 | - | - | 96.6 | - | - | 107.8 | - | - |
| | その他工業 | 94.3 | 92.6 | ▲ 1.8 | 92.7 | 85.8 | 1.5 | 97.5 | 93.5 | ▲ 4.1 | 95.1 | 87.1 | 2.6 |
| | ゴム製品工業 | 97.7 | 93.2 | ▲ 4.6 | 90.3 | 86.0 | 4.8 | 102.2 | 92.1 | ▲ 9.9 | 93.0 | 86.3 | 4.4 |
| | 家具工業 | 106.3 | 102.1 | ▲ 4.0 | 107.8 | 100.6 | 2.3 | 102.6 | 101.3 | ▲ 1.3 | 104.2 | 94.5 | ▲ 0.5 |
| | 印刷業 | 82.7 | 83.6 | 1.1 | 85.0 | 74.3 | ▲ 3.3 | 82.6 | 83.5 | 1.1 | 84.9 | 74.2 | ▲ 3.3 |
| | 木材・木製品工業 | 102.3 | - | - | 100.2 | - | - | 101.7 | - | - | 102.2 | - | - |
| その他製品工業 | 104.3 | 103.7 | ▲ 0.6 | 102.2 | 97.5 | 1.9 | 96.0 | 91.2 | ▲ 5.0 | 96.5 | 84.6 | 1.7 | |
| 鉱工業 | 91.5 | 84.8 | ▲ 7.3 | 99.7 | 93.2 | ▲ 3.9 | 92.4 | 92.3 | ▲ 0.1 | 103.1 | 103.7 | 4.1 | |
| 《参考》 | | | | | | | | | | | | | |
| 産業総合(鉱工業、電力・ガス事業) | 105.6 | 99.0 | ▲ 6.2 | 104.9 | 96.1 | 2.8 | 103.4 | 97.9 | ▲ 5.3 | 104.7 | 94.8 | 2.3 | |
| 電力・ガス事業 | 92.7 | 91.9 | ▲ 0.9 | 100.6 | 105.0 | 3.9 | 94.4 | 93.5 | ▲ 1.0 | 102.8 | 107.6 | 4.0 | |
| 財 分 類 | 鉱工業 | 106.5 | 99.5 | ▲ 6.6 | 105.2 | 95.6 | 2.7 | 104.1 | 98.3 | ▲ 5.6 | 104.8 | 93.9 | 2.1 |
| | 最終需要財 | 107.2 | 99.5 | ▲ 7.2 | 105.5 | 93.3 | 3.0 | 102.5 | 98.1 | ▲ 4.3 | 104.0 | 91.4 | 3.3 |
| | 投資財 | 115.1 | 105.1 | ▲ 8.7 | 113.8 | 100.2 | 3.7 | 113.1 | 108.9 | ▲ 3.7 | 110.7 | 103.2 | 5.8 |
| | 資本財 | 119.1 | 109.6 | ▲ 8.0 | 117.8 | 103.0 | 5.4 | 116.1 | 113.9 | ▲ 1.9 | 113.3 | 106.9 | 8.0 |
| | 資本財(除. 輸送機械) | 126.2 | 116.0 | ▲ 8.1 | 126.6 | 108.8 | 7.0 | 127.0 | 120.3 | ▲ 5.3 | 128.4 | 110.1 | 8.5 |
| | 建設財 | 101.3 | 93.4 | ▲ 7.8 | 100.8 | 91.1 | ▲ 2.3 | 102.2 | 93.5 | ▲ 8.5 | 102.7 | 91.4 | ▲ 1.4 |
| | 消費財 | 99.9 | 93.9 | ▲ 6.0 | 97.5 | 86.7 | 2.0 | 94.0 | 88.1 | ▲ 6.3 | 98.3 | 81.4 | 0.7 |
| | 耐久消費財 | 90.6 | 78.4 | ▲ 13.5 | 84.7 | 77.2 | ▲ 3.9 | 87.5 | 77.5 | ▲ 11.4 | 88.4 | 74.9 | ▲ 1.7 |
| | 非耐久消費財 | 107.9 | 108.8 | 0.8 | 108.8 | 95.2 | 6.8 | 102.9 | 102.3 | ▲ 0.6 | 111.1 | 89.9 | 3.6 |
| | 生産財 | 105.9 | 99.5 | ▲ 6.0 | 104.9 | 97.9 | 2.4 | 105.5 | 97.8 | ▲ 7.3 | 105.6 | 96.3 | 0.8 |
| | 鉱工業用生産財 | 107.3 | 100.4 | ▲ 6.4 | 105.9 | 99.4 | 2.8 | 106.7 | 98.8 | ▲ 7.4 | 106.1 | 97.2 | 1.0 |
| その他用生産財 | 90.5 | 88.8 | ▲ 1.9 | 94.4 | 82.2 | ▲ 1.4 | 94.6 | 89.9 | ▲ 5.0 | 101.5 | 88.7 | ▲ 0.8 | |

Indices of Industrial Production, Producer's Shipments, Producer's Inventory of Finished Goods and Producer's Inventory Ratio of Finished Goods (Classification by Industry, Classification by Use of Goods)

| 生産者在庫 Inventory | | | 生産者在庫率 Inventory Ratio | | | Inventory Ratio | | | Inventory Ratio | | | Classification |
|--------------------------------------|------------|---------------------------------------|---------------------------|------------|--|--------------------------------------|------------|---------------------------------------|-----------------------|------------|--|---|
| 季節調整済指数 Seasonally Adjusted Index | | | 原指数 Original Index | | | 季節調整済指数 Seasonally Adjusted Index | | | 原指数 Original Index | | | |
| 12月 Dec. | 1月 Jan. | 前月比 %Change From Previous Month | 12月 Dec. | 1月 Jan. | 前年同月比 %Change From Previous Year | 12月 Dec. | 1月 Jan. | 前月比 %Change From Previous Month | 12月 Dec. | 1月 Jan. | 前年同月比 %Change From Previous Year | |
| 109.5 | 108.8 | ▲ 0.6 | 108.6 | 111.9 | 1.4 | 110.5 | 113.8 | 3.0 | 107.5 | 122.6 | 2.0 | Mining and manufacturing |
| 109.5 | 108.8 | ▲ 0.6 | 108.6 | 111.9 | 1.4 | 110.5 | 113.9 | 3.1 | 107.5 | 122.6 | 2.0 | Manufacturing |
| 111.0 | 109.5 | ▲ 1.4 | 112.3 | 113.3 | ▲ 6.6 | 118.4 | 114.5 | ▲ 3.3 | 117.3 | 118.5 | ▲ 4.7 | Iron and steel |
| 101.1 | 103.6 | 2.5 | 104.9 | 107.8 | ▲ 2.4 | 98.0 | 110.6 | 12.9 | 107.7 | 117.1 | ▲ 3.8 | Non-ferrous metals |
| 121.6 | 119.0 | ▲ 2.1 | 112.3 | 112.1 | 2.0 | 133.3 | 131.3 | ▲ 1.5 | 120.9 | 144.6 | 4.0 | Fabricated metals |
| 133.8 | 131.9 | ▲ 1.4 | 132.6 | 136.3 | ▲ 4.8 | 102.8 | 107.8 | 4.9 | 104.2 | 118.8 | ▲ 11.2 | General-purpose, production and business oriented machinery |
| 116.1 | 111.7 | ▲ 3.8 | 116.6 | 116.6 | ▲ 0.3 | 121.2 | 115.7 | ▲ 4.5 | 129.8 | 128.0 | ▲ 0.6 | General-purpose machinery |
| 144.4 | 144.1 | ▲ 0.2 | 144.8 | 149.5 | ▲ 6.6 | 91.8 | 103.1 | 12.3 | 93.0 | 110.1 | ▲ 17.3 | Production machinery |
| 116.7 | 111.6 | ▲ 4.4 | 110.5 | 115.2 | ▲ 2.4 | 114.2 | 113.2 | ▲ 0.9 | 108.9 | 135.6 | ▲ 4.7 | Business oriented machinery |
| 92.5 | 91.4 | ▲ 1.2 | 88.5 | 93.7 | 7.3 | 111.5 | 109.7 | ▲ 1.6 | 106.7 | 122.7 | 8.6 | Electronic parts and devices |
| 181.2 | 179.3 | ▲ 1.0 | 167.3 | 172.0 | 9.3 | 172.9 | 173.2 | 0.2 | 147.1 | 185.0 | 15.0 | Electrical machinery |
| 92.8 | 89.0 | ▲ 4.1 | 90.9 | 96.4 | 22.6 | 170.5 | 168.8 | ▲ 1.0 | 131.1 | 198.9 | 23.9 | Information and communication electronics equipment |
| 88.5 | 86.4 | ▲ 2.4 | 90.3 | 99.0 | 8.8 | 84.5 | 91.9 | 8.8 | 84.4 | 107.3 | 7.2 | Transport equipment |
| 88.5 | 86.4 | ▲ 2.4 | 90.3 | 99.0 | 8.8 | 84.5 | 91.9 | 8.8 | 84.4 | 107.3 | 7.2 | Transport equipment (excl. ships and ship engines, rail vehicle and aircraft) |
| 105.4 | 107.3 | 1.8 | 105.2 | 107.1 | 5.6 | 107.9 | 116.3 | 7.8 | 101.5 | 117.1 | 3.7 | Ceramics, stone and clay products |
| 107.8 | - | - | 107.5 | - | - | 116.4 | - | - | 113.7 | - | - | Chemicals |
| 107.8 | 108.1 | 0.3 | 107.5 | 113.1 | 5.7 | 116.4 | 118.3 | 1.6 | 113.7 | 129.0 | 7.9 | Chemicals (excl. Drugs) |
| 77.5 | 77.2 | ▲ 0.4 | 77.9 | 79.4 | ▲ 7.0 | 85.8 | 89.6 | 4.4 | 74.2 | 83.4 | ▲ 1.2 | Petroleum and coal products |
| 113.9 | 113.8 | ▲ 0.1 | 111.9 | 113.2 | 4.9 | 114.0 | 110.9 | ▲ 2.7 | 109.4 | 122.4 | 2.0 | Plastic products |
| 108.3 | 108.7 | 0.4 | 104.9 | 109.2 | 2.2 | 122.0 | 125.1 | 2.5 | 117.0 | 131.7 | 5.0 | Pulp, paper and paper products |
| 105.1 | 105.9 | 0.8 | 109.4 | 110.8 | ▲ 4.1 | 115.4 | 118.2 | 2.4 | 126.6 | 122.4 | ▲ 3.1 | Textiles |
| 116.7 | - | - | 107.1 | - | - | 118.0 | - | - | 103.4 | - | - | Foods and tobacco |
| 94.5 | 91.9 | ▲ 2.8 | 94.0 | 94.4 | ▲ 4.6 | 95.0 | 94.2 | ▲ 0.8 | 94.7 | 102.9 | ▲ 6.8 | Other manufacturing |
| 93.9 | 85.5 | ▲ 8.9 | 87.5 | 82.0 | ▲ 13.7 | 96.9 | 95.1 | ▲ 1.9 | 95.2 | 98.7 | ▲ 12.6 | Rubber products |
| 110.1 | 109.3 | ▲ 0.7 | 120.3 | 127.6 | 4.3 | 104.9 | 105.4 | 0.5 | 109.7 | 127.4 | 3.6 | Furniture |
| - | - | - | - | - | - | - | - | - | - | - | - | Printing |
| 88.6 | - | - | 85.4 | - | - | 88.1 | - | - | 84.1 | - | - | Wood and wood products |
| 81.9 | 82.1 | 0.2 | 85.5 | 87.8 | ▲ 6.7 | 89.8 | 89.3 | ▲ 0.6 | 91.5 | 101.5 | ▲ 7.3 | Other products |
| 103.4 | 101.3 | ▲ 2.0 | 105.2 | 101.6 | 3.4 | 124.9 | 115.1 | ▲ 7.8 | 119.2 | 117.9 | ▲ 2.3 | Mining |
| 109.5 | 108.8 | ▲ 0.6 | 108.6 | 111.9 | 1.4 | 110.5 | 113.8 | 3.0 | 107.5 | 122.6 | 2.0 | Industries (Mining and manufacturing, Electricity and gas) |
| - | - | - | - | - | - | - | - | - | - | - | - | Electricity and gas |
| 109.5 | 108.8 | ▲ 0.6 | 108.6 | 111.9 | 1.4 | 110.5 | 113.8 | 3.0 | 107.5 | 122.6 | 2.0 | Mining and manufacturing |
| 111.8 | 109.9 | ▲ 1.7 | 110.0 | 113.8 | 2.7 | 103.1 | 108.8 | 5.5 | 98.8 | 119.7 | 2.2 | Final demand goods |
| 118.3 | 116.7 | ▲ 1.4 | 116.3 | 119.7 | ▲ 1.0 | 100.9 | 106.3 | 5.4 | 98.3 | 113.9 | ▲ 3.9 | Investment goods |
| 132.7 | 128.5 | ▲ 3.2 | 129.3 | 134.9 | ▲ 2.7 | 99.0 | 102.9 | 3.9 | 98.1 | 115.9 | ▲ 8.7 | Capital goods |
| 138.0 | 135.3 | ▲ 2.0 | 137.3 | 142.0 | ▲ 4.4 | 99.2 | 104.7 | 5.5 | 101.0 | 116.5 | ▲ 11.1 | Capital goods (excl. Transport equipment) |
| 99.6 | 101.1 | 1.5 | 99.4 | 99.8 | 2.3 | 104.0 | 110.9 | 6.6 | 98.7 | 111.5 | 3.2 | Construction goods |
| 105.8 | 103.4 | ▲ 2.3 | 104.0 | 108.2 | 6.7 | 105.3 | 110.7 | 5.1 | 99.2 | 125.5 | 8.5 | Consumer goods |
| 104.1 | 102.4 | ▲ 1.6 | 102.9 | 109.4 | 9.0 | 103.3 | 112.5 | 8.9 | 97.6 | 130.7 | 13.1 | Durable consumer goods |
| 108.1 | 105.6 | ▲ 2.3 | 105.6 | 106.4 | 3.4 | 108.4 | 109.6 | 1.1 | 101.4 | 118.6 | 2.4 | Non-durable consumer goods |
| 107.8 | 107.9 | 0.1 | 107.4 | 110.4 | 0.4 | 116.4 | 117.7 | 1.1 | 114.3 | 124.9 | 1.8 | Producer goods |
| 109.8 | 109.9 | 0.1 | 109.3 | 112.6 | 0.7 | 118.0 | 119.5 | 1.3 | 116.4 | 127.1 | 2.1 | For mining and manufacturing |
| 88.0 | 86.3 | ▲ 1.9 | 88.4 | 87.9 | ▲ 3.7 | 99.3 | 98.6 | ▲ 0.7 | 92.8 | 102.8 | ▲ 1.7 | For other uses |

平成30年2月の製造工業生産予測調査結果

Survey of Production Forecast, February 2018

(1)前月比(季節調整済)

Percent change from previous month (Seasonally Adjusted)

(%)

(2)実現率及び予測修正率

Realization Ratio and

Amendment Ratio

(%)

| 分 類 | | 1月 Jan. Last Month | 2月 Feb. 見込み This Month | 3月 Mar. 見込み Next Month | 1月の 実現率 Realization Ratio | 2月の 予測修正率 Amendment Ratio |
|-------------|---|-----------------------|------------------------------|------------------------------|---------------------------------|---------------------------------|
| 業 種 別 | 製 造 工 業 Manufacturing | (▲ 4.3) | 9.0 (5.7) | ▲ 2.7 | ▲ 3.7 | ▲ 0.7 |
| | 鉄 鋼 業 Iron and steel | (4.4) | ▲ 0.4 (1.6) | ▲ 2.5 | ▲ 0.5 | ▲ 2.6 |
| | 非 鉄 金 属 工 業 Non-ferrous metals | (▲ 1.5) | 7.3 (2.7) | ▲ 3.2 | ▲ 3.0 | 1.3 |
| | 金 属 製 品 工 業 Fabricated metals | (▲ 7.3) | 11.5 (4.6) | ▲ 3.9 | ▲ 4.7 | 1.6 |
| | はん用・生産用・業務用機械工業 General-purpose, production and business oriented machinery | (▲ 3.6) | 12.2 (8.3) | ▲ 0.5 | ▲ 4.7 | ▲ 1.3 |
| | 電子部品・デバイス工業 Electronic parts and devices | (4.8) | 16.0 (13.5) | ▲ 10.8 | ▲ 9.2 | ▲ 7.1 |
| | 電 気 機 械 工 業 Electrical machinery | (1.0) | 9.9 (4.2) | ▲ 11.4 | ▲ 4.8 | 0.4 |
| | 情報通信機械工業 Information and communication electronics equipment | (1.3) | 0.0 (▲ 0.2) | ▲ 9.7 | ▲ 1.3 | ▲ 1.1 |
| | 輸 送 機 械 工 業 Transport equipment | (▲ 17.7) | 13.6 (9.8) | ▲ 3.3 | ▲ 1.0 | 2.4 |
| | 化 学 工 業 Chemicals | (1.0) | 2.4 (▲ 0.4) | 1.4 | ▲ 1.6 | 1.2 |
| | 紙 ・ パ ル プ 工 業 Pulp and paper | (0.2) | 2.5 (1.2) | 0.2 | ▲ 2.6 | ▲ 1.3 |
| | そ の 他 Others | (0.8) | ▲ 0.1 (▲ 2.6) | ▲ 1.7 | ▲ 3.2 | ▲ 0.8 |

(参考)

| | | | |
|---|-----------|---------|------|
| 製 造 工 業 (原系列) Manufacturing (Original) | | 7.8 | 13.1 |
| (前月調査による前月比) | (▲ 4.8) | (4.6) | |

※ ()内は前月調査による前月比を示す。

Parentheses indicate the percent change from previous month in the previous survey.

※ 調査票の提出期日は毎月10日となっている。

The deadline of submission from principal entrepreneurs is the 10th of month.

製造工業生産予測指数(季節調整済) Indices of Production Forecast (Seasonally Adjusted Index)

平成22年=100
index2010=100

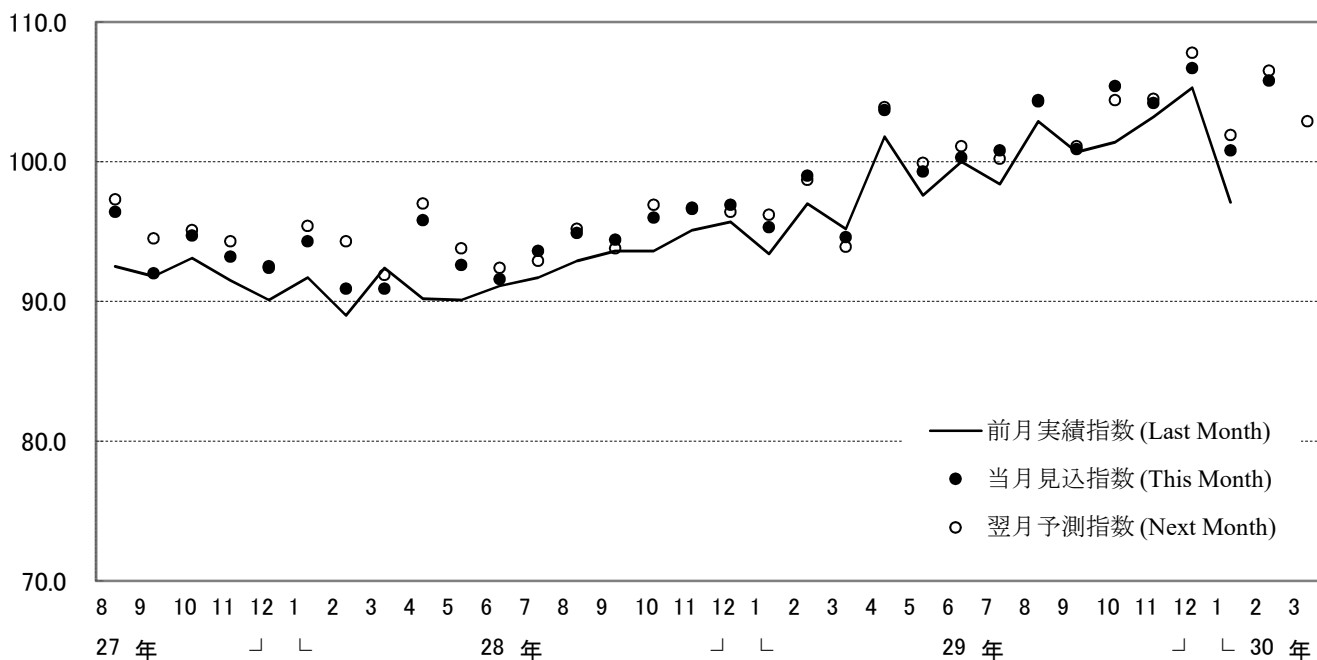

製造工業の実現率・予測修正率(増減率) Realization Ratio and Amendment Ratio (Percent Change From Previous Month)

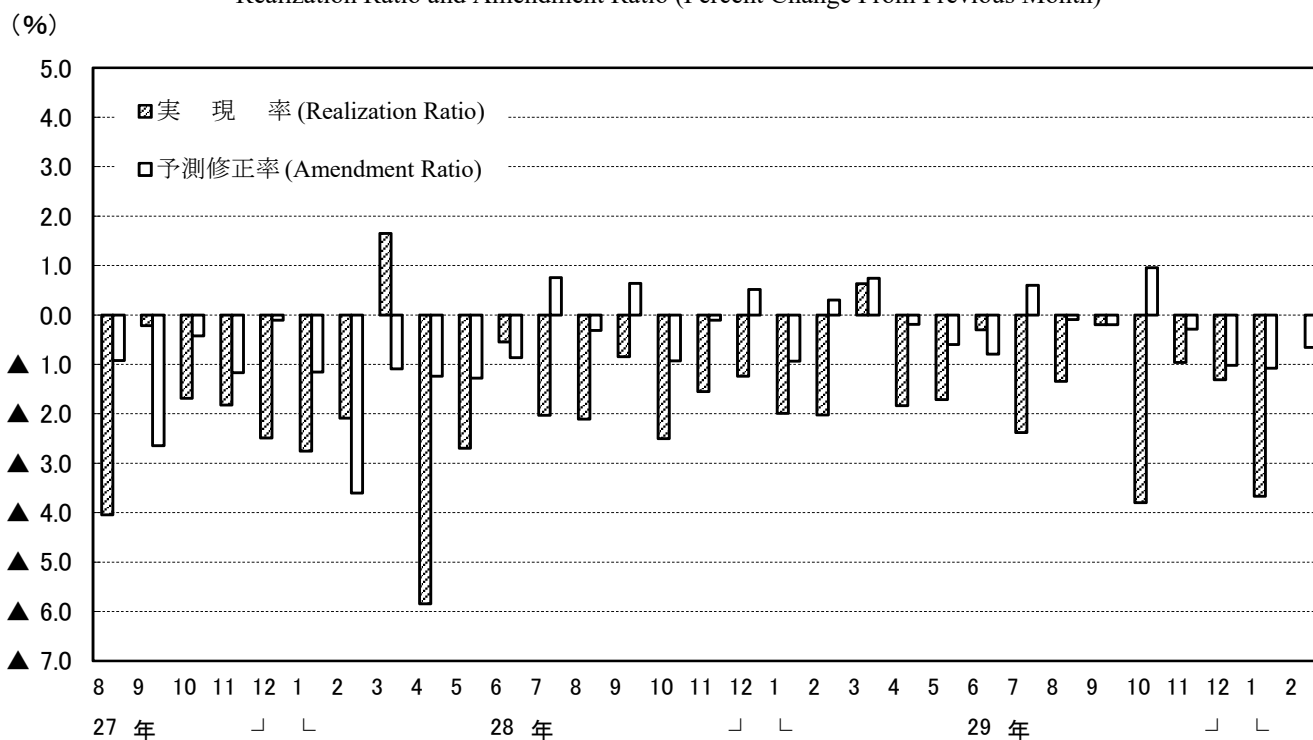

(注) このグラフは、製造工業生産予測指数の動きを表現したもので、鉱工業生産指数ではない。

Note: This graph shows the changes in indices of Production Forecast and doesn't show the very changes in Indices of Industrial Production.

<5. はん用・生産用・業務用機械工業 : General-purpose, production and business oriented machinery>

Table with 14 columns: Year and Month, Seasonally Adjusted Index, %Change From Previous Month, Realization Ratio, Amendment Ratio, Original Index, %Change From Previous Year, and (参考)原指数による Realization Ratio and Amendment Ratio. Data covers Dec 2016 to Feb 2018.

<6. 電子部品・デバイス工業 : Electronic parts and devices>

Table with 14 columns: Year and Month, Seasonally Adjusted Index, %Change From Previous Month, Realization Ratio, Amendment Ratio, Original Index, %Change From Previous Year, and (参考)原指数による Realization Ratio and Amendment Ratio. Data covers Dec 2016 to Feb 2018.

<7. 電気機械工業 : Electrical machinery>

Table with 14 columns: Year and Month, Seasonally Adjusted Index, %Change From Previous Month, Realization Ratio, Amendment Ratio, Original Index, %Change From Previous Year, and (参考)原指数による Realization Ratio and Amendment Ratio. Data covers Dec 2016 to Feb 2018.

<8. 情報通信機械工業 : Information and communication electronics equipment>

Table with 14 columns: Year and Month, Seasonally Adjusted Index, %Change From Previous Month, Realization Ratio, Amendment Ratio, Original Index, %Change From Previous Year, and (参考)原指数による Realization Ratio and Amendment Ratio. Data covers Dec 2016 to Feb 2018.

注：各比率は、伸び率（％）である。

(参考)

(1)前月比(季節調整済)
Percent change from previous month (Seasonally Adjusted)

(2)実現率及び予測修正率
Realization Ratio and
Amendment Ratio (%)

| 分類 | 分 類 | 前月比(%) | | | 実現率及び予測修正率(%) | |
|----|---|-----------------------|------------------------------|------------------------------|---------------------------------|---------------------------------|
| | | 1月 Jan. Last Month | 2月 Feb. 見込み This Month | 3月 Mar. 見込み Next Month | 1月の 実現率 Realization Ratio | 2月の 予測修正率 Amendment Ratio |
| 財別 | 資本財(除.輸送機械) Capital goods (excl.Transport equipment) | (▲ 0.3) | (5.7) | ▲ 8.0 | ▲ 4.9 | ▲ 1.3 |
| | 建設財 Construction goods | (▲ 2.4) | (2.4) | ▲ 3.0 | ▲ 4.0 | 2.0 |
| | 耐久消費財 Durable consumer goods | (▲ 11.8) | (12.8) | ▲ 0.2 | ▲ 3.4 | ▲ 1.0 |
| | 非耐久消費財 Non-durable consumer goods | (3.6) | (0.9) | ▲ 7.1 | ▲ 2.8 | 8.4 |
| | 鉱工業用生産財 Producer goods for mining and manufacturing | (▲ 1.0) | (5.4) | ▲ 2.5 | ▲ 2.8 | ▲ 2.5 |

※ ()内は前月調査による前月比を示す。

Parentheses indicate the percent change from previous month in the previous survey.

※ 調査票の提出期日は毎月10日となっている。

The deadline of submission from principal entrepreneurs is the 10th of month.

【参考】

<13. 資本財(除.輸送機械) : Capital goods (excl. Transport equipment)>

平成22年 = 100
index, 2010 = 100

| 年月 | 季節調整済指数 | | | 前月比 %Change From Previous Month | | | 実現率 Realization Ratio | 予測修正率 Amendment Ratio | 原指数 | | | 前年同月比 %Change From Previous Year | | | (参考)原指数による | | Year and Month | | | |
|-------|--------------------|---------------------|---------------------|--|---------------------|---------------------|-----------------------------|-----------------------------|--------------------|---------------------|---------------------|---|---------------------|---------------------|--------------------|---------------------|-------------------|---------------------|-----------------------------|-----------------------------|
| | 前月実績 Last Month | 当月見込み This Month | 翌月見込み Next Month | 前月実績 Last Month | 当月見込み This Month | 翌月見込み Next Month | | | 前月実績 Last Month | 当月見込み This Month | 翌月見込み Next Month | 前月実績 Last Month | 当月見込み This Month | 翌月見込み Next Month | 前月実績 Last Month | 当月見込み This Month | | 翌月見込み Next Month | 実現率 Realization Ratio | 予測修正率 Amendment Ratio |
| | | | | | | | | | | | | | | | | | | | | |
| 平成29年 | 1月調査 | 118.4 | 123.8 | 126.0 | 0.0 | 4.0 | 1.8 | ▲ 1.6 | ▲ 3.2 | 119.9 | 113.0 | 125.2 | 6.3 | 13.0 | 16.5 | ▲ 1.6 | ▲ 3.2 | Jan. 2017 | | |
| | 2月調査 | 118.3 | 124.7 | 108.2 | ▲ 0.1 | 5.4 | ▲ 13.2 | ▲ 4.4 | ▲ 1.0 | 108.4 | 123.9 | 151.5 | 8.0 | 15.3 | ▲ 6.7 | ▲ 4.5 | ▲ 1.0 | Feb. | | |
| | 3月調査 | 123.4 | 112.7 | 144.4 | 4.3 | ▲ 8.7 | 28.1 | ▲ 1.0 | 4.2 | 122.6 | 157.9 | 125.2 | 14.0 | ▲ 2.8 | 30.4 | ▲ 1.0 | 4.2 | Mar. | | |
| | 4月調査 | 115.1 | 143.4 | 144.4 | ▲ 6.7 | 24.0 | 0.7 | 2.1 | ▲ 0.7 | 161.3 | 124.3 | 127.9 | ▲ 0.7 | 29.5 | 29.2 | 2.2 | ▲ 0.7 | Apr. | | |
| | 5月調査 | 135.9 | 139.1 | 141.1 | 18.1 | 2.4 | 1.4 | ▲ 5.2 | ▲ 3.7 | 117.8 | 123.2 | 149.2 | 22.7 | 24.4 | 25.0 | ▲ 5.2 | ▲ 3.7 | May | | |
| | 6月調査 | 131.9 | 135.3 | 139.4 | ▲ 2.9 | 2.6 | 3.0 | ▲ 5.2 | ▲ 4.1 | 116.8 | 143.1 | 136.1 | 18.0 | 19.8 | 22.9 | ▲ 5.2 | ▲ 4.1 | Jun. | | |
| | 7月調査 | 135.7 | 139.9 | 150.1 | 2.9 | 3.1 | 7.3 | 0.3 | 0.4 | 143.5 | 136.0 | 137.7 | 20.2 | 23.4 | 30.9 | 0.3 | 0.4 | Jul. | | |
| | 8月調査 | 131.9 | 147.8 | 130.9 | ▲ 2.8 | 12.1 | ▲ 11.4 | ▲ 5.7 | ▲ 1.5 | 128.8 | 135.6 | 152.7 | 16.4 | 28.9 | 13.5 | ▲ 5.7 | ▲ 1.5 | Aug. | | |
| | 9月調査 | 145.6 | 130.8 | 151.7 | 10.4 | ▲ 10.2 | 16.0 | ▲ 1.5 | ▲ 0.1 | 133.6 | 152.6 | 139.0 | 27.0 | 13.5 | 34.7 | ▲ 1.5 | ▲ 0.1 | Sep. | | |
| | 10月調査 | 129.4 | 152.2 | 153.6 | ▲ 11.1 | 17.6 | 0.9 | ▲ 1.1 | 0.3 | 151.0 | 139.4 | 143.4 | 12.3 | 35.1 | 29.8 | ▲ 1.0 | 0.3 | Oct. | | |
| | 11月調査 | 139.8 | 147.2 | 154.1 | 8.0 | 5.3 | 4.7 | ▲ 8.1 | ▲ 4.2 | 128.1 | 137.4 | 157.9 | 24.1 | 24.3 | 31.7 | ▲ 8.1 | ▲ 4.2 | Nov. | | |
| | 12月調査 | 146.7 | 149.1 | 153.5 | 4.9 | 1.6 | 3.0 | ▲ 0.3 | ▲ 3.2 | 136.9 | 152.8 | 142.9 | 23.9 | 27.4 | 31.8 | ▲ 0.4 | ▲ 3.2 | Dec. | | |
| 平成30年 | 1月調査 | 148.3 | 147.8 | 156.2 | 1.1 | ▲ 0.3 | 5.7 | ▲ 0.5 | ▲ 3.7 | 152.0 | 137.6 | 151.0 | 26.8 | 26.9 | 23.2 | ▲ 0.5 | ▲ 3.7 | Jan. 2018 | | |
| | 2月調査 | 140.6 | 154.2 | 141.9 | ▲ 5.2 | 9.7 | ▲ 8.0 | ▲ 4.9 | ▲ 1.3 | 130.9 | 149.1 | 195.7 | 20.8 | 21.6 | 21.3 | ▲ 4.9 | ▲ 1.3 | Feb. | | |

<14. 建設財 : Construction goods>

| 年月 | 季節調整済指数 | | | 前月比 %Change From Previous Month | | | 実現率 Realization Ratio | 予測修正率 Amendment Ratio | 原指数 | | | 前年同月比 %Change From Previous Year | | | (参考)原指数による | | Year and Month | | | |
|-------|--------------------|---------------------|---------------------|--|---------------------|---------------------|-----------------------------|-----------------------------|--------------------|---------------------|---------------------|---|---------------------|---------------------|--------------------|---------------------|-------------------|---------------------|-----------------------------|-----------------------------|
| | 前月実績 Last Month | 当月見込み This Month | 翌月見込み Next Month | 前月実績 Last Month | 当月見込み This Month | 翌月見込み Next Month | | | 前月実績 Last Month | 当月見込み This Month | 翌月見込み Next Month | 前月実績 Last Month | 当月見込み This Month | 翌月見込み Next Month | 前月実績 Last Month | 当月見込み This Month | | 翌月見込み Next Month | 実現率 Realization Ratio | 予測修正率 Amendment Ratio |
| | | | | | | | | | | | | | | | | | | | | |
| 平成29年 | 1月調査 | 105.0 | 105.4 | 107.6 | 1.6 | 0.4 | 2.1 | ▲ 1.4 | 1.4 | 109.3 | 101.9 | 104.0 | 2.6 | 6.6 | 2.4 | ▲ 1.4 | 1.5 | Jan. 2017 | | |
| | 2月調査 | 102.2 | 106.7 | 103.6 | ▲ 2.7 | 4.4 | ▲ 2.9 | ▲ 3.0 | ▲ 0.8 | 98.8 | 103.1 | 110.4 | 3.3 | 1.5 | 2.6 | ▲ 3.0 | ▲ 0.9 | Feb. | | |
| | 3月調査 | 104.0 | 102.6 | 105.7 | 1.8 | ▲ 1.3 | 3.0 | ▲ 2.5 | ▲ 1.0 | 100.5 | 109.3 | 97.7 | ▲ 1.1 | 1.6 | 4.5 | ▲ 2.5 | ▲ 1.0 | Mar. | | |
| | 4月調査 | 103.3 | 105.7 | 104.6 | ▲ 0.7 | 2.9 | ▲ 1.0 | 0.7 | 0.0 | 110.0 | 97.7 | 98.3 | 2.2 | 4.5 | 5.5 | 0.6 | 0.0 | Apr. | | |
| | 5月調査 | 106.7 | 104.4 | 104.8 | 3.3 | ▲ 2.2 | 0.4 | 0.9 | ▲ 0.2 | 98.6 | 98.1 | 105.7 | 5.5 | 5.3 | 0.7 | 0.9 | ▲ 0.2 | ▲ 0.2 | May | |
| | 6月調査 | 103.7 | 104.7 | 104.8 | ▲ 2.8 | 1.0 | 0.1 | ▲ 0.7 | ▲ 0.1 | 97.5 | 105.6 | 104.7 | 4.6 | 0.6 | 1.9 | ▲ 0.6 | ▲ 1.0 | Jun. | | |
| | 7月調査 | 106.0 | 105.4 | 106.4 | 2.2 | ▲ 0.6 | 0.9 | 1.2 | 0.6 | 106.9 | 105.3 | 99.9 | 1.8 | 2.5 | 3.1 | 1.2 | 0.6 | Jul. | | |
| | 8月調査 | 104.2 | 106.6 | 104.9 | ▲ 1.7 | 2.3 | ▲ 1.6 | ▲ 1.1 | 0.2 | 104.1 | 100.1 | 105.7 | 1.4 | 3.3 | 0.7 | ▲ 1.1 | 0.2 | Aug. | | |
| | 9月調査 | 105.5 | 106.8 | 104.3 | 1.2 | 1.2 | ▲ 2.3 | ▲ 1.0 | 1.8 | 99.1 | 107.7 | 112.0 | 2.3 | 2.6 | 3.2 | ▲ 1.0 | 1.9 | Sep. | | |
| | 10月調査 | 106.4 | 105.8 | 103.2 | 0.9 | ▲ 0.6 | ▲ 2.5 | ▲ 0.4 | 1.4 | 107.3 | 113.7 | 111.6 | 2.2 | 4.8 | ▲ 0.1 | ▲ 0.4 | 1.5 | Oct. | | |
| | 11月調査 | 103.3 | 103.5 | 106.6 | ▲ 2.9 | 0.2 | 3.0 | ▲ 2.4 | 0.3 | 111.0 | 111.9 | 110.0 | 2.3 | 0.2 | 0.6 | ▲ 2.4 | 0.3 | Nov. | | |
| | 12月調査 | 103.1 | 107.6 | 100.6 | ▲ 0.2 | 4.4 | ▲ 6.5 | ▲ 0.4 | 0.9 | 111.5 | 111.1 | 99.5 | ▲ 2.3 | 1.6 | 0.7 | ▲ 0.4 | 1.0 | Dec. | | |
| 平成30年 | 1月調査 | 105.3 | 102.8 | 105.3 | 2.1 | ▲ 2.4 | 2.4 | ▲ 2.1 | 2.2 | 108.7 | 101.6 | 100.3 | ▲ 0.5 | 2.8 | ▲ 0.2 | ▲ 2.2 | 2.1 | Jan. 2018 | | |
| | 2月調査 | 98.7 | 107.4 | 104.2 | ▲ 6.3 | 8.8 | ▲ 3.0 | ▲ 4.0 | 2.0 | 97.6 | 102.3 | 108.5 | ▲ 1.2 | 1.8 | ▲ 1.4 | ▲ 3.9 | 2.0 | Feb. | | |

注 : 各比率は、伸び率 (%) である。

(注)

1. 本調査は、毎月10日現在で製造工業の主要195品目につき、それぞれの主要企業から、生産数量の前月実績、当月見込み及び翌月見込みについて報告された結果を平成22年=100.0として指数化し、その指数をもとに、前月伸び率並びに実現率及び予測修正率を公表するものである。

2.

実現率……………今回予測調査による前月実績の指数/前回予測調査による当月見込みの指数
 予測修正率……………今回予測調査による当月見込みの指数/前回予測調査による翌月見込みの指数

(例)

今回予測調査による前月実績の指数100.0、今回予測調査による当月見込みの指数105.0
 前回予測調査による当月見込みの指数90.0、前回予測調査による翌月見込みの指数110.0
 とすると、

実現率は、 $100.0 / 90.0 \times 100 - 100 = 11.1\%$

予測修正率は、 $105.0 / 110.0 \times 100 - 100 = \blacktriangle 4.5\%$

3. その他……………窯業・土石製品工業、石油製品工業、ゴム製品工業、繊維工業及びその他製品工業の合計である。

1. The Survey of Production Forecast in Manufacturing shows the figures as of the 10th of month.

For this, survey production is collected for the previous month, the current month, and the following month from principal entrepreneurs and is calculated for approximately 195 manufacturing goods. (Index.2010=100). The results indicate Production for the current and the next 2 months. Indices are made showing the Realization Ratio, and Amended Ratio and the changes from the previous month.

2.

Realization Ratio

=Real amount of the previous month in the current time's survey divided by estimated amount of the current month in the previous time's survey

Amendment Ratio

=Estimated amount of the current month in the current time's survey divided by the estimated amount of the following month in the previous time's survey

3.“Others” includes “Ceramics, Stone and Clay Products,” “Petroleum Products,” “Rubber Products,” “Textiles” and “Other Products.”

【製造工業生産予測指数 ウェイト表】
 Weights of Survey of Production Forecast

| | | | |
|--|---------|---|---------|
| 製造工業 Manufacturing | 10000.0 | 製造工業 Manufacturing | 10000.0 |
| 鉄鋼業 Iron and steel | 536.3 | 最終需要財 Final demand goods | 5294.4 |
| 非鉄金属工業 Non-ferrous metals | 260.8 | 投資財 Investment goods | 2746.6 |
| 金属製品工業 Fabricated metals | 429.1 | 資本財 Capital goods | 2281.7 |
| はん用・生産用・業務用機械工業 General-purpose, production and business oriented machinery | 1616.8 | 資本財(除. 輸送機械) Capital goods(excl.Transport equipment) | 1863.0 |
| 電子部品・デバイス工業 Electronic parts and devices | 1083.3 | 建設財 Construction goods | 464.9 |
| 電気機械工業 Electrical machinery | 960.0 | 消費財 Consumer goods | 2547.8 |
| 情報通信機械工業 Information and communication electronics equipment | 811.7 | 耐久消費財 Durable consumer goods | 2258.8 |
| 輸送機械工業 Transport equipment | 1889.3 | 非耐久消費財 Non-durable consumer goods | 289.0 |
| 化学工業 Chemicals | 1149.6 | 生産財 Producer goods | 4705.6 |
| 紙・パルプ工業 Pulp and paper | 282.7 | 鉱工業用生産財 For mining and manufacturing | 4369.5 |
| その他 Others | 980.4 | その他用生産財 For others uses | 336.1 |