

生産・出荷・在庫指数確報

Indices of Industrial Production (Revised Report)

(付 稼働率指数及び生産能力指数)

(Indices of Operating Ratio & Production Capacity)

平成20年4月分

April, 2008

平成20年6月13日

June 13, 2008

経済産業省経済産業政策局調査統計部

Research and Statistics Department
Economic and Industrial Policy Bureau
Ministry of Economy, Trade and Industry

利用上の注意

1. 本書は以下の指数等を公表するものです。

- (1) 鉱工業生産・出荷・在庫指数確報
- (2) 製造工業稼働率指数及び生産能力指数

2. 平成20年2月分確報より、基準年次を平成12年から平成17年に改定しました。

また、新日本標準産業分類(第12回改定)に対応し、変更のあった以下の業種について参考分類として掲載しています。

業種分類	参考分類	変更内容
一般機械工業	はん用機械工業(新産業分類) 生産用機械工業(新産業分類) 業務用機械工業(新産業分類)	一般機械工業から分割 精密機械工業より一部繰り入れ
精密機械工業	—	業務用機械工業、その他工業へ分割
窯業・土石製品工業	窯業・土石製品工業(新産業分類)	繊維工業へ一部分割
繊維工業	繊維工業(新産業分類)	窯業・土石製品工業より一部繰り入れ
その他工業	その他工業(新産業分類)	精密機械工業より一部繰り入れ

3. 季節調整方法については、センサス局法の X-12-ARIMA により季節調整を行っています。使用している X-12-ARIMA のスペックファイル等については、「鉱工業指数における X-12-ARIMA のスペックファイル等について」(39頁)を参照してください。

4. 本書に記載された数値を他に転載するときは、「経済産業省: 鉱工業指数」による旨を必ず明記してください。

5. 本書の内容についてのお問い合わせ: 経済産業省経済産業政策局調査統計部除経済解析室 東京都千代田区霞が関一丁目3番1号(〒100-8902)

Tel:03-3501-1644(ダイヤルイン) FAX:03-3501-7775

6. 統計情報アクセス用URLは、<http://www.meti.go.jp/statistics/index.html>

REMARKS

1. This monthly survey contains the following data.

(1) Indices of Industrial Production, Producer's Shipments, Producer's Inventories and Inventory Ratio (Revised Report)

(2) Indices of Operating Ratio and Production Capacity

2. Indices have revised the base year from 2000 to 2005 at the Revised Report for February 2008.

Industries that corresponded to the Japan Standard of Industry Classification (Rev.12) are reported as follows.

Classification by Industry (2005 base year)	Japan Standard of Industry Classification (Rev. 12)	Points changed from Japan Standard of Industry Classification (Rev. 11)
General machinery	General purpose machinery Production machinery Business oriented machinery	General machinery was divided into these three groups. Part of Precision instruments was transferred to Business oriented machinery.
Precision instruments	—	Precision instruments was divided into Business oriented machinery and Other manufacturing.
Ceramics, stone and clay products	Ceramics, stone and clay products	Part of Ceramics, stone and clay products was transferred to Textiles.
Textiles	Textiles	Part of Ceramics, stone and clay products was transferred to Textiles.
Other manufacturing	Other manufacturing	Part of Precision instruments was transferred to Other manufacturing.

3. As for the Indices of Industrial Production, the Census Bureau's X-12-ARIMA method is adopted as the seasonal effect adjustment. Please refer to 'The Spec files, etc. adopted in the seasonal adjustment of the Indices of Industrial Production using the X-12-ARIMA method' for details.

4. "METI": Indices of Industrial Production "should be indicated as the reference source.

5. Please contact the following for additional information.

Economic Analysis Office, Research and Statistics Department, Economic and Industrial Policy Bureau, Ministry of Economy, Trade and Industry

1-3-1, Kasumigaseki, Chiyoda-ku, Tokyo 100-8902, Japan Tel:81-3-3501-1644 Fax:81-3-3501-7775

6. The URL is <http://www.meti.go.jp/english/statistics/index.html>

目次 CONTENTS

平成20年4月の鉱工業生産動向(確報) Changes in Industrial Production for April, 2008 (Revised Report)	1
指数表 Tables of Indices	
時系列表 Historical Data	6
業種別生産・出荷・在庫・在庫率指数 Indices of Industrial Production, Producer's Shipments, Producer's Inventories and Inventory Ratio (Classification by Industry)	30
財分類別生産・出荷・在庫・在庫率指数 Indices of Industrial Production, Producer's Shipments, Producer's Inventories and Inventory Ratio (Classification by Use of Goods) ..	34
平成20年4月の稼働率指数・生産能力指数 Indices of Operation Ratio and Production Capacity for April, 2008	36
鉱工業指数における X-12-ARIMA のスペックファイル等について	39
The spec files, etc. adopted in the seasonal adjustment of the Indices of Industrial Production using the X-12-ARIMA method	
ウェイト表 Tables of weights	40

今後の公表予定 Date of release from now on

公表時間 Time of Release	平成20年5月分 May 2008	平成20年6月分 June 2008	平成20年7月分 July 2008	平成20年8月分 August 2008
速報(8:50 a.m.) Preliminary Report	平成20年6月27日 June 27, 2008	平成20年7月30日 July 30, 2008	平成20年8月29日 August 29, 2008	平成20年9月30日 September 30, 2008
確報(1:30 p.m.) Revised Report	平成20年7月11日 July 11, 2008	平成20年8月12日 August 12, 2008	平成20年9月12日 September 12, 2008	平成20年10月15日 October 15, 2008

平成20年4月の鉱工業生産動向（確報）
Indices of Industrial Production for April, 2008 (Revised Report)

平成17年=100.0
Index, 2005=100.0

項目	季節調整済指数 Seasonal Adjustment Index		原指数 Original Index		
		Percent Change		Percent Change	
		前月比(%) From Previous Month	(速報時における前月比(%))	前月比(%) From Previous Month	前年同月比(%) From Previous Year
生産 Production	106.3	▲ 0.2 (▲ 0.3)	104.3	▲ 10.5	1.9
出荷 Shipments	108.0	0.9 (0.7)	104.1	▲ 14.6	2.8
在庫 Inventory	104.2	▲ 1.2 (▲ 0.9)	101.7	1.0	1.0
在庫率 Inventory Ratio	101.2	▲ 3.9 (▲ 3.7)	99.2	10.3	0.4

注：▲は低下を示す
Note: ▲ indicates a negative figure.

概況

- 生産は、前月比▲0.2%の低下であった。
業種別にみると、電子部品・デバイス工業、情報通信機械工業、輸送機械工業等が低下し、化学工業、一般機械工業、金属製品工業等が上昇した。
出荷は、前月比0.9%の上昇であった。
業種別にみると、石油・石炭製品工業、輸送機械工業、一般機械工業等が上昇し、電子部品・デバイス工業、鉄鋼業、非鉄金属工業等が低下した。
在庫は、前月比▲1.2%の低下であった。
業種別にみると、輸送機械工業、石油・石炭製品工業、食料品・たばこ工業等が低下し、電子部品・デバイス工業、化学工業、情報通信機械工業等が上昇した。
- 確報を速報と比べると、生産、出荷は上方修正、在庫、在庫率は下方修正であった。
- 製造工業稼働率指数は、101.9で前月比▲0.7%の低下であった。
製造工業生産能力指数は、105.9で前月比0.3%の上昇であった。

鉍工業生産・出荷・在庫・在庫率指数の推移

(平成17年基準・季節調整済指数)
(2005 average=100・Seasonal Adjustment Index)

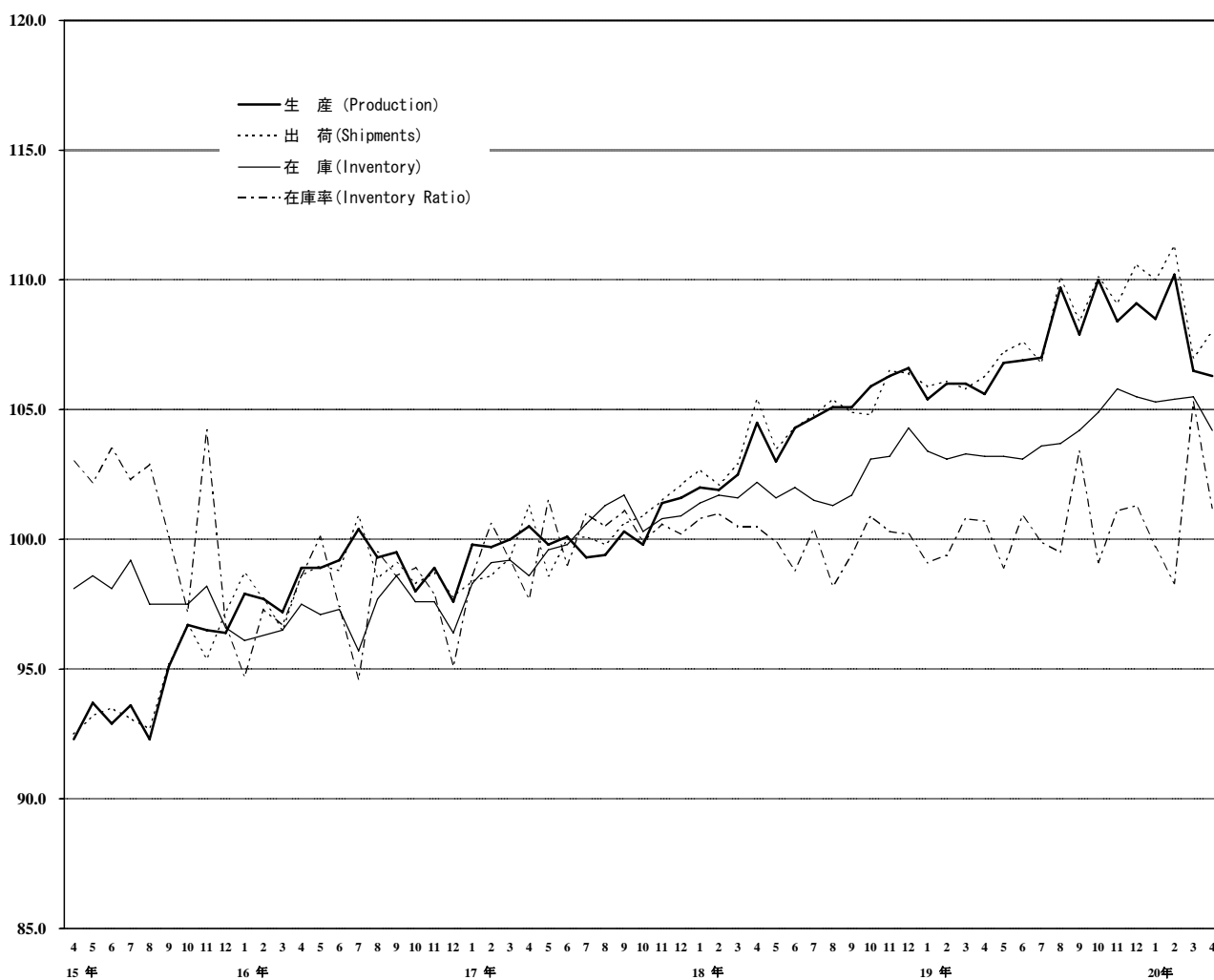

《 生 産 》

低下した業種

業 種	寄 与 し た 主 な 品 目
電子部品・デバイス工業 前 月 比 ▲ 3.9 %減 前年同月比 6.2 %増	アクティブ型液晶素子(大型)、モス型半導体集積回路(メモリ)、PDPモジュール等
情報通信機械工業 前 月 比 ▲ 8.3 %減 前年同月比 ▲ 3.8 %減	携帯電話、プラズマテレビ、カーナビゲーション等
輸送機械工業 前 月 比 ▲ 1.1 %減 前年同月比 6.2 %増	普通乗用車、二輪自動車(125ml超)、駆動伝導・操縦装置部品等
電気機械工業 前 月 比 ▲ 2.0 %減 前年同月比 0.4 %増	半導体・IC測定器、電気測定器、液晶パネル用バックライト等
非鉄金属工業 前 月 比 ▲ 4.9 %減 前年同月比 ▲ 3.4 %減	電気銅、輸送機器用絶縁電線、通信用ケーブル光ファイバ製品等
プラスチック製品工業 前 月 比 ▲ 1.5 %減 前年同月比 0.1 %増	プラスチック製フィルム・シート、プラスチック製機械器具部品等
繊維工業 前 月 比 ▲ 1.9 %減 前年同月比 ▲ 6.8 %減	織物製外衣等
パルプ・紙・紙加工品工業 前 月 比 ▲ 0.5 %減 前年同月比 2.1 %増	印刷用紙(塗工)等
鉄鋼業 前 月 比 ▲ 0.1 %減 前年同月比 3.2 %増	普通鋼鋼帯、鋳鉄铸件等

上昇した業種

化学工業 前 月 比 4.2 %増 前年同月比 2.7 %増	医薬品、合成ゴム、合成洗剤等
一般機械工業 前 月 比 1.9 %増 前年同月比 ▲ 0.9 %減	ボイラ部品、フラットパネル・ディスプレイ製造装置、コンベヤ等
金属製品工業 前 月 比 2.4 %増 前年同月比 1.5 %増	橋りょう、飲料用アルミニウム缶等
精密機械工業 前 月 比 7.9 %増 前年同月比 12.2 %増	分析機器、精密測定機、ガスメータ等
その他工業 前 月 比 1.1 %増 前年同月比 ▲ 1.3 %減	平版印刷(オフセット印刷)、おう版印刷(グラビア印刷)等
石油・石炭製品工業 前 月 比 4.6 %増 前年同月比 5.4 %増	ガソリン等
窯業・土石製品工業 前 月 比 1.0 %増 前年同月比 ▲ 3.4 %減	ファインセラミックス(機能材)、板ガラス等
食料品・たばこ工業 前 月 比 0.1 %増 前年同月比 0.5 %増	ビール、炭酸飲料、焼酎等

《 出 荷 》

上昇した業種

業 種	寄 与 し た 主 な 品 目
石油・石炭製品工業 前 月 比 13.7 %増 前年同月比 8.2 %増	ガソリン、軽油、灯油等
輸送機械工業 前 月 比 2.2 %増 前年同月比 10.0 %増	普通乗用車、鉄道車両、小型乗用車等
一般機械工業 前 月 比 2.1 %増 前年同月比 ▲ 1.8 %減	ボイラ部品、フラットパネル・ディスプレイ製造装置、装輪式トラクタ等
金属製品工業 前 月 比 3.9 %増 前年同月比 2.3 %増	橋りょう、石油ストーブ、飲料用アルミニウム缶等
化学工業 前 月 比 1.4 %増 前年同月比 ▲ 0.6 %減	医薬品、ファンデーション、アクリロニトリル等
食料品・たばこ工業 前 月 比 1.5 %増 前年同月比 2.0 %増	コーヒー・茶系飲料、ビール、冷凍調理食品等
精密機械工業 前 月 比 6.0 %増 前年同月比 4.4 %増	分析機器、カメラ用交換レンズ等
電気機械工業 前 月 比 1.0 %増 前年同月比 0.5 %増	開閉制御装置、セパレート形エアコン、リチウムイオン蓄電池等
パルプ・紙・紙加工品工業 前 月 比 1.4 %増 前年同月比 2.6 %増	印刷用紙(塗工)等

低下した業種

電子部品・デバイス工業 前 月 比 ▲ 3.4 %減 前年同月比 2.6 %増	アクティブ型液晶素子(大型)、モス型半導体集積回路(ロジック)、モス型半導体集積回路(メモリ)等
鉄鋼業 前 月 比 ▲ 2.6 %減 前年同月比 4.1 %増	普通鋼鋼帯、H形鋼、鋼半製品等
非鉄金属工業 前 月 比 ▲ 4.8 %減 前年同月比 ▲ 2.9 %減	通信用ケーブル光ファイバ製品、電気銅、輸送機器用絶縁電線等
情報通信機械工業 前 月 比 ▲ 1.9 %減 前年同月比 2.4 %増	携帯電話、電子交換機、固定通信装置等
窯業・土石製品工業 前 月 比 ▲ 2.9 %減 前年同月比 ▲ 4.7 %減	セメント、板ガラス等
プラスチック製品工業 前 月 比 ▲ 1.2 %減 前年同月比 0.5 %増	プラスチック製容器(中空成形)、プラスチック製フィルム・シート、プラスチック製機械器具部品等
繊維工業 前 月 比 ▲ 1.3 %減 前年同月比 ▲ 5.5 %減	織物製外衣等
その他工業 前 月 比 ▲ 0.2 %減 前年同月比 ▲ 4.1 %減	電子・電動玩具等

《 在 庫 》

低下した業種

業 種	寄 与 し た 主 な 品 目
輸送機械工業 前 月 比 ▲ 15.3 %減 前年同月比 ▲ 6.0 %減	普通乗用車、小型乗用車、普通トラック等
石油・石炭製品工業 前 月 比 ▲ 7.9 %減 前年同月比 ▲ 1.1 %減	ガソリン、灯油、軽油等
食料品・たばこ工業 前 月 比 ▲ 8.5 %減 前年同月比 ▲ 9.1 %減	コーヒー・茶系飲料、水産缶・瓶詰、冷凍調理食品等
非鉄金属工業 前 月 比 ▲ 3.3 %減 前年同月比 ▲ 5.6 %減	電気銅、電気金、アルミニウム板製品等
鉄鋼業 前 月 比 ▲ 0.6 %減 前年同月比 ▲ 3.9 %減	鋼半製品、特殊鋼熱間圧延鋼材、亜鉛めっき鋼板等
パルプ・紙・紙加工品工業 前 月 比 ▲ 1.3 %減 前年同月比 0.0 %	印刷用紙(塗工)、印刷用紙(非塗工類)等
プラスチック製品工業 前 月 比 ▲ 0.7 %減 前年同月比 0.2 %増	プラスチック製容器(中空成形以外)、プラスチック製フィルム・シート等
繊維工業 前 月 比 ▲ 0.4 %減 前年同月比 ▲ 0.9 %減	ニット製外衣等

上昇した業種

電子部品・デバイス工業 前 月 比 5.8 %増 前年同月比 17.0 %増	モス型半導体集積回路(CCD)、モス型半導体集積回路(マイコン)、混成集積回路等
化学工業 前 月 比 2.4 %増 前年同月比 1.7 %増	合成ゴム、ポリプロピレン、写真フィルム等
情報通信機械工業 前 月 比 7.1 %増 前年同月比 27.5 %増	カーナビゲーション、液晶テレビ、ビデオカメラ等
金属製品工業 前 月 比 1.3 %増 前年同月比 ▲ 3.0 %減	ガスこんろ、食缶、飲料用アルミニウム缶等
精密機械工業 前 月 比 4.3 %増 前年同月比 26.0 %増	分析機器、精密測定機等
窯業・土石製品工業 前 月 比 0.9 %増 前年同月比 5.2 %増	ファインセラミックス(機能材)、炭素繊維、板ガラス等
電気機械工業 前 月 比 1.2 %増 前年同月比 ▲ 3.7 %減	セパレート形エアコン、鉛蓄電池、蛍光灯等
その他工業 前 月 比 0.3 %増 前年同月比 2.3 %増	金属製机等
一般機械工業 前 月 比 0.1 %増 前年同月比 0.0 %	建設用クレーン、はん用内燃機関、数値制御旋盤等

< 1. 鉱工業 ; Mining and manufacturing >

平成17年 = 100
index_2005 = 100

	生産 Production				生産者出荷 Shipments					
	季節調整済指数 Seasonal Adjustment Index		原指数 Original Index		季節調整済指数 Seasonal Adjustment Index		原指数 Original Index			
	前月(期)比 %Change From Previous Month(Quarter)		前年 (同月期)比 %Change From Previous Year		前月(期)比 %Change From Previous Month(Quarter)		前年 (同月期)比 %Change From Previous Year			
平成 17 年			100.0	1.3			100.0	1.4	C.Y.	2005
18 年			104.5	4.5			104.6	4.6		2006
19 年			107.4	2.8			107.8	3.1		2007
平成17年度			100.7	1.6			101.0	2.2	F.Y.	2005
18年度			105.3	4.6			105.3	4.3		2006
19年度			108.0	2.6			108.6	3.1		2007
平成19年 I 期	105.8	▲ 0.5	106.5	3.1	105.9	0.0	107.8	2.8	Q1	2007
II 期	106.4	0.6	104.2	2.3	107.0	1.0	103.6	2.5	Q2	
III 期	108.2	1.7	106.9	2.6	108.4	1.3	107.5	2.8	Q3	
IV 期	109.2	0.9	112.1	3.3	109.9	1.4	112.4	4.4	Q4	
平成20年 I 期	108.4	▲ 0.7	108.9	2.3	109.4	▲ 0.5	111.1	3.1	Q1	2008
平成19年 2月	106.0	0.6	103.6	2.9	106.1	0.2	103.4	2.8	Feb.	2007
3月	106.0	0.0	117.3	2.0	105.8	▲ 0.3	121.8	1.5	Mar.	
4月	105.6	▲ 0.4	102.4	1.0	106.3	0.5	101.3	1.0	Apr.	
5月	106.8	1.1	101.3	4.8	107.2	0.8	100.0	4.4	May	
6月	106.9	0.1	108.9	1.3	107.6	0.4	109.4	2.1	Jun.	
7月	107.0	0.1	108.1	3.1	106.8	▲ 0.7	107.2	2.9	Jul.	
8月	109.7	2.5	102.9	4.6	110.1	3.1	103.3	4.7	Aug.	
9月	107.9	▲ 1.6	109.6	0.2	108.4	▲ 1.5	111.9	1.0	Sep.	
10月	110.0	1.9	113.4	5.3	110.1	1.6	111.6	6.3	Oct.	
11月	108.4	▲ 1.5	113.1	3.2	109.1	▲ 0.9	112.5	3.5	Nov.	
12月	109.1	0.6	109.7	1.5	110.6	1.4	113.0	3.3	Dec.	
平成20年 1月	108.5	▲ 0.5	101.4	2.9	110.0	▲ 0.5	102.0	3.9	Jan.	2008
2月	110.2	1.6	108.9	5.1	111.3	1.2	109.4	5.8	Feb.	
3月	106.5	▲ 3.4	116.5	▲ 0.7	107.0	▲ 3.9	121.9	0.1	Mar.	
4月	106.3	▲ 0.2	104.3	1.9	108.0	0.9	104.1	2.8	Apr.	

	生産者在庫 Inventory				生産者在庫率 Inventory Ratio					
	季節調整済指数 Seasonal Adjustment Index		原指数 Original Index		季節調整済指数 Seasonal Adjustment Index		原指数 Original Index			
	前月(期)比 %Change From Previous Month(Quarter)		前年 (同月期)比 %Change From Previous Year		前月(期)比 %Change From Previous Month(Quarter)		前年 (同月期)比 %Change From Previous Year			
平成 17 年			99.2	4.8			100.0	2.7	C.Y.	2005
18 年			102.7	3.5			100.1	0.1		2006
19 年			104.0	1.3			100.3	0.2		2007
平成17年度			97.0	2.5			100.3	2.0	F.Y.	2005
18年度			98.6	1.6			99.8	▲ 0.5		2006
19年度			100.7	2.1			100.6	0.8		2007
平成19年 I 期	103.3	▲ 1.0	98.6	1.6	99.8	▲ 0.7	100.4	▲ 1.1	Q1	2007
II 期	103.1	▲ 0.2	103.4	1.0	100.2	0.4	100.5	0.4	Q2	
III 期	104.2	1.1	101.6	2.4	100.9	0.7	101.3	1.4	Q3	
IV 期	105.5	1.2	104.0	1.3	100.5	▲ 0.4	99.0	0.1	Q4	
平成20年 I 期	105.5	0.0	100.7	2.1	101.1	0.6	101.5	1.1	Q1	2008
平成19年 2月	103.1	▲ 0.3	106.1	1.4	99.4	0.3	104.5	▲ 1.4	Feb.	2007
3月	103.3	0.2	98.6	1.6	100.8	1.4	86.1	0.5	Mar.	
4月	103.2	▲ 0.1	100.7	1.0	100.7	▲ 0.1	98.8	0.3	Apr.	
5月	103.2	0.0	103.4	1.5	98.9	▲ 1.8	103.7	▲ 1.0	May	
6月	103.1	▲ 0.1	103.4	1.0	100.9	2.0	99.0	2.1	Jun.	
7月	103.6	0.5	104.9	1.8	99.9	▲ 1.0	100.9	▲ 0.5	Jul.	
8月	103.7	0.1	104.7	2.1	99.5	▲ 0.4	105.8	0.9	Aug.	
9月	104.2	0.5	101.6	2.4	103.4	3.9	97.3	4.2	Sep.	
10月	104.9	0.7	105.5	1.8	99.1	▲ 4.2	98.1	▲ 1.9	Oct.	
11月	105.8	0.9	108.4	2.7	101.1	2.0	100.6	1.0	Nov.	
12月	105.5	▲ 0.3	104.0	1.3	101.3	0.2	98.4	1.3	Dec.	
平成20年 1月	105.3	▲ 0.2	107.6	1.9	99.7	▲ 1.6	111.3	0.6	Jan.	2008
2月	105.4	0.1	108.5	2.3	98.3	▲ 1.4	103.3	▲ 1.1	Feb.	
3月	105.5	0.1	100.7	2.1	105.3	7.1	89.9	4.4	Mar.	
4月	104.2	▲ 1.2	101.7	1.0	101.2	▲ 3.9	99.2	0.4	Apr.	

(注) 生産者製品在庫の年、年度及び四半期の数値は期末値である。
各比率は、伸び率(%)である。以下、29頁まで同様。

〈 2. 鉄鋼業 ; Iron and steel 〉

平成17年 =100
index,2005= 100

	生産 Production				生産者出荷 Shipments					
	季節調整済指数 Seasonal Adjustment Index		原指数 Original Index		季節調整済指数 Seasonal Adjustment Index		原指数 Original Index			
	前月(期)比 %Change From Previous Month(Quarter)		前年 (同月期)比 %Change From Previous Year		前月(期)比 %Change From Previous Month(Quarter)		前年 (同月期)比 %Change From Previous Year			
平成 17 年			100.0	▲ 0.8			100.0	▲ 1.0	C.Y.	2005
18 年			102.6	2.6			102.8	2.8		2006
19 年			105.9	3.2			106.0	3.1		2007
平成17年度			99.8	▲ 1.1			99.8	▲ 1.1	F.Y.	2005
18年度			104.1	4.3			104.2	4.4		2006
19年度			106.7	2.5			107.3	3.0		2007
平成19年 I 期	106.0	0.1	105.3	6.0	105.8	0.0	107.1	5.7	Q1	2007
II 期	105.3	▲ 0.7	105.4	4.4	105.6	▲ 0.2	104.4	4.4	Q2	
III 期	106.0	0.7	105.2	2.2	106.2	0.6	105.3	1.5	Q3	
IV 期	106.4	0.4	107.6	0.6	106.7	0.5	107.3	1.2	Q4	
平成20年 I 期	108.4	1.9	108.5	3.0	110.5	3.6	112.2	4.8	Q1	2008
平成19年 2月	105.6	▲ 0.4	99.4	4.2	106.4	0.7	102.8	6.7	Feb.	2007
3月	106.4	0.8	111.2	6.1	105.4	▲ 0.9	115.4	3.6	Mar.	
4月	105.6	▲ 0.8	103.9	5.3	105.9	0.5	100.4	5.0	Apr.	
5月	105.3	▲ 0.3	106.8	5.0	105.8	▲ 0.1	105.3	7.9	May	
6月	105.1	▲ 0.2	105.6	2.9	105.0	▲ 0.8	107.4	0.5	Jun.	
7月	106.5	1.3	107.5	4.0	105.6	0.6	106.0	2.7	Jul.	
8月	106.2	▲ 0.3	103.5	3.0	106.7	1.0	102.5	1.7	Aug.	
9月	105.2	▲ 0.9	104.5	▲ 0.4	106.2	▲ 0.5	107.4	0.2	Sep.	
10月	105.9	0.7	109.5	0.4	106.4	0.2	108.8	1.6	Oct.	
11月	106.1	0.2	107.1	1.0	106.1	▲ 0.3	107.0	1.0	Nov.	
12月	107.3	1.1	106.3	0.4	107.6	1.4	106.0	1.0	Dec.	
平成20年 1月	107.1	▲ 0.2	106.5	1.0	108.0	0.4	105.4	2.2	Jan.	2008
2月	109.1	1.9	105.3	5.9	111.3	3.1	109.5	6.5	Feb.	
3月	108.9	▲ 0.2	113.7	2.2	112.1	0.7	121.8	5.5	Mar.	
4月	108.8	▲ 0.1	107.2	3.2	109.2	▲ 2.6	104.5	4.1	Apr.	

	生産者在庫 Inventory				生産者在庫率 Inventory Ratio					
	季節調整済指数 Seasonal Adjustment Index		原指数 Original Index		季節調整済指数 Seasonal Adjustment Index		原指数 Original Index			
	前月(期)比 %Change From Previous Month(Quarter)		前年 (同月期)比 %Change From Previous Year		前月(期)比 %Change From Previous Month(Quarter)		前年 (同月期)比 %Change From Previous Year			
平成 17 年			103.4	6.6			100.0	3.1	C.Y.	2005
18 年			103.4	0.0			100.9	0.9		2006
19 年			105.2	1.7			95.9	▲ 5.0		2007
平成17年度			98.6	8.0			101.9	5.4	F.Y.	2005
18年度			95.8	▲ 2.8			98.6	▲ 3.2		2006
19年度			93.0	▲ 2.9			95.1	▲ 3.5		2007
平成19年 I 期	101.9	▲ 0.5	95.8	▲ 2.8	95.4	▲ 0.5	94.5	▲ 9.0	Q1	2007
II 期	101.3	▲ 0.6	100.7	▲ 2.5	96.0	0.6	96.7	▲ 8.1	Q2	
III 期	102.4	1.1	100.2	0.3	95.8	▲ 0.2	95.9	▲ 2.6	Q3	
IV 期	104.1	1.7	105.2	1.7	96.3	0.5	96.3	0.3	Q4	
平成20年 I 期	98.9	▲ 5.0	93.0	▲ 2.9	92.1	▲ 4.4	91.4	▲ 3.3	Q1	2008
平成19年 2月	100.7	▲ 1.2	102.4	▲ 3.7	94.3	▲ 1.3	99.3	▲ 11.1	Feb.	2007
3月	101.9	1.2	95.8	▲ 2.8	96.5	2.3	83.4	▲ 7.6	Mar.	
4月	102.3	0.4	100.4	▲ 1.9	96.9	0.4	99.7	▲ 6.6	Apr.	
5月	101.2	▲ 1.1	103.2	▲ 5.0	94.7	▲ 2.3	97.1	▲ 12.5	May	
6月	101.3	0.1	100.7	▲ 2.5	96.3	1.7	93.3	▲ 4.7	Jun.	
7月	102.3	1.0	102.3	▲ 0.6	96.3	0.0	96.2	▲ 3.8	Jul.	
8月	101.1	▲ 1.2	103.1	0.0	94.7	▲ 1.7	99.0	▲ 2.8	Aug.	
9月	102.4	1.3	100.2	0.3	96.5	1.9	92.5	▲ 1.3	Sep.	
10月	102.0	▲ 0.4	101.7	0.2	94.6	▲ 2.0	93.4	▲ 1.7	Oct.	
11月	103.4	1.4	103.8	1.4	96.9	2.4	97.3	1.1	Nov.	
12月	104.1	0.7	105.2	1.7	97.4	0.5	98.3	1.4	Dec.	
平成20年 1月	102.3	▲ 1.7	106.1	0.4	95.7	▲ 1.7	101.0	0.3	Jan.	2008
2月	100.4	▲ 1.9	102.0	▲ 0.4	90.3	▲ 5.6	95.0	▲ 4.3	Feb.	
3月	98.9	▲ 1.5	93.0	▲ 2.9	90.3	0.0	78.1	▲ 6.4	Mar.	
4月	98.3	▲ 0.6	96.5	▲ 3.9	90.4	0.1	93.0	▲ 6.7	Apr.	

〈 3. 非鉄金属工業 ; Non-ferrous metals 〉

平成17年 =100
index_2005= 100

	生産 Production				生産者出荷 Shipments					
	季節調整済指数 Seasonal Adjustment Index		原指数 Original Index		季節調整済指数 Seasonal Adjustment Index		原指数 Original Index			
	前月(期)比 %Change From Previous Month(Quarter)		前年 (同月期)比 %Change From Previous Year		前月(期)比 %Change From Previous Month(Quarter)		前年 (同月期)比 %Change From Previous Year			
平成 17 年			100.0	0.6			100.0	▲ 0.1	C.Y.	2005
18 年			104.3	4.3			103.8	3.8		2006
19 年			104.4	0.1			103.9	0.1		2007
平成17年度			101.1	1.8			101.1	1.2	F.Y.	2005
18年度			103.9	2.8			103.2	2.1		2006
19年度			105.0	1.1			104.7	1.5		2007
平成19年 I 期	102.4	▲ 2.4	103.1	▲ 1.4	101.6	▲ 2.5	103.2	▲ 2.4	Q1	2007
II 期	104.6	2.1	103.6	0.1	103.5	1.9	102.7	▲ 0.4	Q2	
III 期	105.5	0.9	103.0	1.3	105.4	1.8	102.3	1.7	Q3	
IV 期	105.0	▲ 0.5	107.9	0.5	105.0	▲ 0.4	107.4	1.5	Q4	
平成20年 I 期	104.9	▲ 0.1	105.3	2.1	105.5	0.5	106.2	2.9	Q1	2008
平成19年 2月	102.8	1.1	101.2	▲ 0.9	102.4	0.4	101.6	▲ 1.5	Feb.	2007
3月	102.8	0.0	109.3	▲ 3.5	100.4	▲ 2.0	108.6	▲ 6.3	Mar.	
4月	104.0	1.2	103.6	0.2	103.5	3.1	103.7	0.1	Apr.	
5月	105.7	1.6	101.4	2.4	103.9	0.4	100.4	1.5	May	
6月	104.1	▲ 1.5	105.9	▲ 1.9	103.2	▲ 0.7	104.0	▲ 2.7	Jun.	
7月	104.7	0.6	107.0	1.4	104.4	1.2	106.2	2.4	Jul.	
8月	106.0	1.2	95.9	1.8	106.2	1.7	96.8	2.9	Aug.	
9月	105.9	▲ 0.1	106.0	0.7	105.5	▲ 0.7	103.9	0.0	Sep.	
10月	105.9	0.0	112.3	2.9	104.8	▲ 0.7	111.7	2.8	Oct.	
11月	104.4	▲ 1.4	109.5	0.4	104.7	▲ 0.1	109.9	1.6	Nov.	
12月	104.7	0.3	101.9	▲ 1.9	105.5	0.8	100.7	0.1	Dec.	
平成20年 1月	103.8	▲ 0.9	100.7	2.0	105.2	▲ 0.3	102.5	3.1	Jan.	2008
2月	106.4	2.5	105.5	4.2	107.6	2.3	106.3	4.6	Feb.	
3月	104.4	▲ 1.9	109.7	0.4	103.6	▲ 3.7	109.9	1.2	Mar.	
4月	99.3	▲ 4.9	100.1	▲ 3.4	98.6	▲ 4.8	100.7	▲ 2.9	Apr.	

	生産者在庫 Inventory				生産者在庫率 Inventory Ratio					
	季節調整済指数 Seasonal Adjustment Index		原指数 Original Index		季節調整済指数 Seasonal Adjustment Index		原指数 Original Index			
	前月(期)比 %Change From Previous Month(Quarter)		前年 (同月期)比 %Change From Previous Year		前月(期)比 %Change From Previous Month(Quarter)		前年 (同月期)比 %Change From Previous Year			
平成 17 年			99.9	▲ 4.5			100.0	▲ 0.6	C.Y.	2005
18 年			101.7	1.8			93.7	▲ 6.3		2006
19 年			102.9	1.2			97.2	3.7		2007
平成17年度			96.7	▲ 6.1			98.3	▲ 3.4	F.Y.	2005
18年度			102.0	5.5			94.0	▲ 4.4		2006
19年度			99.0	▲ 2.9			96.8	3.0		2007
平成19年 I 期	100.6	2.0	102.0	5.5	97.6	2.8	98.2	1.2	Q1	2007
II 期	101.2	0.6	100.5	7.7	97.5	▲ 0.1	97.7	8.3	Q2	
III 期	101.0	▲ 0.2	99.7	4.1	97.4	▲ 0.1	98.4	4.0	Q3	
IV 期	99.6	▲ 1.4	102.9	1.2	96.6	▲ 0.8	94.7	1.8	Q4	
平成20年 I 期	97.7	▲ 1.9	99.0	▲ 2.9	95.9	▲ 0.7	96.4	▲ 1.8	Q1	2008
平成19年 2月	97.4	▲ 0.9	100.1	0.2	95.3	▲ 0.4	99.0	0.4	Feb.	2007
3月	100.6	3.3	102.0	5.5	101.9	6.9	94.3	10.4	Mar.	
4月	100.0	▲ 0.6	100.2	6.6	96.6	▲ 5.2	95.9	6.4	Apr.	
5月	99.0	▲ 1.0	98.8	5.4	95.5	▲ 1.1	98.0	5.8	May	
6月	101.2	2.2	100.5	7.7	100.5	5.2	99.1	12.7	Jun.	
7月	101.2	0.0	100.3	6.3	97.0	▲ 3.5	95.9	3.8	Jul.	
8月	100.6	▲ 0.6	98.0	5.2	95.8	▲ 1.2	101.2	3.3	Aug.	
9月	101.0	0.4	99.7	4.1	99.5	3.9	98.0	4.9	Sep.	
10月	99.8	▲ 1.2	97.8	2.3	95.6	▲ 3.9	89.6	1.1	Oct.	
11月	99.9	0.1	97.0	2.8	96.9	1.4	90.6	3.0	Nov.	
12月	99.6	▲ 0.3	102.9	1.2	97.3	0.4	103.9	1.6	Dec.	
平成20年 1月	97.1	▲ 2.5	99.9	▲ 1.2	93.8	▲ 3.6	99.4	▲ 2.0	Jan.	2008
2月	95.8	▲ 1.3	98.4	▲ 1.7	92.7	▲ 1.2	96.3	▲ 2.7	Feb.	
3月	97.7	2.0	99.0	▲ 2.9	101.1	9.1	93.6	▲ 0.7	Mar.	
4月	94.5	▲ 3.3	94.6	▲ 5.6	95.1	▲ 5.9	94.4	▲ 1.6	Apr.	

〈 4. 金属製品工業 ; Fabricated metals 〉

平成17年 =100
index_2005= 100

	生産 Production				生産者出荷 Shipments					
	季節調整済指数 Seasonal Adjustment Index		原指数 Original Index		季節調整済指数 Seasonal Adjustment Index		原指数 Original Index			
	前月(期)比 %Change From Previous Month(Quarter)		前年 (同月期)比 %Change From Previous Year		前月(期)比 %Change From Previous Month(Quarter)		前年 (同月期)比 %Change From Previous Year			
平成 17 年			100.0	▲ 1.1			100.0	▲ 1.1	C.Y.	2005
18 年			98.7	▲ 1.3			98.3	▲ 1.7		2006
19 年			96.8	▲ 1.9			96.9	▲ 1.4		2007
平成17年度			99.4	▲ 1.3			99.3	▲ 1.1	F.Y.	2005
18年度			98.6	▲ 0.8			98.2	▲ 1.1		2006
19年度			96.7	▲ 1.9			96.7	▲ 1.5		2007
平成19年 I 期	97.7	▲ 1.2	96.9	▲ 0.3	97.4	▲ 1.3	96.0	▲ 0.1	Q1	2007
II 期	97.1	▲ 0.6	94.9	▲ 1.9	97.4	0.0	92.9	▲ 1.1	Q2	
III 期	96.1	▲ 1.0	95.2	▲ 3.4	96.6	▲ 0.8	95.7	▲ 2.5	Q3	
IV 期	96.2	0.1	100.3	▲ 1.9	96.3	▲ 0.3	103.1	▲ 1.7	Q4	
平成20年 I 期	98.5	2.4	96.6	▲ 0.3	97.3	1.0	95.2	▲ 0.8	Q1	2008
平成19年 2月	97.7	0.1	92.8	▲ 1.2	98.3	1.1	91.1	0.1	Feb.	2007
3月	97.7	0.0	109.1	▲ 0.6	96.7	▲ 1.6	110.0	▲ 0.2	Mar.	
4月	97.7	0.0	94.7	▲ 2.1	97.6	0.9	92.6	▲ 1.6	Apr.	
5月	96.8	▲ 0.9	93.0	▲ 1.1	97.5	▲ 0.1	90.5	0.8	May	
6月	96.8	0.0	97.0	▲ 2.5	97.1	▲ 0.4	95.7	▲ 2.1	Jun.	
7月	96.2	▲ 0.6	98.1	▲ 0.9	96.9	▲ 0.2	97.6	0.1	Jul.	
8月	96.4	0.2	91.4	▲ 2.4	96.8	▲ 0.1	91.6	▲ 2.2	Aug.	
9月	95.7	▲ 0.7	96.0	▲ 6.6	96.1	▲ 0.7	97.8	▲ 5.3	Sep.	
10月	95.7	0.0	101.5	▲ 1.6	96.2	0.1	102.3	▲ 0.7	Oct.	
11月	96.4	0.7	103.4	▲ 1.1	96.3	0.1	106.7	▲ 1.2	Nov.	
12月	96.6	0.2	96.0	▲ 2.9	96.5	0.2	100.4	▲ 3.1	Dec.	
平成20年 1月	98.3	1.8	89.5	0.7	95.7	▲ 0.8	85.5	▲ 1.5	Jan.	2008
2月	102.3	4.1	96.3	3.8	101.8	6.4	94.4	3.6	Feb.	
3月	94.9	▲ 7.2	103.9	▲ 4.8	94.5	▲ 7.2	105.7	▲ 3.9	Mar.	
4月	97.2	2.4	96.1	1.5	98.2	3.9	94.7	2.3	Apr.	

	生産者在庫 Inventory				生産者在庫率 Inventory Ratio					
	季節調整済指数 Seasonal Adjustment Index		原指数 Original Index		季節調整済指数 Seasonal Adjustment Index		原指数 Original Index			
	前月(期)比 %Change From Previous Month(Quarter)		前年 (同月期)比 %Change From Previous Year		前月(期)比 %Change From Previous Month(Quarter)		前年 (同月期)比 %Change From Previous Year			
平成 17 年			83.2	▲ 12.2			100.0	▲ 1.7	C.Y.	2005
18 年			86.6	4.1			96.0	▲ 4.0		2006
19 年			85.0	▲ 1.8			95.3	▲ 0.7		2007
平成17年度			89.7	▲ 7.0			97.8	▲ 4.5	F.Y.	2005
18年度			92.6	3.2			95.5	▲ 2.4		2006
19年度			90.0	▲ 2.8			95.0	▲ 0.5		2007
平成19年 I 期	97.7	0.4	92.6	3.2	93.9	▲ 2.4	97.6	▲ 2.2	Q1	2007
II 期	98.2	0.5	103.8	2.2	97.9	4.3	98.2	1.0	Q2	
III 期	95.9	▲ 2.3	101.1	0.3	96.9	▲ 1.0	98.1	2.0	Q3	
IV 期	95.7	▲ 0.2	85.0	▲ 1.8	92.5	▲ 4.5	87.3	▲ 3.9	Q4	
平成20年 I 期	95.0	▲ 0.7	90.0	▲ 2.8	93.2	0.8	96.5	▲ 1.1	Q1	2008
平成19年 2月	96.9	▲ 0.4	92.7	5.7	93.6	▲ 1.0	101.3	▲ 2.4	Feb.	2007
3月	97.7	0.8	92.6	3.2	93.6	0.0	84.9	▲ 3.1	Mar.	
4月	99.1	1.4	96.8	4.9	97.3	4.0	93.4	1.2	Apr.	
5月	98.5	▲ 0.6	101.3	1.2	93.9	▲ 3.5	100.4	▲ 4.4	May	
6月	98.2	▲ 0.3	103.8	2.2	102.5	9.2	100.9	6.9	Jun.	
7月	97.0	▲ 1.2	104.3	1.2	95.8	▲ 6.5	95.1	▲ 1.3	Jul.	
8月	96.0	▲ 1.0	103.3	0.3	95.5	▲ 0.3	101.2	2.4	Aug.	
9月	95.9	▲ 0.1	101.1	0.3	99.3	4.0	97.9	4.7	Sep.	
10月	95.1	▲ 0.8	99.3	▲ 1.7	91.5	▲ 7.9	90.5	▲ 5.6	Oct.	
11月	95.4	0.3	93.5	▲ 0.6	93.4	2.1	87.7	▲ 2.3	Nov.	
12月	95.7	0.3	85.0	▲ 1.8	92.6	▲ 0.9	83.6	▲ 3.7	Dec.	
平成20年 1月	97.2	1.6	89.0	▲ 0.1	93.8	1.3	105.8	▲ 0.8	Jan.	2008
2月	93.5	▲ 3.8	89.4	▲ 3.6	87.0	▲ 7.2	94.2	▲ 7.0	Feb.	
3月	95.0	1.6	90.0	▲ 2.8	98.8	13.6	89.6	5.5	Mar.	
4月	96.2	1.3	93.9	▲ 3.0	98.8	0.0	94.9	1.6	Apr.	

< 5. 一般機械工業 ; General machinery >

平成17年 =100
index_2005= 100

	生産 Production				生産者出荷 Shipments					
	季節調整済指数 Seasonal Adjustment Index		原指数 Original Index		季節調整済指数 Seasonal Adjustment Index		原指数 Original Index			
	前月(期)比 %Change From Previous Month(Quarter)		前年 (同月期)比 %Change From Previous Year		前月(期)比 %Change From Previous Month(Quarter)		前年 (同月期)比 %Change From Previous Year			
平成 17 年			100.0	5.5			100.0	5.3	C.Y.	2005
18 年			106.4	6.4			106.6	6.6		2006
19 年			109.2	2.6			109.9	3.1		2007
平成17年度			101.1	4.8			101.1	4.6	F.Y.	2005
18年度			107.4	6.2			107.5	6.3		2006
19年度			109.2	1.7			109.9	2.2		2007
平成19年 I 期	107.8	▲ 0.5	112.0	3.7	107.9	▲ 0.4	113.3	3.3	Q1	2007
II 期	110.1	2.1	106.7	2.6	110.3	2.2	105.6	2.4	Q2	
III 期	110.1	0.0	110.0	2.4	111.0	0.6	111.8	3.2	Q3	
IV 期	109.4	▲ 0.6	108.0	1.6	111.4	0.4	108.8	3.1	Q4	
平成20年 I 期	106.8	▲ 2.4	111.8	▲ 0.2	106.3	▲ 4.6	113.2	▲ 0.1	Q1	2008
平成19年 2月	108.9	0.9	106.8	3.6	109.8	0.9	107.1	5.2	Feb.	2007
3月	106.7	▲ 2.0	130.3	2.7	105.1	▲ 4.3	133.0	▲ 0.2	Mar.	
4月	108.0	1.2	101.2	1.6	108.2	2.9	100.4	1.0	Apr.	
5月	111.9	3.6	104.1	7.1	112.2	3.7	102.5	7.1	May	
6月	110.3	▲ 1.4	114.9	▲ 0.3	110.5	▲ 1.5	114.0	▲ 0.1	Jun.	
7月	110.7	0.4	110.2	5.3	111.2	0.6	109.1	4.9	Jul.	
8月	111.4	0.6	105.4	5.6	112.1	0.8	106.4	6.0	Aug.	
9月	108.3	▲ 2.8	114.5	▲ 2.6	109.8	▲ 2.1	120.0	▲ 0.3	Sep.	
10月	111.1	2.6	107.2	4.4	112.5	2.5	105.6	5.0	Oct.	
11月	108.5	▲ 2.3	107.9	1.9	110.1	▲ 2.1	107.8	3.1	Nov.	
12月	108.6	0.1	109.0	▲ 1.3	111.5	1.3	112.9	1.4	Dec.	
平成20年 1月	107.3	▲ 1.2	98.4	▲ 0.6	107.1	▲ 3.9	98.2	▲ 1.5	Jan.	2008
2月	109.3	1.9	111.9	4.8	108.5	1.3	111.6	4.2	Feb.	
3月	103.7	▲ 5.1	125.2	▲ 3.9	103.3	▲ 4.8	129.8	▲ 2.4	Mar.	
4月	105.7	1.9	100.3	▲ 0.9	105.5	2.1	98.6	▲ 1.8	Apr.	

	生産者在庫 Inventory				生産者在庫率 Inventory Ratio					
	季節調整済指数 Seasonal Adjustment Index		原指数 Original Index		季節調整済指数 Seasonal Adjustment Index		原指数 Original Index			
	前月(期)比 %Change From Previous Month(Quarter)		前年 (同月期)比 %Change From Previous Year		前月(期)比 %Change From Previous Month(Quarter)		前年 (同月期)比 %Change From Previous Year			
平成 17 年			106.5	10.7			100.0	3.3	C.Y.	2005
18 年			108.3	1.7			98.5	▲ 1.5		2006
19 年			112.4	3.8			101.0	2.5		2007
平成17年度			95.6	5.1			100.6	3.6	F.Y.	2005
18年度			102.6	7.3			98.5	▲ 2.1		2006
19年度			103.6	1.0			101.6	3.1		2007
平成19年 I 期	108.8	1.7	102.6	7.3	102.2	5.0	98.4	0.3	Q1	2007
II 期	110.2	1.3	111.6	5.3	102.5	0.3	101.9	4.1	Q2	
III 期	110.5	0.3	102.8	7.5	100.9	▲ 1.6	100.1	3.9	Q3	
IV 期	110.9	0.4	112.4	3.8	99.4	▲ 1.5	103.5	2.0	Q4	
平成20年 I 期	109.9	▲ 0.9	103.6	1.0	104.1	4.7	100.7	2.3	Q1	2008
平成19年 2月	105.4	0.1	111.6	1.3	100.0	1.9	103.0	▲ 0.3	Feb.	2007
3月	108.8	3.2	102.6	7.3	108.6	8.6	80.0	8.7	Mar.	
4月	110.0	1.1	107.0	7.5	104.0	▲ 4.2	102.2	5.8	Apr.	
5月	110.5	0.5	109.7	7.9	101.1	▲ 2.8	104.9	2.6	May	
6月	110.2	▲ 0.3	111.6	5.3	102.4	1.3	98.7	3.9	Jun.	
7月	109.2	▲ 0.9	113.1	5.3	101.1	▲ 1.3	103.0	2.1	Jul.	
8月	109.9	0.6	110.4	6.3	100.7	▲ 0.4	109.4	4.3	Aug.	
9月	110.5	0.5	102.8	7.5	101.0	0.3	88.0	5.8	Sep.	
10月	110.6	0.1	107.9	7.5	96.7	▲ 4.3	99.1	0.1	Oct.	
11月	111.1	0.5	113.0	6.7	100.7	4.1	104.6	3.0	Nov.	
12月	110.9	▲ 0.2	112.4	3.8	100.8	0.1	106.8	2.9	Dec.	
平成20年 1月	111.2	0.3	116.2	5.6	103.1	2.3	118.0	5.1	Jan.	2008
2月	113.3	1.9	119.9	7.4	102.5	▲ 0.6	105.5	2.4	Feb.	
3月	109.9	▲ 3.0	103.6	1.0	106.8	4.2	78.7	▲ 1.6	Mar.	
4月	110.0	0.1	107.0	0.0	99.6	▲ 6.7	97.9	▲ 4.2	Apr.	

〈 6. 電気機械工業 ; Electrical machinery 〉

平成17年 = 100
index_2005 = 100

	生産 Production				生産者出荷 Shipments					
	季節調整済指数 Seasonal Adjustment Index		原指数 Original Index		季節調整済指数 Seasonal Adjustment Index		原指数 Original Index			
	前月(期)比 %Change From Previous Month(Quarter)		前年 (同月期)比 %Change From Previous Year		前月(期)比 %Change From Previous Month(Quarter)		前年 (同月期)比 %Change From Previous Year			
平成 17 年			100.0	0.9			100.0	2.8	C.Y.	2005
18 年			104.5	4.5			104.7	4.7		2006
19 年			103.2	▲ 1.2			104.2	▲ 0.5		2007
平成17年度			101.9	3.3			101.8	4.4	F.Y.	2005
18年度			104.0	2.1			104.3	2.5		2006
19年度			103.2	▲ 0.8			104.6	0.3		2007
平成19年 I 期	102.7	▲ 2.6	107.7	▲ 1.8	103.4	▲ 1.6	108.8	▲ 1.3	Q1	2007
II 期	102.1	▲ 0.6	101.4	▲ 2.4	103.7	0.3	99.8	▲ 0.7	Q2	
III 期	104.1	2.0	102.4	0.3	105.3	1.5	106.1	▲ 0.1	Q3	
IV 期	103.9	▲ 0.2	101.2	▲ 0.9	105.1	▲ 0.2	102.3	0.5	Q4	
平成20年 I 期	102.9	▲ 1.0	107.9	0.2	104.3	▲ 0.8	110.2	1.3	Q1	2008
平成19年 2 月	103.1	▲ 0.4	102.4	▲ 2.2	104.4	0.0	100.8	▲ 0.1	Feb.	2007
3 月	101.6	▲ 1.5	126.1	▲ 3.1	101.5	▲ 2.8	133.5	▲ 3.3	Mar.	
4 月	101.6	0.0	98.3	▲ 3.2	103.3	1.8	93.0	▲ 1.1	Apr.	
5 月	102.7	1.1	97.6	0.9	104.6	1.3	95.5	1.9	May	
6 月	101.9	▲ 0.8	108.2	▲ 4.7	103.3	▲ 1.2	110.9	▲ 2.5	Jun.	
7 月	103.9	2.0	106.0	2.6	103.2	▲ 0.1	106.3	▲ 1.9	Jul.	
8 月	104.7	0.8	93.6	1.2	107.7	4.4	99.6	3.2	Aug.	
9 月	103.8	▲ 0.9	107.5	▲ 2.8	104.9	▲ 2.6	112.3	▲ 1.3	Sep.	
10 月	104.1	0.3	97.9	▲ 1.1	105.1	0.2	96.4	▲ 0.3	Oct.	
11 月	103.6	▲ 0.5	103.1	0.6	105.3	0.2	104.0	2.2	Nov.	
12 月	103.9	0.3	102.7	▲ 1.9	104.9	▲ 0.4	106.4	▲ 0.6	Dec.	
平成20年 1 月	101.4	▲ 2.4	92.6	▲ 2.0	105.3	0.4	92.8	0.9	Jan.	2008
2 月	104.2	2.8	104.2	1.8	105.3	0.0	104.2	3.4	Feb.	
3 月	103.2	▲ 1.0	126.9	0.6	102.3	▲ 2.8	133.7	0.1	Mar.	
4 月	101.1	▲ 2.0	98.7	0.4	103.3	1.0	93.5	0.5	Apr.	

	生産者在庫 Inventory				生産者在庫率 Inventory Ratio					
	季節調整済指数 Seasonal Adjustment Index		原指数 Original Index		季節調整済指数 Seasonal Adjustment Index		原指数 Original Index			
	前月(期)比 %Change From Previous Month(Quarter)		前年 (同月期)比 %Change From Previous Year		前月(期)比 %Change From Previous Month(Quarter)		前年 (同月期)比 %Change From Previous Year			
平成 17 年			89.6	0.0			100.0	▲ 0.7	C.Y.	2005
18 年			95.1	6.1			99.3	▲ 0.7		2006
19 年			82.2	▲ 13.6			98.0	▲ 1.3		2007
平成17年度			91.3	2.1			99.3	▲ 1.3	F.Y.	2005
18年度			87.2	▲ 4.5			99.7	0.4		2006
19年度			80.7	▲ 7.5			97.1	▲ 2.6		2007
平成19年 I 期	96.7	▲ 6.6	87.2	▲ 4.5	99.5	▲ 2.3	100.2	1.4	Q1	2007
II 期	88.4	▲ 8.6	97.8	▲ 19.0	97.9	▲ 1.6	102.3	▲ 0.6	Q2	
III 期	90.0	1.8	78.9	▲ 11.9	98.7	0.8	100.0	▲ 0.5	Q3	
IV 期	89.2	▲ 0.9	82.2	▲ 13.6	96.0	▲ 2.7	89.6	▲ 5.9	Q4	
平成20年 I 期	89.5	0.3	80.7	▲ 7.5	96.3	0.3	96.4	▲ 3.8	Q1	2008
平成19年 2 月	99.3	▲ 0.8	103.6	▲ 1.1	98.4	▲ 1.9	105.8	▲ 1.9	Feb.	2007
3 月	96.7	▲ 2.6	87.2	▲ 4.5	99.9	1.5	76.0	2.4	Mar.	
4 月	94.1	▲ 2.7	100.2	▲ 12.6	98.1	▲ 1.8	98.3	▲ 1.8	Apr.	
5 月	92.0	▲ 2.2	105.7	▲ 14.6	98.4	0.3	108.9	0.6	May	
6 月	88.4	▲ 3.9	97.8	▲ 19.0	97.2	▲ 1.2	99.6	▲ 0.8	Jun.	
7 月	96.9	9.6	100.0	▲ 5.4	99.2	2.1	103.0	0.0	Jul.	
8 月	91.3	▲ 5.8	88.3	▲ 7.9	98.0	▲ 1.2	105.3	▲ 1.0	Aug.	
9 月	90.0	▲ 1.4	78.9	▲ 11.9	98.9	0.9	91.8	▲ 0.2	Sep.	
10 月	89.9	▲ 0.1	86.6	▲ 12.1	93.5	▲ 5.5	95.5	▲ 7.6	Oct.	
11 月	89.7	▲ 0.2	88.7	▲ 12.6	94.5	1.1	90.9	▲ 7.8	Nov.	
12 月	89.2	▲ 0.6	82.2	▲ 13.6	99.9	5.7	82.4	▲ 1.4	Dec.	
平成20年 1 月	88.8	▲ 0.4	87.6	▲ 11.2	95.7	▲ 4.2	113.4	▲ 4.5	Jan.	2008
2 月	87.1	▲ 1.9	90.9	▲ 12.3	92.3	▲ 3.6	99.2	▲ 6.2	Feb.	
3 月	89.5	2.8	80.7	▲ 7.5	100.9	9.3	76.7	0.9	Mar.	
4 月	90.6	1.2	96.5	▲ 3.7	96.3	▲ 4.6	96.5	▲ 1.8	Apr.	

〈 7. 情報通信機械工業 ; Information and communication electronics equipment 〉

平成17年 = 100
index,2005= 100

	生産 Production				生産者出荷 Shipments					
	季節調整済指数 Seasonal Adjustment Index		原指数 Original Index		季節調整済指数 Seasonal Adjustment Index		原指数 Original Index			
	前月(期)比 %Change From Previous Month(Quarter)		前年 (同月期)比 %Change From Previous Year		前月(期)比 %Change From Previous Month(Quarter)		前年 (同月期)比 %Change From Previous Year			
平成 17 年			100.0	0.3			100.0	1.8	C.Y.	2005
18 年			106.4	6.4			105.3	5.3		2006
19 年			108.4	1.9			110.2	4.7		2007
平成17年度			102.4	3.6			102.4	4.4	F.Y.	2005
18年度			106.1	3.6			105.0	2.5		2006
19年度			109.6	3.3			112.1	6.8		2007
平成19年 I 期	106.0	▲ 2.6	110.0	▲ 0.8	105.4	▲ 1.3	108.2	▲ 1.2	Q1	2007
II 期	105.9	▲ 0.1	101.9	▲ 1.0	107.9	2.4	104.0	2.7	Q2	
III 期	109.1	3.0	105.7	5.1	112.0	3.8	108.5	8.6	Q3	
IV 期	112.3	2.9	116.0	4.5	114.8	2.5	120.2	8.6	Q4	
平成20年 I 期	112.6	0.3	114.8	4.4	115.7	0.8	115.7	6.9	Q1	2008
平成19年 2月	108.0	3.3	109.2	1.6	107.7	5.8	106.5	1.1	Feb.	2007
3月	105.5	▲ 2.3	129.3	▲ 4.9	106.6	▲ 1.0	133.4	▲ 3.0	Mar.	
4月	106.1	0.6	101.4	▲ 2.6	107.7	1.0	103.7	1.3	Apr.	
5月	102.7	▲ 3.2	93.5	▲ 2.1	105.0	▲ 2.5	94.8	1.0	May	
6月	108.9	6.0	110.7	1.5	111.0	5.7	113.4	5.5	Jun.	
7月	110.8	1.7	109.6	13.7	112.2	1.1	110.1	16.3	Jul.	
8月	112.5	1.5	102.3	9.6	113.8	1.4	101.4	10.8	Aug.	
9月	104.0	▲ 7.6	105.2	▲ 6.2	110.1	▲ 3.3	113.9	0.4	Sep.	
10月	110.6	6.3	108.6	1.0	112.4	2.1	109.7	6.0	Oct.	
11月	113.1	2.3	125.3	6.5	115.6	2.8	126.0	10.6	Nov.	
12月	113.3	0.2	114.1	5.8	116.4	0.7	124.8	8.8	Dec.	
平成20年 1月	115.7	2.1	101.3	10.7	118.7	2.0	98.7	16.7	Jan.	2008
2月	113.2	▲ 2.2	112.7	3.2	117.9	▲ 0.7	112.6	5.7	Feb.	
3月	108.8	▲ 3.9	130.5	0.9	110.5	▲ 6.3	135.8	1.8	Mar.	
4月	99.8	▲ 8.3	97.5	▲ 3.8	108.4	▲ 1.9	106.2	2.4	Apr.	

	生産者在庫 Inventory				生産者在庫率 Inventory Ratio					
	季節調整済指数 Seasonal Adjustment Index		原指数 Original Index		季節調整済指数 Seasonal Adjustment Index		原指数 Original Index			
	前月(期)比 %Change From Previous Month(Quarter)		前年 (同月期)比 %Change From Previous Year		前月(期)比 %Change From Previous Month(Quarter)		前年 (同月期)比 %Change From Previous Year			
平成 17 年			88.8	10.0			100.0	▲ 3.8	C.Y.	2005
18 年			94.7	6.6			105.6	5.6		2006
19 年			95.8	1.2			91.4	▲ 13.4		2007
平成17年度			86.2	2.3			98.9	▲ 5.4	F.Y.	2005
18年度			89.9	4.3			104.0	5.2		2006
19年度			106.1	18.0			92.9	▲ 10.7		2007
平成19年 I 期	107.3	▲ 3.8	89.9	4.3	94.1	▲ 9.4	95.9	▲ 6.3	Q1	2007
II 期	103.7	▲ 3.4	104.2	▲ 15.6	90.3	▲ 4.0	89.5	▲ 17.6	Q2	
III 期	106.5	2.7	100.5	▲ 7.1	90.2	▲ 0.1	94.5	▲ 16.2	Q3	
IV 期	113.1	6.2	95.8	1.2	90.8	0.7	85.5	▲ 13.3	Q4	
平成20年 I 期	126.6	11.9	106.1	18.0	101.8	12.1	101.9	6.3	Q1	2008
平成19年 2月	110.5	3.1	113.3	2.9	95.1	1.5	103.4	▲ 5.2	Feb.	2007
3月	107.3	▲ 2.9	89.9	4.3	93.5	▲ 1.7	63.4	▲ 3.9	Mar.	
4月	106.4	▲ 0.8	96.7	▲ 6.6	90.7	▲ 3.0	82.7	▲ 15.7	Apr.	
5月	106.7	0.3	110.8	▲ 6.3	90.9	0.2	100.8	▲ 13.7	May	
6月	103.7	▲ 2.8	104.2	▲ 15.6	89.2	▲ 1.9	85.0	▲ 23.4	Jun.	
7月	103.1	▲ 0.6	108.1	▲ 12.4	86.7	▲ 2.8	91.3	▲ 23.1	Jul.	
8月	109.6	6.3	125.5	1.0	92.3	6.5	113.9	▲ 11.4	Aug.	
9月	106.5	▲ 2.8	100.5	▲ 7.1	91.5	▲ 0.9	78.4	▲ 13.9	Sep.	
10月	111.7	4.9	120.6	▲ 5.0	88.7	▲ 3.1	90.9	▲ 18.8	Oct.	
11月	117.0	4.7	133.1	▲ 3.4	91.4	3.0	91.5	▲ 13.6	Nov.	
12月	113.1	▲ 3.3	95.8	1.2	92.4	1.1	74.2	▲ 4.9	Dec.	
平成20年 1月	123.9	9.5	122.4	15.6	93.1	0.8	120.1	▲ 0.7	Jan.	2008
2月	126.1	1.8	129.3	14.1	101.9	9.5	110.8	7.2	Feb.	
3月	126.6	0.4	106.1	18.0	110.4	8.3	74.9	18.1	Mar.	
4月	135.6	7.1	123.3	27.5	114.7	3.9	104.6	26.5	Apr.	

〈 8. 電子部品・デバイス工業 ; Electronic parts and devices 〉

平成17年 =100
index,2005= 100

	生産 Production				生産者出荷 Shipments					
	季節調整済指数 Seasonal Adjustment Index		原指数 Original Index		季節調整済指数 Seasonal Adjustment Index		原指数 Original Index			
	前月(期)比 %Change From Previous Month(Quarter)		前年 (同月期)比 %Change From Previous Year		前月(期)比 %Change From Previous Month(Quarter)		前年 (同月期)比 %Change From Previous Year			
平成 17 年			100.0	1.9			100.0	3.5	C.Y.	2005
18 年			117.8	17.8			116.4	16.4		2006
19 年			131.0	11.2			129.9	11.6		2007
平成17年度			104.5	7.4			104.4	8.8	F.Y.	2005
18年度			120.9	15.7			119.3	14.3		2006
19年度			133.3	10.3			131.8	10.5		2007
平成19年 I 期	124.9	1.7	123.6	11.3	123.4	2.6	121.4	10.4	Q1	2007
II 期	125.7	0.6	122.4	8.8	125.7	1.9	121.5	9.5	Q2	
III 期	132.9	5.7	136.2	9.8	132.2	5.2	136.1	11.0	Q3	
IV 期	140.1	5.4	141.8	14.6	138.0	4.4	140.7	15.3	Q4	
平成20年 I 期	134.3	▲ 4.1	132.7	7.4	131.0	▲ 5.1	128.9	6.2	Q1	2008
平成19年 2 月	124.0	▲ 0.2	117.6	9.5	122.4	▲ 0.2	114.9	8.3	Feb.	2007
3 月	126.4	1.9	133.2	10.8	125.1	2.2	132.9	9.7	Mar.	
4 月	124.9	▲ 1.2	119.0	9.2	124.7	▲ 0.3	118.3	9.1	Apr.	
5 月	126.8	1.5	122.1	9.5	125.9	1.0	119.5	10.5	May	
6 月	125.4	▲ 1.1	126.1	7.7	126.5	0.5	126.8	8.8	Jun.	
7 月	131.0	4.5	134.4	11.0	130.1	2.8	131.3	11.4	Jul.	
8 月	133.2	1.7	135.0	10.4	132.1	1.5	133.5	11.1	Aug.	
9 月	134.4	0.9	139.3	8.4	134.5	1.8	143.5	10.6	Sep.	
10 月	137.7	2.5	143.6	14.4	137.4	2.2	143.7	17.4	Oct.	
11 月	138.7	0.7	142.0	13.1	135.6	▲ 1.3	140.3	13.0	Nov.	
12 月	143.8	3.7	139.7	16.3	140.9	3.9	138.1	15.7	Dec.	
平成20年 1 月	132.8	▲ 7.6	128.1	6.8	132.6	▲ 5.9	125.7	8.1	Jan.	2008
2 月	133.6	0.6	127.9	8.8	129.8	▲ 2.1	124.0	7.9	Feb.	
3 月	136.4	2.1	142.0	6.6	130.7	0.7	137.0	3.1	Mar.	
4 月	131.1	▲ 3.9	126.4	6.2	126.3	▲ 3.4	121.4	2.6	Apr.	

	生産者在庫 Inventory				生産者在庫率 Inventory Ratio					
	季節調整済指数 Seasonal Adjustment Index		原指数 Original Index		季節調整済指数 Seasonal Adjustment Index		原指数 Original Index			
	前月(期)比 %Change From Previous Month(Quarter)		前年 (同月期)比 %Change From Previous Year		前月(期)比 %Change From Previous Month(Quarter)		前年 (同月期)比 %Change From Previous Year			
平成 17 年			96.3	▲ 8.6			100.0	0.4	C.Y.	2005
18 年			133.4	38.5			104.8	4.8		2006
19 年			146.0	9.4			116.8	11.5		2007
平成17年度			105.3	9.6			98.2	▲ 5.5	F.Y.	2005
18年度			146.6	39.2			110.8	12.8		2006
19年度			161.7	10.3			117.2	5.8		2007
平成19年 I 期	150.7	8.3	146.6	39.2	121.4	5.8	123.8	24.0	Q1	2007
II 期	155.1	2.9	159.9	35.6	122.7	1.1	125.5	22.8	Q2	
III 期	151.3	▲ 2.5	149.8	16.5	115.7	▲ 5.7	114.3	8.0	Q3	
IV 期	152.7	0.9	146.0	9.4	107.1	▲ 7.4	103.4	▲ 7.1	Q4	
平成20年 I 期	166.2	8.8	161.7	10.3	123.5	15.3	125.6	1.5	Q1	2008
平成19年 2 月	144.0	1.5	149.2	33.1	121.5	2.9	133.5	25.6	Feb.	2007
3 月	150.7	4.7	146.6	39.2	124.5	2.5	110.9	30.0	Mar.	
4 月	150.2	▲ 0.3	141.6	38.7	124.1	▲ 0.3	124.9	29.8	Apr.	
5 月	150.7	0.3	150.4	34.3	121.9	▲ 1.8	127.7	20.6	May	
6 月	155.1	2.9	159.9	35.6	122.1	0.2	124.0	18.8	Jun.	
7 月	160.6	3.5	167.0	36.0	119.2	▲ 2.4	123.9	14.1	Jul.	
8 月	155.3	▲ 3.3	164.5	27.8	112.7	▲ 5.5	116.6	5.7	Aug.	
9 月	151.3	▲ 2.6	149.8	16.5	115.2	2.2	102.3	4.0	Sep.	
10 月	147.8	▲ 2.3	143.1	10.2	104.6	▲ 9.2	99.7	▲ 8.0	Oct.	
11 月	148.7	0.6	146.7	9.4	106.8	2.1	104.1	▲ 6.3	Nov.	
12 月	152.7	2.7	146.0	9.4	110.0	3.0	106.3	▲ 7.1	Dec.	
平成20年 1 月	161.2	5.6	163.4	13.6	117.0	6.4	125.9	▲ 0.9	Jan.	2008
2 月	160.8	▲ 0.2	166.6	11.7	120.4	2.9	132.3	▲ 0.9	Feb.	
3 月	166.2	3.4	161.7	10.3	133.0	10.5	118.5	6.9	Mar.	
4 月	175.8	5.8	165.7	17.0	135.4	1.8	136.3	9.1	Apr.	

〈 9. 輸送機械工業 ; Transport equipment 〉

平成17年 =100
index_2005= 100

	生産 Production				生産者出荷 Shipments					
	季節調整済指数 Seasonal Adjustment Index		原指数 Original Index		季節調整済指数 Seasonal Adjustment Index		原指数 Original Index			
	前月(期)比 %Change From Previous Month(Quarter)		前年 (同月期)比 %Change From Previous Year		前月(期)比 %Change From Previous Month(Quarter)		前年 (同月期)比 %Change From Previous Year			
平成 17 年			100.0	4.8			100.0	3.1	C.Y.	2005
18 年			105.8	5.8			108.2	8.2		2006
19 年			111.9	5.8			114.2	5.5		2007
平成17年度			100.1	2.5			101.7	3.9	F.Y.	2005
18年度			107.0	6.9			109.7	7.9		2006
19年度			114.3	6.8			116.8	6.5		2007
平成19年 I 期	107.7	▲ 1.6	112.1	4.6	110.7	▲ 0.4	118.7	5.1	Q1	2007
II 期	110.0	2.1	104.9	4.7	112.6	1.7	105.6	3.8	Q2	
III 期	112.4	2.2	108.3	5.2	113.3	0.6	110.5	4.0	Q3	
IV 期	117.4	4.4	122.3	8.3	120.2	6.1	122.0	8.9	Q4	
平成20年 I 期	117.9	0.4	121.6	8.5	121.3	0.9	128.9	8.6	Q1	2008
平成19年 2月	108.5	1.9	112.9	5.6	109.6	▲ 1.8	114.2	3.7	Feb.	2007
3月	108.1	▲ 0.4	121.7	1.9	110.8	1.1	134.5	3.2	Mar.	
4月	107.2	▲ 0.8	101.6	1.2	110.5	▲ 0.3	100.7	▲ 1.1	Apr.	
5月	111.5	4.0	99.7	10.5	112.4	1.7	98.8	5.1	May	
6月	111.4	▲ 0.1	113.5	3.1	115.0	2.3	117.3	7.4	Jun.	
7月	103.3	▲ 7.3	105.0	▲ 1.5	105.6	▲ 8.2	108.0	▲ 1.2	Jul.	
8月	118.7	14.9	101.9	10.9	118.2	11.9	102.0	8.7	Aug.	
9月	115.1	▲ 3.0	117.9	7.1	116.0	▲ 1.9	121.5	5.1	Sep.	
10月	118.9	3.3	126.9	13.2	119.4	2.9	122.5	12.6	Oct.	
11月	116.2	▲ 2.3	126.2	7.8	119.0	▲ 0.3	122.8	5.5	Nov.	
12月	117.0	0.7	113.7	3.8	122.2	2.7	120.8	8.9	Dec.	
平成20年 1月	119.0	1.7	113.7	11.8	123.7	1.2	118.9	10.8	Jan.	2008
2月	121.3	1.9	125.5	11.2	122.4	▲ 1.1	126.3	10.6	Feb.	
3月	113.4	▲ 6.5	125.7	3.3	117.8	▲ 3.8	141.6	5.3	Mar.	
4月	112.1	▲ 1.1	107.9	6.2	120.4	2.2	110.8	10.0	Apr.	

	生産者在庫 Inventory				生産者在庫率 Inventory Ratio					
	季節調整済指数 Seasonal Adjustment Index		原指数 Original Index		季節調整済指数 Seasonal Adjustment Index		原指数 Original Index			
	前月(期)比 %Change From Previous Month(Quarter)		前年 (同月期)比 %Change From Previous Year		前月(期)比 %Change From Previous Month(Quarter)		前年 (同月期)比 %Change From Previous Year			
平成 17 年			117.7	45.0			100.0	9.5	C.Y.	2005
18 年			131.2	11.5			103.2	3.2		2006
19 年			133.9	2.1			103.7	0.5		2007
平成17年度			99.2	19.5			103.8	10.2	F.Y.	2005
18年度			90.5	▲ 8.8			101.5	▲ 2.2		2006
19年度			103.9	14.8			103.2	1.7		2007
平成19年 I 期	106.7	▲ 13.5	90.5	▲ 8.8	101.8	▲ 3.8	100.0	▲ 6.2	Q1	2007
II 期	113.0	5.9	108.5	4.0	105.2	3.3	102.6	4.5	Q2	
III 期	117.6	4.1	102.7	9.7	101.6	▲ 3.4	97.4	3.8	Q3	
IV 期	124.9	6.2	133.9	2.1	106.1	4.4	114.9	0.7	Q4	
平成20年 I 期	122.5	▲ 1.9	103.9	14.8	101.1	▲ 4.7	97.9	▲ 2.1	Q1	2008
平成19年 2月	112.0	▲ 0.8	125.4	0.1	103.7	1.3	106.5	▲ 4.4	Feb.	2007
3月	106.7	▲ 4.7	90.5	▲ 8.8	99.3	▲ 4.2	67.5	▲ 11.1	Mar.	
4月	110.3	3.4	100.5	▲ 3.0	105.6	6.3	101.5	▲ 0.9	Apr.	
5月	117.9	6.9	107.9	15.0	107.8	2.1	111.5	13.2	May	
6月	113.0	▲ 4.2	108.5	4.0	102.2	▲ 5.2	94.9	1.3	Jun.	
7月	111.4	▲ 1.4	105.9	3.1	105.7	3.4	101.2	10.0	Jul.	
8月	113.8	2.2	107.3	3.9	95.5	▲ 9.6	108.1	▲ 1.7	Aug.	
9月	117.6	3.3	102.7	9.7	103.6	8.5	83.0	4.5	Sep.	
10月	123.1	4.7	132.9	12.1	102.7	▲ 0.9	109.0	▲ 0.4	Oct.	
11月	130.4	5.9	154.8	16.4	111.2	8.3	125.4	9.1	Nov.	
12月	124.9	▲ 4.2	133.9	2.1	104.3	▲ 6.2	110.3	▲ 6.5	Dec.	
平成20年 1月	115.4	▲ 7.6	131.3	2.3	92.6	▲ 11.2	113.9	▲ 9.6	Jan.	2008
2月	127.0	10.1	142.1	13.3	105.8	14.3	108.6	2.0	Feb.	
3月	122.5	▲ 3.5	103.9	14.8	104.9	▲ 0.9	71.3	5.6	Mar.	
4月	103.7	▲ 15.3	94.5	▲ 6.0	86.5	▲ 17.5	83.1	▲ 18.1	Apr.	

< 10. 精密機械工業 ; Precision instruments >

平成17年 = 100
index_2005 = 100

	生産 Production				生産者出荷 Shipments					
	季節調整済指数 Seasonal Adjustment Index		原指数 Original Index		季節調整済指数 Seasonal Adjustment Index		原指数 Original Index			
	前月(期)比 %Change From Previous Month(Quarter)		前年 (同月期)比 %Change From Previous Year		前月(期)比 %Change From Previous Month(Quarter)		前年 (同月期)比 %Change From Previous Year			
平成 17 年			100.0	10.3			100.0	11.2	C.Y.	2005
18 年			108.1	8.1			104.8	4.8		2006
19 年			114.9	6.3			110.8	5.7		2007
平成17年度			102.1	10.5			102.0	10.6	F.Y.	2005
18年度			110.6	8.3			107.6	5.5		2006
19年度			116.7	5.5			113.5	5.5		2007
平成19年 I 期	114.1	4.8	117.4	9.2	115.5	13.9	119.6	10.4	Q1	2007
II 期	112.9	▲ 1.1	108.2	6.7	112.7	▲ 2.4	107.0	7.6	Q2	
III 期	112.8	▲ 0.1	115.0	▲ 0.9	107.4	▲ 4.7	111.8	▲ 1.5	Q3	
IV 期	120.5	6.8	119.1	10.9	108.7	1.2	104.7	6.8	Q4	
平成20年 I 期	121.1	0.5	124.6	6.1	126.5	16.4	130.6	9.2	Q1	2008
平成19年 2月	115.3	0.0	114.1	9.5	114.7	▲ 3.8	113.2	9.2	Feb.	2007
3月	111.8	▲ 3.0	136.3	5.8	112.7	▲ 1.7	144.5	7.1	Mar.	
4月	110.8	▲ 0.9	101.7	2.8	114.9	2.0	105.7	12.2	Apr.	
5月	113.2	2.2	106.1	13.5	111.6	▲ 2.9	100.5	8.3	May	
6月	114.6	1.2	116.9	4.5	111.6	0.0	114.7	3.1	Jun.	
7月	111.8	▲ 2.4	109.9	▲ 1.7	110.8	▲ 0.7	108.3	2.7	Jul.	
8月	113.0	1.1	108.8	0.5	104.7	▲ 5.5	99.3	▲ 2.5	Aug.	
9月	113.5	0.4	126.2	▲ 1.3	106.6	1.8	127.7	▲ 4.1	Sep.	
10月	118.3	4.2	115.9	14.1	108.9	2.2	102.6	14.8	Oct.	
11月	125.4	6.0	123.0	17.8	111.0	1.9	107.2	12.6	Nov.	
12月	117.9	▲ 6.0	118.3	1.7	106.2	▲ 4.3	104.4	▲ 4.5	Dec.	
平成20年 1月	123.7	4.9	109.1	7.3	136.6	28.6	115.9	14.6	Jan.	2008
2月	125.0	1.1	125.4	9.9	130.4	▲ 4.5	132.6	17.1	Feb.	
3月	114.7	▲ 8.2	139.2	2.1	112.4	▲ 13.8	143.2	▲ 0.9	Mar.	
4月	123.8	7.9	114.1	12.2	119.2	6.0	110.3	4.4	Apr.	

	生産者在庫 Inventory				生産者在庫率 Inventory Ratio					
	季節調整済指数 Seasonal Adjustment Index		原指数 Original Index		季節調整済指数 Seasonal Adjustment Index		原指数 Original Index			
	前月(期)比 %Change From Previous Month(Quarter)		前年 (同月期)比 %Change From Previous Year		前月(期)比 %Change From Previous Month(Quarter)		前年 (同月期)比 %Change From Previous Year			
平成 17 年			98.1	▲ 10.7			100.0	▲ 16.9	C.Y.	2005
18 年			124.4	26.8			98.0	▲ 2.0		2006
19 年			138.4	11.3			112.0	14.3		2007
平成17年度			97.7	▲ 8.8			95.6	▲ 18.2	F.Y.	2005
18年度			119.7	22.5			100.2	4.8		2006
19年度			134.2	12.1			111.2	11.0		2007
平成19年 I 期	112.6	▲ 1.7	119.7	22.5	97.9	▲ 16.2	99.4	9.7	Q1	2007
II 期	106.8	▲ 5.2	102.1	9.3	98.8	0.9	95.2	6.4	Q2	
III 期	117.7	10.2	118.2	21.6	116.0	17.4	109.4	24.7	Q3	
IV 期	126.1	7.1	138.4	11.3	133.3	14.9	143.9	16.0	Q4	
平成20年 I 期	126.2	0.1	134.2	12.1	96.3	▲ 27.8	96.3	▲ 3.1	Q1	2008
平成19年 2月	114.0	▲ 0.5	120.0	24.5	99.6	4.2	102.2	12.9	Feb.	2007
3月	112.6	▲ 1.2	119.7	22.5	98.6	▲ 1.0	80.7	10.5	Mar.	
4月	104.4	▲ 7.3	96.4	10.3	95.7	▲ 2.9	93.3	3.4	Apr.	
5月	106.0	1.5	100.1	9.8	99.8	4.3	103.1	7.5	May	
6月	106.8	0.8	102.1	9.3	101.0	1.2	89.1	8.1	Jun.	
7月	106.4	▲ 0.4	101.6	6.8	98.7	▲ 2.3	95.4	6.6	Jul.	
8月	109.6	3.0	106.9	8.6	117.5	19.0	122.5	24.2	Aug.	
9月	117.7	7.4	118.2	21.6	131.9	12.3	110.2	47.1	Sep.	
10月	116.3	▲ 1.2	109.3	10.5	123.2	▲ 6.6	129.1	4.4	Oct.	
11月	124.5	7.1	126.9	16.5	132.2	7.3	141.5	9.1	Nov.	
12月	126.1	1.3	138.4	11.3	144.4	9.2	161.0	35.5	Dec.	
平成20年 1月	126.5	0.3	135.1	10.4	90.4	▲ 37.4	109.1	▲ 5.5	Jan.	2008
2月	113.7	▲ 10.1	119.6	▲ 0.3	82.9	▲ 8.3	85.1	▲ 16.7	Feb.	
3月	126.2	11.0	134.2	12.1	115.6	39.4	94.6	17.2	Mar.	
4月	131.6	4.3	121.5	26.0	115.9	0.3	113.0	21.1	Apr.	

< 11. 窯業・土石製品工業 ; Ceramics, stone and clay products >

平成17年 =100
index_2005= 100

	生産 Production				生産者出荷 Shipments					
	季節調整済指数 Seasonal Adjustment Index		原指数 Original Index		季節調整済指数 Seasonal Adjustment Index		原指数 Original Index			
	前月(期)比 %Change From Previous Month(Quarter)		前年 (同月期)比 %Change From Previous Year		前月(期)比 %Change From Previous Month(Quarter)		前年 (同月期)比 %Change From Previous Year			
平成 17 年			100.0	▲ 0.3			100.0	0.2	C.Y.	2005
18 年			101.2	1.2			101.2	1.2		2006
19 年			102.0	0.8			100.7	▲ 0.5		2007
平成17年度			100.4	0.6			100.3	1.0	F.Y.	2005
18年度			101.4	1.0			101.4	1.1		2006
19年度			101.0	▲ 0.4			99.9	▲ 1.5		2007
平成19年 I 期	102.4	0.9	100.8	0.8	101.6	▲ 0.3	102.0	0.9	Q1	2007
II 期	103.7	1.3	101.9	3.0	101.7	0.1	98.0	0.7	Q2	
III 期	102.4	▲ 1.3	100.4	0.8	100.1	▲ 1.6	97.6	▲ 1.7	Q3	
IV 期	100.1	▲ 2.2	105.0	▲ 1.2	99.3	▲ 0.8	105.0	▲ 2.0	Q4	
平成20年 I 期	98.0	▲ 2.1	96.8	▲ 4.0	98.5	▲ 0.8	99.0	▲ 2.9	Q1	2008
平成19年 2月	102.7	0.0	100.1	0.8	101.5	▲ 0.3	101.4	1.0	Feb.	2007
3月	101.7	▲ 1.0	105.3	▲ 0.2	101.6	0.1	106.8	▲ 0.5	Mar.	
4月	103.6	1.9	101.1	2.4	102.2	0.6	97.8	2.2	Apr.	
5月	103.8	0.2	99.7	4.6	101.3	▲ 0.9	94.9	1.3	May	
6月	103.7	▲ 0.1	105.0	2.2	101.7	0.4	101.4	▲ 1.1	Jun.	
7月	102.6	▲ 1.1	104.0	2.2	100.8	▲ 0.9	99.9	1.0	Jul.	
8月	102.6	0.0	96.1	1.7	101.0	0.2	96.1	▲ 0.5	Aug.	
9月	101.9	▲ 0.7	101.0	▲ 1.4	98.5	▲ 2.5	96.8	▲ 5.6	Sep.	
10月	101.2	▲ 0.7	107.5	0.3	100.2	1.7	106.9	0.8	Oct.	
11月	98.6	▲ 2.6	105.3	▲ 0.5	98.7	▲ 1.5	105.7	▲ 1.6	Nov.	
12月	100.4	1.8	102.3	▲ 3.4	99.1	0.4	102.3	▲ 5.2	Dec.	
平成20年 1月	97.3	▲ 3.1	91.9	▲ 5.3	98.3	▲ 0.8	94.4	▲ 3.5	Jan.	2008
2月	98.4	1.1	97.4	▲ 2.7	98.2	▲ 0.1	100.0	▲ 1.4	Feb.	
3月	98.4	0.0	101.2	▲ 3.9	98.9	0.7	102.5	▲ 4.0	Mar.	
4月	99.4	1.0	97.7	▲ 3.4	96.0	▲ 2.9	93.2	▲ 4.7	Apr.	

	生産者在庫 Inventory				生産者在庫率 Inventory Ratio					
	季節調整済指数 Seasonal Adjustment Index		原指数 Original Index		季節調整済指数 Seasonal Adjustment Index		原指数 Original Index			
	前月(期)比 %Change From Previous Month(Quarter)		前年 (同月期)比 %Change From Previous Year		前月(期)比 %Change From Previous Month(Quarter)		前年 (同月期)比 %Change From Previous Year			
平成 17 年			98.7	▲ 1.7			100.0	▲ 1.7	C.Y.	2005
18 年			98.3	▲ 0.4			100.0	0.0		2006
19 年			102.8	4.6			105.5	5.5		2007
平成17年度			96.6	▲ 1.2			100.0	▲ 1.9	F.Y.	2005
18年度			95.3	▲ 1.3			99.8	▲ 0.2		2006
19年度			99.5	4.4			107.6	7.8		2007
平成19年 I 期	98.2	▲ 0.1	95.3	▲ 1.3	100.3	1.4	95.9	▲ 0.8	Q1	2007
II 期	100.8	2.6	101.5	2.6	103.7	3.4	109.1	3.6	Q2	
III 期	103.8	3.0	104.5	6.0	109.3	5.4	114.9	9.4	Q3	
IV 期	102.9	▲ 0.9	102.8	4.6	108.7	▲ 0.5	102.1	9.7	Q4	
平成20年 I 期	102.6	▲ 0.3	99.5	4.4	109.2	0.5	104.3	8.8	Q1	2008
平成19年 2月	97.9	▲ 0.3	96.4	▲ 1.8	99.7	0.4	95.5	▲ 1.4	Feb.	2007
3月	98.2	0.3	95.3	▲ 1.3	101.9	2.2	90.2	1.7	Mar.	
4月	98.4	0.2	96.7	▲ 1.3	102.4	0.5	105.8	1.1	Apr.	
5月	99.9	1.5	99.8	0.9	102.7	0.3	112.7	2.2	May	
6月	100.8	0.9	101.5	2.6	106.1	3.3	108.7	7.6	Jun.	
7月	101.4	0.6	103.2	2.5	107.4	1.2	112.8	4.2	Jul.	
8月	101.6	0.2	102.6	3.4	107.3	▲ 0.1	117.9	9.3	Aug.	
9月	103.8	2.2	104.5	6.0	113.3	5.6	113.9	15.2	Sep.	
10月	102.5	▲ 1.3	104.3	4.3	106.3	▲ 6.2	103.6	7.6	Oct.	
11月	102.3	▲ 0.2	103.1	3.9	109.6	3.1	101.3	10.6	Nov.	
12月	102.9	0.6	102.8	4.6	110.1	0.5	101.4	11.1	Dec.	
平成20年 1月	101.6	▲ 1.3	101.4	3.5	107.4	▲ 2.5	110.2	8.1	Jan.	2008
2月	101.3	▲ 0.3	99.7	3.4	105.9	▲ 1.4	101.5	6.3	Feb.	
3月	102.6	1.3	99.5	4.4	114.3	7.9	101.1	12.1	Mar.	
4月	103.5	0.9	101.7	5.2	113.7	▲ 0.5	117.5	11.1	Apr.	

< 12. 化学工業 ; Chemicals >

平成17年 = 100
index,2005= 100

	生産 Production				生産者出荷 Shipments					
	季節調整済指数 Seasonal Adjustment Index		原指数 Original Index		季節調整済指数 Seasonal Adjustment Index		原指数 Original Index			
	前月(期)比 %Change From Previous Month(Quarter)		前年 (同月期)比 %Change From Previous Year		前月(期)比 %Change From Previous Month(Quarter)		前年 (同月期)比 %Change From Previous Year			
平成 17 年			100.0	▲ 0.8			100.0	▲ 0.2	C.Y.	2005
18 年			102.8	2.8			102.2	2.2		2006
19 年			103.9	1.1			103.6	1.4		2007
平成17年度			99.5	▲ 1.6			99.8	▲ 0.4	F.Y.	2005
18年度			103.6	4.1			102.9	3.1		2006
19年度			103.4	▲ 0.2			103.3	0.4		2007
平成19年 I 期	103.9	▲ 0.4	103.2	3.2	103.2	0.0	102.1	2.8	Q1	2007
II 期	103.8	▲ 0.1	101.2	1.6	104.6	1.4	102.3	2.8	Q2	
III 期	104.0	0.2	103.1	▲ 0.7	102.7	▲ 1.8	101.8	▲ 1.4	Q3	
IV 期	104.2	0.2	108.3	0.4	103.9	1.2	108.0	1.1	Q4	
平成20年 I 期	101.3	▲ 2.8	101.0	▲ 2.1	102.2	▲ 1.6	101.1	▲ 1.0	Q1	2008
平成19年 2月	103.4	0.4	100.9	1.1	102.7	▲ 0.6	98.5	0.4	Feb.	2007
3月	105.2	1.7	107.9	6.3	103.6	0.9	110.0	4.7	Mar.	
4月	102.6	▲ 2.5	100.2	▲ 1.5	103.9	0.3	101.2	▲ 0.1	Apr.	
5月	103.7	1.1	98.9	3.9	104.6	0.7	99.8	5.6	May	
6月	105.1	1.4	104.4	2.6	105.3	0.7	106.0	3.2	Jun.	
7月	104.5	▲ 0.6	107.8	1.5	103.3	▲ 1.9	105.4	1.5	Jul.	
8月	104.5	0.0	101.1	0.6	103.5	0.2	99.9	▲ 0.5	Aug.	
9月	103.1	▲ 1.3	100.3	▲ 4.3	101.3	▲ 2.1	100.2	▲ 4.9	Sep.	
10月	106.2	3.0	110.6	3.8	104.9	3.6	109.3	3.4	Oct.	
11月	102.5	▲ 3.5	108.1	▲ 0.4	102.6	▲ 2.2	107.6	0.6	Nov.	
12月	103.9	1.4	106.1	▲ 2.4	104.2	1.6	107.1	▲ 0.5	Dec.	
平成20年 1月	100.4	▲ 3.4	98.4	▲ 2.5	100.7	▲ 3.4	95.2	▲ 2.6	Jan.	2008
2月	103.4	3.0	103.0	2.1	105.3	4.6	102.7	4.3	Feb.	
3月	100.0	▲ 3.3	101.5	▲ 5.9	100.5	▲ 4.6	105.3	▲ 4.3	Mar.	
4月	104.2	4.2	102.9	2.7	101.9	1.4	100.6	▲ 0.6	Apr.	

	生産者在庫 Inventory				生産者在庫率 Inventory Ratio					
	季節調整済指数 Seasonal Adjustment Index		原指数 Original Index		季節調整済指数 Seasonal Adjustment Index		原指数 Original Index			
	前月(期)比 %Change From Previous Month(Quarter)		前年 (同月期)比 %Change From Previous Year		前月(期)比 %Change From Previous Month(Quarter)		前年 (同月期)比 %Change From Previous Year			
平成 17 年			99.1	6.8			100.0	4.3	C.Y.	2005
18 年			97.8	▲ 1.3			98.7	▲ 1.3		2006
19 年			99.1	1.3			98.3	▲ 0.4		2007
平成17年度			101.5	1.5			100.9	5.2	F.Y.	2005
18年度			102.6	1.1			97.9	▲ 3.0		2006
19年度			102.1	▲ 0.5			98.9	1.0		2007
平成19年 I 期	100.3	0.9	102.6	1.1	97.3	▲ 1.2	103.1	▲ 3.2	Q1	2007
II 期	98.9	▲ 1.4	95.7	▲ 0.3	96.5	▲ 0.8	96.6	▲ 2.4	Q2	
III 期	102.3	3.4	99.5	4.1	100.7	4.4	98.8	3.8	Q3	
IV 期	100.7	▲ 1.6	99.1	1.3	98.8	▲ 1.9	94.5	0.3	Q4	
平成20年 I 期	99.8	▲ 0.9	102.1	▲ 0.5	99.6	0.8	105.5	2.3	Q1	2008
平成19年 2月	98.9	0.5	105.7	▲ 1.5	97.8	2.1	108.2	▲ 1.9	Feb.	2007
3月	100.3	1.4	102.6	1.1	98.2	0.4	92.9	▲ 1.9	Mar.	
4月	100.5	0.2	100.2	1.7	98.3	0.1	96.9	0.1	Apr.	
5月	99.7	▲ 0.8	100.1	1.0	95.4	▲ 3.0	101.0	▲ 4.4	May	
6月	98.9	▲ 0.8	95.7	▲ 0.3	95.8	0.4	92.0	▲ 2.9	Jun.	
7月	99.0	0.1	96.9	▲ 0.3	97.7	2.0	94.4	▲ 0.2	Jul.	
8月	100.2	1.2	99.7	2.4	99.0	1.3	101.4	3.2	Aug.	
9月	102.3	2.1	99.5	4.1	105.5	6.6	100.7	8.5	Sep.	
10月	101.6	▲ 0.7	99.5	3.6	98.1	▲ 7.0	94.6	▲ 0.1	Oct.	
11月	101.4	▲ 0.2	99.7	2.8	98.4	0.3	94.3	▲ 0.6	Nov.	
12月	100.7	▲ 0.7	99.1	1.3	99.8	1.4	94.7	1.8	Dec.	
平成20年 1月	101.0	0.3	105.7	2.6	101.1	1.3	114.1	5.5	Jan.	2008
2月	99.8	▲ 1.2	106.7	0.9	95.2	▲ 5.8	105.4	▲ 2.6	Feb.	
3月	99.8	0.0	102.1	▲ 0.5	102.6	7.8	97.1	4.5	Mar.	
4月	102.2	2.4	101.9	1.7	103.6	1.0	102.1	5.4	Apr.	

< 13. 石油・石炭製品工業 ; Petroleum and coal products >

平成17年 = 100
index_2005 = 100

	生産 Production				生産者出荷 Shipments					
	季節調整済指数 Seasonal Adjustment Index		原指数 Original Index		季節調整済指数 Seasonal Adjustment Index		原指数 Original Index			
	前月(期)比 %Change From Previous Month(Quarter)		前年 (同月期)比 %Change From Previous Year		前月(期)比 %Change From Previous Month(Quarter)		前年 (同月期)比 %Change From Previous Year			
平成 17 年			100.0	1.8			100.0	2.2	C.Y.	2005
18 年			98.0	▲ 2.0			97.9	▲ 2.1		2006
19 年			97.6	▲ 0.4			96.8	▲ 1.1		2007
平成17年度			100.3	2.6			99.9	2.4	F.Y.	2005
18年度			97.0	▲ 3.3			96.9	▲ 3.0		2006
19年度			98.1	1.1			96.9	0.0		2007
平成19年 I 期	96.0	0.6	99.7	▲ 4.1	95.1	▲ 2.1	99.5	▲ 3.6	Q1	2007
II 期	97.6	1.7	90.3	▲ 1.6	97.3	2.3	90.5	▲ 1.8	Q2	
III 期	98.3	0.7	98.9	0.6	98.0	0.7	96.9	1.0	Q3	
IV 期	98.8	0.5	101.5	3.6	97.2	▲ 0.8	100.2	0.1	Q4	
平成20年 I 期	96.7	▲ 2.1	101.7	2.0	95.2	▲ 2.1	100.1	0.6	Q1	2008
平成19年 2月	95.3	0.2	93.5	▲ 4.2	95.1	2.0	95.3	▲ 2.5	Feb.	2007
3月	97.7	2.5	103.5	▲ 1.0	97.0	2.0	104.5	0.5	Mar.	
4月	97.8	0.1	94.5	▲ 1.8	97.3	0.3	92.9	▲ 4.2	Apr.	
5月	97.2	▲ 0.6	88.9	▲ 2.3	97.7	0.4	91.0	0.8	May	
6月	97.8	0.6	87.5	▲ 0.8	96.8	▲ 0.9	87.7	▲ 1.7	Jun.	
7月	98.4	0.6	98.5	1.1	97.0	0.2	96.0	▲ 1.7	Jul.	
8月	98.7	0.3	104.2	1.1	97.6	0.6	99.3	1.1	Aug.	
9月	97.7	▲ 1.0	93.9	▲ 0.5	99.3	1.7	95.3	3.7	Sep.	
10月	98.0	0.3	96.5	5.7	98.0	▲ 1.3	96.1	2.2	Oct.	
11月	98.3	0.3	98.0	1.4	97.6	▲ 0.4	97.7	▲ 0.2	Nov.	
12月	100.0	1.7	109.9	3.7	95.9	▲ 1.7	106.7	▲ 1.6	Dec.	
平成20年 1月	96.6	▲ 3.4	103.8	1.6	96.3	0.4	102.1	3.3	Jan.	2008
2月	95.1	▲ 1.6	97.4	4.2	96.7	0.4	98.7	3.6	Feb.	
3月	98.3	3.4	103.8	0.3	92.5	▲ 4.3	99.6	▲ 4.7	Mar.	
4月	102.8	4.6	99.6	5.4	105.2	13.7	100.5	8.2	Apr.	

	生産者在庫 Inventory				生産者在庫率 Inventory Ratio					
	季節調整済指数 Seasonal Adjustment Index		原指数 Original Index		季節調整済指数 Seasonal Adjustment Index		原指数 Original Index			
	前月(期)比 %Change From Previous Month(Quarter)		前年 (同月期)比 %Change From Previous Year		前月(期)比 %Change From Previous Month(Quarter)		前年 (同月期)比 %Change From Previous Year			
平成 17 年			98.0	▲ 5.3			100.0	1.1	C.Y.	2005
18 年			105.3	7.4			104.9	4.9		2006
19 年			102.4	▲ 2.8			103.5	▲ 1.3		2007
平成17年度			92.5	10.0			99.9	0.5	F.Y.	2005
18年度			94.8	2.5			107.3	7.4		2006
19年度			98.2	3.6			102.2	▲ 4.8		2007
平成19年 I 期	103.8	▲ 0.3	94.8	2.5	110.5	2.0	99.1	10.4	Q1	2007
II 期	100.3	▲ 3.4	95.5	▲ 2.4	103.5	▲ 6.3	104.7	1.0	Q2	
III 期	93.3	▲ 7.0	100.6	▲ 14.5	101.5	▲ 1.9	111.9	▲ 5.7	Q3	
IV 期	101.4	8.7	102.4	▲ 2.8	99.9	▲ 1.6	98.3	▲ 8.6	Q4	
平成20年 I 期	107.5	6.0	98.2	3.6	105.4	5.5	93.9	▲ 5.2	Q1	2008
平成19年 2月	104.9	▲ 2.5	100.9	5.9	109.4	▲ 3.0	102.0	8.7	Feb.	2007
3月	103.8	▲ 1.0	94.8	2.5	109.4	0.0	89.7	3.6	Mar.	
4月	100.1	▲ 3.6	91.8	▲ 0.1	103.7	▲ 5.2	97.0	5.0	Apr.	
5月	95.3	▲ 4.8	91.0	▲ 6.2	99.4	▲ 4.1	103.3	▲ 4.1	May	
6月	100.3	5.2	95.5	▲ 2.4	107.4	8.0	113.7	2.3	Jun.	
7月	97.9	▲ 2.4	94.8	▲ 2.5	102.3	▲ 4.7	105.2	4.4	Jul.	
8月	98.6	0.7	105.9	▲ 5.4	105.0	2.6	117.4	▲ 3.9	Aug.	
9月	93.3	▲ 5.4	100.6	▲ 14.5	97.3	▲ 7.3	113.0	▲ 15.0	Sep.	
10月	93.7	0.4	100.0	▲ 12.6	96.5	▲ 0.8	104.3	▲ 15.6	Oct.	
11月	93.8	0.1	100.3	▲ 8.9	96.6	0.1	98.9	▲ 7.4	Nov.	
12月	101.4	8.1	102.4	▲ 2.8	106.7	10.5	91.8	▲ 0.3	Dec.	
平成20年 1月	96.9	▲ 4.4	99.7	▲ 9.9	99.5	▲ 6.7	93.2	▲ 11.8	Jan.	2008
2月	94.2	▲ 2.8	90.6	▲ 10.2	97.3	▲ 2.2	90.7	▲ 11.1	Feb.	
3月	107.5	14.1	98.2	3.6	119.3	22.6	97.9	9.1	Mar.	
4月	99.0	▲ 7.9	90.8	▲ 1.1	99.3	▲ 16.8	92.8	▲ 4.3	Apr.	

< 14. プラスチック製品工業 ; Plastic products >

平成17年 = 100
index_2005 = 100

	生産 Production				生産者出荷 Shipments					
	季節調整済指数 Seasonal Adjustment Index		原指数 Original Index		季節調整済指数 Seasonal Adjustment Index		原指数 Original Index			
	前月(期)比 %Change From Previous Month(Quarter)		前年 (同月期)比 %Change From Previous Year		前月(期)比 %Change From Previous Month(Quarter)		前年 (同月期)比 %Change From Previous Year			
平成 17 年			100.0	▲ 0.6			100.0	▲ 0.3	C.Y.	2005
18 年			101.2	1.2			101.6	1.6		2006
19 年			101.4	0.2			102.6	1.0		2007
平成17年度			100.2	▲ 0.1			100.2	0.0	F.Y.	2005
18年度			101.1	0.9			101.7	1.5		2006
19年度			101.7	0.6			102.9	1.2		2007
平成19年 I 期	100.9	▲ 0.6	98.0	▲ 0.2	101.8	▲ 0.5	99.0	0.5	Q1	2007
II 期	101.2	0.3	101.2	0.2	102.4	0.6	101.6	1.1	Q2	
III 期	101.2	0.0	100.7	▲ 0.3	102.5	0.1	102.2	0.5	Q3	
IV 期	102.5	1.3	105.8	1.3	103.9	1.4	107.6	2.0	Q4	
平成20年 I 期	101.9	▲ 0.6	99.0	1.0	102.9	▲ 1.0	100.1	1.1	Q1	2008
平成19年 2月	101.2	0.2	96.4	▲ 0.1	102.3	1.0	97.0	1.0	Feb.	2007
3月	100.6	▲ 0.6	104.3	▲ 2.2	101.7	▲ 0.6	107.2	▲ 1.6	Mar.	
4月	100.2	▲ 0.4	100.9	▲ 1.4	101.3	▲ 0.4	101.8	▲ 0.4	Apr.	
5月	101.6	1.4	98.2	2.2	102.7	1.4	98.6	3.0	May	
6月	101.7	0.1	104.4	▲ 0.3	103.2	0.5	104.4	0.8	Jun.	
7月	101.5	▲ 0.2	105.4	1.9	102.6	▲ 0.6	105.3	2.3	Jul.	
8月	101.5	0.0	94.6	0.2	102.9	0.3	98.1	1.0	Aug.	
9月	100.5	▲ 1.0	102.1	▲ 2.9	101.9	▲ 1.0	103.1	▲ 1.9	Sep.	
10月	102.6	2.1	108.3	2.5	103.9	2.0	109.5	3.8	Oct.	
11月	101.7	▲ 0.9	107.4	2.1	103.1	▲ 0.8	109.2	1.9	Nov.	
12月	103.2	1.5	101.8	▲ 0.5	104.6	1.5	104.2	0.3	Dec.	
平成20年 1月	101.3	▲ 1.8	93.5	0.3	102.9	▲ 1.6	94.1	1.5	Jan.	2008
2月	103.5	2.2	99.9	3.6	104.1	1.2	100.2	3.3	Feb.	
3月	100.9	▲ 2.5	103.7	▲ 0.6	101.8	▲ 2.2	106.1	▲ 1.0	Mar.	
4月	99.4	▲ 1.5	101.0	0.1	100.6	▲ 1.2	102.3	0.5	Apr.	

	生産者在庫 Inventory				生産者在庫率 Inventory Ratio					
	季節調整済指数 Seasonal Adjustment Index		原指数 Original Index		季節調整済指数 Seasonal Adjustment Index		原指数 Original Index			
	前月(期)比 %Change From Previous Month(Quarter)		前年 (同月期)比 %Change From Previous Year		前月(期)比 %Change From Previous Month(Quarter)		前年 (同月期)比 %Change From Previous Year			
平成 17 年			99.1	3.1			100.0	1.7	C.Y.	2005
18 年			100.9	1.8			100.7	0.7		2006
19 年			99.3	▲ 1.6			101.6	0.9		2007
平成17年度			99.4	1.0			100.4	2.8	F.Y.	2005
18年度			100.9	1.5			101.3	0.9		2006
19年度			101.9	1.0			101.6	0.3		2007
平成19年 I 期	101.7	▲ 0.4	100.9	1.5	102.3	0.8	107.1	2.5	Q1	2007
II 期	101.4	▲ 0.3	102.2	0.2	101.7	▲ 0.6	102.3	1.3	Q2	
III 期	100.7	▲ 0.7	100.1	▲ 0.8	101.6	▲ 0.1	100.9	0.4	Q3	
IV 期	100.4	▲ 0.3	99.3	▲ 1.6	100.7	▲ 0.9	96.0	▲ 0.7	Q4	
平成20年 I 期	102.7	2.3	101.9	1.0	102.5	1.8	107.2	0.1	Q1	2008
平成19年 2月	101.5	▲ 0.5	103.2	1.2	101.7	▲ 0.5	110.6	1.7	Feb.	2007
3月	101.7	0.2	100.9	1.5	103.1	1.4	96.7	4.4	Mar.	
4月	101.8	0.1	100.5	1.3	103.0	▲ 0.1	100.7	3.0	Apr.	
5月	101.7	▲ 0.1	100.7	1.0	100.7	▲ 2.2	104.7	0.1	May	
6月	101.4	▲ 0.3	102.2	0.2	101.4	0.7	101.4	0.9	Jun.	
7月	100.9	▲ 0.5	103.2	▲ 0.1	100.6	▲ 0.8	100.9	▲ 1.4	Jul.	
8月	100.4	▲ 0.5	99.3	▲ 0.6	100.2	▲ 0.4	102.6	▲ 0.3	Aug.	
9月	100.7	0.3	100.1	▲ 0.8	104.1	3.9	99.3	3.0	Sep.	
10月	100.8	0.1	101.2	▲ 1.2	100.1	▲ 3.8	95.2	▲ 2.3	Oct.	
11月	100.5	▲ 0.3	100.8	▲ 0.4	101.2	1.1	95.4	0.3	Nov.	
12月	100.4	▲ 0.1	99.3	▲ 1.6	100.9	▲ 0.3	97.4	▲ 0.3	Dec.	
平成20年 1月	100.1	▲ 0.3	100.6	▲ 1.9	101.2	0.3	113.0	▲ 1.0	Jan.	2008
2月	101.7	1.6	103.4	0.2	100.1	▲ 1.1	108.9	▲ 1.5	Feb.	
3月	102.7	1.0	101.9	1.0	106.2	6.1	99.6	3.0	Mar.	
4月	102.0	▲ 0.7	100.7	0.2	103.9	▲ 2.2	101.6	0.9	Apr.	

< 15. パルプ・紙・紙加工品工業 ; Pulp, paper and paper products >

平成17年 = 100
index_2005 = 100

	生産 Production				生産者出荷 Shipments					
	季節調整済指数 Seasonal Adjustment Index		原指数 Original Index		季節調整済指数 Seasonal Adjustment Index		原指数 Original Index			
	前月(期)比 %Change From Previous Month(Quarter)		前年 (同月期)比 %Change From Previous Year		前月(期)比 %Change From Previous Month(Quarter)		前年 (同月期)比 %Change From Previous Year			
平成 17 年			100.0	0.7			100.0	0.6	C.Y.	2005
18 年			100.6	0.6			100.9	0.9		2006
19 年			101.0	0.4			101.6	0.7		2007
平成17年度			100.4	1.0			100.6	1.2	F.Y.	2005
18年度			100.5	0.1			100.8	0.2		2006
19年度			101.7	1.2			101.9	1.1		2007
平成19年 I 期	100.4	0.2	99.0	▲ 0.5	101.1	0.5	98.8	▲ 0.5	Q1	2007
II 期	100.1	▲ 0.3	99.8	▲ 0.9	101.3	0.2	100.5	0.1	Q2	
III 期	101.1	1.0	100.2	0.4	101.6	0.3	100.5	0.7	Q3	
IV 期	102.6	1.5	105.0	2.4	102.6	1.0	106.6	2.3	Q4	
平成20年 I 期	102.1	▲ 0.5	101.7	2.7	101.8	▲ 0.8	99.9	1.1	Q1	2008
平成19年 2月	100.3	▲ 0.1	94.1	▲ 0.3	101.2	0.6	95.3	▲ 0.8	Feb.	2007
3月	100.5	0.2	105.7	▲ 1.2	101.5	0.3	108.4	▲ 0.8	Mar.	
4月	100.1	▲ 0.4	100.0	▲ 0.7	101.0	▲ 0.5	100.9	0.6	Apr.	
5月	100.3	0.2	100.7	▲ 0.4	101.1	0.1	98.5	0.5	May	
6月	100.0	▲ 0.3	98.7	▲ 1.6	101.8	0.7	102.1	▲ 0.8	Jun.	
7月	99.5	▲ 0.5	99.6	▲ 0.7	101.0	▲ 0.8	101.0	1.4	Jul.	
8月	101.6	2.1	99.7	0.7	102.4	1.4	99.7	2.0	Aug.	
9月	102.3	0.7	101.3	1.1	101.5	▲ 0.9	100.8	▲ 1.2	Sep.	
10月	102.0	▲ 0.3	107.0	2.0	102.4	0.9	107.3	3.7	Oct.	
11月	102.1	0.1	103.7	2.3	102.3	▲ 0.1	106.9	2.8	Nov.	
12月	103.6	1.5	104.4	3.2	103.0	0.7	105.7	0.7	Dec.	
平成20年 1月	103.2	▲ 0.4	99.8	2.8	101.5	▲ 1.5	93.6	0.9	Jan.	2008
2月	101.1	▲ 2.0	98.7	4.9	102.8	1.3	99.3	4.2	Feb.	
3月	102.1	1.0	106.7	0.9	101.0	▲ 1.8	106.7	▲ 1.6	Mar.	
4月	101.6	▲ 0.5	102.1	2.1	102.4	1.4	103.5	2.6	Apr.	

	生産者在庫 Inventory				生産者在庫率 Inventory Ratio					
	季節調整済指数 Seasonal Adjustment Index		原指数 Original Index		季節調整済指数 Seasonal Adjustment Index		原指数 Original Index			
	前月(期)比 %Change From Previous Month(Quarter)		前年 (同月期)比 %Change From Previous Year		前月(期)比 %Change From Previous Month(Quarter)		前年 (同月期)比 %Change From Previous Year			
平成 17 年			97.8	5.5			100.0	6.2	C.Y.	2005
18 年			98.1	0.3			101.0	1.0		2006
19 年			93.0	▲ 5.2			95.7	▲ 5.2		2007
平成17年度			97.4	1.6			100.3	5.6	F.Y.	2005
18年度			97.4	0.0			100.9	0.6		2006
19年度			97.8	0.4			95.0	▲ 5.8		2007
平成19年 I 期	99.7	▲ 1.2	97.4	0.0	99.0	▲ 2.8	99.0	▲ 0.5	Q1	2007
II 期	96.0	▲ 3.7	96.0	▲ 4.6	96.3	▲ 2.7	97.3	▲ 4.3	Q2	
III 期	96.6	0.6	96.5	▲ 5.1	94.3	▲ 2.1	95.4	▲ 7.6	Q3	
IV 期	95.6	▲ 1.0	93.0	▲ 5.2	93.0	▲ 1.4	90.9	▲ 8.6	Q4	
平成20年 I 期	100.1	4.7	97.8	0.4	96.8	4.1	96.5	▲ 2.5	Q1	2008
平成19年 2月	100.1	▲ 0.6	100.8	0.5	99.3	0.0	103.5	0.8	Feb.	2007
3月	99.7	▲ 0.4	97.4	0.0	98.4	▲ 0.9	86.8	▲ 0.9	Mar.	
4月	98.8	▲ 0.9	96.5	▲ 2.1	97.7	▲ 0.7	96.1	▲ 3.5	Apr.	
5月	98.0	▲ 0.8	99.6	▲ 3.1	96.4	▲ 1.3	101.4	▲ 4.5	May	
6月	96.0	▲ 2.0	96.0	▲ 4.6	94.7	▲ 1.8	94.3	▲ 5.1	Jun.	
7月	95.2	▲ 0.8	95.3	▲ 6.4	93.9	▲ 0.8	94.9	▲ 8.0	Jul.	
8月	93.9	▲ 1.4	95.6	▲ 8.1	91.6	▲ 2.4	95.6	▲ 10.7	Aug.	
9月	96.6	2.9	96.5	▲ 5.1	97.4	6.3	95.7	▲ 4.2	Sep.	
10月	95.3	▲ 1.3	97.2	▲ 6.9	92.4	▲ 5.1	92.0	▲ 10.2	Oct.	
11月	94.5	▲ 0.8	94.2	▲ 7.9	92.5	0.1	90.3	▲ 10.1	Nov.	
12月	95.6	1.2	93.0	▲ 5.2	94.1	1.7	90.5	▲ 5.3	Dec.	
平成20年 1月	97.6	2.1	99.3	▲ 3.0	96.0	2.0	103.2	▲ 3.3	Jan.	2008
2月	97.8	0.2	98.4	▲ 2.4	93.5	▲ 2.6	97.5	▲ 5.8	Feb.	
3月	100.1	2.4	97.8	0.4	100.8	7.8	88.9	2.4	Mar.	
4月	98.8	▲ 1.3	96.5	0.0	95.7	▲ 5.1	94.1	▲ 2.1	Apr.	

< 16. 纖維工業 ; Textiles >

平成17年 = 100
index_2005 = 100

	生産 Production				生産者出荷 Shipments					
	季節調整済指数 Seasonal Adjustment Index		原指数 Original Index		季節調整済指数 Seasonal Adjustment Index		原指数 Original Index			
	前月(期)比 %Change From Previous Month(Quarter)		前年 (同月期)比 %Change From Previous Year		前月(期)比 %Change From Previous Month(Quarter)		前年 (同月期)比 %Change From Previous Year			
平成 17 年			100.0	▲ 7.5			100.0	▲ 6.5	C.Y.	2005
18 年			95.8	▲ 4.2			97.0	▲ 3.0		2006
19 年			90.6	▲ 5.4			94.5	▲ 2.6		2007
平成17年度			98.4	▲ 7.2			98.7	▲ 6.1	F.Y.	2005
18年度			94.5	▲ 4.0			96.9	▲ 1.8		2006
19年度			89.3	▲ 5.5			93.2	▲ 3.8		2007
平成19年 I 期	92.1	▲ 2.2	91.4	▲ 5.2	96.9	0.7	99.1	▲ 0.4	Q1	2007
II 期	91.2	▲ 1.0	91.7	▲ 5.3	95.1	▲ 1.9	97.2	▲ 2.9	Q2	
III 期	90.1	▲ 1.2	89.1	▲ 6.0	93.6	▲ 1.6	89.8	▲ 3.3	Q3	
IV 期	88.9	▲ 1.3	89.9	▲ 5.4	92.5	▲ 1.2	92.0	▲ 3.7	Q4	
平成20年 I 期	86.8	▲ 2.4	86.3	▲ 5.6	91.8	▲ 0.8	93.9	▲ 5.2	Q1	2008
平成19年 2月	92.7	0.4	91.2	▲ 4.4	98.4	2.3	98.3	0.8	Feb.	2007
3月	91.2	▲ 1.6	95.5	▲ 6.2	96.2	▲ 2.2	108.7	▲ 1.5	Mar.	
4月	91.1	▲ 0.1	94.2	▲ 5.1	95.4	▲ 0.8	102.8	▲ 1.2	Apr.	
5月	91.2	0.1	90.5	▲ 4.7	95.2	▲ 0.2	96.8	▲ 2.5	May	
6月	91.2	0.0	90.5	▲ 5.7	94.7	▲ 0.5	92.0	▲ 5.2	Jun.	
7月	90.9	▲ 0.3	91.2	▲ 3.9	94.5	▲ 0.2	89.5	▲ 0.7	Jul.	
8月	90.0	▲ 1.0	86.9	▲ 6.1	93.8	▲ 0.7	87.1	▲ 2.9	Aug.	
9月	89.4	▲ 0.7	89.3	▲ 8.0	92.6	▲ 1.3	92.7	▲ 6.4	Sep.	
10月	89.4	0.0	92.2	▲ 4.9	92.6	0.0	94.8	▲ 3.3	Oct.	
11月	88.0	▲ 1.6	89.4	▲ 6.2	91.9	▲ 0.8	91.8	▲ 3.9	Nov.	
12月	89.4	1.6	88.2	▲ 4.9	92.9	1.1	89.4	▲ 4.0	Dec.	
平成20年 1月	87.3	▲ 2.3	82.7	▲ 5.5	92.0	▲ 1.0	86.2	▲ 4.4	Jan.	2008
2月	87.1	▲ 0.2	86.8	▲ 4.8	92.9	1.0	94.0	▲ 4.4	Feb.	
3月	86.0	▲ 1.3	89.4	▲ 6.4	90.5	▲ 2.6	101.5	▲ 6.6	Mar.	
4月	84.4	▲ 1.9	87.8	▲ 6.8	89.3	▲ 1.3	97.1	▲ 5.5	Apr.	

	生産者在庫 Inventory				生産者在庫率 Inventory Ratio					
	季節調整済指数 Seasonal Adjustment Index		原指数 Original Index		季節調整済指数 Seasonal Adjustment Index		原指数 Original Index			
	前月(期)比 %Change From Previous Month(Quarter)		前年 (同月期)比 %Change From Previous Year		前月(期)比 %Change From Previous Month(Quarter)		前年 (同月期)比 %Change From Previous Year			
平成 17 年			99.6	▲ 4.0			100.0	2.4	C.Y.	2005
18 年			95.7	▲ 3.9			98.2	▲ 1.8		2006
19 年			94.7	▲ 1.0			99.0	0.8		2007
平成17年度			94.0	▲ 4.5			100.4	2.8	F.Y.	2005
18年度			90.1	▲ 4.1			97.7	▲ 2.7		2006
19年度			89.3	▲ 0.9			99.8	2.1		2007
平成19年 I 期	92.2	▲ 1.3	90.1	▲ 4.1	97.0	▲ 1.5	96.4	▲ 2.4	Q1	2007
II 期	91.5	▲ 0.8	88.5	▲ 3.1	97.7	0.7	90.7	0.8	Q2	
III 期	92.3	0.9	93.1	▲ 2.1	100.0	2.4	103.6	1.9	Q3	
IV 期	92.3	0.0	94.7	▲ 1.0	100.9	0.9	105.3	2.7	Q4	
平成20年 I 期	91.4	▲ 1.0	89.3	▲ 0.9	100.4	▲ 0.5	99.7	3.4	Q1	2008
平成19年 2月	93.6	0.0	95.4	▲ 2.7	95.9	▲ 1.2	96.9	▲ 3.3	Feb.	2007
3月	92.2	▲ 1.5	90.1	▲ 4.1	98.0	2.2	85.1	▲ 0.5	Mar.	
4月	91.9	▲ 0.3	88.9	▲ 4.0	97.6	▲ 0.4	86.7	▲ 1.1	Apr.	
5月	91.5	▲ 0.4	88.2	▲ 3.6	97.2	▲ 0.4	90.1	0.0	May	
6月	91.5	0.0	88.5	▲ 3.1	98.3	1.1	95.2	3.1	Jun.	
7月	91.8	0.3	91.0	▲ 2.4	98.6	0.3	101.6	▲ 1.2	Jul.	
8月	91.9	0.1	93.1	▲ 2.0	99.2	0.6	107.8	1.7	Aug.	
9月	92.3	0.4	93.1	▲ 2.1	102.3	3.1	101.4	5.3	Sep.	
10月	92.0	▲ 0.3	93.2	▲ 2.1	99.9	▲ 2.3	100.0	1.9	Oct.	
11月	92.2	0.2	93.8	▲ 1.5	101.2	1.3	105.9	2.7	Nov.	
12月	92.3	0.1	94.7	▲ 1.0	101.7	0.5	110.0	3.6	Dec.	
平成20年 1月	92.1	▲ 0.2	95.5	▲ 1.5	100.1	▲ 1.6	110.6	3.2	Jan.	2008
2月	90.9	▲ 1.3	92.7	▲ 2.8	98.2	▲ 1.9	99.3	2.5	Feb.	
3月	91.4	0.6	89.3	▲ 0.9	102.8	4.7	89.3	4.9	Mar.	
4月	91.0	▲ 0.4	88.1	▲ 0.9	102.5	▲ 0.3	91.0	5.0	Apr.	

〈 17. 食料品・たばこ工業 ; Foods and tobacco 〉

平成17年 = 100
index,2005= 100

	生産 Production				生産者出荷 Shipments					
	季節調整済指数 Seasonal Adjustment Index		原指数 Original Index		季節調整済指数 Seasonal Adjustment Index		原指数 Original Index			
	前月(期)比 %Change From Previous Month(Quarter)		前年 (同月期)比 %Change From Previous Year		前月(期)比 %Change From Previous Month(Quarter)		前年 (同月期)比 %Change From Previous Year			
平成 17 年			100.0	▲ 1.8			100.0	▲ 3.4	C.Y.	2005
18 年			98.0	▲ 2.0			98.2	▲ 1.8		2006
19 年			99.8	1.8			99.4	1.2		2007
平成17年度			99.5	▲ 2.2			99.9	▲ 2.8	F.Y.	2005
18年度			97.9	▲ 1.6			98.0	▲ 1.9		2006
19年度			100.1	2.2			99.7	1.7		2007
平成19年 I 期	98.3	▲ 0.5	88.6	▲ 0.3	98.6	0.2	87.8	▲ 0.9	Q1	2007
II 期	99.0	0.7	102.5	0.8	98.7	0.1	101.4	▲ 0.6	Q2	
III 期	101.3	2.3	102.4	4.4	100.6	1.9	102.7	4.5	Q3	
IV 期	100.6	▲ 0.7	105.8	2.4	99.7	▲ 0.9	105.8	1.8	Q4	
平成20年 I 期	100.0	▲ 0.6	89.6	1.1	100.0	0.3	88.8	1.1	Q1	2008
平成19年 2月	98.2	0.1	84.6	▲ 0.1	99.1	1.3	83.9	0.6	Feb.	2007
3月	98.6	0.4	102.1	▲ 1.2	98.9	▲ 0.2	101.7	▲ 1.7	Mar.	
4月	98.4	▲ 0.2	104.0	0.3	98.4	▲ 0.5	101.8	1.0	Apr.	
5月	99.7	1.3	98.9	2.9	99.6	1.2	99.2	2.1	May	
6月	99.0	▲ 0.7	104.7	▲ 0.5	98.2	▲ 1.4	103.3	▲ 4.4	Jun.	
7月	100.0	1.0	105.2	5.1	98.6	0.4	103.8	7.0	Jul.	
8月	102.5	2.5	102.2	5.9	103.0	4.5	105.4	6.4	Aug.	
9月	101.5	▲ 1.0	99.9	2.4	100.2	▲ 2.7	98.8	0.1	Sep.	
10月	100.5	▲ 1.0	103.8	3.0	99.2	▲ 1.0	102.1	3.1	Oct.	
11月	99.6	▲ 0.9	101.7	1.3	99.2	0.0	100.5	0.8	Nov.	
12月	101.6	2.0	111.8	2.9	100.8	1.6	114.8	1.7	Dec.	
平成20年 1月	100.3	▲ 1.3	81.0	2.3	100.1	▲ 0.7	79.7	2.3	Jan.	2008
2月	102.4	2.1	88.4	4.5	102.7	2.6	88.1	5.0	Feb.	
3月	97.4	▲ 4.9	99.5	▲ 2.5	97.3	▲ 5.3	98.6	▲ 3.0	Mar.	
4月	97.5	0.1	104.5	0.5	98.8	1.5	103.8	2.0	Apr.	

	生産者在庫 Inventory				生産者在庫率 Inventory Ratio					
	季節調整済指数 Seasonal Adjustment Index		原指数 Original Index		季節調整済指数 Seasonal Adjustment Index		原指数 Original Index			
	前月(期)比 %Change From Previous Month(Quarter)		前年 (同月期)比 %Change From Previous Year		前月(期)比 %Change From Previous Month(Quarter)		前年 (同月期)比 %Change From Previous Year			
平成 17 年			85.1	1.9			100.0	16.7	C.Y.	2005
18 年			80.4	▲ 5.5			98.9	▲ 1.1		2006
19 年			83.6	4.0			97.2	▲ 1.7		2007
平成17年度			93.6	▲ 10.8			97.9	6.9	F.Y.	2005
18年度			89.7	▲ 4.2			99.4	1.5		2006
19年度			89.0	▲ 0.8			97.5	▲ 1.9		2007
平成19年 I 期	92.4	▲ 1.3	89.7	▲ 4.2	97.7	▲ 0.5	103.1	2.1	Q1	2007
II 期	91.7	▲ 0.8	98.9	2.6	95.7	▲ 2.0	99.2	0.2	Q2	
III 期	94.2	2.7	93.0	1.2	95.0	▲ 0.7	94.5	▲ 10.8	Q3	
IV 期	96.9	2.9	83.6	4.0	100.6	5.9	91.9	2.2	Q4	
平成20年 I 期	91.7	▲ 5.4	89.0	▲ 0.8	99.0	▲ 1.6	104.4	1.3	Q1	2008
平成19年 2月	93.5	▲ 3.1	88.7	▲ 4.8	95.0	▲ 6.7	106.4	▲ 4.3	Feb.	2007
3月	92.4	▲ 1.2	89.7	▲ 4.2	96.2	1.3	91.2	2.7	Mar.	
4月	92.2	▲ 0.2	98.2	▲ 6.7	96.1	▲ 0.1	97.8	▲ 8.7	Apr.	
5月	91.0	▲ 1.3	93.2	▲ 7.2	93.7	▲ 2.5	97.8	▲ 5.3	May	
6月	91.7	0.8	98.9	2.6	97.2	3.7	102.0	17.9	Jun.	
7月	93.4	1.9	105.9	▲ 2.8	97.5	0.3	104.0	▲ 20.6	Jul.	
8月	90.3	▲ 3.3	90.5	▲ 7.1	90.6	▲ 7.1	85.6	▲ 12.1	Aug.	
9月	94.2	4.3	93.0	1.2	96.9	7.0	93.8	5.0	Sep.	
10月	97.5	3.5	97.8	0.6	101.9	5.2	97.1	0.3	Oct.	
11月	95.2	▲ 2.4	98.6	▲ 0.6	98.5	▲ 3.3	100.5	1.0	Nov.	
12月	96.9	1.8	83.6	4.0	101.3	2.8	78.2	6.7	Dec.	
平成20年 1月	98.6	1.8	87.8	2.2	103.6	2.3	113.6	1.8	Jan.	2008
2月	94.5	▲ 4.2	89.6	1.0	94.0	▲ 9.3	105.3	▲ 1.0	Feb.	
3月	91.7	▲ 3.0	89.0	▲ 0.8	99.5	5.9	94.3	3.4	Mar.	
4月	83.9	▲ 8.5	89.3	▲ 9.1	86.7	▲ 12.9	88.2	▲ 9.8	Apr.	

< 18. その他工業 ; Other manufacturing >

平成17年 =100
index,2005= 100

	生産 Production				生産者出荷 Shipments					
	季節調整済指数 Seasonal Adjustment Index		原指数 Original Index		季節調整済指数 Seasonal Adjustment Index		原指数 Original Index			
	前月(期)比 %Change From Previous Month(Quarter)		前年 (同月期)比 %Change From Previous Year		前月(期)比 %Change From Previous Month(Quarter)		前年 (同月期)比 %Change From Previous Year			
平成 17 年			100.0	1.0			100.0	0.5	C.Y.	2005
18 年			104.2	4.2			103.0	3.0		2006
19 年			106.5	2.2			105.4	2.3		2007
平成17年度			100.3	1.0			100.2	0.6	F.Y.	2005
18年度			105.7	5.4			104.4	4.2		2006
19年度			106.1	0.4			104.4	0.0		2007
平成19年 I 期	107.6	0.2	106.8	6.0	106.7	1.8	106.9	5.4	Q1	2007
II 期	106.3	▲ 1.2	103.0	2.7	105.1	▲ 1.5	102.8	2.4	Q2	
III 期	107.0	0.7	105.3	2.0	105.1	0.0	102.9	1.1	Q3	
IV 期	105.2	▲ 1.7	110.9	▲ 1.6	104.6	▲ 0.5	108.8	0.5	Q4	
平成20年 I 期	106.0	0.8	105.3	▲ 1.4	102.9	▲ 1.6	103.2	▲ 3.5	Q1	2008
平成19年 2月	108.3	0.7	106.9	7.3	108.0	1.8	105.6	6.6	Feb.	2007
3月	106.8	▲ 1.4	117.2	3.6	106.1	▲ 1.8	119.5	3.3	Mar.	
4月	106.2	▲ 0.6	105.6	3.1	105.6	▲ 0.5	106.1	3.9	Apr.	
5月	106.1	▲ 0.1	98.5	2.7	104.9	▲ 0.7	98.8	3.1	May	
6月	106.6	0.5	104.9	2.2	104.7	▲ 0.2	103.6	0.2	Jun.	
7月	107.2	0.6	107.4	4.2	105.3	0.6	105.3	3.3	Jul.	
8月	106.7	▲ 0.5	98.0	1.0	105.1	▲ 0.2	97.4	1.0	Aug.	
9月	107.0	0.3	110.4	0.9	105.0	▲ 0.1	106.0	▲ 1.0	Sep.	
10月	108.9	1.8	119.1	3.8	106.7	1.6	113.9	3.8	Oct.	
11月	103.0	▲ 5.4	110.4	▲ 4.3	103.1	▲ 3.4	109.3	▲ 0.6	Nov.	
12月	103.8	0.8	103.2	▲ 4.4	104.1	1.0	103.1	▲ 2.1	Dec.	
平成20年 1月	108.7	4.7	97.3	1.0	104.0	▲ 0.1	93.7	▲ 2.0	Jan.	2008
2月	106.4	▲ 2.1	106.7	▲ 0.2	104.4	0.4	104.2	▲ 1.3	Feb.	
3月	102.8	▲ 3.4	111.8	▲ 4.6	100.3	▲ 3.9	111.6	▲ 6.6	Mar.	
4月	103.9	1.1	104.2	▲ 1.3	100.1	▲ 0.2	101.8	▲ 4.1	Apr.	

	生産者在庫 Inventory				生産者在庫率 Inventory Ratio					
	季節調整済指数 Seasonal Adjustment Index		原指数 Original Index		季節調整済指数 Seasonal Adjustment Index		原指数 Original Index			
	前月(期)比 %Change From Previous Month(Quarter)		前年 (同月期)比 %Change From Previous Year		前月(期)比 %Change From Previous Month(Quarter)		前年 (同月期)比 %Change From Previous Year			
平成 17 年			100.9	1.3			100.0	1.8	C.Y.	2005
18 年			99.7	▲ 1.2			99.8	▲ 0.2		2006
19 年			103.7	4.0			104.7	4.9		2007
平成17年度			101.4	2.9			100.6	1.6	F.Y.	2005
18年度			99.6	▲ 1.8			98.8	▲ 1.8		2006
19年度			101.5	1.9			107.1	8.4		2007
平成19年 I 期	100.3	0.5	99.6	▲ 1.8	98.0	▲ 0.5	99.7	▲ 4.2	Q1	2007
II 期	102.5	2.2	101.9	2.8	102.4	4.5	102.1	1.7	Q2	
III 期	105.9	3.3	105.4	9.2	108.9	6.3	109.9	11.2	Q3	
IV 期	103.8	▲ 2.0	103.7	4.0	109.5	0.6	106.9	11.2	Q4	
平成20年 I 期	102.2	▲ 1.5	101.5	1.9	107.7	▲ 1.6	109.4	9.7	Q1	2008
平成19年 2月	99.8	0.6	102.4	▲ 1.9	97.4	▲ 0.4	101.2	▲ 4.3	Feb.	2007
3月	100.3	0.5	99.6	▲ 1.8	98.9	1.5	88.1	▲ 2.9	Mar.	
4月	100.2	▲ 0.1	98.2	▲ 2.7	100.2	1.3	96.0	▲ 2.9	Apr.	
5月	100.6	0.4	99.5	▲ 0.3	101.3	1.1	104.9	0.7	May	
6月	102.5	1.9	101.9	2.8	105.8	4.4	105.4	7.4	Jun.	
7月	103.6	1.1	104.6	4.8	106.0	0.2	107.2	6.9	Jul.	
8月	104.0	0.4	103.3	5.8	107.5	1.4	113.6	10.3	Aug.	
9月	105.9	1.8	105.4	9.2	113.2	5.3	108.9	17.0	Sep.	
10月	105.0	▲ 0.8	105.3	7.6	108.6	▲ 4.1	104.2	11.4	Oct.	
11月	104.2	▲ 0.8	104.7	5.3	109.8	1.1	106.7	11.6	Nov.	
12月	103.8	▲ 0.4	103.7	4.0	110.1	0.3	109.9	10.9	Dec.	
平成20年 1月	103.9	0.1	105.1	4.7	106.7	▲ 3.1	119.9	9.1	Jan.	2008
2月	102.6	▲ 1.3	105.3	2.8	103.8	▲ 2.7	107.9	6.6	Feb.	
3月	102.2	▲ 0.4	101.5	1.9	112.7	8.6	100.4	14.0	Mar.	
4月	102.5	0.3	100.5	2.3	109.3	▲ 3.0	104.8	9.2	Apr.	

< 19. 資本財 ; Capital goods >

平成17年 =100
index_2005= 100

	生産 Production				生産者出荷 Shipments					
	季節調整済指数 Seasonal Adjustment Index		原指数 Original Index		季節調整済指数 Seasonal Adjustment Index		原指数 Original Index			
	前月(期)比 %Change From Previous Month(Quarter)		前年 (同月期)比 %Change From Previous Year		前月(期)比 %Change From Previous Month(Quarter)		前年 (同月期)比 %Change From Previous Year			
平成 17 年			100.0	3.8			100.0	4.1	C.Y.	2005
18 年			104.1	4.1			105.9	5.9		2006
19 年			107.2	3.0			109.1	3.0		2007
平成17年度			99.7	1.4			101.1	3.8	F.Y.	2005
18年度			105.4	5.7			106.8	5.6		2006
19年度			107.3	1.8			110.1	3.1		2007
平成19年 I 期	106.2	▲ 0.2	113.0	4.5	107.0	▲ 0.9	116.5	3.0	Q1	2007
II 期	106.8	0.6	100.6	2.0	109.1	2.0	101.0	2.3	Q2	
III 期	108.5	1.6	109.0	3.2	109.8	0.6	111.2	3.1	Q3	
IV 期	107.7	▲ 0.7	106.1	1.7	111.6	1.6	107.8	3.7	Q4	
平成20年 I 期	106.1	▲ 1.5	113.7	0.6	109.2	▲ 2.2	120.3	3.3	Q1	2008
平成19年 2月	107.1	0.8	106.8	5.1	107.6	▲ 1.2	105.8	2.9	Feb.	2007
3月	105.1	▲ 1.9	134.5	2.0	104.4	▲ 3.0	142.6	0.4	Mar.	
4月	104.7	▲ 0.4	95.3	0.1	107.9	3.4	96.2	▲ 0.4	Apr.	
5月	107.9	3.1	96.8	6.6	109.3	1.3	94.6	4.1	May	
6月	107.9	0.0	109.6	▲ 0.1	110.0	0.6	112.2	3.4	Jun.	
7月	107.8	▲ 0.1	106.0	3.7	109.9	▲ 0.1	108.0	4.0	Jul.	
8月	109.9	1.9	103.4	6.2	110.9	0.9	103.1	4.5	Aug.	
9月	107.7	▲ 2.0	117.5	0.3	108.7	▲ 2.0	122.4	1.1	Sep.	
10月	109.1	1.3	104.3	4.2	111.8	2.9	103.9	5.2	Oct.	
11月	107.2	▲ 1.7	106.7	2.5	110.8	▲ 0.9	107.5	2.6	Nov.	
12月	106.7	▲ 0.5	107.2	▲ 1.4	112.3	1.4	112.0	3.3	Dec.	
平成20年 1月	107.6	0.8	98.9	1.2	111.7	▲ 0.5	103.8	2.6	Jan.	2008
2月	108.0	0.4	111.5	4.4	110.3	▲ 1.3	113.3	7.1	Feb.	
3月	102.8	▲ 4.8	130.6	▲ 2.9	105.6	▲ 4.3	143.9	0.9	Mar.	
4月	102.7	▲ 0.1	94.2	▲ 1.2	105.7	0.1	94.5	▲ 1.8	Apr.	

	生産者在庫 Inventory				生産者在庫率 Inventory Ratio					
	季節調整済指数 Seasonal Adjustment Index		原指数 Original Index		季節調整済指数 Seasonal Adjustment Index		原指数 Original Index			
	前月(期)比 %Change From Previous Month(Quarter)		前年 (同月期)比 %Change From Previous Year		前月(期)比 %Change From Previous Month(Quarter)		前年 (同月期)比 %Change From Previous Year			
平成 17 年			105.9	9.9			100.0	0.7	C.Y.	2005
18 年			111.2	5.0			99.3	▲ 0.7		2006
19 年			117.9	6.0			102.0	2.7		2007
平成17年度			93.3	1.2			100.4	0.0	F.Y.	2005
18年度			101.6	8.9			99.2	▲ 1.2		2006
19年度			108.3	6.6			102.8	3.6		2007
平成19年 I 期	109.7	▲ 0.2	101.6	8.9	101.1	0.8	99.2	▲ 0.4	Q1	2007
II 期	109.5	▲ 0.2	110.6	6.1	102.0	0.9	102.2	3.8	Q2	
III 期	115.4	5.4	106.8	11.6	102.3	0.3	97.9	5.0	Q3	
IV 期	116.0	0.5	117.9	6.0	103.2	0.9	108.8	2.8	Q4	
平成20年 I 期	116.9	0.8	108.3	6.6	104.6	1.4	102.3	3.1	Q1	2008
平成19年 2月	108.1	0.8	117.0	5.5	100.6	1.1	104.2	▲ 0.2	Feb.	2007
3月	109.7	1.5	101.6	8.9	103.1	2.5	73.6	4.0	Mar.	
4月	108.4	▲ 1.2	103.2	5.8	101.7	▲ 1.4	99.9	1.9	Apr.	
5月	110.7	2.1	109.0	11.1	102.5	0.8	108.7	6.6	May	
6月	109.5	▲ 1.1	110.6	6.1	101.7	▲ 0.8	98.1	2.8	Jun.	
7月	110.7	1.1	111.6	7.1	101.9	0.2	100.6	3.8	Jul.	
8月	111.9	1.1	110.3	7.4	101.1	▲ 0.8	104.6	2.4	Aug.	
9月	115.4	3.1	106.8	11.6	104.0	2.9	88.5	9.8	Sep.	
10月	114.7	▲ 0.6	114.0	8.4	102.5	▲ 1.4	106.1	0.1	Oct.	
11月	116.2	1.3	121.1	10.2	104.0	1.5	110.7	4.4	Nov.	
12月	116.0	▲ 0.2	117.9	6.0	103.0	▲ 1.0	109.6	4.1	Dec.	
平成20年 1月	114.7	▲ 1.1	123.3	6.9	100.4	▲ 2.5	120.7	0.8	Jan.	2008
2月	118.7	3.5	128.5	9.8	105.3	4.9	109.1	4.7	Feb.	
3月	116.9	▲ 1.5	108.3	6.6	108.0	2.6	77.1	4.8	Mar.	
4月	114.5	▲ 2.1	109.0	5.6	103.2	▲ 4.4	101.4	1.5	Apr.	

< 20. 資本財(除. 輸送機械) ; Capital goods (excl.Transport equipment) >

平成17年 =100
index_2005= 100

	生産 Production				生産者出荷 Shipments					
	季節調整済指数 Seasonal Adjustment Index		原指数 Original Index		季節調整済指数 Seasonal Adjustment Index		原指数 Original Index			
	前月(期)比 %Change From Previous Month(Quarter)		前年 (同月期)比 %Change From Previous Year		前月(期)比 %Change From Previous Month(Quarter)		前年 (同月期)比 %Change From Previous Year			
平成 17 年			100.0	3.3			100.0	4.7	C.Y.	2005
18 年			106.3	6.3			106.3	6.3		2006
19 年			108.1	1.7			108.6	2.2		2007
平成17年度			101.3	3.9			101.5	5.1	F.Y.	2005
18年度			107.4	6.0			107.1	5.5		2006
19年度			107.4	0.0			108.3	1.1		2007
平成19年 I 期	108.1	▲ 0.1	116.6	3.7	107.6	▲ 0.3	117.8	2.6	Q1	2007
II 期	108.5	0.4	101.5	1.1	108.9	1.2	100.6	1.1	Q2	
III 期	109.3	0.7	110.4	2.0	110.3	1.3	112.4	3.4	Q3	
IV 期	107.4	▲ 1.7	103.8	▲ 0.4	109.2	▲ 1.0	103.8	1.5	Q4	
平成20年 I 期	104.4	▲ 2.8	113.9	▲ 2.3	104.9	▲ 3.9	116.6	▲ 1.0	Q1	2008
平成19年 2月	109.1	0.4	108.3	4.0	110.5	1.6	108.2	5.8	Feb.	2007
3月	106.4	▲ 2.5	142.4	1.2	103.5	▲ 6.3	147.0	▲ 1.5	Mar.	
4月	106.4	0.0	95.9	▲ 0.7	107.5	3.9	96.1	▲ 0.4	Apr.	
5月	109.7	3.1	97.9	5.6	109.9	2.2	95.9	5.4	May	
6月	109.3	▲ 0.4	110.8	▲ 1.1	109.4	▲ 0.5	109.7	▲ 1.1	Jun.	
7月	110.2	0.8	107.4	4.5	111.3	1.7	107.2	5.2	Jul.	
8月	110.4	0.2	104.5	4.6	110.8	▲ 0.4	105.1	5.7	Aug.	
9月	107.3	▲ 2.8	119.3	▲ 2.1	108.8	▲ 1.8	124.8	▲ 0.1	Sep.	
10月	108.5	1.1	100.4	1.1	109.6	0.7	97.9	1.5	Oct.	
11月	106.8	▲ 1.6	103.4	0.5	108.4	▲ 1.1	103.1	1.9	Nov.	
12月	106.9	0.1	107.7	▲ 2.4	109.6	1.1	110.3	0.9	Dec.	
平成20年 1月	105.8	▲ 1.0	96.6	▲ 2.6	107.7	▲ 1.7	97.3	▲ 1.0	Jan.	2008
2月	105.7	▲ 0.1	110.0	1.6	106.2	▲ 1.4	110.1	1.8	Feb.	
3月	101.7	▲ 3.8	135.1	▲ 5.1	100.7	▲ 5.2	142.4	▲ 3.1	Mar.	
4月	101.0	▲ 0.7	91.7	▲ 4.4	101.0	0.3	90.6	▲ 5.7	Apr.	

	生産者在庫 Inventory				生産者在庫率 Inventory Ratio					
	季節調整済指数 Seasonal Adjustment Index		原指数 Original Index		季節調整済指数 Seasonal Adjustment Index		原指数 Original Index			
	前月(期)比 %Change From Previous Month(Quarter)		前年 (同月期)比 %Change From Previous Year		前月(期)比 %Change From Previous Month(Quarter)		前年 (同月期)比 %Change From Previous Year			
平成 17 年			103.7	4.5			100.0	▲ 3.0	C.Y.	2005
18 年			112.4	8.4			99.1	▲ 0.9		2006
19 年			119.0	5.9			103.9	4.8		2007
平成17年度			92.8	▲ 1.1			99.4	▲ 3.4	F.Y.	2005
18年度			106.4	14.7			99.9	0.5		2006
19年度			110.3	3.7			105.3	5.4		2007
平成19年 I 期	112.6	2.4	106.4	14.7	103.2	2.2	99.1	3.6	Q1	2007
II 期	112.3	▲ 0.3	114.2	8.1	104.0	0.8	104.7	6.5	Q2	
III 期	115.8	3.1	107.3	11.0	103.3	▲ 0.7	99.8	4.8	Q3	
IV 期	116.1	0.3	119.0	5.9	105.5	2.1	111.8	4.5	Q4	
平成20年 I 期	116.7	0.5	110.3	3.7	109.2	3.5	104.9	5.9	Q1	2008
平成19年 2月	109.9	▲ 0.1	118.2	8.2	101.0	▲ 0.4	104.3	1.8	Feb.	2007
3月	112.6	2.5	106.4	14.7	107.3	6.2	74.5	10.4	Mar.	
4月	111.7	▲ 0.8	107.1	11.1	104.3	▲ 2.8	102.5	7.9	Apr.	
5月	113.1	1.3	112.1	11.8	103.6	▲ 0.7	110.0	6.5	May	
6月	112.3	▲ 0.7	114.2	8.1	104.0	0.4	101.5	5.1	Jun.	
7月	112.3	0.0	115.0	7.9	102.5	▲ 1.4	103.4	2.7	Jul.	
8月	112.9	0.5	113.2	7.1	102.7	0.2	107.1	2.4	Aug.	
9月	115.8	2.6	107.3	11.0	104.7	1.9	89.0	11.0	Sep.	
10月	114.1	▲ 1.5	110.8	7.6	103.5	▲ 1.1	108.3	2.4	Oct.	
11月	116.0	1.7	117.0	8.5	106.0	2.4	111.8	4.4	Nov.	
12月	116.1	0.1	119.0	5.9	107.0	0.9	115.4	6.7	Dec.	
平成20年 1月	118.1	1.7	124.7	7.3	107.0	0.0	125.1	5.5	Jan.	2008
2月	119.2	0.9	128.2	8.5	107.2	0.2	110.7	6.1	Feb.	
3月	116.7	▲ 2.1	110.3	3.7	113.5	5.9	78.8	5.8	Mar.	
4月	117.7	0.9	112.8	5.3	108.1	▲ 4.8	106.2	3.6	Apr.	

< 21. 建設財 ; Construction goods >

平成17年 = 100
index_2005 = 100

	生産 Production				生産者出荷 Shipments					
	季節調整済指数 Seasonal Adjustment Index		原指数 Original Index		季節調整済指数 Seasonal Adjustment Index		原指数 Original Index			
	前月(期)比 %Change From Previous Month(Quarter)		前年 (同月期)比 %Change From Previous Year		前月(期)比 %Change From Previous Month(Quarter)		前年 (同月期)比 %Change From Previous Year			
平成 17 年			100.0	▲ 2.3			100.0	▲ 2.6	C.Y.	2005
18 年			98.9	▲ 1.1			99.2	▲ 0.8		2006
19 年			95.4	▲ 3.5			95.6	▲ 3.6		2007
平成17年度			99.3	▲ 2.2			99.5	▲ 1.9	F.Y.	2005
18年度			98.8	▲ 0.5			99.1	▲ 0.4		2006
19年度			93.9	▲ 5.0			94.4	▲ 4.7		2007
平成19年 I 期	98.3	▲ 1.4	97.5	▲ 0.3	98.4	▲ 1.3	99.6	▲ 0.2	Q1	2007
II 期	97.3	▲ 1.0	93.4	▲ 1.3	96.9	▲ 1.5	91.3	▲ 2.4	Q2	
III 期	94.7	▲ 2.7	93.4	▲ 4.5	94.8	▲ 2.2	93.4	▲ 5.2	Q3	
IV 期	91.9	▲ 3.0	97.3	▲ 7.5	92.7	▲ 2.2	98.1	▲ 6.6	Q4	
平成20年 I 期	91.9	0.0	91.3	▲ 6.4	93.6	1.0	94.7	▲ 4.9	Q1	2008
平成19年 2月	98.1	▲ 0.9	93.8	▲ 1.7	99.1	0.3	96.1	0.0	Feb.	2007
3月	97.7	▲ 0.4	106.8	▲ 0.9	97.3	▲ 1.8	110.1	▲ 2.0	Mar.	
4月	97.5	▲ 0.2	91.9	▲ 1.2	97.1	▲ 0.2	89.2	▲ 1.7	Apr.	
5月	97.6	0.1	92.1	0.2	96.9	▲ 0.2	89.6	▲ 1.8	May	
6月	96.9	▲ 0.7	96.3	▲ 2.7	96.7	▲ 0.2	95.0	▲ 3.7	Jun.	
7月	96.0	▲ 0.9	96.3	▲ 1.6	95.7	▲ 1.0	95.0	▲ 2.4	Jul.	
8月	94.9	▲ 1.1	89.6	▲ 3.6	94.7	▲ 1.0	89.9	▲ 5.2	Aug.	
9月	93.1	▲ 1.9	94.4	▲ 8.1	93.9	▲ 0.8	95.4	▲ 7.7	Sep.	
10月	92.4	▲ 0.8	99.3	▲ 6.6	93.0	▲ 1.0	98.6	▲ 5.6	Oct.	
11月	91.7	▲ 0.8	99.2	▲ 7.3	92.5	▲ 0.5	100.4	▲ 6.3	Nov.	
12月	91.5	▲ 0.2	93.4	▲ 8.8	92.5	0.0	95.3	▲ 7.7	Dec.	
平成20年 1月	91.5	0.0	85.0	▲ 7.6	92.7	0.2	86.9	▲ 6.2	Jan.	2008
2月	94.3	3.1	91.5	▲ 2.5	95.2	2.7	93.6	▲ 2.6	Feb.	
3月	90.0	▲ 4.6	97.3	▲ 8.9	93.0	▲ 2.3	103.5	▲ 6.0	Mar.	
4月	92.0	2.2	87.6	▲ 4.7	93.4	0.4	87.2	▲ 2.2	Apr.	

	生産者在庫 Inventory				生産者在庫率 Inventory Ratio					
	季節調整済指数 Seasonal Adjustment Index		原指数 Original Index		季節調整済指数 Seasonal Adjustment Index		原指数 Original Index			
	前月(期)比 %Change From Previous Month(Quarter)		前年 (同月期)比 %Change From Previous Year		前月(期)比 %Change From Previous Month(Quarter)		前年 (同月期)比 %Change From Previous Year			
平成 17 年			98.8	▲ 2.5			100.0	1.4	C.Y.	2005
18 年			99.0	0.2			99.6	▲ 0.4		2006
19 年			101.3	2.3			105.3	5.7		2007
平成17年度			95.6	▲ 2.1			99.9	▲ 0.2	F.Y.	2005
18年度			93.2	▲ 2.5			99.0	▲ 0.9		2006
19年度			93.6	0.4			107.6	8.7		2007
平成19年 I 期	96.8	▲ 1.6	93.2	▲ 2.5	98.6	0.3	96.1	▲ 2.4	Q1	2007
II 期	99.2	2.5	100.0	0.6	102.8	4.3	108.4	2.7	Q2	
III 期	101.4	2.2	101.4	4.4	109.5	6.5	112.7	10.7	Q3	
IV 期	100.7	▲ 0.7	101.3	2.3	110.8	1.2	104.1	12.7	Q4	
平成20年 I 期	97.2	▲ 3.5	93.6	0.4	108.0	▲ 2.5	105.2	9.5	Q1	2008
平成19年 2月	97.3	▲ 1.6	96.4	▲ 2.2	98.0	▲ 1.0	96.9	▲ 3.6	Feb.	2007
3月	96.8	▲ 0.5	93.2	▲ 2.5	98.7	0.7	88.4	▲ 1.4	Mar.	
4月	97.8	1.0	95.7	▲ 2.2	100.9	2.2	105.8	▲ 1.1	Apr.	
5月	98.7	0.9	98.6	▲ 0.3	101.8	0.9	111.0	1.7	May	
6月	99.2	0.5	100.0	0.6	105.6	3.7	108.3	7.7	Jun.	
7月	99.7	0.5	101.3	1.6	106.3	0.7	109.7	4.9	Jul.	
8月	100.5	0.8	101.6	3.4	108.1	1.7	117.5	11.4	Aug.	
9月	101.4	0.9	101.4	4.4	114.0	5.5	110.9	16.4	Sep.	
10月	100.9	▲ 0.5	102.8	3.7	108.9	▲ 4.5	104.0	10.6	Oct.	
11月	100.8	▲ 0.1	102.1	3.2	111.6	2.5	102.7	13.9	Nov.	
12月	100.7	▲ 0.1	101.3	2.3	111.8	0.2	105.5	13.6	Dec.	
平成20年 1月	99.6	▲ 1.1	99.3	0.7	108.2	▲ 3.2	112.7	9.3	Jan.	2008
2月	97.5	▲ 2.1	96.6	0.2	104.2	▲ 3.7	103.0	6.3	Feb.	
3月	97.2	▲ 0.3	93.6	0.4	111.6	7.1	99.9	13.0	Mar.	
4月	97.1	▲ 0.1	95.0	▲ 0.7	107.6	▲ 3.6	112.8	6.6	Apr.	

< 22. 耐久消費財 ; Durable consumer goods >

平成17年 = 100
index_2005 = 100

	生産 Production				生産者出荷 Shipments					
	季節調整済指数 Seasonal Adjustment Index		原指数 Original Index		季節調整済指数 Seasonal Adjustment Index		原指数 Original Index			
	前月(期)比 %Change From Previous Month(Quarter)		前年 (同月期)比 %Change From Previous Year		前月(期)比 %Change From Previous Month(Quarter)		前年 (同月期)比 %Change From Previous Year			
平成 17 年			100.0	3.3			100.0	2.8	C.Y.	2005
18 年			108.5	8.5			108.6	8.6		2006
19 年			112.3	3.5			114.1	5.1		2007
平成17年度			102.1	4.8			102.3	4.6	F.Y.	2005
18年度			108.9	6.7			109.7	7.2		2006
19年度			113.9	4.6			115.9	5.7		2007
平成19年 I 期	109.2	▲ 1.6	112.3	1.5	110.8	0.5	116.7	4.1	Q1	2007
II 期	110.8	1.5	108.8	2.2	112.3	1.4	107.1	3.1	Q2	
III 期	113.2	2.2	106.4	4.2	114.8	2.2	110.3	4.8	Q3	
IV 期	116.3	2.7	121.9	6.0	118.8	3.5	122.4	8.3	Q4	
平成20年 I 期	117.0	0.6	118.7	5.7	119.5	0.6	123.9	6.2	Q1	2008
平成19年 2月	109.8	1.3	114.0	2.4	111.0	0.1	114.7	4.9	Feb.	2007
3月	109.3	▲ 0.5	122.9	▲ 1.4	110.4	▲ 0.5	135.3	1.4	Mar.	
4月	108.9	▲ 0.4	105.9	▲ 0.5	110.6	0.2	101.4	▲ 0.4	Apr.	
5月	111.3	2.2	103.0	5.7	112.0	1.3	100.9	4.0	May	
6月	112.1	0.7	117.4	1.6	114.4	2.1	119.1	5.6	Jun.	
7月	104.1	▲ 7.1	106.9	1.0	107.0	▲ 6.5	108.3	▲ 0.1	Jul.	
8月	121.4	16.6	100.5	10.4	121.7	13.7	102.7	11.8	Aug.	
9月	114.2	▲ 5.9	111.7	2.1	115.6	▲ 5.0	119.9	3.9	Sep.	
10月	116.6	2.1	123.8	9.1	118.2	2.2	118.2	10.5	Oct.	
11月	115.9	▲ 0.6	127.8	5.8	117.8	▲ 0.3	124.4	6.1	Nov.	
12月	116.3	0.3	114.1	3.2	120.4	2.2	124.5	8.4	Dec.	
平成20年 1月	117.9	1.4	108.7	8.8	122.8	2.0	110.8	10.7	Jan.	2008
2月	119.6	1.4	122.3	7.3	120.9	▲ 1.5	122.2	6.5	Feb.	
3月	113.6	▲ 5.0	125.2	1.9	114.7	▲ 5.1	138.7	2.5	Mar.	
4月	108.3	▲ 4.7	107.5	1.5	119.4	4.1	111.0	9.5	Apr.	

	生産者在庫 Inventory				生産者在庫率 Inventory Ratio					
	季節調整済指数 Seasonal Adjustment Index		原指数 Original Index		季節調整済指数 Seasonal Adjustment Index		原指数 Original Index			
	前月(期)比 %Change From Previous Month(Quarter)		前年 (同月期)比 %Change From Previous Year		前月(期)比 %Change From Previous Month(Quarter)		前年 (同月期)比 %Change From Previous Year			
平成 17 年			96.4	18.6			100.0	0.9	C.Y.	2005
18 年			108.8	12.9			101.7	1.7		2006
19 年			105.7	▲ 2.8			98.3	▲ 3.3		2007
平成17年度			91.5	9.2			101.1	1.1	F.Y.	2005
18年度			88.6	▲ 3.2			100.4	▲ 0.7		2006
19年度			94.4	6.5			98.0	▲ 2.4		2007
平成19年 I 期	104.3	▲ 9.6	88.6	▲ 3.2	97.6	▲ 7.1	96.7	▲ 4.9	Q1	2007
II 期	102.9	▲ 1.3	106.9	▲ 6.6	99.1	1.5	98.8	▲ 1.0	Q2	
III 期	104.3	1.4	94.9	▲ 1.6	96.3	▲ 2.8	96.6	▲ 2.8	Q3	
IV 期	111.5	6.9	105.7	▲ 2.8	99.7	3.5	101.0	▲ 4.6	Q4	
平成20年 I 期	111.1	▲ 0.4	94.4	6.5	97.7	▲ 2.0	95.5	▲ 1.2	Q1	2008
平成19年 2月	107.6	▲ 1.1	112.5	1.8	98.3	▲ 1.2	103.9	▲ 4.4	Feb.	2007
3月	104.3	▲ 3.1	88.6	▲ 3.2	94.9	▲ 3.5	64.9	▲ 8.8	Mar.	
4月	104.4	0.1	100.2	▲ 4.6	99.9	5.3	94.5	▲ 2.4	Apr.	
5月	106.5	2.0	109.2	0.5	99.6	▲ 0.3	106.5	2.7	May	
6月	102.9	▲ 3.4	106.9	▲ 6.6	97.7	▲ 1.9	95.5	▲ 3.4	Jun.	
7月	104.0	1.1	106.7	▲ 2.7	97.8	0.1	99.1	▲ 1.8	Jul.	
8月	105.5	1.4	107.9	▲ 0.3	94.9	▲ 3.0	109.5	▲ 4.0	Aug.	
9月	104.3	▲ 1.1	94.9	▲ 1.6	96.3	1.5	81.1	▲ 2.4	Sep.	
10月	109.6	5.1	115.3	1.5	97.0	0.7	99.9	▲ 6.5	Oct.	
11月	114.6	4.6	127.4	4.0	102.1	5.3	108.8	▲ 0.5	Nov.	
12月	111.5	▲ 2.7	105.7	▲ 2.8	99.9	▲ 2.2	94.3	▲ 7.0	Dec.	
平成20年 1月	110.2	▲ 1.2	111.4	1.3	92.5	▲ 7.4	112.8	▲ 7.0	Jan.	2008
2月	113.9	3.4	119.1	5.9	98.2	6.2	103.8	▲ 0.1	Feb.	
3月	111.1	▲ 2.5	94.4	6.5	102.3	4.2	70.0	7.9	Mar.	
4月	102.6	▲ 7.7	98.5	▲ 1.7	91.4	▲ 10.7	86.5	▲ 8.5	Apr.	

< 23. 非耐久消費財 ; Non-durable consumer goods >

平成17年 =100
index,2005= 100

	生産 Production				生産者出荷 Shipments					
	季節調整済指数 Seasonal Adjustment Index		原指数 Original Index		季節調整済指数 Seasonal Adjustment Index		原指数 Original Index			
	前月(期)比 %Change From Previous Month(Quarter)		前年 (同月期)比 %Change From Previous Year		前月(期)比 %Change From Previous Month(Quarter)		前年 (同月期)比 %Change From Previous Year			
平成 17 年			100.0	▲ 2.5			100.0	▲ 2.6	C.Y.	2005
18 年			102.1	2.1			100.6	0.6		2006
19 年			103.3	1.2			101.7	1.1		2007
平成17年度			99.6	▲ 2.9			99.8	▲ 2.4	F.Y.	2005
18年度			102.3	2.7			100.8	1.0		2006
19年度			103.3	1.0			101.6	0.8		2007
平成19年 I 期	102.2	▲ 1.2	96.1	1.3	100.9	▲ 0.6	94.7	0.5	Q1	2007
II 期	102.4	0.2	102.9	0.3	101.0	0.1	101.6	▲ 0.2	Q2	
III 期	104.6	2.1	104.8	2.3	102.7	1.7	102.9	2.6	Q3	
IV 期	103.6	▲ 1.0	109.2	0.7	101.9	▲ 0.8	107.4	0.9	Q4	
平成20年 I 期	103.0	▲ 0.6	96.1	0.0	101.2	▲ 0.7	94.5	▲ 0.2	Q1	2008
平成19年 2月	101.9	▲ 0.1	94.9	0.7	100.8	0.2	92.2	1.3	Feb.	2007
3月	102.8	0.9	106.0	1.4	101.3	0.5	106.4	0.7	Mar.	
4月	101.5	▲ 1.3	102.7	▲ 2.9	99.9	▲ 1.4	101.9	▲ 1.0	Apr.	
5月	102.2	0.7	98.9	2.5	101.6	1.7	99.2	2.5	May	
6月	103.6	1.4	107.2	1.7	101.5	▲ 0.1	103.8	▲ 1.7	Jun.	
7月	104.3	0.7	109.0	5.1	101.8	0.3	104.3	5.2	Jul.	
8月	105.3	1.0	102.2	3.4	104.5	2.7	104.1	4.2	Aug.	
9月	104.1	▲ 1.1	103.2	▲ 1.3	101.9	▲ 2.5	100.4	▲ 1.4	Sep.	
10月	106.1	1.9	113.5	4.5	102.5	0.6	106.7	2.9	Oct.	
11月	100.5	▲ 5.3	107.0	▲ 1.7	101.2	▲ 1.3	104.4	0.6	Nov.	
12月	104.1	3.6	107.2	▲ 0.5	102.0	0.8	111.0	▲ 0.5	Dec.	
平成20年 1月	102.6	▲ 1.4	87.8	0.6	100.6	▲ 1.4	85.5	0.0	Jan.	2008
2月	105.5	2.8	97.8	3.1	104.6	4.0	95.7	3.8	Feb.	
3月	101.0	▲ 4.3	102.6	▲ 3.2	98.5	▲ 5.8	102.2	▲ 3.9	Mar.	
4月	104.2	3.2	107.1	4.3	103.0	4.6	106.4	4.4	Apr.	

	生産者在庫 Inventory				生産者在庫率 Inventory Ratio					
	季節調整済指数 Seasonal Adjustment Index		原指数 Original Index		季節調整済指数 Seasonal Adjustment Index		原指数 Original Index			
	前月(期)比 %Change From Previous Month(Quarter)		前年 (同月期)比 %Change From Previous Year		前月(期)比 %Change From Previous Month(Quarter)		前年 (同月期)比 %Change From Previous Year			
平成 17 年			92.0	▲ 3.5			100.0	0.3	C.Y.	2005
18 年			89.4	▲ 2.8			99.1	▲ 0.9		2006
19 年			93.3	4.4			96.8	▲ 2.3		2007
平成17年度			96.4	▲ 5.0			99.0	▲ 1.1	F.Y.	2005
18年度			91.2	▲ 5.4			98.3	▲ 0.7		2006
19年度			94.8	3.9			97.9	▲ 0.4		2007
平成19年 I 期	93.5	▲ 1.3	91.2	▲ 5.4	95.6	▲ 2.4	98.2	▲ 3.2	Q1	2007
II 期	93.7	0.2	92.7	▲ 2.5	94.2	▲ 1.5	92.7	▲ 3.6	Q2	
III 期	95.9	2.3	96.9	▲ 0.4	97.5	3.5	99.9	▲ 4.3	Q3	
IV 期	98.7	2.9	93.3	4.4	100.1	2.7	96.4	2.0	Q4	
平成20年 I 期	97.2	▲ 1.5	94.8	3.9	100.0	▲ 0.1	102.5	4.4	Q1	2008
平成19年 2月	94.2	▲ 2.5	94.8	▲ 4.1	94.7	▲ 2.2	100.6	▲ 4.9	Feb.	2007
3月	93.5	▲ 0.7	91.2	▲ 5.4	95.2	0.5	85.5	▲ 3.4	Mar.	
4月	92.8	▲ 0.7	92.3	▲ 7.0	93.1	▲ 2.2	88.5	▲ 7.5	Apr.	
5月	91.8	▲ 1.1	90.6	▲ 7.3	92.6	▲ 0.5	93.5	▲ 6.8	May	
6月	93.7	2.1	92.7	▲ 2.5	96.8	4.5	96.0	3.7	Jun.	
7月	94.9	1.3	97.8	▲ 2.5	97.4	0.6	101.9	▲ 8.3	Jul.	
8月	94.9	0.0	95.4	▲ 2.4	95.6	▲ 1.8	97.4	▲ 5.1	Aug.	
9月	95.9	1.1	96.9	▲ 0.4	99.6	4.2	100.5	1.1	Sep.	
10月	97.4	1.6	100.9	0.9	98.5	▲ 1.1	98.9	▲ 0.4	Oct.	
11月	96.6	▲ 0.8	101.3	0.8	97.6	▲ 0.9	100.3	▲ 0.7	Nov.	
12月	98.7	2.2	93.3	4.4	104.3	6.9	89.9	7.9	Dec.	
平成20年 1月	99.7	1.0	97.2	3.2	100.8	▲ 3.4	113.1	4.1	Jan.	2008
2月	95.6	▲ 4.1	96.2	1.5	94.5	▲ 6.2	100.4	▲ 0.2	Feb.	
3月	97.2	1.7	94.8	3.9	104.6	10.7	93.9	9.8	Mar.	
4月	93.1	▲ 4.2	92.6	0.3	94.7	▲ 9.5	90.0	1.7	Apr.	

< 24. 生産財 ; Producer goods >

平成17年 =100
index_2005= 100

	生産 Production				生産者出荷 Shipments					
	季節調整済指数 Seasonal Adjustment Index		原指数 Original Index		季節調整済指数 Seasonal Adjustment Index		原指数 Original Index			
	前月(期)比 %Change From Previous Month(Quarter)		前年 (同月期)比 %Change From Previous Year		前月(期)比 %Change From Previous Month(Quarter)		前年 (同月期)比 %Change From Previous Year			
平成 17 年			100.0	1.6			100.0	1.7	C.Y.	2005
18 年			104.9	4.9			104.4	4.4		2006
19 年			109.0	3.9			108.3	3.7		2007
平成17年度			101.0	2.4			101.1	2.7	F.Y.	2005
18年度			105.9	4.9			105.2	4.1		2006
19年度			109.9	3.8			109.2	3.8		2007
平成19年 I 期	107.0	0.2	106.9	3.9	106.2	0.3	106.2	3.1	Q1	2007
II 期	107.5	0.5	106.0	3.3	107.1	0.8	105.3	3.4	Q2	
III 期	109.5	1.9	108.7	2.9	108.9	1.7	108.2	3.0	Q3	
IV 期	111.9	2.2	114.3	5.2	111.1	2.0	113.6	5.4	Q4	
平成20年 I 期	110.5	▲ 1.3	110.7	3.6	109.9	▲ 1.1	109.9	3.5	Q1	2008
平成19年 2 月	107.1	0.7	103.6	3.5	106.2	0.5	102.6	2.7	Feb.	2007
3 月	107.6	0.5	114.7	3.5	106.6	0.4	115.6	2.6	Mar.	
4 月	106.9	▲ 0.7	105.3	3.0	106.5	▲ 0.1	104.4	2.7	Apr.	
5 月	107.7	0.7	104.2	5.1	107.3	0.8	103.0	5.9	May	
6 月	107.9	0.2	108.6	2.1	107.6	0.3	108.4	2.0	Jun.	
7 月	108.4	0.5	110.5	3.6	107.6	0.0	108.8	3.5	Jul.	
8 月	110.3	1.8	105.3	4.1	109.7	2.0	105.0	4.0	Aug.	
9 月	109.9	▲ 0.4	110.3	1.3	109.4	▲ 0.3	110.7	1.7	Sep.	
10 月	112.1	2.0	115.7	6.5	111.7	2.1	114.8	7.4	Oct.	
11 月	111.2	▲ 0.8	115.0	5.3	110.0	▲ 1.5	113.8	4.9	Nov.	
12 月	112.4	1.1	112.3	3.9	111.5	1.4	112.3	3.9	Dec.	
平成20年 1 月	110.3	▲ 1.9	106.1	3.7	110.0	▲ 1.3	104.5	4.1	Jan.	2008
2 月	111.4	1.0	109.9	6.1	111.4	1.3	109.2	6.4	Feb.	
3 月	109.9	▲ 1.3	116.0	1.1	108.2	▲ 2.9	116.0	0.3	Mar.	
4 月	109.0	▲ 0.8	108.4	2.9	107.4	▲ 0.7	106.5	2.0	Apr.	

	生産者在庫 Inventory				生産者在庫率 Inventory Ratio					
	季節調整済指数 Seasonal Adjustment Index		原指数 Original Index		季節調整済指数 Seasonal Adjustment Index		原指数 Original Index			
	前月(期)比 %Change From Previous Month(Quarter)		前年 (同月期)比 %Change From Previous Year		前月(期)比 %Change From Previous Month(Quarter)		前年 (同月期)比 %Change From Previous Year			
平成 17 年			100.2	3.8			100.0	4.2	C.Y.	2005
18 年			103.2	3.0			100.2	0.2		2006
19 年			103.8	0.6			100.3	0.1		2007
平成17年度			99.5	4.0			100.5	3.8	F.Y.	2005
18年度			103.3	3.8			100.3	▲ 0.2		2006
19年度			103.6	0.3			100.1	▲ 0.2		2007
平成19年 I 期	105.6	1.5	103.3	3.8	101.6	1.1	102.8	0.5	Q1	2007
II 期	104.5	▲ 1.0	104.1	3.0	100.4	▲ 1.2	100.9	0.6	Q2	
III 期	104.6	0.1	103.5	2.0	100.9	0.5	101.2	1.3	Q3	
IV 期	104.6	0.0	103.8	0.6	98.6	▲ 2.3	96.5	▲ 1.8	Q4	
平成20年 I 期	106.0	1.3	103.6	0.3	100.6	2.0	101.7	▲ 1.1	Q1	2008
平成19年 2 月	104.0	0.3	106.7	2.3	101.1	1.1	107.1	0.3	Feb.	2007
3 月	105.6	1.5	103.3	3.8	103.6	2.5	92.7	2.8	Mar.	
4 月	105.2	▲ 0.4	103.2	4.1	102.1	▲ 1.4	100.5	2.6	Apr.	
5 月	103.7	▲ 1.4	104.6	2.2	98.2	▲ 3.8	103.2	▲ 2.3	May	
6 月	104.5	0.8	104.1	3.0	101.0	2.9	98.9	1.6	Jun.	
7 月	104.8	0.3	105.3	2.9	100.4	▲ 0.6	99.5	0.0	Jul.	
8 月	104.4	▲ 0.4	105.5	2.6	99.1	▲ 1.3	104.9	1.1	Aug.	
9 月	104.6	0.2	103.5	2.0	103.3	4.2	99.2	3.0	Sep.	
10 月	103.8	▲ 0.8	102.9	0.6	96.6	▲ 6.5	95.0	▲ 3.8	Oct.	
11 月	104.3	0.5	103.8	1.0	99.2	2.7	96.6	▲ 1.1	Nov.	
12 月	104.6	0.3	103.8	0.6	100.0	0.8	97.9	▲ 0.6	Dec.	
平成20年 1 月	104.8	0.2	107.6	1.1	100.0	0.0	108.5	0.0	Jan.	2008
2 月	104.2	▲ 0.6	106.9	0.2	97.1	▲ 2.9	102.9	▲ 3.9	Feb.	
3 月	106.0	1.7	103.6	0.3	104.7	7.8	93.7	1.1	Mar.	
4 月	106.5	0.5	104.5	1.3	102.7	▲ 1.9	101.1	0.6	Apr.	

業種分類 生産・出荷・在庫・在庫率 指数

分類	生産 Production						生産者出荷 Shipments					
	季節調整済指数 Seasonal Adjustment Index			原指数 Original Index			季節調整済指数 Seasonal Adjustment Index			原指数 Original Index		
	3月 Mar.	4月 Apr.	前月比 %Change From Previous Month	3月 Mar.	4月 Apr.	前年同月比 %Change From Previous Year	3月 Mar.	4月 Apr.	前月比 %Change From Previous Month	3月 Mar.	4月 Apr.	前年同月比 %Change From Previous Year
業	106.5	106.3	▲ 0.2	116.5	104.3	1.9	107.0	108.0	0.9	121.9	104.1	2.8
製造工業	106.6	106.3	▲ 0.3	116.6	104.3	1.9	107.0	108.0	0.9	121.9	104.1	2.8
鉄鋼業	108.9	108.8	▲ 0.1	113.7	107.2	3.2	112.1	109.2	▲ 2.6	121.8	104.5	4.1
鉄素製品(含. 鋼半製品)	109.8	108.5	▲ 1.2	112.9	106.6	3.7	128.1	111.8	▲ 12.7	134.1	108.0	0.7
熱間圧延鋼材	111.4	110.8	▲ 0.5	116.4	109.3	2.8	114.6	109.7	▲ 4.3	124.1	105.7	3.1
鋼管	102.4	105.9	3.4	108.3	102.3	0.6	105.4	108.5	2.9	124.8	95.6	7.5
冷間仕上鋼材	106.6	107.6	0.9	111.8	104.9	2.6	108.1	107.7	▲ 0.4	116.6	103.1	5.0
めっき鋼材	108.3	109.8	1.4	111.9	107.5	6.8	113.1	110.8	▲ 2.0	121.2	105.4	6.5
鋳鍛造品	108.7	105.6	▲ 2.9	113.5	107.6	3.7	107.4	105.1	▲ 2.1	112.8	106.7	2.7
特掲:普通鋼鋼材	108.6	108.4	▲ 0.2	112.8	106.2	2.2	114.4	109.1	▲ 4.6	122.2	103.7	4.0
特掲:特殊鋼鋼材	109.1	111.8	2.5	116.8	109.8	4.8	107.7	109.9	2.0	122.4	104.4	5.3
非鉄金属工業	104.4	99.3	▲ 4.9	109.7	100.1	▲ 3.4	103.6	98.6	▲ 4.8	109.9	100.7	▲ 2.9
非鉄金属地金	102.1	97.4	▲ 4.6	107.8	96.7	▲ 6.3	101.3	93.8	▲ 7.4	105.3	96.4	▲ 12.8
伸銅・アルミニウム圧延製品	95.7	97.4	1.8	99.3	99.8	▲ 1.5	98.5	100.3	1.8	103.2	103.5	2.4
電線・ケーブル	113.9	98.6	▲ 13.4	121.3	97.9	▲ 7.3	111.9	97.6	▲ 12.8	119.8	96.4	▲ 4.1
非鉄金属铸件	108.1	104.6	▲ 3.2	113.8	105.6	0.9	108.1	104.6	▲ 3.2	113.8	105.6	0.9
金属製品工業	94.9	97.2	2.4	103.9	96.1	1.5	94.5	98.2	3.9	105.7	94.7	2.3
建設用金属製品	87.2	108.0	23.9	137.4	96.2	13.8	89.0	115.4	29.7	156.1	99.7	24.2
建築用金属製品	85.0	84.3	▲ 0.8	81.2	79.1	▲ 4.8	85.1	87.4	2.7	84.4	82.0	▲ 5.5
暖ちゅう房熱機器	84.6	79.6	▲ 5.9	82.3	74.3	▲ 13.8	85.3	78.3	▲ 8.2	85.3	60.7	▲ 15.6
その他の金属製品	102.5	102.1	▲ 0.4	106.8	106.4	2.8	100.4	100.8	0.4	104.2	106.3	2.6
一般機械工業	103.7	105.7	1.9	125.2	100.3	▲ 0.9	103.3	105.5	2.1	129.8	98.6	▲ 1.8
ボイラ・原動機	101.7	117.5	15.5	141.9	100.9	▲ 7.7	98.1	112.2	14.4	143.4	97.9	▲ 10.8
土木建設機械	126.4	123.5	▲ 2.3	135.9	123.5	3.3	132.2	123.2	▲ 6.8	152.2	117.6	1.0
化学機械	60.9	125.0	105.3	120.1	95.1	17.4	60.8	125.1	105.8	120.0	95.1	17.6
生活関連産業用機械	104.2	101.7	▲ 2.4	136.1	81.6	5.6	103.2	102.3	▲ 0.9	135.7	81.9	5.7
半導体・フラットパネル製造装置	84.4	91.5	8.4	121.5	76.3	▲ 23.1	84.4	91.4	8.3	121.5	76.3	▲ 23.1
風水力機械・油圧機器	114.5	123.9	8.2	138.5	119.9	7.7	114.1	123.7	8.4	143.7	117.2	7.7
運搬機械	82.6	105.6	27.8	145.9	75.8	2.3	85.0	101.4	19.3	140.2	73.8	▲ 2.9
産業用ロボット	116.5	107.7	▲ 7.6	133.5	107.1	2.8	116.5	107.7	▲ 7.6	133.5	107.1	2.8
農業用機械	97.1	101.6	4.6	105.6	94.0	20.8	91.5	121.7	33.0	120.9	104.8	42.6
金属工作機械	107.4	111.2	3.5	133.1	101.4	4.3	111.3	114.0	2.4	147.0	98.0	7.5
金属加工機械	110.9	103.6	▲ 6.6	158.2	89.8	▲ 10.8	124.4	96.0	▲ 22.8	183.4	78.2	▲ 11.9
繊維機械	128.5	129.0	0.4	132.9	133.5	9.1	131.0	123.0	▲ 6.1	137.1	127.6	3.8
冷凍機・同応用製品	96.8	93.0	▲ 3.9	104.4	98.2	▲ 5.7	91.4	87.3	▲ 4.5	106.4	92.3	▲ 10.6
金型	100.1	97.1	▲ 3.0	121.7	86.8	▲ 6.5	100.1	97.1	▲ 3.0	121.7	86.8	▲ 6.5
機械工具	102.6	101.8	▲ 0.8	102.8	104.2	1.2	102.2	106.9	4.6	108.8	108.0	6.0
その他の一般機械	81.3	74.1	▲ 8.9	98.7	77.6	▲ 5.3	90.0	91.1	1.2	115.6	90.4	▲ 1.1
一般機械器具部品	106.5	104.6	▲ 1.8	113.5	105.2	4.2	104.8	103.3	▲ 1.4	113.1	103.5	2.5
電気機械工業	103.2	101.1	▲ 2.0	126.9	98.7	0.4	102.3	103.3	1.0	133.7	93.5	0.5
回転電気機械	110.6	107.0	▲ 3.3	118.8	109.0	2.9	110.3	106.6	▲ 3.4	118.6	108.7	2.9
静止電気機械	121.7	128.0	5.2	155.6	115.4	9.9	124.3	112.1	▲ 9.8	164.8	106.7	▲ 2.2
開閉制御装置・機器	105.3	113.9	8.2	166.1	97.7	7.5	104.7	114.5	9.4	171.1	97.0	7.7
民生用電気機械	90.0	86.8	▲ 3.6	91.7	106.3	▲ 7.9	88.3	93.1	5.4	111.3	82.4	▲ 3.7
配線・照明用器具	96.5	96.7	0.2	98.7	97.5	▲ 2.2	97.7	94.8	▲ 3.0	105.3	93.5	▲ 2.0
電子応用装置	105.5	101.4	▲ 3.9	165.0	78.5	8.3	105.8	100.9	▲ 4.6	165.0	78.1	8.6
電気計測器	87.5	73.9	▲ 15.5	128.5	62.8	▲ 26.2	80.8	66.0	▲ 18.3	121.6	56.8	▲ 37.4
電池	128.1	132.9	3.7	127.2	126.5	23.3	126.4	132.9	5.1	136.7	121.8	18.3
その他の電気機械	115.8	103.3	▲ 10.8	122.8	102.3	16.4	114.6	98.8	▲ 13.8	121.2	96.8	11.4
情報通信機械工業	108.8	99.8	▲ 8.3	130.5	97.5	▲ 3.8	110.5	108.4	▲ 1.9	135.8	106.2	2.4
通信機械	92.8	70.3	▲ 24.2	117.3	66.3	▲ 21.5	93.3	70.8	▲ 24.1	117.8	66.9	▲ 21.3
民生用電子機械	146.3	132.8	▲ 9.2	144.9	141.4	8.8	139.8	149.4	6.9	149.9	151.8	19.7
電子計算機	97.8	99.2	1.4	129.3	92.5	0.8	94.5	93.8	▲ 0.7	132.2	89.5	▲ 2.8
その他の情報通信機械	98.6	102.2	3.7	139.1	85.4	▲ 16.9	100.0	103.8	3.8	155.9	86.1	▲ 18.3
電子部品・デバイス工業	136.4	131.1	▲ 3.9	142.0	126.4	6.2	130.7	126.3	▲ 3.4	137.0	121.4	2.6
電子部品	143.4	135.6	▲ 5.4	148.3	130.4	10.1	134.9	131.9	▲ 2.2	139.6	126.3	10.2
半導体素子	116.0	112.6	▲ 2.9	115.7	110.9	6.8	116.5	114.7	▲ 1.5	116.7	114.1	4.7
集積回路	130.3	126.8	▲ 2.7	137.9	121.6	1.2	127.3	117.8	▲ 7.5	135.9	112.7	▲ 8.2
半導体部品	145.9	147.7	1.2	150.4	146.8	7.6	145.9	147.7	1.2	150.4	146.8	7.6
輸送機械工業	113.4	112.1	▲ 1.1	125.7	107.9	6.2	117.8	120.4	2.2	141.6	110.8	10.0
輸送機械工業(除. 船舶・鉄道車両)	116.1	113.4	▲ 2.3	128.1	109.2	5.9	117.5	120.4	2.5	139.8	112.7	11.1
乗用車	121.5	118.4	▲ 2.6	135.9	114.3	7.3	123.4	128.4	4.1	150.9	118.7	15.8
バス	158.7	148.1	▲ 6.7	180.5	141.0	29.0	147.4	158.9	7.8	203.5	150.5	37.4
トラック	99.3	95.8	▲ 3.5	103.9	90.6	8.5	99.5	99.3	▲ 0.2	115.9	91.8	6.9
自動車部品	113.1	110.9	▲ 1.9	123.7	109.7	5.1	113.0	111.0	▲ 1.8	123.6	109.8	5.2
二輪自動車	75.2	56.6	▲ 24.7	90.0	53.7	▲ 42.0	75.5	70.6	▲ 6.5	97.6	75.8	▲ 33.7
産業車両	125.0	120.1	▲ 3.9	130.8	115.0	5.4	130.1	126.6	▲ 2.7	144.0	115.0	10.4
船舶・同機関	84.6	96.0	13.5	90.0	94.2	13.9	122.5	93.4	▲ 23.8	174.6	84.5	▲ 9.6
特掲:乗用車・バス・トラック	118.7	115.9	▲ 2.4	131.3	110.8	7.9	120.0	124.6	3.8	146.1	114.9	14.9
精密機械工業	114.7	123.8	7.9	139.2	114.1	12.2	112.4	119.2	6.0	143.2	110.3	4.4
計測機器	108.7	124.8	14.8	140.2	111.5	14.5	110.4	119.2	8.0	156.9	106.3	0.0
光学部品	183.5	155.2	▲ 15.4	181.4	162.1	10.4	167.4	174.8	4.4	165.3	166.2	26.3
時計	88.7	78.3	▲ 11.7	84.5	80.9	▲ 6.5	82.5	82.6	0.1	86.8	83.7	▲ 2.6

Indices of Industrial Production, Producer's Shipments, Producer's Inventory of Finished Goods and Producer's Inventory Ratio of Finished Goods (Classification by Industry)

Indices of Industrial Production, Producer's Shipments, Producer's Inventory of Finished Goods and Producer's Inventory Ratio of Finished Goods (Classification by Industry)												Classification		
生産者在庫			Inventory			生産者在庫率			Inventory Ratio				Classification	
季節調整指数			原指数			季節調整指数			原指数					Classification
Seasonal Adjustment Index			Original Index			Seasonal Adjustment Index			Original Index					
3月 Mar.	4月 Apr.	前月比 %Change From Previous Month	3月 Mar.	4月 Apr.	前年同月比 %Change From Previous Year	3月 Mar.	4月 Apr.	前月比 %Change From Previous Month	3月 Mar.	4月 Apr.	前年同月比 %Change From Previous Year	Classification		
105.5	104.2	▲ 1.2	100.7	101.7	1.0	105.3	101.2	▲ 3.9	89.9	99.2	0.4		Mining and manufacturing	
105.5	104.2	▲ 1.2	100.7	101.7	1.0	105.3	101.1	▲ 4.0	89.9	99.2	0.4		Manufacturing	
98.9	98.3	▲ 0.6	93.0	96.5	▲ 3.9	90.3	90.4	0.1	78.1	93.0	▲ 6.7		Iron and steel	
86.3	85.0	▲ 1.5	84.5	83.4	▲ 13.1	77.4	78.8	1.8	74.5	78.0	▲ 12.5	Crude steel (incl. Semi-finished steel)		
107.1	106.3	▲ 0.7	98.9	104.1	0.9	94.7	95.7	1.1	79.7	98.2	▲ 2.8	Hot rolled steel		
110.1	108.1	▲ 1.8	95.1	107.5	▲ 4.4	101.9	98.6	▲ 3.2	74.9	112.6	▲ 10.6	Steel pipes and tubes		
99.6	98.5	▲ 1.1	92.5	96.1	0.1	92.7	90.4	▲ 2.5	78.4	92.9	▲ 5.1	Cold finished steel		
98.6	96.4	▲ 2.2	92.2	94.8	0.1	89.2	86.1	▲ 3.5	76.0	89.6	▲ 6.3	Metallic coated steel		
105.6	107.5	1.8	103.5	106.5	2.4	102.6	103.2	0.6	94.4	101.2	0.3	Steel castings and forgings		
102.1	100.7	▲ 1.4	94.4	98.7	▲ 0.8	91.6	91.1	▲ 0.5	77.2	94.9	▲ 5.7	(Ordinary steel)		
109.3	109.2	▲ 0.1	99.0	107.4	0.5	102.6	99.6	▲ 2.9	79.7	104.8	▲ 4.8	(Special steel)		
97.7	94.5	▲ 3.3	99.0	94.6	▲ 5.6	101.1	95.1	▲ 5.9	93.6	94.4	▲ 1.6	Non-ferrous metals		
90.4	82.4	▲ 8.8	99.1	82.5	▲ 18.8	91.1	86.3	▲ 5.3	92.9	84.4	▲ 7.2	Refining of non-ferrous metals		
96.4	92.6	▲ 3.9	94.4	93.3	▲ 4.6	99.2	89.8	▲ 9.5	90.8	88.9	▲ 7.2	Copper and copper-base alloys and aluminum rolling products		
105.5	106.3	0.8	104.6	106.1	4.0	107.0	109.0	1.9	97.6	109.5	9.3	Electric wires and cables		
---	---	---	---	---	---	---	---	---	---	---	---	Non-ferrous metal castings		
95.0	96.2	1.3	90.0	93.9	▲ 3.0	98.8	98.8	0.0	89.6	94.9	1.6	Fabricated metals		
---	---	---	---	---	---	---	---	---	---	---	---	Fabricated structural metal products		
76.0	79.0	3.9	75.4	79.4	▲ 3.1	92.0	89.7	▲ 2.5	91.1	96.3	2.9	Metal products of building		
96.6	95.8	▲ 0.8	78.6	85.7	▲ 11.2	84.9	98.7	16.3	57.0	88.0	4.4	Equipment for heating and kitchen		
99.9	101.7	1.8	101.5	103.7	1.5	105.1	103.9	▲ 1.1	100.7	96.9	0.4	Other metal products		
109.9	110.0	0.1	103.6	107.0	0.0	106.8	99.6	▲ 6.7	78.7	97.9	▲ 4.2	General machinery		
111.9	120.0	7.2	104.8	109.9	3.2	99.0	106.2	7.3	78.4	98.6	▲ 1.1	Boilers and power units		
146.5	145.1	▲ 1.0	130.0	141.6	14.8	120.7	108.6	▲ 10.0	83.2	115.4	9.5	Engineering and construction machinery		
---	---	---	---	---	---	---	---	---	---	---	---	Chemical machinery		
---	---	---	---	---	---	---	---	---	---	---	---	Daily lives industry machinery		
---	---	---	---	---	---	---	---	---	---	---	---	Semiconductor and flat-panel display manufacturing equipment		
100.8	101.4	0.6	95.6	96.7	▲ 7.6	101.5	93.5	▲ 7.9	57.6	101.7	▲ 10.4	Fans, pumps and oil hydraulic equipment		
---	---	---	---	---	---	---	---	---	---	---	---	Conveying machinery		
---	---	---	---	---	---	---	---	---	---	---	---	Industrial robots		
102.5	84.0	▲ 18.0	87.0	75.3	▲ 14.7	147.9	79.8	▲ 46.0	87.9	63.2	▲ 41.5	Agricultural machinery		
149.6	145.0	▲ 3.1	134.4	141.0	0.5	121.3	116.8	▲ 3.7	83.8	127.6	▲ 6.9	Metal cutting machinery		
160.7	175.0	8.9	146.1	185.1	▲ 5.0	92.1	83.8	▲ 9.0	86.1	82.1	6.3	Metal forming machinery		
114.9	122.4	6.5	111.8	116.0	2.1	108.1	111.2	2.9	97.0	104.0	▲ 11.7	Textile machinery		
78.8	75.5	▲ 4.2	77.7	74.6	▲ 12.7	92.8	92.3	▲ 0.5	66.9	76.9	3.8	Refrigerating machines and appliances		
---	---	---	---	---	---	---	---	---	---	---	---	Molds and dies		
135.1	132.1	▲ 2.2	128.4	127.1	7.3	137.1	123.9	▲ 9.6	120.6	116.9	0.8	Tools for machines		
62.3	65.0	4.3	60.7	65.2	▲ 7.8	65.2	70.9	8.7	41.8	67.0	▲ 8.8	Other industrial machinery		
93.9	95.8	2.0	92.0	95.0	▲ 5.5	90.5	88.8	▲ 1.9	80.6	89.1	▲ 10.9	Parts of industrial machinery		
89.5	90.6	1.2	80.7	96.5	▲ 3.7	100.9	96.3	▲ 4.6	76.7	96.5	▲ 1.8	Electrical machinery		
---	---	---	---	---	---	---	---	---	---	---	---	Electrical rotating machinery		
173.5	173.5	0.0	173.7	170.0	24.2	172.3	163.4	▲ 5.2	177.3	153.5	24.3	Electrical stationary machinery		
---	---	---	---	---	---	---	---	---	---	---	---	Switching devices		
74.3	75.7	1.9	67.5	89.6	▲ 11.7	95.9	82.5	▲ 14.0	62.1	86.3	▲ 12.8	Household electrical machinery		
98.9	101.3	2.4	86.8	93.0	▲ 4.1	108.9	108.6	▲ 0.3	87.8	105.0	0.4	Wiring devices and luminaries		
---	---	---	---	---	---	---	---	---	---	---	---	Associated electronic equipment		
84.5	86.7	2.6	87.2	90.6	21.3	---	---	---	---	---	---	Electrical measuring instruments		
88.8	94.9	6.9	78.7	87.2	12.7	75.4	79.4	5.3	60.7	81.2	3.8	Batteries		
286.6	316.7	10.5	290.6	317.4	53.7	162.9	217.9	33.8	144.7	219.1	127.8	Other electrical machinery		
126.6	135.6	7.1	106.1	123.3	27.5	110.4	114.7	3.9	74.9	104.6	26.5	Information and communication electronics equipment		
94.4	118.5	25.5	73.5	107.2	▲ 13.4	94.3	99.9	5.9	50.4	112.7	▲ 18.1	Communication equipment		
123.5	133.8	8.3	104.3	121.7	26.6	102.6	105.1	2.4	72.4	95.3	19.7	Household electronic machinery		
159.9	156.9	▲ 1.9	123.6	138.9	59.7	194.5	173.4	▲ 10.8	99.8	158.9	65.3	Electronic computers		
114.7	119.2	3.9	98.9	112.9	▲ 18.8	102.6	134.7	31.3	51.3	122.3	51.9	Other information and communication electronics equipment		
166.2	175.8	5.8	161.7	165.7	17.0	133.0	135.4	1.8	118.5	136.3	9.1	Electronic parts and devices		
195.3	173.1	▲ 11.4	161.5	159.2	▲ 8.8	144.6	114.2	▲ 21.0	103.5	117.0	▲ 27.2	Electronic parts		
145.5	147.6	1.4	146.8	144.2	17.4	127.2	131.3	3.2	128.2	129.8	14.6	Semiconductor devices		
165.2	183.7	11.2	165.1	172.4	27.2	134.2	143.1	6.6	121.1	143.8	23.8	Integrated circuits		
---	---	---	---	---	---	---	---	---	---	---	---	Semiconductor parts		
122.5	103.7	▲ 15.3	103.9	94.5	▲ 6.0	104.9	86.5	▲ 17.5	71.3	83.1	▲ 18.1	Transport equipment		
122.5	103.7	▲ 15.3	103.9	94.5	▲ 6.0	104.9	86.5	▲ 17.5	71.3	83.1	▲ 18.1	Transport equipment (excl. Ships and rolling stocks)		
125.7	101.6	▲ 19.2	105.2	94.9	▲ 12.2	97.3	75.8	▲ 22.1	65.1	75.5	▲ 30.0	Passenger cars		
161.4	146.0	▲ 9.5	127.8	117.0	48.1	126.1	111.0	▲ 12.0	67.0	94.2	20.2	Buses		
86.3	84.2	▲ 2.4	75.4	74.1	▲ 1.2	83.1	83.1	0.0	62.6	77.2	▲ 9.2	Trucks		
97.6	93.3	▲ 4.4	98.8	89.6	▲ 9.2	92.3	90.2	▲ 2.3	84.3	88.5	▲ 13.4	Motor vehicle parts		
155.2	163.9	5.6	159.2	125.8	34.0	199.0	232.5	16.8	157.8	161.9	98.4	Motorcycles		
183.4	171.4	▲ 6.5	156.3	163.2	4.5	141.9	132.6	▲ 6.6	106.4	141.1	▲ 4.1	Industrial vehicles		
---	---	---	---	---	---	---	---	---	---	---	---	Ships and ship engines		
118.7	98.8	▲ 16.8	99.0	90.8	▲ 8.9	96.1	78.0	▲ 18.8	64.6	76.5	▲ 24.8	(Passenger cars, buses and trucks)		
126.2	131.6	4.3	134.2	121.5	26.0	115.6	115.9	0.3	94.6	113.0	21.1	Precision instruments		
148.1	161.4	9.0	164.7	143.5	27.7	146.8	150.9	2.8	112.8	143.2	28.8	Measuring machine and instruments		
95.7	91.7	▲ 4.2	97.2	94.0	39.9	56.3	50.4	▲ 10.5	56.0	53.9	10.9	Optical parts		
87.3	91.4	4.7	81.6	85.2	0.8	111.0	106.4	▲ 4.1	89.8	96.8	▲ 2.7	Watches and clocks		

業種分類 生産・出荷・在庫・在庫率 指数

分類	生産 Production						生産者出荷 Shipments						
	季節調整済指数 Seasonal Adjustment Index			原指数 Original Index			季節調整済指数 Seasonal Adjustment Index			原指数 Original Index			
	3月 Mar.	4月 Apr.	前月比 %Change From Previous Month	3月 Mar.	4月 Apr.	前年同月比 %Change From Previous Year	3月 Mar.	4月 Apr.	前月比 %Change From Previous Month	3月 Mar.	4月 Apr.	前年同月比 %Change From Previous Year	
業種	窯業・土石製品工業	98.4	99.4	1.0	101.2	97.7	▲ 3.4	98.9	96.0	▲ 2.9	102.5	93.2	▲ 4.7
	ガラス・同製品	93.9	95.3	1.5	96.8	91.9	▲ 5.7	95.9	92.2	▲ 3.9	99.2	90.3	▲ 4.1
	セメント・同製品	89.8	89.5	▲ 0.3	92.6	85.9	▲ 6.2	89.5	87.9	▲ 1.8	95.8	80.7	▲ 7.9
	陶磁器	82.0	79.9	▲ 2.6	86.5	82.6	▲ 12.3	81.6	81.1	▲ 0.6	84.9	79.4	▲ 7.7
	ファインセラミックス	129.7	134.6	3.8	130.9	138.0	6.5	138.5	128.6	▲ 7.1	135.1	132.1	▲ 2.9
	その他の窯業・土石製品	103.4	101.7	▲ 1.6	105.9	100.4	▲ 1.2	103.2	100.4	▲ 2.7	104.4	98.2	▲ 0.5
	化学工業	100.0	104.2	4.2	101.5	102.9	2.7	100.5	101.9	1.4	105.3	100.6	▲ 0.6
	化学工業(除.医薬品)	96.0	98.0	2.1	95.9	97.2	▲ 2.7	98.3	96.0	▲ 2.3	102.7	96.3	▲ 5.0
	化学肥料	89.5	99.3	10.9	92.1	101.3	▲ 1.3	108.6	93.4	▲ 14.0	149.8	105.0	▲ 0.2
	ソーダ工業製品	96.2	98.2	2.1	98.4	96.7	▲ 1.4	100.3	94.3	▲ 6.0	104.3	93.8	▲ 3.0
	無機薬品・顔料・触媒	100.9	100.5	▲ 0.4	107.2	97.1	3.5	104.1	99.8	▲ 4.1	112.1	98.6	2.0
	高圧ガス	107.2	103.1	▲ 3.8	111.7	99.7	0.6	106.2	105.7	▲ 0.5	110.9	106.8	6.7
	石油系芳香族	95.3	87.7	▲ 8.0	101.9	85.7	▲ 15.5	100.3	95.2	▲ 5.1	108.8	95.0	▲ 7.6
	環式中間物	92.4	97.2	5.2	92.8	88.2	▲ 4.8	94.2	89.8	▲ 4.7	92.1	84.8	▲ 14.0
	有機薬品	90.7	96.3	6.2	92.9	90.6	▲ 8.2	97.3	94.5	▲ 2.9	95.9	91.6	▲ 8.9
	プラスチック	97.6	96.1	▲ 1.5	96.1	93.3	▲ 4.3	97.7	96.1	▲ 1.6	101.8	96.4	▲ 3.2
	合成ゴム	91.4	104.3	14.1	86.0	100.8	0.4	108.6	98.5	▲ 9.3	116.4	99.7	▲ 2.4
	写真感光材料	99.9	102.8	2.9	106.2	102.2	2.4	91.7	91.3	▲ 0.4	105.4	89.8	▲ 15.4
	石けん・合成洗剤・界面活性剤	96.8	102.4	5.8	97.2	104.9	1.7	102.8	100.0	▲ 2.7	101.6	99.9	▲ 2.3
	化粧品	97.3	100.0	2.8	92.4	107.7	1.1	97.6	97.0	▲ 0.6	101.3	103.4	▲ 5.5
	塗料・印刷インキ	96.9	98.1	1.2	99.4	99.5	0.9	96.1	98.9	2.9	102.6	100.0	1.7
	特掲:石油化学製品	92.3	95.7	3.7	93.7	90.7	▲ 7.9	97.2	94.4	▲ 2.9	100.8	93.6	▲ 8.3
	石油・石炭製品工業	98.3	102.8	4.6	103.8	99.6	5.4	92.5	105.2	13.7	99.6	100.5	8.2
	石油製品	98.0	102.8	4.9	103.8	99.5	5.6	92.8	105.7	13.9	100.1	101.0	8.8
	石炭製品	102.9	103.5	0.6	104.0	101.2	2.1	74.0	76.8	3.8	72.3	75.9	▲ 20.2
	プラスチック製品工業	100.9	99.4	▲ 1.5	103.7	101.0	0.1	101.8	100.6	▲ 1.2	106.1	102.3	0.5
	パルプ・紙・紙加工品工業	102.1	101.6	▲ 0.5	106.7	102.1	2.1	101.0	102.4	1.4	106.7	103.5	2.6
	パルプ	100.9	101.2	0.3	107.8	96.6	0.9	109.6	107.7	▲ 1.7	113.2	107.2	5.7
	紙	104.4	102.3	▲ 2.0	109.8	102.0	2.6	102.8	103.9	1.1	110.9	102.9	3.2
	板紙	97.9	100.3	2.5	100.7	102.6	2.0	99.2	100.2	1.0	101.6	103.2	3.3
	紙加工品	97.8	99.5	1.7	98.2	105.9	0.6	98.0	98.9	0.9	98.5	105.1	0.1
	繊維工業	86.0	84.4	▲ 1.9	89.4	87.8	▲ 6.8	90.5	89.3	▲ 1.3	101.5	97.1	▲ 5.5
	化学繊維	91.5	90.3	▲ 1.3	92.3	90.5	▲ 7.0	85.6	90.2	5.4	94.6	87.4	▲ 5.2
紡績	80.6	80.4	▲ 0.2	83.1	83.1	▲ 7.8	82.5	86.0	4.2	86.2	90.0	▲ 4.6	
織物	87.7	86.7	▲ 1.1	89.0	88.1	▲ 3.6	82.4	82.0	▲ 0.5	81.3	80.8	▲ 7.2	
染色整理	93.0	92.0	▲ 1.1	94.8	92.0	▲ 5.1	93.4	91.5	▲ 2.0	96.9	90.7	▲ 4.4	
衣類	80.5	77.7	▲ 3.5	86.0	85.1	▲ 8.6	92.1	88.2	▲ 4.2	114.3	108.5	▲ 6.2	
その他の繊維製品	92.2	92.5	0.3	94.6	91.0	▲ 6.2	95.5	96.8	1.4	99.0	96.3	▲ 3.7	
食料品・たばこ工業	97.4	97.5	0.1	99.5	104.5	0.5	97.3	98.8	1.5	98.6	103.8	2.0	
肉製品	94.4	94.3	▲ 0.1	91.3	100.8	1.6	94.5	94.6	0.1	91.4	100.9	1.6	
乳製品	95.7	93.6	▲ 2.2	99.8	98.5	▲ 3.8	96.3	94.0	▲ 2.4	99.6	98.5	▲ 4.0	
水産製品	99.8	95.6	▲ 4.2	96.7	95.2	0.3	98.3	97.2	▲ 1.1	97.1	96.6	1.6	
野菜・果実製品	104.9	93.5	▲ 10.9	104.5	102.8	▲ 7.4	104.6	93.8	▲ 10.3	104.6	103.2	▲ 7.3	
油脂・調味料	97.7	99.8	2.1	97.3	111.1	1.5	99.0	101.5	2.5	103.3	110.9	3.6	
その他の食料品	99.3	99.6	0.3	102.0	104.9	▲ 1.8	98.0	101.5	3.6	103.0	107.8	1.0	
清涼飲料	96.7	96.3	▲ 0.4	103.7	108.4	▲ 0.2	99.0	106.2	7.3	104.3	113.6	4.0	
酒類	100.5	102.0	1.5	101.4	109.5	6.3	98.9	100.4	1.5	97.9	105.0	5.0	
その他工業	102.8	103.9	1.1	111.8	104.2	▲ 1.3	100.3	100.1	▲ 0.2	111.6	101.8	▲ 4.1	
ゴム製品工業	106.9	106.1	▲ 0.7	114.6	108.0	2.6	106.7	105.3	▲ 1.3	113.9	106.4	2.1	
皮革製品工業	83.2	83.5	0.4	88.6	89.5	▲ 7.7	84.3	81.3	▲ 3.6	102.5	86.6	▲ 10.6	
家具工業	87.7	85.9	▲ 2.1	108.8	86.4	▲ 10.0	88.9	86.7	▲ 2.5	121.3	88.8	▲ 8.5	
金属製家具	89.0	86.8	▲ 2.5	112.6	86.5	▲ 10.7	90.0	88.4	▲ 1.8	127.1	89.2	▲ 8.5	
木製家具	83.8	81.4	▲ 2.9	93.4	85.6	▲ 7.3	81.1	80.4	▲ 0.9	96.1	87.1	▲ 8.2	
印刷業	105.2	109.7	4.3	115.2	110.6	3.4	105.1	109.7	4.4	115.1	110.6	3.4	
木材・木製品工業	84.0	84.5	0.6	84.1	84.9	▲ 13.3	85.1	85.7	0.7	82.5	86.0	▲ 9.7	
その他製品工業	151.8	136.2	▲ 10.3	135.9	128.0	▲ 2.9	125.3	117.9	▲ 5.9	124.5	122.8	▲ 15.7	
楽器	108.4	105.9	▲ 2.3	103.0	112.9	▲ 0.9	111.8	101.4	▲ 9.3	102.5	112.6	▲ 6.6	
文具	103.7	104.0	0.3	112.2	114.1	6.8	103.3	108.3	4.8	117.1	120.0	6.0	
玩具	181.1	161.3	▲ 10.9	150.7	136.2	▲ 6.3	158.8	148.7	▲ 6.4	148.6	133.3	▲ 34.3	
鉱業	102.9	107.2	4.2	107.8	103.5	1.4	111.1	108.9	▲ 2.0	122.8	103.7	0.1	
特殊分類	《参考》 産業総合(鉱工業・電力・ガス事業)	106.5	106.5	0.0	116.6	104.3	1.8	107.0	107.8	0.7	121.7	104.0	2.5
	電力・ガス事業	106.0	110.0	3.8	118.9	104.0	0.0	105.9	109.9	3.8	118.5	103.7	0.0
	新日本標準産業分類(第12回改定)対応品目組替後(注)												
	はん用機械工業(新産業分類)	104.9	109.9	4.8	125.6	105.5	1.2	102.7	106.5	3.7	126.3	102.3	▲ 1.4
	生産用機械工業(新産業分類)	105.1	104.4	▲ 0.7	126.8	97.1	▲ 2.5	105.6	107.0	1.3	134.7	96.2	▲ 2.1
	業務用機械工業(新産業分類)	103.0	109.7	6.5	128.8	104.1	8.4	102.8	110.9	7.9	138.5	104.8	2.5
	窯業・土石製品工業(新産業分類)	97.6	99.0	1.4	100.4	97.3	▲ 3.7	98.3	95.9	▲ 2.4	101.7	93.2	▲ 4.7
繊維工業(新産業分類)	87.2	85.2	▲ 2.3	90.7	88.5	▲ 6.2	91.3	89.5	▲ 2.0	102.5	97.0	▲ 5.6	
その他工業(新産業分類)	102.6	103.4	0.8	111.3	103.8	▲ 1.4	99.3	99.3	0.0	110.3	100.8	▲ 4.0	

(注)「利用上の注意」参照。 Please refer to the REMARKS.

Indices of Industrial Production, Producer's Shipments, Producer's Inventory of Finished Goods and Producer's Inventory Ratio of Finished Goods (Classification by Industry)

Indices of Industrial Production, Producer's Shipments, Producer's Inventory of Finished Goods and Producer's Inventory Ratio of Finished Goods (Classification by Industry)												Classification
生産者在庫			Inventory			生産者在庫率			Inventory Ratio			
季節調整済指数			原指数			季節調整済指数			原指数			
Seasonal Adjustment Index			Original Index			Seasonal Adjustment Index			Original Index			
3月 Mar.	4月 Apr.	前月比 %Change From Previous Month	3月 Mar.	4月 Apr.	前年同月比 %Change From Previous Year	3月 Mar.	4月 Apr.	前月比 %Change From Previous Month	3月 Mar.	4月 Apr.	前年同月比 %Change From Previous Year	
102.6	103.5	0.9	99.5	101.7	5.2	114.3	113.7	▲ 0.5	101.1	117.5	11.1	Ceramics, stone and clay products
96.4	98.9	2.6	97.9	99.8	▲ 1.6	105.1	107.9	2.7	99.9	110.2	4.7	Glass and glass products
100.2	98.8	▲ 1.4	93.3	94.0	1.6	117.9	113.1	▲ 4.1	94.2	119.6	9.3	Cement and cement products
97.0	95.2	▲ 1.9	94.1	94.3	4.0	123.7	122.3	▲ 1.1	114.2	124.8	16.5	Ceramics wares
161.5	181.0	12.1	164.2	181.9	43.0	117.0	133.2	13.8	118.4	136.0	48.3	Fine ceramics
106.0	110.0	3.8	105.1	109.4	13.6	105.9	109.1	3.0	98.8	110.8	15.3	Other ceramics, stone and clay products
99.8	102.2	2.4	102.1	101.9	1.7	102.6	103.6	1.0	97.1	102.1	5.4	Chemicals
99.8	102.2	2.4	102.1	101.9	1.7	102.6	103.6	1.0	97.1	102.1	5.4	Chemicals (excl. Drugs)
98.1	100.7	2.7	98.8	100.5	▲ 4.3	89.6	106.5	18.9	58.6	89.2	▲ 6.6	Fertilizers
81.5	85.1	4.4	86.0	88.7	▲ 23.5	78.7	86.2	9.5	81.8	93.6	▲ 21.1	Industrial sodium chemicals
98.4	101.3	2.9	95.1	96.2	3.6	100.3	102.3	2.0	85.2	99.8	3.6	Industrial inorganic chemicals, pigment and catalyst
100.9	87.0	▲ 13.8	106.4	83.0	▲ 10.7	118.1	92.9	▲ 21.3	106.8	80.5	▲ 15.9	High compressed gas
100.8	91.0	▲ 9.7	111.5	95.9	▲ 13.4	101.5	96.0	▲ 5.4	102.4	103.3	▲ 4.0	Aromatic hydrocarbons (Petroleum, origin)
94.7	99.5	5.1	102.6	104.1	22.8	90.5	101.7	12.4	101.8	111.8	31.1	Cyclic chemicals and synthetic dyes
105.3	104.5	▲ 0.8	112.3	104.6	6.6	115.9	109.8	▲ 5.3	120.6	113.3	16.2	Industrial organic chemicals
101.7	103.4	1.7	103.6	102.0	▲ 0.9	105.8	105.2	▲ 0.6	100.5	102.4	1.9	Plastic (materials)
96.3	101.9	5.8	96.1	100.1	▲ 8.4	91.1	103.1	13.2	82.4	100.2	▲ 6.1	Synthetic rubbers
98.5	114.7	16.4	88.0	109.5	32.6	102.5	129.5	26.3	82.4	121.0	57.3	Sensitive materials for photography
98.4	102.9	4.6	95.0	103.9	0.2	94.9	97.1	2.3	88.6	97.8	▲ 0.7	Soap, synthetic detergent and surface-active agents
103.3	105.3	1.9	104.6	105.4	10.4	107.0	106.8	▲ 0.2	104.0	101.8	16.5	Cosmetics
97.8	99.9	2.1	97.8	96.9	▲ 3.4	106.9	99.1	▲ 7.3	95.4	96.7	▲ 5.0	Paints and printing ink
98.9	100.2	1.3	103.1	99.8	▲ 2.8	101.7	103.7	2.0	99.1	103.1	3.7	(Petroleum chemical products)
107.5	99.0	▲ 7.9	98.2	90.8	▲ 1.1	119.3	99.3	▲ 16.8	97.9	92.8	▲ 4.3	Petroleum and coal products
110.1	100.7	▲ 8.5	99.3	91.8	0.4	122.3	99.7	▲ 18.5	97.5	92.6	▲ 4.1	Petroleum products
72.9	70.0	▲ 4.0	76.5	72.6	▲ 26.0	100.5	91.8	▲ 8.7	105.9	95.8	▲ 7.3	Coal products
102.7	102.0	▲ 0.7	101.9	100.7	0.2	106.2	103.9	▲ 2.2	99.6	101.6	0.9	Plastic products
100.1	98.8	▲ 1.3	97.8	96.5	0.0	100.8	95.7	▲ 5.1	88.9	94.1	▲ 2.1	Pulp, paper and paper products
96.7	103.8	7.3	115.1	104.2	1.8	---	---	---	---	---	---	Pulp
98.9	97.2	▲ 1.7	95.5	94.7	▲ 0.5	98.6	94.3	▲ 4.4	86.1	92.9	▲ 2.3	Paper
106.6	106.2	▲ 0.4	105.0	103.9	3.5	109.6	104.9	▲ 4.3	103.0	100.8	▲ 0.1	Paperboard
97.3	97.0	▲ 0.3	95.7	97.5	▲ 8.2	102.8	96.1	▲ 6.5	97.4	91.8	▲ 9.3	Converted and processed paper
91.4	91.0	▲ 0.4	89.3	88.1	▲ 0.9	102.8	102.5	▲ 0.3	89.3	91.0	5.0	Textiles
101.0	101.4	0.4	95.1	96.7	2.0	115.4	109.9	▲ 4.8	101.8	108.1	10.6	Chemical fiber
80.5	79.9	▲ 0.7	83.5	81.8	0.9	96.2	91.6	▲ 4.8	94.1	86.6	7.2	Spun yarn
82.6	82.8	0.2	80.6	81.3	▲ 3.9	103.4	103.2	▲ 0.2	101.6	101.6	2.5	Woven fabrics
85.0	84.8	▲ 0.2	83.1	84.9	▲ 5.4	91.0	91.9	1.0	85.2	93.6	▲ 0.5	Dyeing and finishing processes
92.1	91.1	▲ 1.1	90.5	86.6	0.2	101.1	102.6	1.5	76.7	77.3	6.0	Clothes
100.4	101.2	0.8	98.5	99.2	▲ 3.8	102.3	101.3	▲ 1.0	95.7	99.4	▲ 1.3	Other textile products
91.7	83.9	▲ 8.5	89.0	89.3	▲ 9.1	99.5	86.7	▲ 12.9	94.3	88.2	▲ 9.8	Foods and tobacco
---	---	---	---	---	---	---	---	---	---	---	---	Meat products
86.8	79.3	▲ 8.6	88.7	83.1	▲ 51.3	84.7	78.5	▲ 7.3	88.6	81.8	▲ 50.0	Dairy products
126.2	101.1	▲ 19.9	113.6	96.2	12.9	152.1	118.3	▲ 22.2	121.3	108.2	22.4	Processed marine products
---	---	---	---	---	---	---	---	---	---	---	---	Processed vegetables and fruits products
86.8	83.0	▲ 4.4	78.0	79.9	▲ 13.0	88.2	78.8	▲ 10.7	73.6	70.2	▲ 17.0	Oils and fats, seasoning
109.4	104.6	▲ 4.4	105.3	101.5	▲ 9.8	112.9	102.6	▲ 9.1	104.7	95.2	▲ 9.2	Other foods
108.1	94.0	▲ 13.0	103.8	97.9	8.3	104.3	88.5	▲ 15.1	98.9	85.2	7.7	Beverages
89.6	84.2	▲ 6.0	82.8	113.3	▲ 23.1	124.1	98.5	▲ 20.6	115.9	131.8	▲ 13.2	Alcohol
102.2	102.5	0.3	101.5	100.5	2.3	112.7	109.3	▲ 3.0	100.4	104.8	9.2	Other manufacturing
110.9	110.0	▲ 0.8	108.8	112.6	0.1	106.8	102.8	▲ 3.7	95.1	105.2	▲ 2.0	Rubber products
92.3	95.1	3.0	87.6	89.4	3.0	113.4	118.2	4.2	88.6	103.4	16.4	Leather products
94.1	92.4	▲ 1.8	89.9	82.5	▲ 4.3	114.9	108.8	▲ 5.3	79.9	92.0	4.4	Furniture
95.5	91.3	▲ 4.4	89.0	80.0	▲ 6.7	110.9	104.8	▲ 5.5	72.2	87.8	2.2	Metal furniture
94.9	94.5	▲ 0.4	92.0	88.5	1.0	123.3	117.1	▲ 5.0	98.6	102.2	9.3	Wooden furniture
---	---	---	---	---	---	---	---	---	---	---	---	Printing
105.3	104.4	▲ 0.9	108.2	107.6	9.1	126.0	121.9	▲ 3.3	131.2	124.2	21.2	Wood and wood products
97.2	101.1	4.0	100.3	99.8	2.4	84.3	89.5	6.2	82.4	82.4	7.0	Other products
83.2	95.7	15.0	98.2	102.1	▲ 10.0	72.5	97.6	34.6	95.3	87.8	▲ 2.7	Musical instruments
102.7	103.4	0.7	101.7	99.4	16.9	100.8	92.9	▲ 7.8	85.9	82.1	10.8	Stationery
102.9	102.6	▲ 0.3	99.6	98.4	▲ 6.5	67.6	72.6	7.4	64.9	78.2	10.8	Toys
105.2	111.9	6.4	99.7	108.4	5.0	101.1	110.9	9.7	91.5	114.1	7.0	Mining
105.5	104.2	▲ 1.2	100.7	101.7	1.0	105.3	101.2	▲ 3.9	89.9	99.2	0.4	Industries (Mining, Manufacturing, Electricity and Gas)
---	---	---	---	---	---	---	---	---	---	---	---	Electricity and gas
---	---	---	---	---	---	---	---	---	---	---	---	Industries that corresponded to the Japan Standard of Industry Classification (Rev.12) are reported as follows
93.8	94.9	1.2	90.9	92.3	▲ 5.7	93.8	93.3	▲ 0.5	73.7	89.1	▲ 5.7	General-purpose machinery
137.2	134.8	▲ 1.7	124.8	129.8	5.1	123.5	112.8	▲ 8.7	92.4	114.2	▲ 2.1	Production machinery
101.0	102.7	1.7	105.3	99.0	15.5	95.2	96.7	1.6	70.5	93.2	11.6	Business oriented machinery
102.6	103.0	0.4	99.6	101.3	4.2	115.0	113.4	▲ 1.4	102.0	117.2	10.0	Ceramics, clay and stone products (2008 version)
91.6	92.0	0.4	89.4	88.9	0.6	102.1	103.4	1.3	88.3	92.1	6.7	Textiles (2008 version)
101.7	102.2	0.5	100.8	100.0	2.4	112.7	109.4	▲ 2.9	100.0	104.5	8.7	Other manufacturing (2008 version)

財分類別 生産・出荷・在庫・在庫率 指数

分類	生産 Production						生産者出荷 Shipments						
	季節調整済指数 Seasonal Adjustment Index			原指数 Original Index			季節調整済指数 Seasonal Adjustment Index			原指数 Original Index			
	3月 Mar.	4月 Apr.	前月比 %Change From Previous Month	3月 Mar.	4月 Apr.	前年同月比 %Change From Previous Year	3月 Mar.	4月 Apr.	前月比 %Change From Previous Month	3月 Mar.	4月 Apr.	前年同月比 %Change From Previous Year	
財	鉱工業	106.5	106.3	▲ 0.2	116.5	104.3	1.9	107.0	108.0	0.9	121.9	104.1	2.8
	最終需要財	103.4	103.5	0.1	117.1	100.1	0.6	106.1	108.1	1.9	127.5	101.6	3.4
	投資財	99.5	99.6	0.1	120.8	92.3	▲ 2.1	102.8	102.3	▲ 0.5	132.9	92.5	▲ 1.9
	資本財	102.8	102.7	▲ 0.1	130.6	94.2	▲ 1.2	105.6	105.7	0.1	143.9	94.5	▲ 1.8
	資本財(除. 輸送機械)	101.7	101.0	▲ 0.7	135.1	91.7	▲ 4.4	100.7	101.0	0.3	142.4	90.6	▲ 5.7
	製造設備用	94.8	99.1	4.5	129.5	87.9	▲ 8.4	94.9	97.4	2.6	132.6	85.1	▲ 10.3
	電力用	103.2	106.0	2.7	163.1	92.3	▲ 11.2	96.0	105.5	9.9	166.0	90.1	▲ 11.1
	通信・放送用	104.8	79.1	▲ 24.5	152.9	70.7	▲ 13.3	111.0	84.5	▲ 23.9	155.0	74.7	▲ 11.9
	農業用	97.1	101.6	4.6	105.6	94.0	20.8	91.5	121.7	33.0	120.9	104.8	42.6
	建設用	124.5	122.1	▲ 1.9	131.3	121.2	3.8	129.3	122.9	▲ 4.9	148.9	116.2	2.0
	輸送用	107.5	107.6	0.1	116.3	102.7	10.2	118.9	112.9	▲ 5.0	147.8	104.1	7.9
	事務用 その他	90.0 100.6	86.4 107.2	▲ 4.0 6.6	116.5 145.8	83.4 93.9	▲ 7.8 6.7	94.4 101.7	90.2 104.6	▲ 4.4 2.9	127.2 156.4	88.9 90.7	▲ 6.1 1.1
分	建設財	90.0	92.0	2.2	97.3	87.6	▲ 4.7	93.0	93.4	0.4	103.5	87.2	▲ 2.2
	建築用	90.7	90.4	▲ 0.3	91.9	86.9	▲ 6.5	92.7	91.1	▲ 1.7	95.3	86.5	▲ 5.0
	土木用	85.3	100.2	17.5	122.4	90.9	4.2	89.8	107.1	19.3	143.8	91.0	14.0
	消費財	107.1	106.7	▲ 0.4	113.7	107.3	2.9	108.3	112.2	3.6	123.2	109.0	7.3
	耐久消費財	113.6	108.3	▲ 4.7	125.2	107.5	1.5	114.7	119.4	4.1	138.7	111.0	9.5
	家事用	89.4	79.4	▲ 11.2	87.9	82.6	▲ 12.6	94.7	85.8	▲ 9.4	121.6	81.1	▲ 11.7
	冷暖房用	85.7	87.9	2.6	88.3	120.1	▲ 6.4	78.0	89.4	14.6	84.4	63.6	2.7
	家具・装備品用	84.4	84.0	▲ 0.5	88.7	83.3	▲ 9.4	85.6	85.1	▲ 0.6	95.2	84.5	▲ 7.1
	教養・娯楽用	120.9	110.7	▲ 8.4	132.8	111.6	▲ 1.2	118.4	119.5	0.9	133.9	120.7	6.6
	乗用車・二輪車	116.4	112.7	▲ 3.2	130.3	108.4	4.5	118.2	123.3	4.3	145.5	113.6	12.3
	非耐久消費財	101.0	104.2	3.2	102.6	107.1	4.3	98.5	103.0	4.6	102.2	106.4	4.4
	家事用	104.0	110.6	6.3	105.2	110.8	8.6	101.1	107.7	6.5	107.4	106.5	5.6
教養・娯楽用	107.1	107.1	0.0	103.4	106.0	▲ 0.8	92.2	104.5	13.3	91.4	105.0	9.0	
被服・履き物	81.0	78.4	▲ 3.2	86.6	85.9	▲ 8.3	91.9	87.8	▲ 4.5	114.7	106.8	▲ 6.5	
飲食料品	99.9	99.9	0.0	102.1	106.5	1.8	100.2	102.0	1.8	101.1	106.9	3.0	
類	生産財	109.9	109.0	▲ 0.8	116.0	108.4	2.9	108.2	107.4	▲ 0.7	116.0	106.5	2.0
	鉱工業用生産財	110.8	109.7	▲ 1.0	117.0	108.8	3.0	109.7	107.9	▲ 1.6	117.5	107.1	1.8
	その他用生産財	99.8	102.6	2.8	105.7	104.6	2.2	96.5	103.7	7.5	103.8	102.2	4.4

Indices of Industrial Production, Producer's Shipments, Producer's Inventory of Finished Goods and Producer's Inventory Ratio of Finished Goods (Classification by Use of Goods)

生産者在庫			Inventory			生産者在庫率			Inventory Ratio			Classification
季節調整指数 Seasonal Adjustment Index			原指数 Original Index			季節調整指数 Seasonal Adjustment Index			原指数 Original Index			
3月 Mar.	4月 Apr.	前月比 %Change From Previous Month	3月 Mar.	4月 Apr.	前年同月比 %Change From Previous Year	3月 Mar.	4月 Apr.	前月比 %Change From Previous Month	3月 Mar.	4月 Apr.	前年同月比 %Change From Previous Year	
105.5	104.2	▲ 1.2	100.7	101.7	1.0	105.3	101.2	▲ 3.9	89.9	99.2	0.4	Mining and manufacturing
105.5	101.9	▲ 3.4	97.4	98.5	0.7	107.1	98.9	▲ 7.7	85.2	96.9	0.2	Final demand goods
107.2	105.8	▲ 1.3	101.0	102.1	2.6	110.5	105.6	▲ 4.4	88.6	107.1	4.1	Investment goods
116.9	114.5	▲ 2.1	108.3	109.0	5.6	108.0	103.2	▲ 4.4	77.1	101.4	1.5	Capital goods
116.7	117.7	0.9	110.3	112.8	5.3	113.5	108.1	▲ 4.8	78.8	106.2	3.6	Capital goods (excl. Transport equipment)
144.6	142.8	▲ 1.2	131.8	141.4	0.0	116.5	117.8	1.1	83.1	124.2	▲ 6.1	For manufacturing equipment
104.8	105.2	0.4	104.0	105.0	13.4	112.8	101.9	▲ 9.7	110.5	103.0	9.6	For electricity
98.9	98.2	▲ 0.7	96.6	97.0	7.4	102.7	100.5	▲ 2.1	91.1	106.4	16.8	For communication and broadcasting
102.5	84.0	▲ 18.0	87.0	75.3	▲ 14.7	147.9	79.8	▲ 46.0	87.9	63.2	▲ 41.5	For agriculture
149.7	147.7	▲ 1.3	132.1	142.7	15.0	124.1	112.1	▲ 9.7	87.6	117.8	8.4	For construction
115.3	105.5	▲ 8.5	101.2	95.9	6.8	96.0	90.4	▲ 5.8	71.3	85.8	▲ 5.8	For transports
85.4	87.8	2.8	76.3	79.6	0.6	95.9	94.2	▲ 1.8	55.0	85.3	14.7	For offices
107.9	109.7	1.7	111.8	106.3	5.6	113.3	114.8	1.3	76.1	109.3	6.9	Other capital goods
97.2	97.1	▲ 0.1	93.6	95.0	▲ 0.7	111.6	107.6	▲ 3.6	99.9	112.8	6.6	Construction goods
97.9	97.8	▲ 0.1	95.6	96.7	▲ 0.3	112.2	108.0	▲ 3.7	105.0	112.5	7.9	For construction
95.1	94.2	▲ 0.9	86.4	88.7	▲ 2.3	109.2	106.3	▲ 2.7	81.7	113.6	2.1	For engineering
104.0	98.5	▲ 5.3	94.6	95.8	▲ 0.8	103.8	93.2	▲ 10.2	82.3	88.3	▲ 3.4	Consumer goods
111.1	102.6	▲ 7.7	94.4	98.5	▲ 1.7	102.3	91.4	▲ 10.7	70.0	86.5	▲ 8.5	Durable consumer goods
76.9	76.0	▲ 1.2	65.6	68.7	▲ 18.7	85.9	91.2	6.2	52.6	83.5	▲ 6.6	For house work
90.1	89.0	▲ 1.2	76.8	105.0	▲ 7.7	---	---	---	---	---	---	For heating and cooling equipment
95.9	95.8	▲ 0.1	89.1	89.6	▲ 1.5	117.4	114.0	▲ 2.9	94.0	105.7	6.6	For furniture and furnishing
118.2	123.6	4.6	101.9	116.0	35.4	92.1	91.6	▲ 0.5	69.2	85.7	28.1	For education and amusement
126.2	107.3	▲ 15.0	105.8	97.6	▲ 8.8	108.4	89.4	▲ 17.5	72.1	85.4	▲ 19.7	Passenger cars and motorcycles
97.2	93.1	▲ 4.2	94.8	92.6	0.3	104.6	94.7	▲ 9.5	93.9	90.0	1.7	Non-durable consumer goods
99.3	101.9	2.6	96.5	98.1	6.2	106.0	105.8	▲ 0.2	95.7	97.6	10.7	For house work
87.3	75.0	▲ 14.1	89.8	81.1	▲ 11.8	98.6	75.3	▲ 23.6	98.6	81.5	▲ 17.8	For education and amusement
92.5	91.7	▲ 0.9	90.2	86.7	0.2	101.7	103.9	2.2	76.2	78.9	6.5	Clothing and footwear
106.2	93.6	▲ 11.9	100.7	97.5	▲ 0.6	108.7	90.5	▲ 16.7	100.7	90.5	0.7	Food and beverage
106.0	106.5	0.5	103.6	104.5	1.3	104.7	102.7	▲ 1.9	93.7	101.1	0.6	Producer goods
105.9	106.8	0.8	104.2	105.2	1.4	104.1	102.6	▲ 1.4	94.2	101.7	0.9	For mining and manufacturing
105.2	103.4	▲ 1.7	97.4	97.8	▲ 1.0	109.7	104.0	▲ 5.2	89.6	95.7	▲ 2.1	For others

平成20年4月の稼働率指数・生産能力指数
Indices of Operating Ratio & Production Capacity for April, 2008

平成17年=100
Index, 2005=100

項目	季節調整済指数 Seasonal Adjustment Index		原指数 Original Index		
	101.9	Percent Change	100.3	Percent Change	
		前月比(%) (前月における前月比(%)) From Previous Month		前月比(%) From Previous Month	前年同月比(%) From Previous Year
稼働率 Operating Ratio		▲0.7 (▲3.5)		▲9.8	1.0
生産能力 Production Capacity			105.9	0.3	2.0

注：▲は低下を示す。
Note: ▲ indicates a negative figure.

(1) 4月の製造工業稼働率指数は、101.9で前月比 ▲0.7%（前月調査の前月比 ▲3.5%）の低下であった。

業種別にみると、輸送機械工業同 ▲2.7%（同 ▲6.1%）、電子部品・デバイス工業同 ▲4.6%（同 ▲1.8%）、非鉄金属工業同 ▲4.6%（同 ▲2.1%）等が低下し、電気機械工業同 4.0%（同 ▲3.2%）、化学工業同 1.8%（同 ▲1.7%）、一般機械工業同 1.2%（同 ▲3.4%）等が上昇した。

(2) 4月の製造工業生産能力指数は、105.9で前月比 0.3%（前月調査の前月比 0.0%）の上昇であった。

業種別にみると、電子部品・デバイス工業同 3.0%（同 0.0%）、輸送機械工業同 0.2%（同 0.0%）、化学工業同 0.3%（同 ▲0.2%）等が上昇し、電気機械工業同 ▲3.5%（同 0.6%）、窯業・土石製品工業同 ▲0.5%（同 0.0%）、情報通信機械工業同 ▲0.3%（同 0.3%）等が低下した。

() 内は3月の前月比

製造工業稼働率・生産能力指数の時系列表
Manufacturing Historical Data

平成17年 =100
index.2005= 100

	稼働率 Operating Ratio				生産能力(末) Production Capacity					
	季節調整済指数 Seasonal Adjustment Index		原指数 Original Index		原指数 Original Index					
	前月(期)比 %Change From Previous Month(Quarter)		前年 (同月期)比 %Change From Previous Year		前月(期)比 %Change From Previous Month(Quarter)	前年 (同月期)比 %Change From Previous Year				
平成 17 年			100.0	1.2	100.6			1.1	C.Y.	2005
18 年			102.7	2.7	103.1			2.5		2006
19 年			103.7	1.0	105.3			2.1		2007
平成17年度			100.5	1.4	100.6			1.1	F.Y.	2005
18年度			102.9	2.4	103.5			2.9		2006
19年度			104.1	1.2	105.6			2.0		2007
平成19年 I 期	102.6	▲ 1.0	104.1	0.8	103.5	0.4		2.9	Q1	2007
II 期	102.4	▲ 0.2	101.0	▲ 0.3	103.4	▲ 0.1		2.4	Q2	
III 期	104.1	1.7	102.7	0.7	104.1	0.7		1.9	Q3	
IV 期	105.5	1.3	106.8	2.4	105.3	1.2		2.1	Q4	
平成20年 I 期	104.4	▲ 1.0	105.8	1.6	105.6	0.3		2.0	Q1	2008
平成19年 2月	102.7	0.5	101.7	0.5	103.4	0.0		2.8	Feb.	2007
3月	102.9	0.2	112.7	0.1	103.5	0.1		2.9	Mar.	
4月	101.9	▲ 1.0	99.3	▲ 1.1	103.8	0.3		3.1	Apr.	
5月	102.6	0.7	98.7	2.0	103.5	▲ 0.3		2.6	May	
6月	102.7	0.1	105.0	▲ 1.6	103.4	▲ 0.1		2.4	Jun.	
7月	101.1	▲ 1.6	103.4	▲ 1.1	103.4	0.0		2.1	Jul.	
8月	106.4	5.2	98.9	3.0	103.4	0.0		1.7	Aug.	
9月	104.9	▲ 1.4	105.9	0.5	104.1	0.7		1.9	Sep.	
10月	106.2	1.2	109.1	4.2	104.7	0.6		1.8	Oct.	
11月	104.9	▲ 1.2	107.9	2.4	104.9	0.2		1.8	Nov.	
12月	105.4	0.5	103.4	0.6	105.3	0.4		2.1	Dec.	
平成20年 1月	104.4	▲ 0.9	100.0	2.1	105.5	0.2		2.0	Jan.	2008
2月	106.3	1.8	106.3	4.5	105.6	0.1		2.1	Feb.	
3月	102.6	▲ 3.5	111.2	▲ 1.3	105.6	0.0		2.0	Mar.	
4月	101.9	▲ 0.7	100.3	1.0	105.9	0.3		2.0	Apr.	

製造工業稼働率・生産能力指数の推移(グラフ)
Manufacturing Historical Data (Graph)

(平成17年基準)
(2005 average=100)

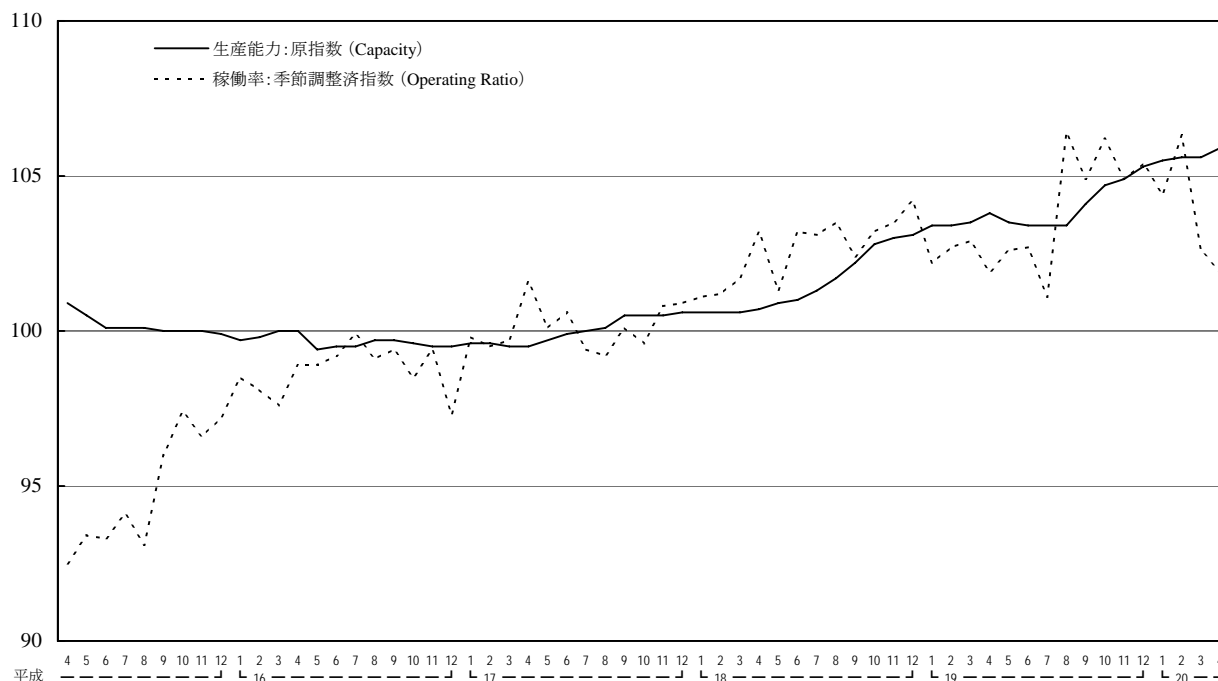

業種別稼働率指数 Indices of Operating Ratio (Classification by Industry)

分類	季節調整済指数 Seasonal Adjustment Index			原指数 Original Index		
	3月 Mar.	4月 Apr.	前月比 %Change From Previous Month	3月 Mar.	4月 Apr.	前年同月比 %Change From Previous Year
製造工業	102.6	101.9	▲ 0.7	111.2	100.3	1.0
鉄鋼業	109.5	109.0	▲ 0.5	114.3	106.9	2.8
非鉄金属工業	102.3	97.6	▲ 4.6	107.3	99.1	▲ 4.3
金属製品工業	96.9	100.5	3.7	110.0	103.2	6.3
一般機械工業	106.6	107.9	1.2	119.7	106.2	5.8
電気機械工業	96.9	100.8	4.0	105.0	111.8	6.8
情報通信機械工業	98.1	98.8	0.7	127.5	98.2	0.4
電子部品・デバイス工業	106.3	101.4	▲ 4.6	107.5	99.7	1.6
輸送機械工業	104.9	102.1	▲ 2.7	117.9	97.2	0.4
精密機械工業	121.2	121.1	▲ 0.1	124.4	127.4	3.8
窯業・土石製品工業	98.4	96.8	▲ 1.6	100.0	95.0	▲ 4.8
化学工業	93.8	95.5	1.8	95.5	92.2	▲ 5.4
石油・石炭製品工業	96.4	97.8	1.5	103.4	95.8	4.1
パルプ・紙・紙加工品工業	101.2	100.4	▲ 0.8	105.5	101.0	0.4
繊維工業	99.0	98.6	▲ 0.4	99.6	98.7	▲ 1.6
その他工業	99.1	99.8	0.7	108.5	104.0	0.5
製造工業(除.機械工業)	99.6	100.1	0.5	104.4	99.3	▲ 0.9
機械工業	104.3	103.5	▲ 0.8	115.9	101.0	2.3

業種別生産能力指数 Indices of Production Capacity (Classification by Industry)

分類	原指数 Original Index			
	3月 Mar.	4月 Apr.	前月比 %Change From Previous Month	前年同月比 %Change From Previous Year
製造工業	105.6	105.9	0.3	2.0
鉄鋼業	99.7	99.7	0.0	0.2
非鉄金属工業	99.9	100.0	0.1	0.0
金属製品工業	100.2	100.2	0.0	0.7
一般機械工業	104.3	104.3	0.0	0.5
電気機械工業	99.7	96.2	▲ 3.5	▲ 7.1
情報通信機械工業	97.6	97.3	▲ 0.3	▲ 0.2
電子部品・デバイス工業	144.9	149.2	3.0	13.0
輸送機械工業	103.2	103.4	0.2	3.0
精密機械工業	99.0	95.4	▲ 3.6	▲ 3.5
窯業・土石製品工業	96.7	96.2	▲ 0.5	▲ 1.1
化学工業	100.7	101.0	0.3	0.2
石油・石炭製品工業	102.6	102.6	0.0	1.4
パルプ・紙・紙加工品工業	100.9	100.6	▲ 0.3	1.0
繊維工業	89.3	89.1	▲ 0.2	▲ 3.6
その他工業	103.5	103.5	0.0	0.6
製造工業(除.機械工業)	99.3	99.3	0.0	▲ 0.1
機械工業	110.1	110.5	0.4	3.4

製造工業	Manufacturing
鉄鋼業	Iron and steel
非鉄金属工業	Non-ferrous metals
金属製品工業	Fabricated metals
一般機械工業	General machinery
電気機械工業	Electrical machinery
情報通信機械工業	Information and communication electronics equipment
電子部品・デバイス工業	Electronic parts and devices
輸送機械工業	Transport equipment
精密機械工業	Precision instruments
窯業・土石製品工業	Ceramics, clay and stone products
化学工業	Chemicals
石油・石炭製品工業	Petroleum and coal products
パルプ・紙・紙加工品工業	Pulp, paper and paper products
繊維工業	Textiles
その他工業	Other manufacturing
製造工業(除.機械工業)	Manufacturing (excl. Machinery industry)
機械工業	Machinery industry

鉱工業指数における X-12-ARIMA のスペックファイル等について

The Spec files, etc. adopted in the seasonal adjustment of the Indices of Industrial Production using the X-12-ARIMA method

(1)手法(Method)

鉱工業指数における季節調整済指数系列は、季節要因に加え、曜日・祝祭日要因、うるう年要因によっても調整されている(在庫・在庫率指数については、季節要因のみ)。

具体的には以下のとおり。

$$\text{季節調整済指数} = \text{原指数} \div (\text{季節} \cdot \text{曜日} \cdot \text{祝祭日} \cdot \text{うるう年指数})$$

Not only seasonal but also ‘trading-day and holiday’ and ‘leap-year’ effects are adjusted as follows.

Seasonal adjustment index = Original Index / (Seasonal, ‘Trading-day and holiday’ and ‘Leap-year’ indices)
(Indices of Producers’ Inventories and Inventory Ratio were adjusted by only seasonal effects.)

(2)スペックファイル(Spec File)

使用しているスペックファイルの見本は以下のとおり。

The spec files of X-12-ARIMA for seasonal adjustment are as follows.

```
series { start = 2001.1
        span = (2001.1,2007.12)
        decimals = 1 }
transform { function = log }
arima { model = (2 1 0)(0 1 1) }
regression { variables = (td 1 nolpyear 1pyear) → 在庫・在庫率指数の場合は regression の { }内を削除
            save = (td hol)
            user = (jap-hol)
            usertype = holiday
            start = 2001.1
            file = "xxxxxxxxxxxxxxxxxxxxxxx" }
forecast { maxlead = 12 }
estimate { save = ( mdl )
          maxiter = 500 }
x11 { print = (none + d10 +d11 +d16)
      save = (d10 d11 d16)
      seasonalma=x11default }
```

(3) 季節指数等の運用 (Employment of seasonal index, ‘trading-day and holiday’ and ‘leap-year’ indices)

平成20年1月以降の季節指数は、暫定季節調整方式を採用している。具体的には、平成19年の季節指数を適用している。

これに対し、曜日・祝祭日・うるう年指数は、暫定方式を採らず、上記(2)で推計されたパラメータとカレンダーから計算して利用している。

The method of temporary seasonal adjustment is adopted for the seasonal index after January 2008. Concretely to say, the monthly seasonal index in 2007 is adopted as those in 2008. As for ‘trading-day and holiday’ and ‘leap-year’, indices, this method is not adopted, and ‘trading-day and holiday’ and ‘leap-year’ indices are calculated from estimated parameters in (2) and calendar.

平成17年基準 生産・出荷・在庫・在庫率指数 ウェイト表

分類	生産(付)	出荷	在庫	在庫率	分類	生産(付)	出荷	在庫	在庫率
鉱工業	10000.0	10000.0	10000.0	9617.5	環式中間物	76.3	66.9	89.8	89.8
製造工業	9979.1	9990.1	9984.4	9601.9	有機薬品	92.0	98.0	71.3	71.3
鉄鋼業	599.7	547.4	1062.1	1024.9	プラスチック	172.5	191.7	514.1	514.1
鉄素製品(含. 鋼半製品)	99.9	30.5	313.0	275.8	合成ゴム	46.9	35.7	147.0	147.0
熱間圧延鋼材	225.7	242.9	325.2	325.2	写真感光材料	22.7	22.2	28.3	28.3
鋼管	34.7	55.1	117.7	117.7	石けん・合成洗剤・界面活性剤	58.1	42.2	56.0	56.0
冷間仕上鋼材	132.7	88.3	138.4	138.4	化粧品	164.1	93.6	316.1	316.1
めっき鋼材	40.4	66.3	107.6	107.6	塗料・印刷インキ	58.6	69.6	102.1	102.1
鍛造品	66.3	64.3	60.2	60.2	医薬品	358.3	208.9	0.0	0.0
(特掲:普通鋼鋼材)	313.5	300.3	456.8	456.8	(特掲:石油化学製品)	327.0	329.0	608.8	608.8
(特掲:特殊鋼鋼材)	120.0	152.3	232.1	232.1	石油・石炭製品工業	99.9	520.8	413.4	413.4
非鉄金属工業	211.7	262.8	276.5	276.5	石油製品	93.8	511.7	392.2	392.2
非鉄金属地金	55.5	56.5	73.0	73.0	石炭製品	6.1	9.1	21.2	21.2
伸銅・アルミニウム圧延製品	59.3	86.6	113.7	113.7	プラスチック製品工業	383.7	337.9	538.6	538.6
電線・ケーブル	42.3	63.3	89.8	89.8	バルブ・紙・紙加工品工業	241.0	238.8	330.7	315.4
非鉄金属铸件	54.6	56.4	0.0	0.0	バルブ	21.8	4.1	15.3	0.0
金属製品工業	566.8	479.9	715.5	640.0	紙	149.6	142.2	260.0	260.0
建設用金属製品	87.1	74.2	0.0	0.0	板紙	42.8	42.9	49.6	49.6
建築用金属製品	114.1	105.6	132.9	132.9	紙加工品	26.8	49.6	5.8	5.8
暖ちゅう房熱機器	56.6	55.5	208.8	133.3	繊維工業	200.9	159.6	422.3	422.3
その他の金属製品	309.0	244.6	373.8	373.8	化学繊維	27.3	20.9	71.4	71.4
一般機械工業	1318.2	1159.9	922.2	879.3	紡績	5.7	5.3	27.9	27.9
ボイラ・原動機	136.1	116.7	78.1	78.1	織物	36.1	21.6	82.9	82.9
土木建設機械	104.2	108.9	152.8	152.8	染色整理	16.8	16.3	23.9	23.9
化学機械	11.8	9.6	0.0	0.0	衣類	84.4	63.5	174.3	174.3
生活関連産業用機械	56.3	43.2	0.0	0.0	その他の繊維製品	30.6	32.0	41.9	41.9
半導体・フラットパネル製造装置	146.6	141.5	0.0	0.0	食料品・たばこ工業	721.2	779.4	430.8	430.8
風水力機械・油圧機器	130.4	106.6	47.9	47.9	肉製品	21.6	33.7	0.0	0.0
運搬機械	25.7	22.7	0.0	0.0	乳製品	85.6	98.6	1.8	1.8
産業用ロボット	41.2	33.2	0.0	0.0	水産製品	78.0	66.6	12.9	12.9
農業用機械	31.0	30.6	60.4	33.4	野菜・果実製品	27.6	22.1	0.0	0.0
金属工作機械	99.2	84.5	105.9	105.9	油脂・調味料	75.6	83.0	32.1	32.1
金属加工機械	26.0	19.6	12.3	2.2	その他の食料品	69.7	89.0	78.6	78.6
繊維機械	22.1	17.9	8.2	8.2	清涼飲料	137.2	120.8	132.0	132.0
冷凍機・同応用装置	56.5	68.1	114.3	108.5	酒類	180.2	188.9	28.3	28.3
金型	50.6	30.0	0.0	0.0	たばこ	45.7	76.7	145.1	145.1
機械工具	60.9	35.7	87.6	87.6	その他工業	533.9	365.2	538.5	538.5
その他の一般機械	54.9	79.2	91.7	91.7	ゴム製品工業	153.6	121.2	136.3	136.3
一般機械器具部品	264.7	211.9	163.0	163.0	皮革製品工業	12.3	12.6	35.5	35.5
電気機械工業	607.3	641.3	467.7	289.2	家具工業	85.3	70.1	131.2	131.2
回転電気機械	74.3	76.2	0.0	0.0	金属製家具	68.7	57.0	93.0	93.0
静止電気機械	33.1	37.9	6.1	6.1	木製家具	16.6	13.1	38.2	38.2
開閉制御装置・機器	115.8	127.5	0.0	0.0	印刷業	180.7	69.2	0.0	0.0
民生用電気機械	118.4	117.8	265.4	98.3	木材・木製品工業	57.3	54.3	165.8	165.8
配線・照明器具	74.6	89.0	129.9	129.9	その他製品工業	44.7	37.8	69.7	69.7
電子応用装置	36.4	40.7	0.0	0.0	楽器	3.3	8.8	16.8	16.8
電気計測器	75.0	57.7	3.7	0.0	文具	13.1	16.0	33.6	33.6
電池	47.0	65.3	52.0	52.0	玩具	28.3	13.0	19.3	19.3
その他の電気機械	32.7	29.2	10.6	2.9	鉱業	20.9	9.9	15.6	15.6
情報通信機械工業	433.4	461.2	350.5	332.3	産業総合(鉱工業、電力・ガス事業)	10424.2	10612.9	10000.0	9617.5
通信機械	150.0	135.4	5.5	5.5	電力・ガス事業	424.2	612.9	0.0	0.0
民生用電子機械	129.0	173.9	292.2	274.0	新日本標準産業分類(第12回改定)対応品目組替後(注)				
電子計算機	124.2	129.8	42.8	42.8	はん用機械工業(新産業分類)	613.4	526.0	403.3	397.5
その他の情報通信機械	30.2	22.1	10.0	10.0	生産用機械工業(新産業分類)	672.3	571.6	427.2	390.1
電子部品・デバイス工業	799.3	763.7	391.3	391.3	業務用機械工業(新産業分類)	124.4	139.6	197.0	197.0
電子部品	382.1	381.7	79.9	79.9	窯業・土石製品工業(新産業分類)	289.6	203.7	621.7	606.8
半導体素子	57.7	61.5	56.5	56.5	繊維工業(新産業分類)	204.3	161.5	433.4	433.4
集積回路	315.7	280.3	254.9	254.9	その他工業(新産業分類)	544.0	386.0	558.6	558.6
半導体部品	43.8	40.2	0.0	0.0	最終需要財	4935.4	5067.8	4636.4	4327.7
輸送機械工業	1685.8	2014.7	831.9	831.9	投資財	2352.5	2268.0	2037.2	1980.1
輸送機械工業(除.船舶・鉄道車両)	1568.2	1888.0	831.9	831.9	資本財	1662.1	1654.8	1030.9	984.3
乗用車	852.8	1146.1	563.8	563.8	製造設備用	530.7	451.8	134.0	123.9
バス	16.9	21.8	21.9	21.9	電力用	148.1	163.3	49.1	45.4
トラック	172.2	220.8	173.4	173.4	通信・放送用	48.8	49.3	22.4	22.4
自動車部品	456.1	419.9	4.4	4.4	農業用	31.0	30.6	60.4	33.4
二輪自動車	39.2	51.0	50.8	50.8	建設用	129.6	126.3	183.7	183.7
産業車両	31.0	28.4	17.6	17.6	輸送用	381.3	470.8	247.8	247.8
船舶・同機関	104.2	111.3	0.0	0.0	事務用	175.4	185.4	145.5	145.5
鉄道車両	13.4	15.4	0.0	0.0	その他	217.2	177.3	188.0	182.2
(特掲:乗用車・バス・トラック)	1041.9	1388.7	759.1	759.1	建設財	690.4	613.2	1006.3	995.8
精密機械工業	102.0	98.1	125.4	125.4	建築用	568.1	510.1	789.6	779.1
計測機器	80.7	63.0	73.3	73.3	土木用	122.3	103.1	216.7	216.7
光学部品	11.2	14.3	32.0	32.0	消費財	2582.9	2799.8	2599.2	2347.6
時計	10.1	20.8	20.1	20.1	耐久消費財	1267.9	1605.1	1397.9	1146.3
窯業・土石製品工業	293.0	205.6	632.8	617.9	家事用	62.3	66.4	169.4	169.4
ガラス・同製品	76.1	51.2	172.5	172.5	冷暖房用	62.5	59.1	230.2	0.0
セメント・同製品	94.1	68.0	232.7	232.7	家具・装備品用	43.4	42.0	80.5	77.3
陶磁器	32.4	22.7	128.2	128.2	教養・娯楽用	246.5	305.7	276.9	258.7
ファインセラミックス	47.6	29.2	31.5	16.6	乗用車・二輪車	853.2	1131.9	640.9	640.9
その他の窯業・土石製品	42.8	34.5	67.9	67.9	非耐久消費財	1315.0	1194.7	1201.3	1201.3
化学工業	1181.3	953.8	1534.2	1534.2	家事用	649.7	423.8	555.6	555.6
化学工業(除.医薬品)	823.0	744.9	1534.2	1534.2	教養・娯楽用	105.2	236.6	250.1	250.1
化学肥料	9.6	8.3	61.3	61.3	被服・履き物	92.2	71.4	196.0	196.0
ソーダ工業製品	11.3	11.7	10.1	10.1	飲食料品	467.9	462.9	199.6	199.6
無機薬品・顔料・触媒	32.7	35.1	63.1	63.1	生産財	5064.6	4932.2	5363.6	5289.8
高圧ガス	15.0	11.9	11.6	11.6	鉱工業用生産財	4601.7	4403.6	4854.0	4780.2
石油系芳香族	63.2	58.0	63.4	63.4	その他用生産財	462.9	528.6	509.6	509.6

(注)「利用上の注意」参照

平成17年基準 稼働率・生産能力指数 ウェイト表

分 類	稼働率	能力
製造工業	10000.0	10000.0
鉄鋼業	812.9	881.3
非鉄金属工業	317.3	286.2
非鉄金属地金	65.8	59.6
非鉄金属加工品	251.5	226.6
金属製品工業	362.5	395.5
一般機械工業	1294.2	1270.4
電気機械工業	493.9	627.6
情報通信機械工業	395.7	551.9
(特掲:家庭用電気製品)	341.7	413.6
電子部品・デバイス工業	1139.2	1061.5
輸送機械工業	2585.4	2324.8
(特掲:乗用車・バス・トラック)	2354.1	1986.4
精密機械工業	26.0	39.9
窯業・土石製品工業	314.8	386.5
化学工業	1064.3	1061.8
化学肥料	9.9	10.8
ソーダ工業製品	22.1	22.3
無機薬品・顔料	44.9	42.2
高圧ガス	12.5	14.1
石油系芳香族	122.8	114.2
環式中間物	131.5	116.6
有機薬品	158.5	139.6
プラスチック	243.4	232.8
合成ゴム	91.2	86.0
写真感光材料	44.4	40.2
石けん・合成洗剤	70.2	99.7
塗料・印刷インキ	112.9	143.3
(特掲:石油化学製品)	609.3	548.9
石油・石炭製品工業	164.6	151.1
パルプ・紙・紙加工品工業	397.4	346.3
繊維工業	331.3	348.3
その他工業	300.5	266.9
製造工業(除. 機械工業)	4065.6	4123.9
機械工業	5934.4	5876.1