

平成 16 年

2004

繊維・生活用品統計年報

YEARBOOK
OF
TEXTILES AND CONSUMER GOODS
STATISTICS

經濟産業省經濟産業政策局調査統計部編

Compiled by
Research and Statistics Department
Economic and Industrial Policy Bureau
Ministry of Economy, Trade and Industry (METI)

序

経済産業省は、我が国鉱工業の生産活動の実態を明らかにするため、毎月、生産動態統計調査を実施し、調査結果を公表しております。

本年報は、平成16年に実施した生産動態統計調査のうち、繊維工業品及び生活用品に関する調査結果について取りまとめたものです。本年報が、各方面で広く活用されることを期待しております。

本年報の発行に当たり、毎月の統計調査に御協力を頂いております皆様に対し厚く御礼申し上げます。

平成17年6月

経済産業省経済産業政策局調査統計部長

濱野 径雄

目次

序		
目次		
利用上の注意	6	
調査票の改正について	12	
断層発生に伴う数値の接続について	12	
概況	13	
1. 一般概況	13	
2. 繊維工業の動向	14	
3. 生活用品の動向	19	
第1部 生産動態統計	22	
1. 指数	22	
(1) 生産指数	22	
(2) 出荷指数	28	
(3) 在庫指数	34	
(4) 生産能力指数	40	
2. 生産・出荷・在庫統計	41	
(1) 製品統計表(時系列)	41	
1) 化学繊維短繊維	41	
2) 化学繊維長繊維	47	
3) 紡績糸	53	
紡績糸純・混紡糸別生産内訳	61	
4) 織物	66	
織物－生産内訳	79	
5) 敷物・フェルト・不織布	83	
不織布－用途別生産内訳	87	
不織布(乾式)－設備別生産実績	87	
6) 染色整理	88	
7) ニット生地	106	
8) ニット・衣服縫製品	111	
ニット・衣服縫製品－生産内訳	120	
9) 製綿・ふとん	128	
10) 漁網・陸上網	132	
11) 合成繊維網	134	
12) 細幅織物・組ひも・レース生地	136	
13) 家具	139	
金属製家具	139	
木製家具	147	
14) 楽器	156	
15) 文具	161	
16) 玩具	168	
17) 革靴	173	
18) 製革	176	
(2) 製品年表	186	
1) 化学繊維	186	
2) 紡績糸	188	
紡績糸純・混紡糸別生産内訳	188	
3) 織物	190	
織物－生産内訳	192	
4) 敷物・フェルト・不織布	193	
不織布－用途別生産内訳	193	
不織布(乾式)－設備別生産実績	193	
5) 染色整理	194	
6) ニット生地	196	
7) ニット・衣服縫製品	196	
ニット・衣服縫製品－生産内訳	198	
8) 製綿・ふとん	200	
9) 漁網・陸上網	200	
10) 合成繊維網	200	
11) 細幅織物・組ひも・レース生地	200	
12) 家具	202	
13) 楽器	204	
14) 文具	204	
15) 玩具	206	
16) 革靴	206	
17) 製革	208	
製革出荷内訳	208	

3. 原材料消費・在庫統計	210
(1) 消費・在庫統計表(時系列)	210
1) 化学繊維用原材料	210
2) 紡績等原材料	210
3) 原糸	215
① 織物	215
② ニット・衣服縫製品	220
③ 細幅織物・組ひも・レース生地	222
4) ニット・衣服縫製品用原反	223
5) 染色整理	224
① 染料・顔料消費	224
② 燃料消費	225
6) 燃料・電力消費	226
(2) 消費・在庫統計表(年表)	227
1) 化学繊維用原材料	227
2) ニット・衣服縫製品用原反	227
3) 染料・顔料消費	227
4) 染色整理 燃料・電力消費	227
5) 繊維原料総括表	228
6) 原糸総括表	228
4. 生産設備・生産能力統計(時系列)	230
1) 化学繊維紡糸機	230
2) 紡機	231
3) 織機	233
4) 敷物・フェルト・不織布	235
5) ニット・衣服縫製品	236
6) 製綿・ふとん	237
7) 漁網・陸上網	237
8) 細幅織物・組ひも・レース生地	238
9) 金属製家具	238
10) ボールペン	238

5. 労務統計(時系列)	239
1) 化学繊維	239
2) 紡績	239
3) 織物	239
4) 敷物・フェルト・不織布	239
5) 染色整理	239
6) ニット・衣服縫製品	240
7) 製綿・ふとん	240
8) 漁網・陸上網	240
9) 合成繊維網	240
10) 細幅織物・組ひも・レース生地	240
11) 家具	240
12) 楽器	240
13) 文具	240
14) 玩具	240
15) 革靴	240
16) 製革	240
第2部 参考統計	241
1. 繊維流通統計	242
(1) 繊維原料(年表)	242
(2) 糸(年表)	242
(3) 織物(年表)	243
(4) 糸受払(時系列)	244
(5) 織物受払(時系列)	245
2. 革需給統計	246
(1) 製品年表	246
(2) 受入・出荷・在庫(時系列)	248
(3) 革製品製造業者向出荷内訳(時系列)	249
(4) 労務(時系列)	249
参考. 調査票様式	250

Contents

<p>Preface</p> <p>Notes for Utilization..... 9</p> <p style="padding-left: 20px;">Concerning the revision of survey sheets..... 12</p> <p style="padding-left: 20px;">About the connecting coefficients..... 12</p> <p>General condition..... 13</p> <p style="padding-left: 20px;">1. General outline..... 13</p> <p style="padding-left: 20px;">2. Trend of Textile industry..... 14</p> <p style="padding-left: 20px;">3. Trend of Consumer goods..... 19</p> <p>Part I Current Production Statistics Survey 22</p> <p>1. Indices of Industrial Production.....22</p> <p style="padding-left: 20px;">(1) Indices of Industrial Production..... 22</p> <p style="padding-left: 20px;">(2) Indices of Industrial Producer's Shipments 28</p> <p style="padding-left: 20px;">(3) Indices of Industrial Producer's Inventory 34</p> <p style="padding-left: 20px;">(4) Indices of Production Capacity..... 40</p> <p>2. Production, Producer's Shipments and Producer's Inventory of Finished Goods.....41</p> <p style="padding-left: 20px;">(1) Historical Data by Commodities..... 41</p> <p style="padding-left: 40px;">1) Chemical staple fibers..... 41</p> <p style="padding-left: 40px;">2) Chemical filament fibers..... 47</p> <p style="padding-left: 40px;">3) Spun yarn..... 53</p> <p style="padding-left: 60px;">Spun yarn – Breakdown of production by Blended yarn with other Pure and Blended yarn..... 61</p> <p style="padding-left: 40px;">4) Woven fabrics.....66</p> <p style="padding-left: 60px;">Woven fabrics – Breakdown of production by Woven fabrics..... 79</p> <p style="padding-left: 40px;">5) Covering, Felt and Non-woven fabrics... 83</p> <p style="padding-left: 60px;">Non-woven fabrics – Breakdown of production by use..... 87</p> <p style="padding-left: 60px;">Non-woven fabrics(dry laid type) – production by facilities..... 87</p> <p style="padding-left: 40px;">6) Dyeing and Finishing processes..... 88</p> <p style="padding-left: 40px;">7) Knit fabrics(Breakdown of production)106</p> <p style="padding-left: 40px;">8) Knit and Sewn clothing products..... 111</p> <p style="padding-left: 60px;">Breakdown of production by Knit and</p>	<p style="padding-left: 20px;">Sewn clothing products..... 120</p> <p style="padding-left: 20px;">9) Wadding and Futon.....128</p> <p style="padding-left: 20px;">10) Fishing nets and Ground nets..... 132</p> <p style="padding-left: 20px;">11) Synthetic fiber ropes..... 134</p> <p style="padding-left: 20px;">12) Narrow fabrics, Braids and Lace fabrics...136</p> <p style="padding-left: 20px;">13) Furniture..... 139</p> <p style="padding-left: 40px;">Metal furniture.....139</p> <p style="padding-left: 40px;">Wooden furniture.....147</p> <p style="padding-left: 20px;">14) Musical instruments..... 156</p> <p style="padding-left: 20px;">15) Stationery..... 161</p> <p style="padding-left: 20px;">16) Toys..... 168</p> <p style="padding-left: 20px;">17) Leather boots and shoes.....173</p> <p style="padding-left: 20px;">18) Leather..... 176</p> <p style="padding-left: 20px;">(2) Yearly Commodities..... 186</p> <p style="padding-left: 40px;">1) Chemical fibers.....186</p> <p style="padding-left: 40px;">2) Spun yarn..... 188</p> <p style="padding-left: 60px;">Spun yarn – Breakdown of production by blended yarn with other pure and blended yarn.....188</p> <p style="padding-left: 40px;">3) Woven fabrics..... 190</p> <p style="padding-left: 60px;">Woven fabrics – Breakdown of production by woven fabrics..... 192</p> <p style="padding-left: 40px;">4) Covering, Felt and Non-woven fabrics... 193</p> <p style="padding-left: 60px;">Non-woven fabrics – Breakdown of production by use..... 193</p> <p style="padding-left: 60px;">Non-woven fabrics(dry laid type) – production by facilities..... 193</p> <p style="padding-left: 40px;">5) Dyeing and Finishing processes..... 194</p> <p style="padding-left: 40px;">6) Knit fabrics..... 196</p> <p style="padding-left: 40px;">7) Knit and Sewn clothing products..... 196</p> <p style="padding-left: 60px;">Breakdown of production by Knit and Sewn clothing products..... 198</p> <p style="padding-left: 40px;">8) Wadding and Futon.....200</p> <p style="padding-left: 40px;">9) Fishing nets and Ground nets..... 200</p> <p style="padding-left: 40px;">10) Synthetic fiber ropes..... 200</p> <p style="padding-left: 40px;">11) Narrow fabrics, Braids and Lace fabrics200</p> <p style="padding-left: 40px;">12) Furniture..... 202</p> <p style="padding-left: 40px;">13) Musical instruments..... 204</p> <p style="padding-left: 40px;">14) Stationery..... 204</p> <p style="padding-left: 40px;">15) Toys..... 206</p>
--	---

16) Leather boots and shoes.....	206	9) Metal furniture.....	238
17) Leather.....	208	10) Ball-point pens.....	238
Shipments (sales) details.....	208	5. Historical Data by Labor.....	239
3. Consumption and Inventory of Raw materials	210	1) Chemical fibers.....	239
.....	210	2) Spinning.....	239
(1) Historical Data by Consumption and		3) Fabrics.....	239
Inventory.....	210	4) Covering, Felt and Non-woven fabrics	
1) Raw materials for Chemical fibers.....	210	239
2) Raw materials for Spinning.....	210	5) Dyeing and Finishing processes.....	239
3) Material yarn.....	215	6) Knit and Sewn clothing.....	240
① Woven fabrics.....	215	7) Wadding and Futon.....	240
② Knit and Sewn clothing.....	220	8) Fishing nets and Ground nets.....	240
③ Narrow fabrics, Braids and		9) Synthetic fiber ropes.....	240
Lace fabrics.....	222	10) Narrow fabrics, Braids and Lace fabrics	
4) Cloth for Knit and Sewn clothing.....	223	240
5) Dyeing and Finishing processes.....	224	11) Furniture.....	240
① Consumption of Dyes and Pigments	224	12) Musical instruments.....	240
② Consumption of Fuel.....	225	13) Stationery.....	240
6) Consumption of Fuel and Electricity...	226	14) Toys.....	240
(2) Yearly Consumption and Inventory of		15) Leather boots and shoes.....	240
raw materials.....	227	16) Leather.....	240
1) Raw materials for Chemical fibers.....	227	Part II Reference Table.....	241
2) Cloth for Knit and Sewn clothing.....	227	1. Textile Goods Distribution Statistics.....	242
3) Dyes and Pigments.....	227	(1) Fiber raw materials	
4) Dyeing and Finishing processes		(Yearly Commodities).....	242
Consumption of Fuel and Electricity...	227	(2) Yarn (Yearly Commodities).....	242
5) Summary table of Fiber raw materials...	228	(3) Woven fabrics (Yearly Commodities).....	243
6) Summary table of Material yarn.....	228	(4) Historical data by Yarn.....	244
4. Historical Data by Productive capacity.....	230	(5) Historical data by Woven fabrics.....	245
1) Spinning machinery of Chemical fibers		2. Supply and Demand Statistics of Leather...246	
.....	230	(1) Yearly Commodities.....	246
2) Spinning machinery.....	231	(2) Receipt · Shipments · Inventory	
3) Weaving machinery.....	233	(Historical Data by Commodities).....	248
4) Covering, Felt and Non-woven fabrics		(3) Breakdown of shipments for	
.....	235	leather manufacture	
5) Knit and Sewn clothing.....	236	(Historical Data by Commodities).....	249
6) Wadding and Futon.....	237	(4) Labor	
7) Fishing nets and Ground nets.....	237	(Historical Data by Commodities).....	249
8) Narrow fabrics, Braids and Lace fabrics		Reference. Questionnaire.....	250
.....	238		

利 用 上 の 注 意

- この年報は、統計法に基づく経済産業省生産動態統計調査規則（指定統計第11号）により実施された繊維工業品と生活用品に関する平成16年の集計結果を収録したものです。なお、この調査以外の資料を参考統計として転載しています。
- 毎月の生産動態統計調査の結果は、当部より「繊維・生活用品統計月報」として公表していますが、公表後、その数値について若干の訂正が生じたので、この年報ではこれら数値を一括して訂正しております。正しくはこの年報の数値を利用してください。
- 調査に該当する範囲

調査票名	調査対象の範囲	調査票名	調査対象の範囲
化学繊維	従業者30人以上の事業所及び2以上の事業所を有する企業。	二次製品	(製綿・ふとん) 従業者20人以上の事業所。
紡績糸	従業者20人以上、又は精紡機800錘以上の事業所及び2以上の事業所を有する企業。		(網) 従業者20人以上及び経済産業大臣の指定した事業所。
織物（細幅織物を除く）	従業者10人以上及び経済産業大臣の指定した事業所及び2以上の事業所を有する企業。		(網) 従業者20人以上及び経済産業大臣の指定した事業所。
敷物・フェルト・不織布	従業者20人以上及び経済産業大臣の指定した事業所。		(細幅織物・組ひも・レース) 従業者10人以上及び経済産業大臣の指定した事業所。
染色整理（機械染色整理）	従業者20人以上の事業所。	生活用品	家具 従業者50人以上の事業所。
ニット・衣服縫製品	ニット生地を生産する従業者20人以上の事業所及びニット製品又は織物縫製品を生産する従業者30人以上の事業所及び経済産業大臣の指定した事業所。		楽器 従業者20人以上の事業所。
			文具 従業者20人以上の事業所。
			玩具 従業者10人以上の事業所。
			革靴 従業者10人以上の事業所。
			製革 従業者10人以上及び経済産業大臣の指定した事業所。

4. 調査票の改正について

12頁を参照してください。

5. 調査項目の定義

(1) 製 品

① 生 産

調査期間中に工場で実際に製造（又は加工）した製品です。従って、賃紡賃織のように他から委託を受けて、工場で製造したものも生産とします。

他に生産を委託した場合は、たとえそれが当該事業所（工場）の所有のものであっても、生産としません。

生産は原則として、最終工程を終えたときの数量とします。例えば、紡績糸の生産は精紡機揚りの管糸（玉揚げしたもの）の出来高から糸屑量を差引いたものであり、織物の場合は、製織が完了して捲取ロールを織機から取りはずしたときの織上り数量をさします。

② 受 入

調査期間中に調査品目と同一製品を工場又は所属倉庫（その工場が契約の主体となっている営業倉庫及びその他の保管場所を含む）に受入れられた場合をいいます。従って、下請工場から納入されたもの、購入品、同一企業内の他工場からの受入品、返品などがこれに該当します。

③ 消 費……製綿部門

一貫工場で、次の生産工程の原料、加工用として消費されたものをいいます。

④ 出 荷

調査期間中に、工場又は所属倉庫（受入に同じ）から出荷、又は自家使用（見本用などを含む）

されたものをいいます。

a. 販売

- (i) 需要者又は販売業者に直接販売することを目的として工場より出荷したもの。
- (ii) 織物生産部門において、機械染色整理業者へ引渡したもののうち、販売契約済みで、染色整理業者から販売先へ出荷するもの。
- (iii) 販売することを目的として、本社又は営業所等に出荷したもの。

b. 販売金額

販売数量を生産者販売価格で評価したものをいい、生産者販売価格とは企業の販売価格から積込料、運賃、保険料、その他の販売諸掛を除き、消費税を含めたものをいいます。

c. その他

A. 化学繊維、紡績部門

- (i) 受託生産品を委託者に引渡したもの。
- (ii) 自家使用したもの（工場の施設などへの投資、見本、贈答用、展示用、試験研究用など）。
化学繊維部門においては、本社（親会社を含む）などの管理下にある営業倉庫及びそれに類する保管場所へ出荷したのもいいます。

B. A以外の部門

- (i) 当該品目を生産する同一企業内の他工場へ引渡したもの
- (ii) 委託生産用の原材料として引渡したもの
- (iii) 受託生産品を委託者へ引渡したもの
- (iv) 織物生産部門において、機械染色整理業者に引渡しても、販売先の確定していないもの
- (v) 自家使用したもの（見本、贈答用、展示用、試験研究用など）

⑤ 月末在庫

調査期間の末日現在において、工場及びその倉庫（営業倉庫を含む、以下同じ）に保管管理（所有権の有無は問わない。）している製品（受入品の分を含む）です。この調査では現荷主義によることを原則としていますので賃織、賃編などの目的で他工場に引渡してあるものは、委託者側の在庫として計上しないで、実際にそのものを保管している受託者側の在庫とします。ただし、撚糸、糸染、織物染色整理（手加工業者に限る）及び包装等の目的で他工場に送られた原料のうち加工終了後再び受入れられるものはそのまま生産者側の在庫として計上します（撚糸、糸染業者及び手加工の織物染色整理業者は調査対象外となっているため、この分については前述の現荷主義によらないことになっています）。

なお、染色整理を除く他のすべての部門の仕掛中の数量は在庫に含めません。

(2) 原材料

① 消費（製造工程投入）

調査期間中に工場において調査対象品目を生産するために実際に投入した繊維原料、原糸、原反などをいいます。

② 月末在庫

調査期間中の月末現在において工場及び工場が契約の主体となって借り受けている倉庫又は保管場所に実際に保管してある原材料（受託生産用として受け入れた原材料を含む）をいいます。

(3) 労務

月末従業員……調査期間の末日現在における当該部門の生産、補助、管理に従事する常用従業員をいいます。

月間実働延人員……調査期間中に業務に従事した当該部門の常用従業員の延人員をいいます。

(4) 生産設備能力（生産能力）

調査期間の末日において実際に保有しているすべての設備、又は生産能力をいいます。

6. この年報における繊維製品の組成繊維における区分について（平成16年調査より一部変更）

- (1) 純糸、純織物については家庭用品品質表示法の基準に従います。したがって、そ毛（糸、編物、織物）は3%以内、紡毛（糸、編物、織物）は5%以内、毛以外の繊維は1%以内の他の繊維の混入、又は混用があっても純（糸、編物、織物）としています。

また、(イ)、織物の飾糸、筋糸に含まれる他の繊維の混入又は混用が織物全量の7%以内のときは純織物とし、(ロ)、毛布の場合には、たて糸の組成繊維に関係なく、よこ糸の組成繊維によってきめています。

- (2) 平成16年より混紡糸及び混交織織物の名称は、(イ)、2種類以上の異なる繊維が混用されている混紡糸及び混交織織物の名称（合成繊維は2種類以上の系統の異なる合成繊維が混用されているときは系統別でなく総量）については、使用されている繊維のうち重量割合の最も多い繊維の名称で呼びます。(ロ)、使用されている繊維の重量割合が同率であるときは毛、絹、麻、合成繊維、アセテート、キュプラ（ベンベルグ）、綿及びビスコースの順で呼びます。
- (3) 合成繊維混紡糸及び合成繊維混交織織物において、合成繊維間の重量割合が異なる場合は重量の多いものに格付けし、重量割合が同率のときはポリエステル、ナイロン、アクリル、ビニロン、その他（ビニリデン、ポリ塩化ビニル、ポリエチレン、ポリプロピレン、ポリウレタン等を含む）の順に格付けしています。
- (4) 長繊維織物と短繊維織物の区分は前記によって格付けされる繊維の内容が長繊維が主であるか、紡績糸が主であるかによって区分しています。

なお、長繊維と短繊維が同率の場合は長繊維織物としています。

7. 統計表中の符号の用法等

- (1) 統計表中の符号の用法

- (0) 四捨五入の結果単位未満のもの
- (-) 該当事項に実績のないもの
- (x) 秘匿数字
- (▲) マイナス
- (…)

- (2) 単位未満を四捨五入しているため、内訳の積み上げと合計値が合わない場合もあります。

8. 断層接続係数について

12頁を参照してください。

9. その他

- (1) この年報に掲載された統計を他に転載するときは、必ず「平成16年繊維・生活用品統計年報」による旨を明記してください。
- (2) この年報の内容についての問い合わせは、下記あてご連絡ください。

郵便番号100-8902 東京都千代田区霞が関一丁目3番1号
 経済産業省経済産業政策局調査統計部 鉱工業動態統計室
 [電話 東京 (03) 3501-1511 (代) 内線2875・2876番]

本統計表は再生紙を使用しています。

Notes for Utilization

1. This yearbook includes 2004's results of the following : the Current Production Statistics (Designated Statistics No.11) concerning textile products, which were conducted under the Regulations for the Current Production Statistics Survey based on the Statistical Law. When materials other than these surveys are reprinted, the source is specified.
2. We monthly publish the results of the Current Production Statistics Survey, in the Monthly Report on Textiles and Consumer goods Statistics. After being published in the monthly report, numbers may be revised. Because this yearbook includes such revised numbers collectively, it is more useful to refer to numbers in this yearbook.
3. Scope converted by the research

survey sheet name	Reserch scope	survey sheet name	Reserch scope	
Chemical fiber	Those with 30 or more employees. Those with two or more establishments.	Secondary Products	(Wadding and Futon)	Those with 20 or more employees.
Spun yarn	Those with 20 or more employees, or with 800 or more spinning machines. Those with two or more establishments.		(Nets)	Those with 20 or more employees, and those designated by the Minister of Economy, Trade and Industry.
Woven fabrics (excluding narrow fabrics)	Those with 10 or more employees, and those designated by the Minister of Economy, Trade and Industry. Those with two or more establishments.		(Ropes)	Those with 20 or more employees, and those designated by the Minister of Economy, Trade and Industry.
Coverings, Felt, Non-woven Fabrics	Those with 20 or more employees, and those designated by the Minister of Economy, Trade and Industry.		(Narrow fabrics, Braids and Lace fabrics)	Those with 10 or more employees, and those designated by the Minister of Economy, Trade and Industry.
Dyeing and finishing processes (Machine dyeing finish)	Those with 20 or more employees.		Furniture	Those with 50 or more employees.
Knit and Sewn clothing products	Those producing knitted fabric with 20 or more employees, those producing knitwear or sewn textile products with 30 or more employees and those designated by the Minister of Economy, Trade and Industry.	Consumer Goods	Musical instruments	Those with 20 or more employees.
			Stationery	Those with 20 or more employees.
			Toys	Those with 10 or more employees.
			Leather boots and shoes	Those with 10 or more employees.
			Leather	Those with 10 or more employees, and those designated by the Minister of Economy, Trade and Industry.

4. Concerning the revision of survey sheets

See P.12 about Breakdown.

5. Definition of Survey Items

(1) Product

① Production

The production of products manufactured (or processed) actually in plants during the survey period. Therefore, production includes manufacture entrusted from another enterprise or establishment.

When an establishment (plant) entrusts production to another establishment, this is not production for the establishment if the establishment holds the other one.

In principle, production is the quantity when the final process is finished. For example, production of spun yarn is the production of spool yarn doffed from final spinning machines less the amount of waste yarn. The production of textiles quantity when the take up roll is removed from the weaving machine after weaving is finished.

② Receipt

Receipt of survey item at a plant or its warehouses (including public warehouses and other depositories that the plant uses under contract) during the survey period. Therefore, receipt includes delivery from subcontracting factories, purchase, receipt from other plants of the same enterprise, and return.

③ Consumption (by cotton spinning section)

Consumption of products as a raw material or for processing at the next stage in integrated production.

④ Shipments

Shipments of a product from a plant or its warehouses (see Receipt) , or used by the plant itself (including samples)

a. Sales

(i) Shipments from plants to other enterprises or retailers for direct sales

(ii) Shipments of products from the textile production section delivered to dyers and finishers, who will ship the processed products to retailers under sales contract

(iii) Shipments to the head officer or sales for sales

b. Value of sales

Quantity of sales estimated in terms of producer's price. Producer's price is enterprise's price excluding loading charge, freight charge, insurance premium and other expenses and including consumption tax.

c. Others

A. Chemical fiber section and spinning section

(i) Delivery of entrusted products to the consignors

(ii) Use by the plant itself (for investment in plants and other facilities, samples, gifts, exhibition, test and research, etc.) In the business survey of the chemical fiber section, it is also shipments to public warehouses and similar depositories under the control of the head office (including the parent company) .

B. Sections other than A

(i) Delivery to the plants of the same enterprise that produce the same items

(ii) Delivery of raw materials for entrusted production

(iii) Delivery of entrusted products to consignors

(iv) With regard to the textiles production section, delivery to mechanical dyers and finishers of products of which buyers are not determined.

(v) Use by the plant itself (for samples, gifts, exhibition, test, research, etc.)

⑤ End-of-month inventory

Inventory of products (including those received) kept in the plant and its warehouses (including public warehouses) as of the end of the survey period (whether the plant has the ownership or not) . Because the survey is on actual inventory basis, those delivered to included in pieceworkers who actually keep them. However, raw materials that have been sent to other plants for throwing, textile dyeing and finishing (only by handwork) or wrapping and will be returned to the plant after the processing are included in the inventory of the producer. Because throwers, yarn dyers and manual textile dyers and finishers are not converted by this survey, these cases are not on the actual inventory basis.

Unfinished products in all sections other than the dyeing and finishing section are excluded from inventory.

(2) **Raw Materials**

① Consumption

Fiber, yarn, cloth and other raw materials used actually in plants for production of survey items during the survey period.

② End-of-month inventory

Raw materials (including those for entrusted production) kept actually in the plant, or warehouses or depositories that the plant uses under agreement, as of the end of each month during the survey period.

(3) **Labor**

End-of-month employees : regular employees engaged in the production, assistance or supervision of the section at the end of the survey period.

Monthly total of working employees : total of regular employees in the section concerned who are engaged in duties during the survey period.

(4) **Equipment capacity for production**

All equipment kept actually at the end of the survey period or productive capacity.

6. Concerning classification in fiber composition of fiber products in this year book

- (1) Pure yarn and pure woven fabrics, follow the standards of the Indication of Household Articles Quality Law. Accordingly, when the ratio of mixing or mixed use of other fiber is 3 % or less for worsted yarn (yarn, knit goods, woven fabrics) , 5 % or less for woolen yarn (yarn, knit goods, woven fabrics) and 1 % or less for fibers other than wool, they are pure (yarn, knit goods, woven fabrics) .
Further, (a)for mixing or mixed use of other fibers contained in fancy yarn, when the ratio of stripe yarn is 7 % or less of the total weight of the woven fabrics, it is treated as a pure woven fabrics, and (b) in the case of blankets, this is decided according to the component fibers of the weft regardless of the component fibers of the warp.
- (2) From 2004, the names of blended yarn and blended yarn fabrics are used when there are two or more kinds of fiber (regarding synthetic fibers, if two or more synthetic fibers are used, the total weight). The item will be named after the fiber with the greatest weight ratio, and if the weight ratios of the fibers used are the same, it will be named in the order of wool, silk, flax, synthetic fiber, acetate, cuprammonium rayon (bemberg), cotton and viscose.
- (3) Regarding synthetic fiber blended yarn and mixed synthetic fiber fabrics, if the weight ratios of synthetic fibers are different, fibers with greater weight ratios will be graded, and if weight ratios are the same, grading will be done in the order of polyester, nylon, acrylic, vinylon, and others (including vinylidene, polyvinyl chloride, polyethylene, polypropylene and polyurethane).
- (4) The classification into filament fiber fabric and staple fiber fabric is done according to whether the contents of the fibers graded in the above-mentioned way are mainly filament fiber or spun yarn.
When the ratios of filament fiber and staple fiber are the same, the textile is treated as a filament fiber fabric.

7. Signs in the Statistic Tables

- (1) Signs in the Statistics Tables
 - (0) Less than unit after rounding
 - (-) No results
 - (x) Conceal
 - (▲) Minus
 - (...) Unknown
- (2) Numbers may not sum to totals because of rounding.

8. About the connection coefficient

See P.12 about Breakdown.

9. Other

- (1) When reprinting the statistics contained in this Yearbook Report in other printed matter, it must be maintained that they are based on the 2004 Yearbook of Textiles and Consumer goods Statistics.
- (2) If there are any questions concerning this Yearbook, please contact to following.

**Office of Current Survey for Mining and Manufacturing, Research and Statistics Department,
Economic and Industrial Policy Bureau, Ministry of Economy, Trade and Industry
1 - 3 - 1 Kasumigaseki Chiyoda-ku
Tokyo 100-8902
TEL 03-3501-1511 ex 2875 · 2876**

This Year book uses recycled paper.

調査票の改正について Concerning the revision of survey sheets.

平成16年1月から調査票の改正を行いました。調査品目等の改正は以下のとおりです。

月報名 Division	項目 Items	改正前 Method before	改正後 After revision	備考 Note
玩具月報 Toys	製品欄 Commodities Items	布帛製 Plush toys	- -	廃止 Delete

断層発生に伴う数値の接続について About the connecting coefficients

16年1月分からの見直し等により下表の品目については平成15年以前の数値と不連続が生じています。平成15年以前と数値の比較をする場合は平成15年以前の数値に下表の係数を乗じて比較してください。

Because of the revision of the survey, there may be discontinuity in the following items between the figures before and those after January 2004.

Please multiply the coefficients in the following tables by the figures before 2003 when you compare the figures before and after 2003.

製品欄 Commodities

【ニット・衣服縫製品 Knit and sewn clothing】

品目 Goods	発生年月 break date	生産数量 Production Quantity	出荷数量 Shipments Quantity	販売 Sales		在庫数量 Inventory Quantity
				※数量 Quantity	金額 Value	
				ニット・衣服縫製品外衣計 Outerwear total of knit and sewn clothes	平成16年1月 Jan.2004	
ニット製外衣 Knitted outerwear	平成16年1月 Jan.2004	0.964	0.978	-	-	0.932

【家具 Furniture】

品目 Goods	発生年月 break date	生産数量 Production Quantity	出荷数量 Shipments Quantity	販売 Sales		在庫数量 Inventory Quantity
				※数量 Quantity	金額 Value	
				木製机・テーブル計 Wooden desks and tables	平成16年1月 Jan.2004	
木製テーブル Wooden tables	平成16年1月 Jan.2004	0.483	0.508	0.507	0.862	0.798

概 況

1. 一般概況

－ 2年連続の上昇となった鉱工業生産活動－

平成16年の鉱工業生産は、年前半は堅調に推移し、後半に入り一部に生産調整の動きがみられたが、年平均の指数水準は100.2、前年比5.5%と2年連続の上昇となった。

四半期別の動向をみると、1～3月期は電子部品・デバイス工業、化学工業、一般機械工業等が上昇したことにより前期比0.7%の上昇となった。4～6月期は輸送機械工業、一般機械工業、電気機械工業等が上昇したことにより同1.9%の上昇となった。7～9月期は輸送機械工業、電子部品・デバイス工業等が低下したことにより同▲0.1%の低下となった。10～12月期は電子部品・デバイス工業、電気機械工業、情報通信機械工業等が低下したことにより同▲0.9%の低下となった（第1図、第1表）。

第1図 鉱工業生産・出荷・在庫・在庫率の推移（平成12年＝100，季節調整済）

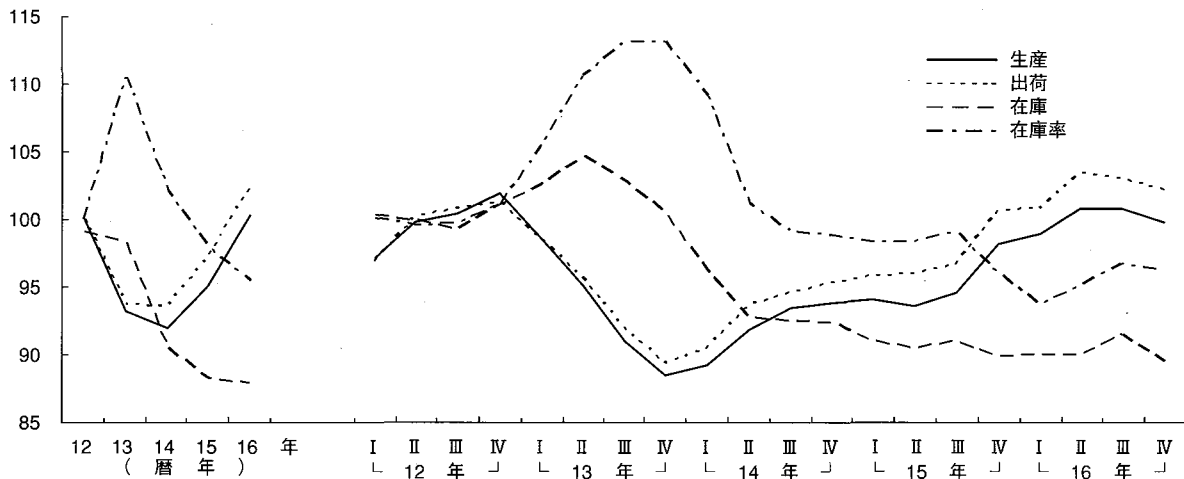

第1表 鉱工業指数の推移（平成12年＝100，季節調整済）

	14年	15年	16年	15年				16年			
				1～3月期	4～6月期	7～9月期	10～12月期	1～3月期	4～6月期	7～9月期	10～12月期
生産 (前期(年)比) (前年同期比)	92.0 ▲1.3 -	95.0 3.3 -	100.2 5.5 -	94.0 0.2 5.5	93.6 ▲0.4 2.2	94.5 1.0 1.0	98.2 3.9 4.1	98.9 0.7 6.9	100.8 1.9 7.2	100.7 ▲0.1 6.4	99.8 ▲0.9 1.8
出荷 (前期(年)比) (前年同期比)	93.5 ▲0.2 -	97.2 4.0 -	102.4 5.3 -	95.8 0.5 5.7	95.9 0.1 3.0	96.7 0.8 2.0	100.6 4.0 4.9	100.7 0.1 7.0	103.3 2.6 7.1	103.0 ▲0.3 6.3	102.1 ▲0.9 1.6
国内向け出荷 (前期(年)比) (前年同期比)	91.8 ▲2.3 -	95.1 3.6 -	98.9 4.0 -	94.6 1.5 5.3	94.2 ▲0.4 3.0	94.2 0.0 1.6	98.0 4.0 4.8	98.1 0.1 5.6	99.6 1.5 5.4	99.2 ▲0.4 4.9	98.2 ▲1.0 0.2
輸出向け出荷 (前期(年)比) (前年同期比)	102.0 10.2 -	107.1 5.0 -	119.6 11.7 -	103.9 ▲2.5 7.7	103.7 ▲0.2 2.9	107.9 4.1 4.0	113.3 5.0 5.5	115.8 2.2 13.4	120.4 4.0 15.0	120.8 0.3 11.9	121.0 0.2 7.3
在庫 (前期(年)末比) (前年同期末比)	90.4 ▲8.0 -	88.2 ▲2.4 -	87.9 ▲0.3 -	90.9 ▲1.5 ▲5.8	90.5 ▲0.4 ▲2.8	90.9 0.4 ▲1.6	89.8 ▲1.2 ▲2.4	89.9 0.1 ▲1.3	90.0 0.1 ▲0.8	91.5 1.7 0.8	89.5 ▲2.2 ▲0.3
在庫率 (前期(年)比)	102.0 ▲7.6 -	97.9 ▲4.0 -	95.4 ▲2.6 -	98.3 ▲0.4 -	98.3 0.0 -	99.0 0.7 -	95.9 ▲3.1 -	93.7 ▲2.3 -	95.1 1.5 -	96.7 1.7 -	96.2 ▲0.5 -
稼働率 (前期(年)比)	93.5 1.2 -	97.3 4.1 -	102.0 4.8 -	96.2 0.6 -	96.2 0.0 -	96.8 0.6 -	100.2 3.5 -	100.3 0.1 -	102.2 1.9 -	102.5 0.3 -	102.3 ▲0.2 -

資料出所：鉱工業指数（調査統計部経済解析室）

(注) 1. 輸出向け出荷及び国内向け出荷は「鉱工業出荷内訳表」による。

なお、「鉱工業出荷内訳表」は、全産業供給指数の平成12年基準改定に伴い、貿易統計との品目対応表の見直し、季節調整の再計算などを行い遡及訂正（平成16年9月公表）した。

2. 年及び前年同期比の数値は原指数による。

2. 繊維工業の動向

16年の繊維工業の生産は、前年比▲5.5%と元年以降16年連続の低下となった。これは、国内需要の低迷に加え製品輸入増加の影響を受け、川上から川下段階までの減産継続により、衣類、織物、染色整理などすべての業種が減少したことによる。

四半期別にみると1～3月期は、衣類、紡績、染色整理などが減少したことにより前期比▲1.4%の低下、4～6月期は、衣類、織物、染色整理などが減少したことにより同▲1.3%の低下となった。7～9月期は、衣類、化学繊維などが減少したことにより同▲1.1%の低下、10～12月期は、その他の繊維製品、衣類、染色整理などすべての業種が減少したことにより同▲1.7%の低下と年間を通して低下が続いた。

出荷は、前年比▲5.6%と生産同様16年連続の低下となった。これは、衣類、染色整理、織物などすべての業種が減少したことによる。

これを内外需別にみると、国内向けは衣類、その他の繊維製品、織物などすべての業種が減少したことにより前年比▲7.7%の低下、輸出向けは衣類、その他の繊維製品、織物など化学繊維を除くすべての業種が増加したことにより同6.1%の上昇となった。

在庫は、化学繊維、織物、衣類などすべての業種が減少したことから前年末比▲5.9%と7年連続の低下となった。

なお、在庫率は、前年比2.1%と5年連続の上昇となった（第2図、第3図）。

第2図 繊維工業の生産・出荷・在庫・在庫率の推移

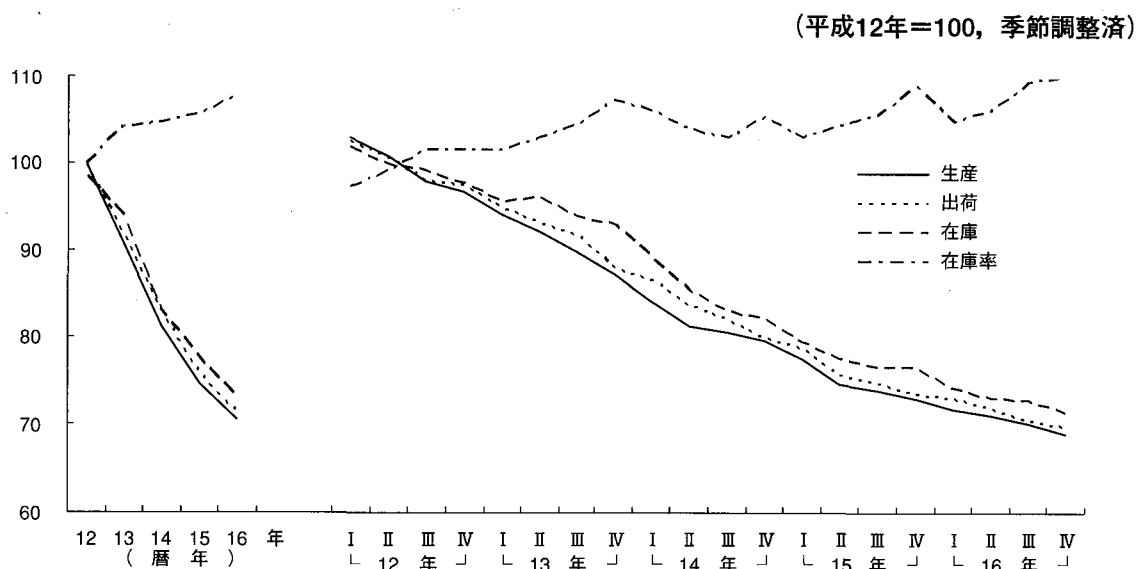

第3図 業種別繊維工業生産の推移

指数水準（平成12年=100, 季節調整済）

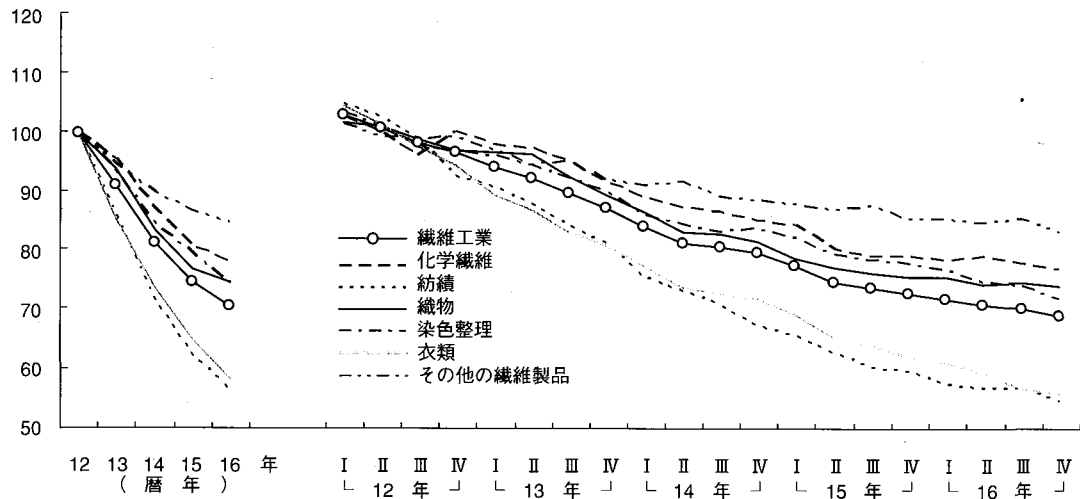

前期（前年）比，伸び率寄与度

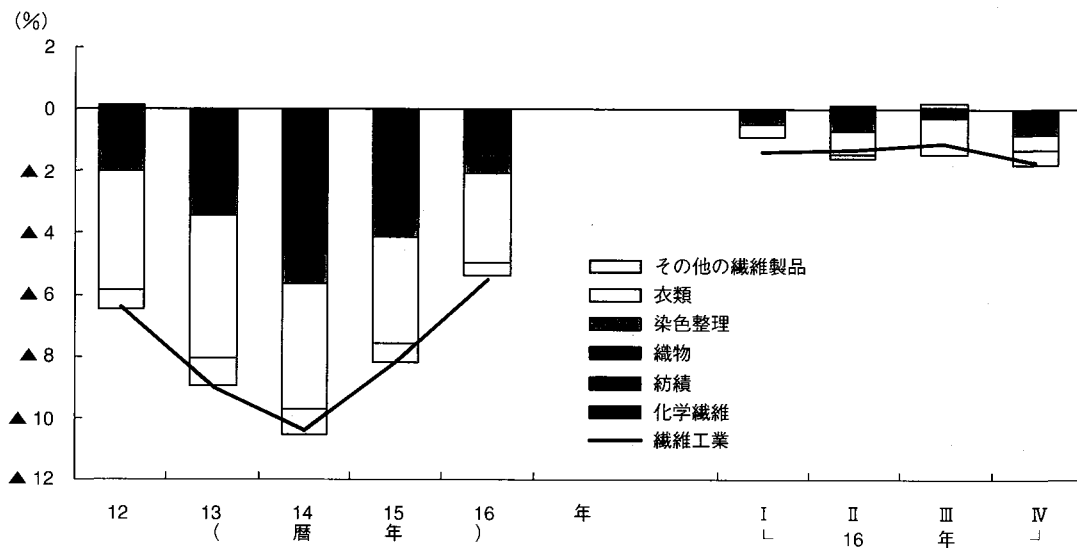

- ① 化学繊維の生産は、前年比▲2.9%の低下、出荷も同▲1.7%の低下となった。これは合成繊維（長繊維）は増加したものの、合成繊維（短繊維）が減少したことによる。在庫は、合成繊維（長繊維）、合成繊維（短繊維）ともに減少したことから前年末比▲10.4%の低下となった。

生産を品目別にみると、合成繊維（短繊維）は、大手メーカーの生産撤退や減産の継続により主力のアクリル、ポリエステルが減少が影響して前年比▲6.5%の減少となった。一方、合成繊維（長繊維）は、ポリエステルやナイロンの自動車関連が堅調なことから同0.4%の増加となった（第4図）。

第4図 化学繊維の主要品目別生産推移（平成12年=100，季節調整済）

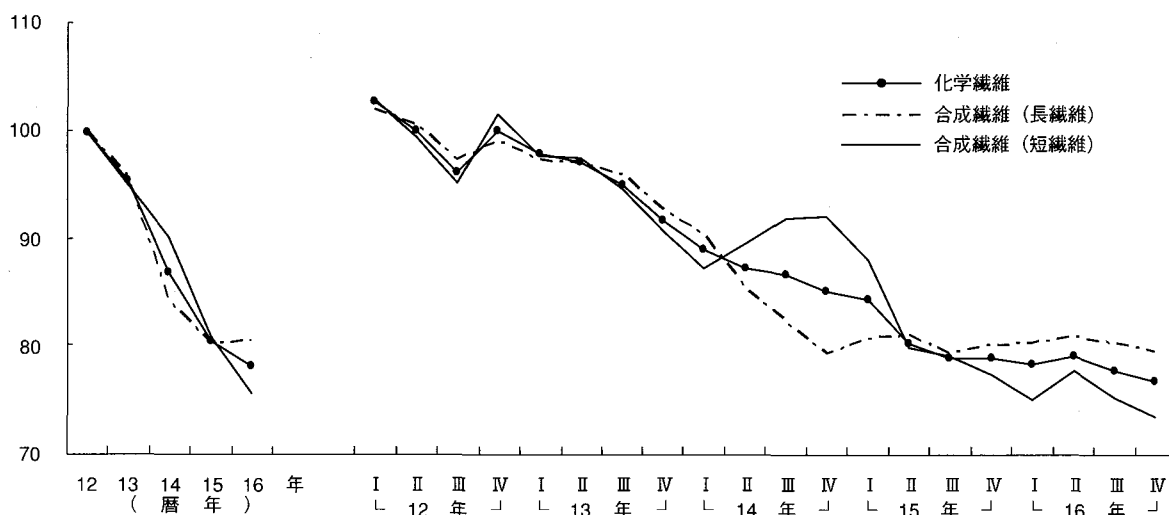

- ② 紡績の生産は、前年比▲8.9%の低下、出荷も、同▲3.9%の低下となった。これは大手メーカーの工場閉鎖の影響や製品輸入の増加などから合成繊維紡績糸、毛糸などが減少したことによる。在庫は、綿糸が増加となったものの、毛糸、合成繊維紡績糸が減少したことから前年末比▲11.3%の低下となった。

生産を品目別にみると、合成繊維紡績糸はポリエステル紡績糸、アクリル紡績糸の不振により前年比▲10.9%の減少となった。また、毛糸、綿糸も内需不振による減産の継続により同▲12.8%、同▲3.2%とそれぞれ減少となった（第5図）。

第5図 紡績の主要品目別生産推移（平成12年=100，季節調整済）

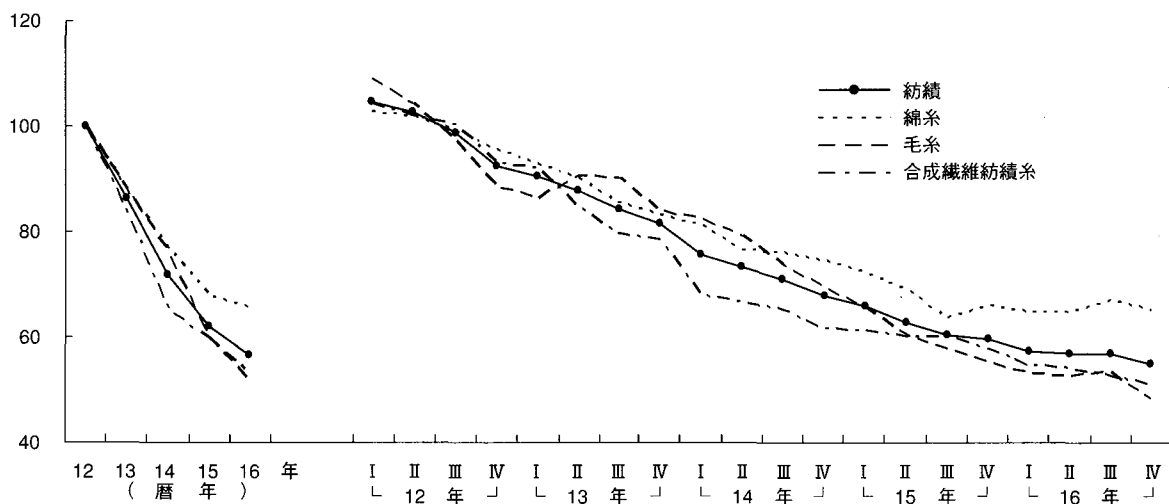

- ③ 織物の生産は、前年比▲2.7%の低下、出荷も、同▲4.2%の低下となった。これは合成繊維織物（長繊維）が増加となったものの、国内需要の低迷から絹・絹紡織物、綿織物、合成繊維織物（短繊維）などが減少したことによる。在庫は、毛織物、綿織物、合成繊維織物（長繊維）などすべてが減少したことにより前年末比▲7.5%の低下となった。

生産を品目別にみると、絹・絹紡織物はちりめん類、その他の後染織物などすべての不振により前年比▲8.3%の減少となった。また、綿織物、合成繊維織物（短繊維）は同▲5.5%、同▲5.9%とそれぞれ減少となった。一方、合成繊維織物（長繊維）は自動車関連が堅調なことから同1.4%の増加となった（第6図）。

第6図 織物の主要品目別生産推移（平成12年＝100，季節調整済）

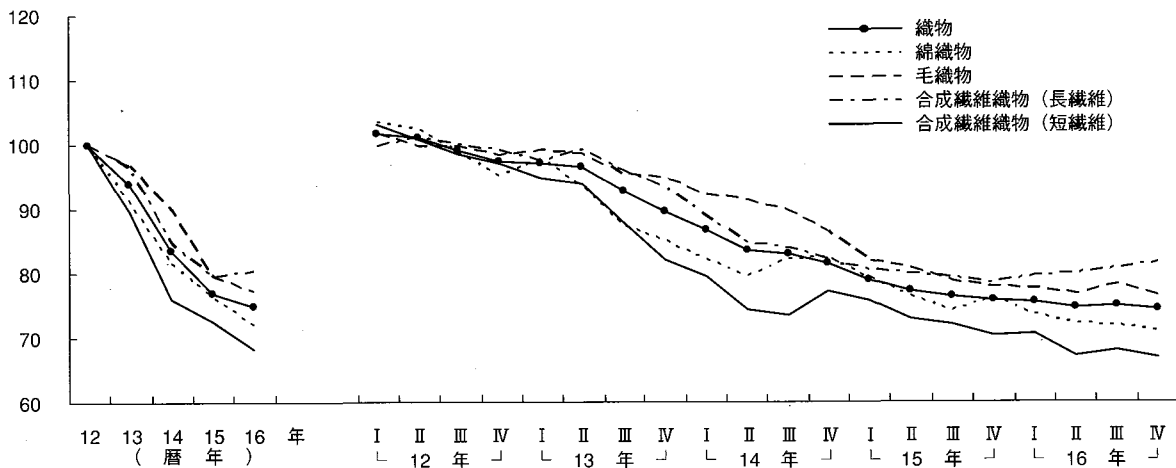

- ④ 染色整理の生産（加工高、以下同じ）、出荷はともに綿織物、ニット生地、合成繊維織物が減少したことにより前年比▲6.2%、同▲7.0%とそれぞれ低下となった。在庫は前年末比▲5.3%の低下となった。

生産を品目別にみると、綿織物染色整理は前年比▲9.2%、ニット生地染色整理は同▲7.6%、合成繊維織物染色整理は同▲3.6%の減少となった（第7図）。

第7図 染色整理の主要品目別生産推移（平成12年＝100，季節調整済）

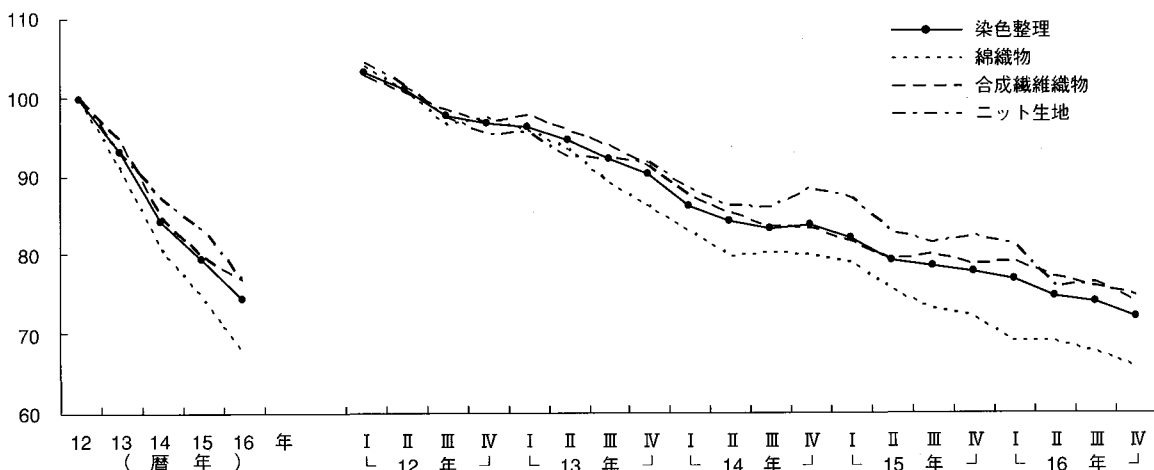

- ⑤ 衣類の生産は、前年比▲10.3%の低下、出荷も、同▲10.3%の低下となった。これは個人消費の不振に加え、製品輸入の影響を受けて、織物製外衣、ニット製外衣、靴下などすべてが減少したことによる。在庫は、ニット製外衣が増加したものの、織物製外衣、靴下などが減少したことにより前年末比▲2.6%の低下となった。

生産を品目別にみると、織物製外衣は、ワイシャツ・ブラウス、ズボン・スラックス類など、ニット製外衣は、アウターシャツ・スポーツシャツ・Tシャツなどを中心に減少したことにより、それぞれ前年比▲9.8%、同▲11.2%の減少となった。靴下は、パンティストッキング、短靴下類がともに減少したことにより同▲14.2%の減少となった。また下着は、アンダーシャツ・クレープシャツが減少したことにより同▲5.5%の減少となった（第8図）。

第8図 衣類の主要品目別生産推移（平成12年=100, 季節調整済）

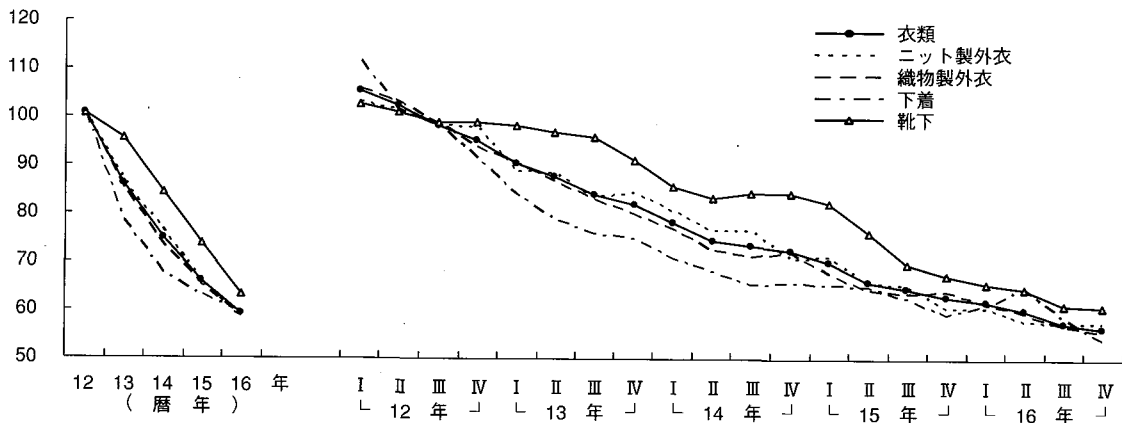

- ⑥ その他の繊維製品の生産は、前年比▲2.2%の低下、出荷も同▲2.6%の低下となった。これは不織布が増加となったものの、ふとん、ニット生地などが減少したことによる。在庫は、ふとんが増加したものの、不織布、タフテッドカーペット、ニット生地が減少したことにより前年末比▲5.9%の低下となった。

生産を品目別にみると、ふとんは、羽毛・羽根ふとん、掛けふとんなどすべてが減少したことにより前年比▲6.8%の減少となった。ニット生地は、衣料用需要の不振により同▲6.2%の減少、タフテッドカーペットは同▲2.0%の減少となった。一方、不織布は医療・衛生用、産業用（車両用、その他の産業用）向けが好調なことから同1.4%の増加となった（第9図）。

第9図 その他の繊維製品の主要品目別生産推移（平成12年=100, 季節調整済）

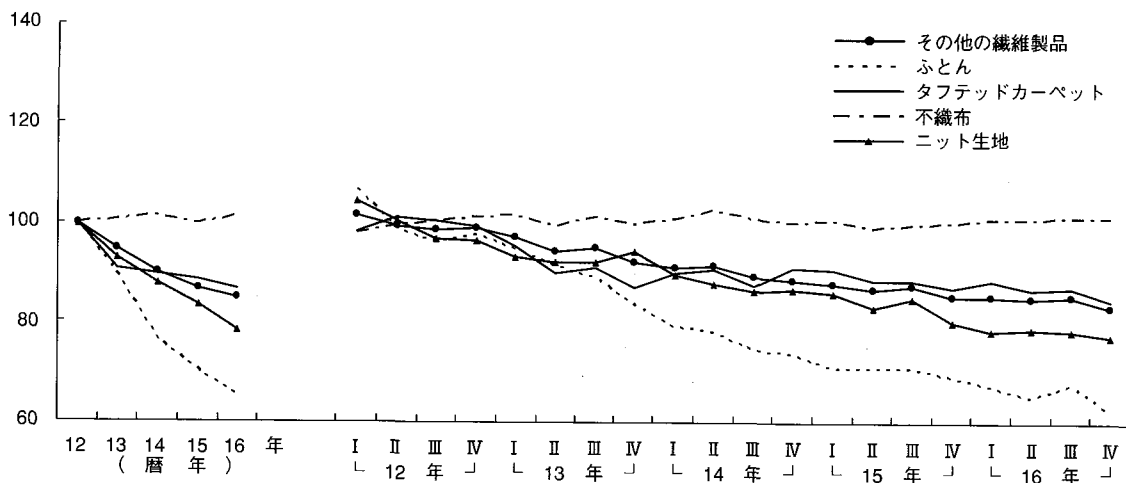

3. 生活用品の動向

① 金属製家具の生産は、前年比4.9%、出荷も同3.9%とともに上昇となった。また、在庫は金属製棚・保管庫類、金属製間仕切りなどが増加したことから、前年末比10.0%の上昇となった。

生産を品目別にみると、間仕切りが前年比15.4%、いすが同11.0%、机が同5.3%、システムキッチンが同1.2%などの品目が増加となった（第10図）。

② 木製家具の生産は、前年比▲5.5%、出荷も同▲8.2%とともに低下となった。また、在庫は全品目が減少したことにより前年末比▲11.9%の低下となった。

生産を品目別にみると、机・テーブルが前年比▲13.7%、ベッドが同▲4.6%、たんすが同▲13.8%、いすが同▲4.6%などの品目が減少となった（第11図）。

第10図 金属製家具の主要品目別生産推移（平成12年=100，季節調整済）

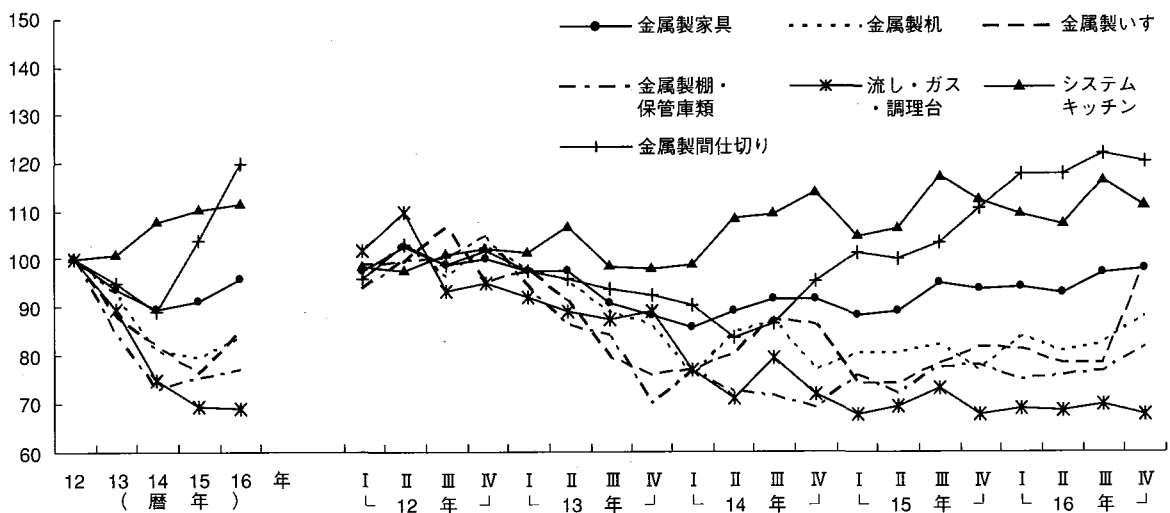

第11図 木製家具の主要品目別生産推移（平成12年=100，季節調整済）

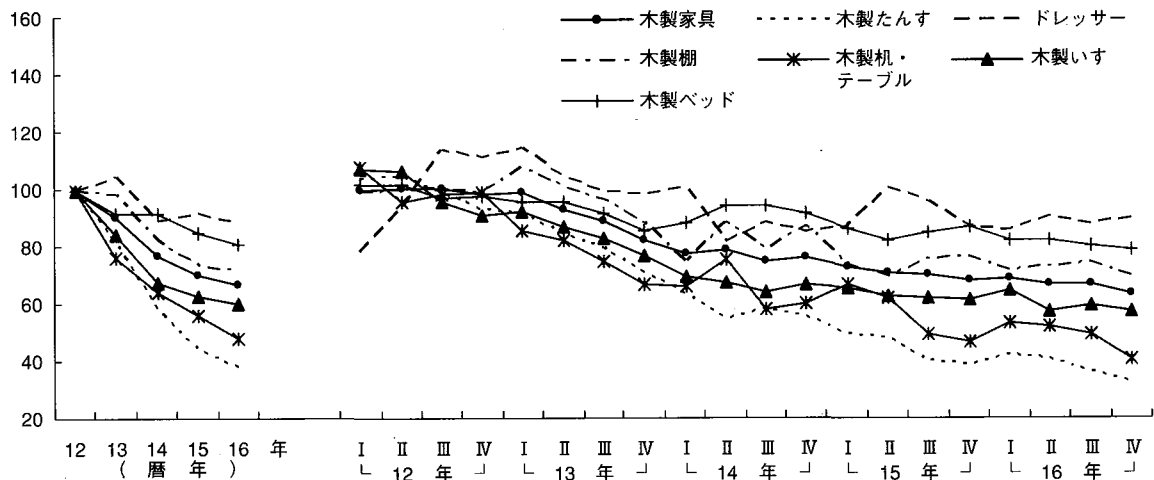

- ③ 楽器の生産は、前年比▲0.4%、出荷は同▲2.9%の低下となった。在庫は、前年末比▲12.5%の低下となった。

生産を品目別にみると、電子ピアノは前年比1.7%の増加、ピアノは同▲0.8%の減少、管楽器は同▲1.2%の減少となった（第12図）。

第12図 楽器の主要品目別生産推移（平成12年=100，季節調整済）

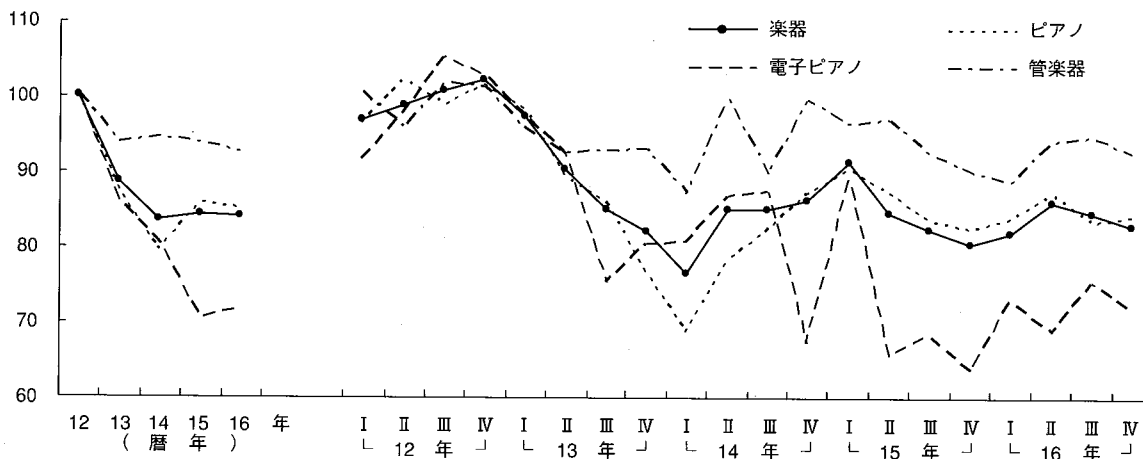

- ④ 文具の生産は、前年比▲4.3%、出荷は同▲2.7%の低下となった。在庫は、前年末比▲6.4%の低下となった。

生産を品目別にみると、シャープペンシルは前年比2.5%の増加、マーキングペンは同1.2%の増加、ボールペンは同▲9.3%の減少となった（第13図）。

第13図 文具の主要品目別生産推移（平成12年=100，季節調整済）

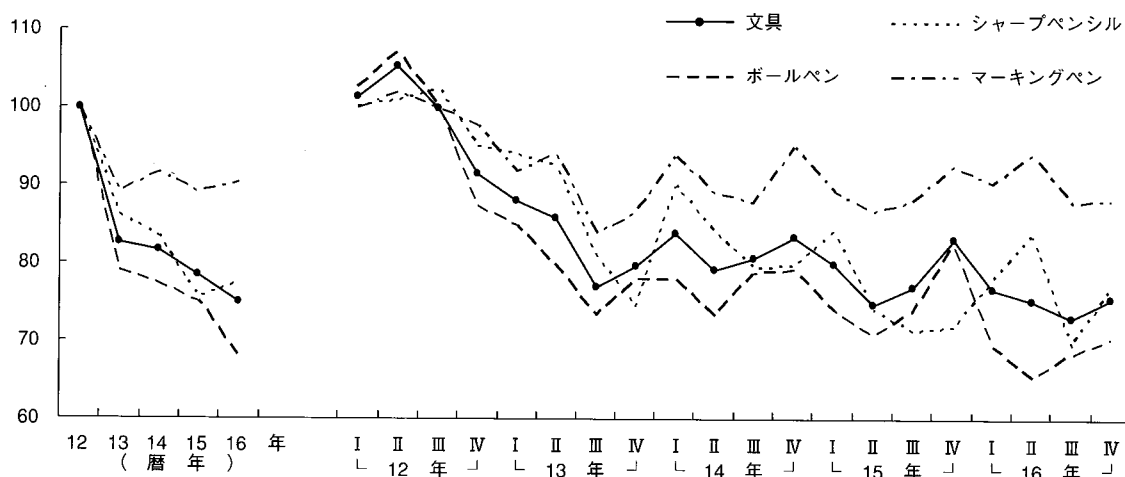

- ⑤ 玩具（電子応用玩具）の生産は、前年比▲2.6%、出荷は同▲1.6%とともに5年連続の低下となった。在庫は、前年末比▲16.5%の低下となった（第14図）。

第14図 玩具（電子応用玩具）の生産推移（平成12年=100，季節調整済）

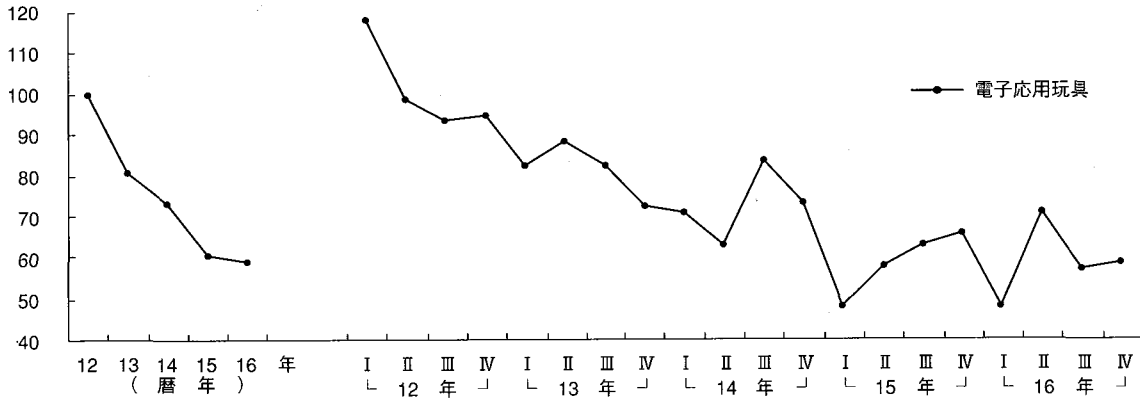

- ⑥ 皮革製品工業の生産は、前年比▲2.8%と14年連続、出荷も同▲4.8%と13年連続の低下となった。在庫は、前年末比▲0.3%の低下となった。

生産を品目別にみると、製革は、前年比2.4%の増加、革靴は同▲4.5%の減少となった（第15図）。

第15図 皮革製品の主要品目別生産推移（平成12年=100，季節調整済）

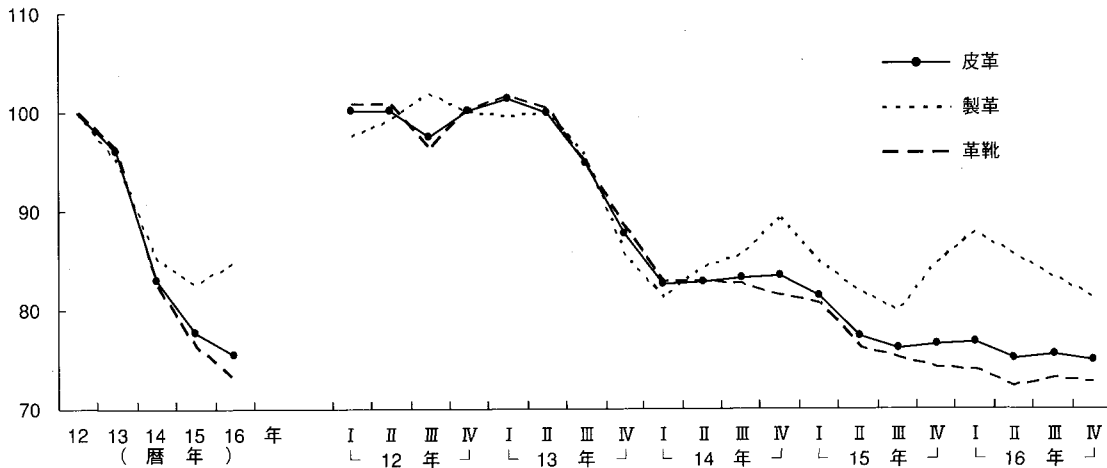

第1部 生産動態統計

Current Production Statistics Survey

1 指 数

Indices of Industrial Production

(1) 生産指数

Indices of Industrial Production

原指数
Original Index

年 月	鉱工業 Mining and manufacturing	繊維工業 Textiles	化学繊維 Man-made fibers	合成繊維 (長繊維) Synthetic fibers (Filament)	合成繊維 (短繊維) Synthetic fibers (Staple)	紡績 Spun yarn	綿糸 Cotton yarn	毛糸 Woollen yarn	合成繊維 紡績糸 Synthetic fiber yarn	織物 Woven fabrics
平成12年	100.0	100.0	100.0	100.0	100.0	100.0	100.0	100.0	100.0	100.0
13	93.2	91.0	95.5	95.7	95.2	86.1	87.8	87.8	83.7	93.9
14	92.0	81.5	87.1	84.3	90.3	71.8	76.9	76.2	65.2	83.6
15	95.0	74.8	80.7	80.4	81.1	62.1	67.7	59.5	59.6	77.0
16	100.2	70.7	78.4	80.7	75.8	56.6	65.5	51.9	53.1	74.9
平成14年度	93.3	79.9	86.1	82.0	90.5	69.4	74.8	72.1	63.7	81.6
15	96.6	73.7	79.5	80.6	78.2	60.2	66.1	56.7	58.2	76.4
平成16年1月	92.2	69.1	77.2	82.7	71.0	53.8	62.6	48.5	50.8	72.4
2	97.1	71.1	75.9	77.9	73.7	55.0	65.6	48.2	51.7	73.8
3	112.4	75.5	81.1	81.4	80.7	59.4	68.5	53.1	56.9	77.1
4	98.5	73.8	78.8	80.1	77.4	59.2	66.4	54.5	56.9	76.2
5	93.4	69.4	80.8	83.5	77.8	55.0	59.7	52.8	52.9	72.5
6	103.6	70.6	78.7	80.5	76.6	61.1	70.8	59.4	55.1	76.1
7	103.3	71.2	80.7	82.0	79.3	60.7	68.2	60.0	55.7	76.6
8	93.9	67.3	79.6	81.7	77.2	51.6	54.3	52.4	49.0	70.9
9	105.4	70.4	75.7	77.1	74.1	59.0	69.2	55.7	53.6	75.7
10	99.9	70.6	75.0	77.2	72.5	55.4	64.7	49.1	52.6	76.5
11	102.2	70.6	77.3	80.5	73.7	56.4	69.4	46.0	53.5	76.8
12	100.6	69.2	79.6	83.2	75.7	52.8	66.2	43.6	49.0	74.6

季節調整指数

Seasonal Adjustment Index

平成16年Ⅰ期	98.9	72.0	78.5	80.5	75.3	57.4	64.6	52.9	54.7	75.6
Ⅱ期	100.8	71.1	79.2	81.1	77.9	56.8	64.6	52.4	54.1	74.6
Ⅲ期	100.7	70.3	78.0	80.4	75.5	57.0	67.1	53.5	52.4	74.8
Ⅳ期	99.8	69.1	76.9	79.7	73.6	54.8	65.1	48.4	51.1	74.3
平成16年1月	101.0	73.8	77.0	81.1	71.1	60.0	67.3	56.0	57.0	77.6
2	97.2	70.5	78.2	80.0	76.8	55.4	62.8	51.7	51.4	73.7
3	98.4	71.8	80.3	80.4	78.1	56.9	63.8	51.1	55.6	75.4
4	101.0	71.5	79.2	80.5	79.2	56.8	63.3	51.9	55.0	75.2
5	100.5	71.1	79.4	82.1	77.6	56.6	64.0	51.5	55.0	74.4
6	101.0	70.6	78.9	80.7	76.9	57.1	66.6	53.7	52.4	74.3
7	101.1	70.8	79.2	80.6	77.8	57.4	66.5	53.8	53.6	74.5
8	100.8	70.5	78.8	81.6	75.3	56.9	67.5	53.4	52.2	75.0
9	100.2	69.7	76.1	79.1	73.3	56.8	67.2	53.4	51.5	75.0
10	99.1	69.2	76.1	77.6	73.7	54.7	64.9	50.2	51.2	74.7
11	100.2	69.2	77.3	80.0	74.3	55.7	65.9	48.1	52.2	74.3
12	100.0	68.8	77.3	81.6	72.9	54.0	64.5	47.0	50.0	73.8

資料出所：鉱工業指数（調査統計部経済解析室）

Source: Indices of Industrial Production (Economic Analysis Office Research and Statistics Department)

(付加価値額ウェイト)
(Value added weights)平成12年 = 100
2000 = 100

綿織物 Cotton fabrics	毛織物 Wool fabrics	絹・絹紡物 Silk and spun silk fabrics	合成繊維織物 (長繊維) Synthetic fibers fabrics (Filament)	合成繊維織物 (短繊維) Synthetic fibers fabrics (Staple)	タオル地 Towel cloth	染色整理 Dyeing and Finishing processes	綿織物 染色整理 Cotton fabrics	合成繊維織物 染色整理 Synthetic fiber fabrics	ニット生地 染色整理 Knit fabrics	Year, Quarter & Month
12.9	13.1	10.2	32.4	8.6	4.0	34.4	9.3	15.7	9.4	Weight
100.0	100.0	100.0	100.0	100.0	100.0	100.0	100.0	100.0	100.0	C. Y. 2000
90.9	96.7	92.2	96.4	89.6	87.3	93.3	91.2	94.8	93.0	C. Y. 2001
81.5	89.8	83.4	84.8	76.1	78.0	84.4	80.8	84.9	87.2	C. Y. 2002
76.4	79.6	73.7	79.4	72.6	67.9	79.5	74.9	79.9	83.4	C. Y. 2003
72.2	77.2	67.6	80.5	68.3	64.6	74.6	68.0	77.0	77.1	C. Y. 2004
80.9	87.4	80.3	82.6	75.2	75.0	83.5	79.9	83.6	87.1	F. Y. 2002
75.2	78.9	73.0	79.4	71.7	67.0	78.5	72.7	79.6	82.5	F. Y. 2003
72.2	72.3	63.0	77.0	71.0	62.7	75.1	67.4	77.6	78.7	J a n . 2004
73.9	69.4	72.4	78.1	71.4	61.9	75.5	69.0	77.4	78.8	F e b .
77.6	73.6	73.1	83.0	71.2	62.7	80.5	76.0	81.7	82.8	M a r .
74.7	74.9	73.4	81.7	68.4	63.9	75.4	69.7	78.3	76.1	A p r .
71.1	74.7	67.1	77.2	65.4	61.6	72.4	66.0	75.5	73.4	M a y
73.3	80.3	70.2	81.6	66.8	62.5	76.1	68.0	79.8	78.1	J u n .
73.8	82.0	68.1	81.8	68.3	66.0	75.5	67.8	78.4	78.4	J u l .
65.7	81.6	61.1	76.1	61.2	57.2	70.5	61.2	73.4	74.7	A u g .
69.2	82.8	64.7	82.2	67.2	66.9	71.6	62.9	74.1	76.2	S e p .
70.9	81.2	66.7	82.9	69.0	69.3	71.9	65.5	73.7	75.1	O c t .
72.2	80.1	66.6	83.0	70.6	70.5	75.8	73.8	76.8	76.1	N o v .
71.6	73.2	65.1	81.4	68.8	69.5	74.6	68.6	77.0	76.5	D e c .
73.6	77.4	70.9	79.4	70.5	64.8	76.9	69.2	79.2	81.2	Q 1 2004
72.0	76.7	69.2	79.9	67.3	64.0	74.8	69.0	77.3	76.0	Q 2
71.7	78.0	66.0	80.6	67.9	65.6	74.1	67.7	76.1	76.5	Q 3
70.8	76.3	64.4	81.5	67.0	63.8	72.1	65.7	74.9	74.2	Q 4
76.1	80.3	71.7	80.5	73.9	66.3	78.7	70.9	80.6	83.5	J a n . 2004
71.2	75.3	70.2	77.5	68.7	62.8	75.2	66.6	78.7	79.1	F e b .
73.4	76.7	70.8	80.1	68.9	65.2	76.7	70.1	78.4	81.0	M a r .
72.0	77.6	71.4	80.2	67.4	64.8	74.9	68.4	77.8	76.7	A p r .
73.1	75.3	68.3	79.3	67.9	64.3	75.0	69.8	76.9	75.6	M a y
70.9	77.3	67.9	80.1	66.7	62.8	74.5	68.7	77.1	75.8	J u n .
72.1	77.0	66.9	80.0	68.2	66.0	74.3	69.1	76.2	75.9	J u l .
72.6	79.2	66.6	80.0	67.9	65.0	74.7	68.9	75.9	76.9	A u g .
70.5	77.9	64.4	81.9	67.6	65.7	73.4	65.0	76.1	76.6	S e p .
70.8	76.7	65.2	81.7	67.3	65.6	72.2	65.1	74.5	75.2	O c t .
70.8	76.8	64.4	81.6	67.6	63.8	72.7	68.4	75.1	74.2	N o v .
70.8	75.3	63.5	81.2	66.0	61.9	71.5	63.7	75.2	73.3	D e c .

原指数
Original Index

(1) 生産指数(つづき)
Indices of Industrial Production (Continued)

年 月	衣 類 Clothes	ニット製外衣	織物製外衣	下 着	靴 下	その他の 繊維製品	ふ と ん	タフテッド カーペット	不 織 布	ニ ッ ト 地
		Knitted fabrics outer wears	Woven fabrics outer wears	Under wears	Hosiery	Other textile products	Futon	Tufted pile carpets	Nonwovens fabrics	Knit fabrics
ウエイト	107.8	26.0	60.2	8.8	12.8	54.0	16.0	6.7	21.9	9.4
平成12年	100.0	100.0	100.0	100.0	100.0	100.0	100.0	100.0	100.0	100.0
13	85.4	85.6	84.4	77.6	94.9	94.7	89.2	90.9	100.5	93.0
14	74.0	75.5	72.4	66.7	83.6	90.0	76.2	89.8	101.1	87.7
15	65.2	64.9	64.2	62.3	73.0	86.8	70.2	88.7	99.9	83.5
16	58.5	57.6	57.9	58.9	62.6	84.9	65.4	86.9	101.3	78.3
平成14年度	72.0	73.0	70.2	65.4	82.8	89.2	74.0	90.0	101.1	86.8
15	63.5	62.6	62.9	61.5	69.3	86.5	69.5	88.6	100.3	81.9
平成16年1月	56.5	55.3	56.6	57.4	57.7	84.1	68.1	83.6	99.7	75.2
2	62.2	62.4	62.5	58.7	62.9	83.3	63.8	90.5	98.0	77.2
3	67.4	65.7	68.6	61.9	69.1	86.8	65.4	93.9	102.8	80.8
4	67.5	66.9	67.9	64.2	69.0	82.8	59.2	89.2	99.0	80.6
5	58.4	55.7	57.5	62.6	65.3	80.1	52.3	82.7	102.3	73.9
6	58.2	56.5	56.5	63.4	65.8	80.1	54.4	82.9	97.4	81.3
7	57.0	57.1	54.8	64.1	62.5	84.5	58.6	90.5	102.6	82.0
8	53.9	53.5	53.4	52.5	58.0	81.9	62.9	83.7	98.8	73.6
9	57.4	57.1	57.6	55.0	58.8	87.1	74.5	88.7	99.2	79.2
10	56.3	55.4	55.6	55.0	62.0	90.7	81.8	86.5	104.5	76.5
11	54.3	54.3	52.5	55.7	61.9	89.5	72.6	87.5	106.0	81.2
12	52.8	51.5	51.8	56.4	57.9	87.5	71.3	82.8	104.8	78.2

季節調整済指数
Seasonal Adjustment Index

平成16年Ⅰ期	61.2	59.7	60.8	60.7	64.9	85.5	67.3	88.6	100.8	78.4
Ⅱ期	59.4	57.2	58.8	64.0	63.9	85.0	65.2	86.9	100.9	78.7
Ⅲ期	56.9	56.7	56.2	57.7	60.6	85.5	67.5	87.0	101.4	78.4
Ⅳ期	55.9	56.7	55.2	53.3	60.3	83.2	62.2	84.5	101.3	77.2
平成16年1月	62.8	62.5	62.0	61.3	63.3	88.1	71.4	91.2	103.3	79.3
2	60.2	58.6	59.8	60.1	64.1	84.1	66.1	88.0	98.7	77.7
3	60.6	57.9	60.6	60.6	67.2	84.3	64.4	86.6	100.5	78.3
4	60.8	57.4	61.3	65.8	64.7	84.7	65.8	87.6	99.3	79.3
5	58.8	56.7	57.8	64.3	64.1	86.0	64.4	87.4	104.8	77.8
6	58.5	57.6	57.4	61.9	63.0	84.2	65.3	85.8	98.6	79.1
7	57.5	57.2	56.4	62.5	61.1	86.2	69.0	87.7	101.5	78.6
8	56.9	56.4	56.4	55.3	60.9	85.6	66.3	86.0	103.2	77.8
9	56.4	56.5	55.7	55.4	59.7	84.6	67.1	87.4	99.4	78.9
10	56.3	57.1	55.5	53.6	59.9	83.2	65.3	81.4	99.2	74.9
11	56.0	57.5	55.0	53.1	61.1	82.5	59.7	85.8	101.2	78.7
12	55.3	55.5	55.0	53.3	60.0	83.9	61.6	86.2	103.4	78.1

(付加価値額ウェイト)
(Value added weights)平成12年 = 100
2000 = 100

皮革製品業 Leather products	製革 Leather	靴 Leather boots and shoes	家具工業 Furniture	金属製家具 Metal furniture	金属製机 Metal desks	金属製いす Metal chairs	金属製棚・保管庫類 Metal shelves	流し・ガス・調理台 Metal sink cabinets, range tables and cooking tables	Year, Quarter & Month
29.7	6.9	22.8	75.8	42.2	5.9	4.7	5.4	5.6	Weight
100.0	100.0	100.0	100.0	100.0	100.0	100.0	100.0	100.0	C. Y. 2000
96.1	95.1	96.4	92.3	93.7	92.4	87.7	83.9	89.6	C. Y. 2001
83.1	85.1	82.5	83.8	89.4	80.6	81.9	72.5	75.0	C. Y. 2002
77.8	82.6	76.4	82.0	91.3	79.6	76.2	75.4	69.1	C. Y. 2003
75.6	84.6	73.0	82.9	95.8	83.8	84.6	77.0	68.8	C. Y. 2004
82.8	85.7	81.9	83.6	89.8	81.9	80.6	72.6	72.2	F. Y. 2002
77.1	83.8	75.1	82.9	93.3	81.5	79.6	75.9	69.5	F. Y. 2003
71.8	77.9	70.0	77.3	87.0	84.5	76.6	70.3	68.4	J a n. 2004
80.0	84.8	78.6	86.4	100.9	106.2	104.4	89.4	73.7	F e b.
84.5	90.0	82.9	103.0	121.8	135.3	140.9	105.2	71.0	M a r.
82.8	86.6	81.7	84.3	94.5	92.8	95.0	81.8	63.0	A p r.
70.1	79.8	67.2	71.1	79.1	66.9	65.3	59.2	61.7	M a y
73.3	85.0	69.7	75.7	86.7	72.1	68.2	72.7	56.1	J u n.
76.3	91.0	71.9	81.9	95.7	74.8	67.7	67.3	70.8	J u l.
71.5	81.2	68.5	75.0	87.8	71.6	59.4	63.3	63.9	A u g.
76.5	85.3	73.9	83.7	98.1	67.2	64.6	76.3	72.5	S e p.
74.5	80.2	72.8	83.1	94.5	72.7	70.5	79.7	76.2	O c t.
73.3	86.6	69.3	86.1	100.9	76.2	89.9	80.7	72.9	N o v.
73.1	86.5	69.0	86.6	102.4	85.5	112.1	78.4	75.2	D e c.
76.8	87.8	73.8	83.2	94.1	83.6	81.2	74.8	68.7	Q 1 2004
75.2	85.6	72.2	81.7	93.1	80.9	78.3	75.6	68.3	Q 2
75.5	83.3	73.1	83.7	97.0	82.2	78.1	76.5	69.9	Q 3
74.8	81.3	72.7	82.1	98.1	87.7	98.6	81.7	67.8	Q 4
77.5	86.5	75.4	83.9	95.0	84.1	78.9	75.2	69.9	J a n. 2004
76.2	87.8	72.8	81.7	92.5	82.2	79.5	73.7	69.0	F e b.
76.7	89.2	73.2	84.1	94.8	84.4	85.2	75.6	67.1	M a r.
75.6	87.0	72.5	83.1	94.2	82.7	81.7	75.2	72.6	A p r.
75.3	85.6	71.8	82.0	94.0	80.8	78.9	72.7	72.6	M a y
74.8	84.2	72.3	80.0	91.0	79.1	74.4	79.0	59.8	J u n.
75.3	82.3	73.2	84.0	96.6	82.1	79.5	75.6	68.1	J u l.
75.8	82.5	73.5	83.1	96.5	83.1	76.5	75.6	69.8	A u g.
75.3	85.1	72.5	83.9	98.0	81.4	78.3	78.2	71.7	S e p.
75.2	78.4	74.0	81.3	95.7	84.9	83.3	79.5	68.0	O c t.
75.6	83.6	73.1	82.8	98.4	88.7	97.0	84.2	64.9	N o v.
73.6	81.9	71.0	82.1	100.1	89.6	115.4	81.3	70.6	D e c.

原指数
Original Index

(1) 生産指数(つづき)
Indices of Industrial Production (Continued)

年 月	システム キッチン	金属製 間仕切り	木製家具	木製たんす	ドレッサー	木製棚	木製机・ テーブル	木製いす	木製ベッド
	Metal kitchen units	Metal partition	Wooden furniture	Wooden chest of drawers	Dresser	Wooden shelves	Wooden desks and tables	Wooden chairs	Wooden beds
ウェイト	14.3	6.3	33.6	3.6	4.4	8.4	4.5	6.6	6.1
平成12年	100.0	100.0	100.0	100.0	100.0	100.0	100.0	100.0	100.0
13	101.0	94.9	90.5	81.4	104.3	98.2	76.4	84.6	92.0
14	107.7	89.0	76.9	58.0	89.1	82.1	64.2	67.3	91.8
15	110.2	103.8	70.5	44.1	91.7	73.6	56.1	63.0	85.1
16	111.5	119.8	66.6	38.0	88.0	71.9	48.4	60.1	81.2
平成14年度	108.6	91.9	75.8	54.5	85.9	81.9	64.3	66.2	91.3
15	111.6	109.5	69.7	42.7	92.0	73.3	52.4	63.2	84.3
平成16年1月	98.7	101.1	65.1	39.8	86.3	68.7	51.2	54.8	81.2
2	101.2	126.8	68.2	39.6	90.1	71.3	57.0	60.4	81.7
3	117.7	163.6	79.4	47.8	98.6	71.7	63.2	78.0	108.0
4	96.5	130.2	71.6	46.1	80.9	72.3	51.2	65.4	100.6
5	92.5	103.1	60.9	38.3	76.3	66.4	42.6	55.7	74.9
6	103.9	114.4	61.9	38.0	83.6	71.3	41.9	54.9	69.7
7	123.2	119.9	64.7	35.6	92.2	72.9	43.6	57.8	73.7
8	111.8	111.9	59.0	32.3	71.2	67.8	41.4	54.2	71.9
9	132.8	114.8	65.7	36.4	85.1	74.3	45.4	61.2	76.8
10	116.0	113.0	68.7	36.8	89.0	80.3	46.3	61.8	81.1
11	124.6	120.6	67.5	34.4	104.3	76.5	48.2	57.4	73.0
12	119.1	118.1	66.6	30.7	98.9	69.8	48.6	59.3	81.4

季節調整指数
Seasonal Adjustment Index

平成16年Ⅰ期	109.6	117.8	68.8	41.9	85.6	71.4	53.2	64.6	82.0
Ⅱ期	107.2	117.7	67.1	41.1	90.5	72.9	52.1	57.6	82.6
Ⅲ期	116.6	122.3	66.9	36.0	87.8	74.5	49.2	59.8	80.4
Ⅳ期	111.2	120.3	63.4	32.6	89.5	69.8	40.5	57.4	78.8
平成16年1月	112.7	117.4	69.3	42.2	83.6	73.4	45.9	64.3	84.8
2	105.5	119.0	67.4	40.2	85.3	71.2	48.2	64.1	80.0
3	110.5	117.1	69.7	43.4	88.0	69.6	65.6	65.5	81.3
4	110.2	114.6	69.0	45.5	90.0	70.7	52.9	61.1	84.5
5	109.8	117.3	65.7	39.2	89.8	74.6	50.5	57.0	80.9
6	101.6	121.2	66.6	38.7	91.8	73.5	52.8	54.6	82.3
7	114.1	123.5	67.8	37.3	101.0	73.1	52.5	59.7	79.0
8	116.8	122.8	66.8	35.9	75.1	76.8	49.3	59.9	81.7
9	118.8	120.6	66.2	34.7	87.2	73.5	45.8	59.8	80.5
10	111.4	121.2	63.9	34.0	85.4	72.3	38.8	59.0	81.1
11	110.7	122.2	63.6	33.0	95.1	69.1	40.3	56.6	76.8
12	111.5	117.6	62.8	30.7	87.9	68.0	42.3	56.7	78.5

(付加価値額ウェイト)
(Value added weights)平成12年 = 100
2000 = 100

楽 器 Musical instruments	楽 器			文 具 Stationery	文 具			玩 具 Toys	電子応用 玩 具 Electronic applied toys	Year, Quarter & Month
	ピ ア ノ Pianos	電子ピアノ Electronic pianos	管 楽 器 Wind instruments		シャープ ペンシル Mechanical pencils	ボ ー ル ペ ン Ballpoint pens	マーキング ペ ン Marking pens			
14.2	7.3	3.2	3.7	19.7	3.8	11.3	4.6	34.8	34.8	Weight
100.0	100.0	100.0	100.0	100.0	100.0	100.0	100.0	100.0	100.0	C. Y. 2000
88.6	87.1	85.9	93.7	82.7	86.0	79.0	89.1	81.0	81.0	C. Y. 2001
83.6	79.5	80.3	94.4	81.7	83.5	77.2	91.5	73.6	73.6	C. Y. 2002
84.3	85.7	70.4	93.7	78.4	75.5	75.0	89.1	60.9	60.9	C. Y. 2003
84.0	85.0	71.6	92.6	75.0	77.4	68.0	90.2	59.3	59.3	C. Y. 2004
86.8	84.1	82.2	96.3	80.8	82.7	76.3	90.5	67.8	67.8	F. Y. 2002
82.7	84.5	67.6	92.1	78.0	74.3	74.3	90.0	60.1	60.1	F. Y. 2003
72.3	68.6	72.8	79.1	73.3	74.0	66.6	89.3	38.3	38.3	J a n. 2004
72.5	79.9	50.3	77.1	73.9	78.4	67.0	87.3	34.2	34.2	F e b.
77.9	73.7	69.2	93.7	80.6	85.9	71.1	99.5	41.1	41.1	M a r.
93.9	97.5	77.2	101.2	82.7	103.7	71.6	92.5	41.0	41.0	A p r.
83.0	87.0	67.0	89.0	77.2	97.4	65.8	88.7	57.1	57.1	M a y
92.8	94.9	75.7	103.4	82.4	97.4	70.1	100.4	42.7	42.7	J u n.
95.1	97.0	80.5	103.8	70.8	79.0	63.7	81.5	50.2	50.2	J u l.
73.9	72.1	71.2	79.7	65.1	61.0	61.5	77.4	48.3	48.3	A u g.
91.3	92.2	80.6	98.6	70.8	56.9	68.6	87.6	87.6	87.6	S e p.
86.7	88.0	72.5	96.3	73.5	64.6	68.6	93.0	119.8	119.8	O c t.
86.9	90.1	66.6	98.1	76.8	63.9	74.5	93.2	93.3	93.3	N o v.
81.1	78.4	75.4	91.2	73.1	66.5	67.4	92.4	57.5	57.5	D e c.
81.9	83.9	72.8	88.7	76.7	78.1	69.4	90.4	48.1	48.1	Q 1 2004
86.0	87.3	68.7	94.0	75.2	83.7	65.5	94.1	71.2	71.2	Q 2
84.6	83.4	75.4	94.7	73.1	69.5	68.4	87.8	57.3	57.3	Q 3
82.7	84.0	71.7	92.6	75.6	76.8	70.3	88.2	58.9	58.9	Q 4
87.6	85.8	96.3	92.0	85.2	85.0	78.6	94.0	51.9	51.9	J a n. 2004
81.3	88.5	57.1	85.9	73.4	75.2	67.4	85.5	43.7	43.7	F e b.
76.9	77.4	64.9	88.2	71.6	74.1	62.1	91.7	48.7	48.7	M a r.
89.6	90.3	66.6	93.5	75.4	84.5	66.3	90.1	65.6	65.6	A p r.
84.3	86.3	68.2	95.7	74.8	80.6	65.5	94.3	84.7	84.7	M a y
84.1	85.4	71.2	92.8	75.5	86.0	64.6	97.9	63.3	63.3	J u n.
85.3	83.5	75.9	95.3	73.7	76.9	66.3	86.7	60.5	60.5	J u l.
82.2	79.8	74.4	93.1	76.3	72.2	72.7	90.7	53.6	53.6	A u g.
86.4	87.0	75.8	95.6	69.2	59.4	66.1	85.9	57.9	57.9	S e p.
83.7	83.6	73.2	94.1	74.5	75.5	70.2	87.6	63.2	63.2	O c t.
83.3	84.0	68.6	94.2	76.6	75.0	71.4	88.9	59.7	59.7	N o v.
81.2	84.3	73.3	89.6	75.8	80.0	69.2	88.0	53.8	53.8	D e c.

原指数
Original Index

(2) 出荷指数
Indices of Industrial Producer's Shipments

年 月	鉱工業 Mining and manufacturing	繊維工業 Textiles	化学繊維 Man-made fibers	合成繊維 (長繊維)	合成繊維 (短繊維)	紡績 Spun yarn	綿糸 Cotton yarn	毛糸 Woollen yarn	合成繊維 紡績糸	織物 Woven fabrics
				Synthetic fibers (Filament)	Synthetic fibers (Staple)				Synthetic fiber yarn	
ウェイト	10000.0	274.9	41.1	19.6	21.5	16.1	5.3	4.9	5.9	47.0
平成12年	100.0	100.0	100.0	100.0	100.0	100.0	100.0	100.0	100.0	100.0
13	93.7	92.0	94.5	92.8	96.1	85.2	86.9	86.3	82.6	92.4
14	93.5	83.1	87.9	81.6	93.7	68.4	73.3	68.8	63.5	81.6
15	97.2	75.6	80.5	76.5	84.1	58.9	61.8	57.1	58.0	74.0
16	102.4	71.4	79.1	80.5	77.9	56.6	63.5	53.7	52.8	70.9
平成14年度	94.8	81.2	86.0	77.9	93.4	66.5	71.1	66.3	62.5	79.4
15	98.8	74.5	79.9	78.4	81.3	57.8	60.6	56.7	56.2	73.1
平成16年1月	93.4	68.6	74.7	75.2	74.3	51.4	61.5	44.0	48.6	67.0
2	99.1	72.0	78.8	77.6	79.8	53.7	61.1	49.6	50.5	67.4
3	118.5	81.3	93.9	98.0	90.2	60.4	67.3	58.8	55.4	71.0
4	98.9	76.1	76.9	78.4	75.6	60.8	65.1	62.0	55.9	69.8
5	94.1	70.3	75.0	74.3	75.7	58.5	61.7	61.5	53.0	68.5
6	105.3	69.9	77.5	78.3	76.7	62.6	64.6	65.9	58.1	72.4
7	105.1	69.2	79.6	82.6	76.8	59.1	61.3	60.1	56.4	73.3
8	94.7	65.7	75.1	76.7	73.6	52.4	52.4	56.5	48.9	69.7
9	110.8	72.6	84.6	84.6	84.6	60.6	65.7	60.1	56.5	74.2
10	101.1	71.6	76.3	78.3	74.4	55.2	67.1	45.9	52.2	73.4
11	103.9	71.1	80.8	83.0	78.8	55.0	69.5	43.4	51.6	74.1
12	104.1	68.5	76.4	78.8	74.3	49.5	64.3	36.6	46.9	69.4

季節調整指数
Seasonal Adjustment Index

平成16年Ⅰ期	100.7	73.1	79.4	80.1	78.9	57.2	61.7	57.0	52.8	70.5
Ⅱ期	103.3	72.0	79.0	78.7	79.5	58.8	64.2	56.9	56.5	71.4
Ⅲ期	103.0	70.4	77.9	80.8	75.4	56.6	64.8	54.4	52.0	71.8
Ⅳ期	102.1	69.7	79.9	81.8	77.6	53.4	62.8	45.8	50.0	69.4
平成16年1月	103.7	74.8	79.1	78.1	79.9	60.9	64.9	58.7	56.2	72.8
2	98.7	71.8	79.6	78.6	79.8	55.2	58.3	57.4	51.5	69.6
3	99.6	72.6	79.5	83.7	76.9	55.6	62.0	54.9	50.8	69.2
4	103.0	72.5	79.2	78.0	80.5	59.6	62.7	57.8	58.7	71.3
5	103.5	72.0	79.5	79.2	79.9	58.5	64.6	56.0	55.3	71.4
6	103.4	71.6	78.3	78.9	78.2	58.4	65.3	56.9	55.6	71.6
7	103.9	71.4	78.5	81.9	75.5	57.0	64.0	53.5	54.6	71.9
8	102.5	70.4	77.8	81.6	74.7	56.7	64.5	55.3	51.2	72.2
9	102.6	69.5	77.5	78.9	76.0	56.2	65.9	54.3	50.3	71.4
10	102.0	69.7	78.5	81.1	75.2	55.3	64.6	49.2	50.6	70.1
11	102.3	69.8	81.3	83.1	80.2	53.8	64.2	45.7	51.1	69.5
12	102.0	69.7	79.8	81.1	77.5	51.2	59.7	42.6	48.2	68.6

平成12年 = 100
2000 = 100

綿織物	毛織物	絹・絹紡織	合成繊維織物 (長繊維)	合成繊維織物 (短繊維)	タオル地	染色整理	綿織物 染色整理	合成繊維織物 染色整理	ニット生地 染色整理	Year, Quarter & Month
Cotton fabrics	Wool fabrics	Silk and spun silk fabrics	Synthetic fibers fabrics (Filament)	Synthetic fibers fabrics (Staple)	Towel cloth	Dyeing and Finishing processes	Cotton fabrics	Synthetic fiber fabrics	Knit fabrics	
6.6	11.0	7.9	12.5	4.2	4.8	36.1	12.9	14.5	8.7	Weight
100.0	100.0	100.0	100.0	100.0	100.0	100.0	100.0	100.0	100.0	C. Y. 2000
87.5	95.7	93.4	94.6	87.3	88.6	92.9	90.5	94.8	93.1	C. Y. 2001
73.9	89.9	87.1	79.4	72.9	77.2	84.2	81.0	85.1	87.3	C. Y. 2002
68.4	77.4	79.2	75.7	64.8	68.9	78.7	74.8	80.1	82.3	C. Y. 2003
66.3	75.5	69.4	76.2	59.8	64.4	73.2	68.3	76.9	74.2	C. Y. 2004
73.0	86.2	86.0	76.5	71.7	75.5	83.0	79.9	83.6	86.6	F. Y. 2002
67.5	77.1	76.5	76.1	62.8	67.5	77.7	72.7	79.9	81.5	F. Y. 2003
65.3	66.6	66.5	73.1	63.3	58.1	75.5	69.8	77.0	81.3	J a n . 2004
65.6	59.9	75.6	73.2	63.1	62.6	73.6	69.0	76.5	75.4	F e b .
72.1	61.4	74.4	81.5	64.7	63.8	80.2	76.2	82.6	82.1	M a r .
69.1	65.4	74.6	76.5	59.7	64.1	74.1	70.4	77.9	73.3	A p r .
68.6	68.2	69.9	74.4	57.7	60.6	70.7	66.5	74.3	71.0	M a y
68.1	76.7	70.1	80.9	58.2	62.8	74.2	68.3	80.6	72.1	J u n .
67.0	84.6	68.3	78.6	58.6	63.5	74.2	68.6	79.2	74.3	J u l .
59.8	88.5	64.5	70.1	54.1	61.1	67.6	60.1	73.9	68.3	A u g .
63.5	94.7	66.3	74.8	61.3	64.3	70.6	63.5	74.4	74.9	S e p .
64.4	87.6	66.9	77.9	58.0	65.6	70.3	64.6	74.2	72.2	O c t .
68.8	82.2	67.3	78.3	61.2	73.9	74.3	73.4	75.7	73.1	N o v .
63.8	70.2	68.2	75.1	57.1	72.9	72.8	68.8	76.4	72.7	D e c .
65.7	74.8	72.2	74.9	61.1	64.8	76.0	69.6	79.4	80.6	Q 1 2004
69.4	73.9	70.7	76.6	60.3	63.5	73.7	69.4	77.4	73.3	Q 2
66.5	79.0	69.0	75.6	60.2	65.7	72.1	67.5	76.0	71.9	Q 3
63.4	73.7	65.4	77.1	57.1	63.7	70.6	66.0	74.4	71.0	Q 4
67.7	77.7	73.0	77.6	65.0	65.5	79.2	70.5	82.0	87.5	J a n . 2004
62.4	73.3	72.1	74.5	59.2	65.2	73.8	68.2	77.8	76.4	F e b .
67.1	73.5	71.4	72.6	59.2	63.8	74.9	70.2	78.4	78.0	M a r .
69.0	73.8	71.2	74.8	59.7	63.3	74.1	69.4	77.4	74.8	A p r .
70.2	73.9	71.1	75.7	61.4	63.3	74.1	70.4	77.7	74.5	M a y
69.1	74.0	69.9	79.3	59.9	63.9	72.8	68.5	77.2	70.6	J u n .
68.3	77.3	69.4	76.6	59.7	65.6	72.7	69.6	76.1	71.0	J u l .
66.5	78.4	70.6	75.6	60.1	65.7	72.1	67.6	76.2	71.4	A u g .
64.7	81.3	67.0	74.7	60.9	65.8	71.4	65.3	75.6	73.2	S e p .
63.8	73.9	66.0	77.2	57.3	63.9	70.6	65.4	75.0	71.7	O c t .
64.2	73.9	65.0	77.3	59.0	64.1	71.3	68.0	74.1	71.2	N o v .
62.2	73.3	65.3	76.9	55.0	63.0	69.9	64.7	74.0	70.0	D e c .

原指数
Original Index(2) 出荷指数(つづき)
Indices of Industrial Producer's Shipments (continued)

年 月	衣 類 Clothes	ニット製外衣 Knitted fabrics outer wears	織物製外衣 Woven fabrics outer wears	下 着 Under wears	靴 下 Hosiery	その他の 繊維製品 Other textile products	ふ と ん Futon	タフテッド カーペット Tufted pile carpets	不 織 布 Nonwovens fabrics	ニ ッ ト 地 Knit fabrics
平成12年	100.0	100.0	100.0	100.0	100.0	100.0	100.0	100.0	100.0	100.0
13	89.6	94.3	86.6	79.6	96.0	94.9	89.8	92.9	100.1	94.5
14	80.1	84.9	75.3	76.1	88.4	89.3	74.4	88.2	102.0	89.3
15	69.9	68.6	67.6	68.5	77.4	85.4	67.6	84.9	100.6	84.9
16	62.7	59.7	61.8	67.5	66.2	83.2	63.1	84.7	101.6	79.5
平成14年度	77.5	80.0	73.1	73.2	87.3	88.5	72.2	88.0	102.1	88.8
15	68.0	65.8	66.7	68.8	73.7	84.9	66.9	84.5	101.0	83.2
平成16年1月	58.9	65.3	54.6	58.9	62.3	81.2	65.5	76.4	98.3	76.6
2	68.2	76.0	66.1	65.0	65.7	81.4	61.4	82.6	99.4	78.5
3	81.9	84.6	85.3	70.2	75.6	86.9	65.0	92.5	106.0	82.1
4	79.6	76.0	83.4	77.1	75.5	81.8	59.2	90.0	99.1	79.9
5	67.1	56.5	72.6	66.2	66.3	76.8	52.1	71.1	100.2	75.2
6	59.5	54.3	58.6	70.9	62.9	77.7	53.3	73.0	97.3	81.8
7	53.8	48.2	51.0	71.2	59.7	81.7	56.0	79.0	102.9	83.3
8	51.7	48.8	46.9	61.8	62.5	79.7	57.3	80.8	99.9	76.1
9	61.6	56.1	62.3	65.3	64.3	84.6	69.9	82.0	99.9	80.5
10	60.0	52.6	58.4	68.5	68.5	90.9	79.4	104.4	104.1	77.0
11	55.5	49.2	52.0	69.6	65.1	88.4	69.1	92.0	106.9	82.0
12	54.0	48.2	50.0	65.1	65.5	87.4	68.6	92.9	104.8	81.3

季節調整指数
Seasonal Adjustment Index

平成16年Ⅰ期	66.0	63.6	65.7	68.3	69.6	84.4	65.6	86.4	101.2	80.1
Ⅱ期	63.9	59.5	63.1	71.6	66.8	83.8	64.3	87.6	100.6	79.6
Ⅲ期	59.2	55.8	58.1	66.7	63.0	84.0	66.0	82.9	101.4	79.8
Ⅳ期	60.3	58.0	58.6	63.3	64.7	80.8	58.2	82.6	102.5	78.5
平成16年1月	66.5	65.9	66.3	68.3	71.3	86.4	70.0	88.5	101.9	80.8
2	64.6	61.4	64.1	68.6	68.4	83.0	64.6	84.6	99.2	79.3
3	66.9	63.4	66.7	67.9	69.1	83.7	62.1	86.1	102.5	80.1
4	65.3	61.2	64.7	77.1	66.8	84.0	64.8	91.1	100.3	79.7
5	63.2	58.4	62.4	68.7	67.6	84.5	63.7	85.1	102.9	79.4
6	63.2	58.8	62.3	69.1	66.1	83.0	64.3	86.5	98.5	79.7
7	61.2	56.0	60.2	71.0	65.4	86.2	68.9	89.4	102.7	79.8
8	57.8	55.0	55.7	64.4	64.0	84.2	64.8	83.0	103.7	79.8
9	58.7	56.5	58.5	64.7	59.7	81.6	64.4	76.2	97.8	79.8
10	60.1	57.5	58.1	62.9	64.3	81.0	62.1	83.9	101.3	75.2
11	60.5	59.0	59.0	64.2	64.6	80.0	53.7	79.5	103.1	79.1
12	60.3	57.6	58.7	62.9	65.1	81.4	58.9	84.5	103.1	81.1

平成12年 = 100
2000 = 100

皮革製品 工 業 Leather products	製 革 靴		家具工業 Furniture	金 属 製 具 Metal furniture	金属製机 Metal desks	金属製いす Metal chairs	金属製棚・ 保管庫類 Metal shelves	流し・ガス・ 調理台 Metal sink cabinets, range tables and cooking tables	Year, Quarter & Month
	Leather	Leather boots and shoes							
27.1	6.5	20.6	64.8	35.5	4.9	4.1	4.5	4.6	Weight
100.0	100.0	100.0	100.0	100.0	100.0	100.0	100.0	100.0	C. Y. 2000
94.2	95.5	93.8	94.0	95.3	93.4	88.4	83.9	92.8	C. Y. 2001
78.7	86.4	76.3	85.6	91.8	81.3	78.8	76.3	82.3	C. Y. 2002
73.3	84.9	69.7	82.9	93.8	80.3	74.1	76.5	76.9	C. Y. 2003
69.8	85.2	65.0	82.3	97.5	84.1	83.2	75.2	75.7	C. Y. 2004
78.4	87.6	75.4	84.9	92.0	81.9	77.7	75.0	79.7	F. Y. 2002
71.8	85.7	67.4	83.3	95.6	83.0	77.9	76.3	76.6	F. Y. 2003
64.6	79.2	60.0	75.6	87.5	69.4	69.0	70.8	73.2	J a n . 2004
79.8	85.0	78.1	86.4	103.7	95.4	98.5	86.0	83.1	F e b .
88.1	90.8	87.3	112.3	139.4	180.3	167.4	111.1	86.3	M a r .
75.7	85.2	72.7	82.9	94.3	99.4	95.1	85.1	74.6	A p r .
63.1	81.8	57.2	67.2	77.0	63.6	59.9	58.4	60.2	M a y
62.3	85.7	54.9	72.3	83.8	64.9	59.9	69.5	64.9	J u n .
63.7	92.7	54.6	80.2	94.8	80.1	68.7	67.1	76.2	J u l .
68.7	81.3	64.7	74.7	89.9	81.9	65.6	58.7	66.4	A u g .
71.4	84.0	67.4	85.4	103.2	64.2	63.4	69.7	75.6	S e p .
68.7	83.4	64.1	77.8	89.5	66.1	65.0	73.6	78.1	O c t .
65.9	87.7	59.0	84.8	101.2	66.1	81.7	77.9	79.9	N o v .
65.9	85.8	59.6	87.9	106.1	77.4	104.1	74.4	89.5	D e c .
71.5	88.8	66.2	82.9	95.7	86.0	81.6	75.2	74.7	Q 1 2004
70.0	85.3	65.4	79.0	92.5	79.8	74.4	74.6	72.4	Q 2
68.9	83.5	63.9	84.1	100.3	82.0	78.3	71.5	75.9	Q 3
68.3	83.0	63.7	82.2	100.4	84.5	96.7	79.0	78.8	Q 4
73.0	88.5	67.4	84.6	98.1	82.8	82.6	76.4	78.9	J a n . 2004
70.6	87.8	65.4	80.0	93.0	84.8	76.5	73.9	73.1	F e b .
70.9	90.2	65.8	84.1	96.1	90.3	85.7	75.2	72.1	M a r .
69.8	87.5	64.9	79.1	92.6	80.5	78.0	76.1	75.2	A p r .
70.1	85.3	65.6	79.3	94.1	80.2	73.7	71.9	70.7	M a y
70.2	83.2	65.6	78.6	90.9	78.7	71.6	75.9	71.2	J u n .
68.9	83.1	63.4	84.6	99.1	84.1	81.6	74.6	76.4	J u l .
70.0	84.3	65.5	81.8	97.0	81.8	75.1	68.3	74.4	A u g .
67.7	83.0	62.9	86.0	104.9	80.2	78.3	71.6	76.8	S e p .
68.3	82.0	64.1	78.2	95.3	82.5	81.2	76.7	76.8	O c t .
68.8	84.9	63.8	82.9	101.0	84.7	95.5	84.5	75.4	N o v .
67.7	82.1	63.2	85.4	105.0	86.4	113.5	75.7	84.2	D e c .

原指数
Original Index

(2) 出荷指数(つづき)
Indices of Industrial Producer's Shipments (continued)

年 月	システム キッチン	金属製 間仕切り	木製家具	木製たんす	ドレッサー	木製棚	木製机・ テーブル	木製いす	木製ベッド
	Metal kitchen units	Metal partition	Wooden furniture	Wooden chest of drawers	Dresser	Wooden shelves	Wooden desks and tables	Wooden chairs	Wooden beds
ウェイト	12.1	5.3	29.3	3.5	3.9	7.3	4.0	6.0	4.6
平成12年	100.0	100.0	100.0	100.0	100.0	100.0	100.0	100.0	100.0
13	102.9	96.7	92.6	82.2	108.9	97.7	76.7	85.8	101.1
14	111.0	89.1	78.2	60.5	91.3	86.2	66.4	65.6	94.3
15	114.0	104.5	69.6	41.7	92.7	76.9	55.1	60.3	84.6
16	115.2	118.7	63.9	35.5	89.5	73.1	49.5	55.4	72.5
平成14年度	112.5	90.8	76.3	54.0	89.9	85.5	65.0	63.8	93.1
15	114.1	111.4	68.4	40.1	92.8	75.6	52.1	60.5	82.3
平成16年1月	110.1	93.7	61.2	38.4	84.0	72.0	46.4	48.7	71.3
2	111.3	131.2	65.5	35.9	95.8	73.6	55.2	53.1	74.3
3	124.6	184.1	79.4	43.1	98.4	77.4	71.4	75.0	107.0
4	94.6	113.2	69.2	43.2	87.1	73.9	54.8	61.3	89.0
5	87.3	109.7	55.3	33.9	74.2	61.1	44.4	50.1	62.5
6	102.2	106.3	58.4	34.2	86.1	69.5	42.9	49.6	60.5
7	125.5	98.4	62.5	33.1	94.6	72.9	44.9	54.8	66.5
8	110.6	115.6	56.3	33.1	73.0	66.5	46.2	51.1	59.3
9	138.8	141.1	63.9	35.6	87.4	74.9	47.3	58.6	69.1
10	115.0	95.2	63.7	35.4	88.7	77.3	46.0	55.3	68.9
11	132.7	115.1	64.9	31.9	105.9	79.0	46.1	51.8	66.0
12	129.9	121.3	65.9	28.3	98.5	79.2	47.9	55.3	75.3

季節調整指数
Seasonal Adjustment Index

平成16年Ⅰ期	110.9	117.9	66.4	39.1	89.7	71.9	52.8	60.1	78.6
Ⅱ期	108.4	112.0	63.3	36.6	87.9	72.5	54.5	54.0	72.0
Ⅲ期	123.1	121.9	64.5	34.9	87.5	76.4	52.3	55.0	70.3
Ⅳ期	116.7	121.1	61.1	31.4	92.6	72.1	40.0	52.2	68.8
平成16年1月	114.9	120.0	68.6	43.2	92.5	74.8	45.0	61.3	84.8
2	106.9	116.6	64.1	36.2	89.7	69.3	45.9	59.5	76.6
3	110.8	117.2	66.4	37.9	86.9	71.7	67.5	59.6	74.4
4	109.1	113.0	63.9	37.3	92.9	70.9	54.7	55.8	73.1
5	110.9	115.1	62.1	35.9	84.3	72.1	54.7	53.7	71.0
6	105.1	108.0	63.9	36.6	86.4	74.4	54.1	52.4	72.0
7	122.6	110.0	66.5	36.5	96.6	75.8	53.3	55.3	72.1
8	117.7	118.8	63.5	36.3	79.4	76.6	54.9	54.7	68.6
9	128.9	136.8	63.5	31.9	86.6	76.7	48.8	54.9	70.1
10	112.6	113.5	59.8	32.1	88.2	72.6	38.7	52.6	68.9
11	117.0	121.7	61.4	32.7	95.4	71.7	38.1	51.2	68.8
12	120.4	128.2	62.1	29.4	94.2	72.1	43.3	52.8	68.6

平成12年 = 100
2000 = 100

楽 器 Musical instruments	楽 器			文 具 Stationery	文 具			玩 具 Toys	電 子 応 用 玩 具 Electronic applied toys	Year, Quarter & Month
	ピ ア ノ Pianos	電 子 ピ ア ノ Electronic pianos	管 楽 器 Wind instruments		シャ ー プ ペ ン シ ル Mechanical pencils	ボ ー ル ペ ン Ballpoint pens	マ ー キ ン グ ペ ン Marking pens			
9.0	3.9	1.9	3.2	14.0	1.9	8.2	3.9	45.3	45.3	Weight
100.0	100.0	100.0	100.0	100.0	100.0	100.0	100.0	100.0	100.0	C. Y. 2000
91.7	88.0	95.2	94.0	85.7	89.5	81.0	93.8	80.9	80.9	C. Y. 2001
92.4	84.3	106.3	94.0	81.5	85.0	75.6	92.0	73.6	73.6	C. Y. 2002
92.4	87.7	92.8	97.9	78.7	74.8	73.7	91.2	62.6	62.6	C. Y. 2003
89.7	86.0	83.1	98.2	76.6	77.9	68.5	92.7	61.6	61.6	C. Y. 2004
96.0	87.7	109.5	98.1	80.7	84.2	74.8	91.4	68.7	68.7	F. Y. 2002
91.4	86.3	89.3	98.8	78.6	72.7	73.3	92.5	61.2	61.2	F. Y. 2003
69.6	69.4	77.7	65.0	67.1	71.7	56.6	86.8	36.1	36.1	J a n . 2004
73.6	72.1	68.7	78.2	73.4	74.5	65.5	89.6	28.1	28.1	F e b .
80.9	82.0	91.1	73.4	86.7	87.8	77.2	106.0	43.8	43.8	M a r .
94.0	83.7	79.1	115.5	84.4	108.4	72.4	98.0	42.4	42.4	A p r .
98.7	88.2	83.3	120.5	79.1	100.8	72.9	81.5	58.7	58.7	M a y
108.3	92.9	89.0	138.5	82.5	96.3	76.0	89.4	48.1	48.1	J u n .
110.3	92.9	88.6	144.4	72.3	82.8	63.5	85.8	48.8	48.8	J u l .
81.1	83.2	69.3	85.6	65.2	62.2	57.9	81.9	50.3	50.3	A u g .
89.2	88.1	86.9	91.9	70.8	49.2	64.7	94.1	78.3	78.3	S e p .
92.4	92.2	83.2	98.2	77.6	69.1	69.7	98.4	129.6	129.6	O c t .
89.0	95.1	81.2	86.3	74.5	63.0	65.5	98.9	102.4	102.4	N o v .
89.6	91.9	98.8	81.3	85.0	69.5	80.5	102.0	72.5	72.5	D e c .
92.5	86.6	89.8	111.8	76.4	78.5	68.5	92.6	47.1	47.1	Q 1 2004
88.0	82.2	78.5	94.9	78.0	85.2	69.3	91.8	74.0	74.0	Q 2
91.1	89.0	84.1	97.7	74.4	68.0	67.4	92.1	58.4	58.4	Q 3
88.9	86.5	82.0	98.2	77.0	78.7	68.7	93.3	63.7	63.7	Q 4
89.0	87.2	101.7	92.6	78.8	86.2	68.5	94.6	53.5	53.5	J a n . 2004
95.8	86.6	85.1	112.6	75.0	74.3	68.4	90.9	38.3	38.3	F e b .
92.6	86.0	82.6	130.2	75.4	74.9	68.5	92.4	49.5	49.5	M a r .
81.5	75.8	76.6	80.7	77.4	84.0	68.2	91.4	70.6	70.6	A p r .
92.1	86.2	78.8	103.5	78.4	83.1	70.1	91.4	84.5	84.5	M a y
90.5	84.6	80.0	100.6	78.1	88.4	69.5	92.5	66.8	66.8	J u n .
94.8	86.4	85.0	108.5	76.2	78.8	67.2	92.1	62.6	62.6	J u l .
86.6	90.7	82.6	85.1	75.5	73.2	69.2	93.2	57.7	57.7	A u g .
92.0	89.8	84.7	99.6	71.4	52.1	65.7	91.1	54.9	54.9	S e p .
90.5	87.2	83.7	99.7	75.6	77.9	67.7	91.6	66.6	66.6	O c t .
87.8	86.3	78.1	100.1	74.9	78.0	64.2	96.0	61.1	61.1	N o v .
88.3	86.0	84.1	94.8	80.6	80.1	74.1	92.4	63.5	63.5	D e c .

原指数
Original Index

(3) 在庫指数
Indices of Industrial Producer's Inventory

年 月	鉱工業 Mining and manufacturing	繊維工業 Textiles	化学繊維 Man-made fibers	合成繊維 (長繊維)	合成繊維 (短繊維)	紡績 Spun yarn	綿糸 Cotton yarn	毛糸 Woollen yarn	合成繊維 紡績糸	織物 Woven fabrics
				Synthetic fibers (Filament)	Synthetic fibers (Staple)				Synthetic fiber yarn	
ウェイト	10000.0	552.2	83.9	47.4	36.5	44.4	10.3	22.7	11.4	106.0
平成12年末	99.0	98.6	102.3	103.8	100.3	93.7	99.9	89.5	96.3	96.6
13	98.3	94.1	104.6	106.3	102.5	81.4	87.9	79.4	79.7	90.7
14	90.4	83.1	91.4	93.1	89.3	69.0	69.7	70.6	65.0	80.1
15	88.2	77.7	84.8	89.6	78.5	60.8	76.9	60.2	47.3	70.8
16	87.9	73.1	76.0	77.3	74.3	53.9	78.2	46.8	46.2	65.5
平成14年度末	86.5	78.0	85.9	90.5	79.9	64.4	64.3	66.9	59.7	77.9
15	85.4	72.8	73.1	78.8	65.7	62.5	78.3	61.9	49.6	69.8
平成16年1月	91.0	77.7	84.2	91.1	75.3	62.5	77.3	62.4	49.3	70.3
2	92.0	76.3	82.7	91.1	71.9	63.0	79.4	62.1	50.1	70.1
3	85.4	72.8	73.1	78.8	65.7	62.5	78.3	61.9	49.6	69.8
4	88.7	71.9	75.2	80.1	68.8	59.2	77.9	54.6	51.4	70.1
5	90.2	71.5	79.9	85.5	72.6	56.4	71.9	52.2	50.8	69.6
6	90.9	71.7	80.5	85.6	73.9	55.0	77.6	49.9	44.7	70.2
7	90.4	72.9	81.2	84.0	77.6	55.2	81.8	48.5	44.4	70.5
8	91.3	74.4	85.0	87.1	82.3	55.1	81.0	48.2	45.6	70.1
9	88.9	73.3	77.7	80.1	74.5	52.3	80.4	43.8	43.9	69.5
10	91.2	73.1	76.4	77.9	74.5	52.2	78.6	44.2	44.3	69.0
11	92.3	72.7	73.5	74.9	71.7	52.9	78.0	45.5	44.9	66.9
12	87.9	73.1	76.0	77.3	74.3	53.9	78.2	46.8	46.2	65.5

季節調整指数
Seasonal Adjustment Index

平成16年Ⅰ期末	89.9	74.3	76.9	80.7	70.6	62.2	80.8	59.7	49.7	70.9
Ⅱ期	90.0	73.2	79.6	84.9	72.8	55.1	76.4	50.5	44.0	69.7
Ⅲ期	91.5	72.9	80.1	81.2	78.1	53.8	77.7	46.2	45.7	67.7
Ⅳ期	89.5	71.5	75.2	77.3	72.4	54.4	79.6	46.2	47.2	66.6
平成16年1月	89.1	75.9	80.0	87.7	70.9	61.8	80.5	60.0	49.3	71.7
2	89.7	75.1	79.1	87.5	68.6	61.2	81.4	59.1	48.2	71.2
3	89.9	74.3	76.9	80.7	70.6	62.2	80.8	59.7	49.7	70.9
4	91.2	74.1	77.9	84.0	71.5	58.3	79.4	53.0	50.1	71.4
5	89.9	73.6	79.0	86.1	71.6	56.0	73.1	51.6	50.3	70.1
6	90.0	73.2	79.6	84.9	72.8	55.1	76.4	50.5	44.0	69.7
7	88.2	72.9	80.4	83.3	75.8	54.6	77.1	49.3	43.8	69.0
8	90.0	73.0	81.4	83.3	78.4	55.3	78.3	49.7	45.2	68.7
9	91.5	72.9	80.1	81.2	78.1	53.8	77.7	46.2	45.7	67.7
10	90.5	72.7	78.7	79.7	77.4	53.6	78.1	46.4	45.3	67.7
11	90.8	72.1	76.6	77.0	74.9	53.7	78.2	46.6	45.9	67.1
12	89.5	71.5	75.2	77.3	72.4	54.4	79.6	46.2	47.2	66.6

平成12年 = 100
2000 = 100

綿織物	毛織物	絹・絹紡織	合成繊維織物 (長繊維)	合成繊維織物 (短繊維)	タオル地	染色整理	綿織物 染色整理	合成繊維織物 染色整理	ニット生地 染色整理	Year, Quarter & Month
Cotton fabrics	Wool fabrics	Silk and spun silk fabrics	Synthetic fibers fabrics (Filament)	Synthetic fibers fabrics (Staple)	Towel cloth	Dyeing and Finishing processes	Cotton fabrics	Synthetic fiber fabrics	Knit fabrics	Weight
23.1	25.6	17.4	14.5	11.1	14.3	31.1	6.6	14.4	10.1	Weight
94.7	96.5	98.8	101.1	94.6	93.9	92.9	93.2	93.8	91.4	C. Y. 2000
81.0	89.6	89.0	109.9	101.6	82.3	87.6	100.5	87.0	79.9	C. Y. 2001
70.2	65.6	87.8	106.9	81.5	84.6	76.5	85.1	78.9	67.4	C. Y. 2002
66.0	56.2	74.6	92.3	68.1	80.6	73.8	78.1	71.0	75.0	C. Y. 2003
60.6	44.6	73.9	84.6	66.3	80.5	69.9	59.8	68.9	77.9	C. Y. 2004
69.8	63.5	79.9	109.0	76.4	84.3	75.9	78.5	78.5	70.4	F. Y. 2002
65.1	55.0	72.8	89.2	67.4	82.7	71.6	68.7	70.9	74.6	F. Y. 2003
66.6	55.2	72.8	89.9	67.8	82.5	73.8	70.9	71.5	79.0	J a n . 2004
66.7	54.4	72.5	89.4	68.6	82.6	74.0	70.0	72.5	78.9	F e b .
65.1	55.0	72.8	89.2	67.4	82.7	71.6	68.7	70.9	74.6	M a r .
65.2	56.8	72.8	88.0	67.2	82.8	70.9	66.0	71.2	73.8	A p r .
63.9	58.3	70.7	86.2	65.6	83.9	70.7	64.1	72.5	72.6	M a y
65.2	60.1	72.1	83.7	65.6	83.9	71.0	62.6	71.2	76.2	J u n .
66.1	59.6	72.7	82.0	67.6	85.2	70.0	59.5	69.8	77.1	J u l .
65.4	58.9	72.4	82.1	69.3	83.4	71.4	61.7	68.8	81.5	A u g .
63.6	54.7	73.6	86.2	68.6	84.0	69.6	59.3	68.1	78.6	S e p .
63.0	51.6	74.8	86.6	69.1	85.1	69.3	60.9	67.1	77.9	O c t .
61.3	47.5	75.5	84.9	65.5	83.3	69.7	61.0	68.4	77.3	N o v .
60.6	44.6	73.9	84.6	66.3	80.5	69.9	59.8	68.9	77.9	D e c .
66.7	58.5	73.3	87.3	67.2	83.3	72.2	69.6	71.3	75.4	Q 1 2004
65.3	57.1	73.3	84.5	66.4	83.6	69.9	62.9	70.2	73.8	Q 2
61.9	51.6	72.3	85.8	67.5	83.6	70.6	60.6	69.2	79.0	Q 3
61.1	46.3	72.7	84.5	66.9	83.1	69.6	56.1	69.3	79.2	Q 4
67.5	59.5	73.2	89.1	68.6	83.0	73.7	72.4	71.1	79.0	J a n . 2004
67.1	59.3	72.8	88.7	68.4	82.3	73.5	70.6	71.8	78.3	F e b .
66.7	58.5	73.3	87.3	67.2	83.3	72.2	69.6	71.3	75.4	M a r .
66.2	59.1	74.0	87.9	66.6	83.4	70.9	65.9	71.2	73.8	A p r .
65.5	57.6	73.3	87.0	65.7	83.6	70.1	63.7	71.0	72.7	M a y
65.3	57.1	73.3	84.5	66.4	83.6	69.9	62.9	70.2	73.8	J u n .
64.6	56.1	72.6	82.2	66.5	83.8	70.0	60.2	69.9	76.1	J u l .
64.1	54.7	72.4	83.5	68.3	83.3	71.2	62.7	69.3	78.7	A u g .
61.9	51.6	72.3	85.8	67.5	83.6	70.6	60.6	69.2	79.0	S e p .
61.9	49.9	72.8	87.0	69.0	83.3	70.2	60.5	68.1	80.1	O c t .
61.3	48.0	73.8	85.2	67.5	83.5	70.1	60.0	68.4	79.7	N o v .
61.1	46.3	72.7	84.5	66.9	83.1	69.6	56.1	69.3	79.2	D e c .

原指数
Original Index

(3) 在庫指数(つづき)
Indices of Industrial Producer's Inventory (continued)

年 月	衣 類 Clothes	ニット製外衣 Knitted fabrics outer wears	織物製外衣 Woven fabrics outer wears	下 着 Under wears	靴 下 Hosiery	その他の 繊維製品 Other textile products	ふ と ん Futon	タフテッド カーペット Tufted pile carpets	不 織 布 Nonwovens fabrics	ニ ッ ト 地 Knit fabrics
ウェイト	213.7	40.3	114.4	11.6	47.4	73.1	28.3	14.9	20.8	9.1
平成12年末	101.4	112.8	102.4	85.4	93.3	94.3	93.0	83.6	103.2	95.3
13	98.0	111.9	94.4	74.9	100.5	85.9	73.8	70.0	111.6	91.1
14	87.2	106.8	83.2	49.9	89.4	77.3	59.5	69.7	104.2	83.6
15	84.1	101.7	82.0	41.8	84.4	72.9	61.1	62.5	94.0	78.2
16	81.9	109.1	77.4	41.5	79.4	68.6	62.6	53.9	86.7	69.6
平成14年度末	78.9	76.4	77.5	52.4	91.1	75.1	58.4	68.9	100.3	79.4
15	76.5	79.6	75.6	54.3	81.3	72.7	64.3	64.2	89.2	74.8
平成16年1月	83.9	95.8	83.6	47.7	83.2	73.4	61.4	64.1	95.0	76.9
2	81.0	86.1	81.3	51.9	82.9	73.5	62.8	66.2	92.2	76.2
3	76.5	79.6	75.6	54.3	81.3	72.7	64.3	64.2	89.2	74.8
4	74.0	76.4	73.3	50.6	79.6	72.8	65.6	61.1	89.3	77.0
5	71.6	75.3	68.5	53.6	80.2	74.2	64.7	66.7	91.6	76.0
6	71.3	76.2	67.3	54.4	80.9	75.6	65.4	72.1	91.8	76.2
7	73.7	84.5	68.6	56.1	81.3	76.1	63.9	78.6	91.1	75.6
8	76.0	88.7	71.7	54.9	80.9	76.7	66.8	79.6	90.1	72.2
9	76.9	91.5	72.4	51.3	81.8	77.7	69.6	82.1	87.8	72.2
10	78.1	97.2	74.0	45.3	79.8	74.8	69.0	68.3	88.2	73.2
11	80.0	104.2	75.3	40.6	80.6	72.1	65.2	63.1	87.1	73.9
12	81.9	109.1	77.4	41.5	79.4	68.6	62.6	53.9	86.7	69.6

季節調整済指数
Seasonal Adjustment Index

平成16年Ⅰ期末	77.6	88.6	73.8	53.2	82.4	75.3	66.7	72.2	90.1	74.8
Ⅱ期	76.1	85.4	74.3	52.1	79.7	75.1	68.1	67.8	90.8	75.8
Ⅲ期	76.8	89.9	73.0	50.7	81.3	73.3	62.9	71.5	89.9	71.3
Ⅳ期	76.6	92.8	71.7	45.5	81.4	71.5	65.5	63.4	86.6	70.4
平成16年1月	79.3	87.0	77.6	49.2	83.6	76.6	65.2	72.4	93.6	79.5
2	78.0	86.7	76.2	50.8	82.2	76.0	65.5	73.4	92.3	78.5
3	77.6	88.6	73.8	53.2	82.4	75.3	66.7	72.2	90.1	74.8
4	77.6	87.9	75.3	50.4	81.2	74.8	68.0	66.8	88.6	75.7
5	76.7	86.3	74.5	51.9	80.5	75.1	67.3	68.6	90.7	76.0
6	76.1	85.4	74.3	52.1	79.7	75.1	68.1	67.8	90.8	75.8
7	75.9	85.9	73.6	52.1	78.1	73.6	65.3	67.2	90.4	74.1
8	76.1	87.3	73.5	52.2	79.1	71.7	58.8	67.2	90.2	70.9
9	76.8	89.9	73.0	50.7	81.3	73.3	62.9	71.5	89.9	71.3
10	77.0	91.8	72.8	48.1	81.3	72.8	64.2	64.6	89.2	72.5
11	76.9	92.7	72.4	44.6	81.3	72.7	65.4	65.5	87.5	74.5
12	76.6	92.8	71.7	45.5	81.4	71.5	65.5	63.4	86.6	70.4

平成12年 = 100
2000 = 100

皮革製品 工 Leather products	製革 Leather	靴 Leather boots and shoes	家具工業 Furniture	金属製具 Metal furniture	金属製机 Metal desks	金属製いす Metal chairs	金属製棚・ 保管庫類 Metal shelves	流し・ガス・ 調理台 Metal sink cabinets, range tables and cooking tables	Year, Quarter & Month
50.1	11.6	38.5	113.9	38.0	7.2	4.1	6.8	5.5	Weight
93.6	95.7	93.0	106.8	114.2	114.4	113.5	101.5	102.1	C. Y. 2000
91.4	97.5	89.6	102.0	117.8	101.7	102.9	117.0	160.2	C. Y. 2001
76.8	93.6	71.8	79.6	112.5	97.2	114.4	95.0	129.4	C. Y. 2002
60.7	80.8	54.7	66.4	101.6	99.4	116.0	90.9	95.0	C. Y. 2003
60.5	84.2	53.3	65.9	111.8	110.8	118.5	127.6	71.7	C. Y. 2004
68.7	90.1	62.2	67.4	88.9	88.7	79.9	86.3	103.8	F. Y. 2002
54.8	81.0	46.9	59.0	84.7	83.7	83.4	93.9	80.1	F. Y. 2003
60.1	80.3	54.0	67.7	104.4	116.1	124.4	93.3	96.0	J a n. 2004
58.6	81.0	51.9	67.1	104.5	128.9	129.5	97.8	91.3	F e b.
54.8	81.0	46.9	59.0	84.7	83.7	83.4	93.9	80.1	M a r.
54.8	83.2	46.3	58.2	86.0	78.3	83.4	92.2	72.3	A p r.
54.3	80.7	46.3	61.0	91.7	82.1	91.3	94.1	79.4	M a y
56.7	80.2	49.6	63.9	98.8	91.4	102.9	98.3	74.4	J u n.
60.4	79.2	54.8	65.4	103.4	86.5	100.9	99.0	74.3	J u l.
58.9	81.0	52.2	65.6	103.7	77.2	92.1	104.6	76.9	A u g.
58.6	83.1	51.2	64.4	101.9	82.1	92.8	111.6	79.6	S e p.
57.6	80.3	50.8	66.9	109.2	88.6	100.0	118.2	83.6	O c t.
59.2	82.0	52.3	67.1	113.0	100.8	110.4	121.4	81.7	N o v.
60.5	84.2	53.3	65.9	111.8	110.8	118.5	127.6	71.7	D e c.
57.9	79.6	50.5	62.6	93.3	86.6	98.4	96.0	83.2	Q 1 2004
57.3	80.5	50.6	66.0	103.7	90.4	106.6	99.6	84.8	Q 2
58.7	84.9	51.3	65.2	105.1	94.3	104.3	113.4	80.7	Q 3
58.9	83.4	51.7	62.5	101.9	103.6	101.2	122.0	65.8	Q 4
57.4	79.2	50.5	62.6	92.7	94.9	97.3	89.8	82.7	J a n. 2004
57.6	81.3	50.2	63.5	95.0	95.6	102.7	92.9	85.3	F e b.
57.9	79.6	50.5	62.6	93.3	86.6	98.4	96.0	83.2	M a r.
57.6	80.6	50.1	64.2	99.5	89.7	101.8	97.1	81.5	A p r.
56.8	79.5	49.6	65.0	101.9	89.6	106.3	98.0	87.2	M a y
57.3	80.5	50.6	66.0	103.7	90.4	106.6	99.6	84.8	J u n.
57.5	80.7	50.8	65.8	103.8	90.4	102.7	100.4	81.6	J u l.
57.6	81.6	50.8	66.2	106.9	89.3	105.3	106.4	82.3	A u g.
58.7	84.9	51.3	65.2	105.1	94.3	104.3	113.4	80.7	S e p.
58.5	82.3	51.7	64.6	105.5	98.7	102.5	117.4	76.7	O c t.
58.8	82.7	51.8	64.1	104.1	100.6	102.0	118.0	72.6	N o v.
58.9	83.4	51.7	62.5	101.9	103.6	101.2	122.0	65.8	D e c.

原指数
Original Index(3) 在庫指数(つづき)
Indices of Industrial Producer's Inventory (continued)

年 月	システム キッチン	金属製 間仕切り	木製家具	木製たんす	ドレッサー	木製棚	木製机・ テーブル	木製いす	木製ベッド
	Metal kitchen units	Metal partition	Wooden furniture	Wooden chest of drawers	Dresser	Wooden shelves	Wooden desks and tables	Wooden chairs	Wooden beds
ウェイト	10.6	3.8	75.9	21.8	8.3	14.4	7.8	13.0	10.6
平成12年末	128.2	115.3	103.1	98.6	115.3	106.9	105.8	92.0	109.1
13	123.0	90.3	94.1	89.5	83.1	105.6	97.2	76.2	116.3
14	126.1	108.8	63.1	39.0	56.9	94.3	58.1	55.6	88.1
15	102.7	116.0	48.8	32.1	47.7	73.5	54.2	44.0	52.1
16	99.1	171.7	43.0	28.0	35.0	68.2	45.3	41.0	46.3
平成14年度末	79.4	108.6	56.7	36.6	53.6	76.8	52.9	54.0	79.2
15	82.2	85.4	46.1	30.6	45.2	66.9	48.2	45.0	50.4
平成16年1月	89.6	134.1	49.3	31.6	49.2	71.1	56.7	45.9	54.9
2	81.4	126.5	48.4	30.6	45.2	70.2	54.9	47.8	53.9
3	82.2	85.4	46.1	30.6	45.2	66.9	48.2	45.0	50.4
4	81.2	125.1	44.4	30.3	40.8	64.2	43.3	44.0	50.3
5	95.6	112.9	45.6	30.5	42.2	68.8	45.8	45.2	47.9
6	102.9	132.7	46.4	30.7	40.4	70.9	49.1	46.1	48.5
7	105.7	181.9	46.4	30.7	38.7	71.5	49.8	45.7	48.9
8	113.6	176.1	46.5	30.1	37.4	73.0	51.2	45.5	49.0
9	117.2	121.1	45.6	29.4	35.8	72.9	49.1	44.5	48.5
10	115.4	162.1	45.7	28.1	35.9	75.8	46.7	44.9	48.8
11	110.3	176.4	44.1	27.9	34.8	74.2	44.3	41.1	47.5
12	99.1	171.7	43.0	28.0	35.0	68.2	45.3	41.0	46.3

季節調整指数
Seasonal Adjustment Index

平成16年Ⅰ期末	97.1	111.1	47.3	31.6	41.0	70.9	50.5	45.6	50.8
Ⅱ期	107.6	139.5	47.1	31.5	40.9	73.4	50.7	45.2	48.3
Ⅲ期	101.5	161.7	45.5	29.0	38.1	71.1	49.1	45.3	47.9
Ⅳ期	89.4	163.8	41.5	26.6	35.5	64.0	43.9	41.4	47.9
平成16年1月	91.2	104.4	47.2	30.2	45.9	68.7	51.6	44.7	54.6
2	92.9	108.6	47.4	30.7	43.7	71.0	51.5	46.3	52.2
3	97.1	111.1	47.3	31.6	41.0	70.9	50.5	45.6	50.8
4	105.4	116.4	46.9	32.8	37.5	72.3	45.8	45.4	51.2
5	108.6	115.9	46.9	32.3	41.4	74.5	48.5	45.2	48.2
6	107.6	139.5	47.1	31.5	40.9	73.4	50.7	45.2	48.3
7	101.5	173.7	46.9	30.3	41.6	72.6	51.2	45.3	48.1
8	105.0	192.2	46.6	29.5	39.6	72.8	51.6	45.3	48.0
9	101.5	161.7	45.5	29.0	38.1	71.1	49.1	45.3	47.9
10	100.3	166.1	45.0	27.8	37.6	70.2	46.5	45.7	49.0
11	95.6	169.5	43.6	27.1	36.7	67.5	43.6	41.3	48.8
12	89.4	163.8	41.5	26.6	35.5	64.0	43.9	41.4	47.9

平成12年 = 100
2000 = 100

楽 器 Musical instruments	楽 器			文 具 Stationery	文 具			玩 具 Toys	電子応用 玩 具 Electronic applied toys	Year, Quarter & Month
	ピ ア ノ Pianos	電子ピアノ Electronic pianos	管 楽 器 Wind instruments		シャープ ペンシル Mechanical pencils	ボ ー ル ペ Ballpoint pens	マーキング ペ Marking pens			
16.7	7.4	3.3	6.0	40.8	5.1	21.0	14.7	38.6	38.6	Weight
97.1	99.9	78.4	103.9	106.7	101.7	112.9	99.5	95.5	95.5	C. Y. 2000
109.5	107.1	103.6	115.6	85.8	83.2	89.0	82.2	110.2	110.2	C. Y. 2001
100.9	72.9	92.5	140.1	87.7	85.7	92.7	81.2	108.8	108.8	C. Y. 2002
95.8	67.2	87.0	135.9	93.8	86.0	103.6	82.5	125.0	125.0	C. Y. 2003
83.8	62.5	78.8	112.8	87.8	85.7	89.3	86.4	104.4	104.4	C. Y. 2004
124.6	73.7	102.5	199.4	90.0	81.7	98.5	80.7	121.9	121.9	F. Y. 2002
105.1	69.1	75.3	165.8	98.2	92.1	107.4	87.1	147.7	147.7	F. Y. 2003
100.0	67.7	85.7	147.7	100.1	90.7	112.1	86.1	136.2	136.2	J a n. 2004
103.2	75.4	83.0	148.7	101.5	92.9	113.4	87.4	149.4	149.4	F e b.
105.1	69.1	75.3	165.8	98.2	92.1	107.4	87.1	147.7	147.7	M a r.
107.5	82.3	73.6	157.1	97.6	88.2	108.4	85.5	145.8	145.8	A p r.
99.2	82.5	70.5	135.7	94.7	86.6	102.6	86.3	146.9	146.9	M a y
91.7	81.7	74.9	113.2	91.7	87.4	94.7	88.8	137.4	137.4	J u n.
80.8	81.5	67.3	87.3	93.0	86.7	97.2	89.2	146.1	146.1	J u l.
78.3	73.0	77.8	85.0	93.9	85.8	98.7	89.9	141.2	141.2	A u g.
83.3	78.4	79.6	91.4	95.2	90.6	99.9	90.2	161.5	161.5	S e p.
84.4	76.0	87.6	93.1	92.6	87.1	96.2	89.4	139.4	139.4	O c t.
87.3	72.9	90.1	103.5	97.2	88.6	104.0	90.5	124.4	124.4	N o v.
83.8	62.5	78.8	112.8	87.8	85.7	89.3	86.4	104.4	104.4	D e c.
88.3	69.5	78.5	111.5	98.7	92.7	107.8	88.0	156.7	156.7	Q 1 2004
95.1	82.8	74.1	121.5	93.3	88.5	94.7	87.7	143.1	143.1	Q 2
86.8	72.5	76.9	112.8	92.8	90.5	96.8	88.9	139.3	139.3	Q 3
86.4	68.8	82.5	113.1	91.3	86.6	93.6	89.9	124.3	124.3	Q 4
104.8	74.2	89.7	139.5	101.5	90.2	114.7	87.2	141.5	141.5	J a n. 2004
97.1	75.5	85.9	127.4	99.2	90.3	111.6	85.5	141.8	141.8	F e b.
88.3	69.5	78.5	111.5	98.7	92.7	107.8	88.0	156.7	156.7	M a r.
98.9	82.4	74.8	130.0	99.3	90.5	109.2	88.3	153.0	153.0	A p r.
96.0	83.5	70.2	126.8	94.9	86.7	102.8	86.6	147.7	147.7	M a y
95.1	82.8	74.1	121.5	93.3	88.5	94.7	87.7	143.1	143.1	J u n.
86.8	79.6	70.0	109.5	93.3	87.6	99.3	87.9	145.0	145.0	J u l.
88.3	72.2	76.9	115.6	93.4	86.1	99.0	88.3	131.9	131.9	A u g.
86.8	72.5	76.9	112.8	92.8	90.5	96.8	88.9	139.3	139.3	S e p.
86.8	71.1	80.3	112.5	92.0	85.9	95.8	89.0	128.6	128.6	O c t.
88.1	70.8	84.2	113.4	93.8	86.7	98.7	89.6	127.5	127.5	N o v.
86.4	68.8	82.5	113.1	91.3	86.6	93.6	89.9	124.3	124.3	D e c.

原指数
Original Index(4) 生産能力指数
Indices of Production Capacity平成12年 = 100
2000 = 100

年 月	製造工業 Manufacturing	繊維工業 Textiles	合成繊維 (長繊維)	合成繊維 (短繊維)	紡績	織物	タオル地	ニット・ 衣服縫製品	Year & Month
			Synthetic fibers (Filament)	Synthetic fibers (Staple)	Spun yarn	Woven fabrics	Towel cloth	Knit fabrics and clothes	
ウェイト	10000.0	468.6	49.8	39.0	11.6	65.8	4.9	168.3	Weight
平成12年末	99.8	97.8	99.7	99.9	95.3	97.4	98.6	96.6	C. Y. 2000
13	96.5	91.4	99.2	99.8	86.9	87.6	89.1	86.1	C. Y. 2001
14	94.0	85.9	97.4	99.8	79.6	79.0	86.8	77.6	C. Y. 2002
15	91.9	79.2	85.9	86.3	69.9	73.4	80.5	71.5	C. Y. 2003
16	91.5	75.9	85.1	81.3	63.1	68.5	78.6	68.3	C. Y. 2004
平成14年度末	93.0	84.1	97.1	99.1	76.9	76.7	82.8	75.0	F. Y. 2002
15	91.6	77.8	85.4	81.7	67.9	71.1	80.3	70.0	F. Y. 2003
平成16年1月	91.5	78.5	85.8	81.7	69.7	72.3	80.3	70.9	Jan. 2004
2	91.4	78.1	84.8	81.7	69.3	71.7	80.3	70.6	Feb.
3	91.6	77.8	85.4	81.7	67.9	71.1	80.3	70.0	Mar.
4	91.8	77.6	85.1	81.7	65.5	70.6	80.3	70.0	Apr.
5	91.4	77.2	85.1	81.7	63.9	69.5	79.4	69.5	May
6	91.5	77.1	85.1	81.7	63.6	69.4	79.4	69.3	Jun.
7	91.4	76.9	85.1	81.7	63.4	69.2	79.4	69.1	Jul.
8	91.5	76.8	85.1	81.7	63.3	68.8	79.3	69.1	Aug.
9	91.5	76.6	85.1	81.3	63.2	68.8	79.3	68.7	Sep.
10	91.5	76.5	85.1	81.3	63.1	68.7	79.3	68.6	Oct.
11	91.5	76.0	85.1	81.3	63.1	68.6	79.3	68.5	Nov.
12	91.5	75.9	85.1	81.3	63.1	68.5	78.6	68.3	Dec.

原指数
Original Index(4) 生産能力指数(つづき)
Indices of Production Capacity (Continued)平成12年 = 100
2000 = 100

年 月	繊維工業(続き) Textiles (Continued)					家具 Furniture		文具 Stationery	Year & Month
	靴 下 Hosiery	綿ふとん Futon	タフテッド カーペット Tufted pile carpets	不織布 Nonwovens fabrics	ニット 生地 Knit fabrics	金属製 事務机 Metal furniture Office- desks	金属製 回転いす Metal furniture Swivel chairs	ボールペン (インキングマシン) Ballpoint pens (Inking machine)	
ウェイト	26.2	26.7	11.8	42.9	21.6	16.9	11.6	32.1	Weight
平成12年末	99.3	96.5	97.6	100.1	97.1	100.0	99.8	94.2	C. Y. 2000
13	93.0	87.8	98.7	103.4	89.7	100.0	97.5	95.7	C. Y. 2001
14	89.2	76.7	99.1	106.4	82.5	91.5	91.1	93.0	C. Y. 2002
15	74.9	75.4	96.8	107.9	77.4	91.5	88.0	91.3	C. Y. 2003
16	68.6	71.3	91.4	107.7	75.5	91.5	88.0	89.8	C. Y. 2004
平成14年度末	85.2	76.3	96.8	107.3	80.9	91.5	88.0	91.3	F. Y. 2002
15	74.4	75.0	95.6	108.6	76.5	91.5	88.0	91.3	F. Y. 2003
平成16年1月	75.0	75.4	96.0	108.6	76.7	91.5	88.0	91.3	Jan. 2004
2	74.6	75.4	95.6	108.6	76.6	91.5	88.0	91.3	Feb.
3	74.4	75.0	95.6	108.6	76.5	91.5	88.0	91.3	Mar.
4	74.7	75.0	94.1	108.6	76.4	91.5	88.0	91.3	Apr.
5	75.2	74.2	94.1	108.6	76.4	91.5	88.0	82.1	May
6	75.4	74.2	93.7	108.3	76.3	91.5	88.0	91.3	Jun.
7	74.8	73.0	93.7	108.3	76.2	91.5	88.0	91.3	Jul.
8	74.7	72.6	93.7	108.3	76.1	91.5	88.0	91.3	Aug.
9	74.4	72.6	91.4	108.3	76.2	91.5	88.0	91.3	Sep.
10	73.4	72.6	91.4	108.4	76.2	91.5	88.0	91.3	Oct.
11	68.6	71.3	91.4	107.7	75.7	91.5	88.0	91.3	Nov.
12	68.6	71.3	91.4	107.7	75.5	91.5	88.0	89.8	Dec.

2 生産・出荷・在庫統計

Production, Producer's Shipments and Producer's Inventory of Finished Goods

(1) 製品統計表 (時系列)

Historical Data by Commodities

化学繊維 Chemical fibers

年 月	化学繊維合計 1) + 2) Chemical fibers total					単位：トン Unit: t	Year, Quarter and Month
	生産数量 Production Quantity	受入数量 Receipt Quantity	出荷数量 Shipments Quantity			在庫数量 Inventory Quantity	
			計 Total	販売数量 Sales Quantity	その他 Others		
平成12年	1,642,947	303,104	1,935,881	1,322,397	613,484	160,097	C. Y. 2000
13	1,564,170	299,264	1,864,312	1,254,017	610,295	159,225	2001
14	1,415,703	227,961	1,664,980	1,154,329	510,651	136,325	2002
15	1,316,083	153,645	1,481,967	1,058,703	423,264	125,416	2003
16	1,279,207	146,912	1,435,773	1,033,816	401,957	113,960	2004
平成14年度	1,400,526	205,205	1,621,829	1,134,964	486,865	128,399	F. Y. 2002
15	1,295,939	141,398	1,455,899	1,048,296	407,603	108,065	2003
平成16年 1月～3月	319,174	30,903	365,647	269,392	96,255	108,065	Q 1 2004
4月～6月	322,322	36,841	348,069	249,062	99,007	119,154	Q 2
7月～9月	321,118	41,157	365,607	260,505	105,102	115,821	Q 3
10月～12月	316,593	38,011	356,450	254,857	101,593	113,960	Q 4
平成16年 1月	105,044	10,454	114,300	81,611	32,689	124,834	Jan. 2004
2月	103,847	10,466	116,844	86,348	30,496	122,301	Feb.
3月	110,283	9,983	134,503	101,433	33,070	108,065	Mar.
4月	107,237	12,440	116,363	83,656	32,707	111,379	Apr.
5月	109,201	11,669	113,179	80,961	32,218	119,070	May
6月	105,884	12,732	118,527	84,445	34,082	119,154	Jun.
7月	109,833	13,540	121,648	86,737	34,911	120,874	Jul.
8月	107,616	14,931	117,290	82,044	35,246	126,137	Aug.
9月	103,669	12,686	126,669	91,724	34,945	115,821	Sep.
10月	102,856	11,364	115,410	83,328	32,082	114,629	Oct.
11月	105,712	13,175	122,574	87,734	34,840	110,935	Nov.
12月	108,025	13,472	118,466	83,795	34,671	113,960	Dec.

年 月	1) 化学繊維短繊維計 1～2 Chemical staple fibers total					単位：トン Unit: t	Year, Quarter and Month
	生産数量 Production Quantity	受入数量 Receipt Quantity	出荷数量 Shipments Quantity			在庫数量 Inventory Quantity	
			計 Total	販売数量 Sales Quantity	その他 Others		
平成12年	919,885	113,221	1,028,650	848,702	179,948	86,364	C. Y. 2000
13	882,687	121,982	1,005,590	819,466	186,124	85,450	2001
14	823,045	98,230	932,537	778,869	153,668	74,187	2002
15	749,795	35,332	793,739	706,741	86,998	66,031	2003
16	711,174	29,753	743,532	664,952	78,580	62,296	2004
平成14年度	824,529	88,631	918,670	776,032	142,638	68,286	F. Y. 2002
15	728,048	20,970	760,684	688,309	72,375	55,499	2003
平成16年 1月～3月	177,120	3,545	190,069	173,918	16,151	55,499	Q 1 2004
4月～6月	179,076	6,450	178,984	160,782	18,202	62,036	Q 2
7月～9月	180,228	11,632	191,492	167,569	23,923	62,404	Q 3
10月～12月	174,750	8,126	182,987	162,683	20,304	62,296	Q 4
平成16年 1月	56,561	991	57,808	52,628	5,180	64,648	Jan. 2004
2月	58,129	1,535	62,260	56,747	5,513	62,050	Feb.
3月	62,430	1,019	70,001	64,543	5,458	55,499	Mar.
4月	60,200	2,202	59,963	53,722	6,241	57,937	Apr.
5月	60,268	1,714	57,806	52,503	5,303	62,112	May
6月	58,608	2,534	61,215	54,557	6,658	62,036	Jun.
7月	61,660	3,400	62,612	55,316	7,296	64,483	Jul.
8月	60,299	4,095	60,687	52,811	7,876	68,193	Aug.
9月	58,269	4,137	68,193	59,442	8,751	62,404	Sep.
10月	57,386	2,714	59,781	53,166	6,615	62,723	Oct.
11月	58,338	2,667	62,892	56,107	6,785	60,839	Nov.
12月	59,026	2,745	60,314	53,410	6,904	62,296	Dec.

注：短繊維計 = ビスコース短繊維 (スフ) + キュプラ短繊維 (スフ) + アセテート短繊維 (スフ) + 合成繊維短繊維。

Note: The total of staple fibers = viscose rayon staple fibers + cuprammonium rayon staple fibers + acetate staple fibers + synthetic staple fibers.

化学繊維 Chemical fibers

年 月	1 再生・半合成繊維短繊維 (1)~(3) Regenerated and semi-synthetic staple fibers total					単位：トン Unit：t	Year, Quarter and Month
	生産数量 Production Quantity	受入数量 Receipt Quantity	出荷数量 Shipments Quantity			在庫数量 Inventory Quantity	
			計 Total	販売数量 Sales Quantity	その他 Others		
平成12年	156,061	1,076	160,633	142,078	18,555	12,561	C. Y. 2000 2001 2002 2003 2004
13	155,265	584	158,329	140,800	17,529	10,083	
14	133,319	588	135,479	116,949	18,530	8,506	
15	130,277	743	131,233	112,185	19,048	8,296	
16	132,284	687	133,623	114,499	19,124	7,641	
平成14年度	132,923	671	134,715	116,119	18,596	9,486	F. Y. 2002 2003
15	130,744	651	133,704	114,217	19,487	7,178	
平成16年 1月～3月	33,674	165	34,957	30,074	4,883	7,178	Q 1 2004
4月～6月	31,534	260	31,328	26,488	4,840	7,642	Q 2
7月～9月	33,512	145	33,663	29,159	4,504	7,635	Q 3
10月～12月	33,564	117	33,675	28,778	4,897	7,641	Q 4
平成16年 1月	11,397	58	10,475	8,905	1,570	9,277	Jan. 2004
2月	11,207	57	11,345	9,766	1,579	9,194	Feb.
3月	11,070	50	13,137	11,403	1,734	7,178	Mar.
4月	10,937	114	10,921	9,217	1,704	7,308	Apr.
5月	10,760	60	9,393	7,905	1,488	8,733	May
6月	9,837	86	11,014	9,366	1,648	7,642	Jun.
7月	11,204	52	11,514	10,080	1,434	7,383	Jul.
8月	11,182	50	10,969	9,443	1,526	7,647	Aug.
9月	11,126	43	11,180	9,636	1,544	7,635	Sep.
10月	11,254	39	10,992	9,378	1,614	7,935	Oct.
11月	11,447	32	11,296	9,723	1,573	8,119	Nov.
12月	10,863	46	11,387	9,677	1,710	7,641	Dec.

年 月	(1) ビスコース短繊維 (スフ) Viscose rayon staple fibers					単位：トン Unit：t	Year, Quarter and Month
	生産数量 Production Quantity	受入数量 Receipt Quantity	出荷数量 Shipments Quantity			在庫数量 Inventory Quantity	
			計 Total	販売数量 Sales Quantity	その他 Others		
平成12年	70,904	-	72,420	55,439	16,981	5,892	C. Y. 2000 2001 2002 2003 2004
13	65,291	-	66,374	49,761	16,613	4,810	
14	38,820	-	41,438	23,666	17,772	2,190	
15	38,803	-	38,462	20,405	18,057	2,534	
16	37,847	-	37,667	19,489	18,178	2,711	
平成14年度	38,855	-	39,754	22,050	17,704	2,867	F. Y. 2002 2003
15	38,344	-	38,560	19,963	18,597	2,652	
平成16年 1月～3月	9,404	-	9,286	4,635	4,651	2,652	Q 1 2004
4月～6月	9,637	-	9,353	4,871	4,482	2,935	Q 2
7月～9月	9,417	-	9,187	4,857	4,330	3,164	Q 3
10月～12月	9,389	-	9,841	5,126	4,715	2,711	Q 4
平成16年 1月	3,189	-	3,008	1,520	1,488	2,716	Jan. 2004
2月	3,114	-	3,032	1,529	1,503	2,797	Feb.
3月	3,101	-	3,246	1,586	1,660	2,652	Mar.
4月	3,200	-	3,121	1,590	1,531	2,732	Apr.
5月	3,329	-	2,938	1,516	1,422	3,121	May
6月	3,108	-	3,294	1,765	1,529	2,935	Jun.
7月	3,115	-	3,060	1,683	1,377	2,989	Jul.
8月	3,187	-	3,047	1,583	1,464	3,129	Aug.
9月	3,115	-	3,080	1,591	1,489	3,164	Sep.
10月	3,160	-	3,302	1,745	1,557	3,021	Oct.
11月	3,274	-	3,234	1,708	1,526	3,061	Nov.
12月	2,955	-	3,305	1,673	1,632	2,711	Dec.

化学繊維 Chemical fibers

年 月	(2) キュプラ短繊維 (スフ) Cuprammonium rayon staple fibers					単位：トン Unit：t	Year, Quarter and Month
	生産数量 Production Quantity	受入数量 Receipt Quantity	出荷数量 Shipments Quantity			在庫数量 Inventory Quantity	
			計 Total	販売数量 Sales Quantity	その他 Others		
平成12年	1,063	1,076	2,192	618	1,574	202	C. Y. 2000
13	562	584	1,183	267	916	165	2001
14	604	588	1,280	522	758	77	2002
15	773	743	1,491	500	991	102	2003
16	668	687	1,374	428	946	83	2004
平成14年度	679	671	1,458	566	892	51	F. Y. 2002
15	689	651	1,302	412	890	89	2003
平成16年 1月～3月	152	165	330	98	232	89	Q 1 2004
4月～6月	223	260	520	162	358	52	Q 2
7月～9月	143	145	288	114	174	52	Q 3
10月～12月	150	117	236	54	182	83	Q 4
平成16年 1月	53	58	116	34	82	97	Jan. 2004
2月	64	57	114	38	76	104	Feb.
3月	35	50	100	26	74	89	Mar.
4月	50	114	228	55	173	25	Apr.
5月	82	60	120	54	66	47	May
6月	91	86	172	53	119	52	Jun.
7月	46	52	104	47	57	46	Jul.
8月	51	50	100	38	62	47	Aug.
9月	46	43	84	29	55	52	Sep.
10月	65	39	80	23	57	76	Oct.
11月	41	32	64	17	47	85	Nov.
12月	44	46	92	14	78	83	Dec.

年 月	(3) アセテート短繊維 (スフ) Acetate staple fibers					単位：トン Unit：t	Year, Quarter and Month
	生産数量 Production Quantity	受入数量 Receipt Quantity	出荷数量 Shipments Quantity			在庫数量 Inventory Quantity	
			計 Total	販売数量 Sales Quantity	その他 Others		
平成12年	84,094	—	86,021	86,021	—	6,467	C. Y. 2000
13	89,412	—	90,772	90,772	—	5,108	2001
14	93,895	—	92,761	92,761	—	6,239	2002
15	90,701	—	91,280	91,280	—	5,660	2003
16	93,769	—	94,582	94,582	—	4,847	2004
平成14年度	93,389	—	93,503	93,503	—	6,568	F. Y. 2002
15	91,711	—	93,842	93,842	—	4,437	2003
平成16年 1月～3月	24,118	—	25,341	25,341	—	4,437	Q 1 2004
4月～6月	21,674	—	21,455	21,455	—	4,655	Q 2
7月～9月	23,952	—	24,188	24,188	—	4,419	Q 3
10月～12月	24,025	—	23,598	23,598	—	4,847	Q 4
平成16年 1月	8,155	—	7,351	7,351	—	6,464	Jan. 2004
2月	8,029	—	8,199	8,199	—	6,293	Feb.
3月	7,934	—	9,791	9,791	—	4,437	Mar.
4月	7,687	—	7,572	7,572	—	4,551	Apr.
5月	7,349	—	6,335	6,335	—	5,565	May
6月	6,638	—	7,548	7,548	—	4,655	Jun.
7月	8,043	—	8,350	8,350	—	4,348	Jul.
8月	7,944	—	7,822	7,822	—	4,471	Aug.
9月	7,965	—	8,016	8,016	—	4,419	Sep.
10月	8,029	—	7,610	7,610	—	4,838	Oct.
11月	8,132	—	7,998	7,998	—	4,973	Nov.
12月	7,864	—	7,990	7,990	—	4,847	Dec.

化学繊維 Chemical fibers

年 月	2 合成繊維短繊維計 (1)~(6) Synthetic staple fibers total					単位：トン Unit: t	Year, Quarter and Month
	生産数量 Production Quantity	受入数量 Receipt Quantity	出荷数量 Shipments Quantity			在庫数量 Inventory Quantity	
			計 Total	販売数量 Sales Quantity	その他 Others		
平成12年	763,824	112,145	868,017	706,624	161,393	73,803	C. Y. 2000 2001 2002 2003 2004
13	727,422	121,398	847,261	678,666	168,595	75,367	
14	689,726	97,642	797,058	661,920	135,138	65,681	
15	619,518	34,589	662,506	594,556	67,950	57,735	
16	578,890	29,066	609,909	550,453	59,456	54,655	
平成14年度	691,606	87,960	783,955	659,913	124,042	58,800	F. Y. 2002 2003
15	597,304	20,319	626,980	574,092	52,888	48,321	
平成16年 1月~ 3月	143,446	3,380	155,112	143,844	11,268	48,321	Q 1 2004
4月~ 6月	147,542	6,190	147,656	134,294	13,362	54,394	Q 2
7月~ 9月	146,716	11,487	157,829	138,410	19,419	54,769	Q 3
10月~12月	141,186	8,009	149,312	133,905	15,407	54,655	Q 4
平成16年 1月	45,164	933	47,333	43,723	3,610	55,371	Jan. 2004
2月	46,922	1,478	50,915	46,981	3,934	52,856	Feb.
3月	51,360	969	56,864	53,140	3,724	48,321	Mar.
4月	49,263	2,088	49,042	44,505	4,537	50,629	Apr.
5月	49,508	1,654	48,413	44,598	3,815	53,379	May
6月	48,771	2,448	50,201	45,191	5,010	54,394	Jun.
7月	50,456	3,348	51,098	45,236	5,862	57,100	Jul.
8月	49,117	4,045	49,718	43,368	6,350	60,546	Aug.
9月	47,143	4,094	57,013	49,806	7,207	54,769	Sep.
10月	46,132	2,675	48,789	43,788	5,001	54,788	Oct.
11月	46,891	2,635	51,596	46,384	5,212	52,720	Nov.
12月	48,163	2,699	48,927	43,733	5,194	54,655	Dec.

年 月	(1) ナイロン短繊維 Nylon staple fibers					単位：トン Unit: t	Year, Quarter and Month
	生産数量 Production Quantity	受入数量 Receipt Quantity	出荷数量 Shipments Quantity			在庫数量 Inventory Quantity	
			計 Total	販売数量 Sales Quantity	その他 Others		
平成12年	10,223	6,518	16,211	8,693	7,518	2,036	C. Y. 2000 2001 2002 2003 2004
13	8,073	5,559	13,913	7,448	6,465	1,755	
14	6,430	3,249	10,016	5,825	4,191	1,418	
15	6,130	3,147	9,432	5,382	4,050	1,263	
16	6,216	3,023	9,404	5,702	3,702	1,098	
平成14年度	6,876	3,516	10,168	5,834	4,334	1,457	F. Y. 2002 2003
15	6,102	3,303	9,647	5,402	4,245	1,215	
平成16年 1月~ 3月	1,601	952	2,601	1,428	1,173	1,215	Q 1 2004
4月~ 6月	1,586	599	2,197	1,432	765	1,203	Q 2
7月~ 9月	1,575	757	2,349	1,391	958	1,186	Q 3
10月~12月	1,454	715	2,257	1,451	806	1,098	Q 4
平成16年 1月	457	203	690	445	245	1,233	Jan. 2004
2月	599	259	775	427	348	1,316	Feb.
3月	545	490	1,136	556	580	1,215	Mar.
4月	540	181	731	503	228	1,205	Apr.
5月	490	190	689	454	235	1,196	May
6月	556	228	777	475	302	1,203	Jun.
7月	543	220	761	469	292	1,205	Jul.
8月	455	234	776	480	296	1,118	Aug.
9月	577	303	812	442	370	1,186	Sep.
10月	453	213	698	374	324	1,154	Oct.
11月	570	251	718	520	198	1,257	Nov.
12月	431	251	841	557	284	1,098	Dec.

化学繊維 Chemical fibers

年 月	(2) ビニロン短繊維 Vinylon staple fibers					単位：トン Unit: t	Year, Quarter and Month
	生産数量 Production Quantity	受入数量 Receipt Quantity	出荷数量 Shipments Quantity			在庫数量 Inventory Quantity	
			計 Total	販売数量 Sales Quantity	その他 Others		
平成12年	36,234	3,296	37,440	29,622	7,818	10,097	C. Y. 2000 2001 2002 2003 2004
13	33,154	2,825	34,162	27,088	7,074	11,914	
14	32,523	2,400	36,871	30,434	6,437	9,966	
15	31,888	1,055	33,706	26,419	7,287	9,203	
16	30,584	1,119	34,739	26,484	8,255	6,167	
平成14年度	32,821	1,884	36,226	29,802	6,424	9,148	F. Y. 2002 2003
15	31,611	1,114	33,875	26,341	7,534	7,998	
平成16年 1月～3月	8,621	271	10,097	8,021	2,076	7,998	Q 1 2004
4月～6月	8,103	354	8,546	6,548	1,998	7,909	Q 2
7月～9月	6,615	220	8,637	6,362	2,275	6,107	Q 3
10月～12月	7,245	274	7,459	5,553	1,906	6,167	Q 4
平成16年 1月	2,553	74	3,189	2,426	763	8,641	Jan. 2004
2月	3,059	92	2,903	2,228	675	8,889	Feb.
3月	3,009	105	4,005	3,367	638	7,998	Mar.
4月	2,658	177	3,420	2,708	712	7,413	Apr.
5月	2,646	85	2,621	1,973	648	7,523	May
6月	2,799	92	2,505	1,867	638	7,909	Jun.
7月	2,674	85	2,916	2,174	742	7,752	Jul.
8月	2,300	63	2,412	1,752	660	7,703	Aug.
9月	1,641	72	3,309	2,436	873	6,107	Sep.
10月	1,883	114	2,421	1,746	675	5,683	Oct.
11月	2,923	67	2,357	1,752	605	6,316	Nov.
12月	2,439	93	2,681	2,055	626	6,167	Dec.

年 月	(3) アクリル短繊維 Acrylic staple fibers					単位：トン Unit: t	Year, Quarter and Month
	生産数量 Production Quantity	受入数量 Receipt Quantity	出荷数量 Shipments Quantity			在庫数量 Inventory Quantity	
			計 Total	販売数量 Sales Quantity	その他 Others		
平成12年	377,246	81,871	456,786	369,079	87,707	20,603	C. Y. 2000 2001 2002 2003 2004
13	364,715	75,628	440,568	360,034	80,534	20,378	
14	357,949	71,271	427,739	352,904	74,835	21,860	
15	298,391	17,739	321,497	299,394	22,103	16,490	
16	267,051	6,880	272,273	262,122	10,151	18,149	
平成14年度	354,807	65,679	420,283	350,807	69,476	17,309	F. Y. 2002 2003
15	280,903	6,157	293,157	282,801	10,356	11,210	
平成16年 1月～3月	62,909	1,083	69,272	67,279	1,993	11,210	Q 1 2004
4月～6月	69,011	994	67,240	65,738	1,502	13,974	Q 2
7月～9月	69,214	1,837	69,672	67,088	2,584	15,354	Q 3
10月～12月	65,917	2,966	66,089	62,017	4,072	18,149	Q 4
平成16年 1月	18,866	408	21,141	20,417	724	14,623	Jan. 2004
2月	20,328	649	23,272	22,260	1,012	12,328	Feb.
3月	23,715	26	24,859	24,602	257	11,210	Mar.
4月	23,291	545	21,846	21,076	770	13,199	Apr.
5月	23,591	189	23,019	22,712	307	13,961	May
6月	22,129	260	22,375	21,950	425	13,974	Jun.
7月	23,539	480	22,766	22,068	698	15,227	Jul.
8月	23,266	460	22,381	21,720	661	16,573	Aug.
9月	22,409	897	24,525	23,300	1,225	15,354	Sep.
10月	22,281	386	21,253	20,503	750	16,768	Oct.
11月	21,803	1,253	23,383	21,760	1,623	16,442	Nov.
12月	21,833	1,327	21,453	19,754	1,699	18,149	Dec.

化学繊維 Chemical fibers

年 月	(4) ポリエステル短繊維 Polyester staple fibers					単位：トン Unit: t	Year, Quarter and Month
	生産数量 Production Quantity	受入数量 Receipt Quantity	出荷数量 Shipments Quantity			在庫数量 Inventory Quantity	
			計 Total	販売数量 Sales Quantity	その他 Others		
平成12年	282,039	20,460	298,399	242,238	56,161	35,695	C. Y. 2000 2001 2002 2003 2004
13	263,614	36,738	299,908	228,334	71,574	36,145	
14	240,685	20,722	269,896	222,293	47,603	27,662	
15	232,930	12,648	247,649	214,704	32,945	26,047	
16	221,456	18,044	239,048	203,514	35,534	25,372	
平成14年度	245,140	16,881	265,239	223,271	41,968	26,352	F. Y. 2002 2003
15	227,262	9,745	238,954	209,832	29,122	23,285	
平成16年 1月～3月	56,721	1,074	59,429	53,870	5,559	23,285	Q 1 2004
4月～6月	55,361	4,243	55,923	47,283	8,640	26,965	Q 2
7月～9月	56,463	8,673	64,428	51,279	13,149	27,673	Q 3
10月～12月	52,911	4,054	59,268	51,082	8,186	25,372	Q 4
平成16年 1月	19,358	248	18,161	16,427	1,734	26,364	Jan. 2004
2月	18,454	478	19,036	17,291	1,745	26,260	Feb.
3月	18,909	348	22,232	20,152	2,080	23,285	Mar.
4月	18,393	1,185	18,445	15,798	2,647	24,418	Apr.
5月	18,361	1,190	17,284	14,820	2,464	26,685	May
6月	18,607	1,868	20,194	16,665	3,529	26,965	Jun.
7月	19,088	2,563	20,179	16,221	3,958	28,437	Jul.
8月	19,242	3,288	20,110	15,528	4,582	30,858	Aug.
9月	18,133	2,822	24,139	19,530	4,609	27,673	Sep.
10月	17,413	1,962	19,930	16,838	3,092	27,119	Oct.
11月	16,727	1,064	20,310	17,678	2,632	24,601	Nov.
12月	18,771	1,028	19,028	16,566	2,462	25,372	Dec.

年 月	(5) ポリプロピレン短繊維 Polypropylene staple fibers					単位：トン Unit: t	Year, Quarter and Month
	生産数量 Production Quantity	受入数量 Receipt Quantity	出荷数量 Shipments Quantity			在庫数量 Inventory Quantity	
			計 Total	販売数量 Sales Quantity	その他 Others		
平成12年	54,972	-	56,015	54,550	1,465	5,119	C. Y. 2000 2001 2002 2003 2004
13	54,630	648	55,519	53,503	2,016	4,877	
14	49,091	-	49,345	48,089	1,256	4,620	
15	46,989	-	47,062	46,268	794	4,547	
16	50,344	-	51,149	50,169	980	3,742	
平成14年度	48,897	-	48,908	47,753	1,155	4,384	F. Y. 2002 2003
15	48,240	-	48,127	47,325	802	4,497	
平成16年 1月～3月	12,770	-	12,820	12,569	251	4,497	Q 1 2004
4月～6月	12,641	-	12,908	12,667	241	4,230	Q 2
7月～9月	12,067	-	11,952	11,701	251	4,345	Q 3
10月～12月	12,866	-	13,469	13,232	237	3,742	Q 4
平成16年 1月	3,672	-	3,856	3,784	72	4,363	Jan. 2004
2月	4,222	-	4,639	4,558	81	3,946	Feb.
3月	4,876	-	4,325	4,227	98	4,497	Mar.
4月	4,121	-	4,328	4,222	106	4,290	Apr.
5月	4,138	-	4,512	4,423	89	3,916	May
6月	4,382	-	4,068	4,022	46	4,230	Jun.
7月	4,367	-	4,203	4,102	101	4,394	Jul.
8月	3,572	-	3,780	3,698	82	4,186	Aug.
9月	4,128	-	3,969	3,901	68	4,345	Sep.
10月	3,898	-	4,272	4,177	95	3,971	Oct.
11月	4,570	-	4,544	4,455	89	3,997	Nov.
12月	4,398	-	4,653	4,600	53	3,742	Dec.

化学繊維 Chemical fibers

年 月	(6) その他の合成繊維短繊維 Other synthetic staple fibers					単位：トン Unit：t	Year, Quarter and Month
	生産数量 Production Quantity	受入数量 Receipt Quantity	出荷数量 Shipments Quantity			在庫数量 Inventory Quantity	
			計 Total	販売数量 Sales Quantity	その他 Others		
平成12年	3,110	-	3,166	2,442	724	253	C. Y. 2000 2001 2002 2003 2004
13	3,236	-	3,191	2,259	932	298	
14	3,048	-	3,191	2,375	816	155	
15	3,190	-	3,160	2,389	771	185	
16	3,239	-	3,296	2,462	834	127	
平成14年度	3,065	-	3,131	2,446	685	150	F. Y. 2002 2003
15	3,186	-	3,220	2,391	829	116	
平成16年 1月～3月	824	-	893	677	216	116	Q 1 2004
4月～6月	840	-	842	626	216	113	Q 2
7月～9月	782	-	791	589	202	104	Q 3
10月～12月	793	-	770	570	200	127	Q 4
平成16年 1月	258	-	296	224	72	147	Jan. 2004
2月	260	-	290	217	73	117	Feb.
3月	306	-	307	236	71	116	Mar.
4月	260	-	272	198	74	104	Apr.
5月	282	-	288	216	72	98	May
6月	298	-	282	212	70	113	Jun.
7月	245	-	273	202	71	85	Jul.
8月	282	-	259	190	69	108	Aug.
9月	255	-	259	197	62	104	Sep.
10月	204	-	215	150	65	93	Oct.
11月	298	-	284	219	65	107	Nov.
12月	291	-	271	201	70	127	Dec.

年 月	2) 化学繊維長繊維計 1～2 Chemical filament fibers total					単位：トン Unit：t	Year, Quarter and Month
	生産数量 Production Quantity	受入数量 Receipt Quantity	出荷数量 Shipments Quantity			在庫数量 Inventory Quantity	
			計 Total	販売数量 Sales Quantity	その他 Others		
平成12年	723,062	189,883	907,231	473,695	433,536	73,733	C. Y. 2000 2001 2002 2003 2004
13	681,483	177,282	858,722	434,551	424,171	73,775	
14	592,658	129,731	732,443	375,460	356,983	62,138	
15	566,288	118,313	688,228	351,962	336,266	59,385	
16	568,033	117,159	692,241	368,864	323,377	51,664	
平成14年度	575,997	116,574	703,159	358,932	344,227	60,113	F. Y. 2002 2003
15	567,891	120,428	695,215	359,987	335,228	52,566	
平成16年 1月～3月	142,054	27,358	175,578	95,474	80,104	52,566	Q 1 2004
4月～6月	143,246	30,391	169,085	88,280	80,805	57,118	Q 2
7月～9月	140,890	29,525	174,115	92,936	81,179	53,417	Q 3
10月～12月	141,843	29,885	173,463	92,174	81,289	51,664	Q 4
平成16年 1月	48,483	9,463	56,492	28,983	27,509	60,186	Jan. 2004
2月	45,718	8,931	54,584	29,601	24,983	60,251	Feb.
3月	47,853	8,964	64,502	36,890	27,612	52,566	Mar.
4月	47,037	10,238	56,400	29,934	26,466	53,442	Apr.
5月	48,933	9,955	55,373	28,458	26,915	56,958	May
6月	47,276	10,198	57,312	29,888	27,424	57,118	Jun.
7月	48,173	10,140	59,036	31,421	27,615	56,391	Jul.
8月	47,317	10,836	56,603	29,233	27,370	57,944	Aug.
9月	45,400	8,549	58,476	32,282	26,194	53,417	Sep.
10月	45,470	8,650	55,629	30,162	25,467	51,906	Oct.
11月	47,374	10,508	59,682	31,627	28,055	50,096	Nov.
12月	48,999	10,727	58,152	30,385	27,767	51,664	Dec.

注：長繊維計＝キュブラ長繊維（人絹糸）＋アセテート長繊維（人絹糸）＋合成繊維長繊維。

Note：The total of filament fibers＝cuprammonium rayon filament fibers＋acetate filament fibers＋synthetic filament fibers.

化学繊維 Chemical fibers

年 月	1 再生・半合成繊維長繊維 (1)~(2) Regenerated and semi-synthetic filament fibers total					単位：トン Unit：t	Year, Quarter and Month
	生産数量 Production Quantity	受入数量 Receipt Quantity	出荷数量 Shipments Quantity			在庫数量 Inventory Quantity	
			計 Total	販売数量 Sales Quantity	その他 Others		
平成12年	54,242	22,345	74,762	46,192	28,570	7,986	C. Y. 2000 2001 2002 2003 2004
13	41,162	19,466	62,205	37,831	24,374	6,409	
14	28,791	13,432	43,913	26,844	17,069	3,139	
15	28,654	14,084	43,286	25,046	18,240	2,591	
16	28,536	13,466	41,907	24,808	17,099	2,686	
平成14年度	27,323	13,650	43,349	26,139	17,210	2,752	F. Y. 2002 2003
15	28,884	13,887	42,861	24,711	18,150	2,662	
平成16年 1月～3月	7,129	3,381	10,439	6,122	4,317	2,662	Q 1 2004
4月～6月	7,167	3,235	10,171	5,976	4,195	2,893	Q 2
7月～9月	6,676	3,160	10,064	6,031	4,033	2,665	Q 3
10月～12月	7,564	3,690	11,233	6,679	4,554	2,686	Q 4
平成16年 1月	2,363	1,249	3,750	2,203	1,547	2,453	Jan. 2004
2月	2,281	1,028	3,260	1,942	1,318	2,502	Feb.
3月	2,485	1,104	3,429	1,977	1,452	2,662	Mar.
4月	2,372	1,054	3,406	2,000	1,406	2,682	Apr.
5月	2,400	1,101	3,398	2,000	1,398	2,785	May
6月	2,395	1,080	3,367	1,976	1,391	2,893	Jun.
7月	2,495	1,067	3,302	1,981	1,321	3,153	Jul.
8月	1,778	1,058	3,259	1,916	1,343	2,730	Aug.
9月	2,403	1,035	3,503	2,134	1,369	2,665	Sep.
10月	2,468	1,275	3,889	2,282	1,607	2,519	Oct.
11月	2,487	1,154	3,499	2,069	1,430	2,661	Nov.
12月	2,609	1,261	3,845	2,328	1,517	2,686	Dec.

年 月	(1) キュプラ長繊維 (人絹糸) Cuprammonium rayon filament fibers					単位：トン Unit：t	Year, Quarter and Month
	生産数量 Production Quantity	受入数量 Receipt Quantity	出荷数量 Shipments Quantity			在庫数量 Inventory Quantity	
			計 Total	販売数量 Sales Quantity	その他 Others		
平成12年	14,604	13,993	28,030	10,920	17,110	2,190	C. Y. 2000 2001 2002 2003 2004
13	13,383	13,698	27,462	10,209	17,253	1,809	
14	13,166	13,432	26,916	9,891	17,025	1,491	
15	13,987	14,084	28,242	10,002	18,240	1,320	
16	13,378	13,466	26,955	9,856	17,099	1,209	
平成14年度	13,283	13,650	27,342	10,132	17,210	1,339	F. Y. 2002 2003
15	13,953	13,887	27,839	9,689	18,150	1,340	
平成16年 1月～3月	3,425	3,381	6,786	2,469	4,317	1,340	Q 1 2004
4月～6月	3,160	3,235	6,536	2,341	4,195	1,199	Q 2
7月～9月	3,187	3,160	6,288	2,255	4,033	1,258	Q 3
10月～12月	3,606	3,690	7,345	2,791	4,554	1,209	Q 4
平成16年 1月	1,221	1,249	2,476	929	1,547	1,314	Jan. 2004
2月	1,033	1,028	2,105	787	1,318	1,270	Feb.
3月	1,171	1,104	2,205	753	1,452	1,340	Mar.
4月	1,038	1,054	2,177	771	1,406	1,255	Apr.
5月	1,053	1,101	2,208	810	1,398	1,201	May
6月	1,069	1,080	2,151	760	1,391	1,199	Jun.
7月	1,123	1,067	2,111	790	1,321	1,278	Jul.
8月	983	1,058	2,074	731	1,343	1,245	Aug.
9月	1,081	1,035	2,103	734	1,369	1,258	Sep.
10月	1,161	1,275	2,568	961	1,607	1,126	Oct.
11月	1,187	1,154	2,264	834	1,430	1,203	Nov.
12月	1,258	1,261	2,513	996	1,517	1,209	Dec.

注：再生・半合成繊維長繊維には、平成13年まで「ビスコース長繊維」が含まれる。

Note：In the Regenerated and semi-synthetic filament fibers total, "Viscose rayon filament fibers" is included by 2001.

化学繊維 Chemical fibers

年 月	(2) アセテート長繊維 (人絹糸) Acetate filament fibers					単位：トン Unit：t	Year, Quarter and Month
	生産数量 Production Quantity	受入数量 Receipt Quantity	出荷数量 Shipments Quantity			在庫数量 Inventory Quantity	
			計 Total	販売数量 Sales Quantity	その他 Others		
平成12年	24,797	-	24,014	21,266	2,748	2,349	C. Y. 2000 2001 2002 2003 2004
13	22,603	-	21,932	20,663	1,269	3,020	
14	15,625	-	16,997	16,953	44	1,648	
15	14,667	-	15,044	15,044	-	1,271	
16	15,158	-	14,952	14,952	-	1,477	
平成14年度	14,040	-	16,007	16,007	-	1,413	F. Y. 2002 2003
15	14,931	-	15,022	15,022	-	1,322	
平成16年 1月～3月	3,704	-	3,653	3,653	-	1,322	Q 1 2004
4月～6月	4,007	-	3,635	3,635	-	1,694	Q 2
7月～9月	3,489	-	3,776	3,776	-	1,407	Q 3
10月～12月	3,958	-	3,888	3,888	-	1,477	Q 4
平成16年 1月	1,142	-	1,274	1,274	-	1,139	Jan. 2004
2月	1,248	-	1,155	1,155	-	1,232	Feb.
3月	1,314	-	1,224	1,224	-	1,322	Mar.
4月	1,334	-	1,229	1,229	-	1,427	Apr.
5月	1,347	-	1,190	1,190	-	1,584	May
6月	1,326	-	1,216	1,216	-	1,694	Jun.
7月	1,372	-	1,191	1,191	-	1,875	Jul.
8月	795	-	1,185	1,185	-	1,485	Aug.
9月	1,322	-	1,400	1,400	-	1,407	Sep.
10月	1,307	-	1,321	1,321	-	1,393	Oct.
11月	1,300	-	1,235	1,235	-	1,458	Nov.
12月	1,351	-	1,332	1,332	-	1,477	Dec.

年 月	2 合成繊維長繊維計 (1)～(5) Synthetic filament fibers total					単位：トン Unit：t	Year, Quarter and Month
	生産数量 Production Quantity	受入数量 Receipt Quantity	出荷数量 Shipments Quantity			在庫数量 Inventory Quantity	
			計 Total	販売数量 Sales Quantity	その他 Others		
平成12年	668,820	167,538	832,469	427,503	404,966	65,747	C. Y. 2000 2001 2002 2003 2004
13	640,321	157,816	796,517	396,720	399,797	67,366	
14	563,867	116,299	688,530	348,616	339,914	58,999	
15	537,634	104,229	644,942	326,916	318,026	56,794	
16	539,497	103,693	650,334	344,056	306,278	48,978	
平成14年度	548,674	102,924	659,810	332,793	327,017	57,361	F. Y. 2002 2003
15	539,007	106,541	652,354	335,276	317,078	49,904	
平成16年 1月～3月	134,925	23,977	165,139	89,352	75,787	49,904	Q 1 2004
4月～6月	136,079	27,156	158,914	82,304	76,610	54,225	Q 2
7月～9月	134,214	26,365	164,051	86,905	77,146	50,752	Q 3
10月～12月	134,279	26,195	162,230	85,495	76,735	48,978	Q 4
平成16年 1月	46,120	8,214	52,742	26,780	25,962	57,733	Jan. 2004
2月	43,437	7,903	51,324	27,659	23,665	57,749	Feb.
3月	45,368	7,860	61,073	34,913	26,160	49,904	Mar.
4月	44,665	9,184	52,994	27,934	25,060	50,760	Apr.
5月	46,533	8,854	51,975	26,458	25,517	54,173	May
6月	44,881	9,118	53,945	27,912	26,033	54,225	Jun.
7月	45,678	9,073	55,734	29,440	26,294	53,238	Jul.
8月	45,539	9,778	53,344	27,317	26,027	55,214	Aug.
9月	42,997	7,514	54,973	30,148	24,825	50,752	Sep.
10月	43,002	7,375	51,740	27,880	23,860	49,387	Oct.
11月	44,887	9,354	56,183	29,558	26,625	47,435	Nov.
12月	46,390	9,466	54,307	28,057	26,250	48,978	Dec.

化学繊維 Chemical fibers

年 月	(1) ナイロン長繊維 Nylon filament fibers					単位：トン Unit: t	Year, Quarter and Month
	生産数量 Production Quantity	受入数量 Receipt Quantity	出荷数量 Shipments Quantity			在庫数量 Inventory Quantity	
			計 Total	販売数量 Sales Quantity	その他 Others		
平成12年	175,928	82,809	257,314	138,197	119,117	21,830	C. Y. 2000 2001 2002 2003 2004
13	162,488	80,289	241,741	127,244	114,497	22,868	
14	125,935	41,524	172,861	98,498	74,363	17,466	
15	120,757	43,573	164,973	91,591	73,382	16,823	
16	120,737	51,049	175,933	99,249	76,684	12,676	
平成14年度	118,294	33,390	155,024	88,950	66,074	16,500	F. Y. 2002 2003
15	121,283	47,748	171,227	95,056	76,171	14,304	
平成16年 1月～3月	28,633	11,419	42,571	24,549	18,022	14,304	Q 1 2004
4月～6月	31,764	13,516	42,492	22,641	19,851	17,092	Q 2
7月～9月	30,114	12,977	45,527	26,260	19,267	14,656	Q 3
10月～12月	30,226	13,137	45,343	25,799	19,544	12,676	Q 4
平成16年 1月	10,352	4,580	14,504	7,779	6,725	17,251	Jan. 2004
2月	9,119	3,484	13,274	7,574	5,700	16,580	Feb.
3月	9,162	3,355	14,793	9,196	5,597	14,304	Mar.
4月	10,259	4,369	13,784	7,471	6,313	15,148	Apr.
5月	10,939	4,551	13,807	7,106	6,701	16,831	May
6月	10,566	4,596	14,901	8,064	6,837	17,092	Jun.
7月	10,665	4,683	16,253	9,283	6,970	16,187	Jul.
8月	10,196	4,905	14,966	8,157	6,809	16,322	Aug.
9月	9,253	3,389	14,308	8,820	5,488	14,656	Sep.
10月	9,325	3,536	14,065	8,301	5,764	13,452	Oct.
11月	10,067	4,808	16,146	9,102	7,044	12,181	Nov.
12月	10,834	4,793	15,132	8,396	6,736	12,676	Dec.

年 月	(2) ポリエステル長繊維 Polyester filament fibers					単位：トン Unit: t	Year, Quarter and Month
	生産数量 Production Quantity	受入数量 Receipt Quantity	出荷数量 Shipments Quantity			在庫数量 Inventory Quantity	
			計 Total	販売数量 Sales Quantity	その他 Others		
平成12年	382,556	76,307	456,941	232,259	224,682	35,003	C. Y. 2000 2001 2002 2003 2004
13	364,000	68,482	432,254	212,988	219,266	35,233	
14	323,057	66,185	391,288	189,543	201,745	33,185	
15	295,421	53,246	352,143	170,563	181,580	30,582	
16	297,985	45,461	346,193	175,691	170,502	27,180	
平成14年度	313,702	60,974	378,742	181,368	197,374	32,687	F. Y. 2002 2003
15	295,129	51,683	352,124	173,201	178,923	26,725	
平成16年 1月～3月	74,746	10,775	88,725	45,767	42,958	26,725	Q 1 2004
4月～6月	75,242	11,903	86,370	43,716	42,654	27,499	Q 2
7月～9月	74,312	11,503	86,029	43,160	42,869	27,285	Q 3
10月～12月	73,685	11,280	85,069	43,048	42,021	27,180	Q 4
平成16年 1月	25,478	3,032	27,701	13,531	14,170	30,738	Jan. 2004
2月	23,991	3,865	27,729	14,234	13,495	30,865	Feb.
3月	25,277	3,878	33,295	18,002	15,293	26,725	Mar.
4月	24,602	4,240	29,042	14,830	14,212	26,525	Apr.
5月	25,483	3,700	27,606	14,012	13,594	28,102	May
6月	25,157	3,963	29,722	14,874	14,848	27,499	Jun.
7月	24,634	3,761	28,963	14,811	14,152	26,929	Jul.
8月	25,115	4,269	27,637	13,586	14,051	28,678	Aug.
9月	24,563	3,473	29,429	14,763	14,666	27,285	Sep.
10月	24,339	3,320	27,599	14,231	13,368	27,344	Oct.
11月	24,464	3,947	29,483	14,990	14,493	26,271	Nov.
12月	24,882	4,013	27,987	13,827	14,160	27,180	Dec.

化学繊維 Chemical fibers

年 月	(3) ポリエチレン長繊維 Polyethylene filament fibers					単位：トン Unit：t	Year, Quarter and Month
	生産数量 Production Quantity	受入数量 Receipt Quantity	出荷数量 Shipments Quantity			在庫数量 Inventory Quantity	
			計 Total	販売数量 Sales Quantity	その他 Others		
平成12年	13,131	572	13,666	3,936	9,730	283	C. Y. 2000
13	11,660	643	12,387	3,651	8,736	199	2001
14	10,485	288	10,820	2,822	7,998	148	2002
15	10,231	282	10,522	2,985	7,537	142	2003
16	9,437	235	9,657	2,716	6,941	143	2004
平成14年度	10,329	295	10,659	2,865	7,794	158	F. Y. 2002
15	10,088	272	10,358	2,944	7,414	161	2003
平成16年 1月～3月	2,342	63	2,386	786	1,600	161	Q 1 2004
4月～6月	2,311	48	2,387	638	1,749	133	Q 2
7月～9月	2,242	58	2,283	609	1,674	150	Q 3
10月～12月	2,542	66	2,601	683	1,918	143	Q 4
平成16年 1月	711	25	727	191	536	151	Jan. 2004
2月	772	22	792	401	391	153	Feb.
3月	859	16	867	194	673	161	Mar.
4月	795	16	862	236	626	110	Apr.
5月	705	19	727	198	529	107	May
6月	811	13	798	204	594	133	Jun.
7月	819	21	859	260	599	114	Jul.
8月	627	16	637	180	457	120	Aug.
9月	796	21	787	169	618	150	Sep.
10月	821	17	838	211	627	150	Oct.
11月	895	23	915	262	653	146	Nov.
12月	826	26	848	210	638	143	Dec.

年 月	(4) ポリプロピレン長繊維 Polypropylene filament fibers					単位：トン Unit：t	Year, Quarter and Month
	生産数量 Production Quantity	受入数量 Receipt Quantity	出荷数量 Shipments Quantity			在庫数量 Inventory Quantity	
			計 Total	販売数量 Sales Quantity	その他 Others		
平成12年	56,516	273	57,122	15,191	41,931	1,768	C. Y. 2000
13	61,930	328	61,916	14,229	47,687	2,104	2001
14	64,975	324	65,372	18,792	46,580	2,032	2002
15	69,419	285	69,498	21,940	47,558	2,238	2003
16	69,463	329	70,105	25,635	44,470	1,924	2004
平成14年度	65,706	350	66,137	19,557	46,580	1,493	F. Y. 2002
15	70,231	247	70,406	23,455	46,951	1,564	2003
平成16年 1月～3月	17,625	49	18,348	7,046	11,302	1,564	Q 1 2004
4月～6月	16,440	75	15,998	5,439	10,559	2,081	Q 2
7月～9月	17,310	131	17,979	6,792	11,187	1,543	Q 3
10月～12月	18,088	74	17,780	6,358	11,422	1,924	Q 4
平成16年 1月	5,702	8	5,721	1,833	3,888	2,227	Jan. 2004
2月	5,647	15	5,438	1,950	3,488	2,451	Feb.
3月	6,276	26	7,189	3,263	3,926	1,564	Mar.
4月	5,437	30	5,284	1,983	3,301	1,748	Apr.
5月	6,187	30	6,025	1,925	4,100	1,940	May
6月	4,816	15	4,689	1,531	3,158	2,081	Jun.
7月	5,868	34	5,733	1,815	3,918	2,250	Jul.
8月	6,256	25	6,233	2,148	4,085	2,298	Aug.
9月	5,186	72	6,013	2,829	3,184	1,543	Sep.
10月	5,748	30	5,662	2,098	3,564	1,659	Oct.
11月	6,072	20	5,839	2,015	3,824	1,911	Nov.
12月	6,268	24	6,279	2,245	4,034	1,924	Dec.

化学繊維 Chemical fibers

年 月	(5) その他の合成繊維長繊維 Other synthetic filament fibers					単位：トン Unit : t	Year, Quarter and Month
	生産数量 Production Quantity	受入数量 Receipt Quantity	出荷数量 Shipments Quantity			在庫数量 Inventory Quantity	
			計 Total	販売数量 Sales Quantity	その他 Others		
平成12年	40,689	7,577	47,426	37,920	9,506	6,863	C. Y. 2000 2001 2002 2003 2004
13	40,243	8,074	48,219	38,608	9,611	6,962	
14	39,415	7,978	48,189	38,961	9,228	6,168	
15	41,806	6,843	47,806	39,837	7,969	7,009	
16	41,875	6,619	48,446	40,765	7,681	7,055	
平成14年度	40,643	7,915	49,248	40,053	9,195	6,523	F. Y. 2002 2003
15	42,276	6,591	48,239	40,620	7,619	7,150	
平成16年 1月～3月	11,579	1,671	13,109	11,204	1,905	7,150	Q 1 2004
4月～6月	10,322	1,614	11,667	9,870	1,797	7,420	Q 2
7月～9月	10,236	1,696	12,233	10,084	2,149	7,118	Q 3
10月～12月	9,738	1,638	11,437	9,607	1,830	7,055	Q 4
平成16年 1月	3,877	569	4,089	3,446	643	7,366	Jan. 2004
2月	3,908	517	4,091	3,500	591	7,700	Feb.
3月	3,794	585	4,929	4,258	671	7,150	Mar.
4月	3,572	529	4,022	3,414	608	7,229	Apr.
5月	3,219	554	3,810	3,217	593	7,193	May
6月	3,531	531	3,835	3,239	596	7,420	Jun.
7月	3,692	574	3,926	3,271	655	7,758	Jul.
8月	3,345	563	3,871	3,246	625	7,796	Aug.
9月	3,199	559	4,436	3,567	869	7,118	Sep.
10月	2,769	472	3,576	3,039	537	6,782	Oct.
11月	3,389	556	3,800	3,189	611	6,926	Nov.
12月	3,580	610	4,061	3,379	682	7,055	Dec.

年 月	糸合計 2)+紡績糸計 Yarn Total					単位：トン Unit : t	Year, Quarter and Month
	生産数量 Production Quantity	受入数量 Receipt Quantity	出荷数量 Shipments Quantity			在庫数量 Inventory Quantity	
			計 Total	販売数量 Sales Quantity	その他 Others		
平成12年	1,088,484	215,530	1,300,350	746,110	554,240	110,659	C. Y. 2000 2001 2002 2003 2004
13	993,592	202,165	1,201,820	666,280	535,540	104,932	
14	850,558	148,548	1,014,127	560,276	453,851	87,673	
15	795,730	129,430	930,279	513,090	417,189	82,748	
16	781,008	127,322	915,799	525,007	390,792	73,984	
平成14年度	826,817	133,296	977,613	539,274	438,339	83,694	F. Y. 2002 2003
15	791,805	131,669	929,989	517,503	412,486	76,522	
平成16年 1月～3月	195,258	30,097	230,981	133,959	97,022	76,522	Q 1 2004
4月～6月	197,395	33,222	227,149	128,755	98,394	79,326	Q 2
7月～9月	193,618	31,909	229,430	131,582	97,848	75,401	Q 3
10月～12月	194,737	32,094	228,239	130,711	97,528	73,984	Q 4
平成16年 1月	65,528	10,351	73,996	41,242	32,754	84,028	Jan. 2004
2月	63,268	9,784	72,446	41,958	30,488	84,637	Feb.
3月	66,462	9,962	84,539	50,759	33,780	76,522	Mar.
4月	65,370	11,349	75,828	43,520	32,308	76,942	Apr.
5月	65,808	10,876	74,310	41,535	32,775	79,252	May
6月	66,217	10,997	77,011	43,700	33,311	79,326	Jun.
7月	66,845	11,018	78,102	44,693	33,409	79,082	Jul.
8月	63,005	11,726	73,085	40,848	32,237	80,709	Aug.
9月	63,768	9,165	78,243	46,041	32,202	75,401	Sep.
10月	63,044	9,400	74,149	43,363	30,786	73,694	Oct.
11月	65,545	11,340	78,597	44,872	33,725	71,976	Nov.
12月	66,148	11,354	75,493	42,476	33,017	73,984	Dec.

注：糸合計＝長繊維計＋紡績糸計

Note : The total of yarn = the total of chemical filament fibers + the total of spun yarn.

紡績糸 Spun yarn

年 月	紡績糸計 1～7 Spun yarn total						単位：トン Unit：t	Year, Quarter and Month
	生産数量 Production Quantity	受入数量 Receipt Quantity	出荷数量 Shipments Quantity			在庫数量 Inventory Quantity		
			計 Total	販売数量 Sales Quantity	その他 Others			
平成12年	365,422	25,647	393,119	272,415	120,704	36,926	C. Y. 2000 2001 2002 2003 2004	
13	312,109	24,883	343,098	231,729	111,369	31,157		
14	257,900	18,817	281,684	184,816	96,868	25,535		
15	229,442	11,117	242,051	161,128	80,923	23,363		
16	212,975	10,163	223,558	156,143	67,415	22,320		
平成14年度	250,820	16,722	274,454	180,342	94,112	23,581	F. Y. 2002 2003	
15	223,914	11,241	234,774	157,516	77,258	23,956		
平成16年 1月～3月	53,204	2,739	55,403	38,485	16,918	23,956	Q 1 2004	
4月～6月	54,149	2,831	58,064	40,475	17,589	22,208	Q 2	
7月～9月	52,728	2,384	55,315	38,646	16,669	21,984	Q 3	
10月～12月	52,894	2,209	54,776	38,537	16,239	22,320	Q 4	
平成16年 1月	17,045	888	17,504	12,259	5,245	23,842	J a n . 2004	
2月	17,550	853	17,862	12,357	5,505	24,386	F e b .	
3月	18,609	998	20,037	13,869	6,168	23,956	M a r .	
4月	18,333	1,111	19,428	13,586	5,842	23,500	A p r .	
5月	16,875	921	18,937	13,077	5,860	22,294	M a y	
6月	18,941	799	19,699	13,812	5,887	22,208	J u n .	
7月	18,672	878	19,066	13,272	5,794	22,691	J u l .	
8月	15,688	890	16,482	11,615	4,867	22,765	A u g .	
9月	18,368	616	19,767	13,759	6,008	21,984	S e p .	
10月	17,574	750	18,520	13,201	5,319	21,788	O c t .	
11月	18,171	832	18,915	13,245	5,670	21,880	N o v .	
12月	17,149	627	17,341	12,091	5,250	22,320	D e c .	

年 月	1 綿糸 (コンデンサー糸を含む) Cotton yarn (condenser yarn included)							単位：トン Unit：t	Year, Quarter and Month
	生産数量 Production Quantity			受入数量 Receipt Quantity	出荷数量 Shipments Quantity			在庫数量 Inventory Quantity	
	計 Total	純 Pure	混 Blended		計 Total	販売数量 Sales Quantity	その他 Others		
平成12年	158,789	144,499	14,290	1,272	159,083	114,171	44,912	13,658	C. Y. 2000 2001 2002 2003 2004
13	139,479	125,787	13,692	1,266	142,396	99,248	43,148	12,024	
14	122,165	111,417	10,748	2,933	127,501	83,686	43,815	9,523	
15	107,455	97,596	9,859	1,827	108,249	70,501	37,748	10,518	
16	103,968	90,941	13,027	1,322	105,405	72,461	32,944	10,688	
平成14年度	118,708	108,892	9,816	2,944	125,176	81,119	44,057	8,795	F. Y. 2002 2003
15	105,011	94,341	10,670	1,924	104,996	69,177	35,819	10,702	
平成16年 1月～3月	26,025	22,882	3,143	507	26,348	18,077	8,271	10,702	Q 1 2004
4月～6月	26,067	23,110	2,957	340	26,774	18,208	8,566	10,614	Q 2
7月～9月	25,366	22,083	3,283	257	25,251	17,063	8,188	10,989	Q 3
10月～12月	26,510	22,866	3,644	218	27,032	19,113	7,919	10,688	Q 4
平成16年 1月	8,284	7,248	1,036	196	8,429	5,856	2,573	10,569	J a n . 2004
2月	8,679	7,616	1,063	193	8,581	5,816	2,765	10,861	F e b .
3月	9,062	8,018	1,044	118	9,338	6,405	2,933	10,702	M a r .
4月	8,786	7,852	934	154	8,993	6,193	2,800	10,646	A p r .
5月	7,906	7,049	857	88	8,742	5,866	2,876	9,833	M a y
6月	9,375	8,209	1,166	98	9,039	6,149	2,890	10,614	J u n .
7月	9,025	7,887	1,138	94	8,556	5,831	2,725	11,179	J u l .
8月	7,182	6,207	975	75	7,356	4,985	2,371	11,080	A u g .
9月	9,159	7,989	1,170	88	9,339	6,247	3,092	10,989	S e p .
10月	8,566	7,357	1,209	84	8,890	6,385	2,505	10,748	O c t .
11月	9,179	7,884	1,295	65	9,323	6,613	2,710	10,668	N o v .
12月	8,765	7,625	1,140	69	8,819	6,115	2,704	10,688	D e c .

紡績糸 Spun yarn

年 月	2 毛糸 計 (1)~(2) Woolen and worsted yarn total							単位：トン Unit : t	Year, Quarter and Month
	生産数量 Production Quantity			受入数量 Receipt Quantity	出荷数量 Shipments Quantity			在庫数量 Inventory Quantity	
	計 Total	純 Pure	混 Blended		計 Total	販売数量 Sales Quantity	その他 Others		
平成12年	33,695	22,391	11,304	12,393	47,409	29,732	17,677	7,545	C. Y. 2000 2001 2002 2003 2004
13	29,584	19,490	10,094	12,387	43,156	25,665	17,491	6,694	
14	25,665	16,937	8,728	10,599	37,025	20,465	16,560	5,951	
15	20,062	12,385	7,677	7,382	27,772	16,963	10,809	5,077	
16	17,499	10,854	6,645	7,315	25,509	15,966	9,543	3,946	
平成14年度	24,297	15,770	8,527	10,042	35,167	19,698	15,469	5,643	F. Y. 2002 2003
15	19,118	11,733	7,385	7,579	27,179	16,865	10,314	5,214	
平成16年 1月~3月	4,206	2,633	1,573	1,903	6,020	3,776	2,244	5,214	Q 1 2004
4月~6月	4,680	2,914	1,766	1,948	7,173	4,692	2,481	4,203	Q 2
7月~9月	4,721	2,942	1,779	1,822	7,031	4,378	2,653	3,689	Q 3
10月~12月	3,892	2,365	1,527	1,642	5,285	3,120	2,165	3,946	Q 4
平成16年 1月	1,362	828	534	592	1,810	1,091	719	5,264	J a n . 2004
2月	1,354	856	498	552	1,939	1,228	711	5,234	F e b .
3月	1,490	949	541	759	2,271	1,457	814	5,214	M a r .
4月	1,531	968	563	678	2,354	1,537	817	4,599	A p r .
5月	1,482	914	568	651	2,331	1,523	808	4,402	M a y
6月	1,667	1,032	635	619	2,488	1,632	856	4,203	J u n .
7月	1,686	1,041	645	660	2,462	1,489	973	4,085	J u l .
8月	1,472	932	540	716	2,189	1,399	790	4,060	A u g .
9月	1,563	969	594	446	2,380	1,490	890	3,689	S e p .
10月	1,378	851	527	554	1,897	1,138	759	3,725	O c t .
11月	1,291	786	505	620	1,808	1,075	733	3,833	N o v .
12月	1,223	728	495	468	1,580	907	673	3,946	D e c .

年 月	(1) そ毛糸 Worsted yarn							単位：トン Unit : t	Year, Quarter and Month
	生産数量 Production Quantity			受入数量 Receipt Quantity	出荷数量 Shipments Quantity			在庫数量 Inventory Quantity	
	計 Total	純 Pure	混 Blended		計 Total	販売数量 Sales Quantity	その他 Others		
平成12年	24,283	17,085	7,198	8,737	34,249	21,994	12,255	6,609	C. Y. 2000 2001 2002 2003 2004
13	20,965	14,577	6,388	8,878	31,041	18,815	12,226	5,731	
14	18,196	12,223	5,973	7,788	26,623	14,495	12,128	5,155	
15	13,399	8,264	5,135	5,557	19,295	11,662	7,633	4,363	
16	11,461	6,906	4,555	5,646	17,654	10,926	6,728	3,385	
平成14年度	17,108	11,302	5,806	7,354	25,094	13,837	11,257	4,914	F. Y. 2002 2003
15	12,461	7,533	4,928	5,793	18,786	11,593	7,193	4,411	
平成16年 1月~3月	2,668	1,612	1,056	1,455	4,118	2,548	1,570	4,411	Q 1 2004
4月~6月	3,076	1,896	1,180	1,504	5,048	3,333	1,715	3,470	Q 2
7月~9月	3,106	1,902	1,204	1,428	4,899	3,012	1,887	3,103	Q 3
10月~12月	2,611	1,496	1,115	1,259	3,589	2,033	1,556	3,385	Q 4
平成16年 1月	857	505	352	431	1,222	724	498	4,471	J a n . 2004
2月	847	505	342	401	1,297	801	496	4,423	F e b .
3月	964	602	362	623	1,599	1,023	576	4,411	M a r .
4月	996	621	375	530	1,603	1,055	548	3,861	A p r .
5月	982	593	389	506	1,666	1,091	575	3,683	M a y
6月	1,098	682	416	468	1,779	1,187	592	3,470	J u n .
7月	1,103	675	428	530	1,684	980	704	3,417	J u l .
8月	967	603	364	581	1,528	982	546	3,438	A u g .
9月	1,036	624	412	317	1,687	1,050	637	3,103	S e p .
10月	923	544	379	423	1,295	779	516	3,153	O c t .
11月	870	501	369	494	1,237	694	543	3,282	N o v .
12月	818	451	367	342	1,057	560	497	3,385	D e c .

紡績糸 Spun yarn

年 月	(2) 紡毛糸 Woolen yarn								単位：トン Unit：t	Year, Quarter and Month
	生産数量 Production Quantity			受入数量 Receipt Quantity	出荷数量 Shipments Quantity			在庫数量 Inventory Quantity		
	計 Total	純 Pure	混 Blended		計 Total	販売数量 Sales Quantity	その他 Others			
平成12年	9,412	5,306	4,106	3,656	13,160	7,738	5,422	936	C. Y. 2000	
13	8,619	4,913	3,706	3,509	12,115	6,850	5,265	963		2001
14	7,469	4,714	2,755	2,811	10,402	5,970	4,432	796		2002
15	6,663	4,121	2,542	1,825	8,477	5,301	3,176	714		2003
16	6,038	3,948	2,090	1,669	7,855	5,040	2,815	561		2004
平成14年度	7,189	4,468	2,721	2,688	10,073	5,861	4,212	729	F. Y. 2002	
15	6,657	4,200	2,457	1,786	8,393	5,272	3,121	803		2003
平成16年 1月～3月	1,538	1,021	517	448	1,902	1,228	674	803	Q 1	2004
4月～6月	1,604	1,018	586	444	2,125	1,359	766	733	Q 2	
7月～9月	1,615	1,040	575	394	2,132	1,366	766	586	Q 3	
10月～12月	1,281	869	412	383	1,696	1,087	609	561	Q 4	
平成16年 1月	505	323	182	161	588	367	221	793	Jan.	2004
2月	507	351	156	151	642	427	215	811	Feb.	
3月	526	347	179	136	672	434	238	803	Mar.	
4月	535	347	188	148	751	482	269	738	Apr.	
5月	500	321	179	145	665	432	233	719	May	
6月	569	350	219	151	709	445	264	733	Jun.	
7月	583	366	217	130	778	509	269	668	Jul.	
8月	505	329	176	135	661	417	244	622	Aug.	
9月	527	345	182	129	693	440	253	586	Sep.	
10月	455	307	148	131	602	359	243	572	Oct.	
11月	421	285	136	126	571	381	190	551	Nov.	
12月	405	277	128	126	523	347	176	561	Dec.	

年 月	3 絹紡糸（さく紡糸・ちゅう糸を含む） Spun silk yarn (spun tussah-silk yarn included)								単位：トン Unit：t	Year, Quarter and Month
	生産数量 Production Quantity			受入数量 Receipt Quantity	出荷数量 Shipments Quantity			在庫数量 Inventory Quantity		
	計 Total	純 Pure	混 Blended		計 Total	販売数量 Sales Quantity	その他 Others			
平成12年	293	-	273	273	-	81	C. Y. 2000	
13	282	-	301	301	-	65		2001
14	201	-	175	175	-	92		2002
15	132	-	126	126	-	81		2003
16	107	-	91	82	9	98		2004
平成14年度	188	-	163	163	-	83	F. Y. 2002	
15	121	-	116	116	-	84		2003
平成16年 1月～3月	29	-	24	24	-	84	Q 1	2004
4月～6月	22	-	18	18	-	90	Q 2	
7月～9月	36	-	25	21	4	101	Q 3	
10月～12月	20	-	24	19	5	98	Q 4	
平成16年 1月	11	-	8	8	-	84	Jan.	2004
2月	10	-	8	8	-	84	Feb.	
3月	8	-	8	8	-	84	Mar.	
4月	9	-	9	9	-	84	Apr.	
5月	5	-	3	3	-	87	May	
6月	8	-	6	6	-	90	Jun.	
7月	8	-	7	7	-	91	Jul.	
8月	9	-	7	7	-	93	Aug.	
9月	19	-	11	7	4	101	Sep.	
10月	7	-	8	7	1	100	Oct.	
11月	6	-	9	6	3	98	Nov.	
12月	7	-	7	6	1	98	Dec.	

紡績糸 Spun yarn

年 月	4 麻糸 Flax yarn							単位：トン Unit：t	Year, Quarter and Month
	生産数量 Production Quantity			受入数量 Receipt Quantity	出荷数量 Shipments Quantity			在庫数量 Inventory Quantity	
	計 Total	純 Pure	混 Blended		計 Total	販売数量 Sales Quantity	その他 Others		
平成12年	899	415	484	484	1,349	1,007	342	518	C. Y. 2000 2001 2002 2003 2004
13	459	266	193	305	907	638	269	372	
14	908	560	348	205	1,213	1,021	192	292	
15	794	437	357	185	959	832	127	318	
16	949	548	401	265	1,273	1,072	201	231	
平成14年度	1,060	592	468	224	1,259	1,085	174	314	F. Y. 2002 2003
15	724	440	284	205	1,054	896	158	195	
平成16年 1月～3月	236	150	86	78	437	363	74	195	Q 1 2004
4月～6月	196	103	93	50	202	183	19	211	Q 2
7月～9月	183	134	49	47	259	213	46	182	Q 3
10月～12月	334	161	173	90	375	313	62	231	Q 4
平成16年 1月	81	45	36	20	96	71	25	323	Jan. 2004
2月	68	48	20	36	140	124	16	287	Feb.
3月	87	57	30	22	201	168	33	195	Mar.
4月	72	44	28	19	62	55	7	223	Apr.
5月	59	29	30	16	72	67	5	227	May
6月	65	30	35	15	68	61	7	211	Jun.
7月	53	34	19	13	60	55	5	217	Jul.
8月	68	50	18	24	80	63	17	228	Aug.
9月	62	50	12	10	119	95	24	182	Sep.
10月	83	54	29	31	120	98	22	176	Oct.
11月	86	59	27	37	121	100	21	178	Nov.
12月	165	48	117	22	134	115	19	231	Dec.

年 月	5 ビスコースフ糸 (コンデンサー糸を含む) Viscose spun rayon yarn (condenser yarn included)							単位：トン Unit：t	Year, Quarter and Month
	生産数量 Production Quantity			受入数量 Receipt Quantity	出荷数量 Shipments Quantity			在庫数量 Inventory Quantity	
	計 Total	純 Pure	混 Blended		計 Total	販売数量 Sales Quantity	その他 Others		
平成12年	22,331	16,770	5,561	287	23,489	20,219	3,270	2,567	C. Y. 2000 2001 2002 2003 2004
13	18,153	13,316	4,837	679	19,646	17,551	2,095	1,749	
14	12,104	8,726	3,378	259	12,875	11,575	1,300	1,206	
15	11,645	7,730	3,915	190	11,867	10,272	1,595	1,170	
16	10,755	7,220	3,535	126	10,833	9,632	1,201	1,126	
平成14年度	11,910	8,375	3,535	254	12,702	11,406	1,296	1,006	F. Y. 2002 2003
15	11,613	7,787	3,826	180	11,512	9,864	1,648	1,283	
平成16年 1月～3月	2,795	1,951	844	33	2,714	2,350	364	1,283	Q 1 2004
4月～6月	2,594	1,684	910	34	2,679	2,365	314	1,142	Q 2
7月～9月	2,649	1,785	864	48	2,744	2,478	266	1,094	Q 3
10月～12月	2,717	1,800	917	11	2,696	2,439	257	1,126	Q 4
平成16年 1月	947	655	292	20	984	869	115	1,154	Jan. 2004
2月	977	669	308	6	754	625	129	1,383	Feb.
3月	871	627	244	7	976	856	120	1,283	Mar.
4月	838	580	258	16	889	781	108	1,248	Apr.
5月	833	522	311	7	939	847	92	1,148	May
6月	923	582	341	11	851	737	114	1,142	Jun.
7月	960	626	334	38	962	824	138	1,178	Jul.
8月	833	582	251	4	835	780	55	1,179	Aug.
9月	856	577	279	6	947	874	73	1,094	Sep.
10月	929	618	311	9	975	888	87	1,057	Oct.
11月	919	587	332	2	923	812	111	1,054	Nov.
12月	869	595	274	-	798	739	59	1,126	Dec.

紡績糸 Spun yarn

年 月	6 その他再生・半合成繊維糸 Other regenerated and semi-synthetic fiber yarn							単位：トン Unit : t	Year, Quarter and Month
	生産数量 Production Quantity			受入数量 Receipt Quantity	出荷数量 Shipments Quantity			在庫数量 Inventory Quantity	
	計 Total	純 Pure	混 Blended		計 Total	販売数量 Sales Quantity	その他 Others		
平成12年	2,990	-	2,897	706	2,191	351	C. Y. 2000
13	1,673	-	1,876	503	1,373	150	2001
14	1,357	-	1,273	373	900	235	2002
15	2,016	-	2,054	764	1,290	197	2003
16	1,874	-	1,817	771	1,046	374	2004
平成14年度	1,447	-	1,471	393	1,078	173	F. Y. 2002
15	2,086	-	2,073	855	1,218	186	2003
平成16年 1月～3月	459	-	470	209	261	186	Q 1 2004
4月～6月	464	-	483	214	269	287	Q 2
7月～9月	458	-	377	160	217	368	Q 3
10月～12月	493	-	487	188	299	374	Q 4
平成16年 1月	162	-	155	59	96	204	Jan. 2004
2月	155	-	171	83	88	188	Feb.
3月	142	-	144	67	77	186	Mar.
4月	153	-	160	62	98	179	Apr.
5月	137	-	156	76	80	160	May
6月	174	-	167	76	91	287	Jun.
7月	143	-	122	69	53	309	Jul.
8月	149	-	113	51	62	344	Aug.
9月	166	-	142	40	102	368	Sep.
10月	191	-	193	65	128	366	Oct.
11月	161	-	164	67	97	363	Nov.
12月	141	-	130	56	74	374	Dec.

年 月	7 合成繊維紡績糸計 (1)～(5) Synthetic fiber yarn total							単位：トン Unit : t	Year, Quarter and Month
	生産数量 Production Quantity			受入数量 Receipt Quantity	出荷数量 Shipments Quantity			在庫数量 Inventory Quantity	
	計 Total	純 Pure	混 Blended		計 Total	販売数量 Sales Quantity	その他 Others		
平成12年	146,425	11,211	158,619	106,307	52,312	12,206	C. Y. 2000
13	122,479	10,246	134,816	87,823	46,993	10,103	2001
14	95,500	4,821	101,622	67,521	34,101	8,236	2002
15	87,338	1,533	91,024	61,670	29,354	6,002	2003
16	77,823	1,135	78,630	56,159	22,471	5,857	2004
平成14年度	93,210	3,258	98,516	66,478	32,038	7,567	F. Y. 2002
15	85,241	1,353	87,844	59,743	28,101	6,292	2003
平成16年 1月～3月	19,454	218	19,390	13,686	5,704	6,292	Q 1 2004
4月～6月	20,126	459	20,735	14,795	5,940	5,661	Q 2
7月～9月	19,315	210	19,628	14,333	5,295	5,561	Q 3
10月～12月	18,928	248	18,877	13,345	5,532	5,857	Q 4
平成16年 1月	6,198	60	6,022	4,305	1,717	6,244	Jan. 2004
2月	6,307	66	6,269	4,473	1,796	6,349	Feb.
3月	6,949	92	7,099	4,908	2,191	6,292	Mar.
4月	6,944	244	6,961	4,949	2,012	6,521	Apr.
5月	6,453	159	6,694	4,695	1,999	6,437	May
6月	6,729	56	7,080	5,151	1,929	5,661	Jun.
7月	6,797	73	6,897	4,997	1,900	5,632	Jul.
8月	5,975	71	5,902	4,330	1,572	5,781	Aug.
9月	6,543	66	6,829	5,006	1,823	5,561	Sep.
10月	6,420	72	6,437	4,620	1,817	5,616	Oct.
11月	6,529	108	6,567	4,572	1,995	5,686	Nov.
12月	5,979	68	5,873	4,153	1,720	5,857	Dec.

紡績糸 Spun yarn

年 月	(1) ナイロン糸 Nylon yarn							単位：トン Unit : t	Year, Quarter and Month
	生産数量 Production Quantity			受入数量 Receipt Quantity	出荷数量 Shipments Quantity			在庫数量 Inventory Quantity	
	計 Total	純 Pure	混 Blended		計 Total	販売数量 Sales Quantity	その他 Others		
平成12年	1,883	1,449	434	19	1,896	1,557	339	106	C. Y. 2000 2001 2002 2003 2004
13	1,803	1,394	409	46	1,860	1,460	400	103	
14	1,443	975	468	122	1,508	1,223	285	73	
15	1,649	1,261	388	96	1,677	1,341	336	82	
16	1,240	968	272	96	1,336	1,005	331	45	
平成14年度	1,445	985	460	120	1,488	1,224	264	77	F. Y. 2002 2003
15	1,627	1,202	425	71	1,667	1,289	378	70	
平成16年 1月～3月	315	199	116	7	334	234	100	70	Q 1 2004
4月～6月	336	273	63	76	398	315	83	49	Q 2
7月～9月	305	260	45	8	302	238	64	61	Q 3
10月～12月	284	236	48	5	302	218	84	45	Q 4
平成16年 1月	98	78	20	1	100	75	25	80	Jan. 2004
2月	115	71	44	3	124	91	33	75	Feb.
3月	102	50	52	3	110	68	42	70	Mar.
4月	114	83	31	47	147	124	23	85	Apr.
5月	109	91	18	26	128	96	32	92	May
6月	113	99	14	3	123	95	28	49	Jun.
7月	115	103	12	3	98	79	19	68	Jul.
8月	91	74	17	5	119	95	24	47	Aug.
9月	99	83	16	-	85	64	21	61	Sep.
10月	93	80	13	1	92	66	26	63	Oct.
11月	95	75	20	-	86	56	30	71	Nov.
12月	96	81	15	4	124	96	28	45	Dec.

年 月	(2) ビニロン糸 Vinylon yarn							単位：トン Unit : t	Year, Quarter and Month
	生産数量 Production Quantity			受入数量 Receipt Quantity	出荷数量 Shipments Quantity			在庫数量 Inventory Quantity	
	計 Total	純 Pure	混 Blended		計 Total	販売数量 Sales Quantity	その他 Others		
平成12年	7,380	4,869	2,511	295	7,805	6,779	1,026	411	C. Y. 2000 2001 2002 2003 2004
13	6,279	4,119	2,160	6	6,402	5,570	832	294	
14	5,586	3,855	1,731	15	5,732	5,189	543	164	
15	5,937	4,941	996	10	5,971	4,941	1,030	140	
16	6,239	5,204	1,035	10	6,222	5,410	812	167	
平成14年度	5,314	3,984	1,330	19	5,517	4,910	607	127	F. Y. 2002 2003
15	6,234	5,137	1,097	6	6,201	5,129	1,072	166	
平成16年 1月～3月	1,576	1,297	279	3	1,553	1,316	237	166	Q 1 2004
4月～6月	1,497	1,262	235	4	1,513	1,336	177	154	Q 2
7月～9月	1,625	1,343	282	-	1,637	1,377	260	142	Q 3
10月～12月	1,541	1,302	239	3	1,519	1,381	138	167	Q 4
平成16年 1月	510	437	73	-	505	446	59	145	Jan. 2004
2月	501	402	99	-	491	411	80	155	Feb.
3月	565	458	107	3	557	459	98	166	Mar.
4月	539	438	101	-	561	505	56	144	Apr.
5月	458	410	48	-	463	401	62	139	May
6月	500	414	86	4	489	430	59	154	Jun.
7月	532	455	77	-	519	433	86	167	Jul.
8月	515	441	74	-	501	394	107	181	Aug.
9月	578	447	131	-	617	550	67	142	Sep.
10月	524	443	81	-	536	502	34	130	Oct.
11月	497	429	68	3	501	465	36	129	Nov.
12月	520	430	90	-	482	414	68	167	Dec.

紡績糸 Spun yarn

年 月	(3) アクリル糸 Acrylic yarn							単位：トン Unit：t	Year, Quarter and Month
	生産数量 Production Quantity			受入数量 Receipt Quantity	出荷数量 Shipments Quantity			在庫数量 Inventory Quantity	
	計 Total	純 Pure	混 Blended		計 Total	販売数量 Sales Quantity	その他 Others		
平成12年	55,775	35,533	20,242	3,245	60,169	45,927	14,242	3,987	C. Y. 2000
13	45,667	26,889	18,778	2,605	49,518	36,573	12,945	2,730	2001
14	35,028	20,155	14,873	1,233	36,396	25,472	10,924	2,499	2002
15	28,801	15,230	13,571	164	29,496	21,696	7,800	1,915	2003
16	24,412	13,841	10,571	71	24,272	17,224	7,048	2,128	2004
平成14年度	34,574	19,296	15,278	734	35,924	25,867	10,057	2,117	F. Y. 2002
15	27,179	14,737	12,442	143	27,402	19,712	7,690	2,031	2003
平成16年 1月～3月	5,952	3,431	2,521	11	5,847	4,129	1,718	2,031	Q 1 2004
4月～6月	6,461	3,530	2,931	12	6,615	4,655	1,960	1,891	Q 2
7月～9月	6,493	3,672	2,821	16	6,550	4,762	1,788	1,851	Q 3
10月～12月	5,506	3,208	2,298	32	5,260	3,678	1,582	2,128	Q 4
平成16年 1月	1,792	1,045	747	3	1,587	1,155	432	2,123	Jan. 2004
2月	2,005	1,195	810	4	2,021	1,406	615	2,110	Feb.
3月	2,155	1,191	964	4	2,239	1,568	671	2,031	Mar.
4月	2,134	1,205	929	3	2,107	1,481	626	2,061	Apr.
5月	2,026	1,025	1,001	1	2,112	1,445	667	1,976	May
6月	2,301	1,300	1,001	8	2,396	1,729	667	1,891	Jun.
7月	2,193	1,235	958	7	2,225	1,611	614	1,866	Jul.
8月	2,053	1,115	938	6	2,013	1,450	563	1,913	Aug.
9月	2,247	1,322	925	3	2,312	1,701	611	1,851	Sep.
10月	1,942	1,118	824	11	1,870	1,390	480	1,934	Oct.
11月	1,923	1,135	788	9	1,775	1,222	553	2,090	Nov.
12月	1,641	955	686	12	1,615	1,066	549	2,128	Dec.

年 月	(4) ポリエステル糸 Polyester yarn							単位：トン Unit：t	Year, Quarter and Month
	生産数量 Production Quantity			受入数量 Receipt Quantity	出荷数量 Shipments Quantity			在庫数量 Inventory Quantity	
	計 Total	純 Pure	混 Blended		計 Total	販売数量 Sales Quantity	その他 Others		
平成12年	79,158	27,569	51,589	7,430	86,292	50,227	36,065	7,663	C. Y. 2000
13	66,705	23,591	43,114	6,439	73,945	42,543	31,402	6,851	2001
14	51,933	17,616	34,317	2,664	55,737	34,309	21,428	5,361	2002
15	49,316	17,883	31,433	454	51,459	32,262	19,197	3,732	2003
16	44,392	18,235	26,157	544	44,803	31,107	13,696	3,418	2004
平成14年度	50,349	17,158	33,191	1,605	53,291	33,163	20,128	5,080	F. Y. 2002
15	48,552	17,980	30,572	422	50,200	32,141	18,059	3,886	2003
平成16年 1月～3月	11,200	4,319	6,881	89	11,136	7,657	3,479	3,886	Q 1 2004
4月～6月	11,468	4,554	6,914	292	11,746	8,135	3,611	3,451	Q 2
7月～9月	10,515	4,507	6,008	74	10,656	7,617	3,039	3,384	Q 3
10月～12月	11,209	4,855	6,354	89	11,265	7,698	3,567	3,418	Q 4
平成16年 1月	3,667	1,467	2,200	27	3,672	2,517	1,155	3,754	Jan. 2004
2月	3,543	1,307	2,236	31	3,468	2,450	1,018	3,861	Feb.
3月	3,990	1,545	2,445	31	3,996	2,690	1,306	3,886	Mar.
4月	4,028	1,508	2,520	164	3,984	2,725	1,259	4,095	Apr.
5月	3,748	1,465	2,283	112	3,831	2,627	1,204	4,121	May
6月	3,692	1,581	2,111	16	3,931	2,783	1,148	3,451	Jun.
7月	3,846	1,580	2,266	36	3,907	2,763	1,144	3,425	Jul.
8月	3,179	1,405	1,774	22	3,093	2,267	826	3,534	Aug.
9月	3,490	1,522	1,968	16	3,656	2,587	1,069	3,384	Sep.
10月	3,741	1,541	2,200	27	3,781	2,545	1,236	3,371	Oct.
11月	3,881	1,690	2,191	43	4,010	2,706	1,304	3,287	Nov.
12月	3,587	1,624	1,963	19	3,474	2,447	1,027	3,418	Dec.

紡績糸 Spun yarn

年 月	(5) その他の合成繊維糸 Other synthetic fiber yarn								Year, Quarter and Month
	生産数量 Production Quantity			受入数量 Receipt Quantity	出荷数量 Shipments Quantity			在庫数量 Inventory Quantity	
	計 Total	純 Pure	混 Blended		計 Total	販売数量 Sales Quantity	その他 Others		
平成12年	2,229	222	2,457	1,817	640	39	C. Y. 2000 2001 2002 2003 2004
13	2,025	1,150	3,091	1,677	1,414	125	
14	1,510	787	2,249	1,328	921	139	
15	1,635	809	2,421	1,430	991	133	
16	1,540	414	1,997	1,413	584	99	
平成14年度	1,528	780	2,296	1,314	982	166	F. Y. 2002 2003
15	1,649	711	2,374	1,472	902	139	
平成16年 1月～3月	411	108	520	350	170	139	Q 1 2004
4月～6月	364	75	463	354	109	116	Q 2
7月～9月	377	112	483	339	144	123	Q 3
10月～12月	388	119	531	370	161	99	Q 4
平成16年 1月	131	29	158	112	46	142	Jan. 2004
2月	143	28	165	115	50	148	Feb.
3月	137	51	197	123	74	139	Mar.
4月	129	30	162	114	48	136	Apr.
5月	112	20	160	126	34	109	May
6月	123	25	141	114	27	116	Jun.
7月	111	27	148	111	37	106	Jul.
8月	137	38	176	124	52	106	Aug.
9月	129	47	159	104	55	123	Sep.
10月	120	33	158	117	41	118	Oct.
11月	133	53	195	123	72	109	Nov.
12月	135	33	178	130	48	99	Dec.

紡績糸純・混紡糸別生産内訳

Spun yarn-Breakdown of production by Blended yarn with other Pure and Blended yarn

年 月	綿糸 (コンデンサー糸を含む) Cotton yarn (condenser yarn included)												Year, Quarter and Month		
	計 Total	純糸 Pure yarn	混紡糸 Blended yarn	混紡相手繊維 Blended yarn											
				綿 Cotton	毛 Woolen	麻 Flax	ビスコース Viscose Staple	ナイロン Nylon	ビニロン Vinylon	アクリル Acrylic	ポリエステル Polyester	その他 Others			
平成12年	158,789	144,499	14,290	...	237	1,647	2,826	41	...	151	743	8,645	C. Y. 2000		
13	139,479	125,787	13,692	...	170	907	2,741	46	...	176	744	8,908		2001	
14	122,165	111,417	10,748	...	345	1,386	2,135	117	513	408	523	5,321		2002	
15	107,455	97,596	9,859	...	332	1,726	1,637	140	225	237	330	5,232		2003	
16	103,968	90,941	13,027	...	251	1,752	1,465	178	277	335	3,201	5,568		2004	
平成14年度	118,708	108,892	9,816	...	335	1,379	1,807	142	433	280	414	5,026	F. Y. 2002		
15	105,011	94,341	10,670	...	309	1,745	1,676	145	210	205	791	5,589		2003	
平成16年	1月~3月	26,025	22,882	3,143	...	24	486	442	36	48	33	540	1,534	2004	
	4月~6月	26,067	23,110	2,957	...	107	230	342	35	97	68	684	1,394		Q 2
	7月~9月	25,366	22,083	3,283	...	83	347	223	49	60	128	947	1,346		Q 3
	10月~12月	26,510	22,866	3,644	...	37	689	358	58	72	106	1,030	1,294		Q 4
平成16年	1月	8,284	7,248	1,036	...	11	183	145	12	22	8	163	492	Jan. 2004	
	2月	8,679	7,616	1,063	...	4	165	152	13	13	9	190	517	Feb.	
	3月	9,062	8,018	1,044	...	9	138	145	11	13	16	187	525	Mar.	
	4月	8,786	7,852	934	...	22	108	106	15	44	9	158	472	Apr.	
	5月	7,906	7,049	857	...	46	52	124	10	26	9	163	427	May	
	6月	9,375	8,209	1,166	...	39	70	112	10	27	50	363	495	Jun.	
	7月	9,025	7,887	1,138	...	29	86	110	14	30	51	348	470	Jul.	
	8月	7,182	6,207	975	...	25	106	96	18	15	33	262	420	Aug.	
	9月	9,159	7,989	1,170	...	29	155	117	17	15	44	337	456	Sep.	
	10月	8,566	7,357	1,209	...	9	191	114	18	20	52	358	447	Oct.	
	11月	9,179	7,884	1,295	...	13	264	131	23	23	36	356	449	Nov.	
	12月	8,765	7,625	1,140	...	15	234	113	17	29	18	316	398	Dec.	

年 月	毛糸計 (①~②) Woolen and worsted yarn total												Year, Quarter and Month		
	計 Total	純糸 Pure yarn	混紡糸 Blended yarn	混紡相手繊維 Blended yarn											
				綿 Cotton	毛 Woolen	麻 Flax	ビスコース Viscose Staple	ナイロン Nylon	ビニロン Vinylon	アクリル Acrylic	ポリエステル Polyester	その他 Others			
平成12年	33,695	22,391	11,304	82	...	12	1,585	3,592	...	290	4,973	770	C. Y. 2000		
13	29,584	19,490	10,094	39	...	16	1,466	3,181	...	232	4,327	833		2001	
14	25,665	16,937	8,728	115	...	92	1,343	1,962	-	361	4,035	820		2002	
15	20,062	12,385	7,677	192	...	46	1,134	1,699	-	202	3,596	808		2003	
16	17,499	10,854	6,645	175	...	52	1,196	1,444	1	91	3,188	498		2004	
平成14年度	24,297	15,770	8,527	143	...	92	1,272	1,891	-	305	3,972	852	F. Y. 2002		
15	19,118	11,733	7,385	200	...	53	1,123	1,666	-	163	3,462	718		2003	
平成16年	1月~3月	4,206	2,633	1,573	47	...	18	283	349	-	21	729	126	2004	
	4月~6月	4,680	2,914	1,766	74	...	11	280	398	-	43	827	133		Q 2
	7月~9月	4,721	2,942	1,779	45	...	9	306	409	1	15	858	136		Q 3
	10月~12月	3,892	2,365	1,527	9	...	14	327	288	-	12	774	103		Q 4
平成16年	1月	1,362	828	534	18	...	8	88	123	-	3	247	47	2004	
	2月	1,354	856	498	13	...	5	89	106	-	9	238	38		Feb.
	3月	1,490	949	541	16	...	5	106	120	-	9	244	41		Mar.
	4月	1,531	968	563	28	...	3	95	121	-	19	253	44		Apr.
	5月	1,482	914	568	26	...	5	78	121	-	13	287	38		May
	6月	1,667	1,032	635	20	...	3	107	156	-	11	287	51		Jun.
	7月	1,686	1,041	645	25	...	3	107	149	-	8	302	51		Jul.
	8月	1,472	932	540	7	...	2	93	131	1	3	263	40		Aug.
	9月	1,563	969	594	13	...	4	106	129	-	4	293	45		Sep.
	10月	1,378	851	527	5	...	5	110	100	-	5	264	38		Oct.
	11月	1,291	786	505	-	...	1	110	96	-	4	264	30		Nov.
	12月	1,223	728	495	4	...	8	107	92	-	3	246	35		Dec.

注：絹紡糸、その他再生・半合成繊維糸及びその他合成繊維糸の生産内訳の調査はしていない。

Note: With regard Spun silk yarn, Other regenerated and semi-synthetic fiber yarn and Other synthetic fiber yarn not been breakdown of production surveyed.

紡績糸純・混紡糸別生産内訳

Spun yarn-Breakdown of production by Blended yarn with other Pure and Blended yarn

年 月	① そ毛糸 Worsted yarn												Year, Quarter and Month
	混紡相手繊維 Blended yarn												
	計 Total	純糸 Pure yarn	混紡糸 Blended yarn	綿 Cotton	毛 Woolen	麻 Flax	ビスコースフ Viscose Staple	ナイロン Nylon	ビニロン Vinylon	アクリル Acrylic	ポリエステル Polyester	その他 Others	
平成12年	24,283	17,085	7,198	40	...	12	1,583	123	...	274	4,970	196	C. Y. 2000 2001 2002 2003 2004
13	20,965	14,577	6,388	21	...	16	1,466	175	...	187	4,327	196	
14	18,196	12,223	5,973	93	...	92	1,343	130	-	226	4,024	65	
15	13,399	8,264	5,135	132	...	46	1,121	91	-	115	3,523	107	
16	11,461	6,906	4,555	71	...	52	1,194	21	1	45	3,127	44	
平成14年度	17,108	11,302	5,806	122	...	92	1,262	125	-	187	3,946	72	F. Y. 2002 2003
15	12,461	7,533	4,928	106	...	53	1,119	77	-	83	3,396	94	
平成16年 1月～3月	2,668	1,612	1,056	10	...	18	282	11	-	12	716	7	Q 1 2004
4月～6月	3,076	1,896	1,180	28	...	11	279	5	-	31	812	14	Q 2
7月～9月	3,106	1,902	1,204	27	...	9	306	2	1	2	842	15	Q 3
10月～12月	2,611	1,496	1,115	6	...	14	327	3	-	-	757	8	Q 4
平成16年 1月	857	505	352	2	...	8	88	7	-	-	243	4	Jan. 2004
2月	847	505	342	3	...	5	89	2	-	6	234	3	Feb.
3月	964	602	362	5	...	5	105	2	-	6	239	-	Mar.
4月	996	621	375	11	...	3	94	3	-	16	248	-	Apr.
5月	982	593	389	10	...	5	78	2	-	9	282	3	May
6月	1,098	682	416	7	...	3	107	-	-	6	282	11	Jun.
7月	1,103	675	428	10	...	3	107	-	-	2	297	9	Jul.
8月	967	603	364	7	...	2	93	-	1	-	258	3	Aug.
9月	1,036	624	412	10	...	4	106	2	-	-	287	3	Sep.
10月	923	544	379	2	...	5	110	-	-	-	258	4	Oct.
11月	870	501	369	-	...	1	110	-	-	-	258	-	Nov.
12月	818	451	367	4	...	8	107	3	-	-	241	4	Dec.

年 月	② 紡毛糸 Woolen yarn												Year, Quarter and Month
	混紡相手繊維 Blended yarn												
	計 Total	純糸 Pure yarn	混紡糸 Blended yarn	綿 Cotton	毛 Woolen	麻 Flax	ビスコースフ Viscose Staple	ナイロン Nylon	ビニロン Vinylon	アクリル Acrylic	ポリエステル Polyester	その他 Others	
平成12年	9,412	5,306	4,106	42	...	-	2	3,469	...	16	3	574	C. Y. 2000 2001 2002 2003 2004
13	8,619	4,913	3,706	18	...	-	-	3,006	...	45	-	637	
14	7,469	4,714	2,755	22	...	-	-	1,832	-	135	11	755	
15	6,663	4,121	2,542	60	...	-	13	1,608	-	87	73	701	
16	6,038	3,948	2,090	104	...	-	2	1,423	-	46	61	454	
平成14年度	7,189	4,468	2,721	21	...	-	10	1,766	-	118	26	780	F. Y. 2002 2003
15	6,657	4,200	2,457	94	...	-	4	1,589	-	80	66	624	
平成16年 1月～3月	1,538	1,021	517	37	...	-	1	338	-	9	13	119	Q 1 2004
4月～6月	1,604	1,018	586	46	...	-	1	393	-	12	15	119	Q 2
7月～9月	1,615	1,040	575	18	...	-	-	407	-	13	16	121	Q 3
10月～12月	1,281	869	412	3	...	-	-	285	-	12	17	95	Q 4
平成16年 1月	505	323	182	16	...	-	-	116	-	3	4	43	Jan. 2004
2月	507	351	156	10	...	-	-	104	-	3	4	35	Feb.
3月	526	347	179	11	...	-	1	118	-	3	5	41	Mar.
4月	535	347	188	17	...	-	1	118	-	3	5	44	Apr.
5月	500	321	179	16	...	-	-	119	-	4	5	35	May
6月	569	350	219	13	...	-	-	156	-	5	5	40	Jun.
7月	583	366	217	15	...	-	-	149	-	6	5	42	Jul.
8月	505	329	176	-	...	-	-	131	-	3	5	37	Aug.
9月	527	345	182	3	...	-	-	127	-	4	6	42	Sep.
10月	455	307	148	3	...	-	-	100	-	5	6	34	Oct.
11月	421	285	136	-	...	-	-	96	-	4	6	30	Nov.
12月	405	277	128	-	...	-	-	89	-	3	5	31	Dec.

紡績糸純・混紡糸別生産内訳

Spun yarn-Breakdown of production by Blended yarn with other Pure and Blended yarn

年 月	麻糸 Flax yarn												単位：トン Unit：t	Year, Quarter and Month	
	計 Total	純糸 Pure yarn	混紡糸 Blended yarn	混紡相手繊維 Blended yarn											
				綿 Cotton	毛 Woolen	麻 Flax	ビスコースス Viscose Staple	ナイロン Nylon	ビニロン Vinylon	アクリル Acrylic	ポリエステル Polyester	その他 Others			
平成12年	899	415	484	165	3	...	299	-	...	-	-	16	1	C. Y. 2000 2001 2002 2003 2004	
13	459	266	193	59	-	...	134	-	...	-	-	-	-		
14	908	560	348	68	-	...	200	-	-	-	-	76	4		
15	794	437	357	108	-	...	235	1	-	-	-	11	2		
16	949	548	401	218	7	...	156	1	-	-	-	19	-		
平成14年度	1,060	592	468	85	-	...	316	-	-	-	-	61	6	F. Y. 2002 2003	
15	724	440	284	112	2	...	152	1	-	-	-	17	-		
平成16年 1月～3月	236	150	86	35	2	...	41	-	-	-	-	8	-	Q 1	2004
4月～6月	196	103	93	25	3	...	54	1	-	-	-	10	-	Q 2	
7月～9月	183	134	49	22	-	...	26	-	-	-	-	1	-	Q 3	
10月～12月	334	161	173	136	2	...	35	-	-	-	-	-	-	Q 4	
平成16年 1月	81	45	36	11	-	...	17	-	-	-	-	8	-	Jan.	2004
2月	68	48	20	7	-	...	13	-	-	-	-	-	-	Feb.	
3月	87	57	30	17	2	...	11	-	-	-	-	-	-	Mar.	
4月	72	44	28	8	2	...	18	-	-	-	-	-	-	Apr.	
5月	59	29	30	7	-	...	22	1	-	-	-	-	-	May	
6月	65	30	35	10	1	...	14	-	-	-	-	10	-	Jun.	
7月	53	34	19	8	-	...	10	-	-	-	-	1	-	Jul.	
8月	68	50	18	11	-	...	7	-	-	-	-	-	-	Aug.	
9月	62	50	12	3	-	...	9	-	-	-	-	-	-	Sep.	
10月	83	54	29	21	1	...	7	-	-	-	-	-	-	Oct.	
11月	86	59	27	16	1	...	10	-	-	-	-	-	-	Nov.	
12月	165	48	117	99	-	...	18	-	-	-	-	-	-	Dec.	

年 月	ビスコーススフ糸 (コンデンサー糸を含む) Viscose spun rayon yarn (condenser yarn included)												単位：トン Unit：t	Year, Quarter and Month
	計 Total	純糸 Pure yarn	混紡糸 Blended yarn	混紡相手繊維 Blended yarn										
				綿 Cotton	毛 Woolen	麻 Flax	ビスコースス Viscose Staple	ナイロン Nylon	ビニロン Vinylon	アクリル Acrylic	ポリエステル Polyester	その他 Others		
平成12年	22,331	16,770	5,561	3,212	138	1,498	...	15	...	82	359	257	C. Y. 2000 2001 2002 2003 2004	
13	18,153	13,316	4,837	2,828	70	1,258	...	3	...	90	279	309		
14	12,104	8,726	3,378	2,049	76	677	...	11	-	36	192	337		
15	11,645	7,730	3,915	2,411	147	529	...	2	-	70	158	598		
16	10,755	7,220	3,535	2,113	196	434	...	6	-	7	229	550		
平成14年度	11,910	8,375	3,535	2,192	83	648	...	11	-	42	167	392	F. Y. 2002 2003	
15	11,613	7,787	3,826	2,288	156	523	...	2	-	61	178	618		
平成16年 1月～3月	2,795	1,951	844	472	33	145	...	-	-	1	63	130	Q 1	2004
4月～6月	2,594	1,684	910	585	84	82	...	3	-	5	33	118	Q 2	
7月～9月	2,649	1,785	864	597	60	61	...	3	-	1	33	109	Q 3	
10月～12月	2,717	1,800	917	459	19	146	...	-	-	-	100	193	Q 4	
平成16年 1月	947	655	292	165	12	42	...	-	-	-	22	51	Jan.	2004
2月	977	669	308	174	6	64	...	-	-	1	20	43	Feb.	
3月	871	627	244	133	15	39	...	-	-	-	21	36	Mar.	
4月	838	580	258	155	24	36	...	-	-	-	5	38	Apr.	
5月	833	522	311	200	44	14	...	1	-	2	17	33	May	
6月	923	582	341	230	16	32	...	2	-	3	11	47	Jun.	
7月	960	626	334	248	12	20	...	-	-	-	10	44	Jul.	
8月	833	582	251	164	31	14	...	3	-	-	14	25	Aug.	
9月	856	577	279	185	17	27	...	-	-	1	9	40	Sep.	
10月	929	618	311	175	5	59	...	-	-	-	13	59	Oct.	
11月	919	587	332	168	6	52	...	-	-	-	44	62	Nov.	
12月	869	595	274	116	8	35	...	-	-	-	43	72	Dec.	

紡績糸純・混紡糸別生産内訳

Spun yarn-Breakdown of production by Blended yarn with other Pure and Blended yarn

年 月	ナイロン糸 Nylon yarn												単位：トン Unit: t	Year, Quarter and Month
	計 Total	純糸 Pure yarn	混紡糸 Blended yarn	混紡相手繊維 Blended yarn									その他 Others	
				綿 Cotton	毛 Woolen	麻 Flax	ビスコースス Viscose Staple	ナイロン Nylon	ビニロン Vinylon	アクリル Acrylic	ポリエステル Polyester			
平成12年	1,883	1,449	434	74	59	-	41	1	102	157	C. Y. 2000 2001 2002 2003 2004	
13	1,803	1,394	409	53	65	-	4	8	120	159		
14	1,443	975	468	59	107	2	29	...	-	48	106	117		
15	1,649	1,261	388	58	117	2	30	...	-	35	28	118		
16	1,240	968	272	22	107	2	6	...	-	6	54	75		
平成14年度	1,445	985	460	65	103	2	35	...	-	48	96	111	F. Y. 2002 2003	
15	1,627	1,202	425	55	140	4	30	...	-	25	56	115		
平成16年 1月～3月	315	199	116	12	45	2	6	...	-	2	30	19	Q 1 2004	
4月～6月	336	273	63	2	22	-	-	...	-	-	20	19	Q 2	
7月～9月	305	260	45	7	15	-	-	...	-	2	2	19	Q 3	
10月～12月	284	236	48	1	25	-	-	...	-	2	2	18	Q 4	
平成16年 1月	98	78	20	1	8	2	1	...	-	2	-	6	Jan. 2004	
2月	115	71	44	9	14	-	1	...	-	-	13	7	Feb.	
3月	102	50	52	2	23	-	4	...	-	-	17	6	Mar.	
4月	114	83	31	1	10	-	-	...	-	-	13	7	Apr.	
5月	109	91	18	-	9	-	-	...	-	-	4	5	May	
6月	113	99	14	1	3	-	-	...	-	-	3	7	Jun.	
7月	115	103	12	4	1	-	-	...	-	-	2	5	Jul.	
8月	91	74	17	-	9	-	-	...	-	-	-	8	Aug.	
9月	99	83	16	3	5	-	-	...	-	2	-	6	Sep.	
10月	93	80	13	1	5	-	-	...	-	-	1	6	Oct.	
11月	95	75	20	-	13	-	-	...	-	-	1	6	Nov.	
12月	96	81	15	-	7	-	-	...	-	2	-	6	Dec.	

年 月	ビニロン糸 Vinylon yarn												単位：トン Unit: t	Year, Quarter and Month
	計 Total	純糸 Pure yarn	混紡糸 Blended yarn	混紡相手繊維 Blended yarn									その他 Others	
				綿 Cotton	毛 Woolen	麻 Flax	ビスコースス Viscose Staple	ナイロン Nylon	ビニロン Vinylon	アクリル Acrylic	ポリエステル Polyester			
平成12年	7,380	4,869	2,511	816	2	14	248	2	...	-	1,291	138	C. Y. 2000 2001 2002 2003 2004	
13	6,279	4,119	2,160	622	-	14	349	-	...	-	1,153	22		
14	5,586	3,855	1,731	534	-	19	400	-	...	-	778	-		
15	5,937	4,941	996	769	-	19	194	-	...	2	12	-		
16	6,239	5,204	1,035	823	-	6	205	-	...	-	1	-		
平成14年度	5,314	3,984	1,330	560	-	19	294	-	...	1	456	-	F. Y. 2002 2003	
15	6,234	5,137	1,097	801	-	21	262	-	...	1	12	-		
平成16年 1月～3月	1,576	1,297	279	170	-	2	106	-	...	-	1	-	Q 1 2004	
4月～6月	1,497	1,262	235	225	-	4	6	-	...	-	-	-	Q 2	
7月～9月	1,625	1,343	282	240	-	-	42	-	...	-	-	-	Q 3	
10月～12月	1,541	1,302	239	188	-	-	51	-	...	-	-	-	Q 4	
平成16年 1月	510	437	73	41	-	2	30	-	...	-	-	-	Jan. 2004	
2月	501	402	99	51	-	-	48	-	...	-	-	-	Feb.	
3月	565	458	107	78	-	-	28	-	...	-	1	-	Mar.	
4月	539	438	101	97	-	4	-	-	...	-	-	-	Apr.	
5月	458	410	48	48	-	-	-	-	...	-	-	-	May	
6月	500	414	86	80	-	-	6	-	...	-	-	-	Jun.	
7月	532	455	77	77	-	-	-	-	...	-	-	-	Jul.	
8月	515	441	74	63	-	-	11	-	...	-	-	-	Aug.	
9月	578	447	131	100	-	-	31	-	...	-	-	-	Sep.	
10月	524	443	81	61	-	-	20	-	...	-	-	-	Oct.	
11月	497	429	68	55	-	-	13	-	...	-	-	-	Nov.	
12月	520	430	90	72	-	-	18	-	...	-	-	-	Dec.	

紡績糸純・混紡糸別生産内訳

Spun yarn-Breakdown of production by Blended yarn with other Pure and Blended yarn

年 月	アクリル糸 Acrylic yarn												単位：トン Unit：t	Year, Quarter and Month	
	計 Total	純糸 Pure yarn	混紡糸 Blended yarn	混紡相手繊維 Blended yarn											
				綿 Cotton	毛 Woolen	麻 Flax	ビスコース Viscose Staple	ナイロン Nylon	ビニロン Vinylon	アクリル Acrylic	ポリエステル Polyester	その他 Others			
平成12年	55,775	35,533	20,242	5,834	8,635	585	2,561	1,691	537	399	C. Y. 2000		
13	45,667	26,889	18,778	4,630	7,912	673	2,836	1,390	827	510		2001	
14	35,028	20,155	14,873	4,013	6,033	244	2,395	1,435	-	...	538	215		2002	
15	28,801	15,230	13,571	3,513	5,624	218	2,341	1,405	-	...	248	222		2003	
16	24,412	13,841	10,571	2,756	3,947	133	1,959	1,378	-	...	133	265		2004	
平成14年度	34,574	19,296	15,278	4,251	6,231	231	2,397	1,393	-	...	567	208	F. Y. 2002		
15	27,179	14,737	12,442	3,131	5,105	194	2,250	1,345	-	...	204	213		2003	
平成16年	1月～3月	5,952	3,431	2,521	692	995	53	398	318	-	...	34	31	Q 1	2004
	4月～6月	6,461	3,530	2,931	805	1,028	7	623	349	-	...	39	80	Q 2	
	7月～9月	6,493	3,672	2,821	573	1,064	27	648	365	-	...	34	110	Q 3	
	10月～12月	5,506	3,208	2,298	686	860	46	290	346	-	...	26	44	Q 4	
平成16年	1月	1,792	1,045	747	235	277	23	89	107	-	...	16	-	Jan.	2004
	2月	2,005	1,195	810	225	338	19	128	82	-	...	7	11	Feb.	
	3月	2,155	1,191	964	232	380	11	181	129	-	...	11	20	Mar.	
	4月	2,134	1,205	929	262	301	6	201	127	-	...	11	21	Apr.	
	5月	2,026	1,025	1,001	300	347	-	214	108	-	...	13	19	May	
	6月	2,301	1,300	1,001	243	380	1	208	114	-	...	15	40	Jun.	
	7月	2,193	1,235	958	186	406	8	214	110	-	...	8	26	Jul.	
	8月	2,053	1,115	938	182	339	-	237	126	-	...	9	45	Aug.	
	9月	2,247	1,322	925	205	319	19	197	129	-	...	17	39	Sep.	
	10月	1,942	1,118	824	241	315	8	109	123	-	...	13	15	Oct.	
	11月	1,923	1,135	788	239	291	23	94	110	-	...	7	24	Nov.	
	12月	1,641	955	686	206	254	15	87	113	-	...	6	5	Dec.	

年 月	ポリエステル糸 Polyester yarn												単位：トン Unit：t	Year, Quarter and Month	
	計 Total	純糸 Pure yarn	混紡糸 Blended yarn	混紡相手繊維 Blended yarn											
				綿 Cotton	毛 Woolen	麻 Flax	ビスコース Viscose Staple	ナイロン Nylon	ビニロン Vinylon	アクリル Acrylic	ポリエステル Polyester	その他 Others			
平成12年	79,158	27,569	51,589	37,668	3,682	1,376	6,890	6	...	910	...	1,057	C. Y. 2000		
13	66,705	23,591	43,114	29,767	4,264	1,153	6,439	77	...	924	...	490		2001	
14	51,933	17,616	34,317	21,820	2,959	905	7,769	55	3	617	...	189		2002	
15	49,316	17,883	31,433	22,137	2,382	749	5,322	34	6	703	...	100		2003	
16	44,392	18,235	26,157	16,504	2,897	544	5,365	49	-	517	...	281		2004	
平成14年度	50,349	17,158	33,191	21,437	2,705	923	7,321	52	3	606	...	144	F. Y. 2002		
15	48,552	17,980	30,572	21,303	2,594	666	5,136	22	6	745	...	100		2003	
平成16年	1月～3月	11,200	4,319	6,881	4,614	696	157	1,184	-	-	201	...	29	Q 1	2004
	4月～6月	11,468	4,554	6,914	4,284	785	66	1,533	1	-	186	...	59	Q 2	
	7月～9月	10,515	4,507	6,008	3,640	642	123	1,439	31	-	68	...	65	Q 3	
	10月～12月	11,209	4,855	6,354	3,966	774	198	1,209	17	-	62	...	128	Q 4	
平成16年	1月	3,667	1,467	2,200	1,467	223	53	396	-	-	56	...	5	Jan.	2004
	2月	3,543	1,307	2,236	1,455	227	50	401	-	-	95	...	8	Feb.	
	3月	3,990	1,545	2,445	1,692	246	54	387	-	-	50	...	16	Mar.	
	4月	4,028	1,508	2,520	1,580	258	25	578	-	-	68	...	11	Apr.	
	5月	3,748	1,465	2,283	1,450	223	21	488	-	-	70	...	31	May	
	6月	3,692	1,581	2,111	1,254	304	20	467	1	-	48	...	17	Jun.	
	7月	3,846	1,580	2,266	1,434	248	18	516	13	-	17	...	20	Jul.	
	8月	3,179	1,405	1,774	1,088	180	42	412	9	-	26	...	17	Aug.	
	9月	3,490	1,522	1,968	1,118	214	63	511	9	-	25	...	28	Sep.	
	10月	3,741	1,541	2,200	1,321	292	52	467	5	-	16	...	47	Oct.	
	11月	3,881	1,690	2,191	1,398	257	80	368	9	-	33	...	46	Nov.	
	12月	3,587	1,624	1,963	1,247	225	66	374	3	-	13	...	35	Dec.	

織物 Woven fabrics

年 月	織物合計 1～8 Woven fabrics total					単位：千m ² Unit：1000m ²	Year, Quarter and Month
	生産数量 Production Quantity	受入数量 Receipt Quantity	出荷数量 Shipments Quantity			在庫数量 Inventory Quantity	
			計 Total	販売数量 Sales Quantity	その他 Others		
平成12年	2,644,976	374,929	3,030,657	1,316,106	1,714,551	164,601	C. Y. 2000 2001 2002 2003 2004
13	2,457,794	342,351	2,806,736	1,187,403	1,619,333	157,407	
14	2,164,330	266,752	2,449,542	1,015,199	1,434,343	138,938	
15	2,031,182	227,105	2,271,211	940,453	1,330,758	122,539	
16	1,973,864	225,940	2,204,457	915,448	1,289,009	113,263	
平成14年度	2,126,978	248,941	2,393,685	989,778	1,403,907	136,506	F. Y. 2002 2003
15	2,013,413	231,588	2,256,534	932,845	1,323,689	119,565	
平成16年 1月～3月	496,693	58,777	556,687	229,282	327,404	119,565	Q 1 2004
4月～6月	494,273	57,048	551,265	231,086	320,178	118,372	Q 2
7月～9月	483,756	58,159	541,335	225,303	316,032	118,128	Q 3
10月～12月	499,143	51,957	555,170	229,776	325,395	113,263	Q 4
平成16年 1月	161,175	22,471	184,282	74,219	110,063	121,749	Jan. 2004
2月	164,516	16,383	180,777	74,818	105,959	121,834	Feb.
3月	171,003	19,923	191,627	80,245	111,382	119,565	Mar.
4月	168,547	17,930	185,741	76,961	108,780	120,267	Apr.
5月	159,467	18,612	179,119	75,352	103,767	118,029	May
6月	166,259	20,505	186,404	78,773	107,631	118,372	Jun.
7月	166,960	19,930	185,934	77,843	108,090	119,237	Jul.
8月	153,035	19,590	172,317	71,186	101,131	119,057	Aug.
9月	163,760	18,639	183,085	76,274	106,811	118,128	Sep.
10月	166,745	17,946	184,858	76,939	107,918	117,969	Oct.
11月	167,921	18,258	189,893	78,836	111,057	114,220	Nov.
12月	164,477	15,754	180,419	74,000	106,419	113,263	Dec.

年 月	1 綿織物 Cotton fabrics					単位：千m ² Unit：1000m ²	Year, Quarter and Month
	生産数量 Production Quantity	受入数量 Receipt Quantity	出荷数量 Shipments Quantity			在庫数量 Inventory Quantity	
			計 Total	販売数量 Sales Quantity	その他 Others		
平成12年	663,598	93,675	761,895	355,084	406,811	72,265	C. Y. 2000 2001 2002 2003 2004
13	603,047	81,541	694,866	310,731	384,136	61,862	
14	540,549	69,560	618,217	262,333	355,884	53,580	
15	506,601	57,343	564,876	242,899	321,978	50,369	
16	478,977	53,583	534,490	235,550	298,939	46,237	
平成14年度	536,571	68,529	610,561	259,012	351,549	53,312	F. Y. 2002 2003
15	499,195	54,618	553,971	239,592	314,380	49,706	
平成16年 1月～3月	123,720	13,632	137,023	60,080	76,943	49,706	Q 1 2004
4月～6月	121,161	14,404	135,151	60,898	74,253	49,737	Q 2
7月～9月	115,369	13,076	129,466	56,277	73,189	48,512	Q 3
10月～12月	118,727	12,471	132,850	58,295	74,555	46,237	Q 4
平成16年 1月	39,918	4,422	43,787	19,320	24,467	50,813	Jan. 2004
2月	40,864	3,908	44,670	19,419	25,251	50,916	Feb.
3月	42,938	5,303	48,566	21,342	27,224	49,706	Mar.
4月	41,308	4,482	45,718	20,454	25,264	49,777	Apr.
5月	39,336	5,206	45,123	20,291	24,831	48,807	May
6月	40,517	4,716	44,310	20,153	24,157	49,737	Jun.
7月	40,798	4,726	44,815	19,812	25,003	50,472	Jul.
8月	36,331	4,323	41,194	17,684	23,510	49,932	Aug.
9月	38,241	4,027	43,457	18,782	24,675	48,512	Sep.
10月	39,228	4,388	44,029	19,055	24,974	48,116	Oct.
11月	39,906	4,338	45,513	20,369	25,144	46,818	Nov.
12月	39,593	3,745	43,308	18,871	24,437	46,237	Dec.

織物 Woven fabrics

年 月	2 毛織物 (1)~(2) Wool fabrics					単位：千m ² Unit：1000m ²	Year, Quarter and Month
	生産数量 Production Quantity	受入数量 Receipt Quantity	出荷数量 Shipments Quantity			在庫数量 Inventory Quantity	
			計 Total	販売数量 Sales Quantity	その他 Others		
平成12年	98,153	68,705	167,858	93,550	74,309	12,881	C. Y. 2000
13	94,914	67,889	163,650	89,550	74,100	11,955	2001
14	88,114	61,089	152,006	84,097	67,909	8,763	2002
15	78,137	53,593	132,961	72,447	60,514	7,498	2003
16	75,765	50,189	127,330	70,641	56,689	5,960	2004
平成14年度	85,768	57,768	145,398	80,671	64,727	8,473	F. Y. 2002
15	77,394	53,669	132,118	72,087	60,031	7,345	2003
平成16年 1月～3月	17,615	9,748	27,458	14,651	12,807	7,345	Q 1 2004
4月～6月	18,810	11,926	30,010	16,403	13,607	8,026	Q 2
7月～9月	20,156	15,710	36,578	20,877	15,701	7,302	Q 3
10月～12月	19,184	12,806	33,283	18,710	14,573	5,960	Q 4
平成16年 1月	5,916	3,541	9,575	5,194	4,381	7,367	Jan. 2004
2月	5,677	2,885	8,637	4,668	3,969	7,261	Feb.
3月	6,023	3,322	9,246	4,789	4,457	7,345	Mar.
4月	6,127	3,335	9,202	5,100	4,102	7,585	Apr.
5月	6,112	4,011	9,929	5,320	4,609	7,779	May
6月	6,571	4,580	10,879	5,982	4,897	8,026	Jun.
7月	6,709	5,194	11,972	6,593	5,378	7,950	Jul.
8月	6,672	5,269	12,026	6,903	5,123	7,865	Aug.
9月	6,775	5,247	12,581	7,381	5,200	7,302	Sep.
10月	6,645	4,808	11,840	6,829	5,011	6,893	Oct.
11月	6,549	4,415	11,511	6,410	5,101	6,346	Nov.
12月	5,989	3,583	9,932	5,471	4,462	5,960	Dec.

年 月	(1) そ毛織物 Worsted fabrics					単位：千m ² Unit：1000m ²	Year, Quarter and Month
	生産数量 Production Quantity	受入数量 Receipt Quantity	出荷数量 Shipments Quantity			在庫数量 Inventory Quantity	
			計 Total	販売数量 Sales Quantity	その他 Others		
平成12年	85,132	49,160	134,869	73,347	61,522	10,423	C. Y. 2000
13	81,734	48,693	131,409	69,007	62,402	9,380	2001
14	75,970	43,162	121,295	65,598	55,697	6,830	2002
15	67,922	37,242	106,343	57,047	49,297	5,616	2003
16	66,650	37,013	104,852	57,312	47,540	4,280	2004
平成14年度	73,937	40,166	115,620	62,702	52,918	6,601	F. Y. 2002
15	67,402	37,444	105,870	56,601	49,269	5,504	2003
平成16年 1月～3月	15,532	7,887	23,475	12,357	11,117	5,504	Q 1 2004
4月～6月	16,613	9,183	25,412	13,778	11,635	5,843	Q 2
7月～9月	17,427	10,184	28,372	15,847	12,525	5,085	Q 3
10月～12月	17,078	9,758	27,593	15,330	12,264	4,280	Q 4
平成16年 1月	5,199	2,962	8,140	4,288	3,852	5,625	Jan. 2004
2月	5,051	2,307	7,461	4,043	3,418	5,492	Feb.
3月	5,282	2,618	7,874	4,027	3,847	5,504	Mar.
4月	5,380	2,636	7,816	4,328	3,489	5,682	Apr.
5月	5,418	3,236	8,577	4,540	4,036	5,759	May
6月	5,815	3,312	9,019	4,910	4,109	5,843	Jun.
7月	5,857	3,444	9,479	5,126	4,353	5,658	Jul.
8月	5,679	3,266	9,020	5,067	3,953	5,583	Aug.
9月	5,891	3,475	9,873	5,653	4,220	5,085	Sep.
10月	5,806	3,203	9,241	5,244	3,997	4,832	Oct.
11月	5,874	3,507	9,739	5,392	4,347	4,474	Nov.
12月	5,398	3,048	8,614	4,694	3,920	4,280	Dec.

織物 Woven fabrics

年 月	(2) 紡毛織物 Woolen fabrics					単位：千m ² Unit：1000m ²	Year, Quarter and Month
	生産数量 Production Quantity	受入数量 Receipt Quantity	出荷数量 Shipments Quantity			在庫数量 Inventory Quantity	
			計 Total	販売数量 Sales Quantity	その他 Others		
平成12年	13,021	19,545	32,989	20,203	12,787	2,458	C. Y. 2000 2001 2002 2003 2004
13	13,181	19,196	32,242	20,543	11,698	2,574	
14	12,143	17,927	30,711	18,499	12,212	1,933	
15	10,215	16,351	26,618	15,400	11,218	1,881	
16	9,114	13,177	22,478	13,330	9,149	1,680	
平成14年度	11,831	17,602	29,778	17,968	11,810	1,872	F. Y. 2002 2003
15	9,992	16,225	26,248	15,486	10,762	1,842	
平成16年 1月～3月	2,084	1,860	3,984	2,294	1,690	1,842	Q 1 2004
4月～6月	2,197	2,743	4,598	2,625	1,973	2,183	Q 2
7月～9月	2,729	5,525	8,207	5,030	3,176	2,217	Q 3
10月～12月	2,105	3,048	5,690	3,380	2,310	1,680	Q 4
平成16年 1月	718	579	1,436	906	530	1,742	Jan. 2004
2月	626	577	1,176	625	550	1,769	Feb.
3月	740	704	1,372	762	610	1,842	Mar.
4月	747	700	1,385	772	613	1,903	Apr.
5月	695	775	1,353	780	572	2,019	May
6月	755	1,269	1,860	1,073	787	2,183	Jun.
7月	851	1,750	2,493	1,467	1,026	2,292	Jul.
8月	993	2,003	3,006	1,835	1,171	2,282	Aug.
9月	884	1,772	2,707	1,728	980	2,217	Sep.
10月	839	1,605	2,599	1,586	1,014	2,061	Oct.
11月	675	908	1,772	1,018	754	1,872	Nov.
12月	592	535	1,319	777	542	1,680	Dec.

年 月	3 絹・絹紡織物合計 (1)～(2) Silk and spun silk fabrics					単位：千m ² Unit：1000m ²	Year, Quarter and Month
	生産数量 Production Quantity	受入数量 Receipt Quantity	出荷数量 Shipments Quantity			在庫数量 Inventory Quantity	
			計 Total	販売数量 Sales Quantity	その他 Others		
平成12年	33,444	1,598	35,307	28,285	7,022	3,804	C. Y. 2000 2001 2002 2003 2004
13	30,837	1,537	32,673	26,433	6,240	3,428	
14	27,873	1,623	29,494	24,644	4,850	3,382	
15	24,658	1,252	26,555	22,384	4,171	2,723	
16	22,617	1,130	23,626	19,626	4,000	2,698	
平成14年度	26,868	1,635	28,863	24,322	4,542	2,914	F. Y. 2002 2003
15	24,406	1,191	25,836	21,643	4,193	2,657	
平成16年 1月～3月	5,809	306	6,159	5,104	1,055	2,657	Q 1 2004
4月～6月	5,872	284	6,128	5,059	1,069	2,632	Q 2
7月～9月	5,403	285	5,586	4,694	892	2,686	Q 3
10月～12月	5,533	254	5,753	4,769	984	2,698	Q 4
平成16年 1月	1,757	93	1,893	1,568	325	2,657	Jan. 2004
2月	2,017	98	2,126	1,783	343	2,647	Feb.
3月	2,036	115	2,140	1,754	386	2,657	Mar.
4月	2,047	105	2,140	1,759	382	2,656	Apr.
5月	1,870	84	1,989	1,648	341	2,580	May
6月	1,956	95	1,999	1,653	346	2,632	Jun.
7月	1,897	100	1,930	1,611	319	2,652	Jul.
8月	1,704	95	1,809	1,521	288	2,641	Aug.
9月	1,802	91	1,847	1,562	285	2,686	Sep.
10月	1,860	93	1,908	1,576	332	2,731	Oct.
11月	1,857	89	1,924	1,586	338	2,754	Nov.
12月	1,815	72	1,922	1,607	314	2,698	Dec.

織物 Woven fabrics

年 月	(1) 絹織物 ①～② Silk fabrics					単位：千m ² Unit：1000m ²	Year, Quarter and Month
	生産数量 Production Quantity	受入数量 Receipt Quantity	出荷数量 Shipments Quantity			在庫数量 Inventory Quantity	
			計 Total	販売数量 Sales Quantity	そ の 他 Others		
平成12年	32,275	1,323	33,846	27,214	6,632	3,702	C. Y. 2000
13	29,801	1,193	31,289	25,430	5,859	3,332	2001
14	26,826	1,049	27,881	23,481	4,400	3,277	2002
15	23,935	1,003	25,576	21,538	4,038	2,624	2003
16	21,895	953	22,726	18,998	3,727	2,601	2004
平成14年度	25,985	1,033	27,396	23,147	4,249	2,805	F. Y. 2002
15	23,704	994	24,924	20,898	4,025	2,562	2003
平成16年 1月～3月	5,655	250	5,945	4,951	994	2,562	Q 1 2004
4月～6月	5,639	241	5,854	4,906	948	2,535	Q 2
7月～9月	5,251	238	5,401	4,538	864	2,574	Q 3
10月～12月	5,350	223	5,526	4,604	921	2,601	Q 4
平成16年 1月	1,711	78	1,834	1,520	314	2,556	J a n . 2004
2月	1,964	82	2,051	1,730	321	2,553	F e b .
3月	1,980	89	2,060	1,700	360	2,562	M a r .
4月	1,984	82	2,056	1,710	346	2,559	A p r .
5月	1,784	75	1,894	1,594	300	2,483	M a y
6月	1,871	84	1,904	1,602	302	2,535	J u n .
7月	1,841	83	1,861	1,557	304	2,551	J u l .
8月	1,651	79	1,746	1,469	277	2,534	A u g .
9月	1,759	76	1,794	1,511	283	2,574	S e p .
10月	1,796	81	1,822	1,517	305	2,628	O c t .
11月	1,784	78	1,841	1,531	309	2,650	N o v .
12月	1,769	65	1,863	1,556	307	2,601	D e c .

年 月	① 純 Pure silk filament fabrics					単位：千m ² Unit：1000m ²	Year, Quarter and Month
	生産数量 Production Quantity	受入数量 Receipt Quantity	出荷数量 Shipments Quantity			在庫数量 Inventory Quantity	
			計 Total	販売数量 Sales Quantity	そ の 他 Others		
平成12年	30,892	1,290	32,458	26,300	6,157	3,483	C. Y. 2000
13	28,411	1,154	29,883	24,517	5,367	3,088	2001
14	25,683	1,008	26,724	22,683	4,042	3,011	2002
15	22,843	977	24,445	20,804	3,641	2,373	2003
16	20,930	918	21,723	18,343	3,381	2,365	2004
平成14年度	24,899	997	26,293	22,375	3,918	2,540	F. Y. 2002
15	22,608	971	23,779	20,178	3,601	2,323	2003
平成16年 1月～3月	5,397	248	5,673	4,780	893	2,323	Q 1 2004
4月～6月	5,399	235	5,613	4,749	864	2,302	Q 2
7月～9月	5,032	233	5,176	4,381	795	2,342	Q 3
10月～12月	5,101	203	5,261	4,433	829	2,365	Q 4
平成16年 1月	1,625	78	1,746	1,464	282	2,306	J a n . 2004
2月	1,883	82	1,960	1,670	290	2,312	F e b .
3月	1,890	87	1,967	1,645	321	2,323	M a r .
4月	1,899	81	1,971	1,657	314	2,331	A p r .
5月	1,702	72	1,814	1,543	271	2,249	M a y
6月	1,799	82	1,828	1,549	279	2,302	J u n .
7月	1,765	81	1,787	1,507	280	2,314	J u l .
8月	1,579	78	1,673	1,418	256	2,297	A u g .
9月	1,688	74	1,716	1,457	259	2,342	S e p .
10月	1,714	74	1,733	1,458	275	2,396	O c t .
11月	1,698	68	1,754	1,478	276	2,409	N o v .
12月	1,690	61	1,774	1,496	278	2,365	D e c .

織物 Woven fabrics

年 月	② 交織 Mixed silk filament fabrics					単位：千m ² Unit：1000m ²	Year, Quarter and Month
	生産数量 Production Quantity	受入数量 Receipt Quantity	出荷数量 Shipments Quantity			在庫数量 Inventory Quantity	
			計 Total	販売数量 Sales Quantity	その他 Others		
平成12年	1,383	33	1,388	914	475	220	C. Y. 2000 2001 2002 2003 2004
13	1,390	39	1,405	913	492	243	
14	1,143	41	1,157	799	358	266	
15	1,092	26	1,131	734	397	251	
16	965	34	1,002	656	347	236	
平成14年度	1,086	35	1,103	772	330	264	F. Y. 2002 2003
15	1,096	24	1,145	721	424	239	
平成16年 1月～3月	257	2	272	171	101	239	Q 1 2004
4月～6月	240	7	241	157	84	233	Q 2
7月～9月	219	5	225	156	69	232	Q 3
10月～12月	248	20	264	172	93	236	Q 4
平成16年 1月	86	0	87	56	31	250	Jan. 2004
2月	81	0	91	60	31	241	Feb.
3月	90	2	94	55	39	239	Mar.
4月	85	1	85	53	32	229	Apr.
5月	82	3	80	51	29	234	May
6月	73	2	76	53	23	233	Jun.
7月	76	2	74	51	24	237	Jul.
8月	72	1	73	52	22	237	Aug.
9月	71	2	78	54	24	232	Sep.
10月	82	7	89	58	30	232	Oct.
11月	87	9	86	53	33	242	Nov.
12月	79	4	89	60	29	236	Dec.

年 月	(2) 絹紡織物 Spun silk fabrics					単位：千m ² Unit：1000m ²	Year, Quarter and Month
	生産数量 Production Quantity	受入数量 Receipt Quantity	出荷数量 Shipments Quantity			在庫数量 Inventory Quantity	
			計 Total	販売数量 Sales Quantity	その他 Others		
平成12年	1,169	276	1,461	1,071	390	101	C. Y. 2000 2001 2002 2003 2004
13	1,036	344	1,385	1,004	381	96	
14	1,046	574	1,613	1,162	450	106	
15	723	249	979	847	132	99	
16	722	177	900	628	273	98	
平成14年度	883	602	1,467	1,174	293	109	F. Y. 2002 2003
15	702	196	913	745	168	95	
平成16年 1月～3月	155	57	215	154	61	95	Q 1 2004
4月～6月	233	42	274	153	121	97	Q 2
7月～9月	151	47	184	156	28	111	Q 3
10月～12月	183	31	228	165	63	98	Q 4
平成16年 1月	45	15	59	47	12	100	Jan. 2004
2月	53	16	75	53	23	94	Feb.
3月	56	25	80	54	26	95	Mar.
4月	63	23	84	48	36	97	Apr.
5月	86	9	95	54	41	96	May
6月	84	11	95	51	44	97	Jun.
7月	56	17	69	53	15	101	Jul.
8月	52	15	63	52	11	107	Aug.
9月	43	15	53	51	2	111	Sep.
10月	65	13	86	59	27	103	Oct.
11月	73	11	83	55	29	104	Nov.
12月	46	7	59	52	7	98	Dec.

織物 Woven fabrics

年 月	4 麻織物 Bast fiber fabrics					単位：千m ² Unit：1000m ²	Year, Quarter and Month
	生産数量 Production Quantity	受入数量 Receipt Quantity	出荷数量 Shipments Quantity			在庫数量 Inventory Quantity	
			計 Total	販売数量 Sales Quantity	その他 Others		
平成12年	3,906	2,414	6,426	4,112	2,314	658	C. Y. 2000
13	3,191	1,456	4,778	2,397	2,380	528	
14	3,226	1,093	4,231	1,577	2,654	615	
15	3,318	764	4,139	1,266	2,872	557	
16	3,315	728	3,962	1,007	2,955	527	
平成14年度	3,446	1,001	4,379	1,538	2,841	578	F. Y. 2002
15	3,379	718	4,047	1,141	2,906	519	
平成16年 1月～3月	1,103	329	1,363	264	1,099	519	Q 1 2004
4月～6月	651	107	797	280	517	480	Q 2
7月～9月	597	91	672	232	440	497	Q 3
10月～12月	964	201	1,130	232	898	527	Q 4
平成16年 1月	376	116	466	72	394	575	Jan. 2004
2月	412	125	526	96	430	585	Feb.
3月	315	88	371	95	276	519	Mar.
4月	211	58	270	103	167	519	Apr.
5月	216	28	271	83	188	492	May
6月	224	20	256	94	163	480	Jun.
7月	218	29	239	90	149	488	Jul.
8月	180	26	223	76	148	471	Aug.
9月	199	36	209	66	144	497	Sep.
10月	230	46	260	75	185	513	Oct.
11月	309	59	359	78	281	518	Nov.
12月	426	95	511	79	433	527	Dec.

年 月	5 ビスコーススフ織物 Viscose staple fabrics					単位：千m ² Unit：1000m ²	Year, Quarter and Month
	生産数量 Production Quantity	受入数量 Receipt Quantity	出荷数量 Shipments Quantity			在庫数量 Inventory Quantity	
			計 Total	販売数量 Sales Quantity	その他 Others		
平成12年	181,067	8,668	191,332	112,618	78,714	7,035	C. Y. 2000
13	164,920	8,027	173,456	94,302	79,154	6,516	
14	141,929	7,367	148,809	84,445	64,363	6,977	
15	127,936	6,538	135,964	78,275	57,689	4,936	
16	116,076	7,094	123,272	75,594	47,678	4,871	
平成14年度	139,391	6,996	146,939	83,521	63,418	5,731	F. Y. 2002
15	123,922	6,952	131,814	77,385	54,429	4,816	
平成16年 1月～3月	29,011	1,995	31,243	18,887	12,356	4,816	Q 1 2004
4月～6月	30,228	1,885	31,875	19,565	12,310	4,973	Q 2
7月～9月	27,992	1,536	29,599	18,175	11,424	4,903	Q 3
10月～12月	28,845	1,677	30,554	18,966	11,588	4,871	Q 4
平成16年 1月	8,934	633	9,658	5,708	3,950	5,038	Jan. 2004
2月	10,027	698	10,741	6,557	4,184	5,022	Feb.
3月	10,049	664	10,843	6,623	4,221	4,816	Mar.
4月	10,357	691	10,665	6,471	4,194	5,199	Apr.
5月	9,671	618	10,507	6,385	4,122	4,902	May
6月	10,199	575	10,703	6,709	3,994	4,973	Jun.
7月	9,786	551	10,255	6,325	3,930	5,055	Jul.
8月	8,857	503	9,433	5,749	3,684	4,982	Aug.
9月	9,349	482	9,911	6,101	3,810	4,903	Sep.
10月	9,725	489	10,182	6,340	3,842	4,935	Oct.
11月	9,734	601	10,383	6,475	3,909	4,887	Nov.
12月	9,386	587	9,989	6,152	3,837	4,871	Dec.

織物 Woven fabrics

年 月	6 人絹織物 Rayon filament fabrics					単位：千m ² Unit：1000m ²	Year, Quarter and Month
	生産数量 Production Quantity	受入数量 Receipt Quantity	出荷数量 Shipments Quantity			在庫数量 Inventory Quantity	
			計 Total	販売数量 Sales Quantity	その他 Others		
平成12年	60,104	3,803	64,472	32,546	31,925	1,179	C. Y. 2000
13	47,891	1,680	49,663	24,953	24,710	1,084	2001
14	45,432	1,641	47,164	23,574	23,589	990	2002
15	44,695	1,369	45,800	22,795	23,006	1,117	2003
16	41,273	1,333	42,753	20,858	21,895	950	2004
平成14年度	44,333	1,584	45,865	22,254	23,611	1,143	F. Y. 2002
15	43,893	1,341	45,572	22,815	22,757	668	2003
平成16年 1月～3月	10,056	343	10,848	5,223	5,625	668	Q 1 2004
4月～6月	11,016	334	10,841	5,451	5,391	1,177	Q 2
7月～9月	9,848	319	10,319	5,062	5,256	1,005	Q 3
10月～12月	10,352	338	10,745	5,122	5,623	950	Q 4
平成16年 1月	3,557	110	3,705	1,866	1,840	1,078	Jan. 2004
2月	3,507	108	3,623	1,765	1,858	1,069	Feb.
3月	2,993	125	3,519	1,591	1,928	668	Mar.
4月	4,170	107	3,779	1,983	1,795	1,166	Apr.
5月	3,511	107	3,566	1,772	1,793	1,218	May
6月	3,335	120	3,497	1,695	1,802	1,177	Jun.
7月	3,383	112	3,486	1,708	1,778	1,166	Jul.
8月	3,196	102	3,393	1,665	1,728	1,070	Aug.
9月	3,268	105	3,439	1,689	1,750	1,005	Sep.
10月	3,565	116	3,489	1,683	1,805	1,197	Oct.
11月	3,401	115	3,639	1,773	1,866	1,074	Nov.
12月	3,387	107	3,618	1,666	1,952	950	Dec.

年 月	7 アセテート織物 Acetate fabrics					単位：千m ² Unit：1000m ²	Year, Quarter and Month
	生産数量 Production Quantity	受入数量 Receipt Quantity	出荷数量 Shipments Quantity			在庫数量 Inventory Quantity	
			計 Total	販売数量 Sales Quantity	その他 Others		
平成12年	31,954	701	32,593	8,639	23,954	694	C. Y. 2000
13	28,496	619	29,203	9,788	19,415	606	2001
14	24,133	577	24,818	7,170	17,648	532	2002
15	28,037	536	28,879	7,888	20,992	757	2003
16	25,987	508	26,401	7,819	18,582	657	2004
平成14年度	25,553	570	25,902	7,395	18,507	1,279	F. Y. 2002
15	27,723	529	28,772	8,097	20,675	566	2003
平成16年 1月～3月	6,729	132	6,858	2,240	4,618	566	Q 1 2004
4月～6月	6,636	129	6,782	1,716	5,066	550	Q 2
7月～9月	6,328	121	6,439	1,831	4,608	559	Q 3
10月～12月	6,294	125	6,322	2,031	4,290	657	Q 4
平成16年 1月	2,120	44	2,156	714	1,442	572	Jan. 2004
2月	2,214	40	2,254	773	1,481	572	Feb.
3月	2,395	48	2,448	753	1,695	566	Mar.
4月	2,370	45	2,432	613	1,819	550	Apr.
5月	2,103	41	2,102	561	1,540	592	May
6月	2,162	43	2,248	542	1,707	550	Jun.
7月	2,157	41	2,205	612	1,593	543	Jul.
8月	2,046	39	2,041	625	1,416	586	Aug.
9月	2,125	41	2,193	594	1,599	559	Sep.
10月	2,156	43	2,148	665	1,484	609	Oct.
11月	2,098	43	2,109	688	1,421	641	Nov.
12月	2,040	40	2,064	679	1,386	657	Dec.

織物 Woven fabrics

年 月	8 合成繊維織物合計 (1)~(2) Synthetic fiber fabrics					単位：千㎡ Unit：1000m ²	Year, Quarter and Month
	生産数量 Production Quantity	受入数量 Receipt Quantity	出荷数量 Shipments Quantity			在庫数量 Inventory Quantity	
			計 Total	販売数量 Sales Quantity	その他 Others		
平成12年	1,572,749	195,366	1,770,774	681,271	1,089,503	66,086	C. Y. 2000 2001 2002 2003 2004
13	1,484,496	179,602	1,658,446	629,249	1,029,196	71,428	
14	1,293,074	123,803	1,424,804	527,358	897,446	64,100	
15	1,217,801	105,709	1,332,036	492,499	839,537	54,584	
16	1,209,856	111,375	1,322,623	484,352	838,271	51,364	
平成14年度	1,265,047	110,859	1,385,778	511,067	874,711	63,077	F. Y. 2002 2003
15	1,213,500	112,571	1,334,404	490,086	844,318	53,286	
平成16年 1月~3月	302,649	32,291	335,734	122,832	212,902	53,286	Q 1 2004
4月~6月	299,899	27,979	329,680	121,715	207,965	50,797	Q 2
7月~9月	298,063	27,021	322,676	118,155	204,522	52,666	Q 3
10月~12月	309,243	24,084	334,532	121,649	212,882	51,364	Q 4
平成16年 1月	98,596	13,512	113,041	39,778	73,264	53,650	Jan. 2004
2月	99,798	8,521	108,200	39,757	68,443	53,762	Feb.
3月	104,255	10,258	114,493	43,298	71,195	53,286	Mar.
4月	101,956	9,108	111,535	40,479	71,057	52,815	Apr.
5月	96,647	8,516	105,633	39,290	66,343	51,658	May
6月	101,295	10,355	112,512	41,946	70,566	50,797	Jun.
7月	102,013	9,177	111,031	41,091	69,940	50,911	Jul.
8月	94,050	9,234	102,197	36,965	65,233	51,511	Aug.
9月	102,001	8,610	109,448	40,099	69,349	52,666	Sep.
10月	103,336	7,962	111,002	40,716	70,285	52,974	Oct.
11月	104,067	8,597	114,456	41,458	72,998	51,182	Nov.
12月	101,841	7,525	109,074	39,475	69,599	51,364	Dec.

年 月	(1) 合成繊維長繊維織物計 ①~③ Synthetic filament fabrics					単位：千㎡ Unit：1000m ²	Year, Quarter and Month
	生産数量 Production Quantity	受入数量 Receipt Quantity	出荷数量 Shipments Quantity			在庫数量 Inventory Quantity	
			計 Total	販売数量 Sales Quantity	その他 Others		
平成12年	1,113,528	145,783	1,259,265	470,013	789,252	33,781	C. Y. 2000 2001 2002 2003 2004
13	1,073,167	133,131	1,203,401	444,764	758,638	36,721	
14	943,685	88,809	1,033,586	373,421	660,165	36,278	
15	884,328	68,876	958,150	355,560	602,590	31,308	
16	896,393	74,053	972,528	358,127	614,401	28,702	
平成14年度	919,694	76,329	996,898	359,562	637,335	36,979	F. Y. 2002 2003
15	884,480	74,970	966,187	357,425	608,762	30,252	
平成16年 1月~3月	220,923	22,756	244,736	89,198	155,538	30,252	Q 1 2004
4月~6月	223,155	19,014	244,034	90,806	153,227	28,388	Q 2
7月~9月	222,817	17,444	238,872	87,528	151,344	29,241	Q 3
10月~12月	229,498	14,839	244,887	90,595	154,292	28,702	Q 4
平成16年 1月	71,434	10,570	82,818	28,629	54,189	30,495	Jan. 2004
2月	72,478	5,391	78,028	28,657	49,372	30,336	Feb.
3月	77,011	6,795	83,889	31,912	51,977	30,252	Mar.
4月	75,771	6,339	82,506	29,970	52,536	29,856	Apr.
5月	71,636	5,470	77,718	29,134	48,584	29,244	May
6月	75,747	7,205	83,810	31,703	52,107	28,388	Jun.
7月	75,892	6,186	82,588	30,773	51,814	27,828	Jul.
8月	70,629	5,985	76,106	27,441	48,665	27,851	Aug.
9月	76,296	5,273	80,179	29,314	50,865	29,241	Sep.
10月	76,933	4,989	81,801	30,499	51,302	29,375	Oct.
11月	77,037	5,263	82,880	30,677	52,202	28,796	Nov.
12月	75,527	4,586	80,206	29,419	50,787	28,702	Dec.

織物 Woven fabrics

年 月	① ナイロン Nylon					単位：千m ² Unit：1000m ²	Year, Quarter and Month
	生産数量 Production Quantity	受入数量 Receipt Quantity	出荷数量 Shipments Quantity			在庫数量 Inventory Quantity	
			計 Total	販売数量 Sales Quantity	その他 Others		
平成12年	148,467	31,659	180,441	57,970	122,471	3,538	C. Y. 2000 2001 2002 2003 2004
13	141,855	29,478	170,826	55,505	115,321	4,056	
14	130,194	19,218	149,676	46,466	103,209	3,792	
15	128,600	13,373	142,215	43,570	98,646	3,851	
16	133,935	16,596	150,590	44,587	106,004	3,793	
平成14年度	128,926	16,320	146,127	44,319	101,808	3,731	F. Y. 2002 2003
15	130,469	16,532	147,430	44,036	103,394	3,301	
平成16年 1月～3月	33,173	5,953	39,675	11,027	28,649	3,301	Q 1 2004
4月～6月	33,214	4,097	37,365	11,526	25,838	3,247	Q 2
7月～9月	32,821	3,743	36,622	11,347	25,275	3,191	Q 3
10月～12月	34,727	2,803	36,928	10,687	26,241	3,793	Q 4
平成16年 1月	10,854	3,384	14,434	3,601	10,833	3,656	Jan. 2004
2月	10,936	993	11,912	3,398	8,514	3,674	Feb.
3月	11,382	1,575	13,330	4,027	9,302	3,301	Mar.
4月	11,202	1,296	12,645	3,622	9,023	3,154	Apr.
5月	10,699	1,415	11,931	3,756	8,174	3,338	May
6月	11,313	1,386	12,789	4,148	8,641	3,247	Jun.
7月	11,202	1,396	12,691	3,928	8,763	3,157	Jul.
8月	10,428	1,171	11,508	3,704	7,804	3,249	Aug.
9月	11,191	1,175	12,424	3,715	8,709	3,191	Sep.
10月	11,295	880	11,827	3,419	8,408	3,540	Oct.
11月	11,653	1,019	12,619	3,663	8,956	3,593	Nov.
12月	11,779	904	12,482	3,605	8,877	3,793	Dec.

年 月	② ポリエステル Polyester					単位：千m ² Unit：1000m ²	Year, Quarter and Month
	生産数量 Production Quantity	受入数量 Receipt Quantity	出荷数量 Shipments Quantity			在庫数量 Inventory Quantity	
			計 Total	販売数量 Sales Quantity	その他 Others		
平成12年	864,336	106,321	970,915	339,342	631,573	23,506	C. Y. 2000 2001 2002 2003 2004
13	834,461	96,284	930,297	317,612	612,685	23,977	
14	731,078	61,544	794,418	262,050	532,368	20,808	
15	673,507	48,916	723,444	243,341	480,103	19,620	
16	679,960	51,078	731,107	240,187	490,920	19,027	
平成14年度	709,065	52,086	762,972	250,751	512,220	21,276	F. Y. 2002 2003
15	670,911	51,965	724,728	242,911	481,817	19,432	
平成16年 1月～3月	166,851	15,130	182,169	60,744	121,425	19,432	Q 1 2004
4月～6月	169,670	13,265	183,932	60,704	123,227	18,436	Q 2
7月～9月	169,228	12,191	180,461	58,412	122,049	18,856	Q 3
10月～12月	174,212	10,492	184,546	60,327	124,219	19,027	Q 4
平成16年 1月	53,838	6,681	60,959	19,572	41,387	19,181	Jan. 2004
2月	54,707	3,846	58,406	19,572	38,834	19,327	Feb.
3月	58,305	4,603	62,803	21,599	41,204	19,432	Mar.
4月	57,834	4,497	62,477	20,332	42,145	19,285	Apr.
5月	54,593	3,497	58,445	19,345	39,100	18,930	May
6月	57,242	5,271	63,009	21,027	41,982	18,436	Jun.
7月	57,894	4,290	62,524	20,791	41,733	18,045	Jul.
8月	53,830	4,320	57,733	18,254	39,479	17,976	Aug.
9月	57,503	3,581	60,204	19,366	40,837	18,856	Sep.
10月	58,434	3,562	62,113	20,522	41,591	18,752	Oct.
11月	58,609	3,711	62,197	20,224	41,973	18,875	Nov.
12月	57,169	3,219	60,236	19,580	40,656	19,027	Dec.

織物 Woven fabrics

年 月	③ その他の長繊維 Other synthetic filament fabrics					単位：千m ² Unit：1000m ²	Year, Quarter and Month
	生産数量 Production Quantity	受入数量 Receipt Quantity	出荷数量 Shipments Quantity			在庫数量 Inventory Quantity	
			計 Total	販売数量 Sales Quantity	その他 Others		
平成12年	100,726	7,804	107,910	72,701	35,209	6,737	C. Y. 2000
13	96,851	7,370	102,279	71,647	30,632	8,687	2001
14	82,413	8,046	89,493	64,905	24,588	11,677	2002
15	82,221	6,587	92,491	68,649	23,842	7,837	2003
16	82,497	6,379	90,831	73,353	17,477	5,882	2004
平成14年度	81,703	7,923	87,799	64,492	23,307	11,971	F. Y. 2002
15	83,099	6,472	94,029	70,478	23,551	7,519	2003
平成16年 1月～3月	20,899	1,674	22,891	17,427	5,464	7,519	Q 1 2004
4月～6月	20,270	1,652	22,737	18,575	4,162	6,705	Q 2
7月～9月	20,768	1,509	21,789	17,769	4,020	7,194	Q 3
10月～12月	20,559	1,543	23,414	19,582	3,832	5,882	Q 4
平成16年 1月	6,741	505	7,425	5,456	1,969	7,658	Jan. 2004
2月	6,835	552	7,710	5,687	2,024	7,335	Feb.
3月	7,323	617	7,756	6,285	1,471	7,519	Mar.
4月	6,735	546	7,383	6,015	1,368	7,416	Apr.
5月	6,344	558	7,342	6,033	1,309	6,977	May
6月	7,192	548	8,012	6,528	1,484	6,705	Jun.
7月	6,795	499	7,373	6,054	1,319	6,626	Jul.
8月	6,371	494	6,865	5,483	1,382	6,626	Aug.
9月	7,602	517	7,551	6,232	1,319	7,194	Sep.
10月	7,204	547	7,861	6,557	1,304	7,084	Oct.
11月	6,775	533	8,064	6,790	1,274	6,328	Nov.
12月	6,579	463	7,488	6,234	1,254	5,882	Dec.

年 月	(2) 合成繊維短繊維織物計 ①～③ Synthetic staple fabrics					単位：千m ² Unit：1000m ²	Year, Quarter and Month
	生産数量 Production Quantity	受入数量 Receipt Quantity	出荷数量 Shipments Quantity			在庫数量 Inventory Quantity	
			計 Total	販売数量 Sales Quantity	その他 Others		
平成12年	459,221	49,582	511,509	211,258	300,250	32,305	C. Y. 2000
13	411,329	46,471	455,044	184,486	270,559	34,707	2001
14	349,389	34,994	391,217	153,937	237,281	27,822	2002
15	333,473	36,832	373,886	136,939	236,947	23,275	2003
16	313,463	37,322	350,095	126,225	223,870	22,661	2004
平成14年度	345,353	34,531	388,880	151,504	237,376	26,098	F. Y. 2002
15	329,021	37,601	368,217	132,661	235,556	23,034	2003
平成16年 1月～3月	81,727	9,534	90,999	33,635	57,364	23,034	Q 1 2004
4月～6月	76,744	8,965	85,647	30,909	54,737	22,409	Q 2
7月～9月	75,246	9,577	83,805	30,627	53,178	23,425	Q 3
10月～12月	79,746	9,246	89,645	31,054	58,591	22,661	Q 4
平成16年 1月	27,162	2,941	30,223	11,148	19,075	23,155	Jan. 2004
2月	27,320	3,129	30,171	11,100	19,071	23,426	Feb.
3月	27,245	3,464	30,604	11,386	19,218	23,034	Mar.
4月	26,185	2,769	29,030	10,509	18,520	22,959	Apr.
5月	25,011	3,046	27,915	10,156	17,759	22,414	May
6月	25,548	3,150	28,702	10,244	18,458	22,409	Jun.
7月	26,121	2,991	28,444	10,318	18,126	23,082	Jul.
8月	23,420	3,249	26,092	9,524	16,568	23,660	Aug.
9月	25,704	3,337	29,269	10,785	18,484	23,425	Sep.
10月	26,402	2,973	29,201	10,218	18,983	23,599	Oct.
11月	27,029	3,333	31,576	10,780	20,796	22,386	Nov.
12月	26,314	2,939	28,868	10,056	18,812	22,661	Dec.

織物 Woven fabrics

年 月	① アクリル Acrylic					単位：千m ² Unit：1000m ²	Year, Quarter and Month
	生産数量 Production Quantity	受入数量 Receipt Quantity	出荷数量 Shipments Quantity			在庫数量 Inventory Quantity	
			計 Total	販売数量 Sales Quantity	その他 Others		
平成12年	28,043	2,640	30,789	18,880	11,910	2,039	C. Y. 2000 2001 2002 2003 2004
13	26,300	2,481	28,761	15,857	12,904	2,016	
14	22,473	2,420	25,162	12,775	12,387	1,691	
15	20,194	2,101	22,562	11,312	11,250	989	
16	17,356	1,845	19,554	9,484	10,070	613	
平成14年度	21,774	2,320	24,391	12,197	12,193	1,451	F. Y. 2002 2003
15	19,674	2,110	22,060	11,082	10,978	733	
平成16年 1月～3月	4,576	558	5,384	2,762	2,621	733	Q 1 2004
4月～6月	4,431	454	4,900	2,351	2,549	703	Q 2
7月～9月	4,156	420	4,623	2,159	2,464	656	Q 3
10月～12月	4,193	412	4,647	2,212	2,435	613	Q 4
平成16年 1月	1,465	194	1,746	917	829	902	Jan. 2004
2月	1,555	180	1,813	929	884	817	Feb.
3月	1,556	185	1,825	916	908	733	Mar.
4月	1,583	152	1,756	863	893	712	Apr.
5月	1,405	146	1,542	740	802	706	May
6月	1,443	156	1,602	748	854	703	Jun.
7月	1,435	144	1,589	726	863	693	Jul.
8月	1,321	138	1,471	695	776	681	Aug.
9月	1,400	138	1,563	738	825	656	Sep.
10月	1,418	145	1,583	752	831	636	Oct.
11月	1,419	140	1,571	745	826	624	Nov.
12月	1,357	127	1,493	715	779	613	Dec.

年 月	② ポリエステル Polyester					単位：千m ² Unit：1000m ²	Year, Quarter and Month
	生産数量 Production Quantity	受入数量 Receipt Quantity	出荷数量 Shipments Quantity			在庫数量 Inventory Quantity	
			計 Total	販売数量 Sales Quantity	その他 Others		
平成12年	352,438	42,753	397,022	138,566	258,456	25,944	C. Y. 2000 2001 2002 2003 2004
13	306,426	39,840	343,056	120,203	222,853	29,113	
14	268,358	27,540	302,002	106,329	195,673	23,030	
15	260,890	29,005	293,706	98,430	195,276	19,178	
16	247,027	29,571	275,828	91,024	184,804	18,694	
平成14年度	266,090	26,932	301,015	105,562	195,453	21,396	F. Y. 2002 2003
15	258,745	29,665	290,141	95,830	194,310	19,128	
平成16年 1月～3月	64,723	7,569	71,846	24,029	47,817	19,128	Q 1 2004
4月～6月	60,103	7,101	66,983	22,026	44,957	18,701	Q 2
7月～9月	58,881	7,586	65,694	22,196	43,498	19,471	Q 3
10月～12月	63,320	7,314	71,305	22,773	48,532	18,694	Q 4
平成16年 1月	21,790	2,280	24,012	7,943	16,069	19,236	Jan. 2004
2月	21,620	2,532	23,666	7,933	15,732	19,722	Feb.
3月	21,313	2,757	24,168	8,153	16,015	19,128	Mar.
4月	20,280	2,225	22,351	7,152	15,199	19,281	Apr.
5月	19,633	2,415	21,942	7,438	14,503	18,742	May
6月	20,190	2,461	22,690	7,435	15,255	18,701	Jun.
7月	20,461	2,331	22,438	7,413	15,024	19,060	Jul.
8月	18,245	2,473	20,158	6,786	13,372	19,620	Aug.
9月	20,176	2,782	23,098	7,997	15,102	19,471	Sep.
10月	20,793	2,383	23,050	7,512	15,538	19,597	Oct.
11月	21,653	2,638	25,280	7,887	17,393	18,608	Nov.
12月	20,874	2,294	22,975	7,373	15,601	18,694	Dec.

織物 Woven fabrics

年 月	③ その他の短繊維 Other synthetic staple fabrics					単位：千m ² Unit：1000m ²	Year, Quarter and Month
	生産数量 Production Quantity	受入数量 Receipt Quantity	出荷数量 Shipments Quantity			在庫数量 Inventory Quantity	
			計 Total	販売数量 Sales Quantity	その他 Others		
平成12年	78,740	4,189	83,698	53,813	29,885	4,321	C. Y. 2000
13	78,603	4,150	83,227	48,426	34,801	3,578	2001
14	58,559	5,034	64,054	34,833	29,221	3,101	2002
15	52,389	5,726	57,619	27,198	30,421	3,108	2003
16	49,080	5,907	54,712	25,717	28,995	3,353	2004
平成14年度	57,488	5,279	63,475	33,745	29,730	3,251	F. Y. 2002
15	50,601	5,826	56,016	25,749	30,267	3,173	2003
平成16年 1月～3月	12,428	1,407	13,769	6,843	6,926	3,173	Q 1 2004
4月～6月	12,211	1,410	13,763	6,533	7,231	3,005	Q 2
7月～9月	12,209	1,571	13,488	6,272	7,215	3,297	Q 3
10月～12月	12,233	1,519	13,692	6,069	7,624	3,353	Q 4
平成16年 1月	3,907	468	4,465	2,288	2,177	3,017	J a n . 2004
2月	4,145	417	4,693	2,238	2,455	2,887	F e b .
3月	4,376	521	4,611	2,317	2,294	3,173	M a r .
4月	4,323	391	4,922	2,494	2,427	2,965	A p r .
5月	3,973	486	4,432	1,978	2,454	2,966	M a y
6月	3,915	533	4,409	2,060	2,350	3,005	J u n .
7月	4,225	516	4,417	2,179	2,238	3,330	J u l .
8月	3,855	638	4,463	2,044	2,419	3,360	A u g .
9月	4,129	417	4,608	2,050	2,558	3,297	S e p .
10月	4,191	445	4,568	1,953	2,614	3,366	O c t .
11月	3,958	555	4,725	2,147	2,577	3,154	N o v .
12月	4,084	519	4,400	1,968	2,432	3,353	D e c .

年 月	タイヤコード Tire cord					単位：トン Unit：t	Year, Quarter and Month
	生産数量 Production Quantity	受入数量 Receipt Quantity	出荷数量 Shipments Quantity			在庫数量 Inventory Quantity	
			計 Total	販売数量 Sales Quantity	その他 Others		
平成12年	53,632	2,029	55,629	19,577	36,052	1,446	C. Y. 2000
13	53,815	1,385	55,165	20,054	35,111	1,491	2001
14	57,941	1,308	59,376	19,675	39,701	1,475	2002
15	56,276	1,048	56,868	18,797	38,071	1,931	2003
16	55,983	883	57,503	17,922	39,581	1,294	2004
平成14年度	57,751	1,424	59,055	19,738	39,317	1,697	F. Y. 2002
15	55,800	883	56,715	18,488	38,227	1,665	2003
平成16年 1月～3月	13,653	209	14,129	4,318	9,811	1,665	Q 1 2004
4月～6月	13,983	217	14,349	4,515	9,835	1,516	Q 2
7月～9月	14,062	231	14,345	4,504	9,840	1,464	Q 3
10月～12月	14,284	225	14,680	4,586	10,095	1,294	Q 4
平成16年 1月	4,270	61	4,400	1,312	3,088	1,863	J a n . 2004
2月	4,597	85	4,556	1,439	3,117	1,990	F e b .
3月	4,786	62	5,173	1,567	3,606	1,665	M a r .
4月	4,717	73	4,905	1,537	3,368	1,550	A p r .
5月	4,402	71	4,481	1,454	3,027	1,542	M a y
6月	4,864	74	4,964	1,523	3,440	1,516	J u n .
7月	5,010	92	5,086	1,570	3,515	1,532	J u l .
8月	4,192	60	4,543	1,446	3,097	1,241	A u g .
9月	4,860	79	4,716	1,488	3,228	1,464	S e p .
10月	4,820	74	4,904	1,477	3,427	1,454	O c t .
11月	4,891	65	5,049	1,599	3,450	1,361	N o v .
12月	4,573	86	4,726	1,509	3,217	1,294	D e c .

注：タイヤコードの内訳は、82頁参照。

Note：See p.82 about Tire cord Breakdown.

織物 Woven fabrics

年 月	タオル Towel					単位：トン Unit：t	Year, Quarter and Month
	生産数量 Production Quantity	受入数量 Receipt Quantity	出荷数量 Shipments Quantity			在庫数量 Inventory Quantity	
			計 Total	販売数量 Sales Quantity	その他 Others		
平成12年	36,932	5,583	42,853	42,277	576	7,210	C. Y. 2000
13	32,251	4,884	38,037	37,447	590	6,325	2001
14	28,174	4,878	32,851	32,019	832	6,275	2002
15	24,551	4,177	28,975	28,574	401	5,975	2003
16	23,334	4,270	27,541	26,709	832	5,967	2004
平成14年度	27,118	4,697	31,761	31,280	481	6,251	F. Y. 2002
15	24,206	4,219	28,476	27,978	498	6,132	2003
平成16年 1月～3月	5,640	1,112	6,533	6,373	159	6,132	Q 1 2004
4月～6月	5,662	1,128	6,699	6,477	222	6,218	Q 2
7月～9月	5,729	1,000	6,711	6,521	190	6,231	Q 3
10月～12月	6,303	1,031	7,598	7,338	260	5,967	Q 4
平成16年 1月	1,888	358	2,049	2,008	41	6,119	J a n . 2004
2月	1,865	358	2,219	2,162	57	6,123	F e b .
3月	1,887	396	2,265	2,203	62	6,132	M a r .
4月	1,924	395	2,307	2,215	93	6,139	A p r .
5月	1,856	380	2,157	2,094	62	6,218	M a y
6月	1,882	353	2,235	2,168	67	6,218	J u n .
7月	1,989	367	2,260	2,192	68	6,314	J u l .
8月	1,723	314	2,169	2,109	60	6,182	A u g .
9月	2,016	319	2,282	2,220	62	6,231	S e p .
10月	2,087	323	2,332	2,266	66	6,309	O c t .
11月	2,122	365	2,623	2,554	69	6,173	N o v .
12月	2,094	343	2,643	2,519	125	5,967	D e c .

織物一生産内訳 Woven fabrics - Breakdown of production by Woven fabrics

単位 (Unit) : 1000m²

年 月	綿織物 Cotton fabrics							Year, Quarter and Month
	合計 Total	計 Total	生地 Texture (bleached yarn included)					
			かなきん Unbleached muslin	ポプリンブロード Poplin, broad cloths	藍布・てんじく・織布・ネル Sofu, Tenjiku, Saifu and flannel cloth	クレープ Crapes	あや類 Leases	
平成12年	663,598	473,951	23,865	71,505	42,104	5,032	58,485	C. Y. 2000
13	603,047	404,707	23,144	52,312	22,979	3,557	47,401	2001
14	540,549	343,065	20,902	48,657	17,747	2,434	41,701	2002
15	506,601	327,481	20,078	45,065	16,258	2,380	48,330	2003
16	478,977	304,801	17,165	33,766	15,071	2,290	50,013	2004
平成14年度	536,571	336,741	21,099	46,330	18,175	2,443	44,251	F. Y. 2002
15	499,195	325,383	19,075	43,604	15,769	2,361	49,549	2003
平成16年 1月～3月	123,720	80,103	4,369	9,893	3,927	603	13,029	Q 1 2004
4月～6月	121,161	77,356	4,163	8,607	4,080	548	12,735	Q 2
7月～9月	115,369	72,639	4,154	7,965	3,542	524	11,625	Q 3
10月～12月	118,727	74,704	4,479	7,300	3,523	615	12,623	Q 4
平成16年 1月	39,918	25,700	1,439	3,141	1,223	208	4,275	Jan. 2004
2月	40,864	26,432	1,538	3,286	1,274	201	4,480	Feb.
3月	42,938	27,972	1,392	3,466	1,429	194	4,274	Mar.
4月	41,308	26,017	1,386	2,864	1,375	195	4,015	Apr.
5月	39,336	25,004	1,344	2,666	1,353	174	4,202	May
6月	40,517	26,335	1,433	3,077	1,352	179	4,518	Jun.
7月	40,798	26,273	1,429	3,301	1,315	183	4,198	Jul.
8月	36,331	21,981	1,250	2,191	1,055	157	3,531	Aug.
9月	38,241	24,385	1,475	2,473	1,172	184	3,896	Sep.
10月	39,228	24,510	1,516	2,294	1,154	211	4,172	Oct.
11月	39,906	25,236	1,506	2,404	1,267	200	4,460	Nov.
12月	39,593	24,957	1,456	2,603	1,101	204	3,990	Dec.

単位 (Unit) : 1000m²

年 月	綿織物 Cotton fabrics							Year, Quarter and Month
	生地 Texture (bleached yarn included)				計 Total	糸染 Dyed yarn		
	朱子 Satin	別珍・コール天 Velveteen and corduroy	白もめん Bandagecloth, gauze cloth, white cotton	その他 Other texture		ギンガム Gingham	その他 Other dyed yarn	
平成12年	40,472	12,037	39,975	180,476	189,647	22,805	166,842	C. Y. 2000
13	39,238	9,834	33,264	172,979	198,340	20,558	177,782	2001
14	34,479	8,535	29,476	139,135	197,484	12,867	184,617	2002
15	32,381	9,699	27,376	125,914	179,119	10,707	168,412	2003
16	22,784	7,020	27,360	129,333	174,176	8,732	165,444	2004
平成14年度	32,722	9,052	28,861	133,807	199,830	12,606	187,224	F. Y. 2002
15	32,544	9,499	27,684	125,297	173,812	10,026	163,786	2003
平成16年 1月～3月	7,672	2,015	7,142	31,454	43,618	2,814	40,804	Q 1 2004
4月～6月	5,713	2,224	7,105	32,178	43,805	2,241	41,564	Q 2
7月～9月	4,672	1,588	6,491	32,078	42,730	1,800	40,930	Q 3
10月～12月	4,727	1,193	6,622	33,622	44,023	1,876	42,147	Q 4
平成16年 1月	2,360	578	2,317	10,158	14,219	992	13,227	Jan. 2004
2月	2,271	662	2,357	10,362	14,433	925	13,507	Feb.
3月	3,041	775	2,467	10,933	14,966	897	14,070	Mar.
4月	2,110	785	2,434	10,853	15,290	884	14,407	Apr.
5月	1,868	724	2,321	10,351	14,333	778	13,555	May
6月	1,735	715	2,350	10,974	14,182	580	13,602	Jun.
7月	1,573	659	2,310	11,306	14,525	597	13,928	Jul.
8月	1,456	477	2,057	9,806	14,350	662	13,687	Aug.
9月	1,643	452	2,124	10,966	13,856	541	13,314	Sep.
10月	1,552	373	2,193	11,044	14,718	703	14,015	Oct.
11月	1,649	405	2,224	11,120	14,670	605	14,064	Nov.
12月	1,526	415	2,205	11,458	14,636	568	14,067	Dec.

織物—生産内訳 Woven fabrics — Breakdown of production by Woven fabrics

単位 (Unit) : 1000m²

年 月	毛織物 Wool fabrics							Year, Quarter and Month
	合計 Total	そ毛 Worsted fabrics				計 Total	紡毛 Woolen fabrics	
		計 Total	男子服地 Men's dress clothe	婦人児服地 Women's dress clothe	その他 Other worsted fabrics		男子服地 Men's dress clothe	
平成12年	98,153	85,132	49,619	31,190	4,323	13,021	604	C. Y. 2000
13	94,914	81,734	48,078	29,880	3,775	13,181	668	2001
14	88,114	75,970	44,946	27,371	3,653	12,143	523	2002
15	78,137	67,922	40,241	24,439	3,242	10,215	839	2003
16	75,765	66,650	39,581	23,821	3,248	9,114	814	2004
平成14年度	85,768	73,937	43,845	26,452	3,640	11,831	580	F. Y. 2002
15	77,394	67,402	39,936	24,325	3,141	9,992	851	2003
平成16年 1月～3月	17,615	15,532	9,541	5,264	727	2,084	132	Q 1 2004
4月～6月	18,810	16,613	9,805	5,981	827	2,197	211	Q 2
7月～9月	20,156	17,427	10,135	6,487	805	2,729	253	Q 3
10月～12月	19,184	17,078	10,100	6,089	889	2,105	218	Q 4
平成16年 1月	5,916	5,199	3,163	1,780	255	718	44	Jan. 2004
2月	5,677	5,051	3,096	1,725	231	626	41	Feb.
3月	6,023	5,282	3,282	1,759	241	740	46	Mar.
4月	6,127	5,380	3,149	1,948	283	747	58	Apr.
5月	6,112	5,418	3,308	1,850	260	695	55	May
6月	6,571	5,815	3,349	2,183	283	755	98	Jun.
7月	6,709	5,857	3,440	2,142	275	851	83	Jul.
8月	6,672	5,679	3,340	2,065	274	993	87	Aug.
9月	6,775	5,891	3,354	2,280	256	884	83	Sep.
10月	6,645	5,806	3,346	2,155	306	839	98	Oct.
11月	6,549	5,874	3,473	2,112	290	675	73	Nov.
12月	5,989	5,398	3,282	1,823	293	592	47	Dec.

単位 (Unit) : 1000m²

年 月	毛織物 Wool fabrics			合計 Total	絹織物 Silk fabrics			Year, Quarter and Month
	紡毛 Woolen fabrics				計 Total	広幅 Double width total		
	婦人児服地 Women's dress clothe	毛布地 Blanket texture	その他 Other woolen fabrics			羽二重類 Habutae	クレープ Crape	
平成12年	6,791	1,535	4,091	32,275	11,192	5,556	3,410	C. Y. 2000
13	7,311	1,337	3,865	29,801	10,933	5,518	3,365	2001
14	6,954	929	3,737	26,826	10,278	4,354	3,250	2002
15	5,162	587	3,628	23,935	8,374	3,801	2,464	2003
16	4,265	417	3,619	21,895	7,510	3,511	2,182	2004
平成14年度	6,654	895	3,703	25,985	9,800	4,207	3,044	F. Y. 2002
15	5,078	503	3,560	23,704	8,208	3,753	2,394	2003
平成16年 1月～3月	982	145	825	5,655	1,958	929	558	Q 1 2004
4月～6月	970	103	912	5,639	1,931	901	545	Q 2
7月～9月	1,450	87	939	5,251	1,775	830	515	Q 3
10月～12月	862	82	944	5,350	1,846	850	564	Q 4
平成16年 1月	334	54	285	1,711	623	299	177	Jan. 2004
2月	278	49	257	1,964	650	300	187	Feb.
3月	370	42	282	1,980	685	330	195	Mar.
4月	336	40	313	1,984	675	312	198	Apr.
5月	315	33	291	1,784	623	296	174	May
6月	320	30	308	1,871	633	293	173	Jun.
7月	430	29	309	1,841	623	289	179	Jul.
8月	562	29	316	1,651	560	259	167	Aug.
9月	458	29	314	1,759	592	282	170	Sep.
10月	402	27	311	1,796	618	289	187	Oct.
11月	264	26	312	1,784	622	283	192	Nov.
12月	196	29	320	1,769	607	278	185	Dec.

織物一生産内訳 Woven fabrics — Breakdown of production by Woven fabrics

単位 (Unit) : 1000m²

年 月	絹織物 Silk fabrics					ビスコーススフ織物 Viscose staple fabrics		Year, Quarter and Month	
	広幅 Double width total	計 Total	小幅 Single width total		その他の後練 (後染) Other piece dyed silk fabrics	合計 Total	合計 Total		
	先練 Yarn dyed		ちりめん類 Silk crape	先練 Yarn dyed					
平成12年	2,226	14,028	10,010	4,018	7,054	181,067	169,644	C. Y. 2000 2001 2002 2003 2004	
13	2,049	12,664	8,842	3,822	6,205	164,920	154,818		
14	2,674	11,966	8,128	3,839	4,582	141,929	133,275		
15	2,109	11,509	7,747	3,762	4,052	127,936	121,859		
16	1,817	10,875	7,431	3,444	3,510	116,076	109,851		
平成14年度	2,550	11,747	7,928	3,819	4,439	139,391	131,631	F. Y. 2002 2003	
15	2,062	11,473	7,782	3,691	4,022	123,922	117,711		
平成16年	1月～3月	470	2,712	1,852	860	985	29,011	27,242	Q 1 2004
	4月～6月	485	2,784	1,910	874	924	30,228	28,557	Q 2
	7月～9月	430	2,669	1,818	851	807	27,992	26,565	Q 3
	10月～12月	433	2,710	1,851	859	793	28,845	27,487	Q 4
平成16年	1月	147	788	513	275	300	8,934	8,365	Jan. 2004
	2月	163	984	699	285	330	10,027	9,429	Feb.
	3月	161	940	640	300	354	10,049	9,448	Mar.
	4月	165	971	675	296	338	10,357	9,794	Apr.
	5月	153	880	595	285	281	9,671	9,117	May
	6月	167	933	639	294	305	10,199	9,647	Jun.
	7月	155	919	625	294	299	9,786	9,310	Jul.
	8月	134	849	570	279	242	8,857	8,347	Aug.
	9月	140	902	623	278	266	9,349	8,908	Sep.
	10月	142	907	621	286	271	9,725	9,263	Oct.
	11月	147	902	612	290	260	9,734	9,289	Nov.
	12月	144	901	618	283	262	9,386	8,935	Dec.

単位 (Unit) : 1000m²

年 月	ビスコーススフ織物 Viscose staple fabrics			合成繊維織物ナイロン長繊維 Nylon filament fabrics			Year, Quarter and Month	
	生地 Texture total (bleached yarn included)		先染 Dyed yarn	計 Total	タフタ Taffeta	その他 Other nylon filament fabrics		
	モスリン Moslin	その他 Other texture						
平成12年	104,510	65,135	11,423	148,467	84,288	64,179	C. Y. 2000 2001 2002 2003 2004	
13	97,152	57,666	10,102	141,855	77,774	64,081		
14	81,460	51,815	8,653	130,194	64,872	65,322		
15	76,720	45,139	6,077	128,600	67,393	61,207		
16	72,655	37,197	6,224	133,935	69,118	64,817		
平成14年度	79,182	52,449	7,760	128,926	63,465	65,462	F. Y. 2002 2003	
15	76,391	41,321	6,210	130,469	69,547	60,922		
平成16年	1月～3月	18,192	9,050	1,769	33,173	17,874	15,298	Q 1 2004
	4月～6月	18,895	9,662	1,671	33,214	17,434	15,781	Q 2
	7月～9月	17,795	8,770	1,427	32,821	16,406	16,415	Q 3
	10月～12月	17,772	9,715	1,358	34,727	17,404	17,323	Q 4
平成16年	1月	5,446	2,918	570	10,854	5,901	4,953	Jan. 2004
	2月	6,451	2,978	598	10,936	5,791	5,145	Feb.
	3月	6,295	3,153	601	11,382	6,182	5,200	Mar.
	4月	6,379	3,415	563	11,202	5,917	5,285	Apr.
	5月	5,986	3,131	555	10,699	5,587	5,112	May
	6月	6,530	3,116	553	11,313	5,929	5,383	Jun.
	7月	6,333	2,977	476	11,202	5,788	5,415	Jul.
	8月	5,540	2,807	510	10,428	5,117	5,311	Aug.
	9月	5,922	2,987	441	11,191	5,501	5,689	Sep.
	10月	6,060	3,203	462	11,295	5,533	5,762	Oct.
	11月	5,925	3,364	445	11,653	5,980	5,673	Nov.
	12月	5,787	3,148	451	11,779	5,892	5,887	Dec.

織物一生産内訳 Woven fabrics - Breakdown of production by Woven fabrics
単位 (Unit) : 1000m²

年 月	合成繊維織物ポリエステル長繊維 Polyester filament fabrics							Year, Quarter and Month
	計 Total	タフタ Taffeta	デシン Flat crape	ジョーゼット Georgette crape	ボンジー Pongee	加工糸織物 Textured yarn fabrics	その他 Other polyester filament fabrics	
平成12年	864,336	196,305	31,662	68,904	35,116	252,157	280,192	C. Y. 2000 2001 2002 2003 2004
13	834,461	196,693	29,642	58,504	35,924	246,735	266,962	
14	731,078	182,541	15,887	50,117	36,779	213,979	231,774	
15	673,507	160,928	13,246	40,223	28,709	206,668	223,733	
16	679,960	157,221	13,602	37,848	29,556	209,113	232,620	
平成14年度	709,065	175,754	13,505	48,499	35,498	208,842	226,968	F. Y. 2002 2003
15	670,911	159,015	13,299	37,884	28,286	207,223	225,205	
平成16年 1月～3月	166,851	37,935	3,347	8,792	7,187	52,186	57,402	Q 1 2004
4月～6月	169,670	39,174	3,413	9,401	6,920	52,816	57,946	Q 2
7月～9月	169,228	39,715	3,458	9,522	7,622	51,411	57,499	Q 3
10月～12月	174,212	40,397	3,383	10,132	7,826	52,700	59,772	Q 4
平成16年 1月	53,838	12,261	1,086	2,799	2,279	16,764	18,649	J a n . 2004
2月	54,707	12,369	1,110	2,920	2,330	16,981	18,997	F e b .
3月	58,305	13,305	1,152	3,073	2,578	18,441	19,757	M a r .
4月	57,834	13,305	1,153	3,229	2,485	18,278	19,385	A p r .
5月	54,593	12,517	1,069	3,020	2,161	16,790	19,036	M a y
6月	57,242	13,352	1,191	3,153	2,274	17,748	19,525	J u n .
7月	57,894	13,560	1,183	3,245	2,358	17,839	19,709	J u l .
8月	53,830	12,721	1,111	3,121	2,544	15,982	18,352	A u g .
9月	57,503	13,434	1,164	3,156	2,721	17,591	19,438	S e p .
10月	58,434	13,536	1,138	3,358	2,681	17,873	19,849	O c t .
11月	58,609	13,541	1,141	3,375	2,688	17,802	20,062	N o v .
12月	57,169	13,321	1,105	3,399	2,457	17,026	19,861	D e c .

単位 (Unit) : 1000m²

単位 (Unit) : t

年 月	合成繊維織物ポリエステル短繊維 Polyester staple fabrics			タイヤコード Tire cord			Year, Quarter and Month
	計 Total	ポプリン・ ブロード Poplin, broad cloths	その他 Other polyester staple fabrics	計 Total	ナイロン Nylon	ポリエステル Polyester	
平成12年	352,438	116,271	236,167	53,632	26,144	25,817	C. Y. 2000 2001 2002 2003 2004
13	306,426	98,954	207,473	53,815	26,420	25,934	
14	268,358	88,933	179,425	57,941	25,532	30,843	
15	260,890	81,773	179,117	56,276	25,425	29,032	
16	247,027	72,059	174,968	55,983	24,939	29,039	
平成14年度	266,090	87,088	179,002	57,751	26,297	29,747	F. Y. 2002 2003
15	258,745	79,087	179,659	55,800	24,822	29,131	
平成16年 1月～3月	64,723	19,091	45,632	13,653	6,215	6,916	Q 1 2004
4月～6月	60,103	17,476	42,627	13,983	6,107	7,360	Q 2
7月～9月	58,881	17,224	41,657	14,062	6,451	7,213	Q 3
10月～12月	63,320	18,268	45,052	14,284	6,167	7,550	Q 4
平成16年 1月	21,790	6,782	15,008	4,270	1,889	2,227	J a n . 2004
2月	21,620	6,022	15,597	4,597	2,140	2,247	F e b .
3月	21,313	6,287	15,026	4,786	2,186	2,442	M a r .
4月	20,280	5,962	14,317	4,717	2,133	2,425	A p r .
5月	19,633	5,632	14,001	4,402	1,874	2,356	M a y
6月	20,190	5,882	14,308	4,864	2,101	2,579	J u n .
7月	20,461	6,114	14,347	5,010	2,351	2,480	J u l .
8月	18,245	5,088	13,157	4,192	1,889	2,187	A u g .
9月	20,176	6,022	14,154	4,860	2,211	2,546	S e p .
10月	20,793	5,788	15,005	4,820	2,089	2,565	O c t .
11月	21,653	6,473	15,180	4,891	2,100	2,604	N o v .
12月	20,874	6,007	14,867	4,573	1,977	2,380	D e c .

敷物・フェルト・不織布 Covering, Felt and Non-woven fabrics

年 月	モケット Moquette						単位：千m ² Unit：1000m ²	Year, Quarter and Month
	生産数量 Production Quantity	受入数量 Receipt Quantity	出荷数量 Shipments Quantity				在庫数量 Inventory Quantity	
			計 Total	販売 Sales		その 他 Others		
				数量 Quantity	金額 (百万円) Value (Million yen)			
平成12年	6,945	724	7,761	7,750	10,355	11	545	C. Y. 2000
13	5,730	121	5,946	5,933	8,428	13	449	2001
14	4,351	31	4,464	4,460	7,053	4	375	2002
15	3,655	42	3,683	3,669	6,038	14	372	2003
16	3,509	47	3,580	3,579	6,596	1	343	2004
平成14年度	4,045	35	4,213	4,209	6,769	4	317	F. Y. 2002
15	3,856	48	3,804	3,790	6,357	14	415	2003
平成16年 1月～3月	1,088	15	1,058	1,058	1,827	0	415	Q 1 2004
4月～6月	871	12	925	924	1,686	0	372	Q 2
7月～9月	744	11	746	746	1,483	0	380	Q 3
10月～12月	806	9	851	851	1,600	0	343	Q 4
平成16年 1月	322	4	318	318	559	0	379	Jan. 2004
2月	372	4	378	378	644	0	378	Feb.
3月	394	6	362	362	624	0	415	Mar.
4月	304	5	346	346	609	0	378	Apr.
5月	272	5	295	295	547	0	359	May
6月	294	2	284	284	530	0	372	Jun.
7月	254	4	266	266	519	0	363	Jul.
8月	226	3	228	228	472	0	364	Aug.
9月	264	4	252	252	493	0	380	Sep.
10月	281	2	271	271	515	0	392	Oct.
11月	270	1	291	291	540	0	371	Nov.
12月	255	5	289	289	545	0	343	Dec.

年 月	敷物計 (1～2) Covering Total						単位：千m ² Unit：1000m ²	Year, Quarter and Month
	生産数量 Production Quantity	受入数量 Receipt Quantity	出荷数量 Shipments Quantity				在庫数量 Inventory Quantity	
			計 Total	販売 Sales		その 他 Others		
				数量 Quantity	金額 (百万円) Value (Million yen)			
平成12年	92,632	10,566	104,071	92,667	109,534	11,404	9,391	C. Y. 2000
13	84,019	9,692	95,334	85,924	84,424	9,410	7,883	2001
14	82,741	6,171	90,514	81,253	75,675	9,261	7,782	2002
15	81,607	3,067	87,487	78,180	68,091	9,307	6,961	2003
16	79,978	4,127	86,913	78,031	67,970	8,882	6,006	2004
平成14年度	82,890	5,221	90,301	81,061	74,521	9,239	7,689	F. Y. 2002
15	81,535	3,107	87,167	77,756	66,853	9,411	7,144	2003
平成16年 1月～3月	20,546	863	21,718	19,294	16,756	2,424	7,144	Q 1 2004
4月～6月	19,543	1,046	20,114	17,973	15,981	2,142	8,007	Q 2
7月～9月	20,174	1,153	20,723	18,577	16,080	2,145	9,089	Q 3
10月～12月	19,715	1,066	24,357	22,187	19,153	2,171	6,006	Q 4
平成16年 1月	6,410	250	6,656	5,859	5,014	796	7,130	Jan. 2004
2月	6,932	275	7,133	6,336	5,590	797	7,368	Feb.
3月	7,204	337	7,929	7,099	6,151	830	7,144	Mar.
4月	6,852	411	7,682	6,924	6,075	758	6,792	Apr.
5月	6,335	208	6,075	5,452	4,781	623	7,417	May
6月	6,357	427	6,357	5,597	5,124	761	8,007	Jun.
7月	6,944	337	6,738	6,066	5,229	672	8,714	Jul.
8月	6,428	434	6,921	6,216	5,390	705	8,819	Aug.
9月	6,802	382	7,063	6,295	5,461	768	9,089	Sep.
10月	6,644	362	8,685	8,004	6,909	681	7,575	Oct.
11月	6,714	365	7,804	7,054	6,110	750	7,015	Nov.
12月	6,357	339	7,868	7,128	6,133	740	6,006	Dec.

注：敷物計には、平成13年まで「フックラグ」が含まれる。
Note：In the Covering of Total, "Hooked rugs" is included by 2001.

敷物・フェルト・不織布 Covering, Felt and Non-woven fabrics

年 月	1 じゅうたん Carpet						単位：千m ² Unit：1000m ²	Year, Quarter and Month	
	生産数量 Production Quantity	受入数量 Receipt Quantity	出荷数量 Shipments Quantity				在庫数量 Inventory Quantity		
			計 Total	販売 Sales		そ の 他 Others			
				数量 Quantity	金額 (百万円) Value (Million yen)				
平成12年	1,205	192	1,392	1,283	5,260	109	254	C. Y. 2000 2001 2002 2003 2004	
13	1,020	152	1,199	1,113	4,740	85	235		
14	884	151	1,073	990	4,325	82	191		
15	784	117	942	875	3,966	67	150		
16	805	92	920	889	4,133	31	127		
平成14年度	849	120	1,003	932	4,177	71	179	F. Y. 2002 2003	
15	789	115	938	873	3,947	64	146		
平成16年	195	24	223	214	965	8	146	Q 1 2004	
4月～6月	195	23	213	207	931	6	151	Q 2	
7月～9月	207	19	238	230	1,076	8	140	Q 3	
10月～12月	208	26	247	238	1,161	9	127	Q 4	
平成16年	1月	60	7	69	66	307	3	148	Jan. 2004
	2月	60	8	68	66	288	2	149	Feb.
	3月	75	8	86	82	369	4	146	Mar.
	4月	79	8	98	95	433	3	136	Apr.
	5月	56	7	55	54	239	0	144	May
	6月	59	8	60	58	259	3	151	Jun.
	7月	71	7	78	75	346	3	152	Jul.
	8月	72	6	86	82	381	4	144	Aug.
	9月	63	6	74	73	349	1	140	Sep.
	10月	74	8	87	85	432	3	135	Oct.
	11月	69	10	80	77	368	3	134	Nov.
	12月	65	7	79	77	362	3	127	Dec.

年 月	2 タフテッドカーペット Tufted carpet						単位：千m ² Unit：1000m ²	Year, Quarter and Month	
	生産数量 Production Quantity	受入数量 Receipt Quantity	出荷数量 Shipments Quantity				在庫数量 Inventory Quantity		
			計 Total	販売 Sales		そ の 他 Others			
				数量 Quantity	金額 (百万円) Value (Million yen)				
平成12年	91,136	10,332	102,329	91,054	102,674	11,275	9,109	C. Y. 2000 2001 2002 2003 2004	
13	82,824	9,507	93,922	84,613	78,548	9,309	7,625		
14	81,857	6,019	89,441	80,263	71,350	9,178	7,590		
15	80,823	2,951	86,545	77,305	64,125	9,240	6,811		
16	79,172	4,035	85,993	77,142	63,836	8,851	5,878		
平成14年度	82,041	5,101	89,298	80,130	70,344	9,168	7,510	F. Y. 2002 2003	
15	80,746	2,991	86,229	76,882	62,905	9,347	6,998		
平成16年	20,351	839	21,496	19,080	15,791	2,416	6,998	Q 1 2004	
4月～6月	19,349	1,023	19,902	17,765	15,050	2,136	7,856	Q 2	
7月～9月	19,966	1,134	20,485	18,347	15,003	2,137	8,950	Q 3	
10月～12月	19,507	1,040	24,110	21,949	17,992	2,162	5,878	Q 4	
平成16年	1月	6,350	243	6,587	5,794	4,708	794	6,981	Jan. 2004
	2月	6,872	267	7,066	6,270	5,301	796	7,219	Feb.
	3月	7,129	329	7,843	7,017	5,782	826	6,998	Mar.
	4月	6,773	403	7,584	6,829	5,642	756	6,656	Apr.
	5月	6,278	201	6,021	5,398	4,543	622	7,273	May
	6月	6,298	419	6,297	5,539	4,865	758	7,856	Jun.
	7月	6,872	330	6,661	5,991	4,883	669	8,562	Jul.
	8月	6,356	428	6,835	6,134	5,009	701	8,675	Aug.
	9月	6,738	376	6,989	6,222	5,112	767	8,950	Sep.
	10月	6,570	354	8,597	7,919	6,478	678	7,440	Oct.
	11月	6,645	354	7,724	6,978	5,743	746	6,880	Nov.
	12月	6,291	332	7,789	7,052	5,771	738	5,878	Dec.

敷物・フェルト・不織布 Covering, Felt and Non-woven fabrics

年 月	プレスフェルト（ニードルフェルトを除く） Press felt (needle felt excluded)						単位：トン Unit：t	Year, Quarter and Month	
	生産数量 Production Quantity	受入数量 Receipt Quantity	出荷数量 Shipments Quantity			在庫数量 Inventory Quantity			
			計 Total	販売 Sales			そ の 他 Others		
				数量 Quantity	金額（百万円） Value (Million yen)				
平成12年	7,396	41	7,598	7,506	6,905	92	339	C. Y. 2000 2001 2002 2003 2004	
13	6,236	41	6,113	6,004	5,758	109	509		
14	6,621	43	6,663	6,607	5,795	56	535		
15	5,682	38	5,953	5,894	4,969	58	294		
16	6,003	36	6,228	6,170	5,292	58	248		
平成14年度	6,430	40	6,607	6,552	5,672	55	507	F. Y. 2002 2003	
15	5,685	38	6,087	6,029	5,024	59	287		
平成16年 1月～3月	1,512	10	1,673	1,659	1,297	14	287	Q 1 2004	
4月～6月	1,448	8	1,499	1,485	1,342	15	243	Q 2	
7月～9月	1,537	8	1,514	1,499	1,303	15	274	Q 3	
10月～12月	1,506	10	1,541	1,526	1,351	14	248	Q 4	
平成16年	1月	472	2	501	497	427	5	403	Jan. 2004
	2月	485	4	616	612	437	4	280	Feb.
	3月	555	4	556	551	432	5	287	Mar.
	4月	455	5	504	499	432	5	243	Apr.
	5月	463	1	462	457	438	5	245	May
	6月	530	2	534	529	472	5	243	Jun.
	7月	524	3	510	505	438	5	261	Jul.
	8月	478	5	476	471	418	5	268	Aug.
	9月	535	—	529	524	447	5	274	Sep.
	10月	517	3	547	542	475	5	248	Oct.
	11月	541	3	544	539	465	5	250	Nov.
	12月	447	4	451	446	411	5	248	Dec.

年 月	不織布合計（3～4） Non-woven fabrics total						単位：トン Unit：t	Year, Quarter and Month	
	生産数量 Production Quantity	受入数量 Receipt Quantity	出荷数量 Shipments Quantity			在庫数量 Inventory Quantity			
			計 Total	販売 Sales			そ の 他 Others		
				数量 Quantity	金額（百万円） Value (Million yen)				
平成12年	296,665	12,786	308,820	277,547	183,092	31,272	19,256	C. Y. 2000 2001 2002 2003 2004	
13	298,100	10,929	307,688	277,794	178,033	29,894	20,821		
14	300,013	11,674	312,991	283,104	179,636	29,887	19,439		
15	296,258	11,664	308,545	279,099	172,600	29,446	17,534		
16	296,540	9,740	307,576	281,913	175,493	25,663	16,174		
平成14年度	299,962	11,786	313,389	283,253	179,465	30,136	18,709	F. Y. 2002 2003	
15	296,558	10,884	308,580	280,195	171,877	28,384	16,652		
平成16年 1月～3月	73,317	2,197	76,430	70,255	42,827	6,174	16,652	Q 1 2004	
4月～6月	72,914	2,544	74,997	68,607	43,093	6,389	17,123	Q 2	
7月～9月	73,366	2,496	76,540	70,028	44,255	6,512	16,383	Q 3	
10月～12月	76,943	2,502	79,609	73,022	45,319	6,587	16,174	Q 4	
平成16年	1月	24,331	741	24,862	22,743	13,660	2,119	17,723	Jan. 2004
	2月	23,906	723	25,098	23,000	14,026	2,098	17,206	Feb.
	3月	25,081	733	26,470	24,513	15,141	1,957	16,652	Mar.
	4月	24,167	711	24,952	22,916	14,392	2,036	16,660	Apr.
	5月	24,975	876	25,349	23,183	14,169	2,166	17,095	May
	6月	23,772	957	24,696	22,508	14,532	2,188	17,123	Jun.
	7月	25,042	894	26,039	23,806	14,924	2,233	16,993	Jul.
	8月	24,124	786	25,085	23,105	14,301	1,980	16,810	Aug.
	9月	24,200	816	25,416	23,117	15,030	2,299	16,383	Sep.
	10月	25,507	847	26,284	24,071	14,931	2,212	16,453	Oct.
	11月	25,868	867	26,927	24,720	15,129	2,207	16,248	Nov.
	12月	25,568	788	26,399	24,231	15,258	2,168	16,174	Dec.

敷物・フェルト・不織布 Covering, Felt and Non-woven fabrics

年 月	3 乾式 Dry laid type						単位：トン Unit: t	Year, Quarter and Month
	生産数量 Production Quantity	受入数量 Receipt Quantity	出荷数量 Shipments Quantity			在庫数量 Inventory Quantity		
			計 Total	販売 Sales			その他 Others	
				数量 Quantity	金額(百万円) Value(Million yen)			
平成12年	274,602	12,786	287,851	256,606	164,125	31,245	15,726	C. Y. 2000 2001 2002 2003 2004
13	276,475	10,929	286,703	256,856	159,172	29,847	16,665	
14	279,565	11,674	290,652	260,794	159,271	29,859	17,092	
15	277,376	11,664	289,510	260,248	155,301	29,262	15,349	
16	277,111	9,740	288,056	262,418	157,440	25,638	14,079	
平成14年度	280,142	11,786	291,354	261,410	159,553	29,944	16,693	F. Y. 2002 2003
15	277,613	10,884	289,882	261,514	154,603	28,368	14,388	
平成16年 1月～3月	68,660	2,197	71,852	65,681	38,406	6,172	14,388	Q 1 2004
4月～6月	67,897	2,544	69,991	63,606	38,500	6,385	14,848	Q 2
7月～9月	68,500	2,496	71,441	64,937	39,603	6,505	14,340	Q 3
10月～12月	72,053	2,502	74,772	68,195	40,931	6,577	14,079	Q 4
平成16年 1月	22,902	741	23,466	21,347	12,260	2,119	15,505	Jan. 2004
2月	22,432	723	23,534	21,437	12,575	2,098	15,078	Feb.
3月	23,326	733	24,853	22,897	13,570	1,955	14,388	Mar.
4月	22,488	711	23,167	21,132	12,817	2,034	14,502	Apr.
5月	23,272	876	23,701	21,537	12,651	2,164	14,882	May
6月	22,136	957	23,123	20,936	13,032	2,187	14,848	Jun.
7月	23,368	894	24,247	22,016	13,265	2,232	14,835	Jul.
8月	22,531	786	23,451	21,472	12,791	1,979	14,694	Aug.
9月	22,601	816	23,743	21,449	13,547	2,294	14,340	Sep.
10月	23,793	847	24,564	22,356	13,383	2,207	14,416	Oct.
11月	24,257	867	25,334	23,129	13,665	2,205	14,193	Nov.
12月	24,004	788	24,874	22,709	13,883	2,165	14,079	Dec.

年 月	4 湿式 Wet laid type						単位：トン Unit: t	Year, Quarter and Month
	生産数量 Production Quantity	受入数量 Receipt Quantity	出荷数量 Shipments Quantity			在庫数量 Inventory Quantity		
			計 Total	販売 Sales			その他 Others	
				数量 Quantity	金額(百万円) Value(Million yen)			
平成12年	22,063	-	20,969	20,941	18,967	28	3,530	C. Y. 2000 2001 2002 2003 2004
13	21,625	-	20,985	20,938	18,862	47	4,157	
14	20,449	-	22,339	22,310	20,365	28	2,347	
15	18,882	-	19,035	18,851	17,298	185	2,185	
16	19,430	-	19,520	19,495	18,054	25	2,095	
平成14年度	19,820	-	22,035	21,843	19,912	192	2,016	F. Y. 2002 2003
15	18,945	-	18,697	18,682	17,274	16	2,265	
平成16年 1月～3月	4,657	-	4,577	4,575	4,421	3	2,265	Q 1 2004
4月～6月	5,017	-	5,006	5,001	4,593	5	2,275	Q 2
7月～9月	4,866	-	5,099	5,091	4,652	7	2,043	Q 3
10月～12月	4,890	-	4,837	4,828	4,388	10	2,095	Q 4
平成16年 1月	1,429	-	1,396	1,396	1,399	0	2,218	Jan. 2004
2月	1,473	-	1,563	1,563	1,451	0	2,128	Feb.
3月	1,754	-	1,618	1,616	1,571	2	2,265	Mar.
4月	1,679	-	1,785	1,784	1,575	1	2,158	Apr.
5月	1,703	-	1,648	1,646	1,518	2	2,213	May
6月	1,636	-	1,573	1,572	1,500	1	2,275	Jun.
7月	1,674	-	1,792	1,791	1,659	2	2,158	Jul.
8月	1,592	-	1,634	1,633	1,510	0	2,116	Aug.
9月	1,599	-	1,673	1,667	1,483	5	2,043	Sep.
10月	1,714	-	1,720	1,715	1,548	5	2,037	Oct.
11月	1,611	-	1,593	1,591	1,464	2	2,055	Nov.
12月	1,565	-	1,525	1,522	1,376	3	2,095	Dec.

(ア) 不織布—用途別生産内訳 Non-woven fabrics—Breakdown of production by use

単位：トン Unit：t

年 月	不織布 合計 Non-woven fabrics total	衣料用 For garment	産業用計 For industry	車両用 For vehicles	その他の 産業用 For others industry	土木・ 建築用 For engineering works, construction	農業・ 園芸用 For agriculture and gardening	生活 関連用 For household sundry goods	医療・ 衛生用 For medical treatment and sanitation	その他用 For others	Year, Quarter and Month
平成12年	296,665	12,041	87,726	49,678	72,710	32,376	C. Y. 2000 2001 2002 2003 2004
13	298,100	10,927	87,172	45,731	84,021	30,043	
14	300,013	7,961	101,340	52,210	49,130	29,838	1,236	46,218	87,688	25,733	
15	296,258	7,962	99,221	52,191	47,030	27,669	1,755	47,976	85,411	26,263	
16	296,540	7,967	101,376	53,052	48,324	29,755	1,749	43,078	84,131	28,484	
平成14年度	299,962	7,900	102,507	53,299	49,207	28,759	1,584	47,783	85,768	25,661	F. Y. 2002 2003
15	296,558	8,069	98,862	52,488	46,374	28,213	1,704	46,791	85,728	27,191	
平成16年 1月～3月	73,317	1,887	24,757	13,722	11,035	7,646	555	10,481	20,835	7,156	Q 1 2004
4月～6月	72,914	2,184	25,802	13,341	12,461	7,328	428	10,521	19,986	6,665	Q 2
7月～9月	73,366	1,999	25,326	12,832	12,494	7,245	310	10,009	21,044	7,432	Q 3
10月～12月	76,943	1,897	25,490	13,156	12,334	7,535	457	12,067	22,266	7,231	Q 4
平成16年 1月	24,331	628	8,046	4,321	3,726	2,636	141	3,377	7,234	2,269	Jan. 2004
2月	23,906	612	7,938	4,448	3,490	2,467	194	3,540	6,674	2,481	Feb.
3月	25,081	648	8,772	4,954	3,819	2,543	221	3,565	6,926	2,406	Mar.
4月	24,167	699	8,846	4,725	4,121	2,530	131	3,473	6,323	2,166	Apr.
5月	24,975	744	8,331	4,273	4,059	2,387	143	3,698	7,410	2,262	May
6月	23,772	741	8,625	4,344	4,282	2,412	154	3,350	6,253	2,237	Jun.
7月	25,042	753	8,793	4,587	4,206	2,407	73	3,371	7,048	2,596	Jul.
8月	24,124	670	7,877	3,786	4,091	2,503	62	3,087	7,500	2,425	Aug.
9月	24,200	575	8,656	4,460	4,197	2,335	175	3,551	6,496	2,412	Sep.
10月	25,507	605	8,668	4,532	4,136	2,338	124	4,011	7,209	2,551	Oct.
11月	25,868	655	8,530	4,418	4,112	2,570	154	4,269	7,347	2,342	Nov.
12月	25,568	637	8,292	4,206	4,086	2,627	178	3,787	7,710	2,338	Dec.

(イ) 不織布(乾式)—設備別生産実績 Non-woven fabrics(dry laid type)—production by facilities

単位：トン Unit：t

年 月	乾式計 Total	乾式 Dry laid type						湿式 Wet laid type	Year, Quarter and Month
		ケミカル ボンド式 Chemical bond type	サーマル ボンド式 Thermal bond type	ニードルパンチ式 (ニードルフェルトを含む) Needle punch type (needle felt included)	スパンボンド・ メルトブロー式 Spun bond and melt blown type	スパン レース式 Spun lace type	その他の 乾式 Other dry laid type		
平成12年	274,602	46,115	41,280	88,636	70,722	18,927	8,922	22,063	C. Y. 2000 2001 2002 2003 2004
13	276,475	43,015	40,563	86,205	81,247	16,423	9,021	21,625	
14	279,565	38,371	41,420	90,730	82,931	17,055	9,059	20,449	
15	277,376	37,302	41,803	87,727	85,477	16,010	9,059	18,882	
16	277,111	35,224	38,892	90,900	88,216	14,979	8,901	19,430	
平成14年度	280,142	38,318	41,951	90,440	83,133	16,967	9,333	19,820	F. Y. 2002 2003
15	277,613	36,996	41,215	89,088	86,516	14,900	8,897	18,945	
平成16年 1月～3月	68,660	8,412	9,878	23,410	21,974	3,008	1,978	4,657	Q 1 2004
4月～6月	67,897	9,090	9,854	21,942	20,955	3,749	2,308	5,017	Q 2
7月～9月	68,500	8,919	8,950	22,145	22,275	3,934	2,278	4,866	Q 3
10月～12月	72,053	8,803	10,210	23,404	23,012	4,287	2,336	4,890	Q 4
平成16年 1月	22,902	2,687	3,315	7,523	7,481	1,199	697	1,429	Jan. 2004
2月	22,432	2,811	3,336	7,747	6,949	948	641	1,473	Feb.
3月	23,326	2,914	3,227	8,140	7,544	861	640	1,754	Mar.
4月	22,488	2,791	3,283	7,686	6,767	1,181	780	1,679	Apr.
5月	23,272	3,138	3,284	7,126	7,691	1,268	765	1,703	May
6月	22,136	3,160	3,287	7,130	6,497	1,300	763	1,636	Jun.
7月	23,368	3,088	3,135	7,611	7,410	1,319	805	1,674	Jul.
8月	22,531	2,926	2,719	6,961	7,932	1,260	734	1,592	Aug.
9月	22,601	2,904	3,096	7,573	6,933	1,356	739	1,599	Sep.
10月	23,793	3,030	3,354	7,887	7,348	1,387	787	1,714	Oct.
11月	24,257	3,102	3,463	7,904	7,550	1,464	774	1,611	Nov.
12月	24,004	2,671	3,394	7,613	8,114	1,437	775	1,565	Dec.

染色整理 Dyeing and Finishing Processes

年 月	織 物 合 計 Woven fabrics Total						
	加 工 高 Products Quantity						
	合 計 Total			精 練・漂 白 品 Bleached		浸 染 品 Dyed	
	計 Total	輸 出 用 For exports	国 内 用 For domestic use	輸 出 用 For exports	国 内 用 For domestic use	輸 出 用 For exports	国 内 用 For domestic use
平成12年	3,402,709	670,688	2,732,021	67,919	612,151	423,536	1,311,889
13	3,159,088	609,438	2,549,650	63,181	548,417	385,694	1,246,534
14	2,808,018	575,087	2,232,931	71,109	492,515	343,263	1,089,545
15	2,619,017	518,580	2,100,437	61,397	455,735	310,614	1,034,579
16	2,469,016	485,330	1,983,686	58,832	421,359	288,705	967,064
平成14年度	2,763,454	567,831	2,195,623	70,826	482,951	334,566	1,071,921
15	2,587,717	511,946	2,075,771	59,034	446,107	309,986	1,025,356
平成16年 1月～3月	626,330	123,088	503,242	13,682	109,771	74,746	245,576
4月～6月	619,227	124,952	494,275	14,455	105,091	76,248	244,405
7月～9月	604,894	120,765	484,129	15,067	101,061	71,759	235,311
10月～12月	618,565	116,525	502,040	15,628	105,436	65,952	241,772
平成16年 1月	203,382	39,632	163,750	4,509	35,657	23,633	81,151
2月	204,296	39,741	164,555	4,335	36,306	24,352	79,751
3月	218,652	43,715	174,937	4,838	37,808	26,761	84,674
4月	208,002	41,993	166,009	4,871	36,417	25,854	81,717
5月	200,377	40,871	159,506	4,474	33,793	24,687	78,740
6月	210,848	42,088	168,760	5,110	34,881	25,707	83,948
7月	208,879	41,173	167,706	5,003	34,843	24,719	82,539
8月	195,615	38,971	156,644	5,070	33,208	22,304	76,033
9月	200,400	40,621	159,779	4,994	33,010	24,736	76,739
10月	201,624	39,158	162,466	4,792	33,338	23,111	77,298
11月	211,717	39,660	172,057	5,155	36,983	22,038	81,980
12月	205,224	37,707	167,517	5,681	35,115	20,803	82,494

年 月	綿 織 物 Cotton fabrics						
	加 工 高 Products Quantity						
	合 計 Total			精 練・漂 白 品 Bleached		浸 染 品 Dyed	
	計 Total	輸 出 用 For exports	国 内 用 For domestic use	輸 出 用 For exports	国 内 用 For domestic use	輸 出 用 For exports	国 内 用 For domestic use
平成12年	1,114,577	144,641	969,936	19,283	318,727	28,852	209,608
13	1,016,614	128,546	888,068	15,592	280,080	26,927	192,418
14	900,837	142,316	758,521	19,727	240,977	26,319	164,549
15	835,012	127,619	707,393	16,187	220,140	24,015	155,135
16	756,670	119,139	637,531	12,936	204,757	24,763	134,139
平成14年度	890,783	144,315	746,468	19,535	235,554	25,145	161,192
15	810,610	123,994	686,616	14,972	214,929	24,441	150,446
平成16年 1月～3月	197,216	30,713	166,503	3,529	52,500	5,968	34,336
4月～6月	189,223	31,092	158,131	3,879	50,561	7,089	34,743
7月～9月	177,142	27,380	149,762	2,583	48,635	5,318	32,537
10月～12月	193,089	29,954	163,135	2,945	53,061	6,388	32,523
平成16年 1月	62,574	10,405	52,169	1,100	16,409	2,158	10,941
2月	64,065	9,293	54,772	1,085	17,824	1,659	11,239
3月	70,577	11,015	59,562	1,344	18,267	2,151	12,156
4月	64,746	11,004	53,742	1,282	16,900	2,372	11,943
5月	61,331	9,833	51,498	1,224	16,174	2,164	11,474
6月	63,146	10,255	52,891	1,373	17,487	2,553	11,326
7月	61,885	9,455	52,430	1,097	16,911	2,052	11,741
8月	56,841	8,649	48,192	572	15,839	1,577	10,421
9月	58,416	9,276	49,140	914	15,885	1,689	10,375
10月	60,820	9,520	51,300	944	16,512	2,105	10,141
11月	68,553	10,951	57,602	1,021	18,952	2,346	11,101
12月	63,716	9,483	54,233	980	17,597	1,937	11,281

注：1. 原反…一部の染色整理加工を施したもので、さらに加工を施すため他工場から受け入れたものは原反として計上している。
2. 製品…一部の染色整理加工しか施さなかったもの（染色整理品として半製品）でも、その工場としての加工を完了したものは「製品」としている。
3. 製品引渡…前年末在庫（製品）+加工高-年末在庫（製品）。

染色整理 Dyeing and Finishing Processes

加工高 Products Quantity				引渡数量 Shipments Quantity	在庫数量 Inventory Quantity		Year, Quarter and Month
なっ染品 Printed		整理 Finishing processes		製品 Products	原反 (仕掛中を含む) Non Products	製品 Products	
輸出用 For exports	国内用 For domestic use	輸出用 For exports	国内用 For domestic use				
90,675	387,611	88,558	420,370	3,415,650	378,621	191,056	C. Y. 2000
78,714	357,581	81,849	397,118	3,161,936	343,522	182,766	2001
77,817	308,544	82,898	342,327	2,825,074	310,493	163,596	2002
78,085	284,085	68,484	326,038	2,630,818	277,687	149,234	2003
69,879	292,231	67,914	303,032	2,478,708	261,996	139,479	2004
80,059	303,235	82,380	337,516	2,774,922	293,044	160,711	F. Y. 2002
75,340	285,298	67,586	319,010	2,599,503	273,018	146,568	2003
18,449	77,583	16,211	70,312	628,946	273,018	146,568	Q 1 2004
17,508	72,173	16,741	72,606	616,817	272,402	148,978	Q 2
16,453	67,649	17,486	80,108	612,101	259,686	141,746	Q 3
17,469	74,826	17,476	80,006	620,844	261,996	139,479	Q 4
6,273	24,304	5,217	22,638	206,529	274,791	146,037	J a n . 2004
5,779	25,077	5,275	23,421	202,494	268,969	147,839	F e b .
6,397	28,202	5,719	24,253	219,923	273,018	146,568	M a r .
6,469	25,122	4,799	22,753	208,378	269,288	146,192	A p r .
5,179	23,469	6,531	23,504	197,700	270,602	148,869	M a y
5,860	23,582	5,411	26,349	210,739	272,402	148,978	J u n .
5,732	23,184	5,719	27,140	213,111	269,133	144,721	J u l .
5,467	21,851	6,130	25,552	196,406	262,551	143,930	A u g .
5,254	22,614	5,637	27,416	202,584	259,686	141,746	S e p .
5,389	24,671	5,866	27,159	203,069	265,235	140,301	O c t .
6,370	26,148	6,097	26,946	211,237	266,924	140,781	N o v .
5,710	24,007	5,513	25,901	206,538	261,996	139,479	D e c .

加工高 Products Quantity				引渡数量 Shipments Quantity	在庫数量 Inventory Quantity		Year, Quarter and Month
なっ染品 Printed		整理 Finishing processes		製品 Products	原反 (仕掛中を含む) Non Products	製品 Products	
輸出用 For exports	国内用 For domestic use	輸出用 For exports	国内用 For domestic use				
43,436	325,315	53,070	116,286	1,119,247	100,646	32,472	C. Y. 2000
36,020	301,061	50,007	114,509	1,013,071	91,013	35,008	2001
41,524	256,330	54,746	96,665	907,222	82,771	29,644	2002
46,541	239,364	40,876	92,754	836,615	71,413	27,227	2003
41,549	213,070	39,891	85,565	763,050	66,354	20,821	2004
45,355	253,691	54,280	96,031	894,445	77,656	27,341	F. Y. 2002
44,989	232,403	39,592	88,838	813,265	70,418	23,927	2003
11,401	57,284	9,815	22,383	200,516	70,418	23,927	Q 1 2004
10,645	52,436	9,479	20,391	190,910	67,836	22,240	Q 2
9,244	48,715	10,235	19,875	178,689	67,556	20,657	Q 3
10,259	54,635	10,362	22,916	192,935	66,354	20,821	Q 4
3,920	17,651	3,227	7,168	65,096	70,156	24,705	J a n . 2004
3,461	18,402	3,088	7,307	64,394	68,499	24,376	F e b .
4,020	21,231	3,500	7,908	71,026	70,418	23,927	M a r .
4,136	18,304	3,214	6,595	65,693	68,786	22,980	A p r .
3,043	17,110	3,402	6,740	61,979	67,400	22,332	M a y
3,466	17,022	2,863	7,056	63,238	67,836	22,240	J u n .
3,234	16,778	3,072	7,000	63,360	67,726	20,729	J u l .
2,965	15,713	3,535	6,219	56,071	66,258	21,499	A u g .
3,045	16,224	3,628	6,656	59,258	67,556	20,657	S e p .
2,917	17,984	3,554	6,663	60,254	69,314	21,223	O c t .
3,937	19,294	3,647	8,255	68,506	69,510	21,270	N o v .
3,405	17,357	3,161	7,998	64,175	66,354	20,821	D e c .

Note : 1. Cloth... Even if an item is partly dyed and finished, it is regarded as cloth if it has been received from another plant for processing.
 2. Product ... Even if an item is only partly dyed and finished (semi-finished product as a dyed and finished item), it is regarded as a "product" if the plant has completed its processing.
 3. Delivery of product... inventory at end of preceding year + amount of processing - end-of-year inventory of products.

染色整理 Dyeing and Finishing Processes

年 月	毛 織 物 Wool fabrics						
	加 工 高 Products Quantity						
	合 計 Total			精 練・漂 白 品 Bleached		浸 染 品 Dyed	
	計 Total	輸 出 用 For exports	国 内 用 For domestic use	輸 出 用 For exports	国 内 用 For domestic use	輸 出 用 For exports	国 内 用 For domestic use
平成12年	174,512	2,957	171,555	-	915	1,346	47,350
13	164,130	3,193	160,937	-	796	1,233	46,723
14	145,983	2,707	143,276	-	604	982	43,724
15	130,877	2,179	128,698	-	465	692	35,720
16	126,879	2,793	124,086	-	437	865	32,135
平成14年度	141,627	2,615	139,012	-	567	993	42,398
15	130,948	2,326	128,622	-	500	660	35,629
平成16年 1月～3月	23,245	646	22,599	-	64	204	6,537
4月～6月	29,561	832	28,729	-	80	276	7,197
7月～9月	39,839	627	39,212	-	205	216	9,738
10月～12月	34,234	688	33,546	-	88	169	8,663
平成16年 1月	7,568	137	7,431	-	27	32	2,089
2月	7,637	242	7,395	-	26	99	2,202
3月	8,040	267	7,773	-	11	73	2,246
4月	8,889	245	8,644	-	11	85	2,304
5月	9,285	327	8,958	-	33	109	2,247
6月	11,387	260	11,127	-	36	82	2,646
7月	12,810	199	12,611	-	51	76	3,087
8月	12,822	198	12,624	-	88	76	3,156
9月	14,207	230	13,977	-	66	64	3,495
10月	13,707	258	13,449	-	34	71	3,443
11月	11,260	224	11,036	-	32	39	2,828
12月	9,267	206	9,061	-	22	59	2,392

年 月	絹・絹紡織物 Silk-spun silk fabrics						
	加 工 高 Products Quantity						
	合 計 Total			精 練・漂 白 品 Bleached		浸 染 品 Dyed	
	計 Total	輸 出 用 For exports	国 内 用 For domestic use	輸 出 用 For exports	国 内 用 For domestic use	輸 出 用 For exports	国 内 用 For domestic use
平成12年	33,342	4,906	28,436	3,464	23,435	1,108	1,874
13	28,703	3,895	24,808	2,437	20,848	1,262	1,407
14	25,346	3,216	22,130	1,737	19,016	1,297	1,476
15	24,534	3,178	21,356	1,768	18,232	1,260	1,564
16	23,217	3,131	20,086	1,727	16,981	1,303	1,637
平成14年度	25,166	3,241	21,925	1,713	18,889	1,331	1,511
15	24,291	3,169	21,122	1,781	18,003	1,265	1,546
平成16年 1月～3月	6,002	795	5,207	437	4,445	339	396
4月～6月	5,895	828	5,067	455	4,252	341	434
7月～9月	5,461	751	4,710	393	3,952	331	395
10月～12月	5,859	757	5,102	442	4,332	292	412
平成16年 1月	1,939	271	1,668	136	1,420	125	140
2月	1,995	272	1,723	149	1,477	118	118
3月	2,068	252	1,816	152	1,548	96	138
4月	2,012	284	1,728	173	1,473	101	133
5月	1,855	233	1,622	130	1,382	92	126
6月	2,028	311	1,717	152	1,397	148	175
7月	1,848	237	1,611	133	1,347	96	134
8月	1,770	253	1,517	133	1,278	108	113
9月	1,843	261	1,582	127	1,327	127	148
10月	1,900	229	1,671	128	1,399	93	149
11月	1,962	267	1,695	156	1,449	102	132
12月	1,997	261	1,736	158	1,484	97	131

染色整理 Dyeing and Finishing Processes

加工高 Products Quantity				引渡数量 Shipments Quantity	在庫数量 Inventory Quantity		Year, Quarter and Month
なっ染品 Printed		整理 Finishing processes		製品 Products	原反 (仕掛中を含む) Non Products	製品 Products	
輸出用 For exports	国内用 For domestic use	輸出用 For exports	国内用 For domestic use				
-	297	1,611	122,993	177,775	21,887	35,700	C. Y. 2000
-	322	1,960	113,096	163,844	19,952	35,012	2001
-	317	1,725	98,631	147,706	17,695	33,009	2002
-	333	1,487	92,180	133,648	15,727	29,442	2003
-	303	1,928	91,211	126,785	11,697	29,536	2004
-	327	1,622	95,720	143,718	17,442	32,688	F. Y. 2002
-	327	1,666	92,166	132,938	15,880	29,902	2003
-	50	442	15,948	22,785	15,880	29,902	Q 1 2004
-	87	556	21,365	26,650	16,357	32,813	Q 2
-	99	411	29,170	40,514	15,801	32,138	Q 3
-	67	519	24,728	36,836	11,697	29,536	Q 4
-	14	105	5,301	8,161	15,764	28,849	J a n. 2004
-	15	143	5,152	7,096	15,563	29,390	F e b.
-	21	194	5,495	7,528	15,880	29,902	M a r.
-	25	160	6,304	8,302	16,156	30,489	A p r.
-	29	218	6,649	7,516	15,130	32,258	M a y
-	33	178	8,412	10,832	16,357	32,813	J u n.
-	34	123	9,439	12,884	16,846	32,739	J u l.
-	32	122	9,348	13,049	16,896	32,512	A u g.
-	33	166	10,383	14,581	15,801	32,138	S e p.
-	29	187	9,943	13,551	14,915	32,294	O c t.
-	23	185	8,153	12,059	12,963	31,495	N o v.
-	15	147	6,632	11,226	11,697	29,536	D e c.

加工高 Products Quantity				引渡数量 Shipments Quantity	在庫数量 Inventory Quantity		Year, Quarter and Month
なっ染品 Printed		整理 Finishing processes		製品 Products	原反 (仕掛中を含む) Non Products	製品 Products	
輸出用 For exports	国内用 For domestic use	輸出用 For exports	国内用 For domestic use				
-	272	334	2,855	33,596	1,047	831	C. Y. 2000
-	315	196	2,238	28,823	1,170	686	2001
-	201	182	1,437	25,312	769	708	2002
-	210	150	1,350	24,764	795	478	2003
-	159	101	1,309	23,431	783	264	2004
-	191	197	1,334	25,260	818	709	F. Y. 2002
-	213	123	1,360	24,565	729	435	2003
-	42	19	324	6,045	729	435	Q 1 2004
-	42	32	339	6,056	702	274	Q 2
-	43	27	320	5,448	755	287	Q 3
-	32	23	326	5,882	783	264	Q 4
-	12	10	96	1,932	828	485	J a n. 2004
-	14	5	114	2,033	855	447	F e b.
-	16	4	114	2,080	729	435	M a r.
-	19	10	103	2,135	681	312	A p r.
-	11	11	103	1,853	701	314	M a y
-	12	11	133	2,068	702	274	J u n.
-	13	8	117	1,787	700	335	J u l.
-	18	12	108	1,770	713	335	A u g.
-	12	7	95	1,891	755	287	S e p.
-	16	8	107	1,924	819	263	O c t.
-	12	9	102	1,970	730	255	N o v.
-	4	6	117	1,988	783	264	D e c.

染色整理 Dyeing and Finishing Processes

年 月	麻 織 物 Flax fabrics						
	加 工 高 Products Quantity						
	合 計 Total			精 練・漂 白 品 Bleached		浸 染 品 Dyed	
	計 Total	輸 出 用 For exports	国 内 用 For domestic use	輸 出 用 For exports	国 内 用 For domestic use	輸 出 用 For exports	国 内 用 For domestic use
平成12年	4,167	7	4,160	-	1,444	-	824
13	4,107	6	4,101	-	1,550	4	838
14	4,313	10	4,303	-	1,486	6	875
15	3,428	63	3,365	3	1,035	49	631
16	2,948	12	2,936	4	1,169	4	564
平成14年度	3,906	6	3,900	-	1,299	6	761
15	3,332	71	3,261	6	1,114	50	626
平成16年 1月～3月	1,047	11	1,036	3	396	4	251
4月～6月	600	-	600	-	243	-	103
7月～9月	502	-	502	-	175	-	63
10月～12月	799	1	798	1	355	-	147
平成16年 1月	330	4	326	1	137	3	79
2月	317	3	314	2	103	1	91
3月	400	4	396	-	156	-	81
4月	275	-	275	-	115	-	50
5月	197	-	197	-	87	-	32
6月	128	-	128	-	41	-	21
7月	143	-	143	-	40	-	25
8月	186	-	186	-	68	-	14
9月	173	-	173	-	67	-	24
10月	219	1	218	1	91	-	28
11月	262	-	262	-	125	-	46
12月	318	-	318	-	139	-	73

年 月	人 絹 ・ キ ュ プ ラ 織 物 Rayon filament cuprammoniumrayon fabrics						
	加 工 高 Products Quantity						
	合 計 Total			精 練・漂 白 品 Bleached		浸 染 品 Dyed	
	計 Total	輸 出 用 For exports	国 内 用 For domestic use	輸 出 用 For exports	国 内 用 For domestic use	輸 出 用 For exports	国 内 用 For domestic use
平成12年	99,580	29,155	70,425	477	9,034	26,542	58,610
13	86,879	21,438	65,441	461	6,257	20,068	56,284
14	72,042	14,857	57,185	493	5,350	13,505	49,182
15	70,283	16,432	53,851	354	4,892	15,587	46,533
16	61,295	15,171	46,124	300	2,761	14,722	40,646
平成14年度	70,732	14,958	55,774	511	5,329	13,735	47,918
15	69,125	16,532	52,593	359	4,263	15,755	45,815
平成16年 1月～3月	15,573	3,784	11,789	107	587	3,652	10,535
4月～6月	14,408	3,926	10,482	84	752	3,796	9,028
7月～9月	15,594	3,743	11,851	52	639	3,664	10,564
10月～12月	15,720	3,718	12,002	57	783	3,610	10,519
平成16年 1月	5,312	1,154	4,158	36	186	1,111	3,749
2月	5,212	1,080	4,132	36	173	1,037	3,747
3月	5,049	1,550	3,499	35	228	1,504	3,039
4月	4,786	1,321	3,465	31	290	1,278	2,958
5月	4,695	1,274	3,421	22	234	1,233	2,938
6月	4,927	1,331	3,596	31	228	1,285	3,132
7月	5,294	1,387	3,907	21	215	1,358	3,469
8月	4,957	985	3,972	16	231	964	3,531
9月	5,343	1,371	3,972	15	193	1,342	3,564
10月	5,095	1,155	3,940	29	319	1,107	3,393
11月	5,319	1,336	3,983	15	288	1,305	3,477
12月	5,306	1,227	4,079	13	176	1,198	3,649

染色整理 Dyeing and Finishing Processes

加工高 Products Quantity				引渡数量 Shipments Quantity	在庫数量 Inventory Quantity		Year, Quarter and Month
なっ染品 Printed		整理 Finishing processes		製品 Products	原反 (仕掛中を含む) Non Products	製品 Products	
輸出用 For exports	国内用 For domestic use	輸出用 For exports	国内用 For domestic use				
7	14	-	1,878	4,185	605	380	C. Y. 2000
2	34	-	1,679	4,116	355	371	2001
4	208	-	1,734	4,271	373	409	2002
11	228	-	1,471	3,537	341	300	2003
4	199	-	1,004	2,914	287	334	2004
-	233	-	1,607	3,933	299	372	F. Y. 2002
15	224	-	1,297	3,369	241	335	2003
4	75	-	314	1,012	241	335	Q 1 2004
-	32	-	222	650	200	285	Q 2
-	52	-	212	501	225	286	Q 3
-	40	-	256	751	287	334	Q 4
-	24	-	86	318	344	312	Jan. 2004
-	18	-	102	335	319	294	Feb.
4	33	-	126	359	241	335	Mar.
-	9	-	101	307	247	303	Apr.
-	17	-	61	207	193	293	May
-	6	-	60	136	200	285	Jun.
-	13	-	65	125	203	303	Jul.
-	12	-	92	209	193	280	Aug.
-	27	-	55	167	225	286	Sep.
-	16	-	83	213	228	292	Oct.
-	11	-	80	242	262	312	Nov.
-	13	-	93	296	287	334	Dec.

加工高 Products Quantity				引渡数量 Shipments Quantity	在庫数量 Inventory Quantity		Year, Quarter and Month
なっ染品 Printed		整理 Finishing processes		製品 Products	原反 (仕掛中を含む) Non Products	製品 Products	
輸出用 For exports	国内用 For domestic use	輸出用 For exports	国内用 For domestic use				
1,160	264	976	2,517	101,719	18,366	10,859	C. Y. 2000
772	192	137	2,708	88,736	12,567	9,053	2001
794	206	65	2,447	73,399	11,835	6,513	2002
452	125	39	2,301	69,776	10,530	7,020	2003
111	61	38	2,656	61,673	9,716	6,592	2004
661	191	51	2,336	71,769	12,048	6,559	F. Y. 2002
384	140	34	2,375	68,163	10,375	7,471	2003
19	44	6	623	15,072	10,375	7,471	Q 1 2004
21	13	25	689	14,717	9,995	7,162	Q 2
21	3	6	645	16,159	9,501	6,597	Q 3
50	1	1	699	15,725	9,716	6,592	Q 4
5	27	2	196	5,745	9,611	6,537	Jan. 2004
3	13	4	199	4,744	10,270	7,005	Feb.
11	4	-	228	4,583	10,375	7,471	Mar.
9	11	3	206	4,907	8,622	7,350	Apr.
7	1	12	248	5,061	9,500	6,984	May
5	1	10	235	4,749	9,995	7,162	Jun.
5	2	3	221	5,496	9,625	6,960	Jul.
3	-	2	210	5,359	8,974	6,558	Aug.
13	1	1	214	5,304	9,501	6,597	Sep.
18	-	1	228	5,430	9,373	6,262	Oct.
16	-	-	218	5,193	9,720	6,388	Nov.
16	1	-	253	5,102	9,716	6,592	Dec.

染色整理 Dyeing and Finishing Processes

年 月	ス フ 織 物 Rayon staple fabrics						
	加 工 高 Products Quantity						
	合 計 Total			精 練・漂 白 品 Bleached		浸 染 品 Dyed	
	計 Total	輸 出 用 For exports	国 内 用 For domestic use	輸 出 用 For exports	国 内 用 For domestic use	輸 出 用 For exports	国 内 用 For domestic use
平成12年	64,279	5,339	58,940	304	3,468	2,319	43,105
13	50,762	4,678	46,084	157	3,160	2,050	36,254
14	41,123	4,249	36,874	370	3,594	1,937	28,269
15	32,484	3,219	29,265	355	2,843	1,562	22,486
16	30,978	3,170	27,808	344	2,421	2,074	21,455
平成14年度	38,557	3,898	34,659	457	3,228	1,723	26,403
15	30,719	2,994	27,725	294	2,607	1,540	21,406
平成16年 1月～3月	7,016	589	6,427	79	520	243	4,803
4月～6月	8,295	953	7,342	72	675	728	5,609
7月～9月	7,891	1,035	6,856	122	540	759	5,309
10月～12月	7,776	593	7,183	71	686	344	5,734
平成16年 1月	2,302	225	2,077	44	123	67	1,664
2月	2,142	163	1,979	17	134	75	1,434
3月	2,572	201	2,371	18	263	101	1,705
4月	2,678	237	2,441	-	251	181	1,873
5月	2,988	334	2,654	16	224	272	2,073
6月	2,629	382	2,247	56	200	275	1,663
7月	2,521	350	2,171	49	175	269	1,654
8月	2,543	302	2,241	42	155	208	1,707
9月	2,827	383	2,444	31	210	282	1,948
10月	2,862	286	2,576	37	268	184	2,056
11月	2,403	173	2,230	6	184	128	1,809
12月	2,511	134	2,377	28	234	32	1,869

年 月	ア セ テ ー ト 織 物 Acetate fabrics						
	加 工 高 Products Quantity						
	合 計 Total			精 練・漂 白 品 Bleached		浸 染 品 Dyed	
	計 Total	輸 出 用 For exports	国 内 用 For domestic use	輸 出 用 For exports	国 内 用 For domestic use	輸 出 用 For exports	国 内 用 For domestic use
平成12年	48,784	28,904	19,880	309	1,756	28,595	17,195
13	42,046	23,596	18,450	94	1,672	23,494	16,045
14	36,209	18,357	17,852	8	1,661	18,348	15,602
15	34,380	15,390	18,990	17	1,662	15,373	16,801
16	32,900	13,873	19,027	5	2,014	13,868	16,386
平成14年度	35,666	17,318	18,348	7	1,674	17,310	16,127
15	34,961	15,810	19,151	17	1,672	15,793	16,919
平成16年 1月～3月	8,808	4,005	4,803	-	429	4,005	4,217
4月～6月	8,502	3,831	4,671	2	513	3,829	3,990
7月～9月	7,738	3,027	4,711	-	517	3,027	4,030
10月～12月	7,852	3,010	4,842	3	555	3,007	4,149
平成16年 1月	2,901	1,363	1,538	-	132	1,363	1,359
2月	2,766	1,132	1,634	-	128	1,132	1,445
3月	3,141	1,510	1,631	-	169	1,510	1,413
4月	3,039	1,376	1,663	-	179	1,376	1,424
5月	2,807	1,307	1,500	2	170	1,305	1,291
6月	2,656	1,148	1,508	-	164	1,148	1,275
7月	2,691	1,044	1,647	-	173	1,044	1,414
8月	2,485	967	1,518	-	173	967	1,294
9月	2,562	1,016	1,546	-	171	1,016	1,322
10月	2,562	1,028	1,534	2	174	1,026	1,311
11月	2,732	1,028	1,704	1	194	1,027	1,465
12月	2,558	954	1,604	-	187	954	1,373

染色整理 Dyeing and Finishing Processes

加工高 Products Quantity				引渡数量 Shipments Quantity	在庫数量 Inventory Quantity		Year, Quarter and Month
なっ染品 Printed		整理 Finishing processes		製品 Products	原反 (仕掛中を含む) Non Products	製品 Products	
輸出用 For exports	国内用 For domestic use	輸出用 For exports	国内用 For domestic use				
2,460	483	256	11,884	64,047	2,744	1,023	
2,325	445	146	6,225	50,905	1,993	880	2001
1,819	328	123	4,683	40,693	2,412	1,151	2002
1,122	343	180	3,593	32,268	2,257	1,367	2003
577	341	175	3,591	30,939	2,235	1,406	2004
1,590	445	128	4,583	38,331	2,445	1,120	F. Y. 2002
986	314	174	3,398	30,588	2,775	1,251	2003
228	176	39	928	7,132	2,775	1,251	Q 1 2004
137	39	16	1,019	7,909	2,662	1,637	Q 2
97	55	57	952	8,072	2,259	1,456	Q 3
115	71	63	692	7,826	2,235	1,406	Q 4
105	28	9	262	2,573	2,502	1,096	Jan. 2004
63	106	8	305	2,143	2,560	1,095	Feb.
60	42	22	361	2,416	2,775	1,251	Mar.
50	18	6	299	2,573	2,675	1,356	Apr.
42	7	4	350	2,873	2,671	1,471	May
45	14	6	370	2,463	2,662	1,637	Jun.
8	5	24	337	2,718	2,770	1,440	Jul.
27	15	25	364	2,392	2,634	1,591	Aug.
62	35	8	251	2,962	2,259	1,456	Sep.
27	20	38	232	2,987	2,381	1,331	Oct.
36	29	3	208	2,902	2,317	832	Nov.
52	22	22	252	1,937	2,235	1,406	Dec.

加工高 Products Quantity				引渡数量 Shipments Quantity	在庫数量 Inventory Quantity		Year, Quarter and Month
なっ染品 Printed		整理 Finishing processes		製品 Products	原反 (仕掛中を含む) Non Products	製品 Products	
輸出用 For exports	国内用 For domestic use	輸出用 For exports	国内用 For domestic use				
-	-	-	929	46,814	12,970	3,407	
8	14	-	719	41,593	14,561	3,155	2001
-	-	1	589	36,702	7,988	2,662	2002
-	-	-	527	34,116	8,955	2,926	2003
-	-	-	627	33,354	8,112	2,472	2004
-	-	1	547	35,222	8,627	2,925	F. Y. 2002
-	-	-	560	34,981	8,803	2,905	2003
-	-	-	157	8,829	8,803	2,905	Q 1 2004
-	-	-	168	8,626	8,794	2,781	Q 2
-	-	-	164	7,411	8,625	3,108	Q 3
-	-	-	138	8,488	8,112	2,472	Q 4
-	-	-	47	2,800	9,427	3,027	Jan. 2004
-	-	-	61	2,699	9,351	3,094	Feb.
-	-	-	49	3,330	8,803	2,905	Mar.
-	-	-	60	3,214	8,798	2,730	Apr.
-	-	-	39	2,521	9,102	3,016	May
-	-	-	69	2,891	8,794	2,781	Jun.
-	-	-	60	2,361	8,912	3,111	Jul.
-	-	-	51	2,452	8,774	3,144	Aug.
-	-	-	53	2,598	8,625	3,108	Sep.
-	-	-	49	3,119	8,951	2,551	Oct.
-	-	-	45	2,561	8,409	2,722	Nov.
-	-	-	44	2,808	8,112	2,472	Dec.

染色整理 Dyeing and Finishing Processes

年 月	合 成 織 維 織 物 計 Synthetic fiber fabrics						
	加 工 高 Products Quantity						
	合 計 Total			精 練・漂 白 品 Bleached		浸 染 品 Dyed	
	計 Total	輸 出 用 For exports	国 内 用 For domestic use	輸 出 用 For exports	国 内 用 For domestic use	輸 出 用 For exports	国 内 用 For domestic use
平成12年	1,863,468	454,779	1,408,689	44,082	253,372	334,774	933,323
13	1,765,847	424,086	1,341,761	44,440	234,054	310,656	896,565
14	1,582,165	389,375	1,192,790	48,774	219,827	280,869	785,868
15	1,488,019	350,500	1,137,519	42,713	206,466	252,076	755,709
16	1,434,129	328,041	1,106,088	43,516	190,819	231,106	720,102
平成14年度	1,557,017	381,480	1,175,537	48,603	216,411	274,323	775,611
15	1,483,731	347,050	1,136,681	41,605	203,019	250,482	752,969
平成16年 1月～3月	367,423	82,545	284,878	9,527	50,830	60,331	184,501
4月～6月	362,743	83,490	279,253	9,963	48,015	60,189	183,301
7月～9月	350,727	84,202	266,525	11,917	46,398	58,444	172,675
10月～12月	353,236	77,804	275,432	12,109	45,576	52,142	179,625
平成16年 1月	120,456	26,073	94,383	3,192	17,223	18,774	61,130
2月	120,162	27,556	92,606	3,046	16,441	20,231	59,475
3月	126,805	28,916	97,889	3,289	17,166	21,326	63,896
4月	121,577	27,526	94,051	3,385	17,198	20,461	61,032
5月	117,219	27,563	89,656	3,080	15,489	19,512	58,559
6月	123,947	28,401	95,546	3,498	15,328	20,216	63,710
7月	121,687	28,501	93,186	3,703	15,931	19,824	61,015
8月	114,011	27,617	86,394	4,307	15,376	18,404	55,797
9月	115,029	28,084	86,945	3,907	15,091	20,216	55,863
10月	114,459	26,681	87,778	3,651	14,541	18,525	56,777
11月	119,226	25,681	93,545	3,956	15,759	17,091	61,122
12月	119,551	25,442	94,109	4,502	15,276	16,526	61,726

年 月	合 成 織 維 織 物 (長 織 維) Filament						
	加 工 高 Products Quantity						
	合 計 Total			精 練・漂 白 品 Bleached		浸 染 品 Dyed	
	計 Total	輸 出 用 For exports	国 内 用 For domestic use	輸 出 用 For exports	国 内 用 For domestic use	輸 出 用 For exports	国 内 用 For domestic use
平成12年	1,342,592	345,266	997,326	10,035	160,711	283,407	716,489
13	1,257,575	313,992	943,583	8,118	144,382	261,457	684,395
14	1,130,726	286,025	844,701	8,604	140,159	237,299	599,603
15	1,070,409	252,105	818,304	7,492	138,272	208,426	576,678
16	1,032,013	226,585	805,428	6,645	128,205	184,984	551,763
平成14年度	1,113,183	277,339	835,844	8,757	139,666	230,060	591,413
15	1,068,184	248,066	820,118	6,850	136,625	205,497	574,617
平成16年 1月～3月	260,298	57,030	203,268	1,597	33,328	47,411	138,400
4月～6月	267,876	59,827	208,049	1,395	32,928	49,679	144,071
7月～9月	254,459	58,121	196,338	1,698	31,481	47,152	134,205
10月～12月	249,380	51,607	197,773	1,955	30,468	40,742	135,087
平成16年 1月	84,515	17,204	67,311	468	11,056	14,121	45,915
2月	84,301	18,973	65,328	511	10,858	15,775	44,040
3月	91,482	20,853	70,629	618	11,414	17,515	48,445
4月	89,646	19,558	70,088	525	12,071	16,901	47,823
5月	87,297	19,958	67,339	447	10,713	16,095	46,359
6月	90,933	20,311	70,622	423	10,144	16,683	49,889
7月	88,742	20,089	68,653	642	10,721	16,235	47,617
8月	83,172	18,962	64,210	627	10,624	14,934	43,619
9月	82,545	19,070	63,475	429	10,136	15,983	42,969
10月	82,676	18,286	64,390	568	10,276	14,664	43,302
11月	83,529	16,746	66,783	680	10,264	13,041	45,803
12月	83,175	16,575	66,600	707	9,928	13,037	45,982

染色整理 Dyeing and Finishing Processes

							単位：千㎡ Unit：1000㎡	Year, Quarter and Month
加工高 Products Quantity				引渡数量 Shipments Quantity	在庫数量 Inventory Quantity			
なっ染品 Printed		整理 Finishing processes		製品 Products	原反 (仕掛中を含む) Non Products	製品 Products		
輸出用 For exports	国内用 For domestic use	輸出用 For exports	国内用 For domestic use					
43,612	60,966	32,311	161,028	1,868,267	220,356	106,384	C. Y. 2000	
39,587	55,198	29,403	155,944	1,770,848	201,911	98,601	2001	
33,676	50,954	26,056	136,141	1,589,769	186,650	89,500	2002	
29,959	43,482	25,752	131,862	1,496,094	167,669	80,474	2003	
27,638	78,098	25,781	117,069	1,436,562	162,812	78,054	2004	
32,453	48,157	26,101	135,358	1,562,244	173,709	88,997	F. Y. 2002	
28,966	51,677	25,997	129,016	1,491,634	163,797	80,342	2003	
6,797	19,912	5,890	29,635	367,555	163,797	80,342	Q 1 2004	
6,705	19,524	6,633	28,413	361,299	165,856	81,786	Q 2	
7,091	18,682	6,750	28,770	355,307	154,964	77,217	Q 3	
7,045	19,980	6,508	30,251	352,401	162,812	78,054	Q 4	
2,243	6,548	1,864	9,482	119,904	166,159	81,026	J a n . 2004	
2,252	6,509	2,027	10,181	119,050	161,552	82,138	F e b .	
2,302	6,855	1,999	9,972	128,601	163,797	80,342	M a r .	
2,274	6,736	1,406	9,085	121,247	163,323	80,672	A p r .	
2,087	6,294	2,884	9,314	115,690	165,905	82,201	M a y	
2,344	6,494	2,343	10,014	124,362	165,856	81,786	J u n .	
2,485	6,339	2,489	9,901	124,380	162,351	79,104	J u l .	
2,472	6,061	2,434	9,160	115,104	158,109	78,011	A u g .	
2,134	6,282	1,827	9,709	115,823	154,964	77,217	S e p .	
2,427	6,606	2,078	9,854	115,591	159,254	76,085	O c t .	
2,381	6,779	2,253	9,885	117,804	163,013	77,507	N o v .	
2,237	6,595	2,177	10,512	119,006	162,812	78,054	D e c .	

							単位：千㎡ Unit：1000㎡	Year, Quarter and Month
加工高 Products Quantity				引渡数量 Shipments Quantity	在庫数量 Inventory Quantity			
なっ染品 Printed		整理 Finishing processes		製品 Products	原反 (仕掛中を含む) Non Products	製品 Products		
輸出用 For exports	国内用 For domestic use	輸出用 For exports	国内用 For domestic use					
26,847	45,015	24,977	75,111	1,346,866	153,822	63,222	C. Y. 2000	
20,886	40,595	23,531	74,211	1,258,128	140,931	58,513	2001	
19,629	38,835	20,493	66,104	1,136,301	134,778	51,566	2002	
15,125	34,324	21,062	69,030	1,075,143	117,844	46,793	2003	
14,716	69,392	20,240	56,068	1,033,942	114,742	44,864	2004	
18,035	36,800	20,487	67,965	1,115,643	127,607	53,579	F. Y. 2002	
14,493	43,048	21,226	65,828	1,074,706	116,579	47,203	2003	
3,409	17,842	4,613	13,698	259,888	116,579	47,203	Q 1 2004	
3,592	17,247	5,161	13,803	267,061	119,692	48,018	Q 2	
3,908	16,746	5,363	13,906	258,120	111,877	44,357	Q 3	
3,807	17,557	5,103	14,661	248,873	114,742	44,864	Q 4	
1,073	5,859	1,542	4,481	84,372	116,539	46,936	J a n . 2004	
1,155	5,780	1,532	4,650	83,624	113,513	47,613	F e b .	
1,181	6,203	1,539	4,567	91,892	116,579	47,203	M a r .	
1,271	5,928	861	4,266	89,382	118,496	47,467	A p r .	
1,121	5,586	2,295	4,681	86,510	119,807	48,254	M a y	
1,200	5,733	2,005	4,856	91,169	119,692	48,018	J u n .	
1,342	5,583	1,870	4,732	90,964	115,727	45,796	J u l .	
1,481	5,493	1,920	4,474	83,861	113,500	45,107	A u g .	
1,085	5,670	1,573	4,700	83,295	111,877	44,357	S e p .	
1,337	5,770	1,717	5,042	82,947	114,207	44,086	O c t .	
1,270	6,030	1,755	4,686	83,768	115,200	43,847	N o v .	
1,200	5,757	1,631	4,933	82,158	114,742	44,864	D e c .	

染色整理 Dyeing and Finishing Processes

年 月	合 成 織 維 織 物 (短 織 維) Staple						
	加 工 高 Products Quantity						
	合 計 Total			精 練・漂 白 品 Bleached		浸 染 品 Dyed	
	計 Total	輸 出 用 For exports	国 内 用 For domestic use	輸 出 用 For exports	国 内 用 For domestic use	輸 出 用 For exports	国 内 用 For domestic use
平成12年	520,876	109,513	411,363	34,047	92,661	51,367	216,834
13	508,272	110,094	398,178	36,322	89,672	49,199	212,170
14	451,439	103,350	348,089	40,170	79,668	43,570	186,265
15	417,610	98,395	319,215	35,221	68,194	43,650	179,031
16	402,116	101,456	300,660	36,871	62,614	46,122	168,339
平成14年度	443,834	104,141	339,693	39,846	76,745	44,263	184,198
15	415,547	98,984	316,563	34,755	66,394	44,985	178,352
平成16年 1月～3月	107,125	25,515	81,610	7,930	17,502	12,920	46,101
4月～6月	94,867	23,663	71,204	8,568	15,087	10,510	39,230
7月～9月	96,268	26,081	70,187	10,219	14,917	11,292	38,470
10月～12月	103,856	26,197	77,659	10,154	15,108	11,400	44,538
平成16年 1月	35,941	8,869	27,072	2,724	6,167	4,653	15,215
2月	35,861	8,583	27,278	2,535	5,583	4,456	15,435
3月	35,323	8,063	27,260	2,671	5,752	3,811	15,451
4月	31,931	7,968	23,963	2,860	5,127	3,560	13,209
5月	29,922	7,605	22,317	2,633	4,776	3,417	12,200
6月	33,014	8,090	24,924	3,075	5,184	3,533	13,821
7月	32,945	8,412	24,533	3,061	5,210	3,589	13,398
8月	30,839	8,655	22,184	3,680	4,752	3,470	12,178
9月	32,484	9,014	23,470	3,478	4,955	4,233	12,894
10月	31,783	8,395	23,388	3,083	4,265	3,861	13,475
11月	35,697	8,935	26,762	3,276	5,495	4,050	15,319
12月	36,376	8,867	27,509	3,795	5,348	3,489	15,744

年 月	加 工 賃 Processing fees						
	加 工 高 Products Quantity						
	合 計 Total			精 練・漂 白 品 Bleached		浸 染 品 Dyed	
	計 Total	輸 出 用 For exports	国 内 用 For domestic use	輸 出 用 For exports	国 内 用 For domestic use	輸 出 用 For exports	国 内 用 For domestic use
平成12年	264,423	49,281	215,142	3,451	24,633	31,875	110,706
13	245,896	44,739	201,157	3,217	22,569	29,555	103,987
14	219,241	43,269	175,971	3,834	21,347	27,442	90,162
15	207,607	40,844	166,763	3,453	20,089	25,611	87,077
16	199,420	39,616	159,805	3,225	19,233	25,366	84,048
平成14年度	217,029	43,373	173,656	3,871	21,030	27,157	89,076
15	206,007	40,602	165,405	3,273	19,835	25,922	87,081
平成16年 1月～3月	50,039	9,901	40,138	729	5,050	6,504	20,955
4月～6月	50,616	10,527	40,089	758	4,830	6,886	21,366
7月～9月	48,777	9,775	39,002	867	4,507	6,205	20,672
10月～12月	49,989	9,413	40,576	871	4,846	5,771	21,055
平成16年 1月	16,170	3,219	12,951	236	1,648	2,096	6,888
2月	16,396	3,170	13,225	243	1,697	2,072	6,845
3月	17,474	3,512	13,962	250	1,706	2,336	7,222
4月	17,057	3,590	13,467	257	1,663	2,359	7,089
5月	16,273	3,390	12,883	237	1,552	2,215	6,858
6月	17,286	3,547	13,739	265	1,615	2,313	7,419
7月	17,129	3,464	13,665	273	1,523	2,216	7,368
8月	15,801	3,196	12,605	296	1,481	1,950	6,725
9月	15,847	3,115	12,733	298	1,503	2,038	6,579
10月	16,247	3,150	13,097	283	1,536	1,993	6,668
11月	16,996	3,174	13,822	272	1,692	1,897	7,139
12月	16,746	3,088	13,657	316	1,618	1,880	7,248

染色整理 Dyeing and Finishing Processes

加工高 Products Quantity				引渡数量 Shipments Quantity	在庫数量 Inventory Quantity		Year, Quarter and Month
なっ染品 Printed		整理 Finishing processes		製品 Products	原反 (仕掛中を含む) Non Products	製品 Products	
輸出用 For exports	国内用 For domestic use	輸出用 For exports	国内用 For domestic use				
16,765	15,951	7,334	85,917	521,401	66,534	43,162	C. Y. 2000 2001 2002 2003 2004
18,701	14,603	5,872	81,733	512,720	60,980	40,088	
14,047	12,119	5,563	70,037	453,468	51,872	37,934	
14,834	9,158	4,690	62,832	420,951	49,825	33,681	
12,922	8,706	5,541	61,001	402,620	48,070	33,190	
14,418	11,357	5,614	67,393	446,601	46,102	35,418	F. Y. 2002 2003
14,473	8,629	4,771	63,188	416,928	47,218	33,139	
3,388	2,070	1,277	15,937	107,667	47,218	33,139	Q 1 2004
3,113	2,277	1,472	14,610	94,238	46,164	33,768	Q 2
3,183	1,936	1,387	14,864	97,187	43,087	32,860	Q 3
3,238	2,423	1,405	15,590	103,528	48,070	33,190	Q 4
1,170	689	322	5,001	35,532	49,620	34,090	J a n . 2004
1,097	729	495	5,531	35,426	48,039	34,525	F e b .
1,121	652	460	5,405	36,709	47,218	33,139	M a r .
1,003	808	545	4,819	31,865	44,827	33,205	A p r .
966	708	589	4,633	29,180	46,098	33,947	M a y
1,144	761	338	5,158	33,193	46,164	33,768	J u n .
1,143	756	619	5,169	33,416	46,624	33,308	J u l .
991	568	514	4,686	31,243	44,609	32,904	A u g .
1,049	612	254	5,009	32,528	43,087	32,860	S e p .
1,090	836	361	4,812	32,644	45,047	31,999	O c t .
1,111	749	498	5,199	34,036	47,813	33,660	N o v .
1,037	838	546	5,579	36,848	48,070	33,190	D e c .

加工高 Products Quantity				Year, Quarter and Month
なっ染品 Printed		整理 Finishing processes		
輸出用 For exports	国内用 For domestic use	輸出用 For exports	国内用 For domestic use	
8,386	45,374	5,570	34,430	C. Y. 2000 2001 2002 2003 2004
6,919	41,889	5,047	32,712	
7,408	36,316	4,586	28,146	
7,501	32,859	4,280	26,737	
6,647	30,175	4,377	26,349	
7,657	35,509	4,688	28,042	F. Y. 2002 2003
7,194	32,101	4,213	26,388	
1,755	8,180	913	5,953	Q 1 2004
1,663	7,525	1,220	6,368	Q 2
1,566	6,795	1,138	7,027	Q 3
1,663	7,674	1,107	7,001	Q 4
600	2,475	286	1,939	J a n . 2004
540	2,689	315	1,995	F e b .
614	3,015	311	2,019	M a r .
600	2,639	375	2,076	A p r .
501	2,473	438	2,000	M a y
562	2,412	407	2,293	J u n .
561	2,382	413	2,391	J u l .
522	2,153	428	2,246	A u g .
482	2,260	297	2,390	S e p .
502	2,478	372	2,415	O c t .
614	2,666	390	2,325	N o v .
547	2,531	345	2,260	D e c .

染色整理 Dyeing and Finishing Processes

年 月	ニ ッ ト 生 地 Knitted fabrics						
	加 工 高 Products Quantity						
	合 計 Total			精 練・漂 白 品 Bleached		浸 染 品 Dyed	
	計 Total	輸 出 用 For exports	国 内 用 For domestic use	輸 出 用 For exports	国 内 用 For domestic use	輸 出 用 For exports	国 内 用 For domestic use
平成12年	751,980	36,739	715,241	8,483	78,962	27,314	525,631
13	699,230	34,407	664,823	8,542	69,155	24,920	496,810
14	655,891	36,352	619,539	8,301	63,111	27,171	465,829
15	627,378	29,865	597,513	5,817	52,365	23,332	462,661
16	579,619	30,928	548,691	5,976	49,720	24,267	422,809
平成14年度	654,703	36,125	618,578	7,700	61,090	27,640	468,719
15	620,098	29,134	590,964	5,774	51,059	22,586	458,223
平成16年 1月～3月	150,594	7,212	143,382	1,443	12,755	5,564	110,925
4月～6月	142,675	7,615	135,060	1,500	12,639	5,914	103,452
7月～9月	143,711	8,469	135,242	1,580	11,699	6,759	103,725
10月～12月	142,639	7,632	135,007	1,453	12,627	6,030	104,707
平成16年 1月	49,336	2,202	47,134	471	4,259	1,702	36,606
2月	49,396	2,317	47,079	457	4,118	1,786	36,339
3月	51,862	2,693	49,169	515	4,378	2,076	37,980
4月	47,707	2,724	44,983	539	4,960	2,114	33,942
5月	46,018	2,371	43,647	462	3,703	1,855	33,882
6月	48,950	2,520	46,430	499	3,976	1,945	35,628
7月	49,129	2,666	46,463	529	3,997	2,081	35,347
8月	46,816	2,921	43,895	516	3,789	2,390	33,658
9月	47,766	2,882	44,884	535	3,913	2,288	34,720
10月	47,033	2,438	44,595	453	4,164	1,947	34,668
11月	47,668	2,715	44,953	504	4,214	2,157	34,868
12月	47,938	2,479	45,459	496	4,249	1,926	35,171

年 月	た て 編 Warp knitted fabrics						
	加 工 高 Products Quantity						
	合 計 Total			精 練・漂 白 品 Bleached		浸 染 品 Dyed	
	計 Total	輸 出 用 For exports	国 内 用 For domestic use	輸 出 用 For exports	国 内 用 For domestic use	輸 出 用 For exports	国 内 用 For domestic use
平成12年	317,749	32,403	285,346	7,156	33,932	24,452	210,642
13	292,146	28,909	263,237	7,183	32,017	20,885	198,509
14	284,416	30,067	254,349	6,965	31,372	22,404	196,152
15	278,236	23,521	254,715	4,489	24,115	18,441	206,909
16	272,162	24,141	248,021	4,620	24,191	18,880	201,872
平成14年度	287,615	29,539	258,076	6,364	30,175	22,541	202,972
15	274,926	22,738	252,188	4,439	23,914	17,628	204,612
平成16年 1月～3月	67,811	5,649	62,162	1,106	5,986	4,344	50,471
4月～6月	69,143	6,108	63,035	1,167	6,057	4,763	51,514
7月～9月	67,313	6,659	60,654	1,237	5,974	5,302	49,053
10月～12月	67,895	5,725	62,170	1,110	6,174	4,471	50,834
平成16年 1月	21,586	1,692	19,894	361	2,028	1,306	16,090
2月	21,968	1,792	20,176	347	1,889	1,373	16,434
3月	24,257	2,165	22,092	398	2,069	1,665	17,947
4月	23,722	2,233	21,489	429	2,022	1,735	17,653
5月	22,207	1,882	20,325	352	1,996	1,477	16,544
6月	23,214	1,993	21,221	386	2,039	1,551	17,317
7月	22,349	2,175	20,174	414	2,036	1,707	16,266
8月	21,977	2,220	19,757	404	1,999	1,803	15,918
9月	22,987	2,264	20,723	419	1,939	1,792	16,869
10月	22,528	1,854	20,674	342	2,076	1,474	16,825
11月	22,676	2,036	20,640	387	2,062	1,596	16,865
12月	22,691	1,835	20,856	381	2,036	1,401	17,144

染色整理 Dyeing and Finishing Processes

加工高 Products Quantity				引渡数量 Shipments Quantity	在庫数量 Inventory Quantity		Year, Quarter and Month
なっ染品 Printed		整理 Finishing processes		製品 Products	原反 (仕掛中を含む) Non Products	製品 Products	
輸出用 For exports	国内用 For domestic use	輸出用 For exports	国内用 For domestic use				
767	30,696	175	79,952	757,014	99,889	49,306	
750	32,919	195	65,939	704,973	90,344	43,103	
676	31,163	204	59,436	660,699	83,422	36,369	
551	30,722	165	51,765	622,738	81,505	40,485	
517	29,642	168	46,520	584,110	74,042	35,994	
583	31,144	202	57,625	655,762	77,521	38,008	F. Y. 2002 2003
607	31,241	167	50,441	623,100	79,552	34,470	
163	7,657	42	12,045	156,609	79,552	34,470	Q 1 2004
154	7,348	47	11,621	141,935	79,426	35,210	Q 2
90	7,902	40	11,916	142,626	74,269	36,295	Q 3
110	6,735	39	10,938	142,940	74,042	35,994	Q 4
14	2,391	15	3,878	53,345	78,241	36,476	Jan. 2004
60	2,409	14	4,213	49,442	78,799	36,430	Feb.
89	2,857	13	3,954	53,822	79,552	34,470	Mar.
56	2,379	15	3,702	48,089	80,949	34,088	Apr.
40	2,332	14	3,730	46,584	79,096	33,522	May
58	2,637	18	4,189	47,262	79,426	35,210	Jun.
43	2,589	13	4,530	48,735	77,727	35,604	Jul.
1	2,712	14	3,736	44,784	77,593	37,636	Aug.
46	2,601	13	3,650	49,107	74,269	36,295	Sep.
25	2,277	13	3,486	47,328	75,107	36,000	Oct.
41	2,294	13	3,577	47,967	75,311	35,701	Nov.
44	2,164	13	3,875	47,645	74,042	35,994	Dec.

加工高 Products Quantity				引渡数量 Shipments Quantity	在庫数量 Inventory Quantity		Year, Quarter and Month
なっ染品 Printed		整理 Finishing processes		製品 Products	原反 (仕掛中を含む) Non Products	製品 Products	
輸出用 For exports	国内用 For domestic use	輸出用 For exports	国内用 For domestic use				
639	8,247	156	32,525	318,276	52,797	26,936	
685	10,866	156	21,845	294,682	49,586	24,036	
542	10,824	156	16,001	286,182	46,776	21,399	
435	10,071	156	13,620	276,925	45,584	22,710	
485	9,520	156	12,438	271,768	44,175	23,104	
478	10,581	156	14,348	287,220	45,048	23,116	F. Y. 2002 2003
515	10,291	156	13,371	276,196	47,075	21,846	
160	2,524	39	3,181	68,675	47,075	21,846	Q 1 2004
139	2,456	39	3,008	69,608	48,041	21,381	Q 2
81	2,516	39	3,111	65,558	44,994	23,136	Q 3
105	2,024	39	3,138	67,927	44,175	23,104	Q 4
12	724	13	1,052	20,885	45,933	23,411	Jan. 2004
59	805	13	1,048	21,958	46,506	23,421	Feb.
89	995	13	1,081	25,832	47,075	21,846	Mar.
56	839	13	975	23,723	47,561	21,845	Apr.
40	793	13	992	23,326	47,947	20,726	May
43	824	13	1,041	22,559	48,041	21,381	Jun.
41	874	13	998	21,327	47,122	22,403	Jul.
-	778	13	1,062	20,851	46,962	23,529	Aug.
40	864	13	1,051	23,380	44,994	23,136	Sep.
25	732	13	1,041	22,970	45,348	22,694	Oct.
40	652	13	1,061	22,741	44,929	22,629	Nov.
40	640	13	1,036	22,216	44,175	23,104	Dec.

染色整理 Dyeing and Finishing Processes

年 月	丸 編 Circular knitted fabrics						
	加 工 高 Products Quantity						
	合 計 Total			精 練・漂 白 品 Bleached		浸 染 品 Dyed	
	計 Total	輸 出 用 For exports	国 内 用 For domestic use	輸 出 用 For exports	国 内 用 For domestic use	輸 出 用 For exports	国 内 用 For domestic use
平成12年	434,231	4,336	429,895	1,327	45,030	2,862	314,989
13	407,084	5,498	401,586	1,359	37,138	4,035	298,301
14	371,475	6,285	365,190	1,336	31,739	4,767	269,677
15	349,142	6,344	342,798	1,328	28,250	4,891	255,752
16	307,457	6,787	300,670	1,356	25,529	5,387	220,937
平成14年度	367,088	6,586	360,502	1,336	30,915	5,099	265,747
15	345,172	6,396	338,776	1,335	27,145	4,958	253,611
平成16年 1月～3月	82,783	1,563	81,220	337	6,769	1,220	60,454
4月～6月	73,532	1,507	72,025	333	6,582	1,151	51,938
7月～9月	76,398	1,810	74,588	343	5,725	1,457	54,672
10月～12月	74,744	1,907	72,837	343	6,453	1,559	53,873
平成16年 1月	27,750	510	27,240	110	2,231	396	20,516
2月	27,428	525	26,903	110	2,229	413	19,905
3月	27,605	528	27,077	117	2,309	411	20,033
4月	23,985	491	23,494	110	2,938	379	16,289
5月	23,811	489	23,322	110	1,707	378	17,338
6月	25,736	527	25,209	113	1,937	394	18,311
7月	26,780	491	26,289	115	1,961	374	19,081
8月	24,839	701	24,138	112	1,790	587	17,740
9月	24,779	618	24,161	116	1,974	496	17,851
10月	24,505	584	23,921	111	2,088	473	17,843
11月	24,992	679	24,313	117	2,152	561	18,003
12月	25,247	644	24,603	115	2,213	525	18,027

年 月	加 工 賃 Processing fees						
	加 工 高 Products Quantity						
	合 計 Total			精 練・漂 白 品 Bleached		浸 染 品 Dyed	
	計 Total	輸 出 用 For exports	国 内 用 For domestic use	輸 出 用 For exports	国 内 用 For domestic use	輸 出 用 For exports	国 内 用 For domestic use
平成12年	83,724	2,565	81,159	323	5,446	2,163	64,232
13	78,496	2,448	76,048	348	4,802	2,038	60,786
14	73,411	2,699	70,712	334	4,186	2,292	57,262
15	69,280	2,313	66,967	237	3,688	2,014	55,004
16	64,660	2,456	62,204	261	3,645	2,149	50,709
平成14年度	73,091	2,725	70,365	307	4,092	2,348	57,164
15	68,328	2,239	66,089	239	3,646	1,942	54,214
平成16年 1月～3月	16,504	528	15,977	60	950	456	13,020
4月～6月	16,005	602	15,403	65	930	522	12,528
7月～9月	16,262	697	15,565	70	849	618	12,628
10月～12月	15,888	629	15,259	66	915	554	12,533
平成16年 1月	5,315	160	5,156	19	316	139	4,209
2月	5,441	172	5,269	19	309	149	4,305
3月	5,748	195	5,552	22	325	168	4,506
4月	5,237	202	5,034	23	382	175	4,043
5月	5,134	192	4,942	19	259	170	4,054
6月	5,634	207	5,427	23	289	177	4,431
7月	5,561	220	5,340	25	289	192	4,343
8月	5,267	240	5,027	22	279	217	4,052
9月	5,435	238	5,197	23	281	209	4,233
10月	5,230	200	5,031	18	300	180	4,131
11月	5,307	230	5,077	24	307	203	4,178
12月	5,350	200	5,150	24	309	171	4,224

染色整理 Dyeing and Finishing Processes

加工高 Products Quantity				引渡数量 Shipments Quantity	在庫数量 Inventory Quantity		Year, Quarter and Month
なっ染品 Printed		整理 Finishing processes		製品 Products	原反 (仕掛中を含む) Non Products	製品 Products	
輸出用 For exports	国内用 For domestic use	輸出用 For exports	国内用 For domestic use				
128	22,449	19	47,427	438,738	47,092	22,370	C. Y. 2000
65	22,053	39	44,094	410,291	40,758	19,067	2001
134	20,339	48	43,435	374,517	36,646	14,970	2002
116	20,651	9	38,145	345,813	35,921	17,775	2003
32	20,122	12	34,082	312,342	29,867	12,890	2004
105	20,563	46	43,277	368,542	32,473	14,892	F. Y. 2002
92	20,950	11	37,070	346,904	32,477	12,624	2003
3	5,133	3	8,864	87,934	32,477	12,624	Q 1 2004
15	4,892	8	8,613	72,327	31,385	13,829	Q 2
9	5,386	1	8,805	77,068	29,275	13,159	Q 3
5	4,711	-	7,800	75,013	29,867	12,890	Q 4
2	1,667	2	2,826	32,460	32,308	13,065	J a n . 2004
1	1,604	1	3,165	27,484	32,293	13,009	F e b .
-	1,862	-	2,873	27,990	32,477	12,624	M a r .
-	1,540	2	2,727	24,366	33,388	12,243	A p r .
-	1,539	1	2,738	23,258	31,149	12,796	M a y
15	1,813	5	3,148	24,703	31,385	13,829	J u n .
2	1,715	-	3,532	27,408	30,605	13,201	J u l .
1	1,934	1	2,674	23,933	30,631	14,107	A u g .
6	1,737	-	2,599	25,727	29,275	13,159	S e p .
-	1,545	-	2,445	24,358	29,759	13,306	O c t .
1	1,642	-	2,516	25,226	30,382	13,072	N o v .
4	1,524	-	2,839	25,429	29,867	12,890	D e c .

加工高 Products Quantity				Year, Quarter and Month
なっ染品 Printed		整理 Finishing processes		
輸出用 For exports	国内用 For domestic use	輸出用 For exports	国内用 For domestic use	
69	5,398	10	6,083	C. Y. 2000
50	5,338	11	5,123	2001
61	4,880	12	4,383	2002
53	4,837	8	3,438	2003
36	4,762	9	3,088	2004
58	4,898	12	4,211	F. Y. 2002
49	4,911	9	3,318	2003
9	1,215	2	793	Q 1 2004
12	1,168	3	777	Q 2
8	1,282	2	806	Q 3
7	1,097	2	712	Q 4
1	379	1	252	J a n . 2004
3	384	1	271	F e b .
4	451	1	270	M a r .
3	372	1	237	A p r .
2	374	1	256	M a y
7	422	1	284	J u n .
3	411	1	298	J u l .
0	438	1	258	A u g .
5	433	1	250	S e p .
1	369	1	232	O c t .
2	363	1	229	N o v .
3	365	1	252	D e c .

染色整理 Dyeing and Finishing Processes

年 月	毛 布 Blankets						
	加 工 高 Products Quantity						
	合 計 Total			精 練・漂 白 品 Bleached		浸 染 品 Dyed	
	計 Total	輸 出 用 For exports	国 内 用 For domestic use	輸 出 用 For exports	国 内 用 For domestic use	輸 出 用 For exports	国 内 用 For domestic use
平成12年	21,419	13	21,406	-	1,079	13	5,117
13	17,724	-	17,724	-	1,095	-	4,352
14	12,682	-	12,682	-	966	-	1,826
15	7,970	-	7,970	-	942	-	1,378
16	5,660	-	5,660	-	871	-	927
平成14年度	12,024	-	12,024	-	945	-	1,697
15	7,198	-	7,198	-	911	-	1,329
平成16年 1月～3月	994	-	994	-	180	-	232
4月～6月	1,280	-	1,280	-	136	-	198
7月～9月	1,665	-	1,665	-	224	-	239
10月～12月	1,721	-	1,721	-	331	-	258
平成16年 1月	341	-	341	-	69	-	78
2月	315	-	315	-	59	-	78
3月	338	-	338	-	52	-	76
4月	344	-	344	-	39	-	62
5月	440	-	440	-	41	-	66
6月	496	-	496	-	56	-	70
7月	548	-	548	-	57	-	75
8月	523	-	523	-	70	-	79
9月	594	-	594	-	97	-	85
10月	542	-	542	-	89	-	91
11月	642	-	642	-	119	-	91
12月	537	-	537	-	123	-	76

年 月	加 工 賃 Processing fees						
	加 工 高 Products Quantity						
	合 計 Total			精 練・漂 白 品 Bleached		浸 染 品 Dyed	
	計 Total	輸 出 用 For exports	国 内 用 For domestic use	輸 出 用 For exports	国 内 用 For domestic use	輸 出 用 For exports	国 内 用 For domestic use
平成12年	4,441	1	4,439	-	244	1	922
13	3,489	-	3,489	-	239	-	857
14	2,573	-	2,573	-	208	-	525
15	1,311	-	1,311	-	198	-	186
16	954	-	954	-	189	-	124
平成14年度	2,370	-	2,370	-	202	-	446
15	1,173	-	1,173	-	190	-	177
平成16年 1月～3月	177	-	177	-	38	-	33
4月～6月	212	-	212	-	34	-	25
7月～9月	274	-	274	-	51	-	29
10月～12月	290	-	290	-	66	-	36
平成16年 1月	59	-	59	-	13	-	11
2月	55	-	55	-	11	-	11
3月	63	-	63	-	14	-	11
4月	64	-	64	-	14	-	9
5月	70	-	70	-	10	-	8
6月	78	-	78	-	10	-	8
7月	85	-	85	-	12	-	9
8月	87	-	87	-	17	-	9
9月	102	-	102	-	22	-	11
10月	94	-	94	-	19	-	13
11月	107	-	107	-	25	-	14
12月	89	-	89	-	22	-	10

染色整理 Dyeing and Finishing Processes

加工高 Products Quantity				引渡数量 Shipments Quantity	在庫数量 Inventory Quantity		Year, Quarter and Month
なっ染品 Printed		整理 Finishing processes		製品 Products	原反 (仕掛中を含む) Non Products	製品 Products	
輸出用 For exports	国内用 For domestic use	輸出用 For exports	国内用 For domestic use				
-	11,632	-	3,578	21,420	111	236	C. Y. 2000
-	10,127	-	2,150	17,372	80	441	2001
-	8,937	-	953	12,408	96	715	2002
-	5,322	-	328	8,225	5	460	2003
-	3,651	-	211	6,118	104	2	2004
-	8,595	-	787	12,065	29	576	F. Y. 2002
-	4,711	-	247	7,405	2	369	2003
-	527	-	55	1,085	2	369	Q 1 2004
-	925	-	21	1,647	114	2	Q 2
-	1,149	-	53	1,664	137	3	Q 3
-	1,050	-	82	1,722	104	2	Q 4
-	169	-	25	399	3	402	Jan. 2004
-	161	-	17	678	2	39	Feb.
-	197	-	13	8	2	369	Mar.
-	236	-	7	337	3	376	Apr.
-	326	-	7	442	64	374	May
-	363	-	7	868	114	2	Jun.
-	404	-	12	548	131	2	Jul.
-	356	-	18	524	137	1	Aug.
-	389	-	23	592	137	3	Sep.
-	329	-	33	544	127	1	Oct.
-	403	-	29	642	113	1	Nov.
-	318	-	20	536	104	2	Dec.

加工高 Products Quantity				Year, Quarter and Month
なっ染品 Printed		整理 Finishing processes		
輸出用 For exports	国内用 For domestic use	輸出用 For exports	国内用 For domestic use	
-	2,525	-	748	C. Y. 2000
-	1,798	-	596	2001
-	1,472	-	368	2002
-	838	-	89	2003
-	576	-	65	2004
-	1,403	-	320	F. Y. 2002
-	748	-	58	2003
-	93	-	13	Q 1 2004
-	147	-	7	Q 2
-	176	-	18	Q 3
-	160	-	27	Q 4
-	29	-	6	Jan. 2004
-	28	-	4	Feb.
-	36	-	3	Mar.
-	40	-	1	Apr.
-	50	-	3	May
-	57	-	3	Jun.
-	60	-	4	Jul.
-	55	-	6	Aug.
-	61	-	8	Sep.
-	51	-	11	Oct.
-	59	-	10	Nov.
-	50	-	7	Dec.

ニット生地 Knit fabrics

年 月	ニット生地合計 (1~4) Total								単位: トン Unit: t	Year, Quarter and Month
	生産数量 Production Quantity				受入数量 Receipt Quantity	消費数量 Consumption Quantity	出荷数量 Shipments Quantity	在庫数量 Inventory Quantity		
	計 Total	たて編 Wrap knit fabrics	丸編 Circular knit fabrics	横編 Weft knit fabrics						
平成12年	111,252	37,558	73,229	465	8,055	11,378	108,002	5,359	C. Y. 2000 2001 2002 2003 2004	
13	103,503	36,272	66,817	415	7,319	9,150	102,065	5,125		
14	97,514	37,112	60,086	316	5,869	7,792	96,408	4,702		
15	92,939	37,259	55,366	313	5,433	7,680	91,682	4,395		
16	87,112	35,608	51,242	262	4,526	5,819	85,889	3,915		
平成14年度	96,527	37,686	58,527	315	5,721	7,607	95,860	4,463	F. Y. 2002 2003	
15	91,163	36,523	54,331	309	5,260	7,321	89,826	4,204		
平成16年 1月~3月	21,623	8,734	12,827	62	1,177	1,458	21,345	4,204	Q 1 2004	
4月~6月	21,853	8,635	13,152	65	1,068	1,454	21,323	4,285	Q 2	
7月~9月	21,771	9,058	12,638	76	1,150	1,475	21,590	4,062	Q 3	
10月~12月	21,865	9,181	12,625	59	1,131	1,432	21,631	3,915	Q 4	
平成16年 1月	6,972	2,786	4,163	23	401	474	6,895	4,322	Jan. 2004	
2月	7,159	2,918	4,224	17	380	465	7,061	4,285	Feb.	
3月	7,492	3,030	4,440	22	397	519	7,389	4,204	Mar.	
4月	7,470	2,975	4,478	18	331	499	7,195	4,329	Apr.	
5月	6,849	2,639	4,184	26	346	462	6,767	4,273	May	
6月	7,534	3,022	4,490	22	391	493	7,362	4,285	Jun.	
7月	7,598	3,101	4,474	24	408	538	7,493	4,251	Jul.	
8月	6,827	2,908	3,896	22	353	451	6,849	4,061	Aug.	
9月	7,346	3,048	4,269	29	389	485	7,248	4,062	Sep.	
10月	7,088	2,843	4,227	19	367	472	6,932	4,115	Oct.	
11月	7,529	3,156	4,352	21	389	495	7,382	4,153	Nov.	
12月	7,247	3,182	4,046	19	375	465	7,317	3,915	Dec.	

年 月	1 綿生地 Cotton fabrics								単位: トン Unit: t	Year, Quarter and Month
	生産数量 Production Quantity				受入数量 Receipt Quantity	消費数量 Consumption Quantity	出荷数量 Shipments Quantity	在庫数量 Inventory Quantity		
	計 Total	たて編 Wrap knit fabrics	丸編 Circular knit fabrics	横編 Weft knit fabrics						
平成12年	43,467	461	42,829	177	5,708	9,761	39,900	1,994	C. Y. 2000 2001 2002 2003 2004	
13	39,516	451	38,937	128	5,227	7,713	37,169	2,104		
14	34,821	453	34,265	102	4,473	6,697	33,271	1,814		
15	31,419	468	30,848	103	4,350	6,990	29,910	1,560		
16	26,866	439	26,331	97	3,526	5,150	25,379	1,252		
平成14年度	33,833	459	33,276	98	4,414	6,667	32,596	1,745	F. Y. 2002 2003	
15	30,155	462	29,592	102	4,217	6,625	28,573	1,453		
平成16年 1月~3月	6,905	106	6,776	23	935	1,315	6,541	1,453	Q 1 2004	
4月~6月	6,882	105	6,756	21	816	1,296	6,304	1,504	Q 2	
7月~9月	6,577	114	6,439	25	888	1,285	6,322	1,301	Q 3	
10月~12月	6,502	114	6,360	28	887	1,254	6,212	1,252	Q 4	
平成16年 1月	2,264	36	2,220	9	323	428	2,134	1,534	Jan. 2004	
2月	2,254	33	2,214	7	298	418	2,116	1,530	Feb.	
3月	2,387	38	2,342	7	313	470	2,291	1,453	Mar.	
4月	2,360	36	2,318	6	251	451	2,157	1,442	Apr.	
5月	2,177	30	2,142	6	262	409	1,979	1,477	May	
6月	2,344	39	2,296	9	303	436	2,168	1,504	Jun.	
7月	2,354	39	2,306	9	322	472	2,290	1,417	Jul.	
8月	2,014	36	1,970	8	268	391	1,982	1,259	Aug.	
9月	2,210	39	2,162	9	298	422	2,050	1,301	Sep.	
10月	2,156	30	2,116	9	290	411	1,971	1,369	Oct.	
11月	2,235	42	2,184	10	305	430	2,160	1,323	Nov.	
12月	2,111	41	2,061	9	292	413	2,081	1,252	Dec.	

ニット生地 Knit fabrics

年 月	2 毛生地 Wool fabrics				単位：トン Unit：t				Year, Quarter and Month
	生産数量 Production Quantity				受入数量 Receipt Quantity	消費数量 Consumption Quantity	出荷数量 Shipments Quantity	在庫数量 Inventory Quantity	
	計 Total	たて編 Wrap knit fabrics	丸編 Circular knit fabrics	横編 Weft knit fabrics					
平成12年	671	-	565	106	38	189	527	12	C. Y. 2000 2001 2002 2003 2004
13	646	-	557	89	42	169	524	8	
14	522	-	475	47	35	127	427	9	
15	451	-	403	48	26	119	357	10	
16	438	-	393	45	25	106	361	7	
平成14年度	523	-	475	48	34	126	428	9	F. Y. 2002 2003
15	453	-	405	48	26	120	359	9	
平成16年 1月～3月	84	-	77	8	3	14	74	9	Q 1 2004
4月～6月	108	-	99	9	8	21	93	12	Q 2
7月～9月	146	-	130	16	9	48	107	12	Q 3
10月～12月	100	-	88	12	5	23	87	7	Q 4
平成16年 1月	29	-	26	3	1	5	25	10	Jan. 2004
2月	27	-	25	2	1	5	24	9	Feb.
3月	29	-	26	2	1	4	25	9	Mar.
4月	31	-	27	4	1	5	26	11	Apr.
5月	33	-	31	2	2	7	28	11	May
6月	44	-	41	4	4	9	38	12	Jun.
7月	56	-	51	5	4	17	41	14	Jul.
8月	46	-	40	5	2	15	34	13	Aug.
9月	44	-	39	5	3	16	33	12	Sep.
10月	37	-	33	4	2	9	33	9	Oct.
11月	33	-	30	3	2	7	29	8	Nov.
12月	29	-	25	4	2	7	25	7	Dec.

年 月	3 合成繊維生地 (①～④) Synthetic fiber fabrics				単位：トン Unit：t				Year, Quarter and Month
	生産数量 Production Quantity				受入数量 Receipt Quantity	消費数量 Consumption Quantity	出荷数量 Shipments Quantity	在庫数量 Inventory Quantity	
	計 Total	たて編 Wrap knit fabrics	丸編 Circular knit fabrics	横編 Weft knit fabrics					
平成12年	60,353	35,034	25,263	56	1,267	1,149	60,037	3,073	C. Y. 2000 2001 2002 2003 2004
13	56,785	33,638	23,088	60	1,048	995	57,071	2,749	
14	55,988	34,436	21,497	55	707	714	56,085	2,646	
15	56,224	35,109	21,066	49	682	315	56,427	2,619	
16	55,133	33,479	21,617	37	725	314	55,426	2,495	
平成14年度	56,270	35,084	21,130	56	694	564	56,559	2,484	F. Y. 2002 2003
15	55,743	34,366	21,333	44	689	318	55,973	2,551	
平成16年 1月～3月	13,419	8,199	5,209	10	174	72	13,489	2,551	Q 1 2004
4月～6月	13,656	8,095	5,551	9	180	79	13,702	2,591	Q 2
7月～9月	13,912	8,528	5,376	9	191	77	14,028	2,571	Q 3
10月～12月	14,146	8,656	5,481	9	180	87	14,208	2,495	Q 4
平成16年 1月	4,282	2,609	1,669	4	54	23	4,338	2,569	Jan. 2004
2月	4,474	2,742	1,729	3	58	24	4,512	2,536	Feb.
3月	4,663	2,849	1,811	3	61	25	4,639	2,551	Mar.
4月	4,664	2,787	1,874	3	57	25	4,602	2,678	Apr.
5月	4,258	2,466	1,789	3	61	26	4,363	2,600	May
6月	4,734	2,842	1,888	4	63	27	4,737	2,591	Jun.
7月	4,781	2,914	1,863	4	61	27	4,765	2,633	Jul.
8月	4,422	2,739	1,679	3	63	25	4,482	2,607	Aug.
9月	4,710	2,875	1,833	2	67	25	4,781	2,571	Sep.
10月	4,517	2,675	1,839	3	56	31	4,545	2,566	Oct.
11月	4,889	2,985	1,901	3	63	30	4,821	2,658	Nov.
12月	4,740	2,996	1,740	3	61	26	4,842	2,495	Dec.

ニット生地 Knit fabrics

年 月	① ナイロン Nylon							単位：トン Unit : t	Year, Quarter and Month
	生産数量 Production Quantity				受入数量 Receipt Quantity	消費数量 Consumption Quantity	出荷数量 Shipments Quantity	在庫数量 Inventory Quantity	
	計 Total	たて編 Wrap knit fabrics	丸編 Circular knit fabrics	横編 Weft knit fabrics					
平成12年	8,821	7,875	947	—	243	22	9,002	246	C. Y. 2000 2001 2002 2003 2004
13	7,364	6,438	926	—	213	7	7,628	177	
14	7,629	6,933	696	—	47	8	7,664	161	
15	7,265	6,570	695	—	52	7	7,295	179	
16	7,001	6,380	621	—	52	7	7,086	141	
平成14年度	7,942	7,241	701	—	50	8	7,984	145	F. Y. 2002 2003
15	6,907	6,220	687	—	49	7	6,937	158	
平成16年 1月～3月	1,564	1,407	157	—	11	2	1,593	158	Q 1 2004
4月～6月	1,625	1,469	156	—	12	2	1,637	156	Q 2
7月～9月	1,878	1,722	156	—	12	1	1,898	150	Q 3
10月～12月	1,934	1,782	151	—	17	1	1,959	141	Q 4
平成16年 1月	509	460	49	—	4	1	517	174	Jan. 2004
2月	505	450	55	—	4	0	519	163	Feb.
3月	551	497	54	—	4	1	556	158	Mar.
4月	541	490	52	—	4	1	539	164	Apr.
5月	501	450	51	—	4	1	508	159	May
6月	583	529	54	—	4	1	590	156	Jun.
7月	629	577	52	—	4	1	640	147	Jul.
8月	611	559	51	—	4	0	602	164	Aug.
9月	638	586	52	—	5	0	656	150	Sep.
10月	610	561	49	—	6	0	619	147	Oct.
11月	672	619	52	—	6	0	687	137	Nov.
12月	652	602	50	—	6	0	653	141	Dec.

年 月	② アクリル Acrylic							単位：トン Unit : t	Year, Quarter and Month
	生産数量 Production Quantity				受入数量 Receipt Quantity	消費数量 Consumption Quantity	出荷数量 Shipments Quantity	在庫数量 Inventory Quantity	
	計 Total	たて編 Wrap knit fabrics	丸編 Circular knit fabrics	横編 Weft knit fabrics					
平成12年	4,886	82	4,764	40	258	278	4,792	713	C. Y. 2000 2001 2002 2003 2004
13	4,370	108	4,222	40	102	291	4,376	517	
14	4,243	84	4,124	36	79	214	4,111	496	
15	4,076	47	3,994	35	87	154	4,052	453	
16	3,644	56	3,557	31	114	128	3,648	435	
平成14年度	4,186	65	4,084	36	80	188	4,121	513	F. Y. 2002 2003
15	4,048	54	3,960	33	88	155	4,035	459	
平成16年 1月～3月	893	13	872	8	17	30	875	459	Q 1 2004
4月～6月	926	14	904	8	37	32	911	479	Q 2
7月～9月	916	11	898	7	32	29	949	444	Q 3
10月～12月	909	18	883	8	28	37	913	435	Q 4
平成16年 1月	279	4	272	3	5	10	271	457	Jan. 2004
2月	299	4	292	3	6	11	312	438	Feb.
3月	315	5	307	2	7	9	292	459	Mar.
4月	312	3	307	2	11	10	292	480	Apr.
5月	285	3	279	2	14	13	299	467	May
6月	329	8	318	3	12	9	320	479	Jun.
7月	305	4	298	3	10	10	312	472	Jul.
8月	285	5	278	3	9	10	319	432	Aug.
9月	327	2	323	2	13	9	318	444	Sep.
10月	297	5	290	3	6	13	302	437	Oct.
11月	300	5	292	2	11	13	302	432	Nov.
12月	312	8	301	3	11	11	309	435	Dec.

ニット生地 Knit fabrics

年 月	③ ポリエステル Polyester							単位：トン Unit：t	Year, Quarter and Month
	生産数量 Production Quantity				受入数量 Receipt Quantity	消費数量 Consumption Quantity	出荷数量 Shipments Quantity	在庫数量 Inventory Quantity	
	計 Total	たて編 Wrap knit fabrics	丸編 Circular knit fabrics	横編 Weft knit fabrics					
平成12年	41,933	25,627	16,306	-	615	698	41,719	1,290	C. Y. 2000 2001 2002 2003 2004
13	41,029	25,862	15,167	0	576	558	41,087	1,165	
14	40,480	26,238	14,243	-	562	439	40,471	1,180	
15	41,411	26,843	14,568	0	535	114	41,518	1,306	
16	40,764	25,458	15,306	-	554	145	41,086	1,264	
平成14年度	40,494	26,454	14,040	0	556	326	40,658	1,136	F. Y. 2002 2003
15	41,313	26,473	14,840	0	546	118	41,519	1,231	
平成16年 1月～3月	10,084	6,395	3,689	-	145	32	10,230	1,231	Q 1 2004
4月～6月	10,133	6,258	3,875	-	131	35	10,228	1,207	Q 2
7月～9月	10,144	6,383	3,761	-	145	38	10,206	1,230	Q 3
10月～12月	10,403	6,423	3,981	-	134	40	10,422	1,264	Q 4
平成16年 1月	3,243	2,020	1,223	-	45	10	3,298	1,275	J a n. 2004
2月	3,357	2,155	1,202	-	49	10	3,403	1,255	F e b.
3月	3,484	2,220	1,264	-	50	12	3,528	1,231	M a r.
4月	3,497	2,177	1,320	-	41	12	3,475	1,274	A p r.
5月	3,168	1,908	1,260	-	43	10	3,266	1,202	M a y
6月	3,468	2,172	1,295	-	46	14	3,487	1,207	J u n.
7月	3,475	2,189	1,286	-	47	13	3,459	1,248	J u l.
8月	3,226	2,042	1,184	-	49	12	3,248	1,256	A u g.
9月	3,443	2,152	1,291	-	49	13	3,498	1,230	S e p.
10月	3,304	1,969	1,334	-	44	15	3,319	1,236	O c t.
11月	3,590	2,221	1,370	-	46	14	3,489	1,361	N o v.
12月	3,509	2,233	1,277	-	44	12	3,614	1,264	D e c.

年 月	④ その他の合成繊維生地 Others							単位：トン Unit：t	Year, Quarter and Month
	生産数量 Production Quantity				受入数量 Receipt Quantity	消費数量 Consumption Quantity	出荷数量 Shipments Quantity	在庫数量 Inventory Quantity	
	計 Total	たて編 Wrap knit fabrics	丸編 Circular knit fabrics	横編 Weft knit fabrics					
平成12年	4,713	1,451	3,246	16	151	151	4,523	824	C. Y. 2000 2001 2002 2003 2004
13	4,022	1,230	2,772	20	156	139	3,980	890	
14	3,635	1,181	2,434	19	19	53	3,838	810	
15	3,472	1,648	1,810	14	7	40	3,563	681	
16	3,724	1,584	2,134	6	4	35	3,606	654	
平成14年度	3,648	1,323	2,305	19	9	42	3,796	690	F. Y. 2002 2003
15	3,475	1,619	1,845	10	6	38	3,482	703	
平成16年 1月～3月	877	384	491	2	1	9	792	703	Q 1 2004
4月～6月	972	354	616	2	1	9	925	750	Q 2
7月～9月	974	412	561	1	1	9	975	747	Q 3
10月～12月	900	433	466	1	1	9	914	654	Q 4
平成16年 1月	250	125	125	1	0	3	252	663	J a n. 2004
2月	313	132	180	1	0	3	277	681	F e b.
3月	313	127	185	1	0	3	263	703	M a r.
4月	313	117	196	0	0	3	295	761	A p r.
5月	304	105	199	1	0	3	289	773	M a y
6月	355	132	222	1	1	3	341	750	J u n.
7月	372	144	228	1	0	3	353	766	J u l.
8月	300	133	166	1	1	3	313	754	A u g.
9月	302	135	167	0	0	2	308	747	S e p.
10月	306	140	166	0	0	3	305	747	O c t.
11月	327	140	187	0	0	3	344	728	N o v.
12月	267	154	113	1	0	3	266	654	D e c.

ニット生地 Knit fabrics

年 月	4 その他の繊維製生地 Other fiber fabrics								Year, Quarter and Month
	生産数量 Production Quantity				受入数量 Receipt Quantity	消費数量 Consumption Quantity	出荷数量 Shipments Quantity	在庫数量 Inventory Quantity	
	計 Total	たて編 Wrap knit fabrics	丸編 Circular knit fabrics	横編 Weft knit fabrics					
平成12年	6,761	2,063	4,572	125	1,042	278	7,538	280	C. Y. 2000 2001 2002 2003 2004
13	6,555	2,183	4,235	137	1,002	274	7,302	264	
14	6,183	2,223	3,848	111	655	253	6,625	232	
15	4,845	1,683	3,049	113	375	256	4,988	206	
16	4,675	1,691	2,901	83	250	248	4,723	161	
平成14年度	5,901	2,143	3,646	112	578	251	6,277	226	F. Y. 2002 2003
15	4,812	1,695	3,001	116	329	258	4,922	191	
平成16年 1月～3月	1,215	428	764	22	65	56	1,241	191	Q 1 2004 Q 2 Q 3 Q 4
4月～6月	1,206	435	746	25	64	59	1,224	178	
7月～9月	1,136	416	695	25	62	64	1,132	179	
10月～12月	1,118	411	696	10	59	69	1,124	161	
平成16年 1月	398	141	249	8	22	18	398	210	J a n . 2004 F e b . M a r . A p r . M a y J u n . J u l . A u g . S e p . O c t . N o v . D e c .
2月	403	144	255	5	22	18	409	209	
3月	413	143	260	9	22	20	434	191	
4月	415	151	259	5	22	19	410	198	
5月	381	143	223	15	21	19	396	185	
6月	411	140	265	6	21	21	418	178	
7月	408	148	254	6	21	22	397	186	
8月	346	134	206	6	20	20	351	181	
9月	383	134	235	14	20	21	384	179	
10月	379	137	239	2	19	22	384	171	
11月	372	130	238	5	20	28	372	164	
12月	367	144	219	3	20	19	369	161	

ニット・衣服縫製品 Knit and Sewn clothing products

年 月	外衣計 (1～2) Outerwear						単位：1,000点 Unit：1,000number	Year, Quarter and Month
	生産数量 Production Quantity	受入数量 Receipt Quantity	出荷数量 Shipments Quantity			在庫数量 Inventory Quantity		
			計 Total	販売 Sales			その他 Others	
				数量 Quantity	金額 (百万円) Value (Million yen)			
平成12年	313,680	100,733	414,525	288,099	617,440	126,426	47,132	C. Y. 2000
13	266,367	96,994	364,080	258,585	549,458	105,496	44,658	2001
14	227,704	77,272	309,415	224,390	459,062	85,025	38,267	2002
15	190,511	71,708	259,957	184,778	387,432	75,180	37,172	2003
16	167,493	67,850	233,400	165,176	358,317	68,224	35,834	2004
平成14年度	218,374	73,380	294,473	212,876	436,138	81,597	32,448	F. Y. 2002
15	184,409	72,006	253,772	179,918	381,473	73,854	31,610	2003
平成16年 1月～3月	44,841	17,702	66,822	48,588	106,862	18,234	31,610	Q 1 2004
4月～6月	43,611	18,235	63,914	45,787	93,374	18,127	28,795	Q 2
7月～9月	40,271	15,955	52,162	35,547	77,535	16,615	32,179	Q 3
10月～12月	38,770	15,958	50,502	35,254	80,546	15,248	35,834	Q 4
平成16年 1月	13,518	5,467	18,894	13,424	27,199	5,470	35,937	Jan. 2004
2月	15,084	5,103	21,926	15,943	34,414	5,983	34,033	Feb.
3月	16,239	7,133	26,002	19,221	45,248	6,781	31,610	Mar.
4月	16,288	7,511	24,754	18,129	37,618	6,625	30,544	Apr.
5月	13,675	5,846	20,667	14,827	30,983	5,841	29,030	May
6月	13,649	4,878	18,493	12,831	24,773	5,662	28,795	Jun.
7月	13,503	4,920	16,696	11,263	23,474	5,433	30,205	Jul.
8月	12,912	4,994	16,287	10,804	24,329	5,483	31,650	Aug.
9月	13,856	6,041	19,178	13,480	29,732	5,699	32,179	Sep.
10月	13,400	5,884	17,906	12,638	29,792	5,268	33,369	Oct.
11月	12,899	5,125	16,647	11,481	26,295	5,166	34,619	Nov.
12月	12,471	4,948	15,950	11,135	24,460	4,815	35,834	Dec.

年 月	1 外衣 (ニット製) Outerwear (Knit)						単位：1,000点 Unit：1,000number	Year, Quarter and Month
	生産数量 Production Quantity	受入数量 Receipt Quantity	出荷数量 Shipments Quantity			在庫数量 Inventory Quantity		
			計 Total	販売 Sales			その他 Others	
				数量 Quantity	金額 (百万円) Value (Million yen)			
平成12年	146,463	26,566	173,077	119,373	195,947	53,704	17,486	C. Y. 2000
13	125,309	32,430	157,115	112,516	201,489	44,599	17,345	2001
14	110,615	25,643	136,852	101,304	166,892	35,548	14,447	2002
15	95,085	19,375	114,817	81,908	129,291	32,909	13,761	2003
16	81,297	19,096	99,738	71,207	118,434	28,531	13,734	2004
平成14年度	106,978	22,425	129,982	95,473	153,179	34,509	10,342	F. Y. 2002
15	90,790	19,807	110,728	78,518	127,119	32,210	10,025	2003
平成16年 1月～3月	21,572	5,033	30,232	22,473	34,523	7,760	10,025	Q 1 2004
4月～6月	21,061	4,934	26,263	18,585	28,863	7,678	9,600	Q 2
7月～9月	19,717	4,641	22,213	15,235	28,185	6,979	11,518	Q 3
10月～12月	18,947	4,488	21,030	14,916	26,863	6,114	13,734	Q 4
平成16年 1月	6,505	1,500	8,781	6,496	9,551	2,285	12,069	Jan. 2004
2月	7,336	1,546	10,114	7,565	11,441	2,549	10,840	Feb.
3月	7,730	1,986	11,337	8,412	13,530	2,925	10,025	Mar.
4月	7,868	2,018	10,397	7,557	12,056	2,840	9,616	Apr.
5月	6,552	1,530	8,065	5,624	8,776	2,441	9,485	May
6月	6,641	1,386	7,801	5,403	8,031	2,397	9,600	Jun.
7月	6,710	1,623	7,144	4,795	8,564	2,349	10,639	Jul.
8月	6,292	1,481	7,208	4,857	9,130	2,351	11,172	Aug.
9月	6,715	1,537	7,861	5,583	10,492	2,278	11,518	Sep.
10月	6,510	1,533	7,260	5,230	10,322	2,030	12,239	Oct.
11月	6,385	1,508	6,979	4,890	9,000	2,089	13,129	Nov.
12月	6,052	1,447	6,791	4,795	7,542	1,995	13,734	Dec.

ニット・衣服縫製品 Knit and Sewn clothing products

年 月	2 外衣 (織物製) Outerwear (Woven fabric)						単位: 1,000点 Unit: 1,000number	Year, Quarter and Month
	生産数量 Production Quantity	受入数量 Receipt Quantity	出荷数量 Shipments Quantity				在庫数量 Inventory Quantity	
			計 Total	販売 Sales		その他 Others		
				数量 Quantity	金額 (百万円) Value (Million yen)			
平成12年	167,217	74,168	241,448	168,726	421,493	72,722	29,645	C. Y. 2000
13	141,058	64,565	206,966	146,069	347,969	60,897	27,313	2001
14	117,089	51,629	172,563	123,086	292,170	49,476	23,820	2002
15	95,426	52,333	145,140	102,869	258,141	42,271	23,411	2003
16	86,197	48,753	133,662	93,969	239,883	39,693	22,101	2004
平成14年度	111,396	50,955	164,491	117,403	282,959	47,088	22,106	F. Y. 2002
15	93,619	52,198	143,045	101,400	254,353	41,644	21,585	2003
平成16年 1月～3月	23,269	12,670	36,590	26,115	72,339	10,474	21,585	Q 1 2004
4月～6月	22,550	13,301	37,651	27,202	64,511	10,449	19,195	Q 2
7月～9月	20,554	11,314	29,948	20,312	49,350	9,636	20,661	Q 3
10月～12月	19,823	11,470	29,472	20,339	53,683	9,134	22,101	Q 4
平成16年 1月	7,013	3,966	10,113	6,928	17,648	3,185	23,868	Jan. 2004
2月	7,747	3,557	11,811	8,378	22,973	3,434	23,194	Feb.
3月	8,509	5,146	14,665	10,809	31,718	3,856	21,585	Mar.
4月	8,420	5,492	14,356	10,571	25,562	3,785	20,927	Apr.
5月	7,123	4,316	12,602	9,203	22,207	3,400	19,545	May
6月	7,008	3,493	10,693	7,428	16,742	3,265	19,195	Jun.
7月	6,793	3,297	9,552	6,468	14,910	3,084	19,566	Jul.
8月	6,620	3,513	9,079	5,947	15,200	3,132	20,477	Aug.
9月	7,141	4,504	11,317	7,897	19,241	3,420	20,661	Sep.
10月	6,889	4,351	10,645	7,408	19,470	3,237	21,130	Oct.
11月	6,514	3,617	9,668	6,591	17,295	3,077	21,490	Nov.
12月	6,419	3,501	9,159	6,340	16,918	2,819	22,101	Dec.

年 月	下着計 (3～4) Underwear						単位: 1,000点 Unit: 1,000number	Year, Quarter and Month
	生産数量 Production Quantity	受入数量 Receipt Quantity	出荷数量 Shipments Quantity				在庫数量 Inventory Quantity	
			計 Total	販売 Sales		その他 Others		
				数量 Quantity	金額 (百万円) Value (Million yen)			
平成12年	196,942	76,916	277,937	188,073	74,553	89,864	15,853	C. Y. 2000
13	157,729	67,061	229,494	154,520	64,159	74,974	13,911	2001
14	135,517	67,579	209,454	147,784	61,861	61,670	9,271	2002
15	121,181	54,597	173,914	121,915	56,024	51,999	6,103	2003
16	114,629	42,823	157,673	109,333	49,754	48,340	6,068	2004
平成14年度	131,613	62,133	197,801	139,618	59,859	58,183	7,662	F. Y. 2002
15	119,769	53,006	171,799	120,010	54,944	51,790	7,941	2003
平成16年 1月～3月	28,877	11,703	39,075	26,210	11,899	12,866	7,941	Q 1 2004
4月～6月	30,844	10,375	41,089	28,919	12,405	12,170	7,950	Q 2
7月～9月	27,813	10,108	38,184	26,762	12,592	11,421	7,499	Q 3
10月～12月	27,096	10,637	39,325	27,442	12,858	11,882	6,068	Q 4
平成16年 1月	9,312	3,520	11,969	7,949	3,679	4,021	6,977	Jan. 2004
2月	9,522	3,850	12,891	8,781	3,934	4,111	7,588	Feb.
3月	10,043	4,333	14,215	9,480	4,286	4,735	7,941	Mar.
4月	10,417	3,912	14,808	10,412	4,417	4,396	7,400	Apr.
5月	10,148	2,988	12,680	8,930	3,829	3,751	7,834	May
6月	10,279	3,476	13,600	9,577	4,159	4,023	7,950	Jun.
7月	10,388	3,420	13,454	9,611	4,270	3,843	8,200	Jul.
8月	8,507	3,283	11,938	8,342	3,982	3,597	8,019	Aug.
9月	8,918	3,405	12,792	8,809	4,339	3,982	7,499	Sep.
10月	8,924	3,477	13,243	9,249	4,400	3,994	6,616	Oct.
11月	9,030	3,695	13,587	9,402	4,429	4,185	5,938	Nov.
12月	9,142	3,465	12,495	8,792	4,030	3,703	6,068	Dec.

ニット・衣服縫製品 Knit and Sewn clothing products

年 月	3 下着 (ニット製) Underwear (Knit)						単位：1,000点 Unit：1,000number		Year, Quarter and Month
	生産数量 Production Quantity	受入数量 Receipt Quantity	出荷数量 Shipments Quantity				在庫数量 Inventory Quantity		
			計 Total	販売 Sales		そ の 他 Others			
				数量 Quantity	金額 (百万円) Value (Million yen)				
平成12年	177,771	73,179	253,795	172,313	68,707	81,482	13,994	C. Y. 2000	
13	137,290	63,318	203,424	138,718	58,374	64,706	12,271	2001	
14	119,792	65,431	189,252	136,008	57,502	53,244	9,010	2002	
15	108,235	54,080	160,456	115,833	53,484	44,623	5,939	2003	
16	103,372	42,377	146,028	103,894	47,552	42,135	5,845	2004	
平成14年度	116,834	60,676	179,768	129,565	56,004	50,203	7,341	F. Y. 2002	
15	107,294	52,440	158,677	114,035	52,525	44,643	7,758	2003	
平成16年 1月～3月	25,949	11,532	35,996	24,737	11,352	11,259	7,758	Q 1 2004	
4月～6月	27,901	10,270	38,001	27,438	11,825	10,563	7,806	Q 2	
7月～9月	25,082	10,007	35,355	25,490	12,024	9,865	7,352	Q 3	
10月～12月	24,440	10,569	36,676	26,229	12,350	10,447	5,845	Q 4	
平成16年 1月	8,357	3,477	10,984	7,454	3,481	3,530	6,800	Jan. 2004	
2月	8,577	3,780	11,877	8,314	3,767	3,563	7,413	Feb.	
3月	9,015	4,274	13,136	8,970	4,104	4,166	7,758	Mar.	
4月	9,368	3,867	13,646	9,860	4,196	3,786	7,285	Apr.	
5月	9,214	2,965	11,741	8,483	3,660	3,258	7,701	May	
6月	9,319	3,437	12,614	9,095	3,969	3,519	7,806	Jun.	
7月	9,403	3,390	12,438	9,160	4,078	3,278	8,057	Jul.	
8月	7,688	3,259	11,086	7,967	3,818	3,119	7,885	Aug.	
9月	7,991	3,358	11,830	8,362	4,128	3,468	7,352	Sep.	
10月	8,025	3,444	12,320	8,818	4,207	3,502	6,459	Oct.	
11月	8,157	3,667	12,645	8,925	4,241	3,720	5,823	Nov.	
12月	8,258	3,458	11,711	8,486	3,903	3,225	5,845	Dec.	

年 月	4 下着 (織物製) Underwear (Woven fabric)						単位：1,000点 Unit：1,000number		Year, Quarter and Month
	生産数量 Production Quantity	受入数量 Receipt Quantity	出荷数量 Shipments Quantity				在庫数量 Inventory Quantity		
			計 Total	販売 Sales		そ の 他 Others			
				数量 Quantity	金額 (百万円) Value (Million yen)				
平成12年	19,171	3,736	24,142	15,760	5,845	8,382	1,859	C. Y. 2000	
13	20,440	3,742	26,070	15,802	5,784	10,268	1,639	2001	
14	15,725	2,148	20,202	11,776	4,360	8,425	260	2002	
15	12,947	517	13,459	6,082	2,540	7,377	164	2003	
16	11,257	446	11,644	5,439	2,202	6,205	223	2004	
平成14年度	14,779	1,457	18,034	10,053	3,855	7,981	322	F. Y. 2002	
15	12,475	566	13,122	5,975	2,419	7,147	183	2003	
平成16年 1月～3月	2,928	172	3,079	1,472	547	1,607	183	Q 1 2004	
4月～6月	2,942	105	3,088	1,481	580	1,607	144	Q 2	
7月～9月	2,731	101	2,829	1,273	567	1,556	147	Q 3	
10月～12月	2,656	68	2,648	1,213	508	1,435	223	Q 4	
平成16年 1月	955	43	985	495	197	490	177	Jan. 2004	
2月	944	71	1,015	467	167	548	175	Feb.	
3月	1,028	59	1,079	510	182	569	183	Mar.	
4月	1,049	44	1,162	552	221	610	115	Apr.	
5月	934	22	939	447	170	493	133	May	
6月	959	39	987	483	190	504	144	Jun.	
7月	985	30	1,015	451	192	564	143	Jul.	
8月	819	24	852	374	164	478	134	Aug.	
9月	927	47	961	447	211	514	147	Sep.	
10月	899	33	923	431	193	492	156	Oct.	
11月	873	28	942	477	188	465	115	Nov.	
12月	884	7	783	305	127	478	223	Dec.	

ニット・衣服縫製品 Knit and Sewn clothing products

年 月	補整着計 (5~6) Foundation garment						単位: 1,000点 Unit: 1,000number		Year, Quarter and Month
	生産数量 Production Quantity	受入数量 Receipt Quantity	出荷数量 Shipments Quantity				在庫数量 Inventory Quantity		
			計 Total	販売 Sales		その他 Others			
				数量 Quantity	金額 (百万円) Value (Million yen)				
平成12年	28,133	55,400	84,758	75,564	78,530	9,194	5,368	C. Y. 2000	
13	24,389	69,409	96,450	89,223	92,054	7,228	2,641	2001	
14	21,723	73,920	96,135	89,677	93,106	6,458	1,253	2002	
15	19,319	71,950	91,441	85,795	92,346	5,646	968	2003	
16	18,661	70,552	89,500	84,296	90,242	5,205	911	2004	
平成14年度	21,369	74,430	96,156	89,787	93,425	6,368	952	F. Y. 2002	
15	19,110	72,377	91,443	85,986	92,259	5,457	939	2003	
平成16年 1月~3月	4,616	16,720	21,425	20,112	21,619	1,313	939	Q 1 2004	
4月~6月	5,119	18,164	23,370	21,976	22,855	1,394	934	Q 2	
7月~9月	4,550	17,445	22,091	20,861	23,242	1,230	824	Q 3	
10月~12月	4,376	18,223	22,615	21,347	22,525	1,268	911	Q 4	
平成16年 1月	1,499	4,635	6,017	5,568	6,206	449	1,051	Jan. 2004	
2月	1,551	5,237	6,919	6,499	7,010	420	915	Feb.	
3月	1,566	6,848	8,489	8,046	8,403	443	939	Mar.	
4月	1,712	6,752	8,491	7,990	8,626	501	915	Apr.	
5月	1,684	5,732	7,476	7,023	7,266	453	903	May	
6月	1,723	5,680	7,403	6,963	6,963	440	934	Jun.	
7月	1,620	5,564	7,124	6,708	7,181	416	993	Jul.	
8月	1,449	5,615	7,156	6,744	7,907	413	882	Aug.	
9月	1,481	6,265	7,811	7,409	8,154	401	824	Sep.	
10月	1,469	6,854	8,249	7,816	8,327	433	911	Oct.	
11月	1,460	5,900	7,455	7,040	7,507	415	846	Nov.	
12月	1,447	5,469	6,912	6,491	6,691	421	911	Dec.	

年 月	5 補整着 (ニット製) Foundation garment (Knit)						単位: 1,000点 Unit: 1,000number		Year, Quarter and Month
	生産数量 Production Quantity	受入数量 Receipt Quantity	出荷数量 Shipments Quantity				在庫数量 Inventory Quantity		
			計 Total	販売 Sales		その他 Others			
				数量 Quantity	金額 (百万円) Value (Million yen)				
平成12年	10,903	1,301	12,217	6,530	5,469	5,687	1,152	C. Y. 2000	
13	9,858	1,051	10,858	6,012	5,006	4,846	1,143	2001	
14	9,131	799	9,898	5,626	4,332	4,271	283	2002	
15	8,406	724	9,092	5,242	4,230	3,850	270	2003	
16	8,099	496	8,796	5,160	4,191	3,635	270	2004	
平成14年度	9,022	816	9,859	5,599	4,303	4,259	269	F. Y. 2002	
15	8,343	750	9,017	5,273	4,270	3,744	233	2003	
平成16年 1月~3月	2,013	193	2,185	1,290	1,058	895	233	Q 1 2004	
4月~6月	2,183	95	2,320	1,352	1,045	968	268	Q 2	
7月~9月	1,922	94	2,092	1,244	1,026	847	258	Q 3	
10月~12月	1,982	114	2,199	1,274	1,063	925	270	Q 4	
平成16年 1月	677	59	710	423	343	287	286	Jan. 2004	
2月	652	65	731	439	363	292	265	Feb.	
3月	684	69	744	427	352	317	233	Mar.	
4月	747	36	811	454	349	357	237	Apr.	
5月	713	30	758	440	342	318	240	May	
6月	724	29	751	458	355	293	268	Jun.	
7月	671	27	694	416	334	278	277	Jul.	
8月	603	38	699	407	358	292	228	Aug.	
9月	648	30	699	421	333	278	258	Sep.	
10月	653	53	736	418	343	319	271	Oct.	
11月	667	41	744	445	390	300	262	Nov.	
12月	662	21	719	412	330	307	270	Dec.	

ニット・衣服縫製品 Knit and Sewn clothing products

年 月	6 補整着 (織物製) Foundation garment (Woven fabric)						単位：1,000点 Unit：1,000number		Year, Quarter and Month
	生産数量 Production Quantity	受入数量 Receipt Quantity	出荷数量 Shipments Quantity				在庫数量 Inventory Quantity		
			計 Total	販売 Sales		その他 Others			
				数量 Quantity	金額 (百万円) Value (Million yen)				
平成12年	17,230	54,099	72,541	69,034	73,061	3,508	4,216	C. Y. 2000	
13	14,531	68,358	85,593	83,211	87,048	2,382	1,498	2001	
14	12,592	73,121	86,237	84,051	88,774	2,186	970	2002	
15	10,913	71,226	82,349	80,553	88,116	1,796	697	2003	
16	10,562	70,056	80,705	79,135	86,050	1,570	641	2004	
平成14年度	12,347	73,614	86,297	84,188	89,122	2,109	683	F. Y. 2002	
15	10,767	71,627	82,427	80,713	87,989	1,714	706	2003	
平成16年	1月～3月	2,604	16,527	19,240	18,822	20,561	418	706	Q 1 2004
	4月～6月	2,936	18,069	21,050	20,624	21,810	426	666	Q 2
	7月～9月	2,628	17,350	19,999	19,616	22,216	383	566	Q 3
	10月～12月	2,394	18,109	20,416	20,072	21,463	343	641	Q 4
平成16年	1月	822	4,576	5,307	5,145	5,863	163	765	Jan. 2004
	2月	899	5,172	6,188	6,059	6,647	129	650	Feb.
	3月	882	6,779	7,744	7,619	8,051	126	706	Mar.
	4月	965	6,716	7,680	7,536	8,277	144	678	Apr.
	5月	972	5,702	6,718	6,583	6,925	135	663	May
	6月	999	5,651	6,652	6,505	6,609	148	666	Jun.
	7月	950	5,538	6,430	6,292	6,847	138	716	Jul.
	8月	846	5,577	6,457	6,336	7,549	121	654	Aug.
	9月	833	6,235	7,112	6,988	7,821	123	566	Sep.
	10月	816	6,801	7,512	7,398	7,984	114	640	Oct.
	11月	793	5,860	6,710	6,595	7,117	115	584	Nov.
	12月	785	5,448	6,193	6,079	6,362	114	641	Dec.

年 月	寝着類計 (7～8) Nightwear						単位：1,000点 Unit：1,000number		Year, Quarter and Month
	生産数量 Production Quantity	受入数量 Receipt Quantity	出荷数量 Shipments Quantity				在庫数量 Inventory Quantity		
			計 Total	販売 Sales		その他 Others			
				数量 Quantity	金額 (百万円) Value (Million yen)				
平成12年	9,109	51	9,202	3,801	3,760	5,401	168	C. Y. 2000	
13	7,546	45	7,603	2,962	2,765	4,641	144	2001	
14	5,454	39	5,480	2,927	3,020	2,552	117	2002	
15	4,646	39	4,675	2,532	3,105	2,144	77	2003	
16	4,624	39	4,613	2,594	3,459	2,018	122	2004	
平成14年度	4,932	39	4,998	2,808	3,021	2,190	106	F. Y. 2002	
15	4,728	39	4,751	2,564	3,229	2,187	77	2003	
平成16年	1月～3月	1,201	10	1,211	665	880	545	77	Q 1 2004
	4月～6月	1,196	10	1,199	680	906	519	81	Q 2
	7月～9月	1,154	10	1,136	637	865	498	110	Q 3
	10月～12月	1,073	10	1,067	611	808	456	122	Q 4
平成16年	1月	401	3	403	216	272	186	79	Jan. 2004
	2月	392	3	389	217	296	172	85	Feb.
	3月	408	3	419	232	312	187	77	Mar.
	4月	470	3	477	294	460	183	73	Apr.
	5月	362	3	370	207	243	163	69	May
	6月	364	3	353	179	203	173	81	Jun.
	7月	382	3	352	180	215	171	112	Jul.
	8月	413	3	400	247	367	153	133	Aug.
	9月	358	3	384	210	283	174	110	Sep.
	10月	401	3	399	238	343	161	118	Oct.
	11月	377	3	376	201	256	175	120	Nov.
	12月	295	3	293	173	209	120	122	Dec.

ニット・衣服縫製品 Knit and Sewn clothing products

年 月	7 寝着類 (ニット製) Nightwear (Knit)						単位：1,000点 Unit：1,000number	Year, Quarter and Month
	生産数量 Production Quantity	受入数量 Receipt Quantity	出荷数量 Shipments Quantity				在庫数量 Inventory Quantity	
			計 Total	販売 Sales		そ の 他 Others		
				数量 Quantity	金額 (百万円) Value (Million yen)			
平成12年	4,333	51	4,404	1,685	2,398	2,719	146	C. Y. 2000 2001 2002 2003 2004
13	3,890	45	3,966	1,516	2,118	2,450	116	
14	3,187	39	3,216	1,527	2,280	1,689	96	
15	2,709	39	2,772	1,273	2,198	1,499	37	
16	2,589	39	2,600	1,205	2,409	1,395	64	
平成14年度	2,928	39	3,005	1,471	2,239	1,533	83	F. Y. 2002 2003
15	2,764	39	2,803	1,254	2,285	1,548	44	
平成16年 1月～3月	691	10	694	312	623	382	44	Q 1 2004
4月～6月	649	10	659	301	596	359	43	Q 2
7月～9月	664	10	660	309	619	351	61	Q 3
10月～12月	585	10	588	283	571	304	64	Q 4
平成16年 1月	238	3	240	105	194	135	38	Jan. 2004
2月	230	3	223	106	223	118	48	Feb.
3月	224	3	231	101	205	130	44	Mar.
4月	271	3	277	151	331	127	40	Apr.
5月	187	3	190	79	139	110	41	May
6月	192	3	192	71	126	122	43	Jun.
7月	212	3	201	81	148	120	57	Jul.
8月	249	3	241	134	277	107	73	Aug.
9月	203	3	218	94	194	124	61	Sep.
10月	233	3	228	118	250	110	70	Oct.
11月	208	3	213	93	178	121	65	Nov.
12月	144	3	146	72	143	74	64	Dec.

年 月	8 寝着類 (織物製) Nightwear (Woven fabric)						単位：1,000点 Unit：1,000number	Year, Quarter and Month
	生産数量 Production Quantity	受入数量 Receipt Quantity	出荷数量 Shipments Quantity				在庫数量 Inventory Quantity	
			計 Total	販売 Sales		そ の 他 Others		
				数量 Quantity	金額 (百万円) Value (Million yen)			
平成12年	4,777	-	4,798	2,115	1,363	2,682	22	C. Y. 2000 2001 2002 2003 2004
13	3,657	-	3,637	1,446	647	2,191	28	
14	2,267	-	2,263	1,400	741	863	21	
15	1,937	-	1,903	1,259	907	644	40	
16	2,036	-	2,013	1,389	1,050	623	59	
平成14年度	2,004	-	1,993	1,337	783	657	23	F. Y. 2002 2003
15	1,964	-	1,948	1,309	944	639	34	
平成16年 1月～3月	510	-	517	353	257	164	34	Q 1 2004
4月～6月	547	-	540	380	309	161	38	Q 2
7月～9月	490	-	476	328	246	148	49	Q 3
10月～12月	489	-	480	328	237	151	59	Q 4
平成16年 1月	163	-	163	111	78	52	41	Jan. 2004
2月	162	-	166	112	73	54	37	Feb.
3月	185	-	188	131	106	57	34	Mar.
4月	199	-	200	144	129	56	33	Apr.
5月	175	-	180	127	103	53	28	May
6月	173	-	160	109	77	52	38	Jun.
7月	170	-	151	99	67	52	55	Jul.
8月	164	-	159	113	90	46	59	Aug.
9月	156	-	166	116	90	50	49	Sep.
10月	168	-	171	119	93	51	47	Oct.
11月	169	-	162	108	78	54	54	Nov.
12月	151	-	147	100	67	46	59	Dec.

ニット・衣服縫製品 Knit and Sewn clothing products

年 月	靴下 (ニット製) Hosiery						単位：1,000点 Unit：1,000number	Year, Quarter and Month
	生産数量 Production Quantity	受入数量 Receipt Quantity	出荷数量 Shipments Quantity				在庫数量 Inventory Quantity	
			計 Total	販売 Sales		そ の 他 Others		
				数量 Quantity	金額 (百万円) Value (Million yen)			
平成12年	757,854	323,544	1,089,825	1,013,348	170,973	76,477	165,749	C. Y. 2000
13	718,869	339,594	1,040,695	973,063	165,741	67,632	176,970	2001
14	633,198	307,983	956,377	895,418	150,322	60,960	157,362	2002
15	553,260	285,534	839,668	784,714	131,256	54,954	148,553	2003
16	474,189	251,376	733,182	670,408	114,730	62,774	139,697	2004
平成14年度	627,164	315,011	945,290	884,590	148,223	60,701	160,340	F. Y. 2002
15	525,138	265,988	801,401	746,638	124,938	54,763	143,149	2003
平成16年 1月～3月	119,801	61,264	186,258	171,912	29,257	14,346	143,149	Q 1 2004
4月～6月	126,380	61,294	188,384	172,877	26,788	15,507	142,454	Q 2
7月～9月	113,232	62,587	174,017	157,521	27,252	16,496	143,911	Q 3
10月～12月	114,777	66,231	184,521	168,098	31,433	16,424	139,697	Q 4
平成16年 1月	36,431	18,577	56,950	52,597	9,267	4,352	146,481	J a n . 2004
2月	39,712	20,407	60,464	55,464	9,631	4,999	145,896	F e b .
3月	43,659	22,280	68,845	63,850	10,360	4,995	143,149	M a r .
4月	43,584	22,438	69,057	63,775	10,075	5,282	140,069	A p r .
5月	41,213	20,843	61,115	56,007	8,813	5,108	141,127	M a y
6月	41,583	18,013	58,212	53,094	7,900	5,118	142,454	J u n .
7月	39,479	16,689	55,573	50,442	8,160	5,131	143,025	J u l .
8月	36,648	21,154	58,175	52,786	9,339	5,389	142,356	A u g .
9月	37,105	24,745	60,269	54,293	9,753	5,976	143,911	S e p .
10月	39,131	21,487	63,789	57,808	10,556	5,981	140,403	O c t .
11月	39,099	23,091	60,379	54,967	10,433	5,412	141,892	N o v .
12月	36,546	21,653	60,354	55,323	10,445	5,031	139,697	D e c .

年 月	手袋 (ニット製) Gloves and mittens						単位：1,000点 Unit：1,000number	Year, Quarter and Month
	生産数量 Production Quantity	受入数量 Receipt Quantity	出荷数量 Shipments Quantity				在庫数量 Inventory Quantity	
			計 Total	販売 Sales		そ の 他 Others		
				数量 Quantity	金額 (百万円) Value (Million yen)			
平成12年	16,391	48,528	64,710	64,710	2,314	-	8,562	C. Y. 2000
13	13,045	53,048	66,985	66,985	2,065	-	7,842	2001
14	9,747	50,586	60,689	60,689	1,701	-	7,422	2002
15	9,615	39,906	50,715	50,715	1,520	-	7,162	2003
16	8,704	43,637	52,417	52,417	1,453	-	6,990	2004
平成14年度	9,587	47,486	58,167	58,167	1,648	-	6,880	F. Y. 2002
15	9,067	40,126	51,426	51,426	1,520	-	6,024	2003
平成16年 1月～3月	2,147	9,614	13,342	13,342	368	-	6,024	Q 1 2004
4月～6月	2,089	11,091	12,462	12,462	346	-	6,742	Q 2
7月～9月	2,192	10,427	11,996	11,996	342	-	7,365	Q 3
10月～12月	2,277	12,505	14,617	14,617	396	-	6,990	Q 4
平成16年 1月	743	3,666	4,204	4,204	120	-	7,391	J a n . 2004
2月	626	2,495	4,204	4,204	109	-	6,726	F e b .
3月	778	3,453	4,933	4,933	139	-	6,024	M a r .
4月	737	3,240	4,357	4,357	129	-	5,645	A p r .
5月	687	4,207	3,790	3,790	105	-	6,749	M a y
6月	665	3,644	4,315	4,315	112	-	6,742	J u n .
7月	775	3,357	3,526	3,526	115	-	7,348	J u l .
8月	693	3,231	3,974	3,974	100	-	7,299	A u g .
9月	724	3,839	4,496	4,496	127	-	7,365	S e p .
10月	812	4,274	4,848	4,848	129	-	7,603	O c t .
11月	708	2,684	4,531	4,531	121	-	6,465	N o v .
12月	756	5,547	5,238	5,238	146	-	6,990	D e c .

ニット・衣服縫製品一生産内訳 Breakdown of production by Knit and Sewn clothing products

年 月	外 衣 Outerwear										Year, Quarter and Month
	単位：1,000点 Unit：1,000number										
	1 外衣計 (①～⑬) Outerwear					(1) スーツ類計 (①～②) Suits					
計 Total	ニット製 Knit	織物製 Woven fabric	成年男子 ・少年用 Men's and boys	成年女子 ・少女用 Women's and girls	計 Total	ニット製 Knit	織物製 Woven fabric	成年男子 ・少年用 Men's and boys	成年女子 ・少女用 Women's and girls		
平成12年	313,680	146,463	167,217	97,661	69,556	17,125	1,417	15,708	11,383	4,326	C. Y. 2000
13	266,367	125,309	141,058	79,544	61,513	13,534	873	12,661	8,839	3,822	2001
14	227,704	110,615	117,089	66,498	50,591	10,524	451	10,073	7,053	3,020	2002
15	190,511	95,085	95,426	52,471	42,954	9,024	273	8,751	6,234	2,517	2003
16	167,493	81,297	86,197	48,746	37,450	8,371	158	8,213	5,979	2,234	2004
平成14年度	218,374	106,978	111,396	62,694	48,702	10,106	375	9,731	6,814	2,917	F. Y. 2002
15	184,409	90,790	93,619	51,655	41,964	8,800	260	8,540	6,127	2,413	2003
平成16年 1月～3月	44,841	21,572	23,269	12,783	10,487	2,168	42	2,126	1,469	657	Q 1 2004
4月～6月	43,611	21,061	22,550	12,773	9,778	2,133	34	2,099	1,526	573	Q 2
7月～9月	40,271	19,717	20,554	11,618	8,936	1,960	44	1,917	1,403	513	Q 3
10月～12月	38,770	18,947	19,823	11,573	8,249	2,109	38	2,071	1,580	491	Q 4
平成16年 1月	13,518	6,505	7,013	3,787	3,226	655	15	640	449	191	Jan. 2004
2月	15,084	7,336	7,747	4,314	3,434	732	14	718	479	240	Feb.
3月	16,239	7,730	8,509	4,682	3,827	781	13	768	542	226	Mar.
4月	16,288	7,868	8,420	4,613	3,806	739	14	725	513	212	Apr.
5月	13,675	6,552	7,123	4,055	3,067	677	9	668	489	179	May
6月	13,649	6,641	7,008	4,104	2,904	717	11	706	524	182	Jun.
7月	13,503	6,710	6,793	3,809	2,984	699	14	685	514	170	Jul.
8月	12,912	6,292	6,620	3,733	2,887	592	13	579	412	167	Aug.
9月	13,856	6,715	7,141	4,076	3,065	669	17	652	476	176	Sep.
10月	13,400	6,510	6,889	3,939	2,950	715	15	700	523	177	Oct.
11月	12,899	6,385	6,514	3,819	2,695	713	12	701	541	159	Nov.
12月	12,471	6,052	6,419	3,816	2,604	682	11	671	517	154	Dec.

年 月	外 衣 Outerwear										Year, Quarter and Month
	単位：1,000点 Unit：1,000number										
	① 上衣 Coats and jackets					② ブゾン・スカート Trousers and skirts					
計 Total	ニット製 Knit	織物製 Woven fabric	成年男子 ・少年用 Men's and boys	成年女子 ・少女用 Women's and girls	計 Total	ニット製 Knit	織物製 Woven fabric	成年男子 ・少年用 Men's and boys	成年女子 ・少女用 Women's and girls		
平成12年	10,649	935	9,714	6,839	2,875	6,476	481	5,994	4,544	1,451	C. Y. 2000
13	8,555	650	7,905	5,306	2,600	4,979	223	4,756	3,533	1,223	2001
14	6,617	371	6,246	4,197	2,049	3,907	80	3,827	2,856	971	2002
15	5,492	206	5,286	3,681	1,604	3,532	67	3,465	2,553	913	2003
16	4,850	101	4,749	3,527	1,222	3,521	58	3,463	2,452	1,012	2004
平成14年度	6,237	297	5,940	4,031	1,909	3,869	78	3,791	2,784	1,008	F. Y. 2002
15	5,289	193	5,096	3,621	1,475	3,511	67	3,444	2,506	938	2003
平成16年 1月～3月	1,259	26	1,233	872	360	909	16	894	597	297	Q 1 2004
4月～6月	1,215	22	1,193	888	305	919	12	906	638	268	Q 2
7月～9月	1,159	29	1,130	837	292	801	14	787	566	221	Q 3
10月～12月	1,218	23	1,194	930	265	892	15	877	651	226	Q 4
平成16年 1月	389	10	379	266	114	266	5	261	183	78	Jan. 2004
2月	421	9	413	283	129	311	5	306	195	111	Feb.
3月	448	8	441	323	117	332	5	327	218	109	Mar.
4月	418	9	409	300	109	321	5	316	214	102	Apr.
5月	382	6	376	280	96	296	3	292	209	83	May
6月	415	7	408	309	100	301	3	298	215	83	Jun.
7月	411	9	401	305	97	288	5	283	209	74	Jul.
8月	351	9	342	245	97	241	4	237	167	70	Aug.
9月	397	12	386	287	98	272	5	267	189	78	Sep.
10月	413	9	403	310	93	302	6	296	212	84	Oct.
11月	410	7	402	317	86	303	5	299	225	74	Nov.
12月	395	7	389	303	86	287	5	282	214	68	Dec.

ニット・衣服縫製品一生産内訳 Breakdown of production by Knit and Sewn clothing products

年 月	外 衣 Outerwear										Year, Quarter and Month
	(2) オーバーコート・ジャケット類 Jackets, blazers and jumper jackets					(3) スボン・スラックス類 Trousers and slacks					
	計 Total	ニット製 Knit	織物製 Woven fabric	成年男子 ・少年用 Men's and boy's	成年女子 ・少女用 Women's and girls	計 Total	ニット製 Knit	織物製 Woven fabric	成年男子 ・少年用 Men's and boy's	成年女子 ・少女用 Women's and girls	
平成12年	13,564	1,759	11,805	3,362	8,443	40,976	3,147	37,829	22,509	15,319	C. Y. 2000 2001 2002 2003 2004
13	11,455	1,571	9,883	2,672	7,212	32,877	1,631	31,246	16,414	14,831	
14	8,544	802	7,743	1,994	5,749	28,158	1,314	26,844	14,349	12,495	
15	7,270	354	6,917	1,540	5,376	24,459	856	23,602	12,981	10,621	
16	7,055	333	6,723	1,497	5,225	22,515	676	21,840	12,110	9,729	
平成14年度	8,105	605	7,501	1,844	5,657	27,242	1,179	26,063	14,043	12,020	F. Y. 2002 2003
15	7,335	346	6,990	1,554	5,435	24,195	770	23,425	12,884	10,541	
平成16年 1月～3月	1,952	98	1,854	407	1,447	6,120	182	5,938	3,347	2,591	Q 1 2004
4月～6月	1,504	57	1,447	346	1,101	5,896	146	5,750	3,205	2,545	Q 2
7月～9月	1,748	98	1,651	384	1,266	5,807	174	5,634	3,049	2,585	Q 3
10月～12月	1,852	80	1,771	360	1,411	4,691	174	4,517	2,509	2,008	Q 4
平成16年 1月	595	25	570	124	446	1,707	57	1,651	842	809	Jan. 2004
2月	669	40	629	144	486	2,109	69	2,040	1,211	829	Feb.
3月	687	33	655	139	516	2,304	57	2,247	1,294	953	Mar.
4月	605	27	577	126	451	2,157	53	2,105	1,227	878	Apr.
5月	456	19	437	105	332	1,843	51	1,791	991	800	May
6月	443	11	432	115	317	1,896	42	1,854	987	867	Jun.
7月	519	20	499	122	377	1,867	61	1,806	871	935	Jul.
8月	586	36	550	131	419	1,986	55	1,931	1,087	845	Aug.
9月	643	41	601	132	470	1,954	57	1,897	1,091	805	Sep.
10月	668	33	635	121	514	1,656	56	1,600	877	723	Oct.
11月	634	32	601	117	484	1,505	48	1,457	784	673	Nov.
12月	550	15	535	122	413	1,530	69	1,461	848	612	Dec.

年 月	外 衣 Outerwear										Year, Quarter and Month
	(4) ドレス類 Dresses					(5) スカート類 Skirts					
	計 Total	ニット製 Knit	織物製 Woven fabric	成年男子 ・少年用 Men's and boy's	成年女子 ・少女用 Women's and girls	計 Total	ニット製 Knit	織物製 Woven fabric	成年男子 ・少年用 Men's and boy's	成年女子 ・少女用 Women's and girls	
平成12年	2,965	374	2,591	...	2,591	13,607	1,261	12,346	...	12,346	C. Y. 2000 2001 2002 2003 2004
13	2,350	211	2,140	...	2,140	11,651	1,176	10,475	...	10,475	
14	1,641	153	1,487	...	1,487	9,378	981	8,397	...	8,397	
15	1,426	105	1,321	...	1,321	7,447	809	6,638	...	6,638	
16	1,303	185	1,117	...	1,117	6,085	699	5,386	...	5,386	
平成14年度	1,599	160	1,439	...	1,439	8,902	911	7,992	...	7,992	F. Y. 2002 2003
15	1,402	110	1,292	...	1,292	7,129	793	6,336	...	6,336	
平成16年 1月～3月	308	36	272	...	272	1,690	188	1,502	...	1,502	Q 1 2004
4月～6月	412	37	375	...	375	1,518	190	1,328	...	1,328	Q 2
7月～9月	346	73	272	...	272	1,510	180	1,330	...	1,330	Q 3
10月～12月	238	39	198	...	198	1,368	141	1,226	...	1,226	Q 4
平成16年 1月	87	9	78	...	78	526	52	473	...	473	Jan. 2004
2月	99	10	88	...	88	556	67	489	...	489	Feb.
3月	123	17	105	...	105	608	68	540	...	540	Mar.
4月	149	13	135	...	135	651	74	577	...	577	Apr.
5月	143	13	130	...	130	461	59	402	...	402	May
6月	120	10	110	...	110	406	56	350	...	350	Jun.
7月	120	16	104	...	104	446	57	389	...	389	Jul.
8月	99	18	80	...	80	499	67	433	...	433	Aug.
9月	127	39	88	...	88	565	57	508	...	508	Sep.
10月	98	19	79	...	79	580	60	521	...	521	Oct.
11月	76	9	67	...	67	397	42	355	...	355	Nov.
12月	64	12	52	...	52	390	40	350	...	350	Dec.

ニット・衣服縫製品一生産内訳 Breakdown of production by Knit and Sewn clothing products

年 月	外 衣 Outerwear										Year, Quarter and Month
	(6) セーター・カーデガン・ベスト類 Sweaters, cardigans and vests					(7) 学校服計 (③~④) School uniforms					
	計 Total	ニット製 Knit	織物製 Woven fabric	成年男子 ・少年用 Men's and boy's	成年女子 ・少女用 Women's and girls	計 Total	ニット製 Knit	織物製 Woven fabric	成年男子 ・少年用 Men's and boy's	成年女子 ・少女用 Women's and girls	
平成12年	29,325	28,568	757	45	712	9,048	499	8,550	4,827	3,723	C. Y. 2000
13	24,341	23,796	545	32	513	8,932	389	8,543	4,862	3,681	2001
14	17,435	17,226	210	23	186	8,578	350	8,229	4,588	3,640	2002
15	14,448	14,173	274	18	257	8,160	-	8,160	4,524	3,636	2003
16	12,942	12,782	159	17	142	8,072	-	8,072	4,409	3,663	2004
平成14年度	16,407	16,181	225	24	201	8,435	254	8,181	4,574	3,606	F. Y. 2002
15	14,047	13,784	263	17	246	8,177	-	8,177	4,506	3,671	2003
平成16年 1月~3月	3,153	3,105	48	6	43	2,333	-	2,333	1,256	1,077	Q 1 2004
4月~6月	2,985	2,943	42	4	38	2,007	-	2,007	1,122	886	Q 2
7月~9月	3,477	3,434	43	3	40	1,655	-	1,655	923	731	Q 3
10月~12月	3,327	3,300	26	5	21	2,077	-	2,077	1,108	969	Q 4
平成16年 1月	951	930	21	1	20	719	-	719	382	337	Jan. 2004
2月	1,069	1,057	13	1	11	749	-	749	421	328	Feb.
3月	1,133	1,118	15	3	11	865	-	865	454	411	Mar.
4月	1,182	1,169	13	3	10	783	-	783	451	332	Apr.
5月	897	886	11	1	10	687	-	687	357	330	May
6月	907	888	19	0	18	538	-	538	314	224	Jun.
7月	1,136	1,123	13	0	12	515	-	515	307	208	Jul.
8月	1,124	1,111	13	1	12	515	-	515	285	230	Aug.
9月	1,217	1,200	17	1	16	625	-	625	331	294	Sep.
10月	1,323	1,312	11	2	9	670	-	670	358	312	Oct.
11月	1,129	1,121	7	2	6	701	-	701	386	315	Nov.
12月	874	867	7	2	6	706	-	706	364	342	Dec.

年 月	外 衣 Outerwear										Year, Quarter and Month
	③ 上衣・オーバーコート Coats and jackets					④ズボン・スカート Trousers and skirts					
	計 Total	ニット製 Knit	織物製 Woven fabric	成年男子 ・少年用 Men's and boy's	成年女子 ・少女用 Women's and girls	計 Total	ニット製 Knit	織物製 Woven fabric	成年男子 ・少年用 Men's and boy's	成年女子 ・少女用 Women's and girls	
平成12年	3,714	306	3,408	1,619	1,789	5,334	193	5,141	3,208	1,933	C. Y. 2000
13	3,750	255	3,495	1,686	1,810	5,182	134	5,048	3,176	1,872	2001
14	3,573	246	3,327	1,535	1,792	5,005	104	4,901	3,053	1,848	2002
15	3,449	-	3,449	1,632	1,817	4,711	-	4,711	2,892	1,819	2003
16	3,424	-	3,424	1,549	1,874	4,648	-	4,648	2,860	1,789	2004
平成14年度	3,556	180	3,375	1,581	1,795	4,879	74	4,805	2,993	1,812	F. Y. 2002
15	3,436	-	3,436	1,593	1,843	4,741	-	4,741	2,913	1,828	2003
平成16年 1月~3月	1,039	-	1,039	464	576	1,294	-	1,294	792	501	Q 1 2004
4月~6月	802	-	802	367	435	1,206	-	1,206	755	451	Q 2
7月~9月	695	-	695	327	368	959	-	959	596	363	Q 3
10月~12月	887	-	887	392	496	1,190	-	1,190	716	473	Q 4
平成16年 1月	316	-	316	136	180	403	-	403	246	157	Jan. 2004
2月	332	-	332	158	174	417	-	417	262	155	Feb.
3月	392	-	392	170	222	473	-	473	284	189	Mar.
4月	305	-	305	149	156	478	-	478	302	175	Apr.
5月	269	-	269	105	164	418	-	418	251	166	May
6月	228	-	228	113	115	310	-	310	201	109	Jun.
7月	211	-	211	107	105	304	-	304	200	103	Jul.
8月	218	-	218	102	116	297	-	297	183	114	Aug.
9月	266	-	266	119	147	359	-	359	213	146	Sep.
10月	286	-	286	125	161	384	-	384	233	151	Oct.
11月	300	-	300	140	161	401	-	401	247	154	Nov.
12月	301	-	301	127	174	405	-	405	237	168	Dec.

ニット・衣服縫製品一生産内訳 Breakdown of production by Knit and Sewn clothing products

年 月	外 衣 Outerwear										Year, Quarter and Month
	(8) 制服計 (⑤~⑥) Uniforms					⑤ 上衣・オーバーコート Coats and jackets					
	計 Total	ニット製 Knit	織物製 Woven fabric	成年男子 ・少年用 Men's and boy's	成年女子 ・少女用 Women's and girls	計 Total	ニット製 Knit	織物製 Woven fabric	成年男子 ・少年用 Men's and boy's	成年女子 ・少女用 Women's and girls	
平成12年	1,831	4	1,827	1,287	540	795	4	791	530	261	C. Y. 2000 2001 2002 2003 2004
13	1,639	5	1,634	1,148	486	817	5	813	511	302	
14	1,347	5	1,342	1,030	311	629	5	625	437	188	
15	1,311	-	1,311	1,061	250	573	-	573	434	139	
16	1,261	-	1,261	1,029	232	590	-	590	455	136	
平成14年度	1,342	4	1,339	1,047	292	602	4	598	429	169	F. Y. 2002 2003
15	1,302	-	1,302	1,056	246	594	-	594	451	143	
平成16年 1月~3月	358	-	358	298	60	173	-	173	136	38	Q 1 2004
4月~6月	273	-	273	204	69	125	-	125	83	41	Q 2
7月~9月	297	-	297	243	54	141	-	141	113	28	Q 3
10月~12月	333	-	333	284	49	152	-	152	123	29	Q 4
平成16年 1月	94	-	94	78	16	45	-	45	36	9	Jan. 2004
2月	137	-	137	119	19	64	-	64	52	12	Feb.
3月	126	-	126	101	25	64	-	64	47	17	Mar.
4月	101	-	101	65	35	50	-	50	27	23	Apr.
5月	84	-	84	67	18	36	-	36	27	10	May
6月	87	-	87	72	16	38	-	38	30	9	Jun.
7月	87	-	87	74	13	42	-	42	35	7	Jul.
8月	106	-	106	85	21	49	-	49	39	10	Aug.
9月	104	-	104	84	20	50	-	50	39	11	Sep.
10月	111	-	111	95	15	48	-	48	39	9	Oct.
11月	112	-	112	94	17	53	-	53	42	11	Nov.
12月	110	-	110	94	16	51	-	51	41	9	Dec.

年 月	外 衣 Outerwear										Year, Quarter and Month
	⑥ ズボン・スカート Trousers and skirts					(9) 作業・事務服計 (⑦~⑧) Office and work clothing					
	計 Total	ニット製 Knit	織物製 Woven fabric	成年男子 ・少年用 Men's and boy's	成年女子 ・少女用 Women's and girls	計 Total	ニット製 Knit	織物製 Woven fabric	成年男子 ・少年用 Men's and boy's	成年女子 ・少女用 Women's and girls	
平成12年	1,036	-	1,036	757	279	12,225	5	12,221	9,976	2,245	C. Y. 2000 2001 2002 2003 2004
13	821	-	821	637	184	11,229	5	11,225	9,015	2,210	
14	717	-	717	594	124	9,009	3	9,006	7,121	1,885	
15	738	-	738	627	111	8,624	3	8,622	6,821	1,801	
16	670	-	670	575	96	8,065	3	8,062	6,391	1,671	
平成14年度	741	-	741	617	123	8,674	3	8,671	6,816	1,856	F. Y. 2002 2003
15	708	-	708	605	104	8,587	3	8,584	6,850	1,735	
平成16年 1月~3月	185	-	185	163	22	2,031	1	2,030	1,639	391	Q 1 2004
4月~6月	148	-	148	121	28	2,139	1	2,139	1,702	437	Q 2
7月~9月	157	-	157	130	26	1,945	1	1,944	1,528	416	Q 3
10月~12月	181	-	181	161	20	1,950	1	1,949	1,522	427	Q 4
平成16年 1月	49	-	49	42	6	647	0	647	524	124	Jan. 2004
2月	73	-	73	66	7	642	0	642	516	126	Feb.
3月	62	-	62	54	9	741	0	741	599	141	Mar.
4月	51	-	51	39	12	774	0	774	626	148	Apr.
5月	48	-	48	40	8	675	0	675	536	139	May
6月	49	-	49	42	7	690	0	690	540	150	Jun.
7月	45	-	45	40	6	683	0	683	532	151	Jul.
8月	57	-	57	46	11	604	0	604	480	124	Aug.
9月	54	-	54	44	10	657	0	657	516	141	Sep.
10月	63	-	63	56	7	629	0	629	494	135	Oct.
11月	59	-	59	52	6	635	0	634	499	136	Nov.
12月	60	-	60	53	7	686	0	686	529	157	Dec.

ニット・衣服縫製品一生産内訳 Breakdown of production by Knit and Sewn clothing products

年 月	外 衣 Outerwear										Year, Quarter and Month
	⑦ 上衣 (衛生白衣を含む) Coats and jackets (including sanitary white clothing)					⑧ズボン・スカート Trousers and skirts					
	計 Total	ニット製 Knit	織物製 Woven fabric	成年男子 ・少年用 Men's and boy's	成年女子 ・少女用 Women's and girls	計 Total	ニット製 Knit	織物製 Woven fabric	成年男子 ・少年用 Men's and boy's	成年女子 ・少女用 Women's and girls	
平成12年	6,245	5	6,241	4,700	1,540	5,980	-	5,980	5,276	704	C. Y. 2000 2001 2002 2003 2004
13	5,874	5	5,870	4,433	1,437	5,355	-	5,355	4,582	773	
14	5,077	3	5,074	3,695	1,379	3,932	0	3,932	3,426	506	
15	4,653	3	4,650	3,468	1,181	3,972	-	3,972	3,353	619	
16	4,474	3	4,471	3,310	1,161	3,591	-	3,591	3,080	510	
平成14年度	4,866	3	4,863	3,533	1,330	3,808	0	3,808	3,282	526	F. Y. 2002 2003
15	4,676	3	4,673	3,513	1,160	3,911	-	3,911	3,336	575	
平成16年 1月～3月	1,143	1	1,143	865	278	887	-	887	774	114	Q 1 2004
4月～6月	1,144	1	1,143	851	293	995	-	995	851	144	Q 2
7月～9月	1,091	1	1,090	803	287	854	-	854	725	129	Q 3
10月～12月	1,096	1	1,095	792	304	854	-	854	730	124	Q 4
平成16年 1月	365	0	365	277	88	282	-	282	247	36	Jan. 2004
2月	365	0	364	272	92	278	-	278	244	34	Feb.
3月	414	0	414	316	98	327	-	327	283	44	Mar.
4月	419	0	419	320	99	355	-	355	306	49	Apr.
5月	358	0	357	263	94	318	-	318	273	45	May
6月	367	0	367	268	99	323	-	323	272	51	Jun.
7月	377	0	377	274	102	306	-	306	257	49	Jul.
8月	346	0	345	260	86	259	-	259	221	38	Aug.
9月	368	0	368	269	99	289	-	289	247	42	Sep.
10月	345	0	345	247	98	285	-	285	248	37	Oct.
11月	364	0	363	264	100	271	-	271	235	36	Nov.
12月	387	0	387	281	106	299	-	299	248	51	Dec.

年 月	外 衣 Outerwear										Year, Quarter and Month
	(10) スポーツ用計 (⑨～⑩) Sport clothing					⑨ 上衣 Coats and jackets					
	計 Total	ニット製 Knit	織物製 Woven fabric	成年男子 ・少年用 Men's and boy's	成年女子 ・少女用 Women's and girls	計 Total	ニット製 Knit	織物製 Woven fabric	成年男子 ・少年用 Men's and boy's	成年女子 ・少女用 Women's and girls	
平成12年	47,452	41,422	6,031	4,872	1,159	24,478	21,587	2,890	2,555	336	C. Y. 2000 2001 2002 2003 2004
13	44,427	38,849	5,577	4,659	918	22,116	19,114	3,002	2,635	367	
14	39,484	34,808	4,676	4,007	669	20,085	17,681	2,405	2,008	397	
15	37,215	33,020	4,195	3,616	579	18,952	16,627	2,325	1,946	379	
16	28,500	24,442	4,057	3,550	507	15,350	13,126	2,224	1,889	335	
平成14年度	39,339	34,866	4,473	3,876	597	20,087	17,749	2,338	1,946	392	F. Y. 2002 2003
15	34,199	30,064	4,135	3,598	537	17,659	15,330	2,329	1,965	364	
平成16年 1月～3月	7,851	6,836	1,015	890	125	4,202	3,616	585	497	88	Q 1 2004
4月～6月	7,053	6,049	1,003	854	149	3,807	3,269	538	446	91	Q 2
7月～9月	6,493	5,558	934	805	129	3,483	2,998	485	404	82	Q 3
10月～12月	7,103	5,998	1,105	1,001	104	3,859	3,243	616	542	74	Q 4
平成16年 1月	2,362	2,060	302	269	33	1,253	1,086	167	146	22	Jan. 2004
2月	2,745	2,395	350	306	44	1,466	1,261	205	173	32	Feb.
3月	2,744	2,381	363	314	49	1,483	1,269	214	179	35	Mar.
4月	2,659	2,317	342	298	43	1,440	1,256	184	157	27	Apr.
5月	2,140	1,853	287	245	42	1,154	1,011	143	122	20	May
6月	2,254	1,879	375	311	64	1,213	1,002	211	167	44	Jun.
7月	2,185	1,878	307	259	48	1,165	1,009	156	130	26	Jul.
8月	2,098	1,809	289	249	40	1,141	986	155	128	27	Aug.
9月	2,210	1,872	338	297	41	1,178	1,003	174	146	28	Sep.
10月	2,387	1,972	415	377	38	1,257	1,040	217	192	26	Oct.
11月	2,342	1,986	355	323	32	1,292	1,095	197	174	23	Nov.
12月	2,375	2,040	335	301	34	1,310	1,109	201	176	25	Dec.

ニット・衣服縫製品一生産内訳 Breakdown of production by Knit and Sewn clothing products

年 月	外 衣 Outerwear										Year, Quarter and Month
	⑩ ズボン・スカート Trousers and skirts					⑪ ワイシャツ・ブラウス White shirts and blouses					
	計 Total	ニット製 Knit	織物製 Woven fabric	成年男子 ・少年用 Men's and boy's	成年女子 ・少女用 Women's and girls	計 Total	ニット製 Knit	織物製 Woven fabric	成年男子 ・少年用 Men's and boy's	成年女子 ・少女用 Women's and girls	
平成12年	22,974	19,834	3,140	2,317	823	53,796	3,283	50,513	36,619	13,894	C. Y. 2000
13	22,310	19,735	2,575	2,024	551	44,569	2,559	42,010	29,794	12,216	2001
14	19,398	17,127	2,272	2,000	272	37,405	2,164	35,241	24,980	10,261	2002
15	18,263	16,393	1,870	1,670	200	23,953	1,742	22,211	14,321	7,890	2003
16	13,150	11,316	1,834	1,662	172	19,474	1,456	18,018	12,153	5,865	2004
平成14年度	19,252	17,117	2,135	1,929	206	34,062	2,014	32,048	22,405	9,642	F. Y. 2002
15	16,540	14,734	1,806	1,633	173	22,940	1,657	21,283	13,623	7,659	2003
平成16年 1月～3月	3,649	3,220	429	393	37	5,279	348	4,931	3,069	1,862	Q 1 2004
4月～6月	3,246	2,781	466	408	58	5,533	393	5,139	3,378	1,762	Q 2
7月～9月	3,009	2,560	449	402	48	4,423	321	4,102	2,884	1,217	Q 3
10月～12月	3,245	2,755	489	460	30	4,240	394	3,846	2,822	1,024	Q 4
平成16年 1月	1,109	975	135	124	11	1,630	82	1,548	982	565	J a n. 2004
2月	1,279	1,133	146	134	12	1,715	111	1,604	999	605	F e b.
3月	1,261	1,112	149	135	14	1,934	155	1,779	1,088	692	M a r.
4月	1,218	1,061	157	142	16	2,034	150	1,884	1,142	742	A p r.
5月	986	842	144	123	22	1,786	126	1,659	1,119	540	M a y
6月	1,042	878	164	144	20	1,714	117	1,596	1,117	480	J u n.
7月	1,020	869	151	129	22	1,549	105	1,443	1,005	438	J u l.
8月	957	823	134	121	13	1,387	115	1,272	882	390	A u g.
9月	1,032	868	164	151	13	1,487	101	1,386	997	389	S e p.
10月	1,130	932	197	185	12	1,401	115	1,287	945	341	O c t.
11月	1,050	892	158	150	8	1,437	148	1,289	951	338	N o v.
12月	1,065	931	134	125	9	1,401	131	1,270	925	345	D e c.

年 月	外 衣 Outerwear										Year, Quarter and Month
	⑫ アウターシャツ・スポーツシャツ・Tシャツ Outer shirts, sports shirts and T-shirts					⑬ その他の外衣 Other Outerwear					
	計 Total	ニット製 Knit	織物製 Woven fabric	成年男子 ・少年用 Men's and boy's	成年女子 ・少女用 Women's and girls	計 Total	ニット製 Knit	織物製 Woven fabric	成年男子 ・少年用 Men's and boy's	成年女子 ・少女用 Women's and girls	
平成12年	46,120	43,542	2,579	1,080	1,499	25,646	21,184	4,462	1,701	2,761	C. Y. 2000
13	38,388	36,512	1,876	838	1,038	20,975	17,733	3,242	1,272	1,970	2001
14	41,525	39,378	2,147	1,034	1,113	14,676	12,982	1,694	317	1,377	2002
15	35,266	32,824	2,442	1,256	1,187	11,907	10,926	982	99	882	2003
16	32,132	29,591	2,542	1,509	1,033	11,719	10,971	748	103	645	2004
平成14年度	40,183	37,950	2,233	1,011	1,222	13,978	12,476	1,502	240	1,262	F. Y. 2002
15	34,531	32,164	2,367	1,347	1,020	11,765	10,840	925	93	832	2003
平成16年 1月～3月	8,769	8,139	630	376	254	2,830	2,598	233	27	206	Q 1 2004
4月～6月	9,256	8,524	732	405	327	2,902	2,687	216	27	188	Q 2
7月～9月	7,687	7,083	604	365	239	2,923	2,751	172	30	141	Q 3
10月～12月	6,420	5,845	576	364	212	3,063	2,936	128	18	109	Q 4
平成16年 1月	2,662	2,461	201	126	75	884	814	69	9	60	J a n. 2004
2月	2,909	2,708	201	110	90	951	866	85	9	76	F e b.
3月	3,198	2,970	228	139	89	996	917	78	9	70	M a r.
4月	3,410	3,122	288	156	132	1,044	928	116	6	111	A p r.
5月	2,919	2,676	243	138	105	907	858	50	9	41	M a y
6月	2,927	2,726	201	111	90	951	901	50	13	37	J u n.
7月	2,682	2,487	195	112	83	1,015	948	66	12	54	J u l.
8月	2,458	2,266	193	112	81	858	803	54	9	45	A u g.
9月	2,547	2,330	216	141	75	1,051	1,000	51	9	42	S e p.
10月	2,124	1,926	197	139	58	1,038	1,001	36	8	29	O c t.
11月	2,207	2,011	196	115	81	1,012	974	37	5	32	N o v.
12月	2,089	1,907	182	109	73	1,014	960	54	5	49	D e c.

ニット・衣服縫製品一生産内訳 Breakdown of production by Knit and Sewn clothing products

年 月	下 着 Underwear										Year, Quarter and Month	
	2 下着計 (①~④) Underwear					① アンダーシャツ・クレープシャツ Undershirts and crapeshirts						
	計 Total	ニット製 Knit	織物製 Woven fabric	成年男子 ・少年用 Men's and boy's	成年女子 ・少女用 Women's and girls	計 Total	ニット製 Knit	織物製 Woven fabric	成年男子 ・少年用 Men's and boy's	成年女子 ・少女用 Women's and girls		
平成12年	196,942	177,771	19,171	8,576	10,596	71,493	70,297	1,195	953	243	C. Y. 2000 2001 2002 2003 2004	
13	157,729	137,290	20,440	10,573	9,867	56,697	55,529	1,167	957	210		
14	135,517	119,792	15,725	7,727	7,999	46,509	45,779	730	575	155		
15	121,181	108,235	12,947	5,757	7,190	42,033	41,613	420	266	154		
16	114,629	103,372	11,257	4,779	6,478	36,018	35,690	328	252	76		
平成14年度	131,613	116,834	14,779	6,892	7,887	45,285	44,678	606	452	155	F. Y. 2002 2003	
15	119,769	107,294	12,475	5,529	6,946	40,234	39,815	420	265	154		
平成16年	1月~3月	28,877	25,949	2,928	1,270	1,658	9,191	9,099	92	70	21	Q 1 2004
	4月~6月	30,844	27,901	2,942	1,277	1,666	9,489	9,391	97	76	21	Q 2
	7月~9月	27,813	25,082	2,731	1,180	1,551	8,474	8,416	59	32	27	Q 3
	10月~12月	27,096	24,440	2,656	1,053	1,603	8,865	8,785	80	74	6	Q 4
平成16年	1月	9,312	8,357	955	389	567	2,880	2,859	22	14	7	Jan. 2004
	2月	9,522	8,577	944	448	497	2,980	2,940	39	32	7	Feb.
	3月	10,043	9,015	1,028	433	595	3,331	3,300	31	24	7	Mar.
	4月	10,417	9,368	1,049	485	564	3,409	3,372	37	30	7	Apr.
	5月	10,148	9,214	934	406	527	2,946	2,917	29	22	7	May
	6月	10,279	9,319	959	385	574	3,134	3,103	31	24	7	Jun.
	7月	10,388	9,403	985	424	560	3,017	2,992	26	13	13	Jul.
	8月	8,507	7,688	819	355	463	2,572	2,553	20	13	7	Aug.
	9月	8,918	7,991	927	400	527	2,885	2,871	13	6	7	Sep.
	10月	8,924	8,025	899	377	522	3,082	3,058	24	24	-	Oct.
	11月	9,030	8,157	873	361	512	2,979	2,952	28	21	6	Nov.
	12月	9,142	8,258	884	315	569	2,803	2,775	29	29	-	Dec.

年 月	下 着 Underwear										Year, Quarter and Month	
	② スリッパ・ペチコート類 Slips and petticoats					③ パンツ類 Pants						
	計 Total	ニット製 Knit	織物製 Woven fabric	成年男子 ・少年用 Men's and boy's	成年女子 ・少女用 Women's and girls	計 Total	ニット製 Knit	織物製 Woven fabric	成年男子 ・少年用 Men's and boy's	成年女子 ・少女用 Women's and girls		
平成12年	12,961	8,149	4,812	...	4,812	99,281	87,282	11,999	7,564	4,435	C. Y. 2000 2001 2002 2003 2004	
13	10,534	6,669	3,865	...	3,865	76,399	62,105	14,294	9,604	4,691		
14	8,186	5,351	2,835	...	2,835	67,124	55,891	11,233	7,140	4,093		
15	7,639	5,653	1,986	...	1,986	59,837	49,941	9,896	5,478	4,418		
16	7,677	5,873	1,803	...	1,803	58,153	49,609	8,544	4,515	4,029		
平成14年度	8,084	5,359	2,725	...	2,725	64,965	54,363	10,602	6,428	4,174	F. Y. 2002 2003	
15	7,624	5,810	1,815	...	1,815	59,629	50,002	9,626	5,251	4,375		
平成16年	1月~3月	1,874	1,409	465	...	465	14,439	12,224	2,215	1,196	1,018	Q 1 2004
	4月~6月	1,957	1,495	463	...	463	16,183	13,958	2,226	1,198	1,028	Q 2
	7月~9月	2,012	1,591	422	...	422	14,154	12,037	2,117	1,145	973	Q 3
	10月~12月	1,833	1,379	454	...	454	13,377	11,390	1,986	976	1,010	Q 4
平成16年	1月	568	424	144	...	144	4,717	3,973	744	373	370	Jan. 2004
	2月	639	483	156	...	156	4,761	4,059	702	414	287	Feb.
	3月	667	502	166	...	166	4,962	4,193	769	409	361	Mar.
	4月	660	498	162	...	162	5,273	4,484	790	455	335	Apr.
	5月	641	497	144	...	144	5,499	4,784	716	383	333	May
	6月	656	500	156	...	156	5,410	4,690	720	360	360	Jun.
	7月	649	499	149	...	149	5,445	4,682	763	410	353	Jul.
	8月	602	463	139	...	139	4,337	3,718	619	342	277	Aug.
	9月	762	629	133	...	133	4,372	3,637	735	393	343	Sep.
	10月	623	469	154	...	154	4,431	3,758	673	352	321	Oct.
	11月	625	473	152	...	152	4,424	3,774	650	339	312	Nov.
	12月	586	437	149	...	149	4,521	3,859	663	285	377	Dec.

ニット・衣服縫製品一生産内訳 Breakdown of production by Knit and Sewn clothing products

年 月	下 着 単位：1,000点 Underwear Unit: 1,000number					寝着類 単位：1,000点 Nightwear (Pajamas and negligees) Unit: 1,000number					Year, Quarter and Month		
	計 Total	④ その他の下着 Other Underwear				計 Total	ニット製 Knit	織物製 Woven fabric	成年男子・少年用 Men's and boy's			成年女子・少女用 Women's and girl's	
		ニット製 Knit	織物製 Woven fabric	成年男子・少年用 Men's and boy's	成年女子・少女用 Women's and girl's				成年男子・少年用 Men's and boy's	成年女子・少女用 Women's and girl's			
平成12年	13,207	12,043	1,165	59	1,106	9,109	4,333	4,777	1,041	3,736	C. Y. 2000		
13	14,099	12,986	1,113	12	1,101	7,546	3,890	3,657	555	3,102	2001		
14	13,699	12,772	927	12	915	5,454	3,187	2,267	430	1,837	2002		
15	11,671	11,028	644	12	632	4,646	2,709	1,937	413	1,524	2003		
16	12,781	12,199	582	12	570	4,624	2,589	2,036	513	1,523	2004		
平成14年度	13,279	12,434	845	12	833	4,932	2,928	2,004	418	1,586	F. Y. 2002		
15	12,281	11,667	614	12	602	4,728	2,764	1,964	440	1,525	2003		
平成16年 1月～3月	3,373	3,216	157	3	154	1,201	691	510	130	380	Q 1 2004		
4月～6月	3,214	3,058	157	3	154	1,196	649	547	141	406	Q 2		
7月～9月	3,172	3,039	133	3	130	1,154	664	490	119	370	Q 3		
10月～12月	3,022	2,887	135	3	132	1,073	585	489	123	366	Q 4		
平成16年 1月	1,148	1,101	46	1	45	401	238	163	42	121	J a n . 2004		
2月	1,143	1,095	48	1	47	392	230	162	37	126	F e b .		
3月	1,083	1,020	63	1	62	408	224	185	52	133	M a r .		
4月	1,075	1,014	60	1	59	470	271	199	47	152	A p r .		
5月	1,061	1,017	44	1	43	362	187	175	47	128	M a y		
6月	1,078	1,026	52	1	51	364	192	173	46	127	J u n .		
7月	1,277	1,230	47	1	46	382	212	170	35	135	J u l .		
8月	996	955	41	1	40	413	249	164	36	127	A u g .		
9月	899	854	45	1	44	358	203	156	48	108	S e p .		
10月	789	740	48	1	47	401	233	168	38	130	O c t .		
11月	1,002	958	44	1	43	377	208	169	37	132	N o v .		
12月	1,232	1,188	44	1	43	295	144	151	47	104	D e c .		

年 月	靴 下 単位：1,000点 Hosiery Unit: 1,000number			Year, Quarter and Month
	計 Total	パンティストッキング Panty hose	短靴下類 Socks (Other hosiery)	
		ニット製 Knit	ニット製 Knit	
平成12年	757,854	478,421	279,432	C. Y. 2000
13	718,869	457,144	261,726	2001
14	633,198	392,983	240,215	2002
15	553,260	345,330	207,930	2003
16	474,189	294,112	180,077	2004
平成14年度	627,164	388,345	238,819	F. Y. 2002
15	525,138	327,896	197,242	2003
平成16年 1月～3月	119,801	73,960	45,841	Q 1 2004
4月～6月	126,380	78,619	47,761	Q 2
7月～9月	113,232	69,360	43,871	Q 3
10月～12月	114,777	72,173	42,604	Q 4
平成16年 1月	36,431	22,554	13,877	J a n . 2004
2月	39,712	24,561	15,151	F e b .
3月	43,659	26,845	16,813	M a r .
4月	43,584	27,170	16,415	A p r .
5月	41,213	25,542	15,670	M a y
6月	41,583	25,907	15,676	J u n .
7月	39,479	23,628	15,851	J u l .
8月	36,648	22,394	14,254	A u g .
9月	37,105	23,338	13,767	S e p .
10月	39,131	24,912	14,219	O c t .
11月	39,099	24,810	14,289	N o v .
12月	36,546	22,450	14,096	D e c .

製綿・ふとん Wadding and Futon

年 月	製綿計 (1)~(2) Wadding total							単位：トン Unit: t	Year, Quarter and Month
	生産数量 Production Quantity	受入数量 Receipt Quantity	消費数量 Consumption Quantity	出荷数量 Shipments Quantity			在庫数量 Inventory Quantity		
				計 Total	販売 Sales			その他 Others	
			数量 Quantity		金額(百万円) Value (Million yen)				
平成12年	18,318	934	12,625	6,720	5,876	2,672	844	498	C. Y. 2000
13	17,086	498	11,339	6,152	5,444	2,346	708	558	2001
14	15,282	290	9,554	6,054	5,475	2,084	580	403	2002
15	14,975	265	9,774	5,468	4,929	1,954	539	372	2003
16	14,147	223	9,182	5,152	4,655	1,990	497	350	2004
平成14年度	15,148	258	9,486	5,937	5,389	2,028	548	362	F. Y. 2002
15	14,902	266	9,642	5,492	4,952	1,971	540	358	2003
平成16年 1月~3月	3,589	60	2,264	1,389	1,251	493	138	358	Q 1 2004
4月~6月	3,074	51	1,930	1,148	1,034	443	115	397	Q 2
7月~9月	3,586	57	2,399	1,231	1,116	452	115	390	Q 3
10月~12月	3,898	55	2,589	1,384	1,254	602	129	350	Q 4
平成16年 1月	1,223	22	792	453	409	160	43	369	Jan. 2004
2月	1,146	19	719	451	406	163	45	361	Feb.
3月	1,219	19	753	485	436	170	50	358	Mar.
4月	1,093	16	674	420	383	156	37	372	Apr.
5月	939	18	604	353	313	135	40	368	May
6月	1,042	17	652	376	338	152	38	397	Jun.
7月	1,149	19	757	405	366	146	39	395	Jul.
8月	1,141	17	776	355	321	133	34	417	Aug.
9月	1,296	21	866	471	429	173	41	390	Sep.
10月	1,430	18	950	502	459	266	42	380	Oct.
11月	1,228	18	810	443	401	167	42	365	Nov.
12月	1,240	19	828	439	394	169	45	350	Dec.

年 月	合成繊維 (1) Synthetic fiber							単位：トン Unit: t	Year, Quarter and Month
	生産数量 Production Quantity	受入数量 Receipt Quantity	消費数量 Consumption Quantity	出荷数量 Shipments Quantity			在庫数量 Inventory Quantity		
				計 Total	販売 Sales			その他 Others	
			数量 Quantity		金額(百万円) Value (Million yen)				
平成12年	10,897	409	6,408	4,866	4,390	1,779	476	215	C. Y. 2000
13	10,788	198	6,239	4,662	4,254	1,563	408	298	2001
14	9,901	121	5,217	4,811	4,406	1,469	405	181	2002
15	9,563	107	5,136	4,509	4,116	1,426	394	169	2003
16	9,233	98	4,917	4,378	3,993	1,507	384	159	2004
平成14年度	9,816	104	5,112	4,811	4,408	1,462	404	157	F. Y. 2002
15	9,590	114	5,107	4,544	4,143	1,438	402	170	2003
平成16年 1月~3月	2,290	28	1,159	1,149	1,042	364	108	170	Q 1 2004
4月~6月	1,955	21	966	981	885	323	96	192	Q 2
7月~9月	2,437	27	1,384	1,070	981	345	89	188	Q 3
10月~12月	2,551	22	1,408	1,178	1,086	475	92	159	Q 4
平成16年 1月	770	10	400	372	338	117	34	174	Jan. 2004
2月	725	9	363	373	340	120	33	169	Feb.
3月	795	9	396	404	364	127	40	170	Mar.
4月	697	6	337	359	328	114	31	176	Apr.
5月	593	8	303	301	267	99	33	170	May
6月	665	7	326	321	290	109	31	192	Jun.
7月	766	9	416	355	324	110	31	191	Jul.
8月	782	8	460	309	280	101	28	209	Aug.
9月	889	10	508	407	376	134	30	188	Sep.
10月	951	7	536	432	402	223	30	172	Oct.
11月	805	7	437	376	345	125	31	165	Nov.
12月	796	8	436	370	339	127	31	159	Dec.

製綿・ふとん Wadding and Futon

年 月	その他(羊毛を含む)(2) Other wadding (wool included)							単位：トン Unit: t	Year, Quarter and Month
	生産数量 Production Quantity	受入数量 Receipt Quantity	消費数量 Consumption Quantity	出荷数量 Shipments Quantity			在庫数量 Inventory Quantity		
				計 Total	販売 Sales			その他 Others	
					数量 Quantity	金額(百万円) Value (Million yen)			
平成12年	7,421	525	6,217	1,854	1,486	893	368	284	C. Y. 2000 2001 2002 2003 2004
13	6,297	300	5,100	1,489	1,190	783	300	260	
14	5,381	169	4,338	1,243	1,068	614	175	223	
15	5,412	158	4,638	959	813	527	146	203	
16	4,914	125	4,264	774	662	483	112	192	
平成14年度	5,332	154	4,374	1,125	981	566	145	205	F. Y. 2002 2003
15	5,312	152	4,536	948	809	532	139	188	
平成16年 1月～3月	1,299	32	1,105	240	209	129	30	188	Q 1 2004
4月～6月	1,119	30	964	168	149	120	19	205	Q 2
7月～9月	1,150	30	1,015	161	136	107	26	203	Q 3
10月～12月	1,346	33	1,180	206	168	127	37	192	Q 4
平成16年 1月	453	12	392	81	71	43	10	195	Jan. 2004
2月	422	10	356	78	67	43	11	192	Feb.
3月	424	10	357	81	72	43	10	188	Mar.
4月	396	10	336	61	56	42	5	196	Apr.
5月	346	10	302	52	45	36	7	198	May
6月	377	10	326	55	48	42	7	205	Jun.
7月	383	10	341	50	42	36	8	204	Jul.
8月	359	9	316	47	41	32	6	208	Aug.
9月	407	11	358	64	53	39	11	203	Sep.
10月	479	11	414	69	57	43	12	207	Oct.
11月	424	11	373	67	56	42	11	201	Nov.
12月	444	11	393	70	55	42	14	192	Dec.

年 月	ふとん計 (1)～(4) Futon total						単位：1000枚 Unit: 1000 sheet	Year, Quarter and Month
	生産数量 Production Quantity	受入数量 Receipt Quantity	計 Total	出荷数量 Shipments Quantity		在庫数量 Inventory Quantity		
				販売 Sales	その他 Others			
							数量 Quantity	
平成12年	10,079	1,169	11,404	10,443	64,390	961	441	C. Y. 2000 2001 2002 2003 2004
13	8,991	1,144	10,158	9,375	57,532	783	350	
14	7,676	939	8,680	7,776	51,505	904	282	
15	7,068	848	8,000	7,063	47,018	938	290	
16	6,593	876	7,534	6,583	44,247	951	297	
平成14年度	7,459	905	8,444	7,538	49,696	906	277	F. Y. 2002 2003
15	6,997	869	7,936	6,985	46,385	952	305	
平成16年 1月～3月	1,657	239	1,906	1,669	11,360	237	305	Q 1 2004
4月～6月	1,393	207	1,621	1,431	8,954	189	310	Q 2
7月～9月	1,647	189	1,831	1,594	10,302	237	330	Q 3
10月～12月	1,896	241	2,176	1,888	13,631	287	297	Q 4
平成16年 1月	572	77	656	570	3,944	87	291	Jan. 2004
2月	536	72	611	534	3,707	77	298	Feb.
3月	549	89	639	566	3,708	73	305	Mar.
4月	497	79	579	515	3,218	64	311	Apr.
5月	439	62	513	453	2,852	60	307	May
6月	457	66	529	464	2,884	65	310	Jun.
7月	492	54	555	487	2,940	68	303	Jul.
8月	528	58	579	499	3,255	80	317	Aug.
9月	626	76	697	608	4,107	89	330	Sep.
10月	687	88	786	691	4,788	95	327	Oct.
11月	610	81	701	601	4,492	100	309	Nov.
12月	599	73	689	597	4,351	92	297	Dec.

製綿・ふとん Wadding and Futon

年 月	掛ふとん (1) Comforters						単位：1000枚 Unit：1000 sheet	Year, Quarter and Month
	生産数量 Production Quantity	受入数量 Receipt Quantity	出荷数量 Shipments Quantity				在庫数量 Inventory Quantity	
			計 Total	販売 Sales		そ の 他 Others		
				数量 Quantity	金額 (百万円) Value (Million yen)			
平成12年	2,924	267	3,237	2,953	10,773	284	106	C. Y. 2000 2001 2002 2003 2004
13	2,503	286	2,778	2,511	9,446	267	98	
14	1,742	211	1,965	1,760	7,262	205	81	
15	1,598	200	1,822	1,581	6,473	242	78	
16	1,441	180	1,645	1,391	6,254	254	71	
平成14年度	1,670	203	1,890	1,675	6,862	215	78	F. Y. 2002 2003
15	1,564	195	1,777	1,533	6,427	243	83	
平成16年 1月～3月	378	50	428	365	1,660	63	83	Q 1 2004
4月～6月	357	52	413	353	1,498	60	86	Q 2
7月～9月	321	37	362	301	1,375	61	88	Q 3
10月～12月	384	41	442	372	1,721	70	71	Q 4
平成16年 1月	125	17	144	121	512	22	79	Jan. 2004
2月	122	16	139	118	561	21	81	Feb.
3月	130	17	146	126	587	20	83	Mar.
4月	137	19	154	134	569	20	87	Apr.
5月	113	18	134	113	464	21	87	May
6月	107	15	125	106	464	19	86	Jun.
7月	114	12	124	105	487	19	89	Jul.
8月	99	12	113	93	419	20	89	Aug.
9月	109	13	124	103	469	21	88	Sep.
10月	129	14	148	125	582	23	86	Oct.
11月	123	12	142	117	546	24	75	Nov.
12月	132	16	153	129	593	23	71	Dec.

年 月	敷ふとん (2) Underlay						単位：1000枚 Unit：1000 sheet	Year, Quarter and Month
	生産数量 Production Quantity	受入数量 Receipt Quantity	出荷数量 Shipments Quantity				在庫数量 Inventory Quantity	
			計 Total	販売 Sales		そ の 他 Others		
				数量 Quantity	金額 (百万円) Value (Million yen)			
平成12年	3,305	241	3,571	3,272	20,152	300	145	C. Y. 2000 2001 2002 2003 2004
13	3,035	232	3,257	2,940	14,356	317	124	
14	2,618	174	2,819	2,519	11,552	300	100	
15	2,565	163	2,778	2,443	11,514	335	101	
16	2,366	187	2,601	2,252	10,770	349	96	
平成14年度	2,569	163	2,768	2,455	11,208	313	97	F. Y. 2002 2003
15	2,531	169	2,741	2,405	11,434	336	109	
平成16年 1月～3月	620	52	678	589	2,840	89	109	Q 1 2004
4月～6月	540	45	597	522	2,485	75	110	Q 2
7月～9月	583	40	637	552	2,568	85	106	Q 3
10月～12月	622	51	688	589	2,877	100	96	Q 4
平成16年 1月	208	15	224	194	922	30	104	Jan. 2004
2月	206	18	227	196	954	31	107	Feb.
3月	206	18	227	199	964	28	109	Mar.
4月	185	15	205	180	853	24	108	Apr.
5月	173	15	193	169	821	24	108	May
6月	183	15	199	173	811	26	110	Jun.
7月	195	12	212	184	845	29	108	Jul.
8月	181	12	199	170	795	29	106	Aug.
9月	207	16	227	198	929	28	106	Sep.
10月	219	15	239	208	1,022	31	106	Oct.
11月	194	17	214	180	888	34	100	Nov.
12月	210	18	235	200	967	35	96	Dec.

製綿・ふとん Wadding and Futon

年 月	こたつふとん (3) Kotatsu quilt							単位：1000枚 Unit：1000 sheet	Year, Quarter and Month
	生産数量 Production Quantity	受入数量 Receipt Quantity	出荷数量 Shipments Quantity				在庫数量 Inventory Quantity		
			計 Total	販売 Sales		そ の 他 Others			
				数量 Quantity	金額 (百万円) Value (Million yen)				
平成12年	1,167	68	1,343	1,029	3,388	314	88	C. Y. 2000	
13	916	70	1,007	869	2,951	138	63		2001
14	859	55	919	802	2,762	116	54		2002
15	701	40	731	615	2,172	116	58		2003
16	666	33	683	573	2,000	110	53		2004
平成14年度	840	53	894	778	2,692	116	51	F. Y. 2002	
15	709	39	737	621	2,200	116	52		2003
平成16年 1月～3月	88	2	93	68	244	25	52	Q 1 2004	
4月～6月	88	3	88	62	213	26	50	Q 2	
7月～9月	250	12	237	206	736	31	68	Q 3	
10月～12月	240	16	265	238	806	27	53	Q 4	
平成16年 1月	31	1	33	24	91	8	56	Jan. 2004	
2月	28	1	29	21	75	9	53	Feb.	
3月	30	1	31	22	78	8	52	Mar.	
4月	25	1	25	17	58	8	51	Apr.	
5月	28	1	29	20	68	8	50	May	
6月	35	1	35	26	87	9	50	Jun.	
7月	58	3	57	47	192	10	49	Jul.	
8月	91	2	80	69	260	10	62	Aug.	
9月	101	7	100	89	284	11	68	Sep.	
10月	109	10	125	115	377	10	61	Oct.	
11月	76	5	81	72	253	9	58	Nov.	
12月	54	1	59	51	175	8	53	Dec.	

年 月	羽毛・羽根ふとん (4) Down or feather quilt							単位：1000枚 Unit：1000 sheet	Year, Quarter and Month
	生産数量 Production Quantity	受入数量 Receipt Quantity	出荷数量 Shipments Quantity				在庫数量 Inventory Quantity		
			計 Total	販売 Sales		そ の 他 Others			
				数量 Quantity	金額 (百万円) Value (Million yen)				
平成12年	2,683	593	3,253	3,190	30,077	63	103	C. Y. 2000	
13	2,537	556	3,116	3,055	30,779	61	64		2001
14	2,456	499	2,977	2,694	29,929	283	46		2002
15	2,204	445	2,669	2,424	26,859	245	53		2003
16	2,121	475	2,605	2,367	25,223	238	77		2004
平成14年度	2,380	486	2,893	2,631	28,935	262	52	F. Y. 2002	
15	2,193	467	2,683	2,426	26,324	256	62		2003
平成16年 1月～3月	571	135	707	647	6,616	60	62	Q 1 2004	
4月～6月	407	107	523	494	4,758	28	64	Q 2	
7月～9月	493	100	595	535	5,622	60	67	Q 3	
10月～12月	650	133	780	690	8,227	90	77	Q 4	
平成16年 1月	208	44	256	230	2,420	26	53	Jan. 2004	
2月	180	37	216	199	2,118	17	57	Feb.	
3月	183	54	235	218	2,078	17	62	Mar.	
4月	150	44	195	183	1,737	11	64	Apr.	
5月	124	28	158	151	1,499	7	63	May	
6月	133	35	170	160	1,521	10	64	Jun.	
7月	126	28	161	152	1,416	9	57	Jul.	
8月	157	32	187	166	1,781	21	61	Aug.	
9月	210	40	246	217	2,425	29	67	Sep.	
10月	230	48	274	242	2,807	32	74	Oct.	
11月	216	47	264	231	2,805	33	76	Nov.	
12月	203	37	242	217	2,615	25	77	Dec.	

漁網・陸上網 Fishing nets and Ground nets

年 月	漁網・陸上網計 (1)~(3) Fishing nets and ground nets total							単位：トン Unit : t	Year, Quarter and Month
	生産数量 Production Quantity	受入数量 Receipt Quantity	出荷数量 Shipments Quantity				在庫数量 Inventory Quantity		
			計 Total	販売 Sales		そ の 他 Others			
				数量 Quantity	金額 (百万円) Value (Million yen)				
平成12年	11,918	2,598	14,369	13,395	22,274	974	2,619	C. Y. 2000 2001 2002 2003 2004	
13	11,210	2,182	12,983	12,098	20,233	885	2,806		
14	10,038	1,744	11,670	11,073	19,091	597	2,270		
15	10,544	1,733	11,690	10,887	18,511	802	2,387		
16	10,438	1,576	11,544	10,581	18,310	963	2,596		
平成14年度	10,002	1,718	11,642	11,058	19,141	584	2,606	F. Y. 2002 2003	
15	10,463	1,699	11,625	10,769	18,280	856	2,702		
平成16年 1月~3月	2,451	414	2,488	2,268	3,621	220	2,702	Q 1 2004	
4月~6月	2,764	374	3,049	2,791	4,817	258	2,652	Q 2	
7月~9月	2,660	405	3,163	2,901	5,383	262	2,526	Q 3	
10月~12月	2,564	383	2,844	2,621	4,489	223	2,596	Q 4	
平成16年 1月	640	119	702	648	1,036	54	2,418	Jan. 2004	
2月	827	150	862	797	1,225	64	2,515	Feb.	
3月	984	146	924	823	1,359	101	2,702	Mar.	
4月	903	133	944	850	1,377	94	2,774	Apr.	
5月	961	121	1,169	1,092	1,955	78	2,576	May	
6月	900	120	936	849	1,485	87	2,652	Jun.	
7月	906	142	1,251	1,147	2,219	104	2,440	Jul.	
8月	890	143	1,018	931	1,726	87	2,446	Aug.	
9月	864	119	893	824	1,438	70	2,526	Sep.	
10月	839	121	944	869	1,467	75	2,532	Oct.	
11月	934	131	1,057	967	1,712	90	2,530	Nov.	
12月	792	131	844	785	1,310	59	2,596	Dec.	

年 月	ナイロン (1) Nylon nets							単位：トン Unit : t	Year, Quarter and Month
	生産数量 Production Quantity	受入数量 Receipt Quantity	出荷数量 Shipments Quantity				在庫数量 Inventory Quantity		
			計 Total	販売 Sales		そ の 他 Others			
				数量 Quantity	金額 (百万円) Value (Million yen)				
平成12年	3,784	744	4,530	4,323	8,216	207	517	C. Y. 2000 2001 2002 2003 2004	
13	3,828	530	4,447	4,250	7,865	196	466		
14	3,262	411	3,695	3,536	6,774	159	480		
15	2,857	347	3,264	3,061	6,170	202	410		
16	2,394	304	2,614	2,508	5,140	107	485		
平成14年度	3,080	403	3,584	3,436	6,652	149	429	F. Y. 2002 2003	
15	2,705	319	3,019	2,829	5,787	191	427		
平成16年 1月~3月	603	71	658	635	1,299	23	427	Q 1 2004	
4月~6月	579	82	655	627	1,280	28	433	Q 2	
7月~9月	565	74	601	571	1,175	30	468	Q 3	
10月~12月	647	76	701	675	1,387	26	485	Q 4	
平成16年 1月	174	22	182	176	367	7	423	Jan. 2004	
2月	205	24	230	221	446	9	422	Feb.	
3月	225	25	246	238	487	7	427	Mar.	
4月	199	26	221	214	433	7	430	Apr.	
5月	193	29	228	217	438	12	424	May	
6月	187	27	205	195	408	10	433	Jun.	
7月	171	24	182	174	368	9	445	Jul.	
8月	186	24	195	186	372	9	458	Aug.	
9月	208	27	224	212	434	12	468	Sep.	
10月	216	28	227	214	440	13	484	Oct.	
11月	225	23	251	246	491	6	480	Nov.	
12月	206	25	223	215	456	8	485	Dec.	

漁網・陸上網 Fishing nets and Ground nets

年 月	ポリエステル (2) Polyester nets						単位：トン Unit: t	Year, Quarter and Month
	生産数量 Production Quantity	受入数量 Receipt Quantity	出荷数量 Shipments Quantity			在庫数量 Inventory Quantity		
			計 Total	販売 Sales			その他 Others	
				数量 Quantity	金額 (百万円) Value (Million yen)			
平成12年	2,457	426	2,758	2,553	4,754	205	840	C. Y. 2000 2001 2002 2003 2004
13	2,118	217	2,229	2,088	4,029	140	917	
14	1,955	181	2,105	2,023	3,846	82	701	
15	2,643	164	2,524	2,376	4,179	148	852	
16	2,963	114	2,938	2,703	4,833	235	993	
平成14年度	2,137	180	2,234	2,148	4,009	86	781	F. Y. 2002 2003
15	2,665	154	2,607	2,438	4,279	169	869	
平成16年 1月～3月	665	38	685	637	1,095	47	869	Q 1 2004
4月～6月	780	27	833	779	1,387	55	845	Q 2
7月～9月	683	25	610	550	965	60	945	Q 3
10月～12月	835	24	810	738	1,386	73	993	Q 4
平成16年 1月	205	10	205	189	318	16	861	Jan. 2004
2月	193	14	237	219	381	18	832	Feb.
3月	267	14	243	229	396	14	869	Mar.
4月	253	9	277	258	464	19	854	Apr.
5月	295	11	347	324	582	22	814	May
6月	231	8	209	196	341	13	845	Jun.
7月	241	10	196	175	294	21	900	Jul.
8月	225	8	194	175	316	18	941	Aug.
9月	217	7	221	199	355	21	945	Sep.
10月	270	7	280	254	449	25	943	Oct.
11月	316	10	307	275	557	33	962	Nov.
12月	248	7	223	209	380	14	993	Dec.

年 月	その他の網 (3) Other nets						単位：トン Unit: t	Year, Quarter and Month
	生産数量 Production Quantity	受入数量 Receipt Quantity	出荷数量 Shipments Quantity			在庫数量 Inventory Quantity		
			計 Total	販売 Sales			その他 Others	
				数量 Quantity	金額 (百万円) Value (Million yen)			
平成12年	5,677	1,427	7,081	6,519	9,303	562	1,262	C. Y. 2000 2001 2002 2003 2004
13	5,263	1,435	6,307	5,760	8,339	548	1,423	
14	4,821	1,152	5,870	5,514	8,471	356	1,089	
15	5,044	1,222	5,902	5,450	8,162	452	1,125	
16	5,081	1,158	5,991	5,370	8,337	621	1,118	
平成14年度	4,785	1,135	5,824	5,474	8,480	350	1,396	F. Y. 2002 2003
15	5,093	1,226	5,998	5,502	8,214	496	1,405	
平成16年 1月～3月	1,182	305	1,145	996	1,226	150	1,405	Q 1 2004
4月～6月	1,406	264	1,562	1,386	2,151	176	1,374	Q 2
7月～9月	1,411	305	1,951	1,780	3,244	171	1,113	Q 3
10月～12月	1,082	283	1,333	1,208	1,716	125	1,118	Q 4
平成16年 1月	260	86	315	283	351	32	1,134	Jan. 2004
2月	429	112	394	357	398	37	1,261	Feb.
3月	493	107	436	356	477	80	1,405	Mar.
4月	452	98	446	378	481	68	1,490	Apr.
5月	472	82	594	550	935	44	1,338	May
6月	481	85	522	458	735	64	1,374	Jun.
7月	494	109	873	798	1,557	75	1,095	Jul.
8月	479	111	629	570	1,038	60	1,047	Aug.
9月	438	85	449	412	648	37	1,113	Sep.
10月	352	86	437	400	578	37	1,105	Oct.
11月	392	98	498	447	665	51	1,088	Nov.
12月	337	100	398	361	474	37	1,118	Dec.

合成繊維綱 Synthetic fiber ropes

年 月	合成繊維綱計 (1)~(3) Synthetic fiber ropes total						単位：トン Unit：t	Year, Quarter and Month
	生産数量 Production Quantity	受入数量 Receipt Quantity	出荷数量 Shipments Quantity				在庫数量 Inventory Quantity	
			計 Total	販売 Sales		そ の 他 Others		
				数量 Quantity	金額(百万円) Value(Million yen)			
平成12年	21,919	6,549	28,381	25,721	16,268	2,660	3,062	C. Y. 2000 2001 2002 2003 2004
13	20,107	6,227	26,384	24,033	14,808	2,351	2,753	
14	18,963	5,451	24,422	22,150	13,654	2,272	2,384	
15	19,045	5,355	24,512	22,271	13,404	2,241	2,148	
16	18,438	5,525	24,130	21,971	13,055	2,159	1,980	
平成14年度	19,078	5,439	24,490	22,272	13,655	2,218	2,408	F. Y. 2002 2003
15	18,595	5,318	23,950	21,777	13,084	2,173	2,253	
平成16年 1月~3月	4,107	1,180	5,182	4,793	2,903	389	2,253	Q 1 2004
4月~6月	4,703	1,380	6,119	5,532	3,231	587	2,216	Q 2
7月~9月	4,837	1,466	6,445	5,845	3,467	599	2,075	Q 3
10月~12月	4,791	1,498	6,384	5,800	3,454	583	1,980	Q 4
平成16年 1月	1,263	395	1,548	1,452	870	96	2,258	Jan. 2004
2月	1,294	361	1,642	1,509	909	132	2,272	Feb.
3月	1,550	424	1,993	1,832	1,123	162	2,253	Mar.
4月	1,640	452	2,114	1,913	1,112	202	2,230	Apr.
5月	1,502	459	2,002	1,812	1,067	190	2,189	May
6月	1,561	469	2,003	1,808	1,052	195	2,216	Jun.
7月	1,657	502	2,037	1,829	1,090	208	2,338	Jul.
8月	1,527	514	2,261	2,064	1,229	198	2,118	Aug.
9月	1,653	450	2,146	1,952	1,148	194	2,075	Sep.
10月	1,720	541	2,354	2,146	1,274	208	1,982	Oct.
11月	1,648	471	2,156	1,945	1,161	211	1,944	Nov.
12月	1,424	486	1,874	1,709	1,019	165	1,980	Dec.

年 月	ポリエチレン (1) Polyethylene ropes						単位：トン Unit：t	Year, Quarter and Month
	生産数量 Production Quantity	受入数量 Receipt Quantity	出荷数量 Shipments Quantity				在庫数量 Inventory Quantity	
			計 Total	販売 Sales		そ の 他 Others		
				数量 Quantity	金額(百万円) Value(Million yen)			
平成12年	5,080	1,784	6,943	6,357	3,361	586	710	C. Y. 2000 2001 2002 2003 2004
13	4,638	1,612	6,284	5,711	2,991	573	605	
14	4,103	1,238	5,402	4,931	2,613	470	485	
15	3,838	1,320	5,178	4,713	2,426	465	425	
16	3,398	1,374	4,791	4,426	2,352	365	405	
平成14年度	4,032	1,274	5,305	4,840	2,563	464	483	F. Y. 2002 2003
15	3,643	1,305	4,955	4,533	2,348	422	436	
平成16年 1月~3月	726	281	996	926	498	70	436	Q 1 2004
4月~6月	870	346	1,255	1,153	614	102	396	Q 2
7月~9月	867	368	1,249	1,153	609	96	382	Q 3
10月~12月	935	379	1,291	1,194	631	97	405	Q 4
平成16年 1月	216	81	294	282	152	12	427	Jan. 2004
2月	237	90	318	287	157	30	436	Feb.
3月	273	111	384	356	190	28	436	Mar.
4月	325	105	452	412	216	40	414	Apr.
5月	268	121	390	358	192	32	412	May
6月	276	121	413	383	207	30	396	Jun.
7月	277	134	385	347	189	38	422	Jul.
8月	266	116	391	365	193	26	413	Aug.
9月	323	118	472	440	227	31	382	Sep.
10月	346	158	498	463	239	34	389	Oct.
11月	302	103	419	384	207	35	375	Nov.
12月	286	118	374	346	185	28	405	Dec.

合成繊維網 Synthetic fiber ropes

年 月	ポリプロピレン (2) Polypropylene ropes						単位：トン Unit：t	Year, Quarter and Month
	生産数量 Production Quantity	受入数量 Receipt Quantity	出荷数量 Shipments Quantity			在庫数量 Inventory Quantity		
			計 Total	販売 Sales			そ の 他 Others	
				数量 Quantity	金額 (百万円) Value (Million yen)			
平成12年	8,816	2,634	11,297	10,315	5,662	982	1,161	C. Y. 2000 2001 2002 2003 2004
13	8,128	2,599	10,745	9,809	5,252	936	1,101	
14	7,760	2,416	10,199	9,231	4,959	968	1,014	
15	8,314	2,584	10,867	9,931	5,282	936	997	
16	8,017	2,479	10,550	9,729	5,082	821	944	
平成14年度	7,953	2,377	10,374	9,411	5,052	963	1,064	F. Y. 2002 2003
15	8,216	2,614	10,753	9,862	5,231	891	1,098	
平成16年 1月～3月	1,795	555	2,250	2,117	1,114	133	1,098	Q 1 2004
4月～6月	2,112	627	2,797	2,551	1,311	245	1,041	Q 2
7月～9月	2,174	659	2,897	2,651	1,414	247	977	Q 3
10月～12月	1,935	638	2,606	2,410	1,242	196	944	Q 4
平成16年 1月	536	189	665	630	328	35	1,057	Jan. 2004
2月	605	174	726	687	358	39	1,110	Feb.
3月	655	192	859	800	429	59	1,098	Mar.
4月	704	200	914	838	436	76	1,088	Apr.
5月	703	200	942	854	439	89	1,050	May
6月	705	227	941	860	436	81	1,041	Jun.
7月	740	219	885	820	444	65	1,114	Jul.
8月	721	233	1,055	954	524	101	1,014	Aug.
9月	713	207	957	877	447	81	977	Sep.
10月	701	243	993	926	476	67	927	Oct.
11月	640	202	828	756	394	72	941	Nov.
12月	594	193	784	727	372	57	944	Dec.

年 月	その他の合成繊維 (3) Other synthetic fiber ropes						単位：トン Unit：t	Year, Quarter and Month
	生産数量 Production Quantity	受入数量 Receipt Quantity	出荷数量 Shipments Quantity			在庫数量 Inventory Quantity		
			計 Total	販売 Sales			そ の 他 Others	
				数量 Quantity	金額 (百万円) Value (Million yen)			
平成12年	8,023	2,131	10,141	9,049	7,245	1,092	1,191	C. Y. 2000 2001 2002 2003 2004
13	7,341	2,016	9,355	8,513	6,565	842	1,047	
14	7,100	1,796	8,821	7,988	6,081	833	885	
15	6,893	1,451	8,467	7,627	5,696	840	725	
16	7,024	1,672	8,790	7,817	5,621	973	631	
平成14年度	7,093	1,788	8,811	8,020	6,040	791	862	F. Y. 2002 2003
15	6,736	1,399	8,242	7,382	5,505	859	719	
平成16年 1月～3月	1,585	344	1,936	1,750	1,290	186	719	Q 1 2004
4月～6月	1,721	407	2,068	1,828	1,306	240	779	Q 2
7月～9月	1,796	440	2,299	2,042	1,444	257	716	Q 3
10月～12月	1,922	481	2,487	2,197	1,581	290	631	Q 4
平成16年 1月	511	125	588	539	390	49	773	Jan. 2004
2月	453	98	598	535	395	63	726	Feb.
3月	621	121	750	676	505	74	719	Mar.
4月	611	146	749	663	460	86	727	Apr.
5月	531	139	669	600	436	69	727	May
6月	580	122	650	565	409	85	779	Jun.
7月	640	150	767	662	457	105	801	Jul.
8月	539	165	815	745	512	71	690	Aug.
9月	617	125	716	635	474	82	716	Sep.
10月	673	141	863	757	559	106	666	Oct.
11月	705	166	909	804	560	105	628	Nov.
12月	544	175	715	636	462	79	631	Dec.

細幅織物・組ひも・レース生地 Narrow fabrics, Braids and Lace fabrics

年 月	細幅織物 Narrow fabrics						単位：トン Unit: t	Year, Quarter and Month
	生産数量 Production Quantity	受入数量 Receipt Quantity	出荷数量 Shipments Quantity				在庫数量 Inventory Quantity	
			計 Total	販売 Sales		そ の 他 Others		
				数量 Quantity	金額(百万円) Value(Million yen)			
平成12年	19,461	751	20,200	15,006	27,610	5,194	1,863	C. Y. 2000 2001 2002 2003 2004
13	15,762	444	16,062	12,360	23,217	3,702	1,114	
14	14,351	489	14,788	11,619	21,221	3,170	1,072	
15	14,502	593	15,016	11,810	19,683	3,205	1,129	
16	14,143	1,431	15,227	10,296	17,151	4,931	1,430	
平成14年度	14,570	522	15,049	11,671	20,795	3,378	1,031	F. Y. 2002 2003
15	14,323	635	14,696	11,550	19,158	3,146	1,258	
平成16年 1月～3月	3,474	182	3,515	2,703	4,410	812	1,258	Q 1 2004
4月～6月	3,729	367	4,015	2,596	4,248	1,418	1,302	Q 2
7月～9月	3,546	415	3,905	2,534	4,174	1,371	1,339	Q 3
10月～12月	3,393	466	3,792	2,463	4,319	1,330	1,430	Q 4
平成16年 1月	1,080	50	1,126	868	1,423	258	1,128	Jan. 2004
2月	1,109	61	1,104	847	1,419	256	1,191	Feb.
3月	1,285	71	1,286	988	1,569	298	1,258	Mar.
4月	1,257	120	1,369	904	1,437	465	1,236	Apr.
5月	1,182	119	1,264	822	1,404	442	1,270	May
6月	1,290	127	1,382	871	1,408	511	1,302	Jun.
7月	1,288	144	1,435	924	1,463	512	1,293	Jul.
8月	1,083	133	1,186	796	1,352	390	1,316	Aug.
9月	1,175	139	1,284	814	1,359	470	1,339	Sep.
10月	1,159	140	1,295	826	1,416	469	1,341	Oct.
11月	1,158	169	1,294	840	1,446	454	1,400	Nov.
12月	1,076	157	1,203	797	1,456	407	1,430	Dec.

年 月	組ひも Braids						単位：トン Unit: t	Year, Quarter and Month
	生産数量 Production Quantity	受入数量 Receipt Quantity	出荷数量 Shipments Quantity				在庫数量 Inventory Quantity	
			計 Total	販売 Sales		そ の 他 Others		
				数量 Quantity	金額(百万円) Value(Million yen)			
平成12年	4,186	496	4,651	4,425	8,581	226	208	C. Y. 2000 2001 2002 2003 2004
13	3,968	472	4,363	4,150	7,884	213	221	
14	2,557	386	2,934	2,695	6,654	239	180	
15	2,369	302	2,710	2,458	6,660	252	105	
16	2,343	269	2,603	2,343	6,429	260	103	
平成14年度	2,491	356	2,844	2,613	6,613	231	146	F. Y. 2002 2003
15	2,353	295	2,693	2,432	6,703	261	98	
平成16年 1月～3月	580	65	652	587	1,678	65	98	Q 1 2004
4月～6月	603	74	675	597	1,636	77	100	Q 2
7月～9月	586	68	642	579	1,569	63	102	Q 3
10月～12月	574	61	634	579	1,546	55	103	Q 4
平成16年 1月	190	22	213	192	542	21	104	Jan. 2004
2月	192	22	218	197	556	21	100	Feb.
3月	199	22	221	198	580	23	98	Mar.
4月	201	23	226	201	565	26	96	Apr.
5月	197	25	221	196	526	25	98	May
6月	205	25	227	201	545	26	100	Jun.
7月	202	24	220	196	528	24	106	Jul.
8月	194	23	214	193	527	21	109	Aug.
9月	190	21	208	190	513	18	102	Sep.
10月	191	19	214	197	510	17	98	Oct.
11月	193	22	211	193	528	18	101	Nov.
12月	190	21	209	189	509	20	103	Dec.

細幅織物・組ひも・レース生地 Narrow fabrics, Braids and Lace fabrics

年 月	レース生地合計 (1)~(2) Lace fabric total						単位：千m ² Unit：1000m ²	Year, Quarter and Month
	生産数量 Production Quantity	受入数量 Receipt Quantity	出荷数量 Shipments Quantity			在庫数量 Inventory Quantity		
			計 Total	販売 Sales			そ の 他 Others	
				数量 Quantity	金額 (百万円) Value (Million yen)			
平成12年	58,883	22,976	82,136	81,554	34,854	582	7,423	C. Y. 2000
13	55,539	19,313	73,680	73,137	31,763	543	8,276	2001
14	45,257	19,815	65,515	64,987	29,447	528	6,626	2002
15	43,008	19,856	63,217	62,700	27,776	517	6,793	2003
16	42,220	19,319	61,816	61,294	28,482	522	6,816	2004
平成14年度	44,665	19,688	64,827	64,297	29,218	530	6,433	F. Y. 2002
15	43,285	19,968	63,056	62,531	27,827	525	6,913	2003
平成16年 1月~3月	10,890	4,971	15,639	15,499	6,879	140	6,913	Q 1 2004
4月~6月	10,856	4,923	15,908	15,784	7,441	124	6,895	Q 2
7月~9月	10,430	4,629	15,006	14,872	6,923	134	7,034	Q 3
10月~12月	10,043	4,796	15,263	15,139	7,240	124	6,816	Q 4
平成16年 1月	3,477	1,546	5,220	5,172	2,223	48	6,450	Jan. 2004
2月	3,600	1,680	5,073	5,023	2,268	49	6,679	Feb.
3月	3,812	1,745	5,346	5,304	2,389	43	6,913	Mar.
4月	3,761	1,703	5,582	5,541	2,546	41	6,854	Apr.
5月	3,509	1,623	5,205	5,164	2,458	41	6,810	May
6月	3,587	1,597	5,121	5,079	2,437	42	6,895	Jun.
7月	3,477	1,459	5,081	5,039	2,345	42	6,763	Jul.
8月	3,472	1,589	4,987	4,946	2,241	41	6,866	Aug.
9月	3,481	1,582	4,937	4,886	2,337	51	7,034	Sep.
10月	3,365	1,560	5,020	4,978	2,506	42	6,997	Oct.
11月	3,311	1,630	5,095	5,054	2,385	41	6,884	Nov.
12月	3,367	1,605	5,149	5,108	2,349	41	6,816	Dec.

年 月	編・ボビンレース (1) Knitted lace and bobbin lace						単位：千m ² Unit：1000m ²	Year, Quarter and Month
	生産数量 Production Quantity	受入数量 Receipt Quantity	出荷数量 Shipments Quantity			在庫数量 Inventory Quantity		
			計 Total	販売 Sales			そ の 他 Others	
				数量 Quantity	金額 (百万円) Value (Million yen)			
平成12年	53,870	21,356	75,650	75,384	26,990	266	6,410	C. Y. 2000
13	50,911	18,033	67,882	67,618	24,842	264	7,171	2001
14	41,020	18,106	59,362	59,101	22,897	261	5,836	2002
15	39,357	18,114	58,005	57,743	21,887	261	5,824	2003
16	38,519	17,628	56,348	56,081	22,128	267	5,956	2004
平成14年度	40,521	18,023	59,146	58,883	22,884	263	5,772	F. Y. 2002
15	39,584	18,217	57,856	57,586	21,831	270	5,993	2003
平成16年 1月~3月	9,904	4,561	14,201	14,125	5,306	76	5,993	Q 1 2004
4月~6月	9,884	4,514	14,430	14,370	5,709	60	6,080	Q 2
7月~9月	9,535	4,200	13,833	13,763	5,489	70	6,074	Q 3
10月~12月	9,196	4,353	13,884	13,824	5,624	60	5,956	Q 4
平成16年 1月	3,170	1,421	4,779	4,752	1,735	27	5,492	Jan. 2004
2月	3,287	1,543	4,657	4,629	1,777	28	5,688	Feb.
3月	3,447	1,598	4,765	4,743	1,794	22	5,993	Mar.
4月	3,424	1,565	4,971	4,951	1,888	20	6,075	Apr.
5月	3,187	1,485	4,752	4,731	1,907	20	6,026	May
6月	3,273	1,464	4,708	4,687	1,913	21	6,080	Jun.
7月	3,176	1,318	4,679	4,658	1,853	21	5,911	Jul.
8月	3,174	1,444	4,605	4,585	1,779	20	5,956	Aug.
9月	3,185	1,438	4,549	4,520	1,857	30	6,074	Sep.
10月	3,074	1,424	4,561	4,541	1,930	21	6,071	Oct.
11月	3,034	1,467	4,657	4,638	1,887	20	5,962	Nov.
12月	3,088	1,462	4,665	4,645	1,807	20	5,956	Dec.

細幅織物・組ひも・レース生地 Narrow fabrics, Braids and Lace fabrics

年 月	刺しゅうレース (2) Embroidery lace						単位：千m ² Unit：1000m ²	Year, Quarter and Month
	生産数量 Production Quantity	受入数量 Receipt Quantity	出荷数量 Shipments Quantity				在庫数量 Inventory Quantity	
			計 Total	販売 Sales		そ の 他 Others		
				数量 Quantity	金額 (百万円) Value (Million yen)			
平成12年	5,013	1,620	6,485	6,170	7,863	316	1,013	C. Y. 2000 2001 2002 2003 2004
13	4,628	1,281	5,798	5,519	6,921	279	1,105	
14	4,237	1,709	6,153	5,886	6,550	267	790	
15	3,652	1,742	5,212	4,957	5,889	255	969	
16	3,701	1,690	5,468	5,213	6,354	255	860	
平成14年度	4,144	1,665	5,681	5,414	6,335	267	660	F. Y. 2002 2003
15	3,700	1,750	5,200	4,945	5,996	255	920	
平成16年 1月～3月	986	410	1,438	1,374	1,573	64	920	Q 1 2004
4月～6月	972	409	1,478	1,414	1,732	64	815	Q 2
7月～9月	896	429	1,173	1,109	1,434	64	960	Q 3
10月～12月	847	442	1,379	1,316	1,615	64	860	Q 4
平成16年 1月	307	126	442	420	487	21	958	Jan. 2004
2月	313	137	415	394	490	21	991	Feb.
3月	366	147	581	560	595	21	920	Mar.
4月	336	138	612	590	658	21	780	Apr.
5月	322	137	454	432	551	21	783	May
6月	314	133	413	392	524	21	815	Jun.
7月	301	141	402	381	492	21	852	Jul.
8月	298	145	383	361	462	21	909	Aug.
9月	297	144	388	366	480	21	960	Sep.
10月	292	136	459	437	577	21	926	Oct.
11月	276	163	437	416	497	21	922	Nov.
12月	279	143	484	462	542	21	860	Dec.

金属製家具 Metal furniture

年 月	机 計 (1)~(2) Desks						単位：個 Unit：number	Year, Quarter and Month
	生産数量 Production Quantity	受入数量 Receipt Quantity	出荷数量 Shipments Quantity			在庫数量 Inventory Quantity		
			計 Total	販売 Sales			そ の 他 Others	
				数量 Quantity	金額 (百万円) Value (Million yen)			
平成12年	4,195,989	...	4,146,302	4,145,962	69,951	340	375,119	C. Y. 2000
13	3,878,958	...	3,921,898	3,873,852	62,115	48,046	333,671	2001
14	3,343,458	39,169	3,370,679	3,369,853	54,448	826	318,663	2002
15	3,301,334	39,024	3,331,989	3,330,796	55,140	1,193	325,895	2003
16	3,479,119	48,512	3,487,883	3,484,774	57,575	3,109	363,498	2004
平成14年度	3,399,876	34,830	3,398,357	3,397,632	54,589	725	291,044	F. Y. 2002
15	3,381,596	42,209	3,441,628	3,440,407	56,019	1,221	274,620	2003
平成16年 1月~3月	1,127,374	13,625	1,192,023	1,191,984	18,537	39	274,620	Q 1 2004
4月~6月	802,025	11,966	788,855	787,009	13,185	1,846	299,792	Q 2
7月~9月	739,027	11,801	781,667	781,571	12,969	96	269,274	Q 3
10月~12月	810,693	11,120	725,338	724,210	12,884	1,128	363,498	Q 4
平成16年 1月	292,245	2,699	239,735	239,726	3,913	9	380,761	Jan. 2004
2月	367,254	4,323	329,526	329,498	5,250	28	422,903	Feb.
3月	467,875	6,603	622,762	622,760	9,374	2	274,620	Mar.
4月	321,104	4,358	343,307	343,294	5,756	13	256,823	Apr.
5月	231,550	2,251	221,435	219,618	3,590	1,817	269,180	May
6月	249,371	5,357	224,113	224,097	3,838	16	299,792	Jun.
7月	258,875	1,890	276,874	276,869	4,284	5	283,682	Jul.
8月	247,575	4,947	282,969	282,944	4,272	25	253,285	Aug.
9月	232,577	4,964	221,824	221,758	4,414	66	269,274	Sep.
10月	251,573	2,931	229,309	228,226	4,219	1,083	290,619	Oct.
11月	263,425	3,752	228,521	228,476	3,947	45	330,557	Nov.
12月	295,695	4,437	267,508	267,508	4,718	-	363,498	Dec.

年 月	事務用机 (1) Office desks						単位：個 Unit：number	Year, Quarter and Month
	生産数量 Production Quantity	受入数量 Receipt Quantity	出荷数量 Shipments Quantity			在庫数量 Inventory Quantity		
			計 Total	販売 Sales			そ の 他 Others	
				数量 Quantity	金額 (百万円) Value (Million yen)			
平成12年	2,159,164	...	2,120,748	2,120,433	50,265	315	212,452	C. Y. 2000
13	1,923,710	...	1,914,676	1,913,750	43,893	926	221,669	2001
14	1,462,330	26,165	1,514,522	1,513,908	38,069	614	188,815	2002
15	1,538,651	34,813	1,598,008	1,596,862	40,913	1,146	163,242	2003
16	1,672,231	38,691	1,674,994	1,672,026	42,942	2,968	197,367	2004
平成14年度	1,507,459	26,186	1,536,581	1,536,052	38,723	529	186,263	F. Y. 2002
15	1,566,531	36,670	1,617,505	1,616,330	41,188	1,175	172,793	2003
平成16年 1月~3月	516,360	10,378	517,282	517,243	13,090	39	172,793	Q 1 2004
4月~6月	387,584	8,668	397,353	395,509	9,915	1,844	171,727	Q 2
7月~9月	338,634	9,419	367,959	367,929	9,911	30	152,137	Q 3
10月~12月	429,653	10,226	392,400	391,345	10,026	1,055	197,367	Q 4
平成16年 1月	149,372	2,461	119,372	119,363	2,866	9	195,706	Jan. 2004
2月	176,067	3,494	153,288	153,260	3,669	28	222,070	Feb.
3月	190,921	4,423	244,622	244,620	6,554	2	172,793	Mar.
4月	151,923	3,838	169,676	169,663	4,297	13	158,926	Apr.
5月	115,920	1,573	110,060	108,245	2,670	1,815	166,349	May
6月	119,741	3,257	117,617	117,601	2,948	16	171,727	Jun.
7月	108,323	1,811	123,802	123,797	3,265	5	158,058	Jul.
8月	115,454	2,720	126,967	126,942	3,217	25	149,315	Aug.
9月	114,857	4,888	117,190	117,190	3,429	-	152,137	Sep.
10月	132,853	2,879	129,135	128,080	3,318	1,055	154,896	Oct.
11月	139,534	3,512	124,651	124,651	3,076	-	174,583	Nov.
12月	157,266	3,835	138,614	138,614	3,632	-	197,367	Dec.

注：平成14年1月の調査票改正により「受入」を新設した。

Note：In January, 2002, due to revisions in the survey sheets, "Receipt Quantity" was established.

金属製家具 Metal furniture

年 月	その他の机 (卓子を含む) (2) Other desks (including tables)						単位：個 Unit : number	Year, Quarter and Month	
	生産数量 Production Quantity	受入数量 Receipt Quantity	出荷数量 Shipments Quantity				在庫数量 Inventory Quantity		
			計 Total	販売 Sales		そ の 他 Others			
				数量 Quantity	金額 (百万円) Value (Million yen)				
平成12年	2,036,825	...	2,025,554	2,025,529	19,686	25	162,667	C. Y. 2000 2001 2002 2003 2004	
13	1,955,248	...	2,007,222	1,960,102	18,222	47,120	112,002		
14	1,881,128	13,004	1,856,157	1,855,945	16,379	212	129,848		
15	1,762,683	4,211	1,733,981	1,733,934	14,228	47	162,653		
16	1,806,888	9,821	1,812,889	1,812,748	14,633	141	166,131		
平成14年度	1,892,417	8,644	1,861,776	1,861,580	15,865	196	104,781	F. Y. 2002 2003	
15	1,815,065	5,539	1,824,123	1,824,077	14,832	46	101,827		
平成16年 1月～3月	611,014	3,247	674,741	674,741	5,448	-	101,827	Q 1 2004	
4月～6月	414,441	3,298	391,502	391,500	3,270	2	128,065	Q 2	
7月～9月	400,393	2,382	413,708	413,642	3,058	66	117,137	Q 3	
10月～12月	381,040	894	332,938	332,865	2,857	73	166,131	Q 4	
平成16年	1月	142,873	238	120,363	120,363	1,047	-	185,055	Jan. 2004
	2月	191,187	829	176,238	176,238	1,581	-	200,833	Feb.
	3月	276,954	2,180	378,140	378,140	2,820	-	101,827	Mar.
	4月	169,181	520	173,631	173,631	1,459	-	97,897	Apr.
	5月	115,630	678	111,375	111,373	921	2	102,831	May
	6月	129,630	2,100	106,496	106,496	890	-	128,065	Jun.
	7月	150,552	79	153,072	153,072	1,019	-	125,624	Jul.
	8月	132,121	2,227	156,002	156,002	1,055	-	103,970	Aug.
	9月	117,720	76	104,634	104,568	985	66	117,137	Sep.
	10月	118,720	52	100,174	100,146	901	28	135,723	Oct.
	11月	123,891	240	103,870	103,825	871	45	155,974	Nov.
	12月	138,429	602	128,894	128,894	1,086	-	166,131	Dec.

年 月	いす計 (3)～(4) Chairs						単位：個 Unit : number	Year, Quarter and Month	
	生産数量 Production Quantity	受入数量 Receipt Quantity	出荷数量 Shipments Quantity				在庫数量 Inventory Quantity		
			計 Total	販売 Sales		そ の 他 Others			
				数量 Quantity	金額 (百万円) Value (Million yen)				
平成12年	7,957,306	...	8,136,177	8,133,823	57,036	2,354	494,613	C. Y. 2000 2001 2002 2003 2004	
13	6,978,671	...	7,232,464	7,193,359	47,292	39,105	448,530		
14	6,140,585	370,025	6,406,819	6,406,819	43,681	-	498,431		
15	5,718,522	352,319	6,053,583	6,030,914	45,392	22,669	505,771		
16	6,339,529	432,467	6,767,721	6,765,166	49,639	2,555	516,602		
平成14年度	6,045,779	366,946	6,344,715	6,322,046	45,961	22,669	348,138	F. Y. 2002 2003	
15	5,971,747	378,735	6,337,462	6,337,462	46,857	-	363,651		
平成16年 1月～3月	2,011,401	111,804	2,270,043	2,270,043	17,056	-	363,651	Q 1 2004	
4月～6月	1,427,859	114,597	1,457,644	1,456,124	10,506	1,520	448,672	Q 2	
7月～9月	1,198,051	97,889	1,339,971	1,339,568	10,562	403	404,594	Q 3	
10月～12月	1,702,218	108,177	1,700,063	1,699,431	11,515	632	516,602	Q 4	
平成16年	1月	478,674	24,742	467,870	467,870	3,401	-	542,424	Jan. 2004
	2月	652,250	34,406	667,790	667,790	4,583	-	564,584	Feb.
	3月	880,477	52,656	1,134,383	1,134,383	9,072	-	363,651	Mar.
	4月	593,764	51,073	644,669	644,669	4,618	-	363,711	Apr.
	5月	407,971	33,306	407,117	405,765	2,855	1,352	397,849	May
	6月	426,124	30,218	405,858	405,690	3,034	168	448,672	Jun.
	7月	423,127	33,421	465,518	465,518	3,885	-	439,702	Jul.
	8月	371,195	34,874	444,370	444,370	3,305	-	401,335	Aug.
	9月	403,729	29,594	430,083	429,680	3,372	403	404,594	Sep.
	10月	440,318	30,269	440,866	440,358	3,254	508	436,003	Oct.
	11月	561,586	37,631	553,632	553,601	3,665	31	481,378	Nov.
	12月	700,314	40,277	705,565	705,472	4,595	93	516,602	Dec.

注：平成14年1月の調査票改正により「受入」を新設した。

Note : In January, 2002, due to revisions in the survey sheets, "Receipt Quantity" was established.

金属製家具 Metal furniture

年 月	回転式いす (3) Swivel chairs							単位：個 Unit：number	Year, Quarter and Month
	生産数量 Production Quantity	受入数量 Receipt Quantity	出荷数量 Shipments Quantity				在庫数量 Inventory Quantity		
			計 Total	販売 Sales		そ の 他 Others			
				数量 Quantity	金額 (百万円) Value (Million yen)				
平成12年	2,397,440	...	2,607,773	2,606,058	25,414	1,715	137,238	C. Y. 2000 2001 2002 2003 2004	
13	1,992,046	...	2,175,865	2,175,177	21,981	688	162,743		
14	1,605,529	240,332	1,826,347	1,826,347	18,392	-	183,599		
15	1,626,507	194,010	1,851,453	1,828,784	18,188	22,669	149,977		
16	1,847,258	253,124	2,076,220	2,073,999	20,455	2,221	180,180		
平成14年度	1,562,492	233,911	1,801,026	1,778,357	18,100	22,669	118,619	F. Y. 2002 2003	
15	1,716,486	209,557	1,918,303	1,918,303	19,121	-	127,580		
平成16年 1月～3月	522,512	72,258	621,198	621,198	6,252	-	127,580	Q 1 2004	
4月～6月	451,148	67,399	495,894	494,469	4,774	1,425	150,382	Q 2	
7月～9月	386,875	55,184	448,731	448,328	4,450	403	143,679	Q 3	
10月～12月	486,723	58,283	510,397	510,004	4,980	393	180,180	Q 4	
平成16年 1月	132,463	18,619	150,120	150,120	1,501	-	151,358	Jan. 2004	
2月	177,580	23,641	194,301	194,301	1,855	-	161,896	Feb.	
3月	212,469	29,998	276,777	276,777	2,896	-	127,580	Mar.	
4月	184,659	29,538	207,963	207,963	2,015	-	133,708	Apr.	
5月	138,511	22,573	152,601	151,302	1,451	1,299	142,191	May	
6月	127,978	15,288	135,330	135,204	1,307	126	150,382	Jun.	
7月	119,645	14,818	138,956	138,956	1,369	-	145,913	Jul.	
8月	126,007	20,449	148,510	148,510	1,493	-	143,804	Aug.	
9月	141,223	19,917	161,265	160,862	1,588	403	143,679	Sep.	
10月	151,337	17,847	160,459	160,136	1,569	323	153,875	Oct.	
11月	163,616	18,415	172,222	172,222	1,665	-	163,833	Nov.	
12月	171,770	22,021	177,716	177,646	1,745	70	180,180	Dec.	

年 月	その他の金属製いす (4) Other metal chairs							単位：個 Unit：number	Year, Quarter and Month
	生産数量 Production Quantity	受入数量 Receipt Quantity	出荷数量 Shipments Quantity				在庫数量 Inventory Quantity		
			計 Total	販売 Sales		そ の 他 Others			
				数量 Quantity	金額 (百万円) Value (Million yen)				
平成12年	5,559,866	...	5,528,404	5,527,765	31,622	639	357,375	C. Y. 2000 2001 2002 2003 2004	
13	4,986,625	...	5,056,599	5,018,182	25,311	38,417	285,787		
14	4,535,056	129,693	4,580,472	4,580,472	25,289	-	314,832		
15	4,092,015	158,309	4,202,130	4,202,130	27,204	-	355,794		
16	4,492,271	179,343	4,691,501	4,691,167	29,183	334	336,422		
平成14年度	4,483,287	133,035	4,543,689	4,543,689	27,862	-	229,519	F. Y. 2002 2003	
15	4,255,261	169,178	4,419,159	4,419,159	27,736	-	236,071		
平成16年 1月～3月	1,488,889	39,546	1,648,845	1,648,845	10,804	-	236,071	Q 1 2004	
4月～6月	976,711	47,198	961,750	961,655	5,733	95	298,290	Q 2	
7月～9月	811,176	42,705	891,240	891,240	6,112	-	260,915	Q 3	
10月～12月	1,215,495	49,894	1,189,666	1,189,427	6,535	239	336,422	Q 4	
平成16年 1月	346,211	6,123	317,750	317,750	1,901	-	391,066	Jan. 2004	
2月	474,670	10,765	473,489	473,489	2,728	-	402,688	Feb.	
3月	668,008	22,658	857,606	857,606	6,175	-	236,071	Mar.	
4月	409,105	21,535	436,706	436,706	2,602	-	230,003	Apr.	
5月	269,460	10,733	254,516	254,463	1,404	53	255,658	May	
6月	298,146	14,930	270,528	270,486	1,727	42	298,290	Jun.	
7月	303,482	18,603	326,562	326,562	2,516	-	293,789	Jul.	
8月	245,188	14,425	295,860	295,860	1,812	-	257,531	Aug.	
9月	262,506	9,677	268,818	268,818	1,784	-	260,915	Sep.	
10月	288,981	12,422	280,407	280,222	1,685	185	282,128	Oct.	
11月	397,970	19,216	381,410	381,379	2,000	31	317,545	Nov.	
12月	528,544	18,256	527,849	527,826	2,850	23	336,422	Dec.	

注：平成14年1月の調査票改正により「受入」を新設した。

Note：In January, 2002, due to revisions in the survey sheets, "Receipt Quantity" was established.

金属製家具 Metal furniture

年 月	引出箱 (5) Filing cabinets						単位：個 Unit：number		Year, Quarter and Month
	生産数量 Production Quantity	受入数量 Receipt Quantity	出荷数量 Shipments Quantity				在庫数量 Inventory Quantity		
			計 Total	販売 Sales		そ の 他 Others			
				数量 Quantity	金額 (百万円) Value (Million yen)				
平成12年	670,113	...	678,077	677,986	13,818	91	67,310	C. Y. 2000 2001 2002 2003 2004	
13	678,589	...	676,290	675,667	11,939	623	65,103		
14	484,827	9,045	498,622	498,557	9,680	65	62,689		
15	471,541	5,916	491,845	491,754	9,397	91	57,201		
16	519,677	458	533,455	532,849	10,109	606	54,732		
平成14年度	470,771	8,440	490,931	490,884	9,693	47	57,292	F. Y. 2002 2003	
15	491,049	3,656	505,350	505,258	9,296	92	55,442		
平成16年 1月～3月	156,127	168	160,375	160,373	2,894	2	55,442	Q 1 2004	
4月～6月	118,000	107	128,443	128,337	2,379	106	47,349	Q 2	
7月～9月	112,720	104	115,941	115,930	2,357	11	46,463	Q 3	
10月～12月	132,830	79	128,696	128,209	2,479	487	54,732	Q 4	
平成16年	1月	43,250	2	40,001	40,000	766	1	61,221	Jan. 2004
	2月	53,327	24	48,657	48,656	931	1	66,689	Feb.
	3月	59,550	142	71,717	71,717	1,197	-	55,442	Mar.
	4月	47,721	55	56,176	56,176	1,048	-	47,794	Apr.
	5月	35,056	38	36,703	36,600	644	103	46,930	May
	6月	35,223	14	35,564	35,561	687	3	47,349	Jun.
	7月	38,190	18	37,047	37,040	694	7	49,257	Jul.
	8月	36,250	28	39,357	39,353	756	4	46,924	Aug.
	9月	38,280	58	39,537	39,537	906	-	46,463	Sep.
	10月	43,647	12	43,325	42,860	822	465	47,722	Oct.
	11月	42,432	16	41,441	41,419	748	22	49,178	Nov.
	12月	46,751	51	43,930	43,930	908	-	54,732	Dec.

年 月	保管庫類 (6) Storage cabinets						単位：個 Unit：number		Year, Quarter and Month
	生産数量 Production Quantity	受入数量 Receipt Quantity	出荷数量 Shipments Quantity				在庫数量 Inventory Quantity		
			計 Total	販売 Sales		そ の 他 Others			
				数量 Quantity	金額 (百万円) Value (Million yen)				
平成12年	2,726,742	...	2,699,561	2,699,214	35,891	347	252,128	C. Y. 2000 2001 2002 2003 2004	
13	2,343,718	...	2,385,711	2,385,614	31,364	97	243,809		
14	1,974,750	82,625	2,124,841	2,124,696	27,319	145	234,296		
15	2,122,883	62,760	2,207,582	2,207,527	26,822	55	174,436		
16	2,323,934	60,235	2,390,953	2,390,896	29,706	57	170,365		
平成14年度	2,064,790	83,431	2,218,307	2,218,166	27,484	141	162,822	F. Y. 2002 2003	
15	2,135,368	55,258	2,198,320	2,198,262	26,967	58	154,530		
平成16年 1月～3月	664,488	15,776	700,188	700,179	8,710	9	154,530	Q 1 2004	
4月～6月	567,641	20,024	592,773	592,769	7,130	4	148,416	Q 2	
7月～9月	483,601	10,785	498,596	498,596	6,455	-	143,317	Q 3	
10月～12月	608,204	13,650	599,396	599,352	7,412	44	170,365	Q 4	
平成16年	1月	176,627	3,670	168,487	168,487	2,025	-	186,236	Jan. 2004
	2月	221,701	5,229	228,685	228,680	2,789	5	184,509	Feb.
	3月	266,160	6,877	303,016	303,012	3,895	4	154,530	Mar.
	4月	221,033	9,304	245,852	245,849	2,953	3	138,381	Apr.
	5月	156,130	6,084	159,187	159,186	1,998	1	141,036	May
	6月	190,478	4,636	187,734	187,734	2,179	-	148,416	Jun.
	7月	163,199	3,645	172,040	172,040	2,164	-	143,220	Jul.
	8月	144,770	3,341	151,510	151,510	1,974	-	139,818	Aug.
	9月	175,632	3,799	175,046	175,046	2,316	-	143,317	Sep.
	10月	200,628	3,730	199,308	199,284	2,320	24	147,433	Oct.
	11月	210,131	4,481	208,228	208,228	2,432	-	154,095	Nov.
	12月	197,445	5,439	191,860	191,840	2,660	20	170,365	Dec.

注：平成14年1月の調査票改正により「受入」を新設した。

Note：In January, 2002, due to revisions in the survey sheets, "Receipt Quantity" was established.

金属製家具 Metal furniture

年 月	耐火金庫 (7) Fire-resistive containers						単位：個 Unit：number	Year, Quarter and Month
	生産数量 Production Quantity	受入数量 Receipt Quantity	出荷数量 Shipments Quantity				在庫数量 Inventory Quantity	
			計 Total	販売 Sales		そ の 他 Others		
				数量 Quantity	金額 (百万円) Value (Million yen)			
平成12年	299,266	...	301,647	301,595	11,334	52	20,497	C. Y. 2000 2001 2002 2003 2004
13	247,297	...	254,353	254,327	9,960	26	15,554	
14	231,446	11,725	243,326	243,309	9,053	17	15,917	
15	129,819	54,869	173,143	173,081	7,580	62	24,663	
16	136,999	63,937	207,441	207,441	8,357	-	18,158	
平成14年度	205,138	14,656	220,258	220,191	8,767	67	15,886	F. Y. 2002 2003
15	127,668	58,550	176,946	176,946	7,425	-	22,429	
平成16年 1月～3月	40,266	9,262	51,762	51,762	2,066	-	22,429	Q 1 2004
4月～6月	29,469	18,477	42,216	42,216	1,858	-	28,159	Q 2
7月～9月	31,573	16,887	50,045	50,045	2,106	-	26,574	Q 3
10月～12月	35,691	19,311	63,418	63,418	2,327	-	18,158	Q 4
平成16年 1月	11,580	3,567	14,270	14,270	560	-	25,540	Jan. 2004
2月	11,171	1,750	15,202	15,202	675	-	23,259	Feb.
3月	17,515	3,945	22,290	22,290	831	-	22,429	Mar.
4月	10,582	5,055	16,000	16,000	649	-	22,066	Apr.
5月	9,521	5,827	12,726	12,726	562	-	24,688	May
6月	9,366	7,595	13,490	13,490	647	-	28,159	Jun.
7月	8,390	6,714	10,253	10,253	880	-	33,010	Jul.
8月	9,847	4,681	17,319	17,319	589	-	30,219	Aug.
9月	13,336	5,492	22,473	22,473	637	-	26,574	Sep.
10月	10,473	5,269	20,474	20,474	753	-	21,842	Oct.
11月	14,104	6,503	24,269	24,269	789	-	18,180	Nov.
12月	11,114	7,539	18,675	18,675	785	-	18,158	Dec.

年 月	流し台 (8) Sink cabinets						単位：個 Unit：number	Year, Quarter and Month
	生産数量 Production Quantity	受入数量 Receipt Quantity	出荷数量 Shipments Quantity				在庫数量 Inventory Quantity	
			計 Total	販売 Sales		そ の 他 Others		
				数量 Quantity	金額 (百万円) Value (Million yen)			
平成12年	728,445	...	738,561	634,137	29,627	104,424	39,280	C. Y. 2000 2001 2002 2003 2004
13	608,107	...	585,914	585,914	26,494	-	66,295	
14	473,009	6,118	489,861	489,843	23,914	18	52,657	
15	442,031	5,965	458,260	458,260	21,954	-	41,630	
16	433,451	5,702	448,762	448,762	20,545	-	31,565	
平成14年度	456,098	6,028	472,468	472,468	22,990	-	45,194	F. Y. 2002 2003
15	440,909	6,205	457,775	457,775	21,753	-	33,737	
平成16年 1月～3月	115,771	1,733	125,329	125,329	5,832	-	33,737	Q 1 2004
4月～6月	94,480	1,319	99,991	99,991	4,669	-	29,419	Q 2
7月～9月	106,248	1,348	103,698	103,698	4,535	-	33,191	Q 3
10月～12月	116,952	1,302	119,744	119,744	5,508	-	31,565	Q 4
平成16年 1月	37,911	526	37,704	37,704	1,787	-	42,321	Jan. 2004
2月	40,467	577	43,965	43,965	2,052	-	39,416	Feb.
3月	37,393	630	43,660	43,660	1,993	-	33,737	Mar.
4月	34,612	462	40,071	40,071	1,990	-	28,698	Apr.
5月	31,599	345	29,568	29,568	1,349	-	31,032	May
6月	28,269	512	30,352	30,352	1,330	-	29,419	Jun.
7月	36,867	492	35,566	35,566	1,555	-	31,170	Jul.
8月	31,687	399	32,458	32,458	1,429	-	30,756	Aug.
9月	37,694	457	35,674	35,674	1,551	-	33,191	Sep.
10月	39,336	400	38,681	38,681	1,718	-	34,204	Oct.
11月	38,180	458	39,971	39,971	1,856	-	32,829	Nov.
12月	39,436	444	41,092	41,092	1,934	-	31,565	Dec.

注：平成14年1月の調査票改正により「受入」を新設した。

Note：In January, 2002, due to revisions in the survey sheets, "Receipt Quantity" was established.

金属製家具 Metal furniture

年 月	ガス台 (9) Range tables						単位：個 Unit : number	Year, Quarter and Month
	生産数量 Production Quantity	受入数量 Receipt Quantity	出荷数量 Shipments Quantity				在庫数量 Inventory Quantity	
			計 Total	販売 Sales		そ の 他 Others		
				数量 Quantity	金額 (百万円) Value (Million yen)			
平成12年	364,230	...	368,711	365,595	5,753	3,116	25,149	C. Y. 2000
13	342,214	...	322,624	322,624	5,057	-	46,149	2001
14	303,171	4,405	314,372	314,336	5,066	36	37,357	2002
15	276,603	4,219	294,832	294,827	4,740	5	25,806	2003
16	282,092	4,151	293,617	293,617	4,347	-	20,052	2004
平成14年度	293,927	4,183	307,719	307,714	5,010	5	28,573	F. Y. 2002
15	280,007	4,521	290,278	290,278	4,630	-	25,201	2003
平成16年 1月～3月	73,927	1,298	76,235	76,235	1,182	-	25,201	Q 1 2004
4月～6月	57,018	997	62,518	62,518	963	-	21,103	Q 2
7月～9月	71,057	923	71,995	71,995	1,048	-	21,493	Q 3
10月～12月	80,090	933	82,869	82,869	1,154	-	20,052	Q 4
平成16年 1月	22,921	412	23,571	23,571	372	-	25,900	Jan. 2004
2月	24,938	455	25,588	25,588	388	-	25,643	Feb.
3月	26,068	431	27,076	27,076	422	-	25,201	Mar.
4月	19,692	317	23,099	23,099	365	-	22,246	Apr.
5月	18,248	332	18,308	18,308	285	-	22,653	May
6月	19,078	348	21,111	21,111	312	-	21,103	Jun.
7月	23,793	359	24,827	24,827	364	-	20,563	Jul.
8月	22,547	271	21,417	21,417	311	-	22,099	Aug.
9月	24,717	293	25,751	25,751	373	-	21,493	Sep.
10月	26,050	284	24,644	24,644	349	-	23,318	Oct.
11月	26,264	330	24,995	24,995	359	-	25,052	Nov.
12月	27,776	319	33,230	33,230	447	-	20,052	Dec.

年 月	調理台 (10) Cooking tables						単位：個 Unit : number	Year, Quarter and Month
	生産数量 Production Quantity	受入数量 Receipt Quantity	出荷数量 Shipments Quantity				在庫数量 Inventory Quantity	
			計 Total	販売 Sales		そ の 他 Others		
				数量 Quantity	金額 (百万円) Value (Million yen)			
平成12年	244,609	...	248,942	248,013	5,124	929	27,990	C. Y. 2000
13	248,118	...	248,988	248,988	4,611	-	32,629	2001
14	214,710	1,626	222,145	222,119	4,276	26	27,114	2002
15	194,500	1,477	207,181	207,173	3,973	8	18,591	2003
16	193,160	1,340	201,691	201,691	3,782	-	13,264	2004
平成14年度	204,517	1,608	214,851	214,843	4,200	8	20,214	F. Y. 2002
15	197,248	1,422	208,017	208,017	3,971	-	13,567	2003
平成16年 1月～3月	44,891	342	50,722	50,722	971	-	13,567	Q 1 2004
4月～6月	47,567	337	45,077	45,077	850	-	16,859	Q 2
7月～9月	50,845	358	51,159	51,159	949	-	17,368	Q 3
10月～12月	49,857	303	54,733	54,733	1,012	-	13,264	Q 4
平成16年 1月	14,452	98	14,846	14,846	279	-	18,697	Jan. 2004
2月	15,730	137	16,905	16,905	324	-	17,567	Feb.
3月	14,709	107	18,971	18,971	368	-	13,567	Mar.
4月	15,063	91	14,363	14,363	272	-	14,513	Apr.
5月	18,115	109	14,713	14,713	278	-	18,179	May
6月	14,389	137	16,001	16,001	301	-	16,859	Jun.
7月	17,286	132	18,879	18,879	343	-	15,553	Jul.
8月	16,101	116	15,120	15,120	288	-	16,805	Aug.
9月	17,458	110	17,160	17,160	319	-	17,368	Sep.
10月	18,471	105	17,912	17,912	335	-	18,191	Oct.
11月	15,804	93	18,123	18,123	341	-	16,120	Nov.
12月	15,582	105	18,698	18,698	336	-	13,264	Dec.

注：平成14年1月の調査票改正により「受入」を新設した。

Note : In January, 2002, due to revisions in the survey sheets, "Receipt Quantity" was established.

金属製家具 Metal furniture

年 月	システムキッチン (11) System kitchens						単位：セット Unit : sets	Year, Quarter and Month
	生産数量 Production Quantity	受入数量 Receipt Quantity	出荷数量 Shipments Quantity				在庫数量 Inventory Quantity	
			計 Total	販売 Sales		その 他 Others		
				数量 Quantity	金額 (百万円) Value (Million yen)			
平成12年	647,855	...	627,413	627,413	107,038	-	42,841	C. Y. 2000
13	654,235	...	645,316	645,316	110,843	-	41,088	2001
14	697,775	856	696,240	696,240	114,316	-	42,139	2002
15	713,783	614	714,992	714,992	122,107	-	34,309	2003
16	722,302	614	722,918	722,918	134,554	-	33,111	2004
平成14年度	703,740	841	705,570	705,570	115,937	-	26,526	F. Y. 2002
15	722,666	577	715,880	715,880	123,565	-	27,463	2003
平成16年 1月～3月	171,440	176	180,927	180,927	31,239	-	27,463	Q 1 2004
4月～6月	158,122	100	148,568	148,568	29,570	-	34,387	Q 2
7月～9月	198,564	159	195,987	195,987	36,582	-	39,146	Q 3
10月～12月	194,176	179	197,436	197,436	37,162	-	33,111	Q 4
平成16年 1月	53,302	93	57,583	57,583	9,727	-	29,947	Jan. 2004
2月	54,609	47	58,203	58,203	9,929	-	27,194	Feb.
3月	63,529	36	65,141	65,141	11,584	-	27,463	Mar.
4月	52,086	36	49,470	49,470	9,585	-	27,127	Apr.
5月	49,927	28	45,663	45,663	9,033	-	31,950	May
6月	56,109	36	53,435	53,435	10,952	-	34,387	Jun.
7月	66,502	61	65,610	65,610	12,039	-	35,326	Jul.
8月	60,350	43	57,827	57,827	10,963	-	37,955	Aug.
9月	71,712	55	72,550	72,550	13,579	-	39,146	Sep.
10月	62,619	77	60,112	60,112	11,459	-	38,560	Oct.
11月	67,271	63	69,406	69,406	13,067	-	36,832	Nov.
12月	64,286	39	67,918	67,918	12,637	-	33,111	Dec.

年 月	ベッド (12) Metal beds						単位：個 Unit : number	Year, Quarter and Month
	生産数量 Production Quantity	受入数量 Receipt Quantity	出荷数量 Shipments Quantity				在庫数量 Inventory Quantity	
			計 Total	販売 Sales		その 他 Others		
				数量 Quantity	金額 (百万円) Value (Million yen)			
平成12年	216,855	...	219,573	219,401	27,249	172	47,483	C. Y. 2000
13	197,059	...	201,949	201,905	24,158	44	40,578	2001
14	192,739	2,832	194,175	193,094	23,425	1,081	40,504	2002
15	192,451	6,462	216,059	212,092	24,270	3,967	23,442	2003
16	249,331	4,253	249,790	249,026	27,003	764	27,150	2004
平成14年度	174,703	6,222	189,431	185,612	22,914	3,819	17,831	F. Y. 2002
15	224,670	3,384	225,738	224,924	24,941	814	20,121	2003
平成16年 1月～3月	74,893	1,095	79,310	79,253	8,859	57	20,121	Q 1 2004
4月～6月	58,603	763	59,731	59,564	6,191	167	19,669	Q 2
7月～9月	55,197	1,429	61,145	60,802	6,574	343	15,150	Q 3
10月～12月	60,638	966	49,604	49,407	5,379	197	27,150	Q 4
平成16年 1月	24,457	221	15,812	15,808	1,969	4	32,262	Jan. 2004
2月	22,182	202	21,997	21,993	2,306	4	32,696	Feb.
3月	28,254	672	41,501	41,452	4,584	49	20,121	Mar.
4月	19,758	202	23,035	22,996	2,485	39	17,010	Apr.
5月	18,070	350	17,895	17,790	1,878	105	17,483	May
6月	20,775	211	18,801	18,778	1,827	23	19,669	Jun.
7月	18,420	614	18,215	18,083	1,935	132	20,488	Jul.
8月	14,962	467	18,926	18,820	2,037	106	16,991	Aug.
9月	21,815	348	24,004	23,899	2,601	105	15,150	Sep.
10月	17,849	103	15,281	15,279	1,662	2	17,821	Oct.
11月	23,006	441	16,246	16,149	1,769	97	25,022	Nov.
12月	19,783	422	18,077	17,979	1,948	98	27,150	Dec.

注：平成14年1月の調査票改正により「受入」を新設した。
Note : In January, 2002, due to revisions in the survey sheets, "Receipt Quantity" was established.

金属製家具 Metal furniture

年 月	棚 (13) Racks						単位：個 Unit: number	Year, Quarter and Month
	生産数量 Production Quantity	受入数量 Receipt Quantity	出荷数量 Shipments Quantity				在庫数量 Inventory Quantity	
			計 Total	販売 Sales		そ の 他 Others		
				数量 Quantity	金額 (百万円) Value (Million yen)			
平成12年	3,014,001	...	3,032,329	3,032,282	28,902	47	219,381	C. Y. 2000
13	2,475,011	...	2,423,262	2,423,249	24,516	13	299,956	2001
14	1,969,169	133,134	2,247,820	2,247,804	21,582	16	207,340	2002
15	1,849,023	81,718	1,957,568	1,957,509	19,719	59	202,402	2003
16	1,732,819	83,964	1,705,141	1,705,096	17,401	45	358,696	2004
平成14年度	1,844,425	127,568	2,014,031	2,014,014	18,733	17	194,878	F. Y. 2002
15	1,861,064	94,051	1,960,004	1,959,945	20,009	59	234,707	2003
平成16年 1月～3月	498,273	38,808	515,939	515,938	5,408	1	234,707	Q 1 2004
4月～6月	370,401	16,993	374,238	374,211	3,902	27	259,032	Q 2
7月～9月	424,423	13,626	388,909	388,909	3,862	-	319,321	Q 3
10月～12月	439,722	14,537	426,055	426,038	4,229	17	358,696	Q 4
平成16年 1月	132,017	15,327	152,834	152,834	1,372	-	200,632	Jan. 2004
2月	170,843	7,545	161,578	161,577	1,829	1	221,158	Feb.
3月	195,413	15,936	201,527	201,527	2,206	-	234,707	Mar.
4月	137,803	8,380	140,623	140,623	1,452	-	243,996	Apr.
5月	103,851	3,339	106,016	105,989	1,143	27	248,889	May
6月	128,747	5,274	127,599	127,599	1,307	-	259,032	Jun.
7月	132,314	4,828	132,826	132,826	1,298	-	267,066	Jul.
8月	133,067	4,702	114,772	114,772	1,100	-	293,772	Aug.
9月	159,042	4,096	141,311	141,311	1,463	-	319,321	Sep.
10月	149,164	5,203	134,749	134,732	1,448	17	342,665	Oct.
11月	143,879	4,232	145,470	145,470	1,419	-	349,029	Nov.
12月	146,679	5,102	145,836	145,836	1,362	-	358,696	Dec.

年 月	間仕切り (14) Partition						単位：m ² Unit: m ²	Year, Quarter and Month
	生産数量 Production Quantity	受入数量 Receipt Quantity	出荷数量 Shipments Quantity				在庫数量 Inventory Quantity	
			計 Total	販売 Sales		そ の 他 Others		
				数量 Quantity	金額 (百万円) Value (Million yen)			
平成12年	4,133,173	...	4,098,869	4,098,600	75,907	269	181,207	C. Y. 2000
13	3,921,400	...	3,960,958	3,960,934	74,733	24	142,008	2001
14	3,679,403	3,098	3,652,517	3,652,413	70,689	104	170,992	2002
15	4,290,454	4,503	4,283,160	4,283,087	75,949	73	182,403	2003
16	4,950,369	5,244	4,867,401	4,867,040	83,848	361	269,876	2004
平成14年度	3,798,812	3,518	3,722,489	3,722,385	72,985	104	170,728	F. Y. 2002
15	4,523,663	4,812	4,564,205	4,564,132	77,437	73	134,228	2003
平成16年 1月～3月	1,348,075	1,486	1,396,967	1,396,967	23,391	-	134,228	Q 1 2004
4月～6月	1,197,243	1,554	1,124,428	1,124,418	19,114	10	208,631	Q 2
7月～9月	1,193,814	1,224	1,213,169	1,213,164	21,188	5	190,464	Q 3
10月～12月	1,211,237	980	1,132,837	1,132,491	20,154	346	269,876	Q 4
平成16年 1月	348,160	268	320,081	320,081	5,476	-	210,754	Jan. 2004
2月	436,595	452	448,078	448,078	7,302	-	198,949	Feb.
3月	563,320	766	628,808	628,808	10,613	-	134,228	Mar.
4月	448,347	826	386,690	386,687	6,667	3	196,715	Apr.
5月	354,994	349	374,627	374,620	6,163	7	177,460	May
6月	393,902	379	363,111	363,111	6,285	-	208,631	Jun.
7月	413,091	394	336,197	336,195	6,388	2	285,918	Jul.
8月	385,473	391	394,922	394,919	6,652	3	276,816	Aug.
9月	395,250	439	482,050	482,050	8,149	-	190,464	Sep.
10月	389,150	328	325,056	325,056	6,363	-	254,890	Oct.
11月	415,224	300	393,081	393,081	6,692	-	277,360	Nov.
12月	406,863	352	414,700	414,354	7,100	346	269,876	Dec.

注：平成14年1月の調査票改正により「受入」を新設した。

Note: In January, 2002, due to revisions in the survey sheets, "Receipt Quantity" was established.

金属製家具 Metal furniture

年 月	その他の金属製家具 (15) Other metal furnishings						単位：個 Unit: number	Year, Quarter and Month
	生産数量 Production Quantity	受入数量 Receipt Quantity	出荷数量 Shipments Quantity				在庫数量 Inventory Quantity	
			計 Total	販売 Sales		そ の 他 Others		
				数量 Quantity	金額 (百万円) Value (Million yen)			
平成12年	3,513,122	...	3,549,572	3,549,204	41,553	368	264,729	C. Y. 2000
13	2,925,542	...	2,979,006	2,978,130	36,682	876	209,934	2001
14	2,434,780	229,375	2,703,358	2,693,616	31,263	9,742	170,159	2002
15	2,904,826	246,732	3,235,165	3,230,754	31,375	4,411	86,971	2003
16	3,214,879	259,700	3,494,046	3,489,385	25,480	4,661	64,534	2004
平成14年度	2,430,172	230,162	2,722,770	2,718,390	30,928	4,380	175,910	F. Y. 2002
15	3,102,735	257,369	3,462,321	3,457,997	30,684	4,324	73,584	2003
平成16年 1月～3月	803,066	71,285	887,075	887,018	7,076	57	73,584	Q 1 2004
4月～6月	837,155	77,149	912,895	910,380	6,729	2,515	74,985	Q 2
7月～9月	796,326	54,722	855,248	854,070	5,892	1,178	70,889	Q 3
10月～12月	778,332	56,544	838,828	837,917	5,784	911	64,534	Q 4
平成16年 1月	274,937	14,394	289,805	289,781	1,692	24	88,384	J a n. 2004
2月	256,812	23,049	276,019	275,996	2,479	23	89,628	F e b.
3月	271,317	33,842	321,251	321,241	2,905	10	73,584	M a r.
4月	299,726	30,032	342,693	342,667	2,062	26	60,653	A p r.
5月	253,391	22,593	265,785	263,397	2,364	2,388	70,843	M a y
6月	284,038	24,524	304,417	304,316	2,303	101	74,985	J u n.
7月	263,366	15,756	277,604	277,183	2,356	421	76,500	J u l.
8月	252,109	19,863	275,301	275,246	1,492	55	73,275	A u g.
9月	280,851	19,103	302,343	301,641	2,044	702	70,889	S e p.
10月	261,092	16,793	282,132	281,250	2,235	882	65,278	O c t.
11月	255,517	19,527	279,557	279,528	1,775	29	60,663	N o v.
12月	261,723	20,224	277,139	277,139	1,774	-	64,534	D e c.

木製家具 Wooden furniture

年 月	たんす計 (16)~(18) Chest of drawers						単位：個 Unit: number	Year, Quarter and Month
	生産数量 Production Quantity	受入数量 Receipt Quantity	出荷数量 Shipments Quantity				在庫数量 Inventory Quantity	
			計 Total	販売 Sales		そ の 他 Others		
				数量 Quantity	金額 (百万円) Value (Million yen)			
平成12年	364,222	...	413,026	410,330	28,064	2,696	139,866	C. Y. 2000
13	296,643	...	342,806	337,374	22,114	5,432	126,952	2001
14	200,327	11,165	255,723	248,371	16,982	7,352	55,301	2002
15	152,248	4,441	172,722	171,182	12,305	1,540	45,595	2003
16	131,145	4,895	147,708	145,673	9,614	2,035	39,731	2004
平成14年度	188,036	7,658	222,757	221,620	15,343	1,137	51,987	F. Y. 2002
15	147,407	4,743	166,300	164,501	11,720	1,799	43,417	2003
平成16年 1月～3月	36,575	1,323	40,569	40,120	2,731	449	43,417	Q 1 2004
4月～6月	35,226	1,611	38,804	38,061	2,522	743	43,590	Q 2
7月～9月	30,015	1,253	35,339	34,814	2,208	525	41,654	Q 3
10月～12月	29,329	708	32,996	32,678	2,153	318	39,731	Q 4
平成16年 1月	11,444	346	13,201	13,116	874	85	44,890	J a n. 2004
2月	11,379	510	12,495	12,273	844	222	43,395	F e b.
3月	13,752	467	14,873	14,731	1,014	142	43,417	M a r.
4月	13,271	713	15,186	14,767	1,006	419	42,925	A p r.
5月	11,030	460	11,764	11,603	780	161	43,327	M a y
6月	10,925	438	11,854	11,691	736	163	43,590	J u n.
7月	10,250	439	11,391	11,329	694	62	43,596	J u l.
8月	9,295	478	11,394	11,307	663	87	42,692	A u g.
9月	10,470	336	12,554	12,178	851	376	41,654	S e p.
10月	10,586	218	12,171	12,092	844	79	39,885	O c t.
11月	9,909	207	11,034	10,917	710	117	39,660	N o v.
12月	8,834	283	9,791	9,669	599	122	39,731	D e c.

注：平成14年1月の調査票改正により「受入」を新設した。

Note: In January, 2002, due to revisions in the survey sheets, "Receipt Quantity" was established.

木製家具 Wooden furniture

年 月	洋服たんす (16) Wardrobe						単位：個 Unit：number	Year, Quarter and Month
	生産数量 Production Quantity	受入数量 Receipt Quantity	出荷数量 Shipments Quantity				在庫数量 Inventory Quantity	
			計 Total	販売 Sales		そ の 他 Others		
				数量 Quantity	金額 (百万円) Value (Million yen)			
平成12年	110,975	...	122,415	121,449	11,236	966	46,952	C. Y. 2000 2001 2002 2003 2004
13	83,968	...	93,836	92,370	8,542	1,466	36,836	
14	61,794	3,562	72,023	70,211	6,582	1,812	16,028	
15	40,861	1,076	44,280	43,987	4,434	293	11,947	
16	31,116	586	32,879	32,804	3,474	75	9,423	
平成14年度	56,587	2,208	62,278	61,712	5,878	566	14,172	F. Y. 2002 2003
15	38,871	971	41,366	41,141	4,247	225	10,776	
平成16年	1月～3月	160	9,536	9,513	1,011	23	10,776	Q 1 2004
	4月～6月	149	8,635	8,598	917	37	10,774	Q 2
	7月～9月	107	7,426	7,419	789	7	10,177	Q 3
	10月～12月	170	7,282	7,274	756	8	9,423	Q 4
平成16年	1月	42	3,199	3,183	324	16	11,721	Jan. 2004
	2月	64	2,977	2,975	324	2	11,058	Feb.
	3月	54	3,360	3,355	363	5	10,776	Mar.
	4月	40	3,492	3,459	372	33	10,365	Apr.
	5月	66	2,501	2,498	271	3	10,516	May
	6月	43	2,642	2,641	274	1	10,774	Jun.
	7月	34	2,400	2,399	243	1	10,642	Jul.
	8月	38	2,368	2,362	238	6	10,360	Aug.
	9月	35	2,658	2,658	309	-	10,177	Sep.
	10月	33	2,697	2,691	289	6	9,415	Oct.
	11月	57	2,394	2,393	248	1	9,416	Nov.
	12月	80	2,191	2,190	219	1	9,423	Dec.

年 月	和たんす (17) Japanese style cabinet of drawers						単位：個 Unit：number	Year, Quarter and Month
	生産数量 Production Quantity	受入数量 Receipt Quantity	出荷数量 Shipments Quantity				在庫数量 Inventory Quantity	
			計 Total	販売 Sales		そ の 他 Others		
				数量 Quantity	金額 (百万円) Value (Million yen)			
平成12年	45,612	...	53,142	52,880	4,351	262	19,357	C. Y. 2000 2001 2002 2003 2004
13	30,945	...	40,177	38,027	3,132	2,150	14,003	
14	18,872	2,678	23,842	23,603	2,045	239	5,681	
15	12,185	558	14,670	14,670	1,478	-	3,886	
16	8,603	326	9,771	9,771	1,040	-	3,200	
平成14年度	16,212	1,811	20,108	19,973	1,821	135	5,094	F. Y. 2002 2003
15	11,239	491	13,405	13,405	1,364	-	3,347	
平成16年	1月～3月	99	2,869	2,869	298	-	3,347	Q 1 2004
	4月～6月	81	2,478	2,478	262	-	3,326	Q 2
	7月～9月	72	2,240	2,240	240	-	3,191	Q 3
	10月～12月	74	2,184	2,184	240	-	3,200	Q 4
平成16年	1月	24	909	909	89	-	3,842	Jan. 2004
	2月	45	919	919	91	-	3,427	Feb.
	3月	30	1,041	1,041	118	-	3,347	Mar.
	4月	20	991	991	101	-	3,239	Apr.
	5月	35	808	808	89	-	3,235	May
	6月	26	679	679	72	-	3,326	Jun.
	7月	34	650	650	69	-	3,349	Jul.
	8月	17	704	704	75	-	3,303	Aug.
	9月	21	886	886	97	-	3,191	Sep.
	10月	16	913	913	102	-	3,013	Oct.
	11月	29	706	706	77	-	3,126	Nov.
	12月	29	565	565	61	-	3,200	Dec.

注：平成14年1月の調査票改正により「受入」を新設した。

Note: In January, 2002, due to revisions in the survey sheets, "Receipt Quantity" was established.

木製家具 Wooden furniture

年 月	整理たんす (18) Cabinets of drawers						単位：個 Unit：number	Year, Quarter and Month
	生産数量 Production Quantity	受入数量 Receipt Quantity	出荷数量 Shipments Quantity			在庫数量 Inventory Quantity		
			計 Total	販売 Sales			その 他 Others	
				数量 Quantity	金額 (百万円) Value (Million yen)			
平成12年	207,635	...	237,469	236,001	12,476	1,468	73,557	C. Y. 2000
13	181,730	...	208,793	206,977	10,441	1,816	76,113	2001
14	119,661	4,925	159,858	154,557	8,355	5,301	33,592	2002
15	99,202	2,807	113,772	112,525	6,393	1,247	29,762	2003
16	91,426	3,983	105,058	103,098	5,101	1,960	27,108	2004
平成14年度	115,237	3,639	140,371	139,935	7,644	436	32,721	F. Y. 2002
15	97,297	3,281	111,529	109,955	6,109	1,574	29,294	2003
平成16年 1月～3月	25,205	1,064	28,164	27,738	1,423	426	29,294	Q 1 2004
4月～6月	24,480	1,381	27,691	26,985	1,343	706	29,490	Q 2
7月～9月	21,341	1,074	25,673	25,155	1,178	518	28,286	Q 3
10月～12月	20,400	464	23,530	23,220	1,157	310	27,108	Q 4
平成16年 1月	7,715	280	9,093	9,024	461	69	29,327	J a n . 2004
2月	7,692	401	8,599	8,379	429	220	28,910	F e b .
3月	9,798	383	10,472	10,335	532	137	29,294	M a r .
4月	9,394	653	10,703	10,317	533	386	29,321	A p r .
5月	7,716	359	8,455	8,297	420	158	29,576	M a y
6月	7,370	369	8,533	8,371	390	162	29,490	J u n .
7月	7,412	371	8,341	8,280	383	61	29,605	J u l .
8月	6,651	423	8,322	8,241	350	81	29,029	A u g .
9月	7,278	280	9,010	8,634	445	376	28,286	S e p .
10月	7,444	169	8,561	8,488	453	73	27,457	O c t .
11月	6,809	121	7,934	7,818	385	116	27,118	N o v .
12月	6,147	174	7,035	6,914	319	121	27,108	D e c .

年 月	ドレッサー (鏡台を含む) (19) Dressers (including miller stands)						単位：個 Unit：number	Year, Quarter and Month
	生産数量 Production Quantity	受入数量 Receipt Quantity	出荷数量 Shipments Quantity			在庫数量 Inventory Quantity		
			計 Total	販売 Sales			その 他 Others	
				数量 Quantity	金額 (百万円) Value (Million yen)			
平成12年	1,151,329	...	1,153,558	1,152,674	19,882	884	158,750	C. Y. 2000
13	1,200,481	...	1,256,152	1,254,708	18,300	1,444	114,455	2001
14	1,025,221	845	1,053,685	1,052,544	16,198	1,141	78,332	2002
15	1,055,587	221	1,068,095	1,068,033	14,967	62	65,629	2003
16	1,013,788	152	1,031,221	1,031,158	13,261	63	48,163	2004
平成14年度	988,838	279	1,036,922	1,036,025	15,587	897	73,869	F. Y. 2002
15	1,058,481	177	1,070,041	1,069,983	14,763	58	62,200	2003
平成16年 1月～3月	263,845	14	267,161	267,155	3,319	6	62,200	Q 1 2004
4月～6月	231,137	13	237,665	237,637	3,138	28	55,679	Q 2
7月～9月	238,510	26	244,928	244,915	3,181	13	49,259	Q 3
10月～12月	280,296	99	281,467	281,451	3,623	16	48,163	Q 4
平成16年 1月	82,764	2	80,645	80,642	976	3	67,763	J a n . 2004
2月	86,458	6	92,039	92,039	1,126	-	62,185	F e b .
3月	94,623	6	94,477	94,474	1,216	3	62,200	M a r .
4月	77,662	6	83,704	83,698	1,101	6	56,166	A p r .
5月	73,251	3	71,292	71,271	894	21	58,117	M a y
6月	80,224	4	82,669	82,668	1,143	1	55,679	J u n .
7月	88,507	5	90,870	90,869	1,189	1	53,313	J u l .
8月	68,346	5	70,115	70,105	910	10	51,538	A u g .
9月	81,657	16	83,943	83,941	1,081	2	49,259	S e p .
10月	85,359	13	85,193	85,183	1,121	10	49,430	O c t .
11月	100,088	41	101,683	101,682	1,317	1	47,861	N o v .
12月	94,849	45	94,591	94,586	1,186	5	48,163	D e c .

注：平成14年1月の調査票改正により「受入」を新設した。

Note：In January, 2002, due to revisions in the survey sheets, "Receipt Quantity" was established.

木製家具 Wooden furniture

年 月	棚計 (20)~(21) Wooden shelves						単位：個 Unit：number	Year, Quarter and Month
	生産数量 Production Quantity	受入数量 Receipt Quantity	出荷数量 Shipments Quantity			在庫数量 Inventory Quantity		
			計 Total	販売 Sales			そ の 他 Others	
				数量 Quantity	金額 (百万円) Value (Million yen)			
平成12年	2,538,577	...	2,574,547	2,506,920	57,021	67,627	295,294	C. Y. 2000
13	2,493,740	...	2,508,927	2,449,305	54,038	59,622	291,641	2001
14	2,084,428	39,254	2,166,171	2,161,510	47,828	4,661	260,282	2002
15	1,943,099	19,644	2,023,390	2,017,724	45,166	5,666	210,217	2003
16	1,900,314	12,010	1,928,630	1,917,280	42,613	11,350	194,927	2004
平成14年度	2,096,621	25,518	2,172,452	2,166,393	46,946	6,059	219,443	F. Y. 2002
15	1,936,784	23,646	1,987,314	1,983,184	44,874	4,130	191,378	2003
平成16年 1月～3月	466,131	5,868	488,376	487,383	10,817	993	191,378	Q 1 2004
4月～6月	462,217	3,303	455,986	447,045	10,225	8,941	202,618	Q 2
7月～9月	473,293	1,077	469,089	463,270	10,303	819	208,284	Q 3
10月～12月	498,673	1,762	515,179	514,582	11,267	597	194,927	Q 4
平成16年 1月	151,310	2,142	157,618	157,282	3,402	336	203,356	Jan. 2004
2月	156,919	1,706	161,176	160,885	3,401	291	200,659	Feb.
3月	157,902	2,020	169,582	169,216	4,014	366	191,378	Mar.
4月	159,231	2,257	169,483	161,599	3,765	7,884	183,663	Apr.
5月	146,097	601	134,292	133,530	3,134	762	196,546	May
6月	156,889	445	152,211	151,916	3,326	295	202,618	Jun.
7月	160,455	502	159,556	159,242	3,490	314	204,375	Jul.
8月	149,313	415	145,635	145,397	3,217	238	208,617	Aug.
9月	163,525	160	163,898	163,631	3,596	267	208,284	Sep.
10月	176,657	299	169,159	168,934	3,659	225	216,578	Oct.
11月	168,393	413	172,789	172,641	3,828	148	212,109	Nov.
12月	153,623	1,050	173,231	173,007	3,780	224	194,927	Dec.

年 月	食器棚 (20) Cupboards						単位：個 Unit：number	Year, Quarter and Month
	生産数量 Production Quantity	受入数量 Receipt Quantity	出荷数量 Shipments Quantity			在庫数量 Inventory Quantity		
			計 Total	販売 Sales			そ の 他 Others	
				数量 Quantity	金額 (百万円) Value (Million yen)			
平成12年	1,941,717	...	1,968,250	1,950,902	44,836	17,348	202,879	C. Y. 2000
13	1,943,586	...	1,941,183	1,929,505	43,818	11,678	214,045	2001
14	1,682,996	8,158	1,714,668	1,713,170	39,946	1,498	200,628	2002
15	1,674,617	4,992	1,727,354	1,725,596	37,875	1,758	160,935	2003
16	1,689,858	2,944	1,694,868	1,692,887	36,294	1,981	158,320	2004
平成14年度	1,683,324	5,408	1,710,687	1,708,878	39,151	1,809	171,099	F. Y. 2002
15	1,706,379	5,780	1,731,810	1,730,130	37,800	1,680	148,954	2003
平成16年 1月～3月	403,528	1,171	413,461	412,868	8,900	593	148,954	Q 1 2004
4月～6月	413,073	668	398,166	397,249	8,806	917	165,907	Q 2
7月～9月	429,645	393	423,837	423,603	8,925	234	172,332	Q 3
10月～12月	443,612	712	459,404	459,167	9,664	237	158,320	Q 4
平成16年 1月	130,374	543	135,222	135,031	2,820	191	153,634	Jan. 2004
2月	136,056	279	136,341	136,150	2,792	191	153,368	Feb.
3月	137,098	349	141,898	141,687	3,288	211	148,954	Mar.
4月	139,929	336	141,732	141,562	3,238	170	147,657	Apr.
5月	131,600	131	118,861	118,333	2,689	528	160,940	May
6月	141,544	201	137,573	137,354	2,879	219	165,907	Jun.
7月	145,222	164	144,390	144,286	3,038	104	167,133	Jul.
8月	135,782	136	131,632	131,595	2,789	37	171,448	Aug.
9月	148,641	93	147,815	147,722	3,097	93	172,332	Sep.
10月	160,938	149	154,243	154,201	3,205	42	179,498	Oct.
11月	147,526	357	153,426	153,341	3,267	85	173,383	Nov.
12月	135,148	206	151,735	151,625	3,192	110	158,320	Dec.

注：平成14年1月の調査票改正により「受入」を新設した。

Note：In January, 2002, due to revisions in the survey sheets, "Receipt Quantity" was established.

木製家具 Wooden furniture

年 月	その他の木製棚 (21) Other shelves						単位：個 Unit：number	Year, Quarter and Month
	生産数量 Production Quantity	受入数量 Receipt Quantity	出荷数量 Shipments Quantity				在庫数量 Inventory Quantity	
			計 Total	販売 Sales		その他 Others		
				数量 Quantity	金額(百万円) Value(Million yen)			
平成12年	596,860	...	606,297	556,018	12,184	50,279	92,415	C. Y. 2000
13	550,154	...	567,744	519,800	10,219	47,944	77,596	2001
14	401,432	31,096	451,503	448,340	7,883	3,163	59,654	2002
15	268,482	14,652	296,036	292,128	7,290	3,908	49,282	2003
16	210,456	9,066	233,762	224,393	6,318	9,369	36,607	2004
平成14年度	413,297	20,110	461,765	457,515	7,795	4,250	48,344	F. Y. 2002
15	230,405	17,866	255,504	253,054	7,074	2,450	42,424	2003
平成16年 1月～3月	62,603	4,697	74,915	74,515	1,918	400	42,424	Q 1 2004
4月～6月	49,144	2,635	57,820	49,796	1,419	8,024	36,711	Q 2
7月～9月	43,648	684	45,252	44,667	1,378	585	35,952	Q 3
10月～12月	55,061	1,050	55,775	55,415	1,603	360	36,607	Q 4
平成16年 1月	20,936	1,599	22,396	22,251	582	145	49,722	Jan. 2004
2月	20,863	1,427	24,835	24,735	609	100	47,291	Feb.
3月	20,804	1,671	27,684	27,529	726	155	42,424	Mar.
4月	19,302	1,921	27,751	20,037	527	7,714	36,006	Apr.
5月	14,497	470	15,431	15,197	446	234	35,606	May
6月	15,345	244	14,638	14,562	447	76	36,711	Jun.
7月	15,233	338	15,166	14,956	452	210	37,242	Jul.
8月	13,531	279	14,003	13,802	428	201	37,169	Aug.
9月	14,884	67	16,083	15,909	498	174	35,952	Sep.
10月	15,719	150	14,916	14,733	454	183	37,080	Oct.
11月	20,867	56	19,363	19,300	561	63	38,726	Nov.
12月	18,475	844	21,496	21,382	588	114	36,607	Dec.

年 月	机 (22) Wooden desks						単位：個 Unit：number	Year, Quarter and Month
	生産数量 Production Quantity	受入数量 Receipt Quantity	出荷数量 Shipments Quantity				在庫数量 Inventory Quantity	
			計 Total	販売 Sales		その他 Others		
				数量 Quantity	金額(百万円) Value(Million yen)			
平成12年	709,903	...	710,923	710,016	12,248	907	46,043	C. Y. 2000
13	443,981	...	456,002	454,915	7,824	1,087	37,122	2001
14	334,675	33,306	385,260	384,635	6,127	625	22,508	2002
15	252,351	16,392	265,245	258,768	4,960	6,477	25,048	2003
16	151,945	16,113	174,487	170,846	3,791	3,641	18,026	2004
平成14年度	313,226	22,535	347,902	341,784	5,678	6,118	14,265	F. Y. 2002
15	202,439	13,651	211,985	210,552	4,421	1,433	17,496	2003
平成16年 1月～3月	54,268	2,669	64,259	63,638	1,371	621	17,496	Q 1 2004
4月～6月	27,213	4,985	34,482	33,918	773	564	15,001	Q 2
7月～9月	29,026	6,485	34,098	31,860	708	2,238	16,434	Q 3
10月～12月	41,438	1,974	41,648	41,430	939	218	18,026	Q 4
平成16年 1月	16,739	725	17,718	17,642	358	76	24,728	Jan. 2004
2月	19,073	599	21,689	21,528	462	161	22,622	Feb.
3月	18,456	1,345	24,852	24,468	551	384	17,496	Mar.
4月	10,460	1,631	13,044	12,745	290	299	16,507	Apr.
5月	8,847	1,965	10,971	10,744	253	227	16,230	May
6月	7,906	1,389	10,467	10,429	230	38	15,001	Jun.
7月	9,003	3,408	12,199	10,093	223	2,106	15,133	Jul.
8月	9,728	2,376	11,687	11,658	250	29	15,487	Aug.
9月	10,295	701	10,212	10,109	235	103	16,434	Sep.
10月	12,306	388	11,798	11,750	268	48	17,314	Oct.
11月	14,973	766	15,276	15,209	334	67	17,674	Nov.
12月	14,159	820	14,574	14,471	337	103	18,026	Dec.

注：平成14年1月の調査票改正により「受入」を新設した。

Note：In January, 2002, due to revisions in the survey sheets, "Receipt Quantity" was established.

木製家具 Wooden furniture

年 月	テーブル (23) Wooden tables						単位：個 Unit : number		Year, Quarter and Month
	生産数量 Production Quantity	受入数量 Receipt Quantity	出荷数量 Shipments Quantity				在庫数量 Inventory Quantity		
			計 Total	販売 Sales		そ の 他 Others			
				数量 Quantity	金額 (百万円) Value (Million yen)				
平成12年	1,011,766	...	1,033,717	1,032,611	19,657	1,106	154,032	C. Y. 2000	
13	871,549	...	890,444	880,995	17,685	9,449	146,818	2001	
14	664,352	73,712	774,447	772,583	16,376	1,864	87,431	2002	
15	620,187	78,672	703,798	702,333	13,679	1,465	77,541	2003	
16	306,448	75,919	382,941	372,652	11,420	10,289	54,138	2004	
平成14年度	686,822	74,190	792,419	790,448	16,005	1,971	85,848	F. Y. 2002	
15	526,751	72,882	606,091	604,901	13,218	1,190	59,237	2003	
平成16年 1月～3月	81,066	9,801	94,948	94,811	2,819	137	59,237	Q 1 2004	
4月～6月	79,919	29,154	104,225	96,186	2,897	8,039	63,316	Q 2	
7月～9月	73,933	21,463	96,247	94,903	2,877	1,344	61,740	Q 3	
10月～12月	71,530	15,501	87,521	86,752	2,827	769	54,138	Q 4	
平成16年 1月	23,656	2,894	24,930	24,878	750	52	65,595	Jan. 2004	
2月	25,944	2,641	29,082	29,035	865	47	64,854	Feb.	
3月	31,466	4,266	40,936	40,898	1,203	38	59,237	Mar.	
4月	29,981	8,637	45,064	37,400	1,102	7,664	52,529	Apr.	
5月	24,767	9,893	30,213	29,946	905	267	56,711	May	
6月	25,171	10,624	28,948	28,840	890	108	63,316	Jun.	
7月	25,393	7,019	31,169	31,036	954	133	64,269	Jul.	
8月	22,973	9,788	30,717	30,639	889	78	66,169	Aug.	
9月	25,567	4,656	34,361	33,228	1,034	1,133	61,740	Sep.	
10月	24,264	1,717	30,675	30,374	941	301	57,183	Oct.	
11月	23,089	6,871	27,153	26,967	892	186	52,905	Nov.	
12月	24,177	6,913	29,693	29,411	994	282	54,138	Dec.	

年 月	いす計 (24)～(26) Wooden chairs						単位：個 Unit : number		Year, Quarter and Month
	生産数量 Production Quantity	受入数量 Receipt Quantity	出荷数量 Shipments Quantity				在庫数量 Inventory Quantity		
			計 Total	販売 Sales		そ の 他 Others			
				数量 Quantity	金額 (百万円) Value (Million yen)				
平成12年	2,118,907	...	2,200,686	2,198,636	48,065	2,050	242,740	C. Y. 2000	
13	1,791,704	...	1,896,844	1,886,668	43,904	10,176	201,059	2001	
14	1,252,766	172,197	1,456,690	1,441,435	37,787	15,255	146,776	2002	
15	1,173,327	117,921	1,329,527	1,324,856	35,267	4,671	116,224	2003	
16	1,118,422	107,103	1,231,142	1,217,942	31,608	13,200	108,228	2004	
平成14年度	1,233,095	160,929	1,416,678	1,403,800	37,263	12,878	142,494	F. Y. 2002	
15	1,177,528	124,044	1,333,336	1,329,932	35,050	3,404	118,725	2003	
平成16年 1月～3月	299,774	25,503	324,712	323,885	8,007	827	118,725	Q 1 2004	
4月～6月	273,022	29,839	303,076	295,060	7,688	8,016	121,758	Q 2	
7月～9月	268,747	29,444	304,652	301,452	7,904	3,200	117,336	Q 3	
10月～12月	276,879	22,317	298,702	297,545	8,009	1,157	108,228	Q 4	
平成16年 1月	84,972	8,911	89,652	89,281	2,253	371	121,139	Jan. 2004	
2月	93,739	8,071	97,487	97,233	2,363	254	126,071	Feb.	
3月	121,063	8,521	137,573	137,371	3,391	202	118,725	Mar.	
4月	101,513	12,407	118,660	112,363	2,858	6,297	116,175	Apr.	
5月	86,393	8,613	92,396	91,856	2,431	540	119,362	May	
6月	85,116	8,819	92,020	90,841	2,399	1,179	121,758	Jun.	
7月	89,629	9,672	100,977	100,433	2,613	544	120,668	Jul.	
8月	84,163	8,934	94,536	93,679	2,461	857	120,146	Aug.	
9月	94,955	10,838	109,139	107,340	2,830	1,799	117,336	Sep.	
10月	95,867	6,791	101,720	101,276	2,682	444	118,557	Oct.	
11月	89,063	6,773	95,356	94,920	2,584	436	108,395	Nov.	
12月	91,949	8,753	101,626	101,349	2,744	277	108,228	Dec.	

注：平成14年1月の調査票改正により「受入」を新設した。
Note : In January, 2002, due to revisions in the survey sheets, "Receipt Quantity" was established.

木製家具 Wooden furniture

年 月	応接いす (24) Sofas						単位：個 Unit：number	Year, Quarter and Month
	生産数量 Production Quantity	受入数量 Receipt Quantity	出荷数量 Shipments Quantity				在庫数量 Inventory Quantity	
			計 Total	販売 Sales		そ の 他 Others		
				数量 Quantity	金額 (百万円) Value (Million yen)			
平成12年	641,073	...	660,762	659,769	28,386	993	35,567	C. Y. 2000
13	575,869	...	611,804	607,985	26,699	3,819	30,817	2001
14	461,693	68,464	531,846	522,359	22,466	9,487	29,772	2002
15	440,743	55,482	500,924	497,413	21,337	3,511	24,597	2003
16	400,205	45,028	444,808	439,332	18,371	5,476	25,632	2004
平成14年度	452,661	63,817	520,783	512,152	22,292	8,631	27,342	F. Y. 2002
15	439,260	58,060	500,052	497,795	21,075	2,257	23,914	2003
平成16年 1月～3月	108,077	11,022	119,471	118,951	4,593	520	23,914	Q 1 2004
4月～6月	94,424	10,634	106,467	104,688	4,440	1,779	23,881	Q 2
7月～9月	97,066	13,853	112,023	109,778	4,661	2,245	22,649	Q 3
10月～12月	100,638	9,519	106,847	105,915	4,676	932	25,632	Q 4
平成16年 1月	32,486	4,519	34,838	34,561	1,374	277	26,691	Jan. 2004
2月	34,826	2,821	36,245	36,063	1,366	182	28,091	Feb.
3月	40,765	3,682	48,388	48,327	1,853	61	23,914	Mar.
4月	35,143	3,620	40,406	40,111	1,642	295	23,882	Apr.
5月	29,765	3,491	32,517	32,138	1,397	379	24,567	May
6月	29,516	3,523	33,544	32,439	1,402	1,105	23,881	Jun.
7月	32,850	4,069	37,083	36,637	1,546	446	23,693	Jul.
8月	30,600	3,683	34,058	33,839	1,457	219	23,874	Aug.
9月	33,616	6,101	40,882	39,302	1,658	1,580	22,649	Sep.
10月	34,234	2,953	36,506	36,145	1,583	361	23,317	Oct.
11月	32,691	3,278	34,994	34,637	1,521	357	24,193	Nov.
12月	33,713	3,288	35,347	35,133	1,572	214	25,632	Dec.

年 月	食卓いす (25) Dining chairs						単位：個 Unit：number	Year, Quarter and Month
	生産数量 Production Quantity	受入数量 Receipt Quantity	出荷数量 Shipments Quantity				在庫数量 Inventory Quantity	
			計 Total	販売 Sales		そ の 他 Others		
				数量 Quantity	金額 (百万円) Value (Million yen)			
平成12年	1,234,791	...	1,272,161	1,271,283	15,758	878	184,821	C. Y. 2000
13	985,494	...	1,030,436	1,024,094	13,671	6,342	150,650	2001
14	674,096	99,058	801,334	795,708	12,508	5,626	100,209	2002
15	628,387	61,597	722,419	721,294	11,383	1,125	76,430	2003
16	616,038	60,965	685,459	678,438	10,837	7,021	64,664	2004
平成14年度	668,662	93,660	778,060	773,929	12,248	4,131	99,730	F. Y. 2002
15	633,989	65,225	728,976	727,853	11,423	1,123	78,803	2003
平成16年 1月～3月	162,159	14,405	176,300	175,995	2,750	305	78,803	Q 1 2004
4月～6月	156,720	18,960	174,851	168,659	2,689	6,192	81,442	Q 2
7月～9月	148,246	14,908	168,744	168,408	2,685	336	77,959	Q 3
10月～12月	148,913	12,692	165,564	165,376	2,714	188	64,664	Q 4
平成16年 1月	44,491	4,388	47,108	47,014	716	94	78,935	Jan. 2004
2月	49,966	5,221	52,603	52,532	816	71	82,107	Feb.
3月	67,702	4,796	76,589	76,449	1,218	140	78,803	Mar.
4月	58,484	8,749	70,122	64,148	1,015	5,974	76,474	Apr.
5月	49,632	5,090	53,381	53,231	856	150	78,424	May
6月	48,604	5,121	51,348	51,280	818	68	81,442	Jun.
7月	49,796	5,576	56,804	56,710	902	94	80,600	Jul.
8月	46,233	4,628	52,695	52,662	845	33	79,708	Aug.
9月	52,217	4,704	59,245	59,036	938	209	77,959	Sep.
10月	51,810	3,798	56,446	56,387	893	59	77,399	Oct.
11月	48,220	3,456	52,428	52,355	873	73	66,083	Nov.
12月	48,883	5,438	56,690	56,634	948	56	64,664	Dec.

注：平成14年1月の調査票改正により「受入」を新設した。

Note：In January, 2002, due to revisions in the survey sheets, "Receipt Quantity" was established.

木製家具 Wooden furniture

年 月	その他の木製いす (26) Other chairs						単位：個 Unit：number	Year, Quarter and Month
	生産数量 Production Quantity	受入数量 Receipt Quantity	出荷数量 Shipments Quantity				在庫数量 Inventory Quantity	
			計 Total	販売 Sales		その他 Others		
				数量 Quantity	金額(百万円) Value(Million yen)			
平成12年	243,043	...	267,763	267,584	3,921	179	22,352	C. Y. 2000
13	230,341	...	254,604	254,589	3,534	15	19,592	2001
14	116,977	4,675	123,510	123,368	2,813	142	16,795	2002
15	104,197	842	106,184	106,149	2,547	35	15,197	2003
16	102,179	1,110	100,875	100,172	2,400	703	17,932	2004
平成14年度	111,772	3,452	117,835	117,719	2,724	116	15,422	F. Y. 2002
15	104,279	759	104,308	104,284	2,551	24	16,008	2003
平成16年 1月～3月	29,538	76	28,941	28,939	664	2	16,008	Q 1 2004
4月～6月	21,878	245	21,758	21,713	559	45	16,435	Q 2
7月～9月	23,435	683	23,885	23,266	558	619	16,728	Q 3
10月～12月	27,328	106	26,291	26,254	619	37	17,932	Q 4
平成16年 1月	7,995	4	7,706	7,706	163	-	15,513	Jan. 2004
2月	8,947	29	8,639	8,638	180	1	15,873	Feb.
3月	12,596	43	12,596	12,595	320	1	16,008	Mar.
4月	7,886	38	8,132	8,104	200	28	15,819	Apr.
5月	6,996	32	6,498	6,487	179	11	16,371	May
6月	6,996	175	7,128	7,122	180	6	16,435	Jun.
7月	6,983	27	7,090	7,086	166	4	16,375	Jul.
8月	7,330	623	7,783	7,178	159	605	16,564	Aug.
9月	9,122	33	9,012	9,002	233	10	16,728	Sep.
10月	9,823	40	8,768	8,744	206	24	17,841	Oct.
11月	8,152	39	7,934	7,928	190	6	18,119	Nov.
12月	9,353	27	9,589	9,582	223	7	17,932	Dec.

年 月	ベッド (27) Wooden beds						単位：個 Unit：number	Year, Quarter and Month
	生産数量 Production Quantity	受入数量 Receipt Quantity	出荷数量 Shipments Quantity				在庫数量 Inventory Quantity	
			計 Total	販売 Sales		その他 Others		
				数量 Quantity	金額(百万円) Value(Million yen)			
平成12年	998,269	...	877,238	866,380	36,750	10,858	121,405	C. Y. 2000
13	918,695	...	883,668	876,224	37,409	7,444	129,398	2001
14	824,351	91,852	959,899	816,602	31,849	143,297	98,013	2002
15	764,109	101,794	881,465	732,873	28,967	148,592	58,020	2003
16	728,642	59,595	794,834	627,924	24,815	166,910	51,503	2004
平成14年度	819,953	88,839	949,996	806,877	31,334	143,119	88,106	F. Y. 2002
15	757,056	98,885	865,237	713,180	27,997	152,057	56,142	2003
平成16年 1月～3月	202,621	16,815	221,449	182,367	6,667	39,082	56,142	Q 1 2004
4月～6月	183,450	15,556	201,241	153,056	6,175	48,185	53,924	Q 2
7月～9月	166,419	13,656	180,059	140,703	5,771	39,356	53,936	Q 3
10月～12月	176,152	13,568	192,085	151,798	6,203	40,287	51,503	Q 4
平成16年 1月	60,746	5,368	63,214	51,476	1,786	11,738	61,056	Jan. 2004
2月	61,093	5,440	67,575	53,625	1,985	13,950	60,017	Feb.
3月	80,782	6,007	90,660	77,266	2,897	13,394	56,142	Mar.
4月	75,288	4,972	80,406	64,257	2,623	16,149	55,981	Apr.
5月	56,026	4,618	63,363	45,120	1,782	18,243	53,294	May
6月	52,136	5,966	57,472	43,679	1,769	13,793	53,924	Jun.
7月	55,132	5,405	60,010	48,009	1,962	12,001	54,447	Jul.
8月	53,801	4,183	57,893	42,836	1,734	15,057	54,538	Aug.
9月	57,486	4,068	62,156	49,858	2,075	12,298	53,936	Sep.
10月	60,644	3,095	63,287	49,752	2,013	13,535	54,288	Oct.
11月	54,578	4,619	60,618	47,686	1,950	12,932	52,899	Nov.
12月	60,930	5,854	68,180	54,360	2,239	13,820	51,503	Dec.

注：平成14年1月の調査票改正により「受入」を新設した。

Note：In January, 2002, due to revisions in the survey sheets, "Receipt Quantity" was established.

木製家具 Wooden furniture

年 月	システム収納家具 (28) System cabinets						単位：セット Unit: sets	Year, Quarter and Month
	生産数量 Production Quantity	受入数量 Receipt Quantity	出荷数量 Shipments Quantity				在庫数量 Inventory Quantity	
			計 Total	販売 Sales		その他 Others		
				数量 Quantity	金額 (百万円) Value (Million yen)			
平成12年	592,945	...	611,014	610,861	8,174	153	16,092	C. Y. 2000
13	624,866	...	616,618	613,787	7,246	2,831	29,455	2001
14	192,804	19,939	220,179	219,779	2,211	400	9,889	2002
15	198,387	2,701	206,527	206,527	1,954	-	4,881	2003
16	169,912	4,584	174,665	174,405	1,755	260	4,680	2004
平成14年度	192,220	8,549	210,547	210,147	2,112	400	9,098	F. Y. 2002
15	191,137	3,219	197,143	197,143	1,927	-	5,498	2003
平成16年 1月～3月	41,583	942	41,902	41,902	454	-	5,498	Q 1 2004
4月～6月	43,768	1,568	44,924	44,854	469	70	5,946	Q 2
7月～9月	35,096	832	38,091	37,901	402	190	3,734	Q 3
10月～12月	49,465	1,242	49,748	49,748	430	-	4,680	Q 4
平成16年 1月	12,263	363	12,716	12,716	137	-	4,776	Jan. 2004
2月	16,233	282	16,820	16,820	156	-	4,484	Feb.
3月	13,087	297	12,366	12,366	162	-	5,498	Mar.
4月	13,879	488	14,550	14,550	157	-	5,337	Apr.
5月	12,866	581	13,925	13,925	144	-	4,868	May
6月	17,023	499	16,449	16,379	168	70	5,946	Jun.
7月	10,700	178	10,760	10,750	127	10	6,051	Jul.
8月	12,483	308	12,103	12,103	128	-	6,721	Aug.
9月	11,913	346	15,228	15,048	147	180	3,734	Sep.
10月	16,374	278	15,682	15,682	138	-	4,705	Oct.
11月	17,806	373	18,352	18,352	153	-	4,519	Nov.
12月	15,285	591	15,714	15,714	139	-	4,680	Dec.

年 月	その他の木製家具 (29) Other wooden furnitures						単位：個 Unit: number	Year, Quarter and Month
	生産数量 Production Quantity	受入数量 Receipt Quantity	出荷数量 Shipments Quantity				在庫数量 Inventory Quantity	
			計 Total	販売 Sales		その他 Others		
				数量 Quantity	金額 (百万円) Value (Million yen)			
平成12年	3,119,460	...	3,261,374	3,256,072	44,686	5,302	309,180	C. Y. 2000
13	2,907,119	...	3,109,276	3,099,366	43,927	9,910	242,113	2001
14	2,458,309	148,330	2,722,864	2,712,172	45,178	10,692	173,593	2002
15	2,105,538	36,432	2,144,871	2,142,572	36,247	2,299	152,866	2003
16	1,880,298	19,499	1,916,925	1,905,750	33,217	11,175	122,711	2004
平成14年度	2,350,602	108,890	2,538,557	2,533,253	42,783	5,304	158,558	F. Y. 2002
15	2,018,994	40,274	2,072,973	2,070,600	35,287	2,373	136,126	2003
平成16年 1月～3月	470,675	9,648	494,375	493,843	8,332	532	136,126	Q 1 2004
4月～6月	439,206	3,040	446,227	437,091	7,594	9,136	129,551	Q 2
7月～9月	470,376	3,119	466,280	465,750	7,990	530	132,886	Q 3
10月～12月	500,041	3,692	510,043	509,066	9,301	977	122,711	Q 4
平成16年 1月	155,576	4,112	164,570	164,346	2,721	224	147,104	Jan. 2004
2月	152,294	2,905	156,885	156,698	2,628	187	144,478	Feb.
3月	162,805	2,631	172,920	172,799	2,984	121	136,126	Mar.
4月	145,542	1,268	153,503	145,174	2,729	8,329	128,560	Apr.
5月	135,834	856	138,835	138,182	2,283	653	126,096	May
6月	157,830	916	153,889	153,735	2,583	154	129,551	Jun.
7月	158,454	971	156,370	156,187	2,604	183	131,740	Jul.
8月	146,249	1,294	148,757	148,627	2,736	130	129,352	Aug.
9月	165,673	854	161,153	160,936	2,650	217	132,886	Sep.
10月	169,222	1,024	168,257	168,071	3,021	186	132,866	Oct.
11月	166,754	1,155	167,050	166,714	3,014	336	132,826	Nov.
12月	164,065	1,513	174,736	174,281	3,266	455	122,711	Dec.

注：平成14年1月の調査票改正により「受入」を新設した。

Note: In January, 2002, due to revisions in the survey sheets, "Receipt Quantity" was established.

楽器 Musical instruments

年 月	ピアノ計 (1)~(2) Pianos total						単位：台 Unit : number	Year, Quarter and Month
	生産数量 Production Quantity	受入数量 Receipt Quantity	出荷数量 Shipments Quantity				在庫数量 Inventory Quantity	
			計 Total	販売 Sales		そ の 他 Others		
				数量 Quantity	金額 (百万円) Value (Million yen)			
平成12年	135,896	501	133,826	133,772	52,372	54	12,995	C. Y. 2000
13	118,364	389	117,810	117,779	44,726	31	13,938	2001
14	108,067	289	112,813	112,778	43,323	35	9,480	2002
15	116,407	253	117,393	117,296	42,835	97	8,747	2003
16	115,416	200	116,229	115,007	40,850	1,222	8,134	2004
平成14年度	114,275	418	117,310	117,262	43,746	48	9,589	F. Y. 2002
15	114,863	133	115,593	115,493	41,877	100	8,992	2003
平成16年 1月~3月	25,160	34	24,949	24,918	8,826	31	8,992	Q 1 2004
4月~6月	31,633	28	30,024	29,510	10,509	514	10,629	Q 2
7月~9月	29,580	97	30,109	29,455	9,762	654	10,197	Q 3
10月~12月	29,043	41	31,147	31,124	11,753	23	8,134	Q 4
平成16年 1月	7,772	26	7,737	7,737	2,529	-	8,808	Jan. 2004
2月	9,046	7	8,045	8,035	2,741	10	9,816	Feb.
3月	8,342	1	9,167	9,146	3,556	21	8,992	Mar.
4月	11,040	13	9,332	9,332	3,192	-	10,713	Apr.
5月	9,851	4	9,834	9,827	3,375	7	10,734	May
6月	10,742	11	10,858	10,351	3,942	507	10,629	Jun.
7月	10,983	9	11,010	10,360	3,622	650	10,611	Jul.
8月	8,160	6	9,280	9,278	3,082	2	9,497	Aug.
9月	10,437	82	9,819	9,817	3,058	2	10,197	Sep.
10月	9,962	9	10,276	10,274	3,939	2	9,892	Oct.
11月	10,204	9	10,614	10,602	3,917	12	9,491	Nov.
12月	8,877	23	10,257	10,248	3,897	9	8,134	Dec.

年 月	ピアノ (堅型) (1) Upright pianos						単位：台 Unit : number	Year, Quarter and Month
	生産数量 Production Quantity	受入数量 Receipt Quantity	出荷数量 Shipments Quantity				在庫数量 Inventory Quantity	
			計 Total	販売 Sales		そ の 他 Others		
				数量 Quantity	金額 (百万円) Value (Million yen)			
平成12年	99,856	301	98,460	98,442	24,325	18	9,984	C. Y. 2000
13	86,557	237	87,480	87,474	21,024	6	9,297	2001
14	79,821	145	81,934	81,915	19,549	19	7,329	2002
15	84,139	141	85,360	85,308	19,218	52	6,249	2003
16	83,294	71	84,116	84,065	17,524	51	5,498	2004
平成14年度	83,976	255	86,047	86,020	19,770	27	7,241	F. Y. 2002
15	83,317	44	83,870	83,817	18,743	53	6,732	2003
平成16年 1月~3月	18,291	18	17,826	17,806	3,701	20	6,732	Q 1 2004
4月~6月	23,309	6	22,682	22,664	4,872	18	7,365	Q 2
7月~9月	21,381	37	21,628	21,625	4,085	3	7,155	Q 3
10月~12月	20,313	10	21,980	21,970	4,866	10	5,498	Q 4
平成16年 1月	5,681	16	5,593	5,593	1,102	-	6,353	Jan. 2004
2月	6,719	2	5,792	5,785	1,106	7	7,282	Feb.
3月	5,891	-	6,441	6,428	1,493	13	6,732	Mar.
4月	8,246	3	7,119	7,119	1,517	-	7,862	Apr.
5月	7,423	1	7,342	7,337	1,474	5	7,944	May
6月	7,640	2	8,221	8,208	1,881	13	7,365	Jun.
7月	8,163	3	7,469	7,468	1,596	1	8,062	Jul.
8月	5,834	-	6,773	6,773	1,198	-	7,123	Aug.
9月	7,384	34	7,386	7,384	1,291	2	7,155	Sep.
10月	7,040	2	6,910	6,910	1,388	-	7,287	Oct.
11月	7,222	3	7,752	7,742	1,758	10	6,760	Nov.
12月	6,051	5	7,318	7,318	1,720	-	5,498	Dec.

楽器 Musical instruments

年 月	ピアノ (平型) (2) Grand pianos						単位:台 Unit: number	Year, Quarter and Month
	生産数量 Production Quantity	受入数量 Receipt Quantity	出荷数量 Shipments Quantity				在庫数量 Inventory Quantity	
			計 Total	販売 Sales		その他 Others		
				数量 Quantity	金額 (百万円) Value (Million yen)			
平成12年	36,040	200	35,366	35,330	28,047	36	3,011	C. Y. 2000
13	31,807	152	30,330	30,305	23,702	25	4,641	2001
14	28,246	144	30,879	30,863	23,774	16	2,151	2002
15	32,268	112	32,033	31,988	23,617	45	2,498	2003
16	32,122	129	32,113	30,942	23,326	1,171	2,636	2004
平成14年度	30,299	163	31,263	31,242	23,976	21	2,348	F. Y. 2002
15	31,546	89	31,723	31,676	23,134	47	2,260	2003
平成16年 1月~3月	6,869	16	7,123	7,112	5,125	11	2,260	Q 1 2004
4月~6月	8,324	22	7,342	6,846	5,637	496	3,264	Q 2
7月~9月	8,199	60	8,481	7,830	5,677	651	3,042	Q 3
10月~12月	8,730	31	9,167	9,154	6,887	13	2,636	Q 4
平成16年 1月	2,091	10	2,144	2,144	1,427	-	2,455	Jan. 2004
2月	2,327	5	2,253	2,250	1,635	3	2,534	Feb.
3月	2,451	1	2,726	2,718	2,063	8	2,260	Mar.
4月	2,794	10	2,213	2,213	1,675	-	2,851	Apr.
5月	2,428	3	2,492	2,490	1,901	2	2,790	May
6月	3,102	9	2,637	2,143	2,061	494	3,264	Jun.
7月	2,820	6	3,541	2,892	2,026	649	2,549	Jul.
8月	2,326	6	2,507	2,505	1,884	2	2,374	Aug.
9月	3,053	48	2,433	2,433	1,767	-	3,042	Sep.
10月	2,922	7	3,366	3,364	2,551	2	2,605	Oct.
11月	2,982	6	2,862	2,860	2,159	2	2,731	Nov.
12月	2,826	18	2,939	2,930	2,177	9	2,636	Dec.

年 月	電子ピアノ (3) Electronic pianos						単位:台 Unit: number	Year, Quarter and Month
	生産数量 Production Quantity	受入数量 Receipt Quantity	出荷数量 Shipments Quantity				在庫数量 Inventory Quantity	
			計 Total	販売 Sales		その他 Others		
				数量 Quantity	金額 (百万円) Value (Million yen)			
平成12年	234,793	9,309	252,366	252,143	25,275	223	17,601	C. Y. 2000
13	201,629	44,291	240,254	240,082	21,669	172	23,264	2001
14	188,522	77,410	268,431	268,112	21,784	319	20,766	2002
15	165,201	67,644	234,089	233,902	19,767	187	19,522	2003
16	168,084	42,352	212,266	209,447	17,810	2,819	17,693	2004
平成14年度	193,068	86,162	276,466	276,188	22,294	278	23,007	F. Y. 2002
15	158,764	60,478	225,357	225,050	19,042	307	16,893	2003
平成16年 1月~3月	37,609	9,872	50,111	49,910	4,034	201	16,893	Q 1 2004
4月~6月	43,029	11,565	54,683	52,802	4,639	1,881	16,804	Q 2
7月~9月	45,470	7,073	51,481	51,430	4,381	51	17,866	Q 3
10月~12月	41,976	13,842	55,991	55,305	4,756	686	17,693	Q 4
平成16年 1月	14,236	1,831	16,347	16,333	1,265	14	19,243	Jan. 2004
2月	9,838	3,994	14,441	14,439	1,162	2	18,634	Feb.
3月	13,535	4,047	19,323	19,138	1,607	185	16,893	Mar.
4月	15,110	2,988	18,482	16,611	1,477	1,871	16,509	Apr.
5月	13,110	3,698	17,500	17,493	1,498	7	15,817	May
6月	14,809	4,879	18,701	18,698	1,664	3	16,804	Jun.
7月	15,759	1,178	18,629	18,626	1,618	3	15,112	Jul.
8月	13,931	2,987	14,557	14,555	1,223	2	17,473	Aug.
9月	15,780	2,908	18,295	18,249	1,540	46	17,866	Sep.
10月	14,186	5,694	18,087	17,477	1,476	610	19,659	Oct.
11月	13,039	4,635	17,114	17,070	1,503	44	20,219	Nov.
12月	14,751	3,513	20,790	20,758	1,777	32	17,693	Dec.

楽器 Musical instruments

年 月	電子オルガン (4) Electronic organs						単位：台 Unit: number	Year, Quarter and Month
	生産数量 Production Quantity	受入数量 Receipt Quantity	出荷数量 Shipments Quantity				在庫数量 Inventory Quantity	
			計 Total	販売 Sales		そ の 他 Others		
				数量 Quantity	金額 (百万円) Value (Million yen)			
平成12年	32,385	97	32,731	32,653	10,372	78	3,757	C. Y. 2000
13	26,081	323	27,827	27,730	8,699	97	2,327	2001
14	28,298	307	27,783	27,705	7,549	78	3,149	2002
15	21,414	94	21,748	21,647	4,526	101	2,909	2003
16	33,499	13	34,496	34,247	11,940	249	1,925	2004
平成14年度	30,354	249	28,411	28,288	7,189	123	4,077	F. Y. 2002
15	21,479	86	22,734	22,594	5,309	140	2,908	2003
平成16年 1月～3月	5,575	6	5,582	5,444	1,813	138	2,908	Q 1 2004
4月～6月	10,729	7	10,618	10,526	3,574	92	3,026	Q 2
7月～9月	9,935	—	9,681	9,664	3,720	17	3,280	Q 3
10月～12月	7,260	—	8,615	8,613	2,833	2	1,925	Q 4
平成16年 1月	1,187	—	585	525	88	60	3,511	Jan. 2004
2月	2,141	—	927	917	196	10	4,725	Feb.
3月	2,247	6	4,070	4,002	1,529	68	2,908	Mar.
4月	3,059	2	3,104	3,102	1,110	2	2,865	Apr.
5月	3,738	5	3,228	3,168	1,063	60	3,380	May
6月	3,932	—	4,286	4,256	1,401	30	3,026	Jun.
7月	3,743	—	3,896	3,896	1,461	—	2,873	Jul.
8月	2,746	—	2,774	2,772	1,065	2	2,845	Aug.
9月	3,446	—	3,011	2,996	1,194	15	3,280	Sep.
10月	1,970	—	2,845	2,845	1,017	—	2,405	Oct.
11月	3,075	—	3,013	3,012	960	1	2,467	Nov.
12月	2,215	—	2,757	2,756	856	1	1,925	Dec.

年 月	電子キーボード類計 (5)～(6) Electronic keyboards total						単位：台 Unit: number	Year, Quarter and Month
	生産数量 Production Quantity	受入数量 Receipt Quantity	出荷数量 Shipments Quantity				在庫数量 Inventory Quantity	
			計 Total	販売 Sales		そ の 他 Others		
				数量 Quantity	金額 (百万円) Value (Million yen)			
平成12年	406,195	188,786	611,455	608,396	19,584	3,059	68,325	C. Y. 2000
13	180,868	330,225	526,146	525,120	17,661	1,026	53,274	2001
14	132,782	144,636	296,154	294,086	14,601	2,068	34,540	2002
15	140,845	117,409	248,259	246,006	12,167	2,253	44,535	2003
16	163,065	103,276	276,504	274,522	13,366	1,982	34,372	2004
平成14年度	133,473	138,081	277,241	275,613	13,793	1,628	35,424	F. Y. 2002
15	145,316	109,201	251,972	250,083	12,732	1,889	37,969	2003
平成16年 1月～3月	34,280	13,301	54,147	53,695	2,920	452	37,969	Q 1 2004
4月～6月	45,714	17,339	71,119	71,051	3,696	68	29,903	Q 2
7月～9月	43,840	34,892	71,117	70,923	3,565	194	37,518	Q 3
10月～12月	39,231	37,744	80,121	78,853	3,185	1,268	34,372	Q 4
平成16年 1月	8,289	4,803	15,179	14,992	708	187	42,448	Jan. 2004
2月	11,811	3,080	17,801	17,787	969	14	39,538	Feb.
3月	14,180	5,418	21,167	20,916	1,243	251	37,969	Mar.
4月	13,687	1,922	22,292	22,271	1,137	21	31,286	Apr.
5月	15,739	9,226	23,093	23,053	1,225	40	33,158	May
6月	16,288	6,191	25,734	25,727	1,334	7	29,903	Jun.
7月	17,107	10,691	24,064	23,976	1,335	88	33,637	Jul.
8月	12,736	13,853	20,664	20,655	1,067	9	39,562	Aug.
9月	13,997	10,348	26,389	26,292	1,163	97	37,518	Sep.
10月	14,215	13,814	27,189	25,935	1,277	1,254	38,358	Oct.
11月	12,205	16,912	23,654	23,644	960	10	43,821	Nov.
12月	12,811	7,018	29,278	29,274	948	4	34,372	Dec.

楽器 Musical instruments

年 月	電子キーボード (ミニキーボードを除く) (5) Electronic keyboards						単位: 台 Unit: number	Year, Quarter and Month
	生産数量 Production Quantity	受入数量 Receipt Quantity	出荷数量 Shipments Quantity			在庫数量 Inventory Quantity		
			計 Total	販売 Sales			その他 Others	
				数量 Quantity	金額 (百万円) Value (Million yen)			
平成12年	295,427	186,758	498,184	495,330	10,571	2,854	59,101	C. Y. 2000
13	51,654	329,225	396,953	396,242	8,020	711	43,027	2001
14	17,665	142,380	176,416	174,773	4,918	1,643	26,658	2002
15	19,063	108,179	115,249	114,076	2,794	1,173	38,651	2003
16	13,066	103,253	130,987	129,030	2,750	1,957	23,983	2004
平成14年度	20,871	131,771	155,699	154,325	4,452	1,374	28,070	F. Y. 2002
15	16,326	104,625	118,900	118,046	2,760	854	30,121	2003
平成16年 1月~3月	3,270	13,301	25,101	24,667	546	434	30,121	Q 1 2004
4月~6月	4,310	17,319	31,849	31,783	722	66	19,901	Q 2
7月~9月	3,657	34,892	34,649	34,458	813	191	23,801	Q 3
10月~12月	1,829	37,741	39,388	38,122	669	1,266	23,983	Q 4
平成16年 1月	958	4,803	7,475	7,303	155	172	36,937	Jan. 2004
2月	1,109	3,080	8,526	8,514	181	12	32,600	Feb.
3月	1,203	5,418	9,100	8,850	210	250	30,121	Mar.
4月	1,626	1,902	10,279	10,258	202	21	23,370	Apr.
5月	1,297	9,226	10,065	10,026	222	39	23,828	May
6月	1,387	6,191	11,505	11,499	298	6	19,901	Jun.
7月	1,196	10,691	9,976	9,888	250	88	21,812	Jul.
8月	1,279	13,853	10,550	10,541	249	9	26,394	Aug.
9月	1,182	10,348	14,123	14,029	314	94	23,801	Sep.
10月	600	13,811	11,688	10,435	213	1,253	26,524	Oct.
11月	777	16,912	11,798	11,788	217	10	32,415	Nov.
12月	452	7,018	15,902	15,899	239	3	23,983	Dec.

年 月	キーボードシンセサイザー (6) Keyboard synthesizers						単位: 台 Unit: number	Year, Quarter and Month
	生産数量 Production Quantity	受入数量 Receipt Quantity	出荷数量 Shipments Quantity			在庫数量 Inventory Quantity		
			計 Total	販売 Sales			その他 Others	
				数量 Quantity	金額 (百万円) Value (Million yen)			
平成12年	110,768	2,028	113,271	113,066	9,013	205	9,224	C. Y. 2000
13	129,214	1,000	129,193	128,878	9,641	315	10,247	2001
14	115,117	2,256	119,738	119,313	9,683	425	7,882	2002
15	121,782	9,230	133,010	131,930	9,373	1,080	5,884	2003
16	149,999	23	145,517	145,492	10,616	25	10,389	2004
平成14年度	112,602	6,310	121,542	121,288	9,341	254	7,354	F. Y. 2002
15	128,990	4,576	133,072	132,037	9,972	1,035	7,848	2003
平成16年 1月~3月	31,010	-	29,046	29,028	2,374	18	7,848	Q 1 2004
4月~6月	41,404	20	39,270	39,268	2,974	2	10,002	Q 2
7月~9月	40,183	-	36,468	36,465	2,752	3	13,717	Q 3
10月~12月	37,402	3	40,733	40,731	2,516	2	10,389	Q 4
平成16年 1月	7,331	-	7,704	7,689	553	15	5,511	Jan. 2004
2月	10,702	-	9,275	9,273	788	2	6,938	Feb.
3月	12,977	-	12,067	12,066	1,033	1	7,848	Mar.
4月	12,061	20	12,013	12,013	935	-	7,916	Apr.
5月	14,442	-	13,028	13,027	1,003	1	9,330	May
6月	14,901	-	14,229	14,228	1,036	1	10,002	Jun.
7月	15,911	-	14,088	14,088	1,085	-	11,825	Jul.
8月	11,457	-	10,114	10,114	818	-	13,168	Aug.
9月	12,815	-	12,266	12,263	849	3	13,717	Sep.
10月	13,615	3	15,501	15,500	1,064	1	11,834	Oct.
11月	11,428	-	11,856	11,856	743	-	11,406	Nov.
12月	12,359	-	13,376	13,375	709	1	10,389	Dec.

楽器 Musical instruments

年 月	管楽器 (7) Wind instruments						単位：本 Unit：number	Year, Quarter and Month
	生産数量 Production Quantity	受入数量 Receipt Quantity	出荷数量 Shipments Quantity				在庫数量 Inventory Quantity	
			計 Total	販売 Sales		その他 Others		
				数量 Quantity	金額(百万円) Value(Million yen)			
平成12年	270,326	51,792	315,825	274,130	18,683	41,695	33,607	C. Y. 2000
13	253,289	46,108	295,601	257,750	18,637	37,851	37,400	2001
14	255,157	43,065	290,313	257,831	18,503	32,482	45,345	2002
15	253,395	44,913	299,692	268,424	20,196	31,268	43,961	2003
16	250,334	45,693	303,492	269,301	21,140	34,191	36,496	2004
平成14年度	260,343	46,662	300,953	268,827	19,439	32,126	64,535	F. Y. 2002
15	248,949	42,479	302,315	270,882	20,726	31,433	53,648	2003
平成16年 1月～3月	56,307	10,391	57,011	49,502	4,222	7,509	53,648	Q 1 2004
4月～6月	66,141	11,705	94,860	85,547	6,611	9,313	36,634	Q 2
7月～9月	63,543	11,713	82,311	73,540	5,463	8,771	29,579	Q 3
10月～12月	64,343	11,884	69,310	60,712	4,844	8,598	36,496	Q 4
平成16年 1月	17,816	3,152	17,151	14,858	1,295	2,293	47,778	Jan. 2004
2月	17,375	3,209	20,248	17,869	1,476	2,379	48,114	Feb.
3月	21,116	4,030	19,612	16,775	1,451	2,837	53,648	Mar.
4月	22,808	3,937	29,560	26,377	2,062	3,183	50,833	Apr.
5月	20,040	3,392	30,351	27,520	2,168	2,831	43,914	May
6月	23,293	4,376	34,949	31,650	2,381	3,299	36,634	Jun.
7月	23,376	4,331	36,088	32,989	2,259	3,099	28,253	Jul.
8月	17,964	3,512	22,227	19,556	1,544	2,671	27,502	Aug.
9月	22,203	3,870	23,996	20,995	1,660	3,001	29,579	Sep.
10月	21,696	4,179	25,332	22,428	1,739	2,904	30,122	Oct.
11月	22,104	3,938	22,669	19,710	1,549	2,959	33,495	Nov.
12月	20,543	3,767	21,309	18,574	1,556	2,735	36,496	Dec.

年 月	ギター・電気ギター (8) Acoustic guitars・Electric guitars						単位：本 Unit：number	Year, Quarter and Month
	生産数量 Production Quantity	受入数量 Receipt Quantity	出荷数量 Shipments Quantity				在庫数量 Inventory Quantity	
			計 Total	販売 Sales		その他 Others		
				数量 Quantity	金額(百万円) Value(Million yen)			
平成12年	208,243	143,422	352,172	348,516	9,444	3,656	41,216	C. Y. 2000
13	166,895	104,087	272,558	272,189	7,618	369	39,601	2001
14	151,764	75,951	241,711	241,703	7,177	8	25,543	2002
15	179,301	69,849	246,073	246,073	7,286	-	28,620	2003
16	162,643	65,505	236,274	236,272	7,326	2	20,494	2004
平成14年度	158,208	81,964	242,482	242,482	7,215	-	28,914	F. Y. 2002
15	174,432	61,378	241,514	241,512	7,246	2	23,210	2003
平成16年 1月～3月	36,733	10,762	52,905	52,903	1,670	2	23,210	Q 1 2004
4月～6月	39,128	14,613	57,802	57,802	1,816	-	19,149	Q 2
7月～9月	42,135	18,134	59,756	59,756	1,842	-	19,662	Q 3
10月～12月	44,647	21,996	65,811	65,811	1,998	-	20,494	Q 4
平成16年 1月	13,063	4,639	17,919	17,919	552	-	28,403	Jan. 2004
2月	12,043	3,154	16,542	16,542	537	-	27,058	Feb.
3月	11,627	2,969	18,444	18,442	581	2	23,210	Mar.
4月	13,315	5,132	19,219	19,219	617	-	22,438	Apr.
5月	11,876	3,298	17,606	17,606	551	-	20,006	May
6月	13,937	6,183	20,977	20,977	648	-	19,149	Jun.
7月	14,614	5,034	20,432	20,432	641	-	18,365	Jul.
8月	12,795	6,823	19,037	19,037	575	-	18,946	Aug.
9月	14,726	6,277	20,287	20,287	626	-	19,662	Sep.
10月	14,899	8,945	21,219	21,219	640	-	22,287	Oct.
11月	14,286	7,715	21,692	21,692	675	-	22,596	Nov.
12月	15,462	5,336	22,900	22,900	683	-	20,494	Dec.

文具 Stationery

年 月	鉛筆計 (1)~(2) Pencils						単位：グロス Unit : gross	Year, Quarter and Month
	生産数量 Production Quantity	受入数量 Receipt Quantity	出荷数量 Shipments Quantity				在庫数量 Inventory Quantity	
			計 Total	販売 Sales		そ の 他 Others		
				数量 Quantity	金額 (百万円) Value (Million yen)			
平成12年	3,085,788	2,192,405	5,129,417	2,967,735	10,047	2,161,682	986,373	C. Y. 2000
13	2,630,778	1,817,184	4,539,945	2,779,782	9,201	1,760,163	677,438	2001
14	2,531,375	1,713,404	4,354,031	2,735,985	8,709	1,618,046	612,256	2002
15	2,672,833	1,787,650	4,430,812	2,714,174	8,585	1,716,638	596,912	2003
16	2,726,462	1,675,897	4,313,019	2,712,554	8,261	1,600,465	686,249	2004
平成14年度	2,547,424	1,758,643	4,291,101	2,668,286	8,464	1,622,815	536,979	F. Y. 2002
15	2,663,231	1,724,871	4,404,063	2,710,677	8,459	1,693,386	520,936	2003
平成16年 1月~3月	755,455	485,910	1,317,341	864,733	2,705	452,608	520,936	Q 1 2004
4月~6月	521,270	310,735	773,562	477,425	1,490	296,137	579,377	Q 2
7月~9月	549,050	359,235	824,150	474,138	1,446	350,012	663,513	Q 3
10月~12月	900,687	520,017	1,397,966	896,258	2,620	501,708	686,249	Q 4
平成16年 1月	278,485	191,923	468,123	289,994	916	178,129	599,197	J a n . 2004
2月	253,981	150,743	443,816	304,846	943	138,970	560,104	F e b .
3月	222,989	143,244	405,402	269,893	846	135,509	520,936	M a r .
4月	200,109	111,573	317,696	210,854	666	106,842	514,922	A p r .
5月	163,315	99,461	228,154	135,095	418	93,059	549,544	M a y
6月	157,846	99,701	227,712	131,476	406	96,236	579,377	J u n .
7月	181,373	114,169	277,682	166,207	474	111,475	597,237	J u l .
8月	164,042	110,738	240,740	132,716	419	108,024	631,278	A u g .
9月	203,635	134,328	305,728	175,215	552	130,513	663,513	S e p .
10月	312,444	162,021	352,398	199,928	605	152,470	785,580	O c t .
11月	291,322	187,815	562,132	379,344	1,059	182,788	702,584	N o v .
12月	296,921	170,181	483,436	316,986	955	166,450	686,249	D e c .

年 月	黒芯鉛筆 (1) Black lead pencils						単位：グロス Unit : gross	Year, Quarter and Month
	生産数量 Production Quantity	受入数量 Receipt Quantity	出荷数量 Shipments Quantity				在庫数量 Inventory Quantity	
			計 Total	販売 Sales		そ の 他 Others		
				数量 Quantity	金額 (百万円) Value (Million yen)			
平成12年	2,211,621	1,486,772	3,615,491	2,130,521	6,696	1,484,970	715,521	C. Y. 2000
13	1,902,281	1,249,875	3,221,630	1,986,523	6,078	1,235,107	528,466	2001
14	1,832,228	1,177,522	3,089,845	1,976,080	5,773	1,113,765	448,480	2002
15	1,953,114	1,213,419	3,164,353	1,961,183	5,648	1,203,170	428,232	2003
16	2,041,351	1,157,308	3,124,843	2,007,223	5,541	1,117,620	502,047	2004
平成14年度	1,831,829	1,189,935	3,021,719	1,915,112	5,559	1,106,607	395,154	F. Y. 2002
15	1,969,665	1,198,311	3,177,162	1,972,053	5,603	1,205,109	385,887	2003
平成16年 1月~3月	568,485	354,328	965,159	634,753	1,826	330,406	385,887	Q 1 2004
4月~6月	380,463	201,322	535,848	340,170	941	195,678	431,823	Q 2
7月~9月	413,044	249,067	599,025	353,678	945	245,347	494,910	Q 3
10月~12月	679,359	352,591	1,024,811	678,622	1,828	346,189	502,047	Q 4
平成16年 1月	211,349	146,746	345,098	207,977	612	137,121	441,229	J a n . 2004
2月	194,990	111,266	330,781	228,013	652	102,768	416,704	F e b .
3月	162,146	96,316	289,280	198,763	562	90,517	385,887	M a r .
4月	146,429	74,984	218,289	144,359	400	73,930	389,011	A p r .
5月	116,165	60,531	153,355	96,612	265	56,743	412,352	M a y
6月	117,869	65,807	164,204	99,199	276	65,005	431,823	J u n .
7月	130,387	72,436	196,460	125,054	309	71,406	438,185	J u l .
8月	120,992	74,703	169,661	96,840	270	72,821	464,221	A u g .
9月	161,665	101,928	232,904	131,784	366	101,120	494,910	S e p .
10月	270,475	126,819	277,263	155,215	427	122,048	614,941	O c t .
11月	193,319	118,655	399,050	282,242	730	116,808	527,865	N o v .
12月	215,565	107,117	348,498	241,165	672	107,333	502,047	D e c .

文具 Stationery

年 月	色芯鉛筆 (2) Color lead pencils						単位：グロス Unit : gross	Year, Quarter and Month	
	生産数量 Production Quantity	受入数量 Receipt Quantity	出荷数量 Shipments Quantity				在庫数量 Inventory Quantity		
			計 Total	販売 Sales		そ の 他 Others			
				数量 Quantity	金額 (百万円) Value (Million yen)				
平成12年	874,167	705,633	1,513,926	837,214	3,351	676,712	270,852	C. Y. 2000 2001 2002 2003 2004	
13	728,497	567,309	1,318,315	793,259	3,123	525,056	148,972		
14	699,147	535,882	1,264,186	759,905	2,935	504,281	163,776		
15	719,719	574,231	1,266,459	752,991	2,937	513,468	168,680		
16	685,111	518,589	1,188,176	705,331	2,720	482,845	184,202		
平成14年度	715,595	568,708	1,269,382	753,174	2,905	516,208	141,825	F. Y. 2002 2003	
15	693,566	526,560	1,226,901	738,624	2,856	488,277	135,049		
平成16年 1月～3月	186,970	131,582	352,182	229,980	879	122,202	135,049	Q 1 2004	
4月～6月	140,807	109,413	237,714	137,255	549	100,459	147,554	Q 2	
7月～9月	136,006	110,168	225,125	120,460	500	104,665	168,603	Q 3	
10月～12月	221,328	167,426	373,155	217,636	792	155,519	184,202	Q 4	
平成16年	1月	67,136	45,177	123,025	82,017	303	41,008	157,968	Jan. 2004
	2月	58,991	39,477	113,035	76,833	291	36,202	143,400	Feb.
	3月	60,843	46,928	116,122	71,130	285	44,992	135,049	Mar.
	4月	53,680	36,589	99,407	66,495	266	32,912	125,911	Apr.
	5月	47,150	38,930	74,799	38,483	153	36,316	137,192	May
	6月	39,977	33,894	63,508	32,277	130	31,231	147,554	Jun.
	7月	50,986	41,733	81,222	41,153	165	40,069	159,052	Jul.
	8月	43,050	36,035	71,079	35,876	149	35,203	167,057	Aug.
	9月	41,970	32,400	72,824	43,431	186	29,393	168,603	Sep.
	10月	41,969	35,202	75,135	44,713	178	30,422	170,639	Oct.
	11月	98,003	69,160	163,082	97,102	329	65,980	174,719	Nov.
	12月	81,356	63,064	134,938	75,821	284	59,117	184,202	Dec.

年 月	シャープペンシル (3) Mechanical pencils						単位：千本 Unit : 1000number	Year, Quarter and Month	
	生産数量 Production Quantity	受入数量 Receipt Quantity	出荷数量 Shipments Quantity				在庫数量 Inventory Quantity		
			計 Total	販売 Sales		そ の 他 Others			
				数量 Quantity	金額 (百万円) Value (Million yen)				
平成12年	341,437	34,644	371,533	321,052	21,590	50,481	32,497	C. Y. 2000 2001 2002 2003 2004	
13	293,683	25,066	324,588	287,368	19,810	37,220	26,595		
14	285,236	24,805	309,246	272,846	18,489	36,400	27,392		
15	257,788	27,553	285,252	240,117	17,368	45,135	27,481		
16	264,204	19,854	284,617	250,265	17,829	34,352	27,401		
平成14年度	282,471	26,193	307,898	270,304	18,352	37,594	26,102	F. Y. 2002 2003	
15	253,855	27,062	277,581	233,526	17,284	44,055	29,441		
平成16年 1月～3月	67,777	6,447	72,267	62,623	4,742	9,644	29,441	Q 1 2004	
4月～6月	84,923	4,718	91,147	81,735	5,181	9,412	27,937	Q 2	
7月～9月	56,020	4,622	59,739	51,967	3,972	7,772	28,959	Q 3	
10月～12月	55,484	4,067	61,464	53,940	3,934	7,524	27,401	Q 4	
平成16年	1月	21,043	2,605	22,158	19,191	1,388	2,967	28,974	Jan. 2004
	2月	22,296	1,934	23,504	19,931	1,557	3,573	29,700	Feb.
	3月	24,438	1,908	26,605	23,501	1,797	3,104	29,441	Mar.
	4月	29,518	1,738	32,506	29,005	1,823	3,501	28,192	Apr.
	5月	27,703	1,321	29,534	26,967	1,712	2,567	27,683	May
	6月	27,702	1,659	29,107	25,763	1,646	3,344	27,937	Jun.
	7月	22,489	1,442	24,164	22,157	1,520	2,007	27,705	Jul.
	8月	17,354	1,654	19,279	16,652	1,294	2,627	27,434	Aug.
	9月	16,177	1,526	16,296	13,158	1,158	3,138	28,959	Sep.
	10月	18,384	1,460	21,075	18,486	1,295	2,589	27,846	Oct.
	11月	18,175	1,283	19,106	16,856	1,320	2,250	28,316	Nov.
	12月	18,925	1,324	21,283	18,598	1,319	2,685	27,401	Dec.

文具 Stationery

年 月	シャープペンシル用替芯 (4) Leads for mechanical pencils						単位：千本 Unit：1000number		Year, Quarter and Month
	生産数量 Production Quantity	受入数量 Receipt Quantity	出荷数量 Shipments Quantity				在庫数量 Inventory Quantity		
			計 Total	販売 Sales		そ の 他 Others			
				数量 Quantity	金額 (百万円) Value(Million yen)				
平成12年	4,107,100	426,151	4,685,922	4,020,276	7,189	665,646	478,402	C. Y. 2000	
13	4,579,878	286,444	4,397,490	3,820,390	7,069	577,100	947,231	2001	
14	3,977,288	320,780	4,236,805	3,662,027	6,873	574,778	524,036	2002	
15	3,685,859	337,176	4,126,994	3,504,985	6,163	622,009	433,261	2003	
16	3,677,578	328,409	4,017,130	3,448,841	6,014	568,289	426,269	2004	
平成14年度	3,859,444	363,485	4,098,882	3,467,691	6,366	631,191	498,105	F. Y. 2002	
15	3,831,713	338,192	4,254,186	3,648,278	6,347	605,908	415,942	2003	
平成16年 1月～3月	1,030,358	89,084	1,136,762	997,317	1,749	139,445	415,942	Q 1 2004	
4月～6月	967,901	91,585	1,122,179	962,804	1,506	159,375	353,248	Q 2	
7月～9月	811,661	74,567	868,527	739,425	1,264	129,102	371,987	Q 3	
10月～12月	867,658	73,173	889,662	749,295	1,495	140,367	426,269	Q 4	
平成16年 1月	341,099	23,900	391,446	351,345	701	40,101	406,814	J a n . 2004	
2月	324,990	28,948	372,174	327,759	511	44,415	388,578	F e b .	
3月	364,269	36,236	373,142	318,213	538	54,929	415,942	M a r .	
4月	323,648	31,423	411,339	362,793	600	48,546	359,674	A p r .	
5月	322,924	28,368	338,402	286,537	439	51,865	372,563	M a y	
6月	321,329	31,794	372,438	313,474	468	58,964	353,248	J u n .	
7月	284,973	25,201	308,755	260,627	439	48,128	354,667	J u l .	
8月	261,040	25,002	270,964	229,931	392	41,033	369,745	A u g .	
9月	265,648	24,364	288,808	248,867	432	39,941	371,987	S e p .	
10月	232,744	24,311	285,711	220,735	398	64,976	344,370	O c t .	
11月	313,749	24,627	243,562	207,713	417	35,849	440,220	N o v .	
12月	321,165	24,235	360,389	320,847	681	39,542	426,269	D e c .	

年 月	ボールペン計 (完成品) (5)～(6) Ball-point pens						単位：千本 Unit：1000number		Year, Quarter and Month
	生産数量 Production Quantity	受入数量 Receipt Quantity	出荷数量 Shipments Quantity				在庫数量 Inventory Quantity		
			計 Total	販売 Sales		そ の 他 Others			
				数量 Quantity	金額 (百万円) Value(Million yen)				
平成12年	1,907,586	280,452	2,122,873	1,889,031	91,221	233,842	204,663	C. Y. 2000	
13	1,506,159	182,044	1,731,539	1,530,584	76,077	200,955	161,306	2001	
14	1,426,703	182,631	1,605,798	1,414,305	71,364	191,493	137,388	2002	
15	1,386,879	397,110	1,766,043	1,377,811	69,437	388,232	153,606	2003	
16	1,257,866	346,804	1,626,192	1,281,760	64,750	344,432	132,310	2004	
平成14年度	1,410,373	231,233	1,645,646	1,399,503	70,558	246,143	145,973	F. Y. 2002	
15	1,373,273	398,667	1,759,098	1,371,122	69,160	387,976	159,153	2003	
平成16年 1月～3月	315,368	95,662	405,474	310,523	16,337	94,951	159,153	Q 1 2004	
4月～6月	319,675	84,808	423,206	344,918	17,393	78,288	140,430	Q 2	
7月～9月	298,684	81,743	372,800	290,070	14,677	82,730	148,114	Q 3	
10月～12月	324,139	84,591	424,712	336,249	16,343	88,463	132,310	Q 4	
平成16年 1月	102,591	29,659	119,768	88,160	4,695	31,608	166,088	J a n . 2004	
2月	103,269	31,950	133,228	102,087	5,397	31,141	168,076	F e b .	
3月	109,508	34,053	152,478	120,276	6,245	32,202	159,153	M a r .	
4月	110,311	30,753	139,581	112,829	5,843	26,752	160,637	A p r .	
5月	101,387	27,813	137,703	113,585	5,525	24,118	152,134	M a y	
6月	107,977	26,242	145,922	118,504	6,026	27,418	140,430	J u n .	
7月	98,185	29,815	124,368	99,017	5,279	25,351	144,061	J u l .	
8月	94,769	25,428	117,927	90,203	4,447	27,724	146,331	A u g .	
9月	105,730	26,500	130,505	100,850	4,951	29,655	148,114	S e p .	
10月	105,681	25,328	136,532	108,664	5,372	27,868	142,650	O c t .	
11月	114,685	29,632	132,832	102,127	5,010	30,705	154,195	N o v .	
12月	103,773	29,631	155,348	125,458	5,961	29,890	132,310	D e c .	

文具 Stationery

年 月	水性 (5) Roller ballpens						単位：千本 Unit：1000number		Year, Quarter and Month
	生産数量 Production Quantity	受入数量 Receipt Quantity	出荷数量 Shipments Quantity				在庫数量 Inventory Quantity		
			計 Total	販売 Sales		そ の 他 Others			
				数量 Quantity	金額 (百万円) Value (Million yen)				
平成12年	1,361,675	245,920	1,556,455	1,381,293	57,626	175,162	156,170	C. Y. 2000 2001 2002 2003 2004	
13	1,045,390	128,107	1,215,252	1,077,739	46,400	137,513	114,419		
14	989,361	131,627	1,117,938	975,309	43,570	142,629	98,680		
15	901,794	330,485	1,224,711	894,101	38,750	330,610	104,233		
16	809,385	283,248	1,109,505	818,505	34,961	291,000	87,631		
平成14年度	966,954	180,065	1,147,949	952,403	42,417	195,546	108,189	F. Y. 2002 2003	
15	887,180	331,026	1,216,842	883,276	37,849	333,566	109,609		
平成16年	202,137	80,072	276,830	192,980	8,334	83,850	109,609	Q 1 2004	
4月～6月	210,994	69,855	297,154	229,570	10,024	67,584	93,303	Q 2	
7月～9月	192,818	64,756	251,001	183,691	7,781	67,310	99,944	Q 3	
10月～12月	203,436	68,565	284,520	212,264	8,822	72,256	87,631	Q 4	
平成16年	1月	64,634	22,909	76,783	49,214	2,166	27,569	114,994	Jan. 2004
	2月	65,541	27,847	92,455	64,814	2,780	27,641	115,926	Feb.
	3月	71,962	29,316	107,592	78,952	3,389	28,640	109,609	Mar.
	4月	73,484	25,561	96,023	72,734	3,208	23,289	112,632	Apr.
	5月	67,340	22,945	98,727	77,414	3,346	21,313	104,188	May
	6月	70,170	21,349	102,404	79,422	3,470	22,982	93,303	Jun.
	7月	61,821	23,391	82,231	60,684	2,631	21,547	96,284	Jul.
	8月	59,543	20,191	78,495	56,729	2,411	21,766	97,524	Aug.
	9月	71,454	21,174	90,275	66,278	2,739	23,997	99,944	Sep.
	10月	65,608	20,404	90,176	68,018	2,949	22,158	95,849	Oct.
	11月	71,817	23,939	86,651	61,551	2,551	25,100	105,023	Nov.
	12月	66,011	24,222	107,693	82,695	3,323	24,998	87,631	Dec.

年 月	油性 (6) Oil ballpens						単位：千本 Unit：1000number		Year, Quarter and Month
	生産数量 Production Quantity	受入数量 Receipt Quantity	出荷数量 Shipments Quantity				在庫数量 Inventory Quantity		
			計 Total	販売 Sales		そ の 他 Others			
				数量 Quantity	金額 (百万円) Value (Million yen)				
平成12年	545,911	34,532	566,418	507,738	33,596	58,680	48,493	C. Y. 2000 2001 2002 2003 2004	
13	460,769	53,937	516,287	452,845	29,677	63,442	46,887		
14	437,342	51,004	487,860	438,996	27,795	48,864	38,708		
15	485,085	66,625	541,332	483,710	30,687	57,622	49,373		
16	448,481	63,556	516,687	463,255	29,789	53,432	44,679		
平成14年度	443,419	51,168	497,697	447,100	28,141	50,597	37,784	F. Y. 2002 2003	
15	486,093	67,641	542,256	487,846	31,311	54,410	49,544		
平成16年	113,231	15,590	128,644	117,543	8,003	11,101	49,544	Q 1 2004	
4月～6月	108,681	14,953	126,052	115,348	7,369	10,704	47,127	Q 2	
7月～9月	105,866	16,987	121,799	106,379	6,896	15,420	48,170	Q 3	
10月～12月	120,703	16,026	140,192	123,985	7,521	16,207	44,679	Q 4	
平成16年	1月	37,957	6,750	42,985	38,946	2,529	4,039	51,094	Jan. 2004
	2月	37,728	4,103	40,773	37,273	2,617	3,500	52,150	Feb.
	3月	37,546	4,737	44,886	41,324	2,856	3,562	49,544	Mar.
	4月	36,827	5,192	43,558	40,095	2,635	3,463	48,005	Apr.
	5月	34,047	4,868	38,976	36,171	2,179	2,805	47,946	May
	6月	37,807	4,893	43,518	39,082	2,556	4,436	47,127	Jun.
	7月	36,364	6,424	42,137	38,333	2,648	3,804	47,777	Jul.
	8月	35,226	5,237	39,432	33,474	2,036	5,958	48,807	Aug.
	9月	34,276	5,326	40,230	34,572	2,213	5,658	48,170	Sep.
	10月	40,073	4,924	46,356	40,646	2,423	5,710	46,801	Oct.
	11月	42,868	5,693	46,181	40,576	2,459	5,605	49,172	Nov.
	12月	37,762	5,409	47,655	42,763	2,638	4,892	44,679	Dec.

文具 Stationery

年 月	マーキングペン (7) Marking pens							単位：千本 Unit : 1000number	Year, Quarter and Month
	生産数量 Production Quantity	受入数量 Receipt Quantity	出荷数量 Shipments Quantity				在庫数量 Inventory Quantity		
			計 Total	販売 Sales		そ の 他 Others			
				数量 Quantity	金額 (百万円) Value (Million yen)				
平成12年	695,963	202,331	916,866	801,615	42,997	115,251	113,989	C. Y. 2000 2001 2002 2003 2004	
13	619,955	194,007	844,152	751,970	40,571	92,182	94,184		
14	636,430	211,454	849,127	737,582	39,491	111,545	92,978		
15	620,327	228,056	846,998	730,978	38,773	116,020	94,425		
16	627,935	232,041	856,301	743,140	39,039	113,161	98,895		
平成14年度	629,521	207,884	845,724	732,755	39,126	112,969	92,411	F. Y. 2002 2003	
15	626,286	237,027	856,075	741,159	39,396	114,916	99,709		
平成16年 1月～3月	160,103	59,062	213,882	188,666	9,959	25,216	99,709	Q 1 2004	
4月～6月	163,266	55,896	217,166	179,650	9,264	37,516	101,705	Q 2	
7月～9月	142,970	55,708	197,304	174,847	9,223	22,457	103,276	Q 3	
10月～12月	161,596	61,375	227,949	199,977	10,593	27,972	98,895	Q 4	
平成16年 1月	51,763	17,119	64,710	58,014	3,037	6,696	98,597	Jan. 2004	
2月	50,636	19,120	68,215	59,834	3,161	8,381	100,139	Feb.	
3月	57,704	22,823	80,957	70,818	3,761	10,139	99,709	Mar.	
4月	53,622	20,667	76,123	65,492	3,464	10,631	97,876	Apr.	
5月	51,441	16,817	67,331	54,411	2,748	12,920	98,802	May	
6月	58,203	18,412	73,712	59,747	3,052	13,965	101,705	Jun.	
7月	47,291	17,661	64,457	57,293	2,992	7,164	102,199	Jul.	
8月	44,871	17,971	62,085	54,692	2,921	7,393	102,956	Aug.	
9月	50,808	20,076	70,762	62,862	3,310	7,900	103,276	Sep.	
10月	53,945	21,938	76,995	65,738	3,577	11,257	102,362	Oct.	
11月	54,042	20,112	73,115	66,084	3,432	7,031	103,601	Nov.	
12月	53,609	19,325	77,839	68,155	3,584	9,684	98,895	Dec.	

年 月	クレヨン・パス (8) Crayons and Oil pastels							単位：千本 Unit : 1000number	Year, Quarter and Month
	生産数量 Production Quantity	受入数量 Receipt Quantity	出荷数量 Shipments Quantity				在庫数量 Inventory Quantity		
			計 Total	販売 Sales		そ の 他 Others			
				数量 Quantity	金額 (百万円) Value (Million yen)				
平成12年	89,029	38,683	135,560	134,260	1,922	1,300	54,840	C. Y. 2000 2001 2002 2003 2004	
13	76,073	45,483	129,274	128,376	1,873	898	47,159		
14	72,449	46,648	122,369	120,837	1,731	1,532	43,888		
15	66,772	38,958	103,446	102,871	1,604	575	46,172		
16	66,348	46,853	122,782	113,818	1,664	8,964	36,591		
平成14年度	70,426	44,673	117,470	116,372	1,692	1,098	39,168	F. Y. 2002 2003	
15	63,356	45,375	115,572	106,333	1,606	9,239	32,327		
平成16年 1月～3月	24,659	17,005	55,509	46,810	696	8,699	32,327	Q 1 2004	
4月～6月	9,944	8,774	20,594	20,549	298	45	30,451	Q 2	
7月～9月	11,102	8,048	17,931	17,814	234	117	31,670	Q 3	
10月～12月	20,643	13,026	28,748	28,645	436	103	36,591	Q 4	
平成16年 1月	9,025	12,049	22,693	14,046	211	8,647	44,553	Jan. 2004	
2月	8,003	3,097	17,730	17,679	251	51	37,923	Feb.	
3月	7,631	1,859	15,086	15,085	235	1	32,327	Mar.	
4月	5,146	3,262	11,540	11,540	175	-	29,195	Apr.	
5月	2,126	2,330	5,647	5,622	62	25	28,004	May	
6月	2,672	3,182	3,407	3,387	61	20	30,451	Jun.	
7月	2,086	2,652	4,402	4,358	50	44	30,787	Jul.	
8月	3,239	2,092	4,731	4,707	67	24	31,387	Aug.	
9月	5,777	3,304	8,798	8,749	118	49	31,670	Sep.	
10月	6,283	2,923	7,120	7,102	102	18	33,756	Oct.	
11月	5,862	4,824	9,305	9,273	142	32	35,137	Nov.	
12月	8,498	5,279	12,323	12,270	191	53	36,591	Dec.	

文具 Stationery

年 月	水彩絵の具 (9) Water color paints						単位：千本 Unit：1000number	Year, Quarter and Month
	生産数量 Production Quantity	受入数量 Receipt Quantity	出荷数量 Shipments Quantity				在庫数量 Inventory Quantity	
			計 Total	販売 Sales		そ の 他 Others		
				数量 Quantity	金額 (百万円) Value (Million yen)			
平成12年	76,731	196	79,517	76,808	3,168	2,709	45,919	C. Y. 2000 2001 2002 2003 2004
13	67,492	3,262	73,279	70,278	2,942	3,001	43,418	
14	64,360	411	66,967	65,385	2,676	1,582	41,228	
15	65,789	20	67,805	66,327	2,804	1,478	39,232	
16	60,802	8	61,939	60,611	2,629	1,328	38,103	
平成14年度	64,867	422	67,633	66,077	2,729	1,556	40,778	F. Y. 2002 2003
15	63,747	10	66,596	64,719	2,742	1,877	37,939	
平成16年 1月～3月	17,329	2	18,624	17,882	743	742	37,939	Q 1 2004
4月～6月	15,695	5	16,520	16,171	705	349	37,119	Q 2
7月～9月	15,203	-	16,543	16,414	728	129	35,779	Q 3
10月～12月	12,575	1	10,252	10,144	452	108	38,103	Q 4
平成16年 1月	4,629	-	6,018	5,840	241	178	37,843	Jan. 2004
2月	6,091	-	6,096	5,892	240	204	37,838	Feb.
3月	6,609	2	6,510	6,150	262	360	37,939	Mar.
4月	5,597	-	8,095	7,906	342	189	35,441	Apr.
5月	5,071	3	4,798	4,715	203	83	35,717	May
6月	5,027	2	3,627	3,550	160	77	37,119	Jun.
7月	5,549	-	4,341	4,284	192	57	38,327	Jul.
8月	4,993	-	5,956	5,909	261	47	37,364	Aug.
9月	4,661	-	6,246	6,221	275	25	35,779	Sep.
10月	3,899	1	3,277	3,218	150	59	36,402	Oct.
11月	4,293	-	3,218	3,191	146	27	37,477	Nov.
12月	4,383	-	3,757	3,735	157	22	38,103	Dec.

年 月	修正液 (10) Correction fluids						単位：千本 Unit：1000number	Year, Quarter and Month
	生産数量 Production Quantity	受入数量 Receipt Quantity	出荷数量 Shipments Quantity				在庫数量 Inventory Quantity	
			計 Total	販売 Sales		そ の 他 Others		
				数量 Quantity	金額 (百万円) Value (Million yen)			
平成12年	69,964	1,533	72,561	69,018	6,783	3,543	6,585	C. Y. 2000 2001 2002 2003 2004
13	60,955	4,027	65,254	62,285	6,185	2,969	6,313	
14	56,121	5,689	63,855	59,875	5,481	3,980	4,264	
15	49,180	4,458	53,898	52,050	4,871	1,848	4,199	
16	48,337	5,015	52,225	50,317	4,527	1,908	4,805	
平成14年度	53,365	4,262	60,526	56,132	5,182	4,394	4,712	F. Y. 2002 2003
15	49,206	4,691	54,344	52,264	4,798	2,080	4,273	
平成16年 1月～3月	11,695	1,243	12,865	12,103	1,107	762	4,273	Q 1 2004
4月～6月	13,151	1,345	14,274	13,942	1,218	332	4,493	Q 2
7月～9月	11,411	1,367	12,176	11,707	1,046	469	4,965	Q 3
10月～12月	12,080	1,060	12,910	12,565	1,156	345	4,805	Q 4
平成16年 1月	3,488	224	3,536	3,236	314	300	4,375	Jan. 2004
2月	3,865	470	4,420	4,156	367	264	4,290	Feb.
3月	4,342	549	4,909	4,711	426	198	4,273	Mar.
4月	4,898	479	4,951	4,798	433	153	4,697	Apr.
5月	4,127	461	5,145	5,115	436	30	4,140	May
6月	4,126	405	4,178	4,029	350	149	4,493	Jun.
7月	3,758	411	4,015	3,970	347	45	4,647	Jul.
8月	3,968	447	4,308	4,099	368	209	4,755	Aug.
9月	3,685	509	3,853	3,638	331	215	4,965	Sep.
10月	3,959	418	4,349	4,212	384	137	4,863	Oct.
11月	4,219	299	4,328	4,205	375	123	4,923	Nov.
12月	3,902	343	4,233	4,148	397	85	4,805	Dec.

文具 Stationery

年 月	修正テープ (11) Correction tapes						単位：千個 Unit：1000number	在庫数量 Inventory Quantity	Year, Quarter and Month
	生産数量 Production Quantity	受入数量 Receipt Quantity	出荷数量 Shipments Quantity						
			計 Total	販売 Sales		そ の 他 Others			
				数量 Quantity	金額 (百万円) Value(Million yen)				
平成12年	0	C. Y. 2000 2001 2002 2003 2004	
13	0		
14	13,205	67,277	78,444	78,113	7,985,714	331	7,230		
15	16,723	71,319	89,759	89,519	8,634	240	5,743		
16	16,513	72,662	86,941	86,792	7,707	149	8,656		
平成14年度	F. Y. 2002 2003	
15	17,944	72,855	91,153	90,914	8,443	239	6,132		
平成16年 1月～3月	5,052	19,008	23,688	23,625	2,095	63	6,132	Q 1 2004	
4月～6月	4,186	19,163	22,614	22,593	1,960	21	6,868	Q 2	
7月～9月	3,125	18,200	20,805	20,783	1,843	22	7,538	Q 3	
10月～12月	4,150	16,291	19,834	19,791	1,809	43	8,656	Q 4	
平成16年	1月	1,661	5,603	6,676	6,660	584	16	6,348	J a n . 2004
	2月	1,770	6,381	8,227	8,213	711	14	6,273	F e b .
	3月	1,621	7,024	8,785	8,752	799	33	6,132	M a r .
	4月	1,456	6,371	7,696	7,691	698	5	6,264	A p r .
	5月	1,537	6,310	7,991	7,982	640	9	6,120	M a y
	6月	1,193	6,482	6,927	6,920	623	7	6,868	J u n .
	7月	1,178	6,141	7,003	6,988	610	15	7,184	J u l .
	8月	832	6,487	6,866	6,862	605	4	7,636	A u g .
	9月	1,115	5,572	6,936	6,933	629	3	7,538	S e p .
	10月	1,041	6,318	7,130	7,095	629	35	7,977	O c t .
	11月	1,683	5,299	6,633	6,631	600	2	8,476	N o v .
	12月	1,426	4,674	6,071	6,065	581	6	8,656	D e c .

玩具 Toys

年 月	玩具合計 (1)~(5) Total					単位：ダース Unit: dozen	Year, Quarter and Month
	生産数量 Production Quantity	出荷数量 Shipments Quantity			在庫数量 Inventory Quantity		
		計 Total	販売 Sales			その他 Others	
			数量 Quantity	金額(百万円) Value(Million yen)			
平成12年	40,421,499	40,008,925	39,906,372	780,220	102,553	1,733,449	C. Y. 2000 2001 2002 2003 2004
13	28,467,367	28,327,422	28,239,566	927,169	87,856	1,868,945	
14	20,112,697	20,235,334	20,081,506	710,779	153,828	1,674,896	
15	15,999,281	16,484,297	16,229,524	299,872	254,773	1,521,894	
16	15,004,026	15,303,461	15,035,085	252,036	268,376	1,614,716	
平成14年度	18,032,115	18,457,751	18,247,670	590,799	210,081	1,538,176	F. Y. 2002 2003
15	15,661,708	15,980,559	15,789,074	278,813	191,485	1,557,947	
平成16年 1月~ 3月	2,798,966	2,837,069	2,792,027	41,583	45,042	1,557,947	Q 1 2004
4月~ 6月	3,273,272	3,258,224	3,249,081	46,497	9,143	1,609,750	Q 2
7月~ 9月	3,874,404	3,610,391	3,512,420	56,531	97,971	1,962,729	Q 3
10月~12月	5,057,384	5,597,777	5,481,557	107,425	116,220	1,614,716	Q 4
平成16年 1月	899,129	835,100	832,395	13,189	2,705	1,614,624	Jan. 2004
2月	945,349	927,279	893,365	13,127	33,914	1,656,838	Feb.
3月	954,488	1,074,690	1,066,267	15,267	8,423	1,557,947	Mar.
4月	996,013	986,056	979,216	14,298	6,840	1,575,217	Apr.
5月	1,226,611	1,233,986	1,232,674	15,824	1,312	1,587,307	May
6月	1,050,648	1,038,182	1,037,191	16,376	991	1,609,750	Jun.
7月	1,214,155	1,147,780	1,141,756	19,617	6,024	1,705,287	Jul.
8月	1,055,536	1,033,768	985,065	15,659	48,703	1,764,533	Aug.
9月	1,604,713	1,428,843	1,385,599	21,255	43,244	1,962,729	Sep.
10月	2,105,358	2,183,460	2,160,703	23,004	22,757	1,890,468	Oct.
11月	1,729,076	1,932,803	1,877,770	37,232	55,033	1,759,791	Nov.
12月	1,222,950	1,481,514	1,443,084	47,188	38,430	1,614,716	Dec.

年 月	機械玩具計 (可動装置を有するもの) (1)~(3) Electronic toys					単位：ダース Unit: dozen	Year, Quarter and Month
	生産数量 Production Quantity	出荷数量 Shipments Quantity			在庫数量 Inventory Quantity		
		計 Total	販売 Sales			その他 Others	
			数量 Quantity	金額(百万円) Value(Million yen)			
平成12年	16,322,132	16,263,138	16,167,254	740,979	95,884	577,186	C. Y. 2000 2001 2002 2003 2004
13	13,169,549	13,110,852	13,028,392	892,687	82,460	642,274	
14	12,008,743	12,021,121	11,879,645	678,413	141,476	630,698	
15	10,091,924	10,404,337	10,238,994	272,259	165,343	723,843	
16	9,801,899	10,306,262	10,050,687	226,861	255,575	613,249	
平成14年度	11,131,301	11,244,301	11,125,413	559,944	118,888	705,976	F. Y. 2002 2003
15	9,965,379	10,210,895	10,032,803	252,413	178,092	840,142	
平成16年 1月~ 3月	1,601,767	1,558,970	1,521,987	36,351	36,983	840,142	Q 1 2004
4月~ 6月	1,960,926	2,051,756	2,043,171	40,376	8,585	787,261	Q 2
7月~ 9月	2,567,984	2,515,601	2,419,496	50,151	96,105	928,742	Q 3
10月~12月	3,671,222	4,179,935	4,066,033	99,983	113,902	613,249	Q 4
平成16年 1月	538,079	506,674	506,001	11,881	673	783,524	Jan. 2004
2月	486,186	440,566	406,726	11,429	33,840	853,106	Feb.
3月	577,502	611,730	609,260	13,041	2,470	840,142	Mar.
4月	578,530	596,239	589,503	12,599	6,736	829,572	Apr.
5月	784,139	796,388	795,276	13,535	1,112	836,962	May
6月	598,257	659,129	658,392	14,242	737	787,261	Jun.
7月	710,350	683,314	677,414	17,002	5,900	842,612	Jul.
8月	673,156	735,513	687,945	13,675	47,568	818,064	Aug.
9月	1,184,478	1,096,774	1,054,137	19,474	42,637	928,742	Sep.
10月	1,609,746	1,735,614	1,713,978	20,826	21,636	809,475	Oct.
11月	1,265,696	1,424,766	1,370,785	34,639	53,981	723,812	Nov.
12月	795,780	1,019,555	981,270	44,517	38,285	613,249	Dec.

注：平成16年1月の調査票改正により「布帛製」を廃止した。

Note: In January, 2004, due to revisions in the survey sheets, "Push toys" was abolished.

玩具 Toys

年 月	電子応用玩具 (1) Electronic applied toys					単位：ダース Unit: dozen	Year, Quarter and Month
	生産数量 Production Quantity	出荷数量 Shipments Quantity			在庫数量 Inventory Quantity		
		計 Total	販売 Sales			そ の 他 Others	
			数量 Quantity	金額 (百万円) Value (Million yen)			
平成12年	15,631,015	15,527,788	15,456,442	734,483	71,346	533,499	C. Y. 2000
13	12,651,527	12,575,403	12,500,202	886,376	75,201	615,107	2001
14	11,503,658	11,511,528	11,379,177	671,953	132,351	607,237	2002
15	9,512,147	9,825,328	9,670,939	264,789	154,389	697,823	2003
16	9,263,047	9,769,011	9,518,320	219,869	250,691	582,859	2004
平成14年度	10,603,118	10,721,131	10,611,406	553,075	109,725	680,478	F. Y. 2002
15	9,392,947	9,626,617	9,459,182	244,859	167,435	824,712	2003
平成16年 1月～3月	1,479,789	1,426,244	1,391,096	34,526	35,148	824,712	Q 1 2004
4月～6月	1,833,801	1,928,879	1,921,664	38,740	7,215	767,413	Q 2
7月～9月	2,425,317	2,379,980	2,284,814	48,453	95,166	901,677	Q 3
10月～12月	3,524,140	4,033,908	3,920,746	98,150	113,162	582,859	Q 4
平成16年 1月	499,459	465,082	464,929	11,333	153	760,432	J a n . 2004
2月	445,461	395,642	362,512	10,748	33,130	834,156	F e b .
3月	534,869	565,520	563,655	12,445	1,865	824,712	M a r .
4月	534,577	552,098	545,605	11,983	6,493	814,274	A p r .
5月	743,363	757,258	756,705	13,005	553	819,961	M a y
6月	555,861	619,523	619,354	13,752	169	767,413	J u n .
7月	653,961	633,686	628,362	16,359	5,324	815,947	J u l .
8月	629,777	695,007	647,470	13,160	47,537	788,468	A u g .
9月	1,141,579	1,051,287	1,008,982	18,934	42,305	901,677	S e p .
10月	1,560,081	1,689,919	1,668,834	20,275	21,085	778,383	O c t .
11月	1,215,588	1,372,523	1,318,631	33,984	53,892	694,799	N o v .
12月	748,471	971,466	933,281	43,891	38,185	582,859	D e c .

年 月	電動玩具 (2) Electric toys					単位：ダース Unit: dozen	Year, Quarter and Month
	生産数量 Production Quantity	出荷数量 Shipments Quantity			在庫数量 Inventory Quantity		
		計 Total	販売 Sales			そ の 他 Others	
			数量 Quantity	金額 (百万円) Value (Million yen)			
平成12年	453,454	494,988	480,076	5,056	14,912	40,090	C. Y. 2000
13	389,448	405,861	405,319	5,309	542	24,342	2001
14	375,429	379,597	379,060	5,474	537	20,905	2002
15	447,441	446,759	446,024	6,412	735	23,378	2003
16	418,946	418,419	417,826	6,096	593	26,687	2004
平成14年度	395,447	390,817	390,248	5,847	569	22,339	F. Y. 2002
15	444,968	456,311	455,578	6,537	733	12,787	2003
平成16年 1月～3月	96,029	106,791	106,656	1,625	135	12,787	Q 1 2004
4月～6月	98,495	93,985	93,860	1,424	125	17,467	Q 2
7月～9月	108,056	104,859	104,711	1,483	148	20,835	Q 3
10月～12月	116,366	112,784	112,599	1,564	185	26,687	Q 4
平成16年 1月	30,511	33,761	33,712	485	49	20,185	J a n . 2004
2月	32,427	36,751	36,731	607	20	15,918	F e b .
3月	33,091	36,279	36,213	533	66	12,787	M a r .
4月	34,871	34,617	34,576	548	41	13,097	A p r .
5月	30,774	29,076	29,056	448	20	14,852	M a y
6月	32,850	30,292	30,228	428	64	17,467	J u n .
7月	40,976	37,352	37,302	561	50	21,147	J u l .
8月	33,244	31,127	31,105	437	22	23,322	A u g .
9月	33,836	36,380	36,304	485	76	20,835	S e p .
10月	40,152	35,584	35,540	479	44	25,460	O c t .
11月	37,951	38,247	38,187	562	60	25,220	N o v .
12月	38,263	38,953	38,872	522	81	26,687	D e c .

玩具 Toys

年 月	ゼンマイ、フリクション玩具類 (3) Clockwork toy and friction toys						単位：ダース Unit: dozen	Year, Quarter and Month
	生産数量 Production Quantity	出荷数量 Shipments Quantity				在庫数量 Inventory Quantity		
		計 Total	販売 Sales		そ の 他 Others			
			数量 Quantity	金額 (百万円) Value (Million yen)				
平成12年	237,663	240,362	230,736	1,440	9,626	3,597	C. Y. 2000	
13	128,574	129,588	122,871	1,003	6,717	2,825	2001	
14	129,656	129,996	121,408	986	8,588	2,556	2002	
15	132,336	132,250	122,031	1,059	10,219	2,642	2003	
16	119,906	118,832	114,541	896	4,291	3,703	2004	
平成14年度	132,736	132,353	123,759	1,022	8,594	3,159	F. Y. 2002	
15	127,464	127,967	118,043	1,017	9,924	2,643	2003	
平成16年 1月～3月	25,949	25,935	24,235	200	1,700	2,643	Q 1 2004	
4月～6月	28,630	28,892	27,647	212	1,245	2,381	Q 2	
7月～9月	34,611	30,762	29,971	216	791	6,230	Q 3	
10月～12月	30,716	33,243	32,688	269	555	3,703	Q 4	
平成16年 1月	8,109	7,831	7,360	63	471	2,907	Jan. 2004	
2月	8,298	8,173	7,483	74	690	3,032	Feb.	
3月	9,542	9,931	9,392	63	539	2,643	Mar.	
4月	9,082	9,524	9,322	68	202	2,201	Apr.	
5月	10,002	10,054	9,515	82	539	2,149	May	
6月	9,546	9,314	8,810	62	504	2,381	Jun.	
7月	15,413	12,276	11,750	83	526	5,518	Jul.	
8月	10,135	9,379	9,370	78	9	6,274	Aug.	
9月	9,063	9,107	8,851	55	256	6,230	Sep.	
10月	9,513	10,111	9,604	72	507	5,632	Oct.	
11月	12,157	13,996	13,967	92	29	3,793	Nov.	
12月	9,046	9,136	9,117	104	19	3,703	Dec.	

年 月	プラスチック製玩具計 (可動装置を有しないもの) (4)～(5) Plastic toys						単位：ダース Unit: dozen	Year, Quarter and Month
	生産数量 Production Quantity	出荷数量 Shipments Quantity				在庫数量 Inventory Quantity		
		計 Total	販売 Sales		そ の 他 Others			
			数量 Quantity	金額 (百万円) Value (Million yen)				
平成12年	23,580,851	23,215,623	23,208,955	37,717	6,668	1,156,263	C. Y. 2000	
13	15,285,354	15,204,106	15,198,710	34,370	5,396	1,226,671	2001	
14	8,074,953	8,185,212	8,172,860	32,228	12,352	1,044,198	2002	
15	5,901,815	6,074,418	5,984,988	27,572	89,430	798,051	2003	
16	5,202,127	4,997,199	4,984,398	25,175	12,801	1,001,467	2004	
平成14年度	6,877,696	7,190,332	7,099,139	30,736	91,193	832,200	F. Y. 2002	
15	5,692,471	5,765,806	5,752,413	26,372	13,393	717,805	2003	
平成16年 1月～3月	1,197,199	1,278,099	1,270,040	5,232	8,059	717,805	Q 1 2004	
4月～6月	1,312,346	1,206,468	1,205,910	6,121	558	822,489	Q 2	
7月～9月	1,306,420	1,094,790	1,092,924	6,379	1,866	1,033,987	Q 3	
10月～12月	1,386,162	1,417,842	1,415,524	7,442	2,318	1,001,467	Q 4	
平成16年 1月	361,050	328,426	326,394	1,309	2,032	831,100	Jan. 2004	
2月	459,163	486,713	486,639	1,698	74	803,732	Feb.	
3月	376,986	462,960	457,007	2,226	5,953	717,805	Mar.	
4月	417,483	389,817	389,713	1,699	104	745,645	Apr.	
5月	442,472	437,598	437,398	2,289	200	750,345	May	
6月	452,391	379,053	378,799	2,133	254	822,489	Jun.	
7月	503,805	464,466	464,342	2,615	124	862,675	Jul.	
8月	382,380	298,255	297,120	1,985	1,135	946,469	Aug.	
9月	420,235	332,069	331,462	1,780	607	1,033,987	Sep.	
10月	495,612	447,846	446,725	2,178	1,121	1,080,993	Oct.	
11月	463,380	508,037	506,985	2,593	1,052	1,035,979	Nov.	
12月	427,170	461,959	461,814	2,671	145	1,001,467	Dec.	

玩具 Toys

年 月	プラスチック製モデル (4) Plastic models					単位：ダース Unit: dozen	Year, Quarter and Month
	生産数量 Production Quantity	出荷数量 Shipments Quantity			在庫数量 Inventory Quantity		
		計 Total	販売 Sales			その他 Others	
			数量 Quantity	金額 (百万円) Value (Million yen)			
平成12年	10,762,312	10,343,174	10,342,682	25,146	492	920,815	C. Y. 2000
13	10,287,632	10,307,547	10,307,547	24,411	-	848,309	2001
14	4,930,813	5,029,767	5,029,767	21,470	-	832,135	2002
15	4,175,037	4,354,270	4,271,137	20,004	83,133	653,622	2003
16	3,773,040	3,593,988	3,593,896	17,773	92	833,549	2004
平成14年度	4,141,703	4,418,841	4,335,708	21,045	83,133	646,641	F. Y. 2002
15	4,013,868	4,057,870	4,057,778	18,766	92	603,697	2003
平成16年 1月～3月	875,013	925,350	925,258	3,788	92	603,697	Q 1 2004
4月～6月	976,585	880,510	880,510	4,483	-	700,014	Q 2
7月～9月	897,372	708,260	708,260	4,137	-	889,348	Q 3
10月～12月	1,024,070	1,079,868	1,079,868	5,364	-	833,549	Q 4
平成16年 1月	280,500	257,038	257,038	956	-	677,348	Jan. 2004
2月	315,044	309,558	309,558	1,069	-	682,908	Feb.
3月	279,469	358,754	358,662	1,763	92	603,697	Mar.
4月	281,180	254,809	254,809	1,151	-	630,162	Apr.
5月	345,573	336,857	336,857	1,711	-	638,952	May
6月	349,832	288,844	288,844	1,622	-	700,014	Jun.
7月	363,063	314,774	314,774	1,934	-	748,377	Jul.
8月	250,321	182,439	182,439	1,039	-	816,333	Aug.
9月	283,988	211,047	211,047	1,164	-	889,348	Sep.
10月	370,876	344,120	344,120	1,606	-	916,178	Oct.
11月	368,713	400,647	400,647	1,862	-	884,212	Nov.
12月	284,481	335,101	335,101	1,896	-	833,549	Dec.

年 月	その他のプラスチック製玩具 (5) Other Plastic toys					単位：ダース Unit: dozen	Year, Quarter and Month
	生産数量 Production Quantity	出荷数量 Shipments Quantity			在庫数量 Inventory Quantity		
		計 Total	販売 Sales			その他 Others	
			数量 Quantity	金額 (百万円) Value (Million yen)			
平成12年	12,818,539	12,872,449	12,866,273	12,571	6,176	235,448	C. Y. 2000
13	4,997,722	4,896,559	4,891,163	9,959	5,396	378,362	2001
14	3,144,140	3,155,445	3,143,093	10,758	12,352	212,063	2002
15	1,726,778	1,720,148	1,713,851	7,568	6,297	144,429	2003
16	1,429,087	1,403,211	1,390,502	7,402	12,709	167,918	2004
平成14年度	2,735,993	2,771,491	2,763,431	9,690	8,060	185,559	F. Y. 2002
15	1,678,603	1,707,936	1,694,635	7,606	13,301	114,108	2003
平成16年 1月～3月	322,186	352,749	344,782	1,444	7,967	114,108	Q 1 2004
4月～6月	335,761	325,958	325,400	1,638	558	122,475	Q 2
7月～9月	409,048	386,530	384,664	2,243	1,866	144,639	Q 3
10月～12月	362,092	337,974	335,656	2,078	2,318	167,918	Q 4
平成16年 1月	80,550	71,388	69,356	352	2,032	153,752	Jan. 2004
2月	144,119	177,155	177,081	629	74	120,824	Feb.
3月	97,517	104,206	98,345	463	5,861	114,108	Mar.
4月	136,303	135,008	134,904	548	104	115,483	Apr.
5月	96,899	100,741	100,541	579	200	111,393	May
6月	102,559	90,209	89,955	512	254	122,475	Jun.
7月	140,742	149,692	149,568	680	124	114,298	Jul.
8月	132,059	115,816	114,681	946	1,135	130,136	Aug.
9月	136,247	121,022	120,415	617	607	144,639	Sep.
10月	124,736	103,726	102,605	572	1,121	164,815	Oct.
11月	94,667	107,390	106,338	731	1,052	151,767	Nov.
12月	142,689	126,858	126,713	775	145	167,918	Dec.

革靴 Leather boots and shoes

年 月	合計 (1)~(5) Total						単位：足 Unit：Pair	Year, Quarter and Month
	生産数量 Production Quantity	受入数量 Receipt Quantity	出荷数量 Shipments Quantity			在庫数量 Inventory Quantity		
			計 Total	販売 Sales			その他 Others	
				数量 Quantity	金額 (百万円) Value (Million yen)			
平成12年	35,961,208	13,101,888	49,931,353	46,377,455	227,037	3,553,898	4,806,622	C. Y. 2000
13	34,666,954	11,605,942	46,225,487	43,497,864	213,696	2,727,623	4,631,913	2001
14	29,657,182	6,752,003	36,924,827	35,373,794	175,791	1,551,033	2,848,611	2002
15	27,478,028	6,048,337	33,595,995	32,297,935	159,272	1,298,060	2,168,398	2003
16	26,238,637	5,480,122	31,545,413	30,130,635	149,250	1,414,778	2,399,326	2004
平成14年度	29,438,933	6,855,886	36,483,983	34,976,081	174,269	1,507,902	2,467,487	F. Y. 2002
15	27,014,640	5,653,258	32,612,240	31,245,032	153,604	1,367,208	2,110,838	2003
平成16年 1月~3月	6,938,318	1,963,674	9,131,903	8,707,923	39,933	423,980	2,110,838	Q 1 2004
4月~6月	6,549,842	1,056,210	7,445,548	7,143,649	34,603	301,899	2,232,068	Q 2
7月~9月	6,425,298	1,257,556	7,580,190	7,216,869	38,992	363,321	2,301,623	Q 3
10月~12月	6,325,179	1,202,682	7,387,772	7,062,194	35,722	325,578	2,399,326	Q 4
平成16年 1月	2,098,120	466,523	2,489,814	2,317,246	11,010	172,568	2,429,339	Jan. 2004
2月	2,356,782	686,221	3,134,539	3,017,795	13,857	116,744	2,335,212	Feb.
3月	2,483,416	810,930	3,507,550	3,372,882	15,067	134,668	2,110,838	Mar.
4月	2,447,969	478,581	2,941,608	2,809,324	13,507	132,284	2,083,512	Apr.
5月	2,013,026	293,770	2,291,558	2,212,272	10,882	79,286	2,084,314	May
6月	2,088,847	283,859	2,212,382	2,122,053	10,214	90,329	2,232,068	Jun.
7月	2,155,244	313,195	2,230,161	2,111,360	10,835	118,801	2,463,782	Jul.
8月	2,054,497	459,063	2,618,740	2,499,603	13,553	119,137	2,345,797	Aug.
9月	2,215,557	485,298	2,731,289	2,605,906	14,605	125,383	2,301,623	Sep.
10月	2,181,123	412,082	2,596,074	2,478,027	13,375	118,047	2,285,410	Oct.
11月	2,077,527	385,157	2,383,097	2,280,730	11,382	102,367	2,351,458	Nov.
12月	2,066,529	405,443	2,408,601	2,303,437	10,966	105,164	2,399,326	Dec.

年 月	紳士用革靴 (1) Men's leather boots and shoes						単位：足 Unit：Pair	Year, Quarter and Month
	生産数量 Production Quantity	受入数量 Receipt Quantity	出荷数量 Shipments Quantity			在庫数量 Inventory Quantity		
			計 Total	販売 Sales			その他 Others	
				数量 Quantity	金額 (百万円) Value (Million yen)			
平成12年	11,602,326	5,486,527	17,626,003	15,908,404	82,889	1,717,599	2,784,068	C. Y. 2000
13	11,156,933	4,495,640	15,901,276	14,886,126	75,172	1,015,150	2,358,761	2001
14	9,603,408	2,701,614	12,604,293	12,082,587	62,962	521,706	1,472,294	2002
15	8,598,103	2,283,432	11,016,930	10,609,476	55,792	407,454	885,855	2003
16	7,946,401	2,037,506	9,828,902	9,429,096	50,437	399,806	1,038,654	2004
平成14年度	9,425,178	2,840,379	12,377,044	11,872,665	62,331	504,379	1,394,084	F. Y. 2002
15	8,379,979	1,972,819	10,420,399	10,011,648	52,794	408,751	959,871	2003
平成16年 1月~3月	2,142,338	588,349	2,737,482	2,627,973	13,517	109,509	959,871	Q 1 2004
4月~6月	1,930,696	412,620	2,299,508	2,192,291	11,706	107,217	974,405	Q 2
7月~9月	1,899,139	469,424	2,232,672	2,137,910	11,865	94,762	1,084,410	Q 3
10月~12月	1,974,228	567,113	2,559,240	2,470,922	13,349	88,318	1,038,654	Q 4
平成16年 1月	656,039	159,549	750,511	717,272	3,832	33,239	1,038,340	Jan. 2004
2月	708,648	185,136	907,124	872,109	4,557	35,015	1,024,256	Feb.
3月	777,651	243,664	1,079,847	1,038,592	5,128	41,255	959,871	Mar.
4月	682,043	162,910	818,419	779,675	4,059	38,744	976,679	Apr.
5月	587,469	119,345	708,690	678,063	3,711	30,627	964,371	May
6月	661,184	130,365	772,399	734,553	3,935	37,846	974,405	Jun.
7月	624,452	121,559	665,114	628,345	3,444	36,769	1,048,774	Jul.
8月	590,897	150,895	731,707	703,262	3,932	28,445	1,049,049	Aug.
9月	683,790	196,970	835,851	806,303	4,489	29,548	1,084,410	Sep.
10月	671,165	194,364	851,054	823,310	4,504	27,744	1,089,337	Oct.
11月	657,610	189,668	828,238	798,496	4,306	29,742	1,100,620	Nov.
12月	645,453	183,081	879,948	849,116	4,539	30,832	1,038,654	Dec.

革靴 Leather boots and shoes

年 月	婦人用・子供用革靴 (2) Women's and children's boots and shoes							単位：足 Unit：Pair	Year, Quarter and Month
	生産数量 Production Quantity	受入数量 Receipt Quantity	出荷数量 Shipments Quantity				在庫数量 Inventory Quantity		
			計 Total	販売 Sales		その他 Others			
				数量 Quantity	金額 (百万円) Value (Million yen)				
平成12年	16,866,647	6,356,021	23,552,006	21,892,521	117,157	1,659,485	1,535,339	C. Y. 2000	
13	16,203,345	5,896,227	21,954,410	20,359,307	112,587	1,595,103	1,664,481	2001	
14	14,170,631	3,426,420	17,701,575	16,681,003	91,893	1,020,572	1,026,954	2002	
15	12,680,844	3,350,939	15,993,647	15,143,717	83,357	849,930	981,558	2003	
16	12,172,255	3,073,703	15,256,523	14,246,455	79,188	1,010,068	1,082,219	2004	
平成14年度	14,014,482	3,452,976	17,445,092	16,470,851	91,261	974,241	802,445	F. Y. 2002	
15	12,461,746	3,287,790	15,751,123	14,812,599	81,403	938,524	823,039	2003	
平成16年 1月～3月	3,285,142	1,104,947	4,657,486	4,344,400	21,368	313,086	823,039	Q 1 2004	
4月～6月	3,056,285	614,630	3,522,924	3,329,362	17,800	193,562	972,346	Q 2	
7月～9月	3,044,909	749,056	3,837,198	3,569,560	22,419	267,638	934,258	Q 3	
10月～12月	2,785,919	605,070	3,238,915	3,003,133	17,601	235,782	1,082,219	Q 4	
平成16年 1月	997,269	263,741	1,295,810	1,156,946	5,882	138,864	1,055,109	Jan. 2004	
2月	1,106,543	343,339	1,541,802	1,460,541	7,355	81,261	965,015	Feb.	
3月	1,181,330	497,867	1,819,874	1,726,913	8,131	92,961	823,039	Mar.	
4月	1,205,829	304,175	1,540,716	1,447,574	7,573	93,142	793,521	Apr.	
5月	955,905	165,031	1,077,540	1,029,242	5,594	48,298	836,780	May	
6月	894,551	145,424	904,668	852,546	4,633	52,122	972,346	Jun.	
7月	1,007,101	185,134	1,057,285	975,569	5,787	81,716	1,111,524	Jul.	
8月	992,895	298,854	1,407,019	1,316,617	8,165	90,402	997,301	Aug.	
9月	1,044,913	265,068	1,372,894	1,277,374	8,467	95,520	934,258	Sep.	
10月	995,813	208,957	1,219,641	1,129,700	7,308	89,941	919,147	Oct.	
11月	881,814	188,342	1,020,112	948,044	5,438	72,068	967,005	Nov.	
12月	908,292	207,771	999,162	925,389	4,855	73,773	1,082,219	Dec.	

年 月	運動用革靴 (3) Leather boots and shoes for sports exclusively							単位：足 Unit：Pair	Year, Quarter and Month
	生産数量 Production Quantity	受入数量 Receipt Quantity	出荷数量 Shipments Quantity				在庫数量 Inventory Quantity		
			計 Total	販売 Sales		その他 Others			
				数量 Quantity	金額 (百万円) Value (Million yen)				
平成12年	1,012,415	454,575	1,451,320	1,449,260	6,244	2,060	87,989	C. Y. 2000	
13	968,040	438,493	1,431,436	1,431,310	5,990	126	49,542	2001	
14	810,179	324,845	1,140,061	1,139,767	5,032	294	21,250	2002	
15	740,836	317,646	1,048,722	1,048,713	4,530	9	20,216	2003	
16	667,292	334,789	1,009,077	1,009,075	4,408	2	13,126	2004	
平成14年度	792,580	311,044	1,112,254	1,111,980	4,888	274	19,216	F. Y. 2002	
15	709,554	343,965	1,045,502	1,045,493	4,467	9	17,539	2003	
平成16年 1月～3月	165,678	261,847	430,070	430,070	1,404	-	17,539	Q 1 2004	
4月～6月	177,481	20,431	200,776	200,776	1,083	-	14,675	Q 2	
7月～9月	164,144	30,540	197,251	197,251	994	-	12,106	Q 3	
10月～12月	159,989	21,971	180,980	180,978	926	2	13,126	Q 4	
平成16年 1月	44,197	40,391	82,455	82,455	295	-	22,349	Jan. 2004	
2月	61,531	154,904	217,830	217,830	625	-	20,954	Feb.	
3月	59,950	66,552	129,785	129,785	484	-	17,539	Mar.	
4月	64,893	8,654	76,361	76,361	409	-	14,725	Apr.	
5月	57,425	6,552	60,342	60,342	330	-	18,360	May	
6月	55,163	5,225	64,073	64,073	343	-	14,675	Jun.	
7月	57,410	3,655	62,573	62,573	342	-	13,165	Jul.	
8月	57,461	6,472	63,729	63,729	339	-	13,369	Aug.	
9月	49,273	20,413	70,949	70,949	313	-	12,106	Sep.	
10月	53,110	5,919	58,692	58,692	316	-	12,443	Oct.	
11月	54,611	4,303	59,135	59,135	306	-	12,222	Nov.	
12月	52,268	11,749	63,153	63,151	305	2	13,126	Dec.	

革靴 Leather boots and shoes

年 月	作業用革靴 (4) Work leather boots and shoes							単位：足 Unit: Pair	Year, Quarter and Month
	生産数量 Production Quantity	受入数量 Receipt Quantity	出荷数量 Shipments Quantity				在庫数量 Inventory Quantity		
			計 Total	販売 Sales		その他 Others			
				数量 Quantity	金額(百万円) Value(Million yen)				
平成12年	6,326,371	785,500	7,126,807	6,957,933	20,216	168,874	389,061	C. Y. 2000	
13	6,173,139	742,331	6,743,445	6,631,426	19,230	112,019	551,338	2001	
14	4,944,425	265,641	5,355,017	5,351,687	15,446	3,330	321,989	2002	
15	5,341,720	62,216	5,432,094	5,395,989	15,173	36,105	272,603	2003	
16	5,345,298	20	5,352,226	5,352,217	14,818	9	257,887	2004	
平成14年度	5,083,866	217,308	5,435,554	5,411,214	15,357	24,340	244,468	F. Y. 2002	
15	5,348,824	14,580	5,289,786	5,274,729	14,512	15,057	303,034	2003	
平成16年 1月～3月	1,317,704	5	1,281,071	1,281,071	3,541	-	303,034	Q 1 2004	
4月～6月	1,357,438	3	1,395,927	1,395,918	3,908	9	264,047	Q 2	
7月～9月	1,291,586	10	1,290,494	1,290,494	3,623	-	264,549	Q 3	
10月～12月	1,378,570	2	1,384,734	1,384,734	3,746	-	257,887	Q 4	
平成16年 1月	391,913	-	353,148	353,148	969	-	305,561	Jan. 2004	
2月	471,027	-	459,127	459,127	1,284	-	317,261	Feb.	
3月	454,764	5	468,796	468,796	1,288	-	303,034	Mar.	
4月	485,615	-	497,092	497,083	1,429	9	291,357	Apr.	
5月	403,092	-	436,280	436,280	1,212	-	257,968	May	
6月	468,731	3	462,555	462,555	1,267	-	264,047	Jun.	
7月	457,260	5	437,144	437,144	1,229	-	283,968	Jul.	
8月	405,053	-	408,916	408,916	1,087	-	279,905	Aug.	
9月	429,273	5	444,434	444,434	1,307	-	264,549	Sep.	
10月	452,631	-	459,052	459,052	1,212	-	257,928	Oct.	
11月	474,415	2	467,736	467,736	1,301	-	264,509	Nov.	
12月	451,524	-	457,946	457,946	1,232	-	257,887	Dec.	

年 月	その他の革靴 (5) Other leather boots and shoes							単位：足 Unit: Pair	Year, Quarter and Month
	生産数量 Production Quantity	受入数量 Receipt Quantity	出荷数量 Shipments Quantity				在庫数量 Inventory Quantity		
			計 Total	販売 Sales		その他 Others			
				数量 Quantity	金額(百万円) Value(Million yen)				
平成12年	153,449	19,265	175,217	169,337	532	5,880	10,165	C. Y. 2000	
13	165,497	33,251	194,920	189,695	718	5,225	7,791	2001	
14	128,539	33,483	123,881	118,750	458	5,131	6,124	2002	
15	116,525	34,104	104,602	100,040	420	4,562	8,166	2003	
16	107,391	34,104	98,685	93,792	399	4,893	7,440	2004	
平成14年度	122,827	34,179	114,039	109,371	432	4,668	7,274	F. Y. 2002	
15	114,537	34,104	105,430	100,563	428	4,867	7,355	2003	
平成16年 1月～3月	27,456	8,526	25,794	24,409	102	1,385	7,355	Q 1 2004	
4月～6月	27,942	8,526	26,413	25,302	107	1,111	6,595	Q 2	
7月～9月	25,520	8,526	22,575	21,654	91	921	6,300	Q 3	
10月～12月	26,473	8,526	23,903	22,427	99	1,476	7,440	Q 4	
平成16年 1月	8,702	2,842	7,890	7,425	30	465	7,980	Jan. 2004	
2月	9,033	2,842	8,656	8,188	35	468	7,726	Feb.	
3月	9,721	2,842	9,248	8,796	37	452	7,355	Mar.	
4月	9,589	2,842	9,020	8,631	36	389	7,230	Apr.	
5月	9,135	2,842	8,706	8,345	35	361	6,835	May	
6月	9,218	2,842	8,687	8,326	35	361	6,595	Jun.	
7月	9,021	2,842	8,045	7,729	32	316	6,351	Jul.	
8月	8,191	2,842	7,369	7,079	30	290	6,173	Aug.	
9月	8,308	2,842	7,161	6,846	29	315	6,300	Sep.	
10月	8,404	2,842	7,635	7,273	34	362	6,555	Oct.	
11月	9,077	2,842	7,876	7,319	31	557	7,102	Nov.	
12月	8,992	2,842	8,392	7,835	35	557	7,440	Dec.	

製革 Leather

年 月	製革合計 (1)~(6)						
	生 産 Production		受 入 (製品) 枚 数 (丸革換算) Receipt (Products) Number of sheets (※ 1)	合 計 Total	出 荷 Sales Total		
	枚 数 (丸革換算) n (※ 1)	原皮換算 重量 t (※ 2)			枚 数 (丸革換算) n (※ 1)	原皮換算 重量 t (※ 2)	金 額 (百万円) Value (Million Yen)
平成12年	6,566,217	92,253	111,299	6,651,564	6,585,680	93,335	69,165
13	6,309,000	87,706	140,887	6,390,792	6,374,279	89,148	64,748
14	5,449,219	78,463	139,576	5,554,893	5,538,547	80,612	57,858
15	5,146,680	76,167	174,196	5,389,360	5,358,780	79,258	57,846
16	5,174,311	78,008	174,964	5,244,954	5,224,722	79,544	63,755
平成14年度	5,447,230	79,032	158,190	5,621,341	5,599,570	81,774	59,308
15	5,176,167	77,322	175,601	5,353,885	5,336,970	80,032	57,469
平成16年 1月~ 3月	1,227,259	19,423	42,197	1,226,903	1,222,080	19,841	13,779
4月~ 6月	1,305,108	19,322	46,432	1,336,943	1,332,486	19,653	15,847
7月~ 9月	1,366,905	19,791	40,454	1,397,413	1,391,897	20,069	16,872
10月~12月	1,275,039	19,473	45,881	1,283,695	1,278,259	19,981	17,257
平成16年 1月	390,801	5,986	13,009	391,706	390,312	6,162	4,293
2月	403,661	6,519	14,580	402,701	401,124	6,612	4,500
3月	432,797	6,918	14,608	432,496	430,644	7,066	4,986
4月	414,704	6,654	16,461	406,155	404,455	6,628	5,074
5月	407,320	6,132	14,258	434,849	433,638	6,362	4,962
6月	483,084	6,535	15,713	495,939	494,393	6,663	5,811
7月	495,212	6,992	14,931	509,255	507,121	7,209	5,963
8月	418,484	6,243	15,106	432,787	431,061	6,327	5,532
9月	453,209	6,556	10,417	455,371	453,715	6,532	5,377
10月	403,478	6,167	13,580	422,638	420,565	6,483	5,530
11月	438,426	6,656	17,809	433,203	431,560	6,820	5,862
12月	433,135	6,650	14,492	427,854	426,134	6,677	5,865

年 月	ク ロ ム 甲 革 計 (工業用を除く) (1)~(4)							
	生 産 Production		受 入 (製品) 枚 数 (丸革換算) Receipt (Products) Number of sheets (※ 1)	合 計 Total	出 荷 Sales Total			
	枚 数 (丸革換算) n (※ 1)	原皮換算 重量 t (※ 2)			枚 数 (丸革換算) n (※ 1)	原皮換算 重量 t (※ 2)	面 積 Area (1000dm ²)	金 額 (百万円) Value (Million Yen)
平成12年	6,482,747	90,433	101,488	6,556,099	6,490,224	91,195	1,728,155	67,537
13	6,235,739	86,135	120,572	6,295,859	6,280,724	87,078	1,655,316	63,155
14	5,356,503	76,506	124,756	5,449,694	5,433,368	78,260	1,501,526	56,400
15	5,074,819	74,746	156,647	5,290,419	5,259,859	77,130	1,511,370	56,427
16	5,101,054	76,573	148,269	5,148,556	5,128,326	77,371	1,506,253	62,339
平成14年度	5,361,767	77,229	143,777	5,514,721	5,492,987	79,414	1,533,191	57,807
15	5,102,869	75,900	155,209	5,254,689	5,237,777	77,889	1,519,204	56,057
平成16年 1月~ 3月	1,211,231	19,132	35,988	1,202,654	1,197,831	19,305	367,074	13,396
4月~ 6月	1,288,962	19,000	39,010	1,314,240	1,309,783	19,139	376,753	15,501
7月~ 9月	1,347,305	19,410	35,168	1,374,353	1,368,837	19,564	382,562	16,538
10月~12月	1,253,556	19,032	38,103	1,257,309	1,251,875	19,363	379,864	16,904
平成16年 1月	386,748	5,907	11,025	382,626	381,232	5,965	114,759	4,154
2月	398,590	6,425	12,707	396,218	394,641	6,465	121,853	4,396
3月	425,893	6,800	12,256	423,810	421,958	6,876	130,462	4,846
4月	409,773	6,552	13,466	399,452	397,752	6,476	123,765	4,969
5月	402,160	6,028	12,288	426,475	425,264	6,171	122,666	4,836
6月	477,029	6,419	13,256	488,313	486,767	6,492	130,322	5,696
7月	488,641	6,867	13,348	501,795	499,661	7,037	137,472	5,843
8月	412,819	6,132	13,210	424,665	422,939	6,157	122,037	5,423
9月	445,845	6,411	8,610	447,893	446,237	6,370	123,053	5,272
10月	398,274	6,066	12,316	414,608	412,537	6,304	124,582	5,406
11月	428,639	6,448	13,134	422,209	420,566	6,556	128,673	5,725
12月	426,643	6,518	12,653	420,492	418,772	6,503	126,609	5,773

※1：丸革換算 (Conversion of whole hide)
 ※2：原皮換算重量 (Weight of raw hide and skin)

Total								Year, Quarter and Month
Shipments					在庫 Inventory			
販売業者向 For sellings		革製品製造業者向 For leather manufacturers		その他 枚数 Others n (※1)	枚数 (丸革換算) n (※1)	原皮換算 重量 t (※2)		
枚数 (丸革換算) n (※1)	金額 (百万円) Value (Million Yen)	枚数 (丸革換算) n (※1)	金額 (百万円) Value (Million Yen)					
5,009,497	54,124	1,576,183	15,041	65,884	758,901	6,347	C. Y. 2000	
4,848,126	49,744	1,526,153	15,004	16,513	775,676	6,468	2001	
4,151,131	43,470	1,387,416	14,388	16,346	712,965	6,205	2002	
3,952,206	43,016	1,406,574	14,830	30,580	610,560	5,356	2003	
3,699,440	41,019	1,525,282	22,736	20,232	627,265	5,581	2004	
4,189,384	44,551	1,410,186	14,757	21,771	683,058	5,973	F. Y. 2002	
3,895,376	42,224	1,441,594	15,245	16,915	631,650	5,373	2003	
867,289	9,766	354,791	4,013	4,823	631,650	5,373	Q 1 2004	
934,927	10,433	397,559	5,414	4,457	601,256	5,317	Q 2	
982,649	10,491	409,248	6,381	5,516	605,772	5,510	Q 3	
914,575	10,329	363,684	6,928	5,436	627,265	5,581	Q 4	
282,124	3,014	108,188	1,279	1,394	617,189	5,328	Jan. 2004	
272,966	3,091	128,158	1,409	1,577	622,282	5,373	Feb.	
312,199	3,661	118,445	1,325	1,852	631,650	5,373	Mar.	
285,331	3,426	119,124	1,648	1,700	641,302	5,518	Apr.	
306,115	3,291	127,523	1,671	1,211	612,586	5,354	May	
343,481	3,716	150,912	2,095	1,546	601,256	5,317	Jun.	
362,453	3,888	144,668	2,075	2,134	597,580	5,255	Jul.	
297,007	3,340	134,054	2,192	1,726	597,162	5,370	Aug.	
323,189	3,263	130,526	2,114	1,656	605,772	5,510	Sep.	
297,549	3,363	123,016	2,167	2,073	593,043	5,328	Oct.	
311,317	3,594	120,243	2,268	1,643	611,697	5,440	Nov.	
305,709	3,372	120,425	2,493	1,720	627,265	5,581	Dec.	

Chrome tanned upper leather (except industrial use)									Year, Quarter and Month
Shipments						在庫 Inventory			
販売業者向 For sellings			革製品製造業者向 For leather manufacturers			その他 枚数 Others n (※1)	枚数 (丸革換算) n (※1)	原皮換算 重量 t (※2)	
枚数 (丸革換算) n (※1)	面積 Area (1000dm ²)	金額 (百万円) Value (Million Yen)	枚数 (丸革換算) n (※1)	面積 Area (1000dm ²)	金額 (百万円) Value (Million Yen)				
4,947,106	1,350,042	52,821	1,543,118	378,113	14,716	65,875	724,690	5,580	C. Y. 2000
4,785,431	1,278,325	48,446	1,495,293	376,991	14,709	15,135	742,644	5,669	2001
4,073,404	1,134,750	42,255	1,359,964	366,776	14,145	16,326	676,140	5,378	2002
3,885,532	1,105,595	41,859	1,374,327	405,775	14,568	30,560	583,246	4,749	2003
3,631,562	1,042,272	39,851	1,496,764	463,981	22,488	20,230	595,164	4,932	2004
4,111,073	1,149,135	43,284	1,381,914	384,056	14,523	21,734	652,422	5,292	F. Y. 2002
3,828,974	1,095,609	41,086	1,408,803	423,595	14,971	16,912	606,345	4,835	2003
850,880	253,556	9,454	346,951	113,518	3,942	4,823	606,345	4,835	Q 1 2004
918,978	263,379	10,148	390,805	113,374	5,353	4,457	575,086	4,765	Q 2
968,005	265,541	10,229	400,832	117,021	6,309	5,516	577,448	4,922	Q 3
893,699	259,796	10,020	358,176	120,068	6,884	5,434	595,164	4,932	Q 4
275,979	79,586	2,898	105,253	35,173	1,256	1,394	592,917	4,783	Jan. 2004
268,629	80,610	3,009	126,012	41,243	1,387	1,577	597,549	4,830	Feb.
306,272	93,360	3,547	115,686	37,102	1,299	1,852	606,345	4,835	Mar.
280,377	87,868	3,337	117,375	35,897	1,632	1,700	614,774	4,947	Apr.
300,379	85,028	3,189	124,885	37,638	1,647	1,211	587,302	4,816	May
338,222	90,483	3,622	148,545	39,839	2,074	1,546	575,086	4,765	Jun.
357,109	97,674	3,789	142,552	39,798	2,054	2,134	570,715	4,706	Jul.
292,239	85,077	3,256	130,700	36,960	2,167	1,726	570,530	4,817	Aug.
318,657	82,790	3,184	127,580	40,263	2,088	1,656	577,448	4,922	Sep.
291,809	84,273	3,258	120,728	40,309	2,148	2,071	565,378	4,761	Oct.
302,377	88,706	3,474	118,189	39,967	2,251	1,643	580,565	4,798	Nov.
299,513	86,817	3,288	119,259	39,792	2,485	1,720	595,164	4,932	Dec.

製革 Leather

年 月	牛クログム甲革計 (1)~(2)							
	生 産 Production		受 入 (製品) 枚 数 (丸革換算) Receipt (Products) Number of sheets (※1)	合 計 Total	出 荷 Sales Total			
	枚 数 (丸革換算) n (※1)	原皮換算 重量 t (※2)			枚 数 (丸革換算) n (※1)	枚 数 (丸革換算) n (※1)	原皮換算 重量 t (※2)	面 積 Area (1000dm ²)
平成12年	3,986,055	77,071	101,421	4,080,350	4,072,621	78,394	1,420,859	58,345
13	3,938,055	73,747	120,530	3,985,710	3,972,314	74,610	1,348,685	55,857
14	3,355,124	65,802	124,726	3,493,489	3,490,093	67,864	1,238,589	50,483
15	3,243,160	64,971	156,578	3,408,357	3,394,689	67,121	1,283,698	50,435
16	3,389,547	67,825	148,146	3,486,489	3,466,259	68,913	1,312,300	56,145
平成14年度	3,363,947	66,669	143,757	3,537,348	3,532,506	69,002	1,274,776	51,639
15	3,296,407	66,212	155,139	3,445,725	3,428,813	68,154	1,296,414	50,350
平成16年 1月~3月	828,613	17,026	35,987	850,956	846,133	17,370	321,499	12,165
4月~6月	847,068	16,859	39,006	869,763	865,306	17,026	328,310	13,994
7月~9月	859,739	16,962	35,090	889,617	884,101	17,126	328,625	14,766
10月~12月	854,127	16,978	38,063	876,153	870,719	17,391	333,866	15,220
平成16年 1月	255,861	5,207	11,025	261,448	260,054	5,310	99,481	3,797
2月	277,235	5,741	12,707	282,881	281,304	5,824	106,940	4,002
3月	295,517	6,079	12,255	306,627	304,775	6,236	115,078	4,366
4月	289,583	5,912	13,465	291,373	289,673	5,918	110,372	4,555
5月	267,792	5,352	12,285	276,446	275,235	5,434	106,614	4,415
6月	289,693	5,595	13,256	301,944	300,398	5,675	111,324	5,024
7月	306,454	5,989	13,285	319,157	317,023	6,146	118,015	5,211
8月	264,166	5,385	13,210	273,939	272,213	5,419	105,035	4,878
9月	289,119	5,588	8,595	296,521	294,865	5,562	105,575	4,677
10月	264,991	5,408	12,285	278,088	276,017	5,616	109,040	4,823
11月	294,101	5,747	13,127	299,962	298,319	5,910	113,425	5,134
12月	295,035	5,822	12,651	298,103	296,383	5,866	111,401	5,263

年 月	成牛クログム甲革 (1)							
	生 産 Production		受 入 (製品) 枚 数 (丸革換算) Receipt (Products) Number of sheets (※1)	合 計 Total	出 荷 Sales Total			
	枚 数 (丸革換算) n (※1)	原皮換算 重量 t (※2)			枚 数 (丸革換算) n (※1)	枚 数 (丸革換算) n (※1)	原皮換算 重量 t (※2)	面 積 Area (1000dm ²)
平成12年	2,857,045	71,426	68,268	2,906,785	2,901,566	72,539	1,227,318	48,178
13	2,702,830	67,571	75,053	2,745,618	2,737,399	68,435	1,151,445	45,036
14	2,451,327	61,283	91,503	2,522,816	2,520,676	63,017	1,075,714	41,765
15	2,437,751	60,944	107,868	2,519,284	2,507,355	62,684	1,130,819	42,238
16	2,543,866	63,597	98,757	2,596,823	2,579,095	64,477	1,162,783	48,262
平成14年度	2,492,466	62,312	108,094	2,570,307	2,566,988	64,175	1,112,400	42,896
15	2,486,484	62,162	104,257	2,565,373	2,550,496	63,762	1,145,097	42,267
平成16年 1月~3月	644,156	16,104	25,418	661,182	656,954	16,424	292,364	10,548
4月~6月	631,182	15,780	24,719	638,951	634,989	15,875	287,039	11,750
7月~9月	633,182	15,830	22,918	639,987	635,272	15,882	286,639	12,563
10月~12月	635,346	15,884	25,702	656,703	651,880	16,297	296,741	13,401
平成16年 1月	196,380	4,910	7,741	201,696	200,502	5,013	90,476	3,287
2月	217,724	5,443	9,275	222,300	220,863	5,522	97,489	3,475
3月	230,052	5,751	8,402	237,186	235,589	5,890	104,399	3,786
4月	223,193	5,580	8,917	224,924	223,488	5,587	99,110	3,938
5月	200,668	5,017	7,201	203,986	202,870	5,072	93,609	3,711
6月	207,321	5,183	8,601	210,041	208,631	5,216	94,320	4,101
7月	222,854	5,571	9,430	229,672	228,037	5,701	102,262	4,351
8月	203,220	5,081	8,551	204,442	202,876	5,072	92,295	4,200
9月	207,108	5,178	4,937	205,873	204,359	5,109	92,082	4,012
10月	204,141	5,104	7,904	213,588	211,771	5,294	97,490	4,263
11月	213,848	5,346	9,072	222,208	220,915	5,523	100,589	4,503
12月	217,357	5,434	8,726	220,907	219,194	5,480	98,662	4,635

※1：丸革換算 (Conversion of whole hide)
 ※2：原皮換算重量 (Weight of raw hide and skin)

Cattle									Year, Quarter and Month
Shipments						在庫 Inventory			
販売業者向 For sellings			革製品製造業者向 For leather manufacturers			その他 枚数 Others n (※1)	枚数 (丸革換算) n (※1)	原皮換算 重量 t (※2)	
枚数 (丸革換算) n (※1)	面積 Area (1000dm ²)	金額 (百万円) Value (Million Yen)	枚数 (丸革換算) n (※1)	面積 Area (1000dm ²)	金額 (百万円) Value (Million Yen)				
3,214,527	1,099,262	44,839	858,094	321,597	13,506	7,729	258,253	3,834	C. Y. 2000
3,079,749	1,025,857	42,261	892,565	322,828	13,596	13,396	300,082	4,072	2001
2,693,105	923,660	37,420	796,988	314,929	13,063	3,396	280,769	4,103	2002
2,544,376	925,169	36,892	850,313	358,529	13,543	13,668	242,305	3,835	2003
2,487,719	893,440	34,698	978,540	418,860	21,447	20,230	251,702	3,982	2004
2,711,906	942,478	38,186	820,600	332,298	13,453	4,842	273,946	4,136	F. Y. 2002
2,528,380	918,407	36,391	900,433	378,007	13,959	16,912	245,657	3,814	2003
594,945	216,418	8,409	251,188	105,081	3,756	4,823	245,657	3,814	Q 1 2004
633,499	228,590	8,961	231,807	99,720	5,033	4,457	247,653	3,880	Q 2
639,921	225,245	8,769	244,180	103,380	5,997	5,516	244,148	4,006	Q 3
619,354	223,187	8,559	251,365	110,679	6,661	5,434	251,702	3,982	Q 4
184,520	66,590	2,601	75,534	32,891	1,196	1,394	244,707	3,835	J a n . 2004
189,005	68,924	2,676	92,299	38,016	1,326	1,577	248,585	3,881	F e b .
221,420	80,904	3,132	83,355	34,174	1,234	1,852	245,657	3,814	M a r .
209,674	77,443	3,004	79,999	32,929	1,551	1,700	253,026	3,909	A p r .
202,600	73,641	2,869	72,635	32,973	1,546	1,211	252,878	3,910	M a y
221,225	77,506	3,088	79,173	33,818	1,936	1,546	247,653	3,880	J u n .
232,191	83,138	3,274	84,832	34,877	1,937	2,134	244,170	3,834	J u l .
197,922	73,011	2,823	74,291	32,024	2,055	1,726	244,872	3,930	A u g .
209,808	69,096	2,672	85,057	36,479	2,005	1,656	244,148	4,006	S e p .
194,476	72,010	2,752	81,541	37,030	2,071	2,071	240,294	3,906	O c t .
214,993	76,674	2,957	83,326	36,751	2,177	1,643	244,859	3,898	N o v .
209,885	74,503	2,850	86,498	36,898	2,413	1,720	251,702	3,982	D e c .

Cattle hide									Year, Quarter and Month
Shipments						在庫 Inventory			
販売業者向 For sellings			革製品製造業者向 For leather manufacturers			その他 枚数 Others n (※1)	枚数 (丸革換算) n (※1)	原皮換算 重量 t (※2)	
枚数 (丸革換算) n (※1)	面積 Area (1000dm ²)	金額 (百万円) Value (Million Yen)	枚数 (丸革換算) n (※1)	面積 Area (1000dm ²)	金額 (百万円) Value (Million Yen)				
2,180,076	930,709	35,766	721,490	296,609	12,412	5,219	127,123	3,178	C. Y. 2000
1,976,766	850,483	32,400	760,633	300,962	12,636	8,219	128,588	3,215	2001
1,782,622	772,203	29,344	738,054	303,511	12,421	2,140	134,967	3,374	2002
1,713,825	784,537	29,221	793,530	346,282	13,017	11,929	131,153	3,279	2003
1,646,237	754,989	27,428	932,858	407,794	20,834	17,728	136,190	3,405	2004
1,806,584	791,996	30,078	760,404	320,404	12,818	3,319	138,298	3,457	F. Y. 2002
1,701,121	778,652	28,829	849,375	366,445	13,438	14,877	129,307	3,233	2003
413,928	189,219	6,895	243,026	103,145	3,653	4,228	129,307	3,233	Q 1 2004
417,829	191,118	6,920	217,160	95,921	4,830	3,962	132,081	3,302	Q 2
406,036	186,700	6,747	229,236	99,939	5,816	4,715	139,268	3,482	Q 3
408,444	187,952	6,866	243,436	108,789	6,535	4,823	136,190	3,405	Q 4
127,164	58,142	2,120	73,338	32,334	1,167	1,194	130,553	3,264	J a n . 2004
131,426	60,124	2,186	89,437	37,365	1,289	1,437	131,916	3,298	F e b .
155,338	70,953	2,589	80,251	33,446	1,197	1,597	129,307	3,233	M a r .
146,649	66,974	2,430	76,839	32,136	1,508	1,436	132,208	3,305	A p r .
135,914	62,097	2,243	66,956	31,512	1,468	1,116	132,298	3,307	M a y
135,266	62,047	2,247	73,365	32,273	1,854	1,410	132,081	3,302	J u n .
150,372	69,007	2,496	77,665	33,255	1,855	1,635	130,666	3,267	J u l .
133,536	61,376	2,205	69,340	30,919	1,995	1,566	135,271	3,382	A u g .
122,128	56,317	2,046	82,231	35,765	1,966	1,514	139,268	3,482	S e p .
132,834	61,112	2,226	78,937	36,378	2,037	1,817	135,207	3,380	O c t .
139,942	64,451	2,359	80,973	36,138	2,144	1,293	133,688	3,342	N o v .
135,668	62,389	2,281	83,526	36,273	2,354	1,713	136,190	3,405	D e c .

製革 Leather

年 月	小・中牛ク口ム甲革 (2)							
	生 産 Production		受 入 (製品) 枚 数 (丸革換算) Receipt (Products) Number of sheets (※ 1)	合 計 Total	出 荷 販 売 計 Sales Total			
	枚 数 (丸革換算) n (※ 1)	原皮換算 重量 t (※ 2)			枚 数 (丸革換算) n (※ 1)	枚 数 (丸革換算) n (※ 1)	原皮換算 重量 t (※ 2)	面 積 Area (1000dm ²)
平成12年	1,129,010	5,645	33,153	1,173,565	1,171,055	5,855	193,541	10,167
13	1,235,225	6,176	45,477	1,240,092	1,234,915	6,175	197,240	10,821
14	903,797	4,519	33,223	970,673	969,417	4,847	162,875	8,718
15	805,409	4,027	48,710	889,073	887,334	4,437	152,879	8,197
16	845,681	4,228	49,389	889,666	887,164	4,436	149,517	7,883
平成14年度	871,481	4,357	35,663	967,041	965,518	4,828	162,376	8,743
15	809,923	4,050	50,882	880,352	878,317	4,392	151,317	8,083
平成16年 1月～3月	184,457	922	10,569	189,774	189,179	946	29,135	1,617
4月～6月	215,886	1,079	14,287	230,812	230,317	1,152	41,271	2,244
7月～9月	226,557	1,133	12,172	249,630	248,829	1,244	41,986	2,203
10月～12月	218,781	1,094	12,361	219,450	218,839	1,094	37,125	1,819
平成16年 1月	59,481	297	3,284	59,752	59,552	298	9,005	510
2月	59,511	298	3,432	60,581	60,441	302	9,451	527
3月	65,465	327	3,853	69,441	69,186	346	10,679	580
4月	66,390	332	4,548	66,449	66,185	331	11,262	617
5月	67,124	336	5,084	72,460	72,365	362	13,005	704
6月	82,372	412	4,655	91,903	91,767	459	17,004	923
7月	83,600	418	3,855	89,485	88,986	445	15,753	860
8月	60,946	305	4,659	69,497	69,337	347	12,740	678
9月	82,011	410	3,658	90,648	90,506	453	13,493	665
10月	60,850	304	4,381	64,500	64,246	321	11,550	560
11月	80,253	401	4,055	77,754	77,404	387	12,836	631
12月	77,678	388	3,925	77,196	77,189	386	12,739	628

年 月	豚ク口ム甲革 (3)							
	生 産 Production		受 入 (製品) 枚 数 (丸革換算) Receipt (Products) Number of sheets (※ 1)	合 計 Total	出 荷 販 売 計 Sales Total			
	枚 数 (丸革換算) n (※ 1)	原皮換算 重量 t (※ 2)			枚 数 (丸革換算) n (※ 1)	枚 数 (丸革換算) n (※ 1)	原皮換算 重量 t (※ 2)	面 積 Area (1000dm ²)
平成12年	1,605,651	9,634	67	1,569,026	1,510,880	9,065	193,843	5,788
13	1,381,156	8,287	42	1,396,583	1,394,844	8,369	180,947	3,239
14	1,185,340	7,112	30	1,147,417	1,134,487	6,807	151,281	2,403
15	1,088,119	6,529	69	1,144,488	1,127,596	6,766	124,056	2,465
16	1,003,832	6,023	123	955,561	955,561	5,733	102,658	3,020
平成14年度	1,169,954	7,020	20	1,163,160	1,146,268	6,878	147,035	2,593
15	1,084,268	6,506	70	1,092,677	1,092,677	6,556	121,329	2,267
平成16年 1月～3月	230,417	1,383	1	202,358	202,358	1,214	22,955	499
4月～6月	239,927	1,440	4	234,650	234,650	1,408	24,138	659
7月～9月	296,198	1,777	78	294,671	294,671	1,768	30,680	993
10月～12月	237,290	1,424	40	223,882	223,882	1,343	24,885	869
平成16年 1月	78,915	473	-	71,540	71,540	429	8,206	149
2月	77,335	464	-	70,232	70,232	421	7,954	145
3月	74,167	445	1	60,586	60,586	364	6,795	205
4月	69,332	416	1	55,376	55,376	332	5,970	172
5月	75,191	451	3	84,937	84,937	510	8,198	170
6月	95,404	572	-	94,337	94,337	566	9,970	317
7月	106,487	639	63	108,836	108,836	653	10,954	345
8月	87,676	526	-	85,928	85,928	516	9,231	303
9月	102,035	612	15	99,907	99,907	599	10,495	345
10月	78,709	472	31	83,932	83,932	504	8,865	308
11月	80,834	485	7	72,000	72,000	432	8,138	308
12月	77,747	466	2	67,950	67,950	408	7,882	253

※1：丸革換算 (Conversion of whole hide)
 ※2：原皮換算重量 (Weight of raw hide and skin)

Kip and calf									Year, Quarter and Month
Shipments						在庫 Inventory			
販売業者向 For sellings			革製品製造業者向 For leather manufacturers			その他枚数 Others n (※1)	枚数 (丸革換算) n (※1)	原皮換算重量 t (※2)	
枚数 (丸革換算) n (※1)	面積 Area (1000dm ²)	金額 (百万円) Value (Million Yen)	枚数 (丸革換算) n (※1)	面積 Area (1000dm ²)	金額 (百万円) Value (Million Yen)				
1,034,451	168,553	9,073	136,604	24,988	1,094	2,510	131,130	656	C. Y. 2000
1,102,983	175,374	9,861	131,932	21,866	960	5,177	171,494	857	2001
910,483	151,457	8,076	58,934	11,418	642	1,256	145,802	729	2002
830,551	140,632	7,671	56,783	12,247	526	1,739	111,152	556	2003
841,482	138,451	7,270	45,682	11,066	613	2,502	115,512	578	2004
905,322	150,482	8,108	60,196	11,894	635	1,523	135,648	678	F. Y. 2002
827,259	139,755	7,562	51,058	11,562	521	2,035	116,350	582	2003
181,017	27,199	1,514	8,162	1,936	103	595	116,350	582	Q 1 2004
215,670	37,472	2,041	14,647	3,799	203	495	115,572	578	Q 2
233,885	38,545	2,022	14,944	3,441	181	801	104,880	524	Q 3
210,910	35,235	1,693	7,929	1,890	126	611	115,512	578	Q 4
57,356	8,448	481	2,196	557	29	200	114,154	571	J a n . 2004
57,579	8,800	490	2,862	651	37	140	116,669	583	F e b .
66,082	9,951	543	3,104	728	37	255	116,350	582	M a r .
63,025	10,469	574	3,160	793	43	264	120,818	604	A p r .
66,686	11,544	626	5,679	1,461	78	95	120,580	603	M a y
85,959	15,459	841	5,808	1,545	82	136	115,572	578	J u n .
81,819	14,131	778	7,167	1,622	82	499	113,504	568	J u l .
64,386	11,635	618	4,951	1,105	60	160	109,601	548	A u g .
87,680	12,779	626	2,826	714	39	142	104,880	524	S e p .
61,642	10,898	526	2,604	652	34	254	105,087	525	O c t .
75,051	12,223	598	2,353	613	33	350	111,171	556	N o v .
74,217	12,114	569	2,972	625	59	7	115,512	578	D e c .

Pig leather									Year, Quarter and Month
Shipments						在庫 Inventory			
販売業者向 For sellings			革製品製造業者向 For leather manufacturers			その他枚数 Others n (※1)	枚数 (丸革換算) n (※1)	原皮換算重量 t (※2)	
枚数 (丸革換算) n (※1)	面積 Area (1000dm ²)	金額 (百万円) Value (Million Yen)	枚数 (丸革換算) n (※1)	面積 Area (1000dm ²)	金額 (百万円) Value (Million Yen)				
1,180,179	155,169	5,264	330,701	38,674	524	58,146	211,465	1,269	C. Y. 2000
1,115,990	143,262	2,793	278,854	37,685	446	1,739	186,518	1,119	2001
855,433	114,262	1,970	279,054	37,019	433	12,930	132,164	793	2002
889,328	91,030	2,057	238,268	33,026	408	16,892	71,638	430	2003
739,775	72,942	2,664	215,786	29,716	356	-	77,830	467	2004
870,943	110,279	2,164	275,325	36,756	429	16,892	112,219	673	F. Y. 2002
863,733	89,603	1,882	228,944	31,726	385	-	89,164	535	2003
160,186	17,275	435	42,172	5,680	64	-	89,164	535	Q 1 2004
172,258	15,450	553	62,392	8,688	106	-	67,469	405	Q 2
230,507	21,724	887	64,164	8,956	106	-	72,533	435	Q 3
176,824	18,493	789	47,058	6,392	80	-	77,830	467	Q 4
62,546	6,943	133	8,994	1,263	16	-	77,213	463	J a n . 2004
51,520	5,499	119	18,712	2,455	26	-	77,052	462	F e b .
46,120	4,833	183	14,466	1,962	22	-	89,164	535	M a r .
43,335	4,329	148	12,041	1,641	24	-	92,069	552	A p r .
62,065	5,027	133	22,872	3,171	37	-	70,660	424	M a y
66,858	6,094	272	27,479	3,876	45	-	67,469	405	J u n .
86,340	7,785	308	22,496	3,169	37	-	65,183	391	J u l .
63,285	6,035	266	22,643	3,196	37	-	68,117	409	A u g .
80,882	7,904	313	19,025	2,591	32	-	72,533	435	S e p .
67,508	6,728	282	16,424	2,137	26	-	62,331	374	O c t .
55,275	5,843	280	16,725	2,295	28	-	69,496	417	N o v .
54,041	5,922	227	13,909	1,960	26	-	77,830	467	D e c .

製革 Leather

年 月	馬・やぎ・めん羊クロム甲革 (4)							
	生 産 Production		受 入 (製品) 枚 数 (丸革換算) Receipt (Products) Number of sheets (※1)	合 計 Total	出 荷 Sales Total			
	枚 数 (丸革換算) n (※1)	原皮換算 重量 t (※2)			枚 数 (丸革換算) n (※1)	枚 数 (丸革換算) n (※1)	原皮換算 重量 t (※2)	面 積 Area (1000dm ²)
平成12年	891,041	3,728	-	906,723	906,723	3,735	113,453	3,404
13	916,528	4,101	-	913,566	913,566	4,100	125,684	4,059
14	816,039	3,592	-	808,788	808,788	3,589	111,656	3,514
15	743,540	3,247	-	737,574	737,574	3,244	103,616	3,527
16	707,675	2,725	-	706,506	706,506	2,724	91,295	3,174
平成14年度	827,866	3,541	-	814,213	814,213	3,534	111,380	3,575
15	722,194	3,182	-	716,287	716,287	3,179	101,461	3,440
平成16年 1月～3月	152,201	723	-	149,340	149,340	721	22,620	732
4月～6月	201,967	701	-	209,827	209,827	705	24,305	848
7月～9月	191,368	670	-	190,065	190,065	670	23,257	779
10月～12月	162,139	631	-	157,274	157,274	628	21,113	815
平成16年 1月	51,972	226	-	49,638	49,638	225	7,072	208
2月	44,020	220	-	43,105	43,105	220	6,959	249
3月	56,209	277	-	56,597	56,597	277	8,589	275
4月	50,858	225	-	52,703	52,703	226	7,423	242
5月	59,177	225	-	65,092	65,092	228	7,854	251
6月	91,932	251	-	92,032	92,032	252	9,028	355
7月	75,700	239	-	73,802	73,802	238	8,503	287
8月	60,977	221	-	64,798	64,798	223	7,771	242
9月	54,691	211	-	51,465	51,465	209	6,983	250
10月	54,574	186	-	52,588	52,588	185	6,677	275
11月	53,704	215	-	50,247	50,247	214	7,110	283
12月	53,861	229	-	54,439	54,439	229	7,326	257

年 月	ぬめ革 (茶利革を含む) (5)							
	生 産 Production		受 入 (製品) 枚 数 (丸革換算) Receipt (Products) Number of sheets (※1)	合 計 Total	出 荷 Sales Total			
	枚 数 (丸革換算) n (※1)	原皮換算 重量 t (※2)			枚 数 (丸革換算) n (※1)	枚 数 (丸革換算) n (※1)	原皮換算 重量 t (※2)	面 積 Area (1000dm ²)
平成12年	76,064	1,610	435	77,152	77,147	1,602	29,711	1,306
13	65,955	1,364	8,270	76,457	75,365	1,536	28,540	1,279
14	85,172	1,741	8,859	89,000	88,985	1,876	27,039	1,163
15	64,157	1,197	6,659	81,213	81,199	1,606	26,761	1,143
16	67,419	1,269	8,697	71,434	71,432	1,433	24,098	1,096
平成14年度	79,411	1,630	8,457	91,090	91,064	1,904	28,250	1,220
15	65,689	1,202	6,630	80,273	80,270	1,584	25,642	1,121
平成16年 1月～3月	14,685	253	1,777	19,218	19,218	387	6,270	305
4月～6月	14,215	266	2,594	16,545	16,545	332	6,190	263
7月～9月	18,216	342	1,439	17,357	17,357	336	6,291	255
10月～12月	20,303	408	2,887	18,314	18,312	378	5,347	273
平成16年 1月	3,659	68	528	7,253	7,253	144	2,006	111
2月	4,518	79	536	5,043	5,043	105	1,965	82
3月	6,508	106	713	6,922	6,922	138	2,299	112
4月	4,101	78	1,045	4,778	4,778	95	1,776	78
5月	4,614	88	829	6,213	6,213	127	2,353	99
6月	5,500	101	720	5,554	5,554	110	2,061	86
7月	6,230	116	614	5,345	5,345	110	2,124	90
8月	5,481	106	571	6,305	6,305	117	2,154	84
9月	6,505	120	254	5,707	5,707	110	2,013	81
10月	4,903	92	480	6,069	6,067	121	1,859	96
11月	9,647	205	1,424	7,054	7,054	147	1,977	114
12月	5,753	111	983	5,191	5,191	110	1,511	63

※1：丸革換算 (Conversion of whole hide)
 ※2：原皮換算重量 (Weight of raw hide and skin)

Horse, goat and sheep leather										Year, Quarter and Month
Shipments							在庫 Inventory			
販売業者向 For sellings			革製品製造業者向 For leather manufacturers			その他 枚数 (丸革換算) Others n (※1)	枚数 (丸革換算) n (※1)	原皮換算 重量 t (※2)		
枚数 (丸革換算) n (※1)	面積 Area (1000dm ²)	金額 (百万円) Value (Million Yen)	枚数 (丸革換算) n (※1)	面積 Area (1000dm ²)	金額 (百万円) Value (Million Yen)					
552,400	95,611	2,718	354,323	17,842	686	-	254,972	477	C. Y. 2000 2001 2002 2003 2004	
589,692	109,206	3,392	323,874	16,478	667	-	256,044	478		
524,866	96,828	2,865	283,922	14,828	649	-	263,207	482		
451,828	89,396	2,910	285,746	14,220	617	-	269,303	485		
404,068	75,890	2,489	302,438	15,405	685	-	265,632	483		
528,224	96,378	2,934	285,989	15,002	641	-	266,257	483	F. Y. 2002 2003	
436,861	87,599	2,813	279,426	13,862	627	-	271,524	486		
95,749	19,863	610	53,591	2,757	122	-	271,524	486	Q 1 2004 Q 2 Q 3 Q 4	
113,221	19,339	634	96,606	4,966	214	-	259,964	480		
97,577	18,572	573	92,488	4,685	206	-	260,767	480		
97,521	18,116	672	59,753	2,997	143	-	265,632	483		
28,913	6,053	164	20,725	1,019	44	-	270,997	486	J a n . 2004 F e b . M a r . A p r . M a y J u n . J u l . A u g . S e p . O c t . N o v . D e c .	
28,104	6,187	214	15,001	772	35	-	271,912	486		
38,732	7,623	232	17,865	966	43	-	271,524	486		
27,368	6,096	185	25,335	1,327	57	-	269,679	485		
35,714	6,360	187	29,378	1,494	64	-	263,764	482		
50,139	6,883	262	41,893	2,145	93	-	259,964	480		
38,578	6,751	207	35,224	1,752	80	-	261,362	481		
31,032	6,031	167	33,766	1,740	75	-	257,541	479		
27,967	5,790	199	23,498	1,193	51	-	260,767	480		
29,825	5,535	224	22,763	1,142	51	-	262,753	481		
32,109	6,189	237	18,138	921	46	-	266,210	483		
35,587	6,392	211	18,852	934	46	-	265,632	483		

Case leather (Chary leather included)										Year, Quarter and Month
Shipments							在庫 Inventory			
販売業者向 For sellings			革製品製造業者向 For leather manufacturers			その他 枚数 (丸革換算) Others n (※1)	枚数 (丸革換算) n (※1)	原皮換算 重量 t (※2)		
枚数 (丸革換算) n (※1)	面積 Area (1000dm ²)	金額 (百万円) Value (Million Yen)	枚数 (丸革換算) n (※1)	面積 Area (1000dm ²)	金額 (百万円) Value (Million Yen)					
46,539	21,458	1,041	30,608	8,253	265	5	28,401	596	C. Y. 2000 2001 2002 2003 2004	
47,021	22,019	1,049	28,344	6,521	230	1,092	26,333	600		
63,455	20,878	975	25,530	6,161	188	15	33,046	719		
50,798	19,781	931	30,401	6,980	212	14	22,649	469		
44,577	17,501	892	26,855	6,597	204	2	28,232	535		
64,656	22,100	1,039	26,408	6,150	181	26	27,847	600	F. Y. 2002 2003	
49,319	18,418	896	30,951	7,224	225	3	19,893	377		
11,835	4,396	246	7,383	1,874	59	-	19,893	377	Q 1 2004 Q 2 Q 3 Q 4	
10,240	4,628	214	6,305	1,562	49	-	20,157	374		
9,322	4,254	193	8,035	2,037	62	-	22,455	414		
13,180	4,223	239	5,132	1,124	34	2	28,232	535		
4,481	1,344	92	2,772	662	19	-	19,583	405	J a n . 2004 F e b . M a r . A p r . M a y J u n . J u l . A u g . S e p . O c t . N o v . D e c .	
3,023	1,376	63	2,020	589	19	-	19,594	392		
4,331	1,676	91	2,591	623	21	-	19,893	377		
3,218	1,446	67	1,560	330	11	-	20,261	385		
3,702	1,666	78	2,511	687	21	-	19,491	366		
3,320	1,516	69	2,234	545	17	-	20,157	374		
3,349	1,592	72	1,996	532	18	-	21,656	395		
3,111	1,391	63	3,194	763	21	-	21,403	398		
2,862	1,271	58	2,845	742	23	-	22,455	414		
3,969	1,391	82	2,098	468	14	2	22,670	419		
5,101	1,527	100	1,953	450	14	-	26,687	511		
4,110	1,305	57	1,081	206	6	-	28,232	535		

製革 Leather

年 月	その他の牛革 (6)							
	生 産 Production		受 入 (製品) 枚 数 (丸革換算) Receipt (Products) Number of sheets (※1)	合 計 Total	出 荷 販 売 計 Sales Total			
	枚 数 (丸革換算) n (※1)	原皮換算 重量 t (※2)			枚 数 (丸革換算) n (※1)	原皮換算 重量 t (※2)	重 量 Weight (t)	金 額 (百万円) Value (Million Yen)
平成12年	7,406	211	9,376	18,313	18,309	537	1,325	322
13	7,306	207	12,045	18,476	18,190	533	1,316	314
14	7,544	215	5,961	16,199	16,194	476	201	295
15	7,704	224	10,890	17,728	17,722	522	240	276
16	5,838	167	17,998	24,964	24,964	741	294	320
平成14年度	6,052	173	5,956	15,530	15,519	456	202	281
15	7,609	220	13,762	18,923	18,923	558	246	291
平成16年 1月～3月	1,343	38	4,432	5,031	5,031	149	61	78
4月～6月	1,931	56	4,828	6,158	6,158	182	77	83
7月～9月	1,384	39	3,847	5,703	5,703	169	73	79
10月～12月	1,180	33	4,891	8,072	8,072	240	83	80
平成16年 1月	394	11	1,456	1,827	1,827	54	22	28
2月	553	15	1,337	1,440	1,440	43	17	22
3月	396	11	1,639	1,764	1,764	52	22	28
4月	830	24	1,950	1,925	1,925	57	25	27
5月	546	16	1,141	2,161	2,161	64	27	27
6月	555	16	1,737	2,072	2,072	61	25	29
7月	341	10	969	2,115	2,115	63	26	30
8月	184	5	1,325	1,817	1,817	54	24	25
9月	859	25	1,553	1,771	1,771	53	23	24
10月	301	8	784	1,961	1,961	58	26	28
11月	140	4	3,251	3,940	3,940	118	28	23
12月	739	21	856	2,171	2,171	65	29	29

※1：丸革換算 (Conversion of whole hide)
 ※2：原皮換算重量 (Weight of raw hide and skin)

Other leathers									Year, Quarter and Month
Shipments							在庫 Inventory		
販売業者向 For sellings			革製品製造業者向 For leather manufacturers			その他 枚数 (丸革換算) Others n (※1)	枚数 (丸革換算) n (※1)	原皮換算 重量 t (※2)	
枚数 (丸革換算) n (※1)	重量 Weight (t)	金額 (百万円) Value (Million Yen)	枚数 (丸革換算) n (※1)	重量 Weight (t)	金額 (百万円) Value (Million Yen)				
15,852	196	262	2,457	1,129	60	4	5,810	171	C. Y. 2000
15,674	159	249	2,516	1,157	65	286	6,699	198	2001
14,272	154	240	1,922	47	55	5	3,779	109	2002
15,876	194	226	1,846	46	50	6	4,665	138	2003
23,301	252	276	1,663	42	44	-	3,869	114	2004
13,655	156	228	1,864	46	53	11	2,789	80	F. Y. 2002
17,083	201	242	1,840	45	49	-	5,412	160	2003
4,574	50	66	457	11	12	-	5,412	160	Q 1 2004
5,709	66	71	449	11	12	-	6,013	179	Q 2
5,322	63	69	381	10	10	-	5,869	174	Q 3
7,696	73	70	376	10	10	-	3,869	114	Q 4
1,664	18	24	163	4	4	-	4,689	139	J a n . 2004
1,314	14	19	126	3	3	-	5,139	152	F e b .
1,596	18	23	168	4	5	-	5,412	160	M a r .
1,736	20	22	189	5	5	-	6,267	186	A p r .
2,034	24	24	127	3	3	-	5,793	172	M a y
1,939	22	25	133	3	4	-	6,013	179	J u n .
1,995	23	27	120	3	3	-	5,209	154	J u l .
1,657	20	21	160	4	4	-	5,229	155	A u g .
1,670	20	21	101	3	3	-	5,869	174	S e p .
1,771	21	23	190	5	5	-	4,995	148	O c t .
3,839	25	20	101	3	3	-	4,445	131	N o v .
2,086	27	27	85	2	2	-	3,869	114	D e c .

(2) 製品年表
Yearly Commodities
化学繊維
Chemical fibers

品目	生産数量 Production Quantity	受入数量 Receipt Quantity	計 Total
化学繊維合計	1,279,207	146,912	1,435,773
長繊維計	568,033	117,159	692,241
短繊維計	711,174	29,753	743,532
再生・半合成繊維計	160,820	14,153	175,530
長繊維計	28,536	13,466	41,907
短繊維計	132,284	687	133,623
ビスコース 短繊維	37,847	-	37,667
キュブラ 長繊維	13,378	13,466	26,955
キュブラ 短繊維	668	687	1,374
アセテート 長繊維	15,158	-	14,952
アセテート 短繊維	93,769	-	94,582
合成繊維計	1,118,387	132,759	1,260,243
長繊維計	539,497	103,693	650,334
短繊維計	578,890	29,066	609,909
ナイロン	126,953	54,072	185,337
長繊維	120,737	51,049	175,933
短繊維	6,216	3,023	9,404
ビニロン 短繊維	30,584	1,119	34,739
アクリル 短繊維	267,051	6,880	272,273
ポリエステル	519,441	63,505	585,241
長繊維	297,985	45,461	346,193
短繊維	221,456	18,044	239,048
ポリエチレン 長繊維	9,437	235	9,657
ポリプロピレン	119,807	329	121,254
長繊維	69,463	329	70,105
短繊維	50,344	-	51,149
その他の合成繊維	45,114	6,619	51,742
長繊維	41,875	6,619	48,446
短繊維	3,239	-	3,296

単位 (Unit) : t

出荷数量 Shipments Quantity		年末在庫数量 Inventory Quantity	Goods
販売 Sales	その他 Others		
1,033,816	401,957	113,960	Chemical fibers total
368,864	323,377	51,664	Filament fibers total
664,952	78,580	62,296	Staple fibers total
139,307	36,223	10,327	Regenerated and semi-synthetic fibers total
24,808	17,099	2,686	Filament fibers total
114,499	19,124	7,641	Staple fibers total
19,489	18,178	2,711	Viscose rayon staple fibers
9,856	17,099	1,209	Cuprammonium rayon filament fibers
428	946	83	Cuprammonium rayon staple fibers
14,952	-	1,477	Acetate filament fibers
94,582	-	4,847	Acetate staple fibers
894,509	365,734	103,633	Synthetic fibers total
344,056	306,278	48,978	Synthetic filament fibers total
550,453	59,456	54,655	Synthetic staple fibers total
104,951	80,386	13,774	Nylon
99,249	76,684	12,676	Nylon filament fibers
5,702	3,702	1,098	Nylon staple fibers
26,484	8,255	6,167	Vinyon staple fibers
262,122	10,151	18,149	Acrylic staple fibers
379,205	206,036	52,552	Polyester
175,691	170,502	27,180	Polyester filament fibers
203,514	35,534	25,372	Polyester staple fibers
2,716	6,941	143	Polyethylene filament fibers
75,804	45,450	5,666	Polypropylene
25,635	44,470	1,924	Polypropylene filament fibers
50,169	980	3,742	Polypropylene staple fibers
43,227	8,515	7,182	Other synthetic fibers
40,765	7,681	7,055	Other synthetic filament fibers
2,462	834	127	Other synthetic staple fibers

紡 績 糸

Spun yarn

品 目	生 産 数 量 Production Quantity	受 入 数 量 Receipt Quantity	出 荷 数 量
			計 Total
紡績糸計	212,975	10,163	223,558
(1) 綿糸 (コンデンサー糸を含む)	103,968	1,322	105,405
(2) 毛糸	17,499	7,315	25,509
そ毛糸	11,461	5,646	17,654
紡毛糸	6,038	1,669	7,855
(3) 絹紡糸 (さく紡糸・ちゅう糸を含む)	107	-	91
(4) 麻糸	949	265	1,273
(5) ビスコーススフ糸 (コンデンサー糸を含む)	10,755	126	10,833
(6) その他再生・半合成繊維糸	1,874	-	1,817
(7) 合成繊維紡績糸	77,823	1,135	78,630
ナイロン糸	1,240	96	1,336
ビニロン糸	6,239	10	6,222
アクリル糸	24,412	71	24,272
ポリエステル糸	44,392	544	44,803
その他合成繊維糸	1,540	414	1,997

紡績糸純・混紡糸別生産内訳

Spun yarn-Breakdown of production by Blended yarn with other Pure and Blended yarn

品 目	計 Total	純糸 Pure yarn	混紡糸 Blended yarn	混 紡 相 手 繊 維		
				綿 Cotton	毛 Woolen	麻 Flax
綿糸 (コンデンサー糸を含む)	103,968	90,941	13,027	...	251	1,752
そ毛糸	11,461	6,906	4,555	71	...	52
紡毛糸	6,038	3,948	2,090	104	...	-
麻糸	949	548	401	218	7	...
ビスコーススフ糸 (コンデンサー糸を含む)	10,755	7,220	3,535	2,113	196	434
ナイロン糸	1,240	968	272	22	107	2
ビニロン糸	6,239	5,204	1,035	823	-	6
アクリル糸	24,412	13,841	10,571	2,756	3,947	133
ポリエステル糸	44,392	18,235	26,157	16,504	2,897	544

注：絹紡糸，その他再生・半合成繊維糸及びその他合成繊維糸の生産内訳の調査はしていない。

Note : With regard Spun silk yarn, Other regenerated and semi-synthetic fiber yarn and Other synthetic fiber yarn not been breakdown of production surveyed.

単位 (Unit) : t

Shipments Quantity		年 末 在 庫 数 量 Inventory Quantity	Goods
販 売 Sales	そ の 他 Others		
156,143	67,415	22,320	Spun yarn total
72,461	32,944	10,688	Cotton yarn (condenser yarn included)
15,966	9,543	3,946	Woolen and worsted yarn
10,926	6,728	3,385	Worsted yarn
5,040	2,815	561	Woolen yarn
82	9	98	Spun silk yarn (spun tussah-silk yarn included)
1,072	201	231	Flax yarn
9,632	1,201	1,126	Viscose spun rayon yarn (condenser yarn included)
771	1,046	374	Other regenerated and semi-synthetic fiber yarn
56,159	22,471	5,857	Synthetic fiber yarn
1,005	331	45	Nylon yarn
5,410	812	167	Vinyon yarn
17,224	7,048	2,128	Acrylic yarn
31,107	13,696	3,418	Polyester yarn
1,413	584	99	Other synthetic fiber yarn

単位 (Unit) : t

Blended yarn						Goods
ビスコーススフ Viscose	ナイロン Nylon	ビニロン Vinyon	アクリル Acrylic	ポリエステル Polyester	その他 Other	
1,465	178	277	335	3,201	5,568	Cotton yarn (condenser yarn included)
1,194	21	1	45	3,127	44	Worsted yarn
2	1,423	-	46	61	454	Woolen yarn
156	1	-	-	19	-	Flax yarn
...	6	-	7	229	550	Viscose spun rayon yarn (condenser yarn included)
6	...	-	6	54	75	Nylon yarn
205	-	...	-	1	-	Vinyon yarn
1,959	1,378	-	...	133	265	Acrylic yarn
5,365	49	-	517	...	281	Polyester yarn

織 物
Woven fabrics

品 目	生産数量 Production Quantity	織 物			
		綿スフ織物業 Cotton staple fabrics industry	毛織物業 Wool fabrics industry	絹人絹織物業 Silk rayon fabrics industry	麻織物業 Bast fiber fabrics industry
織物合計	1,973,864	956,468	71,294	929,982	16,120
(1) 綿織物	478,977	473,953	412	4,563	49
(2) 毛織物	75,765	13,734	61,087	943	-
そ毛	66,650	9,008	56,717	925	-
紡毛	9,114	4,726	4,371	17	-
(3) 絹・絹紡織物	22,617	340	-	22,173	104
絹織物	21,895	26	-	21,783	86
純	20,930	26	-	20,818	86
交織	965	-	-	965	-
絹紡織物	722	315	-	390	17
(4) 麻織物	3,315	2,158	203	225	729
(5) ビスコーススフ織物	116,076	110,985	311	4,732	48
(6) 人絹織物	41,273	90	-	41,179	3
(7) アセテート織物	25,987	-	-	25,987	-
(8) 合成繊維織物	1,209,856	355,207	9,281	830,182	15,187
長繊維	896,393	100,063	1,380	794,506	443
ナイロン	133,935	17,400	41	116,485	10
ポリエステル	679,960	22,779	1,316	655,855	10
その他の長繊維	82,497	59,884	24	22,167	423
短繊維	313,463	255,144	7,900	35,675	14,744
アクリル	17,356	9,736	1,804	5,785	32
ポリエステル	247,027	207,492	3,693	25,968	9,874
その他の短繊維	49,080	37,916	2,404	3,922	4,837
その他の織物					
タイヤコード	55,983	55,983
ナイロン	24,939	24,939
ポリエステル	29,039	29,039
タオル	23,334	23,334

注：織物合計には、その他の織物（タイヤコード、タオル）を含まない。

単位 (Unit) : 織物 (Woven fabrics) 千m² (1000m²)
 その他の織物 (Other fabrics) t

受入数量 Receipt Quantity	出荷数量 Shipments Quantity			年末在庫数量 Inventory Quantity	Goods
	合計 Total	販売 Sales	その他 Other		
225,940	2,204,457	915,448	1,289,009	113,263	Woven fabrics
53,583	534,490	235,550	298,939	46,237	(1) Cotton fabrics
50,189	127,330	70,641	56,689	5,960	(2) Wool fabrics
37,013	104,852	57,312	47,540	4,280	Worsted fabrics
13,177	22,478	13,330	9,149	1,680	Woolen fabrics
1,130	23,626	19,626	4,000	2,698	(3) Silk and spun silk fabrics
953	22,726	18,998	3,727	2,601	Silk fabrics
918	21,723	18,343	3,381	2,365	Pure silk filament fabrics
34	1,002	656	347	236	Mixed silk filament fabrics
177	900	628	273	98	Spun silk fabrics
728	3,962	1,007	2,955	527	(4) Bast fiber fabrics
7,094	123,272	75,594	47,678	4,871	(5) Viscose staple fabrics
1,333	42,753	20,858	21,895	950	(6) Rayon filament fabrics
508	26,401	7,819	18,582	657	(7) Acetate fabrics
111,375	1,322,623	484,352	838,271	51,364	(8) Synthetic fiber fabrics
74,053	972,528	358,127	614,401	28,702	Synthetic filament fabrics
16,596	150,590	44,587	106,004	3,793	Nylon
51,078	731,107	240,187	490,920	19,027	Polyester
6,379	90,831	73,353	17,477	5,882	Other synthetic filament fabrics
37,322	350,095	126,225	223,870	22,661	Synthetic staple fabrics
1,845	19,554	9,484	10,070	613	Acrylic
29,571	275,828	91,024	184,804	18,694	Polyester
5,907	54,712	25,717	28,995	3,353	Other synthetic staple fabrics
					Other fabrics
883	57,503	17,922	39,581	1,294	Tire cord
...	Nylon
...	Polyester
4,270	27,541	26,709	832	5,967	Towel

Note : Other fabrics (Tire cord and Towel) do not included in Total of fabrics.

織物—生産内訳

Woven fabrics—Breakdown of production by Woven fabrics

単位 (Unit) : 千m² (1000m²)

品 目	生産数量 Production Quantity	織物業				Goods
		綿スフ 織物業 Cotton staple fabric industry	毛 織物業 Wool fabric industry	絹人絹 織物業 Silk rayon fabric industry	麻 織物業 Bast fiber fabric industry	
1. 綿織物	478,977	473,953	412	4,563	49	1. Cotton fabrics
(1) 生地 (糸晒しを含む)	304,801	302,867	171	1,714	49	(1) Texture (bleached yarn included)
かなきん	17,165	17,165	—	—	—	Unbleached muslin
ポプリン・ブロード	33,766	33,766	—	—	—	Poplin, broad cloths
粗布・てんじく・細布・ネル	15,071	15,071	—	—	—	Sofu, Tenjiku, Saifu and flannel cloth
クレープ	2,290	2,290	—	—	—	Crapes
あや類	50,013	49,998	15	—	—	Leases
朱子	22,784	22,748	—	36	—	Satin
別珍・コール天	7,020	7,020	—	—	—	Velveteen and corduroy
白もめん・包帯・ガーゼ	27,360	27,360	—	—	—	Bandagecloth, gauze cloth, white cotton cloth
その他の生地	129,333	127,449	156	1,678	49	Other texture
(2) 糸染計	174,176	171,086	241	2,849	—	(2) Yarn dyed
ギンガム	8,732	8,732	—	—	—	Gingham
その他の糸染	165,444	162,354	241	2,849	—	Other dyed yarn
2. 毛織物	75,765	13,734	61,087	943	—	2. Wool fabrics
(1) そ毛織物	66,650	9,008	56,717	925	—	(1) Worsted fabrics
男子服地	39,581	5,389	34,160	32	—	Men's dress clothe
婦人児服地	23,821	3,163	20,570	88	—	Women's dress clothe
その他のそ毛	3,248	455	1,987	806	—	Others worsted fabrics
(2) 紡毛織物	9,114	4,726	4,371	17	—	(2) Woolen fabrics
男子服地	814	100	699	15	—	Men's dress clothe
婦人児服地	4,265	1,030	3,234	—	—	Women's dress clothe
毛布地	417	—	417	—	—	Blanket texture
その他の紡毛	3,619	3,596	20	3	—	Others woolen fabrics
3. 絹織物	21,895	26	—	21,783	86	3. Silk fabrics
(1) 広幅計	7,510	2	—	7,508	—	(1) Double width total
羽二重類	3,511	—	—	3,511	—	Habutae
クレープ類	2,182	—	—	2,182	—	Crape
先練 (先染)	1,817	2	—	1,815	—	Yarn dyed
(2) 小幅計	10,875	24	—	10,765	86	(2) Single width total
ちりめん類	7,431	—	—	7,344	86	Silk crape
先練 (先染)	3,444	24	—	3,420	—	Yarn dyed
(3) その他の後練 (後染)	3,510	—	—	3,510	—	(3) Other piece dyed silk fabrics
4. ビスコーススフ織物	116,076	110,985	311	4,732	48	4. Viscose staple fabrics
(1) 生地計 (糸晒しを含む)	109,851	107,588	—	2,215	48	(1) Texture total (bleached yarn included)
モスリン	72,655	72,655	—	—	—	Moslin
その他の生地	37,197	34,933	—	2,215	48	Other texture
(2) 先染	6,224	3,397	311	2,517	—	(2) Yarn dyed
5. ナイロン長繊維	133,935	17,400	41	116,485	10	5. Nylon filament fabrics
タフタ	69,118	—	—	69,118	—	Taffeta
その他のナイロン長繊維	64,817	17,400	41	47,367	10	Other nylon filament fabrics
6. ポリエステル	926,987	230,271	5,009	681,823	9,885	6. Polyester fabrics
(1) 長繊維	679,960	22,779	1,316	655,855	10	(1) Synthetic filament fabrics
タフタ	157,221	—	—	157,221	—	Taffeta
デシン	13,602	—	—	13,602	—	Flat crape
ジョーゼット	37,848	—	—	37,848	—	Georgette crape
ボンジー	29,556	3,033	—	26,523	—	Pongee
加工糸織物	209,113	3,678	47	205,388	—	Textured yarn fabrics
その他のポリエステル長繊維	232,620	16,068	1,269	215,273	10	Other polyester filament fabrics
(2) 短繊維	247,027	207,492	3,693	25,968	9,874	(2) Synthetic staple fabrics
ポプリン・ブロード	72,059	56,484	—	15,575	—	Poplin, broad cloths
その他のポリエステル短繊維	174,968	151,007	3,693	10,394	9,874	Other polyester staple fabrics

注：広幅は織上がり幅50.8cm (20インチ) 以上、小幅は織上がり幅50.8cm未満のものである。

Note: Wide fabrics are those with a woven width of 50.8 cm (20 inches) or more, and narrow fabrics are those with a woven width of less than 50.8cm.

敷物・フェルト・不織布
Covering, Felt and Non-woven fabrics

単位：モケット、敷物…千m²
Unit : Moquett, Covering…1000m²
フェルト、不織布… t
Felt, Non-woven fabrics… t

品 目 Goods	生産数量 Production Quantity	受入数量 Receipt Quantity	出荷数量 Shipment Quantity				年末在庫数量 Inventory Quantity
			計 Total	販売 Sales		その他 Others	
				数量 Quantity	金額(百万円) Value (Millions of yen)		
モケット Moquett	3,509	47	3,580	3,579	6,596	1	343
敷物合計 Covering total	79,978	4,127	86,913	78,031	67,970	8,882	6,006
じゅうたん Carpet	805	92	920	889	4,133	31	127
タフテッドカーペット Tufted carpet	79,172	4,035	85,993	77,142	63,836	8,851	5,878
プレスフェルト (ニードルフェルトを除く) Press felt (needle felt excluded)	6,003	36	6,228	6,170	5,292	58	248
不織布合計 Non-woven fabrics total	296,540	9,740	307,576	281,913	175,493	25,663	16,174
乾式 Dry laid type	277,111	9,740	288,056	262,418	157,440	25,638	14,079
湿式 Wet laid type	19,430	-	19,520	19,495	18,054	25	2,095

(ア) 不織布—用途別生産内訳

Non-woven fabrics—Breakdown of production by use

単位 (Unit) : t

用 途 別	生 産 Production	By use
不織布合計	296,540	Non-woven fabrics total
衣料用	7,967	For garment
産業用	101,376	For industry
車両用	53,052	For vehicles
その他の産業用	48,324	For others industry
土木・建築用	29,755	For engineering works, construction
農業・園芸用	1,749	For agriculture and gardening
生活関連用	43,078	For household sundry goods
医療・衛生用	84,131	For medical treatment and sanitation
その他用	28,484	For others

(イ) 不織布 (乾式) —設備別生産実績

Non-woven fabrics (dry laid type)—production by facilities

単位 (Unit) : t

設 備 別	生 産 Production	By facilities
ケミカルボンド式	35,224	Chemical bond type
サーマルボンド式	38,892	Thermal bond type
ニードルパンチ式 (ニードルフェルトを含む)	90,900	Needle punch type (needle felt included)
スパンボンド・メルトブロー式	88,216	Spun bond and melt blown type
スパンレース式	14,979	Spun lace type
その他の乾式	8,901	Other dry laid type

染色整理
Dyeing and Finishing Processes

品 目	加工高 Products Quantity						
	合計 Total			精練・漂白品 Bleached		浸染品 Dyed	
	計 Total	輸出用 For exports	国内用 For domestic use	輸出用 For exports	国内用 For domestic use	輸出用 For exports	国内用 For domestic use
織物合計	2,469,016	485,330	1,983,686	58,832	421,359	288,705	967,064
綿織物	756,670	119,139	637,531	12,936	204,757	24,763	134,139
毛織物	126,879	2,793	124,086	-	437	865	32,135
そ毛	100,192	2,762	97,430	-	12	857	26,127
紡毛	26,687	31	26,656	-	425	8	6,008
絹・絹紡織物	23,217	3,131	20,086	1,727	16,981	1,303	1,637
麻織物	2,948	12	2,936	4	1,169	4	564
人絹・キュプラ織物	61,295	15,171	46,124	300	2,761	14,722	40,646
スフ織物	30,978	3,170	27,808	344	2,421	2,074	21,455
アセテート織物	32,900	13,873	19,027	5	2,014	13,868	16,386
合成繊維織物	1,434,129	328,041	1,106,088	43,516	190,819	231,106	720,102
長繊維	1,032,013	226,585	805,428	6,645	128,205	184,984	551,763
ナイロン	118,368	23,971	94,397	624	23,434	16,978	60,851
ポリエステル	887,145	192,249	694,896	5,974	103,626	167,641	486,339
その他の繊維	26,500	10,365	16,135	47	1,145	365	4,573
短繊維	402,116	101,456	300,660	36,871	62,614	46,122	168,339
ポリエステル	318,437	89,106	229,331	36,871	55,162	45,919	120,996
その他の繊維	83,679	12,350	71,329	-	7,452	203	47,343
織物加工賃(百万円)	199,420	39,616	159,805	3,225	19,233	25,366	84,048
ニット生地合計	579,619	30,928	548,691	5,976	49,720	24,267	422,809
たて編	272,162	24,141	248,021	4,620	24,191	18,880	201,872
合成繊維	261,840	22,854	238,986	3,641	22,333	18,572	197,416
その他のたて編	10,322	1,287	9,035	979	1,858	308	4,456
丸編	307,457	6,787	300,670	1,356	25,529	5,387	220,937
綿	93,811	1,482	92,329	1,320	16,395	130	48,889
毛	9,447	9	9,438	-	365	-	5,860
合成繊維	188,752	4,761	183,991	36	7,956	4,722	155,205
その他の丸編	15,447	535	14,912	-	813	535	10,983
ニット生地加工賃(百万円)	64,660	2,456	62,204	261	3,645	2,149	50,709
毛布合計	5,660	-	5,660	-	871	-	927
毛織毛布	1,265	-	1,265	-	679	-	375
その他の織毛布	192	-	192	-	192	-	-
ニット	4,203	-	4,203	-	-	-	552
毛布加工賃(百万円)	954	-	954	-	189	-	124

注：1. 製品引渡=前月末在庫(製品)+加工高-当月末在庫(製品)。
2. 加工賃については計と内訳が四捨五入の関連から合わない場合もある。
3. 平成14年1月の調査票改正により毛布の内訳の「タフト」を廃止した。

単位 (Unit) : 千m² (1000m²)

加工高 Products Quantity				引渡数量 Shipments Quantity	年末在庫数量 Inventory Quantity		Goods
なっ染品 Printed		整理 Finishing processes		製品 Products	原反 (仕掛中 を含む) Non Products	製品 Products	
輸出用 For exports	国内用 For domestic use	輸出用 For exports	国内用 For domestic use				
69,879	292,231	67,914	303,032	2,478,708	261,996	139,479	Woven fabrics Total
41,549	213,070	39,891	85,565	763,050	66,354	20,821	Cotton fabrics
-	303	1,928	91,211	126,785	11,697	29,536	Wool fabrics
-	180	1,905	71,111	100,869	10,598	20,834	Worsted fabrics
-	123	23	20,100	25,916	1,099	8,702	Woolen fabrics
-	159	101	1,309	23,431	783	264	Silk-spun silk fabrics
4	199	-	1,004	2,914	287	334	Flax fabrics
111	61	38	2,656	61,673	9,716	6,592	Rayon filament cuprammoniumrayon fabrics
577	341	175	3,591	30,939	2,235	1,406	Rayon staple fabrics
-	-	-	627	33,354	8,112	2,472	Acetate fabrics
27,638	78,098	25,781	117,069	1,436,562	162,812	78,054	Synthetic fiber fabrics
14,716	69,392	20,240	56,068	1,033,942	114,742	44,864	Filament
489	1,970	5,880	8,142	119,421	9,784	5,100	Nylon
14,227	67,129	4,407	37,802	888,004	104,767	39,662	Polyester
-	293	9,953	10,124	26,517	191	102	Other filaments
12,922	8,706	5,541	61,001	402,620	48,070	33,190	Staple
829	7,901	5,487	45,272	319,580	40,488	26,691	Polyester
12,093	805	54	15,729	83,040	7,582	6,499	Other staples
6,647	30,175	4,377	26,349	Processing fees (million yen)
517	29,642	168	46,520	584,110	74,042	35,994	Knitted fabrics
485	9,520	156	12,438	271,768	44,175	23,104	Warp knitted fabrics
485	7,840	156	11,397	261,426	43,512	22,740	Synthetic fibers
-	1,680	-	1,041	10,342	663	364	Other warp knitted fabrics
32	20,122	12	34,082	312,342	29,867	12,890	Circular knitted fabrics
32	11,459	-	15,586	97,311	7,800	1,933	Cotton
-	127	9	3,086	9,268	765	850	Wool
-	8,085	3	12,745	188,929	19,929	9,061	Synthetic fibers
-	451	-	2,665	16,834	1,373	1,046	Other circular knitted fabrics
36	4,762	9	3,088	Processing fees (million yen)
-	3,651	-	211	6,118	104	2	Blankets
-	-	-	211	1,265	101	2	Wool woven blankets
-	-	-	-	192	3	-	Other woven blankets
-	3,651	-	-	4,661	-	-	Knit
-	576	-	65	Processing fees (million yen)

Note : 1. Products shipments = Inventories at the end of previous month (products) + products - inventories at the end of the month (products)
2. With regard to processing fees, there are cases where the total and the sub-breakdowns do not coincide, due to the rounding off of figures.
3. In January, 2002, due to revisions in the survey sheets, "Tufted" was abolished.

ニット生地
Knit fabrics

品 目	生産数量 Production Quantity	受入数量			受入数量 Receipt Quantity
		たて編 Wrap knit fabrics	丸編 Circular knit fabrics	横編 Weft knit fabrics	
合計	87,112	35,608	51,242	262	4,526
綿生地	26,866	439	26,331	97	3,526
毛生地	438	-	393	45	25
合成繊維生地	55,133	33,479	21,617	37	725
ナイロン	7,001	6,380	621	-	52
アクリル	3,644	56	3,557	31	114
ポリエステル	40,764	25,458	15,306	-	554
その他	3,724	1,584	2,134	6	4
その他の繊維製生地	4,675	1,691	2,901	83	250

ニット・衣服縫製品
Knit and Sewn clothing products

品 目	生産数量 Production Quantity			受入数量 Receipt Quantity			出荷数量 Shipments Quantity			
							販売数量 Sales Quantity			
	ニット製 Knit	織物製 woven fabric		ニット製 Knit	織物製 woven fabric		ニット製 Knit	織物製 woven fabric		
外衣	167,493	81,297	86,197	67,850	19,096	48,753	233,400	165,176	71,207	93,969
下着	114,629	103,372	11,257	42,823	42,377	446	157,673	109,333	103,894	5,439
補整着	18,661	8,099	10,562	70,552	496	70,056	89,500	84,296	5,160	79,135
寝着類	4,624	2,589	2,036	39	39	-	4,613	2,594	1,205	1,389
靴下	474,189	474,189	...	251,376	251,376	...	733,182	670,408	670,408	...
手袋	8,704	8,704	...	43,637	43,637	...	52,417	52,417	52,417	...
乳児用	1,889	x	x	26	x	x	1,902	1,012	x	x

単位 (Unit) : t

消費数量 Consumption Quantity	出荷数量 Shipments Quantity	年末在庫数量 Inventory Quantity	Goods
5,819	85,889	3,915	Total
5,150	25,379	1,252	Cotton fabrics
106	361	7	Wool fabrics
314	55,426	2,495	Synthetic fiber fabrics
7	7,086	141	Nylon
128	3,648	435	Acrylic
145	41,086	1,264	Polyester
35	3,606	654	Others
248	4,723	161	Other fiber fabrics

単位 (Unit) : 千点 (1000n)

	出荷数量 Shipments Quantity					年末在庫数量 Inventory Quantity			Goods
	販売金額 (百万円) Value (Million Yen)		その他 Others						
	ニット製 Knit	織物製 woven fabric	ニット製 Knit	織物製 woven fabric	その他 Others	ニット製 Knit	織物製 woven fabric	その他 Others	
358,317	118,434	239,883	68,224	28,531	39,693	35,834	13,734	22,101	Outerwear
49,754	47,552	2,202	48,340	42,135	6,205	6,068	5,845	223	Underwear
90,242	4,191	86,050	5,205	3,635	1,570	911	270	641	Foundation garment
3,459	2,409	1,050	2,018	1,395	623	122	64	59	Nightwear
114,730	114,730	...	62,774	62,774	...	139,697	139,697	...	Hosiery
1,453	1,453	...	-	-	...	6,990	6,990	...	Gloves and mittens
1,608	x	x	890	x	x	69	x	x	For baby

ニット・衣服縫製品一生産内訳
Breakdown of production by Knit and Sewn clothing products

品 目	合 計 Total	ニット製 Knit 計 Total	計 Total
外衣計	167,493	81,297	86,197
スーツ類	8,371	158	8,213
上衣	4,850	101	4,749
ズボン・スカート	3,521	58	3,463
オーバーコート・ジャケット類	7,055	333	6,723
ズボン・スラックス類	22,515	676	21,840
ドレス類	1,303	185	1,117
スカート類	6,085	699	5,386
セーター・カーデガン・ベスト類	12,942	12,782	159
学校服	8,072	-	8,072
上衣・オーバーコート	3,424	-	3,424
ズボン・スカート	4,648	-	4,648
制服	1,261	-	1,261
上衣・オーバーコート	590	-	590
ズボン・スカート	670	-	670
作業・事務服	8,065	3	8,062
上衣（衛生白衣を含む）	4,474	3	4,471
ズボン・スカート	3,591	-	3,591
スポーツ用	28,500	24,442	4,057
上衣	15,350	13,126	2,224
ズボン・スカート	13,150	11,316	1,834
ワイシャツ・ブラウス	19,474	1,456	18,018
アウターシャツ・スポーツシャツ・Tシャツ	32,132	29,591	2,542
その他の外衣	11,719	10,971	748
下着計	114,629	103,372	11,257
アンダーシャツ・クレープシャツ	36,018	35,690	328
スリッパ・ベチコート類	7,677	5,873	1,803
パンツ類	58,153	49,609	8,544
その他の下着	12,781	12,199	582
寝着類（パジャマ・ネグリジェ）	4,624	2,589	2,036
靴下計	474,189	474,189	...
パンティストッキング	294,112	294,112	...
短靴下類（その他の靴下を含む）	180,077	180,077	...

單位 (Unit) : 千点 (1000n)

織 物 製 Woven fabric		Goods
成年男子・少年用 Men's and boy's	成年女子・少女用 Women's and girl's	
48,746	37,450	Outerwear total
5,979	2,234	Suits
3,527	1,222	Coats and jackets
2,452	1,012	Trousers and skirts
1,497	5,225	Jackets, blazers and jumper jackets
12,110	9,729	Trousers and slacks
...	1,117	Dresses
...	5,386	Skirts
17	142	Sweaters, cardigans and vests
4,409	3,663	School uniforms
1,549	1,874	Coats and jackets
2,860	1,789	Trousers and skirts
1,029	232	Uniforms
455	136	Coats and jackets
575	96	Trousers and skirts
6,391	1,671	Office and work clothing
3,310	1,161	Coats and jackets (including sanitary white clothing)
3,080	510	Trousers and skirts
3,550	507	Sport clothing
1,889	335	Coats and jackets
1,662	172	Trousers and skirts
12,153	5,865	White shirts and blouses
1,509	1,033	Outer shirts, sports shirts and T-shirts
103	645	Other outerwear
4,779	6,478	Underwear total
252	76	Undershirts and crapeshirts
...	1,803	Slips and petticoats
4,515	4,029	Pants
12	570	Other underwear
513	1,523	Nightwear (Pajamas and negligees)
...	...	Hosiery total
...	...	Panty hose
...	...	Socks (Other hosiery)

製綿・ふとん
Wadding and Futon

品 目	生産数量 Production Quantity	受入数量 Receipt Quantity	消費数量 Consumption Quantity	計
				Total
製綿計	14,147	223	9,182	5,152
合成繊維	9,233	98	4,917	4,378
その他（羊毛を含む）	4,914	125	4,264	774
ふとん計	6,593	876	...	7,534
掛ふとん	1,441	180	...	1,645
敷ふとん	2,366	187	...	2,601
こたつふとん	666	33	...	683
羽毛・羽根ふとん	2,121	475	...	2,605

注：1. 製綿・ふとんのこたつふとんは、こたつ敷ふとんを含む。ただし、こたつパッド（こたつベットともいう）は除く。

2. 製綿には、中人綿・ふとん綿を含む。

Note: 1. Covers for Kotatsu in wadding and futons include futon-type mattresses. However, Kotatsu pads (also called Kotatsu pets) are excluded.

2. Waddings include "Nakaire-wata" and "Futon-wata".

漁網・陸上網，合成繊維網，細幅織物，組ひも及びレース生地
Fishing nets and Ground nets, Synthetic fiber ropes, Narrow fabrics, Braids and Lace fabrics

品 目	生産数量 Production Quantity	受入数量 Receipt Quantity	出荷数量 Shipments Quantity	
			計 Total	数量 Quantity
漁網・陸上網計	10,438	1,576	11,544	10,581
ナイロン	2,394	304	2,614	2,508
ポリエステル	2,963	114	2,938	2,703
その他の網	5,081	1,158	5,991	5,370
合成繊維網計	18,438	5,525	24,130	21,971
ポリエチレン	3,398	1,374	4,791	4,426
ポリプロピレン	8,017	2,479	10,550	9,729
その他の合成繊維	7,024	1,672	8,790	7,817
細幅織物	14,143	1,431	15,227	10,296
組ひも	2,343	269	2,603	2,343
レース生地合計	42,220	19,319	61,816	61,294
編・ボビンレース	38,519	17,628	56,348	56,081
刺しゅうレース	3,701	1,690	5,468	5,213

単位 (Unit) : 製綿 (Wadding) t ふとん (Futon) 千枚 (1000Sheet)

出荷数量 Shipments Quantity		その他 Others	年末在庫数量 Inventory Quantity	Goods
販売 Sales				
数量 Quantity	金額 (百万円) Value (million yen)			
4,655	1,990	497	350	Wadding total
3,993	1,507	384	159	Synthetic fiber
662	483	112	192	Other wadding (wool included)
6,583	44,247	951	297	Futon total
1,391	6,254	254	71	Comforters
2,252	10,770	349	96	Underlay
573	2,000	110	53	Kotatsu quilt
2,367	25,223	238	77	Down or feather quilt

単位 (Unit) : t
単位 (Unit) : レース生地 (Lace fabric...1000m²)

販売 Sales		その他 Others	年末在庫数量 Inventory Quantity	Goods
金額 (百万円) Value (million yen)				
18,310		963	2,596	Fishing nets and ground nets total
5,140		107	485	Nylon nets
4,833		235	993	Polyester nets
8,337		621	1,118	Other nets
13,055		2,159	1,980	Synthetic fiber ropes total
2,352		365	405	Polyethylene ropes
5,082		821	944	Polypropylene ropes
5,621		973	631	Other synthetic fiber ropes
17,151		4,931	1,430	Narrow fabrics
6,429		260	103	Braids
28,482		522	6,816	Lace fabrics total
22,128		267	5,956	Knitted lace and bobbin lace
6,354		255	860	Embroidery lace

家具
Furniture

品目	単位 Unit	生産数量 Production Quantity	受入数量 Receipt Quantity	計 Total
金属製家具計	
金属製机計	個 n	3,479,119	48,512	3,487,883
事務用机	個 n	1,672,231	38,691	1,674,994
その他の机 (卓子を含む)	個 n	1,806,888	9,821	1,812,889
金属製いす計	個 n	6,339,529	432,467	6,767,721
回転式いす	個 n	1,847,258	253,124	2,076,220
その他の金属製いす	個 n	4,492,271	179,343	4,691,501
引出箱	個 n	519,677	458	533,455
保管庫類	個 n	2,323,934	60,235	2,390,953
耐火金庫	個 n	136,999	63,937	207,441
台所用計	個 n
流し台	個 n	433,451	5,702	448,762
ガス台	個 n	282,092	4,151	293,617
調理台	個 n	193,160	1,340	201,691
システムキッチン	セット sets	722,302	614	722,918
ベッド	個 n	249,331	4,253	249,790
棚	個 n	1,732,819	83,964	1,705,141
間仕切り	平方m m ²	4,950,369	5,244	4,867,401
その他の金属製家具	個 n	3,214,879	259,700	3,494,046
木製家具計	個 n
たんす計	個 n	131,145	4,895	147,708
洋服たんす	個 n	31,116	586	32,879
和たんす	個 n	8,603	326	9,771
整理たんす	個 n	91,426	3,983	105,058
ドレッサー (鏡台を含む)	個 n	1,013,788	152	1,031,221
木製棚計	個 n	1,900,314	12,010	1,928,630
食器棚	個 n	1,689,858	2,944	1,694,868
その他の木製棚	個 n	210,456	9,066	233,762
木製机	個 n	151,945	16,113	174,487
木製テーブル	個 n	306,448	75,919	382,941
木製いす計	個 n	1,118,422	107,103	1,231,142
応接いす	個 n	400,205	45,028	444,808
食卓いす	個 n	616,038	60,965	685,459
その他の木製いす	個 n	102,179	1,110	100,875
ベッド	個 n	728,642	59,595	794,834
システム収納家具	セット sets	169,912	4,584	174,665
その他の木製家具	個 n	1,880,298	19,499	1,916,925

単位 (Unit) : 金額 (Value) …百万円 (Million Yen)

出荷数量 Shipments Quantity			年末在庫数量 Inventory Quantity	Goods
販売 Sales		その他 Others		
数量 Quantity	金額 Value			
…	472,345	…	…	Metal
3,484,774	57,575	3,109	363,498	Desks
1,672,026	42,942	2,968	197,367	Office desks
1,812,748	14,633	141	166,131	Other desks (including tables)
6,765,166	49,639	2,555	516,602	Chairs
2,073,999	20,455	2,221	180,180	Swivel chairs
4,691,167	29,183	334	336,422	Other metal chairs
532,849	10,109	606	54,732	Filing cabinets
2,390,896	29,706	57	170,365	Storage cabinets
207,441	8,357	—	18,158	Fire-resistive containers
…	163,228	…	…	Kitchen furniture
448,762	20,545	—	31,565	Sink cabinets
293,617	4,347	—	20,052	Range tables
201,691	3,782	—	13,264	Cooking tables
722,918	134,554	—	33,111	System kitchens
249,026	27,003	764	27,150	Metal beds
1,705,096	17,401	45	358,696	Racks
4,867,040	83,848	361	269,876	Partition
3,489,385	25,480	4,661	64,534	Other metal furnitures
…	172,095	…	…	Wooden
145,673	9,614	2,035	39,731	Chest of drawers
32,804	3,474	75	9,423	Wardrobe
9,771	1,040	—	3,200	Japanese style cabinet of drawers
103,098	5,101	1,960	27,108	Cabinets of drawers
1,031,158	13,261	63	48,163	Dressers (including miller stands)
1,917,280	42,613	11,350	194,927	Wooden shelves
1,692,887	36,294	1,981	158,320	Cupboards
224,393	6,318	9,369	36,607	Other shelves
170,846	3,791	3,641	18,026	Wooden desks
372,652	11,420	10,289	54,138	Wooden tables
1,217,942	31,608	13,200	108,228	Wooden chairs
439,332	18,371	5,476	25,632	Sofas
678,438	10,837	7,021	64,664	Dining chairs
100,172	2,400	703	17,932	Other chairs
627,924	24,815	166,910	51,503	Wooden beds
174,405	1,755	260	4,680	System cabinets
1,905,750	33,217	11,175	122,711	Other wooden furnitures

楽 器
Musical instruments

品 目	単位 Unit	生産数量 Production Quantity	受入数量 Receipt Quantity	合計
				Total
合 計	
ピアノ計	台 n	115,416	200	116,229
縦型	台 n	83,294	71	84,116
平型	台 n	32,122	129	32,113
電子ピアノ	台 n	168,084	42,352	212,266
電子オルガン	台 n	33,499	13	34,496
電子キーボード類 (計)	台 n	163,065	103,276	276,504
電子キーボード (ミニキーボードを除く)	台 n	13,066	103,253	130,987
キーボードシンセサイザー	台 n	149,999	23	145,517
管楽器	本 n	250,334	45,693	303,492
ギター・電気ギター	本 n	162,643	65,505	236,274

文 具
Stationery

品 目	単位 Unit	生産数量 Production Quantity	受入数量 Receipt Quantity	合計
				Total
合 計	
鉛筆計	グロス gross	2,726,462	1,675,897	4,313,019
黒芯鉛筆	グロス gross	2,041,351	1,157,308	3,124,843
色芯鉛筆	グロス gross	685,111	518,589	1,188,176
シャープペンシル	千本 10 ³ n	264,204	19,854	284,617
シャープペンシル用替芯	千本 10 ³ n	3,677,578	328,409	4,017,130
ボールペン計 (完成品)	千本 10 ³ n	1,257,866	346,804	1,626,192
水性	千本 10 ³ n	809,385	283,248	1,109,505
油性	千本 10 ³ n	448,481	63,556	516,687
マーキングペン	千本 10 ³ n	627,935	232,041	856,301
クレヨン・パス	千本 10 ³ n	66,348	46,853	122,782
水彩絵の具	千本 10 ³ n	60,802	8	61,939
修正液	千本 10 ³ n	48,337	5,015	52,225
修正テープ	千個 10 ³ n	16,513	72,662	86,941

単位 (Unit) : 金額 (Value) …百万円 (Million Yen)

出荷数量 Shipments Quantity			年末在庫数量 Inventory Quantity	Goods
販売 Sales		その他 Others		
数量 Quantity	金額 Value			
…	112,432	…	…	Total
115,007	40,850	1,222	8,134	Pianos
84,065	17,524	51	5,498	Upright pianos
30,942	23,326	1,171	2,636	Grand pianos
209,447	17,810	2,819	17,693	Electronic pianos
34,247	11,940	249	1,925	Electronic organs
274,522	13,366	1,982	34,372	Electronic keyboards total
129,030	2,750	1,957	23,983	Electronic keyboards
145,492	10,616	25	10,389	Keyboard synthesizers
269,301	21,140	34,191	36,496	Wind instruments
236,272	7,326	2	20,494	Acoustic guitars · Electric guitars

単位 (Unit) : 金額 (Value) …百万円 (Million Yen)

出荷数量 Shipments Quantity			年末在庫数量 Inventory Quantity	Goods
販売 Sales		その他 Others		
数量 Quantity	金額 Value			
…	152,421	…	…	Total
2,712,554	8,261	1,600,465	686,249	Pencils
2,007,223	5,541	1,117,620	502,047	Black lead pencils
705,331	2,720	482,845	184,202	Color lead pencils
250,265	17,829	34,352	27,401	Mechanical pencils
3,448,841	6,014	568,289	426,269	Leads for mechanical pencils
1,281,760	64,750	344,432	132,310	Ball-point pens
818,505	34,961	291,000	87,631	Roller ballpens
463,255	29,789	53,432	44,679	Oil ballpens
743,140	39,039	113,161	98,895	Marking pens
113,818	1,664	8,964	36,591	Crayons and Oil pastels
60,611	2,629	1,328	38,103	Water color paints
50,317	4,527	1,908	4,805	Correction fluids
86,792	7,707	149	8,656	Correction tapes

玩具
Toys

品 目	生産数量 Production Quantity	出荷数量 Shipments Quantity		
		合 計 Total	販 売 Sales	
			数 量 Quantity	金額 (百万円) Value (Million Yen)
合 計	15,004,026	15,303,461	15,035,085	252,036
機械玩具計 (可動装置を有するもの)	9,801,899	10,306,262	10,050,687	226,861
電子応用玩具	9,263,047	9,769,011	9,518,320	219,869
電動玩具	418,946	418,419	417,826	6,096
ゼンマイ, フリクション玩具類	119,906	118,832	114,541	896
プラスチック製玩具計 (可動装置を有しないもの)	5,202,127	4,997,199	4,984,398	25,175
モデル	3,773,040	3,593,988	3,593,896	17,773
その他のプラスチック製玩具	1,429,087	1,403,211	1,390,502	7,402

革靴
Leather boots and shoes

品 目	生産数量 Production Quantity	受入数量 Receipt Quantity	出荷数量 Shipments Quantity	
			合 計 Total	販 売 Sales
				数 量 Quantity
合 計	26,238,637	5,480,122	31,545,413	30,130,635
紳士用革靴	7,946,401	2,037,506	9,828,902	9,429,096
婦人用・子供用革靴	12,172,255	3,073,703	15,256,523	14,246,455
運動用革靴	667,292	334,789	1,009,077	1,009,075
作業用革靴	5,345,298	20	5,352,226	5,352,217
その他の革靴	107,391	34,104	98,685	93,792

単位 (Unit) : 数量 (Quantity) …ダース (Dozen)

	年末在庫数量 Inventory Quantity	Goods
その他 Others		
268,376	1,614,716	Total
255,575	613,249	Electronic toys
250,691	582,859	Electronic applied toys
593	26,687	Electric toys
4,291	3,703	Clockwork toy and friction toys
12,801	1,001,467	Plastic toys
92	833,549	Plastic models
12,709	167,918	Other Plastic toys

単位 (Unit) : 数量 (Quantity) …足 (Pair)

	その他 Others	年末在庫数量 Inventory Quantity	Goods
金額 (百万円) Value (Million Yen)			
149,250	1,414,778	2,399,326	Total
50,437	399,806	1,038,654	Men's leather boots and shoes
79,188	1,010,068	1,082,219	Women's and children's leather boots and shoes
4,408	2	13,126	Leather boots and shoes for sports exclusively
14,818	9	257,887	Work leather boots and shoes
399	4,893	7,440	Other leather boots and shoes

製 革
Leather

1) 生産・出荷・在庫 Production, Shipments, Inventory

品 目	単位 Unit	生 産 Production		受 入 (製 品) 枚 数 (丸革換算) Receipt (Products) Number of sheets (※1)	合 計 Total	
		枚 数 (丸革換算) n (※1)	原皮換算 重量 t (※2)		枚 数 (丸革換算) n (※1)	枚 数 (丸革換算) n (※1)
合 計		5,174,311	78,008	174,964	5,244,954	5,224,722
クロム甲革計 (工業用を除く)	1000dm ²	5,101,054	76,573	148,269	5,148,556	5,128,326
牛 計	1000dm ²	3,389,547	67,825	148,146	3,486,489	3,466,259
成 牛	1000dm ²	2,543,866	63,597	98,757	2,596,823	2,579,095
小 ・ 中 牛	1000dm ²	845,681	4,228	49,389	889,666	887,164
豚	1000dm ²	1,003,832	6,023	123	955,561	955,561
馬・やぎ・めん羊	1000dm ²	707,675	2,725	-	706,506	706,506
ぬめ革 (茶利革を含む)	1000dm ²	67,419	1,269	8,697	71,434	71,432
そ の 他 の 牛 革	t	5,838	167	17,998	24,964	24,964

2) 出荷 (販売) 内訳表 Shipments (sales) details

品 目	単位 Unit	販 売 業 者 向 For sellings		
		枚 数 (丸革換算) n (※1)	重量又は 面 積 Weight or area	金額 Value
合 計		3,699,440	...	41,019
クロム甲革計 (工業用を除く)	1000dm ²	3,631,562	1,042,272	39,851
牛 計	1000dm ²	2,487,719	893,440	34,698
成 牛	1000dm ²	1,646,237	754,989	27,428
小 ・ 中 牛	1000dm ²	841,482	138,451	7,270
豚	1000dm ²	739,775	72,942	2,664
馬・やぎ・めん羊	1000dm ²	404,068	75,890	2,489
ぬめ革 (茶利革を含む)	1000dm ²	44,577	17,501	892
そ の 他 の 牛 革	t	23,301	252	276

※1：丸革換算 (Conversion of whole hide)

※2：原皮換算重量 (Weight of raw hide and skin)

出 荷 Shipments				年 末 在 庫 Inventory		Goods
販 売 計 Sales			その他の 枚 数 (丸革換算) Others n (※1)	枚 数 (丸革換算) n (※1)	原皮換算 重量 t (※2)	
原皮換算 重量 t (※2)	重量又は 面 積 Weight or area	金 額 (百万円) Value (Million Yen)				
79,544	...	63,755	20,232	627,265	5,581	Total
77,371	1,506,253	62,339	20,230	595,164	4,932	Chrome tanned upper leather(except industrial use)
68,913	1,312,300	56,145	20,230	251,702	3,982	Cattle
64,477	1,162,783	48,262	17,728	136,190	3,405	Cattle hide
4,436	149,517	7,883	2,502	115,512	578	Kip and calf
5,733	102,658	3,020	-	77,830	467	Pig leather
2,724	91,295	3,174	-	265,632	483	Horse, goat and sheep leather
1,433	24,098	1,096	2	28,232	535	Case leather (Chary leather included)
741	294	320	-	3,869	114	Other leathers

※丸革換算：Conversion of whole hide
金額 (Value) …百万円 (Million yen)

革 製 品 製 造 業 者 向 For leather manufacturers			Goods
枚 数 (丸革換算) n (※1)	重量又は 面 積 Weight or area	金額 Value	
1,525,282	...	22,736	Total
1,496,764	463,981	22,488	Chrome tanned upper leather(except industrial use)
978,540	418,860	21,447	Cattle
932,858	407,794	20,834	Cattle hide
45,682	11,066	613	Kip and calf
215,786	29,716	356	Pig leather
302,438	15,405	685	Horse, goat and sheep leather
26,855	6,597	204	Case leather (Chary leather included)
1,663	42	44	Other leathers

3 原材料消費・在庫統計

Consumption and Inventory of Raw materials

(1) 消費・在庫統計表 (時系列)

Historical Data by Consumption and Inventory

1) 化学繊維用原材料 Raw materials for Chemical fibers

単位 (Unit) : t

年 月	アセテートフレック Acetate flake	カプロラクタム Caprolactam	ナイロンチップ Nylon chip	ポリビニルアルコール Polyvinyl alcohol	アクリロニトリル Acrylonitrile	テレフタル酸 Terephthalic acid	テレフタル酸ジメチル Dimethyl terephthalate	エチレングリコール Ethylene glycol	Year, Quarter and Month
	消費数量 Consumption Quantity	消費数量 Consumption Quantity	消費数量 Consumption Quantity	消費数量 Consumption Quantity	消費数量 Consumption Quantity	消費数量 Consumption Quantity	消費数量 Consumption Quantity	消費数量 Consumption Quantity	
平成12年	106,399	79,151	109,187	49,474	351,854	274,522	171,804	171,726	C. Y. 2000
13	110,318	74,648	98,402	44,485	340,167	260,189	161,993	165,373	2001
14	106,942	39,635	90,170	43,500	332,100	235,171	113,500	149,234	2002
15	103,505	41,164	88,208	42,460	275,050	214,852	77,812	129,736	2003
16	105,549	51,901	83,636	42,041	250,847	212,763	73,829	125,734	2004
平成14年度	106,264	30,288	91,231	44,363	328,329	230,077	101,738	147,188	F. Y. 2002
15	103,947	46,061	86,618	41,640	260,741	213,004	76,128	126,853	2003
平成16年 1月～3月	26,084	11,422	20,528	11,281	58,905	52,979	19,462	31,989	Q 1 2004
4月～6月	25,481	13,878	21,929	10,889	65,424	56,376	18,157	32,573	Q 2
7月～9月	26,629	13,055	20,677	9,353	64,778	51,280	18,230	30,436	Q 3
10月～12月	27,355	13,546	20,502	10,518	61,740	52,128	17,980	30,736	Q 4
平成16年 1月	8,726	4,733	6,896	3,505	17,567	18,662	6,826	11,117	Jan. 2004
2月	8,523	3,336	6,841	3,991	19,045	17,380	6,282	10,335	Feb.
3月	8,835	3,353	6,791	3,785	22,293	16,937	6,354	10,537	Mar.
4月	8,993	4,315	7,461	4,008	22,043	18,594	6,131	10,892	Apr.
5月	8,169	4,898	7,288	3,286	22,323	19,485	5,547	11,003	May
6月	8,319	4,665	7,180	3,595	21,058	18,297	6,479	10,678	Jun.
7月	9,219	4,778	7,200	3,948	22,189	18,323	6,107	10,569	Jul.
8月	8,493	4,715	6,579	3,213	21,750	17,490	6,515	10,430	Aug.
9月	8,917	3,562	6,898	2,192	20,839	15,467	5,608	9,437	Sep.
10月	9,117	3,655	6,784	2,761	20,872	17,216	6,337	10,063	Oct.
11月	8,752	4,933	6,836	4,055	20,390	16,693	5,463	9,886	Nov.
12月	9,486	4,958	6,882	3,702	20,478	18,219	6,180	10,787	Dec.

2) 紡績等原材料 Raw materials for Spinning

年 月	ポリエステルチップ Polyester chip	再生ポリエステルチップ Recycled polyester chip	ポリプロピレン Polypropylene	紡績 Spinning				Year, Quarter and Month
	消費数量 Consumption Quantity	消費数量 Consumption Quantity	消費数量 Consumption Quantity	綿花 Cotton		落綿 Waste cotton		
				消費数量 Consumption Quantity	在庫数量 Inventory Quantity	消費数量 Consumption Quantity	在庫数量 Inventory Quantity	
平成12年	173,639	13,722	119,053	194,428	32,368	13,394	625	C. Y. 2000
13	158,775	13,451	125,226	170,115	31,360	7,902	632	2001
14	151,430	13,908	122,802	149,420	32,217	5,197	435	2002
15	150,994	12,417	125,056	132,329	32,233	3,815	399	2003
16	147,751	6,158	129,803	124,038	22,655	3,449	370	2004
平成14年度	151,727	13,904	123,359	146,236	32,571	4,568	473	F. Y. 2002
15	149,694	10,394	127,286	128,992	29,342	3,754	323	2003
平成16年 1月～3月	36,268	1,521	32,768	31,617	29,342	907	323	Q 1 2004
4月～6月	37,612	1,410	31,129	31,048	27,146	906	347	Q 2
7月～9月	36,480	1,565	31,682	29,884	23,419	817	386	Q 3
10月～12月	37,391	1,662	34,224	31,489	22,655	819	370	Q 4
平成16年 1月	12,539	469	10,048	10,233	31,589	276	404	Jan. 2004
2月	11,830	517	10,770	10,311	30,502	297	404	Feb.
3月	11,899	535	11,950	11,073	29,342	334	323	Mar.
4月	12,178	490	10,208	10,615	29,439	315	351	Apr.
5月	12,767	450	10,943	9,533	27,837	296	353	May
6月	12,667	470	9,978	10,900	27,146	295	347	Jun.
7月	12,531	540	11,185	10,680	25,471	282	358	Jul.
8月	11,503	474	10,584	8,357	26,558	252	376	Aug.
9月	12,446	551	9,913	10,847	23,419	283	386	Sep.
10月	12,475	576	10,295	10,261	23,754	269	499	Oct.
11月	12,274	561	12,556	10,839	23,404	289	369	Nov.
12月	12,642	525	11,373	10,389	22,655	261	370	Dec.

単位 (Unit) : t

年 月	紡績 Spinning								Year, Quarter and Month
	羊毛トップ Wool tops		獣毛トップ Animal hair tops		洗上羊毛 Scoured wool		獣毛 Scoured animal hair		
	消費数量 Consumption Quantity	在庫数量 Inventory Quantity	消費数量 Consumption Quantity	在庫数量 Inventory Quantity	消費数量 Consumption Quantity	在庫数量 Inventory Quantity	消費数量 Consumption Quantity	在庫数量 Inventory Quantity	
平成12年	25,783	2,750	922	144	6,928	561	720	229	C. Y. 2000 2001 2002 2003 2004
13	22,875	2,010	909	100	5,997	471	821	158	
14	19,181	1,944	761	80	5,085	364	609	159	
15	13,787	1,334	634	116	4,981	361	441	216	
16	11,933	1,382	657	92	4,641	292	326	103	
平成14年度	17,929	1,803	765	71	4,920	348	578	141	F. Y. 2002 2003
15	12,910	1,342	617	104	5,101	371	414	162	
平成16年 1月～3月	2,923	1,342	149	104	1,214	371	98	162	Q 1 2004
4月～6月	3,197	1,386	156	116	1,210	395	100	159	Q 2
7月～9月	3,133	1,313	197	84	1,204	341	80	141	Q 3
10月～12月	2,680	1,382	155	92	1,013	292	48	103	Q 4
平成16年 1月	900	1,397	47	113	407	352	33	210	Jan. 2004
2月	970	1,430	40	120	408	353	25	176	Feb.
3月	1,053	1,342	62	104	399	371	40	162	Mar.
4月	1,010	1,359	54	112	410	381	32	164	Apr.
5月	1,001	1,427	46	101	377	390	34	151	May
6月	1,186	1,386	56	116	423	395	34	159	Jun.
7月	1,083	1,297	74	104	429	368	33	153	Jul.
8月	1,008	1,322	57	80	372	331	21	144	Aug.
9月	1,042	1,313	66	84	403	341	26	141	Sep.
10月	1,000	1,359	53	97	352	316	15	121	Oct.
11月	887	1,292	58	97	339	308	16	111	Nov.
12月	793	1,382	44	92	322	292	17	103	Dec.

年 月	紡績 Spinning								Year, Quarter and Month
	副蚕糸 Waste silk and waste cocoon and tussah silk		ペニー・ブレット Peinee and Bourrette		麻 Flax		ビスコーススフ Viscose rayon staple fibers		
	消費数量 Consumption Quantity	在庫数量 Inventory Quantity	消費数量 Consumption Quantity	在庫数量 Inventory Quantity	消費数量 Consumption Quantity	在庫数量 Inventory Quantity	消費数量 Consumption Quantity	在庫数量 Inventory Quantity	
平成12年	163	70	240	47	3,059	453	25,320	3,079	C. Y. 2000 2001 2002 2003 2004
13	142	63	223	37	2,053	310	21,849	2,863	
14	125	24	117	61	2,376	339	16,435	2,184	
15	86	18	62	1	2,358	288	14,502	2,204	
16	84	26	54	4	1,936	262	13,622	1,379	
平成14年度	114	14	108	2	2,449	319	15,944	2,424	F. Y. 2002 2003
15	86	10	58	3	2,328	166	14,301	2,140	
平成16年 1月～3月	21	10	14	3	572	166	3,529	2,140	Q 1 2004
4月～6月	23	17	11	3	292	161	3,362	2,157	Q 2
7月～9月	20	26	19	2	415	172	3,475	2,224	Q 3
10月～12月	20	26	10	4	657	262	3,256	1,379	Q 4
平成16年 1月	7	14	5	3	227	257	1,176	2,379	Jan. 2004
2月	7	9	6	2	189	173	1,215	2,872	Feb.
3月	7	10	3	3	156	166	1,138	2,140	Mar.
4月	9	12	5	3	120	160	1,121	2,203	Apr.
5月	7	12	3	2	83	176	1,079	2,215	May
6月	7	17	3	3	89	161	1,162	2,157	Jun.
7月	7	25	7	10	109	193	1,199	2,197	Jul.
8月	7	25	4	1	122	181	1,137	2,239	Aug.
9月	6	26	8	2	184	172	1,139	2,224	Sep.
10月	7	21	4	2	190	202	1,126	2,161	Oct.
11月	7	19	2	3	240	251	1,119	1,321	Nov.
12月	6	26	4	4	227	262	1,011	1,379	Dec.

単位 (Unit) : t

年 月	紡績 Spinning								Year, Quarter and Month
	キュプラスフ Cuprammonium rayon staple fibers		その他の再生・半合成繊維 Other regenerated fibers and semisynthetic fibers		合成繊維短繊維 1～5 Synthetic staple fibers		1 ナイロン Nylon staple fibers		
	消費数量 Consumption Quantity	在庫数量 Inventory Quantity	消費数量 Consumption Quantity	在庫数量 Inventory Quantity	消費数量 Consumption Quantity	在庫数量 Inventory Quantity	消費数量 Consumption Quantity	在庫数量 Inventory Quantity	
平成12年	725	55	2,643	394	125,007	5,269	2,827	92	C. Y. 2000
13	318	9	1,655	189	104,054	4,452	2,406	93	2001
14	146	41	1,325	141	82,942	3,803	1,993	101	2002
15	178	15	2,097	423	73,899	3,474	2,131	87	2003
16	259	14	2,017	362	68,463	3,373	1,669	67	2004
平成14年度	176	32	1,353	178	80,607	3,697	1,975	70	F. Y. 2002
15	207	19	2,124	320	72,359	3,410	2,070	71	2003
平成16年 1月～3月	76	19	396	320	16,729	3,410	406	71	Q 1 2004
4月～6月	77	14	495	385	17,522	3,402	436	93	Q 2
7月～9月	47	7	594	338	17,332	3,198	433	75	Q 3
10月～12月	59	14	532	362	16,880	3,373	394	67	Q 4
平成16年 1月	16	36	162	395	5,440	3,534	142	58	Jan. 2004
2月	16	26	122	372	5,369	3,511	137	70	Feb.
3月	44	19	112	320	5,920	3,410	127	71	Mar.
4月	31	28	157	347	5,820	3,495	145	90	Apr.
5月	33	29	156	304	5,625	3,537	141	78	May
6月	13	14	182	385	6,077	3,402	150	93	Jun.
7月	25	19	192	334	5,993	3,352	167	88	Jul.
8月	15	22	184	342	5,382	3,309	131	72	Aug.
9月	7	7	218	338	5,957	3,198	135	75	Sep.
10月	6	13	225	373	5,760	3,293	130	81	Oct.
11月	12	16	167	373	5,775	3,224	133	71	Nov.
12月	41	14	140	362	5,345	3,373	131	67	Dec.

年 月	紡績 Spinning								Year, Quarter and Month
	2 ビニロン Vinylon staple fibers		3 アクリル Acrylic staple fibers		4 ポリエステル Polyester staple fibers		5 その他の合成繊維 Other synthetic fibers		
	消費数量 Consumption Quantity	在庫数量 Inventory Quantity	消費数量 Consumption Quantity	在庫数量 Inventory Quantity	消費数量 Consumption Quantity	在庫数量 Inventory Quantity	消費数量 Consumption Quantity	在庫数量 Inventory Quantity	
平成12年	7,001	129	51,662	1,577	59,986	3,349	3,531	122	C. Y. 2000
13	5,695	157	41,939	1,131	50,602	2,961	3,412	110	2001
14	5,263	225	31,940	1,146	41,522	2,166	2,224	165	2002
15	5,262	138	25,994	809	38,116	2,360	2,396	80	2003
16	5,483	130	22,859	805	36,297	2,278	2,155	93	2004
平成14年度	5,115	213	31,132	955	40,160	2,328	2,225	131	F. Y. 2002
15	5,386	156	24,953	944	37,579	2,175	2,371	64	2003
平成16年 1月～3月	1,368	156	5,591	944	8,810	2,175	554	64	Q 1 2004
4月～6月	1,411	148	5,909	879	9,233	2,201	533	81	Q 2
7月～9月	1,345	155	6,035	652	8,992	2,228	527	88	Q 3
10月～12月	1,359	130	5,324	805	9,262	2,278	541	93	Q 4
平成16年 1月	494	145	1,686	928	2,930	2,323	188	80	Jan. 2004
2月	439	152	1,885	935	2,713	2,274	195	80	Feb.
3月	435	156	2,020	944	3,167	2,175	171	64	Mar.
4月	503	180	1,977	885	3,010	2,268	185	72	Apr.
5月	472	174	1,814	889	3,035	2,311	163	85	May
6月	436	148	2,118	879	3,188	2,201	185	81	Jun.
7月	450	151	2,074	729	3,132	2,286	170	98	Jul.
8月	468	170	1,896	769	2,719	2,215	168	83	Aug.
9月	427	155	2,065	652	3,141	2,228	189	88	Sep.
10月	461	111	1,899	678	3,090	2,321	180	102	Oct.
11月	441	99	1,808	736	3,215	2,217	178	101	Nov.
12月	457	130	1,617	805	2,957	2,278	183	93	Dec.

単位 (Unit) : t

年 月	製綿 Wadding								Year, Quarter and Month
	綿花 Cotton		落綿 Waste cotton		合成繊維短繊維計1～2 Synthetic staple fibers		1 ポリエステル Polyester staple fibers		
	消費数量 Consumption Quantity	在庫数量 Inventory Quantity	消費数量 Consumption Quantity	在庫数量 Inventory Quantity	消費数量 Consumption Quantity	在庫数量 Inventory Quantity	消費数量 Consumption Quantity	在庫数量 Inventory Quantity	
平成12年	1,086	417	1,737	132	13,468	466	13,148	423	C. Y. 2000
13	787	346	1,266	118	12,555	337	12,306	309	2001
14	691	149	1,240	83	11,117	402	10,856	376	2002
15	628	258	1,016	77	10,709	355	10,505	320	2003
16	594	148	944	102	10,234	363	10,030	320	2004
平成14年度	647	170	1,139	84	10,955	378	10,709	349	F. Y. 2002
15	621	236	1,038	81	10,709	297	10,502	269	2003
平成16年 1月～3月	147	236	255	81	2,594	297	2,539	269	Q 1 2004
4月～6月	128	243	212	80	2,184	332	2,132	296	Q 2
7月～9月	132	210	233	80	2,660	355	2,616	311	Q 3
10月～12月	187	148	244	102	2,796	363	2,744	320	Q 4
平成16年 1月	48	260	96	85	883	367	865	327	Jan. 2004
2月	50	250	80	83	829	336	809	303	Feb.
3月	50	236	79	81	882	297	864	269	Mar.
4月	42	255	71	83	768	320	748	279	Apr.
5月	44	248	67	76	669	310	651	272	May
6月	42	243	73	80	747	332	732	296	Jun.
7月	46	214	77	78	856	345	841	305	Jul.
8月	40	238	76	81	839	339	823	294	Aug.
9月	46	210	81	80	965	355	952	311	Sep.
10月	60	193	85	89	1,032	323	1,014	282	Oct.
11月	62	164	80	86	880	320	863	279	Nov.
12月	65	148	79	102	883	363	866	320	Dec.

年 月	製綿 Wadding				敷物・フェルト・不織布 Covering, Felt and non-woven fabrics				Year, Quarter and Month
	2 その他の合成繊維 Other synthetic fibers		羊毛 Wool		洗上羊毛 Scoured wool		毛くず Hard mill waste		
	消費数量 Consumption Quantity	在庫数量 Inventory Quantity	消費数量 Consumption Quantity	在庫数量 Inventory Quantity	消費数量 Consumption Quantity	在庫数量 Inventory Quantity	消費数量 Consumption Quantity	在庫数量 Inventory Quantity	
平成12年	320	43	4,861	405	653	122	1,697	219	C. Y. 2000
13	249	28	4,158	471	563	145	1,500	166	2001
14	262	27	3,729	423	517	127	1,396	206	2002
15	204	35	3,619	354	502	97	1,248	111	2003
16	205	43	3,272	364	505	102	1,221	90	2004
平成14年度	247	29	3,526	363	545	120	1,402	196	F. Y. 2002
15	207	28	3,531	324	492	100	1,283	116	2003
平成16年 1月～3月	56	28	857	324	130	100	362	116	Q 1 2004
4月～6月	52	36	742	315	120	92	275	130	Q 2
7月～9月	44	45	769	343	131	105	279	138	Q 3
10月～12月	52	43	905	364	125	102	304	90	Q 4
平成16年 1月	18	40	308	332	44	102	123	133	Jan. 2004
2月	19	33	275	327	40	103	116	128	Feb.
3月	18	28	273	324	46	100	123	116	Mar.
4月	20	41	262	331	44	104	92	121	Apr.
5月	17	38	232	340	36	98	91	129	May
6月	15	36	248	315	40	92	92	130	Jun.
7月	15	40	248	297	44	86	96	149	Jul.
8月	16	45	244	316	45	106	94	146	Aug.
9月	13	45	276	343	41	105	90	138	Sep.
10月	18	41	339	351	44	105	98	125	Oct.
11月	17	41	276	358	44	105	106	126	Nov.
12月	17	43	290	364	37	102	100	90	Dec.

単位 (Unit) : t

年 月	敷物・フェルト・不織布 Covering, Felt and Non-woven fabrics										Year, Quarter and Month
	ビスコーススフ Viscose rayon staple fibers		合成繊維計 Synthetic fibers total		ナイロン Nylon fibers		ポリエステル Polyester fibers		ポリプロピレン Polypropylene fibers		
	消費数量 Consumption Quantity	在庫数量 Inventory Quantity	消費数量 Consumption Quantity	在庫数量 Inventory Quantity	消費数量 Consumption Quantity	在庫数量 Inventory Quantity	消費数量 Consumption Quantity	在庫数量 Inventory Quantity	消費数量 Consumption Quantity	在庫数量 Inventory Quantity	
平成12年	19,236	502	234,282	7,849	14,378	1,085	107,544	4,120	70,057	1,754	C. Y. 2000
13	17,684	586	240,992	7,649	13,302	964	106,461	4,132	81,489	1,858	2001
14	17,269	692	244,617	7,274	13,031	914	111,795	3,777	84,330	1,701	2002
15	17,211	1,603	244,996	6,858	13,635	721	113,656	3,303	86,461	2,023	2003
16	16,070	645	248,068	7,925	14,285	784	115,843	3,731	83,156	2,372	2004
平成14年度	17,205	538	245,716	6,424	13,219	760	113,631	3,244	84,445	1,530	F. Y. 2002
15	16,769	907	245,437	6,377	13,868	825	114,094	3,292	85,736	1,547	2003
平成16年 1月～3月	3,825	907	61,249	6,377	3,384	825	28,853	3,292	20,487	1,547	Q 1 2004
4月～6月	4,197	618	60,266	7,207	3,541	661	28,600	3,285	19,643	2,287	Q 2
7月～9月	4,019	684	60,896	8,275	3,603	818	28,266	3,287	20,351	3,402	Q 3
10月～12月	4,029	645	65,657	7,925	3,757	784	30,124	3,731	22,675	2,372	Q 4
平成16年 1月	1,443	1,031	20,384	6,700	1,094	778	9,697	3,542	6,812	1,628	J a n . 2004
2月	1,277	909	19,822	6,433	1,174	763	9,146	3,363	6,620	1,606	F e b .
3月	1,105	907	21,044	6,377	1,116	825	10,010	3,292	7,055	1,547	M a r .
4月	1,386	905	20,001	6,869	1,019	852	9,755	3,350	6,330	1,877	A p r .
5月	1,492	712	20,318	6,792	1,289	715	9,209	3,328	7,112	1,566	M a y
6月	1,319	618	19,946	7,207	1,232	661	9,636	3,285	6,201	2,287	J u n .
7月	1,327	606	20,935	6,481	1,209	727	9,649	3,432	7,076	1,559	J u l .
8月	1,319	659	19,814	6,426	1,108	765	8,821	3,334	7,298	1,583	A u g .
9月	1,373	684	20,147	8,275	1,286	818	9,797	3,287	5,977	3,402	S e p .
10月	1,358	582	21,052	6,778	1,292	791	9,804	3,506	6,995	1,721	O c t .
11月	1,346	611	23,052	6,949	1,205	836	10,341	3,580	8,319	1,749	N o v .
12月	1,326	645	21,553	7,925	1,259	784	9,978	3,731	7,362	2,372	D e c .

年 月	敷物・フェルト・不織布 Covering, Felt and Non-woven fabrics								Year, Quarter and Month
	その他の合成繊維 Other synthetic fibers		パルプ Pulp		ガラス繊維 Glass fiber		その他 (脂付羊毛を除く) Others		
	消費数量 Consumption Quantity	在庫数量 Inventory Quantity	消費数量 Consumption Quantity	在庫数量 Inventory Quantity	消費数量 Consumption Quantity	在庫数量 Inventory Quantity	消費数量 Consumption Quantity	在庫数量 Inventory Quantity	
平成12年	42,303	890	22,072	1,800	3,874	260	34,491	582	C. Y. 2000
13	39,739	695	20,804	1,177	3,652	236	31,402	1,276	2001
14	35,461	881	20,680	2,237	2,821	201	27,117	1,135	2002
15	31,243	811	20,562	2,556	2,127	242	24,494	609	2003
16	34,784	1,038	26,120	2,706	2,460	199	19,603	412	2004
平成14年度	34,421	890	20,945	2,471	2,573	193	25,179	1,220	F. Y. 2002
15	31,739	713	25,763	2,257	2,184	190	24,079	566	2003
平成16年 1月～3月	8,525	713	9,980	2,257	639	190	5,362	566	Q 1 2004
4月～6月	8,482	974	5,506	2,136	566	169	4,873	433	Q 2
7月～9月	8,676	768	5,151	2,359	719	178	4,621	382	Q 3
10月～12月	9,101	1,038	5,483	2,706	536	199	4,747	412	Q 4
平成16年 1月	2,781	753	1,408	2,507	179	270	1,596	671	J a n . 2004
2月	2,881	702	6,767	2,340	201	251	1,723	668	F e b .
3月	2,863	713	1,805	2,257	259	190	2,043	566	M a r .
4月	2,897	791	1,738	2,493	189	209	1,754	512	A p r .
5月	2,708	1,184	1,824	2,545	192	187	1,568	360	M a y
6月	2,877	974	1,944	2,136	185	169	1,551	433	J u n .
7月	3,001	763	1,699	2,235	240	186	1,604	415	J u l .
8月	2,587	744	1,797	2,242	238	160	1,366	421	A u g .
9月	3,087	768	1,656	2,359	241	178	1,650	382	S e p .
10月	2,960	759	1,946	2,377	186	170	1,576	328	O c t .
11月	3,187	784	1,869	2,434	174	196	1,641	387	N o v .
12月	2,954	1,038	1,668	2,706	177	199	1,530	412	D e c .

3) 原糸 Material yarn ①織物 Woven fabrics

単位 (Unit) : t

年 月	綿糸 Cotton yarn						毛糸 (1~2) Woolen and worsted yarn						Year, Quarter and Month	
	消費数量 Consumption Quantity					在庫数量 Inventory Quantity	消費数量 Consumption Quantity					在庫数量 Inventory Quantity		
	計 Total	綿スフ Cotton staple fabrics industry	毛 Wool fabrics industry	絹人絹 Silk rayon fabrics industry	麻 Bast fiber fabrics industry		計 Total	綿スフ Cotton staple fabrics industry	毛 Wool fabrics industry	絹人絹 Silk rayon fabrics industry	麻 Bast fiber fabrics industry			
平成12年	173,269	171,003	201	2,045	20	9,165	23,802	3,441	20,142	219	-	3,043	C. Y. 2000 2001 2002 2003 2004	
13	153,843	151,662	200	1,967	15	8,476	23,091	3,478	19,355	258	-	2,654		
14	138,140	135,725	183	2,209	24	8,216	21,180	3,578	17,359	244	-	2,212		
15	126,192	124,049	224	1,895	24	8,844	18,764	3,285	15,246	233	-	1,870		
16	127,435	125,287	195	1,940	13	7,324	17,520	2,985	14,369	165	-	1,666		
平成14年度	136,739	134,371	200	2,146	22	8,222	20,478	3,539	16,700	239	-	2,235	F. Y. 2002 2003	
15	124,100	121,963	204	1,913	19	8,406	18,445	3,203	15,035	208	-	1,936		
平成16年	1月~3月	30,595	30,047	55	491	3	8,406	3,974	731	3,205	39	-	1,936	Q 1 2004
	4月~6月	31,644	31,106	53	482	3	7,924	4,334	727	3,566	42	-	1,933	Q 2
	7月~9月	31,870	31,355	40	473	2	7,589	4,815	753	4,023	40	-	1,628	Q 3
	10月~12月	33,326	32,779	46	494	6	7,324	4,396	775	3,576	45	-	1,666	Q 4
平成16年	1月	9,873	9,687	20	165	1	8,695	1,325	243	1,069	13	-	1,855	Jan. 2004
	2月	10,208	10,029	19	159	1	8,666	1,267	238	1,015	13	-	1,899	Feb.
	3月	10,514	10,332	16	166	0	8,406	1,382	249	1,121	13	-	1,936	Mar.
	4月	10,518	10,324	22	170	1	8,481	1,401	241	1,146	14	-	1,848	Apr.
	5月	10,022	9,845	15	161	1	7,846	1,432	237	1,181	14	-	1,875	May
	6月	11,104	10,936	16	150	1	7,924	1,501	248	1,239	14	-	1,933	Jun.
	7月	11,132	10,960	16	155	0	7,779	1,595	254	1,327	14	-	1,966	Jul.
	8月	9,887	9,715	12	159	1	7,501	1,606	257	1,336	13	-	1,733	Aug.
	9月	10,851	10,680	12	159	0	7,589	1,614	242	1,359	13	-	1,628	Sep.
	10月	11,089	10,913	12	161	2	7,655	1,571	259	1,297	15	-	1,678	Oct.
	11月	11,131	10,948	17	165	2	7,629	1,472	256	1,201	15	-	1,614	Nov.
	12月	11,106	10,919	18	168	2	7,324	1,353	260	1,078	15	-	1,666	Dec.

年 月	1 そ毛糸 Worsted yarn						2 紡毛糸 Woolen yarn						Year, Quarter and Month	
	消費数量 Consumption Quantity					在庫数量 Inventory Quantity	消費数量 Consumption Quantity					在庫数量 Inventory Quantity		
	計 Total	綿スフ Cotton staple fabrics industry	毛 Wool fabrics industry	絹人絹 Silk rayon fabrics industry	麻 Bast fiber fabrics industry		計 Total	綿スフ Cotton staple fabrics industry	毛 Wool fabrics industry	絹人絹 Silk rayon fabrics industry	麻 Bast fiber fabrics industry			
平成12年	19,148	2,297	16,655	197	-	2,486	4,654	1,144	3,488	22	-	557	C. Y. 2000 2001 2002 2003 2004	
13	18,500	2,439	15,824	237	-	2,177	4,590	1,039	3,531	20	-	477		
14	17,003	2,535	14,239	229	-	1,813	4,178	1,043	3,119	15	-	399		
15	15,395	2,358	12,830	207	-	1,601	3,368	927	2,416	26	-	269		
16	14,581	2,031	12,399	152	-	1,407	2,938	954	1,971	13	-	258		
平成14年度	16,410	2,529	13,658	223	-	1,867	4,068	1,010	3,042	15	-	368	F. Y. 2002 2003	
15	15,201	2,316	12,702	184	-	1,615	3,245	887	2,333	24	-	321		
平成16年	1月~3月	3,328	533	2,760	35	-	1,615	646	198	445	3	-	321	Q 1 2004
	4月~6月	3,613	493	3,081	38	-	1,606	721	234	484	3	-	327	Q 2
	7月~9月	3,913	502	3,374	37	-	1,338	902	251	648	3	-	290	Q 3
	10月~12月	3,728	503	3,183	41	-	1,407	668	272	393	3	-	258	Q 4
平成16年	1月	1,102	173	918	12	-	1,585	223	71	151	1	-	271	Jan. 2004
	2月	1,073	174	887	12	-	1,605	194	64	128	1	-	294	Feb.
	3月	1,152	186	955	11	-	1,615	230	63	166	1	-	321	Mar.
	4月	1,180	167	1,001	12	-	1,539	221	75	146	1	-	309	Apr.
	5月	1,177	162	1,002	13	-	1,556	255	75	179	1	-	320	May
	6月	1,256	164	1,079	13	-	1,606	245	84	160	1	-	327	Jun.
	7月	1,298	168	1,118	12	-	1,636	296	86	209	1	-	330	Jul.
	8月	1,279	169	1,098	12	-	1,403	327	88	239	1	-	331	Aug.
	9月	1,336	165	1,159	12	-	1,338	279	77	200	1	-	290	Sep.
	10月	1,300	169	1,118	14	-	1,394	270	90	179	1	-	284	Oct.
	11月	1,254	165	1,075	14	-	1,347	219	91	127	1	-	267	Nov.
	12月	1,173	169	990	14	-	1,407	179	91	87	1	-	258	Dec.

単位 (Unit) : t

年 月	生糸・玉糸 Silk yarn						絹紡糸 Spun silk yarn						Year, Quarter and Month
	消費数量 Consumption Quantity					在庫数量 Inventory Quantity	消費数量 Consumption Quantity					在庫数量 Inventory Quantity	
	計 Total	綿スフ Cotton staple fabrics industry	毛 Wool fabrics industry	絹人絹 Silk rayon fabrics industry	麻 Bast fiber fabrics industry		計 Total	綿スフ Cotton staple fabrics industry	毛 Wool fabrics industry	絹人絹 Silk rayon fabrics industry	麻 Bast fiber fabrics industry		
平成12年	4,105	1	0	4,086	18	272	390	65	14	304	7	41	C. Y. 2000 2001 2002 2003 2004
13	3,842	1	0	3,821	20	232	364	57	18	282	7	37	
14	3,498	1	3	3,476	18	221	340	68	15	252	5	45	
15	3,226	1	1	3,204	20	221	284	20	9	252	2	28	
16	2,958	1	2	2,935	20	193	284	45	16	221	2	28	
平成14年度	3,404	1	2	3,382	20	207	322	43	15	258	5	40	F. Y. 2002 2003
15	3,219	1	1	3,196	20	227	277	23	11	241	1	28	
平成16年 1月～3月	770	0	1	764	5	227	66	7	3	55	0	28	Q 1 2004
4月～6月	761	0	1	755	5	197	79	19	4	55	1	27	Q 2
7月～9月	707	0	0	702	5	189	67	8	6	52	0	27	Q 3
10月～12月	719	0	1	714	5	193	72	11	3	58	0	28	Q 4
平成16年 1月	237	0	0	235	2	234	20	2	1	17	0	28	Jan. 2004
2月	269	0	0	268	1	227	21	3	1	17	0	28	Feb.
3月	264	0	0	262	2	227	24	3	1	20	0	28	Mar.
4月	267	0	0	264	2	227	23	4	1	18	0	29	Apr.
5月	239	0	0	237	2	199	29	7	1	20	0	28	May
6月	255	0	0	253	2	197	27	8	2	17	0	27	Jun.
7月	248	0	0	246	2	192	25	4	3	17	0	28	Jul.
8月	220	0	0	219	1	189	22	3	2	18	0	27	Aug.
9月	239	0	0	237	2	189	20	1	1	17	0	27	Sep.
10月	242	0	0	241	1	201	25	4	1	19	0	28	Oct.
11月	240	0	0	238	2	194	28	5	1	21	0	30	Nov.
12月	237	0	0	235	1	193	20	1	1	18	0	28	Dec.

年 月	麻糸 Flax yarn						ビスコース人絹糸 Viscose rayon yarn						Year, Quarter and Month
	消費数量 Consumption Quantity					在庫数量 Inventory Quantity	消費数量 Consumption Quantity					在庫数量 Inventory Quantity	
	計 Total	綿スフ Cotton staple fabrics industry	毛 Wool fabrics industry	絹人絹 Silk rayon fabrics industry	麻 Bast fiber fabrics industry		計 Total	綿スフ Cotton staple fabrics industry	毛 Wool fabrics industry	絹人絹 Silk rayon fabrics industry	麻 Bast fiber fabrics industry		
平成12年	650	328	25	26	271	113	3,945	666	10	3,269	-	128	C. Y. 2000 2001 2002 2003 2004
13	595	327	21	24	222	121	3,134	664	34	2,436	-	152	
14	750	523	23	23	182	108	2,882	691	4	2,185	1	81	
15	685	499	20	20	146	135	3,165	722	3	2,440	-	69	
16	603	405	41	22	135	110	3,811	1,583	17	2,211	-	71	
平成14年度	774	554	19	23	178	100	2,962	715	2	2,244	1	76	F. Y. 2002 2003
15	681	496	23	22	140	88	3,356	898	7	2,450	-	74	
平成16年 1月～3月	188	138	9	7	34	88	961	380	5	577	-	74	Q 1 2004
4月～6月	112	66	12	5	30	99	1,060	395	7	658	-	75	Q 2
7月～9月	96	50	12	5	30	93	855	373	4	479	-	72	Q 3
10月～12月	206	150	9	6	41	110	935	435	3	497	-	71	Q 4
平成16年 1月	80	64	3	2	12	116	305	119	2	184	-	70	Jan. 2004
2月	57	41	3	2	11	103	308	122	2	185	-	71	Feb.
3月	50	33	3	2	11	88	348	139	1	208	-	74	Mar.
4月	36	20	4	2	10	90	338	122	2	215	-	117	Apr.
5月	38	23	4	2	10	90	342	120	2	219	-	77	May
6月	39	23	4	1	10	99	381	153	3	224	-	75	Jun.
7月	34	20	3	2	10	98	293	131	3	159	-	68	Jul.
8月	29	14	4	2	10	95	277	122	1	154	-	69	Aug.
9月	33	16	4	1	11	93	285	119	1	166	-	72	Sep.
10月	39	23	3	2	11	93	301	132	1	168	-	72	Oct.
11月	75	55	2	3	16	104	317	149	1	167	-	70	Nov.
12月	92	73	4	2	14	110	317	154	1	162	-	71	Dec.

単位 (Unit) : t

年 月	キュプラ糸 Cuprammonium rayon yarn						ビスコーススフ糸 Viscose rayon staple yarn						Year, Quarter and Month
	消費数量 Consumption Quantity					在庫数量 Inventory Quantity	消費数量 Consumption Quantity					在庫数量 Inventory Quantity	
	計 Total	綿スフ Cotton staple fabrics industry	毛 Wool fabrics industry	絹人絹 Silk rayon fabrics industry	麻 Bast fiber fabrics industry		計 Total	綿スフ Cotton staple fabrics industry	毛 Wool fabrics industry	絹人絹 Silk rayon fabrics industry	麻 Bast fiber fabrics industry		
平成12年	4,544	298	4	4,235	6	154	19,952	17,379	411	2,156	7	740	C. Y. 2000
13	3,890	186	9	3,688	7	150	19,301	16,610	326	2,358	6	551	2001
14	3,438	85	20	3,326	7	125	16,355	14,470	278	1,606	1	509	2002
15	3,227	23	9	3,192	3	90	14,665	13,082	196	1,383	5	418	2003
16	2,897	8	17	2,870	2	115	13,065	11,637	104	1,320	3	374	2004
平成14年度	3,389	69	18	3,295	6	118	16,018	14,238	264	1,515	1	464	F. Y. 2002
15	3,180	11	10	3,157	2	123	14,264	12,706	179	1,373	7	414	2003
平成16年 1月～3月	753	2	2	749	0	123	3,390	3,020	40	327	2	414	Q 1 2004
4月～6月	730	2	5	723	0	100	3,353	2,993	22	336	1	405	Q 2
7月～9月	698	2	7	689	0	106	3,142	2,792	18	332	-	368	Q 3
10月～12月	716	2	3	710	1	115	3,180	2,831	24	325	-	374	Q 4
平成16年 1月	245	1	1	244	0	108	1,073	952	14	106	0	393	Jan. 2004
2月	254	1	1	252	-	102	1,166	1,044	13	108	1	399	Feb.
3月	255	1	1	253	-	123	1,150	1,024	12	113	1	414	Mar.
4月	248	1	1	246	-	96	1,163	1,039	8	115	1	410	Apr.
5月	231	1	1	229	0	95	1,076	956	9	110	0	395	May
6月	251	1	3	247	-	100	1,114	998	5	111	-	405	Jun.
7月	236	1	3	231	-	110	1,103	978	6	119	-	401	Jul.
8月	225	1	2	222	-	103	1,002	886	6	109	-	378	Aug.
9月	237	1	1	235	0	106	1,037	928	6	103	-	368	Sep.
10月	233	1	1	231	0	111	1,059	944	8	107	-	379	Oct.
11月	231	1	1	229	0	108	1,079	963	8	109	-	379	Nov.
12月	252	1	1	250	0	115	1,041	924	8	109	-	374	Dec.

年 月	アセテート糸 Acetate yarn						合成繊維糸計 Total of synthetic fiber yarn						Year, Quarter and Month
	消費数量 Consumption Quantity					在庫数量 Inventory Quantity	消費数量 Consumption Quantity					在庫数量 Inventory Quantity	
	計 Total	綿スフ Cotton staple fabrics industry	毛 Wool fabrics industry	絹人絹 Silk rayon fabrics industry	麻 Bast fiber fabrics industry		計 Total	綿スフ Cotton staple fabrics industry	毛 Wool fabrics industry	絹人絹 Silk rayon fabrics industry	麻 Bast fiber fabrics industry		
平成12年	3,500	-	4	3,497	-	135	308,523	144,948	5,097	157,484	994	12,701	C. Y. 2000
13	3,062	-	1	3,061	-	144	297,530	134,193	5,159	157,368	809	10,895	2001
14	2,533	-	1	2,533	-	105	265,783	123,095	4,480	137,452	755	9,908	2002
15	3,197	-	0	3,196	-	179	250,067	120,899	4,006	124,393	770	9,916	2003
16	3,167	-	1	3,166	-	150	241,850	114,801	3,092	123,029	929	9,200	2004
平成14年度	2,775	-	-	2,775	-	131	260,010	122,230	4,302	132,732	746	10,102	F. Y. 2002
15	3,231	-	0	3,231	-	150	248,074	119,641	3,942	123,678	813	9,729	2003
平成16年 1月～3月	862	-	0	861	-	150	60,459	28,824	943	30,466	226	9,729	Q 1 2004
4月～6月	808	-	0	808	-	153	60,755	28,567	641	31,322	225	9,480	Q 2
7月～9月	761	-	-	761	-	169	59,622	28,179	772	30,424	247	9,071	Q 3
10月～12月	736	-	-	736	-	150	61,015	29,230	735	30,817	232	9,200	Q 4
平成16年 1月	275	-	-	275	-	188	19,617	9,358	327	9,865	68	9,864	Jan. 2004
2月	279	-	-	279	-	170	19,862	9,460	327	9,997	79	9,758	Feb.
3月	308	-	0	307	-	150	20,979	10,006	290	10,604	79	9,729	Mar.
4月	294	-	0	293	-	137	20,435	9,561	223	10,568	83	9,869	Apr.
5月	257	-	-	257	-	134	19,446	9,090	207	10,080	68	9,928	May
6月	257	-	-	257	-	153	20,874	9,916	211	10,674	73	9,480	Jun.
7月	264	-	-	264	-	138	20,578	9,771	229	10,498	80	9,209	Jul.
8月	254	-	-	254	-	134	18,682	8,623	264	9,721	74	9,063	Aug.
9月	244	-	-	244	-	169	20,361	9,785	278	10,205	93	9,071	Sep.
10月	252	-	-	252	-	146	20,593	9,895	256	10,369	73	9,267	Oct.
11月	242	-	-	242	-	147	20,708	9,999	261	10,363	84	9,283	Nov.
12月	242	-	-	242	-	150	19,714	9,337	218	10,085	74	9,200	Dec.

単位 (Unit) : t

年 月	合成繊維長繊維計 Synthetic filament					在庫数量 Inventory Quantity	ナイロン Nylon filament					在庫数量 Inventory Quantity	Year, Quarter and Month
	消費数量 Consumption Quantity						消費数量 Consumption Quantity						
	計 Total	綿スフ Cotton staple fabrics industry	毛 Wool fabrics industry	絹人絹 Silk rayon fabrics industry	麻 Bast fiber fabrics industry		計 Total	綿スフ Cotton staple fabrics industry	毛 Wool fabrics industry	絹人絹 Silk rayon fabrics industry	麻 Bast fiber fabrics industry		
平成12年	222,054	75,510	778	145,737	28	8,982	46,418	30,334	20	16,064	-	1,141	C. Y. 2000
13	219,094	72,229	657	146,189	19	8,019	42,991	28,531	21	14,437	1	758	2001
14	202,232	73,218	627	128,369	18	7,213	41,303	27,904	23	13,375	1	951	2002
15	187,419	70,994	530	115,882	14	7,296	40,489	27,005	29	13,455	-	828	2003
16	184,583	69,001	457	115,112	13	6,721	42,186	28,456	26	13,702	2	808	2004
平成14年度	196,820	72,327	629	123,847	18	7,464	41,587	28,240	27	13,319	0	795	F. Y. 2002
15	186,561	70,698	519	115,333	11	7,364	41,059	27,306	26	13,727	-	898	2003
平成16年 1月～3月	45,641	17,133	140	28,366	2	7,364	10,797	7,302	6	3,488	-	898	Q 1 2004
4月～6月	46,589	17,262	99	29,225	3	7,072	10,432	7,025	8	3,399	-	918	Q 2
7月～9月	46,030	17,344	109	28,572	5	6,672	10,506	7,147	6	3,352	1	800	Q 3
10月～12月	46,324	17,262	109	28,949	3	6,721	10,451	6,981	6	3,463	1	808	Q 4
平成16年 1月	14,689	5,468	47	9,174	1	7,267	3,437	2,319	1	1,116	-	1,040	Jan. 2004
2月	14,982	5,623	50	9,309	1	7,335	3,626	2,438	2	1,186	-	949	Feb.
3月	15,970	6,043	43	9,884	1	7,364	3,734	2,545	3	1,186	-	898	Mar.
4月	15,571	5,717	35	9,817	1	7,453	3,544	2,383	1	1,160	-	905	Apr.
5月	14,850	5,406	33	9,410	1	7,578	3,238	2,158	2	1,078	-	1,204	May
6月	16,168	6,138	31	9,998	1	7,072	3,650	2,484	4	1,162	-	918	Jun.
7月	15,979	6,117	32	9,827	2	6,855	3,621	2,474	2	1,146	-	905	Jul.
8月	14,475	5,298	37	9,139	2	6,726	3,261	2,192	3	1,066	0	888	Aug.
9月	15,577	5,929	40	9,606	1	6,672	3,623	2,481	2	1,140	1	800	Sep.
10月	15,634	5,876	35	9,722	1	6,703	3,503	2,362	3	1,138	0	767	Oct.
11月	15,708	5,921	36	9,749	1	6,754	3,577	2,418	2	1,157	0	781	Nov.
12月	14,982	5,464	39	9,477	1	6,721	3,370	2,201	1	1,168	0	808	Dec.

年 月	ポリエステル Polyester filament					在庫数量 Inventory Quantity	その他の長繊維 Other synthetic filament					在庫数量 Inventory Quantity	Year, Quarter and Month
	消費数量 Consumption Quantity						消費数量 Consumption Quantity						
	計 Total	綿スフ Cotton staple fabrics industry	毛 Wool fabrics industry	絹人絹 Silk rayon fabrics industry	麻 Bast fiber fabrics industry		計 Total	綿スフ Cotton staple fabrics industry	毛 Wool fabrics industry	絹人絹 Silk rayon fabrics industry	麻 Bast fiber fabrics industry		
平成12年	162,492	36,352	708	125,425	7	7,171	13,144	8,825	50	4,248	22	670	C. Y. 2000
13	163,341	34,740	605	127,995	1	6,797	12,762	8,957	32	3,757	16	465	2001
14	151,214	38,644	569	112,001	-	5,873	9,715	6,670	34	2,994	16	388	2002
15	136,272	36,517	473	99,280	3	5,936	10,658	7,472	28	3,148	11	533	2003
16	133,779	35,212	408	98,157	2	5,543	8,618	5,334	23	3,253	9	370	2004
平成14年度	145,581	37,533	572	107,476	1	6,223	9,652	6,554	30	3,052	17	446	F. Y. 2002
15	135,152	36,189	465	98,496	2	6,102	10,351	7,204	28	3,110	9	364	2003
平成16年 1月～3月	32,740	8,500	127	24,113	-	6,102	2,104	1,331	7	764	2	364	Q 1 2004
4月～6月	33,951	8,874	84	24,994	1	5,773	2,205	1,363	8	832	2	380	Q 2
7月～9月	33,324	8,818	100	24,405	2	5,523	2,201	1,379	3	816	2	348	Q 3
10月～12月	33,764	9,021	98	24,646	-	5,543	2,109	1,260	5	841	2	370	Q 4
平成16年 1月	10,584	2,730	43	7,810	-	5,849	669	418	3	247	1	378	Jan. 2004
2月	10,654	2,741	46	7,867	-	6,016	702	443	2	256	1	370	Feb.
3月	11,503	3,029	37	8,437	-	6,102	733	469	2	261	1	364	Mar.
4月	11,282	2,888	31	8,363	-	6,183	744	447	3	294	1	365	Apr.
5月	10,925	2,824	28	8,074	-	5,984	687	425	3	258	1	390	May
6月	11,744	3,162	25	8,556	1	5,773	774	491	2	280	1	380	Jun.
7月	11,604	3,145	29	8,428	1	5,576	753	499	2	253	1	374	Jul.
8月	10,519	2,684	33	7,801	0	5,483	695	421	1	272	1	355	Aug.
9月	11,201	2,989	37	8,175	-	5,523	752	460	1	291	1	348	Sep.
10月	11,441	3,109	30	8,302	-	5,564	690	406	1	282	1	372	Oct.
11月	11,405	3,059	32	8,315	-	5,592	725	444	2	278	1	381	Nov.
12月	10,918	2,853	36	8,029	-	5,543	693	411	2	280	1	370	Dec.

単位 (Unit) : t

年 月	合成繊維紡績糸計 Spun yarn of synthetic fiber yarn						アクリル Spun acrylic yarn						Year, Quarter and Month
	消費数量 Consumption Quantity					在庫数量 Inventory Quantity	消費数量 Consumption Quantity					在庫数量 Inventory Quantity	
	計 Total	綿スフ Cotton staple fabrics industry	毛 Wool fabrics industry	絹人絹 Silk rayon fabrics industry	麻 Bast fiber fabrics industry		計 Total	綿スフ Cotton staple fabrics industry	毛 Wool fabrics industry	絹人絹 Silk rayon fabrics industry	麻 Bast fiber fabrics industry		
平成12年	86,469	69,437	4,319	11,747	966	3,720	8,051	4,098	1,888	2,028	38	302	C. Y. 2000
13	78,436	61,964	4,502	11,179	791	2,875	7,773	3,844	1,785	2,107	37	190	2001
14	63,551	49,877	3,853	9,083	737	2,695	6,351	2,871	1,528	1,938	13	140	2002
15	62,648	49,905	3,476	8,510	756	2,620	5,471	2,374	1,255	1,817	25	75	2003
16	57,267	45,800	2,634	7,916	916	2,479	4,090	1,861	558	1,669	1	67	2004
平成14年度	63,189	49,903	3,674	8,884	729	2,638	6,104	2,739	1,459	1,898	7	138	F. Y. 2002
15	61,513	48,943	3,423	8,345	802	2,366	5,174	2,228	1,159	1,765	22	82	2003
平成16年 1月～3月	14,818	11,691	804	2,100	223	2,366	1,186	500	268	418	-	82	Q 1 2004
4月～6月	14,166	11,305	542	2,097	222	2,408	1,024	480	124	419	1	75	Q 2
7月～9月	13,592	10,835	663	1,851	242	2,399	928	435	87	407	-	65	Q 3
10月～12月	14,691	11,968	626	1,868	229	2,479	952	447	80	425	-	67	Q 4
平成16年 1月	4,928	3,890	280	691	67	2,597	396	163	99	134	-	78	Jan. 2004
2月	4,881	3,838	277	688	78	2,424	403	171	94	138	-	78	Feb.
3月	5,009	3,963	247	721	78	2,366	387	167	74	146	-	82	Mar.
4月	4,865	3,843	188	750	83	2,417	368	171	51	145	1	82	Apr.
5月	4,596	3,684	174	671	68	2,350	330	150	40	139	0	75	May
6月	4,706	3,778	180	675	72	2,408	327	159	33	134	0	75	Jun.
7月	4,600	3,654	197	671	78	2,354	315	151	28	137	-	70	Jul.
8月	4,208	3,326	227	582	73	2,338	301	139	30	133	-	71	Aug.
9月	4,784	3,856	238	599	91	2,399	312	145	30	137	-	65	Sep.
10月	4,959	4,018	222	647	72	2,564	319	149	28	142	-	75	Oct.
11月	5,000	4,077	226	614	83	2,529	316	149	26	141	-	73	Nov.
12月	4,732	3,872	179	607	73	2,479	316	149	26	142	-	67	Dec.

年 月	ポリエステル Spun polyester yarn						その他合成繊維紡績糸 Other spun yarn of synthetic fiber yarn						Year, Quarter and Month
	消費数量 Consumption Quantity					在庫数量 Inventory Quantity	消費数量 Consumption Quantity					在庫数量 Inventory Quantity	
	計 Total	綿スフ Cotton staple fabrics industry	毛 Wool fabrics industry	絹人絹 Silk rayon fabrics industry	麻 Bast fiber fabrics industry		計 Total	綿スフ Cotton staple fabrics industry	毛 Wool fabrics industry	絹人絹 Silk rayon fabrics industry	麻 Bast fiber fabrics industry		
平成12年	63,302	54,018	1,794	6,830	661	2,872	15,115	11,322	637	2,890	267	546	C. Y. 2000
13	55,546	46,489	2,035	6,496	525	2,250	15,117	11,631	682	2,575	228	435	2001
14	47,111	39,583	1,795	5,199	534	2,172	10,090	7,423	530	1,947	190	383	2002
15	48,220	41,124	1,535	5,046	514	2,176	8,957	6,408	686	1,647	217	369	2003
16	44,996	38,059	1,500	4,787	649	2,075	8,181	5,879	576	1,460	266	337	2004
平成14年度	47,381	40,000	1,705	5,140	536	2,102	9,704	7,163	509	1,846	185	398	F. Y. 2002
15	47,623	40,566	1,526	4,989	543	1,912	8,716	6,150	738	1,591	237	372	2003
平成16年 1月～3月	11,510	9,692	408	1,249	162	1,912	2,122	1,499	128	434	61	372	Q 1 2004
4月～6月	10,988	9,280	282	1,269	157	1,971	2,154	1,545	135	409	65	363	Q 2
7月～9月	10,722	9,062	395	1,097	168	1,973	1,942	1,339	181	348	74	360	Q 3
10月～12月	11,776	10,025	415	1,173	163	2,075	1,963	1,496	131	270	66	337	Q 4
平成16年 1月	3,858	3,262	134	414	48	2,147	674	466	47	143	19	371	Jan. 2004
2月	3,801	3,200	139	406	56	1,969	677	467	44	144	22	378	Feb.
3月	3,851	3,230	135	428	58	1,912	772	566	37	147	21	372	Mar.
4月	3,720	3,132	96	433	59	1,926	777	540	41	173	23	408	Apr.
5月	3,571	3,019	91	415	45	1,923	696	515	42	116	22	352	May
6月	3,697	3,129	95	421	52	1,971	682	490	52	120	20	363	Jun.
7月	3,626	3,050	118	405	53	1,939	659	453	52	129	25	345	Jul.
8月	3,294	2,765	137	339	53	1,916	612	422	61	109	20	351	Aug.
9月	3,802	3,247	140	353	62	1,973	671	464	68	109	29	360	Sep.
10月	3,987	3,378	143	416	50	2,107	653	492	51	89	22	383	Oct.
11月	4,014	3,416	151	387	60	2,101	670	512	49	85	23	355	Nov.
12月	3,776	3,231	122	370	52	2,075	640	492	31	96	21	337	Dec.

②ニット・衣服縫製品 Knit and Sewn clothing

単位 (Unit) : t

年 月	綿糸 Cotton yarn		毛糸 (1~2) Woolen and worsted yarn		1 そ毛糸 Worsted yarn		2 紡毛糸 Woolen yarn		Year, Quarter and Month
	消費数量 Consumption Quantity	在庫数量 Inventory Quantity	消費数量 Consumption Quantity	在庫数量 Inventory Quantity	消費数量 Consumption Quantity	在庫数量 Inventory Quantity	消費数量 Consumption Quantity	在庫数量 Inventory Quantity	
平成12年	44,996	1,764	4,258	270	2,908	190	1,350	80	C. Y. 2000 2001 2002 2003 2004
13	40,728	1,869	3,831	239	2,684	170	1,147	69	
14	35,994	1,472	3,528	213	2,329	155	1,199	58	
15	31,846	1,200	3,203	180	2,137	131	1,066	49	
16	27,460	1,216	2,728	169	1,904	128	824	41	
平成14年度	34,912	1,445	3,552	219	2,339	158	1,213	61	F. Y. 2002 2003
15	30,536	1,192	3,134	171	2,102	126	1,033	44	
平成16年 1月~3月	7,120	1,192	570	171	417	126	153	44	Q 1 2004
4月~6月	7,036	1,206	623	205	438	142	185	63	Q 2
7月~9月	6,610	1,151	826	202	567	147	260	55	Q 3
10月~12月	6,695	1,216	708	169	482	128	226	41	Q 4
平成16年 1月	2,293	1,166	196	184	145	138	51	46	Jan. 2004
2月	2,321	1,181	181	173	133	136	47	36	Feb.
3月	2,505	1,192	193	171	139	126	54	44	Mar.
4月	2,414	1,163	195	182	139	134	56	48	Apr.
5月	2,239	1,205	196	197	143	144	53	54	May
6月	2,383	1,206	232	205	156	142	75	63	Jun.
7月	2,330	1,170	276	221	187	151	89	70	Jul.
8月	2,045	1,169	275	206	185	146	90	61	Aug.
9月	2,236	1,151	276	202	195	147	80	55	Sep.
10月	2,197	1,115	285	190	192	140	93	50	Oct.
11月	2,245	1,113	251	179	171	132	80	47	Nov.
12月	2,253	1,216	172	169	119	128	53	41	Dec.

年 月	ビスコース・キュプラ人絹糸 Viscose・Cuprammonium rayon yarn		ビスコース・キュプラスフ糸 Viscose・rayon staple yarn		アセテート糸 Acetate yarn		合成繊維糸合計 (1~2) Total of synthetic fiber yarn		Year, Quarter and Month
	消費数量 Consumption Quantity	在庫数量 Inventory Quantity	消費数量 Consumption Quantity	在庫数量 Inventory Quantity	消費数量 Consumption Quantity	在庫数量 Inventory Quantity	消費数量 Consumption Quantity	在庫数量 Inventory Quantity	
平成12年	1,053	112	1,989	67	282	49	82,837	5,060	C. Y. 2000 2001 2002 2003 2004
13	1,157	159	1,739	44	236	41	78,670	4,751	
14	1,126	207	1,639	46	220	35	75,370	4,749	
15	1,019	204	1,279	45	203	29	71,462	4,695	
16	856	173	1,606	155	183	19	68,271	4,427	
平成14年度	1,133	208	1,555	53	223	30	74,960	4,830	F. Y. 2002 2003
15	985	191	1,329	63	182	21	70,344	4,225	
平成16年 1月~3月	236	191	390	63	34	21	16,661	4,225	Q 1 2004
4月~6月	223	172	430	77	86	33	17,099	4,433	Q 2
7月~9月	210	177	358	98	33	23	17,259	4,907	Q 3
10月~12月	187	173	428	155	31	19	17,251	4,427	Q 4
平成16年 1月	67	192	117	40	15	24	5,436	4,377	Jan. 2004
2月	79	185	121	57	11	22	5,486	4,319	Feb.
3月	90	191	152	63	8	21	5,740	4,225	Mar.
4月	75	183	144	53	13	28	5,798	4,549	Apr.
5月	72	180	127	95	14	25	5,476	4,580	May
6月	76	172	159	77	59	33	5,825	4,433	Jun.
7月	76	169	128	92	16	25	5,985	5,241	Jul.
8月	76	183	78	105	8	21	5,419	4,755	Aug.
9月	58	177	152	98	8	23	5,855	4,907	Sep.
10月	62	174	149	112	9	20	5,741	4,679	Oct.
11月	60	176	132	148	12	19	5,926	4,741	Nov.
12月	64	173	147	155	10	19	5,584	4,427	Dec.

単位 (Unit) : t

年 月	1 合成繊維長繊維計(1)~(3) Synthetic filament		(1) ナイロン Nylon filament		(2) ポリエステル Polyester filament		(3) その他 Other synthetic filament		Year, Quarter and Month
	消費数量 Consumption Quantity	在庫数量 Inventory Quantity	消費数量 Consumption Quantity	在庫数量 Inventory Quantity	消費数量 Consumption Quantity	在庫数量 Inventory Quantity	消費数量 Consumption Quantity	在庫数量 Inventory Quantity	
平成12年	59,866	3,847	20,797	1,310	33,703	2,060	5,365	476	C. Y. 2000
13	58,479	3,770	18,628	1,334	34,996	2,122	4,855	313	2001
14	60,051	3,943	21,009	1,394	34,480	2,233	4,562	316	2002
15	58,161	3,954	19,083	1,160	35,796	2,522	3,282	272	2003
16	56,747	3,841	17,383	1,419	35,954	2,228	3,410	195	2004
平成14年度	60,008	4,063	21,202	1,396	34,543	2,436	4,264	231	F. Y. 2002
15	57,489	3,518	18,272	1,182	35,901	2,072	3,316	264	2003
平成16年 1月~3月	13,805	3,518	4,062	1,182	8,902	2,072	841	264	Q 1 2004
4月~6月	14,217	3,747	4,287	1,279	9,069	2,261	861	207	Q 2
7月~9月	14,400	4,201	4,563	1,400	8,975	2,531	862	269	Q 3
10月~12月	14,325	3,841	4,471	1,419	9,009	2,228	846	195	Q 4
平成16年 1月	4,498	3,674	1,283	1,175	2,973	2,236	242	263	J a n . 2004
2月	4,542	3,627	1,350	1,143	2,887	2,201	304	284	F e b .
3月	4,765	3,518	1,429	1,182	3,041	2,072	295	264	M a r .
4月	4,834	3,847	1,428	1,198	3,115	2,393	291	255	A p r .
5月	4,561	3,906	1,347	1,258	2,940	2,390	275	258	M a y
6月	4,822	3,747	1,512	1,279	3,015	2,261	295	207	J u n .
7月	5,024	4,572	1,562	1,307	3,132	3,017	331	248	J u l .
8月	4,536	4,049	1,457	1,317	2,812	2,482	267	249	A u g .
9月	4,840	4,201	1,544	1,400	3,031	2,531	264	269	S e p .
10月	4,775	4,071	1,474	1,437	2,997	2,370	304	264	O c t .
11月	4,912	4,130	1,559	1,398	3,041	2,484	312	248	N o v .
12月	4,638	3,841	1,437	1,419	2,971	2,228	229	195	D e c .

年 月	2 合成繊維紡績糸計(1)~(4) Spun yarn of synthetic fiber yarn		(1) ナイロン Spun nylon yarn		(2) アクリル Spun acrylic yarn		(3) ポリエステル Spun polyester yarn		Year, Quarter and Month
	消費数量 Consumption Quantity	在庫数量 Inventory Quantity	消費数量 Consumption Quantity	在庫数量 Inventory Quantity	消費数量 Consumption Quantity	在庫数量 Inventory Quantity	消費数量 Consumption Quantity	在庫数量 Inventory Quantity	
平成12年	22,971	1,214	4,076	139	6,367	325	8,110	577	C. Y. 2000
13	20,191	981	3,078	111	5,994	268	7,187	476	2001
14	15,318	806	382	32	5,488	191	6,338	462	2002
15	13,301	740	315	41	5,052	177	5,765	405	2003
16	11,524	586	356	34	4,459	110	4,865	364	2004
平成14年度	14,952	768	370	35	5,416	168	6,244	453	F. Y. 2002
15	12,854	707	285	41	5,017	130	5,558	423	2003
平成16年 1月~3月	2,856	707	52	41	1,117	130	1,252	423	Q 1 2004
4月~6月	2,883	686	73	69	1,126	152	1,202	369	Q 2
7月~9月	2,860	706	122	65	1,133	133	1,131	383	Q 3
10月~12月	2,926	586	109	34	1,083	110	1,280	364	Q 4
平成16年 1月	938	703	17	41	378	164	411	422	J a n . 2004
2月	944	692	16	39	366	144	417	392	F e b .
3月	974	707	19	41	373	130	424	423	M a r .
4月	965	702	23	30	376	147	397	403	A p r .
5月	915	674	26	74	349	128	381	336	M a y
6月	1,003	686	23	69	402	152	424	369	J u n .
7月	961	669	35	72	383	148	392	360	J u l .
8月	884	707	39	66	355	159	326	358	A u g .
9月	1,016	706	48	65	395	133	412	383	S e p .
10月	965	608	43	54	372	109	417	360	O c t .
11月	1,014	611	38	49	359	86	431	339	N o v .
12月	947	586	28	34	352	110	432	364	D e c .

③細幅織物・組ひも・レース生地 Narrow fabrics, Braids and Lace fabrics 単位 (Unit) : t

年 月	(4) その他 Other spun yarn of synthetic fiber yarn		綿糸・再生・半合成繊維糸 Cotton regenerated semisynthetic yarn		合成繊維糸 (1~3) Synthetic yarn		1 ナイロン Nylon		Year, Quarter and Month
	消費数量 Consumption Quantity	在庫数量 Inventory Quantity	消費数量 Consumption Quantity	在庫数量 Inventory Quantity	消費数量 Consumption Quantity	在庫数量 Inventory Quantity	消費数量 Consumption Quantity	在庫数量 Inventory Quantity	
平成12年	4,418	172	2,565	176	28,086	2,296	6,977	493	C. Y. 2000
13	3,931	127	2,422	172	24,018	2,035	5,271	449	2001
14	3,111	120	2,021	146	21,530	1,774	4,438	397	2002
15	2,168	118	1,719	133	22,433	1,714	4,402	400	2003
16	1,845	79	1,647	118	21,754	1,590	4,470	382	2004
平成14年度	2,921	112	1,898	143	21,787	1,891	4,510	424	F. Y. 2002
15	1,994	113	1,714	126	22,419	1,700	4,380	394	2003
平成16年 1月~3月	435	113	414	126	5,525	1,700	1,102	394	Q 1 2004
4月~6月	482	96	425	130	5,675	1,636	1,143	422	Q 2
7月~9月	474	125	414	123	5,283	1,542	1,078	378	Q 3
10月~12月	453	79	393	118	5,272	1,590	1,147	382	Q 4
平成16年 1月	132	76	136	132	1,776	1,624	329	395	J a n. 2004
2月	144	117	138	133	1,784	1,600	364	384	F e b.
3月	159	113	140	126	1,965	1,700	409	394	M a r.
4月	168	121	144	134	1,950	1,598	399	391	A p r.
5月	160	136	140	132	1,841	1,589	349	382	M a y
6月	154	96	141	130	1,885	1,636	395	422	J u n.
7月	149	90	142	134	1,880	1,581	387	389	J u l.
8月	164	124	138	126	1,710	1,570	331	391	A u g.
9月	161	125	135	123	1,692	1,542	360	378	S e p.
10月	133	85	129	121	1,755	1,573	379	382	O c t.
11月	186	138	138	119	1,751	1,571	369	380	N o v.
12月	134	79	127	118	1,766	1,590	399	382	D e c.

年 月	2 ポリエステル Polyester		3 その他 Other synthetic yarn		Year, Quarter and Month
	消費数量 Consumption Quantity	在庫数量 Inventory Quantity	消費数量 Consumption Quantity	在庫数量 Inventory Quantity	
平成12年	15,611	1,466	5,498	337	C. Y. 2000
13	13,584	1,258	5,164	329	2001
14	12,802	1,068	4,289	309	2002
15	13,808	1,005	4,224	309	2003
16	13,397	900	3,886	307	2004
平成14年度	13,041	1,155	4,235	312	F. Y. 2002
15	13,870	1,006	4,169	301	2003
平成16年 1月~3月	3,428	1,006	994	301	Q 1 2004
4月~6月	3,513	908	1,020	306	Q 2
7月~9月	3,296	875	908	289	Q 3
10月~12月	3,161	900	964	307	Q 4
平成16年 1月	1,136	922	311	306	J a n. 2004
2月	1,097	919	323	297	F e b.
3月	1,195	1,006	360	301	M a r.
4月	1,205	913	346	295	A p r.
5月	1,145	911	346	295	M a y
6月	1,162	908	328	306	J u n.
7月	1,167	896	325	295	J u l.
8月	1,062	902	318	277	A u g.
9月	1,067	875	265	289	S e p.
10月	1,080	915	296	276	O c t.
11月	1,051	889	330	302	N o v.
12月	1,029	900	338	307	D e c.

4) ニット・衣服縫製品用原反 Cloth for Knit and Sewn Clothing

単位 (Unit) : 1000m²

年 月	織物合計 (1~7) Fabrics total		1 綿織物 Cotton fabrics		2 毛織物(1)~(2) Wool fabrics		(1) そ毛 Worsted fabrics		Year, Quarter and Month
	消費数量 Consumption Quantity	在庫数量 Inventory Quantity	消費数量 Consumption Quantity	在庫数量 Inventory Quantity	消費数量 Consumption Quantity	在庫数量 Inventory Quantity	消費数量 Consumption Quantity	在庫数量 Inventory Quantity	
平成12年	289,267	12,258	74,192	2,663	40,398	2,214	27,011	1,935	C. Y. 2000 2001 2002 2003 2004
13	240,671	10,259	62,599	2,507	32,954	1,034	21,676	781	
14	189,036	9,098	45,879	2,102	28,469	987	18,271	760	
15	158,671	8,410	39,640	1,786	26,770	1,074	17,678	837	
16	143,717	7,163	37,524	1,909	25,815	903	16,847	646	
平成14年度	180,971	8,909	43,978	1,981	28,112	1,101	18,242	878	F. Y. 2002 2003
15	155,040	8,149	39,090	1,859	26,600	952	17,484	724	
平成16年 1月~3月	38,359	8,149	10,019	1,859	6,511	952	4,350	724	Q 1 2004
4月~6月	37,054	7,531	9,876	1,865	6,135	836	4,333	628	Q 2
7月~9月	34,144	7,540	9,322	1,791	6,096	1,005	3,868	720	Q 3
10月~12月	34,160	7,163	8,307	1,909	7,073	903	4,296	646	Q 4
平成16年 1月	11,545	8,272	2,784	1,765	2,065	1,092	1,370	870	Jan. 2004
2月	12,814	8,176	3,458	1,898	2,131	1,033	1,435	821	Feb.
3月	14,001	8,149	3,777	1,859	2,315	952	1,545	724	Mar.
4月	13,439	7,407	3,803	1,765	2,051	895	1,408	675	Apr.
5月	11,550	7,349	2,870	1,471	2,111	1,175	1,536	952	May
6月	12,065	7,531	3,203	1,865	1,974	836	1,389	628	Jun.
7月	11,292	7,639	2,981	1,976	1,944	966	1,318	695	Jul.
8月	10,973	7,347	3,212	1,787	1,853	982	1,169	718	Aug.
9月	11,879	7,540	3,130	1,791	2,299	1,005	1,381	720	Sep.
10月	11,800	7,395	2,769	1,803	2,498	932	1,494	650	Oct.
11月	11,211	7,246	2,722	1,766	2,370	904	1,430	628	Nov.
12月	11,149	7,163	2,816	1,909	2,204	903	1,373	646	Dec.

年 月	(2) 紡毛 Woolen fabrics		3 人絹織物 Rayon filament fabrics		4 スフ織物 Rayon staple fabrics		5 アセテート織物 Acetate fabrics		Year, Quarter and Month
	消費数量 Consumption Quantity	在庫数量 Inventory Quantity	消費数量 Consumption Quantity	在庫数量 Inventory Quantity	消費数量 Consumption Quantity	在庫数量 Inventory Quantity	消費数量 Consumption Quantity	在庫数量 Inventory Quantity	
平成12年	13,387	278	4,167	62	300	13	1,049	37	C. Y. 2000 2001 2002 2003 2004
13	11,279	253	2,442	51	464	4	946	41	
14	10,198	227	1,934	57	332	2	823	35	
15	9,092	236	1,399	35	268	5	775	10	
16	8,969	256	1,229	31	279	9	639	8	
平成14年度	9,870	223	1,778	36	305	10	786	41	F. Y. 2002 2003
15	9,116	228	1,374	31	264	6	735	11	
平成16年 1月~3月	2,161	228	369	31	73	6	165	11	Q 1 2004
4月~6月	1,802	208	278	32	78	4	168	10	Q 2
7月~9月	2,228	285	297	28	55	9	164	24	Q 3
10月~12月	2,777	256	285	31	72	9	142	8	Q 4
平成16年 1月	695	222	115	39	18	5	62	7	Jan. 2004
2月	696	212	115	35	34	5	48	7	Feb.
3月	770	228	139	31	22	6	56	11	Mar.
4月	642	220	98	21	44	16	59	11	Apr.
5月	575	223	86	31	20	5	55	8	May
6月	585	208	94	32	14	4	53	10	Jun.
7月	627	271	108	32	14	5	51	8	Jul.
8月	684	264	93	30	16	4	54	8	Aug.
9月	918	285	97	28	26	9	59	24	Sep.
10月	1,004	282	109	29	23	7	51	8	Oct.
11月	941	276	102	29	27	7	45	7	Nov.
12月	832	256	74	31	22	9	46	8	Dec.

単位 (Unit) : 1000m²

年 月	6 合成繊維織物(1)~(2) Synthetic fiber fabrics		(1) ポリエステル Polyester fiber fabrics		(2) その他 Other synthetic fiber fabrics		7 その他の織物 Other fabrics		Year, Quarter and Month
	消費数量 Consumption Quantity	在庫数量 Inventory Quantity	消費数量 Consumption Quantity	在庫数量 Inventory Quantity	消費数量 Consumption Quantity	在庫数量 Inventory Quantity	消費数量 Consumption Quantity	在庫数量 Inventory Quantity	
平成12年	150,561	6,192	101,027	4,332	49,533	1,859	18,599	1,078	C. Y. 2000
13	126,461	5,521	83,851	4,000	42,610	1,521	14,806	1,102	2001
14	99,057	4,805	65,587	3,299	33,471	1,506	12,543	1,109	2002
15	79,735	4,492	49,371	2,959	30,364	1,533	10,083	1,009	2003
16	71,127	3,412	43,785	2,159	27,342	1,253	7,102	890	2004
平成14年度	94,074	4,792	61,338	3,019	32,737	1,773	11,938	948	F. Y. 2002
15	77,782	4,410	48,086	2,977	29,696	1,433	9,194	880	2003
平成16年 1月~3月	19,230	4,410	12,173	2,977	7,058	1,433	1,991	880	Q 1 2004
4月~6月	18,544	3,889	11,325	2,530	7,219	1,359	1,975	894	Q 2
7月~9月	16,593	3,823	10,039	2,478	6,554	1,345	1,615	860	Q 3
10月~12月	16,759	3,412	10,248	2,159	6,511	1,253	1,521	890	Q 4
平成16年 1月	5,896	4,398	3,704	3,020	2,192	1,378	606	965	J a n . 2004
2月	6,355	4,298	4,046	2,923	2,309	1,375	673	899	F e b .
3月	6,980	4,410	4,423	2,977	2,557	1,433	712	880	M a r .
4月	6,640	3,846	4,189	2,693	2,452	1,153	743	853	A p r .
5月	5,814	3,810	3,559	2,489	2,255	1,322	594	848	M a y
6月	6,090	3,889	3,577	2,530	2,513	1,359	637	894	J u n .
7月	5,605	3,868	3,367	2,585	2,239	1,283	591	784	J u l .
8月	5,258	3,746	3,213	2,440	2,045	1,306	486	790	A u g .
9月	5,730	3,823	3,460	2,478	2,270	1,345	538	860	S e p .
10月	5,828	3,742	3,497	2,401	2,330	1,341	522	875	O c t .
11月	5,453	3,666	3,374	2,510	2,079	1,156	491	867	N o v .
12月	5,478	3,412	3,377	2,159	2,101	1,253	508	890	D e c .

単位 (Unit) : 1000m² 5) 染色整理 Dyeing and Finishing processes ①染料・顔料消費 Consumption of Dyes and Pigments 単位 (Unit) : kg

年 月	ニット生地 Knit fabrics		染料 Dye						Year, Quarter and Month
	消費数量 Consumption Quantity	在庫数量 Inventory Quantity	合計 Dye Total	直接 Direct dye stuff	酸性 Acid dye stuff			カチオン・ラビッド ・その他の塩基 Cationic, Rapid, Other basic dye	
					計 Total	含金属錯塩 Metal complex dye	その他の酸性 Other acid dye stuff		
平成12年	171,835	10,656	14,302,863	331,008	581,644	137,348	444,296	453,162	C. Y. 2000
13	143,551	10,638	14,204,480	290,720	541,559	132,290	409,269	438,720	2001
14	128,725	7,883	13,047,301	236,153	512,813	120,644	392,169	326,396	2002
15	114,376	6,051	12,542,989	209,325	471,982	113,559	358,423	284,809	2003
16	103,931	5,943	11,962,280	211,632	429,123	104,054	325,069	238,561	2004
平成14年度	126,206	6,630	13,049,298	228,978	507,304	117,479	389,825	318,482	F. Y. 2002
15	110,649	6,127	12,462,660	208,077	464,085	114,359	349,726	275,384	2003
平成16年 1月~3月	27,206	6,127	2,951,773	49,607	95,488	21,872	73,616	49,937	Q 1 2004
4月~6月	27,131	5,933	3,151,770	56,317	117,271	28,549	88,722	65,933	Q 2
7月~9月	25,146	5,866	3,014,243	53,798	117,241	28,934	88,307	67,050	Q 3
10月~12月	24,448	5,943	2,844,494	51,910	99,123	24,699	74,424	55,641	Q 4
平成16年 1月	8,583	5,894	931,241	15,839	29,746	7,228	22,518	15,371	J a n . 2004
2月	8,924	6,182	958,257	15,802	30,142	6,749	23,393	16,820	F e b .
3月	9,700	6,127	1,062,275	17,966	35,600	7,895	27,705	17,746	M a r .
4月	9,618	6,265	1,042,576	17,805	36,751	8,203	28,548	19,958	A p r .
5月	8,553	6,153	1,010,304	18,714	38,554	9,614	28,940	22,469	M a y
6月	8,960	5,933	1,098,890	19,798	41,966	10,732	31,234	23,506	J u n .
7月	8,776	5,930	1,077,027	19,006	40,209	10,141	30,068	24,155	J u l .
8月	8,422	5,610	980,044	17,266	38,975	9,449	29,526	19,759	A u g .
9月	7,948	5,866	957,172	17,526	38,057	9,344	28,713	23,136	S e p .
10月	8,100	5,693	946,323	17,476	33,948	8,377	25,571	20,862	O c t .
11月	8,662	5,867	973,621	17,815	35,008	8,365	26,643	18,208	N o v .
12月	7,687	5,943	924,550	16,619	30,167	7,957	22,210	16,571	D e c .

単位 (Unit) : kg

年 月	染料 Dye							Year, Quarter and Month
	媒染・酸性媒染 Mordant and acid dye stuff	硫化・硫化する染料 Sulphur and oxidation dye stuff	建染 Vat dye stuff	ナフトール Naphthol	分散性 Disperse dye stuff	反応性 Reactive dye stuff	蛍光 Fluorescence dye stuff	
平成12年	423,186	132,963	285,269	48,561	5,827,404	5,547,856	573,550	C. Y. 2000
13	453,900	127,488	238,367	25,859	5,745,311	5,745,999	508,838	2001
14	451,379	117,543	188,673	19,897	5,299,249	5,322,902	473,543	2002
15	373,045	118,909	210,882	18,763	5,167,255	5,121,668	459,859	2003
16	319,479	122,158	227,021	21,645	4,982,666	4,862,473	454,818	2004
平成14年度	437,318	115,490	193,059	20,382	5,332,093	5,321,758	472,379	F. Y. 2002
15	364,329	119,868	214,877	17,768	5,149,189	5,080,296	461,268	2003
平成16年 1月～3月	63,382	29,751	53,400	4,228	1,225,405	1,243,158	111,913	Q 1 2004
4月～6月	73,644	30,991	62,956	7,097	1,312,823	1,291,292	109,777	Q 2
7月～9月	105,945	32,320	55,561	5,247	1,266,885	1,176,513	113,312	Q 3
10月～12月	76,508	29,096	55,104	5,073	1,177,553	1,151,510	119,816	Q 4
平成16年 1月	19,443	8,529	16,687	1,360	388,250	391,643	36,163	J a n . 2004
2月	21,539	10,366	18,071	1,411	393,233	404,864	38,281	F e b .
3月	22,400	10,856	18,642	1,457	443,922	446,651	37,469	M a r .
4月	22,910	9,309	20,474	2,890	441,065	426,977	36,655	A p r .
5月	23,296	10,225	21,705	1,948	415,616	416,591	33,546	M a y
6月	27,438	11,457	20,777	2,259	456,142	447,724	39,576	J u n .
7月	33,404	11,476	20,822	2,319	446,860	434,807	36,934	J u l .
8月	35,938	11,187	17,425	1,405	413,906	380,895	36,969	A u g .
9月	36,603	9,657	17,314	1,523	406,119	360,811	39,409	S e p .
10月	32,920	8,538	17,791	1,734	394,474	372,651	39,344	O c t .
11月	23,592	10,246	17,848	1,507	405,289	394,554	41,350	N o v .
12月	19,996	10,312	19,465	1,832	377,790	384,305	39,122	D e c .

単位 (Unit) : kg ②染色整理 燃料消費 Dyeing and Finishing processes Consumption of Fuel

年 月	染料 Dye	顔料 Pigment	灯油 (kl) Kerosene	液化石油ガス (t) Liquefied petroleum gas	都市ガス (1000m ³) Town gas	A重油 (kl) Fuel oil A	B・C重油 (kl) Fuel oil B・C	Year, Quarter and Month
	その他の染料 Other dye stuff	カラーベース Color base						
平成12年	98,260	1,812,296	9,479	106,766	77,813	160,785	419,353	C. Y. 2000
13	87,719	1,656,123	9,275	103,547	75,545	139,768	392,806	2001
14	98,753	1,507,649	8,500	94,492	68,942	132,257	355,065	2002
15	106,492	1,491,857	7,686	90,433	69,018	139,373	324,649	2003
16	92,704	1,502,253	7,556	89,675	69,073	130,850	304,208	2004
平成14年度	102,055	1,499,671	7,896	93,647	69,627	135,346	351,048	F. Y. 2002
15	107,519	1,488,365	8,293	90,219	68,548	139,287	319,814	2003
平成16年 1月～3月	25,504	354,864	2,963	23,307	17,985	35,742	83,443	Q 1 2004
4月～6月	23,669	355,441	1,672	22,347	16,735	32,520	76,947	Q 2
7月～9月	20,371	377,562	1,420	21,080	16,275	30,799	67,643	Q 3
10月～12月	23,160	414,386	1,501	22,941	18,078	31,789	76,175	Q 4
平成16年 1月	8,210	116,325	929	7,603	5,825	11,523	27,332	J a n . 2004
2月	7,728	116,971	1,121	7,491	5,834	12,005	27,532	F e b .
3月	9,566	121,568	913	8,213	6,326	12,214	28,579	M a r .
4月	7,782	119,195	626	7,504	5,685	11,225	26,509	A p r .
5月	7,640	116,280	516	7,188	5,212	10,393	24,783	M a y
6月	8,247	119,966	530	7,655	5,838	10,902	25,655	J u n .
7月	7,035	126,256	509	7,297	5,461	10,543	23,773	J u l .
8月	6,319	124,185	441	6,698	5,176	9,899	21,673	A u g .
9月	7,017	127,121	470	7,085	5,638	10,357	22,197	S e p .
10月	6,585	135,154	475	7,288	5,658	10,661	24,082	O c t .
11月	8,204	148,646	480	7,800	6,204	10,807	25,869	N o v .
12月	8,371	130,586	546	7,853	6,216	10,321	26,224	D e c .

6) 燃料・電力消費 Consumption of Fuel and Electricity

①重油消費 Fuel oil

②電力消費 Electricity

単位 (Unit) : kl

単位 (Unit) : 10³kwh

年 月	染色整理 Dyeing and Finishing processes			紡績 Spinning	Year and Month
	計 Total	織物 Woven fabrics	毛織物 Wool fabrics		
平成12年	580,138	493,722	86,416	1,213,437	C. Y. 2000
13	532,574	452,746	79,828	1,070,698	2001
14	487,322	415,989	71,333	916,770	2002
15	464,022	400,606	63,416	823,261	2003
16	435,058	376,614	58,444	759,572	2004
平成14年度	486,394	416,303	70,091	891,469	F. Y. 2002
15	459,101	396,458	62,643	808,418	2003
平成16年 1月～3月	119,185	104,422	14,763	188,029	Q 1 2004
4月～6月	109,467	95,312	14,155	188,405	Q 2
7月～9月	98,442	83,866	14,576	197,559	Q 3
10月～12月	107,964	93,014	14,950	185,579	Q 4
平成16年 1月	38,855	34,129	4,726	60,400	Jan. 2004
2月	39,537	34,572	4,965	62,132	Feb.
3月	40,793	35,721	5,072	65,497	Mar.
4月	37,734	33,102	4,632	62,681	Apr.
5月	35,176	30,608	4,568	58,488	May
6月	36,557	31,602	4,955	67,236	Jun.
7月	34,316	29,270	5,046	70,557	Jul.
8月	31,572	26,983	4,589	58,852	Aug.
9月	32,554	27,613	4,941	68,150	Sep.
10月	34,743	29,590	5,153	62,996	Oct.
11月	36,676	31,656	5,020	62,484	Nov.
12月	36,545	31,768	4,777	60,099	Dec.

②電力消費(つづき) Electricity (continued)

単位 (Unit) : 10³kwh

年 月	織物 Woven fabrics					染色整理 Dyeing and Finishing processes			Year and Month
	計 Total	綿スフ織物業 Cotton staple fabrics industry	毛織物業 Wool fabrics industry	絹・人絹織物業 Silk rayon fabrics industry	麻織物業 Bast fiber fabrics industry	計 Total	織物 Woven fabrics	毛織物 Wool fabrics	
平成12年	1,319,750	674,980	46,161	594,169	4,440	1,181,125	1,017,791	163,334	C. Y. 2000
13	1,243,862	629,960	44,805	565,255	3,843	1,121,709	969,351	152,358	2001
14	1,138,256	580,210	40,887	513,589	3,570	1,041,249	899,798	141,451	2002
15	1,076,695	554,996	37,679	480,391	3,628	993,329	865,455	127,874	2003
16	1,054,316	538,798	36,105	475,570	3,844	975,959	854,892	121,067	2004
平成14年度	1,122,910	576,068	40,078	503,161	3,603	1,036,187	896,546	139,641	F. Y. 2002
15	1,066,108	548,307	37,112	476,944	3,745	988,119	861,525	126,594	2003
平成16年 1月～3月	257,997	131,903	8,195	116,908	991	242,255	215,282	26,973	Q 1 2004
4月～6月	259,308	132,964	8,019	117,398	927	243,272	213,949	29,323	Q 2
7月～9月	272,199	139,655	10,477	121,078	988	249,999	215,063	34,936	Q 3
10月～12月	264,812	134,275	9,413	120,186	938	240,433	210,598	29,835	Q 4
平成16年 1月	83,843	42,372	2,747	38,400	323	78,456	69,790	8,666	Jan. 2004
2月	85,577	44,107	2,721	38,409	341	80,028	70,927	9,101	Feb.
3月	88,577	45,425	2,727	40,098	327	83,771	74,565	9,206	Mar.
4月	86,927	44,059	2,624	39,906	339	80,676	71,494	9,182	Apr.
5月	83,069	42,207	2,578	37,999	286	78,388	69,095	9,293	May
6月	89,311	46,698	2,818	39,494	302	84,208	73,360	10,848	Jun.
7月	94,122	48,807	3,506	41,485	324	87,606	75,565	12,041	Jul.
8月	87,083	43,811	3,462	39,474	336	80,492	69,103	11,389	Aug.
9月	90,994	47,037	3,509	40,119	329	81,901	70,395	11,506	Sep.
10月	89,767	45,410	3,317	40,708	332	79,592	68,844	10,748	Oct.
11月	88,464	44,969	3,064	40,121	310	80,645	70,657	9,988	Nov.
12月	86,581	43,896	3,032	39,357	296	80,196	71,097	9,099	Dec.

注：平成14年年報より「化学繊維」は含まれていません。石油等消費動態統計をご覧ください。

Note: The chemical fibers has been excluded since Yearbook 2002. Refer to Current survey of energy Consumption Statistics.

(2) 原材料消費・在庫統計表 (年表)

Yearly Consumption and Inventory of raw materials

1) 化学繊維用原材料 Raw materials for Chemical fibers

単位 (Unit) : t

品 目	消費数量 Consumption Quantity	Goods
再生・半合成繊維用 アセテートフレーク	105,549	For regenerated and semi-synthetic fibers Acetate flake
合成繊維用		For synthetic fibers
カプロラクタム	51,901	Caprolactam
ナイロンチップ	83,636	Nylon chip
ポリビニルアルコール	42,041	Polyvinyl alcohol
アクリロニトリル	250,847	Acrylonitrile
テレフタル酸	212,763	Terephthalic acid
テレフタル酸ジメチル	73,829	Dimethyl terephthalate
エチレングリコール	125,734	Ethylene glycol
ポリエステルチップ	147,751	Polyester chip
再生ポリエステルチップ	6,158	Recycled polyester chip
ポリプロピレン	129,803	Polypropylene

2) ニット・衣服縫製品用原反 Cloth for Knit and Sewn clothing

単位 (Unit) : 千m² (1000m²)

品 目	消費数量 Consumption Quantity	年末在庫数量 Inventory Quantity	Goods
織物合計	143,717	7,163	Fabrics total
綿織物	37,524	1,909	Cotton fabrics
毛織物	25,815	903	Wool fabrics
そ毛	16,847	646	Worsted fabrics
紡毛	8,969	256	Woolen fabrics
合成繊維織物	71,127	3,412	Synthetic fiber fabrics
ポリエステル	43,785	2,159	Polyester fiber fabrics
その他の合成繊維織物	27,342	1,253	Other synthetic fiber fabrics
人絹織物	1,229	31	Rayon filament fabrics
スフ織物	279	9	Rayon staple fabrics
アセテート織物	639	8	Acetate fabrics
その他の織物	7,102	890	Other fabrics
ニット生地合計	103,931	5,943	Knit fabrics

3) 染料・顔料消費 Dyes and Pigments

単位 (Unit) : kg

品 目	消費数量 Consumption Quantity	Goods
染料合計	11,962,280	Dye total
直接	211,632	Direct dye stuff
酸性	429,123	Acid dye stuff
含金属錯塩	104,054	Metal complex dye
その他の酸性	325,069	Other acid dye stuff
カチオン・ラピッド・その他の塩基	238,561	Cationic・Rapid・Other basic dye
媒染・酸性媒染	319,479	Mordant and acid dye stuff
硫化・硫化建染	122,158	Sulphur and oxidation dye stuff
建染	227,021	Vat dye stuff
ナフトール	21,645	Naphthol
分散性	4,982,666	Disperse dye stuff
反応性	4,862,473	Reactive dye stuff
蛍光	454,818	Fluorescence dye stuff
その他の染料 (アニリンを含む)	92,704	Other dye stuff (aniline dye included)
顔料/カラーベース	1,502,253	Pigment/color base

4) 染色整理 燃料・電力消費 Dyeing and Finishing processes Consumption of Fuel and Electricity

種 別	単位 Unit	計 Total	織物染色整理業 Fabric dyeing and finishing industry	毛織物染色整理業 Wool fabric dyeing and finishing industry	Goods
灯油	kl	7,556	6,045	1,511	Kerosene
重油	kl	435,058	376,614	58,444	Fuel oil total
A重油	kl	130,850	113,079	17,771	Fuel oil A
B・C重油	kl	304,208	263,535	40,673	Fuel oil B・C
液化石油ガス	t	89,675	87,399	2,276	Liquefied petroleum gas
都市ガス	10 ³ m ³	69,073	63,248	5,825	Town gas
電力	10 ³ kwh	975,959	854,892	121,067	Electricity

5) 繊維原料総括表 Summary table of Fiber raw materials

品 目	消費数量 Consumption Quantity			
	計 Total	紡績 Spinning	フェルト・不織布 Felt, non-woven fabrics	製綿 Wadding
綿花	124,632	124,038	...	594
落綿 (綿の反毛・屑を含む)	4,393	3,449	...	944
羊毛 (トップを含む)	15,205	11,933	...	3,272
獣毛トップ	657	657
洗上羊毛 (紡毛用)	5,146	4,641	505	...
獣毛	326	326
副蚕糸 (さく蚕糸を含む)	84	84
ペニー・プーレット	54	54
麻	1,936	1,936
ビスコース	29,692	13,622	16,070	...
キュブラ	259	259
その他再生・半合成繊維	2,017	2,017
合成繊維短繊維 (トップを含む)	326,765	68,463	248,068	10,234
ナイロン	15,954	1,669	14,285	...
ビニロン	5,483	5,483
アクリル	22,859	22,859
ポリエステル	162,170	36,297	115,843	10,030
ポリプロピレン	83,156	...	83,156	...
その他の合成繊維	37,144	2,155	34,784	205
毛屑	1,221	...	1,221	...
パルプ	26,120	...	26,120	...
ガラス繊維	2,460	...	2,460	...
その他 (品目不明)	19,603	...	19,603	...

注：フェルト・不織布（消費及び在庫）の合成繊維は、長繊維を含む。

Note: In felt non-woven fabrics (consumption and inventory), synthetic chemical staple fibers include filament fibers.

6) 原糸総括表 Summary table of Material yarn

品 目	消費数量 Consumption Quantity					
	合計 Grand Total	織物用 (タイヤコード、タオル用を含む) For woven fabrics (Tire cord, Towel included)				
		計 Total	綿スフ織物業 Cotton staple fabrics industry	毛織物業 Wool fabrics industry	絹人絹織物業 Silk rayon fabrics industry	麻織物業 Bast fiber fabrics industry
合計	538,094	413,588	256,752	17,854	137,879	1,103
綿糸	154,896	127,435	125,287	195	1,940	13
毛糸	20,247	17,520	2,985	14,369	165	-
そ毛	16,486	14,581	2,031	12,399	152	-
紡毛	3,762	2,938	954	1,971	13	-
絹糸 (生糸・玉糸を含む)	2,958	2,958	1	2	2,935	20
絹紡糸 (さく紡糸・ちゅう糸を含む)	284	284	45	16	221	2
麻糸	603	603	405	41	22	135
ビスコース人絹糸	3,811	3,811	1,583	17	2,211	-
ビスコース・キュブラ人絹糸	856
ビスコーススフ糸	13,065	13,065	11,637	104	1,320	3
ビスコース・キュブラスフ糸	1,606
キュブラ糸	2,897	2,897	8	17	2,870	2
アセテート糸	3,350	3,167	-	1	3,166	-
綿糸・再生・半合成繊維糸	1,647
合成繊維糸合計	331,875	241,850	114,801	3,092	123,029	929
合成繊維長繊維	241,330	184,583	69,001	457	115,112	13
ナイロン	59,568	42,186	28,456	26	13,702	2
ポリエステル	169,734	133,779	35,212	408	98,157	2
その他の長繊維	12,028	8,618	5,334	23	3,253	9
合成繊維紡績糸	68,791	57,267	45,800	2,634	7,916	916
ナイロン	356
アクリル	8,549	4,090	1,861	558	1,669	1
ポリエステル	49,860	44,996	38,059	1,500	4,787	649
その他の紡績糸	10,026	8,181	5,879	576	1,460	266
合成繊維糸 (長短区分不明)	21,754
ナイロン	4,470
ポリエステル	13,397
その他の合成繊維	3,886

単位 (Unit) : t

年 末 在 庫 数 量 Inventory Quantity at year-end				Goods
計 Total	紡 績 Spinning	フェルト・不織布 Felt, non-woven fabrics	製 綿 Wadding	
22,803	22,655	...	148	Cotton
472	370	...	102	Waste cotton (Recorded cotton fiber and soft mill wastes included)
1,746	1,382	...	364	Wool (wool tops included)
92	92	Animal hair tops
394	292	102	...	Scoured wool
103	103	Scoured animal hair
26	26	Waste silk and waste cocoon and tussah silk
4	4	Peignee and Bourrette
262	262	Flax
2,024	1,379	645	...	Viscose rayon
14	14	Cuprammonium rayon
362	362	Other regenerated fibers and semi-synthetic fibers
11,661	3,373	7,925	363	Staple synthetic fibers
851	67	784	...	Nylon staple fibers
130	130	Vinyon staple fibers
805	805	Acrylic staple fibers
6,329	2,278	3,731	320	Polyester staple fibers
2,372	...	2,372	...	Polypropylene staple fibers
1,174	93	1,038	43	Other synthetic fibers
90	...	90	...	Hard mill waste
2,706	...	2,706	...	Pulp
199	...	199	...	Glass fiber
412	...	412	...	Others (ignorance of commodity)

単位 (Unit) : t

消費数量 (つづき) Consumption Quantity		年 末 在 庫 数 量 Inventory Quantity at year-end				Goods
ニット用 For Knit	細幅織物・ 組ひも・レース For Narrow fabrics, Braids and Lace fabrics	合 計 Grand Total	織物用 For woven fabrics	ニット用 For Knit	細幅織物・ 組ひも・レース For Narrow fabrics, Braids and Lace fabrics	
101,104	23,401	27,097	19,231	6,158	1,708	Total
27,460	...	8,540	7,324	1,216	...	Cotton yarn
2,728	...	1,835	1,666	169	...	Woolen and worsted yarn
1,904	...	1,535	1,407	128	...	Worsted yarn
824	...	299	258	41	...	Woolen yarn
...	...	193	193	Silk yarn
...	...	28	28	Spun silk yarn (spun tussah silk yarn included)
...	...	110	110	Flax yarn
...	...	71	71	Viscose rayon yarn
856	...	173	...	173	...	Viscose and cuprammonium rayon yarn
...	...	374	374	Viscose spun rayon yarn
1,606	...	155	...	155	...	Viscose rayon (including cuprammonium) staple yarn
...	...	115	115	Cuprammonium rayon yarn
183	...	169	150	19	...	Acetate yarn
...	1,647	118	118	Cotton yarn, regenerated yarn, semi-synthetic staple fiber yarn
68,271	21,754	15,216	9,200	4,427	1,590	Total of synthetic fiber yarn
56,747	...	10,562	6,721	3,841	...	Synthetic filament
17,383	...	2,226	808	1,419	...	Nylon filament
35,954	...	7,771	5,543	2,228	...	Polyester filament
3,410	...	564	370	195	...	Other synthetic filament
11,524	...	3,064	2,479	586	...	Spun yarn of synthetic fiber yarn
356	...	34	...	34	...	Spun nylon yarn
4,459	...	176	67	110	...	Spun acrylic yarn
4,865	...	2,439	2,075	364	...	Spun polyester yarn
1,845	...	416	337	79	...	Other spun yarn of synthetic fiber yarn
...	21,754	1,590	1,590	Synthetic yarn
...	4,470	382	382	Nylon
...	13,397	900	900	Polyester
...	3,886	307	307	Other synthetic fiber yarn

4 生産設備・生産能力統計（時系列）

Historical Data by Productive capacity

1) 化学繊維紡糸機・生産能力

Productive capacity, Spinning machinery of Chemical fibers

単位 (Unit) : 日産 kg (kg/day)

年 月	化学繊維 Chemical fibers								Year and Month	
	1 ビスコース・キュブラ・アセテート短繊維 Regenerated and semi-synthetic staple fibers					2 合成繊維短繊維 Synthetic staple fibers				
	計 ①～③ Total	①ビスコース Viscose rayon	②キュブラ Cuprammon- ium rayon	③アセテート Acetate	計 ①～⑥ Total	①ナイロン Nylon	②ビニロン Vinylon			
平成12年	6,107,812	596,383	333,483	7,000	255,900	2,605,952	55,236	157,154	C. Y. 2000	
13	5,842,305	405,983	143,083	7,000	255,900	2,604,893	55,236	156,770	2001	
14	5,762,830	405,983	143,083	7,000	255,900	2,604,893	55,236	156,770	2002	
15	5,084,472	411,983	143,083	7,000	261,900	2,251,680	55,236	156,770	2003	
16	4,932,215	411,983	143,083	7,000	261,900	2,120,450	55,236	156,770	2004	
平成16年	1月	4,959,842	411,983	143,083	7,000	261,900	2,131,790	55,236	156,770	Jan. 2004
	2月	4,935,122	411,983	143,083	7,000	261,900	2,131,790	55,236	156,770	Feb.
	3月	4,950,632	411,983	143,083	7,000	261,900	2,131,790	55,236	156,770	Mar.
	4月	4,943,555	411,983	143,083	7,000	261,900	2,131,790	55,236	156,770	Apr.
	5月	4,943,555	411,983	143,083	7,000	261,900	2,131,790	55,236	156,770	May
	6月	4,943,555	411,983	143,083	7,000	261,900	2,131,790	55,236	156,770	Jun.
	7月	4,943,555	411,983	143,083	7,000	261,900	2,131,790	55,236	156,770	Jul.
	8月	4,943,555	411,983	143,083	7,000	261,900	2,131,790	55,236	156,770	Aug.
	9月	4,932,215	411,983	143,083	7,000	261,900	2,120,450	55,236	156,770	Sep.
	10月	4,932,215	411,983	143,083	7,000	261,900	2,120,450	55,236	156,770	Oct.
	11月	4,932,215	411,983	143,083	7,000	261,900	2,120,450	55,236	156,770	Nov.
	12月	4,932,215	411,983	143,083	7,000	261,900	2,120,450	55,236	156,770	Dec.

年 月	化学繊維 Chemical fibers								Year and Month	
	2 合成繊維短繊維 Synthetic staple fibers				3 キュブラ・ アセテート長繊維 Regenerated and semi- synthetic filament fibers			計 ①～⑤ Total		
	③アクリル Acrylic	④ポリエステル Polyester	⑤ポリプロピレン Polypropylene	⑥その他 Other	計 ①～② Total	①キュブラ Cuprammon- ium rayon	②アセテート Acetate			
平成12年	1,243,248	937,979	202,975	9,360	228,993	79,045	90,448	2,676,484	C. Y. 2000	
13	1,243,248	937,979	202,300	9,360	169,493	79,045	90,448	2,661,936	2001	
14	1,243,248	937,979	202,300	9,360	136,815	79,045	57,770	2,615,139	2002	
15	998,220	829,794	202,300	9,360	114,070	56,300	57,770	2,306,739	2003	
16	881,880	814,904	202,300	9,360	114,070	56,300	57,770	2,285,712	2004	
平成16年	1月	893,220	814,904	202,300	9,360	114,070	56,300	57,770	2,301,999	Jan. 2004
	2月	893,220	814,904	202,300	9,360	114,070	56,300	57,770	2,277,279	Feb.
	3月	893,220	814,904	202,300	9,360	114,070	56,300	57,770	2,292,789	Mar.
	4月	893,220	814,904	202,300	9,360	114,070	56,300	57,770	2,285,712	Apr.
	5月	893,220	814,904	202,300	9,360	114,070	56,300	57,770	2,285,712	May
	6月	893,220	814,904	202,300	9,360	114,070	56,300	57,770	2,285,712	Jun.
	7月	893,220	814,904	202,300	9,360	114,070	56,300	57,770	2,285,712	Jul.
	8月	893,220	814,904	202,300	9,360	114,070	56,300	57,770	2,285,712	Aug.
	9月	881,880	814,904	202,300	9,360	114,070	56,300	57,770	2,285,712	Sep.
	10月	881,880	814,904	202,300	9,360	114,070	56,300	57,770	2,285,712	Oct.
	11月	881,880	814,904	202,300	9,360	114,070	56,300	57,770	2,285,712	Nov.
	12月	881,880	814,904	202,300	9,360	114,070	56,300	57,770	2,285,712	Dec.

注：1. 「生産能力」とは月末に保有している設備の日算公称能力である。

2. 年次の「生産能力」は12月分である。

3. 「キュブラ・アセテート長繊維計」には、平成13年まで「ビスコース長繊維」が含まれる。

Note: 1. "Production capacity" is official production capacity per day of equipment held at the end of each month.

2. "Production capacity" in each year is that in December.

3. In the "3. Regenerated and semi-synthetic filament fibers Total", "Viscose rayon filament fibers" is included by 2001.

2) 紡機 Spinning Machinery

単位 (Unit) : 紡績 (錠) Spinning machinery (Spindle)
時間 (千時間) (1000hour)

年 月	化学繊維 Chemical fibers					合計 Total	運転可能錠数 Spindle		Year and Month	
	4 合成繊維長繊維 Synthetic filament fibers						ローラー式 Roller type	コンデンサー式 Condenser type		
	①ナイロン Nylon	②ポリエステル Polyester	③ポリエチレン Polyethylene	④ポリプロピレン Polypropylene	⑤その他 Other					
平成12年	803,038	1,463,293	76,251	178,755	155,147	3,761,102	2,920,677	133,478	C. Y. 2000	
13	803,038	1,414,113	69,751	218,755	156,279	3,433,161	2,684,892	113,411	2001	
14	785,358	1,388,183	68,551	217,108	155,939	3,141,909	2,514,051	93,384	2002	
15	626,762	1,241,620	68,551	217,108	152,698	2,758,443	2,215,777	88,612	2003	
16	651,109	1,194,608	68,551	217,108	154,336	2,491,334	1,992,600	84,798	2004	
平成16年	1月	633,199	1,230,443	68,551	217,108	152,698	2,751,115	2,209,841	88,612	J a n . 2004
	2月	608,479	1,230,443	68,551	217,108	152,698	2,736,238	2,195,720	88,612	F e b .
	3月	651,109	1,203,323	68,551	217,108	152,698	2,680,978	2,149,640	88,612	M a r .
	4月	651,109	1,194,608	68,551	217,108	154,336	2,587,760	2,077,516	88,612	A p r .
	5月	651,109	1,194,608	68,551	217,108	154,336	2,523,760	2,013,516	88,612	M a y
	6月	651,109	1,194,608	68,551	217,108	154,336	2,511,608	2,005,860	88,612	J u n .
	7月	651,109	1,194,608	68,551	217,108	154,336	2,502,176	1,998,180	88,012	J u l .
	8月	651,109	1,194,608	68,551	217,108	154,336	2,500,917	1,998,180	86,912	A u g .
	9月	651,109	1,194,608	68,551	217,108	154,336	2,496,428	1,998,180	85,778	S e p .
	10月	651,109	1,194,608	68,551	217,108	154,336	2,492,314	1,992,600	85,778	O c t .
	11月	651,109	1,194,608	68,551	217,108	154,336	2,491,334	1,992,600	84,798	N o v .
	12月	651,109	1,194,608	68,551	217,108	154,336	2,491,334	1,992,600	84,798	D e c .

年 月	運転可能錠数 Spindle		総延運転錠時間数 Spindle hour/month					1 綿糸用 Cotton yarn 計 Total	Year and Month	
	ギル式 Gill box type	その他 Other	合計 Total	ローラー式 Roller type	コンデンサー式 Condenser type	ギル式 Gill box type	その他 Other			
平成12年	641,617	65,330	19,074,065	15,705,113	619,201	2,485,416	264,335	8,681,524	C. Y. 2000	
13	572,562	62,296	16,548,135	14,017,358	357,560	1,950,628	222,589	7,907,023	2001	
14	476,232	58,242	14,203,483	12,124,303	254,424	1,658,463	166,293	7,338,505	2002	
15	402,946	51,108	12,709,320	10,985,990	224,095	1,339,660	159,575	6,449,538	2003	
16	362,816	51,120	11,726,980	10,184,053	197,066	1,193,278	152,583	6,238,056	2004	
平成16年	1月	401,614	51,048	967,315	845,075	16,503	93,669	12,068	514,640	J a n . 2004
	2月	401,050	50,856	981,081	857,183	16,843	95,107	11,948	530,895	F e b .
	3月	391,870	50,856	1,063,704	930,122	17,391	102,304	13,887	566,069	M a r .
	4月	370,416	51,216	1,023,599	891,918	17,628	100,615	13,438	535,976	A p r .
	5月	370,416	51,216	928,560	799,047	17,114	97,824	14,575	474,177	M a y
	6月	366,016	51,120	1,024,780	889,840	17,779	103,339	13,822	544,679	J u n .
	7月	364,864	51,120	994,331	858,656	17,328	105,605	12,742	524,841	J u l .
	8月	364,705	51,120	826,103	700,779	16,178	98,076	11,070	413,115	A u g .
	9月	361,350	51,120	995,872	863,606	16,179	103,267	12,820	532,340	S e p .
	10月	362,816	51,120	961,915	837,493	15,032	97,025	12,365	522,750	O c t .
	11月	362,816	51,120	1,003,949	876,422	14,783	100,425	12,319	553,685	N o v .
	12月	362,816	51,120	955,771	833,912	14,308	96,022	11,529	524,889	D e c .

注：紡機の錠数は年末数又は月末数である。

Note : The number of spinning machinery is that at the end of the year or month.

単位 (Unit) : 紡績 (錠) Spinning machinery (Spindle)
時間 (千時間) (1000hour)

年 月	総延運転錠時間数 Spindle hour/month								Year and Month	
	1 綿糸用 Cotton yarn			計 Total	2 ビスコース・キュブラ・ その他再生・半合成繊維糸用 Viscose, Cuprammonium rayon yarn and other cellulose fiber yarn					
	ローラー式 Roller type	コンデンサー式 Condenser type	その他 Other		ローラー式 Roller type	コンデンサー式 Condenser type	ギル式 Gill box type	その他 Other		
平成12年	8,527,644	30,784	123,096	1,402,795	1,356,135	2,878	30,894	12,888	C. Y. 2000	
13	7,783,450	23,576	99,997	1,123,673	1,084,062	4,722	24,873	10,016	2001	
14	7,261,137	15,016	62,352	1,018,516	986,036	3,670	18,899	9,911	2002	
15	6,382,020	13,862	53,656	988,819	963,478	3,662	11,504	10,175	2003	
16	6,170,564	12,345	55,147	787,424	766,054	2,744	7,402	11,224	2004	
平成16年	1月	509,396	948	4,296	64,836	62,996	228	769	843	J a n. 2004
	2月	525,404	975	4,516	63,370	61,616	218	920	616	F e b.
	3月	560,656	1,076	4,337	60,384	58,585	251	535	1,013	M a r.
	4月	530,394	1,069	4,513	61,765	59,826	240	598	1,101	A p r.
	5月	468,843	989	4,345	62,512	61,040	227	290	955	M a y
	6月	538,822	1,092	4,765	74,630	73,277	242	98	1,013	J u n.
	7月	519,215	1,044	4,582	72,017	70,676	229	80	1,032	J u l.
	8月	407,938	987	4,190	64,779	63,198	213	525	843	A u g.
	9月	526,239	1,035	5,066	64,121	62,529	224	376	992	S e p.
	10月	517,017	1,054	4,679	71,510	69,370	226	908	1,006	O c t.
	11月	547,832	1,083	4,770	65,238	62,919	233	1,121	965	N o v.
	12月	518,808	993	5,088	62,262	60,022	213	1,182	845	D e c.

年 月	総延運転錠時間数 Spindle hour/month								Year and Month	
	計 Total	3 合成繊維糸用 Synthetic fiber yarn				計 Total	4 毛糸用 Woolen yarn			
		ローラー式 Roller type	コンデンサー式 Condenser type	ギル式 Gill box type	その他 Other		ローラー式 Roller type	コンデンサー式 Condenser type		
平成12年	6,682,412	5,790,458	70,594	693,009	128,351	2,225,960	10,693	513,085	C. Y. 2000	
13	5,908,665	5,137,773	58,120	600,196	112,576	1,554,753	4,906	269,587	2001	
14	4,458,003	3,851,139	23,656	489,773	93,435	1,321,665	10,154	212,082	2002	
15	4,163,437	3,609,086	19,730	439,621	95,000	1,059,787	10,546	186,841	2003	
16	3,740,701	3,212,830	21,046	421,483	85,342	908,445	7,937	160,931	2004	
平成16年	1月	313,467	270,928	1,490	34,314	6,735	70,590	102	13,837	J a n. 2004
	2月	310,687	267,637	1,778	34,474	6,798	72,321	830	13,872	F e b.
	3月	354,094	307,902	1,691	35,964	8,537	78,282	506	14,373	M a r.
	4月	342,108	298,090	1,648	34,546	7,824	79,987	1,769	14,671	A p r.
	5月	309,430	266,384	1,475	32,297	9,274	79,081	1,004	14,423	M a y
	6月	319,292	275,031	1,632	34,593	8,036	82,067	513	14,813	J u n.
	7月	315,507	266,319	1,587	40,485	7,116	78,564	682	14,468	J u l.
	8月	269,603	227,391	1,551	34,771	5,890	74,828	501	13,427	A u g.
	9月	314,347	271,724	1,686	34,313	6,624	80,103	670	13,234	S e p.
	10月	291,485	248,158	2,203	34,516	6,608	71,728	815	11,549	O c t.
	11月	308,314	263,157	2,228	36,463	6,466	72,093	391	11,239	N o v.
	12月	292,367	250,109	2,077	34,747	5,434	68,801	154	11,025	D e c.

単位 (Unit) : 紡績 (錘) Spinning machinery (Spindle)
時間 (千時間) (1000hour)

年 月	総延運転錘時間数 Spindle hour/month								Year and Month	
	4 毛糸用 Woolen yarn		計 Total	5 絹紡糸用 Spun silk yarn			計 Total	6 麻糸用 Flax yarn		
	ギル式 Gill box type	その他 Other		ローラー式 Roller type	コンデンサー式 Condenser type	ギル式 Gill box type		ローラー式 Roller type		
平成12年	1,702,182	-	32,830	-	1,860	30,970	48,544	20,183	C. Y. 2000	
13	1,280,260	-	31,722	366	1,555	29,801	22,299	6,801	2001	
14	1,099,429	-	24,905	686	-	24,219	41,889	15,151	2002	
15	862,354	46	8,474	1,184	-	7,290	39,265	19,676	2003	
16	739,501	76	9,557	1,473	-	8,084	42,797	25,195	2004	
平成16年	1月	56,651	-	526	71	-	455	3,256	1,582	Jan. 2004
	2月	57,619	-	643	44	-	599	3,165	1,652	Feb.
	3月	63,403	-	729	16	-	713	4,146	2,457	Mar.
	4月	63,547	-	718	20	-	698	3,045	1,819	Apr.
	5月	63,654	-	614	3	-	611	2,746	1,773	May
	6月	66,741	-	793	-	-	793	3,319	2,197	Jun.
	7月	63,414	-	797	87	-	710	2,605	1,677	Jul.
	8月	60,883	17	866	149	-	717	2,912	1,602	Aug.
	9月	66,181	18	1,746	1,021	-	725	3,215	1,423	Sep.
	10月	59,323	41	702	28	-	674	3,740	2,105	Oct.
	11月	60,463	-	749	12	-	737	3,870	2,111	Nov.
	12月	57,622	-	674	22	-	652	6,778	4,797	Dec.

3) 織機 織物用織機合計

Weaving machinery Machinery for woven fabrics total

年 月	総延運転錘時間数 Spindle hour/month		一般織機合計 General weaving machinery total						Year and Month	
	6 麻糸用 Flax yarn		無ひ織機 Shuttleless looms		有ひ織機 Shuttle looms					
	ギル式 Gill box type	その他 Other	月末保有台数 Number of machines hold at end month	月間平均実働台数 Monthly total of working machines	月末保有台数 Number of machines hold at end month	月間平均実働台数 Monthly total of working machines	月末保有台数 Number of machines hold at end month	月間平均実働台数 Monthly total of working machines		
平成12年	28,361	-	117,753	100,763	48,517	45,025	69,236	55,738	C. Y. 2000	
13	15,498	-	105,977	89,949	45,924	42,434	60,053	47,515	2001	
14	26,143	595	95,475	80,905	42,286	38,607	53,189	42,298	2002	
15	18,891	698	88,723	74,561	40,077	36,441	48,646	38,121	2003	
16	16,808	794	82,822	69,395	38,007	34,527	44,815	34,868	2004	
平成16年	1月	1,480	194	87,387	71,900	39,755	35,554	47,632	36,346	Jan. 2004
	2月	1,495	18	86,722	71,122	39,534	35,241	47,188	35,881	Feb.
	3月	1,689	-	86,026	70,634	39,284	35,002	46,742	35,632	Mar.
	4月	1,226	-	85,349	70,208	38,921	34,821	46,428	35,387	Apr.
	5月	972	1	84,085	69,505	38,394	34,549	45,691	34,956	May
	6月	1,114	8	83,945	69,246	38,350	34,481	45,595	34,765	Jun.
	7月	916	12	83,705	68,879	38,152	34,288	45,553	34,591	Jul.
	8月	1,180	130	83,246	68,369	38,090	34,117	45,156	34,252	Aug.
	9月	1,672	120	83,168	68,424	38,104	34,117	45,064	34,307	Sep.
	10月	1,604	31	83,112	68,409	38,075	34,153	45,037	34,256	Oct.
	11月	1,641	118	82,933	68,206	38,011	34,087	44,922	34,119	Nov.
	12月	1,819	162	82,822	67,839	38,007	33,918	44,815	33,921	Dec.

注：1. 織機合計には「その他の織機」を含まない。

2. 年次の「月末保有台数」は年末、「月間平均実働台数」は年平均である。

Note: 1. The total for weaving machinery does not include amounts for "Other weaving machines."

2. "End-of-month number" in each year is the number at the end of the year. "Monthly total of operationg machines" is annual average.

綿スフ織物業
Cotton staple woven fabrics industry

毛織物業
Wool fabrics industry

年 月	一般織機 合計 General weaving machinery total						一般織機 合計 General weaving machinery total		Year and Month	
	無ひ織機 Shuttleless looms		有ひ織機 Shuttle looms							
	月末保有台数 Number of machines hold at end month	月間平均実働台数 Monthly total of working machines	月末保有台数 Number of machines hold at end month	月間平均実働台数 Monthly total of working machines	月末保有台数 Number of machines hold at end month	月間平均実働台数 Monthly total of working machines	月末保有台数 Number of machines hold at end month	月間平均実働台数 Monthly total of working machines		
平成12年	48,387	43,088	18,844	18,118	29,543	24,970	5,993	4,109	C. Y. 2000	
13	43,479	37,942	17,675	16,710	25,804	21,232	5,317	3,754	2001	
14	39,426	34,425	16,375	15,035	23,051	19,391	4,499	3,093	2002	
15	35,767	31,477	15,215	14,269	20,552	17,208	3,909	2,542	2003	
16	33,367	28,798	14,420	13,294	18,947	15,504	3,579	2,334	2004	
平成16年	1月	35,515	30,201	15,196	13,911	20,319	16,290	3,877	2,355	Jan. 2004
	2月	35,436	30,014	15,127	13,781	20,309	16,233	3,866	2,334	Feb.
	3月	34,909	29,530	14,893	13,520	20,016	16,010	3,840	2,332	Mar.
	4月	34,511	29,139	14,723	13,384	19,788	15,755	3,792	2,345	Apr.
	5月	33,983	28,811	14,572	13,326	19,411	15,485	3,739	2,355	May
	6月	33,941	28,643	14,558	13,277	19,383	15,366	3,709	2,340	Jun.
	7月	33,929	28,536	14,545	13,188	19,384	15,348	3,683	2,333	Jul.
	8月	33,660	28,238	14,531	13,105	19,129	15,133	3,614	2,305	Aug.
	9月	33,640	28,214	14,526	13,013	19,114	15,201	3,600	2,346	Sep.
	10月	33,591	28,156	14,497	13,033	19,094	15,123	3,592	2,341	Oct.
	11月	33,439	28,112	14,432	13,038	19,007	15,074	3,580	2,321	Nov.
	12月	33,367	27,981	14,420	12,954	18,947	15,027	3,579	2,306	Dec.

絹人絹織物業
Silk layon fabrics industry

年 月	一般織機 合計 General weaving machinery total				一般織機 合計 General weaving machinery total				Year and Month	
	無ひ織機 Shuttleless looms		有ひ織機 Shuttle looms				無ひ織機 Shuttleless looms			
	月末保有台数 Number of machines hold at end month	月間平均実働台数 Monthly total of working machines	月末保有台数 Number of machines hold at end month	月間平均実働台数 Monthly total of working machines	月末保有台数 Number of machines hold at end month	月間平均実働台数 Monthly total of working machines	月末保有台数 Number of machines hold at end month	月間平均実働台数 Monthly total of working machines		
平成12年	2,754	2,225	3,239	1,884	62,932	53,234	26,698	24,505	C. Y. 2000	
13	2,710	2,170	2,607	1,584	56,753	47,972	25,345	23,391	2001	
14	2,637	2,014	1,862	1,079	51,153	43,121	23,077	21,398	2002	
15	2,487	1,798	1,422	744	48,678	40,292	22,206	20,227	2003	
16	2,337	1,688	1,242	647	45,572	38,022	21,081	19,407	2004	
平成16年	1月	2,472	1,695	1,405	660	47,691	39,115	21,918	19,804	Jan. 2004
	2月	2,467	1,691	1,399	643	47,116	38,550	21,771	19,630	Feb.
	3月	2,455	1,682	1,385	650	46,973	38,550	21,767	19,661	Mar.
	4月	2,417	1,672	1,375	673	46,742	38,456	21,612	19,629	Apr.
	5月	2,396	1,701	1,343	654	46,059	38,073	21,257	19,390	May
	6月	2,389	1,701	1,320	639	45,991	37,995	21,234	19,369	Jun.
	7月	2,376	1,698	1,307	635	45,789	37,739	21,062	19,264	Jul.
	8月	2,342	1,682	1,272	623	45,668	37,603	21,048	19,197	Aug.
	9月	2,338	1,696	1,262	650	45,624	37,635	21,071	19,271	Sep.
	10月	2,334	1,679	1,258	662	45,625	37,680	21,075	19,300	Oct.
	11月	2,335	1,686	1,245	635	45,610	37,544	21,075	19,219	Nov.
	12月	2,337	1,671	1,242	635	45,572	37,323	21,081	19,145	Dec.

麻織物業
Bast fiber fabrics industry

年 月	一般織機 合計 General weaving machinery total								Year and Month	
	有ひ織機 Shuttle looms		無ひ織機 Shuttleless looms				有ひ織機 Shuttle looms			
	月末保有台数 Number of machines hold at end month	月間平均実働台数 Monthly total of working machines	月末保有台数 Number of machines hold at end month	月間平均実働台数 Monthly total of working machines	月末保有台数 Number of machines hold at end month	月間平均実働台数 Monthly total of working machines	月末保有台数 Number of machines hold at end month	月間平均実働台数 Monthly total of working machines		
平成12年	36,234	28,728	441	333	221	177	220	157	C. Y. 2000	
13	31,408	24,582	428	281	194	164	234	117	2001	
14	28,076	21,723	397	266	197	161	200	105	2002	
15	26,472	20,065	369	250	169	146	200	103	2003	
16	24,491	18,615	304	241	169	139	135	102	2004	
平成16年	1月	25,773	19,311	304	229	169	144	135	85	Jan. 2004
	2月	25,345	18,920	304	224	169	139	135	85	Feb.
	3月	25,206	18,889	304	222	169	139	135	83	Mar.
	4月	25,130	18,827	304	268	169	136	135	132	Apr.
	5月	24,802	18,683	304	266	169	132	135	134	May
	6月	24,757	18,626	304	268	169	134	135	134	Jun.
	7月	24,727	18,475	304	271	169	138	135	133	Jul.
	8月	24,620	18,406	304	223	169	133	135	90	Aug.
	9月	24,553	18,364	304	229	169	137	135	92	Sep.
	10月	24,550	18,380	304	232	169	141	135	91	Oct.
	11月	24,535	18,325	304	229	169	144	135	85	Nov.
	12月	24,491	18,178	304	229	169	148	135	81	Dec.

その他の織機
Others

4) 敷物・フェルト・不織布
Covering, Felt and Non-woven fabrics

年 月	タイヤコード Weaving machinery for tire code		タオル Weaving machinery for towel		モケット用織機 Weaving machinery for moquette		じゅうたん用織機 Weaving machinery for coverings		Year and Month	
	綿スフ織物業 Cotton staple woven fabrics		綿スフ織物業 Cotton staple woven fabrics		月末保有台数 Number of machines hold at end month	月間平均実働台数 Monthly total of working machines	月末保有台数 Number of machines hold at end month	月間平均実働台数 Monthly total of working machines		
	月末保有台数 Number of machines hold at end month	月間平均実働台数 Monthly total of working machines	月末保有台数 Number of machines hold at end month	月間平均実働台数 Monthly total of working machines						
平成12年	213	209	5,064	4,652	108	107	141	117	C. Y. 2000	
13	199	199	4,572	4,195	111	102	130	107	2001	
14	208	203	4,399	4,004	105	98	110	99	2002	
15	206	202	4,081	3,699	100	92	110	91	2003	
16	204	198	3,986	3,505	97	90	107	91	2004	
平成16年	1月	206	197	4,069	3,607	100	93	108	92	Jan. 2004
	2月	206	199	4,069	3,591	100	94	108	91	Feb.
	3月	206	200	4,069	3,536	100	94	108	93	Mar.
	4月	206	198	4,069	3,526	99	93	108	89	Apr.
	5月	206	197	4,022	3,494	99	91	107	85	May
	6月	206	201	4,022	3,496	98	90	107	87	Jun.
	7月	202	197	4,022	3,495	97	89	107	93	Jul.
	8月	204	196	4,020	3,476	97	88	107	93	Aug.
	9月	204	197	4,020	3,480	97	88	107	92	Sep.
	10月	204	197	4,020	3,484	97	89	107	90	Oct.
	11月	204	199	4,020	3,485	97	87	107	91	Nov.
	12月	204	199	3,986	3,387	97	83	107	92	Dec.

年 月	タフティングマシン Tufting machines		プレスフェルト用 ハーダ For press felt		不織布用合計 Non-Woven fabrics Total	乾式計 Dry laid total	ケミカル ボンド式 Chemical bond	サーマル ボンド式 Thermal bond	Year and Month	
	月末保有 台数 Number of machines hold at end month	月間平均 実働台数 Monthly total of working machines	月末保有 台数 Number of machines hold at end month	月間平均 実働台数 Monthly total of working machines	月間生産 能力(t) Monthly of Production capacity	月間生産 能力(t) Monthly of Production capacity	月間生産 能力(t) Monthly of Production capacity	月間生産 能力(t) Monthly of Production capacity		
平成12年	252	221	46	27	31,531	28,785	5,127	5,051	C. Y. 2000 2001 2002 2003 2004	
13	255	216	46	28	32,682	29,832	5,127	5,040		
14	256	207	44	27	34,095	31,474	5,100	4,945		
15	250	198	44	26	34,572	31,928	5,100	5,245		
16	236	193	41	25	33,692	31,019	4,336	4,850		
平成16年	1月	248	192	44	26	33,964	31,321	4,301	5,186	Jan. 2004
	2月	247	198	44	26	33,964	31,321	4,301	5,186	Feb.
	3月	247	201	44	26	33,964	31,321	4,301	5,186	Mar.
	4月	243	193	42	24	33,964	31,321	4,301	5,186	Apr.
	5月	243	189	42	24	33,964	31,321	4,301	5,186	May
	6月	242	195	42	24	33,864	31,221	4,301	5,086	Jun.
	7月	242	195	42	24	33,864	31,221	4,301	5,086	Jul.
	8月	242	195	42	24	33,865	31,222	4,297	5,086	Aug.
	9月	236	192	42	24	33,865	31,222	4,297	5,086	Sep.
	10月	236	186	42	24	33,910	31,237	4,336	5,050	Oct.
	11月	236	189	41	24	33,692	31,019	4,336	4,850	Nov.
	12月	236	186	41	24	33,692	31,019	4,336	4,850	Dec.

5) ニット・衣服縫製品 Knit and Sewn clothing

年 月	ニードル パンチ式 Needle punch	スパンボンド・ メルトブロー式 Spun bond・melt blown	スパン レース式 Spun lace	その他の 乾式 Other dry laid	湿式 Wet laid	
	月間生産 能力(t) Monthly of Production capacity	月間生産 能力(t) Monthly of Production capacity	月間生産 能力(t) Monthly of Production capacity	月間生産 能力(t) Monthly of Production capacity	月間生産 能力(t) Monthly of Production capacity	
平成12年	9,439	6,214	2,090	864	2,746	
13	9,420	7,297	2,090	859	2,850	
14	9,373	8,947	2,147	962	2,622	
15	9,360	9,052	1,933	1,238	2,644	
16	9,396	9,252	1,941	1,244	2,674	
平成16年	1月	9,407	9,252	1,936	1,238	2,644
	2月	9,407	9,252	1,936	1,238	2,644
	3月	9,407	9,252	1,936	1,238	2,644
	4月	9,407	9,252	1,936	1,238	2,644
	5月	9,407	9,252	1,936	1,238	2,644
	6月	9,407	9,252	1,936	1,238	2,644
	7月	9,407	9,252	1,936	1,238	2,644
	8月	9,407	9,252	1,941	1,238	2,644
	9月	9,407	9,252	1,941	1,238	2,644
	10月	9,419	9,252	1,941	1,238	2,674
	11月	9,396	9,252	1,941	1,244	2,674
	12月	9,396	9,252	1,941	1,244	2,674

たて編機 Wrap knitting machines		Year and Month
月末保有台数 Number of machines hold at end month	月間平均実働台数 Monthly total of working machines	
906	801	C. Y. 2000 2001 2002 2003 2004
895	754	
866	732	
875	766	
870	771	
875	765	Jan. 2004
875	770	Feb.
875	774	Mar.
874	780	Apr.
874	763	May
874	773	Jun.
874	768	Jul.
873	763	Aug.
874	769	Sep.
875	773	Oct.
870	773	Nov.
870	780	Dec.

5) ニット・衣服縫製品 (つづき)
Knit and Sewn clothing

年 月	丸編機 (除靴下機) Circular knitting machines (excluded socks and stocking knitting machine)		横編機 (除フルファッション) Flat knitting machines		横編機 (フルファッション) For full-fashioned machines		靴下機 (丸編) Circular knitting machines for socks and stocking		Year and Month	
	月末保有台数 Number of machines hold at end month	月間平均実働台数 Monthly total of working machines	月末保有台数 Number of machines hold at end month	月間平均実働台数 Monthly total of working machines	月末保有台数 Number of machines hold at end month	月間平均実働台数 Monthly total of working machines	月末保有台数 Number of machines hold at end month	月間平均実働台数 Monthly total of working machines		
平成12年	7,622	4,712	8,065	6,049	631	397	18,776	14,003	C. Y. 2000	
13	7,298	4,322	7,142	5,204	565	330	17,584	13,097	2001	
14	6,742	4,143	6,493	4,627	558	330	16,869	11,645	2002	
15	6,418	3,862	5,934	4,264	456	285	14,173	10,201	2003	
16	6,158	3,494	5,708	4,084	298	233	12,980	8,850	2004	
平成16年	1月	6,275	3,532	5,782	4,062	451	232	14,187	8,773	J a n . 2004
	2月	6,267	3,531	5,778	4,011	451	227	14,112	8,964	F e b .
	3月	6,269	3,553	5,758	4,042	451	223	14,072	8,974	M a r .
	4月	6,264	3,518	5,750	4,060	454	244	14,120	9,004	A p r .
	5月	6,258	3,531	5,750	3,998	418	251	14,215	8,994	M a y
	6月	6,254	3,563	5,748	4,044	418	206	14,264	8,957	J u n .
	7月	6,226	3,518	5,747	4,147	418	228	14,153	8,644	J u l .
	8月	6,223	3,343	5,747	4,198	418	232	14,129	8,816	A u g .
	9月	6,227	3,430	5,746	4,167	418	234	14,080	8,940	S e p .
	10月	6,223	3,441	5,750	4,166	418	251	13,886	8,889	O c t .
	11月	6,216	3,529	5,680	4,108	298	238	12,980	8,641	N o v .
	12月	6,158	3,441	5,708	4,005	298	225	12,980	8,602	D e c .

6) 製綿・ふとん
Wadding and Futon

7) 漁網・陸上網
Fishing nets and Ground nets

年 月	工業用動力ミシン Industrial sewing machines		りゅう綿機 Carding machines		ふとん成型機 Forming machines		かえる又 Single knot		Year and Month	
	月末保有台数 Number of machines hold at end month	月間平均実働台数 Monthly total of working machines	月末保有台数 Number of machines hold at end month	月間平均実働台数 Monthly total of working machines	月末保有台数 Number of machines hold at end month	月間平均実働台数 Monthly total of working machines	月末保有台数 Number of machines hold at end month	月間平均実働台数 Monthly total of working machines		
平成12年	155,859	125,177	383	340	234	220	457	358	C. Y. 2000	
13	139,472	111,494	366	315	213	200	394	324	2001	
14	125,731	98,859	311	271	186	172	395	307	2002	
15	115,764	89,048	286	261	183	166	382	292	2003	
16	110,114	83,801	262	249	173	162	361	284	2004	
平成16年	1月	114,297	85,694	286	255	183	164	382	293	J a n . 2004
	2月	113,875	85,773	286	255	183	164	382	293	F e b .
	3月	112,904	85,302	287	254	182	162	382	295	M a r .
	4月	112,812	85,036	286	254	182	164	382	290	A p r .
	5月	112,093	83,960	282	251	180	164	380	281	M a y
	6月	111,815	83,810	282	251	180	164	380	281	J u n .
	7月	111,431	83,544	282	252	177	162	380	275	J u l .
	8月	111,411	83,192	281	250	176	162	380	275	A u g .
	9月	110,834	82,908	278	249	176	162	380	278	S e p .
	10月	110,670	82,465	275	248	176	162	380	284	O c t .
	11月	110,530	82,206	262	235	173	159	361	281	N o v .
	12月	110,114	81,724	262	235	173	159	361	286	D e c .

8) 細幅織物・組ひも・レース生地
Narrow fabrics, Braids and Lace fabrics

年 月	無結節 Knotless		その他 Others		細幅織機 Weaving machinery for narrow fabrics		製ちゅう機 Braiding machines		Year and Month	
	月末保有台数 Number of machines hold at end month	月間平均実働台数 Monthly total of working machines	月末保有台数 Number of machines hold at end month	月間平均実働台数 Monthly total of working machines	月末保有台数 Number of machines hold at end month	月間平均実働台数 Monthly total of working machines	月末保有台数 Number of machines hold at end month	月間平均実働台数 Monthly total of working machines		
平成11年	356	311	233	110	4,911	4,118	41,148	28,885	C. Y. 1999	
12	340	288	233	96	4,694	3,945	40,769	28,467	2000	
13	339	263	202	104	4,126	3,681	37,506	26,373	2001	
14	307	246	202	111	4,022	3,247	36,040	25,295	2002	
15	305	239	177	101	3,524	2,790	34,327	24,653	2003	
平成15年	1月	307	238	202	105	3,942	3,175	36,048	24,808	Jan. 2003
	2月	307	243	202	107	3,937	3,146	36,048	24,887	Feb.
	3月	307	237	200	106	3,940	3,162	35,965	24,995	Mar.
	4月	308	237	200	106	3,561	2,750	35,965	25,024	Apr.
	5月	308	238	200	104	3,565	2,745	35,963	24,891	May
	6月	308	236	200	105	3,519	2,699	35,966	25,084	Jun.
	7月	308	241	200	103	3,520	2,705	35,966	24,998	Jul.
	8月	308	239	177	99	3,519	2,676	35,965	25,035	Aug.
	9月	308	241	177	95	3,493	2,518	34,455	24,085	Sep.
	10月	308	241	177	92	3,528	2,618	34,327	23,887	Oct.
	11月	305	241	177	95	3,521	2,621	34,327	24,004	Nov.
	12月	305	239	177	96	3,524	2,663	34,327	24,136	Dec.

9) 家具 Furniture 10) 文具 Stationery

年 月	レース機 Lase machines				金属製家具 (千個) Metal furniture (1000n)		ボールペン (1000本) Ball-point pens (1000n)		Year and Month	
	①編・ボビン Knitted and bobbins		②刺しゅう Embroidery		事務用机 Office desks	回転式いす Swivel chairs	(インキング・マシン) (Inking machine)			
	月末保有台数 Number of machines hold at end month	月間平均実働台数 Monthly total of working machines	月末保有台数 Number of machines hold at end month	月間平均実働台数 Monthly total of working machines	月間生産能力 Monthly of Production capacity	月間生産能力 Monthly of Production capacity	中芯月間生産能力 Monthly production capacity of Refills	中芯月間生産実績 Production capacity results of Refills		
平成11年	890	758	206	194	312	328	126,721	1,003,154	C. Y. 1999	
12	847	710	195	184	312	320	128,721	687,898	2000	
13	779	675	177	168	286	299	125,083	676,566	2001	
14	763	639	172	163	286	289	122,525	673,112	2002	
15	755	647	168	167	286	289	120,425	649,481	2003	
平成15年	1月	773	655	178	169	286	289	122,525	50,122	Jan. 2003
	2月	773	661	178	169	286	289	122,525	51,559	Feb.
	3月	772	657	175	166	286	289	122,525	57,391	Mar.
	4月	770	652	176	167	286	289	122,525	54,922	Apr.
	5月	770	647	180	171	286	289	110,125	52,122	May
	6月	770	650	180	170	286	289	122,525	61,333	Jun.
	7月	770	642	182	167	286	289	122,525	52,295	Jul.
	8月	770	640	183	171	286	289	122,525	44,503	Aug.
	9月	768	640	183	172	286	289	122,525	54,925	Sep.
	10月	768	650	179	166	286	289	122,525	58,049	Oct.
	11月	757	638	170	158	286	289	122,525	62,296	Nov.
	12月	755	635	168	157	286	289	120,425	49,964	Dec.

5 労務統計 (時系列)

Historical Data by Labor

単位 (Unit) : 人 (Person)

年 月	1 化学纖維計 (①~②) Chemical fibers		①再生・半合成纖維 Regenerated and semi-synthetic fibers		②合成纖維 Synthetic fibers		2 紡績 Spinning		Year and Month	
	月末従業者数 Number of employees at month-end	月間実働延人員 Total number of employees-monthly	月末従業者数 Number of employees at month-end	月間実働延人員 Total number of employees-monthly	月末従業者数 Number of employees at month-end	月間実働延人員 Total number of employees-monthly	月末従業者数 Number of employees at month-end	月間実働延人員 Total number of employees-monthly		
平成12年	12,165	3,160,119	1,734	462,308	10,431	2,697,811	13,905	3,878,041	C. Y. 2000	
13	11,005	2,915,085	1,185	359,946	9,820	2,555,139	11,557	3,324,623	2001	
14	10,015	2,622,426	968	262,289	9,047	2,360,137	9,845	2,731,754	2002	
15	9,170	2,393,431	1,004	238,134	8,166	2,155,297	8,747	2,410,204	2003	
16	8,326	2,177,025	986	243,939	7,340	1,933,086	7,869	2,179,526	2004	
平成16年	1月	8,825	180,965	1,002	19,204	7,823	161,761	8,721	180,079	Jan. 2004
	2月	8,853	186,476	999	20,413	7,854	166,063	8,603	186,835	Feb.
	3月	8,795	187,845	1,005	20,774	7,790	167,071	8,455	196,609	Mar.
	4月	8,725	187,042	1,000	20,548	7,725	166,494	8,329	191,484	Apr.
	5月	8,650	176,677	1,003	20,039	7,647	156,638	8,285	174,190	May
	6月	8,613	184,950	1,004	21,169	7,609	163,781	8,148	191,247	Jun.
	7月	8,546	183,193	1,002	20,727	7,544	162,466	8,096	186,157	Jul.
	8月	8,465	177,794	990	20,089	7,475	157,705	8,017	158,087	Aug.
	9月	8,451	178,034	986	20,335	7,465	157,699	7,957	181,487	Sep.
	10月	8,422	177,299	989	20,171	7,433	157,128	7,933	177,815	Oct.
	11月	8,365	179,530	989	20,520	7,376	159,010	7,932	181,240	Nov.
	12月	8,326	177,220	986	19,950	7,340	157,270	7,869	174,296	Dec.

年 月	3 織物 (①~④) Fabrics		①綿・スフ織物 Cotton staple fabrics industry		②毛織物 Wool fabrics industry		③絹人絹織物 Silk rayon fabrics industry		Year and Month	
	月末従業者数 Number of employees at month-end	月間実働延人員 Total number of employees-monthly	月末従業者数 Number of employees at month-end	月間実働延人員 Total number of employees-monthly	月末従業者数 Number of employees at month-end	月間実働延人員 Total number of employees-monthly	月末従業者数 Number of employees at month-end	月間実働延人員 Total number of employees-monthly		
平成12年	53,528	14,754,573	18,009	4,885,433	5,250	1,352,069	30,110	8,481,913	C. Y. 2000	
13	49,621	13,605,395	16,576	4,476,298	4,657	1,227,321	28,240	7,869,133	2001	
14	46,286	12,612,282	15,479	4,132,819	4,117	1,073,149	26,551	7,375,351	2002	
15	44,086	12,008,922	14,336	3,833,662	3,527	913,436	26,085	7,237,325	2003	
16	40,379	11,026,565	13,392	3,597,603	2,897	804,255	23,954	6,595,320	2004	
平成16年	1月	42,552	904,495	14,120	292,039	3,471	68,681	24,828	541,683	Jan. 2004
	2月	42,024	920,067	14,090	300,950	3,451	68,270	24,348	548,328	Feb.
	3月	41,843	954,077	13,983	314,556	3,407	70,779	24,318	566,240	Mar.
	4月	41,724	944,694	13,958	310,053	3,380	69,464	24,250	562,611	Apr.
	5月	41,496	895,677	13,844	292,874	3,346	65,986	24,172	534,624	May
	6月	41,343	937,867	13,794	307,752	3,324	69,351	24,092	558,420	Jun.
	7月	41,233	937,279	13,730	307,057	3,270	68,524	24,094	559,164	Jul.
	8月	41,135	884,843	13,680	280,839	3,230	65,100	24,086	536,605	Aug.
	9月	41,006	910,030	13,620	298,343	3,209	66,777	24,040	542,734	Sep.
	10月	40,945	919,694	13,580	299,316	3,182	66,109	24,047	551,593	Oct.
	11月	40,867	919,222	13,558	299,117	3,167	66,031	24,006	551,232	Nov.
	12月	40,379	898,620	13,392	294,707	2,897	59,183	23,954	542,086	Dec.

年 月	④麻織物 Bast fiber fabrics industry		4 敷物・フェルト・不織布 Covering・Felt・Non-woven fabrics		5 染色整理 (①~②) Dyeing and Finishing processes		①織物染色整理 Woven fabrics		Year and Month	
	月末従業者数 Number of employees at month-end	月間実働延人員 Total number of employees-monthly	月末従業者数 Number of employees at month-end	月間実働延人員 Total number of employees-monthly	月末従業者数 Number of employees at month-end	月間実働延人員 Total number of employees-monthly	月末従業者数 Number of employees at month-end	月間実働延人員 Total number of employees-monthly		
平成12年	159	35,158	8,481	2,173,880	21,759	5,771,014	18,260	4,834,313	C. Y. 2000	
13	148	32,643	8,235	2,105,927	19,785	5,217,546	16,833	4,400,953	2001	
14	139	30,963	7,522	1,933,787	18,146	4,757,072	15,478	4,034,453	2002	
15	138	24,499	7,172	1,860,210	16,937	4,436,686	14,502	3,775,576	2003	
16	136	29,387	6,958	1,798,806	16,366	4,207,210	14,124	3,593,876	2004	
平成16年	1月	133	2,092	7,122	144,160	16,873	329,323	14,454	283,583	Jan. 2004
	2月	135	2,519	7,121	148,625	16,781	358,013	14,399	308,710	Feb.
	3月	135	2,502	7,102	156,226	16,722	358,410	14,356	308,892	Mar.
	4月	136	2,566	7,068	149,682	16,915	365,571	14,534	315,320	Apr.
	5月	134	2,193	7,059	145,313	16,780	343,846	14,427	295,088	May
	6月	133	2,344	7,052	153,619	16,772	364,591	14,413	311,800	Jun.
	7月	139	2,534	7,093	153,747	16,763	357,244	14,324	300,714	Jul.
	8月	139	2,299	7,071	145,715	16,696	337,391	14,262	284,151	Aug.
	9月	137	2,176	7,042	150,899	16,681	347,174	14,243	291,292	Sep.
	10月	136	2,676	7,004	151,297	16,569	346,356	14,168	292,860	Oct.
	11月	136	2,842	6,979	153,084	16,450	353,618	14,141	302,472	Nov.
	12月	136	2,644	6,958	146,439	16,366	345,673	14,124	298,994	Dec.

年 月	②毛織物染色整理 Wool fabrics		6 ニット・衣服縫製品 Knit and Sewn clothing		7 製綿・ふとん Wadding and Futon		8 漁網・陸上網 Fishing nets and Ground nets		Year and Month
	月末従業員数 Number of employees at month-end	月間実働延人員 Total number of employees- monthly	月末従業員数 Number of employees at month-end	月間実働延人員 Total number of employees- monthly	月末従業員数 Number of employees at month-end	月間実働延人員 Total number of employees- monthly	月末従業員数 Number of employees at month-end	月間実働延人員 Total number of employees- monthly	
平成12年	3,499	936,701	112,430	30,765,620	2,870	754,358	2,212	567,261	C. Y. 2000 2001 2002 2003 2004
13	2,952	816,593	97,736	26,319,337	2,603	691,040	1,934	508,917	
14	2,668	722,619	86,819	23,258,644	2,324	610,910	1,868	471,847	
15	2,435	661,110	77,142	20,759,789	2,190	565,909	1,696	436,714	
16	2,242	613,334	72,125	19,145,137	2,008	531,276	1,633	417,271	
平成16年	2,419	45,740	75,988	1,538,326	2,180	43,818	1,692	31,810	Jan. 2004
	2,382	49,303	75,815	1,650,085	2,143	45,371	1,720	35,653	Feb.
	2,366	49,518	75,516	1,718,295	2,108	46,149	1,735	35,844	Mar.
	2,381	50,251	75,798	1,694,952	2,093	44,779	1,721	36,004	Apr.
	2,353	48,758	75,092	1,550,686	2,061	41,279	1,723	33,911	May
	2,359	52,791	74,758	1,606,622	2,053	43,405	1,732	36,417	Jun.
	2,439	56,530	74,192	1,618,814	2,033	43,559	1,724	36,133	Jul.
	2,434	53,240	73,360	1,502,183	2,050	42,044	1,717	34,646	Aug.
	2,438	55,882	73,333	1,588,675	2,082	45,608	1,683	34,261	Sep.
	2,401	53,496	73,068	1,582,827	2,086	46,663	1,675	34,664	Oct.
	2,309	51,146	72,752	1,565,032	2,025	45,197	1,646	34,143	Nov.
	2,242	46,679	72,125	1,528,640	2,008	43,404	1,633	33,785	Dec.

年 月	9 合成繊維綱 Synthetic fiber ropes		10 細幅・組ひも・レース生地 Narrow fabrics, Braids and Lace fabrics		11 家具 Furniture		12 楽器 Musical instruments		Year and Month
	月末従業員数 Number of employees at month-end	月間実働延人員 Total number of employees- monthly	月末従業員数 Number of employees at month-end	月間実働延人員 Total number of employees- monthly	月末従業員数 Number of employees at month-end	月間実働延人員 Total number of employees- monthly	月末従業員数 Number of employees at month-end	月間実働延人員 Total number of employees- monthly	
平成12年	1,059	269,003	4,633	1,198,531	32,314	8,160,621	6,354	1,597,158	C. Y. 2000 2001 2002 2003 2004
13	980	251,480	4,338	1,135,336	30,372	7,738,350	6,058	1,501,753	
14	965	242,575	3,856	1,028,174	27,994	7,087,619	5,706	1,442,046	
15	870	227,024	3,765	960,984	25,945	6,590,037	5,866	1,409,427	
16	888	219,849	3,595	931,906	25,510	6,395,720	5,702	1,423,675	
平成16年	880	16,763	3,728	74,800	25,809	505,083	5,832	105,058	Jan. 2004
	879	17,888	3,726	77,610	25,743	532,273	5,830	114,724	Feb.
	879	18,921	3,705	81,188	25,906	587,840	5,827	131,690	Mar.
	890	19,042	3,723	80,294	25,980	560,337	5,899	129,672	Apr.
	893	17,541	3,710	76,561	25,800	500,452	5,870	108,099	May
	878	18,916	3,697	80,367	25,729	553,350	5,868	129,035	Jun.
	881	19,673	3,676	80,445	25,626	540,439	5,832	124,130	Jul.
	872	17,537	3,678	75,207	25,470	490,924	5,818	102,527	Aug.
	878	18,385	3,648	76,619	25,587	536,082	5,810	122,826	Sep.
	880	18,420	3,644	77,545	25,545	534,231	5,797	117,997	Oct.
	881	18,537	3,600	75,943	25,571	535,577	5,754	122,134	Nov.
	888	18,226	3,595	75,327	25,510	519,132	5,702	115,783	Dec.

年 月	13 文具 Stationery		14 玩具 Toys		15 革靴 Leather boots and shoes		16 製革 Leather		Year and Month
	月末従業員数 Number of employees at month-end	月間実働延人員 Total number of employees- monthly	月末従業員数 Number of employees at month-end	月間実働延人員 Total number of employees- monthly	月末従業員数 Number of employees at month-end	月間実働延人員 Total number of employees- monthly	月末従業員数 Number of employees at month-end	月間実働延人員 Total number of employees- monthly	
平成12年	4,741	1,185,490	3,977	956,127	9,513	2,504,679	2,584	674,560	C. Y. 2000 2001 2002 2003 2004
13	4,401	1,096,777	3,903	927,155	8,603	2,361,023	2,358	636,882	
14	3,943	1,005,397	3,127	825,347	7,860	2,084,029	2,173	564,750	
15	4,212	1,013,592	2,014	579,067	6,639	1,842,163	2,267	572,838	
16	4,210	1,012,607	2,819	486,884	6,411	1,672,709	2,187	552,312	
平成16年	4,200	82,765	1,906	34,512	6,576	131,816	2,238	41,804	Jan. 2004
	4,165	85,302	2,000	37,697	6,566	143,376	2,226	46,016	Feb.
	4,204	90,177	1,990	43,102	6,539	148,169	2,241	49,301	Mar.
	4,206	88,278	2,008	41,205	6,546	147,683	2,235	47,362	Apr.
	4,206	81,014	1,994	37,104	6,532	129,223	2,236	43,931	May
	4,194	89,634	1,996	42,533	6,469	140,342	2,226	47,556	Jun.
	4,148	84,660	1,988	40,649	6,458	143,203	2,250	48,858	Jul.
	4,136	80,100	1,957	35,091	6,461	132,963	2,224	44,136	Aug.
	4,111	83,360	2,006	39,872	6,434	141,031	2,186	46,726	Sep.
	4,109	82,095	1,923	38,319	6,411	140,612	2,183	45,598	Oct.
	4,096	82,608	1,999	40,470	6,407	138,631	2,187	45,768	Nov.
	4,210	82,614	2,819	56,330	6,411	135,660	2,187	45,256	Dec.

第2部 参考統計

Second section : Reference table

1 繊維流通統計

Textile Goods Distribution Statistics

(1) 繊維原料 (年表)

Fiber raw materials (Yearly Commodities)

単位 (Unit) : t

原料	受入数量 Receipt Quantity	引渡数量 Shipments Quantity	年末在庫数量 Inventory Quantity	Materials
綿花	210,142	208,397	6,249	Cotton
羊毛	洗上羊毛	12,112	1,644	Wool
	羊毛トップ	6,128	840	
麻類	6,870	7,047	827	Flax
コットンリンターパルプ	7,023	7,023	0	Cotton linter pulp
溶解パルプ	5,854	5,943	306	Dissolving pulp
ビスコーススフ	6,939	7,196	625	Spun Viscose Rayon
合成繊維短繊維	277,390	281,981	11,897	Synthetic staple fibers
ナイロン	3,829	3,882	31	Nylon
アクリル	207,590	211,593	10,303	Acrylic
ポリエステル	47,994	48,214	1,386	Polyester
ポリプロピレン	763	932	14	Polypropylene
その他の合成繊維短繊維	17,214	17,360	163	Other synthetic staple fibres

(2) 糸 (年表)

Yarn (Yearly Commodities)

単位 (Unit) : t

品目	受入数量 Receipt Quantity	引渡数量 Shipments Quantity			年末在庫数量 Inventory Quantity	Goods
		計 Total	需要者渡 Users	その他用 For Others		
合計	646,650	652,880	535,992	116,888	35,827	Yarn Total
綿糸	200,235	202,583	161,931	40,652	7,499	Cotton yarn
純	193,575	195,494	142,732	40,215	6,996	Pure cotton yarn
混	6,660	7,089	6,184	437	503	Blended
毛糸	32,458	32,549	22,938	9,611	3,582	Woolen and worsted yarn
そ毛	25,563	25,611	17,772	7,839	3,210	Worsted yarn
紡毛	6,895	6,938	5,166	1,772	372	Woolen yarn
絹糸・絹紡糸 (生糸を除き絹紡 ちゅう糸を含む)	1,044	1,096	859	237	77	Silk yarn and Spun silk yarn (excluding raw silk yarn, including noil silk yarn)
麻糸	3,601	3,573	2,955	618	784	Flax yarn
人絹糸	14,446	14,689	12,113	2,576	955	Rayon yarn
ビスコース	9,866	10,102	7,537	2,565	913	Viscose rayon yarn
キュブラ	4,580	4,587	4,576	11	42	Cuprammonium rayon yarn
ビスコーススフ糸 (含キュブラ)	24,115	24,052	17,954	6,098	884	Viscose rayon staple yarn
アセテート長繊維	16,162	16,327	13,228	3,099	602	Acetate filament yarn
合成繊維糸	354,589	358,011	304,014	53,997	21,444	Synthetic fiber yarn
長繊維計	257,876	258,896	224,680	34,216	14,304	Synthetic filament yarn
ナイロン	40,391	41,123	37,085	4,038	2,042	Nylon filament yarn
ポリエステル	188,679	188,484	159,349	29,135	10,693	Polyester filament yarn
ポリプロピレン	5,035	5,265	4,588	677	700	Polypropylene filament yarn
その他の長繊維	23,771	24,024	23,658	366	869	Other synthetic filament yarn
紡績糸計	96,713	99,115	79,334	19,781	7,140	Spun yarn
ナイロン	1,588	1,553	1,250	303	84	Spun nylon yarn
ビニロン	6,185	6,188	5,920	268	65	Spun vinylon yarn
アクリル	39,976	41,731	37,211	4,520	4,137	Spun acrylic yarn
ポリエステル	33,797	34,339	21,120	11,097	2,418	Spun polyester yarn
その他の紡績糸	15,167	15,304	11,711	3,593	436	Other spun yarn of staple fibers

資料出所：製造産業局繊維課

Source : Textile Division, Manufacturing Industries Bureau

(3) 織物 (年表)

Woven fabrics (Yearly Commodities)

単位 (Unit) : 織物 (Woven fabrics) 千m² (1000m²)
タオル (Towel) t

品 目 Goods	受入数量 Receipt Quantity	引渡数量 Shipments Quantity			年末在庫数量 Inventory Quantity
		計 Total	需要者渡 Users	その他用 For Others	
合計 Total	3,431,425	3,502,524	2,465,779	1,036,745	366,034
綿織物 Cotton fabrics	1,302,981	1,307,353	957,515	349,838	124,135
毛織物 Worsted and Woolen fabrics	166,658	165,320	105,372	59,948	28,437
そ毛 Worsted fabrics	133,075	130,548	87,393	43,155	24,819
紡毛 Woolen fabrics	33,583	34,772	17,979	16,793	3,618
絹織物 (絹紡織物・絹紡ちゅう糸織物を含む) Silk fabrics	87,744	86,897	56,792	30,105	24,386
麻織物 Bast fiber fabrics	7,671	7,963	6,271	1,692	2,903
ビスコース人絹織物 (キュプラ人絹織物を含む) Viscose rayon fabrics (including cupro fabrics)	74,560	78,093	63,329	14,764	11,306
ビスコーススフ織物 (キュプラスフ織物を含む) Viscose staple fabrics (including cupro staple fabrics)	71,166	72,140	45,563	26,577	6,520
アセテート織物 Acetate fabrics	63,179	63,784	36,318	27,466	8,423
合成繊維織物 Synthetic fiber fabrics	1,642,251	1,705,767	1,185,725	520,042	158,720
ナイロン Nylon synthetic fiber fabrics	149,797	155,346	82,571	72,775	11,237
アクリル Acrylic synthetic fiber fabrics	49,609	50,146	46,543	3,603	3,804
ポリエステル Polyester synthetic fiber fabrics	1,231,227	1,287,330	876,772	410,558	109,911
ポリエステル長繊維 Polyester synthetic filament fiber fabrics	884,844	904,203	592,826	311,377	77,379
ポリエステル短繊維 Polyester synthetic staple fiber fabrics	346,383	383,127	283,946	99,181	32,532
その他の合成繊維織物 Other synthetic fiber fabrics	211,618	212,945	179,839	33,106	33,768
毛布 Blankets	15,215	15,207	8,894	6,313	1,204
毛 Wool	2,926	3,021	2,243	778	239
その他の毛布 Other blankets	12,289	12,186	6,651	5,535	965
タオル Toweling	29,398	29,388	14,792	14,596	3,965

注：需要者渡には、縫製業者、縫製二次問屋等への引渡しの外に、小売商渡しや輸出船積したのものも含まれます。

お知らせ

平成14年1月分調査より、調査方式及び調査内容を改正して当省製造産業局繊維課が実施しています。
主な改正点は次のとおりです。なお、次頁以降の時系列表で平成13年12月分以前の値はこれらに組替集計したものです。

(1) 繊維原料

- イ) 調査品目
 - ・「落綿」、「脂付羊毛」、「毛くず」、「国内発生落綿」を廃止。
 - ・「綿花」の国別調査の廃止。
 - ・「亜麻・ちょ麻」と「その他の麻類」を統合し「麻類」とする。
- ロ) 調査項目
 - ・輸入原料と国産原料における「項目欄」の「引渡」の内訳をすべて統合し、「引渡」とする。

(2) 糸

- イ) 調査品目
 - ・「亜麻・ちょ麻」と「黄麻」を統合し「麻糸」とする。
 - ・「ポリプロピレン」を「その他紡績糸」に統合する。
 - ・「手編糸」を廃止。
- ロ) 調査項目
 - ・「引渡」項目の「仲間渡」を「その他」に、「需要者渡 (輸出を含む)」を「需要者渡 (輸出, 小売商渡しを含む)」に名称変更。

(3) 織物

- イ) 調査品目
 - ・「亜麻・ちょ麻」と「黄麻」を統合し「麻織物」とする。
 - ・「ビニロン」と「ポリプロピレン」を「その他紡績糸」に統合。
 - ・「ポリエステル」を「ポリエステル長繊維」と「ポリエステル短繊維」に分割。
- ロ) 調査項目
 - ・「引渡」項目の「仲間渡」を「その他」に、「輸出船積」と「需要者渡 (小売商を含む)」を統合し「需要者渡 (輸出, 小売商渡しを含む)」に名称変更。
 - ・「月末在庫」項目の内訳を廃止。

(4) 糸受払 (時系列)

Historical data by Yarn

単位 (Unit) : トン (t)

年 月	糸合計 Yarn Total		綿糸 Cotton yarn		毛糸 Woolen and worsted yarn		絹糸・絹紡糸 (生糸を除き、 絹紡ちゅう糸を含む) Silk yarn and Spun silk yarn (excluding raw silk yarn, including noil silk yarn)		麻糸 Flax yarn		Year, Quarter and Month
	需要者渡 Users	在庫数量 Inventory Quantity	需要者渡 Users	在庫数量 Inventory Quantity	需要者渡 Users	在庫数量 Inventory Quantity	需要者渡 Users	在庫数量 Inventory Quantity	需要者渡 Users	在庫数量 Inventory Quantity	
平成12年	695,531	51,480	251,556	11,339	36,960	3,347	1,134	100	13,211	937	C. Y. 2000
13	596,751	46,775	215,877	10,519	37,849	3,641	807	73	8,673	807	2001
14	571,283	42,585	181,735	8,598	29,142	4,160	844	74	5,165	688	2002
15	569,021	42,531	163,967	9,781	25,922	3,746	965	115	3,102	756	2003
16	535,992	35,827	161,931	7,499	22,938	3,582	859	77	2,955	784	2004
平成14年度	588,712	41,908	179,675	10,780	28,538	3,971	840	69	4,523	642	F. Y. 2002
15	536,289	41,828	161,100	10,011	24,825	3,461	948	97	2,999	773	2003
平成16年 1月～3月	139,173	41,828	43,682	10,011	5,368	3,461	203	97	803	773	Q 1 2004
4月～6月	129,908	39,799	38,404	7,946	6,596	3,603	221	86	521	823	Q 2
7月～9月	134,331	36,302	38,491	8,190	6,663	3,028	221	86	643	810	Q 3
10月～12月	132,580	35,827	41,354	7,499	4,311	3,582	214	77	988	784	Q 4
平成16年 1月	43,875	45,329	13,610	10,202	1,413	4,080	72	110	307	721	Jan. 2004
2月	42,825	45,066	13,441	10,812	1,715	3,970	64	99	273	724	Feb.
3月	52,473	41,828	16,631	10,011	2,240	3,461	67	97	223	773	Mar.
4月	43,197	41,762	12,641	8,721	2,104	4,093	82	99	199	768	Apr.
5月	42,256	40,270	12,591	8,054	2,338	3,554	67	86	144	763	May
6月	44,455	39,799	13,172	7,946	2,154	3,603	72	86	178	823	Jun.
7月	43,959	39,079	13,015	8,102	2,363	3,444	87	91	180	875	Jul.
8月	42,012	38,707	11,854	8,627	2,254	3,312	64	103	229	837	Aug.
9月	48,360	36,302	13,622	8,190	2,046	3,028	70	86	234	810	Sep.
10月	43,816	37,017	13,232	7,984	1,490	3,090	72	90	296	820	Oct.
11月	44,668	36,097	13,980	7,484	1,609	3,162	81	83	363	787	Nov.
12月	44,096	35,827	14,142	7,499	1,212	3,582	61	77	329	784	Dec.

単位 (Unit) : トン (t)

年 月	人絹糸 Rayon yarn		ビスコーススフ糸 Viscose rayon staple yarn		アセテート長繊維 Acetate filament yarn		合成繊維糸 Synthetic filament yarn		Year, Quarter and Month
	需要者渡 Users	在庫数量 Inventory Quantity	需要者渡 Users	在庫数量 Inventory Quantity	需要者渡 Users	在庫数量 Inventory Quantity	需要者渡 Users	在庫数量 Inventory Quantity	
平成12年	17,608	1,192	26,675	1,830	11,939	478	334,491	31,040	C. Y. 2000
13	13,031	1,086	22,212	1,263	8,152	537	289,073	27,593	2001
14	11,989	1,419	13,440	773	10,055	764	318,913	26,109	2002
15	12,331	1,237	12,026	867	11,265	784	339,443	25,245	2003
16	12,113	955	17,954	884	13,228	602	304,014	21,444	2004
平成14年度	11,732	1,558	12,449	836	10,671	542	340,284	23,510	F. Y. 2002
15	12,516	1,150	13,480	918	11,074	927	309,347	24,491	2003
平成16年 1月～3月	3,201	1,150	4,185	918	2,972	927	78,759	24,491	Q 1 2004
4月～6月	3,326	1,076	4,182	1,154	2,942	710	73,716	24,401	Q 2
7月～9月	2,780	1,066	4,433	1,004	3,248	402	77,852	21,716	Q 3
10月～12月	2,806	955	5,154	884	4,066	602	73,687	21,444	Q 4
平成16年 1月	1,167	1,183	1,339	1,146	996	929	24,971	26,958	Jan. 2004
2月	1,029	1,190	1,342	977	914	874	24,047	26,420	Feb.
3月	1,005	1,150	1,504	918	1,062	927	29,741	24,491	Mar.
4月	1,160	1,150	1,377	1,069	941	618	24,693	25,244	Apr.
5月	1,178	1,076	1,368	985	1,033	775	23,537	24,977	May
6月	988	1,076	1,437	1,154	968	710	25,486	24,401	Jun.
7月	970	1,080	1,470	1,011	1,160	487	24,714	23,989	Jul.
8月	845	1,107	1,357	895	1,097	453	24,312	23,373	Aug.
9月	965	1,066	1,606	1,004	991	402	28,826	21,716	Sep.
10月	974	1,053	1,711	1,031	1,138	407	24,903	22,542	Oct.
11月	901	1,042	1,690	972	1,215	477	24,829	22,090	Nov.
12月	931	955	1,753	884	1,713	602	23,955	21,444	Dec.

(5) 織物受払 (時系列)

Historical data by Woven fabrics

単位 (Unit) : 千m² (1000m²)

年 月	織物合計 Woven fabrics Total		綿織物 Cotton fabrics		毛織物 Worsted and Woolen fabrics		絹織物 Silk fabrics		麻織物 Bast fiber fabrics		Year, Quarter and Month		
	需要者渡 Users	在庫数量 Inventory Quantity	需要者渡 Users	在庫数量 Inventory Quantity	需要者渡 Users	在庫数量 Inventory Quantity	需要者渡 Users	在庫数量 Inventory Quantity	需要者渡 Users	在庫数量 Inventory Quantity			
平成12年	2,810,690	519,261	984,442	167,832	127,159	29,038	84,227	36,482	20,708	5,638	C. Y. 2000 2001 2002 2003 2004		
13	2,350,875	482,180	908,256	147,598	124,243	28,431	74,487	34,684	20,116	4,806			
14	2,591,225	432,906	1,023,924	132,380	104,704	28,196	38,498	25,214	14,178	3,359			
15	2,499,323	410,857	992,064	137,034	100,605	27,461	47,560	24,883	7,065	3,209			
16	2,465,779	366,034	957,515	124,135	105,372	28,437	56,792	24,386	6,271	2,903			
平成14年度	2,557,739	406,899	1,020,003	124,530	101,977	26,247	38,960	25,064	11,656	3,126	F. Y. 2002 2003		
15	2,513,855	385,262	981,729	129,885	102,755	25,884	62,230	25,235	5,379	2,977			
平成16年	1月~3月	635,631	385,262	246,558	129,885	27,644	25,884	24,979	25,235	794	2,977	Q 1	2004
	4月~6月	606,419	384,802	236,128	127,693	25,110	27,338	10,953	25,062	1,415	2,831	Q 2	
	7月~9月	614,596	368,312	239,512	123,283	26,234	28,538	10,233	24,829	2,574	2,772	Q 3	
	10月~12月	609,133	366,034	235,317	124,135	26,384	28,437	10,627	24,386	1,488	2,903	Q 4	
平成16年	1月	209,695	411,748	78,481	138,264	8,444	27,142	13,526	26,054	308	3,125	J a n .	2004
	2月	195,599	401,143	76,997	133,880	8,209	26,371	7,184	25,557	248	3,036	F e b .	
	3月	230,337	385,262	91,080	129,885	10,991	25,884	4,269	25,235	238	2,977	M a r .	
	4月	202,859	393,180	79,684	129,310	7,901	26,214	3,637	25,736	336	2,963	A p r .	
	5月	196,901	388,210	77,123	128,493	8,451	26,346	3,781	25,220	528	2,796	M a y	
	6月	206,659	384,802	79,321	127,693	8,758	27,338	3,535	25,062	551	2,831	J u n .	
	7月	200,366	384,433	77,398	127,004	9,072	28,266	3,394	25,052	611	3,125	J u l .	
	8月	194,688	382,919	76,549	126,411	8,541	28,417	3,238	24,961	788	3,220	A u g .	
	9月	219,542	368,312	85,565	123,283	8,621	28,538	3,601	24,829	1,175	2,772	S e p .	
	10月	197,590	375,038	79,064	125,408	7,758	29,543	3,548	24,753	621	3,030	O c t .	
	11月	214,895	369,841	79,871	126,268	10,081	27,501	3,673	24,783	514	2,955	N o v .	
	12月	196,648	366,034	76,382	124,135	8,545	28,437	3,406	24,386	353	2,903	D e c .	

単位 (Unit) : 千m² (1000m²)

年 月	ビスコース人絹織物 Viscose rayon fabrics		ビスコーススフ織物 Viscose staple fabrics		アセテート織物 Acetate fabrics		合成繊維織物 Synthetic fiber fabrics		毛布 Blankets		Year, Quarter and Month		
	需要者渡 Users	在庫数量 Inventory Quantity	需要者渡 Users	在庫数量 Inventory Quantity	需要者渡 Users	在庫数量 Inventory Quantity	需要者渡 Users	在庫数量 Inventory Quantity	需要者渡 Users	在庫数量 Inventory Quantity			
平成12年	102,576	22,684	69,565	9,590	59,874	10,635	1,341,415	233,844	20,724	3,518	C. Y. 2000 2001 2002 2003 2004		
13	53,466	19,911	58,265	8,590	42,981	10,374	1,046,199	225,866	22,862	1,920			
14	66,893	18,161	46,414	7,688	43,327	9,730	1,241,019	206,946	12,268	1,232			
15	65,908	14,950	50,997	7,505	39,232	9,087	1,186,005	185,626	9,887	1,102			
16	63,329	11,306	45,563	6,520	36,318	8,423	1,185,725	158,720	8,894	1,204			
平成14年度	64,952	16,840	48,739	7,924	41,074	9,070	1,219,009	193,260	11,369	838	F. Y. 2002 2003		
15	66,475	13,692	50,386	7,065	39,031	8,829	1,196,044	170,864	9,826	831			
平成16年	1月~3月	15,378	13,692	11,608	7,065	9,863	8,829	296,299	170,864	2,508	831	Q 1	2004
	4月~6月	15,678	12,751	11,272	7,324	8,478	8,914	296,051	171,980	1,334	909	Q 2	
	7月~9月	17,613	11,318	11,536	6,843	9,021	8,634	295,823	160,983	2,050	1,112	Q 3	
	10月~12月	14,660	11,306	11,147	6,520	8,956	8,423	297,552	158,720	3,002	1,204	Q 4	
平成16年	1月	4,827	14,546	3,764	7,500	2,917	9,249	96,631	184,856	797	1,012	J a n .	2004
	2月	4,906	14,109	3,759	7,338	3,105	9,102	90,120	180,889	1,071	861	F e b .	
	3月	5,645	13,692	4,085	7,065	3,841	8,829	109,548	170,864	640	831	M a r .	
	4月	5,292	14,099	3,637	7,024	3,152	8,946	98,739	178,051	481	837	A p r .	
	5月	4,934	13,311	3,709	7,060	2,496	8,739	95,414	175,402	465	843	M a y	
	6月	5,452	12,751	3,926	7,324	2,830	8,914	101,898	171,980	388	909	J u n .	
	7月	5,603	12,330	3,761	6,982	2,789	8,807	97,271	171,935	467	932	J u l .	
	8月	5,357	12,083	3,551	7,051	2,615	8,849	93,283	170,930	766	997	A u g .	
	9月	6,653	11,318	4,224	6,843	3,617	8,634	105,269	160,983	817	1,112	S e p .	
	10月	5,051	11,426	3,597	6,512	2,871	8,810	94,124	164,385	956	1,171	O c t .	
	11月	4,829	11,387	3,705	6,501	3,232	8,375	107,985	160,815	1,005	1,256	N o v .	
	12月	4,780	11,306	3,845	6,520	2,853	8,423	95,443	158,720	1,041	1,204	D e c .	

2 革需給統計 Supply and Demand Statistics of Leather

(1) 製品年表 Yearly Commodities

①受入・出荷・在庫 Receipt・Shipments・Inventory

品目	単位 Unit	受 入 Receipt				
		計 Total	製革業者から From leather manufacturers	販売業者から From selling's	輸入 Import	その他 Others
牛皮革 (クロム皮革を含む)	t	230	95	85	38	12
クロム皮革計(工業用クロム皮革を除く)	1000dm ²	1,005,160	852,421	53,296	60,416	39,027
牛	〃	800,270	692,278	42,682	35,328	29,982
馬	〃	41,982	41,601	267	30	84
豚	〃	79,410	70,087	3,388	2,436	3,499
やぎ・めん羊	〃	83,497	48,455	6,958	22,622	5,461
ぬめ革計 (茶利革を含む)	〃	50,124	30,763	5,408	12,970	984
牛	〃	39,272	30,431	335	8,422	84
豚	〃	413	22	343	-	48
やぎ・めん羊	〃	10,439	309	4,730	4,548	852

②革製品製造業者向出荷内訳 Breakdown of shipments for leather manufacture

品目	単位 Unit	合 計 Total	製靴業者向 (同付属品製造業者含む) For shoemaking				かばん製造業者向 (ケース類を含む) For bag manufacturers		袋物製造業者向 For pouch manufacturers		衣服製造業者向 For clothing manufacturers	
牛皮革 (クロム皮革を含む)	t	174	174	-	-	-	-	-	-	-	-	
クロム皮革計(工業用クロム皮革を除く)	1000dm ²	847,675	534,109	36,971	206,583	5,529						
牛	〃	677,827	379,533	35,173	202,236	4,141						
馬	〃	40,570	39,978	177	383	30						
豚	〃	69,619	63,941	1,556	3,285	1						
やぎ・めん羊	〃	59,658	50,657	65	680	1,356						
ぬめ革計 (茶利革を含む)	〃	40,353	725	18,152	16,997	1,905						
牛	〃	35,727	101	18,093	14,915	1,366						
豚	〃	477	39	58	176	-						
やぎ・めん羊	〃	4,149	583	-	1,906	539						

出 荷 Shipments					在 庫 Inventory	Goods
計 Total	販売業者向 For selling's	革製品製造業者向 For leather manufacturers	輸南向 Export	その他 Others		
266	80	174	-	12	110	Footwear sole leather (including chrome tanned made from cattle hide)
972,167	98,900	834,797	5,466	33,003	173,532	Chrome tanned upper leather (except industrial use)
762,631	67,683	665,913	5,466	23,569	157,160	Cattle
42,009	389	40,624	-	996	2,088	Horse leather
79,173	5,848	69,519	-	3,806	3,503	Pig leather
88,354	24,980	58,741	1	4,632	10,781	Goat and sheep leather
49,209	5,876	40,313	-	3,021	18,037	Case leather
38,773	402	35,662	-	2,709	13,079	Cattle
524	-	477	-	47	-	Pig leather
9,913	5,474	4,174	-	265	5,090	Goat and sheep leather

手袋製造業者向 (衣服・工業用) For gloves and mittens manufacturers	運動用具製造業者向 (靴を除く) For athletic equipment manufacturers	服装バンド 製造業者向 For belting manufacturers	その他 Others	Goods
-	-	-	-	Footwear sole leather (including chrome tanned made from cattle hide)
9,482	25,381	13,675	15,944	Chrome tanned upper leather (except industrial use)
4,601	25,369	12,560	14,214	Cattle
-	-	-	2	Horse leather
-	-	453	383	Pig leather
4,881	11	661	1,346	Goat and sheep leather
-	1	1,697	875	Case leather
-	1	1,082	169	Cattle
-	-	48	153	Pig leather
-	-	567	553	Goat and sheep leather

(2) 受入・出荷・在庫推移
Receipt・Shipments・Inventory

年	受入 Receipt				出荷 Shipments				在庫 Inventory	Year
	計 Total	製革業者から From leather manufacturers	販売業者から From selling's	輸入 Import	計 Total	販売業者向 For selling's	革製品製造 業者向 For leather manufacturers	輸出貨 Export		
牛底革 (クロム底革を含む) (1) Footwear sole leather (including chrome tanned made from cattle hide) 単位 (Unit) : t										
平成12年	407	124	84	183	376	96	267	-	93	C. Y. 2000
13	343	129	84	118	325	88	225	-	120	2001
14	333	94	94	132	366	80	273	-	109	2002
15	262	95	87	68	298	80	206	-	110	2003
16	230	95	85	38	266	80	174	-	110	2004
クロム甲革計 (工業用クロム革を除く) ((2)~(5)) Chrome tanned upper leather (except industrial use) 単位 (Unit) : 1000dm ²										
平成12年	1,130,622	924,890	93,027	68,663	1,140,428	122,775	971,158	2,395	131,750	C. Y. 2000
13	1,104,141	904,933	76,314	87,419	1,105,364	107,340	947,915	6,363	133,707	2001
14	1,018,319	863,406	61,274	57,351	1,016,509	95,753	880,772	4,734	145,086	2002
15	1,020,140	867,828	56,210	60,160	1,004,319	93,480	871,887	5,738	153,176	2003
16	1,005,160	852,421	53,296	60,416	972,167	98,900	834,797	5,466	173,532	2004
牛クロム甲革 (2) Cattle 単位 (Unit) : 1000dm ²										
平成12年	906,468	773,213	60,550	36,954	907,967	80,002	790,965	2,395	113,046	C. Y. 2000
13	864,594	745,222	49,507	42,638	857,774	69,651	748,950	4,856	116,862	2001
14	812,766	706,276	46,673	31,842	804,879	67,747	707,415	4,661	128,910	2002
15	823,490	717,990	43,427	34,457	802,098	62,963	709,668	5,738	137,255	2003
16	800,270	692,278	42,682	35,328	762,631	67,683	665,913	5,466	157,160	2004
馬クロム甲革 (3) Horse leather 単位 (Unit) : 1000dm ²										
平成12年	43,944	43,320	131	413	43,754	684	42,050	-	1,728	C. Y. 2000
13	45,155	44,871	200	-	44,656	581	43,047	31	2,293	2001
14	45,227	44,922	221	-	45,296	385	43,730	-	1,887	2002
15	41,859	41,640	135	-	42,039	375	40,631	-	1,957	2003
16	41,982	41,601	267	30	42,009	389	40,624	-	2,088	2004
豚クロム甲革 (4) Pig leather 単位 (Unit) : 1000dm ²										
平成12年	84,461	73,899	3,778	3,273	83,874	5,619	74,445	-	4,399	C. Y. 2000
13	81,575	71,509	4,167	2,336	82,378	5,470	72,177	933	3,892	2001
14	80,777	71,524	3,591	2,149	81,123	5,669	71,122	48	3,476	2002
15	80,688	71,079	3,462	2,654	80,401	5,798	70,787	-	3,558	2003
16	79,410	70,087	3,388	2,436	79,173	5,848	69,519	-	3,503	2004
やぎ・めん羊クロム甲革 (5) Goat and sheep leather 単位 (Unit) : 1000dm ²										
平成12年	95,752	34,458	28,569	28,023	104,833	36,468	63,698	-	12,576	C. Y. 2000
13	112,818	43,235	22,441	42,443	120,553	31,639	83,739	543	10,660	2001
14	79,548	40,683	10,788	23,361	85,211	21,951	58,504	25	10,813	2002
15	74,104	37,119	9,185	23,049	79,781	24,345	50,801	-	10,407	2003
16	83,497	48,455	6,958	22,622	88,354	24,980	58,741	1	10,781	2004
ぬめ革計 (茶利革を含む) ((6)~(8)) Case leather 単位 (Unit) : 1000dm ²										
平成12年	58,967	33,292	16,639	7,168	59,172	9,169	46,967	-	14,840	C. Y. 2000
13	56,388	29,757	13,553	11,218	53,869	9,278	41,532	-	16,450	2001
14	51,809	32,658	5,181	12,109	50,927	6,157	41,733	-	17,225	2002
15	50,649	31,867	5,182	12,470	49,919	5,877	41,023	-	17,522	2003
16	50,124	30,763	5,408	12,970	49,209	5,876	40,313	-	18,037	2004
牛ぬめ革 (6) Cattle 単位 (Unit) : 1000dm ²										
平成12年	39,253	32,050	615	5,621	37,550	348	34,479	-	10,203	C. Y. 2000
13	38,072	29,131	686	7,297	35,842	317	32,803	-	11,599	2001
14	41,052	32,264	746	7,083	40,449	462	37,278	-	12,194	2002
15	40,079	31,551	376	7,922	39,539	434	36,396	-	12,612	2003
16	39,272	30,431	335	8,422	38,773	402	35,662	-	13,079	2004
豚ぬめ革 (7) Pig leather 単位 (Unit) : 1000dm ²										
平成12年	633	18	566	-	691	78	562	-	189	C. Y. 2000
13	556	17	492	-	565	1	510	-	179	2001
14	473	82	317	-	545	1	497	-	102	2002
15	425	7	370	-	568	-	521	-	-	2003
16	413	22	343	-	524	-	477	-	-	2004
やぎ・めん羊ぬめ革 (8) Goat and sheep leather 単位 (Unit) : 1000dm ²										
平成12年	19,078	1,223	15,456	1,547	20,929	8,742	11,924	-	4,448	C. Y. 2000
13	17,758	611	12,376	3,921	17,466	8,960	8,221	-	4,671	2001
14	10,284	315	4,092	5,026	9,935	5,692	3,956	-	4,928	2002
15	10,144	309	4,435	4,548	9,812	5,442	4,106	-	4,934	2003
16	10,439	309	4,730	4,548	9,913	5,474	4,174	-	5,090	2004

注：受入計には受入の「その他」、出荷計には出荷の「その他」を含む。

(3) 革製品製造業者向 出荷内訳
Breakdown of shipments for leather manufacture

年	合計 Total	製靴業者向 (同附属品製造 業者を含む) For shoemaking manufacturers	かばん製造 業者向 For bag manufacturers	袋物製造 業者向 For pouch manufacturers	衣服製造 業者向 For clothing manufacturers	手袋製造 業者向 (衣服・工業用) For gloves and mittens manufacturers	運動用具 製造業者向 (靴を除く) For athletic equipment manufacturers	服装バンド 製造業者向 For belting manufacturers	その他 Others	Year
牛底革 (クロム底革を含む) (1) Footwear sole leather (including chrome tanned made from cattle hide) 単位 (Unit) : t										
平成12年	267	267	-	-	-	-	-	-	-	C. Y. 2000
13	215	215	-	-	-	-	-	-	-	2001
14	273	273	-	-	-	-	-	-	-	2002
15	204	204	-	-	-	-	-	-	-	2003
16	174	174	-	-	-	-	-	-	-	2004
クロム甲革計 (工業用クロム革を除く) ((2)~(5)) Chrome tanned upper leather (except industrial use) 単位 (Unit) : 1000dm ²										
平成12年	971,158	583,582	39,013	264,269	16,256	2,191	23,610	24,557	17,682	C. Y. 2000
13	952,068	591,809	34,263	249,336	12,119	3,515	25,005	18,376	17,653	2001
14	881,474	552,401	33,813	232,363	8,348	2,583	22,077	13,707	16,182	2002
15	876,502	559,836	33,990	213,072	7,893	6,755	25,808	13,912	15,236	2003
16	847,675	534,109	36,971	206,583	5,529	9,482	25,381	13,675	15,944	2004
牛クロム甲革 (2) Cattle 単位 (Unit) : 1000dm ²										
平成12年	790,965	423,225	37,296	257,583	11,754	1,110	23,489	20,717	15,788	C. Y. 2000
13	748,414	410,629	31,620	238,775	8,952	2,268	24,898	15,714	15,552	2001
14	708,110	391,710	31,912	226,850	7,215	1,382	22,035	12,708	14,302	2002
15	712,194	408,152	32,277	206,714	6,874	6,083	25,776	12,791	13,527	2003
16	677,827	379,533	35,173	202,236	4,141	4,601	25,369	12,560	14,214	2004
馬クロム甲革 (3) Horse leather 単位 (Unit) : 1000dm ²										
平成12年	42,050	41,188	203	544	1	-	-	17	95	C. Y. 2000
13	43,859	42,246	381	1,140	-	-	-	11	79	2001
14	43,730	42,977	167	511	-	-	-	39	36	2002
15	42,008	40,915	55	1,025	-	-	-	8	3	2003
16	40,570	39,978	177	383	30	-	-	-	2	2004
豚クロム甲革 (4) Pig leather 単位 (Unit) : 1000dm ²										
平成12年	74,445	69,803	1,512	2,214	77	-	98	411	332	C. Y. 2000
13	75,887	67,139	2,225	5,369	57	-	44	538	511	2001
14	71,109	65,919	1,684	2,633	9	-	23	446	396	2002
15	70,761	64,559	1,599	3,823	2	-	10	448	318	2003
16	69,619	63,941	1,556	3,285	1	-	-	453	383	2004
やぎ・めん羊クロム甲革 (5) Goat and sheep leather 単位 (Unit) : 1000dm ²										
平成12年	63,698	49,365	3	3,927	4,424	1,080	21	3,412	1,466	C. Y. 2000
13	83,907	71,788	36	4,049	3,112	1,244	56	2,110	1,507	2001
14	58,524	51,794	49	2,370	1,125	1,201	17	516	1,448	2002
15	51,539	46,210	59	1,509	1,017	672	21	664	1,385	2003
16	59,658	50,657	65	680	1,356	4,881	11	661	1,346	2004
ぬめ革計 (茶利革を含む) ((6)~(8)) Case leather 単位 (Unit) : 1000dm ²										
平成12年	46,967	4,514	22,093	9,116	3,242	-	-	4,870	3,135	C. Y. 2000
13	41,557	4,325	18,611	10,200	1,689	-	-	3,523	3,211	2001
14	41,782	1,051	19,619	14,397	1,440	-	-	2,031	3,245	2002
15	40,968	719	19,514	16,098	1,538	-	-	1,778	1,321	2003
16	40,353	725	18,152	16,997	1,905	-	1	1,697	875	2004
牛ぬめ革 (6) Cattle 単位 (Unit) : 1000dm ²										
平成12年	34,479	402	21,959	7,012	550	-	-	1,900	2,659	C. Y. 2000
13	32,824	2,040	18,528	8,026	-	-	-	1,573	2,654	2001
14	37,328	522	19,505	12,296	963	-	-	1,476	2,566	2002
15	36,340	132	19,465	14,018	999	-	-	1,163	564	2003
16	35,727	101	18,093	14,915	1,366	-	1	1,082	169	2004
豚ぬめ革 (7) Pig leather 単位 (Unit) : 1000dm ²										
平成12年	562	24	131	191	-	-	-	48	170	C. Y. 2000
13	515	23	83	196	-	-	-	48	172	2001
14	497	-	81	154	-	-	-	48	215	2002
15	521	-	49	176	-	-	-	48	248	2003
16	477	39	58	176	-	-	-	48	153	2004
やぎ・めん羊ぬめ革 (8) Goat and sheep leather 単位 (Unit) : 1000dm ²										
平成12年	11,924	4,091	-	1,909	2,692	-	-	2,920	310	C. Y. 2000
13	8,221	2,269	-	1,975	1,689	-	-	1,905	383	2001
14	3,956	529	32	1,947	478	-	-	507	464	2002
15	4,106	587	-	1,904	539	-	-	567	510	2003
16	4,149	583	-	1,906	539	-	-	567	553	2004

(4) 労務 Labor

年 Year	当該部門 Applied section 年末常用従業員数 The number of year-end regular employees				
	平成12年 2000	13年 2001	14年 2002	15年 2003	16年 2004
人 (Person)	725	695	680	672	664

平成16年 調査票一覧

調査票番号	調査票名
3 0 1 0	化学繊維月報
3 0 4 0	紡績糸月報
3 1 1 0	織物生産月報
3 1 5 0	敷物・フェルト・不織布月報
3 1 6 0	染色整理月報
3 1 8 0	ニット・衣服縫製品月報
3 2 0 0	二次製品月報 (製綿・ふとん、網・綱、細幅織物・組ひも・レース)
5 0 2 0	楽器月報
5 0 3 0	家具月報
5 0 5 0	文具月報
5 0 8 0	玩具月報
5 1 0 0	革靴月報
5 1 1 0	製革月報



経済産業省生産動態統計調査

化学繊維月報

(平成 16 年 月分)

指定統計	第 11 号
提出先	経済産業局長
提出期日	翌月 10 日
提出部数	2 部

品 目	項 目	番 号	生 産	受 入	出 荷		月 末 在 庫
					販 売	そ の 他	
					A	B	
再生・半合成繊維	ビスコース	短繊維	0101				
	キュプラ	長繊維	0102				
		短繊維	0103				
	アセテート	長繊維	0104				
		短繊維	0105				
合 成 織 維	ナイロン	長繊維	0106				
		短繊維	0107				
	ビニロン	短繊維	0108				
	アクリル	短繊維	0109				
	ポリエステル	長繊維	0110				
		短繊維	0111				
	ポリエチレン	長繊維	0112				
	ポリプロピレン	長繊維	0113				
		短繊維	0114				
	その他の合成繊維	長繊維	0115				
短繊維		0116					

注：出荷のうち販売とは次のものをいいます。

- 直接需要者、販売業者に出荷したもの。
- 販売することを目的として本社又は中継地などに出荷したもの。ただし、「本社」として当該調査票を提出している事業所はその他に記入してください。

原 材 料 名	番 号	消 費
		A
アセテートフレック	0201	
合 成 織 維	カプロラクタム	0202
	ナイロンチップ	0203
	ポリビニルアルコール	0204
	アクリロニトリル	0205
	テレフタル酸	0206
	テレフタル酸ジメチル	0207
	エチレングリコール	0208
	ポリエステルチップ	0209
	再生ポリエステルチップ	0210
	ポリプロピレン	0211

注：消費は化学繊維の生産に投入された数量を記入してください。ただし、回収された原材料は消費から差し引いてください。

区 分	番 号	月 末 常 用 従 業 者 数	月 間 実 働 人 員
		A	B
ビスコース・キュプラ・アセテート部門	0301		
合成繊維部門	0302		
事業所	0303		

注：常用従業者には当該業種部門の補助及び管理部門を含めてください。

区 分	番 号	月 末 生 産 能 力		
		A		
再生・半合成繊維	ビスコース	短繊維	0401	
	キュプラ	長繊維	0402	
		短繊維	0403	
	アセテート	長繊維	0404	
		短繊維	0405	
合 成 織 維	ナイロン	長繊維	0406	
		短繊維	0407	
	ビニロン	短繊維	0408	
	アクリル	短繊維	0409	
	ポリエステル	長繊維	0410	
		短繊維	0411	
	ポリエチレン	長繊維	0412	
	ポリプロピレン	長繊維	0413	
		短繊維	0414	
	その他の合成繊維	長繊維	0415	
短繊維		0416		

注：月末生産能力は、調査期間の末日現在の公称能力を記入してください。

企 業 名		本 社 又 は 本 店 所 在 地	(〒 -) (電話 - -)
事 業 所 名		事 業 所 所 在 地	(〒 -)
申 告 者 の 氏 名		作 成 者 の 所 属 部 署 名 及 び 氏 名	(電話 - -)

備 考

(平成 年 月 日作成)

統計調査番号	調 査 票 番 号	年 月 分	事 業 所 番 号
0 0 1 3 0 1 0 2 0 0 4			都道府県 整理番号



紡績糸月報

(平成16年月分)

経済産業省生産動態統計調査

指定統計 第11号	
提出先	経済産業局長
提出期日	翌月 10日
提出部数	2部

1-1. 製品		単位: t				
品目	項目 番号	生産 A	受入 B	出荷		月末在庫 E
				販売 C	その他 D	
綿糸(コンデンサー糸を含む)	0101					
そ毛糸	0102					
紡毛糸	0103					
絹紡糸(さく紡糸・ちゅう糸を含む)	0104					
麻糸	0105					
ビスコーススフ糸(コンデンサー糸を含む)	0106					
その他再生・半合成繊維糸	0107					
ナイロン糸	0108					
ビニロン糸	0109					
アクリル糸	0110					
ポリエステル糸	0111					
その他合成繊維糸	0112					

注: 出荷のうちその他には、質織・質編用、自社工場用消費を含みます。

1-2. 純糸・混紡糸別生産内訳		単位: t								
品目	純・混紡相手 番号	綿	毛	麻	ビスコーススフ	ナイロン	ビニロン	アクリル	ポリエステル	その他
		A	B	C	D	E	F	G	H	I
綿糸	0121									
そ毛糸	0122									
紡毛糸	0123									
麻糸	0124									
ビスコーススフ糸	0125									
ナイロン糸	0126									
ビニロン糸	0127									
アクリル糸	0128									
ポリエステル糸	0129									

注: 1. 品目ごとの合計(合計欄なし)は、それぞれの生産計(計欄なし)に一致させてください。
 2. 「絹紡糸」、「その他再生・半合成繊維糸」及び「その他合成繊維糸」の生産数量は「純糸・混紡糸別生産内訳」には記入しないでください。
 3. 混紡相手繊維が2つ以上ある場合は、重量の多い混紡相手繊維の欄に記入してください。

2-1. 原材料		単位: t	
原材料名	項目 番号	消費	月末在庫
		A	B
綿	花	0201	
落綿(反毛・屑を含む)		0202	
羊毛トップ		0203	
獣毛トップ		0204	
紡毛用	洗上羊毛	0205	
紡毛用	獣毛	0206	
絹	製(さく製製糸を含む)	0207	
	ベニール・ブレット	0208	
麻		0209	
化学繊維(トップを含む)	ビスコース	0210	
	キュブラ	0211	
	その他再生・半合成繊維	0212	
	ナイロン	0213	
	ビニロン	0214	
	アクリル	0215	
	ポリエステル	0216	
	その他合成繊維	0217	

注: 落綿(反毛・屑を含む)の消費欄は事業所外から受け入れたもののみを記入してください。

2-2. 電力消費		
番号	単位	A
0221	1000kWh	

3. 労務		単位: 人	
区分	番号	月末常用従業者数	月間実働延人員
紡績糸部門	0301	A	B
事業所	0302		

注: 常用従業者には補助及び管理部門を含めてください。

4-1. 生産設備能力		単位: 台			
区	番号	ローラー式	コンデンサー式	ギル式	その他
		A	B	C	D
月末運転可能錠数(錠)	0401				
月間延運転時間(千時間)	0402				
	0403				
	0404				
	0405				
	0406				
	0407				

注: 1. オープンエンド精紡機については、錠数欄にドラム数を記入してください。
 2. 紡機タイプ区分の定義は次のとおりです。
 (1) ローラー式……前紡工程にローラー(エロン式を含む)制御によるドラフト機構を有する精紡機を有する精紡機をいい、オープンエンド精紡機及び(2)、(3)に属するものを除きます。
 (2) コンデンサー式……前紡工程にコンデンサーカードを設置している精紡機をいい、オープンエンド精紡機及び(3)に属するものを除きます。
 (3) ギル式……前紡工程にギル制御によるドラフト機構を有する設備を設置している精紡機をいい、オープンエンド精紡機を除きます。
 (4) その他……(1)、(2)及び(3)に該当しないものをいいます。

4-2. 設備(操業時間)		備考
番号	1日平均操業時間(時間)	
0421	A	
	時間	

注: 記入例7時間30分の場合、7時間50と、8時間の場合は、8時間00と、同様に16時間、21時間45分の場合はそれぞれ16時間00、21時間75と記入してください。

企業名	本社又は本店所在地	(〒 -) (電話 - -)
事業所名	事業所所在地	(〒 -)
申告者の氏名	作成者の所属部署名及び氏名	(電話 - -)

(平成 年 月 日作成)

統計調査番号	調査票番号	年 月 分	事業所番号
0013040	2004		都道府県 整理番号

経済産業省生産動態統計調査



織物生産月報

(平成 16 年 月 分)

指定統計 第 11 号	
提出先	都道府県知事
提出期日	翌月 10 日
提出部数	2 部

品目	項目	単位	番号	生産		出荷		月末在庫	
				A	B	C	D		
									受入
織物	綿織物	m ²	0101						
	毛織物	m ²	0102						
	絹織物	m ²	0103						
	絹織物	純	m ²	0104					
		交織	m ²	0105					
	絹紡織物	m ²	0106						
	麻織物	m ²	0107						
	ビスコーススフ織物	m ²	0108						
	人絹織物	m ²	0109						
	アセテート織物	m ²	0110						
	合成繊維	長ナイロン	m ²	0111					
		ポリエステル	m ²	0112					
		その他の長繊維	m ²	0113					
		短アクリル	m ²	0114					
		ポリエステル	m ²	0115					
		その他の短繊維	m ²	0116					
その他	タイヤコード	kg	0117						
	タオル	kg	0118						

原材料名	項目番号	消費		月末在庫
		A	B	
綿	0201			
羊毛	0202			
紡毛	0203			
生糸	0204			
絹	0205			
麻	0206			
ビスコース人絹	0207			
キュブラ	0208			
ビスコーススフ	0209			
アセテート	0210			
合成繊維	0211			
繊維	ナイロン			
	ポリエステル			
	その他の長繊維			
	アクリル			
繊維	ポリエステル			
	その他の紡織			

番号	単位	A
0221	kWh	

品目	項目	番号	生産		
			A		
綿織物	かなぎん	0121			
	ポプリン・ブロード	0122			
	粗布・てんじく・細布・ネル	0123			
	クレープ	0124			
	あや類	0125			
	朱子	0126			
	別珍・コール天	0127			
	白もめん・包帯・ガーゼ	0128			
	その他の生地	0129			
	糸染	ギンガム	0130		
		その他の糸染	0131		
	毛織物	男子服地	0132		
		婦人児服地	0133		
		その他の羊毛	0134		
		男子服地	0135		
	絹織物	婦人児服地	0136		
毛布地		0137			
その他の紡毛		0138			
広羽二重類		0139			
クレープ類		0140			
幅小		先練(先染)	0141		
幅物	ちりめん類	0142			
	先練(先染)	0143			
	その他の後練(後染)	0144			

品目	項目	番号	生産	
			A	
ビスコーススフ織物	生地	0145		
	モスリン	0146		
	その他の生地	0147		
合成繊維	先染	0148		
	ナイロン	0149		
織物	タフタ	0150		
	長繊維	0151		
	ポリエステル	0152		
	ジョーゼット	0153		
織物	加工糸織物	0154		
	ポリエステル長繊維	0155		
	ポリエステル短繊維	0156		
織物	その他の短繊維	0157		
	ナイロン	0158		kg
タイヤコード	ポリエステル	0159		kg

注: 1. 「1-2. 製品-生産内訳」には「1-1. 製品-総合」の生産内訳についてのみ記入してください。
 2. 広幅とは織り上げ幅50.8cm以上、小幅とは織り上げ幅50.8cm未満の織物をいいます。

区分	番号	月末常用従業者数		月間実働延人員	
		A	B	A	B
織物部門	0301				
事業所	0302				

注: 常用従業者には補助及び管理部門を含めてください。

区分	番号	月末保有台数		月間平均実働台数	
		A	B	A	B
一般織機	0401				
(力織機)	0402				
有ひ織機	0403				
タイヤコード織機	0404				

注: 有ひ織機には、手機・足踏機は含まないでください。

企業名	本社又は本店所在地	(〒 -) (電話 - -)
事業所名	事業所所在地	(〒 -)
申告者の氏名	作成者の所属部署名及び氏名	(電話 - -)

(平成 年 月 日作成)

統計調査番号	調査票番号	年 月 分	事業所番号	整理番号
0013110	2004			



敷物・フェルト・不織布月報

(平成16年 月分)

指定統計	第11号
提出先	都道府県知事
提出期日	翌月10日
提出部数	2部

1-1. 製品-総合 注：織フェルト、チューブマットは記入する必要はありません。

項目	単位	番号	生産	受入	出		月末在庫		
					売			その他	
					数量	金額(千円)			
品目			A	B	C	D	E	F	
モケット	m ²	0101							
敷物 (不織布カーペットを除く)	m ²	0102							
タフテッドカーペット	m ²	0103							
プレスフェルト (ニードルフェルトを除く)	kg	0104							
不織布	乾式	kg							
	湿式	kg							

注：「1-1. 製品-総合」の不織布の「生産」内訳を記入してください。

注：「1-1. 製品-総合」の不織布の設備別「生産」内訳を記入してください。

1-2. 製品-用途別生産内訳 単位：kg

品目	項目	番号	生産
			A
不織布	衣料用	0121	
	産業用		
	車両用	0122	
	その他の産業用	0123	
	土木・建築用	0124	
	農業・園芸用	0125	
	生活関連用	0126	
	医療・衛生用	0127	
その他用	0128		

4-2. 生産能力-不織布用 単位：kg

設備名	項目	番号	月間生産能力		設備別生産実績	
			A	B	A	B
乾式	ケミカルボンド式	0421				
	サーマルボンド式	0422				
	ニードルパンチ式 (ニードルフェルトを含む)	0423				
	スパンボンド・メルトブロー式	0424				
	スパンレース式	0425				
	その他の乾式	0426				
湿式		0427				

月間生産能力=実日産能力×年間操業日数×1/12 (kg/月)

2. 原材料-フェルト・不織布 単位：kg

原材料名	項目	番号	消費	月末在庫
			A	B
洗上羊毛		0201		
毛くず		0202		
ビスコーススフ		0203		
合成繊維	ナイロン	0204		
	ポリエステル	0205		
	ポリプロピレン	0206		
	その他の合成繊維	0207		
パルプ		0208		
ガラス繊維		0209		
その他 (脂付羊毛を除く)		0210		

注：「モケット・敷物」は、原材料を記入する必要はありません。

3. 労務 単位：人

区分	番号	月末常用従業者数	月間実働延人員
		A	B
敷物・フェルト・不織布部門	0301		
事業所	0302		

注：常用従業者には補助及び管理部門を含めてください。

4-1. 設備-モケット・敷物・フェルト用 単位：台

設備名	項目	番号	月末保有台数	月間平均実働台数
			A	B
モケット用織機		0401		
じゅうたん用織機		0402		
タフティングマシン		0403		
プレスフェルト用ハーダ(動力)		0404		

備考

企業名	本社又は本店所在地	(〒 -) (電話 - -)
事業所名	事業所所在地	(〒 -)
申告者の氏名	作成者の所属部署名及び氏名	(電話 - -)

(平成 年 月 日作成)

統計調査番号	調査票番号	年 月分	事業所番号			
001	3150	2004	都道府県	整理番号		



経済産業省生産動態統計調査
染色整理月報
 (平成 16 年 月分)

指定統計	第 11 号
提出先	都道府県知事
提出期日	翌月 10 日
提出部数	2 部

1. 加工高・原反・製品			精練・漂白品		浸染品		なっ染品		整理		月末在庫		番 号		
品 目	項 目	単 位	番 号	輸出用	国内用	輸出用	国内用	輸出用	国内用	輸出用	国内用	原 反 (仕掛中を含む) 製 品			
				A	B	C	D	E	F	G	H			I	J
織 物	綿織物	1000㎡	0101										0101		
	羊毛織物	1000㎡	0102										0102		
	紡毛織物	1000㎡	0103										0103		
	絹・絹紡織物	1000㎡	0104										0104		
	麻織物	1000㎡	0105										0105		
	人絹・キュプラ織物	1000㎡	0106										0106		
	スフ織物	1000㎡	0107										0107		
	アセテート織物	1000㎡	0108										0108		
	合 成 織 維 物	長 織 維	ナイロン	1000㎡	0109									0109	
			ポリエステル	1000㎡	0110										0110
		短 織 維	その他の長繊維	1000㎡	0111										0111
			ポリエステル	1000㎡	0112										0112
			その他の短繊維	1000㎡	0113										0113
加工費		千円	0114										0114		
ニ ッ ト 生 地	た て 編	合成繊維	1000㎡	0115									0115		
		その他のたて編	1000㎡	0116										0116	
	丸 編	綿	1000㎡	0117										0117	
		毛	1000㎡	0118										0118	
	合 成 織 維	合成繊維	1000㎡	0119										0119	
		その他の丸編	1000㎡	0120										0120	
加工費		千円	0121										0121		
毛 布	織	毛	1000㎡	0122									0122		
		その他の織毛布	1000㎡	0123										0123	
	ニ ッ ト	1000㎡	0124										0124		
加工費		千円	0125										0125		

2-1. 原材料 - 染料・顔料			単位: kg	
原材料名	項 目	番 号	消 費	
			A	
直 接		0201		
酸 性	含金属錯塩	0202		
	その他の酸性	0203		
カチオン・ラビット・その他の塩基		0204		
媒染・酸性媒染		0205		
硫化・硫化建染		0206		
建染		0207		
ナフトール		0208		
分散性		0209		
反応性		0210		
蛍光		0211		
その他の染料(アニリンを含む)		0212		
顔料	カラーベース	0213		

2-2. 燃料・電力			単位: A		
区分	項 目	単 位	番 号	消 費	
				A	
灯 油		kl	0221		
A 重 油		kl	0222		
B・C 重 油		kl	0223		
液化石油ガス		t	0224		
都 市 ガ ス		千㎡	0225		
電 力		千kWh	0226		

3. 労 務			単位: 人	
区 分	番 号	月未常用従業者数	月間実働延人員	
			A	B
染色整理部門	0301			
事業所	0302			

注: 常用従業者には補助及び管理部門を含めてください。

企業名	本社又は本店所在地	(〒 -) (電話 - -)
事業所名	事業所所在地	(〒 -)
申告者の氏名	作成者の所属部署名及び氏名	(電話 - -)

備考

統計調査番号	調査票番号	年 月 分	事業所番号
00131602004			都道府県 整理番号

(平成 年 月 日作成)
平成 16. 1 改正

経済産業省(鉱工業動態統計室)



ニット・衣服縫製品月報

(平成 16 年 月 分)

指定統計	第 11 号
提出先	都道府県知事
提出期日	翌月 10 日
提出部数	2 部

項目	番号	生産				
		A	B	C	D	E
綿生地	0101					
毛生地	0102					
合成繊維生地	ナイロン	0103				
	アクリル	0104				
	ポリエステル	0105				
	その他の合成繊維生地	0106				
	その他の繊維製生地	0107				

注: 1. ニット生地を生産した場合は、「1-2. 製品-ニット生地編立て別内訳」にも記入してください。
 2. 横編: 編立てから製品まで一貫して生産したものについては製品だけ記入し、生地は記入しないでください。
 3. kg単位で記入するのが困難な場合には、記入要領に掲載の簡易換算表により換算して記入してください。
 4. ニット縫製専業者、衣服縫製業者がニット生地を使用したときは、「2-2. 原材料-原反」のニット生地に記入してください。

項目	番号	生産		
		A	B	C
綿生地	0111			
毛生地	0112			
合成繊維生地	ナイロン	0113		
	アクリル	0114		
	ポリエステル	0115		
	その他の合成繊維生地	0116		
	その他の繊維製生地	0117		

ニット生地専業者、ニット生地縫製一貫業者用

項目	単位	番号	出 荷					月末在庫
			生産	受入	販 売			
					C	D	E	
ニット製	外 衣	デカ	0121					
	下 着	デカ	0122					
	補 整 着	デカ	0123					
	寝 着 類	デカ	0124					
	靴	下	0125					
	手 袋	デカ	0126					
	乳 児 用	デカ	0127					
織物製	外 衣	点	0128					
	下 着	点	0129					
	補 整 着	点	0130					
	寝 着 類	点	0131					
	乳 児 用	点	0132					

単位:kg

原材料名	項目	番号	消費		月末在庫
			A	B	
綿	糸	0201			
毛	糸	0202			
紡	毛	0203			
ビスコース・キュブラス人絹糸		0204			
ビスコース・キュブラスフ糸		0205			
アセテート糸		0206			
合成繊維	ナイロン	0207			
	ポリエステル	0208			
	その他の長繊維	0209			
紡績糸	ナイロン	0210			
	アクリル	0211			
	ポリエステル	0212			
	その他の紡績糸	0213			

ニット生地縫製一貫業者も原反を使用したときは記入してください。

項目	番号	生産			
		ニット製(デカ)	織物製(点)		
			成年男子・少年用	成年女子・少女用	
外 衣	上	0141			
	ズボン・スカート	0142			
	オーバーコート・ジャケット類	0143			
	ズボン・スラックス類	0144			
	ドレス類	0145			
	スカート類	0146			
	セーター・カーデガン・ベスト類	0147			
衣	学校服	上衣・オーバーコート	0148		
		ズボン・スカート	0149		
	制服	上衣・オーバーコート	0150		
		ズボン・スカート	0151		
	作業・事務服	上衣(衛生白衣を含む)	0152		
		ズボン・スカート	0153		
	スポーツ用	上 衣	0154		
		ズボン・スカート	0155		
		ワイシャツ・ブラウス	0156		
		アウターシャツ・スポーツシャツ・Tシャツ	0157		
下 着	その他の外衣	0158			
	アンダーシャツ・クレープシャツ	0159			
	スリッパ・パチコート類	0160			
	パ ン ツ 類	0161			
	その他の下 着	0162			
寝 着 類	(パジャマ・ネグリジェ)	0163			
靴	パンティストッキング	0164			
	短靴下類(その他の靴下を含む)	0165			

注: 上下組のものは、上衣と下衣と別個に記入してください。

単位:m

原材料名	項目	番号	消費		月末在庫
			A	B	
綿	織 物	0221			
毛織物	そ	0222			
	紡	0223			
合成繊維	ポリエステル	0224			
織 物	その他の合成繊維織物	0225			
人絹織物(アセテート織物を除く)		0226			
スフ織物(アセテート織物を除く)		0227			
アセテート織物		0228			
その他の織物		0229			
ニ ッ ト 生 地		0230			

注: 平方メートル単位で記入が困難な場合には、記入要領に掲載の簡易換算表により換算して記入してください。

区 分	番号	月末常用従業員数	月間実働延人員
		A	B
ニット・衣服縫製品部門	0301		
事 業 所	0302		

注: 常用従業員には補助及び管理部門を含めてください。

区 分	単 位	番 号	月末保有台数	月間平均実働台数
			A	B
た て 編 機	台	0401		
丸編機(靴下機を除く)	台	0402		
横編機	横 編 機	0403		
	フルファッション	0404		
靴下用丸編機	台	0405		
工業用動力マシン	台	0406		

備 考

企業名	本社又は本店所在地 (〒 -) (電話 - -)
事業所名	事業所所在地 (〒 -)
申告者の氏名	作成者の所属部名及び氏名 (電話 - -)

(平成 年 月 日作成)

統計調査番号	調査票番号	年 月 分	事業所番号
0 0 1 3 1 8 0 2 0 0 4			都道府県 整理番号

経済産業省生産動態統計調査



二次製品月報

(製綿・ふとん、網・綱、細幅織物・組ひも・レース)

(平成 16 年 月 分)

指定統計 第 11 号	
提出先	都道府県知事
提出期日	翌月 10 日
提出部数	2 部

1. 製 品			生 産 受 入	消 費	出 荷		月 末 在 庫		
品 目	単 位	番 号			販 売			そ の 他	
					数 量	金 額 (千円)			
			A	B	C	D	E	F	G
製綿	合 成 織 維	kg	0101						
	その他 (羊毛を含む)	kg	0102						
ふとん	掛 け ふ と ん	枚	0103						
	敷 ふ と ん	枚	0104						
	こ た つ ふ と ん	枚	0105						
	羽 毛 ・ 羽 根 ふ と ん	枚	0106						
漁網・陸上網	ナ イ ロ ン	kg	0107						
	ポ リ エ ス テ ル	kg	0108						
	そ の 他 の 網	kg	0109						
合成繊維網	ポ リ エ チ レ ン	kg	0110						
	ポ リ プ ロ ビ レ ン	kg	0111						
	そ の 他 の 合 成 織 維 網	kg	0112						
細 幅 織 物	kg	0113							
組 ひ も	kg	0114							
生地	編 ・ ポ ビ ン	m	0115						
	刺 し ゆ う	m	0116						

注：1. 製綿には、中入綿・ふとん綿を含めます。
 2. こたつふとんには、こたつ敷ふとんを含めます。ただし、こたつパット(こたつベットともいう)は除きます。
 3. コンパウンドロープはその他の合成繊維網に含めます。

2. 原 材 料			単 位 : kg	
原 材 料 名	項 目	番 号	消 費	
			A	B
製綿原料	綿	花	0201	
	落	綿	0202	
	合 成 綿	ポ リ エ ス テ ル	0203	
		そ の 他 の 合 成 織 維	0204	
	羊	毛	0205	
細組織物・レース	綿糸・再生・半合成繊維糸		0206	
	合 織 維	ナ イ ロ ン	0207	
		ポ リ エ ス テ ル	0208	
	成 糸	そ の 他 の 合 成 織 維 糸	0209	

注：1. 損傷綿、荷粉綿などは落綿とします。

備 考

3. 労 務		単 位 : 人	
区 分	番 号	月 末 常 用 従 業 者 数	月 間 実 働 延 人 員
		A	B
製綿・ふとん部門	0301		
漁網・陸上網部門	0302		
合成繊維網部門	0303		
細幅織物・組ひも・レース部門	0304		
事業所	0305		

注：常用従業者には補助及び管理部門を含みます。

4. 設 備		単 位 : 台	
区 分	番 号	月 末 保 有 台 数	月 間 平 均 実 働 台 数
		A	B
製綿・ふとん	り ゆ う 綿 機	0401	
	ふ と ん 成 型 機	0402	
漁網・陸上網	か え る 又	0403	
	無 結 節	0404	
	そ の 他 (も じ 網 ・ ラ ッ セ ル)	0405	
細組織物・レース	細 幅 織 機	0406	
	製 ち ゆ う 機	0407	
	編 ・ ポ ビ ン レ ー ス 機	0408	
	刺 し ゆ う レ ー ス 機	0409	

企 業 名	本 社 又 は 本 店 所 在 地	(〒 -) (電話 - -)
事 業 所 名	事 業 所 所 在 地	(〒 -)
申 告 者 の 氏 名	作 成 者 の 所 属 部 署 名 及 び 氏 名	(電話 - -)

(平成 年 月 日作成)

統計調査番号	調査票番号	年 月 分	事 業 所 番 号
0 0 1 3 2 0 0	2 0 0 4		都道府県 整理番号

秘 楽 器 月 報

(平成 16 年 月分)

指 定 統 計 第 11 号	
提 出 先	経 済 産 業 局 長
提 出 期 日	翌 月 10 日
提 出 部 数	2 部

1. 製 品		単 位	番 号	生 産	受 入 (製 品)	出 荷			月 末 在 庫
品 目	項 目					販 売		そ の 他	
						数 量	金 額 (百 万 円)		
		A	B	C	D	E	F		
ピアノ	縦 型	台	0101						
	平 型	台	0102						
電 子 ピ ア ノ		台	0103						
電 子 オ ル ガ ン		台	0104						
電 子 キ ー ボ ー ド (ミニキーボードを除く)		台	0105						
キーボードシンセサイザー		台	0106						
管 楽 器		本	0107						
ギター・電気ギター		本	0108						

注1. 出荷及び月末在庫欄には受入分も含めてください。

2. 販売金額とは、販売数量を契約価格又は生産者販売価格（消費税も含む）で評価した金額をいい、契約価格又は生産者販売価格とは、企業の販売価格から積込料、運賃、保険料、その他の販売諸掛を除いたものです。

3. 労 務		単位：人	
区 分	番 号	月 末 常 用 従 業 者 数	月 間 実 働 延 人 員
		A	B
楽 器 部 門	0301		
事 業 所	0302		

備 考

企 業 名		本 社 又 は 本 店 所 在 地	(〒 -) (電話 - -)
事 業 所 名		事 業 所 所 在 地	(〒 -)
申 告 者 の 氏 名		作 成 者 の 所 属 部 署 名 及 び 氏 名	(電話 - -)

(平成 年 月 日作成)

統計調査番号	調査票番号	年 月 分	事 業 所 番 号			
			都道府県	整 理 番 号		
0 0 1	5 0 2 0	2 0 0 4				

経済産業省生産動態統計調査



家具月報

(平成16年 月 分)

指定統計第11号		
提出先	提出期日	提出部数
経済産業局長	翌月10日	2部

注：1. 販売金額とは、販売数量を契約価格又は生産者販売価格（消費税を含む）で評価した金額をいい、契約価格又は生産者販売価格とは、企業の販売価格から積込料、運賃、保険料、その他の販売諸掛を除いたものをいいます。

単位：個

1. 製品		項目	番号	生産	受入 (製品)	出		その他	月末在庫
						販売	金額(千円)		
品目		A	B	C	D	E	F		
金 属 製	机	事務用	0101						
		その他の机(卓子を含む)	0102						
	いす	回転式	0103						
		その他の金属製いす	0104						
		引出箱	0105						
		保管庫類	0106						
		耐火金庫	0107						
	台 所 用	流し台	0108						
		ガス台	0109						
		調理台	0110						
		システムキッチン	0111	セット	セット	セット		セット	セット
		ベッド	0112						
		棚	0113						
		間仕切り	0114	m ²	m ²	m ²		m ²	m ²
		その他の金属製家具	0115						

木 製	た ん す	洋服たんす	0116						
		和たんす	0117						
		整理たんす	0118						
		ドレッサー	0119						
	棚	食器棚	0120						
		その他の木製棚	0121						
		机	0122						
		テーブル	0123						
	い す	応接いす	0124						
		食卓いす	0125						
		その他の木製いす	0126						
		ベッド	0127						
		システム収納家具	0128	セット	セット	セット		セット	セット
		その他の木製家具	0129						

3. 労務		単位：人	
区分	番号	月末常用従業者数	月間実働延人員
		A	B
家具部門	0301		
事業所	0302		

4. 生産能力		単位		月間生産能力	
区分	番号	単位	番号	A	
金属製	事務用机	個	0401		
	回転式いす	個	0402		

備考

企業名		本社又は本店所在地	(〒 -) (電話 - -)
事業所名		事業所所在地	(〒 -)
申告者の氏名		作成者の所属部署名及び氏名	(電話 - -)

(平成 年 月 日作成)

統計調査番号	調査票番号	年 月 分	事業所番号
001	5030	2004	都道府県 整理番号

(秘) 文 具 月 報

(平成 16 年 月分)

指 定 統 計 第 11 号	
提 出 先	経 済 産 業 局 長
提 出 期 日	翌 月 10 日
提 出 部 数	2 部

1. 製 品			生 産	受 入 (製 品)	出 荷			月 末 在 庫	
品 目	項 目	単 位			番 号	販 売			そ の 他
						数 量	金 額 (千 円)		
			A	B	C	D	E	F	
鉛 筆	黒 芯 鉛 筆	グロス	0101						
	色 芯 鉛 筆	グロス	0102						
シャープペンシル		千本	0103						
シャープペンシル用替芯		千本	0104						
ボールペン (完成品)	水 性	千本	0105						
	油 性	千本	0106						
マーキングペン		千本	0107						
クレヨン・パス		千本	0108						
水彩絵の具		千本	0109						
修正液		千本	0110						
修正テープ		千個	0111						

注1. 出荷及び月末在庫欄には受入分も含めてください。

注2. 販売金額とは、販売数量を契約価格又は生産者販売価格（消費税も含む）で評価した金額をいい、契約価格又は生産者販売価格とは、企業の販売価格から積込料、運賃、保険料、その他の販売諸掛を除いたものです。

3. 労 務		単位：人	
区 分	番 号	月末常用従業者数	月間実働延人員
		A	B
文 具 部 門	0301		
事 業 所	0302		

4. 生 産 能 力		単位：千本	
区 分	番 号	中 芯 月 間 生 産 能 力	中 芯 月 間 生 産 実 績
		A	B
ボ ー ル ペ ン (インキング・マシン)	0401		
備 考			

企 業 名	本社又は 本店所在地	(〒 -)	(電話 - -)
事 業 所 名	事業所所在地	(〒 -)	
申 告 者 の 氏 名	作 成 者 の 所 属 部 署 名 及 び 氏 名		(電話 - -)

(平成 年 月 日作成)

統計調査番号	調査票番号	年 月 分	事 業 所 番 号			
			都道府県	整 理 番 号		
0 0 1	5 0 5 0	2 0 0 4				

(秘) 玩具月報

(平成 16 年 月分)

指 定 統 計 第 11 号	
提 出 先	都 道 府 県 知 事
提 出 期 日	翌 月 10 日
提 出 部 数	2 部

1. 製 品		単位：ダース				
品 目	項 目 番 号	生 産	出 荷		月 末 在 庫	
			販 売			
			数 量	金 額 (千 円)		そ の 他
		A	B	C	D	E
機 械 玩 具 (可 有 動 装 置 を 有 す る も の を)	電 子 応 用 玩 具	0101				
	電 動 玩 具	0102				
	ゼンマイ、フリクション玩具類	0103				
プ ラ ス チ ッ ク 製 玩 具 (可 有 し な い も の を)	モ デ ル	0104				
	そ の 他 の プ ラ ス チ ッ ク 製 玩 具	0105				

注 1. 出荷及び月末在庫には受入分も含めてください。
 2. 販売金額とは、販売数量を契約価格又は生産者販売価格（消費税も含む）で評価した金額をいい、契約価格又は生産者販売価格とは、企業の販売価格から積込料、運賃、保険料、その他の販売諸掛を除いたものです。

3. 労 務		単位：人		備 考
区 分	番 号	月 末 常 用 従 業 者 数	月 間 実 働 延 人 員	
		A	B	
玩 具 部 門	0301			
事 業 所	0302			

企 業 名		本 社 又 は 本 店 所 在 地	(〒 ー ー) (電話 ー ー)
事 業 所 名		事 業 所 所 在 地	(〒 ー ー)
申 告 者 の 氏 名		作 成 者 の 所 属 部 署 名 及 び 氏 名	(電話 ー ー)

(平成 年 月 日作成)

統 計 調 査 番 号	調 査 票 番 号	年	月	分	事 業 所 番 号				
					都 道 府 県		整 理 番 号		
0 0 1	5 0 8 0	2 0	0 4						

秘 革 靴 月 報

(平成 16 年 月分)

指 定 統 計 第 11 号	
提 出 先	都 道 府 県 知 事
提 出 期 日	翌 月 10 日
提 出 部 数	2 部

1. 製 品							単位：足
品 目	項 目 番 号	生 産	受 入 (製 品)	出		荷	月 末 在 庫
				販 売			
				数 量	金 額 (千 円)		
		A	B	C	D	E	F
紳 士 用 革 靴		0101					
婦 人 用 ・ 子 供 用 革 靴		0102					
運 動 用 革 靴		0103					
作 業 用 革 靴		0104					
そ の 他 の 革 靴		0105					

注1. 出荷及び月末在庫欄には受入分も含めてください。

注2. 販売金額とは、販売数量を契約価格又は生産者販売価格（消費税も含む）で評価した金額をいい、契約価格又は生産者販売価格とは、企業の販売価格から積込料、運賃、保険料、その他の販売諸掛を除いたものです。

3. 労 務				単位：人
区 分	番 号	月 末 常 用 従 業 者 数	月 間 実 働 延 人 員	備 考
		A	B	
革 靴 部 門	0301			
事 業 所	0302			

企 業 名		本 社 又 は 本 店 所 在 地	(千 ー) (電話 ー ー)
事 業 所 名		事 業 所 所 在 地	(千 ー)
申 告 者 の 氏 名		作 成 者 の 所 属 部 署 名 及 び 氏 名	(電話 ー ー)

(平成 年 月 日作成)

統計調査番号	調 査 票 番 号	年	月	分	事 業 所 番 号			
					都道府県	整 理	番 号	番 号
0 0 1	5 1 0 0	2 0 0 4						

(秘) 製 革 月 報

(平成 16 年 月分)

指 定 統 計 第 11 号	
提 出 先	都 道 府 県 知 事
提 出 期 日	翌 月 10 日
提 出 部 数	2 部

注 1. 出荷及び月末在庫欄には受入分も含めてください。
 2. 販売金額とは、販売数量を契約価格又は生産者販売価格（消費税も含む）で評価した金額をいい、契約価格又は生産者販売価格とは、企業の販売価格から積込料、運賃、保険料、その他の販売諸掛を除いたものです。

1-1. 製 品		項 目 番 号	生 産	受 入 (製 品)	出			荷	月 末 在 庫
					販売 (販売業者・革製品製造業者向)		そ の 他		
					枚数 (丸革換算)	重量又は面積	金額 (百万円)		
		A	B	C	D	E	F	G	
クロム甲革 (工業用を除く)	成 牛	0101				千平方デシメートル			
	小・中 牛	0102				"			
	豚	0103				"			
	馬・やぎ・めん羊	0104				"			
ぬめ革 (茶利革を含む)		0105				"			
その他の牛革		0106				t			

1-2. 製品 - 販売内訳		項 目 番 号	革 製 品 製 造 業 者 向		
			枚数 (丸革換算)	重量又は面積	金額 (百万円)
			A	B	C
クロム甲革 (工業用を除く)	成 牛	0121		千平方デシメートル	
	小・中 牛	0122		"	
	豚	0123		"	
	馬・やぎ・めん羊	0124		"	
ぬめ革 (茶利革を含む)		0125		"	
その他の牛革		0126		t	

3. 労 務		単位：人	
区 分	番 号	月 末 常 用 従 業 者 数	月 間 実 働 延 人 員
		A	B
製 革 部 門	0301		
事 業 所	0302		

備考

企 業 名		本 社 又 は 本 店 所 在 地	(〒 -) (電話 - -)
事 業 所 名		事 業 所 所 在 地	(〒 -)
申 告 者 の 氏 名		作 成 者 の 所 属 部 署 名 及 び 氏 名	(電話 - -)

(平成 年 月 日作成)

統計調査番号	調査票番号	年 月 分	事 業 所 番 号			
			都道府県	整 理 番 号		
0 0 1	5 1 1 0	2 0 0 4				

平成 16 年 繊維・生活用品統計年報

平成 17 年 6 月 30 日 発行

定 価 8,600円 (送料実費)

(本体 8,191 円)

編 集 経 済 産 業 省
経済産業政策局 調査統計部
発行所 社団法人 経済産業統計協会
〒104-0061 東京都中央区銀座2-8-9
(本挽館銀座ビル)

電 話 (03) 3561-2974

F A X (03) 3561-5212

(印刷・製本 株式会社さとう印刷社)