

平成 3 年

— 1 9 9 1 —

# ゴム製品統計年報

YEARBOOK OF  
RUBBER STATISTICS

通商産業大臣官房調査統計部編

Compiled by  
Research and Statistics Department  
Minister's Secretariat  
Ministry of International Trade and Industry

## 序

通商産業省では、我が国鉱工業の生産活動の実態を明らかにするため、生産動態統計調査を毎月実施し、その結果を公表しております。

『ゴム製品統計年報』は、平成3年に行ったゴム製品に関する生産動態統計調査及び石油等消費動態統計調査の集計結果と、その他貿易統計等の関連統計も併せて収録したものであり、各方面に広く利用されることを期待しております。

本年報の刊行に当たり、統計調査に御協力いただいた皆様に厚く御礼申し上げますとともに、本年報の一層の充実を図るため、御叱正、御教示を賜れば幸いに存じます。

平成4年7月

通商産業大臣官房調査統計部長

井 上 毅

# 目 次

序

利用上の注意

グ ラ フ

概 況		くつ底・その他の履物用品	36
1 平成3年のゴム製品工業の動向	6	ゴム引布	36
1 一般動向		その他のゴム製品	38
2 品目別生産動向		再生ゴム	42
2 原材料	10	ゴムベルト	42
統計		ゴムホース	44
1 指数	12	工業用ゴム製品	48
ゴム製品指数	12	3 原材料統計	56
2 生産・出荷・在庫統計	14	1 総合統計表	56
1 総合統計表	14	2 品目別統計表	58
2 生産・出荷・在庫統計	18	4 石油等消費統計	76
ゴム製品合計	18	5 大・中小規模別統計	79
自動車用タイヤ・チューブ	18	6 労務統計	79
フラップ・リムバンド	24	7 生産能力統計	79
航空機用タイヤ・チューブ	24	参考資料	
自転車用タイヤ・チューブ	26	1 貿易統計	80
運搬車用タイヤ・チューブ	28	2 カーボンブラックの生産・出荷・ 在庫及び輸入実績	88
ソリッドタイヤ	30	3 カーボンブラックの国別輸入実績	88
更生タイヤ用練生地	30	4 カーボンブラックの品種別 年間供給の推移	88
地下足袋	30	5 自動車・自転車の生産・在庫 及び輸出入実績	89
ゴム底布ぐつ	30		
総ゴムぐつ	32		
ゴム草履類	32		
プラスチック製履物	34		

## 利用上の注意

### 1. 統計資料について

この年報は、統計法に基づく通商産業省生産動態統計調査規則及び商鉱工業石油等消費統計調査規則により実施されたゴム製品に関する平成3年の生産動態統計調査及び石油等消費動態統計調査の結果を製品、原材料、労務を主とし、編集公表するものです。掲載数値は、毎月刊行される「ゴム製品統計月報」及び「石油等消費動態統計月報」で公表した後、更に補正する必要があるものについて修正した確定数値です。

なお、石油等消費動態統計調査結果の詳細については、別途刊行される「平成3年石油等消費動態統計年報（鉱工業）」を参照してください。

### 2. 調査の範囲について

この年報に収録した生産品目の調査の範囲は、従業者5人以上の事業所を対象として調査したものです。なお、石油等消費動態統計の調査範囲等の詳細については、76頁を参照してください。

### 3. 主要調査項目の定義について

受入……自工場で生産している指定品目と同一の品目の受入をいいます。

生産……自工場で実際に生産している指定品目の生産をいいます。（仕掛中の半製品は除く。）

消費……自工場での製品の原材料用、加工用、燃料用として消費したものをいいます。

出荷……自工場から指定品目である製品（現物）を実際に出荷したものをいいます。

「販売」販売を目的として、例えば、消費者又は販売業者などに出荷したもの。

「その他」①同一企業内他工場へ出荷したもの。②委託生産の原材料として出荷したもの。③受託生産品を生産業者である委託者へ出荷したもの。④自家使用したもの。

販売金額……販売数量を生産者販売価格で評価したものです。

生産者販売価格とは、企業の販売価格から、積込料、運賃、保険料、その他の販売諸掛りを除いたもので、平成元年3月までは物品税、4月以降は消費税を含みます。

在庫……指定品目を生産している工場で、同製品の生産品及び受入品の在庫をいいます。

月末常用従業者……月末現在において、実際に生産及び管理、その他の業務に常時従事する従業者をいいます。

### 4. その他

- 数字の単位未満は四捨五入しているため、合計と内訳が必ずしも一致しないことがあります。
- 数表の記号で「-」は実績なし、「…」は未詳、「0」は単位未満、「x」は数字の秘匿を意味します。
- 昭和63年1月分から、調査対象の見直しを行ったため★印を付した品目については、実績に不連続が生じています。
- この年報に掲載された統計を他に転載するときは、必ず「平成3年ゴム製品統計年報」による旨を明記してください。なお、他の統計による資料を転載したときは、それぞれの出所を明記してあります。
- この年報の内容について御質問のあるときは、下記に御連絡下さい。

東京都千代田区霞が関一丁目3番1号（郵便番号100）

通商産業大臣官房調査統計部鉄鋼化学統計調査室

電話 東京 03(3501)1511(代) 内線 2473・2479

本年報は更生紙を使用しております。

### 1 ゴム製品の生産・生産者出荷・生産者製品在庫指数及び在庫率指数

(60年=100, 季節調整済)

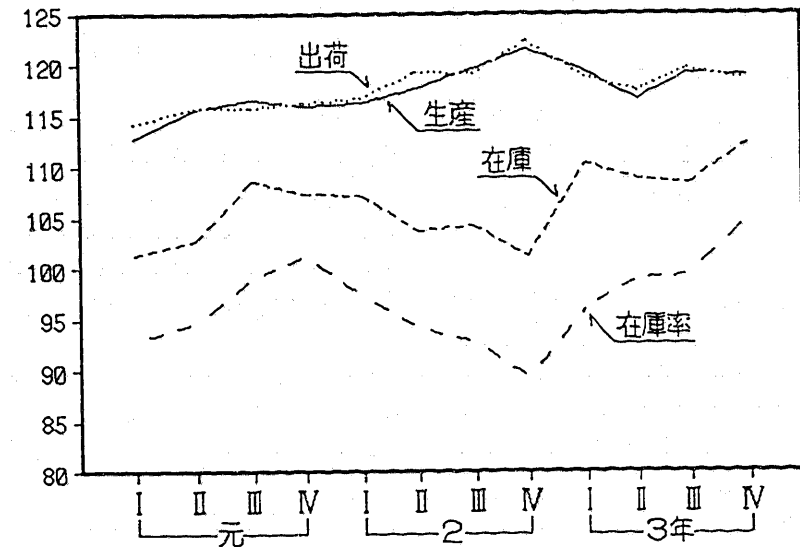

### 2 自動車タイヤ・ゴム底布靴・ゴムホース・工業用ゴム製品の生産指数

(60年=100, 季節調整済)

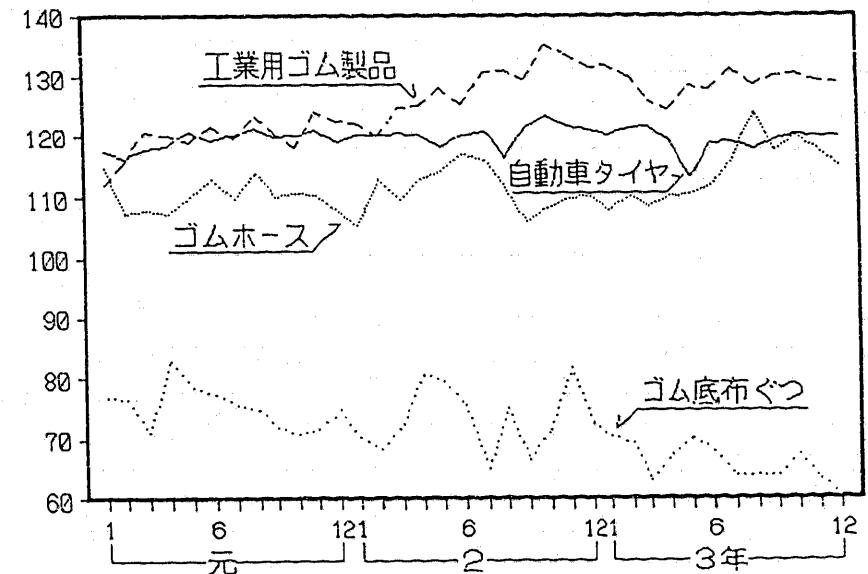

# 概 況

## 1 平成3年のゴム製品工業の動向 —国内需要の減少により、 5年ぶりの低下—

### 1. 一般動向

3年の鉱工業生産は、前年比2.1%と61年(同▲0.2%)以来の低い伸びにとどまった(第1図、第1表)。当年のゲタは2.2%であるため、昨年末を基準とした当年の伸び(年内成長率)は▲0.2%で、61年以来の低い伸びとなった。出荷は、前年比1.7%であった。また、3年を通して意図せざる在庫が積み上がり、在庫は前年末比12.8%、在庫率は前年比5.6%であった。

3年の鉱工業生産の伸びを四半期別にみると、以下のとおり。

① 1～3月期の生産は、前期比0.0%と横ばい、出荷は同▲0.1%と昭和62年4～6月期(同▲0.1%)以来、約4年ぶりの低下となった。また、在庫は前期末比3.5%、在庫率は前期比1.5%と上昇した。生産の横ばいは、電気機械工業のモス型半導体集積回路等が増加したものの、輸送機械工業の普通乗用車等が減少したことによる。

② 4～6月期の生産は、前期比▲0.5%と元年7～9月期(同▲0.1%)以来、7期ぶりの低

下、出荷は、同▲0.4%と前期に引き続き低下した。また、在庫は前期末比2.6%、在庫率は前期比3.9%となり、共に3期連続の上昇となった。生産の低下は、輸送機械工業の乗用車が前期に引き続き減少したこと及び電気機械工業の電子計算機及びその関連製品が大きく減少したこと等による。

③ 7～9月期の生産は、前期比0.1%と上昇に転じたものの低い伸びにとどまった。出荷は同0.2%、在庫は前期末比1.9%、在庫率は前期比2.4%とそれぞれ上昇した。生産の上昇は、輸送機械工業の普通乗用車及び電気機械工業のセパレート形エアコンディショナ等が増加したこと等による。

④ 10～12月期の生産は、前期比▲1.2%と57年10～12月期(同▲1.2%)以来の低い伸びとなった。出荷は同▲1.1%、在庫は前期末比4.2%、在庫率は前期比3.6%であった。生産の低下は、一般機械工業のボイラ・原動機関連品目及び電気機械工業の電子計算機関連品目が減少したこと等による。また、前年同期比でみると、生産は▲1.4%と5年ぶりに、出荷は▲1.2%と約9年ぶりに低下した。

第1図 鉱工業指数の推移(60年=100, 季節調整済)

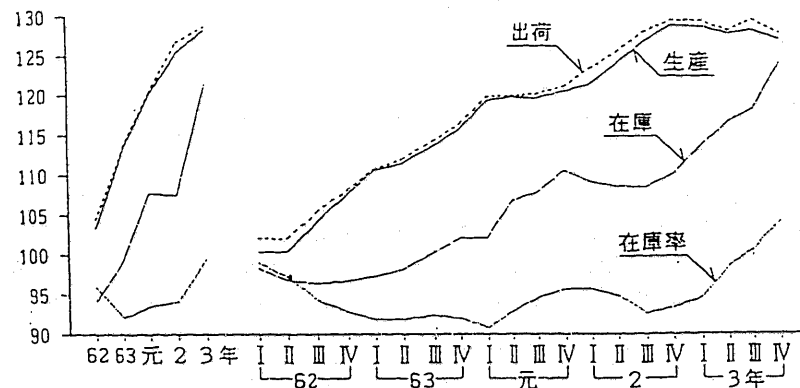

注：年次別の在庫は、原指数による年末在庫である。

第1表 鉱工業指数の推移

(60年=100, 季節調整済)

	2年	3年	元年度	2年度	2年				3年			
					1～3月	4～6月	7～9月	10～12月	1～3月	4～6月	7～9月	10～12月
生産	125.4	128.0	120.4	127.2	121.5	124.1	126.8	128.9	128.9	128.2	128.3	126.8
(前期(年・年度)比)	4.6	2.1	4.5	5.6	0.7	2.1	2.2	1.7	0.0	▲0.5	0.1	▲1.2
(前年同期比)	-	-	-	-	1.8	3.4	5.9	7.1	6.0	3.0	1.3	▲1.4
出荷	126.7	128.8	121.3	128.2	123.4	125.5	128.1	129.5	129.4	128.9	129.2	127.8
(前期(年・年度)比)	5.2	1.7	4.7	5.7	1.8	1.7	2.1	4.1	▲0.1	▲0.4	0.2	▲1.1
(前年同期比)	-	-	-	-	3.0	4.5	6.4	6.8	4.8	2.2	1.3	▲1.2
在庫	110.0	124.1	109.2	113.4	109.2	108.6	108.5	110.0	113.9	116.9	119.1	124.1
(前期(年・年度)末比)	▲0.5	12.8	7.0	4.3	▲1.3	▲0.5	▲0.1	1.4	3.5	2.6	1.9	4.2
在庫率	94.1	99.4	94.7	93.7	95.7	94.8	92.6	93.3	74.7	98.4	100.8	104.4
(前期(年・年度)比)	0.8	5.6	3.2	▲1.1	0.0	▲0.9	▲2.3	0.8	1.5	3.9	2.4	3.6
稼働率	105.7	104.1	103.4	106.1	103.2	105.5	106.6	107.3	105.6	105.0	104.1	101.7
(前期(年・年度)比)	2.3	▲1.5	1.6	2.6	0.2	2.2	1.0	0.7	▲1.6	▲0.6	▲0.9	▲2.3

(注) 年及び年度の数値は原指数による。ただし、在庫は季節調整済指数である。

このような中であって、平成3年のゴム製品工業の生産は、前年比▲0.3%、出荷は同▲0.7%と共に5年ぶりに低下となった。

これは、国内需要の減少により、タイヤ・チューブ、工業用ゴム製品、ホース等が減少したことによる。在庫は、前年末比10.3%と2桁台の上昇となった(第2表)。

生産を新ゴム量でみると1,383千トン、前年比▲0.6%と昭和61年以来5年ぶりの減少となった。

四半期別に生産をみると1～3月期は、前期比▲1.9%と6期ぶりの低下、4～6月期も同▲2.7%の低下となったが、7～9月期は同3.2%、10～12月期は同0.8%のそれぞれ上昇となった(第2図、第3表)。

第2表 品目別生産・出荷・在庫指数の対前年増減率

(60年=100)

品 目	生 産			出 荷			在 庫		
	元年	2年	3年	元年	2年	3年	元年	2年	3年
ゴム製品総合	6.6	3.1	▲0.3	6.0	3.4	▲0.7	5.1	▲5.3	10.0
自動車タイヤ	5.3	1.0	▲1.0	5.2	1.2	▲0.5	13.0	▲1.5	4.0
自動車チューブ	▲5.3	▲6.7	▲3.5	▲5.1	▲2.1	▲3.2	14.1	▲5.3	▲8.4
ゴム底布ぐつ	▲9.1	▲2.7	▲9.7	▲4.0	▲2.3	▲9.3	▲9.8	▲2.6	5.0
ゴムベルト	5.1	5.8	2.0	6.2	9.3	▲0.8	▲5.3	▲33.1	22.3
ゴムホース	7.7	0.8	2.6	8.1	1.1	0.6	▲10.7	0.0	53.9
工業用ゴム製品	10.1	6.9	0.6	9.2	7.5	0.0	16.9	▲6.0	20.1

注：在庫は年末指数

第3表 ゴム製品の生産・出荷・在庫指数の期別増減率

(60年=100, 季節調整済)

品 目	生 産		出 荷		在 庫		
	前期比	前年同期比	前期比	前年同期比	前年同期	前年同期比	
元年平均		6.6		6.0		5.1	
2年平均		3.1		3.4		▲5.3	
3年平均		0.3		▲0.7		10.0	
元年	I期平均	1.1	7.8	1.5	7.7	▲2.1	15.6
	II期平均	2.4	7.7	1.4	7.9	1.4	7.3
	III期平均	1.0	7.0	0.0	5.3	5.7	12.3
	IV期平均	▲0.6	4.1	0.4	3.6	▲1.2	5.1
2年	I期平均	0.3	2.6	0.4	2.0	▲0.2	5.5
	II期平均	1.3	2.2	2.1	3.3	▲3.2	0.6
	III期平均	1.5	2.5	▲0.1	2.8	0.5	▲2.9
	IV期平均	1.7	5.0	2.6	5.3	▲3.0	▲5.3
3年	I期平均	▲1.7	2.5	▲2.8	4.4	9.2	▲0.5
	II期平均	▲2.3	▲1.7	▲1.3	▲2.3	▲1.4	6.0
	III期平均	2.1	▲0.2	▲2.0	0.1	▲0.5	4.4
	IV期平均	0.2	▲1.3	▲1.0	▲2.2	3.7	10.0

注：1) 在庫は年末指数

注：2) 年平均, 前年同月比は原指数による。

第2図 ゴム製品生産・出荷・在庫指数の期別増減率

(前期比: %)

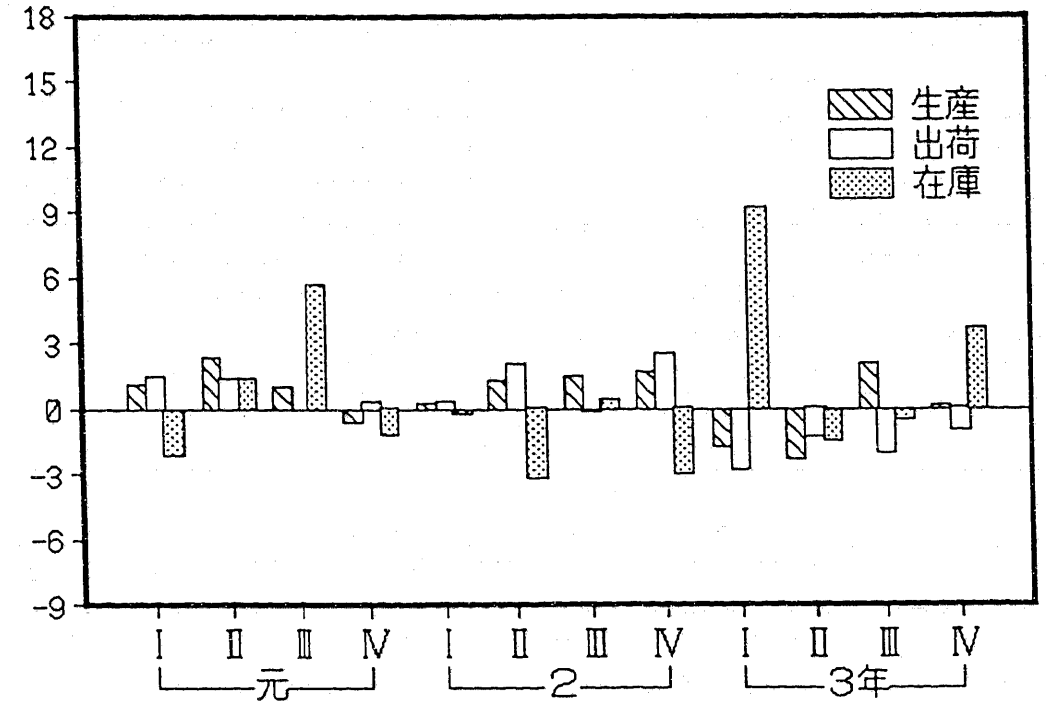

2. 品目別生産動向

(1) 自動車タイヤ・チューブ

自動車タイヤの生産は、新ゴム量で988千トン(1億6,366万本)、前年比▲1.0%の減少となった。

これを品目別にみると、トラック・バス用が279千トン、前年比▲3.9%の減少、特殊車両用(建設・産業車両用)は91千トン、同▲9.4%の減少、乗用車用はスタッドレスタイヤの普及等により、386千トン、同2.1%の増加、小型トラック用は217千トン、同1.0%の増加、二輪自動車用は15千トン、同7.4%の増加となった。

自動車チューブの生産は、チューブレス化の進展により、21千トン、前年比▲3.5%の減少となった。

(2) ゴム製履物

ゴム底布ぐつの生産は、3,306万足、前年比▲9.8%の減少となった。これは、普及商品を中心に輸入比率が高まったことによる。主要輸入国は

中国、韓国、台湾である。

総ゴムぐつは、暖冬が続いたこと等により国内需要が減少し、744万足、前年比▲12.4%の減少となった。

(3) ゴムベルト

ゴムベルトの生産は、新ゴム量で37千トン、前年比1.9%と5年連続の増加となり、前年の過去最高を更新した。

品目別にみると、主力のコンベアベルトは、24千トン、同1.7%の増加となった。これは土木関係等の国内需要が増加したことによる。このほかVベルトも、自動車向けを中心に好調に推移し、8千トン、同4.4%の増加となった。

(4) ゴムホース

ゴムホースの生産は、新ゴム量で32千トン、前年比2.7%の増加となった。これは、主力の自動車用を始め、送水・吸上げ用、その他用が増加したことによる。

(5) 工業用ゴム製品

工業用ゴム製品の生産は、新ゴム量で221千トン、前年比0.7%の増加となった。これは、防振ゴム、ゴムロール(一般工業用、もみすり用)、ゴム板等が減少したものの、防げん材、スポンジ製品が増加したためである。

(6) ゴム引布

ゴム引布の生産は、新ゴム量で39千トン、前年比0.9%の増加となった。

品目別にみると、空気もの用が前年比5.5%の増加、雑貨用が同9.2%の増加、衣料用が同▲16.7%の減少となった。

2 原材料

3年の新ゴム消費量は、1,373千トン、前年比0.2%の増加となり、前年に引き続き過去最高を更新した。

品目別にみると、天然ゴムは、自動車タイヤの高品質化の影響により651千トン、前年比3.1%の増加となったが、合成ゴムは722千トン、同▲2.3%の減少となった。この結果、天然ゴムの新ゴムの消費に占める構成比は47.4%となり、前年に比べ0.5ポイントの上昇となった(第4表、第3図、第4図)。

第4表 新ゴムの用途別消費内訳

用途別	消費内訳								
	新ゴム消費計		天然ゴム		合成ゴム		構成比(%)		
	消費量(t)	前年比(%)	消費量(t)	前年比(%)	消費量(t)	前年比(%)	新ゴム合計	天然ゴム	合成ゴム
合計	1,372,921	100.2	651,287	103.1	721,634	97.7	100	47.4	52.6
タイヤ・チューブ用	1,041,229	99.5	563,280	102.5	477,949	96.3	100	54.1	45.9
履物・ゴム引布・その他用	53,509	97.3	24,240	98.4	29,269	96.5	100	45.3	54.7
ベルト・ホース工業用ゴム製品	278,183	103.3	63,767	110.9	214,416	101.2	100	22.9	77.1

第3図 新ゴムの消費推移

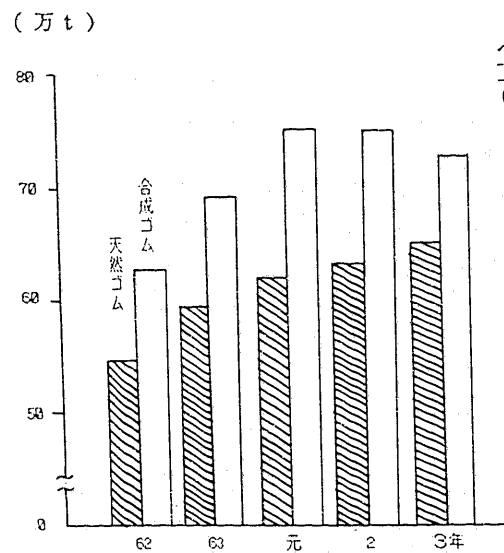

第4図 新ゴムの用途別消費内訳

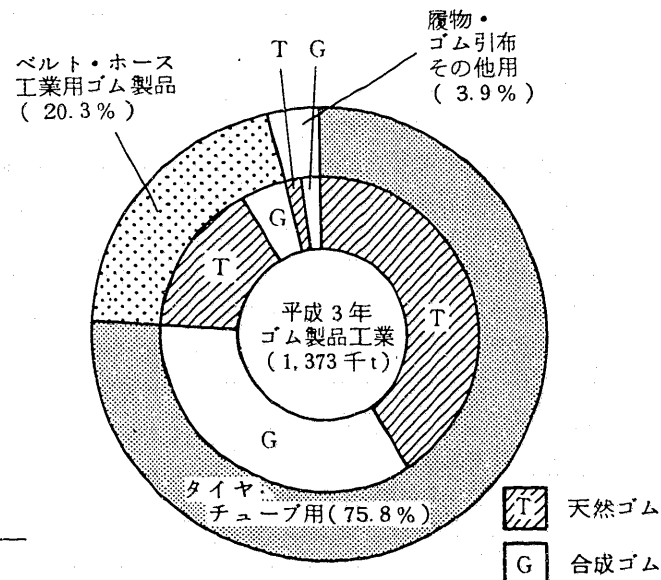

統

計

12 指数 (ゴム製品)

1 指  
ゴ ム 製

生産指数

年 月	鉱工業	製造工業	ゴム製品工業	自動車タイヤ	自動車チューブ
ウエイト	10,000.0	9,950.0	147.3	68.4	2.6
平成元年	119.9	120.1	115.2	119.1	77.4
2年	125.4	125.6	118.8	120.3	72.2
3年	128.0	128.3	118.5	119.1	69.7
平成3年1月	117.5	117.7	109.1	106.8	64.7
2	125.4	125.6	118.3	118.6	68.7
3	138.0	138.2	126.7	131.0	77.6
4	128.7	129.0	120.0	122.3	75.6
5	124.8	125.0	110.3	108.1	68.6
6	128.8	129.1	119.0	121.2	72.5
7	134.0	134.3	125.1	126.4	74.6
8	117.8	118.0	104.7	100.4	59.9
9	130.7	130.9	120.2	122.8	68.2
10	130.8	131.0	127.2	128.5	71.4
11	129.9	130.1	124.2	124.9	68.9
12	129.9	130.1	117.7	117.8	65.3

生産者出荷指数

年 月	鉱工業	製造工業	ゴム製品工業	自動車タイヤ	自動車チューブ
ウエイト	10,000.0	9,965.0	128.0	64.8	2.5
平成元年	120.4	120.6	115.4	119.3	79.6
2年	126.7	126.8	119.3	120.7	77.9
3年	128.8	129.0	118.5	120.1	75.4
平成3年1月	116.5	116.6	112.2	112.7	75.4
2	125.1	125.2	120.5	119.7	72.9
3	143.1	143.3	125.4	126.7	83.4
4	126.9	127.1	119.5	121.3	81.7
5	124.1	124.3	110.0	110.1	71.0
6	129.3	129.5	115.4	117.6	75.8
7	134.1	134.3	126.2	131.7	76.6
8	119.4	119.6	107.0	104.9	66.1
9	134.9	135.0	118.5	120.3	71.1
10	130.1	130.3	127.1	132.4	79.7
11	130.8	130.9	123.5	126.2	76.2
12	131.4	131.6	116.7	117.3	75.4

生産者製品在庫指数

年 月	鉱工業	製造工業	ゴム製品工業	自動車タイヤ	自動車チューブ
ウエイト	10,000.0	9,967.0	92.0	37.1	3.0
平成元年	106.8	106.3	104.7	113.8	106.4
2年	109.3	108.9	103.5	118.3	108.5
3年	117.3	117.2	107.9	123.3	99.3
平成3年1月	113.0	112.8	103.3	114.4	98.2
2	115.1	114.9	101.1	113.3	102.6
3	111.7	111.6	104.3	125.8	100.0
4	114.2	114.0	106.3	131.0	105.1
5	116.0	115.9	105.9	126.1	95.8
6	117.8	117.7	112.3	136.0	102.2
7	120.5	120.3	110.8	127.0	100.4
8	119.5	119.4	106.7	119.1	100.7
9	116.1	116.0	109.9	127.3	101.9
10	120.4	120.2	109.7	119.3	98.3
11	122.3	122.2	110.8	118.3	94.3
12	121.5	121.4	113.8	122.5	91.8

注: ウエイト・生産は付加価値額, 出荷は出荷額, 在庫は在庫額である。

数  
品 指 数

(昭和60年=100)

ゴム底布くつ	ゴムベルト	ゴムホース	工業用ゴム製品	ゴム製品工業 季節調整済
5.7	7.8	12.4	50.4	
75.1	101.5	110.1	119.7	...
73.1	107.4	111.0	128.0	...
66.0	109.5	113.9	128.8	...
72.4	106.5	100.9	121.2	119.8
71.7	113.9	109.4	128.5	120.3
73.3	120.2	114.4	133.5	118.2
71.1	115.7	113.7	126.8	116.7
62.0	103.9	105.0	123.1	115.6
64.9	108.2	112.1	127.8	117.6
64.1	113.9	120.2	135.7	119.5
60.4	90.6	113.7	117.9	118.7
60.5	110.4	115.5	128.7	119.2
64.7	117.8	124.5	137.6	119.9
63.8	109.1	123.0	135.5	118.7
62.6	103.2	114.9	129.4	118.2

ゴム底布くつ	ゴムベルト	ゴムホース	工業用ゴム製品	ゴム製品工業 季節調整済
7.0	6.4	8.3	39.0	
90.9	100.1	109.6	119.6	...
88.8	109.4	110.8	128.6	...
80.5	108.5	111.5	128.6	...
97.4	99.3	101.1	120.7	120.8
120.6	111.1	108.2	129.0	120.6
115.8	118.0	110.3	132.0	115.0
86.5	119.5	111.6	126.5	118.3
63.6	107.3	101.8	122.7	117.4
59.7	108.0	108.4	127.0	116.1
67.2	115.0	119.3	134.1	122.3
80.1	91.2	110.6	119.9	118.2
68.3	107.2	112.2	130.9	118.3
67.1	109.7	121.0	136.4	118.9
62.0	111.8	120.2	135.8	118.1
78.2	104.3	113.7	127.9	118.1

ゴム底布くつ	ゴムベルト	ゴムホース	工業用ゴム製品	ゴム製品工業 季節調整済
17.1	11.5	5.5	17.8	
122.5	70.2	66.4	102.3	...
110.1	62.1	73.4	101.8	...
112.2	56.7	85.7	113.0	...
124.0	57.1	60.1	104.4	103.2
108.6	59.7	63.9	106.2	103.7
94.7	60.6	69.7	108.6	110.4
92.6	55.3	75.4	110.9	107.7
100.8	49.8	86.4	112.7	106.2
107.0	53.2	86.6	115.9	108.8
113.2	52.4	86.6	121.7	106.2
111.6	52.2	93.8	116.4	107.2
114.5	55.3	94.5	110.7	108.3
119.5	62.9	101.0	115.3	110.0
128.9	61.3	103.6	114.6	110.9
131.3	60.8	106.8	119.0	112.3



2. 生産・出荷  
1. 総合

品名	単位	受入 数量	生産		出荷	
			数量	新ゴム量(t)	計	
					数量	金額(百万円)
ゴム製品総合計			1,382,799		2,390,033	
自動車タイヤ・チューブ合計	10 <sup>3</sup> 本	30,394	187,485	1,008,890	193,307	983,263
自動車タイヤ計	"	10,743	163,660	987,869	165,509	959,220
トラック・バス用	"	225	10,910	279,189	10,856	239,350
乗用車用	"	5,688	101,701	385,988	102,221	407,236
小型トラック用	"	2,995	38,087	216,735	38,391	214,290
二輪自動車用	"	1,440	9,983	14,648	11,012	20,308
特殊車両用	"	395	2,979	91,309	3,029	78,036
自動車チューブ計	"	19,651	23,825	21,021	27,798	24,043
トラック・バス用	"	3,168	4,169	9,495	5,009	10,145
乗用車用	"	1,734	1,291	807	1,654	1,154
小型トラック用	"	9,835	11,540	7,814	12,724	8,995
二輪自動車用	"	4,059	5,241	1,029	6,910	1,785
特殊車両用	"	855	1,584	1,876	1,501	1,964
フラップ・リムバンド	新ゴム量	9,709		8,088	12,106	8,625
航空機タイヤ・チューブ合計	本	4,048	33,847	1,040	34,548	1,181
航空機タイヤ用	"	3,660	33,617	1,040	33,856	1,178
航空機チューブ用	"	388	230	-	692	2
自転車タイヤ・チューブ合計	10 <sup>3</sup> 本	7,905	41,398	7,725	50,255	13,560
自転車タイヤ用	"	3,962	20,224	5,370	24,579	9,571
自転車チューブ用	"	3,943	21,174	2,355	25,676	3,989
運搬車タイヤ・チューブ合計	"	592	1,097	2,635	1,577	2,187
運搬車タイヤ用	"	392	1,007	2,602	1,271	2,096
運搬車チューブ用	"	200	90	33	306	90
ソリッドタイヤ	"	160	735	3,796	883	4,341
更生タイヤ用練生地	新ゴム量	441		11,971	12,047	6,169
地下足袋	10 <sup>3</sup> 足	3,071	1,539	230	4,353	5,162
ゴム底布ぐつ	"	36,121	33,058	5,844	66,168	87,365
総ゴムぐつ合計	"	4,208	7,444	3,464	11,169	19,346
長ぐつおよび両ぐつ	"	4,141	6,934	3,352	10,501	18,244
短ぐつおよび浅ぐつ	"	67	510	112	668	1,103
ゴム草履類	"	1,253	4,488	411	5,292	4,003
プラスチック製履物合計	"	7,065	78,740	207	83,998	96,116,556
くつ(ゴム・プラスチック製底のもの)	"	2,120	7,317	207	9,664	29,485
サンダル・その他	"	4,382	71,218	-	73,601	66,300
くつ底・その他の履物用品	新ゴム量	563	205	-	733	332

注：ゴム製品合計には再生ゴムは含まない。

・在庫統計  
統計表

品名	荷					在庫 数量
	輸出		国内		その他	
	数量	金額(百万円)	数量	金額(百万円)		
	339,732		2,050,302			
自動車タイヤ・チューブ	46,988	280,901	146,319	702,362	24,623	8,001
自動車タイヤ	38,501	273,095	127,008	686,125	9,332	5,801
トラック・バス用	5,021	103,222	5,835	136,129	193	344
乗用車用	24,500	86,205	77,721	321,031	5,798	3,472
小型トラック用	6,567	34,674	31,824	179,616	2,876	1,249
二輪自動車用	1,865	4,097	9,147	16,211	132	570
特殊車両用	548	44,898	2,481	33,138	333	166
自動車チューブ	8,487	7,806	19,311	16,237	15,291	2,200
トラック・バス用	2,206	4,119	2,803	6,026	2,452	360
乗用車用	709	453	945	702	1,437	154
小型トラック用	4,800	2,623	7,924	6,372	8,585	1,012
二輪自動車用	475	138	6,435	1,647	1,869	501
特殊車両用	297	473	1,204	1,490	948	173
フラップ・リムバンド	4,756	2,953	7,350	5,672	5,642	1,146
航空機タイヤ・チューブ	21,296	704	13,252	477	4,314	7,611
航空機タイヤ用	21,286	704	12,570	474	4,307	7,516
航空機チューブ用	10	0	682	2	7	95
自転車タイヤ・チューブ	5,331	2,742	44,924	10,817	650	2,574
自転車タイヤ用	3,963	2,507	20,616	7,063	145	1,255
自転車チューブ用	1,368	235	24,308	3,754	505	1,319
運搬車タイヤ・チューブ	167	302	1,410	1,885	56	44
運搬車タイヤ用	167	302	1,104	1,794	28	38
運搬車チューブ用	-	-	306	90	28	6
ソリッドタイヤ	18	249	865	4,092	4	43
更生タイヤ用練生地	-	-	12,047	6,169	367	112
地下足袋	1,118	2,764	65,050	84,601	2,186	16,800
ゴム底布ぐつ	2	2	11,167	19,345	860	2,242
総ゴムぐつ	1	2	10,500	18,242	858	2,080
長ぐつおよび両ぐつ	1	-	667	1,103	2	162
短ぐつおよび浅ぐつ	663	307	4,629	3,696	161	1,141
ゴム草履類	514	539	83,484	95,577	1,740	10,570
プラスチック製履物	-	-	9,664	29,485	6	797
くつ(ゴム・プラスチック製底のもの)	513	539	73,088	65,761	1,732	9,506
サンダル・その他	1	1	732	332	2	267
くつ底・その他の履物用品	-	-	5,345	5,542	1	306

品名	単位	受入		生産		出荷	
		数量	数量	新ゴム量(t)	計		
					数量	金額(百万円)	
ゴム引布合計	10 <sup>3</sup> ㎡	6,306	33,288	3,920	29,269	11,740	
衣料用	"	5,010	14,759	857	13,183	3,252	
雑貨の他	"	-	2,254	272	2,247	1,075	
空気の他	"	327	1,132	629	79	37	
その他	"	969	15,143	2,162	13,760	7,376	
その他のゴム製品合計	新ゴム量t	4,596		29,805	33,616	140,704	
医療衛生用品	"	140		5,026	5,101	24,696	
袋用	"	649		2,056	2,608	5,149	
系用	"	25		3,378	3,381	3,225	
★ 運動競技用品	"	575		7,864	7,896	59,982	
その他	"	3,207		11,481	14,630	47,652	
再生ゴム	t	-	41,377		39,550	5,041	
ゴムベルト合計				36,506		104,860	
コンベヤ	10 <sup>3</sup> cm	372,332	3,252,531	23,556	3,252,365	32,627	
付ベルト	新ゴム量t	640		3,167	3,182	24,046	
Vその他	10 <sup>3</sup> cm	29,087	107,449	7,837	112,609	32,185	
その他	新ゴム量t	721		1,946	2,069	16,002	
ゴムホース合計	10 <sup>3</sup> m	4,109	322,390	32,226	319,587	139,649	
空気用	"	1,046	8,436	1,485	8,054	1,830	
酸素・アセチレン	"	2,300	20,418	1,367	19,609	2,017	
送水・吸上げ	"	223	3,592	753	3,460	1,772	
★ 高圧	"	-	25,434	2,583	25,083	17,030	
自動車	"	250	240,861	18,951	240,372	98,420	
その他	"	290	23,649	7,087	23,009	18,580	
工業用ゴム製品合計				221,105		756,221	
★ 防振ゴム	新ゴム量t	2,819		50,199	52,746	165,202	
ゴムローラー	新ゴム量t	149		2,946	2,362	10,153	
工業用	新ゴム量t	572		6,393	6,933	35,844	
もみすり	10 <sup>3</sup> 個		390	6,038	6,535	34,343	
				355	398	1,501	
★ ゴムライニング	新ゴム量t	-		1,727	1,630	9,108	
バスエンジン	"	2,947		33,786	28,501	150,848	
★ ポンプ	"	3,025		25,381	25,976	68,986	
エボナイツ	"	-		103	103	775	
★ ゴム板	"	217		15,905	15,998	17,600	
その他	"	10,641		84,665	87,959	297,704	

出荷					在庫	
売				その他		
輸出向		国内向		その他		
数量	金額(百万円)	数量	金額(百万円)	数量	金額	
7,560	1,408	21,709	10,332	10,236	1,490	
7,462	1,325	5,721	1,927	6,532	1,048	
20	19	2,227	1,056	-	28	
-	-	79	37	1,435	80	
78	64	13,682	7,312	2,269	334	
2,458	12,079	31,158	128,625	643	2,811	
1,123	4,553	3,978	20,143	38	353	
-	-	2,608	5,149	-	563	
38	24	3,343	3,200	-	218	
720	5,964	7,176	54,019	538	872	
577	1,538	14,053	46,114	67	805	
-	-	39,550	5,041	1,864	2,563	
	12,944		91,916			
804,636	7,364	2,447,729	25,263	332,522	171,934	
424	1,965	2,758	22,081	640	50	
16,369	2,190	96,240	29,995	23,168	5,102	
357	1,425	1,712	14,577	609	101	
17,717	8,361	301,870	131,288	3,921	9,324	
1,114	183	6,940	1,647	1,046	812	
2,519	224	17,090	1,793	2,300	1,417	
2	1	3,458	1,771	180	430	
1,400	492	23,683	16,537	-	1,079	
11,752	3,460	228,620	94,961	169	4,011	
930	4,001	22,079	14,579	226	1,575	
	13,476		742,745			
-	-	52,746	165,202	110	615	
491	2,062	1,871	8,091	649	220	
124	309	6,809	35,535	-	245	
122	305	6,413	34,038	-	168	
2	4	396	1,497	-	77	
-	-	1,630	9,108	111	14	
223	1,489	28,278	149,359	8,109	866	
-	-	25,976	68,986	2,299	437	
-	-	103	775	-	3	
72	59	15,926	17,542	-	972	
2,548	9,557	85,411	288,147	6,867	2,458	

2. 生産・出荷

品目	年 月	受 入 数 量	生 産			出 販	
			数 量	新ゴム量 (t)	数 量	金額 (百万円)	
							計
ゴ ム 製 品 合 計  (1/57)	昭和63年		1,304,343			2,064,651	
	平成元年		1,370,009			2,213,679	
	2年		1,392,119			2,359,917	
	3年		1,382,799			2,390,033	
	平成3年1月		104,561			185,082	
	2		114,733			200,287	
	3		125,046			213,960	
	4		117,688			200,406	
	5		106,317			183,378	
	6		116,475			188,966	
	7		122,072			211,111	
	8		99,485			180,744	
9		117,519			202,278		
10		123,955			217,601		
11		120,758			208,419		
12		114,190			197,802		
自動車用タイヤ・チューブ計 (10本) (1/10)	昭和63年	38,459	191,342	963,230	192,876	855,425	
	平成元年	37,075	192,218	1,011,773	193,238	918,065	
	2年	34,450	186,867	1,019,405	190,461	962,671	
	3年	30,394	187,485	1,008,890	193,307	983,263	
	平成3年1月	3,070	13,885	75,443	15,368	75,099	
	2	2,788	15,387	83,743	16,368	80,707	
	3	2,947	17,105	92,506	17,518	85,902	
	4	3,455	16,072	86,482	16,508	82,035	
	5	2,174	14,518	76,494	15,005	73,142	
	6	2,288	15,982	85,595	15,726	77,987	
	7	2,559	16,674	89,251	17,436	89,990	
	8	1,930	13,199	70,915	13,765	71,944	
9	2,246	16,038	86,592	15,753	83,662		
10	2,416	16,745	90,652	17,408	93,580		
11	2,284	16,357	88,118	16,739	88,013		
12	2,237	15,523	83,099	15,713	81,201		
自動車用タイヤ計 (10本) (1/5)	昭和63年	13,652	161,348	938,564	162,460	831,835	
	平成元年	13,873	165,312	988,415	165,724	895,758	
	2年	13,616	162,932	997,630	163,631	938,876	
	3年	10,743	163,660	987,869	165,509	959,220	
	平成3年1月	1,284	12,027	73,816	12,913	73,095	
	2	1,035	13,404	82,016	13,881	78,770	
	3	1,149	14,877	90,555	14,807	83,699	
	4	1,133	13,915	84,582	13,946	79,937	
	5	791	12,560	74,770	12,854	71,278	
	6	752	13,971	83,772	13,500	76,066	
	7	862	14,579	87,374	15,074	87,922	
	8	553	11,522	69,408	11,856	70,191	
9	690	14,034	84,878	13,623	81,734		
10	877	14,776	88,856	15,028	91,388		
11	803	14,366	86,386	14,494	85,936		
12	814	13,629	81,456	13,533	79,204		
1 ト ラ ク ・ バ ス 用 タ イ ヤ  (10本)	昭和63年	299	10,845	266,979	10,851	208,175	
	平成元年	295	11,310	284,919	11,334	229,542	
	2年	264	11,441	290,641	11,531	249,986	
	3年	225	10,910	279,189	10,856	239,350	
	平成3年1月	20	843	21,406	868	18,889	
	2	15	945	23,997	921	19,970	
	3	24	1,037	26,330	965	21,004	
	4	32	965	24,600	926	19,966	
	5	20	822	20,982	823	17,836	
	6	9	930	23,912	898	18,771	
	7	17	965	24,848	1,004	22,454	
	8	14	744	19,234	788	17,620	
9	23	910	23,425	899	20,429		
10	19	956	24,339	993	22,548		
11	14	930	23,893	924	20,857		
12	18	863	22,223	847	19,006		

・在庫統計

品目	年 月	荷					在 庫
		輸 出 向		國 内 向		そ の 他	
		数 量	金額 (百万円)	数 量	金額 (百万円)		
ゴ ム 製 品 合 計  (1/57)	昭和63年		300,711		1,763,939		
	平成元年		333,647		1,880,032		
	2年		375,826		1,984,091		
	3年		339,732		2,050,302		
	平成3年1月		29,433		155,649		
	2		27,232		173,054		
	3		28,974		184,987		
	4		30,204		170,202		
	5		27,663		155,714		
	6		29,930		159,035		
	7		30,679		180,433		
	8		25,505		155,239		
9		27,915		174,363			
10		27,329		190,272			
11		27,005		181,413			
12		27,861		169,941			
自動車用タイヤ・チューブ計 (10本) (1/10)	昭和63年	50,381	246,974	142,495	608,451	35,677	8,351
	平成元年	50,973	276,589	142,265	641,476	34,841	9,482
	2年	48,095	308,272	142,366	654,398	31,186	9,044
	3年	46,988	280,901	146,319	702,362	24,623	8,001
	平成3年1月	3,938	24,119	11,430	50,981	2,017	8,615
	2	3,665	22,698	12,703	58,009	2,002	8,411
	3	4,054	24,270	13,464	61,633	2,151	8,796
	4	4,268	25,063	12,240	56,972	2,335	9,466
	5	4,080	22,904	10,925	50,239	1,969	8,241
	6	4,220	24,529	11,506	53,458	2,074	8,702
	7	4,343	25,674	13,093	64,316	2,326	8,165
	8	3,551	21,116	10,214	50,828	1,702	7,830
9	3,760	22,817	11,993	60,845	1,960	8,387	
10	3,733	22,585	13,675	70,995	2,146	7,992	
11	3,667	22,323	13,072	65,690	1,991	7,891	
12	3,709	22,804	12,004	58,397	1,950	8,001	
自動車用タイヤ計 (10本) (1/5)	昭和63年	39,695	239,448	122,765	592,387	12,055	5,647
	平成元年	41,258	269,154	124,466	626,604	12,637	6,409
	2年	39,022	300,091	124,609	638,785	12,739	6,513
	3年	38,501	273,095	127,008	686,125	9,332	5,801
	平成3年1月	3,170	23,431	9,743	49,664	742	6,165
	2	3,018	22,138	10,863	56,632	743	5,976
	3	3,316	23,600	11,491	60,098	822	6,379
	4	3,410	24,304	10,536	55,633	878	6,599
	5	3,398	22,281	9,456	48,997	774	6,062
	6	3,481	23,846	10,019	52,220	852	6,433
	7	3,549	24,919	11,525	63,004	836	5,958
	8	2,922	20,516	8,934	49,675	564	5,616
9	3,089	22,187	10,534	59,547	672	6,037	
10	3,062	21,949	11,966	69,440	874	5,789	
11	3,044	21,756	11,450	64,179	768	5,687	
12	3,042	22,168	10,491	57,036	807	5,801	
1 ト ラ ク ・ バ ス 用 タ イ ヤ  (10本)	昭和63年	5,489	91,104	5,362	117,071	270	258
	平成元年	5,769	104,575	5,565	124,967	245	280
	2年	5,858	121,306	5,673	128,681	194	257
	3年	5,021	103,222	5,835	136,129	193	344
	平成3年1月	455	9,515	413	9,375	11	240
	2	430	8,612	491	11,358	17	264
	3	442	8,908	523	12,095	20	337
	4	453	9,254	473	10,712	29	376
	5	389	7,998	434	9,838	16	378
	6	444	9,166	454	9,605	10	411
	7	476	9,949	528	12,505	15	374
	8	368	7,735	420	9,886	11	335
9	383	7,983	516	12,446	18	350	
10	387	7,859	606	14,688	17	318	
11	389	7,849	535	13,008	13	322	
12	405	8,394	442	10,612	16	344	

品目	年 月	受 入	生 産			出 販	
			数 量	数 量	新ゴム量(t)	計	
						数 量	金額(百万円)
2 乗用車用タイヤ (10 <sup>3</sup> 本)	昭和63年	5,376	97,353	359,347	98,066	346,539	
	平成元年	5,664	101,799	378,263	101,673	369,939	
	2年	5,847	100,420	377,992	100,093	379,370	
	3年	5,688	101,701	385,988	102,221	407,236	
	平成3年1月	457	7,451	28,004	7,927	30,870	
	2	458	8,293	31,033	8,457	32,932	
	3	498	9,123	34,351	8,833	34,492	
	4	565	8,537	32,184	8,374	33,071	
	5	486	7,731	29,284	7,976	30,078	
	6	455	8,651	32,864	8,323	32,192	
	7	512	9,083	34,472	9,413	37,681	
	8	326	7,262	27,635	7,413	29,767	
9	384	8,783	33,638	8,533	34,810		
10	538	9,139	34,975	9,259	38,988		
11	497	8,993	34,430	9,150	37,295		
12	512	8,655	33,118	8,563	35,060		
3 小型トラック用タイヤ (10 <sup>3</sup> 本)	昭和63年	3,432	39,029	202,192	39,179	187,103	
	平成元年	3,573	38,704	210,381	39,024	199,696	
	2年	3,493	38,206	214,637	38,478	204,793	
	3年	2,995	38,087	216,735	38,391	214,290	
	平成3年1月	253	2,766	15,693	2,879	15,404	
	2	244	3,105	17,419	3,162	17,089	
	3	276	3,532	19,721	3,499	18,973	
	4	228	3,290	18,391	3,282	17,823	
	5	248	2,965	16,554	2,970	15,852	
	6	249	3,290	18,447	3,195	17,340	
	7	291	3,382	19,366	3,503	19,766	
	8	183	2,600	15,087	2,716	15,457	
9	248	3,223	18,670	3,151	18,274		
10	279	3,528	20,305	3,653	21,309		
11	251	3,349	19,293	3,328	19,538		
12	245	3,057	17,789	3,053	17,463		
4 二輪自動車用タイヤ (10 <sup>3</sup> 本)	昭和63年	4,244	10,786	14,164	11,041	18,056	
	平成元年	3,999	10,274	13,953	10,451	17,837	
	2年	3,581	9,706	13,633	10,320	18,380	
	3年	1,440	9,983	14,648	11,012	20,308	
	平成3年1月	522	730	1,046	990	1,580	
	2	288	796	1,155	1,074	1,791	
	3	318	886	1,286	1,231	2,007	
	4	271	841	1,224	1,072	1,881	
	5	6	793	1,146	834	1,639	
	6	7	849	1,266	836	1,612	
	7	7	914	1,369	904	1,629	
	8	5	718	1,065	725	1,579	
9	4	873	1,289	802	1,569		
10	3	901	1,333	861	1,721		
11	3	854	1,297	844	1,647		
12	6	828	1,172	839	1,651		
5 特殊車両用タイヤ (10 <sup>3</sup> 本)	昭和63年	301	3,335	95,882	3,323	71,962	
	平成元年	342	3,225	100,899	3,242	78,744	
	2年	431	3,159	100,727	3,209	86,346	
	3年	395	2,979	91,309	3,029	78,036	
	平成3年1月	32	237	7,667	249	6,352	
	2	30	265	8,412	267	6,987	
	3	33	299	8,867	279	7,222	
	4	37	282	8,183	292	7,195	
	5	31	249	6,804	251	5,874	
	6	32	251	7,283	248	6,151	
	7	35	235	7,319	250	6,391	
	8	25	198	6,387	214	5,767	
9	31	245	7,856	238	6,652		
10	38	252	7,904	262	6,822		
11	38	240	7,473	248	6,598		
12	33	226	7,154	231	6,025		

注：二輪自動車用タイヤについては対象の見直しを行ったため平成2年と3年の段階が生じている。

出 販						在 庫		
売						そ の 他		数 量
輸 出 向		国 内 向		数 量		数 量		
数 量	金額(百万円)	数 量	金額(百万円)	数 量	金額(百万円)		数 量	金額(百万円)
24,751	73,853	73,315	272,686	4,574		3,126		
26,345	82,042	75,328	287,897	5,177		3,706		
23,831	84,131	76,262	295,238	5,736		4,113		
24,500	86,205	77,721	321,031	5,798		3,472		
1,954	6,879	5,973	23,991	451		3,642		
1,872	6,374	6,585	26,558	450		3,481		
2,119	7,270	6,714	27,222	482		3,790		
2,154	7,480	6,220	25,591	566		3,950		
2,301	7,981	5,675	22,097	502		3,687		
2,279	7,947	6,044	24,245	547		3,919		
2,247	7,832	7,166	29,849	494		3,606		
1,834	6,384	5,579	23,383	350		3,428		
1,997	7,177	6,536	27,633	401		3,662		
1,893	6,860	7,366	32,128	554		3,526		
1,948	7,040	7,202	30,255	472		3,393		
1,902	6,980	6,661	28,080	529		3,472		
6,692	29,260	32,487	157,843	3,034		1,395		
6,485	31,664	32,539	168,032	3,182		1,461		
6,696	37,175	31,782	167,618	3,238		1,443		
6,567	34,674	31,824	179,616	2,876		1,249		
538	2,941	2,341	12,463	239		1,345		
493	2,598	2,669	14,491	225		1,305		
549	2,922	2,950	16,052	264		1,353		
585	3,160	2,697	14,664	226		1,361		
515	2,746	2,455	13,105	217		1,382		
559	2,869	2,636	14,471	260		1,472		
640	3,378	2,863	16,388	288		1,352		
551	2,841	2,165	12,616	177		1,243		
542	3,209	2,609	15,405	228		1,330		
576	2,949	3,077	18,360	270		1,214		
494	2,642	2,834	16,896	250		1,233		
525	2,758	2,528	14,705	232		1,249		
2,090	3,425	8,951	14,630	3,908		683		
1,991	3,349	8,460	14,488	3,720		776		
2,038	4,038	8,282	14,342	3,180		551		
1,865	4,097	9,147	16,211	132		570		
176	381	814	1,199	15		798		
176	397	898	1,394	25		781		
157	343	1,074	1,664	23		732		
165	357	907	1,525	24		749		
150	342	684	1,297	9		450		
154	308	682	1,304	8		461		
139	285	765	1,344	11		466		
130	283	595	1,296	4		460		
125	288	677	1,281	3		530		
160	364	701	1,357	3		569		
169	358	675	1,289	3		579		
164	389	675	1,262	4		570		
673	41,806	2,650	30,156	269		185		
668	47,525	2,574	31,219	313		186		
599	53,441	2,610	32,905	391		149		
548	44,898	2,481	33,138	333		166		
47	3,715	202	2,636	26		140		
47	4,157	220	2,830	26		145		
49	4,156	230	3,065	33		167		
53	4,054	239	3,141	33		163		
43	3,214	208	2,659	30		165		
45	3,556	203	2,595	27		170		
47	3,474	203	2,918	28		160		
39	3,273	175	2,494	22		150		
42	3,870	196	2,782	22		165		
46	3,916	216	2,907	30		162		
44	3,866	204	2,732	30		160		
46	3,646	185	2,378	26		166		

品目	年 月	受 入	生 産			出 販	
			数 量	数 量	新ゴム量 (t)	計	
						数 量	金額 (百万円)
自動車用 チューブ計 (10 <sup>3</sup> 本)	昭和63年	24,807	29,994	24,666	30,416	23,590	
	平成元年	23,202	26,906	23,358	27,514	22,307	
	2年	20,834	23,935	21,775	26,830	23,795	
	3年	19,651	23,825	21,021	27,798	24,043	
	平成3年1月	1,786	1,858	1,627	2,455	2,004	
	2	1,753	1,983	1,727	2,487	1,937	
	3	1,798	2,228	1,951	2,711	2,204	
	4	2,322	2,157	1,900	2,562	2,099	
	5	1,383	1,958	1,724	2,151	1,865	
	6	1,536	2,011	1,823	2,226	1,921	
	7	1,697	2,095	1,877	2,362	2,067	
	8	1,377	1,677	1,507	1,909	1,753	
9	1,556	2,004	1,714	2,130	1,928		
10	1,539	1,969	1,796	2,380	2,192		
11	1,481	1,991	1,732	2,245	2,077		
12	1,423	1,894	1,643	2,180	1,997		
6 トラック・ バス用 チューブ (10 <sup>3</sup> 本)	昭和63年	3,734	4,765	10,418	5,157	9,331	
	平成元年	3,448	4,774	10,629	5,014	9,158	
	2年	3,485	4,603	10,406	5,501	10,567	
	3年	3,168	4,169	9,495	5,009	10,145	
	平成3年1月	271	346	758	430	851	
	2	257	348	798	397	787	
	3	227	390	900	466	937	
	4	291	370	858	450	901	
	5	249	347	788	392	791	
	6	256	342	804	402	803	
	7	310	386	882	421	862	
	8	224	288	680	363	743	
9	265	316	704	386	783		
10	291	384	844	446	930		
11	281	345	775	438	900		
12	246	307	704	418	858		
7 乗用 車用 チューブ (10 <sup>3</sup> 本)	昭和63年	1,606	2,416	1,368	2,211	1,259	
	平成元年	1,749	1,834	1,102	1,766	1,114	
	2年	1,648	1,206	777	1,570	1,071	
	3年	1,734	1,291	807	1,654	1,154	
	平成3年1月	102	82	49	112	77	
	2	115	99	61	113	76	
	3	119	118	76	136	98	
	4	175	126	81	143	100	
	5	144	124	74	144	100	
	6	166	104	65	149	103	
	7	164	126	79	156	108	
	8	145	100	60	121	85	
9	167	110	67	163	108		
10	153	106	67	155	111		
11	154	109	71	139	101		
12	130	87	57	123	89		
8 小型 トラ ック用 チューブ (10 <sup>3</sup> 本)	昭和63年	10,130	13,824	9,179	14,019	9,111	
	平成元年	9,848	11,957	8,173	12,500	8,419	
	2年	9,137	10,893	7,558	12,351	8,629	
	3年	9,835	11,540	7,814	12,724	8,995	
	平成3年1月	779	883	598	1,050	729	
	2	779	934	629	1,011	707	
	3	814	1,079	734	1,132	779	
	4	891	1,037	712	1,122	762	
	5	749	930	632	1,011	696	
	6	853	1,023	685	1,061	724	
	7	966	1,016	663	1,114	784	
	8	773	823	550	913	656	
9	859	1,021	680	1,038	754		
10	810	916	636	1,123	822		
11	772	945	651	1,076	798		
12	790	933	644	1,073	783		

輸 出 向	荷		そ の 他	在 庫		
	数 量	金額 (百万円)			数 量	金額 (百万円)
10,686	7,526	19,730	16,063	23,622	2,704	
9,715	7,435	17,799	14,872	22,204	3,073	
9,073	8,181	17,757	15,614	18,447	2,531	
8,487	7,806	19,311	16,237	15,291	2,200	
768	688	1,687	1,317	1,275	2,450	
647	560	1,840	1,377	1,259	2,435	
738	669	1,973	1,534	1,329	2,417	
858	759	1,704	1,339	1,457	2,867	
682	623	1,469	1,242	1,195	2,179	
739	683	1,487	1,238	1,222	2,269	
794	755	1,568	1,312	1,490	2,207	
629	600	1,280	1,153	1,138	2,214	
671	630	1,459	1,298	1,288	2,350	
671	637	1,709	1,555	1,272	2,203	
623	567	1,622	1,510	1,223	2,204	
667	636	1,513	1,360	1,143	2,200	
2,373	3,576	2,784	5,755	3,273	401	
2,353	3,783	2,661	5,376	3,146	468	
2,416	4,402	3,085	6,165	2,568	485	
2,206	4,119	2,803	6,026	2,452	360	
198	377	232	474	213	459	
171	312	226	475	189	479	
197	364	269	572	184	445	
221	411	229	490	215	439	
181	340	211	451	215	429	
205	378	197	425	190	434	
213	399	208	463	250	457	
162	307	201	435	177	433	
154	294	232	489	195	434	
169	318	277	612	224	437	
160	284	278	616	215	408	
175	336	243	522	185	360	
1,212	550	999	708	1,814	229	
905	488	861	625	1,810	234	
601	375	969	695	1,273	232	
709	453	945	702	1,437	154	
41	23	71	55	95	209	
31	21	82	55	95	213	
60	41	76	57	121	193	
65	41	78	59	148	199	
57	39	87	61	134	190	
62	39	87	64	111	197	
71	45	85	63	145	183	
48	32	73	53	110	198	
89	55	74	53	119	190	
73	46	82	64	124	168	
62	39	77	62	131	162	
50	32	73	57	104	154	
5,642	2,608	8,377	6,502	9,426	1,115	
4,929	2,400	7,571	6,019	9,268	1,141	
4,476	2,522	7,875	6,107	7,857	960	
4,800	2,623	7,924	6,372	8,585	1,012	
440	239	610	490	689	885	
357	181	654	526	678	905	
405	212	727	567	704	964	
472	243	650	518	793	974	
394	209	617	487	661	979	
412	213	649	511	736	1,056	
455	256	659	528	880	1,045	
367	212	546	443	653	1,071	
379	223	659	532	760	1,150	
385	215	738	607	715	1,040	
344	200	732	599	665	1,016	
390	219	683	564	651	1,012	

品目	年 月	受 入		生 産		出 販	
		数	量	数	量	計	
						数	金額(百万円)
9 二輪自動車用チェーン(10本)	昭和63年	8,495	7,075	1,407	7,520	2,111	
	平成元年	7,295	6,537	1,242	6,762	1,861	
	2年	5,719	5,572	1,110	5,868	1,562	
	3年	4,059	5,241	1,029	6,910	1,785	
	平成3年1月	578	425	83	729	173	
	2	536	468	87	851	223	
	3	577	508	95	854	225	
	4	893	487	94	728	188	
	5	175	429	79	480	120	
	6	198	404	88	482	124	
	7	182	433	87	549	142	
	8	166	348	73	394	105	
	9	186	421	83	415	112	
10	193	431	84	519	139		
11	191	444	89	462	118		
12	184	443	87	447	113		
10 特殊車両用チェーン(10本)	昭和63年	842	1,914	2,294	1,509	1,779	
	平成元年	862	1,804	2,212	1,472	1,755	
	2年	845	1,661	1,924	1,540	1,965	
	3年	855	1,584	1,876	1,501	1,964	
	平成3年1月	56	122	139	134	173	
	2	66	134	152	115	144	
	3	61	133	146	123	165	
	4	72	137	155	119	148	
	5	66	128	151	124	158	
	6	63	138	181	132	167	
	7	75	134	166	122	172	
	8	69	118	144	118	164	
	9	79	136	180	128	170	
10	92	132	165	137	189		
11	83	148	146	130	160		
12	73	124	151	119	154		
11 フラップ・リムバンド(新ゴム量)	昭和63年	11,774		9,079	12,982	8,800	
	平成元年	11,244		8,880	12,738	8,627	
	2年	10,971		8,634	12,627	9,016	
	3年	9,709		8,088	12,106	8,625	
	平成3年1月	891		662	1,064	785	
	2	818		740	1,034	733	
	3	860		750	1,145	796	
	4	924		705	1,057	714	
	5	715		638	898	639	
	6	790		666	951	654	
	7	836		698	1,068	761	
	8	669		552	864	638	
	9	752		651	890	628	
10	847		716	1,102	796		
11	769		638	1,045	777		
12	838		672	988	705		
航空機用タイヤチェーン計(本)	昭和63年	3,232	37,942	1,217	39,597	1,308	
	平成元年	4,559	52,407	1,649	50,493	1,516	
	2年	4,767	50,660	1,685	47,659	1,610	
	3年	4,048	33,847	1,040	34,548	1,181	
	平成3年1月	310	2,558	65	1,408	40	
	2	129	3,151	74	2,372	57	
	3	436	3,429	60	4,332	146	
	4	330	3,061	66	2,741	71	
	5	396	2,312	61	2,931	103	
	6	228	3,190	76	4,537	121	
	7	382	2,803	95	4,326	195	
	8	503	2,071	74	2,053	80	
	9	487	2,705	113	2,351	81	
10	518	2,444	113	2,011	80		
11	235	3,036	121	2,713	99		
12	94	3,087	122	2,773	106		

荷						在 庫
売				そ の 他		
輸 出 向		国 内 向		数	量	
数	量	金額(百万円)	金額(百万円)			数
1,085	236	6,435	1,875	7,903	766	
1,177	260	5,585	1,601	6,840	1,001	
1,281	383	4,587	1,179	5,754	665	
475	138	6,435	1,647	1,869	501	
65	19	664	155	210	731	
69	21	782	202	213	670	
53	15	801	210	239	660	
69	19	659	170	218	1,096	
29	6	451	114	109	427	
36	10	446	114	120	427	
29	8	520	134	128	365	
31	8	363	97	123	362	
22	7	393	105	134	419	
20	11	499	128	122	400	
29	8	433	110	125	448	
23	6	424	107	128	501	
374	556	1,135	1,223	1,206	193	
351	504	1,121	1,251	1,140	229	
299	498	1,241	1,468	995	189	
297	473	1,204	1,490	948	173	
24	31	110	142	68	166	
19	25	96	118	84	168	
23	37	100	128	81	155	
31	45	88	102	83	159	
21	29	103	128	76	154	
24	42	108	125	65	155	
26	47	96	125	87	157	
21	40	97	124	75	150	
27	51	101	119	80	157	
24	46	113	143	87	158	
28	37	102	123	87	170	
29	43	90	111	75	173	
5,305	2,866	7,677	5,934	7,522	1,080	
5,239	2,971	7,499	5,656	7,284	1,164	
5,250	3,399	7,377	5,617	6,938	1,112	
4,756	2,953	7,350	5,672	5,642	1,146	
426	287	638	497	532	1,068	
368	222	666	511	475	1,116	
427	264	718	532	481	1,099	
469	297	588	417	537	1,135	
383	243	515	396	405	1,184	
428	271	523	383	435	1,253	
447	282	621	479	494	1,224	
342	216	522	422	394	1,186	
345	203	545	426	438	1,259	
385	233	717	563	504	1,214	
358	210	687	567	430	1,144	
378	227	610	479	517	1,146	
25,002	682	14,595	627	3,790	4,677	
32,998	956	17,495	560	5,188	5,975	
33,264	1,125	14,395	486	5,163	8,580	
21,296	704	13,252	477	4,314	7,611	
698	26	710	14	290	9,750	
1,018	30	1,354	28	184	10,476	
1,804	69	2,528	77	387	9,619	
1,582	43	1,159	28	296	9,973	
1,825	59	1,106	45	337	9,413	
1,646	55	2,891	67	280	8,014	
2,105	70	2,221	124	405	6,468	
1,778	60	275	20	452	6,536	
2,104	64	247	17	660	6,717	
1,827	66	184	14	457	7,211	
2,436	77	277	22	266	7,503	
2,473	85	300	21	300	7,611	

品目	年 月	受 入	生 産			出 販	
			数 量	数 量	新ゴム量 (t)	計	
						数 量	金額 (百万円)
12 航空機用タイヤ (本)	昭和63年	3,077	37,438	1,217	38,959	1,307	
	平成元年	4,401	51,866	1,649	49,811	1,513	
	2年	4,557	50,337	1,685	47,169	1,610	
	3年	3,660	33,617	1,040	33,856	1,178	
	平成3年1月	310	2,558	65	1,387	40	
	2	45	3,151	74	2,350	57	
	3	436	3,429	60	4,290	146	
	4	260	3,061	66	2,621	71	
	5	299	2,222	61	2,833	103	
	6	228	3,050	76	4,322	120	
	7	272	2,803	95	4,187	194	
	8	503	2,071	74	2,053	80	
9	487	2,705	113	2,350	81		
10	518	2,444	113	2,011	80		
11	223	3,036	121	2,694	99		
12	79	3,087	122	2,758	106		
13 航空機用チューブ (本)	昭和63年	155	504	-	638	2	
	平成元年	158	541	-	682	3	
	2年	210	323	-	490	1	
	3年	388	230	-	692	2	
	平成3年1月	-	-	-	21	0	
	2	84	-	-	22	0	
	3	-	-	-	42	0	
	4	70	-	-	120	0	
	5	97	90	-	98	0	
	6	-	140	-	215	1	
	7	110	-	-	139	0	
	8	-	-	-	-	-	
9	-	-	-	1	0		
10	-	-	-	-	-		
11	12	-	-	19	0		
12	15	-	-	15	0		
自動車用タイヤ・チューブ計 (14/15)	昭和63年	33,389	51,505	9,224	55,901	15,122	
	平成元年	31,349	49,543	9,004	55,113	14,623	
	2年	22,063	40,955	7,371	42,456	11,203	
	3年	7,905	41,398	7,725	50,255	13,560	
	平成3年1月	1,627	3,484	640	5,270	1,369	
	2	1,833	3,429	635	5,705	1,577	
	3	1,776	3,806	673	5,824	1,507	
	4	2,205	3,699	689	5,954	1,592	
	5	79	3,593	679	3,907	1,030	
	6	79	3,444	640	3,566	933	
	7	71	3,315	625	3,410	903	
	8	49	3,381	628	2,933	856	
9	60	3,244	596	3,159	880		
10	38	3,234	611	3,595	957		
11	39	3,320	662	3,352	949		
12	49	3,449	647	3,580	1,007		
14 自動車用タイヤ (10)	昭和63年	16,764	26,067	6,681	27,106	10,293	
	平成元年	16,157	25,081	6,479	26,735	9,986	
	2年	10,321	19,703	5,113	20,366	7,833	
	3年	3,962	20,224	5,370	24,579	9,571	
	平成3年1月	899	1,734	458	2,635	971	
	2	1,016	1,744	453	2,856	1,121	
	3	855	1,788	459	2,838	1,056	
	4	1,056	1,821	483	2,927	1,126	
	5	26	1,717	467	1,803	702	
	6	24	1,654	439	1,706	640	
	7	19	1,599	431	1,608	633	
	8	13	1,645	432	1,424	611	
9	20	1,551	412	1,541	622		
10	8	1,581	420	1,743	676		
11	10	1,696	462	1,703	690		
12	16	1,694	454	1,795	722		

注：自動車用タイヤについては対象の見直しを行ったため平成2年と3年の段階が生じている。

荷 売						在 庫	
輸 出 向				内 向			そ の 他
数 量	金額 (百万円)	数 量	金額 (百万円)	数 量	金額 (百万円)		
24,992	682	13,967	625	3,768	4,536		
32,988	956	16,823	557	5,172	5,833		
33,263	1,125	13,906	485	5,155	8,403		
21,286	704	12,570	474	4,307	7,516		
698	26	689	13	290	9,594		
1,018	30	1,332	28	184	10,258		
1,804	69	2,486	77	387	9,443		
1,582	43	1,039	28	296	9,847		
1,815	59	1,018	45	332	9,203		
1,646	55	2,676	66	280	7,879		
2,105	70	2,082	124	405	6,362		
1,778	60	275	20	452	6,431		
2,104	64	246	17	660	6,613		
1,827	66	184	14	457	7,107		
2,436	77	258	22	266	7,406		
2,473	85	285	21	298	7,516		
10	0	628	2	22	141		
10	0	672	3	16	142		
1	0	489	1	8	177		
10	0	682	2	7	95		
-	-	21	0	-	156		
-	-	22	0	-	218		
-	-	42	0	-	176		
-	-	120	0	-	126		
10	0	88	0	5	210		
-	-	215	1	-	135		
-	-	139	0	-	106		
-	-	-	-	-	105		
-	-	1	0	-	104		
-	-	-	-	-	104		
-	-	19	0	-	97		
-	-	15	0	2	95		
6,315	2,514	49,586	12,607	27,470	5,091		
4,533	2,317	50,580	12,306	24,899	6,027		
3,521	1,682	38,935	9,521	20,940	4,682		
5,331	2,742	44,924	10,817	650	2,574		
523	226	4,747	1,143	263	4,260		
613	292	5,092	1,285	118	3,697		
488	231	5,336	1,275	151	3,309		
615	307	5,339	1,285	118	3,139		
472	212	3,435	818	-	2,392		
495	225	3,071	708	-	2,349		
387	211	3,023	692	-	2,325		
356	205	2,577	651	-	2,825		
333	190	2,826	689	-	2,972		
316	211	3,279	746	-	2,650		
366	224	2,986	726	-	2,657		
367	208	3,213	799	-	2,574		
4,311	2,191	22,795	8,103	15,360	2,334		
3,486	2,133	23,249	7,853	14,295	2,594		
2,477	1,511	17,889	6,322	9,968	1,983		
3,963	2,507	20,616	7,063	145	1,255		
317	196	2,318	774	34	1,947		
420	262	2,436	859	16	1,833		
335	206	2,503	851	55	1,585		
442	278	2,485	849	40	1,495		
293	181	1,510	522	-	1,243		
319	195	1,387	445	-	1,215		
342	202	1,266	431	-	1,225		
320	198	1,104	413	-	1,460		
277	179	1,264	443	-	1,490		
269	202	1,474	473	-	1,339		
320	214	1,383	476	-	1,342		
309	196	1,486	526	-	1,255		

品目	年 月	受 入 数 量	生 産			出 販	
			数 量	新ゴム量 (t)	数 量	金額 (百万円)	計
15 自 転 車 用 チ ュ ー プ (10本)	昭和63年	16,625	25,438	2,543	28,795	4,828	
	平成元年	15,192	24,462	2,525	28,378	4,638	
	2年	11,742	21,252	2,258	22,090	3,370	
	3年	3,943	21,174	2,355	25,676	3,989	
	平成3年1月	728	1,750	182	2,635	398	
	2	817	1,685	182	2,849	456	
	3	921	2,018	214	2,986	450	
	4	1,149	1,878	206	3,027	466	
	5	53	1,876	212	2,104	328	
	6	55	1,790	201	1,860	293	
	7	52	1,716	194	1,802	270	
	8	36	1,736	196	1,509	245	
9	40	1,693	184	1,618	258		
10	30	1,653	191	1,852	281		
11	29	1,624	200	1,649	259		
12	33	1,755	193	1,785	285		
運搬車用タイヤ・チューブ計 (16~17)	昭和63年	1,155	1,903	3,392	2,519	2,664	
	平成元年	1,402	1,531	3,119	2,608	2,671	
	2年	1,260	1,293	2,996	2,600	2,436	
	3年	592	1,097	2,635	1,577	2,187	
	平成3年1月	104	99	204	188	175	
	2	143	86	187	195	170	
	3	145	110	218	240	219	
	4	180	105	206	238	191	
	5	4	98	221	92	167	
	6	3	87	242	102	189	
	7	2	103	266	111	226	
	8	3	82	227	86	180	
9	2	92	238	90	189		
10	4	83	227	86	179		
11	-	80	207	78	155		
12	2	72	192	71	146		
16 運 搬 車 用 タ イ ヤ (10本)	昭和63年	616	1,716	3,348	1,899	2,529	
	平成元年	799	1,385	3,086	1,935	2,514	
	2年	665	1,181	2,961	1,846	2,269	
	3年	392	1,007	2,602	1,271	2,096	
	平成3年1月	74	89	203	137	163	
	2	80	79	183	132	155	
	3	76	98	215	169	207	
	4	151	92	202	164	175	
	5	3	89	219	82	162	
	6	2	79	239	95	186	
	7	1	95	264	103	220	
	8	2	79	224	83	176	
9	1	86	236	84	184		
10	1	78	222	79	172		
11	-	74	205	75	152		
12	1	69	190	68	143		
17 運 搬 車 用 チ ュ ー プ (10本)	昭和63年	539	187	44	620	135	
	平成元年	603	146	33	673	157	
	2年	595	112	35	754	168	
	3年	200	90	33	306	90	
	平成3年1月	30	10	1	51	11	
	2	63	7	4	63	15	
	3	69	12	3	71	12	
	4	29	13	4	74	17	
	5	1	9	2	10	5	
	6	1	8	3	7	3	
	7	1	8	2	8	6	
	8	1	3	3	3	4	
9	1	6	2	6	5		
10	3	5	5	7	7		
11	-	6	2	3	3		
12	1	3	2	3	3		

注：自転車用チューブは対象の見直しを行ったため平成2年と3年の段階が生じている。

品目	年 月	荷 売					在 庫
		輸 出 向		国 内 向		そ の 他	
		数 量	金額 (百万円)	数 量	金額 (百万円)		
15 自 転 車 用 チ ュ ー プ (10本)	昭和63年	2,004	324	26,791	4,504	12,110	2,757
	平成元年	1,047	185	27,331	4,453	10,604	3,433
	2年	1,044	171	21,046	3,199	10,972	2,699
	3年	1,368	235	24,308	3,754	505	1,319
	平成3年1月	206	30	2,429	368	229	2,313
	2	193	30	2,656	426	102	1,864
	3	153	26	2,833	425	96	1,724
	4	173	29	2,854	437	78	1,644
	5	179	32	1,925	296	-	1,149
	6	176	30	1,684	263	-	1,134
	7	45	9	1,757	261	-	1,100
	8	36	7	1,473	238	-	1,365
9	56	12	1,562	246	-	1,482	
10	47	9	1,805	273	-	1,311	
11	46	10	1,603	249	-	1,315	
12	58	12	1,727	273	-	1,319	
運搬車用タイヤ・チューブ計 (16~17)	昭和63年	134	229	2,385	2,436	497	219
	平成元年	158	301	2,450	2,370	233	298
	2年	163	310	2,437	2,126	117	114
	3年	167	302	1,410	1,885	56	44
	平成3年1月	14	25	174	150	9	120
	2	12	21	183	149	9	145
	3	9	18	231	201	10	153
	4	12	21	226	170	8	192
	5	14	26	78	141	3	70
	6	23	41	79	148	4	54
	7	18	30	93	196	3	48
	8	14	25	72	155	2	45
9	12	23	78	166	2	45	
10	12	23	74	156	4	42	
11	15	28	63	127	1	42	
12	12	21	59	125	1	44	
16 運 搬 車 用 タ イ ヤ (10本)	昭和63年	134	229	1,765	2,301	422	94
	平成元年	158	301	1,777	2,213	202	130
	2年	162	310	1,684	1,959	59	64
	3年	167	302	1,104	1,794	28	38
	平成3年1月	14	25	123	138	5	85
	2	12	21	120	134	6	107
	3	9	18	160	189	3	108
	4	12	21	152	154	4	182
	5	14	26	68	136	3	64
	6	23	41	72	145	2	48
	7	18	30	85	190	2	41
	8	14	25	69	151	1	39
9	12	23	72	161	1	39	
10	12	23	67	149	1	38	
11	15	28	60	124	-	36	
12	12	21	56	122	-	38	
17 運 搬 車 用 チ ュ ー プ (10本)	昭和63年	-	-	620	135	75	125
	平成元年	-	-	673	157	31	168
	2年	1	0	753	168	58	50
	3年	-	-	306	90	28	6
	平成3年1月	-	-	51	11	4	35
	2	-	-	63	15	3	38
	3	-	-	71	12	7	45
	4	-	-	74	17	4	10
	5	-	-	10	5	-	6
	6	-	-	7	3	2	6
	7	-	-	8	6	1	7
	8	-	-	3	4	1	6
9	-	-	6	5	1	6	
10	-	-	7	7	3	4	
11	-	-	3	3	1	6	
12	-	-	3	3	1	6	



品目	年 月	受 入 数 量	生 産			出 販	
			数 量	新ゴム量 (L)	数 量	金額 (百万円)	
							計
18 ソ リ ッ ド タ イ ヤ (10 <sup>3</sup> 本)	昭和63年	72	739	1,991	786	2,139	
	平成元年	85	729	2,320	826	2,260	
	2年	80	734	2,644	833	2,375	
	3年	160	735	3,796	883	4,341	
	平成3年1月	3	51	232	60	189	
	2	5	50	215	53	177	
	3	7	52	315	60	191	
	4	5	55	240	59	184	
	5	7	52	316	54	182	
	6	5	58	249	65	184	
	7	5	58	228	59	161	
	8	38	60	408	82	574	
	9	20	66	276	88	611	
10	22	74	453	94	668		
11	20	80	419	88	625		
12	23	79	445	121	594		
19 更 生 タ イ ヤ 用 練 生 地 (新ゴム量L)	昭和63年	387	13,595	13,436	6,350		
	平成元年	305	13,166	13,058	6,500		
	2年	392	12,566	12,531	6,203		
	3年	441	11,971	12,047	6,169		
	平成3年1月	25	826	803	436		
	2	34	886	914	466		
	3	37	1,040	1,019	513		
	4	28	1,011	1,018	512		
	5	34	1,006	1,014	505		
	6	36	1,030	981	491		
	7	27	1,065	1,090	549		
	8	81	896	939	477		
	9	57	971	1,002	518		
10	27	1,154	1,173	600			
11	26	1,135	1,119	585			
12	29	951	975	516			
20 地 下 足 袋 (10 <sup>5</sup> 足)	昭和63年	3,585	1,673	268	5,217	5,338	
	平成元年	3,206	1,740	297	5,024	5,316	
	2年	3,460	1,651	257	4,743	5,137	
	3年	3,071	1,539	230	4,353	5,162	
	平成3年1月	309	114	19	252	254	
	2	324	128	21	259	315	
	3	334	133	24	451	549	
	4	324	114	19	464	567	
	5	197	110	18	328	393	
	6	223	128	18	291	335	
	7	191	143	18	331	394	
	8	239	132	19	328	385	
	9	270	135	18	426	538	
10	212	125	18	485	604		
11	157	127	17	393	433		
12	291	150	21	345	394		
21 ゴ ム 底 布 ぐ っ (10 <sup>3</sup> 足)	昭和63年	42,404	41,406	6,480	77,803	91,725	
	平成元年	37,332	37,647	6,004	74,643	92,315	
	2年	37,486	36,654	5,932	72,944	97,114	
	3年	36,121	33,058	5,844	66,168	87,365	
	平成3年1月	3,767	3,024	508	6,670	8,692	
	2	3,511	2,993	540	6,256	10,009	
	3	3,334	3,063	545	7,928	10,499	
	4	2,918	2,968	509	5,920	8,022	
	5	3,007	2,591	438	4,355	6,005	
	6	2,354	2,710	458	4,088	5,222	
	7	2,869	2,677	502	4,600	6,208	
	8	2,875	2,524	455	5,482	7,480	
	9	2,600	2,527	468	4,673	6,604	
10	2,700	2,703	469	4,596	6,432		
11	2,946	2,663	491	4,245	5,684		
12	3,240	2,615	461	5,355	6,510		

荷					在 庫	
売				そ の 他		
輸 出 向		内 向		数 量		
数 量	金額 (百万円)	数 量	金額 (百万円)	数 量	金額 (百万円)	
1	1	785	2,138	21	62	
-	-	826	2,260	9	44	
1	5	832	2,371	2	26	
18	249	865	4,092	4	43	
-	-	60	189	1	20	
-	-	53	177	-	23	
-	-	60	191	1	20	
-	-	59	184	-	22	
-	-	54	182	-	29	
-	-	65	184	-	28	
-	-	59	161	1	32	
4	50	78	524	1	47	
4	52	84	559	-	45	
3	50	91	618	-	48	
4	50	84	575	-	61	
3	47	118	547	-	43	
-	-	13,436	6,350	523	106	
-	-	13,058	6,500	372	104	
-	-	12,531	6,203	376	125	
-	-	12,047	6,169	367	112	
-	-	803	436	25	146	
-	-	914	466	34	117	
-	-	1,019	513	37	139	
-	-	1,018	512	26	134	
-	-	1,014	505	29	131	
-	-	981	491	31	184	
-	-	1,090	549	27	153	
-	-	939	477	31	160	
-	-	1,002	518	26	160	
-	-	1,173	600	34	132	
-	-	1,119	585	29	146	
-	-	975	516	38	112	
-	-	5,217	5,338	-	1,313	
3	7	5,021	5,309	-	1,213	
-	0	4,743	5,137	40	1,454	
-	-	4,353	5,162	10	1,710	
-	-	252	254	-	1,626	
-	-	259	315	-	1,819	
-	-	451	549	10	1,825	
-	-	464	567	-	1,799	
-	-	328	393	-	1,778	
-	-	291	335	-	1,842	
-	-	331	394	-	1,845	
-	-	328	385	-	1,893	
-	-	426	538	-	1,872	
-	-	485	604	-	1,724	
-	-	393	433	-	1,615	
-	-	345	394	-	1,710	
4,042	8,203	73,761	83,522	2,250	18,218	
4,009	9,266	70,634	83,048	2,124	16,433	
4,064	10,966	68,880	86,148	1,657	15,995	
1,118	2,764	65,050	84,601	2,186	16,800	
475	1,251	6,195	7,441	246	15,869	
77	207	8,179	9,802	224	13,893	
48	128	7,880	10,371	246	12,117	
53	117	5,867	7,904	229	11,853	
83	182	4,272	5,823	200	12,898	
67	175	4,021	5,047	188	13,687	
82	182	4,518	6,025	148	14,486	
68	130	5,414	7,350	123	14,282	
60	138	4,613	6,466	95	14,649	
38	96	4,558	6,336	120	15,296	
21	45	4,224	5,638	170	16,497	
46	112	5,309	6,398	197	16,800	

品目	年月	受 入		生 産		出 販	
		計		計		計	
		数	量	数	量	数	量
				新ゴム量 (t)		金額 (百万円)	
セ ム ム ぐ つ 計 (10 <sup>3</sup> 足)	昭和63年	5,100	8,308	3,903	13,006	18,952	
	平成元年	5,800	8,571	4,191	12,960	19,300	
	2年	5,417	8,495	3,769	12,171	19,489	
	3年	4,208	7,444	3,464	11,169	19,346	
	平成3年1月	325	559	256	682	1,091	
	2	428	645	312	864	1,426	
	3	320	649	304	1,314	2,110	
	4	385	675	316	1,105	1,858	
	5	337	654	288	804	1,298	
	6	325	616	293	675	1,037	
	7	382	650	299	524	912	
	8	266	554	259	592	997	
9	400	617	265	1,228	2,320		
10	397	660	293	1,542	2,960		
11	369	608	283	1,001	1,852		
12	274	557	296	838	1,486		
22 長 ぐ つ 及 び 雨 ぐ つ (10 <sup>2</sup> 足)	昭和63年	4,837	7,776	3,771	12,150	17,878	
	平成元年	5,645	8,006	4,062	12,247	18,334	
	2年	5,316	7,934	3,649	11,494	18,365	
	3年	4,141	6,934	3,352	10,501	18,244	
	平成3年1月	325	529	250	647	1,010	
	2	418	619	306	809	1,334	
	3	320	609	296	1,218	2,003	
	4	373	634	307	1,044	1,769	
	5	324	598	275	745	1,187	
	6	322	569	283	636	957	
	7	382	604	288	495	849	
	8	266	510	251	564	945	
9	394	564	253	1,146	2,161		
10	383	604	280	1,450	2,833		
11	364	580	279	967	1,800		
12	270	514	284	780	1,395		
23 短 ぐ つ 及 び 機 ぐ つ (10 <sup>3</sup> 足)	昭和63年	263	532	132	856	1,075	
	平成元年	155	565	129	713	966	
	2年	101	561	120	677	1,124	
	3年	67	510	112	668	1,103	
	平成3年1月	-	30	6	35	81	
	2	10	26	6	55	92	
	3	-	40	8	96	106	
	4	12	41	9	61	90	
	5	13	56	13	59	111	
	6	3	47	10	39	80	
	7	-	46	11	29	63	
	8	-	44	8	28	52	
9	6	53	12	82	158		
10	14	56	13	92	127		
11	5	28	4	34	51		
12	4	43	12	58	91		
24 ゴ ム 草 履 類 (サ ン ダ ル を 含 む) (10 <sup>3</sup> 足)	昭和63年	1,690	4,888	608	6,401	4,161	
	平成元年	1,314	4,374	609	5,412	3,882	
	2年	1,442	4,027	563	5,502	3,549	
	3年	1,253	4,488	411	5,292	4,003	
	平成3年1月	111	351	46	404	324	
	2	102	399	47	544	368	
	3	142	437	53	568	380	
	4	110	410	52	451	314	
	5	106	360	39	390	288	
	6	106	344	34	391	283	
	7	103	413	30	483	360	
	8	97	329	18	429	364	
9	80	333	17	436	382		
10	101	360	20	447	378		
11	102	348	25	367	314		
12	93	404	30	382	247		

荷					在 庫
売				そ の 他	
輸 出 向		国 内 向			
数	金額 (百万円)	数	金額 (百万円)		
1	0	13,005	18,952	1,122	1,653
-	-	12,960	19,300	974	2,115
-	-	12,171	19,489	1,289	2,410
2	2	11,167	19,345	860	2,242
-	-	682	1,091	43	2,570
-	-	864	1,426	60	2,720
-	-	1,314	2,110	57	2,319
-	-	1,105	1,858	64	2,206
-	-	804	1,298	67	2,326
1	2	674	1,036	71	2,525
-	-	524	912	110	2,924
-	-	592	997	79	3,073
-	-	1,228	2,320	85	2,827
1	-	1,541	2,960	97	2,328
-	-	1,001	1,852	79	2,275
-	-	838	1,486	48	2,242
1	0	12,149	17,878	1,122	1,411
-	-	12,247	18,334	973	1,885
-	-	11,494	18,365	1,289	2,193
1	2	10,500	18,242	858	2,080
-	-	647	1,010	43	2,358
-	-	809	1,334	59	2,527
-	-	1,218	2,003	56	2,182
-	-	1,044	1,769	64	2,077
-	-	745	1,187	67	2,187
1	2	635	955	71	2,373
-	-	495	849	110	2,755
-	-	564	945	79	2,888
-	-	1,146	2,161	85	2,664
-	-	1,450	2,833	97	2,154
-	-	967	1,800	79	2,102
-	-	780	1,395	48	2,080
-	-	856	1,075	-	242
-	-	713	966	1	230
-	-	677	1,124	-	217
1	-	667	1,103	2	162
-	-	35	81	-	212
-	-	55	92	1	193
-	-	96	106	1	137
-	-	61	90	-	129
-	-	59	111	-	139
-	-	39	80	-	152
-	-	29	63	-	169
-	-	28	52	-	185
-	-	82	158	-	163
-	-	91	127	-	174
1	-	34	51	-	173
-	-	58	91	-	162
671	275	5,730	3,886	146	901
543	260	4,869	3,623	175	1,030
761	346	4,741	3,204	131	855
663	307	4,629	3,696	161	1,141
39	19	365	305	37	876
49	20	495	348	40	793
38	14	530	366	43	761
74	31	377	283	25	805
55	25	335	263	16	865
57	28	334	255	-	924
65	30	418	330	-	956
53	25	376	339	-	953
55	27	381	355	-	929
58	27	389	352	-	942
49	28	318	286	-	1,026
71	34	311	214	-	1,141

品目	年 月	受 入	生 産			出 販	
			数 量	数 量	新ゴム量 (t)	計	
						数 量	金額 (百万円)
プラスチック製履物計 (10 <sup>3</sup> 足) (25/27)	昭和63年	4,187	86,017	310	90,165	84,682	
	平成元年	6,120	87,285	256	91,638	89,503	
	平成2年	8,207	83,385	188	89,713	95,504	
	平成3年	7,065	78,740	207	83,998	96,117	
	平成3年1月	593	6,584	14	6,495	6,739	
	2	598	7,234	18	9,113	9,129	
	3	589	7,568	17	9,971	9,913	
	4	511	6,486	16	6,492	7,433	
	5	591	5,981	10	5,358	6,519	
	6	577	6,409	14	6,031	7,005	
	7	622	6,153	17	5,710	7,099	
	8	603	5,951	16	7,045	8,279	
9	603	6,162	22	6,958	9,016		
10	600	6,623	25	6,479	8,366		
11	612	6,627	21	6,770	8,335		
12	566	6,962	17	7,576	8,283		
25 ゴム及びプラスチック製底のもの (10 <sup>3</sup> 足)	昭和63年	1,732	8,867	241	10,598	24,719	
	平成元年	1,446	8,607	212	10,005	24,799	
	平成2年	2,328	7,730	186	9,849	27,796	
	平成3年	2,120	7,317	207	9,664	29,485	
	平成3年1月	115	552	14	644	1,773	
	2	167	631	18	828	2,481	
	3	176	680	17	905	2,659	
	4	172	632	16	887	2,679	
	5	186	577	10	820	2,546	
	6	147	565	14	757	2,367	
	7	176	530	17	735	2,218	
	8	189	586	16	807	2,505	
9	271	685	22	919	2,951		
10	196	632	25	818	2,517		
11	173	628	21	795	2,552		
12	152	619	17	749	2,236		
26 射出成形品 (10 <sup>3</sup> 足)	昭和63年	2,453	75,113		77,511	59,248	
	平成元年	4,640	77,271		80,197	64,192	
	平成2年	5,161	75,418		79,003	67,333	
	平成3年	4,382	71,218		73,601	66,300	
	平成3年1月	385	6,015		5,808	4,946	
	2	374	6,586		8,213	6,618	
	3	374	6,871		8,973	7,214	
	4	299	5,837		5,475	4,698	
	5	368	5,386		4,452	3,936	
	6	375	5,827		5,210	4,606	
	7	357	5,606		4,937	4,862	
	8	385	5,348		6,192	5,751	
9	332	5,460		6,001	6,047		
10	383	5,974		5,619	5,831		
11	387	5,982		5,925	5,760		
12	363	6,326		6,796	6,032		
27 サンプル・その他 (10 <sup>3</sup> 足)	昭和63年	2	2,037	69	2,056	716	
	平成元年	34	1,407	44	1,436	512	
	平成2年	718	237	2	861	375	
	平成3年	563	205	-	733	332	
	平成3年1月	93	17	-	43	20	
	2	57	17	-	72	31	
	3	39	17	-	93	41	
	4	40	17	-	130	56	
	5	37	18	-	86	37	
	6	55	17	-	64	32	
	7	89	17	-	38	19	
	8	29	17	-	46	23	
9	-	17	-	38	18		
10	21	17	-	42	19		
11	52	17	-	50	23		
12	51	17	-	31	15		

荷						在 庫	
輸 出 向				内 向			そ の 他
数 量	金額 (百万円)	数 量	金額 (百万円)	数 量	金額 (百万円)		
381	237	89,784	84,445	60	10,009		
749	384	90,889	89,119	1,226	10,482		
502	345	89,211	95,159	1,826	10,515		
514	539	83,484	95,577	1,740	10,570		
14	10	6,481	6,729	141	11,053		
60	71	9,053	9,058	155	9,614		
39	38	9,932	9,875	182	7,617		
33	35	6,459	7,398	155	7,964		
57	42	5,301	6,477	157	9,022		
60	66	5,971	6,939	135	9,843		
41	38	5,669	7,062	130	10,778		
34	35	7,011	8,244	126	10,155		
89	112	6,869	8,905	146	9,821		
44	55	6,435	8,312	121	10,441		
20	16	6,750	8,319	127	10,782		
23	22	7,553	8,261	165	10,570		
-	-	10,598	24,719	-	804		
-	-	10,005	24,799	3	807		
-	-	9,849	27,796	3	1,017		
-	-	9,664	29,485	6	797		
-	-	644	1,773	-	1,040		
-	-	828	2,481	-	1,010		
-	-	905	2,659	-	963		
-	-	887	2,679	-	880		
-	-	820	2,546	-	825		
-	-	757	2,367	-	782		
-	-	735	2,218	-	754		
-	-	807	2,505	-	718		
-	-	919	2,951	6	758		
-	-	818	2,517	-	763		
-	-	795	2,552	-	770		
-	-	749	2,236	-	797		
368	233	77,143	59,015	60	8,997		
701	368	79,496	63,823	1,223	9,486		
490	340	78,513	66,993	1,822	9,240		
513	539	73,088	65,761	1,732	9,506		
13	9	5,795	4,937	141	9,690		
60	71	8,153	6,546	155	8,281		
39	38	8,934	7,175	182	6,370		
33	35	5,442	4,663	155	6,875		
57	42	4,395	3,893	157	8,021		
60	66	5,150	4,540	135	8,879		
41	38	4,896	4,825	130	9,776		
34	35	6,158	5,716	126	9,191		
89	112	5,912	5,935	140	8,840		
44	55	5,575	5,776	121	9,461		
20	16	5,905	5,744	125	9,780		
23	22	6,773	6,010	165	9,506		
13	4	2,043	712	-	208		
48	16	1,388	497	-	189		
12	4	849	370	1	258		
1	1	732	332	2	267		
1	1	42	19	-	323		
-	-	72	31	-	323		
-	-	93	41	-	284		
-	-	130	56	-	209		
-	-	86	37	-	176		
-	-	64	32	-	182		
-	-	38	19	-	248		
-	-	46	23	-	246		
-	-	38	18	-	223		
-	-	42	19	-	217		
-	-	50	23	2	232		
-	-	31	15	-	267		

品目	年月	受入		生産		出	
		販		販		販	
		数	量	数	量	数	金額(百万円)
28 くつ底・その他の履物用品(新ゴム底)	昭和63年	266	4,955	5,166	4,896		
	平成元年	224	5,153	5,524	5,077		
	2年	348	5,314	5,544	5,305		
	3年	366	4,936	5,345	5,542		
	平成3年1月	28	381	436	440		
	2	30	387	445	446		
	3	32	397	475	451		
	4	27	433	469	460		
	5	36	388	438	452		
	6	33	410	439	464		
	7	37	447	470	493		
	8	26	427	427	435		
	9	16	392	394	429		
	10	48	409	399	444		
	11	33	430	472	517		
12	20	435	481	512			
工 ム 引 市 計 ( 10 <sup>mr</sup> ( 29 ( 32	昭和63年	6,994	31,010	3,881	27,987	11,357	
	平成元年	6,999	31,944	4,015	28,190	11,318	
	2年	6,961	34,129	3,883	30,480	11,833	
	3年	6,306	33,288	3,920	29,269	11,740	
	平成3年1月	560	2,613	297	2,539	930	
	2	664	2,986	275	2,537	1,028	
	3	598	2,924	320	2,533	1,015	
	4	382	2,589	318	2,139	927	
	5	443	2,380	284	2,021	846	
	6	458	2,610	322	2,163	964	
	7	491	3,000	526	2,761	1,007	
	8	490	2,821	288	2,710	1,005	
	9	662	3,039	313	2,825	995	
	10	583	2,963	344	2,645	1,012	
	11	534	2,634	325	2,279	999	
12	441	2,729	308	2,117	1,012		
29 衣 料 用 ( 10 <sup>mr</sup> (	昭和63年	6,457	16,095	1,432	14,793	3,587	
	平成元年	6,183	15,798	1,142	14,206	3,430	
	2年	5,706	16,160	1,024	14,735	3,500	
	3年	5,010	14,759	857	13,183	3,252	
	平成3年1月	462	1,147	68	1,217	290	
	2	533	1,347	60	1,144	301	
	3	510	1,305	92	1,120	265	
	4	300	1,001	65	742	198	
	5	383	896	63	748	197	
	6	355	1,122	83	812	194	
	7	387	1,358	77	1,291	290	
	8	371	1,303	66	1,325	309	
	9	533	1,513	78	1,510	337	
	10	474	1,361	78	1,249	276	
	11	406	1,120	66	1,033	298	
12	296	1,286	61	992	297		
30 雑 貨 用 ( 10 <sup>mr</sup> (	昭和63年	27	2,372	295	2,392	867	
	平成元年	-	2,238	400	2,241	930	
	2年	-	2,320	249	2,317	1,072	
	3年	-	2,254	272	2,247	1,075	
	平成3年1月	-	177	20	180	91	
	2	-	225	21	229	103	
	3	-	187	16	186	89	
	4	-	188	19	191	85	
	5	-	175	22	167	74	
	6	-	186	24	189	86	
	7	-	238	25	238	111	
	8	-	188	24	189	88	
	9	-	179	21	171	88	
	10	-	190	30	191	96	
	11	-	160	28	162	84	
12	-	161	22	154	78		

荷						在庫	
売				その他		在庫	
輸出		国内		その他		在庫	
数量	金額(百万円)	数量	金額(百万円)	数量	金額	数量	金額
15		14	5,151	4,882		32	380
37		45	5,487	5,032		9	235
11		15	5,533	5,290		2	342
-		-	5,345	5,542		1	306
-		-	436	440		-	315
-		-	445	446		-	287
-		-	475	451		-	242
-		-	469	460		-	233
-		-	438	452		-	219
-		-	439	464		-	222
-		-	470	493	1		234
-		-	427	435	-		267
-		-	394	429	-		280
-		-	399	444	-		338
-		-	472	517	-		328
-		-	481	512	-		306
7,789	1,275	20,198	10,083	9,902		974	
7,510	1,159	20,680	10,159	9,990		1,351	
8,032	1,428	22,448	10,405	10,445		1,465	
7,560	1,408	21,709	10,332	10,236		1,490	
656	107	1,883	823	887		1,210	
608	124	1,929	904	1,011		1,309	
559	84	1,974	931	914		1,371	
348	62	1,791	864	683		1,504	
368	61	1,653	784	766		1,535	
378	68	1,785	896	776		1,659	
870	162	1,891	846	749		1,634	
875	164	1,835	840	821		1,611	
1,102	212	1,723	784	1,005		1,275	
784	149	1,861	863	892		1,280	
548	118	1,731	881	917		1,249	
464	96	1,653	916	815		1,490	
7,140	1,205	7,653	2,382	7,680		608	
6,787	1,092	7,419	2,338	7,164		877	
7,902	1,388	6,833	2,112	6,942		1,038	
7,462	1,325	5,721	1,927	6,532		1,048	
646	105	571	185	599		830	
604	121	540	181	660		906	
557	82	563	183	641		946	
326	57	416	141	417		1,074	
368	61	380	136	557		1,045	
366	61	446	133	476		1,229	
868	161	423	129	464		1,217	
872	160	453	149	512		1,054	
1,092	199	418	139	664		922	
772	134	477	142	588		918	
533	97	500	201	550		858	
458	88	534	209	404		1,048	
15	10	2,377	857	27		25	
12	8	2,229	922	-		28	
16	12	2,301	1,060	-		30	
20	19	2,227	1,056	-		28	
-	-	180	91	-		27	
-	3	226	100	-		23	
-	2	184	87	-		25	
-	-	191	85	-		22	
-	-	167	74	-		29	
-	3	185	83	-		26	
-	-	238	111	-		23	
-	-	189	88	-		22	
-	3	168	85	-		28	
-	5	186	91	-		25	
-	3	159	81	-		22	
-	-	154	78	-		28	

品目	年 月	受 入	生 産			出 販	
			数 量	数 量	新ゴム量 (L)	計	
						数 量	金額 (百万円)
31 空 気 の 用 品 ( 10 <sup>3</sup> m <sup>3</sup> )	昭和63年	273	1,030	497	27	11	
	平成元年	332	1,374	621	187	72	
	2年	443	1,363	596	211	117	
	3年	327	1,132	629	79	37	
	平成3年1月	23	102	45	12	6	
	2	37	104	45	14	5	
	3	27	115	56	11	7	
	4	35	116	67	1	2	
	5	26	93	58	2	1	
	6	39	99	57	4	1	
	7	20	82	49	2	1	
	8	22	46	38	4	2	
9	20	58	44	7	2		
10	22	83	56	2	1		
11	25	101	56	10	3		
12	31	133	58	10	5		
32 そ の 他 の 引 布 ( 10 <sup>3</sup> m <sup>2</sup> )	昭和63年	237	11,513	1,657	10,775	6,892	
	平成元年	484	12,534	1,852	11,556	6,886	
	2年	812	14,286	2,014	13,217	7,143	
	3年	969	15,143	2,162	13,760	7,376	
	平成3年1月	75	1,187	164	1,130	544	
	2	94	1,310	149	1,150	618	
	3	61	1,317	156	1,216	653	
	4	47	1,284	167	1,205	642	
	5	34	1,216	141	1,104	573	
	6	64	1,203	158	1,158	683	
	7	84	1,322	375	1,230	606	
	8	97	1,284	160	1,192	606	
9	109	1,289	170	1,137	568		
10	87	1,329	180	1,203	638		
11	103	1,253	175	1,074	614		
12	114	1,149	167	961	633		
32 た ん ぱ く の 部 品 ( 33 / 37)	昭和63年	2,930	28,704	3,074	30,740	121,197	
	平成元年	3,209	29,100	3,129	31,296	129,558	
	2年	4,384	30,074	3,394	33,394	139,784	
	3年	4,596	29,805	3,616	33,616	140,704	
	平成3年1月	365	2,289	2,495	2,495	9,834	
	2	437	2,523	2,780	2,780	10,609	
	3	351	2,687	3,000	3,000	12,999	
	4	348	2,591	2,923	2,923	12,756	
	5	431	2,467	2,773	2,773	12,515	
	6	416	2,503	2,702	2,702	11,406	
	7	367	2,597	2,869	2,869	12,425	
	8	367	2,237	2,564	2,564	10,906	
9	345	2,387	2,702	2,702	11,998		
10	376	2,558	2,935	2,935	12,285		
11	422	2,553	2,983	2,983	11,809		
12	371	2,413	2,890	2,890	11,161		
33 医 療 ・ 衛 生 用 品 ( 新 ゴ ム 製 品)	昭和63年	146	5,274	5,249	5,249	26,797	
	平成元年	180	4,844	5,000	5,000	24,922	
	2年	193	4,875	5,070	5,070	25,259	
	3年	140	5,026	5,101	5,101	24,696	
	平成3年1月	11	373	377	377	1,694	
	2	9	408	404	404	1,512	
	3	13	442	442	442	2,198	
	4	15	421	412	412	1,829	
	5	1	419	416	416	1,946	
	6	13	436	445	445	1,960	
	7	11	443	453	453	2,347	
	8	14	402	421	421	2,264	
9	10	404	417	417	2,314		
10	9	437	428	428	2,222		
11	17	430	458	458	2,302		
12	17	411	428	428	2,108		

荷						在 庫
売				そ の 他		
輸 出 向		国 内 向		数 量	金額 (百万円)	
数 量	金額 (百万円)	数 量	金額 (百万円)			
-	-	27	11	1,267	119	
-	-	187	72	1,465	172	
-	-	211	117	1,653	114	
-	-	79	37	1,435	80	
-	-	12	6	110	118	
-	-	14	5	135	109	
-	-	11	7	121	120	
-	-	1	2	144	127	
-	-	2	1	106	141	
-	-	4	1	146	132	
-	-	2	1	90	144	
-	-	4	2	96	111	
-	-	7	2	100	85	
-	-	2	1	101	90	
-	-	10	3	134	76	
-	-	10	5	152	80	
634	60	10,141	6,833	928	222	
711	59	10,845	6,827	1,361	274	
114	27	13,103	7,116	1,850	283	
78	64	13,682	7,312	2,269	334	
10	3	1,120	541	178	235	
1	0	1,149	618	216	271	
-	-	1,216	653	152	280	
22	6	1,183	636	122	281	
-	-	1,104	573	103	320	
8	4	1,150	678	154	272	
2	1	1,228	605	195	250	
3	5	1,189	601	213	224	
7	10	1,130	558	241	240	
7	9	1,196	629	203	247	
12	18	1,062	596	233	293	
6	8	955	625	259	334	
2,644	12,766	28,096	108,431	561	2,167	
12,359	11,213	28,937	118,346	637	2,411	
2,581	12,613	30,813	127,171	634	2,762	
2,458	12,079	31,158	128,625	643	2,811	
191	901	2,304	8,933	40	2,855	
210	983	2,570	9,625	44	2,990	
244	1,110	2,756	11,889	53	2,968	
218	1,015	2,705	11,740	58	2,922	
221	1,101	2,552	11,414	53	2,992	
213	980	2,489	10,426	66	3,137	
223	1,116	2,646	11,309	55	3,172	
198	1,025	2,366	9,881	49	3,157	
179	1,061	2,523	10,937	53	3,098	
175	930	2,760	11,355	61	3,037	
211	1,050	2,772	10,759	58	2,968	
175	805	2,715	10,356	53	2,811	
1,012	4,614	4,237	22,184	60	486	
867	3,463	4,133	21,459	47	441	
1,023	4,325	4,047	20,933	44	341	
1,123	4,553	3,978	20,143	38	353	
69	307	308	1,388	3	334	
75	310	329	1,201	4	345	
112	431	330	1,767	4	353	
89	354	323	1,474	3	373	
94	363	322	1,583	3	378	
112	432	333	1,528	3	378	
94	379	359	1,967	3	377	
101	402	320	1,862	3	364	
101	448	316	1,867	3	358	
85	345	343	1,877	3	372	
109	430	349	1,873	3	356	
82	352	346	1,757	3	353	

品目	年 月	受 入	生 産			出 販		
			数	量	新ゴム量(L)	計		
						数	量	金額(百万円)
34 ゴム 手袋 (新ゴム量)	昭和63年	191		2,061	2,183	6,276		
	平成元年	208		2,098	2,179	6,502		
	平成2年	716		2,093	2,464	5,758		
	平成3年	649		2,056	2,608	5,149		
	平成3年1月	63		178	234	500		
	2	69		197	261	498		
	3	45		202	245	472		
	4	60		190	241	488		
	5	45		192	209	445		
	6	79		183	199	358		
	7	52		190	214	383		
	8	40		154	228	459		
9	60		141	209	421			
10	53		153	196	398			
11	42		136	191	371			
12	41		140	181	356			
35 糸 ゴム (新ゴム量)	昭和63年	14		3,656	3,648	3,212		
	平成元年	23		3,514	3,556	3,200		
	平成2年	58		3,510	3,600	3,394		
	平成3年	25		3,378	3,381	3,225		
	平成3年1月	2		253	257	264		
	2	1		297	293	285		
	3	-		316	303	301		
	4	5		301	298	288		
	5	4		282	279	278		
	6	1		303	306	298		
	7	4		264	270	242		
	8	-		230	227	210		
9	-		287	278	259			
10	-		259	274	255			
11	-		295	302	278			
12	-		291	294	267			
36 ★運動観 技用品 (新ゴム量)	昭和63年	472		5,766	5,705	44,288		
	平成元年	460		6,816	6,821	51,349		
	平成2年	511		7,830	7,549	58,188		
	平成3年	575		7,864	7,896	59,982		
	平成3年1月	35		573	456	3,645		
	2	38		640	558	4,306		
	3	47		711	737	5,823		
	4	48		690	753	6,236		
	5	48		629	645	5,963		
	6	52		639	573	4,959		
	7	65		719	662	5,064		
	8	44		603	590	4,399		
9	49		665	660	5,132			
10	53		709	778	5,112			
11	52		671	720	4,631			
12	44		615	764	4,713			
37 その他 (新ゴム量)	昭和63年	2,107		11,947	13,955	40,625		
	平成元年	2,338		11,828	13,740	43,586		
	平成2年	2,906		11,766	14,711	47,185		
	平成3年	3,207		11,481	14,630	47,652		
	平成3年1月	254		912	1,171	3,731		
	2	320		981	1,264	4,008		
	3	246		1,016	1,273	4,206		
	4	220		989	1,219	3,916		
	5	333		945	1,224	3,884		
	6	271		942	1,179	3,833		
	7	235		981	1,270	4,389		
	8	269		848	1,098	3,575		
9	226		890	1,138	3,872			
10	261		1,000	1,259	4,298			
11	303		1,021	1,312	4,226			
12	269		956	1,223	3,716			

品目	年 月	荷				その他	在庫
		輸 出 向		内 向			
		数	金額(百万円)	数	金額(百万円)		
34 ゴム 手袋 (新ゴム量)	昭和63年	-	-	2,183	6,276	24	315
	平成元年	-	-	2,179	6,502	23	339
	平成2年	-	-	2,464	5,758	25	584
	平成3年	-	-	2,608	5,149	-	563
	平成3年1月	-	-	234	500	-	584
	2	-	-	261	498	-	582
	3	-	-	245	472	-	577
	4	-	-	241	488	-	579
	5	-	-	209	445	-	600
	6	-	-	199	358	-	656
	7	-	-	214	383	-	677
	8	-	-	228	459	-	636
9	-	-	209	421	-	587	
10	-	-	196	398	-	590	
11	-	-	191	371	-	570	
12	-	-	181	356	-	563	
35 糸 ゴム (新ゴム量)	昭和63年	58	33	3,590	3,179	6	236
	平成元年	56	34	3,500	3,166	4	222
	平成2年	72	77	3,528	3,317	3	195
	平成3年	38	24	3,343	3,200	-	218
	平成3年1月	3	2	254	262	-	190
	2	3	2	290	283	-	196
	3	6	4	297	297	-	210
	4	3	2	295	286	-	215
	5	6	4	273	274	-	222
	6	5	3	301	294	-	220
	7	5	3	265	239	-	218
	8	3	2	224	208	-	222
9	-	-	278	259	-	231	
10	1	1	273	255	-	216	
11	1	1	301	277	-	216	
12	2	1	292	266	-	218	
36 ★運動観 技用品 (新ゴム量)	昭和63年	1,086	6,759	4,619	37,528	433	604
	平成元年	980	6,530	5,841	44,819	517	578
	平成2年	986	6,878	6,563	51,310	504	872
	平成3年	720	5,964	7,176	54,019	538	872
	平成3年1月	66	444	390	3,201	33	985
	2	83	530	475	3,776	36	1,071
	3	78	544	659	5,279	45	1,047
	4	74	531	679	5,705	51	981
	5	65	603	580	5,360	48	964
	6	40	400	533	4,559	48	1,034
	7	65	578	597	4,486	48	1,108
	8	62	530	528	3,868	42	1,123
9	46	514	614	4,619	47	1,130	
10	39	438	739	4,673	50	1,065	
11	50	490	670	4,141	48	1,019	
12	52	362	712	4,352	42	872	
37 その他 (新ゴム量)	昭和63年	488	1,360	13,467	39,264	38	526
	平成元年	456	1,186	13,284	42,400	46	831
	平成2年	500	1,332	14,211	45,853	58	770
	平成3年	577	1,538	14,053	46,114	67	805
	平成3年1月	53	148	1,118	3,583	4	762
	2	49	141	1,215	3,867	4	796
	3	48	131	1,225	4,075	4	781
	4	52	129	1,167	3,787	4	774
	5	56	132	1,168	3,752	2	828
	6	56	145	1,123	3,688	15	849
	7	59	156	1,211	4,234	4	792
	8	32	91	1,066	3,483	4	812
9	32	100	1,106	3,772	3	792	
10	50	146	1,209	4,152	8	794	
11	51	130	1,261	4,096	7	807	
12	39	90	1,184	3,626	8	805	

品目	年 月	受 入 数 量	生 産			出 販	
			数 量	新コム量 (t)	計		
					数 量	金額 (百万円)	
38 再 生 コ ム (t)	昭和63年	1	47,355		45,009	5,545	
	平成元年	-	46,922		44,452	5,540	
	2年	23	42,099		42,086	5,178	
	3年	-	41,377		39,550	5,041	
	平成3年1月	-	3,330		3,290	407	
	2	-	3,376		3,561	451	
	3	-	3,769		3,750	474	
	4	-	3,761		3,580	446	
	5	-	3,741		3,240	414	
	6	-	3,429		3,288	420	
	7	-	3,645		3,447	436	
	8	-	3,079		2,826	364	
	9	-	3,272		3,208	415	
10	-	3,484		3,242	421		
11	-	3,392		3,212	413		
12	-	3,099		2,906	381		
39 コ ム サ イ ト 計 (t)	昭和63年		32,222			84,121	
	平成元年		33,841			92,588	
	2年		35,838			100,175	
	3年		36,506			104,860	
	平成3年1月		2,961			8,124	
	2		3,166			8,430	
	3		3,342			9,241	
	4		3,215			8,835	
	5		2,889			8,372	
	6		3,007			8,808	
	7		3,165			9,535	
	8		2,519			8,132	
	9		3,068			8,846	
10		3,274			8,847		
11		3,032			9,016		
12		2,868			8,676		
39 コ ン テ ナ ー (t)	昭和63年	329,469	2,708,783	19,930	2,659,289	25,278	
	平成元年	314,309	3,004,811	21,460	2,977,287	29,345	
	2年	337,450	3,182,915	23,159	3,293,553	31,815	
	3年	372,332	3,252,531	23,556	3,252,365	32,627	
	平成3年1月	29,351	265,316	1,934	238,497	2,325	
	2	29,913	284,564	2,095	281,946	2,743	
	3	34,414	302,474	2,210	303,113	3,211	
	4	28,565	294,985	2,179	314,886	2,990	
	5	28,100	263,888	1,902	274,809	2,607	
	6	43,255	271,639	1,966	268,532	2,696	
	7	39,557	284,934	2,021	288,805	2,939	
	8	28,285	221,452	1,563	221,362	2,271	
	9	26,554	266,400	1,910	257,030	2,598	
10	30,271	298,792	2,127	269,669	2,700		
11	29,659	261,348	1,906	281,503	2,846		
12	24,408	236,739	1,743	252,213	2,700		
40 債 付 ル ト 新 コ ム サ イ ト (t)	昭和63年	...	...	...	...	...	
	平成元年	...	...	...	...	...	
	2年	658	-	3,182	3,166	22,508	
	3年	640	-	3,167	3,182	24,046	
	平成3年1月	52	-	253	257	1,928	
	2	55	-	259	259	1,888	
	3	58	-	273	268	1,925	
	4	50	-	252	255	1,901	
	5	51	-	237	242	1,893	
	6	59	-	265	265	1,973	
	7	56	-	272	277	2,129	
	8	47	-	259	254	2,046	
	9	55	-	253	257	1,925	
10	53	-	287	298	2,121		
11	49	-	278	283	2,179		
12	55	-	279	267	2,138		

品目	年 月	荷				在 庫	
		輸 出 向		内 向			そ の 他
		数 量	金額 (百万円)	数 量	金額 (百万円)		
38 再 生 コ ム (t)	昭和63年	-	-	45,009	5,545	2,680	2,690
	平成元年	-	-	44,452	5,540	2,358	2,867
	2年	4	-	42,082	5,178	1,444	2,091
	3年	-	-	39,550	5,041	1,864	2,563
	平成3年1月	-	-	3,290	407	131	2,055
	2	-	-	3,561	451	170	1,755
	3	-	-	3,750	474	182	1,647
	4	-	-	3,580	446	185	1,696
	5	-	-	3,240	414	148	2,104
	6	-	-	3,288	420	135	2,165
	7	-	-	3,447	436	153	2,262
	8	-	-	2,826	364	140	2,430
	9	-	-	3,208	415	148	2,401
10	-	-	3,242	421	164	2,456	
11	-	-	3,212	413	165	2,511	
12	-	-	2,906	381	143	2,563	
39 コ ム サ イ ト 計 (t)	昭和63年		9,520		74,600		
	平成元年		10,484		82,105		
	2年		12,705		87,470		
	3年		12,944		91,916		
	平成3年1月		933		7,192		
	2		957		7,474		
	3		1,006		8,235		
	4		1,333		7,502		
	5		1,207		7,165		
	6		1,175		7,632		
	7		1,091		8,443		
	8		823		7,309		
	9		1,090		7,756		
10		1,002		7,846			
11		1,211		7,805			
12		1,118		7,558			
39 コ ン テ ナ ー (t)	昭和63年	594,172	4,555	2,065,117	20,723	329,316	207,453
	平成元年	641,738	5,136	2,335,549	24,209	328,776	220,580
	2年	927,762	8,212	2,365,791	23,602	315,562	131,942
	3年	804,636	7,364	2,447,729	25,263	332,522	171,934
	平成3年1月	54,637	527	183,860	1,798	27,355	160,757
	2	69,780	560	212,166	2,183	28,395	164,893
	3	58,736	538	244,377	2,673	29,693	168,975
	4	96,839	849	218,047	2,141	28,631	149,008
	5	82,694	752	192,115	1,855	30,631	135,556
	6	64,278	651	204,254	2,046	28,439	153,479
	7	61,091	561	227,714	2,379	32,422	156,743
	8	49,181	417	172,181	1,854	23,047	162,071
	9	61,459	547	195,571	2,051	26,554	171,441
10	58,084	522	211,585	2,177	30,318	200,517	
11	80,427	783	201,076	2,063	24,409	185,612	
12	67,430	657	184,783	2,043	22,628	171,934	
40 債 付 ル ト 新 コ ム サ イ ト (t)	昭和63年	...	...	...	...	...	...
	平成元年	...	...	...	...	...	...
	2年	354	1,615	2,812	20,893	658	65
	3年	424	1,965	2,758	22,081	640	50
	平成3年1月	34	153	223	1,774	52	61
	2	27	106	232	1,782	55	61
	3	30	123	238	1,801	58	66
	4	37	180	218	1,721	50	63
	5	35	148	207	1,745	51	58
	6	40	177	225	1,796	59	58
	7	41	193	236	1,937	56	53
	8	29	145	225	1,902	47	58
	9	41	201	216	1,723	55	54
10	43	197	255	1,924	53	43	
11	32	153	251	2,026	49	38	
12	35	189	232	1,949	55	50	

品目	年 月	受 入 数 量	生 産			出 販		
			数 量	新ゴム量 (t)	数 量	金額 (百万円)	計	
							数 量	金額 (百万円)
41 V (10 <sup>3</sup> m)	昭和63年	32,528	105,354	7,607	108,533	28,331		
	平成元年	27,186	98,834	7,487	102,896	28,831		
	2年	28,704	98,680	7,506	106,140	30,226		
	3年	29,087	107,449	7,837	112,609	32,185		
	平成3年1月	2,585	8,182	609	8,877	2,582		
	2	2,399	8,421	632	8,673	2,497		
	3	2,189	9,030	665	9,190	2,678		
	4	2,101	8,434	618	8,817	2,611		
	5	2,282	8,062	595	8,807	2,553		
	6	2,623	8,661	631	9,571	2,801		
	7	2,716	9,737	715	10,508	3,029		
	8	2,183	7,781	559	8,717	2,507		
	9	2,507	10,037	727	10,562	2,944		
10	2,656	9,549	697	9,629	2,759			
11	2,389	9,847	691	9,740	2,677			
12	2,457	9,708	698	9,518	2,546			
42 その他の ヘルフト (10 <sup>3</sup> m)	昭和63年	895	4,108		4,124	26,758		
	平成元年	725	1,976		2,148	14,243		
	2年	715	1,991		2,126	15,627		
	3年	721	1,946		2,069	16,002		
	平成3年1月	55	165	167	1,290			
	2	64	180	173	1,302			
	3	56	194	195	1,427			
	4	50	166	172	1,332			
	5	60	155	177	1,319			
	6	49	145	165	1,338			
	7	68	157	173	1,437			
	8	52	138	151	1,307			
	9	75	178	182	1,379			
10	85	163	197	1,268				
11	52	157	160	1,313				
12	55	148	157	1,291				
ゴム ホース 計 (10 <sup>3</sup> m)	昭和63年	4,594	259,501	28,900	258,843	123,447		
	平成元年	4,966	293,741	31,142	294,095	122,434		
	2年	5,141	294,194	31,382	295,178	132,543		
	3年	4,109	322,390	32,226	319,587	139,649		
	平成3年1月	437	25,204	2,377	25,594	10,737		
	2	212	27,195	2,579	27,061	11,181		
	3	472	28,476	2,697	27,858	11,550		
	4	463	26,961	2,679	27,087	11,576		
	5	326	24,773	2,475	24,584	10,607		
	6	239	26,287	2,643	25,741	11,622		
	7	344	28,243	2,833	27,749	12,573		
	8	295	25,789	2,679	25,847	11,258		
	9	309	26,857	2,723	26,133	11,482		
10	408	28,188	2,934	27,881	12,504			
11	343	28,392	2,900	27,999	12,500			
12	261	26,025	2,707	26,053	12,059			
43 空気 用 (10 <sup>3</sup> m)	昭和63年	1,417	7,601	1,382	7,894	1,839		
	平成元年	1,368	8,121	1,413	8,093	1,849		
	2年	1,350	9,029	1,595	9,040	2,007		
	3年	1,046	8,436	1,485	8,054	1,830		
	平成3年1月	119	708	109	761	179		
	2	49	801	147	687	151		
	3	156	812	156	835	184		
	4	138	769	147	637	148		
	5	69	588	107	595	127		
	6	67	717	127	642	137		
	7	77	754	128	641	148		
	8	85	571	95	568	139		
	9	63	636	109	586	139		
10	77	681	118	659	156			
11	73	742	130	689	157			
12	73	657	112	754	166			

品目	年 月	荷 売				そ の 他 数 量	在 庫 数 量
		輸 出 向		国 内 向			
		数 量	金額 (百万円)	数 量	金額 (百万円)		
41 V (10 <sup>3</sup> m)	昭和63年	16,244	2,080	92,289	26,251	29,979	6,723
	平成元年	11,712	1,822	91,184	27,009	23,282	6,361
	2年	11,981	1,770	94,159	28,456	23,265	4,343
	3年	16,369	2,190	96,240	29,995	23,168	5,102
	平成3年1月	1,165	162	7,712	2,420	1,830	4,403
	2	1,250	178	7,423	2,319	1,894	4,656
	3	1,379	182	7,811	2,496	1,949	4,736
	4	1,283	219	7,534	2,393	1,883	4,571
	5	1,387	192	7,420	2,361	1,809	4,299
	6	1,625	237	7,946	2,563	1,885	4,127
	7	1,433	200	9,075	2,829	2,181	3,891
	8	1,196	156	7,521	2,351	1,616	3,522
	9	1,658	200	8,904	2,743	2,049	3,455
10	1,216	158	8,413	2,601	2,130	3,901	
11	1,132	143	8,608	2,535	1,976	4,421	
12	1,645	163	7,873	2,383	1,966	5,102	
42 その他の ヘルフト (10 <sup>3</sup> m)	昭和63年	717	2,242	3,407	24,517	833	106
	平成元年	414	1,328	1,734	12,915	540	113
	2年	343	1,108	1,783	14,519	587	112
	3年	357	1,425	1,712	14,577	609	101
	平成3年1月	24	90	143	1,200	51	114
	2	27	113	146	1,189	57	128
	3	44	162	151	1,265	54	129
	4	32	85	140	1,246	50	123
	5	36	115	141	1,204	51	110
	6	31	110	134	1,227	49	90
	7	27	138	146	1,299	56	86
	8	22	105	129	1,202	47	77
	9	35	141	147	1,238	57	91
10	23	125	174	1,143	50	92	
11	30	132	130	1,181	43	98	
12	26	108	131	1,183	44	101	
ゴム ホース 計 (10 <sup>3</sup> m)	昭和63年	9,779	4,080	249,064	119,367	4,266	6,072
	平成元年	12,310	6,178	281,785	116,257	4,504	6,517
	2年	16,025	9,201	279,153	123,342	4,423	6,466
	3年	17,717	8,361	301,870	131,288	3,921	9,324
	平成3年1月	1,258	739	24,336	9,998	424	6,091
	2	1,476	487	25,585	10,694	199	6,227
	3	1,466	647	26,392	10,903	459	6,865
	4	1,530	725	25,557	10,851	457	6,751
	5	1,574	448	23,010	10,159	325	6,937
	6	1,497	1,049	24,244	10,573	233	7,426
	7	1,464	641	26,285	11,932	328	7,950
	8	1,538	569	24,309	10,689	282	7,906
	9	1,473	627	24,660	10,855	298	8,640
10	1,536	824	26,345	11,680	378	8,949	
11	1,358	640	26,641	11,859	313	9,345	
12	1,547	965	24,506	11,094	225	9,324	
43 空気 用 (10 <sup>3</sup> m)	昭和63年	513	90	7,381	1,749	1,417	372
	平成元年	533	77	7,560	1,772	1,369	418
	2年	957	120	8,083	1,887	1,334	430
	3年	1,114	183	6,940	1,647	1,046	812
	平成3年1月	50	8	711	171	119	377
	2	172	28	515	123	49	491
	3	225	36	610	148	156	468
	4	52	8	585	140	138	600
	5	107	19	488	108	69	593
	6	81	14	561	123	67	668
	7	83	14	558	134	77	781
	8	23	5	545	134	85	784
	9	28	5	558	133	63	834
10	34	5	625	151	77	856	
11	72	11	617	145	73	909	
12	187	30	567	136	73	812	



品目	年 月	受 入 数 量	生 産			出 販	
			数 量	新ゴム量 (L)	数 量	金額 (百万円)	計
44 炭素・アセチレン用 (10 <sup>3</sup> m)	昭和63年	2,081	17,760	1,236	17,941	1,838	
	平成元年	2,190	20,367	1,455	19,905	2,050	
	2年	2,312	20,851	1,430	21,148	2,174	
	3年	2,300	20,418	1,367	19,609	2,017	
	平成3年1月	276	1,526	99	1,691	171	
	2	131	1,990	134	1,881	188	
	3	272	1,828	121	1,720	177	
	4	277	1,890	130	1,706	172	
	5	224	1,744	116	1,626	176	
	6	133	1,752	113	1,582	161	
	7	186	1,738	121	1,555	158	
	8	120	1,386	100	1,477	151	
	9	153	1,933	117	1,668	168	
10	223	1,564	101	1,742	184		
11	182	1,616	115	1,544	164		
12	123	1,451	100	1,417	148		
45 送水・吸上げ用 (10 <sup>3</sup> m)	昭和63年	214	3,121	742	3,292	1,584	
	平成元年	250	3,474	843	3,417	1,735	
	2年	260	3,352	730	3,460	1,658	
	3年	223	3,592	753	3,460	1,772	
	平成3年1月	23	295	50	315	138	
	2	15	280	58	280	143	
	3	25	357	64	329	156	
	4	25	314	64	272	139	
	5	17	267	61	244	147	
	6	9	360	70	357	149	
	7	28	282	68	290	158	
	8	18	283	67	252	156	
	9	22	280	62	282	157	
10	15	317	68	275	148		
11	9	271	66	299	145		
12	17	286	55	265	135		
46 高圧用 (10 <sup>3</sup> m)	昭和63年	-	27,333	3,905	27,463	29,019	
	平成元年	173	24,218	2,794	24,510	16,312	
	2年	61	25,151	2,765	25,082	16,627	
	3年	-	25,434	2,583	25,083	17,030	
	平成3年1月	-	1,920	200	2,139	1,427	
	2	-	2,296	232	2,238	1,461	
	3	-	2,595	262	2,361	1,520	
	4	-	2,497	251	2,524	1,636	
	5	-	2,075	198	2,011	1,387	
	6	-	2,217	223	2,069	1,394	
	7	-	2,225	224	2,141	1,516	
	8	-	1,682	170	1,936	1,389	
	9	-	1,995	204	1,857	1,261	
10	-	2,083	220	1,974	1,330		
11	-	2,029	209	2,015	1,415		
12	-	1,820	190	1,818	1,294		
47 ★自動車用 (10 <sup>3</sup> m)	昭和63年	504	179,392	15,175	177,909	73,807	
	平成元年	394	212,176	17,603	212,397	82,192	
	2年	325	213,150	17,819	213,279	90,196	
	3年	250	240,861	18,951	240,372	98,420	
	平成3年1月	6	18,773	1,376	18,774	7,292	
	2	9	19,831	1,412	19,906	7,872	
	3	6	20,659	1,455	20,511	7,999	
	4	10	19,330	1,428	19,861	7,833	
	5	12	18,533	1,416	18,674	7,558	
	6	20	19,407	1,515	19,325	7,895	
	7	14	21,183	1,671	20,842	9,006	
	8	6	20,137	1,707	20,129	8,029	
	9	9	20,060	1,669	19,766	8,320	
10	48	21,380	1,795	21,162	8,950		
11	66	21,604	1,810	21,396	9,107		
12	44	19,964	1,697	20,026	8,559		

注：高圧用・自動車用については対象の見直しを行ったため昭和63年と平成元年の段階が生じている。

荷						在 庫 数 量
売				そ の 他		
輸 出 向		国 内 向		数 量	金額 (百万円)	
数 量	金額 (百万円)	数 量	金額 (百万円)			
2,079	186	15,862	1,652	2,081	464	
2,329	220	17,576	1,830	2,224	894	
2,775	271	18,373	1,902	2,297	612	
2,519	224	17,090	1,793	2,300	1,417	
50	4	1,641	166	276	446	
176	14	1,705	175	131	552	
59	5	1,661	172	272	660	
281	24	1,425	148	277	844	
289	27	1,337	149	224	962	
155	13	1,427	148	133	1,132	
346	29	1,209	129	186	1,315	
192	18	1,285	133	120	1,224	
267	23	1,401	145	153	1,489	
288	26	1,454	157	223	1,311	
240	23	1,304	141	182	1,383	
176	17	1,241	130	123	1,417	
-	-	3,292	1,584	214	479	
11	2	3,406	1,732	201	315	
4	2	3,456	1,656	212	258	
2	1	3,458	1,771	180	430	
-	-	315	138	18	243	
-	-	280	143	10	246	
-	-	329	156	20	278	
-	-	272	139	20	324	
2	1	242	146	17	347	
-	-	357	149	9	346	
-	-	290	158	22	349	
-	-	252	156	12	386	
-	-	282	157	16	390	
-	-	275	148	15	432	
-	-	299	145	9	404	
-	-	265	135	12	430	
1,209	441	26,254	28,578	-	762	
968	429	23,542	15,883	-	598	
1,148	403	23,934	16,225	-	728	
1,400	492	23,683	16,537	-	1,079	
143	50	1,996	1,377	-	509	
117	41	2,121	1,420	-	567	
180	63	2,181	1,457	-	801	
152	53	2,372	1,583	-	774	
108	38	1,903	1,350	-	838	
156	57	1,913	1,337	-	986	
125	46	2,016	1,470	-	1,070	
90	31	1,846	1,358	-	816	
121	42	1,736	1,219	-	954	
61	21	1,913	1,309	-	1,063	
62	22	1,953	1,393	-	1,077	
85	30	1,733	1,264	-	1,079	
5,769	1,585	172,140	72,223	190	3,006	
8,375	2,312	204,022	79,880	178	3,406	
11,047	3,028	202,232	87,167	153	3,573	
11,752	3,460	228,620	94,961	169	4,011	
907	254	17,867	7,038	6	3,577	
908	281	18,998	7,590	9	3,496	
878	295	19,633	7,703	6	3,648	
893	279	18,968	7,554	10	3,124	
951	289	17,723	7,270	12	2,980	
1,039	299	18,286	7,596	20	3,001	
898	252	19,944	8,754	14	3,347	
1,227	327	18,902	7,702	6	3,356	
1,046	294	18,720	8,026	9	3,648	
997	300	20,165	8,650	21	3,865	
963	293	20,433	8,815	39	4,075	
1,045	296	18,981	8,263	17	4,011	

品目	年月	受入		生産			出	
		数	量	数	量	新ゴム量(1)	販	
							数	量
48 その他 用ゴム ホース (10)	昭和63年	378	24,294	6,460	24,344		15,361	
	平成元年	591	25,385	7,034	25,773		18,296	
	2年	833	22,661	7,043	23,169		19,881	
	3年	290	23,649	7,087	23,009		18,580	
	平成3年1月	13	1,982	543	1,914		1,529	
	2	8	1,997	596	2,069		1,366	
	3	13	2,225	639	2,102		1,514	
	4	13	2,161	659	2,087		1,649	
	5	4	1,566	577	1,434		1,211	
	6	10	1,834	595	1,766		1,886	
	7	39	2,061	621	2,280		1,587	
	8	66	1,730	540	1,485		1,394	
9	62	1,953	562	1,974		1,437		
10	45	2,163	632	2,069		1,736		
11	13	2,130	570	2,056		1,512		
12	4	1,847	553	1,773		1,758		
工業用 ゴム製品 計 (49/58)	昭和63年			192,384		622,967		
	平成元年			205,490		688,126		
	2年			219,618		753,969		
	3年			221,105		756,221		
	平成3年1月			17,341		59,825		
	2			18,385		63,459		
	3			19,098		65,978		
	4			18,141		62,359		
	5			17,606		60,314		
	6			18,275		61,260		
	7			19,410		67,322		
	8			16,868		56,756		
9			18,409		63,098			
10			19,685		66,907			
11			19,381		65,756			
12			18,506		63,187			
49 *防振 ゴム (新ゴム量)	昭和63年	2,678	45,208	47,694	134,120			
	平成元年	2,815	45,096	47,598	148,652			
	2年	2,959	50,995	53,806	168,672			
	3年	2,819	50,199	52,746	165,202			
	平成3年1月	209	3,853	4,068	13,194			
	2	232	3,977	4,200	13,750			
	3	219	4,187	4,377	14,208			
	4	208	4,078	4,271	13,773			
	5	220	3,940	4,196	12,818			
	6	219	4,090	4,313	13,328			
	7	241	4,361	4,540	14,306			
	8	231	4,084	4,302	13,108			
9	256	4,291	4,483	13,255				
10	267	4,527	4,680	14,734				
11	268	4,519	4,810	14,770				
12	249	4,292	4,506	13,959				
50 防振 材料 (新ゴム量)	昭和63年	610	2,670	2,896	11,669			
	平成元年	745	2,687	2,855	10,696			
	2年	794	2,822	3,085	11,026			
	3年	149	2,946	2,362	10,153			
	平成3年1月	9	220	165	547			
	2	25	262	247	961			
	3	18	291	257	1,214			
	4	6	277	215	703			
	5	5	225	145	627			
	6	9	228	177	845			
	7	6	237	137	530			
	8	9	238	159	683			
9	10	214	193	856				
10	10	227	195	1,031				
11	19	275	208	908				
12	23	252	264	1,249				

注：防振ゴムは対象の見直しを行ったため昭和63年と平成元年の段階が生じている。

品目	荷					在庫	
	輸出		国内		その他		
	数	金額(百万円)	数	金額(百万円)	数	量	
48 その他 用ゴム ホース (10)	209	1,779	24,135	13,582	364	989	
	94	3,137	25,679	15,160	532	886	
	94	5,377	23,075	14,504	427	865	
	930	4,001	22,079	14,579	226	1,575	
	108	423	1,806	1,107	5	939	
	103	123	1,966	1,243	-	875	
	124	249	1,978	1,266	5	1,010	
	152	361	1,935	1,288	12	1,085	
	117	75	1,317	1,136	3	1,217	
	66	665	1,700	1,220	4	1,293	
	12	302	2,268	1,286	29	1,088	
	6	187	1,479	1,207	59	1,340	
11	262	1,963	1,175	57	1,325		
156	472	1,913	1,265	42	1,422		
21	291	2,035	1,221	10	1,497		
54	592	1,719	1,166	-	1,575		
工業用 ゴム製品 計 (49/58)	11,077		611,890				
	11,520		676,606				
	13,416		740,553				
	13,476		742,745				
	790		59,035				
	1,120		62,339				
	1,095		64,883				
	1,155		61,203				
	1,153		59,161				
	1,267		59,993				
	1,151		66,170				
	1,062		55,693				
1,299		61,798					
1,079		65,828					
985		64,772					
1,319		61,868					
49 *防振 ゴム (新ゴム量)	6	67	47,688	134,053	169	554	
	-	-	47,598	148,652	192	572	
	-	-	53,806	168,672	174	541	
	-	-	52,746	165,202	110	615	
	-	-	4,068	13,194	14	522	
	-	-	4,200	13,750	13	532	
	-	-	4,377	14,208	11	550	
	-	-	4,271	13,773	14	552	
	-	-	4,196	12,818	9	515	
	-	-	4,313	13,328	12	500	
	-	-	4,540	14,306	5	559	
	-	-	4,302	13,108	8	550	
-	-	4,483	13,255	5	591		
-	-	4,680	14,734	10	678		
-	-	4,810	14,770	5	601		
-	-	4,506	13,959	4	615		
50 防振 材料 (新ゴム量)	778	1,849	2,118	9,820	421	186	
	532	1,703	2,323	8,993	564	201	
	569	1,817	2,516	9,209	572	162	
	491	2,062	1,871	8,091	649	220	
	43	65	122	482	40	157	
	54	100	193	861	40	157	
	35	207	222	1,007	70	139	
	54	163	161	539	55	150	
	45	156	100	470	64	171	
	50	338	127	508	60	172	
	16	63	121	467	56	224	
	27	94	132	589	60	252	
44	233	149	623	50	233		
22	170	173	860	43	233		
46	112	162	797	56	262		
55	362	209	887	55	220		

品目	年 月	受 入	生 産			出 販	
			数 量	数 量	新ゴム量 (t)	計	
						数 量	金額 (百万円)
ゴ ム  ロ ー ル  計 (51 / 52)	昭和63年			6,194		32,595	
	平成元年			6,202		33,784	
	2年			6,657		35,824	
	3年			6,393		35,844	
	平成3年1月			519		2,751	
	2			534		2,816	
	3			525		2,997	
	4			558		2,957	
	5			554		2,950	
	6			558		3,052	
	7			575		3,376	
	8			504		2,994	
9			519		3,215		
10			535		3,141		
11			507		2,808		
12			505		2,787		
51 一 般 工 業 用 ゴ ム ロ ー ル ( 新 ゴ ム 量 t)	昭和63年	324		5,852	6,177	31,090	
	平成元年	352		5,883	6,244	32,571	
	2年	406		6,287	6,663	34,541	
	3年	572		6,038	6,535	34,343	
	平成3年1月	45		504	545	2,698	
	2	48		513	556	2,770	
	3	48		498	546	2,909	
	4	45		529	570	2,902	
	5	42		515	559	2,861	
	6	45		522	560	2,890	
	7	46		521	564	3,077	
	8	40		474	513	2,730	
9	42		486	536	2,981		
10	58		510	550	3,021		
11	56		490	518	2,766		
12	57		476	518	2,739		
52 も み す り 用 ゴ ム ロ ー ル ( 10 <sup>3</sup> 個)	昭和63年	236	372	342	442	1,505	
	平成元年	-	354	319	362	1,214	
	2年	-	381	370	388	1,283	
	3年	-	390	355	398	1,501	
	平成3年1月	-	7	15	6	53	
	2	-	22	21	21	47	
	3	-	33	27	30	88	
	4	-	36	29	21	54	
	5	-	49	39	28	89	
	6	-	53	36	48	162	
	7	-	-	58	54	299	
	8	-	-	26	30	264	
9	-	-	40	33	234		
10	-	-	27	25	120		
11	-	-	13	17	42		
12	-	-	26	29	48		

荷					在 庫
輸 出 向		国 内 向		そ の 他	
数 量	金額 (百万円)	数 量	金額 (百万円)		
		664		31,931	
		396		33,388	
		402		35,421	
		309		35,535	
		17		2,734	
		23		2,794	
		30		2,968	
		19		2,937	
		26		2,924	
		27		3,026	
		32		3,344	
		30		2,964	
		27		3,188	
		27		3,114	
		26		2,783	
		26		2,760	
	293	494	5,884	30,596	9
	236	381	6,008	32,190	3
	166	324	6,497	34,217	1
	122	305	6,413	34,038	-
	11	17	534	2,681	-
	8	21	548	2,749	-
	11	30	535	2,880	-
	7	19	563	2,883	-
	7	26	552	2,835	-
	10	27	550	2,864	-
	12	32	552	3,045	-
	12	30	501	2,700	-
	11	27	525	2,954	-
	13	27	537	2,993	-
	9	23	509	2,743	-
	11	26	507	2,712	-
	43	169	399	1,336	-
	4	15	358	1,199	-
	19	79	369	1,204	2
	2	4	396	1,497	-
	-	-	6	53	-
	1	2	20	45	-
	-	-	30	88	-
	-	-	21	54	-
	-	-	28	89	-
	-	-	48	162	-
	-	-	71	299	-
	-	-	64	264	-
	-	-	57	234	-
	-	-	30	120	-
	1	3	10	40	-
	-	-	11	48	-

品目	年 月	受 入		生 産		出 販		
		計		計		計		
		数	量	数	量	数	量	金額(百万円)
53 ゴ ム ラ イ ニ ン グ (新ゴム版)	昭和63年	21		1,735		1,713		6,732
	平成元年	110		2,227		2,238		7,980
	2年	73		2,056		1,985		8,848
	3年	-		1,727		1,630		9,108
	平成3年1月	-		161		139		672
	2	-		164		157		770
	3	-		164		141		728
	4	-		150		147		820
	5	-		140		130		721
	6	-		147		137		747
	7	-		143		142		738
	8	-		126		121		702
	9	-		140		145		917
10	-		134		124		660	
11	-		137		129		850	
12	-		121		118		784	
54 ★ パ ン キ ン 類 (新ゴム版)	昭和63年	3,745		31,882		28,334		124,380
	平成元年	3,734		33,011		29,332		139,621
	2年	4,288		33,043		30,050		147,148
	3年	2,947		33,786		28,501		150,848
	平成3年1月	215		2,691		2,285		11,699
	2	233		2,864		2,481		12,498
	3	263		2,989		2,513		13,071
	4	252		2,777		2,348		12,581
	5	248		2,715		2,263		12,311
	6	261		2,794		2,381		12,441
	7	273		3,028		2,516		13,420
	8	228		2,491		2,134		11,546
	9	242		2,808		2,371		12,611
10	251		2,977		2,508		13,069	
11	240		2,848		2,361		12,972	
12	241		2,804		2,340		12,630	
55 ス キ ン 製 品 (新ゴム版)	昭和63年	2,955		19,629		20,873		52,657
	平成元年	2,896		22,262		23,030		58,079
	2年	2,769		25,156		25,722		67,748
	3年	3,025		25,381		25,976		68,986
	平成3年1月	239		2,017		2,064		5,468
	2	257		2,145		2,190		5,790
	3	249		2,168		2,230		6,006
	4	261		1,910		1,994		5,214
	5	238		2,067		2,103		5,485
	6	244		2,095		2,178		5,540
	7	264		2,320		2,359		6,399
	8	226		1,834		1,909		5,006
	9	255		2,147		2,158		5,751
10	290		2,251		2,291		6,176	
11	259		2,307		2,359		6,266	
12	243		2,120		2,141		5,884	

荷						在 庫	
売				そ の 他			
輸 出 向		国 内 向		数	量		
数	量	金額(百万円)	数	量	金額(百万円)	数	量
66		73	1,647	6,659		65	69
8		13	2,230	7,967		91	48
-		-	1,985	8,848		141	27
-		-	1,630	9,108		111	14
-		-	139	672		15	36
-		-	157	770		14	27
-		-	141	728		20	30
-		-	147	820		14	19
-		-	130	721		8	21
-		-	137	747		7	24
-		-	142	738		6	19
-		-	121	702		6	23
-		-	145	917		6	18
-		-	124	660		5	17
-		-	129	850		8	19
-		-	118	784		2	14
221		1,423	28,113	122,957		6,742	773
226		1,429	29,106	138,191		7,147	936
244		1,607	29,806	145,541		7,513	830
223		1,489	28,278	149,359		8,109	866
10		82	2,275	11,617		641	785
14		95	2,467	12,402		646	851
19		131	2,494	12,940		708	780
18		114	2,330	12,467		656	794
18		129	2,245	12,182		648	820
18		127	2,363	12,314		661	826
21		132	2,495	13,288		750	868
18		125	2,116	11,421		607	848
35		200	2,336	12,411		674	848
18		122	2,490	12,947		710	852
18		118	2,343	12,854		698	873
16		114	2,324	12,515		710	866
-		-	20,873	52,657		1,938	363
-		-	23,030	58,079		2,121	374
-		-	25,722	67,748		2,221	347
-		-	25,976	68,986		2,299	437
-		-	2,064	5,468		192	334
-		-	2,190	5,790		190	356
-		-	2,230	6,006		175	361
-		-	1,994	5,214		181	352
-		-	2,103	5,485		175	374
-		-	2,178	5,540		183	351
-		-	2,359	6,399		203	369
-		-	1,909	5,006		184	334
-		-	2,158	5,751		202	378
-		-	2,291	6,176		219	411
-		-	2,359	6,266		199	417
-		-	2,141	5,884		196	437

品目	年 月	受 入		生 産		出 販	
		数 量	数 量	新ゴム量 (t)	計		
					数 量	金額 (百万円)	
56 エポ ナ イト 製 品 (新ゴム量↓)	昭和63年	-	-	105	100	705	
	平成元年	-	-	91	92	757	
	2年	-	-	121	127	1,019	
	3年	-	-	103	103	775	
	平成3年1月	-	-	9	9	69	
	2	-	-	13	13	76	
	3	-	-	10	10	71	
	4	-	-	8	8	61	
	5	-	-	8	8	65	
	6	-	-	10	10	68	
	7	-	-	10	10	69	
	8	-	-	8	8	63	
9	-	-	6	6	53		
10	-	-	6	6	55		
11	-	-	7	7	60		
12	-	-	8	8	65		
57 ★ ゴ ム 板 (新ゴム量↓)	昭和63年	948	13,852	14,256	15,410		
	平成元年	228	15,998	16,199	16,574		
	2年	243	16,169	16,500	17,140		
	3年	217	15,905	15,998	17,600		
	平成3年1月	24	1,339	1,279	1,447		
	2	37	1,459	1,420	1,508		
	3	27	1,437	1,372	1,523		
	4	20	1,345	1,368	1,537		
	5	21	1,256	1,273	1,400		
	6	5	1,317	1,247	1,441		
	7	21	1,356	1,333	1,443		
	8	15	1,159	1,307	1,366		
9	11	1,180	1,243	1,425			
10	11	1,289	1,386	1,527			
11	11	1,415	1,442	1,547			
12	14	1,353	1,328	1,437			
58 その 他 の 工 業 用 ゴ ム 製 品 (新ゴム量↓)	昭和63年	9,213	71,109	74,725	244,699		
	平成元年	9,774	77,916	81,495	271,983		
	2年	11,029	82,599	87,022	296,544		
	3年	10,641	84,665	87,959	297,704		
	平成3年1月	819	6,532	6,821	23,978		
	2	862	6,967	7,296	25,291		
	3	974	7,327	7,541	26,160		
	4	886	7,038	7,277	24,714		
	5	882	6,701	6,965	23,938		
	6	886	7,036	7,250	23,797		
	7	936	7,380	7,645	27,041		
	8	737	6,424	6,735	21,288		
9	903	7,104	7,668	25,017			
10	958	7,739	7,872	26,514			
11	898	7,366	7,711	25,575			
12	900	7,051	7,178	24,393			

荷					在 庫		
輸 出 向				内 向		そ の 他	在 庫
輸 出 向		内 向		数 量	金額 (百万円)		
数 量	金額 (百万円)	数 量	金額 (百万円)			数 量	金額 (百万円)
-	-	100	705	-	-	-	2
-	-	92	757	-	-	-	3
-	-	127	1,019	-	-	-	5
-	-	103	775	-	-	-	3
-	-	9	69	-	-	-	3
-	-	13	76	-	-	-	3
-	-	10	71	-	-	-	3
-	-	8	61	-	-	-	3
-	-	8	65	-	-	-	3
-	-	10	68	-	-	-	3
-	-	10	69	-	-	-	3
-	-	8	63	-	-	-	3
-	-	6	53	-	-	-	3
-	-	6	55	-	-	-	3
-	-	7	60	-	-	-	3
-	-	8	65	-	-	-	3
8	5	14,248	15,405	-	-	-	910
25	21	16,174	16,553	-	-	-	995
31	35	16,469	17,105	16	-	-	882
72	59	15,926	17,542	-	-	-	972
1	1	1,278	1,446	-	-	-	966
1	3	1,419	1,505	-	-	-	1,028
-	-	1,372	1,523	-	-	-	1,103
2	4	1,366	1,533	-	-	-	1,100
-	-	1,273	1,400	-	-	-	1,104
4	7	1,243	1,434	-	-	-	1,179
3	5	1,330	1,438	-	-	-	1,223
17	11	1,290	1,355	-	-	-	1,090
10	8	1,233	1,417	-	-	-	1,038
18	10	1,368	1,517	-	-	-	949
9	6	1,433	1,540	-	-	-	936
7	4	1,321	1,432	-	-	-	972
1,917	6,995	72,808	237,704	5,415	-	-	1,645
1,921	7,958	79,574	264,025	6,024	-	-	1,944
2,221	9,555	84,801	286,990	6,451	-	-	1,968
2,548	9,557	85,411	288,147	6,867	-	-	2,458
156	625	6,665	23,353	514	-	-	1,962
243	899	7,053	24,392	559	-	-	1,965
191	728	7,350	25,433	603	-	-	2,114
240	855	7,037	23,859	545	-	-	2,221
218	842	6,747	23,095	564	-	-	2,264
215	768	7,035	23,028	551	-	-	2,385
225	920	7,420	26,121	619	-	-	2,439
254	802	6,481	20,486	499	-	-	2,361
222	833	7,446	24,184	583	-	-	2,127
196	750	7,676	25,764	647	-	-	2,307
208	723	7,503	24,852	597	-	-	2,265
180	812	6,998	23,581	586	-	-	2,458

3. 原材料  
1. 総合

1. 総合統計表

原材料名	項目	単位	消費			
			計	タイヤ・チューブ用	履物・引布・その他用	ベルト・ホース・工業用品用
新ゴム合計		t	1,372,921	1,041,229	53,509	278,183
天然ゴム計		t	651,287	563,280	24,240	63,767
生ゴム		t	645,322	563,228	18,374	63,720
ラテックス		t	5,965	52	5,866	47
合成ゴム計		t	721,634	477,949	29,269	214,416
クラムラバー計		t	706,573	474,408	27,904	204,261
S B R		t	316,232	260,031	8,904	47,297
N B R		t	34,144	15	1,201	32,928
C R		t	31,185	31	2,194	28,960
I I R		t	61,258	49,108	1,969	10,181
B R		t	134,386	121,067	6,138	7,181
I R		t	44,234	39,132	2,100	3,002
その他		t	85,134	5,024	5,398	74,712
ラテックス計		t	15,061	3,541	1,365	10,155
S B R		t	9,883	1,490	482	7,911
その他		t	5,178	2,051	883	2,244
再生ゴム		t	38,575	17,030	2,358	19,187
タイヤコード計		t	93,122	93,122		
強力人絹		t	1,110	1,110		
ナイロン		t	53,030	53,030		
ポリエステル		t	37,988	37,988		
その他		t	994	994		
糸・織物・メリヤス生地計		t	28,104		11,940	16,164
綿		t	9,594		5,377	4,217
ナイロン		t	5,896		1,984	3,912
ビニロン		t	2,881		602	2,279
ビスコーススフ		t	1,131		1,131	
その他		t	8,602		2,846	5,756
スチールコード		t	190,449	183,694		6,755
塩化ビニル樹脂		t	11,714		11,714	
溶剤用揮発油		kl	39,443	13,966	13,974	11,503
硫黄		t	26,435	21,542	829	4,064
亜鉛華		t	52,534	40,636	2,315	9,583
カーボンブラック		t	649,931	539,228	2,560	108,143
軽質炭酸カルシウム		t	26,908	3,121	5,549	18,238
重油		kl	406,995	209,110	56,891	140,994
電力		10 <sup>3</sup> kWh	3,184,107	1,608,003	336,669	1,239,435

注1. タイヤ・チューブ用の重油、電力は石油等消費動態統計で調査している品目である。  
 2. 在庫については、事業所全体の消費数量（ボイラ用の燃料配分を含む。）を部門ごとの消費比率で按分したものである。  
 3. 在庫は12月末在庫である。

統計(平成3年)  
統計表

原材料名	項目	単位	在庫			
			計	タイヤ・チューブ用	履物・引布・その他用	ベルト・ホース・工業用品用
新ゴム合計		t	21,955	15,935	1,377	4,643
天然ゴム計		t	13,465	11,236	732	1,497
生ゴム		t	13,241	11,233	512	1,496
ラテックス		t	224	3	220	1
合成ゴム計		t	8,490	4,699	645	3,146
クラムラバー計		t	8,252	4,588	624	3,040
S B R		t	3,621	2,727	210	684
N B R		t	649	1	28	620
C R		t	389	1	47	341
I I R		t	764	598	35	131
B R		t	1,048	861	48	139
I R		t	427	307	66	54
その他		t	1,354	93	190	1,071
ラテックス計		t	238	111	21	106
S B R		t	141	70	2	69
その他		t	97	41	19	37
再生ゴム		t	715	292	44	379
タイヤコード計		t	1,712	1,712		
強力人絹		t	24	24		
ナイロン		t	1,135	1,135		
ポリエステル		t	515	515		
その他		t	38	38		
糸・織物・メリヤス生地計		t	1,119		760	359
綿		t	449		352	97
ナイロン		t	235		162	73
ビニロン		t	115		32	83
ビスコーススフ		t	52		52	
その他		t	268		162	106
スチールコード		t	587	551		36
塩化ビニル樹脂		t	247		247	
溶剤用揮発油		kl	1,090	476	337	277
硫黄		t	471	364	29	78
亜鉛華		t	712	515	66	131
カーボンブラック		t	5,440	4,442	38	960
軽質炭酸カルシウム		t	536	49	142	345
重油		kl	21,099	16,080	1,304	3,715
電力		10 <sup>3</sup> kWh	-	-	-	-

2. 品目別

品目	年 月	費			
		計	タイヤ・チューブ用	履物・引布・その他用	ベルト・ホース・工業用品用
新 ゴ ム 合 計 (↓) (1/1) (1/2)	昭和63年	1,283,377	997,283	52,454	233,640
	平成元年	1,354,830	1,047,594	52,506	254,730
	2年	1,370,483	1,046,095	54,973	269,415
	3年	1,372,921	1,041,229	53,509	278,183
	平成3年1月	105,221	79,040	4,341	21,840
	2	113,086	85,438	4,546	23,102
	3	122,704	93,901	4,810	23,993
	4	119,415	90,930	4,685	23,800
	5	105,087	79,218	4,209	21,660
	6	115,857	88,082	4,482	23,293
	7	122,090	92,761	4,639	24,690
	8	98,962	74,277	3,969	20,716
9	117,114	89,498	4,282	23,334	
10	123,101	93,437	4,620	25,044	
11	119,572	91,023	4,622	23,927	
12	110,712	83,624	4,304	22,784	
天 然 ゴ ム 合 計 (↓) (1/1) (1/2)	昭和63年	588,894	515,647	25,253	47,994
	平成元年	612,061	536,105	23,476	52,480
	2年	631,786	549,668	24,633	57,485
	3年	651,287	563,280	24,240	63,767
	平成3年1月	48,397	41,406	1,958	5,033
	2	52,850	45,602	2,016	5,232
	3	57,904	50,179	2,156	5,569
	4	56,887	49,543	2,100	5,244
	5	49,437	42,492	1,965	4,980
	6	55,141	47,627	2,035	5,479
	7	57,906	50,196	2,122	5,588
	8	46,591	40,181	1,817	4,593
9	56,705	49,153	1,935	5,617	
10	59,321	51,351	2,094	5,876	
11	57,410	49,810	2,098	5,502	
12	52,738	45,740	1,944	5,054	
1 天 然 ゴ ム (生ゴム) (↓)	昭和63年	583,386	515,573	19,983	47,830
	平成元年	607,031	536,048	18,595	52,388
	2年	625,731	549,609	18,688	57,434
	3年	645,322	563,228	18,374	63,720
	平成3年1月	47,886	41,401	1,455	5,030
	2	52,383	45,598	1,556	5,229
	3	57,390	50,174	1,651	5,565
	4	56,347	49,539	1,566	5,242
	5	48,933	42,487	1,470	4,976
	6	54,617	47,623	1,519	5,475
	7	57,373	50,191	1,598	5,584
	8	46,122	40,178	1,354	4,590
9	56,218	49,149	1,458	5,611	
10	58,830	51,346	1,613	5,871	
11	56,924	49,804	1,623	5,497	
12	52,299	45,738	1,511	5,050	
2 天 然 ゴ ム (ラテックス) (↓)	昭和63年	5,508	74	5,270	164
	平成元年	5,030	57	4,881	92
	2年	6,055	59	5,945	51
	3年	5,965	52	5,866	47
	平成3年1月	511	5	503	3
	2	467	4	460	3
	3	514	5	505	4
	4	540	4	534	2
	5	504	5	495	4
	6	524	4	516	4
	7	533	5	524	4
	8	469	3	463	3
9	487	4	477	6	
10	491	5	481	5	
11	486	6	475	5	
12	439	2	433	4	

注：63年からゴム製品月報（ゴム製履物及びプラスチック製履物）と（ゴム引布及びその他のゴム製品）の調査を統合したため、原材料については両調査の合算となった。

統計表

品目	年 月	在 庫			
		計	タイヤ・チューブ用	履物・引布・その他用	ベルト・ホース・工業用品用
新 ゴ ム 合 計 (↓) (1/1) (1/2)	昭和63年	26,577	21,151	1,467	3,959
	平成元年	24,747	19,327	1,359	4,061
	2年	26,156	19,308	1,810	5,038
	3年	21,955	15,935	1,377	4,643
	平成3年1月	24,134	17,542	1,844	4,748
	2	24,032	17,479	1,737	4,816
	3	24,946	18,781	1,555	4,610
	4	21,472	15,103	1,476	4,893
	5	24,161	17,922	1,372	4,867
	6	24,330	18,301	1,266	4,763
	7	23,857	17,963	1,281	4,613
	8	24,212	18,100	1,313	4,799
9	20,505	14,444	1,290	4,771	
10	21,148	15,313	1,288	4,547	
11	20,436	14,782	1,228	4,426	
12	21,955	15,935	1,377	4,643	
天 然 ゴ ム 合 計 (↓) (1/1) (1/2)	昭和63年	18,176	15,828	801	1,547
	平成元年	16,675	14,617	728	1,330
	2年	16,781	14,229	790	1,762
	3年	13,465	11,236	732	1,497
	平成3年1月	15,333	12,926	837	1,570
	2	14,965	12,628	791	1,546
	3	16,480	14,206	771	1,503
	4	13,191	10,753	771	1,667
	5	15,932	13,281	712	1,939
	6	17,036	14,321	649	2,066
	7	16,059	13,548	678	1,833
	8	15,870	13,366	710	1,794
9	12,489	9,882	685	1,922	
10	12,611	10,277	678	1,656	
11	12,497	10,310	666	1,521	
12	13,465	11,236	732	1,497	
1 天 然 ゴ ム (生ゴム) (↓)	昭和63年	17,838	15,824	469	1,545
	平成元年	16,455	14,613	513	1,329
	2年	16,563	14,226	575	1,762
	3年	13,241	11,233	512	1,496
	平成3年1月	15,097	12,924	603	1,570
	2	14,733	12,624	563	1,546
	3	16,280	14,201	576	1,503
	4	12,983	10,748	568	1,667
	5	15,704	13,278	489	1,937
	6	16,832	14,316	451	2,065
	7	15,868	13,544	492	1,832
	8	15,667	13,362	512	1,793
9	12,298	9,879	499	1,920	
10	12,414	10,271	488	1,655	
11	12,317	10,306	491	1,520	
12	13,241	11,233	512	1,496	
2 天 然 ゴ ム (ラテックス) (↓)	昭和63年	338	4	332	2
	平成元年	220	4	215	1
	2年	218	3	215	-
	3年	224	3	220	1
	平成3年1月	236	2	234	-
	2	232	4	228	-
	3	200	5	195	-
	4	208	5	203	-
	5	228	3	223	2
	6	204	5	198	1
	7	191	4	186	1
	8	203	4	198	1
9	191	3	186	2	
10	197	6	190	1	
11	180	4	175	1	
12	224	3	220	1	

品目	年 月	費			
		計	タイヤ・チューブ用	履物・引布・その他用	ベルト・ホース・工業用品用
合成ゴム	昭和63年	694,483	481,636	27,201	185,646
	平成元年	742,769	511,489	29,030	202,250
	2年	738,697	496,427	30,340	211,930
	3年	721,634	477,949	29,269	214,416
	平成3年1月	56,824	37,634	2,383	16,807
	2	60,236	39,836	2,530	17,870
	3	64,800	43,722	2,654	18,424
	4	62,528	41,387	2,585	18,556
	5	55,650	36,726	2,244	16,680
	6	60,716	40,455	2,447	17,814
	7	64,184	42,565	2,517	19,102
	8	52,371	34,096	2,152	16,123
9	60,409	40,345	2,347	17,717	
10	63,780	42,086	2,526	19,168	
11	62,162	41,213	2,524	18,425	
12	57,974	37,884	2,360	17,730	
合成ゴム・クラムラバー計	昭和63年	679,093	477,452	25,714	175,927
	平成元年	727,590	507,558	27,431	192,601
	2年	722,972	492,583	29,100	201,289
	3年	706,573	474,408	27,904	204,261
	平成3年1月	55,547	37,317	2,295	15,935
	2	58,931	39,528	2,429	16,974
	3	63,475	43,395	2,539	17,541
	4	61,306	41,089	2,462	17,755
	5	54,436	36,435	2,127	15,874
	6	59,520	40,168	2,326	17,026
	7	62,869	42,260	2,395	18,214
	8	51,286	33,859	2,056	15,371
9	59,140	40,029	2,227	16,884	
10	62,415	41,756	2,414	18,245	
11	60,900	40,933	2,400	17,567	
12	56,748	37,639	2,234	16,875	
3 合成ゴム・クラムラバー(S・B・R)	昭和63年	318,228	270,201	8,846	39,181
	平成元年	326,434	275,149	9,305	41,980
	2年	327,170	273,084	9,586	44,500
	3年	316,232	260,031	8,904	47,297
	平成3年1月	25,199	20,900	740	3,559
	2	26,612	22,038	790	3,784
	3	29,068	24,482	808	3,778
	4	27,859	22,912	748	4,199
	5	24,311	20,194	648	3,469
	6	26,826	22,218	761	3,847
	7	27,828	22,966	763	4,099
	8	22,382	18,201	688	3,493
9	26,373	21,492	705	4,176	
10	27,447	22,052	744	4,651	
11	26,803	21,874	759	4,170	
12	25,524	20,702	750	4,072	
4 合成ゴム・クラムラバー(N・B・R)	昭和63年	30,955	13	958	29,984
	平成元年	34,249	17	1,169	33,063
	2年	35,181	14	1,051	34,116
	3年	34,144	15	1,201	32,928
	平成3年1月	2,732	2	90	2,640
	2	2,924	1	96	2,827
	3	2,929	1	80	2,848
	4	2,826	1	90	2,735
	5	2,683	2	89	2,592
	6	2,850	1	83	2,766
	7	3,003	1	99	2,903
	8	2,633	1	92	2,540
9	2,831	1	112	2,718	
10	3,015	2	138	2,875	
11	2,943	1	148	2,794	
12	2,775	1	84	2,690	

品目	年 月	在 庫			
		計	タイヤ・チューブ用	履物・引布・その他用	ベルト・ホース・工業用品用
合成ゴム	昭和63年	8,401	5,323	666	2,412
	平成元年	8,072	4,710	631	2,731
	2年	9,375	5,079	1,020	3,276
	3年	8,490	4,699	645	3,146
	平成3年1月	8,801	4,616	1,007	3,178
	2	9,067	4,851	946	3,270
	3	8,466	4,575	784	3,107
	4	8,281	4,350	705	3,226
	5	8,229	4,641	660	2,928
	6	7,294	3,980	617	2,697
	7	7,798	4,415	603	2,780
	8	8,342	4,734	603	3,005
9	8,016	4,562	605	2,849	
10	8,537	5,036	610	2,891	
11	7,939	4,472	562	2,905	
12	8,490	4,699	645	3,146	
合成ゴム・クラムラバー計	昭和63年	8,084	5,220	618	2,246
	平成元年	7,798	4,618	595	2,585
	2年	9,114	4,961	987	3,166
	3年	8,252	4,588	624	3,040
	平成3年1月	8,578	4,522	975	3,081
	2	8,835	4,758	914	3,163
	3	8,242	4,475	755	3,012
	4	8,070	4,249	681	3,140
	5	8,008	4,545	637	2,826
	6	7,088	3,902	594	2,592
	7	7,602	4,331	580	2,691
	8	8,137	4,643	572	2,922
9	7,803	4,463	582	2,758	
10	8,333	4,939	588	2,806	
11	7,733	4,379	542	2,812	
12	8,252	4,588	624	3,040	
3 合成ゴム・クラムラバー(S・B・R)	昭和63年	3,654	2,984	189	481
	平成元年	3,514	2,722	222	570
	2年	4,112	2,845	489	778
	3年	3,621	2,727	210	684
	平成3年1月	3,789	2,564	491	734
	2	3,996	2,867	426	703
	3	3,516	2,585	286	645
	4	3,293	2,385	216	692
	5	3,380	2,574	200	606
	6	2,977	2,302	187	488
	7	3,309	2,544	178	587
	8	3,568	2,681	172	715
9	3,458	2,620	178	660	
10	3,331	2,544	187	600	
11	3,343	2,527	176	640	
12	3,621	2,727	210	684	
4 合成ゴム・クラムラバー(N・B・R)	昭和63年	547	1	28	518
	平成元年	610	1	31	578
	2年	616	1	34	581
	3年	649	1	28	620
	平成3年1月	593	2	34	557
	2	655	2	36	617
	3	633	2	29	602
	4	659	2	35	622
	5	612	1	34	577
	6	583	1	30	552
	7	576	2	35	539
	8	576	2	30	544
9	564	2	43	519	
10	596	2	46	548	
11	632	3	44	585	
12	649	1	28	620	



品目	年 月	費			
		計	タイヤ・チューブ用	履物・引布・その他用	ベルト・ホース・工業用品用
5 合成ゴム・クラムラバー(C・R) (ト)	昭和63年	29,620	11	2,366	27,243
	平成元年	30,286	13	2,359	27,914
	2年	30,248	16	2,432	27,800
	3年	31,185	31	2,194	28,960
	平成3年1月	2,410	4	179	2,227
	2	2,584	2	198	2,384
	3	2,700	2	192	2,506
	4	2,663	4	179	2,480
	5	2,424	2	173	2,249
	6	2,519	3	168	2,348
	7	2,769	4	188	2,577
	8	2,396	3	162	2,231
9	2,688	1	176	2,511	
10	2,748	3	183	2,562	
11	2,699	1	207	2,491	
12	2,585	2	189	2,394	
6 合成ゴム・クラムラバー(I・I・R) (ト)	昭和63年	57,472	48,778	1,842	6,852
	平成元年	61,673	51,437	1,850	8,386
	2年	60,451	49,790	1,807	8,854
	3年	61,258	49,108	1,969	10,181
	平成3年1月	4,776	3,823	143	810
	2	5,247	4,231	168	848
	3	5,513	4,421	183	909
	4	5,195	4,154	189	852
	5	4,737	3,778	169	790
	6	5,060	4,039	158	863
	7	5,415	4,381	170	864
	8	4,465	3,599	154	712
9	5,284	4,236	147	901	
10	5,354	4,302	162	890	
11	5,187	4,112	170	905	
12	5,025	4,032	156	837	
7 合成ゴム・クラムラバー(B・R) (ト)	昭和63年	127,262	116,388	4,538	6,336
	平成元年	134,994	122,980	5,343	6,671
	2年	133,477	119,261	6,366	7,850
	3年	134,386	121,067	6,138	7,181
	平成3年1月	9,996	8,892	480	624
	2	10,718	9,508	528	682
	3	11,537	10,309	582	646
	4	11,374	10,101	603	670
	5	10,202	9,188	499	515
	6	11,449	10,308	537	604
	7	12,201	11,039	551	611
	8	9,833	8,910	442	481
9	11,754	10,670	486	598	
10	12,612	11,494	491	627	
11	12,172	11,095	500	577	
12	10,538	9,553	439	546	
8 合成ゴム・クラムラバー(I・R) (ト)	昭和63年	43,358	37,730	2,535	3,093
	平成元年	59,250	53,844	2,561	2,845
	2年	51,866	46,514	2,336	3,016
	3年	44,234	39,132	2,100	3,002
	平成3年1月	3,822	3,405	168	249
	2	3,872	3,419	184	269
	3	4,180	3,704	188	288
	4	3,928	3,457	176	295
	5	3,238	2,350	150	238
	6	3,576	3,160	177	239
	7	3,860	3,410	185	265
	8	3,091	2,699	170	222
9	3,612	3,199	178	235	
10	3,889	3,459	188	242	
11	3,825	3,417	172	236	
12	3,341	2,953	164	224	

品目	年 月	在 庫			
		計	タイヤ・チューブ用	履物・引布・その他用	ベルト・ホース・工業用品用
5 合成ゴム・クラムラバー(C・R) (ト)	昭和63年	296	-	39	257
	平成元年	324	1	42	281
	2年	437	3	62	372
	3年	389	1	47	341
	平成3年1月	427	1	67	359
	2	411	-	53	358
	3	377	1	55	321
	4	381	-	50	331
	5	374	1	44	329
	6	347	2	38	307
	7	349	-	39	310
	8	382	-	47	335
9	410	1	45	364	
10	360	2	46	312	
11	343	1	45	297	
12	389	1	47	341	
6 合成ゴム・クラムラバー(I・I・R) (ト)	昭和63年	813	681	33	99
	平成元年	847	697	36	114
	2年	887	734	33	120
	3年	764	598	35	131
	平成3年1月	819	695	26	98
	2	729	604	30	95
	3	732	598	30	104
	4	695	556	26	113
	5	730	600	25	105
	6	601	481	27	93
	7	690	553	29	108
	8	725	567	34	124
9	740	580	28	132	
10	692	543	26	123	
11	758	611	27	120	
12	764	598	35	131	
7 合成ゴム・クラムラバー(B・R) (ト)	昭和63年	1,015	911	38	66
	平成元年	935	806	38	91
	2年	1,079	903	66	110
	3年	1,048	861	48	139
	平成3年1月	1,049	859	64	126
	2	1,052	862	67	123
	3	1,086	901	64	121
	4	1,079	920	60	99
	5	1,023	841	66	116
	6	811	667	60	84
	7	930	810	56	64
	8	1,057	898	63	96
9	1,019	872	50	97	
10	1,647	1,502	53	92	
11	1,029	879	48	102	
12	1,048	861	48	139	
8 合成ゴム・クラムラバー(I・R) (ト)	昭和63年	637	542	61	34
	平成元年	398	311	53	34
	2年	533	398	92	43
	3年	427	307	66	54
	平成3年1月	441	330	74	37
	2	477	362	73	42
	3	433	316	69	48
	4	420	298	68	54
	5	572	454	56	62
	6	449	346	58	45
	7	444	341	53	50
	8	518	416	49	53
9	426	311	49	66	
10	383	272	56	55	
11	388	281	49	58	
12	427	307	66	54	

品目	年 月	費				
		計	タイヤ・チューブ用	履物・引布・その他用	ベルト・ホース・工業用品用	
9 合成ゴム・クラムラバー(その他) (ト)	昭和63年	72,198	4,331	4,629	63,238	
	平成元年	80,704	4,118	4,844	71,742	
	2年	84,579	3,904	5,522	75,153	
	3年	85,134	5,024	5,398	74,712	
	平成3年1月	6,612	291	495	5,826	
	2	6,974	329	465	6,180	
	3	7,548	476	506	6,566	
	4	7,461	460	477	6,524	
	5	6,841	421	399	6,021	
	6	7,240	439	442	6,359	
	7	7,793	459	439	6,895	
	8	6,486	446	348	5,692	
9	6,598	430	423	5,745		
10	7,350	444	508	6,398		
11	7,271	433	444	6,394		
12	6,960	396	452	6,112		
合成ゴム・ラテックス計(ト) (10/11)	昭和63年	15,390	4,184	1,487	9,719	
	平成元年	15,179	3,931	1,599	9,649	
	2年	15,725	3,844	1,240	10,641	
	3年	15,061	3,541	1,365	10,155	
	平成3年1月	1,277	317	88	872	
	2	1,305	308	101	896	
	3	1,325	327	115	883	
	4	1,222	298	123	801	
	5	1,214	291	117	806	
	6	1,196	287	121	788	
	7	1,315	305	122	888	
	8	1,085	237	96	752	
9	1,269	316	120	833		
10	1,365	330	112	923		
11	1,262	280	124	858		
12	1,226	245	126	855		
10 合成ゴム・ラテックス(S・B・R) (ト)	昭和63年	9,084	1,953	455	6,676	
	平成元年	9,559	1,754	614	7,191	
	2年	10,156	1,710	572	7,874	
	3年	9,883	1,490	482	7,911	
	平成3年1月	825	140	32	653	
	2	856	138	43	675	
	3	867	144	48	675	
	4	791	132	39	620	
	5	789	122	41	626	
	6	797	130	43	624	
	7	889	130	39	720	
	8	733	101	35	597	
9	813	110	49	654		
10	886	125	38	723		
11	837	118	37	682		
12	800	100	38	662		
11 合成ゴム・ラテックス(その他) (ト)	昭和63年	6,306	2,231	243	1,032	3,043
	平成元年	5,620	2,177	234	985	2,458
	2年	5,569	2,134	145	668	2,767
	3年	5,178	2,051	117	883	2,244
	平成3年1月	452	177	17	56	219
	2	449	170	13	58	221
	3	458	183	12	67	208
	4	431	166	12	84	181
	5	425	169	4	76	180
	6	399	157	4	78	164
	7	426	175	8	83	168
	8	352	136	8	61	155
9	456	206	8	71	179	
10	479	205	7	74	200	
11	425	162	12	87	176	
12	426	145	12	88	193	

品目	年 月	庫			
		計	タイヤ・チューブ用	履物・引布・その他用	ベルト・ホース・工業用品用
9 合成ゴム・クラムラバー(その他) (ト)	昭和63年	1,122	101	230	791
	平成元年	1,170	80	173	917
	2年	1,450	77	211	1,162
	3年	1,354	93	190	1,071
	平成3年1月	1,460	71	219	1,170
	2	1,515	61	229	1,225
	3	1,465	72	222	1,171
	4	1,543	88	226	1,229
	5	1,317	74	212	1,031
	6	1,320	103	194	1,023
	7	1,304	81	190	1,033
	8	1,311	79	177	1,055
9	1,186	77	189	920	
10	1,324	74	174	1,076	
11	1,240	77	153	1,010	
12	1,354	93	190	1,071	
合成ゴム・ラテックス計(ト) (10/11)	昭和63年	317	103	48	166
	平成元年	274	92	36	146
	2年	261	118	33	110
	3年	238	111	21	106
	平成3年1月	223	94	32	97
	2	232	93	32	107
	3	224	100	29	95
	4	211	101	24	86
	5	221	96	23	102
	6	206	78	23	105
	7	196	84	23	89
	8	205	91	31	83
9	213	99	23	91	
10	204	97	22	85	
11	206	93	20	93	
12	238	111	21	106	
10 合成ゴム・ラテックス(S・B・R) (ト)	昭和63年	149	54	6	89
	平成元年	181	50	4	127
	2年	163	66	4	93
	3年	141	70	2	69
	平成3年1月	137	56	3	78
	2	131	57	3	71
	3	137	58	7	72
	4	128	62	3	63
	5	145	63	4	78
	6	132	43	4	85
	7	136	53	4	79
	8	122	49	3	70
9	136	58	5	73	
10	133	58	3	72	
11	138	57	3	78	
12	141	70	2	69	
11 合成ゴム・ラテックス(その他) (ト)	昭和63年	168	49	42	77
	平成元年	93	42	32	19
	2年	98	52	29	17
	3年	97	41	19	37
	平成3年1月	86	38	29	19
	2	101	36	29	36
	3	87	42	22	23
	4	83	39	21	23
	5	76	33	19	24
	6	74	35	19	20
	7	60	31	19	10
	8	83	42	28	13
9	77	41	18	18	
10	71	39	19	13	
11	68	36	17	15	
12	97	41	19	37	

品目	年 月	費			
		計	タイヤ・チューブ用	履物・引布・その他用	ベルト・ホース・工業用品用
12 再 生 ゴ ム (ト)	昭和63年	46,639	22,828	3,956	19,855
	平成元年	45,595	22,275	3,082	20,238
	2年	42,028	19,936	2,480	19,612
	3年	38,575	17,030	2,358	19,187
	平成3年1月	3,191	1,462	234	1,495
	2	3,346	1,523	199	1,624
	3	3,620	1,690	175	1,755
	4	3,423	1,494	176	1,753
	5	3,217	1,351	197	1,669
	6	3,318	1,416	192	1,710
	7	3,306	1,469	187	1,650
	8	2,688	1,203	175	1,310
9	3,164	1,403	185	1,576	
10	3,283	1,442	210	1,631	
11	3,084	1,350	220	1,514	
12	2,935	1,227	208	1,500	
植物・メリヤス生地計(ト)	昭和63年	27,470		11,022	16,448
	平成元年	28,337		11,022	17,315
	2年	28,545		11,245	17,300
	3年	28,104		11,940	16,164
	平成3年1月	2,188		931	1,257
	2	2,250		954	1,296
	3	2,334		966	1,368
	4	2,320		978	1,342
	5	2,246		975	1,271
	6	2,399		1,034	1,365
	7	2,442		1,026	1,416
	8	2,232		979	1,253
9	2,361		982	1,379	
10	2,605		1,067	1,538	
11	2,486		1,087	1,399	
12	2,241		961	1,280	
13 織物・メリヤス生地(棉)	昭和63年	8,732		4,789	3,943
	平成元年	8,968		4,669	4,299
	2年	9,140		4,776	4,364
	3年	9,594		5,377	4,217
	平成3年1月	755		416	339
	2	742		410	332
	3	753		410	343
	4	787		440	347
	5	818		451	367
	6	835		462	373
	7	833		444	389
	8	798		442	356
9	779		426	353	
10	853		469	384	
11	853		526	327	
12	788		481	307	
14 織物・メリヤス生地(ナイロン)	昭和63年	5,377		1,954	3,423
	平成元年	5,711		1,951	3,760
	2年	5,698		1,953	3,745
	3年	5,896		1,984	3,912
	平成3年1月	430		157	273
	2	446		165	281
	3	489		164	325
	4	482		167	315
	5	426		142	284
	6	477		155	322
	7	509		176	333
	8	434		167	267
9	539		167	372	
10	609		184	425	
11	553		171	382	
12	502		169	333	

品目	年 月	庫			
		計	タイヤ・チューブ用	履物・引布・その他用	ベルト・ホース・工業用品用
12 再 生 ゴ ム (ト)	昭和63年	618	234	117	267
	平成元年	638	254	47	337
	2年	700	259	52	389
	3年	715	292	44	379
	平成3年1月	670	227	49	394
	2	704	258	42	404
	3	640	167	44	429
	4	712	230	44	438
	5	705	219	47	439
	6	614	186	42	386
	7	659	213	41	405
	8	697	236	41	420
9	640	199	47	394	
10	655	233	41	381	
11	716	232	74	410	
12	715	292	44	379	
植物・メリヤス生地計(ト)	昭和63年	1,102		737	365
	平成元年	1,025		709	316
	2年	1,151		767	384
	3年	1,119		760	359
	平成3年1月	1,136		746	390
	2	1,132		723	409
	3	1,058		684	374
	4	1,069		726	343
	5	1,126		767	359
	6	1,115		783	332
	7	1,119		787	332
	8	1,114		756	358
9	1,164		772	392	
10	1,165		802	363	
11	1,171		807	364	
12	1,119		760	359	
13 織物・メリヤス生地(棉)	昭和63年	414		311	103
	平成元年	380		300	80
	2年	411		308	103
	3年	449		352	97
	平成3年1月	412		316	96
	2	382		297	85
	3	345		265	80
	4	384		296	88
	5	441		344	97
	6	415		337	78
	7	414		328	86
	8	377		294	83
9	435		332	103	
10	446		355	91	
11	453		366	87	
12	449		352	97	
14 織物・メリヤス生地(ナイロン)	昭和63年	271		198	73
	平成元年	242		184	58
	2年	282		212	70
	3年	235		162	73
	平成3年1月	256		194	62
	2	278		181	97
	3	243		176	67
	4	242		170	72
	5	225		165	60
	6	239		173	66
	7	247		181	66
	8	237		172	65
9	248		161	87	
10	249		159	90	
11	245		162	83	
12	235		162	73	

品目	年 月	消 費		
		計	タイヤ・チューブ用	履物・引布・その他用 ベルト・ホース・工業用品用
15 織物・メリヤス生地 (ビニロン) (ト)	昭和63年	2,626	610	2,016
	平成元年	2,626	654	1,972
	2年	2,764	636	2,128
	3年	2,881	602	2,279
	平成3年1月	224	49	175
	2	236	43	193
	3	256	49	207
	4	233	41	192
	5	228	48	180
	6	249	57	192
	7	247	61	186
	8	228	48	180
9	241	54	187	
10	260	53	207	
11	255	52	203	
12	224	47	177	
16 織物・メリヤス生地 (ビスコース) (ト)	昭和63年	1,180	1,180	
	平成元年	1,268	1,268	
	2年	1,183	1,183	
	3年	1,131	1,131	
	平成3年1月	97	97	
	2	96	96	
	3	86	86	
	4	88	88	
	5	96	96	
	6	106	106	
	7	95	95	
	8	87	87	
9	95	95		
10	103	103		
11	98	98		
12	84	84		
17 織物・メリヤス生地 (その他) (ト)	昭和63年	9,555	2,489	7,066
	平成元年	9,764	2,480	7,284
	2年	9,760	2,697	7,063
	3年	8,602	2,846	5,756
	平成3年1月	682	212	470
	2	730	240	490
	3	750	257	493
	4	730	242	488
	5	678	238	440
	6	732	254	478
	7	758	250	508
	8	685	235	450
9	707	240	467	
10	780	258	522	
11	727	240	487	
12	643	180	463	

品目	年 月	在 庫			
		計	タイヤ・チューブ用	履物・引布・その他用	ベルト・ホース・工業用品用
15 織物・メリヤス生地 (ビニロン) (ト)	昭和63年	90		27	63
	平成元年	105		23	82
	2年	138		31	107
	3年	115		32	83
	平成3年1月	144		29	115
	2	150		30	120
	3	140		29	111
	4	120		29	91
	5	133		29	104
	6	126		29	97
	7	94		28	66
	8	122		27	95
9	116		27	89	
10	109		26	83	
11	112		27	85	
12	115		32	83	
16 織物・メリヤス生地 (ビスコース) (ト)	昭和63年	51		51	
	平成元年	53		53	
	2年	56		56	
	3年	52		52	
	平成3年1月	60		60	
	2	68		68	
	3	62		62	
	4	65		65	
	5	69		69	
	6	64		64	
	7	68		68	
	8	62		62	
9	57		57		
10	62		62		
11	53		53		
12	52		52		
17 織物・メリヤス生地 (その他) (ト)	昭和63年	276		150	126
	平成元年	245		149	96
	2年	264		160	104
	3年	268		162	106
	平成3年1月	264		147	117
	2	254		147	107
	3	268		152	116
	4	258		166	92
	5	258		160	98
	6	271		180	91
	7	296		182	114
	8	316		201	115
9	308		195	113	
10	299		200	99	
11	308		199	109	
12	268		162	106	

品目	年 月	費				
		計	強 力 人 絹	ナ イ ロ ン	ポ リ エ ス テ ル	そ の 他
18 タイヤコード (タイヤ・チューブのみ) (ト)	昭和63年	99,177	1,138	62,461	34,456	1,122
	平成元年	98,238	1,006	59,262	36,941	1,029
	2年	96,347	1,261	57,039	37,095	952
	3年	93,122	1,110	53,030	37,988	994
	平成3年1月	7,284	81	4,319	2,800	84
	2	7,783	86	4,632	2,988	77
	3	8,716	96	5,101	3,430	89
	4	8,193	99	4,733	3,271	90
	5	7,154	92	4,061	2,923	78
	6	7,922	76	4,476	3,286	84
	7	8,081	77	4,665	3,242	97
	8	6,602	69	3,636	2,825	72
9	7,819	99	4,383	3,249	88	
10	8,338	95	4,626	3,528	89	
11	7,897	122	4,401	3,302	72	
12	7,333	118	3,997	3,144	74	

品目	年 月	費			
		計	タイヤ・チューブ用	履物・引布・その他用	ベルト・ホース・工業用品用
19 スチールコード (ト)	昭和63年	155,542	149,079		6,463
	平成元年	177,581	170,959		6,622
	2年	187,212	179,416		7,796
	3年	190,449	183,694		6,755
	平成3年1月	14,471	13,844		627
	2	15,707	15,020		687
	3	17,136	16,477		659
	4	16,363	15,673		690
	5	14,377	13,770		607
	6	15,886	15,341		545
	7	17,229	16,692		537
	8	13,439	13,028		411
9	16,205	15,710		495	
10	17,346	16,823		523	
11	16,620	16,100		520	
12	15,670	15,216		454	

品目	年 月	費			
		計	タイヤ・チューブ用	履物・引布・その他用	ベルト・ホース・工業用品用
20 塩化ビニール樹脂 (ト)	昭和63年	12,120		12,120	
	平成元年	12,160		12,160	
	2年	12,069		12,069	
	3年	11,714		11,714	
	平成3年1月	993		993	
	2	1,023		1,023	
	3	1,024		1,024	
	4	972		972	
	5	894		894	
	6	961		961	
	7	983		983	
	8	889		889	
9	936		936		
10	1,003		1,003		
11	1,037		1,037		
12	999		999		

品目	年 月	庫 存				
		計	強 力 人 絹	ナ イ ロ ン	ポ リ エ ス テ ル	そ の 他
18 タイヤコード (タイヤ・チューブのみ) (ト)	昭和63年	2,009	24	1,497	446	42
	平成元年	1,856	28	1,278	504	46
	2年	1,678	14	1,152	471	41
	3年	1,712	24	1,135	515	38
	平成3年1月	1,599	18	1,072	469	40
	2	1,657	30	1,136	453	38
	3	1,581	22	1,097	438	24
	4	1,628	57	1,089	457	25
	5	1,775	19	1,176	553	27
	6	1,555	25	1,042	462	26
	7	1,543	25	1,050	438	30
	8	1,567	48	1,088	403	28
9	1,675	44	1,128	475	28	
10	1,610	19	1,113	451	27	
11	1,538	12	1,004	492	30	
12	1,712	24	1,135	515	38	

品目	年 月	庫 存			
		計	タイヤ・チューブ用	履物・引布・その他用	ベルト・ホース・工業用品用
19 スチールコード (ト)	昭和63年	560	513		47
	平成元年	815	707		108
	2年	766	689		77
	3年	587	551		36
	平成3年1月	804	759		45
	2	731	706		25
	3	676	645		31
	4	664	634		30
	5	726	685		41
	6	581	541		40
	7	626	590		36
	8	670	627		43
9	804	757		47	
10	559	513		46	
11	765	732		33	
12	587	551		36	

品目	年 月	庫 存			
		計	タイヤ・チューブ用	履物・引布・その他用	ベルト・ホース・工業用品用
20 塩化ビニール樹脂 (ト)	昭和63年	413		413	
	平成元年	296		296	
	2年	466		466	
	3年	247		247	
	平成3年1月	433		433	
	2	426		426	
	3	298		298	
	4	307		307	
	5	249		249	
	6	204		204	
	7	251		251	
	8	269		269	
9	292		292		
10	313		313		
11	216		216		
12	247		247		

品目	年 月	消 費			
		計	タイヤ・チューブ用	廃物・引布・その他用	ベルト・ホース・工業用品用
21 溶 剤 用 揮 発 油 (kl)	昭和63年	37,471	14,701	13,229	9,541
	平成元年	39,232	14,619	13,674	10,939
	2年	40,811	14,437	14,362	12,012
	3年	39,443	13,966	13,974	11,503
	平成3年1月	3,076	1,030	1,102	944
	2	3,186	1,111	1,150	925
	3	3,450	1,211	1,215	1,024
	4	3,333	1,194	1,101	1,038
	5	3,103	1,063	1,107	933
	6	3,328	1,229	1,143	956
	7	3,522	1,336	1,188	998
	8	3,215	1,084	1,233	898
9	3,287	1,276	1,139	872	
10	3,495	1,212	1,280	1,003	
11	3,384	1,167	1,227	990	
12	3,064	1,053	1,089	922	
22 硫 黄 (t)	昭和63年	25,560	21,027	780	3,753
	平成元年	26,831	22,098	803	3,930
	2年	27,498	22,421	815	4,262
	3年	26,435	21,542	829	4,064
	平成3年1月	2,077	1,705	68	304
	2	2,231	1,806	72	353
	3	2,443	1,986	75	382
	4	2,327	1,875	71	381
	5	2,023	1,648	65	310
	6	2,265	1,875	69	321
	7	2,309	1,885	71	353
	8	1,900	1,532	73	295
9	2,220	1,820	61	339	
10	2,375	1,948	72	355	
11	2,259	1,841	69	349	
12	2,006	1,621	63	322	
23 亜 鉛 黄 (t)	昭和63年	50,035	39,237	2,003	8,795
	平成元年	54,154	41,330	2,134	10,690
	2年	53,701	41,510	2,303	9,888
	3年	52,534	40,636	2,315	9,583
	平成3年1月	4,081	3,143	181	757
	2	4,338	3,377	195	766
	3	4,703	3,678	210	815
	4	4,514	3,476	203	835
	5	4,054	3,126	183	745
	6	4,420	3,426	198	796
	7	4,512	3,482	208	822
	8	3,797	2,915	170	712
9	4,524	3,502	182	840	
10	4,773	3,694	195	884	
11	4,627	3,602	202	823	
12	4,191	3,215	188	788	
24 カ ー ボ ン ブ ラ ッ ク (t)	昭和63年	612,516	514,883	2,096	95,537
	平成元年	645,866	543,762	2,169	99,935
	2年	656,976	546,215	2,508	108,253
	3年	649,931	539,228	2,560	108,143
	平成3年1月	49,466	40,675	200	8,591
	2	53,663	44,176	208	9,279
	3	58,178	48,639	218	9,321
	4	56,065	46,411	229	9,425
	5	49,885	41,200	216	8,469
	6	54,406	45,251	193	8,962
	7	58,106	48,345	218	9,543
	8	46,408	38,192	183	8,033
9	56,089	46,789	204	9,096	
10	58,550	48,669	240	9,641	
11	56,194	46,883	244	9,067	
12	52,921	43,998	207	8,716	

品目	年 月	在 庫			
		計	タイヤ・チューブ用	廃物・引布・その他用	ベルト・ホース・工業用品用
21 溶 剤 用 揮 発 油 (kl)	昭和63年	1,053	498	276	279
	平成元年	1,150	468	385	297
	2年	1,234	449	429	356
	3年	1,090	476	337	277
	平成3年1月	1,189	455	402	332
	2	1,288	446	451	391
	3	1,063	402	367	294
	4	1,072	433	356	283
	5	1,048	420	339	289
	6	1,013	399	356	258
	7	1,002	398	334	270
	8	1,043	394	350	299
9	1,024	421	341	262	
10	999	439	307	253	
11	1,085	449	358	278	
12	1,090	476	337	277	
22 硫 黄 (t)	昭和63年	475	383	27	65
	平成元年	535	428	26	81
	2年	529	425	29	75
	3年	471	364	29	78
	平成3年1月	429	334	29	66
	2	434	341	26	67
	3	420	319	28	73
	4	450	358	22	70
	5	484	391	25	68
	6	342	262	21	59
	7	410	319	30	61
	8	410	322	31	57
9	408	322	20	66	
10	381	297	29	55	
11	429	339	24	66	
12	471	364	29	78	
23 亜 鉛 黄 (t)	昭和63年	754	554	65	135
	平成元年	831	603	61	167
	2年	886	687	59	140
	3年	712	515	66	131
	平成3年1月	793	613	60	120
	2	797	636	61	100
	3	771	575	61	135
	4	848	645	60	143
	5	751	555	60	136
	6	746	575	56	115
	7	752	555	60	137
	8	659	495	55	109
9	655	447	63	145	
10	692	515	59	118	
11	823	570	51	131	
12	712	515	66	131	
24 カ ー ボ ン ブ ラ ッ ク (t)	昭和63年	4,457	3,614	50	793
	平成元年	4,508	3,593	34	881
	2年	5,186	4,153	40	993
	3年	5,440	4,442	38	960
	平成3年1月	4,952	3,958	42	952
	2	5,065	3,988	43	1,034
	3	5,170	4,204	34	932
	4	5,210	4,223	38	949
	5	5,153	4,160	49	944
	6	4,851	3,912	36	903
	7	4,731	3,826	36	869
	8	5,220	4,271	36	913
9	4,963	4,038	35	890	
10	4,877	3,922	24	931	
11	5,122	4,127	37	958	
12	5,440	4,442	38	960	

品目	年 月	費			
		計	タイヤ・チューブ用	履物・引布・その他用	ベルト・ホース・工業用品用
25 軽質炭酸カルシウム (L)	昭和63年	25,121	3,163	5,596	16,362
	平成元年	25,047	2,840	5,145	17,062
	2年	26,204	2,922	5,532	17,750
	3年	26,908	3,121	5,549	18,238
	平成3年1月	2,234	229	501	1,504
	2	2,315	238	481	1,596
	3	2,372	267	484	1,621
	4	2,302	264	497	1,541
	5	2,123	252	387	1,484
	6	2,229	267	437	1,525
	7	2,269	265	444	1,560
	8	1,977	260	430	1,287
26 重油 (kl)	昭和63年	377,371	196,719	52,126	128,526
	平成元年	387,375	202,411	50,315	134,649
	2年	402,445	209,110	53,299	140,036
	3年	407,773	209,888	56,891	140,994
	平成3年1月	37,639	18,883	5,460	13,296
	2	39,830	19,865	5,597	14,368
	3	39,193	19,732	5,570	13,891
	4	34,516	17,291	5,065	12,160
	5	30,427	15,646	4,255	10,526
	6	30,460	16,157	4,040	10,263
	7	31,845	16,890	4,192	10,763
	8	27,074	13,873	3,712	9,489
27 電力 (10 <sup>3</sup> kWh)	昭和63年	2,848,507	1,483,496	326,879	1,038,132
	平成元年	3,009,204	1,567,269	316,971	1,124,964
	2年	3,150,397	1,608,003	324,133	1,218,261
	3年	3,233,926	1,657,822	336,669	1,239,435
	平成3年1月	251,555	124,801	27,740	99,014
	2	265,283	131,841	30,338	103,104
	3	279,194	144,756	29,184	105,254
	4	265,019	138,896	27,710	98,413
	5	244,865	124,185	25,716	94,964
	6	270,949	141,737	27,445	101,767
	7	297,663	153,035	29,752	114,876
	8	254,606	126,873	27,651	100,082
9	283,932	147,498	28,310	108,124	
10	284,026	146,815	28,891	108,320	
11	274,827	141,804	27,620	105,403	
12	262,007	135,581	26,312	100,114	

品目	年 月	在 庫			
		計	タイヤ・チューブ用	履物・引布・その他用	ベルト・ホース・工業用品用
25 軽質炭酸カルシウム (L)	昭和63年	447	43	130	274
	平成元年	508	27	163	318
	2年	562	44	146	372
	3年	536	49	142	345
	平成3年1月	496	39	147	310
	2	460	25	116	319
	3	498	36	140	322
	4	497	39	125	333
	5	486	33	119	334
	6	503	38	134	331
	7	524	39	112	373
	8	517	39	136	342
26 重油 (kl)	昭和63年	17,017	12,461	1,295	3,261
	平成元年	19,388	14,417	1,294	3,677
	2年	21,467	16,080	1,327	4,060
	3年	19,194	14,175	1,304	3,715
	平成3年1月	21,732	16,463	1,322	3,947
	2	21,958	16,582	1,246	4,130
	3	21,578	16,236	1,231	4,111
	4	20,915	15,353	1,267	4,295
	5	21,566	16,052	1,283	4,231
	6	20,720	15,327	1,163	4,230
	7	19,506	14,517	1,156	3,833
	8	18,602	13,818	1,155	3,629
27 電力 (10 <sup>3</sup> kWh)	昭和63年	18,453	13,411	1,301	3,741
	平成元年	18,914	13,961	1,215	3,738
	2年	18,925	14,204	1,162	3,559
	3年	19,194	14,175	1,304	3,715
	平成3年1月	19,506	14,517	1,156	3,833
	2	18,602	13,818	1,155	3,629
	3	18,453	13,411	1,301	3,741
	4	18,914	13,961	1,215	3,738
	5	18,925	14,204	1,162	3,559
	6	19,194	14,175	1,304	3,715
	7	19,506	14,517	1,156	3,833
	8	18,602	13,818	1,155	3,629

注：1. タイヤ・チューブ用の重油、電力は石油等消費動態統計月報で調査している品目である。  
 2. 在庫については、事業所全体の消費数量（ボイラ用の燃料配分を含む）を部門ごとの消費比率で按分したものの計算値です。

4 石油等消費統計

タイヤ及びチューブ

種別	年 月	消 費				在 庫
		計	ボ イ ラ 用		燃料・動力・その他用	
			加 硫 用	そ の 他 用		
1 揮 発 油 (kg)	平成元年	577	-	-	577	11
	2年	624	-	-	624	8
	3年	649	-	-	649	6
	平成3年1月	46	-	-	46	10
	2	52	-	-	52	14
	3	54	-	-	54	15
	4	57	-	-	57	11
	5	52	-	-	52	8
	6	55	-	-	55	13
	7	58	-	-	58	14
	8	52	-	-	52	11
	9	52	-	-	52	5
	10	58	-	-	58	8
11	42	-	-	42	28	
12	71	-	-	71	6	
2 灯 油 (kg)	平成元年	9,899	773	2	9,124	771
	2年	11,429	776	3	10,650	887
	3年	11,954	671	2	11,281	325
	平成3年1月	987	74	1	912	864
	2	1,079	80	1	998	897
	3	1,164	78	-	1,086	888
	4	1,075	60	-	1,015	817
	5	450	56	-	394	786
	6	1,021	56	-	965	824
	7	1,031	50	-	981	799
	8	871	41	-	830	337
	9	1,018	45	-	973	361
	10	1,104	47	-	1,057	326
11	1,086	36	-	1,050	338	
12	1,068	48	-	1,020	325	
3 軽 油 (kg)	平成元年	28	8	2	18	-
	2年	30	6	3	21	-
	3年	28	7	2	19	6
	平成3年1月	3	1	1	1	4
	2	2	-	-	2	-
	3	2	1	-	1	7
	4	3	1	-	2	7
	5	3	1	-	2	6
	6	3	1	1	1	8
	7	2	-	-	2	-
	8	3	1	-	2	7
	9	2	-	-	2	-
	10	1	-	-	1	-
11	2	-	-	2	-	
12	2	1	-	1	6	
重 油 計 (kg)	平成元年	202,411	154,270	41,465	6,676	14,417
	2年	209,110	157,800	43,864	7,446	16,080
	3年	209,888	157,520	46,401	5,967	14,175
	平成3年1月	18,883	13,300	5,361	222	16,463
	2	19,865	14,417	5,254	194	16,582
	3	19,732	14,603	4,926	201	16,236
	4	17,291	13,381	3,743	167	15,353
	5	15,646	12,061	3,092	493	16,052
	6	16,157	12,644	2,896	617	15,327
	7	16,890	12,876	3,267	747	14,517
	8	13,873	10,581	2,686	606	13,818
	9	16,460	12,600	3,125	735	13,411
	10	17,506	13,616	3,257	633	13,961
11	18,543	13,796	4,044	703	14,204	
12	19,042	13,645	4,748	649	14,175	

種別	年 月	消 費				在 庫
		計	ボ イ ラ 用		燃料・動力・その他用	
			加 硫 用	そ の 他 用		
4 A 重 油 (kg)	平成元年	42,758	29,131	7,265	6,362	3,292
	2年	52,287	35,681	9,644	6,962	3,500
	3年	50,094	36,250	8,167	5,677	2,817
	平成3年1月	4,378	3,311	866	201	3,740
	2	4,307	3,481	655	171	3,640
	3	4,412	3,395	842	175	3,390
	4	3,893	3,091	659	143	3,223
	5	3,920	2,723	728	469	3,528
	6	3,720	2,613	515	592	3,330
	7	4,270	2,943	606	721	3,422
	8	3,340	2,280	473	587	3,420
	9	4,108	2,821	578	709	2,718
	10	4,215	3,032	575	608	2,842
11	4,601	3,208	716	677	3,122	
12	4,930	3,352	954	624	2,817	
5 B 重 油 (kg)	平成元年	278	278	-	-	2
	2年	96	96	-	-	-
	3年	-	-	-	-	-
	平成3年1月	35	35	-	-	2
	2	38	38	-	-	4
	3	23	23	-	-	-
	4	-	-	-	-	-
	5	-	-	-	-	-
	6	-	-	-	-	-
	7	-	-	-	-	-
	8	-	-	-	-	-
	9	-	-	-	-	-
	10	-	-	-	-	-
11	-	-	-	-	-	
12	-	-	-	-	-	
6 C 重 油 (kg)	平成元年	159,653	125,139	34,200	314	11,125
	2年	156,545	121,841	34,220	454	12,578
	3年	159,698	121,174	38,234	290	11,358
	平成3年1月	14,470	9,954	4,495	21	12,721
	2	15,520	10,898	4,599	23	12,938
	3	15,297	11,185	4,086	26	12,846
	4	13,398	10,290	3,084	24	12,130
	5	11,726	9,338	2,364	24	12,524
	6	12,437	10,031	2,381	25	11,997
	7	12,620	9,933	2,661	26	11,095
	8	10,533	8,301	2,213	19	10,398
	9	12,352	9,779	2,547	26	10,693
	10	13,291	10,584	2,682	25	11,119
11	13,942	10,588	3,328	26	11,082	
12	14,112	10,293	3,794	25	11,358	
7 液 化 石 油 ガ ス (LPG)(kg)	平成元年	9,213	231	46	8,936	333
	2年	11,375	2,110	438	8,827	373
	3年	13,456	3,890	1,089	8,477	387
	平成3年1月	1,223	296	224	703	341
	2	1,261	315	195	751	379
	3	1,307	379	125	803	349
	4	1,105	344	67	694	382
	5	990	286	67	637	418
	6	1,094	345	55	694	348
	7	1,109	352	57	700	345
	8	917	295	49	573	401
	9	1,061	316	44	701	401
	10	1,144	326	57	761	414
11	1,161	332	76	753	425	
12	1,084	304	73	707	387	



5. 大・中小規模別統計

種別	年 月	消 費				在 庫
		計	ボ イ ラ 用		燃料・動力・その他用	
			加 硫 用	その他用		
8 都 市 ガ ス  ( 10 <sup>3</sup> m <sup>3</sup> )	平成元年	7,306	5,976	732	598	-
	2年	7,172	5,830	755	587	-
	3年	6,864	5,655	697	512	-
	平成3年1月	594	475	79	40	-
	2	594	488	59	47	-
	3	639	525	69	45	-
	4	606	503	58	45	-
	5	556	454	58	44	-
	6	570	474	52	44	-
	7	572	483	49	40	-
	8	369	297	37	35	-
	9	586	492	51	43	-
	10	598	500	57	41	-
11	593	485	61	47	-	
12	587	479	67	41	-	
9 電 力  ( 10 <sup>3</sup> kWh)	平成元年	1,567,269	138,350	-	1,428,919	-
	2年	1,608,003	143,544	-	1,464,459	-
	3年	1,657,822	160,830	-	1,496,992	-
	平成3年1月	124,801	10,963	-	113,838	-
	2	131,841	15,609	-	116,232	-
	3	144,756	17,194	-	127,562	-
	4	138,896	16,165	-	122,731	-
	5	124,185	11,386	-	112,799	-
	6	141,737	12,762	-	128,975	-
	7	153,035	14,069	-	138,966	-
	8	126,873	11,628	-	115,245	-
	9	147,498	13,361	-	134,137	-
	10	146,815	13,063	-	133,752	-
11	141,804	12,560	-	129,244	-	
12	135,581	12,070	-	123,511	-	
10 蒸 気  ( t)	平成元年	3,164,380	2,541,586	-	622,794	-
	2年	3,225,438	2,577,880	-	647,558	-
	3年	3,224,652	2,562,176	-	662,476	-
	平成3年1月	292,254	210,653	-	81,601	-
	2	302,792	223,156	-	79,636	-
	3	308,588	236,927	-	71,661	-
	4	269,072	217,624	-	51,448	-
	5	238,061	197,115	-	40,946	-
	6	248,868	207,224	-	41,644	-
	7	258,356	212,891	-	45,465	-
	8	213,060	175,355	-	37,705	-
	9	252,155	209,370	-	42,785	-
	10	269,147	224,891	-	44,256	-
11	283,782	226,161	-	57,621	-	
12	288,517	220,809	-	67,708	-	

1. この調査の対象となる事業所は、「鉱工業石油等消費統計調査規則」に規定されており、「通商産業省生産動態統計調査」の対象事業所であって、それぞれの生産品目(群)ごとに定めた事業所の調査範囲に属するものとし、以下のとおりです。

ゴム製品(タイヤ及びチューブ) — 事業所全体の従業者30人以上の事業所

2. この結果の中の項目の定義はつぎのとおりです。

消 費……製品の原材料用、加工用、燃料・動力用として実際に使用されたものをいいます。

(1) 加硫用……ゴム製品(タイヤ・チューブ)を製造するための加硫用に使用した蒸気を項目ごとの消費比率で使用した燃料に割戻したものの計算値です。

(2) その他用……加硫用以外に使用した蒸気を項目ごとの消費比率で使用した燃料に割戻したもので計算値です。

(3) 燃料・動力・その他用……原材料、半製品、その他に直接熱を与えるために使用したものと及び動力用等に使用したものをいいます。

在 庫……在庫については、事業所全体の消費数量(ボイラ用の燃料配分を含む)を部門ごとの消費比率で按分したものの計算値です。

品 目	単 位	平成2年				平成3年			
		合 計(A)	中小規模(B)	B/A%	大 規 模	合 計(A)	中小規模(B)	B/A%	大 規 模
年末従業者数(常用)	人	78,308	21,898	28.0	56,410	78,031	22,173	28.4	56,858
総 生 産 量	t	1,392,119	124,701	9.0	1,267,418	1,382,799	128,001	9.3	1,254,798
自動車タイヤ・チューブ	"	1,019,405	1,887	0.2	1,017,518	1,008,890	2,072	0.2	1,006,818
地 下 足 袋	"	257	218	84.8	39	230	198	86.1	32
ゴ ム 底 布 ぐ つ	"	5,932	1,656	27.9	4,276	5,844	1,585	27.1	4,259
総 ゴ ム ぐ つ	"	3,769	2,205	58.5	1,564	3,464	2,105	60.8	1,359
ゴ ム 引 布	"	3,883	1,755	45.2	2,128	3,920	1,857	47.4	2,063
ゴ ム ベ ル ト	"	35,838	255	0.7	35,583	36,506	246	0.7	36,260
ゴ ム ホ ー ス	"	31,382	6,672	21.3	24,710	32,226	6,508	20.2	25,718
工業用ゴム製品	"	219,618	77,528	35.3	142,090	221,105	80,582	36.4	140,523
そ の 他	"	72,035	32,525	45.2	39,510	70,614	32,848	46.5	37,766

注:1) 中小規模とは資本金1億円以下のものをいう。  
2) ゴム製品の数量は新ゴム量である。

6. 労 務 統 計

年 月	ゴ ム 製 品 合 計	タ イ ヤ ・ チ ュ ー ブ	履 物 ・ 引 布 ・		ベ ル ト ・ ホ ー ス ・ 工 業 用 ゴ ム 製 品
			そ の 他	ゴ ム 製 品	
昭 和 63年	75,754	21,573	19,287	34,894	
平 成 元 年	77,463	21,449	18,745	37,269	
2 年	78,308	21,539	18,579	38,190	
3 年	78,031	21,483	18,431	38,117	
平 成 3 年 1 月	78,036	21,401	18,444	38,191	
2	77,942	21,272	18,446	38,224	
3	77,905	21,539	18,536	37,830	
4	79,119	21,628	18,733	38,758	
5	78,719	21,475	18,745	38,499	
6	78,526	21,587	18,680	38,259	
7	78,562	21,558	18,638	38,366	
8	78,341	21,533	18,545	38,263	
9	78,204	21,489	18,507	38,208	
10	77,547	20,825	18,521	38,201	
11	78,126	21,470	18,496	38,160	
12	78,031	21,483	18,431	38,117	
昭 和 63年	1,645,394	471,696	436,091	737,606	
平 成 元 年	1,649,066	463,896	417,373	767,797	
1 年	1,654,744	456,350	407,198	791,196	
2 年	1,655,186	472,141	397,876	785,169	
平 成 3 年 1 月	1,504,312	425,099	355,489	723,724	
2	1,625,835	426,434	411,912	787,489	
3	1,659,403	457,683	414,210	787,510	
4	1,684,107	469,634	413,760	800,713	
5	1,591,237	452,375	379,635	759,227	
6	1,655,927	453,513	407,220	795,186	
7	1,717,675	471,668	411,044	834,963	
8	1,536,396	439,538	372,356	724,502	
9	1,615,975	436,024	391,418	788,533	
10	1,682,255	457,922	405,857	818,476	
11	1,705,407	470,323	413,590	821,494	
12	1,883,697	705,479	398,013	780,205	

注: 月末常用従業者数は12月末の従業者数である。  
月間実働人員数は年平均である。

7. 生 産 能 力 統 計

年 月	自 動 車 タ イ ヤ ・ チ ュ ー ブ	
	生 産 能 力 (t/月)	稼 働 率 (%)
平成2年12月	93,065	90.5
平成3年1月	93,397	80.8
2	93,610	89.5
3	93,846	98.6
4	94,031	92.0
5	94,129	81.3
6	94,421	90.7
7	94,239	94.7
8	93,986	75.5
9	93,931	92.2
10	93,963	96.5
11	94,128	93.6
12	94,220	88.2

注:1) 生産能力とは現有設備の標準条件(原材料、動力、労働等)における能力をいう。  
2) 稼働率=月間生産量÷生産能力

# 参考資料

## 1 貿易統計

輸出の部

品目番号	品目	単位	平成3年			
			数量	前年比%	金額(百万円)	前年比%
4011.10-000	(製品) 乗用自動車(ステーションワゴン及びレーシングカーを含む。)に使用するゴム製の空気タイヤ(新品のものに限る。)	t	239,246	104.2	110,949	100.3
4011.20-000	バス又は貨物自動車に使用するゴム製の空気タイヤ(新品のものに限る。)	"	401,946	91.1	147,242	87.5
4011.40-000	モーターサイクルに使用するゴム製の空気タイヤ(新品のものに限る。)	"	9,356	114.1	5,747	114.7
4011.91-000	その他(杉綾模様等のトレッド)に使用するゴム製の空気タイヤ(新品のものに限る。)	"	6,192	100.5	2,663	94.9
4011.99-000	その他(上記以外)に使用するゴム製の空気タイヤ(新品のものに限る。)	"	113,234	88.3	45,595	85.3
4013.10-000	乗用自動車(ステーションワゴン及びレーシングカーを含む。),バス又は貨物自動車に使用するゴム製のインナーチューブ	"	1,524	72.6	544	74.1
4013.90-000	上記以外,バス又は貨物自動車に使用するゴム製のインナーチューブ	"	598	76.1	359	71.4
4011.50-000	自転車に使用するゴム製の空気タイヤ	"	2,326	105.5	3,106	115.1
4013.20-000	"ゴム製のインナーチューブ	"	92	204.4	115	151.3
4011.30-000	航空機に使用するゴム製の空気タイヤ	"	1,520	64.7	1,435	57.1
4012.10-000	更生タイヤ	"	2,549	133.2	533	115.9
4012.20-000	空気タイヤ(中古のものに限る。)	"	111,682	108.3	11,041	107.4
4012.90-100	その他(交換性タイヤトレッド及びタイヤフラップ)	"	231	69.4	34	63.0
-900	"(上記以外のもの)	"	2,140	92.5	890	95.4
4010.10-000	横断面が台形のもの(Vベルト及びVベルチング)	"	2,494	97.6	6,058	98.4
4010.91-100	上記以外のもの,幅が20cmを超えるもの,伝動用の平ベルト及びそのベルチング	"	1,466	243.0	1,205	141.4
4010.99-100	上記以外のもの,幅が20cm未満のもの,伝動用の平ベルト及びそのベルチング	"	526	99.6	3,876	99.4
4010.91-900	上記以外のもの,幅が20cmを超えるもの,上記以外のもの(コンベヤベルト)	"	17,444	90.6	9,462	88.3
4010.99-900	上記以外のもの,幅が20cm未満のもの,上記以外のもの	"	1,112	114.5	7,636	117.3
4009.20-000	金属のみにより補強又は金属のみと組み合わせた管及びホース(継手なしのものに限る。)	"	745	100.5	770	96.0
4009.30-000	紡織用繊維のみにより補強又は紡織用繊維のみと組み合わせた管及びホース(継手なしのものに限る。)	"	6,366	104.3	10,569	100.8
4009.40-000	他の材料により補強又は他の材料と組み合わせた管及びホース(継手なしのものに限る。)	"	178	89.9	379	95.9
4009.50-900	他の材料により補強又は他の材料と組み合わせた管及びホース(継手付きのもの)	"	4,474	82.7	10,271	85.8

品目番号	品目	単位	平成3年			
			数量	前年比%	金額(百万円)	前年比%
4016.94-000	防酸材(膨らませることができるかできないかを問わない。)	t	4,667	116.8	3,137	97.9
4008.21-000	セルラーラバー以外のゴムのもの,板・シート及びストリップ	"	4,279	116.5	8,667	110.5
4008.29-000	セルラーラバー以外のゴムのもの,上記以外のもの	"	92	84.4	142	83.0
4016.93-000	ガasket,ワッシャーその他のシール	"	8,433	125.8	32,936	111.6
4015.90-000	ゴム製の衣類及び衣類付属品(手袋を除く。)	"	25	125.0	129	134.4
5906.99-000	ゴム加工をした紡織用繊維の織物類,メリヤス編み又はクロセ編み以外のもの(原反)	"	2,694	91.2	3,336	92.4
6306.41-000	空気マットレス,綿製のもの(空気もの)	"	-	-	-	-
6306.49-000	" ,その他の紡織用繊維製のもの(空気もの)	"	0	-	1	-
8903.10-000	ヨットその他の乗楽用又はスポーツ用の船舶,槽権給およびカヌー,膨脹式いかだ(空気もの)	隻	13,781	148.2	1,092	115.2
8907.10-000	膨脹式いかだ(空気もの)	"	1,264	216.8	429	152.7
4014.10-000	コンドーム	t	831	131.9	2,211	124.7
4014.90-000	上記以外の衛生用又は医療用の製品	"	253	141.3	930	133.6
4015.11-000	外科用手袋	"	12	120.0	47	109.3
9506.32-000	ゴルフボール	ダース	2,632,603	85.6	3,081	82.9
9506.61-000	テニスボール	"	13,768	35.6	20	47.6
9506.62-100	空気入れ式のボール,ゴム製のもの	"	122,018	131.9	372	101.9
-900	" ,上記以外のもの	"	129,802	84.9	2,367	82.5
9506.69-100	空気入れ式以外のボール,ゴム製のもの	"	17,857	122.4	43	134.4
-900	" ,上記以外のもの	"	26,160	59.4	71	76.3
4007.00-000	糸及びひも,加硫したゴムのものに限る	t	155	94.5	185	83.3
5604.10-000	ゴム糸及びゴムひも,紡織用繊維で被覆したものに限る	"	376	89.5	776	92.1
4008.11-000	セルラーラバーのもの,板・シート及びストリップ	"	2,062	86.1	2,546	95.4
4008.19-000	" ,上記以外のもの	"	42	48.3	90	67.2
4016.10-000	その他の製品,セルラーラバー製のもの	"	46	71.9	206	59.2
4006.10-000	加硫してないゴム,ゴムタイヤ更生用のキャメルバックストリップ	"	-	-	-	-
4006.90-000	加硫してないゴム,上記以外のもの	"	128	60.7	146	144.6
4009.10-000	他の材料により補強してない及び他の材料と組み合わせてない管及びホース(継手なしのもの)	"	5,816	88.7	12,243	90.6
4009.50-100	他の材料により補強してない及び他の材料と組み合わせてない管及びホース(継手付きのもの)	"	265	59.6	1,050	72.8
4015.19-000	外科用以外の手袋	"	59	178.8	146	160.4
4016.91-000	床用敷物及びマット	"	182	42.1	165	56.3
4016.92-000	消しゴム	"	80	74.8	235	97.1
4016.95-000	その他の製品(膨らませることができるものに限る。)	"	345	90.3	773	91.0
4016.99-000	その他のもの	"	22,414	107.3	41,191	108.6
4017.00-000	硬質ゴム及びその製品	"	230	154.4	399	159.0
5906.10-000	接着テープ(幅が20cm以下のものに限る。)	"	2,734	107.9	1,646	106.7
(参考)						
6401.10-000	保護用の金属性トーチャップ付	ダース	96	103.2	8	100.0
6401.91-000	ひざを覆うもの	"	393	130.1	23	143.8
6401.92-000	くるぶしを覆うもの	"	23,150	99.5	251	98.0

品目番号	品目	単位	平成3年			
			数量	前年比%	金額(百万円)	前年比%
640199-000	その他のもの	ダース	1,812	286.3	51	242.9
640211-000	スポーツ用, スキー靴	"	630	113.3	54	225.0
640219-000	" , スキー靴以外のもの	"	4,502	98.4	176	93.1
640220-000	甲の部分のストラップ又はひもを本底にブラグ止めた履物	"	21,386	97.6	79	102.6
640230-000	保護用の金属製トキャップ付履物	"	257	62.4	19	73.1
640231-000	くるぶしを覆うもの	"	5,155	174.6	84	144.8
640299-000	その他のもの	"	274,466	93.7	2,650	111.2
640411-000	本底がゴム製又はプラスチック製のもの, スポーツ用の履物, テニスシューズ等	"	14,765	73.6	394	70.7
640419-110	本底がゴム製のもの, スポーツ用以外の靴	"	44,504	84.5	539	105.1
-190	本底がプラスチック製のもの, スポーツ用以外の靴	"	26,198	123.5	322	126.8
-900	本底がゴム製又はプラスチック製のもの, その他のもの〔地下たび, スリッパ等〕	"	35,184	78.0	221	70.8
640420-000	本底が革製又はコンポジションレザー製の履物	"	3,916	72.7	32	110.3
640510-000	甲が革製又はコンポジションレザー製のもの	"	3,920	169.0	83	176.6
640590-000	その他のもの	"	16,837	100.8	103	70.5
640610-000	甲及びその部分品(しんを除く)	t	147	117.6	636	151.4
640620-000	本底及びかかと(ゴム製又はプラスチック製のもの)	"	160	170.2	214	119.6
640691-000	その他のもの, 木製のもの	"	-	-	-	-
640699-000	" , その他の材料製のもの	"	222	112.7	1,539	116.7
<b>(原 材 料)</b>						
400121-000	天然ゴムのラテックス以外の形状の天然ゴム, スモークドシート	t	0	-	0	-
400122-000	天然ゴムのラテックス以外の形状の天然ゴム, 技術的格付けをした天然ゴム(TSNR)	"	3	300.0	4	200.0
400129-000	天然ゴムのラテックス以外の形状の天然ゴム, その他	"	31	114.8	14	53.8
400110-000	天然ゴムのラテックス(プリパルカナイズしてあるかないかを問わない。)	"	17	34.0	5	50.0
400130-000	バラタ, グタバカ, グアユール, チクルその他これらに類する天然ゴム	"	4	133.3	7	116.7
400219-100	スチレン-ブタジエンゴム(SBR)及びカルボキシル化スチレン-ブタジエンゴム, SBR	"	65,863	102.1	10,806	94.5
-200	スチレン-ブタジエンゴム(SBR)及びカルボキシル化スチレン-ブタジエンゴム, XSBR	"	4	-	1	-
400220-000	ブタジエンゴム(BR)	"	82,700	106.0	12,757	94.9
400249-000	クロロプレンゴム(クロロブタジエンゴム又はCR), ラテックス以外のもの	"	46,358	94.3	16,296	93.0
400259-000	アクリロニトリル-ブタジエンゴム(NBR), ラテックス以外のもの	"	27,586	108.0	5,296	100.9
400231-000	イソプレン-イソプレンゴム(ブチルゴム又はIIR)及びハローイソプレン-イソプレンゴム(CIIR及びBIIR), IIR	"	32,769	104.0	6,873	108.0
400239-000	イソプレン-イソプレンゴム(ブチルゴム又はIIR)及びハローイソプレン-イソプレンゴム(CIIR及びBIIR), CIIR及びBIIR	"	24	1,200.0	11	1,100.0
400250-000	イソプレンゴム(IR)	"	7,708	108.9	1,970	102.4

品目番号	品目	単位	平成3年			
			数量	前年比%	金額(百万円)	前年比%
400270-000	エチレン-プロピレン-非共役ジエンゴム(EPDM)	t	12,675	88.9	3,249	87.6
400299-100	その他, 合成ゴム	"	11,305	101.3	4,657	101.9
400211-100	スチレン-ブタジエンゴム(SBR), ラテックス	"	6,718	80.1	1,593	79.5
-200	カルボキシル化スチレン-ブタジエンゴム(XSBR), ラテックス	"	118	143.9	27	142.1
400241-000	クロロプレンゴム(クロロブタジエンゴム又はCR), ラテックス	"	529	42.7	215	41.0
400251-000	アクリロニトリル-ブタジエンゴム(NBR), ラテックス	"	288	107.1	221	106.8
400291-000	その他のもの, ラテックス	"	8,316	103.2	2,364	100.6
400280-000	4001項の物品と4002項の物品との混合物	"	16	228.6	7	140.0
400299-900	その他のもの, 合成ゴム以外のもの	"	13,025	119.8	3,932	116.3
400300-000	再生ゴム(一次製品, 板・シート又はストリップの形状のものに限る。)	"	64	123.1	17	141.7
400400-000	ゴム(硬質ゴムを除く。)のくず並びにこれから得た粉及び粒	"	3,440	87.5	161	98.2

輸 入 の 部

品目番号	品目	単位	平成3年			
			数量	前年比%	金額(百万円)	前年比%
<b>(製 品)</b>						
401110-010	乗用自動車(ステーションワゴン及びレーシングカーを含む。)に使用するゴム製の空気タイヤ(新品のものに限る。), 幅101.6mmを超えるもの	t	95,571	101.7	61,141	99.1
401120-000	バス又は貨物自動車に使用するゴム製の空気タイヤ(新品のものに限る。)	"	16,074	102.7	7,622	104.8
401140-010	モーターサイクルに使用するゴム製の空気タイヤ(新品のものに限る。), 幅101.6mmを超えるもの	"	1,475	96.0	1,512	94.7
-090	モーターサイクルに使用するゴム製の空気タイヤ(新品のものに限る。), 上記以外のもの	"	2,069	104.2	855	107.5
401191-010	その他(衫襷模様のトレッド)に使用するゴム製の空気タイヤ(新品のものに限る。), 幅101.6mmを超えるもの	"	1,004	152.1	341	137.5
401199-010	その他(上記以外)に使用するゴム製の空気タイヤ(新品のものに限る。), 幅101.6mmを超えるもの	"	239	99.6	123	104.2
401310-000	乗用自動車(ステーションワゴン及びレーシングカーを含む。), バス又は貨物自動車に使用するゴム製のインナーチューブ	"	2,049	73.5	706	74.6
401390-000	上記以外に使用するゴム製のインナーチューブ	"	537	122.0	324	144.0
401150-000	自転車に使用するゴム製の空気タイヤ	"	5,784	125.5	2,527	123.4
401320-000	自転車に使用するゴム製のインナーチューブ	"	2,138	121.1	1,382	126.6
401110-090	乗用自動車(ステーションワゴン及びレーシングカーを含む。)に使用するゴム製の空気タイヤ(新品のものに限る。), 幅101.6mm未満のもの	"	63	40.1	52	30.2
401130-000	航空機に使用するゴム製の空気タイヤ	"	67	203.0	115	201.8
401191-090	その他(衫襷模様のトレッド)に使用するゴム製の空気タイヤ(新品のものに限る。), 幅101.6mm未満のもの	"	1,303	127.0	488	132.6

品目番号	品目	単位	平成3年			
			数量	前年比(%)	金額(百万円)	前年比(%)
401199-090	その他(上記以外)に使用するゴム製の空気タイヤ(新品のものに限る。), 幅1016mm未満のもの	t	2,085	110.3	764	109.9
401210-000	更生タイヤ	"	21	87.5	15	125.0
401220-010	空気タイヤ(中古のものに限る。), 幅1016mmを超えるもの	"	193	123.7	35	89.7
-020	空気タイヤ(中古のものに限る。), 上記以外のもの	"	24	51.1	22	183.3
401290-010	その他, ソリッドタイヤ及びクッションタイヤ並びにタイヤフラップ, 幅1016mmを超えるもの	"	303	87.1	76	87.4
-020	その他, 上記以外のもの	"	2,127	95.0	927	97.0
401010-000	横断面が台形のもの(Vベルト及びVベルチング)	"	1,862	110.2	2,674	111.2
401091-010	上記以外のもの, 幅が20cmを超えるもの, 伝動用平ベルト及びそのベルチング	"	404	172.6	739	81.4
401099-010	上記以外のもの, 幅が20cm未満のもの, 伝動用平ベルト及びそのベルチング	"	125	150.6	712	131.6
401091-090	上記以外のもの, 幅が20cmを超えるもの, 上記以外のもの(コンベヤベルト)	"	452	131.0	347	83.6
401099-090	上記以外のもの, 幅が20cm未満のもの, 上記以外のもの	"	272	105.4	1,297	100.2
400920-000	金属のみにより補強又は金属のみと組み合わせた管及びホース(継手なしのものに限る。)	"	568	87.4	524	85.1
400930-000	繊維用繊維のみにより補強又は繊維用繊維のみと組み合わせた管及びホース(継手なしのものに限る。)	"	424	168.3	349	122.5
400940-000	他の材料により補強又は他の材料と組み合わせた管及びホース(継手なしのものに限る。)	"	230	60.1	356	64.7
400950-000	継手付きの管及びホース	"	431	90.5	1,695	95.8
400821-000	セルラーラバー以外のゴムのもの, 板・シート及びストリップ	"	3,394	131.9	2,322	132.0
400829-000	セルラーラバー以外のゴムのもの, 上記以外のもの	"	140	83.8	286	104.8
401693-000	ガスケット, ワッシャーその他のシール	"	2,310	121.5	4,417	103.2
401530-000	ゴム製の衣類及び衣類付属品(手袋を除く。)	"	60	200.0	218	181.7
590699-000	ゴム加工をした繊維用繊維の織物類, メリヤス織み又はクロセ織み以外のもの(原反)	"	507	82.3	645	79.3
630641-000	空気マットレス, 綿製のもの(空気もの)	"	-	-	-	-
630649-000	空気マットレス, その他の繊維用繊維製のもの(空気もの)	"	15	34.9	58	84.1
890310-000	ヨットその他の娯楽用又はスポーツ用の船舶, 機橋船およびカヌー, 膨脹式のもの(空気もの)	隻	316,978	138.1	666	116.6
890710-000	膨脹式いかだ(空気もの)	"	151	68.0	80	58.0
401410-000	コンドーム	t	0	-	0	-
401490-000	上記以外の衛生用又は医療用の製品	"	200	134.2	1,393	111.0
401511-000	外科用手袋	"	1,135	105.1	1,688	100.4
950490-020	ボーリングボール	千個	158	113.7	569	118.8
950632-000	ゴルフボール	10 <sup>3</sup> ダース	4,319	95.9	5,313	104.3
950661-000	テニスボール	"	1,034	114.1	1,215	111.6
950662-000	空気入れ式のボール	"	427	154.2	3,063	154.4
950669-000	その他のボール	"	378	100.3	1,122	101.7
400790-000	糸及びひも, 加硫したゴムのものに限る	t	2,362	110.0	1,020	96.8
560410-000	ゴム糸及びゴムひも, 繊維用繊維で被覆したのものに限る	"	380	146.7	236	155.3
400811-000	セルラーラバーのもの, 板・シート及びストリップ	"	695	94.0	357	89.7

品目番号	品目	単位	平成3年			
			数量	前年比(%)	金額(百万円)	前年比(%)
400819-000	セルラーラバーのもの, 上記以外のもの	t	33	68.8	46	88.5
401610-000	その他の製品, セルラーラバー製のもの	"	131	154.1	141	96.6
400610-000	加硫してないゴム, ゴムタイヤ更生用のキャメルバックストリップ	"	144	106.7	28	75.7
400690-000	加硫してないゴム, 上記以外のもの	"	39	109.6	47	73.4
400910-000	他の材料により補強してない及び他の材料と組み合わせたない管及びホース(継手なしのもの)	"	399	107.8	659	103.6
401519-000	外科用以外の手袋	"	2,768	95.8	2,555	95.7
401691-010	床用敷物及びマット, 自動車に使用する種類のもの	"	1,671	141.3	298	120.2
-020	床用敷物及びマット, 上記以外のもの	"	1,011	71.5	390	80.7
401692-000	消しゴム	"	142	273.1	115	194.9
401694-000	防敵材(膨らませることができかねないかを問わない。)	"	232	108.9	102	110.9
401695-000	その他の製品(膨らませることができかねるものに限る。)	"	121	133.0	298	121.6
401699-010	その他のもの, 自動車に使用する種類の部分品及び付属品	"	2,946	135.9	2,428	131.0
-020	その他のもの, 上記以外のもの	"	6,612	108.9	5,152	98.4
401700-000	硬質ゴム及びその製品	"	85	90.4	211	178.8
590610-000	接着テープ(幅が20cm以下のものに限る。)	"	930	135.4	1,065	117.2
(参考)						
640110-010	保護用の金属性トーカーキャップ付, スキー靴	ダース	5	100.0	2	100.0
-090	保護用の金属性トーカーキャップ付, スキー靴以外のもの	"	69	172.5	3	100.0
640191-000	ひざを覆うもの	"	642	108.1	13	118.2
640192-010	くるぶしを覆うもの, スキー靴	"	18,645	18.5	2,961	19.7
-090	" , スキー靴以外のもの	"	607,773	100.0	4,831	94.8
640199-010	短靴	"	6,190	77.8	45	54.2
-090	その他のもの	"	466	18.3	2	22.2
640211-000	スポーツ用, スキー靴	"	113,701	243.3	18,682	234.6
640219-000	" , スキー靴以外のもの	"	101,569	84.5	2,621	80.8
640220-000	甲の部分のストラップ又はひもを本底にプラグ止めた履物	"	17	-	1	-
640230-000	保護用の金属性トーカーキャップ付履物	"	680	203.6	22	275.0
640291-000	くるぶしを覆うもの	"	396,088	204.6	7,003	220.6
640299-010	短靴	"	4,090,935	113.7	41,956	115.7
-020	サンダル	"	461,804	218.1	1,727	174.4
-090	その他のもの	"	307,900	182.8	635	193.0
640411-010	本底がゴム製又はプラスチック製のもの, スポーツ用, キャンバスシューズ	"	592,275	95.0	6,208	93.0
-090	本底がゴム製又はプラスチック製のもの, スポーツ用, その他のもの	"	1,652,530	98.7	20,003	98.8
640419-210	本底がゴム製又はプラスチック製のもの, 地下たび	"	649,420	100.3	2,873	92.1
-220	本底がゴム製又はプラスチック製のもの, スポーツ用以外, キャンバスシューズ	"	2,227,493	115.7	12,191	127.9
-290	本底がゴム製又はプラスチック製のもの, スポーツ用以外, その他のもの	"	4,014,234	189.6	13,923	159.6
640420-310	本底がコンポジションレザ製のもの, キャンバスシューズ	"	49	13.2	2	11.1

品目番号	品目	単位	平成3年			
			数量	前年比	金額(百万円)	前年比
640420-390	本底がコンポジションレザ-製のもの、上記以外のもの	ダース	183	446.3	3	150.0
640510-200	甲がコンポジションレザ-製のもの	"	5,995	168.1	178	287.1
640590-129	その他のもの	"	30,261	114.0	176	170.9
640610-200	甲及びその部分品(しんを除く)	t	1,146	200.3	3,674	171.0
640620-000	本底及びかかと(ゴム製又はプラスチック製のもの)	"	1,487	98.6	1,777	97.1
640691-200	その他のもの、木製のもの	"	118	138.8	69	130.2
640699-290	"、その他の材料製のもの	"	918	113.3	1,507	115.2
(原 材 料)						
400121-000	天然ゴムのラテックス以外の形状の天然ゴム、スモークドシート	t	413,512	103.7	47,436	94.5
400122-000	天然ゴムのラテックス以外の形状の天然ゴム、技術的格付けをした天然ゴム(TSNR)	"	68,506	115.0	7,878	105.6
400129-000	天然ゴムのラテックス以外の形状の天然ゴム、その他	"	194,286	102.5	22,047	93.2
400110-090	天然ゴムのラテックス、感熱・酸性・プリバルカナイズドラテックス以外のもの	"	23,955	94.3	2,537	96.4
400130-000	バラタ、グタバカ、グアユール、チクルその他これらに類する天然ゴム	"	2,837	109.5	1,763	97.5
400219-010	スチレン-ブタジエンゴム(SBR)及びカルボキシル化スチレン-ブタジエンゴム、SBR	"	31,610	110.2	5,554	105.8
-090	スチレン-ブタジエンゴム(SBR)及びカルボキシル化スチレン-ブタジエンゴム、XSBR	"	85	566.7	21	420.0
400220-000	ブタジエンゴム(BR)	"	4,702	168.5	779	141.4
400249-000	クロロプレンゴム(クロロブタジエンゴム又はCR)、ラテックス以外のもの	"	5,094	101.5	1,764	105.1
400259-000	アクリロニトリル-ブタジエンゴム(NBR)、ラテックス以外のもの	"	7,024	112.5	2,292	118.9
400231-000	イソプレン-イソブレンゴム(ブチルゴム又はIIR)及びハローイソブレン-イソブレンゴム(CIIR及びBIIR)、IIR	"	14,558	120.8	4,768	122.3
400239-000	イソブレン-イソブレンゴム(ブチルゴム又はIIR)及びハローイソブレン-イソブレンゴム(CIIR及びBIIR)、CIIR及びBIIR	"	4,608	114.7	1,568	122.8
400260-000	イソブレンゴム(IR)	"	2,508	96.6	445	90.6
400270-000	エチレン-プロピレン-非共役ジエンゴム(EPDM)	"	10,880	154.2	2,953	153.8
400299-090	その他、天然ゴムを人造プラスチックで変性した以外のもの	"	4,883	79.2	2,334	84.4
400211-000	スチレン-ブタジエンゴム(SBR)及びカルボキシル化スチレン-ブタジエンゴム(XSBR)、ラテックス	"	98	9.0	39	18.9
400241-000	クロロプレンゴム(クロロブタジエンゴム又はCR)、ラテックス	"	116	93.5	64	87.7
400251-000	アクリロニトリル-ブタジエンゴム(NBR)、ラテックス	"	101	64.7	46	59.7
400291-000	その他のもの、ラテックス	"	52	31.9	28	59.6
400110-010	天然ゴムのラテックス、感熱・酸性及びプリバルカナイズドラテックス	"	-	-	-	-
400280-000	4.0.01項の物品と4.0.02項の物品との混合物	"	1	100.0	0	-
400299-010	天然ゴムを人造プラスチックで変性したもの	"	665	168.4	213	155.5

品目番号	品目	単位	平成3年			
			数量	前年比	金額(百万円)	前年比
400300-000	再生ゴム(一次製品、板・シート又はストリップの形状のものに限る。)	t	3,365	119.2	287	119.6
400400-000	ゴム(硬質ゴムを除く。)のくず並びにこれらから得た粉及び粒	"	8,930	128.3	358	122.2

2 カーボンブラックの生産・出荷・在庫及び輸入実績

(単位：t)

年次	輸 入	生 産		出 荷		在 庫	
		合 計	ゴム用計	合 計	ゴム用計	合 計	ゴム用計
1988年	24,133	7,131,73	677,615	7,152,09	680,195	37,566	3,260,7
1989年	32,411	7,662,44	730,225	7,592,01	723,639	46,988	4,155,7
1990年	22,282	7,757,69	735,922	7,806,30	741,424	42,743	3,661,7
1991年	27,051	7,793,82	736,477	7,806,92	739,279	51,077	43,495

注：資料出所カーボンブラック協会

3 カーボンブラックの国別輸入実績

(単位：t)

年次	合 計	国 別									
		アメリカ	韓 国	カナダ	ドイツ	台 湾	オーストラリア	オランダ	メキシコ	そ の 他	
1988年	24,133	11,534	6,299	1,476	2,232	1,147	220	12	288	925	
1989年	32,411	12,054	13,994	1,496	1,957	918	424	354	304	1,524	
1990年	22,282	9,740	7,006	1,561	1,627	665	237	176	163	1,107	
1991年	27,051	13,081	8,543	1,579	1,537	783	273	80	0	1,175	

注：資料出所カーボンブラック協会

4 カーボンブラックの品種別年間供給の推移

(単位：t)

年次	合 計	生 産				輸 入			
		計	非ゴム用	ゴ ム 用		計	非ゴム用	ゴ ム 用	
				ファーネス	サーマル			ファーネス	サーマル・他
1988年	737,306	713,173	35,558	668,828	8,787	24,133	9,811	12,810	1,512
1989年	798,655	766,244	36,019	721,135	9,090	32,411	9,661	21,237	1,513
1990年	798,051	775,769	39,847	726,606	9,316	22,282	11,044	2,698	1,580
1991年	806,433	779,382	42,905	726,943	9,534	27,051	11,606	13,850	1,595

注：資料出所カーボンブラック協会

5 自動車・自転車の生産・在庫及び輸出入実績

生産・在庫

年次	装 輪 式 ト ラ ク タ		自 動 車 (台)					
			乗 用 車		軽 自 動 車		小 型 自 動 車	
	生 産	在 庫	生 産	在 庫	生 産	在 庫	生 産	在 庫
昭和63年	172,761	27,964	8,198,400	275,480	156,108	4,775	7,307,239	245,464
平成元年	157,544	34,320	9,052,406	355,377	442,719	26,396	7,291,224	268,291
2年	155,939	30,923	9,947,972	378,800	835,965	39,788	7,361,224	293,639
3年	148,437	20,150	9,753,069	408,541	843,649	41,619	6,845,069	287,535

年次	自 動 車 (台)							
	バスシャシ		トラックシャシ		小型自動車シャシ		二輪自動車(千台)	
	生 産	在 庫	生 産	在 庫	生 産	在 庫	生 産	在 庫
昭和63年	57,413	5,158	4,443,994	189,812	1,604,589	70,461	2,946	149
平成元年	42,074	2,490	3,931,255	146,853	1,333,702	49,052	2,794	183
2年	40,185	2,415	3,498,639	136,757	1,262,943	58,704	2,807	199
3年	44,449	2,982	3,447,914	196,397	1,237,050	81,943	3,029	204

年次	自 転 車 (台)							
	完成自転車(千台)		実 用 車		軽快車・スポーツ車		子供車(完成自転車内数)	
	生 産	在 庫	生 産	在 庫	生 産	在 庫	生 産	在 庫
昭和63年	7,509	523	34,972	3,269	3,654,460	268,087	772,337	53,821
平成元年	7,792	479	38,061	2,437	4,048,265	274,261	770,292	47,063
2年	7,969	430	33,643	3,337	4,194,746	220,108	788,149	49,041
3年	7,448	530	27,387	2,901	3,915,784	249,644	746,546	59,076

輸 出 入

年次	輸 出 (台)				輸 入 (台)
	乗 用 車	二 輪 自 動 車	バス(完成車)	トラック(完成車)	乗 用 車
昭和63年	4,511,091	1,228,173	38,479	1,026,808	150,422
平成元年	4,389,587	1,368,204	33,596	910,565	195,177
2年	4,427,382	1,526,820	41,712	844,485	250,618
3年	4,366,306	1,620,647	57,436	821,559	194,577

注：1 自動車(KDセットを除く。)

2 輸出二輪自動車はモーターサイクル、オートサイクル及び補助原動機付きの自転車である。

3 輸出入については、貿易統計の分類変更のため、62年と63年の数値は接続していない。

資料出所：機械統計月報、輸出入は大蔵省日本貿易月表