

平成 4 年

— 1992 —

ゴム製品統計年報

YEARBOOK OF
RUBBER STATISTICS

通商産業大臣官房調査統計部編

Compiled by
Research and Statistics Department
Minister's Secretariat
Ministry of International Trade and Industry

序

通商産業省では、我が国鉱工業の生産活動の実態を明らかにするため、生産動態統計調査を毎月実施し、その結果を公表しております。

『ゴム製品統計年報』は、平成4年に行ったゴム製品に関する生産動態統計調査及び石油等消費動態統計調査の集計結果と、その他貿易統計等の関連統計も併せて収録したものであり、各方面に広く利用されることを期待しております。

本年報の刊行に当たり、統計調査に御協力いただいた皆様に厚く御礼申し上げますとともに、本年報の一層の充実を図るため、御叱正、御教示を賜れば幸いに存じます。

平成5年6月

通商産業大臣官房調査統計部長

近藤隆彦

目 次

序

利用上の注意

グ ラ フ

概 況		くつ底・その他の履物用品	36
1 平成4年のゴム製品工業の動向	6	ゴム引布	36
1 一般動向		その他のゴム製品	38
2 品目別生産動向		再生ゴム	42
2 原材料	10	ゴムベルト	42
統 計		ゴムホース	44
1 指 数	12	工業用ゴム製品	48
ゴム製品指数	12	3 原材料統計	56
2 生産・出荷・在庫統計	14	1 総合統計表	56
1 総合統計表	14	2 品目別統計表	58
2 生産・出荷・在庫統計	18	4 石油等消費統計	76
ゴム製品合計	18	5 大・中小規模別統計	79
自動車用タイヤ・チューブ	18	6 労務統計	79
フラップ・リムバンド	24	7 生産能力統計	79
航空機用タイヤ・チューブ	24	参 考 資 料	
自転車用タイヤ・チューブ	26	1 貿易統計	80
運搬車用タイヤ・チューブ	28	2 カーボンブラックの生産・出荷・	
ソリッドタイヤ	30	在庫及び輸入実績	88
更生タイヤ用練生地	30	3 カーボンブラックの国別輸入実績	88
地下足袋	30	4 カーボンブラックの品種別	
ゴム底布ぐつ	30	年間供給の推移	88
総ゴムぐつ	32	5 自動車・自転車の生産・在庫	
ゴム草履類	32	及び輸出入実績	89
プラスチック製履物	34		

利用上の注意

1. 統計資料について

この年報は、統計法に基づく通商産業省生産動態統計調査規則及び商鉱工業石油等消費統計調査規則により実施されたゴム製品に関する平成4年の生産動態統計調査及び石油等消費動態統計調査の結果を製品、原材料、労務を主とし、編集公表するものです。掲載数値は、毎月刊行される「ゴム製品統計月報」及び「石油等消費動態統計月報」で公表した後、更に補正する必要があるものについて修正した確定数値です。

なお、石油等消費動態統計調査結果の詳細については、別途刊行される「平成4年石油等消費動態統計年報（鉱工業）」を参照してください。

2. 調査の範囲について

この年報に収録した生産品目の調査の範囲は、従業者5人以上の事業所を対象として調査したものです。なお、石油等消費動態統計の調査範囲等の詳細については、76頁を参照してください。

3. 主要調査項目の定義について

- 受 入……自工場で生産している指定品目と同一の品目の受入をいいます。
生 産……自工場で実際に生産している指定品目の生産をいいます。（仕掛中の半製品は除く。）
消 費……自工場での製品の原材料用、加工用、燃料用として消費したものをいいます。
出 荷……自工場から指定品目である製品（現物）を実際に出荷したものをいいます。
「販売」販売を目的として、例えば、消費者又は販売業者などに出荷したもの。
「その他」①同一企業内他工場へ出荷したもの。②委託生産の原材料として出荷したもの。③受託生産品を生産業者である委託者へ出荷したもの。④自家使用したもの。
販売金額……販売数量を生産者販売価格で評価したものです。
生産者販売価格とは、企業の販売価格から、積込料、運賃、保険料、その他の販売諸掛りを除いたもので、平成元年3月までは物品税、4月以降は消費税を含みます。
在 庫……指定品目を生産している工場で、同製品の生産品及び受入品の在庫をいいます。
月末常用従業者……月末現在において、実際に生産及び管理、その他の業務に常時従事する従業者をいいます。

4. その他

- (1) 数字の単位未満は四捨五入しているため、合計と内訳が必ずしも一致しないことがあります。
- (2) 数表の記号で「-」は実績なし、「…」は未詳、「0」は単位未満、「x」は数字の秘匿を意味します。
- (3) この年報に掲載された統計を他に転載するときは、必ず「平成4年ゴム製品統計年報」による旨を明記してください。なお、他の統計による資料を転載したときは、それぞれの出所を明記してあります。
- (4) この年報の内容について御質問のあるときは、下記に御連絡下さい。

東京都千代田区霞が関一丁目3番1号（郵便番号100）

通商産業大臣官房調査統計部鉄鋼化学統計調査室

電話 東京 03(3501)1511(代) 内線 2473・2479

本年報は更生紙を使用しております。

平成4年 ゴム製品統計年報正誤表

頁	箇所	誤	正
7	文中左下から1段目	▲0.3%の低下	0.5%の上昇
〃	〃	これは、ゴムベルト、ゴムホース、自動車チューブが減少したことによる（第2表）。	これは、工業用ゴム製品、自動車タイヤ、ゴム底布ぐつが増加したことによる（第2表）。
10	文中左下から5段目	新ゴム量で30千トン、前年比▲8.6%の減少となった。	新ゴム量で3.4千トン、前年比▲13.9%の減少となった。

1 ゴム製品の生産・生産者出荷・生産者製品在庫指数及び在庫率指数

(2年 = 100, 季節調整済)

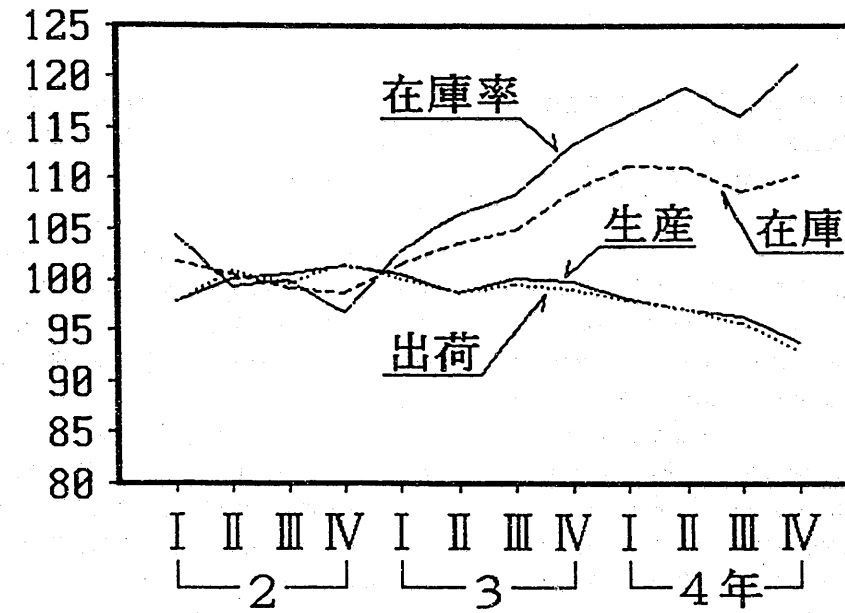

2 自動車タイヤ・ゴム底布ぐつ・ゴムホース・工業用ゴム製品の生産指数

(2年 = 100, 季節調整済)

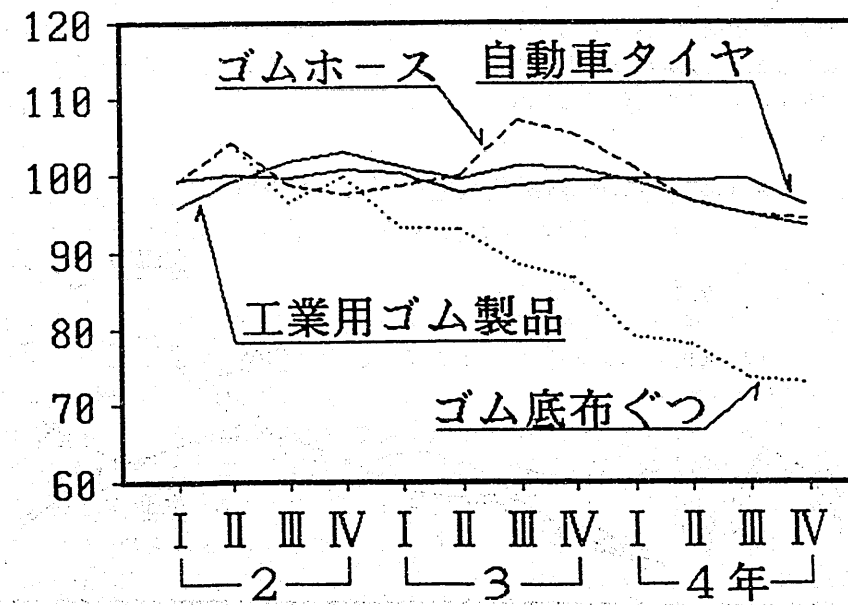

概 況

1 平成4年のゴム製品工業の動向 — 需要低迷により、 2年連続の低下 —

1. 一般概況

昭和62年以降順調に拡大してきた鋳工業生産は3年以降停滞傾向で推移してきたが、当年に入っ一層停滞感を強め、前年比▲6.1%と円高不況時の昭和61年(同▲0.2%)以来6年ぶりの前年割れとなった。出荷は、前年比▲5.1%の低下となっており、内外需別に見ると、国内向け同▲6.2%の低下、輸出向け同2.5%の上昇となり、内需の低迷を反映した結果となった。こうした状況をうけ在庫は前年末比▲0.8%と前年を下回ったが、水準は依然高く、在庫調整の進展度合いに遅れがみられた。在庫率も前年比9.8%上昇と大幅に前年水準を上回った。

4年の鋳工業生産の推移を四半期別に見ると、以下のとおり。

① 1~3月期は、生産前期比▲2.4%(4期連続); 出荷同▲1.2%(2期連続)とともに低下した。在庫は前期末比▲1.1%と低下したが、

在庫率は前期比1.2%と5期連続して上昇した。生産の低下は、金属製品工業、繊維工業、食料品・たばこ工業を除くほとんどの業種が低下したことによる。

② 4~6月期は、生産前期比▲2.3%、出荷同▲3.0%とともに低下した。在庫は前期末比1.1%、在庫率は前期比2.7%とともに上昇した。生産の低下は、石油・石炭製品工業を除く全ての業種が低下したことによる。

③ 7~9月期は、生産前期比▲0.4%、出荷同▲0.2%とともに低下した。在庫は前期末比▲0.2%と低下に転じたが、在庫率は前期比0.6%と上昇した。生産の低下は、一般機械工業、電気機械工業等が低下したことによる。

④ 10~12月期は、生産前期比▲2.8%、出荷同▲2.7%とともに低下した。在庫は前期末比▲0.7%と低下したが、在庫率は前期比3.2%と上昇した。生産の低下は、パルプ・紙・紙加工品工業を除く全ての業種が前期比で低下したことによる。また、前年同期比でみると、生産は▲7.7%、出荷は▲6.9%とともに5期連続低下した。

第1図 鋳工業指数の推移(2年=100, 季節調整済)

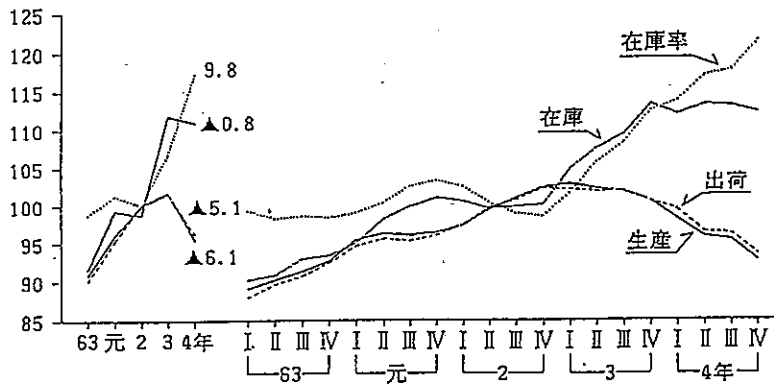

注: 年次別の在庫は、原指数による年末在庫である。

第1表 鋳工業の推移

(2年=100, 季節調整済)

	2年	3年	4年	3年				4年			
				1~3	4~6	7~9	10~12	1~3	4~6	7~9	10~12
生産 (前期(年)比) (前年同期比)	101.7 4.1 -	101.7 1.7 -	96.5 ▲6.1 -	102.7 0.4 5.4	102.1 ▲0.6 2.6	101.7 ▲0.4 0.9	100.5 ▲1.2 ▲1.7	98.1 ▲2.4 ▲4.5	95.8 ▲2.3 ▲6.2	95.1 ▲0.4 ▲6.1	92.7 ▲2.8 ▲7.7
出荷 (前期(年)比) (前年同期比)	100.0 4.8 -	101.5 1.5 -	96.3 ▲5.1 -	102.0 0.1 ▲4.5	101.7 ▲0.3 1.8	101.9 0.2 1.4	100.5 ▲1.4 ▲1.5	99.3 ▲1.2 ▲2.6	96.3 ▲3.0 ▲5.4	96.1 ▲0.2 ▲5.4	93.5 ▲2.7 ▲6.9
輸出向け出荷 (前期(年)比) (前年同期比)	100.0 5.8 -	104.7 4.7 -	107.3 2.5 -	103.8 2.3 7.0	101.4 ▲2.3 ▲0.1	105.3 3.8 5.2	108.2 2.8 6.6	108.3 0.1 4.3	106.4 ▲1.8 4.9	107.1 0.7 1.8	107.3 0.2 ▲0.4
国内向け出荷 (前期(年)比) (前年同期比)	100.0 4.8 -	101.1 1.1 -	94.8 ▲6.2 -	101.8 ▲0.4 4.2	101.7 ▲0.2 2.1	101.3 ▲0.4 0.9	99.4 ▲1.9 ▲2.7	98.2 ▲1.2 ▲3.6	94.9 ▲3.4 ▲6.8	94.6 ▲0.3 ▲6.5	91.7 ▲3.1 ▲7.9
在庫 (前期(年)末比)	98.6 ▲0.7	111.8 13.4	110.9 ▲0.8	104.7 4.7	107.5 2.7	109.3 1.7	113.2 3.6	111.9 ▲1.1	113.1 1.1	112.9 ▲0.2	112.1 ▲0.7
在庫率 (前期(年)比)	100.0 ▲1.2	106.8 6.8	117.3 9.8	101.5 3.2	105.7 4.1	108.3 2.5	112.4 3.8	113.7 1.2	116.8 1.1	117.5 0.6	121.3 3.2
稼働率 (前期(年)比)	100.0 1.0	98.0 ▲2.0	89.9 ▲8.3	100.1 ▲0.8	98.8 ▲1.3	97.5 ▲1.3	95.5 ▲2.1	93.2 ▲2.4	90.9 ▲2.5	89.2 ▲1.9	86.4 ▲3.1

- ① 輸出向け出荷及び国内向け出荷は「鋳工業出荷内訳表」による。
- ② 輸出向け出荷及び国内向け出荷の前年同期比は試算値である。
- ③ 年の数値は原指数による。

このようななかにおいて、平成4年のゴム製品工業の生産は、前年比▲3.6%、出荷は同▲3.5%とともに2年連続の低下となった。

これは、前年に引き続き国内需要の低迷により、すべての品目が減少したことによる。また、生産を新ゴム量でみると1,355千トン、前年比▲2.0%と2年連続の減少となった。在庫は、前年末比▲0.3%の低下となった。これは、ゴムベルト、

ゴムホース、自動車チューブが減少したことによる(第2表)。

四半期別に生産をみると1~3月期は、ゴムベルト、ゴムホースが減少したことにより、前期比▲1.7%と低下した。自動車タイヤが減少したことにより、4~6月期は同▲1.2%、7~9月期は同▲0.6%、10~12月期も同▲2.7%と各期間それぞれ低下となった(第2図、第3表)。

第2表 品目別生産・出荷・在庫指数の対前年増減率

(2年=100, 季節調整済)

品 目	生 産			出 荷			在 庫		
	2年	3年	4年	2年	3年	4年	2年	3年	4年
ゴム製品総合	3.1	▲0.2	▲3.6	3.6	▲0.7	▲3.5	▲4.9	10.3	0.5
自動車タイヤ	0.9	▲1.0	▲0.4	1.1	▲0.5	▲0.6	▲1.5	4.0	1.6
自動車チューブ	▲6.8	▲3.5	▲13.9	▲2.2	▲3.2	▲14.4	▲5.2	▲8.4	▲10.9
ゴム底布ぐつ	▲2.6	▲9.8	▲16.0	▲2.2	▲9.3	▲4.1	▲2.7	5.1	2.7
ゴムベルト	5.9	1.9	▲13.7	9.3	▲0.8	▲11.9	▲33.1	23.3	▲33.2
ゴムホース	0.8	2.7	▲6.0	1.0	0.7	▲4.5	0.0	53.9	▲5.1
工業用ゴム製品	6.8	0.7	▲4.7	7.6	0.0	▲5.3	▲6.0	20.0	6.8

注：在庫は年末指数

第3表 ゴム製品の生産・出荷・在庫指数の期別増減率

(2年=100, 季節調整済)

品 目		生 産		出 荷		在 庫	
		前期比	前年同期比	前期比	前年同期比	前期比	前年同期比
	2年平均		3.1		3.6		▲4.9
	3年平均		▲0.2		▲0.7		10.3
	4年平均		▲3.6		▲3.5		0.5
2年	I期平均	1.1	2.7	1.8	1.9	▲2.5	4.4
	II期平均	2.2	2.1	3.0	3.7	▲2.5	0.2
	III期平均	0.5	2.4	▲1.2	3.0	2.2	▲3.3
	IV期平均	0.8	4.9	1.9	5.7	▲1.8	▲4.9
3年	I期平均	▲0.9	2.7	▲1.4	2.1	5.2	4.0
	II期平均	▲1.8	▲1.7	▲1.5	▲2.3	0.6	6.3
	III期平均	▲1.4	▲0.4	0.9	0.1	1.0	5.0
	IV期平均	▲0.3	▲1.3	▲0.5	▲2.3	3.7	10.3
4年	I期平均	▲1.7	▲2.8	▲1.2	▲2.4	1.9	8.0
	II期平均	▲1.2	▲2.0	▲0.9	▲1.8	▲1.9	4.8
	III期平均	▲0.6	▲3.8	▲1.2	▲3.7	▲1.2	2.2
	IV期平均	▲2.7	▲6.0	▲3.0	▲6.2	1.9	0.5

注：1) 在庫は年末指数

注：2) 年平均, 前年同月比は原指数による。

第2図 ゴム製品生産・出荷・在庫指数の期別増減率

(前期比：%)

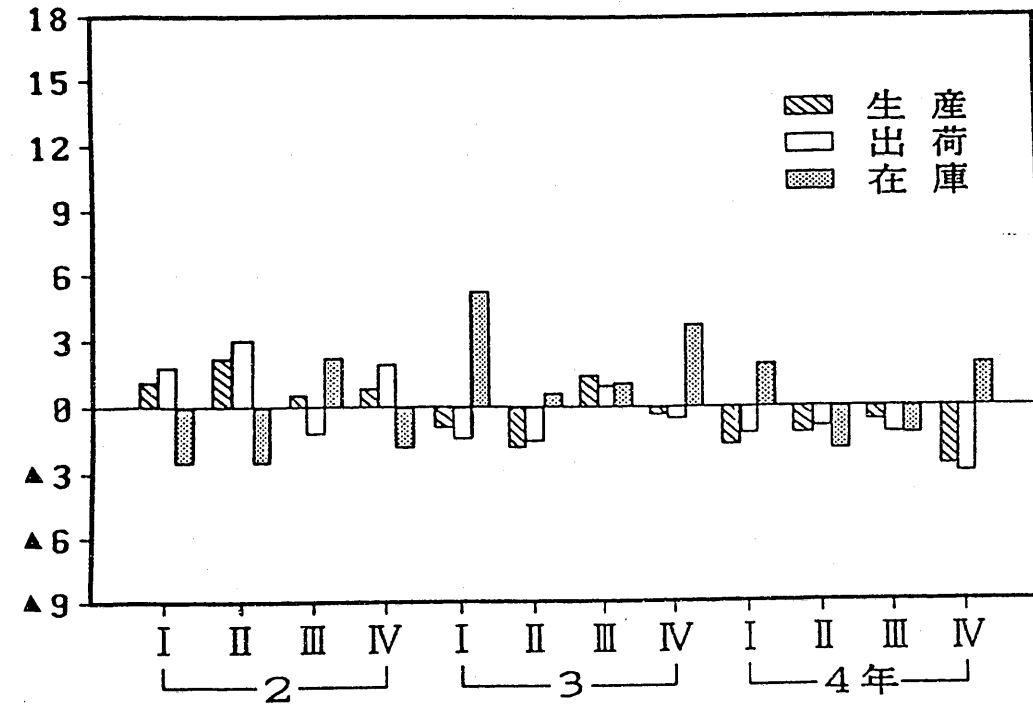

2. 品目別生産動向

(1) 自動車タイヤ・チューブ

自動車タイヤの生産は、新ゴム量で983千トン(1億6,521万本)、前年比▲0.5%の減少となった。

品目別にみると、トラック・バス用は、252千トン、同▲9.9%、小型トラック用は、213千トン、同▲1.6%とそれぞれ減少となった。一方、乗用車用はスタッドレスタイヤの増産により410千トン、同6.2%、特殊車両用(建設・産業車両用)は93千トン、同2.0%、二輪自動車用は15千トン、同5.2%とそれぞれ増加となった。

自動車チューブの生産は、乗用車用タイヤ、トラック・バス用タイヤ等のチューブプレス化が進み18千トン、同▲13.9%の減少となった。

(2) ゴム製履物

ゴム底布ぐつの生産は、2,778万足、前年比▲16.0%の減少となった。これは、中国、韓国、台湾等からの輸入が増加したことによる。

総ゴムぐつは、国内需要が減少し、655万足、同▲12.0%の減少となった。

(3) ゴムベルト

ゴムベルトの生産は、新ゴム量で31千トン、前年比▲13.7%の減少となった。品目別にみると、主力のコンベアベルトが国内需要の低迷、輸出不振等により、19千トン、同▲19.8%の減少となった。また、Vベルトも、7千トン、同▲4.4%の減少となった。一方、歯付ベルトは、3千トン、同8.8%の増加となった。

(4) ゴムホース

ゴムホースの生産は、新ゴム量で30千トン、前年比▲6.0%の減少となった。品目別にみると、自動車用が、19千トン、同2.0%の増加となったが、高圧用同▲26.8%、空気用同▲18.5%、酸素・アセチレン用同▲15.6%などが減少したことによる。

(5) 工業用ゴム製品

工業用ゴム製品の生産は、新ゴム量で211千ト

ン、前年比▲4.6%の減少となった。品目別にみると、主力の防振ゴムは、44千トン、同▲11.9%、パッキン類は、32千トン、同▲5.1%とそれぞれ減少となったが、スポンジ製品が、28千トン、同8.9%、防げん材が、3千トン、同12.9%とそれぞれ増加した。

(6) ゴム引布

ゴム引布の生産は、新ゴム量で30千トン、前年比▲8.6%の減少となった。品目別にみると、主力の衣料用が、同▲7.6%、雑貨用が、同▲9.0%、空気もの用が、同▲7.0%とすべての品目で減少した。

2 原材料

平成4年の新ゴム消費量は、1,338千トン、前年比▲2.5%の減少となり、6年ぶりに前年を下回った。品目別にみると、天然ゴムは、647千トン、同▲0.5%の減少、合成ゴムは、690千トン、同▲4.3%の減少となった。

なお、天然ゴムの新ゴム消費量に占める構成比は、自動車タイヤ・チューブ用が増加したことにより48.4%となり、前年より1.0ポイントの上昇となった。(第4表、第3図、第4図)。

第4表 新ゴムの用途別消費内訳

用途別	消費								
	新ゴム消費計		天然ゴム		合成ゴム		構成比(%)		
	消費量(t)	前年比(%)	消費量(t)	前年比(%)	消費量(t)	前年比(%)	新ゴム合計	天然ゴム	合成ゴム
合計	1,338,281	97.5	647,820	99.5	690,461	95.7	100	48.4	51.6
タイヤ・チューブ用	1,032,056	99.1	566,618	100.6	465,438	97.4	100	54.9	45.1
履物・ゴム引布・その他用	49,028	91.6	22,703	93.7	26,325	89.9	100	46.3	53.7
ベルト・ホース工業用ゴム製品	257,197	92.5	58,499	91.7	198,698	92.7	100	22.7	77.3

第3図 新ゴムの消費推移

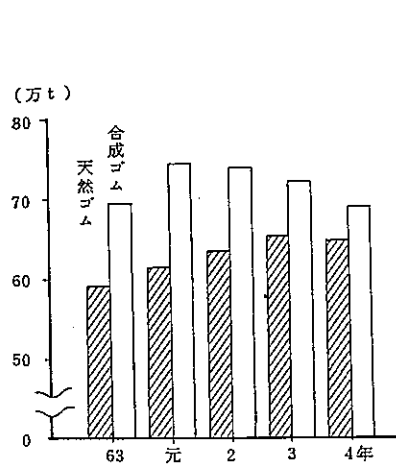

第4図 新ゴムの用途別消費内訳

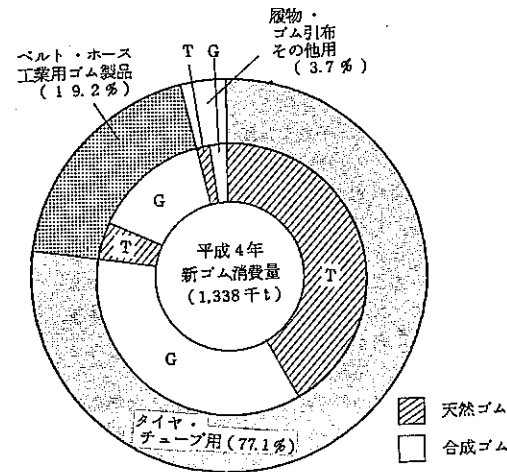

1 指
ゴ ム 製

生産指数

年 月	鉱工業	製造工業	ゴム製品工業	自動車タイヤ	自動車チューブ
ウエイト	10,000.0	9,973.0	152.2	73.5	1.6
平成2年	100.0	100.0	100.0	100.0	100.0
3年	101.7	101.7	99.8	99.0	96.5
4年	95.5	95.5	96.2	98.6	83.1
平成4年1月	89.9	89.9	91.0	88.6	88.8
2	95.4	95.3	97.5	99.7	96.6
3	104.5	104.5	102.5	105.7	95.9
4	96.2	96.2	98.0	101.1	88.2
5	90.4	90.4	90.4	91.8	77.9
6	98.4	98.4	99.8	103.3	84.9
7	100.0	100.0	102.5	105.9	84.2
8	85.8	85.8	82.5	84.4	66.1
9	99.6	99.6	98.4	103.0	81.6
10	96.9	96.9	101.1	105.2	77.5
11	94.4	94.3	98.6	101.6	81.2
12	94.4	94.4	92.3	92.5	74.4

生産者出荷指数

年 月	鉱工業	製造工業	ゴム製品工業	自動車タイヤ	自動車チューブ
ウエイト	10,000.0	9,984.3	126.2	57.9	1.5
平成2年	100.0	100.0	100.0	100.0	100.0
3年	101.5	101.5	99.3	99.5	96.8
4年	96.3	96.3	95.8	98.9	82.9
平成4年1月	89.3	89.2	92.5	91.2	87.9
2	96.2	96.2	97.8	97.4	86.4
3	110.2	110.2	103.1	104.5	92.8
4	94.9	95.0	96.8	99.9	87.1
5	90.3	90.3	88.3	89.5	75.4
6	98.0	98.0	98.6	104.6	81.6
7	100.2	100.2	103.2	110.8	84.5
8	86.4	86.4	83.3	84.8	69.1
9	103.7	103.7	97.9	103.0	80.8
10	96.6	96.6	100.3	106.5	85.8
11	94.5	94.5	96.4	101.9	84.1
12	95.6	95.6	91.7	92.2	79.1

生産者製品在庫指数

年 月	鉱工業	製造工業	ゴム製品工業	自動車タイヤ	自動車チューブ
ウエイト	10,000.0	9,978.4	85.8	35.8	2.5
平成2年	100.0	100.0	100.0	100.0	100.0
3年	107.6	107.6	104.6	104.3	91.5
4年	112.9	112.9	110.3	107.9	91.8
平成4年1月	116.9	117.0	109.8	98.0	86.8
2	116.5	116.6	109.5	104.9	94.7
3	108.9	109.0	108.2	107.8	94.0
4	111.1	111.1	110.2	112.9	95.9
5	111.8	111.9	112.8	118.3	95.9
6	114.0	114.1	113.6	116.8	101.7
7	116.0	116.0	110.5	107.2	97.9
8	114.0	114.1	109.1	107.2	98.0
9	109.1	109.1	108.8	107.8	94.7
10	111.6	111.7	108.3	104.3	85.6
11	113.4	113.4	110.5	104.1	81.4
12	110.9	110.9	111.7	105.3	75.4

注：ウエイト・生産は付加価値額、出荷額、在庫は在庫額である。
指数は昭和60年基準から平成2年基準へ変更しました。

品 指 数

(昭和60年=100)

品 指 数	品 指 数	品 指 数	品 指 数	品 指 数
ゴム底布ぐつ	ゴムベルト	ゴムホース	工業用ゴム製品	ゴム製品工業 季節調整済
3.9	7.5	9.9	55.8	
100.0	100.0	100.0	100.0	...
90.2	101.9	102.7	100.7	...
75.8	87.9	96.5	96.0	...
77.3	84.4	97.4	95.0	86.9
86.0	85.7	97.7	97.1	85.9
87.7	88.3	103.9	101.2	84.7
79.5	85.9	98.6	97.1	87.6
76.6	81.6	92.2	90.7	83.8
71.2	93.8	96.7	99.1	83.3
77.1	92.7	99.9	102.0	85.5
64.9	72.4	85.1	82.6	80.9
67.5	94.9	94.7	96.2	80.1
69.9	95.1	99.7	99.7	80.5
72.9	96.8	96.9	97.5	79.9
78.6	83.0	95.6	94.2	80.5

品 指 数	品 指 数	品 指 数	品 指 数	品 指 数
ゴム底布ぐつ	ゴムベルト	ゴムホース	工業用ゴム製品	ゴム製品工業 季節調整済
6.0	6.2	8.1	46.5	
100.0	100.0	100.0	100.0	...
90.7	99.2	100.7	100.0	...
87.0	87.4	96.2	94.7	...
97.6	82.2	95.3	94.6	86.9
136.9	86.7	96.5	95.4	88.1
127.2	92.5	103.6	100.0	88.2
89.0	81.0	99.7	95.8	87.3
63.2	79.1	94.5	90.5	85.1
61.4	96.7	95.8	97.3	85.6
73.1	86.3	100.9	100.8	86.7
85.6	72.7	86.2	82.6	83.1
81.7	92.5	94.9	95.4	84.6
75.3	87.4	97.9	98.5	83.2
67.3	97.4	95.5	93.6	82.2
86.0	94.8	93.6	91.6	82.3

品 指 数	品 指 数	品 指 数	品 指 数	品 指 数
ゴム底布ぐつ	ゴムベルト	ゴムホース	工業用ゴム製品	ゴム製品工業 季節調整済
20.0	5.2	3.9	18.4	
100.0	100.0	100.0	100.0	...
101.9	91.3	116.8	111.1	...
107.9	85.5	140.6	120.5	...
120.9	99.9	153.0	117.5	108.9
106.7	93.3	151.7	119.2	107.1
96.3	80.9	167.8	118.9	105.3
92.4	85.6	155.0	123.8	105.5
97.6	88.6	142.2	121.3	104.8
103.2	79.7	137.2	124.7	103.5
108.7	85.5	129.1	123.7	102.4
108.5	81.6	128.4	118.7	100.9
108.7	83.3	128.5	115.9	98.5
111.3	93.5	129.0	115.8	97.3
117.5	88.1	127.4	122.2	95.6
122.5	65.4	138.2	124.8	95.8

2. 生産・出荷
1. 総合

品名	単位	受入		生産		出荷	
		数量	数量	新ゴム量(t)	計		数量
					数量	金額(百万円)	
ゴム製品総合計				1,354,617		2,366,007	
自動車タイヤ・チューブ合計	10 ³ 本	23,203	185,907	1,001,491	189,135	990,291	
自動車タイヤ計	"	7,762	165,209	983,395	165,541	969,663	
トラック・バス用	"	245	9,754	251,561	9,773	216,661	
乗用車用	"	4,300	105,629	409,911	105,539	439,664	
小型トラック用	"	2,827	36,802	213,362	37,064	215,532	
二輪自動車用	"	67	10,309	15,411	10,414	20,130	
特殊車両用	"	323	2,715	93,150	2,751	77,676	
自動車チューブ計	"	15,441	20,698	18,096	23,594	20,628	
トラック・バス用	"	2,763	3,537	8,016	4,186	8,469	
乗用車用	"	1,686	1,325	910	1,603	1,187	
小型トラック用	"	8,081	9,477	6,553	10,720	7,803	
二輪自動車用	"	2,141	4,961	984	5,730	1,501	
特殊車両用	"	770	1,398	1,633	1,355	1,669	
フラップ・リムバンド	新ゴム量 t	7,740		6,689	10,145	7,209	
航空機タイヤ・チューブ合計	本	3,074	43,114	1,374	43,461	1,556	
航空機タイヤ用	"	2,903	43,065	1,374	43,080	1,555	
航空機チューブ用	"	171	49	-	381	1	
自転車タイヤ・チューブ合計	10 ³ 本	480	37,736	8,139	38,292	10,525	
自転車タイヤ用	"	113	18,044	5,656	18,028	7,292	
自転車チューブ用	"	367	19,692	2,483	20,264	3,233	
運搬車タイヤ・チューブ合計	"	41	1,040	2,856	1,052	2,124	
運搬車タイヤ用	"	32	994	2,833	1,004	2,076	
運搬車チューブ用	"	9	46	23	48	48	
ソリッドタイヤ	"	214	826	4,694	1,003	6,528	
更生タイヤ用練生地	新ゴム量 t	306		11,647	11,622	6,045	
地下足袋	10 ³ 足	2,511	1,358	195	4,065	4,785	
ゴム底布ぐつ	"	38,579	27,775	5,020	63,487	89,104	
総ゴムぐつ合計	"	3,054	6,551	3,372	9,510	17,607	
長ぐつおよび雨ぐつ	"	2,955	6,024	3,257	8,911	16,783	
短ぐつおよび浅ぐつ	"	99	527	115	599	824	
ゴム草履類	"	962	3,692	328	4,774	3,870	
プラスチック製履物合計	"	5,988	74,815	128	79,078	94,579	
ぐつ(ゴム・プラスチック製のもの)	"	2,209	7,109	128	9,366	27,260	
サンダル・その他	"	3,779	67,706	-	69,712	67,319	
ぐつ底・その他の履物用品	新ゴム量 t	467	204	-	576	286	

注：ゴム製品合計には再生ゴムは含まない。

・在庫統計
統計表

品名	単位	荷						在庫 数量
		輸出向		国内向		その他		
		数量	金額(百万円)	数量	金額(百万円)	数量	金額(百万円)	
総合計			332,570		2,031,437			
自動車タイヤ・チューブ合計	10 ³ 本	43,836	277,108	145,299	713,183	20,223	7,634	
自動車タイヤ計	"	37,235	270,691	128,306	698,972	7,372	5,782	
トラック・バス用	"	4,815	97,941	4,958	118,720	211	350	
乗用車用	"	23,780	85,514	81,759	354,150	4,123	3,709	
小型トラック用	"	6,150	34,332	30,914	181,200	2,681	1,104	
二輪自動車用	"	1,882	4,279	8,532	15,851	73	460	
特殊車両用	"	608	48,625	2,143	29,051	284	159	
自動車チューブ計	"	6,601	6,416	16,993	14,212	12,851	1,852	
トラック・バス用	"	1,849	3,347	2,337	5,122	2,122	351	
乗用車用	"	553	396	1,050	790	1,407	139	
小型トラック用	"	3,554	2,129	7,166	5,673	6,958	888	
二輪自動車用	"	304	95	5,426	1,406	1,553	323	
特殊車両用	"	341	449	1,014	1,220	811	151	
フラップ・リムバンド	新ゴム量 t	4,397	2,668	5,748	4,541	4,419	988	
航空機タイヤ・チューブ合計	本	27,911	871	15,550	685	3,537	6,946	
航空機タイヤ用	"	27,901	871	15,179	684	3,520	6,884	
航空機チューブ用	"	10	0	371	1	17	62	
自転車タイヤ・チューブ合計	10 ³ 本	3,387	2,030	34,905	8,495	-	2,548	
自転車タイヤ用	"	2,641	1,893	15,387	5,399	-	1,426	
自転車チューブ用	"	746	138	19,518	3,095	-	1,122	
運搬車タイヤ・チューブ合計	"	213	400	839	1,724	28	37	
運搬車タイヤ用	"	213	400	791	1,676	20	31	
運搬車チューブ用	"	-	-	48	48	8	6	
ソリッドタイヤ	"	42	572	961	5,956	2	71	
更生タイヤ用練生地	新ゴム量 t	-	29	11,622	6,016	310	132	
地下足袋	10 ³ 足	-	-	4,065	4,785	-	1,365	
ゴム底布ぐつ	"	540	1,055	62,947	88,049	1,870	17,255	
総ゴムぐつ合計	"	1	1	9,509	17,606	654	1,899	
長ぐつおよび雨ぐつ	"	1	1	8,910	16,782	654	1,712	
短ぐつおよび浅ぐつ	"	-	-	599	824	-	187	
ゴム草履類	"	747	307	4,027	3,563	-	953	
プラスチック製履物合計	"	432	425	78,646	94,155	628	11,726	
ぐつ(ゴム・プラスチック製のもの)	"	-	-	9,366	27,260	-	668	
サンダル・その他	"	432	425	68,704	66,608	628	10,751	
ぐつ底・その他の履物用品	新ゴム量 t	-	-	576	286	-	307	

品名	単位	受入		生産		出	
		数量	数量	新ゴム量(t)	販		
					数量	金額(百万円)	
ゴム引布合計	10 ³ m ²	5,501	30,438	3,377	26,610	11,316	
衣料用	"	3,482	13,629	722	12,751	3,615	
雑貨	"	-	2,051	291	1,991	1,043	
空気の他	"	217	1,053	444	94	46	
その他	"	1,802	13,705	1,920	11,774	6,612	
その他のゴム製品合計	新ゴム量t	4,604		28,137	33,793	138,551	
医療衛生用品	"	198		5,107	5,130	26,848	
ゴム手袋	"	617		1,623	2,335	4,986	
糸運	"	22		3,213	3,204	2,941	
運動競技用	"	553		7,561	9,369	59,077	
その他	"	3,214		10,633	13,755	44,699	
再生ゴム	t	45	39,102		37,056	4,492	
ゴムベルト合計				31,494		99,817	
コンベア	10 ³ m ²	255,311	2,606,512	18,894	2,676,966	27,289	
付ベルト	新ゴム量t	716		3,446	3,432	26,579	
V型	10 ³ m ²	25,956	103,775	7,492	111,218	31,071	
その他	新ゴム量t	600		1,662	1,790	14,879	
ゴムホース合計	10 ³ m	2,841	298,397	30,290	298,998	133,948	
空気用	"	593	6,674	1,210	6,408	1,471	
酸素・アセチレン	"	1,403	16,080	1,154	16,313	1,717	
送水・吸上	"	121	2,792	675	2,714	1,611	
高圧	"	-	19,968	1,892	20,050	14,308	
自動車	"	468	233,022	19,334	233,317	98,511	
その他	"	256	19,861	6,025	20,196	16,329	
工業用ゴム製品合計				210,916		740,906	
防振ゴム	新ゴム量t	2,551		44,223	46,750	163,609	
防じん	新ゴム量t	265		3,327	2,939	12,407	
ゴムローラー	新ゴム量t			5,772	6,302	33,280	
一般工業用	10 ³ 個	675		5,440	5,968	31,988	
もみすり			335	332	334	1,292	
ゴムライニング	新ゴム量t	88		1,610	1,678	7,981	
バスケット	"	2,779		32,049	26,636	150,126	
ポンジ製	"	2,397		27,641	27,204	69,399	
エポナイト製	"	-		84	83	623	
ゴムの他	"	144		14,946	15,199	16,607	
その他	"	9,746		81,264	83,594	286,875	

荷					在庫	
売				その他		在庫
輸出向		国内向		その他		
数量	金額(百万円)	数量	金額(百万円)	数量	金額(百万円)	数量
7,637	1,526	18,973	9,790	9,809		1,142
7,551	1,409	5,200	2,206	4,817		744
18	15	1,973	1,028	-		21
-	-	94	46	1,132		90
68	102	11,706	6,510	3,860		287
2,793	13,600	31,000	124,951	700		2,477
1,174	5,054	3,956	21,794	59		421
-	-	2,335	4,986	-		468
24	12	3,180	2,928	-		183
1,063	6,933	8,306	52,144	523		770
532	1,601	13,223	43,098	118		635
-	-	37,056	4,492	1,588		3,338
	12,539		87,279			
711,936	6,661	1,965,030	20,628	235,922		120,079
506	2,217	2,926	24,362	716		65
17,518	2,203	93,700	28,867	20,656		2,959
339	1,457	1,451	13,421	480		91
15,760	7,123	283,238	126,825	2,568		8,585
697	112	5,711	1,359	593		1,078
2,798	271	13,515	1,446	1,403		1,184
1	2	2,713	1,610	169		461
1,061	378	18,989	13,930	7		989
11,031	3,651	222,286	94,860	154		3,612
172	2,709	20,024	13,620	242		1,261
	12,318		728,588			
-	-	46,750	163,609	45		583
727	2,315	2,212	10,092	585		295
96	236	6,206	33,043	-		243
96	236	5,872	31,752	-		165
-	-	334	1,292	-		78
-	-	1,678	7,981	12		17
240	1,680	26,396	148,446	8,171		855
-	-	27,204	69,399	2,825		453
-	-	83	623	-		3
139	92	15,060	16,515	-		978
1,921	7,994	81,673	278,880	7,067		2,747

2. 生産・出荷

品目	年 月	受 入 数 量	生 産			出 販	
			数 量	新ゴム量 (L)	数 量	金額 (百万円)	
							計
ゴム製品合計 (1~57)	平成元年		1,370,009			2,213,679	
	2年		1,392,119			2,359,917	
	3年		1,382,799			2,390,033	
	4年		1,354,617			2,364,007	
	平成4年1月		104,204			183,901	
	2		114,409			198,756	
	3		120,530			213,086	
	4		115,426			197,596	
	5		105,712			177,954	
	6		117,562			200,202	
	7		120,507			210,352	
	8		96,814			174,990	
9		116,641			205,244		
10		119,525			211,588		
11		116,083			201,635		
12		107,204			188,702		
自動車用タイヤ・チューブ計 (10本)	平成元年	37,075	192,218	1,011,773	193,238	918,065	
	2年	34,450	186,867	1,019,405	190,461	962,671	
	3年	30,394	187,485	1,008,890	193,307	983,263	
	4年	23,203	185,907	1,001,491	189,135	990,291	
	平成4年1月	2,102	14,053	75,274	14,791	75,118	
	2	2,172	15,711	84,619	15,540	80,286	
	3	2,188	16,817	89,655	16,983	87,310	
	4	2,009	15,973	85,652	15,876	81,211	
	5	1,822	14,542	77,726	14,503	73,588	
	6	2,013	16,082	87,382	16,453	85,891	
	7	2,063	16,410	89,581	17,381	92,746	
	8	1,579	13,143	71,397	13,297	71,251	
9	1,864	15,975	87,126	16,199	87,527		
10	1,979	16,321	88,901	16,853	91,619		
11	1,661	16,045	85,922	16,245	86,198		
12	1,751	14,835	78,256	15,014	77,548		
自動車用タイヤ計 (10本)	平成元年	13,873	165,312	988,415	165,724	895,758	
	2年	13,616	162,932	997,630	163,631	938,876	
	3年	10,743	163,660	987,869	165,509	959,220	
	4年	7,762	165,209	983,395	165,541	969,663	
	平成4年1月	742	12,272	73,662	12,819	73,298	
	2	783	13,783	82,867	13,555	78,502	
	3	758	14,820	87,915	14,787	85,403	
	4	652	14,221	84,052	13,894	79,436	
	5	608	12,949	76,313	12,715	72,060	
	6	633	14,322	85,842	14,510	84,259	
	7	684	14,694	88,053	15,369	90,977	
	8	539	11,756	70,197	11,605	69,836	
9	592	14,265	85,645	14,209	85,824		
10	638	14,602	87,494	14,764	89,770		
11	498	14,301	84,449	14,222	84,417		
12	635	13,224	76,906	13,092	75,880		
トラック・バス用タイヤ計 (10本)	平成元年	295	11,310	284,919	11,334	229,542	
	2年	264	11,441	290,641	11,531	249,986	
	3年	225	10,910	279,189	10,856	239,350	
	4年	245	9,754	251,561	9,773	216,661	
	平成4年1月	16	766	19,732	756	16,533	
	2	23	841	21,870	801	17,752	
	3	30	887	22,714	853	18,834	
	4	15	812	21,098	815	17,899	
	5	12	754	19,381	715	15,513	
	6	21	872	22,491	895	19,284	
	7	24	884	22,917	929	20,545	
	8	16	699	18,115	722	15,983	
9	17	860	22,054	865	19,498		
10	26	865	22,182	876	19,943		
11	23	801	20,734	824	18,848		
12	22	713	18,273	722	16,030		

・在庫統計

品目	年 月	荷					在 庫 数 量
		輸 出 向		国 内 向		そ の 他 数 量	
		数 量	金額 (百万円)	数 量	金額 (百万円)		
ゴム製品合計 (1~57)	平成元年		333,647		1,880,032		
	2年		375,826		1,984,091		
	3年		339,732		2,050,302		
	4年		332,570		2,031,437		
	平成4年1月		24,843		159,058		
	2		26,593		172,164		
	3		29,091		183,995		
	4		27,388		170,208		
	5		26,400		151,554		
	6		31,462		168,740		
	7		31,239		179,114		
	8		24,828		150,162		
9		27,334		177,910			
10		26,964		184,624			
11		27,452		174,182			
12		28,975		159,727			
自動車用タイヤ・チューブ計 (10本)	平成元年	50,973	276,589	142,265	641,476	34,841	9,482
	2年	48,095	308,272	142,366	654,398	31,186	9,044
	3年	46,988	280,901	146,319	702,362	24,623	8,001
	4年	43,836	277,108	145,299	713,183	20,223	7,634
	平成4年1月	3,445	21,060	11,346	54,057	1,849	7,506
	2	3,616	22,362	11,924	57,924	1,903	7,933
	3	3,954	24,342	13,029	62,967	1,951	8,000
	4	3,886	22,914	11,990	58,297	1,736	8,370
	5	3,667	22,307	10,836	51,281	1,558	8,658
	6	3,952	25,685	12,501	60,206	1,758	8,536
	7	4,037	26,794	13,344	65,952	1,821	7,793
	8	3,123	20,835	10,174	50,416	1,347	7,863
9	3,339	22,679	12,860	64,848	1,647	7,844	
10	3,492	22,507	13,361	69,112	1,703	7,578	
11	3,547	22,589	12,698	63,609	1,434	7,591	
12	3,778	23,033	11,236	54,515	1,516	7,634	
自動車用タイヤ計 (10本)	平成元年	41,258	269,154	124,466	626,604	12,637	6,409
	2年	39,022	300,091	124,609	638,785	12,739	6,513
	3年	38,501	273,095	127,008	686,125	9,332	5,801
	4年	37,235	270,691	128,306	698,972	7,372	5,782
	平成4年1月	2,869	20,481	9,950	52,817	728	5,258
	2	3,045	21,803	10,510	56,699	747	5,516
	3	3,284	23,701	11,503	61,702	745	5,561
	4	3,287	22,295	10,607	57,141	621	5,914
	5	3,136	21,804	9,579	50,256	556	6,188
	6	3,397	25,137	11,113	59,122	637	5,994
	7	3,472	26,207	11,897	64,770	658	5,340
	8	2,654	20,388	8,951	49,449	491	5,534
9	2,833	22,190	11,376	63,635	548	5,632	
10	2,972	22,034	11,792	67,736	616	5,480	
11	3,044	22,119	11,178	62,298	445	5,604	
12	3,242	22,533	9,850	53,347	580	5,782	
トラック・バス用タイヤ計 (10本)	平成元年	5,769	104,575	5,565	124,967	245	280
	2年	5,858	121,306	5,673	128,681	194	257
	3年	5,021	103,222	5,835	136,129	193	344
	4年	4,815	97,941	4,958	118,720	211	350
	平成4年1月	16	766	19,732	756	16,533	
	2	23	841	21,870	801	17,752	
	3	30	887	22,714	853	18,834	
	4	15	812	21,098	815	17,899	
	5	12	754	19,381	715	15,513	
	6	21	872	22,491	895	19,284	
	7	24	884	22,917	929	20,545	
	8	16	699	18,115	722	15,983	
9	17	860	22,054	865	19,498		
10	26	865	22,182	876	19,943		
11	23	801	20,734	824	18,848		
12	22	713	18,273	722	16,030		

品目	年 月	受 入 数 量	生 産			出 販	
			数 量	新ゴム量 (t)	数 量	金額 (百万円)	計
2 乗 用 車 用 タ イ ヤ (10 ³ 本)	平成元年	5,664	101,799	378,263	101,673	369,939	
	2年	5,847	100,420	377,992	100,093	379,370	
	3年	5,688	101,701	385,988	102,221	407,236	
	4年	4,300	105,629	409,911	105,539	439,664	
	平成4年1月	452	7,810	30,011	8,167	33,297	
	2	486	8,789	33,995	8,631	35,621	
	3	390	9,338	35,952	9,315	38,634	
	4	349	9,088	35,056	8,853	35,495	
	5	342	8,361	32,191	8,196	33,599	
	6	348	9,145	35,496	9,259	38,257	
	7	363	9,545	37,152	9,983	42,207	
	8	303	7,633	29,724	7,459	31,696	
	9	345	9,137	35,787	9,110	38,834	
10	333	9,168	35,966	9,259	39,798		
11	237	9,083	35,320	8,926	37,378		
12	352	8,532	33,261	8,381	34,848		
3 小 型 ト ラ ク タ イ ヤ (10 ³ 本)	平成元年	3,573	38,704	210,381	39,024	199,696	
	2年	3,493	38,206	214,637	38,478	204,793	
	3年	2,995	38,087	216,735	38,391	214,290	
	4年	2,827	36,802	213,362	37,064	215,532	
	平成4年1月	238	2,726	15,900	2,834	16,094	
	2	249	3,074	18,018	3,051	17,194	
	3	308	3,464	19,848	3,431	19,370	
	4	254	3,201	18,550	3,113	17,676	
	5	220	2,801	16,314	2,748	15,565	
	6	228	3,143	18,289	3,175	18,210	
	7	265	3,085	17,924	3,291	19,301	
	8	193	2,517	14,443	2,530	14,902	
	9	194	3,170	18,399	3,159	18,961	
10	244	3,412	19,664	3,512	21,283		
11	202	3,303	19,049	3,309	19,831		
12	232	2,906	16,964	2,911	17,144		
4 二 輪 自 動 車 用 タ イ ヤ (10 ³ 本)	平成元年	3,999	10,274	13,953	10,451	17,837	
	2年	3,581	9,706	13,633	10,320	18,380	
	3年	1,440	9,983	14,648	11,012	20,308	
	4年	67	10,309	15,411	10,414	20,130	
	平成4年1月	3	751	1,145	834	1,658	
	2	1	835	1,289	830	1,651	
	3	6	879	1,318	934	1,794	
	4	2	882	1,306	864	1,669	
	5	6	812	1,193	835	1,551	
	6	11	927	1,358	949	1,782	
	7	5	945	1,383	930	1,766	
	8	5	722	1,059	700	1,361	
	9	8	876	1,300	850	1,679	
10	6	927	1,388	889	1,723		
11	8	887	1,354	930	1,809		
12	6	866	1,318	869	1,686		
5 特 殊 車 両 用 タ イ ヤ (10 ³ 本)	平成元年	342	3,225	100,899	3,242	78,744	
	2年	431	3,159	100,727	3,209	86,346	
	3年	395	2,979	91,309	3,029	78,036	
	4年	323	2,715	93,150	2,751	77,676	
	平成4年1月	33	219	6,874	228	5,716	
	2	24	244	7,695	242	6,284	
	3	24	252	8,083	254	6,771	
	4	32	238	8,042	249	6,697	
	5	28	221	7,234	221	5,832	
	6	25	235	8,208	232	6,727	
	7	27	235	8,677	236	7,157	
	8	22	185	6,856	194	5,895	
	9	28	222	8,105	225	6,851	
10	29	230	8,294	228	7,023		
11	28	227	7,992	233	6,551		
12	23	207	7,090	209	6,171		

注：二輪自動車用タイヤについては対象の見直しを行ったため平成2年と3年の段階が生じている。

品目	年 月	荷 売				在 庫	
		輸 出 向		国 内 向			そ の 他
		数 量	金額 (百万円)	数 量	金額 (百万円)		
2 乗 用 車 用 タ イ ヤ (10 ³ 本)	平成元年	26,345	82,042	75,328	287,897	5,177	3,706
	2年	23,831	84,131	76,262	295,238	5,736	4,113
	3年	24,500	86,205	77,721	321,031	5,798	3,472
	4年	23,780	85,514	81,759	354,150	4,123	3,709
	平成4年1月	1,806	6,421	6,361	26,877	454	3,108
	2	1,932	6,904	6,699	28,718	458	3,288
	3	2,096	7,645	7,219	30,989	399	3,301
	4	2,089	6,364	6,764	29,131	341	3,542
	5	2,054	7,366	6,142	26,233	312	3,734
	6	2,152	7,857	7,107	30,400	363	3,604
	7	2,264	8,284	7,719	33,924	349	3,178
	8	1,710	6,170	5,749	25,525	278	3,373
	9	1,778	6,718	7,332	32,116	312	3,430
10	1,873	6,927	7,386	32,871	320	3,350	
11	1,918	7,054	7,008	30,324	211	3,534	
12	2,108	7,805	6,273	27,043	326	3,709	
3 小 型 ト ラ ク タ イ ヤ (10 ³ 本)	平成元年	6,485	31,664	32,539	168,032	3,182	1,461
	2年	6,696	37,175	31,782	167,618	3,238	1,443
	3年	6,567	34,674	31,824	179,616	2,876	1,249
	4年	6,150	34,332	30,914	181,200	2,681	1,104
	平成4年1月	470	2,550	2,364	13,544	227	1,150
	2	520	2,836	2,531	14,359	245	1,176
	3	571	3,126	2,860	16,244	294	1,224
	4	560	3,122	2,553	14,554	237	1,328
	5	510	2,831	2,238	12,734	201	1,397
	6	535	2,989	2,640	15,220	221	1,369
	7	525	2,984	2,766	16,317	260	1,166
	8	420	2,419	2,110	12,484	176	1,169
	9	475	2,672	2,684	16,289	193	1,183
10	516	2,834	2,996	18,449	238	1,089	
11	497	2,788	2,812	17,043	181	1,094	
12	551	3,181	2,360	13,963	208	1,104	
4 二 輪 自 動 車 用 タ イ ヤ (10 ³ 本)	平成元年	1,991	3,349	8,460	14,488	3,720	776
	2年	2,038	4,038	8,282	14,342	3,180	551
	3年	1,865	4,097	9,147	16,211	132	570
	4年	1,882	4,279	8,532	15,851	73	460
	平成4年1月	166	388	668	1,271	6	486
	2	155	359	675	1,292	3	490
	3	153	364	781	1,431	7	433
	4	179	405	685	1,265	5	453
	5	147	340	688	1,211	7	427
	6	176	397	773	1,385	11	405
	7	135	309	795	1,457	9	416
	8	98	213	602	1,148	4	438
	9	124	271	726	1,408	4	469
10	166	358	723	1,365	9	502	
11	199	442	731	1,367	5	460	
12	184	434	685	1,251	3	460	
5 特 殊 車 両 用 タ イ ヤ (10 ³ 本)	平成元年	668	47,525	2,574	31,219	313	186
	2年	599	53,441	2,610	32,905	391	149
	3年	548	44,898	2,481	33,138	333	166
	4年	608	48,625	2,143	29,051	284	159
	平成4年1月	46	3,403	182	2,313	27	161
	2	46	3,686	196	2,598	25	161
	3	48	4,144	206	2,627	19	166
	4	50	4,106	199	2,592	25	158
	5	46	3,575	175	2,257	22	160
	6	58	4,355	174	2,372	23	166
	7	61	4,626	175	2,531	23	170
	8	50	3,931	144	1,964	20	163
	9	48	4,200	177	2,651	23	162
10	52	4,491	176	2,532	26	163	
11	56	4,142	177	2,410	27	160	
12	47	3,967	162	2,203	24	159	

品目	年 月	受 入 数 量	生 産		出 販	
			数 量	新ゴム量 (t)	計	
					数 量	金額 (百万円)
自動車用 チューブ計 (10 ³ 本)	平成元年	23,202	26,906	23,358	27,514	22,307
	2年	20,834	23,935	21,775	26,830	23,795
	3年	19,651	23,825	21,021	27,798	24,043
	4年	15,441	20,698	18,096	23,594	20,628
	平成4年1月	1,360	1,781	1,612	1,972	1,819
	2	1,389	1,928	1,752	1,985	1,784
	3	1,430	1,997	1,740	2,196	1,907
	4	1,357	1,752	1,600	1,982	1,775
	5	1,214	1,593	1,413	1,788	1,527
	6	1,380	1,760	1,540	1,943	1,632
	7	1,379	1,716	1,528	2,012	1,769
	8	1,040	1,387	1,200	1,692	1,415
9	1,272	1,710	1,481	1,990	1,703	
10	1,341	1,719	1,407	2,089	1,849	
11	1,163	1,744	1,473	2,023	1,780	
12	1,116	1,611	1,350	1,922	1,668	
6 トラック・バス 用チューブ (10 ³ 本)	平成元年	3,448	4,774	10,629	5,014	9,158
	2年	3,485	4,603	10,406	5,501	10,567
	3年	3,168	4,169	9,495	5,009	10,145
	4年	2,763	3,537	8,016	4,186	8,469
	平成4年1月	252	325	746	382	773
	2	251	339	783	355	735
	3	242	328	751	385	780
	4	244	321	734	372	750
	5	236	284	645	306	602
	6	269	288	669	328	619
	7	284	315	714	370	747
	8	187	226	530	282	565
9	209	292	659	333	685	
10	194	261	576	372	774	
11	190	290	635	360	745	
12	205	268	574	341	695	
7 乗用 車用 チューブ (10 ³ 本)	平成元年	1,749	1,834	1,102	1,766	1,114
	2年	1,648	1,206	777	1,570	1,071
	3年	1,734	1,291	807	1,654	1,154
	4年	1,686	1,325	910	1,603	1,187
	平成4年1月	178	118	78	141	100
	2	157	112	73	132	95
	3	131	113	78	152	113
	4	131	106	74	121	94
	5	118	98	65	119	89
	6	118	104	71	126	91
	7	127	106	74	127	94
	8	116	89	63	111	84
9	151	121	85	136	101	
10	153	116	80	138	107	
11	158	127	88	148	109	
12	148	115	81	152	110	
8 小型 トラック 用チューブ (10 ³ 本)	平成元年	9,848	11,957	8,173	12,500	8,419
	2年	9,137	10,893	7,558	12,351	8,629
	3年	9,835	11,540	7,814	12,724	8,995
	4年	8,081	9,477	6,553	10,720	7,803
	平成4年1月	702	813	574	913	687
	2	741	942	665	950	696
	3	820	986	687	1,037	743
	4	777	850	593	936	681
	5	612	719	501	830	596
	6	726	804	551	909	668
	7	704	768	529	869	644
	8	506	599	400	712	515
9	658	768	516	872	628	
10	714	770	519	940	678	
11	593	769	526	916	658	
12	528	689	492	836	609	

品目	年 月	荷				在 庫 数 量	
		輸 出 向		国 内 向			そ の 他 数 量
		数 量	金額 (百万円)	数 量	金額 (百万円)		
自動車用 チューブ計 (10 ³ 本)	平成元年	9,715	7,435	17,799	14,872	22,204	3,073
	2年	9,073	8,181	17,757	15,614	18,447	2,531
	3年	8,487	7,806	19,311	16,237	15,291	2,200
	4年	6,601	6,416	16,993	14,212	12,851	1,852
	平成4年1月	576	579	1,396	1,240	1,121	2,248
	2	571	559	1,414	1,225	1,156	2,417
	3	670	642	1,526	1,265	1,206	2,439
	4	599	619	1,383	1,156	1,115	2,456
	5	531	502	1,257	1,025	1,002	2,470
	6	555	548	1,388	1,084	1,121	2,542
	7	565	587	1,447	1,182	1,163	2,453
	8	469	448	1,223	967	856	2,329
9	506	490	1,484	1,213	1,099	2,212	
10	520	473	1,569	1,376	1,087	2,098	
11	503	470	1,520	1,310	989	1,987	
12	536	500	1,386	1,168	936	1,852	
6 トラック・バス 用チューブ (10 ³ 本)	平成元年	2,353	3,783	2,661	5,376	3,146	468
	2年	2,416	4,402	3,085	6,165	2,568	485
	3年	2,206	4,119	2,803	6,026	2,452	360
	4年	1,849	3,347	2,337	5,122	2,122	351
	平成4年1月	173	316	209	457	184	371
	2	157	295	198	440	195	410
	3	181	333	204	447	191	404
	4	185	337	187	412	200	396
	5	156	274	150	328	188	424
	6	174	291	154	328	199	455
	7	175	324	195	423	233	450
	8	129	227	153	338	138	446
9	139	259	194	426	154	458	
10	121	223	251	551	144	398	
11	126	233	234	512	136	381	
12	133	236	208	459	160	351	
7 乗用 車用 チューブ (10 ³ 本)	平成元年	905	488	861	625	1,810	234
	2年	601	375	969	695	1,273	232
	3年	709	453	945	702	1,437	154
	4年	553	396	1,050	790	1,407	139
	平成4年1月	57	37	84	63	131	175
	2	45	29	87	66	113	196
	3	61	41	91	72	116	173
	4	43	34	78	60	106	180
	5	46	34	73	55	101	174
	6	42	29	84	62	106	163
	7	43	31	84	62	106	162
	8	38	30	73	54	97	159
9	41	30	95	70	143	147	
10	40	30	98	77	132	148	
11	42	30	106	79	141	142	
12	55	40	97	70	115	139	
8 小型 トラック 用チューブ (10 ³ 本)	平成元年	4,929	2,400	7,571	6,019	9,268	1,141
	2年	4,476	2,522	7,875	6,107	7,857	960
	3年	4,800	2,623	7,924	6,372	8,585	1,012
	4年	3,554	2,129	7,166	5,673	6,958	888
	平成4年1月	290	175	623	513	611	1,003
	2	313	190	637	506	655	1,080
	3	377	225	660	518	701	1,147
	4	321	201	615	480	645	1,200
	5	278	160	552	436	533	1,167
	6	286	184	623	484	600	1,186
	7	287	181	582	463	613	1,175
	8	250	148	462	367	436	1,131
9	286	161	586	467	593	1,090	
10	305	170	635	508	575	1,060	
11	274	160	642	498	529	977	
12	287	175	549	434	467	888	

品目	年 月	受 入 数 量	生 産		出 販	
			数 量	新ゴム量 (t)	数 量	金額 (百万円)
9 二輪自動車用チューブ (10本)	平成元年	7,295	6,537	1,242	6,762	1,861
	2年	5,719	5,572	1,110	5,868	1,562
	3年	4,059	5,241	1,029	6,910	1,785
	4年	2,141	4,961	984	5,730	1,501
	平成4年1月	161	411	81	423	110
	2	180	410	81	434	114
	3	168	443	86	509	135
	4	156	378	75	445	120
	5	167	375	74	408	111
	6	198	428	85	468	122
	7	179	399	80	520	134
	8	173	366	74	485	122
9	200	421	83	537	140	
10	212	447	89	524	140	
11	167	446	88	485	126	
12	180	437	88	492	127	
10 特殊車両用チューブ (10本)	平成元年	862	1,804	2,212	1,472	1,755
	2年	845	1,661	1,924	1,540	1,965
	3年	855	1,584	1,876	1,501	1,964
	4年	770	1,398	1,633	1,355	1,669
	平成4年1月	67	114	133	113	149
	2	60	125	150	114	143
	3	69	127	138	113	137
	4	49	97	124	108	130
	5	81	117	128	125	131
	6	69	136	164	112	132
	7	85	128	131	126	150
	8	58	107	133	102	129
9	54	108	138	112	149	
10	68	125	143	115	150	
11	55	112	136	114	142	
12	55	102	115	101	127	
11 フラップ・リムバンド (新ゴム量)	平成元年	11,244	8,880	12,738	8,627	8,627
	2年	10,971	8,634	12,627	9,016	9,016
	3年	9,709	8,088	12,106	8,625	8,625
	4年	7,740	6,689	10,145	7,209	7,209
	平成4年1月	753	631	888	630	630
	2	741	664	872	621	621
	3	748	598	899	605	605
	4	719	527	890	604	604
	5	571	508	746	522	522
	6	669	544	829	584	584
	7	589	545	858	619	619
	8	555	467	705	512	512
9	599	549	839	603	603	
10	616	538	858	630	630	
11	582	551	893	649	649	
12	598	567	868	631	631	
航空機用タイヤ・チューブ計 (12/13)	平成元年	4,559	52,407	1,649	50,493	1,516
	2年	4,767	50,660	1,685	47,659	1,610
	3年	4,048	33,847	1,040	34,548	1,181
	4年	3,074	43,114	1,374	43,461	1,556
	平成4年1月	153	3,090	84	2,839	97
	2	245	3,939	117	2,200	81
	3	119	3,436	129	3,837	134
	4	303	4,865	131	2,651	74
	5	118	3,591	106	3,807	110
	6	206	4,413	120	5,176	160
	7	229	3,961	128	6,914	240
	8	358	2,907	89	3,750	136
9	465	3,400	129	4,261	254	
10	410	2,740	112	2,836	96	
11	214	2,744	99	2,144	82	
12	254	4,028	130	3,046	90	

品目	荷				在 庫 数 量		
	輸 出 向		国 内 向			そ の 他 数 量	
	数 量	金額 (百万円)	数 量	金額 (百万円)			
9 二輪自動車用チューブ (10本)	平成元年	1,177	260	5,585	1,601	6,840	1,001
	2年	1,281	383	4,587	1,179	5,754	665
	3年	475	138	6,435	1,647	1,869	501
	4年	304	95	5,426	1,406	1,553	323
	平成4年1月	26	8	397	102	121	529
	2	31	8	403	106	127	556
	3	27	7	482	128	122	536
	4	25	9	420	111	115	512
	5	21	7	387	103	116	531
	6	25	7	443	115	141	550
	7	26	8	494	126	132	475
	8	25	7	460	115	127	401
9	15	6	522	134	142	344	
10	25	8	499	132	157	323	
11	28	8	457	118	122	330	
12	30	11	462	116	131	323	
10 特殊車両用チューブ (10本)	平成元年	351	504	1,121	1,251	1,140	229
	2年	299	498	1,241	1,468	995	189
	3年	297	473	1,204	1,490	948	173
	4年	341	449	1,014	1,220	811	151
	平成4年1月	30	43	83	105	74	170
	2	25	37	89	106	66	175
	3	24	36	89	101	76	179
	4	25	37	83	93	49	168
	5	30	28	95	103	64	174
	6	28	37	84	95	75	188
	7	34	43	92	108	79	191
	8	27	36	75	93	58	192
9	25	34	87	115	67	173	
10	29	43	86	107	79	169	
11	33	38	81	104	61	157	
12	31	38	70	90	63	151	
11 フラップ・リムバンド (新ゴム量)	平成元年	5,239	2,971	7,499	5,656	7,284	1,164
	2年	5,250	3,399	7,377	5,617	6,938	1,112
	3年	4,756	2,953	7,350	5,672	5,642	1,146
	4年	4,397	2,668	5,748	4,541	4,419	988
	平成4年1月	374	223	514	406	447	1,195
	2	360	208	512	413	455	1,272
	3	401	234	498	371	429	1,289
	4	406	238	484	366	440	1,207
	5	339	201	407	321	298	1,237
	6	431	268	398	317	400	1,221
	7	419	269	439	350	334	1,161
	8	326	204	379	308	297	1,178
9	356	224	483	378	310	1,176	
10	318	201	540	430	345	1,120	
11	328	196	565	453	319	1,040	
12	339	202	529	429	345	988	
航空機用タイヤ・チューブ計 (12/13)	平成元年	32,998	956	17,495	560	5,188	5,975
	2年	33,264	1,125	14,395	486	5,163	8,580
	3年	21,296	704	13,252	477	4,314	7,611
	4年	27,911	871	15,550	685	3,537	6,946
	平成4年1月	2,315	75	524	22	275	7,740
	2	2,001	68	199	13	169	9,555
	3	1,771	59	2,066	75	170	9,103
	4	1,574	55	1,077	20	293	11,327
	5	2,880	90	927	21	161	11,068
	6	3,150	95	2,026	65	315	10,196
	7	2,606	84	4,308	156	250	7,368
	8	2,446	72	1,304	65	432	6,450
9	2,123	69	2,138	186	415	5,639	
10	2,604	78	232	18	576	5,377	
11	1,864	55	280	28	132	6,059	
12	2,577	72	469	18	349	6,946	

品目	年 月	受 入		生 産		出 販	
		数	量	数	量	計	
						数	量
航空機用タイヤ(本)	平成元年	4,401	51,866	1,649	49,811	1,513	
	2年	4,557	50,337	1,685	47,169	1,610	
	3年	3,660	33,617	1,040	33,856	1,178	
	4年	2,903	43,065	1,374	43,080	1,555	
	平成4年1月	153	3,090	84	2,812	97	
	2	245	3,904	117	2,200	81	
	3	119	3,436	129	3,800	134	
	4	282	4,865	131	2,635	74	
	5	118	3,591	106	3,807	110	
	6	206	4,413	120	5,168	160	
	7	229	3,957	128	6,769	240	
	8	320	2,907	89	3,744	136	
9	379	3,400	129	4,145	254		
10	384	2,730	112	2,820	95		
11	214	2,744	99	2,134	82		
12	254	4,028	130	3,046	90		
航空機用チューブ(本)	平成元年	158	541	-	682	3	
	2年	210	323	-	490	1	
	3年	388	230	-	692	2	
	4年	171	49	-	381	1	
	平成4年1月	-	-	-	27	0	
	2	-	35	-	-	-	
	3	-	-	-	37	0	
	4	21	-	-	16	0	
	5	-	-	-	-	-	
	6	-	-	-	8	0	
	7	-	4	-	145	0	
	8	38	-	-	6	0	
9	86	-	-	116	0		
10	26	10	-	16	0		
11	-	-	-	10	0		
12	-	-	-	-	-		
自転車用タイヤ・チューブ計(10 ³ 本)	平成元年	31,349	49,543	9,004	55,113	14,623	
	2年	22,063	40,955	7,371	42,456	11,203	
	3年	7,905	41,398	7,725	50,255	13,560	
	4年	480	37,736	8,139	38,292	10,525	
	平成4年1月	26	3,245	632	3,441	950	
	2	57	3,352	656	3,551	974	
	3	64	3,269	662	3,314	904	
	4	32	3,361	711	3,252	907	
	5	30	3,089	657	3,106	851	
	6	24	2,977	638	3,076	856	
	7	25	2,909	660	3,046	835	
	8	30	2,820	646	2,830	776	
9	39	2,768	626	2,728	759		
10	49	3,177	719	3,629	966		
11	59	3,361	761	2,990	832		
12	45	3,408	771	3,329	916		
自転車用タイヤ(10 ³ 本)	平成元年	16,157	25,081	6,479	26,735	9,986	
	2年	10,321	19,703	5,113	20,366	7,833	
	3年	3,962	20,224	5,370	24,579	9,571	
	4年	113	18,044	5,656	18,028	7,292	
	平成4年1月	8	1,662	443	1,746	681	
	2	11	1,635	459	1,714	678	
	3	13	1,616	465	1,595	634	
	4	7	1,647	506	1,541	634	
	5	8	1,519	473	1,471	593	
	6	7	1,435	451	1,459	596	
	7	5	1,370	456	1,405	569	
	8	8	1,305	445	1,317	536	
9	11	1,262	429	1,221	515		
10	13	1,463	489	1,678	654		
11	13	1,526	513	1,347	571		
12	9	1,604	527	1,534	631		

注：自転車用タイヤについては対象の見直しを行ったため平成2年と3年の段階が生じている。

荷						在 庫
売				そ の 他		
輸 出 向		国 内 向		数 量	数 量	
数 量	金額(百万円)	数 量	金額(百万円)			数 量
32,988	956	16,823	557	5,172	5,833	
33,263	1,125	13,906	485	5,155	8,403	
21,286	704	12,570	474	4,307	7,516	
27,901	871	15,179	684	3,520	6,884	
2,315	75	497	22	275	7,672	
2,001	68	199	13	169	9,452	
1,771	59	2,029	75	170	9,037	
1,574	55	1,061	20	293	11,256	
2,880	90	927	21	161	10,997	
3,150	95	2,018	65	315	10,133	
2,606	84	4,163	156	246	7,304	
2,446	72	1,298	65	432	6,355	
2,123	69	2,022	185	415	5,574	
2,604	78	216	18	566	5,302	
1,854	55	280	28	132	5,994	
2,577	72	469	18	346	6,884	
10	0	672	3	16	142	
1	0	489	1	8	177	
10	0	682	2	7	95	
10	0	371	1	17	62	
-	-	27	0	-	68	
-	-	-	-	-	103	
-	-	37	0	-	66	
-	-	16	0	-	71	
-	-	-	-	-	71	
-	-	8	0	-	63	
-	-	145	0	4	64	
-	-	6	0	-	95	
-	-	116	0	-	65	
-	-	16	0	10	75	
10	0	-	-	-	65	
-	-	-	-	3	62	
4,533	2,317	50,580	12,306	24,899	6,027	
3,521	1,682	38,935	9,521	20,940	4,682	
5,331	2,742	44,924	10,817	650	2,574	
3,387	2,030	34,905	8,495	-	2,548	
327	181	3,114	769	-	2,504	
331	185	3,220	789	-	2,338	
317	183	2,997	721	-	2,356	
284	186	2,968	721	-	2,495	
299	165	2,807	686	-	2,503	
289	167	2,787	689	-	2,429	
235	153	2,811	683	-	2,324	
226	155	2,604	621	-	2,343	
213	148	2,515	611	-	2,397	
287	167	3,342	798	-	1,986	
306	177	2,684	655	-	2,420	
273	165	3,056	751	-	2,548	
3,486	2,133	23,249	7,853	14,295	2,594	
2,477	1,511	17,889	6,322	9,968	1,983	
3,963	2,507	20,616	7,063	145	1,255	
2,641	1,893	15,387	5,399	-	1,426	
281	172	1,465	510	-	1,228	
249	170	1,465	508	-	1,141	
248	170	1,347	465	-	1,175	
250	179	1,291	455	-	1,286	
207	150	1,264	443	-	1,337	
200	151	1,259	445	-	1,320	
195	144	1,210	425	-	1,294	
186	147	1,131	390	-	1,290	
175	141	1,046	374	-	1,347	
211	153	1,467	501	-	1,148	
219	162	1,128	409	-	1,344	
220	155	1,314	476	-	1,426	

品目	年 月	受 入 数 量	生 産			出 販	
			数 量	新ゴム量 (t)	数 量	金額 (百万円)	計
15 自 転 車 用 チ ュ ー ブ (10 ³ 本)	平成元年	15,192	24,462	2,525	28,378	4,638	
	2年	11,742	21,252	2,258	22,090	3,370	
	3年	3,943	21,174	2,355	25,676	3,989	
	4年	367	19,692	2,483	20,264	3,233	
	平成4年1月	18	1,583	189	1,695	269	
	2	46	1,717	197	1,837	296	
	3	51	1,653	197	1,719	269	
	4	25	1,714	205	1,711	273	
	5	22	1,570	184	1,635	259	
	6	17	1,542	187	1,617	260	
	7	20	1,539	204	1,641	266	
	8	22	1,515	201	1,513	239	
9	28	1,506	197	1,507	244		
10	36	1,714	230	1,951	311		
11	46	1,835	248	1,643	261		
12	36	1,804	244	1,795	285		
運 搬 車 用 タイ ヤ ・ チ ュ ー ブ 計 (10 ³ 本) (16~17)	平成元年	1,402	1,531	3,119	2,608	2,671	
	2年	1,260	1,293	2,996	2,600	2,436	
	3年	592	1,097	2,635	1,577	2,187	
	4年	41	1,040	2,856	1,052	2,124	
	平成4年1月	-	62	181	68	136	
	2	1	82	221	80	151	
	3	3	79	233	84	174	
	4	4	90	241	87	185	
	5	3	91	238	81	161	
	6	2	95	254	101	199	
	7	3	96	255	96	201	
	8	1	71	192	70	138	
9	5	87	235	94	189		
10	5	91	263	94	196		
11	8	95	264	96	198		
12	6	101	279	101	196		
16 運 搬 車 用 タ イ ヤ (10 ³ 本)	平成元年	799	1,385	3,086	1,935	2,514	
	2年	665	1,181	2,961	1,846	2,269	
	3年	392	1,007	2,602	1,271	2,096	
	4年	32	994	2,833	1,004	2,076	
	平成4年1月	-	58	179	64	133	
	2	1	74	219	76	147	
	3	2	77	231	79	169	
	4	3	84	238	82	180	
	5	2	86	236	76	157	
	6	1	92	252	98	196	
	7	2	92	253	93	197	
	8	-	68	191	66	134	
9	4	84	233	91	184		
10	5	89	262	90	193		
11	7	91	262	92	193		
12	5	99	277	97	192		
17 運 搬 車 用 チ ュ ー ブ (10 ³ 本)	平成元年	603	146	33	673	157	
	2年	595	112	35	754	168	
	3年	200	90	33	306	90	
	4年	9	46	23	48	48	
	平成4年1月	-	4	2	4	4	
	2	-	8	2	4	4	
	3	1	2	2	5	5	
	4	1	6	3	5	5	
	5	1	5	2	5	4	
	6	1	3	2	3	3	
	7	1	4	2	3	4	
	8	1	3	1	4	3	
9	1	3	2	3	4		
10	-	2	1	4	3		
11	1	4	2	4	4		
12	1	2	2	4	4		

注：自転車用チューブは対象の見直しを行ったため平成2年と3年の段階が生じている。

品目	年 月	荷				在 庫 数 量	
		輸 出 向		内 向			そ の 他 数 量
		数 量	金額 (百万円)	数 量	金額 (百万円)		
15 自 転 車 用 チ ュ ー ブ (10 ³ 本)	平成元年	1,047	185	27,331	4,453	10,604	3,433
	2年	1,044	171	21,046	3,199	10,972	2,699
	3年	1,368	235	24,308	3,754	505	1,319
	4年	746	138	19,518	3,095	-	1,122
	平成4年1月	46	9	1,649	260	-	1,276
	2	82	15	1,755	281	-	1,197
	3	69	13	1,650	257	-	1,181
	4	34	7	1,677	266	-	1,209
	5	92	15	1,543	244	-	1,166
	6	89	16	1,528	244	-	1,109
	7	40	8	1,601	258	-	1,030
	8	40	8	1,473	232	-	1,053
9	38	7	1,469	237	-	1,050	
10	76	14	1,875	297	-	838	
11	87	15	1,556	246	-	1,076	
12	53	10	1,742	275	-	1,122	
運 搬 車 用 タイ ヤ ・ チ ュ ー ブ 計 (10 ³ 本) (16~17)	平成元年	158	301	2,450	2,370	233	298
	2年	163	310	2,437	2,126	117	114
	3年	167	302	1,410	1,885	56	44
	4年	213	400	839	1,724	28	37
	平成4年1月	9	18	59	118	-	36
	2	18	32	62	118	-	38
	3	19	38	65	136	2	34
	4	22	46	65	139	3	36
	5	13	23	68	139	-	48
	6	18	32	83	167	1	35
	7	16	30	80	171	1	44
	8	7	13	63	124	1	47
9	14	27	80	161	4	39	
10	22	40	72	156	4	35	
11	24	46	72	152	7	35	
12	31	54	70	142	5	37	
16 運 搬 車 用 タ イ ヤ (10 ³ 本)	平成元年	158	301	1,777	2,213	202	130
	2年	162	310	1,684	1,959	59	64
	3年	167	302	1,104	1,794	28	38
	4年	213	400	791	1,676	20	31
	平成4年1月	9	18	55	115	-	30
	2	18	32	58	115	-	28
	3	19	38	60	132	1	28
	4	22	46	60	134	2	29
	5	13	23	63	134	-	41
	6	18	32	80	164	-	35
	7	16	30	77	167	-	34
	8	7	13	59	121	-	37
9	14	27	77	157	3	30	
10	22	40	68	152	4	28	
11	24	46	68	147	6	29	
12	31	54	66	138	4	31	
17 運 搬 車 用 チ ュ ー ブ (10 ³ 本)	平成元年	-	-	673	157	31	168
	2年	1	0	753	168	58	50
	3年	-	-	306	90	28	6
	4年	-	-	48	48	8	6
	平成4年1月	-	-	4	4	-	6
	2	-	-	4	4	-	10
	3	-	-	5	5	1	6
	4	-	-	5	5	1	7
	5	-	-	5	4	-	7
	6	-	-	3	3	1	-
	7	-	-	3	4	1	10
	8	-	-	4	3	1	10
9	-	-	3	4	1	9	
10	-	-	4	3	-	7	
11	-	-	4	4	1	6	
12	-	-	4	4	1	6	

品目	年 月	受 入		生 産		出 販	
		数 量	数 量	新ゴム量 (t)	計		
					数 量	金額 (百万円)	
18 ソ リ ッ ド タ イ ヤ (10 ³ 本)	平成元年	85	729	2,320	826	2,260	
	2年	80	734	2,644	833	2,375	
	3年	160	735	3,796	883	4,341	
	4年	214	826	4,694	1,003	6,528	
	平成4年1月	23	77	413	83	553	
	2	24	67	463	79	560	
	3	17	65	414	102	574	
	4	14	62	367	78	584	
	5	16	65	391	79	543	
	6	20	72	394	93	526	
	7	16	74	414	80	524	
	8	15	64	258	78	536	
9	16	69	431	83	559		
10	16	72	343	87	548		
11	20	72	423	88	541		
12	17	67	383	73	481		
19 更 生 タ イ ヤ 用 練 生 地 (新ゴム量t)	平成元年	305	13,166	13,058	6,500		
	2年	392	12,566	12,531	6,203		
	3年	441	11,971	12,047	6,169		
	4年	306	11,647	11,622	6,045		
	平成4年1月	27	838	834	439		
	2	25	869	878	486		
	3	29	988	978	508		
	4	24	979	971	508		
	5	25	901	906	470		
	6	28	996	980	500		
	7	27	998	1,002	517		
	8	17	859	852	438		
9	25	1,027	1,030	543			
10	25	1,165	1,152	577			
11	24	1,066	1,076	559			
12	30	961	963	501			
20 地 下 足 袋 (10 ³ 足)	平成元年	3,206	1,740	297	5,024	5,316	
	2年	3,460	1,651	257	4,743	5,137	
	3年	3,071	1,539	230	4,353	5,162	
	4年	2,511	1,358	195	4,065	4,785	
	平成4年1月	231	125	18	233	247	
	2	171	124	18	253	295	
	3	145	137	20	386	482	
	4	308	131	20	421	548	
	5	110	124	19	334	394	
	6	208	114	17	316	352	
	7	161	98	11	314	360	
	8	289	99	12	296	346	
9	103	76	7	431	525		
10	263	133	18	454	577		
11	373	101	17	355	381		
12	149	96	18	272	277		
21 ゴ ム 底 布 ぐ っ (10 ³ 底)	平成元年	37,332	37,647	6,004	74,643	92,315	
	2年	37,486	36,654	5,932	72,944	97,114	
	3年	36,121	33,058	5,844	66,168	87,365	
	4年	38,579	27,775	5,020	63,487	89,104	
	平成4年1月	3,999	2,361	412	5,932	7,539	
	2	3,867	2,628	470	8,320	11,292	
	3	3,495	2,680	461	7,735	11,222	
	4	3,138	2,429	433	5,412	7,967	
	5	2,411	2,339	427	3,844	5,424	
	6	2,486	2,176	390	3,735	5,175	
	7	2,990	2,356	432	4,446	6,386	
	8	3,313	1,981	380	5,204	7,552	
9	3,001	2,063	361	4,965	7,485		
10	2,998	2,135	390	4,576	6,883		
11	2,943	2,226	409	4,090	5,621		
12	3,938	2,401	455	5,228	6,558		

荷						在 庫
売				そ の 他		
輸 出 向		国 内 向		数 量	数 量	
数 量	金額 (百万円)	数 量	金額 (百万円)			
-	-	826	2,260	9	44	
1	5	832	2,371	2	26	
18	249	865	4,092	4	43	
42	572	961	5,956	2	71	
3	40	80	512	-	60	
3	44	76	516	-	70	
4	48	98	526	-	49	
4	58	74	526	1	46	
4	50	75	493	-	49	
4	53	89	473	-	48	
3	40	77	484	-	57	
4	53	74	483	1	58	
3	46	80	513	-	60	
4	50	83	497	-	57	
3	44	85	497	-	60	
3	45	70	435	-	71	
-	-	13,058	6,500	372	104	
-	-	12,531	6,203	376	125	
-	-	12,047	6,169	367	112	
-	29	11,622	6,016	310	132	
-	-	834	439	27	118	
-	29	878	456	25	110	
-	-	978	508	29	120	
-	-	971	508	25	123	
-	-	906	470	26	120	
-	-	980	500	28	136	
-	-	1,002	517	28	128	
-	-	852	438	17	132	
-	-	1,030	543	25	126	
-	-	1,152	577	26	135	
-	-	1,076	559	24	135	
-	-	963	501	30	132	
3	7	5,021	5,309	-	1,213	
-	0	4,743	5,137	40	1,454	
-	-	4,353	5,162	10	1,710	
-	-	4,065	4,785	-	1,365	
-	-	233	247	-	1,833	
-	-	253	295	-	1,875	
-	-	386	482	-	1,770	
-	-	421	548	-	1,740	
-	-	334	394	-	1,626	
-	-	316	352	-	1,623	
-	-	314	360	-	1,556	
-	-	296	346	-	1,635	
-	-	431	525	-	1,370	
-	-	454	577	-	1,299	
-	-	355	381	-	1,405	
-	-	272	277	-	1,365	
4,009	9,266	70,634	83,048	2,124	16,433	
4,064	10,966	68,880	86,148	1,657	15,995	
1,118	2,764	65,050	84,601	2,186	16,800	
540	1,055	62,947	88,049	1,870	17,255	
50	101	5,882	7,438	193	17,035	
47	83	8,273	11,209	171	15,037	
88	158	7,647	11,064	184	13,568	
51	128	5,361	7,838	169	13,024	
27	56	3,817	5,368	177	13,756	
24	63	3,711	5,112	146	14,537	
39	66	4,407	6,320	122	15,316	
51	107	5,153	7,445	116	15,291	
46	100	4,919	7,385	75	15,315	
48	97	4,528	6,786	71	15,685	
28	42	4,062	5,579	205	16,559	
41	54	5,187	6,504	241	17,255	

品目	年 月	受 入 数 量	生 産		出 販	
			数 量	新ゴム量 (t)	計	
					数 量	金額 (百万円)
総 ゴ ム 類 (¹⁰ 足)	平成元年	5,800	8,571	4,191	12,960	19,300
	2年	5,417	8,495	3,769	12,171	19,489
	3年	4,208	7,444	3,464	11,169	19,346
	4年	3,054	6,551	3,372	9,510	17,607
	平成4年1月	281	553	289	575	980
	2	229	571	289	766	1,288
	3	270	592	318	1,030	1,667
	4	259	558	263	1,037	1,811
	5	283	541	277	717	1,218
	6	158	536	272	601	1,022
	7	229	555	285	401	759
	8	304	525	265	522	976
9	211	529	282	991	2,065	
10	295	591	291	1,167	2,451	
11	302	499	259	951	1,998	
12	233	501	282	752	1,372	
22 長 ぐ つ 及 び 雨 ぐ つ (¹⁰ 足)	平成元年	5,645	8,006	4,062	12,247	18,334
	2年	5,316	7,934	3,649	11,494	18,365
	3年	4,141	6,934	3,352	10,501	18,244
	4年	2,955	6,024	3,257	8,911	16,783
	平成4年1月	260	522	277	545	931
	2	215	523	276	713	1,222
	3	270	539	303	941	1,587
	4	241	495	253	956	1,718
	5	280	478	264	667	1,158
	6	150	465	258	551	944
	7	219	523	279	379	719
	8	301	483	259	487	921
9	211	498	277	923	1,953	
10	295	558	285	1,103	2,344	
11	282	473	252	923	1,952	
12	231	467	274	723	1,334	
23 短 ぐ つ 及 び 浅 ぐ つ (¹⁰ 足)	平成元年	155	565	129	713	966
	2年	101	561	120	677	1,124
	3年	67	510	112	668	1,103
	4年	99	527	115	599	824
	平成4年1月	21	31	12	30	48
	2	14	48	13	53	66
	3	-	53	15	89	81
	4	18	63	10	81	94
	5	3	63	13	50	60
	6	8	71	14	50	78
	7	10	32	6	22	40
	8	3	42	6	35	55
9	-	31	5	68	111	
10	-	33	6	64	107	
11	20	26	7	28	46	
12	2	34	8	29	39	
24 ゴ ム 棒 類 類 (サ リ ン ダ ル を 含 む (¹⁰ 足)	平成元年	1,314	4,374	609	5,412	3,882
	2年	1,442	4,027	563	5,502	3,549
	3年	1,253	4,488	411	5,292	4,003
	4年	962	3,692	328	4,774	3,870
	平成4年1月	77	335	20	396	317
	2	97	326	27	504	344
	3	103	332	27	564	386
	4	89	312	25	413	329
	5	82	315	25	323	273
	6	88	329	24	350	271
	7	77	260	28	408	325
	8	68	301	29	376	328
9	62	311	34	386	416	
10	70	306	27	375	336	
11	73	275	32	327	266	
12	76	290	30	352	280	

荷					在 庫
輸 出 向		国 内 向		そ の 他	
数 量	金額 (百万円)	数 量	金額 (百万円)	数 量	
-	-	12,960	19,300	974	2,115
-	-	12,171	19,489	1,289	2,410
2	2	11,167	19,345	860	2,242
1	1	9,509	17,606	654	1,899
-	-	575	980	60	2,462
-	-	766	1,288	54	2,465
1	1	1,029	1,666	47	2,270
-	-	1,037	1,811	33	2,038
-	-	717	1,218	56	2,110
-	-	601	1,022	31	2,192
-	-	401	759	85	2,504
-	-	522	976	64	2,766
-	-	991	2,065	51	2,502
-	-	1,167	2,451	92	2,132
-	-	951	1,998	43	1,956
-	-	752	1,372	38	1,899
-	-	12,247	18,334	973	1,885
-	-	11,494	18,365	1,289	2,193
1	2	10,500	18,242	858	2,080
1	1	8,910	16,782	654	1,712
-	-	545	931	60	2,278
-	-	713	1,222	54	2,271
1	1	940	1,586	47	2,112
-	-	956	1,718	33	1,881
-	-	667	1,158	56	1,937
-	-	551	944	31	1,991
-	-	379	719	85	2,287
-	-	487	921	64	2,539
-	-	923	1,953	51	2,308
-	-	1,103	2,344	92	1,970
-	-	923	1,952	43	1,776
-	-	723	1,334	38	1,712
-	-	713	966	1	230
-	-	677	1,124	-	217
1	-	667	1,103	2	162
-	-	599	824	-	187
-	-	30	48	-	184
-	-	53	66	-	194
-	-	89	81	-	158
-	-	81	94	-	157
-	-	50	60	-	173
-	-	50	78	-	201
-	-	22	40	-	217
-	-	35	55	-	227
-	-	68	111	-	194
-	-	64	107	-	162
-	-	28	46	-	180
-	-	29	39	-	187
543	260	4,869	3,623	175	1,030
761	346	4,741	3,204	131	855
663	307	4,629	3,696	161	1,141
747	307	4,027	3,563	-	953
64	29	332	287	-	1,126
43	23	461	322	-	1,025
72	30	492	355	-	888
78	38	335	291	-	883
74	36	249	237	-	963
72	33	278	238	-	1,016
111	40	297	285	-	941
48	10	328	318	-	934
37	14	349	402	-	922
48	16	327	320	-	920
41	15	286	251	-	940
59	23	293	257	-	953

品目	年 月	受 入		生 産		出 販	
		計		計		計	
		数 量	数 量	新ゴム量 (t)	数 量	金額 (百万円)	数 量
プラスチック製履物計 (10 ³ 足) (25~27)	平成元年	6,120	87,285	256	91,638	89,503	
	2年	8,207	83,385	188	89,713	95,504	
	3年	7,065	78,740	207	83,998	96,117	
	4年	5,988	74,815	128	79,078	94,579	
	平成4年1月	566	6,519	15	6,394	6,801	
	2	526	6,909	13	8,493	9,001	
	3	671	7,672	13	9,655	10,174	
	4	611	6,500	10	6,570	7,541	
	5	385	5,872	8	5,046	6,003	
	6	381	6,105	11	5,891	6,861	
	7	438	5,773	15	5,109	6,596	
	8	478	5,206	7	6,326	7,872	
9	466	5,831	14	6,662	8,697		
10	524	5,948	9	6,511	8,789		
11	460	5,983	8	5,969	8,549		
12	482	6,497	5	6,452	7,696		
25 ゴム及びプラスチック製底のもの (10 ³ 足)	平成元年	1,446	8,607	212	10,005	24,799	
	2年	2,328	7,730	186	9,849	27,796	
	3年	2,120	7,317	207	9,664	29,485	
	4年	2,209	7,109	128	9,366	27,260	
	平成4年1月	171	509	15	643	1,549	
	2	144	643	13	852	2,425	
	3	296	696	13	1,098	2,810	
	4	269	684	10	950	2,582	
	5	165	620	8	741	2,056	
	6	160	523	11	691	2,063	
	7	173	543	15	672	2,085	
	8	222	596	7	806	2,492	
9	193	621	14	819	2,455		
10	184	602	9	778	2,503		
11	123	570	8	713	2,295		
12	109	502	5	603	1,945		
26 射出成形品 (10 ³ 足)	平成元年	4,640	77,271		80,197	64,192	
	2年	5,161	75,418		79,003	67,333	
	3年	4,382	71,218		73,601	66,300	
	4年	3,312	67,502		69,136	67,033	
	平成4年1月	344	5,993		5,725	5,239	
	2	337	6,249		7,626	6,568	
	3	323	6,959		8,451	7,314	
	4	312	5,799		5,517	4,911	
	5	173	5,235		4,228	3,908	
	6	190	5,565		5,145	4,768	
	7	228	5,213		4,392	4,488	
	8	220	4,593		5,476	5,356	
9	238	5,193		5,812	6,227		
10	304	5,329		5,705	6,272		
11	299	5,396		5,233	6,242		
12	344	5,978		5,826	5,740		
27 サンダルその他 (10 ³ 足)	平成元年	34	1,407	44	1,436	512	
	2年	718	237	2	861	375	
	3年	563	205	-	733	332	
	4年	467	204	-	576	286	
	平成4年1月	51	17	-	26	13	
	2	45	17	-	15	8	
	3	52	17	-	106	50	
	4	30	17	-	103	48	
	5	47	17	-	77	39	
	6	31	17	-	55	30	
	7	37	17	-	45	23	
	8	36	17	-	44	23	
9	35	17	-	31	15		
10	36	17	-	28	14		
11	38	17	-	23	12		
12	29	17	-	23	11		

荷						在 庫
売				そ の 他		
輸 出 向		国 内 向		数 量	数 量	
数 量	金額 (百万円)	数 量	金額 (百万円)			
749	384	90,889	89,119	1,226		10,482
502	345	89,211	95,159	1,826		10,515
514	539	83,484	95,577	1,740		10,570
432	425	78,646	94,155	628		11,726
21	19	6,373	6,782	161		11,103
20	16	8,473	8,985	154		9,705
49	44	9,606	10,131	171		8,148
49	48	6,521	7,493	142		8,539
40	38	5,006	5,965	-		9,738
27	28	5,864	6,834	-		10,337
16	15	5,093	6,580	-		11,435
34	30	6,292	7,841	-		10,794
67	72	6,595	8,625	-		10,428
33	36	6,478	8,753	-		10,303
42	40	5,927	8,509	-		11,187
34	38	6,418	7,658	-		11,726
-	-	10,005	24,799	3		807
-	-	9,849	27,796	3		1,017
-	-	9,664	29,485	6		797
-	-	9,366	27,260	-		668
-	-	643	1,549	-		839
-	-	852	2,425	-		775
-	-	1,098	2,810	-		674
-	-	950	2,582	-		675
-	-	741	2,056	-		709
-	-	691	2,063	-		706
-	-	672	2,085	-		749
-	-	806	2,492	-		764
-	-	819	2,455	-		678
-	-	778	2,503	-		657
-	-	713	2,295	-		649
-	-	603	1,945	-		668
701	368	79,496	63,823	1,223		9,486
490	340	78,513	66,993	1,822		9,240
513	539	73,088	65,761	1,732		9,506
432	425	68,704	66,608	628		10,751
21	19	5,704	5,220	161		9,957
20	16	7,606	6,552	154		8,609
49	44	8,402	7,719	171		7,192
49	48	5,468	4,863	142		7,640
40	38	4,188	3,870	-		8,820
27	28	5,118	4,741	-		9,431
16	15	4,376	4,472	-		10,479
34	30	5,442	5,326	-		9,816
67	72	5,745	6,154	-		9,517
33	36	5,672	6,236	-		9,390
42	40	5,191	6,202	-		10,252
34	38	5,792	5,702	-		10,751
48	16	1,388	497	-		189
12	4	849	370	1		258
1	1	732	332	2		267
-	-	576	286	-		307
-	-	26	13	-		307
-	-	15	8	-		321
-	-	106	50	-		282
-	-	103	48	-		224
-	-	77	39	-		209
-	-	55	30	-		200
-	-	45	23	-		207
-	-	44	23	-		214
-	-	31	15	-		233
-	-	28	14	-		256
-	-	23	12	-		286
-	-	23	11	-		307

品目	年 月	受 入 数 量	生 産		出 販	
			数 量	新ゴム量 (t)	計	
					数 量	金額 (百万円)
28 くつ底・その他の履物用品(新ゴム履)	平成元年	224	5,153	5,524	5,077	
	2年	348	5,314	5,544	5,305	
	3年	366	4,936	5,345	5,542	
	4年	368	4,470	4,833	5,246	
	平成4年1月	37	427	452	443	
	2	39	378	489	514	
	3	31	355	444	454	
	4	25	385	407	446	
	5	34	367	415	447	
	6	38	400	439	491	
	7	28	398	407	482	
	8	27	362	348	396	
9	28	345	325	344		
10	34	330	334	377		
11	25	371	394	445		
12	22	352	379	407		
29 引布計	平成元年	6,999	31,944	4,015	28,190	11,318
	2年	6,961	34,129	3,883	30,480	11,833
	3年	6,306	33,288	3,920	29,269	11,740
	4年	5,501	30,438	3,377	26,610	11,316
	平成4年1月	728	2,755	300	2,452	956
	2	568	2,605	329	2,287	1,064
	3	556	2,581	324	2,285	1,075
	4	308	2,194	299	1,671	820
	5	282	2,031	246	1,668	806
	6	408	2,685	213	2,355	1,006
	7	549	2,968	269	2,485	958
	8	505	2,569	281	2,386	885
9	388	2,706	274	2,529	929	
10	353	2,775	293	2,427	966	
11	374	2,307	276	2,141	1,001	
12	482	2,262	273	1,924	851	
30 雑貨	平成元年	6,183	15,798	1,142	14,206	3,430
	2年	5,706	16,160	1,024	14,735	3,500
	3年	5,010	14,759	857	13,183	3,252
	4年	3,482	13,629	722	12,751	3,615
	平成4年1月	580	1,471	73	1,328	360
	2	450	1,135	74	1,009	310
	3	445	1,155	66	1,012	283
	4	181	804	52	568	211
	5	156	795	50	616	226
	6	283	1,173	26	1,076	307
	7	306	1,432	63	1,268	321
	8	334	1,318	67	1,347	335
9	214	1,167	62	1,280	346	
10	145	1,209	79	1,227	333	
11	128	1,074	57	1,156	329	
12	260	896	53	864	255	

品目	年 月	荷 売				そ の 他 数 量	在 庫 数 量
		輸 出 向		国 内 向			
		数 量	金額 (百万円)	数 量	金額 (百万円)		
28 くつ底・その他の履物用品(新ゴム履)	平成元年	37	45	5,487	5,032	9	235
	2年	11	15	5,533	5,290	2	342
	3年	-	-	5,345	5,542	1	306
	4年	-	-	4,833	5,246	-	299
	平成4年1月	-	-	452	443	-	316
	2	-	-	489	514	-	243
	3	-	-	444	454	-	185
	4	-	-	407	446	-	185
	5	-	-	415	447	-	171
	6	-	-	439	491	-	168
	7	-	-	407	482	-	185
	8	-	-	348	396	-	228
9	-	-	325	344	-	275	
10	-	-	334	377	-	313	
11	-	-	394	445	-	316	
12	-	-	379	407	-	299	
29 引布計	平成元年	7,510	1,159	20,680	10,159	9,990	1,351
	2年	8,032	1,428	22,448	10,405	10,445	1,465
	3年	7,560	1,408	21,709	10,332	10,236	1,490
	4年	7,637	1,526	18,973	9,790	9,809	1,142
	平成4年1月	764	148	1,688	808	1,097	1,340
	2	507	97	1,780	967	923	1,394
	3	551	101	1,734	973	869	1,393
	4	209	46	1,462	773	691	1,530
	5	156	32	1,512	774	633	1,544
	6	624	141	1,731	865	707	1,597
	7	960	180	1,525	778	963	1,641
	8	983	190	1,403	696	856	1,451
9	845	199	1,684	730	711	1,220	
10	871	175	1,556	791	712	1,327	
11	714	140	1,427	861	771	1,245	
12	453	77	1,471	774	876	1,142	
30 雑貨	平成元年	6,787	1,092	7,419	2,338	7,164	877
	2年	7,902	1,388	6,833	2,112	6,942	1,038
	3年	7,462	1,325	5,721	1,927	6,532	1,048
	4年	7,551	1,409	5,200	2,206	4,817	744
	平成4年1月	755	136	573	224	693	999
	2	505	95	504	215	593	1,048
	3	546	94	466	189	552	1,075
	4	204	41	364	170	338	1,151
	5	156	32	460	193	296	1,172
	6	609	121	467	186	389	1,186
	7	949	169	319	152	400	1,232
	8	980	185	367	150	465	1,054
9	822	161	458	184	293	847	
10	864	166	363	167	224	863	
11	711	137	445	192	208	848	
12	450	72	414	183	366	744	

品目	年 月	受 入 数 量	生 産			出 販	
			数 量	新ゴム量 (t)	数 量	金額 (百万円)	
							計
31 空 気 も の 用 品 (10 ³ ㎡)	平成元年	332	1,374	621	187	72	
	2年	443	1,363	596	211	117	
	3年	327	1,132	629	79	37	
	4年	217	1,053	444	94	46	
	平成4年1月	26	109	54	8	3	
	2	16	94	50	3	3	
	3	21	120	47	13	5	
	4	15	95	49	10	3	
	5	17	85	40	12	6	
	6	21	91	8	10	6	
	7	13	70	31	5	4	
	8	19	66	34	2	1	
9	21	76	29	2	1		
10	16	75	28	9	5		
11	20	82	37	8	3		
12	12	90	37	12	5		
32 そ の 他 の 引 布 (10 ³ ㎡)	平成元年	484	12,534	1,852	11,556	6,886	
	2年	812	14,286	2,014	13,217	7,143	
	3年	969	15,143	2,162	13,760	7,376	
	4年	1,809	13,705	1,920	11,774	6,612	
	平成4年1月	122	1,020	150	957	505	
	2	102	1,204	182	1,106	666	
	3	90	1,144	187	1,098	703	
	4	112	1,152	172	948	533	
	5	109	1,006	138	892	507	
	6	104	1,263	168	1,111	604	
	7	230	1,264	144	1,008	533	
	8	152	1,010	149	862	459	
9	153	1,271	149	1,121	480		
10	192	1,306	167	1,003	536		
11	226	966	155	793	580		
12	210	1,099	159	875	506		
33 そ の 他 の 工 品 製 品 計 算 工 品 量 (33 kg)	平成元年	3,209	29,100	31,296	129,558		
	2年	4,384	30,074	33,394	139,784		
	3年	4,596	29,805	33,616	140,704		
	4年	4,604	28,137	33,793	138,551		
	平成4年1月	405	2,223	2,538	9,789		
	2	375	2,391	2,744	10,853		
	3	342	2,452	2,831	11,794		
	4	415	2,464	3,055	12,963		
	5	363	2,362	2,797	11,354		
	6	391	2,435	2,949	12,208		
	7	374	2,441	2,897	12,445		
	8	329	2,065	2,539	10,013		
9	383	2,289	2,818	11,919			
10	418	2,442	2,948	12,047			
11	396	2,355	2,830	11,587			
12	413	2,218	2,847	11,577			
33 医 薬 ・ 衛 生 用 品 (新 工 品 量)	平成元年	180	4,844	5,000	24,922		
	2年	193	4,875	5,070	25,259		
	3年	140	5,026	5,101	24,696		
	4年	198	5,107	5,130	26,848		
	平成4年1月	7	385	382	1,968		
	2	13	413	423	2,126		
	3	13	435	416	2,268		
	4	12	426	417	1,940		
	5	13	427	426	2,020		
	6	16	443	482	2,435		
	7	14	455	451	2,458		
	8	9	372	388	2,164		
9	17	419	430	2,445			
10	70	475	458	2,321			
11	8	436	413	2,369			
12	6	421	444	2,334			

荷						在 庫 数 量
売				そ の 他		
輸 出 向		国 内 向		数 量		
数 量	金額 (百万円)	数 量	金額 (百万円)	数 量	金額 (百万円)	数 量
-	-	187	72	1,465		172
-	-	211	117	1,653		114
-	-	79	37	1,435		80
-	-	94	46	1,132		90
-	-	8	3	130		73
-	-	3	3	100		82
-	-	13	5	105		101
-	-	10	3	96		105
-	-	12	6	91		110
-	-	10	6	109		102
-	-	5	4	77		103
-	-	2	1	85		99
-	-	2	1	88		104
-	-	9	5	80		99
-	-	8	3	88		96
-	-	12	5	83		90
711	59	10,845	6,827	1,361		274
114	27	13,103	7,116	1,850		283
78	64	13,682	7,312	2,269		334
68	102	11,706	6,510	3,860		287
9	12	948	494	274		244
2	2	1,104	664	230		238
5	7	1,093	696	212		191
2	3	946	530	257		250
-	-	892	507	246		240
15	20	1,096	584	209		286
5	7	1,003	526	486		285
1	3	861	456	306		277
21	36	1,100	445	330		251
5	7	998	529	408		350
-	-	793	580	475		285
3	5	872	502	427		287
2,359	11,213	28,937	118,346	637		2,411
2,581	12,613	30,813	127,171	634		2,762
2,458	12,079	31,158	128,625	643		2,811
2,793	13,600	31,000	124,951	700		2,477
191	928	2,347	8,861	67		2,948
247	1,075	2,497	9,778	51		3,043
206	1,010	2,625	10,784	55		3,008
257	1,135	2,798	11,828	81		2,762
229	1,140	2,568	10,214	76		2,758
277	1,240	2,672	10,968	54		2,702
231	1,223	2,666	11,222	59		2,693
233	1,117	2,306	8,896	46		2,636
226	1,161	2,592	10,758	56		2,556
234	1,229	2,714	10,819	52		2,569
210	1,188	2,620	10,400	53		2,585
252	1,153	2,595	10,424	50		2,477
867	3,463	4,133	21,459	47		441
1,023	4,325	4,047	20,933	44		341
1,123	4,553	3,978	20,143	38		353
1,174	5,054	3,956	21,794	59		421
83	343	299	1,625	26		338
110	399	313	1,727	3		349
78	349	338	1,919	3		350
110	429	307	1,512	3		365
99	414	327	1,606	3		371
119	469	363	1,966	3		332
99	471	352	1,988	3		341
91	385	297	1,779	3		329
96	449	334	1,996	3		330
109	488	349	1,833	3		413
81	423	332	1,945	3		445
99	435	345	1,898	3		421

品目	年 月	受 入 数 量	生 産		出 販	
			数 量	新ゴム量 (t)	計	
					数 量	金額 (百万円)
34 ゴ ム 手 袋 (新 ゴ ム 量 t)	平成元年	208	2,098	2,179	6,502	
	2年	716	2,093	2,464	5,758	
	3年	649	2,056	2,608	5,149	
	4年	617	1,623	2,335	4,986	
	平成4年1月	55	131	181	414	
	2	39	148	175	387	
	3	28	139	197	468	
	4	36	130	201	483	
	5	26	137	190	420	
	6	43	151	161	387	
	7	46	158	178	396	
	8	56	121	188	394	
9	58	131	217	365		
10	76	128	246	483		
11	93	122	196	419		
12	61	127	205	372		
35 米 ゴ ム (新 ゴ ム 量 t)	平成元年	23	3,514	3,556	3,200	
	2年	58	3,510	3,600	3,394	
	3年	25	3,378	3,381	3,225	
	4年	22	3,213	3,204	2,941	
	平成4年1月	4	244	251	236	
	2	-	284	286	263	
	3	-	310	305	287	
	4	3	279	289	263	
	5	4	284	267	245	
	6	-	293	288	274	
	7	-	275	271	245	
	8	10	234	239	221	
9	1	261	269	250		
10	-	259	248	225		
11	-	267	261	241		
12	-	223	230	192		
36 運 動 競 技 用 品 (新 ゴ ム 量 t)	平成元年	460	6,816	6,821	51,349	
	2年	511	7,830	7,549	58,188	
	3年	575	7,864	7,896	59,982	
	4年	553	7,561	9,369	59,077	
	平成4年1月	41	584	582	3,462	
	2	46	620	694	4,267	
	3	48	645	769	4,853	
	4	51	642	934	6,398	
	5	48	588	721	4,956	
	6	50	649	809	5,213	
	7	52	660	802	5,245	
	8	41	593	749	4,176	
9	47	629	810	4,497		
10	46	682	821	5,082		
11	43	633	744	5,180		
12	40	636	934	4,872		
37 そ の 他 (新 ゴ ム 量 t)	平成元年	2,338	11,828	13,740	43,586	
	2年	2,906	11,766	14,711	47,185	
	3年	3,207	11,481	14,630	47,652	
	4年	3,214	10,633	13,755	44,699	
	平成4年1月	298	879	1,142	3,710	
	2	277	926	1,166	3,810	
	3	253	923	1,144	3,918	
	4	313	987	1,214	3,878	
	5	272	926	1,193	3,714	
	6	282	899	1,209	3,899	
	7	262	893	1,195	4,101	
	8	213	745	975	3,058	
9	260	849	1,092	3,777		
10	226	898	1,175	3,839		
11	252	897	1,216	3,687		
12	306	811	1,034	3,307		

荷					在 庫	
売				そ の 他		
輸 出 向		国 内 向		数 量	数 量	
数 量	金額 (百万円)	数 量	金額 (百万円)			
-	-	2,179	6,502	23	339	
-	-	2,464	5,758	25	584	
-	-	2,608	5,149	-	563	
-	-	2,335	4,986	-	468	
-	-	181	414	-	565	
-	-	175	387	-	568	
-	-	197	468	-	548	
-	-	201	483	-	491	
-	-	190	420	-	476	
-	-	161	387	-	504	
-	-	178	396	-	525	
-	-	188	394	-	504	
-	-	217	365	-	479	
-	-	246	483	-	447	
-	-	196	419	-	474	
-	-	205	372	-	468	
56	34	3,500	3,166	4	222	
72	77	3,528	3,317	3	195	
38	24	3,343	3,200	-	218	
24	12	3,180	2,928	-	183	
1	1	250	235	-	211	
2	1	284	262	-	209	
2	1	303	286	-	214	
2	1	287	262	-	207	
2	1	265	243	-	229	
2	1	286	273	-	233	
2	1	269	244	-	237	
2	1	237	220	-	243	
2	1	267	249	-	235	
4	2	244	223	-	247	
3	2	258	239	-	252	
-	-	230	192	-	183	
980	6,530	5,841	44,819	517	578	
986	6,878	6,563	51,310	504	872	
720	5,964	7,176	54,019	538	872	
1,063	6,933	8,306	52,144	523	770	
53	423	529	3,039	37	1,011	
73	485	621	3,782	45	1,068	
75	533	694	4,320	47	1,025	
97	566	837	5,832	51	799	
86	586	635	4,370	45	812	
106	635	703	4,578	48	796	
83	601	719	4,644	49	797	
107	630	642	3,546	39	795	
90	585	720	4,497	44	752	
95	646	726	4,533	42	761	
88	653	656	4,219	39	796	
110	589	824	4,783	37	770	
456	1,186	13,284	42,400	46	831	
500	1,332	14,211	45,853	58	770	
577	1,538	14,053	46,114	67	805	
532	1,601	13,223	43,098	118	635	
54	162	1,088	3,548	4	823	
62	190	1,104	3,620	3	849	
51	127	1,093	3,791	5	871	
48	139	1,166	3,739	27	900	
42	139	1,151	3,575	28	870	
50	136	1,159	3,763	3	837	
47	150	1,148	3,951	7	793	
33	101	942	2,958	4	765	
38	126	1,054	3,651	9	760	
26	92	1,149	3,747	7	701	
38	110	1,178	3,577	11	618	
43	129	991	3,178	10	635	

品目	年月	受入 数量	生産		出	
			数量	新ゴム量(t)	販	
					数量	金額(百万円)
8再 生 ゴ ム (レ イ ト)	平成元年	-	46,922		44,452	5,540
	2年	23	42,099		42,086	5,178
	3年	-	41,377		39,550	5,041
	4年	45	39,102		37,056	4,492
	平成4年1月	-	3,287		2,922	378
	2	-	3,225		3,207	415
	3	-	3,594		3,410	435
	4	40	3,675		3,328	428
	5	1	3,193		3,065	401
	6	-	3,553		3,339	442
	7	-	3,327		3,268	426
	8	-	2,565		2,571	332
9	-	3,109		2,940	379	
10	-	3,232		3,076	285	
11	4	3,138		3,130	298	
12	-	3,204		2,800	274	
ゴ ム ス レ イ ト 計 (39 ~ 42)	平成元年		33,841		92,588	
	2年		35,838		100,175	
	3年		36,506		104,860	
	4年		31,494		99,817	
	平成4年1月		2,521		7,869	
	2		2,560		8,147	
	3		2,637		8,728	
	4		2,564		7,904	
	5		2,437		7,855	
	6		2,802		8,588	
	7		2,767		8,815	
	8		2,162		7,384	
9		2,835		9,144		
10		2,839		8,147		
11		2,892		8,540		
12		2,478		8,695		
39 コ ム ソ ン ス レ イ ト (10 ~ 12)	平成元年	314,309	3,004,811	21,460	2,977,287	29,345
	2年	337,450	3,182,915	23,159	3,293,553	31,815
	3年	372,332	3,252,531	23,556	3,252,365	32,627
	4年	255,311	2,606,512	18,894	2,676,966	27,289
	平成4年1月	24,205	201,340	1,491	193,822	1,941
	2	21,901	213,006	1,574	223,175	2,401
	3	24,679	214,019	1,535	234,953	2,513
	4	25,075	211,813	1,499	209,790	2,096
	5	18,035	197,684	1,420	195,724	1,931
	6	25,207	234,282	1,706	253,752	2,495
	7	21,463	223,335	1,620	202,498	2,112
	8	15,295	177,216	1,269	179,039	1,834
9	18,214	235,439	1,735	228,707	2,328	
10	15,073	237,357	1,749	221,311	2,121	
11	12,054	248,441	1,839	256,745	2,508	
12	34,110	212,580	1,457	277,450	3,009	
40 産 付 ス レ イ ト (新 ゴ ム 量 t)	平成元年
	2年	658	-	3,182	3,166	22,508
	3年	640	-	3,167	3,182	24,046
	4年	716	-	3,446	3,432	26,579
	平成4年1月	57	-	275	271	2,114
	2	62	-	260	251	1,957
	3	67	-	294	272	2,034
	4	66	-	293	284	2,199
	5	67	-	283	299	2,370
	6	72	-	283	289	2,049
	7	57	-	304	317	2,434
	8	44	-	272	277	2,196
9	58	-	306	299	2,479	
10	55	-	301	297	2,271	
11	60	-	296	298	2,294	
12	51	-	279	278	2,183	

荷						在庫
売				その他		
輸出向		国内向		数量	数量	
数量	金額(百万円)	数量	金額(百万円)	数量	数量	
-	-	44,452	5,540	2,358	2,867	
4	-	42,082	5,178	1,444	2,091	
-	-	39,550	5,041	1,864	2,563	
-	-	37,056	4,492	1,588	3,338	
-	-	2,922	378	130	2,832	
-	-	3,207	415	170	2,680	
-	-	3,410	435	176	2,927	
-	-	3,328	428	157	3,135	
-	-	3,065	401	78	3,186	
-	-	3,339	442	97	3,304	
-	-	3,268	426	145	3,220	
-	-	2,571	332	107	3,108	
-	-	2,940	379	131	3,147	
-	-	3,076	285	149	3,155	
-	-	3,130	298	142	3,040	
-	-	2,800	274	106	3,338	
10,484		82,105				
12,705		87,470				
12,944		91,916				
12,539		87,279				
774		7,095				
941		7,207				
1,204		7,524				
852		7,052				
829		7,026				
1,347		7,242				
879		7,936				
813		6,571				
924		8,220				
990		7,157				
1,283		7,256				
1,702		6,993				
641,738	5,136	2,335,549	24,209	328,776	220,580	
927,762	8,212	2,365,791	23,602	315,562	131,942	
804,636	7,364	2,447,729	25,263	332,522	171,934	
711,936	6,661	1,965,030	20,628	235,922	120,079	
37,816	314	156,006	1,627	22,525	181,126	
56,801	543	166,374	1,858	23,208	169,650	
62,189	672	172,764	1,841	24,455	148,919	
44,078	395	165,712	1,701	21,296	154,722	
42,894	389	152,830	1,542	18,605	156,112	
82,039	777	171,713	1,718	27,064	134,785	
35,087	340	167,411	1,772	25,107	151,978	
39,688	365	139,351	1,469	14,374	150,721	
54,927	450	173,780	1,877	18,462	156,850	
58,587	465	162,724	1,655	11,942	175,973	
85,219	766	171,526	1,741	12,122	167,601	
112,611	1,183	164,839	1,826	16,762	120,079	
...	
354	1,615	2,812	20,893	658	65	
424	1,965	2,758	22,081	640	50	
506	2,217	2,926	24,362	716	65	
33	137	238	1,976	57	54	
37	157	214	1,799	62	63	
47	216	225	1,818	67	85	
36	168	248	2,031	66	94	
40	157	259	2,213	67	78	
44	188	245	1,861	72	73	
48	206	269	2,229	57	60	
37	179	240	2,018	44	55	
38	170	261	2,309	58	62	
51	225	246	2,046	55	66	
50	203	248	2,091	60	64	
45	211	233	1,972	51	65	

品目	年月	受入 数 量	生産			出 販	
			数 量	新ゴム量 (t)	数 量	金額 (百万円)	
							計
41 V 型 (¹⁰ m)	平成元年	27,186	98,834	7,487	102,896	28,831	
	2年	28,704	98,680	7,506	106,140	30,226	
	3年	29,087	107,449	7,837	112,609	32,185	
	4年	25,956	103,775	7,492	111,218	31,071	
	平成4年1月	2,283	8,405	617	9,470	2,531	
	2	2,011	8,238	595	9,038	2,523	
	3	2,274	8,821	652	10,196	2,830	
	4	2,116	8,631	610	8,491	2,338	
	5	2,258	7,940	588	8,217	2,335	
	6	2,538	9,110	660	9,831	2,740	
	7	2,573	9,732	694	10,080	2,910	
	8	1,754	7,186	509	7,998	2,268	
9	2,261	9,209	664	10,201	3,033		
10	2,144	9,299	663	9,225	2,595		
11	1,864	8,621	623	9,526	2,558		
12	1,880	8,583	617	8,945	2,409		
42 その 他 の ス リ ト (¹⁰ m)	平成元年	725		1,976	2,148	14,243	
	2年	715		1,991	2,126	15,627	
	3年	721		1,946	2,069	16,002	
	4年	600		1,662	1,790	14,879	
	平成4年1月	45		138	155	1,283	
	2	41		131	143	1,266	
	3	49		156	165	1,351	
	4	65		162	151	1,271	
	5	59		146	145	1,219	
	6	61		153	159	1,305	
	7	69		149	181	1,358	
	8	38		112	134	1,086	
9	45		130	156	1,305		
10	43		126	133	1,161		
11	42		134	143	1,180		
12	43		125	125	1,093		
43 ホ イ ス 計 (¹⁰ m)	平成元年	4,966	293,741	31,142	294,095	122,434	
	2年	5,141	294,194	31,382	295,178	132,543	
	3年	4,109	322,390	32,226	319,587	139,649	
	4年	2,841	298,397	30,290	298,998	133,948	
	平成4年1月	340	24,952	2,546	24,928	11,043	
	2	236	25,428	2,554	25,415	11,178	
	3	185	26,044	2,717	25,869	11,668	
	4	215	25,388	2,578	25,732	11,590	
	5	217	23,614	2,412	24,131	10,373	
	6	259	25,313	2,529	25,245	11,942	
	7	295	26,328	2,612	26,610	11,564	
	8	199	21,550	2,225	22,105	9,721	
9	235	24,431	2,477	24,317	11,059		
10	233	25,713	2,607	25,370	11,565		
11	223	25,488	2,534	25,243	11,340		
12	204	24,148	2,499	24,033	10,904		
44 用 (¹⁰ m)	平成元年	1,368	8,121	1,413	8,093	1,849	
	2年	1,350	9,029	1,595	9,040	2,007	
	3年	1,046	8,436	1,485	8,054	1,830	
	4年	593	6,674	1,210	6,408	1,471	
	平成4年1月	81	587	103	501	113	
	2	45	563	99	484	112	
	3	22	693	133	630	135	
	4	51	604	114	585	134	
	5	34	504	102	479	112	
	6	63	648	116	678	147	
	7	63	549	96	532	130	
	8	29	463	86	416	100	
9	62	467	86	558	129		
10	48	547	95	505	121		
11	40	580	102	549	124		
12	55	469	78	491	114		

品目	年月	荷 売				そ の 他 数 量	在 庫 数 量
		輸 出 向		国 内 向			
		数 量	金額 (百万円)	数 量	金額 (百万円)		
41 V 型 (¹⁰ m)	平成元年	11,712	1,822	91,184	27,009	23,282	6,361
	2年	11,981	1,770	94,159	28,456	23,265	4,343
	3年	16,369	2,190	96,240	29,995	23,168	5,102
	4年	17,518	2,203	93,700	28,867	20,656	2,959
	平成4年1月	1,857	215	7,613	2,316	1,745	4,575
	2	1,274	134	7,764	2,390	1,588	4,198
	3	1,589	189	8,607	2,641	1,744	3,353
	4	1,151	163	7,340	2,175	1,717	3,892
	5	1,194	161	7,023	2,174	1,741	4,132
	6	1,599	212	8,232	2,528	1,976	3,973
	7	1,484	199	8,596	2,712	2,097	4,101
	8	1,208	152	6,790	2,116	1,399	3,644
9	1,209	193	8,992	2,840	1,843	3,070	
10	1,648	190	7,577	2,404	1,688	3,600	
11	1,559	196	7,967	2,362	1,544	3,015	
12	1,746	199	7,199	2,210	1,574	2,959	
42 その 他 の ス リ ト (¹⁰ m)	平成元年	414	1,328	1,734	12,915	540	113
	2年	343	1,108	1,783	14,519	587	112
	3年	357	1,425	1,712	14,577	609	101
	4年	339	1,457	1,451	13,421	480	91
	平成4年1月	28	108	127	1,175	39	89
	2	23	106	120	1,160	38	80
	3	29	127	136	1,224	45	73
	4	31	126	120	1,145	51	97
	5	27	122	118	1,097	47	110
	6	40	170	119	1,135	55	110
	7	30	134	151	1,224	42	105
	8	29	118	105	968	28	95
9	27	112	129	1,193	36	80	
10	23	109	110	1,051	31	84	
11	28	118	115	1,062	34	82	
12	24	109	101	985	34	91	
43 ホ イ ス 計 (¹⁰ m)	平成元年	12,310	6,178	281,785	116,257	4,504	6,517
	2年	16,025	9,201	279,153	123,342	4,423	6,466
	3年	17,717	8,361	301,870	131,288	3,921	9,324
	4年	15,760	7,123	283,238	126,825	2,568	8,585
	平成4年1月	1,468	430	23,460	10,613	306	9,353
	2	1,563	506	23,852	10,672	209	9,355
	3	1,281	633	24,588	11,035	147	9,543
	4	1,153	638	24,579	10,952	226	9,153
	5	1,185	533	22,946	9,839	187	8,640
	6	1,485	789	23,760	11,153	217	8,721
	7	1,288	444	25,322	11,121	265	8,425
	8	1,078	364	21,027	9,357	160	7,868
9	1,447	610	22,870	10,449	206	7,967	
10	1,320	425	24,050	11,140	270	8,220	
11	1,410	677	23,833	10,663	194	8,465	
12	1,082	1,073	22,951	9,831	181	8,585	
44 用 (¹⁰ m)	平成元年	533	77	7,560	1,772	1,369	418
	2年	957	120	8,083	1,887	1,334	430
	3年	1,114	183	6,940	1,647	1,046	812
	4年	697	112	5,711	1,359	593	1,078
	平成4年1月	21	4	480	109	81	898
	2	25	4	459	108	45	977
	3	139	22	491	112	22	1,040
	4	57	9	528	125	51	1,059
	5	25	3	454	109	34	1,084
	6	123	20	555	128	63	1,054
	7	54	9	478	121	63	1,071
	8	34	6	382	94	29	1,118
9	72	13	486	116	62	1,027	
10	38	6	467	115	48	1,069	
11	102	15	447	109	40	1,100	
12	7	1	484	113	55	1,078	

品目	年 月	受 入 数 量	生 産 数 量 新ゴム量 (t)		出 販	
					計	
					数 量	金額 (百万円)
44 吸 アセ チレン 用 (10 ³ m)	平成元年	2,190	20,367	1,455	19,905	2,050
	2年	2,312	20,851	1,430	21,148	2,174
	3年	2,300	20,418	1,367	19,609	2,017
	4年	1,403	16,080	1,154	16,313	1,717
	平成4年1月	181	1,538	105	1,535	156
	2	141	1,497	96	1,496	164
	3	97	1,475	106	1,380	139
	4	105	1,525	103	1,588	162
	5	97	1,283	90	1,298	139
	6	104	1,320	99	1,391	149
	7	143	1,317	99	1,504	154
	8	92	1,058	76	1,050	110
9	112	1,250	89	1,350	144	
10	121	1,197	95	1,160	125	
11	118	1,288	95	1,325	143	
12	92	1,332	101	1,236	131	
45 送 水 吸 上 げ 用 (10 ³ m)	平成元年	250	3,474	843	3,417	1,735
	2年	260	3,352	730	3,460	1,658
	3年	223	3,592	753	3,460	1,772
	4年	121	2,792	675	2,714	1,611
	平成4年1月	16	268	59	254	138
	2	10	277	60	265	144
	3	11	250	60	227	136
	4	5	235	59	219	124
	5	10	204	45	212	118
	6	12	207	51	206	135
	7	11	225	61	226	144
	8	14	187	45	223	120
9	8	206	50	215	134	
10	6	238	61	179	139	
11	11	251	58	261	149	
12	7	244	66	227	131	
46 高 圧 用 (10 ³ m)	平成元年	173	24,218	2,794	24,510	16,312
	2年	61	25,151	2,765	25,082	16,627
	3年	-	25,434	2,583	25,083	17,030
	4年	-	19,968	1,892	20,050	14,308
	平成4年1月	-	1,605	173	1,598	1,193
	2	-	1,611	170	1,552	1,192
	3	-	1,596	169	1,579	1,106
	4	-	1,508	131	1,551	1,148
	5	-	1,409	123	1,541	1,121
	6	-	1,725	152	1,718	1,212
	7	-	1,749	157	1,749	1,243
	8	-	1,361	117	1,496	1,065
9	-	1,845	163	1,773	1,251	
10	-	1,846	168	1,832	1,307	
11	-	1,898	168	1,863	1,310	
12	-	1,815	201	1,798	1,160	
47 自 動 車 用 (10 ³ m)	平成元年	394	212,176	17,603	212,397	82,192
	2年	325	213,150	17,819	213,279	90,196
	3年	250	240,861	18,951	240,372	98,420
	4年	468	233,022	19,334	233,317	98,511
	平成4年1月	55	19,283	1,589	19,480	8,400
	2	30	19,815	1,625	19,965	8,371
	3	34	20,521	1,700	20,422	8,833
	4	34	19,998	1,641	20,186	8,405
	5	40	18,727	1,582	18,978	7,760
	6	33	19,720	1,632	19,574	8,397
	7	35	20,569	1,702	20,551	8,761
	8	43	16,976	1,473	17,447	7,044
9	43	18,911	1,539	18,579	8,120	
10	35	20,156	1,679	19,915	8,586	
11	40	19,761	1,631	19,523	8,240	
12	46	18,585	1,541	18,697	7,594	

荷						在 庫 数 量
売				そ の 他		
輸 出 向		国 内 向		数 量		
数 量	金額 (百万円)	数 量	金額 (百万円)	数 量	金額 (百万円)	数 量
2,329	220	17,576	1,830	2,224		894
2,775	271	18,373	1,902	2,297		612
2,519	224	17,090	1,793	2,300		1,417
2,798	271	13,515	1,446	1,403		1,184
261	22	1,274	135	181		1,420
355	33	1,141	131	141		1,421
245	23	1,135	116	97		1,516
254	23	1,334	139	105		1,453
151	13	1,147	126	97		1,438
194	21	1,197	128	104		1,367
324	28	1,180	127	143		1,180
148	15	902	95	92		1,188
276	29	1,074	116	112		1,088
183	20	977	105	121		1,125
300	32	1,025	111	118		1,088
107	12	1,129	120	92		1,184
11	2	3,406	1,732	201		315
4	2	3,456	1,656	212		258
2	1	3,458	1,771	180		430
1	2	2,713	1,610	169		461
-	-	254	138	13		448
-	-	265	144	10		460
-	-	227	136	7		487
-	-	219	124	20		488
-	-	212	118	10		480
-	-	206	135	6		487
1	2	225	142	11		486
-	-	223	120	9		455
-	-	215	134	8		446
-	-	179	139	63		448
-	-	261	149	5		444
-	-	227	131	7		461
968	429	23,542	15,883	-		598
1,148	403	23,934	16,225	-		728
1,400	492	23,683	16,537	-		1,079
1,061	378	18,989	13,930	7		989
80	28	1,518	1,165	-		1,086
63	22	1,489	1,170	-		1,145
101	35	1,478	1,071	-		1,162
76	27	1,475	1,121	-		1,119
65	25	1,476	1,096	-		986
112	42	1,606	1,170	-		993
93	34	1,656	1,209	-		993
42	15	1,454	1,050	-		858
137	48	1,636	1,204	-		930
97	34	1,735	1,273	-		944
86	30	1,777	1,281	-		979
109	38	1,689	1,122	7		989
8,375	2,312	204,022	79,880	178		3,406
11,047	3,028	202,232	87,167	153		3,573
11,752	3,460	228,620	94,961	169		4,011
11,031	3,651	222,286	94,860	154		3,612
1,103	334	18,377	8,066	28		3,809
1,119	315	18,846	8,056	3		3,657
793	284	19,629	8,549	7		3,758
765	261	19,421	8,144	7		3,560
941	312	18,037	7,448	13		3,306
1,043	300	18,531	8,097	6		3,450
812	282	19,739	8,479	8		3,450
852	304	16,595	6,740	16		2,964
910	345	17,669	7,775	16		3,279
951	321	18,964	8,265	8		3,493
921	284	18,602	7,955	23		3,716
821	308	17,876	7,286	19		3,612

品目	年 月	受 入		生 産		出 販	
		数	量	数	量	計	
						数	金額(百万円)
48 その他 用ゴム ホ イ ス (10 ^m)	平成元年	591	25,385	7,034	25,773	18,296	
	2年	833	22,661	7,043	23,169	19,881	
	3年	290	23,649	7,087	23,009	18,580	
	4年	256	19,861	6,025	20,196	16,329	
	平成4年1月	7	1,671	517	1,560	1,043	
	2	10	1,665	504	1,653	1,195	
	3	21	1,509	549	1,631	1,320	
	4	20	1,518	530	1,603	1,320	
	5	36	1,487	470	1,623	1,123	
	6	47	1,693	479	1,678	1,902	
	7	43	1,919	497	2,048	1,133	
	8	21	1,505	428	1,473	1,282	
9	10	1,752	550	1,842	1,280		
10	23	1,729	509	1,779	1,287		
11	14	1,710	480	1,722	1,374		
12	4	1,703	512	1,584	1,774		
工業 用 ゴ ム 製 品 計 (49 ~ 58)	平成元年			205,490		688,126	
	2年			219,618		753,969	
	3年			221,105		756,221	
	4年			210,916		740,906	
	平成4年1月			17,380		59,995	
	2			17,771		61,622	
	3			18,527		65,226	
	4			17,777		61,606	
	5			16,605		57,561	
	6			18,141		63,568	
	7			18,668		65,981	
	8			15,118		55,728	
9			17,600		62,228		
10			18,238		64,821		
11			17,844		62,849		
12			17,247		59,722		
49 防 振 ゴ ム (新 ゴ ム 量 t)	平成元年	2,815	45,096	47,598	148,652		
	2年	2,959	50,995	53,806	168,672		
	3年	2,819	50,199	52,746	165,202		
	4年	2,551	44,223	46,750	163,609		
	平成4年1月	233	4,055	4,283	13,577		
	2	217	3,922	4,124	13,595		
	3	230	4,195	4,427	14,483		
	4	210	3,848	4,053	13,954		
	5	195	3,517	3,763	12,768		
	6	222	3,756	3,951	13,686		
	7	212	3,863	4,072	14,488		
	8	161	3,135	3,326	12,464		
9	259	3,188	3,417	13,098			
10	208	3,661	3,928	14,258			
11	206	3,539	3,699	13,664			
12	198	3,544	3,707	13,573			
50 防 け ん 材 (新 ゴ ム 量 t)	平成元年	745	2,687	2,855	10,696		
	2年	794	2,822	3,085	11,026		
	3年	149	2,946	2,362	10,153		
	4年	265	3,327	2,939	12,407		
	平成4年1月	17	240	218	724		
	2	19	263	192	808		
	3	25	246	233	1,216		
	4	30	271	289	925		
	5	40	228	242	789		
	6	26	248	245	1,317		
	7	21	288	218	664		
	8	10	246	219	949		
9	22	297	229	1,001			
10	13	310	287	1,359			
11	14	354	249	1,263			
12	28	336	318	1,392			

品目	年 月	荷					在 庫
		輸 出 向		国 内 向		そ の 他	
		数	金額(百万円)	数	金額(百万円)		
48 その他 用ゴム ホ イ ス (10 ^m)	平成元年	94	3,137	25,679	15,160	532	886
	2年	94	5,377	23,075	14,504	427	865
	3年	930	4,001	22,079	14,579	226	1,575
	4年	172	2,709	20,024	13,620	242	1,261
	平成4年1月	3	42	1,557	1,001	3	1,692
	2	1	132	1,652	1,064	10	1,695
	3	3	268	1,628	1,052	14	1,580
	4	1	318	1,602	1,299	43	1,474
	5	3	180	1,620	943	33	1,346
	6	13	406	1,665	1,496	38	1,370
	7	4	89	2,044	1,043	40	1,245
	8	2	24	1,471	1,258	14	1,285
9	52	176	1,790	1,105	8	1,197	
10	51	44	1,728	1,243	30	1,141	
11	1	316	1,721	1,058	8	1,138	
12	38	715	1,546	1,060	1	1,261	
工業 用 ゴ ム 製 品 計 (49 ~ 58)	平成元年		11,520		676,606		
	2年		13,416		740,553		
	3年		13,476		742,745		
	4年		12,318		728,588		
	平成4年1月		816		59,179		
	2		924		60,698		
	3		1,005		64,221		
	4		1,007		60,599		
	5		900		56,661		
	6		1,522		62,046		
	7		1,022		64,959		
	8		865		54,863		
9		1,060		61,168			
10		954		63,867			
11		961		61,888			
12		1,283		58,439			
49 防 振 ゴ ム (新 ゴ ム 量 t)	平成元年	-	-	47,598	148,652	192	572
	2年	-	-	53,806	168,672	174	541
	3年	-	-	52,746	165,202	110	615
	4年	-	-	46,750	163,609	45	583
	平成4年1月	-	-	4,283	13,577	9	625
	2	-	-	4,124	13,595	3	614
	3	-	-	4,427	14,483	4	618
	4	-	-	4,053	13,954	3	625
	5	-	-	3,763	12,768	2	569
	6	-	-	3,951	13,686	4	589
	7	-	-	4,072	14,488	4	584
	8	-	-	3,326	12,464	4	545
9	-	-	3,417	13,098	4	567	
10	-	-	3,928	14,258	3	509	
11	-	-	3,699	13,664	3	550	
12	-	-	3,707	13,573	2	583	
50 防 け ん 材 (新 ゴ ム 量 t)	平成元年	532	1,703	2,323	8,993	564	201
	2年	569	1,817	2,516	9,209	572	182
	3年	491	2,062	1,871	8,091	649	220
	4年	727	2,315	2,212	10,092	585	295
	平成4年1月	28	73	190	651	42	217
	2	33	113	159	695	45	261
	3	38	110	195	1,106	40	261
	4	39	122	250	803	22	256
	5	61	87	181	702	38	244
	6	80	567	165	750	28	246
	7	64	108	154	557	39	298
	8	41	74	178	875	50	285
9	32	186	197	814	54	321	
10	81	184	206	1,175	54	303	
11	70	201	179	1,061	89	333	
12	160	489	158	903	84	295	

品目	年 月	受 入 数 量	生 産		出 販	
			数 量	新ゴム量 (t)	計	
					数 量	金額 (百万円)
ゴ ム 口 イ ル 計 (51 ~ 52)	平成元年		6,202			33,784
	2年		6,657			35,824
	3年		6,393			35,844
	4年		5,772			33,280
	平成4年1月		480			2,639
	2		504			2,771
	3		494			2,910
	4		510			2,886
	5		498			2,776
	6		506			2,791
	7		485			3,159
	8		435			2,600
9		476			2,793	
10		487			2,804	
11		462			2,617	
12		435			2,533	
51 一 般 工 業 用 ゴ ム ロ ー ル (新 ゴ ム 量 t)	平成元年	352	5,883	6,244	32,571	
	2年	406	6,287	6,663	34,541	
	3年	572	6,038	6,535	34,343	
	4年	675	5,440	5,968	31,988	
	平成4年1月	57	456	498	2,627	
	2	57	472	513	2,734	
	3	57	476	523	2,811	
	4	53	485	529	2,825	
	5	55	472	517	2,681	
	6	56	470	504	2,649	
	7	66	452	516	2,903	
	8	58	411	462	2,376	
9	57	439	492	2,594		
10	58	459	500	2,704		
11	52	432	461	2,570		
12	49	416	453	2,515		
52 も み す り 用 ゴ ム ロ ー ル (10 ³ 個)	平成元年	-	354	319	362	1,214
	2年	-	381	370	388	1,283
	3年	-	390	355	398	1,501
	4年	-	335	332	334	1,292
	平成4年1月	-	14	24	6	12
	2	-	19	32	13	37
	3	-	34	18	28	100
	4	-	37	25	19	61
	5	-	42	26	28	95
	6	-	42	36	39	142
	7	-	36	33	60	256
	8	-	22	24	46	224
9	-	31	37	51	200	
10	-	27	28	24	100	
11	-	20	30	13	47	
12	-	11	19	7	18	

品目	年 月	荷 売				そ の 他 数 量	在 庫 数 量
		輸 出 向		国 内 向			
		数 量	金額 (百万円)	数 量	金額 (百万円)		
ゴ ム 口 イ ル 計 (51 ~ 52)	平成元年						
	2年						
	3年						
	4年						
	平成4年1月						
	2						
	3						
	4						
	5						
	6						
	7						
	8						
9							
10							
11							
12							
51 一 般 工 業 用 ゴ ム ロ ー ル (新 ゴ ム 量 t)	平成元年						
	2年						
	3年						
	4年						
	平成4年1月						
	2						
	3						
	4						
	5						
	6						
	7						
	8						
9							
10							
11							
12							
52 も み す り 用 ゴ ム ロ ー ル (10 ³ 個)	平成元年						
	2年						
	3年						
	4年						
	平成4年1月						
	2						
	3						
	4						
	5						
	6						
	7						
	8						
9							
10							
11							
12							

品目	年 月	受 入 数 量	生 産		出 販	
			数 量	新ゴム量 (t)	計	
					数 量	金額 (百万円)
ゴム ライ ニン グ (新ゴム量t)	平成元年	110	2,227	2,238	7,980	
	2年	73	2,056	1,985	8,848	
	3年	-	1,727	1,630	9,108	
	4年	88	1,610	1,678	7,981	
	平成4年1月	-	124	110	525	
	2	8	130	123	568	
	3	8	132	134	650	
	4	8	142	153	665	
	5	8	137	148	682	
	6	8	141	153	786	
	7	8	130	140	630	
	8	8	122	130	672	
9	8	137	146	654		
10	8	142	146	726		
11	8	149	156	746		
12	8	124	139	677		
パ ン キ ン 類 (新ゴム量t)	平成元年	3,734	33,011	29,332	139,621	
	2年	4,288	33,043	30,050	147,148	
	3年	2,947	33,786	28,501	150,848	
	4年	2,779	32,049	26,636	150,126	
	平成4年1月	213	2,690	2,220	12,216	
	2	199	2,711	2,236	12,412	
	3	237	2,768	2,286	12,842	
	4	230	2,660	2,186	12,483	
	5	226	2,531	2,114	11,804	
	6	252	2,752	2,286	12,912	
	7	237	2,901	2,383	13,470	
	8	203	2,312	1,948	11,048	
9	241	2,731	2,289	12,791		
10	238	2,818	2,363	13,106		
11	236	2,682	2,227	12,990		
12	267	2,493	2,098	12,083		
ス キ ン シ 製 品 (新ゴム量t)	平成元年	2,896	22,262	23,030	58,079	
	2年	2,769	25,156	25,722	67,748	
	3年	3,025	25,381	25,976	68,986	
	4年	2,397	27,641	27,204	69,399	
	平成4年1月	239	1,896	2,003	5,636	
	2	220	2,115	2,115	5,767	
	3	208	2,350	2,365	6,298	
	4	195	2,168	2,165	5,577	
	5	195	2,181	2,143	5,329	
	6	201	2,498	2,438	6,320	
	7	206	2,642	2,624	6,406	
	8	171	1,987	2,003	4,763	
9	204	2,563	2,447	5,963		
10	200	2,531	2,397	5,975		
11	185	2,471	2,365	5,937		
12	173	2,239	2,139	5,429		

品目	年 月	荷 売				在 庫	
		輸 出 向		国 内 向			そ の 他
		数 量	金額 (百万円)	数 量	金額 (百万円)		
ゴム ライ ニン グ (新ゴム量t)	平成元年	8	13	2,230	7,967	91	48
	2年	-	-	1,985	8,848	141	27
	3年	-	-	1,630	9,108	111	14
	4年	-	-	1,678	7,981	12	17
	平成4年1月	-	-	110	525	3	22
	2	-	-	123	568	3	27
	3	-	-	134	650	6	25
	4	-	-	153	665	-	24
	5	-	-	148	682	-	23
	6	-	-	153	786	-	22
	7	-	-	140	630	-	21
	8	-	-	130	672	-	22
9	-	-	146	654	-	21	
10	-	-	146	726	-	29	
11	-	-	156	746	-	27	
12	-	-	139	677	-	17	
パ ン キ ン 類 (新ゴム量t)	平成元年	226	1,429	29,106	138,191	7,147	936
	2年	244	1,607	29,806	145,541	7,513	830
	3年	223	1,489	28,278	149,359	8,109	866
	4年	240	1,680	26,396	148,446	8,171	855
	平成4年1月	16	121	2,204	12,095	673	871
	2	18	127	2,218	12,285	698	843
	3	20	167	2,266	12,644	707	855
	4	16	123	2,170	12,360	692	853
	5	19	131	2,095	11,673	640	850
	6	18	138	2,268	12,774	694	869
	7	28	174	2,355	13,296	752	866
	8	19	140	1,929	10,908	573	858
9	28	171	2,261	12,620	691	852	
10	18	122	2,345	12,984	706	836	
11	21	139	2,206	12,851	682	843	
12	19	125	2,079	11,958	663	855	
ス キ ン シ 製 品 (新ゴム量t)	平成元年	-	-	23,030	58,079	2,121	374
	2年	-	-	25,722	67,748	2,221	347
	3年	-	-	25,976	68,986	2,299	437
	4年	-	-	27,204	69,399	2,825	453
	平成4年1月	-	-	2,003	5,636	184	387
	2	-	-	2,115	5,767	177	434
	3	-	-	2,365	6,298	180	442
	4	-	-	2,165	5,577	183	458
	5	-	-	2,143	5,329	227	464
	6	-	-	2,438	6,320	221	508
	7	-	-	2,624	6,406	254	479
	8	-	-	2,003	4,763	219	417
9	-	-	2,447	5,963	306	429	
10	-	-	2,397	5,975	307	455	
11	-	-	2,365	5,937	278	469	
12	-	-	2,139	5,429	289	453	

品目	年 月	受 入 数 量	生 産		出 販	
			数 量	新ゴム量 (t)	計	
					数 量	金額 (百万円)
56 エ ホ ナ イ ト 製 品 (新 ゴ ム 量)	平成元年	-	91	92	757	
	2年	-	121	127	1,019	
	3年	-	103	103	775	
	4年	-	84	83	623	
	平成4年1月	-	8	8	70	
	2	-	7	7	49	
	3	-	6	6	48	
	4	-	6	6	55	
	5	-	7	7	53	
	6	-	7	6	53	
	7	-	7	7	53	
	8	-	6	6	52	
9	-	6	6	46		
10	-	9	9	54		
11	-	7	7	46		
12	-	8	8	43		
57 ゴ ム 板 (新 ゴ ム 量)	平成元年	228	15,998	16,199	16,574	
	2年	243	16,169	16,500	17,140	
	3年	217	15,905	15,998	17,600	
	4年	144	14,946	15,199	16,607	
	平成4年1月	14	1,268	1,200	1,357	
	2	9	1,263	1,287	1,478	
	3	11	1,168	1,180	1,477	
	4	12	1,285	1,370	1,429	
	5	17	1,210	1,292	1,349	
	6	15	1,251	1,237	1,317	
	7	17	1,206	1,296	1,340	
	8	8	1,198	1,179	1,278	
9	10	1,152	1,215	1,347		
10	10	1,258	1,311	1,341		
11	9	1,324	1,297	1,451		
12	12	1,363	1,335	1,443		
58 そ の 他 の 工 業 用 ゴ ム 製 品 (新 ゴ ム 量)	平成元年	9,774	77,916	81,495	271,983	
	2年	11,029	82,599	87,022	296,544	
	3年	10,641	84,665	87,959	297,704	
	4年	9,746	81,264	83,594	286,875	
	平成4年1月	810	6,619	6,975	23,250	
	2	861	6,856	7,056	24,176	
	3	878	7,168	7,350	25,331	
	4	842	6,887	6,970	23,632	
	5	768	6,296	6,514	22,011	
	6	830	6,982	7,162	24,385	
	7	839	7,146	7,362	25,770	
	8	636	5,677	5,969	21,904	
9	849	7,050	7,372	24,535		
10	949	7,022	7,270	25,198		
11	760	6,856	6,849	24,135		
12	724	6,705	6,745	22,548		

品目	年 月	出 荷					在 庫 数 量
		輸 出 向		国 内 向		そ の 他	
		数 量	金額 (百万円)	数 量	金額 (百万円)		
56 エ ホ ナ イ ト 製 品 (新 ゴ ム 量)	平成元年	-	-	92	757	-	3
	2年	-	-	127	1,019	-	5
	3年	-	-	103	775	-	3
	4年	-	-	83	623	-	3
	平成4年1月	-	-	8	70	-	3
	2	-	-	7	49	-	3
	3	-	-	6	48	-	3
	4	-	-	6	55	-	2
	5	-	-	7	53	-	3
	6	-	-	6	53	-	3
	7	-	-	7	53	-	4
	8	-	-	6	52	-	3
9	-	-	6	46	-	3	
10	-	-	9	54	-	3	
11	-	-	7	46	-	3	
12	-	-	8	43	-	3	
57 ゴ ム 板 (新 ゴ ム 量)	平成元年	25	21	16,174	16,553	-	995
	2年	31	35	16,469	17,105	16	882
	3年	72	59	15,926	17,542	-	972
	4年	139	92	15,060	16,515	-	978
	平成4年1月	7	6	1,193	1,351	-	1,045
	2	10	7	1,277	1,471	-	1,030
	3	11	4	1,174	1,473	-	1,030
	4	12	9	1,353	1,420	-	1,080
	5	17	6	1,282	1,342	-	1,014
	6	15	5	1,229	1,312	-	1,042
	7	17	9	1,283	1,332	-	970
	8	8	6	1,170	1,272	-	997
9	10	6	1,203	1,341	-	943	
10	10	9	1,297	1,332	-	901	
11	9	9	1,286	1,442	-	937	
12	12	15	1,313	1,428	-	978	
58 そ の 他 の 工 業 用 ゴ ム 製 品 (新 ゴ ム 量)	平成元年	1,921	7,958	79,574	264,025	6,024	1,944
	2年	2,221	9,555	84,801	286,990	6,451	1,968
	3年	2,548	9,557	85,411	288,147	6,867	2,458
	4年	1,921	7,994	81,673	278,880	7,067	2,747
	平成4年1月	149	597	6,826	22,653	534	2,379
	2	187	650	6,869	23,526	632	2,413
	3	176	701	7,174	24,630	634	2,480
	4	162	731	6,808	22,901	588	2,645
	5	166	663	6,348	21,348	557	2,648
	6	185	788	6,977	23,598	631	2,664
	7	183	713	7,179	25,058	595	2,695
	8	133	634	5,836	21,270	484	2,550
9	155	680	7,217	23,855	637	2,424	
10	133	623	7,137	24,575	581	2,520	
11	153	594	6,696	23,542	609	2,662	
12	139	621	6,606	21,926	585	2,747	

3. 原材料

1. 総合

1. 総合統計表

原材料名	項目 単位	消費			
		計	タイヤ・チューブ用	履物・引布・その他用	ベルト・ホース・工業用品用
新ゴム合計	t	1,338,281	1,032,056	49,028	257,197
天然ゴム計	t	647,820	566,618	22,703	58,499
生ゴム	t	641,971	566,574	16,947	58,450
ラテックス	t	5,849	44	5,756	49
合成ゴム計	t	690,461	465,438	26,325	198,698
クラムラバー計	t	675,896	462,046	25,384	188,466
S B R	t	304,175	251,309	8,330	44,536
N B R	t	31,568	18	998	30,552
C R	t	29,690	35	2,024	27,631
I I R	t	58,541	47,754	1,898	8,889
B R	t	133,776	122,208	5,198	6,370
I R	t	40,336	35,789	2,274	2,273
その他	t	77,810	4,933	4,662	68,215
ラテックス計	t	14,565	3,392	941	10,232
S B R	t	9,635	1,269	388	7,978
その他	t	4,930	2,123	553	2,254
再生ゴム	t	31,580	13,517	2,166	15,897
タイヤコード計	t	87,448	87,448		
強力人絹	t	1,553	1,533		
ナイロン	t	45,387	45,387		
ポリエステル	t	39,588	39,588		
その他	t	940	940		
糸・織物・メリヤス生地計	t	26,511		11,709	14,802
綿	t	8,631		5,285	3,346
ナイロン	t	6,054		1,945	4,109
ビニロン	t	2,729		661	2,068
ビスコーススフ	t	1,332		1,332	
その他	t	7,765		2,486	5,279
スチールコード	t	194,282	188,259		6,023
塩化ビニル樹脂	t	11,338		11,338	
溶剤用揮発油	kl	37,304	13,190	13,140	10,974
硫黄	t	25,406	20,930	709	3,767
亜鉛華	t	51,539	40,356	2,081	9,102
カーボンブラック	t	634,012	531,216	2,322	100,474
軽質炭酸カルシウム	t	24,730	3,201	5,104	16,425
重油	kl	404,061	208,438	56,334	139,289
電力	10 ⁴ kWh	3,197,885	1,662,219	336,613	1,199,053

注1. タイヤ・チューブ用の重油、電力は石油等消費動向統計で調査している品目である。

2. 在庫については、事業所全体の消費数量（ボイラ用の燃料配分を含む）を部門ごとの消費比率で按分したものである。

3. 在庫は12月末在庫である。

統計(平成3年)

統計表

原材料名	項目 単位	在庫			
		計	タイヤ・チューブ用	履物・引布・その他用	ベルト・ホース・工業用品用
新ゴム合計	t	22,430	16,982	1,257	4,191
天然ゴム計	t	14,520	12,268	732	1,520
生ゴム	t	14,273	12,265	488	1,520
ラテックス	t	247	3	244	-
合成ゴム計	t	7,910	4,714	525	2,671
クラムラバー計	t	7,667	4,613	508	2,546
S B R	t	3,197	2,463	172	562
N B R	t	542	1	31	510
C R	t	330	-	40	290
I I R	t	674	522	27	122
B R	t	1,367	1,205	40	122
I R	t	414	305	68	41
その他	t	1,143	117	130	896
ラテックス計	t	243	101	17	125
S B R	t	163	62	2	99
その他	t	80	39	15	26
再生ゴム	t	502	216	47	239
タイヤコード計	t	1,605	1,605		
強力人絹	t	24	24		
ナイロン	t	1,058	1,058		
ポリエステル	t	499	499		
その他	t	24	24		
糸・織物・メリヤス生地計	t	993		688	305
綿	t	410		342	68
ナイロン	t	205		138	67
ビニロン	t	110		29	81
ビスコーススフ	t	67		67	-
その他	t	201		112	89
スチールコード	t	782	741		41
塩化ビニル樹脂	t	270		270	
溶剤用揮発油	kl	1,218	490	388	340
硫黄	t	529	440	27	62
亜鉛華	t	837	629	66	142
カーボンブラック	t	4,738	3,811	29	898
軽質炭酸カルシウム	t	457	56	99	302
重油	kl	14,687	9,895	1,162	3,630
電力	10 ⁴ kWh	-	-	-	-

2. 品目別

品目	年 月	費			
		計	タイヤ・チューブ用	履物・引布・その他用	ベルト・ホース・工業用品用
新 ゴ ム 合 計 (ト)	平成元年	1,354,830	1,047,594	52,506	254,730
	2年	1,370,483	1,046,095	54,973	269,415
	3年	1,372,921	1,041,229	53,509	278,183
	4年	1,338,281	1,032,056	49,028	257,197
	平成4年1月	104,324	78,864	4,065	21,395
	2	113,049	87,135	4,274	21,640
	3	119,555	92,746	4,367	22,442
	4	113,571	88,191	4,158	21,222
	5	104,592	80,336	3,979	20,277
	6	116,636	90,287	4,119	22,230
	7	119,645	92,861	4,315	22,469
	8	95,879	74,002	3,703	18,174
9	116,149	90,009	3,983	22,157	
10	119,079	92,444	4,121	22,514	
11	112,437	86,442	4,036	21,959	
12	103,365	78,739	3,908	20,718	
天 然 ゴ ム 計 (ト)	平成元年	612,061	536,105	23,476	52,480
	2年	631,786	549,668	24,633	57,483
	3年	651,287	563,280	24,240	63,767
	4年	647,820	566,618	22,703	58,499
	平成4年1月	49,299	42,509	1,845	4,945
	2	53,465	46,759	1,940	4,766
	3	57,238	50,170	2,004	5,064
	4	54,221	47,496	1,918	4,807
	5	50,214	43,691	1,878	4,645
	6	56,920	49,892	1,910	5,118
	7	58,546	51,574	1,958	5,014
	8	47,250	41,377	1,728	4,145
9	57,506	50,462	1,848	5,196	
10	58,963	51,753	1,942	5,268	
11	54,962	48,061	1,940	4,961	
12	49,236	42,874	1,792	4,570	
1 天 然 ゴ ム (生ゴム) (ト)	平成元年	607,031	536,048	18,595	52,388
	2年	625,731	549,609	18,688	57,434
	3年	645,322	563,228	18,374	63,720
	4年	641,971	566,574	16,947	58,450
	平成4年1月	48,860	42,504	1,415	4,941
	2	52,990	46,756	1,472	4,762
	3	56,757	50,168	1,529	5,060
	4	53,742	47,492	1,447	4,803
	5	49,703	43,685	1,377	4,641
	6	56,432	49,889	1,430	5,113
	7	58,028	51,569	1,449	5,010
	8	46,785	41,374	1,269	4,142
9	57,009	50,458	1,358	5,193	
10	58,443	51,750	1,429	5,264	
11	54,420	48,058	1,405	4,957	
12	48,802	42,871	1,367	4,564	
2 天 然 ゴ ム (ラテックス) (ト)	平成元年	5,030	57	4,881	92
	2年	6,055	59	5,945	51
	3年	5,965	52	5,866	47
	4年	5,849	44	5,756	49
	平成4年1月	439	5	430	4
	2	475	3	468	4
	3	481	2	475	4
	4	479	4	471	4
	5	511	6	501	4
	6	488	3	480	5
	7	518	5	509	4
	8	465	3	459	3
9	497	4	490	3	
10	520	3	513	4	
11	542	3	535	4	
12	434	3	425	6	

統計表

品目	年 月	庫			
		計	タイヤ・チューブ用	履物・引布・その他用	ベルト・ホース・工業用品用
新 ゴ ム 合 計 (ト)	平成元年	24,747	19,327	1,359	4,061
	2年	26,156	19,308	1,810	5,038
	3年	21,955	15,935	1,377	4,643
	4年	22,430	16,982	1,257	4,191
	平成4年1月	22,312	16,515	1,301	4,496
	2	23,913	18,026	1,345	4,542
	3	26,822	21,429	1,254	4,139
	4	23,073	17,848	1,336	3,889
	5	22,538	17,113	1,227	4,198
	6	21,610	16,382	1,209	4,019
	7	20,986	15,781	1,206	3,999
	8	18,678	13,639	1,205	3,834
9	19,091	14,080	1,137	3,874	
10	21,132	15,806	1,132	4,194	
11	21,386	16,064	1,156	4,166	
12	22,430	16,982	1,257	4,191	
天 然 ゴ ム 計 (ト)	平成元年	16,675	14,617	728	1,330
	2年	16,781	14,229	790	1,762
	3年	13,465	11,236	732	1,497
	4年	14,520	12,268	732	1,520
	平成4年1月	14,210	11,887	724	1,599
	2	15,970	13,598	747	1,625
	3	19,425	17,314	719	1,392
	4	15,412	13,454	763	1,195
	5	15,458	13,302	687	1,469
	6	14,461	12,389	714	1,358
	7	13,124	11,099	680	1,345
	8	11,434	9,431	708	1,295
9	11,714	9,658	671	1,385	
10	13,543	11,437	661	1,445	
11	13,185	11,131	689	1,365	
12	14,520	12,268	732	1,520	
1 天 然 ゴ ム (生ゴム) (ト)	平成元年	16,455	14,613	513	1,329
	2年	16,563	14,226	575	1,762
	3年	13,241	11,233	512	1,496
	4年	14,273	12,265	488	1,520
	平成4年1月	13,986	11,884	504	1,598
	2	15,758	13,596	538	1,624
	3	19,195	17,310	494	1,391
	4	15,178	13,452	532	1,194
	5	15,233	13,300	465	1,468
	6	14,252	12,387	508	1,357
	7	12,903	11,097	462	1,344
	8	11,200	9,429	477	1,294
9	11,475	9,656	435	1,384	
10	13,319	11,435	440	1,444	
11	12,965	11,129	472	1,364	
12	14,273	12,265	488	1,520	
2 天 然 ゴ ム (ラテックス) (ト)	平成元年	220	4	215	1
	2年	218	3	215	-
	3年	224	3	220	1
	4年	247	3	244	-
	平成4年1月	224	3	220	1
	2	212	2	209	1
	3	230	4	225	1
	4	234	2	231	1
	5	225	2	222	1
	6	209	2	206	1
	7	221	2	218	1
	8	234	2	231	1
9	239	2	236	1	
10	224	2	221	1	
11	220	2	217	1	
12	247	3	244	-	

品目	年 月	消費				
		計	タイヤ・チューブ用	履物・引布・その他用	ベルト・ホース・工業用品用	
合成ゴム	平成元年	742,769	511,489	29,030	202,250	
	2年	738,697	496,427	30,340	211,930	
	3年	721,634	477,949	29,269	214,416	
	4年	690,461	465,438	26,325	198,698	
	ゴム計(ト)	平成4年1月	55,025	36,355	2,220	16,450
		2	59,584	40,376	2,334	16,874
		3	62,317	42,576	2,363	17,378
		4	59,350	40,695	2,240	16,415
		5	54,378	36,645	2,101	15,632
		6	59,716	40,395	2,209	17,112
		7	61,099	41,287	2,357	17,455
		8	48,629	32,625	1,975	14,029
9		58,643	39,547	2,135	16,961	
10		60,116	40,691	2,179	17,246	
11		57,475	38,381	2,096	16,998	
12		54,129	35,865	2,116	16,148	
合成ゴム・クラムラパー計(ト)	平成元年	727,590	507,558	27,431	192,601	
	2年	722,972	492,583	29,100	201,289	
	3年	706,573	474,408	27,904	204,261	
	4年	675,896	462,046	25,384	188,466	
	ゴム計(ト)	平成4年1月	53,709	36,085	2,102	15,522
		2	58,314	40,083	2,246	15,985
		3	60,993	42,247	2,279	16,467
		4	58,176	40,432	2,161	15,583
		5	53,267	36,363	2,027	14,877
		6	58,494	40,084	2,132	16,278
		7	59,847	40,979	2,278	16,590
		8	47,599	32,389	1,921	13,289
9		57,394	39,259	2,064	16,071	
10		58,828	40,394	2,104	16,330	
11		56,256	38,103	2,025	16,128	
12		53,019	35,628	2,045	15,346	
3 合成ゴム・クラムラパー(S・B・R)(ト)	平成元年	326,434	275,149	9,305	41,980	
	2年	327,170	273,084	9,586	44,500	
	3年	316,232	260,031	8,904	47,297	
	4年	304,175	251,309	8,330	44,536	
	ゴム計(ト)	平成4年1月	24,259	19,931	736	3,592
		2	27,202	22,732	760	3,710
		3	28,465	23,963	766	3,736
		4	26,952	22,583	709	3,660
		5	24,049	19,934	682	3,433
		6	26,174	21,610	680	3,884
		7	26,480	21,776	783	3,921
		8	20,861	17,154	642	3,065
9		25,016	20,371	660	3,985	
10		25,889	21,310	619	3,960	
11		24,571	19,993	644	3,934	
12		24,257	19,952	649	3,656	
4 合成ゴム・クラムラパー(N・B・R)(ト)	平成元年	34,249	17	1,169	33,063	
	2年	35,181	14	1,051	34,116	
	3年	34,144	15	1,201	32,928	
	4年	31,568	18	998	30,552	
	ゴム計(ト)	平成4年1月	2,556	2	75	2,479
		2	2,657	2	85	2,570
		3	2,663	2	75	2,586
		4	2,609	2	88	2,519
		5	2,488	1	84	2,403
		6	2,700	2	84	2,614
		7	2,749	2	85	2,662
		8	2,363	1	77	2,285
9		2,683	1	91	2,591	
10		2,793	1	87	2,705	
11		2,683	-	84	2,599	
12		2,624	2	83	2,539	

品目	年 月	在庫				
		計	タイヤ・チューブ用	履物・引布・その他用	ベルト・ホース・工業用品用	
合成ゴム	平成元年	8,072	4,710	631	2,731	
	2年	9,375	5,079	1,020	3,276	
	3年	8,490	4,699	645	3,146	
	4年	7,910	4,714	525	2,671	
	ゴム計(ト)	平成4年1月	8,102	4,628	577	2,897
		2	7,943	4,428	598	2,917
		3	7,397	4,115	535	2,747
		4	7,661	4,394	573	2,694
		5	7,080	3,811	540	2,729
		6	7,149	3,993	495	2,661
		7	7,862	4,682	526	2,654
		8	7,244	4,208	497	2,539
9		7,377	4,422	466	2,489	
10		7,589	4,369	471	2,749	
11		8,201	4,933	467	2,801	
12		7,910	4,714	525	2,671	
合成ゴム・クラムラパー計(ト)	平成元年	7,798	4,618	595	2,585	
	2年	9,114	4,961	987	3,166	
	3年	8,252	4,588	624	3,040	
	4年	7,667	4,613	508	2,546	
	ゴム計(ト)	平成4年1月	7,868	4,536	556	2,776
		2	7,741	4,326	576	2,839
		3	7,195	4,026	513	2,656
		4	7,443	4,298	555	2,590
		5	6,852	3,710	519	2,623
		6	6,930	3,912	470	2,548
		7	7,402	4,359	509	2,534
		8	7,008	4,110	476	2,422
9		7,154	4,323	446	2,385	
10		7,370	4,280	450	2,640	
11		7,990	4,840	454	2,696	
12		7,667	4,613	508	2,546	
3 合成ゴム・クラムラパー(S・B・R)(ト)	平成元年	3,514	2,722	222	570	
	2年	4,112	2,845	489	778	
	3年	3,621	2,727	210	684	
	4年	3,197	2,463	172	562	
	ゴム計(ト)	平成4年1月	3,571	2,650	229	692
		2	3,451	2,490	249	712
		3	3,195	2,283	222	690
		4	3,390	2,465	224	701
		5	3,061	2,151	222	688
		6	3,071	2,249	191	631
		7	3,487	2,601	201	685
		8	3,286	2,448	188	650
9		3,355	2,517	174	664	
10		3,328	2,438	167	723	
11		2,767	1,932	161	674	
12		3,197	2,463	172	562	
4 合成ゴム・クラムラパー(N・B・R)(ト)	平成元年	610	1	31	578	
	2年	616	1	34	581	
	3年	649	1	28	620	
	4年	542	1	31	510	
	ゴム計(ト)	平成4年1月	568	1	28	539
		2	561	1	30	530
		3	560	1	25	534
		4	485	1	29	455
		5	478	2	28	448
		6	509	2	28	479
		7	484	1	28	455
		8	479	-	37	442
9		470	2	31	437	
10		502	1	32	469	
11		499	1	31	467	
12		542	1	31	510	

品目	年 月	消費			
		計	タイヤ・チューブ用	履物・引布・その他用	ベルト・ホース・工業用品用
5 合成ゴム・クラムラバー(C・R) (t)	平成元年	30,286	13	2,359	27,914
	2年	30,248	16	2,432	27,800
	3年	31,185	31	2,194	28,960
	4年	29,690	35	2,024	27,631
	平成4年1月	2,375	2	175	2,198
	2	2,414	2	165	2,247
	3	2,507	2	184	2,321
	4	2,361	2	179	2,180
	5	2,381	3	165	2,213
	6	2,556	2	170	2,384
	7	2,613	3	170	2,440
	8	2,257	3	164	2,090
9	2,650	2	153	2,495	
10	2,621	3	176	2,442	
11	2,494	4	164	2,326	
12	2,461	7	159	2,295	
6 合成ゴム・クラムラバー(I・I・R) (t)	平成元年	61,673	51,437	1,850	8,386
	2年	60,451	49,790	1,807	8,854
	3年	61,258	49,108	1,969	10,181
	4年	58,541	47,754	1,898	8,889
	平成4年1月	4,889	3,962	113	814
	2	5,297	4,291	175	831
	3	5,342	4,400	162	780
	4	4,925	4,076	160	689
	5	4,526	3,672	157	697
	6	5,020	4,035	170	815
	7	5,131	4,166	170	795
	8	4,027	3,352	133	542
9	4,945	4,050	161	734	
10	4,980	4,099	191	690	
11	4,911	3,963	167	781	
12	4,548	3,688	139	721	
7 合成ゴム・クラムラバー(B・R) (t)	平成元年	134,994	122,980	5,343	6,671
	2年	133,477	119,261	6,366	7,850
	3年	134,386	121,067	6,138	7,181
	4年	133,776	122,208	5,198	6,370
	平成4年1月	9,996	9,083	403	510
	2	10,613	9,601	461	551
	3	11,321	10,255	492	574
	4	11,151	10,221	436	494
	5	10,475	9,537	408	530
	6	11,845	10,871	421	553
	7	12,383	11,336	487	560
	8	9,810	8,993	364	453
9	12,204	11,130	448	626	
10	12,369	11,367	450	552	
11	11,627	10,719	409	499	
12	9,982	9,095	419	468	
8 合成ゴム・クラムラバー(I・R) (t)	平成元年	59,250	53,844	2,561	2,845
	2年	51,866	46,514	2,336	3,016
	3年	44,234	39,132	2,100	3,002
	4年	40,336	35,789	2,274	2,273
	平成4年1月	3,102	2,702	179	221
	2	3,406	3,037	175	194
	3	3,555	3,155	194	206
	4	3,523	3,124	195	204
	5	3,093	2,760	181	152
	6	3,537	3,134	205	198
	7	3,696	3,299	207	190
	8	2,902	2,554	178	170
9	3,698	3,309	193	196	
10	3,569	3,192	204	173	
11	3,365	3,003	177	185	
12	2,890	2,520	186	184	

品目	年 月	在庫			
		計	タイヤ・チューブ用	履物・引布・その他用	ベルト・ホース・工業用品用
5 合成ゴム・クラムラバー(C・R) (t)	平成元年	324	1	42	281
	2年	437	3	62	372
	3年	389	1	47	341
	4年	330	-	40	290
	平成4年1月	347	1	49	297
	2	344	-	31	313
	3	342	-	38	304
	4	352	2	36	314
	5	356	1	43	312
	6	356	2	39	315
	7	343	1	42	300
	8	311	-	38	273
9	327	6	37	284	
10	349	6	41	302	
11	324	5	40	279	
12	330	-	40	290	
6 合成ゴム・クラムラバー(I・I・R) (t)	平成元年	847	697	36	114
	2年	887	734	33	120
	3年	764	598	35	131
	4年	674	522	27	125
	平成4年1月	698	536	27	135
	2	693	557	31	105
	3	586	485	19	82
	4	641	524	28	89
	5	634	477	34	123
	6	700	556	26	118
	7	719	573	25	121
	8	677	567	19	91
9	627	528	24	75	
10	654	538	27	89	
11	790	638	22	130	
12	674	522	27	125	
7 合成ゴム・クラムラバー(B・R) (t)	平成元年	935	806	38	91
	2年	1,079	903	66	110
	3年	1,048	861	48	139
	4年	1,367	1,205	46	122
	平成4年1月	1,138	976	49	113
	2	1,105	932	49	124
	3	1,094	952	43	99
	4	1,038	906	43	89
	5	902	758	40	104
	6	928	792	38	98
	7	1,006	859	51	96
	8	919	769	38	112
9	1,027	869	34	124	
10	1,132	954	33	145	
11	980	806	36	138	
12	1,367	1,205	40	122	
8 合成ゴム・クラムラバー(I・R) (t)	平成元年	398	311	53	34
	2年	533	398	92	43
	3年	427	307	66	54
	4年	414	305	68	41
	平成4年1月	383	288	52	43
	2	362	254	59	49
	3	310	217	54	39
	4	427	295	78	54
	5	355	256	60	39
	6	334	230	63	41
	7	357	248	66	43
	8	345	237	60	48
9	430	314	57	59	
10	344	234	59	51	
11	363	245	48	70	
12	414	305	68	41	

品目	年 月	費			
		計	タイヤ・チューブ用	履物・引布・その他用	ベルト・ホース・工業用品用
9 合成ゴム・クラムラバー (モ)の他 (ト)	平成元年	80,704	4,118	4,844	71,742
	2年	84,579	3,904	5,522	75,153
	3年	85,134	5,024	5,398	74,712
	4年	77,810	4,933	4,662	68,215
	平成4年1月	6,532	403	421	5,708
	2	6,725	418	425	5,882
	3	7,140	470	406	6,264
	4	6,655	424	394	5,837
	5	6,255	456	350	5,449
	6	6,662	430	402	5,830
	7	6,795	397	376	6,022
	8	5,379	332	363	4,684
9	6,198	396	358	5,444	
10	6,607	422	377	5,808	
11	6,605	421	380	5,804	
12	6,257	364	410	5,483	
合成ゴム・ラテックス計 (ト) (10/11)	平成元年	15,179	3,931	1,599	9,649
	2年	15,725	3,844	1,240	10,641
	3年	15,061	3,541	1,365	10,155
	4年	14,565	3,392	941	10,232
	平成4年1月	1,316	270	118	928
	2	1,270	293	88	889
	3	1,324	329	84	911
	4	1,174	263	79	832
	5	1,111	282	74	755
	6	1,222	311	77	834
	7	1,252	308	79	865
	8	1,030	236	54	740
9	1,249	288	71	890	
10	1,288	297	75	916	
11	1,219	278	71	870	
12	1,110	237	71	802	
10 合成ゴム・ラテックス(S・B・R) (ト)	平成元年	9,559	1,754	614	7,191
	2年	10,156	1,710	572	7,874
	3年	9,883	1,490	482	7,911
	4年	9,635	1,269	388	7,978
	平成4年1月	825	112	35	678
	2	811	113	34	664
	3	844	120	29	695
	4	819	111	38	670
	5	735	109	32	594
	6	837	117	38	682
	7	891	115	35	741
	8	670	83	25	562
9	814	103	33	678	
10	845	104	33	708	
11	808	100	28	680	
12	736	82	28	626	
11 合成ゴム・ラテックス(モ)の他 (ト)	平成元年	5,620	2,177	985	2,458
	2年	5,569	2,134	668	2,767
	3年	5,178	2,051	883	2,244
	4年	4,930	2,123	553	2,254
	平成4年1月	491	158	83	250
	2	459	180	54	225
	3	480	209	55	216
	4	355	152	41	162
	5	376	173	42	161
	6	385	194	39	152
	7	361	193	44	124
	8	360	153	29	178
9	435	185	38	212	
10	443	193	42	208	
11	411	178	43	190	
12	374	155	43	176	

品目	年 月	在 庫			
		計	タイヤ・チューブ用	履物・引布・その他用	ベルト・ホース・工業用品用
9 合成ゴム・クラムラバー (モ)の他 (ト)	平成元年	1,170	80	173	917
	2年	1,450	77	211	1,162
	3年	1,354	93	190	1,071
	4年	1,143	117	130	896
	平成4年1月	1,163	84	122	957
	2	1,225	92	127	1,006
	3	1,108	88	112	908
	4	1,110	105	117	888
	5	1,066	65	92	909
	6	1,032	81	85	866
	7	1,006	76	96	834
	8	991	89	96	806
9	918	87	89	742	
10	1,061	109	91	861	
11	2,267	1,213	116	938	
12	1,143	117	130	896	
合成ゴム・ラテックス計 (ト) (10/11)	平成元年	274	92	36	146
	2年	261	118	33	110
	3年	238	111	21	106
	4年	243	101	17	125
	平成4年1月	234	92	21	121
	2	202	102	22	78
	3	202	89	22	91
	4	218	96	18	104
	5	228	101	21	106
	6	219	81	25	113
	7	460	323	17	120
	8	236	98	21	117
9	223	99	20	104	
10	219	89	21	109	
11	211	93	13	105	
12	243	101	17	125	
10 合成ゴム・ラテックス(S・B・R) (ト)	平成元年	181	50	4	127
	2年	163	66	4	93
	3年	141	70	2	69
	4年	163	62	2	99
	平成4年1月	136	57	2	77
	2	132	65	2	65
	3	130	50	2	78
	4	136	54	2	80
	5	141	58	2	81
	6	150	48	8	94
	7	389	288	2	99
	8	169	65	2	102
9	150	61	3	86	
10	144	55	2	87	
11	157	61	2	94	
12	163	62	2	99	
11 合成ゴム・ラテックス(モ)の他 (ト)	平成元年	93	42	32	19
	2年	98	52	29	17
	3年	97	41	19	37
	4年	80	39	15	26
	平成4年1月	98	35	19	44
	2	70	37	20	13
	3	72	39	20	13
	4	82	42	16	24
	5	87	43	19	25
	6	69	33	17	19
	7	71	35	15	21
	8	67	33	19	15
9	73	38	17	18	
10	75	34	19	22	
11	54	32	11	11	
12	80	39	15	26	

品目	年 月	消費			
		計	タイヤ・チューブ用	履物・引布・その他用	ベルト・ホース・工業用品用
12 再 生 ゴ ム (t)	平成元年	45,595	22,275	3,082	20,238
	2年	42,028	19,936	2,480	19,612
	3年	38,575	17,030	2,358	19,187
	4年	31,580	13,517	2,166	15,897
	平成4年1月	2,642	1,212	170	1,260
	2	2,715	1,268	174	1,273
	3	2,880	1,288	195	1,397
	4	2,838	1,213	214	1,411
	5	2,682	1,093	194	1,395
	6	2,848	1,162	180	1,506
	7	2,895	1,178	192	1,525
	8	2,122	945	152	1,025
9	2,412	1,077	143	1,192	
10	2,577	1,103	195	1,279	
11	2,685	1,040	177	1,468	
12	2,284	938	180	1,166	
織物・メリヤス生地計(t)	平成元年	28,337		11,022	17,315
	2年	28,545		11,245	17,300
	3年	28,104		11,940	16,164
	4年	26,511		11,709	14,802
	平成4年1月	2,238		1,010	1,228
	2	2,241		981	1,260
	3	2,299		1,000	1,299
	4	2,280		990	1,290
	5	2,124		956	1,168
	6	2,217		988	1,229
	7	2,303		1,004	1,299
	8	1,975		930	1,045
9	2,262		951	1,311	
10	2,246		965	1,281	
11	2,205		984	1,221	
12	2,121		950	1,171	
13 織物・メリヤス生地(綿)(t)	平成元年	8,968		4,669	4,299
	2年	9,140		4,776	4,364
	3年	9,594		5,377	4,217
	4年	8,631		5,285	3,346
	平成4年1月	765		482	283
	2	730		451	279
	3	730		447	283
	4	754		452	302
	5	709		432	277
	6	804		495	309
	7	698		417	281
	8	621		399	222
9	690		408	282	
10	704		422	282	
11	709		439	270	
12	717		441	276	
14 織物・メリヤス生地(ナイロン)(t)	平成元年	5,711		1,951	3,760
	2年	5,698		1,953	3,745
	3年	5,896		1,984	3,912
	4年	6,054		1,945	4,109
	平成4年1月	482		180	302
	2	520		164	356
	3	525		170	355
	4	532		163	369
	5	477		152	325
	6	460		114	346
	7	592		199	393
	8	405		106	299
9	553		179	374	
10	528		177	351	
11	516		171	345	
12	464		170	294	

品目	年 月	在庫			
		計	タイヤ・チューブ用	履物・引布・その他用	ベルト・ホース・工業用品用
12 再 生 ゴ ム (t)	平成元年	638	254	47	337
	2年	700	259	52	389
	3年	715	292	44	379
	4年	502	216	47	239
	平成4年1月	586	183	42	361
	2	651	195	53	403
	3	670	210	55	405
	4	588	215	56	317
	5	557	201	44	312
	6	533	195	53	285
	7	497	190	50	257
	8	519	193	51	275
9	462	188	46	228	
10	429	184	36	209	
11	534	205	46	283	
12	502	216	47	239	
織物・メリヤス生地計(t)	平成元年	1,025		709	316
	2年	1,151		767	384
	3年	1,119		760	359
	4年	993		688	305
	平成4年1月	1,155		783	372
	2	1,096		742	354
	3	1,115		740	375
	4	1,088		761	327
	5	1,050		738	312
	6	1,082		775	307
	7	1,102		755	347
	8	1,094		754	340
9	1,038		713	325	
10	1,004		713	291	
11	990		694	296	
12	993		688	305	
13 織物・メリヤス生地(綿)(t)	平成元年	380		300	80
	2年	411		308	103
	3年	449		352	97
	4年	410		342	68
	平成4年1月	459		349	110
	2	452		344	108
	3	488		353	135
	4	432		341	91
	5	414		337	77
	6	453		378	75
	7	395		320	75
	8	397		324	73
9	405		335	70	
10	404		338	66	
11	403		338	65	
12	410		342	68	
14 織物・メリヤス生地(ナイロン)(t)	平成元年	242		184	58
	2年	282		212	70
	3年	235		162	73
	4年	205		138	67
	平成4年1月	247		175	72
	2	242		171	71
	3	267		188	79
	4	267		198	69
	5	237		166	71
	6	229		158	71
	7	262		179	83
	8	213		137	76
9	216		146	70	
10	210		147	63	
11	211		142	69	
12	205		138	62	

品目	年 月	消 費		
		計	タイヤ・チューブ用	履物・引布・その他用 ベルト・ホース・工業用品用
15 織物・メリヤス生地 (t)	平成元年	2,626	654	1,972
	2年	2,764	636	2,128
	3年	2,881	602	2,279
	4年	2,729	661	2,068
	平成4年1月	239	47	192
	2	235	55	180
	3	234	49	185
	4	225	51	174
	5	204	46	158
	6	192	47	145
	7	228	47	181
	8	250	114	136
	9	232	46	186
10	235	51	184	
11	228	56	172	
12	227	52	175	
16 織物・メリヤス生地 (t)	平成元年	1,268	1,268	
	2年	1,183	1,183	
	3年	1,131	1,131	
	4年	1,332	1,332	
	平成4年1月	87	87	
	2	106	106	
	3	111	111	
	4	126	126	
	5	117	117	
	6	123	123	
	7	118	118	
	8	113	113	
	9	116	116	
10	105	105		
11	109	109		
12	101	101		
17 織物・メリヤス生地 (t)	平成元年	9,764	2,480	7,284
	2年	9,760	2,697	7,063
	3年	8,602	2,846	5,756
	4年	7,765	2,486	5,279
	平成4年1月	665	214	451
	2	650	205	445
	3	699	223	476
	4	643	198	445
	5	617	209	408
	6	638	209	429
	7	667	223	444
	8	586	198	388
	9	671	202	469
10	674	210	464	
11	643	209	434	
12	612	186	426	

品目	年 月	在 庫		
		計	タイヤ・チューブ用	履物・引布・その他用 ベルト・ホース・工業用品用
15 織物・メリヤス生地 (t)	平成元年	105		23
	2年	138		31
	3年	115		32
	4年	110		29
	平成4年1月	121		30
	2	111		33
	3	113		30
	4	114		31
	5	108		28
	6	110		26
	7	127		25
	8	166		64
	9	128		26
10	113		24	
11	106		25	
12	110		29	
16 織物・メリヤス生地 (t)	平成元年	53		53
	2年	56		56
	3年	52		52
	4年	67		67
	平成4年1月	56		56
	2	74		74
	3	69		69
	4	74		74
	5	75		75
	6	58		58
	7	73		73
	8	83		83
	9	63		63
10	75		75	
11	69		69	
12	67		67	
17 織物・メリヤス生地 (t)	平成元年	245		149
	2年	264		160
	3年	268		162
	4年	201		112
	平成4年1月	272		173
	2	217		120
	3	178		100
	4	201		117
	5	216		132
	6	232		155
	7	245		158
	8	235		146
	9	226		143
10	202		129	
11	201		120	
12	201		112	

品目	年 月	費				
		計	強 力 人 絹	ナイロ ン	ポリ エステル	そ の 他
18 タイヤコード (タイヤ・チューブのみ) (t)	平成元年	98,238	1,006	59,262	36,941	1,029
	2年	96,347	1,261	57,039	37,095	952
	3年	93,122	1,110	53,030	37,988	994
	4年	87,448	1,533	45,387	39,588	940
	平成4年1月	6,580	113	3,664	2,724	79
	2	7,653	130	4,142	3,301	80
	3	8,012	142	4,269	3,510	91
	4	7,813	141	4,189	3,400	83
	5	6,879	132	3,579	3,089	79
	6	7,718	142	4,068	3,423	85
	7	7,939	146	4,143	3,564	86
	8	6,154	114	3,146	2,837	57
9	7,424	129	3,704	3,515	76	
10	7,540	133	3,800	3,529	78	
11	7,316	125	3,605	3,515	71	
12	6,420	86	3,078	3,181	75	

品目	年 月	費		
		計	タイヤ・チューブ用	履物・引布・その他用
19 スチール コイル (t)	平成元年	177,581	170,959	6,622
	2年	187,212	179,416	7,796
	3年	190,449	183,694	6,755
	4年	194,282	188,259	6,023
	平成4年1月	15,207	14,613	594
	2	16,448	15,882	566
	3	16,774	16,324	450
	4	16,348	16,054	294
	5	15,043	14,606	437
	6	16,750	16,224	526
	7	17,494	16,946	548
	8	13,815	13,407	408
9	17,183	16,606	577	
10	17,585	17,051	534	
11	16,673	16,023	650	
12	14,962	14,523	439	

品目	年 月	費		
		計	タイヤ・チューブ用	履物・引布・その他用
20 塩化ビニール 樹脂 (t)	平成元年	12,160		12,160
	2年	12,069		12,069
	3年	11,714		11,714
	4年	11,338		11,338
	平成4年1月	950		950
	2	1,022		1,022
	3	1,142		1,142
	4	1,039		1,039
	5	946		946
	6	901		901
	7	932		932
	8	827		827
9	929		929	
10	970		970	
11	831		831	
12	849		849	

品目	年 月	在 庫				
		計	強 力 人 絹	ナイロ ン	ポリ エステル	そ の 他
18 タイヤコード (タイヤ・チューブのみ) (t)	平成元年	1,856	28	1,278	504	46
	2年	1,678	14	1,152	471	41
	3年	1,712	24	1,135	515	38
	4年	1,605	24	1,058	499	24
	平成4年1月	1,776	20	1,177	547	32
	2	1,661	32	1,028	571	30
	3	1,569	22	1,034	489	24
	4	1,474	21	915	509	29
	5	1,614	20	1,077	488	29
	6	1,587	17	1,046	498	26
	7	1,570	24	1,044	476	26
	8	1,633	20	1,085	506	22
9	1,658	15	1,056	555	32	
10	1,690	19	973	671	27	
11	1,520	20	1,000	477	23	
12	1,605	24	1,058	499	24	

品目	年 月	在 庫		
		計	タイヤ・チューブ用	履物・引布・その他用
19 スチール コイル (t)	平成元年	815	707	108
	2年	766	689	77
	3年	587	551	36
	4年	782	741	41
	平成4年1月	629	587	42
	2	740	699	41
	3	603	570	33
	4	520	485	35
	5	621	579	42
	6	678	637	41
	7	566	518	48
	8	766	719	47
9	534	472	62	
10	708	646	62	
11	751	703	48	
12	782	741	41	

品目	年 月	在 庫		
		計	タイヤ・チューブ用	履物・引布・その他用
20 塩化ビニール 樹脂 (t)	平成元年	296		296
	2年	466		466
	3年	247		247
	4年	270		270
	平成4年1月	185		185
	2	236		236
	3	192		192
	4	190		190
	5	207		207
	6	206		206
	7	241		241
	8	263		263
9	241		241	
10	251		251	
11	219		219	
12	270		270	

品目	年 月	費			
		計	タイヤ・チューブ用	履物・引布・その他用	ベルト・ホース・工業用品用
21 溶 剤 用 揮 発 油 (kl)	平成元年	39,232	14,619	13,674	10,939
	2年	40,811	14,437	14,362	12,012
	3年	39,443	13,966	13,974	11,503
	4年	37,304	13,190	13,140	10,974
	平成4年1月	2,949	985	1,078	886
	2	2,898	974	1,056	868
	3	3,110	1,165	1,065	880
	4	3,073	1,142	1,065	866
	5	2,901	1,044	1,020	837
	6	3,165	1,178	1,120	867
	7	3,286	1,245	1,140	901
	8	2,925	1,020	1,001	904
9	3,358	1,215	1,123	1,020	
10	3,321	1,142	1,173	1,006	
11	3,232	1,112	1,150	970	
12	3,086	968	1,149	969	
22 硫 黄 (t)	平成元年	26,831	22,098	803	3,930
	2年	27,498	22,621	815	4,262
	3年	26,435	21,542	829	4,064
	4年	25,406	20,930	709	3,767
	平成4年1月	2,020	1,659	63	298
	2	2,108	1,740	63	305
	3	2,297	1,900	63	334
	4	2,173	1,794	61	318
	5	1,879	1,519	60	300
	6	2,215	1,816	60	339
	7	2,288	1,900	62	326
	8	1,848	1,523	53	272
9	2,190	1,823	54	313	
10	2,247	1,856	53	338	
11	2,214	1,816	55	343	
12	1,927	1,584	62	281	
23 亜 鉛 華 (t)	平成元年	54,154	41,330	2,134	10,690
	2年	53,701	41,510	2,303	9,888
	3年	52,534	40,636	2,315	9,583
	4年	51,539	40,356	2,081	9,102
	平成4年1月	4,000	3,081	176	743
	2	4,377	3,400	188	789
	3	4,495	3,512	188	795
	4	4,357	3,427	178	752
	5	3,969	3,093	165	711
	6	4,457	3,507	172	778
	7	4,626	3,643	187	796
	8	3,755	2,938	155	662
9	4,498	3,563	162	773	
10	4,649	3,642	175	832	
11	4,423	3,484	168	771	
12	3,933	3,066	167	700	
24 カ ー ボ ン ブ ラ ン ク (t)	平成元年	645,866	543,762	2,169	99,935
	2年	656,976	546,215	2,508	108,253
	3年	649,931	539,228	2,560	108,143
	4年	634,012	531,216	2,322	100,474
	平成4年1月	49,030	40,454	190	8,386
	2	53,240	44,605	208	8,427
	3	56,698	47,647	169	8,882
	4	54,181	45,458	180	8,543
	5	49,212	41,198	157	7,857
	6	55,163	46,507	181	8,475
	7	56,775	47,702	204	8,869
	8	45,179	37,898	185	7,096
9	55,172	46,378	189	8,605	
10	56,312	47,173	216	8,923	
11	54,284	45,552	216	8,516	
12	48,766	40,644	227	7,895	

品目	年 月	庫			
		計	タイヤ・チューブ用	履物・引布・その他用	ベルト・ホース・工業用品用
21 溶 剤 用 揮 発 油 (kl)	平成元年	1,150	468	385	297
	2年	1,234	449	429	356
	3年	1,090	476	337	277
	4年	1,218	490	388	340
	平成4年1月	1,137	481	353	303
	2	1,045	395	359	291
	3	1,044	441	343	260
	4	999	397	338	264
	5	975	382	316	277
	6	911	361	324	226
	7	918	357	281	280
	8	996	356	305	335
9	1,023	401	279	343	
10	1,020	402	291	327	
11	1,059	409	346	304	
12	1,218	490	388	340	
22 硫 黄 (t)	平成元年	535	428	26	81
	2年	529	425	29	75
	3年	471	364	29	78
	4年	529	440	27	62
	平成4年1月	431	334	25	72
	2	413	328	20	65
	3	350	278	14	58
	4	367	288	24	55
	5	337	251	26	60
	6	377	306	21	50
	7	395	318	22	55
	8	446	365	22	59
9	427	338	30	59	
10	360	286	22	52	
11	412	333	17	62	
12	529	440	27	62	
23 亜 鉛 華 (t)	平成元年	831	603	61	167
	2年	886	687	59	140
	3年	712	515	66	131
	4年	837	629	66	142
	平成4年1月	718	517	63	138
	2	821	619	57	145
	3	808	603	61	144
	4	812	611	58	143
	5	690	511	50	129
	6	658	485	46	127
	7	684	503	49	132
	8	642	464	47	131
9	683	528	43	112	
10	692	526	44	122	
11	671	494	47	130	
12	837	629	66	142	
24 カ ー ボ ン ブ ラ ン ク (t)	平成元年	4,508	3,593	34	881
	2年	5,186	4,153	40	993
	3年	5,440	4,442	38	960
	4年	4,738	3,811	29	898
	平成4年1月	5,026	4,043	33	950
	2	5,136	4,137	43	956
	3	4,882	3,901	30	951
	4	4,910	3,949	31	930
	5	4,623	3,656	30	937
	6	4,362	3,457	33	872
	7	4,554	3,612	30	912
	8	4,503	3,568	31	904
9	4,402	3,461	31	910	
10	4,527	3,495	37	995	
11	4,343	3,330	35	978	
12	4,738	3,811	29	898	

品目	年 月	消費			
		計	タイヤ・チューブ用	履物・引布・その他用	ベルト・ホース・工業用品用
25 軽質炭酸カルシウム (t)	平成元年	25,047	2,840	5,145	17,062
	2年	26,204	2,922	5,532	17,750
	3年	26,908	3,121	5,549	18,238
	4年	24,730	3,201	5,104	16,425
	平成4年1月	2,076	233	427	1,416
	2	2,174	272	427	1,475
	3	2,111	266	444	1,401
	4	2,027	278	431	1,318
	5	2,167	254	499	1,414
	6	2,170	261	411	1,498
	7	2,146	293	437	1,416
	8	1,673	237	369	1,067
9	1,981	267	417	1,297	
10	2,035	274	414	1,347	
11	2,126	297	403	1,426	
12	2,044	269	425	1,350	
26 重油 (kl)	平成元年	377,371	196,719	50,315	134,649
	2年	387,375	202,411	53,299	140,036
	3年	402,445	209,110	56,891	140,994
	4年	404,061	208,438	56,334	139,289
	平成4年1月	37,838	19,255	5,469	13,114
	2	39,415	20,281	5,732	13,402
	3	38,114	19,529	5,019	13,566
	4	33,780	17,268	4,847	11,665
	5	30,111	15,871	4,213	10,027
	6	31,446	16,785	4,190	10,471
	7	31,809	16,893	4,360	10,556
	8	26,576	13,784	3,576	9,216
9	31,390	16,278	4,084	11,028	
10	33,081	16,957	4,611	11,513	
11	34,494	17,716	4,787	11,991	
12	36,007	17,821	5,446	12,740	
27 電力 (10 ⁴ kWh)	平成元年	3,009,204	1,567,269	316,971	1,124,964
	2年	3,150,397	1,608,003	324,133	1,218,261
	3年	3,233,926	1,657,822	336,669	1,239,435
	4年	3,197,885	1,662,219	336,613	1,199,053
	平成4年1月	253,634	127,749	25,794	100,091
	2	264,653	137,136	26,436	101,081
	3	276,732	144,146	28,629	103,957
	4	262,550	137,126	28,144	97,280
	5	244,974	126,423	26,877	91,674
	6	272,728	142,320	29,077	101,331
	7	293,989	153,179	28,786	112,024
	8	253,017	128,725	29,788	94,504
9	282,178	147,414	30,822	103,942	
10	274,014	145,577	28,026	100,411	
11	267,593	141,441	27,532	98,620	
12	251,823	130,983	26,702	94,138	

注：1. タイヤ・チューブ用の重油，電力は石油等消費動態統計月報で調査している品目である。
2. 在庫については，事業所全体の消費数量（ボイラ用の燃料配分を含む）を部門ごとの消費比率で按分したものの計算値です。

品目	年 月	在庫			
		計	タイヤ・チューブ用	履物・引布・その他用	ベルト・ホース・工業用品用
25 軽質炭酸カルシウム (t)	平成元年	508	27	163	318
	2年	562	44	146	372
	3年	536	49	142	345
	4年	457	56	99	302
	平成4年1月	479	57	129	293
	2	513	46	103	364
	3	503	55	124	324
	4	500	56	140	304
	5	454	50	109	295
	6	451	49	110	292
	7	445	43	102	300
	8	438	43	108	287
9	436	56	88	292	
10	425	37	93	295	
11	434	40	105	289	
12	457	56	99	302	
26 重油 (kl)	平成元年	17,017	12,461	1,294	3,677
	2年	19,388	14,417	1,327	4,060
	3年	21,467	16,080	1,304	3,715
	4年	14,687	9,895	1,162	3,630
	平成4年1月	19,039	14,039	1,378	3,622
	2	18,319	13,320	1,289	3,710
	3	18,811	13,814	1,168	3,829
	4	18,540	13,374	1,357	3,809
	5	18,002	12,860	1,257	3,885
	6	17,279	12,154	1,270	3,855
	7	16,299	11,315	1,326	3,658
	8	16,617	11,569	1,308	3,740
9	16,227	11,270	1,256	3,701	
10	16,099	11,294	1,189	3,616	
11	14,623	10,072	1,109	3,442	
12	14,687	9,895	1,162	3,630	

4 石油等消費統計

タイヤ及びチューブ

種別	年 月	消 費				在 庫
		計	ボ イ ラ 用		燃料・動力・その他用	
			加 硫 用	そ の 他 用		
1 揮 発 油 (kg)	平成 2 年	624	-	-	624	8
	3 年	649	-	-	649	6
	4 年	647	-	-	647	8
	平成 4 年 1 月	56	-	-	56	11
	2	52	-	-	52	8
	3	56	-	-	56	13
	4	54	-	-	54	7
	5	52	-	-	52	10
	6	53	-	-	53	11
	7	58	-	-	58	9
	8	49	-	-	49	14
	9	54	-	-	54	9
10	57	-	-	57	12	
11	54	-	-	54	7	
12	52	-	-	52	8	
2 灯 油 (kg)	平成 2 年	11,429	776	3	10,650	867
	3 年	11,954	671	2	11,281	325
	4 年	11,743	402	-	11,341	385
	平成 4 年 1 月	985	48	-	937	298
	2	1,079	48	-	1,031	315
	3	1,127	42	-	1,085	293
	4	1,050	36	-	1,014	319
	5	491	28	-	463	292
	6	986	30	-	956	285
	7	1,000	25	-	975	315
	8	811	23	-	788	323
	9	1,012	29	-	983	300
10	1,089	29	-	1,060	278	
11	1,081	28	-	1,053	324	
12	1,032	36	-	996	385	
3 軽 油 (kg)	平成 2 年	30	6	3	21	-
	3 年	28	7	2	19	6
	4 年	29	6	3	20	-
	平成 4 年 1 月	4	1	2	1	7
	2	1	-	-	1	-
	3	2	-	-	2	-
	4	3	1	-	2	7
	5	6	3	1	2	3
	6	2	-	-	2	-
	7	2	-	-	2	-
	8	2	1	-	1	5
	9	2	-	-	2	-
10	1	-	-	1	-	
11	2	-	-	2	-	
12	2	-	-	2	-	
重 油 計 (kg)	平成 2 年	209,110	157,800	43,864	7,446	16,080
	3 年	209,888	157,520	46,401	5,967	14,175
	4 年	208,438	154,217	46,878	7,343	9,895
	平成 4 年 1 月	19,255	13,270	5,326	659	14,039
	2	20,281	14,154	5,641	486	13,320
	3	19,529	14,237	5,090	202	13,814
	4	17,268	13,015	3,693	560	13,374
	5	15,871	12,030	3,189	652	12,860
	6	16,785	12,960	3,130	695	12,154
	7	16,893	12,972	3,157	764	11,315
	8	13,784	10,557	2,666	561	11,569
	9	16,278	12,451	3,086	741	11,270
10	16,957	13,031	3,277	649	11,294	
11	17,716	13,105	3,925	686	10,072	
12	17,821	12,435	4,698	688	9,895	

種別	年 月	消 費				在 庫
		計	ボ イ ラ 用		燃料・動力・その他用	
			加 硫 用	そ の 他 用		
4 A 重 油 (kg)	平成 2 年	52,287	35,681	9,644	6,962	3,500
	3 年	50,094	36,250	8,167	5,677	2,817
	4 年	51,584	35,555	8,979	7,050	2,414
	平成 4 年 1 月	5,043	3,408	999	636	2,936
	2	4,755	3,335	958	462	2,515
	3	4,640	3,406	1,058	176	2,844
	4	4,304	3,042	726	534	2,775
	5	3,819	2,568	622	629	2,932
	6	4,141	2,840	631	670	2,703
	7	4,458	3,111	606	741	2,458
	8	3,664	2,540	588	536	2,712
	9	3,976	2,698	574	704	2,104
10	3,944	2,726	599	619	2,369	
11	4,422	2,979	771	672	2,174	
12	4,418	2,902	845	671	2,414	
5 B 重 油 (kg)	平成 2 年	278	278	-	-	2
	3 年	96	96	-	-	-
	4 年	-	-	-	-	-
	平成 4 年 1 月	-	-	-	-	-
	2	-	-	-	-	-
	3	-	-	-	-	-
	4	-	-	-	-	-
	5	-	-	-	-	-
	6	-	-	-	-	-
	7	-	-	-	-	-
	8	-	-	-	-	-
	9	-	-	-	-	-
10	-	-	-	-	-	
11	-	-	-	-	-	
12	-	-	-	-	-	
6 C 重 油 (kg)	平成 2 年	156,545	121,841	34,220	484	12,578
	3 年	159,698	121,174	38,234	290	11,358
	4 年	156,854	118,662	37,899	293	7,481
	平成 4 年 1 月	14,212	9,862	4,327	23	11,103
	2	15,526	10,819	4,683	24	10,805
	3	14,889	10,831	4,032	26	10,970
	4	12,964	9,973	2,965	26	10,599
	5	12,052	9,462	2,567	23	9,928
	6	12,644	10,120	2,499	25	9,451
	7	12,435	9,861	2,551	23	8,857
	8	10,120	8,017	2,078	25	8,857
	9	12,302	9,753	2,512	37	9,166
10	13,013	10,305	2,678	30	8,925	
11	13,294	10,126	3,154	14	7,898	
12	13,403	9,533	3,853	17	7,481	
7 液 化 石 油 ガ ス (L P G (t))	平成 2 年	11,375	2,110	438	8,827	373
	3 年	13,456	3,890	1,089	8,477	387
	4 年	13,235	3,733	1,097	8,405	350
	平成 4 年 1 月	1,061	277	135	649	356
	2	1,171	292	139	740	313
	3	1,217	323	125	769	350
	4	1,133	308	74	751	334
	5	1,008	302	69	637	346
	6	1,139	344	76	719	343
	7	1,113	309	68	736	392
	8	914	259	77	578	403
	9	1,094	307	86	701	411
10	1,135	355	66	714	391	
11	1,164	332	106	726	329	
12	1,086	325	76	685	350	

5. 大・中小規模別統計

種別	年 月	消 費				在 庫
		計	ボイラ用		燃料・動力・その他用	
			加硫用	その他用		
8 都 市 ガ ス (10^3 m ³)	平成2年	7,172	5,830	755	587	—
	3年	6,864	5,655	697	512	—
	4年	8,453	6,952	1,043	458	—
	平成4年1月	576	462	76	38	—
	2	623	513	70	40	—
	3	633	509	82	42	—
	4	569	469	63	37	—
	5	668	551	84	33	—
	6	677	581	59	37	—
	7	686	585	59	42	—
	8	576	475	67	34	—
	9	678	569	70	39	—
	10	737	613	84	40	—
11	841	680	121	40	—	
12	1,189	945	208	36	—	
9 電 力 (10^3 kWh)	平成2年	1,608,003	143,544	—	1,464,459	—
	3年	1,657,822	160,830	—	1,496,992	—
	4年	1,662,219	147,582	—	1,514,637	—
	平成4年1月	127,749	11,258	—	116,491	—
	2	137,136	11,920	—	125,216	—
	3	144,146	12,458	—	131,688	—
	4	137,126	11,811	—	125,315	—
	5	126,423	11,227	—	115,196	—
	6	142,320	12,650	—	129,670	—
	7	153,179	13,884	—	139,295	—
	8	128,725	11,777	—	116,948	—
	9	147,414	13,258	—	134,156	—
	10	145,577	12,962	—	132,615	—
11	141,441	12,500	—	128,941	—	
12	130,983	11,877	—	119,106	—	
10 蒸 気 (t)	平成2年	3,225,438	2,577,880	—	647,558	—
	3年	3,224,652	2,562,176	—	662,476	—
	4年	3,235,350	2,557,443	—	677,907	—
	平成4年1月	287,968	210,502	—	77,466	—
	2	306,595	224,802	—	81,793	—
	3	304,394	231,596	—	72,798	—
	4	272,114	217,173	—	54,941	—
	5	240,458	196,829	—	43,629	—
	6	253,244	210,004	—	43,240	—
	7	262,830	219,244	—	43,586	—
	8	217,710	178,832	—	38,878	—
	9	256,030	211,978	—	44,052	—
	10	267,658	220,637	—	47,021	—
11	280,832	221,742	—	59,090	—	
12	285,517	214,104	—	71,413	—	

1. この調査の対象となる事業所は、「鉱工業石油等消費統計調査規則」に規定されており、「通商産業省生産動態統計調査」の対象事業所であって、それぞれの生産品目(群)ごとに定めた事業所の調査範囲に属するものとし、以下のとおりです。

ゴム製品(タイヤ及びチューブ) — 事業所全体の従業者30人以上の事業所

2. この結果の中の項目の定義はつぎのとおりです。

消 費……製品の原材料用,加工用,燃料・動力用として実際に使用されたものをいいます。

(1) 加硫用……ゴム製品(タイヤ・チューブ)を製造するための加硫用に使用した蒸気を項目ごとの消費比率で使用した燃料に割戻したものの計算値です。

(2) その他用……加硫用以外に使用した蒸気を項目ごとの消費比率で使用した燃料に割戻したもので計算値です。

(3) 燃料・動力・その他用……原材料,半製品,その他に直接熱を与えるために使用したものと及び動力用等に使用したものをいいます。

在 庫……在庫については,事業所全体の消費数量(ボイラ用の燃料配分を含む)を部門ごとの消費比率で按分したものの計算値です。

品 目	単 位	平成3年				平成4年			
		合計(A)	中小規模(B)	B/A%	大規模	合計(A)	中小規模(B)	B/A%	大規模
年末従業者数(常用)	人	78,031	22,173	28.4	55,858	77,782	22,010	28.3	55,772
総生産量	t	1,382,599	127,801	9.2	1,254,798	1,354,617	124,623	9.2	1,229,994
自動車タイヤ・チューブ	〃	1,008,890	2,072	0.2	1,006,818	1,001,491	2,147	0.2	999,344
地下足袋	〃	230	198	86.1	32	195	165	84.6	30
ゴム底布ぐつ	〃	5,844	1,585	27.1	4,259	5,020	1,435	28.6	3,585
総ゴムぐつ	〃	3,464	2,105	60.8	1,359	3,372	2,162	64.1	1,210
ゴム引布	〃	3,920	1,857	47.4	2,063	3,377	1,762	52.2	1,615
ゴムベルト	〃	36,506	246	0.7	36,260	31,494	185	0.6	31,309
ゴムホース	〃	32,226	6,508	20.2	25,718	30,290	6,265	20.7	24,025
工業用ゴム製品	〃	221,105	80,582	36.4	140,523	210,916	77,387	36.7	133,529
その他	〃	70,414	32,648	46.4	37,766	63,462	33,115	48.4	35,347

注:1) 中小規模とは資本金1億円以下のものをいう。
2) ゴム製品の数量は新ゴム量である。

6. 労 務 統 計

7. 生産能力統計

年 月	ゴム製品合計	タイヤ・履物・引布・		ベルト・ホース・工業用ゴム製品	
		チューブ	その他		
月 末 常 用 従 業 者 数 (人)	平成元年	77,463	21,449	18,745	37,269
	2年	78,308	21,539	18,579	38,190
	3年	78,031	21,483	18,431	38,117
	4年	77,782	21,980	18,018	37,784
	平成4年1月	77,830	21,474	18,298	38,058
	2	77,335	21,274	18,160	37,901
	3	77,522	21,589	18,232	37,701
	4	78,659	21,979	18,503	38,177
	5	78,685	22,041	18,395	38,249
	6	78,557	22,002	18,376	38,179
	7	78,656	22,045	18,320	38,291
	8	78,399	22,020	18,169	38,210
9	78,183	22,011	18,098	38,074	
10	77,999	22,017	18,031	37,951	
11	77,987	22,037	18,007	37,943	
12	77,782	21,980	18,018	37,784	
月 間 実 働 延 人 員 (人)	平成元年	1,649,066	463,896	417,373	767,797
	2年	1,654,744	456,350	407,198	791,196
	3年	1,655,186	472,141	397,876	785,169
	4年	1,620,961	460,296	385,705	774,959
	平成4年1月	1,531,464	429,766	361,212	740,486
	2	1,606,246	432,871	395,943	777,432
	3	1,655,093	463,696	398,977	792,420
	4	1,662,892	477,386	396,839	788,667
	5	1,553,266	449,851	366,503	736,912
	6	1,664,787	468,091	398,384	798,312
	7	1,714,009	489,624	403,039	821,346
	8	1,489,864	438,412	356,361	695,091
9	1,614,046	449,684	381,019	783,343	
10	1,687,166	483,340	395,555	808,271	
11	1,657,552	481,219	384,694	791,639	
12	1,615,141	459,616	389,933	765,592	

注: 月末常用従業者年計は12月末の従業者数である。
月間実働延人員年計は年平均である。

年 月	自動車タイヤ・チューブ		
	生産能力(t/月)	稼働率(%)	
平成3年12月	94,220	88.2	
平成4年1月	93,400	80.6	
	2	93,418	90.6
	3	93,631	95.8
	4	94,086	91.0
	5	94,267	82.5
	6	93,790	93.2
	7	93,389	95.9
	8	93,727	76.2
	9	93,652	93.0
	10	93,679	94.9
	11	93,849	91.6
	12	94,043	83.2

注:1) 生産能力とは現有設備の標準条件(原材料,動力,労働等)における能力をいう。
2) 稼働率=月間生産量÷生産能力

参考資料

1 貿易統計

輸出の部

品目番号	品目	単位	平成4年			
			数量	前年比%	金額(百万円)	前年比%
401110-000	(製品) 乗用自動車(ステーションワゴン及びレーシングカーを含む。)に使用するゴム製の空気タイヤ(新品のものに限る。)	t	234,659	98.0	112,882	101.7
401120-000	バス又は貨物自動車に使用するゴム製の空気タイヤ(新品のものに限る。)	"	384,721	95.7	135,578	92.0
401140-000	モーターサイクルに使用するゴム製の空気タイヤ(新品のものに限る。)	"	10,870	116.1	6,596	114.7
401191-000	その他(杉線模様等のトレッド)に使用するゴム製の空気タイヤ(新品のものに限る。)	"	6,894	111.3	2,820	105.8
401199-000	その他(上記以外)に使用するゴム製の空気タイヤ(新品のものに限る。)	"	124,442	109.8	47,236	103.5
401310-000	乗用自動車(ステーションワゴン及びレーシングカーを含む。),バス又は貨物自動車に使用するゴム製のインナーチューブ	"	1,490	97.7	527	96.8
401390-000	上記以外,バス又は貨物自動車に使用するゴム製のインナーチューブ	"	630	105.3	383	106.6
401150-000	自転車に使用するゴム製の空気タイヤ	"	1,841	79.1	2,898	93.3
401320-000	ゴム製のインナーチューブ	"	29	31.5	51	44.3
401130-000	航空機に使用するゴム製の空気タイヤ	"	2,112	138.9	2,019	140.6
401210-000	更生タイヤ	"	2,001	78.5	402	75.4
401220-000	空気タイヤ(中古のものに限る。)	"	134,473	120.4	11,768	106.5
401290-100	その他(交換性タイヤトレッド及びタイヤフラップ)	"	438	189.6	40	117.6
-900	(上記以外のもの)	"	2,379	111.1	878	98.6
401010-000	横断面が台形のもの(Vベルト及びVベルチング)	"	2,549	102.2	6,209	102.4
401091-100	上記以外のもの,幅が20cmを超えるもの,伝動用の平ベルト及びそのベルチング	"	640	43.5	1,223	101.4
401099-100	上記以外のもの,幅が20cm未満のもの,伝動用の平ベルト及びそのベルチング	"	719	136.6	4,005	103.3
401091-900	上記以外のもの,幅が20cmを超えるもの,上記以外のもの(コンベヤベルト)	"	15,296	87.6	8,554	90.4
401099-900	上記以外のもの,幅が20cm未満のもの,上記以外のもの	"	1,323	118.9	8,326	109.0
400920-000	金属のみにより補強又は金属のみと組み合わせた管及びホース(継手なしのものに限る。)	"	608	81.6	632	82.0
400930-000	紡織用繊維のみにより補強又は紡織用繊維のみと組み合わせた管及びホース(継手なしのものに限る。)	"	6,736	105.8	11,637	110.1
400940-000	他の材料により補強又は他の材料と組み合わせた管及びホース(継手なしのものに限る。)	"	155	87.0	339	89.4
400950-900	他の材料により補強又は他の材料と組み合わせた管及びホース(継手付きのもの)	"	4,092	91.4	10,025	97.6

品目番号	品目	単位	平成4年			
			数量	前年比%	金額(百万円)	前年比%
401694-000	防枝材(膨らませることができるかできないかを問わない。)	t	3,366	72.1	3,014	96.0
400821-000	セルラーラバー以外のゴムのもの,板・シート及びストリップ	"	4,856	113.4	9,435	108.8
400829-000	セルラーラバー以外のゴムのもの,上記以外のもの	"	98	106.5	173	121.8
401693-000	ガスケット,ワッシャーその他のシール	"	8,526	101.1	36,183	109.8
401590-000	ゴム製の衣類及び衣類付属品(手袋を除く。)	"	21	84.0	122	94.5
590699-000	ゴム加工をした紡織用繊維の織物類,メリヤス編み又はクロセ編み以外のもの(原反)	"	2,845	105.6	3,258	97.6
630641-000	空気マットレス,綿製のもの(空気もの)	"	-	-	-	-
630649-000	その他の紡織用繊維製のもの(空気もの)	"	0	-	2	200.0
890310-000	ヨットその他の娯楽用又はスポーツ用の船舶,橋樑船およびカヌー,膨脹式のもの(空気もの)	隻	10,642	77.2	993	90.9
890710-000	膨脹式いかだ(空気もの)	"	597	47.2	318	74.1
401410-000	コンドーム	t	868	104.4	2,411	109.0
401490-000	上記以外の衛生用又は医療用の製品	"	350	138.3	1,372	147.5
401511-000	外科用手袋	"	15	125.0	39	82.9
950632-000	ゴルフボール	ダース	3,354,254	127.4	4,192	136.0
950661-000	テニスボール	"	18,800	136.5	27	135.0
950662-100	空気入れ式のボール,ゴム製のもの	"	58,885	48.2	268	72.0
-900	上記以外のもの	"	134,474	103.5	2,355	99.4
950669-100	空気入れ式以外のボール,ゴム製のもの	"	13,248	74.1	35	81.3
-900	上記以外のもの	"	16,551	63.2	49	69.0
400700-000	糸及びひも,加硫したゴムのものに限る	t	166	107.0	188	101.6
560410-000	ゴム糸及びゴムひも,紡織用繊維で被覆したものに限る	"	353	93.8	707	91.1
400811-000	セルラーラバーのもの,板・シート及びストリップ	"	1,993	96.6	2,398	94.1
400819-000	上記以外のもの	"	108	257.1	209	232.2
401610-000	その他の製品,セルラーラバー製のもの	"	78	169.5	299	145.1
400610-000	加硫してないゴム,ゴムタイヤ更生用のキャメルバックストリップ	"	0	-	0	-
400690-000	加硫してないゴム,上記以外のもの	"	308	240.6	169	115.7
400910-000	他の材料により補強してない及び他の材料と組み合わせてない管及びホース(継手なしのもの)	"	5,600	96.2	11,990	97.9
400950-100	他の材料により補強してない及び他の材料と組み合わせてない管及びホース(継手付きのもの)	"	327	123.3	1,181	112.4
401519-000	外科用以外の手袋	"	36	61.0	91	62.3
401691-000	床用敷物及びマット	"	198	108.7	154	93.3
401692-000	消しゴム	"	95	118.7	262	111.4
401695-000	その他の製品(膨らませることができるものに限る。)	"	145	42.0	874	113.0
401699-000	その他のもの	"	25,425	113.4	46,296	112.3
401700-000	硬質ゴム及びその製品	"	308	133.9	509	127.5
590610-000	接着テープ(幅が20cm以下のものに限る。)	"	2,521	92.2	1,577	95.8
	(参考)					
640110-000	保護用の金属性トーカー付	ダース	220	229.1	19	237.5
640191-000	ひざを覆うもの	"	375	95.4	18	78.2
640192-000	くるぶしを覆うもの	"	27,685	119.5	288	114.7

品目番号	品目	単位	平成4年			
			数量	前年比%	金額(百万円)	前年比%
640199-000	その他のもの	ダース	159	8.7	22	43.1
640211-000	スポーツ用, スキー靴	"	338	53.6	18	33.3
640219-000	" , スキー靴以外のもの	"	3,562	79.1	141	80.1
640220-000	甲の部分のストラップ又はひもを本底にプラグ止めた履物	"	15,250	71.3	67	84.8
640230-000	保護用の金属製トーキャップ付履物	"	77	29.9	5	26.3
640291-000	くるぶしを覆うもの	"	4,862	94.3	118	140.4
640299-000	その他のもの	"	279,164	101.7	2,757	104.0
640411-000	本底がゴム製又はプラスチック製のもの, スポーツ用の履物, テニスシューズ等	"	9,973	67.5	201	51.0
640419-110	本底がゴム製のもの, スポーツ用以外の靴	"	54,675	122.8	751	139.3
-190	本底がプラスチック製のもの, スポーツ用以外の靴	"	20,920	79.8	256	79.5
-900	本底がゴム製又はプラスチック製のもの, その他のもの〔地下たび, スリッパ等〕	"	33,029	93.8	221	100.0
640420-000	本底が革製又はコンポジションレザー製の履物	"	430	10.9	10	31.2
640510-000	甲が革製又はコンポジションレザー製のもの	"	5,963	152.1	147	177.1
640590-000	その他のもの	"	20,690	122.8	137	133.0
640610-000	甲及びその部分品(しんを除く)	t	128	87.0	260	40.8
640620-000	本底及びかかと(ゴム製又はプラスチック製のもの)	"	329	205.6	270	126.1
640691-000	その他のもの, 木製のもの	"	1	-	2	-
640699-000	" , その他の材料製のもの	"	312	140.5	2,122	137.8
	(原 材 料)					
400121-000	天然ゴムのラテックス以外の形状の天然ゴム, スモークドシート	t	2	-	0	-
400122-000	天然ゴムのラテックス以外の形状の天然ゴム, 技術的格付けをした天然ゴム(TSNR)	"	-	-	-	-
400129-000	天然ゴムのラテックス以外の形状の天然ゴム, その他	"	26	83.8	34	242.8
400110-000	天然ゴムのラテックス(プリバルカナイズしてあるかないかを問わない。)	"	12	70.5	4	80.0
400130-000	バラタ, グタベルカ, グアユール, チクルその他これらに類する天然ゴム	"	5	125.0	10	142.8
400219-000	スチレン-ブタジエンゴム(SBR)及びカルボキシル化スチレン-ブタジエンゴム, SBR	"	82,326	124.9	10,733	99.3
400220-000	ブタジエンゴム(BR)	"	89,991	108.8	12,003	94.0
400249-000	クロロプレンゴム(クロロブタジエンゴム又はCR), ラテックス以外のもの	"	40,327	86.9	13,244	81.2
400259-000	アクリロニトリル-ブタジエンゴム(NBR), ラテックス以外のもの	"	29,331	106.3	5,120	96.6
400231-000	イソプテン-イソブレンゴム(ブチルゴム又はIIR)及びハローイソプテン-イソブレンゴム(CIIR及びBIIR), IIR	"	36,528	111.4	7,399	107.6
400239-000	イソプテン-イソブレンゴム(ブチルゴム又はIIR)及びハローイソプテン-イソブレンゴム(CIIR及びBIIR), CIIR及びBIIR	"	43	179.1	22	200.0
400260-000	イソブレンゴム(IR)	"	9691	125.7	2,217	112.5

品目番号	品目	単位	平成4年			
			数量	前年比%	金額(百万円)	前年比%
400270-000	エチレン-プロピレン-非共役ジエンゴム(EPDM)	t	21,035	165.9	4,294	132.1
400299-100	その他, 合成ゴム	"	10,877	96.2	4,400	94.4
400211-100	スチレン-ブタジエンゴム(SBR), ラテックス	"	6,015	89.5	1,390	87.2
-200	カルボキシル化スチレン-ブタジエンゴム(XSBR), ラテックス	"	183	155.0	38	140.7
400241-000	クロロプレンゴム(クロロブタジエンゴム又はCR), ラテックス	"	107	20.2	44	20.4
400251-000	アクリロニトリル-ブタジエンゴム(NBR), ラテックス	"	410	142.3	316	142.9
400291-000	その他のもの, ラテックス	"	10,524	126.5	2,435	103.0
400280-000	4001項の物品と4002項の物品との混合物	"	10	62.5	4	57.1
400299-900	その他のもの, 合成ゴム以外のもの	"	14,488	111.2	3,929	99.9
400300-000	再生ゴム(一次製品, 板・シート又はストリップの形状のものに限る。)	"	23	35.9	6	35.2
400400-000	ゴム(硬質ゴムを除く。)のくず並びにこれから得た粉及び粒	"	2,706	78.6	117	72.6

輸入の部

品目番号	品目	単位	平成4年			
			数量	前年比%	金額(百万円)	前年比%
401110-010	(製品) 乗用自動車(ステーションワゴン及びレーシングカーを含む。)に使用するゴム製の空気タイヤ(新品のものに限る。), 幅101.6mmを超えるもの	t	99,513	104.1	60,524	98.9
401120-000	バス又は貨物自動車に使用するゴム製の空気タイヤ(新品のものに限る。)	"	14,084	87.6	6,091	79.9
401140-010	モーターサイクルに使用するゴム製の空気タイヤ(新品のものに限る。), 幅101.6mmを超えるもの	"	1,458	98.8	1,313	86.8
-090	モーターサイクルに使用するゴム製の空気タイヤ(新品のものに限る。), 上記以外のもの	"	2,031	98.1	827	96.7
401191-010	その他(杉綾模様等のトレッド)に使用するゴム製の空気タイヤ(新品のものに限る。), 幅101.6mmを超えるもの	"	1,177	117.2	365	107.0
401199-010	その他(上記以外)に使用するゴム製の空気タイヤ(新品のものに限る。), 幅101.6mmを超えるもの	"	319	133.4	120	97.5
401310-000	乗用自動車(ステーションワゴン及びレーシングカーを含む。), バス又は貨物自動車に使用するゴム製のインナーチューブ	"	1,925	93.9	669	94.7
401390-000	上記以外に使用するゴム製のインナーチューブ	"	376	70.0	225	69.4
401150-000	自転車に使用するゴム製の空気タイヤ	"	4,969	85.9	2,087	82.5
401320-000	自転車に使用するゴム製のインナーチューブ	"	1,694	79.2	1,105	79.9
401110-090	乗用自動車(ステーションワゴン及びレーシングカーを含む。)に使用するゴム製の空気タイヤ(新品のものに限る。), 幅101.6mm未満のもの	"	164	260.3	135	259.6
401130-000	航空機に使用するゴム製の空気タイヤ	"	125	186.5	145	126.0
401191-090	その他(杉綾模様等のトレッド)に使用するゴム製の空気タイヤ(新品のものに限る。), 幅101.6mm未満のもの	"	1,002	76.8	369	75.6

品目番号	品目	単位	平成4年			
			数量	前年比(%)	金額(百万円)	前年比(%)
401199-090	その他(上記以外)に使用するゴム製の空気タイヤ(新品のものに限る。), 幅101.6mm未満のもの	t	1,717	82.3	691	90.4
401210-000	更生タイヤ	"	73	347.6	50	333.3
401220-010	空気タイヤ(中古のものに限る。), 幅101.6mmを超えるもの	"	120	62.1	49	140.0
-020	空気タイヤ(中古のものに限る。), 上記以外のもの	"	23	95.8	12	54.5
401290-010	その他, ソリッドタイヤ及びクッションタイヤ並びにタイヤフラップ, 幅101.6mmを超えるもの	"	346	114.1	87	114.4
-020	その他, 上記以外のもの	"	1,754	82.4	670	72.2
401010-000	横断面が台形のもの(Vベルト及びVベルトリング)	"	1,566	84.1	2,520	94.2
401091-010	上記以外のもの, 幅が20cmを超えるもの, 伝動用平ベルト及びそのベルトリング	"	138	34.1	694	93.9
401099-010	上記以外のもの, 幅が20cm未満のもの, 伝動用平ベルト及びそのベルトリング	"	255	204.0	1,064	149.4
401091-090	上記以外のもの, 幅が20cmを超えるもの, 上記以外のもの(コンベヤベルト)	"	428	94.6	282	81.2
401099-090	上記以外のもの, 幅が20cm未満のもの, 上記以外のもの	"	247	90.8	1,099	84.7
400920-000	金属のみにより補強又は金属のみと組み合わせた管及びホース(継手なしのものに限る。)	"	342	60.2	315	60.1
400930-000	紡織用繊維のみにより補強又は紡織用繊維のみと組み合わせた管及びホース(継手なしのものに限る。)	"	527	124.2	467	133.8
400940-000	他の材料により補強又は他の材料と組み合わせた管及びホース(継手なしのものに限る。)	"	162	70.4	351	98.5
400950-000	継手付きの管及びホース	"	588	136.4	1,763	104.0
400821-000	セルラーラバー以外のゴムもの, 板・シート及びストリップ	"	3,381	99.6	2,394	103.1
400829-000	セルラーラバー以外のゴムもの, 上記以外のもの	"	97	69.2	230	80.4
401693-000	ガスケット, ワッシャーその他のシール	"	2,521	109.1	5,090	115.2
401530-000	ゴム製の衣類及び衣類附属品(手袋を除く。)	"	46	76.7	122	55.9
590699-000	ゴム加工をした紡織用繊維の織物類, メリヤス編み又はクロセ編み以外のもの(原反)	"	468	92.3	596	92.4
630641-000	空気マットレス, 綿製のもの(空気もの)	"	0	-	0	-
630649-000	空気マットレス, その他の紡織用繊維製のもの(空気もの)	"	19	126.6	69	118.9
890310-000	ヨットその他の娯楽用又はスポーツ用の船舶, 機織給およびカヌー, 膨脹式のもの(空気もの)	隻	341,221	107.6	661	99.2
890710-000	膨脹式いかだ(空気もの)	"	201	133.1	103	128.7
401410-000	コンドーム	t	-	-	-	-
401490-000	上記以外の衛生用又は医療用の製品	"	143	71.5	1,051	75.4
401511-000	外科用手袋	"	1,117	98.4	1,632	96.6
950490-020	ボーリングボール	千個	143	90.5	669	117.5
950632-000	ゴルフボール	10 ³ ダース	4,800	111.1	5,422	102.0
950661-000	テニスボール	"	987	95.4	994	81.8
950662-000	空気入れ式のボール	"	532	124.5	3,836	125.2
950669-000	その他のボール	"	362	95.7	871	77.6
400700-000	糸及びひも, 加硫したゴムのものに限る	t	2,667	112.9	1,238	121.3
560410-000	ゴム糸及びゴムひも, 紡織用繊維で被覆したのものに限る	"	362	95.2	236	100.0
400811-000	セルラーラバーのもの, 板・シート及びストリップ	"	682	98.1	366	102.5

品目番号	品目	単位	平成4年			
			数量	前年比(%)	金額(百万円)	前年比(%)
400819-000	セルラーラバーのもの, 上記以外のもの	t	52	157.5	54	117.3
401610-000	その他の製品, セルラーラバー製のもの	"	116	88.5	214	151.7
400610-000	加硫していないゴム, ゴムタイヤ更生用のキャメルバックストリップ	"	160	111.1	29	103.5
400690-000	加硫していないゴム, 上記以外のもの	"	42	107.6	28	59.5
400910-000	他の材料により補強していない及び他の材料と組み合わせない管及びホース(継手なしのもの)	"	365	91.4	458	69.4
401519-000	外科用以外の手袋	"	3,695	133.4	3,391	132.7
401691-010	床用敷物及びマット, 自動車に使用する種類のもの	"	1,389	83.1	272	91.2
-020	床用敷物及びマット, 上記以外のもの	"	950	93.9	355	91.0
401692-000	消しゴム	"	138	97.1	103	89.5
401694-000	防眩材(影らませることができかねないかを問わない。)	"	174	75.0	70	68.6
401695-000	その他の製品(影らませることができかねないものに限る。)	"	88	72.7	288	96.6
401699-010	その他のもの, 自動車に使用する種類の部分品及び附属品	"	3,160	107.2	2,625	108.1
-020	その他のもの, 上記以外のもの	"	6,577	99.4	5,073	98.4
401700-000	硬質ゴム及びその製品	"	147	172.9	181	85.7
590610-000	接着テープ(幅が20cm以下のものに限る。)	"	1,041	111.9	1,151	108.0
(参考)						
640110-010	保護用の金属性トーカー付, スキー靴	ダース	262	5,240.0	53	2,650.0
-090	保護用の金属性トーカー付, スキー靴以外のもの	"	476	689.8	5	166.6
640191-000	ひざを覆うもの	"	873	135.9	13	100.0
640192-010	くるぶしを覆うもの, スキー靴	"	9,720	52.1	1,231	41.5
-090	" , スキー靴以外のもの	"	633,484	104.2	4,732	97.9
640199-010	短靴	"	10,516	169.8	88	195.5
-090	その他のもの	"	3,045	653.4	30	1,500.0
640211-000	スポーツ用, スキー靴	"	121,576	106.9	20,370	109.0
640219-000	" , スキー靴以外のもの	"	141,372	139.1	3,418	130.4
640220-000	甲の部分のストラップ又はひもを本底にプラグ止めした履物	"	37,901	222,947.0	57	5,700.0
640230-000	保護用の金属性トーカー付履物	"	1,048	154.1	148	672.7
640291-000	くるぶしを覆うもの	"	767,808	193.8	14,700	209.9
640299-010	短靴	"	4,614,948	112.8	44,603	106.3
-020	サンダル	"	765,984	165.8	2,762	159.9
-090	その他のもの	"	365,164	118.5	1,040	163.7
640411-010	本底がゴム製又はプラスチック製のもの, スポーツ用, キャンパスシューズ	"	580,596	98.0	5,962	96.0
-090	本底がゴム製又はプラスチック製のもの, スポーツ用, その他のもの	"	1,502,059	90.8	17,788	88.9
640419-210	本底がゴム製又はプラスチック製のもの, 地下たび	"	555,689	85.5	2,531	88.0
-220	本底がゴム製又はプラスチック製のもの, スポーツ用以外, キャンパスシューズ	"	2,487,996	111.6	12,361	101.3
-290	本底がゴム製又はプラスチック製のもの, スポーツ用以外, その他のもの	"	5,658,963	140.9	16,725	120.1
640420-310	本底がコンポジションレザ製のもの, キャンパスシューズ	"	528	1,077.5	4	200.0

品目番号	品目	単位	平成4年			
			数量	前年比(%)	金額(百万円)	前年比(%)
640420-390	本底がコンポジションレザ-製のもの、上記以外のもの	ダース	2,038	1,113.6	5	166.6
640510-200	甲がコンポジションレザ-製のもの	"	3,781	63.0	130	73.0
640590-129	その他のもの	"	36,630	121.0	183	103.9
640610-200	甲及びその部分品(しんを除く)	t	1,993	173.9	5,554	151.1
640620-000	本底及びかかと(ゴム製又はプラスチック製のもの)	"	2,129	143.1	2,075	116.7
640691-200	その他のもの、木製のもの	"	155	131.3	100	144.9
640699-290	"、その他の材料製のもの	"	797	86.8	1,318	87.4
	(原 材 料)					
400121-000	天然ゴムのラテックス以外の形状の天然ゴム、スモークシート	t	417,319	100.9	44,151	93.0
400122-000	天然ゴムのラテックス以外の形状の天然ゴム、技術的格付けをした天然ゴム(TSNR)	"	81,588	119.0	9,096	115.4
400129-000	天然ゴムのラテックス以外の形状の天然ゴム、その他	"	163,242	84.0	18,088	82.0
400110-090	天然ゴムのラテックス、感熱・酸性・プリパルカナイズドラテックス以外のもの	"	22,564	94.1	2,222	87.5
400130-000	バラタ、グタバカ、グアユール、チクルその他これらに類する天然ゴム	"	2,834	99.8	1,656	93.9
400219-010	スチレン-ブタジエンゴム(SBR)及びカルボキシル化スチレン-ブタジエンゴム、SBR	"	31,225	98.7	5,028	90.5
-090	スチレン-ブタジエンゴム(SBR)及びカルボキシル化スチレン-ブタジエンゴム、XSBR	"	19	22.3	3	14.2
400220-000	ブタジエンゴム(BR)	"	4,985	106.0	650	83.4
400249-000	クロロプレンゴム(クロロブタジエンゴム又はCR)、ラテックス以外のもの	"	4,228	82.9	1,427	80.8
400259-000	アクリロニトリル-ブタジエンゴム(NBR)、ラテックス以外のもの	"	6,193	88.1	2,067	90.1
400231-000	インブテン-イソブレンゴム(ブチルゴム又はIIR)及びハローインブテン-イソブレンゴム(CIIR及びBIIR)、IIR	"	10,125	69.5	3,015	63.2
400239-000	インブテン-イソブレンゴム(ブチルゴム又はIIR)及びハローインブテン-イソブレンゴム(CIIR及びBIIR)、CIIR及びBIIR	"	9,959	216.1	3,087	196.8
400260-000	イソブレンゴム(IR)	"	1,462	58.2	264	59.3
400270-000	エチレン-プロピレン-非共役ジエンゴム(EPDM)	"	8,527	78.3	2,113	71.5
400299-090	その他、天然ゴムを人造プラスチックで変性した以外のもの	"	3,419	70.0	1,645	70.4
400211-000	スチレン-ブタジエンゴム(SBR)及びカルボキシル化スチレン-ブタジエンゴム(XSBR)、ラテックス	"	894	912.2	107	274.3
400241-000	クロロプレンゴム(クロロブタジエンゴム又はCR)、ラテックス	"	120	103.4	63	98.4
400251-000	アクリロニトリル-ブタジエンゴム(NBR)、ラテックス	"	37	36.6	16	34.7
400291-000	その他のもの、ラテックス	"	69	132.6	30	107.1
400110-010	天然ゴムのラテックス、感熱・酸性及びプリパルカナイズドラテックス	"	16	-	2	-
400280-000	4.0.0.1項の物品と4.0.0.2項の物品との混合物	"	0	-	0	-
400299-010	天然ゴムを人造プラスチックで変性したもの	"	419	63.0	133	62.4

品目番号	品目	単位	平成4年			
			数量	前年比(%)	金額(百万円)	前年比(%)
400300-000	再生ゴム(一次製品、板・シート又はストリップの形状のものに限る。)	t	2,723	80.9	238	82.9
400400-000	ゴム(硬質ゴムを除く。)のくず並びにこれらから得た粉及び粒	"	9,547	106.9	366	102.2

2 カーボンブラックの生産・出荷・在庫及び輸入実績

(単位：t)

年次	輸 入	生 産		出 荷		在 庫	
		合 計	ゴム用計	合 計	ゴム用計	合 計	ゴム用計
1989年	32,411	766,244	730,225	759,201	723,639	46,988	41,557
1990年	22,282	775,769	735,922	780,630	741,424	42,743	36,617
1991年	27,051	779,382	736,477	780,692	739,279	51,077	43,495
1992年	18,631	761,073	719,883	760,318	718,644	52,509	45,557

注：資料出所カーボンブラック協会

3 カーボンブラックの国別輸入実績

(単位：t)

年次	合 計	国 別								
		アメリカ	韓 国	カナダ	ドイツ	台 湾	オーストラリア	フランス	メキシコ	そ の 他
1989年	32,411	12,054	13,994	1,496	1,957	918	424	242	304	1,022
1990年	22,282	9,740	7,006	1,561	1,627	665	237	251	163	1,032
1991年	27,051	13,081	8,543	1,579	1,537	783	273	405	0	850
1992年	18,631	8,776	4,684	1,539	1,231	618	211	422	0	1,150

注：資料出所カーボンブラック協会

4 カーボンブラックの品種別年間供給の推移

(単位：t)

年次	合 計	生 産				輸 入			
		計	非ゴム用	ゴ ム 用		計	非ゴム用	ゴ ム 用	
				ファーネス	サーマル			ファーネス	サーマル・他
1989年	798,655	766,244	36,019	721,135	9,090	32,411	9,661	21,237	1,513
1990年	798,051	775,769	39,847	726,606	9,316	22,282	11,044	9,698	1,580
1991年	806,433	779,382	42,905	726,943	9,534	27,051	11,606	13,850	1,595
1992年	779,704	761,073	41,190	711,093	8,790	18,631	9,235	7,809	1,587

注：資料出所カーボンブラック協会

5 自動車・自転車の生産・在庫及び輸出入実績

生産・在庫

年次	装 輪 式 ト ラ ク タ		自 動 車 (台)					
	生 産	在 庫	乗 用 車		軽 自 動 車		小 型 自 動 車	
			生 産	在 庫	生 産	在 庫	生 産	在 庫
平成元年	157,544	34,320	9,052,406	355,377	442,719	26,396	7,291,224	268,291
2年	155,939	30,923	9,947,972	378,800	835,965	39,788	7,361,224	293,639
3年	148,437	20,150	9,753,069	408,541	843,649	41,619	6,845,069	287,535
4年	145,948	15,793	9,378,894	463,299	780,934	50,139	6,149,880	311,718

年次	自 動 車 (台)							
	バ ス シ ャ ン		ト ラ ッ ク シ ャ ン		小 型 自 動 車 シ ャ ン		二 輪 自 動 車 (千台)	
	生 産	在 庫	生 産	在 庫	生 産	在 庫	生 産	在 庫
平成元年	42,074	2,490	3,931,255	146,853	1,333,702	49,052	2,794	183
2年	40,185	2,415	3,498,639	136,757	1,262,943	58,704	2,807	199
3年	44,449	2,982	3,447,914	196,397	1,237,050	81,943	3,029	204
4年	52,005	3,709	3,068,585	204,599	1,155,326	99,075	3,197	245

年次	自 転 車 (台)							
	完 成 自 転 車 (千台)		実 用 車		軽 快 車 ・ ス ポ ー ツ 車		子 供 車 (完 成 自 転 車 内 数)	
	生 産	在 庫	生 産	在 庫	生 産	在 庫	生 産	在 庫
平成元年	7,792	479	38,061	2,437	4,048,265	274,261	770,292	47,063
2年	7,969	430	33,643	3,337	4,194,746	220,108	788,149	49,041
3年	7,448	530	27,387	2,901	3,915,784	249,644	746,546	59,076
4年	7,286	616	24,282	4,923	4,092,042	324,001	820,358	63,704

輸 出 入

年次	輸 出 (台)				輸 入 (台)
	乗 用 車	二 輪 自 動 車	バ ス (完 成 車)	ト ラ ッ ク (完 成 車)	乗 用 車
平成元年	4,389,587	1,388,204	33,596	910,565	195,177
2年	4,427,382	1,526,820	41,712	844,485	250,618
3年	4,366,306	1,620,647	57,436	826,160	194,563
4年	4,272,154	2,076,052	82,072	797,181	184,735

注：1 自動車（KDセットを除く。）

2 輸出二輪自動車はモーターサイクル、オートサイクル及び補助原動機付きの自転車である。

資料出所：機械統計月報、輸出入は大蔵省日本貿易月表