

2011-10

---

---

# 繊維・生活用品統計月報

---

---

Monthly Report of the Textiles and  
Consumer Goods Statistics

平成23年10月分

---

October, 2011

経済産業省 大臣官房 調査統計グループ

Research and Statistics Department

Minister's Secretariat

Ministry of Economy, Trade and Industry ( METI )

# 目 次

利用上の注意	3	紡績糸－純糸・混紡糸別	
		生産内訳	57
<b>第1部 生産動態統計</b>	<b>9</b>	③ 織物	58
		織物－生産内訳	60
<b>1. 概況</b>	<b>9</b>	④ タフテッドカーペット・フェルト・不織布	61
(1) 指数表	9	不織布－用途別生産内訳	61
(2) グラフ	10	不織布－設備別生産実績	61
<b>2. 指数</b>	<b>12</b>	⑤ 染色整理	62
(1) 生産指数	12	⑥ ニット生地	64
(2) 出荷指数	18	ニット生地－編立て別内訳	64
(3) 在庫指数	24	⑦ ニット・衣服縫製品	65
(4) 生産能力指数	30	ニット衣服縫製品－生産内訳	66
<b>3. 生産・出荷・在庫統計</b>	<b>31</b>	⑧ 製綿・ふとん	67
(1) 主要製品統計表(時系列)	31	⑨ 漁網・陸上網	67
化学繊維	31	⑩ 合成繊維綱	67
紡績糸	34	⑪ 細幅織物・組ひも・レース生地	67
織物	36	⑫ 家具	68
タフテッドカーペット・フェルト・不織布	40	⑬ 楽器	69
染色整理	41	⑭ 文具	69
合成繊維綱	44	⑮ 玩具	70
漁網・陸上網	44	⑯ 革靴	70
製綿・ふとん	44	⑰ 製革	71
ニット生地	45	<b>4. 原材料消費・在庫統計</b>	<b>72</b>
ニット・衣服縫製品	45	(1) 原糸総括表	72
細幅織物・組ひも・レース生地	47	(2) ニット・衣服縫製品用原反	74
家具	48	(3) 染料・顔料	74
楽器	51	<b>5. 生産設備能力統計</b>	<b>75</b>
文具	52	<b>6. 労務統計</b>	<b>77</b>
玩具	54	<b>第2部 参考統計</b>	<b>78</b>
革靴	54	繊維流通統計	78
製革	55	調査票改正について	82
(2) 製品月表	56	品目別接続係数について	84
① 化学繊維	56		
② 紡績糸	57		

# Contents

<p><b>Notes for Utilization</b> . . . . . 6</p> <p><b>First section; Current Production Statistics Survey</b> . . . . . 9</p> <p><b>1 Monthly Review</b> . . . . . 9</p> <p style="padding-left: 20px;">(1) Indices of Summary . . . . . 9</p> <p style="padding-left: 20px;">(2) Graph . . . . . 10</p> <p><b>2 Indices of Industrial Production</b> . . . . . 12</p> <p style="padding-left: 20px;">(1) Indices of Industrial Production . . . . . 12</p> <p style="padding-left: 20px;">(2) Indices of Producer's Shipments . . . . . 18</p> <p style="padding-left: 20px;">(3) Indices of Producer's Inventory . . . . . 24</p> <p style="padding-left: 20px;">(4) Indices of Production Capacity . . . . . 30</p> <p><b>3 Production, Producer's Shipments and Producer's Inventory of Finished Goods</b> . . . 31</p> <p style="padding-left: 20px;">(1) Historical data by Principal Commodities . . 31</p> <p style="padding-left: 40px;">Chemical fibers . . . . . 31</p> <p style="padding-left: 40px;">Spun yarn . . . . . 34</p> <p style="padding-left: 40px;">Woven fabrics . . . . . 36</p> <p style="padding-left: 40px;">Tufted carpets, Felt and Non-woven fabrics Dyeing and Finishing processes of</p> <p style="padding-left: 20px;">Woven fabrics . . . . . 41</p> <p style="padding-left: 40px;">Synthetic fiber ropes . . . . . 44</p> <p style="padding-left: 40px;">Fishing nets and Ground nets . . . . . 44</p> <p style="padding-left: 40px;">Wadding and Futon . . . . . 44</p> <p style="padding-left: 40px;">Knit fabrics . . . . . 45</p> <p style="padding-left: 40px;">Knit and Sewn clothing products . . . . . 45</p> <p style="padding-left: 40px;">Narrow fabrics, Braids and Lace fabrics . . . 47</p> <p style="padding-left: 40px;">Furniture . . . . . 48</p> <p style="padding-left: 40px;">Musical instruments . . . . . 51</p> <p style="padding-left: 40px;">Stationery . . . . . 52</p> <p style="padding-left: 40px;">Toys . . . . . 54</p> <p style="padding-left: 40px;">Leather boots and shoes . . . . . 54</p> <p style="padding-left: 40px;">Leather . . . . . 55</p> <p style="padding-left: 20px;">(2) Monthly Commodities . . . . . 56</p> <p style="padding-left: 40px;">① Chemical fibers . . . . . 56</p> <p style="padding-left: 40px;">② Spun yarn . . . . . 57</p> <p style="padding-left: 60px;">Spun yarn - Breakdown of Production by Blended Yarn with other Pure and Blended yarn . . . . . 57</p>	<p>③ Woven fabrics . . . . . 58</p> <p style="padding-left: 20px;">Woven fabrics - Breakdown of Production by</p> <p style="padding-left: 40px;">Woven fabrics . . . . . 60</p> <p>④ Tufted carpets, Felt and Non-woven fabrics Non-woven fabrics - Breakdown of</p> <p style="padding-left: 20px;">Production by use . . . . . 61</p> <p style="padding-left: 40px;">Non-woven fabrics (dry laid type) -</p> <p style="padding-left: 40px;">Production by facilities . . . . . 61</p> <p>⑤ Dyeing and Finishing Processes . . . . . 62</p> <p>⑥ Knit fabrics . . . . . 64</p> <p style="padding-left: 20px;">Breakdown of production by</p> <p style="padding-left: 40px;">Knitting ways for Knit fabrics . . . . . 64</p> <p>⑦ Knit and Sewn clothing products . . . . . 65</p> <p style="padding-left: 20px;">Breakdown of production by Knit and</p> <p style="padding-left: 40px;">Sewn clothing products . . . . . 66</p> <p>⑧ Wadding and Futon . . . . . 67</p> <p>⑨ Fishing nets and Ground nets . . . . . 67</p> <p>⑩ Synthetic fiber ropes . . . . . 67</p> <p>⑪ Narrow fabrics, Braids and Lace fabrics . . 67</p> <p>⑫ Furniture . . . . . 68</p> <p>⑬ Musical instruments . . . . . 69</p> <p>⑭ Stationery . . . . . 69</p> <p>⑮ Toys . . . . . 70</p> <p>⑯ Leather boots and shoes . . . . . 70</p> <p>⑰ Leather . . . . . 71</p> <p><b>4 Consumption and Inventory of Raw materials</b> . . . . . 72</p> <p style="padding-left: 20px;">(1) Summary table of Material yarn . . . . . 72</p> <p style="padding-left: 20px;">(2) Cloth for Knit and Sewn cloths . . . . . 74</p> <p style="padding-left: 20px;">(3) Dyes and Pigments . . . . . 74</p> <p><b>5 Productive Capacity</b> . . . . . 75</p> <p><b>6 Labour</b> . . . . . 77</p> <p><b>Second section; Reference Table</b> . . . . . 78</p> <p style="padding-left: 20px;">Textile Goods Distribution</p> <p style="padding-left: 40px;">Statistics Survey . . . . . 78</p> <p style="padding-left: 20px;">Concerning the revision of survey sheets . . . 82</p> <p style="padding-left: 20px;">Continuity coefficients by Commodity . . . . . 84</p>
---	--

# 利 用 上 の 注 意

この月報は、統計法に基づく経済産業省生産動態統計調査規則（基幹統計）により実施された繊維工業品と生活用品に関する調査結果を編集公表するものです。

## 1. 調査の対象

この月報に収録した調査票の種類及び調査の範囲は、次表のとおりです。

月報（調査票）の種類	調査対象の範囲	月報（調査票）の種類	調査対象の範囲	
化学繊維	従事者 30 名以上の事業所及び2以上の事業所を有する企業。	二 次 製 品	(製綿・ふとん)	従事者 20 名以上の事業所。
紡績糸	従事者 20 名以上、又は精紡機 800 錘以上の事業所及び2以上の事業所を有する企業。		(網)	従事者 20 名以上の事業所。
織物 (細幅織物を除く)	従事者 10 名以上の事業所及び2以上の事業所を有する企業。		(網)	従事者 20 名以上の事業所。
タフテッドカーペット・フェルト・不織布	従事者 20 名以上の事業所。		[細幅織物・組ひも・レース]	従事者 10 名以上の事業所。
染色整理（機械染色整理）	従事者 20 名以上の事業所。	生 活 用 品	家具	従事者 50 名以上の事業所。
ニット・衣服縫製品	ニット生地を生産する従事者 20 名以上の事業所及びニット製品又は織物縫製品を生産する従事者 30 名以上の事業所。		楽器	従事者 20 名以上の事業所。
			文具	従事者 20 名以上の事業所。
			玩具	従事者 10 名以上の事業所。
			革靴	従事者 10 名以上の事業所。
		製革	従事者 10 名以上の事業所。	

## 2. 調査項目の定義について

### (1) 製 品

#### ① 生 産

調査の対象事業所（以下「調査対象」という。）が、国内で実際に生産（受託生産及び受託加工を含む。）した製品の数量をいいます。ただし、仕掛中の半製品は除きます。

なお、生産には調査対象で他の製品に加工又は消費するために生産したものも含まれます。

#### ② 受 入

調査対象が生産している調査品目と同一の製品で、工場又は倉庫に次の事由により受け入れた数量をいいます。

ア. 他企業から購入したもの（輸入を含む。）

イ. 同一企業内の他工場から受け入れたもの

ウ. 委託生産品及び委託加工品を委託先の工場（下請工場を含む。）から受け入れたもの

エ. 返品（戻入れ）されたもの

#### ③ 消 費

調査対象が他の製品の原材料、加工用として消費した数量をいいます。

#### ④ 出 荷

調査対象及び調査対象が契約の主体となって借り受けている倉庫又は保管場所から、実際に出荷した数量をいいます。

なお、出荷数量は次の事由により、「販売」、「その他」に区分しています。

#### (販売)

- ア. 販売業者又は消費者である他企業に直接販売したもの
- イ. 販売することを目的として本社、営業所又は中継地などに出荷したもの
- ウ. 受託生産品を販売業者（消費者を含む。）である委託者へ出荷したもの
- エ. 同一調査品目を生産していない同一企業内の他工場へ出荷したもの（全くの転売品）

#### (その他)

- ア. 同一調査品目を生産している同一企業内の他工場に出荷したもの
- イ. 同一企業内の他工場へ原材料として出荷したもの
- ウ. 委託生産又は委託加工のための原材料として出荷したもの
- エ. 受託生産品又は受託加工品を同一調査品目を生産している生産業者（委託者）へ出荷したもの
- オ. 自家使用したもの（見本用、贈答用、試験研究用など）
- カ. 自己消費したもの（ただし、消費を調査していない場合のみ。）

#### (販売金額)

販売数量を契約価格又は生産者販売価格により評価した金額をいいます。

ここでいう契約価格又は生産者販売価格とは、企業の販売価格から積込み料、運賃、保険料、その他の諸掛りを除き、消費税を含めたものです。

#### ⑤ 月末在庫

調査対象が生産した調査品目の製品及び受入品で、調査対象及び調査対象が契約の主体となって借り受けている倉庫又は保管場所に、実際に保管してある製品の数量をいいます。

#### (2) 原材料、燃料及び電力

##### ① 消費

調査対象が調査品目の製品を生産するため、実際に消費した原材料、燃料及び電力の数量をいいます。

##### ② 月末在庫

調査対象及び調査対象が契約の主体となって借り受けている倉庫又は保管場所に、実際に保管してある原材料の数量をいいます。

#### (3) 生産能力

調査対象が実際に保有しているすべての調査該当設備又は生産能力をいいます。

#### (4) 労務

##### 月末従事者数

実際に生産及び管理その他の業務に常時従事する人数をいいます（出向者、派遣労働者を含む。）。

### 3. この月報における繊維製品の組成繊維区分について（平成16年調査より一部変更）

- (1) 純糸、純織物については家庭用品品質表示法の基準に従います。したがって、そ毛（糸、編物、織物）は3%以内、紡毛（糸、編物、織物）は5%以内、毛以外の繊維は1%以内の他の繊維の混入、又は混用があっても純（糸、編物、織物）としています。  
また、(イ)、織物の飾糸、筋糸に含まれる他の繊維の混入又は混用が織物全量の7%以内のときは純織物とし、(ロ)、毛布の場合には、たて糸の組成繊維に関係なく、よこ糸の組成繊維によってきめています。
- (2) 平成16年より混紡糸及び混交織物の名称は、(イ)、2種類以上の異なる繊維が混用されている混紡糸及び混交織物の名称（合成繊維は2種類以上の系統の異なる合成繊維が混用されているときは系統別でなく総量）については、使用されている繊維のうち重量割合の最も多い繊維の名称と呼びます。(ロ)、使用されている繊維の重量割合が同率であるときは毛、絹、麻、合成繊維、アセテート、キュプラ（ベンベルグ）、綿及びビスコースの順で呼びます。
- (3) 合成繊維混紡糸及び合成繊維混交織物において、合成繊維間の重量割合が異なる場合は重量の多いものに格付けし、重量割合が同率のときはポリエステル、ナイロン、アクリル、ビニロン、その他（ビニリデン、ポリ塩化ビニル、ポリエチレン、ポリプロピレン、ポリウレタン等を含む）の順に格付けしています。

(4) 長繊維織物と短繊維織物の区分は前記によって格付けされる繊維の内容が長繊維が主であるか、紡績糸が主であるかによって区分しています。

なお、長繊維と短繊維が同率の場合は長繊維織物としています。

#### 4. その他

(1) この月報で使用している記号の区分は下記のとおりです。

「0」は単位未満      「-」は実績なし      「…」は不詳  
「r」は訂正          「x」は秘匿          「▲」はマイナス

(2) 単位未満を四捨五入しているため、内訳の積み上げと合計が一致しない場合があります。

(3) この月報に掲載された統計を他に転載するときは、必ず「繊維・生活用品統計月報（経済産業省）」による旨を明記してください。

(4) 平成23年1月分から調査票の一部を改正しました。詳細については「調査票の改正について」（82ページ）を参照してください。

(5) 調査対象事業所の見直しなどにより、数値の接続しない品目があります。詳細については「品目別接続係数について」（84ページ）を参照してください。

(6) 「3. (1) 主要製品統計表」において、\*印がついている前年同月比は、接続係数を用いて計算しています。

#### 5. 問い合わせ先

この月報の内容についての問い合わせは、下記あてにご連絡ください。

〒100-8902 東京都千代田区霞が関一丁目3番1号  
経済産業省 大臣官房 調査統計グループ 鉱工業動態統計室  
繊維・生活用品班  
電話 03(3501)1511（代） 内線 2875、2876

本月報は再生紙を使用しています

# Notes for Utilization

The objective of this monthly report is to compile and publish the results of the monthly survey concerning Textiles and Consumer goods products, which is conducted under the METI's Regulations for the Current Survey of Production (Fundamental Statistics) based on the Statistics Law.

## 1. Subject of the survey

The kinds of questionnaires and scope of the survey in this monthly report are as in the following table.

Kinds of Monthly Report (questionnaires)	Scope of the research	Kinds of Monthly Report (questionnaires)	Scope of the research
Chemical fiber	Business establishments with 30 or more employees. Business enterprises with two or more establishments.	Secondary Products	Wadding and Futon Business establishments with 20 or more employees.
Spun yarn	Business establishments with 20 or more employees, or with 800 or more spinning machines. Business enterprises with two or more establishments.		Nets Business establishments with 20 or more employees.
Woven fabrics (excluding narrow fabrics)	Business establishments with 10 or more employees, and business enterprises with two or more establishments.		Ropes Business establishments with 20 or more employees.
Tufted carpets, Felt, Non-woven Fabrics	Business establishments with 20 or more employees.		Narrow fabrics Braided ropes Lace fabrics Business establishments with 10 or more employees.
Dyeing and finishing processes (Machine dyeing finish)	Business establishments with 20 or more employees.		Furniture Business establishments with 50 or more employees.
Knit and Sewn clothing products	Business establishments producing knitted fabric with 20 or more employees, business establishments producing knitwear or sewn textile products with 30 or more employees.	Consumer Goods	Musical instruments Business establishments with 20 or more employees.
			Stationery Business establishments with 20 or more employees.
			Toys Business establishments with 10 or more employees.
			Leather boots and shoes Business establishments with 10 or more employees.
			Leather Business establishments with 10 or more employees.

## **2. The definition of survey items**

### **(1) Product**

#### **1) Production**

The quantity of products actually produced (including produced or processed as a consignee) by the establishment that is the object of the survey (hereafter, 'the survey object'). However, 'products in process' shall be excluded.

Besides, 'Production' includes products as process goods or for consumption for other products in 'the survey object'.

#### **2) Reception**

The quantity of products received by the factories or warehouses of 'the survey object' that produces the same survey commodity items due to the following circumstances:

- a. Purchase from other enterprises (including imports)
- b. Reception from other factories belonging to the same enterprise
- c. The commissioned products and commission-manufactured products received from the consignees (including subcontracted factories)
- d. Returned products

#### **3) Consumption**

The quantity of products consumed as materials, process goods and fuels in 'the survey object'

#### **4) Shipment**

The quantity of products actually shipped from 'the survey object's' warehouse or rental warehouse which 'the survey object' mainly uses

Besides, the quantity of products is distinguished as 'Sales' or 'Other' in the following ways:

#### **(Sales)**

- a. Products directly sold to distributors or other consumer enterprises
- b. Products shipped to the headquarters/sales offices or relay points for the purpose of selling
- c. Commissioned products shipped to consigners that are sales dealers (including consumers)
- d. Products shipped to other factories of the same enterprise which are not producing the same survey commodity

#### **(Other)**

- a. Products shipped to other factories of the same enterprise which are producing the same products as the survey commodity
- b. Products shipped to other factories of the same enterprise as materials
- c. Products shipped as materials for use in the commissioned products or commission-manufactured products
- d. The commissioned products or commission-manufactured products shipped to the manufacturers (consigners) that are producing the same survey commodity
- e. Products used in-house (use for samples, use for gifts, use in testing and research)
- f. Products consumed in-house (only in the case of the no consumption survey item)

#### **(Sales Value)**

Value as evaluated by the contract price or producer's selling price

In this case, 'contract price' or 'producer's selling price' are the enterprise's selling prices excluding shipping charges, transport costs, insurance costs and other costs, and including consumption tax.

### **5) Inventory at the end of the month**

The quantity of products produced or received by 'the survey object' which are actually stored in 'the survey object's' warehouses and rental warehouses which 'the survey object' mainly uses

## **(2) Raw materials, fuel and electric power**

### **1) Consumption**

The quantity of raw materials, fuel and electric power actually consumed in producing the survey commodity by 'the survey object'

### **2) Inventory at the end of the month**

The quantity of raw materials actually stored in 'the survey object's' warehouses and rental warehouses which 'the survey object' mainly uses

## **(3) Production Capacity**

All facilities or production capacity under the survey actually owned by 'the survey object'



#### (4) Labor

##### Number of persons engaged at the end of month

The number of employees that actually and regularly engages in production, management or other operations (including the dispatched workers)

### 3. Concerning classification in fiber composition of fiber products in this monthly book

(1) Pure yarn and pure woven fabrics, follow the standards of the Household Goods Quality Labeling Law. Accordingly, when the ratio of mixing or mixed use of other fiber is 3% or less for worsted yarn (yarn, knit goods, woven fabrics) , 5% or less for woolen yarn (yarn, knit goods, woven fabrics) and 1% or less for fibers other than wool, they are pure (yarn, knit goods, woven fabrics)

Further, for mixing or mixed use of other fibers contained in fancy yarn, when the ratio of stripe yarn is 7% or less of the total weight of the woven fabrics, it is treated as a pure woven fabrics, and in the case of blankets, this is decided according to the component fibers of the weft regardless of the component fibers of the warp.

(2) From 2004, the names of blended yarn and blended yarn fabrics are used when there are two or more kinds of fiber (regarding synthetic fibers, if two or more synthetic fibers are used, the total weight). The item will be named after the fiber with the greatest weight ratio, and if the weight ratios of the fibers used are the same, it will be named in the order of wool, silk, flax, synthetic fiber, acetate, cuprammonium rayon (bemberg), cotton and viscose.

(3) Regarding synthetic fiber blended yarn and mixed synthetic fiber fabrics, if the weight ratios of synthetic fibers are different, fibers with greater weight ratios will be graded, and if weight ratios are the same, grading will be done in the order of polyester, nylon, acrylic, vinylon, and others (including vinylidene, polyvinyl chloride, polyethylene, polypropylene and polyurethane).

(4) The classification into filament fiber fabric and staple fiber fabric is done according to whether the contents of the fibers graded in the above-mentioned way are mainly filament fiber or spun yarn.

When the ratios of filament fiber and staple fiber are the same, the textile is treated as a filament fiber fabric.

#### 4. Others

(1) Abbreviations used in this monthly report are as follows:

「0」 Less than unit after rounding	「-」 No results	「...」 Unknown
「r」 Revised	「x」 Conceal	「▲」 Minus

(2) Figures may not exactly equal totals because of rounding.

(3) When reprinting the statistics contained in this monthly report in other printed matter, the fact that they are based on the monthly report of Textiles and Consumer Goods Statistics (Ministry of Economy, Trade and Industry) must be clearly indicated.

(4) Some survey sheets have been revised from January 2011. Please refer to 'Revision of the survey sheets' (page82) for further details.

(5) Because of the review of the scopes, there may be discontinuity for some consecutive data of the commodity. Please refer to 'Continuity Coefficients by Commodity' (page84) for details.

(6)The '\*' mark in '3. (1). Trends in main products' indicates items for which the calculation of the year-to-year percentage was done using connecting coefficients.

#### 5. Contact information

If there are any questions about the contents of this monthly report, please contact the following address.

**Textiles and Consumer goods Group, Office of Current Survey for Mining and Manufacturing,  
Research and Statistics Department, Minister's Secretariat,  
Ministry of Economy, Trade and Industry**

1-3-1 Kasumigaseki, Chiyoda-ku, Tokyo 100-8902, Japan

Tel: 03-3501-1511, Extension 2875, 2876

This Monthly Report uses recycled paper.

**第一部 生産動態統計**  
First section ; Current Survey of Production

**1. 概 況**

Monthly Review

(1) 指数表

Indices of Summary

生産・出荷・在庫指数

Indices of Industrial Production

平成17年=100 2005=100

業種別 Goods	項目 Item	季節調整済指数 Seasonal Adjustment Index			原指数 Original Index			
		平成23年9月 Sep-2011	平成23年10月 Oct-2011	前月比 増減率(%) R. P(%)	平成23年9月 Sep-2011	平成23年10月 Oct-2011	前年同月比 増減率(%) R. S(%)	
繊維工業 Textiles	生産(P)	67.1	66.4	▲ 1.0	68.4	68.8	▲ 0.6	
	出荷(S)	71.0	71.5	0.7	72.7	72.2	▲ 2.7	
	在庫(I)	73.5	74.9	1.9	74.1	75.5	1.1	
	化学繊維 Man-made fibers	生産(P)	77.0	74.7	▲ 3.0	76.5	76.0	5.0
		出荷(S)	75.4	72.6	▲ 3.7	82.6	70.2	▲ 1.5
		在庫(I)	70.3	72.0	2.4	68.9	70.3	▲ 0.8
	紡績 Spun yarn	生産(P)	51.7	53.6	3.7	54.6	54.3	▲ 0.7
		出荷(S)	49.8	53.0	6.4	51.2	51.5	▲ 1.0
		在庫(I)	37.9	38.6	1.8	36.5	37.1	▲ 7.5
	織物 Woven fabrics	生産(P)	63.3	62.5	▲ 1.3	64.4	64.7	▲ 0.2
		出荷(S)	54.9	54.8	▲ 0.2	57.4	57.7	▲ 5.7
		在庫(I)	67.6	67.8	0.3	69.0	68.6	0.9
	染色整理 Dyeing and Finishing processes	生産(P)	75.6	75.3	▲ 0.4	75.4	77.8	5.0
		出荷(S)	75.8	74.1	▲ 2.2	76.8	77.3	3.2
在庫(I)		68.6	69.8	1.7	68.6	68.0	7.1	
衣類 Clothes	生産(P)	61.1	60.3	▲ 1.3	62.7	61.6	▲ 4.5	
	出荷(S)	71.6	72.9	1.8	69.8	68.6	▲ 5.5	
	在庫(I)	78.9	80.6	2.2	80.0	83.4	0.6	
その他の繊維製品 Other textile products	生産(P)	77.4	77.0	▲ 0.5	80.1	84.5	▲ 0.2	
	出荷(S)	81.1	82.5	1.7	83.8	91.3	▲ 0.1	
	在庫(I)	94.3	94.1	▲ 0.2	96.5	94.9	5.6	
生活用品 Consumer Goods	皮革製品工業 Leather products	生産(P)	60.5	62.6	3.5	61.1	63.8	8.3
		出荷(S)	60.6	63.6	5.0	61.8	64.5	8.2
		在庫(I)	80.4	80.4	0.0	81.5	80.3	▲ 3.9
	家具工業 Furniture	生産(P)	68.0	72.4	6.5	69.6	71.3	5.5
		出荷(S)	69.3	71.8	3.6	70.4	68.1	1.5
		在庫(I)	80.6	80.9	0.4	77.3	81.1	15.7
	楽器 Musical instruments	生産(P)	79.0	74.4	▲ 5.8	81.8	71.1	▲ 1.4
		出荷(S)	88.0	82.5	▲ 6.2	86.7	80.1	2.4
		在庫(I)	70.3	74.1	5.4	65.9	71.2	▲ 20.3
	文具 Stationery	生産(P)	101.5	97.6	▲ 3.8	103.0	101.8	▲ 0.5
		出荷(S)	100.5	97.0	▲ 3.5	99.2	100.8	▲ 4.7
		在庫(I)	73.9	78.2	5.8	75.6	79.7	5.4
	玩具 Toys	生産(P)	10.5	8.6	▲ 18.1	14.4	14.7	8.1
		出荷(S)	26.2	20.5	▲ 21.8	32.0	28.3	18.9
		在庫(I)	45.5	49.4	8.6	49.7	54.0	▲ 10.1

Remark: P-Production S-Shipments I-Inventory,  
R.P.-Ratio to the previous month,  
R.S.-Ratio to the same month of the previous year

資料出所: 鉱工業指数(調査統計グループ経済解析室)  
Source: Indices of Industrial Production  
(Economic Analysis Office, Research and Statistics Department)

(2) グラフ  
Graph

業種別生産・出荷・在庫指数の推移(平成17年=100、季節調整済)

Indices of Industrial Production (2005=100, Seasonal adjustment index)

繊維工業 Textiles

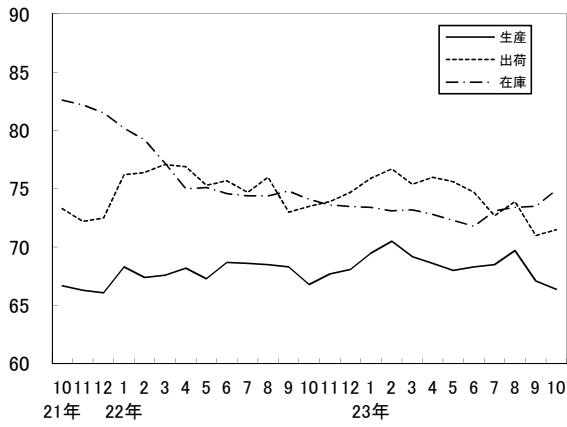

化学繊維 Man-made fibers

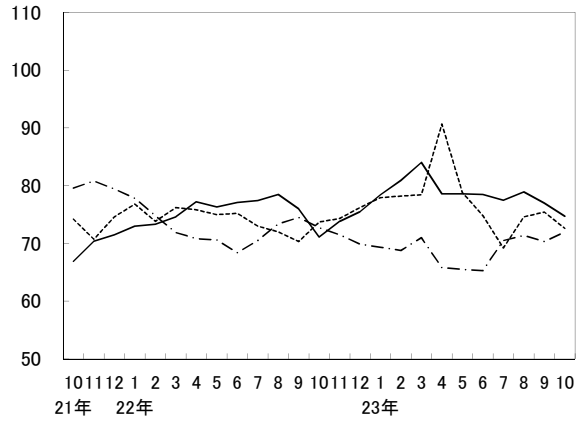

紡績 Spun yarn

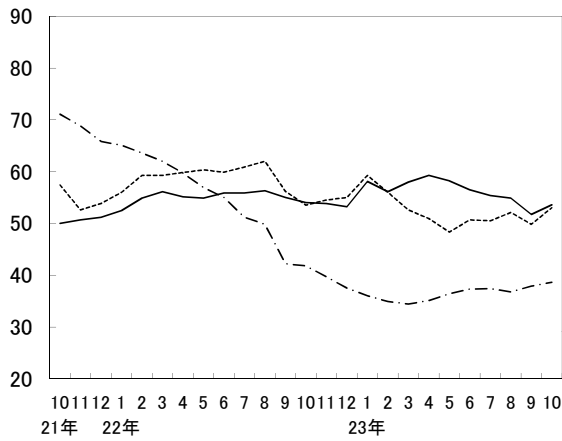

織物 Woven fabrics

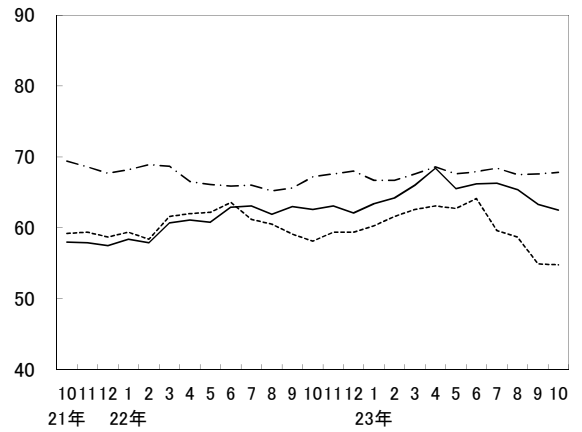

染色整理 Dyeing and Finishing processes

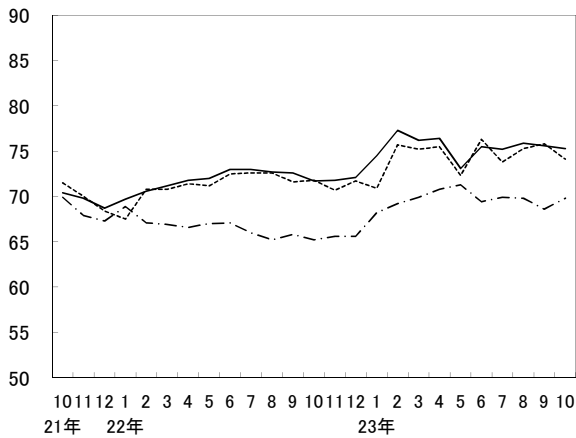

衣類 Clothes

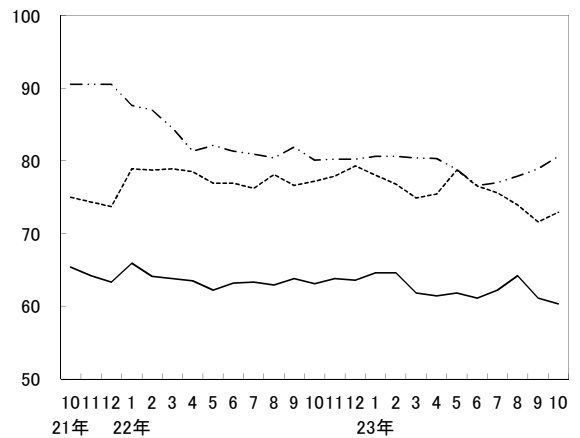

**その他の繊維製品** Other textile products

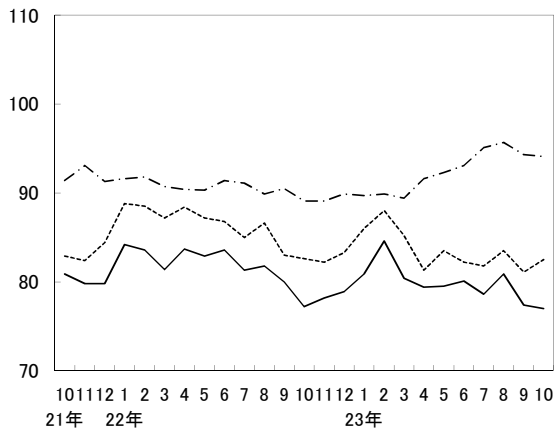

**皮革製品工業** Leather products

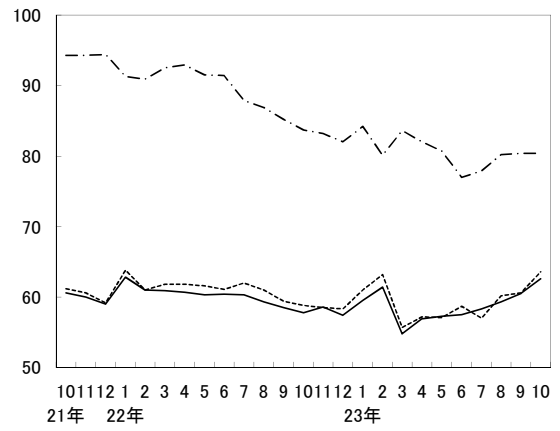

**家具工業** Furniture

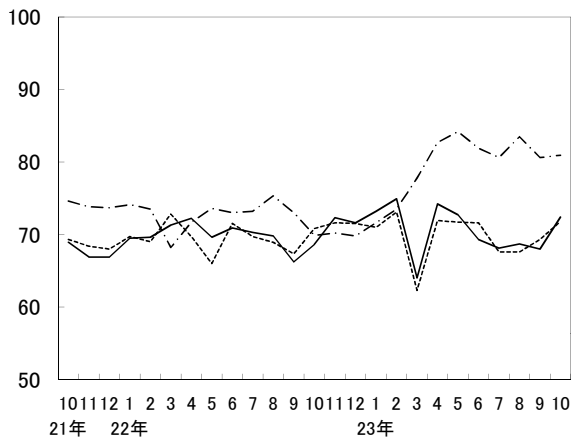

**楽器** Musical instruments

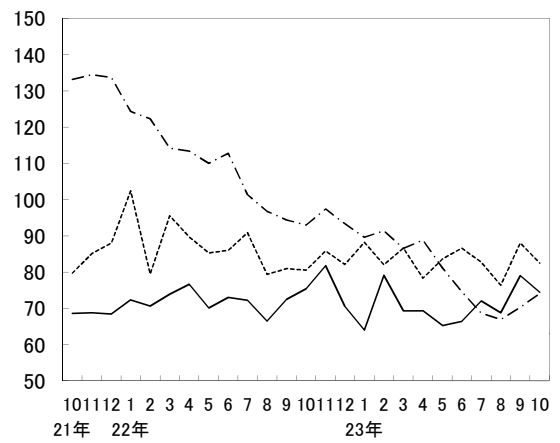

**文具** Stationery

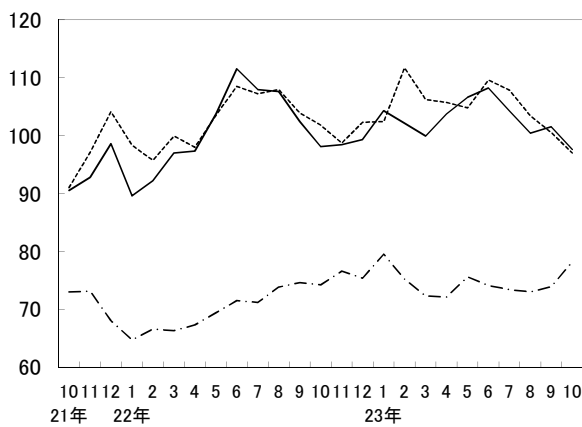

**玩具** Toys

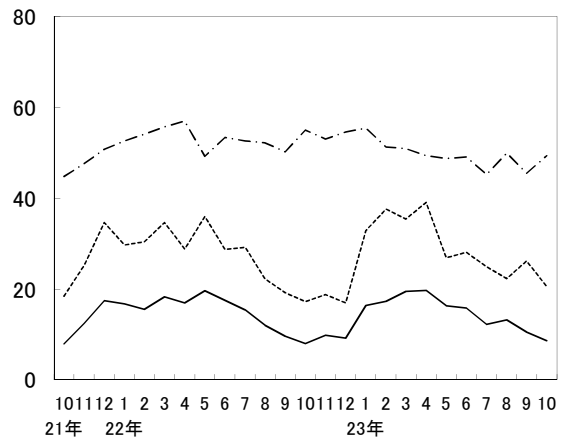

資料出所: 鉱工業指数(調査統計グループ経済解析室)  
 Source: Indices of Industrial Production  
 (Economic Analysis Office, Research and Statistics Department)

2. 指数  
Indices of Industrial Production  
(1) 生産指数  
Indices of Industrial Production

原指数  
Original Index

年 月	繊維工業	化学繊維	合成繊維 (長繊維)	合成繊維 (短繊維)	紡績	糸毛			織物
	Textiles	Man-made fibers	Synthetic fibers (Filament)	Synthetic fibers (Staple)	Spun yarn	Cotton yarn	Woollen yarn	Synthetic fiber yarn	Woven fabrics
ウエイト	200.9	27.3	18.0	9.3	5.7	2.0	1.4	2.3	36.1
平成 20 年									
20	82.5	85.6	90.9	75.3	77.1	71.6	79.4	80.4	81.8
21	67.1	63.1	64.2	61.2	53.7	51.2	57.0	53.8	60.3
22	67.9	75.4	79.3	68.0	54.9	48.9	65.0	53.8	61.5
平成 21 年度									
21	66.8	66.6	67.5	64.9	52.6	49.5	56.7	52.9	58.5
22	68.4	77.2	81.4	69.0	55.5	49.1	67.1	54.1	62.9
平成22 年									
8月	65.6	80.7	85.2	72.1	51.5	39.6	69.5	50.9	58.7
9月	69.6	75.6	80.8	65.5	58.1	51.6	69.5	56.7	64.1
10月	69.2	72.4	76.9	63.7	54.7	47.7	61.9	56.4	64.8
11月	69.4	76.0	81.1	66.0	54.8	48.7	62.4	55.4	66.2
12月	68.6	78.9	83.9	69.2	52.6	46.9	63.9	50.7	63.6
平成23 年									
1月	65.9	76.9	81.7	67.5	51.3	45.6	61.4	50.1	59.8
2月	68.5	73.0	76.5	66.2	53.7	48.4	65.4	51.1	62.9
3月	71.8	81.3	85.5	73.1	60.5	56.2	75.3	55.2	67.3
4月	70.1	77.3	80.6	70.9	60.1	52.5	74.5	57.9	68.0
5月	66.1	79.9	81.4	77.0	56.4	46.3	74.8	54.1	63.2
6月	68.3	77.9	79.9	74.1	61.0	48.6	79.7	60.5	67.3
7月	68.1	80.9	85.3	72.5	58.6	44.8	75.0	60.6	66.7
8月	67.2	81.2	85.0	73.9	50.8	36.8	69.8	51.4	62.3
9月	68.4	76.5	80.0	69.7	54.6	45.7	69.0	53.5	64.4
10月	68.8	76.0	79.6	69.1	54.3	43.3	69.2	54.8	64.7
前年同月比	▲ 0.6	5.0	3.5	8.5	▲ 0.7	▲ 9.2	11.8	▲ 2.8	▲ 0.2

季節調整済指数  
Seasonal Adjustment Index

平成22 年	Ⅲ期	68.5	77.3	82.0	68.2	55.7	50.1	67.8	53.6	62.7
	Ⅳ期	67.5	73.5	76.9	66.7	53.7	46.1	66.1	53.4	62.6
平成23 年	Ⅰ期	69.7	81.1	85.4	72.7	57.4	51.0	70.9	54.6	64.5
	Ⅱ期	68.3	78.6	82.6	71.3	58.0	48.4	71.7	56.9	66.7
	Ⅲ期	68.4	77.8	81.4	70.6	54.0	43.9	69.1	53.7	65.0
平成22 年	8月	68.5	78.5	82.5	69.9	56.3	48.9	71.5	53.7	61.9
	9月	68.3	76.0	81.3	66.2	55.0	48.6	67.1	53.5	63.0
	10月	66.8	71.1	75.0	65.4	54.0	46.9	64.1	54.4	62.6
	11月	67.7	73.8	76.9	66.5	53.8	46.4	66.2	54.1	63.1
	12月	68.1	75.5	78.7	68.3	53.2	45.1	68.0	51.8	62.1
平成23 年	1月	69.5	78.4	81.6	70.8	58.1	51.2	69.1	56.9	63.4
	2月	70.5	80.9	83.9	75.0	56.1	49.7	70.7	53.2	64.2
	3月	69.2	84.0	90.8	72.3	58.0	52.1	72.9	53.6	66.0
	4月	68.6	78.6	84.1	68.6	59.3	52.1	72.0	57.5	68.4
	5月	68.0	78.6	82.5	71.8	58.2	47.7	72.6	56.7	65.5
	6月	68.3	78.5	81.2	73.5	56.5	45.5	70.4	56.4	66.2
	7月	68.5	77.5	81.5	70.1	55.4	43.9	69.7	57.0	66.3
	8月	69.7	78.9	82.2	71.3	54.9	44.9	71.0	53.7	65.4
	9月	67.1	77.0	80.5	70.5	51.7	43.0	66.6	50.5	63.3
	10月	66.4	74.7	77.6	70.9	53.6	42.6	71.6	52.8	62.5
前月比		▲ 1.0	▲ 3.0	▲ 3.6	0.6	3.7	▲ 0.9	7.5	4.6	▲ 1.3

※ R.S. … Ratio to the same month of the previous year  
R.P. … Ratio to the previous month

(付加価値額ウエイト)  
(Value added weights)

平成17年 = 100  
2005 = 100

綿織物 Cotton fabrics	毛織物 Woollen fabrics	絹織物 Silk and spun silk fabrics	合成繊維織物 (長繊維) Synthetic fiber fabrics (Filament)	合成繊維織物 (短繊維) Synthetic fiber fabrics (Staple)	タオル Towel cloth	染色整理 Dyeing and Finishing processes	綿織物 Cotton fabrics	合成繊維織物 Synthetic fiber fabrics	ニット生地 Knit fabrics	Year and Month
6.4	4.1	4.1	16.7	3.5	1.3	16.8	3.5	8.1	5.2	Weight
76.8	83.9	68.3	85.3	86.9	82.1	87.7	75.9	93.2	87.0	C. Y. 2008
55.6	61.4	55.8	59.8	68.8	77.2	70.4	60.9	72.4	73.7	C. Y. 2009
49.6	57.8	56.6	65.1	70.3	77.6	71.9	60.0	72.8	78.3	C. Y. 2010
52.1	57.9	55.0	58.5	67.6	78.5	70.1	59.7	71.0	75.8	F. Y. 2009
49.5	59.2	56.0	67.5	72.2	77.8	73.2	60.9	74.1	80.1	F. Y. 2010
44.5	58.1	52.4	63.4	65.2	71.8	68.8	54.6	69.2	77.7	Aug. 2010
51.5	63.4	56.0	68.1	72.8	77.8	72.4	59.7	73.6	79.2	Sep.
52.6	60.4	57.7	68.9	75.1	80.6	74.1	64.5	73.8	80.9	Oct.
52.3	59.8	58.4	71.4	77.3	83.8	75.8	68.3	75.0	82.2	Nov.
46.9	56.6	56.3	69.6	74.3	84.9	75.7	66.1	75.3	82.8	Dec.
45.9	52.7	47.8	65.9	72.8	74.7	70.5	59.0	71.7	76.5	Jan. 2011
50.0	55.1	51.2	68.8	75.7	78.1	73.5	61.8	74.1	80.3	Feb.
52.9	64.5	52.9	73.3	81.1	78.7	77.6	66.5	78.9	83.0	Mar.
53.9	59.7	58.0	74.0	82.8	78.8	75.8	63.0	77.7	81.3	Apr.
47.7	57.7	49.3	69.9	77.6	75.8	70.3	52.0	75.4	74.7	May
52.8	65.1	53.4	72.4	83.7	79.3	78.0	58.4	82.2	84.6	Jun.
53.0	63.0	48.9	73.1	81.4	78.8	76.1	55.1	80.5	83.5	Jul.
46.7	57.6	45.7	70.8	71.0	74.3	72.3	52.8	74.3	82.2	Aug.
47.1	57.6	46.2	73.7	76.4	76.2	75.4	58.9	77.2	83.8	Sep.
44.7	55.8	48.1	74.4	78.5	81.0	77.8	62.2	78.0	88.0	Oct.
▲ 15.0	▲ 7.6	▲ 16.6	8.0	4.5	0.5	5.0	▲ 3.6	5.7	8.8	R.S.

49.9	57.6	56.7	67.2	71.6	75.5	72.8	60.8	74.3	78.7	Q3 2010
47.4	57.9	56.2	68.4	71.7	74.3	71.9	60.7	72.9	78.1	Q4
50.2	62.4	52.7	69.8	76.7	83.3	76.0	62.6	76.0	85.1	Q1 2011
53.2	60.5	52.1	72.5	83.6	81.0	75.0	59.8	77.8	80.6	Q2
50.0	56.0	47.7	73.3	78.2	77.2	75.6	58.7	78.7	81.9	Q3
46.9	55.7	57.7	67.0	71.1	78.7	72.7	61.4	73.8	79.1	Aug. 2010
51.4	59.5	54.7	67.5	72.0	73.2	72.6	60.8	74.5	77.8	Sep.
50.2	57.8	56.4	67.4	71.0	73.3	71.7	60.9	73.2	76.9	Oct.
48.7	57.4	56.3	68.8	73.1	74.5	71.8	61.0	72.7	78.3	Nov.
43.4	58.4	56.0	69.0	70.9	75.0	72.1	60.1	72.8	79.2	Dec.
47.9	60.3	54.3	69.0	73.8	82.0	74.5	60.1	74.9	82.8	Jan. 2011
50.8	59.8	51.4	69.8	76.9	83.5	77.3	63.7	77.0	87.5	Feb.
51.9	67.2	52.5	70.7	79.5	84.4	76.2	64.1	76.0	85.0	Mar.
55.8	61.7	56.5	73.3	82.8	81.0	76.4	63.9	77.4	83.4	Apr.
49.6	58.8	49.9	72.8	82.5	80.6	73.1	56.2	76.6	78.6	May
54.2	61.0	49.9	71.3	85.5	81.4	75.5	59.2	79.3	79.7	Jun.
53.8	59.5	47.5	72.6	81.9	78.6	75.2	57.5	79.2	80.4	Jul.
49.1	54.5	50.6	74.4	77.1	81.2	75.9	58.7	78.8	83.1	Aug.
47.0	54.1	45.1	73.0	75.6	71.7	75.6	60.0	78.2	82.3	Sep.
42.7	53.4	47.0	72.7	74.2	73.7	75.3	58.7	77.4	83.6	Oct.
▲ 9.1	▲ 1.3	4.2	▲ 0.4	▲ 1.9	2.8	▲ 0.4	▲ 2.2	▲ 1.0	1.6	R.P.

資料出所：鉱工業指数（調査統計グループ経済解析室）  
Source: Indices of Industrial Production (Economic Analysis Office, Research and Statistics Department)

(1) 生産指数(つづき)  
Indices of Industrial Production (continued)

原指数  
Original Index

年 月	衣 類 Clothes	ニット製外衣 Knitted fabrics outer wears	織物製外衣 Woven fabrics outer wears	下 着 Under wears	靴 Hosiery	そ の 他 の 織 物 製 品 Other textile products	ふ と ん Futon	タ フ テ ッ ト カ ー ペ ッ ト Tufted pile carpets	不 織 布 Nonwovens fabrics	ニ ッ ト 地 Knit fabrics
ウ ェ イ ト	84.4	22.1	41.1	8.0	13.2	30.6	8.3	8.0	11.8	2.5
平成 20 年	78.1	81.8	74.5	82.9	80.1	90.8	63.3	98.6	103.8	95.8
21	67.8	70.4	63.6	82.1	68.0	77.7	63.1	80.1	87.6	71.6
22	63.5	69.1	59.6	70.1	62.3	81.2	60.8	79.0	97.1	81.0
平成 21 年度	66.1	69.5	61.6	80.2	66.0	79.3	62.0	80.6	91.7	74.5
22	63.4	69.7	59.6	68.5	61.2	81.0	60.7	79.0	96.6	81.4
平成22 年	59.3	64.5	54.7	66.9	60.6	78.4	58.7	75.4	93.9	80.2
8月	59.3	64.5	54.7	66.9	60.6	78.4	58.7	75.4	93.9	80.2
9月	65.5	73.0	60.8	71.8	64.0	82.8	69.6	79.7	94.4	81.5
10月	64.5	72.4	60.3	68.7	61.7	84.7	75.0	74.8	98.8	81.9
11月	63.2	67.9	59.5	69.6	62.9	83.9	74.6	76.3	95.3	84.7
12月	61.6	67.7	58.3	68.0	58.1	83.7	72.9	74.6	97.7	83.1
平成23 年	60.6	69.7	57.5	62.6	53.9	77.8	55.9	77.0	93.7	78.6
1月	60.6	69.7	57.5	62.6	53.9	77.8	55.9	77.0	93.7	78.6
2月	65.0	75.8	62.0	62.3	57.6	80.6	58.0	87.3	92.3	79.0
3月	66.7	72.6	65.6	64.6	61.6	81.7	58.4	86.4	94.7	82.7
4月	65.8	73.0	62.7	71.6	59.9	77.0	52.6	78.5	92.4	80.7
5月	60.1	63.6	58.5	64.9	56.4	73.4	47.9	71.7	93.3	69.9
6月	61.0	62.5	59.4	70.3	57.7	77.1	46.5	79.8	96.6	78.3
7月	60.6	64.0	58.5	64.8	58.8	76.7	48.2	74.6	98.2	76.2
8月	60.9	66.8	58.6	63.0	57.0	78.1	57.2	76.0	95.2	73.3
9月	62.7	67.3	61.8	61.8	58.2	80.1	60.5	79.4	94.5	79.8
10月	61.6	65.5	60.7	62.8	57.4	84.5	70.9	76.0	100.3	82.0
前年同月比	▲ 4.5	▲ 9.5	0.7	▲ 8.6	▲ 7.0	▲ 0.2	▲ 5.5	1.6	1.5	0.1

季節調整指数  
Seasonal Adjustment Index

平成22 年	Ⅲ期	63.3	68.7	59.0	70.9	62.6	81.0	61.5	78.2	97.0	80.6
	Ⅳ期	63.5	71.3	59.9	65.7	60.4	78.1	59.1	74.6	93.9	79.2
平成23 年	Ⅰ期	63.7	71.8	60.4	67.5	59.0	82.0	60.4	82.3	96.5	84.1
	Ⅱ期	61.4	65.0	59.7	67.8	57.2	79.7	59.8	77.8	94.7	77.5
	Ⅲ期	62.5	66.9	61.2	63.3	58.1	79.0	57.2	77.6	96.2	75.6
平成22 年	8月	62.9	67.6	58.6	70.3	62.7	81.8	62.3	79.3	97.2	82.8
	9月	63.8	71.0	58.8	71.2	62.3	80.0	61.1	77.5	95.3	79.6
	10月	63.1	72.5	59.1	64.4	59.6	77.2	59.3	73.4	93.2	77.9
	11月	63.8	69.8	60.2	66.6	61.6	78.2	59.5	74.9	92.4	79.9
	12月	63.6	71.6	60.3	66.1	60.0	78.9	58.6	75.5	96.2	79.7
平成23 年	1月	64.6	75.8	61.8	69.9	57.9	80.9	58.0	81.8	96.0	83.5
	2月	64.6	72.3	60.9	67.4	58.9	84.6	63.9	85.3	98.2	84.2
	3月	61.8	67.3	58.5	65.1	60.2	80.4	59.4	79.7	95.3	84.6
	4月	61.4	64.5	58.7	71.1	58.6	79.4	61.0	76.9	92.3	82.8
	5月	61.8	66.2	60.7	65.6	56.6	79.5	61.4	75.9	96.0	73.6
	6月	61.1	64.2	59.8	66.6	56.4	80.1	57.1	80.6	95.8	76.1
	7月	62.2	65.4	61.4	62.9	59.3	78.6	58.6	76.6	94.4	73.9
	8月	64.2	69.7	62.3	65.8	58.3	80.9	59.8	79.0	98.7	74.9
	9月	61.1	65.5	59.8	61.2	56.6	77.4	53.1	77.2	95.4	78.0
	10月	60.3	65.5	59.5	58.9	55.5	77.0	56.1	74.6	94.7	78.0
前 月 比		▲ 1.3	0.0	▲ 0.5	▲ 3.8	▲ 1.9	▲ 0.5	5.6	▲ 3.4	▲ 0.7	0.0

\* R.S. … Ratio to the same month of the previous year  
R.P. … Ratio to the previous month

(付加価値額ウエイト)  
(Value added weights)

平成17年 = 100  
2005 = 100

皮革製品 工業 Leather products	皮革		家具工業 Furniture	金属製 家具 Metal furniture	金属製机 Metal desks	金属製いす Metal chairs	金属製棚・ 保管庫類 Metal rocks and cabinets	流し・ガス・ 調理台 Metal sink cabinets, range tables and cooking tables	Year and Month
	製革 Leather	革靴 Leather boots and shoes							
<b>12.3</b>	4.5	7.8	<b>85.3</b>	<b>68.7</b>	8.6	7.0	7.4	4.0	Weight
<b>79.8</b>	72.7	83.8	<b>83.4</b>	<b>84.2</b>	81.2	91.7	70.6	67.3	C. Y. 2008
<b>61.7</b>	50.6	68.1	<b>70.1</b>	<b>71.4</b>	60.4	70.1	50.2	64.3	C. Y. 2009
<b>59.8</b>	48.9	66.0	<b>70.2</b>	<b>71.6</b>	65.7	72.7	49.4	58.5	C. Y. 2010
<b>61.0</b>	51.4	66.6	<b>69.1</b>	<b>70.2</b>	61.0	68.0	51.3	62.6	F. Y. 2009
<b>59.0</b>	49.0	64.8	<b>70.2</b>	<b>71.6</b>	65.5	73.4	50.6	57.4	F. Y. 2010
<b>57.5</b>	46.9	63.6	<b>62.3</b>	<b>63.9</b>	48.2	58.1	40.2	54.5	Aug. 2010
<b>59.0</b>	44.7	67.2	<b>67.7</b>	<b>68.3</b>	48.3	59.1	42.2	57.8	Sep.
<b>58.9</b>	46.9	65.9	<b>67.6</b>	<b>67.6</b>	51.6	59.6	42.7	59.8	Oct.
<b>59.1</b>	51.2	63.6	<b>74.2</b>	<b>75.7</b>	55.9	64.8	53.0	64.5	Nov.
<b>57.4</b>	49.5	61.9	<b>73.1</b>	<b>74.5</b>	59.0	67.1	50.2	57.6	Dec.
<b>56.6</b>	47.7	61.7	<b>66.9</b>	<b>68.2</b>	62.2	82.7	58.8	54.3	Jan. 2011
<b>60.8</b>	51.7	66.1	<b>80.8</b>	<b>84.3</b>	93.1	102.6	72.6	63.9	Feb.
<b>57.6</b>	44.6	65.1	<b>83.2</b>	<b>85.3</b>	122.5	125.9	69.0	46.9	Mar.
<b>58.8</b>	41.5	68.8	<b>73.1</b>	<b>72.9</b>	71.3	77.4	65.5	72.6	Apr.
<b>53.2</b>	42.7	59.2	<b>62.4</b>	<b>63.1</b>	54.4	53.9	51.8	63.0	May
<b>57.5</b>	50.1	61.8	<b>65.4</b>	<b>66.1</b>	51.6	46.7	52.7	70.9	Jun.
<b>59.8</b>	54.9	62.6	<b>65.1</b>	<b>66.2</b>	51.4	52.3	53.2	57.2	Jul.
<b>58.0</b>	51.8	61.5	<b>62.5</b>	<b>63.5</b>	52.3	54.2	51.1	53.5	Aug.
<b>61.1</b>	61.0	61.1	<b>69.6</b>	<b>70.3</b>	50.0	63.2	52.1	57.8	Sep.
<b>63.8</b>	63.2	64.1	<b>71.3</b>	<b>72.4</b>	57.6	67.9	60.3	63.8	Oct.
<b>8.3</b>	<b>34.8</b>	<b>▲ 2.7</b>	<b>5.5</b>	<b>7.1</b>	11.6	13.9	41.2	6.7	R.S.
<b>59.4</b>	47.6	66.3	<b>68.8</b>	<b>70.2</b>	63.9	71.7	45.0	58.5	Q3 2010
<b>57.9</b>	46.7	64.2	<b>70.8</b>	<b>72.6</b>	63.4	71.5	49.0	57.7	Q4
<b>58.6</b>	52.4	62.6	<b>70.7</b>	<b>71.7</b>	65.5	75.8	59.1	53.9	Q1 2011
<b>57.2</b>	44.2	64.6	<b>72.1</b>	<b>73.1</b>	64.1	69.1	60.9	73.2	Q2
<b>59.4</b>	55.2	62.0	<b>68.3</b>	<b>69.3</b>	64.9	65.7	56.3	56.7	Q3
<b>59.3</b>	47.4	66.3	<b>69.8</b>	<b>71.6</b>	62.2	71.4	45.5	58.6	Aug. 2010
<b>58.5</b>	46.7	65.3	<b>66.2</b>	<b>67.0</b>	64.0	67.1	42.1	57.6	Sep.
<b>57.8</b>	46.4	64.6	<b>68.6</b>	<b>70.0</b>	63.7	70.7	44.9	57.1	Oct.
<b>58.6</b>	47.2	65.0	<b>72.3</b>	<b>74.5</b>	64.7	74.1	53.3	58.5	Nov.
<b>57.4</b>	46.6	63.0	<b>71.6</b>	<b>73.4</b>	61.7	69.6	48.7	57.6	Dec.
<b>59.5</b>	51.7	64.7	<b>73.2</b>	<b>74.5</b>	58.0	82.1	62.0	56.6	Jan. 2011
<b>61.4</b>	59.0	63.3	<b>74.9</b>	<b>76.9</b>	69.3	75.2	65.1	60.2	Feb.
<b>54.8</b>	46.5	59.8	<b>64.0</b>	<b>63.7</b>	69.1	70.2	50.3	45.0	Mar.
<b>56.9</b>	41.6	65.7	<b>74.2</b>	<b>74.5</b>	62.2	75.3	64.0	79.1	Apr.
<b>57.3</b>	44.2	64.8	<b>72.7</b>	<b>74.8</b>	66.8	71.7	60.0	70.1	May
<b>57.5</b>	46.8	63.4	<b>69.3</b>	<b>69.9</b>	63.4	60.3	58.8	70.4	Jun.
<b>58.3</b>	49.5	63.4	<b>68.1</b>	<b>69.3</b>	62.6	59.2	60.7	56.2	Jul.
<b>59.3</b>	52.3	63.3	<b>68.7</b>	<b>69.7</b>	65.7	66.0	56.2	56.3	Aug.
<b>60.5</b>	63.7	59.4	<b>68.0</b>	<b>68.9</b>	66.3	71.8	52.0	57.6	Sep.
<b>62.6</b>	62.5	62.8	<b>72.4</b>	<b>74.9</b>	71.1	80.6	63.5	60.9	Oct.
<b>3.5</b>	<b>▲ 1.9</b>	5.7	<b>6.5</b>	<b>8.7</b>	7.2	12.3	22.1	5.7	R.P.



(1) 生産指数(つづき)  
Indices of Industrial Production (continued)

原指数  
Original Index

年 月	システムキッチン	金属製 間仕切り	木製家具	木製棚	木製机・ テーブル	木製いす	木製ベッド
	Metal Kitchen units	Metal partition	Wooden furniture	Wooden shelves	Wooden desks and tables	Wooden chairs	Wooden beds
ウエイト	27.0	14.7	16.6	5.9	1.8	4.7	4.2
平成 20 年	88.9	85.0	80.3	75.3	79.7	81.1	86.7
21	84.4	67.1	64.8	61.7	63.1	63.4	71.5
22	81.7	70.5	64.6	63.7	65.9	65.0	64.7
平成 21 年度	81.8	66.8	64.8	61.6	62.9	63.6	71.6
22	81.3	71.1	64.3	64.5	66.3	66.1	61.2
平成22 年							
8月	74.3	71.1	55.9	54.0	56.6	59.3	54.5
9月	85.4	69.0	65.1	61.0	73.8	70.6	60.8
10月	86.1	61.4	67.7	72.8	73.3	67.0	58.8
11月	96.1	69.7	68.0	71.2	76.7	70.4	57.0
12月	90.9	73.9	67.1	69.9	72.5	70.8	56.7
平成23 年							
1月	74.8	61.2	61.5	63.9	71.6	59.5	56.2
2月	86.2	78.4	66.5	68.0	79.1	68.2	56.9
3月	70.6	89.8	74.5	69.0	83.6	79.5	72.6
4月	73.2	75.1	74.0	77.6	62.3	77.0	70.7
5月	71.7	62.7	59.5	60.0	54.4	62.3	57.7
6月	76.2	70.5	62.9	64.8	56.0	66.5	59.2
7月	81.1	62.9	60.9	61.0	52.2	69.2	55.1
8月	72.6	66.8	58.4	56.9	62.6	64.0	52.6
9月	86.7	68.0	66.7	61.7	71.3	77.4	59.8
10月	86.4	65.7	67.2	64.8	70.1	71.8	64.1
前年同月比	0.3	7.0	▲ 0.7	▲ 11.0	▲ 4.4	7.2	9.0

季節調整済指数  
Seasonal Adjustment Index

平成22 年							
Ⅲ期	81.1	71.1	62.7	61.2	67.3	64.4	61.2
Ⅳ期	84.0	70.9	64.0	66.7	65.8	66.3	56.6
平成23 年							
Ⅰ期	78.5	71.4	65.9	67.4	70.3	68.8	59.2
Ⅱ期	80.3	71.6	68.8	69.4	68.9	72.0	64.0
Ⅲ期	79.6	67.2	64.1	62.2	67.7	70.2	58.3
平成22 年							
8月	82.1	73.0	62.2	60.9	67.3	63.5	59.8
9月	80.4	68.0	62.7	61.5	69.0	65.6	59.3
10月	82.8	64.4	63.3	65.8	65.8	63.4	57.5
11月	84.0	73.4	64.0	65.5	67.6	67.1	56.9
12月	85.2	74.8	64.6	68.9	64.1	68.5	55.3
平成23 年							
1月	84.0	74.7	66.2	68.7	70.2	66.6	61.2
2月	87.4	76.2	66.6	65.6	70.5	71.0	57.6
3月	64.0	63.4	64.8	67.9	70.3	68.7	58.7
4月	83.0	70.9	73.2	78.7	66.3	77.2	64.9
5月	83.6	71.3	65.8	64.7	70.3	68.1	61.1
6月	74.3	72.7	67.5	64.9	70.0	70.7	65.9
7月	79.0	66.7	63.8	61.3	62.4	70.8	59.4
8月	78.2	67.9	64.3	63.2	74.2	67.7	57.2
9月	81.7	67.0	64.3	62.2	66.6	72.0	58.3
10月	83.1	68.9	62.9	58.6	63.0	67.9	62.7
前 月 比	1.7	2.8	▲ 2.2	▲ 5.8	▲ 5.4	▲ 5.7	7.5

※ R.S. … Ratio to the same month of the previous year  
R.P. … Ratio to the previous month

(付加価値額ウェイト)  
(Value added weights)平成17年 = 100  
2005 = 100

楽器 Musical instruments	楽器		文具 Stationery	文具			玩具 Toys	玩具		Year and Month
	ピアノ Pianos	管楽器 Wind instruments		シャープ ペンシル Mechanical pencils	ボール ペン Ballpoint pens	マーキング グペン Marking pens		電子・電動 玩具 Electronic and electric toys	プラスチック モデル Plastic models	
<b>3.3</b>	1.8	1.5	<b>13.1</b>	2.9	6.8	3.4	<b>28.3</b>	26.5	1.8	Weight
<b>104.2</b>	114.3	92.0	<b>102.1</b>	84.2	110.0	101.3	<b>178.5</b>	183.7	101.1	C. Y. 2008
<b>80.8</b>	79.2	82.7	<b>85.1</b>	75.5	89.8	83.8	<b>16.2</b>	10.1	106.5	C. Y. 2009
<b>72.8</b>	94.4	46.8	<b>100.3</b>	80.5	110.9	95.8	<b>12.8</b>	7.6	89.9	C. Y. 2010
<b>76.3</b>	83.9	67.1	<b>86.5</b>	76.0	91.5	85.4	<b>16.0</b>	9.9	105.3	F. Y. 2009
<b>72.5</b>	91.0	50.2	<b>102.6</b>	80.4	114.5	97.8	<b>13.0</b>	7.8	89.9	F. Y. 2010
<b>59.8</b>	75.4	41.1	<b>96.5</b>	72.2	109.6	91.2	<b>12.5</b>	7.9	81.0	Aug. 2010
<b>75.0</b>	96.5	49.1	<b>103.9</b>	78.8	115.6	102.1	<b>13.1</b>	8.5	81.0	Sep.
<b>72.1</b>	90.5	50.1	<b>102.3</b>	74.8	111.7	106.9	<b>13.6</b>	8.6	87.8	Oct.
<b>76.9</b>	100.7	48.3	<b>105.2</b>	71.5	123.3	97.9	<b>13.7</b>	9.0	82.7	Nov.
<b>66.3</b>	82.5	46.8	<b>97.1</b>	74.6	105.4	99.5	<b>12.1</b>	8.1	70.6	Dec.
<b>57.6</b>	71.2	41.2	<b>95.8</b>	71.2	107.9	92.5	<b>10.0</b>	6.6	59.3	Jan. 2011
<b>64.0</b>	75.8	49.9	<b>104.1</b>	88.3	114.0	97.8	<b>12.1</b>	6.2	98.7	Feb.
<b>71.2</b>	80.9	59.5	<b>109.6</b>	86.8	120.7	107.0	<b>13.0</b>	7.8	89.0	Mar.
<b>74.9</b>	89.6	57.2	<b>105.8</b>	95.0	115.2	96.4	<b>12.6</b>	6.3	105.1	Apr.
<b>69.1</b>	79.9	56.2	<b>105.6</b>	90.4	119.7	90.5	<b>12.2</b>	7.5	81.1	May
<b>79.0</b>	94.8	60.0	<b>109.7</b>	91.1	121.8	101.5	<b>13.1</b>	7.3	98.9	Jun.
<b>80.0</b>	98.0	58.4	<b>96.2</b>	70.1	105.3	100.2	<b>12.3</b>	6.6	95.9	Jul.
<b>63.6</b>	76.7	47.8	<b>92.0</b>	63.8	105.1	89.9	<b>14.3</b>	7.4	115.8	Aug.
<b>81.8</b>	102.5	56.9	<b>103.0</b>	84.5	113.0	98.7	<b>14.4</b>	7.5	115.3	Sep.
<b>71.1</b>	87.2	51.7	<b>101.8</b>	68.9	109.4	114.7	<b>14.7</b>	7.2	124.8	Oct.
<b>▲ 1.4</b>	<b>▲ 3.6</b>	<b>3.2</b>	<b>▲ 0.5</b>	<b>▲ 7.9</b>	<b>▲ 2.1</b>	<b>7.3</b>	<b>8.1</b>	<b>▲ 16.3</b>	<b>42.1</b>	R.S.
<b>70.4</b>	89.2	47.8	<b>106.0</b>	84.5	118.4	99.7	<b>12.3</b>	7.1	92.9	03 2010
<b>75.9</b>	96.1	52.2	<b>98.6</b>	77.0	110.1	94.8	<b>9.0</b>	5.5	77.6	04
<b>70.8</b>	82.8	53.7	<b>102.1</b>	78.2	114.5	98.3	<b>17.7</b>	11.5	92.1	01 2011
<b>67.0</b>	81.2	51.1	<b>106.2</b>	86.3	116.8	100.2	<b>17.3</b>	10.2	93.6	02
<b>73.3</b>	88.6	55.1	<b>102.0</b>	78.5	113.5	99.7	<b>12.0</b>	6.1	105.9	03
<b>66.5</b>	82.6	46.9	<b>107.6</b>	82.5	121.7	100.9	<b>12.0</b>	7.0	83.8	Aug. 2010
<b>72.5</b>	90.1	51.1	<b>102.4</b>	83.6	113.0	98.1	<b>9.6</b>	6.4	83.1	Sep.
<b>75.4</b>	92.5	53.8	<b>98.1</b>	78.7	109.6	95.1	<b>8.0</b>	5.4	80.1	Oct.
<b>81.8</b>	109.6	51.8	<b>98.4</b>	76.7	109.2	94.4	<b>9.8</b>	6.0	73.9	Nov.
<b>70.5</b>	86.1	51.1	<b>99.3</b>	75.6	111.4	94.8	<b>9.2</b>	5.1	78.8	Dec.
<b>64.0</b>	81.4	46.7	<b>104.3</b>	78.4	120.7	97.4	<b>16.4</b>	11.9	73.0	Jan. 2011
<b>79.1</b>	89.6	58.0	<b>102.1</b>	81.3	112.3	96.1	<b>17.3</b>	9.5	108.6	Feb.
<b>69.3</b>	77.4	56.3	<b>99.9</b>	75.0	110.6	101.3	<b>19.5</b>	13.1	94.8	Mar.
<b>69.3</b>	84.7	52.1	<b>103.7</b>	86.0	115.4	97.8	<b>19.7</b>	11.3	110.5	Apr.
<b>65.2</b>	78.3	49.8	<b>106.6</b>	87.3	118.5	99.8	<b>16.3</b>	10.3	79.7	May
<b>66.4</b>	80.7	51.5	<b>108.2</b>	85.6	116.6	103.1	<b>15.8</b>	9.0	90.6	Jun.
<b>72.0</b>	88.0	53.0	<b>104.2</b>	74.3	115.9	106.6	<b>12.2</b>	6.6	81.8	Jul.
<b>68.8</b>	82.1	53.1	<b>100.4</b>	71.5	114.0	97.8	<b>13.2</b>	6.2	117.5	Aug.
<b>79.0</b>	95.7	59.2	<b>101.5</b>	89.6	110.5	94.8	<b>10.5</b>	5.6	118.3	Sep.
<b>74.4</b>	89.2	55.5	<b>97.6</b>	72.5	107.4	102.0	<b>8.6</b>	4.5	113.8	Oct.
<b>▲ 5.8</b>	<b>▲ 6.8</b>	<b>▲ 6.2</b>	<b>▲ 3.8</b>	<b>▲ 19.1</b>	<b>▲ 2.8</b>	<b>7.6</b>	<b>▲ 18.1</b>	<b>▲ 19.6</b>	<b>▲ 3.8</b>	R.P.

(2) 出荷指数  
Indices of Producer's Shipments

原指数  
Original Index

年 月	繊維工業 Textiles	化学繊維 Man-made fibers	合成繊維 (長繊維) Synthetic fibers (Filament)	合成繊維 (短繊維) Synthetic fibers (Staple)	紡績 Spun yarn	綿糸 Cotton yarn	毛糸 Woolen yarn	合成繊維糸 Synthetic fiber yarn	織物 Woven fabrics
ウェイト	159.6	20.9	10.3	10.6	5.3	1.7	1.6	2.0	21.6
平成 20 年	86.2	82.2	89.2	75.4	77.4	75.6	78.6	77.9	76.7
21	73.4	65.3	66.3	64.3	54.1	55.0	57.0	51.0	61.3
22	75.2	74.3	78.5	70.2	58.1	52.8	70.0	53.0	60.4
平成 21 年度	73.9	69.4	70.7	68.0	54.7	53.1	60.5	51.4	60.0
22	75.1	75.0	79.9	70.2	57.5	53.3	67.3	53.3	60.8
平成22 年									
8月	69.3	71.1	76.7	65.7	56.9	44.9	77.2	50.9	59.6
9月	74.7	77.0	83.0	71.2	57.8	55.3	62.6	56.2	61.8
10月	74.2	71.3	76.8	65.9	52.0	56.9	47.6	51.3	61.2
11月	72.7	73.6	81.2	66.3	53.4	56.7	51.6	52.0	63.4
12月	73.0	74.7	80.6	68.9	51.5	53.0	52.5	49.3	60.7
平成23 年									
1月	71.3	73.1	80.4	66.0	49.2	47.7	52.8	47.5	55.0
2月	77.7	73.7	78.1	69.5	51.0	51.0	52.5	49.8	58.1
3月	87.1	87.1	90.8	83.6	55.9	53.6	58.9	55.4	62.8
4月	83.0	86.3	87.6	85.0	54.4	50.0	60.6	53.1	62.3
5月	74.9	76.3	78.8	73.8	52.2	44.3	63.2	50.0	59.8
6月	72.4	76.8	80.9	72.8	57.3	47.3	66.8	58.1	65.0
7月	67.0	70.9	77.1	64.8	53.8	46.5	61.2	54.0	60.0
8月	68.1	74.7	79.0	70.5	48.6	37.5	56.9	51.3	58.2
9月	72.7	82.6	87.1	78.2	51.2	45.2	54.8	53.4	57.4
10月	72.2	70.2	76.8	63.8	51.5	49.0	58.5	48.0	57.7
前年同月比	▲ 2.7	▲ 1.5	0.0	▲ 3.2	▲ 1.0	▲ 13.9	22.9	▲ 6.4	▲ 5.7

季節調整指数  
Seasonal Adjustment Index

平成22 年	Ⅲ期	74.6	71.8	76.7	67.5	59.7	53.7	73.7	52.8	60.3
	Ⅳ期	74.0	74.7	78.6	70.2	54.3	52.2	60.3	50.5	59.0
平成23 年	Ⅰ期	76.0	78.2	84.1	72.2	56.0	53.8	62.0	54.8	61.5
	Ⅱ期	75.4	81.4	86.8	76.5	50.0	46.4	51.9	51.8	63.3
	Ⅲ期	72.5	73.1	77.5	69.4	50.8	44.1	56.3	51.4	57.7
平成22 年	8月	76.0	72.0	77.2	67.5	62.0	53.2	81.1	53.3	60.5
	9月	73.0	70.3	74.9	66.7	56.2	53.2	63.5	52.2	59.1
	10月	73.5	73.7	76.9	69.3	53.5	52.9	54.8	49.0	58.1
	11月	73.9	74.3	78.7	69.6	54.5	53.1	59.4	51.5	59.4
	12月	74.7	76.2	80.2	71.8	55.0	50.6	66.7	50.9	59.4
平成23 年	1月	75.9	77.9	82.7	73.4	59.3	54.7	69.1	55.5	60.3
	2月	76.7	78.2	84.9	70.7	56.0	55.5	64.0	54.1	61.6
	3月	75.4	78.4	84.8	72.6	52.6	51.3	53.0	54.9	62.6
	4月	76.0	90.7	94.5	86.7	50.9	49.4	50.9	52.9	63.1
	5月	75.6	78.8	85.6	72.8	48.3	45.6	50.3	49.4	62.7
	6月	74.7	74.8	80.2	70.0	50.7	44.2	54.4	53.2	64.1
	7月	72.7	69.2	75.3	63.6	50.5	44.8	55.1	51.2	59.6
	8月	73.9	74.6	78.5	71.3	52.1	43.9	58.2	53.4	58.7
	9月	71.0	75.4	78.6	73.2	49.8	43.5	55.6	49.6	54.9
	10月	71.5	72.6	76.9	67.1	53.0	45.6	67.4	45.9	54.8
前月比	0.7	▲ 3.7	▲ 2.2	▲ 8.3	6.4	4.8	21.2	▲ 7.5	▲ 0.2	

※ R.S. … Ratio to the same month of the previous year  
R.P. … Ratio to the previous month

綿織物 Cotton fabrics	毛織物 Woollen fabrics	絹織物 Silk and spun silk fabrics	合成繊維織物 (長繊維) Synthetic fiber fabrics (Filament)	合成繊維織物 (短繊維) Synthetic fiber fabrics (Staple)	タオル地 Towel cloth	染色整理 Dyeing and Finishing processes	綿織物 Cotton fabrics	合成繊維織物 色整理 Synthetic fiber fabrics	ニット生地 色整理 Knit fabrics	Year and Month
3.5	4.9	3.8	6.0	1.7	1.7	16.3	3.8	8.1	4.4	Weight
78.4	77.7	66.1	77.0	89.3	80.3	87.5	76.3	93.6	86.1	C. Y. 2008
64.5	64.5	53.6	53.3	77.2	74.7	70.6	61.3	72.9	74.6	C. Y. 2009
58.9	58.6	53.9	57.5	77.9	75.8	71.3	59.9	72.9	78.1	C. Y. 2010
61.4	62.7	52.3	53.2	75.1	75.5	69.9	59.7	71.2	76.2	F. Y. 2009
59.9	58.3	53.1	58.7	79.9	75.5	72.3	60.7	74.1	79.2	F. Y. 2010
53.2	61.3	50.7	56.7	83.7	73.6	68.2	53.7	69.3	78.7	Aug. 2010
62.4	64.6	51.0	57.3	78.1	76.0	72.6	58.7	74.8	80.5	Sep.
65.3	55.3	54.5	58.9	79.8	74.8	74.9	65.0	74.6	83.9	Oct.
67.0	55.9	55.6	61.8	84.2	80.0	74.0	68.6	73.4	79.9	Nov.
58.4	51.2	58.4	58.8	83.6	81.6	75.1	66.1	74.8	83.6	Dec.
58.8	45.1	43.4	57.3	79.4	69.1	67.9	58.3	69.7	72.9	Jan. 2011
61.9	50.2	49.0	58.5	80.0	70.3	71.9	61.0	73.8	77.7	Feb.
64.5	61.5	48.0	62.3	86.1	74.3	78.4	66.1	80.3	85.6	Mar.
64.3	58.6	49.0	61.9	87.9	74.7	73.3	61.8	76.3	77.8	Apr.
53.7	57.6	46.1	62.9	86.2	71.7	69.2	53.3	74.4	73.4	May
61.2	72.8	51.3	60.6	83.9	77.9	78.0	60.5	82.4	84.9	Jun.
63.2	54.9	43.8	61.5	83.2	75.7	74.2	53.8	79.2	82.7	Jul.
59.1	55.0	44.4	58.4	83.1	70.5	71.1	53.1	73.2	82.9	Aug.
61.6	49.2	42.7	61.0	76.9	73.0	76.8	58.0	79.6	87.9	Sep.
57.2	48.0	44.0	63.0	84.9	71.1	77.3	61.4	78.4	88.9	Oct.
▲ 12.4	▲ 13.2	▲ 19.3	7.0	6.4	▲ 4.9	3.2	▲ 5.5	5.1	6.0	R.S.

59.2	55.5	53.4	58.7	80.6	77.0	72.3	60.4	74.3	78.9	Q3 2010
59.1	53.2	54.0	57.6	80.7	70.3	71.4	61.2	72.9	77.6	Q4
63.0	60.3	48.6	60.1	81.0	77.0	73.9	61.2	75.9	82.1	Q1 2011
62.6	62.9	47.6	62.9	89.6	77.0	74.7	60.9	77.0	81.5	Q2
61.9	47.5	45.2	61.0	81.0	74.5	75.0	58.5	78.2	83.2	Q3
55.5	53.8	55.0	59.1	86.4	77.2	72.6	60.7	74.1	81.1	Aug. 2010
60.3	55.1	51.3	57.4	74.1	77.2	71.6	60.2	74.3	76.4	Sep.
59.7	52.1	54.3	56.1	79.3	72.0	71.8	61.4	73.6	77.5	Oct.
61.6	53.6	52.8	58.5	82.1	69.1	70.7	61.7	72.3	76.3	Nov.
56.1	53.9	54.8	58.1	80.7	69.9	71.7	60.4	72.8	79.1	Dec.
61.4	54.1	49.7	59.0	80.5	78.1	70.9	59.2	73.5	78.1	Jan. 2011
65.4	58.8	49.2	60.4	81.4	75.7	75.7	62.7	77.8	83.9	Feb.
62.2	68.1	46.8	60.8	81.0	77.3	75.2	61.6	76.5	84.4	Mar.
68.0	60.1	47.5	62.4	92.2	78.1	75.5	63.2	76.3	84.7	Apr.
57.0	60.8	46.7	65.7	90.4	76.3	72.3	57.9	76.2	76.6	May
62.8	67.8	48.5	60.6	86.3	76.5	76.3	61.7	78.5	83.3	Jun.
64.7	53.1	44.7	61.2	84.2	75.8	73.8	56.3	77.6	81.0	Jul.
61.4	47.5	48.0	60.6	85.7	73.6	75.3	59.6	77.9	85.2	Aug.
59.5	42.0	42.9	61.1	73.0	74.1	75.8	59.5	79.1	83.4	Sep.
52.3	45.2	43.9	60.0	84.4	68.4	74.1	58.0	77.4	82.1	Oct.
▲ 12.1	7.6	2.3	▲ 1.8	15.6	▲ 7.7	▲ 2.2	▲ 2.5	▲ 2.1	▲ 1.6	R.P.

資料出所：鉱工業指数（調査統計グループ経済解析室）  
Source: Indices of Industrial Production (Economic Analysis Office, Research and Statistics Department)

(2) 出荷指数(つづき)  
Indices of Producer's Shipments(continued)

原指数  
Original Index

年 月	衣 類 Clothes	ニット製外衣 Knitted fabrics outer wears	織物製外衣 Woven fabrics outer wears	下 着 Under wears	靴 Hosiery	そ の 他 の 織 物 Other textile products	ふ と ん Futon	タ フ テ ッ ト カー ベ ッ ト Tufted pile carpets	不 織 布 Nonwovens fabrics	ニ 生 Knit fabrics	ト 地
平成 20 年		86.7	84.5	84.6	93.9	90.4	95.1	64.0	101.1	104.7	95.9
	21	78.6	74.1	74.0	100.7	83.5	81.4	64.0	84.5	89.0	72.5
	22	77.9	79.1	72.4	88.3	83.8	85.5	61.7	83.6	97.6	82.0
平成 21 年度		77.9	73.2	73.3	98.1	83.6	83.4	62.9	85.2	92.9	75.8
	22	77.2	78.5	71.6	88.9	82.8	85.2	61.9	82.4	97.5	82.3
平成22 年	8月	66.6	66.7	53.6	92.9	83.0	82.6	59.7	76.9	96.2	80.4
	9月	74.7	78.2	65.2	89.2	85.2	85.8	71.9	79.5	96.1	82.5
	10月	72.6	75.8	61.3	96.5	83.3	91.4	77.5	93.5	98.1	82.5
	11月	69.0	63.7	57.0	95.3	88.3	88.0	76.0	84.4	95.9	85.0
	12月	69.7	63.3	60.5	89.4	87.0	89.3	74.9	85.6	98.8	83.9
平成23 年	1月	74.3	80.6	70.1	76.1	76.3	80.6	56.9	75.7	93.7	80.0
	2月	87.0	103.9	84.9	82.0	77.7	82.5	59.7	81.5	93.4	80.3
	3月	100.4	113.5	105.4	92.6	81.1	86.9	59.5	89.5	97.7	83.8
	4月	94.9	102.3	95.0	95.2	87.6	80.7	52.4	85.4	90.1	80.8
	5月	82.3	73.5	85.6	85.2	82.6	76.1	49.7	72.1	90.4	72.8
	6月	69.5	62.3	66.6	89.8	74.4	79.9	47.4	76.3	95.5	81.0
	7月	61.0	57.7	51.1	84.4	75.4	79.7	46.0	74.2	97.7	78.1
	8月	63.8	68.2	52.2	82.9	76.1	80.4	53.9	75.4	95.9	75.2
	9月	69.8	70.8	62.2	76.8	81.7	83.8	58.2	80.9	96.9	81.6
	10月	68.6	71.8	58.1	80.9	82.3	91.3	73.4	91.6	100.3	84.6
前年同月比		▲ 5.5	▲ 5.3	▲ 5.2	▲ 16.2	▲ 1.2	▲ 0.1	▲ 5.3	▲ 2.0	2.2	2.5

季節調整指数  
Seasonal Adjustment Index

平成22 年	Ⅲ期	77.0	79.9	69.9	89.9	84.2	84.9	62.9	81.1	96.9	81.4
	Ⅳ期	78.1	81.8	71.9	86.0	81.7	82.7	60.6	80.5	94.4	80.0
平成23 年	Ⅰ期	76.6	75.1	72.7	93.8	79.9	86.4	62.3	83.1	98.9	84.9
	Ⅱ期	76.9	79.5	71.9	89.0	82.1	82.3	60.1	81.3	92.8	79.5
	Ⅲ期	73.7	77.6	67.8	80.9	80.5	82.1	54.8	80.3	95.8	77.6
平成22 年	8月	78.1	80.0	71.9	94.6	86.4	86.6	64.6	83.3	97.9	82.7
	9月	76.6	83.9	68.6	86.0	82.4	83.0	61.7	78.2	95.0	80.8
	10月	77.2	84.1	70.9	86.1	78.4	82.6	61.8	82.2	93.2	79.3
	11月	77.9	81.9	71.2	86.0	83.0	82.2	60.5	79.1	93.9	80.2
	12月	79.3	79.5	73.7	85.9	83.6	83.3	59.5	80.3	96.1	80.5
平成23 年	1月	78.0	76.1	74.9	93.0	80.4	86.0	61.1	82.8	98.1	84.9
	2月	76.8	73.3	73.3	92.5	82.8	88.0	65.0	83.1	101.2	84.6
	3月	74.9	75.9	69.8	96.0	76.5	85.2	60.8	83.5	97.3	85.2
	4月	75.4	76.9	70.2	91.7	81.0	81.3	60.4	79.5	90.6	84.3
	5月	78.7	83.3	73.1	88.2	84.4	83.5	62.6	83.7	94.0	76.4
	6月	76.5	78.2	72.3	87.1	80.8	82.2	57.4	80.8	93.8	77.7
	7月	75.6	75.5	69.1	85.3	83.9	81.8	57.2	80.6	94.3	76.6
	8月	73.9	81.5	68.7	83.4	78.5	83.5	57.2	80.6	97.2	76.2
	9月	71.6	75.9	65.5	74.0	79.0	81.1	49.9	79.6	95.8	80.0
	10月	72.9	79.6	67.2	72.2	77.5	82.5	58.6	80.5	95.3	81.4
前 月 比		1.8	4.9	2.6	▲ 2.4	▲ 1.9	1.7	17.4	1.1	▲ 0.5	1.8

\* R.S. … Ratio to the same month of the previous year  
R.P. … Ratio to the previous month

平成17年 = 100  
2005 = 100

皮革製品 工業 Leather products	製革 Leather		革靴 Leather boots and shoes	家具工業 Furniture	金属製 家具 Metal furniture	金属製机 Metal desks	金属製いす Metal chairs	金属製棚・ 保管庫類 Metal rocks and cabinets	流し・ガス・ 調理台 Metal sink cabinets, range tables and cooking tables	Year and Month
12.6	4.7	7.9	70.1	57.0	7.1	5.9	6.3	3.2	Weight	
79.7	68.8	86.2	84.5	86.0	83.3	90.4	71.3	65.9	C. Y. 2008	
62.3	46.2	71.9	71.0	73.0	64.0	70.8	50.2	59.8	C. Y. 2009	
60.7	45.5	69.8	70.0	72.2	67.6	72.0	48.9	52.3	C. Y. 2010	
61.4	46.6	70.2	69.9	71.9	64.3	68.8	51.0	57.3	F. Y. 2009	
60.1	46.4	68.3	69.3	71.4	64.7	71.3	48.7	51.0	F. Y. 2010	
58.6	44.1	67.2	61.9	64.2	58.2	57.9	43.4	46.0	Aug. 2010	
60.6	43.0	71.0	68.3	69.8	53.9	55.9	41.1	53.6	Sep.	
59.6	43.6	69.1	67.1	67.9	52.8	60.4	42.4	55.6	Oct.	
56.4	48.0	61.4	71.4	73.1	50.5	59.6	43.2	58.5	Nov.	
57.2	45.8	64.0	73.2	74.9	55.0	62.2	49.5	55.3	Dec.	
56.9	44.4	64.3	62.8	64.8	54.7	68.1	41.8	43.9	Jan. 2011	
69.5	56.3	77.3	79.0	83.0	77.2	105.1	58.8	55.2	Feb.	
67.8	42.0	83.2	89.7	93.5	142.9	140.3	95.1	46.9	Mar.	
58.8	37.5	71.4	71.2	71.6	85.1	80.8	69.3	57.2	Apr.	
50.3	39.4	56.8	61.0	62.4	57.6	53.5	52.3	58.5	May	
54.3	50.0	56.8	65.9	67.8	55.4	44.0	55.1	53.0	Jun.	
55.4	51.4	57.8	63.8	65.3	50.4	49.9	50.0	55.9	Jul.	
58.1	47.3	64.5	61.6	63.0	56.3	52.7	54.3	50.1	Aug.	
61.8	56.5	65.0	70.4	71.8	52.5	59.9	55.1	55.1	Sep.	
64.5	59.9	67.2	68.1	69.5	54.8	64.8	62.8	53.8	Oct.	
8.2	37.4	▲ 2.7	1.5	2.4	3.8	7.3	48.1	▲ 3.2	R.S.	

60.8	44.6	70.6	68.6	70.9	64.9	70.0	45.3	50.7	Q3 2010
58.5	43.7	67.9	71.3	73.5	67.8	72.9	48.1	54.2	Q4
60.0	51.7	65.2	68.8	70.7	63.3	71.9	52.0	47.3	Q1 2011
57.7	42.3	67.0	71.7	73.7	75.3	70.3	64.1	60.7	Q2
59.3	50.7	64.4	68.2	69.8	63.4	64.0	57.7	54.1	Q3
61.0	45.4	69.8	68.9	71.3	64.8	69.1	47.9	50.3	Aug. 2010
59.4	43.9	68.5	67.3	69.0	67.6	65.4	42.1	50.5	Sep.
58.8	43.0	68.6	70.8	72.9	68.6	75.7	45.9	54.9	Oct.
58.5	44.0	67.5	71.6	73.8	67.9	74.3	46.5	54.4	Nov.
58.3	44.0	67.5	71.5	73.8	66.9	68.8	51.9	53.2	Dec.
61.0	47.0	68.8	71.0	73.4	62.6	74.0	42.2	49.5	Jan. 2011
63.2	64.9	64.6	73.1	75.7	68.1	76.4	52.7	51.1	Feb.
55.7	43.1	62.2	62.3	63.0	59.1	65.2	61.0	41.3	Mar.
57.2	38.3	68.3	71.9	73.3	67.7	74.3	65.4	61.6	Apr.
57.1	41.2	67.1	71.7	73.9	79.0	75.2	64.5	67.6	May
58.7	47.3	65.5	71.6	73.8	79.1	61.3	62.3	52.8	Jun.
57.0	45.7	64.1	67.6	69.2	62.4	59.2	57.8	57.1	Jul.
60.2	48.8	66.4	67.6	69.1	61.9	62.8	58.9	53.2	Aug.
60.6	57.7	62.7	69.3	71.0	65.9	70.1	56.5	51.9	Sep.
63.6	59.1	66.7	71.8	74.6	71.2	81.2	68.0	53.1	Oct.
5.0	2.4	6.4	3.6	5.1	8.0	15.8	20.4	2.3	R.P.

(2) 出荷指数(つづき)  
Indices of Producer's Shipments(continued)

原指数  
Original Index

年 月	システム キッチン	金属製 間仕切り	木製家具	木製棚	木製机・ テーブル	木製いす	木製ベッド
	Metal kitchen units	Metal partition	Wooden furniture	Wooden shelves	Wooden desks and tables	Wooden chairs	Wooden beds
ウェイト	24.1	10.4	13.1	4.6	1.7	4.0	2.8
平成 20 年	92.1	86.2	78.1	74.3	75.8	82.3	79.6
21	86.6	66.5	62.4	59.5	57.6	64.3	67.2
22	82.9	70.9	60.4	57.8	58.8	64.6	59.7
平成 21 年度	84.1	67.7	61.4	58.1	57.0	64.1	65.5
22	82.1	71.0	60.2	57.7	58.4	65.5	57.7
平成22 年							
8月	73.5	68.5	52.0	49.5	45.6	60.3	48.1
9月	86.2	72.9	61.7	57.0	60.7	69.3	59.3
10月	85.1	62.0	63.4	63.7	63.0	65.7	59.7
11月	96.5	64.3	64.1	64.4	63.5	68.8	57.2
12月	96.2	67.8	65.8	64.6	65.0	72.0	59.4
平成23 年							
1月	78.3	58.7	54.4	53.7	59.6	56.2	49.6
2月	89.5	82.4	61.5	60.1	65.9	66.5	54.0
3月	70.8	99.4	73.2	64.4	85.1	80.0	70.6
4月	69.4	68.1	69.4	66.8	59.9	76.1	69.9
5月	71.5	56.8	54.8	51.2	48.0	61.9	54.7
6月	80.6	72.5	57.6	55.5	46.5	64.9	57.2
7月	80.0	62.1	57.4	54.9	44.5	68.3	53.7
8月	71.7	62.4	55.8	52.1	47.6	65.5	53.1
9月	86.1	73.9	64.1	57.3	61.2	76.2	59.8
10月	84.8	55.7	62.1	57.1	58.5	71.6	59.0
前年同月比	▲ 0.4	▲ 10.2	▲ 2.1	▲ 10.4	▲ 7.1	9.0	▲ 1.2

季節調整指数  
Seasonal Adjustment Index

平成22 年	Ⅲ期	82.1	69.9	58.8	55.1	57.7	64.0	58.3
	Ⅳ期	85.5	69.0	61.7	61.3	59.4	65.7	58.0
平成23 年	Ⅰ期	78.7	74.1	60.6	57.8	58.8	67.7	55.5
	Ⅱ期	81.9	68.9	63.7	60.5	59.8	70.7	61.6
	Ⅲ期	79.2	66.8	61.3	56.6	58.7	69.6	58.8
平成22 年	8月	82.0	68.5	57.8	55.0	57.7	63.6	57.1
	9月	81.7	68.0	59.5	55.1	59.6	64.6	58.3
	10月	84.6	70.0	61.5	63.3	59.0	63.3	58.7
	11月	85.5	68.8	62.0	60.7	60.4	66.3	58.3
	12月	86.5	68.1	61.5	59.9	58.8	67.6	57.1
平成23 年	1月	84.0	83.0	60.7	57.5	57.1	65.0	58.9
	2月	88.0	75.7	61.7	58.1	57.2	70.0	56.2
	3月	64.1	63.6	59.4	57.9	62.2	68.2	51.3
	4月	78.9	71.1	66.6	66.0	59.0	74.8	62.0
	5月	86.8	59.1	61.7	57.8	59.8	68.1	59.4
	6月	80.1	76.5	62.8	57.7	60.7	69.1	63.4
	7月	77.8	67.9	61.0	57.4	55.8	70.1	56.2
	8月	78.1	63.5	61.0	56.9	60.1	67.8	61.6
	9月	81.6	68.9	61.8	55.4	60.1	71.0	58.7
	10月	84.3	62.9	60.2	56.7	54.8	69.0	58.0
前 月 比		3.3	▲ 8.7	▲ 2.6	2.3	▲ 8.8	▲ 2.8	▲ 1.2

※ R.S. … Ratio to the same month of the previous year  
R.P. … Ratio to the previous month

楽器 Musical instruments	管楽器		文具 Stationery	シャープ ペンシル Mechanical pencils	ボール ペン Ballpoint pens	マーキン グペン Marking pens	玩具 Toys	電子・電動 玩具 Electronic and electric toys	プラスチック モデル Plastic models	Year and Month
	ピアノ Pianos	Wind instruments								
<b>8.8</b>	5.8	3.0	<b>16.0</b>	2.2	8.5	5.3	<b>13.0</b>	10.4	2.6	Weight
<b>106.7</b>	113.5	93.6	<b>106.5</b>	85.0	114.0	103.5	<b>167.9</b>	186.3	94.4	C. Y. 2008
<b>84.3</b>	84.2	84.6	<b>90.7</b>	73.7	97.3	87.4	<b>32.4</b>	15.0	101.8	C. Y. 2009
<b>86.4</b>	89.0	81.2	<b>102.1</b>	77.3	112.1	96.2	<b>24.6</b>	9.8	83.8	C. Y. 2010
<b>86.2</b>	86.0	86.6	<b>91.5</b>	74.2	97.7	88.7	<b>31.2</b>	14.4	98.4	F. Y. 2009
<b>84.9</b>	89.5	76.0	<b>104.3</b>	77.1	116.2	96.4	<b>25.2</b>	10.3	84.9	F. Y. 2010
<b>77.2</b>	83.1	65.9	<b>95.2</b>	67.2	101.4	96.9	<b>21.7</b>	10.0	68.3	Aug. 2010
<b>79.8</b>	89.1	61.8	<b>102.5</b>	64.2	115.3	97.8	<b>23.4</b>	11.0	72.9	Sep.
<b>78.2</b>	88.1	59.0	<b>105.8</b>	73.3	115.6	103.5	<b>23.8</b>	9.4	81.5	Oct.
<b>79.9</b>	90.6	59.1	<b>99.8</b>	69.1	113.4	90.6	<b>26.1</b>	12.1	82.2	Nov.
<b>77.5</b>	89.6	54.2	<b>110.3</b>	78.6	121.3	105.8	<b>23.7</b>	10.2	77.9	Dec.
<b>70.3</b>	76.4	58.4	<b>91.3</b>	69.8	99.1	87.7	<b>19.3</b>	9.4	59.1	Jan. 2011
<b>75.9</b>	83.5	61.3	<b>105.5</b>	85.5	121.6	88.0	<b>26.4</b>	9.1	95.8	Feb.
<b>84.0</b>	101.5	50.3	<b>119.7</b>	93.3	131.9	111.0	<b>28.5</b>	10.7	99.5	Mar.
<b>85.5</b>	91.2	74.4	<b>110.8</b>	92.0	121.8	101.0	<b>26.8</b>	8.5	100.1	Apr.
<b>89.0</b>	85.6	95.5	<b>103.1</b>	87.3	116.7	87.9	<b>23.3</b>	10.0	76.5	May
<b>102.6</b>	107.0	94.1	<b>114.8</b>	93.3	130.9	98.0	<b>24.6</b>	9.7	84.1	Jun.
<b>94.7</b>	103.6	77.5	<b>101.6</b>	66.9	114.1	95.9	<b>27.8</b>	8.3	105.8	Jul.
<b>75.1</b>	84.0	57.8	<b>92.8</b>	51.5	105.7	89.3	<b>22.8</b>	9.4	76.4	Aug.
<b>86.7</b>	98.1	64.6	<b>99.2</b>	73.6	110.3	92.0	<b>32.0</b>	9.4	122.5	Sep.
<b>80.1</b>	90.9	59.2	<b>100.8</b>	65.7	104.1	110.2	<b>28.3</b>	8.8	106.1	Oct.
<b>2.4</b>	3.2	0.3	<b>▲ 4.7</b>	<b>▲ 10.4</b>	<b>▲ 9.9</b>	6.5	<b>18.9</b>	<b>▲ 6.4</b>	30.2	R.S.
<b>83.8</b>	87.4	77.3	<b>106.3</b>	78.5	118.1	99.8	<b>23.5</b>	9.1	85.9	Q3 2010
<b>82.8</b>	88.5	68.3	<b>100.9</b>	76.9	110.6	93.9	<b>17.6</b>	6.7	76.2	Q4
<b>85.6</b>	93.6	69.1	<b>106.8</b>	77.3	121.9	95.0	<b>35.3</b>	17.5	88.9	Q1 2011
<b>82.8</b>	94.2	65.4	<b>106.7</b>	82.9	118.1	99.0	<b>31.4</b>	13.0	91.8	Q2
<b>82.4</b>	90.1	67.4	<b>103.9</b>	73.0	117.4	96.3	<b>24.5</b>	7.9	100.8	Q3
<b>79.4</b>	83.8	72.7	<b>107.9</b>	80.0	116.8	106.6	<b>22.2</b>	8.4	70.2	Aug. 2010
<b>81.0</b>	85.8	68.3	<b>103.9</b>	74.7	116.3	95.8	<b>19.2</b>	7.8	81.4	Sep.
<b>80.5</b>	86.5	68.9	<b>101.8</b>	78.2	111.0	95.4	<b>17.2</b>	6.6	77.0	Oct.
<b>85.8</b>	89.7	72.6	<b>98.7</b>	76.1	107.9	92.9	<b>18.8</b>	7.2	76.5	Nov.
<b>82.1</b>	89.3	63.3	<b>102.3</b>	76.4	112.9	93.4	<b>16.9</b>	6.2	75.1	Dec.
<b>88.2</b>	88.8	79.3	<b>102.4</b>	77.7	114.1	95.0	<b>32.9</b>	19.2	77.7	Jan. 2011
<b>82.0</b>	89.3	74.0	<b>111.7</b>	78.6	131.4	93.7	<b>37.6</b>	15.9	101.7	Feb.
<b>86.6</b>	102.6	54.1	<b>106.2</b>	75.7	120.2	96.4	<b>35.4</b>	17.5	87.4	Mar.
<b>78.3</b>	91.5	58.7	<b>105.7</b>	78.2	118.3	98.8	<b>39.1</b>	15.2	113.1	Apr.
<b>83.6</b>	94.6	68.8	<b>104.8</b>	81.4	113.7	98.4	<b>26.9</b>	11.9	75.5	May
<b>86.6</b>	96.4	68.6	<b>109.6</b>	89.0	122.4	99.7	<b>28.1</b>	12.0	86.7	Jun.
<b>82.7</b>	92.5	67.6	<b>107.8</b>	73.1	121.3	101.8	<b>24.9</b>	9.7	88.6	Jul.
<b>76.4</b>	83.5	63.3	<b>103.4</b>	60.2	119.5	96.8	<b>22.3</b>	7.4	76.9	Aug.
<b>88.0</b>	94.4	71.4	<b>100.5</b>	85.6	111.3	90.2	<b>26.2</b>	6.7	136.8	Sep.
<b>82.5</b>	89.2	69.2	<b>97.0</b>	70.1	100.0	101.6	<b>20.5</b>	6.2	100.2	Oct.
<b>▲ 6.2</b>	<b>▲ 5.5</b>	<b>▲ 3.1</b>	<b>▲ 3.5</b>	<b>▲ 18.1</b>	<b>▲ 10.2</b>	12.6	<b>▲ 21.8</b>	<b>▲ 7.5</b>	<b>▲ 26.8</b>	R.P.



(3) 在庫指数  
Indices of Producer's inventory

原指数  
Original Index

年 月	原指数 Original Index								
	繊維工業 Textiles	化学繊維 Man-made fibers	合成繊維 (長繊維) Synthetic fibers (Filament)	合成繊維 (短繊維) Synthetic fibers (Staple)	紡績 Spun yarn	綿糸 Cotton yarn	毛糸 Woolen yarn	合成繊維 紡績糸 Synthetic fiber yarn	織物 Woven fabrics
ウェイト	422.3	71.4	43.7	27.7	27.9	9.3	11.8	6.8	82.9
平成 20 年末	97.7	106.0	103.7	109.5	81.8	60.3	96.1	86.2	81.2
21	84.8	80.0	73.2	90.6	65.8	44.1	77.6	75.0	67.2
22	77.5	71.5	64.3	82.8	36.9	25.9	36.4	53.0	67.6
平成 21 年度末	75.1	67.6	63.8	73.5	64.8	43.8	76.1	74.1	67.6
22	71.2	66.8	62.3	73.9	35.9	26.0	38.5	45.0	66.5
平成22 年 8月	74.6	76.3	70.4	85.6	49.4	33.8	54.6	61.9	66.4
9月	75.4	73.0	67.6	81.6	40.6	33.2	36.2	58.4	67.0
10月	74.7	70.9	64.7	80.6	40.1	30.4	37.0	58.7	68.0
11月	76.1	70.8	64.0	81.4	38.6	27.8	36.4	57.2	67.4
12月	77.5	71.5	64.3	82.8	36.9	25.9	36.4	53.0	67.6
平成23 年 1月	77.8	73.0	65.3	85.1	37.0	25.4	37.0	52.8	66.1
2月	75.6	71.7	64.6	83.0	36.8	25.2	37.7	51.2	66.1
3月	71.2	66.8	62.3	73.9	35.9	26.0	38.5	45.0	66.5
4月	69.5	62.9	63.0	62.7	36.2	27.2	38.5	44.7	67.5
5月	68.3	65.9	65.4	66.7	36.5	28.0	37.8	45.7	67.1
6月	68.4	65.4	63.1	69.0	36.6	29.0	37.4	45.6	67.9
7月	71.2	70.1	66.8	75.4	36.9	28.8	36.5	48.7	69.3
8月	73.6	74.2	71.2	78.9	36.5	28.6	36.6	47.1	68.7
9月	74.1	68.9	66.1	73.3	36.5	30.6	36.4	44.8	69.0
10月	75.5	70.3	65.4	78.1	37.1	30.0	36.1	48.4	68.6
前年同月比	1.1	▲ 0.8	1.1	▲ 3.1	▲ 7.5	▲ 1.3	▲ 2.4	▲ 17.5	0.9

季節調整指数  
Seasonal Adjustment Index

平成22 年 Ⅲ期末	74.8	74.5	68.8	82.9	42.2	32.8	38.9	60.4	65.6
Ⅳ期末	73.5	69.9	63.8	79.4	37.5	27.1	36.5	53.4	68.0
平成23 年 Ⅰ期末	73.2	71.0	64.3	81.8	34.4	25.1	36.2	43.7	67.6
Ⅱ期末	71.8	65.3	63.5	68.4	37.3	29.1	38.0	46.3	67.9
Ⅲ期末	73.5	70.3	67.3	74.5	37.9	30.3	39.1	46.3	67.6
平成22 年 8月	74.4	73.4	67.8	82.2	49.8	34.2	55.2	63.0	65.2
9月	74.8	74.5	68.8	82.9	42.2	32.8	38.9	60.4	65.6
10月	74.1	72.7	67.3	80.8	41.8	31.1	39.8	60.0	67.2
11月	73.6	71.5	65.9	80.6	39.7	28.7	38.2	57.5	67.6
12月	73.5	69.9	63.8	79.4	37.5	27.1	36.5	53.4	68.0
平成23 年 1月	73.4	69.3	61.9	80.4	36.0	25.5	35.1	52.9	66.7
2月	73.1	68.8	61.3	81.4	34.9	24.6	34.9	49.5	66.7
3月	73.2	71.0	64.3	81.8	34.4	25.1	36.2	43.7	67.6
4月	72.8	65.8	65.3	66.6	35.1	26.4	37.2	43.2	68.6
5月	72.3	65.5	64.8	66.7	36.4	27.7	37.8	45.2	67.6
6月	71.8	65.3	63.5	68.4	37.3	29.1	38.0	46.3	67.9
7月	73.1	70.5	67.3	75.6	37.4	28.9	37.1	49.3	68.4
8月	73.4	71.4	68.5	75.8	36.8	28.9	37.0	47.9	67.5
9月	73.5	70.3	67.3	74.5	37.9	30.3	39.1	46.3	67.6
10月	74.9	72.0	68.0	78.3	38.6	30.7	38.8	49.5	67.8
前月比	1.9	2.4	1.0	5.1	1.8	1.3	▲ 0.8	6.9	0.3

※ R.S. … Ratio to the same month of the previous year  
R.P. … Ratio to the previous month

平成17年 = 100  
2005 = 100

綿織物 Cotton fabrics	毛織物 Woollen fabrics	絹織物 Silk and spun silk fabrics	合成繊維織物 (長繊維) Synthetic fiber fabrics (Filament)	合成繊維織物 (短繊維) Synthetic fiber fabrics (Staple)	タオル地 Towel cloth	染色整理 Dyeing and Finishing processes	綿織物 Cotton fabrics	合成繊維織物 Synthetic fiber fabrics	ニット生地 Knit fabrics	Year and Month
19.9	12.7	14.7	15.8	9.2	10.6	23.9	3.0	12.7	8.2	Weight
57.9	72.9	92.1	91.5	93.5	93.9	80.9	59.4	73.3	100.5	C.Y. 2008
44.4	49.3	82.8	70.4	80.9	93.1	67.4	42.8	63.1	83.2	C.Y. 2009
40.3	52.6	85.3	73.8	78.9	92.9	65.4	37.5	62.0	80.9	C.Y. 2010
41.0	50.9	86.2	70.6	80.9	95.6	64.6	40.4	63.0	76.0	F.Y. 2009
39.3	48.9	83.0	73.9	75.2	97.4	67.5	41.6	62.8	84.3	F.Y. 2010
43.7	48.9	86.1	68.2	74.3	93.0	67.1	39.8	61.6	85.5	Aug. 2010
42.8	50.2	86.8	70.1	76.0	92.9	65.8	42.3	59.9	83.6	Sep.
43.2	52.2	86.9	71.0	79.1	93.1	63.5	39.8	58.7	79.5	Oct.
41.3	50.9	86.9	71.2	78.7	93.6	65.5	38.3	61.2	82.1	Nov.
40.3	52.6	85.3	73.8	78.9	92.9	65.4	37.5	62.0	80.9	Dec.
40.2	48.3	83.0	72.4	76.0	95.0	68.2	39.3	64.1	85.0	Jan. 2011
39.7	46.7	82.4	72.5	77.7	96.4	69.7	41.0	64.7	87.9	Feb.
39.3	48.9	83.0	73.9	75.2	97.4	67.5	41.6	62.8	84.3	Mar.
40.6	46.5	85.3	76.4	76.2	97.7	70.5	44.6	65.0	88.4	Apr.
42.4	44.1	85.6	73.4	76.7	97.8	71.2	40.1	66.5	89.8	May
43.8	40.6	85.7	75.2	83.0	97.2	70.0	32.8	66.4	89.1	Jun.
44.6	42.0	86.6	76.4	87.1	98.4	71.6	36.3	68.3	89.6	Jul.
43.8	38.6	86.6	77.6	84.6	99.9	71.8	34.7	69.9	88.4	Aug.
41.9	39.3	87.2	80.3	85.0	99.8	68.6	37.0	66.7	83.0	Sep.
40.2	37.0	88.1	80.8	86.5	99.0	68.0	39.0	66.2	81.4	Oct.
▲ 6.9	▲ 29.1	1.4	13.8	9.4	6.3	7.1	▲ 2.0	12.8	2.4	R.S.

42.2	47.6	85.3	69.5	74.1	92.3	65.8	42.4	61.2	81.9	Q3 2010
40.3	52.0	85.2	74.7	78.8	95.0	65.6	36.2	61.6	82.6	Q4
40.3	53.1	83.6	73.0	76.4	97.0	69.9	45.0	63.0	91.0	Q1 2011
44.2	40.8	85.9	75.2	82.7	97.9	69.4	32.9	66.7	86.5	Q2
41.3	37.3	85.7	79.6	82.8	99.2	68.6	37.1	68.1	81.4	Q3
42.8	45.8	85.5	67.7	72.5	94.4	65.2	40.0	61.3	80.8	Aug. 2010
42.2	47.6	85.3	69.5	74.1	92.3	65.8	42.4	61.2	81.9	Sep.
42.8	49.7	85.5	71.1	79.4	91.4	65.2	39.5	61.0	80.6	Oct.
41.4	50.3	85.8	72.5	79.2	94.7	65.6	37.3	61.5	82.5	Nov.
40.3	52.0	85.2	74.7	78.8	95.0	65.6	36.2	61.6	82.6	Dec.
40.4	49.5	84.2	73.7	76.3	94.2	68.2	37.4	63.0	87.0	Jan. 2011
39.6	50.6	83.7	72.5	77.5	95.4	69.2	40.7	62.7	90.3	Feb.
40.3	53.1	83.6	73.0	76.4	97.0	69.9	45.0	63.0	91.0	Mar.
41.2	50.8	86.4	75.1	77.8	96.9	70.8	45.9	64.9	89.1	Apr.
43.0	43.7	86.7	73.4	77.7	97.2	71.3	41.0	66.0	90.1	May
44.2	40.8	85.9	75.2	82.7	97.9	69.4	32.9	66.7	86.5	Jun.
43.7	39.7	85.7	76.4	86.7	99.1	69.9	35.9	68.5	84.0	Jul.
42.9	36.1	86.0	77.1	82.6	101.4	69.8	34.9	69.5	83.6	Aug.
41.3	37.3	85.7	79.6	82.8	99.2	68.6	37.1	68.1	81.4	Sep.
39.8	35.2	86.7	81.0	86.8	97.2	69.8	38.7	68.8	82.5	Oct.
▲ 3.6	▲ 5.6	1.2	1.8	4.8	▲ 2.0	1.7	4.3	1.0	1.4	R.P.

資料出所：鉱工業指数（調査統計グループ経済解析室）  
Source: Indices of Industrial Production (Economic Analysis Office, Research and Statistics Department)

(3) 在庫指数(つづき)  
Indices of Producer's inventory (continued)

原指数  
Original Index

年 月	衣 類 Clothes	ニット製外衣	織物製外衣	下 着	靴	下	そ の 他 の 織 物 製 品	ふ と ん	タ フ テ ッ ト カ ー ペ ッ ト	ド	不 織 布	ニ 生	ッ 地
		Knitted fabrics outer wears	Woven fabrics outer wears	Under wears	Hosiery	織	Other textile products	Futon	Tufted pile carpets	ト	Nonwovens fabrics	生	Knit fabrics
ウエイト	174.3	30.8	96.5	6.2		40.8	41.9	3.4	9.2		25.2		4.1
平成 20 年 年末	106.2	126.0	108.1	86.7		89.8	100.6	80.1	90.7		108.5		91.7
21	99.8	113.3	102.2	82.6		86.4	88.4	73.4	75.0		96.6		80.2
22	90.5	97.0	93.4	71.2		81.5	87.0	73.5	66.2		96.7		85.0
平成 21 年 年度末	81.1	70.7	81.8	96.0		85.1	90.2	70.3	74.8		100.3		78.8
22	77.2	69.7	78.7	74.2		79.8	88.9	76.0	76.1		96.1		84.2
平成22 年 8月	78.7	72.9	78.3	98.1		81.0	91.5	73.9	83.0		98.4		83.1
9月	83.0	89.9	80.8	95.8		81.0	92.6	74.0	90.1		97.6		83.0
10月	82.9	78.9	84.5	84.6		82.0	89.9	72.3	76.4		98.2		84.0
11月	87.1	87.7	89.1	77.8		83.3	88.2	72.8	70.0		97.6		84.1
12月	90.5	97.0	93.4	71.2		81.5	87.0	73.5	66.2		96.7		85.0
平成23 年 1月	90.6	96.3	93.9	82.5		79.6	88.5	75.8	71.3		97.1		84.6
2月	85.4	88.3	86.9	83.2		80.0	89.8	76.9	76.9		96.9		85.4
3月	77.2	69.7	78.7	74.2		79.8	88.9	76.0	76.1		96.1		84.2
4月	73.5	62.6	74.7	75.1		78.8	89.9	79.1	72.3		98.1		87.8
5月	68.9	61.3	68.4	75.6		74.9	92.2	75.8	74.5		101.8		86.1
6月	68.5	62.2	68.1	79.0		72.6	94.5	74.8	81.7		103.4		84.7
7月	72.0	67.0	72.8	79.9		72.7	96.5	75.9	84.1		105.5		85.7
8月	76.2	70.4	79.8	78.9		71.5	97.4	81.1	85.2		106.0		85.7
9月	80.0	76.1	84.0	76.0		74.0	96.5	85.3	84.3		104.2		85.7
10月	83.4	81.6	88.2	72.7		75.1	94.9	82.0	76.6		105.3		83.1
前年同月比	0.6	3.4	4.4	▲ 14.1		▲ 8.4	5.6	13.4	0.3		7.2		▲ 1.1

季節調整指数  
Seasonal Adjustment Index

平成22 年 Ⅲ期末	81.9	85.6	80.9	90.7		81.4	90.5	70.0	76.5		100.0		83.2
Ⅳ期末	80.2	73.6	82.0	85.2		81.3	89.9	73.4	72.1		98.0		86.6
平成23 年 Ⅰ期末	80.4	82.4	80.5	73.1		79.8	89.4	79.7	79.7		95.2		82.7
Ⅱ期末	76.6	77.3	78.9	71.6		72.2	93.1	77.0	77.8		103.0		84.4
Ⅲ期末	78.9	72.5	84.1	71.9		74.3	94.3	80.7	71.6		106.7		85.9
平成22 年 8月	80.4	75.5	80.8	89.6		80.9	89.9	70.9	74.2		99.5		83.5
9月	81.9	85.6	80.9	90.7		81.4	90.5	70.0	76.5		100.0		83.2
10月	80.1	70.2	81.3	89.5		82.7	89.1	68.4	74.6		98.2		83.6
11月	80.2	72.1	81.6	90.3		83.0	89.1	69.5	72.6		97.8		85.6
12月	80.2	73.6	82.0	85.2		81.3	89.9	73.4	72.1		98.0		86.6
平成23 年 1月	80.6	77.9	81.9	91.0		79.1	89.7	76.8	76.2		96.7		85.9
2月	80.6	82.3	80.5	86.4		79.4	89.9	79.2	80.1		96.1		84.7
3月	80.4	82.4	80.5	73.1		79.8	89.4	79.7	79.7		95.2		82.7
4月	80.3	85.7	79.9	73.6		80.6	91.6	81.4	81.8		97.3		85.8
5月	78.8	82.4	79.0	71.8		75.4	92.3	79.7	79.4		100.4		85.6
6月	76.6	77.3	78.9	71.6		72.2	93.1	77.0	77.8		103.0		84.4
7月	77.0	74.7	80.7	70.0		71.9	95.1	76.5	78.6		105.4		86.3
8月	77.9	72.9	82.3	72.0		71.4	95.7	77.8	76.2		107.2		86.1
9月	78.9	72.5	84.1	71.9		74.3	94.3	80.7	71.6		106.7		85.9
10月	80.6	72.6	84.8	76.9		75.8	94.1	77.6	74.8		105.4		82.7
前 月 比	2.2	0.1	0.8	7.0		2.0	▲ 0.2	▲ 3.8	4.5		▲ 1.2		▲ 3.7

\* R.S. … Ratio to the same month of the previous year  
R.P. … Ratio to the previous month

平成17年 = 100  
2005 = 100

皮革製品 工業 Leather products	製革 Leather		革靴 Leather boots and shoes	家具工業 Furniture	金属製 家具 Metal furniture	金属製机 Metal desks	金属製いす Metal chairs	金属製棚・ 保管庫類 Metal rocks and cabinets	流し・ガス・ 調理台 Metal sink cabinets, range tables and cooking tables	Year and Month
<b>35.5</b>	13.8	21.7	<b>131.2</b>	<b>93.0</b>	18.2	9.2	15.4	6.4	Weight	
<b>95.3</b>	100.7	91.9	<b>81.3</b>	<b>82.8</b>	130.6	119.0	90.1	108.1	C. Y. 2008	
<b>97.1</b>	130.0	76.1	<b>78.0</b>	<b>82.2</b>	112.8	110.0	80.3	169.3	C. Y. 2009	
<b>84.0</b>	110.8	66.9	<b>73.7</b>	<b>80.4</b>	117.9	97.3	75.5	170.8	C. Y. 2010	
<b>87.0</b>	127.8	61.0	<b>64.2</b>	<b>66.2</b>	94.1	73.0	65.1	163.3	F. Y. 2009	
<b>78.6</b>	109.7	58.9	<b>73.3</b>	<b>79.4</b>	130.3	89.7	73.7	171.6	F. Y. 2010	
<b>88.9</b>	124.6	66.2	<b>71.4</b>	<b>76.2</b>	103.6	80.4	70.4	210.7	Aug. 2010	
<b>86.3</b>	118.5	65.8	<b>70.0</b>	<b>74.6</b>	101.3	84.8	70.3	201.6	Sep.	
<b>83.6</b>	115.3	63.4	<b>70.1</b>	<b>74.5</b>	103.2	82.9	68.7	191.7	Oct.	
<b>84.3</b>	111.3	67.2	<b>73.6</b>	<b>79.6</b>	111.0	90.7	76.1	187.1	Nov.	
<b>84.0</b>	110.8	66.9	<b>73.7</b>	<b>80.4</b>	117.9	97.3	75.5	170.8	Dec.	
<b>88.3</b>	118.7	69.0	<b>80.1</b>	<b>88.3</b>	128.6	114.9	90.1	189.1	Jan. 2011	
<b>81.9</b>	106.8	66.0	<b>83.4</b>	<b>92.5</b>	145.8	111.1	100.0	195.1	Feb.	
<b>78.6</b>	109.7	58.9	<b>73.3</b>	<b>79.4</b>	130.3	89.7	73.7	171.6	Mar.	
<b>77.5</b>	112.6	55.1	<b>75.6</b>	<b>82.7</b>	120.4	86.5	71.6	201.7	Apr.	
<b>77.7</b>	111.0	56.6	<b>79.1</b>	<b>87.0</b>	119.9	88.9	73.7	189.7	May	
<b>76.1</b>	100.9	60.3	<b>78.2</b>	<b>85.1</b>	117.0	95.8	73.4	232.3	Jun.	
<b>79.4</b>	101.2	65.6	<b>79.0</b>	<b>86.4</b>	119.1	98.1	79.0	209.9	Jul.	
<b>82.0</b>	104.4	67.7	<b>79.2</b>	<b>87.1</b>	116.9	99.4	78.7	198.0	Aug.	
<b>81.5</b>	104.3	67.0	<b>77.3</b>	<b>85.0</b>	116.6	100.2	78.2	180.9	Sep.	
<b>80.3</b>	102.4	66.2	<b>81.1</b>	<b>89.8</b>	120.3	104.9	78.3	192.2	Oct.	
<b>▲ 3.9</b>	<b>▲ 11.2</b>	4.4	<b>15.7</b>	<b>20.5</b>	16.6	26.5	14.0	0.3	R.S.	

<b>85.2</b>	118.6	64.1	<b>73.0</b>	<b>78.7</b>	111.9	92.3	71.2	206.4	Q3 2010
<b>82.0</b>	110.3	63.5	<b>69.8</b>	<b>75.8</b>	110.8	81.6	70.1	174.1	Q4
<b>83.6</b>	111.2	65.4	<b>77.8</b>	<b>85.3</b>	139.5	108.2	80.4	180.6	Q1 2011
<b>77.0</b>	100.5	61.5	<b>81.9</b>	<b>90.2</b>	120.0	105.8	74.4	236.8	Q2
<b>80.4</b>	104.4	65.3	<b>80.6</b>	<b>89.7</b>	128.8	109.1	79.2	185.2	Q3
<b>86.9</b>	123.3	63.7	<b>75.3</b>	<b>81.6</b>	112.7	90.3	71.7	206.9	Aug. 2010
<b>85.2</b>	118.6	64.1	<b>73.0</b>	<b>78.7</b>	111.9	92.3	71.2	206.4	Sep.
<b>83.7</b>	115.4	63.6	<b>69.9</b>	<b>74.6</b>	109.5	82.3	68.0	191.9	Oct.
<b>83.2</b>	112.4	64.5	<b>70.2</b>	<b>75.9</b>	110.9	82.0	72.2	184.0	Nov.
<b>82.0</b>	110.3	63.5	<b>69.8</b>	<b>75.8</b>	110.8	81.6	70.1	174.1	Dec.
<b>84.2</b>	120.1	63.3	<b>71.6</b>	<b>76.6</b>	109.6	88.2	84.0	177.2	Jan. 2011
<b>80.1</b>	107.7	63.6	<b>73.5</b>	<b>78.9</b>	110.6	85.1	94.0	181.9	Feb.
<b>83.6</b>	111.2	65.4	<b>77.8</b>	<b>85.3</b>	139.5	108.2	80.4	180.6	Mar.
<b>82.0</b>	111.4	61.8	<b>82.7</b>	<b>91.5</b>	138.8	111.7	78.8	211.0	Apr.
<b>80.7</b>	109.8	61.6	<b>84.2</b>	<b>93.7</b>	130.4	106.7	77.6	195.1	May
<b>77.0</b>	100.5	61.5	<b>81.9</b>	<b>90.2</b>	120.0	105.8	74.4	236.8	Jun.
<b>77.9</b>	100.9	63.8	<b>80.6</b>	<b>88.4</b>	120.1	104.6	79.2	206.9	Jul.
<b>80.2</b>	103.3	65.2	<b>83.5</b>	<b>93.3</b>	127.2	111.6	80.2	194.4	Aug.
<b>80.4</b>	104.4	65.3	<b>80.6</b>	<b>89.7</b>	128.8	109.1	79.2	185.2	Sep.
<b>80.4</b>	102.5	66.4	<b>80.9</b>	<b>90.0</b>	127.7	104.1	77.5	192.4	Oct.
<b>0.0</b>	<b>▲ 1.8</b>	1.7	<b>0.4</b>	<b>0.3</b>	<b>▲ 0.9</b>	<b>▲ 4.6</b>	<b>▲ 2.1</b>	3.9	R.P.

(3) 在庫指数(つづき)  
Indices of Producer's inventory (continued)

原指数  
Original Index

年 月	システム キッチン Metal kitchen units	金属製 間仕切り Metal partition	木製家具 Wooden furniture	木製棚 Wooden shelves	木製机・ テーブル Wooden desks and tables	木製いす Wooden chairs	木製ベッド Wooden beds
	ウェイト	30.3	13.5	38.2	14.4	6.6	10.3
平成 20 年末	33.9	83.1	77.6	83.4	62.0	90.3	61.7
21	31.6	96.6	67.6	68.0	55.0	81.7	57.9
22	33.2	87.2	57.2	62.9	48.4	60.0	49.3
平成 21 年度末	27.7	65.3	59.4	62.1	49.8	63.9	56.2
22	34.2	67.8	58.4	65.7	44.2	60.4	53.8
平成22 年 8月	33.8	74.5	59.6	67.2	45.5	60.2	56.2
9月	34.0	67.5	58.8	64.5	46.2	61.0	55.7
10月	36.6	66.3	59.2	66.7	47.5	60.7	52.5
11月	38.1	76.1	59.0	66.1	48.6	61.4	50.8
12月	33.2	87.2	57.2	62.9	48.4	60.0	49.3
平成23 年 1月	32.3	91.8	60.2	67.8	46.6	61.8	55.2
2月	32.8	84.6	61.2	69.0	49.5	62.0	55.0
3月	34.2	67.8	58.4	65.7	44.2	60.4	53.8
4月	40.4	80.6	58.1	67.0	43.0	60.4	50.8
5月	50.0	91.2	59.9	69.7	46.1	60.6	51.6
6月	36.4	87.5	61.3	72.2	48.4	61.3	51.0
7月	39.9	88.7	60.9	72.2	47.9	61.2	49.1
8月	42.1	96.7	59.8	72.1	48.7	59.6	45.1
9月	44.1	85.9	58.7	70.2	47.2	60.0	43.8
10月	44.6	104.3	59.9	72.0	47.3	59.4	47.6
前年同月比	21.9	57.3	1.2	7.9	▲ 0.4	▲ 2.1	▲ 9.3

季節調整指数  
Seasonal Adjustment Index

平成22 年 III期末	35.3	76.7	59.2	66.5	46.1	59.7	56.1
IV期末	31.8	82.5	56.2	62.2	45.7	59.7	51.0
平成23 年 I期末	32.0	78.3	59.9	68.3	45.6	62.6	54.9
II期末	38.1	99.2	62.2	73.5	51.4	62.2	50.5
III期末	45.8	97.6	59.1	72.3	47.1	58.7	44.2
平成22 年 8月	36.6	79.4	59.8	67.5	46.9	60.2	56.0
9月	35.3	76.7	59.2	66.5	46.1	59.7	56.1
10月	34.8	64.9	58.0	65.0	46.0	58.7	54.2
11月	33.6	72.5	56.9	63.3	45.6	58.3	51.5
12月	31.8	82.5	56.2	62.2	45.7	59.7	51.0
平成23 年 1月	30.8	74.8	58.4	64.9	43.0	61.8	52.4
2月	31.2	73.4	58.9	65.9	45.8	61.4	50.8
3月	32.0	78.3	59.9	68.3	45.6	62.6	54.9
4月	45.6	78.3	61.4	71.6	47.1	62.5	52.4
5月	54.3	101.0	61.8	72.4	49.8	62.1	50.8
6月	38.1	99.2	62.2	73.5	51.4	62.2	50.5
7月	42.3	89.2	61.6	71.2	50.0	61.8	50.9
8月	45.6	103.0	60.0	72.5	50.2	59.6	44.9
9月	45.8	97.6	59.1	72.3	47.1	58.7	44.2
10月	42.4	102.1	58.7	70.1	45.8	57.4	49.2
前月比	▲ 7.4	4.6	▲ 0.7	▲ 3.0	▲ 2.8	▲ 2.2	11.3

※ R.S. … Ratio to the same month of the previous year  
R.P. … Ratio to the previous month

楽器 Musical instruments	管楽器		文具 Stationery	シャープ ペンシル Mechanical pencils	ボール ペン Ballpoint pens	マーキング グペン Marking pens	玩具 Toys	電子・電動 玩具 Electronic and electric toys	プラスチック モデル Plastic models	Year and Month
	ピアノ Pianos	Wind instruments								
16.8	8.8	8.0	33.6	4.5	16.4	12.7	19.3	10.8	8.5	Weight
111.7	126.4	95.5	92.7	75.0	93.2	98.3	104.2	106.4	101.4	C. Y. 2008
129.1	90.9	171.1	66.2	63.8	58.6	76.9	53.5	24.9	89.9	C. Y. 2009
93.3	109.0	76.0	74.4	63.9	81.7	68.7	57.3	30.5	91.4	C. Y. 2010
118.6	96.3	143.1	65.9	56.0	65.0	70.6	50.6	23.7	84.7	F. Y. 2009
89.9	95.6	83.7	71.8	51.0	81.8	66.3	46.2	19.3	80.4	F. Y. 2010
91.2	114.9	65.2	73.9	64.9	78.9	70.6	53.9	19.5	97.6	Aug. 2010
88.5	108.3	66.8	76.3	67.9	81.6	72.3	54.8	20.1	99.0	Sep.
89.3	108.2	68.5	75.6	69.1	81.0	70.8	60.1	29.4	99.2	Oct.
95.7	115.9	73.5	81.8	70.4	91.5	73.3	58.6	28.3	97.0	Nov.
93.3	109.0	76.0	74.4	63.9	81.7	68.7	57.3	30.5	91.4	Dec.
93.6	109.5	76.1	78.8	60.1	91.5	68.9	54.4	26.7	89.7	Jan. 2011
92.0	109.2	73.1	77.3	56.1	87.8	71.2	51.0	21.8	88.1	Feb.
89.9	95.6	83.7	71.8	51.0	81.8	66.3	46.2	19.3	80.4	Mar.
92.1	100.8	82.6	69.9	46.4	79.7	65.5	45.5	18.6	79.6	Apr.
85.3	99.8	69.4	73.6	46.7	86.1	67.0	44.7	17.4	79.3	May
74.7	92.2	55.4	72.3	45.6	82.2	69.0	46.2	17.0	83.3	Jun.
68.6	87.5	47.8	71.4	46.0	78.3	71.4	44.0	19.0	75.7	Jul.
63.1	78.3	46.4	73.1	51.8	79.3	72.6	51.5	20.5	90.9	Aug.
65.9	80.0	50.3	75.6	51.0	84.6	72.8	49.7	23.0	83.7	Sep.
71.2	87.0	53.9	79.7	56.3	90.9	73.5	54.0	26.6	88.8	Oct.
▲ 20.3	▲ 19.6	▲ 21.3	5.4	▲ 18.5	12.2	3.8	▲ 10.1	▲ 9.5	▲ 10.5	R.S.

94.4	107.9	79.0	74.6	67.2	79.1	72.7	50.2	18.5	95.1	Q3 2010
93.3	118.0	71.4	75.4	62.7	85.1	68.4	54.6	23.0	91.2	Q4
86.5	102.5	71.4	72.3	51.1	81.8	66.6	50.9	20.5	88.3	Q1 2011
74.6	83.2	58.7	74.1	47.8	83.9	70.9	49.1	21.3	84.9	Q2
70.3	79.7	59.5	73.9	50.5	82.0	73.2	45.5	21.2	80.4	Q3
96.8	113.6	81.8	73.8	64.0	78.1	71.2	52.2	19.7	96.9	Aug. 2010
94.4	107.9	79.0	74.6	67.2	79.1	72.7	50.2	18.5	95.1	Sep.
93.0	110.7	76.5	74.2	67.2	79.1	70.3	55.0	25.2	94.6	Oct.
97.4	125.6	73.4	76.6	67.8	84.3	69.9	53.0	23.2	91.6	Nov.
93.3	118.0	71.4	75.4	62.7	85.1	68.4	54.6	23.0	91.2	Dec.
89.6	106.8	68.5	79.5	58.4	95.3	67.8	55.4	30.0	86.1	Jan. 2011
91.4	121.5	65.0	75.2	53.7	87.5	67.6	51.3	23.1	86.4	Feb.
86.5	102.5	71.4	72.3	51.1	81.8	66.6	50.9	20.5	88.3	Mar.
88.8	101.1	73.7	72.1	49.4	80.4	68.0	49.4	20.1	83.7	Apr.
81.1	93.0	67.1	75.6	49.3	86.9	69.0	48.7	20.0	84.6	May
74.6	83.2	58.7	74.1	47.8	83.9	70.9	49.1	21.3	84.9	Jun.
68.7	78.1	53.5	73.4	46.9	81.1	72.5	45.2	21.9	75.6	Jul.
66.9	77.4	58.2	73.0	51.1	78.5	73.2	49.9	20.7	90.3	Aug.
70.3	79.7	59.5	73.9	50.5	82.0	73.2	45.5	21.2	80.4	Sep.
74.1	89.0	60.2	78.2	54.8	88.8	72.9	49.4	22.8	84.7	Oct.
5.4	11.7	1.2	5.8	8.5	8.3	▲ 0.4	8.6	7.5	5.3	R.P.

原指数  
Original Index

(4) 生産能力指数  
Indices of Production Capacity

平成17年=100  
2005=100

年 月	繊維工業 Textiles	Year and						Year and
		合成繊維 (長繊維) Synthetic fibers (Filament)	合成繊維 (短繊維) Synthetic fibers (Staple)	紡績織 Spun yarn	織物 Woven fabrics	タオル地 Towel cloth	ニット・ 衣服縫製品 Knit and Sewn clothing products	
ウエイト	348.3	47.2	27.1	15.9	113.1	3.0	68.1	Weight
平成 20 年	87.6	96.0	94.3	71.2	82.1	79.9	83.6	C.Y. 2008
21	82.0	93.3	83.1	62.3	73.6	77.8	79.4	C.Y. 2009
22	77.7	83.4	76.3	54.5	70.7	76.8	76.6	C.Y. 2010
平成 21 年度	80.1	85.8	81.1	60.6	72.9	77.0	77.9	F.Y. 2009
22	77.3	85.1	76.2	50.8	69.5	76.1	76.9	F.Y. 2010
平成22 年 8月	79.0	85.8	81.1	55.8	72.0	76.8	77.2	Aug. 2010
9月	78.5	85.8	81.1	54.5	70.9	76.8	76.8	Sep.
10月	77.9	83.4	76.3	54.5	70.9	76.8	77.1	Oct.
11月	77.7	83.4	76.3	54.5	70.8	76.8	76.6	Nov.
12月	77.7	83.4	76.3	54.5	70.7	76.8	76.6	Dec.
平成23 年 1月	77.4	84.2	76.2	51.6	69.9	76.1	77.3	Jan. 2011
2月	77.3	84.2	76.2	51.6	69.7	76.1	77.0	Feb.
3月	77.3	85.1	76.2	50.8	69.5	76.1	76.9	Mar.
4月	76.5	80.5	76.2	50.8	69.2	76.1	76.6	Apr.
5月	76.2	80.5	76.2	50.5	69.0	76.1	76.2	May
6月	76.0	80.5	76.2	50.5	68.7	76.1	75.7	Jun.
7月	76.0	80.5	76.2	50.5	68.8	76.1	75.5	Jul.
8月	76.0	80.5	76.2	50.5	68.8	76.1	75.6	Aug.
9月	75.9	80.5	76.2	50.5	68.5	76.1	75.8	Sep.
10月	75.9	80.5	76.2	50.4	68.5	76.1	75.7	Oct.
前年同月比	▲ 2.6	▲ 3.5	▲ 0.1	▲ 7.5	▲ 3.4	▲ 0.9	▲ 1.8	R. S

原指数  
Original Index

(4) 生産能力指数(つづき)  
Indices of Production Capacity (continued)

平成17年=100  
2005=100

年 月	繊維工業(つづき) Textiles (Continued)					家具 Furniture		文具 Stationery	Year and Month
	靴 Hosiery	下 綿ふとん Futon	タフテッド カーペット Tufted carpets	織物 Non-woven fabrics	ニット 生地 Knit fabrics	金属製 事務机 Metal furniture Office-desks	金属製 回転椅子 Metal furniture Swivel chairs	ボールペン (インキングマシン) Ballpoint pens (Inking machine)	
ウエイト	16.3	7.2	7.7	34.3	8.4	17.7	6.9	13.3	Weight
平成 20 年	88.3	82.0	93.5	105.4	82.5	104.9	98.1	116.5	C.Y. 2008
21	87.4	81.4	93.1	105.2	73.6	104.9	95.9	116.5	C.Y. 2009
22	83.3	80.2	92.6	102.0	70.4	104.9	95.6	118.2	C.Y. 2010
平成 21 年度	85.9	79.1	92.6	105.3	72.4	104.9	95.9	117.6	F.Y. 2009
22	82.2	80.2	90.6	102.0	70.1	104.9	95.6	118.2	F.Y. 2010
平成22 年 8月	84.1	80.2	92.6	102.0	71.1	104.9	95.6	118.2	Aug. 2010
9月	84.1	80.2	92.6	102.0	71.1	104.9	95.6	118.2	Sep.
10月	83.6	80.2	92.6	102.0	71.1	104.9	95.6	118.2	Oct.
11月	83.4	80.2	92.6	102.0	70.3	104.9	95.6	118.2	Nov.
12月	83.3	80.2	92.6	102.0	70.4	104.9	95.6	118.2	Dec.
平成23 年 1月	82.4	80.3	90.6	102.0	70.4	104.9	95.6	118.2	Jan. 2011
2月	82.4	80.2	90.6	102.0	70.0	104.9	95.6	118.2	Feb.
3月	82.2	80.2	90.6	102.0	70.1	104.9	95.6	118.2	Mar.
4月	82.1	80.2	89.4	102.1	69.5	104.9	95.6	118.2	Apr.
5月	78.9	80.2	89.4	102.1	69.5	104.9	95.6	118.2	May
6月	78.9	80.2	89.4	102.1	69.5	104.9	95.6	118.2	Jun.
7月	79.0	80.1	89.4	102.1	69.7	104.9	95.6	118.2	Jul.
8月	79.0	80.2	89.4	102.1	69.5	104.9	95.6	118.2	Aug.
9月	79.1	80.3	89.4	102.1	69.5	104.9	95.6	118.2	Sep.
10月	79.1	80.3	89.4	102.4	69.5	104.9	95.6	118.2	Oct.
前年同月比	▲ 5.4	0.1	▲ 3.5	0.4	▲ 2.3	0.0	0.0	0.0	R. S

※ R. S. … Ratio to the same month of the previous year

資料出所：鉱工業指数(調査統計グループ経済解析室)  
Source: Indices of Industrial Production (Economic Analysis Office, Research and Statistics Department)

### 3. 生産・出荷・在庫統計

Production, Producer's Shipments and Producer's Inventory of Finished Goods

#### (1) 主要製品統計表(時系列)

Historical Data by Principal Commodities

年 月	化学繊維短繊維計 t Chemical staple fibers Total				合成繊維短繊維計 t Synthetic staple fibers Total				Year and Month
	生産数量 Production Quantity	出荷数量 Shipments Quantity		在庫数量 Inventory Quantity	生産数量 Production Quantity	出荷数量 Shipments Quantity		在庫数量 Inventory Quantity	
		計 Total	販売数量 Sales Quantity			計 Total	販売数量 Sales Quantity		
平成 20 年	571,420	579,501	530,888	69,858	431,472	440,725	411,944	56,817	C.Y. 2008
21	484,786	511,009	468,610	61,751	350,312	377,187	351,406	46,993	C.Y. 2009
22	534,221	560,690	514,588	56,051	389,243	412,687	383,583	42,759	C.Y. 2010
平成 21 年度	507,352	532,870	491,236	51,099	371,770	396,440	371,622	37,940	F.Y. 2009
22	541,326	562,068	513,776	51,467	395,138	414,418	383,525	38,132	F.Y. 2010
22 年 7~9月	134,406	141,459	127,545	54,988	99,640	104,360	94,603	42,119	Q3 2010
10~12月	130,024	131,895	122,439	56,051	94,943	96,886	91,618	42,759	Q4
23 年 1~3月	136,573	145,805	133,540	51,467	98,677	107,503	99,785	38,132	Q1 2011
4~6月	142,279	150,986	138,582	48,866	105,940	114,141	105,508	35,640	Q2
7~9月	138,723	143,509	128,059	60,572	103,115	109,148	97,215	45,744	Q3
22 年 8月	47,282	44,923	40,428	59,664	34,390	33,093	29,935	44,196	Aug. 2010
9月	40,738	48,157	43,275	54,988	31,256	35,934	32,417	42,119	Sep.
10月	41,498	42,461	39,613	54,949	30,413	31,741	30,015	41,612	Oct.
11月	43,163	43,758	40,275	55,577	31,487	32,172	30,213	42,018	Nov.
12月	45,363	45,676	42,551	56,051	33,043	32,973	31,390	42,759	Dec.
23 年 1月	44,773	44,646	40,757	57,902	32,194	32,629	30,054	43,917	Jan. 2011
2月	43,732	47,104	42,429	56,912	31,591	34,914	31,663	42,827	Feb.
3月	48,068	54,055	50,354	51,467	34,892	39,960	38,068	38,132	Mar.
4月	46,008	54,761	50,500	44,796	33,827	41,491	38,709	32,373	Apr.
5月	49,304	47,322	43,573	48,342	36,739	36,091	33,627	34,450	May
6月	46,967	48,903	44,509	48,866	35,374	36,559	33,172	35,640	Jun.
7月	46,705	44,593	40,216	60,769	34,594	32,824	29,515	47,085	Jul.
8月	46,626	46,844	41,167	64,228	35,272	36,674	32,098	49,229	Aug.
9月	45,392	52,072	46,676	60,572	33,249	39,650	35,602	45,744	Sep.
10月	45,462	43,964	40,405	63,374	32,965	31,180	29,076	48,733	Oct.
前年同月比	9.6	3.5	2.0	15.3	8.4	▲ 1.8	▲ 3.1	17.1	R.S.

年 月	アクリル短繊維 t Acrylic staple fibers				ポリエステル短繊維 t Polyester staple fibers				Year and Month
	生産数量 Production Quantity	出荷数量 Shipments Quantity		在庫数量 Inventory Quantity	生産数量 Production Quantity	出荷数量 Shipments Quantity		在庫数量 Inventory Quantity	
		計 Total	販売数量 Sales Quantity			計 Total	販売数量 Sales Quantity		
平成 20 年	144,969	148,727	145,480	15,416	190,983	195,037	179,827	29,337	C.Y. 2008
21	123,579	127,315	125,857	11,687	146,179	167,454	150,905	23,202	C.Y. 2009
22	141,524	143,820	142,220	9,389	158,351	178,100	159,715	20,767	C.Y. 2010
平成 21 年度	132,672	137,165	135,542	7,909	156,757	174,444	159,132	20,735	F.Y. 2009
22	145,702	145,109	143,557	8,504	158,135	177,057	157,498	19,606	F.Y. 2010
22 年 7~9月	36,263	35,985	35,621	8,117	40,871	46,366	39,327	23,022	Q3 2010
10~12月	35,078	33,805	33,423	9,389	37,539	41,772	39,228	20,767	Q4
23 年 1~3月	36,079	36,966	36,566	8,504	39,573	44,923	40,239	19,606	Q1 2011
4~6月	40,173	40,615	40,145	8,063	39,812	49,021	43,511	15,350	Q2
7~9月	39,692	39,321	38,851	8,433	40,994	46,938	37,813	25,012	Q3
22 年 8月	12,452	11,887	11,791	8,104	13,772	14,502	12,159	23,967	Aug. 2010
9月	11,575	11,562	11,446	8,117	13,273	16,681	14,077	23,022	Sep.
10月	12,975	11,892	11,780	9,199	10,781	13,060	12,191	21,414	Oct.
11月	10,526	11,328	11,203	8,398	12,461	14,156	13,094	20,542	Nov.
12月	11,577	10,585	10,440	9,389	14,297	14,556	13,943	20,767	Dec.
23 年 1月	11,108	10,974	10,818	9,525	13,873	14,151	12,555	21,857	Jan. 2011
2月	10,924	11,892	11,765	8,556	12,382	13,970	11,785	22,261	Feb.
3月	14,047	14,100	13,983	8,504	13,318	16,802	15,899	19,606	Mar.
4月	12,901	12,765	12,607	8,639	13,031	20,258	18,563	13,870	Apr.
5月	14,149	14,351	14,187	8,438	13,526	13,400	11,861	15,314	May
6月	13,123	13,499	13,351	8,063	13,255	15,363	13,087	15,350	Jun.
7月	12,257	12,176	12,026	8,145	13,974	13,206	10,871	25,595	Jul.
8月	14,073	13,555	13,417	8,662	14,916	16,040	12,312	27,841	Aug.
9月	13,362	13,590	13,408	8,433	12,104	17,692	14,630	25,012	Sep.
10月	13,651	11,965	11,857	10,119	11,942	12,896	11,565	25,049	Oct.
前年同月比	5.2	0.6	0.7	10.0	10.8	▲ 1.3	▲ 5.1	17.0	R.S.

Note: R.S. : Ratio to the same month of the previous year



## (1) 主要製品統計表(時系列) つづき

Historical Data by Principal Commodities (continued)

年 月	ポリプロピレン短繊維 t Polypropylene staple fibers				系合計 (1)~(2) t Yarn Total				Year and Month
	生産数量 Production Quantity	出荷数量 Shipments Quantity		在庫数量 Inventory Quantity	生産数量 Production Quantity	出荷数量 Shipments Quantity		在庫数量 Inventory Quantity	
		計 Total	販売数量 Sales Quantity			計 Total	販売数量 Sales Quantity		
平成 20 年	53,168	51,666	50,155	6,134	641,032	747,675	414,795	73,359	C.Y. 2008
21	46,129	46,386	45,740	5,877	447,327	555,100	301,800	51,504	C.Y. 2009
22	49,830	50,170	49,429	5,535	560,832	665,131	361,242	43,728	C.Y. 2010
平成 21 年度	48,335	47,884	47,164	5,464	470,973	583,033	320,406	48,227	F.Y. 2009
22	50,176	50,523	49,797	4,541	573,721	675,496	366,345	42,300	F.Y. 2010
22 年 7~9月	13,084	12,151	11,977	5,752	146,876	170,737	91,784	46,681	Q3 2010
10~12月	12,497	12,714	12,529	5,535	142,264	169,010	91,185	43,728	Q4
23 年 1~3月	12,394	12,814	12,628	4,541	143,414	168,818	93,337	42,300	Q1 2011
4~6月	14,151	12,895	12,746	5,985	143,028	169,631	92,137	43,241	Q2
7~9月	13,032	12,424	12,265	6,593	144,601	167,354	89,994	45,217	Q3
22 年 8月	4,221	3,677	3,624	5,253	48,538	54,625	29,054	49,159	Aug. 2010
9月	4,499	4,000	3,933	5,752	47,586	57,451	31,533	46,681	Sep.
10月	4,425	3,990	3,925	6,187	45,697	55,151	29,705	44,724	Oct.
11月	4,376	4,243	4,178	6,320	47,778	56,636	31,049	43,927	Nov.
12月	3,696	4,481	4,426	5,535	48,789	57,223	30,431	43,728	Dec.
23 年 1月	3,901	4,170	4,115	5,266	47,473	55,183	30,018	44,222	Jan. 2011
2月	4,280	4,524	4,444	5,032	45,300	53,226	29,417	43,857	Feb.
3月	4,213	4,120	4,069	4,541	50,641	60,409	33,902	42,300	Mar.
4月	4,420	4,377	4,325	4,772	47,852	58,066	32,282	42,757	Apr.
5月	4,904	4,060	4,010	5,616	47,646	54,459	29,339	44,254	May
6月	4,827	4,458	4,411	5,985	47,530	57,106	30,516	43,241	Jun.
7月	4,718	4,300	4,248	6,403	49,709	55,358	29,073	45,521	Jul.
8月	3,938	3,825	3,775	6,516	48,066	54,810	29,014	47,657	Aug.
9月	4,376	4,299	4,242	6,593	46,826	57,186	31,907	45,217	Sep.
10月	4,261	4,054	3,993	6,800	45,790	53,388	28,975	44,380	Oct.
前年同月比	▲ 3.7	1.6	1.7	9.9	0.2	▲ 3.2	▲ 2.5	▲ 0.8	R.S.

年 月	(1) 化学繊維長繊維計 t Chemical filament fibers Total				合成繊維長繊維計 t Synthetic filament fibers Total				Year and Month
	生産数量 Production Quantity	出荷数量 Shipments Quantity		在庫数量 Inventory Quantity	生産数量 Production Quantity	出荷数量 Shipments Quantity		在庫数量 Inventory Quantity	
		計 Total	販売数量 Sales Quantity			計 Total	販売数量 Sales Quantity		
平成 20 年	499,484	600,008	312,853	55,550	470,528	557,087	288,320	51,121	C.Y. 2008
21	350,052	451,219	232,143	38,220	332,010	419,056	213,932	35,958	C.Y. 2009
22	463,796	560,013	291,386	35,279	440,118	519,814	270,271	33,461	C.Y. 2010
平成 21 年度	375,889	480,617	251,821	35,101	356,059	446,487	232,565	33,204	F.Y. 2009
22	475,749	569,664	296,416	34,273	451,579	528,995	275,276	32,437	F.Y. 2010
22 年 7~9月	122,408	143,723	74,142	37,032	116,629	133,828	69,080	35,192	Q3 2010
10~12月	118,066	143,230	74,025	35,279	111,881	132,696	68,525	33,461	Q4
23 年 1~3月	118,833	143,258	76,872	34,273	112,701	133,140	71,600	32,437	Q1 2011
4~6月	117,709	144,088	75,759	34,892	111,902	134,191	70,986	32,848	Q2
7~9月	121,470	143,840	74,476	36,728	115,775	134,396	69,840	34,398	Q3
22 年 8月	41,308	46,533	23,675	38,686	39,435	43,295	22,022	36,615	Aug. 2010
9月	39,122	48,026	25,566	37,032	37,365	44,739	23,840	35,192	Sep.
10月	37,597	46,551	23,944	35,395	35,562	42,913	22,061	33,648	Oct.
11月	39,554	47,813	25,197	35,005	37,506	44,284	23,317	33,312	Nov.
12月	40,915	48,866	24,884	35,279	38,813	45,499	23,147	33,461	Dec.
23 年 1月	39,786	47,265	24,810	35,804	37,780	43,838	23,086	33,973	Jan. 2011
2月	37,362	45,002	24,028	35,564	35,386	41,849	22,435	33,621	Feb.
3月	41,685	50,991	28,034	34,273	39,535	47,453	26,079	32,437	Mar.
4月	39,094	49,242	26,736	34,588	37,267	45,863	25,140	32,809	Apr.
5月	39,691	46,389	24,170	36,030	37,657	43,146	22,613	34,047	May
6月	38,924	48,457	24,853	34,892	36,978	45,182	23,233	32,848	Jun.
7月	41,430	47,065	23,642	37,008	39,447	43,954	22,141	34,745	Jul.
8月	41,074	47,575	24,255	39,228	39,317	44,326	22,684	37,026	Aug.
9月	38,966	49,200	26,579	36,728	37,011	46,116	25,015	34,398	Sep.
10月	38,007	45,616	23,647	35,737	36,805	42,514	22,046	34,029	Oct.
前年同月比	1.1	▲ 2.0	▲ 1.2	1.0	3.5	▲ 0.9	*2.5	1.1	R.S.

## (1) 主要製品統計表(時系列) つづき

Historical Data by Principal Commodities (continued)

年 月	ナイロン長繊維 t Nylon filament fibers				ポリエステル長繊維 t Polyester filament fibers				Year and Month
	生産数量 Production Quantity	出荷数量 Shipments Quantity		在庫数量 Inventory Quantity	生産数量 Production Quantity	出荷数量 Shipments Quantity		在庫数量 Inventory Quantity	
		計 Total	販売数量 Sales Quantity			計 Total	販売数量 Sales Quantity		
平成 20 年	112,001	159,447	91,439	16,639	243,552	275,456	132,458	27,626	C.Y. 2008
21	73,578	121,394	65,886	10,964	162,996	194,961	93,770	19,863	C.Y. 2009
22	93,026	139,437	78,979	10,043	188,451	213,534	104,730	16,380	C.Y. 2010
平成 21 年度	78,012	127,151	69,538	9,622	170,656	202,872	101,048	17,044	F.Y. 2009
22	95,151	142,310	80,798	10,078	188,596	213,095	104,320	14,480	F.Y. 2010
22 年 7~9月	24,614	35,829	20,241	9,855	49,427	53,759	25,247	17,983	Q3 2010
10~12月	23,895	35,697	20,163	10,043	46,336	53,471	25,768	16,380	Q4
23 年 1~3月	23,768	36,023	20,513	10,078	45,355	52,593	26,781	14,480	Q1 2011
4~6月	22,864	34,135	19,097	10,932	44,696	53,021	26,257	14,997	Q2
7~9月	24,687	37,663	21,364	11,122	45,062	49,986	23,102	15,483	Q3
22 年 8月	8,513	11,730	6,361	10,379	16,759	17,340	8,054	18,371	Aug. 2010
9月	7,616	11,700	6,991	9,855	16,065	18,284	8,633	17,983	Sep.
10月	7,724	10,987	6,558	9,902	15,534	18,491	8,894	16,936	Oct.
11月	8,023	12,339	6,917	9,831	14,900	17,550	8,665	16,087	Nov.
12月	8,148	12,371	6,688	10,043	15,902	17,430	8,209	16,380	Dec.
23 年 1月	8,319	11,871	6,425	10,684	15,860	17,184	8,436	16,786	Jan. 2011
2月	7,525	11,381	6,605	10,705	13,719	16,306	8,379	15,887	Feb.
3月	7,924	12,771	7,483	10,078	15,776	19,103	9,966	14,480	Mar.
4月	7,899	11,580	6,538	10,579	14,778	18,742	9,860	14,719	Apr.
5月	7,616	10,870	5,940	11,226	14,918	16,543	8,060	15,322	May
6月	7,349	11,685	6,619	10,932	15,000	17,736	8,337	14,997	Jun.
7月	8,210	11,680	6,654	11,467	15,407	16,772	7,546	15,459	Jul.
8月	8,505	12,624	6,817	12,196	15,044	15,763	7,289	16,613	Aug.
9月	7,972	13,359	7,893	11,122	14,611	17,451	8,267	15,483	Sep.
10月	7,262	11,628	7,288	9,916	15,098	16,218	7,388	16,001	Oct.
前年同月比	*▲ 5.9	5.8	*11.3	0.1	▲ 2.8	*▲ 9.4	*▲ 10.8	▲ 5.5	R.S.

年 月	ポリエチレン長繊維 t Polyethylene filament fibers				ポリプロピレン長繊維 t Polypropylene filament fibers				Year and Month
	生産数量 Production Quantity	出荷数量 Shipments Quantity		在庫数量 Inventory Quantity	生産数量 Production Quantity	出荷数量 Shipments Quantity		在庫数量 Inventory Quantity	
		計 Total	販売数量 Sales Quantity			計 Total	販売数量 Sales Quantity		
平成 20 年	5,755	5,946	1,358	169	72,106	72,941	26,665	1,070	C.Y. 2008
21	5,421	5,585	1,350	127	61,209	61,146	22,583	1,141	C.Y. 2009
22	6,375	6,432	1,327	82	64,668	64,908	24,719	969	C.Y. 2010
平成 21 年度	6,020	6,158	1,366	106	61,608	61,645	22,422	1,058	F.Y. 2009
22	6,460	6,521	1,339	70	65,820	65,903	25,563	946	F.Y. 2010
22 年 7~9月	1,527	1,539	300	71	16,048	16,070	6,422	1,036	Q3 2010
10~12月	1,624	1,615	316	82	16,203	16,281	6,275	969	Q4
23 年 1~3月	1,589	1,610	347	70	16,954	16,901	6,808	946	Q1 2011
4~6月	1,652	1,665	340	68	16,805	16,646	6,342	1,109	Q2
7~9月	1,621	1,618	318	80	16,796	16,981	6,817	922	Q3
22 年 8月	422	430	87	90	5,200	5,196	2,018	1,121	Aug. 2010
9月	521	541	115	71	5,182	5,273	2,322	1,036	Sep.
10月	567	565	98	75	5,402	5,410	1,823	1,033	Oct.
11月	524	480	93	119	5,100	5,156	2,213	982	Nov.
12月	533	570	125	82	5,701	5,715	2,239	969	Dec.
23 年 1月	464	455	68	92	5,563	5,403	2,056	1,057	Jan. 2011
2月	515	538	149	71	5,525	5,524	2,170	1,057	Feb.
3月	610	617	130	70	5,866	5,974	2,582	946	Mar.
4月	539	542	125	67	5,444	5,364	2,179	1,028	Apr.
5月	483	494	85	65	5,732	5,719	2,257	1,042	May
6月	630	629	130	68	5,629	5,563	1,906	1,109	Jun.
7月	591	575	101	86	5,830	5,856	2,163	1,083	Jul.
8月	487	494	105	83	5,767	5,812	2,203	1,038	Aug.
9月	543	549	112	80	5,199	5,313	2,451	922	Sep.
10月	579	557	122	102	5,706	5,609	2,152	1,019	Oct.
前年同月比	2.1	▲ 1.4	24.5	36.0	5.6	3.7	18.0	▲ 1.4	R.S.

## (1) 主要製品統計表(時系列) つづき

Historical Data by Principal Commodities (continued)

年 月	(2) 紡績糸計 t Spun yarn total				綿糸 t Cotton yarn				Year and Month
	生産数量 Production Quantity	出荷数量 Shipments Quantity		在庫数量 Inventory Quantity	生産数量 Production Quantity	出荷数量 Shipments Quantity		在庫数量 Inventory Quantity	
		計 Total	販売数量 Sales Quantity			計 Total	販売数量 Sales Quantity		
平成 20 年	141,548	147,667	101,942	17,809	65,825	65,616	45,685	7,252	C.Y. 2008
21	97,275	103,881	69,657	13,284	47,015	48,951	33,193	5,301	C.Y. 2009
22	97,036	105,118	69,856	8,449	44,958	47,212	31,920	3,115	C.Y. 2010
平成 21 年度	95,084	102,416	68,585	13,126	45,504	47,834	32,105	5,269	F.Y. 2009
22	97,972	105,832	69,929	8,027	45,148	47,367	32,224	3,128	F.Y. 2010
22 年 7~9月	24,468	27,014	17,642	9,649	11,173	11,726	7,935	3,989	Q3 2010
10~12月	24,198	25,780	17,160	8,449	10,977	11,858	8,390	3,115	Q4
23 年 1~3月	24,581	25,560	16,465	8,027	11,508	11,525	7,666	3,128	Q1 2011
4~6月	25,319	25,543	16,378	8,349	11,288	10,954	7,125	3,495	Q2
7~9月	23,131	23,514	15,518	8,489	9,751	9,602	6,499	3,683	Q3
22 年 8月	7,230	8,092	5,379	10,473	3,034	3,300	2,262	4,069	Aug. 2010
9月	8,464	9,425	5,967	9,649	3,956	4,043	2,782	3,989	Sep.
10月	8,100	8,600	5,761	9,329	3,652	3,990	2,866	3,659	Oct.
11月	8,224	8,823	5,852	8,922	3,730	4,051	2,855	3,344	Nov.
12月	7,874	8,357	5,547	8,449	3,595	3,817	2,669	3,115	Dec.
23 年 1月	7,687	7,918	5,208	8,418	3,491	3,568	2,399	3,053	Jan. 2011
2月	7,938	8,224	5,389	8,293	3,708	3,741	2,567	3,027	Feb.
3月	8,956	9,418	5,868	8,027	4,309	4,216	2,700	3,128	Mar.
4月	8,758	8,824	5,546	8,169	4,021	3,885	2,518	3,274	Apr.
5月	7,955	8,070	5,169	8,224	3,547	3,465	2,228	3,374	May
6月	8,606	8,649	5,663	8,349	3,720	3,604	2,379	3,495	Jun.
7月	8,279	8,293	5,431	8,513	3,430	3,476	2,339	3,461	Jul.
8月	6,992	7,235	4,759	8,429	2,818	2,850	1,886	3,442	Aug.
9月	7,860	7,986	5,328	8,489	3,503	3,276	2,274	3,683	Sep.
10月	7,783	7,772	5,328	8,643	3,317	3,385	2,467	3,615	Oct.
前年同月比	▲ 3.9	▲ 9.6	▲ 7.5	▲ 7.4	▲ 9.2	▲ 15.2	▲ 13.9	▲ 1.2	R.S.

年 月	毛糸 t Woolen and worsted yarn				麻糸 t Flax yarn				Year and Month
	生産数量 Production Quantity	出荷数量 Shipments Quantity		在庫数量 Inventory Quantity	生産数量 Production Quantity	出荷数量 Shipments Quantity		在庫数量 Inventory Quantity	
		計 Total	販売数量 Sales Quantity			計 Total	販売数量 Sales Quantity		
平成 20 年	11,405	17,003	10,978	3,557	1,273	1,552	1,255	341	C.Y. 2008
21	8,178	11,252	7,039	2,323	899	1,119	936	250	C.Y. 2009
22	9,327	13,054	7,815	1,090	794	1,009	845	178	C.Y. 2010
平成 21 年度	8,143	11,354	7,076	2,280	816	995	828	244	F.Y. 2009
22	9,634	12,724	7,510	1,152	x	x	x	173	F.Y. 2010
22 年 7~9月	2,507	3,865	2,109	1,083	207	270	234	208	Q3 2010
10~12月	2,250	2,530	1,411	1,090	198	273	221	178	Q4
23 年 1~3月	2,416	2,661	1,527	1,152	x	x	x	173	Q1 2011
4~6月	2,738	3,054	1,773	1,119	x	x	x	183	Q2
7~9月	2,557	2,841	1,608	1,089	x	x	x	180	Q3
22 年 8月	831	1,148	718	1,634	85	99	87	210	Aug. 2010
9月	831	1,451	582	1,083	73	98	82	208	Sep.
10月	740	799	443	1,108	70	93	79	197	Oct.
11月	746	868	480	1,090	64	97	77	176	Nov.
12月	764	863	488	1,090	64	83	65	178	Dec.
23 年 1月	734	819	491	1,108	x	x	x	188	Jan. 2011
2月	782	860	488	1,129	x	x	x	193	Feb.
3月	900	982	548	1,152	x	x	x	173	Mar.
4月	891	1,002	564	1,154	x	x	x	167	Apr.
5月	894	999	588	1,133	x	x	x	174	May
6月	953	1,053	621	1,119	x	x	x	183	Jun.
7月	897	1,003	569	1,094	x	x	x	181	Jul.
8月	835	921	529	1,096	x	x	x	182	Aug.
9月	825	917	510	1,089	x	x	x	180	Sep.
10月	828	935	544	1,082	x	x	x	166	Oct.
前年同月比	11.9	17.0	22.8	▲ 2.3	x	x	x	▲ 15.7	R.S.

## (1) 主要製品統計表(時系列) つづき

Historical Data by Principal Commodities (continued)

年 月	再生・半合成繊維系 t Regenerated and semi-synthetic fiber yarn				合成繊維紡績系計 t Synthetic fiber yarn Total				Year and Month
	生産数量 Production Quantity	出荷数量 Shipments Quantity		在庫数量 Inventory Quantity	生産数量 Production Quantity	出荷数量 Shipments Quantity		在庫数量 Inventory Quantity	
		計 Total	販売数量 Sales Quantity			計 Total	販売数量 Sales Quantity		
平成 20 年	10,297	10,133	8,775	1,658	52,699	53,325	35,231	4,933	C.Y. 2008
21	6,259	6,558	5,587	1,063	34,899	35,962	22,887	4,292	C.Y. 2009
22	7,011	7,042	5,488	1,018	34,924	36,777	23,773	3,034	C.Y. 2010
平成 21 年度	6,306	6,448	5,503	1,076	34,294	35,747	23,057	4,243	F.Y. 2009
22	7,336	7,399	5,448	990	35,060	37,330	23,912	2,579	F.Y. 2010
22 年 7~9月	1,645	1,689	1,251	1,011	8,933	9,460	6,112	3,344	Q3 2010
10~12月	1,975	1,949	1,418	1,018	8,785	9,157	5,710	3,034	Q4
23 年 1~3月	2,014	2,035	1,381	990	8,454	9,109	5,713	2,579	Q1 2011
4~6月	1,807	1,866	1,306	939	9,324	9,485	6,031	2,609	Q2
7~9月	1,721	1,696	1,304	966	8,946	9,172	5,937	2,563	Q3
22 年 8月	526	599	409	1,004	2,753	2,945	1,903	3,542	Aug. 2010
9月	537	530	417	1,011	3,065	3,301	2,104	3,344	Sep.
10月	586	605	448	990	3,047	3,107	1,921	3,362	Oct.
11月	683	654	489	1,021	2,996	3,148	1,946	3,278	Nov.
12月	706	690	481	1,018	2,742	2,902	1,843	3,034	Dec.
23 年 1月	680	655	472	1,041	2,708	2,790	1,779	3,021	Jan. 2011
2月	625	646	427	1,007	2,764	2,914	1,862	2,930	Feb.
3月	709	734	482	990	2,982	3,405	2,072	2,579	Mar.
4月	669	650	429	1,011	3,130	3,224	1,986	2,559	Apr.
5月	535	624	434	920	2,922	2,920	1,871	2,619	May
6月	603	592	443	939	3,272	3,341	2,174	2,609	Jun.
7月	614	572	442	982	3,275	3,168	2,019	2,791	Jul.
8月	513	491	369	1,005	2,779	2,906	1,920	2,697	Aug.
9月	594	633	493	966	2,892	3,098	1,998	2,563	Sep.
10月	611	577	466	1,002	2,961	2,803	1,797	2,771	Oct.
前年同月比	4.3	▲ 4.6	4.0	1.2	▲ 2.8	▲ 9.8	▲ 6.5	▲ 17.6	R.S.

年 月	アクリル系 t Acrylic yarn				ポリエステル系 t Polyester yarn				Year and Month
	生産数量 Production Quantity	出荷数量 Shipments Quantity		在庫数量 Inventory Quantity	生産数量 Production Quantity	出荷数量 Shipments Quantity		在庫数量 Inventory Quantity	
		計 Total	販売数量 Sales Quantity			計 Total	販売数量 Sales Quantity		
平成 20 年	14,088	14,194	7,544	1,582	31,382	31,784	21,619	2,988	C.Y. 2008
21	10,297	10,207	5,184	1,657	19,372	20,548	13,667	2,247	C.Y. 2009
22	10,847	11,276	5,738	1,093	18,289	19,639	13,287	1,625	C.Y. 2010
平成 21 年度	10,443	10,584	5,476	1,587	18,571	19,875	13,363	2,271	F.Y. 2009
22	10,810	11,284	5,702	975	18,268	19,980	13,322	1,298	F.Y. 2010
22 年 7~9月	2,795	2,918	1,513	1,336	4,607	4,985	3,376	1,696	Q3 2010
10~12月	2,267	2,378	1,038	1,093	5,023	5,288	3,481	1,625	Q4
23 年 1~3月	2,606	2,722	1,343	975	4,304	4,830	3,129	1,298	Q1 2011
4~6月	3,050	3,133	1,644	889	4,488	4,635	3,113	1,346	Q2
7~9月	2,806	2,742	1,547	959	4,500	4,804	3,151	1,219	Q3
22 年 8月	869	865	435	1,424	1,423	1,594	1,064	1,802	Aug. 2010
9月	880	963	501	1,336	1,614	1,763	1,181	1,696	Sep.
10月	803	804	361	1,336	1,710	1,779	1,157	1,704	Oct.
11月	775	895	385	1,217	1,721	1,758	1,148	1,734	Nov.
12月	689	679	292	1,093	1,592	1,751	1,176	1,625	Dec.
23 年 1月	735	731	330	1,096	1,435	1,521	1,054	1,609	Jan. 2011
2月	880	821	439	1,155	1,406	1,610	1,017	1,461	Feb.
3月	991	1,170	574	975	1,463	1,699	1,058	1,298	Mar.
4月	1,047	1,047	560	978	1,518	1,620	1,050	1,267	Apr.
5月	953	937	492	991	1,400	1,454	1,000	1,274	May
6月	1,050	1,149	592	889	1,570	1,561	1,063	1,346	Jun.
7月	1,017	983	563	926	1,669	1,615	1,066	1,473	Jul.
8月	893	901	488	919	1,363	1,485	1,003	1,384	Aug.
9月	896	858	496	959	1,468	1,704	1,082	1,219	Sep.
10月	746	723	354	981	1,641	1,503	1,050	1,409	Oct.
前年同月比	▲ 7.1	▲ 10.1	▲ 1.9	▲ 26.6	▲ 4.0	▲ 15.5	▲ 9.2	▲ 17.3	R.S.

## (1) 主要製品統計表(時系列) つづき

Historical Data by Principal Commodities (continued)

年 月	織物合計 1,000㎡ Woven fabrics total				綿織物 1,000㎡ Cotton fabrics				Year and Month
	生産数量 Production Quantity	出荷数量 Shipments Quantity		在庫数量 Inventory Quantity	生産数量 Production Quantity	出荷数量 Shipments Quantity		在庫数量 Inventory Quantity	
		計 Total	販売数量 Sales Quantity			計 Total	販売数量 Sales Quantity		
平成 20 年	1,553,767	1,681,471	690,900	83,214	326,954	359,662	157,217	24,356	C.Y. 2008
21	1,066,893	1,200,992	533,432	68,908	220,822	250,895	123,953	18,539	C.Y. 2009
22	982,553	1,071,643	561,045	57,334	124,322	140,635	102,598	11,802	C.Y. 2010
平成 21 年度	1,005,126	1,131,011	530,408	61,673	188,220	213,701	115,362	11,986	F.Y. 2009
22	1,010,621	1,090,832	567,054	66,825	125,141	139,886	105,500	14,765	F.Y. 2010
22 年 7~9月	248,409	267,231	138,737	56,499	30,651	34,505	25,573	12,521	Q3 2010
10~12月	260,808	279,504	143,115	57,334	31,683	36,110	27,664	11,802	Q4
23 年 1~3月	260,292	278,217	143,560	66,825	32,298	35,725	28,161	14,765	Q1 2011
4~6月	286,483	302,551	164,793	73,134	33,518	35,124	27,245	16,905	Q2
7~9月	281,541	297,559	159,609	74,601	31,868	35,828	27,960	16,163	Q3
22 年 8月	78,691	85,626	45,090	55,802	9,296	10,561	7,720	12,775	Aug. 2010
9月	85,120	90,302	46,163	56,499	10,750	12,239	9,044	12,521	Sep.
10月	86,389	92,583	47,489	57,347	10,973	12,381	9,470	12,639	Oct.
11月	88,855	95,901	49,214	56,745	10,918	12,660	9,717	12,091	Nov.
12月	85,565	91,020	46,412	57,334	9,792	11,069	8,477	11,802	Dec.
23 年 1月	81,924	88,971	45,951	66,038	9,959	11,282	8,943	15,129	Jan. 2011
2月	86,375	91,307	47,349	66,500	10,859	11,774	9,409	14,917	Feb.
3月	91,994	97,939	50,260	66,825	11,480	12,670	9,809	14,765	Mar.
4月	98,097	102,968	56,001	73,564	11,696	12,370	9,777	15,686	Apr.
5月	92,203	98,929	54,353	72,892	10,361	10,748	8,159	16,363	May
6月	96,183	100,654	54,439	73,134	11,461	12,005	9,308	16,905	Jun.
7月	96,428	100,811	54,493	74,799	11,507	12,460	9,613	17,223	Jul.
8月	90,381	97,120	51,898	73,892	10,143	11,563	8,983	16,900	Aug.
9月	94,732	99,628	53,218	74,601	10,217	11,805	9,364	16,163	Sep.
10月	94,913	101,153	54,305	74,244	9,711	11,298	8,690	15,505	Oct.
前年同月比	*3.8	*3.7	*3.5	*2.8	*▲ 14.9	*▲ 12.0	*▲ 12.4	*▲ 6.9	R.S.

年 月	毛織物計 1,000㎡ Wool fabrics total				そ毛織物 1,000㎡ Worsted fabrics				Year and Month
	生産数量 Production Quantity	出荷数量 Shipments Quantity		在庫数量 Inventory Quantity	生産数量 Production Quantity	出荷数量 Shipments Quantity		在庫数量 Inventory Quantity	
		計 Total	販売数量 Sales Quantity			計 Total	販売数量 Sales Quantity		
平成 20 年	60,712	93,250	46,955	3,933	52,173	77,433	39,491	3,089	C.Y. 2008
21	38,304	55,193	34,163	2,595	33,733	48,169	29,372	2,047	C.Y. 2009
22	32,355	38,113	20,410	1,397	27,881	32,438	16,748	1,251	C.Y. 2010
平成 21 年度	35,204	49,494	30,759	1,411	31,117	43,061	26,116	1,099	F.Y. 2009
22	32,400	37,841	20,346	1,753	27,553	31,830	16,481	1,648	F.Y. 2010
22 年 7~9月	8,547	10,074	5,378	1,334	7,350	8,470	4,285	1,178	Q3 2010
10~12月	8,243	9,539	4,682	1,397	7,230	8,373	4,090	1,251	Q4
23 年 1~3月	7,308	8,398	4,622	1,753	6,165	7,009	3,774	1,648	Q1 2011
4~6月	7,742	9,413	5,571	1,455	6,469	7,781	4,479	1,333	Q2
7~9月	7,561	8,742	4,686	1,411	6,381	7,323	3,740	1,299	Q3
22 年 8月	2,710	3,265	1,768	1,300	2,326	2,714	1,373	1,147	Aug. 2010
9月	2,953	3,495	1,861	1,334	2,503	2,921	1,456	1,178	Sep.
10月	2,817	3,232	1,594	1,387	2,479	2,825	1,358	1,230	Oct.
11月	2,786	3,290	1,611	1,353	2,435	2,888	1,419	1,202	Nov.
12月	2,640	3,017	1,477	1,397	2,316	2,660	1,312	1,251	Dec.
23 年 1月	2,235	2,519	1,329	1,733	1,887	2,122	1,105	1,621	Jan. 2011
2月	2,337	2,704	1,479	1,677	1,987	2,291	1,237	1,571	Feb.
3月	2,736	3,174	1,814	1,753	2,291	2,595	1,432	1,648	Mar.
4月	2,533	2,994	1,728	1,667	2,116	2,468	1,386	1,559	Apr.
5月	2,447	2,920	1,698	1,581	2,052	2,407	1,365	1,472	May
6月	2,762	3,498	2,146	1,455	2,301	2,906	1,728	1,333	Jun.
7月	2,675	3,012	1,617	1,506	2,264	2,506	1,302	1,381	Jul.
8月	2,443	2,921	1,620	1,386	2,034	2,439	1,283	1,265	Aug.
9月	2,443	2,809	1,450	1,411	2,084	2,378	1,155	1,299	Sep.
10月	2,368	2,782	1,415	1,328	2,099	2,489	1,287	1,223	Oct.
前年同月比	*▲ 7.8	*▲ 7.5	*▲ 13.1	*▲ 29.0	*▲ 5.8	*▲ 5.0	*▲ 8.7	*▲ 29.8	R.S.

## (1) 主要製品統計表(時系列) つづき

Historical Data by Principal Commodities (continued)

年 月	紡毛織物 1,000m <sup>2</sup> Woolen fabrics				絹・絹紡織物計 1,000m <sup>2</sup> Silk and spun silk fabrics total				Year and Month
	生産数量 Production Quantity	出荷数量 Shipments Quantity		在庫数量 Inventory Quantity	生産数量 Production Quantity	出荷数量 Shipments Quantity		在庫数量 Inventory Quantity	
		計 Total	販売数量 Sales Quantity			計 Total	販売数量 Sales Quantity		
平成 20 年	8,540	15,817	7,465	844	14,043	14,553	12,188	2,369	C.Y. 2008
21	4,572	7,024	4,791	548	9,955	10,500	8,604	2,122	C.Y. 2009
22	4,474	5,674	3,662	146	3,611	3,868	3,460	1,488	C.Y. 2010
平成 21 年度	4,087	6,433	4,643	312	8,088	8,516	7,010	1,524	F.Y. 2009
22	4,846	6,010	3,865	105	3,560	3,743	3,377	1,415	F.Y. 2010
22 年 7~9月	1,197	1,604	1,093	156	888	916	815	1,515	Q3 2010
10~12月	1,013	1,166	592	146	915	977	888	1,488	Q4
23 年 1~3月	1,143	1,390	848	105	799	811	730	1,415	Q1 2011
4~6月	1,273	1,632	1,093	121	848	823	765	1,443	Q2
7~9月	1,180	1,419	946	112	743	743	684	1,469	Q3
22 年 8月	385	551	395	153	278	303	267	1,502	Aug. 2010
9月	450	574	405	156	297	298	269	1,515	Sep.
10月	338	407	236	158	306	319	287	1,516	Oct.
11月	351	403	192	152	310	323	293	1,516	Nov.
12月	324	357	164	146	299	336	308	1,488	Dec.
23 年 1月	348	397	224	112	251	254	226	1,415	Jan. 2011
2月	350	414	242	107	269	285	255	1,405	Feb.
3月	445	579	382	105	278	272	250	1,415	Mar.
4月	417	526	342	108	306	277	256	1,436	Apr.
5月	395	513	333	109	260	259	241	1,441	May
6月	461	592	418	121	282	287	268	1,443	Jun.
7月	412	506	314	125	258	249	229	1,459	Jul.
8月	409	482	337	121	241	250	232	1,459	Aug.
9月	359	431	294	112	244	243	223	1,469	Sep.
10月	269	293	128	105	254	247	230	1,483	Oct.
前年同月比	▲ 20.4	*▲ 24.5	*▲ 40.5	*▲ 19.8	*▲ 16.4	▲ 22.6	*▲ 19.6	*1.1	R.S.

年 月	絹織物(純) 1,000m <sup>2</sup> Pure silk filament fabrics				絹(交織)・絹紡織物 1,000m <sup>2</sup> Mixed silk filament fabrics, Spun silk fabrics				Year and Month
	生産数量 Production Quantity	出荷数量 Shipments Quantity		在庫数量 Inventory Quantity	生産数量 Production Quantity	出荷数量 Shipments Quantity		在庫数量 Inventory Quantity	
		計 Total	販売数量 Sales Quantity			計 Total	販売数量 Sales Quantity		
平成 20 年	12,791	13,186	11,002	2,126	1,252	1,367	1,186	244	C.Y. 2008
21	9,295	9,834	8,073	1,933	660	666	531	189	C.Y. 2009
22	3,192	3,466	3,088	1,309	420	402	371	179	C.Y. 2010
平成 21 年度	7,592	8,013	6,619	1,358	496	503	391	166	F.Y. 2009
22	3,191	3,396	3,061	1,273	369	347	316	142	F.Y. 2010
22 年 7~9月	784	822	729	1,340	104	95	86	175	Q3 2010
10~12月	807	874	793	1,309	109	103	95	179	Q4
23 年 1~3月	755	769	695	1,273	43	41	35	142	Q1 2011
4~6月	774	782	729	1,270	74	40	36	174	Q2
7~9月	693	700	648	1,291	50	43	36	178	Q3
22 年 8月	247	272	239	1,329	31	31	28	173	Aug. 2010
9月	259	263	237	1,340	38	35	31	175	Sep.
10月	268	282	254	1,340	38	37	33	176	Oct.
11月	275	289	263	1,339	35	33	30	177	Nov.
12月	264	303	277	1,309	35	33	31	179	Dec.
23 年 1月	238	242	215	1,273	13	12	10	142	Jan. 2011
2月	254	272	244	1,262	15	13	11	143	Feb.
3月	263	256	236	1,273	15	16	14	142	Mar.
4月	260	264	246	1,261	46	13	11	175	Apr.
5月	247	247	230	1,266	13	12	12	175	May
6月	268	272	254	1,270	15	15	14	174	Jun.
7月	244	237	218	1,284	14	12	11	175	Jul.
8月	225	235	219	1,284	17	15	13	175	Aug.
9月	225	227	211	1,291	19	15	12	178	Sep.
10月	236	229	214	1,305	18	18	15	178	Oct.
前年同月比	*▲ 11.3	▲ 18.8	*▲ 15.1	*1.2	▲ 52.6	▲ 51.4	▲ 54.5	1.1	R.S.

## (1) 主要製品統計表(時系列) つづき

Historical Data by Principal Commodities (continued)

年 月	麻織物 1,000m <sup>2</sup> Bast fiber fabrics				ビスコース紡織物 1,000m <sup>2</sup> Viscose staple fabrics				Year and Month
	生産数量 Production Quantity	出荷数量 Shipments Quantity		在庫数量 Inventory Quantity	生産数量 Production Quantity	出荷数量 Shipments Quantity		在庫数量 Inventory Quantity	
		計 Total	販売数量 Sales Quantity			計 Total	販売数量 Sales Quantity		
平成 20 年	3,091	3,614	1,424	315	79,928	85,788	62,116	2,915	C.Y. 2008
21	1,661	2,138	772	207	65,784	70,170	56,070	2,683	C.Y. 2009
22	562	939	378	263	59,222	64,735	56,468	2,214	C.Y. 2010
平成 21 年度	1,232	1,641	540	256	63,125	67,620	55,772	2,630	F.Y. 2009
22	570	968	378	280	59,028	63,635	56,429	6,361	F.Y. 2010
22 年 7~9月	159	192	97	279	15,385	16,433	14,305	2,344	Q3 2010
10~12月	147	280	106	263	15,111	16,498	14,525	2,214	Q4
23 年 1~3月	134	283	87	280	14,087	14,564	13,575	6,361	Q1 2011
4~6月	103	188	81	245	15,255	17,161	16,125	5,446	Q2
7~9月	129	181	70	264	15,660	17,234	16,198	4,903	Q3
22 年 8月	63	65	29	272	5,126	5,467	4,776	2,253	Aug. 2010
9月	52	73	41	279	5,084	5,342	4,625	2,344	Sep.
10月	54	91	42	275	4,920	5,506	4,881	2,152	Oct.
11月	50	88	38	264	5,125	5,481	4,815	2,226	Nov.
12月	44	100	26	263	5,066	5,511	4,828	2,214	Dec.
23 年 1月	50	100	37	284	4,265	4,694	4,376	5,650	Jan. 2011
2月	45	94	28	287	4,840	4,853	4,519	6,025	Feb.
3月	40	88	22	280	4,983	5,016	4,681	6,361	Mar.
4月	34	77	25	260	4,990	5,785	5,430	5,894	Apr.
5月	34	57	28	250	4,979	5,329	4,983	5,861	May
6月	35	54	28	245	5,286	6,048	5,711	5,446	Jun.
7月	40	60	26	244	5,459	5,898	5,542	5,347	Jul.
8月	40	69	23	244	4,696	5,429	5,097	4,958	Aug.
9月	49	52	20	264	5,505	5,907	5,559	4,903	Sep.
10月	51	73	27	261	5,356	5,707	5,436	4,883	Oct.
前年同月比	▲ 5.6	▲ 19.8	▲ 35.7	▲ 5.1	*13.3	3.7	*8.0	*▲ 12.4	R.S.

年 月	人絹・アセテート織物 1,000m <sup>2</sup> Rayon and acetate fabrics				合成繊維織物合計 1,000m <sup>2</sup> Synthetic fiber fabrics total				Year and Month
	生産数量 Production Quantity	出荷数量 Shipments Quantity		在庫数量 Inventory Quantity	生産数量 Production Quantity	出荷数量 Shipments Quantity		在庫数量 Inventory Quantity	
		計 Total	販売数量 Sales Quantity			計 Total	販売数量 Sales Quantity		
平成 20 年	60,581	63,069	27,946	2,061	1,008,457	1,061,535	383,054	47,265	C.Y. 2008
21	31,362	34,856	16,295	1,387	699,006	777,241	293,574	41,376	C.Y. 2009
22	32,839	35,362	19,311	760	729,643	787,991	358,420	39,409	C.Y. 2010
平成 21 年度	29,394	32,173	16,019	1,050	679,863	757,866	304,946	42,816	F.Y. 2009
22	33,898	35,792	19,102	717	756,024	808,966	361,922	41,535	F.Y. 2010
22 年 7~9月	7,898	8,671	4,801	870	184,881	196,440	87,767	37,634	Q3 2010
10~12月	8,907	9,456	4,939	760	195,802	206,646	90,312	39,409	Q4
23 年 1~3月	9,309	9,418	4,621	717	196,357	209,018	91,764	41,535	Q1 2011
4~6月	9,036	9,202	4,564	655	219,981	230,641	110,441	46,985	Q2
7~9月	9,313	9,087	4,765	946	216,267	225,745	105,246	49,444	Q3
22 年 8月	2,660	2,885	1,579	1,021	58,558	63,081	28,950	36,679	Aug. 2010
9月	2,613	2,877	1,573	870	63,372	65,978	28,752	37,634	Sep.
10月	2,900	3,058	1,684	905	64,418	67,997	29,530	38,472	Oct.
11月	3,053	3,304	1,746	845	66,614	70,756	30,994	38,448	Nov.
12月	2,955	3,095	1,508	760	64,770	67,892	29,788	39,409	Dec.
23 年 1月	2,937	3,033	1,470	683	62,227	67,088	29,571	41,144	Jan. 2011
2月	3,147	3,189	1,576	668	64,878	68,408	30,082	41,522	Feb.
3月	3,226	3,197	1,574	717	69,252	73,522	32,111	41,535	Mar.
4月	3,119	3,072	1,458	794	75,419	78,393	37,326	47,825	Apr.
5月	2,984	3,073	1,569	742	71,138	76,543	37,675	46,654	May
6月	2,933	3,057	1,537	655	73,424	75,705	35,441	46,985	Jun.
7月	2,986	2,961	1,640	711	73,501	76,170	35,825	48,309	Jul.
8月	3,107	3,169	1,605	667	69,711	73,719	34,338	48,277	Aug.
9月	3,220	2,957	1,520	946	73,055	75,855	35,082	49,444	Sep.
10月	3,190	3,294	1,839	859	73,983	77,753	36,668	49,924	Oct.
前年同月比	10.0	7.7	9.2	▲ 5.1	*6.6	*6.7	*6.6	*11.7	R.S.

## (1) 主要製品統計表(時系列) つづき

Historical Data by Principal Commodities (continued)

年 月	合成繊維長繊維織物計 1,000㎡ Synthetic fiber filament fabrics total				ナイロン長繊維織物 1,000㎡ Nylon filament fabrics				Year and Month
	生産数量 Production Quantity	出荷数量 Shipments Quantity		在庫数量 Inventory Quantity	生産数量 Production Quantity	出荷数量 Shipments Quantity		在庫数量 Inventory Quantity	
		計 Total	販売数量 Sales Quantity			計 Total	販売数量 Sales Quantity		
平成 20 年	755,367	778,483	281,373	29,213	131,646	134,237	36,003	3,904	C.Y. 2008
21	508,363	556,964	207,105	25,828	106,509	112,471	26,529	3,278	C.Y. 2009
22	571,937	608,553	286,518	26,054	116,912	124,249	34,994	3,822	C.Y. 2010
平成 21 年度	501,725	553,499	224,490	29,073	104,070	111,319	27,564	3,442	F.Y. 2009
22	593,607	624,228	287,077	26,409	122,000	130,953	37,059	3,621	F.Y. 2010
22 年 7~9月	145,636	151,169	69,188	24,763	29,858	31,649	8,835	3,619	Q3 2010
10~12月	153,395	159,251	71,309	26,054	32,102	34,324	9,206	3,822	Q4
23 年 1~3月	152,979	160,030	71,703	26,409	31,908	35,138	10,094	3,621	Q1 2011
4~6月	173,864	180,738	89,353	30,295	33,678	36,562	10,509	3,928	Q2
7~9月	173,028	177,356	85,369	32,352	34,652	37,072	10,421	4,192	Q3
22 年 8月	46,359	48,407	22,526	24,097	9,433	10,125	2,858	3,549	Aug. 2010
9月	49,745	51,029	22,763	24,763	10,315	10,900	2,922	3,619	Sep.
10月	50,370	52,578	23,408	25,073	10,725	11,288	2,859	3,851	Oct.
11月	52,157	54,359	24,530	25,126	10,924	11,623	2,981	3,856	Nov.
12月	50,868	52,314	23,371	26,054	10,454	11,413	3,366	3,822	Dec.
23 年 1月	48,470	51,439	23,081	25,847	10,151	11,331	3,149	3,654	Jan. 2011
2月	50,576	52,649	23,546	25,898	10,290	11,226	3,140	3,685	Feb.
3月	53,933	55,942	25,075	26,409	11,467	12,581	3,806	3,621	Mar.
4月	59,778	61,072	30,142	32,497	11,368	12,275	3,407	3,713	Apr.
5月	56,471	60,324	30,629	31,224	11,027	11,869	3,447	3,991	May
6月	57,615	59,342	28,581	30,295	11,283	12,418	3,656	3,928	Jun.
7月	58,125	59,875	29,028	30,785	11,492	12,722	3,871	3,789	Jul.
8月	56,286	57,808	27,546	31,255	11,286	11,947	3,131	3,914	Aug.
9月	58,618	59,673	28,795	32,352	11,874	12,403	3,419	4,192	Sep.
10月	59,141	60,996	29,729	32,528	11,514	11,963	3,189	4,571	Oct.
前年同月比	*7.7	*6.0	*6.7	*13.7	*6.5	6.0	*10.0	*17.2	R.S.

年 月	ポリエステル長繊維織物 1,000㎡ Polyester filament fabrics				合成繊維短繊維織物計 1,000㎡ Synthetic staple fabrics total				Year and Month
	生産数量 Production Quantity	出荷数量 Shipments Quantity		在庫数量 Inventory Quantity	生産数量 Production Quantity	出荷数量 Shipments Quantity		在庫数量 Inventory Quantity	
		計 Total	販売数量 Sales Quantity			計 Total	販売数量 Sales Quantity		
平成 20 年	579,640	597,682	213,571	22,081	253,090	283,052	101,681	18,052	C.Y. 2008
21	375,095	416,761	166,723	19,841	190,642	220,277	86,469	15,548	C.Y. 2009
22	367,876	393,901	178,663	15,873	157,706	179,438	71,901	13,356	C.Y. 2010
平成 21 年度	357,466	401,032	169,665	19,462	178,138	204,367	80,456	13,743	F.Y. 2009
22	382,918	400,719	175,408	16,638	162,418	184,738	74,844	15,126	F.Y. 2010
22 年 7~9月	93,899	96,102	41,467	15,031	39,245	45,271	18,579	12,871	Q3 2010
10~12月	98,124	101,116	43,002	15,873	42,406	47,394	19,003	13,356	Q4
23 年 1~3月	99,470	102,183	43,065	16,638	43,377	48,988	20,061	15,126	Q1 2011
4~6月	102,948	106,165	45,404	17,108	46,117	49,903	21,088	16,690	Q2
7~9月	103,678	105,966	45,348	18,166	43,238	48,388	19,877	17,092	Q3
22 年 8月	30,346	30,944	13,600	14,683	12,199	14,674	6,424	12,582	Aug. 2010
9月	31,970	32,462	13,740	15,031	13,627	14,949	5,989	12,871	Sep.
10月	32,242	33,554	14,431	15,060	14,048	15,419	6,122	13,398	Oct.
11月	33,224	34,152	14,627	15,423	14,457	16,398	6,463	13,322	Nov.
12月	32,658	33,409	13,945	15,873	13,902	15,578	6,417	13,356	Dec.
23 年 1月	31,809	32,951	14,129	16,120	13,757	15,650	6,490	15,297	Jan. 2011
2月	32,622	33,310	13,729	16,327	14,302	15,758	6,536	15,623	Feb.
3月	35,039	35,922	15,207	16,638	15,319	17,580	7,036	15,126	Mar.
4月	34,986	35,542	15,149	17,326	15,641	17,321	7,184	15,328	Apr.
5月	33,175	34,854	15,058	16,859	14,667	16,219	7,045	15,429	May
6月	34,787	35,769	15,197	17,108	15,809	16,363	6,860	16,690	Jun.
7月	34,888	35,853	15,584	17,131	15,376	16,295	6,797	17,524	Jul.
8月	33,991	34,658	14,750	17,762	13,425	15,911	6,792	17,022	Aug.
9月	34,799	35,455	15,015	18,166	14,437	16,182	6,287	17,092	Sep.
10月	35,984	36,571	15,583	18,530	14,842	16,758	6,939	17,396	Oct.
前年同月比	*10.2	9.0	*5.1	*20.3	*4.6	8.7	*6.3	*9.3	R.S.



## (1) 主要製品統計表(時系列) つづき

Historical Data by Principal Commodities (continued)

年 月	アクリル短繊維織物 1,000m <sup>2</sup> Acrylic staple fabrics				ポリエステル短繊維織物 1,000m <sup>2</sup> Polyester staple fabrics				Year and Month
	生産数量 Production Quantity	出荷数量 Shipments Quantity		在庫数量 Inventory Quantity	生産数量 Production Quantity	出荷数量 Shipments Quantity		在庫数量 Inventory Quantity	
		計 Total	販売数量 Sales Quantity			計 Total	販売数量 Sales Quantity		
平成 20 年	9,508	9,767	5,998	350	205,345	230,126	74,401	14,055	C.Y. 2008
21	6,309	6,908	5,561	268	153,494	177,578	61,692	11,845	C.Y. 2009
22	1,013	1,170	984	42	126,335	142,767	53,661	9,976	C.Y. 2010
平成 21 年度	5,178	5,686	4,794	70	142,438	163,037	57,168	10,630	F.Y. 2009
22	1,709	1,804	1,635	754	130,116	147,176	55,855	11,215	F.Y. 2010
22 年 7~9月	138	110	71	43	31,333	36,458	14,083	9,294	Q3 2010
10~12月	109	109	72	42	34,448	37,907	14,587	9,976	Q4
23 年 1~3月	1,329	1,370	1,339	754	34,626	38,852	14,407	11,215	Q1 2011
4~6月	1,905	2,146	2,113	512	36,509	38,691	14,463	13,115	Q2
7~9月	1,420	1,216	1,191	716	33,770	37,361	14,063	14,075	Q3
22 年 8月	43	38	25	27	9,608	11,904	4,947	9,101	Aug. 2010
9月	45	30	19	43	11,014	12,033	4,548	9,294	Sep.
10月	35	34	24	43	11,340	12,287	4,708	9,802	Oct.
11月	38	37	24	44	11,684	13,105	4,942	9,756	Nov.
12月	36	38	23	42	11,424	12,515	4,937	9,976	Dec.
23 年 1月	415	510	494	699	10,966	12,647	4,705	11,048	Jan. 2011
2月	487	412	403	775	11,357	12,336	4,664	11,441	Feb.
3月	426	448	442	754	12,302	13,870	5,038	11,215	Mar.
4月	408	547	538	615	12,690	13,725	5,120	11,568	Apr.
5月	597	932	925	281	11,550	12,333	4,594	12,092	May
6月	900	667	650	512	12,270	12,633	4,748	13,115	Jun.
7月	962	423	416	1,051	11,663	12,415	4,770	13,786	Jul.
8月	349	528	517	872	10,402	12,231	4,769	13,625	Aug.
9月	109	265	258	716	11,705	12,714	4,524	14,075	Sep.
10月	306	261	254	760	11,822	13,282	5,174	14,316	Oct.
前年同月比	*70.0	*▲ 24.1	*▲ 26.8	*▲ 19.3	*4.4	8.1	*7.9	*25.6	R.S.

年 月	タオル t Towel				タフテッドカーペット m <sup>2</sup> Tufted carpet				Year and Month
	生産数量 Production Quantity	出荷数量 Shipments Quantity		在庫数量 Inventory Quantity	生産数量 Production Quantity	出荷数量 Shipments Quantity		在庫数量 Inventory Quantity	
		計 Total	販売数量 Sales Quantity			計 Total	販売数量 Sales Quantity		
平成 20 年	17,651	20,422	19,889	5,459	74,595,009	82,409,218	75,597,410	6,091,367	C.Y. 2008
21	15,084	17,661	17,150	4,337	57,973,840	66,091,325	60,793,133	5,037,424	C.Y. 2009
22	11,682	14,000	12,998	3,875	57,177,020	65,703,776	60,135,223	4,441,362	C.Y. 2010
平成 21 年度	14,485	16,914	16,272	3,988	58,280,866	66,713,465	61,273,756	5,020,704	F.Y. 2009
22	11,826	14,067	13,086	4,233	57,130,355	64,750,052	59,221,668	5,110,348	F.Y. 2010
22 年 7~9月	2,817	3,467	3,235	3,878	13,971,571	15,287,771	13,950,175	6,050,672	Q3 2010
10~12月	3,127	3,646	3,380	3,875	13,605,096	17,159,045	15,796,449	4,441,362	Q4
23 年 1~3月	3,020	3,437	3,197	4,233	15,112,897	16,137,935	14,782,339	5,110,348	Q1 2011
4~6月	3,010	3,582	3,321	4,241	13,862,838	15,378,313	14,008,717	5,481,412	Q2
7~9月	2,962	3,504	3,259	4,354	13,865,021	15,168,397	13,806,801	5,661,017	Q3
22 年 8月	900	1,122	1,052	3,882	4,546,575	5,026,053	4,605,521	5,572,042	Aug. 2010
9月	975	1,166	1,086	3,878	4,806,831	5,197,506	4,763,974	6,050,672	Sep.
10月	1,011	1,154	1,069	3,886	4,506,688	6,067,456	5,603,924	5,125,978	Oct.
11月	1,051	1,238	1,144	3,905	4,599,545	5,539,014	5,060,482	4,696,705	Nov.
12月	1,065	1,254	1,167	3,875	4,498,863	5,552,575	5,132,043	4,441,362	Dec.
23 年 1月	1,015	1,142	1,069	4,990	4,641,587	4,971,393	4,536,861	4,786,967	Jan. 2011
2月	998	1,120	1,035	4,189	5,261,877	5,338,827	4,883,295	5,160,658	Feb.
3月	1,006	1,175	1,094	4,233	5,209,433	5,827,715	5,362,183	5,110,348	Mar.
4月	1,007	1,187	1,099	4,248	4,732,868	5,588,419	5,116,887	4,850,516	Apr.
5月	979	1,148	1,065	4,266	4,319,710	4,765,895	4,322,363	5,001,119	May
6月	1,024	1,247	1,157	4,241	4,810,260	5,023,999	4,569,467	5,481,412	Jun.
7月	1,018	1,212	1,125	4,292	4,495,409	4,887,252	4,443,720	5,644,414	Jul.
8月	960	1,125	1,048	4,360	4,583,552	4,955,965	4,517,433	5,721,550	Aug.
9月	985	1,167	1,085	4,354	4,786,060	5,325,180	4,845,648	5,661,017	Sep.
10月	1,047	1,140	1,056	4,319	4,579,224	5,932,646	5,488,114	5,145,117	Oct.
前年同月比	*0.5	▲ 1.2	*▲ 4.8	*6.2	1.6	▲ 2.2	▲ 2.1	0.4	R.S.

## (1) 主要製品統計表(時系列) つづき

Historical Data by Principal Commodities (continued)

年 月	不織布 計 t Non - woven fabrics				乾式不織布 t Dry laid type				Year and Month
	生産数量 Production Quantity	出荷数量 Shipments Quantity		在庫数量 Inventory Quantity	生産数量 Production Quantity	出荷数量 Shipments Quantity		在庫数量 Inventory Quantity	
		計 Total	販売数量 Sales Quantity			計 Total	販売数量 Sales Quantity		
平成 20 年	338,479	347,137	325,962	21,759	300,282	309,361	288,224	18,232	C.Y. 2008
21	287,427	299,159	278,668	20,061	253,368	264,958	244,495	16,539	C.Y. 2009
22	317,299	327,774	304,533	20,059	279,407	289,800	266,602	16,482	C.Y. 2010
平成 21 年度	300,636	312,029	290,749	20,815	264,428	275,685	254,441	17,482	F.Y. 2009
22	315,766	327,151	303,890	20,189	278,406	289,876	266,650	16,633	F.Y. 2010
22 年 7~9月	79,158	82,159	76,442	20,259	69,634	72,791	67,088	16,618	Q3 2010
10~12月	79,497	82,301	76,142	20,059	71,272	73,977	67,824	16,482	Q4
23 年 1~3月	76,499	79,374	73,830	20,189	67,522	70,342	64,803	16,633	Q1 2011
4~6月	76,931	77,615	71,558	21,722	67,617	68,330	62,282	18,112	Q2
7~9月	78,441	80,861	75,319	21,893	69,568	71,992	66,454	18,265	Q3
22 年 8月	25,598	26,800	25,005	20,419	22,521	23,802	22,011	16,843	Aug. 2010
9月	25,716	26,804	24,987	20,259	22,800	23,941	22,129	16,618	Sep.
10月	26,933	27,633	25,516	20,377	24,044	24,818	22,704	16,652	Oct.
11月	25,956	26,953	24,929	20,259	23,312	24,267	22,243	16,566	Nov.
12月	26,609	27,714	25,697	20,059	23,916	24,893	22,877	16,482	Dec.
23 年 1月	25,524	26,165	24,298	20,396	22,794	23,278	21,413	16,964	Jan. 2011
2月	25,159	26,217	24,204	20,347	22,209	23,215	21,203	16,956	Feb.
3月	25,816	26,993	25,328	20,189	22,519	23,849	22,187	16,633	Mar.
4月	25,174	25,416	23,359	20,596	22,112	22,445	20,392	16,938	Apr.
5月	25,433	25,454	23,444	21,381	22,387	22,395	20,387	17,734	May
6月	26,324	26,744	24,755	21,722	23,118	23,489	21,504	18,112	Jun.
7月	26,763	27,157	25,331	22,157	23,493	24,017	22,192	18,406	Jul.
8月	25,943	26,628	24,858	22,268	23,074	23,803	22,035	18,462	Aug.
9月	25,736	27,077	25,130	21,893	23,002	24,173	22,227	18,265	Sep.
10月	27,338	28,026	25,992	22,120	24,174	24,914	22,882	18,428	Oct.
前年同月比	*1.4	1.4	*2.2	*7.3	0.5	0.4	*1.1	*9.1	R.S.

年 月	湿式不織布 t Wet laid type				織物染色整理合計 1,000㎡ Dyeing and Finishing Processes of woven fabrics total				Year and Month
	生産数量 Production Quantity	出荷数量 Shipments Quantity		在庫数量 Inventory Quantity	加工高 Production Quantity	引渡 Shipments Quantity	在庫 Inventory		
		計 Total	販売数量 Sales Quantity				原反 (仕掛中を含む) Non Products	製品 Products	
平成 20 年	38,198	37,776	37,739	3,527	2,049,999	2,064,573	199,086	97,762	C.Y. 2008
21	34,059	34,201	34,173	3,522	1,575,360	1,590,913	157,714	79,261	C.Y. 2009
22	37,892	37,974	37,930	3,577	1,572,214	1,574,566	142,357	74,720	C.Y. 2010
平成 21 年度	36,208	36,344	36,309	3,333	1,541,937	1,552,112	148,471	78,154	F.Y. 2009
22	37,360	37,275	37,240	3,556	1,580,182	1,577,463	146,092	75,736	F.Y. 2010
22 年 7~9月	9,524	9,368	9,354	3,641	393,327	394,297	140,516	75,320	Q3 2010
10~12月	8,225	8,323	8,318	3,577	411,447	412,047	142,357	74,720	Q4
23 年 1~3月	8,977	9,032	9,027	3,556	383,468	379,504	146,092	75,736	Q1 2011
4~6月	9,314	9,285	9,276	3,610	390,189	387,773	151,187	78,152	Q2
7~9月	8,873	8,869	8,865	3,628	382,899	381,057	154,741	79,994	Q3
22 年 8月	3,077	2,998	2,994	3,576	124,628	123,946	142,098	75,829	Aug. 2010
9月	2,916	2,862	2,858	3,641	133,648	134,157	140,516	75,320	Sep.
10月	2,888	2,816	2,812	3,724	135,739	136,823	143,066	74,236	Oct.
11月	2,644	2,686	2,686	3,693	138,695	138,757	142,224	74,174	Nov.
12月	2,693	2,821	2,819	3,577	137,013	136,467	142,357	74,720	Dec.
23 年 1月	2,730	2,887	2,885	3,432	121,962	119,180	138,749	74,554	Jan. 2011
2月	2,949	3,001	3,001	3,391	126,425	124,450	140,906	76,529	Feb.
3月	3,298	3,144	3,141	3,556	135,081	135,874	146,092	75,736	Mar.
4月	3,062	2,971	2,967	3,658	132,475	128,829	150,037	79,382	Apr.
5月	3,046	3,059	3,057	3,647	122,956	122,615	151,967	79,723	May
6月	3,206	3,255	3,252	3,610	134,758	136,329	151,187	78,152	Jun.
7月	3,270	3,140	3,139	3,751	130,892	128,216	151,480	80,828	Jul.
8月	2,869	2,825	2,823	3,806	122,623	120,834	154,491	82,617	Aug.
9月	2,734	2,903	2,903	3,628	129,384	132,007	154,741	79,994	Sep.
10月	3,164	3,112	3,110	3,692	131,183	131,316	163,050	79,861	Oct.
前年同月比	9.6	10.5	10.6	▲ 0.9	*1.4	*0.7	*17.5	*11.1	R.S.

## (1) 主要製品統計表(時系列) つづき

Historical Data by Principal Commodities (continued)

年 月	綿織物染色整理 1,000m <sup>2</sup> Dyeing and Finishing Processes of cotton fabrics				毛織物染色整理 1,000m <sup>2</sup> Dyeing and Finishing Processes of wool fabrics				Year and Month
	加工高 Production Quantity	引渡 Shipments Quantity	在庫 Inventory		加工高 Production Quantity	引渡 Shipments Quantity	在庫 Inventory		
			原反 (仕掛中を含む) Non Products	製品 Products			原反 (仕掛中を含む) Non Products	製品 Products	
平成 20 年	537,855	542,861	26,345	11,665	90,488	93,543	10,995	19,998	C.Y. 2008
21	420,308	424,265	23,167	7,777	65,881	68,738	9,684	16,062	C.Y. 2009
22	413,948	414,724	18,882	6,813	61,977	63,277	8,388	13,348	C.Y. 2010
平成 21 年度	411,659	413,330	21,507	7,329	61,783	66,054	10,054	15,143	F.Y. 2009
22	420,208	419,802	17,893	7,547	63,390	62,390	9,696	14,729	F.Y. 2010
22 年 7~9月	99,110	98,222	19,654	7,669	19,105	18,622	9,603	15,389	Q3 2010
10~12月	114,286	115,142	18,882	6,813	16,025	18,066	8,388	13,348	Q4
23 年 1~3月	107,646	106,912	17,893	7,547	13,186	11,805	9,696	14,729	Q1 2011
4~6月	99,634	101,223	17,206	5,958	17,663	16,024	10,365	16,368	Q2
7~9月	95,847	95,094	16,950	6,711	18,665	18,080	9,437	16,953	Q3
22 年 8月	31,363	30,948	19,472	7,229	6,005	5,556	10,175	14,958	Aug. 2010
9月	34,313	33,873	19,654	7,669	6,752	6,321	9,603	15,389	Sep.
10月	37,056	37,505	20,197	7,220	6,199	5,788	9,085	15,800	Oct.
11月	39,268	39,541	19,695	6,947	5,370	7,375	8,384	13,795	Nov.
12月	37,962	38,096	18,882	6,813	4,456	4,903	8,388	13,348	Dec.
23 年 1月	33,913	33,602	16,836	7,124	3,917	4,043	8,549	13,222	Jan. 2011
2月	35,505	35,182	17,266	7,447	4,206	3,190	8,821	14,238	Feb.
3月	38,228	38,128	17,893	7,547	5,063	4,572	9,696	14,729	Mar.
4月	36,182	35,635	17,320	8,094	5,726	4,372	10,023	16,083	Apr.
5月	29,896	30,705	17,844	7,285	5,626	5,459	10,302	16,250	May
6月	33,556	34,883	17,206	5,958	6,311	6,193	10,365	16,368	Jun.
7月	31,681	31,050	17,044	6,589	6,335	6,130	10,453	16,573	Jul.
8月	30,322	30,622	17,783	6,289	6,189	5,695	9,968	17,067	Aug.
9月	33,844	33,422	16,950	6,711	6,141	6,255	9,437	16,953	Sep.
10月	35,748	35,384	17,457	7,075	5,514	5,961	8,784	16,506	Oct.
前年同月比	▲ 3.5	▲ 5.7	▲ 13.6	▲ 2.0	▲ 11.1	3.0	▲ 3.3	4.5	R.S.

年 月	合成繊維織物染色整理計 1,000m <sup>2</sup> Dyeing and Finishing Processes of synthetic fiber fabrics total				合成繊維長繊維織物染色整理 1,000m <sup>2</sup> Dyeing and Finishing Processes of synthetic filament fiber fabrics				Year and Month
	加工高 Production Quantity	引渡 Shipments Quantity	在庫 Inventory		加工高 Production Quantity	引渡 Shipments Quantity	在庫 Inventory		
			原反 (仕掛中を含む) Non Products	製品 Products			原反 (仕掛中を含む) Non Products	製品 Products	
平成 20 年	1,311,573	1,317,906	141,689	58,048	957,629	958,957	105,975	40,465	C.Y. 2008
21	1,011,671	1,018,235	113,013	49,533	747,529	752,876	85,064	35,110	C.Y. 2009
22	1,017,204	1,017,481	104,136	48,669	761,941	762,501	76,553	34,220	C.Y. 2010
平成 21 年度	991,975	994,328	106,327	49,511	735,632	738,674	80,293	35,209	F.Y. 2009
22	1,015,895	1,014,795	107,596	46,898	764,031	763,891	81,221	34,664	F.Y. 2010
22 年 7~9月	254,770	256,599	100,970	47,039	192,983	193,935	74,554	33,186	Q3 2010
10~12月	260,793	259,163	104,136	48,669	194,179	193,145	76,553	34,220	Q4
23 年 1~3月	242,126	240,771	107,596	46,898	180,922	180,123	81,221	34,664	Q1 2011
4~6月	253,517	250,898	112,781	49,517	194,420	193,427	86,022	35,657	Q2
7~9月	249,958	249,723	118,154	49,752	189,556	189,714	89,676	35,499	Q3
22 年 8月	80,555	80,625	101,889	48,382	61,396	61,306	75,777	34,052	Aug. 2010
9月	85,676	87,019	100,970	47,039	65,334	66,200	74,554	33,186	Sep.
10月	85,883	86,789	103,623	46,133	64,381	65,544	76,548	32,023	Oct.
11月	87,249	85,344	103,863	48,038	64,724	63,077	76,180	33,670	Nov.
12月	87,661	87,030	104,136	48,669	65,074	64,524	76,553	34,220	Dec.
23 年 1月	77,241	74,960	102,368	47,824	57,268	55,644	76,796	35,489	Jan. 2011
2月	79,839	79,374	103,266	48,289	59,266	58,916	77,496	35,839	Feb.
3月	85,046	86,437	107,596	46,898	64,388	65,563	81,221	34,664	Mar.
4月	83,737	82,153	112,129	48,482	64,380	63,485	85,668	35,559	Apr.
5月	81,228	80,054	113,166	49,656	62,352	61,973	86,164	35,938	May
6月	88,552	88,691	112,781	49,517	67,688	67,969	86,022	35,657	Jun.
7月	86,698	85,261	112,920	50,954	65,879	65,465	87,133	36,071	Jul.
8月	80,035	78,815	116,198	52,174	61,519	61,115	89,446	36,475	Aug.
9月	83,225	85,647	118,154	49,752	62,158	63,134	89,676	35,499	Sep.
10月	84,042	84,352	126,385	49,442	62,313	62,112	96,126	35,700	Oct.
前年同月比	*5.7	*5.1	*27.2	*12.8	*1.1	*▲ 1.0	25.6	*11.9	R.S.

注:染色整理(織物、ニット生地、毛布)の生産は加工高、在庫は製品在庫である。また出荷は「前月末在庫+当月生産-当月末在庫」で算出した。

Note: The production of dyeing finish (textiles, knit fabrics, blankets) is the processed amount, inventories are inventories of products. Shipments have been calculated by the following formula: Inventories at the end of previous month+production in the month-inventories at the end of the month.

## (1) 主要製品統計表(時系列) つづき

Historical Data by Principal Commodities (continued)

年 月	ポリエステル短繊維織物染色整理 1,000m <sup>2</sup> Dyeing and Finishing Processes of synthetic staple fiber fabrics				ニット生地染色整理計 1,000m <sup>2</sup> Dyeing and Finishing Processes of knitted fabrics				Year and Month
	加工高 Production Quantity	引渡 Shipments Quantity	在庫 Inventory		加工高 Production Quantity	引渡 Shipments Quantity	在庫 Inventory		
			原反 (仕掛中を含む) Non Products	製品 Products			原反 (仕掛中を含む) Non Products	製品 Products	
平成 20 年	296,726	300,611	30,352	13,629	463,708	460,551	56,702	35,631	C.Y. 2008
21	220,994	221,237	23,557	11,495	389,125	395,251	50,292	29,491	C.Y. 2009
22	216,241	215,387	23,490	12,246	413,197	413,553	50,727	28,670	C.Y. 2010
平成 21 年度	216,091	214,310	22,288	11,903	400,202	403,807	51,296	26,964	F.Y. 2009
22	221,363	220,361	26,375	12,234	421,887	418,610	52,315	29,599	F.Y. 2010
22 年 7~9月	51,849	52,683	22,465	11,557	105,383	106,092	50,756	29,643	Q3 2010
10~12月	55,601	54,912	23,490	12,246	108,207	109,180	50,727	28,670	Q4
23 年 1~3月	61,204	60,648	26,375	12,234	104,655	103,426	52,315	29,599	Q1 2011
4~6月	59,097	57,471	26,759	13,860	105,038	103,375	54,137	31,262	Q2
7~9月	60,402	60,009	28,478	14,253	108,867	111,005	53,579	29,124	Q3
22 年 8月	15,882	15,983	22,335	12,044	34,170	34,761	51,484	30,317	Aug. 2010
9月	16,920	17,407	22,465	11,557	34,846	35,520	50,756	29,643	Sep.
10月	17,774	17,520	23,064	11,811	35,589	37,038	52,007	28,194	Oct.
11月	18,864	18,598	23,517	12,077	36,168	35,250	51,766	29,112	Nov.
12月	18,963	18,794	23,490	12,246	36,450	36,892	50,727	28,670	Dec.
23 年 1月	19,973	19,316	25,572	12,335	33,408	31,942	50,903	29,836	Jan. 2011
2月	20,573	20,458	25,770	12,450	35,035	34,006	51,544	30,865	Feb.
3月	20,658	20,874	26,375	12,234	36,212	37,478	52,315	29,599	Mar.
4月	19,357	18,668	26,461	12,923	35,499	34,064	53,367	31,034	Apr.
5月	18,876	18,081	27,002	13,718	32,605	32,122	52,872	31,517	May
6月	20,864	20,722	26,759	13,860	36,934	37,189	54,137	31,262	Jun.
7月	20,819	19,796	25,787	14,883	36,434	36,228	54,029	31,468	Jul.
8月	18,516	17,700	26,752	15,699	35,870	36,300	53,451	31,038	Aug.
9月	21,067	22,513	28,478	14,253	36,563	38,477	53,579	29,124	Sep.
10月	21,729	22,240	30,259	13,742	38,394	38,947	54,401	28,571	Oct.
前年同月比	22.3	26.9	31.2	16.3	*8.6	*6.0	*6.0	*2.4	R.S.

年 月	たて編ニット生地合成繊維染色整理 1,000m <sup>2</sup> Dyeing and Finishing Processes of warp knitted fabrics				丸編ニット生地染色整理 1,000m <sup>2</sup> Dyeing and Finishing Processes of circular knitted fabrics				Year and Month
	加工高 Production Quantity	引渡 Shipments Quantity	在庫 Inventory		加工高 Production Quantity	引渡 Shipments Quantity	在庫 Inventory		
			原反 (仕掛中を含む) Non Products	製品 Products			原反 (仕掛中を含む) Non Products	製品 Products	
平成 20 年	205,741	205,230	32,582	19,226	252,399	249,749	23,385	16,078	C.Y. 2008
21	172,764	175,796	28,768	16,194	212,869	215,963	20,845	12,970	C.Y. 2009
22	189,028	189,374	28,984	15,780	220,707	220,683	21,080	12,597	C.Y. 2010
平成 21 年度	180,156	181,884	29,667	15,206	216,503	218,318	20,935	11,443	F.Y. 2009
22	192,176	190,824	30,119	16,483	227,141	225,194	22,196	13,116	F.Y. 2010
22 年 7~9月	47,199	47,132	29,987	15,398	57,323	58,111	20,058	13,910	Q3 2010
10~12月	49,841	49,459	28,984	15,780	57,567	58,880	21,080	12,597	Q4
23 年 1~3月	48,470	47,760	30,119	16,483	56,185	55,666	22,196	13,116	Q1 2011
4~6月	44,139	43,636	30,281	16,986	60,899	59,739	23,856	14,276	Q2
7~9月	47,558	48,660	30,980	15,884	61,309	62,345	22,599	13,240	Q3
22 年 8月	15,142	15,194	30,039	15,816	18,741	19,263	20,720	14,184	Aug. 2010
9月	15,846	16,264	29,987	15,398	18,720	18,994	20,058	13,910	Sep.
10月	16,540	16,224	29,976	15,714	18,792	20,525	21,342	12,177	Oct.
11月	16,728	16,796	29,471	15,646	19,170	18,181	21,621	13,166	Nov.
12月	16,573	16,439	28,984	15,780	19,605	20,174	21,080	12,597	Dec.
23 年 1月	15,624	15,217	29,780	16,180	17,784	16,725	21,123	13,656	Jan. 2011
2月	16,128	15,691	29,810	16,617	18,907	18,315	21,734	14,248	Feb.
3月	16,718	16,852	30,119	16,483	19,494	20,626	22,196	13,116	Mar.
4月	15,851	15,176	30,023	17,158	19,648	18,888	23,344	13,876	Apr.
5月	13,687	13,783	29,220	17,062	18,918	18,339	23,652	14,455	May
6月	14,601	14,677	30,281	16,986	22,333	22,512	23,856	14,276	Jun.
7月	15,276	15,378	30,803	16,884	21,158	20,850	23,226	14,584	Jul.
8月	15,476	15,514	30,797	16,846	20,394	20,786	22,654	14,192	Aug.
9月	16,806	17,768	30,980	15,884	19,757	20,709	22,599	13,240	Sep.
10月	17,369	17,949	30,714	15,304	21,025	20,998	23,687	13,267	Oct.
前年同月比	5.0	10.6	2.5	▲ 2.6	11.9	2.3	11.0	9.0	R.S.

## (1) 主要製品統計表(時系列) つづき

Historical Data by Principal Commodities (continued)

年 月	合成繊維綱 t Synthetic fiber ropes				漁網・陸上綱 t Fishing nets and Ground nets				Year and Month
	生産数量 Production Quantity	出荷数量 Shipments Quantity		在庫数量 Inventory Quantity	生産数量 Production Quantity	出荷数量 Shipments Quantity		在庫数量 Inventory Quantity	
		計 Total	販売数量 Sales Quantity			計 Total	販売数量 Sales Quantity		
平成 20 年	17,978	21,938	20,198	2,444	8,864	11,166	10,072	2,604	C.Y. 2008
21	14,067	17,925	16,516	2,193	8,006	9,597	9,264	2,507	C.Y. 2009
22	14,203	18,050	16,695	2,233	7,673	9,031	8,698	2,496	C.Y. 2010
平成 21 年度	14,075	17,908	16,540	2,084	7,988	9,512	9,179	2,649	F.Y. 2009
22	14,517	18,431	17,062	2,138	7,591	8,961	8,628	2,583	F.Y. 2010
22 年 7~9月	3,598	4,839	4,462	2,020	1,975	2,496	2,413	2,520	Q3 2010
10~12月	3,470	4,268	3,970	2,233	1,672	2,009	1,926	2,496	Q4
23 年 1~3月	3,613	4,530	4,257	2,138	1,811	2,044	1,961	2,583	Q1 2011
4~6月	4,623	5,843	5,368	2,194	2,201	2,518	2,434	2,646	Q2
7~9月	4,765	6,489	5,903	1,986	2,109	2,584	2,500	2,506	Q3
22 年 8月	1,124	1,643	1,510	2,032	675	851	823	2,532	Aug. 2010
9月	1,200	1,581	1,459	2,020	575	689	662	2,520	Sep.
10月	1,177	1,599	1,449	2,001	531	719	691	2,423	Oct.
11月	1,192	1,417	1,321	2,079	576	669	641	2,438	Nov.
12月	1,101	1,253	1,200	2,233	565	622	594	2,496	Dec.
23 年 1月	1,082	1,307	1,237	2,347	509	604	576	2,487	Jan. 2011
2月	1,146	1,341	1,256	2,266	595	675	647	2,501	Feb.
3月	1,386	1,882	1,764	2,138	707	765	738	2,583	Mar.
4月	1,540	1,961	1,773	2,128	770	933	905	2,559	Apr.
5月	1,487	1,897	1,740	2,167	688	750	723	2,611	May
6月	1,597	1,986	1,855	2,194	743	834	807	2,646	Jun.
7月	1,621	2,000	1,819	2,275	748	929	901	2,596	Jul.
8月	1,543	2,287	2,089	2,050	699	939	911	2,457	Aug.
9月	1,601	2,202	1,995	1,986	662	716	688	2,506	Sep.
10月	1,589	2,310	2,091	1,818	619	672	645	2,524	Oct.
前年同月比	35.0	44.5	44.3	▲ 9.1	16.6	▲ 6.5	▲ 6.7	4.2	R.S.

年 月	製綿 t Wadding				ふとん 枚 (Sheet) Futon				Year and Month
	生産数量 Production Quantity	出荷数量 Shipments Quantity		在庫数量 Inventory Quantity	生産数量 Production Quantity	出荷数量 Shipments Quantity		在庫数量 Inventory Quantity	
		計 Total	販売数量 Sales Quantity			計 Total	販売数量 Sales Quantity		
平成 20 年	12,426	7,111	6,724	276	4,783,910	5,334,502	4,931,783	234,324	C.Y. 2008
21	10,860	5,810	5,413	256	4,752,654	5,284,726	4,916,526	214,336	C.Y. 2009
22	11,250	6,542	6,156	215	4,578,182	5,093,444	4,739,268	214,700	C.Y. 2010
平成 21 年度	11,036	6,142	5,753	232	4,668,438	5,214,296	4,829,438	205,364	F.Y. 2009
22	11,319	6,562	6,174	218	4,568,235	5,075,258	4,751,594	222,161	F.Y. 2010
22 年 7~9月	2,832	1,628	1,533	217	1,125,512	1,247,423	1,170,000	216,322	Q3 2010
10~12月	3,132	1,699	1,595	215	1,396,569	1,549,331	1,462,113	214,700	Q4
23 年 1~3月	2,789	1,639	1,540	218	1,081,816	1,209,408	1,127,204	222,161	Q1 2011
4~6月	2,852	1,934	1,837	228	922,203	1,035,168	957,420	218,599	Q2
7~9月	2,830	1,778	1,680	244	1,041,360	1,116,769	1,011,963	249,095	Q3
22 年 8月	904	497	466	229	368,245	410,159	382,126	216,009	Aug. 2010
9月	1,037	571	538	217	436,990	486,410	460,257	216,322	Sep.
10月	1,059	547	512	234	471,037	525,395	496,089	211,376	Oct.
11月	1,063	586	550	235	467,953	513,237	486,519	212,614	Nov.
12月	1,010	567	533	215	457,579	510,699	479,505	214,700	Dec.
23 年 1月	928	548	516	226	350,863	392,252	364,491	221,422	Jan. 2011
2月	941	546	512	233	364,129	409,458	381,954	224,806	Feb.
3月	920	545	511	218	366,824	407,698	380,759	222,161	Mar.
4月	1,023	649	616	216	329,975	360,072	335,409	231,162	Apr.
5月	936	643	612	218	300,669	345,997	318,494	221,352	May
6月	893	642	609	228	291,559	329,099	303,517	218,599	Jun.
7月	965	645	613	245	302,246	322,839	294,409	221,675	Jul.
8月	920	564	532	253	359,257	388,470	345,229	236,855	Aug.
9月	946	569	536	244	379,857	405,460	372,325	249,095	Sep.
10月	949	577	536	243	444,936	505,836	470,119	239,577	Oct.
前年同月比	▲ 10.4	5.5	4.7	3.8	▲ 5.5	▲ 3.7	▲ 5.2	13.3	R.S.

## (1) 主要製品統計表(時系列) つづき

Historical Data by Principal Commodities (continued)

年 月	ニット生地 t Knit fabrics				ニット・衣服縫製品外衣計 千点(1,000n) Outerwear total of knit and sewn clothes				Year and Month
	生産数量 Production Quantity	出荷数量 Shipments Quantity		在庫数量 Inventory Quantity	生産数量 Production Quantity	出荷数量 Shipments Quantity		在庫数量 Inventory Quantity	
		計 Total	販売数量 Sales Quantity			計 Total	販売数量 Sales Quantity		
平成 20 年	81,945	81,467	46,262	3,616	117,606	163,397	112,414	28,460	C.Y. 2008
21	59,832	59,921	35,605	2,959	95,074	136,808	95,305	25,708	C.Y. 2009
22	66,896	67,032	38,834	3,135	87,613	125,858	85,929	21,769	C.Y. 2010
平成 21 年度	62,052	62,443	36,838	2,908	92,081	131,610	90,635	17,982	F.Y. 2009
22	67,032	67,031	38,986	3,039	86,925	124,202	84,949	17,418	F.Y. 2010
22 年 7~9月	16,824	16,791	9,825	3,060	21,346	26,880	17,542	19,296	Q3 2010
10~12月	17,199	17,131	9,919	3,135	21,898	27,990	17,970	21,769	Q4
23 年 1~3月	16,314	16,391	9,458	3,039	21,787	35,961	26,113	17,418	Q1 2011
4~6月	15,538	15,751	9,023	3,056	20,573	32,138	22,693	15,012	Q2
7~9月	15,565	15,273	9,073	3,091	20,424	25,389	16,596	18,476	Q3
22 年 8月	5,522	5,477	3,229	3,066	6,757	8,504	5,610	17,611	Aug. 2010
9月	5,613	5,623	3,276	3,060	7,579	10,064	6,715	19,296	Sep.
10月	5,643	5,621	3,264	3,097	7,518	9,868	6,398	19,022	Oct.
11月	5,831	5,791	3,354	3,101	7,233	8,989	5,695	20,409	Nov.
12月	5,725	5,720	3,301	3,135	7,146	9,133	5,877	21,769	Dec.
23 年 1月	5,337	5,375	3,123	3,054	6,866	9,953	7,045	21,795	Jan. 2011
2月	5,365	5,390	3,062	3,080	7,436	12,062	8,763	20,092	Feb.
3月	5,613	5,626	3,273	3,039	7,485	13,946	10,304	17,418	Mar.
4月	5,476	5,424	3,148	3,168	7,337	12,445	9,126	16,057	Apr.
5月	4,744	4,887	2,774	3,108	6,619	10,671	7,522	15,007	May
6月	5,318	5,440	3,101	3,056	6,617	9,022	6,044	15,012	Jun.
7月	5,175	5,247	3,008	3,091	6,641	7,943	5,015	16,094	Jul.
8月	4,972	4,808	2,963	3,091	6,786	8,250	5,464	17,402	Aug.
9月	5,418	5,218	3,102	3,091	6,996	9,196	6,117	18,476	Sep.
10月	5,565	5,409	3,183	2,998	6,848	8,967	5,930	19,540	Oct.
前年同月比	*0.1	*2.6	*▲ 1.9	*▲ 1.1	*▲ 5.5	▲ 9.1	▲ 7.3	2.7	R.S.

年 月	ニット製外衣 千点(1,000n) Knitted outerwear				織物製外衣 千点(1,000n) Woven fabrics outerwear				Year and Month
	生産数量 Production Quantity	出荷数量 Shipments Quantity		在庫数量 Inventory Quantity	生産数量 Production Quantity	出荷数量 Shipments Quantity		在庫数量 Inventory Quantity	
		計 Total	販売数量 Sales Quantity			計 Total	販売数量 Sales Quantity		
平成 20 年	60,119	76,721	52,029	11,247	57,487	86,676	60,385	17,213	C.Y. 2008
21	48,168	63,211	43,820	9,982	46,905	73,597	51,485	15,726	C.Y. 2009
22	44,334	54,710	35,768	7,406	43,279	71,148	50,162	14,362	C.Y. 2010
平成 21 年度	46,813	59,336	39,726	5,400	45,268	72,274	50,909	12,583	F.Y. 2009
22	44,021	53,728	35,431	5,323	42,904	70,474	49,518	12,095	F.Y. 2010
22 年 7~9月	10,897	11,789	7,653	6,869	10,450	15,091	9,889	12,427	Q3 2010
10~12月	11,123	12,469	7,641	7,406	10,775	15,521	10,328	14,362	Q4
23 年 1~3月	10,952	15,638	11,180	5,323	10,835	20,323	14,933	12,095	Q1 2011
4~6月	9,998	13,414	8,929	4,747	10,575	18,724	13,763	10,266	Q2
7~9月	9,952	11,260	7,377	5,809	10,471	14,129	9,219	12,667	Q3
22 年 8月	3,449	3,770	2,512	5,569	3,308	4,734	3,099	12,041	Aug. 2010
9月	3,903	4,402	2,947	6,869	3,677	5,662	3,768	12,427	Sep.
10月	3,870	4,520	2,856	6,026	3,648	5,348	3,542	12,996	Oct.
11月	3,633	3,959	2,401	6,697	3,600	5,031	3,293	13,711	Nov.
12月	3,620	3,990	2,384	7,406	3,527	5,142	3,493	14,362	Dec.
23 年 1月	3,502	4,294	3,025	7,354	3,364	5,659	4,020	14,440	Jan. 2011
2月	3,805	5,301	3,896	6,739	3,630	6,761	4,868	13,353	Feb.
3月	3,645	6,043	4,259	5,323	3,840	7,903	6,045	12,095	Mar.
4月	3,664	5,440	3,837	4,781	3,673	7,005	5,290	11,275	Apr.
5月	3,196	4,314	2,757	4,683	3,423	6,357	4,765	10,324	May
6月	3,139	3,660	2,335	4,747	3,478	5,362	3,709	10,266	Jun.
7月	3,216	3,527	2,166	5,118	3,425	4,416	2,848	10,976	Jul.
8月	3,357	3,754	2,557	5,372	3,429	4,496	2,907	12,031	Aug.
9月	3,379	3,980	2,654	5,809	3,617	5,217	3,464	12,667	Sep.
10月	3,291	3,938	2,692	6,228	3,556	5,029	3,238	13,312	Oct.
前年同月比	*▲ 9.5	*▲ 8.0	*▲ 5.4	*3.5	*▲ 1.6	*▲ 5.3	*▲ 5.2	*4.4	R.S.

## (1) 主要製品統計表(時系列) つづき

Historical Data by Principal Commodities (continued)

年 月	ニット・衣服縫製品下着・補整着・寝着類計 千点 (1,000n) Underwear, foundation garment and nightwear total of knit and sewn clothes				ニット製下着・補整着・寝着類 千点 (1,000n) Knitted underwear, foundation garment and nightwear				Year and Month
	生産数量 Production Quantity	出荷数量 Shipments Quantity		在庫数量 Inventory Quantity	生産数量 Production Quantity	出荷数量 Shipments Quantity		在庫数量 Inventory Quantity	
		計 Total	販売数量 Sales Quantity			計 Total	販売数量 Sales Quantity		
平成 20 年	93,811	212,166	163,128	7,141	78,421	130,945	86,050	6,532	C.Y. 2008
21	89,746	199,460	159,514	6,522	78,119	128,598	90,417	6,028	C.Y. 2009
22	78,390	173,429	137,767	5,494	67,809	115,155	81,137	4,933	C.Y. 2010
平成 21 年度	87,043	194,232	155,559	7,130	75,583	124,976	88,006	6,671	F.Y. 2009
22	76,975	169,835	134,745	5,505	66,308	113,899	80,435	5,024	F.Y. 2010
22 年 7~9月	20,764	45,704	36,741	6,957	18,029	30,292	21,730	6,440	Q3 2010
10~12月	18,889	43,089	33,986	5,494	16,320	29,510	20,816	4,933	Q4
23 年 1~3月	17,143	38,232	30,009	5,505	14,549	25,451	17,617	5,024	Q1 2011
4~6月	18,702	41,000	32,332	5,865	15,837	27,584	19,292	5,218	Q2
7~9月	17,155	29,235	20,215	5,436	14,431	26,474	17,844	5,008	Q3
22 年 8月	7,008	15,950	13,048	7,327	6,115	10,701	7,931	6,789	Aug. 2010
9月	6,420	14,822	11,745	6,957	5,549	9,724	6,778	6,440	Sep.
10月	6,290	15,034	11,938	6,196	5,459	10,191	7,232	5,667	Oct.
11月	6,379	14,030	11,137	5,844	5,520	9,739	6,983	5,323	Nov.
12月	6,220	14,026	10,911	5,494	5,340	9,580	6,601	4,933	Dec.
23 年 1月	5,662	11,743	9,106	6,123	4,820	7,818	5,308	5,482	Jan. 2011
2月	5,640	12,572	9,813	6,171	4,766	8,333	5,708	5,646	Feb.
3月	5,841	13,917	11,090	5,505	4,963	9,301	6,602	5,024	Mar.
4月	6,475	14,349	11,390	5,573	5,472	9,411	6,584	5,082	Apr.
5月	5,869	12,980	10,193	5,612	4,964	8,766	6,100	4,977	May
6月	6,358	13,672	10,749	5,865	5,401	9,407	6,608	5,218	Jun.
7月	5,858	9,830	6,989	5,714	4,886	8,884	6,167	5,247	Jul.
8月	5,703	9,875	6,868	5,646	4,826	8,930	6,057	5,237	Aug.
9月	5,595	9,530	6,358	5,436	4,719	8,660	5,620	5,008	Sep.
10月	5,684	9,918	6,703	5,200	4,805	9,022	5,936	4,789	Oct.
前年同月比	*▲ 7.3	*▲ 13.0	*▲ 18.1	*▲ 11.3	*▲ 9.4	▲ 11.5	*▲ 16.7	*▲ 13.8	R.S.

年 月	織物製下着・補整着・寝着類 千点 (1,000n) Woven underwear, foundation garment and nightwear				ニット製靴下 千点 (1,000n) Knitted hosiery				Year and Month
	生産数量 Production Quantity	出荷数量 Shipments Quantity		在庫数量 Inventory Quantity	生産数量 Production Quantity	出荷数量 Shipments Quantity		在庫数量 Inventory Quantity	
		計 Total	販売数量 Sales Quantity			計 Total	販売数量 Sales Quantity		
平成 20 年	15,390	81,221	77,078	609	326,825	507,688	484,873	118,017	C.Y. 2008
21	11,627	70,862	69,097	494	274,052	459,311	441,109	111,521	C.Y. 2009
22	10,581	58,274	56,630	561	250,586	455,571	440,688	104,354	C.Y. 2010
平成 21 年度	11,460	69,256	67,552	458	266,052	457,562	441,304	108,959	F.Y. 2009
22	10,667	55,937	54,310	481	246,205	448,742	435,226	102,238	F.Y. 2010
22 年 7~9月	2,735	15,412	15,011	517	62,866	111,501	107,045	103,790	Q3 2010
10~12月	2,570	13,579	13,169	561	61,251	117,267	113,270	104,354	Q4
23 年 1~3月	2,594	12,781	12,392	481	57,925	104,610	102,833	102,238	Q1 2011
4~6月	2,864	13,416	13,041	647	58,240	109,075	106,982	93,045	Q2
7~9月	2,724	2,761	2,372	428	58,205	103,804	101,992	94,727	Q3
22 年 8月	893	5,249	5,117	538	20,305	37,875	36,375	103,804	Aug. 2010
9月	872	5,098	4,967	517	21,457	39,126	37,318	103,790	Sep.
10月	831	4,843	4,706	529	20,697	38,181	36,497	105,085	Oct.
11月	859	4,291	4,154	521	21,078	39,912	38,678	106,681	Nov.
12月	880	4,446	4,310	561	19,476	39,174	38,095	104,354	Dec.
23 年 1月	841	3,925	3,798	641	18,038	33,752	33,365	101,972	Jan. 2011
2月	874	4,240	4,105	526	19,271	34,525	33,986	102,507	Feb.
3月	878	4,617	4,489	481	20,616	36,333	35,483	102,238	Mar.
4月	1,002	4,938	4,807	491	20,044	39,162	38,320	100,874	Apr.
5月	904	4,214	4,092	635	18,875	36,787	36,133	95,903	May
6月	958	4,265	4,142	647	19,321	33,125	32,529	93,045	Jun.
7月	972	946	822	467	19,685	33,579	32,978	93,148	Jul.
8月	877	945	811	409	19,061	33,890	33,272	91,632	Aug.
9月	876	870	738	428	19,458	36,336	35,742	94,727	Sep.
10月	880	896	767	412	19,208	36,665	35,996	96,210	Oct.
前年同月比	*6.5	*▲ 17.0	*▲ 18.5	*18.4	*▲ 7.0	▲ 4.0	*▲ 1.2	▲ 8.4	R.S.

(1) 主要製品統計表(時系列) つづき  
Historical Data by Principal Commodities (continued)

年 月	細幅織物 t Narrow fabrics				組ひも t Braids				Year and Month
	生産数量 Production Quantity	出荷数量 Shipments Quantity		在庫数量 Inventory Quantity	生産数量 Production Quantity	出荷数量 Shipments Quantity		在庫数量 Inventory Quantity	
		計 Total	販売数量 Sales Quantity			計 Total	販売数量 Sales Quantity		
平成 20 年	12,760	13,918	8,665	974	2,014	2,242	2,119	104	C.Y. 2008
21	9,492	10,418	6,687	784	1,519	1,678	1,594	56	C.Y. 2009
22	11,053	12,274	7,205	726	1,260	1,432	1,341	51	C.Y. 2010
平成 21 年度	10,100	11,105	6,928	669	1,433	1,597	1,509	60	F.Y. 2009
22	11,058	12,191	6,979	682	1,275	1,440	1,356	55	F.Y. 2010
22 年 7~9月	2,851	3,102	1,759	705	315	360	338	59	Q3 2010
10~12月	2,869	3,155	1,789	726	323	368	349	51	Q4
23 年 1~3月	2,613	2,886	1,611	682	327	362	343	55	Q1 2011
4~6月	2,144	2,353	1,513	768	339	367	346	63	Q2
7~9月	2,448	2,711	1,578	786	344	378	355	68	Q3
22 年 8月	879	958	570	709	104	118	111	60	Aug. 2010
9月	943	1,045	564	705	104	119	111	59	Sep.
10月	1,047	1,162	674	669	105	121	115	56	Oct.
11月	936	1,030	567	699	108	124	117	53	Nov.
12月	887	963	548	726	109	123	117	51	Dec.
23 年 1月	857	940	518	737	107	120	113	54	Jan. 2011
2月	866	935	530	747	109	120	114	54	Feb.
3月	890	1,012	563	682	111	122	116	55	Mar.
4月	706	779	490	696	113	123	116	57	Apr.
5月	641	701	472	746	112	119	112	60	May
6月	797	874	550	768	114	125	118	63	Jun.
7月	867	949	532	779	114	126	118	65	Jul.
8月	751	828	507	780	115	126	118	67	Aug.
9月	830	934	539	786	115	126	119	68	Sep.
10月	872	981	567	770	116	126	119	71	Oct.
前年同月比	▲ 16.7	▲ 15.6	▲ 15.9	15.1	10.5	4.1	3.5	26.8	R.S.

年 月	レース生地 1,000㎡ Lace fabrics				Year and Month
	生産数量 Production Quantity	出荷数量 Shipments Quantity		在庫数量 Inventory Quantity	
		計 Total	販売数量 Sales Quantity		
平成 20 年	32,199	50,321	49,824	5,739	C.Y. 2008
21	27,571	41,750	41,511	5,493	C.Y. 2009
22	28,114	39,398	39,154	5,500	C.Y. 2010
平成 21 年度	27,895	40,499	40,261	5,589	C.Y. 2009
22	27,812	39,156	38,910	5,341	C.Y. 2010
22 年 7~9月	6,816	9,611	9,552	5,545	Q3 2010
10~12月	7,037	9,769	9,705	5,500	Q4
23 年 1~3月	6,868	9,697	9,635	5,341	Q1 2011
4~6月	6,926	9,934	9,871	5,236	Q2
7~9月	7,291	10,007	9,946	5,150	Q3
22 年 8月	2,235	3,146	3,126	5,540	Aug. 2010
9月	2,289	3,117	3,097	5,545	Sep.
10月	2,386	3,109	3,087	5,699	Oct.
11月	2,346	3,267	3,245	5,684	Nov.
12月	2,304	3,394	3,373	5,500	Dec.
23 年 1月	2,165	3,028	3,007	5,334	Jan. 2011
2月	2,262	3,243	3,222	5,412	Feb.
3月	2,441	3,427	3,406	5,341	Mar.
4月	2,432	3,430	3,410	5,340	Apr.
5月	2,184	3,107	3,085	5,376	May
6月	2,311	3,397	3,376	5,236	Jun.
7月	2,409	3,447	3,427	5,115	Jul.
8月	2,415	3,287	3,266	5,078	Aug.
9月	2,468	3,273	3,253	5,150	Sep.
10月	2,343	3,223	3,202	5,096	Oct.
前年同月比	▲ 1.8	3.7	3.7	▲ 10.6	R.S.



## (1) 主要製品統計表(時系列) つづき

Historical Data by Principal Commodities (continued) 単位(Unit):販売金額(Value)…百万円(Million Yen)

年 月	家 具 ( 金 属 製 ) Furniture (Metal)								Year and Month
	机 個 (n) Desks				い す 個 (n) Chairs				
	生 産 Production	販 売 Sales	販 売 金 額 Value	在 庫 Inventory	生 産 Production	販 売 Sales	販 売 金 額 Value	在 庫 Inventory	
平成 20 年	2,737,382	2,891,726	56,440	412,594	5,834,214	6,047,130	49,940	474,142	C.Y. 2008
21	1,988,429	2,169,362	36,610	354,904	4,451,291	4,731,163	37,825	437,683	C.Y. 2009
22	2,163,037	2,289,843	38,242	370,985	4,607,307	4,803,566	39,740	387,210	C.Y. 2010
平成 21 年度	2,007,097	2,178,530	36,184	296,025	4,318,259	4,593,729	37,663	290,525	F.Y. 2009
22	2,157,275	2,192,581	37,780	410,013	4,652,161	4,761,142	39,422	356,876	F.Y. 2010
22 年 7~9月	416,211	460,554	8,150	318,711	980,282	988,208	9,201	337,434	Q3 2010
10~12月	456,938	446,955	8,184	370,985	1,011,976	1,013,920	8,252	387,210	Q4
23 年 1~3月	762,359	775,760	12,650	410,013	1,644,852	1,744,814	13,885	356,876	Q1 2011
4~6月	489,005	561,325	10,177	368,323	951,335	1,001,488	8,478	372,586	Q2
7~9月	423,836	451,322	7,759	366,788	906,661	912,982	7,344	389,398	Q3
22 年 8月	132,193	164,314	2,752	326,162	307,040	322,096	3,105	319,840	Aug. 2010
9月	132,511	152,202	2,933	318,711	312,340	311,321	2,976	337,434	Sep.
10月	141,640	149,033	2,577	324,729	314,925	336,029	2,689	330,070	Oct.
11月	153,433	142,527	2,730	349,233	342,513	331,596	2,603	360,894	Nov.
12月	161,865	155,395	2,877	370,985	354,538	346,295	2,960	387,210	Dec.
23 年 1月	170,761	154,502	2,465	404,756	437,134	378,950	2,966	457,291	Jan. 2011
2月	255,395	217,793	3,543	458,675	542,270	584,956	4,692	442,262	Feb.
3月	336,203	403,465	6,642	410,013	665,448	780,908	6,227	356,876	Mar.
4月	196,720	241,290	4,216	378,844	413,553	453,906	3,848	336,497	Apr.
5月	149,982	163,139	2,967	377,243	288,117	300,460	2,312	345,704	May
6月	142,303	156,896	2,993	368,323	249,665	247,122	2,318	372,586	Jun.
7月	141,658	142,764	2,437	374,929	279,448	280,426	2,290	381,476	Jul.
8月	144,213	159,629	2,463	367,871	289,468	295,979	2,310	386,472	Aug.
9月	137,965	148,929	2,859	366,788	337,745	336,577	2,745	389,398	Sep.
10月	158,975	155,444	2,654	378,656	363,173	363,797	2,540	407,870	Oct.
前年同月比	*11.7	*3.9	3.0	16.6	*14.0	*7.2	▲ 5.5	*26.6	R.S.

年 月	家 具 ( 金 属 製 ) Furniture (Metal)								Year and Month
	保 管 庫 類 ・ 棚 個 (n) Storage cabinets / Racks				保 管 庫 類 個 (n) Storage cabinets				
	生 産 Production	販 売 Sales	販 売 金 額 Value	在 庫 Inventory	生 産 Production	販 売 Sales	販 売 金 額 Value	在 庫 Inventory	
平成 20 年	2,970,887	3,207,439	43,949	350,021	1,666,347	1,787,895	27,832	187,141	C.Y. 2008
21	2,089,841	2,266,599	32,018	309,594	924,804	1,046,371	18,455	144,416	C.Y. 2009
22	2,056,109	2,208,438	31,384	291,136	920,652	970,030	17,346	139,142	C.Y. 2010
平成 21 年度	2,134,868	2,305,015	32,145	251,197	960,960	1,052,414	18,089	114,775	F.Y. 2009
22	2,088,317	2,179,173	31,625	284,359	920,597	961,906	17,498	126,294	F.Y. 2010
22 年 7~9月	434,235	470,345	7,080	271,264	185,911	195,174	3,986	125,459	Q3 2010
10~12月	506,727	508,265	7,076	291,136	216,342	214,410	3,764	139,142	Q4
23 年 1~3月	677,475	716,514	10,881	284,359	284,961	316,720	5,727	126,294	Q1 2011
4~6月	767,974	791,565	8,966	283,137	396,366	404,404	5,218	132,868	Q2
7~9月	706,498	714,501	8,166	301,688	351,926	362,919	4,595	133,251	Q3
22 年 8月	139,450	163,449	2,260	271,559	58,779	66,485	1,185	125,129	Aug. 2010
9月	146,336	154,613	2,729	271,264	66,708	69,483	1,718	125,459	Sep.
10月	148,303	159,518	2,164	265,081	68,682	71,934	1,235	126,424	Oct.
11月	184,035	162,457	2,268	293,578	77,203	71,049	1,232	136,170	Nov.
12月	174,389	186,290	2,643	291,136	70,457	71,427	1,297	139,142	Dec.
23 年 1月	198,857	152,954	2,185	347,609	78,502	72,767	1,266	147,852	Jan. 2011
2月	245,364	215,201	3,273	385,723	93,749	100,173	1,834	148,891	Feb.
3月	233,254	348,359	5,423	284,359	112,710	143,780	2,627	126,294	Mar.
4月	296,007	310,545	3,626	276,081	163,400	173,223	2,223	122,473	Apr.
5月	233,771	234,298	2,546	284,238	119,775	118,627	1,508	127,192	May
6月	238,196	246,722	2,794	283,137	113,191	112,554	1,486	132,868	Jun.
7月	240,344	224,040	2,526	304,591	105,249	108,936	1,486	133,031	Jul.
8月	230,773	243,449	2,734	303,743	116,151	122,849	1,491	129,601	Aug.
9月	235,381	247,012	2,907	301,688	130,526	131,134	1,618	133,251	Sep.
10月	272,413	281,250	2,900	301,934	139,091	136,987	1,627	139,879	Oct.
前年同月比	*41.4	*48.0	*24.3	13.9	*30.4	*32.8	*17.7	10.6	R.S.

## (1) 主要製品統計表(時系列) つづき

Historical Data by Principal Commodities (continued)

単位(Unit):販売金額(Value)・・・百万円(Million Yen)

年 月	家 具 ( 金 属 製 ) Furniture (Metal)								Year and Month
	棚 個 (n) Racks				流 し・ガ ス・調 理 台 個 (n) Sink cabinets/Range tables/Cooking tables				
	生 産 Production	販 売 Sales	販 売 金 額 Value	在 庫 Inventory	生 産 Production	販 売 Sales	販 売 金 額 Value	在 庫 Inventory	
平成 20 年	1,304,540	1,419,544	16,117	162,880	591,090	587,593	18,719	67,105	C.Y. 2008
21	1,165,037	1,220,228	13,563	165,178	520,710	533,387	16,498	43,452	C.Y. 2009
22	1,135,457	1,238,408	14,038	151,994	438,921	443,242	14,025	27,633	C.Y. 2010
平成 21 年度	1,173,908	1,252,601	14,056	136,422	494,119	505,270	15,457	26,425	F.Y. 2009
22	1,167,720	1,217,267	14,127	158,065	430,134	431,325	13,771	27,769	F.Y. 2010
22 年 7~9月	248,324	275,171	3,094	145,805	108,781	107,005	3,389	32,623	Q3 2010
10~12月	290,385	293,855	3,311	151,994	113,737	119,657	3,842	27,633	Q4
23 年 1~3月	392,514	399,794	5,153	158,065	102,703	102,559	3,444	27,769	Q1 2011
4~6月	371,608	387,161	3,748	150,269	128,492	118,575	3,910	37,589	Q2
7~9月	354,572	351,582	3,571	168,437	104,889	113,253	3,625	29,273	Q3
22 年 8月	80,671	96,964	1,075	146,430	34,107	32,498	1,044	34,098	Aug. 2010
9月	79,628	85,130	1,011	145,805	36,167	37,887	1,215	32,623	Sep.
10月	79,621	87,584	930	138,657	37,382	39,282	1,262	31,016	Oct.
11月	106,832	91,408	1,036	157,408	40,328	41,328	1,324	30,286	Nov.
12月	103,932	114,863	1,345	151,994	36,027	39,047	1,255	27,633	Dec.
23 年 1月	120,355	80,187	918	199,757	33,801	30,825	1,021	30,609	Jan. 2011
2月	151,615	115,028	1,439	236,832	39,740	38,769	1,259	31,572	Feb.
3月	120,544	204,579	2,796	158,065	29,162	32,965	1,164	27,769	Mar.
4月	132,607	137,322	1,403	153,608	45,155	40,195	1,366	32,635	Apr.
5月	113,996	115,671	1,038	157,046	39,218	41,150	1,316	30,703	May
6月	125,005	134,168	1,308	150,269	44,119	37,230	1,227	37,589	Jun.
7月	135,095	115,104	1,040	171,560	35,620	39,292	1,281	33,965	Jul.
8月	114,622	120,600	1,242	174,142	33,289	35,211	1,138	32,043	Aug.
9月	104,855	115,878	1,289	168,437	35,980	38,750	1,206	29,273	Sep.
10月	133,322	144,263	1,273	162,055	39,671	37,846	1,185	31,098	Oct.
前年同月比	*55.6	*60.7	*39.1	16.9	*6.7	*▲ 3.2	▲ 6.1	0.3	R.S.

年 月	家 具 ( 金 属 製 ) Furniture (Metal)								Year and Month
	システムキッチン セット (Sets) System kitchens				ベ ッ ド 個 (n) Metal beds				
	生 産 Production	販 売 Sales	販 売 金 額 Value	在 庫 Inventory	生 産 Production	販 売 Sales	販 売 金 額 Value	在 庫 Inventory	
平成 20 年	821,699	888,780	222,470	13,029	133,677	127,538	15,345	21,792	C.Y. 2008
21	774,315	835,592	196,890	19,883	136,575	144,459	17,938	14,126	C.Y. 2009
22	763,893	821,715	183,357	18,210	164,789	159,445	20,118	19,427	C.Y. 2010
平成 21 年度	755,525	817,115	190,093	15,196	146,563	148,607	18,608	13,784	F.Y. 2009
22	760,312	813,638	181,193	18,804	172,120	172,601	21,728	13,235	F.Y. 2010
22 年 7~9月	190,658	203,655	46,353	18,691	41,414	37,846	4,725	15,583	Q3 2010
10~12月	212,898	229,410	51,996	18,210	41,555	37,694	4,727	19,427	Q4
23 年 1~3月	180,616	197,005	41,449	18,804	49,057	55,220	6,926	13,235	Q1 2011
4~6月	172,330	182,933	40,730	20,013	53,334	46,956	5,837	19,542	Q2
7~9月	187,333	196,346	43,549	24,208	37,882	36,732	4,557	20,687	Q3
22 年 8月	57,945	60,722	13,479	18,566	10,659	11,369	1,405	14,949	Aug. 2010
9月	66,566	71,205	16,299	18,691	15,774	15,138	1,891	15,583	Sep.
10月	67,136	70,272	16,295	20,099	14,603	12,022	1,532	18,159	Oct.
11月	74,912	79,698	18,580	20,932	14,118	13,302	1,663	18,965	Nov.
12月	70,850	79,440	17,121	18,210	12,834	12,370	1,532	19,427	Dec.
23 年 1月	58,332	64,663	12,950	17,738	14,214	11,449	1,431	22,191	Jan. 2011
2月	67,219	73,898	15,540	18,022	17,753	16,521	2,037	23,417	Feb.
3月	55,065	58,444	12,959	18,804	17,090	27,250	3,458	13,235	Mar.
4月	57,023	57,338	11,376	22,196	18,513	17,847	2,240	13,858	Apr.
5月	55,896	59,023	13,247	27,476	15,844	14,522	1,794	15,165	May
6月	59,411	66,572	16,107	20,013	18,977	14,587	1,803	19,542	Jun.
7月	63,184	66,042	15,190	21,913	14,248	10,011	1,235	23,776	Jul.
8月	56,555	59,187	13,199	23,102	10,312	12,715	1,571	21,373	Aug.
9月	67,594	71,117	15,160	24,208	13,322	14,006	1,751	20,687	Sep.
10月	67,349	69,977	14,671	24,484	12,596	11,873	1,487	21,408	Oct.
前年同月比	0.3	▲ 0.4	▲ 10.0	21.8	▲ 13.7	▲ 1.2	▲ 2.9	17.9	R.S.

## (1) 主要製品統計表(時系列) つづき

Historical Data by Principal Commodities (continued) 単位(Unit):販売金額(Value)…百万円(Million Yen)

年 月	家 具 ( 金 属 製 ) Furniture (Metal)				家 具 ( 木 製 ) Furniture (Wooden)				Year and Month
	間 仕 切 り m Partitions				た ん す 個 (n) Chest of drawers				
	生 産 Production	販 売 Sales	販 売 金 額 Value	在 庫 Inventory	生 産 Production	販 売 Sales	販 売 金 額 Value	在 庫 Inventory	
平成 20 年	4,735,222	4,803,673	87,221	212,136	44,512	48,826	3,336	8,432	C.Y. 2008
21	3,737,716	3,704,623	72,777	246,635	25,554	26,966	1,989	7,479	C.Y. 2009
22	3,928,726	3,953,004	78,091	222,580	54,146	55,556	2,265	6,951	C.Y. 2010
平成 21 年度	3,722,795	3,769,131	72,140	166,631	37,325	37,665	2,027	7,659	F.Y. 2009
22	3,959,170	3,954,926	77,713	172,973	50,534	51,830	2,245	6,702	F.Y. 2010
22 年 7~9月	970,194	962,427	19,682	172,370	11,293	11,670	520	7,317	Q3 2010
10~12月	951,622	901,303	18,570	222,580	12,419	12,911	557	6,951	Q4
23 年 1~3月	1,064,927	1,116,354	22,785	172,973	13,780	13,990	562	6,702	Q1 2011
4~6月	966,625	916,723	17,196	223,254	12,794	13,618	520	5,977	Q2
7~9月	917,184	921,124	18,438	219,300	7,267	7,709	458	5,628	Q3
22 年 8月	329,948	318,061	6,924	190,282	2,814	3,109	152	7,490	Aug. 2010
9月	320,422	338,366	6,814	172,370	4,005	4,238	183	7,317	Sep.
10月	285,154	288,072	5,593	169,129	4,185	4,425	202	7,096	Oct.
11月	323,464	298,431	6,243	194,276	4,784	4,951	189	6,971	Nov.
12月	343,004	314,800	6,733	222,580	3,450	3,535	167	6,951	Dec.
23 年 1月	284,189	272,619	5,616	234,258	4,042	4,134	162	6,792	Jan. 2011
2月	363,801	382,448	7,666	215,977	4,574	4,567	182	6,812	Feb.
3月	416,937	461,287	9,503	172,973	5,164	5,289	218	6,702	Mar.
4月	348,620	316,126	6,139	205,714	6,190	6,590	202	6,322	Apr.
5月	290,866	263,867	5,205	232,882	3,833	4,141	172	6,085	May
6月	327,139	336,730	5,852	223,254	2,771	2,887	147	5,977	Jun.
7月	291,871	288,448	5,397	226,348	2,412	2,575	143	5,870	Jul.
8月	309,886	289,633	6,419	246,827	1,899	2,026	142	5,764	Aug.
9月	315,427	343,043	6,622	219,300	2,956	3,108	172	5,628	Sep.
10月	305,138	258,400	5,251	266,120	3,206	3,575	197	5,315	Oct.
前年同月比	7.0	▲ 10.3	▲ 6.1	57.3	▲ 23.4	▲ 19.2	▲ 2.5	▲ 25.1	R.S.

年 月	家 具 ( 木 製 ) Furniture (Wooden)								Year and Month
	棚 個 (n) Shelves				机 ・ テ ー ブ ル 個 (n) Desks/Tables				
	生 産 Production	販 売 Sales	販 売 金 額 Value	在 庫 Inventory	生 産 Production	販 売 Sales	販 売 金 額 Value	在 庫 Inventory	
平成 20 年	1,467,802	1,535,922	31,562	180,272	370,225	426,724	14,037	55,423	C.Y. 2008
21	1,172,196	1,202,047	24,527	121,929	320,004	348,944	10,890	46,442	C.Y. 2009
22	1,592,740	1,587,234	26,588	108,459	337,025	358,610	11,006	40,879	C.Y. 2010
平成 21 年度	1,268,612	1,282,000	24,653	107,159	319,818	346,043	10,664	42,063	F.Y. 2009
22	1,612,404	1,584,307	26,752	112,912	339,008	356,059	11,129	36,590	F.Y. 2010
22 年 7~9月	367,925	366,893	6,423	111,179	78,981	76,783	2,572	39,037	Q3 2010
10~12月	445,541	441,166	7,273	108,459	94,778	97,397	2,998	40,879	Q4
23 年 1~3月	418,521	407,837	6,757	112,912	99,679	106,972	3,185	36,590	Q1 2011
4~6月	421,653	397,073	6,587	124,089	73,486	78,452	2,551	40,082	Q2
7~9月	374,196	376,091	6,356	120,615	79,210	77,875	2,635	39,134	Q3
22 年 8月	112,530	113,241	1,989	115,857	24,125	23,169	797	38,490	Aug. 2010
9月	127,090	130,408	2,275	111,179	31,444	30,870	988	39,037	Sep.
10月	151,683	145,764	2,336	115,087	31,217	32,061	981	40,130	Oct.
11月	148,330	147,491	2,494	114,052	32,686	32,280	968	41,072	Nov.
12月	145,528	147,911	2,443	108,459	30,875	33,056	1,049	40,879	Dec.
23 年 1月	133,040	122,966	1,973	116,470	30,447	30,261	898	38,616	Jan. 2011
2月	141,747	137,564	2,242	118,627	33,675	33,497	1,010	41,046	Feb.
3月	143,734	147,307	2,543	112,912	35,557	43,214	1,276	36,590	Mar.
4月	161,627	152,981	2,392	115,184	26,499	30,449	971	35,583	Apr.
5月	125,062	117,163	2,014	119,786	23,147	24,372	790	38,217	May
6月	134,964	126,929	2,180	124,089	23,840	23,631	790	40,082	Jun.
7月	127,103	125,672	2,119	123,991	22,216	22,592	784	39,654	Jul.
8月	118,562	119,276	2,014	123,865	26,643	24,181	817	40,347	Aug.
9月	128,531	131,143	2,223	120,615	30,351	31,102	1,034	39,134	Sep.
10月	134,932	130,586	2,145	123,715	29,826	29,705	952	39,204	Oct.
前年同月比	▲ 11.0	▲ 10.4	▲ 8.2	*7.9	▲ 4.5	*▲ 7.3	▲ 3.0	*▲ 0.4	R.S.

## (1) 主要製品統計表(時系列) つづき

Historical Data by Principal Commodities (continued) 単位(Unit): 販売金額(Value)…百万円(Million Yen)

年 月	家具(木製) Furniture(Wooden)								Year and Month
	いす 個(n) Chairs				ベッド 個(n) Beds				
	生産 Production	販売 Sales	販売金額 Value	在庫 Inventory	生産 Production	販売 Sales	販売金額 Value	在庫 Inventory	
平成 20 年	950,778	1,052,286	32,122	104,100	616,186	556,132	20,407	27,036	C.Y. 2008
21	723,258	803,115	24,853	89,874	430,750	385,924	16,288	24,015	C.Y. 2009
22	756,636	821,131	25,244	65,943	364,774	317,077	11,869	20,443	C.Y. 2010
平成 21 年度	729,201	803,738	24,749	70,300	424,098	368,715	15,762	23,342	F.Y. 2009
22	763,167	822,760	25,154	63,117	344,703	306,421	11,017	22,191	F.Y. 2010
22 年 7~9月	187,593	204,320	6,377	67,094	82,535	73,313	2,554	23,115	Q3 2010
10~12月	201,822	218,864	6,766	65,943	80,984	77,982	2,720	20,443	Q4
23 年 1~3月	195,631	204,682	5,992	63,117	87,180	77,057	2,723	22,191	Q1 2011
4~6月	194,389	204,758	5,923	72,529	88,066	80,401	2,757	21,044	Q2
7~9月	198,968	212,072	6,457	71,027	78,640	73,741	2,633	18,049	Q3
22 年 8月	57,454	63,961	1,980	66,185	25,611	21,293	777	23,319	Aug. 2010
9月	68,436	73,420	2,268	67,094	28,542	26,221	893	23,115	Sep.
10月	64,954	69,678	2,184	66,766	27,619	26,417	915	21,804	Oct.
11月	68,263	72,883	2,271	67,570	26,753	25,298	886	21,093	Nov.
12月	68,605	76,303	2,311	65,943	26,612	26,267	919	20,443	Dec.
23 年 1月	56,153	56,771	1,688	64,588	26,411	21,945	754	22,756	Jan. 2011
2月	64,387	67,170	1,946	64,797	26,699	23,899	843	22,680	Feb.
3月	75,091	80,741	2,359	63,117	34,070	31,213	1,125	22,191	Mar.
4月	72,712	76,808	2,049	71,475	33,193	30,902	1,035	20,944	Apr.
5月	58,880	62,439	1,887	71,733	27,089	24,212	895	21,287	May
6月	62,797	65,511	1,987	72,529	27,784	25,287	827	21,044	Jun.
7月	65,382	68,963	2,073	72,413	25,882	23,769	855	20,269	Jul.
8月	60,463	66,147	2,007	70,583	24,696	23,505	837	18,579	Aug.
9月	73,123	76,962	2,377	71,027	28,062	26,467	942	18,049	Sep.
10月	67,811	72,307	2,225	70,362	30,092	26,104	933	19,626	Oct.
前年同月比	*7.1	*8.8	*7.7	*▲ 2.3	9.0	▲ 1.2	2.0	*▲ 9.7	R.S.

年 月	楽器 Musical instruments								Year and Month
	ピアノ 台(n) Pianos				電子ピアノ・電子オルガン 台(n) Electronic pianos and electronic organs				
	生産 Production	販売 Sales	販売金額 Value	在庫 Inventory	生産 Production	販売 Sales	販売金額 Value	在庫 Inventory	
平成 20 年	134,725	131,900	36,547	12,228	112,371	205,662	21,122	32,067	C.Y. 2008
21	93,361	97,799	24,781	8,794	80,712	170,837	16,882	25,970	C.Y. 2009
22	41,462	42,467	23,609	3,773	84,014	171,906	17,258	22,693	C.Y. 2010
平成 21 年度	82,318	85,313	24,469	3,334	81,539	169,568	16,719	32,528	F.Y. 2009
22	39,986	42,710	23,633	3,308	80,301	168,980	17,011	25,054	F.Y. 2010
22 年 7~9月	10,258	11,034	6,227	3,748	21,589	39,044	3,931	26,284	Q3 2010
10~12月	10,020	10,667	5,788	3,773	20,450	44,341	4,434	22,693	Q4
23 年 1~3月	8,345	10,390	5,600	3,308	17,877	36,729	3,688	25,054	Q1 2011
4~6月	9,675	11,285	5,934	3,190	13,662	40,736	4,172	18,163	Q2
7~9月	10,147	11,359	6,103	2,769	16,488	36,449	3,289	17,058	Q3
22 年 8月	2,759	3,305	1,815	3,977	5,461	11,969	1,153	23,181	Aug. 2010
9月	3,534	3,542	2,141	3,748	7,381	12,239	1,237	26,284	Sep.
10月	3,314	3,501	1,886	3,746	7,672	14,143	1,353	26,304	Oct.
11月	3,687	3,604	1,987	4,010	6,729	15,402	1,550	25,682	Nov.
12月	3,019	3,562	1,915	3,773	6,049	14,796	1,531	22,693	Dec.
23 年 1月	2,608	3,036	1,633	3,788	4,675	9,966	1,036	22,674	Jan. 2011
2月	2,776	3,320	1,769	3,778	6,490	10,883	1,086	24,531	Feb.
3月	2,961	4,034	2,198	3,308	6,712	15,880	1,566	25,054	Mar.
4月	3,279	3,627	1,974	3,487	3,975	14,667	1,509	21,194	Apr.
5月	2,924	3,402	1,799	3,455	4,023	13,040	1,330	18,995	May
6月	3,472	4,256	2,161	3,190	5,664	13,029	1,333	18,163	Jun.
7月	3,587	4,120	2,236	3,029	6,038	13,265	1,232	18,054	Jul.
8月	2,808	3,340	1,736	2,710	4,419	11,889	1,066	18,057	Aug.
9月	3,752	3,899	2,131	2,769	6,031	11,295	991	17,058	Sep.
10月	3,193	3,613	1,879	3,012	7,141	14,433	1,304	16,491	Oct.
前年同月比	▲ 3.7	3.2	▲ 0.4	▲ 19.6	▲ 6.9	2.1	▲ 3.6	▲ 37.3	R.S.

## (1) 主要製品統計表(時系列) つづき

Historical Data by Principal Commodities (continued) 単位(Unit): 販売金額(Value)…百万円(Million Yen)

年 月	楽 器 Musical instruments								Year and Month
	電子キーボード類 台 (n) Electronic keyboards				管 楽 器 本 (n) Wind instruments				
	生 産	販 売	販売金額	在 庫	生 産	販 売	販売金額	在 庫	
	Production	Sales	Value	Inventory	Production	Sales	Value	Inventory	
平成 20 年	82,913	224,284	11,965	47,984	233,023	235,229	22,372	35,763	C.Y. 2008
21	34,228	218,156	7,079	38,075	209,314	212,679	18,183	64,083	C.Y. 2009
22	55,523	157,094	7,033	27,249	118,457	204,097	18,278	28,465	C.Y. 2010
平成 21 年度	34,851	202,241	6,505	22,344	169,980	217,665	18,145	53,604	F.Y. 2009
22	57,059	159,937	7,410	30,103	127,012	190,940	17,866	31,359	F.Y. 2010
22 年 7~9月	19,054	39,183	2,353	23,951	29,869	48,735	5,119	25,007	Q3 2010
10~12月	14,158	62,915	2,182	27,249	30,633	36,093	3,621	28,465	Q4
23 年 1~3月	10,179	25,498	1,442	30,103	31,780	35,616	3,507	31,359	Q1 2011
4~6月	11,790	32,072	1,691	32,222	36,604	55,275	5,452	20,756	Q2
7~9月	13,430	30,402	1,734	32,336	34,398	41,869	4,239	18,840	Q3
22 年 8月	6,496	12,700	691	25,246	8,678	13,797	2,124	24,417	Aug. 2010
9月	6,691	15,375	1,116	23,951	10,352	12,952	1,197	25,007	Sep.
10月	5,616	28,133	725	26,822	10,563	12,362	1,196	25,663	Oct.
11月	5,076	18,203	859	36,043	10,195	12,381	1,274	27,539	Nov.
12月	3,466	16,579	598	27,249	9,875	11,350	1,151	28,465	Dec.
23 年 1月	3,471	7,754	448	29,057	8,696	12,237	1,146	28,502	Jan. 2011
2月	2,680	7,982	470	30,665	10,535	12,845	1,112	27,369	Feb.
3月	4,028	9,762	524	30,103	12,549	10,534	1,249	31,359	Mar.
4月	3,168	9,155	450	33,098	12,070	15,584	1,689	30,940	Apr.
5月	4,004	10,631	512	32,634	11,864	19,992	1,954	25,983	May
6月	4,618	12,286	729	32,222	12,670	19,699	1,809	20,756	Jun.
7月	4,140	9,683	575	32,140	12,319	16,235	1,600	17,909	Jul.
8月	4,112	9,436	505	32,272	10,077	12,107	1,269	17,392	Aug.
9月	5,178	11,283	654	32,336	12,002	13,527	1,370	18,840	Sep.
10月	5,014	11,980	727	36,584	10,905	12,395	1,264	20,178	Oct.
前年同月比	▲ 10.7	▲ 57.4	0.3	36.4	3.2	0.3	5.7	▲ 21.4	R.S.

年 月	文 具 Stationery								Year and Month
	鉛 筆 グロス (Gross) Pencils				シャープペンシル 千本 (1,000n) Mechanical pencils				
	生 産	販 売	販売金額	在 庫	生 産	販 売	販売金額	在 庫	
	Production	Sales	Value	Inventory	Production	Sales	Value	Inventory	
平成 20 年	1,905,123	1,841,486	6,414	754,898	172,464	173,064	15,820	16,892	C.Y. 2008
21	1,438,169	1,612,950	5,572	549,403	154,549	150,012	13,806	14,354	C.Y. 2009
22	1,607,527	1,715,179	5,859	538,368	164,900	157,396	13,732	14,376	C.Y. 2010
平成 21 年度	1,507,199	1,644,583	5,653	464,198	155,591	151,096	13,725	12,597	F.Y. 2009
22	1,573,371	1,707,608	5,851	464,012	164,597	156,872	13,897	11,490	F.Y. 2010
22 年 7~9月	349,589	294,236	1,007	560,802	40,160	35,051	2,902	15,290	Q3 2010
10~12月	449,778	510,191	1,680	538,368	37,692	37,502	3,337	14,376	Q4
23 年 1~3月	426,671	549,844	1,923	464,012	42,008	42,173	4,141	11,490	Q1 2011
4~6月	306,688	283,370	1,005	523,371	47,175	46,272	3,752	10,257	Q2
7~9月	312,561	298,414	1,036	586,608	37,268	32,603	2,998	11,472	Q3
22 年 8月	106,485	92,789	316	530,656	12,319	11,403	960	14,599	Aug. 2010
9月	133,405	107,311	361	560,802	13,452	10,890	898	15,290	Sep.
10月	141,858	111,915	373	599,138	12,771	12,436	1,031	15,554	Oct.
11月	165,325	195,795	639	575,572	12,194	11,728	1,135	15,837	Nov.
12月	142,595	202,481	668	538,368	12,727	13,338	1,171	14,376	Dec.
23 年 1月	149,775	195,606	680	511,216	12,143	11,839	1,144	13,534	Jan. 2011
2月	146,880	178,481	613	500,363	15,062	14,508	1,364	12,629	Feb.
3月	130,016	175,757	630	464,012	14,803	15,826	1,633	11,490	Mar.
4月	107,443	134,539	472	444,631	16,207	15,622	1,258	10,434	Apr.
5月	91,402	69,615	258	477,038	15,421	14,811	1,131	10,513	May
6月	107,843	79,216	275	523,371	15,547	15,839	1,363	10,257	Jun.
7月	104,145	98,261	338	539,094	11,958	11,361	1,077	10,356	Jul.
8月	100,148	98,019	338	540,043	10,886	8,748	834	11,662	Aug.
9月	108,268	102,134	360	586,608	14,424	12,494	1,087	11,472	Sep.
10月	113,028	123,889	403	613,603	11,763	11,146	1,099	12,663	Oct.
前年同月比	▲ 20.3	10.7	8.0	2.4	▲ 7.9	▲ 10.4	6.6	▲ 18.6	R.S.

## (1) 主要製品統計表(時系列) つづき

Historical Data by Principal Commodities (continued) 単位(Unit): 販売金額(Value)…百万円(Million Yen)

年 月	文 具 Stationery								Year and Month
	ボールペン 千本 (1,000n) Ballpoint pens				マーキングペン 千本 (1,000n) Marking pens				
	生産 Production	販売 Sales	販売金額 Value	在庫 Inventory	生産 Production	販売 Sales	販売金額 Value	在庫 Inventory	
平成 20 年	1,354,447	1,389,893	65,375	120,981	617,354	770,624	37,154	95,799	C.Y. 2008
21	1,105,545	1,186,526	54,173	76,027	507,250	646,831	31,075	74,511	C.Y. 2009
22	1,365,736	1,367,430	61,112	105,979	580,612	714,410	33,601	66,791	C.Y. 2010
平成 21 年度	1,127,123	1,191,449	54,359	84,310	516,830	657,130	31,596	68,631	F.Y. 2009
22	1,410,228	1,417,239	62,741	106,142	592,289	715,840	33,567	64,491	F.Y. 2010
22 年 7~9月	346,201	338,320	14,492	105,882	146,038	177,931	8,029	70,335	Q3 2010
10~12月	349,228	356,111	15,819	105,979	153,634	185,627	9,164	66,791	Q4
23 年 1~3月	351,519	358,348	16,277	106,142	150,095	177,384	8,345	64,491	Q1 2011
4~6月	365,966	375,424	15,751	106,630	145,589	177,542	8,208	67,066	Q2
7~9月	331,762	335,560	14,231	109,831	145,789	171,572	7,897	70,820	Q3
22 年 8月	112,506	103,027	4,377	102,338	46,058	59,979	2,727	68,641	Aug. 2010
9月	118,628	117,190	5,124	105,882	51,555	60,512	2,653	70,335	Sep.
10月	114,564	117,551	5,188	105,123	53,960	64,070	3,145	68,842	Oct.
11月	126,536	115,255	5,186	118,786	49,429	56,048	2,838	71,303	Nov.
12月	108,128	123,305	5,444	105,979	50,245	65,509	3,181	66,791	Dec.
23 年 1月	110,711	100,698	4,643	118,699	46,705	54,269	2,552	67,002	Jan. 2011
2月	116,958	123,596	5,561	113,898	49,357	54,440	2,582	69,198	Feb.
3月	123,850	134,054	6,073	106,142	54,033	68,675	3,211	64,491	Mar.
4月	118,198	123,778	5,275	103,463	48,654	62,493	2,926	63,730	Apr.
5月	122,818	118,593	4,979	111,666	45,694	54,402	2,529	65,104	May
6月	124,950	133,053	5,496	106,630	51,241	60,647	2,752	67,066	Jun.
7月	107,997	116,020	4,804	101,560	50,597	59,360	2,610	69,379	Jul.
8月	107,792	107,447	4,623	102,903	45,373	55,295	2,576	70,625	Aug.
9月	115,973	112,093	4,804	109,831	49,819	56,917	2,711	70,820	Sep.
10月	112,241	105,831	4,576	117,952	57,893	68,214	3,170	71,487	Oct.
前年同月比	▲ 2.0	▲ 10.0	▲ 11.8	12.2	7.3	6.5	0.8	3.8	R.S.

年 月	文 具 Stationery								Year and Month
	クレヨン・パス・水彩絵の具 千本 (1,000n) Crayons, Oil pastels and water color paints				修正液 千本 (1,000n) Correction fluids				
	生産 Production	販売 Sales	販売金額 Value	在庫 Inventory	生産 Production	販売 Sales	販売金額 Value	在庫 Inventory	
平成 20 年	101,603	161,789	4,136	70,534	37,091	38,158	3,194	2,594	C.Y. 2008
21	94,235	152,042	3,844	68,218	32,620	33,271	2,716	2,765	C.Y. 2009
22	88,637	139,360	3,774	63,009	30,019	31,521	2,506	2,444	C.Y. 2010
平成 21 年度	91,043	148,533	3,816	58,142	31,906	32,830	2,671	3,067	F.Y. 2009
22	88,690	136,009	3,738	54,630	25,088	31,603	2,480	2,462	F.Y. 2010
22 年 7~9月	19,330	29,415	841	57,318	6,642	6,779	524	3,155	Q3 2010
10~12月	23,328	31,050	766	63,009	6,926	8,282	643	2,444	Q4
23 年 1~3月	28,442	47,659	1,235	54,630	3,747	8,551	667	2,462	Q1 2011
4~6月	18,182	31,352	911	53,438	3,603	9,714	757	3,064	Q2
7~9月	16,699	28,097	871	55,184	5,716	8,039	612	3,754	Q3
22 年 8月	6,340	11,032	310	57,876	2,171	1,968	153	3,028	Aug. 2010
9月	7,048	10,724	295	57,318	2,550	2,539	194	3,155	Sep.
10月	5,008	7,313	208	58,241	2,399	2,704	211	2,809	Oct.
11月	7,584	8,587	222	62,503	2,238	2,422	187	2,796	Nov.
12月	10,736	15,150	336	63,009	2,289	3,156	245	2,444	Dec.
23 年 1月	8,503	15,756	406	61,084	1,146	2,423	199	2,318	Jan. 2011
2月	10,062	15,103	394	59,494	1,390	3,015	226	2,611	Feb.
3月	9,877	16,800	436	54,630	1,211	3,113	242	2,462	Mar.
4月	8,312	16,178	460	51,291	1,040	3,367	266	2,433	Apr.
5月	4,970	9,011	243	51,742	1,325	3,133	243	2,851	May
6月	4,900	6,163	208	53,438	1,238	3,214	248	3,064	Jun.
7月	5,193	11,177	237	54,620	762	2,593	210	3,299	Jul.
8月	6,106	8,407	358	54,879	2,335	2,850	205	3,238	Aug.
9月	5,400	8,513	276	55,184	2,619	2,596	198	3,754	Sep.
10月	5,818	6,880	187	58,602	2,247	2,176	167	3,941	Oct.
前年同月比	16.2	▲ 5.9	▲ 10.1	0.6	▲ 6.3	▲ 19.5	▲ 20.9	40.3	R.S.

## (1) 主要製品統計表(時系列) つづき

Historical Data by Principal Commodities (continued) 単位(Unit):販売金額(Value)…百万円(Million Yen)

年 月	玩 具 Toys				玩 具 Toys				Year and Month
	電子応用・電動玩具 ダース (Dozen)				プラスチックモデル ダース (Dozen)				
	Electric applied toys				Plastic models				
	生産 Production	販売 Sales	販売金額 Value	在庫 Inventory	生産 Production	販売 Sales	販売金額 Value	在庫 Inventory	
平成 20 年	20,553,362	21,054,250	484,063	689,956	3,536,835	3,525,219	20,335	665,650	C.Y. 2008
21	1,015,814	1,580,208	136,500	161,568	3,728,851	3,801,022	19,955	590,395	C.Y. 2009
22	577,112	561,773	22,985	28,539	3,144,535	3,131,424	18,306	600,068	C.Y. 2010
平成 21 年度	961,839	1,427,796	121,477	22,131	3,686,440	3,675,683	19,352	555,871	F.Y. 2009
22	589,968	593,431	21,618	18,054	3,145,996	3,169,731	18,408	527,856	F.Y. 2010
22 年 7~9月	155,120	149,690	5,853	18,802	862,191	841,437	4,656	649,789	Q3 2010
10~12月	162,131	152,168	5,688	28,539	703,284	752,055	5,237	600,068	Q4
23 年 1~3月	129,898	140,196	4,504	18,054	720,500	791,871	4,060	527,856	Q1 2011
4~6月	133,297	135,322	4,460	15,928	831,476	811,519	4,543	547,196	Q2
7~9月	135,498	129,811	4,449	21,495	953,615	948,436	4,740	549,725	Q3
22 年 8月	49,774	47,864	1,907	18,211	236,162	212,516	1,367	640,874	Aug. 2010
9月	53,425	52,866	2,011	18,802	236,287	226,945	1,399	649,789	Sep.
10月	54,170	45,339	1,812	27,543	255,975	253,753	1,409	651,701	Oct.
11月	57,002	57,916	1,863	26,513	241,303	255,863	1,919	636,819	Nov.
12月	50,959	48,913	2,013	28,539	206,006	242,439	1,910	600,068	Dec.
23 年 1月	41,460	44,941	1,775	25,000	173,060	183,875	1,072	589,007	Jan. 2011
2月	39,210	43,777	1,404	20,354	287,879	298,140	1,321	578,437	Feb.
3月	49,228	51,478	1,325	18,054	259,561	309,856	1,676	527,856	Mar.
4月	39,993	40,620	1,080	17,394	306,447	311,633	1,467	522,457	Apr.
5月	47,133	48,187	1,699	16,299	236,496	237,985	1,470	520,836	May
6月	46,171	46,515	1,681	15,928	288,533	261,901	1,607	547,196	Jun.
7月	41,592	39,783	1,451	17,720	279,672	329,353	1,863	497,193	Jul.
8月	46,452	44,942	1,374	19,167	337,799	237,767	1,285	596,803	Aug.
9月	47,454	45,086	1,625	21,495	336,144	381,316	1,592	549,725	Sep.
10月	45,582	42,168	1,404	24,877	363,969	330,371	1,536	582,903	Oct.
前年同月比	▲ 15.9	▲ 7.0	▲ 22.5	▲ 9.7	42.2	30.2	9.0	▲ 10.6	R.S.

年 月	革 靴 Leather boots and shoes								Year and Month
	合 計 千足 (1,000Pair)				紳 士 用 靴 千足 (1,000Pair)				
	Total				Men's leather boots and shoes				
	生産 Production	販売 Sales	販売金額 Value	在庫 Inventory	生産 Production	販売 Sales	販売金額 Value	在庫 Inventory	
平成 20 年	22,298	26,188	131,291	2,116	6,145	7,317	42,181	818	C.Y. 2008
21	17,941	21,640	109,393	1,735	5,446	6,568	38,341	711	C.Y. 2009
22	17,366	20,895	102,708	1,514	4,896	6,086	34,479	603	C.Y. 2010
平成 21 年度	17,536	21,113	105,999	1,380	5,351	6,421	37,434	649	F.Y. 2009
22	17,036	20,428	99,803	1,333	4,686	5,872	32,750	565	F.Y. 2010
22 年 7~9月	4,342	5,116	27,271	1,489	1,169	1,425	8,643	651	Q3 2010
10~12月	4,198	4,852	24,461	1,514	1,204	1,506	8,289	603	Q4
23 年 1~3月	4,216	5,600	24,865	1,333	1,157	1,535	7,806	565	Q1 2011
4~6月	4,146	4,607	22,028	1,365	1,071	1,214	6,760	566	Q2
7~9月	4,045	4,666	25,037	1,516	1,017	1,154	6,951	622	Q3
22 年 8月	1,396	1,676	8,918	1,497	368	412	2,391	621	Aug. 2010
9月	1,473	1,770	9,606	1,489	418	495	2,790	651	Sep.
10月	1,445	1,724	9,255	1,435	397	514	2,960	615	Oct.
11月	1,396	1,532	7,615	1,519	403	489	2,550	621	Nov.
12月	1,358	1,596	7,590	1,514	404	503	2,779	603	Dec.
23 年 1月	1,348	1,602	7,204	1,561	367	424	2,177	637	Jan. 2011
2月	1,445	1,926	8,511	1,493	401	532	2,741	620	Feb.
3月	1,423	2,073	9,150	1,333	389	580	2,888	565	Mar.
4月	1,502	1,779	8,459	1,247	396	457	2,482	564	Apr.
5月	1,294	1,414	6,879	1,281	337	366	2,069	576	May
6月	1,349	1,414	6,689	1,365	339	392	2,209	566	Jun.
7月	1,367	1,441	7,436	1,484	338	359	2,295	589	Jul.
8月	1,344	1,606	8,740	1,532	345	384	2,286	621	Aug.
9月	1,335	1,619	8,860	1,516	334	411	2,370	622	Sep.
10月	1,401	1,674	8,978	1,498	360	458	2,469	596	Oct.
前年同月比	*▲ 2.8	*▲ 2.6	▲ 3.0	4.4	▲ 9.3	▲ 10.9	▲ 16.6	▲ 3.1	R.S.

## (1) 主要製品統計表(時系列) つづき

Historical Data by Principal Commodities (continued) 単位(Unit): 販売金額(Value)…百万円(Million Yen)

年 月	革 靴 Leather boots and shoes								Year and Month
	婦人用・子供用靴 千足 (1,000Pair) Women's and Children's leather boots and shoes				運 動 用 靴 千足 (1,000Pair) Leather boots and shoes for sports exclusively				
	生 産	販 売	販売金額	在 庫	生 産	販 売	販売金額	在 庫	
	Production	Sales	Value	Inventory	Production	Sales	Value	Inventory	
平成 20 年	10,370	12,738	71,070	970	342	666	2,531	21	C.Y. 2008
21	8,129	10,646	57,480	773	235	x	x	x	C.Y. 2009
22	7,524	9,826	53,124	705	174	x	x	x	C.Y. 2010
平成 21 年度	7,806	10,215	54,695	517	220	x	x	x	F.Y. 2009
22	7,354	9,532	51,980	591	175	x	x	x	F.Y. 2010
22 年 7~9月	1,902	2,441	14,890	625	44	x	x	x	Q3 2010
10~12月	1,760	2,109	12,398	705	33	x	x	x	Q4
23 年 1~3月	1,868	2,847	13,358	591	53	54	278	5	Q1 2011
4~6月	1,815	2,123	11,528	636	48	50	240	2	Q2
7~9月	1,818	2,331	14,266	705	53	44	228	11	Q3
22 年 8月	617	878	5,384	646	12	x	x	x	Aug. 2010
9月	638	840	5,479	625	15	x	x	x	Sep.
10月	633	786	4,931	620	11	x	x	x	Oct.
11月	578	654	3,877	674	9	x	x	x	Nov.
12月	548	670	3,591	705	13	x	x	x	Dec.
23 年 1月	606	808	3,915	715	20	22	112	4	Jan. 2011
2月	620	975	4,532	657	21	22	103	3	Feb.
3月	642	1,064	4,911	591	11	10	63	5	Mar.
4月	678	897	4,723	505	18	20	100	3	Apr.
5月	565	650	3,676	534	14	14	59	2	May
6月	572	576	3,129	636	16	16	81	2	Jun.
7月	608	684	3,862	708	22	22	118	2	Jul.
8月	610	847	5,269	711	17	12	63	7	Aug.
9月	600	800	5,135	705	14	10	46	11	Sep.
10月	630	807	5,177	709	21	25	136	7	Oct.
前年同月比	*0.3	*3.5	5.0	*14.5	*50.0	x	x	x	R.S.

年 月	革 靴 Leather boots and shoes				製 革 Leather				Year and Month
	作 業 用 靴 千足 (1,000Pair) Work leather boots and shoes				合 計 Total				
	生 産	販 売	販売金額	在 庫	生 産	販 売	販売金額	在 庫	
	Production	Sales	Value	Inventory	Production	Sales	Value	Inventory	
平成 20 年	5,351	5,389	15,143	301	51,417	50,071	53,628	5,703	C.Y. 2008
21	4,090	x	x	x	35,509	33,317	31,715	7,360	C.Y. 2009
22	4,733	x	x	x	31,811	31,872	38,117	2,822	C.Y. 2010
平成 21 年度	4,118	x	x	x	35,414	33,423	33,011	3,255	F.Y. 2009
22	4,792	x	x	x	31,371	31,946	38,322	2,405	F.Y. 2010
22 年 7~9月	1,217	x	x	x	7,885	8,009	9,171	3,018	Q3 2010
10~12月	1,192	x	x	x	7,993	8,026	9,105	2,822	Q4
23 年 1~3月	1,139	1,164	3,423	172	7,296	7,746	9,150	2,405	Q1 2011
4~6月	1,211	1,219	3,500	161	6,807	6,887	7,831	2,212	Q2
7~9月	1,157	1,136	3,592	179	8,499	8,420	8,748	2,287	Q3
22 年 8月	396	x	x	x	2,543	2,579	3,089	3,175	Aug. 2010
9月	399	x	x	x	2,419	2,511	2,780	3,018	Sep.
10月	400	x	x	x	2,538	2,548	2,877	2,938	Oct.
11月	402	x	x	x	2,775	2,804	3,200	2,836	Nov.
12月	390	x	x	x	2,680	2,675	3,028	2,822	Dec.
23 年 1月	355	348	1,000	205	2,417	2,411	2,425	2,603	Jan. 2011
2月	403	396	1,135	212	2,618	3,055	3,815	2,342	Feb.
3月	380	419	1,288	172	2,261	2,280	2,910	2,405	Mar.
4月	411	405	1,154	176	2,105	2,037	2,817	2,468	Apr.
5月	378	384	1,076	169	2,162	2,138	2,339	2,433	May
6月	422	430	1,270	161	2,540	2,712	2,675	2,212	Jun.
7月	399	375	1,161	184	2,782	2,791	2,815	2,219	Jul.
8月	372	363	1,121	192	2,624	2,565	2,516	2,288	Aug.
9月	386	398	1,309	179	3,093	3,064	3,417	2,287	Sep.
10月	391	384	1,196	185	3,204	3,250	3,033	2,244	Oct.
前年同月比	▲ 2.2	x	x	x	*34.2	*36.7	*8.7	*▲ 11.6	R.S.

注:製革関係の「重量」はすべて原皮換算重量である。

Note: All of "Weight" in leather making is weight converted to untreated hide.



2011年10月分

## (2) 製品月表

Monthly Commodities

## ① 化学繊維

Chemical fibers

単位(Unit):t

品目 Goods	生産数量 Production Quantity	受入数量 Receipt Quantity	出荷数量 Shipments Quantity		月末在庫数量 Inventory Quantity	
			計 Total	販売 Sales		その他 Others
化学繊維合計 Chemical fibers total	83,469	7,923	89,580	64,052	25,528	99,111
長繊維計 Filament fibers total	38,007	6,619	45,616	23,647	21,969	35,737
短繊維計 Staple fibers total	45,462	1,304	43,964	40,405	3,559	63,374
再生・半合成繊維計 Regenerated and semi-synthetic fibers total	13,699	1,378	15,886	12,930	2,956	16,349
長繊維 Filament fibers	1,202	1,278	3,102	1,601	1,501	1,708
短繊維 Staple fibers	12,497	100	12,784	11,329	1,455	14,641
合成繊維計 Synthetic fibers total	69,770	6,545	73,694	51,122	22,572	82,762
長繊維計 Synthetic filament fibers total	36,805	5,341	42,514	22,046	20,468	34,029
短繊維計 Synthetic staple fibers total	32,965	1,204	31,180	29,076	2,104	48,733
ナイロン Nylon						
長繊維 Nylon filament fibers	7,262	3,160	11,628	7,288	4,340	9,916
アクリル Acrylic						
短繊維 Acrylic staple fibers	13,651	-	11,965	11,857	108	10,119
ポリエステル Polyester						
長繊維 Polyester filament fibers	15,098	1,638	16,218	7,388	8,830	16,001
短繊維 Polyester staple fibers	11,942	991	12,896	11,565	1,331	25,049
ポリエチレン Polyethylene						
長繊維 Polyethylene filament fibers	579	-	557	122	435	102
ポリプロピレン Polypropylene						
長繊維 Polypropylene filament fibers	5,706	-	5,609	2,152	3,457	1,019
短繊維 Polypropylene staple fibers	4,261	-	4,054	3,993	61	6,800
その他の合成繊維 Other synthetic fibers	11,271	756	10,767	6,757	4,010	13,756
長繊維 Other synthetic filament fibers	8,160	543	8,502	5,096	3,406	6,991
短繊維 Other synthetic staple fibers	3,111	213	2,265	1,661	604	6,765

## ② 紡績系

## Spun yarn

単位(Unit): t

品目 Goods	生産数量 Production Quantity	受入数量 Receipt Quantity	出荷数量 計 Total	Shipments Quantity		月末在庫数量 Inventory Quantity
				販売 Sale	その他 Others	
紡績系計 Spun yarn total	7,783	172	7,772	5,328	2,444	8,643
(1) 綿糸計(コンデンサー糸を含む) Cotton yarn total (condenser yarn included)	3,317	-	3,385	2,467	918	3,615
(2) 毛糸 Worsted and woolen yarn	828	102	935	544	391	1,082
そ毛糸 Worsted yarn	572	29	609	288	321	847
紡毛糸 Woolen yarn	256	73	326	256	70	235
(3) 絹紡糸(さく紡糸・ちゅう糸を含む) Spun silk yarn (spun tussah-silk yarn included)	x	x	x	x	x	7
(4) 麻糸 Flax yarn	x	x	x	x	x	166
(5) 再生・半合成繊維糸 Regenerated and semi-synthetic fiber yarn	611	-	577	466	111	1,002
(6) 合成繊維紡績糸 Synthetic fiber yarn	2,961	64	2,803	1,797	1,006	2,771
アクリル糸 Acrylic yarn	746	6	723	354	369	981
ポリエステル糸 Polyester yarn	1,641	58	1,503	1,050	453	1,409
その他の合成繊維糸 Other synthetic fiber yarn	574	-	577	393	184	381

## 紡績系純・混紡系別生産内訳

Spun yarn-Breakdown of production by Blended yarn with other Pure and Blended yarn 単位(Unit): t

	純糸 Pure yarn	混紡糸 Blended yarn	混紡相手繊維							その他 Others
			綿 Cotton yarn	毛 Wool yarn	麻 Flax yarn	再生・半合成繊維 Regenerated and semi- synthetic fiber yarn	アクリル Acrylic yarn	ポリエステル Polyester yarn		
綿糸(コンデンサー糸を含む) Cotton yarn(condenser yarn included)	2,847	470	2,847	4	36	39		16	205	170
毛糸計 Worsted and woolen yarn	463	365	4	463	1	75		3	221	61
そ毛糸 Worsted yarn	279	293	1	279	1	73		-	218	-
紡毛糸 Woolen yarn	184	72	3	184	-	2		3	3	61
麻糸 Flax yarn	x	x	x	x	x	x		x	x	x
再生・半合成繊維糸 Regenerated and semi-synthetic fiber yarn	407	204	94	3	27	407		-	61	19
アクリル糸 Acrylic yarn	331	415	73	169	19	75		331	15	64
ポリエステル糸 Polyester yarn	804	837	462	164	27	157		12	804	15

注: 絹紡糸及びその他合成繊維糸の生産内訳の調査はしていない。

Note: With regard Spun silk yarn and Other synthetic fiber yarn not been breakdown of production surveyed.

品目	生産数量				
	Production Quantity	綿スフ織物業 Cotton staple fabrics industry	毛織物業 Wool fabrics industry	絹人絹織物業 Silk rayon fabrics industry	麻織物業 Flax fabrics industry
織物合計	94,913	30,906	2,205	60,277	1,525
(1)綿織物	9,711	9,626	74	11	-
(2)毛織物	2,368	576	1,792	-	-
そ毛	2,099	411	1,688	-	-
紡毛	269	165	103	-	-
(3)絹・絹紡織物	254	0	5	242	8
絹織物(純)	236	0	-	229	8
絹(交織)・絹紡織物	18	-	5	13	0
(4)麻織物	51	13	8	-	30
(5)ビスコーススフ織物	5,356	5,233	1	122	-
(6)人絹・アセテート織物	3,190	-	-	3,190	-
(7)合成繊維織物	73,983	15,458	326	56,712	1,487
長繊維	59,141	3,351	149	55,636	6
ナイロン	11,514	1,893	0	9,621	-
ポリエステル	35,984	616	149	35,219	-
その他の長繊維	11,643	841	-	10,796	6
短繊維	14,842	12,108	177	1,076	1,481
アクリル	306	294	8	4	-
ポリエステル	11,822	9,573	46	1,066	1,138
その他の短繊維	2,714	2,240	124	7	344
その他の織物					
タイヤコード	5,475	5,475	-	-	-
ナイロン	2,265	2,265	-	-	-
ポリエステル	3,007	3,007	-	-	-
タオル	1,047	1,047	-	-	-

注:織物合計には、その他の織物(タイヤコード、タオル)を含まない。

物  
fabrics

単位(Unit): 織物(Woven fabrics)・・・千㎡ (1000㎡)  
その他の織物(Other fabrics)・・・t

受入数量 Receipt Quantity	出荷数量 Shipments Quantity			月末在庫数量 Inventory Quantity	Goods
	合 計 Total	販 売 Sales	そ の 他 Other		
5,981	101,153	54,305	46,848	74,244	Woven fabrics total
942	11,298	8,690	2,608	15,505	(1)Cotton fabrics
333	2,782	1,415	1,367	1,328	(2)Wool fabrics
314	2,489	1,287	1,202	1,223	Worsted fabrics
18	293	128	165	105	Woolen fabrics
9	247	230	17	1,483	(3)Silk and spun silk fabrics
9	229	214	15	1,305	Pure silk filament fabrics
0	18	15	2	178	Mixed silk filament fabrics, Spun silk fabrics
19	73	27	46	261	(4)Bast fiber fabrics
330	5,707	5,436	270	4,883	(5)Viscose staple fabrics
18	3,294	1,839	1,454	859	(6)Rayon filament and acetate fabrics
4,330	77,753	36,668	41,085	49,924	(7)Synthetic fiber fabrics
2,154	60,996	29,729	31,266	32,528	Synthetic filament fabrics
804	11,963	3,189	8,774	4,571	Nylon
1,024	36,571	15,583	20,987	18,530	Polyester
326	12,461	10,957	1,505	9,427	Other synthetic filament fabrics
2,176	16,758	6,939	9,819	17,396	Synthetic staple fabrics
-	261	254	8	760	Acrylic
1,657	13,282	5,174	8,107	14,316	Polyester
519	3,215	1,511	1,704	2,320	Other synthetic staple fabrics
					Other fabrics
196	5,539	2,414	3,124	1,969	Tire cord
...	...	...	...	...	Nylon
...	...	...	...	...	Polyester
168	1,140	1,056	84	4,319	Towel

Note: Other fabrics (Tire cord and Towel ) do not included in Total of fabrics.

## 織物 - 生産内訳

Woven fabrics- Breakdown of production by Woven fabrics

単位(Unit): 千㎡ (1000㎡)

品目	生産数量 Production Quantity	綿スフ	毛	絹人絹	麻	Goods
		織物業 Cotton staple fabric industry	織物業 Wool fabric industry	織物業 Silk rayon fabric industry	織物業 Flax fabric industry	
1.綿織物	9,711	9,626	74	11	-	1.Cotton fabrics
(1)生地(糸晒しを含む)	6,526	6,518	3	6	-	(1)Texture (bleached yarn included)
かなきん	903	903	-	-	-	Unbleached muslin
ポプリン・ブロード	189	189	-	-	-	Poplin, broad cloths
粗布・てんじく・細布・ネル	337	337	-	-	-	Sofu, Tenjiku, Saifu and flannel cloth
クレープ	244	244	-	-	-	Crapes
あや類	1,125	1,125	-	-	-	Leases
朱子	623	623	-	-	-	Satin
別珍・コール天	-	-	-	-	-	Velveteen and corduroy
白もめん・包帯・ガーゼ	352	352	-	-	-	Bandagecloth, gauze cloth, white cotton cloth
その他の生地	2,752	2,744	3	6	-	Other texture
(2)糸染計	3,184	3,108	71	5	-	(2)Dyed yarn
ギンガム	244	244	-	-	-	Gingham
その他の糸染	2,940	2,864	71	5	-	Other dyed yarn
2.毛織物	2,368	576	1,792	-	-	2.Wool fabrics
(1)そ毛織物	2,099	411	1,688	-	-	(1)Worsted fabrics
男子服地	1,457	341	1,116	-	-	Men's dress clothe
婦人児服地	607	64	543	-	-	Women's dress clothe
その他のそ毛	35	6	30	-	-	Other worsted fabrics
(2)紡毛織物	269	165	103	-	-	(2)Woolen fabrics
男子服地	0	-	0	-	-	Men's dress clothe
婦人児服地	78	-	78	-	-	Women's dress clothe
毛布地	25	-	25	-	-	Blanket texture
その他の紡毛	166	165	0	-	-	Other woolen fabrics
3.絹・絹紡織物	254	0	5	242	8	3.Silk and spun silk fabrics
(1)広幅計	107	0	2	105	-	(1)Double width total
羽二重類	61	-	-	61	-	Habutae
クレープ類	4	-	-	4	-	Crape
先練(先染)	42	0	2	40	-	Dyed yarn
(2)小幅計	93	-	-	86	8	(2)Single width total
ちりめん類	44	-	-	36	8	Silk crape
先練(先染)	49	-	-	49	-	Dyed yarn
(3)その他後練(後染)	54	-	3	51	0	(3)Other piece dyed silk fabrics
4.ビスコーススフ織物	5,356	5,233	1	122	-	4.Viscose staple fabrics
(1)生地計(糸晒しを含む)	5,345	5,225	-	120	-	(1)Texture total (bleached yarn included)
モスリン	3,501	3,501	-	-	-	Moslin
その他の生地	1,844	1,724	-	120	-	Other texture
(2)先染	11	8	1	3	-	(2)Dyed yarn
5.ナイロン長繊維	11,514	1,893	0	9,621	-	5.Nylon filament fabrics
タフタ	4,666	-	-	4,666	-	Taffeta
その他のナイロン長繊維	6,848	1,893	0	4,955	-	Other nylon filament fabrics
6.ポリエステル	47,806	10,189	194	36,285	1,138	6.Polyester fabrics
(1)長繊維	35,984	616	149	35,219	-	(1)Synthetic filament fabrics
タフタ	8,291	-	-	8,291	-	Taffeta
デシン	655	-	-	655	-	Flat crape
ジョーゼット	1,752	-	-	1,752	-	Georgette crape
ボンジー	616	-	-	616	-	Pongee
加工糸織物	10,135	3	-	10,131	-	Textured yarn fabric
その他のポリエステル長繊維	14,536	613	149	13,774	-	Other polyester filament fabrics
(2)短繊維	11,822	9,573	46	1,066	1,138	(2)Synthetic staple fabrics
ポプリン・ブロード	2,303	1,548	-	755	-	Poplin, broad cloths
その他のポリエステル短繊維	9,519	8,024	46	311	1,138	Other polyester staple fabrics

注: 広幅は織上がり幅50.8cm(20インチ)以上、小幅は織上がり幅50.8cm未満のものである。

Note: Wide fabrics are those with a woven width of 50.8 cm (20 inches) or more, and narrow fabrics are those with a woven width of less than 50.8 cm.

2011年10月分

## ④ タフテッドカーペット・フェルト・不織布

Tufted carpet, Felt and Non-woven fabrics

単位：タフテッドカーペット…㎡

Unit : Tufted carpet…㎡

フェルト、不織布…t

Felt, Non-woven fabrics…t

品目 Goods	生産数量 Production Quantity	受入数量 Receipt Quantity	出荷数量 Shipments Quantity				月末在庫数量 Inventory Quantity
			計 Total	販売 Sales		その他 Others	
				数量 Quantity	金額(百万円) Value (Million Yen)		
タフテッドカーペット(不織布カーペットを除く) Tufted carpet(non-woven fabric excluded)	4,579,224	613,513	5,932,646	5,488,114	4,617	444,532	5,145,117
プレスフェルト(ニードルフェルトを除く) Press felt (needle felt excluded)	521	1	532	526	427	6	307
不織布合計 Non-woven fabrics total	27,338	876	28,026	25,992	17,251	2,034	22,120
乾式 Dry laid type	24,174	876	24,914	22,882	14,465	2,032	18,428
湿式 Wet laid type	3,164	-	3,112	3,110	2,786	2	3,692

## (ア) 不織布—用途別生産内訳

Non-woven fabrics—Breakdown of production by use

単位(Unit):t

用途別 By use	生産 Production
不織布合計 Non-woven fabrics total	27,338
衣料用 For garment	308
産業用 For industry	10,074
車両用 For vehicles	4,419
その他の産業用 For other industries	5,655
土木・建築用 For civil engineering and construction	1,895
農業・園芸用 For agriculture and gardening	198
生活関連用 For household sundry goods	5,549
医療・衛生用 For medical treatment and supplies	7,724
その他用 For others	1,590

## (イ) 不織布(乾式)—設備別生産実績

Non-woven fabrics(dry laid type) - production by facilities

単位(Unit):t

設備別 By facilities	生産 Production
ケミカルボンド式 Chemical bond type	1,674
サーマルボンド式 Thermal bond type	3,114
ニードルパンチ式(ニードルフェルトを含む) Needle punch type(needle felt included)	6,562
スパンボンド・メルトブロー式 Spun bond and melt blown type	7,568
スパンレース式 Spun lace type	3,015
その他の乾式 Other dry laid type	2,241

品 目	加 工 高 Products Quantity						
	合計 Total		精錬・漂白品 Bleached		浸染品 Dyed		
	計 Total	輸出用 For exports	国内用 For domestic	輸出用 For exports	国内用 For domestic	輸出用 For exports	国内用 For domestic
織物合計	131,183	27,188	103,995	5,065	21,692	16,474	50,834
綿織物	35,748	3,387	32,361	418	11,778	557	5,201
毛織物	5,514	133	5,381	-	7	27	1,719
そ毛	4,506	133	4,373	-	1	27	1,443
紡毛	1,008	-	1,008	-	6	-	276
絹・絹紡織物	742	140	602	105	524	34	30
麻織物	70	-	70	-	13	-	1
人絹・キュプラ・アセテート織物	4,357	1,532	2,825	12	282	1,513	2,349
スフ織物	710	-	710	-	259	-	351
合成繊維織物	84,042	21,996	62,046	4,530	8,829	14,343	41,183
長繊維	62,313	15,562	46,751	1,393	6,554	11,400	32,214
ナイロン	12,128	5,299	6,829	455	711	3,910	3,947
ポリエステル	50,185	10,263	39,922	938	5,843	7,490	28,267
短繊維	21,729	6,434	15,295	3,137	2,275	2,943	8,969
ポリエステル	21,729	6,434	15,295	3,137	2,275	2,943	8,969
織物加工賃(百万円)	11,523	2,418	9,104	271	990	1,626	4,883
ニット生地合計	38,394	2,113	36,281	127	2,524	1,951	29,806
たて編	17,369	1,092	16,277	125	1,376	954	14,102
合成繊維	17,369	1,092	16,277	125	1,376	954	14,102
丸編	21,025	1,021	20,004	2	1,148	997	15,704
綿	3,641	3	3,638	1	560	2	2,146
毛	637	18	619	1	10	4	388
合成繊維	15,171	962	14,209	-	537	953	12,336
その他の丸編	1,576	38	1,538	-	41	38	834
ニット生地加工賃(百万円)	4,569	213	4,355	3	213	208	3,699
毛布	364	-	364	-	45	-	82
毛布加工賃(百万円)	65	-	65	-	11	-	9

注: 1. 製品引渡=前月末在庫(製品)+加工高-当月末在庫(製品)。  
2. 加工賃については計と内訳が四捨五入の関連から合わない場合もある。

整理  
Finishing Processes

単位(Unit): 1000m<sup>2</sup>

加工高 Products Quantity				引渡数量 Shipments Quantity	月末在庫数量 Inventory Quantity			Goods
なつ染品 Printed		整理 Finishing processes		製品 Products	原反 (仕掛中を含む) Non Products	製品 Products		
輸出用 For exports	国内用 For domestic	輸出用 For exports	国内用 For domestic					
3,090	13,709	2,559	17,760	131,316	163,050	79,861	Woven fabrics Total	
1,219	11,118	1,193	4,264	35,384	17,457	7,075	Cotton fabrics	
-	4	106	3,651	5,961	8,784	16,506	Wool fabrics	
-	-	106	2,929	4,717	7,561	13,655	Worsted fabrics	
-	4	-	722	1,244	1,223	2,851	Woolen fabrics	
-	7	1	41	727	103	305	Silk-spun silk fabrics	
-	5	-	51	66	9	5	Flax fabrics	
7	-	-	194	4,127	10,003	6,243	Rayon filament cuprammoniumrayon and acetate fabr	
-	4	-	96	699	309	285	Rayon staple fabrics	
1,864	2,571	1,259	9,463	84,352	126,385	49,442	Synthetic fiber fabrics	
1,852	2,079	917	5,904	62,112	96,126	35,700	Filament	
444	335	490	1,836	11,980	8,096	3,025	Nylon	
1,408	1,744	427	4,068	50,132	88,030	32,675	Polyester	
12	492	342	3,559	22,240	30,259	13,742	Staple	
12	492	342	3,559	22,240	30,259	13,742	Polyester	
422	1,797	99	1,434	...	...	...	Processing fees( million yen)	
3	1,500	32	2,451	38,947	54,401	28,571	Knitted fabrics	
-	502	13	297	17,949	30,714	15,304	Warp knitted fabrics	
-	502	13	297	17,949	30,714	15,304	Synthetic fibers	
3	998	19	2,154	20,998	23,687	13,267	Circular knitted fabrics	
-	566	-	366	3,491	3,630	1,246	Cotton	
-	3	13	218	869	2,019	1,595	Wool	
3	418	6	918	15,038	17,276	9,931	Synthetic fibers	
-	11	-	652	1,600	762	495	Other circular knitted fabrics	
0	292	2	152	...	...	...	Processing fees( million yen)	
-	221	-	16	365	48	1	Blankets	
-	39	-	6	...	...	...	Processing fees( million yen)	

Note: 1.Products shipments = Inventories at the end of previous month(products) + products - inventories at the end of the month(products)



2011年10月分

## ⑥ ニット生地

Knit fabrics

単位(Unit):t

品目 Goods	生産数量 Production Quantity			受入数量 Receipt Quantity	消費数量 Consumption Quantity
	計 Total	たて編・横編 Warp knit and weft knit fabrics	丸編 Circular knit fabrics		
合計 Total	5,565	2,987	2,579	80	265
綿生地 Cotton fabrics	1,178	28	1,151	62	247
毛生地 Wool fabrics	44	3	41	-	6
合成繊維生地 Synthetic fiber fabrics	4,266	2,940	1,326	18	11
ナイロン Nylon	506	...	...	1	-
アクリル Acrylic	99	...	...	7	3
ポリエステル Polyester	3,431	...	...	6	9
その他の合成繊維生地 Others	229	...	...	4	-
その他の繊維製生地 Other fiber fabrics	78	17	61	-	-

## ニット生地(つづき)

Knit fabrics (continued)

品目 Goods	計 Total	出荷数量 Shipments Quantity			月末在庫数量 Inventory Quantity
		販売数量 Sales Quantity	販売金額(百万円) Value(Million Yen)	その他 Others	
合計 Total	5,409	3,183	1,492	2,226	2,998
綿生地 Cotton fabrics	1,038	672	549	367	1,272
毛生地 Wool fabrics	35	18	40	17	2
合成繊維生地 Synthetic fiber fabrics	4,266	2,444	858	1,822	1,686
ナイロン Nylon	504	199	95	305	224
アクリル Acrylic	99	93	88	5	46
ポリエステル Polyester	3,427	1,996	578	1,430	877
その他の合成繊維生地 Others	237	156	97	81	540
その他の繊維製生地 Other fiber fabrics	69	49	45	20	38

2011年10月分

## ⑦ ニット・衣服縫製品

Knit and Sewn clothing products

単位(Unit):千点(1000n)

品目 Goods	生産数量 Production Quantity			受入数量 Receipt Quantity			出荷数量 Shipments Quantity			
		販売数量 Sales Quantity								
		ニット製 Knit	織物製 woven fabric							
外衣 Outerwear	6,848	3,291	3,556	3,414	1,042	2,372	8,967	5,930	2,692	3,238
下着・補整着・寝着類 Underwear, foundation garment and night wear	5,684	4,805	880	4,093	4,089	4	9,918	6,703	5,936	767
靴下 Hosiery	19,208	19,208	...	18,734	18,734	...	36,665	35,996	35,996	...
手袋 Gloves and mittens	x	x	...	x	x	...	x	x	x	...

## ニット・衣服縫製品(つづき)

Knit and Sewn clothing products (continued)

品目 Goods	出荷数量 Shipments Quantity						月末在庫数量 Inventory Quantity		
	販売金額(百万円) Value (Million Yen)			その他 Others					
	ニット製 Knit	織物製 woven fabric	その他 Others	ニット製 Knit	織物製 woven fabric	ニット製 Knit			
外衣 Outerwear	14,159	5,179	8,980	3,038	1,246	1,791	19,540	6,228	13,312
下着・補整着・寝着類 Underwear, foundation garment and night wear	3,808	3,055	753	3,216	3,086	130	5,200	4,789	412
靴下 Hosiery	7,371	7,371	...	669	669	...	96,210	96,210	...
手袋 Gloves and mittens	x	x	...	x	x	...	x	x	...

2011年10月分

## ニット・衣服縫製品一生産内訳

Breakdown of production by Knit and sewn clothing products

単位(Unit):千点(1000n)

品目 Goods	合 計 Total	ニット製計 Knit Total	織物製 Woven fabric		
			計 Total	成年男子・少年用	成年女子・少女用
				Men's and boy's	Women's and girl's
外衣計 Outerwear total	6,848	3,291	3,556	2,092	1,464
ス ー ツ 類 Suits					
上 衣 Coats and jackets	204	1	203	180	23
ズボン・スカート Trousers and skirts	162	0	162	115	47
オーバーコート・ジャケット類 Jackets, blazers and jumper jackets	313	16	296	87	209
ズボン・スラックス・スカート類 Trousers, slacks and skirts	842	36	806	330	475
ド レ ス 類 Dresses	76	25	50	...	50
セーター・カーデガン・ベスト類 Sweaters, cardigans and vests	425	412	12	1	11
学 校 服 School uniforms					
上衣・オーバーコート Coats and jackets	205	...	205	99	105
ズボン・スカート Trousers and skirts	287	...	287	186	101
制服・作業服・事務服 Uniforms, office and work clothing					
上衣(衛生白衣を含む)・オーバーコート Coats(including sanitary white clothing) and jackets	257	...	257	153	104
ズボン・スカート Trousers and skirts	178	...	178	152	25
スポーツ用 Sport clothing					
上 衣 Coats and jackets	889	761	129	112	17
ズボン・スカート Trousers and skirts	702	584	118	98	19
ワイシャツ・ブラウス White shirts and blouses	721	22	699	456	243
アウターシャツ・スポーツシャツ・Tシャツ Outer shirts, sports shirts and T-shirts	1,034	933	101	87	13
その他の外衣 Other Outerwear	553	500	54	34	20
下着・寝着類計 Underwear and nightwear total	4,259	3,881	378	34	344
アンダーシャツ・クレープシャツ Undershirts and crapeshirts	1,660	1,660	...	...	...
スリッパ・ペチコート類 Slips and petticoats	273	178	96	...	96
パンツ類 Pants	1,871	1,647	224	7	217
その他の下着 Other underwears	332	332	0	-	0
寝着類(パジャマ・ネグリジェ) Nightwear (Pajamas and negligees)	122	64	58	26	32
靴下計 Hosiery total	19,208	19,208	...	...	...
パンティストッキング Panty hose	12,341	12,341	...	...	...
短靴下類(その他の靴下を含む) Socks (Other hosiery)	6,867	6,867	...	...	...

2011年10月分

## ⑧ 製綿・ふとん

単位(Unit): 製綿(Wadding) t

## Wadding and Futon

ふとん(Futon)枚(Sheet)

品目 Goods	生産数量 Production Quantity	受入数量 Receipt Quantity	消費数量 Consumption Quantity	計 total	出荷数量 Shipment Quantity			月末在庫 数量 Inventory Quantity
					販売 Sales		その他 Others	
					数量 Quantity	金額(百万円) Value (million yen)		
<b>製綿計</b> Wadding total	949	9	379	577	536	278	41	243
合成繊維 Synthetic fiber	756	5	205	545	514	227	32	127
その他(羊毛を含む) Other wadding(wool included)	193	4	174	31	22	51	9	115
<b>ふとん計</b> Futon total	444,936	54,056	...	505,836	470,119	3,077	35,717	239,577
掛ふとん Comforters	80,954	3,078	...	84,087	74,633	233	9,454	65,596
敷ふとん Underlay	150,479	5,837	...	154,176	135,588	638	18,588	69,814
こたつふとん Kotatsu quilt	34,078	1,632	...	49,446	48,859	139	587	11,952
羽毛・羽根ふとん Down or feather quilt	179,425	43,509	...	218,127	211,039	2,067	7,088	92,215

注: 1. こたつふとんはこたつ敷ふとんを含む。ただし、こたつパッド(こたつベットともいう)は除く。

2. 製綿には、中入綿・ふとん綿を含む。

Note: 1.Covers for Kotatsu include futon-type mattresses. However, Kotatsu pads (also called Kotatsu pets) are excluded.

2.Waddings include "Nakaire-wata" and "Futon-wata".

## ⑨ 漁網・陸上網、⑩ 合成繊維網、⑪ 細幅織物、組ひも及びレース生地

## Fishing nets and Ground nets, Synthetic fiber ropes, Narrow fabrics, Braids and Lace fabrics

単位(Unit): t、レース生地(Lace fabric) ...1000m<sup>2</sup>

品目 Goods	生産数量 Production Quantity	受入数量 Receipt Quantity	計 total	出荷数量 Shipment Quantity			月末在庫 数量 Inventory Quantity
				販売 Sales		その他 Others	
				数量 Quantity	金額(百万円) Value (million yen)		
<b>漁網・陸上網計</b> Fishing nets and ground nets total	619	103	672	645	1,115	28	2,524
ナイロン Nylon nets	158	20	165	162	371	3	212
ポリエステル Polyester nets	212	17	190	181	321	9	1,294
その他の網 Other nets	249	66	318	301	423	17	1,018
<b>合成繊維網計</b> Synthetic fiber ropes total	1,589	602	2,310	2,091	1,496	219	1,818
ポリオレフィン網 Polyolefine ropes	1,001	450	1,542	1,402	906	140	1,034
その他の合成繊維網 Other synthetic fiber ropes	588	152	768	690	590	79	784
<b>細幅織物</b> Narrow fabrics	872	100	981	567	1,133	413	770
<b>組ひも</b> Braids	116	10	126	119	271	7	71
<b>レース生地合計</b> Lace fabrics total	2,343	818	3,223	3,202	1,130	21	5,096
編・ボビンレース Knitted lace or bobbin race	2,288	796	3,165	3,144	1,052	21	4,914
刺しゅうレース Embroidery race	55	23	58	58	78	-	182

## ⑫ 家具

## Furniture

単位(Unit):金額(Value)…百万円(Million Yen)

品目 Goods	単位 Unit	生産数量 Production Quantity	受入数量 Receipt Quantity	計 Total	出荷数量 Shipments Quantity			月末在庫 数量 Inventory Quantity
					販売 Sales		その他 Others	
					数量 Quantity	金額 Value		
金属製 Metal								
合計 Total		…	…	…	…	33,083	…	…
机計 Desks	個 n	158,975	3,960	155,478	155,444	2,654	34	378,656
事務用 Office desks	個 n	73,547	2,926	71,980	71,947	1,986	33	187,276
その他の机(卓子を含む) Other desks(including tables)	個 n	85,428	1,034	83,498	83,497	668	1	191,380
いす計 Chairs	個 n	363,173	13,498	363,830	363,797	2,540	33	407,870
回転式 Swivel chairs	個 n	124,548	2,488	129,057	129,032	1,176	25	128,723
その他の金属製いす Other metal chairs	個 n	238,625	11,010	234,773	234,765	1,364	8	279,147
引出箱 Filing cabinets	個 n	27,330	1,518	30,719	30,699	582	20	51,460
保管庫類 Storage cabinets	個 n	139,091	3,549	136,994	136,987	1,627	7	139,879
耐火金庫 Fire-resistive containers	個 n	4,175	7,375	11,195	11,195	523	-	9,484
台所用計 Kitchen furniture	個 n	…	…	…	…	15,857	…	…
流し・ガス・調理台計 Sink cabinets, range tables and cooking tables	個 n	39,671	-	37,846	37,846	1,185	-	31,098
流し台 Sink cabinets	個 n	17,628	-	16,911	16,911	832	-	15,077
ガス台 Range tables	個 n	13,455	-	12,733	12,733	197	-	9,720
調理台 Cooking tables	個 n	8,588	-	8,202	8,202	157	-	6,301
システムキッチン System kitchens	セット sets	67,349	11,699	77,960	69,977	14,671	7,983	24,484
ベッド Metal beds	個 n	12,596	-	11,875	11,873	1,487	2	21,408
棚 Racks	個 n	133,322	4,680	144,263	144,263	1,273	-	162,055
間仕切り Partitions	m m	305,138	53	258,404	258,400	5,251	4	266,120
その他の金属製家具 Other metal furniture	個 n	245,227	5,397	253,694	253,665	1,290	29	28,224
木製 Wooden								
合計 Total		…	…	…	…	11,501	…	…
たんす Chest of drawers	個 n	3,206	56	3,575	3,575	197	-	5,315
棚計 Wooden shelves	個 n	134,932	3,966	135,502	130,586	2,145	4,916	123,715
食器棚 Cupboards	個 n	91,001	2,231	88,789	83,874	1,628	4,915	100,716
その他の木製棚 Other shelves	個 n	43,931	1,735	46,713	46,712	518	1	22,999
机・テーブル計 desks and tables	個 n	29,826	1,311	29,709	29,705	952	4	39,204
机 Wooden desks	個 n	14,758	40	12,568	12,568	298	-	13,012
テーブル Wooden tables	個 n	15,068	1,271	17,141	17,137	654	4	26,192
いす計 Wooden chairs	個 n	67,811	3,720	72,326	72,307	2,225	19	70,362
応接いす Sofas	個 n	23,506	1,648	25,243	25,224	1,273	19	13,755
食卓いす Dining chairs	個 n	33,613	2,072	36,522	36,522	719	-	34,324
その他の木製いす Other chairs	個 n	10,692	-	10,561	10,561	233	-	22,283
ベッド Wooden beds	個 n	30,092	259	28,485	26,104	933	2,381	19,626
その他の木製家具 Other wooden furniture	個 n	237,195	7,886	238,603	238,510	5,049	93	146,117

2011年10月分

## ⑬ 楽 器

## Musical instruments

単位(Unit):金額(Value)…百万円(Million Yen)

品 目 Goods	単 位 Unit	生産数量 Production Quantity	受入数量 (製 品) Receipt Quantity	出荷数量 Shipments Quantity			月末在庫 数量 Inventory Quantity	
				計 Total	販 売 Sales			その他 Others
					数 量 Quantity	金 額 Value		
合 計 Total		…	…	…	…	5,702	…	…
ピアノ Pianos	台 n	3,193	663	3,613	3,613	1,879	-	3,012
電子ピアノ・電子オルガン Electronic pianos and electronic organs	台 n	7,141	6,725	14,433	14,433	1,304	-	16,491
電子キーボード類(ミニキーボードを除く) Electronic keyboards	台 n	5,014	11,214	11,980	11,980	727	-	36,584
管楽器 Wind instruments	本 n	10,905	4,509	14,076	12,395	1,264	1,681	20,178
ギター・電気ギター Acoustic guitars and electric guitars	本 n	10,043	9,453	19,010	19,010	528	-	13,108

2011年10月分

## ⑭ 文 具

## Stationery

単位(Unit):金額(Value)…百万円(Million Yen)

品 目 Goods	単 位 Unit	生産数量 Production Quantity	受入数量 (製 品) Receipt Quantity	出荷数量 Shipments Quantity			月末在庫 数量 Inventory Quantity	
				計 Total	販 売 Sales			その他 Others
					数 量 Quantity	金 額 Value		
合 計 Total		…	…	…	…	9,946	…	…
鉛 筆 Pencils	グロス gross	113,028	145,180	230,730	123,889	403	106,841	613,603
シャープペンシル Mechanical pencils	千 本 1000n	11,763	1,381	12,755	11,146	1,099	1,609	12,663
ボールペン計(完成品) Ballpoint pens	千 本 1000n	112,241	26,798	131,030	105,831	4,576	25,199	117,952
水 性 Roller ballpens	千 本 1000n	76,272	19,197	88,256	68,635	2,425	19,621	76,985
油 性 Oil ballpens	千 本 1000n	35,969	7,601	42,774	37,196	2,151	5,578	40,967
マーキングペン Marking pens	千 本 1000n	57,893	26,557	83,481	68,214	3,170	15,267	71,487
クレヨン・パス・水彩絵の具 Crayons, oil pastels and water color paints	千 本 1000n	5,818	4,532	6,933	6,880	187	53	58,602
修 正 液 Correction fluids	千 本 1000n	2,247	124	2,203	2,176	167	27	3,941
修 正 テープ Correction tapes	千個 1000n	217	3,789	3,987	3,919	346	68	5,340

2011年10月分

## ⑮ 玩 具

Toys

単位(Unit): 数量(Quantity)…ダース(dozen)  
金額(Value)…百万円(Million Yen)

品 目 Goods	生産数量 Production Quantity	出荷数量 Shipments Quantity				月末在庫 数量 Inventory Quantity
		計 Total	販 売 Sales		その他 Others	
			数 量 Quantity	金 額 Value		
			数量 Quantity	金額 Value		
合 計 Total	522,556	478,185	477,130	3,298	1,055	730,264
機 械 玩 具 計 (可動装置を有するもの) Electronic toys	45,582	42,223	42,168	1,404	55	24,877
電 子 応 用 ・ 電 動 玩 具 計 Electronic applied and Electric toys	45,582	42,223	42,168	1,404	55	24,877
電 子 応 用 玩 具 Electronic applied toys	11,563	11,572	11,572	927	-	116
電 動 玩 具 Electric toys	34,019	30,651	30,596	477	55	24,761
プ ラ ス チ ッ ク 製 玩 具 計 (可動装置を有しないもの) Plastic toys	476,974	435,962	434,962	1,894	1,000	705,387
プ ラ ス チ ッ ク モ デ ル Plastic models	363,969	330,371	330,371	1,536	-	582,903
そ の 他 の プ ラ ス チ ッ ク 製 玩 具 Other Plastic toys	113,005	105,591	104,591	358	1,000	122,484

2011年10月分

## ⑯ 革 靴

Leather boots and shoes

単位(Unit): 数量(Quantity)…足(Pair)  
金額(Value)…百万円(Million Yen)

品 目 Goods	生産数量 Production Quantity	受入数量 (製 品) Receipt Quantity	出荷数量 Shipments Quantity				月末在庫 数量 Inventory Quantity
			計 Total	販 売 Sales		その他 Others	
				数 量 Quantity	金 額 Value		
				数量 Quantity	金額 Value		
合 計 Total	1,401,282	338,320	1,751,116	1,673,527	8,978	77,589	1,497,604
紳 士 用 革 靴 Men's leather boots and shoes	359,721	98,978	474,355	458,365	2,469	15,990	596,256
婦 人 用 ・ 子 供 用 革 靴 Women's and children's leather boots and shoes	629,653	239,342	867,750	806,974	5,177	60,776	709,499
運 動 用 革 靴 Leather boots and shoes for sports exclusively	20,785	-	24,758	24,599	136	159	6,605
作 業 用 革 靴 Work leather boots and shoes	391,123	-	384,253	383,589	1,196	664	185,244

## ⑰ 製 革 Leather

※丸革換算: Conversion of whole hide

## 1) 生産・出荷・在庫 Production,Shipments,Inventory

金額(Value)…百万円(Million Yen)

品 目 Goods	単 位 Unit	生 産 Production 枚 数 (丸革換算) n (※)	受 入 (製 品) 枚 数 (丸革換算) Receipt (Products) Number of sheets (※)	出 荷 Shipments				月 末 在 庫 Inventory 枚 数 (丸革換算) n (※)
				販 売 Sales			其 他 枚 数 (丸革換算) Others n (※)	
				枚 数 (丸革換算) n (※)	面 積 Area	金 額 Value		
合 計 Total	千dm <sup>2</sup> 1000dm <sup>2</sup>	167,516	939	171,416	60,009	3,033	26	241,839
クロム甲革計(工業用を除く) Chrome tanned upper leather (except industrial use)	千dm <sup>2</sup> 1000dm <sup>2</sup>	167,516	939	171,416	60,009	3,033	26	241,839
牛 計 Cattle	千dm <sup>2</sup> 1000dm <sup>2</sup>	124,866	939	126,424	53,611	2,909	26	83,208
成 牛 Cattle hide	千dm <sup>2</sup> 1000dm <sup>2</sup>	117,871	695	118,773	51,665	2,795	18	69,873
小 ・ 中 牛 Kip and calf	千dm <sup>2</sup> 1000dm <sup>2</sup>	6,995	244	7,651	1,946	114	8	13,335
豚・馬・やぎ・めん羊 Pig leather, horse, goat and sheep leather	千dm <sup>2</sup> 1000dm <sup>2</sup>	42,650	-	44,992	6,398	124	-	158,631

## 2) 原皮換算重量表 Weight of raw hide and skin

単位(Unit): t

品 目 Goods	生 産 Production	出 荷 Shipments	在 庫 Inventory
合 計 Total	3,204	3,250	2,244
クロム甲革計(工業用を除く) Chrome tanned upper leather (except industrial use)	3,204	3,250	2,244
牛 計 Cattle	2,982	3,008	1,814
成 牛 Cattle hide	2,947	2,969	1,747
小 ・ 中 牛 Kip and calf	35	38	67
豚・馬・やぎ・めん羊 Pig leather, horse, goat and sheep leather	222	243	431

## 3) 出荷(販売)内訳表 Shipments(sales)details

※丸革換算: Conversion of whole hide

品 目 Goods	単 位 Unit	販 売 業 者 向 For sellings			革 製 品 製 造 業 者 向 For leather manufacturers		
		枚 数 (丸革換算) n (※)	面 積 Area	金 額 Value	枚 数 (丸革換算) n (※)	面 積 Area	金 額 Value
		合 計 Total	千dm <sup>2</sup> 1000dm <sup>2</sup>	68,302	26,224	905	103,114
クロム甲革計(工業用を除く) Chrome tanned upper leather(except industrial use)	千dm <sup>2</sup> 1000dm <sup>2</sup>	68,302	26,224	905	103,114	33,785	2,128
牛 計 Cattle	千dm <sup>2</sup> 1000dm <sup>2</sup>	52,282	23,047	843	74,142	30,564	2,066
成 牛 Cattle hide	千dm <sup>2</sup> 1000dm <sup>2</sup>	47,103	21,833	771	71,670	29,832	2,024
小 ・ 中 牛 Kip and calf	千dm <sup>2</sup> 1000dm <sup>2</sup>	5,179	1,214	72	2,472	732	42
豚・馬・やぎ・めん羊 Pig leather, horse, goat and sheep leather	千dm <sup>2</sup> 1000dm <sup>2</sup>	16,020	3,177	62	28,972	3,221	62



## 4. 原材料消費・在庫統計

### Consumption and Inventory of Raw Materials

### (1) 原糸

Summary table

品目	消費					
	合計 Grand Total	Consumption Quantity				
		織物用(タイヤコード、タオル用を含む) For woven fabric (Tire cord, Towel included)				
		計 Total	綿スフ織物業 Cotton staple fabrics industry	毛織物業 Wool fabrics industry	絹人絹織物業 Silk rayon fabrics industry	麻織物業 Flax fabrics industry
合計	26,596	19,434	11,377	493	7,429	135
綿糸	4,958	3,720	3,678	25	17	0
毛糸	608	523	137	386	0	-
そ    毛	517	453	105	349	-	-
紡    毛	92	70	32	38	0	-
絹糸(生糸・玉糸を含み、野蚕糸を除く)	36	36	0	0	35	1
絹紡糸 (ちゅう糸・さく紡糸を含む)	5	5	0	2	2	-
麻糸	18	18	8	1	0	8
ビスコース人絹糸	170	170	106	-	64	-
ビスコース・キュプラ人絹糸	...	...	...	...	...	...
ビスコーススフ糸	542	542	535	1	6	-
ビスコース・キュプラスフ糸	...	...	...	...	...	...
キュプラ糸	172	172	19	-	153	0
アセート糸	142	136	-	-	136	-
合成繊維糸合計	19,946	14,112	6,893	77	7,017	125
合成繊維長繊維	15,658	11,979	5,136	47	6,754	42
合成繊維紡績糸	2,708	2,133	1,757	30	263	83
合成繊維糸(長短区分不明)	1,580	...	...	...	...	...

**総括表**  
of Material yarn

単位(Unit) : t

		月 末 在 庫 Inventory Quantity				Goods
ニット用 For Knit	細幅織物 組ひも・レース For Narrow fabrics, Braids and Lace fabrics	合計 Grand Total	織物用 For woven fabrics	ニット用 For Knit	細幅織物 組ひも・レース For Narrow fabrics, Braids and Lace fabrics	
5,583	1,580	16,502	10,751	4,447	1,304	Total
1,238	...	3,544	2,859	685	...	Cotton yarn
85	...	463	394	69	...	Worsted and woolen yarn
63	...	429	377	52	...	Worsted yarn
22	...	34	17	17	...	Woolen yarn
-	...	...	...	...	...	Silk yarn
-	...	6	6	...	...	Spun silk yarn (Spun tussah silk yarn included)
-	...	44	44	...	...	Flax yarn
-	...	34	34	...	...	Viscose rayon yarn
...	...	41	-	41	...	Viscose and cuprammonium rayon yarn
-	...	182	182	...	...	Viscose Spun rayon yarn
...	...	111	-	111	...	Viscose rayon (including cuprammonium)staple yarn
-	...	...	...	...	...	Cuprammonium rayon yarn
6	...	89	68	21	...	Acetate yarn
4,254	1,580	11,989	7,164	3,521	1,304	Total of synthetic staple fiber yarn
3,680	...	8,515	5,593	2,922	...	Synthetic filament
574	...	2,170	1,571	599	...	Spun yarn of synthetic fiber yarn
...	1,580	1,304	...	...	1,304	Synthetic fiber yarn

2011年10月分

## (2) ニット・衣服縫製品用原反

Cloth for Knit and Sewn clothing

単位(Unit): 千㎡(1000㎡)

品 目	月末在庫数量 Inventory Quantity	Goods
織物合計	5,460	Fabrics total
綿織物	1,200	Cotton fabrics
毛織物	726	Wool fabrics
そ毛	519	Worsted fabrics
紡毛	207	Woolen fabrics
合成繊維織物	2,309	Synthetic fiber fabrics
人絹織物	56	Rayon filament fabrics
スフ織物	32	Rayon staple fabrics
アセテート織物	11	Acetate fabrics
その他の織物	1,124	Other fabrics
ニット生地	3,363	Knit fabrics

2011年10月分

## (3) 染料・顔料

Dyes and Pigments

単位(Unit): kg

品 目	消費数量 Consumption Quantity	Goods
染料合計	616,794	Dye total
直接	10,555	Direct dye stuff
酸性(金属錯塩を含む)	35,802	Acid dye stuff(including metal complex dye)
カチオン・ラピット・その他の塩基	13,622	Cationic・Rapid・Other basic dye
建染(硫化を含む)	18,296	Vat dye stuff(including sulphur dye)
分散	279,518	Disperse dye stuff
反応	221,126	Reactive dye stuff
蛍光	24,027	Fluorescence dye stuff
その他の染料(アニリンを含む)	13,848	Other dye stuff(aniline dye included)
顔料	69,841	Pigment

## 5. 生産設備能力統計

### Productive capacity

単位(Unit): t(t)

化学繊維 Chemical fibers	月間生産能力 Productive capacity at the end of the month	稼働率 Operating ratio	化学繊維 Chemical fibers	月間生産能力 Productive capacity at the end of the month	稼働率 Operating ratio
化学繊維合計 Chemical fibers total	125,022	66.8	ポリプロピレン Polypropylene	13,397	74.4
再生・半合成繊維計 Regenerated and semi-synthetic fibers total	15,641	87.6	長繊維 Filament fibers	7,872	72.5
長繊維 Filament fibers	2,327	51.7	短繊維 Staple fibers	5,525	77.1
短繊維 Staple fibers	13,314	93.9	その他の合成繊維 Other synthetic fibers	16,100	70.0
合成繊維計 Synthetic fibers total	109,381	63.8	長繊維 Filament fibers	10,247	79.6
長繊維計 Filament fibers total	60,238	61.1	短繊維 Staple fibers	5,853	53.2
短繊維計 Staple fibers total	49,143	67.1			
ナイロン Nylon					
長繊維 Filament fibers	13,108	55.4			
アクリル Acrylic					
短繊維 Staple fibers	17,075	79.9			
ポリエステル Polyester	47,932	56.4			
長繊維 Filament fibers	27,242	55.4			
短繊維 Staple fibers	20,690	57.7			
ポリエチレン Polyethylene					
長繊維 Filament fibers	1,769	32.7			

注: 稼働率 = 月間生産量 ÷ 月間生産能力 × 100

Operating ratio = monthly production amount ÷ monthly production capacity × 100

単位(unit): 紡績(錠) Spinning machinery (Spindles)  
時間(千時間) (1000 hours)

	紡績機 Spinning Machinery
月末運転可能錠数 Spindles at the end of the month	1,178,705
月間総延運転錠時間数(千時間) Spindles hours/month (1000 hours)	
合計 Total	439,411
綿糸用 Cotton yarn	182,132
再生・半合成繊維糸用 Regenerated and semi-synthetic fiber yarn	36,089
合成繊維糸用 Synthetic fiber yarn	175,861
毛糸用 Woolen yarn	42,368
絹紡糸用 Spun silk yarn	424
麻糸用 Flax yarn	2,537

### 生産設備能力統計

Production capacity

単位(Unit):台(Number)  
※フルファッション…セクション  
For Full-fashioned machines…Section

機 械	月 末 保有台数	月間平均 実働台数	その他の設備	月 末 保有台数	月間平均 実働台数
Machinery	End-of-month number	Monthly average of operating machinery	Other equipment	End-of-month number	Monthly average of operating machinery
織物用機械合計 Machinery for woven fabrics total			ニット・衣服縫製品 Knit and Sewn clothing		
一般織機合計 General weaving machinery total (力織機)	21,908	18,342	たて編機 Warp knitting machines	686	588
無ひ織機 Shuttleless looms	15,988	14,001	丸編機(除靴下機) Circular knitting machines (excluded socks and stocking knitting machine)	3,424	2,212
有ひ織機 Shuttle looms	5,920	4,341	横編機 Flat knitting machines	2,185	1,326
綿スフ織物業 Cotton staple fabrics industry			フルファッション※ Full-fashioned machines	37	18
一般織機合計 General weaving machinery total (力織機)	6,347	5,566	靴下用丸編機 Circular knitting machines	9,396	5,905
無ひ織機 Shuttleless looms	4,369	3,893	工業用動力マシン Industrial sewing machines	71,248	53,158
有ひ織機 Shuttle looms	1,978	1,673			
毛織物業 Wool fabrics industry					
一般織機合計 General weaving machinery total (力織機)	817	646			
無ひ織機 Shuttleless looms	705	599			
有ひ織機 Shuttle looms	112	47			
絹・人絹織物業 Silk rayon fabrics industry					
一般織機合計 General weaving machinery total (力織機)	14,524	11,954			
無ひ織機 Shuttleless looms	10,768	9,404			
有ひ織機 Shuttle looms	3,756	2,550			
麻織物業 Flax fabrics industry					
一般織機合計 General weaving machinery total (力織機)	220	176			
無ひ織機 Shuttleless looms	146	105			
有ひ織機 Shuttle looms	74	71			
タオル織機 Weaving machinery for towel	1,554	1,086			

### タフテッドカーペット・フェルト・不織布

Tufted carpet, Felt and Non-woven fabrics		
設 備	単 位	月間生産能力
Equipment	Unit	Monthly production capacity
タフティングマシン Tufting machines	10 <sup>3</sup> m <sup>2</sup>	6,257
プレスフェルト用ハーダ(動力) For press felt	t	624
乾 式 Dry laid	t	
ケミカルボンド式 Chemical bond	t	2,553
サーマルボンド式 Thermal bond	t	4,577
ニードルパンチ式 (ニードルフェルトを含む) Needle punch(needle felt included)	t	9,224
スパンボンド・メルトブロー式 Spun bond /melt blown	t	9,281
スパンレース式 Spun lace	t	3,623
その他の乾式 Other dry laid	t	3,271
湿 式 Wet laid	t	5,687

### ふとん Futon

項目		単位(Unit):千枚(10 <sup>3</sup> sheet)
項 目	月間生産能力	Monthly production capacity
Item	Monthly production capacity	
ふとん成形機 Futon forming machines	297	

### 金属製家具 Metal furniture

項目		単位(Unit):個(n)
項 目	月間生産能力	Monthly production capacity
Item	Monthly production capacity	
事務用机 Office-desks	278,017	
回転式いす Swivel chairs	309,455	

### 文具 Stationery

項目		単位(Unit):千本(10 <sup>3</sup> n)		
項 目	中芯月間 生産能力	中芯月間 生産実績	Monthly production capacity of Refills	Monthly production results of Refills
Item	Monthly production capacity of Refills	Monthly production results of Refills		
ボールペン Ballpoint pens (インキング・マシン Inking machine)	137,034	77,488		

## 6. 労務統計

Labour 単位(Unit): 人(Person)

業種 Industry	月末従事者数 Number of persons engaged at the end of month
合計(繊維部門) Total (Textiles section)	91,477
化学繊維 Chemical fibers	7,382
再生・半合成繊維 Regenerated and semi-synthetic fibers	910
合成繊維 Synthetic fibers	6,472
紡績糸 Spun yarn	4,350
織物計 Woven Fabrics	10,982
綿スフ Cotton staple fabrics industry	4,771
毛 Wool fabrics industry	549
絹人絹 Silk rayon fabrics industry	5,565
麻 Flax fabrics industry	97
染色整理 Dyeing and Finishing processes	11,468
織物 Woven fabrics	10,080
毛織物 Wool fabrics	1,388
タフテッドカーペット・フェルト・不織布 Tufted carpet・Felt and Non-woven fabrics	7,816
ニット・衣服縫製品 Knit and Sewn clothing products	43,584
製綿・ふとん Wadding and Futon	1,463
漁網・陸上網 Fishing nets and Ground nets	1,448
合成繊維網 Synthetic fiber rope	661
細幅織物・組みひも・レース Narrow fabrics, Braids and Lace fabrics	2,323
家具 Furniture	22,154
楽器 Musical instruments	3,548
文具 Stationery	3,417
玩具 Toys	1,380
革靴 Leather boots and shoes	4,366
製革 Leather	926

第2部 参考統計  
Second section ; Reference table

1. 繊維流通統計  
Textile Goods Distribution Statistics Survey

(1) 繊維原料  
Fiber raw materials

		単位 (Unit):t		
原料	materials	受入数量 Receipt Quantity	引渡数量 Shipments Quantity	月末在庫数量 Inventory Quantity
綿花	Cotton	8,965	10,268	2,378
羊毛	洗上羊毛 Scoured Wool 羊毛トップ Wool Tops	786	534	1,450
Wool		451	446	739
麻類	Flax fabrics	160	155	212
コットンリンターパルプ	Cotton linter pulp	113	105	123
溶解パルプ	Dissoiving pulp	0	0	0
ビスコーススフ	Spun Viscose Rayon	2,314	2,269	2,476
合成繊維短繊維	Synthetic staple fibers	19,361	19,732	22,246
ナイロン	Nylon	351	370	606
アクリル	Acrylic	8,360	8,011	2,677
ポリエステル	Polyester	9,264	9,485	17,242
ポリプロピレン	polypropylene	288	281	100
その他の合成繊維短繊維	Others synthetic staple fibers	1,098	1,585	1,621

(2) 糸  
Yarn

		単位 (Unit):t				
品目	Goods	受入数量 Receipt Quantity	引渡数量 Shipments Quantity		月末在庫数量 Inventory Quantity	
			計 Total	需要者渡 Users		その他用 For Others
合計	Yarn Total	34,652	34,879	29,195	5,684	36,281
綿糸	Cotton yarn	10,314	9,729	8,113	1,616	13,379
純	Pure cotton yarn	9,368	8,926	7,379	1,547	11,431
混	Blended	946	803	734	69	1,948
毛糸	Worsted and Woolen yarn	1,516	1,641	1,158	483	2,677
そ毛	Worsted yarn	1,171	1,279	858	421	2,167
紡毛	Woolen yarn	345	362	300	62	510
絹糸・絹紡糸(生糸を除き絹紡ちゆう糸を含む)	Silk yarn and Spun silk yarn (excluding raw silk yarn, including noil silk yarn )	54	60	59	1	78
麻糸	Flax yarn	527	552	488	64	1,090
人絹糸	Rayon yarn	1,047	935	818	117	1,525
ビスコース	Viscose rayon yarn	547	479	365	114	1,290
キュブラ	Cuprammonium rayon yarn	500	456	453	3	235
ビスコーススフ糸(含キュブラ)	Viscose rayon staple yarn	944	937	585	352	526
アセテート長繊維	Acetate filament yarn	568	542	431	111	148
合成繊維糸	Synthetic filament yarn	19,682	20,483	17,543	2,940	16,858
長繊維計	Synthetic filament yarn	14,238	14,898	13,337	1,561	12,310
ナイロン	Nylon filament yarn	2,285	2,509	2,271	238	2,363
ポリエステル	Polyester filament yarn	10,655	10,907	9,624	1,283	8,834
ポリプロピレン	Polypropylene filament yarn	398	382	355	27	59
その他の長繊維	Other synthetic filament yarn	900	1,100	1,087	13	1,054
紡績糸計	Spun yarn	5,444	5,585	4,206	1,379	4,548
ナイロン	Spun nylon yarn	141	156	22	134	222
ビニロン	Spun vinylon yarn	611	584	572	12	95
アクリル	Spun acrylic yarn	1,871	1,947	1,679	268	2,274
ポリエステル	Spun polyester yarn	1,461	1,458	849	609	1,182
その他の紡績糸	Other spun yarn of staple fibers	1,360	1,440	1,084	356	775

資料出所: 製造産業局繊維課  
Source: Textile Division, Manufacturing Industries Bureau

(3) 織物  
Woven fabrics

単位(Unit):織物(Woven fabrics) 千㎡  
(1000㎡)、タオル(Towel)t

品目 Goods	受入数量 Receipt Quantity	引渡数量 Shipments Quantity			月末在庫数量 Inventory Quantity
		計 Total	需要者渡 Users	その他用 For Others	
合計 Total	183,429	183,801	121,828	61,973	298,377
綿織物 Cotton fabrics	63,807	61,839	42,296	19,543	83,497
毛織物 Worsted and Woolen fabrics	7,838	8,381	5,427	2,954	21,664
ぞ毛 Worsted fabrics	6,303	6,942	4,547	2,395	19,120
紡毛 Woolen fabrics	1,535	1,439	880	559	2,544
絹織物(絹紡織物・絹紡ちゅう糸織物を含む) Silk fabrics	3,974	3,963	2,045	1,918	21,173
麻織物 Bast fiber fabrics	612	739	671	68	1,705
ビスコース人絹織物(キュプラ人絹織物を含む) Viscose rayon fabrics(including cupro fabrics)	2,233	2,427	1,776	651	7,301
ビスコーススフ織物(キュプラスフ織物を含む) Viscose staple fabrics(including cupro staple fabrics)	4,583	4,599	2,786	1,813	5,364
アセテート織物 Acetate fabrics	3,778	3,728	2,053	1,675	7,265
合成繊維織物 Synthetic fiber fabrics	95,446	97,052	63,790	33,262	149,708
ナイロン Nylon synthetic fiber fabrics	10,656	10,688	5,149	5,539	15,780
アクリル Acrylic synthetic fiber fabrics	1,260	1,211	1,068	143	1,782
ポリエステル Polyester synthetic fiber fabrics	69,544	71,271	46,113	25,158	102,676
ポリエステル長繊維 Polyester synthetic filament fiber fabrics	47,867	47,142	31,724	15,418	77,512
ポリエステル短繊維 Polyester synthetic staple fiber fabrics	21,677	24,129	14,389	9,740	25,164
その他の合成繊維織物 Other synthetic fiber fabrics	13,986	13,882	11,460	2,422	29,470
毛布 Blankets	1,158	1,073	984	89	700
毛 Wool	195	200	168	32	124
その他の毛布 Other blankets	963	873	816	57	576
タオル Toweling	2,181	2,066	951	1,115	4,366

注:需要者渡には、縫製業者、縫製二次問屋等への引渡しの外に、小売商渡しや輸出船積したものも含まれます。

お知らせ

平成14年1月分調査より、調査方式及び調査内容を改正して当省製造産業局繊維課が実施しています。主な改正点は次のとおりです。

(1)繊維原料

①調査品目

イ) 調査品目

- ・「落綿」、「脂付羊毛」、「毛くず」、「国内発生落綿」を廃止。
- ・「綿花」の国別調査の廃止。
- ・「亜麻・ちよ麻」と「その他の麻類」を統合し「麻類」とする。

ロ) 調査項目

- ・輸入原料と国産原料における「項目欄」の「引渡」の内訳をすべて統合し、「引渡」とする。

(1)糸

①調査品目

イ) 調査品目

- ・「亜麻・ちよ麻」と「黄麻」を統合し「麻糸」とする。
- ・「ビニロン」と「ポリプロピレン」を「その他紡績糸」に統合する。
- ・「手編糸」を廃止。

ロ) 調査項目

- ・「引渡」項目の「仲間渡」を「その他」に、「需要者渡(輸出を含む)」を「需要者渡(輸出、小売商渡しを含む)」に名称変更。

(1)織物

①調査品目

イ) 調査品目

- ・「亜麻・ちよ麻」と「黄麻」を統合し「麻織物」とする。
- ・「ビニロン」と「ポリプロピレン」を「その他紡績糸」に統合。
- ・「ポリエステル」を「ポリエステル長繊維」と「ポリエステル短繊維」に分割。

ロ) 調査項目

- ・「引渡」項目の「仲間渡」を「その他」に、「輸出船積」と「需要者渡(小売商を含む)」を統合し「需要者渡(輸出、小売商渡しを含む)」に名称変更。
- ・「月末在庫」項目の内訳を廃止。



糸受払(時系列)  
Historical data by Yarn

単位(Unit):t

年月	糸合計 Yarn Total		綿糸 Cotton yarn		毛糸 Worsted and Woolen yarn		絹糸・絹紡糸(生糸を除き、 絹紡ちゅう糸を含む) silk yarn and Spun silk yarn (excluding raw silk yarn, including noil silk yarn)		麻糸 Flax yarn		Year, Quarter and Month	
	需要者渡 Users	在庫数量 Inventory Quantity	需要者渡 Users	在庫数量 Inventory Quantity	需要者渡 Users	在庫数量 Inventory Quantity	需要者渡 Users	在庫数量 Inventory Quantity	需要者渡 Users	在庫数量 Inventory Quantity		
平成20年	409,977	29,678	106,661	7,607	18,789	3,356	712	178	2,251	657	C . Y .2008	
平成21年	329,712	28,271	90,825	7,127	14,970	2,889	580	166	5,702	1,337	C . Y .2009	
平成22年	357,524	33,354	98,945	9,918	15,173	2,641	700	121	6,894	884	C . Y .2010	
平成21年度	330,236	29,295	90,262	7,485	14,577	3,062	573	147	5,902	1,077	F . Y .2009	
平成22年度	362,874	35,095	102,670	11,777	15,376	2,788	762	105	6,925	919	F . Y .2010	
平成22年	7月~9月	89,250	33,029	24,084	9,390	4,332	2,578	193	105	1,641	1,022	Q3. 2010
	10月~12月	92,026	33,354	27,659	9,918	3,319	2,641	197	121	1,485	884	Q4.
平成23年	1月~3月	88,788	35,095	26,447	11,777	3,460	2,788	200	105	1,504	919	Q1. 2011
	4月~6月	85,696	38,062	23,617	14,340	3,938	2,792	200	88	1,370	1,096	Q2.
	7月~9月	84,522	35,871	21,345	12,678	3,659	2,745	168	83	1,613	1,110	Q3.
平成22年	8月	29,262	33,255	8,254	9,439	1,434	2,575	63	107	555	1,043	August
	9月	30,349	33,029	8,191	9,390	1,291	2,578	70	105	558	1,022	September
	10月	29,980	32,931	8,891	9,586	1,171	2,490	73	101	496	970	October
	11月	31,464	32,332	9,795	9,465	1,113	2,531	67	109	503	874	November
	12月	30,582	33,354	8,973	9,918	1,035	2,641	57	121	486	884	December
平成23年	1月	28,275	35,231	8,541	11,348	1,055	2,768	77	122	498	866	January
	2月	28,814	35,782	8,570	11,799	1,142	2,731	63	114	510	894	February
	3月	31,699	35,095	9,336	11,777	1,263	2,788	60	105	496	919	March
	4月	28,484	36,666	7,554	12,968	1,352	2,799	64	89	432	1,003	April
	5月	28,150	38,327	8,011	14,235	1,323	2,734	66	87	491	1,019	May
	6月	29,062	38,062	8,052	14,340	1,263	2,792	70	88	447	1,096	June
	7月	27,813	38,151	6,725	14,235	1,281	2,783	63	87	492	1,196	July
	8月	27,277	37,942	6,828	13,882	1,188	2,847	55	86	546	1,168	August
	9月	29,432	35,871	7,792	12,678	1,190	2,745	50	83	575	1,110	September
	10月	29,195	36,281	8,113	13,379	1,158	2,677	59	78	488	1,090	October
前年同月比		▲ 2.6	10.2	▲ 8.8	39.6	▲ 1.1	7.5	▲ 19.2	▲ 22.8	▲ 1.6	12.4	R.S.

単位(Unit):t

年月	人絹糸 Rayon yarn		ビスコーススフ糸 Viscose rayon staple yarn		アセテート長繊維 Acetate filament yarn		合成繊維糸 Synthetic fiber yarn		Year, Quarter and Month	
	需要者渡 Users	在庫数量 Inventory Quantity	需要者渡 Users	在庫数量 Inventory Quantity	需要者渡 Users	在庫数量 Inventory Quantity	需要者渡 Users	在庫数量 Inventory Quantity		
平成20年	10,886	831	11,336	649	5,442	136	253,900	16,264	C . Y .2008	
平成21年	10,351	915	7,922	491	5,372	135	193,990	15,211	C . Y .2009	
平成22年	14,353	1,126	7,682	518	5,647	136	208,131	18,010	C . Y .2010	
平成21年度	10,396	945	8,079	446	5,353	138	195,095	15,995	F . Y .2009	
平成22年度	14,588	1,246	7,227	581	5,654	134	209,672	17,545	F . Y .2010	
平成22年	7月~9月	2,996	1,085	1,696	543	1,457	135	52,851	18,171	Q3. 2010
	10月~12月	3,095	1,126	2,130	518	1,295	136	52,846	18,010	Q4.
平成23年	1月~3月	2,902	1,246	1,691	581	1,318	134	51,266	17,545	Q1. 2011
	4月~6月	2,818	1,253	1,652	485	1,294	140	50,807	17,868	Q2.
	7月~9月	2,776	1,421	1,585	435	1,318	137	52,058	17,262	Q3.
平成22年	8月	1,032	1,097	550	535	518	130	16,856	18,329	August
	9月	1,046	1,085	567	543	501	135	18,125	18,171	September
	10月	991	1,058	546	552	425	133	17,387	18,041	October
	11月	1,052	1,113	699	459	437	134	17,798	17,647	November
	12月	1,052	1,126	885	518	433	136	17,661	18,010	December
平成23年	1月	1,001	1,157	543	590	436	138	16,124	18,242	January
	2月	906	1,223	554	575	434	134	16,635	18,312	February
	3月	995	1,246	594	581	448	134	18,507	17,545	March
	4月	935	1,275	582	530	432	134	17,133	17,868	April
	5月	1,000	1,271	535	533	428	132	16,296	18,316	May
	6月	883	1,253	535	485	434	140	17,378	17,868	June
	7月	899	1,309	543	502	441	134	17,369	17,905	July
	8月	983	1,332	504	489	435	136	16,738	18,002	August
	9月	894	1,421	538	435	442	137	17,951	17,262	September
	10月	818	1,525	585	526	431	148	17,543	16,858	October
前年同月比		▲ 17.5	44.1	7.1	▲ 4.7	1.4	11.3	0.9	▲ 6.6	R.S.

織物受払(時系列)  
Historical data by Woven fabrics

単位(Unit):千㎡(1000㎡)

年月	織物合計 Woven fabrics Total		綿織物 Cotton fabrics		毛織物 Worsted and Woolen fabrics		絹織物 Silk fabrics		麻織物 Bast fiber fabrics		Year, Quarter and Month	
	需要者渡 Users	在庫数量 Inventory Quantity	需要者渡 Users	在庫数量 Inventory Quantity	需要者渡 Users	在庫数量 Inventory Quantity	需要者渡 Users	在庫数量 Inventory Quantity	需要者渡 Users	在庫数量 Inventory Quantity		
平成20年	1,718,680	316,211	574,273	97,743	69,002	22,832	30,215	21,384	3,953	2,611	C . Y . 2008	
平成21年	1,517,792	296,540	541,763	83,109	63,164	23,219	25,447	21,913	9,238	3,055	C . Y . 2009	
平成22年	1,480,265	300,733	521,107	85,580	61,272	20,994	24,499	21,496	7,946	1,826	C . Y . 2010	
平成21年度	1,465,789	279,150	532,219	84,393	63,092	21,694	24,964	21,770	9,234	2,981	F . Y . 2009	
平成22年度	1,500,519	291,318	519,702	86,582	60,825	20,657	24,500	21,153	8,105	1,715	F . Y . 2010	
平成22年	7月~9月	378,775	300,190	129,231	86,002	15,055	22,155	5,778	21,806	2,043	1,722	Q3. 2010
	10月~12月	385,849	300,733	136,909	85,580	16,929	20,994	6,651	21,496	1,774	1,826	Q4.
平成23年	1月~3月	374,466	291,318	127,150	86,582	14,095	20,657	6,106	21,153	2,083	1,715	Q1. 2011
	4月~6月	367,596	296,798	123,780	85,034	14,776	23,026	6,126	21,299	1,893	1,971	Q2.
	7月~9月	367,362	293,537	122,589	82,058	15,608	22,336	5,860	21,228	1,616	1,813	Q3.
平成22年	8月	122,108	305,631	41,396	86,106	5,132	22,518	1,917	21,691	591	1,868	August
	9月	134,560	300,190	45,726	86,002	5,145	22,155	2,013	21,806	645	1,722	September
	10月	128,860	298,741	44,838	84,630	5,548	21,448	2,236	21,921	604	1,769	October
	11月	128,579	301,979	46,166	86,623	6,609	20,991	2,170	21,831	583	1,857	November
	12月	128,410	300,733	45,905	85,580	4,772	20,994	2,245	21,496	587	1,826	December
平成23年	1月	123,663	302,094	40,751	85,822	4,471	20,980	1,998	21,472	684	1,889	January
	2月	113,438	301,682	41,415	85,750	4,632	20,655	2,055	21,363	629	1,784	February
	3月	137,365	291,318	44,984	86,582	4,992	20,657	2,053	21,153	770	1,715	March
	4月	121,588	297,913	40,662	88,959	4,553	21,177	1,957	21,433	694	1,686	April
	5月	120,046	299,641	40,964	87,444	5,366	21,419	2,032	21,485	584	1,795	May
	6月	125,962	296,798	42,154	85,034	4,857	23,026	2,137	21,299	615	1,971	June
	7月	122,596	297,369	39,945	84,075	5,223	22,493	2,019	21,294	590	2,029	July
	8月	118,668	298,016	40,407	84,293	4,823	22,723	1,853	21,222	508	1,904	August
	9月	126,098	293,537	42,237	82,058	5,562	22,336	1,988	21,228	518	1,813	September
	10月	121,828	298,377	42,296	83,497	5,427	21,664	2,045	21,173	671	1,705	October
前年同月比		▲ 5.5 ▲ 0.1	▲ 5.7 ▲ 1.3		▲ 2.2 1.0		▲ 8.5 ▲ 3.4		11.1 ▲ 3.6		R.S.	

単位(Unit):千㎡(1000㎡)

年月	ビスコース人絹織物 Viscose rayon fabrics		ビスコーススフ織物 Viscose staple fabrics		アセテート織物 Acetate fabrics		合成繊維織物 Synthetic fiber fabrics		毛布 Blankets		Year, Quarter and Month	
	需要者渡 Users	在庫数量 Inventory Quantity	需要者渡 Users	在庫数量 Inventory Quantity	需要者渡 Users	在庫数量 Inventory Quantity	需要者渡 Users	在庫数量 Inventory Quantity	需要者渡 Users	在庫数量 Inventory Quantity		
平成20年	31,794	7,508	33,573	5,837	26,468	7,150	941,813	150,385	7,589	761	C . Y . 2008	
平成21年	27,649	8,065	31,537	5,312	25,609	7,472	786,527	143,719	6,858	676	C . Y . 2009	
平成22年	27,029	7,595	32,517	5,240	25,258	6,775	772,820	150,459	7,817	768	C . Y . 2010	
平成21年度	27,582	7,834	31,785	5,250	26,047	6,901	743,081	127,794	7,785	534	F . Y . 2009	
平成22年度	26,173	7,171	32,948	5,120	24,530	6,674	796,671	141,736	7,065	510	F . Y . 2010	
平成22年	7月~9月	6,921	7,644	8,048	5,169	7,154	6,822	202,881	148,236	1,664	634	Q3. 2010
	10月~12月	6,824	7,595	8,405	5,240	5,888	6,775	199,393	150,459	3,076	768	Q4.
平成23年	1月~3月	6,101	7,171	8,445	5,120	5,732	6,674	203,272	141,736	1,482	510	Q1. 2011
	4月~6月	5,957	7,233	8,400	5,127	6,424	7,008	199,167	145,561	1,073	539	Q2.
	7月~9月	6,298	7,188	8,626	5,157	6,498	7,202	198,643	145,948	1,624	607	Q3.
平成22年	8月	2,174	7,685	2,675	5,189	2,558	6,883	65,319	153,233	346	458	August
	9月	2,412	7,644	2,671	5,169	2,669	6,822	72,635	148,236	644	634	September
	10月	2,153	7,633	2,733	5,164	1,962	6,857	67,886	148,571	900	748	October
	11月	2,418	7,608	2,847	5,225	2,057	6,740	64,547	150,240	1,182	864	November
	12月	2,253	7,595	2,825	5,240	1,869	6,775	66,960	150,459	994	768	December
平成23年	1月	2,025	7,753	2,747	5,263	1,866	6,756	68,441	151,581	680	578	January
	2月	1,719	8,154	2,850	5,257	1,958	6,804	57,797	151,354	383	561	February
	3月	2,357	7,171	2,848	5,120	1,908	6,674	77,034	141,736	419	510	March
	4月	2,104	7,170	2,692	5,228	2,039	7,075	66,607	144,660	280	525	April
	5月	1,821	7,246	2,783	5,252	2,170	7,113	64,006	147,360	320	527	May
	6月	2,032	7,233	2,925	5,127	2,215	7,008	68,554	145,561	473	539	June
	7月	2,120	7,217	2,929	5,043	2,198	7,228	67,125	147,466	447	524	July
	8月	1,938	7,199	2,794	5,124	2,165	7,136	63,672	147,869	508	546	August
	9月	2,240	7,188	2,903	5,157	2,135	7,202	67,846	145,948	669	607	September
	10月	1,776	7,301	2,786	5,364	2,053	7,265	63,790	149,708	984	700	October
前年同月比		▲ 17.5 ▲ 4.3	1.9 3.9		4.6 6.0		▲ 6.0 0.8		9.3 ▲ 6.4		R.S.	

調査票改正について

月報名	項目	改正前	改正後	備考
各月報共通	労務	月末常用従業者数 月間実働延人員	月末従事者数 —	名称変更 削除
化学繊維月報	製品	再生・半合成繊維 ビスコース 短繊維 再生・半合成繊維 キュブラ 長繊維 再生・半合成繊維 キュブラ 短繊維 再生・半合成繊維 アセテート 長繊維 再生・半合成繊維 アセテート 短繊維 合成繊維 ナイロン 短繊維 合成繊維 ビニロン 短繊維 合成繊維 その他の合成繊維 短繊維	再生・半合成繊維 長繊維 再生・半合成繊維 短繊維 合成繊維 その他の合成繊維 短繊維	内訳品目削除・統合 内訳品目削除・統合 統合
	原材料	原材料	—	削除
	労務	ビスコース・キュブラ・アセテート部門	再生・半合成繊維部門	名称変更
	生産能力	月末生産能力(日産:kg) 再生・半合成繊維 ビスコース 短繊維 再生・半合成繊維 キュブラ 長繊維 再生・半合成繊維 キュブラ 短繊維 再生・半合成繊維 アセテート 長繊維 再生・半合成繊維 アセテート 短繊維 合成繊維 ナイロン 短繊維 合成繊維 ビニロン 短繊維 合成繊維 その他の合成繊維 短繊維	月末生産能力(単位:t) 再生・半合成繊維 長繊維 再生・半合成繊維 短繊維 合成繊維 その他の合成繊維 短繊維	定義変更 内訳品目削除・統合 内訳品目削除・統合 統合
紡績系月報	製品	ビスコーススフ系(コンデンサー系を含む) その他再生・半合成繊維系 ナイロン系 ビニロン系 その他合成繊維系	再生・半合成繊維系 その他の合成繊維系	統合・名称変更 統合・名称変更
	純系・混紡系別生産内訳	品目:ビスコーススフ系 品目:ナイロン系 品目:ビニロン系 純・混紡相手:ビスコーススフ 純・混紡相手:ナイロン 純・混紡相手:ビニロン 純・混紡相手:その他	品目:再生・半合成繊維系 — — 純:混紡相手:再生・半合成繊維 純:混紡相手:その他	名称変更 削除 削除 名称及び定義変更 統合
	原材料	原材料	—	削除
	電力消費	電力消費	—	削除
	生産設備能力	月間延運転時間数 ビスコース・キュブラ・ その他再生・半合成繊維系用 ローラー式 コンデンサー式 ギル式 その他	再生・半合成繊維系用 紡績機	名称変更 統合・名称変更
	設備	1日平均操業時間(時間)	月間延操業時間(時間)	名称変更及び定義変更
織物生産月報	製品—総合	織物 人絹織物 織物 アセテート織物	織物 人絹・アセテート織物	統合・名称変更
	原材料—原糸	生糸・玉糸(野蚕糸を除く) 消費 月末在庫 キュブラ糸 消費 月末在庫	絹糸(生糸、玉糸を含み、野蚕糸を除く) 消費 キュブラ糸 消費	名称変更及び月末在庫項目の削除 月末在庫項目の削除
	電力消費	電力消費	—	削除
	設備	タイヤコード織機	—	削除
敷物・フェルト・不織布月報	月報名	敷物・フェルト・不織布月報	タフテッドカーペット・フェルト・不織布月報	月報名称の変更
	製品—総合	モケット 敷物 じゅうたん	— —	削除 削除
	設備	モケット用織機 じゅうたん用織機 月末保有台数 月間平均実働台数	— — — 月間生産能力	削除 削除 生産能力調査に変更
染色整理月報	加工高・原反・製品	織物 人絹・キュブラ織物 アセテート織物 合成繊維織物 長繊維 その他の長繊維 合成繊維織物 短繊維 その他の短繊維 ニット生地 たて編 その他のたて編 毛布 織 毛 織 その他の織毛布 ニット	人絹・キュブラ・アセテート織物 — — — 毛布	統合・名称変更 削除 削除 削除 内訳削除
	原材料—染料・顔料	酸性 含金属錯塩 酸性 その他の酸性 媒染・酸性媒染 硫化・硫化建染 建染 ナフトール 分散性 反応性 顔料 カラーベース	酸性(金属錯塩を含む) — 建染(硫化を含む) — 分散 反応 顔料	内訳削除 削除 統合 削除 名称変更 名称変更 名称変更
	燃料・電力	燃料・電力	—	削除

ニット・衣服縫製品月報	製品ーニット生地 編立て別内訳	合成繊維生地 ナイロン 合成繊維生地 アクリル 合成繊維生地 ポリエステル 合成繊維生地 その他の合成繊維生地	→ → → →	合成繊維生地	内訳削除		
	製品ーニット製・織物製	ニット製 下着	→ → → → →	ニット製 下着・補整着・寝着類	統合		
		ニット製 補整着		—	削除		
		ニット製 寝着類		—	—	—	
		ニット製 乳児用		—	—	—	
		織物製 下着		織物製 下着・補整着・寝着類	統合		
	織物製 補整着	—	—	—			
織物製 寝着類	—	—	—				
製品ー生産内訳	ニット製	→ → → → → → → → → → → → → →	→ → → → → → → → → → → → → →	→ → → → → → → → → → → → → →	→ → → → → → → → → → → → → →		
	外衣 学生服 上衣・オーバーコート					外衣 その他の外衣	統合
	外衣 学生服 スボン・スカート					—	—
	外衣 制服 上衣・オーバーコート					—	—
	外衣 制服 スボン・スカート					—	—
	外衣 作業・事務服 上衣(衛生白衣を含む)					—	—
	外衣 作業・事務服 スボン・スカート					—	—
	織物製(成年男子・少年用、成年女子・少女用)					—	—
	外衣 スボン・スラックス類					外衣 スボン・スラックス・スカート類	統合
	外衣 スカート類					—	—
	外衣 制服 上衣・オーバーコート					外衣 制服・作業服・事務服	統合
	外衣 制服 スボン・スカート					上衣(衛生白衣を含む)・オーバーコート	—
	外衣 作業・事務服 上衣(衛生白衣を含む)					外衣 制服・作業服・事務服	統合
	外衣 作業・事務服 スボン・スカート					ズボン・スカート	—
下着 アンダーシャツ・クレープシャツ	下着・寝着類 その他の下着	統合					
下着 その他の下着	—	—					
寝着類(パジャマ・ネグリジェ)	下着・寝着類 寝着類(パジャマ・ネグリジェ)	統合					
原材料ー原糸	ビスコース・キュプラ人絹糸 消費 月末在庫 ビスコース・キュプラスフ糸 消費 月末在庫		ビスコース・キュプラ人絹糸 月末在庫 ビスコース・キュプラスフ糸 月末在庫	消費削除 消費削除			
原材料ー原反	合成繊維織物 ポリエステル 合成繊維織物 その他の合成繊維織物	→	合成繊維織物	内訳削除			
二次製品月報 (製綿・ふとん、網・綱、 細幅織物・組ひも・レース)	原材料	綿糸・再生・半合成繊維糸 合成繊維糸 ナイロン 合成繊維糸 ポリエステル 合成繊維糸 その他の合成繊維糸	→ → → →	— 合成繊維糸	削除 内訳削除		
	設備	製綿・ふとん りゅう綿機 漁網・陸上網 かえる又 漁網・陸上網 無結節 漁網・陸上網 その他(もじ網・ラッセル) 細幅織物・組ひも・レース 細幅織機 製ちゆう機 編・ポビンレース機 刺しゅうレース機 ふとん成型機 月末保有台数 ふとん成型機 月間平均実働台数	→ → → → → → → → → → → →	— — — — — — — — — — ふとん成形機 月間生産能力	削除 削除 削除 削除 削除 削除 削除 削除 削除 — 生産能力調査に変更		
楽器月報	製品	ピアノ 竖型 ピアノ 平型 電子ピアノ 電子オルガン	→ → → →	ピアノ 電子ピアノ・オルガン	内訳削除 統合		
文具月報	製品	クレヨン・パス 水彩絵の具	→	クレヨン・パス・水彩絵の具	統合		
玩具月報	製品	機械玩具 ゼンマイ、フリクション玩具類 プラスチック製玩具 モデル	→ →	— プラスチックモデル	削除 名称変更		
革靴月報	製品	運動用革靴 その他の革靴	→ →	運動用革靴	統合		
製革月報	製品	クロム甲革(工業用を除く) 豚 クロム甲革(工業用を除く) 馬・やぎ・めん羊 ぬめ革(茶利革を含む) その他の牛革 出荷 販売(販売業者・革製品製造業者向) 重量又は面積	→ → → → → →	豚・馬・やぎ・めん羊 — — 面積(平方デシメートル)	統合・名称変更 削除 削除 重量を削除		
	製品ー販売内訳	クロム甲革(工業用を除く) 豚 クロム甲革(工業用を除く) 馬・やぎ・めん羊 ぬめ革(茶利革を含む) その他の牛革	→ → → →	豚・馬・やぎ・めん羊 — — —	統合・名称変更 削除 削除		

平成22年1月以降に発生した接続係数

①製品欄

平成22年1月以降に発生した接続係数

化学繊維	発生年月	生産数量	出荷数量	販売数量		在庫数量
				数量	金額	
化学繊維合計	平成22年1月	1.030	-	-	-	-
長繊維計		1.069	1.064	1.063	1.057	-
合成繊維計		1.037	1.036	-	-	-
長繊維計		1.073	1.069	1.068	1.060	-
ポリエチレン		-	-	-	0.884	-
その他の合成繊維		1.677	1.663	1.422	1.566	-
短繊維計		-	-	-	0.995	-
ナイロン		-	0.803	0.771	0.674	-

織物	発生年月	生産数量	出荷数量	販売数量		在庫数量
				数量	金額	
織物合計	平成22年1月	0.874	0.886	1.043	0.890	-
綿織物		0.632	0.656	0.908	0.701	-
毛織物計		0.900	0.756	0.665	0.527	-
そ毛織物		0.915	0.758	0.661	0.520	-
紡毛織物		0.749	0.725	0.692	0.554	-
絹・絹紡織物計		0.368	0.398	0.419	0.691	-
絹織物(純)		0.342	0.375	0.389	0.699	-
絹(交織)・絹紡織物		0.909	0.868	1.009	0.560	-
麻織物		0.487	0.608	0.956	1.313	-
ビスコーススフ織物		0.934	0.937	-	0.904	-
人絹織物		0.806	0.808	0.867	0.839	-
アセテート織物		0.864	0.873	-	0.818	-
合成繊維織物計		0.955	0.960	1.159	1.035	-
合成繊維織物長繊維計		1.037	-	1.345	1.125	-
ナイロン長繊維織物		0.977	-	1.270	0.997	-
ポリエステル長繊維織物		0.907	0.895	1.055	0.926	-
その他の長繊維織物		2.877	3.006	4.877	2.381	-
合成繊維織物短繊維計		0.814	0.825	0.826	0.884	-
アクリル短繊維織物		0.448	0.486	0.546	0.310	-
ポリエステル短繊維織物		0.802	0.829	0.856	0.906	-
その他の短繊維織物		0.820	0.833	0.761	0.819	-
タイヤコード		1.124	1.121	1.341	1.130	-
タオル		0.770	0.771	0.773	0.895	-
織物合計	平成22年7月	-	-	0.952	0.929	-
毛織物計		-	-	0.986	0.959	-
そ毛織物		-	-	0.981	0.953	-
絹・絹紡織物計		-	-	0.980	0.858	-
絹織物(純)		0.996	0.967	0.966	0.986	-
ビスコーススフ織物		-	-	-	0.947	-
人絹織物		-	-	-	0.954	-
合成繊維織物計		-	0.966	0.930	0.903	-
合成繊維織物長繊維計		0.995	0.956	0.915	0.857	-
ナイロン長繊維織物		-	-	0.993	0.989	-
ポリエステル長繊維織物		0.992	0.934	0.865	0.782	-
合成繊維織物短繊維計		-	-	0.996	0.997	-
アクリル短繊維織物		0.923	0.609	0.397	0.251	-

敷物・フェルト・不織布	発生年月	生産数量	出荷数量	販売		在庫数量
				数量	金額	
不織布計	平成22年1月	0.997	0.997	0.997	0.997	0.999
不織布乾式		0.997	0.997	0.997	0.997	0.999

染色整理	発生年月	加工高	引渡数量	月末在庫	
				原反 (仕掛中を含む)	製品
織物合計	平成22年1月	0.999	0.999	-	-
合成繊維織物合計		0.999	0.999	-	-
合成短繊維織物計		0.997	0.997	-	-
その他の短繊維		0.982	0.982	-	-

ニット生地	発生年月	生産数量	出荷数量	販売		在庫数量
				数量	金額	
合計	平成22年1月	0.990	0.989	0.997	1.013	-
綿生地		-	-	-	1.002	-
毛生地		1.041	1.044	1.097	1.908	-
合成繊維生地		0.986	0.985	0.995	1.003	-
ナイロン		0.995	0.995	-	-	-
アクリル		1.009	1.009	1.010	1.104	-
ポリエステル		0.982	0.982	0.994	0.985	-

ニット・衣服縫製品	発生年月	生産数量	出荷数量	販売		在庫数量
				数量	金額	
ニット製外 衣	平成22年1月	0.938	0.830	0.767	0.846	0.868
下 着		0.813	0.898	0.851	0.860	0.909
補整着		3.929	3.673	4.369	2.625	4.081
靴 下		0.998	-	0.997	-	0.992
織物製外 衣		0.985	-	0.997	-	0.999
下 着		1.004	-	1.005	1.031	1.058
下 着 計		0.793	0.873	0.818	0.822	0.989
補 整 着 計		2.266	1.172	1.178	2.386	1.881
外 衣 計		0.961	0.917	0.884	0.948	0.952

製綿・ふとん	発生年月	生産数量	出荷数量	販売		在庫数量
				数量	金額	
製綿計	平成22年1月	-	-	-	-	0.925
その他(羊毛を含む)		-	0.847	0.831	0.817	0.871

漁網・陸上網、合成繊維網、細幅織物・組ひも及びレース生地	発生年月	生産数量	出荷数量	販売		在庫数量
				数量	金額	
組ひも	平成22年1月	0.817	0.839	0.830	0.789	-
刺しゅうレース		0.966	0.949	0.949	0.948	0.960

楽器	発生年月	生産数量	出荷数量	販売		在庫数量
				数量	金額	
楽器合計	平成22年1月	...	...	...	0.956	...
ピアノ		0.377	0.413	0.412	0.917	0.364
電子ピアノ・電子オルガン		-	0.935	0.935	-	0.901
電子キーボード類(ミニキーボードを除く)		-	0.742	0.740	0.900	0.635

家具	発生年月	生産数量	出荷数量	販売		在庫数量
				数量	金額	
木製家具計	平成22年1月	...	...	...	1.007	...
たんす		2.906	3.044	3.044	1.226	-
木製棚計		1.350	1.353	1.366	1.103	-
食器棚		1.055	1.056	1.058	1.028	-
その他の木製棚		2.631	2.640	2.673	1.425	-
木製机・テーブル計		1.008	1.008	1.008	1.002	-
机		1.015	1.017	1.017	1.004	-
木製いす計		1.020	-	1.018	-	-
応接いす		-	0.999	0.999	0.998	-
その他の木製いす		1.126	1.123	1.123	1.092	-
木製ベッド		0.936	0.936	0.925	0.886	-
金属製いす計		0.998	-	0.998	-	-
その他の金属製いす		0.997	-	0.997	-	-
流し・ガス・調理台計		0.946	0.950	0.950	0.969	0.689
流し台		0.940	0.941	0.941	0.959	0.742
ガス台		0.953	0.956	0.956	-	0.720
調理台		0.948	0.962	0.962	0.960	0.572
システムキッチン		1.030	-	1.026	-	0.959
その他の金属製家具		-	-	-	0.821	0.782

文具	発生年月	生産数量	出荷数量	販売		在庫数量
				数量	金額	
合計	平成22年1月	...	...	...	1.002	...
マーキングペン		1.002	1.003	1.003	1.007	1.003

玩具	発生年月	生産数量	出荷数量	販売		在庫数量
				数量	金額	
合計	平成22年1月	0.955	0.893	0.893	0.449	0.877
機械玩具計		0.774	0.573	0.573	0.293	0.173
電子応用・電動玩具計		0.755	0.548	0.548	0.289	0.144
電子応用玩具		0.403	0.211	0.211	0.220	0.001

革靴	発生年月	生産数量	出荷数量	販売		在庫数量
				数量	金額	
合計	平成22年1月	0.999	0.995	0.994	0.993	0.992
紳士用革靴		0.998	0.997	0.997	0.996	0.984
婦人用・子供用革靴		-	0.991	0.989	0.988	0.998

製革	発生年月	生産枚数 (丸革換算)	販売			在庫枚数 (丸革換算)
			枚数 (丸革換算)	重量又は面積	金額	
合計	平成22年1月	0.945	0.977	...	0.968	0.693
クロム甲革計		0.942	0.976	0.957	0.967	0.680
クロム甲革 牛計		0.910	0.957	0.941	0.955	0.393
クロム甲革 成牛		0.917	0.964	0.946	0.959	0.384
クロム甲革 小・中牛		0.837	0.881	0.862	0.887	0.449
クロム甲革 馬・やぎ・めん羊		1.006	1.028	1.221	1.383	0.842

製革 原皮換算重量表	発生年月	生産数量 (原皮換算 重量t)	販売数量 (原皮換算 重量t)	在庫数量 (原皮換算 重量t)
合計	平成22年1月	0.928	0.973	0.450
クロム甲革計		0.924	0.971	0.413
クロム甲革 牛計		0.916	0.962	0.387
クロム甲革 成牛		0.917	0.964	0.384
クロム甲革 小・中牛		0.837	0.881	0.449
クロム甲革 馬・やぎ・めん羊		1.059	1.316	0.141

②能力欄

平成22年1月以降に発生した接続係数

化学繊維

設 備	発生年月	月末生産能力
化学繊維合計	平成22年1月	1.042
合成繊維計		1.048
長繊維計		1.090
その他合成繊維長繊維		2.346
短繊維計		—
その他合成繊維短繊維		1.073

織物

設 備	発生年月	月末保有台数	月間平均実働 台数
織機合計	平成22年1月	0.511	0.522
一般織機計		0.494	0.514
無ひ織機		0.677	0.681
有ひ織機		0.301	0.299
タイヤコード織機		1.299	1.278
タオル織機		0.616	0.510

不織布

設 備	発生年月	月間生産能力	生産実績
不織布計	平成22年1月	0.997	0.997
乾式		0.996	0.997
ニードルハンチ式		0.987	0.990

ニット・衣服縫製品

設 備	発生年月	月末保有台数	月間平均実働 台数
ニット生地編機計	平成22年1月	0.947	0.898
たて編機		0.912	0.933
丸編み機		0.987	0.985
横編み機		0.910	0.757
フルファッション		0.195	0.097
靴下用丸編機		0.992	0.991
工業用動力マシン		0.991	0.986

平成23年1月以降に発生した接続係数

①製品欄

平成23年1月以降に発生した接続係数

化学繊維	発生年月	生産数量	出荷数量	販売数量		在庫数量
				数量	金額	
ナイロン長繊維	平成23年1月	0.999	-	0.999	-	-
合成繊維長繊維計	平成23年7月	-	-	0.975	-	-
ポリエステル計		-	-	0.973	-	-
ポリエステル長繊維		-	0.968	0.931	-	-

平成23年4～6月の数値をそれ以外の月と比較する場合は、下記の係数を平成23年4～6月の数値に乘じて計算してください。

化学繊維	発生年月	生産数量	出荷数量	販売数量	在庫数量
化学繊維合計	平成23年7月	-	-	-	1.089
化学繊維短繊維計		-	-	-	1.153
合成繊維計		-	-	-	1.109
合成繊維短繊維計		-	-	-	1.209
ポリエステル計		-	-	-	1.246
ポリエステル短繊維		-	-	-	1.486

平成23年1月以降に発生した接続係数

織物	発生年月	生産数量	出荷数量	販売数量		在庫数量
				数量	金額	
織物合計	平成23年1月	-	-	-	-	1.170
綿織物		1.040	1.037	1.048	-	1.285
毛織物計		0.912	0.931	1.022	-	1.348
羊毛織物		0.899	0.927	1.038	-	1.417
紡毛織物		-	0.954	0.911	-	0.832
絹・絹紡織物計		0.991	-	0.989	-	0.980
絹織物(純)		0.989	-	0.988	-	0.977
ビスコース紡織物		0.961	-	1.031	-	2.591
合成繊維織物計		-	-	-	-	1.074
合成繊維織物長繊維計		1.007	-	1.014	-	1.013
ナイロン長繊維織物		1.008	-	1.014	-	1.013
ポリエステル長繊維織物		1.010	-	1.020	-	1.018
その他の長繊維織物		0.992	-	0.965	-	0.999
合成繊維織物短繊維計		1.010	-	1.066	-	1.188
アクリル短繊維織物		5.145	10.129	14.469	-	21.914
ポリエステル短繊維織物		0.999	-	1.018	-	1.163
タオル		1.084	1.048	1.081	-	1.261
タオル	平成23年2月	0.941	0.954	0.951	-	0.826
織物合計	平成23年4月	1.058	1.054	1.105	-	1.076
綿織物		-	-	-	-	1.026
絹・絹紡織物計		1.004	-	1.006	-	0.988
絹織物(純)		1.004	-	1.006	-	0.986
合成繊維織物計		1.077	1.072	1.165	-	1.122
合成繊維織物長繊維計		1.099	1.094	1.211	-	1.191
ポリエステル長繊維織物		1.003	-	1.007	-	1.005
その他の長繊維織物		1.705	1.697	1.855	-	1.809
タオル	平成23年5月	1.011	-	1.009	-	1.004
合成繊維織物計	平成23年6月	-	-	-	-	0.964
合成繊維織物長繊維計		0.985	-	0.969	-	0.946
その他の長繊維織物		0.929	0.930	0.922	-	0.837

不織布	発生年月	生産数量	出荷数量	販売数量		在庫数量
				数量	金額	
不織布計	平成23年1月	1.001	-	0.997	-	1.012
乾式		-	-	0.997	-	1.014

染色整理	発生年月	加工高	引渡数量	月末在庫	
				原反 (仕掛中を含む)	製品
織物合計	平成23年1月	0.953	0.953	0.970	0.968
合成繊維織物計		0.926	0.925	0.959	0.950
合成長繊維織物計		0.957	0.957	-	0.996
合成短繊維織物		0.835	0.832	0.851	0.842
ニット生地計		0.993	0.992	0.987	0.990
ニット生地たて編		0.984	0.983	0.978	0.981

ニット生地	発生年月	生産数量	出荷数量	販売		在庫数量
				数量	金額	
ニット生地合計	平成23年1月	0.985	0.986	0.994	-	0.979
綿生地		0.992	0.992	0.989	-	0.991
合成繊維生地計		0.983	0.984	0.995	0.966	0.971
ナイロン		0.960	0.961	0.998	-	0.978
アクリル		0.878	0.880	0.867	0.665	0.583
ポリエステル		0.992	0.992	-	-	0.986
その他の合成繊維生地		0.956	0.957	-	-	0.998
ニット生地合計	平成23年8月	-	-	0.951	-	-
綿生地		-	0.783	-	-	-

ニット・衣服縫製品	発生年月	生産数量	出荷数量	販売		在庫数量
				数量	金額	
外衣計	平成23年1月	0.964	-	-	-	-
ニット製外衣		0.940	0.947	0.997	-	0.999
織物製外衣		0.990	0.993	0.993	0.996	-
下着・補整着・寝着類計		0.975	-	0.991	-	0.981
ニット製下着・補整着・寝着類		0.972	-	0.985	-	0.980
織物製下着・補整着・寝着類		0.994	-	-	-	0.982
ニット製靴下		0.998	-	0.998	-	-
織物製外衣	平成23年4月	-	-	0.971	-	0.981
下着・補整着・寝着類計	平成23年7月	-	0.758	0.692	0.539	0.964
織物製下着・補整着・寝着類		-	0.223	0.200	0.188	0.669



家具	発生年月	生産数量	出荷数量	販売		在庫数量
				数量	金額	
流し・ガス台・調理台計	平成23年1月	0.995	-	0.995	-	-
流し台		0.994	-	0.994	-	-
調理台		0.990	-	0.991	0.970	-
金属製棚・保管庫類計		0.974	-	0.973	-	-
棚		0.952	0.952	0.952	0.946	-
木製棚計		-	-	-	-	0.996
食器棚		-	-	-	-	0.998
その他の木製棚		-	-	-	-	0.991
木製机・テーブル計		-	-	0.999	-	0.981
木製机		-	-	-	-	0.993
木製テーブル		-	-	0.999	-	0.974
木製いす計		0.975	0.954	0.954	0.946	0.952
応接いす		0.999	-	0.999	-	0.996
食卓いす		0.998	-	0.998	-	0.998
その他の木製いす		-	-	-	-	0.999
木製ベッド		-	-	-	-	0.997
金属製机計	平成23年4月	1.005	-	1.004	-	-
事務用机		1.012	-	1.009	-	-
金属製いす計		1.012	-	1.010	-	0.976
回転式いす		1.038	1.033	1.033	-	-
その他の金属製いす		-	-	-	-	0.959
金属製棚・保管庫類計		1.334	1.224	1.224	1.078	-
保管庫類		1.553	1.433	1.434	1.119	-
棚		1.130	1.077	1.077	1.040	-
その他の金属製家具		1.358	1.329	1.330	-	-
木製いす計		-	-	-	-	1.133
その他の木製いす		-	-	-	-	1.597

平成23年1～7月の数値をそれ以外の月と比較する場合は、下記の係数を平成23年1～7月の数値に乘じて計算してください。

文具	発生年月	生産数量	出荷数量	販売		在庫数量
				数量	金額	
修正液	平成23年8月	2.846	-	-	-	-

平成23年1月以降に発生した接続係数

玩具	発生年月	生産数量	出荷数量	販売		在庫数量
				数量	金額	
玩具合計	平成23年1月	0.985	-	0.986	-	0.994
機械玩具計		0.907	0.900	0.900	-	0.856

革靴	発生年月	生産数量	出荷数量	販売		在庫数量
				数量	金額	
革靴	平成23年1月	0.997	-	0.997	-	-
婦人用・子供用革靴		0.992	-	0.992	-	0.999
運動用革靴		1.309	-	-	-	-

製革	発生年月	生産数量 (丸皮換算)	販売		在庫枚数 (丸皮換算)
			枚数 (丸皮換算)	金額	
製革	平成23年1月	0.960	0.956	0.970	0.934

製革 原皮換算重量表	発生年月	生産数量 (原皮換算 重量t)	販売数量 (原皮換算 重量t)	在庫数量 (原皮換算 重量t)
製革	平成23年1月	0.941	0.933	0.864

②能力欄

平成23年1月以降に発生した接続係数

化学繊維

設 備	発生年月	月間生産能力
合成繊維長繊維	平成23年2月	1.004
ポリプロピレン		1.035
合成繊維長繊維	平成23年3月	0.999
ポリプロピレン		0.990

紡績系

設 備	発生年月	紡績機
月末運転可能錠数	平成23年2月	1.002
月間延運転錠時間数(毛糸用)		1.005

織物

設 備	発生年月	月末保有台数	月間平均実働台数
一般織機計	平成23年1月	0.968	0.991
無ひ織機		0.986	0.995
有ひ織機		0.925	0.977
タオル織機		1.074	1.159
タオル織機	平成23年2月	0.911	0.849
一般織機計	平成23年4月	1.003	1.004
無ひ織機		1.002	1.003
有ひ織機		1.004	1.005
タオル織機	平成23年5月	1.013	1.009
一般織機計	平成23年10月	1.001	-
有ひ織機		1.002	1.003
タオル織機		0.987	0.996

不織布

設 備	発 生 年 月	月 間 生 産 能 力
不織布計	平成23年1月	0.999
乾式		0.999
ニードルパンチ式		0.995
タフティングマシン		31.977
プレスフェルト用ハーダ(動力)		16.421
不織布計	平成23年4月	0.998
乾式		0.998
サーマルボンド式		0.986
タフティングマシン		0.927

ニット・衣服縫製製品

設 備	発 生 年 月	月 末 保 有 台 数	月 間 平 均 実 働 台 数
ニット生地編機計	平成23年1月	0.966	0.981
たて編機		0.964	0.968
丸編機(靴下機を除く)		0.964	0.990
横編機		0.971	0.972
靴下用丸編機		0.994	0.990
工業用動力マシン		0.980	0.982
工業用動力マシン	平成23年4月	1.003	-
工業用動力マシン	平成23年9月	1.004	1.004

ニット・衣服縫製製品

平成23年7～9月の数値をそれ以外の月と比較する場合は、下記の係数を平成23年7～9月の数値に乗じて計算してください。

工業用動力マシン	平成23年10月	0.999	0.999
----------	----------	-------	-------

二次製品

設 備	発 生 年 月	月 間 生 産 能 力
ふとん成形機	平成23年1月	1.993
ふとん成形機	平成23年7月	1.010
ふとん成形機	平成23年8月	1.002
ふとん成形機	平成23年9月	0.954

二次製品

平成23年1月の数値をそれ以外の月と比較する場合は、下記の係数を平成23年1月の数値に乗じて計算してください。

設 備	発 生 年 月	月 間 生 産 能 力
ふとん成形機	平成23年2月	1.112