

平成26年

特定サービス産業実態調査報告書

新聞業、出版業編

平成27年9月

経済産業省大臣官房調査統計グループ

序

経済産業省では、サービス産業の実態を明らかにすることを目的に、統計法に基づく基幹統計調査として、毎年「特定サービス産業実態調査」を実施し、その調査結果を報告書として公表しております。

特定サービス産業実態調査は、平成18年調査からサービス統計の整備・拡充を図っており、平成19年以降順次調査対象業種を拡大し、平成21年調査からは対事業所サービス業21業種、対個人サービス業7業種の計28業種について調査を実施しています。

本報告書は、平成26年7月1日現在で実施した特定サービス産業実態調査の結果を取りまとめたものです。

本報告書が行政上の基礎資料として利用されるのみならず、関連業界の経営上の参考資料等として広く国民の皆様に御活用いただければ幸いに存じます。

最後に、特定サービス産業実態調査の実施に当たり、多大なる御協力をいただきました全国の企業及び事業所の方々に対し深く感謝申し上げます。

平成27年9月

経済産業省大臣官房審議官

調査統計グループ長

吉村 忠幸

目 次

序	
利用上の注意	1
調査対象及び調査事項	9
概況	16

統 計 表

第Ⅰ編 新聞業

1 全規模の部

第 1 表	企業数、従業者数、事業従事者数、年間売上高、年間営業費用、 1企業当たり及び1人当たりの年間売上高	42
第 2 表	業務（主業、従業）別の年間売上高	44
第 3 表	経営組織別の企業数、従業者数及び年間売上高	46
第 4 表	雇用形態別の男女別の従業者数、別経営の企業から派遣されている人及び 新聞業務の事業従事者数	48
第 5 表	新聞業務の収入種類別の該当企業数及び年間売上高	51
第 6 表	新聞発行種類別の企業数及び発行種類	52

2 常用雇用者5人以上の部

第 1 表	企業数、従業者数、事業従事者数、年間売上高、 1企業当たり及び1人当たりの年間売上高	54
第 2 表	業務（主業、従業）別の年間売上高	56
第 3 表	経営組織別の企業数、従業者数及び年間売上高	58
第 4 表	雇用形態別の男女別の従業者数、別経営の企業から派遣されている人及び 新聞業務の部門別事業従事者数	60
第 5 表	新聞業務の収入種類別の該当企業数及び年間売上高	64
第 6 表	新聞業務の契約先産業別の該当企業数及び年間売上高	66
第 7 表	新聞発行種類別の企業数及び発行種類	70
第 8 表	電子メディアへの配信状況別の企業数	71
第 9 表	年間営業費用及び年間営業用固定資産取得額	72

第Ⅱ編 出版業

1 全規模の部

第 1 表	企業数、従業者数、事業従事者数、年間売上高、年間営業費用、 1企業当たり及び1人当たりの年間売上高	76
第 2 表	業務（主業、従業）別の年間売上高	78
第 3 表	経営組織別の企業数、従業者数及び年間売上高	80
第 4 表	雇用形態別の男女別の従業者数、別経営の企業から派遣されている人及び 出版業務の事業従事者数	82
第 5 表	出版業務の業務種類別の該当企業数及び年間売上高	85
第 6 表	書籍新刊発行企業数、発行点数及び発行部数、書籍返品率別企業数	86

第 7 表	雑誌発行企業数、発行銘柄数及び発行部数、雑誌返品率別企業数	87
-------	-------------------------------	----

2 常用雇用者5人以上の部

第 1 表	企業数、従業者数、事業従事者数、年間売上高、 1 企業当たり及び1 人当たりの年間売上高	90
第 2 表	業務（主業、従業）別の年間売上高	92
第 3 表	経営組織別の企業数、従業者数及び年間売上高	94
第 4 表	雇用形態別の男女別の従業者数、別経営の企業から派遣されている人及び 出版業務の部門別事業従事者数	96
第 5 表	出版業務の業務種類別の該当企業数及び年間売上高	100
第 6 表	出版業務の契約先産業別の該当企業数及び年間売上高	104
第 7 表	書籍新刊発行種類別の企業数、発行点数及び発行部数、書籍返品率別企業数	108
第 8 表	雑誌発行種類別の企業数、発行銘柄数及び発行部数、雑誌返品率別企業数	112
第 9 表	年間営業費用及び年間営業用固定資産取得額	116

参考

特定サービス産業実態調査規則	120
平成26年 新聞業調査票	124
平成26年 新聞業調査票（簡易票）	125
平成26年 出版業調査票	126
平成26年 出版業調査票（簡易票）	127
特定サービス産業実態調査の調査業種及び調査年次一覧	128

利用上の注意

I. 調査の概要

1. 調査の目的

特定サービス産業実態調査は、サービス産業の実態を明らかにし、サービス産業に関する施策の基礎資料を得ることを目的とする。

2. 調査の根拠

特定サービス産業実態調査は、統計法(平成19年法律第53号)に基づく基幹統計調査として、特定サービス産業実態調査規則(昭和49年通商産業省令第67号)によって実施される。

なお、特定サービス産業実態調査規則及び調査票様式を参考として掲載している。

3. 調査の期日

平成26年特定サービス産業実態調査は、平成26年7月1日現在で実施した。

なお、年間売上高等調査事項の調査対象期間は、原則、平成25年1月1日から12月31日までの1年間である。

4. 調査の範囲

特定サービス産業実態調査の範囲は、日本標準産業分類(平成25年総務省告示第405号)に掲げる「大分類Gー情報通信業」、「大分類Jー金融業、保険業」、「大分類Kー不動産業、物品賃貸業」、「大分類Lー学術研究、専門・技術サービス業」、「大分類Nー生活関連サービス業、娯楽業」、「大分類Oー教育、学習支援業」及び「大分類Rーサービス業(他に分類されないもの)」に属する小分類のうち、主として経済産業省所管の小分類である。平成26年は、次に掲げる28業種の小分類について当該業務(事業)を主業として営む事業所(一部業種は企業)を対象に調査を行った。

平成26年 特定サービス産業実態調査の調査業種及び調査対象の範囲

(1) 対事業所サービス業(21業種)

調査業種	調査対象の範囲
ソフトウェア業	日本標準産業分類に掲げる小分類 391ーソフトウェア業に属する業務を主業として営む事業所
情報処理・提供サービス業	日本標準産業分類に掲げる小分類 392ー情報処理・提供サービス業に属する業務を主業として営む事業所
インターネット附随サービス業	日本標準産業分類に掲げる小分類 401ーインターネット附随サービス業に属する業務を主業として営む事業所
映像情報制作・配給業	日本標準産業分類に掲げる小分類 411ー映像情報制作・配給業に属する業務を主業として営む企業
音声情報制作業	日本標準産業分類に掲げる小分類 412ー音声情報制作業に属する業務を主業として営む企業
新聞業	日本標準産業分類に掲げる小分類 413ー新聞業に属する業務を主業として営む企業
出版業	日本標準産業分類に掲げる小分類 414ー出版業に属する業務を主業として営む企業
映像・音声・文字情報制作に附帯するサービス業	日本標準産業分類に掲げる小分類 416ー映像・音声・文字情報制作に附帯するサービス業に属する業務を主業として営む企業

調査業種	調査対象の範囲
クレジットカード業、 割賦金融業	日本標準産業分類に掲げる小分類 643－クレジットカード業、割賦金融業に属する業務を主業として営む企業
各種物品賃貸業	日本標準産業分類に掲げる小分類 701－各種物品賃貸業に属する業務を主業として営む事業所
産業用機械器具賃貸業	日本標準産業分類に掲げる小分類 702－産業用機械器具賃貸業に属する業務を主業として営む事業所
事務用機械器具賃貸業	日本標準産業分類に掲げる小分類 703－事務用機械器具賃貸業に属する業務を主業として営む事業所
自動車賃貸業	日本標準産業分類に掲げる小分類 704－自動車賃貸業に属する業務を主業として営む事業所
スポーツ・娯楽用品賃貸業	日本標準産業分類に掲げる小分類 705－スポーツ・娯楽用品賃貸業に属する業務を主業として営む事業所
その他の物品賃貸業	日本標準産業分類に掲げる小分類 709－その他の物品賃貸業に属する業務を主業として営む事業所
デザイン業	日本標準産業分類に掲げる小分類 726－デザイン業に属する業務を主業として営む事業所
広告業	日本標準産業分類に掲げる小分類 731－広告業に属する業務を主業として営む事業所
機械設計業	日本標準産業分類に掲げる小分類 743－機械設計業に属する業務を主業として営む事業所
計量証明業	日本標準産業分類に掲げる小分類 745－計量証明業に属する業務を主業として営む事業所
機械修理業 (電気機械器具を除く)	日本標準産業分類に掲げる小分類 901－機械修理業(電気機械器具を除く)に属する業務を主業として営む事業所
電気機械器具修理業	日本標準産業分類に掲げる小分類 902－電気機械器具修理業に属する業務を主業として営む事業所

(2) 対個人サービス業(7業種)

調査業種	調査対象の範囲
冠婚葬祭業	日本標準産業分類に掲げる小分類 796－冠婚葬祭業に属する業務を主業として営む事業所
映画館	日本標準産業分類に掲げる小分類 801－映画館に属する業務を主業として営む事業所
興行場，興行団	日本標準産業分類に掲げる小分類 802－興行場(別掲を除く)，興行団に属する業務を主業として営む事業所
スポーツ施設提供業	日本標準産業分類に掲げる小分類 804－スポーツ施設提供業に属する業務を主業として営む事業所
公園，遊園地・テーマパーク	日本標準産業分類に掲げる小分類 805－公園，遊園地に属する業務を主業として営む事業所
学習塾	日本標準産業分類に掲げる小分類 823－学習塾に属する業務を主業として営む事業所
教養・技能教授業	日本標準産業分類に掲げる小分類 824－教養・技能教授業に属する業務を主業として営む事業所

5. 調査方法及び経路

(1) 都道府県経由の調査

経済産業省が調査を委託した、特定サービス産業実態調査実施事務局が、郵送により調査票の配布及び収集を行った。

(2) 調査経路

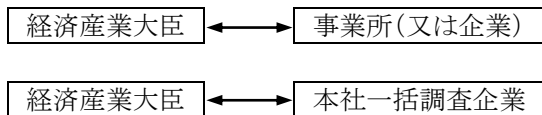

※ 本社一括調査は、調査対象事業所を有する企業本社へ対象となった傘下事業所の調査票を郵送。

6. 調査票の種類及び調査内容

平成 26 年調査は、19 種類の調査票(①「ソフトウェア業、情報処理・提供サービス業及びインターネット附随サービス業調査票」、②「映像情報制作・配給業調査票」、③「音声情報制作業調査票」、④「新聞業調査票」、⑤「出版業調査票」、⑥「映像・音声・文字情報制作に付随するサービス業調査票」、⑦「クレジットカード業、割賦金融業調査票」、⑧「物品賃貸業調査票(各種物品賃貸業、産業用機械器具賃貸業、事務用機械器具賃貸業、自動車賃貸業、スポーツ・娯楽用品賃貸業、その他の物品賃貸業)」、⑨「デザイン業、機械設計業調査票」、⑩「広告業調査票」、⑪「計量証明業調査票」、⑫「冠婚葬祭業調査票」、⑬「映画館調査票」、⑭「興行場、興行団調査票」、⑮「スポーツ施設提供業調査票」、⑯「公園、遊園地・テーマパーク調査票」、⑰「学習塾調査票」、⑱「教養・技能教授業調査票」、⑲「機械修理業、電気機械器具修理業調査票)」を用いて、経営組織、従業者数、年間売上高及び営業費用等の調査を行った。

また、標本調査業種(「7. 標本設計及び抽出方法」の(2)を参照)については、事業従事者数(又は常用雇用者数)が 4 人以下の事業所は調査項目を簡素化した簡易票で調査を行った。

7. 標本設計及び抽出方法

(1) 母集団名簿

平成 24 年経済センサス-活動調査を用い、かつ、特定サービス産業実態調査から得られる最新情報(廃業、対象外、主業変更等)を反映した。

(2) 標本設計を行う業種の選定

調査客体への負担軽減、調査資源の効率化の観点から、28 業種のすべてについて、標本設計を行ったが、母集団数が少ない業種については、全数調査とした。

【全数調査とした業種(7 業種)】

「音声情報制作業」、「クレジットカード業、割賦金融業」、「事務用機械器具賃貸業」、「スポーツ・娯楽用品賃貸業」、「計量証明業」、「映画館」、「公園、遊園地・テーマパーク」

(3) 抽出方法

①層化及び抽出の考え方

業種別・事業従事者規模別・都道府県別に層化抽出した。なお、企業単位の業種については、業種別・常用雇用者規模別・都道府県別に層化抽出した。

基準変数は、原則、売上高とした。ただし、売上高が把握できない場合は、事業従事者数(又は常用雇用者数)とした。

②配分方法

全国計の業種ごとに基準変数に対する標準誤差率が 2.0%以下になるよう標本数を計算した。この標本数を事業従事者規模別(又は常用雇用者規模別)にネイマン配分した後、都道府県別に比例配分した。

層ごとに抽出率が 50%を超える層にあつては、悉皆層と設定した。この場合にあつて、各業種の事業従事者 100 人以上の層は抽出率に依存することなく悉皆層と設定した(中小企業基本法の考え方を踏まえて設定)。その後、抽出層の標本数を再計算し、層ごとの最低標本数を「2」と設定し、標本数を追加した。

【層の区分】

事業従事者規模別(又は常用雇用者規模別)の層は以下の区分とした。

- 1; 4 人以下、2; 5 人～9 人、3; 10 人～29 人、4; 30 人～49 人、5; 50 人～99 人、
6; 100 人～299 人、7; 300 人～499 人、8; 500 人以上

※業種によっては、300 人以上を1つの層と設定。

(4) 都道府県別の標準誤差率の改善

都道府県ごとに基準変数に対する標準誤差率が 20%以内になるよう標本数を追加し、業種別・事業従事者規模別(又は常用雇用者規模別)・都道府県別に、事業所(又は企業)数により比例配分した。

(5) 回収率を勘案した標本数の設定

(4)までに算出した標本数に、過去の都道府県別の回収率の逆数を乗じ、抽出層の標本数を追加した。

(6) 標準誤差率は、次の式による。

$$\text{標準誤差}^2 = \sum_{i=1}^L \{ \text{標準偏差}^2 / \text{標本数} i \} \times \{ (\text{母集団数} i - \text{標本数} i) / (\text{母集団数} i - 1) \} \\ \times \{ \text{母集団数} i^2 / \text{母集団数}^2 \}$$

標準誤差率 = 標準誤差 / 平均

標準偏差 i : 第 i 層の売上高(※)の標準偏差 平均 : 売上高(※)の平均

標本数 i : 第 i 層の標本数 母集団数 i : 第 i 層の母集団数

L : 層の総数

※ 業種ごとに平成 25 年特定サービス産業実態調査の結果を利用。

8. 推計方法

・標本調査業種

標本調査業種の母集団推計は、調査結果を基に業種別・事業従事者規模別(又は常用雇用者規模別)・都道府県別の層ごとに以下により行った。

(1) 調査結果に基づく抽出率の設定

- ①母集団数は、抽出時の母集団に調査時の廃業、対象外等を反映した数による。
- ②有効回答数は、集計事業所(企業)数である。
- ③各層(事前の層)の抽出率の計算

$$\text{各層の抽出率} = \text{当該層の有効回答数} / \text{当該層の母集団数}$$

(2) 個票の拡大推計(事前の層)

個票の拡大推計は、各個票(有効回答)の標本抽出時の層による。

したがって、調査の結果、業種、事業従事者規模(又は常用雇用者規模)、都道府県のいずれかの区分が移動した場合でも、標本抽出時の業種、事業従事者規模(又は常用雇用者規模)、都道府県の区分(事前の層)で拡大推計を行った。

$$\text{各個票の拡大推計値} = 1 / \text{当該層の抽出率} \times \text{当該層の個票データ}$$

・全数調査業種

全数調査業種の未回収事業所(又は企業)の補完は、各調査事項の業種別・事業従事者規模別(又は常用雇用者規模別)・都道府県別の平均値(又は全国平均値)により行った。

9. 調査結果の概要

(1) 調査の回答状況

①業種別の回答状況(標本調査業種)

調査業種	標本数	回答数	回答率	有効回答数	有効回答率
			(%)		(%)
合計 (21業種)	45,514	37,550	82.5	37,471	82.3
ソフトウェア業	2,734	2,424	88.7	2,419	88.5
情報処理・提供サービス業	1,855	1,662	89.6	1,658	89.4
インターネット附随サービス業	810	528	65.2	527	65.1
映像情報制作・配給業	943	745	79.0	739	78.4
新聞業	425	380	89.4	379	89.2
出版業	635	498	78.4	498	78.4
映像・音声・文字情報制作に附随するサービス業	362	281	77.6	279	77.1
各種物品賃貸業	827	806	97.5	804	97.2
産業用機械器具賃貸業	4,434	3,395	76.6	3,375	76.1
自動車賃貸業	1,562	1,274	81.6	1,269	81.2
その他の物品賃貸業	2,774	2,090	75.3	2,085	75.2
デザイン業	2,463	1,987	80.7	1,986	80.6
広告業	1,673	1,428	85.4	1,428	85.4
機械設計業	954	858	89.9	855	89.6
機械修理業(電気機械器具を除く)	2,578	2,144	83.2	2,143	83.1
電気機械器具修理業	2,210	1,898	85.9	1,898	85.9
冠婚葬祭業	2,303	1,916	83.2	1,916	83.2
興行場, 興行団	866	671	77.5	670	77.4
スポーツ施設提供業	2,842	2,393	84.2	2,392	84.2
学習塾	6,465	5,400	83.5	5,400	83.5
教養・技能教授業	5,799	4,772	82.3	4,751	81.9

(注) 標本数、回答数、有効回答数は、廃業、転業及び休業事業所(企業)を含まない。

②業種別の回答状況(全数調査業種)

調査業種	調査対象数	調査票回収数	回収率	集計事業所数	有効回答率
			(%)		(%)
合計 (7業種)	2,854	2,351	82.4	2,318	81.2
音声情報制作業	353	221	62.6	221	62.6
クレジットカード業, 割賦金融業	217	211	97.2	211	97.2
事務用機械器具賃貸業	370	308	83.2	306	82.7
スポーツ・娯楽用品賃貸業	374	242	64.7	238	63.6
計量証明業	848	759	89.5	754	88.9
映画館	540	475	88.0	458	84.8
公園, 遊園地・テーマパーク	152	135	88.8	130	85.5

(注) 調査対象数、回答数、有効回答数は、廃業、転業及び休業事業所(企業)を含まない。

(2) 調査結果の評価

①評価方法

調査結果の評価は、売上高(事業所全体の年間売上高又は企業全体の年間売上高)の達成精度(標準誤差率)を基に行った。

なお、売上高の標準誤差率は、次の式により算出した。

$$\text{標準誤差}^2 = \left\{ \sum_{i=1}^L (\text{標準偏差}^2 / \text{標本数}i) \times \text{母集団数}i \times (\text{母集団数}i - \text{標本数}i) \right\} / \text{母集団数}^2$$

標準誤差率 = 標準誤差 / 平均 標準偏差i : 第i層の売上高の標準偏差 平均 : 売上高の平均

標本数i : 第i層の標本数 母集団数i : 第i層の母集団数 L : 層の総数

②達成精度(標準誤差率)

調査業種	売上高		
	平均(万円)	標準偏差	標準誤差率
ソフトウェア業	62,383	141,281	0.019
情報処理・提供サービス業	43,441	60,869	0.024
インターネット附随サービス業	57,898	108,453	0.068
映像情報制作・配給業	38,998	44,218	0.027
新聞業	275,247	272,111	0.002
出版業	56,418	69,144	0.035
映像・音声・文字情報制作に附随するサービス業	11,256	6,942	0.027
各種物品賃貸業	377,136	394,803	0.049
産業用機械器具賃貸業	36,443	51,117	0.023
自動車賃貸業	31,271	43,480	0.022
その他の物品賃貸業	16,582	35,604	0.040
デザイン業	3,983	3,387	0.013
広告業	88,973	124,324	0.016
機械設計業	7,895	5,692	0.016
機械修理業(電気機械器具を除く)	17,338	16,952	0.016
電気機械器具修理業	16,911	18,251	0.015
冠婚葬祭業	23,172	21,623	0.018
興行場, 興行団	39,091	58,244	0.035
スポーツ施設提供業	15,005	14,426	0.016
学習塾	1,910	2,381	0.015
教養・技能教授業	1,173	2,021	0.023

10. 概況及び統計表について

(1) 統計表の種類について

統計表について、平成 21 年調査より標本抽出を導入したことに伴い、事業従事者(又は常用雇用者)4 人以下の事業所を簡易票で調査を行う業種は、事業従事者数(又は常用雇用者数)により集計事項が異なることから、以下の構成とした。

・全規模の部

通常票、簡易票で調査している項目について集計した。

・事業従事者(又は常用雇用者)5人以上の部

通常票で調査している項目について集計した。

(2) 公表数値について

- ・標本調査で実施した業種の場合、拡大推計して集計後に四捨五入をしているため、総計と内訳の合計とが一致しない場合がある。
- ・全数調査で実施した業種の場合であっても、回収出来ない事業所(又は企業)の数値(欠測値)については、欠測値の補完を行い集計後に四捨五入をしているため、総計と内訳の合計とが一致しない場合がある。
- ・単位当たり換算の値は、各数値に単位以下の数値を有しているため、公表値から求めても一致しない場合がある。

(3) 記号及び注記について

- ・「-」は該当数値なし、「0」は単位未満、「▲」は数値がマイナスであることを表している。
なお、「…」は、回収標本数が少ないために表章できない項目を表している。
- ・「x」は、1 又は 2 である事業所(又は企業)に関する数値で、これをそのまま掲げると個々の報告者の秘密が漏れるおそれがあるため、数値を秘匿した箇所である。また、3 以上の事業所(又は企業)に関する数値であっても、1 又は 2 の事業所(又は企業)の数値が合計との差引きで判明する箇所は、「x」で表した。
- ・「該当事業所(又は企業)数」は、当該項目に記載のあった事業所(又は企業)数をいい、調査事業所(又は企業)の内数を示す。
- ・「事業従事者数(又は常用雇用者数)」は、事業所(又は企業)の従業者数計から別経営の事業所(又は企業)に派遣されている人を除き、別経営の事業所(又は企業)から派遣されている人を加えたものである。

11. 過去の調査結果との比較について

- (1) 平成 21 年調査より標本調査の導入及び未回収事業所の推計を行っていることから、平成 20 年以前の特定サービス産業実態調査結果との単純比較はできない。
- (2) また、平成 26 年調査では、標本調査の母集団を変更したため、前回比較をする場合に注意が必要である。
 - ① 標本調査:平成 21 年調査より標本調査として実施
 - ② 母集団名簿:
 - ・平成 21 年、22 年調査:平成 18 年事業所・企業統計調査
 - ・平成 25 年調査 :平成 21 年経済センサス-基礎調査
 - ・平成 26 年調査 :平成 24 年経済センサス-活動調査
 - ③ 業種分類:日本標準産業分類の小分類
 - ④ 業種格付:主業格付(事業所・企業を最も売上高の大きい業種に格付して調査)
 - ⑤ 調査実施年:毎年調査(ただし、経済センサス-活動調査の実施年は中止)
 - ⑥ 調査時期:
 - ・平成 21 年、22 年調査:11 月
 - ・平成 25 年、26 年調査: 7 月

平成 21 年調査以降の特定サービス産業実態調査の枠組み

	標本調査(一部業種は全数調査)					
	21年	22年	23年	24年	25年	26年
調査名	平成21年 特定サービス産業 実態調査	平成22年 特定サービス産業 実態調査	平成24年 経済センサス- 活動調査 との重複を 避けるため 中止		平成25年 特定サービス産業 実態調査	平成26年 特定サービス産業 実態調査
実施年月	21年11月	22年11月			25年7月	26年7月
売上高等の 対象期間	20年11月1日～ 21年10月31日	21年11月1日～ 22年10月31日			24年1月～12月	25年1月～12月
母集団	平成18年 事業所・企業統計調査				平成21年 経済センサス- 基礎調査	平成24年 経済センサス- 活動調査

「平成 21 年経済センサス-基礎調査」と「事業所・企業統計調査」を比較する場合の留意事項

平成 21 年経済センサス-基礎調査は、我が国の事業所及び企業を対象に新しく創設した調査です。事業所・企業統計調査(平成 18 年まで実施)と調査の対象は同様ですが、調査手法が以下の点において異なることから、平成 18 年事業所・企業統計調査との差数が全て増加・減少を示すものではありません。

- ・商業・法人登記等の行政記録の活用
- ・会社(外国の会社を除く)、会社以外の法人及び個人経営の事業所の本社等において、当該本社等の事業主が当該支所等の分も一括して報告する「本社等一括調査」の導入 等

よって、統計表の時系列比較を行っておりません。その点を十分にご留意願います。

資料:平成 21 年経済センサス-基礎調査報告書(総務省)

II. その他の注意事項

- この統計表に掲載された**数値を他に転載する場合は、「平成 26 年特定サービス産業実態調査報告書(経済産業省)」**による旨を明記してください。
- この統計表に関する質問は、下記宛にお願いします。

経済産業省 大臣官房 調査統計グループ 構造統計室

住 所 〒100-8902 東京都千代田区霞が関 1 丁目 3 番 1 号

電 話 03(3501)0327 (ダイヤルイン)

e-mail qqcebd@meti.go.jp

本書に記載されている内容は、経済産業省のホームページにも掲載されています。
統計情報アクセス用URL <http://www.meti.go.jp/statistics/index.html>

調査対象及び調査事項

新聞業、出版業について

1. 調査対象

- (1) **新聞業の調査対象**は、一般紙、スポーツ紙、専門・業界紙など購読料を徴収し、定期的かつ不特定多数を対象に新聞の企画・編集から発行までを営む企業である。

ただし、次のような業務を行う企業は調査の対象としていない。

- ① 新聞の印刷のみを行う企業。
 - ② 購読料、販売価格をもうけず配布は無料でいい、広告料を収入源とする広告新聞の発行を主として行う企業
 - ③ 企画・編集のみを行い発行業務を行わない企業
 - ④ 記事の取材、執筆などニュースの供給のみを行う企業
 - ⑤ 新聞の小売り(販売)のみを行う企業
- (2) **出版業の調査対象**は、主として書籍、雑誌、教科書、辞典、パンフレット、定期刊行物など不特定多数を対象に出版物の企画・編集から発行までを営む企業である。

ただし、次のような業務を行う企業は調査の対象としていない。

- ① 配布は無料でいい、広告料を収入源とするパンフレットなどの発行を、主として行う企業
- ② 会員など特定の者を対象とした出版物の発行のみを行う企業
- ③ 主として印刷又は製本のみを行う企業
- ④ 書籍、雑誌の取次又は小売(販売)のみを行う企業

2. 調査事項

- (1) **企業数**は、調査結果(平成26年7月1日現在)の母集団数である。
- (2) **経営組織別**は、法律の規定により法人格を認められて事業を営むものうち、株式会社、有限会社、合同会社、合資会社及び合名会社は「**会社**」、前記以外のは「**会社以外の法人・団体**」(外国に本社・本店がある外国の会社を含む。)である。また、「**個人経営**」は個人で事業を営んでいるものである(個人による共同経営の場合を含む。)
- (3) **資本金額(又は出資金額)**は、平成26年7月1日現在で払込済みの資本金又は出資金の額。
- (4) **企業の事業形態**の区分は、以下のとおり。

〈新聞業〉

- ①「**一般紙(全国紙)**」は、一般紙(全国紙)の企画・編集から発行までを行う企業が該当する。
- ②「**一般紙(地方紙)**」は、一般紙(地方紙)の企画・編集から発行までを行う企業が該当する。
- ③「**スポーツ紙**」は、スポーツ紙の企画・編集から発行までを行う企業が該当する。
- ④「**専門・業界紙**」は、専門・業界紙の企画・編集から発行までを行う企業が該当する。
- ⑤「**その他**」は、その他の新聞の企画・編集から発行までを行う企業が該当する。

〈出版業〉

- ①「**総合出版社**」は、総合的な書籍の企画・編集から発行までを行う企業が該当する。
- ②「**人文社会科学書出版社**」は、人文社会科学書の企画・編集から発行までを行う企業が該当する。
- ③「**自然科学書出版社**」は、自然科学書の企画・編集から発行までを行う企業が該当する。
- ④「**文学・芸術書出版社**」は、文学・芸術書の企画・編集から発行までを行う企業が該当する。
- ⑤「**情報・教育系出版社**」は、情報・教育系の企画・編集から発行までを行う企業が該当する。

- ⑥「**実用書出版社**」は、実用書の企画・編集から発行までを行う企業が該当する。
- ⑦「**児童書出版社**」は、児童書の企画・編集から発行までを行う企業が該当する。
- ⑧「**その他**」は、その他の書籍の企画・編集から発行までを行う企業が該当する。
- (5) **従業者数**は、平成 26 年 7 月 1 日現在の数値。

①**従業者数**とは、企業に所属している者で、当該業務(新聞業務又は出版業務をいう。)以外の業務の従業者及び、別経営の企業へ出向・派遣している者又は、下請けとして別経営の企業で働いている者(送出者)を含み、別経営の企業から出向・派遣されている者又は下請けとして別経営の企業からきて働いている者(受入者)を含まない。

雇用形態別項目区分は、以下のとおりである。

ア「**個人業主(個人経営の事業主)及び無給の家族従業者**」、「**有給役員**」、「**常用雇用者**」、「**臨時雇用者**」

a「**個人業主(個人経営の事業主)及び無給の家族従業者**」のうち、**個人業主(個人経営の事業主)**とは、個人経営の事業主(共同経営者を含む。)で、実際にこの企業に従事している者。**無給の家族従業者**とは、個人業主の家族で、賃金、給与を受けずに企業の業務に常時従事している者。

b「**有給役員**」とは、経営組織が「会社」、「会社以外の法人・団体」の役員(常勤、非常勤を問わない)で、報酬や給与を受けている者。

c **常用雇用者**とは、「一定の期間を定めずに雇用されている者、又は1か月を超える期間を定めて雇用されている者」又は「平成 26 年 5 月と 6 月にそれぞれ 18 日以上働き、平成 26 年 7 月 1 日現在も雇用されている者」で、「一般に正社員、正職員と呼ばれている者」、「パート・アルバイトなど」に区分される。

・「**一般に正社員、正職員と呼ばれている人**」とは、常用雇用者のうち、一般に正社員、正職員と呼ばれている者。

・「**パート・アルバイトなど**」とは、「一般に正社員、正職員などと呼ばれている人」以外で「嘱託」、「パート」、「アルバイト」又はそれに近い名称と呼ばれている者。契約社員もここに含まれる。

・「**就業時間換算雇用者数**」とは、「パート・アルバイトなど」に記入した従業者全員の総労働時間(1週間分)を所定労働時間(1週間分)で除して算出した人数。

d「**臨時雇用者**」とは、常用雇用者以外の雇用者で、1か月以内の期間を定めて雇用されている者又は日々雇用されている者。

イ「**総計のうち、別経営の企業に派遣している人**」とは、企業の従業者(2. (5))のうち、別経営の企業に出向・派遣している者又は下請けとして働いている者。

②「**総計のほか、別経営の企業から派遣されている人**」とは、当該企業に別経営の企業から出向・派遣されている者又は下請けとしてきて働いている者(受入者)。

(6) **事業従事者数**は、平成 26 年 7 月 1 日現在の数値。

事業従事者数とは、企業の従業者(2. (5))から「別経営の企業に派遣している人」を除き、「別経営の企業から派遣されている人」を含めた人数の計。

①**部門別事業従事者数**は、当該業務に従事する下記の部門別の事業従事者数をいう。

〈**新聞業**〉

ア「**管理・営業部門**」とは、一般に、総務、人事、経理、予算、新聞広告の集積及びその紙面掲載を担当する広告部門、新聞販売店の管理など販売部門の業務に従事する者。

イ「**編集部門**」とは、新聞の取材、入力、校正など深部の記事面を作成する業務に従事する者。

ウ「**制作・印刷・発送部門**」とは、組み版、製版、印刷、発送などの業務に従事する者(印刷などを外注している場合の外注管理に従事する者を含む。)

エ「**電子メディア部門**」とは、電子メディアに関する業務に従事する者。

オ「**その他**」とは、上記以外の部門に従事する者。

〈出版業〉

ア「**管理部門**」とは、一般に、総務、人事、経理、予算などの業務に従事する者。

イ「**営業部門**」とは、書籍及び雑誌広告の集積及びその紙面掲載を担当する広告部門、出版物の販売促進のための書店への営業活動などを担当する販売部門に従事する者(直販部門及び製品管理(倉庫)などの業務に従事する者を含む)。

ウ「**編集・製作部門**」とは、出版物の企画、編集、校正など出版物を作成する業務、組み版、製版、印刷、発送などの業務に従事する者(印刷などを外注している場合の外注管理に従事する者を含む)。

エ「**電子メディア部門**」とは、電子メディアに関する業務に従事する者。

オ「**その他**」とは、上記以外の部門に従事する者。

②うち、別経営の企業から派遣されている人は、上記部門別事業従事者数のうち、別経営の企業から出向・派遣されている者又は下請けとして働いている者。

(7) **年間売上高**は、平成25年1月1日から12月31日までの1年間又は調査日に最も近い決算日前の1年間に得た企業全体の売上高及び業務別(「新聞業務」又は「出版業務」及び、「その他業務」)の売上高で、利益や所得ではなく経費を差し引く前の売上高に消費税額を含めた金額。したがって、当該年間売上高には、営業として行っていない財産運用や財産売却による収入は含まない。

(8) **業務、収入種類別**の区分は以下のとおり。

〈新聞業〉

新聞業における収入種類別の区分は、以下のとおり。

①「**新聞販売収入**」とは、新聞を発行して得た収入額(販売店に対する正規の手数料等を控除した額)。

②「**広告料収入**」の区分は以下のとおり。すべて広告会社に対する正規の手数料等を控除した額である。

ア「**新聞広告**」とは、新聞に掲載した広告に対する広告料収入。

イ「**電子メディア**」とは、電子メディアに掲載した広告に対する広告料収入。

ウ「**フリーペーパー**」とは、フリーペーパーに掲載した広告に対する広告料収入。

エ「**その他**」とは、上記以外の媒体に掲載した広告に対する広告料収入。

③「**その他収入**」とは、上記以外の新聞業務による収入額。

〈出版業〉

出版業における業務種類別の区分は、以下のとおり。「書籍販売収入」及び「雑誌販売収入」は、取次店及び書店に対する正規の手数料を含めた額である。

①「**書籍販売収入**」とは、単行本、文庫、新書、全集・双書、事・辞典、図鑑、絵本、年鑑、検定教科書など書籍を発行して得た収入額。

・「**うち電子メディア**」とは、「書籍販売収入」のうち電子メディアから得た収入額。

②「**雑誌販売収入**」とは、週刊誌、旬刊誌、月刊誌、季刊誌などの定期刊行物を発行して得た収入額。

・「**うち電子メディア**」とは、「雑誌販売収入」のうち電子メディアから得た収入額。

③「**広告料収入**」の区分は以下のとおり。すべて広告会社に対する正規の手数料を含めた額である。

ア「**うち雑誌本体**」とは、雑誌に掲載した広告に対する広告料収入。

イ「**うち電子メディア**」とは、電子メディアに掲載した広告に対する広告料収入。

ウ「**うちフリーペーパー**」とは、フリーペーパーに掲載した広告に対する広告料収入。

④「**ロイヤリティ収入**」とは、書籍・雑誌などから得るロイヤリティの収入額である。内訳の区分は以下のとおり。

ア「**国内**」とは、国内での書籍・雑誌等から得るロイヤリティ収入。

イ「**国外**」とは、国外での書籍・雑誌等から得るロイヤリティ収入。内訳の区分は以下のとおり。

・「**コミック**」とは、国外で販売されるコミック本、コミック誌から得た収入。

- ・「**児童書**」とは、国外で販売される児童書から得た収入。
- ・「**小説**」とは、国外で販売される小説から得た収入。
- ・「**その他**」とは、国外で販売される上記以外の書籍・雑誌等から得た収入。

⑤「**その他収入**」とは、上記以外の出版業務による収入額。

(9) **発行種類**等は、以下のとおり。

〈新聞業〉

新聞発行種類の区分は、以下のとおり。

①「**一般紙**」とは、一般時事に関する報道、評論を行う新聞である。配布エリアによって以下の区分に分ける。

ア「**全国紙**」とは、主に全国の主要都市に発行所を持ち、全国を配布エリアとする一般紙。

イ「**地方紙(ブロック紙を含む)**」とは、ブロック紙、県紙、ローカル紙など主に地方に発行所を持ち特定地方を配布エリアとする一般紙。

②「**スポーツ紙**」とは、スポーツ全般に関する報道、評論を行う新聞である。

③「**専門・業界紙**」とは、特定の産業及び専門分野に関する報道、評論を行う新聞(経済、金融、産業、競馬、プロレスなど特定のスポーツ)である。

④「**その他**」とは、英字新聞(一般紙等の英語版の新聞を含む)、機関紙(政党新聞、宗教新聞など)など上記以外の新聞である。

〈出版業〉

「**書籍**」の新刊発行点数及び発行部数における種類区分は以下のとおり。

①「**人文科学書**」とは、総記(総記、百科事典、年鑑雑誌、情報科学など)、哲学・心理学・宗教(哲学、心理学、倫理学、宗教、仏教、キリスト教など)、歴史・地理(歴史総記、日本歴史、外国歴史、伝記、地理、旅行など)に分類される書籍である。

②「**社会科学書**」とは、政治、時局、外事、法律、経済、財政、統計、経営、商業、交通・通信、社会、労働、教育、民族、風習、軍事などに分類される書籍である。

③「**自然科学書**」とは、数学、物理学、化学、天文学、地学、生物学、医学、薬学、工学・工業、農林・水産と畜業などに分類される書籍である。

④「**語学・文学書**」とは、語学(日本語、外国語(英語、ドイツ語など))、文学(日本文学詩歌、日本文学小説、外国文学小説など)に分類される書籍である。

⑤「**芸術・生活書**」とは、芸術(絵画、彫刻、写真、工芸など)、生活(スポーツ、娯楽、家事など)に分類される書籍である。

⑥「**学習・参考書**」とは、小・中学生、高校生などを対象とした学習・参考書に分類される書籍である。

⑦「**児童書**」とは、絵本などの児童向けに分類される書籍である。

⑧「**コミック本**」とは、コミック、劇画などのマンガ本に分類される書籍である。

⑨「**その他**」とは、上記以外の書籍である。

「**雑誌**」の新刊発行点数及び発行部数における種類区分は以下のとおり。

①「**総合誌**」とは、総合月刊誌、総合週刊誌、写真週刊誌などに分類される雑誌である。

②「**人文科学誌**」とは、哲学、心理、宗教、歴史、地理などに分類される雑誌である。

③「**社会科学誌**」とは、政治、時局、外事、法律、経済、財政、統計、経営、商業、交通・通信、社会、労働、教育、民族、風習、軍事などに分類される雑誌である。

④「**自然科学誌**」とは、数学、物理学、化学、天文学、地学、生物学、医学、薬学、工学・工業、農林・水産と畜業などに分類される雑誌である。

- ⑤ 「生活・趣味・スポーツ誌」とは、健康誌、マタニティ・育児誌、住宅誌、趣味・教養誌、娯楽誌、スポーツ誌、旅行・レジャー誌、アウトドア誌、生活情報誌、料理雑誌、TV・FM 情報誌、映画・音楽情報誌、タウン誌などに分類される雑誌である。
- ⑥ 「児童誌」とは、児童誌、学年誌などに分類される雑誌である。
- ⑦ 「コミック誌」とは、少年コミック誌、少女コミック誌、男性向けコミック誌、女性ヤングアダルトコミック誌、ミセス向けコミック誌などに分類される雑誌である。
- ⑧ 「その他」とは、文学誌、学術誌などの上記以外の雑誌である。

(10) **返品率**とは、出版業で以下の算式により書籍、雑誌ごとに求めた割合。

$$\text{返品率} = \frac{\text{当期返品高} + \text{前期返品高}}{\text{当期総売上高} + \text{前期総売上高}}$$

(11) **電子メディアへの配信状況別**とは、新聞業でインターネット等電子メディアへ配信を行っている企業数を、配信形態別に集計したもの。当てはまる区分が複数ある場合には当てはまるものすべてに回答するため、内訳と計は一致しない。

(12) **年間営業費用**は、平成 25 年 1 月 1 日から 12 月 31 日までの 1 年間又は調査日に最も近い決算日前の 1 年間の企業全体の「給与支給総額」、「外注費」、「印税・原稿料」、「広告宣伝費」、「減価償却費」、賃借料（「土地・建物」、「機械・装置」）及び「その他の営業費用」の計（消費税額を含む。）。

①「**給与支給総額**」は、1 年間に支給した給与額（基本給、賞与、諸手当等で定期的、臨時的に支払われたもの）及び退職金の総額（税込み）。営業費用から支払われる「役員」の報酬及び賞与、「パート・アルバイト等」、「臨時雇用者」の給与、当該企業で主として「給与を支払っている出向・派遣者（別経営の企業で働いている者）」の給与も含む。

②「**外注費**」は、業務の一部又は全部を委託若しくは下請けなどの形式で外注した場合の費用。

③「**印税・原稿料**」は、出版業において著者（著作権者）に著作権使用料として発行部数見合いで支払った印税方式の経費又は原稿を買い取る形で支払った原稿料などの経費。

④「**広告宣伝費**」は、ポスター、チラシ、テレビ用オンエアビデオテープ、プレゼント用グッズなどの広告宣伝費用（外注分、媒体支払い費を含む。）。

⑤「**減価償却費**」は、取得価額が 10 万円以上の建物、機械・設備・装置などの償却費の額。

⑥「**賃借料**」は、「土地・建物」又は「機械・装置」を借りて業務を営んでいる場合の 1 年間の賃借料の額。

ア「**土地・建物**」は、土地・建物を借りて業務を営んでいる場合の、この 1 年間の賃借料。管理費などの共益費、月極駐車料金も含む。

イ「**機械・装置**」は、電算機やパソコンなどの「情報関連機器」、自動車などの「輸送用機器」、複写機などの「事務用機器」などの 1 年間の賃借料の額であり、「情報通信機器」と「その他」に分かれる。

・「**情報通信機器**」は、有線通信機器、無線通信機器、放送装置、自動交換装置、ファクシミリ、電子計算機、端末機器、補助装置、電子計算機附属機器、パソコン、サーバなどの賃借料の額。

・「**その他**」は、自動車などの「輸送用機器」、複写機などの「事務用機器」など、情報通信機器以外の機械・装置の賃借料の額。

⑦「**その他の営業費用**」は、上記以外の営業費用で以下のものである。

仕入高（紙代、インク代など）、荷造発送費、保管費、支払手数料（ロイヤリティを含む。）、販売手数料、広告手数料、旅費、交通費、消耗工具器具備品費、交際費、修繕費、租税公課、寄付金、福利厚生費、諸会費、会議費、通信費、水道光熱費、派遣労務費、土地・建物及び機械・装置以外の賃借料など。

- (13) **年間営業用固定資産取得額**は、企業において平成 25 年 1 月 1 日から 12 月 31 日までの1年間又は調査日に最も近い決算日前の1年間に取得した有形固定資産(「機械・設備・装置」、「土地」、「建物・その他の有形固定資産」)及び無形固定資産の額(消費税額を含む。)
- ①「**機械・設備・装置**」は、耐用年数1年以上で取得価額が 10 万円以上の情報通信機器、工具器具、機械、設備、装置、備品などの購入費用。
 - ②「**土地**」は、土地の購入費用及び既存の土地整備に要した費用。
 - ③「**建物・その他の有形固定資産**」は、建物の購入費用、改築・改装費用、給・排水及びガス設備、冷暖房設備などの建物付属設備の購入費用及びその他取得した有形固定資産などの購入費用。
 - ④「**無形固定資産**」は、借地権、ソフトウェア、特許権、商標権、実用新案権、意匠権、電話加入権、営業権など物的な存在形態を持たない固定資産(法的権利又は経済的権利)の購入に要した費用。

概 況

平成26年特定サービス産業実態調査

【全体の概況】

1. 事業所数

- ① 対事業所サービス業(21業種)についてみると、「情報処理・提供サービス業」1万1071事業所(前年比47.3%増)、「各種物品賃貸業」1375事業所(同15.6%増)、「計量証明業」843事業所(同1.7%増)と3業種で増加となったが、「ソフトウェア業」2万2331事業所(同▲24.1%減)、「産業用機械器具賃貸業」8808事業所(同▲18.4%減)、「広告業」9286事業所(同▲16.3%減)など18業種で減少となった(第1表)。
- ② 対個人サービス業(7業種)についてみると、「教養・技能教授業」7万9509事業所(前年比▲6.7%減)、「学習塾」4万9319事業所(同▲2.5%減)、「興行場, 興行団」2342事業所(同▲12.6%減)など全ての業種で減少となった(第1表)。

第1表 事業所(企業)数、従業者数及び年間売上高

業種区分	事業所数 企業数※	前年比	従業者数	前年比	年間売上高 (年間取扱高)		主業年間売上高 (年間取扱高)		主業割合 (%)
		(%)		(百人)	(%)	(億円)	(%)	(億円)	
対事業所サービス業(21業種)									
ソフトウェア業	22,331	▲24.1	6,637	▲14.1	126,189	▲9.4	102,934	▲6.6	81.6
情報処理・提供サービス業	11,071	47.3	3,109	24.5	67,306	18.4	47,639	19.2	70.8
インターネット附属サービス業	3,012	▲32.4	510	▲5.8	16,169	▲14.5	14,651	▲12.9	90.6
映像情報制作・配給業※	3,088	▲5.9	448	▲12.6	12,043	▲12.5	10,469	▲11.4	86.9
音声情報制作業※	353	▲7.1	60	▲1.2	3,657	1.9	3,034	▲3.0	83.0
新聞業※	773	▲12.7	567	▲2.3	21,277	▲0.8	18,565	0.0	87.3
出版業※	3,522	▲7.7	583	▲5.5	19,870	▲5.5	18,378	▲6.3	92.5
映像・音声・文字情報制作に附帯するサービス業※	1,702	▲3.7	162	1.7	1,916	1.6	1,766	▲0.1	92.2
クレジットカード業, 割賦金融業※	217	▲4.0	510	0.8	617,930	8.3	459,104	8.4	74.3
各種物品賃貸業	1,375	15.6	227	28.9	38,703	1.7	31,555	▲0.9	81.5
産業用機械器具賃貸業	8,808	▲18.4	704	▲19.2	35,697	▲4.6	29,374	▲5.5	82.3
事務用機械器具賃貸業	450	▲5.1	45	▲29.9	9,780	▲10.8	7,311	▲12.9	74.8
自動車賃貸業	5,015	▲5.5	364	▲10.9	15,918	▲16.4	14,329	▲17.4	90.0
スポーツ・娯楽用品賃貸業	351	▲11.6	19	▲18.8	121	▲19.1	105	▲20.6	86.1
その他の物品賃貸業	8,495	▲11.9	760	▲11.8	10,113	▲5.4	8,005	▲5.2	79.2
デザイン業	8,161	▲16.0	329	▲11.7	3,240	▲7.1	3,031	▲8.8	93.6
広告業	9,286	▲16.3	1,234	▲8.0	82,620	▲9.3	80,555	▲9.8	97.5
機械設計業	6,440	▲14.1	515	▲10.6	5,113	▲3.5	4,863	▲1.3	95.1
計量証明業	843	1.7	203	0.7	2,215	1.7	1,851	8.5	83.6
機械修理業(電気機械器具を除く)	11,890	▲4.6	1,032	▲1.6	19,406	0.6	16,338	▲3.6	84.2
電気機械器具修理業	7,159	▲17.8	697	▲18.5	13,370	▲22.2	10,769	▲21.5	80.5
対個人サービス業(7業種)									
冠婚葬祭業	9,862	▲2.4	1,292	▲23.3	22,852	▲18.3	21,909	▲18.5	95.9
映画館	523	▲3.9	174	▲7.9	2,513	▲3.9	1,931	▲4.8	76.8
興行場, 興行団	2,342	▲12.6	286	▲37.4	9,155	▲2.0	8,273	▲2.1	90.4
スポーツ施設提供業	12,921	▲0.6	2,779	▲4.2	19,389	▲6.1	16,732	▲6.4	86.3
公園, 遊園地・テーマパーク	147	▲9.8	415	▲1.2	5,928	13.6	2,804	12.2	47.3
学習塾	49,319	▲2.5	3,288	▲2.5	9,422	▲3.1	9,356	▲3.3	99.3
教養・技能教授業	79,509	▲6.7	2,565	▲2.8	9,328	3.0	8,934	3.3	95.8

注1: ※印の付いている業種は企業を対象として調査を行っている。

注2: 「クレジットカード業, 割賦金融業」は年間取扱高(信用供与額, それに伴う手数料収入等の収入額及びその他の売上高)。

注3: 従業者数は調査時点(平成26年7月1日)現在, 年間売上高(年間取扱高)は平成25年実績。

2. 従業者数

- ① 対事業所サービス業(21業種)についてみると、「情報処理・提供サービス業」31万911人(前年比24.5%増)、「各種物品賃貸業」2万2666人(同28.9%増)など5業種で増加となった。他方、「ソフトウェア業」66万3745人(同▲14.1%減)、「産業用機械器具賃貸業」7万379人(同▲19.2%減)、「電気機械器具修理業」6万9682人(同▲18.5%減)など16業種で減少となった(第1表)。
- ② 対個人サービス業(7業種)についてみると、「冠婚葬祭業」12万9166人(前年比▲23.3%減)、「興行場、興行団」2万8581人(同▲37.4%減)、「スポーツ施設提供業」27万7876人(同▲4.2%減)など全ての業種で減少となった(第1表)。
- ③ 雇用形態別にみると、対事業所サービス業のうち「正社員・正職員」の比率が高い業種は、「ソフトウェア業」(89.3%)、「各種物品賃貸業」(87.4%)、「新聞業」(78.3%)の順であった(第1図)。
- 対個人サービス業のうち「パート・アルバイトなど」の比率が高い業種は、「映画館」(87.1%)、「学習塾」(69.0%)、「公園、遊園地・テーマパーク」(61.7%)の順であった(第1図)。

第1図 従業者の雇用形態別構成比

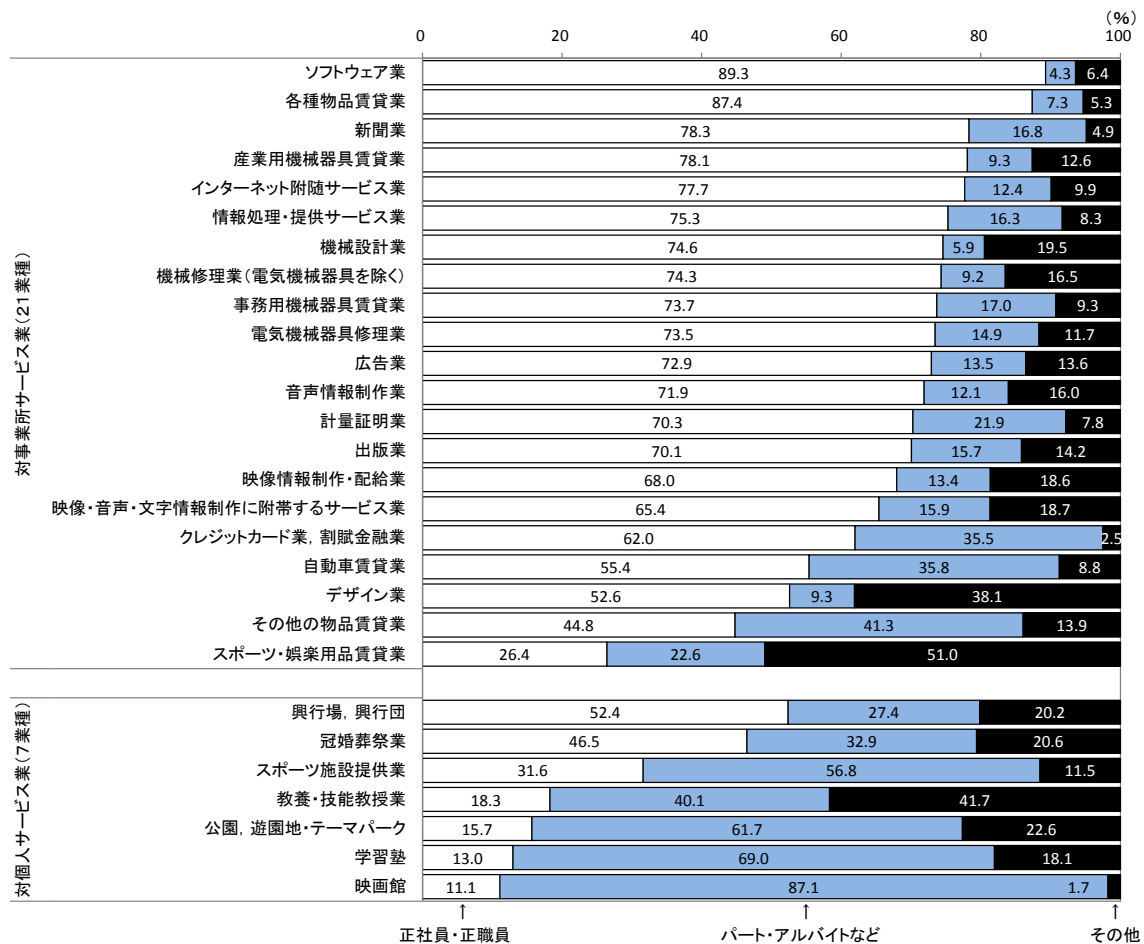

注1:「映像情報制作・配給業」、「音声情報制作業」、「新聞業」、「出版業」、「映像・音声・文字情報制作に附帯するサービス業」、「クレジットカード業、割賦金融業」は、企業を対象として調査を行っている。

注2:「その他の雇用形態」は、個人業主及び家族従業者、有給役員、臨時雇用者。

3. 年間売上高(平成 25 年実績)

① 対事業所サービス業(21業種)についてみると、「情報処理・提供サービス業」6兆7306億円(前年比18.4%増)、「各種物品賃貸業」3兆8703億円(同1.7%増)など7業種が増加となった。他方、「ソフトウェア業」12兆6189億円(同▲9.4%減)、「広告業」8兆2620億円(同▲9.3%減)、「電気機械器具修理業」1兆3370億円(同▲22.2%減)など14業種で減少となった。

なお、クレジットカード業、割賦金融業は、61兆7930億円(同8.3%増)となった(第1表、第2図)。

② 対個人サービス業(7業種)についてみると、「公園、遊園地・テーマパーク」5928億円(前年比13.6%増)、「教養・技能教授業」9328億円(同3.0%増)の2業種が増加となった。他方、「冠婚葬祭業」2兆2852億円(同▲18.3%減)、「スポーツ施設提供業」1兆9389億円(同▲6.1%減)など5業種で減少となった(第1表、第2図)。

第2図 年間売上高の前年比

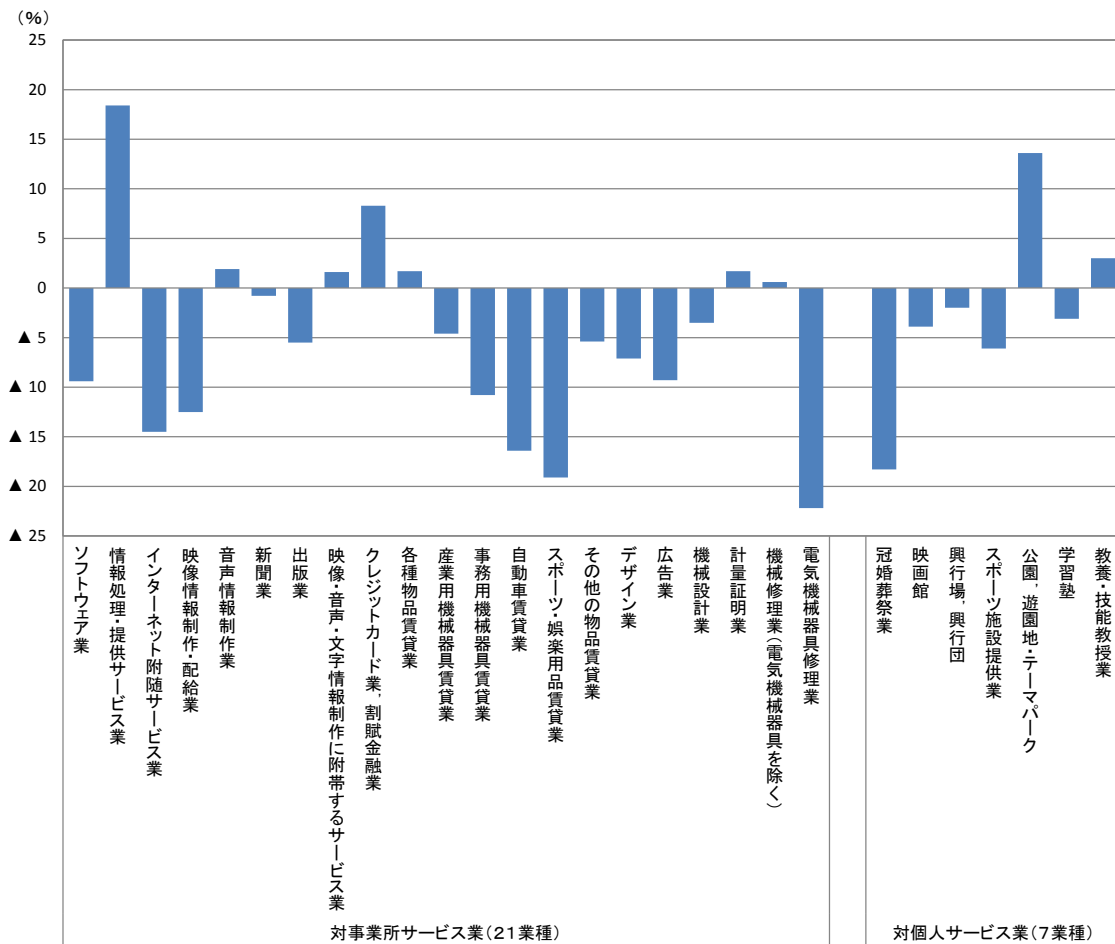

注1:「映像情報制作・配給業」、「音声情報制作業」、「新聞業」、「出版業」、「映像・音声・文字情報制作に附帯するサービス業」、「クレジットカード業、割賦金融業」は、企業を対象として調査を行っている。

注2:「クレジットカード業、割賦金融業」は年間取扱高(信用供与額、それに伴う手数料収入等の収入額及びその他の売上高)。

③ 事業所(企業)の年間売上高に占める主業の割合をみると、対事業所サービス業では「広告業」(97.5%)を最高に、以下、「機械設計業」(95.1%)、「デザイン業」(93.6%)の順であった(第3図)。

対個人サービス業では、「学習塾」(99.3%)を最高に、以下、「冠婚葬祭業」(95.9%)、「教養・技能教授業」(95.8%)の順であった(第3図)。

第3図 年間売上高における主業の構成比

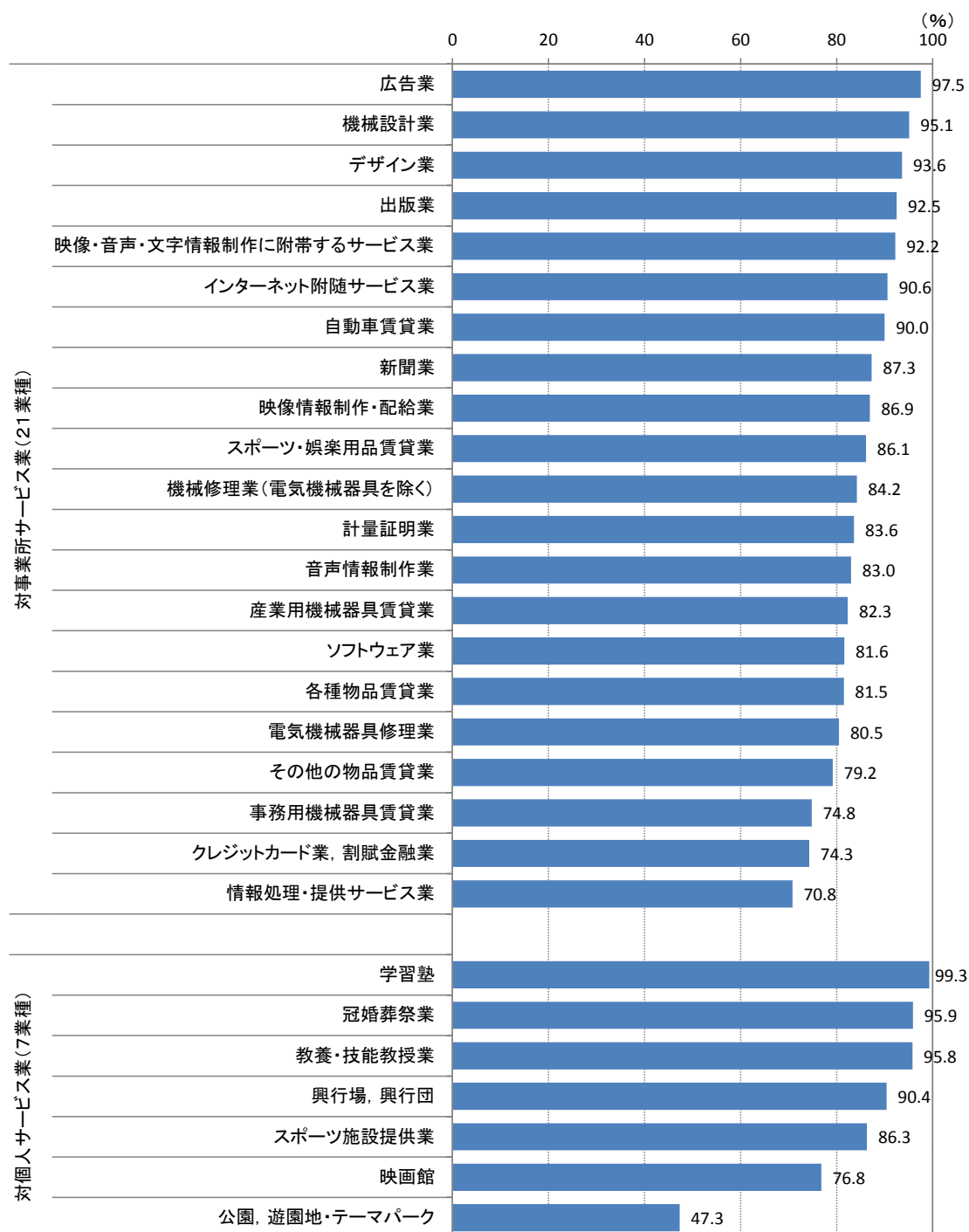

注1:「映像情報制作・配給業」、「音声情報制作業」、「新聞業」、「出版業」、「映像・音声・文字情報制作に附帯するサービス業」、「クレジットカード業, 割賦金融業」は、企業を対象として調査を行っている。

注2:「クレジットカード業, 割賦金融業」は年間取扱高(信用供与額、それに伴う手数料収入等の収入額及びその他の売上高)。

④ 1事業所(企業)当たりの年間売上高についてみると、対事業所サービス業では「各種物品賃貸業」が28億1558万円でもっとも多く、以下、「新聞業」27億5247万円、「事務用機械器具賃貸業」21億7303万円の順であった。対個人サービス業では「公園、遊園地・テーマパーク」が40億3297万円でもっとも多く、以下、「映画館」4億8056万円、「興行場、興行団」3億9091万円の順であった(第4図)。

第4図 1事業所(企業)当たり年間売上高

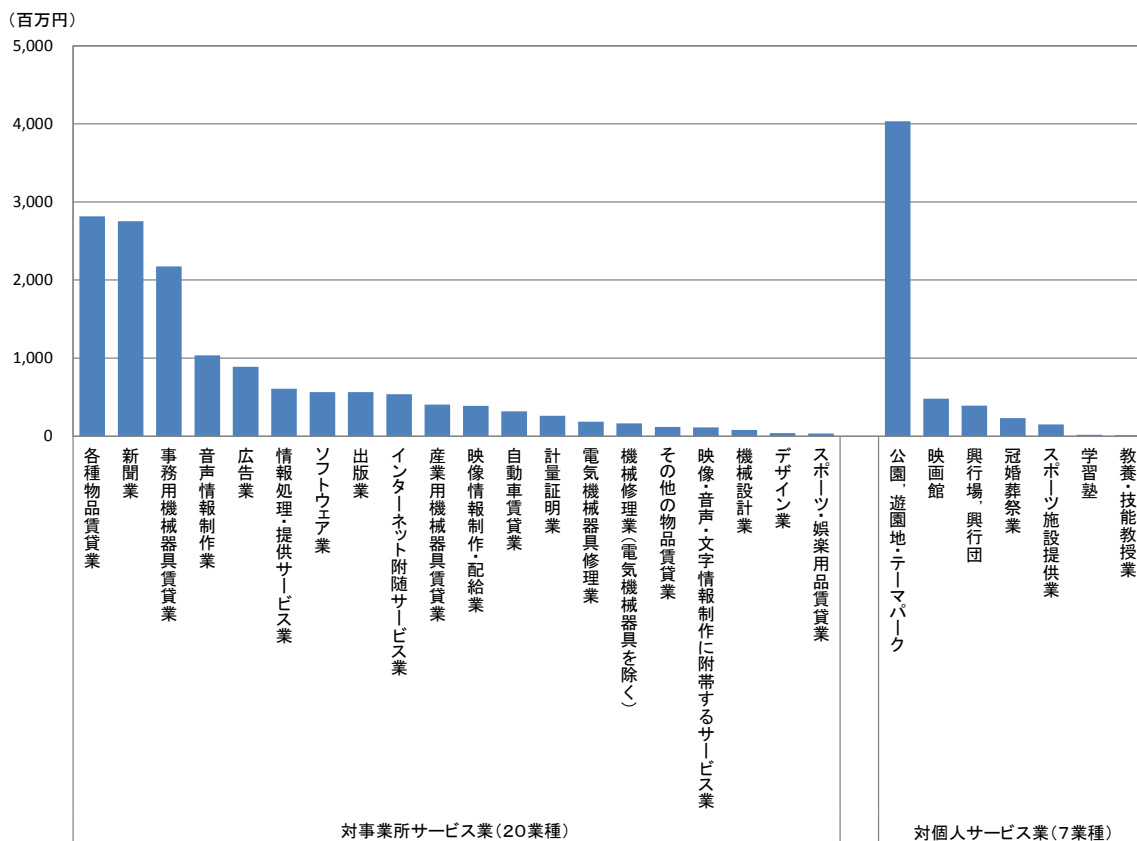

注1:「映像情報制作・配給業」、「音声情報制作業」、「新聞業」、「出版業」、「映像・音声・文字情報制作に附帯するサービス業」は、企業を対象として調査を行っている。

注2:「クレジットカード業、割賦金融業」は年間取扱高(信用供与額、それに伴う手数料収入等の収入額及びその他の売上高)であるため除外している。

⑤ 従業者1人当たりの年間売上高についてみると、対事業所サービス業では「事務用機械器具賃貸業」が2億1580万円でもっとも多く、以下、「各種物品賃貸業」1億7075万円、「広告業」6694万円の順であった。対個人サービス業では「興行場、興行団」が3203万円でもっとも多く、以下、「冠婚葬祭業」1769万円、「映画館」1442万円の順であった(第5図)。

第5図 従業者1人当たり年間売上高

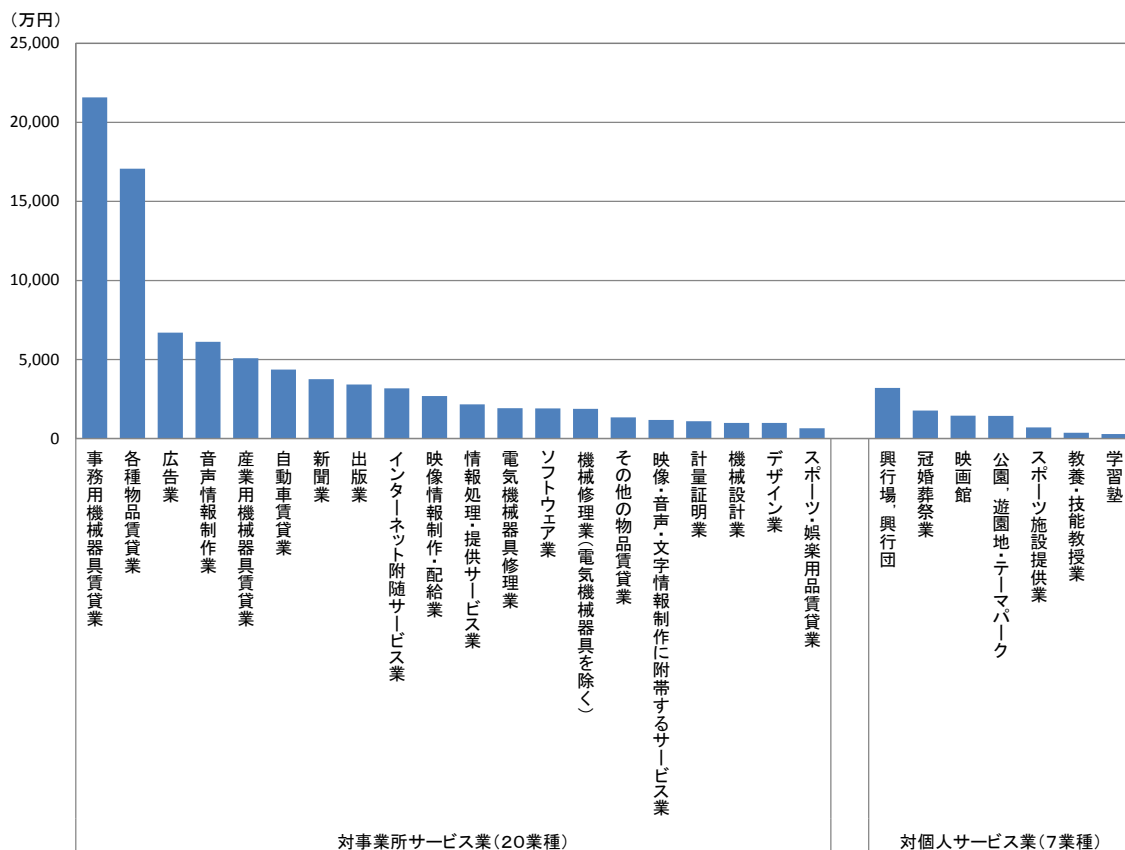

注1:「映像情報制作・配給業」、「音声情報制作業」、「新聞業」、「出版業」、「映像・音声・文字情報制作に附帯するサービス業」は、企業を対象として調査を行っている。

注2:「クレジットカード業、割賦金融業」は年間取扱高(信用供与額、それに伴う手数料収入等の収入額及びその他の売上高)であるため除外している。

4. 業種分野毎の年間売上高

第2表 事業所(企業)数、従業者数及び年間売上高

	事業所数 (企業数)	従業者数	年間売上高 (年間取扱高)	1事業所(企業) 当たり年間売 上高	従業者1人当 たり売上高
		(百人)	(億円)	(百万円)	(万円)
対事業所サービス業(20業種) (注1)	114,125	18,206	504,724	442	2,772
情報処理関連	36,414	10,257	209,664	576	2,044
コンテンツ関連※	9,438	1,820	58,763	623	3,229
物品賃貸業	24,494	2,119	110,333	450	5,206
デザイン・設計業	14,601	844	8,353	57	990
修理・メンテナンス	19,049	1,728	32,776	172	1,896
クレジットカード業、割賦金融業※	217	510	617,930	284,760	121,088
広告業	9,286	1,234	82,620	890	6,694
計量証明業	843	203	2,215	263	1,093
対個人サービス業(7業種)	154,623	10,798	78,587	51	728
娯楽関連	15,933	3,654	36,986	232	1,012
学習関連	128,828	5,853	18,750	15	320
冠婚葬祭業	9,862	1,292	22,852	232	1,769

前年比(%)

	事業所数 (企業数)	従業者数	年間売上高 (年間取扱高)	1事業所(企業) 当たり年間売 上高	従業者1人当 たり売上高
対事業所サービス業(20業種) (注1)	▲ 12.0	▲ 6.6	▲ 5.1	7.8	1.6
情報処理関連	▲ 12.0	▲ 4.7	▲ 2.5	10.9	2.3
コンテンツ関連※	▲ 6.8	▲ 5.7	▲ 4.8	2.2	1.0
物品賃貸業	▲ 11.9	▲ 11.9	▲ 5.1	7.7	7.7
デザイン・設計業	▲ 15.1	▲ 11.0	▲ 5.0	12.0	6.9
修理・メンテナンス	▲ 10.0	▲ 9.2	▲ 10.1	▲ 0.1	▲ 1.0
クレジットカード業、割賦金融業※	▲ 4.0	0.8	8.3	12.8	7.4
広告業	▲ 16.3	▲ 8.0	▲ 9.3	8.3	▲ 1.5
計量証明業	1.7	0.7	1.7	▲ 0.0	1.0
対個人サービス業(7業種)	▲ 4.7	▲ 7.4	▲ 7.1	▲ 2.4	0.3
娯楽関連	▲ 2.7	▲ 7.9	▲ 2.2	0.5	6.2
学習関連	▲ 5.2	▲ 2.6	▲ 0.2	5.2	2.5
冠婚葬祭業	▲ 2.4	▲ 23.3	▲ 18.3	▲ 16.2	6.5

注1:対事業所サービス業(20業種)は、「クレジットカード業、割賦金融業」を除く。

注2:※印の付いている業種分野は企業を対象として調査を行っている。

注3:「クレジットカード業、割賦金融業」は、年間取扱高(信用供与額、それに伴う手数料収入等の収入額及びその他の売上高)。

注4:従業者数は調査時点(平成26年7月1日)現在、年間売上高(年間取扱高)は平成25年実績。

第2表の分類は、特定サービス産業実態調査の業種分類(産業分類準拠)をもとに業態の関連性が高いものを便宜的に合計したものであり、以下のとおりである。

- ・情報処理関連:ソフトウェア業、情報処理・提供サービス業、インターネット附随サービス業
- ・コンテンツ関連:映像情報制作・配給業、音声情報制作業、新聞業、出版業、映像・音声・文字情報制作に付随するサービス業
- ・物品賃貸業:各種物品賃貸業、産業用機械器具賃貸業、事務用機械器具賃貸業、自動車賃貸業、スポーツ・娯楽用品賃貸業、その他の物品賃貸業
- ・デザイン・設計業:デザイン業、機械設計業
- ・修理・メンテナンス:機械修理業(電気機械器具を除く)、電気機械器具修理業
- ・娯楽関連:映画館、興行場、興行団、スポーツ施設提供業、公園、遊園地・テーマパーク
- ・学習関連:学習塾、教養・技能教授業

- ① 対事業所サービス業の売上高は 50 兆 4724 億円(前年比▲5.1%減)となった。業種分野別にみると、「広告業」は 8 兆 2620 億円(同▲9.3%減)、「物品賃貸業」は自動車賃貸業、産業用機械器具賃貸業などが減少し 11 兆 333 億円(同▲5.1%減)、「情報処理関連」はソフトウェア業、インターネット附随サービス業が減少し 20 兆 9664 億円(同▲2.5%減)など6分野で減少となった。一方、計量証明業は 2215 億円(同 1.7%増)で増加となった(第2表、第6図)。
- ② 対個人サービス業の売上高は 7 兆 8587 億円(前年比▲7.1%減)となった。業種分野別にみると、「冠婚葬祭業」は 2 兆 2852 億円(同▲18.3%減)、「娯楽関連」は公園、遊園地・テーマパークが増加したものの、スポーツ施設提供業を中心に減少し、3 兆 6986 億円(同▲2.2%減)、「学習関連」は教養・技能教授業が増加したものの、学習塾が減少したことから、1 兆 8750 億円(同▲0.2%減)といずれも減少となった(第2表、第6図)。
- ③ 1事業所(企業)当たりの売上高をみると、対事業所サービス業は、「修理・メンテナンス」及び「計量証明業」が減少したものの、「広告業」など5つの業種分野で増加となった。対個人サービス業は、「娯楽関連」及び「学習関連」が増加したものの、「冠婚葬祭業」が減少となった。従業者1人当たりの売上高をみると、対事業所サービス業は、「広告業」及び「修理・メンテナンス」が減少し、その他の5つの業種分野で増加となった。対個人サービス業は、3つの業種分野で増加となった(第2表、第7図、第8図)。

第6図 業種分野毎の年間売上高

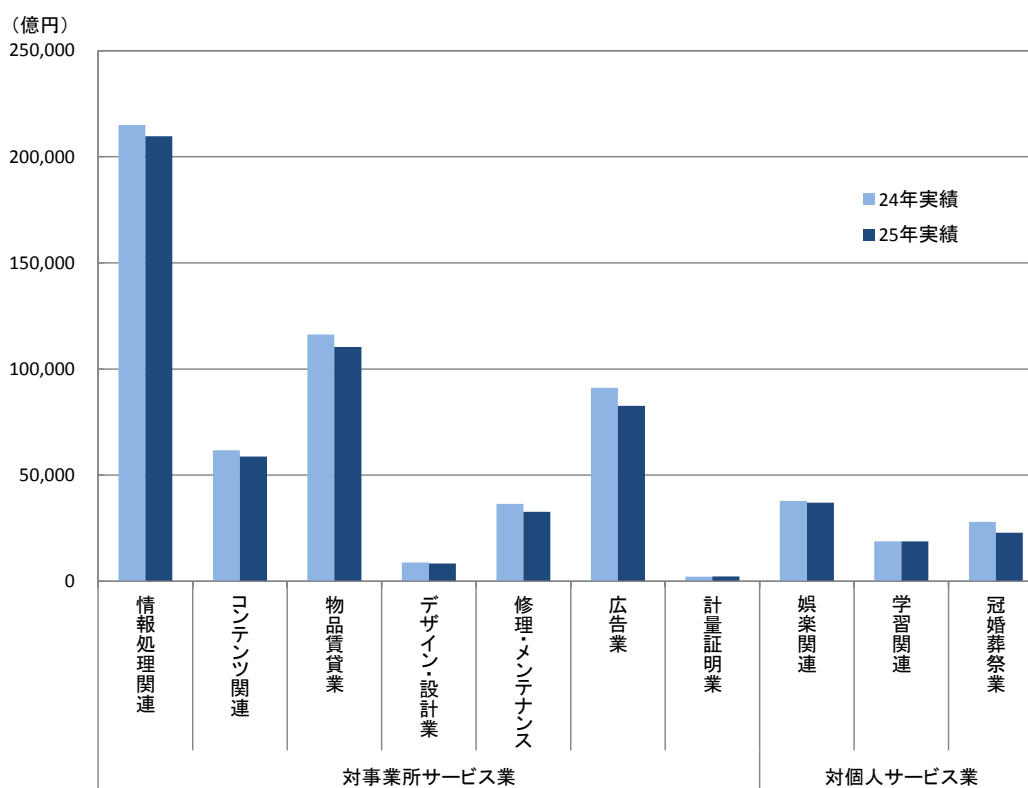

注1:「コンテンツ関連」は、企業を対象として調査を行っている。

注2:「クレジットカード業、割賦金融業」は年間取扱高(信用供与額、それに伴う手数料収入等の収入額及びその他の売上高)であるため除外している。

第7図 業種分野毎の1事業所(企業)当たりの年間売上高

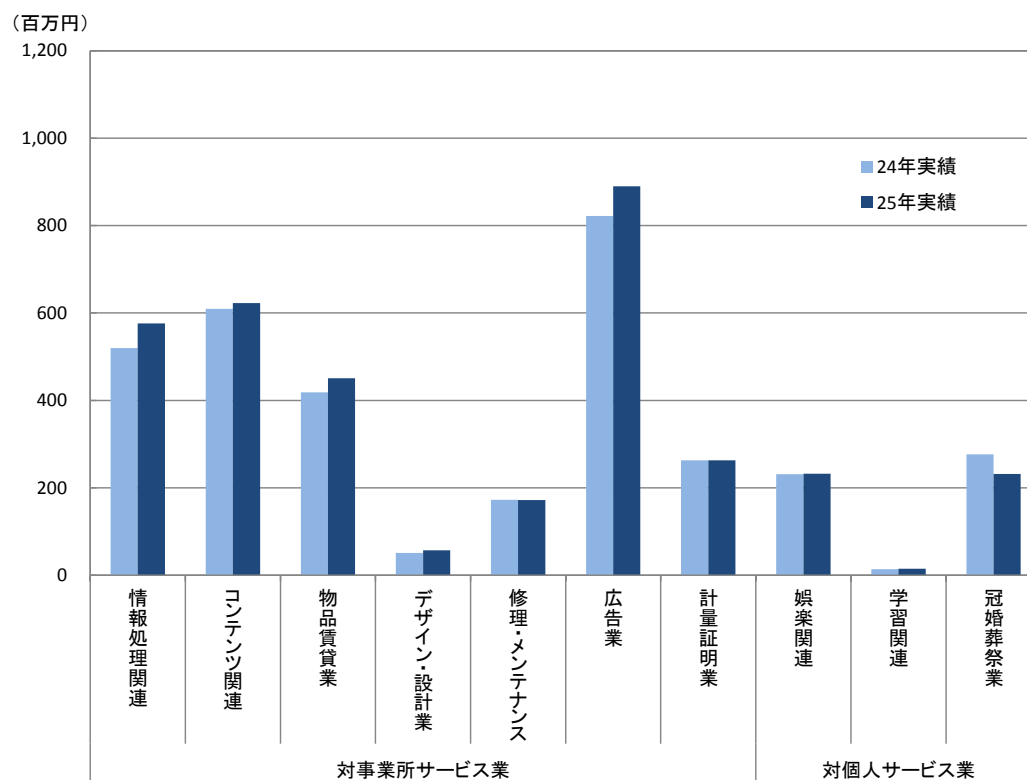

注1:「コンテンツ関連」は、企業を対象として調査を行っている。

注2:「クレジットカード業、割賦金融業」は年間取扱高(信用供与額、それに伴う手数料収入等の収入額及びその他の売上高)であるため除外している。

第8図 業種分野毎の従業者1人当たりの年間売上高

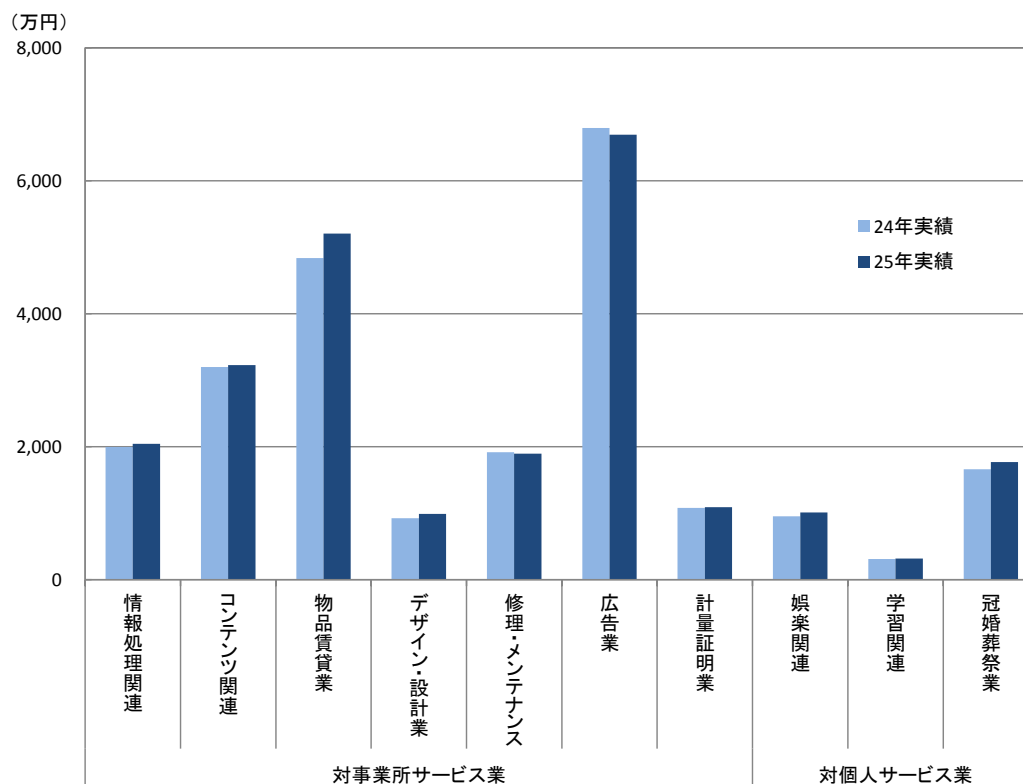

注1:「コンテンツ関連」は、企業を対象として調査を行っている。

注2:「クレジットカード業、割賦金融業」は年間取扱高(信用供与額、それに伴う手数料収入等の収入額及びその他の売上高)であるため除外している。

【業種別の概況】

I 新聞業

企業数	773 企業 (前年比 ▲12.7%)
従業者数	5 万 6714 人 (前年比 ▲ 2.3%)
年間売上高	2 兆 1277 億円 (前年比 ▲ 0.8%)
新聞業務の事業従事者数	5 万 1817 人 (前年比 ▲ 4.5%)
新聞業務の年間売上高	1 兆 8565 億円 (前年比 0.0%)
【1 企業当たり】	
1 企業当たり従業者数	73 人 (前年比 10.6%)
1 企業当たり年間売上高	27 億 52 百万円 (前年比 13.6%)
1 企業当たり新聞業務の事業従事者数	67 人 (前年比 9.8%)
1 企業当たり新聞業務の年間売上高	24 億 2 百万円 (前年比 14.5%)

1. 業種全体の動向

(1) 企業数

平成26年の新聞業の企業数は 773 企業で、前年比▲12.7%の減少となっている。

従業者規模別にみると、「10人～29人」規模が 202 企業(構成比 26.1%)、「4人以下」規模が 198 企業(同 25.6%)、「5人～9人」規模が 186 企業(同 24.1%)の順となっている。

第1-1表 従業者規模別企業数

従業者規模別	25年		26年		
		構成比(%)		構成比(%)	前年比(%)
計	885	100.0	773	100.0	▲ 12.7
4人以下	214	24.2	198	25.6	▲ 7.5
5人～9人	306	34.6	186	24.1	▲ 39.2
10人～29人	166	18.8	202	26.1	21.7
30人～49人	78	8.8	66	8.5	▲ 15.4
50人～99人	40	4.5	45	5.8	12.5
100人以上	81	9.2	77	10.0	▲ 4.9

注: 標本調査で拡大推計して集計後に四捨五入をしている。そのため、総計と内訳の合計とは一致しない場合がある。以下の表も同様。

(2) 従業者数

従業者数は 5 万 6714 人で、前年比▲2.3%の減少となっている。

① 男女別従業者数

男女別にみると、「男性」が 4 万 3269 人(構成比 76.3%)、「女性」が 1 万 3445 人(同 23.7%)となっている。

② 雇用形態別従業者数

雇用形態別にみると、「正社員・正職員」が 4 万 4411 人と全体の 78.3%を占めており、「『パート・アルバイトなど』の就業時間換算雇用者数」は 7387 人となっている。

また、企業全体の事業従事者数は 5 万 5764 人で、このうち「別経営の企業から派遣されている人」は 1878 人で、企業全体に対する派遣されている人の比率は 3.4%となっている。

事業従事者数のうち、新聞業務の事業従事者数は5万1817人で、前年比▲4.5%の減少となっている。

第1-2表 男女別、雇用形態別従業者数

男女別、雇用形態別		25年		26年		
		(人)	構成比(%)	(人)	構成比(%)	前年比(%)
男女別	計	58,046	100.0	56,714	100.0	▲ 2.3
	男	43,868	75.6	43,269	76.3	▲ 1.4
	女	14,178	24.4	13,445	23.7	▲ 5.2
雇用形態別	計	58,046	100.0	56,714	100.0	▲ 2.3
	個人業主及び無給の家族従業者	44	0.1	71	0.1	61.4
	有給役員	2,497	4.3	2,186	3.9	▲ 12.5
	常用雇用者	53,482	92.1	53,952	95.1	0.9
	正社員・正職員	45,647	78.6	44,411	78.3	▲ 2.7
	パート・アルバイトなど (就業時間換算雇用者数)	7,835	13.5	9,541	16.8	21.8
	臨時雇用者	2,023	3.5	505	0.9	▲ 75.0
	うち、別経営の企業に派遣している人	2,577	4.4	2,828	5.0	9.7
1企業当たりの従業者数(人)		66	-	73	-	10.6

事業従事者数		25年	26年	
		(人)	(人)	前年比(%)
企業全体の事業従事者数	A	58,282	55,764	▲ 4.3
別経営の企業から派遣されている人	B	2,813	1,878	▲ 33.2
企業全体に対する派遣されている人の比率	B/A (%)	4.8	3.4	▲ 29.2
新聞業務の事業従事者数	(人)	54,261	51,817	▲ 4.5

注:「事業従事者数」は、企業の従業者数計から別経営の企業に派遣している人を除き、別経営の企業から派遣されている人を加えたものである。

(3) 年間売上高

年間売上高は2兆1277億円で、前年比▲0.8%の減少となっている。

従業者規模別にみると、「100人以上」規模が2兆224億円で全体の95.1%を占めている。

従業者1人当たりの年間売上高は3752万円で、前年比1.5%の増加となっている。

また、主業である新聞業務の年間売上高は1兆8565億円で、新聞業の年間売上高に占める割合は87.3%となっている。

第1-3表 従業者規模別年間売上高

従業者規模別	25年		26年			従業者1人当たり		
	(百万円)	構成比(%)	(百万円)	構成比(%)	前年比(%)	25年 (万円)	26年 (万円)	前年比 (%)
計	2,144,522	100.0	2,127,663	100.0	▲ 0.8	3,695	3,752	1.5
4人以下	4,116	0.2	3,197	0.2	▲ 22.3	545	573	5.1
5人～9人	14,021	0.7	8,869	0.4	▲ 36.7	676	743	9.9
10人～29人	28,521	1.3	28,794	1.4	1.0	940	918	▲ 2.3
30人～49人	25,750	1.2	24,156	1.1	▲ 6.2	909	987	8.6
50人～99人	29,068	1.4	40,208	1.9	38.3	1,096	1,249	14.0
100人以上	2,043,046	95.3	2,022,438	95.1	▲ 1.0	4,375	4,382	0.2

第1-4表 業務別年間売上高

業 務 別	25年		26年		
	(百万円)	構成比(%)	(百万円)	構成比(%)	前年比(%)
年間売上高 計 (全規模)	2,144,522	100.0	2,127,663	100.0	▲ 0.8
新聞業務 (主業)	1,855,749	86.5	1,856,543	87.3	0.0
その他業務 (従業)	288,773	13.5	271,120	12.7	▲ 6.1
うち、常用雇用者5人以上 計	2,132,441	100.0	2,118,910	100.0	▲ 0.6
新聞業務 (主業)	1,845,127	86.5	1,848,339	87.2	0.2
その他業務 (従業)	287,313	13.5	270,571	12.8	▲ 5.8
製造業務	22,913	1.1	19,810	0.9	▲ 13.5
情報通信業務	40,480	1.9	31,291	1.5	▲ 22.7
出版業務	32,262	1.5	24,164	1.1	▲ 25.1
その他	8,218	0.4	7,127	0.3	▲ 13.3
卸売・小売業務	1,191	0.1	1,783	0.1	49.7
不動産業務	90,959	4.3	91,411	4.3	0.5
サービス業務	27,773	1.3	20,600	1.0	▲ 25.8
その他の業務	103,998	4.9	105,675	5.0	1.6

(4) 年間営業費用及び年間営業用固定資産取得額

年間営業費用は2兆31億円、前年比▲0.9%の減少となり、年間売上高に占める割合は94.1%となっている。

これを常用雇用者5人以上で費用区分別にみると、「その他の営業費用」が1兆1263億円(構成比56.5%)、次いで「給与支給総額」が4702億円(同23.6%)の順となっている。

また、常用雇用者5人以上の年間営業用固定資産取得額は1197億円で、前年比2.0%の増加となり、区分別にみると「有形固定資産」が1036億円と全体の86.5%を占めている。

第1-5表 年間営業費用

費 用 区 分 別	25年		26年		
	(百万円)	構成比(%)	(百万円)	構成比(%)	前年比(%)
年間営業費 計 (全規模)	2,021,123	-	2,003,089	-	▲ 0.9
うち、常用雇用者5人以上 計	2,009,911	100.0	1,994,752	100.0	▲ 0.8
給与支給総額	486,242	24.2	470,230	23.6	▲ 3.3
外注費	258,414	12.9	253,325	12.7	▲ 2.0
広告宣伝費	37,713	1.9	32,694	1.6	▲ 13.3
減価償却費	84,630	4.2	78,239	3.9	▲ 7.6
賃借料	45,400	2.3	33,924	1.7	▲ 25.3
土地・建物	30,774	1.5	24,057	1.2	▲ 21.8
機械・装置	14,626	0.7	9,867	0.5	▲ 32.5
情報通信機器	7,425	0.4	5,137	0.3	▲ 30.8
その他	7,201	0.4	4,730	0.2	▲ 34.3
その他の営業費用	1,097,511	54.6	1,126,340	56.5	2.6

第1-6表 年間営業用固定資産取得額(常用雇用者5人以上)

固定資産区分別	常用雇用者5人以上				
	25年		26年		
	(百万円)	構成比(%)	(百万円)	構成比(%)	前年比(%)
計	117,440	100.0	119,747	100.0	2.0
有形固定資産	104,485	89.0	103,616	86.5	▲ 0.8
機械・設備・装置	22,668	19.3	22,131	18.5	▲ 2.4
情報通信機器	4,694	4.0	3,525	2.9	▲ 24.9
その他	17,975	15.3	18,606	15.5	3.5
土地	5,085	4.3	17,258	14.4	239.4
建物・その他の有形固定資産	76,732	65.3	64,227	53.6	▲ 16.3
無形固定資産	12,955	11.0	16,131	13.5	24.5

2. 新聞業務(主業)の動向

(1) 事業従事者数

新聞業務の事業従事者数は5万1817人で、前年比▲4.5%の減少となっている。

これを常用雇用者5人以上で業務部門別にみると、「編集部門」が2万6177人(構成比51.7%)、次いで「管理・営業部門」が1万4453人(同28.5%)の順となっている。

第2-1表 新聞業務の業務部門別事業従事者数

業務部門別	25年		26年		
	(人)	構成比(%)	(人)	構成比(%)	前年比(%)
事業従事者数 計(全規模)	54,261	-	51,817	-	▲ 4.5
うち、常用雇用者5人以上 計	52,521	100.0	50,654	100.0	▲ 3.6
管理・営業部門	15,651	29.8	14,453	28.5	▲ 7.7
編集部門	26,022	49.5	26,177	51.7	0.6
製作・印刷・発送部門	5,537	10.5	4,931	9.7	▲ 10.9
電子メディア部門	2,001	3.8	2,138	4.2	6.8
その他	3,310	6.3	2,955	5.8	▲ 10.7

(2) 主業の年間売上高

① 収入種類別年間売上高

新聞業務の年間売上高は1兆8565億円で、前年比0.0%の横ばいとなっている。これを常用雇用者5人以上で収入種類別にみると、「新聞販売収入」が1兆2810億円で全体の69.3%を占めている。

第2-2表 新聞業務の収入種類別年間売上高

収入種類別	25年		26年		
	(百万円)	構成比(%)	(百万円)	構成比(%)	前年比(%)
年間売上高 計 (全規模)	1,855,749	-	1,856,543	-	0.0
うち、常用雇用者5人以上 計	1,845,127	100.0	1,848,339	100.0	0.2
新聞販売収入	1,291,742	70.0	1,280,965	69.3	▲ 0.8
広告料収入	519,533	28.2	530,758	28.7	2.2
新聞広告	483,705	26.2	483,166	26.1	▲ 0.1
電子メディア	5,275	0.3	7,867	0.4	49.1
フリーペーパー	6,156	0.3	4,928	0.3	▲ 19.9
その他	24,397	1.3	34,796	1.9	42.6
その他	33,852	1.8	36,616	2.0	8.2

② 契約先産業別年間売上高

新聞業務の年間売上高を常用雇用者5人以上で契約先産業別にみると、「卸売業、小売業」が1兆1986億円(構成比64.8%)と過半数を占めている。

第2-3表 新聞業務契約先産業別年間売上高(常用雇用者5人以上)

契約先産業別	常用雇用者5人以上				
	25年		26年		
	(百万円)	構成比(%)	(百万円)	構成比(%)	前年比(%)
計	1,845,127	100.0	1,848,339	100.0	0.2
建設業	17,717	1.0	19,057	1.0	7.6
製造業	36,241	2.0	37,779	2.0	4.2
電気・ガス・熱供給・水道業	5,294	0.3	4,105	0.2	▲ 22.5
情報通信業(同業者を除く)	24,664	1.3	19,451	1.1	▲ 21.1
運輸業、郵便業	4,997	0.3	8,202	0.4	64.1
卸売業、小売業	1,160,824	62.9	1,198,617	64.8	3.3
金融業、保険業	11,350	0.6	14,483	0.8	27.6
不動産業、物品賃貸業	7,939	0.4	9,663	0.5	21.7
学術研究、専門・技術サービス業	127,364	6.9	130,751	7.1	2.7
宿泊業、飲食サービス業	7,345	0.4	6,984	0.4	▲ 4.9
生活関連サービス業、娯楽業	9,884	0.5	12,809	0.7	29.6
教育、学習支援業	4,930	0.3	7,879	0.4	59.8
サービス業	212,887	11.5	209,858	11.4	▲ 1.4
公務	18,037	1.0	21,002	1.1	16.4
同業者	32,669	1.8	26,266	1.4	▲ 19.6
その他	162,985	8.8	121,433	6.6	▲ 25.5
その他の産業	74,042	4.0	49,267	2.7	▲ 33.5
個人	88,943	4.8	72,167	3.9	▲ 18.9

Ⅱ 出版業

企業数	3522 企業 (前年比 ▲7.7%)
従業者数	5 万 8267 人 (前年比 ▲5.5%)
年間売上高	1 兆 9870 億円 (前年比 ▲5.5%)
出版業務の事業従事者数	5 万 3525 人 (前年比 ▲6.9%)
出版業務の年間売上高	1 兆 8378 億円 (前年比 ▲6.3%)

【1 企業当たり】

1 企業当たり従業者数	17 人 (前年比 6.3%)
1 企業当たり年間売上高	5 億 64 百万円 (前年比 2.4%)
1 企業当たり出版業務の事業従事者数	15 人 (前年比 0.0%)
1 企業当たり出版業務の年間売上高	5 億 22 百万円 (前年比 1.6%)

1. 業種全体の動向

(1) 企業数

平成26年の出版業の企業数は 3522 企業で、前年比▲7.7%の減少となっている。

従業者規模別にみると、「4人以下」規模が 1700 企業(構成比 48.3%)、次いで「5人～9人」規模が 874 企業(同 24.8%)の順となっている。

第1-1表 従業者規模別企業数

従業者規模別	25年		26年		
		構成比(%)		構成比(%)	前年比(%)
計	3,817	100.0	3,522	100.0	▲ 7.7
4人以下	1,590	41.7	1,700	48.3	6.9
5人～9人	1,144	30.0	874	24.8	▲ 23.6
10人～29人	716	18.8	575	16.3	▲ 19.7
30人～49人	162	4.2	179	5.1	10.5
50人～99人	111	2.9	86	2.4	▲ 22.5
100人以上	94	2.5	108	3.1	14.9

注：標本調査で拡大推計して集計後に四捨五入をしている。そのため、総計と内訳の合計とは一致しない場合がある。以下の表も同様。

(2) 従業者数

従業者数は 5 万 8267 人で、前年比▲5.5%の減少となっている。

① 男女別従業者数

男女別にみると、「男性」が 3 万 4122 人(構成比 58.6%)、「女性」が 2 万 4144 人(同 41.4%)となっている。

② 雇用形態別従業者数

雇用形態別にみると、「正社員・正職員」が 4 万 833 人(構成比 70.1%)、「パート・アルバイトなど」が 9173 人(同 15.7%)と常用雇用者が全体の 85.8%を占めており、「『パート・アルバイトなど』の就業時間換算雇用者数」は 7306 人となっている。

また、企業全体の事業従事者数は 5 万 9260 人で、このうち「別経営の企業から派遣されている人」は 1518 人で、企業全体に対する派遣されている人の比率は 2.6%となっている。

事業従事者数のうち、出版業務の事業従事者数は 5 万 3525 人で、前年比▲6.9%の減少となっている。

第1-2表 男女別、雇用形態別従業員数

男女別、雇用形態別		25年		26年		
		(人)	構成比(%)	(人)	構成比(%)	前年比(%)
男女別	計	61,648	100.0	58,267	100.0	▲ 5.5
	男	36,815	59.7	34,122	58.6	▲ 7.3
	女	24,833	40.3	24,144	41.4	▲ 2.8
雇用形態別	計	61,648	100.0	58,267	100.0	▲ 5.5
	個人業主及び無給の家族従業者	318	0.5	53	0.1	▲ 83.3
	有給役員	7,974	12.9	6,804	11.7	▲ 14.7
	常用雇用者	52,563	85.3	50,006	85.8	▲ 4.9
	正社員・正職員	42,948	69.7	40,833	70.1	▲ 4.9
	パート・アルバイトなど (就業時間換算雇用者数)	9,615	15.6	9,173	15.7	▲ 4.6
	臨時雇用者	793	1.3	1,403	2.4	76.9
	うち、別経営の企業に派遣している人	397	0.6	524	0.9	32.0
1企業当たりの従業員数(人)		16	-	17	-	6.3
事業従事者数		25年	26年		前年比(%)	
			企業全体の事業従事者数 A(人)	62,915		59,260
別経営の企業から派遣されている人 B(人)		1,664	1,518	▲ 8.8		
企業全体に対する派遣されている人の比率 B/A(%)		2.6	2.6	0.0		
出版業務の事業従事者数(人)		57,478	53,525	▲ 6.9		

注:「事業従事者数」は、企業の従業員数計から別経営の企業に派遣している人を除き、別経営の企業から派遣されている人を加えたものである。

(3) 年間売上高

年間売上高は1兆9870億円で、前年比▲5.5%の減少となっている。

従業員規模別にみると、「100人以上」規模が1兆3383億円と全体の67.4%を占めている。

従業員1人当たりの年間売上高は3410万円で、前年比▲0.0%の横ばいとなっている。

また、主業である出版業務の年間売上高は1兆8378億円で、出版業の年間売上高に占める割合は92.5%となっている。

第1-3表 従業員規模別年間売上高

従業員規模別	25年		26年			従業員1人当たり		
	(百万円)	構成比(%)	(百万円)	構成比(%)	前年比(%)	25年 (万円)	26年 (万円)	前年比 (%)
計	2,102,641	100.0	1,987,049	100.0	▲ 5.5	3,411	3,410	▲ 0.0
4人以下	48,632	2.3	44,100	2.2	▲ 9.3	1,241	1,009	▲ 18.7
5人~9人	88,698	4.2	62,041	3.1	▲ 30.1	1,159	1,103	▲ 4.8
10人~29人	250,665	11.9	145,192	7.3	▲ 42.1	2,083	1,670	▲ 19.8
30人~49人	171,361	8.1	201,769	10.2	17.7	2,813	2,994	6.4
50人~99人	273,550	13.0	195,598	9.8	▲ 28.5	3,553	3,309	▲ 6.9
100人以上	1,269,735	60.4	1,338,348	67.4	5.4	5,236	4,971	▲ 5.1

第1-4表 業種別年間売上高

業 務 別	25年		26年		
	(百万円)	構成比(%)	(百万円)	構成比(%)	前年比(%)
年間売上高 計 (全規模)	2,102,641	100.0	1,987,049	100.0	▲ 5.5
出版業務 (主業)	1,960,947	93.3	1,837,840	92.5	▲ 6.3
その他業務 (従業)	141,694	6.7	149,210	7.5	5.3
うち、常用雇用者5人以上 計	2,001,943	100.0	1,912,697	100.0	▲ 4.5
出版業務 (主業)	1,864,162	93.1	1,770,789	92.6	▲ 5.0
その他業務 (従業)	137,781	6.9	141,908	7.4	3.0
製造業務	3,006	0.2	5,879	0.3	95.6
情報通信業務	45,129	2.3	48,596	2.5	7.7
卸売・小売業務	33,015	1.6	24,199	1.3	▲ 26.7
不動産業務	23,753	1.2	19,292	1.0	▲ 18.8
サービス業務	8,478	0.4	13,587	0.7	60.3
その他の業務	24,400	1.2	30,356	1.6	24.4

(4) 年間営業費用及び年間営業用固定資産取得額

年間営業費用は、1兆8424億円で前年比▲3.8%の減少となり、年間売上高に占める割合は92.7%となっている。

これを常用雇用者5人以上で費用区分別にみると、「その他の営業費用」が6875億円(構成比38.8%)、次いで「外注費」が3852億円(同21.7%)の順となっている。

また、常用雇用者5人以上の年間営業用固定資産取得額は379億円で、前年比1.4%の増加となり、区分別にみると「有形固定資産」が302億円と全体の79.5%を占めている。

第1-5表 年間営業費用

費用区分別	25年		26年		
	(百万円)	構成比(%)	(百万円)	構成比(%)	前年比(%)
年間営業費用 計 (全規模)	1,914,788	-	1,842,437	-	▲ 3.8
うち、常用雇用者5人以上 計	1,823,138	100.0	1,771,619	100.0	▲ 2.8
給与支給総額	366,170	20.1	336,777	19.0	▲ 8.0
外注費	389,766	21.4	385,168	21.7	▲ 1.2
印税・原稿料	229,324	12.6	224,252	12.7	▲ 2.2
広告宣伝費	86,584	4.7	85,793	4.8	▲ 0.9
減価償却費	23,804	1.3	20,729	1.2	▲ 12.9
賃借料	35,420	1.9	31,379	1.8	▲ 11.4
土地・建物	28,416	1.6	25,991	1.5	▲ 8.5
機械・装置	7,004	0.4	5,387	0.3	▲ 23.1
情報通信機器	4,856	0.3	3,936	0.2	▲ 18.9
その他	2,148	0.1	1,451	0.1	▲ 32.4
その他の営業費用	692,069	38.0	687,522	38.8	▲ 0.7

第1-6表 年間営業用固定資産取得額(常用雇用者5人以上)

固定資産区分別	常用雇用者5人以上				
	25年		26年		
	(百万円)	構成比(%)	(百万円)	構成比(%)	前年比(%)
計	37,419	100.0	37,946	100.0	1.4
有形固定資産	31,109	83.1	30,172	79.5	▲ 3.0
機械・設備・装置	2,990	8.0	4,299	11.3	43.8
情報通信機器	1,673	4.5	2,073	5.5	23.9
その他	1,317	3.5	2,226	5.9	69.0
土地	15,307	40.9	11,468	30.2	▲ 25.1
建物・その他の有形固定資産	12,812	34.2	14,405	38.0	12.4
無形固定資産	6,310	16.9	7,774	20.5	23.2

2. 出版業務(主業)の動向

(1) 事業従事者数

出版業務の事業従事者数は5万3525人で、前年比▲6.9%の減少となっている。

これを常用雇用者5人以上で業務部門別にみると、「編集・製作部門」が2万2567人(構成比48.9%)、次いで「営業部門」が1万3464人(同29.2%)の順となっている。

第2-1表 出版業務の業務部門別事業従事者数

業務部門別	25年		26年		
	(人)	構成比(%)	(人)	構成比(%)	前年比(%)
事業従事者数 計(全規模)	57,478	-	53,525	-	▲ 6.9
うち、常用雇用者5人以上 計	49,059	100.0	46,132	100.0	▲ 6.0
管理部門	7,091	14.5	6,310	13.7	▲ 11.0
営業部門	14,184	28.9	13,464	29.2	▲ 5.1
編集・製作部門	24,685	50.3	22,567	48.9	▲ 8.6
電子メディア部門	1,263	2.6	1,306	2.8	3.4
その他	1,835	3.7	2,485	5.4	35.4

(2) 主業の年間売上高

① 業務種類別年間売上高

出版業務の年間売上高は、1兆8378億円で、前年比▲6.3%の減少となっている。

これを業務種類別にみると、「書籍販売収入」が9510億円(構成比51.7%)と最も多い。

第2-2表 出版業務の業務種類別年間売上高

業務種類別	25年		26年		
	(百万円)	構成比(%)	(百万円)	構成比(%)	前年比(%)
計	1,960,947	100.0	1,837,840	100.0	▲ 6.3
書籍販売収入	1,030,420	52.5	950,957	51.7	▲ 7.7
雑誌販売収入	573,717	29.3	532,975	29.0	▲ 7.1
広告料収入	254,556	13.0	249,109	13.6	▲ 2.1
ロイヤリティ収入	43,323	2.2	45,266	2.5	4.5
その他収入	58,931	3.0	59,533	3.2	1.0

② 契約先産業別年間売上高

出版業務の年間売上高を常用雇用者5人以上で契約先産業別で見ると、「卸売業,小売業」が1兆1563億円と全体の65.3%を占めている。

第2-3表 出版業務の契約先産業別年間売上高(常用雇用者5人以上)

契約先産業別	常用雇用者5人以上				
	25年		26年		
	(百万円)	構成比(%)	(百万円)	構成比(%)	前年比(%)
計	1,864,162	100.0	1,770,789	100.0	▲ 5.0
建設業	4,929	0.3	6,131	0.3	24.4
製造業	29,475	1.6	33,302	1.9	13.0
電気・ガス・熱供給・水道業	2,829	0.2	1,561	0.1	▲ 44.8
情報通信業(同業者を除く)	59,794	3.2	58,108	3.3	▲ 2.8
運輸業,郵便業	3,232	0.2	1,002	0.1	▲ 69.0
卸売業,小売業	1,222,489	65.6	1,156,260	65.3	▲ 5.4
金融業,保険業	6,028	0.3	11,295	0.6	87.4
不動産業,物品賃貸業	24,857	1.3	6,342	0.4	▲ 74.5
学術研究,専門・技術サービス業	18,239	1.0	16,398	0.9	▲ 10.1
宿泊業,飲食サービス業	7,350	0.4	5,309	0.3	▲ 27.8
生活関連サービス業,娯楽業	17,433	0.9	33,616	1.9	92.8
教育,学習支援業	89,302	4.8	85,856	4.8	▲ 3.9
サービス業	72,259	3.9	50,688	2.9	▲ 29.9
公務	66,317	3.6	60,754	3.4	▲ 8.4
同業者	39,322	2.1	53,868	3.0	37.0
その他	200,308	10.7	190,300	10.7	▲ 5.0
その他の産業	88,817	4.8	60,673	3.4	▲ 31.7
個人	111,491	6.0	129,627	7.3	16.3

(3) 書籍新刊発行点数、書籍新刊発行部数及び書籍の1企業当たり平均返品率

① 書籍新刊発行点数

書籍の新刊発行点数は9万8343点で、前年比▲7.2%の減少となっている。

これを常用雇用者5人以上で発行種類別にみると、「学習・参考書」が1万3811点(構成比16.8%)、次いで「その他」が1万2520点(同15.2%)の順となっている。

第2-4表 発行種類別書籍新刊発行点数

発行種類別	25年		26年		
	(点)	構成比(%)	(点)	構成比(%)	前年比(%)
書籍新刊発行点数 計(全規模)	105,928	-	98,343	-	▲ 7.2
うち、常用雇用者5人以上 計	85,756	100.0	82,417	100.0	▲ 3.9
人文科学書	7,711	9.0	8,053	9.8	4.4
社会科学書	10,945	12.8	10,767	13.1	▲ 1.6
自然科学書	6,783	7.9	5,985	7.3	▲ 11.8
語学・文学書	8,161	9.5	10,222	12.4	25.3
芸術・生活書	10,246	11.9	10,506	12.7	2.5
学習・参考書	14,592	17.0	13,811	16.8	▲ 5.4
児童書	3,996	4.7	4,167	5.1	4.3
コミック本	7,684	9.0	6,386	7.7	▲ 16.9
その他	15,636	18.2	12,520	15.2	▲ 19.9

② 書籍新刊発行部数

書籍新刊発行部数は、10億48万部で、前年比4.1%の増加となっている。

これを常用雇用者5人以上で発行種類別にみると、「学習・参考書」が2億1584万部(構成比22.7%)、次いで「その他」が1億7154万部(同18.0%)の順となっている。

第2-5表 発行種類別書籍新刊発行部数

発行種類別	25年		26年		
	(千部)	構成比(%)	(千部)	構成比(%)	前年比(%)
書籍新刊発行部数 計(全規模)	961,266	-	1,000,477	-	4.1
うち、常用雇用者5人以上 計	912,645	100.0	952,694	100.0	4.4
人文科学書	39,526	4.3	45,689	4.8	15.6
社会科学書	51,076	5.6	59,666	6.3	16.8
自然科学書	33,905	3.7	29,319	3.1	▲ 13.5
語学・文学書	86,186	9.4	112,082	11.8	30.0
芸術・生活書	121,642	13.3	112,575	11.8	▲ 7.5
学習・参考書	211,844	23.2	215,841	22.7	1.9
児童書	32,323	3.5	42,147	4.4	30.4
コミック本	161,004	17.6	163,834	17.2	1.8
その他	175,138	19.2	171,542	18.0	▲ 2.1

③ 書籍の1企業あたり平均返品率

書籍の1企業あたり平均返品率は32%で、前年比▲11.1%の減少となっている。

これを企業系統別にみると、「総合出版社」が39%、「文学・芸術書出版社」が33%などとなっている。

第2-6表 書籍の企業系統別1企業あたり平均返品率

企業系統別	25年	26年	
	(%)	(%)	前年比(%)
計	36	32	▲ 11.1
総合出版社	44	39	▲ 11.4
人文社会科学書出版社	33	24	▲ 27.3
自然科学書出版社	27	29	7.4
文学・芸術書出版社	37	33	▲ 10.8
情報・教育系出版社	23	17	▲ 26.1
実用書出版社	28	31	10.7
児童書出版社	29	28	▲ 3.4
その他	34	30	▲ 11.8

(4) 雑誌発行銘柄数、雑誌発行部数及び雑誌の1企業当たり平均返品率

① 雑誌発行銘柄数

雑誌発行銘柄数は1万5405誌で、前年比▲12.6%の減少となっている。

これを常用雇用者5人以上で種類別にみると、「生活・趣味・スポーツ誌」が6600誌(構成比47.4%)となっている。

第2-7表 発行種類別雑誌発行銘柄数

発行種類別	25年		26年		
	(誌)	構成比(%)	(誌)	構成比(%)	前年比(%)
雑誌発行銘柄数 計(全規模)	17,618	-	15,405	-	▲12.6
うち、常用雇用者5人以上 計	12,264	100.0	13,923	100.0	13.5
総合誌	911	7.4	1,004	7.2	10.2
人文科学誌	150	1.2	106	0.8	▲29.3
社会科学誌	897	7.3	694	5.0	▲22.6
自然科学誌	1,111	9.1	700	5.0	▲37.0
生活・趣味・スポーツ誌	5,410	44.1	6,600	47.4	22.0
児童誌	416	3.4	497	3.6	19.5
コミック誌	1,728	14.1	1,690	12.1	▲2.2
その他	1,640	13.4	2,632	18.9	60.5

② 雑誌発行部数

雑誌発行部数は16億7586万部で、前年比▲5.6%の減少となっている。

これを常用雇用者5人以上で発行種類別にみると、「生活・趣味・スポーツ誌」が5億7485万部(構成比34.8%)、次いで「コミック誌」が4億569万部(同24.6%)の順となっている。

第2-8表 発行種類別雑誌発行部数

発行種類別	25年		26年		
	(千部)	構成比(%)	(千部)	構成比(%)	前年比(%)
雑誌発行部数 計(全規模)	1,775,094	-	1,675,857	-	▲5.6
うち、常用雇用者5人以上 計	1,745,519	100.0	1,651,482	100.0	▲5.4
総合誌	417,419	23.9	446,412	27.0	6.9
人文科学誌	29,198	1.7	15,973	1.0	▲45.3
社会科学誌	38,344	2.2	36,907	2.2	▲3.7
自然科学誌	28,623	1.6	36,145	2.2	26.3
生活・趣味・スポーツ誌	700,690	40.1	574,853	34.8	▲18.0
児童誌	32,939	1.9	48,256	2.9	46.5
コミック誌	397,038	22.7	405,691	24.6	2.2
その他	101,268	5.8	87,247	5.3	▲13.8

③ 雑誌の1企業当たり平均返品率

雑誌の1企業当たり平均返品率は43%で、前年比7.5%の増加となっている。

これを企業系統別にみると、「総合出版社」が46%、「その他」が43%などとなっている。

第2-9表 雑誌の企業系統別1企業当たり平均返品率

企 業 系 統 別	25年 (%)	26年	
		(%)	前年比(%)
計	40	43	7.5
総合出版社	42	46	9.5
人文社会科学書出版社	16	22	37.5
自然科学書出版社	18	40	122.2
文学・芸術書出版社	25	19	▲ 24.0
情報・教育系出版社	37	40	8.1
実用書出版社	36	27	▲ 25.0
児童書出版社	33	17	▲ 48.5
その他	39	43	10.3

統計表

第 I 編

《 新聞業 》

1 . 全規模の部

1. 全 規 合
総 合

第1表 企業数、従業者数、事業従事者数、年間売上高、年間営業費用、

区 分	企業数	従業者数 A (人)	事業従事者数 (人)	うち、新聞業務の 事業従事者数	計 C
				B	
経営組織別計	773	56,714	55,764	51,817	2,127,663
会社	716	54,538	53,583	50,517	2,050,150
会社以外の法人・団体 及び個人経営	57	2,176	2,181	1,300	77,513
企業の事業形態別計	773	56,714	55,764	51,817	2,127,663
一般紙（全国紙）	7	19,495	18,755	18,628	1,115,761
一般紙（地方紙）	247	23,773	23,311	21,738	739,741
スポーツ紙	6	1,989	2,169	1,772	78,488
専門・業界紙及びその他	513	11,456	11,530	9,679	193,674
資本金規模別計	773	56,714	55,764	51,817	2,127,663
1千万円未満	141	1,028	1,030	991	6,002
1千万円以上5千万円未満	489	11,714	11,966	10,863	177,423
5千万円以上1億円未満	33	3,157	3,195	3,034	67,631
1億円以上5億円未満	41	18,715	18,174	16,624	725,859
5億円以上	11	19,924	19,218	19,005	1,073,234
資本金なし	57	2,176	2,181	1,300	77,513
従業者規模別計	773	56,714	55,764	51,817	2,127,663
4人以下	198	558	567	562	3,197
5人～9人	186	1,194	1,200	1,193	8,869
10人～29人	202	3,137	3,163	2,979	28,794
30人～49人	66	2,448	2,452	2,270	24,156
50人～99人	45	3,219	3,437	3,008	40,208
100人以上	77	46,157	44,946	41,806	2,022,438
常用雇用者規模別計	773	56,714	55,764	51,817	2,127,663
4人以下	304	1,187	1,198	1,163	8,753
5人～9人	140	1,276	1,285	1,256	8,106
10人～29人	158	2,961	2,981	2,783	27,875
30人～49人	55	2,227	2,231	2,063	22,303
50人～99人	46	3,750	3,976	3,587	50,129
100人以上	71	45,314	44,094	40,964	2,010,496
新聞業務従事者規模別の計	773	56,714	55,764	51,817	2,127,663
4人以下	199	575	577	567	3,360
5人～9人	193	1,284	1,296	1,269	9,758
10人～29人	205	3,571	3,594	3,197	33,145
30人～49人	60	2,373	2,377	2,192	23,394
50人～99人	42	3,386	3,399	3,009	45,891
100人以上	73	45,526	44,521	41,583	2,012,114
年間売上高規模別計	773	56,714	55,764	51,817	2,127,663
1千万円未満	80	201	201	201	442
1千万円以上3千万円未満	132	588	600	593	2,548
3千万円以上1億円未満	239	1,986	1,994	1,981	13,195
1億円以上10億円未満	227	6,340	6,371	5,734	63,169
10億円以上100億円未満	62	10,660	10,965	9,922	240,176
100億円以上	33	36,938	35,633	33,386	1,808,132
専業割合別計	773	56,714	55,764	51,817	2,127,663
50%未満	8	428	435	300	7,717
50%以上100%未満	333	50,969	49,776	45,964	2,063,828
100%	432	5,317	5,553	5,553	56,118

注1.「事業従事者数」とは、企業の従業者数から「別経営の企業に派遣している人」を除き、「別経営の企業から派遣されている人」を加えた、いわゆる実際に従事している者をいう。

注2. 標本調査で拡大推計して集計後に四捨五入をしているため、総計と内訳の合計とは一致しない場合がある。また、単位当たり換算の値は、各数値に単位以下の数値を有しているため、公表値から求められても一致しない場合がある。

模 範 計 算 表

1企業当たり及び1人当たりの年間売上高

年間売上高(百万円)		企業の年間営業費用 (百万円)	1企業当たり				従業者1人当たりの 年間売上高 C/A (万円)	新聞業務事業従事者 1人当たりの 主業年間売上高 D/B (万円)
新聞業務 (主業) D	その他業務 (従業)		従業者数 (人)	新聞業務の 事業従事者数 (人)	年間売上高 (万円)	新聞業務の 年間売上高 (万円)		
1,856,543	271,120	2,003,089	73	67	275,247	240,174	3,752	3,583
1,782,040	268,109	1,939,141	76	71	286,507	249,039	3,759	3,528
74,503	3,011	63,948	38	23	134,962	129,720	3,562	5,730
1,856,543	271,120	2,003,089	73	67	275,247	240,174	3,752	3,583
958,387	157,373	1,063,300	2,785	2,661	15,939,437	13,691,248	5,723	5,145
656,787	82,954	695,243	96	88	299,597	266,001	3,112	3,021
72,930	5,558	75,500	321	286	1,265,928	1,176,283	3,946	4,116
168,439	25,234	169,047	22	19	37,761	32,841	1,691	1,740
1,856,543	271,120	2,003,089	73	67	275,247	240,174	3,752	3,583
5,550	453	5,621	7	7	4,256	3,936	584	560
158,590	18,833	165,715	24	22	36,280	32,429	1,515	1,460
61,559	6,072	63,051	96	93	206,583	188,036	2,142	2,029
634,190	91,669	681,475	451	401	1,749,659	1,528,695	3,878	3,815
922,151	151,083	1,023,279	1,765	1,684	9,509,671	8,170,959	5,387	4,852
74,503	3,011	63,948	38	23	134,962	129,720	3,562	5,730
1,856,543	271,120	2,003,089	73	67	275,247	240,174	3,752	3,583
3,037	161	3,000	3	3	1,617	1,536	573	541
8,398	471	8,418	6	6	4,777	4,523	743	704
25,120	3,674	26,888	16	15	14,277	12,455	918	843
20,998	3,158	21,194	37	34	36,622	31,834	987	925
35,372	4,837	35,843	72	67	89,990	79,166	1,249	1,176
1,763,618	258,819	1,907,746	597	541	2,616,832	2,281,946	4,382	4,219
1,856,543	271,120	2,003,089	73	67	275,247	240,174	3,752	3,583
8,204	548	8,338	4	4	2,879	2,699	738	705
7,620	486	7,494	9	9	5,785	5,438	635	607
23,926	3,949	25,323	19	18	17,671	15,167	941	860
19,686	2,617	20,586	41	38	40,802	36,015	1,001	954
45,172	4,958	45,241	82	79	109,910	99,040	1,337	1,259
1,751,935	258,562	1,896,108	640	578	2,837,394	2,472,488	4,437	4,277
1,856,543	271,120	2,003,089	73	67	275,247	240,174	3,752	3,583
3,152	208	3,123	3	3	1,685	1,581	584	556
9,172	586	9,201	7	7	5,044	4,742	760	723
27,346	5,799	30,157	17	16	16,198	13,364	928	855
20,478	2,916	21,431	39	36	38,821	33,982	986	934
37,928	7,963	40,626	80	71	108,125	89,364	1,356	1,260
1,758,466	253,648	1,898,551	625	571	2,761,726	2,413,581	4,420	4,229
1,856,543	271,120	2,003,089	73	67	275,247	240,174	3,752	3,583
435	7	435	3	3	554	545	220	216
2,403	145	2,387	4	5	1,936	1,826	433	405
12,670	525	12,199	8	8	5,511	5,291	664	640
53,813	9,356	57,987	28	25	27,819	23,699	996	938
209,698	30,479	220,843	172	160	387,025	337,910	2,253	2,114
1,577,524	230,608	1,709,239	1,119	1,012	5,479,189	4,780,377	4,895	4,725
1,856,543	271,120	2,003,089	73	67	275,247	240,174	3,752	3,583
2,607	5,110	7,263	55	38	98,398	33,244	1,802	868
1,797,818	266,010	1,943,317	153	138	619,117	539,318	4,049	3,911
56,118	-	52,509	12	13	12,996	12,996	1,055	1,011

注3. 統計表の「…」は、回収標本数が少ないために表章できない項目を表している。

1. 全 規 合
 綜 合

第2表 業務(主業、従業)別

区 分	企業数	従業者数 (人)	新聞業務の事業従事者数 (人)	計
				企業数
経営組織別計	773	56,714	51,817	773
会社	716	54,538	50,517	716
会社以外の法人・団体 及び個人経営	57	2,176	1,300	57
企業の事業形態別計	773	56,714	51,817	773
一般紙(全国紙)	7	19,495	18,628	7
一般紙(地方紙)	247	23,773	21,738	247
スポーツ紙	6	1,989	1,772	6
専門・業界紙及びその他	513	11,456	9,679	513
資本金規模別計	773	56,714	51,817	773
1千万円未満	141	1,028	991	141
1千万円以上5千万円未満	489	11,714	10,863	489
5千万円以上1億円未満	33	3,157	3,034	33
1億円以上5億円未満	41	18,715	16,624	41
5億円以上	11	19,924	19,005	11
資本金なし	57	2,176	1,300	57
従業者規模別計	773	56,714	51,817	773
4人以下	198	558	562	198
5人～9人	186	1,194	1,193	186
10人～29人	202	3,137	2,979	202
30人～49人	66	2,448	2,270	66
50人～99人	45	3,219	3,008	45
100人以上	77	46,157	41,806	77
常用雇用者規模別計	773	56,714	51,817	773
4人以下	304	1,187	1,163	304
5人～9人	140	1,276	1,256	140
10人～29人	158	2,961	2,783	158
30人～49人	55	2,227	2,063	55
50人～99人	46	3,750	3,587	46
100人以上	71	45,314	40,964	71
新聞業務従事者の規模別の計	773	56,714	51,817	773
4人以下	199	575	567	199
5人～9人	193	1,284	1,269	193
10人～29人	205	3,571	3,197	205
30人～49人	60	2,373	2,192	60
50人～99人	42	3,386	3,009	42
100人以上	73	45,526	41,583	73
年間売上高規模別計	773	56,714	51,817	773
1千万円未満	80	201	201	80
1千万円以上3千万円未満	132	588	593	132
3千万円以上1億円未満	239	1,986	1,981	239
1億円以上10億円未満	227	6,340	5,734	227
10億円以上100億円未満	62	10,660	9,922	62
100億円以上	33	36,938	33,386	33
専門割合別計	773	56,714	51,817	773
50%未満	8	428	300	8
50%以上100%未満	333	50,969	45,964	333
100%	432	5,317	5,553	432

注4.「該当企業数」とは、当該項目に記載のあった企業数をいい、複数の項目欄に記載がある場合、それぞれにカウントされる。調査企業数に対する内訳企業数。

模 範 部
統 計 表

の年間売上高

企業の業務別年間売上高				
年間売上高 (百万円)	新聞業務 (主業)		その他業務 (従業)	
	該当企業数	年間売上高 (百万円)	該当企業数	年間売上高 (百万円)
2, 127, 663	773	1, 856, 543	341	271, 120
2, 050, 150	716	1, 782, 040	334	268, 109
77, 513	57	74, 503	8	3, 011
2, 127, 663	773	1, 856, 543	341	271, 120
1, 115, 761	7	958, 387	7	157, 373
739, 741	247	656, 787	128	82, 954
78, 488	6	72, 930	4	5, 558
193, 674	513	168, 439	202	25, 234
2, 127, 663	773	1, 856, 543	341	271, 120
6, 002	141	5, 550	40	453
177, 423	489	158, 590	220	18, 833
67, 631	33	61, 559	22	6, 072
725, 859	41	634, 190	40	91, 669
1, 073, 234	11	922, 151	11	151, 083
77, 513	57	74, 503	8	3, 011
2, 127, 663	773	1, 856, 543	341	271, 120
3, 197	198	3, 037	37	161
8, 869	186	8, 398	73	471
28, 794	202	25, 120	83	3, 674
24, 156	66	20, 998	43	3, 158
40, 208	45	35, 372	33	4, 837
2, 022, 438	77	1, 763, 618	73	258, 819
2, 127, 663	773	1, 856, 543	341	271, 120
8, 753	304	8, 204	85	548
8, 106	140	7, 620	39	486
27, 875	158	23, 926	80	3, 949
22, 303	55	19, 686	35	2, 617
50, 129	46	45, 172	35	4, 958
2, 010, 496	71	1, 751, 935	67	258, 562
2, 127, 663	773	1, 856, 543	341	271, 120
3, 360	199	3, 152	40	208
9, 758	193	9, 172	79	586
33, 145	205	27, 346	87	5, 799
23, 394	60	20, 478	37	2, 916
45, 891	42	37, 928	31	7, 963
2, 012, 114	73	1, 758, 466	68	253, 648
2, 127, 663	773	1, 856, 543	341	271, 120
442	80	435	6	7
2, 548	132	2, 403	35	145
13, 195	239	12, 670	83	525
63, 169	227	53, 813	131	9, 356
240, 176	62	209, 698	54	30, 479
1, 808, 132	33	1, 577, 524	33	230, 608
2, 127, 663	773	1, 856, 543	341	271, 120
7, 717	8	2, 607	8	5, 110
2, 063, 828	333	1, 797, 818	333	266, 010
56, 118	432	56, 118	-	-

1. 全 規 合
 総 合

第3表 経営組織別の企業数、

区 分	計					会 社	
	企業数	従業者数 (人)	新聞業務の 事業従事者数 (人)	年間売上高(百万円)		企業数	従業者数 (人)
				計	うち、新聞業務		
企業の事業形態別計	773	56,714	51,817	2,127,663	1,856,543	716	54,538
一般紙(全国紙)	7	19,495	18,628	1,115,761	958,387	7	19,495
一般紙(地方紙)	247	23,773	21,738	739,741	656,787	218	23,358
スポーツ紙	6	1,989	1,772	78,488	72,930	6	1,989
専門・業界紙及びその他	513	11,456	9,679	193,674	168,439	485	9,696
資本金規模別計	773	56,714	51,817	2,127,663	1,856,543	716	54,538
1千万円未満	141	1,028	991	6,002	5,550	141	1,028
1千万円以上5千万円未満	489	11,714	10,863	177,423	158,590	489	11,714
5千万円以上1億円未満	33	3,157	3,034	67,631	61,559	33	3,157
1億円以上5億円未満	41	18,715	16,624	725,859	634,190	41	18,715
5億円以上	11	19,924	19,005	1,073,234	922,151	11	19,924
資本金なし	57	2,176	1,300	77,513	74,503	-	-
従業者規模別計	773	56,714	51,817	2,127,663	1,856,543	716	54,538
4人以下	198	558	562	3,197	3,037	155	453
5人～9人	186	1,194	1,193	8,869	8,398	177	1,144
10人～29人	202	3,137	2,979	28,794	25,120	198	3,067
30人～49人	66	2,448	2,270	24,156	20,998	66	2,448
50人～99人	45	3,219	3,008	40,208	35,372	45	3,219
100人以上	77	46,157	41,806	2,022,438	1,763,618	75	44,206
常用雇用者規模別計	773	56,714	51,817	2,127,663	1,856,543	716	54,538
4人以下	304	1,187	1,163	8,753	8,204	254	1,041
5人～9人	140	1,276	1,256	8,106	7,620	138	1,256
10人～29人	158	2,961	2,783	27,875	23,926	155	2,902
30人～49人	55	2,227	2,063	22,303	19,686	55	2,227
50人～99人	46	3,750	3,587	50,129	45,172	46	3,750
100人以上	71	45,314	40,964	2,010,496	1,751,935	69	43,363
新聞業務従事者規模別の計	773	56,714	51,817	2,127,663	1,856,543	716	54,538
4人以下	199	575	567	3,360	3,152	157	470
5人～9人	193	1,284	1,269	9,758	9,172	184	1,234
10人～29人	205	3,571	3,197	33,145	27,346	201	3,501
30人～49人	60	2,373	2,192	23,394	20,478	60	2,373
50人～99人	42	3,386	3,009	45,891	37,928	42	3,386
100人以上	73	45,526	41,583	2,012,114	1,758,466	71	43,575
年間売上高規模別計	773	56,714	51,817	2,127,663	1,856,543	716	54,538
1千万円未満	80	201	201	442	435	51	135
1千万円以上3千万円未満	132	588	593	2,548	2,403	112	508
3千万円以上1億円未満	239	1,986	1,981	13,195	12,670	233	1,933
1億円以上10億円未満	227	6,340	5,734	63,169	53,813	226	6,314
10億円以上100億円未満	62	10,660	9,922	240,176	209,698	62	10,660
100億円以上	33	36,938	33,386	1,808,132	1,577,524	31	34,987
専業割合別計	773	56,714	51,817	2,127,663	1,856,543	716	54,538
50%未満	8	428	300	7,717	2,607	8	428
50%以上100%未満	333	50,969	45,964	2,063,828	1,797,818	326	48,985
100%	432	5,317	5,553	56,118	56,118	382	5,125

模 範 部 統 計 表

従業者数及び年間売上高

経 営 組 織 別							
会社以外の法人・団体及び個人経営							
新聞業務の 事業従事者数 (人)	年間売上高(百万円)		企業数	従業者数 (人)	新聞業務の 事業従事者数 (人)	年間売上高(百万円)	
	計	うち、新聞業務				計	うち、新聞業務
50,517	2,050,150	1,782,040	57	2,176	1,300	77,513	74,503
18,628	1,115,761	958,387	-	-	-	-	-
21,340	728,647	646,080	29	416	399	11,094	10,707
1,772	78,488	72,930	-	-	-	-	-
8,777	127,254	104,643	28	1,761	902	66,419	63,796
50,517	2,050,150	1,782,040	57	2,176	1,300	77,513	74,503
991	6,002	5,550	-	-	-	-	-
10,863	177,423	158,590	-	-	-	-	-
3,034	67,631	61,559	-	-	-	-	-
16,624	725,859	634,190	-	-	-	-	-
19,005	1,073,234	922,151	-	-	-	-	-
-	-	-	57	2,176	1,300	77,513	74,503
50,517	2,050,150	1,782,040	57	2,176	1,300	77,513	74,503
456	2,781	2,625	42	105	105	417	411
1,143	x	x	9	50	50	x	x
2,909	28,489	24,818	4	70	70	305	302
2,270	24,156	20,998	-	-	-	-	-
3,008	40,208	35,372	-	-	-	-	-
40,731	x	x	2	1,951	1,075	x	x
50,517	2,050,150	1,782,040	57	2,176	1,300	77,513	74,503
1,017	8,048	7,504	50	146	146	705	700
1,236	x	x	2	20	20	x	x
2,724	27,591	23,645	3	59	59	284	281
2,063	22,303	19,686	-	-	-	-	-
3,587	50,129	45,172	-	-	-	-	-
39,889	x	x	2	1,951	1,075	x	x
50,517	2,050,150	1,782,040	57	2,176	1,300	77,513	74,503
462	2,943	2,740	42	105	105	417	411
1,219	x	x	9	50	50	x	x
3,127	32,840	27,044	4	70	70	305	302
2,192	23,394	20,478	-	-	-	-	-
3,009	45,891	37,928	-	-	-	-	-
40,508	x	x	2	1,951	1,075	x	x
50,517	2,050,150	1,782,040	57	2,176	1,300	77,513	74,503
135	291	288	29	66	66	151	147
513	2,180	2,046	20	80	80	368	357
1,928	12,862	12,341	6	53	53	332	329
5,708	x	x	1	26	26	x	x
9,922	240,176	209,698	-	-	-	-	-
32,311	x	x	2	1,951	1,075	x	x
50,517	2,050,150	1,782,040	57	2,176	1,300	77,513	74,503
300	7,717	2,607	-	-	-	-	-
44,856	1,987,230	1,724,231	8	1,984	1,108	76,597	73,587
5,361	55,202	55,202	50	192	192	916	916

1. 全 規 合
総 合

第4表 雇用形態別の男女別の従業者数、別経営の企業から

区 分	企業数	従業者数								
					個人業主(個人経営の事業主)及び無給の家族従業者	有給役員		一般に正社員、正職員などと呼ばれている人		
		計	男	女	男女計	男女計	計	男	女	
経営組織別計	773	56,714	43,269	13,445	71	2,186	44,411	36,570	7,841	
会社	716	54,538	41,987	12,551	-	2,152	43,365	35,732	7,633	
会社以外の法人・団体及び個人経営	57	2,176	1,282	894	71	34	1,046	838	208	
企業の事業形態別計	773	56,714	43,269	13,445	71	2,186	44,411	36,570	7,841	
一般紙(全国紙)	7	19,495	15,507	3,988	-	145	16,245	13,665	2,580	
一般紙(地方紙)	247	23,773	18,529	5,245	35	785	19,186	15,970	3,215	
スポーツ紙	6	1,989	1,733	256	-	50	1,596	1,432	164	
専門・業界紙及びその他	513	11,456	7,500	3,956	36	1,206	7,384	5,502	1,882	
資本金規模別計	773	56,714	43,269	13,445	71	2,186	44,411	36,570	7,841	
1千万円未満	141	1,028	671	357	-	222	490	333	157	
1千万円以上5千万円未満	489	11,714	8,084	3,630	-	1,234	8,108	6,132	1,976	
5千万円以上1億円未満	33	3,157	2,351	806	-	163	2,325	1,956	368	
1億円以上5億円未満	41	18,715	15,020	3,695	-	349	15,770	13,322	2,448	
5億円以上	11	19,924	15,861	4,063	-	184	16,672	13,988	2,684	
資本金なし	57	2,176	1,282	894	71	34	1,046	838	208	
従業者規模別計	773	56,714	43,269	13,445	71	2,186	44,411	36,570	7,841	
4人以下	198	558	366	192	55	219	158	98	60	
5人～9人	186	1,194	709	485	11	308	636	420	215	
10人～29人	202	3,137	2,128	1,010	5	524	1,881	1,349	532	
30人～49人	66	2,448	1,700	748	-	219	1,764	1,319	445	
50人～99人	45	3,219	2,251	968	-	193	2,417	1,809	608	
100人以上	77	46,157	36,116	10,041	-	723	37,554	31,574	5,980	
常用雇用者規模別計	773	56,714	43,269	13,445	71	2,186	44,411	36,570	7,841	
4人以下	304	1,187	758	428	65	456	447	293	155	
5人～9人	140	1,276	784	492	3	247	643	429	214	
10人～29人	158	2,961	1,995	966	3	411	1,858	1,352	506	
30人～49人	55	2,227	1,583	644	-	183	1,696	1,259	436	
50人～99人	46	3,750	2,470	1,279	-	200	2,654	1,968	686	
100人以上	71	45,314	35,678	9,636	-	689	37,113	31,269	5,844	
新事業従業者規模別の計	773	56,714	43,269	13,445	71	2,186	44,411	36,570	7,841	
4人以下	199	575	372	203	55	226	163	99	64	
5人～9人	193	1,284	764	520	11	331	688	443	245	
10人～29人	205	3,571	2,455	1,116	5	554	2,188	1,635	553	
30人～49人	60	2,373	1,637	736	-	194	1,696	1,223	472	
50人～99人	42	3,386	2,391	994	-	184	2,741	2,059	682	
100人以上	73	45,526	35,651	9,874	-	697	36,935	31,110	5,825	
年間売上高規模別計	773	56,714	43,269	13,445	71	2,186	44,411	36,570	7,841	
1千万円未満	80	201	122	79	38	52	32	12	20	
1千万円以上3千万円未満	132	588	349	239	26	183	169	100	69	
3千万円以上1億円未満	239	1,986	1,255	731	6	394	1,011	735	276	
1億円以上10億円未満	227	6,340	4,435	1,905	1	752	4,506	3,327	1,179	
10億円以上100億円未満	62	10,660	7,863	2,797	-	385	8,282	6,690	1,592	
100億円以上	33	36,938	29,245	7,693	-	420	30,411	25,706	4,705	
専業割合別計	773	56,714	43,269	13,445	71	2,186	44,411	36,570	7,841	
50%未満	8	428	336	92	-	34	312	252	60	
50%以上100%未満	333	50,969	39,352	11,617	8	1,365	40,997	33,946	7,051	
100%	432	5,317	3,581	1,736	63	787	3,102	2,372	730	

模 範 部 計 表

派遣されている人及び新聞業務の事業従事者数

雇 用 形 態 別 (人)									
常 用 雇 用 者						臨時雇用者 (常用雇用者以外の雇用者)			うち、別経営の企業に 派遣している人
パート・アルバイトなど									
(就業時間換算雇用者数)									
計	男	女	計	男	女	計	男	女	計
9,541	4,483	5,058	7,387	3,489	3,898	505	279	225	2,828
8,520	4,123	4,397	6,866	3,307	3,558	501	2,794
1,021	360	661	521	181	340	4	34
9,541	4,483	5,058	7,387	3,489	3,898	505	279	225	2,828
3,077	2,585	28	24	4	1,500
3,558	1,663	1,896	2,784	1,284	1,500	210	142	68	1,255
343	301	-	-	-	64
2,563	890	1,673	1,717	631	1,086	267	113	154	9
9,541	4,483	5,058	7,387	3,489	3,898	505	279	225	2,828
286	120	166	156	69	87	30	-
2,208	843	1,365	1,634	666	968	164	130
450	169	281	399	146	253	220	53
2,555	1,324	1,231	2,162	1,093	1,068	41	1,138
3,022	1,667	1,355	2,515	1,333	1,182	46	1,473
1,021	360	661	521	181	340	4	34
9,541	4,483	5,058	7,387	3,489	3,898	505	279	225	2,828
102	39	63	79	28	51	25	22	3	-
222	68	153	153	63	90	18	11	7	-
688	305	383	489	229	259	38	14	25	6
423	171	252	208	98	110	42	8
555	230	325	360	147	214	54	17
7,551	3,670	3,881	6,097	2,924	3,173	328	2,797
9,541	4,483	5,058	7,387	3,489	3,898	505	279	225	2,828
178	63	114	125	51	74	41	32	9	-
328	112	216	236	95	141	55	36	19	-
670	289	381	420	197	222	19	10	9	6
299	134	165	180	86	94	50	8
684	241	443	475	158	318	212	17
7,383	3,643	3,740	5,951	2,902	3,049	128	2,797
9,541	4,483	5,058	7,387	3,489	3,898	505	279	225	2,828
107	41	66	82	30	52	25	22	3	-
236	76	160	167	69	98	18	11	7	-
786	330	456	521	242	279	38	11	27	6
398	180	219	221	104	117	85	11
448	159	289	285	99	186	12	28
7,565	3,697	3,868	6,110	2,945	3,165	328	2,783
9,541	4,483	5,058	7,387	3,489	3,898	505	279	225	2,828
63	27	36	40	15	24	16	9	7	-
165	47	118	105	32	73	45	44	1	-
540	229	311	295	147	148	35	14	21	1
1,010	416	594	671	293	379	72	9
1,743	702	1,041	1,516	602	914	250	270
6,020	3,062	2,958	4,760	2,399	2,361	87	2,548
9,541	4,483	5,058	7,387	3,489	3,898	505	279	225	2,828
76	54	22	54	38	16	7	-
8,191	3,921	4,270	6,498	3,114	3,384	407	221	187	2,803
1,275	508	767	835	337	498	90	25

1. 全 規 合
 総 合

第4表 雇用形態別の男女別の従業者数、別経営の企業から派遣されている人及び新聞業務の事業従事者数(つづき)

区 分	雇用形態別(人)(つづき)		別経営の企業から派遣されている人			事業従事者数			うち、新聞業務の事業従事者数
	うち、別経営の企業に派遣している人(つづき)					〔「従業者数計」+「別経営の企業から派遣されている人」-「うち、別経営の企業に派遣している人」〕			
	男	女	計	男	女	計	男	女	
経営組織別計	2,679	149	1,878	811	1,067	55,764	41,402	14,362	51,817
会社	2,645	149	1,839	806	1,033	53,583	40,149	13,434	50,517
会社以外の法人・団体及び個人経営	34	-	39	5	34	2,181	1,253	928	1,300
企業の事業形態別計	2,679	149	1,878	811	1,067	55,764	41,402	14,362	51,817
一般紙(全国紙)	1,408	92	760	282	478	18,755	14,381	4,374	18,628
一般紙(地方紙)	1,202	53	792	286	506	23,311	17,613	5,698	21,738
スポーツ紙	62	2	244	220	23	2,169	1,891	277	1,772
専門・業界紙及びその他	7	2	82	23	59	11,530	7,516	4,013	9,679
資本金規模別計	2,679	149	1,878	811	1,067	55,764	41,402	14,362	51,817
1千万円未満	-	-	2	-	2	1,030	671	359	991
1千万円以上5千万円未満	113	17	382	262	120	11,966	8,234	3,732	10,863
5千万円以上1億円未満	52	1	92	52	39	3,195	2,352	844	3,034
1億円以上5億円未満	1,094	44	597	208	389	18,174	14,134	4,040	16,624
5億円以上	1,386	87	767	284	483	19,218	14,759	4,459	19,005
資本金なし	34	-	39	5	34	2,181	1,253	928	1,300
従業者規模別計	2,679	149	1,878	811	1,067	55,764	41,402	14,362	51,817
4人以下	-	-	9	1	7	567	367	200	562
5人～9人	-	-	6	5	1	1,200	714	486	1,193
10人～29人	6	-	31	16	16	3,163	2,138	1,026	2,979
30人～49人	6	2	12	3	8	2,452	1,698	754	2,270
50人～99人	14	3	235	186	49	3,437	2,423	1,014	3,008
100人以上	2,653	144	1,586	600	985	44,946	34,064	10,882	41,806
常用雇用者規模別計	2,679	149	1,878	811	1,067	55,764	41,402	14,362	51,817
4人以下	-	-	11	3	8	1,198	761	437	1,163
5人～9人	-	-	9	6	3	1,285	791	495	1,256
10人～29人	6	-	25	13	13	2,981	2,002	979	2,783
30人～49人	6	2	12	3	8	2,231	1,581	650	2,063
50人～99人	14	3	243	188	55	3,976	2,644	1,332	3,587
100人以上	2,653	144	1,577	598	979	44,094	33,623	10,471	40,964
新聞従業者規模別の計	2,679	149	1,878	811	1,067	55,764	41,402	14,362	51,817
4人以下	-	-	2	-	2	577	372	205	567
5人～9人	-	-	12	6	6	1,296	770	527	1,269
10人～29人	6	-	29	15	14	3,594	2,465	1,130	3,197
30人～49人	8	3	15	8	7	2,377	1,637	740	2,192
50人～99人	25	3	42	11	31	3,399	2,377	1,022	3,009
100人以上	2,640	143	1,778	771	1,006	44,521	33,783	10,738	41,583
年間売上高規模別計	2,679	149	1,878	811	1,067	55,764	41,402	14,362	51,817
1千万円未満	-	-	-	-	-	201	122	79	201
1千万円以上3千万円未満	-	-	12	5	7	600	354	246	593
3千万円以上1億円未満	1	-	8	4	4	1,994	1,258	735	1,981
1億円以上10億円未満	7	2	40	21	19	6,371	4,449	1,922	5,734
10億円以上100億円未満	249	21	575	333	242	10,965	7,948	3,017	9,922
100億円以上	2,422	126	1,243	448	795	35,633	27,271	8,362	33,386
専業割合別計	2,679	149	1,878	811	1,067	55,764	41,402	14,362	51,817
50%未満	-	-	7	6	1	435	342	93	300
50%以上100%未満	2,654	149	1,610	598	1,012	49,776	37,296	12,479	45,964
100%	25	-	261	208	54	5,553	3,763	1,790	5,553

模 範 部 統 計 表

第5表 新聞業務の収入種類別の該当企業数及び年間売上高

区分	新聞業務の収入種類別										
	計		新聞販売収入		広告料収入				その他収入		
					計		うち、新聞広告				
企業数	年間売上高 (百万円)	該企 業 数	年間売上高 (百万円)	該企 業 数	年間売上高 (百万円)	該企 業 数	年間売上高 (百万円)	該企 業 数	年間売上高 (百万円)	該企 業 数	年間売上高 (百万円)
経営組織別計	773	1,856,543	773	1,285,222	703	534,374	699	486,783	171	36,946	
会社	716	1,782,040	716	1,220,649	653	524,646	649	477,054	167	36,745	
会社以外の法人・団体 及び個人経営	57	74,503	57	64,573	50	9,728	50	9,728	4	201	
企業の事業形態別計	773	1,856,543	773	1,285,222	703	534,374	699	486,783	171	36,946	
一般紙（全国紙）	7	958,387	7	677,266	7	×	7	233,020	1	×	
一般紙（地方紙）	247	656,787	247	427,470	247	212,904	245	201,926	62	16,413	
スポーツ紙	6	72,930	6	54,567	5	14,989	5	13,317	4	3,373	
専門・業界紙及びその他	513	168,439	513	125,919	444	×	442	38,520	104	×	
資本金規模別計	773	1,856,543	773	1,285,222	703	534,374	699	486,783	171	36,946	
1千万円未満	141	5,550	141	3,233	133	2,218	132	2,175	41	99	
1千万円以上5千万円未満	489	158,590	489	97,190	438	55,331	435	53,009	95	6,070	
5千万円以上1億円未満	33	61,559	33	43,122	31	16,458	31	16,187	15	1,979	
1億円以上5億円未満	41	634,190	41	441,349	40	182,218	40	170,775	13	10,623	
5億円以上	11	922,151	11	635,755	11	268,421	11	234,908	3	17,975	
資本金なし	57	74,503	57	64,573	50	9,728	50	9,728	4	201	
従業員規模別計	773	1,856,543	773	1,285,222	703	534,374	699	486,783	171	36,946	
4人以下	198	3,037	198	1,301	172	1,701	172	1,701	34	35	
5人～9人	186	8,398	186	5,046	181	2,989	180	2,970	37	363	
10人～29人	202	25,120	202	13,191	169	11,490	169	11,097	43	438	
30人～49人	66	20,998	66	12,047	65	8,455	62	8,325	18	496	
50人～99人	45	35,372	45	24,270	41	10,402	41	9,910	10	700	
100人以上	77	1,763,618	77	1,229,366	75	499,337	75	452,779	31	34,915	
常用雇用者規模別計	773	1,856,543	773	1,285,222	703	534,374	699	486,783	171	36,946	
4人以下	304	8,204	304	4,257	277	3,617	276	3,616	58	331	
5人～9人	140	7,620	140	4,201	125	3,327	125	3,291	32	93	
10人～29人	158	23,926	158	12,502	137	10,983	135	10,521	26	441	
30人～49人	55	19,686	55	11,783	54	7,435	53	7,352	16	468	
50人～99人	46	45,172	46	33,170	40	11,022	40	10,310	13	979	
100人以上	71	1,751,935	71	1,219,310	70	497,990	70	451,693	27	34,635	
新聞従業者規模別の計	773	1,856,543	773	1,285,222	703	534,374	699	486,783	171	36,946	
4人以下	199	3,152	199	1,344	174	1,761	174	1,761	36	47	
5人～9人	193	9,172	193	5,218	188	3,602	187	3,583	36	352	
10人～29人	205	27,346	205	14,242	172	12,620	172	12,181	46	484	
30人～49人	60	20,478	60	11,729	59	7,823	57	7,695	19	926	
50人～99人	42	37,928	42	25,466	39	11,134	39	10,624	8	1,328	
100人以上	73	1,758,466	73	1,227,223	70	497,434	70	450,938	27	33,810	
年間売上高規模別計	773	1,856,543	773	1,285,222	703	534,374	699	486,783	171	36,946	
1千万円未満	80	435	80	172	74	259	74	259	14	5	
1千万円以上3千万円未満	132	2,403	132	1,280	110	1,093	110	1,093	23	30	
3千万円以上1億円未満	239	12,670	239	6,876	227	5,390	225	5,263	48	404	
1億円以上10億円未満	227	53,813	227	30,100	202	22,422	201	21,642	52	1,291	
10億円以上100億円未満	62	209,698	62	135,281	57	67,973	57	65,318	22	6,444	
100億円以上	33	1,577,524	33	1,111,515	33	437,238	33	393,208	12	28,771	
專業割合別計	773	1,856,543	773	1,285,222	703	534,374	699	486,783	171	36,946	
50%未満	8	2,607	8	1,457	5	×	5	×	2	×	
50%以上100%未満	333	1,797,818	333	1,251,848	306	511,967	306	465,166	79	34,003	
100%	432	56,118	432	31,917	391	×	388	×	90	×	

1. 全規模の部 総合統計表

第6表 新聞発行種類別の企業数及び発行種類

区分	新聞発行種類別											
	計		一 般 紙						スポーツ紙		専門・業界紙及びその他	
			全国紙			地方紙(ブロック紙を含む)						
	企業数	発行種類数 (紙)	発 企 業 数	行 数	発行種類数 (紙)	発 企 業 数	行 数	発行種類数 (紙)	発 企 業 数	行 数	発行種類数 (紙)	
経営組織別計												773
会社	716	980	7	7	219	236	12	13	494	724		
会社以外の法人・団体 及び個人経営	57	62	-	-	29	29	-	-	28	33		
企業の事業形態別計	773	1,043	7	7	248	265	12	13	522	757		
一般紙(全国紙)	7	21	7	7	1	x	2	x	4	x		
一般紙(地方紙)	247	274	-	-	247	x	4	x	5	x		
スポーツ紙	6	6	-	-	-	-	6	6	-	-		
専門・業界紙及びその他	513	741	-	-	-	-	-	-	513	741		
資本金規模別計	773	1,043	7	7	248	265	12	13	522	757		
1千万円未満	141	160	-	-	51	53	-	-	90	107		
1千万円以上5千万円未満	489	688	-	-	117	126	3	3	373	559		
5千万円以上1億円未満	33	38	-	-	19	20	-	-	14	18		
1億円以上5億円未満	41	65	1	x	29	34	7	x	9	22		
5億円以上	11	29	6	x	3	3	2	x	7	18		
資本金なし	57	62	-	-	29	29	-	-	28	33		
従業員規模別計	773	1,043	7	7	248	265	12	13	522	757		
4人以下	198	209	-	-	42	42	-	-	156	168		
5人~9人	186	217	-	-	51	56	-	-	135	161		
10人~29人	202	261	-	-	61	61	-	-	142	200		
30人~49人	66	122	-	-	24	26	2	x	41	x		
50人~99人	45	92	-	-	21	27	1	x	24	x		
100人以上	77	141	7	7	49	54	9	10	24	70		
常用雇用者規模別計	773	1,043	7	7	248	265	12	13	522	757		
4人以下	304	333	-	-	62	62	-	-	243	271		
5人~9人	140	158	-	-	55	60	-	-	86	98		
10人~29人	158	240	-	-	46	47	-	-	112	194		
30人~49人	55	83	-	-	19	20	2	x	34	x		
50人~99人	46	106	-	-	18	24	1	x	28	x		
100人以上	71	122	7	7	48	53	9	10	19	52		
新聞従事者規模別の計	773	1,043	7	7	248	265	12	13	522	757		
4人以下	199	212	-	-	42	42	-	-	159	171		
5人~9人	193	224	-	-	53	57	-	-	141	167		
10人~29人	205	289	-	-	63	63	-	-	143	226		
30人~49人	60	93	-	-	23	24	2	x	36	x		
50人~99人	42	94	-	-	20	27	-	-	24	68		
100人以上	73	130	7	7	48	53	10	x	20	x		
年間売上高規模別計	773	1,043	7	7	248	265	12	13	522	757		
1千万円未満	80	91	-	-	32	32	-	-	48	59		
1千万円以上3千万円未満	132	133	-	-	31	31	-	-	100	101		
3千万円以上1億円未満	239	270	-	-	72	76	-	-	169	194		
1億円以上10億円未満	227	358	-	-	58	x	1	x	171	291		
10億円以上100億円未満	62	129	-	-	32	x	3	x	28	94		
100億円以上	33	62	7	7	23	28	8	9	6	18		
專業割合別計	773	1,043	7	7	248	265	12	13	522	757		
50%未満	8	18	-	-	-	-	-	-	8	18		
50%以上100%未満	333	528	7	7	129	144	10	x	201	x		
100%	432	496	-	-	118	121	2	x	313	x		

第 I 編
《 新 聞 業 》

2. 常用雇用者5人以上の部

2. 常 用 雇 用 者 合 計

第1表 企業数、従業者数、事業従事者数、年間売上高、

区 分	企業数	従業者数 A (人)	事業従事者数 (人)	うち、新聞業務の 事業従事者数	計 C
				B	
経営組織別計	469	55,527	54,567	50,654	2,118,910
会社	462	53,497	52,531	49,499	2,042,102
会社以外の法人・団体 及び個人経営	7	2,030	2,035	1,154	76,808
企業の事業形態別計	469	55,527	54,567	50,654	2,118,910
一般紙（全国紙）	7	19,495	18,755	18,628	1,115,761
一般紙（地方紙）	185	23,512	23,040	21,498	737,990
スポーツ紙	6	1,989	2,169	1,772	78,488
専門・業界紙及びその他	271	10,531	10,603	8,756	186,672
資本金規模別計	469	55,527	54,567	50,654	2,118,910
1千万円未満	70	855	856	821	5,168
1千万円以上5千万円未満	306	10,846	11,088	10,015	170,210
5千万円以上1億円未満	33	3,157	3,195	3,034	67,631
1億円以上5億円未満	41	18,715	18,174	16,624	725,859
5億円以上	11	19,924	19,218	19,005	1,073,234
資本金なし	7	2,030	2,035	1,154	76,808
従業者規模別計	469	55,527	54,567	50,654	2,118,910
4人以下	-	-	-	-	-
5人～9人	81	611	614	612	x
10人～29人	200	3,092	3,118	2,958	x
30人～49人	66	2,448	2,452	2,270	24,156
50人～99人	45	3,219	3,437	3,008	40,208
100人以上	77	46,157	44,946	41,806	2,022,438
常用雇用者規模別計	469	55,527	54,567	50,654	2,118,910
5人～9人	140	1,276	1,285	1,256	8,106
10人～29人	158	2,961	2,981	2,783	27,875
30人～49人	55	2,227	2,231	2,063	22,303
50人～99人	46	3,750	3,976	3,587	50,129
100人以上	71	45,314	44,094	40,964	2,010,496
新聞業務従事者規模別の計	469	55,527	54,567	50,654	2,118,910
4人以下	-	-	-	-	-
5人～9人	91	718	721	694	x
10人～29人	203	3,526	3,549	3,176	x
30人～49人	60	2,373	2,377	2,192	23,394
50人～99人	42	3,386	3,399	3,009	45,891
100人以上	73	45,526	44,521	41,583	2,012,114
年間売上高規模別計	469	55,527	54,567	50,654	2,118,910
1千万円未満	7	51	51	51	54
1千万円以上3千万円未満	20	211	215	215	469
3千万円以上1億円未満	123	1,378	1,383	1,371	7,442
1億円以上10億円未満	224	6,289	6,320	5,709	62,637
10億円以上100億円未満	62	10,660	10,965	9,922	240,176
100億円以上	33	36,938	35,633	33,386	1,808,132
專業割合別計	469	55,527	54,567	50,654	2,118,910
50%未満	8	428	435	300	7,717
50%以上100%未満	248	50,579	49,386	45,609	2,060,066
100%	213	4,520	4,745	4,745	51,127

注1. 「事業従事者数」とは、企業の従業者数から「別経営の企業に派遣している人」を除き、「別経営の企業から派遣されている人」を加えた、いわゆる実際に従事している者をいう。

注2. 標本調査で拡大推計して集計後に四捨五入をしているため、総計と内訳の合計とは一致しない場合がある。また、単位当たり換算の値は、各数値に単位以下の数値を有しているため、公表値から求められても一致しない場合がある。

5 人 以 上 の 部 統 計 表

1企業当たり及び1人当たりの年間売上高

年間売上高(百万円)		1企業当たり				従業員1人当たりの 年間売上高	新聞業務事業従事者 1人当たりの 主業年間売上高
新聞業務 (主業)	その他業務 (従業)	従業員数	新聞業務の 事業従事者数	年間売上高	新聞業務の 年間売上高		
D		(人)	(人)	(万円)	(万円)	C/A (万円)	D/B (万円)
1,848,339	270,571	118	108	451,793	394,102	3,816	3,649
1,774,536	267,566	116	107	442,333	384,376	3,817	3,585
73,803	3,005	277	157	1,047,385	1,006,403	3,783	6,394
1,848,339	270,571	118	108	451,793	394,102	3,816	3,649
958,387	157,373	2,785	2,661	15,939,437	13,691,248	5,723	5,145
655,276	82,714	127	116	399,428	354,660	3,139	3,048
72,930	5,558	321	286	1,265,928	1,176,283	3,946	4,116
161,746	24,926	39	32	68,873	59,676	1,773	1,847
1,848,339	270,571	118	108	451,793	394,102	3,816	3,649
4,780	388	12	12	7,349	6,798	604	582
151,855	18,355	35	33	55,654	49,652	1,569	1,516
61,559	6,072	96	93	206,583	188,036	2,142	2,029
634,190	91,669	451	401	1,749,659	1,528,695	3,878	3,815
922,151	151,083	1,765	1,684	9,509,671	8,170,959	5,387	4,852
73,803	3,005	277	157	1,047,385	1,006,403	3,783	6,394
1,848,339	270,571	118	108	451,793	394,102	3,816	3,649
-	-	-	-	-	-	-	-
x	x	8	8	x	x	x	x
x	x	15	15	x	x	x	x
20,998	3,158	37	34	36,622	31,834	987	925
35,372	4,837	72	67	89,990	79,166	1,249	1,176
1,763,618	258,819	597	541	2,616,832	2,281,946	4,382	4,219
1,848,339	270,571	118	108	451,793	394,102	3,816	3,649
7,620	486	9	9	5,785	5,438	635	607
23,926	3,949	19	18	17,671	15,167	941	860
19,686	2,617	41	38	40,802	36,015	1,001	954
45,172	4,958	82	79	109,910	99,040	1,337	1,259
1,751,935	258,562	640	578	2,837,394	2,472,488	4,437	4,277
1,848,339	270,571	118	108	451,793	394,102	3,816	3,649
-	-	-	-	-	-	-	-
x	x	8	8	x	x	x	x
x	x	17	16	x	x	x	x
20,478	2,916	39	36	38,821	33,982	986	934
37,928	7,963	80	71	108,125	89,364	1,356	1,260
1,758,466	253,648	625	571	2,761,726	2,413,581	4,420	4,229
1,848,339	270,571	118	108	451,793	394,102	3,816	3,649
54	-	8	8	818	818	105	105
454	14	10	11	2,323	2,254	222	212
7,149	293	11	11	6,058	5,819	540	521
53,460	9,177	28	25	27,923	23,832	996	936
209,698	30,479	172	160	387,025	337,910	2,253	2,114
1,577,524	230,608	1,119	1,012	5,479,189	4,780,377	4,895	4,725
1,848,339	270,571	118	108	451,793	394,102	3,816	3,649
2,607	5,110	55	38	98,398	33,244	1,802	868
1,794,605	265,461	204	184	830,170	723,194	4,073	3,935
51,127	-	21	22	24,002	24,002	1,131	1,078

注3. 統計表の「…」は、回収標本数が少ないために表章できない項目を表している。

2. 常 用 雇 用 者 合 計

第2表 業務（主業、従業）別

区 分	企業数	従業者数 (人)	新聞業務 の事業従事者数 (人)	計		新聞業務 (主業)	
				企業数	年間売上高 (百万円)	該企 業 当 数	年間売上高 (百万円)
経 営 組 織 別 計	469	55,527	50,654	469	2,118,910	469	1,848,339
社 会	462	53,497	49,499	462	2,042,102	462	1,774,536
会社以外の法人・団体 及び個人経営	7	2,030	1,154	7	76,808	7	73,803
企 業 の 事 業 形 態 別 計	469	55,527	50,654	469	2,118,910	469	1,848,339
一般紙（全国紙）	7	19,495	18,628	7	1,115,761	7	958,387
一般紙（地方紙）	185	23,512	21,498	185	737,990	185	655,276
スポーツ紙	6	1,989	1,772	6	78,488	6	72,930
専門・業界紙及びその他	271	10,531	8,756	271	186,672	271	161,746
資 本 金 規 模 別 計	469	55,527	50,654	469	2,118,910	469	1,848,339
1千万円未満	70	855	821	70	5,168	70	4,780
1千万円以上5千万円未満	306	10,846	10,015	306	170,210	306	151,855
5千万円以上1億円未満	33	3,157	3,034	33	67,631	33	61,559
1億円以上5億円未満	41	18,715	16,624	41	725,859	41	634,190
5億円以上	11	19,924	19,005	11	1,073,234	11	922,151
資本金なし	7	2,030	1,154	7	76,808	7	73,803
従 業 者 規 模 別 計	469	55,527	50,654	469	2,118,910	469	1,848,339
4人以下	-	-	-	-	-	-	-
5人～9人	81	611	612	81	x	81	x
10人～29人	200	3,092	2,958	200	x	200	x
30人～49人	66	2,448	2,270	66	24,156	66	20,998
50人～99人	45	3,219	3,008	45	40,208	45	35,372
100人以上	77	46,157	41,806	77	2,022,438	77	1,763,618
常 用 雇 用 者 規 模 別 計	469	55,527	50,654	469	2,118,910	469	1,848,339
5人～9人	140	1,276	1,256	140	8,106	140	7,620
10人～29人	158	2,961	2,783	158	27,875	158	23,926
30人～49人	55	2,227	2,063	55	22,303	55	19,686
50人～99人	46	3,750	3,587	46	50,129	46	45,172
100人以上	71	45,314	40,964	71	2,010,496	71	1,751,935
新 聞 業 務 の 従 事 者 規 模 別 計	469	55,527	50,654	469	2,118,910	469	1,848,339
4人以下	-	-	-	-	-	-	-
5人～9人	91	718	694	91	x	91	x
10人～29人	203	3,526	3,176	203	x	203	x
30人～49人	60	2,373	2,192	60	23,394	60	20,478
50人～99人	42	3,386	3,009	42	45,891	42	37,928
100人以上	73	45,526	41,583	73	2,012,114	73	1,758,466
年 間 売 上 高 規 模 別 計	469	55,527	50,654	469	2,118,910	469	1,848,339
1千万円未満	7	51	51	7	54	7	54
1千万円以上3千万円未満	20	211	215	20	469	20	454
3千万円以上1億円未満	123	1,378	1,371	123	7,442	123	7,149
1億円以上10億円未満	224	6,289	5,709	224	62,637	224	53,460
10億円以上100億円未満	62	10,660	9,922	62	240,176	62	209,698
100億円以上	33	36,938	33,386	33	1,808,132	33	1,577,524
専 業 割 合 別 計	469	55,527	50,654	469	2,118,910	469	1,848,339
50%未満	8	428	300	8	7,717	8	2,607
50%以上100%未満	248	50,579	45,609	248	2,060,066	248	1,794,605
100%	213	4,520	4,745	213	51,127	213	51,127

注4.「該当企業数」とは、当該項目に記載のあった企業数をいい、複数の項目欄に記載がある場合、それぞれにカウントされる。調査企業数に対する内訳企業数。

5 人 以 上 の 部 統 計 表

の 年 間 売 上 高

企 業 の 業 務 別 年 間 売 上 高								
そ の 他 業 務 (従 業)								
計		製造業務	情報通信業務		卸売・小売業務	不動産業務	サービス業務	その他の業務
			出版業務	その他				
該 企 業 当 数	年間売上高 (百万円)	年間売上高 (百万円)	年間売上高 (百万円)	年間売上高 (百万円)	年間売上高 (百万円)	年間売上高 (百万円)	年間売上高 (百万円)	年間売上高 (百万円)
256	270,571	19,810	24,164	7,127	1,783	91,411	20,600	105,675
252	267,566	19,807	22,084	7,101	1,233	91,411	20,264	105,666
4	3,005	3	2,080	26	550	-	336	10
256	270,571	19,810	24,164	7,127	1,783	91,411	20,600	105,675
7	157,373	7,502	5,196	2,170	-	63,491	12,681	66,333
109	82,714	8,834	6,130	1,696	671	25,163	6,568	33,652
4	5,558	767	583	276	-	848	-	3,084
136	24,926	2,706	12,255	2,986	1,113	1,909	1,351	2,606
256	270,571	19,810	24,164	7,127	1,783	91,411	20,600	105,675
24	388	133	169	40	-	0	20	25
154	18,355	1,795	8,454	1,592	668	1,435	507	3,902
22	6,072	1,306	464	228	-	2,043	270	1,760
40	91,669	9,627	5,740	3,071	565	27,062	6,139	39,465
11	151,083	6,945	7,256	2,170	-	60,870	13,327	60,514
4	3,005	3	2,080	26	550	-	336	10
256	270,571	19,810	24,164	7,127	1,783	91,411	20,600	105,675
-	-	-	-	-	-	-	-	-
26	x	17	126	3	-	2	17	x
81	x	659	1,030	261	74	462	19	x
43	3,158	775	1,012	226	144	187	203	612
33	4,837	284	1,935	961	-	930	306	420
73	258,819	18,074	20,061	5,676	1,565	89,830	20,056	103,558
256	270,571	19,810	24,164	7,127	1,783	91,411	20,600	105,675
39	486	18	271	45	13	2	17	121
80	3,949	777	922	396	75	467	159	1,154
35	2,617	751	975	49	131	205	77	430
35	4,958	273	1,979	1,042	-	924	293	446
67	258,562	17,992	20,017	5,595	1,565	89,813	20,055	103,525
256	270,571	19,810	24,164	7,127	1,783	91,411	20,600	105,675
-	-	-	-	-	-	-	-	-
36	x	18	270	5	13	2	17	x
85	x	894	1,659	1,173	75	466	159	x
37	2,916	633	1,290	50	131	198	63	551
31	7,963	206	4,646	697	-	1,451	645	318
68	253,648	18,059	16,297	5,202	1,565	89,294	19,717	103,513
256	270,571	19,810	24,164	7,127	1,783	91,411	20,600	105,675
-	-	-	-	-	-	-	-	-
4	14	2	2	-	-	-	-	10
36	293	26	131	45	-	2	27	62
128	9,177	1,671	3,293	1,348	218	513	244	1,889
54	30,479	4,273	9,050	2,554	802	3,488	2,317	7,995
33	230,608	13,838	11,688	3,180	763	87,408	18,011	95,719
256	270,571	19,810	24,164	7,127	1,783	91,411	20,600	105,675
8	5,110	22	3,304	1,720	57	2	-	4
248	265,461	19,788	20,859	5,407	1,727	91,409	20,600	105,671
-	-	-	-	-	-	-	-	-

2. 常 用 雇 用 者
総 合

第3表 経営組織別の企業数、

区 分	計					会 社	
	企業数	従業員数 (人)	新聞業務の 事業従事者数 (人)	年間売上高(百万円)		企業数	従業員数 (人)
				計	うち、新聞業務		
企業の事業形態別計	469	55,527	50,654	2,118,910	1,848,339	462	53,497
一般紙（全国紙）	7	19,495	18,628	1,115,761	958,387	7	19,495
一般紙（地方紙）	185	23,512	21,498	737,990	655,276	180	23,168
スポーツ紙	6	1,989	1,772	78,488	72,930	6	1,989
専門・業界紙及びその他	271	10,531	8,756	186,672	161,746	268	8,845
資本金規模別計	469	55,527	50,654	2,118,910	1,848,339	462	53,497
1千万円未満	70	855	821	5,168	4,780	70	855
1千万円以上5千万円未満	306	10,846	10,015	170,210	151,855	306	10,846
5千万円以上1億円未満	33	3,157	3,034	67,631	61,559	33	3,157
1億円以上5億円未満	41	18,715	16,624	725,859	634,190	41	18,715
5億円以上	11	19,924	19,005	1,073,234	922,151	11	19,924
資本金なし	7	2,030	1,154	76,808	73,803	-	-
従業員規模別計	469	55,527	50,654	2,118,910	1,848,339	462	53,497
4人以下	-	-	-	-	-	-	-
5人～9人	81	611	612	x	x	80	602
10人～29人	200	3,092	2,958	x	x	196	3,022
30人～49人	66	2,448	2,270	24,156	20,998	66	2,448
50人～99人	45	3,219	3,008	40,208	35,372	45	3,219
100人以上	77	46,157	41,806	2,022,438	1,763,618	75	44,206
常用雇用者規模別計	469	55,527	50,654	2,118,910	1,848,339	462	53,497
5人～9人	140	1,276	1,256	8,106	7,620	138	1,256
10人～29人	158	2,961	2,783	27,875	23,926	155	2,902
30人～49人	55	2,227	2,063	22,303	19,686	55	2,227
50人～99人	46	3,750	3,587	50,129	45,172	46	3,750
100人以上	71	45,314	40,964	2,010,496	1,751,935	69	43,363
新聞業務従事者の規模別計	469	55,527	50,654	2,118,910	1,848,339	462	53,497
4人以下	-	-	-	-	-	-	-
5人～9人	91	718	694	x	x	89	708
10人～29人	203	3,526	3,176	x	x	199	3,456
30人～49人	60	2,373	2,192	23,394	20,478	60	2,373
50人～99人	42	3,386	3,009	45,891	37,928	42	3,386
100人以上	73	45,526	41,583	2,012,114	1,758,466	71	43,575
年間売上高規模別計	469	55,527	50,654	2,118,910	1,848,339	462	53,497
1千万円未満	7	51	51	54	54	7	51
1千万円以上3千万円未満	20	211	215	469	454	18	191
3千万円以上1億円未満	123	1,378	1,371	7,442	7,149	121	1,345
1億円以上10億円未満	224	6,289	5,709	62,637	53,460	223	6,263
10億円以上100億円未満	62	10,660	9,922	240,176	209,698	62	10,660
100億円以上	33	36,938	33,386	1,808,132	1,577,524	31	34,987
専業割合別計	469	55,527	50,654	2,118,910	1,848,339	462	53,497
50%未満	8	428	300	7,717	2,607	8	428
50%以上100%未満	248	50,579	45,609	2,060,066	1,794,605	244	48,601
100%	213	4,520	4,745	51,127	51,127	210	4,468

5 人 以 上 の 部 統 計 表

従業者数及び年間売上高

経 営 組 織 別							
会 社 以 外 の 法 人 ・ 団 体 及 び 個 人 経 営							
新聞業務の 事業従事者数 (人)	年間売上高(百万円)		企業数	従業者数 (人)	新聞業務の 事業従事者数 (人)	年間売上高(百万円)	
	計	うち、新聞業務				計	うち、新聞業務
49,499	2,042,102	1,774,536	7	2,030	1,154	76,808	73,803
18,628	1,115,761	958,387	-	-	-	-	-
21,170	727,334	645,007	4	344	327	10,656	10,269
1,772	78,488	72,930	-	-	-	-	-
7,929	120,520	98,212	3	1,686	827	66,152	63,534
49,499	2,042,102	1,774,536	7	2,030	1,154	76,808	73,803
821	5,168	4,780	-	-	-	-	-
10,015	170,210	151,855	-	-	-	-	-
3,034	67,631	61,559	-	-	-	-	-
16,624	725,859	634,190	-	-	-	-	-
19,005	1,073,234	922,151	-	-	-	-	-
-	-	-	7	2,030	1,154	76,808	73,803
49,499	2,042,102	1,774,536	7	2,030	1,154	76,808	73,803
-	-	-	-	-	-	-	-
603	3,716	3,481	1	9	9	x	x
2,888	x	x	4	70	70	305	302
2,270	24,156	20,998	-	-	-	-	-
3,008	40,208	35,372	-	-	-	-	-
40,731	x	x	2	1,951	1,075	x	x
49,499	2,042,102	1,774,536	7	2,030	1,154	76,808	73,803
1,236	x	x	2	20	20	x	x
2,724	27,591	23,645	3	59	59	284	281
2,063	22,303	19,686	-	-	-	-	-
3,587	50,129	45,172	-	-	-	-	-
39,889	x	x	2	1,951	1,075	x	x
49,499	2,042,102	1,774,536	7	2,030	1,154	76,808	73,803
-	-	-	-	-	-	-	-
685	4,767	4,370	1	9	9	x	x
3,106	x	x	4	70	70	305	302
2,192	23,394	20,478	-	-	-	-	-
3,009	45,891	37,928	-	-	-	-	-
40,508	x	x	2	1,951	1,075	x	x
49,499	2,042,102	1,774,536	7	2,030	1,154	76,808	73,803
51	54	54	-	-	-	-	-
194	x	x	2	20	20	x	x
1,338	x	x	2	33	33	x	x
5,683	x	x	1	26	26	x	x
9,922	240,176	209,698	-	-	-	-	-
32,311	x	x	2	1,951	1,075	x	x
49,499	2,042,102	1,774,536	7	2,030	1,154	76,808	73,803
300	7,717	2,607	-	-	-	-	-
44,506	1,983,494	1,721,038	4	1,978	1,102	76,572	73,567
4,693	50,891	50,891	3	52	52	236	236

2. 常 用 雇 用 者 合 計

第4表 雇用形態別の男女別の従業者数、別経営の企業から

区 分	企業数	従業者数							
					個人業主(個人経営の事業主)及び無給の家族従業者	有給役員	一般に正社員、正職員などと呼ばれている人		
		計	男	女			男女計	男女計	計
経営組織別計	469	55,527	42,511	13,016	6	1,730	43,964	36,277	7,687
会社	462	53,497	41,315	12,181	-	1,699	42,959	35,461	7,497
会社以外の法人・団体及び個人経営	7	2,030	1,195	835	6	31	1,005	816	189
企業の事業形態別計	469	55,527	42,511	13,016	6	1,730	43,964	36,277	7,687
一般紙(全国紙)	7	19,495	15,507	3,988	-	145	16,245	13,665	2,580
一般紙(地方紙)	185	23,512	18,348	5,164	3	692	19,104	15,919	3,184
スポーツ紙	6	1,989	1,733	256	-	50	1,596	1,432	164
専門・業界紙及びその他	271	10,531	6,922	3,609	3	843	7,019	5,261	1,758
資本金規模別計	469	55,527	42,511	13,016	6	1,730	43,964	36,277	7,687
1千万円未満	70	855	550	305	-	143	438	306	132
1千万円以上5千万円未満	306	10,846	7,533	3,312	-	859	7,753	5,889	1,865
5千万円以上1億円未満	33	3,157	2,351	806	-	163	2,325	1,956	368
1億円以上5億円未満	41	18,715	15,020	3,695	-	349	15,770	13,322	2,448
5億円以上	11	19,924	15,861	4,063	-	184	16,672	13,988	2,684
資本金なし	7	2,030	1,195	835	6	31	1,005	816	189
従業者規模別計	469	55,527	42,511	13,016	6	1,730	43,964	36,277	7,687
4人以下	-	-	-	-	-	-	-	-	-
5人～9人	81	611	356	255	1	112	348	228	121
10人～29人	200	3,092	2,087	1,004	5	482	1,880	1,347	532
30人～49人	66	2,448	1,700	748	-	219	1,764	1,319	445
50人～99人	45	3,219	2,251	968	-	193	2,417	1,809	608
100人以上	77	46,157	36,116	10,041	-	723	37,554	31,574	5,980
常用雇用者規模別計	469	55,527	42,511	13,016	6	1,730	43,964	36,277	7,687
5人～9人	140	1,276	784	492	3	247	643	429	214
10人～29人	158	2,961	1,995	966	3	411	1,858	1,352	506
30人～49人	55	2,227	1,583	644	-	183	1,696	1,259	436
50人～99人	46	3,750	2,470	1,279	-	200	2,654	1,968	686
100人以上	71	45,314	35,678	9,636	-	689	37,113	31,269	5,844
新開業従業者規模別の計	469	55,527	42,511	13,016	6	1,730	43,964	36,277	7,687
4人以下	-	-	-	-	-	-	-	-	-
5人～9人	91	718	417	301	1	142	406	252	154
10人～29人	203	3,526	2,415	1,111	5	512	2,186	1,633	553
30人～49人	60	2,373	1,637	736	-	194	1,696	1,223	472
50人～99人	42	3,386	2,391	994	-	184	2,741	2,059	682
100人以上	73	45,526	35,651	9,874	-	697	36,935	31,110	5,825
年間売上高規模別計	469	55,527	42,511	13,016	6	1,730	43,964	36,277	7,687
1千万円未満	7	51	13	38	-	8	10	-	10
1千万円以上3千万円未満	20	211	116	95	3	32	50	32	18
3千万円以上1億円未満	123	1,378	879	498	2	177	708	524	184
1億円以上10億円未満	224	6,289	4,394	1,895	1	708	4,503	3,325	1,178
10億円以上100億円未満	62	10,660	7,863	2,797	-	385	8,282	6,690	1,592
100億円以上	33	36,938	29,245	7,693	-	420	30,411	25,706	4,705
専業割合別計	469	55,527	42,511	13,016	6	1,730	43,964	36,277	7,687
50%未満	8	428	336	92	-	34	312	252	60
50%以上100%未満	248	50,579	39,073	11,506	2	1,221	40,786	33,812	6,974
100%	213	4,520	3,101	1,418	4	475	2,866	2,214	652

5 人 以 上 の 部 統 計 表

派遣されている人及び新聞業務の部門別事業従事者数

雇 用 形 態 別 (人)								
常 用 雇 用 者						臨 時 雇 用 者 (常用雇 用 者 以 外 の 雇 用 者)		
パート・アルバイトなど			(就業時間換算雇 用 者 数)					
計	男	女	計	男	女	計	男	女
9,364	4,420	4,944	7,262	3,438	3,824	464	247	216
8,377	4,076	4,301	6,758	3,261	3,497	463
987	344	643	504	177	327	1
9,364	4,420	4,944	7,262	3,438	3,824	464	247	216
3,077	2,585	28	24	4
3,522	1,649	1,873	2,766	1,277	1,488	192	127	65
343	301	-	-	-
2,422	841	1,581	1,610	587	1,023	244	96	147
9,364	4,420	4,944	7,262	3,438	3,824	464	247	216
262	112	150	139	61	78	12
2,089	804	1,286	1,543	628	915	144
450	169	281	399	146	253	220
2,555	1,324	1,231	2,162	1,093	1,068	41
3,022	1,667	1,355	2,515	1,333	1,182	46
987	344	643	504	177	327	1
9,364	4,420	4,944	7,262	3,438	3,824	464	247	216
-	-	-	-	-	-	-	-	-
146	44	102	107	40	67	3
688	305	383	489	229	259	37	12	25
423	171	252	208	98	110	42
555	230	325	360	147	214	54
7,551	3,670	3,881	6,097	2,924	3,173	328
9,364	4,420	4,944	7,262	3,438	3,824	464	247	216
328	112	216	236	95	141	55	36	19
670	289	381	420	197	222	19	10	9
299	134	165	180	86	94	50
684	241	443	475	158	318	212
7,383	3,643	3,740	5,951	2,902	3,049	128
9,364	4,420	4,944	7,262	3,438	3,824	464	247	216
-	-	-	-	-	-	-	-	-
165	53	112	124	49	76	3
786	330	456	521	242	279	36	9	27
398	180	219	221	104	117	85
448	159	289	285	99	186	12
7,565	3,697	3,868	6,110	2,945	3,165	328
9,364	4,420	4,944	7,262	3,438	3,824	464	247	216
33	21	-	-	-
98	26	72	51	13	38	28	28	-
462	207	255	243	126	117	29	9	20
1,007	670	70	44	26
1,743	702	1,041	1,516	602	914	250
6,020	3,062	2,958	4,760	2,399	2,361	87
9,364	4,420	4,944	7,262	3,438	3,824	464	247	216
76	54	22	54	38	16	7
8,175	3,919	4,255	6,490	3,112	3,379	395	209	186
1,114	446	667	718	288	429	62

2. 常 用 雇 用 者 合 計

第4表 雇用形態別の男女別の従業者数、別経営の企業から

区 分	雇 用 形 態 別 (人) (つづき)			別経営の企業から派遣されている人			事業従事者数		
	うち、別経営の企業に派遣している人						〔「従業者数計」+ 「別経営の企業から派遣されている人」- 「うち、別経営の企業に派遣している人」〕		
	計	男	女	計	男	女	計	男	女
経 営 組 織 別 計	2,828	2,679	149	1,867	809	1,059	54,567	40,641	13,926
会社	2,794	2,645	149	1,828	804	1,025	52,531	39,475	13,057
会社以外の法人・団体 及び個人経営	34	34	-	39	5	34	2,035	1,166	869
企 業 の 事 業 形 態 別 計	2,828	2,679	149	1,867	809	1,059	54,567	40,641	13,926
一般紙（全国紙）	1,500	1,408	92	760	282	478	18,755	14,381	4,374
一般紙（地方紙）	1,255	1,202	53	782	283	499	23,040	17,430	5,609
スポーツ紙	64	62	2	244	220	23	2,169	1,891	277
専門・業界紙及びその他	9	7	2	81	23	58	10,603	6,938	3,665
資 本 金 規 模 別 計	2,828	2,679	149	1,867	809	1,059	54,567	40,641	13,926
1千万円未満	-	-	-	1	-	1	856	550	306
1千万円以上5千万円未満	130	113	17	372	259	112	11,088	7,680	3,407
5千万円以上1億円未満	53	52	1	92	52	39	3,195	2,352	844
1億円以上5億円未満	1,138	1,094	44	597	208	389	18,174	14,134	4,040
5億円以上	1,473	1,386	87	767	284	483	19,218	14,759	4,459
資本金なし	34	34	-	39	5	34	2,035	1,166	869
従 業 者 規 模 別 計	2,828	2,679	149	1,867	809	1,059	54,567	40,641	13,926
4人以下	-	-	-	-	-	-	-	-	-
5人～9人	-	-	-	3	3	-	614	360	255
10人～29人	6	6	-	31	16	16	3,118	2,097	1,020
30人～49人	8	6	2	12	3	8	2,452	1,698	754
50人～99人	17	14	3	235	186	49	3,437	2,423	1,014
100人以上	2,797	2,653	144	1,586	600	985	44,946	34,064	10,882
常 用 雇 用 者 規 模 別 計	2,828	2,679	149	1,867	809	1,059	54,567	40,641	13,926
5人～9人	-	-	-	9	6	3	1,285	791	495
10人～29人	6	6	-	25	13	13	2,981	2,002	979
30人～49人	8	6	2	12	3	8	2,231	1,581	650
50人～99人	17	14	3	243	188	55	3,976	2,644	1,332
100人以上	2,797	2,653	144	1,577	598	979	44,094	33,623	10,471
新 開 業 従 事 者 規 模 別 計	2,828	2,679	149	1,867	809	1,059	54,567	40,641	13,926
4人以下	-	-	-	-	-	-	-	-	-
5人～9人	-	-	-	3	3	-	721	420	301
10人～29人	6	6	-	29	15	14	3,549	2,424	1,125
30人～49人	11	8	3	15	8	7	2,377	1,637	740
50人～99人	28	25	3	42	11	31	3,399	2,377	1,022
100人以上	2,783	2,640	143	1,778	771	1,006	44,521	33,783	10,738
年 間 売 上 高 規 模 別 計	2,828	2,679	149	1,867	809	1,059	54,567	40,641	13,926
1千万円未満	-	-	-	-	-	-	51	13	38
1千万円以上3千万円未満	-	-	-	3	3	-	215	120	95
3千万円以上1億円未満	1	1	-	6	3	3	1,383	881	501
1億円以上10億円未満	9	7	2	40	21	19	6,320	4,408	1,912
10億円以上100億円未満	270	249	21	575	333	242	10,965	7,948	3,017
100億円以上	2,548	2,422	126	1,243	448	795	35,633	27,271	8,362
専 業 割 合 別 計	2,828	2,679	149	1,867	809	1,059	54,567	40,641	13,926
50%未満	-	-	-	7	6	1	435	342	93
50%以上100%未満	2,803	2,654	149	1,610	598	1,012	49,386	37,017	12,369
100%	25	25	-	250	205	46	4,745	3,281	1,464

5 人 以 上 の 部 統 計 表

派遣されている人及び新聞業務の部門別事業従事者数(つづき)

うち、新聞業務の部門別事業従事者数											
計	管理・営業部門		編集部門		製作・印刷・発送部門		電子メディア部門		その他		
	うち、別経営の 企業から派遣さ れている人	うち、別経営の 企業から派遣さ れている人	うち、別経営の 企業から派遣さ れている人	うち、別経営の 企業から派遣さ れている人	うち、別経営の 企業から派遣さ れている人	うち、別経営の 企業から派遣さ れている人	うち、別経営の 企業から派遣さ れている人	うち、別経営の 企業から派遣さ れている人	うち、別経営の 企業から派遣さ れている人		
50,654	1,803	14,453	660	26,177	581	4,931	166	2,138	278	2,955	118
49,499	1,765	14,068	651	25,533	576	4,871	166	2,127	275	2,901	97
1,154	38	386	9	644	5	60	-	11	3	53	21
50,654	1,803	14,453	660	26,177	581	4,931	166	2,138	278	2,955	118
18,628	760	4,712	200	10,952	268	1,074	48	989	190	901	54
21,498	719	6,260	351	10,443	194	2,752	66	800	67	1,243	41
1,772	244	570	68	903	100	100	38	118	21	81	16
8,756	80	2,912	40	3,879	19	1,005	14	231	-	730	7
50,654	1,803	14,453	660	26,177	581	4,931	166	2,138	278	2,955	118
821	1	276	1	295	-	104	-	12	-	133	-
10,015	359	3,148	140	4,344	137	1,505	41	388	28	630	13
3,034	92	852	49	1,374	29	450	9	96	4	262	1
16,624	548	5,040	258	8,518	141	1,696	68	567	53	802	27
19,005	766	4,751	202	11,001	269	1,115	48	1,064	190	1,074	56
1,154	38	386	9	644	5	60	-	11	3	53	21
50,654	1,803	14,453	660	26,177	581	4,931	166	2,138	278	2,955	118
-	-	-	-	-	-	-	-	-	-	-	-
612	3	193	-	268	-	52	3	3	-	95	-
2,958	31	1,032	6	1,212	10	511	16	47	-	155	-
2,270	12	565	8	973	2	479	1	64	-	189	-
3,008	235	903	77	1,376	112	459	26	99	8	170	12
41,806	1,522	11,759	568	22,347	457	3,430	120	1,924	270	2,345	106
50,654	1,803	14,453	660	26,177	581	4,931	166	2,138	278	2,955	118
1,256	9	442	-	485	-	131	9	12	-	187	-
2,783	25	875	6	1,201	10	528	10	49	-	130	-
2,063	12	545	8	858	2	479	1	56	-	125	-
3,587	243	1,106	86	1,492	112	442	26	120	8	427	12
40,964	1,513	11,485	560	22,141	457	3,351	120	1,900	270	2,087	106
50,654	1,803	14,453	660	26,177	581	4,931	166	2,138	278	2,955	118
-	-	-	-	-	-	-	-	-	-	-	-
694	3	236	-	283	-	53	3	3	-	118	-
3,176	29	1,061	6	1,361	9	547	14	70	-	136	-
2,192	15	542	6	901	7	485	3	67	-	196	-
3,009	42	963	17	1,347	16	431	9	74	-	194	-
41,583	1,714	11,651	631	22,285	549	3,414	137	1,923	278	2,310	118
50,654	1,803	14,453	660	26,177	581	4,931	166	2,138	278	2,955	118
51	-	16	-	-	-	-	-	-	-	35	-
215	3	43	-	74	-	43	3	1	-	53	-
1,371	6	408	-	460	-	223	6	24	-	256	-
5,709	40	1,733	13	2,510	16	1,090	11	158	-	219	-
9,922	561	3,484	267	4,318	178	1,042	45	369	43	709	28
33,386	1,193	8,768	380	18,815	387	2,534	101	1,586	235	1,683	90
50,654	1,803	14,453	660	26,177	581	4,931	166	2,138	278	2,955	118
300	7	56	3	199	4	13	-	21	-	12	-
45,609	1,546	12,927	586	23,943	462	4,204	133	2,030	260	2,505	105
4,745	250	1,471	71	2,035	116	715	33	86	18	438	13

2. 常 用 雇 用 者
 総 合

第5表 新聞業務の収入種類別の

区分	計		計		新聞業務の収入種類別			
	企業数	年間売上高 (百万円)	該企 業 当 数	年間売上高 (百万円)	新聞販売収入		計	
					該企 業 当 数	年間売上高 (百万円)	該企 業 当 数	年間売上高 (百万円)
経営組織別計	469	2,118,910	469	1,848,339	469	1,280,965	425	530,758
会社	462	2,042,102	462	1,774,536	462	1,216,824	419	x
会社以外の法人・団体 及び個人経営	7	76,808	7	73,803	7	64,142	6	x
企業の事業形態別計	469	2,118,910	469	1,848,339	469	1,280,965	425	530,758
一般紙（全国紙）	7	1,115,761	7	958,387	7	677,266	7	x
一般紙（地方紙）	185	737,990	185	655,276	185	426,690	185	212,192
スポーツ紙	6	78,488	6	72,930	6	54,567	5	14,989
専門・業界紙及びその他	271	186,672	271	161,746	271	122,442	228	x
資本金規模別計	469	2,118,910	469	1,848,339	469	1,280,965	425	530,758
1千万円未満	70	5,168	70	4,780	70	2,841	64	x
1千万円以上5千万円未満	306	170,210	306	151,855	306	93,756	273	52,336
5千万円以上1億円未満	33	67,631	33	61,559	33	43,122	31	16,458
1億円以上5億円未満	41	725,859	41	634,190	41	441,349	40	182,218
5億円以上	11	1,073,234	11	922,151	11	635,755	11	268,421
資本金なし	7	76,808	7	73,803	7	64,142	6	x
従業員規模別計	469	2,118,910	469	1,848,339	469	1,280,965	425	530,758
4人以下	-	-	-	-	-	-	-	-
5人～9人	81	x	81	x	81	x	77	x
10人～29人	200	x	200	x	200	x	168	x
30人～49人	66	24,156	66	20,998	66	12,047	65	8,455
50人～99人	45	40,208	45	35,372	45	24,270	41	10,402
100人以上	77	2,022,438	77	1,763,618	77	1,229,366	75	499,337
常用雇用者規模別計	469	2,118,910	469	1,848,339	469	1,280,965	425	530,758
5人～9人	140	8,106	140	7,620	140	4,201	125	3,327
10人～29人	158	27,875	158	23,926	158	12,502	137	10,983
30人～49人	55	22,303	55	19,686	55	11,783	54	7,435
50人～99人	46	50,129	46	45,172	46	33,170	40	11,022
100人以上	71	2,010,496	71	1,751,935	71	1,219,310	70	497,990
新聞業務従事者の規模別計	469	2,118,910	469	1,848,339	469	1,280,965	425	530,758
4人以下	-	-	-	-	-	-	-	-
5人～9人	91	x	91	x	91	x	87	x
10人～29人	203	x	203	x	203	x	171	x
30人～49人	60	23,394	60	20,478	60	11,729	59	7,823
50人～99人	42	45,891	42	37,928	42	25,466	39	11,134
100人以上	73	2,012,114	73	1,758,466	73	1,227,223	70	497,434
年間売上高規模別計	469	2,118,910	469	1,848,339	469	1,280,965	425	530,758
1千万円未満	7	54	7	54	7	40	7	14
1千万円以上3千万円未満	20	469	20	454	20	275	17	x
3千万円以上1億円未満	123	7,442	123	7,149	123	3,947	113	3,095
1億円以上10億円未満	224	62,637	224	53,460	224	29,909	199	x
10億円以上100億円未満	62	240,176	62	209,698	62	135,281	57	67,973
100億円以上	33	1,808,132	33	1,577,524	33	1,111,515	33	437,238
專業割合別計	469	2,118,910	469	1,848,339	469	1,280,965	425	530,758
50%未満	8	7,717	8	2,607	8	1,457	5	x
50%以上100%未満	248	2,060,066	248	1,794,605	248	1,249,785	222	510,861
100%	213	51,127	213	51,127	213	29,723	198	x

5 人 以 上 の 部
統 計 表

該 当 企 業 数 及 び 年 間 売 上 高

広告料収入											
新聞広告		電子メディア		フリーペーパー		その他		その他収入			
該 企 業 当 数	年 間 売 上 高 (百万円)	該 企 業 当 数	年 間 売 上 高 (百万円)	該 企 業 当 数	年 間 売 上 高 (百万円)	該 企 業 当 数	年 間 売 上 高 (百万円)	該 企 業 当 数	年 間 売 上 高 (百万円)	該 企 業 当 数	年 間 売 上 高 (百万円)
423	483,166	66	7,867	38	4,928	29	34,796	114	36,616		
416	x	66	7,867	38	4,928	29	34,796	112	x		
6	x	-	-	-	-	-	-	2	x		
423	483,166	66	7,867	38	4,928	29	34,796	114	36,616		
7	233,020	2	x	-	-	2	x	1	x		
183	201,213	16	1,076	28	4,674	20	5,229	56	16,394		
5	13,317	3	1,672	-	-	-	-	4	3,373		
227	35,616	45	x	10	254	6	x	52	x		
423	483,166	66	7,867	38	4,928	29	34,796	114	36,616		
63	x	2	x	-	-	5	33	22	x		
271	50,015	41	787	22	1,290	13	244	59	5,764		
31	16,187	6	x	4	x	2	x	15	1,979		
40	170,775	12	2,790	11	3,548	7	5,105	13	10,623		
11	234,908	4	4,094	1	x	3	x	3	17,975		
6	x	-	-	-	-	-	-	2	x		
423	483,166	66	7,867	38	4,928	29	34,796	114	36,616		
-	-	-	-	-	-	-	-	-	-		
77	x	8	4	-	-	4	14	12	68		
168	x	19	191	4	108	7	95	43	438		
62	8,325	3	13	12	87	4	30	18	496		
41	9,910	11	206	8	219	3	67	10	700		
75	452,779	25	7,454	14	4,513	11	34,591	31	34,915		
423	483,166	66	7,867	38	4,928	29	34,796	114	36,616		
125	3,291	8	4	1	x	5	x	32	93		
135	10,521	19	191	12	154	7	117	26	441		
53	7,352	3	13	4	35	3	36	16	468		
40	10,310	14	446	8	x	2	x	13	979		
70	451,693	22	7,214	13	4,492	11	34,591	27	34,635		
423	483,166	66	7,867	38	4,928	29	34,796	114	36,616		
-	-	-	-	-	-	-	-	-	-		
87	x	8	4	-	-	4	14	13	68		
171	x	23	211	11	134	7	95	46	484		
57	7,695	2	x	5	58	5	x	19	926		
39	10,624	9	x	8	230	2	x	8	1,328		
70	450,938	24	7,399	14	4,506	11	34,591	27	33,810		
423	483,166	66	7,867	38	4,928	29	34,796	114	36,616		
7	14	-	-	-	-	-	-	-	-		
17	x	-	-	-	-	-	-	6	x		
111	2,968	7	3	3	55	9	68	23	107		
198	x	31	366	18	306	8	107	51	x		
57	65,318	19	1,181	10	801	7	673	22	6,444		
33	393,208	9	6,317	7	3,765	5	33,948	12	28,771		
423	483,166	66	7,867	38	4,928	29	34,796	114	36,616		
5	x	-	-	-	-	-	-	2	x		
222	464,060	34	7,531	32	4,785	21	34,486	66	33,959		
196	x	32	337	7	143	8	310	46	x		

2. 常 用 雇 用 者
 総 合

第6表 新聞業務の契約先産業別

区 分	新聞業務の契約先産業別								
	計		建設業		製造業		電気・ガス・熱供給・水道業		
	企業数	年間売上高 (百万円)	該企 業 当 数	年間売上高 (百万円)	該企 業 当 数	年間売上高 (百万円)	該企 業 当 数	年間売上高 (百万円)	年間売上高 (百万円)
経営組織別計	469	1,848,339	146	19,057	220	37,779	85	4,105	
会社	462	1,774,536	...	18,633	...	36,472	...	4,000	
会社以外の法人・団体 及び個人経営	7	73,803	...	425	...	1,308	...	106	
企業の事業形態別計	469	1,848,339	146	19,057	220	37,779	85	4,105	
一般紙（全国紙）	7	958,387	...	1,462	...	2,193	...	731	
一般紙（地方紙）	185	655,276	...	4,462	...	19,377	...	2,297	
スポーツ紙	6	72,930	...	-	...	-	...	-	
専門・業界紙及びその他	271	161,746	...	13,133	...	16,209	...	1,077	
資本金規模別計	469	1,848,339	146	19,057	220	37,779	85	4,105	
1千万円未満	70	4,780	...	539	...	1,122	...	11	
1千万円以上5千万円未満	306	151,855	...	10,567	...	10,682	...	1,207	
5千万円以上1億円未満	33	61,559	...	595	...	2,981	...	271	
1億円以上5億円未満	41	634,190	...	5,469	...	19,225	...	1,780	
5億円以上	11	922,151	...	1,462	...	2,462	...	731	
資本金なし	7	73,803	...	425	...	1,308	...	106	
従業員規模別計	469	1,848,339	146	19,057	220	37,779	85	4,105	
4人以下	-	-	...	-	...	-	...	-	
5人～9人	81	x	...	315	...	144	...	168	
10人～29人	200	x	...	2,187	...	5,173	...	121	
30人～49人	66	20,998	...	3,483	...	3,100	...	337	
50人～99人	45	35,372	...	2,579	...	2,620	...	372	
100人以上	77	1,763,618	...	10,494	...	26,742	...	3,106	
常用雇用者規模別計	469	1,848,339	146	19,057	220	37,779	85	4,105	
5人～9人	140	7,620	...	356	...	1,962	...	170	
10人～29人	158	23,926	...	2,592	...	3,708	...	128	
30人～49人	55	19,686	...	3,053	...	2,764	...	340	
50人～99人	46	45,172	...	4,837	...	2,625	...	371	
100人以上	71	1,751,935	...	8,219	...	26,720	...	3,096	
新聞業務の 新事業従事者規模別計	469	1,848,339	146	19,057	220	37,779	85	4,105	
4人以下	-	-	...	-	...	-	...	-	
5人～9人	91	x	...	337	...	608	...	169	
10人～29人	203	x	...	2,163	...	5,261	...	104	
30人～49人	60	20,478	...	3,796	...	2,672	...	383	
50人～99人	42	37,928	...	2,321	...	4,082	...	353	
100人以上	73	1,758,466	...	10,442	...	25,156	...	3,096	
年間売上高規模別計	469	1,848,339	146	19,057	220	37,779	85	4,105	
1千万円未満	7	54	...	-	...	-	...	-	
1千万円以上3千万円未満	20	454	...	28	...	11	...	3	
3千万円以上1億円未満	123	7,149	...	392	...	627	...	190	
1億円以上10億円未満	224	53,460	...	7,922	...	8,117	...	505	
10億円以上100億円未満	62	209,698	...	7,429	...	12,529	...	1,553	
100億円以上	33	1,577,524	...	3,286	...	16,495	...	1,853	
専業割合別計	469	1,848,339	146	19,057	220	37,779	85	4,105	
50%未満	8	2,607	...	0	...	1,301	...	-	
50%以上100%未満	248	1,794,605	...	14,345	...	31,526	...	3,245	
100%	213	51,127	...	4,712	...	4,953	...	860	

5 人 以 上 の 部 統 計 表

の 該 当 企 業 数 及 び 年 間 売 上 高

情報通信業 (同業者を除く)		運輸業、郵便業		卸売業、小売業		金融業、保険業		不動産業、物品賃貸業		学術研究、専門・ 技術サービス業	
該 企 業 当 数	年 間 売 上 高 (百万円)	該 企 業 当 数	年 間 売 上 高 (百万円)	該 企 業 当 数	年 間 売 上 高 (百万円)	該 企 業 当 数	年 間 売 上 高 (百万円)	該 企 業 当 数	年 間 売 上 高 (百万円)	該 企 業 当 数	年 間 売 上 高 (百万円)
107	19,451	91	8,202	299	1,198,617	134	14,483	107	9,663	119	130,751
…	19,316	…	8,096	…	1,134,761	…	14,377	…	9,656	…	130,751
…	136	…	106	…	63,856	…	106	…	8	…	-
107	19,451	91	8,202	299	1,198,617	134	14,483	107	9,663	119	130,751
…	1,462	…	731	…	651,558	…	2,193	…	1,462	…	104,783
…	12,604	…	4,879	…	409,048	…	7,494	…	7,910	…	19,568
…	1,126	…	14	…	47,246	…	-	…	-	…	2,930
…	4,259	…	2,577	…	90,765	…	4,796	…	292	…	3,470
107	19,451	91	8,202	299	1,198,617	134	14,483	107	9,663	119	130,751
…	25	…	5	…	1,889	…	5	…	9	…	20
…	10,452	…	1,508	…	51,296	…	6,419	…	2,833	…	1,766
…	593	…	1,556	…	39,563	…	321	…	593	…	255
…	6,183	…	4,296	…	429,469	…	5,148	…	4,741	…	38,826
…	2,062	…	731	…	612,545	…	2,484	…	1,480	…	89,885
…	136	…	106	…	63,856	…	106	…	8	…	-
107	19,451	91	8,202	299	1,198,617	134	14,483	107	9,663	119	130,751
…	-	…	-	…	-	…	-	…	-	…	-
…	22	…	223	…	1,401	…	11	…	12	…	32
…	3,964	…	78	…	4,305	…	4,086	…	178	…	551
…	195	…	784	…	3,655	…	170	…	104	…	684
…	370	…	1,383	…	14,570	…	188	…	405	…	348
…	14,900	…	5,732	…	1,174,687	…	10,028	…	8,964	…	129,135
107	19,451	91	8,202	299	1,198,617	134	14,483	107	9,663	119	130,751
…	22	…	225	…	2,598	…	20	…	15	…	32
…	3,980	…	89	…	4,083	…	4,089	…	190	…	885
…	190	…	784	…	3,820	…	170	…	100	…	362
…	370	…	1,383	…	19,741	…	187	…	415	…	348
…	14,890	…	5,722	…	1,168,374	…	10,017	…	8,943	…	129,124
107	19,451	91	8,202	299	1,198,617	134	14,483	107	9,663	119	130,751
…	-	…	-	…	-	…	-	…	-	…	-
…	22	…	225	…	1,678	…	12	…	13	…	32
…	3,959	…	81	…	4,865	…	4,070	…	171	…	854
…	200	…	780	…	3,172	…	214	…	135	…	399
…	381	…	1,484	…	16,350	…	655	…	386	…	256
…	14,890	…	5,631	…	1,172,553	…	9,531	…	8,958	…	129,210
107	19,451	91	8,202	299	1,198,617	134	14,483	107	9,663	119	130,751
…	-	…	-	…	41	…	-	…	-	…	-
…	2	…	3	…	148	…	3	…	5	…	2
…	56	…	242	…	3,366	…	24	…	23	…	43
…	4,165	…	871	…	9,333	…	4,329	…	420	…	1,416
…	8,482	…	3,619	…	84,552	…	3,894	…	2,817	…	3,089
…	6,747	…	3,467	…	1,101,176	…	6,233	…	6,397	…	126,202
107	19,451	91	8,202	299	1,198,617	134	14,483	107	9,663	119	130,751
…	-	…	-	…	835	…	-	…	0	…	-
…	15,018	…	6,576	…	1,181,419	…	13,631	…	9,236	…	129,881
…	4,433	…	1,626	…	16,362	…	852	…	426	…	870

2. 常 用 雇 用 者 合 計

第6表 新聞業務の契約先産業別

区 分	新聞業務の契約先産業別 (つづき)							
	宿泊業, 飲食サービス業		生活関連サービス業, 娯楽業		教育, 学習支援業		サービス業	
	該 企 業 当 数	年間売上高 (百万円)	該 企 業 当 数	年間売上高 (百万円)	該 企 業 当 数	年間売上高 (百万円)	該 企 業 当 数	年間売上高 (百万円)
経営組織別計	93	6,984	95	12,809	99	7,879	125	209,858
会社	...	6,878	...	12,501	...	7,873	...	209,751
会社以外の法人・団体 及び個人経営	...	106	...	307	...	6	...	107
企業の事業形態別計	93	6,984	95	12,809	99	7,879	125	209,858
一般紙(全国紙)	...	1,462	...	731	...	731	...	159,376
一般紙(地方紙)	...	5,210	...	9,800	...	4,867	...	44,512
スポーツ紙	...	-	...	1,111	...	-	...	3,525
専門・業界紙及びその他	...	311	...	1,167	...	2,281	...	2,445
資本金規模別計	93	6,984	95	12,809	99	7,879	125	209,858
1千万円未満	...	26	...	209	...	15	...	84
1千万円以上5千万円未満	...	2,597	...	5,047	...	3,842	...	8,506
5千万円以上1億円未満	...	433	...	471	...	237	...	492
1億円以上5億円未満	...	2,341	...	6,044	...	3,013	...	34,338
5億円以上	...	1,480	...	731	...	766	...	166,330
資本金なし	...	106	...	307	...	6	...	107
従業員規模別計	93	6,984	95	12,809	99	7,879	125	209,858
4人以下	...	-	...	-	...	-	...	-
5人～9人	...	47	...	88	...	30	...	90
10人～29人	...	285	...	393	...	130	...	239
30人～49人	...	129	...	663	...	74	...	775
50人～99人	...	550	...	850	...	2,078	...	762
100人以上	...	5,974	...	10,815	...	5,567	...	207,991
常用雇用者規模別計	93	6,984	95	12,809	99	7,879	125	209,858
5人～9人	...	64	...	96	...	41	...	142
10人～29人	...	282	...	907	...	123	...	194
30人～49人	...	194	...	157	...	81	...	904
50人～99人	...	492	...	855	...	2,235	...	648
100人以上	...	5,952	...	10,793	...	5,399	...	207,970
新聞業務従事者の規模別の計	93	6,984	95	12,809	99	7,879	125	209,858
4人以下	...	-	...	-	...	-	...	-
5人～9人	...	50	...	89	...	31	...	90
10人～29人	...	260	...	1,142	...	150	...	221
30人～49人	...	164	...	226	...	116	...	1,051
50人～99人	...	527	...	529	...	2,026	...	800
100人以上	...	5,982	...	10,823	...	5,556	...	207,697
年間売上高規模別計	93	6,984	95	12,809	99	7,879	125	209,858
1千万円未満	...	-	...	-	...	-	...	-
1千万円以上3千万円未満	...	3	...	4	...	5	...	26
3千万円以上1億円未満	...	82	...	100	...	48	...	111
1億円以上10億円未満	...	776	...	1,582	...	483	...	1,139
10億円以上100億円未満	...	3,049	...	4,950	...	4,244	...	4,941
100億円以上	...	3,073	...	6,173	...	3,099	...	203,641
専業割合別計	93	6,984	95	12,809	99	7,879	125	209,858
50%未満	...	0	...	-	...	2	...	1
50%以上100%未満	...	6,579	...	12,048	...	7,562	...	209,222
100%	...	405	...	761	...	315	...	636

5 人 以 上 の 部 統 計 表

の 該 当 企 業 数 及 び 年 間 売 上 高 (つ づ き)

公 務		同 業 者		計		そ の 他			
						そ の 他 の 産 業		個 人	
該 企 業 当 数	年 間 売 上 高 (百 万 円)	該 企 業 当 数	年 間 売 上 高 (百 万 円)	該 企 業 当 数	年 間 売 上 高 (百 万 円)	該 企 業 当 数	年 間 売 上 高 (百 万 円)	該 企 業 当 数	年 間 売 上 高 (百 万 円)
149	21,002	81	26,266	228	121,433	127	49,267	176	72,167
…	20,401	…	26,266	…	114,804	…	48,644	…	66,160
…	600	…	-	…	6,629	…	623	…	6,006
149	21,002	81	26,266	228	121,433	127	49,267	176	72,167
…	4,387	…	731	…	24,393	…	20,007	…	4,387
…	13,825	…	8,504	…	80,921	…	22,838	…	58,083
…	-	…	15,431	…	1,546	…	-	…	1,546
…	2,790	…	1,599	…	14,573	…	6,422	…	8,151
149	21,002	81	26,266	228	121,433	127	49,267	176	72,167
…	43	…	322	…	457	…	59	…	397
…	5,166	…	1,894	…	28,071	…	8,047	…	20,024
…	788	…	34	…	12,376	…	1,328	…	11,047
…	9,999	…	20,488	…	42,831	…	15,918	…	26,913
…	4,404	…	3,527	…	31,070	…	23,291	…	7,778
…	600	…	-	…	6,629	…	623	…	6,006
149	21,002	81	26,266	228	121,433	127	49,267	176	72,167
…	-	…	-	…	-	…	-	…	-
…	132	…	225	…	x	…	x	…	426
…	247	…	652	…	x	…	x	…	1,848
…	1,134	…	197	…	5,514	…	1,014	…	4,500
…	684	…	882	…	6,730	…	809	…	5,922
…	18,804	…	24,309	…	106,370	…	46,899	…	59,471
149	21,002	81	26,266	228	121,433	127	49,267	176	72,167
…	158	…	417	…	1,302	…	351	…	952
…	262	…	545	…	1,868	…	256	…	1,612
…	1,124	…	123	…	5,522	…	994	…	4,528
…	1,282	…	871	…	8,512	…	958	…	7,555
…	18,177	…	24,309	…	104,229	…	46,708	…	57,521
149	21,002	81	26,266	228	121,433	127	49,267	176	72,167
…	-	…	-	…	-	…	-	…	-
…	134	…	327	…	x	…	x	…	442
…	319	…	578	…	x	…	x	…	2,368
…	1,095	…	617	…	5,459	…	1,059	…	4,400
…	656	…	48	…	7,074	…	1,744	…	5,330
…	18,797	…	24,695	…	105,450	…	45,823	…	59,627
149	21,002	81	26,266	228	121,433	127	49,267	176	72,167
…	-	…	-	…	13	…	1	…	12
…	10	…	96	…	106	…	18	…	88
…	185	…	256	…	1,401	…	311	…	1,091
…	1,774	…	1,149	…	9,478	…	1,630	…	7,849
…	8,985	…	1,653	…	53,910	…	16,910	…	37,000
…	10,048	…	23,110	…	56,524	…	30,397	…	26,127
149	21,002	81	26,266	228	121,433	127	49,267	176	72,167
…	37	…	0	…	431	…	137	…	294
…	19,568	…	25,442	…	109,307	…	48,489	…	60,817
…	1,396	…	823	…	11,696	…	640	…	11,056

注5. 「同業者」とは、契約先(取引相手)が新聞業務を主業として営む企業の場合をいい、同一企業間の企業内取引を含む。

2. 常 用 雇 用 者 合 計

第7表 新聞発行種類別の企業数及び発行種類

区 分	新 聞 発 行 種 類 別										
	計		一 般 紙				スポーツ紙			専門・業界紙及びその他	
			全国紙		地方紙(ブロック紙を含む)		発 行 種 類 数 (紙)	発 行 種 類 数 (紙)	発 行 種 類 数 (紙)	発 行 種 類 数 (紙)	
	企 業 数	発 行 種 類 数 (紙)	発 行 種 類 数 (紙)	発 行 種 類 数 (紙)	発 行 種 類 数 (紙)	発 行 種 類 数 (紙)					発 行 種 類 数 (紙)
経 営 組 織 別 計	469	709	7	7	186	203	12	13	279	486	
会 社	462	697	7	7	181	199	12	13	276	478	
会 社 以 外 の 法 人 ・ 団 体 及 び 個 人 経 営	7	12	-	-	4	4	-	-	3	8	
企 業 の 事 業 形 態 別 計	469	709	7	7	186	203	12	13	279	486	
一 般 紙 (全 国 紙)	7	21	7	7	1	x	2	x	4	x	
一 般 紙 (地 方 紙)	185	211	-	-	185	x	4	x	4	x	
ス ポ ー ツ 紙	6	6	-	-	-	-	6	6	-	-	
専 門 ・ 業 界 紙 及 び そ の 他	271	471	-	-	-	-	-	-	271	471	
資 本 金 規 模 別 計	469	709	7	7	186	203	12	13	279	486	
1 千 万 円 未 満	70	78	-	-	31	33	-	-	40	46	
1 千 万 円 以 上 5 千 万 円 未 満	306	486	-	-	100	109	3	3	206	374	
5 千 万 円 以 上 1 億 円 未 満	33	38	-	-	19	20	-	-	14	18	
1 億 円 以 上 5 億 円 未 満	41	65	1	x	29	34	7	x	9	22	
5 億 円 以 上	11	29	6	x	3	3	2	x	7	18	
資 本 金 な し	7	12	-	-	4	4	-	-	3	8	
従 業 者 規 模 別 計	469	709	7	7	186	203	12	13	279	486	
4 人 以 下	-	-	-	-	-	-	-	-	-	-	
5 人 ~ 9 人	81	x	-	-	33	x	-	-	48	58	
1 0 人 ~ 2 9 人	200	x	-	-	59	x	-	-	142	200	
3 0 人 ~ 4 9 人	66	122	-	-	24	26	2	x	41	x	
5 0 人 ~ 9 9 人	45	92	-	-	21	27	1	x	24	x	
1 0 0 人 以 上	77	141	7	7	49	54	9	10	24	70	
常 用 雇 用 者 規 模 別 計	469	709	7	7	186	203	12	13	279	486	
5 人 ~ 9 人	140	158	-	-	55	60	-	-	86	98	
1 0 人 ~ 2 9 人	158	240	-	-	46	47	-	-	112	194	
3 0 人 ~ 4 9 人	55	83	-	-	19	20	2	x	34	x	
5 0 人 ~ 9 9 人	46	106	-	-	18	24	1	x	28	x	
1 0 0 人 以 上	71	122	7	7	48	53	9	10	19	52	
新 事 業 従 事 者 規 模 別 計	469	709	7	7	186	203	12	13	279	486	
4 人 以 下	-	-	-	-	-	-	-	-	-	-	
5 人 ~ 9 人	91	x	-	-	34	x	-	-	57	66	
1 0 人 ~ 2 9 人	203	x	-	-	61	x	-	-	143	226	
3 0 人 ~ 4 9 人	60	93	-	-	23	24	2	x	36	x	
5 0 人 ~ 9 9 人	42	94	-	-	20	27	-	-	24	68	
1 0 0 人 以 上	73	130	7	7	48	53	10	x	20	x	
年 間 売 上 高 規 模 別 計	469	709	7	7	186	203	12	13	279	486	
1 千 万 円 未 満	7	7	-	-	5	x	-	-	2	x	
1 千 万 円 以 上 3 千 万 円 未 満	20	20	-	-	12	12	-	-	8	8	
3 千 万 円 以 上 1 億 円 未 満	123	137	-	-	58	63	-	-	66	74	
1 億 円 以 上 1 0 億 円 未 満	224	355	-	-	55	63	1	x	170	x	
1 0 億 円 以 上 1 0 0 億 円 未 満	62	129	-	-	32	x	3	x	28	94	
1 0 0 億 円 以 上	33	62	7	7	23	28	8	9	6	18	
専 業 割 合 別 計	469	709	7	7	186	203	12	13	279	486	
5 0 % 未 満	8	18	-	-	-	-	-	-	8	18	
5 0 % 以 上 1 0 0 % 未 満	248	424	7	7	110	125	10	x	134	x	
1 0 0 %	213	267	-	-	76	78	2	x	137	x	

5 人 以 上 の 部 統 計 表

第8表 電子メディアへの配信状況別の企業数

区 分	企業数	新聞業務に係る電子メディアへの配信状況								電子メディアへの配信を行っていない企業数
		電子メディアへの配信を行っている企業数	配信形態別該当企業数							
			配信種類						固定端末向け 情報提供	
			インターネット	ウェブ	メール	ウェブ上の動画	コンテンツ外部提供	紙面イメージ		
経営組織別計	469	261	259	236	66	41	66	58	33	208
会社	462	260	258	235	66	41	66	58	33	202
会社以外の法人・団体 及び個人経営	7	1	1	1	-	-	-	-	-	6
企業の事業形態別計	469	261	259	236	66	41	66	58	33	208
一般紙（全国紙）	7	6	6	6	2	3	4	3	3	1
一般紙（地方紙）	185	117	116	114	31	26	29	24	21	68
スポーツ紙	6	5	5	5	1	2	3	1	2	1
専門・業界紙及びその他	271	133	132	111	32	10	30	30	7	138
資本金規模別計	469	261	259	236	66	41	66	58	33	208
1千万円未満	70	30	30	24	8	1	4	4	1	40
1千万円以上5千万円未満	306	152	151	138	33	22	26	27	10	154
5千万円以上1億円未満	33	27	26	23	4	2	5	10	5	6
1億円以上5億円未満	41	40	40	40	18	13	25	13	13	1
5億円以上	11	10	10	10	3	3	7	4	4	1
資本金なし	7	1	1	1	-	-	-	-	-	6
従業員規模別計	469	261	259	236	66	41	66	58	33	208
4人以下	-	-	-	-	-	-	-	-	-	-
5人～9人	81	30	29	19	5	-	9	1	1	51
10人～29人	200	80	80	77	17	3	5	11	3	120
30人～49人	66	40	40	37	7	8	6	7	1	26
50人～99人	45	39	39	34	7	3	6	15	2	6
100人以上	77	72	71	70	30	27	41	24	26	5
常用雇用者規模別計	469	261	259	236	66	41	66	58	33	208
5人～9人	140	50	49	37	6	-	9	4	1	90
10人～29人	158	71	71	69	18	9	5	15	3	87
30人～49人	55	35	35	30	5	2	7	3	1	20
50人～99人	46	39	39	35	9	3	5	14	3	6
100人以上	71	66	65	65	28	27	39	23	25	5
新聞従業者規模別の計	469	261	259	236	66	41	66	58	33	208
4人以下	-	-	-	-	-	-	-	-	-	-
5人～9人	91	39	38	27	5	-	9	1	1	52
10人～29人	203	82	82	79	17	10	5	17	3	121
30人～49人	60	36	36	30	6	3	6	3	1	25
50人～99人	42	36	36	34	8	-	9	13	3	6
100人以上	73	68	67	66	30	28	37	24	25	5
年間売上高規模別計	469	261	259	236	66	41	66	58	33	208
1千万円未満	7	-	-	-	-	-	-	-	-	7
1千万円以上3千万円未満	20	7	7	7	1	-	-	-	-	14
3千万円以上1億円未満	123	43	42	31	9	1	8	5	1	79
1億円以上10億円未満	224	125	125	117	22	11	15	23	6	99
10億円以上100億円未満	62	55	55	52	22	17	22	18	12	7
100億円以上	33	31	30	30	13	12	21	13	14	2
専業割合別計	469	261	259	236	66	41	66	58	33	208
50%未満	8	5	5	5	3	3	2	-	-	3
50%以上100%未満	248	178	177	164	53	35	55	49	30	70
100%	213	79	78	68	11	3	10	9	3	135

2. 常 用 雇 用 者
 総 合

第9表 年間営業費用及び

区 分	企業数	企 業 全 体 の 年 間 営 業 費 用 (百 万 円)						
		計	給与支給総額	外注費	広告宣伝費	減価償却費	計	土地・建物
経 営 組 織 別 計	469	1,994,752	470,230	253,325	32,694	78,239	33,924	24,057
会 社	462	1,931,379	459,855	239,331	28,485	76,278	33,672	23,973
会社以外の法人・団体 及び個人経営	7	63,373	10,375	13,995	4,209	1,961	251	83
企 業 の 事 業 形 態 別 計	469	1,994,752	470,230	253,325	32,694	78,239	33,924	24,057
一 般 紙 (全 国 紙)	7	1,063,300	219,952	146,139	13,010	41,936	15,459	11,345
一 般 紙 (地 方 紙)	185	693,642	185,668	72,556	13,479	29,972	12,711	8,631
ス ポ ー ツ 紙	6	75,500	15,168	7,482	221	2,053	910	779
専 門 ・ 業 界 紙 及 び そ の 他	271	162,310	49,441	27,148	5,985	4,278	4,843	3,301
資 本 金 規 模 別 計	469	1,994,752	470,230	253,325	32,694	78,239	33,924	24,057
1千万円未満	70	4,771	2,534	488	15	66	277	219
1千万円以上5千万円未満	306	158,803	53,893	12,482	1,718	4,712	4,690	3,000
5千万円以上1億円未満	33	63,051	17,481	7,272	1,252	2,805	950	670
1億円以上5億円未満	41	681,475	168,054	78,894	11,907	27,914	11,057	8,813
5億円以上	11	1,023,279	217,893	140,195	13,594	40,781	16,698	11,271
資本金なし	7	63,373	10,375	13,995	4,209	1,961	251	83
従 業 者 規 模 別 計	469	1,994,752	470,230	253,325	32,694	78,239	33,924	24,057
4人以下	-	-	-	-	-	-	-	-
5人～9人	81	x	1,679	593	46	37	167	124
10人～29人	200	x	11,384	5,465	109	299	1,063	633
30人～49人	66	21,194	9,668	1,665	96	528	849	652
50人～99人	45	35,843	15,168	4,325	766	1,015	1,167	600
100人以上	77	1,907,746	432,331	241,277	31,677	76,360	30,678	22,047
常 用 雇 用 者 規 模 別 計	469	1,994,752	470,230	253,325	32,694	78,239	33,924	24,057
5人～9人	140	7,494	3,848	1,027	62	62	422	270
10人～29人	158	25,323	10,603	5,114	111	350	969	592
30人～49人	55	20,586	9,191	1,620	97	506	712	555
50人～99人	46	45,241	17,177	4,810	1,168	1,272	1,610	1,024
100人以上	71	1,896,108	429,412	240,754	31,256	76,050	30,211	21,615
新 聞 業 務 の 新 事 業 従 事 者 規 模 別 計	469	1,994,752	470,230	253,325	32,694	78,239	33,924	24,057
4人以下	-	-	-	-	-	-	-	-
5人～9人	91	x	2,160	681	53	39	221	172
10人～29人	203	x	12,929	5,916	138	371	1,199	718
30人～49人	60	21,431	9,623	2,028	92	463	742	576
50人～99人	42	40,626	16,446	5,013	963	1,228	1,393	798
100人以上	73	1,898,551	429,071	239,688	31,449	76,138	30,368	21,793
年 間 売 上 高 規 模 別 計	469	1,994,752	470,230	253,325	32,694	78,239	33,924	24,057
1千万円未満	7	53	18	18	-	-	-	-
1千万円以上3千万円未満	20	458	247	43	2	13	30	11
3千万円以上1億円未満	123	6,660	3,124	889	71	116	388	231
1億円以上10億円未満	224	57,499	26,505	7,864	324	1,032	1,943	1,369
10億円以上100億円未満	62	220,843	63,632	15,716	3,664	7,855	6,203	4,316
100億円以上	33	1,709,239	376,705	228,797	28,632	69,225	25,359	18,130
専 業 割 合 別 計	469	1,994,752	470,230	253,325	32,694	78,239	33,924	24,057
50%未満	8	7,263	2,671	1,046	235	293	415	315
50%以上100%未満	248	1,939,722	449,213	245,981	32,144	76,840	32,051	22,789
100%	213	47,766	18,346	6,299	315	1,106	1,457	953

5 人 以 上 の 部
統 計 表

年間営業用固定資産取得額

				企業全体の営業用固定資産									
				取得企業数	年間取得額(百万円)								
賃借料			その他の 営業費用		計	有形固定資産						無形固定資産	
計	機械・装置					計	計	機械・設備・装置		土地	建物・その他 有形固定資産		
	情報通信機器	その他	計	情報通信機器	その他								
9,867	5,137	4,730	1,126,340	204	119,747	103,616	22,131	3,525	18,606	17,258	64,227	16,131	
9,699	5,134	4,565	1,093,759	200	116,967	102,464	21,286	3,470	17,815	17,243	63,935	14,503	
168	3	165	32,581	4	2,780	1,153	845	54	791	16	292	1,628	
9,867	5,137	4,730	1,126,340	204	119,747	103,616	22,131	3,525	18,606	17,258	64,227	16,131	
4,114	1,152	2,962	626,805	6	74,955	64,074	7,582	1,276	6,306	12,699	43,793	10,881	
4,081	3,201	880	379,256	92	38,795	35,881	13,224	1,929	11,295	3,349	19,308	2,914	
131	127	3	49,665	5	817	408	254	144	110	-	154	410	
1,542	657	885	70,615	101	5,180	3,254	1,071	175	896	1,210	973	1,926	
9,867	5,137	4,730	1,126,340	204	119,747	103,616	22,131	3,525	18,606	17,258	64,227	16,131	
58	50	9	1,390	28	46	42	32	14	18	-	10	4	
1,689	930	760	81,309	105	15,178	14,638	4,250	475	3,775	2,655	7,733	540	
280	172	108	33,292	24	1,745	1,458	514	333	181	238	706	287	
2,244	1,519	726	383,650	35	26,229	23,499	9,022	1,374	7,647	1,650	12,827	2,731	
5,427	2,464	2,963	594,118	8	73,768	62,827	7,468	1,274	6,194	12,699	42,660	10,941	
168	3	165	32,581	4	2,780	1,153	845	54	791	16	292	1,628	
9,867	5,137	4,730	1,126,340	204	119,747	103,616	22,131	3,525	18,606	17,258	64,227	16,131	
-	-	-	-	-	-	-	-	-	-	-	-	-	
43	30	13	x	7	223	223	1	1	0	61	161	0	
430	295	134	x	52	175	168	81	29	52	26	61	6	
197	140	57	8,388	52	2,382	2,293	379	76	302	1,230	684	89	
567	195	372	13,403	27	217	156	143	63	80	-	13	61	
8,631	4,476	4,155	1,095,423	66	116,750	100,776	21,527	3,355	18,172	15,941	63,308	15,974	
9,867	5,137	4,730	1,126,340	204	119,747	103,616	22,131	3,525	18,606	17,258	64,227	16,131	
151	46	105	2,073	28	250	246	15	9	6	61	170	4	
377	317	60	8,176	44	928	908	137	32	105	595	176	20	
157	115	42	8,461	42	1,640	1,567	338	92	246	662	567	72	
586	193	394	19,205	27	228	124	115	36	79	-	9	104	
8,596	4,466	4,129	1,088,426	63	116,701	100,770	21,525	3,355	18,170	15,941	63,304	15,931	
9,867	5,137	4,730	1,126,340	204	119,747	103,616	22,131	3,525	18,606	17,258	64,227	16,131	
-	-	-	-	-	-	-	-	-	-	-	-	-	
49	34	15	x	15	227	223	1	1	0	61	161	4	
481	346	135	x	56	916	896	165	52	114	580	150	21	
166	111	55	8,484	45	1,654	1,579	323	83	241	676	579	75	
595	208	388	15,582	26	345	252	201	108	93	-	52	93	
8,575	4,439	4,136	1,091,837	63	116,605	100,666	21,440	3,282	18,159	15,941	63,285	15,938	
9,867	5,137	4,730	1,126,340	204	119,747	103,616	22,131	3,525	18,606	17,258	64,227	16,131	
-	-	-	18	-	-	-	-	-	-	-	-	-	
20	3	17	124	1	x	x	x	x	-	-	x	-	
156	48	108	2,073	16	x	x	x	x	19	30	x	2	
574	467	107	19,831	110	2,671	2,542	548	134	415	1,288	706	129	
1,888	889	999	123,773	45	15,003	14,255	4,400	649	3,751	1,780	8,075	748	
7,229	3,731	3,498	980,521	31	101,838	86,586	17,153	2,731	14,422	14,160	55,273	15,252	
9,867	5,137	4,730	1,126,340	204	119,747	103,616	22,131	3,525	18,606	17,258	64,227	16,131	
100	91	8	2,604	4	41	18	18	16	2	-	0	23	
9,262	4,707	4,556	1,103,493	151	118,532	102,649	21,850	3,368	18,482	16,985	63,814	15,883	
505	339	166	20,243	50	1,174	949	263	140	122	274	413	224	

第 II 編
《 出 版 業 》

1 . 全 規 模 の 部

1. 全 規 合
 総 合

第1表 企業数、従業者数、事業従事者数、年間売上高、

区 分	企業数	従業者数 A (人)	事業従事者数 (人)	うち、出版業務の 事業従事者数	計 C
				B	
経営組織別計	3,522	58,267	59,260	53,525	1,987,049
会社	3,382	56,877	57,869	52,241	1,960,135
会社以外の法人・団体	97	1,287	1,289	1,188	26,399
個人経営	43	102	102	96	515
企業の系統別計	3,522	58,267	59,260	53,525	1,987,049
総合出版社	655	19,994	20,287	18,854	1,110,811
人文社会科学書出版社	389	5,441	5,643	5,318	89,184
自然科学書出版社	321	3,753	3,920	3,632	91,096
文学・芸術書出版社	204	1,324	1,344	1,287	22,120
情報・教育系出版社	812	14,000	14,162	12,327	356,780
実用書出版社	534	5,658	5,742	5,360	114,341
児童書出版社	76	1,842	1,862	1,802	53,950
その他	530	6,255	6,300	4,946	148,767
資本金規模別計	3,522	58,267	59,260	53,525	1,987,049
1千万円未満	1,112	4,637	4,633	4,251	52,921
1千万円以上5千万円未満	2,001	23,911	24,327	22,327	576,036
5千万円以上1億円未満	201	12,390	12,665	10,950	424,318
1億円以上5億円未満	58	12,121	12,344	11,607	799,572
5億円以上	10	3,818	3,901	3,106	107,288
資本金なし	140	1,389	1,391	1,284	26,914
従業者規模別計	3,522	58,267	59,260	53,525	1,987,049
4人以下	1,700	4,372	4,484	4,380	44,100
5人～9人	874	5,627	5,627	5,313	62,041
10人～29人	575	8,696	8,779	7,932	145,192
30人～49人	179	6,740	6,906	6,044	201,769
50人～99人	86	5,910	5,980	5,396	195,598
100人以上	108	26,921	27,484	24,460	1,338,348
常用雇用者規模別計	3,522	58,267	59,260	53,525	1,987,049
4人以下	2,244	7,761	7,874	7,393	74,352
5人～9人	551	4,720	4,739	4,503	62,994
10人～29人	402	7,758	7,918	7,142	171,166
30人～49人	138	5,697	5,767	5,091	157,728
50人～99人	87	6,331	6,423	5,856	210,276
100人以上	99	25,999	26,540	23,539	1,310,533
出版業務の 事業従事者規模別計	3,522	58,267	59,260	53,525	1,987,049
4人以下	1,787	5,164	5,201	4,493	48,664
5人～9人	898	6,406	6,441	5,895	71,566
10人～29人	510	8,959	9,065	8,106	183,484
30人～49人	146	5,686	5,862	5,529	167,892
50人～99人	84	6,596	6,689	5,933	206,318
100人以上	97	25,456	26,003	23,568	1,309,126
年間売上高規模別計	3,522	58,267	59,260	53,525	1,987,049
1千万円未満	476	670	702	702	1,972
1千万円以上3千万円未満	872	3,031	3,036	3,027	17,211
3千万円以上1億円未満	1,155	6,490	6,525	5,803	61,571
1億円以上10億円未満	738	12,822	13,025	11,787	221,818
10億円以上100億円未満	242	20,044	20,508	18,505	702,896
100億円以上	38	15,210	15,464	13,700	981,581
専業割合別計	3,522	58,267	59,260	53,525	1,987,049
50%未満	113	2,768	2,799	1,316	55,693
50%以上100%未満	1,025	27,496	28,091	23,839	1,061,182
100%	2,385	28,002	28,371	28,371	870,174

注1. 「事業従事者数」とは、企業の従業者数から「別経営の企業に派遣している人」を除き、「別経営の企業から派遣されている人」を加えた、いわゆる実際に従事している者をいう。
 注2. 標本調査で拡大推計して集計後に四捨五入をしているため、総計と内訳の合計とは一致しない場合がある。また、単位当たり換算の値は、各数値に単位以下の数値を有しているため、公表値から求められても一致しない場合がある。

模 範 部 統 計 表

年間営業費用、1企業当たり及び1人当たりの年間売上高

年間売上高(百万円)		企業の年間営業費用 (百万円)	1企業当たり				従業者1人当たりの 年間売上高 C/A (万円)	出版業務事業従業者 1人当たりの 主業年間売上高 D/B (万円)
出版業務 (主業) D	その他業務 (従業)		従業者数 (人)	出版業務の 事業従業者数 (人)	年間売上高 (万円)	出版業務の 年間売上高 (万円)		
1,837,840	149,210	1,842,437	17	15	56,418	52,182	3,410	3,434
1,814,607	145,528	1,815,581	17	15	57,964	53,660	3,446	3,474
22,836	3,564	26,403	13	12	27,143	23,479	2,051	1,922
397	118	452	2	2	1,195	921	504	413
1,837,840	149,210	1,842,437	17	15	56,418	52,182	3,410	3,434
1,056,762	54,049	1,052,317	31	29	169,541	161,291	5,556	5,605
82,149	7,035	81,978	14	14	22,918	21,110	1,639	1,545
84,004	7,092	78,524	12	11	28,418	26,206	2,427	2,313
21,831	289	20,459	6	6	10,844	10,702	1,671	1,696
317,608	39,173	318,880	17	15	43,926	39,103	2,549	2,577
103,767	10,574	106,535	11	10	21,406	19,427	2,021	1,936
51,830	2,120	48,384	24	24	70,702	67,923	2,928	2,877
119,889	28,878	135,359	12	9	28,046	22,602	2,379	2,424
1,837,840	149,210	1,842,437	17	15	56,418	52,182	3,410	3,434
48,472	4,450	49,281	4	4	4,760	4,360	1,141	1,140
539,784	36,252	526,486	12	11	28,788	26,976	2,409	2,418
381,277	43,042	382,304	62	54	210,783	189,402	3,425	3,482
764,181	35,391	766,862	210	201	1,384,725	1,323,434	6,597	6,584
80,894	26,394	90,647	390	318	1,097,128	827,222	2,810	2,605
23,232	3,682	26,855	10	9	19,177	16,554	1,937	1,809
1,837,840	149,210	1,842,437	17	15	56,418	52,182	3,410	3,434
40,081	4,019	41,465	3	3	2,595	2,358	1,009	915
57,904	4,137	57,865	6	6	7,097	6,624	1,103	1,090
139,138	6,055	131,866	15	14	25,253	24,200	1,670	1,754
187,447	14,323	189,492	38	34	112,660	104,663	2,994	3,101
182,865	12,733	172,784	69	63	227,575	212,760	3,309	3,389
1,230,405	107,944	1,248,964	249	226	1,237,346	1,137,549	4,971	5,030
1,837,840	149,210	1,842,437	17	15	56,418	52,182	3,410	3,434
67,050	7,302	70,817	3	3	3,313	2,988	958	907
61,081	1,913	58,019	9	8	11,424	11,077	1,335	1,356
160,861	10,305	155,845	19	18	42,559	39,997	2,206	2,252
148,312	9,416	145,082	41	37	113,988	107,183	2,769	2,913
197,469	12,808	189,570	73	68	242,954	228,155	3,321	3,372
1,203,067	107,466	1,223,103	262	237	1,321,845	1,213,452	5,041	5,111
1,837,840	149,210	1,842,437	17	15	56,418	52,182	3,410	3,434
40,789	7,874	46,303	3	3	2,723	2,283	942	908
67,070	4,496	65,862	7	7	7,971	7,470	1,117	1,138
168,980	14,504	166,044	18	16	35,956	33,114	2,048	2,085
160,211	7,681	154,821	39	38	115,185	109,916	2,953	2,898
188,430	17,888	189,728	78	70	244,463	223,268	3,128	3,176
1,212,359	96,767	1,219,679	263	244	1,352,546	1,252,570	5,143	5,144
1,837,840	149,210	1,842,437	17	15	56,418	52,182	3,410	3,434
1,649	323	2,108	1	1	415	347	294	235
16,572	638	16,394	3	3	1,973	1,900	568	547
56,930	4,640	55,864	6	5	5,329	4,927	949	981
204,810	17,008	204,062	17	16	30,040	27,737	1,730	1,738
640,720	62,176	635,361	83	76	290,059	264,402	3,507	3,462
917,158	64,423	928,648	405	365	2,611,534	2,440,133	6,454	6,694
1,837,840	149,210	1,842,437	17	15	56,418	52,182	3,410	3,434
24,482	31,211	49,375	25	12	49,384	21,709	2,012	1,861
943,183	117,998	992,857	27	23	103,563	92,047	3,859	3,957
870,174	-	800,205	12	12	36,492	36,492	3,108	3,067

注3. 統計表の「…」は、回収標本数が少ないために表章できない項目を表している。

1. 全 規 合
 綜 合

第2表 業務(主業、従業)別

区 分	企業数	従業者数 (人)	出版業務の事業従事者数 (人)	計
				企業数
経営組織別計	3,522	58,267	53,525	3,522
会社	3,382	56,877	52,241	3,382
会社以外の法人・団体	97	1,287	1,188	97
個人経営	43	102	96	43
企業の系統別計	3,522	58,267	53,525	3,522
総合出版社	655	19,994	18,854	655
人文社会科学書出版社	389	5,441	5,318	389
自然科学書出版社	321	3,753	3,632	321
文学・芸術書出版社	204	1,324	1,287	204
情報・教育系出版社	812	14,000	12,327	812
実用書出版社	534	5,658	5,360	534
児童書出版社	76	1,842	1,802	76
その他	530	6,255	4,946	530
資本金規模別計	3,522	58,267	53,525	3,522
1千万円未満	1,112	4,637	4,251	1,112
1千万円以上5千万円未満	2,001	23,911	22,327	2,001
5千万円以上1億円未満	201	12,390	10,950	201
1億円以上5億円未満	58	12,121	11,607	58
5億円以上	10	3,818	3,106	10
資本金なし	140	1,389	1,284	140
従業者規模別計	3,522	58,267	53,525	3,522
4人以下	1,700	4,372	4,380	1,700
5人～9人	874	5,627	5,313	874
10人～29人	575	8,696	7,932	575
30人～49人	179	6,740	6,044	179
50人～99人	86	5,910	5,396	86
100人以上	108	26,921	24,460	108
常用雇用者規模別計	3,522	58,267	53,525	3,522
4人以下	2,244	7,761	7,393	2,244
5人～9人	551	4,720	4,503	551
10人～29人	402	7,758	7,142	402
30人～49人	138	5,697	5,091	138
50人～99人	87	6,331	5,856	87
100人以上	99	25,999	23,539	99
出版業務の事業従事者規模別計	3,522	58,267	53,525	3,522
4人以下	1,787	5,164	4,493	1,787
5人～9人	898	6,406	5,895	898
10人～29人	510	8,959	8,106	510
30人～49人	146	5,686	5,529	146
50人～99人	84	6,596	5,933	84
100人以上	97	25,456	23,568	97
年間売上高規模別計	3,522	58,267	53,525	3,522
1千万円未満	476	670	702	476
1千万円以上3千万円未満	872	3,031	3,027	872
3千万円以上1億円未満	1,155	6,490	5,803	1,155
1億円以上10億円未満	738	12,822	11,787	738
10億円以上100億円未満	242	20,044	18,505	242
100億円以上	38	15,210	13,700	38
専業割合別計	3,522	58,267	53,525	3,522
50%未満	113	2,768	1,316	113
50%以上100%未満	1,025	27,496	23,839	1,025
100%	2,385	28,002	28,371	2,385

注4.「該当企業数」とは、当該項目に記載のあった企業数をいい、複数の項目欄に記載がある場合、それぞれにカウントされる。調査企業数に対する内訳企業数。

模 の 部 統 計 表

の年間売上高

企業の業務別年間売上高					
年間売上高 (百万円)	出版業務 (主業)			その他業務 (従業)	
	該 企 業	当 数	年間売上高 (百万円)	該 企 業	当 数 年間売上高 (百万円)
1,987,049	3,522		1,837,840	1,137	149,210
1,960,135	3,382		1,814,607	1,081	145,528
26,399	97		22,836	32	3,564
515	43		397	25	118
1,987,049	3,522		1,837,840	1,137	149,210
1,110,811	655		1,056,762	195	54,049
89,184	389		82,149	142	7,035
91,096	321		84,004	68	7,092
22,120	204		21,831	41	289
356,780	812		317,608	266	39,173
114,341	534		103,767	191	10,574
53,950	76		51,830	25	2,120
148,767	530		119,889	210	28,878
1,987,049	3,522		1,837,840	1,137	149,210
52,921	1,112		48,472	339	4,450
576,036	2,001		539,784	613	36,252
424,318	201		381,277	85	43,042
799,572	58		764,181	37	35,391
107,288	10		80,894	8	26,394
26,914	140		23,232	57	3,682
1,987,049	3,522		1,837,840	1,137	149,210
44,100	1,700		40,081	487	4,019
62,041	874		57,904	223	4,137
145,192	575		139,138	230	6,055
201,769	179		187,447	90	14,323
195,598	86		182,865	45	12,733
1,338,348	108		1,230,405	62	107,944
1,987,049	3,522		1,837,840	1,137	149,210
74,352	2,244		67,050	644	7,302
62,994	551		61,081	154	1,913
171,166	402		160,861	164	10,305
157,728	138		148,312	72	9,416
210,276	87		197,469	44	12,808
1,310,533	99		1,203,067	60	107,466
1,987,049	3,522		1,837,840	1,137	149,210
48,664	1,787		40,789	587	7,874
71,566	898		67,070	235	4,496
183,484	510		168,980	166	14,504
167,892	146		160,211	55	7,681
206,318	84		188,430	43	17,888
1,309,126	97		1,212,359	51	96,767
1,987,049	3,522		1,837,840	1,137	149,210
1,972	476		1,649	193	323
17,211	872		16,572	144	638
61,571	1,155		56,930	336	4,640
221,818	738		204,810	312	17,008
702,896	242		640,720	128	62,176
981,581	38		917,158	24	64,423
1,987,049	3,522		1,837,840	1,137	149,210
55,693	113		24,482	113	31,211
1,061,182	1,025		943,183	1,025	117,998
870,174	2,385		870,174	-	-

1. 全 規 合
 総 合

第3表 経営組織別の企業数、

区 分	計					経 営 組 織 別		
	企業数	従業者数 (人)	出版業務の 事業従事者数 (人)	年間売上高(百万円)		企業数	従業者数 (人)	出版業務の 事業従事者数 (人)
				計	うち、出版業務			
企業 の 系 統 別 計	3,522	58,267	53,525	1,987,049	1,837,840	3,382	56,877	52,241
総合出版社	655	19,994	18,854	1,110,811	1,056,762	650	19,725	18,628
人文社会科学書出版社	389	5,441	5,318	89,184	82,149	381	5,393	5,274
自然科学書出版社	321	3,753	3,632	91,096	84,004	308	3,406	3,338
文学・芸術書出版社	204	1,324	1,287	22,120	21,831	199	1,311	1,280
情報・教育系出版社	812	14,000	12,327	356,780	317,608	795	13,833	12,160
実用書出版社	534	5,658	5,360	114,341	103,767	530	5,653	5,355
児童書出版社	76	1,842	1,802	53,950	51,830	63	1,809	1,768
その他	530	6,255	4,946	148,767	119,889	456	5,748	4,438
資 本 金 規 模 別 計	3,522	58,267	53,525	1,987,049	1,837,840	3,382	56,877	52,241
1千万円未満	1,112	4,637	4,251	52,921	48,472	1,112	4,637	4,251
1千万円以上5千万円未満	2,001	23,911	22,327	576,036	539,784	2,001	23,911	22,327
5千万円以上1億円未満	201	12,390	10,950	424,318	381,277	201	12,390	10,950
1億円以上5億円未満	58	12,121	11,607	799,572	764,181	58	12,121	11,607
5億円以上	10	3,818	3,106	107,288	80,894	10	3,818	3,106
資本金なし	140	1,389	1,284	26,914	23,232	-	-	-
従 業 者 規 模 別 計	3,522	58,267	53,525	1,987,049	1,837,840	3,382	56,877	52,241
4人以下	1,700	4,372	4,380	44,100	40,081	1,603	4,145	4,159
5人～9人	874	5,627	5,313	62,041	57,904	867	5,574	5,260
10人～29人	575	8,696	7,932	145,192	139,138	542	8,109	7,358
30人～49人	179	6,740	6,044	201,769	187,447	178	6,674	5,977
50人～99人	86	5,910	5,396	195,598	182,865	86	5,910	5,396
100人以上	108	26,921	24,460	1,338,348	1,230,405	106	26,465	24,092
常 用 雇 用 者 規 模 別 計	3,522	58,267	53,525	1,987,049	1,837,840	3,382	56,877	52,241
4人以下	2,244	7,761	7,393	74,352	67,050	2,144	7,506	7,144
5人～9人	551	4,720	4,503	62,994	61,081	549	4,695	4,478
10人～29人	402	7,758	7,142	171,166	160,861	369	7,170	6,568
30人～49人	138	5,697	5,091	157,728	148,312	137	5,631	5,024
50人～99人	87	6,331	5,856	210,276	197,469	87	6,331	5,856
100人以上	99	25,999	23,539	1,310,533	1,203,067	97	25,543	23,170
出 版 業 務 従 事 者 規 模 別 計	3,522	58,267	53,525	1,987,049	1,837,840	3,382	56,877	52,241
4人以下	1,787	5,164	4,493	48,664	40,789	1,690	4,937	4,272
5人～9人	898	6,406	5,895	71,566	67,070	891	6,353	5,842
10人～29人	510	8,959	8,106	183,484	168,980	477	8,372	7,532
30人～49人	146	5,686	5,529	167,892	160,211	144	5,620	5,461
50人～99人	84	6,596	5,933	206,318	188,430	84	6,596	5,933
100人以上	97	25,456	23,568	1,309,126	1,212,359	94	25,001	23,200
年 間 売 上 高 規 模 別 計	3,522	58,267	53,525	1,987,049	1,837,840	3,382	56,877	52,241
1千万円未満	476	670	702	1,972	1,649	441	614	646
1千万円以上3千万円未満	872	3,031	3,027	17,211	16,572	817	2,854	2,856
3千万円以上1億円未満	1,155	6,490	5,803	61,571	56,930	1,145	6,453	5,770
1億円以上10億円未満	738	12,822	11,787	221,818	204,810	703	12,224	11,199
10億円以上100億円未満	242	20,044	18,505	702,896	640,720	239	19,522	18,069
100億円以上	38	15,210	13,700	981,581	917,158	38	15,210	13,700
専 業 割 合 別 計	3,522	58,267	53,525	1,987,049	1,837,840	3,382	56,877	52,241
50%未満	113	2,768	1,316	55,693	24,482	109	2,760	1,308
50%以上100%未満	1,025	27,496	23,839	1,061,182	943,183	971	26,789	23,238
100%	2,385	28,002	28,371	870,174	870,174	2,301	27,327	27,694

模 範 計 表

従業者数及び年間売上高

年間売上高(百万円)		会社以外の法人・団体					個人経営				
		企業数	従業者数 (人)	出版業務の 事業従事者数 (人)	年間売上高(百万円)		企業数	従業者数 (人)	出版業務の 事業従事者数 (人)	年間売上高(百万円)	
計	うち、出版業務				計	うち、出版業務				計	うち、出版業務
1,960,135	1,814,607	97	1,287	1,188	26,399	22,836	43	102	96	515	397
1,101,470	1,048,969	1	253	210	x	x	4	16	16	x	x
88,415	81,389	4	40	36	718	708	4	8	8	52	52
82,814	77,532	11	344	290	x	x	2	4	4	x	x
22,085	21,808	1	2	2	x	x	4	11	5	x	x
353,571	314,465	7	147	147	3,040	3,040	11	20	20	170	103
114,296	103,730	1	2	2	x	x	3	3	3	x	x
53,890	51,774	12	24	24	x	x	2	10	10	x	x
143,593	114,940	61	476	477	5,063	4,875	14	31	31	111	74
1,960,135	1,814,607	97	1,287	1,188	26,399	22,836	43	102	96	515	397
52,921	48,472	-	-	-	-	-	-	-	-	-	-
576,036	539,784	-	-	-	-	-	-	-	-	-	-
424,318	381,277	-	-	-	-	-	-	-	-	-	-
799,572	764,181	-	-	-	-	-	-	-	-	-	-
107,288	80,894	-	-	-	-	-	-	-	-	-	-
-	-	97	1,287	1,188	26,399	22,836	43	102	96	515	397
1,960,135	1,814,607	97	1,287	1,188	26,399	22,836	43	102	96	515	397
42,667	38,955	58	153	153	1,001	803	39	74	68	432	324
61,330	57,203	3	25	25	628	628	4	28	28	83	73
136,021	130,368	33	587	574	9,171	8,770	-	-	-	-	-
x	x	1	66	68	x	x	-	-	-	-	-
195,598	182,865	-	-	-	-	-	-	-	-	-	-
x	x	2	456	369	x	x	-	-	-	-	-
1,960,135	1,814,607	97	1,287	1,188	26,399	22,836	43	102	96	515	397
72,836	65,851	58	153	153	1,001	803	43	102	96	515	397
62,366	60,453	3	25	25	628	628	-	-	-	-	-
161,994	152,091	33	587	574	9,171	8,770	-	-	-	-	-
x	x	1	66	68	x	x	-	-	-	-	-
210,276	197,469	-	-	-	-	-	-	-	-	-	-
x	x	2	456	369	x	x	-	-	-	-	-
1,960,135	1,814,607	97	1,287	1,188	26,399	22,836	43	102	96	515	397
47,230	39,662	58	153	153	1,001	803	39	74	68	432	324
70,855	66,369	3	25	25	628	628	4	28	28	83	73
174,312	160,210	33	587	574	9,171	8,770	-	-	-	-	-
x	x	1	66	68	x	x	-	-	-	-	-
206,318	188,430	-	-	-	-	-	-	-	-	-	-
x	x	2	456	369	x	x	-	-	-	-	-
1,960,135	1,814,607	97	1,287	1,188	26,399	22,836	43	102	96	515	397
x	x	13	26	26	x	x	22	30	30	104	68
16,495	15,880	38	113	113	408	408	18	64	58	308	285
60,797	56,419	8	29	25	671	467	3	8	8	103	43
212,108	195,492	35	598	588	9,711	9,318	-	-	-	-	-
x	x	4	522	436	x	x	-	-	-	-	-
981,581	917,158	-	-	-	-	-	-	-	-	-	-
1,960,135	1,814,607	97	1,287	1,188	26,399	22,836	43	102	96	515	397
55,648	24,470	-	-	-	-	-	4	8	8	46	12
1,042,691	928,341	32	649	549	18,211	14,647	22	57	51	280	195
861,797	861,797	66	638	639	8,188	8,188	18	37	37	189	189

1. 全 規 合
総 合

第4表 雇用形態別の男女別の従業者数、別経営の企業から

区 分	企業数	従業者数					有給役員 男女計	一般に正社員、正職員などと 呼ばれている人		
		合計	男	女	男女計	男女計		計	男	女
経営組織別計	3,522	58,267	34,122	24,144	53	6,804	40,833	25,248	15,585	
会社	3,382	56,877	33,402	23,475	-	6,691	39,892	24,714	15,178	
会社以外の法人・団体	97	1,287	673	614	-	113	917	531	386	
個人経営	43	102	47	55	53	-	24	3	21	
企業の系統別計	3,522	58,267	34,122	24,144	53	6,804	40,833	25,248	15,585	
総合出版社	655	19,994	11,999	7,996	4	1,440	15,047	9,378	5,669	
人文社会科学書出版社	389	5,441	3,135	2,306	4	959	3,129	1,969	1,159	
自然科学書出版社	321	3,753	1,778	1,975	4	515	2,713	1,271	1,442	
文学・芸術書出版社	204	1,324	574	749	4	335	763	260	504	
情報・教育系出版社	812	14,000	8,395	5,605	14	1,576	9,859	6,312	3,547	
実用書出版社	534	5,658	3,290	2,367	3	885	3,814	2,356	1,458	
児童書出版社	76	1,842	701	1,142	2	152	1,109	506	603	
その他	530	6,255	4,250	2,005	19	943	4,400	3,197	1,203	
資本金規模別計	3,522	58,267	34,122	24,144	53	6,804	40,833	25,248	15,585	
1千万円未満	1,112	4,637	2,661	1,976	-	1,675	1,889	971	919	
1千万円以上5千万円未満	2,001	23,911	13,889	10,022	-	3,945	15,710	9,305	6,405	
5千万円以上1億円未満	201	12,390	7,476	4,914	-	687	9,306	6,110	3,196	
1億円以上5億円未満	58	12,121	7,048	5,072	-	326	9,657	6,155	3,502	
5億円以上	10	3,818	2,328	1,491	-	58	3,330	2,173	1,156	
資本金なし	140	1,389	720	669	53	113	941	534	407	
従業者規模別計	3,522	58,267	34,122	24,144	53	6,804	40,833	25,248	15,585	
4人以下	1,700	4,372	2,785	1,588	45	2,190	1,557	834	723	
5人～9人	874	5,627	3,000	2,627	8	1,499	2,616	1,218	1,398	
10人～29人	575	8,696	4,768	3,928	-	1,464	5,413	3,039	2,375	
30人～49人	179	6,740	4,038	2,702	-	570	5,053	3,203	1,849	
50人～99人	86	5,910	3,328	2,582	-	344	4,465	2,677	1,788	
100人以上	108	26,921	16,204	10,717	-	736	21,729	14,278	7,452	
常用雇用者規模別計	3,522	58,267	34,122	24,144	53	6,804	40,833	25,248	15,585	
4人以下	2,244	7,761	4,760	3,001	53	3,359	2,767	1,467	1,300	
5人～9人	551	4,720	2,226	2,494	-	1,001	2,149	946	1,203	
10人～29人	402	7,758	4,496	3,262	-	963	5,870	3,399	2,472	
30人～49人	138	5,697	3,316	2,381	-	435	4,162	2,630	1,533	
50人～99人	87	6,331	3,693	2,639	-	356	4,794	2,989	1,806	
100人以上	99	25,999	15,632	10,367	-	690	21,090	13,818	7,272	
出版業務の 事業従事者規模別計	3,522	58,267	34,122	24,144	53	6,804	40,833	25,248	15,585	
4人以下	1,787	5,164	3,195	1,969	45	2,408	1,957	1,025	932	
5人～9人	898	6,406	3,351	3,055	8	1,604	3,058	1,478	1,580	
10人～29人	510	8,959	5,284	3,675	-	1,250	6,034	3,650	2,384	
30人～49人	146	5,686	3,249	2,436	-	501	4,138	2,497	1,641	
50人～99人	84	6,596	3,706	2,890	-	352	5,034	3,077	1,957	
100人以上	97	25,456	15,337	10,119	-	689	20,612	13,521	7,091	
年間売上高規模別計	3,522	58,267	34,122	24,144	53	6,804	40,833	25,248	15,585	
1千万円未満	476	670	354	316	28	539	87	13	74	
1千万円以上3千万円未満	872	3,031	1,946	1,085	22	1,115	852	542	311	
3千万円以上1億円未満	1,155	6,490	3,423	3,068	4	1,975	2,817	1,289	1,527	
1億円以上10億円未満	738	12,822	7,124	5,697	-	1,824	8,816	4,981	3,835	
10億円以上100億円未満	242	20,044	12,162	7,882	-	1,012	16,044	10,376	5,668	
100億円以上	38	15,210	9,113	6,097	-	340	12,216	8,047	4,169	
専業割合別計	3,522	58,267	34,122	24,144	53	6,804	40,833	25,248	15,585	
50%未満	113	2,768	1,799	970	7	187	2,142	1,504	637	
50%以上100%未満	1,025	27,496	16,350	11,146	27	2,260	20,293	13,017	7,277	
100%	2,385	28,002	15,974	12,028	20	4,357	18,398	10,727	7,671	

模 の 部 統 計 表

派遣されている人及び出版業務の事業従事者数

雇 用 形 態 別 (人)									
常 用 雇 用 者						臨 時 雇 用 者 (常用雇用者以外の雇用者)			うち、別経営の企業に 派遣している人
パート・アルバイトなど			(就業時間換算雇用者数)			計	男	女	
計	男	女	計	男	女				計
9,173	2,772	6,401	7,306	2,321	4,985	1,403	720	683	524
8,941	2,725	6,216	7,154	2,290	4,864	1,353	524
220	43	177	149	31	118	37	-
12	4	8	2	-	2	13	-
9,173	2,772	6,401	7,306	2,321	4,985	1,403	720	683	524
3,289	1,228	2,061	2,731	1,079	1,651	215	105	110	349
1,188	292	896	1,013	242	771	160	149	11	27
393	90	303	291	89	202	129	127	2	-
222	48	174	160	44	115	-	-	-	1
2,191	721	1,470	1,687	577	1,110	359	127	232	85
532	98	434	387	75	312	424	157	268	28
575	63	512	455	43	412	4	4	-	4
782	231	551	583	172	412	112	52	61	30
9,173	2,772	6,401	7,306	2,321	4,985	1,403	720	683	524
527	91	436	395	78	317	546	19
3,826	1,310	2,517	2,852	1,116	1,736	429	78
2,224	737	1,487	1,821	575	1,245	174	80
2,071	547	1,525	1,857	485	1,372	66	334
292	40	252	230	35	195	139	13
232	47	185	151	31	120	50	7	43	-
9,173	2,772	6,401	7,306	2,321	4,985	1,403	720	683	524
539	120	418	420	91	329	41	4	37	-
1,171	433	739	867	426	441	333	315	18	-
1,297	466	831	917	367	549	522	-
1,076	320	756	873	260	613	41	32
1,096	354	742	847	267	580	5	46
3,994	1,078	2,915	3,382	910	2,472	462	446
9,173	2,772	6,401	7,306	2,321	4,985	1,403	720	683	524
864	255	609	637	223	414	719	426	292	-
1,438	496	942	1,099	470	629	131	-
868	320	548	610	241	369	57	3
989	285	704	787	223	564	110	41
1,158	391	767	885	295	590	23	37
3,856	1,025	2,831	3,287	868	2,419	364	443
9,173	2,772	6,401	7,306	2,321	4,985	1,403	720	683	524
637	145	492	458	115	343	117	52	65	-
1,451	485	966	1,088	457	632	285	267	18	-
1,182	515	667	854	416	439	494	32
1,006	292	713	825	235	590	41	17
1,189	323	866	901	224	678	21	41
3,709	1,011	2,698	3,178	875	2,304	446	433
9,173	2,772	6,401	7,306	2,321	4,985	1,403	720	683	524
16	1	15	2	-	2	-	-	-	-
463	84	379	350	49	302	579	297	281	-
1,503	550	953	1,145	539	607	192	171	22	-
1,947	674	1,273	1,394	525	869	234	19
2,839	828	2,010	2,344	660	1,684	150	212
2,406	635	1,771	2,070	549	1,521	248	292
9,173	2,772	6,401	7,306	2,321	4,985	1,403	720	683	524
353	106	247	200	54	146	80	49	31	2
4,369	1,170	3,199	3,676	1,026	2,649	547	312	235	455
4,451	1,496	2,955	3,430	1,241	2,190	776	359	417	67

1. 全 規 合
総 合

第4表 雇用形態別の男女別の従業者数、別経営の企業から派遣されている人及び出版業務の事業従事者数(つづき)

区 分	雇用形態別(人)(つづき)		別経営の企業から派遣されている人			事業従事者数 (「従業者数計」+ 「別経営の企業から派遣されている人」- 「うち、別経営の企業に派遣している人」)			出版業務の 事業従事者数
	うち、別経営の企業に派遣している人(つづき)		(人)			(人)			
	男	女	計	男	女	計	男	女	
経営組織別計	392	132	1,518	393	1,125	59,260	34,123	25,137	53,525
会社	392	132	1,516	393	1,123	57,869	33,403	24,466	52,241
会社以外の法人・団体	-	-	1	-	1	1,289	673	615	1,188
個人経営	-	-	-	-	-	102	47	55	96
企業の系統別計	392	132	1,518	393	1,125	59,260	34,123	25,137	53,525
総合出版社	282	67	642	128	514	20,287	11,844	8,443	18,854
人文社会科学書出版社	15	11	229	34	195	5,643	3,154	2,489	5,318
自然科学書出版社	-	-	166	51	115	3,920	1,830	2,090	3,632
文学・芸術書出版社	-	1	21	17	4	1,344	591	752	1,287
情報・教育系出版社	53	32	247	76	171	14,162	8,418	5,744	12,327
実用書出版社	21	7	112	31	81	5,742	3,300	2,442	5,360
児童書出版社	1	2	23	-	23	1,862	699	1,163	1,802
その他	20	10	76	56	20	6,300	4,286	2,014	4,946
資本金規模別計	392	132	1,518	393	1,125	59,260	34,123	25,137	53,525
1千万円未満	19	-	14	9	5	4,633	2,652	1,981	4,251
1千万円以上5千万円未満	27	51	494	166	329	24,327	14,027	10,300	22,327
5千万円以上1億円未満	65	15	355	71	283	12,665	7,482	5,183	10,950
1億円以上5億円未満	271	63	557	123	435	12,344	6,900	5,444	11,607
5億円以上	10	2	96	24	72	3,901	2,342	1,560	3,106
資本金なし	-	-	1	-	1	1,391	720	671	1,284
従業者規模別計	392	132	1,518	393	1,125	59,260	34,123	25,137	53,525
4人以下	-	-	112	86	26	4,484	2,870	1,614	4,380
5人～9人	-	-	-	-	-	5,627	3,000	2,627	5,313
10人～29人	-	-	83	33	50	8,779	4,801	3,978	7,932
30人～49人	21	11	198	60	139	6,906	4,077	2,829	6,044
50人～99人	20	26	115	35	80	5,980	3,343	2,637	5,396
100人以上	352	95	1,009	180	829	27,484	16,032	11,452	24,460
常用雇用者規模別計	392	132	1,518	393	1,125	59,260	34,123	25,137	53,525
4人以下	-	-	112	86	26	7,874	4,846	3,027	7,393
5人～9人	-	-	19	-	19	4,739	2,226	2,513	4,503
10人～29人	2	1	163	50	113	7,918	4,543	3,374	7,142
30人～49人	22	19	111	44	67	5,767	3,339	2,429	5,091
50人～99人	20	17	128	36	92	6,423	3,709	2,714	5,856
100人以上	349	95	984	177	807	26,540	15,460	11,080	23,539
出版業務従事者規模別の計	392	132	1,518	393	1,125	59,260	34,123	25,137	53,525
4人以下	-	-	37	32	5	5,201	3,227	1,974	4,493
5人～9人	-	-	35	35	-	6,441	3,386	3,055	5,895
10人～29人	21	11	138	67	71	9,065	5,330	3,735	8,106
30人～49人	4	13	193	46	147	5,862	3,292	2,570	5,529
50人～99人	25	16	135	41	94	6,689	3,722	2,967	5,933
100人以上	342	91	980	172	807	26,003	15,167	10,836	23,568
年間売上高規模別計	392	132	1,518	393	1,125	59,260	34,123	25,137	53,525
1千万円未満	-	-	32	32	-	702	386	316	702
1千万円以上3千万円未満	-	-	5	-	5	3,036	1,946	1,090	3,027
3千万円以上1億円未満	-	-	35	35	-	6,525	3,458	3,068	5,803
1億円以上10億円未満	3	16	223	68	155	13,025	7,189	5,836	11,787
10億円以上100億円未満	147	66	676	164	512	20,508	12,180	8,328	18,505
100億円以上	243	50	547	94	453	15,464	8,965	6,500	13,700
専業割合別計	392	132	1,518	393	1,125	59,260	34,123	25,137	53,525
50%未満	2	-	33	6	27	2,799	1,802	997	1,316
50%以上100%未満	339	116	1,049	275	774	28,091	16,286	11,805	23,839
100%	51	16	436	112	324	28,371	16,035	12,336	28,371

模 範 部 統 計 表

第5表 出版業務の業務種類別の該当企業数及び年間売上高

区分	出版業務の業務種類別											
	計		書籍販売収入		雑誌販売収入		広告料収入		ロイヤリティ収入		その他の収入	
	企業数	年間売上高 (百万円)	該 当 企業数	年間売上高 (百万円)	該 当 企業数	年間売上高 (百万円)	該 当 企業数	年間売上高 (百万円)	該 当 企業数	年間売上高 (百万円)	該 当 企業数	年間売上高 (百万円)
経営組織別計	3,522	1,837,840	2,819	950,957	1,534	532,975	1,141	249,109	349	45,266	556	59,533
会社	3,382	1,814,607	2,706	941,094	1,466	522,596	1,113	246,935	342	45,243	532	58,740
会社以外の法人・団体	97	22,836	95	9,664	38	10,235	13	2,146	4	20	15	771
個人経営	43	397	19	199	30	144	15	29	3	3	9	22
企業の系統別計	3,522	1,837,840	2,819	950,957	1,534	532,975	1,141	249,109	349	45,266	556	59,533
総合出版社	655	1,056,762	500	450,697	362	390,251	344	141,056	81	38,153	87	36,605
人文社会科学書出版社	389	82,149	386	59,215	78	15,237	68	2,140	16	2,655	100	2,902
自然科学書出版社	321	84,004	283	51,326	221	22,381	158	3,971	33	1,234	92	5,092
文学・芸術書出版社	204	21,831	125	10,529	136	5,464	77	×	1	×	16	3,298
情報・教育系出版社	812	317,608	608	221,148	283	37,111	180	52,740	13	1,057	84	5,552
実用書出版社	534	103,767	531	71,534	127	18,292	126	12,465	143	689	90	788
児童書出版社	76	51,830	76	45,074	27	6,271	1	×	27	×	5	177
その他	530	119,889	310	41,434	300	37,968	189	34,273	34	1,094	82	5,120
資本金規模別計	3,522	1,837,840	2,819	950,957	1,534	532,975	1,141	249,109	349	45,266	556	59,533
1千万円未満	1,112	48,472	915	22,771	301	15,056	169	9,770	62	×	74	×
1千万円以上5千万円未満	2,001	539,784	1,532	282,799	1,048	156,171	801	77,628	198	4,877	394	18,309
5千万円以上1億円未満	201	381,277	195	239,154	71	94,556	100	31,692	52	3,836	40	12,040
1億円以上5億円未満	58	764,181	57	355,989	39	243,828	35	103,293	28	35,743	18	25,329
5億円以上	10	80,894	8	40,381	8	12,986	8	24,553	2	×	5	×
資本金なし	140	23,232	113	9,863	68	10,379	28	2,175	7	23	24	793
従業者規模別計	3,522	1,837,840	2,819	950,957	1,534	532,975	1,141	249,109	349	45,266	556	59,533
4人以下	1,700	40,081	1,365	26,824	526	8,714	282	3,341	99	335	132	867
5人～9人	874	57,904	656	33,461	447	14,653	332	8,871	31	×	171	×
10人～29人	575	139,138	468	67,740	299	42,024	287	20,609	46	×	113	×
30人～49人	179	187,447	151	87,875	127	59,947	119	32,047	81	1,239	74	6,339
50人～99人	86	182,865	77	123,433	55	37,217	50	15,620	36	3,570	19	3,025
100人以上	108	1,230,405	102	611,624	80	370,420	70	168,621	57	40,043	46	39,696
常用雇用者規模別計	3,522	1,837,840	2,819	950,957	1,534	532,975	1,141	249,109	349	45,266	556	59,533
4人以下	2,244	67,050	1,757	41,266	813	15,369	482	9,010	101	338	255	1,068
5人～9人	551	61,081	457	30,344	238	17,811	255	11,250	50	36	80	1,640
10人～29人	402	160,861	319	81,894	262	41,169	203	25,031	58	1,024	113	11,743
30人～49人	138	148,312	113	71,458	94	52,837	86	20,368	48	258	46	3,391
50人～99人	87	197,469	79	137,584	51	37,780	47	16,080	39	3,896	17	2,129
100人以上	99	1,203,067	94	588,411	76	368,010	68	167,371	53	39,713	45	39,562
出版業務の 事業従業者規模別計	3,522	1,837,840	2,819	950,957	1,534	532,975	1,141	249,109	349	45,266	556	59,533
4人以下	1,787	40,789	1,450	26,096	577	9,452	356	3,888	99	335	212	1,018
5人～9人	898	67,070	669	42,884	421	14,688	298	8,634	34	×	98	×
10人～29人	510	168,980	409	70,775	313	54,372	281	32,899	66	×	126	×
30人～49人	146	160,211	123	85,571	94	48,657	92	20,549	61	1,105	55	4,329
50人～99人	84	188,430	76	123,958	56	40,767	52	16,806	37	3,775	21	3,124
100人以上	97	1,212,359	93	601,672	72	365,039	62	166,334	53	39,827	43	39,488
年間売上高規模別計	3,522	1,837,840	2,819	950,957	1,534	532,975	1,141	249,109	349	45,266	556	59,533
1千万円未満	476	1,649	409	1,228	123	318	26	64	3	2	17	36
1千万円以上3千万円未満	872	16,572	689	12,062	195	1,848	146	1,968	5	4	69	691
3千万円以上1億円未満	1,155	56,930	858	33,984	557	12,969	383	8,319	98	334	202	1,324
1億円以上10億円未満	738	204,810	609	108,992	463	56,416	404	26,732	103	1,069	168	11,602
10億円以上100億円未満	242	640,720	219	383,028	163	156,399	148	74,788	115	10,268	79	16,237
100億円以上	38	917,158	35	411,663	35	305,024	35	137,239	24	33,590	21	29,643
専業割合別計	3,522	1,837,840	2,819	950,957	1,534	532,975	1,141	249,109	349	45,266	556	59,533
50%未満	113	24,482	86	5,814	84	5,858	76	12,503	2	×	58	×
50%以上100%未満	1,025	943,183	796	413,675	550	316,147	436	159,989	131	×	150	×
100%	2,385	870,174	1,937	531,468	900	210,970	630	76,617	216	29,305	348	21,815

1. 全 規 合
総 合

第6表 書籍新刊発行企業数、発行点数及び発行部数、書籍返品率別企業数

区 分	企業数	書籍新刊発行			書籍返品率別									書籍の 1企業当たり 平均返品率 (%)							
		書籍新刊 発行 企業 数	発行点数 (点)	発行部数 (千部)	10%未満		10%以上 20%未満		20%以上 30%未満		30%以上 40%未満		40%以上 50%未満		50%以上 60%未満		60%以上 70%未満		70%以上		
					該 企 業 数	該 企 業 数	該 企 業 数	該 企 業 数	該 企 業 数	該 企 業 数	該 企 業 数	該 企 業 数	該 企 業 数		該 企 業 数	該 企 業 数	該 企 業 数	該 企 業 数	該 企 業 数	該 企 業 数	
経営組織別計	3,522	2,492	98,343	1,000,477	819	262	454	220	382	127	79	149	32								
会社	3,382	2,391	91,740	989,492	789	247	448	215	374	127	43	147	32								
会社以外の法人・団体	97	83	2,412	10,781	23	9	1	5	8	-	36	-	25								
個人経営	43	19	4,191	205	7	5	6	-	-	-	-	2	17								
企業の系統別計	3,522	2,492	98,343	1,000,477	819	262	454	220	382	127	79	149	32								
総合出版社	655	451	38,665	571,180	60	15	24	55	122	70	30	76	39								
人文社会科学書出版社	389	361	7,601	20,771	86	18	114	77	61	5	-	-	24								
自然科学書出版社	321	233	4,720	10,937	27	15	109	12	64	4	1	-	29								
文学・芸術書出版社	204	122	4,154	12,386	89	9	6	10	6	-	-	-	33								
情報・教育系出版社	812	480	23,736	184,446	252	134	8	22	57	4	3	2	17								
実用書出版社	534	491	10,668	95,094	154	6	171	22	47	31	-	60	31								
児童書出版社	76	55	2,438	26,322	28	-	12	14	-	-	-	1	28								
その他	530	299	6,360	79,341	123	64	10	8	25	14	45	11	30								
資本金規模別計	3,522	2,492	98,343	1,000,477	819	262	454	220	382	127	79	149	32								
1千万円未満	1,112	795	7,528	30,287	294	107	269	32	64	14	4	13	19								
1千万円以上5千万円未満	2,001	1,336	40,478	280,837	459	118	148	136	244	108	39	84	32								
5千万円以上1億円未満	201	195	17,225	183,942	22	22	24	23	53	3	-	48	26								
1億円以上5億円未満	58	57	24,949	459,428	14	-	6	20	12	2	-	2	36								
5億円以上	10	8	1,560	34,998	1	-	-	4	2	-	-	-	31								
資本金なし	140	102	6,603	10,986	30	14	7	5	8	-	36	2	25								
従業者規模別計	3,522	2,492	98,343	1,000,477	819	262	454	220	382	127	79	149	32								
4人以下	1,700	1,162	13,051	35,141	496	134	283	5	117	3	64	62	20								
5人～9人	874	593	7,038	14,881	116	67	106	62	82	83	4	72	39								
10人～29人	575	407	15,950	119,847	156	42	18	54	97	19	9	12	27								
30人～49人	179	151	14,026	100,651	23	13	23	37	40	15	-	-	30								
50人～99人	86	77	11,636	104,765	9	-	9	30	25	3	-	-	34								
100人以上	108	102	36,641	625,193	19	6	14	33	20	6	1	2	32								
常用雇用者規模別計	3,522	2,492	98,343	1,000,477	819	262	454	220	382	127	79	149	32								
4人以下	2,244	1,507	15,926	47,783	633	186	338	30	164	29	64	62	21								
5人～9人	551	411	9,171	14,996	65	27	51	39	83	59	4	83	43								
10人～29人	402	289	13,292	122,371	71	31	18	73	69	16	9	1	30								
30人～49人	138	113	12,845	91,837	22	12	25	17	21	16	-	-	27								
50人～99人	87	79	11,480	116,222	12	3	7	29	25	3	-	-	32								
100人以上	99	94	35,628	607,268	16	4	14	33	19	5	1	2	33								
出版業務の 事業従業者規模別計	3,522	2,492	98,343	1,000,477	819	262	454	220	382	127	79	149	32								
4人以下	1,787	1,199	10,712	26,608	508	134	283	29	117	3	64	62	21								
5人～9人	898	628	10,966	58,775	135	67	106	38	120	85	4	72	37								
10人～29人	510	374	12,287	81,261	124	45	24	56	77	27	9	12	30								
30人～49人	146	123	16,685	108,424	24	10	20	37	27	5	-	-	28								
50人～99人	84	76	12,158	107,829	11	-	8	31	23	3	-	-	34								
100人以上	97	93	35,535	617,580	17	6	13	29	19	5	1	2	32								
年間売上高規模別計	3,522	2,492	98,343	1,000,477	819	262	454	220	382	127	79	149	32								
1千万円未満	476	323	4,950	1,061	78	57	121	2	6	-	-	61	37								
1千万円以上3千万円未満	872	653	4,350	11,129	291	30	163	5	99	3	64	-	28								
3千万円以上1億円未満	1,155	745	9,697	32,565	273	109	103	32	112	30	-	86	35								
1億円以上10億円未満	738	517	20,137	135,107	131	54	27	115	99	78	14	-	31								
10億円以上100億円未満	242	219	37,058	338,393	44	11	36	52	60	15	1	-	29								
100億円以上	38	35	22,150	482,223	3	1	4	15	7	2	-	2	35								
専業割合別計	3,522	2,492	98,343	1,000,477	819	262	454	220	382	127	79	149	32								
50%未満	113	28	443	2,055	3	4	17	1	1	3	-	-	41								
50%以上100%未満	1,025	659	38,001	534,010	164	51	169	101	119	46	6	4	35								
100%	2,385	1,805	59,899	464,413	653	207	268	119	262	79	73	145	29								

模 範 部 表

第7表 雑誌発行企業数、発行銘柄数及び発行部数、雑誌返品率別企業数

区 分	企業数	雑誌発行			雑 誌 返 品 率 別								雑誌の 1企業当たり 平均返品率 (%)
					10%未満	10%以上 20%未満	20%以上 30%未満	30%以上 40%未満	40%以上 50%未満	50%以上 60%未満	60%以上 70%未満	70%以上	
		雑誌発行 企業数	発行銘柄数 (誌)	発行部数 (千部)	該 企 業 数	該 企 業 数	該 企 業 数	該 企 業 数	該 企 業 数	該 企 業 数	該 企 業 数	該 企 業 数	
経営組織別計	3,522	1,534	15,405	1,675,857	715	209	149	155	160	65	76	6	43
会社	3,382	1,466	15,175	1,652,317	660	207	149	155	157	64	69	6	44
会社以外の法人・団体	97	38	191	21,808	29	-	-	-	3	-	7	-	14
個人経営	43	30	39	1,733	26	2	-	-	-	2	-	-	7
企業の系統別計	3,522	1,534	15,405	1,675,857	715	209	149	155	160	65	76	6	43
総合出版社	655	362	7,690	1,272,355	90	9	18	82	91	14	59	-	46
人文社会科学書出版社	389	78	226	31,125	51	2	9	12	4	-	-	-	22
自然科学書出版社	321	221	677	18,452	108	39	57	7	3	5	-	1	40
文学・芸術書出版社	204	136	219	7,066	117	5	3	1	1	9	-	-	19
情報・教育系出版社	812	283	2,234	139,277	109	100	11	20	18	16	6	2	40
実用書出版社	534	127	789	41,822	50	-	49	17	8	-	3	-	27
児童書出版社	76	27	38	6,678	26	-	-	1	-	-	-	-	17
その他	530	300	3,532	159,082	165	53	2	14	35	21	7	3	43
資本金規模別計	3,522	1,534	15,405	1,675,857	715	209	149	155	160	65	76	6	43
1千万円未満	1,112	301	858	66,593	151	7	54	61	7	13	5	3	35
1千万円以上5千万円未満	2,001	1,048	7,050	454,868	494	194	85	61	105	43	63	3	38
5千万円以上1億円未満	201	71	3,414	290,556	14	6	5	19	23	3	-	-	40
1億円以上5億円未満	58	39	3,017	766,650	1	-	5	8	21	3	1	-	49
5億円以上	10	8	836	73,649	-	-	-	6	1	1	-	-	40
資本金なし	140	68	230	23,541	55	2	-	-	3	2	7	-	14
従業者規模別計	3,522	1,534	15,405	1,675,857	715	209	149	155	160	65	76	6	43
4人以下	1,700	526	803	16,340	308	59	48	48	5	2	56	1	9
5人～9人	874	447	924	15,303	206	121	61	10	35	4	9	2	16
10人～29人	575	299	1,950	94,950	159	14	14	39	33	31	7	2	25
30人～49人	179	127	4,231	220,609	24	13	16	23	38	13	1	-	36
50人～99人	86	55	1,384	137,456	6	1	1	16	19	11	1	-	46
100人以上	108	80	6,112	1,191,199	14	-	8	20	31	5	2	1	47
常用雇用者規模別計	3,522	1,534	15,405	1,675,857	715	209	149	155	160	65	76	6	43
4人以下	2,244	813	1,482	24,375	459	155	48	55	36	2	56	3	14
5人～9人	551	238	790	45,241	95	37	66	9	4	19	9	-	22
10人～29人	402	262	3,221	73,411	120	7	21	43	46	16	8	2	27
30人～49人	138	94	2,539	208,081	23	10	4	15	27	14	-	-	36
50人～99人	87	51	1,304	137,818	6	-	2	13	17	11	1	-	47
100人以上	99	76	6,068	1,186,931	14	-	7	20	30	3	2	1	47
出版業務の 事業従業者規模別計	3,522	1,534	15,405	1,675,857	715	209	149	155	160	65	76	6	43
4人以下	1,787	577	869	20,293	352	59	48	48	12	2	56	1	9
5人～9人	898	421	891	16,716	178	121	63	10	35	4	9	2	17
10人～29人	510	313	3,742	154,062	148	14	17	41	42	42	7	2	32
30人～49人	146	94	2,451	159,794	18	14	11	23	23	4	1	-	32
50人～99人	84	56	1,512	155,449	8	-	3	15	19	9	2	-	45
100人以上	97	72	5,939	1,169,544	11	-	6	19	30	5	1	1	47
年間売上高規模別計	3,522	1,534	15,405	1,675,857	715	209	149	155	160	65	76	6	43
1千万円未満	476	123	193	997	71	4	48	-	-	-	-	-	5
1千万円以上3千万円未満	872	195	255	3,091	77	7	2	48	3	3	56	-	23
3千万円以上1億円未満	1,155	557	1,066	16,216	296	169	49	16	9	6	9	3	11
1億円以上10億円未満	738	463	2,480	101,695	244	19	41	55	74	22	7	2	20
10億円以上100億円未満	242	163	7,011	583,458	25	9	7	26	58	32	3	1	43
100億円以上	38	35	4,400	970,401	2	-	2	10	16	2	1	-	47
専業割合別計	3,522	1,534	15,405	1,675,857	715	209	149	155	160	65	76	6	43
50%未満	113	84	650	47,187	70	2	1	-	9	2	-	-	23
50%以上100%未満	1,025	550	8,484	1,146,768	240	62	76	54	66	41	8	3	49
100%	2,385	900	6,271	481,903	406	144	71	101	85	22	68	3	33

第 II 編
《 出 版 業 》

2. 常用雇用者5人以上の部

2. 常 用 雇 用 者 合 計

第1表 企業数、従業者数、事業従事者数、年間売上高、

区 分	企業数	従業者数 A (人)	事業従事者数 (人)	うち、出版業務の 事業従事者数	計 C
				B	
経営組織別計	1,278	50,505	51,387	46,132	1,912,697
会社	1,238	49,371	50,251	45,097	1,887,299
会社以外の法人・団体	40	1,134	1,136	1,035	25,398
個人経営	-	-	-	-	-
企業の系統別計	1,278	50,505	51,387	46,132	1,912,697
総合出版社	368	18,885	19,172	17,803	1,096,031
人文社会科学書出版社	130	4,389	4,592	4,365	82,677
自然科学書出版社	135	2,987	3,118	3,023	81,777
文学・芸術書出版社	35	817	837	787	17,600
情報・教育系出版社	245	11,968	12,090	10,265	333,853
実用書出版社	111	4,304	4,388	4,018	105,406
児童書出版社	62	1,807	1,827	1,766	53,882
その他	192	5,348	5,362	4,106	141,471
資本金規模別計	1,278	50,505	51,387	46,132	1,912,697
1千万円未満	125	1,780	1,771	1,490	x
1千万円以上5千万円未満	893	19,362	19,671	18,045	524,710
5千万円以上1億円未満	153	12,295	12,569	10,854	424,151
1億円以上5億円未満	57	12,116	12,339	11,602	x
5億円以上	10	3,818	3,901	3,106	107,288
資本金なし	40	1,134	1,136	1,035	25,398
従業者規模別計	1,278	50,505	51,387	46,132	1,912,697
4人以下	-	-	-	-	-
5人～9人	387	2,825	2,825	2,824	33,231
10人～29人	517	8,109	8,192	7,409	143,751
30人～49人	179	6,740	6,906	6,044	201,769
50人～99人	86	5,910	5,980	5,396	195,598
100人以上	108	26,921	27,484	24,460	1,338,348
常用雇用者規模別計	1,278	50,505	51,387	46,132	1,912,697
5人～9人	551	4,720	4,739	4,503	62,994
10人～29人	402	7,758	7,918	7,142	171,166
30人～49人	138	5,697	5,767	5,091	157,728
50人～99人	87	6,331	6,423	5,856	210,276
100人以上	99	25,999	26,540	23,539	1,310,533
出版業務の 事業従事者規模別計	1,278	50,505	51,387	46,132	1,912,697
4人以下	19	301	301	55	x
5人～9人	473	4,010	4,010	3,483	46,982
10人～29人	460	8,460	8,566	7,607	182,587
30人～49人	144	5,682	5,818	5,485	x
50人～99人	84	6,596	6,689	5,933	206,318
100人以上	97	25,456	26,003	23,568	1,309,126
年間売上高規模別計	1,278	50,505	51,387	46,132	1,912,697
1千万円未満	-	-	-	-	-
1千万円以上3千万円未満	17	106	106	106	x
3千万円以上1億円未満	335	2,765	2,765	2,514	20,881
1億円以上10億円未満	648	12,384	12,588	11,350	209,464
10億円以上100億円未満	241	20,040	20,464	18,461	x
100億円以上	38	15,210	15,464	13,700	981,581
専業割合別計	1,278	50,505	51,387	46,132	1,912,697
50%未満	44	2,481	2,511	1,224	52,915
50%以上100%未満	450	25,498	26,061	22,094	1,038,231
100%	784	22,526	22,814	22,814	821,551

注1.「事業従事者数」とは、企業の従業者数から「別経営の企業に派遣している人」を除き、「別経営の企業から派遣されている人」を加えた、いわゆる実際に従事している者をいう。

注2. 標本調査で拡大推計して集計後に四捨五入をしているため、総計と内訳の合計とは一致しない場合がある。また、単位当たり換算の値は、各数値に単位以下の数値を有しているため、公表値から求められても一致しない場合がある。

5 人 以 上 の 部 統 計 表

1企業当たり及び1人当たりの年間売上高

年間売上高(百万円)		1企業当たり				従業者1人当たりの 年間売上高 C/A (万円)	出版業務事業従事者 1人当たりの 主業年間売上高 D/B (万円)
出版業務 (主業) D	その他業務 (従業)	従業者数 (人)	出版業務の 事業従事者数 (人)	年間売上高 (万円)	出版業務の 年間売上高 (万円)		
1,770,789	141,908	40	36	149,700	138,593	3,787	3,838
1,748,756	138,543	40	36	152,457	141,265	3,823	3,878
22,033	3,365	29	26	63,877	55,414	2,239	2,128
-	-	-	-	-	-	-	-
1,770,789	141,908	40	36	149,700	138,593	3,787	3,838
1,044,521	51,510	51	48	297,697	283,706	5,804	5,867
76,817	5,860	34	34	63,841	59,316	1,884	1,760
76,422	5,355	22	22	60,722	56,746	2,738	2,528
17,333	266	23	22	49,995	49,239	2,153	2,204
295,008	38,846	49	42	136,207	120,359	2,789	2,874
95,156	10,250	39	36	94,548	85,354	2,449	2,368
51,766	2,116	29	29	87,534	84,095	2,982	2,931
113,767	27,705	28	21	73,688	59,257	2,645	2,770
1,770,789	141,908	40	36	149,700	138,593	3,787	3,838
x	x	14	12	x	x	x	x
493,806	30,904	22	20	58,773	55,312	2,710	2,737
381,109	43,042	80	71	276,476	248,420	3,450	3,511
x	x	214	204	x	x	x	x
80,894	26,394	390	318	1,097,128	827,222	2,810	2,605
22,033	3,365	29	26	63,877	55,414	2,239	2,128
1,770,789	141,908	40	36	149,700	138,593	3,787	3,838
-	-	-	-	-	-	-	-
32,136	1,095	7	7	8,578	8,295	1,176	1,138
137,937	5,814	16	14	27,802	26,677	1,773	1,862
187,447	14,323	38	34	112,660	104,663	2,994	3,101
182,865	12,733	69	63	227,575	212,760	3,309	3,389
1,230,405	107,944	249	226	1,237,346	1,137,549	4,971	5,030
1,770,789	141,908	40	36	149,700	138,593	3,787	3,838
61,081	1,913	9	8	11,424	11,077	1,335	1,356
160,861	10,305	19	18	42,559	39,997	2,206	2,252
148,312	9,416	41	37	113,988	107,183	2,769	2,913
197,469	12,808	73	68	242,954	228,155	3,321	3,372
1,203,067	107,466	262	237	1,321,845	1,213,452	5,041	5,111
1,770,789	141,908	40	36	149,700	138,593	3,787	3,838
x	x	16	3	x	x	x	x
43,166	3,816	8	7	9,938	9,131	1,172	1,239
168,083	14,504	18	17	39,658	36,508	2,158	2,209
x	x	39	38	x	x	x	x
188,430	17,888	78	70	244,463	223,268	3,128	3,176
1,212,359	96,767	263	244	1,352,546	1,252,570	5,143	5,144
1,770,789	141,908	40	36	149,700	138,593	3,787	3,838
-	-	-	-	-	-	-	-
x	x	6	6	x	x	x	x
20,351	530	8	8	6,240	6,082	755	809
194,782	14,682	19	18	32,343	30,076	1,691	1,716
x	x	83	77	x	x	x	x
917,158	64,423	405	365	2,611,534	2,440,133	6,454	6,694
1,770,789	141,908	40	36	149,700	138,593	3,787	3,838
23,533	29,382	56	28	119,901	53,325	2,133	1,923
925,705	112,526	57	49	230,823	205,806	4,072	4,190
821,551	-	29	29	104,822	104,822	3,647	3,601

注3. 統計表の「…」は、回収標本数が少ないために表章できない項目を表している。

2. 常 用 雇 用 者 合 計

第2表 業務（主業、従業）別

区 分	企業数	従業者数 (人)	出版業務の 事業従事者数 (人)	企業の業務別年間売上高			
				計		出版業務(主業)	
				企業数	年間売上高 (百万円)	該企 業 数	年間売上高 (百万円)
経営組織別計	1,278	50,505	46,132	1,278	1,912,697	1,278	1,770,789
会社	1,238	49,371	45,097	1,238	1,887,299	1,238	1,748,756
会社以外の法人・団体	40	1,134	1,035	40	25,398	40	22,033
個人経営	-	-	-	-	-	-	-
企業の系統別計	1,278	50,505	46,132	1,278	1,912,697	1,278	1,770,789
総合出版社	368	18,885	17,803	368	1,096,031	368	1,044,521
人文社会科学書出版社	130	4,389	4,365	130	82,677	130	76,817
自然科学書出版社	135	2,987	3,023	135	x	135	x
文学・芸術書出版社	35	817	787	35	17,600	35	17,333
情報・教育系出版社	245	11,968	10,265	245	333,853	245	295,008
実用書出版社	111	4,304	4,018	111	105,406	111	95,156
児童書出版社	62	1,807	1,766	62	x	62	x
その他	192	5,348	4,106	192	141,471	192	113,767
資本金規模別計	1,278	50,505	46,132	1,278	1,912,697	1,278	1,770,789
1千万円未満	125	1,780	1,490	125	x	125	x
1千万円以上5千万円未満	893	19,362	18,045	893	524,710	893	493,806
5千万円以上1億円未満	153	12,295	10,854	153	424,151	153	381,109
1億円以上5億円未満	57	12,116	11,602	57	x	57	x
5億円以上	10	3,818	3,106	10	107,288	10	80,894
資本金なし	40	1,134	1,035	40	25,398	40	22,033
従業者規模別計	1,278	50,505	46,132	1,278	1,912,697	1,278	1,770,789
4人以下	-	-	-	-	-	-	-
5人～9人	387	2,825	2,824	387	33,231	387	32,136
10人～29人	517	8,109	7,409	517	143,751	517	137,937
30人～49人	179	6,740	6,044	179	201,769	179	187,447
50人～99人	86	5,910	5,396	86	195,598	86	182,865
100人以上	108	26,921	24,460	108	1,338,348	108	1,230,405
常用雇用者規模別計	1,278	50,505	46,132	1,278	1,912,697	1,278	1,770,789
5人～9人	551	4,720	4,503	551	62,994	551	61,081
10人～29人	402	7,758	7,142	402	171,166	402	160,861
30人～49人	138	5,697	5,091	138	157,728	138	148,312
50人～99人	87	6,331	5,856	87	210,276	87	197,469
100人以上	99	25,999	23,539	99	1,310,533	99	1,203,067
出版従業者規模別の計	1,278	50,505	46,132	1,278	1,912,697	1,278	1,770,789
4人以下	19	301	55	19	x	19	x
5人～9人	473	4,010	3,483	473	46,982	473	43,166
10人～29人	460	8,460	7,607	460	182,587	460	168,083
30人～49人	144	5,682	5,485	144	x	144	x
50人～99人	84	6,596	5,933	84	206,318	84	188,430
100人以上	97	25,456	23,568	97	1,309,126	97	1,212,359
年間売上高規模別計	1,278	50,505	46,132	1,278	1,912,697	1,278	1,770,789
1千万円未満	-	-	-	-	-	-	-
1千万円以上3千万円未満	17	106	106	17	380	17	283
3千万円以上1億円未満	335	2,765	2,514	335	x	335	x
1億円以上10億円未満	648	12,384	11,350	648	209,464	648	194,782
10億円以上100億円未満	241	20,040	18,461	241	x	241	x
100億円以上	38	15,210	13,700	38	981,581	38	917,158
専業割合別計	1,278	50,505	46,132	1,278	1,912,697	1,278	1,770,789
50%未満	44	2,481	1,224	44	52,915	44	23,533
50%以上100%未満	450	25,498	22,094	450	1,038,231	450	925,705
100%	784	22,526	22,814	784	821,551	784	821,551

注4.「該当企業数」とは、当該項目に記載のあった企業数をいい、複数の項目欄に記載がある場合、それぞれにカウントされる。調査企業数に対する内訳企業数。

5 人 以 上 の 部
統 計 表

の年間売上高

その他業務（従業）								
計		製造業務	情報通信業務	卸売・小売業務	不動産業務	サービス業務	その他の業務	
該企業	当数	年間売上高 (百万円)	年間売上高 (百万円)	年間売上高 (百万円)	年間売上高 (百万円)	年間売上高 (百万円)	年間売上高 (百万円)	
494		141,908	5,879	48,596	24,199	19,292	13,587	30,356
481		138,543	5,808	48,576	22,900	17,760	13,587	29,911
13		3,365	71	20	1,299	1,531	-	445
-		-	-	-	-	-	-	-
494		141,908	5,879	48,596	24,199	19,292	13,587	30,356
126		51,510	411	12,120	11,456	15,019	3,224	9,282
16		5,860	1,106	2,293	940	796	56	670
18		5,355	88	1,484	2,754	211	-	818
7		266	-	77	-	-	39	151
156		38,846	2,532	14,836	3,810	1,662	6,690	9,315
80		10,250	380	3,984	1,800	778	1,117	2,190
14		2,116	1,362	-	624	37	-	95
77		27,705	1	13,803	2,816	789	2,461	7,835
494		141,908	5,879	48,596	24,199	19,292	13,587	30,356
46		x	48	1,661	19	37	63	x
307		30,904	2,463	7,082	4,685	2,911	1,967	11,797
85		43,042	1,626	16,783	13,861	1,708	6,365	2,700
36		x	1,671	4,273	1,462	12,825	4,429	x
8		26,394	-	18,777	2,874	280	763	3,700
13		3,365	71	20	1,299	1,531	-	445
494		141,908	5,879	48,596	24,199	19,292	13,587	30,356
-		-	-	-	-	-	-	-
74		1,095	1	155	19	736	44	141
222		5,814	253	1,102	135	239	1,885	2,199
90		14,323	433	2,461	2,154	496	1,019	7,760
45		12,733	256	4,552	2,130	965	1,664	3,167
62		107,944	4,935	40,326	19,762	16,856	8,975	17,090
494		141,908	5,879	48,596	24,199	19,292	13,587	30,356
154		1,913	248	240	39	760	350	276
164		10,305	48	1,122	114	281	1,709	7,031
72		9,416	391	2,357	2,154	584	890	3,040
44		12,808	256	4,552	2,130	997	1,955	2,919
60		107,466	4,935	40,326	19,762	16,670	8,683	17,090
494		141,908	5,879	48,596	24,199	19,292	13,587	30,356
19		1,253	-	444	99	-	-	710
160		3,816	229	183	19	758	2,482	146
166		14,504	185	2,749	735	218	983	9,635
55		7,681	274	2,791	2,100	650	977	891
43		17,888	1,997	7,207	4,255	997	1,412	2,020
51		96,767	3,194	35,222	16,991	16,670	7,734	16,955
494		141,908	5,879	48,596	24,199	19,292	13,587	30,356
-		-	-	-	-	-	-	-
14		97	-	6	-	-	44	47
68		530	224	73	119	5	1	108
259		14,682	448	3,311	1,099	1,034	3,926	4,863
128		62,176	5,206	17,087	9,714	4,724	6,125	19,320
24		64,423	-	28,119	13,267	13,529	3,490	6,018
494		141,908	5,879	48,596	24,199	19,292	13,587	30,356
44		29,382	554	18,694	5,038	847	1,931	2,318
450		112,526	5,325	29,902	19,160	18,444	11,656	28,039
-		-	-	-	-	-	-	-

2. 常 用 雇 用 者 合 計

第3表 経営組織別の企業数、

区 分	計					会 社		
	企業数	従業者数 (人)	出版業務の 事業従事者数 (人)	年間売上高(百万円)		企業数	従業者数 (人)	出版業務の 事業従事者数 (人)
				計	うち、出版業務			
企業 の 系 統 別 計	1,278	50,505	46,132	1,912,697	1,770,789	1,238	49,371	45,097
総合出版社	368	18,885	17,803	1,096,031	1,044,521	367	18,632	17,593
人文社会科学書出版社	130	4,389	4,365	82,677	76,817	126	4,349	4,328
自然科学書出版社	135	2,987	3,023	x	x	124	2,643	2,732
文学・芸術書出版社	35	817	787	17,600	17,333	35	817	787
情報・教育系出版社	245	11,968	10,265	333,853	295,008	238	11,822	10,118
実用書出版社	111	4,304	4,018	105,406	95,156	111	4,304	4,018
児童書出版社	62	1,807	1,766	x	x	62	1,807	1,766
その他	192	5,348	4,106	141,471	113,767	174	4,997	3,754
資 本 金 規 模 別 計	1,278	50,505	46,132	1,912,697	1,770,789	1,238	49,371	45,097
1千万円未満	125	1,780	1,490	x	x	125	1,780	1,490
1千万円以上5千万円未満	893	19,362	18,045	524,710	493,806	893	19,362	18,045
5千万円以上1億円未満	153	12,295	10,854	424,151	381,109	153	12,295	10,854
1億円以上5億円未満	57	12,116	11,602	x	x	57	12,116	11,602
5億円以上	10	3,818	3,106	107,288	80,894	10	3,818	3,106
資本金なし	40	1,134	1,035	25,398	22,033	-	-	-
従 業 者 規 模 別 計	1,278	50,505	46,132	1,912,697	1,770,789	1,238	49,371	45,097
4人以下	-	-	-	-	-	-	-	-
5人～9人	387	2,825	2,824	33,231	32,136	385	2,800	2,799
10人～29人	517	8,109	7,409	143,751	137,937	484	7,522	6,835
30人～49人	179	6,740	6,044	201,769	187,447	178	6,674	5,977
50人～99人	86	5,910	5,396	195,598	182,865	86	5,910	5,396
100人以上	108	26,921	24,460	1,338,348	1,230,405	106	26,465	24,092
常 用 雇 用 者 規 模 別 計	1,278	50,505	46,132	1,912,697	1,770,789	1,238	49,371	45,097
5人～9人	551	4,720	4,503	62,994	61,081	549	4,695	4,478
10人～29人	402	7,758	7,142	171,166	160,861	369	7,170	6,568
30人～49人	138	5,697	5,091	157,728	148,312	137	5,631	5,024
50人～99人	87	6,331	5,856	210,276	197,469	87	6,331	5,856
100人以上	99	25,999	23,539	1,310,533	1,203,067	97	25,543	23,170
出 版 業 務 従 事 者 規 模 別 計	1,278	50,505	46,132	1,912,697	1,770,789	1,238	49,371	45,097
4人以下	19	301	55	x	x	19	301	55
5人～9人	473	4,010	3,483	46,982	43,166	470	3,985	3,458
10人～29人	460	8,460	7,607	182,587	168,083	427	7,873	7,034
30人～49人	144	5,682	5,485	x	x	143	5,616	5,417
50人～99人	84	6,596	5,933	206,318	188,430	84	6,596	5,933
100人以上	97	25,456	23,568	1,309,126	1,212,359	94	25,001	23,200
年 間 売 上 高 規 模 別 計	1,278	50,505	46,132	1,912,697	1,770,789	1,238	49,371	45,097
1千万円未満	-	-	-	-	-	-	-	-
1千万円以上3千万円未満	17	106	106	380	283	17	106	106
3千万円以上1億円未満	335	2,765	2,514	x	x	334	2,750	2,503
1億円以上10億円未満	648	12,384	11,350	209,464	194,782	613	11,787	10,762
10億円以上100億円未満	241	20,040	18,461	x	x	237	19,518	18,025
100億円以上	38	15,210	13,700	981,581	917,158	38	15,210	13,700
専 業 割 合 別 計	1,278	50,505	46,132	1,912,697	1,770,789	1,238	49,371	45,097
50%未満	44	2,481	1,224	52,915	23,533	44	2,481	1,224
50%以上100%未満	450	25,498	22,094	1,038,231	925,705	437	24,886	21,583
100%	784	22,526	22,814	821,551	821,551	757	22,004	22,290

5 人 以 上 の 部 統 計 表

従業者数及び年間売上高

経 営 組 織 別											
年間売上高(百万円)		会社以外の法人・団体					個人経営				
		企業数	従業者数 (人)	出版業務の 事業従事者数 (人)	年間売上高(百万円)		企業数	従業者数 (人)	出版業務の 事業従事者数 (人)	年間売上高(百万円)	
計	うち、出版業務				計	うち、出版業務				計	うち、出版業務
1,887,299	1,748,756	40	1,134	1,035	25,398	22,033	-	-	-	-	-
x	x	1	253	210	x	x	-	-	-	-	-
81,959	76,109	4	40	36	718	708	-	-	-	-	-
73,496	69,951	11	344	290	x	x	-	-	-	-	-
17,600	17,333	-	-	-	-	-	-	-	-	-	-
330,814	291,968	7	147	147	3,040	3,040	-	-	-	-	-
105,406	95,156	-	-	-	-	-	-	-	-	-	-
x	x	-	-	-	-	-	-	-	-	-	-
137,359	109,654	17	351	352	4,112	4,112	-	-	-	-	-
1,887,299	1,748,756	40	1,134	1,035	25,398	22,033	-	-	-	-	-
x	x	-	-	-	-	-	-	-	-	-	-
524,710	493,806	-	-	-	-	-	-	-	-	-	-
424,151	381,109	-	-	-	-	-	-	-	-	-	-
x	x	-	-	-	-	-	-	-	-	-	-
107,288	80,894	-	-	-	-	-	-	-	-	-	-
-	-	40	1,134	1,035	25,398	22,033	-	-	-	-	-
1,887,299	1,748,756	40	1,134	1,035	25,398	22,033	-	-	-	-	-
-	-	-	-	-	-	-	-	-	-	-	-
32,602	31,508	3	25	25	628	628	-	-	-	-	-
134,579	129,167	33	587	574	9,171	8,770	-	-	-	-	-
x	x	1	66	68	x	x	-	-	-	-	-
195,598	182,865	-	-	-	-	-	-	-	-	-	-
x	x	2	456	369	x	x	-	-	-	-	-
1,887,299	1,748,756	40	1,134	1,035	25,398	22,033	-	-	-	-	-
62,366	60,453	3	25	25	628	628	-	-	-	-	-
161,994	152,091	33	587	574	9,171	8,770	-	-	-	-	-
x	x	1	66	68	x	x	-	-	-	-	-
210,276	197,469	-	-	-	-	-	-	-	-	-	-
x	x	2	456	369	x	x	-	-	-	-	-
1,887,299	1,748,756	40	1,134	1,035	25,398	22,033	-	-	-	-	-
x	x	-	-	-	-	-	-	-	-	-	-
46,353	42,538	3	25	25	628	628	-	-	-	-	-
173,416	159,314	33	587	574	9,171	8,770	-	-	-	-	-
163,896	156,215	1	66	68	x	x	-	-	-	-	-
206,318	188,430	-	-	-	-	-	-	-	-	-	-
x	x	2	456	369	x	x	-	-	-	-	-
1,887,299	1,748,756	40	1,134	1,035	25,398	22,033	-	-	-	-	-
-	-	-	-	-	-	-	-	-	-	-	-
380	283	-	-	-	-	-	-	-	-	-	-
20,792	20,271	1	15	11	x	x	-	-	-	-	-
199,753	185,464	35	598	588	9,711	9,318	-	-	-	-	-
684,793	625,580	4	522	436	x	x	-	-	-	-	-
981,581	917,158	-	-	-	-	-	-	-	-	-	-
1,887,299	1,748,756	40	1,134	1,035	25,398	22,033	-	-	-	-	-
52,915	23,533	-	-	-	-	-	-	-	-	-	-
1,020,613	911,452	13	612	511	17,618	14,253	-	-	-	-	-
813,771	813,771	27	522	524	7,780	7,780	-	-	-	-	-

2. 常 用 雇 用 者 合 計

第4表 雇用形態別の男女別の従業者数、別経営の企業から

区 分	企業数	雇 用 形 態 別 (人)							
		従業者数			個人業主(個人 経営の事業主) 及び無給の家族 従業者	有給役員	常 用 雇 用 者		
		合計	男	女			男女計	男女計	一般に正社員、正職員などと 呼ばれている人
計	男	女	計	男	女	計	男	女	
経 営 組 織 別 計	1,278	50,505	29,362	21,143	-	3,445	38,066	23,781	14,285
会 社	1,238	49,371	28,709	20,662	-	3,335	37,187	23,268	13,919
会 社 以 外 の 法 人 ・ 団 体	40	1,134	653	482	-	110	879	513	366
個 人 経 営	-	-	-	-	-	-	-	-	-
企 業 の 系 統 別 計	1,278	50,505	29,362	21,143	-	3,445	38,066	23,781	14,285
総 合 出 版 社	368	18,885	11,227	7,658	-	1,031	14,448	8,966	5,482
人 文 社 会 科 学 書 出 版 社	130	4,389	2,328	2,061	-	422	2,865	1,792	1,073
自 然 科 学 書 出 版 社	135	2,987	1,445	1,542	-	331	2,388	1,199	1,190
文 学 ・ 芸 術 書 出 版 社	35	817	371	447	-	83	572	260	313
情 報 ・ 教 育 系 出 版 社	245	11,968	7,174	4,794	-	703	9,077	5,923	3,154
実 用 書 出 版 社	111	4,304	2,458	1,846	-	269	3,494	2,126	1,367
児 童 書 出 版 社	62	1,807	683	1,124	-	151	1,081	491	590
そ の 他	192	5,348	3,677	1,671	-	456	4,142	3,025	1,117
資 本 金 規 模 別 計	1,278	50,505	29,362	21,143	-	3,445	38,066	23,781	14,285
1千万円未満	125	1,780	889	891	-	216	1,288	681	606
1千万円以上5千万円未満	893	19,362	11,018	8,344	-	2,145	13,608	8,149	5,459
5千万円以上1億円未満	153	12,295	7,428	4,866	-	591	9,306	6,110	3,196
1億円以上5億円未満	57	12,116	7,045	5,070	-	324	9,655	6,154	3,501
5億円以上	10	3,818	2,328	1,491	-	58	3,330	2,173	1,156
資本金なし	40	1,134	653	482	-	110	879	513	366
従 業 者 規 模 別 計	1,278	50,505	29,362	21,143	-	3,445	38,066	23,781	14,285
4人以下	-	-	-	-	-	-	-	-	-
5人～9人	387	2,825	1,295	1,529	-	513	1,426	585	841
10人～29人	517	8,109	4,497	3,613	-	1,282	5,393	3,039	2,355
30人～49人	179	6,740	4,038	2,702	-	570	5,053	3,203	1,849
50人～99人	86	5,910	3,328	2,582	-	344	4,465	2,677	1,788
100人以上	108	26,921	16,204	10,717	-	736	21,729	14,278	7,452
常 用 雇 用 者 規 模 別 計	1,278	50,505	29,362	21,143	-	3,445	38,066	23,781	14,285
5人～9人	551	4,720	2,226	2,494	-	1,001	2,149	946	1,203
10人～29人	402	7,758	4,496	3,262	-	963	5,870	3,399	2,472
30人～49人	138	5,697	3,316	2,381	-	435	4,162	2,630	1,533
50人～99人	87	6,331	3,693	2,639	-	356	4,794	2,989	1,806
100人以上	99	25,999	15,632	10,367	-	690	21,090	13,818	7,272
出 版 業 従 事 者 規 模 別 計	1,278	50,505	29,362	21,143	-	3,445	38,066	23,781	14,285
4人以下	19	301	141	160	-	60	176	94	82
5人～9人	473	4,010	1,855	2,156	-	705	2,076	942	1,134
10人～29人	460	8,460	5,077	3,384	-	1,141	6,030	3,650	2,380
30人～49人	144	5,682	3,247	2,435	-	499	4,138	2,497	1,641
50人～99人	84	6,596	3,706	2,890	-	352	5,034	3,077	1,957
100人以上	97	25,456	15,337	10,119	-	689	20,612	13,521	7,091
年 間 売 上 高 規 模 別 計	1,278	50,505	29,362	21,143	-	3,445	38,066	23,781	14,285
1千万円未満	-	-	-	-	-	-	-	-	-
1千万円以上3千万円未満	17	106	39	67	-	16	40	22	18
3千万円以上1億円未満	335	2,765	1,230	1,535	-	434	1,184	494	689
1億円以上10億円未満	648	12,384	6,821	5,564	-	1,647	8,583	4,842	3,741
10億円以上100億円未満	241	20,040	12,160	7,881	-	1,009	16,044	10,376	5,668
100億円以上	38	15,210	9,113	6,097	-	340	12,216	8,047	4,169
専 業 割 合 別 計	1,278	50,505	29,362	21,143	-	3,445	38,066	23,781	14,285
50%未満	44	2,481	1,682	799	-	155	1,994	1,456	538
50%以上100%未満	450	25,498	15,069	10,430	-	1,323	19,603	12,683	6,920
100%	784	22,526	12,611	9,915	-	1,967	16,469	9,642	6,827

5 人 以 上 の 部 統 計 表

派遣されている人及び出版業務の部門別事業従事者数

パート・アルバイトなど						臨時雇用者 (常用雇用者以外の雇用者)		
						(就業時間換算雇用者数)		
計	男	女	計	男	女	計	男	女
8,309	2,517	5,792	6,669	2,098	4,571	685	294	391
8,166	6,559	684	293	391
144	110	1	1	-
-	-	-	-	-	-	-	-	-
8,309	2,517	5,792	6,669	2,098	4,571	685	294	391
3,194	1,227	1,967	2,646	1,078	1,567	212
1,090	252	838	922	205	716	13
261	232	7	5	2
162	131	-	-	-
1,844	573	1,271	1,385	453	932	344
500	90	410	369	69	300	41
571	63	508	453	43	410	4
687	223	464	532	163	369	63
8,309	2,517	5,792	6,669	2,098	4,571	685	294	391
268	188	8	8	-
3,311	1,095	2,217	2,464	927	1,537	298
2,224	737	1,487	1,821	575	1,245	174
2,070	547	1,524	1,856	485	1,371	66
292	40	252	230	35	195	139
144	110	1	1	-
8,309	2,517	5,792	6,669	2,098	4,571	685	294	391
-	-	-	-	-	-	-	-	-
848	300	548	650	293	357	38
1,295	464	831	917	367	549	138
1,076	320	756	873	260	613	41
1,096	354	742	847	267	580	5
3,994	1,078	2,915	3,382	910	2,472	462
8,309	2,517	5,792	6,669	2,098	4,571	685	294	391
1,438	496	942	1,099	470	629	131
868	320	548	610	241	369	57
989	285	704	787	223	564	110
1,158	391	767	885	295	590	23
3,856	1,025	2,831	3,287	868	2,419	364
8,309	2,517	5,792	6,669	2,098	4,571	685	294	391
37	-	37	26	-	26	28
1,191	378	813	886	349	536	38
1,180	513	667	854	416	439	110
1,004	292	712	824	235	589	41
1,189	323	866	901	224	678	21
3,709	1,011	2,698	3,178	875	2,304	446
8,309	2,517	5,792	6,669	2,098	4,571	685	294	391
-	-	-	-	-	-	-	-	-
51	24	-	-	-
1,095	853	53	42	11
1,920	674	1,247	1,379	525	854	234
2,837	828	2,009	2,342	660	1,683	150
2,406	635	1,771	2,070	549	1,521	248
8,309	2,517	5,792	6,669	2,098	4,571	685	294	391
301	106	195	197	54	143	31
4,195	1,089	3,106	3,572	970	2,602	377
3,814	1,323	2,491	2,901	1,074	1,826	276

2. 常 用 雇 用 者 合 計

第4表 雇用形態別の男女別の従業者数、別経営の企業から

区 分	雇 用 形 態 別 (人) (つづき)			別経営の企業から派遣されている人			事業従事者数 〔「従業者数計」+ 「別経営の企業から派遣されている人」- 「うち、別経営の企業に派遣している人」〕		
	うち、別経営の企業に派遣している人			(人)			(人)		
	計	男	女	計	男	女	計	男	女
経 営 組 織 別 計	524	392	132	1,405	307	1,098	51,387	29,277	22,110
会 社	524	392	132	1,404	307	1,097	50,251	28,624	21,627
会 社 以 外 の 法 人 ・ 団 体	-	-	-	1	-	1	1,136	653	483
個 人 経 営	-	-	-	-	-	-	-	-	-
企 業 の 系 統 別 計	524	392	132	1,405	307	1,098	51,387	29,277	22,110
総 合 出 版 社	349	282	67	637	128	509	19,172	11,072	8,100
人 文 社 会 科 学 書 出 版 社	27	15	11	229	34	195	4,592	2,347	2,245
自 然 科 学 書 出 版 社	-	-	-	131	16	115	3,118	1,461	1,658
文 学 ・ 芸 術 書 出 版 社	1	-	1	21	17	4	837	388	449
情 報 ・ 教 育 系 出 版 社	85	53	32	207	57	150	12,090	7,178	4,912
実 用 書 出 版 社	28	21	7	112	31	81	4,388	2,468	1,920
児 童 書 出 版 社	4	1	2	23	-	23	1,827	682	1,145
そ の 他	30	20	10	44	24	20	5,362	3,681	1,681
資 本 金 規 模 別 計	524	392	132	1,405	307	1,098	51,387	29,277	22,110
1千万円未満	19	19	-	9	9	-	1,771	880	891
1千万円以上5千万円未満	78	27	51	387	80	307	19,671	11,071	8,600
5千万円以上1億円未満	80	65	15	355	71	283	12,569	7,434	5,135
1億円以上5億円未満	334	271	63	557	123	435	12,339	6,897	5,442
5億円以上	13	10	2	96	24	72	3,901	2,342	1,560
資本金なし	-	-	-	1	-	1	1,136	653	483
従 業 者 規 模 別 計	524	392	132	1,405	307	1,098	51,387	29,277	22,110
4人以下	-	-	-	-	-	-	-	-	-
5人～9人	-	-	-	-	-	-	2,825	1,295	1,529
10人～29人	-	-	-	83	33	50	8,192	4,529	3,663
30人～49人	32	21	11	198	60	139	6,906	4,077	2,829
50人～99人	46	20	26	115	35	80	5,980	3,343	2,637
100人以上	446	352	95	1,009	180	829	27,484	16,032	11,452
常 用 雇 用 者 規 模 別 計	524	392	132	1,405	307	1,098	51,387	29,277	22,110
5人～9人	-	-	-	19	-	19	4,739	2,226	2,513
10人～29人	3	2	1	163	50	113	7,918	4,543	3,374
30人～49人	41	22	19	111	44	67	5,767	3,339	2,429
50人～99人	37	20	17	128	36	92	6,423	3,709	2,714
100人以上	443	349	95	984	177	807	26,540	15,460	11,080
出 版 業 務 従 事 者 規 模 別 計	524	392	132	1,405	307	1,098	51,387	29,277	22,110
4人以下	-	-	-	-	-	-	301	141	160
5人～9人	-	-	-	-	-	-	4,010	1,855	2,156
10人～29人	32	21	11	138	67	71	8,566	5,122	3,443
30人～49人	17	4	13	153	27	126	5,818	3,270	2,548
50人～99人	41	25	16	135	41	94	6,689	3,722	2,967
100人以上	433	342	91	980	172	807	26,003	15,167	10,836
年 間 売 上 高 規 模 別 計	524	392	132	1,405	307	1,098	51,387	29,277	22,110
1千万円未満	-	-	-	-	-	-	-	-	-
1千万円以上3千万円未満	-	-	-	-	-	-	106	39	67
3千万円以上1億円未満	-	-	-	-	-	-	2,765	1,230	1,535
1億円以上10億円未満	19	3	16	223	68	155	12,588	6,885	5,702
10億円以上100億円未満	212	147	66	636	145	490	20,464	12,158	8,305
100億円以上	292	243	50	547	94	453	15,464	8,965	6,500
専 業 割 合 別 計	524	392	132	1,405	307	1,098	51,387	29,277	22,110
50%未満	2	2	-	33	6	27	2,511	1,685	826
50%以上100%未満	455	339	116	1,017	243	774	26,061	14,973	11,088
100%	67	51	16	355	58	297	22,814	12,618	10,196

5 人 以 上 の 部
統 計 表

派遣されている人及び出版業務の部門別事業従事者数(つづき)

うち、出版業務の部門別事業従事者数											
計	管理部門		営業部門		編集・製作部門		電子メディア部門		その他		
	うち、別経営の企業から派遣されている人	うち、別経営の企業から派遣されている人	うち、別経営の企業から派遣されている人	うち、別経営の企業から派遣されている人	うち、別経営の企業から派遣されている人	うち、別経営の企業から派遣されている人	うち、別経営の企業から派遣されている人	うち、別経営の企業から派遣されている人	うち、別経営の企業から派遣されている人	うち、別経営の企業から派遣されている人	
46,132	1,293	6,310	269	13,464	302	22,567	572	1,306	106	2,485	44
45,097	1,291	6,158	269	13,134	302	22,089	570	1,295	106	2,421	44
1,035	1	151	-	331	-	478	1	12	-	63	-
-	-	-	-	-	-	-	-	-	-	-	-
46,132	1,293	6,310	269	13,464	302	22,567	572	1,306	106	2,485	44
17,803	581	2,463	146	4,273	181	9,846	200	535	35	686	20
4,365	228	585	31	1,533	28	1,972	140	176	29	99	-
3,023	128	454	5	563	16	1,795	91	69	9	141	8
787	4	111	1	230	3	413	-	9	-	23	-
10,265	200	1,427	35	3,536	55	4,098	82	340	22	864	5
4,018	87	579	28	1,362	14	1,820	38	69	8	188	-
1,766	23	228	8	874	-	516	4	6	-	142	12
4,106	40	463	14	1,093	6	2,107	16	102	4	341	-
46,132	1,293	6,310	269	13,464	302	22,567	572	1,306	106	2,485	44
1,490	9	219	9	466	-	655	-	16	-	135	-
18,045	378	2,795	79	4,802	59	8,919	185	411	29	1,118	26
10,854	289	1,281	70	3,752	100	5,069	97	256	22	496	-
11,602	531	1,486	96	3,109	133	6,055	235	496	52	455	15
3,106	85	378	14	1,004	11	1,390	54	116	2	217	4
1,035	1	151	-	331	-	478	1	12	-	63	-
46,132	1,293	6,310	269	13,464	302	22,567	572	1,306	106	2,485	44
-	-	-	-	-	-	-	-	-	-	-	-
2,824	-	508	-	541	-	1,593	-	3	-	179	-
7,409	82	1,292	16	2,102	-	3,505	66	104	-	406	-
6,044	178	907	20	1,744	34	3,047	85	113	16	234	23
5,396	112	640	26	1,515	25	2,646	51	116	8	479	3
24,460	921	2,963	208	7,562	244	11,777	370	970	82	1,188	18
46,132	1,293	6,310	269	13,464	302	22,567	572	1,306	106	2,485	44
4,503	19	938	-	964	-	2,369	19	12	-	222	-
7,142	162	1,106	16	1,968	9	3,499	114	142	8	426	16
5,091	87	697	21	1,561	25	2,469	26	72	8	292	8
5,856	128	743	41	1,655	32	2,860	43	132	10	466	3
23,539	896	2,826	191	7,316	236	11,370	370	949	81	1,078	18
46,132	1,293	6,310	269	13,464	302	22,567	572	1,306	106	2,485	44
55	-	-	-	12	-	43	-	-	-	-	-
3,483	-	674	-	712	-	1,878	-	31	-	188	-
7,607	116	1,235	30	2,165	-	3,683	85	96	-	429	-
5,485	151	840	6	1,648	34	2,671	71	98	16	229	23
5,933	123	701	27	1,605	29	3,031	56	129	8	468	3
23,568	904	2,860	205	7,323	239	11,261	359	952	82	1,171	18
46,132	1,293	6,310	269	13,464	302	22,567	572	1,306	106	2,485	44
-	-	-	-	-	-	-	-	-	-	-	-
106	-	14	-	16	-	62	-	-	-	15	-
2,514	-	472	-	496	-	1,401	-	14	-	132	-
11,350	201	1,770	23	3,156	9	5,326	133	186	12	913	23
18,461	573	2,351	115	5,871	135	8,799	268	538	47	903	8
13,700	518	1,704	130	3,926	157	6,980	170	568	47	522	14
46,132	1,293	6,310	269	13,464	302	22,567	572	1,306	106	2,485	44
1,224	17	122	6	380	3	512	7	15	-	195	-
22,094	921	2,965	190	6,763	232	10,414	398	878	78	1,073	22
22,814	355	3,222	73	6,322	67	11,641	166	413	28	1,217	22

2. 常 用 雇 用 者 合 計

第5表 出版業務の業務種類別

区分	出版業務の業務種類別							
	計		書籍販売収入				雑誌販売収入	
	企業数	年間売上高 (百万円)	該当企業数	年間売上高 (百万円)	うち、電子メディア 該当企業数	年間売上高 (百万円)	該当企業数	年間売上高 (百万円)
経営組織別計	1,278	1,770,789	1,062	909,691	215	28,985	721	517,606
会社	1,238	1,748,756	1,022	900,761	197	28,873	685	x
会社以外の法人・団体	40	22,033	40	8,930	19	113	36	x
個人経営	-	-	-	-	-	-	-	-
企業の系統別計	1,278	1,770,789	1,062	909,691	215	28,985	721	517,606
総合出版社	368	1,044,521	329	445,976	82	18,316	171	385,296
人文社会科学書出版社	130	76,817	126	54,704	7	4,519	76	x
自然科学書出版社	135	x	110	45,185	31	2,372	135	21,226
文学・芸術書出版社	35	17,333	34	9,079	4	124	19	2,911
情報・教育系出版社	245	295,008	163	205,426	15	1,664	109	33,580
実用書出版社	111	95,156	111	64,440	36	476	45	17,983
児童書出版社	62	x	62	45,015	4	1	26	x
その他	192	113,767	126	39,866	37	1,514	141	35,102
資本金規模別計	1,278	1,770,789	1,062	909,691	215	28,985	721	517,606
1千万円未満	125	x	77	x	16	15	94	x
1千万円以上5千万円未満	893	493,806	734	256,436	120	5,479	473	144,266
5千万円以上1億円未満	153	381,109	147	238,986	29	4,690	71	94,556
1億円以上5億円未満	57	x	56	x	26	18,297	39	243,828
5億円以上	10	80,894	8	40,381	6	392	8	12,986
資本金なし	40	22,033	40	8,930	19	113	36	x
従業員規模別計	1,278	1,770,789	1,062	909,691	215	28,985	721	517,606
4人以下	-	-	-	-	-	-	-	-
5人～9人	387	32,136	320	20,166	30	15	162	x
10人～29人	517	137,937	412	66,593	62	814	297	x
30人～49人	179	187,447	151	87,875	44	922	127	59,947
50人～99人	86	182,865	77	123,433	33	3,505	55	37,217
100人以上	108	1,230,405	102	611,624	47	23,729	80	370,420
常用雇用者規模別計	1,278	1,770,789	1,062	909,691	215	28,985	721	517,606
5人～9人	551	61,081	457	30,344	39	60	238	17,811
10人～29人	402	160,861	319	81,894	68	1,345	262	41,169
30人～49人	138	148,312	113	71,458	31	348	94	52,837
50人～99人	87	197,469	79	137,584	30	3,504	51	37,780
100人以上	99	1,203,067	94	588,411	47	23,729	76	368,010
出版従事者規模別の計	1,278	1,770,789	1,062	909,691	215	28,985	721	517,606
4人以下	19	x	5	x	-	-	14	x
5人～9人	473	43,166	405	30,748	43	470	173	8,429
10人～29人	460	168,083	361	69,933	70	461	311	x
30人～49人	144	x	122	x	29	824	94	48,657
50人～99人	84	188,430	76	123,958	28	3,569	56	40,767
100人以上	97	1,212,359	93	601,672	45	23,661	72	365,039
年間売上高規模別計	1,278	1,770,789	1,062	909,691	215	28,985	721	517,606
1千万円未満	-	-	-	-	-	-	-	-
1千万円以上3千万円未満	17	283	8	x	3	1	14	118
3千万円以上1億円未満	335	x	281	13,142	12	167	121	3,659
1億円以上10億円未満	648	194,782	520	104,312	106	1,343	388	52,406
10億円以上100億円未満	241	x	217	x	72	7,423	163	156,399
100億円以上	38	917,158	35	411,663	22	20,052	35	305,024
専業割合別計	1,278	1,770,789	1,062	909,691	215	28,985	721	517,606
50%未満	44	23,533	24	5,802	5	44	30	5,162
50%以上100%未満	450	925,705	364	403,651	108	13,864	264	310,644
100%	784	821,551	674	500,238	102	15,078	427	201,800

5 人 以 上 の 部
統 計 表

の 該 当 企 業 数 及 び 年 間 売 上 高

うち、電子メディア		広 告 料 取 入							
		計		うち、雑誌本体		うち、電子メディア		うち、フリーペーパー	
該当企業数	年間売上高 (百万円)	該当企業数	年間売上高 (百万円)	該当企業数	年間売上高 (百万円)	該当企業数	年間売上高 (百万円)	該当企業数	年間売上高 (百万円)
73	3,231	659	240,099	649	218,996	69	15,149	44	5,954
63	3,155	648	x	639	217,054	69	15,149	43	x
9	76	11	x	10	1,941	-	-	1	x
-	-	-	-	-	-	-	-	-	-
73	3,231	659	240,099	649	218,996	69	15,149	44	5,954
20	2,220	190	138,518	190	131,465	12	6,972	3	81
4	230	43	1,991	42	x	1	x	1	x
17	540	98	3,709	97	x	1	x	1	x
-	-	29	x	29	x	-	-	-	-
13	53	91	49,636	91	37,826	17	7,658	20	4,152
3	34	77	11,645	73	10,858	19	x	2	x
-	-	1	x	1	x	-	-	-	-
16	155	129	32,633	125	31,710	18	84	16	839
73	3,231	659	240,099	649	218,996	69	15,149	44	5,954
13	x	50	x	48	6,942	3	44	13	x
29	435	455	70,975	451	63,145	46	6,414	23	1,416
9	1,615	100	31,692	97	31,054	5	114	3	523
10	1,013	35	103,293	35	x	10	7,839	1	x
2	x	8	24,553	8	x	5	738	2	x
9	76	11	x	10	1,941	-	-	1	x
73	3,231	659	240,099	649	218,996	69	15,149	44	5,954
-	-	-	-	-	-	-	-	-	-
4	1	134	x	133	3,170	1	x	2	x
20	157	285	x	280	20,346	26	x	10	x
22	196	119	32,047	118	25,513	13	5,290	21	1,244
4	223	50	15,620	49	14,059	6	1,131	3	430
21	2,654	70	168,621	69	155,908	22	8,698	8	4,016
73	3,231	659	240,099	649	218,996	69	15,149	44	5,954
4	1	255	11,250	254	11,210	1	x	2	x
20	157	203	25,031	198	19,608	29	5,192	11	232
22	196	86	20,368	85	18,975	10	127	21	1,265
4	223	47	16,080	45	14,546	6	x	2	x
21	2,654	68	167,371	67	154,657	22	8,698	8	4,016
73	3,231	659	240,099	649	218,996	69	15,149	44	5,954
-	-	14	247	14	247	-	-	-	-
4	1	160	x	159	3,233	1	x	2	x
32	309	279	x	274	32,122	28	x	21	709
11	44	92	20,549	91	14,097	12	5,289	11	1,163
6	255	52	16,806	51	15,592	8	x	2	x
20	2,622	62	166,334	61	153,705	20	8,615	7	4,014
73	3,231	659	240,099	649	218,996	69	15,149	44	5,954
-	-	-	-	-	-	-	-	-	-
-	-	11	111	11	111	-	-	-	-
3	0	136	x	135	2,347	-	-	4	x
30	192	330	x	324	23,956	37	x	22	1,386
29	816	148	74,788	145	63,578	21	7,418	16	3,791
10	2,223	35	137,239	35	129,004	11	x	1	x
73	3,231	659	240,099	649	218,996	69	15,149	44	5,954
-	-	23	12,293	23	x	1	x	1	x
46	1,215	293	158,200	289	x	42	x	32	x
26	2,016	343	69,606	337	65,318	26	1,193	11	3,095

2. 常 用 雇 用 者 合 計

第5表 出版業務の業務種類別

区分	出版業務の業務種類別(つづき)					
	ロイヤリティ収入					
	計		国 内		計	
	該当企業数	年間売上高 (百万円)	該当企業数	年間売上高 (百万円)	該当企業数	年間売上高 (百万円)
経営組織別計	248	44,927	177	37,834	143	7,094
会社	244	44,907	175	x	141	x
会社以外の法人・団体	4	20	3	x	2	x
個人経営	-	-	-	-	-	-
企業の系統別計	248	44,927	177	37,834	143	7,094
総合出版社	79	x	72	32,289	45	x
人文社会科学書出版社	16	2,655	7	2,436	11	220
自然科学書出版社	33	1,234	32	x	5	x
文学・芸術書出版社	1	x	1	x	-	-
情報・教育系出版社	13	1,057	13	738	6	319
実用書出版社	47	355	4	44	45	312
児童書出版社	25	294	20	74	25	220
その他	33	x	29	956	7	x
資本金規模別計	248	44,927	177	37,834	143	7,094
1千万円未満	14	x	14	x	-	-
1千万円以上5千万円未満	148	4,781	87	4,016	88	765
5千万円以上1億円未満	52	3,836	48	3,216	31	620
1億円以上5億円未満	28	35,743	24	30,555	19	5,188
5億円以上	2	x	1	x	2	x
資本金なし	4	20	3	x	2	x
従業者規模別計	248	44,927	177	37,834	143	7,094
4人以下	-	-	-	-	-	-
5人～9人	29	x	4	x	25	1
10人～29人	46	x	23	x	27	51
30人～49人	81	1,239	73	1,126	25	113
50人～99人	36	3,570	29	3,092	26	478
100人以上	57	40,043	48	33,592	41	6,450
常用雇用者規模別計	248	44,927	177	37,834	143	7,094
5人～9人	50	36	17	5	37	31
10人～29人	58	1,024	41	968	22	56
30人～49人	48	258	42	176	19	81
50人～99人	39	3,896	33	3,351	28	546
100人以上	53	39,713	44	33,334	38	6,380
出版従業者規模別の計	248	44,927	177	37,834	143	7,094
4人以下	-	-	-	-	-	-
5人～9人	32	x	7	x	27	1
10人～29人	66	x	43	x	24	51
30人～49人	61	1,105	52	982	28	123
50人～99人	37	3,775	30	3,176	26	599
100人以上	53	39,827	46	33,507	38	6,320
年間売上高規模別計	248	44,927	177	37,834	143	7,094
1千万円未満	-	-	-	-	-	-
1千万円以上3千万円未満	3	x	3	x	-	-
3千万円以上1億円未満	2	x	2	x	-	-
1億円以上10億円未満	103	1,069	52	977	64	92
10億円以上100億円未満	115	10,268	97	8,472	58	1,796
100億円以上	24	33,590	23	28,384	21	5,206
専業割合別計	248	44,927	177	37,834	143	7,094
50%未満	-	-	-	-	-	-
50%以上100%未満	130	x	82	x	77	3,457
100%	118	x	95	x	66	3,636

5 人 以 上 の 部
統 計 表

の 該 当 企 業 数 及 び 年 間 売 上 高 (つ づ き)

国 外								その他の収入	
コミック		児童書		小説		その他			
該当企業数	年間売上高 (百万円)	該当企業数	年間売上高 (百万円)	該当企業数	年間売上高 (百万円)	該当企業数	年間売上高 (百万円)	該当企業数	年間売上高 (百万円)
18	4,241	31	304	16	255	104	2,294	300	58,465
18	4,241	30	x	16	255	102	x	287	x
-	-	1	x	-	-	2	x	13	x
-	-	-	-	-	-	-	-	-	-
18	4,241	31	304	16	255	104	2,294	300	58,465
15	4,134	3	4	14	x	34	1,483	85	x
-	-	-	-	-	-	11	220	19	x
-	-	1	x	-	-	5	18	43	x
-	-	-	-	-	-	-	-	16	3,298
1	x	2	x	1	x	6	230	33	5,309
-	-	-	-	-	-	45	312	39	733
-	-	25	x	1	x	-	-	3	x
3	x	-	-	-	-	4	31	63	x
18	4,241	31	304	16	255	104	2,294	300	58,465
-	-	-	-	-	-	-	-	32	532
8	178	16	149	5	57	70	381	192	17,348
3	x	12	x	-	-	17	427	40	12,040
7	4,004	1	x	10	x	12	974	18	25,329
1	x	-	-	1	x	2	x	5	x
-	-	1	x	-	-	2	x	13	x
18	4,241	31	304	16	255	104	2,294	300	58,465
-	-	-	-	-	-	-	-	-	-
-	-	-	-	-	-	25	1	48	x
1	x	1	x	1	x	27	x	113	x
-	-	17	59	-	-	8	54	74	6,339
7	x	7	60	1	x	14	x	19	3,025
10	4,088	6	x	13	x	31	1,927	46	39,696
18	4,241	31	304	16	255	104	2,294	300	58,465
-	-	-	-	-	-	37	31	80	1,640
1	x	5	12	1	x	18	x	113	11,743
-	-	13	47	-	-	5	34	46	3,391
8	x	7	60	3	x	15	x	17	2,129
9	4,076	6	185	12	213	28	1,906	45	39,562
18	4,241	31	304	16	255	104	2,294	300	58,465
-	-	-	-	-	-	-	-	7	95
-	-	-	-	-	-	27	1	48	x
1	x	1	x	1	x	24	x	126	x
-	-	19	66	-	-	9	57	55	4,329
7	x	5	53	1	x	15	x	21	3,124
10	4,088	6	x	13	x	29	1,796	43	39,488
18	4,241	31	304	16	255	104	2,294	300	58,465
-	-	-	-	-	-	-	-	-	-
-	-	-	-	-	-	-	-	3	x
-	-	-	-	-	-	-	-	31	1,082
1	x	9	x	1	x	56	74	166	x
10	167	20	195	6	105	34	1,329	79	16,237
8	x	2	x	8	x	14	890	21	29,643
18	4,241	31	304	16	255	104	2,294	300	58,465
-	-	-	-	-	-	-	-	9	276
11	1,687	8	114	7	182	66	1,474	109	x
7	2,554	23	190	9	73	38	819	182	x

2. 常 用 雇 用 者 合 計

第6表 出版業務の契約先産業別の

区 分	出版業務の契約先産業別								
	計		建設業		製造業		電気・ガス・熱供給・水道業		
	企業数	年間売上高 (百万円)	該企 業 当 数	年間売上高 (百万円)	該企 業 当 数	年間売上高 (百万円)	該企 業 当 数	年間売上高 (百万円)	年間売上高 (百万円)
経営組織別計	1,278	1,770,789	140	6,131	137	33,302	62	1,561	
会社	1,238	1,748,756	...	5,391	...	33,091	...	1,561	
会社以外の法人・団体	40	22,033	...	740	...	211	...	-	
個人経営	-	-	...	-	...	-	...	-	
企業の系統別計	1,278	1,770,789	140	6,131	137	33,302	62	1,561	
総合出版社	368	1,044,521	...	153	...	19,832	...	32	
人文社会科学書出版社	130	76,817	...	401	...	954	...	133	
自然科学書出版社	135	χ	...	2,605	...	2,634	...	981	
文学・芸術書出版社	35	17,333	...	-	...	-	...	-	
情報・教育系出版社	245	295,008	...	852	...	7,466	...	98	
実用書出版社	111	95,156	...	508	...	1,344	...	161	
児童書出版社	62	χ	...	-	...	-	...	-	
その他	192	113,767	...	1,611	...	1,073	...	156	
資本金規模別計	1,278	1,770,789	140	6,131	137	33,302	62	1,561	
1千万円未満	125	χ	...	74	...	3,620	...	8	
1千万円以上5千万円未満	893	493,806	...	3,811	...	12,000	...	1,086	
5千万円以上1億円未満	153	381,109	...	989	...	14,396	...	208	
1億円以上5億円未満	57	χ	...	131	...	1,694	...	131	
5億円以上	10	80,894	...	386	...	1,380	...	129	
資本金なし	40	22,033	...	740	...	211	...	-	
従業者規模別計	1,278	1,770,789	140	6,131	137	33,302	62	1,561	
4人以下	-	-	...	-	...	-	...	-	
5人～9人	387	32,136	...	2,664	...	168	...	1,010	
10人～29人	517	137,937	...	1,407	...	5,568	...	55	
30人～49人	179	187,447	...	459	...	9,529	...	41	
50人～99人	86	182,865	...	170	...	7,312	...	106	
100人以上	108	1,230,405	...	1,430	...	10,726	...	350	
常用雇業者規模別計	1,278	1,770,789	140	6,131	137	33,302	62	1,561	
5人～9人	551	61,081	...	2,843	...	1,798	...	1,029	
10人～29人	402	160,861	...	1,293	...	6,350	...	68	
30人～49人	138	148,312	...	402	...	7,132	...	13	
50人～99人	87	197,469	...	163	...	7,296	...	101	
100人以上	99	1,203,067	...	1,430	...	10,726	...	350	
出版従業者規模別の計	1,278	1,770,789	140	6,131	137	33,302	62	1,561	
4人以下	19	χ	...	-	...	-	...	-	
5人～9人	473	43,166	...	2,664	...	215	...	1,010	
10人～29人	460	168,083	...	1,521	...	5,527	...	96	
30人～49人	144	χ	...	356	...	9,526	...	-	
50人～99人	84	188,430	...	313	...	7,308	...	106	
100人以上	97	1,212,359	...	1,277	...	10,726	...	350	
年間売上高規模別計	1,278	1,770,789	140	6,131	137	33,302	62	1,561	
1千万円未満	-	-	...	-	...	-	...	-	
1千万円以上3千万円未満	17	283	...	12	...	1	...	-	
3千万円以上1億円未満	335	χ	...	2,687	...	71	...	994	
1億円以上10億円未満	648	194,782	...	2,002	...	8,256	...	217	
10億円以上100億円未満	241	χ	...	914	...	21,972	...	90	
100億円以上	38	917,158	...	517	...	3,003	...	259	
専業割合別計	1,278	1,770,789	140	6,131	137	33,302	62	1,561	
50%未満	44	23,533	...	160	...	-	...	9	
50%以上100%未満	450	925,705	...	2,119	...	9,174	...	433	
100%	784	821,551	...	3,852	...	24,128	...	1,119	

5 人 以 上 の 部 統 計 表

該 当 企 業 数 及 び 年 間 売 上 高

情報通信業 (同業者を除く)		運輸業、郵便業		卸売業、小売業		金融業、保険業		不動産業、物品賃貸業		学術研究、専門・ 技術サービス業	
該 企 業 当 数	年 間 売 上 高 (百万円)	該 企 業 当 数	年 間 売 上 高 (百万円)	該 企 業 当 数	年 間 売 上 高 (百万円)	該 企 業 当 数	年 間 売 上 高 (百万円)	該 企 業 当 数	年 間 売 上 高 (百万円)	該 企 業 当 数	年 間 売 上 高 (百万円)
128	58,108	38	1,002	851	1,156,260	109	11,295	97	6,342	152	16,398
…	58,108	…	1,002	…	1,149,529	…	11,295	…	6,236	…	16,363
…	-	…	-	…	6,731	…	-	…	106	…	34
…	-	…	-	…	-	…	-	…	-	…	-
128	58,108	38	1,002	851	1,156,260	109	11,295	97	6,342	152	16,398
…	44,313	…	109	…	806,149	…	1,420	…	2,962	…	3,772
…	98	…	137	…	27,325	…	242	…	182	…	2,696
…	172	…	-	…	54,049	…	2,008	…	-	…	3,336
…	-	…	-	…	14,243	…	-	…	-	…	-
…	10,283	…	285	…	107,083	…	761	…	1,318	…	367
…	660	…	349	…	49,016	…	425	…	425	…	284
…	-	…	-	…	38,836	…	-	…	-	…	-
…	2,581	…	123	…	59,558	…	6,438	…	1,455	…	5,943
128	58,108	38	1,002	851	1,156,260	109	11,295	97	6,342	152	16,398
…	287	…	-	…	4,135	…	381	…	617	…	5,324
…	3,610	…	164	…	294,340	…	9,521	…	2,631	…	7,877
…	1,357	…	330	…	242,977	…	814	…	470	…	171
…	52,257	…	379	…	565,340	…	450	…	2,261	…	2,769
…	597	…	129	…	42,737	…	129	…	257	…	222
…	-	…	-	…	6,731	…	-	…	106	…	34
128	58,108	38	1,002	851	1,156,260	109	11,295	97	6,342	152	16,398
…	-	…	-	…	-	…	-	…	-	…	-
…	193	…	26	…	16,602	…	93	…	539	…	312
…	193	…	26	…	46,130	…	6,592	…	753	…	702
…	2,535	…	158	…	113,555	…	539	…	1,838	…	8,036
…	1,605	…	308	…	116,531	…	3,623	…	426	…	780
…	53,582	…	485	…	863,442	…	448	…	2,786	…	6,568
128	58,108	38	1,002	851	1,156,260	109	11,295	97	6,342	152	16,398
…	208	…	32	…	23,269	…	238	…	551	…	370
…	438	…	177	…	78,774	…	6,556	…	807	…	644
…	2,300	…	47	…	84,113	…	1,714	…	1,780	…	8,039
…	1,580	…	261	…	128,028	…	2,339	…	419	…	777
…	53,582	…	485	…	842,076	…	448	…	2,786	…	6,568
128	58,108	38	1,002	851	1,156,260	109	11,295	97	6,342	152	16,398
…	-	…	-	…	327	…	403	…	-	…	-
…	218	…	26	…	20,034	…	857	…	558	…	312
…	400	…	184	…	66,497	…	5,948	…	1,653	…	6,020
…	2,309	…	4	…	99,771	…	23	…	955	…	2,723
…	1,609	…	303	…	114,064	…	3,678	…	427	…	828
…	53,570	…	485	…	855,567	…	385	…	2,749	…	6,514
128	58,108	38	1,002	851	1,156,260	109	11,295	97	6,342	152	16,398
…	-	…	-	…	-	…	-	…	-	…	-
…	3	…	-	…	116	…	2	…	37	…	1
…	171	…	10	…	8,243	…	38	…	344	…	230
…	1,313	…	352	…	81,907	…	8,165	…	2,756	…	3,594
…	4,186	…	381	…	370,770	…	2,830	…	764	…	6,196
…	52,435	…	259	…	695,224	…	259	…	2,441	…	6,376
128	58,108	38	1,002	851	1,156,260	109	11,295	97	6,342	152	16,398
…	33	…	-	…	16,132	…	512	…	855	…	24
…	14,392	…	667	…	580,785	…	3,870	…	4,234	…	12,431
…	43,682	…	335	…	559,344	…	6,912	…	1,254	…	3,943

2. 常 用 雇 用 者 合 計

第6表 出版業務の契約先産業別の

区 分	出版業務の契約先産業別 (つづき)							
	宿泊業, 飲食サービス業		生活関連サービス業, 娯楽業		教育, 学習支援業		サービス業	
	該 企 業 当 数	年間売上高 (百万円)	該 企 業 当 数	年間売上高 (百万円)	該 企 業 当 数	年間売上高 (百万円)	該 企 業 当 数	年間売上高 (百万円)
経 営 組 織 別 計	84	5,309	153	33,616	236	85,856	181	50,688
会 社	...	5,309	...	33,616	...	83,986	...	50,688
会社以外の法人・団体	...	-	...	-	...	1,870	...	-
個人経営	...	-	...	-	...	-	...	-
企 業 の 系 統 別 計	84	5,309	153	33,616	236	85,856	181	50,688
総合出版社	...	453	...	5,504	...	417	...	33,910
人文社会科学書出版社	...	10	...	24	...	1,421	...	9,557
自然科学書出版社	...	-	...	-	...	2,195	...	-
文学・芸術書出版社	...	92	...	46	...	107	...	-
情報・教育系出版社	...	3,157	...	21,144	...	79,613	...	6,308
実用書出版社	...	747	...	2,505	...	866	...	307
児童書出版社	...	-	...	-	...	679	...	-
その他	...	848	...	4,394	...	559	...	606
資 本 金 規 模 別 計	84	5,309	153	33,616	236	85,856	181	50,688
1千万円未満	...	487	...	166	...	324	...	670
1千万円以上5千万円未満	...	3,361	...	24,890	...	33,460	...	6,732
5千万円以上1億円未満	...	478	...	3,724	...	28,059	...	4,561
1億円以上5億円未満	...	375	...	4,547	...	14,296	...	35,728
5億円以上	...	608	...	289	...	7,847	...	2,997
資本金なし	...	-	...	-	...	1,870	...	-
従 業 者 規 模 別 計	84	5,309	153	33,616	236	85,856	181	50,688
4人以下	...	-	...	-	...	-	...	-
5人～9人	...	631	...	230	...	759	...	1,408
10人～29人	...	761	...	15,667	...	11,908	...	1,835
30人～49人	...	609	...	10,770	...	5,441	...	3,766
50人～99人	...	2,348	...	632	...	3,832	...	1,556
100人以上	...	959	...	6,317	...	63,916	...	42,123
常 用 雇 用 者 規 模 別 計	84	5,309	153	33,616	236	85,856	181	50,688
5人～9人	...	813	...	10,588	...	2,216	...	1,616
10人～29人	...	720	...	12,075	...	10,507	...	2,364
30人～49人	...	578	...	4,051	...	5,901	...	3,100
50人～99人	...	2,239	...	585	...	9,047	...	1,484
100人以上	...	959	...	6,317	...	58,185	...	42,123
出 版 業 務 従 事 者 規 模 別 計	84	5,309	153	33,616	236	85,856	181	50,688
4人以下	...	-	...	-	...	173	...	-
5人～9人	...	631	...	3,260	...	1,998	...	2,117
10人～29人	...	977	...	12,822	...	10,879	...	1,447
30人～49人	...	507	...	10,600	...	5,106	...	3,540
50人～99人	...	2,307	...	630	...	8,930	...	2,939
100人以上	...	886	...	6,305	...	58,770	...	40,645
年 間 売 上 高 規 模 別 計	84	5,309	153	33,616	236	85,856	181	50,688
1千万円未満	...	-	...	-	...	-	...	-
1千万円以上3千万円未満	...	5	...	15	...	39	...	3
3千万円以上1億円未満	...	161	...	85	...	1,451	...	651
1億円以上10億円未満	...	2,145	...	10,129	...	12,791	...	6,614
10億円以上100億円未満	...	2,389	...	22,304	...	56,696	...	14,792
100億円以上	...	608	...	1,083	...	14,878	...	28,628
専 業 割 合 別 計	84	5,309	153	33,616	236	85,856	181	50,688
50%未満	...	188	...	22	...	1,686	...	1,178
50%以上100%未満	...	3,822	...	27,723	...	46,999	...	34,627
100%	...	1,299	...	5,872	...	37,171	...	14,883

5 人 以 上 の 部 統 計 表

該当企業数及び年間売上高(つづき)

公 務		同業者		計		そ の 他			
						その他の産業		個人	
該 企 業 当 数	年 間 売 上 高 (百万円)	該 企 業 当 数	年 間 売 上 高 (百万円)	該 企 業 当 数	年 間 売 上 高 (百万円)	該 企 業 当 数	年 間 売 上 高 (百万円)	該 企 業 当 数	年 間 売 上 高 (百万円)
156	60,754	107	53,868	782	190,300	285	60,673	654	129,627
…	57,488	…	53,868	…	181,226	…	60,156	…	121,069
…	3,266	…	-	…	9,074	…	516	…	8,558
…	-	…	-	…	-	…	-	…	-
156	60,754	107	53,868	782	190,300	285	60,673	654	129,627
…	6,406	…	25,544	…	93,545	…	23,570	…	69,975
…	13,740	…	99	…	19,799	…	2,547	…	17,252
…	63	…	3,812	…	x	…	1,755	…	x
…	-	…	533	…	2,312	…	-	…	2,312
…	25,724	…	15,155	…	15,394	…	2,056	…	13,338
…	7,446	…	621	…	29,492	…	16,700	…	12,793
…	-	…	765	…	x	…	11,331	…	x
…	7,375	…	7,340	…	13,704	…	2,714	…	10,990
156	60,754	107	53,868	782	190,300	285	60,673	654	129,627
…	346	…	6,014	…	x	…	x	…	731
…	18,233	…	20,115	…	51,975	…	19,720	…	32,255
…	28,130	…	15,566	…	38,879	…	14,420	…	24,459
…	6,873	…	4,776	…	x	…	x	…	57,731
…	3,906	…	7,397	…	11,883	…	5,990	…	5,893
…	3,266	…	-	…	9,074	…	516	…	8,558
156	60,754	107	53,868	782	190,300	285	60,673	654	129,627
…	-	…	-	…	-	…	-	…	-
…	31	…	31	…	7,441	…	5,427	…	2,014
…	9,407	…	5,774	…	31,159	…	10,666	…	20,494
…	5,124	…	6,665	…	18,380	…	9,567	…	8,813
…	534	…	14,167	…	28,936	…	10,524	…	18,412
…	45,658	…	27,232	…	104,383	…	24,489	…	79,895
156	60,754	107	53,868	782	190,300	285	60,673	654	129,627
…	1,690	…	156	…	13,667	…	5,549	…	8,117
…	7,910	…	5,667	…	26,510	…	10,890	…	15,620
…	5,012	…	6,663	…	17,467	…	9,369	…	8,098
…	485	…	14,218	…	28,446	…	10,376	…	18,070
…	45,658	…	27,164	…	104,210	…	24,489	…	79,721
156	60,754	107	53,868	782	190,300	285	60,673	654	129,627
…	-	…	138	…	x	…	-	…	x
…	31	…	31	…	9,204	…	5,435	…	3,769
…	9,659	…	11,763	…	32,690	…	11,804	…	20,886
…	5,038	…	565	…	x	…	9,274	…	x
…	651	…	14,316	…	30,022	…	10,580	…	19,442
…	45,375	…	27,056	…	101,699	…	23,580	…	78,119
156	60,754	107	53,868	782	190,300	285	60,673	654	129,627
…	-	…	-	…	-	…	-	…	-
…	4	…	-	…	45	…	4	…	41
…	47	…	159	…	x	…	x	…	3,647
…	10,050	…	7,233	…	37,256	…	15,366	…	21,890
…	27,506	…	26,885	…	x	…	x	…	54,777
…	23,146	…	19,591	…	68,450	…	19,177	…	49,273
156	60,754	107	53,868	782	190,300	285	60,673	654	129,627
…	299	…	15	…	2,422	…	1,749	…	673
…	37,250	…	41,492	…	105,687	…	28,857	…	76,830
…	23,205	…	12,360	…	82,190	…	30,067	…	52,124

注5.「同業者」とは、契約先(取引相手)が出版業務を主業として営む企業の場合をいい、同一企業間の企業内取引を含む。

2. 常 用 雇 用 者
総 合

第7表 書籍新刊発行種類別の企業数、発行点数

区 分	企業数	書籍新刊発行種類別								
		計			人文科学書			社会科学書		
		書籍新刊発行 企 業 数	発行点数 (点)	発行部数 (千部)	発 行 企 業 数	発行点数 (点)	発行部数 (千部)	発 行 企 業 数	発行点数 (点)	発行部数 (千部)
経営組織別計	1,278	986	82,417	952,694	340	8,053	45,689	332	10,767	59,666
会社	1,238	946	80,156	942,232	334	7,919	45,449	327	10,662	59,451
会社以外の法人・団体	40	40	2,261	10,462	6	135	240	5	104	215
個人経営	-	-	-	-	-	-	-	-	-	-
企業の系統別計	1,278	986	82,417	952,694	340	8,053	45,689	332	10,767	59,666
総合出版社	368	329	37,063	569,291	244	6,029	24,541	191	4,644	38,181
人文社会科学書出版社	130	113	6,597	18,447	73	1,436	2,730	82	4,769	13,929
自然科学書出版社	135	110	3,661	8,630	1	x	x	3	31	38
文学・芸術書出版社	35	34	3,743	12,133	-	-	-	-	-	-
情報・教育系出版社	245	125	18,901	165,876	9	123	1,727	17	337	1,481
実用書出版社	111	102	4,096	73,582	8	329	16,407	13	878	5,817
児童書出版社	62	52	2,427	26,269	-	-	-	11	12	29
その他	192	119	5,930	78,466	5	x	x	15	96	192
資本金規模別計	1,278	986	82,417	952,694	340	8,053	45,689	332	10,767	59,666
1千万円未満	125	70	x	x	12	80	125	10	45	135
1千万円以上5千万円未満	893	666	33,759	251,438	238	4,098	15,292	216	6,069	20,712
5千万円以上1億円未満	153	147	17,177	183,846	56	1,296	4,820	73	1,312	7,545
1億円以上5億円未満	57	56	x	x	24	2,098	8,549	25	3,116	30,246
5億円以上	10	8	1,560	34,998	3	347	16,662	3	120	813
資本金なし	40	40	2,261	10,462	6	135	240	5	104	215
従業者規模別計	1,278	986	82,417	952,694	340	8,053	45,689	332	10,767	59,666
4人以下	-	-	-	-	-	-	-	-	-	-
5人～9人	387	305	5,137	9,376	167	2,494	3,644	76	937	1,486
10人～29人	517	351	14,977	112,710	81	1,062	1,801	135	3,312	7,656
30人～49人	179	151	14,026	100,651	30	670	2,588	49	919	3,245
50人～99人	86	77	11,636	104,765	20	894	6,384	26	2,301	14,094
100人以上	108	102	36,641	625,193	42	2,934	31,271	46	3,298	33,186
常用雇用者規模別計	1,278	986	82,417	952,694	340	8,053	45,689	332	10,767	59,666
5人～9人	551	411	9,171	14,996	219	3,148	4,282	132	1,496	2,215
10人～29人	402	289	13,292	122,371	40	506	1,404	94	3,292	8,317
30人～49人	138	113	12,845	91,837	21	639	3,064	39	702	3,198
50人～99人	87	79	11,480	116,222	20	936	7,281	25	2,184	13,313
100人以上	99	94	35,628	607,268	39	2,825	29,658	42	3,092	32,622
出版従業者規模別の計	1,278	986	82,417	952,694	340	8,053	45,689	332	10,767	59,666
4人以下	19	5	x	x	-	-	-	-	-	-
5人～9人	473	364	9,212	54,202	191	3,034	4,184	122	1,452	3,221
10人～29人	460	326	11,329	74,556	61	538	1,327	96	2,959	6,537
30人～49人	144	122	x	x	28	708	3,219	46	859	3,539
50人～99人	84	76	12,158	107,829	21	871	5,994	22	2,200	13,183
100人以上	97	93	35,535	617,580	40	2,903	30,965	46	3,298	33,186
年間売上高規模別計	1,278	986	82,417	952,694	340	8,053	45,689	332	10,767	59,666
1千万円未満	-	-	-	-	-	-	-	-	-	-
1千万円以上3千万円未満	17	5	x	x	-	-	-	-	-	-
3千万円以上1億円未満	335	252	6,139	7,710	154	2,115	3,089	82	948	1,454
1億円以上10億円未満	648	476	19,892	134,729	107	1,600	2,759	152	4,181	9,885
10億円以上100億円未満	241	217	x	x	57	1,893	12,887	77	3,909	28,578
100億円以上	38	35	22,150	482,223	22	2,445	26,953	21	1,729	19,749
専業割合別計	1,278	986	82,417	952,694	340	8,053	45,689	332	10,767	59,666
50%未満	44	14	417	2,055	1	x	x	1	x	x
50%以上100%未満	450	322	36,614	528,009	84	x	x	108	x	x
100%	784	649	45,386	422,631	255	5,391	17,329	223	7,423	34,143

5 人 以 上 の 部 統 計 表

及び発行部数、書籍返品率別企業数

自然科学書			語学・文学書			芸術・生活書			学習・参考書		
発 行 企 業 数	発行点数 (点)	発行部数 (千部)	発 行 企 業 数	発行点数 (点)	発行部数 (千部)	発 行 企 業 数	発行点数 (点)	発行部数 (千部)	発 行 企 業 数	発行点数 (点)	発行部数 (千部)
293	5,985	29,319	221	10,222	112,082	279	10,506	112,575	126	13,811	215,841
268	5,321	28,650	217	10,202	112,023	273	10,417	111,857	116	13,641	215,775
25	664	669	4	20	59	5	90	717	9	170	66
-	-	-	-	-	-	-	-	-	-	-	-
293	5,985	29,319	221	10,222	112,082	279	10,506	112,575	126	13,811	215,841
105	1,376	15,402	159	6,624	95,940	157	4,889	53,249	22	631	93,863
31	94	206	28	33	65	4	9	12	2	x	x
110	3,583	8,407	-	-	-	1	x	x	-	-	-
-	-	-	13	3,043	10,849	21	x	x	1	x	x
16	450	2,621	16	287	2,304	8	2,872	13,102	74	12,433	111,719
8	245	2,555	3	x	x	45	1,382	40,832	-	-	-
-	-	-	1	x	x	9	9	28	5	240	8,925
23	237	128	1	x	x	32	679	4,121	22	345	155
293	5,985	29,319	221	10,222	112,082	279	10,506	112,575	126	13,811	215,841
1	x	x	5	73	65	18	249	4,206	14	2,188	7,664
178	2,609	7,671	141	5,232	33,094	169	6,270	61,741	53	3,220	24,827
63	1,889	8,570	50	1,596	8,317	55	2,159	21,236	25	3,010	27,002
23	809	12,271	17	3,115	67,827	26	1,329	21,241	21	4,820	146,073
2	x	x	3	187	2,720	5	410	3,433	3	403	10,210
25	664	669	4	20	59	5	90	717	9	170	66
293	5,985	29,319	221	10,222	112,082	279	10,506	112,575	126	13,811	215,841
-	-	-	-	-	-	-	-	-	-	-	-
80	132	173	87	365	403	63	324	588	10	110	579
105	1,702	3,938	60	2,660	2,190	94	1,290	32,494	40	1,236	6,892
47	1,363	2,968	22	1,916	15,161	53	1,372	9,317	29	6,411	60,514
25	1,161	4,890	13	569	4,799	23	2,052	18,974	12	592	8,635
38	1,627	17,350	39	4,712	89,530	45	5,468	51,202	35	5,462	139,220
293	5,985	29,319	221	10,222	112,082	279	10,506	112,575	126	13,811	215,841
114	690	1,384	116	1,493	1,201	87	761	1,984	13	165	944
96	1,983	4,159	39	1,622	1,571	82	923	31,774	45	1,390	15,221
25	630	2,086	17	1,867	15,317	44	1,931	12,113	21	6,201	51,821
23	1,157	5,297	12	639	7,280	22	1,645	17,333	16	757	15,743
36	1,525	16,393	37	4,601	86,714	44	5,246	49,371	31	5,298	132,111
293	5,985	29,319	221	10,222	112,082	279	10,506	112,575	126	13,811	215,841
-	-	-	-	-	-	-	-	-	5	193	434
114	313	358	111	1,469	1,188	73	352	692	20	261	636
77	1,527	3,761	35	1,556	1,405	101	1,490	36,585	28	918	6,435
44	1,463	3,511	24	1,948	15,485	38	1,219	5,918	26	6,386	60,481
22	1,055	4,339	13	539	4,486	24	2,046	19,100	15	1,238	11,726
38	1,627	17,350	38	4,709	89,519	43	5,400	50,281	32	4,816	136,129
293	5,985	29,319	221	10,222	112,082	279	10,506	112,575	126	13,811	215,841
-	-	-	-	-	-	-	-	-	-	-	-
-	-	-	-	-	-	5	x	x	-	-	-
74	228	210	82	1,356	1,068	65	351	587	6	196	488
142	2,685	5,666	74	1,762	1,719	106	1,810	33,446	56	3,367	19,072
59	2,228	10,304	43	3,579	35,906	79	x	x	54	8,872	91,844
18	844	13,138	22	3,525	73,389	24	2,392	34,016	10	1,376	104,436
293	5,985	29,319	221	10,222	112,082	279	10,506	112,575	126	13,811	215,841
1	x	x	-	-	-	1	x	x	1	x	x
105	x	x	63	3,658	48,952	96	x	x	61	x	x
187	3,477	12,536	158	6,564	63,131	181	4,793	66,942	64	7,470	87,586

2. 常 用 雇 用 者
総 合

第7表 書籍新刊発行種類別の企業数、発行点数

区 分	書籍新刊発行種類別(つづき)								
	児童書			コミック本			その他		
	発 行 企 業 数	発行点数 (点)	発行部数 (千部)	発 行 企 業 数	発行点数 (点)	発行部数 (千部)	発 行 企 業 数	発行点数 (点)	発行部数 (千部)
経 営 組 織 別 計	163	4,167	42,147	71	6,386	163,834	276	12,520	171,542
会 社	155	4,116	41,652	71	6,386	163,834	254	11,492	163,542
会 社 以 外 の 法 人 ・ 団 体	8	51	496	-	-	-	23	1,028	8,000
個 人 経 営	-	-	-	-	-	-	-	-	-
企 業 の 系 統 別 計	163	4,167	42,147	71	6,386	163,834	276	12,520	171,542
総 合 出 版 社	88	1,340	21,506	44	5,351	147,531	86	6,177	79,078
人 文 社 会 科 学 書 出 版 社	9	x	x	-	-	-	4	34	104
自 然 科 学 書 出 版 社	1	x	x	-	-	-	-	-	-
文 学 ・ 芸 術 書 出 版 社	-	-	-	-	-	-	11	45	97
情 報 ・ 教 育 系 出 版 社	15	749	5,733	2	x	x	33	x	x
実 用 書 出 版 社	1	x	x	1	x	x	50	1,161	6,823
児 童 書 出 版 社	48	1,978	14,346	-	-	-	11	x	x
そ の 他	-	-	-	24	1,027	16,230	82	3,411	57,354
資 本 金 規 模 別 計	163	4,167	42,147	71	6,386	163,834	276	12,520	171,542
1千万円未満	27	65	187	-	-	-	7	x	x
1千万円以上5千万円未満	57	1,500	12,351	44	1,667	47,028	167	3,094	28,722
5千万円以上1億円未満	55	1,319	10,253	11	689	13,248	65	3,907	82,855
1億円以上5億円未満	11	1,181	18,599	14	x	x	13	4,409	51,550
5億円以上	4	51	261	2	x	x	2	x	x
資本金なし	8	51	496	-	-	-	23	1,028	8,000
従 業 者 規 模 別 計	163	4,167	42,147	71	6,386	163,834	276	12,520	171,542
4人以下	-	-	-	-	-	-	-	-	-
5人～9人	51	139	260	-	-	-	66	637	2,243
10人～29人	40	144	519	13	19	42	109	3,551	57,178
30人～49人	25	654	2,993	23	356	2,578	40	365	1,288
50人～99人	12	822	6,517	11	1,541	28,341	27	1,706	12,131
100人以上	35	2,409	31,859	25	4,470	132,873	35	6,261	98,702
常 用 雇 用 者 規 模 別 計	163	4,167	42,147	71	6,386	163,834	276	12,520	171,542
5人～9人	76	237	334	3	10	33	86	1,171	2,620
10人～29人	23	116	709	27	278	2,104	99	3,182	57,112
30人～49人	17	584	2,729	6	87	483	32	204	1,027
50人～99人	13	834	6,594	12	1,627	31,298	26	1,702	12,082
100人以上	33	2,396	31,781	23	4,384	129,916	35	6,261	98,702
出 版 業 従 事 者 規 模 別 計	163	4,167	42,147	71	6,386	163,834	276	12,520	171,542
4人以下	-	-	-	-	-	-	3	x	x
5人～9人	76	237	334	9	9	9	89	2,084	43,581
10人～29人	15	46	445	13	170	1,793	96	2,127	16,268
30人～49人	26	754	3,878	14	196	817	33	x	x
50人～99人	12	755	5,746	11	1,541	28,341	23	1,913	14,915
100人以上	34	2,375	31,744	25	4,470	132,873	32	5,938	95,534
年 間 売 上 高 規 模 別 計	163	4,167	42,147	71	6,386	163,834	276	12,520	171,542
1千万円未満	-	-	-	-	-	-	-	-	-
1千万円以上3千万円未満	-	-	-	-	-	-	-	-	-
3千万円以上1億円未満	50	175	151	-	-	-	65	771	663
1億円以上10億円未満	53	368	2,034	21	129	400	139	3,991	59,746
10億円以上100億円未満	47	2,402	17,450	34	2,113	37,655	60	3,286	48,883
100億円以上	13	1,222	22,512	16	4,145	125,779	12	4,471	62,251
専 業 割 合 別 計	163	4,167	42,147	71	6,386	163,834	276	12,520	171,542
50%未満	1	x	x	-	-	-	9	27	106
50%以上100%未満	49	x	x	48	2,966	99,691	122	8,300	118,709
100%	113	2,653	24,095	24	3,421	64,142	145	4,193	52,727

5 人 以 上 の 部
統 計 表

及び発行部数、書籍返品率別企業数(つづき)

書 籍 返 品 率 別								書籍の 1企業当たり 平均返品率 (%)
10%未満	10%以上 20%未満	20%以上 30%未満	30%以上 40%未満	40%以上 50%未満	50%以上 60%未満	60%以上 70%未満	70%以上	
該 当 企 業 数	該 当 企 業 数	該 当 企 業 数	該 当 企 業 数	該 当 企 業 数	該 当 企 業 数	該 当 企 業 数	該 当 企 業 数	
186	76	116	190	218	99	15	86	32
169	67	116	185	210	99	15	86	32
17	9	-	5	8	-	-	-	22
-	-	-	-	-	-	-	-	-
186	76	116	190	218	99	15	86	32
9	11	13	54	122	43	2	76	39
30	10	3	53	13	5	-	-	23
-	15	61	12	16	4	1	-	29
3	9	5	10	6	-	-	-	36
67	16	7	20	9	4	3	-	18
9	6	8	22	26	31	-	-	32
26	-	12	14	-	-	-	-	28
43	7	7	5	25	12	9	11	30
186	76	116	190	218	99	15	86	32
42	1	3	3	7	14	-	-	22
91	43	82	136	136	79	15	84	33
22	22	24	23	53	3	-	-	26
14	-	6	19	12	2	-	2	36
1	-	-	4	2	-	-	-	31
17	9	-	5	8	-	-	-	22
186	76	116	190	218	99	15	86	32
-	-	-	-	-	-	-	-	-
34	15	51	37	34	56	4	72	46
101	42	18	54	97	19	9	12	28
23	13	23	37	40	15	-	-	30
9	-	9	30	25	3	-	-	34
19	6	14	33	20	6	1	2	32
186	76	116	190	218	99	15	86	32
65	27	51	39	83	59	4	83	43
71	31	18	73	69	16	9	1	30
22	12	25	17	21	16	-	-	27
12	3	7	29	25	3	-	-	32
16	4	14	33	19	5	1	2	33
186	76	116	190	218	99	15	86	32
5	-	-	-	-	-	-	-	2
53	15	51	37	72	59	4	72	41
76	45	24	56	77	27	9	12	31
23	10	20	37	27	5	-	-	28
11	-	8	31	23	3	-	-	34
17	6	13	29	19	5	1	2	32
186	76	116	190	218	99	15	86	32
-	-	-	-	-	-	-	-	-
3	-	-	3	-	-	-	-	13
20	12	48	7	52	28	-	84	51
118	51	27	114	99	53	14	-	31
43	11	36	52	60	15	1	-	29
3	1	4	15	7	2	-	2	35
186	76	116	190	218	99	15	86	32
-	4	5	1	1	3	-	-	41
61	17	16	73	107	44	3	2	36
125	56	95	117	109	51	12	84	29

2. 常 用 雇 用 者 合 計

第8表 雑誌発行種類別の企業数、発行銘柄数

区 分	企業数	雑誌発行種類別					
		計			総 合 誌		
		雑誌発行 企業数	発行銘柄数 (誌)	発行部数 (千部)	発 行 企業数	発行銘柄数 (誌)	発行部数 (千部)
経 営 組 織 別 計	1,278	721	13,923	1,651,482	143	1,004	446,412
会 社	1,238	685	x	x	142	x	x
会社以外の法人・団体	40	36	x	x	1	x	x
個人経営	-	-	-	-	-	-	-
企 業 の 系 統 別 計	1,278	721	13,923	1,651,482	143	1,004	446,412
総合出版社	368	171	7,356	1,262,448	94	861	421,661
人文社会科学書出版社	130	76	x	x	1	x	x
自然科学書出版社	135	135	591	17,397	-	-	-
文学・芸術書出版社	35	19	65	6,704	9	x	x
情報・教育系出版社	245	109	1,984	131,510	18	76	10,594
実 用 書 出 版 社	111	45	707	41,521	-	-	-
児童書出版社	62	26	x	x	-	-	-
その他	192	141	2,968	154,104	21	56	11,694
資 本 金 規 模 別 計	1,278	721	13,923	1,651,482	143	1,004	446,412
1千万円未満	125	94	x	x	18	61	10,012
1千万円以上5千万円未満	893	473	6,240	434,307	96	395	205,185
5千万円以上1億円未満	153	71	3,414	290,556	13	330	50,816
1億円以上5億円未満	57	39	3,017	766,650	14	199	154,497
5億円以上	10	8	836	73,649	2	x	x
資本金なし	40	36	x	x	1	x	x
従 業 者 規 模 別 計	1,278	721	13,923	1,651,482	143	1,004	446,412
4人以下	-	-	-	-	-	-	-
5人～9人	387	162	x	x	13	13	1,726
10人～29人	517	297	x	x	73	221	15,649
30人～49人	179	127	4,231	220,609	22	125	81,674
50人～99人	86	55	1,384	137,456	5	143	47,446
100人以上	108	80	6,112	1,191,199	30	503	299,917
常 用 雇 用 者 規 模 別 計	1,278	721	13,923	1,651,482	143	1,004	446,412
5人～9人	551	238	790	45,241	17	42	2,046
10人～29人	402	262	3,221	73,411	72	195	16,462
30人～49人	138	94	2,539	208,081	20	123	82,507
50人～99人	87	51	1,304	137,818	5	143	45,484
100人以上	99	76	6,068	1,186,931	29	501	299,914
出 版 業 務 従 事 者 規 模 別 計	1,278	721	13,923	1,651,482	143	1,004	446,412
4人以下	19	14	14	3,767	-	-	-
5人～9人	473	173	x	x	13	13	1,726
10人～29人	460	311	x	x	79	270	15,848
30人～49人	144	94	2,451	159,794	17	78	83,441
50人～99人	84	56	1,512	155,449	6	146	47,389
100人以上	97	72	5,939	1,169,544	28	498	298,009
年 間 売 上 高 規 模 別 計	1,278	721	13,923	1,651,482	143	1,004	446,412
1千万円未満	-	-	-	-	-	-	-
1千万円以上3千万円未満	17	14	31	179	-	-	-
3千万円以上1億円未満	335	121	235	5,881	3	3	108
1億円以上10億円未満	648	388	2,245	91,563	92	281	19,616
10億円以上100億円未満	241	163	7,011	583,458	29	300	199,417
100億円以上	38	35	4,400	970,401	20	420	227,270
専 業 割 合 別 計	1,278	721	13,923	1,651,482	143	1,004	446,412
50%未満	44	30	579	46,652	5	49	1,971
50%以上100%未満	450	264	7,979	1,133,497	71	592	328,531
100%	784	427	5,365	471,334	67	364	115,909

5 人 以 上 の 部 統 計 表

及び発行部数、雑誌返品率別企業数

人文科学誌			社会科学誌			自然科学誌			生活・趣味・スポーツ誌		
発 行 企 業 数	発行銘柄数 (誌)	発行部数 (千部)	発 行 企 業 数	発行銘柄数 (誌)	発行部数 (千部)	発 行 企 業 数	発行銘柄数 (誌)	発行部数 (千部)	発 行 企 業 数	発行銘柄数 (誌)	発行部数 (千部)
53	106	15,973	123	694	36,907	153	700	36,145	226	6,600	574,853
52	x	x	121	x	x	133	539	27,191	224	x	x
1	x	x	1	x	x	20	161	8,954	2	x	x
-	-	-	-	-	-	-	-	-	-	-	-
53	106	15,973	123	694	36,907	153	700	36,145	226	6,600	574,853
19	42	944	28	420	17,108	28	115	12,185	80	3,394	355,239
5	14	12,172	69	191	16,674	1	x	x	-	-	-
25	x	x	1	x	x	110	560	16,788	1	x	x
-	-	-	-	-	-	-	-	-	7	x	x
3	17	1,769	16	65	2,004	2	x	x	55	1,383	81,786
1	x	x	7	x	x	3	13	1,802	29	651	36,880
-	-	-	-	-	-	-	-	-	-	-	-
1	x	x	1	x	x	9	9	5,189	54	1,119	95,374
53	106	15,973	123	694	36,907	153	700	36,145	226	6,600	574,853
-	-	-	-	-	-	-	-	-	36	x	x
37	x	x	85	x	x	106	387	11,577	122	2,256	107,991
14	43	13,908	18	70	2,220	21	x	x	38	2,609	167,269
1	x	x	15	341	24,030	5	36	11,184	20	844	189,697
-	-	-	3	29	652	1	x	x	8	786	55,735
1	x	x	1	x	x	20	161	8,954	2	x	x
53	106	15,973	123	694	36,907	153	700	36,145	226	6,600	574,853
-	-	-	-	-	-	-	-	-	-	-	-
25	25	123	12	12	212	49	98	615	25	46	3,239
6	15	1,207	60	113	7,502	48	256	11,218	73	885	22,267
9	28	367	20	53	1,891	31	140	3,640	58	2,118	112,462
8	31	2,423	8	104	1,696	14	51	4,730	23	369	31,131
5	7	11,852	22	413	25,605	11	156	15,942	49	3,183	405,754
53	106	15,973	123	694	36,907	153	700	36,145	226	6,600	574,853
29	29	841	44	76	5,975	68	145	2,592	29	64	3,518
2	x	x	36	60	2,808	43	267	11,715	77	921	23,835
9	x	x	15	141	1,896	19	85	1,416	52	2,082	111,231
8	31	2,423	7	20	1,299	13	46	4,479	23	372	33,709
5	7	11,852	21	397	24,929	11	156	15,942	46	3,160	402,560
53	106	15,973	123	694	36,907	153	700	36,145	226	6,600	574,853
-	-	-	-	-	-	-	-	-	14	14	3,767
25	25	123	13	21	455	49	98	615	25	46	3,239
6	15	1,207	64	116	8,172	48	256	11,218	75	955	70,738
9	28	367	15	40	978	32	144	3,891	44	2,065	60,614
10	32	14,020	8	104	1,696	13	46	4,479	27	499	38,683
4	6	255	22	413	25,605	11	156	15,942	42	3,021	397,812
53	106	15,973	123	694	36,907	153	700	36,145	226	6,600	574,853
-	-	-	-	-	-	-	-	-	-	-	-
-	-	-	7	7	84	-	-	-	4	21	66
26	27	139	4	6	245	49	97	482	29	60	4,307
7	x	x	75	238	9,922	67	344	14,153	96	1,249	34,349
19	60	14,470	26	110	11,044	33	194	9,056	74	3,490	233,954
2	x	x	10	333	15,611	4	65	12,454	24	1,780	302,177
53	106	15,973	123	694	36,907	153	700	36,145	226	6,600	574,853
1	x	x	-	-	-	1	x	x	18	509	31,773
9	x	x	35	408	25,246	21	x	x	122	2,360	371,017
43	77	1,946	87	286	11,661	131	490	18,613	87	3,731	172,063

2. 常 用 雇 用 者 合 計

第8表 雑誌発行種類別の企業数、発行銘柄数

区 分	雑誌発行種類別(つづき)								
	児 童 誌			コミック誌			その他		
	発 行 企 業 数	発行銘柄数 (誌)	発行部数 (千部)	発 行 企 業 数	発行銘柄数 (誌)	発行部数 (千部)	発 行 企 業 数	発行銘柄数 (誌)	発行部数 (千部)
経 営 組 織 別 計	44	497	48,256	32	1,690	405,691	117	2,632	87,247
会 社	41	x	x	32	1,690	405,691	103	2,618	85,227
会 社 以 外 の 法 人 ・ 団 体	2	x	x	-	-	-	13	13	2,020
個 人 経 営	-	-	-	-	-	-	-	-	-
企 業 の 系 統 別 計	44	497	48,256	32	1,690	405,691	117	2,632	87,247
総 合 出 版 社	13	435	36,492	17	1,286	353,619	34	804	65,200
人 文 社 会 科 学 書 出 版 社	1	x	x	-	-	-	5	5	42
自 然 科 学 書 出 版 社	1	x	x	-	-	-	-	-	-
文 学 ・ 芸 術 書 出 版 社	-	-	-	-	-	-	4	7	967
情 報 ・ 教 育 系 出 版 社	1	x	x	10	378	28,387	12	49	3,130
実 用 書 出 版 社	-	-	-	1	x	x	8	19	1,433
児 童 書 出 版 社	26	x	x	-	-	-	-	-	-
そ の 他	1	x	x	3	x	x	55	1,748	16,474
資 本 金 規 模 別 計	44	497	48,256	32	1,690	405,691	117	2,632	87,247
1千万円未満	25	x	x	-	-	-	16	43	610
1千万円以上5千万円未満	7	14	7,936	17	718	49,620	54	2,157	40,022
5千万円以上1億円未満	4	29	9,903	5	x	x	21	118	28,937
1億円以上5億円未満	7	428	28,743	8	870	342,833	12	x	x
5億円以上	-	-	-	1	x	x	1	x	x
資本金なし	2	x	x	-	-	-	13	13	2,020
従 業 者 規 模 別 計	44	497	48,256	32	1,690	405,691	117	2,632	87,247
4人以下	-	-	-	-	-	-	-	-	-
5人～9人	25	25	761	-	-	-	18	x	x
10人～29人	-	-	-	9	x	x	40	82	8,834
30人～49人	4	4	6,798	1	x	x	30	x	x
50人～99人	3	10	1,138	7	348	30,235	6	330	18,657
100人以上	13	459	39,560	14	951	346,991	23	441	45,577
常 用 雇 用 者 規 模 別 計	44	497	48,256	32	1,690	405,691	117	2,632	87,247
5人～9人	25	25	761	9	x	x	21	x	x
10人～29人	-	-	-	-	-	-	48	x	x
30人～49人	4	4	6,798	1	x	x	19	61	3,651
50人～99人	3	10	1,138	8	349	30,516	7	332	18,769
100人以上	13	459	39,560	13	950	346,709	21	438	45,464
出 版 業 従 事 者 規 模 別 計	44	497	48,256	32	1,690	405,691	117	2,632	87,247
4人以下	-	-	-	-	-	-	-	-	-
5人～9人	25	x	x	-	-	-	28	40	1,973
10人～29人	1	x	x	9	x	x	42	1,743	17,549
30人～49人	4	x	x	1	x	x	18	78	3,491
50人～99人	3	6	277	7	348	30,235	7	331	18,669
100人以上	11	454	39,364	14	951	346,991	22	439	45,565
年 間 売 上 高 規 模 別 計	44	497	48,256	32	1,690	405,691	117	2,632	87,247
1千万円未満	-	-	-	-	-	-	-	-	-
1千万円以上3千万円未満	-	-	-	-	-	-	3	3	30
3千万円以上1億円未満	-	-	-	-	-	-	15	43	600
1億円以上10億円未満	26	26	842	1	x	x	49	89	10,422
10億円以上100億円未満	10	29	14,878	22	751	65,575	37	2,076	35,063
100億円以上	8	443	32,535	8	x	x	12	421	41,131
専 業 割 合 別 計	44	497	48,256	32	1,690	405,691	117	2,632	87,247
50%未満	3	13	1,252	-	-	-	5	x	x
50%以上100%未満	7	425	24,856	19	1,509	298,983	41	x	x
100%	34	59	22,148	12	180	106,708	71	177	22,286

5 人 以 上 の 部 統 計 表

及び発行部数、雑誌返品率別企業数(つづき)

雑 誌 返 品 率 別								雑誌の 1企業当たり 平均返品率 (%)
10%未満	10%以上 20%未満	20%以上 30%未満	30%以上 40%未満	40%以上 50%未満	50%以上 60%未満	60%以上 70%未満	70%以上	
該 当 企 業 数	該 当 企 業 数	該 当 企 業 数	該 当 企 業 数	該 当 企 業 数	該 当 企 業 数	該 当 企 業 数	該 当 企 業 数	
256	54	101	100	124	64	20	3	44
228	54	101	100	122	64	13	3	44
28	-	-	-	1	-	7	-	14
-	-	-	-	-	-	-	-	-
256	54	101	100	124	64	20	3	44
35	4	18	34	63	14	3	-	46
49	2	9	12	4	-	-	-	22
22	39	57	7	3	5	-	1	41
1	4	3	1	1	9	-	-	31
43	3	11	19	11	15	6	-	42
16	-	1	17	8	-	3	-	28
25	-	-	1	-	-	-	-	17
66	2	2	8	33	21	7	2	45
256	54	101	100	124	64	20	3	44
59	1	7	6	2	13	5	2	40
154	47	85	61	75	43	7	1	39
14	6	5	19	23	3	-	-	40
1	-	5	8	21	3	1	-	49
-	-	-	6	1	1	-	-	40
28	-	-	-	1	-	7	-	14
256	54	101	100	124	64	20	3	44
-	-	-	-	-	-	-	-	-
56	26	61	3	4	4	9	-	13
157	14	14	39	33	31	7	2	25
24	13	16	23	38	13	1	-	36
6	1	1	16	19	11	1	-	46
14	-	8	20	31	5	2	1	47
256	54	101	100	124	64	20	3	44
95	37	66	9	4	19	9	-	22
120	7	21	43	46	16	8	2	27
23	10	4	15	27	14	-	-	36
6	-	2	13	17	11	1	-	47
14	-	7	20	30	3	2	1	47
256	54	101	100	124	64	20	3	44
7	-	-	-	7	-	-	-	16
66	26	63	3	4	4	9	-	13
146	14	17	41	42	42	7	2	32
18	14	11	23	23	4	1	-	32
8	-	3	15	19	9	2	-	45
11	-	6	19	30	5	1	1	47
256	54	101	100	124	64	20	3	44
-	-	-	-	-	-	-	-	-
10	-	2	-	-	3	-	-	5
22	26	49	9	2	5	9	-	21
196	19	41	55	47	22	7	2	19
25	9	7	26	58	32	3	1	43
2	-	2	10	16	2	1	-	47
256	54	101	100	124	64	20	3	44
17	-	1	-	9	2	-	-	25
66	10	28	47	63	40	8	2	49
173	44	71	53	52	22	12	1	33

2. 常 用 雇 用 者 総 合

第9表 年間営業費用及び

区 分	企業数	企業全体の年間営業費用 (百万円)							
		計	給与支給総額	外注費	印税・原稿料	広告宣伝費	減価償却費	計	土地・建物
経営組織別計	1,278	1,771,619	336,777	385,168	224,252	85,793	20,729	31,379	25,991
会社	1,238	1,746,215	329,658	381,834	222,971	84,688	19,662	31,090	25,813
会社以外の法人・団体	40	25,404	7,119	3,333	1,280	1,105	1,067	288	179
個人経営	-	-	-	-	-	-	-	-	-
企業の系統別計	1,278	1,771,619	336,777	385,168	224,252	85,793	20,729	31,379	25,991
総合出版社	368	1,038,902	167,566	191,893	163,089	64,812	11,229	14,705	11,835
人文社会科学書出版社	130	74,906	24,238	14,301	5,692	2,643	1,275	1,483	1,183
自然科学書出版社	135	69,989	20,706	19,296	6,779	1,325	679	1,725	1,527
文学・芸術書出版社	35	16,538	4,029	4,134	2,076	353	378	280	249
情報・教育系出版社	245	297,134	65,115	84,234	20,923	8,110	4,773	6,704	5,509
実用書出版社	111	98,202	20,750	29,367	7,448	2,864	718	2,623	2,363
児童書出版社	62	48,341	8,147	9,285	5,408	1,669	277	1,357	1,129
その他	192	127,608	26,228	32,657	12,836	4,016	1,400	2,502	2,196
資本金規模別計	1,278	1,771,619	336,777	385,168	224,252	85,793	20,729	31,379	25,991
1千万円未満	125	x	7,862	6,885	2,521	671	414	1,014	793
1千万円以上5千万円未満	893	476,941	98,552	125,775	60,558	16,828	4,202	11,000	9,055
5千万円以上1億円未満	153	382,232	78,253	99,758	42,852	13,097	4,073	7,691	6,102
1億円以上5億円未満	57	x	126,014	126,876	109,449	50,349	8,882	9,907	8,465
5億円以上	10	90,647	18,977	22,540	7,591	3,743	2,091	1,479	1,398
資本金なし	40	25,404	7,119	3,333	1,280	1,105	1,067	288	179
従業者規模別計	1,278	1,771,619	336,777	385,168	224,252	85,793	20,729	31,379	25,991
4人以下	-	-	-	-	-	-	-	-	-
5人～9人	387	29,729	9,615	4,479	2,429	960	177	1,828	1,462
10人～29人	517	130,651	34,399	34,312	14,135	2,180	1,317	4,287	3,771
30人～49人	179	189,492	35,827	57,091	19,144	10,053	1,975	4,101	3,308
50人～99人	86	172,784	33,929	40,096	22,957	5,484	1,213	3,876	3,374
100人以上	108	1,248,964	223,007	249,189	165,585	67,117	16,046	17,286	14,077
常用雇用者規模別計	1,278	1,771,619	336,777	385,168	224,252	85,793	20,729	31,379	25,991
5人～9人	551	58,019	16,321	10,928	9,190	1,448	272	2,826	2,395
10人～29人	402	155,845	37,349	44,080	13,643	3,633	2,109	4,766	4,085
30人～49人	138	145,082	28,258	42,766	13,974	8,468	1,168	2,912	2,344
50人～99人	87	189,570	37,819	46,839	24,552	5,859	1,292	4,315	3,759
100人以上	99	1,223,103	217,031	240,555	162,892	66,385	15,887	16,560	13,409
出版従業者業務別の計	1,278	1,771,619	336,777	385,168	224,252	85,793	20,729	31,379	25,991
4人以下	19	x	1,115	365	43	13	33	111	107
5人～9人	473	42,273	13,535	8,974	2,856	1,442	219	2,669	2,169
10人～29人	460	165,145	38,653	43,191	19,975	3,405	1,928	4,691	4,142
30人～49人	144	x	29,988	45,927	14,467	8,814	1,470	3,394	2,733
50人～99人	84	189,728	37,130	41,891	22,641	5,432	1,274	3,831	3,291
100人以上	97	1,219,679	216,357	244,819	164,270	66,688	15,805	16,682	13,550
年間売上高規模別計	1,278	1,771,619	336,777	385,168	224,252	85,793	20,729	31,379	25,991
1千万円未満	-	-	-	-	-	-	-	-	-
1千万円以上3千万円未満	17	x	151	57	3	2	1	14	10
3千万円以上1億円未満	335	17,000	6,383	4,460	691	565	112	1,028	841
1億円以上10億円未満	648	192,602	56,649	44,473	15,592	4,316	1,830	7,009	6,053
10億円以上100億円未満	241	x	122,570	164,288	75,948	22,937	7,231	13,440	11,325
100億円以上	38	928,648	151,025	171,890	132,018	57,972	11,554	9,888	7,762
専業割合別計	1,278	1,771,619	336,777	385,168	224,252	85,793	20,729	31,379	25,991
50%未満	44	46,788	11,908	13,338	928	2,126	455	1,060	960
50%以上100%未満	450	970,037	183,864	194,416	116,909	43,338	12,266	16,394	13,239
100%	784	754,794	141,006	177,414	106,415	40,330	8,008	13,925	11,792

5 人 以 上 の 部
統 計 表

年間営業用固定資産取得額

				企業全体の営業用固定資産								
				年間取得額(百万円)								
賃借料			その他の 営業費用	取得企業数	計	有形固定資産						無形固定資産
計	機械・装置					計	機械・設備・装置			土地	建物・その他の 有形固定資産	
	情報通信機器	その他	計	情報通信機器	その他							
5,387	3,936	1,451	687,522	408	37,946	30,172	4,299	2,073	2,226	11,468	14,405	7,774
5,278	3,842	1,436	676,311	390	37,673	29,899	4,118	1,919	2,199	11,468	14,312	7,774
109	94	15	11,211	18	273	273	180	153	27	-	93	-
-	-	-	-	-	-	-	-	-	-	-	-	-
5,387	3,936	1,451	687,522	408	37,946	30,172	4,299	2,073	2,226	11,468	14,405	7,774
2,870	2,243	628	425,607	80	11,376	8,691	2,210	1,299	911	1,459	5,022	2,685
300	195	105	25,274	51	1,667	1,197	233	161	73	7	957	470
198	146	52	19,479	27	262	91	73	18	55	-	18	171
31	6	24	5,287	5	11	2	2	2	-	-	-	9
1,196	780	416	107,275	96	18,275	16,550	1,176	304	871	9,914	5,460	1,725
259	196	64	34,432	63	1,107	415	251	245	6	-	164	692
228	177	50	22,198	16	138	121	19	1	17	-	102	17
305	192	113	47,969	69	5,110	3,105	335	42	293	88	2,681	2,005
5,387	3,936	1,451	687,522	408	37,946	30,172	4,299	2,073	2,226	11,468	14,405	7,774
221	156	65	x	32	3,264	3,162	15	-	15	965	2,182	102
1,944	1,170	774	160,025	244	3,696	2,801	941	501	440	787	1,073	895
1,589	1,220	369	136,508	61	14,191	13,105	975	252	722	8,831	3,300	1,086
1,442	1,231	212	x	43	10,940	8,089	2,021	1,071	950	819	5,250	2,851
81	65	16	34,226	10	5,581	2,741	166	95	72	66	2,508	2,840
109	94	15	11,211	18	273	273	180	153	27	-	93	-
5,387	3,936	1,451	687,522	408	37,946	30,172	4,299	2,073	2,226	11,468	14,405	7,774
-	-	-	-	-	-	-	-	-	-	-	-	-
366	226	140	10,240	47	206	176	146	133	13	12	17	31
516	346	169	40,021	138	3,600	3,478	182	81	100	1,032	2,264	122
793	442	351	61,300	93	1,669	1,142	421	247	174	283	439	527
503	287	215	65,228	52	1,450	1,112	357	104	253	426	329	339
3,210	2,634	576	510,733	78	31,020	24,264	3,194	1,507	1,686	9,715	11,356	6,756
5,387	3,936	1,451	687,522	408	37,946	30,172	4,299	2,073	2,226	11,468	14,405	7,774
432	257	175	17,033	95	428	387	239	161	78	79	68	41
681	490	191	50,266	110	4,003	3,549	320	192	129	965	2,263	455
567	273	294	47,535	75	1,049	864	192	112	80	283	389	185
556	323	234	68,894	54	1,551	1,160	404	101	304	426	330	391
3,151	2,594	557	503,794	74	30,915	24,212	3,143	1,507	1,635	9,715	11,355	6,703
5,387	3,936	1,451	687,522	408	37,946	30,172	4,299	2,073	2,226	11,468	14,405	7,774
4	1	3	x	10	100	99	10	-	10	52	37	1
501	346	155	12,578	52	242	180	150	137	13	12	17	62
549	336	213	53,303	158	4,257	3,991	189	97	92	1,162	2,639	266
661	361	300	x	67	1,125	711	413	240	172	101	197	415
540	327	213	77,528	52	1,663	1,101	413	159	254	426	263	562
3,132	2,565	567	495,058	69	30,559	24,090	3,124	1,439	1,685	9,715	11,251	6,469
5,387	3,936	1,451	687,522	408	37,946	30,172	4,299	2,073	2,226	11,468	14,405	7,774
-	-	-	-	-	-	-	-	-	-	-	-	-
4	3	1	x	-	-	-	-	-	-	-	-	-
187	79	108	3,761	26	154	151	21	4	17	73	57	3
956	648	307	62,733	203	4,348	4,082	350	241	109	1,167	2,565	267
2,115	1,365	750	x	152	17,656	15,901	2,250	886	1,364	9,410	4,241	1,755
2,126	1,841	285	394,301	27	15,787	10,038	1,677	941	736	818	7,542	5,749
5,387	3,936	1,451	687,522	408	37,946	30,172	4,299	2,073	2,226	11,468	14,405	7,774
100	75	25	16,974	21	4,568	2,480	59	58	1	0	2,420	2,088
3,155	2,335	819	402,852	185	25,823	21,421	3,635	1,764	1,870	9,882	7,904	4,402
2,133	1,526	606	267,696	201	7,555	6,271	604	250	354	1,585	4,081	1,284

参 考

特定サービス産業実態調査規則

昭和四十九年十月五日
通商産業省令第六十七号
最終改正 平成二十六年四月二十一日
経済産業省令第二十二号

(省令の目的)

第一条 統計法（平成十九年法律第五十三号）第二条第四項に規定する基幹統計である特定サービス産業実態統計を作成するための調査（以下「特定サービス産業実態調査」という。）の施行に関しては、この省令の定めるところによる。

(調査の目的)

第二条 特定サービス産業実態調査は、サービス産業の実態を明らかにし、サービス産業に関する施策の基礎資料を得ることを目的とする。

(調査の期日)

第三条 特定サービス産業実態調査は、毎年七月一日現在によつて行う。

(調査の範囲)

第四条 特定サービス産業実態調査は、別表第一に掲げる業種に属する企業及び別表第二に掲げる業種に属する事業所のうち経済産業大臣が指定するもの（以下それぞれ「調査企業」及び「調査事業所」という。）について行う。ただし、別表第一に掲げる業種に属する企業及び別表第二に掲げる業種に属する事業所であつても、次項に規定する警戒区域等にあるもの（避難解除等区域（福島復興再生特別措置法（平成二十四年法律第二十五号）第四条第五号に規定する避難解除等区域をいう。）にあるものを除く。）については、この限りでない。

2 前項ただし書に規定する「警戒区域等」とは、東日本大震災（平成二十三年三月十一日に発生した東北地方太平洋沖地震及びこれに伴う原子力発電所の事故による災害をいう。）に関して原子力災害対策特別措置法（平成十一年法律第一百五十六号）第十五条第三項又は第二十条第二項の規定により内閣総理大臣又は原子力災害対策本部長（同法第十七条第一項に規定する原子力災害対策本部長をいう。）が市町村長（特別区の長を含む。）又は都道府県知事に対して行つた次の各号に掲げるいずれかの指示の対象となつた区域をいう。

- 原子力災害対策特別措置法第二十八条第二項の規定により読み替えて適用される災害対策基本法（昭和三十六年法律第二百二十三号）第六十三条第一項の規定による警戒区域の設定を行うことの指示
- 住民に対し避難のための立退きを行うことを求める指示、勧告、助言その他の行為を行うことの指示

(調査事項)

第五条 特定サービス産業実態調査は、次に掲げる事項のうち、調査企業及び調査事業所の業種及び従業者数に応じて必要なものについて行う。

- 事業所名及び所在地
- 企業名及び所在地
- 本社の所在地
- 経営組織及び資本金額又は出資金額
- 本支社別
- 事業の形態
- 会社系統
- 年間売上高
- 年間契約高及び契約件数
- 年間営業費用及び年間営業用固定資産取得額
- 従業者数
- 会員数
- 加盟店数
- 入場者数
- 施設
- 受講生数

(調査票の様式)

第六条 特定サービス産業実態調査は、調査企業及び調査事業所の業種及び従業者数に応じて経済産業大臣が定める様式による調査票（以下単に「調査票」という。）によつて行う。

2 経済産業大臣は、前項の様式を定めたときは告示する。

(報告義務)

第七条 調査事業所の管理責任者及び調査企業を代表する者（以下「報告義務者」という。）は、調査票に掲げる事項について報告しなければならない。ただし、経済産業大臣が指定する企業（以下「一括調査企業」という。）に属する調査事業所にあつては、一括調査企業を代表する者（以下「一括調査企業の報告義務者」という。）が一括して報告しなければならない。

(調査の方法)

第八条 特定サービス産業実態調査は、経済産業大臣がその報告義務者又は一括調査企業の報告義務者に配布する調査票によつて行う。

2 報告義務者又は一括調査企業の報告義務者が調査票の配布を受けなかつたときは、経済産業大臣にその旨を申し出

て、調査票の配布を受けなければならない。

第九条 報告義務者は、調査票に所定の事項を記入し、これに記名して、一部を調査期日の属する年の七月三十一日までに経済産業大臣に提出しなければならない。

2 一括調査企業の報告義務者は、調査票に所定の事項を記入し、これに記名して、一部を調査期日の属する年の八月十五日までに経済産業大臣に提出しなければならない。

3 行政手続等における情報通信の技術の利用に関する法律（平成十四年法律第五十一号）第三条第一項の規定により同項に規定する電子情報処理組織を使用して報告義務者又は一括調査企業の報告義務者が調査票を提出する場合は、経済産業省の所管する法令に係る行政手続等における情報通信の技術の利用に関する法律施行規則（平成十五年経済産業省令第八号）第三条第三項の規定は、適用しない。（フレキシブルディスクによる提出）

第十条 第九条第二項の規定による調査票の提出は、第七条ただし書の規定により報告すべきこととされている事項を調査票の様式に準ずる様式により記録したフレキシブルディスクを提出することにより行うことができる。

（フレキシブルディスクの構造）

第十条の二 前条のフレキシブルディスクは、次の各号のいずれかに該当するものでなければならない。

- 一 日本工業規格X六二二一に適合する九十ミリメートルフレキシブルディスクカートリッジ
 - 二 日本工業規格X六二二三に適合する九十ミリメートルフレキシブルディスクカートリッジ
- （フレキシブルディスクへの記録方式）

第十条の三 第十条の規定によるフレキシブルディスクへの記録は、次に掲げる方式に従ってしなければならない。

- 一 トラックフォーマットについては、前条第一号のフレキシブルディスクに記録する場合にあつては日本工業規格X六二二二に、同条第二号のフレキシブルディスクに記録する場合にあつては日本工業規格X六二二五に規定する方式
- 二 ボリューム及びファイル構成については、日本工業規格X〇六〇五に規定する方式
- 三 文字の符号化表現については、日本工業規格X〇二〇八附属書一に規定する方式

2 第十条の規定によるフレキシブルディスクへの記録は、日本工業規格X〇二〇一及びX〇二〇八に規定する図形文字並びに日本工業規格X〇二一一に規定する制御文字のうち「復帰」及び「改行」を用いてしなければならない。

（フレキシブルディスクにはり付ける書面）

第十条の四 第十条のフレキシブルディスクには、日本工業規格X六二二一又はX六二二三に規定するラベル領域に、次に掲げる事項を記載した書面をはり付けなければならない。

- 一 調査票名
 - 二 調査年
 - 三 一括調査企業名
 - 四 一括調査企業の報告義務者氏名
- （集計及び公表）

第十一条 経済産業大臣は、調査票及びフレキシブルディスクの内容を審査し、集計した上、その集計の結果を集計後、速やかに公表する。

（調査票等の保存期間）

第十二条 経済産業大臣は、調査票及びフレキシブルディスク並びに集計表を三年間保存する。

2 経済産業大臣は、調査票及びフレキシブルディスク並びに集計表の内容を記録した電磁的記録（電子的方式、磁気的方式その他人の知覚によつては認識することができない方式で作られた記録をいう。）を永年保存する。

（抄）

附 則（平成二六年四月二日経済産業省令第二二号）
（施行期日）

第一条 この省令は、公布の日から施行する。

（経過措置）

第二条 調査の期日がこの省令の施行の日前に属する特定サービス産業実態調査については、なお従前の例による。

別表第一（第四条関係）

番号	業 種	業 種 の 範 囲
一	映像情報制作・配給業	統計法第二条第九項に規定する統計基準である日本標準産業分類（以下「日本標準産業分類」という。）に掲げる小分類四一一―映像情報制作・配給業
二	音声情報制作業	日本標準産業分類に掲げる小分類四一二―音声情報制作業
三	新聞業	日本標準産業分類に掲げる小分類四一三―新聞業
四	出版業	日本標準産業分類に掲げる小分類四一四―出版業
五	映像・音声・文字情報制作に附帯するサービス業	日本標準産業分類に掲げる小分類四一六―映像・音声・文字情報制作に附帯するサービス業
六	クレジットカード業、割賦金融業	日本標準産業分類に掲げる小分類六四三―クレジットカード業、割賦金融業

別表第二（第四条関係）

番号	業 種	業 種 の 範 囲
一	ソフトウェア業	日本標準産業分類に掲げる小分類三九一―ソフトウェア業
二	情報処理・提供サービス業	日本標準産業分類に掲げる小分類三九二―情報処理・提供サービス業
三	インターネット附随サービス業	日本標準産業分類に掲げる小分類四〇一―インターネット附随サービス業
四	各種物品賃貸業	日本標準産業分類に掲げる小分類七〇一―各種物品賃貸業
五	産業用機械器具賃貸業	日本標準産業分類に掲げる小分類七〇二―産業用機械器具賃貸業
六	事務用機械器具賃貸業	日本標準産業分類に掲げる小分類七〇三―事務用機械器具賃貸業
七	自動車賃貸業	日本標準産業分類に掲げる小分類七〇四―自動車賃貸業
八	スポーツ・娯楽用品賃貸業	日本標準産業分類に掲げる小分類七〇五―スポーツ・娯楽用品賃貸業

番号	業 種	業 種 の 範 囲
九	その他の物品賃貸業	日本標準産業分類に掲げる小分類七〇九―その他の物品賃貸業
十	デザイン業	日本標準産業分類に掲げる小分類七二六―デザイン業
十一	広告業	日本標準産業分類に掲げる小分類七三一―広告業
十二	機械設計業	日本標準産業分類に掲げる小分類七四三―機械設計業
十三	計量証明業	日本標準産業分類に掲げる小分類七四五―計量証明業
十四	冠婚葬祭業	日本標準産業分類に掲げる小分類七九六―冠婚葬祭業
十五	映画館	日本標準産業分類に掲げる小分類八〇一―映画館
十六	興行場(別掲を除く)、興行団	日本標準産業分類に掲げる小分類八〇二―興行場(別掲を除く)、興行団
十七	スポーツ施設提供業	日本標準産業分類に掲げる小分類八〇四―スポーツ施設提供業
十八	公園、遊園地	日本標準産業分類に掲げる小分類八〇五―公園、遊園地
十九	学習塾	日本標準産業分類に掲げる小分類八二三―学習塾
二十	教養・技能教授業	日本標準産業分類に掲げる小分類八二四―教養・技能教授業
二十一	機械修理業(電気機械器具を除く)	日本標準産業分類に掲げる小分類九〇一―機械修理業(電気機械器具を除く)
二十二	電気機械器具修理業	日本標準産業分類に掲げる小分類九〇二―電気機械器具修理業

新聞業調査票

平成26年7月1日



基幹統計
特定サービス
産業実態統計

Header information table with fields for整理番号, 都道府県番号, 市区町村番号, 事業所番号

[05]

Vertical text on the left margin providing instructions and notes regarding the survey form.

Vertical text on the right margin providing instructions and notes regarding the survey form.

1 企業名及び所在地
I 企業名
II 企業の所在地

2 経営組織及び資本金額
I 経営組織
II 資本金額 (又は出資金額)

3 企業の事業形態
(主として発行している新聞の種類を一つ〇で囲んでください。)

4 年間売上高等
I 企業全体の年間売上高 (消費税額を含む。)

III 「新聞業務」の年間売上高の収入種類別割合
Table with columns for 収入種別, 新聞販売収入, 広告料収入, 其他収入, 合計

IV 新聞発行種類
Table with columns for 区分, 一般紙, 地方紙, スポーツ紙, 専門・業界紙, その他

5 年間売上高の契約先産業別割合
「新聞業務」の年間売上高の契約先産業別割合

6 年間営業費用及び年間営業用固定資産取得額
I 企業全体の年間営業費用 (消費税額を含む。)

7 従業者数
I 企業全体の従業者数

備考 (記入内容について特記すべき事項があれば記入してください。)



基幹統計
特定サービス
産業実態統計

新聞業調査票

平成26年7月1日

※整理番号	※都道府県番	※市区町村番号	※事業所番号

[05]

★印は記入に当たっては、別紙の「新聞業調査票記入注意」を必ず読んでください。
 ※印は記入しない項目は合計が100%となるように整数（小数点以下は四捨五入）で記入してください。
 あらかじめ企業名・所在地等が印刷されている場合は印刷内容を確認して変更があれば必ず訂正してください。

★この調査は、統計法（平成十九年法律第五十五号）に基づき統計作成の目的以外には使用されません。また、調査の事務に従事する者が調査の内容を他に漏らすことは法律により厳しく禁じられております。

新聞

1 企業名及び所在地

I 企業名
フリガナ
ローマ字

II 企業の所在地
〒 [] [] [] - [] [] [] [] [] []
電話() 局 番

2 経営組織及び資本金額

I 経営組織
 1 会社
 2 会社以外の法人・団体
 3 個人経営

II 資本金額（又は出資金額）
 千億 百億 十億 億 千万 百万 十万 万円

3 企業の事業形態
 （主として発行している新聞の種類を一つ〇で囲んでください。）

1 一般紙（全国紙）
 2 一般紙（地方紙）
 3 スポーツ紙
 4 専門・業界紙
 5 その他

4 年間売上高等

I 企業全体の年間売上高（消費税額を含む。）
 平成25年1月1日から12月31日までの1年間又は最も近い決算日前1年間について記入してください。

II Iの「企業全体の年間売上高（消費税額を含む。）」に占める業務別年間売上高

業務区分	新聞業務								その他業務									
	兆	千億	百億	十億	億	千万	百万	十万	万円	兆	千億	百億	十億	億	千万	百万	十万	万円
年間売上高																		

III 「新聞業務」の年間売上高の収入種類別割合

収入区分	新聞販売収入	広告料収入				その他収入	合計
		新聞広告	電子メディア	フリーペーパー	その他		
年間売上高	%	%	*** %	*** %	*** %	*** %	100%

注：他企業からの印刷業務を受託した場合は、製造業務に含めてください。

IV 新聞発行種類

区分	一般紙				
	全国紙	地方紙（プロウ紙を含む）	スポーツ紙	専門・業界紙	その他
発行種類	紙	紙	紙	紙	紙

V 「新聞業務」に係る電子メディアへの配信の有無（どちらか1つを〇で囲んでください。）

1. はい → 配信形態
 （あてはまるものをすべてを〇で囲んでください。）

2. いいえ → 配信種類
 （あてはまるものをすべてを〇で囲んでください。）

- ウェブ
- メール
- ウェブ上の動画
- コンテンツ外部提供
- 紙面イメージ

5 年間売上高の契約先産業別割合

「新聞業務」の年間売上高の契約先産業別割合

契約先産業区分	建設業	製造業	電気・ガス・熱供給・水道業	情報通信業（同業者を除く）	運輸業	卸売業	金融業	不動産業	学術研究・専門・技術サービス業	宿泊業	飲食サービス業	生活関連サービス業	教育・学習支援業	サービス業	公務	同業者	その他	合計	
年間売上高	*** %	*** %	*** %	*** %	*** %	*** %	*** %	*** %	*** %	*** %	*** %	*** %	*** %	*** %	*** %	*** %	*** %	*** %	100%

6 年間営業費用及び年間営業用固定資産取得額

I 企業全体の年間営業費用（消費税額を含む。）

区分	給与	支給	総額	千億 百億 十億 億 千万 百万 十万 万円																
				兆	千億	百億	十億	億	千万	百万	十万	万円								
外注費	*	*	*	*	*	*	*	*	*	*	*	*	*	*	*	*	*	*	*	*
広告宣伝費	*	*	*	*	*	*	*	*	*	*	*	*	*	*	*	*	*	*	*	*
減価償却費	*	*	*	*	*	*	*	*	*	*	*	*	*	*	*	*	*	*	*	*
賃借料	*	*	*	*	*	*	*	*	*	*	*	*	*	*	*	*	*	*	*	*
土地・建物	*	*	*	*	*	*	*	*	*	*	*	*	*	*	*	*	*	*	*	*
機械・装置	*	*	*	*	*	*	*	*	*	*	*	*	*	*	*	*	*	*	*	*
情報通信機器	*	*	*	*	*	*	*	*	*	*	*	*	*	*	*	*	*	*	*	*
その他	*	*	*	*	*	*	*	*	*	*	*	*	*	*	*	*	*	*	*	*
その他の営業費用	*	*	*	*	*	*	*	*	*	*	*	*	*	*	*	*	*	*	*	*
合計	*	*	*	*	*	*	*	*	*	*	*	*	*	*	*	*	*	*	*	*

II 企業全体の過去1年間における営業用固定資産取得額（消費税額を含む。）

区分	有形固定資産	無形固定資産	合計	千億 百億 十億 億 千万 百万 十万 万円																	
				兆	千億	百億	十億	億	千万	百万	十万	万円									
機械・装置	*	*	*	*	*	*	*	*	*	*	*	*	*	*	*	*	*	*	*	*	*
情報通信機器	*	*	*	*	*	*	*	*	*	*	*	*	*	*	*	*	*	*	*	*	*
その他	*	*	*	*	*	*	*	*	*	*	*	*	*	*	*	*	*	*	*	*	*
土地	*	*	*	*	*	*	*	*	*	*	*	*	*	*	*	*	*	*	*	*	*
建物・その他の有形固定資産	*	*	*	*	*	*	*	*	*	*	*	*	*	*	*	*	*	*	*	*	*
無形固定資産	*	*	*	*	*	*	*	*	*	*	*	*	*	*	*	*	*	*	*	*	*
合計	*	*	*	*	*	*	*	*	*	*	*	*	*	*	*	*	*	*	*	*	*

注1：耐用年数1年以上で取得価額が10万円以上の固定資産の取得額（購入手数料を含む。）を記入してください。
 注2：過去1年間に営業用固定資産の取得額がない場合は、合計欄に「0」を記入してください。
 注3：「情報通信機器」とは、有線通信機器、無線通信機器、放送装置、自動交換装置、ファクシミリ、電子計算機、端末機器、補助装置、電子計算機附属機器、パソコン、CAD/CAM（コンピュータ設計・製造システム）などをいいます。

7 従業者数

I 企業全体の従業者数

区分	個人業主（個人経営の事業主）及び無給の家族従業者	②有給役員	常用雇用者				⑤臨時雇用者（常用雇用者以外の雇用者）	総計（①～⑤の合計）	（うち、別経営の企業に派遣している人）
			③一般に正社員、正職員などと呼ばれている人	④パート・アルバイトなど（就業時間換算雇用者数）	（就業時間換算雇用者数）	（就業時間換算雇用者数）			
男	人	人	人	人	人	人	人	人	
女	人	人	人	人	人	人	人	人	

注1：「常用雇用者」とは、1か月を超える雇用契約者と、5月、6月にそれぞれ18日以上働き、現在も雇用されている人を用い、また、「④パート・アルバイトなど」は、企業で「嘱託」、「パートタイマー」、「アルバイト」又はそれに近い名称で呼ばれている人を用います。
 注2：「⑤臨時雇用者」とは、「常用雇用者」以外の雇用者で、1か月以内の期間を定めて雇用されている人又は日々雇用されている人を用います。
 注3：「④パート・アルバイトなど」の「就業時間換算雇用者数」は、「パート・アルバイトなど」に記入した従業者全員の総労働時間（1週40時間）÷貴企業（貴社）の所定労働時間（1週40時間）によって算出してください。

II 「新聞業務」の部門別事業従事者数（別経営の企業に派遣している人を除き、別経営の企業から派遣されている人を含む。）

部門区分	管理・営業部門	編集部門	製版・印刷・発注部門	電子メディア部門	その他	合計
事業従事者数	***** 人	***** 人	***** 人	***** 人	***** 人	***** 人
うち、別経営の企業から派遣されている人	***** 人	***** 人	***** 人	***** 人	***** 人	***** 人

備考（記入内容について特記すべき事項があれば記入してください。）

記入者（記入内容の照会に回答できる人）の部署名と氏名
 部署名
 フリガナ
 氏名

報告者（代表者）の氏名

出版業調査票

平成26年7月1日



基幹統計 特定サービス 産業実態統計

※整理番号 ※都道府県番 ※市区町村番号 ※事業所番号

[06]

★印は記入しない項目は合計が100%となるように整数(小数点以下は四捨五入)で記入してください。

この調査は、統計法(平成十九年法律第五十二号)に基づき統計調査で、調査対象となる全ての企業は報告の義務があります。

1 企業名及び所在地
I 企業名
II 企業の所在地

2 経営組織及び資本金額
I 経営組織
II 資本金額(又は出資金額)

3 企業の系統
(主としているものを一つで囲んでください)
1 総合出版社 2 人文社会科学書出版社 3 自然科学書出版社
4 文学・芸術書出版社 5 情報・教育系出版社 6 実用書出版社
7 児童書出版社 8 その他

4 年間売上高等
I 企業全体の年間売上高(消費税額を含む)
II Iの「企業全体の年間売上高(消費税額を含む)」に占める業務別年間売上高

III 「出版業務」の年間売上高の業務種類別収入額
IV 書籍新刊発行点数及び発行部数
V 雑誌発行銘柄数及び発行部数
VI 出版業務における国内、国外別のロイヤリティ収入の割合
VII 返品率

5 年間売上高の契約先産業別割合
「出版業務」の年間売上高の契約先産業別割合

6 年間営業費用及び年間営業用固定資産取得額
I 企業全体の年間営業費用(消費税額を含む)
II 企業全体の過去1年間における営業用固定資産取得額(消費税額を含む)

7 従業者数
I 企業全体の従業者数
II 「出版業務」の部門別事業従事者数(別経営の企業に派遣している人を除き、別経営の企業から派遣されている人を含む)

備考(記入内容について特記すべき事項があれば記入してください)
記入者(記入内容の照会に回答できる人)の部署名と氏名
報告者(代表者)の氏名

特定サービス産業実態調査の調査業種及び調査年次一覧（昭和48年～平成17年）

調査業種	調査年次 (和暦) (西暦)	昭和												平成																				
		48	49	50	51	52	53	54	55	56	57	58	59	60	61	62	63	元	02	03	04	05	06	07	08	09	10	11	12	13	14	15	16	17
		年	年	年	年	年	年	年	年	年	年	年	年	年	年	年	年	年	年	年	年	年	年	年	年	年	年	年	年	年	年	年	年	年
1 物品賃貸業	ビ	○	○	○	○	○	○	○	○	○	○	○	○	○	○	○	○	○	○	○	○	○	○	○	○	○	○	○	○	○	○	○	○	
2 情報サービス業	ビ	○	○	○	○	○	○	○	○	○	○	○	○	○	○	○	○	○	○	○	○	○	○	○	○	○	○	○	○	○	○	○	○	
3 広告業	ビ	○	○	○	○	○	○	○	○	○	○	○	○	○	○	○	○	○	○	○	○	○	○	○	○	○	○	○	○	○	○	○	○	
4 エンジニアリング業	ビ								☆		△	△	△					○	○	○	○	○	○	○	○	○	○	○	○	○	○	○		
5 デザイン業	ビ	○	○				△		△		△						△	△		△		△		△		△		△		△		△		
6 機械設計業	ビ									☆							△		△		△		△		△	△		△		△		△		
7 環境計量証明業	ビ				△	△		△		△		△															△		△		△			
8 ディスプレイ業	ビ							☆				△					△		△		△		△		△		△		△		△			
9 研究開発支援検査分析業	ビ																			☆						△		△		△		△		
10 テレマーケティング業	ビ																									☆	△		△		△			
11 コンサルタント業	ビ	○	○				△			△																								
12 トレーディングスタンプ業	ビ						☆																											
13 複写業	ビ																			☆														
14 映画館	娛			△	△		△											△		△		△		△		△		△		△		△		
15 ゴルフ場	娛			△	△		△					△		△			△	△	△		△		△		△		△		△		△			
16 テニス場(テニス練習場を含む。)	娛						☆										△		△		△		△		△		△		△		△			
17 ボウリング場	娛						☆						△					△		△		△		△		△		△		△		△		
18 遊園地・テーマパーク	娛											☆							△		△		△		△		△		△		△			
19 ゴルフ練習場	娛																☆		△		△		△		△		△		△		△			
20 劇場(貸しホールを含む。)	娛																			☆							△		△		△			
21 映画制作・配給業、ビデオ発売業	娛																								☆		△		△		△			
22 貸自転車業	娛												☆																					
23 リゾートクラブ	娛																			☆														
24 クレジットカード業	教						☆			△						△	△	○	○	○	○	○	○	○	○	○	○	○	○	○	○	○		
25 葬儀業	教												☆																△		△		△	
26 フィットネスクラブ	教																☆		△		△		△		△		△		△		△			
27 カルチャーセンター	教																			☆								△		△		△		
28 結婚式場業	教																				☆							△		△		△		
29 外国語会話教室	教																					☆						△		△		△		
30 エステティック業	教																												☆		△			
31 新聞業、出版業	教																															☆		
調査業種数		5	5	5	5	4	4	7	7	5	5	5	5	6	7	5	5	5	8	9	10	10	9	9	9	10	9	9	10	10	9	10	10	9
調査スキーム		毎年調査3業種 + 周期(2年連続) 調査業種						毎年調査3業種 + 3年周期調査業種(ローテーション業種) + 新規調査業種						毎年調査5業種 + 3年周期調査3~4業種 + 新規調査1~2業種						毎年調査2業種 + 原則カテゴリー別に 3年周期調査														

注: 1.昭和48年～昭和53年調査までの○印は毎年調査業種、△印は2年連続調査業種を表す。また、昭和54年調査以降の○印は毎年調査業種、△印は周期調査業種、☆印は新規調査業種を表す。
 2.昭和48年～昭和53年調査までの娯楽関連産業のうち、「テニス場(テニス練習場を含む。)」は平成11年調査まではテニス場のみの調査である。
 3.平成12年～平成17年調査までの調査スキームは、3区分のカテゴリー(ビ:ビジネス支援産業、娛:娯楽関連産業、教:教養・生活関連産業)により実施した。なお、ビジネス支援産業のうち、「物品賃貸業」、「情報サービス業」は平成13年調査から対象範囲を従来の市部から全国へ拡大した。
 4.平成17年調査までは、「映画制作・配給業、ビデオ発売業」、「エンジニアリング業」、「クレジットカード業」、「外国語会話教室」、「新聞業、出版業」は企業(本社)を対象とし、それ以外は事業所を対象としている。

特定サービス産業実態調査の調査業種及び調査年次一覧（平成18年～26年）

調査年次 (和暦)		平成										
		18年	19	20	21	22	23	24	25	26		
調査業種 (西暦)		06	07	08	09	10	11	12	13	14		
		1	ソフトウェア業	☆	○	○	○	○	平成24年2月1日に実施された「平成24年経済センサス―活動調査」の中で、必要事項を把握することとして中止		○	○
2	情報処理・提供サービス業	☆	○	○	○	○		○		○		
3	インターネット附随サービス業			☆	○	○		○		○		
4	映像情報制作・配給業		☆	○	○	○		○		○		
5	音声情報制作業			☆	○	○		○		○		
6	新聞業			☆	○	○		○		○		
7	出版業			☆	○	○		○		○		
8	映像・音声・文字情報制作に附帯するサービス業			☆	○	○		○		○		
9	クレジットカード業、割賦金融業		☆	○	○	○		○		○		
10	各種物品賃貸業	☆	○	○	○	○		○		○		
11	産業用機械器具賃貸業	☆	○	○	○	○		○		○		
12	事務用機械器具賃貸業	☆	○	○	○	○		○		○		
13	自動車賃貸業			☆	○	○		○		○		
14	スポーツ・娯楽用品賃貸業			☆	○	○		○		○		
15	その他の物品賃貸業			☆	○	○		○		○		
(平成19年まで)		(20年以降)										
16	広告代理業	☆	○	○	○	○		○		○		
17	その他の広告業	☆	○									
18	デザイン・機械設計業		☆	○	○	○		○		○		
	18	機械設計業		○	○	○						
19	計量証明業		☆	○	○	○		○		○		
20	機械修理業(電気機械器具を除く)			☆	○	○		○		○		
21	電気機械器具修理業			☆	○	○		○		○		
22	冠婚葬祭業				☆	○		○		○		
23	映画館				☆	○		○		○		
24	興行場、興行団				☆	○		○		○		
25	スポーツ施設提供業				☆	○		○		○		
26	公園、遊園地・テーマパーク				☆	○		○		○		
27	学習塾				☆	○		○	○			
28	教養・技能教授業				☆	○		○	○			
調査業種数		7	11	21	28	28		28	28			
調査スキーム		毎年調査				毎年調査(標本調査)						

注: 5.平成18年調査からは、①調査対象名簿を業界団体等から事業所・企業統計調査名簿(総務省)へ変更(アクティビティベースから産業格付ベースへ変更)、②調査対象業種の毎年調査化、③調査対象業種の産業分類レベルを日本標準産業分類小分類に統一するなどの改正を実施した。

6.平成18年調査からは、「映像情報制作・配給業」、「音声情報制作業」、「映像・音声・文字情報制作に附帯するサービス業」、「新聞業」、「出版業」、「クレジットカード業、割賦金融業」は企業(本社)を対象とし、それ以外は事業所を対象としている。

7.平成19年11月に日本標準産業分類の改正が行われたため、平成20年調査からは改正産業分類により調査を実施した。

8.平成21年調査からは、調査客体への負担軽減、調査資源の効率化の観点から、母集団数が小規模な業種を除き、標本調査を導入した。



政府統計